



FORTEGNELSE

OVER

MERKEPLIKTIGE NORSKE FISKEFARKOSTER

1945

UTGITT AV

FISKERIDIREKTØREN



Utgitt av Utenriksdepartementets
Bibliotek. Oslo, 15 NOV 1983

Bibliotek

15/6.46

BERGEN

KOMMISSJON HOS A/S LUNDE & CO.S FORLAG — 1945

A.S. CENTRALTRYKKERIET :: BERGEN

276/72

05 / 129.11 / 123.411

eks. 2

STANISŁAW WITKACIŃSKI

1910-1978

Wł.

FORORD.

Foreliggende utgave av «Fortegnelse over merkepliktige norske fiskefarkoster» er utarbeidet etter samme plan som tidligere utgaver.

For de farkoster som er rekvirert eller chartret av Wehrmacht er der, i likhet med de to foregående utgaver, gjort anmerkning herom i registret med en stjerne ved farkostens navn. Anmerkningene bygger på oppgaver fra Kriegsmarinetedienststelle, Oslo, og fra merkelovens tilsynsmenn. Anmerkningene gjør ikke krav på å være helt pålitelige og uttømmende.

Bakerst i registret finnes inntatt en fortegnelse over de fiskefarkoster fra Finnmark fylke og fra de nordligste herreder av Troms fylke, som er meldt evakuert til de sønnenfor liggende distrikter. Denne fortegnelse, som ikke kan gjøre krav på å være helt uttømmende, bygger på oppgaver fra merkelovens tilsynsmenn som har søkt samarbeide med de stedlige oljenemnder og andre instanser.

Bergen, mars 1945.

O. Mørkved.

I. Landmark.

INNHOLDSFORTEGNELSE.

	Side
Forklaring til registret og de brukte forkortelser	V
Oversikt over den norske kysts inndeling i fiskeristatistikkdistrikter ..	VIII
Oversiktstabell over flåtens størrelse m. v. pr. 1. februar 1945	X
Fortegnelse over merkepliktige norske fiskefarkoster 1945:	
F — Finnmark fylke	1
T — Troms fylke	34
N — Nordland fylke	86
NT — Nord-Trøndelag fylke	237
ST — Sør-Trøndelag fylke	261
M — Møre og Romsdal fylke	300
SF — Sogn og Fjordane fylke	382
B — Bergen fylke	429
H — Hordaland fylke	432
R — Rogaland fylke	508
VA — Vest-Agder fylke	583
AA — Aust-Agder fylke	611
TK — Telemark fylke	618
V — Vestfold fylke	626
BD — Buskerud fylke	633
A — Akershus fylke	635
O — Oslo fylke	641
Ø — Østfold fylke	642
Tillegg og forandringer innmeldt under hovedfortegnelseens trykning . . .	659
Sammendrag over anmeldte forandringer i registret i året 1944 forsåvidt angår farkosts flytning og forandring av merke	684
Oppgave over farkoster som er solgt eller flyttet uten at registrering er foretatt i det nye merkedistrikt	685
Fiskeriinspektører ved saltvannsfiskeriene	690
Fortegnelse over merkedistrikter og tilsynsmenn	691
Merkeloven	706
Regler for merkning m. v.	709
Fortegnelse over oppsynsdistrikter	715
Fortegnelse over vassverk	717
Fortegnelse over motorer og motorfabrikanter	722
Distansetabell i nautiske mil	728
Fortegnelse over fiskefarkoster som er evakuert fra Finnmark og Troms fylker med angivelse av nåværende oppholdsskommune	729

MERK. Byer og herreder innen de forskjellige fylker er inntatt i alfabettisk orden med byene først.

FORKLARING

TIL REGISTRET OG DE BRUKTE FORKORTELSER.

Registret føres på grunnlag av distriktsfortegnelser, som igjen er bygget på oppgaver fra vedkommende farkosts eier eller fra den anmeldelsespliktige. Oppgavene avgis på trykte skjemaer.

Forandringer vedrørende farkster som etter trykkingen av registret for 1944 (febr. 1944) ha vært gjenstand for salg **innen samme merkedistrikt**, omhygging o.l. er blitt innført direkte i registret uten at forandringen siden siste utgave er nærmere angitt. For farkoster som er solgt eller flyttet til **annet merkedistrikt**, og som således har fått nytt merke, er der bak i registret inntatt en samlet oversikt over disse med angivelse av såvel det nåværende som det tidligere distriktsmerke.

1ste rubrikk: Farkostens nummer, art og navn.

Når en innmeldt farkost blir innført i distriktsfortegnelsen, blir den av tilsynsmannen tildelt et merke, som består av hjemstedets distriktsmerke og farkostens løpenummer. Det (de) bokstav (er) i merket som står foran løpenummeret, betegner vedkommende fylke, og det (de) bokstev(er) som står etter nummeret, betegner vedkommende herred (eller by). I registret settes bokstavene i merket sammen med distriktets navn foran vedkommende distrikt.

De forkortelser som er brukt til å angi farkostens art og type, er følgende:

D. — dampskip	g. — dekket gavlbåt
M. — motorfarkost	j. — jakt
S. — seilfarkost	sk. — skonnert
å. — åpen båt	l. — lekter
s. — spiss-stevnet eller spissgattet	4/å. — 4-året åpen båt
k. — kutterbygget eller hekkbygget	6/å. — 6- » » »
kr. — krysserhekk	8/å. — 8- » » »
b. — farkost med brønn	10/å. — 10- » » »
gs. — galeas	12/å. — 12- » » »

Navnet er bokstavert som oppgitt.

2nen rubrikk: Anvendelse.

Farkostens anvendelse er anført forkortet som nedenfor angitt:

h — havfiske	i — ishavsfangst
k — kystfiske	fa — fangst uten nærm. angivelse
f — fjordfiske	t — transport av sild og fisk
s — selfangst	a — agntransport
b — botlenosefangst	l — losjifartøy
hv — hvalfangst	sl — slepefartøy

Opplysninger om farkostens anvendelse er i flere tilfeller noe usikre, fordi de originale oppgaver er ufullstendige.

3de rubrikk: Materiale.

Det materiale hvorav farkosten er bygget er angitt ved en enkelt bokstav og betegner som følger:

- J — Jern
K — Kompositt
S — Stål
T — Tre

4de rubrikk: Byggeår.

Farkostens byggeår er anført som oppgitt av eieren (den anmeldelsespliktige). I registret er anvendt kun de to siste sifre av årstallet. Hvor byggeåret mangler, er dette angitt i registret ved spørsmålstejn. Er farkosten senere ombygget, er årstallet for ombyggingen anført ved fotnote.

5te, 6te og 7de rubrikk: Lengde, bredde og dybde.

Målene for lengde, bredde og dybde er anført i fot og tiendedele derav. Engelsk mål er trykt med *kursiv* (skrå skrift), norsk mål med opprett-stående skrift. Mål oppgitt til registret i meter, meterfot eller norske fot og tommer, er omregnet til norske fot og tiendedele.

8de rubrikk: Maskin, navn.

Navnet er for dampmaskiner anført med **Damp**.

Motorer som er oppgitt under flere forskjellige navn, er i registret oppført under **sitt** rette navn hvis dette er kjent.

Av plasshensyn er i registret inntatt i forkortet form endel av de største motornavn. Nedenfor er inntatt en oppgave over disse forkortelser med angivelse av det forkortete og det riktige navn.

Akselv.	— Akselvold	Gangerr.	— Gangerrolf
Americ.	— American	Glaniff.	— Glaniffer
Archim.	— Archimedes	Hagav.	— Hagavik
Arctand.	— Arctandria	Hoffm.	— Hoffmann
Autom.	— Automatic	Hubb.	— Hubbard
Birkel.	— Birkelund	J. Munkt.	— June Munktell
Bergs.	— Bergsund	Intern.	— International
Bjørns.	— Bjørnsund	Konkur.	— Konkurrent
Bjørneb.	— Bjørneborg	Lockw.	— Lockwood
Bolind.	— Bolinder	Lathr.	— Lathrop
Bridgep.	— Bridgeport	L. Grei	— Lillegrei
Brill.	— Brilliant	M. Acro	— Maine Acro
Brunv.	— Brunvoll	Midnats.	— Midnatsol
C. Perf.	— C. Perfection	Munkt.	— Munktell
Champ.	— Champion	Møller.	— Møllerup
Contin.	— Continental	Møring.	— Møringen
D. Thor	— Dansk Thor	Nordl.	— Nordlendingen
Excell.	— Excellent	N. D. M.	— Norsk Disel Motor
Evinr.	— Evinrude	N-West	— Northwestern
Fagerl.	— Fagerland	Otterst.	— Otterstad
Falkenb.	— Falkenberg	Peerl.	— Peerless
Fairb.	— Fairbank	Randes.	— Randesund
F-Adam	— Frazer-Adam	Rodel.	— Rodeløkken
F. Favorit	— Fenix Favorit	Rogal.	— Rogaland

VII

<p>Romsd. -- Romsdal S. Horse -- Sea Horse Skjerjeh. -- Skjerjehavn Skjærh. -- Skjærhallen Stand. -- Standard Stærkod. -- Stærkodder Søderb. -- Søderblom Studeb. -- Studebacker Tenfj. -- Tenfjord Tjomsl. -- Tjomsland Trollh. -- Trollhetta</p>	<p>Univers. -- Universal Vagtm. -- Vagtmann Verdand. -- Verdandi Vestkyst. -- Vestkysten Waterm. -- Watermann Wichm. -- Wichmann W. Diesel -- Wichmann Diesel Wohls -- Wohlsley Wolver. -- Wolverine W Chuut. -- Wood Chuut</p>
---	--

9de rubrikk: Antall H.K.

Dampmaskiners størrelse er anført i indikerte hestekrefter og i henhold til oppgave fra eieren.

Motorers størrelse er anført i effektive hestekrefter. For eldre motor, som av eieren er anmeldt og på foreskreven måte er gitt attest for normalt å utvikle et større antall H.K. enn det som motoren er stemplet eller solgt for, er det høyere hestekrafttall anført i registret med kursiv skrift. For motor som ved ombygging har ervervet et høyere antall hestekrefter, er det nye tall anført i registret i stedet for det gamle. For motorer, anmeldt både med den normale og den maksimale kraftytelse, er kun den normale kraftytelse anført i registret.

10de rubrikk: Antall fiske- og fangstbåter,

gir opplysning om hvor mange fiske- og fangstbåter som tilhører farkosten, dog uten nærmere angivelse av om det er dorier, selfangstbåter, notbåter eller andre slags båter. Disse båter fører samme merke som hovedfarkosten og dessuten et båtnummer.

11te rubrikk: Eierens navn og postadresse,

er anført som anmeldt til registret, adressen i enkelte tilfeller dog med nødvendig rettelse på grunnlag av karter, postbok, handelskalenderen o.s.v.

Hvor et fartøy eies av flere personer i fellesskap, er den korresponderende reders navn med tilføyelse av m. fl. anført i registret.

Er eieren et partrederi, er den korresponderende reders navn og postadresse anført. Eiendomsformen er forøvrig anført forkortet som nedenfor angitt.

<p>Partr. — Partrederi A/D — Aksjedampskipsselskap A/R — Aksjerederi A/S — Aksjeselskap D/A — Dampskipsaksjeselskap</p>	<p>D/I — Dampskipsinteressentskap I/S — Interessentskap S/A — Skipsaksjeselskap L/L — Lutlag</p>
---	---

Oversikt over den norske kysts inndeling i fiskeristatistikkdistrikter.

FINNMARK FYLKE.

Varanger: Sør-Varanger, Nesseby, Vadsø. Nord-Varanger.

Vardø: Vardø by, Vardø herred.

Tana: Tana, Berlevåg, Gamvik.

Porsanger-Laksefjord: Lebesby, Kistrand, Kjelvik.

Sørøysund-Måsøy: Måsøy, Kvalsund, Hammerfest, Sørøysund.

Alta-Hasvik: Alta, Talvik, Hasvik, Loppa.

TROMS FYLKE.

Lyngen-Kvænangen: Kvænangen, Nordreisa, Kåfjord, Storfjord, Lyngen, Ullsfjord, Skjervøy, Karlsøy, Helgøy.

Kvaløy-Malangen: Tromsø, Tromsøysund, Hillesøy, Balsfjord, Målselv, Malangen, Lenvik.

Vågsfjord-Senja: Berg, Torsken, Tranøy, Sørreisa, Dyrøy, Salangen, Lavangen, Andørja, Astafjord, Gratangen, Ibestad, Bjarkøy, Skånland, Sandtorg, Trondenes, Kvæfjord, Harstad.

NORDLAND FYLKE.

Vesterålen: Andenes, Dverberg, Bjørnskinn, Sortland, Langenes, Øksnes, Bø, Hadsel.

Lofoten: Røst, Værøy, Moskenes, Flakstad, Buksnes, Hol, Valberg, Borge, Gimsøy, Vågan, Svolvær.

Steigen-Ofoten: Narvik, Ankenes, Ballangen, Evenes, Tjeldsund, Lødingen, Tysfjord, Hamarøy, Steigen, Leiranger.

Salten-Folla: Nordfold, Sørfold, Kjerringøy, Saltdal, Fauske, Skjerstad, Bodø, Bodin, Beiam, Gildeskål.

Nord-Helgeland: Meløy, Rødøy, Træna, Lurøy, Nord-Rana, Korgen, Mo, Sør-Rana, Elsfjord, Hemnes, Nesna, Dønnes.

Sør-Helgeland: Nordvik, Leirfjord, Stamnes, Herøy, Drevja, Mosjøen, Vefsn, Alstahaug, Tjøtta, Vevelstad, Vega, Velfjord, Brønnøysund, Brønnøy, Sømna, Bindal.

NORD-TRØNDELAG FYLKE.

Namdal: Leka, Gravvik, Foldereid, Kolvereid, Vikna, Nærøy, Fosnes, Vemundvik, Namsos, Otterøy, Flatanger.

Indre Trondheimsfjord: Steinkjer, Egge, Beitstad, Malm, Sandvollan, Verran, Indreøy, Ogdal, Sparbu, Røra, Verdal, Levanger, Frol, Ytterøy, Mosvik, Skogn, Leksvik, Frosta, Åsen, Skatval, Stjørdal.

SØR-TRØNDELAG FYLKE.

Ytre Trondheimsfj.: Malvik, Strinda, Trondheim, Byneset, Buvik, Børsa, Orkanger, Geitastrand, Stadsbygd, Lenvik, Rissa.

Fosen: Osen, Roan, Stoksund, Åfjord, Jøsund, Bjugn, Nes, Stjørna, Ørland.

Frøya-Skeia: Nord-Frøya, Sør-Frøya, Agdenes, Fillan, Hitra, Kvenvær, Sandstad, Heim, Snillfjord, Hemne, Vinje.

MØRE OG ROMSDAL FYLKE.

Nordmør: Hopen, Bratvær, Edøy, Stems-
haug, Aure, Valsøyfjord, Stangvik, Sur-
nadal, Halså, Åsskard, Tustna, Frei, Kri-
stiansund, Grip, Bremsnes, Sunndal, Øk-
sendal, Tingvoll, Straumsnes, Øre, Gjem-
nes, Eide, Kvernes, Kornstad.

Romsdal: Hustad, Bud, Fræna, Nord-Au-
kra, Sør-Aukra, Sandøy, Molde, Bolsøy, Eresfjord og Vistdal, Nesset, Veøy, Hen, Grytten, Voll, Eid, Tresfjord, Vestnes.

Sunnmøre: Haram, Vatne, Vigra, Giske, Alesund, Hareid, Ulstein, Herøy, Sande, Sunnlyven, Stranda, Norddal, Stordal, Ørskog, Skodje, Borgund, Sykkylven, Hjørundfjord, Vartdal, Ørsta, Volda, Dalsfjord, Rovde, Sydve, Vanylven.

SOGN OG FJORDANE FYLKE.

Fjordane: Selje, Nord-Vågsøy, Sør-Vågs-
øy, Stryn, Innvik, Gloppen, Eid, Davik, Bremanger, Eikefjord, Bru, Florø, Kinn, Vevring, Naustdal, Førde.

Sognekysten: Gaular, Fjarler, Askvoll, Hyllestad, Solund, Gulen.

Sognefjorden: Brekke, Lavik, Kyrkjebø, Vik, Balestrand, Leikanger, Aurland, Sogndal, Lærdal, Årdal, Hafslo, Luster.

BERGEN FYLKE. Bergen.

HORDALAND FYLKE.

Nordhordland: Mastfjorden, Lindås, Hordabø, Manger, Sæbø, Alversund, Hosanger, Modalen, Evanger, Bruvik, Haus, Meland, Hamre, Åsane, Askøy, Laksevåg, Fana, Austrheim, Hjelme, Herdla, Fjell, Sund.

Sunnhordland: Os, Samnanger, Fusa, Strandvik, Tysnes, Stord, Moster, Valestrand, Skånevik, Fjelberg, Etne, Ølen, Vikebygd, Sveio, Austevoll, Fitjar, Bremnes, Bømlo.

Hardanger: Eidfjord, Ulvik, Granvin, Odda, Ullensvang, Kinsarvik, Kvam, Jondal, Strandebarm, Varaldsøy, Kvinnherad.

ROGALAND FYLKE.

Nord-Rogaland: Skåre, Haugesund, Torvastad, Utsira, Avaldsnes, Stangaland, Kopervik, Akra, Skudenes herred, Skudeneshavn, Kvitøy, Bokn, Tysvær, Skjold, Vats, Sandeid, Vikedal, Sauda, Sand, Imsland, Erfjord, Jelsa, Hjelmeland, Årdal, Fister, Sjernarøy, Nedstrand, Finnøy, Rennesøy, Mosterøy, Strand, Forsand, Høle, Høyland, Sandnes, Hetland, Stavanger, Randaberg, Madla, Sola, Klepp.

Jæren og Dalene: Lund, Nærbø, Varhaug, Ogna, Egersund, Eigersund, Sogndal, Sokndal herred.

VEST-AGDER FYLKE.

Lista: Nes, Flekkefjord, Hidra, Kvinesdal, Fedå, Herad, Lyngdal, Lista, Farsund, Spind, Aurtad.

Mandal: Sør-Audnedal, Spangereid, Mandal, Halse og Harkmark, Sogne, Kristiansand, Oddernes, Randesund.

Følgende fylker er ikke delt i mindre fiskeristatistikkdistrikter:

Aust-Agder, Telemark, Vestfold, Buskerud, Akershus, Oslo, Østfold.

Fiskeristatistikkdistrikter

— Fylkesgrenser
— — — — — Øvrige distriktsgrenser

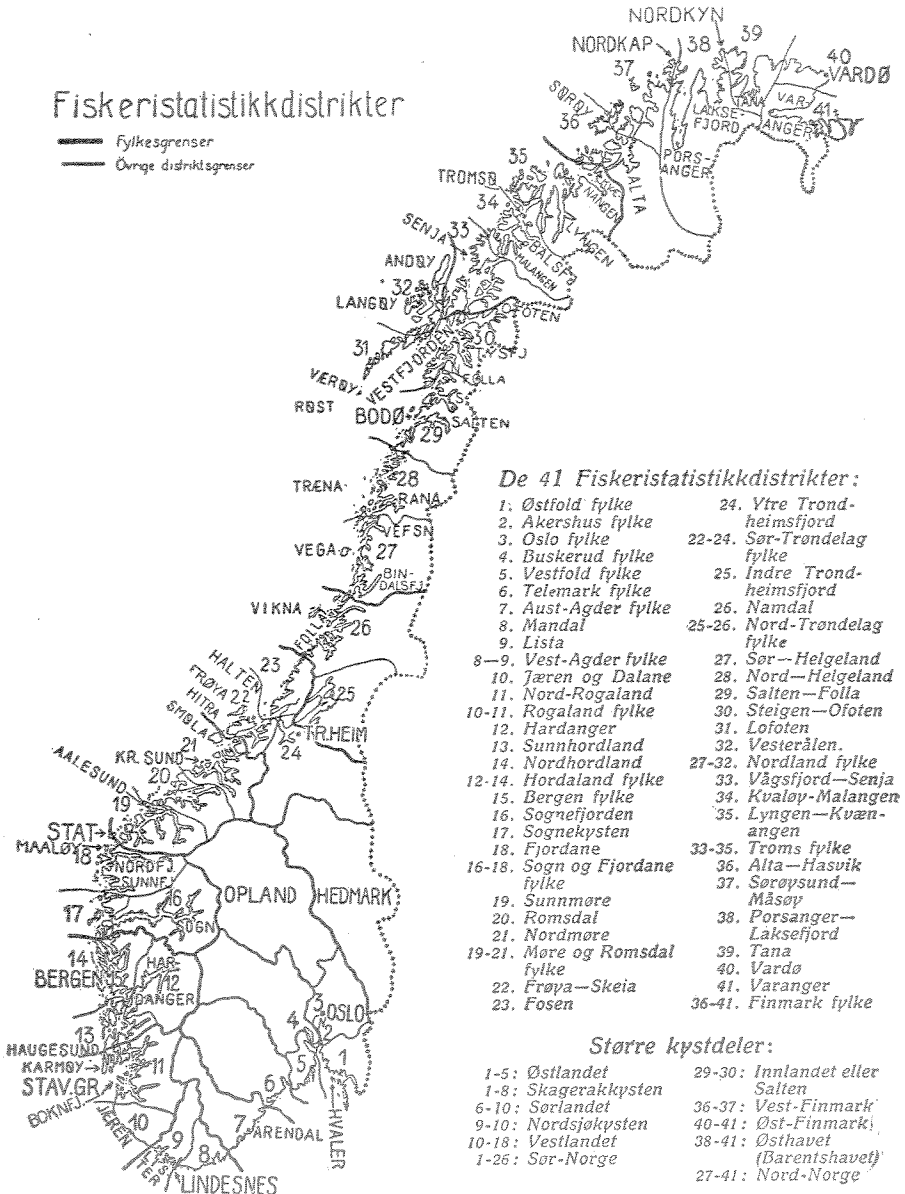

De 41 Fiskeristatistikkdistrikter:

- | | |
|-------------------------------|-----------------------------|
| 1. Østfold fylke | 24. Ytre Trond-heimsfjord |
| 2. Akershus fylke | 25. Indre Trond-heimsfjord |
| 3. Oslo fylke | 26. Mandal |
| 4. Buskerud fylke | 25-26. Nord-Trøndelag fylke |
| 5. Vestfold fylke | 27. Sør--Helgeland |
| 6. Telemark fylke | 28. Nord--Helgeland |
| 7. Aust-Agder fylke | 29. Salten--Folla |
| 8. Mandal | 30. Steigen--Ofoten |
| 9. Lista | 31. Lofoten |
| 8-9. Vest-Agder fylke | 32. Vesterålen |
| 10. Jæren og Dalane | 27-32. Nordland fylke |
| 11. Nord-Rogaland | 33. Vågsfjord--Senja |
| 10-11. Rogaland fylke | 34. Kvaløy--Malangen |
| 12. Hardanger | 35. Lyngen--Kvæn-angen |
| 13. Sunnhordland | 33-35. Troms fylke |
| 14. Nordhordland | 36. Alta--Hasvik |
| 12-14. Hordaland fylke | 37. Sorøysund--Måsøy |
| 15. Bergen fylke | 38. Porsanger--Laksefjord |
| 16. Sognefjorden | 39. Tana |
| 17. Sognekyusten | 40. Vardø |
| 18. Fjordane | 41. Varanger |
| 16-18. Sogn og Fjordane fylke | 36-41. Finmark fylke |
| 19. Sunnmøre | |
| 20. Romsdal | |
| 21. Nordmøre | |
| 19-21. Møre og Romsdal fylke | |
| 22. Frøya--Skeia | |
| 23. Fosen | |

Større kystdeler:

- | | |
|---------------------|--------------------------------|
| 1-5. Østlandet | 29-30. Innlandet eller Salten |
| 1-8. Skagerakkysten | 36-37. Vest-Finmark |
| 6-10. Sorlandet | 40-41. Øst-Finmark |
| 9-10. Nordsjøkysten | 38-41. Østhavet (Barentshavet) |
| 10-18. Vestlandet | 27-41. Nord-Norge |
| 1-26. Sør-Norge | |

Innregistrerte fiske med oppgave over antall,

Distrikter	Farkoster							Antall fiske- og fangst- båter*)	H. K.		
	Samlet antall	Damp- skip	Motorfarkoster			Åpne båter uten motor	Damp- H. K.		Motor H. K.		
			dekkete	åpne	ialt				antall	gj.sn. antall	
Varanger	251	—	114	135	249	—	2	62	—	1936	7.8
Vardø	192	—	113	78	191	—	1	16	—	2111	11.1
Tana	192	—	76	89	165	—	27	28	—	1603	9.7
Porsanger-Laksefj.	285	—	147	131	278	—	7	128	—	3777	13.6
Sørøysund-Måsøy	273	3	173	93	266	2	2	222	269	3509	13.2
Alta-Hasvik	359	—	211	107	318	—	41	290	—	3627	11.4
Finnmark	1552	3	834	633	1467	2	80	746	269	16563	11.3
Lyngen-Kvænanng.	582	—	339	231	570	—	12	803	—	9380	16.2
Kvaløy-Malangen	864	3	449	389	838	1	22	1020	253	14787	17.7
Vågsfjord-Senja . .	1048	8	579	420	999	—	41	1487	1324	19376	19.4
Troms	2494	11	1367	1040	2407	1	75	3310	1577	43543	18.1
Vesterålen	942	5	612	289	901	—	36	638	720	14350	15.9
Lofoten	1637	1	1022	493	1515	1	120	367	100	20976	13.8
Steigen-Ofoten . . .	829	1	372	442	814	1	13	279	150	8967	11.0
Salten-Folla	1108	2	381	651	1032	1	73	491	850	10648	10.3
Nord-Helgeland . . .	1150	—	446	670	1116	2	32	573	—	9418	8.4
Sør-Helgeland	1539	—	517	943	1460	2	77	330	—	11398	7.8
Nordland	7205	9	3350	3488	6838	7	351	2678	1820	75757	11.1
Namdal	927	—	259	582	841	3	83	264	—	6738	8.0
Indre Trondheimsfj.	200	—	95	90	185	1	14	116	—	1419	8.0
Nord-Trøndelag . . .	1127	—	354	672	1026	4	97	380	—	8157	8.0
Ytre Trondheimsfj.	129	1	60	58	118	5	5	61	180	3134	26.5
Fosen	613	—	265	233	498	5	110	333	—	7707	15.5
Froya-Skeia	1064	—	386	428	814	4	246	407	—	10011	12.3
Sør-Trøndelag	1806	1	711	719	1430	14	361	801	180	20852	14.6
Nordmøre	1303	4	449	730	1179	—	120	494	1155	13919	11.8
Romsdal	609	3	300	218	518	—	88	781	1268	9938	19.2
Sunnmøre	1961	68	945	830	1775	—	118	1685	11855	29427	10.9
Møre og Romsdal	3873	75	1694	1778	3472	—	326	2960	14278	53284	15.3

En spesifisert oppgave over antall damp- og motorfarkoster

*) Dørrer, selfangstbåter, snurpenotbåter, notbåter og andre fangstbåter.

farkoster pr. 1/2 1945

art og antall hestekrefter.

Distrikter	Farkoster							H. K.			
	Samlet antall	Dampskip	Motorfarkoster			Seltene dekkete	Åpne båter uten motor	Antall fiske- og fangstbåter*)	Damp- H. K.	Motor H. K.	
			dekkete	åpne	ialt					antall	h.s.n. antall
Fjordane	1281	2	380	789	1169	2	108	549	274	12560	10.7
Sognekysten	972	—	163	633	796	2	174	261	—	7203	9.0
Sognefjorden	85	—	34	38	72	—	13	57	—	972	13.5
Sogn og Fjordane	2338	2	577	1460	2037	4	295	867	274	20735	10.2
Bergen	87	7	60	20	80	—	—	63	2300	4969	62.1
Nordhordland	1752	6	620	983	1603	2	141	651	1495	22412	13.9
Sunnhordland	1852	5	553	1123	1676	8	163	869	1090	19985	12.0
Hardanger	166	—	56	100	156	—	10	92	—	2067	13.2
Hordaland	3770	11	1229	2206	3435	10	314	1612	2585	44464	12.9
Nord-Rogaland	3187	43	860	2217	3077	6	61	975	9191	33746	10.9
Jæren og Dalane	353	—	128	225	353	—	—	1	—	4965	14.0
Rogaland	3540	43	988	2442	3430	6	61	976	9191	38711	11.3
Lista	586	—	101	475	576	—	10	29	—	5190	9.0
Mandal	671	—	110	548	658	1	12	59	—	4579	6.8
Vest-Agder	1257	—	211	1023	1234	1	22	88	—	9769	7.9
Aust-Agder	296	—	69	179	248	—	48	42	—	1782	7.0
Telemark	348	—	89	236	325	—	23	80	—	2243	7.0
Vestfold	304	—	76	223	299	1	4	67	—	2183	7.3
Buskerud	93	—	39	50	89	1	3	12	—	727	8.2
Akershus	247	—	83	160	243	2	2	186	—	2127	8.8
Oslo	61	6	19	34	53	—	2	23	3562	1832	34.6
Østfold	726	—	271	440	711	10	5	241	—	6793	9.6
Riket i alt	31124	168	12021	16803	28824	63	2069	15132	36036	354491	12.3

m. v. finnes inntatt på side 691 og flg.

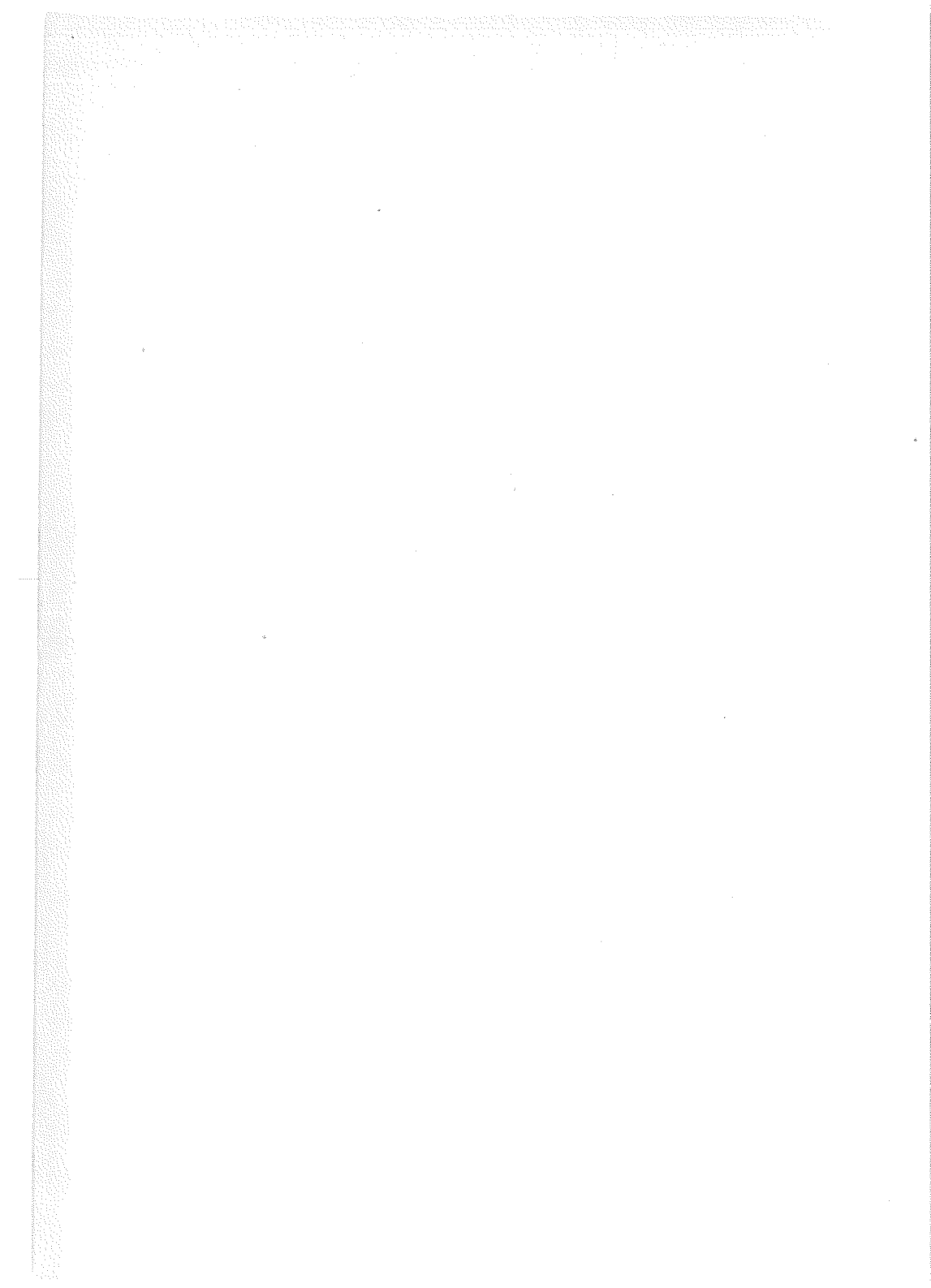

Fortegnelse over merkepliktige norske fiskefarkoster 1945.

Farkostens nummer art og navn	Anvendelse	Materiale	Byggeår	Lengde	Bredden	Dybde	Maskin, navn	Antall HK	F. & fangslib.	Eierens (den korresponderende reders) navn og postadresse
----------------------------------	------------	-----------	---------	--------	---------	-------	-----------------	-----------	----------------	--

Finnmark fylke.

F—H. Hammerfest merkedistrikt.

1 Dk Drot*	i	T	06	89.0	22.0	9.3	Damp	75	4	Føddersen & Nissen, Hammerfest
2 Mk Venus	i	T	93	70.1	19.6	8.4	Bolind.	65	3	Føddersen & Nissen, Hammerfest
3 Mk Stella ¹⁾	f	T	23	20.5	6.7	3.4	Sabb	3	1	Jakob Johansen, Hammerfest
4 Dk Altenfjord	i	T	13	85.0	22.8	9.3	Damp	74	4	Føddersen & Nissen, Hammerfest
5 Må Havella	f	T	?	19.0	5.5	1.5	Sabb	3	0	Peder Pedersen, Hammerfest
6 Ms Mylingen	k	T	30	36.0	12.0	5.5	Rapp	24	1	Ragnvald Rogulid, Hammerfest
7 Mk Barvin*	k	T	08	63.0	16.7	7.2	Wichm.	40	0	Gunnar Andersen m fl, Hammerfest
9 Må Midnattsol	f	T	39	24.0	7.2	2.2	F. M.	6	0	Carl Wærås, Hammerfest
11 Ms Ranen ²⁾ *	fk	T	11	42.0	13.0	5.0	Rapp	24	1	Olaf Bakkejord m fl, Hammerfest
13 Mk Rappen*	t	T	71	56.5	17.6	7.4	Grei	35	1	Odin Olsen, Hammerfest
14 Ss Ingrid	kf	T	16	33.0	11.0	5.6	—	—	0	Halvdan Dahl, Hammerfest
15 Ms Astrid	kt	T	?	47.0	17.0	6.0	Hein	24	1	Henning Krystad, Hammerfest
16 Mk Lofoten	k	T	20	45.0	14.5	7.0	Rapp	25	0	Egil Sørensen, Hammerfest
17 Ms Palmen*	tk	T	06	46.0	16.0	6.0	Grei	20	1	Peder Hansen m fl, Hammerfest
18 Mk Anna	hk	T	17	41.0	14.0	6.0	Bolind.	25	2	Karl Nordfjord, Hammerfest
20 Må Bjarne	f	T	20	22.0	6.0	1.5	Rap	4	2	R Johansen m fl, Hammerfest
27 Ms Liv	hk	T	34	37.8	12.4	5.4	Rap	17	1	Dankert Dahl m fl, Hammerfest
31 Ms Urd*	kf	T	09	47.5	16.5	6.5	Populær	25	4	Einar Johansen, Hammerfest
34 Ms Frigg ³⁾ *	k	T	18	25.0	8.0	3.0	Drott	8	1	Asbjørn Amundsen, Hammerfest
38 Ms Urd ⁴⁾	k	T	?	32.0	10.0	5.0	Rap	7	1	Helmer Johansen, Hammerfest
43 Ms Svanen	k	T	32	24.0	8.0	4.0	Sabb	5	1	Edvin Valen, Hammerfest
44 Mk Komsen	kt	T	20	36.0	13.0	7.0	Bolind.	25	1	Jentoft Arntzen, Hammerfest
48 Ms Vanadis	k	T	10	37.0	12.0	7.0	Alpha	14	4	Ingvalda Larsen, Hammerfest
54 D Veiding*	i	T	18	92.5	23.2	11.7	Damp	120	3	Føddersen & Nissen, Hammerfest
59 Ms Petra	k	T	26	26.0	8.5	5.0	Rap	5	1	Rolf Sevaldsen m fl, Hammerfest
62 Ms Ragna	kt	T	11	37.0	13.2	5.6	Alpha	14	3	Einar Lunga m fl, Hammerfest
63 Mk Lillan*	ik	T	35	82.3	22.3	10.1	Bolind.	150	5	Føddersen & Nissen, Hammerfest

1) Omb. 1938. 2) Omb. 1920. 3) 4) Omb. 1921.

* Rekvirert eller chartret av Wehrmacht.

Farkostens nummer art og navn	Anvendelse	Materiale	Byggeår	Lengde	Bredde	Dybde	Maskin, navn	Antall HK	f. & fangstb.	Eierens (den korresponderende reders) navn og postadresse
----------------------------------	------------	-----------	---------	--------	--------	-------	-----------------	-----------	---------------	--

F-VS. Vadsø merkedistrikt.

1 Ms Kari	f k	T	36	28.5	9.5	4.5	Skandia	7	0	Magnus Jarl Methi, Vadsø
2 Må Bror	f k	T	38	24.0	7.0	3.0	Rapp	5	0	Andreas Vanhaniemi, Vadsø
3 Må Havelle	f k	T	38	24.5	7.6	3.2	Wichm.	2	0	Andreas Methi m fl, Vadsø
4 Mk Valkyrien	k f	T	17	32.0	12.0	4.5	Union	20	0	Leonhard Vara, Vadsø
5 Må —	f	T	37	22.7	6.7	2.5	Wichm.	2	0	Karl Johansen, Vadsø
8 Må — ¹⁾	k	T	14	28.0	9.0	4.0	Skandia	7	0	Magnus Auno, Vadsø
10 Mk Stanley	f h	T	20	34.0	13.2	5.4	Bolind.	15	3	Frautz Methi m fl, Vadsø
11 Må Morild	f	T	35	23.4	6.4	4.0	Rapp	4	0	Aksel Tiber, Vadsø
13 Mk Glimt*	k	T	04	52.0	16.0	8.0	Skandia	30	0	Saralf Haldorsen m fl, Vadsø
14 Må Håkon	f	T	25	23.0	8.0	4.0	Fix	5	0	Georg Evanger, Vadsø
16 Mk Svanen	k	T	15	33.3	12.5	5.3	Union	15	0	Olav Georg, Dolonen, Vadsø
17 Mk Alken ²⁾	f k	T	15	41.1	15.2	6.7	Rapp	25	4	Alfred Andersen, Vadsø
18 Ms Liljen*	l	T	13	48.6	16.5	6.9	Bolind.	32	3	Albert Methi m fl, Vadsø
22 Mk Norge	k f t	T	16	39.2	14.0	5.3	Populær	10	1	Hans O. Larsen, Vadsø
23 Må Svanen	f	T	36	25.2	8.0	3.5	Wichm.	5	0	Reidar Raudajakke Vadsø
24 Ms Sjøgutt	f	T	30	27.3	8.8	3.5	Sabb	5	0	Bjarne Ballo, Vadsø
25 Ms Grei	f	T	36	27.0	9.0	3.2	Sabb	5	0	Erling Zahl, Vadsø
26 Må Bølgen	f f	T	35	24.0	7.3	4.0	Wichm.	2	0	Aldrik Seppelæ, Vadsø
27 Ms Kari	f k	T	27	30.0	10.0	4.0	Rapp	7	0	Alfred Moxnes, Vadsø
28 Mk Evald	k f	T	10	41.7	15.7	6.3	Wichm.	20	3	Richard Begola, Vadsø
31 Ms Wichmann	f	T	38	27.3	10.0	3.5	Wichm.	6	0	Egil Zahl, Vadsø
32 Må Lynet	f	T	37	23.9	6.6	2.4	Sabb	5	0	Halvdan Jankila, Vadsø
33 Ms Sverre ³⁾	f k	T	12	37.5	12.3	4.4	Bolind.	12	1	Hans Korbi, Vadsø
34 Ms Sollys*	h f	T	14	35.5	12.5	5.0	Bolind.	15	0	Hans Marki, Vadsø
39 Må Avanse	f	T	38	22.0	6.5	4.0	Gideon	5	0	Alfred Johansen, Vadsø
41 Ms Liljen	f	T	31	30.0	8.0	3.5	Heimdal	7	0	Lauritz Lofgren m fl, Vadsø
42 Mk Linjen	k f	T	20	38.6	14.0	7.0	Alpha	18	3	Arnt Methi, Vadsø
44 Ms Fisk	f k	T	35	29.6	9.6	3.5	Bolind.	8	0	Toralf Ballo, Vadsø
46 Må Lykken	f	T	35	23.0	7.0	4.0	Helscth	5	0	Magnus Malinen, Vadsø
48 Ms Agnes	t	T	18	44.0	15.0	6.5	Bolind.	15	1	Lauritz Schjetne, Vadsø
50 Må Olga	f	T	18	25.0	6.0	2.5	Fiks	4	0	Johan Holmgren, Vadsø
52 Må Solo	f k	T	13	30.0	11.0	4.5	Sabb	5	0	Hans Dolonen, Vadsø
53 Må Svanen ⁴⁾	k f	T	25	26.0	6.0	3.0	Sabb	5	0	Johan Erhart Bohinen, Vadsø
56 Må —	f	T	20	22.5	5.0	2.3	Motor	6	0	Hans A Vara, Vadsø

F-V. Vardø merkedistrikt.

1 Må Skreien	k f	T	36	21.0	6.0	4.5	Marna	4	0	Oscar Zachariassen, Vadsø
2 Ms Sverre*	k	T	36	35.0	12.0	5.8	Volda	22	0	Hans Dragnes m fl, Vardø
3 Ms Ocean	h i	T	10	47.0	16.7	6.0	Avance	22	0	Hjalmar N Hansen, Vardø
4 Må Rapp	f	T	38	26.0	6.0	2.5	Rapp	4	0	Peder Ingvald Øien, Vardø
5 Ms Høvding*	k	T	38	33.4	11.4	4.8	Union	15	0	Gustav Andreassen m fl, Vardø
6 Ms Viking	kh	T	13	35.0	12.0	6.0	Bolind.	10	0	Øivind R. Olsen, Vardø
7 Mk Skolpen	h	T	37	36.5	14.0	6.5	Union	30	0	Alfr. Karlson m fl, Vardø
8 Mk Håpet*	kh	T	25	38.3	12.0	6.5	Union	20	0	Emil E. Gjersvik, Vardø
9 Må Fram	k	T	29	21.0	7.0	3.0	Sabb	3	0	Trygve Thorsen, Vardø
10 Må Marie	k	T	34	22.0	6.5	3.0	Sabb	5	0	Viktor Rosanoff, Vardø

1) Omb. 1931. 2) Omb. 1928. 3) Omb. 1937. 4) Omb. 1932 og 1936.

* Rekvirert eller chartret av Wehrmacht.

Farkostens nummer art og navn	Anvendelse	Materiale Byggeår	Lengde	Bredde	Dybde	Maskin, navn	Antall HK	F. & fangstb.	Eierens (den korresponderende reders) navn og postadresse
11 Mk Sølvly*	h	T'37	43.0	15.5	6.3	Wichm.	40	0	Joh. K Johansen m fl, Vardø
12 Ms Einar 24)	h	T'34	40.0	12.0	5.8	Heimdal	25	0	Anton S Andrassen, Vardø
13 Må Trygg	k	T'38	20.0	7.0	4.0	Sabb	3	0	Walter Benjaminsen, Vardø
15 Må Roger ²⁾	k	T'35	24.0	8.5	5.0	Populær	6	0	Hakon Kotoed, Vardø
16 Må Odd	k	T'37	21.0	7.5	3.0	Populær	3	0	Alf Degerstrøm, Vardø
17 Ms Håbet ³⁾	k	T'?	27.5	7.5	3.5	Sabb	5	0	Ragnar Hurthi, Vardø
18 Må Sjøsprøit ⁴⁾	k	T'33	22.5	6.5	4.0	Rap	7	0	Johan E Jacobsen, Vardø
19 Ms Klippen	k h i	T'15	37.5	12.1	4.2	Bolind.	12	1	Hilmar Bertheussen, Vardø
20 Ms Frøy*	k	T'35	37.7	12.4	5.2	Union	20	0	Thoralf Flå, Vardø
21 Må Damen ⁵⁾	k	T'?	21.0	5.0	3.0	Sabb	3	0	Konrad Jørstad, Vardø
22 Mk Vesterheim	f k	T'26	35.0	11.0	5.0	Wichm.	10	0	John Moen, Vardø
24 Mk Olav*	k h	T'38	45.4	15.8	7.8	Brunv.	50	0	Hans M Skogsholm, Vardø
25 Ms Falken	k	T'38	29.6	9.0	4.0	Rapp	4	0	Johan Alexandersen, Vardø
26 Ms Almar	k h	T'17	30.0	10.0	4.0	Bolind.	8	0	Aksel Sundkvist, Vardø
27 Mk Ragnar ⁶⁾	k h	T'16	32.5	12.7	4.7	Union	20	0	Gabriel Gabrielsen, Vardø
28 Må Assistenten	k	T'40	20.0	6.5	3.0	Sabb	3	0	Alf Karlsen, Vardø
29 Ms Ingrid	k h	T'15	35.5	12.5	5.0	Munkt.	20	0	Levis Hansen Holdø, Vardø
30 Må Sarven ⁷⁾	k	T'33	20.0	6.5	3.5	Sabb	3	0	Ingvald Johansen, Vardø
31 Må Anne	k	T'39	22.0	7.0	3.4	Sabb	5	0	Karl M Johnsen, Vardø
32 Mk Hornøy*	h	T'34	42.7	16.6	6.8	Union	40	1	Georg Gabrielsen m fl, Vardø
33 Mk Renøy*	h	T'35	38.4	15.0	5.8	Union	30	0	Johan Alexandersen, Vardø
34 Må Kobben	k	T'19	23.0	7.0	2.5	Helseth	4	0	Hilmar Bersvendsen, m fl, Vardø
35 Ms Fortuna*	k	T'14	46.5	16.2	6.3	Grei	32	0	Anders Anderson, Vardø
37 Ms Agnes	k h	T'09	33.0	12.5	5.5	Munkt.	20	0	Andreas Hågensen, Vardø
38 Mk Fram	k	T'36	34.0	11.0	5.5	Union	15	0	Jentoft Jonassen, Vardø
39 Mk Signal ⁸⁾ *	k	T'09	42.0	13.5	7.0	Union	30	3	Ingvald Lorentzen, Vardø
40 Må Delfin	k	T'?	17.0	5.0	3.5	Tenfj.	3	0	Arnet Krudtå, Vardø
42 Ms Sander	k	T'35	32.1	11.6	4.7	Rap	14	0	Olaf M Pedersen, Vardø
43 Mk Rutland	k	T'25	37.0	13.0	6.5	Rapp	29	0	Halfdan Bøe, Vardø
44 Mk Vårberget*	h	T'35	42.7	15.7	6.9	Wichm.	40	0	Harang Kotoed m fl, Vardø
45 Må Solid	k	T'32	21.0	6.0	3.0	Sabb	5	0	Edgar M Olsén m fl, Vardø
47 Ms Tur	h k	T'24	33.0	11.0	5.8	Bolind.	12	0	Konrad Knudsen m fl, Vardø
48 Ms Klippen ⁹⁾ *	k	T'14	36.0	11.5	7.5	Bolind.	12	0	Ingolf Hågensen, Vardø
50 Må Vesla	k	T'36	23.0	7.5	3.5	Rapp	5	0	Harry Krudtå, Vardø
52 Må Tore	h	T'35	20.0	6.0	2.0	Populær	3	0	Harald Kårby, Vardø
53 Ms Herløv*	f	T'37	35.5	12.5	5.9	Heimdal	20	0	Alfon Gerhardsen, Vardø
54 Må Tore	k	T'34	22.0	7.0	3.5	Sabb	4	0	Edvin Jacobsen, Vardø
55 Ms Hav	k	T'33	23.0	7.0	3.5	Wichm.	4	0	Karl Johnassen, Vardø
56 Ms Einar	h k	T'11	34.3	11.7	5.3	Union	15	0	Einar Dahl, Vardø
57 Mk Liv Asbjørg*	t k	T'24	43.0	13.5	6.5	Union	30	0	Jørgen Malnes, Vardø
58 Må Alf	k	T'16	26.0	7.0	2.4	Rap	6	0	Martin Martinsen, Vardø
59 Mk Glimt	k h	T'16	36.0	13.0	6.0	Union	20	1	Halfdan Jakobsen, Vardø
60 Ms Håkon ¹⁰⁾	k	T'28	25.0	8.5	3.0	Helseth	8	0	Arne Tomassen m fl, Vardø
61 Må Kompis	k	T'35	19.0	7.0	3.5	Populær	3	0	Alfred Nilsen m fl, Vardø
62 Må Signal	k	T'32	23.0	6.0	3.0	Sabb	5	0	Arnt Josefsen m fl, Vardø
63 Ms Karin ¹¹⁾	k	T'33	22.0	7.0	4.0	Sabb	5	0	Johannes Hurthi, Vardø
64 Ms Tor	k h	T'39	29.4	10.5	3.5	Union	10	0	Gustav Torstensen, Vardø
65 Må Fred	k	T'25	22.0	6.5	2.0	F. M.	4	0	Hugo Eriksen m fl, Vardø
66 Ms Bølgen*	k h	T'28	36.0	12.0	5.5	Union	20	0	Bersvend Bersvendsen, Vardø
67 Ms Ella*	k	T'36	29.0	10.0	4.0	Union	10	0	Sverre A Hansen, Vardø
69 Mk Vårøy*	h	T'36	51.0	16.5	7.5	J.Munkt.	60	0	Osvald Degerstrøm, Vardø

1) 6) 8) 9) Omb. 1937. 2) 5) Omb. 1938. 3) Omb. 1936. 4) 7) 10) 11) Omb. 1935.

* Rekvirert eller chartret av Wehrmacht.

Farkostens nummer art og navn	Anvendelse	Materiale	Byggeår	Langde	Bredde	Dybde	Maskin, navn	Antall HK	F. & fangs(b)	Eierens (den korresponderende reders) navn og postadresse
70 Ms Alken	k	T	39	26.5	8.8	3.5	Volda	10	0	Toralf Martin Olsen, Vardø
71 Ms Leif	k	T	35	28.0	9.5	3.5	Rap	8	0	Martin Hansen Futjord, Vardø
72 Mk Yngvar	h	T	36	54.0	17.0	9.0	Union	60	3	Brynjulf Dahl, Vardø
73 Mk Borgheim*	h	T	37	37.2	14.0	6.3	Union	30	0	Echoff Haug, Vardø
74 Ms Nordhavet	k f	T	37	19.2	7.0	2.7	Sterk	4	0	Jeremias O Jeremiassen, Vardø
75 Mk Elin*	h k	T	35	46.0	14.5	7.0	Union	40	0	Eilert Gabrielsen jr, Vardø
76 Ms Reidar	k	T	36	21.0	6.0	3.0	Rapp	4	1	Magnar Mathisen, Vardø
78 Ms Ula- brand 2 ¹⁾	h k t	T	?	35.0	12.0	6.0	Rapp	17	0	Hans Kofoed, Vardø
79 Ms Hvite	k	T	20	24.0	7.0	2.0	Rapp	5	0	Vinnie Johansen, Vardø
80 Må Olav	k f	T	38	20.0	6.0	3.0	Rapp	5	0	Arnold Esaiassen m fl, Vardø
82 Ms Fenna	t k f	T	06	41.5	13.9	5.8	Bolind.	40	0	C O Dahl, Vardø
83 Må Georg	k	T	39	23.0	7.0	3.0	F. M.	5	0	Georg Eriksen, Vardø
86 Må Signe	k	T	12	26.0	8.7	2.5	Helseth	6	0	J F Lambela, Vardø
87 Må Fred	k	T	35	20.0	6.5	3.0	Sterk	4	0	Eberg Nerdal, Vardø
90 Ms Østervold	t	T	15	55.1	19.3	7.5	Skandia	60	1	Rasmus Eriksen, Vardø
93 Må Tor	k	T	?	20.0	6.0	3.5	Americ.	6	0	Haakon E Kristoffersen, Vardø
95 Ms Teisten	k	T	39	26.2	9.0	2.6	Sabb	5	0	Bjarne Kårvik, Vardø
96 Ms Magda	k	T	39	22.0	7.0	3.5	Normo	4	0	Ole N Strømmen, Vardø
99 Ms Gudrun ²⁾	k	T	24	27.0	10.0	4.0	Wichm.	6	0	Kristoffer Gabrielsen, Vardø
120 Ms Inger	k	T	20	28.0	9.0	3.0	Sabb	5	0	Øivind R Olsen, Vardø
131 Ms Lykkefisk	k	T	32	23.0	8.0	4.0	Union	7	0	Arild Andreassen, Vardø
133 Må Ann	f	T	29	19.5	7.8	3.0	Sleipner	5	0	Isak Johansen, Vardø
138 Ms Neptun ³⁾	k	T	16	20.0	7.6	4.0	Populær	5	0	Laugfred Sundkvist, Vardø

F-A. Alta merkedistrikt.

1 Mk Kapella ⁴⁾	l	T	92	52.9	17.2	5.1	Bolind.	40	3	Henrik Daniloff m fl, Kåfjord
2 Mk Sverre ⁵⁾	l	T	11	56.3	18.2	7.8	Bolind.	30	3	Henrik Daniloff m fl, Kåfjord
3 Ms Håbe	f k	T	36	27.0	8.0	3.5	Sabb	5	0	Sigv. Sjøenst m fl, Bossekop, Alta
4 Mk Midnatsol	fl	T	12	44.8	15.8	6.8	Brunv.	35	5	Aslak Johnsen m fl, Russeluft
5 Må Karin	f	T	30	20.0	6.0	4.0	Sabb	3	0	Nils A Mella, Russeluft
6 Ms Anny	f	T	35	24.0	8.0	4.0	Bolind.	8	0	Olav Hansen m fl, Elvebakken
7 Ms Sara	f	T	43	21.0	8.5	4.0	Sabb	3	0	Johan Jørgensen, Bossekop, Alta
8 Ms Villy	f	T	32	24.0	7.6	3.0	Sabb	5	0	Fridtjof Karlsen, Bukta
9 Mk Strømmen	h k	T	35	39.6	14.7	5.8	Brunv.	35	3	Gullik Jensen m fl, Kåfjord
11 Må Lykken	f k	T	34	21.0	7.0	4.0	Sabb	3	0	Hans Isaksen, Russeluft
12 Ms Snøgg 2	f	T	30	25.0	7.0	3.0	Rapp	6	0	Trygve Svane m fl, Alta
14 Ms Ingrid	f	T	30	21.0	7.0	5.0	Sabb	3	0	Inga H Olufsen, Bossekop, Alta
15 Må Rapp	f	T	31	24.0	7.0	4.0	Rapp	6	0	Henn. Thomassen, Bossekop, Alta
16 Må Måken	f k	T	34	21.0	6.5	4.0	—	—	0	Bjarne Johnsen, Russeluft
17 Mk Alken	f	T	40	22.0	6.2	2.3	Rapp	4	1	Ludvik Larsen, Bossekop, Alta
18 Må Gåsen	f	T	15	25.0	7.0	2.5	Normo	4	0	J K Pedersen Bugten, Elvebakken
19 Ms Flaks	f k	T	40	28.0	9.0	6.0	Union	7	0	Johan Nilsen m fl, Elvebakken
20 Mk Guttan	f k t	T	11	36.0	12.0	6.0	Bolind.	20	1	R Karlsen Bugten m fl, Elvebakken
21 Må Ruth	f	T	19	22.0	6.0	2.5	L. Grei	4	0	Agnar Johansen, Russeluft
22 Ms Alken ⁶⁾	f	T	27	25.0	7.0	5.0	Rap	4	0	Jacob Lillung, Russeluft
23 Ms Loma	f	T	28	48.7	16.0	6.0	Brunv.	42	2	Henrik Daniloff m fl, Kåfjord
24 Må Sterk	f k	T	24	23.0	6.5	3.0	Sterk	4	1	Ingv. Mathisen m fl, Feintnes, Alta
25 Ms Brunvoll	f	T	31	28.8	10.2	5.9	Brunv.	7	0	Elling Nilsen m fl, Kåfjord

1) Omb. 1914. 2) Omb. 1928. 3) Omb. 1918. 4) Omb. 1905. 5) Omb. 1921. 6) Omb. 1936.

* Rekvirert eller chartret av Wehrmacht

F-A Alta — F-B Berlevåg.

Farkostens nummer art og navn	Anvendelse	Materiale Byggear	Lengde	Bredde	Dybde	Maskin, navn	Antall HK f. & fangstb.	Eierens (den korresponderende reders) navn og postadresse
26 Må Smart	f	T 31	22.0	7.0	2.0	Sabb	3	0 Nils J Nilsen m fl, Kåfjord
27 Ms Vesla	f	T 43	25.0	8.0	1.7	Stabil	6	0 Nils Pettersen m fl, Bukta
28 Må Proven	f	T 31	25.0	8.0	3.0	Sabb	5	0 Alfred Sarilla m fl, Elvebakken
29 Må Storegutt	f	T 30	22.0	9.0	2.5	Sabb	5	0 Ole Pedersen Flintnes, Kåfjord
30 Må Tor	f	T 32	22.5	7.0	2.6	Sabb	3	0 Petter Pedersen, Kåfjord
31 Ms Våge	f	T 32	23.0	8.0	3.0	Sabb	5	0 Jens E Jenssen, Kåfjord
33 Ms Fiskerjentalf	f	T 38	24.0	7.5	3.0	Sabb	5	0 Anton Strifeldt m fl, Elvebakken
34 Må Sabben	f	T 35	23.0	7.0	3.0	Sabb	5	0 Rolf Mo m fl, Bukta
35 Ms Irene	f	T 41	22.0	7.0	4.0	Sabb	4	0 Arne N Olsen m fl, Elvebakken
37 Må Liv	f	T 35	20.0	6.0	3.5	Sabb	3	0 Nils L Andersen m fl, Kåfjord
38 Må Samhold	f	T 28	22.0	7.0	2.5	Sabb	4	0 Odd Sarilla, Elvebakken
39 Ms Alf	f	T 40	21.0	7.0	4.5	Sabb	5	0 M Alexandersen, Bossekop, Alta
40 Ms Proven	f	T 43	23.0	7.0	3.0	Sabb	4	1 Anton Martinsen, Bossekop, Alta
41 Mk Proven	f	T 23	31.3	12.2	5.2	Heimdal	20	0 Johan Thomassen m fl, Alta
42 Må Duen	f	T 41	20.0	6.5	4.0	Konkur.	4	1 Hans O Hansen, Russeluft

F.B. Berlevåg merkedistrikt.

1 Mk Tana ¹⁾	h kf	T 15	38.0	12.5	7.3	Brunv.	28	2 Hakon Blikfett m fl, Berlevåg
2 Mk Nordlys	h	T 38	45.0	14.0	7.0	Wichm.	30	1 Sverre Sivertsen m fl, Berlevåg
3 Mkr Klar ²⁾	t	T ?	32.0	16.8	7.3	Brunv.	42	1 Edvart Fjærtøft, Berlevåg
4 Ms Kurt	k f	T 33	23.0	7.0	2.5	Sabb	5	0 Alf Ananiassen, Berlevåg
6 Ms Duen	fk	T 36	21.0	7.0	4.0	Tenff.	3	0 Johan Astrup, Gulgefjorden
8 Må Rapp	fk	T 39	23.0	7.0	3.0	Rapp	5	0 Margido Daldorff, Berlevåg
9 Ms Kvik	fk	T 35	26.0	9.0	3.8	Rapp	5	0 Rudolf Bertheussen m fl, Berlevåg
10 Må Petter	f	T 29	21.0	6.0	3.0	Skandia	4	0 Kristian Johansen, Berlevåg
11 Mk Viktor	k h	T 34	38.7	14.8	5.9	Wichm.	25	1 Reidar Jessen m fl, Berlevåg
14 Må Snogg	f	T 36	23.0	7.0	3.0	Sleipner	6	0 Thorleif Hammer, Berlevåg
16 Mk Einar	k	T 29	37.0	12.5	5.0	Gideon	23	0 Saron Gundersen m fl, Berlevåg
20 Mk Østhavet I ³⁾	h	T 39	51.0	15.0	7.6	Wichm.	40	1 Ole Ingebrigtsen m fl, Berlevåg
23 Mk Ben-Hur [*]	k h	T 34	42.7	15.6	6.8	Union	40	1 Ingvald Pedersen m fl, Berlevåg
24 Mk Luna	k h	T 20	37.3	12.0	6.0	Union	20	0 K Olsen m fl, Kongsfjord
25 Må Mary	k	T 30	23.0	7.5	3.0	Berr	7	0 Thorleif Hansen, Berlevåg
27 Må Tor ³⁾	k	T 13	22.0	7.5	3.5	Rekord	5	0 Magnus Sivertsen, Berlevåg
29 Må Kvik	k f	T 35	22.8	7.5	3.0	Sabb	3	0 Hilmar Jakobsen, Berlevåg
30 Ms Belgen	k	T 33	26.0	8.0	3.3	Sabb	5	0 Otto Olausen, Berlevåg
32 Må Sonja	k	T 30	20.0	7.0	3.0	Sabb	3	0 Henrik Andersen, Kongsfjord
33 Må Vigo	k	T 29	28.0	8.5	4.0	Gideon	6	0 Arne Jarl Olsen, Kongsfjord
34 Må Trygg	fk	T 39	20.0	6.0	2.7	Sabb	4	0 M Larsen, Kvitnes i Finnmark
38 Ms Elise	k h	T 34	31.5	10.5	5.0	Rapp	11	1 Gunnar Lund m fl, Berlevåg
44 Mk Eliada	k f	T 14	33.0	11.5	6.0	Alpha	16	0 Christian Bakland, Berlevåg
47 Ms Forsøk [*]	k h	T 12	36.0	12.0	5.3	Laval	25	0 Hjalmar Haugerud, Berlevåg
49 Må Olaf	k f	T 10	25.5	6.4	3.2	Trums	6	0 P Persen, Kvitnes i Finnmark
50 Må Eris	f	T 10	19.1	4.8	2.4	Waterm.	4	0 H Forberg, Kvitnes i Finnmark
51 Må Rap	fa	T 14	25.5	6.4	3.2	Rap	4	0 H Forberg, Kvitnes i Finnmark
53 Må Laxen	fk	T 39	18.0	5.5	2.5	Tenff.	3	0 Henning Olsen, Kvitnes i Finnmark
54 Må Solo	fk	T 35	20.0	5.0	2.0	Solo	3	0 Ragnar Syltran, Kvitnes i Finnmark
55 Ms Terje	k	T 34	28.0	9.5	5.5	Volda	10	0 Hakon Kristensen, Berlevåg

1) Omb. 1927 og 1934. 2) Omb. 1943. 3) Omb. 1929.

* Rekvirert eller chartret av Wehrmacht.

Farkostens nummer art og navn	Anvendelse	Materiale	Byggeår	Langde	Bredde	Dybde	Maskin. navn	Antall HK	F. & fangslib.	Eierens (den korresponderende reders) navn og postadresse
57 Mk Frigg ¹⁾	k	T 16	1901	35.0	12.8	6.0	Union	20	1	Otto Kjelbotten, Berlevåg
59 Må Polara	f k	T 30	1901	20.0	6.0	3.0	Sabb	5	0	Henry S Frantzen m fl, Gulgojorden
60 Mk Solvang	k	T 30	1901	42.8	13.8	6.8	Bolind.	30	1	Trygve Hammer, Berlevåg
62 Mkr Valen	f k	T 39	1901	34.0	12.0	5.5	Volda	18	2	Olaf M Olsen m fl, Berlevåg
66 Må Roal	f k	T 33	1901	24.0	8.5	3.5	Helseth	6	0	Ivar Astrup, Gulgojorden
67 Ms Kanis	f	T 33	1901	20.5	6.0	2.9	Sabb	3	0	Gunnar Hammer, Berlevåg
68 Må Bjørn	f	T 38	1901	17.0	5.0	2.0	Wichm.	2	0	Oswald Loe, Berlevåg
70 Ms Leif	f	T 37	1901	19.0	5.3	2.7	Sabb	3	0	Per Vootlap, Berlevåg
71 Ms Alken	f	T 33	1901	21.5	7.0	3.0	Sabb	3	0	Aksel Astrup, Gulgojorden
72 Må Egil	f	T 37	1901	17.0	5.0	2.0	Solo	3	0	Egil Bertheussen, Berlevåg
73 Ms Seien	k	T 25	1901	28.0	9.0	3.3	Sabb	5	0	Trygve K Lund, Berlevåg
74 Ms Maiblomsten	f k	T ?	1901	20.0	6.5	2.5	Sabb	4	0	Thorleif Hammer, Berlevåg
75 Må Edna	f k	T 25	1901	19.5	5.0	2.0	Tenfj.	3	0	Toralf Andreassen, Berlevåg
77 Må Sabben	f	T 36	1901	21.0	7.3	3.0	Sabb	3	0	Ant. Samuelsen, Kvitnes i Finnmark
78 Ms Malvik	f k	T 37	1901	22.0	7.8	3.5	Sabb	5	0	Per Samuelsen, Berlevåg
79 Mk Glimt	k	T 25	1901	30.0	10.0	4.5	Gideon	5	0	Amandus Vangsvik, Berlevåg
81 Må Laksen	f	T 39	1901	17.0	5.7	2.8	Sabb	3	0	Alfred Bergesen, Kongsfjord
88 Ms Eli	f	T 22	1901	22.0	7.0	2.5	Rapp	4	0	Kåre Lund, Berlevåg
89 Må Laksen	f	T 37	1901	20.0	6.0	2.8	Sabb	4	0	Louis Hansen, Kongsfjord
90 Må Tor*	f	T 37	1901	17.0	4.5	2.9	Sabb	3	0	Kristian Oluf Jensen, Kongsfjord

F-G. Gamvik merkedistrikt.

1 Mk Tryg I*	t	T 04	1901	59.0	18.5	7.4	Union	50	0	Fedderson & Nissen, Mehamn
2 Ms Rappen	f k	T 37	1901	27.0	10.0	3.3	Rapp	10	0	Cornelius Fermann m fl, Kobbvik
3 Må Bjørg	k	T 33	1901	24.0	7.0	2.5	Rap	5	0	Trygve Torsteinsen, Gamvik
4 Må Plyten	f	T 40	1901	20.0	6.5	2.5	Sabb	3	0	Jul Fermann, Skjånes
5 Ms Delfin	ft	T 14	1901	39.0	13.5	9.0	Heimdal	25	0	Leif Simonsen, Mehamn
6 Må Snøgg ²⁾	f	T ?	1901	23.3	6.0	2.2	Stabil	6	0	Andreas Irgens, Mehamn
7 Må Finn 2	k	T ?	1901	22.0	6.3	3.0	Sabb	3	0	Rolf S Eriksen, Skjånes
8 Ms Måsen	f k	T 31	1901	25.0	8.0	2.8	Sabb	5	0	Regnor Olsen m fl, Skjånes
9 Ms Ranen 2*	k h	T 36	1901	44.6	14.4	7.3	Rapp	35	1	Herman Hansen m fl, Mehamn
10 Må Tor*	ft	T 42	1901	21.0	6.0	3.2	Sabb	5	0	Olaf Steinhaug, Mehamn
11 Må Einar	f	T 31	1901	23.0	7.0	4.0	Sabb	3	0	Johan Wnk, Mehamn
13 Må Gamlingen	f k	T 22	1901	36.0	12.0	4.5	Rapp	7	0	Asbj. Fredriksen m fl, Sandholmen
14 Må Fremtid	f	T ?	1901	25.0	7.0	1.8	Sabb	3	0	Halvdan Mikalsen, Skjånes
15 Mk Driftig	k h	T 19	1901	42.0	14.0	6.7	Volda	30	0	Peder Vilendius, Skjånes
16 6/4	—	T 24	1901	28.0	8.0	3.0	—	—	0	Alfred Brox, Gamvik
17 Må Veslegutten*	f	T 38	1901	20.0	6.0	3.0	Rapp	5	0	Arne Andreassen, Lovvik
19 Ms Falken	f k	T 41	1901	24.0	8.0	4.0	Sabb	5	0	Egil Olsen, Skjånes
20 Må Amanda	k	T 15	1901	28.0	8.0	3.5	Populær	4	0	O Hansen Kåven, Gamvik
21 Må Bjørg ³⁾	k	T 15	1901	23.0	7.0	3.5	Sabb	3	0	B Andreassen, Finnkongkeila
22 Ms Bjørn- ongen	k	T 32	1901	23.0	7.5	3.5	Rap	5	0	Andreas Olsen, Mehamn
23 Må Næringen ⁴⁾	f k t	T 30	1901	25.5	8.0	3.0	Rapp	7	0	Fedderson & Nissen, Mehamn
24 Ms Småen	k	T 31	1901	31.0	10.2	4.2	Rapp	10	0	Johs O Ekrem, Gamvik
25 Må Knut	k	T 09	1901	31.0	9.0	4.0	Gideon	5	0	O Bøgeberg, Gamvik

1) Omb. 1932. 2) Omb. 1935. 3) Omb. 1929. 4) Omb. 1942.

* Rekvirert eller chartret av Wehrmacht.

Farkostens nummer art og navn	Anvendelse	Anvendelse Byggeår	Lengde	Bredde	Dybde	Maskin, navn	Antall HK f. & langstb.	Eierens (den korresponderende reders) navn og postadresse			
26	Må	Skandia	k	T15	30.0	7.0	4.0	Skandia	6	0	H Isaksen m fl, Gamvik
27	Må	Fisk Ørn	f	T36	19.0	4.5	2.5	Sabb	3	0	Torbjørn Fermann, Skjånes
28	Mk	Alken*	k	T34	38.0	11.0	5.0	Nygrei	20	1	Johan K Johansen, Gamvik
29	Må	Frøia	k	T14	28.0	8.0	3.2	Alpha	4	0	Leif Pedersen, Gamvik
30	Må	Løkke	f	T37	20.0	6.0	4.0	Rapp	4	0	A. J. Eilertsen, Mehamn
31	Må	Ekspress	f	T37	20.0	8.0	3.0	Sabb	3	0	Leif Olsen m fl, Skjånes
33	Ms	Tai*	k	T38	30.0	10.5	4.3	Rapp	7	0	Thomas Johnsen, Finnkongkeila
37	Ms	Gerda I*	t	T08	49.7	14.6	6.9	Levahn	50	0	J Wilsgård, Mehamn
38	6/å	—	f	T20	23.3	6.4	1.9	—	—	0	A Brodtkorbs Handel a/s, Gamvik
39	Mk	Sjøgutten	t	T15	48.0	14.0	7.0	Skandia	20	0	Halvdan Andreassen, Losvik
40	Må	Holmen ¹⁾	f k	T?	21.0	6.5	2.5	Atlanta	4	0	Morten Haugen, Mehamn
41	Må	Prøven I	f	T18	24.0	8.0	2.5	Sabb	5	0	B Thingstad, Finnkongkeila
42	Ms	Jarl	k	T34	26.0	8.0	3.0	Rap	5	0	Gjerp, Risfjord
43	Må	Silla	f	T38	29.3	8.9	2.8	Helseth	6	0	Kåre Eriksen, Skjånes
44	6/å	—	f	T?	23.6	6.0	1.8	—	—	0	A Brodtkorbs Handel a/s, Gamvik
45	6/å	—	f	T?	23.6	6.4	1.7	—	—	0	A B odtkorbs Handel a/s, Gamvik
46	Ms	Leo	f k	T36	27.0	9.0	3.5	Sabb	5	0	Gust Myreng, Finnkongkeila
47	8/å	—	f	T28	24.5	6.4	1.8	—	—	0	A Brodtkorbs Handel a/s, Gamvik
48	Må	Laksen	f	T34	21.0	6.5	2.0	Sabb	3	0	Albert Torbergesen, Mehamn
49	6/å	Viking	k	T28	30.0	7.5	3.0	—	—	0	Johan M Brox, Mehamn
50	Ms	Paul*	k f	T27	35.0	11.0	6.0	Brunv.	20	1	Harald Pedersen, Gamvik
51	Mk	Harald	k h	T35	38.3	14.8	5.8	Union	30	2	H Leinan m fl, Mehamn
56	Må	Boy	f	T28	22.9	7.7	2.7	Sabb	5	0	A Brodtkorbs Handel a/s, Gamvik
58	Må	Polaris	f	T34	18.0	5.0	2.0	Wichm.	2	0	Andr Bertheussen, Mehamn
59	Må	Fiskar- gutten	k	T35	20.0	6.0	2.3	Wichm.	2	0	P E Holmvik, Mehamn
60	6/å	Finn	f k	T34	25.0	8.0	3.0	—	—	0	Rudolf Ramberg, Gamvik
61	Så	U	k	T?	29.0	7.0	2.5	—	—	0	A Brodtkorbs Handel a/s, Gamvik
62	Så	Ø	k	T?	26.5	6.0	2.5	—	—	0	A Brodtkorbs Handel a/s, Gamvik
63	Så	H	k	T?	29.5	7.5	3.0	—	—	0	A Brodtkorbs Handel a/s, Gamvik
68	Må	Gudrun ²⁾	k	T14	29.0	10.0	4.3	Rapp	10	0	Karl Sivertsen, Finnkongkeila
69	Må	Sjølys	f	T18	33.0	10.0	4.0	Populær	6	0	J J Kock, Finnkongkeila
70	Mk	Inger-Lill	k	T35	25.2	8.0	4.5	Wichm.	4	0	Petter Persen, Langfjordnes
71	Må	Falken	f	T27	22.0	7.5	3.0	Sabb	5	0	Klemet Hansen, Langfjordnes
73	Må	Joe	k f	T34	20.0	6.5	?	Sabb	3	0	Joh. Brix Fermann, Mehamn
75	Ms	Frei	f k	T35	25.5	8.3	4.0	Sabb	5	0	Anders M Hansen, Rafjord
77	Ms	Spurven	f	T37	23.0	8.0	3.0	Sabb	5	0	Lars Johansen m fl, Kobbvik
79	Mk	Edna	h k	T16	37.8	12.8	6.6	Populær	12	1	Alb. Torsteinsen, Gamvik
80	Må	Pilen ²⁾	f k	T33	23.0	7.5	4.0	Sabb	3	0	Alb Sund m fl, Skjånes
81	Så	Elieser	k f	T32	25.0	6.0	2.5	—	—	0	A Brodtkorbs Handel a/s, Gamvik
83	Må	Prøven	f k	T34	23.0	7.0	3.0	Sabb	4	0	Peder Langås m fl, Mehamn
84	Ms	Bjørn*	k	T35	31.5	10.3	5.0	Bolind.	10	0	Helge Pedersen, Gamvik
86	Mk	Liv	k h	T16	37.0	13.0	5.5	Rapp	12	1	Ivar Olsen, Gamvik
87	Mk	Austhavet*	f k	T39	37.0	12.0	6.0	Union	20	1	Håkon Rasmussen m fl, Gamvik
88	Må	Alfon	f k	T39	20.0	6.5	2.0	Sabb	3	0	Harald Kristiansen, Skjånes
89	Må	Alken ³⁾	f k	T?	32.5	10.0	3.5	Rapp	7	0	Olav Sabbasen, Finnkongkeila
90	Ms	Lvkken	f	T40	25.0	8.0	3.5	Volda	7	0	Bjarne Johansen m fl, Skjånes
91	Må	Trygg	f	T37	20.0	5.0	2.0	Sabb	3	0	Leif Grip, Langfjordnes
92	Må	Børre	k f	T34	25.0	7.5	4.0	Hein	5	0	Johan Børresen, Gamvik

1) Omb. 1934. 2) Omb. 1943. 3) Omb. 1936. 4) Omb. 1930.

* Rekvirert eller chartret av Wehrmacht.

Farkostens nummer art og navn	Anvendelse	Materiale	Byggear	Lengde	Bredde	Dybde	Maskin, navn	Antall HK	F. & langstb.	Eierens (den korresponderende reders) navn og postadresse
95 Må Lillegutt	f	T	27	24.0	7.0	3.0	Sabb	3	0	Ole Thomassen, Langfjordnes
96 Må Trygg	k f	T	38	19.0	6.0	3.0	Sabb	3	0	Leif Grip, Langfjordnes
99 Må Havhesten	f	T	31	18.0	5.8	2.5	Sabb	3	0	Olaf Pedersen, Mehamn
100 Må Aud	f	T	39	21.0	7.0	4.5	Sabb	3	0	Aslak Sund, Ivarsoy
103 Må Ørntind	f k	T	35	20.0	7.0	2.0	Sabb	4	0	Aksel Pedersen, Gamvik
104 Må Trygg	f	T	39	27.0	6.0	2.7	Drott	7	0	Trygve Østvig, Mehamn
107 Må Havella	f k	T	30	28.0	8.0	3.5	Rap	6	0	Alf Brox m fl, Gamvik
110 8/Å Rolf	k	T	15	30.0	7.5	3.0	—	—	0	Sverre Pedersen, Gamvik
116 8/Å Omgang	f	T	?	24.0	7.0	2.0	—	—	0	Haldor Hansen, Omgang
117 8/Å —	k	T	?	30.0	8.0	3.5	—	—	0	Nils Jensen, Omgang
118 8/Å —	f	T	?	24.4	6.0	2.4	—	—	0	M Mikalsen, Iversfjordholmen
125 Må Falken	f	T	22	36.0	10.0	5.0	Rap	8	0	R O Kobbvik, Skjånes
126 Ms Hildur	k	T	37	30.0	10.0	4.7	Rapp	14	1	Torleif Mortensen, Gamvik
131 Må Arne	k	T	21	31.0	9.5	4.3	Rap	7	0	Martin Nicolaisen, Rafjord
142 Ms Vevik	f k	T	36	23.0	7.0	3.0	Sabb	5	0	Lokkert Bomstad m fl, Mehamn
143 Mk Domen*	k	T	30	51.0	14.6	8.0	Rap	29	2	A J Eilertsen, Mehamn
144 Ms Lyra*	k h	T	14	39.0	13.0	8.0	Rap	12	0	K Sivertsen, Finnkongkeila
146 Mk Sletnes*	h	T	37	42.0	14.0	6.7	Heimdal	23	1	Selmer Svendsen m fl, Gamvik
147 Må Trekk	f	T	36	23.4	5.8	3.2	Sabb	5	0	Sverre Magnesen, Mehamn
148 Ms Falken	f	T	36	25.0	7.5	4.0	Sabb	5	0	Edil Olsen, Skjånes
150 Må Sabb 3 ¹)	f	T	25	20.0	6.5	3.0	Sabb	3	0	Olaf Pedersen, Mehamn
151 Må Laksen 2	f k	T	34	25.0	7.5	2.9	Sabb	5	0	B Mikalsen, Skjånes
152 Må Måken ²)*	f	T	12	25.5	7.5	3.0	Rap	5	0	Joh Guldbjørnsen, Rafjord
154 Ms Reidar	f k	T	37	23.0	8.0	4.0	Sabb	5	0	Ludvik J Strand, Mehamn
155 SÅ —	k f	T	12	26.6	9.0	3.2	—	—	0	Håkon Halvorsen, Gamvik
156 Må Smågutten	f k	T	35	22.0	7.0	3.5	Sabb	5	0	Karl Olsen, Mehamn
157 Må Barden	k	T	17	33.0	9.0	4.0	Levahn	7	0	Asm Isaksen, Gamvik
158 Mk Ingrid*	k h	T	37	48.0	14.3	7.2	Wichm.	40	1	Valfred Johansen m fl, Mehamn
159 Må Nils	f	T	30	21.8	5.0	2.0	Sabb	3	0	Petter Fermann, Kobbvik
164 10/Å —	f k	T	14	30.0	7.5	2.5	—	—	0	G. Adriansen, Gamvik
177 8/Å Nr. 8	k	T	25	22.0	6.0	2.0	—	—	0	A Brodtkorbs Handel, Gamvik
180 Ms Havtur ³)*	f k	T	37	27.5	10.0	5.0	Rapp	10	0	Asbjørn Fredriksen, Skjånes
182 Må Alken ⁴)	k	T	15	33.0	10.0	2.7	Union	10	0	H Andreassen, Finnkongkeila
183 6/Å —	k	T	14	20.0	7.0	3.0	—	—	0	Edvard Hansen, Gamvik
184 8/Å —	k	T	09	30.0	7.0	2.5	—	—	0	Selmer Svendsen m fl, Gamvik
185 Ms Ase	k	T	20	34.5	11.0	5.4	Rapp	17	1	J Johansen, Gamvik
186 Ms Frigg	f k h	T	36	26.0	8.5	4.2	Union	10	0	Peder Stenvåg, Gamvik
187 Mk Sogningen*	f	T	17	66.7	17.3	7.1	Wichm.	70	0	Jens Wisgård, Mehamn
189 Ms Molla	f t	T	31	26.0	9.0	4.5	Gideon	10	0	Krist Kristiansen, Langfjordnes
191 8/Å Svarten	k	T	15	32.0	6.5	3.5	—	—	0	Sverre Pedersen, Gamvik
192 6/Å Stampen	k	T	16	25.0	6.0	3.0	—	—	0	Sverre Pedersen, Gamvik
195 Ms Sjø- blomsten ⁵)	k	T	26	38.0	12.0	4.3	Rap	12	0	O A Eriksen, Skjånes
196 6/Å Hurtig- selleren	k f	T	15	27.6	7.4	3.2	—	—	0	Per Klementsén, Finnkongkeila
197 Må Ragnar	f	T	26	20.0	6.5	2.7	Tenff.	3	0	Bjarne Tønsberg, Risfjord
200 Må Havliljen	f k	T	27	24.0	8.0	2.8	Sabb	5	0	Ole J Olsen m fl, Skjånes
201 Ms Laksen*	k f	T	31	33.0	10.5	4.1	Rapp	12	0	Edg Fredriksen, Skjånes
205 Ms Lillegut ⁶)	f k	T	31	29.0	9.2	4.2	Helseth	12	0	A B Eriksen m fl, Skjånes
206 Ms Lofoten ⁷)	k f	T	32	27.0	9.0	4.5	Rapp	10	0	Kristian Bertheussen, Mehamn

1) Omb. 1930. 2) Omb. 1933. 3) Omb. 1938. 4) Omb. 1924. 5) 6) Omb. 1957. 7) Omb. 1934.

* Rekvirert eller chartret av Wehrmacht.

F-G Gamvik — F-HV Hasvik.

Farkostens nummer art og navn	Anvendelse	Materiale Byggetr.	Langde	Bredde	Dybde	Maskin, navn	Antall HK	Eiereus (den korresponderende reders) navn og postadresse
208 Må Bølgen ¹⁾	fk	T 32	25.0	8.3	3.3	Sabb	5	0 William Laukus, Risfjord
209 8/å —	k	T 12	32.0	9.0	2.5	—	—	0 Harald Rasmussen, Gamvik
210 8/å —	k	T 11	34.0	10.0	3.0	—	—	0 Harald Rasmussen, Gamvik
211 Må Prøven	fk	T 32	21.0	6.0	2.1	Grei	4	0 Johau Eilertsen m fl. Gamvik
213 Må Snøgg	f	T 33	21.0	5.5	3.0	Sabb	3	0 Bj Leinan, Sandfjord. Mehamn

F-HV. Hasvik merkedistrikt.

1 Ms Bauta	kf	T 34	28.0	9.4	3.5	Rap	10	0 Fredrik Bull, Hasvik
2 Ms Norden	kf	T 34	30.0	10.0	5.0	Bolind.	10	0 Amund Pedersen m fl. Dønnesfjord
3 Må Sigurd	fk	T 35	25.0	9.0	4.0	Sabb	5	0 Isak Nilsen, Breivikbotn
4 8/å Dronningen	kf	T 34	24.0	7.0	2.3	—	—	0 Bj Krane m fl. Breivik i Sorøy
5 Ms Moder	kf	T 29	29.0	9.6	4.6	Rapp	10	0 Chr. Mauseth m fl. Hasvik
8 Ms Heimdal	f	T 35	29.0	9.5	4.5	Heimdal	11	0 Magda Hustad, Sørvær
9 Må Erla	f	T 23	24.0	7.0	3.0	Sabb	5	0 Fridtjof Langnes, Breivikbotn
10 Ms Lomen	f	T 28	28.0	10.0	5.0	Union	10	0 Leif Johnsen m fl. Breivikbotn
11 Må —	f	T 29	22.0	6.5	3.0	Sabb	5	0 Henrik Normann, Hasvik
12 Må Kvikk	f	T 33	21.5	7.7	3.0	Sabb	4	0 Ragnvald Antonsen, Hasvik
13 Må Sjøblom ²⁾	f	T 29	23.4	7.5	4.3	Sabb	5	0 Sigv. Johannessen, Hasvik
15 Ms Trygg	kf	T 32	26.0	8.5	3.7	Union	7	0 Peder Jensen, Hasvik
16 Ms Hugin	kf	T 36	34.0	11.0	5.0	Heimdal	14	0 Osv Jensen m fl. Breivik i Sorøy
17 Mk Alvilde	hk	T 15	40.0	13.4	7.0	Bolind.	25	1 Kristian Gamst, Dønnesfjord
18 Mkr Hjelman	kh	T 43	52.0	14.5	7.0	Brunv.	50	0 Sverre Thyrhaug, Hasvik
19 Ms Juni	fk	T 38	23.0	8.0	4.0	Sabb	5	0 Kornelius Wasmuth, Sørvær
20 Ms Brødrene	kf	T 33	26.0	9.0	3.0	Sabb	5	0 Iver Nilsen m fl. Hasvik
21 Mk Liljen	kf	T 34	36.0	10.4	4.0	Rapp	17	0 Trygve Pedersen, Sørvær
22 Ms Union	kf	T 32	28.0	9.0	4.0	Volda	10	0 Emil Strand, Breivikbotn
23 8/å —	kf	T 02	25.8	6.4	2.4	—	—	0 A Krane, Breivik i Sorøy
24 Ms Terje	kf	T ?	31.5	10.7	4.5	Heimdal	11	0 Bjarne Krane, Breivik i Sorøy
25 8/å —	kf	T 02	28.0	6.2	2.4	—	—	0 A Krane, Breivik i Sorøy
26 8/å —	kf	T 00	28.4	6.7	2.4	—	—	0 B Krane, Breivik i Sorøy
27 6/å —	kf	T 14	23.4	5.4	2.4	—	—	0 B Krane, Breivik i Sorøy
28 6/å —	kf	T 98	23.1	5.4	2.2	—	—	0 B Krane, Breivik i Sorøy
29 8/å Søstrene	kf	T 97	24.9	5.9	2.2	—	—	0 M Krane m fl. Breivik i Sorøy
30 Ms Nortind	kf	T 37	23.0	7.0	3.0	Sabb	3	0 Olaf Stien, Hasvik
31 Ms Lykken	kf	T 37	31.6	11.0	4.5	Rap	10	0 Fredly Hansen, Hasvik
32 Ms Sirius ³⁾	fk	T 16	24.0	9.0	4.4	Sabb	5	0 Filip Pedersen, Sørvær
33 Ms Ståltind	kf	T 39	37.0	12.2	5.0	Wichm.	20	1 Olaf Bersvendsen m fl. Dønnesfj.
35 Ms Olaf	kf	T 30	25.5	8.5	4.2	Rap	5	0 Sigurd Hansen, Sørvær
36 Må Fiskar- jenten	f	T ?	24.0	7.0	3.0	Sabb	3	0 Joh. H Pedersen, Grundtj. pr. Hasvik
38 Må Mågen	f	T 29	21.0	6.0	2.5	Sabb	3	0 Arthur Hansen, Hasvik
39 6/å Kongen	f	T 34	24.3	7.0	3.0	—	—	0 August Krane, Breivik i Sorøy
40 Ms Alia	kf	T 31	26.5	8.2	2.5	Alpha	4	0 Hans Bårdsen m fl. Taborshamn
41 Ms Bjørg	kf	T 35	27.0	9.0	4.0	Heimdal	7	0 Bernhard Bårdsen, Breivikbotn
42 Ms Prøven	kf	T 33	25.0	8.0	3.4	Sabb	5	0 Kr Olaussen, Øen, Dønnesfjord
43 Må Havella	f	T 34	24.0	8.3	3.0	Alpha	5	0 Harald Myrvang, Galten
44 Må Sabben	f	T 22	23.0	7.0	2.5	Sabb	3	0 Nils Stien, Breivikbotn
45 Ms Flid	kf	T 32	24.8	8.0	4.0	Sabb	5	0 Norberg Thomassen m fl. Norfjord, Kvalfjord

1) Omb. 1937. 2) Omb. 1935. 3) Omb. 1933.

* Rekvirert eller chartret av Wehrmacht.

Farkostens nummer art og navn	Anvendelse	Materiale	Byggedr.	Lengde	Bredde	Dybde	Maskin, navn	Antall HK	F. & fangstb.	Eierens (den korresponderende reders) navn og postadresse
46 Må Laxen	f	T	15	25.0	5.4	2.5	Kvik	4	0	D Schumacher sen, Galten
47 Ms Liv	f	T	?	30.0	10.0	6.5	Alpha	8	0	Erling Gamst m fl. Breivikbotn
48 Må Sabb	f	T	29	19.0	6.0	3.0	Sabb	3	0	M Antonsen, Bårselev, Hasvik
49 6/å —	k	T	20	21.1	5.5	2.4	—	—	0	H P Bakkeby m fl, Breivik i Søroy
50 Ms Norden	k	T	11	44.0	16.0	5.4	Heimdal	20	4	M Villiamsen m fl. Nuvsvåg
51 Ms Viking	k f	T	30	27.0	9.0	6.0	Union	7	0	Nils M Nilsen, Breivikbotn
52 Må Veines	f	T	18	20.0	5.0	2.0	C. Perf.	2	0	P Thomassen, Dønnesfjord
53 8/å —	f k	T	?	22.8	5.7	2.9	—	—	0	Leonhart Jensen, Sørvær
54 Må Peik	f	T	30	21.0	6.0	3.5	C Perf.	6	0	D Schumacher, Galten
55 Ms Flid	f	T	36	23.0	7.5	4.0	Skandia	4	0	John Børstrand, Børfjord
56 Må Dagny	f	T	16	34.0	11.0	5.0	Union	15	0	N. J. Schumacher, Galten
57 Må Amandus	f	T	35	21.0	6.2	2.5	Sabb	4	0	Oddvar Olaussen, Breivik i Søroy
58 Må Sleipner	f	T	?	24.0	6.0	4.0	Sleipner	4	0	Harald Gran, Breivik i Søroy
59 8/å —	k f	T	23	22.3	5.7	2.4	—	—	0	Bj Krane m fl, Breivik i Søroy
60 6/å —	f	T	16	23.0	6.0	3.0	—	—	0	Karl Krane, Breivikbotn
61 6/å —	f	T	?	22.0	4.0	2.0	—	—	0	K Krane, Breivikbotn
62 Må Grei	f	T	25	20.0	6.8	2.5	Grei	3	0	Aslak Klemmetsen, Dønnesfjord
63 Må Marna	f	T	39	23.0	6.0	3.0	Marna	4	0	Gunnar Nilsen, Breivikbotn
64 Ms Glimt	f k	T	33	29.4	9.4	4.4	Hein	11	0	Johan Eilertsen, Breivikbotn
65 Må Laksen 3	k f	T	30	28.7	7.4	4.2	Bolind.	5	0	Lars Olsen m fl, Stjernvåg
66 Ms Glimt	f	T	33	23.0	6.0	3.0	Sabb	4	0	Karl Esjeholm, Sørvær
67 Mk Eide	k h	T	35	37.8	14.9	5.8	Wichm.	25	1	Jens Thyrhaug m fl, Hasvik
68 Ms Leden	f k	T	38	31.0	10.5	5.2	Rapp	8	0	Erling Jensen, Sørvær
69 Ms Lykken	f k	T	39	24.0	8.0	3.8	Sabb	5	0	Nils Larsen m fl, Stjernvåg
70 6/å —	f	T	?	24.6	5.0	2.7	—	—	0	O Mortensen, Breivikbotn
71 6/å —	f	T	?	22.6	4.9	2.6	—	—	0	I A Iversen, Breivikbotn
72 6/å —	f	T	20	24.0	6.4	3.0	—	—	0	I A Iversen, Breivikbotn
73 Må Solo	f	T	35	20.0	6.0	3.5	Solo	3	0	Kristian Larsen, Hasvik
74 Ms Sjøtten	k f	T	65	29.0	9.0	4.0	Rapp	10	0	Peder Olai Jensen, Breivik i Søroy
75 Må Mea	f	T	30	22.0	7.0	4.0	Bolind.	5	0	Johan Martinsen, Mel efjord
76 Mk Høivik	k	T	16	33.0	10.0	3.0	Heimdal	14	0	Kristian Johansen, Breivikbotn
77 Må Forsøket	k f	T	17	25.0	6.0	4.0	Rapp	4	0	Emil Pedersen, Dønnesfjord
78 Mk Ternen	k f	T	36	27.0	7.0	4.4	Sterk	5	0	Emil Eilertsen m fl, Hasvik
79 Ms Bjørnar	f k	T	20	36.0	12.0	6.0	Union	15	1	Ottar Olsen, Hasvik
80 Ms Solbris	k f	T	37	32.0	10.3	5.0	Heimdal	14	0	Alfr Jensen m fl, Sørvær
81 Ms Vik	f	T	33	25.0	7.5	5.0	Sabb	5	0	Herman Isaksen, Sørvær
82 6/å —	k	T	21	20.7	5.9	2.4	—	—	0	A Krane, Breivik i Søroy
83 Mk Falken	f t	T	13	46.3	15.8	6.1	Grei	35	0	Thv Berg, Hasvik
84 Ms Fiskar- guttan	f k	T	38	29.4	10.4	4.5	Rapp	10	0	Alfred Nilsen, Breivikbotn
85 6/å —	f	T	10	21.4	5.3	3.2	—	—	0	K Krane, Breivikbotn
86 8/å —	f	T	18	25.0	6.3	3.5	—	—	0	K Krane, Breivikbotn
87 Ms Rita*	f k	T	34	33.0	11.0	5.0	Heimdal	11	0	Georg Olsen, Hasvik
88 6/å Molla	f k	T	31	21.0	6.0	2.5	—	—	0	Henr. P Bakkeby, Breivik i Søroy
89 Ms Alken	f	T	21	24.0	7.3	3.0	Bolind.	5	0	P K Pedersen, Skalles i Hasvik
90 Må Sverre	f	T	33	20.0	6.0	2.0	Wichm.	2	0	Isak Johanessen, Nordfjord, Galten
91 Ms 17. mai	f	T	21	23.0	8.0	4.0	Sabb	4	0	L Larsen, Breivikbotn
92 6/å —	k f	T	23	23.0	7.0	2.9	—	—	0	Johan Olsen, Breivikbotn
93 Må Tur	k f	T	34	21.0	7.0	2.7	Rap	4	0	Joh. P Jensen, Sørvær
94 6/å —	f	T	22	22.7	6.0	3.0	—	—	0	I A Iversen, Breivikbotn
95 6/å —	f	T	22	22.7	6.0	3.0	—	—	0	I A Iversen, Breivikbotn
96 Må Laksen	f	T	40	24.0	6.9	3.2	Penta	7	0	John J. Alvesta, Sørvær
97 Må Viken	f	T	34	19.0	5.5	2.5	Marna	5	0	Aug. Krane m fl, Breivik i Søroy

* Rekvirert eller chartret av Wehrmacht.

F-HV Hasvik — F-KS Kistrand.

Farkostens nummer art og navn	Anvendelse	Materiale Byggeår	Lengde	Bredde	Dybde	Maskin, navn	Antall HK	F. & fangstb.	Eierens (den korresponderende reders) navn og postadresse
98 6/3 —	f	T 23	22.0	6.0	3.0	—	—	0	J Nikkolaisen, Breivikbotn
99 Ms Kleppen	k f	T 35	25.0	8.0	3.0	Rap	7	0	Hans Paul Hansen, Breivikbotn
100 Ms Tarzan	k f	T 37	33.0	11.0	5.3	Heimdal	14	0	Asle Olausen m fl, Breivik i Sørøy
101 8/3 —	f k	T 12	25.2	6.2	2.4	—	—	0	A Krane, Breivik i Sørøy
103 6/3 —	f k	T 16	20.9	6.1	2.6	—	—	0	Bj Krane m fl, Breivik i Sørøy
104 Ms Breivik	f	T 37	24.0	7.0	3.0	Sabb	5	0	Erling Williamsen, Stjernevåg
106 Ms Kvik ¹⁾	f	T 31	27.0	8.0	3.8	Union	7	0	Håkon Bendixsen, Hasvik
107 Ms Aktiv	k f	T 33	27.0	8.5	4.0	Heimdal	7	0	Roald Nilsen, Skippersnes, Hasvik
108 Må Sabben	f	T 30	22.0	6.0	4.5	Sabb	4	0	Einar Pedersen, Sørvær
109 Ms Kanoen	k f	T 28	25.0	9.0	2.7	Gideon	6	0	Martin Henriksen, Øen, Dønnesfj.
110 Ms Borg	k f	T 25	26.0	9.0	3.2	Rapp	7	0	Alfred Nilsen, Breivikbotn
111 Mk Palmen	k f	T 22	36.0	12.4	7.0	Skandia	20	0	Peder M Hansen, Breivikbotn
112 Ms Marry	f	T 34	28.7	9.6	5.3	Populær	6	0	Ole M Hansen, Bergli, Dønnesfjord
113 Ms Idun	k f	T 39	28.1	10.3	4.3	Union	10	0	Kristian Gamst, Dønnesfjord
114 Ms Sab	f k	T 29	28.0	9.0	4.0	Sabb	5	0	Eivin Stuberg, Sørvær
115 Ms Anny	k t	T ?	35.0	11.0	6.0	Brunv.	16	1	Alf Kristiansen Breivik i Sørøy
116 Må Viken 2	f	T 34	21.3	6.4	3.2	Marna	5	0	Aug. Krane, Breivik i Sørøy
117 Må Småen	f	T ?	18.0	5.0	3.0	Sabb	3	0	Richard Floer, Kobbvåg, Hasvik
118 Må Sleipner	k f	T 30	20.0	6.0	3.0	Rapp	5	0	Martin Nilsen, Dønnesfjord
119 Må Snagg	f	T 31	21.0	6.5	3.5	Sabb	3	0	Markus Reiertsen, Hasvik
120 Mk Fram*	t	T 22	49.0	12.0	6.5	J. Munkt.	32	0	Richard Floer, Hasvik
122 Må Teisten	f	T ?	17.5	6.3	2.3	Grei	3	0	August Mørk, Breivikbotn
124 Må Pil	f	T 29	19.0	5.5	2.5	Sabb	3	0	Peder A. Pedersen, Hasvik

F-KS. Kistrand merkedistrikt.

2 Må Kvik	f	T 29	20.0	6.5	3.5	Sabb	4	0	John Klemetsen, Kjæs
3 Ms Strømmen ²⁾	f	T 22	25.0	8.0	4.5	Bolind.	8	0	Marius Hansen, Smørfjord
4 Må Kjæs	f	T 31	20.0	6.0	3.0	Sabb	5	0	Maihus Nilsen, Kjæs
5 Ms Cæsar	k f	T 32	22.0	7.3	3.5	Sabb	4	0	Julius Leonartsen m fl, Russenes
6 Ms Lykken	f	T 34	21.0	6.0	3.0	Sabb	3	1	Aslak Andersen, Smørfjord
7 Ms Brødre*	k f	T 33	30.0	10.0	6.0	Rap	5	0	J Sivertsen m fl, Billefjord, indre
8 Må Brødrene	f	T ?	22.0	6.5	2.5	Sabb	3	0	Mikkel Josefsen, Indre Billefjord
9 Ms Nyby	f	T 34	24.0	7.0	3.0	Sabb	5	1	Erik Nyby, Brennelv
10 Må Lykken ³⁾	f	T ?	24.5	7.5	2.5	Sabb	3	0	Sivert Jensen m fl, Billefjord
11 Ms Enighet*	f k	T 39	32.0	10.5	4.3	Brunv.	16	1	M Mathisen m fl, Billefjord, indre
12 Må Lyn	f k	T 35	27.0	7.0	4.0	Skandia	7	1	Emil Solberg, Smørfjord
13 Må Liv	f	T 22	21.0	6.0	3.0	Sabb	5	0	John Nikolaisen m fl, Kjæs
14 Ms Aina	f k	T 42	21.5	6.0	3.5	Sabb	4	0	Even Paulsen, Brennelv
15 Ms Liv	k f	T 26	23.0	7.6	3.3	Sterk	4	0	Levi Wilhelmsen m fl, Kistrand
16 Må Brødrene	k f	T 18	33.0	8.0	4.5	Dan	6	0	P Larsen, Kolvik
17 Må Helen	k f	T 22	20.0	6.0	3.0	Sabb	3	0	Salomon Kåven, Kistrand
18 Må Neptun	f	T 27	25.0	7.0	3.0	Sabb	5	1	Arne Lillebø, Leirpollen
19 Må Sandvik	f	T 33	22.0	6.0	3.0	Sabb	5	0	Martin A Persen m fl, Billefj. indre
22 Må Atom	f k	T 25	21.0	4.5	3.0	Sleipner	5	0	Bjarne Paulsen m fl, Brennelv
23 Må Liv	k	T 13	24.0	7.0	3.0	Wichm.	5	0	Albert Johansen, Børselv
25 Ms Sandøy*	k h f	T 37	30.8	10.0	5.0	Brunv.	12	1	Tryggve Thomassen m fl, Kistrand
26 Ms Ytre	f	T 36	31.0	10.5	4.1	Union	10	1	Rolf Isaksen m fl, Ytre Billefjord

1) Omb. 1934. 2) Omb. 1932. 3) Omb. 1945.

* Rekvirert eller chartrt av Wehrmacht.

Farkostens nummer art og navn	Avendelse	Materiale	Byggeår	Lengde	Bredde	Dybde	Maskin. navn	Antall HK	P. & laugsstb.	Eierens (den korresponderende reders) navn og postadresse
1 Ms Polarlys	kh	T13	37.0	13.0	7.0	Elefant	15	2	A. Voldnes A/S, Honningsvåg	
2 Mk Alken*	t	S01	94.8	17.0	8.3	Union	120	2	Sivert Maan, Honningsvåg	
3 Mk Emmy 2	kh	T16	45.0	14.0	7.5	Skandia	30	2	A Pettersen m fl, Nordvågen i F.	
4 Mk Orion ¹⁾	hk	T15	45.0	13.3	6.7	Wichm.	20	2	Johan Eliassen, Nordvågen i F.	
5 Mk Ane ²⁾	t k	T08	45.0	16.0	8.0	Munkt.	30	4	J Bruun, Kjelvik	
6 Mk Bølgen	hk	T18	35.7	12.0	7.5	Rap	12	1	Odd Marthinsen, Nordvågen i F.	
7 Ms Laksen ³⁾ *	t	T14	40.5	13.0	7.5	Wichm.	10	0	Odin Leirvik, Honningsvåg	
8 Må Aud	f	T32	20.0	4.0	3.0	Gideon	5	0	Jacob Gaarde, Rostkjeila, Kjelvik	
9 Ms Midnatsol ⁴⁾	k	T13	36.0	12.0	7.0	Munkt.	20	2	N M Hansen, Honningsvåg	
10 Ms Mjølner	kh	T15	36.0	13.0	7.0	Bolind.	30	2	Jens Hansen, Honningsvåg	
11 Mk Sjoglimt ⁵⁾ *	hk	T16	42.0	12.0	7.0	Gideon	25	2	Otto Hansen, Nordvågen i F.	
12 Ms Medtind 2	fk	T39	30.0	10.2	5.0	Wichm.	12	1	Emil Olsen m fl, Nordvågen i F.	
13 Mk Havørna	hk	T17	37.0	14.2	6.4	Bolind.	25	2	Hj Johansen, Nordvågen i Finnm.	
14 Ms Nord	t	T05	37.5	12.0	5.0	Rap	22	2	Roli Pettersen jnr., Kjelvik	
15 Ms Dagny	hk	T12	36.0	13.0	6.5	Rap	12	1	John Bruun, Kjelvik	
16 Mk Høken	kf	T29	43.5	13.5	7.0	Munkt.	40	2	Erling Andersen, Honningsvåg	
17 Mk Brattfjell	k	T17	35.0	12.5	6.0	Wichm.	20	2	Harald Pedersen, Skarsvåg	
18 Ms Modena	kh	T12	36.4	12.2	5.1	Bolind.	15	2	A Thomassen, Skarsvåg	
19 Mk Reno*	t	T86	69.6	18.7	8.8	Union	108	1	Sivert Maan, Honningsvåg	
20 Ms Metien ⁶⁾	fk	T31	24.0	7.0	3.7	Wichm.	6	0	Gustav Søderholm, Kamøyvær	
21 Mk Juno*	t	T18	52.0	14.0	6.0	Wichm.	30	1	Honningsvåg Fryseri, Honningsvåg	
22 Mk Nyheim*	t	T19	62.0	17.5	8.0	Bolind.	40	1	Rieh. Floor jnr. m fl, Honningsv.	
23 Mk Isrypen*	hk	T14	40.0	12.0	7.0	Skandia	20	1	E Kristiansen, Nordv. i Finnm.	
24 Mk Holmen- grå ⁷⁾ *	a t	T19	64.0	19.0	9.2	J. Munkt.	100	0	Nils Jensen, Loholmen	
25 Mk Bjarne	hk	T16	53.0	15.0	7.0	Bolind.	60	3	Karl Pedersen, Honningsvåg	
26 Mk Linjen	kh	T36	51.5	15.0	7.0	Wichm.	30	4	Helge Klevstad, Nordvågen i F.	
27 Må Bernt	f	T34	21.0	7.0	3.0	Sabb	4	0	Karl E. Pettersen, Honningsvåg	
29 Mk Pus	f	T30	30.0	7.5	3.5	Rapp	7	0	Chr. Bruun, Kamøyvær	
30 Ms Sturla	kf	T30	32.0	11.0	4.5	Bolind.	8	0	H Andreassen m fl, Honningsvåg	
31 Må Lykken	f	T34	22.0	7.0	3.6	Sabb	5	0	Kr. Olsen, Nordvågen i Finnm.	
32 Mk Ågot*	k	T16	36.0	13.0	6.0	Helseth	20	0	Edvin Jensen, Honningsvåg	
33 Ms Rurh	fk	T28	26.0	9.0	4.0	Helseth	6	0	Berner Sivertsen, Honningsvåg	
34 Må Hildur*	hk	T14	37.0	13.2	6.5	Union	20	2	Thorleif Elde, Honningsvåg	
35 Må Skjøtten	f	T38	21.0	6.0	4.0	Wichm.	2	0	Rasmus Olsen, Repvåg	
36 Må Liv	k	T33	22.0	6.5	3.8	Fix	4	0	Gerh. Juliussen, Nordvågen i F.	
37 Må Ruth	f	T ?	25.5	7.5	3.0	Sabb	5	0	Ole Mikalsen, Porsangvik	
38 Må Sabben	kf	T33	19.1	6.4	3.2	Sabb	3	0	Albert Tobiassen, Helnes i Finnm.	
39 Må Dur	f	T29	20.0	6.0	4.5	Sabb	4	0	Peder Pedersen, Stranden, Repvåg	
39 Må Hilbert Egil f	f	T29	20.0	6.0	4.5	Sabb	4	0	Arne Hansen, Repvåg	
40 Mk Gustav ⁸⁾ *	hk	T17	53.0	14.9	8.0	Brunv.	35	2	A Gustavsen m fl, Honningsvåg	
41 Ms Ternes ⁹⁾	kf	T16	26.0	9.0	5.0	Børr	10	0	Oskar Pedersen, Skarsvåg	
42 Må Arild	f	T30	20.0	6.0	4.0	Gideon	3	0	Obert Nikolaisen, Laffjord pr. Honningsvåg	
43 Må Kampen	k	T14	24.0	7.0	4.6	Kampen	6	0	Fridtjof Løkke, Honningsvåg	
44 Mk Bravo ¹⁰⁾ * kh	kh	T16	40.0	13.0	6.7	Skandia	40	1	Waldem. H Larsen jr., Honningsvåg	
45 Må Kvik	f	T30	23.0	8.0	3.0	Sabb	5	0	Ole Jensen sen., Honningsvåg	
46 Ms Harald	kf	T28	30.0	10.0	4.5	Rapp	7	0	Martin Tobiassen, Nordvågen i Finmark	

1) 7) Omb. 1938. 2) Omb. 1939. 3) Omb. 1941. 4) 5) 10) Omb. 1937. 6) Omb. 1936. 8) Omb. 1940. 9) Omb. 1929.

* Rekvirert eller chartret av Wehrmacht.

Farkostens nummer art og navn	Anvendelse	Materiale	Byggeår	Lengde	Bredde	Dybde	Maskin, navn	Antall HK	F. & fangstb.	Eierens (den korresponderende reders) navn og postadresse
47 Ms Enigheten	k	T	16	39.0	13.0	8.0	Rap	18	2	John Bruun, Kjelvik
48 Må Fluén	f	T	?	17.0	5.0	3.5	C. Perf.	6	0	Bjarnar Isaksen m fl, Storbugt
49 Mk Erny ¹⁾ *	h k	T	14	40.3	12.5	7.0	Wichm.	20	2	E Jørgensen, Honningsvåg
50 Mk Kristine	f k	T	13	34.0	11.0	6.0	Grei	20	1	Søren Agledahl, Skarsvåg
51 Må Laila	f k t	T	29	20.2	6.0	3.0	Skandia	4	0	Alfr. Karlsen, Honningsvåg
52 Må Pan	k f	T	38	18.5	5.9	2.5	Sabb	4	0	A. Elvedahl, Helmes i Finmark
53 Ms Lomen	f	T	36	21.0	7.0	3.0	Sabb	5	0	Sigurd Johansen, Skarsvåg
54 Må Ada	f	T	38	19.0	6.0	2.5	Sabb	5	0	John Eilertsen m fl, Honningsvåg
55 Mk Midnatsol	sl t	T	18	24.9	7.3	4.0	Rap	8	0	Sverre Nilsen, Kamøyvær
56 Må Sjøskvett	f	T	33	22.0	6.5	3.5	Gideon	3	0	Olaf Johansen, Laholmen
57 Må Langvia	f	T	40	21.0	6.0	1.8	Sabb	3	0	Karsten Larsen m fl, Honningsvåg
58 Må Spurven	f	T	25	18.0	5.8	3.5	Gideon	3	0	Asmund Salamonsen, Honningsv.
59 Må Sabb	f	T	35	21.0	6.7	3.3	Sabb	5	0	Olaf Jørgensen, Honningsvåg
60 Mk Modiya	k h	T	39	45.0	14.5	7.0	Brunv.	60	1	Krist. Kristiansen, Nordvågen i F.
61 Må Snøgg	f	T	41	19.0	5.0	3.0	Gideon	3	0	Gustav Strøm, Honningsvåg
62 Mk Putt	f	T	31	26.0	8.0	4.0	Union	7	0	Osvald Nilsen, Nordvågen i Finnm.
63 Må Grei	f t	T	36	20.5	6.0	2.8	Grei	4	0	Johan A. Jensen, Honningsvåg
64 Mkr Flink	f k	T	43	26.0	8.5	4.5	Rapp	14	0	Ragnv. Brinchmann, Honningsvåg
65 Mk Toralf*	t	T	13	46.3	17.0	7.8	Grei	42	0	Richard Floer jnr. a/s, Honnings.
66 Mk Klara ²⁾	h k	T	16	40.0	13.5	7.0	Skandia	20	2	H Hansen m fl, Honningsvåg
67 Må Mygga	f k	T	35	20.0	6.0	3.0	Borr	3	0	Axel P Lindseth m fl, Honningsvåg
68 Må Liv	f	T	27	21.0	6.0	2.0	Sabb	3	0	Peder Josefsen, Repvåg
69 ?/å Alfa	f k	T	13	26.4	8.5	4.5	—	—	0	Reidar Flage, Kjelvik
70 Mk Snorre	h k	T	39	52.0	15.4	7.8	Union	50	2	Alf Isaksen m fl, Honningsvåg
71 Mk Alken	f k	T	14	31.7	12.2	6.3	Bolind.	12	1	E Grønback, Kjelvik
72 Må Einar Helge f	f	T	38	20.0	6.0	3.0	Gideon	3	0	Magn. Andreassen m fl, Honningsv.
73 Ms Fremad	f	T	11	31.0	10.0	5.0	Wichm.	15	0	Julian Wilhelmsen, m fl, Honningsv.
74 Mk Heimen ³⁾ *	t	T	19	58.0	16.5	8.0	Bolind.	50	1	Rich. Floer jnr. a/s m fl. Honningsvåg
75 Mk Mågen ⁴⁾ *	h k	T	12	40.7	13.0	6.5	Gideon	40	2	H Isaksen, Honningsvåg
76 Må Svanen	f	T	37	22.0	6.0	3.0	Sabb	4	0	Olav S Olsen, Nordvågen i Finnm.
77 Må Pil ⁵⁾	f	T	?	20.0	6.0	3.0	Sabb	5	0	Alfred Einvik, Hårvik
78 Må Trygg ⁶⁾	f	T	32	25.0	6.0	3.0	Sabb	5	0	Halvor Hansen, Hårvik
79 Mk Krabben*	t	T	14	39.6	13.0	5.1	Levahn	16	0	Rich. Floer jr., A/S, Honningsvåg
80 Ms Rapp	k f	T	32	25.5	8.5	3.0	Rapp	10	0	Severin Sivertsen, Nordvågen i F.
81 Må Rapp	k f	T	19	25.0	9.0	2.5	Rap	5	0	Marensius Larsen, Honningsvåg
82 Ms Svanen	k	T	13	35.0	11.0	4.0	Avance	20	0	Aksei Normi, Nordvågen i Finnm.
83 Må Trippen	f k	T	33	22.0	7.0	4.0	Sabb	5	0	Joh W Henriksen, Kjelvik
84 Mk Liv 2	kh	T	34	56.4	16.0	7.0	Wichm.	50	4	Kr. Pettersen m fl, Nordvågen i F.
85 Må Lomen	k f	T	30	28.0	9.0	4.5	Skandia	6	0	Martin Olsen, Nordvågen
86 Må Vesla	f	T	27	23.0	6.5	2.3	Gideon	3	0	Josef Josefsen, Husvik pr Rysvåg
87 Må Kari	f k	T	28	22.2	7.0	2.4	Wichm.	4	0	Bernh. Karlsen, Honningsvåg
88 Må Perfect	f t	T	10	21.0	6.0	3.0	Skandia	4	0	Gunvald Pettersen, Honningsvåg
89 Mk German	h k	T	17	39.0	14.0	7.0	Finnøy	42	2	J Markussen, Repvåg
90 Mk Vikan*	a t	T	16	53.2	16.4	8.3	Bolind.	60	1	Sivert Maan, Honningsvåg
91 Mk Ragnar	h k	T	34	42.7	15.6	6.8	Wichm.	30	1	H O Johansen m fl, Honningsvåg
92 Ms Baren	k f	T	36	26.0	9.0	4.0	Sabb	5	0	A/S Skarsvåg Handel, Skarsvåg
93 Mk 7de Juni ⁷⁾	k	T	16	40.0	13.0	8.0	Rap	24	2	Henry Söderholm, Kamøyvær
94 Ms Astrid	k	T	26	29.0	10.4	5.0	Rap	9	0	John Persen, Porsangvik
95 Må Testen	f	T	31	21.1	5.5	1.5	Wichm.	2	0	Fredrik Bull m fl, Repvåg
96 Mk Erling	k f	T	14	44.0	13.3	7.0	Rapp	24	3	Peder Nilsen, Kamøyvær

1) Omb. 1938. 2) 7. Omb. 1936. 3) Omb. 1931. 4) 6. Omb. 1935. 5) Omb. 1920.

* Rekvirert eller chartret av Wehrmacht.

Farkostens nummer art og navn	Anvendelse	Materiale	Byggeår	Lengde	Bredde	Dybde	Maskin. navn	Antall HK	F. & fangstb.	Eierens (den korresponderende reders) navn og postadresse
97 Må Dagny	k	T	37	25.0	6.5	4.3	Sabb	5	0	Alf Eilertsen, Honningsvåg
98 Må Yngvar	f	T	35	22.0	7.0	3.0	Sabb	5	0	Hilmar Olsen, Nordvågen
99 Mk Polar	h k	T	35	38.0	14.8	5.9	Wichm.	25	2	Th. Johnsen m fl, Nordvågen i F
100 Mk Nordlys 2*	k t	T	19	53.8	18.0	7.5	Wichm.	60	1	Olaf Olsen, Nordv. i Finnmark
101 Må Klippen	f	T	10	25.0	7.5	4.0	Wichm.	2	0	Isak Abrahamsen, Honningsvåg
102 Må Kvik	f	T	36	23.0	8.0	4.0	Sabb	5	0	Harald Olsen Honningsvåg
103 Må Langstrand f	f	T	20	24.0	6.0	3.0	Konkur.	4	0	Karsten Larsen, Honningsvåg
104 Må Petra ¹⁾	h k	T	19	59.0	15.5	6.0	Bolind.	40	1	Jonas Jonassen, Honningsvåg
105 Ms Terje	kh	T	27	28.0	9.0	3.5	Skandia	6	0	Hilberg Opdøhl, Honningsvåg
106 Mk Jernøyen	h k	T	17	34.6	13.2	6.7	Brunv.	28	1	Harald Brynjulfsen, Kamøyvær
107 Ms Bris	f	T	33	31.0	10.0	5.5	Rapp	11	0	John Bruun, Kjelvik
108 Må Lyn	f	T	34	21.0	5.5	3.0	Gideon	4	0	Simon Iversen, Kamøyvær
109 Må Fia	f k	T	?	21.0	5.8	2.9	Gideon	3	0	John Bruun, Kjelvik
110 Må Nora	f	T	40	21.0	7.0	4.0	Wichm.	4	0	Ulrik Andersen, Honningsvåg
111 Mk Kvik*	t	T	18	29.0	7.0	4.0	Rap	7	0	Johs. Andersen, Honningsvåg
112 Må Kvikk	k f	T	32	27.0	9.0	4.5	Rap	7	0	Ragnv. Andersen, Nordvågen i F
113 Mk Nordkap- banken	kh	T	37	60.0	16.5	8.6	Wichm.	50	2	Mark Markussen m fl, Nordvågen
114 Ms Tamsøy	f	T	36	37.5	9.3	4.0	Bolind.	10	0	Olaf Bull, Repvåg
115 Mk Karant*	k	T	26	38.4	14.1	6.1	Record	30	2	Jakob Lindseth, Honningsvåg
116 Mk Terje*)*	kh	T	29	47.0	13.7	6.7	Skandia	40	6	Magnhild Jacobsen, Honningsvåg
117 Må Hvitsten	t	T	10	22.0	8.0	4.0	Eureka	5	0	E Hansen, Honningsvåg
118 Ms Guri	k	T	34	26.0	9.0	4.0	Elefant	7	0	Torbjørn Berg m fl, Nordvågen i Finnmark
119 Må Gideon 2	f k	T	33	22.0	7.0	2.0	Gideon	3	0	Ole Klemetsen, Repvåg
120 Mk Amor	h	T	37	52.0	15.5	8.0	Union	40	2	Emil Nilsen m fl, Kamøyvær
121 Mk Meteor ³⁾	h k	T	17	45.0	13.0	7.0	Rapp	24	2	Arthur Söderholm, Kamøyvær
123 Må Duen	f	T	20	16.0	5.0	3.0	Bolind.	4	0	Edvart Johnsen, Sarnes
124 Ms Laila	k	T	36	30.0	11.0	4.0	Bolind.	12	0	Peder Olsen, Kjelvik
125 Må Sabben	f k	T	35	23.0	8.0	3.5	Sabb	5	0	Arnlot Rasmussen, Kjelvik
126 Må Klokken	f	T	35	21.0	5.0	3.0	Sabb	3	0	Johannes Ulriksen, Nordvågen i F
127 Ms Forsøk	f k	T	38	25.8	9.0	3.4	Heimdal	7	0	Thorleif Karlsen, Honningsvåg
128 Må Duen	f t	T	42	24.5	7.5	3.3	Marna	8	0	Johan A Jensen, Honningsvåg
129 Må Astrid	f k	T	40	19.0	5.7	2.3	Sabb	3	0	Johan Bruun, Honningsvåg
130 Mk Harald	k	T	15	39.0	13.5	6.0	Wichm.	20	0	N Brynjulfsen, Kamøyvær
131 Mk Leno*	k	T	29	40.0	12.8	5.4	Finnøy	34	1	Edvin Jensen, Honningsvåg
132 Mk Midnatsol	k	T	17	53.0	14.5	7.5	Grei	35	2	Hagbart Jensen, Honningsvåg
133 Mk Lyra	f k	T	19	40.0	13.5	6.0	Bolind.	20	1	Karsten Larsen m fl, Honningsvåg
134 Må Vika	f	T	30	21.0	5.0	3.0	Wichm.	2	0	Levi Rasmussen, Hårvik
135 Må Pluggen	f	T	39	21.0	6.0	4.0	Atlanta	5	0	A Abrahamsen m fl, Honningsvåg
136 Må Ivan	k	T	35	19.5	6.0	2.3	Wichm.	4	0	Trygg Eriksen, Honningsvåg
137 Ms Stjernen	k	T	14	34.5	12.0	5.8	Union	15	1	Øivin Hansen, Honningsvåg
138 Må Klippen	f	T	44	23.0	8.0	5.0	Sabb	3	0	Petter Mathisen, Sarnes
139 Mkr Kryssern	f k	T	43	25.3	7.9	3.8	Helseh	6	0	Olav S. Olsen, Nordvågen i Finnmark
140 Må Musø	f	T	?	17.0	5.0	2.0	Atlanta	4	0	Føddersen & Nissen, Honningsvåg
142 Må Magnar	f k	T	37	23.0	7.0	3.5	Sabb	4	0	Sigvald Jensen, Honningsvåg
146 Mk Nomen*	a f	T	18	72.2	19.0	8.2	Bolind.	80	2	M Larsen, Honningsvåg
153 Ms Streif ⁴⁾	f k	T	13	28.5	8.5	4.0	Hjelset	12	2	Konrad Nilsen, Honningsvåg
155 Mk Porsanger*	a	T	19	53.3	14.4	7.3	Skandia	40	0	Olaf Bull, Repvåg
156 Ms Forsøket	k	T	12	36.0	12.0	5.8	Union	20	2	Chr. Bruun, Kamøyvær
157 Mk Randi ⁵⁾ *	h k	T	16	47.0	15.7	8.0	Bolind.	20	4	R Skoland, Sarnes

1) Omb. 1939. 2) Omb. 1940. 3) Omb. 1938. 4) Omb. 1943. 5) Omb. 1944.

* Rekvirert eller chartret av Wehrmacht.

F-K Kjelvik — F-KD Kvalsund.

Farkostens nummer art og navn	Anvendelse	Materiale	Byggetr.	Langde	Bredde	Dybde	Maskin, navn	Antall HK	F. & Fangstb.	Eiereens (den korresponderende reders) navn og postadresse
163 Ms Rapp	f	T 24	28.0	9.0	3.5	Rapp		6	1	Edvin Johnsen, Sarnes
164 Må Viking	f	T 28	22.0	7.0	4.0	Wichm.		14	0	Ingemann Nilsen, Reprvåg
167 Ms Olaf ¹⁾	f	T 12	28.0	7.0	4.0	Rapp		14	0	Erling Riise m fl, Skarsvåg
169 Ms Modena 2	k	T 25	35.4	11.8	6.2	Rapp		17	1	O Friberg, Nordv. i Finnmark
171 Mk Våge ²⁾	k	T 29	47.0	13.3	7.3	Brunv.		35	4	Bredrene Sepola, Honningsvåg
176 Ms Bolinder ³⁾	k f	T 16	36.0	13.5	5.0	Bolind.		10	2	E Hansen, Honningsvåg
184 S Å	f	T 18	30.0	8.0	4.0	—		3	0	Løkke, Honningsvåg
189 Må Liv ⁴⁾	t	T 00	48.0	14.0	6.5	Union		20	0	R Floer jr A/S, Honningsvåg
214 Må Valpen	f t	T 14	23.0	8.0	3.0	Wichm.		2	0	E Hansens barn, Honningsvåg
239 Ms Lynn ⁵⁾	f	T 28	23.0	6.2	3.6	Sabb		5	0	S Agetdahl, Skarsvåg
241 Må Rovena	k f	T 29	23.5	7.5	4.0	Sleipner		6	0	Erling Samuelsen, Honningsvåg
245 Må Dagny	f	T 30	25.6	8.8	4.4	Elefant		6	0	Hilberg Opdel, Honningsvåg
249 Ms Måsen	k f h	T 20	29.0	9.0	4.5	Gideon		10	0	Fredrik Fredriksen, Honningsvåg
250 Må Skum	f k	T 30	20.0	7.0	3.5	Wichm.		2	0	Sverre Persen, Honningsvåg
251 Mk Sjøblomstenk	k	T 26	42.0	13.0	7.0	Union		30	2	Rudolf Pettersen, Nordvågen i Finnmark
255 Mk Neptun ⁶⁾ *	h k	T 89	60.0	16.0	7.5	Skandia		40	2	Gustav Strøm, Honningsvåg
256 Mk Høvring	k	T 31	52.0	15.0	6.0	Union		40	1	Gustav Strøm, Honningsvåg

F-KD. Kvalsund merkedistrikt.

1 Ms Astley ⁵⁾ *	f k	T 11	44.0	16.0	7.0	Union		30	4	Emil Nilsen m fl, Kvalsund
2 Mk Corona ⁶⁾ *	k h	T 16	48.0	15.5	7.0	Wichm.		25	5	Hartvik Markussen m fl, Repparfj.
3 Ms Brødrene	f k	T 13	38.0	13.7	7.0	Bolind.		20	4	N Fredriksen m fl, Kvalsund
4 Ms Eli	f k	T 14	33.0	10.8	6.0	Alpha		11	3	Ingolf F S Svendsen, Neverfjord
5 Må Glimt	f	T 27	26.0	8.0	5.0	Rapp		5	0	Einar Mathiesen m fl, Stallogargo
8 Mk Lillesund	h k	T 37	24.8	8.1	3.5	Sabb		5	0	Ingvard Mathiesen, Kvalsund
9 Mk Liv	f k t	T 39	48.2	15.5	7.0	Wichm.		40	1	Nils Kvivesen, Fægford
10 Ms Iveri	f k t	T 11	40.5	13.3	6.0	Munkt.		20	0	Karl Svendsen, Revneshamn
11 Mk Liv ⁶⁾	f k i	T 11	53.0	16.0	6.5	Union		30	7	Alfr. Svendsen, Neverfjord
12 Mk Libakken	f k	T 29	52.0	15.0	7.0	Bolind.		40	5	Peder Lian, Repparfjord
13 6/å Duen	f	T 30	21.0	5.0	3.4	—		—	0	Hans Pettersen, Kvalsund
14 Ms Laksen	f	T 30	17.0	5.0	3.4	Sabb		3	0	Helmer Mikkelsen, Porsa
15 Må Abakk	f	T ?	21.0	5.0	3.0	Sabb		5	1	Sigurd Johansen, Kvalsund
16 Ms Nesheim	f k	T 08	38.0	13.0	5.5	Bolind.		12	4	N M Kytberg, Neverfjord
17 Ms Lykken 1	h k f	T 15	33.0	11.0	4.0	Alpha		11	1	Andr. Pedersen, Komagnes
18 Må Sjøholmen f	f	T ?	21.0	6.0	3.4	Wichm.		2	0	Rolf Sivertsen m fl, Sjøholmen
19 Ms Rap ⁶⁾ *	f	T 23	36.0	10.0	4.5	Bolind.		10	1	Bjarne Johansen, Skjøholmen
20 Må Snøeg	f	T 36	19.6	6.4	3.0	Rapp		5	0	Evald Larsen, Kvalsund
21 Ms Finnmark 2 f	f	T ?	34.3	10.0	6.0	Rapp		12	1	Sigurd Johansen, Kvalsund
22 Mk Olav	f k	T 17	39.5	13.0	6.0	Alpha		19	2	Alfred W Svendsen, Neverfjord
23 Må Olav	f	T 32	24.0	7.5	3.5	Bolind.		6	1	Magnus Carlsen, Komagnes
24 Ms Spret	f k	T ?	22.0	6.4	3.0	Rapp		4	0	Gotthard Hansen, Kvalsund
25 Mk Dronn	f k	T 30	49.0	15.0	8.0	Gideon		45	5	Olav Kvivesen m fl, Fægford
26 Mk Stanley	f k	T 31	37.5	12.5	5.5	Bolind.		20	1	Anders Johnsen, Neverfjord
27 Må Vikingen	f	T 32	22.0	7.4	4.5	Greit		5	0	Anders Hansen, Porsa
28 Må Truls	k f	T 17	40.0	13.5	5.5	Bolind.		25	2	Jan Nikolai Benjaminsen.
29 Mk Nordb	k f	T 21	23.0	8.0	3.6	Rapp		4	0	J Sjørven m fl, Øderbuget, Porsa
32 Må Rappen	f	T 30	28.0	7.4	4.0	Wichm.		10	0	Ingval Johansen, Stallogargo
34 Ms Porsa 2	f f	T 30	23.0	7.4	4.0	Wichm.		10	0	Harald Storvik, Porsa

1) 5) Omb. 1939. 2) Omb. 1940. 3) Omb. 1921. 4) Omb. 1927. 6) Omb. 1937.

* Rekvirert eller chartret av Wehrmacht.

Farkostens nummer art og navn	Anvendelse	Materiale	Byggeår	Lengde	Bredde	Dybde	Maskin, navn	Antall HK	F. & fangslib.	Eierens (den korresponderende reders) navn og postadresse
F-LB. Lebesby merkedistrikt.										
1 Mk Iverre	k h	T	35	38.4	14.9	6.0	Wichm.	25	2	Karl A. Karlsen m fl, Kjøllefjord
2 Ms Iåbet	k f	T	33	26.2	9.0	3.5	Helseth	6	1	Reidar Lindstrøm m fl, Lebesby
4 Mkr Striptind	k h	T	37	61.0	17.0	9.0	Wichm.	50	2	Wiggo Lund m fl, Kjøllefjord
5 Ms Heimdal*	k t	T	35	34.0	12.0	6.0	Heimdal	14	1	H T Simonsen, Laksefjordbotn
6 Må Reian ¹⁾	f k	T	34	22.0	7.0	3.3	Sabb	5	0	Johannes Larsen, Skjøtningberg
7 Må Snogg	k	T	30	21.0	7.0	3.5	Sabb	5	0	Gunnar Særvold, Kjøllefjord
8 Må Tor	f k	T	38	20.0	7.0	2.0	Sabb	3	0	Olaf Berg, Kjøllefjord
9 Ms Barna	k	T	14	36.0	11.8	6.5	Wichm.	20	1	A Sagen, Oksevåg
10 Må Rask	f	T	34	19.0	8.0	4.0	Sabb	3	0	Knut Ferseth, Kjøllefjord
11 Må Bølgen	f k	T	33	20.0	5.8	3.0	Tenfj.	3	0	Nils Nilsen Bekkarifjord
12 Ms Havella	f	T	37	22.0	6.0	2.9	Gideon	3	0	Thorvald Olsen, Kjøllefjord
13 Må Åsmund	f	T	38	21.0	7.0	4.0	Skandia	4	0	Ingv. Mikkelsen, Godviknes
14 Mk Nordlys	f k	T	14	34.0	12.0	4.5	Rapp	12	2	T Jensen, Kjøllefjord
15 Ms 17de Mai	f k	T	?	34.0	12.0	8.0	Rapp	12	1	M Jenssen, Kjøllefjord
16 M. Traust	f	T	39	20.5	6.0	2.2	Sabb	4	0	Eilert Nilsen, Kjøllefjord
18 Må Flugt	f	T	36	19.0	5.0	3.0	Sabb	4	0	Wilford Hansen, Kjøllefjord
19 Må Springar	f	T	35	21.0	6.0	2.5	Sabb	3	0	Selmer Sjøveian, Svarholt
20 10/å Bastian- båten	k f	T	?	31.0	7.0	3.0	—	—	0	Feddersen & Nissen, Kjøllefjord
21 Ms Rap	k t	T	08	34.0	11.5	5.3	Rap	12	1	Nicolai Ivanoff, Kjøllefjord
22 Ms Saul	k t	T	13	44.0	16.0	9.0	Bolind.	20	1	A/S G Robertson, Skjøtningberg
23 Må Måken	f	T	32	26.0	5.7	3.0	Sabb	3	0	Jens Fredriksen, Laksefjord
24 Ms Rex*	f	T	34	20.0	9.0	7.0	Rapp	7	0	Feddersen & Nissen, Kjøllefjord
25 Ms Glimt	f k	T	19	34.0	11.0	4.5	Dan	6	0	Charlo Klykken, Skjøtningberg
26 Mk Nordkyn ²⁾	k h	T	34	54.8	15.8	7.0	Wichm.	50	2	Fredrik Fikse m fl, Kjøllefjord
27 Ms Kruse ³⁾	f	T	29	25.0	8.7	3.5	Union	7	0	Hans Olsen, Dyfjord
28 Mk Barden ⁴⁾	f k	T	35	30.0	9.0	4.0	Skandia	8	1	Halvdan Hansen, Skjøtningberg
29 Ms Nordkyn	f k	T	11	35.0	12.0	6.0	Rapp	15	0	Elias Henningsen, Oksevåg
30 Ms Terje	f	T	37	24.0	8.0	4.0	Brunv.	6	0	Jakob Reeberg, Friarfjord
31 Må Alfa	f k	T	34	21.0	8.0	3.0	Sabb	3	0	Leif Olsen, Kjøllefjord
32 Må Svalen	f	T	37	21.0	7.0	4.0	Grei	4	0	Sverre Sørensen, Veidnesklubben
33 Må Varnes	f k	T	32	22.0	7.5	5.5	Sabb	5	0	Alf Nilsen m fl, Kjøllefjord
34 Må Glimt	f	T	38	22.0	6.0	4.0	Sabb	4	1	Arthur Amundsen, Kjøllefjord
35 Mk Olaf	k	T	13	35.0	11.0	7.0	Union	20	1	Halvdan Olsen, Kjøllefjord
36 Ms Tullemor	f k	T	37	25.0	8.5	4.0	Sabb	5	0	Karl Vevik, Kjøllefjord
37 Må Alken	f	T	33	22.0	7.0	4.5	Børr	4	0	Kåre Olsen, Drenngam
38 Må Fremtid	f k	T	38	21.0	8.0	5.0	Sabb	3	1	Peder Jeremiassen, Lebesby
39 Ms Hav-Anna	f	T	22	22.0	7.5	4.0	Sabb	3	0	Alf Olsen, Ifjord
40 Mk Kvitbjørn	k f	T	31	50.0	14.7	6.7	Wichm.	40	4	Bj. Lisner m fl, Kjøllefjord
41 Må Steggen	f	T	33	22.0	7.0	5.0	Sabb	5	0	Hartmann Øfelt m fl, Kunes
42 Ms Kvikken	f k	T	38	23.5	8.0	3.5	Heimdal	4	0	Svend Svendsen, Kjøllefjord
43 Må Hitler	k	T	31	22.0	7.5	3.5	Ny-Sabb	5	0	Ole Lund, Skjøtningberg
44 Ms Tryggen ⁵⁾ *	f	T	39	24.5	8.5	4.0	Wichm.	6	0	A Henriksen m fl, Laksefjordbotn
45 Må Mary	f	T	37	18.0	7.0	3.0	Sabb	3	0	Karl J Karlsen, Brenngam
46 Må Laxen	f	T	34	18.5	6.5	?	Sabb	3	0	Erling Henningsen, Kjøllefjord
48 Ms Bjørg	f k	T	39	22.0	8.0	4.0	Sabb	5	0	Birger Ødegård, Kjøllefjord
49 Må Sanko	k f	T	29	27.0	8.0	4.0	Sabb	5	0	Egil Simonsen, Dyfjord
50 Ms Svanen	f k	T	15	34.0	11.5	6.3	Wichm.	12	0	Hjalmar Olsen, Kjøllefjord
51 Må Per	f	T	38	22.0	6.0	5.0	Sabb	4	0	Helge Karlstad, Kjøllefjord
52 Mk Heimvegen	k f	T	23	34.0	9.0	5.3	Bolind.	12	4	Bernt Bøgeberg, Lebesby

Farkostens nummer art og navn	Anvendelse	Materiale	Byggear	Lengde	Bredde	Dybde	Maskin. navn	Antall HK	F. & langstb	Eierens (den korresponderende reders) navn og postadresse
53 Må Broder	f	T	39	23.0	6.8	4.0	Rapp	4	0	Harald Sjøveian, Sværholt
54 Må Kvik ¹⁾ *	k h	T	13	36.0	13.3	6.0	Bolind.	13	2	O Olsen, Laksefjordbotn
55 Må Sverre ²⁾	f	T	33	22.5	7.0	3.0	Sabb	4	0	Holm Hansen, Skjotningberg
56 Må Sprøyt ³⁾	f	T	35	26.0	8.0	3.0	Børr	6	0	F Johansen Gavik, Lebesby
57 Må Snøgg	f	T	39	20.0	7.0	3.0	Sabb	4	1	Odin Rygh, Myhre, Kjøllefjord
58 Må Piltan	f k	T	33	22.0	6.5	3.0	Sabb	3	0	Olaf Olsen, Skjotningberg
59 Må Bjørn	f	T	?	22.0	8.0	3.0	Sabb	4	0	Arne Fallsen, Kjøllefjord
61 Må Håpet	f	T	36	20.5	7.0	4.0	Sabb	5	0	Johan M Sjøveian, Tømmervik
62 Må Snus	f	T	37	20.0	6.0	3.0	Sabb	3	0	Harald Hanssen, Dytfjord
63 Må Alken	f	T	40	22.5	7.5	3.0	Sabb	5	0	Gustav Sjøveian, Sværholt
64 Ms Brødrene ⁴⁾	f	T	33	27.0	9.0	4.5	Wichm.	5	1	John Larsen, Oldervik, Lebesby
65 Må Vesco	f	T	28	20.0	5.3	2.8	Tenfj.	3	0	Kristian Nilsen, Kjøllefjord
66 Må Pilen	f	T	38	20.0	6.0	3.0	Rapp	4	0	Toralf Jensen, Kjøllefjord
67 Må Skarven	f k	T	?	20.0	5.0	2.0	Wichm.	2	0	Sigurd Fredriksen, Skjotningberg
68 Må Rapp 2	f	T	38	20.0	6.0	3.0	Rapp	4	0	Lyan Jensen, Kjøllefjord
69 Ms Ingrid	f k	T	33	22.0	7.5	2.2	Sabb	5	0	Kr. Løkke, Veidnesklubben
71 Må Sabb 3	k f	T	29	25.0	6.0	4.0	Sabb	5	0	Charlo Klykken, Skjotningberg
72 Må Komet ⁵⁾	f	T	32	21.0	6.5	2.5	Populær	3	0	Roald Lauritzen, Godviknes
73 Mk Steinar ⁶⁾ *	h k	T	16	46.7	13.7	7.0	Union	20	3	H Fallsen, Kjøllefjord
74 Ms Sabb I	k f	T	32	24.5	7.5	3.5	Sabb	5	0	Arent Frøiset, Kjøllefjord
75 Må Nord	f	T	37	20.0	6.0	3.0	Bones	3	0	Hans Andreassen, Dytfjord
76 Må Populær	k f	T	38	20.0	6.5	3.0	Populær	5	0	Edvin Einarsen, Kjøllefjord
77 Må Snøgg ⁷⁾	f k	T	35	25.0	7.0	3.0	Sabb	5	0	Osvald Ekhorn m fl, Dytfjord
79 Må Liv	f	T	36	22.0	6.0	3.0	Tenfj.	4	0	Kasper Nilsen, Ifjord
85 Ms Olgar	k h	T	12	36.0	12.0	5.4	Union	20	1	Feddersen Nissen m fl, Dytfjord
87 Mk Nelly	k f h	T	14	37.3	12.3	6.5	Bolind.	20	2	Fr Fikse, Kjøllefjord
88 8/å —	f	T	34	24.4	7.4	2.8	—	—	0	L Akselsen, Brenngam
89 Må Snøg	k f	T	22	20.5	6.0	3.5	Fix	3	0	E. Karlsen, Oksefjorden i Finnmark
90 Må Moppen	f	T	28	20.5	6.2	2.1	Gideon	3	0	Gustav Fikse, Skjotningberg
91 Ms Akkar	f	T	24	22.0	7.0	4.0	Konkur.	5	0	Emandus Ramberg m fl, Dytfjord
97 Må Arild	f	T	21	20.0	7.0	3.0	Bolind.	4	0	A Hendriksen m fl, Sværholt
100 Må Fremad ⁸⁾	k	T	25	33.0	11.0	4.5	Grei	7	0	Halvdan Svendsen, Kjøllefjord
101 Må Teisten	f k	T	33	22.0	7.0	3.0	Mobil	4	0	Alfred Sjögren, Skjotningberg
102 Må Prøven	f	T	22	22.5	6.5	4.0	Fix	4	0	Johan M Johnsen, Lebesby
103 Ms Steggen	k f	T	29	30.0	10.5	4.5	Nygrei	11	1	Feddersen & Nissen m fl, Dytfjord
105 Ms Trvg	k f	T	10	35.9	11.4	5.2	Hein	10	0	Johan Isaksen, Dytfjord
106 Må Teisten	f k	T	37	23.4	8.1	4.2	Rapp	4	0	Per Thomassen, Laksefjordbotn
109 Ms Snorre	t	T	25	36.0	12.0	5.0	Gideon	15	0	Feddersen & Nissen, Dytfjord
116 8/å —	k f	T	14	28.0	9.0	4.0	—	—	0	O Klykken, Skjotningberg
120 Må Prøven	k	T	26	31.0	10.0	4.0	Rap	7	0	Sigurd Pedersen, Dytfjord
121 Må Havkat ⁹⁾	k f	T	25	22.3	5.1	3.2	Wichm.	2	0	Feddersen & Nissen, Dytfjord
125 Må Fia	f	T	26	18.0	5.0	2.0	Ferro	3	0	Eilif Sagen, Oksevåg
126 Må Sabben	f	T	33	20.2	6.0	2.4	Sabb	3	0	Lars M Larsen, Bekkarfjord
128 Ms Lydia	f k	T	34	22.0	7.5	3.5	Sabb	5	0	Bj. Mikkelsen, Veidnesklubben
130 8/å —	k f	T	24	26.0	8.0	3.0	—	—	0	O Klykken, Skjotningberg
132 8/å —	k f	T	25	27.0	6.0	3.0	—	—	0	O Klykken, Skjotningberg
133 Må Børr	k f	T	27	27.0	9.0	4.0	Børr	6	0	Eldar Johnsen, Laksefjordbotn
135 Må Heisan	k f	T	28	27.0	9.0	4.0	Børr	6	0	Peder Nilsen m fl, Store Torskefjord
136 Ms Lilje ¹⁰⁾	k f	T	28	28.0	9.5	5.0	Wichm.	6	0	Erling Martinsen, Ifjord

1) 4) 10) Omb. 1936. 2) Omb 1940. 3) 5) Omb. 1943. 6) 9) Omb. 1937. 7) Omb. 1942. 8) Omb. 1934.

* Rekvirert eller chartret av Wehrmacht.

Farkostens nummer art og navn	Anvendelse	Materiale	Ryggeår	Lengde	Bredde	Dybde	Maskin, navn	Antall HK	F. & fangslib	Eierens (den korresponderende reders) navn og postadresse
137 Ms Dagny ¹⁾	k f	T	28	26.0	8.0	3.0	Børr	6	0	John Andersen, Lebesby
138 Må Krølle 2	k f	T	33	22.0	7.5	4.0	Bolind.	5	0	Jørgen Angel, Skjøtningberg
140 Mk Morgan 2	k	T	28	46.0	13.5	6.5	Wichm.	40	1	Emil Karlsen, Oksevåg

F-L. Loppa merkedistrikt.

1 Mk Havblikk	k t l	T	14	50.0	13.6	6.3	Union	40	2	Martin Rønning, Bergsfjord
2 Må Rappen	f	T	37	23.0	7.5	4.0	Rap	4	1	Osvold Soelberg, Loppa
3 Ms Anna ²⁾	f t	T	05	47.0	14.3	6.5	Wichm.	20	3	Edv Buck, Sandland
4 Må Lerken	f	T	35	19.0	6.0	3.0	Sabb	3	1	Laurits Kvivesen, Nuvsvåg
5 Ms Farmann	f k	T	30	31.5	10.0	6.0	Heimdal	11	1	Th Lyngmo, Sandland
6 Mk Terje	f	T	36	23.5	8.5	4.5	Sabb	5	1	Kr. Stenvoll, Bergsfjord
7 Ms Hildur	f k	T	12	23.0	8.0	3.5	Sabb	3	1	Salomon J Mortensen, Bergsfjord
8 Ms Elvine ³⁾	f	T	15	28.0	9.0	4.4	Gideon	6	1	Ole Johansen, Nuvsvåg
9 Må Mille	f	T	34	20.0	5.5	3.0	Ny-Sabb	4	1	Ole A Samuelsen, Øksfjordbotn
10 Mk Hermot ⁴⁾	f k	T	14	33.0	13.0	6.0	Union	15	1	Carl Buck, Bergsfjord
11 Må Laksen 3	f	T	16	21.0	6.0	3.5	Rapp	4	1	Helmer Isaksen, Øksfjord
12 Ms Heimdal ⁵⁾	f k	T	27	25.0	8.0	4.0	Heimdal	7	1	Anders Nilsen m fl, Bergsfjord
14 Ms Brødrene 1	f	T	39	27.6	9.6	3.7	Sabb	4	1	Johan P Hansen, Nuvsvåg
15 Ms Ingrid	t	T	10	48.0	16.0	10.0	Wichm.	40	0	M Buck, Bergsfjord
16 Må Wickmann	f	T	28	22.0	6.0	4.0	Wichm.	2	1	Eivolv Pedersen, Øksfjord
17 Ms Blankotten ⁶⁾	f k t	T	29	21.9	6.1	2.8	Sabb	4	1	Haugen Johansen, Loppa
18 M Fremtiden ³⁾	f k	T	?	31.5	11.8	3.8	Bolind.	10	1	S. eften A Bergh, Øksfjordbotn
19 Ms Hjordis [*]	k t	T	07	43.0	16.0	9.0	Union	30	4	Hjalmar Kiil m fl, Bergsfjord
20 Ms Fremad	f	T	05	50.3	15.9	6.6	Heimdal	42	8	Lars Johansen m fl, Øksfjordbotn
21 Ms Lyra	f	T	10	46.0	16.0	9.0	Rap	30	4	Nils M Nilsen m fl, Sør-Tverrfjord
22 Ms Sjøblomsten	k l	T	02	44.0	16.0	6.0	Rap	22	5	J P Nilsen m fl, Bergsfjord
23 Ms Trygg ⁹⁾	f	T	31	26.0	7.0	4.5	Sabb	5	1	Arnold W Borve m fl, Øksfjord
24 Ms Minde	f k	T	39	20.0	7.0	2.2	Sabb	3	1	Olav Knutsen, Sandland
25 Må Gustav	t	T	87	70.6	18.7	8.9	Union	60	1	Hansine Sarnes, Bergsfjord
26 Må Heimstad	f k	T	31	26.5	8.2	4.5	Sabb	5	1	H Svendsen m fl, Sør-Tverrfjord
27 Ms Trygg	f k	T	19	30.0	8.8	3.8	Skandia	6	1	Harald Johansen m fl, Skavnakk
28 Må Kvikk ⁹⁾	f k	T	30	21.0	7.0	4.0	Sabb	4	1	Albert Berg, Loppa
29 Må Lykken	f	T	22	20.0	6.0	2.5	Sabb	3	1	Karl Richardsen, Øksfjord
30 Ms Solveig	f k	T	11	48.0	16.0	8.0	Heimdal	42	7	Erling Pedersen, Øksfjord
31 Må Frøya	k	T	20	35.5	13.0	6.0	Rap	22	1	J P Nilsens sønner, Bergsfjord
32 Må Roma ¹⁰⁾	f	T	25	23.0	6.5	3.5	Wichm.	2	1	Kåre Karlsen, Nuvsvåg
33 Må Prøven	f k	T	23	28.0	8.5	3.5	Hein	4	1	Rolv Nilsen m fl, Brynålen
34 Må Vækyrien [*]	f k	T	06	50.0	14.0	7.0	Bolind.	20	7	W Pedersen, Øksfjord
35 Ms Samhold ¹¹⁾	f k	T	?	35.0	11.0	8.0	Wichm.	16	1	Arthur Olsen m fl, Øksfjord
36 SÅ Snorre ¹²⁾	f	T	?	29.4	8.0	3.5	—	—	0	V Pedersens Sønner, Øksfjord
37 Ms Bølgen	f k	T	37	28.0	10.0	5.0	Sabb	5	1	Isak Olsen, Bergsfjord
38 Ms Brødrene	k	T	12	46.5	15.5	11.0	Bolind.	15	3	William Williamsen m fl, Øksfjord
39 Må Tommeliten	f k	T	28	20.2	6.4	3.2	Sabb	3	0	Thormod Gamst, Sandland
40 Ms Lykken	f k	T	30	25.0	8.3	4.5	Rapp	7	1	Sverre Nilsen, Øksfjord
41 Ms Per	f k	T	22	28.0	6.5	3.5	Sabb	5	1	Johannes Karlsen m fl, Brynålen
42 Ms Snorre	f k	T	39	23.0	8.0	3.5	Sabb	4	1	Olaf Struve, Sandland
43 Ms Vesle 1	k	T	39	27.0	9.5	3.8	Heimdal	7	1	Henrik Pettersen m fl, Nuvsvåg
44 Mk Nor	f	T	32	23.0	9.0	3.5	Avance	8	1	Einar Pedersen, Øksfjordbotn
45 Ms Lily	f	T	37	25.0	8.8	3.8	Sabb	5	1	Ole Henriksen, Gammelvær

1) Omb. 1936. 2) 5) 7) Omb. 1931. 3) Omb. 1934. 4) 8) Omb. 1935. 6) Omb. 1937. 9) Omb. 1942.

10) Omb. 1941 11) Omb. 1929. 12) Omb. 1915.

* Rekvirert eller chartret av Wehrmacht.

F-L Loppa.

Farkostens nummer art og navn	Anvendelse	Materiale Byggeår	Lengde	Bredde	Dybde	Maskin, navn	Antall HK	F. & fangsst	Eierens (den korresponderende reders) navn og postadresse
46 Ms Storegutt	fk	T 37	25.0	8.8	3.2	Rapp	4	1	Nivor Gamst, Loppa
47 Må Laksen	k	T 15	23.0	6.4	3.3	Sabb	4	0	Aslak Johansen, Øksfjord
48 Ms Engenes	fk	T 37	32.5	11.2	4.7	Wichm.	12	1	Ole Adamsen m fl. Nuvsvåg
49 Må Heimen 2 ¹⁾	f	T 37	21.5	6.5	3.0	Sabb	3	1	Nikolai Hansen m fl. Langfj. botn
50 Mk Kvikk	fk t	T 28	24.5	8.0	4.0	Sabb	5	1	Kristian Johansen, Øksfjord
51 Ms Jim	fk	T ?	29.0	6.5	3.5	Helseth	6	1	Anders Johansen, Øksfjord
52 Ms Alma	f	T 32	25.0	8.3	3.3	Sabb	5	1	Magnus Nilsen m fl. Gammelvær
53 Ms Astrid	kf	T 07	46.5	16.0	7.5	Bolind.	20	2	Hans Wilhelmson, Øksfjord
54 Ms Arna	fk	T 39	22.6	7.6	3.0	Rapp	4	1	Amandus Jensen, Bergsfjord
55 Mk Ruth	fk	T 25	30.0	10.5	5.0	Bolind.	12	1	Simon Larsen, Øksfjordbotn
56 Ms Spurven	f	T 27	28.0	9.0	4.5	Sabb	5	1	Sigvald Andersen, Sør-Tverrfjord
57 Ms Lova 2 ²⁾	kf	T 28	23.0	8.0	3.5	Wichm.	6	1	Bernhart Olsen m fl. Øksfjordbotn
58 Ms Klippen	fk	T 32	20.0	6.0	4.0	Sabb	3	1	William Th. Gamst, Loppa
59 Ms Deltin	fk	T 37	26.0	8.5	3.5	Sabb	5	1	Olav Pedersen, Sandland
60 Ms Lillegut	f	T 34	22.0	8.0	3.0	Sabb	5	1	Hjalmar Pedersen m fl. Skavnakk
61 Ms Nordlys	fk	T 34	30.0	10.5	5.5	Heimdals	7	1	Peder Williamsen, Øksfjord
62 Ms Lom	f	T 34	21.0	7.0	3.0	Sabb	2	1	Einar Fjeldal m fl. Øksfjord
63 Ms Ula	f	T 39	21.7	6.3	3.2	Bolind.	5	1	Oscar Rydheim m fl. Øksfjord
64 Ms Lille Kåre	f	T 35	20.0	7.0	3.3	Populær	4	1	Lars Hansen m fl. Øksfjordbotn
65 Ms Agnes	fk	T 37	24.0	8.0	3.0	Sabb	4	1	Harry Johansen m fl. Bergsfjord
66 Må Snøgg	f	T 38	18.0	6.0	2.5	Sabb	3	1	Hartvik Gamst, Skavnakk
67 Må Roald	fk	T 36	21.0	7.0	3.0	Rapp	4	1	Ragnvald N Danielsen, Loppa
68 Ms Aud	fk	T 37	30.0	11.0	4.5	Gideon	6	1	Helmer Olsen, Øksfjord
69 Må Frda	f	T 36	20.0	6.7	2.8	L. Grei	4	1	Kort Reiersen, Gammelvær
70 Mk Alkhorn	f	T 39	47.0	14.5	8.0	Heimdals	55	2	Nils Sannes m fl. Øksfjord
71 Ms Ragna	f	T 36	26.0	9.0	4.0	Voida	7	1	Osvald Nilsen m fl. Gammelvær
72 Ms Fram	f	T 37	20.0	6.5	3.5	Sabb	4	1	Ingv. Aslaksen, Gammelvær
73 Må Vårglimt	f	T 38	26.0	7.0	4.0	Kampen	9	1	Johan P. Olsen m fl. Nuvsvåg
74 Ms Midnattsol	fk	T 37	26.0	9.5	4.0	Gideon	10	1	H Pedersen, Sør-Tverrfjord
75 Må Heimen	f	T 37	23.3	7.3	3.3	Sabb	5	1	Oskar Edvardsen, Sandland
76 Ms Høvding	k	T 29	32.6	10.8	4.5	Brunv.	12	1	Ludvig Reiersen, Øksfjord
77 Ms Sonja	fk	T 38	22.0	8.0	3.5	Sabb	4	1	Johannes Persen m fl. Bergsfjord
79 Ms Nyvoll	fk	T 38	23.0	8.0	3.0	Sabb	4	1	Rolv Henriksen, Bergsfjord
80 Ms Nøkken	k	T 38	22.0	8.0	3.0	Sabb	4	1	Wilhelm Reiersen, Øksfjord
81 Mk Havblik	f	T 29	24.0	7.5	3.5	Sabb	5	1	Olav Berntzen, Nuvsvåg
82 Ms Solglimt	f	T 37	26.0	8.5	4.0	Heimdals	7	1	Anders Pedersen, Øksfjord
83 Ms Terje 2	fk	T 38	25.5	9.0	3.8	Sabb	5	1	Bergethon Johansen m fl. Øksfjord
84 Ms Wilkens 3 ³⁾	fk	T 29	31.9	9.3	3.7	Borr	10	1	Edvin Mikalsen m fl. Bergsfjord
85 Ms Forsok 4 ⁴⁾	fk	T 13	24.0	7.0	5.0	Sabb	5	1	Anskar Sigurdson, Brynålen
86 Ms Brott	fk	T 38	27.0	9.5	4.0	Union	7	1	Knut Knutsen m fl. Skavnakk
87 Ms Sjøliv	k	T 35	32.5	11.7	5.4	Union	15	1	Hjalmar Berg m fl. Sandland
88 Må Lillegutt	f	T 36	23.0	7.0	4.0	Grei	4	1	Gerhard Ulriksen m fl. Øksfjord
89 Mk Brusfjell 5 ⁵⁾	fk	T 28	35.3	10.5	5.0	Borr	12	1	Bernhard Olsen m fl. Øksfjord
90 Mk Enig 6 ⁶⁾	fk	T 28	36.2	12.0	5.5	Volda	22	1	Siev. Andersen m fl. Sør-Tverrfj.
91 Må Susan	f	T 39	15.0	4.8	1.9	Archim.	2	0	Johan Nuth jr., Nuvsvåg
92 Mk Nils	kf	T 13	35.5	13.3	5.6	Bolind.	20	1	Harry Steenersen, Øksfjord
93 Må L'illegutt II	kf	T 33	21.0	6.0	3.0	Sabb	3	1	Johannes Jensen, Gammelvær
94 Må Sabb	f	T 30	22.0	7.0	3.0	Sabb	3	1	Ragnv. Johnson m fl. Gammelvær
95 Må Laksen II	fk	T 40	21.0	6.0	2.3	Sabb	3	1	Bernh. Pedersen m fl. Øksfjordbotn.
96 Må Rival	f	T 36	18.0	6.0	3.5	Real	3	0	Peder Amundsen m fl. Sør-Tverrfj.
97 Må Flinken 7 ⁷⁾	f	T 36	22.0	6.8	3.3	Sabb	4	1	Kristian Magnussen, Øksfjord
98 Ms Ternen III	f	T 41	26.0	9.0	4.0	Sabb	5	1	Einar Henriksen m fl. Gammelvær
99 Må Sleipner	f	T 30	19.0	6.0	3.0	Sleipner	3	1	Nils M Nilsen, Sør-Tverrfjord

Farkostens nummer art og navn	Anvendelse	Materiale Byggår	Lengde	Bredde	Dybde	Maskin, navn	Antall HK	Eierens (den korresponderende reders) navn og postadresse
100 Mk Njord I	kt	T38	35.5	10.8	4.5	Wichm.	12	1 A/S Njord, Øksfjord
101 Ms Snøgg ¹⁾	f	T25	24.0	7.0	2.8	Sabb	4	1 Simon Wilhelmsen, Øksfjord
102 Ms Solveig	kt	T08	45.5	16.0	6.3	Wichm.	25	5 Johan Johansen, Øksfjord
103 Ms Ula ²⁾ *	fk	T10	34.4	12.0	5.8	Nygrei	20	1 Karl Larsen m fl, Øksfjord
104 Må Svalen	f	T39	21.0	7.0	3.0	Sabb	4	1 Birger Sandnes m fl, Øksfjord
105 Må Eiken	f	T24	22.0	5.5	3.5	Sabb	3	1 Thormod Thomassen, Øksfjord
106 Må Krag	f	T40	16.0	5.0	2.2	Krag	2	1 Cort Reiersen, Gammelvær
107 Må Fram 2	f	T30	23.0	6.0	3.0	F. M.	5	1 John Engnes, Nuvsvåg
108 Må Liv	f	T38	20.0	4.5	3.5	Marna	4	1 Klemet Johansen, Øksfjord
109 Må Sjøstrand	f	T39	20.0	6.0	3.0	Marna	4	1 Erling Pedersen, Øksfjord
110 Ms Sleipner	f	T38	23.0	7.0	3.0	Sleipner	4	1 Henrik Amundsen, Nuvsvåg
111 Må Bjørg	fk	T38	20.0	8.0	3.0	Sabb	3	1 Oskar Jensen, Skavnakk
112 Mk Orion	fk	T36	39.0	12.0	5.5	Skandia	20	1 Einar Pedersen, Øksfjordbotn
113 Må Rekord	f	T31	19.1	4.8	3.2	Sabb	3	1 Arthur Olsen, Øksfjord
114 Ms Edna	fk	T?	23.7	8.0	3.2	Nygrei	9	1 Einar Dahl, Øksfjord
115 Må Måken	f	T35	20.0	6.0	2.5	Sabb	3	1 Johan Pedersen Fossmo, Bergsfj.
116 Ms Slettivill ³⁾ *	kh	T10	54.4	18.7	8.7	Avance	30	4 Håkon Andersen m fl, Nuvsvåg
117 Må Bergliot	ft	T20	25.0	7.3	2.5	Wichm.	4	1 Norm. Danielsen m fl, Øksfjordb.
118 Må Svalen ⁴⁾	f	T24	21.0	6.0	3.2	Sabb	4	1 Amund Nilsen, Sørtverrfjord
119 Må Bjørg	fk	T30	24.0	7.5	3.5	Sleipner	5	1 Paul Trondal, Nuvsvåg
120 Ms Knut	kf	T16	60.0	20.5	7.0	Wichm.	50	1 Peder Wilhelmsen, Øksfjord
121 Må Arnes	f	T37	21.0	7.0	3.5	Sabb	4	1 Jonas Johansen, Øksfjord
122 Mk Gullberg	kh t	T42	59.5	10.5	8.3	Diesel	100	4 Peder Pedersen m fl, Øksfjord

F-M. Måsøy merkedistrikt.

1 Mk Ternen	k	T27	41.0	13.5	7.0	Brunv.	35	0 Lars Jacobsen m fl, Havøysund
2 Mk Ragnhild	f	T35	26.0	7.0	5.0	Sabb	5	0 Sam. Pettersen m fl, Havøysund
3 Må Falken	f	T38	15.0	6.0	1.9	Solo	2	0 Kåre Jacobsen, Havøysund
4 Mk Laugen	k	T17	40.0	13.5	7.0	Union	20	0 Bernt. Henriksen m fl, Sandvikvær
5 Ms Liv	k	T20	38.0	13.0	7.0	Nygrei	20	0 Hjalmar Valen, Littlefjord
6 Ms Juni	f	T38	21.0	7.0	3.4	Sabb	4	0 Thomas Jacobsen, Havøysund
7 Ms Fykan	kf	T36	26.5	8.8	4.6	Sabb	5	0 Laur. Andersen, Tufjord
8 Mk Rivalen ⁵⁾	k	T13	42.0	13.0	6.5	Union	20	0 Erling Mikkelsen, Havøysund
9 Må Asbjørn	f	T35	16.5	5.2	2.0	Solo	3	0 Anton G Olsen, Havøysund
10 Ms Liv	fk	T39	27.0	9.0	4.5	Brunv.	7	0 Adolf Mathisen, Havøysund
11 Må Lyn	k	T34	20.0	6.0	4.0	Sabb	3	0 Martin Moe, Svartvik i Finnmark
14 Mk Asbjørn	k	T15	36.5	12.0	7.0	Gideon	15	0 Ferdinand Johansen, Tufjord
17 Ms Solheim	f	T38	22.0	7.3	3.0	Sabb	4	0 Peder Nilsen m fl, Måsøy
18 Ms Lyra	k	T15	29.0	9.2	4.0	Alpha	8	1 Anton G Olsen, Matjordhamn
19 Ms Havfruen	k	T14	36.6	11.5	5.0	Rapp	29	1 Hjalmar Klausen, Ingøy
20 Må Kvist	f	T39	23.0	7.0	4.5	Rapp	5	0 Petter Moen, Havøysund
21 Ms Anne	fk	T39	23.5	8.0	4.5	Sabb	5	0 Peder Nilsen, Havøysund
22 Ms Rappen	k	T30	26.3	8.7	5.0	Sabb	5	0 Olaf Andersen, Ingøy
23 Mk Solveig	k	T30	39.0	12.3	6.5	Nygrei	20	1 O Magnussen, Svarvik i Finnmark
26 Må Falken	fk	T39	18.0	6.0	3.0	Sabb	3	0 Ole Andersen, Gjesvær
27 Mk Parten	k	T37	38.3	12.2	5.7	Brunv.	20	0 Arild Brochmann m fl, Sandvikvær
28 Må Magne	f	T39	25.0	8.5	3.5	Sabb	5	0 H M Pettersen, Gåsøy
29 Må Brødrene	f	T36	21.0	7.0	4.5	Sabb	4	0 Emil Lyder m fl, Finnes i Finnmark
31 Må Trygg	fk	T37	21.5	6.3	2.5	Sabb	5	0 M Grundnes, Gjesvær
32 Mk Liv	kf	T36	33.0	11.0	5.0	Brunv.	12	0 Kr Larsen, Stikkelvåg pr Havøys.
34 Ms Enig	f	T37	22.3	8.5	3.0	Sabb	5	0 Samuel Johansen m fl, Lahlolmen

Farkostens nummer art og navn	Anvendelse	Materiale	Byggeår	Lengde	Bredde	Dybde	Maskin, navn	Antall HK	F. & langstb.	Eierens (den korresponderende reders) navn og postadresse
35 Må Kvik	f	T31	23.0	8.0	2.5	Gideon		5	0	Johanne Gregersen, Måsøy
36 Må Tur	k	T36	21.0	7.0	2.5	Sabb		5	0	Harald Hansen, Gjesvær
37 Mk Ragnhild	k	T19	38.0	12.0	6.6	Bolind.		15	0	Einar Jacobsen m fl. Tuffjord
38 Må Start	f	T37	22.0	6.0	3.0	Rapp		4	0	K M Kristiansen, Stikkelvåg pr Havøysund
39 Ms Glimt	k	T32	27.0	9.0	3.4	Grei		9	0	Karsten Jensen, Måsøy
40 Mk Øra	k h	T37	60.0	17.2	8.5	Brunv.		65	1	Johs. Olsen m fl. Havøysund
41 Ms Frøva	f k	T37	27.0	10.0	4.0	Sabb		5	0	Simon Olsen, Persand
42 Mk Svalen ¹⁾	k	T15	44.0	14.0	7.0	Brunv.		28	0	Johannes Olsen, Måsøy
44 Mk Real	k	T19	45.7	15.3	6.6	Bolind.		40	0	Thorstein Pedersen, Gjesvær
45 Må Heisan	f	T36	23.0	8.0	3.0	Sabb		4	0	Fr. Johansen m fl. Gunnarnes
46 Må Tor	f	T40	22.0	6.0	3.0	Sabb		3	0	Johannes Mikalsen, Renøy i Måsøy
47 Må Solo	f	T30	18.0	5.5	4.0	Solo		2	0	Jens Mikkelsen, Havøysund
48 Mk Holmen	k	T39	50.0	15.0	7.0	Heimdal		42	1	Albert Johansen m fl. Tuffjord
50 Mk Parat	k	T36	42.0	14.2	5.0	Bolind.		20	0	Alfred Stabell m fl. Sandvikvær
51 Ms Teisten	f	T38	21.5	7.0	4.5	Sabb		5	0	Richard Jenssen, Gjesvær
52 Ms Soltind ²⁾	k	T28	25.0	7.0	4.0	Volda		7	0	Birger Melbøe, Gjesvær
53 Må LunKentus	k	T ?	21.0	7.0	4.0	Sabb		4	0	Hilmar Nilsen, Tuffjord
54 Ms Klipper	k	T13	34.0	12.0	4.0	Wichm.		12	0	G Lunga m fl. Renøy i Måsøy
55 Må Per Gynt	k	T ?	24.0	7.0	6.0	Bolind.		6	0	Sivert Nilsen, Tuffjord
56 Ms Teisten	k	T37	27.0	9.0	4.0	Rapp		7	0	Ottar Kristiansen, Måsøy
57 Må Skridloff	f	T41	24.0	7.5	2.9	Sabb		4	0	Jens Johansen m fl. Eines, Persand
58 Ms Rap ³⁾	k	T ?	28.7	9.0	4.0	Rap		10	0	Martin Nilsen, Tuffjord
59 Må Uredd	f	T28	22.0	6.0	3.0	Perfect		3	0	G Olsen, Sneffjord
60 Ms Sleipner 2	k	T29	32.0	10.8	5.0	Levahn		12	0	Olaf Andersen, Ingøy
61 Ms Anberget	k	T18	35.0	12.0	7.2	Volda		18	0	Kåre Hansen, Sandvikvær
62 Mk Anna	f k	T18	36.0	13.5	6.0	Wichm.		16	0	Harald Gulbrandsen, Sneffjord
63 Må Snøgg	f	T38	21.0	6.5	3.3	Sabb		3	0	Alfred Jacobsen, Havøysund
64 Mk Nygård	k	T29	47.4	13.8	6.9	Wichm.		20	0	Th Pedersen m fl. Gjesvær
65 Ms Svanen	f	T42	27.0	9.0	6.0	Sabb		5	0	V. Karlsen m fl. Sneffjord
69 Mk Fremad ⁴⁾	k f	T15	34.0	12.5	6.7	Volda		20	4	Johan Andersen, Måsøy
70 Ms Prøven ⁵⁾	kt	T11	53.0	16.0	8.0	Brunv.		35	6	Kristian Olsen, Måsøy
72 Må Wichmann	kt	T33	29.0	9.0	5.0	Wichm.		6	0	Arne Digre, Gåsøy
73 Må Ølver'n	kt	T31	21.0	6.5	3.5	Ø. M.		6	0	Arne Digre, Gåsøy
75 Ms Sleipner ⁶⁾	k	T13	34.5	11.0	5.0	Nyurei		14	1	Olvind Antonsen, Gjesvær
77 Ms Minde	k f	T ?	34.0	10.0	5.0	Rapp		24	0	Nils Olsen, Latøy, Havøysund
78 Må Sterk	f	T39	23.0	7.0	3.0	Sabb		5	0	Arne Ingebrigtssen, Måsøy
79 Mk Trygg	f k	T ?	27.0	6.7	3.5	Sabb		5	0	Olaf Mathisen, Gjesvær
80 Må Gandi	f	T ?	34.0	7.0	3.5	Grei		5	0	Rolf Brochmann, Hjelmasøy
82 Ms Søkulant	k f	T34	29.0	10.0	4.0	Wichm.		10	0	Fr. Nilsen, Gåsøy
83 Ms Truls	f	T42	22.0	8.0	3.7	Sabb		5	0	John Nilsen, Sneffjord
85 Ms Stord	f k	T37	20.0	7.0	2.7	Stord		3	0	Ingvald Hansen, Gjesvær
86 Må Vivo	f	T36	18.0	5.5	3.0	Sabb		4	0	J. S. Jørgensen, Måsøy
88 Må Kvikk ⁷⁾	f	T ?	21.1	6.5	3.1	Kvikk		4	0	Willy Økland, Sneffjord
89 Ms Sabb	f	T33	24.0	8.2	5.5	Sabb		5	0	Jenhart Johansen, Lillefjord
90 Ms Forsøket	t	T34	39.3	12.4	5.5	Hein		9	0	Thorbj. Hågensen m fl. Havøysund
91 Ms Rapp	f	T40	23.0	7.0	3.0	Rapp		3	0	Martin Isaksen, Laholmen
92 Ms Våge	k	T32	31.0	11.2	4.7	Heimdal		11	0	Andolf Jakobsen, Gunnarnes
93 Ms Mira ⁸⁾	k	T15	33.0	12.3	6.0	Wichm.		12	0	Reidar Olsen, Gjesvær
94 Må Ole	f k	T35	23.0	7.0	5.0	Sabb		4	0	Hagbart Olsen., Valfjord pr. Tuffj.
95 Må Rapp	f k	T33	25.5	7.7	4.0	Rapp		4	0	Olaf Jacobsen, Havøysund
96 Ms Solbjørg	f	T39	28.0	9.5	6.0	Sabb		5	0	Karl Eriksen, Lillefjord

1) Omb. 1942. 2) Omb. 1958 og 1942. 3) Omb. 1932. 4) Omb. 1957. 5) Omb. 1940.

* Rekvirert eller chartret av Wehrmacht.

Farkostens nummer art og navn	Anvendelse	Materiale	Byggear	Lengde	Bredde	Dybde	Maskin, navn	Antall HK & fangsstb.	Fæstens (den korresponderende reders) navn og postadresse
98 Må Myggen	k	T 30	18.0	5.5	3.0	Bilm.		20 0	Ivar Thomassen m fl. Gjesvær
99 Må Viking	f	T 41	23.0	7.0	5.0	Gideon		4 0	Magnus Jensen, Laholmen
100 Mk Viking	f	T 27	23.0	10.0	5.0	Brunv.		10 0	Jarle Jacobsen, Havøysund
102 Må Pluto	f	T 41	24.0	8.0	3.5	Marua		7 0	T Hansen, Bustad, Måsøy
103 Ms Lillegut	f	T 28	24.0	8.0	4.0	Heiseith		6 0	Hans Gamota, Havøysund
104 Ms Neptun	f k	T 40	24.0	8.0	3.0	Sabb		5 0	Nils Leonhardsen, Gunnarnes
105 Må Snøgg	k	T 38	23.0	8.0	3.0	Sabb		5 0	Håkon Hansen, Gjesvær
106 Mk Ulabrand	k	T 09	44.0	13.0	3.6	Finnøy		30 0	Odd Grundnes m fl. Gjesvær
107 Mk Arne	k	T 94	50.0	13.0	3.8	Grei		35 0	Håkon Pedersen, Gjesvær
111 Må Rappen	f	T 38	26.0	9.0	3.5	Rapp		5 0	Kasmus Larsen, Laholmen
115 Ms Anny ¹⁾	k	T ?	30.0	12.0	2.3	Gideon		10 1	Ragnv. Magnussen, Maffjordhamn
125 Må Vesle	k	T 14	21.0	6.0	2.5	Sabb		5 0	Marius Grundnes, Gjesvær
133 Ms Tyrilhans	t	T 07	35.0	13.5	5.0	Skandia		8 0	Arthur Johnsen, Rolvsøyhamn
148 Må Tømmeliten	k	T 23	21.5	6.5	3.0	Rap		4 0	Ole J Jensen, Rolvsøyhamn
152 Ms Lykken	f	T 24	23.0	8.0	3.0	Sabb		5 0	Magnus Johansen, Måsøy
158 Mk Demokratén	h k	T 11	40.0	14.8	9.0	Skandia		30 0	Hilmar Hansen m fl. Gjesvær
160 Må Terje Viken	k	T 30	24.0	7.8	4.1	Gideon		5 0	Jørgen Samuelsen, Maffjordhamn
166 Må Sabben	f	T 26	18.0	6.0	3.0	Sabb		3 0	Frithjof Nilsen, Gåsøy i Finnmark
168 Mk Ansgar	k	T 25	36.0	10.0	5.0	Grei		14 0	Håkon Brochmann, Havøysund
169 Må Sleipner ²⁾	k	T 28	25.0	8.0	4.0	Sabb		5 0	Ole Hansen, Sneffjord
170 Må Olaf	k	T 27	18.5	6.0	2.8	Sabb		5 0	Peder Johansen, Gunnarnes, Tuffj.
171 Mk Gideon	k f	T 13	35.0	13.0	6.0	Gideon		10 0	Martin Mortensen m fl. Laholmen
172 Må Norena ³⁾	f k	T 27	21.5	6.0	3.0	Sabb		3 0	Ingvar Hansen, Tuffjord
173 Må Rusken	f k	T 29	26.0	8.5	3.0	Sabb		8 0	Olaf Johansen, Tuffjord
175 Må Sandor	f k	T 38	20.0	7.0	4.0	Wichm.		2 0	H M Henriksen, Maffjordhamn
177 Ms Nor	k	T 39	29.0	10.0	5.0	Brunv.		12 1	Harald Sednussen, Havøysund
178 Må Tenna	k	T 29	19.0	6.0	3.5	Sabb		4 0	Marinius Olsen m fl. Havøysund
179 Må Pilen	f	T 29	20.0	6.0	3.0	Sabb		3 0	Jentoft Andersen, Gåsøy i Finnmark
182 Ms Alken	k	T 07	35 0	10.3	7.0	Bolind.		12 0	Audor Fredriksen, Tuffjord
183 Må Lihegut	f	T 22	17.6	5.2	2.3	Sabb		3 0	Th Nilsen m fl. Gåsøy i Finnmark
187 Må Lykkens	f	T 30	23.0	7.0	4.0	Heimdals		4 0	Martin Andersen m fl. Sneffjord
188 Må Ada	f	T 30	23.0	7.0	5.0	Sabb		5 0	Anton Jensås, Tuffjord
190 Må Fisken	f	T 30	19.5	6.0	2.5	Wichm.		2 0	Asbjørn Johansen, Gåsøy i Finnmark
191 Må Magna	k	T 29	26.0	7.8	3.5	Wichm.		5 0	Fr Wærnes m fl. Finnes i Finnmark
193 Må Kvik	f	T 31	21.0	5.5	4.0	Sabb		5 0	Aslak Aslaksen, Lillefjord
194 Må Kari	f	T 31	20.0	7.0	3.0	Sabb		5 0	Mathis Nilsen, Sneffjord
195 Ms Signe	f	T 31	32.0	10.8	4.6	Heimdals		7 0	Samuel Andersen m fl. Sneffjord
196 Må Viking	f	T 30	23.0	7.0	4.0	Sabb		5 0	Birger Lunga m fl. Sneffjord
197 Må Streif	f	T 31	23.0	7.5	3.5	Grei		7 0	Alf P Martinussen, Maffjordhamn
198 Må Brakar	f	T 31	23.0	7.6	3.3	Rap		5 0	Randor Magnussen, Maffjordhamn
199 Ms Kvik	f	T 32	24.0	7.5	4.0	Sabb		5 0	Johan Abrahamssen, Sneffjord
201 Må Prøven	f	T 20	24.4	8.0	2.1	Wichm.		4 0	Josef Langbaks barn, Gjesvær
202 Ms Enig	f k	T 15	40.4	13.8	7.4	Brunv.		24 2	Ole Johansen, Måsøy
203 Må Aktiv	f	T 32	23.0	7.0	5.0	Sabb		5 0	Anton Nilsen, Måsøy
204 Ms Neptun	f	T 32	24.0	8.5	5.0	Brunv.		7 0	Karl Henningsen, Laholmen
205 Ms Brødrene	f	T 31	29.0	9.0	5.0	Gideon		19 0	Sigv. Gregersen, Måsøy
206 Må Roald	k	T 31	26.0	9.0	4.5	Sabb		5 0	Odin H Holst, Finnes i Finnmark
207 Må Margit	f	T 32	23.0	6.0	4.0	Sabb		3 0	Konr H Vaffjord m fl. Tuffjord
208 Må Anna	f	T 20	21.0	6.8	3.1	Sabb		3 0	Åge Johansen, Tuffjord
209 Ms Brødrene	f	T 32	23.0	8.0	4.3	Rap		7 0	Erling Emanuelsen, Havøysund
210 Må Fusk	f	T 15	18.0	5.0	3.0	Solo		3 0	Birger I Melbo, Gjesvær

1) Omb. 1936. 2) Omb. 1933. 3) Omb. 1937.

F-M Måsøy — F-NV Nord-Varanger.

Farkostens nummer art og navn	Anvendelse	Materiale	Byggeår	Lengde	Bredde	Dybde	Maskin, navn	Antall HK	F. & fangssth.	Eierens (den korresponderende reders) navn og postadresse
214 Må Snøgg	fk	T	33	24.0	8.0	4.0	Wichm.	4	0	Hjalmar Nibe, Gåsøy i Finnmark
215 Må Viljen	k	T	33	20.0	6.3	3.0	Sabb	3	0	Hjalmar Valen, Litlefjord
216 Ms Rap I	kf	T	33	24.5	8.0	3.5	Rap.	7	0	Karl Vian, Gjesvær
217 Må Odd	f	T	30	20.0	6.0	3.0	Sabb	3	0	Olaf Kristiansen, Svartvik i Finnmark
218 Ms Rappen	fk	T	39	23.0	8.0	4.0	Sabb	5	0	Andreas Larsen, Måsøy
220 Ms Hilda	fk	T	36	27.0	10.0	6.0	Sabb	5	0	Erling Mortensen m fl, Sandvikvær
224 Mk Liv ¹⁾	k	T	17	42.0	13.0	6.0	Wichm.	20	1	Håkon Pedersen m fl, Gjesvær
225 Må Guri	k	T	32	20.0	6.5	3.5	Sabb	5	0	Nicolai Olsen, Gunnarnes
226 Må Aid	f	T	36	23.0	7.0	3.4	Sabb	5	0	Johs. Johansen, Sandvikvær

F-N. Nesseby merkedistrikt.

1 Ms Urda ²⁾	hf	T	09	33.0	13.0	6.0	Skandia	8	1	Nils Iversen, Karlebotn
25 Ms Ingeborg	kf	T	29	33.0	11.0	6.0	Avance	20	2	Oskar Store, Nesseby
27 Må Doive ³⁾	f	T	35	26.0	9.0	4.0	Sabb	5	0	Andreas Saua, Grasbakken
29 Ms Proven	kf	T	30	23.0	6.0	4.0	Sabb	3	0	Osvald Johansen m fl, Mortensnes
31 Må Norsk ⁴⁾	f	T	27	18.0	6.0	2.8	Solo	4	0	Nils Klemetsen, Nesseby

F-NV. Nord-Varanger merkedistrikt.

2 Ms Brott	k	T	31	33.0	11.0	6.0	Heimdal	11	0	Aksel Rushfeldt, Krampenæs
4 Ms Duen ⁵⁾	f	T	?	25.0	7.0	4.0	Rapp	7	0	M Kostamo m fl, Gulnes pr Vadso
5 Mk Åsta	f	T	37	34.0	12.4	6.0	Rapp	14	0	Hans O Jomisko, Gulnes pr, Vadso
6 Ms Leiranger	k	T	12	35.0	13.0	5.0	Bolind.	12	1	O E Løfgren m fl, Gulnes, Vadso
7 Mk Anna	k	T	23	34.5	12.5	6.0	Bolind.	20	0	Osvald Bauno m fl, Skalelv
8 Mk Jenta	k	T	15	40.0	14.0	7.0	Rap	18	1	J H Løfgren m fl, Salttjern
9 Ms Anna ⁶⁾	f	T	33	28.5	8.5	4.0	Rapp	6	0	Joh. A Bakari, Salttjern
10 Ms Bolinder	k	T	24	31.0	9.8	4.0	Bolind.	8	0	Isak V Jakola, Jakobselv, Vestre
12 Mk Havbryn	kh	T	15	38.0	13.0	7.0	Rap	12	1	D R Sundelin m fl, Skalelv
14 Ms Nordkap ⁷⁾	k	T	09	36.0	12.0	6.5	Rap	15	0	Nils Hj. Kokho, Skalelv
16 Ms Anny	kh	T	13	33.0	12.5	6.0	Rap	12	0	E Rantio, Skalelv
17 Ms Bolgen 2	k	T	29	37.0	12.0	7.0	Rapp	17	0	Otto Kristiansen m fl, Ekkerøy
18 Ms Delfin	f	T	38	28.0	10.0	4.6	Wichm.	6	0	L Klementsén m fl, Andersby pr Vadso
19 Må Lykken	f	T	37	25.0	6.0	3.0	Bolind.	5	0	Arne Mentyjervi, Salttjern
20 Mk Juno	k	T	38	36.0	12.0	8.0	Rapp	17	2	Alf Rimala m fl, Skalelv
22 Ms Trygg ⁸⁾	k	T	12	28.5	8.5	3.8	Populær	4	0	Ove Nilsen, Jakobselv, Vestre
23 Må Svein	k	T	35	23.0	7.0	2.5	Grei	4	0	F Larsen m fl, Andersby pr Vadso
24 Mk Arild ⁹⁾	k	T	40	43.8	14.5	6.0	Wichm.	30	1	Ingvald Rushfeldt m fl, Krampenæs
26 Mk Alken	k	T	36	33.0	10.5	5.0	Volda	22	0	Lorents Lorentsen m fl, Ekkerøy
29 Ms Florida ¹⁰⁾	k	T	10	41.0	13.5	7.0	Rap	20	1	Oskar Harjo m fl, Skalelv
30 Må Erla ¹¹⁾	f	T	?	26.5	7.0	2.2	Sabb	5	0	Karl Miettinen, Jakobselv, V
31 Må Bjørg	f	T	28	22.0	7.0	3.0	F. M.	4	0	Sv. Hansen, Andersby pr, Vadso
32 Ms Liljen	f	T	38	27.0	9.2	4.5	Sabb	5	0	Håkon Stock m fl, Krampenæs
33 Ms Lagerheim	k	T	?	35.0	11.0	5.0	Bolind.	10	0	Anselm Heninen m fl, Jakobselv Vestre
34 Ms Gudrun	k	T	14	38.0	12.5	5.0	Hein	12	0	Alfred Joki, Salttjern
37 Må Flugt	k	T	30	23.0	7.0	3.0	Populær	4	0	Hartvik Olsen, Kiby
38 Må Trygg	f	T	28	22.0	8.7	3.0	Solo	5	0	Osvald Moksnes, Krampenæs
39 Må Lykken	k	T	24	19.0	4.5	2.0	Sleipner	3	0	Gothard Jonassen, Karjel, Vadso
40 Ms Hildur	k	T	31	39.0	14.0	6.0	Populær	12	0	Waldem. Harila m fl, Jakobselv, V.

1) 4. Omb. 1938. 2) Omb. 1936. 3) Omb. 1940. 4) Omb. 1944. 5) Omb. 1928. 6) Omb. 1928. 7) Omb. 1924. 8) Omb. 1922.
9) Omb. 1926. 10) 11) Omb. 1931. 12) Omb. 1926 og 1935.

* Rekviret eller chartret av Wehrmacht.

Farkostens nummer art og navn	Anvendelse	Materiale	Byggeår	Langde	Bredde	Dybde	Maskin. navn	Antall HK	F.&fangstb.	Eierens (den korresponderende reders) navn og postadresse
41 Ms Måken	k	T	13	40.5	13.0	6.0	Bolind.	15	0	Oskar Jakola m fl, Jakobselv, V.
42 Mk Juryen ¹⁾	k	T	?	39.0	14.0	6.0	Volda	18	0	Fr Reisænen, Jakobselv, Vestre
43 Mk Nobel 2*	fk h	T	30	37.2	12.7	6.4	Union	15	0	Johan O Miettinen, Jakobselv, V
45 Ms Morild ²⁾	fk	T	?	35.0	13.0	4.0	Bolind.	15	0	Oskar Bietilæ, Prestelv, Vadsø
46 Mk Stenstrand*	la	T	19	49.6	16.0	7.4	Bolind.	25	2	J Bietilæ m fl, Prestelv, Vadsø
47 Må Nordlys	fk	T	31	23.0	6.8	3.2	Solo	5	0	Ragnv Pleym, Krampenes, Vadsø
49 Ms Duen*	k	T	13	42.5	15.5	6.0	Gideon	23	2	Peter Bietilæ m fl, Skalelv
50 Ms Gadus	k	T	12	37.0	12.0	5.3	Wichm.	12	0	Hj Gærnæ, Jakobselv, Vestre
53 Må Rap ³⁾	fk	T	12	26.0	6.5	3.0	Rapp	8	0	A. Riestimella, Prestelv pr. Vadsø
56 Må Fram	fk	T	26	22.0	7.0	3.0	F. M.	5	0	Hj. Ananiassen, Krampenes, Vadsø
57 Må Valentine	fk	T	?	22.0	6.0	2.5	Gideon	4	0	Karl I Stok, Krampenes
58 Ms Elise	f	T	36	27.0	8.0	3.5	Skandia	7	0	Hans Vichstrøm, Karjel pr Vadsø
59 Ms Mairos	fk	T	16	40.0	14.0	8.0	Rap	18	1	Nils A Raudio, Skalelv
60 Ms Vesla ⁴⁾	f	T	?	24.0	8.0	4.0	Trygg	4	0	S Pettersen, Guines, Vadsø
63 Må Trygve	f	T	36	21.0	6.0	2.3	Kirkenes	3	0	Rich. Reisænen, Jakobselv, V.
64 Mk Ledål	fk	T	16	25.8	8.2	4.0	Sabb	5	0	Johan Reisænen, Jakobselv, V.
65 Må Fram	f	T	18	25.0	7.5	2.5	Rap	5	0	P Thomassen m fl, Jakobselv, V
66 Ms Solid ⁵⁾	f	T	10	25.0	8.0	3.5	Sabb	5	0	Einar Dahl, m fl, Krampenes
69 Ms Sje- blomsten ⁶⁾	f	T	35	28.0	9.0	3.2	Union	10	0	William Wickstrøm, Karjell
70 Mk Sjøblom- sten	f	T	36	26.0	8.5	4.0	Helseth	5	0	Karl Nikodemussen jr, Ekkerøy
71 Må Brødrene	f	T	36	23.0	6.0	3.0	F. M.	6	0	Magnus Rushfeldt m fl, Krampenes
72 Ms Norlys ⁷⁾	f	T	37	30.0	10.0	5.0	Union	10	0	L Hildonen m fl, Høivik pr Vadsø
73 Ms Olav	f	T	?	26.0	9.0	4.0	Rap	4	0	Oskar Reisænen, Jakobselv, V.
74 Ms Torsken ⁷⁾	f	T	24	31.0	10.0	5.0	Bolind.	8	0	Kristian Schøn, Kiby
75 Må Falken	f	T	31	21.0	5.0	2.5	Sabb	3	0	M Niskavara m fl, Skalelv
76 Må Glimt	f	T	34	23.0	7.0	2.5	Helseth	5	0	R Hildonen m fl, Makkenes pr. Vadsø
77 Må Roar ⁸⁾	f	T	35	28.0	9.0	6.0	Sabb	5	0	Laur. Harila m fl, Karjel pr. Vadsø
79 Mk Varanger- fjord	f	T	17	36.8	14.1	7.5	Bolind.	25	1	H Rimala m fl, Skalelv
80 Ms Asbjørn	f	T	30	26.0	9.0	4.0	Sabb	5	0	Aksel Stok, Krampenes
81 Ms Egil	f	T	32	34.0	12.0	8.0	Wichm.	6	0	Ingvald Dahl, Vestre Jacobselv

F-SV. Sør-Varanger merkedistrikt.

1 Ms Alken	f	T	41	26.0	9.0	4.0	Bolind.	10	0	Petter I Laurila m fl, Bugøyenes
2 Må Lykken	fk	T	33	24.0	8.1	2.8	Helseth	5	1	Evald Nilsen m fl, Bugøyenes
4 Mk Gjertrud*	fk	T	13	36.0	12.0	5.0	Wichm.	10	1	Heur. Abrahamson m fl, Bugøyfjord
7 Mk Elise ⁹⁾	k	T	90	39.0	13.0	6.0	Skandia	10	2	Paul Olsen, Vagge, Bugøyfjord
8 Må Laksen	f	T	36	21.0	8.0	2.0	Wichm.	2	0	Harald Trasti, Tårnet
9 Ms Laila	hf	T	05	30.0	11.0	5.0	Skandia	7	0	Arvid Poikka m fl, Kirkenes
10 Ms Samhold*	kf	T	19	38.0	13.0	8.0	Rap	18	1	Karl Dørmænen m fl, Tårnet
11 Mk Rognen	hf	T	12	33.0	11.7	5.0	Bolind.	10	0	Otelius Gade, Rapelv, Kirkenes
12 Mk Alpen	fk	T	37	35.0	12.0	6.0	Union	10	0	Abtel Marjavara m fl, Bugøyenes
13 Ms Thor	fk	T	24	43.0	16.0	6.0	Grei	16	1	Einar Jakkola m fl, Bugøyenes
14 Må Terje	f	T	32	20.0	6.0	5.0	Stord	3	0	Lin Karlsen, Tømmern, pr. Kirkenes
15 Må Klippen	fk	T	10	30.0	9.0	2.5	Wichm.	6	0	Henry Ingilæ, Bugøyenes
17 Må Skarven	fk	T	31	21.0	6.5	3.5	Wichm.	2	0	Johan Iversen Eide, Kirkenes

1) Omb. 1926 og 1935. 2) 9. Omb. 1928. 3) Omb. 1925. 4) Omb. 1935 og 1939 5) Omb. 1930 og 1937.

6) Omb. 1944. 7) 8) Omb. 1939.

* Rekvirert eller chartret av Wehrmacht.

F-SV Sør-Varanger.

Farkostens nummer art og navn	Arvendelse	Materiale	Byggeår	Lengde	Bredde	Dybde	Maskin, navn	Antall HK	F. & fangstb.	Eierens (den korresponderende reders) navn og postadresse
18 Mk Fulingen*	fk	T ?	36.0	12.0	6.5	Union	20	1	0	Olaf Pedersen, Jakobsnes
19 Ms Spurven	fk	T 39	28.0	8.0	3.5	Sabb	5	0	0	Jorgen Mathiassen, Kirkenes
20 Må Falken ¹⁾	fk	T 29	29.0	11.0	?	Gideon	4	0	0	Olaf Kiviniemi, Bugøynes
21 Må Habet	f	T 32	21.7	5.7	3.0	Sterk.	4	0	0	Wilh. Kangas, Lanabukt pr. Tårnet
22 Ms Svanen	hf	T 11	28.0	9.0	5.0	Rap	6	0	0	Hans O Svenske m fl. Kirkenes
23 Mk Ternen	fk	T 36	30.0	10.5	5.0	Volda	14	0	0	Laurits Pedersen m fl. Bugøynes
24 Mk Margit	fk	T 18	35.0	12.0	4.5	Wichm.	12	2	2	Lars Koi, Tårnet
25 Må Ragnar	fk	T 38	23.0	6.0	5.0	Sabb	3	0	0	Mathis Nilsen Noste, Sandnes Sør-Varanger
26 Må Trøst ²⁾	f	T 16	22.0	9.0	3.0	Wichm.	3	0	0	Aslak Nilsen Smuk, Neiden
27 Ms Randi	f	T 38	19.7	6.0	4.5	Sabb	3	0	0	Åge Iversen, Kirkenes
28 Mk Øst	k	T 25	36.5	11.5	5.5	Nygrei	20	0	0	Rolf Eriksen, Jakobsnes
29 Ms Liljen	fk	T 17	26.0	9.0	4.0	Skandia	5	0	0	Iver Bye, Lanabugt, Jarfjord
31 Må Alken	fk	T 38	21.0	5.5	2.3	Tenfj.	3	0	0	Peder Elisaussen, Kirkenes
33 Må Strømmen	f	T 28	23.0	6.4	2.9	Sterk.	4	0	0	Ole N Noste, Sandnes i Sørvarang.
34 Må Fløya	fk	T 27	23.0	7.0	3.0	Helseth	5	1	1	Åge Pleym, Bugøynes
35 Ms Anna	fk	T 31	30.0	10.5	5.0	Union	10	0	0	Bernhard Salmila, Bugøynes
37 Må Bokken	fk	T 11	23.0	7.4	4.3	Waterm.	4	?	?	K Hanslien, Grense-Jakobselv
38 Må Liv	fk	T 19	21.0	5.1	2.8	Kirkenes	4	0	0	Julius Celius, Kirkenes
39 Mk Jarfjor	fk	T 12	28.0	8.6	3.2	Gideon	6	0	0	Hans Hansen, Kirkenes
40 Må Jordbær	fk	T 23	21.0	7.0	3.5	L. Grei	4	0	0	Per Larsen Folk, Kjøfjord
41 Må Morell ³⁾	f	T 18	23.0	6.0	3.5	Rapp	4	0	0	Mathis O Savio, Kirkenes
42 Må Magda	fk	T 30	28.0	6.0	3.0	Sabb	5	0	0	Arvid Linangi, Bugøynes
43 Må Asturias	f	T 18	23.5	7.6	3.2	Favorit	4	0	0	Håkon Angelsen, Kirkenes
45 Må Rapp	f	T 30	18.0	5.3	2.3	Motor	2	0	0	Kristian Olsen, Kirkenes
46 Må Laksen	f	T ?	24.0	8.0	4.0	Kirkenes	5	0	0	J. Pettersen Davo, Ropelv pr. Kirkenes
47 Må Agnes	fk	T 35	22.0	6.0	2.0	Wichm.	2	0	0	Esau Amundsen, Bugøyfjord
48 Mk Vårsol	fk	T 14	33.2	9.3	4.3	Skandia	15	1	1	Konrad Bolio, Bugøyfjord
49 Mk Svanhild ⁴⁾	fk	T 12	33.3	11.5	6.5	Bolind.	12	0	0	Alfred Seppenen, Neiden
50 G/å Kobben	fk	T ?	18.0	4.0	2.0	—	—	0	0	Fillip Pedersen, Elvenes
51 Ms Lykken	f	T 41	24.0	8.0	2.5	Sabb	5	1	1	Jakob Mathiassen, Kirkenes
52 Må Dora	fk	T 37	18.0	5.0	3.0	C. Perf.	3	0	0	Agnar Stokvold, Kirkenes
54 Må Hvalen	fk	T 35	21.0	7.0	3.0	Tenfj.	4	0	0	Leif Pedersen, Lanabugt, Jarfjord
55 Må Rap	f	T 14	25.0	6.0	4.0	Rap	4	0	0	Terje Sundkvist, Kirkenes
56 Må Trygg	f	T 38	23.0	8.5	3.0	Sabb	4	0	0	Arnt Kaski m fl. Bugøynes
57 Mk Bølgen ⁵⁾	hkf	T 16	36.0	13.0	6.0	Skandia	12	0	0	A Elisaussen, Kirkenes
58 Må Pluggen	f	T 15	25.5	7.8	3.0	C. Perf.	6	0	0	Bernhard Olsen, Kirkenes
59 Må Erla	fk	T 43	21.0	6.0	2.5	Tenfj.	3	0	0	Jakob Mathiassen, Kirkenes
62 Må Håbet	k	T 24	26.0	8.5	4.0	Rapp	5	0	0	Johannes Basma, Kirkenes
63 Må Stella	fk	T ?	23.5	6.5	3.0	Populær	5	0	0	Johan Nilsen m fl. Bugøyfjord
64 Må Forsøk	fk	T 25	27.8	7.5	4.2	Konkur.	4	0	0	John Grønes, Kirkenes
65 Mk Helten	fk	T 39	28.0	7.0	4.0	Rapp	10	0	0	Hans Fredriksen, Elvenes
66 Må Brødrene	fk	T 24	28.0	8.5	4.0	Wichm.	6	0	0	Ole M Persen, Bugøyfjord
67 Må Fram	fk	T 43	30.0	6.5	4.0	Rapp	6	0	0	Henry Vælitato m fl. Bugøynes
68 Må Liljen	f	T ?	19.0	2.5	6.0	Sabb	3	0	0	Haakon Strand, Kirkenes
70 Ms Lykken ⁶⁾	fk	T 25	30.0	10.0	4.1	Helseth	10	0	0	Karl J Wollmann, Kirkenes
73 Ms Haldis	f	T 13	30.0	8.5	3.5	Hein	6	0	0	O J Oksebode m fl. Neiden
74 Må Rap	f	T 06	28.0	8.0	5.0	Rap	5	0	0	O J Gai m fl. Neiden
76 Må Stjernen ⁷⁾	f	T 23	22.3	6.9	2.2	Sterk	5	0	0	A Olsen m fl. Strømsnes, Kirkenes
78 Må Harmoni ⁷⁾	fk	T ?	30.0	8.0	4.0	Bolind.	8	1	1	Frantz Kiurujärvi m fl. Bugøynes

1) Omb. 1929. 2) Omb. 1937. 3) Omb. 1931. 4) Omb. 1927. 5) Omb. 1933. 6) Omb. 1926. 7) Omb. 1939.

* Rekvirert eller chartret av Wehrmacht.

Farkostens nummer art og navn	Anvendelse	Materiale	Byggeår	Lengde	Bredde	Dybde	Maskin, navn	Antall HK	F. & fangstb.	Eierens (den korresponderende reders) navn og postadresse
79 Må Renøy ¹⁾	f k	T	25	21.0	6.0	4.0	Rapp	5	0	Mikkel Martila, Kirkenes
80 Må Gudvar	f k	T	26	27.5	9.0	4.3	Wichm.	6	0	Hjalmar Jensen, Kirkenes
81 Må Løven ²⁾ *	f	T	20	23.9	8.9	3.3	Helseth	7	0	Johanne Must, Lanabukt
82 Ms Måsen	f k	T	39	26.0	9.0	4.5	Volda	7	1	Nils Mathisen Savio, Kirkenes
83 Ms Polar	f	T	25	25.0	8.0	5.0	Helseth	4	0	Benjamin Nilsen, Bugøynes
84 Ms Rapp ³⁾	k	T	27	30.0	12.0	5.5	Helseth	10	0	Hjalmar Seibæjervi, Bugøynes
85 Må Ellwe ⁴⁾	f	T	22	35.0	12.0	5.8	Skandia	12	0	Lambert Laurila, Bugøynes
86 Ms Aino	f	T	35	32.3	10.5	4.0	Helseth	10	1	Johan Dørmønen m.fl. Bugøynes
87 Mk Munkefjord	k	T	27	33.0	10.5	5.0	Bolind.	12	0	Per Mathiesen m.fl. Kirkenes
88 Må Ternen ⁵⁾	f	T	04	22.9	6.9	3.7	Sterk	5	0	Ole Henriksen m.fl. Neiden
89 Må Alken	k	T	28	21.0	7.0	4.5	Sabb	3	0	Johan Persen, Neiden
90 Må Lykken	f k	T	37	25.0	8.0	6.0	Grei	10	0	Frantz Hansen m.fl. Jarfjord
91 Må Fram	f k	T	35	26.0	6.5	3.5	Rapp	10	0	Ivar B. Hansen, Kirkenes
92 Må Grei	f	T	23	21.0	6.0	3.5	Grei	4	0	Hans T Hansen m.fl. Kirkenes
93 Må Per	f	T	?	22.0	6.0	3.0	Wichm.	2	0	Birger Flotten, Kirkenes
94 Må Terje	k	T	?	24.0	6.5	2.0	L. Grei	4	0	Peder Pedersen, Kirkenes
95 Må Stonga	f	T	37	27.0	10.0	3.5	Sterk	5	0	Mikkel A Mikkelsen, Neiden
96 Mk Ankenes ⁶⁾ *	f k	T	15	36.0	12.0	7.5	Helseth	15	0	Theodor Ingilæ, Bugøynes
97 Må Irma	f k	T	39	27.0	8.5	4.5	Wichm.	6	0	Klara Fagervik, Kirkenes
98 Må Torsken	f	T	25	22.0	5.2	2.1	Grei	4	0	Otto Dahl, Kirkenes
99 Ms Brodrene	k	T	29	23.5	7.0	3.5	Sabb	5	0	Einar Olsen, Bugøyfjord
100 Må Ternen	f k	T	29	28.0	9.0	4.0	Sabb	5	0	Klemet Balk jr. m.fl. Kirkenes
101 Må Bjørn	f k	T	31	25.0	8.0	3.9	Sabb	5	0	Eilif Enbusk m.fl. Bugøynes
103 Ms Lyn	f k	T	31	34.0	11.5	5.2	Union	10	2	Eilif Bauna m.fl. Bugøynes
105 Må Liljen	f	T	37	20.0	5.7	2.9	Wichm.	2	0	Henrik Fredriksen, Renøysund
106 Må Kiss	f	T	30	23.0	7.0	3.0	Populær	6	0	Ole Skulbru, Kirkenes
107 Ms Nordlys	f k	T	30	28.0	9.5	5.5	Rapp	10	0	August B Bækø, Bugøynes
108 Mk Venus	f k	T	32	36.0	13.3	5.4	Grei	20	0	Hemming Væltale, Bugøynes
109 Må Lengsel	f k	T	30	24.0	7.5	2.9	Mersk.	6	0	I H Andreassen, Kirkenes
110 Ms Terje	k f	T	37	27.0	8.5	4.5	Volda	10	0	Sverre Pedersen m.fl. Kirkenes
111 Må Morill	f k	T	28	21.0	6.0	4.0	Kirkenes	5	1	Mathis Hansen, Kirkenes
112 Må Åge	f	T	30	24.0	6.5	2.5	Grei	4	0	Mathis O Eleseussen, Jakobsnes
113 Må Kjelmøy	f	T	?	23.0	7.0	2.5	Kirkenes	5	0	Edvin Larsen, Ropelv pr. Kirkenes
114 Må Laksen	f k	T	22	26.0	10.0	6.0	Rap	4	0	Einar Solem, Kirkenes
115 Må Smart	f	T	32	20.5	6.0	3.0	Sabb	3	0	Edv. Dalos, Kirkenes
116 Må Laksen	f k	T	19	23.4	6.1	3.3	Sabb	5	5	Hans O S Andersen, Kirkenes
117 Ms Prøven	f k	T	31	25.0	8.0	3.2	Sabb	5	0	Lars Josefens Oksehode, Kirkenes
118 Ms Odin	f k	T	30	28.5	9.2	3.5	Dux	6	0	Th Sundelin, Sandnes i Varanger
119 Må Sjøblomst	f k	T	32	21.5	6.0	2.0	Sterk	4	0	Robert Fredriksen, Jakobsnes
120 Ms Kvik	f k	T	29	22.6	7.2	3.2	Sabb	5	0	Arne Olsen, Kirkenes
121 Må Norma	f	T	33	18.0	6.0	3.0	Ø. M.	3	0	Marc. Wærelius, Sandnes i Varanger
122 4/å Thor	f	T	22	23.0	6.3	3.2	—	—	0	Ole A Savjø, Sandnes i Varanger
124 Mk Turist	f k	T	?	30.0	7.0	5.5	Motor	30	0	Sverre Hveding m.fl. Kirkenes
125 Må Snogg	f	T	21	21.0	5.0	3.0	Americ.	4	0	Joh. R Tørseth, Elvenes
126 Må Olav	f k	T	27	23.0	7.6	5.7	Sabb	4	0	Johan Hansen Stangnes, Kirkenes
127 Må Solo	f	T	27	31.0	9.0	4.0	Solo	12	0	Karl E Karlsson, Elvenes
128 Ms Alken	f k	T	34	27.0	6.4	3.2	Sabb	5	0	Hans Karisari, Bugøyfjord
130 Må Kolpus ⁶⁾	f k	T	25	22.0	6.0	4.0	Sabb	3	0	Johan Eikjok, Kirkenes
131 Må Sture	f	T	33	19.0	6.5	4.5	Motor	8	0	Halvor Lamo, Jakobsnes
132 Må Hugo	f	T	33	21.5	7.0	3.0	Motor	4	0	Ingvald P Nilsen, Jakobsnes
133 Må Seina ⁷⁾	f	T	?	20.0	7.0	3.0	Stord	3	0	Frans Johansen, Kirkenes

1) Omb. 1955. 2) Omb. 1928 og 1951. 3) Omb. 1951. 4) Omb. 1940. 5) Omb. 1928. 6) Omb. 1939. 7) Omb. 1938.

F-SV Sør-Varanger — F-S Sorøysund.

Farkostens nummer art og navn	Anvendelse	Materiale Byggeår	Langde	Bredde	Dybde	Maskin, navn	Antall HK	F. & fangslib.	Eierens (den korresponderende reders) navn og postadresse
134 Må Brønnkness	f k	T 27	27.0	6.0	4.0	Wichm.	5	0	Hans Stærk, Ropelv pr Kirkenes
135 Må Torlak	f k	T 28	14.0	5.0	2.5	Evinr.	2	0	Lars Stærk, Ropelv pr Kirkenes
136 Ms Havdur	f k	T ?	22.0	7.0	3.0	Wichm.	6	0	Johannes Hagfors, Kirkenes
137 Ms Hvaler	f k	T 34	30.0	11.0	4.5	Rapp	10	0	Hans E Hansen, Bugøynes
138 Må Tentjord	f	T 36	19.0	7.0	4.0	Tentj.	3	0	Hans Smuk, Ropelv pr. Kirkenes
139 Må Tor	f	T 39	20.0	7.0	5.0	Sabb	3	0	Nikolai Simousen, Steinskjernes
140 Må Fram	f	T ?	19.8	5.0	3.0	Sabb	3	0	Sivert Lundlie, Kirkenes
141 Må Kjell	f	T 38	22.0	6.4	3.2	Stord	3	0	Hjalmar Lund Mikkelsen, Kirkenes
142 Ms Aud	f k	T 25	28.0	8.0	5.0	Rapp	7	1	Olaf Bergiton Nilsen, Bjernevatn
144 Må Rigi	f	T 36	19.5	5.5	2.7	Sabb	3	0	Henrik Nordhus m fl. Kirkenes
145 Må Anny	f	T 36	21.2	5.7	3.0	Sabb	3	0	Ernest Jørgensen m fl. Kirkenes
146 Må Sjøblomsten	f	T 24	21.0	6.0	4.0	Sterk	4	0	Peder Fredriksen, Jakobsnes
147 Må Anna	f	T 34	21.0	6.5	3.5	Sabb	3	0	Mathis J Strimp, Kirkenes
148 Må Carita	f	T 19	18.0	6.0	2.0	Atlanta	5	0	Trygve Jørgensen, Kirkenes
149 Må Svanen	f	T 30	21.0	5.5	3.5	Ø. M.	3	0	Paul Kristiansen, Kirkenes
150 Må Truls	f	T 32	20.0	5.0	3.0	Ø. M.	3	0	Oscar Olsen, Jakobsnes
151 Må Inger	f	T 37	18.0	5.0	3.0	Ø. M.	2	0	Oskar Øberg, Sandnes i Sør-Varanger
152 Må Sabben	f	T 31	22.0	7.0	4.0	Sabb	3	0	Einar Eli-seussen m fl. Kirkenes
153 Må Oline	f	T ?	25.0	6.7	3.2	Rapp	4	0	Ole Nilsen Svenske, Kirkenes
154 Må Alken	f	T 35	20.0	5.5	3.0	Motor	3	0	Poldi Wosnitza, Tårnet
155 Må Ormen	f	T 30	22.0	5.7	3.2	Wichm.	2	0	Hagerup Dahl, Kirkenes
156 Må Ruth	f k	T 30	22.0	7.4	4.0	Kirkenes	5	0	Nils Andersen, Smuk
157 Må Flaks	f k	T ?	20.0	7.0	3.5	Kirkenes	6	0	Julius Kolpus, Kirkenes
158 Må Per	f k	T 38	23.0	9.0	5.0	Rapp	4	0	Alf Solem, Kirkenes
159 Ms Småsel	f k	T 08	48.0	16.0	7.0	Bolind.	25	3	Alf Nilsen, Karpbukt
160 Må Fløya	f k	T 42	28.5	8.0	3.5	Gideon	8	0	Alf Kristiansen, Bugøynes
161 Må Svanen 3	f k	T 33	22.0	4.0	2.5	Sabb	3	0	Lars O. Jensen, Kirkenes
162 Må Åse	f k	T 25	21.0	6.0	3.0	Penta	4	0	Albert Rafaelsen, Kirkenes
164 Ms Hugo	f k	T ?	26.0	9.0	4.0	Rapp	5	0	Odd Nilsen, Jakobsnes
165 Må Pilen	f k	T ?	15.0	5.0	2.5	Kirkenes	2	0	Guttorm Guttormsen, Jarfjord
166 Ms Langfjorden	f k	T 43	23.0	6.5	3.5	Sabb	5	0	Johan Blix, Bjernevatn
167 Må Mons	f k	T 29	21.3	7.0	2.3	Sabb	3	0	Per John Olsen, Jakobsnes
168 Må Proven	f k	T 38	24.0	7.0	3.5	Rapp	5	0	Per Sørgård, Kirkenes
169 Ms Reno	f k	T 36	23.0	8.3	3.5	Grei	7	0	M Mathisen, Renøy pr. Kirkenes
170 Må Fram	f k	T 41	22.0	6.0	4.5	Wichm.	4	0	Morten Hansen, Tårnet
171 Må Svanen	f	T 35	22.0	6.0	2.0	Penta	5	0	Arne Hansen, Bugøynes
172 Mk Gudrun	f k	T 12	36.6	11.4	4.6	Union	20	0	Olaf T Olsen m fl. Jakobsnes
173 Må Storken	f	T 27	16.0	4.5	2.0	Meteor	1	0	Emil Opponen, Kirkenes
174 Må Ørn	f	T ?	24.0	6.0	3.0	Rapp	3	0	Hemming Flåten, Bugøynes
175 Må Jørgen	f	T 17	18.0	5.5	3.5	Tentj.	3	0	Isak Johansen, Elvenes

F-S. Sorøysund merkedistrikt.

1 Mk Næringen	h	T 34	42.6	15.7	6.7	Wichm.	30	1	P Johansen m fl, Akkerfj., Søray pr. Hammerfest
2 Ms Alf	f k	T 36	25.0	8.0	4.0	Sabb	5	1	Thorleif Pedersen, Sletnes i Sorøysund
3 Ms Viljen	f	T 37	21.0	7.0	2.5	Sabb	3	1	Ole Andr. Andersen, Sandøybotn
4 Ms Moderen*	k	T 16	42.0	13.5	7.0	Bolind.	25	4	Johan Kvalsvik, Akkerfj., Søray pr. Hammerfest

* Rekvirert eller chartret av Wehrmacht.

Farkostens nummer art og navn	Anvendelse	Materiale	Byggeår	Langde	Bredde	Dybde	Maskin, navn	Antall HK	F. & fangstb.	Eierens (den korresponderende reders) navn og postadresse
5 Må Teist	f	T	27	19.0	6.0	2.5	Sabb	3	0	Jørgen Jacobsen, Skarvfjordhamn
6 Ms Uranus	f k	T	36	23.0	7.0	3.5	Rapp	6	0	Kristian Pedersen, Skippernes
7 Må Trygve	f	T	30	21.0	6.0	3.0	Gideon	4	0	Tr. Tronsen, Klokkerøy pr. H.fest
8 ?/s Hjelinen	k	T	10	39.6	14.1	6.5	—	—	4	Erling Eide, Kårhamn
9 Må Heim	f	T	25	20.0	7.0	1.5	Sabb	3	0	Birger Arnesen, Grunnvåg, H.fest
10 Ms Terje ⁴⁾	f k	T	13	30.0	10.0	4.0	Rapp	10	1	Kasper Kristoffersen, Ersvik pr. Hammerfest
11 Må Kvikk	f	T	36	23.5	6.5	3.0	Sabb	3	0	Trygve Kristiansen, Sandøybotn
12 Ms Fram	f	T	34	21.0	6.5	4.5	Rapp	4	1	Ragnar Bentsen m fl. Langshand
13 Ms Kari	f	T	35	24.0	8.0	4.0	Heimdals	7	1	Konrad Ness m fl. Mefjord
14 Mk Ingrid ²⁾ *	t	T	12	50.0	15.5	7.0	Bolind.	20	1	Svein Forberg, Gåshopen
15 Ms Rapp	f	T	32	25.0	8.2	3.0	Bolind.	5	1	Kristoffer Andersen, Grunnvåg
16 Mk Avance	k	T	16	38.0	12.0	6.3	Union	30	2	Reidar Arnesen, Grunnvåg
17 Ms Alken	f	T	35	23.0	8.0	3.0	Helseth	6	1	Jens Henriksen m fl. Kårhamn
18 Mk Børingen	k	T	25	40.0	13.4	7.4	Rapp	24	1	W Bruun m fl. Slettnes i Sørøy
19 Mk Ranghild ³⁾	k	T	38	40.0	12.5	6.5	Rapp	17	1	Ole Karlsen, Indrefjord pr. Hammerfest
20 Må Glimt	f t	T	34	29.0	11.5	3.9	Rapp	9	0	Gerh. Kvalsvig, Skippernes
21 Ms Bølgen	f k	T	36	27.0	8.8	5.0	Sabb	5	1	Sigv. Larsen, Gåshopen
22 Mk Brødrene ³⁾	k	T	11	30.0	9.6	5.6	Volda	10	1	Henry Larsen, Gåshopen
23 Ms Streif	f k	T	38	25.0	9.0	3.5	Union	10	1	Knut Leistad, Kårhamn
24 Ms Forsøk	k f	T	23	32.0	10.0	4.5	Wichm.	6	1	Sollvi Pettersen, Skippernes
25 Må Kvikk 2	f	T	25	20.4	6.0	2.3	Kvikk	4	1	Nils Aslaksen m fl. Kårhamn
26 Mk Laksen	k	T	13	39.0	15.3	6.0	Bolind.	20	3	Arne Stromme, Akkarfjord, Sørøy pr. Hammerfest
27 Må Skreien	f	T	34	22.5	7.0	3.0	Sabb	5	1	Helge Zackariassen, Hønsby
29 Ms Freidia	f	T	30	20.0	6.0	2.8	Sabb	3	1	Ole Olsen, Fagervik pr. Ham.fest
30 Ms Hav Anna ⁴⁾	f	T	?	27.3	8.4	3.9	Rapp	7	1	G Nakken, Indrefjord pr. H.fest
31 Mk Stålet	k	T	37	39.5	12.0	7.5	Bolind.	20	1	Harald Berntsen, Skarvfjordhamn
32 Ms Gunvor	f k	T	32	24.0	8.0	4.0	Wichm.	6	1	Petter Møhre, Lørvik, H.fest
33 Mk Åsta	k	T	19	32.0	11.0	6.0	Skandia	10	1	Edvin Albrigtsen, Skippernes
34 Mk Olaf*	k	T	31	35.0	13.0	6.0	Brunv.	28	3	Frithjof Nilsen, Skippernes
35 Må Måsen ²⁾	f	T	30	26.0	8.0	4.0	Marna	6	1	Bernt Berg, Sørøy pr. Hammerfest
36 Ms Varg	f	T	32	19.0	6.0	2.5	Sabb	3	1	Jens Andreassen, Vinna
37 4/å Trygg	f	T	36	24.0	7.0	3.0	—	—	0	Hartlov Kristiansen, Skarvfjordhamn
38 Ms Sylva ⁶⁾	f	T	?	25.0	8.0	4.0	Sabb	5	1	P Jacobsen m fl. Sørøy pr. H.fest
39 Ms Tore	f	T	28	31.5	10.3	3.1	Rapp	10	1	Johan Melmann, Skarvfjordhamn
40 Må Kristian	f k	T	35	30.5	9.5	4.5	Marna	16	0	Ø Jacobsen, Vinna
41 Ms Aktiv	k	T	13	37.5	13.0	8.0	Bolind.	15	2	Martin Pedersen, Vinna
42 Ms Åse	f	T	36	26.0	9.0	4.3	Union	7	1	Arne Mathisen m fl. Gåshopen
43 Ms Forsøk	f	T	37	22.0	7.5	3.2	Sabb	5	1	Nils-Guttormsen m fl. Skarvfjordhamn
44 Ms Solo	k	T	43	19.0	6.0	2.5	Marna	6	0	Johan Malin, Mefjord
45 Mk Alia	h k	T	37	44.0	14.0	6.5	Brunv.	28	3	S Zachariassen m fl. Skarvfjordhamn
46 Ms Fiskeren	f	T	37	26.0	9.0	4.0	Gideon	6	1	Gustav Røe, Sandøybotn
47 Ms Morild	f	T	33	25.0	8.0	3.0	Helseth	6	1	Dankert Hægdahl, Førset pr. Hammerfest
49 Mk Kristine	k f	T	14	36.0	13.3	6.5	Rap	12	4	Peder Pedersen, Kårhamn
50 Ms Ragna	k	T	13	35.0	11.0	6.0	Stabil	18	1	Alf H Dagsvold, Hønsby
51 Mk Brødrene ⁷⁾	k	T	17	44.0	13.0	7.0	Bolind.	40	3	Øivind Hansen, Skippernes

1) Omb. 1935. 2) Omb. 1929. 3) Omb. 1930. 4) 5) Omb. 1943. 6) Omb. 1931. 7) Omb. 1940.

* Rekvirert eller chartret av Wehrmacht.

F-S Sorøysund — F-T Talvik.

Farkostens nummer art og navn	Anvendelse	Materiale Byggeår	Lengde	Bredde	Dybde	Muskin, navn	Antall HK	F. & fangstb.	Eierens (den korresponderende reders) navn og postadresse
52 Ms Eivåg	ft	T'38	28.5	9.7	3.0	Heimdal	11	1	Steinar Holmgren, Eidvågeid
53 Må Sjøgutten ¹⁾	f	T'?	25.0	8.0	2.5	Bolind.	5	1	Gunnar Nakken, Indrefj. pr. Hammerfest
54 Ms Odd	k	T'00	37.6	13.2	6.6	Bolind.	20	4	Gudrun Thomassen, Kårhamn
55 Mk Ragnvald	h k	T'39	36.5	14.0	6.5	Union	30	2	Nils Pedersen m fl, Eidvågeid
56 Ms Samhold	t	T'04	48.0	16.0	7.5	Brunv.	28	1	Jensen & Søner, Forsøl pr. Hammerfest
57 Ms Lillegutt	f	T'37	23.0	8.0	4.0	Sabb	5	1	Age Jacobsen, Skarvfjordhamn
58 Mk Lilla	k h	T'39	45.0	14.0	7.0	Wichm.	30	1	Nils Mikalsen m fl, Eidvågeid
59 Mk Anni	f	T'25	32.0	12.0	5.0	Bolind.	12	1	Anette Berg, Kårhamn
60 Ms Fremtid	k	T'13	36.0	11.5	6.0	Drott	20	4	Arnt Brun, Kårhamn
61 Ms Erna	k	T'23	33.0	10.5	5.0	Skandia	20	2	Edor Olsen, Langstrand
62 Ms Defender	k	T'14	37.0	12.4	5.0	Grei	20	2	O Holmgren, Eidvågeid
63 Ms Prøven	f	T'39	28.0	10.0	5.0	Volda	10	1	Ole Johan Olsen m fl, Bårdsfjord pr. Gåshøpen
64 Må Gevinst	f	T'39	18.0	6.0	2.0	Marna	3	0	Alfred Somby, Mefjord, Sorøy
65 Må Arna ²⁾	ft	T'28	26.0	8.5	4.0	Rapp	10	1	Kristian Olsen m fl, Sandøybotn
66 Må Per	f	T'38	19.0	5.5	2.0	Wichm.	2	0	Hemming Henriksen, Sletnes i Sorøy
68 Ms Svensken	k	T'30	34.0	11.0	5.0	Bolind.	15	4	H Olsen m fl, Sletnes, Skippernes
69 Ms Odvar	k	T'31	24.0	7.5	4.0	Sabb	5	1	Richard Jensen, Kårhamn
70 Må Fiskerjenta	f	T'30	19.0	6.0	2.2	Sabb	3	0	Alfred Olsen, Skarvfjordhamn
71 Mk Ruth ³⁾ *	ta	T'13	47.0	13.5	6.0	Bolind.	25	1	R Normann, Melkø, Hammerfest
72 Må Eira	f	T'80	20.3	5.0	1.6	Rapp	4	0	Alf Johansen m fl, Eidvågeid
73 Ms Duen	f	T'?	25.5	6.8	3.0	Sabb	5	1	Ole A Henriksen, Seines pr. Kårhamn
74 Må Astrid	f	T'15	22.0	5.5	1.5	Sabb	5	0	Henrik Lyder, Mefjord
75 Mk Tora	t	T'?	51.3	19.5	7.1	Norma	45	1	Petter Kvalsvik m fl, Skippernes
76 Må Maiblomst	f	T'38	19.0	5.3	2.5	Sabb	3	1	Karl Larsen, Storelv
77 Ms Ekko	f	T'28	26.0	9.3	3.5	Marna	8	0	Hans Evjen, Kårhamn
78 Ms Bjørg	ik	T'10	48.8	17.0	7.1	Union	50	5	A Bruun m fl, Sletnes, Skippernes
79 Må Thor	fk	T'32	24.0	7.5	3.0	Rapp	4	1	Pernille Kvalsvik, Skippernes
84 Mk Dagny	k	T'14	38.8	12.0	5.0	Volda	22	2	H Mikalsen m fl, Eidvågeid
88 Ms Snorre	tk	T'16	41.0	14.5	6.0	Heimdal	25	3	J Kvalsvik, Mefjord
92 Ms Wickmann	k	T'32	26.0	8.0	3.5	Wichm.	6	1	Ole Aslaksen, Kårhamn

F-T Talvik merkedistrikt.

1 Mk Hermes	2 afk	T'17	59.5	16.1	6.6	Bolind.	40	1	Fr. Ingebrigtsen, Komagfjord
2 Ms Nyeggen	t	T'12	49.9	16.3	6.3	Rap	35	3	Ingv. Nyvoll m fl, Korstjorden
3 Ms Brødrene	lk	T'11	49.3	17.2	7.2	Rap	45	7	Nyvolls notbruk, Korstjorden
4 Må Kari	f	T'34	19.0	5.0	3.0	C. Perf.	2	0	Tr. Pettersen m fl, Kviby i Alta
5 Må Morild ⁴⁾	f	T'37	18.2	5.5	2.7	Wichm.	2	0	Johan E Eriksen, Simavik
6 Må Tur	f	T'40	25.0	8.0	4.0	Wichm.	6	1	Fredrik Falsen, Isnestøften
7 Ms Dianna	kf	T'12	36.0	12.5	6.9	Rap	18	2	Sig. Mortensen, Lerristjord, Store
8 Ms Draugen	h	T'15	32.0	9.5	4.0	Union	15	1	Nils Mortensen, Storsandnes
10 Må John	f	T'33	20.6	5.7	2.7	Drott	6	0	John Nango, Komagfjord
11 Ms Tranen	kfl	T'11	49.0	16.8	8.1	Alpha	18	5	Lauritz Johansen, Sopnes
12 Ms Enighet	kf	T'11	45.5	16.3	7.0	Wichm.	25	0	Ole Andersen m fl, Storekorsnes
13 Ms Melsvik	kf	T'11	42.7	15.5	9.5	Union	30	4	Jens Hansen m fl, Talvik
14 Må Glimt	fk	T'36	21.0	6.4	3.0	Sabb	4	0	Hagbart Pedersen, Altneset

1) Omb. 1935 og 1944. 2) Omb. 1942. 3) 4) Omb. 1940.

* Rekvirert eller chartret av Wehrmacht.

Farkostens nummer art og navn	Anvendelse	Materiale	Bygget	Langde	Bredde	Dybde	Maskin, navn	Antall HK	F. & fangslib.	Eierens (den korresponderende reders) navn og postadresse
16 Må Ormen	f	T	30	25.0	6.0	3.0	Sterk	4	0	Bertrand Thomassen, Altneset
17 Ms Sjøveien	k	T	11	44.0	15.0	7.0	Brunv.	30	5	Sverre Bredal, Talvik
18 6/å Havblikk	f	T	42	20.0	5.5	3.5	—	—	0	Haakon Andersen, Leirbotn
19 Ms Forsøket	fk	T	30	26.0	8.5	4.0	Stabil	6	0	J Ingebrigtsen m fl, Storekorsnes
21 Mk Linnest*	k	T	31	48.9	16.4	7.9	Union	40	4	Nils E Nilsen m fl, Lerrisfjord
23 Mk Svane	f	T	38	27.0	7.5	4.0	Sabb	5	0	Per M Nuth, Kvalfjord
24 Mk Vally*	k f	T	17	35.7	13.8	5.7	Munkst.	28	3	J B Digre m fl, Storsandnes
25 Mk Alka 1*	ft	T	37	47.4	15.6	7.0	Bolind.	60	4	Alf Pedersen, Kvalfjord
27 Ms Vaskebjørn	f	T	39	25.0	7.5	3.5	Sabb	5	0	Erling Andreassen m fl, Isnestofte
28 Mk Elida	k f	T	19	40.0	13.5	7.0	Bolind.	30	1	Isak Isaksen, Lerrisfjord, Store
29 Ms Fram ²⁾	fk	T	12	34.0	11.0	5.5	Helseth	10	1	Johs Frsk, Korsfjorden
30 Må Vårblomst	t f	T	38	21.0	6.0	2.0	Skandia	4	0	Andr. Eriksen, Leirbotn
31 Mk Sverre ³⁾	fk	T	11	52.2	16.1	6.8	Bolind.	32	6	Jens Ellingsen m fl, Korsfjorden
32 Mbk Sofie	k f	T	05	35.0	11.5	7.5	Bolind.	20	0	Hjalmar Kortsen, Korsfjorden
33 Ms Brodrene 3	fk	T	18	28.0	7.4	5.0	Wichm.	10	0	Ingvald Mathisen m fl, Altneset
34 Mk Sollys	fk	T	16	30.0	10.5	4.0	Alpha	8	0	Oskar Jakobsen, Skillefjord
35 Må Ane ⁴⁾	f	T	?	21.0	6.0	2.3	Wichm.	2	0	Johs. Småvik, Kongshus
36 Ms Håbet*	k f	T	12	37.0	13.0	6.0	Skandia	25	1	Karl Mortensen, Tappeluft
37 6/å Vega	f	T	36	20.0	7.0	2.5	—	—	0	Petter Strand, Leirbotn
39 Mk Minerva	fk	T	10	43.0	13.2	6.0	Brunv.	25	5	K O V Murberg m fl, Lerrisfjord
40 Ms Nordlys*	fl	T	12	46.0	15.5	6.0	Finnøy	50	5	Odin Simonsen m fl, Talvik
41 Ms Ålen	fk	T	?	33.0	9.5	3.0	Grei	8	1	Bjorg S Steffensen, Hakkstaben
42 Mk Norge*	t	T	15	55.5	14.5	6.5	Wichm.	25	2	Hakon Korsnes, Storekorsnes
44 Mk Leif ⁴⁾	k f t	T	29	40.0	10.0	4.0	Union	15	0	Leif Berg, Hakkstaben
45 Mk Håbet	k f	T	20	38.0	13.0	5.0	Wichm.	20	1	K Johansen m fl, Leirbotn
46 Mk Albatros	k f	T	26	43.8	14.0	6.8	Avance	25	2	Hans Thomassen m fl, Kongshus
48 Må Teisten	fk	T	29	22.5	7.5	4.0	Rap	4	0	Salmar Johansen, Mjånes i Finnmark
50 Mk Hilma	k	T	25	40.0	13.0	6.0	Wichm.	25	1	Anton Arild m fl, Kongshus
52 Ms Samma- gutt	k f	T	39	29.8	10.5	3.4	Heimdals	7	0	Joh. S Johansen m fl, Kvalfjord
53 10/å Torden- skjold	f	T	?	33.6	10.5	4.2	—	—	5	Jens B Digre m fl, Storsandnes
54 Mk Åse	k f	T	30	66.9	16.5	9.0	Grei	45	1	Nikolai Pedersen, Kvalfjord
55 8/å —	f	T	28	20.0	5.0	2.5	—	—	0	Everin Hansen, Kongshus
56 Må Fiskergutt	f	T	32	24.4	6.0	2.0	Sabb	3	0	Einar Storvik m fl, Leirbotn
57 Ms Klepp	fk	T	34	28.0	9.0	4.5	Union	7	0	Emil Johannessen, Storsandnes
58 Mk Ørn	fk	T	39	36.5	11.3	6.0	Wichm.	16	0	Bjarne Nilsen m fl, Lerrisfjord
59 Må Klover 3	f	T	38	21.0	6.3	2.3	Sabb	4	0	Edel Steffensen, Hakkstaben
60 Mk Pilen	fk	T	16	35.0	10.0	5.0	Skandia	18	1	Halfdan Pedersen, Altneset
61 Må Sterk	f	T	37	22.5	6.4	4.0	Sterk	4	0	Alf M Heivik m fl, Russeluft
62 Mk Venus ⁵⁾ *	t fl	T	18	54.0	16.0	8.0	Bolind.	40	4	L P Olsen m fl, Kviby i Altafjord
64 Må Hæglund	f	T	32	22.0	7.0	3.5	Sabb	3	0	O Hansen, Lokkerfjord, Øksfjord
65 6/å Lillearøy	f	T	38	20.0	5.0	3.0	—	—	0	Ole Småvik m fl, Kongshus
66 8/å Løveren	fk	T	02	24.0	6.5	3.0	—	—	0	J Thomassen Arøy, Kongshus
67 Må Lille Grei	fk	T	17	23.0	6.0	3.0	Wichm.	2	0	H Thomassen Arøy m fl, Kongshus
68 8/å Gnøisenau	f	T	61	18.0	6.0	2.0	—	—	0	J Bartholdsen, Kviby i Altafjord
69 Ms Svanen ⁶⁾	fk	T	09	24.0	9.0	6.0	Alpha	6	0	Ingvald Johansen, Tappeluft
70 Må Måken	f	T	40	22.5	7.8	4.0	Sabb	5	0	Einar Steffensen, Grandnes, Hakkstaben
71 8/å —	k f	T	02	34.0	8.0	4.0	—	—	0	Anders Falsen, Isnestofte
72 Mk Risør	t	T	12	56.0	13.5	8.0	Avance	55	0	Alf Diedrich Hofseth, Isnestofte

1) Omb. 1932 og 1939. 2) Omb. 1942. 3) Omb. 1950. 4) 6) Omb. 1959. 5) Omb. 1957.

* Rekvirert eller chartret av Wehrmacht.

F-T Talvik — F-VH Vardø herred.

Farkostens nummer art og navn	Anvendelse	Materiale	Byggeår	Lengde	Bredde	Dybde	Maskin, navn	Antall HK	f. & fangsstb.	Eierens (den korresponderende reders) navn og postadresse
73 Ms Skandia ¹⁾	k f	T	39	22.0	6.0	4.0	Skandia	4	0	Otto Olsen, Lilledal, Leirbotn
76 Ms Trygg	k	T	27	25.0	7.5	3.0	Sabb	5	0	Afanasi Balandin, Hakkstabben
77 Mk Komagfjord	l k	T	23	45.7	15.8	6.6	Skandia	40	7	Rolf Andersen m fl, Komagfjord
79 6/å Trygg	f	T	30	18.0	4.9	2.0	—	—	0	Ragnar Anderssen, Leirbotn
80 Mk Duen	k f	T	34	42.6	15.7	6.7	Union	40	4	Nils Oskar Olsen m fl, Storsandnes
81 8/å —	f	T	18	22.0	5.4	2.3	—	—	0	Ragnvald Olsen, Kongshus
82 Må Harmonien	f	T	32	27.0	8.0	4.0	Sabb	5	0	Aslak Johannessen, Skillefjord
83 Mk Brødre	k	T	16	40.0	14.5	6.5	Wichm.	25	1	G I Kjærringdal, Tappeluft
84 6/å Linjen	f	T	41	21.0	5.7	2.8	—	—	0	Ansgar Strand m fl, Leirbotn
85 Må Kvalfjord	l f k	T	25	22.3	6.4	3.2	Heimdals	4	0	Heimdals motorfabrik v/ Alf Pedersen, Mjånes i Finnmark
86 8/å Glimt	f	T	?	25.5	5.8	2.3	—	—	0	Alfred Olsen, Kongshus
87 Må Lomen	f	T	22	25.0	7.5	3.0	Rapp	6	0	Ragnv. Mikkelsen, Store Lerresfj.
88 Må Laksen	f	T	31	22.0	7.3	3.0	Heimdals	5	0	A Persen, Klubbenes i Alafjord
89 Mk Delphin	f k	T	15	27.0	8.0	3.5	Rap	7	0	Kr. Sjursen m fl, Nyvoll i Altafjord
90 8/å Egil	f	T	24	24.0	6.0	2.5	—	—	0	Jens Hansen, Kongshus
91 Ms Tor	f	T	23	27.5	9.0	5.0	Alpha	4	0	Hjalmar Elvedal, Tappeluft
92 Ms Kåre	k f	T	27	30.0	10.0	6.0	Bolind.	10	0	Eilert Ludviksen m fl, Korsfjorden
93 Ms Fiskargutt	f	T	39	23.6	9.6	4.3	Union	7	0	Johan P Johansen., Kvalfjord
96 Må Skilling ²⁾	f k	T	28	24.0	8.5	3.8	Sabb	5	0	Peder I Samuelsen, Simavik
99 Mk Kvalfjord ³⁾	f k	T	33	61.0	16.5	8.5	Wichm.	50	9	Alf Pedersen, Kvalfjord
101 Mk Alta	k f	T	31	37.5	12.5	6.0	Union	20	1	Joak Thomassen, Komagfjord
104 Ms Dagny	f k	T	15	34.0	11.0	5.0	Rap	12	1	O Ingebrigtsen m fl, Storekorsnes
105 Må Kvikk	f k	T	37	22.0	7.5	3.5	Sabb	3	0	Roy Isaksen, Talvik
106 Ms Marit	f k	T	34	26.0	8.2	4.2	Sabb	5	0	Osvald Larsen m fl, Simavik

F-TN. Tana merkedistrikt.

1 6/å Pål	f	T	25	17.0	5.0	2.0	—	—	0	Alf Pettersen, Vestertana
5 6/å Reidun	f	T	30	20.0	7.0	3.0	—	—	0	Alf Pettersen, Vestertana
6 Må Fisken	f a	T	16	33.0	9.0	6.0	Rapp	8	0	Simon Mathisen, Torhop
8 Ms Fiskar	k f	T	29	25.0	9.0	4.0	Hein	7	0	Olav Johansen m fl, Vestertana
9 Må Bølgen	f	T	35	24.0	6.5	4.8	Sabb	5	0	Ingolf Schanche, Austertana
10 Må Sabben	f	T	29	18.0	6.0	4.0	Sabb	3	0	Anders Samuelsen, Tana
25 Mkr Klara	t	T	43	46.0	13.5	7.0	W.Diesel	50	0	P A Brekkan, Tana
30 Ms Sjølov	f k	T	33	26.0	8.5	3.5	Rapp	7	0	Kristian Borresen, Vestertana
31 Ms Teisten	f	T	35	22.0	7.0	3.0	Sabb	3	0	Simon Mathisen, Tana
33 Ms Alken	f	T	37	23.0	8.0	5.0	Sabb	3	0	Jobs. Mathisen, Smalfjorden
34 Ms Alma	f k	T	36	25.0	9.0	4.0	Wichm.	4	0	P A Brakkan, Tana
35 Må Erling	f	T	30	18.0	5.0	2.5	Sabb	3	0	Hans Hansen Borch, Vestertana
36 Må Svann	f	T	38	21.0	6.0	3.0	Borr	4	0	Nils Gunnar Johansen, Lavonjarg
37 Må Trygg	f	T	39	22.0	6.4	2.2	Borr	4	0	Sverre Henriksen, Lavonjarg
38 Må Sabb	f	T	39	20.0	5.0	3.0	Sabb	3	0	Nils Olsen, Lavonjarg
39 Må Marit	f	T	38	19.0	4.5	2.3	Sabb	3	0	Anders Olsen, Bonakas
40 Må Tor	f	T	?	19.0	6.0	3.0	Sabb	3	0	Hans Nilsen, Austertana
41 Ms Øskarnes	f	T	19	24.0	6.0	2.0	Sabb	5	0	Sabba A Andersen m fl, Torhop

F-VH. Vardø herred merkedistrikt.

1 Mk Fremtiden*	k h	T	23	38.0	12.0	5.0	Rapp	29	0	Randolf Bendiksen m fl, Kiberg
3 Mk Fremad	k	T	34	42.6	15.7	6.7	Brunv.	40	1	Magnus Olsen m fl, Båtsfjord

1) Omb. 1936. 2) Omb. 1937.

* Rekvirert eller chartret av Wehrmacht.

Farkostens nummer art og navn	Anvendelse	Materiale Byggeår	Lengde	Bredde	Dybde	Maskin, navn	Antall HK	f. & fangstb.	Eierens (den korresponderende reders) navn og postadresse
4 Ms Laila ¹⁾	k h	T 08	33.0	12.0	5.0	Gideon	18	0	Paul Pedersen, Hamningberg
6 Mk Spurven*	k h	T 39	42.0	14.0	6.5	Union	30	0	Osvald Strige m fl. Kiberg
8 Må Proven	k	T ?	26.0	5.0	3.0	Rap	4	0	Paul Pedersen, Hamningberg
11 Ms Harbak	f k	T 33	28.0	9.5	4.5	Bolind.	12	0	Bj Nilssen, Hamningberg
12 Ms Falken ²⁾	k	T 28	28.0	9.5	5.0	Populær	6	0	Henning Jensen, Syltefjord
14 Må Sabb	k	T 32	24.0	7.0	3.5	Sabb	5	0	Leif Nordby, Båtsfjord
15 Mk Glimt*	h k	T 16	38.0	14.0	7.0	Bolind.	25	0	Hilmer Hansen, Kiberg
20 Ms Pluggen	f	T 33	24.0	8.0	3.0	Union	7	0	Søren Robertsen, Båtsfjord
22 Ms Feilen ³⁾ *	k	T 13	36.0	12.0	6.0	Skandia	10	0	Frantz Mathisen m fl. Kiberg
25 Må Liv	k	T ?	21.0	6.5	3.0	Sterk	4	0	Johs. Paulsen, Kiberg
26 Ms Harafjeld	k	T 39	34.3	11.5	4.8	Rapp	17	0	Gideon Åsjord m fl. Hamningberg
27 Mk Klubben*	k f	T 17	38.3	12.8	5.0	Bolind.	20	0	Leif Nordby, Båtsfjord
28 Må Øya	k	T 37	18.5	6.5	2.5	F. M.	4	0	Bjarne Nilsen, Vardø fyr
29 Må Lykken	k	T ?	23.0	6.5	3.0	Sabb	3	0	Generius Svendsen, Båtsfjord
32 Ms Spillum ⁴⁾	k	T 29	26.0	9.4	3.8	Sabb	5	0	Henry Rasmussen, Hamningberg
34 Må Arne	k	T 26	21.0	6.5	3.5	Grei	5	0	Ole Løkaas, Båtsfjord
35 Mk Lerken*	a	T 18	45.1	15.6	6.6	Union	40	0	Job Abrahamsen, Kiberg
36 Ms Proven	k	T 13	28.0	9.0	4.0	Bolind.	8	0	Thorleif Vaggelid, Kiberg
37 Mk Frigg*	h k	T 18	49.0	14.0	7.0	Rapp	35	4	Jacob Eriksen, Båtsfjord
38 Ms Ternen	k	T 36	32.2	11.2	5.3	Bolind.	10	0	Bertnel Bendiksen m fl. Kiberg
41 Må Turisten	k	T 29	22.0	8.5	4.0	Gideon	5	0	Ole Saleng, Båtsfjord
42 Må Glimt	k	T 40	23.5	6.5	2.5	Sabb	4	0	Leander Johnsen, Båtsfjord
44 Må Marna	k t	T 17	22.5	6.5	3.3	Marna	5	0	Lorentz J Kilvær, Båtsfjord
45 Ms Randi	k	T 37	27.5	9.7	4.0	Brunv.	7	0	Gustav Valen, Kiberg
46 Mk Nordfjord	f k	T 29	37.5	11.0	6.0	Union	20	0	Henry Johansen, Båtsfjord
47 Ms Thor	k	T 28	28.0	9.0	4.5	Heimdal	11	0	Einar Martinussen, Båtsfjord
48 Må Hobby	k	T 38	20.0	6.0	3.0	Sabb	3	0	Helmer Ottesen, Båtsfjord
49 Må Pluto	k	T 39	21.5	6.0	2.8	Sabb	3	0	Otto Abrahamsen, Båtsfjord
51 Må Laksen	k	T 36	20.5	6.0	3.0	Sabb	4	0	Hinberg Henriksen m fl. Smelror
53 Må Havella	k	T 41	23.0	7.5	5.0	Rapp	6	0	Rudolf Bjekola, Kiberg
65 Må Ærfuglen	k	T 28	17.0	5.0	3.0	Sabb	3	0	Ivar Jørgensen, Kiberg
57 Må Thormod	f	T 31	19.0	6.5	4.0	Rap	4	0	Arne Svendsen, Syltefjord
61 Ms Frits	k	T 33	21.0	7.0	3.3	Rap	4	0	An'on Eines, Hamningberg
62 Ms Flink	f k	T 36	24.0	8.0	2.5	Rapp	7	0	Harald Johansen, Båtsfjord
63 Ms Mira ⁵⁾	k	T 12	38.0	13.0	7.0	Finnøy	20	0	Elise Eriksen, Kiberg
64 Ms Peter	k	T 34	24.0	8.0	4.0	Sabb	5	0	Leif Johansen m fl. Båtsfjord
65 Må Lur	k	T 36	18.0	5.8	2.5	Sabb	3	0	Arvid Johansen, Båtsfjord
66 Ms Tangen	k	T 34	23.0	8.0	3.5	Sabb	5	0	Rolf Pedersen, Nordfjord i Syltefj
67 Ms Ero	k	T 33	20.0	6.5	3.0	Rapp	4	0	Olaf Endresen, Syltefjord
68 Må Uroa	k	T 24	21.0	7.0	3.5	Sabb	3	0	Leander Johnsen, Hamningberg
69 Må Teisten	k f	T 32	21.0	7.0	2.0	Sabb	3	0	Paul Pedersen, Hamningberg
70 Må Lyn*	k	T 33	21.0	7.0	2.0	Sabb	3	0	Th Torbjørnsen m fl. Hamningberg
71 Ms Gerd	k	T 16	33.6	12.0	6.3	Wichm.	10	0	Theodor Pedersen, Båtsfjord
72 Må Fart	k	T 34	19.0	6.0	3.0	Tenfj.	4	0	Hagbart Jensen, Syltefjord
73 Mk Snøgg	f k	T 31	24.0	7.0	4.0	Sabb	4	0	Erling Bjerk, Båtsfjord
75 Må Bjarne	k	T 37	19.5	6.5	4.0	Wichm.	4	0	Bjarne Nilsen, Syltefjord
76 Må Sjøblomsten	k	T 36	24.0	7.0	5.0	Bolind.	8	0	Aksel Raudlo, Kiberg
77 Ms Sigurd	k	T 30	28.0	10.0	5.0	Gideon	10	0	Thorbj. Hagen, Hamningberg
78 Ms Gerd	k	T 43	22.0	7.0	5.0	Rapp	4	0	Peder Olsborg, Båtsfjord
79 Må Roald	k	T 36	20.2	8.5	2.5	Sabb	3	0	Johan Pedersen, Syltefjord
80 Må Draugen	f	T 35	23.0	6.4	3.2	Sabb	3	0	Olai J. Larsen, Båtsfjord
81 Mk Vally	k	T 11	35.0	10.5	5.0	Rap	12	0	Georg Remso, Indre Kiberg

1) Omb. 1924. 2) Omb. 1938. 3) Omb. 1934. 4) Omb. 1935. 5) Omb. 1927.

* Rekvirert eller chartret av Wehrmacht.

F-VA Vardø herred.

Farkostens nummer art og navn	Anvendelse	Materiale	Byggeår	Lengde	Bredde	Dybde	Maskin, navn	Antall HK	F&fangstb.	Eierens (den korresponderende reders) navn og postadresse
85 Ms Jenta	k	T 33	33.7	11.0	5.5	Rapp	17	0	Magnus Strige m fl. Kiberg	
86 Ms Tor	k	T 28	28.0	9.0	6.0	Rapp	10	0	Alfr. Bakken, Vesterelv, Syltefj.	
87 Må Harpefjeld	k	T ?	21.0	7.0	2.5	Populær	4	0	Andreas Johansen, Hamningberg	
88 Ms Skarp	k	T 36	21.0	7.0	4.5	Tenfj.	3	0	Bjarne Vevik, Båtsfjord	
90 Må Fram	k	T 20	24.0	7.0	4.0	Rapp	4	0	Gunnar Lund, Syltefjord	
92 Ms Kåre	f	T 40	21.5	6.0	3.0	Rapp	7	0	Odd Haugsnes, Båtsfjord	
93 Mk Glimt	k	T 14	32.0	11.5	6.0	Grei	20	0	Birger Esbensen, Båtsfjord	
94 Mk Schamrock)	f k	T ?	25.0	7.2	3.2	Sabb	5	0	Håkon Wilsgård, Båtsfjord	
95 Må Prøven	f	T 28	24.0	8.0	4.0	Sabb	5	0	Arne Vilsgård, Båtsfjord	
97 Må Milo	k	T 30	24.4	7.4	3.7	Sabb	5	0	Georg Michelsen m fl. Syltefjord	
100 Ms Erling	k	T 31	26.0	9.0	4.0	Rap	7	0	Bjarne Nilsen, Hamningberg	
101 Må —	k	T 34	24.0	7.0	2.5	Sabb	5	0	Karl E Johansen, Båtsfjord	
102 Ms Måken?)	k f	T 31	23.0	7.0	3.0	Wichm.	4	0	Toralf Torgersen, Båtsfjord	
103 Ms Gokar	k	T 38	23.0	7.5	3.0	Rapp	7	0	Sverre Simonsen, Makkaur	
104 Må Trygg	k	T ?	23.0	7.0	3.0	Rapp	6	0	Erling Olsen, Smelror	
107 Ms Kvik	k	T 37	28.0	10.0	4.3	Rapp	10	0	Netta Vinje m fl. Makkaur	
108 Ms Lillegutt	k	T 38	23.0	8.0	3.3	Wichm.	6	0	Johan Mikkelsen, Makkaur	
109 Må Dokka	k	T 34	22.0	6.2	3.0	Rapp	4	0	Rikard Sørensen, Kiberg	
111 Ms Gunnar	k	T 37	27.0	9.0	4.0	Heimdal	7	0	Gunerius Jensen, Båtsfjord	
114 8/å Faks	k	T 17	32.0	8.0	5.0	—	—	0	Krist. Wilhelmsen, Båtsfjord	
115 Ms Åse	k	T 32	30.0	10.5	5.0	Rap	12	0	Normann Pedersen, Kiberg	
116 Ms Skarberg	k f	T 32	28.0	8.0	3.0	Trums	6	0	Johannes Rotnes, Båtsfjord	
117 Ms Andor	f k	T 28	23.0	8.0	3.7	Gideon	5	0	Harald Hansen m fl. Syltefjord	
118 Ms Duen	k	T 36	26.0	9.0	3.5	Rapp	10	0	Anton Høien, Hamningberg	
120 Ms Margit	f k	T 25	31.0	10.0	5.5	Populær	8	0	Bjarne Olsen, Smelror	
123 Ms Luringen	k	T 37	22.0	8.0	4.5	Union	7	0	Leif Nilsen, Syltefjord	
124 Må Laksen	f*	T 38	20.0	8.0	2.6	Sabb	3	0	Mikal Jonassen, Båtsfjord	
125 Mk Lomen	k	T 13	35.2	11.8	6.0	Bolind.	12	0	Markus Olsen, Kiberg	
126 Ms Elly	k	T 23	25.5	9.0	4.0	Rapp	7	0	Johan Bang, Syltefjord	
127 Må Frigg	k	T 24	33.0	11.0	4.0	Rap	17	0	O Wilsgård, Hamningberg	
128 Må Won	k	T 38	20.0	6.0	3.0	Rapp	4	0	Alf Smelror, Hamna i Syltefjord	
130 Ms Ora	k	T 24	26.0	8.5	4.0	Bolind.	5	0	Ludvig Vasshaug, Kiberg	
131 Ms Duen	k	T 37	23.0	7.5	2.8	Rapp	5	0	Leander Johnsen, Hamningberg	
133 Ms Nor	k	T 38	31.0	11.0	5.0	Union	10	0	Nathander Larsen, Båtsfjord	
134 Mkr Vilfred	k h	T 39	31.0	10.5	4.0	Union	10	0	W Andreassen, Hamningberg	
135 Ms Thor	k	T 39	31.5	10.9	3.2	Volda	7	0	Ingv. Skattør Makkaur	
136 Må Edit	k	T 37	21.0	6.7	2.8	Sabb	3	0	Hemming Larsen, Kiberg	
138 Må Enok	k	T 35	19.5	6.5	3.0	Sabb	3	0	Enok Henriksen, Båtsfjord	
139 Ms Arild	k	T 39	22.5	7.5	3.5	Sabb	5	0	Ragnv. Olsen, Hamna i Syltefjord	
140 Må Prøven	k	T ?	21.0	6.0	4.0	Sabb	3	0	Birger Esbensen, Hamningberg	
141 Må Prøven	k	T 24	24.5	8.0	3.5	Favorit	4	0	J N Hansen, Indre Syltefjord	
142 Må Sabb	k	T 34	20.3	6.0	2.5	Sabb	3	0	Kristoffer Wilhelmsen, Båtsfjord	
143 Må Tyvholmen	k	T 34	21.0	5.0	3.0	Gideon	3	0	Karl Lystad, Smelror	
144 Må Pelle	k	T ?	20.3	6.7	3.0	Tenfj.	3	0	Johan Bang, Syltefjord	
145 Må Alken	k	T 34	25.5	8.5	3.0	Rapp	7	0	Heidly Hansen, Båtsfjord	
146 Må Snabben	k	T 25	21.0	7.0	3.0	Sabb	3	0	Bjarne Esbensen, Hamningberg	
148 Må Lomen	k	T 10	23.0	6.5	4.3	Sabb	5	0	Kåre Pedersen, Båtsfjord	
149 Må Ida	k	T 31	22.0	6.0	2.5	Sterk	5	0	Osvald Salmila, Kiberg	
151 Må Småen	k	T 38	22.0	8.0	4.0	Wichm.	4	0	Olaf Sørensen, Kiberg	
152 Må Teisten	k	T 30	19.5	7.0	4.0	Tenfj.	3	0	Karly Karlsen, Båtsfjord	
153 Ms Draugen	f	T ?	24.0	8.0	3.5	Sabb	5	0	Paul Pedersen, Båtsfjord	
163 Ms Fram	k	T 38	26.0	9.0	4.0	Volda	7	0	Amandus Larsen, Båtsfjord	
164 Må Per	f k	T 28	28.0	8.2	3.2	Bolind.	8	0	Rudolf Nilsen, Kiberg	
165 Må Anna	f k	T 27	23.0	8.0	4.5	Sabb	5	0	Karl E Johansen, Båtsfjord	

Farkostens nummer art og navn	Anvendelse	Anvendelse	Byggeår	Lengde	Bredde	Dybde	Maskin, navn	Antall HK	F.&fangstb.	Eierens (den korresponderende reders) navn og postadresse
----------------------------------	------------	------------	---------	--------	--------	-------	-----------------	-----------	-------------	--

Troms fylke.

T-H. Harstad merkedistrikt.

1 D Viking*	k	S 90	111.7	16.7	10.9	Damp	153	2	A/S Hålogalands Nye D/S, Harstad
2 Må Thor	f	T 30	15.0	5.0	3.0	Bones	2	0	Jens Ellingsen, Harstad
3 Må Rolf	f	T 20	20.0	5.5	3.0	Sabb	5	0	Henry Johansen, Harstad
4 Mk Colibri	ft	T 64	77.2	20.0	8.6	Normo	40	3	Sverre Bornø, Harstad
5 Må Duen	f	T 43	19.0	6.0	4.0	Sabb	3	0	Rolf Larsen, Harstad
6 Mkr Kasfjord	kh	T 41	81.0	18.0	9.7	Union	120	1	Harstad D/S-selskap A/S, Harstad
7 Ms Polara*	k	T 10	48.4	15.7	5.7	Levahn	22	0	Alvind Jakobsen, Harstad
8 Mk Viking	k	T 19	46.0	15.8	6.6	Wichm.	30	6	Trygve Bornø, Harstad
9 Mk Havblikk 2	kt	T 17	60.5	15.7	6.9	Bolind.	40	1	Leif Bornø, Harstad
10 D Kven	kft	S 08	85.1	17.3	8.5	Damp	120	3	A/S Harstad D/S, Harstad
11 Må Ibo	ff	T 26	20.0	5.5	2.5	Sabb	3	0	Leif Helø, Harstad
12 Må Gunn	f	T 36	21.0	5.0	3.0	Sabb	4	0	Reidar Norum, Harstad
13 Må Børr	f	T 32	19.0	5.8	2.8	Børr	4	0	K Grande v/ K Pedersen, Harstad
14 Må Hurtig	fk	T 14	26.0	5.5	3.5	Rapp	4	0	Kristian Pedersen, Harstad
16 Må Aul Gunhild	ff	T 32	21.5	6.0	3.7	Granstr.	4	0	Arne Johansen Ternes, Harstad
17 Mk Sjøfuglen ¹⁾ *	hk	T 66	75.7	20.6	10.5	Bolind.	80	4	Else Gotas, Harstad
18 D Uræd ²⁾ *	kh	T 99	101.2	18.4	8.8	Damp	156	4	Julie Våge, Harstad
20 Må Salkleppen	f	T 20	20.0	4.5	2.9	Fix	3	0	H Hemmingsen, Harstad
21 D Ertman*	h	S 07	129.0	23.1	11.6	Damp	450	0	A/S Harstad Trålerselskap, Harstad
22 Mk Antonet ³⁾	fk	T 12	87.4	21.3	7.7	Bolind.	80	3	Karl Pedersen, Harstad
23 Må Per	f	T 42	22.0	7.0	3.0	F. M.	10	0	Karl Aug. Bjørkås, Harstad
24 Mk Godøy	kfh	T 25	36.2	13.8	5.6	Bolind.	25	3	J M Schjeldrup m fl, Harstad
25 Ms Alken	f	T 32	26.8	9.4	4.0	Rap	7	1	O Hansen Seljord, Harstad
26 Må Bjarne	f	T ?	18.0	5.0	4.0	Sabb	3	0	Egil Andreassen, Harstad
27 Må Dux	f	T 39	20.1	5.7	2.9	Dux	6	0	Håkon Pedersen, Harstad
28 Må Fix 2	f	T 32	20.0	5.5	3.4	Fix	4	0	Karl Pedersen, Harstad
29 Må Sterk	f	T 37	24.0	7.8	3.0	Sterk	5	1	Eilmar Paulsen, Harstad
30 Må Ole Petter	f	T 35	23.8	6.0	3.0	Grei	4	0	Iugvald Granås, Harstad
31 Må Gunnar	f	T 32	17.0	7.5	4.0	F. M.	2	0	Nils Gunnar Bendiksen, Harstad
33 Må Kvikk	f	T 33	21.1	6.4	3.2	F. M.	4	0	K. Bitterstad, Harstad
35 Mj Synia*	t	T 82	66.4	19.6	7.4	Bolind.	40	1	S Schjelderup, Harstad
37 Mk Osvald*	f	T 33	33.0	9.5	5.0	Stabil	19	1	Jenny Valseth, Harstad
38 Må Vist	f	T 30	15.5	4.5	2.0	Excell.	2	0	Otto Susæg, Harstad
39 Ms Rapp*	fk	T 40	26.0	8.9	3.7	Rapp	7	1	Simon Sørensen, Harstad
40 Må Proven	ft	T 23	20.0	5.8	2.4	Fix	3	0	Lauritz Larsen, Harstad
41 Ms Brura ⁴⁾	ft	T 10	46.0	12.0	5.0	Avance	25	1	Kr. Strom, Harstad
43 Må Ola	f	T 36	30.0	10.0	4.5	Bilm.	27	1	Ole Våge, Harstad
44 Må Elif	f	T 28	15.0	4.0	2.2	F. M.	2	0	Edmund Bornø, Harstad
45 Ms Havsulen ⁵⁾	ft	T 19	56.0	17.0	9.0	Union	30	0	Karl Mollvik, Harstad
46 Må Delfin	f	T 30	26.0	5.8	3.0	Solo	8	0	Sevald Pedersen, Harstad
47 Må Alfa	f	T 20	19.5	5.5	2.5	Sabb	3	0	Iver Jensen, Harstad
48 Må Græn	f	T 23	19.5	5.5	2.5	Fix	3	0	Marius Knudsen, Harstad
49 D Solgløtt ⁶⁾ *	h	T 82	106.4	19.6	9.9	Damp	190	3	Alfred Larsen, Harstad
50 Mk Thore	hkf	T 29	40.0	12.0	6.0	Skandia	25	0	Karl Hamlet, Harstad
53 Må Veslefrigg	ft	T 32	20.0	6.0	2.5	F. M.	6	0	Konny Kroustad, Fugleberg, Harst.
54 Ms Hildur	tk	T 10	52.0	16.0	8.0	Levahn	20	0	Jermund Kind, Harstad
55 Ms Kontigent	ft	T 13	44.5	17.6	7.0	Bolind.	50	5	Edm. Bornø, Harstad

1) Omb. 1917. 2) Omb. 1919. 3) Omb. 1936. 4) Omb. 1920. 5) Omb. 1940. 6) Omb. 1928.

* Rekvirert eller chartret av Wehrmacht.

T-H Harstad — T-T Tromsø.

Farkostens nummer art og navn	Anvendelse	Materiale	Byggear	Langde	Bredde	Dybde	Maskin, navn	Antall HK	F. & fangstb	Eierens (den korresponderende reders) navn og postadresse
56 Må Liv	f	T	43	17.2	4.0	3.0	F. M.	4	0	Joh. Johansen Nordeng, Harstad
57 Må Anna	f	T	24	18.5	4.0	3.0	F. M.	3	0	Arild Pedersen, Harstad
60 Må Småen ¹⁾	f	T	32	23.0	8.0	4.0	Avance	6	0	William Olsen, Harstad
64 Må Ane Marie	f	T	89	18.0	5.0	4.0	C. Perf.	4	0	Ingv. Tvedt, Harstad
65 Må Oddmund	f	T	24	23.5	6.5	4.5	Sabb	4	0	Oddmund Tøllefsen, Harstad
66 Må Odd	f	T	36	22.0	6.0	3.0	Sabb	4	0	Sverre Bornø, Harstad
67 Ms Rolf	f	T	?	27.0	9.0	3.5	Skandia	10	0	Andr. Pedersen, Harstad
68 Ms Proven ²⁾	k f	T	24	33.0	10.0	6.0	Gideon	8	0	Håkon Nikolaisen m fl, Harstad
69 Ms Rigmor	f	T	29	26.0	8.6	3.5	Bones	6	0	Adolf Hansen, Harstad
70 Må Knut	f	T	25	24.0	8.0	3.5	Levahn	8	0	Harald Schrøder, Harstad

T-T. Tromsø merkedistrikt.

1 Mk Nordland	hit	T	20	74.0	20.0	11.0	Bolind.	80	5	A/S Rieber & Co., Tromsø
2 Ms Snille	k f	T	29	25.7	9.0	3.5	Heimdall	7	1	Sigurd Magnussen m fl, Tromsø
3 Mk Brødrene	k	T	14	39.0	13.0	6.0	Heimdall	20	6	M Albertsen, Tromsø
4 Må Tyra	k	T	31	26.6	6.9	4.2	Atlas	6	1	Severin Richardsen, Tromsø
5 Ms Sijerna*	h k f	T	13	51.9	17.4	7.6	Avance	30	5	Th. Henningsen, Tromsø
6 Mk Parten	k h	T	26	56.0	17.0	8.5	J. Munkt.	75	5	Håkon Rakkenes, Tromsø
7 Mk Nøkken*	k f	T	05	33.0	7.0	3.0	Bolind.	8	1	W Hansen, Strandgt. 6, Tromsø
8 Mk Alken 2*	h k f	T	26	46.9	14.0	7.0	Union	40	5	Søren Larsen, Tromsø
10 Ms Dagny ³⁾	k t	T	07	45.0	15.2	9.0	Wichm.	20	2	B Dybwad-Holmboe jr. m fl, Tromsø
11 Ms Sjøgutten ⁴⁾ *	k t	T	?	36.0	12.0	5.0	Bolind.	25	1	L. Schelderup, Tromsø
12 Mk Wichmann	h t	T	12	44.5	15.5	6.5	Wichm.	25	1	Jacob Dahl A/S, Tromsø
13 Ms Stern	f	T	?	18.0	5.0	2.0	Wichm.	2	0	Johan Eliassen, Tromsø
14 Må Thor	f	T	20	18.0	6.3	5.0	F. M.	4	0	Konrad Falck, Tromsø
15 Ms Måsen*	i	T	11	51.3	17.0	7.6	Bolind.	32	3	Paul Andreassen, Tromsø
16 Mk Hisø	i h k	T	08	84.4	22.7	11.5	Skandia	200	3	Rieber & Co. A/S, Tromsø
17 Mk Haggutten*	i k h	T	09	65.2	18.7	7.9	Avance	45	1	Harald Larsen, Tromsø
18 Mk Holand*	k h	T	16	50.4	17.0	7.6	Bolind.	40	1	B Dybwad Holmboe jr., Tromsø
19 Ms Paul	f	T	28	29.0	8.0	3.2	Brunv.	7	0	Harald Kristoffersen, Tromsø
20 Mk Rappen	f t	T	26	27.0	8.5	6.0	Rapp	14	0	Arnulf Føre m fl, Tromsø
21 Ms Tulla	ki	T	10	47.1	16.2	6.7	Bolind.	20	6	Harald Schjetne, Tromsø
22 Må Irene	f	T	39	19.0	5.5	2.5	Sabb	3	1	Johan Hansen, Tromsø
23 Mk Drift ⁵⁾	k h	T	98	66.9	18.2	7.9	Levahn	36	1	A/S Drift, Tromsø
24 Mk Quest	i	T	17	111.4	25.1	12.3	Wichm.	400	5	S/A Quest, Tromsø
25 Mk Eos ⁶⁾ *	t	T	76	74.0	18.0	8.0	Skandia	110	2	Arne Svendsen m fl, Tromsø
26 Ms Agnes-Marie*	i h v t	T	14	40.8	13.2	6.2	Brunv.	20	0	Morten Isaksen, Tromsø
27 Må Gerd	f	T	20	20.0	5.0	2.7	C. Perf.	8	0	Johan Albertsen, Tromsø
28 Må Snapp	k	T	?	23.5	7.0	4.0	Populær	6	1	Johan Eilertsen m fl, Tromsø
29 D Astoingen*	k h t	T	90	96.9	18.0	10.1	Damp	80	3	A/S Troms. Tromsø
30 Mk Ringsæl*	i k t	T	12	76.5	19.8	8.5	Bolind.	122	4	M Gudmundsen, Tromsø
31 Ms Enighet*	it	T	08	46.0	16.0	6.0	Rapp	35	2	Hans Johansen, Tromsø
32 M Kjekkk	f	T	39	22.0	6.0	3.0	Sabb	4	1	Julius Bardsen, m fl, Tromsø
33 Ms Finn	k	T	26	27.0	9.0	4.0	Bolind.	10	1	Anton Eilertsen, Tromsø
34 Mk Jens Mikal	t	T	38	36.0	10.2	3.8	Union	8	0	Tromsø Tønnfabrikk m fl, Tromsø
35 Må Bliken ⁷⁾	f k	T	19	26.0	6.5	3.5	Rapp	5	4	Hans Karlsen m fl, Tromsø
36 Ms Fremtid	k	T	07	46.0	16.0	6.0	Wichm.	25	4	Sverre Sørensen m fl, Tromsø
37 Mk Blåsel ⁸⁾	i h t	T	07	71.0	18.1	7.9	Bolind.	65	2	Partirederiet «Blåsel», Tromsø

1) Omb. 1944. 2) Omb. 1932. 3) Omb. 1939. 4) Omb. 1941. 5) Omb. 1913. 6) Omb. 1935. 7) Omb. 1925.

8) Omb. 1937.

* Rekvirert eller chartret av Wehrmacht.

Farkostens nummer art og navn	Anvendelse	Materiale Byggår	Lengde	Bredde	Dybde	Maskin, navn	Antall HK	F. & fangstb.	Eierens (den korresponderende reders) navn og postadresse
39 Ms Mira ¹⁾ *	k	T16	30.0	10.0	6.5	Bolind.	15	1	Jeremias Johansen, Tromsø
40 Må Gerd	fk	T36	23.0	6.4	3.4	Sabb	5	0	Håkon Eberg Olsen, Tromsø
41 Må Stella	tf	T24	21.0	5.0	4.5	Grei	4	0	Helge Mikkelsen, Tromsø
42 Ms Dagny ²⁾	k	T10	29.0	10.0	4.0	Grei	7	1	S Karlsen, Tromsø
45 D Ørnulf ³⁾ *	h	S97	92.6	16.1	8.0	Damp	110	6	A/S D/S Ørnulf, Tromsø
46 Må Asbjørn	f	T24	22.0	8.0	4.0	Favorit	3	0	Alf Olsen, Tromsø
48 Må Dagny	f	T?	28.0	9.0	3.5	Stabil	8	1	Konrad Halstensen, Tromsø
49 Ms Pluggen	f	T37	24.0	7.0	3.5	Børr	5	1	Andor Karlsen, Tromsø
50 Ms Elsa ³⁾	t	T09	47.3	16.3	6.8	Bolind.	15	2	Arthur Wilhelmsen, Tromsø
51 Ms Proven 3*	ik	T11	47.9	15.1	5.5	Skandia	50	2	Johan Tøllefsen, Tromsø
52 Må Ruggen	t	T?	37.0	12.3	4.6	Grei	20	0	Otto Holms Sønner, Tromsø
53 Må Rose	f	T30	24.5	7.0	4.0	Wichm.	4	1	Arvid Helland, Tromsø
54 Ms Norøy*	ft	T23	26.0	8.5	3.6	Børr	8	0	H Dreyer Olsen, Tromsø
55 Må Slepner	f	T39	20.0	5.0	3.5	Slepner	3	0	Agur Sørmo, Tromsø
56 Mk Polarijell	h ik f	T24	85.0	18.5	8.5	Union	120	4	Fangstredet «Polar», Tromsø
57 Må Lett	fk	T32	21.0	7.0	2.0	Sabb	5	0	Sivert Jakobsen, Tromsø
58 Mk Hilmar*	kf	T19	40.8	14.5	7.0	Wichm.	30	3	H Jensen, Tromsø
59 Mj Alsager	t	T67	61.4	19.9	8.7	Bolind.	40	1	Aroll Hansen, Tromsø
60 Mk Rosstjord*	ht	T39	73.8	18.6	7.8	Union	100	2	Håkon Wale, Tromsø
61 Mk Hanseat*	it	T07	69.2	18.8	8.0	Bolind.	80	4	Rieber & Co A/S, Tromsø
62 Må Fix	f	T03	22.0	6.0	3.0	Grei	3	0	Ingvart Johansen, Tromsø
63 Mk Norodd*	hk	T18	53.5	16.5	6.5	Grei	32	2	Petter Sørensen, Tromsø
64 Mk Mulegga	h	T37	60.0	16.8	8.4	Wichm.	50	1	Bjarne Hansen m fl, Tromsø
65 Mk Hulsin ⁴⁾ *	kh	T15	39.0	14.0	7.0	Bones	25	1	L Schjelderup, Tromsø
66 Må Trygg	f	T38	23.0	6.0	3.0	Sabb	5	0	Hans Berutsen m fl, Tromsø
67 Mkr Grimøy	ht	T41	103.0	22.0	11.0	Wichm.	150	2	A/S Nordkyst, Tromsø
68 Ms Per*	ft	T36	23.0	7.6	3.3	Sabb	5	0	Ragnvald Skogland, Tromsø
69 Må Kjapp	ft	T95	30.0	8.0	3.0	Grei	10	0	Osvald Jakobsen, Tromsø
70 Må Tor	ft	T35	24.0	6.5	4.0	Slepner	6	0	H Dreyer Olsen, Tromsø
71 Må Øvind	k f	T24	21.0	6.5	3.5	Rapp	4	0	Øvind Antonsen, Tromsø
72 Mj Freya	t	T77	56.3	18.4	7.4	Bolind.	50	1	Hjalmar Johansen, Tromsø
73 Må Teisten	f	T?	16.0	4.0	2.5	Sabb	3	0	Ragnvald Pettersen, Tromsø
74 Må Snogg ⁵⁾	f	T?	21.0	5.0	2.5	Marius	5	1	Halvard Heimkjær, Tromsø
75 Må Bonso	t sl	T25	23.0	5.5	2.5	Solo	10	0	Einar Enoksen, Tromsø
76 Ms Torak*	hk fa	T10	45.0	16.0	7.0	Brunv.	35	1	Håkon Pedersen m fl, Tromsø
77 Mk Monne*	h	T36	47.7	17.0	8.2	Skandia	50	1	Johan H Johansen, Tromsø
78 Mk Urd I*	hk	T30	43.0	13.7	6.5	Bolind.	35	1	Marselius Hansen, Tromsø
79 Må Amor	f	T?	20.4	6.4	3.0	Bilm.	30	0	Karl Willumsen, Tromsø
80 Må Halvard	f	T30	26.0	6.0	3.5	C. Perf.	6	1	Søren A Johannesen, Hungeren, Tromsø
81 Må Nusse	k	T39	23.0	7.5	4.0	Sabb	5	0	Egil O Jakobsen, Tromsø
82 Må Flukt	tf	T25	33.0	7.5	5.0	Bolind.	10	1	Kåre Kanch, Tromsø
83 Må Rabb	f	T25	24.0	8.5	2.5	F. M.	6	0	Rolf Søren, Tromsø
84 Mk Glimt	ft	T17	31.0	8.0	5.0	Tromsø	10	0	Harald J Larsen, Tromsø
85 Ms Ruth	k	T29	26.0	7.5	4.3	Sabb	5	1	K Borch, Tromsø
86 Ms Hjelma	it	T09	43.3	16.0	8.0	Levahn	32	1	Åge Kramer m fl, Tromsø
87 Må Per	f	T34	23.0	7.0	4.0	Rapp	6	1	Karl Pedersen, Tromsø
88 Må Tor	t	T20	20.0	4.0	3.0	C. Perf.	4	0	Audun F Nilsen, Tromsø
89 Må Jack	f	T22	22.3	4.8	3.2	F. M.	6	0	Arne M Sørensen, Tromsø
90 Må Enig	f	T29	21.0	6.3	3.4	Skandia	6	1	Johan A Jensen, Tromsø
91 Mk Selis	ik f	T17	103.8	23.4	11.4	Wichm.	300	6	J Austad m fl, Tromsø
92 Mk Fortuna	it	T85	100.5	22.0	10.0	Wichm.	300	3	A/S Rieber & Co, Tromsø

1) Omb. 1937. 2) Omb. 1927. 3) Omb. 1955. 4) Omb. 1941. 5) Omb. 1928.

* Rekvirert eller chartret av Wehrmacht.

Farkostens nummer art og navn	Arvendelse	Materiale Byggeår	Langde	Bredde	Dybde	Maskin. navn	Antall HK	U. & fangstb.	Eierens (den korresponderende reders) navn og postadresse
93 Må Turid	f	T41	15.0	5.0	3.5	B. Ø.	3	0	Johs. Reibo, Tromsø
94 Mk Fløya	f k	T28	46.0	15.0	7.5	Brunv.	42	6	Kristian Nyvoll, Tromsø
95 Må Sjøsprøit	f	T30	19.0	5.5	3.5	F. M.	3	0	Karsten Halstensen, Tromsø
96 Må Parat ¹⁾	k f	T20	27.0	9.0	4.0	Alpha	4	0	Johan Eliassen, Tromsø
97 Må Kobben	f	T27	20.0	5.5	3.0	Wichm.	2	0	Nils Pedersen, Tromsø
98 Må Torstein	f k	T34	30.0	9.5	4.0	Populær	10	1	Alfon Lockert, Tromsø
99 Mk Sterling	h t	T82	73.2	19.6	10.7	Bolind.	80	2	Otto Holms Søner m fl. Tromsø
100 Må Per	s	T28	18.0	4.5	2.7	Archim.	7	0	Normann Andersen, Tromsø
101 Mk Samagut ²⁾ * k t	t	T90	83.2	20.8	10.9	Bolind.	80	3	Peder Jakobsen m fl. Tromsø
102 Må Marit	f	T24	16.0	5.0	2.7	Solo	2	0	Age Kræmer, Tromsø
104 Må Terje	f	T37	26.6	8.0	4.2	Wichm.	7	0	T Berre Tommassen m fl. Tromsø
105 Må Storegutt ³⁾ f	f	T ?	24.0	5.5	5.0	Børr	7	1	H Hemmingsen, Tromsø
106 Må Rivalen	f	T ?	26.0	6.0	3.0	Wichm.	6	0	Arne Svendsen, Tromsø
107 Må Blend	f t	T ?	25.0	7.5	3.5	Populær	6	0	Ivar Ingebrigtsen m fl. Tromsø
108 Må Suak	f	T25	26.0	6.0	3.0	Avance	6	0	Otto Johnsen, Tromsø
109 Mj Rosa	t	T67	68.4	20.5	9.3	Avance	65	1	A/S Nordfrakt, Tromsø
110 Må Viggo	f	T18	21.0	5.5	3.0	Trums	6	0	V Vilhelmsen, Frydheim, Tromsø
111 Ms Vesle-Per	f k	T30	28.0	8.0	5.0	Wichm.	4	1	Thorleif Falck, Tromsø
112 Ms Lene- Margrete	f	T25	24.8	7.5	6.0	Rapp	4	0	Kåre Nordahl, Tromsø
113 Mk Fremad*	t	T08	52.0	15.5	7.0	Nygrei	45	2	A/S Føringsskipskompaniet, Tromsø
114 Må Nordalf	f t	T38	27.0	8.0	4.0	Stabil	10	10	Kåre Nordahl, Tromsø
115 Ms Bølgen*	k	T13	37.0	13.0	6.4	Finney	28	1	Bjarne Schjølberg m fl. Tromsø
116 Må Harald	f	T22	21.0	6.0	3.0	Avance	3	0	Wilb. Stenersen, Tromsø
117 Må Inga	f	T31	20.7	6.0	2.5	C. Perf.	2	0	Davis Andersen, Tromsø
118 Må Harpun	f	T39	19.0	4.2	2.5	Børr	4	0	Peder Larsen, Tromsø
119 Må Varg	f	T21	23.0	7.0	5.0	Bolind.	7	1	Lars A. M. Olsen, Tromsø
120 Må Barrabas	f	T20	21.0	5.0	2.8	C. Perf.	6	0	Arne Johansen m fl. Tromsø
121 Må Nubbe	f	T16	25.5	7.0	2.5	Motor	5	0	Julius Jakobsen, Tromsø
122 Må Gnisten	f t	T17	18.0	5.0	2.8	C. Perf.	6	0	Jeremias Johansen, Tromsø
123 Ms Aktiv	k	T12	46.8	16.3	6.7	Nygrei	45	3	Petter Sørensen m fl. Tromsø
124 Må Basen	f	T42	24.0	6.5	3.8	F. M.	9	0	Arne Austad, Tromsø
125 Må Dudda	f	T34	21.0	5.0	2.5	Børr	5	0	Thorleif Sørensen, Tromsø
126 Må Farbror	f	T25	19.0	6.0	2.5	Solo	3	0	Johan W Johansen m fl. Tromsø
127 Må Egil	f	T37	20.5	6.5	3.0	Favorit	4	0	Evan Johansen, Tromsø
128 Sk Pluggen	f	T25	27.0	6.0	3.0	—	—	1	Ulrik Kristensen, Tromsø
129 Må Geri	f	T ?	20.0	6.0	4.0	Stabil	6	0	Einarr Nilsen, Tromsø
130 Må Snøggen	f	T38	22.0	8.0	4.0	Tenfj.	5	1	Johannes Nilsen, Tromsø.
131 Må Ingrid	f	T38	22.0	7.5	3.0	F. M.	5	0	Johan M Sjøstad, Tromsø
132 Må Smart	f	T35	25.0	7.5	6.0	Sabb	5	0	Harald A Myrland, Tromsø
133 Må Ragnar	f	T43	20.0	7.0	2.5	Sabb	3	0	Karl Paulsen, Tromsø
134 Må Kjell	t	T42	21.0	6.0	3.5	Rapp	4	0	Kåre Rønne, Tromsø
135 Må Kobben	f	T29	23.0	5.5	3.0	Sabb	3	0	Egil Johansen, Tromsø
136 Ms Liten	f	T29	24.0	8.0	3.5	Sabb	5	0	John Kjeldsen, Tromsø
137 Mk Unni	f	T32	30.0	7.0	4.1	Laval	10	1	Arne Meistad, Tromsø
138 Ms Hasja	k f	T30	26.0	8.5	3.5	Populær	6	0	Seliam Hansen, Tromsø
139 Må Villy	f	T32	26.0	8.0	3.0	Soli	6	0	Henry Hansen m fl. Tromsø
140 Mk Stein	k	T07	35.0	11.1	7.0	Laval	25	1	Kåre Nordahl, Tromsø
141 Må Musa	f	T34	16.0	4.5	2.5	Motor	4	0	Oline Hansen, Tromsø

1) Omb. 1924. 2) Omb. 1935. 3) Omb. 1950 og 1936.

* Rekvirert eller chartret av Wehrmacht.

Farkostens nummer art og navn	Anvendelse	Materiale	Byggear	Lengde	Bredde	Dybde	Maskin, navn	Antall HK	F. & fangslib	Eierens (den korresponderende reders) navn og postadresse
T-A. Andørja merkedistrikt.										
1 Mk Norheim ¹⁾	k h	T	17	60.0	17.0	8.0	J.Munkt.	72	7	M H Laupstad, Anstad
2 Mk Sjøbrott	k h	T	26	52.0	16.0	8.0	Wichm.	40	5	E Kristiansen m fl, Igeland i Senja
3 Mk Glimt ²⁾	k h	T	08	51.5	16.2	8.5	Munkt.	55	5	Henriette Arvesen, Engenes
4 Mk Nyheim	k h t	T	29	58.0	16.8	8.6	Brunv.	56	5	Arnt Arvesen, Engenes
5 Mkr Hålvøgen	k h	T	42	72.0	18.0	9.2	J.Munkt.	120	2	Anton Arnesen, Engenes
6 Mk Haveggen ³⁾ *	k h	T	06	55.5	15.6	7.5	J.Munkt.	55	5	Edvin Lynghaug m fl, Engenes
7 Mk Fram	k h	T	11	44.0	16.0	8.0	Wichm.	30	4	T Hansen m fl, Igeland i Senja
8 Ms Blommy	k t	T	43	38.0	12.2	6.0	Populær	25	1	J Kristiansen, Engenes
9 Ms Nor	k h	T	05	44.0	15.5	7.0	Bolind.	20	3	T Danielsen A, Anstad
10 Mk Viggo*	k h	T	09	48.0	14.5	8.0	Bolind.	40	4	M Danielsen m fl, Anstad
11 Mk Idun*	k h	T	16	49.4	15.8	7.3	Bolind.	32	4	O Jenssen m fl, Anstad
12 Mkr Solheim	k f	T	43	38.0	12.2	6.0	Union	20	0	Martin Torleifsen m fl, Engenes
13 Ms Smart	k	T	18	34.0	10.0	5.0	Bolind.	15	0	A Mikalsen m fl, Anstad
14 Ms Samhold*	k h	T	03	43.0	15.0	6.0	Bolind.	20	3	E Hansen m fl, Anstad
15 Mk Engenes ⁴⁾	k h	T	07	51.0	16.0	8.0	J.Munkt.	60	5	Jørgen Engenes, Engenes
16 Må Møringen	f k	T	18	21.0	7.0	4.0	Favorit	3	0	Ankar Coucheron, Kråkrøhamn
17 Ms Nancy*	k	T	06	46.0	14.0	7.0	Bolind.	25	9	Anton Hansen, Anstad
19 Mk Prins Olav ⁵⁾	k h	T	12	48.0	16.5	9.0	Munkt.	55	4	J Kristiansen m fl, Igeland i Senja
20 Ms Elida*	k h	T	02	48.0	16.0	6.0	Populær	25	5	J Arvesen, Engenes
21 Ms Wally	k h	T	06	46.0	16.0	9.0	Populær	25	5	A Nilsen m fl, Engenes
22 Må Fix ⁶⁾	k f	T	35	21.3	6.2	3.0	Sleipner	4	0	Reidar Svendsen, Engenes
23 Ms Familien	k h	T	12	45.0	16.0	6.6	Wichm.	25	4	Hj Mork, Laupstad, Engenes
24 Mk Fjeldvik	k h	T	16	52.3	17.2	7.2	Bolind.	40	5	Joh. Nilsen m fl, Anstad
25 Mk Norkyn*	k h	T	13	34.0	12.5	5.5	Bolind.	12	2	A Gabrielsen m fl, Anstad
26 Mk Andorga*	k h	T	31	50.0	16.7	8.0	Bolind.	40	5	M Andreassen m fl, Igeland i Senja
27 Må Hilda ⁷⁾	f	T	35	22.4	7.2	3.0	Sabb	5	0	Karl Berfhusen, Engenes
28 Mk Svanen ⁸⁾ *	k h	T	05	54.0	16.7	7.3	Wichm.	30	3	John Madsen m fl, Igeland i Senja
29 Ms Blonny*	k h	T	09	48.0	16.7	7.5	Bolind.	40	4	O Danielsen m fl, Anstad
30 Mkr Hornsund	k h	T	39	63.0	18.5	8.0	Finnøy	70	1	Olav Pedersen m fl, Anstad
31 Ms Anstad*	k h	T	07	45.0	15.5	5.0	Bolind.	25	4	A Andreassen m fl, Anstad
32 Ms Blonny*	k h	T	07	50.1	16.2	7.0	Bolind.	40	4	M Madsen m fl, Anstad
33 Må Smart	k f	T	40	19.0	6.0	4.0	Sleipner	4	0	Magnar Jensen, Engenes
34 Må Nestor	k f	T	23	21.0	6.0	2.5	Sterk	4	0	Hjalmar Håkland, Engenes
35 Ms Bolgen*	f k	T	14	37.0	13.0	5.5	Rap	17	2	Jakob Jakobsen, Anstad
36 Ms Alken	k f	T	13	35.0	11.0	5.5	Dan	8	0	Lorentz Lorentsen, Anstad
37 Ms Fritjof	k f	T	16	45.0	12.3	6.6	J.Munkt.	32	2	J Nilsen m fl, Strømmen, Engenes
38 Ms Trygg	k t	T	07	39.5	14.5	6.0	Tuxham	18	0	Kristian Nilsen, Engenes
39 Må Snorre	f	T	35	20.0	5.0	2.0	Ø. M.	3	0	Sv. Pettersen m fl, Kråkøyhamn
40 6/å —	k	T	34	25.3	6.9	2.0	—	—	—	Samuel Samuelsen, Engenes
41 Ms Debora	k f	T	37	31.0	10.3	4.3	Bolind.	10	0	Jørgen Lorentsen, Anstad
42 Ms Tomtegutten	k f	T	32	25.7	8.6	4.0	Stabil	7	1	Sverre Coucheron m fl, Kråkerøyh
43 Må Trafikk	f t	T	44	23.2	7.3	3.6	Sleipner	5	0	Hans Korneliussen, Engenes
T-AF. Astaffjord merkedistrikt.										
1 Mk Bjørnulf*	k h	T	17	40.5	14.1	7.0	Union	40	3	O Andreassen m fl, Tovik
2 Mk Valkyrj-rn	k h	T	11	44.0	15.5	6.0	Bolind.	32	4	Sievdal Nilsen m fl, Grovfjord
3 Mk Svanen ⁹⁾	k h f	T	12	57.0	17.0	7.0	Bolind.	40	7	B Hansen m fl, Grovfjord
4 Mk Sjølun	k h	T	15	46.0	15.0	7.0	Union	40	4	Ingbret Nilsen m fl, Tovik
5 Må Sab	k	T	36	25.0	6.5	4.0	Sabb	3	0	Nils Antonsen, Grovfjord

1) 3) 4) 5) Omb. 1929. 2) Omb. 1931. 6) Omb. 1943. 7) 8) Omb. 1958. 9) Omb. 1956.

* Rekvirert eller chartret av Wehrmacht.

T-AF Astafjord — T-B Balsfjord.

Farkostens nummer art og navn	Anvendelse	Materiale	Byggetår	Lengde	Bredde	Dybde	Maskin. navn	Antall HK	F. & fangstb.	Eierens (den korresponderende reders) navn og postadresse
6 Mk Havella	k h	T 37	45.8	15.0	7.0	Wichm.	30	0	A S Balteskar m fl, Grovfjord	
7 Mk Albin ¹⁾	h k	T 066	52.8	16.4	7.5	Wichm.	40	5	Andreas Johansen m fl, Tovik	
8 Ms Altaua*	f k	T 13	35.0	12.0	7.0	Rapp	22	2	Nils Jørgensen m fl, Tovik	
9 Mk Anden	k h	T 14	47.3	17.0	7.0	Union	50	4	B Jensen m fl, Grovfjord	
10 Mk Folkvang	k b	T 11	49.0	17.5	8.0	Wichm.	30	5	H Markussen m fl, Grovfjord	
11 Mk Nordland	k h	T 09	48.0	15.0	6.5	Union	30	4	Laurin Vognild m fl, Tovik	
12 Mk Vik*	k f	T 28	33.0	10.0	4.5	Bolind.	12	1	Kristian Olsen m fl, Grovfjord	
13 Må Spurven	f	T 19	21.0	6.0	3.0	Waterm.	4	1	Ingb. Nilsen m fl, Furnes pr. Tovik	
14 Ms Bravo	k	T 09	45.0	16.0	6.7	Bolind.	25	4	Simon Broks m fl, Grovfjord	
15 Må Svanen	k f	T 25	22.0	6.5	4.0	Bønes	3	1	Halfdan Guttormsen, Furnes pr. Tovik	
16 Ms Real	h f	T 31	27.1	7.2	4.0	Rapp	7	1	Peder Kristoffersen m fl, Grovfjord	
17 Ms Proven	k h	T 04	48.0	14.5	6.5	Union	40	4	Ottar Simonsen m fl, Grovfjord	
18 Mk Bauta	k f	T 26	49.0	17.9	8.4	Bolind.	40	8	Birger Hansen m fl, Grovfjord	
20 S/a Fram	k f	T 34	40.0	11.0	4.0	—	—	3	Otelius Nilsen m fl, Grovfjord	
21 Må Trygg	k f	T 41	32.0	7.0	5.0	Marna	16	2	Birger Hansen, Grovfjord	

T-B. Balsfjord merkedistrikt.

1 Mk Forsøk*	k	T 37	49.0	16.0	6.3	J.Munkt.	60	2	Gulbr. Hansen m fl, Storsteinnes
2 Mk Trvgve 2	k	T 26	48.8	15.0	7.5	Wichm.	20	4	Kristian Pedersen, Tennes
3 Ms Aslaug*	k	T 12	44.0	15.0	8.5	Rapp	35	4	Einar Hansen, Storsteinnes
4 Må Reidun	f	T 31	22.0	9.0	?	Skandia	5	0	Arne Ringstad, Balsfjord
5 Må Spurven ²⁾	f	T ?	20.4	5.1	2.5	Waterm.	4	0	Johan Eiman, Seljelvnes
6 Må Snøgg	f	T 44	22.0	6.0	4.0	Gerd	3	0	Magne Slettmo, Slettmo
7 Ms Vesemøv	k	T 13	37.0	13.0	6.0	Bolind.	12	2	H Kristiansen m fl, Storsteinnes
8 Mk Vårsol ³⁾ *	f k	T 20	41.5	13.0	6.8	Wichm.	20	2	Karl Kvitberg m fl, Seljelvnes
9 Mk Alm*	k	T 26	46.0	15.4	7.4	Brunv.	40	5	Henning Hansen, Tennes
10 Mk Judit ⁴⁾ *	k	T 17	40.0	14.0	6.0	Rap	29	3	Joh. Johansen, Storsteinnes
11 Mk Moder	k	T 16	39.0	15.0	8.0	Rapp	22	4	Mathias Singvaldsen m fl, Nord-Lenangen
12 Mj Fremad	t	T 11	49.6	18.0	5.0	Rapp	17	0	Alfred Hansen m fl, Storsteinnes
13 Mk Broder*	k	T 22	42.0	13.5	7.0	Rap	25	4	Arne Hansen m fl, Selnes
14 Må Bodil	f	T 44	18.0	6.5	3.0	Trums	4	0	Sverre Haugland, Tennes
15 Mk Olaf*	k	T 17	39.0	13.0	7.0	Heimdall	20	2	Nils Johansen Ryeng, Selnes
16 Må Aminda ⁵⁾	f	T ?	22.0	6.5	4.0	Marna	5	0	Ole Olsen, Slettmo
17 Må Stjerna	f	T 43	18.0	5.5	3.0	Tennfj.	6	0	Nils Libakken, Nordkjosbotn
18 Må Terna ⁶⁾	f	T ?	17.0	6.0	3.0	Motor	6	0	Einar Edvardsen, Storsteinnes
19 Ms Ragnar 2*	k	T 28	39.0	13.0	6.5	Skandia	20	3	E O Svartnes m fl, Selnes
20 S/a	k	T 12	25.0	6.5	2.3	—	—	0	A Mortensen, Selnes
22 Mk Magne ⁷⁾ *	k	T 30	48.4	13.2	6.1	Union	50	3	Johannes Brynjulfsen, Sletmo
25 Mkr Havsula*	k h	T 39	53.0	15.8	7.5	Wichm.	50	1	Alfr. Johannessen m fl, Storsteinnes
26 Mk Afjord	k	T 29	38.0	12.3	4.7	Bolind.	15	2	Gerhard Nilsen Kvitnes, Selnes
27 Mk Vårblomst	f k	T 30	43.0	13.5	6.5	Brunv.	28	3	Karl Brynjulfsen, Sletmo
32 Ms Lydia*	k	T 07	44.3	14.0	7.2	Skandia	25	3	H Nilsen Sletta, Selnes
33 Må Mary	k f	T 29	27.0	9.0	4.0	Bolind.	8	0	Oluf Olsen, Malangseidet
35 Ms Revance	k	T 02	42.0	14.0	6.5	Rap	18	3	Henry N. Russenes, Nordkjosbotn
36 Mk Terje	f k	T 22	40.0	12.4	6.0	Bolind.	12	2	H Hansen Holmen, Sandbakken
37 Mk Ester	f k	T 22	40.0	13.5	6.5	Rap	24	3	E Johannessen, Sandbakken
40 Ms Bølgem	k f	T 33	27.2	9.0	4.2	Børr	10	0	Emil Olsen, Tennes
41 Må Knut	k f	T 23	25.0	9.0	4.0	Wichm.	4	0	Harald Hansen, Selnes
44 Dk Vårglimt	ik t	T 03	91.9	22.0	9.2	Damp	63	3	Alfr. Hansen, Svartnes pr Selnes

1) Omb. 1919. 2) Omb. 1940. 3) Omb. 1942. 4) 7) Omb. 1958. 5) 6) Omb. 1944.

* Rekvirert eller chartret av Wehrmacht.

Farkostens nummer art og navn	Anvendelse	Materiale Byggear	Lengde	Bredde	Dybde	Maskin, navn	Antall HK	F. & fangsbl.	Eierens (den korresponderende reders) navn og postadresse
45 Ms Stålberg	fk	T'28	33.0	11.6	5.5	Rap	8	2	Henry Larsen, Malangseidet
49 Mk Breknin- gen ¹⁾ *	k	T'12	43.0	14.0	6.4	Brunv.	35	2	Sigurd Johannessen, Storsteinnes
51 Mk Frank*	k	T'25	42.0	13.7	5.0	Wichm.	25	4	S Hansen m fl, Tennes
53 Mk Ben-hur*	k	T'27	46.5	15.5	?	Rap	29	4	Halfdan Meyer Jensen, Tennes
54 Mk Ormen	k	T'27	38.0	12.0	5.5	Finnyøy	22	1	Nik. Heim, Tennes
55 Ms Alken	fk	T'14	25.0	8.5	3.8	Rapp	7	0	Ingv. J. Langstrand. Sandbakken pr. Tromsø
56 Ms Havfuglen	k	T'24	47.0	13.5	4.0	Rap	10	2	Johan Andersen, Storsteinnes
58 Mkr Werner*	hk	T'41	72.8	19.0	9.0	Brunv.	84	3	Arne Hansen, Storsteinnes
T-BG. Berg merkedistrikt.									
1 Mk Kvekk ²⁾	kh	T'24	49.0	14.0	7.0	Munkt.	50	2	A Pedersen m fl. Hamn i Senja
2 Ms Agnes	hk	T'11	45.0	16.0	8.3	Bolind.	30	4	K. Heitmann, Straumsnes i Berg
3 Ms Hofse*	hk	T'10	41.3	14.0	7.0	Bolind	25	3	K Heitmann, Straumsnes i Berg
4 Ms Forsøken ³⁾	fk	T'29	29.5	10.0	4.0	Helseth	10	0	Theus Henriksen, Mefjordvær
5 Må Gribben	kt	T'40	24.0	8.0	4.0	Børr	6	0	Brødr. Eilertsen A/S, Bøvær i Senja
6 Ms Knut	fk	T'39	31.0	10.7	4.4	Rapp	17	0	Emil Knutsen, Mefjordvær
7 Ms Kvantø*	fk	T'40	23.0	8.0	4.0	Sabb	5	0	Karl J. Heitmann, Hamn i Senja
8 Må Ferro	k	T'36	20.5	6.0	2.8	Sabb	4	0	Ole Eriksen, Mefjordvær
9 Må Knuten	f	T'44	22.0	7.5	3.0	Sabb	5	0	Bernt Kristoffersen, Mefjordvær
10 Må Finn	f	T'17	19.0	6.0	3.0	Sterk	3	0	Rasm Prestbakmo, Skaland
11 Må Ola	f	T'20	16.0	5.3	3.0	Motor	4	0	Alfred Abelsen, Skaland
12 Mk Dagen*	hk	T'25	43.0	13.5	7.5	Rap	25	0	J Eilertsen m fl, Bøvær i Senja
13 Ms Brødrene	kh	T'08	33.0	12.0	5.5	Rap	12	0	N Hay, Strandby, Bøvær i Senja
14 Må Rap	fk	T'21	28.0	7.3	2.8	Rap	5	0	A Hermansen, Skaland
16 Må Bjørg	f	T'37	20.0	5.5	3.0	Sleipner	2	0	Håkon Gundersen, Hamn i Senja
17 Ms Odd ⁴⁾	kf	T'31	28.3	9.3	5.3	Helseth	10	0	Søren Einarsen, Mefjordvær
18 Ms Baren	k	T'38	40.6	13.6	6.3	Rapp	35	1	Bernt Kristoffersen, Mefjordvær
19 Må Jenta	fk	T'36	22.0	7.0	3.3	Sabb	5	0	Kasp. Berntsen, Bøvær i Senja
20 Må Bøgutten	k	T'31	24.0	8.0	4.4	Helseth	5	0	Åsta Berg m fl, Bøvær i Senja
21 Må Brødrene ⁵⁾	fk	T'20	29.0	8.8	4.0	Rapp	10	0	O Enoksen m fl, Mefjordvær
22 Ms Norbakken ⁶⁾	kf	T'29	38.0	11.5	5.5	Union	20	1	Daniel Heitmann, Skaland
23 Ms Amor	kf	T'37	31.6	10.3	5.3	Union	15	1	Øyvind Erikse. m fl, Mefjordvær
24 Ms Senjagutten	kf	T'43	27.5	9.0	4.2	Rapp	7	1	E Karoliussen m fl, Bergsbotn
25 Må Laupa ⁷⁾	f	T'36	20.0	8.0	5.0	Sleipner	3	0	Erling Fagermo, Hamn i Senja
26 Ms Nordkap*	fk	T'28	33.0	11.0	5.5	Rap	18	0	Olaf Olsen m fl, Steinfjord
27 Må Glimt	fk	T'30	23.9	11.6	3.2	Grei	3	0	Einar Enoksen, Hamn i Senja
28 Ms Måsen	kf	T'29	30.7	10.7	5.0	Union	15	0	Jens Hansen, Senjehopen
29 Må Bremmen ⁸⁾	fk	T'30	27.0	9.0	4.0	Rap	10	0	S J Sørensen, Ersfjord i Senja
30 Må Ferro ⁹⁾	f	T'?	23.9	5.8	2.7	Børr	5	0	Asbjørn Eriksen, Mefjordvær
31 Ms Kvik ¹⁰⁾	fk	T'27	30.0	10.0	5.0	Rap	8	0	O Sørensen, Skaland
32 Må Ternen	f	T'30	23.0	6.0	3.0	Bones	3	0	Arthur Iversen, Hamn i Senja
33 Mk Erling	kh	T'26	40.5	13.5	7.0	Rap	29	0	H Hansen, Bøvær i Senja
34 Mk Viken	kh	T'30	42.0	13.0	6.0	Rap	24	1	Erling Heitmann m fl, Skaland
36 Ms Aktiv	kh	T'14	35.0	11.5	6.0	Rap	18	1	O Hermansen, Bergsfjord
37 Ms Havmøy	k	T'38	24.4	8.0	3.0	Helseth	7	0	Reidar Johansen, Ersfjord i Senja
38 Må Teisten	fk	T'33	22.0	7.0	3.0	Sabb	5	0	Conrad Sørensen m fl, Hamn i Senja
40 Må Stopp ¹¹⁾	k	T'?	18.0	5.0	3.0	Bråthen	4	0	Thorstein Sørensen, Bøvær i Senja

1) Omb. 1929. 2) Omb. 1935. 3) 4) 10) Omb. 1934. 5) Omb. 1937. 6) Omb. 1939. 7) Omb. 1942. 8) Omb. 1935.

9) Omb. 1935. 11) Omb. 1938.

* Rekvirert eller chartret av Wehrmacht.

T-BG Berg — T-BK Bjarkøy.

Farkostens nummer art og navn	Anvendelse	Materiale Byggestr.	Lengde	Bredde	Dybde	Maskin, navn	Antall HK F. & langstb.	Eierens (den korresponderende reders) navn og postadresse
41 Må Teisten	f	T 29	23.0	7.0	3.0	Sabb	5	0 Arne Jakobsen, Skaland
42 Mk Breitind	k h	T 30	44.3	13.5	6.4	Union	30	3 Haldor Hansen, Senjehopen
44 Mk Nortind	k h	T 30	47.5	15.0	7.5	Union	50	2 Ernst Eriksen m fl. Mefjordvær
46 Mk P. Aron- sen ¹⁾	* h k	T 34	55.0	15.0	7.5	Wichm.	20	0 P O Arousen m fl. Hamn i Senja
47 Må Finn	f k	T 35	19.0	5.5	2.5	Sleipner	3	0 Kornelius Hoel, Hamn i Senja
49 Mk Värilund ²⁾	k h	T 20	48.0	14.0	8.0	Rapp	35	2 K Eriksen m fl. Bergsbotn
51 Må Prøven	f k	T 38	20.0	7.0	3.5	Sabb	4	0 Sivert Mikalsen, Skaland
54 Må Sjøskum	f k	T 31	21.0	6.3	3.0	Rap	4	0 S Simonsen m fl. Steinfjord
56 Må Teisten	f k	T 35	21.0	8.0	4.5	Sterk	3	0 Johan Lorentsen, Bergsbotn
57 Må Kvikk	k	T 35	22.0	7.0	4.2	Rap	4	0 Artur Aronsen, Bøvær i Senja
58 Ms Anden	k f	T 35	29.7	10.9	4.6	Rapp	14	0 Kolin Kristiansen, Senjehopen
59 Må Svalen	f	T 43	18.0	6.5	3.2	Sterk	5	0 Johan Eilertsen, Bøvær i Senja
60 Ms Havblikk	k h	T 37	34.6	12.0	5.5	Rapp	24	1 Edv. Sivertsen m fl. Mefjordvær
61 Ms Eva*	k h	T 37	40.0	13.0	6.0	Rapp	29	1 August Palmberg, Mefjordvær
63 Mk Barstinn*	h k	T 37	49.0	15.0	7.5	Wichm.	40	1 Joh. Heitmann m fl. Hamn i Senja
64 Ms Kvikk*	k	T 37	30.0	10.5	4.7	Rapp	14	1 Arnolv Larsen, Senjehopen
65 Ms Sverre	f k	T 37	28.5	9.5	4.0	Union	10	0 Joh. Eilertsen m fl. Bøvær i Senja
66 Må Lerken	f	T 37	22.0	6.0	3.0	Rapp	4	0 Petter Johansen, Steinfjord
67 Ms Havbris	f k	T 37	24.7	8.0	3.2	Helseth	6	0 Sig. Richardsen, Ersfjord i Senja
68 Må Liten ³⁾	f	T 30	20.0	5.0	2.5	Sabb	30	0 Søren Bønes, Hamn i Senja
69 Må Hurtigruta	f k	T 33	19.0	5.0	4.0	Sterk	3	0 Bernhard Nilsen, Hamn i Senja
70 Må Nøkken	f k	T 37	19.0	6.0	3.0	Real	4	0 Kristian Heitmann, Bergsbotn
71 Ms Midnatsol	k	T 37	36.0	12.0	6.0	Rapp	22	1 Kalin Pettersen m fl. Mefjordvær
72 Må Kvikk	f	T 29	20.0	6.0	3.0	Sabb	4	0 Emil Sivertsen m fl. Mefjordvær
73 Må Terje	f	T 38	21.3	7.6	3.7	Sabb	5	0 Sigfred Simonsen, Mefjordvær
74 Må Svan	f k	T 38	20.3	6.8	3.2	Sabb	4	0 Søren Heitmann, Skaland
75 Må Eko*	f k	T 36	20.5	6.5	3.2	Sabb	4	0 Jørgen Olsen, Hamn i Senja
76 Må Knarvik	f k	T 37	18.0	6.2	2.8	Sabb	3	0 Jacob Antonsen, Bøvær i Senja
77 Må Vivi	f k	T 35	18.0	6.0	3.0	Sleipner	3	0 Alfred Olsen, Skaland
78 Må Sleipner	f	T 39	20.0	4.5	2.0	Sleipner	4	0 Wilh. Hansen m fl. Bøvær i Senja
79 Må Hobby	f	T 34	16.0	4.0	2.5	Solo	2	0 H Lorentzen m fl. Hamn i Senja
80 Ms Kylefjell	k	T 39	33.7	11.3	4.4	Rapp	17	1 Henrik Simonsen m fl. Senjehopen
82 Må Bjørn	f	T 31	19.0	6.5	3.0	Sabb	4	0 Ludvig Utvik, Hamn i Senja
83 Må Vårglimt	f k	T 39	20.0	6.5	3.3	Sabb	4	0 Ole Olsen, Ersfjord i Senja
84 Må Tor ⁴⁾	f k	T 20	19.8	5.7	2.5	Solo	4	0 Lauritz Pedersen, Hamn i Senja
85 Må Snøgg	k	T 39	20.0	6.5	3.0	Sabb	4	0 Leif Abelsen, Bøvær i Senja
86 Må Faragutten	f k	T 39	25.0	8.3	4.4	Sabb	5	1 Osvald Mikalsen, Bøvær i Senja
87 Må Vi-To	f k	T 39	21.0	6.5	2.5	Ø. M.	6	0 Karl M Heitmann m fl. Skaland
88 Må Silen	f	T 36	20.0	6.0	3.0	Sabb	3	0 Waldemar Thrane, Hamn i Senja
89 Må Fram	f	T 39	19.0	6.5	2.5	Sabb	5	0 Peder Brox, Mefjordvær
90 Må Kjell	f	T 39	27.0	9.0	5.0	Sabb	5	0 Sverre Brox, Mefjordvær
91 Må Sterk	f	T 37	18.0	6.0	2.5	Sterk.	3	0 Fredrik Jakobsen, Skaland

T-BK Bjarkøy merkedistrikt.

1 Mk Brødrene	k f	T 37	40.0	13.0	6.0	Volda	22	1 M Luther m fl. Meløyvær i Senja
2 Mk Alken	k	T 11	42.0	13.0	5.0	Avance	18	4 Lothar Mikkelborg, Bjarkøy
3 Mk Mågen I	l	T 14	52.9	15.6	6.1	Rapp	45	5 M Lauritsen, Bjarkøy
4 Ms Alfa	k f	T 13	42.0	14.7	7.0	Rap	22	3 Simon Klaussen, Lundenes i Senja
5 Ms Fram	k fl	T 19	37.0	12.5	4.0	Rap	17	6 O Simonsen m fl. Bjarkøy

1) 4) Omb. 1937. 2) Omb. 1944. 3) Omb. 1939.

* Rekvirert eller chartret av Wehrmacht.

Farkostens nummer art og navn	Anvendelse	Materiale Byggeår	Lengde	Bredden	Dybde	Maskin, navn	Antall HK	F. & fangsst	Eierens (den korresponderende reders) navn og postadresse
6 Mk Aksel	kh	T'34	45.5	14.2	7.0	Wichm.	20	1	N Markussen m fl, Bjarkøy
7 Må Feliks ¹⁾	f	T' ?	18.0	7.6	2.0	B. Ø.	2	0	Kr. H Rørvik, Bjarkøy
8 Ms Glimt	fk	T'39	34.0	11.0	5.0	Rapp	11	1	M J Marthinussen m fl, Bjarkøy
9 Mk Osan	kh	T'39	45.5	16.2	6.3	Union	50	0	Valdemar Luther m fl, Meløyvær
10 Ms Knapp	hf	T'30	28.0	9.0	4.0	Rapp	10	1	Hj. Hansen m fl, Bjarkøy
11 Mk Veslegut	hk	T'40	58.0	17.0	10.0	Rapp	100	1	Karl Eidnes m fl, Bjarkøy
12 Ms Rap ²⁾	kfh	T'08	30.5	11.7	5.6	Rap	12	0	Olav Olsen m fl, Sandsøy i Senja
13 Må Fram ²⁾	kf	T'20	28.3	6.9	4.0	Alpha	4	0	Kare Frantzen m fl, Bjarkøy
14 Ms Solid	k	T'15	42.0	13.5	6.0	Rap	25	2	Nils Hansen m fl, Meløyvær
15 Må Knut	fk	T'27	22.0	6.0	2.0	Sabb	5	0	Wilh. Pettersen, Meløyvær i Senja
16 Må Trygve	kf	T'32	22.0	5.5	3.5	Fix	3	0	Ove K Olfinvik, Skrolsvik
17 Må Pluggen	f	T'34	19.0	6.0	3.0	Fix	3	0	Peder Antonsen, Bjarkøy
18 Ms Trygg	fk	T'17	37.0	12.5	4.5	Bolind.	19	0	Martinus Vestnes m fl, Bjarkøy
19 Må Fix	fk	T'33	30.0	8.5	4.0	Rapp	10	0	Kristian Edvardsen m fl, Bjarkøy
21 Må Trond	kf	T'12	22.0	6.0	3.0	Favorit	6	0	Erling Stokmo m fl, Skrolsvik
22 Ms Leiken	fk h	T'38	29.0	10.2	4.2	Rapp	14	1	Paul Paulsen, Skrolsvik
23 Ms Dagny	kf	T'12	34.0	11.5	6.0	Bolind.	8	0	Oluf Hansen, Skrolsvik
24 Ms Walborg [*]	k	T'11	48.0	16.0	8.0	Grei	35	4	Jens Antonsen, Bjarkøy
25 Mk Lyshorn- tind	hk	T'38	48.5	14.5	7.5	Union	40	0	Konrad Kristensen m fl, Skrolsvik
26 Ms Sælfjord	kh	T'10	48.4	17.0	8.0	Munkt.	30	4	J Andreassen m fl, Sandsøy i Senja
27 Mk Baren	k	T'17	40.0	13.5	6.0	Union	20	2	H Andreassen, Sandsøy i Senja
28 Må Snøgg	f	T'36	20.3	7.0	3.0	Sabb	4	0	Hilb. Andreassen, Sandsøy i Senja
29 Ms Gyda	kh	T'08	48.0	15.3	7.0	Alpha	36	4	H Andreassen m fl, Sandsøy i S.
30 Mk Lagssen	k	T'17	40.0	13.0	6.0	Drott	25	2	B Andreassen m fl, Sandsøy i Senja
31 Må Vid	f	T'33	25.0	6.0	4.0	C. Perf.	6	1	Asbjørn Hanssen m fl, Bjarkøy
32 Ms Polar	hk	T'07	34.0	12.5	5.0	Rap	24	2	Frits Nilsen m fl, Skrolsvik
33 Ms Falken	kf	T'35	26.0	9.0	3.0	Stabil	8	1	Hans Werningsen m fl, Meløyvær
34 Må Pilen	fk	T'37	21.0	6.0	4.0	Sabb	4	0	Karl J Simonsen, Bjarkøy
35 Må Duen	f	T'42	23.5	6.0	4.0	Grei	4	0	Hans Pedersen, Skrolsvik
36 Mkr Falken	fk	T'38	30.0	9.0	4.0	Rapp	10	0	Fritj. Kristiansen, Sandsøy i Senja
37 Ms Tærna	kf	T'24	36.0	12.0	4.5	Bolind.	12	1	Solmund Danielsen m fl, Bjarkøy
38 Ms Altona [*]	fk t	T'08	52.5	19.0	9.2	Wichm.	30	1	Erling O Helø, Bjarkøy
39 Ms Sjøliv	f	T'32	24.0	8.5	4.0	Rapp	7	0	Ingvald Helø, Bjarkøy
40 Må Ternen	k	T'17	20.0	4.5	3.0	Fix	3	0	B Benjaminen, Skrolsvik
41 Mk Lovdal [*]	kf	T'16	47.0	15.0	7.6	Bolind.	40	4	Waldemar Luther m fl, Meløyvær
42 Ms Tarsan	kf	T'30	25.5	7.6	2.6	Rapp	7	1	Danner Danielsen m fl, Bjarkøy
43 Må Hula Hei	kf	T'38	18.5	6.0	4.0	F. M.	3	0	Edvin Selnes, Meløyvær
44 Mk Grei	h	T'17	40.0	13.0	6.0	Wichm.	20	2	J Eilertsen m fl, Sandsøy i Senja
45 Må Rolf	f	T'35	21.0	5.0	3.0	Fix	3	0	Nils Benjaminen, Skrolsvik
46 Må Trygg	f	T'18	22.0	7.0	5.0	Sabb	4	0	Livion Luther m fl, Meløyvær
47 Mk Kinnholmen	fk	T'07	63.8	18.4	8.0	Skandia	60	3	Lorentz Bjarke m fl, Bjarkøy
48 Mk Wiger ³⁾	t k	T' ?	53.1	15.8	6.5	Populær	30	0	Peder J Bjarke m fl, Bjarkøy
49 Må Tor	f	T'00	25.0	6.0	3.0	Fix	6	0	Evald Hansen, Bjarkøy
50 Mkr Kvernsund	kf t	T'43	71.7	18.9	9.1	Union	100	3	Peder J Bjarkøy m fl, Bjarkøy
51 Må Åse	f	T'35	20.0	6.0	3.0	Fix	5	0	Erling Halvorsen m fl, Bjarkøy
52 Må Sport	f	T'38	23.0	5.0	4.5	Sabb	4	0	Arne Erntsen, Bjarkøy
53 Mk Skartinn	hk	T'39	49.0	15.0	7.5	Wichm.	30	1	Randor Christensen m fl, Skrolsvik
54 Mk Arne	f	T'34	27.0	7.0	3.5	NySabb	5	1	Oddm. Olsen m fl, Sandsøy i Senja
55 Ms Klara	fk	T'14	34.0	12.0	7.0	Alpha	11	2	J Lyngø, Bjarkøy
56 Må Terna	kf	T'44	24.0	8.0	5.0	Sleipner	7	1	Harald Nilssen m fl, Skrolsvik

1) Omb. 1926. 2) Omb. 1932. 3) Omb. 1918.

* Rekvirert eller chartret av Wehrmacht.

T-BK Bjarkey — T-D Dyrøy

Farkostens nummer art og navn	Anvendelse	Materiale	Byggeår	Langde	Bredde	Dybde	Maskin, navn	Antall HK	F. & fangslib.	Eierens (den korresponderende reders) navn og postadresse
58 Må Rappen	f	T	22	29.5	7.5	3.0	Rapp	6	0	A Erlandsen, Bjarkey
60 Må Gutten	fk	T	35	18.5	6.5	2.8	L. Grei	4	0	Olaf Westnes m fl. Bjarkey
61 Må Frøy	t	T	12	20.0	5.0	3.0	Grei	3	0	A Arnesen, Skrolsvik
62 Ms Mary*	th	T	30	56.7	17.4	6.4	Union	50	0	W Erntsen, Bjarkey
63 Må Parat	f	T	38	20.0	5.0	4.0	F. M.	3	0	Johan Erntsen, Bjarkey
64 Mk Astaffjorden*	h f k	T	02	86.1	17.0	8.5	J. Munkt.	100	2	Dagny Erntsen Bjarkey, Bjarkey.
65 Må Bobby	fk	T	?	17.0	3.0	2.5	Fix	3	0	Jacob Johansen, Skrolsvik
66 Må Fiks	f	T	24	22.0	6.0	2.5	Fix	3	0	Antonius Pedersen, Skrolsvik
68 Ms Børr	f	T	35	26.0	9.0	4.0	Børr	6	0	Alfred Paulsen, Skrolsvik
72 Må Esteggen	f	T	26	24.0	8.0	4.0	Atlanta	4	0	Julius Bratsli, Meløyvær
73 Mk Steggen	k f	T	39	29.8	11.5	4.4	Rapp	18	1	Peder Pettersen, Lundenes i Senja
74 Må Thor	k f	T	36	22.0	8.0	4.5	Fix	4	1	Julius Jenssen, Skrolsvik
77 Må Fjærplyten	f	T	35	17.0	5.0	2.5	Atlanta	4	0	Eigil Brattsti m fl. Meløyvær
79 Må Snok	fk	T	24	22.3	6.4	2.2	Rap	4	0	Elias H Dyping, Bjarkey
80 Må Helseth	f	T	28	26.0	8.0	3.8	Helseth	6	0	Hilberg Hansen, Skrolsvik
81 Må Tuppen	k f	T	34	19.0	6.0	3.5	Atlanta	4	0	Ole H Larsen, Bjarkey
82 Ms Kåre Robert*	f	T	17	55.0	19.4	8.5	Bolind.	60	0	Atle Danielsen, Sundsvoll
83 Må Teisten	fk	T	27	33.0	10.0	4.5	Volda	12	0	A Pettersen Kvitøy m fl. Meløyv.
85 Ms Eiken	h t	T	10	59.5	18.3	7.6	Populær	20	1	Trygve Torgersen m fl. Skrolsvik
86 Må Fart	ft	T	29	20.0	6.0	3.0	Bones	3	0	Nathaniel Nilsen, Bjarkey
87 Mk Erling	k f	T	38	36.0	12.0	5.0	Rapp	14	1	Hilmar Hansen, Meløyvær
88 Mk Odd	k	T	30	43.0	13.8	7.0	Rap	29	3	J Tobiassen m fl. Frovåg i Senja
90 Mk Gunnard Adelsten*	k h	T	29	45.1	15.4	6.0	Nygrei	45	1	M Steinheim m fl. Sandsøy i Senja
92 Ms Fram	fk	T	32	26.0	9.0	4.0	Volda	7	0	Kr Klausen, Lundenes i Senja
93 Må Heiyu ¹⁾	f	T	?	22.0	6.3	3.3	Fix	4	0	K Andersen Nergård m fl. Bjarkey
95 Mk Arholmen	k h	T	33	43.0	13.7	6.7	J. Munkt.	35	1	Leif Ellertsen m fl. Skrolsvik
96 Mk Øistein	k h	T	35	42.0	14.3	6.0	Union	30	1	Kristoffer Henriksen, Skrolsvik
97 Mk Havbølgen ²⁾	t	T	01	54.0	15.8	5.9	Wichm.	40	1	Karl Krøtø, Meløyvær
98 Må Gjoken	f	T	?	22.3	8.0	5.0	Solo	5	0	Guttorm Simonsen, Sandsøy i Senja
99 Må Snorre I	f	T	29	22.0	6.5	3.3	Sabb	5	1	Klaus Arnesen, Bjarkey
100 Ms Mørild	f	T	35	28.0	8.3	3.5	Bolind.	8	0	Dragøy & Torgersen, Skrolsvik
101 Må Kompis	f	T	22	22.0	6.0	2.5	Motor	4	0	Einar Granås, Bjarkey
103 Mk Bror	h	T	36	51.0	15.5	7.8	Union	50	1	P Pettersen m fl. Sandsøy i Senja

T-D. Dyrøy merkedistrikt.

1 Ms Mø*	k	T	06	46.0	16.0	8.0	Bolind.	40	4	A Paulsen m fl. Langhamn
2 Mk Solbergfjord	k	T	12	40.0	14.0	4.5	Rap	20	3	P Johnsen m fl. Skogshamn
3 Må Sleipner	f	T	35	20.0	6.4	3.0	Sleipner	4	0	Bård Antonsen, Brøstadsbotn
4 Mk Borg l*	k	T	17	51.2	17.2	8.2	Union	60	5	Julius Jørgensen m fl. Langhamn
5 Må Sleipner	f	T	43	23.0	6.0	3.4	Sleipner	10	1	Olaf Gundersen, Langhamn
6 Mk Knap*	k	T	14	37.0	13.5	5.2	Bolind.	15	2	Johan Larsen, Langhamn
7 Mk Hals*	h k	T	15	49.0	17.0	7.5	Populær	50	5	Arvid Heitmann m fl. Langhamn
8 Ms Irma*	k	T	06	46.0	16.0	8.0	Nygrei	35	4	L Torstensen m fl. Brøstadsbotn
9 Mk Evang	f	T	18	24.0	6.8	3.0	Rapp	6	0	Alf Jensen, Dyrøyhamn
10 Mk Edua*	k	T	25	49.0	16.7	8.5	Wichm.	40	6	P M Vinje m fl. Dyrøyhamn
11 Ms Helga*	k	T	09	46.0	16.5	7.0	Grei	26	4	Leif Johansen, Brøstadsbotn
12 Ms Dyrøy*	k	T	11	48.0	16.2	7.7	Munkt.	45	4	S Sivertsen, Langhamn
13 Mk Viking	f	T	04	34.0	8.4	6.0	Wichm.	10	0	Alfhild Salomonsen, Langhamn
14 Mk Brodd 2*	h k	T	16	49.6	16.8	7.1	Nygrei	45	6	Ole Holm m fl. Langhamn
15 6/å —	k f	T	36	19.5	6.0	3.0	—	—	0	Jenberg Kristiansen, Skogshamn

1) Omb. 1935. 2) Omb. 1935.

* Rekvirert eller chartret av Wehrmacht.

Farkostens nummer art og navn	Arveudelse	Materiale	Byggeår	Lengde	Bredde	Dybde	Maskin, navn	Antall HK	F.&fangstb.	Eierens (den korresponderende reders) navn og postadresse
16 Mk Breitinn*	h k	T	18	50.2	16.8	7.2	Wichm.	40	5	J Eliassen m fl, Kastneshamn
18 Mk Leiken*	k	T	09	47.9	15.7	7.1	Nygrei	45	4	Eivind Hegge m fl, Kastneshamn
19 Ms Freidig*	k	T	07	45.0	15.8	7.5	Grei	26	4	B Meyer Paulsen, Langhamn
20 Må Fart	f	T	32	22.0	7.0	4.0	Børr	6	0	Søren Hind, Dyroyhamn
21 Ms H Dyroy*	h k	T	10	49.9	17.1	7.6	Bolind.	32	6	M Hind m fl, Dyroyhamn
22 Må Eli	f k	T	35	22.0	6.4	4.4	Marna	5	0	Torstein Paulsen m fl, Dyroyhamn
23 Mkr Stortind	f k	T	42	38.0	12.0	5.0	Volda	18	0	Anton Storvoll m fl, Brøstadbota
24 Må Hurtig	f	T	43	18.0	4.4	2.4	Sleipner	5	0	Julius Jørgensen, Langhamn
26 Ms Wilson	f	T	37	24.0	8.3	4.4	Fix	4	0	Vilhelm Berg, Dyroyhamn
27 Må Bill	f k	T	35	21.0	7.0	3.4	Fix	4	0	Alfred Sørensen, Skogshamn
28 Må Trygg	k f	T	19	23.0	8.4	4.4	Grei	8	0	Olaf Myrvoll, Brøstadbota
29 Mk Bard	k	T	17	39.0	13.2	7.0	Skandia	15	2	Villiam Hansen m fl, Brøstadbota
30 Ms Vega	k	T	12	41.0	14.5	6.0	Bolind.	20	3	O Broks Hundstrand m fl, Kastnes
31 Mk Aud I	h k	T	40	64.7	17.0	7.8	Laval	100	2	Johan Jensen m fl, Dyroyhamn
32 Må Snøy	f	T	39	17.5	5.5	3.0	Sabb	3	0	Kristian Kastnes, Kastneshamn
33 Mk Kometen*	k	T	17	49.6	17.0	7.8	Bolind.	40	5	S Nikolaisen, Kastneshamn
34 Må Kastor	f k	T	00	33.5	10.0	4.0	Bolind.	8	4	Einar Johansen, Kastneshamn
35 Må Bakken	f	T	34	25.4	8.0	5.5	Bolind.	5	0	Allert Allertsen, Kastneshamn
36 Mk Gunnarfjell*	h k	T	29	48.0	15.3	9.0	Union	40	6	Erl. Johannesen m fl, Dyroyhamn
37 Ms Viking	k	T	28	34.0	10.0	5.0	Bolind.	12	0	Johan Danielsen, Kastneshamn
39 Må Børre	f	T	35	20.0	6.0	4.0	Børr	5	0	Bjarne Mikaisen, Langhamn
40 Mk Gisund*	k	T	15	51.3	17.3	7.3	Union	50	5	L. Danielsen m fl, Langhamn
41 Mk Heim	f	T	23	32.0	8.0	4.0	Rapp	12	0	Ragnar Johnsen m fl, Skogshamn
42 6/A	—	T	99	17.0	4.0	3.0	—	—	0	J Pedersen Løset, Kastneshamn
43 Må Klonk	f	T	36	23.0	4.4	3.0	F. M.	7	0	Arne Heitmann, Dyroyhamn
44 Må Boas	f	T	11	23.0	7.0	3.5	Rapp	7	0	Elling Johnsen, Skogshamn
45 Må Radio	f	T	32	21.0	6.0	3.0	F. M.	8	0	Kyrre Heitmann, Dyroyhamn
46 Må Måken	f	T	36	20.0	6.0	2.0	Fix	3	0	Rolf Pedersen, Kastneshamn
47 Må Pyrat	f k	T	29	24.0	3.3	2.2	Pyrat	5	0	Olaf Thorstensen, Brøstadbota
48 Må Pjaskus	f	T	20	19.0	5.5	2.5	Fix	3	0	Peder Eilertsen, Langhamn
49 Må Sleipner	f	T	14	23.0	7.0	4.4	Alpha	4	0	Arthur Nilsen, Langhamn
50 Ms Alma	k	T	14	37.0	12.0	6.0	Rap	17	2	Andr Tobiassen, Brøstadbota
51 Må Fix	f	T	37	19.0	7.0	4.0	Fix	3	0	Johan Danielsen, Langhamn
52 Mk Løkvoll*	k	T	20	48.6	16.9	7.3	Union	40	5	T Torgersen m fl, Dyroyhamn
53 Mk Barden	k	T	25	39.4	14.0	7.0	Munktell	28	4	Aksel Johansen, Skogshamn
54 Mk Perlen	k	T	25	31.0	11.0	5.0	Bolind.	10	0	Kaia Bergheim, Brøstadbota
55 Ms Viking*	f k	T	25	36.0	11.0	4.3	Rapp	14	0	Berghithun Hunstrand, Brøstadbota
56 Må Sabb	f	T	38	19.0	6.0	3.4	Sabb	3	0	Daniel Solheim, Langhamn
57 Ms Haien	k	T	27	35.5	12.0	7.7	Grei	12	0	Konrad Kristoffersen m fl, Brøst.
58 Mk Blåvalen*	k	T	27	52.0	16.8	8.5	Wichm.	40	5	Jensinius Jensen, Dyroyhamn
59 Må Alpha	f	T	32	21.0	6.4	3.0	Alpha	4	0	Johan Fagerthun, Langhamn
60 Må Per	f	T	30	18.0	6.0	3.4	Marna	5	0	Johs. Hals, Langhamn
61 Mk Anton Hals*	k	T	29	52.4	18.0	8.5	Munkt.	55	5	Kristian Hals m fl, Langhamn
62 Mk Dyroy- gummen*	k	T	29	54.0	17.3	8.4	Wichm.	40	5	Arthur Hind m fl, Dyroyhamn
64 Må Pluto	f	T	36	17.0	7.0	4.0	Marna	4	0	Leif Strøm m fl, Langhamn
65 Mk Solbris I*	h k	T	30	57.0	16.4	8.3	Wichm.	50	5	Emilie Heitmann Lia, Dyroyhamn
66 Mk Havblik	k	T	15	36.5	12.5	4.0	Rapp	17	0	Torgeir Nikolaisen, Brøstadbota
67 Må Tom	f	T	42	20.0	6.0	2.4	Fart	4	0	Elif Eliassen, Kastneshamn
68 Må Snøg	f	T	36	20.0	5.0	3.4	Sleipner	4	0	Jentoft Berg, Dyroyhamn
69 Må Vidar	f	T	25	22.5	4.4	2.5	Rapp	4	0	Jenberg Kristiansen, Skogshamn
70 Må Snøgg	f	T	41	18.0	5.4	3.4	Sabb	4	0	Rolf Torgersen, Dyroyhamn

* Rekvirert eller chartret av Wehrmacht.

T-D Dyroy — TG Gratangen.

Farkostens nummer art og navn	Anvendelse	Materiale	Byggeår	Lengde	Bredde	Dybde	Maskin, navn	Antall HK	F. & fangstb.	Eierens (den korresponderende reders) navn og postadresse
71 Må Tor	f	T'25		20.0	5.2	2.6	Sabb	3	0	Jens Antonsen, Langhamn
72 Må Hilda	f	T'30		22.0	6.0	3.5	Marna	6	0	Thorstein Paulsen, Dyroyhamu
73 Må Pelle	f	T'38		23.0	6.0	3.0	Säffle	5	0	Alfred Thoresen, Brødstadbotn

T-G. Gratangen merkedistrikt.

1 Mk Årstein*	kh	T'14		45.8	14.9	7.7	Bolind.	25	5	John Mikkelsen m fl, Årstein
2 Mk Asbjørn	kh	T'33		50.1	22.4	9.8	Bolind.	150	5	Håkon Jensen, Foldvik
3 Mk Avange 5	kh	T'39		50.5	14.0	8.0	Bolind.	40	6	Martin Ingebrigtsen m fl, Foldvik
4 Ms Aktiv*	kh	T'10		49.0	15.5	5.0	Levahn	32	4	R Schjelderup m fl, Hilleshamn
5 Mk Stance*	kh	T'17		33.0	14.0	6.0	Bolind.	20	2	Daniel Hansen m fl, Årstein
7 Mk Ålen 2	kh	T'39		48.0	16.5	7.2	Wichm.	40	4	Kristoffer Andreassen m fl, Årstein
8 Må Bølgen	f	T'?		19.0	6.0	4.0	Sleipner	5	0	Henry S Lovdal, Myrlandshaug
9 Mk Rundfjell	hkf	T'37		51.0	16.6	8.8	Wichm.	40	1	K Normann m fl, Myrlandshaug
10 Mk Læigastinn	kh	T'42		57.0	18.0	9.0	Munkt.	100	8	Rob. Schjelderup m fl, Hilleshamn
11 Mk Sleipner	kh	T'14		47.0	14.0	7.4	Union	30	3	M Hansen m fl, Myrlandshaug
13 Ms Albatros	kh	T'07		48.0	15.0	6.0	Bolind.	25	4	Arnt Johnsen m fl, Foldvik
14 Mk Øistein	kh	T'15		38.0	14.0	5.5	Bolind.	15	2	O Johnsen m fl, Foldvik
15 Ms Indland*	kh	T'07		45.0	15.0	7.0	Populær	25	4	Henry Sørensen m fl, Myrlandshaug
16 Mk Teistevold	hki	T'16		55.9	18.1	8.2	Laval	80	4	Jonan Mikkelsen m fl, Foldvik
18 Mk Brand*	kh	T'11		40.3	14.4	7.1	Union	30	4	R Bertheussen m fl, Myrlandshaug
19 Mk Gratangen ¹⁾ *	kh	T'03		46.0	14.6	7.2	Bolind.	55	4	K Bjørkli m fl, Årstein
20 Mk Havbrot ²⁾ *	hki	T'17		87.0	20.5	8.3	Bolind.	80	7	Hans Lind m fl, Borkenes
22 Må Helge	fk	T'86		22.0	6.5	3.5	Fix	3	0	Karl E Laberg, Foldvik
26 Ms Prins Harald ¹⁾	fk	T'37		26.3	8.4	4.0	Rapp	10	1	Meier Hanssen, Laberg pr. Foldvik
27 Mk Brødre	k	T'15		38.0	14.0	6.4	Stabil	25	4	Bernh. K Andreassen m fl, Hillesh.
29 Mk Lance	hki	T'38		55.5	16.7	7.6	Bolind.	40	5	Joakim M Akenes m fl, Årstein
30 Ms Fuglen*	kh	T'06		42.5	14.3	4.9	Union	30	3	M Ursin, Myrlandshaug
31 Mk Polarjenta ³⁾ *	kh	T'?		48.6	16.7	7.1	Bolind.	50	4	Peder A Dinessen m fl, Foldvik
32 Mk Britania I	kh	T'13		54.0	16.5	8.0	Bolind.	40	5	Joh. Sørensen m fl, Foldvik
37 Mk Dyrstad*	kh	T'15		46.4	16.2	7.6	Bolind.	32	5	A Pedersen m fl, Foldvik
42 10/Å —	kf	T'02		32.2	7.2	2.2	—	—	0	M H Dalås, Myrlandshaug
43 Mk Vegar ⁴⁾	kh	T'10		52.0	16.0	7.0	Union	40	5	Edv. Pedersen, Gratangsbøtn
44 Må Pan	f	T'?		21.0	6.7	3.8	Grei	4	0	John Lind Johnsen, Grøsnæs
45 Mk Noris	hik	T'17		66.0	19.1	8.5	Wichm.	90	3	J Torbergesen, Gratangsbøtn
46 8/Å —	kf	T'97		22.0	5.0	1.8	—	—	0	Samuel Hansen, Foldvik
50 Må Lomen ⁵⁾	f	T'92		24.0	7.0	5.0	Sabb	4	0	Lund Pedersen, Myrlandshaug
52 Mk Espenes- våg ⁶⁾	hki	T'20		70.5	17.2	7.4	Bolind.	60	6	Oluf Mikalsen m fl, Foldvik
53 Ms Myrland	fk	T'29		31.9	10.8	4.9	Rap	14	1	Hartløy Molund, Myrlandshaug
54 Ms Palmen	k	T'16		33.0	12.0	5.7	Rap	18	0	Ingv. Jensen, Myrlandshaug
55 Mk Anden	kh	T'06		44.0	14.5	7.0	Bolind.	25	4	H Karlsen m fl, Hilleshamn
57 Ms Liv	kh	T'05		44.5	16.5	7.1	Wichm.	30	4	Anton Martinsen m fl, Myrland
58 Mk Bollaholm	hk	T'06		57.9	17.3	7.2	Bolind.	60	2	Ove Johnsen, Foldvik
59 Mk Rapp	kf	T'13		25.0	8.7	4.2	Rap	4	2	Jensinius Klæboe, Gratangsbøtn
60 Mk Harpun	hki	T'17		55.1	17.0	7.4	Wichm.	60	5	Peder Johnsen m fl, Foldvik
62 Ms Trygg	k	T'23		28.0	8.0	4.0	Helseth	8	0	Sverdrup E Laberg m fl, Foldvik
63 Må Blink	fk	T'98		25.0	5.0	3.0	Populær	3	0	Harald J Aarsand, Foldvik
64 Må Tor	fk	T'83		22.0	5.0	2.4	Fix	3	0	Karl Jenssen, Myrlandshaug
66 Ms Støren	kf	T'38		24.0	7.2	5.0	Eide	4	0	Søren Mikkelsen m fl, Årstein
67 Må Alfa	f	T'25		21.0	6.0	5.0	Sterk	4	0	John M Johnsen, Gratangsbøtn

1) Omb. 1926. 2) Omb. 1953. 3) Omb. 1937. 4) Omb. 1927. 5) Omb. 1922. 6) Omb. 1931.

* Rekvirert eller chartret av Wehrmacht.

Farkostens nummer art og navn	Arvendelse	Materiale	Byggear	Langde	Bredde	Dybde	Maskin, navn	Antall HK	F. & fangstb.	Eierens (den korresponderende reders) navn og postadresse
T-HG. Helgøy merkedistrikt.										
1 Mk Vesle-Tor	f k h	T	39	41.8	13.7	7.0	Wichm.	20	1	Alfred Jensen, Mikkelvik
2 Mk Stormfuglen ¹⁾	k	T	16	46.6	13.5	7.0	Brunv.	35	3	H Kristiansen, Helgøy
3 Ms Breitind	k f	T	34	24.5	9.0	3.5	Gideon	5	1	Hjalmar Nilsen m fl, Torsvåg
4 Mk Einar ^{1 2)} *	f k	T	17	55.0	15.0	7.0	Wichm.	20	5	Max Figenschou m fl, Helgøy
5 Ms Flink	k f	T	39	23.0	7.0	3.0	Rapp	4	0	Sverre Hansen, Bromnes
7 Ms Brand	k h	T	09	42.3	14.5	9.0	Motor	20	2	Jac Hansen m fl, Vannakammen
8 Mk Standly	k h	T	36	43.0	14.5	5.5	Grei	30	4	Ola Hansen, Dåfjord
9 Ms Elseill	f k	T	37	28.0	8.8	3.5	Sabb	5	0	Hilmar Karlsen, Torsvåg
10 Ms Trygg	f k	T	12	30.0	9.4	4.5	Union	19	1	Nikolai Larsen, Torsvåg
11 Må Ary	k f	T	34	21.0	6.5	2.8	Fix	4	0	Halvd. Larsen, Bromnes, Mikkelvik
12 Ms Alken	f	T	38	25.0	8.8	4.7	Sabb	5	1	Håkon Sørensen, Bromnes
14 Mk Forsøket*	k	T	22	39.4	13.0	6.4	Rap	20	3	H Antonsen m fl, Skogsfjord
15 Ms Davøy ³⁾ *	f k	T	07	49.4	17.0	7.4	Stabil	20	4	Anton E Figenschau, Helgøy
17 Må Laksen	f k	T	23	27.5	9.0	3.0	Alpha	8	1	Sigvart Johannessen, Dåfjord
18 Ms Blink	f	T	37	26.0	9.0	3.5	Volda	7	0	Emil Pedersen, Torsvåg
19 Mk Arnulf ⁴⁾ *	k	T	21	42.5	13.5	7.0	Rapp	24	3	Johan Mikalsen, Torsvåg
20 Ms Vilfrem*	k	T	09	49.5	17.0	8.5	Union	40	5	Edv. Bårdsen m fl, Vannakammen
21 Mk Talvik ⁵⁾	k f	T	15	41.0	12.5	6.0	Wichm.	20	2	Hagin Nilsen m fl, Skogsfjord
22 Mk Granen ⁶⁾	k f	T	20	40.8	14.0	6.5	Bolind.	25	1	Aldor Olsen, Torsvåg
23 Mk Sandberg	k	T	29	35.0	11.0	6.0	Rapp	17	0	Hans O Sandberg, Torsvåg
24 Må Motto	f k	T	40	20.0	5.3	2.7	F. M.	4	0	Egil Olaisen m fl, Holmesletta
25 Må Havbris	f	T	36	23.0	7.5	3.0	Sabb	5	0	Thv. Torstensen, Hersøy pr. Helgøy
26 Må Pilen	k f	T	09	22.0	6.0	2.5	Fix	3	0	O Nilsen, Helgøy
27 Må Flaks	f	T	32	19.3	5.3	2.3	Sabb	3	0	Alfred E Vatnan, Dåfjord
28 Ms Forsøket	f k	T	37	26.0	9.0	4.3	Helseth	6	0	Nils Olsen, Torsvåg
29 Ms Anna ⁷⁾	k i	T	07	47.0	16.3	7.7	Munkt.	45	5	Lauritz Benonisen, Skogsfjord
30 Må Tor	k f	T	36	28.0	8.0	4.9	Marna	8	2	Olaf Svendsen m fl, Dåfjord
31 Ms Eli	k f	T	31	36.0	12.0	6.0	Union	20	3	T Figenschou m fl, Vannakammen
32 Må Gjoken	f	T	30	19.0	5.7	2.0	Sabb	3	0	Olav Olsen m fl, Grunnfjord
33 Må Prøven	k	T	98	25.0	6.5	2.8	Sleipner	5	0	A Johannessen, Mikkelvik
34 Må Fram	f k	T	29	22.0	6.5	3.3	Sabb	5	1	Nils N Skogås, Skogsfjord
35 Må Ferdinand	f	T	28	19.0	7.0	4.0	Sabb	3	0	Torvald Torstensen, Mikkelvik
36 Må Sjøblomsten	f	T	33	18.0	6.0	3.0	Sabb	3	0	Malvin Johansen, Mikkelvik
37 Ms Lillemor	k f	T	37	25.0	9.0	4.0	Alpha	4	0	Bj Figenschau m fl, Helgøy
38 Mk Molly	f k	T	16	36.0	11.5	5.0	Bolind.	12	0	Bjørn Hansen, Helgøy
39 Mk Liv	f k	T	42	31.5	9.5	4.2	Brunv.	14	1	Hans Andreassen m fl, Holmesletta
41 Må Svalen	f	T	36	20.0	6.3	3.4	Wichm.	2	0	Erling Olaisen, Holmesletta
42 Ms Kåre	k f	T	31	22.0	8.3	3.0	Sabb	5	0	Jenberg Kristiansen, Mikkelvik
43 Må Håbet	k f	T	35	23.0	7.8	3.0	Sabb	5	1	Peder Nygård, Mikkelvik
44 Ms Ester	k h	T	15	32.0	11.0	6.0	Nygrei	14	0	E Lorentzen, Dåfjord
45 Må Sabben	f k t	T	30	22.0	6.0	3.0	Sabb	4	0	Jennar Jakobsen m fl, Grunnfjord
46 Mk Nordlys	k	T	22	43.3	13.8	6.9	Rap	20	3	L Olsen m fl, Vannakammen
47 Må Sleipner ⁸⁾	f	T	40	20.8	5.5	3.0	Sleipner	4	0	Ulrik Hansen, Holmesletta
48 Mk Vår tid	h k	T	16	39.0	12.5	6.0	Gideon	18	4	raul Larsen, Mikkelvik
50 Mk Funkis	k f	T	37	25.5	8.8	3.5	Ny-Sabb	5	0	Halv. Olsen m fl, Dåfjord
52 Mk Havblik	k	T	34	23.0	8.0	3.0	Sabb	4	1	Ingv. Hansen, Grunnfjord
53 Må Ann	f	T	43	19.0	5.0	3.5	F. M.	4	0	Einar Kristiansen, Grunnfjord
54 Mkr Asbjørn 1	k f h	T	43	60.0	17.0	8.5	Brunv.	65	2	Einar Kristiansen m fl, Grunnfjord
55 Mk Agnfart	t	T	31	43.8	17.7	5.0	Samson	25	0	Da. Figenschow, Torsvåg
56 Mk Ruth ⁹⁾	k f	T	27	46.0	13.5	6.5	Brunv.	28	8	Hans Raste m fl, Helgøy
57 Ms Brødrene	k	T	09	39.0	14.0	4.4	Skandia	12	2	Agnor Heggelund m fl, Torsvåg

1 Omb. 1934. 2. Omb. 1941. 3. Omb. 1938. 4. Omb. 1932. 5) 7) Omb. 1937. 6. Omb. 1935. 8. Omb. 1942.

9 Omb. 1936.

* Rekvirert eller chartret av Wehrmacht.

T-HG Helgøy — T-HS Hillesøy.

Farkostens nummer art og navn	Anvendelse	Materiale	Byggear	Lengde	Bredde	Dybde	Maskin, navn	Antall HK	f. & fangstb.	Eierens (den korresponderende reders) navn og postadresse
58 Mk Snøgg ¹⁾	f k	T 25	27.5	8.0	3.0	Borr		10	0	Meyer Marthinsen, Mikkelvik
59 Ms Vally	k	T 33	25.0	8.4	5.0	Sabb		5	1	Nils Pedersen, Torsvåg
60 Må Sabb	k f	T 26	21.0	6.0	3.0	Sabb		3	0	Guttorm Johansen, Grunnfjord
61 Må Marna	f	T 33	23.0	7.0	2.0	Marna		5	0	Evan Elstad, Futjord
62 Må Lillegutt	f k	T 32	24.0	5.5	3.2	Sabb		3	0	Alvin Olsen Finstø, Helgøy
63 Må Akkir	f	T 24	18.5	5.0	2.5	Sabb		3	0	Ingv. Hansen, Grunnfjord
64 Ms Spurven	f k	T 32	23.5	8.0	3.0	Sabb		5	1	Hilmar Olsen, Grunnfjord
65 Ms Torstein	k f	T 32	24.0	8.0	3.5	Sabb		5	1	Ole Mikkelsen m fl, Torsvåg
66 Ms Aud	f k	T 35	26.0	9.0	3.5	Sabb		5	0	Halvd. Sjøienens m fl, Torsvåg
67 Må Helge	k f	T 36	20.3	6.1	3.5	Sabb		3	0	Hilbert Johannessen, Torsvåg
68 Må Brislingen	k f	T 00	22.0	6.0	2.5	Sabb		3	0	Johs. Jensen, Holmesletta
69 Ms Odd	f	T 36	23.0	7.7	3.3	Rapp		4	0	Johan Jakobsen, Skogsfjord
70 Mk Hammerfjord	k h	T 37	61.6	17.4	8.0	Brunv.		65	1	Alfr. Andersen m fl, Vannahamre
71 Må Sport	k f	T 26	15.9	4.8	?	C. Perf.		3	0	Alfr. Olaisen, Holmesletta
72 Må Havglimt	f	T 32	20.0	4.0	3.0	Sleipner		3	0	Anton Johansen, Torsvåg
73 Mg Fraktfart ²⁾ *	f t	T ?	34.0	12.0	4.0	Rapp		17	0	Dm. Figenschow, Torsvåg
74 Ms Bjørg	f k	T 27	33.8	10.0	5.4	Union		15	1	Kåre Figenschau, Vannakammen
75 Må Duna ³⁾	f	T 38	22.0	7.0	3.0	Sabb		4	0	Sigvart Johannessen, Dåfjord
76 Ms Laila	f	T 32	26.0	8.0	3.0	Heimdal		7	0	Dm. Figenschow m fl, Torsvåg
77 Ms Hauken	k h	T 35	22.3	7.5	3.4	Borr		5	1	Hj. Kristiansen m fl, Holmesletta
78 Må Livlig	f k	T 36	21.5	7.5	3.0	Sabb		4	1	Lars Pedersen, Bromnes
79 Ms Arne	f k	T 38	23.0	8.0	4.0	Sabb		5	1	Johan Henriksen, Futjord
80 Ms Hauken	f k	T 39	32.0	10.7	5.3	Wichm.		16	1	Normann Jacobsen m fl, Helgøy
81 Må Sleipner	f	T 36	19.0	5.0	2.5	Sleipner		2	0	Toralf Gabrielsen, Torsvåg
82 Må Truls	f	T 33	18.0	5.4	2.4	Sabb		3	0	Bjarne Jørgensen, Helgøy
83 Må Proven	f	T 32	20.0	6.0	5.0	Ø. M.		6	0	Ingv. Strømmesen, Mikkelvik
84 Ms Taregga	f k	T 25	27.0	8.5	3.5	Wichm.		6	0	Andr. Andersen m fl, Torsvåg
85 Må Ea	f	T 32	20.0	7.0	3.0	Sabb		3	0	Sigfred Larsen, Skogsfjord
86 M Karolina ⁴⁾	t	T 10	36.0	12.0	4.0	Bolind.		8	1	Iwan Figenschau, Helgøy
87 Må Snøgg	f	T 39	23.0	7.0	3.5	Sabb		5	0	Marius Pedersen, Varvik i Helgøy
88 Må Knarken	f	T 36	20.0	6.0	5.0	Sabb		3	0	Toralf Jensen, Holmesletta
89 Må Snøgg	f	T 22	18.5	4.5	3.0	Ideal		2	0	Hilmar Hansen, Futjord
90 Må Letvinten	f	T 23	21.0	6.0	3.0	Sabb		3	0	Morten Hansen, Helgøy
92 Må Terje	f	T 35	19.0	5.0	2.0	Sabb		3	0	Filip Johansen, Torsvåg
93 Må Svanen	f	T ?	22.0	6.0	3.5	Ø. M.		3	0	Erling Figenschau m fl, Helgøy
94 Må Havdur	f	T 30	23.0	8.0	4.0	Sabb		4	0	Harald Berg, Helgøy
95 Må Rich	f	T 30	22.1	5.0	3.3	Sleipner		4	0	Alvind Richardsen, Dåfjord
97 Ms Bursneringen	k f	T ?	24.0	8.7	4.1	Sabb		5	0	Lindberg Olaisen, Holmesletta
98 Må Bremmen	f	T 38	19.0	5.0	3.0	Sabb		3	0	Roald Eriksen, Holmesletta
99 Ms Vargen ⁵⁾	k f	T 25	23.0	8.5	5.0	Sabb		5	1	Strømme Sørensen, Bromnes
100 Ms Tr pp	f	T 41	24.5	8.0	3.5	Bolind.		8	1	Johan Mikalsen, Korsnes
101 Må Glegg	f	T 43	20.0	7.0	4.0	Sleipner		6	1	Hagbart Hermansens, Dåtjord
102 Må Steiggen	f	T 29	21.0	8.0	3.0	Sleipner		3	0	Harald Figenschau, Helgøy
103 Ms Krabben ⁶⁾	k	T 26	32.0	11.0	5.0	Skandia		8	1	Peder Følvik, Torsvåg
104 Ms Roegga	f k	T 32	23.0	8.0	3.0	Bolind.		8	1	Heggelund Hansen, Holmesletta
105 Må Lomen ⁷⁾	f	T 10	18.0	5.0	2.4	Sleipner		3	0	Henry Olsen, Grundfjord
106 Må Basken	f	T 37	18.3	6.0	2.8	Sleipner		3	0	Bjarne Hansen, Futjord

T-HS. Hillesøy merkedistrikt.

1 Mk Hayur ⁸⁾ *	k f	T 25	30.0	14.0	6.5	Wichm.	40	3	R Karlsen m fl, Botnhamn
2 Ms Sjøgutten	k	T 29	28.0	9.0	4.0	Wichm.	6	0	K Marthinsen m fl, Rekvik

1) 3) 5) Omb. 1943. 2) 8. Omb. 1937. 4) Omb. 1939. 6) 7) Omb. 1944.

* Rekvirert eller chartret av Wehrmacht.

Farkostens nummer art og navn	Anvendelse	Materiale Byggemå	Lengde	Bredde	Dybde	Maskin. navn	Antall HK	F. & fangstb.	Eierens (den korresponderende reders) navn og postadresse
3 Ms Edø*	k h	T 11	47.6	15.4	8.4	Wichm.	40	4	Sigurd Hermansen, Stønnebotn
4 Må Plaga	f	T 17	18.8	5.5	2.5	Trums	4	0	K Ludviksen, Sommarøy i Senja
6 Ms Cap Sander	k f	T 28	30.0	8.7	5.3	Nygrei	9	0	Halfdan Strand m fl, Botnhamn
7 Ms Agot	h	T 36	39.5	13.0	6.0	Bolind.	30	0	Harald Hansen m fl, Botnhamn
8 Må Tula ¹⁾	f	T ?	23.0	7.0	3.0	Sabb	5	0	Karl Hansen Sandvik, Buvikvoll
9 Ms Loyal*	k h	T 07	46.2	17.0	8.0	Bolind.	30	4	A Olufsen m fl, Botnhamn
10 Mk Neptun*	k h	T 37	52.0	15.5	7.5	Union	40	1	Kr. Kraknes m fl, Stønnebotn
11 Må Lillegutt	k f	T 08	22.5	6.3	2.6	Waterm.	4	0	Edvart Hansen, Øyfordvær
12 Må Vito	f k	T 12	26.5	6.6	2.8	Alda	6	0	Tore Hansen m fl, Øyfordvær
13 Må Skreien	k f	T 24	27.5	6.0	2.6	C. Perf.	4	0	L Iversen, Øyfordvær
14 Må Brødrene	k f	T 14	21.0	5.4	3.0	Waterm.	4	0	B Tølløsen, Øyfordvær
15 Ms Heimem	k f	T 37	36.0	12.0	6.0	Union	20	0	Karl Sørensen, Fjordgard
16 Må Rap	k f	T 15	21.5	5.5	2.5	Waterm.	4	0	A Aleksandersen, Trelvik i Hillesøy
17 Må Liv	f	T 39	20.0	6.0	3.5	Sabb	4	0	Arvik Johansen m fl, Lauvik i Senja
18 Må Arne	f k	T 37	19.0	6.0	3.4	Sterk.	5	0	Leif Bakke m fl, Sjøtun
19 Må Sjøliv	f	T 39	20.5	7.0	3.0	Sabb	4	0	Andor Hansen m fl, Botnhamn
20 Må Anny	k f	T 25	21.5	6.2	2.7	Waterm.	4	0	Hj. Johannessen m fl, Øyfordvær
21 Mk Delfin	k	T 14	37.0	13.0	7.0	Union	20	0	M Rasmussen m fl, Brensholmen
22 Må Lommen ²⁾	f k	T ?	20.5	6.0	3.0	Sabb	3	0	Sofus M Husa, Husøy i Senja
23 Må Heimdal	f k	T 39	22.4	7.0	3.4	Heimdal	4	0	Johanes Kristiansen, Rekvik
24 Mk Øystein	k	T 17	39.0	13.0	6.5	Wichm.	20	0	L Iversen m fl, Øyfordvær
25 Må Liv	k f	T 38	20.0	6.0	3.0	Sabb	3	0	Collin Jensen, Tulleng
26 Ms Sei	f k	T 39	26.8	8.2	3.0	Sabb	5	0	Kornelius Kaspersen, Tulleng
27 Mk Nordal ³⁾	k f	T 17	40.0	13.0	6.0	Helseth	30	1	Bj. K Sand, Lauvik i Senja
28 Må Prøven	k f	T 20	39.3	6.4	2.4	Waterm.	4	0	Peder Pettersen, Breivik, Øyfordv.
29 Må Ansgar ⁴⁾	f	T 16	27.0	8.0	3.6	Borr	8	0	Julius Pettersen, Botnhamn
30 Ms Erna	k	T 34	41.5	13.7	6.5	Rapp	35	1	Hj Johansen m fl, Sommarøy i S.
31 Ms Merkur	k	T 39	39.3	13.3	6.5	Rapp	18	0	J Brox m fl, Tulleng
32 Mk Krigeren	k	T 17	37.0	13.0	7.0	Helseth	30	0	Johan Edvardsen m fl, Tulleng
33 Må Lappelisa	f	T 35	22.0	6.0	5.0	Marius	3	0	Sigurd Yttergård, Sjøtun
34 SÅ Forsøget	k f	T 04	20.0	5.2	2.5	—	—	0	I Nilsen, Øyfordvær
35 Mk Trygve	k	T 14	36.6	12.0	5.6	Bolind.	15	0	T Torgersen m fl, Botnhamn
36 Ms Forsøk	k	T 31	35.0	10.5	5.5	Rapp	24	1	F Robertsen m fl, Røsholmen
37 Må Toran	f	T 32	20.5	6.5	4.0	Sabb	5	0	Osvald Jensen, Husøy i Senja
38 Må Spurven	f	T 19	22.0	6.6	3.5	Grei	4	1	Ludvik Solheim, Tulleng
39 Må Brødrene	k f	T 10	20.0	5.5	2.5	Waterm.	4	0	H Edvardsen, Øyfordvær
40 Ms Måken	k	T 41	28.0	10.0	5.0	Helseth	10	0	Ottar Bjorkås m fl, Botnhamn
41 Mk Glygg ⁵⁾ *	k	T 29	50.0	14.3	6.4	Munkt.	28	4	Sigurd Olufsen m fl, Botnhamn
42 Mk Albatros	k h	T 04	48.9	15.9	5.3	Helseth	30	3	Erl. J Buvikvoll m fl, Botnhamn
43 Ms Veslebjørn	f	T 28	22.0	8.0	4.0	Favorit	5	0	Rudolf Jensen, Tulleng
44 Ms Smart*	k f	T 37	32.0	10.5	5.0	Volda	10	0	Otto N Larsen, Henrikvik
45 Må Brødrene	f	T ?	20.0	5.5	2.5	C. Perf.	4	0	Hans Iversen, Øyfordvær
46 Må Ulf	f k	T 39	19.0	6.0	3.0	Sabb	3	0	Kr. Ludviksen, Sommarøy i Senja
47 Ms Kyrre	f k	T 24	30.0	10.5	4.0	Rapp	8	0	Karl Pettersen Botnhamn
48 Må Svana	f	T 30	17.0	5.5	2.0	Waterm.	4	0	Thorvald Kristiansen, Sommerøy i Senja
49 Mk Anne	k	T 16	35.1	13.7	5.7	Rap	20	1	F Johansen m fl, Sommarøy i Senja
50 Mk Havbris 3	f k	T 11	63.0	17.5	7.3	Wichm.	60	1	Erling Bakke m fl, Sjøtun
51 Ms Leif ⁶⁾	k h	T 16	60.0	16.0	9.0	Bolind.	32	3	Harald Yttergård m fl, Sjøtun
52 Må Letvint	f	T 36	21.0	5.5	3.0	Sabb	4	0	J J Solheim m fl, Sommarøy i Senj.
54 Må Demin	f	T 19	18.0	4.0	2.0	Arrow	2	0	A Johansen, Tussey

1) Omb. 1941. 2) Omb 1938. 3) 5) Omb. 1935. 4) Omb 1934. 6) Omb 1937.

* Rekvirert eller chartret av Wehrmacht.

Farkostens nummer art og navn	Anvendelse	Materiale	Byggeår	Lengde	Bredden	Dybden	Maskin, navn	Antall HK	F. & fangsstb.	Eiereens (den korresponderende reders) navn og postadresse
55	Må Kondoren	k f	T 15	26.0	7.0	3.0	Waterm.	4	0	A Bertheussen, Øyfjordvær
56	Ms Luttin ¹⁾	k	T 29	35.6	11.4	4.1	Union	20	1	Emil Hansen m fl, Øyfjordvær
57	Mk Solglimt	k	T 19	37.0	13.2	6.3	Rap	20	1	Hans Edvardsen m fl, Øyfjordvær
58	Ms Fart	f k	T 21	27.0	8.3	3.5	Grei	8	0	Angel Olsen Sørfjord, Sjøtun
59	Mk Rivalen	k	T 30	37.0	13.0	5.4	Wichm.	20	1	Halstrøm Pedersen, Gammelgård
60	Ms Sofie	f h	T 40	51.0	16.0	8.8	Laval	40	3	H Johansen, Erstfjord pr. Hillesøy
61	Ms Annine*	k f	T 27	36.0	12.5	5.5	Finney	20	0	Elberg Moe m fl, Sjøtun
62	Må Pann	f	T 13	27.3	7.8	3.8	Alpha	4	0	H Lorentsen, Botnhamn
63	Mk Lakstind ²⁾	k	T 28	46.5	13.5	6.5	Wichm.	30	0	O Hansen m fl, Sommarøy i Senja
64	Mk Vasstunn	k h	T 35	48.0	15.8	7.5	Wichm.	40	1	Peder Hansen m fl, Sjøtun
65	Mk Ene*	k	T 28	45.0	13.4	7.4	Gideon	40	0	Harald Paulsen m fl, Henrikvik
66	Må Torbjørg	f	T 42	20.6	6.1	2.4	Sleipner	4	0	Arthur Jakobsen, Øyfjordvær
67	Må Leif	k f	T 34	21.0	5.5	3.0	Sabb	3	0	Ludvik Iversen, Øyfjordvær
68	Må Tripp	f	T 25	21.0	6.5	2.0	Sterk	4	0	Jens Kraknes, Stønnesbotn
69	Må Leit	k f	T 29	20.0	6.0	2.0	Sleipner	4	0	J Johannesen Kroken, Sjøtun
70	Mk Storegut*	f k	T 36	50.0	16.0	8.0	Wichm.	50	9	Jens Johannesen m fl, Sjøtun
71	Må Skagen	f	T 14	19.0	6.0	3.0	C. Perf.	8	0	E Pedersen, Tulleng
72	Må Resar ³⁾	f	T 25	20.0	5.3	2.4	Wichm.	2	0	Oskar K Jakobsen, Laukvik
73	Må Kvik	f	T 25	20.4	5.4	2.2	Sabb	3	0	Adolf Hansen, Botnhamn
74	Må Rolf	k f	T 20	21.3	5.8	2.2	Waterm.	4	0	Hjalmar M Husa, Husøy i Senja
75	Mk Kjæmpa	k	T 19	40.0	13.3	7.0	Wichm.	25	0	Sigv. Berentsen m fl, Fjordgard
76	Må Snøgg	k	T 42	20.5	6.0	3.0	Sabb	3	0	Hilmar Jakobsen, Brensholmen
77	Må Eva	f	T 43	21.0	5.0	3.0	Sabb	4	0	Fillup Kaspersen, Tulleng
78	Må Glimt	f	T 36	21.0	5.5	3.0	Sabb	4	0	Einar Utheim, Brensholmen
79	Må Lyn	f	T 38	20.0	6.5	4.0	Sabb	4	1	Charlotte Bertheussen, Laukvik i S.
80	Må Sjøgutten	f k	T 27	30.0	9.8	5.0	Rapp	8	0	Alfred Paulsen, Tulleng
81	Må Villy	f	T 42	23.0	7.3	3.0	Helseth	6	0	Aksel Bjørklund m fl, Botnhamn
82	Må Spurven	k	T 40	20.0	5.0	3.0	Sabb	4	0	Fridtjof Robertsen, Røssholmen
83	Ms Hardanger- fjord*	f	T 25	45.0	15.0	7.0	Munkt.	35	0	Valter Hansen, Tulleng
85	Må Svaleng	f k	T 39	28.0	8.0	5.0	Sabb	5	0	Hilmar Andreassen, Rekvik
86	Må Lur	f	T 40	20.0	6.0	3.0	Alda	6	0	Vilhelm Sebulonsen m fl, Botnhamn
87	Ms Alpøy	k	T 19	40.0	12.5	6.7	Rapp	24	0	Johan Hansen m fl, Fjordgard
88	Mk Bølgen	k	T 17	39.0	13.0	8.0	Wichm.	20	1	K Ludviksen m fl, Sommarøy i S.
89	Mk Bjørne ⁴⁾ *	k	T 18	39.5	14.0	7.0	Rap	29	2	O Bebulonsen, Sjøtun
90	Må Svana	k f	T 32	20.0	6.0	3.0	Sabb	3	0	Harry Johannesen, Tulleng
91	Mk Borghild	f	T 33	42.0	13.0	6.0	Wichm.	20	0	Peder Nordby, Sjøtun
92	Må Lerken	f k	T 37	22.3	6.9	3.2	Sabb	3	0	Hendrik Hansen m fl, Laukvik i Senja
93	Mk Arne	k	T 36	46.0	14.5	7.5	Brunv.	42	2	Aksel Hermansen, Rekvik
94	Må Teisten	k f	T 23	23.0	6.4	3.0	Helseth	4	0	Ivar Olsen Solstrand, Bakkejord
95	Mk Ragnar I*	k	T 23	52.0	16.0	8.0	Wichm.	30	3	Rasmus Larsen, Tulleng
96	Må Snar	k	T 32	25.7	8.3	4.0	Sabb	5	0	Emil H Nilsen, Gammelgård
97	Må St Elisabeth	k f	T 29	22.0	6.0	1.8	C. Perf.	4	0	M Johansen m fl, Husøy i Senja
98	Må Dalberg	f	T 35	22.0	7.0	3.0	Sabb	4	0	Kåre Minde, Sjøtun
100	Ms Borgny*	l k	T 11	47.0	16.0	8.0	Rap	35	6	A Lorensen, Erstfjord pr. Hillesøy
101	Ms Fangst ⁵⁾	k f	T 32	33.5	10.0	5.0	Wichm.	10	0	R Pedersen m fl, Rekvik
102	Må Nornen	f f	T 43	25.0	6.5	3.0	Sabb	4	0	Strømme Andersen, Bruvikvoll
103	Mk Bratfjeld	k	T 25	40.0	13.2	7.0	Rapp	29	2	J M Johansen m fl, Husøy i Senja
104	Mk Goggen	k	T 25	35.0	10.5	6.0	Brunv.	16	0	Alfon Nilsen m fl, Fjordgard
105	Må Jæva	f	T 39	20.0	6.4	2.2	Sabb	3	0	Jenberg Olsen, Rekvik

1) 3) Omb. 1939. 2) 5) Omb. 1937. 4) Omb. 1954.

* Rekvirert eller chartret av Weermacht.

Farkostens nummer art og navn	Anvendelse	Materiale	Byggeår	Langde	Bredde	Dybde	Maskin, navn	Antall HK	F.&fangstb.	Eierens (den korresponderende reders) navn og postadresse
106 Ms Drott		T 33	33.0	11.0	5.0	Union		20	0	Lorents Hansen, Sommarøy i Senja
107 Må Snetind	k f	T 27	40.0	13.0	6.0	Union		20	2	Jørgen Johansen m fl. Sjøtun
109 Mk Nordfjell	k	T 28	40.0	13.0	6.5	Rap		29	1	Stgfried Johansen m fl. Fjordgard
110 Må Skarven ¹⁾	k	T ?	23.0	6.5	3.5	Sabb		4	0	Daniel Hansen, Brensholmen
111 Ms Glomtinn	k	T 34	35.4	11.0	5.4	Volda		14	0	Hjalmar Pettersen, Øyfjordvær
112 Ms Sonja ²⁾	k f	T 29	39.5	12.6	7.0	Volda		22	0	I Kristiansen, Sommerøy i Senja
113 Mk Aktiv	k	T 28	38.7	13.0	6.0	Rap		24	1	Johannes Kristiansen, Rekvik
114 Må Busse	f	T 28	21.0	6.0	1.9	Marna		4	0	Bernhard Berentsen, Øyfjordvær
115 Må Gåsa	f	T 34	29.0	5.0	3.0	Sleipner		4	0	Sigurd Bakke, Solli pr. Sjøtun
116 Ms Bjørg	k	T 34	39.8	13.0	6.5	Wichm.		20	0	Bernh. Berentsen m fl. Øyfjordvær
117 Ms Dønning	k	T 34	38.4	12.8	6.0	Helseth		26	1	Antinius Klausen m fl. Botnhamn
118 Mk Doggeren	k	T 35	39.0	13.8	6.8	Wichm.		25	0	Anders Storslett m fl. Brensholmen
120 Ms Fårp	f k	T 29	36.0	10.0	4.0	Helseth		14	1	Magnus Sørensen m fl. Botnhamn
121 Må Flai	k f	T 35	22.0	7.8	3.0	Sabb		3	0	Asle Kristiansen, Husøy i Senja
122 Må Trygg	k f	T 31	20.0	6.4	2.2	Sabb		5	0	Johanes Larsen, Rekvik
124 Mk Drott	k h	T 28	40.0	12.2	6.0	Finnøy		22	0	Lars Markusen, Stønnesbotn
125 Ms Lillegut	k f	T 35	27.5	9.0	3.5	L. Grei		14	0	Joh. Kristiansen, Laukvik i Senja
126 Ms Tello	k f	T 36	26.3	8.6	3.6	Sabb		5	0	Karl Hermansen, Rekvik
127 Ms Gudrun	k f	T 13	47.0	16.0	5.0	Laval		40	1	Halfdan Johansen, Henrikvik
128 Må Kapp ³⁾	f k	T 36	21.5	7.5	3.4	Sabb		5	0	Brødrene Karlsen, Husøy i Senja
129 Mk Stenbakken	h k	T 38	61.0	18.2	9.3	Union		60	0	Colin Jensen, Tulleng
130 Må Sport ⁴⁾	f k	T 37	21.0	6.5	3.5	Borr		4	0	Halfdan Paulsen, Sjøtun
131 Mk Nordsjø I	k h	T 37	50.0	15.0	7.5	Munkt.		60	0	Ragnv. Reiertsen m fl. Fjordgard
132 Må Skvett	f	T 43	23.0	8.0	3.5	Borr		6	0	Alfred Anrstaar, Sommerøy i S.
133 Må Laksen	f	T 05	20.0	6.0	2.0	Sabb		3	0	Magnus Sørensen, Gavlen, Botnhamn i Senja
134 Må Vesleper	f k	T 39	20.0	6.0	3.0	Sabb		4	0	Magnus Olufsen, Gammelgård
135 Må Snøgg	f	T 39	21.0	6.0	3.0	Ø. M.		6	0	J Nordheim m fl. Sommarøy i S.
136 Må Flink	f	T 39	19.0	6.0	3.0	Ø. M.		5	0	Amandus Jensen, Tussvik
137 Må Sleipner	f	T 38	22.0	5.0	3.0	Sleipner		4	0	Hilmar Pedersen, Rekvik
138 Må Blink	t k	T 39	24.0	8.0	5.0	Volda		7	0	Eilif Martinsen, Laukvik i Senja
139 Må Faragutt	f k	T 39	25.0	8.0	3.5	Sabb		5	0	Håkon Larsen, Kaldfjord
140 Ms Rolf	k	T 39	37.0	12.5	6.0	Union		20	0	Edw. Tollefsen m fl. Husøy i Senja
141 Må Kårko	f k	T 39	21.0	7.0	3.0	Sabb		4	0	Valdemar Brox, Botnhamn
142 Ms Blinken ⁵⁾	k	T 10	29.0	10.0	4.5	Helseth		8	0	Anton Karlsen, Stensand, Tulleng
143 Må Aud	f	T 39	22.0	7.0	3.5	Sabb		4	0	Odvan Edevardsen m fl. Kaldfjord
144 Må Vesla	f	T 37	20.0	6.5	3.0	Sabb		3	0	Karl Olsan, Krokskar, Rekvik
145 Må Sjølyst	k	T 38	26.0	9.0	4.0	Sabb		5	0	Herolf Hansen, Gammelgård
146 Må Fram	f	T 30	20.0	5.0	3.0	Sabb		4	0	Julius Jensen, Vasstrand, Tulleng
147 Må Flink	f	T 35	20.0	5.0	2.0	Waterm.		4	0	Halfdan Pedersen, Vasstrand, T.
148 Må Ternen	k f	T 39	19.0	5.0	2.0	Sleipner		3	0	Jens Johansen, Madseng, Tulleng
149 Må Kåre	k	T 33	21.0	6.0	3.5	Wichm.		2	0	Petter Knoph, Laukvik i Senja
150 Må Sedsøy	f	T 37	20.0	6.5	4.0	Sabb		4	0	Charles Jensen, Sædsøy, Rekvik
151 Må Lillemor	f	T 40	19.0	6.0	2.4	Sabb		3	0	Hilbert O Rekvik, Rekvik
152 Må Måken ⁶⁾	k	T ?	18.0	5.5	2.4	Trums		4	0	Valter Hansen, Løklines, Tulleng
153 Må Draugen	f k	T 31	21.5	6.0	2.5	Sabb		3	0	Herman Edvartsen, Tulleng
155 Må Havbrott ⁷⁾	f t	T 19	28.0	7.0	3.5	Rapp		6	0	Bernhard Aaker m fl. Botnhamn
156 Må Svana	k	T 40	20.0	6.0	2.5	Sabb		3	0	Marinius Antonsen, Gammelgård
157 Må Norden	f	T 16	22.0	6.0	2.5	Sabb		4	0	Stromme Andersen, Buyikvoll
158 Må Sabben ⁸⁾	f	T ?	23.0	6.0	3.5	Sabb		4	0	Gumar K. Knoph, Laukvik i Senja
159 Må Fremtid	f	T 26	17.0	6.0	2.5	Marna		3	0	Alf Kristiansen, Rekvik

1, Omb. 1939. 2, Omb. 1935. 3, 7) Omb. 1941. 4) 6) Omb. 1940. 5, 7) Omb. 1939. 8) Omb. 1938.

* Rekvirert eller chartret av Wehrmacht.

T-IS Hillesøy — T-I Ibestad.

Farkostens nummer art og navn	Anvendelse	Materiale	Byggeår	Lengde	Bredde	Dybde	Møskia, navn	Antall BK	F. & langstib.	Eierens (den korresponderende reders) navn og postadresse
161 Må Laksen	f k	T/38	24.0	7.4	3.0	Sabb		4	0	Karl Johansen, Kaldfjord
162 Ms Bølgent ¹⁾ *	k	T/10	43.4	14.8	6.5	Bolind.		30	1	Kornelius Karlsen, Stønnesbotn
163 Mk Nord- banken ²⁾	h k	T/12	50.0	15.0	8.2	Wichm.		50	1	Osk. Kosthaug m fl. Sommerøy i S.
164 Må Fay	k	T/39	20.9	6.8	3.4	Sabb		3	0	Sigurd Jakobsen, Tulleng
165 Må Berm	f	T/30	20.0	5.0	4.0	Sabb		3	0	Ingolf Paulsen, Kaldfjord
166 Må Smart	f	T/41	21.0	5.5	4.0	Fix		3	0	Erling Paulsen, Kaldfjord
167 Må Spurven	k f	T/38	24.0	6.5	5.0	Sabb		5	0	Dybvad Pedersen, Rekvik
170 Må Levahn	f	T ?	19.0	5.0	3.0	Levahn		3	0	Leonhard Kristiansen, Tulleng
171 Må Auvær	f	T/40	28.0	6.0	5.0	Helseth		6	0	Oscar Nilsen, Røssholmen
172 Må Nils	f	T/31	28.0	8.0	3.5	Sleipner		12	0	Halvdan Johansen, Ersfjordbotn, Kaldfjord
173 Må Rikart	f	T ?	23.0	8.5	4.0	Sabb		5	0	Sigv. Lorentzen, Ersfj., Kaldfj.
174 Må Snadd	f	T/36	18.4	5.9	2.5	Alda		6	0	Håkon P Lanes, Botnehamn
175 Må Rose-Marie	f	T/38	18.0	5.5	2.5	Sleipner		4	0	Almer Martinsen, Rekvik
176 Ms Værglimt	f	T/43	29.0	10.0	4.5	Helseth		8	0	Harder Hansen m fl. Botnhamn
177 Må Gassen	f	T/43	18.0	6.0	2.5	Marna		4	0	Magnus Kroken, Sjøtum
178 Ms Solveig	f	T/43	25.2	8.8	3.7	Sabb		4	0	Alfon Hansen m fl. Rekvik
179 Ms Stegg	f	T/43	20.0	6.5	3.0	Sabb		5	0	E Norum m fl. Sommerøy i Senja
180 Må Otto	f	T/43	25.5	8.5	4.2	Populær		4	0	Kare Edvardsen, Husøy i Senja
181 Må Tormod ³⁾	f	T/12	23.5	6.0	3.0	F. M.		6	0	Karl Sørensen m fl. Fjordgard
182 Må Knott ⁴⁾	f	T ?	19.0	8.7	2.4	F. M.		4	0	Jentoft Johansen m fl. Fjordgard
183 Ms Fjellstrand	f	T/44	21.0	7.5	4.0	Skandia		4	0	Sivert Enoksen, Laukvik i Senja
184 Må Willy	f	T/44	22.9	8.0	2.7	Wichm.		4	0	H Hansen, Ersfjordbotn, Kaldfj.

T-I. Ibestad merkedistrikt.

1 Mk Rolloy [*]	k	T/31	54.0	16.6	7.5	Munkt.		55	7	Peder Hansen, Bolla
2 Mk Havblik ⁵⁾ *	h k	T/17	46.8	15.0	7.0	J.Munkt.		55	4	H Hansen m fl. Hamnvik
3 Mk Harieth	k f b	T/29	41.0	14.5	7.5	Nygrei		35	4	Amandus P Akenes, Breivoll
4 Mk Viggo I [*]	k h	T/28	47.7	15.7	7.3	Union		40	4	Normann Sørensen m fl. Bolla
5 Mk Rolf [*]	k h	T/14	43.3	16.7	6.8	Union		40	4	Sten Hansen, Bolla
6 Mk Bratt I [*]	h k	T/16	54.3	18.2	7.8	Deutsch D.		70	5	H Borg m fl. Bolla
7 Mk Bygdenfjord [*]	k h	T/17	54.1	18.5	7.6	Union		60	5	Sigurd Hansen m fl. Bolla
8 Må Per	f	T/39	22.0	6.5	3.5	Bolind.		5	0	Frithjof Frantsen, Breivoll
9 Ms Alpen [*]	k f	T/14	35.3	13.8	6.0	Rap		12	2	M Hansen m fl. Bolla
10 Ms Ragna I [*]	h k	T/16	58.0	18.2	9.2	Avance		46	5	mans Nilsen m fl. Bolla
11 Ms Snegg	k f	T/31	24.0	8.0	3.0	Stabil		6	0	Jentoft Edlison, Breivoll
12 Mk Holmsund	k h	T/36	39.0	13.0	7.0	Rapp		24	5	Ludv. Hansen m fl. Bolla
13 Mk Real ⁶⁾ *	k f	T ?	43.0	13.5	6.0	Wichm.		12	1	Petter Johansen m fl. Hamnvik
14 Ms Per [*]	k f	T/35	36.0	11.5	6.0	Wichm.		12	2	Arthur Trane Rollnes m fl. Bolla
15 Mk Holmesund [*]	k h	T/36	66.0	18.3	9.4	Wichm.		60	0	K Rollnes m fl. Rollnes pr Bolla
16 Mk Ellen Katharina [*]	h k	T/10	49.3	16.0	7.2	Union		46	5	P Kristoffersen m fl. Ibestad
17 Mk Valkyrien	f k	T/26	31.0	8.5	6.0	Bolind.		10	1	Jan Johnsen m fl. Breivoll
18 Mk Vagsfjord	k f	T/25	45.0	15.8	7.0	J.Munkt.		60	5	Martin Trane m fl. Bolla
19 Mk Rollnes	k h	T/15	49.5	17.2	6.9	Bolind.		40	7	H Jensen m fl. Bolla
20 Ms Lykken	f k	T/37	29.4	9.0	3.9	Rapp		11	0	Trygve H Rollnes, Bolla
21 Mk Reddy [*]	f	T/27	29.0	8.0	4.0	Bolind.		10	1	Håkon Danielsen, Hamnvik

1) Omb. 1937. 2) Omb. 1939. 3) Omb. 1943. 4) Omb. 1944. 5) Omb. 1925. 6) Omb. 1930.

* Rekvirert eller chartret av Wehrmacht.

Farkostens nummer art og navn	Anvendelse	Materiale	Byggear	Lengde	Bredde	Dybde	Maskin, navn	Antall HK	F. & fangstb.	Eierens (den korresponderende reders) navn og postadresse
22 Mk Regina	k f	T	15	43.0	15.0	9.0	Bolind.	40	7	H Fransen m fl, Breivoll
23 Mk Thor	k h	T	07	48.7	16.9	8.1	Bolind.	40	5	Mikal Hansen, Hamnvik
24 Ms Lilly	k h	T	09	47.0	14.0	7.4	Bolind.	32	4	Meyer Jenssen m fl, Breivoll
25 Mk Helga*	k f	T	24	31.7	12.4	4.6	Record	20	2	Sig. Johnsen m fl, Rollnes pr Bolla
26 Ms Draugen*	f k	T	15	39.0	13.0	6.3	Wichm.	20	0	Erling Isachsen, Bolla
27 Mk Ternen I*	k h	T	07	47.6	15.8	8.0	Union	50	4	P Danielsen m fl, Hamnvik
28 Mk Trygg*	k f	T	16	38.0	13.0	6.0	Wichm.	16	2	Karl Berg m fl, Rollnes pr Bolla
29 Mk Liv	f	T	38	27.0	7.0	4.5	J.Munkt.	10	0	John Johansen, Bolla
30 Mk Konkurrent	f	T	25	25.0	6.0	3.5	Konkur.	8	0	Joh. P Rolnes, Bolla
31 Mk Havly	h k	T	19	45.0	15.0	7.1	Bolind.	40	5	Hilmar Johansen, Bolla
32 Må Flugt	f	T	12	19.3	5.5	1.9	Fix	3	0	L D J Boll v/ Alfr Johansen, Bolla
33 Ms Trygg 1 ¹⁾	k f	T	29	32.0	10.0	4.8	Union	10	0	Hans Hansen, Bolla
34 Mk Tinds- tinden	k h	T	20	47.2	17.3	7.8	Wichm.	50	5	Hans Simonsen m fl, Breivoll
35 Mk Ibestad	h k t	T	17	51.4	18.3	8.7	Bolind.	40	5	H Pettersen m fl, Ibestad
36 Mk Eilef	k h	T	18	46.2	15.8	7.1	Brunv.	56	4	John Anfinen m fl, Breivoll
37 Mk Rolla	k h	T	38	54.0	17.7	8.1	Wichm.	50	0	Johan Bendiksen m fl, Hamnvik
38 Mk Fugleberg*	k h	T	28	45.0	15.4	8.0	Wichm.	40	5	Jørgen Johnsen m fl, Bolla
39 Mk Sjøbryn*	k h	T	28	45.0	16.3	8.0	Wichm.	40	5	Karl Dahl m fl, Hamnvik
40 Ms Nor	k h	T	07	47.0	16.5	8.0	Skandia	40	4	Sverre Johnsen m fl, Folla
41 Mk Barodd*	k h	T	18	58.6	16.5	6.7	Union	50	5	Rolf Falek, Bolla
43 Må Held	f	T	38	21.0	6.0	3.0	Sabb	5	0	Magnus Ediasen, Breivoll
44 Mk Skulegg*)*	k f	T	24	42.0	12.0	7.2	Heimdal	25	1	Ove Bergvoll, Bolla
45 Må Laksen	k f	T	2	21.0	6.0	2.2	Penta	4	0	Amandus Olsen, Hamnvik
46 Mk Selsvik*	k h	T	12	50.0	15.5	6.4	Bolind.	32	4	Henning Hansen m fl, Bolla
47 Må Pia	f	T	35	20.0	7.5	5.0	Tenfj.	5	0	Richard Reck, Bolla
48 Ms Skrei	f k	T	42	25.0	8.0	4.0	Sabb	5	0	Eliseus Bertheussen m fl, Breivoll
49 Mr Breivoll	k h	T	43	67.0	18.5	8.2	W.Diesel	100	2	Hans Frantsen, Bolla
50 Ms Arnes ²⁾	f k	T	2	28.0	8.5	4.5	Brunv.	10	1	Aksel Kristensen m fl, Hamnvik
51 Må Max	f	T	37	16.0	3.5	2.5	Marna	3	0	Ingemann Rolnes, Bolla

T-KD. Kåfjord merkedistrikt.

1 Mk Østlyngen	k f	T	17	40.0	14.0	8.0	Bolind.	25	4	Nils K Nilsen m fl, Samuelsenberg
2 Må Sleipner	f	T	38	22.0	6.0	3.0	Sleipner	6	1	I Jensen m fl, Djupvik i Lyngen
4 Ms Nor	h k f	T	13	41.0	15.0	6.0	Skandia	12	3	Maren, Eliassen m fl, Nordmannvik
5 Mk Brødrene	f k	T	25	40.0	15.0	7.0	Bolind.	30	4	M Salomonsen m fl, Djupvik i Lyngøa
6 Ms Karly	k f	T	06	45.0	15.3	6.8	Grei	35	4	P Jensen Jovoll m fl, Djupvik i L.
7 6/å —	f	T	35	20.0	5.5	3.0	—	—	0	Henry Rismo, Olderdalen
8 Mk Daltinn	k f	T	26	45.0	15.0	7.3	Grei	30	4	Ole N Dahlvik, Samuelsenberg
10 Ms Norafjell	k f	T	12	45.0	15.0	7.5	Finnøy	42	6	Mikal Eriksen m fl, Samuelsenberg
11 Ms Klara	h k f	T	11	47.0	14.8	8.2	Bolind.	30	5	H Albrechtsen m fl, Olderdalen
14 Mk Hammerås	k f h	T	10	48.0	15.0	5.0	Populær	25	5	P M Pedersen m fl, Olderdalen
16 Ms Prøven*	h k f	T	09	47.4	16.7	6.0	Alpha	15	5	Ole L Olsen m fl, Olderdalen
17 8/å Lykken	f	T	31	25.0	6.0	3.0	—	—	0	Henr. Larsen Skavdal, Samuelsenberg
18 Mk Langnes	h k f	T	20	47.5	16.0	9.0	Munkt.	45	4	H Wasmuth m fl, Langnesbuk
19 6/å Bindalen	f	T	31	20.0	5.0	2.0	—	—	0	Karsten Jensen Soleng, Olderdalen
23 Ms Aud	k f	T	40	39.0	13.0	6.0	Wichm.	20	1	Jens Nilsen m fl, Samuelsenberg
25 Mk Kåfjord	h k f	T	37	55.0	15.5	8.0	Gideon	60	4	O Nikol Bakkemo m fl, Birtavarre
28 Ms Måken	k f	T	34	24.0	8.0	3.0	Sabb	5	0	Johs. Simonsen, Djupvik i Lyngen

1) Omb. 1938. 7) Omb. 1956. 2) Omb. 1944.

* Rekvirert eller chartret av Wehrmacht.

T-KD Kåfjord — T-K Karløy.

Farkostens nummer art og navn	Anvendelse	Materiale	Byggeår	Lengde	Bredde	Dybde	Maskin navn	Antall PK	Ant. f. & fangstb.	Eierens (den korresponderende reders) navn og postadresse
29 6/4 Sjøblomsten	k f	T	31	23.0	6.0	3.0	—	—	0	John E Hansen, Samuelsberg
30 Mk Saga	h k f	T	36	50.0	15.0	7.5	Bolind.	40	5	Erik Dahlvik m ft, Samuelsberg
31 Må Trio	k f	T	29	27.0	10.0	6.0	Rapp	7	1	A Nilsen m fl, Heggelund, Sam.b.
32 Ms Signe	h k f	T	11	47.0	16.0	7.0	Bolind.	30	4	Knut Larsen m fl, Lyngseidet
33 Må Sølvttinn	f	T	39	23.0	7.0	4.0	Sabb	5	0	Ole M Nilsen, Birtavarre
34 Mk Villfrø	f k h	T	39	40.0	12.8	6.4	Wichm.	25	1	Peder M Grønvoil m fl, Birtavarre

T-K. Karløy merkedistrikt.

1 Ms Stella	k	T	35	24.0	8.0	3.0	Sabb	5	0	A Dreyer A/S, Bureøysund
2 Ms Brødrene 2*	h k f	T	11	48.0	16.3	8.0	Wichm.	30	6	Harald Nilsen, Skorøy
3 Ms Lillemor	k	T	31	33.0	10.8	5.0	Rap	8	2	A Andreassen, Lanesøra
4 Mk Sydkapp ¹⁾	h k	T	12	49.5	15.7	7.5	Munkt.	40	4	Hans Larsen m fl, Karløy
5 Ms Bølgen II	k	T	31	26.0	8.5	5.5	Rapp	10	0	Johan Johansen, Nord-Lenangen
6 Mk Legona	k	T	37	26.0	7.0	4.0	Sabb	5	0	Leif Sørensen, Hansnes
7 Mk Søltind*	k	T	28	55.0	16.0	8.0	Union	40	5	A Lokkerisen, Lanes i Langsund
8 Ms Elfrida	h k	T	14	32.0	11.0	5.7	Levahn	16	2	Halldan Jensen, Vannvåg
9 Må Spurven	f	T	40	21.0	6.5	3.0	Ø. M.	3	0	Ludv. Ludviksen, Nord-Lenangen
10 Ms Klara*	h k	T	07	48.4	15.5	7.0	Alpha	42	8	R Hansen m fl, Vannvåg
11 Må Kompis	f	T	36	22.0	7.0	3.0	Sabb	5	0	Hj. Kristiansen, Jægervatnet
12 Må Snøgg ²⁾	k	T	30	27.5	9.2	4.7	Berr	8	1	Leonhard Mortensen, Vannvåg
13 SÅ Sjøliv	f	T	35	24.0	6.0	3.0	—	—	0	Karloth Ottesen, Nordeidet
14 Ms Jack	k f	T	37	25.0	9.0	6.0	Gideon	8	0	Einar Jensen, Hansnes
14 Ms Jack	k	T	37	23.0	8.5	5.0	Gideon	8	0	Einar Jensen, Hansnes
15 Ms Familien ³⁾	k	T	09	40.0	15.0	5.5	Bolind.	20	5	A Mortensen m fl, Ulsfjord
16 Mk Heimen ⁴⁾ *	k f	T	19	37.1	13.7	6.0	Grei	20	5	Peder Hansen, Ulsfjord
17 Mk Skorøy ⁵⁾	h k	T	14	36.0	12.0	6.8	Skandia	20	1	L Pedersen, Nordeidet
18 Mk Solvang	k	T	14	36.0	12.5	6.0	Nygrei	17	2	Nils Mortensen, Ulsfjord
19 Mk Bråttsjø*	k	T	36	40.0	14.3	7.0	Wichm.	25	6	Trygve Nilsen m fl, Skorøy
20 Må Lykken ⁶⁾	k	T	35	20.0	7.3	2.5	Sabb	4	0	Ingv. Jensen m fl, Skipfjord
21 Ms Bindalen*	k	T	05	41.0	14.0	9.0	Wichm.	20	3	E Hansen, Hansnes
22 Må Sabb*	f	T	?	19.0	7.5	2.0	Sabb	3	0	Bernhard Sørensen, Finnkroken
23 Mk Harald ⁷⁾	k	T	07	49.0	15.0	6.0	Grei	32	3	H Pettersen m fl, Karløy
24 Ms Unni	k	T	36	34.0	12.0	6.0	Union	20	1	A Ingebrigtsen, Karløy
25 Ms Månes*	f	T	31	25.0	8.0	4.0	Stabil	6	1	Anders Berge m fl, Nordeidet
26 Ms Ternen	k	T	36	31.0	10.2	5.0	Rapp	9	2	S Gåre m fl, Skorøy
27 Ms Gevinst*	h k f	T	07	48.5	16.6	9.3	Grei	32	9	Sigvard Hansen, Ulsfjord
28 Må Spurven	f	T	17	21.3	6.0	2.0	Grei	4	0	Waldemar Jenssen, Karløy
29 Må Duen	k	T	37	19.5	6.0	2.0	Sabb	3	0	Peder Pedersen, Nord-Lenangen
30 Mk Jægervand	k	T	14	36.0	12.0	6.0	Bolind.	12	2	H Eliassen m fl, Ulsfjord
31 Mk Stål*	k	T	40	33.0	11.0	5.0	Rapp	17	1	Hans Olsen Jøvik, Vannakvitnes
32 Ms Prøven	k	T	39	38.1	13.0	5.7	Union	20	2	B Hilmarsen m fl, Lanes i Langes.
33 Ms Fanny*	k	T	15	48.5	16.6	7.1	Union	40	3	Snorre Henriksen m fl, Hansnes
34 Mk Torleif ⁸⁾ *	h k	T	15	57.0	14.7	6.2	Skandia	40	2	Asle Enoksen, Lanes i Langsund
35 Ms Sjøstjernen*	k	T	08	43.0	15.0	7.5	Grei	30	4	Bernh. Johansen, Jægervatnet
36 Ms Aud	h k	T	12	49.8	16.7	6.8	Brunv.	48	1	Kr. Larsen m fl, Lanesøra
37 Må Lillian	f k	T	42	24.0	7.0	4.0	Union	7	1	Wilfred Lokkertsen, Lanes i Langsund
38 Mk Havglimt 2	h k	T	35	40.0	14.0	6.0	Finnøy	18	4	Hilmar Andersen m fl, Bureøysund
39 Må Prøven	k f	T	25	24.0	8.5	3.5	Heros	6	1	Peder Volan, Skorøy
40 Må Dido	f	T	25	22.0	7.0	3.0	Bolind.	6	1	Bjarne Bottolfsen, Fugløv

1, 5, 7) Omb. 1933. 2, 6, Omb. 1940. 3) Omb. 1955. 4) Omb. 1939. 8) Omb. 1936.

* Rekvirert eller chartret av Wehrmacht.

Farkostens nummer art og navn	Anvendelse	Materiale Byggear	Lengde	Bredde	Dybde	Maskin, navn	Antall HK	F. & langstb.	Eierens (den korresponderende reders) navn og postadresse
41 Mk Brusen	f k	T 38	30.0	11.0	4.0	Finnøy	12	1	Einar Larsen, Buroysund Nord-Lenangen
42 Mk Veslegutt	k	T 31	38.5	13.5	5.2	Wichm.	16	3	Hans Ouesen, Hansnes
43 Ms Bjørnes	k h	T 27	30.0	6.0	4.0	Drott	6	0	Søren Bittelsen, Hansnes
44 Ms Nipo ¹⁾ *	k h	T 13	57.3	17.6	7.1	Brunv.	56	5	Hj Løkkerisen, Lanes i Langsund
45 Ms Lomen	k	T 24	36.7	12.2	8.0	Rapp	17	1	Eivind Olsen, Lanes i Langsund
46 Mk Penta ²⁾	k h	T ?	35.0	16.0	6.3	Skandia	63	2	O Knøksen m fl. Lanes i Langsund
47 8/3 Divan	k f	T 15	22.2	4.9	2.5	—	—	0	H. Pedersen, Norddeidet
48 6/3 Lykken	f	T 36	22.0	5.5	3.0	—	—	0	Valdem. Ludvigsen, N.-Lenangen
49 Ms Lillegut	f	T 13	32.0	9.0	5.0	Alpha	11	0	Ojal Hansen, Skorøy
50 Ms Bøigen	k	T 33	35.2	11.8	5.3	Rap	17	2	Kare Mortensen, Varenvåg
51 Ms Hein ³⁾ *	f	T 19	33.0	11.7	5.0	Rapp	17	1	Soled Hansen m fl. Lanesøra
52 Mk Helga	k l	T 06	46.0	15.3	9.0	Union	40	4	Einar Sørensen, Finnkroken
53 Må Rapp ⁴⁾ *	f	T 16	30.0	9.0	4.0	Rap	6	0	Karl Karlsen m fl. Vannakvitnes
54 Må Sabben	f	T 34	23.0	8.0	4.0	Sabb	5	0	Hakon Hoel, Karlsøy
55 Ms Sjøulk	k	T 39	36.6	11.8	4.8	Bolind.	30	1	M Roberesen m fl. Jægervatnet
56 Må Fix	k	T ?	22.0	6.0	3.5	Fix	4	1	Erling Hansen, Kvitnes i Karlsøy
57 Ms Vårbris	k	T 29	35.0	11.5	5.0	Bolind.	15	0	Arnt Schøberg m fl. Norddeidet
58 Ms Lettvinten ^{1 a)}	k h	T ?	30.0	9.0	5.5	Wichm.	8	0	L. Olsen m fl. Lanes i Langsund
59 Ms Nora	k h	T 11	44.6	14.5	5.2	Bolind.	12	3	Karl Sørensen, Finnkroken
60 Må Torsken [*]	k h	T 07	48.6	15.9	6.7	Wichm.	25	4	Johan Hansen, Hansnes
61 Må Endre	f	T 36	18.0	6.0	2.0	F. M.	4	0	Gundleif Enoksen, Lanes i Langesund
62 Ms Alliance [*]	k h	T 12	46.4	16.0	8.0	Grei	30	6	Laurits Pedersen, Nord-Lenangen
63 Må Havdrott ⁶⁾	k	T 30	25.0	8.3	3.5	Rapp	6	1	Hans Jakobsen, Buroysund
64 Må Lyn	f	T 42	22.6	6.4	3.5	F. M.	7	0	Ole Figenschau m fl. Lanes i Langsund
65 Må Våge	k	T 25	20.0	7.0	2.5	Wichm.	2	0	K Andersen, Skorøy
66 Ms Proven	k	T 39	24.0	8.0	3.4	Sabb	5	1	Jeremias Johansen, Sør-Lenangen
67 Mk Glimt	k h	T 25	35.0	12.5	6.0	Gideon	29	2	Trygve Robertsen m fl. Lanesøra
68 Ms Sjøglimt	k	T 38	35.3	11.3	4.3	Rapp	17	3	Arthur Mortensen, Vannvåg
69 Mk Alan [*]	k h	T 14	41.3	13.6	6.6	Skandia	25	3	Emil Hansen, Ulsfjord
70 Ms Rapp	k	T 29	28.0	9.0	4.5	Rapp	19	1	J Olsen m fl. Skorøy
71 Mk Høifjell	k h	T 24	40.0	13.5	6.8	Union	30	3	Halvdan With m fl. Karlsøy
72 Ms Edna	f k	T 13	35.0	12.0	5.5	Levahu	15	0	H Johansen m fl. Lanes i Langs.
73 Ms Dolmen	k	T 38	32.3	11.2	4.5	Rapp	14	1	Hakon Olsen, Sør-Lenangen
74 Ms Gerd	k	T 30	37.3	12.0	5.3	Skandia	20	3	Arthur Jørgensen m fl. Skorøy
75 Må Sleipner	f	T ?	22.0	7.0	3.0	Sleipner	5	0	Magnus Robertsen, Hansnes
76 Ms Alken	k	T 31	36.0	12.0	6.0	Rap	17	1	Paul Figenschou m fl. Buroysund
77 Må Eny	k	T 36	20.0	6.5	3.5	Rapp	4	1	H Thomassen, Skorøy
78 Må Snøgg	f	T ?	18.0	7.0	3.0	Grei	5	0	Jendør Jacobsen, Lanes i Langs.
79 Ms Frigg	k	T 32	25.0	8.0	4.0	Hjelset	15	0	N R Utsnes, Karlsøy
80 Ms Liv	f k	T 32	31.0	10.0	4.4	Rap	10	2	Paul Figenschou m fl. Buroysund
81 Ms Dagny	k	T 24	26.0	8.0	4.5	Bones	6	1	Jentoft Olsen m fl. Nord-Lenangen
82 Må Sleipner	f	T 43	21.0	7.0	3.0	Sleipner	4	0	Jørgen Olsen, Nord-Lenangen
84 Ms Trygg ⁷⁾	k	T 00	37.0	12.3	5.0	Nygrei	20	0	Almar Hansen m fl. Ulsfjord
85 Ms Lykken [*]	k	T 14	36.0	12.0	6.3	Rapp	12	2	Age With, Lanesøra
86 Ms Fangst	k	T 28	24.0	7.5	4.0	Alpha	4	0	Marinius Holst, Lanes i Langsund
87 Må Kvikk	k	T 33	21.0	9.0	4.0	Teufj.	4	1	Mikal Petersen, Karlsøy
88 Ms Stern	k	T 29	27.5	9.0	3.9	Bolind.	10	0	T Pedersen m fl. Lanes i Langs.
89 Ms Snøgg	f	T 32	19.8	5.8	2.4	Wichm.	2	0	Evald Pettersen, Karlsøy

1) Omb. 1939. 2) Omb. 1935. 3) Omb. 1929 og 1937. 4) Omb. 1938. 5) Omb. 1917 og 1929. 6) 8) Omb. 1937. 7) Omb. 1954.

* Rekvirert eller chartret av Wehrmacht.

T-K Karlsøy — T-KF Kvæfjord.

Farkostens nummer art og navn	Anvendelse	Materiale Byggeår	Lengde	Bredde	Dybde	Maskin, navn	Antall HK F. & fangstb.	Eierens (den korresponderende reders) navn og postadresse
90 Ms Morgengry	f	T 38	28.0	8.5	3.0	Rapp	8	0 Hagbart Olsen, Nord-Lenangen
91 Mk Harmon	kh	T 37	56.0	16.5	8.4	Finnøy	70	2 Adolf Petersen m fl. Karlsøy
92 Må Rubben	f	T 36	19.0	5.4	4.0	Wichm.	2	0 Jacob Dahl, Lanes i Langsund
93 Ms Aud	k	T 37	35.6	12.5	5.2	Brunv.	12	1 Leif Andersen, Karlsøy
94 Ms Agathe	fk	T 32	25.0	9.0	4.0	Rapp	4	0 Harry Jeremiassen, Skorøy
95 Må Godthåp	k	T 39	24.0	8.0	5.0	Sabb	5	1 Peder Pedersen, Nord-Lenangen
96 Mk Asrup	kh	T 23	43.6	16.3	6.8	Union	50	3 Øivind Ditlefsen, Hansnes
97 Ms Rapp	k	T 24	27.0	9.0	4.7	Grei	10	0 Hakon Olsen, Sor-Lenangen
98 Ms Bjørnar	k	T 35	27.0	9.4	4.0	Heimdal	7	0 Elling Eriksen m fl, Sor-Lenangen
99 Må Bjørnar	f	T 38	20.0	6.0	3.0	Sleipner	2	0 Vilmar Vilhelmsen m fl, Hansnes
101 Må Gullbrand	f	T 43	27.0	8.0	3.0	Skandia	5	0 Paul Blikfeldt, Hansnes
102 Ms Parat*	kf	T 26	34.0	11.8	6.0	Bolind.	12	0 Sigvart Aune, Nordeidet
103 Ms Viking	fk	T 28	29.0	9.0	4.4	Rapp	8	0 Enhart Hansen m fl, N.-Lenangen
104 Mk Rolf	k	T 05	38.5	12.3	5.0	Wichm.	20	1 Lorentz Larsen, Jægervatnet
105 Må Doris	f	T 28	17.7	6.4	2.3	Wichm.	2	0 Peder Dahl, Lanes i Langsund
106 Må Småen	f	T 21	21.0	5.0	3.0	Sleipner	5	0 Ragnar Hansen, Vannvåg
107 Må Sleipner	f	T 36	20.0	5.5	3.0	Sleipner	5	0 Henrik Hansen m fl, Lanesora
108 Må Sabben	f	T 44	21.0	6.5	3.0	F. M.	6	0 Hj. Lökkertsen, Lanes i Langs.
109 Må Liljen ⁴⁾	f	T 36	21.0	5.5	3.0	Ø. M.	3	0 Ewald Hansen, Nord-Lenangen
110 Må Tott ²⁾	f	T 35	22.0	8.0	5.0	Marna	6	0 Benix Olsen, Lenangøyra
111 Må Ømra	f	T 44	19.5	5.5	2.0	Ø. M.	3	0 Olaf Fagervold, Nord-Lenangen

T-KF. Kvæfjord merkedistrikt.

1 Ms Lyra	fkh	T 08	47.1	16.4	6.5	Bolind.	32	9 J Hansen m fl, Borkenes
2 Må Viking	f	T 34	21.5	7.0	3.0	Marna	5	0 Erling Reinstad, Reinstad
3 Ms Smart*	kf	T 35	38.0	12.5	6.2	Rap	29	0 Bendiks Hopland, Borkenes
4 Mk Grovfjord	fkh	T 16	47.4	16.8	7.5	Bolind.	32	9 F Hansen m fl, Bogen i Senja
5 Mk Alflied ³⁾	fkh	T 16	57.3	16.2	7.5	Bolind.	32	10 O Euoksen, Mehus i Senja
6 Ms Saula	t fh	T 05	47.1	16.1	6.2	Bolind.	25	5 Leif Skoglund m fl, Reinstad
7 8/å —	f	T 14	32.5	11.5	4.4	—	—	4 M Torheim m fl, Borkenes
8 Mk Kveøy ⁴⁾	fht	T 85	89.0	19.8	9.3	Bolind.	90	3 A/S Kveøy, Borkenes
9 Må Trygg	f	T 38	19.0	7.0	4.0	Sabb	3	0 Andreas O Mehus, Mehus i Senja
10 8/å —	f	T 02	35.0	12.3	4.0	—	—	4 O Bømark m fl, Forøysæter
11 Må Snøgg	f	T 37	18.8	6.0	2.4	Sterk	4	0 Alf Evensen, Bogen i Senja
12 Ms Leda	k	T 17	39.0	13.0	5.0	Bolind.	15	1 Milton Mortensen m fl, Refsnesvik
13 Må Snøgg	f	T 28	21.0	5.5	4.0	Ø. M.	3	0 Severin Skommesvik, Hemmestad
14 Mj Hortensia	t	T 80	61.3	18.5	7.2	Union	40	0 O Johansen Vogter m fl, Borkenes
15 Ms Margot	f	T 33	33.0	11.0	5.0	Heimdal	11	0 Gustav Aronsen, Bogen i Senja
16 8/å —	fk	T 10	25.0	5.8	2.5	—	—	0 Ovald Bømark, Forøysæter
17 Må Terje	f	T 34	18.0	6.0	3.0	Wichm.	2	0 Nils Hemmestad, Hemmestad
18 Ms Stella ³⁾	fk	T 12	27.0	9.0	4.5	Rap	7	0 Harald Bergli, Våtvoll
19 Ms Stabil	f	T 32	27.5	9.0	4.0	Stabil	10	1 P Mathisen Haug m fl, Borkenes
20 Må Kampen	f	T 33	20.5	6.5	3.0	Sabb	3	0 Birger Hansen, Reinstad
21 Mj Samhold	t	T 97	51.0	16.0	5.3	Union	40	0 A/S Kvæfjord Sildolje & Kraft- forfabrik, Borkenes
22 Må Sterken	f	T 27	20.0	6.0	3.0	Sterk	4	0 Jac. Chr. Kind, Gapøy
23 8/å Røst	f	T 02	32.0	11.5	4.0	—	—	4 B Nicolaisen, Bogen i Senja
24 Ms Rapp	k	T 29	36.0	11.0	4.5	Rapp	17	1 Hilmar Gullholm, Gullholm
25 8/å —	f	T 16	35.0	12.0	3.3	—	—	4 P Høibak m fl, Bogen i Senja
26 Ms Venus*	fk	T 14	34.0	11.0	5.0	Union	20	0 Olaf Johansen m fl, Mehus i Senja

Farkostens nummer art og navn	Anvendelse	Materiale Byggedr	Lengde	Bredde	Dybde	Maskin, navn	Antall HK	P. & tangstb.	Eierens (den korresponderende reders) navn og postadresse
27 8/A Harda	f	T 09	31.0	10.0	4.0	—	—	4	S Berntsen, Hemmestad
28 Må Fix	f	T 20	18.0	5.0	2.5	Atlanta	4	0	Nicolai N Skår, Borkenes
29 Må Brødrene	f	T 30	21.0	6.0	2.7	Ø. M.	3	0	Vidar Pleyum m fl, Borkenes
30 8/A Tonny	f	T 13	32.0	11.3	5.0	—	—	4	Matias Torheim m fl, Borkenes
32 8/A —	f k	T 15	27.6	8.0	3.2	—	—	0	Edvin Johansen, Borkenes
33 Må Lillegutt	f	T 33	23.0	8.0	4.0	L. Grei	4	0	Ole Kr. Hagen, Borkenes
34 Ms Svalen	f	T 34	24.0	7.8	4.5	Sabb	5	0	M Petters. Lyså m fl, Bogen i Senja
35 Må Kinn	f	T 32	20.0	6.0	3.0	Bones	3	0	Jonas Henriksen, Kinnes
36 Må Slemmen	f	T 35	21.0	6.4	3.0	Sabb	4	0	Elmar Einarsen, Finsøter, Gapøy
37 10/A —	k l	T 10	32.0	6.0	4.0	—	—	0	Lokkert O Lanes, Bogen i Senja
38 Må Åse	f	T 40	19.0	5.0	4.0	Sabb	3	0	Karl Svenning, Finsøter, Gapøy
39 8/A —	f k	T 15	25.0	5.2	2.0	—	—	0	T Olsen Eidet, Forøysøter
40 Må Terje	f	T 32	19.0	6.0	3.5	Solo	3	0	Johan Nicolaisen, Bogen i Senja
41 Må Glimt	f	T 35	21.0	7.2	3.5	Sabb	4	0	Halfdan Johansen, Gapøy
42 10/A —	f k	T 09	29.0	6.7	2.7	—	—	0	Oluf Bømark, Forøysøter
43 Må Bolgen	f	T 26	20.0	6.0	4.0	Sabb	3	0	Gerhard Endresen, Borkenes
44 D Godfjord	k	S 03	91.9	16.6	8.0	Damp	65	1	O E Gunnesdal m fl, Mehus i Senja
45 Mk Fram	f k	T 20	37.0	12.0	5.0	Union	20	1	Osvald K Myrland m fl, Reinstad
46 Må Snøgg	f	T 40	19.4	6.0	3.0	F. M.	5	0	Hans Ludvigsen, Forøysøter
47 Må Svanen	f	T 37	22.0	5.5	4.0	Sabb	3	0	Fredrik Kind, Borkenes
48 Må Glimt	f k	T 38	24.0	7.3	3.0	Alpha	4	1	Alfr. Christiansen, Borkenes
49 8/A —	k f	T 15	28.0	8.0	3.0	—	—	0	A Pettersen m fl, Borkenes
50 Må Bolle	f	T ?	24.0	6.0	4.0	Atlanta	6	0	Johan Berg, Borkenes
51 Må Glimt	f	T 29	20.2	6.3	2.8	Sabb	5	0	Anton M Melå, Refsnesvik
52 Må Steinar	f	T 43	18.0	4.0	3.0	Marna	4	0	Arthur Schjelderup, Reinstad
53 Må Uro	f	T ?	18.0	5.2	2.6	Bones	3	0	Halfdan Olsen, Mehus i Senja
54 Må Lomen	f h	T 20	24.0	7.5	4.0	Tenfj.	5	0	A Kristensen, Hemmestad
55 Må Viking ¹⁾	f	T 33	26.0	7.0	4.0	Atlanta	4	0	Kr. Hunstad, Borkenes
56 8/A —	f h	T 14	29.0	6.0	3.5	—	—	0	A Utstrand m fl, Borkenes
57 Må Alken	f	T 38	19.0	5.0	2.5	Sabb	3	0	Oluf Iversen, Hemmestad
58 Må Meier	f	T 22	21.0	7.0	3.0	Sterk	4	0	Vikta Johansen, Reinstad
59 Må Teisten ²⁾	f k	T 15	21.0	6.5	2.5	Tenfj.	3	0	J L Refsnes, Hemmestad
61 8/A —	f k	T 10	23.5	8.4	5.8	—	—	0	Bernhard Eide, Borkenes
62 10/A —	f k	T 08	27.0	6.5	3.5	—	—	0	N M Pedersen, Forøysøter
63 Må Sterk 2	f k	T 10	19.0	6.0	3.5	Sterk	4	0	J J Pedersen, Forøysøter
64 Må Anne	f	T 40	19.5	5.0	3.0	Bones	3	0	Alfred Bendiksen, Reinstad
65 Ms Prøven	f k	T 17	28.0	8.0	4.0	Moring.	6	1	Eilert Eriksen m fl, Hemmestad
66 Må Snøgg	f	T 25	20.0	6.0	3.0	Sabb	4	0	Bernh. Kind, Gapøy
67 Må Spurven	f	T 39	20.0	6.0	3.5	Sabb	5	0	Olaf Røkenes, Mehus i Senja
68 Må Kvik	f k	T 24	23.0	7.0	3.0	Bones	4	0	Enevold Hansen, Kjongsnes
70 Ms Thor ³⁾	f	T 25	25.0	7.0	2.5	Helseth	5	0	L Lanes m fl, Bogen i Senja
71 Må Aalen	f k	T 16	26.4	6.0	2.3	Rapp	4	0	Arthur Ursin, Nymo pr Våtvoll
72 Ms Real	k	T 14	36.0	11.5	5.8	Rapp	24	0	Roald Bømark, Forøysøter
74 Mk Lykken	f	T 33	25.0	5.4	3.0	Bilm.	8	0	Oluf Fagerås, Våtvoll
75 Må Snøgg	f k	T 35	22.0	7.3	4.0	Rapp	5	0	Røvik Johansen, Gapøy
76 Mk Arneberg	f k	T 16	42.0	13.5	7.1	Nygrei	30	2	Nils Kind m fl, Gapøy
77 Ms Prøven ⁴⁾	f k	T 27	26.0	8.9	3.7	Bolind.	10	0	Jentoft Jentoftsen, Kinnes
78 Må Småen	f	T 37	18.0	5.5	3.0	Hero	4	0	Johs. E Gunnesdal, Mehus i Senja
79 Må —	f	T 27	20.0	6.0	3.0	Sabb	3	0	Julius Reinstad, Reinstad
80 Mk Gudrun	f k	T 28	38.0	11.3	6.5	Wichm.	8	0	Andreas Pettersen, Borkenes
81 Ms Sjøliv	f k	T 14	37.0	12.2	5.5	Alpha	11	0	N Hansen, Mehus i Senja

1) Omb. 1937. 2) Omb. 1920. 3) Omb. 1935. 4) Omb. 1923.

* Rekvirert eller chartret av Wehrmacht.

T-KF Kvæfjord — T-KN Kvænangen.

Farkostens nummer art og navn	Anvendelse	Materialer	Byggeår	Langde	Bredde	Dybde	Maskin, navn	Antall HK	F. & fangsht.	Eierens (den korresponderende reders) navn og postadresse
82 Ms Kvikk ¹⁾	f k	T 20	25.5	7.6	3.2	Wichm.	4	0	Bernhard Elde m fl, Borkenes	
83 Ms Sjøliv ²⁾	f k	T 27	34.5	10.0	5.5	Wichm.	12	0	Hans H Søreng m fl, Reinstad	
84 Mk Kåre	f k	T 28	30.0	11.4	4.4	Bolind.	10	0	Kaspar Paulsen, Mehus i Senja	
85 Må Bridgeport	f	T 27	18.0	6.0	2.2	Bridgop.	4	0	Nils Henriksen Kind, Gapøy	
86 Må Trygg	f k	T 38	22.0	8.0	4.0	Bolind.	6	0	Peder Finsæther, Gapøy	
87 Må Vip	f	T 02	20.0	6.4	3.2	Sabb	4	0	Theodor Elde, Våtvoll	
88 Mk Moder	f k	T 07	52.0	15.0	8.0	Bolind.	32	4	Matias Torheim m fl, Borkenes	
89 Mk Nor*	f k t	T 10	43.0	16.0	8.0	Grei	20	0	A Wulff, Huustad	
90 Ms Jenny*	f k	T 08	35.0	11.5	6.0	Normo	15	1	Johan Nilsen Skår m fl, Borkenes	
91 Ms Sverre 2	f k	T ?	44.0	15.0	6.0	Sterkod.	20	1	Johan Skår, Borkenes	
92 Må Kvikk	f	T 41	19.0	7.0	4.0	Sabb	3	0	Halvd. Markussen Dale, Borkenes	
94 Må Solfjell	f	T 38	21.9	6.0	3.0	Sabb	3	0	Jørgen Solfjell, Våtvoll	
95 Ms Fram ³⁾	f k	T 30	28.0	8.5	4.5	Sabb	5	0	J. Høibak m fl, Mehus i Senja	
96 Ms Arne	f	T 30	25.0	7.0	3.5	Bønes	6	0	Hans Karlsen, Gapøy	
97 Ms Snøgg	f	T 37	22.0	7.8	3.0	Sabb	5	0	Jørgen Finsæter, Gapøy	
98 Ms Fram	f	T 30	26.7	8.5	4.2	Helseth	6	0	E Nicolaisen m fl, Bogen i Senja	
99 Må Sabben	f k	T 30	22.0	6.0	3.0	Sabb	5	1	Jentoft Jentoftsen, Gapøy	
100 Må Liv	f	T 38	19.1	6.4	2.7	Kvikk	4	0	Paul Kleboe, Mehus i Senja	
101 Må Sabb	f	T 37	18.9	6.0	2.6	Sabb	3	0	Kristian M Mehus, Mehus i Senja	
102 Må Terje	f	T 37	19.0	5.5	2.5	Sabb	3	0	Johan Kristiansen, Hemmestad	
104 Ms Kobben	f	T 39	24.0	9.0	6.0	Sabb	5	1	Evald Sivertsen, Borkenes	
105 Ms Forøket	f k	T 32	31.0	10.0	6.0	Volda	10	0	Bernh Heggelund, Borkenes	
108 Må Solglint	f	T 32	22.0	8.0	5.0	Sabb	5	0	Kristian Mikalsen, Gapøy	
109 Må Håbet	f	T 33	20.0	6.6	2.5	Sabb	3	0	Olaf Gunnesdahl, Mehus i Senja	
111 Mk Andfjord	k	T 38	42.3	13.3	6.5	Brunv.	35	1	Birger Jentoftsen m fl, Kinnes	
113 Må Duen	f	T 24	19.7	5.0	2.7	C. Perf.	6	0	Jacob Røkenes, Mehus i Senja	

T-KN Kvænangen merkedistrikt.

1 Må Fremad	f	T 41	21.0	4.5	3.3	Sabb	3	0	Johan Mathiasen, Spildra
2 Må Havris	f	T ?	22.0	7.2	3.2	Rapp	4	0	Iver K Sandtrøen, Kjækan
3 Må Bravo	f	T 31	28.7	6.0	2.7	Sabb	3	0	Joh. Jacobsen, Skorpa
4 Ms Egga	f	T 38	23.0	8.0	3.0	Sabb	5	0	Olav Nilsen m fl, Burfjord
5 Mk Lyngøy	k f	T 26	42.0	13.6	5.6	Grei	30	3	Alfred Eilertsen m fl, Jøkefjord
6 Mk Bjørnøy*	k	T 19	42.0	13.5	7.3	Grei	30	4	Harald G Sjøblom, Burfjord
7 Ms Solheim	f k	T 35	28.0	10.0	5.0	Rapp	10	0	Harald Hansen m fl, Sørstraumen
8 Mk Fram	k f	T 23	42.0	13.0	6.0	Brunv.	24	1	Olaf Olsen m fl, Jøkefjord
9 Må Kvik	f	T 36	19.0	6.0	3.0	Tenfj.	4	0	Mikal Skum, Burfjord
11 Mk Viktind	k	T 08	55.0	15.0	7.0	Volda	40	2	Olaf Henriksen m fl, Spildra
12 Må Sjøbrott	f	T 40	23.0	8.0	2.5	Sabb	4	0	Lars J Larsen, Segvik
13 Ms Løven	k f	T 29	22.0	6.5	4.0	Elefant	4	0	Olaf Levang, Jøkefjord
14 Må Juno	f	T 33	20.0	5.7	3.0	F. M.	4	0	Eyvind Halvorsen, Skorpa
15 Mk Storeng	k h	T 37	45.0	14.0	7.3	Brunv.	35	0	Alfr. Kaino m fl, Alteidet
16 Må Håby	f	T 42	18.0	6.0	2.5	Sabb	3	0	Johan P Pedersen, Skorpa
17 Må Flukt	f	T 36	20.0	5.5	4.0	Sabb	3	0	Nils Ellertsen, Reinfjord
18 Ms Heimen 1 ⁴⁾	k f	T 30	30.6	11.0	5.0	Union	10	1	Joh Reiersen, Sørstraumen
19 Mk Elida*	k f	T 13	44.0	15.0	6.0	Skandia	15	3	Ingolf Hansen, Burfjord
20 Ms Vesla	f	T 36	23.0	8.0	3.5	Sabb	5	0	Ths. Nilsen m fl, Jøkefjord
21 Ms Frøydis	f	T 34	27.5	9.5	5.0	Bolind.	8	1	Eugen Pedersen, Øldertjord
22 Ms Einar	f k	T 37	35.5	11.0	6.6	Rapp	17	1	Jens Isaksen m fl, Alteidet

1) Omb. 1927. 2) Omb. 1935. 3) 4) Omb. 1937.

* Rekvirert eller chartret av Wehrmacht.

Farkostens nummer art og navn	Anvendelse	Materiale Byggeår	Lengde	Bredde	Dybde	Maskin. navn	Antall UK & fangesb	Eierens (den korresponderende reders) navn og postadresse
23 Mk Nordstrøm	k	T 38	45.0	14.0	7.0	Union	40	1 Emil Johnsen m fl, Badderen
24 Ms Breitius	k f	T 33	26.0	7.6	3.0	Wichm.	4	1 Isak B Henriksen, Valanhamn
25 Må Laila	f	T 38	23.0	6.0	3.0	Ø. M.	3	0 Temann Thomassen, Valanhamn
26 Må Solo	f	T 37	20.0	5.0	3.0	Solo	3	0 Eilert Eilertsen, Reinfjord
27 Må Odd	f	T 39	24.0	7.0	3.0	Sleipner	6	0 Johan Abrahamsen, Kjækan
28 Må Sleipner	f	T 40	23.0	7.0	3.0	Sleipner	4	0 Mich. O Løkeng, Reinfjord
29 Må Bell	f	T 38	18.0	5.0	3.0	Sleipner	2	0 John Olsen, Reinfjord
30 Må Sabb 2	f	T 30	21.9	7.0	4.0	Sabb	3	0 Karl B Nilsen, Spildra
31 Må Snøg ¹⁾	f	T 32	24.0	7.5	4.0	F. M.	5	0 Marius Henriksen m fl, Burfjord
32 Ms Duett	f	T 42	26.0	8.4	3.5	Berr	8	0 Herman Saltnes m fl, Jøkelfjord
33 Må Knoppen ²⁾	f	T 39	21.0	5.5	3.0	F. M.	3	0 Eli L Vassnes, Vassnes
34 Mk Segelvik [*]	h k	T 39	57.0	13.0	8.5	Brunv.	50	1 Olaf Johnsen m fl, Segelvik
35 Må Laksen	f	T 33	24.0	8.3	5.2	Alpha	6	0 Viktor Blass, Valanhamn
36 Må Laila	f	T 28	25.0	7.5	3.5	Rapp	7	0 Johan Nilsen, Jøkelfjord
37 Må Vivi	f	T 39	22.5	6.0	2.5	Sleipner	6	0 Einar Isaksen, Sørstraumen
38 Ms Sjøark [*]	f	T 39	24.0	8.5	3.0	Sabb	5	0 M Rakkenes m fl, Sørstraumen
40 Må Solveig	f	T 39	22.0	6.0	4.0	Avance	5	0 Harald Kristiansen, Kjækan
41 Må Per	f	T 30	24.0	7.0	4.0	Sabb	5	0 Johan Lerbukt, Kjækan
42 Ms Bøgen	f	T 42	25.0	8.5	4.0	Grei	9	0 Gjert Boberg m fl, Burfjord
43 Må Kvitbjørn	f	T 38	22.0	7.0	4.0	Sabb	5	0 Sig. Malnes, Burfjord
44 Må Fremtid	f	T 28	20.0	6.0	3.0	F. M.	3	0 Isak V Johansen, Kjækan
45 Må Sabben	f	T 40	24.0	6.0	3.0	Sabb	5	0 Olaf Johansen, Kjækan
46 Må Spurven	f	T 41	24.0	7.0	3.0	Sabb	5	0 Henrik J. Sotnes, m fl, Jøkelfjord
47 Må Fremad	f	T 38	22.0	7.0	2.5	F. M.	3	0 Erik Eriksen, Olderfjord
48 Må Laila	f	T 40	19.5	6.0	2.5	Sleipner	2	0 Johan A Pedersen, Burfjord
49 Må F. M.	f	T 36	20.0	5.3	2.6	F. M.	6	0 Ragnar Thomassen, Jøkelfjord
50 Ms Falken	f	T 42	25.0	7.5	4.0	Grei	9	0 Osvall Johansen m fl, Alteidet
51 Ms Stanley	k	T 26	35.4	10.6	5.3	Grei	25	0 Emil Larsen m fl, Selvik
52 Mk Trio	f	T 42	28.0	8.0	4.5	Sabb	5	0 Thomas Solsbad, Jøkelfjord
53 Må Alken	f	T 41	21.0	6.0	2.5	Sabb	3	0 Johan A Johansen m fl, Skorpa
54 Må Snøgg	f	T 35	24.0	7.5	2.5	Sabb	4	0 Peder Pedersen, Olderfjord
55 Mk Fiskeren ³⁾ *	k	T 13	50.3	15.3	6.0	Skandia	25	0 Peder L Vassnes m fl, Alteidet
56 Må Kari	f	T 39	20.0	7.0	2.5	Wichm.	2	0 Anton Jacobsen, Kjækan
57 Ms Tryg	f	T 42	22.0	7.0	3.0	Sabb	4	0 Kristian Pedersen, Badderen
58 Ms Vogga	t	T 35	28.0	8.0	3.0	Rap	7	0 Jens Karlsen, Burfjord
59 Må Kvikk	f	T 40	23.0	5.5	3.0	F. M.	3	0 Johan O Nøklund, Skorpa
60 Ms Håbet ⁴⁾	k f	T ?	33.0	9.5	4.3	Heimdal	7	1 Isak V Johansen, Kjækan
64 Må Løkeng	f	T 38	28.0	8.0	3.0	Rapp	8	0 Ingolf Mikkelsen, Burfjord
65 Ms Ragnar 3	f	T 31	30.0	10.0	4.0	Populær	10	0 Sigv. A Olsen, Jøkelfjord
66 Må Håpet	f	T 43	20.0	6.0	3.0	Marna	4	0 Håkon Levang, Jøkelfjord
67 Må Liv 2	f	T 33	22.0	8.0	4.0	Rapp	4	0 Thomas Olsen, Burfjord
68 Må Trygg	f	T 43	22.0	6.0	3.0	F. M.	4	0 Leif Johannessen, Valanhamn
69 Ms Drott	k f	T 27	23.0	7.5	3.5	Gideon	3	0 Johan Henriksen m fl, Spildra
70 Må Tor	f	T 42	21.0	6.0	3.0	Sabb	5	0 Thorleif Lilleng m fl, Alteidet
71 Må Staut	f	T 43	19.0	6.0	3.0	Sleipner	2	0 Harald G Sjøblom, Burfjord
72 Må Atlanta	f	T 39	20.0	6.0	2.5	Atlanta	4	0 Hermann Henriksen, Badderen
73 Ms Trygg	f	T 43	27.5	9.4	4.0	Rapp	7	0 Mikal Mikkelsen m fl, Burfjord

1) 2) Omb. 1939. 3) Omb 1941. 4) Omb. 1928.

* Rekvirert eller chartret av Wehrmacht.

T-LV Lavangen — T-LK Lenvik.

Farkostens nummer art og navn	Avendelse	Materiale	Byegrad	Lengde	Bredde	Dybde	Maskin, navn	AntallHK	V- & fangstb.	Eierens (den korresponderende reders) navn og postadresse
T-LV. Lavangen merkedistrikt.										
1 Mk Alken	k h l	T	12	50.0	16.5	9.0	Bolind.	50	8	B Halvorsen m fl, Tennevoll
2 Mk Lavangen- fjord	h k	T	20	54.1	17.3	8.2	Bolind.	40	5	T Olsen m fl, Soløy
3 Ms Storma	h k	T	08	46.0	16.0	7.0	Bolind.	32	7	T Olsen m fl, Soløy
4 Ms Milly ¹⁾	h k	T	07	54.0	17.0	7.5	Bolind.	50	5	O Olsen m fl, Lavangnes
5 Må Alf	f k	T	29	30.0	6.5	4.5	Grei	7	1	Johan Jørgensen, Soløy
6 Ms Laupstad*	k h	T	05	45.0	16.0	8.0	Bolind.	20	4	Magnus Nilsen m fl, Soløy
8 6/å Viggo	f k	T	18	32.0	10.0	5.0	—	—	3	Tennevoll Notbruk, Tennevoll
9 Må Luna	f	T	10	20.0	5.5	2.7	Eide	5	0	Kapjon Pedersen, Lavangnes
10 Mk Olav*	k	T	13	48.0	15.0	7.0	Munkt.	30	4	Krist. Jensen m fl, Røkeneshamn
11 Mk Andor	h k	T	15	51.0	16.5	9.0	Bolind.	40	5	A D Nilsen, Røkeneshamn
14 2/å Duen	f	T	29	34.0	12.0	5.0	—	—	4	B Halvorsen, Tennevoll
15 10/å Silden	f	T	13	31.0	10.0	4.4	—	—	3	K B Johansen m fl, Tennevoll
16 Mk Havbrus	h k	T	37	60.0	17.0	9.0	Wichm.	50	6	Ingebr. Hansen m fl, Lavangnes
17 Ms Sjøsprøit	f	T	36	22.5	7.0	4.0	Diesel	6	1	Ragnvald H Larsen, Lavangnes
18 Mkr Lauvanger	k f	T	44	70.0	18.0	8.0	Union	100	5	Arthur Johansen, Soløy
19 Ms Havdur	f k	T	39	37.0	12.3	6.2	Wichm.	20	1	Normann Larsen, Kjeiprød
20 Mk Havgutten	k f	T	19	40.0	13.0	6.0	Bolind.	15	3	S Bendigsen m fl, Soløy
21 Mk Dønning	h k	T	17	42.4	15.7	6.4	Union	30	4	Magnor Mikalsen m fl, Lavangnes
22 Mk Spanstinn	h k t	T	38	65.0	17.8	9.0	Wichm.	60	4	Bernh. Halvorsen m fl, Tennevoll
23 Ms Gjertine*	f k	T	11	49.0	16.4	9.0	Bolind.	40	5	A Gjertsen m fl, Kjeiprød
24 Ms Kitty	k h	T	04	45.5	15.5	6.5	Bolind.	32	5	Olaf Olsen m fl, Lavangnes
25 Ms Rutt	k	T	19	34.2	11.5	5.2	Union	15	1	Rones Antonsen, Kjeiprød
26 Mk Ocean*	k f t	T	06	60.0	16.5	6.0	Grei	60	1	Jon Heggen m fl, Soløy
27 Ms Brodd	k	T	30	33.0	11.0	6.0	Bolind.	15	2	Leif Trane, Lavangnes
29 Må Havblik	f	T	34	21.5	6.5	5.0	Sabb	3	1	Hilberg Jensen, Lavangnes
30 Ms Svalen	f k	T	34	32.0	10.5	5.0	Bolind.	15	1	Artur Antonsen m fl, Kjeiprød
T-LK. Lenvik merkedistrikt.										
1 Mk Ranfjeld	k	T	18	37.0	13.0	6.0	Volda	22	3	B Johansen, Størvik, Gibostad
2 Ms Anny	k	T	14	48.7	16.2	9.0	Brunv.	50	5	H Kristoffersen m fl, Gibostad
3 Ms Håbet	k t	T	09	47.0	15.5	7.7	Wichm.	30	3	K Ernsten m fl, Målsjorda
4 Mk Heimstrand*	k h	T	16	42.9	15.0	7.3	Skandia	50	7	Andr. Martinussen, Karvikhamn
5 Ms Skandfær ²⁾ *	f k	T	03	32.0	9.0	6.5	Wichm.	12	0	Oskar Olsen, Gibostad
6 Må Sleipner	f k	T	38	19.0	5.0	2.5	Sleipner	3	0	Iver Hansen, Tennskjær
8 Må Anco	k	T	25	20.0	6.0	3.0	Marna	3	0	Leonard Larsen, Finnsnes
9 Mk Ragnar	f k	T	27	42.0	14.5	7.0	Wichm.	30	3	Alvin Hansen m fl, Gibostad
10 Mk Sigurd*	k f	T	19	42.0	13.5	7.0	Wichm.	30	4	Jakob Markussen m fl, Grasmyr
11 Mk Måken	f k	T	18	41.0	14.0	6.0	Bolind.	25	0	Kristian Jenssen, Finnsnes
12 Mk Brådd	k	T	16	41.0	11.0	6.0	Bolind.	20	4	Hans Larsen m fl, Skognes
13 Ms Sjøliv	f k	T	29	32.0	11.0	6.0	Heimdals	14	1	Eilif Eilertsen, Finnsnes
14 Mk Klara ²⁾	h k	T	40	55.0	16.0	8.2	Wichm.	40	0	Odin Møller m fl, Gibostad
15 Ms Havbris ³⁾	f k	T	23	30.0	10.0	3.5	Avance	8	1	Hans Andersen, Finnsnes
16 Ms Aina	f k	T	33	26.0	8.5	3.0	Nygrei	9	0	Arthur Johansen, Rossfjord

1. Omb. 1918. 2. Omb. 1926. 3. Omb. 1943.

* Rekvirert eller chartret av Wehrmacht.

Farkostens nummer art og navn	Anvendelse	Materiale	Byggeår	Langde	Bredde	Dybd	Maskin, navn	Antall HK	F. & fangstb.	Eierens (den korresponderende reders) navn og postadresse
17 Ms Ragna	fk	T	35	25.5	9.2	3.3	Volda	7	0	Georg Bendiksen, Arnes, Gibostad
18 Mk Bygdnes*	fk	T	14	48.3	16.3	5.4	Bolind.	32	6	Ingbert Olsen, Kårvikhamn
19 Mk Havdur*	k	T	20	43.0	15.0	7.0	Gideon	28	3	L Myrset m fl, Skognes
20 Ms Solvei*	k	T	08	44.5	15.5	8.0	Skandia	25	3	Henry Møller m fl, Grasmyr
21 Mk Trygg	fk	T	17	36.0	10.6	5.6	Grei	10	4	Frithjof Jensen, Rødbergshamn
22 Mk Palmen*	k	T	07	46.0	14.0	7.0	Bolind.	20	7	Arvid Ronesen, Gibostad
23 Mk Falken 4	k f	T	12	47.6	16.9	7.1	Bolind.	40	5	Trygve Thomassen m fl, Finnsnes
24 Ms Proven	kh	T	12	48.5	16.9	7.0	Wichm.	40	6	Nils Gotlibsen, Rossfjord
25 Mk Havbryn ¹⁾	k	T	17	50.0	15.2	7.2	Bolind.	40	4	Oskar Jakobsen m fl, Finnsnes
26 Ms Vally ²⁾ *	fk	T	12	34.0	11.0	7.0	Rapp	17	1	Håkon Martinussen, Finnsnes
27 Mk Storegga*	fk h	T	39	60.0	17.0	8.3	Wichm.	50	5	Karl Hansen, Rossfjord
28 Mk Nyvold*	fk	T	15	49.0	16.0	9.0	Heimdal	42	8	R Ronesen, Gibostad
29 Ms Brødrene ³⁾	fk	T	08	37.0	12.5	7.0	Bolind.	15	1	Karl Olsen m fl, Sletnes
30 Må Arnt	fk	T	?	23.0	7.0	3.0	Konkur.	5	0	Jørgen Olsen m fl, Finnsnes
31 Mkr Heimdal 2	h	T	42	66.0	18.2	9.0	Brunv.	84	2	Ingolf Gotlibsen, Kårvikhamn
32 Mk Dønmann	kh	T	17	52.0	15.0	7.0	Wichm.	40	1	Riulf Johannessen m fl, Gibostad
33 Mk Liv*	fk	T	15	36.0	13.0	7.0	Grei	20	2	Martin Jakobsen, Finnsnes
34 Mk Vikfjord*	k	T	28	38.4	13.5	5.5	Rapp	20	3	Simon Paulsen m fl, Tennskjær
35 Ms Asora	k	T	09	47.0	16.4	7.2	Bolind.	40	4	Ove Rikardsen, Laukhella
36 Mk Finfjord	k	T	18	42.0	14.0	6.5	Alpha	27	3	Ludv. Andersen m fl, Finnsnes
37 Ms Løven	k	T	12	51.7	16.5	6.0	Union	50	4	Jens Olsen m fl, Tennskjær
38 Ms Sjøblomst*	fk	T	30	25.0	8.5	3.5	Nygrei	9	0	Harald Hansen m fl, Kårvikhamn
39 Ms Fram ³⁾	k	T	12	47.5	16.5	6.4	Levahn	32	4	Alfred Antonsen, Gibostad
40 Ms Vårlyv	k f t	T	11	50.0	17.2	6.0	Bolind.	40	9	A Eriksen m fl, Finnsnes
41 Mk Sælbjørn ⁴⁾	kh t	T	07	90.9	20.0	7.9	Bolind.	80	4	Edvard Eriksen m fl, Finnsnes
42 Må Strømsnes	fk	T	36	18.0	5.0	3.5	Fix	3	0	Bjørvik Hansen, Lanes, Finnsnes
43 Mk Henry*	k	T	20	42.0	14.0	7.0	Union	30	3	Hans Albertsen, Finnsnes
44 Ms Nor	k	T	10	47.0	16.0	8.0	Bolind.	40	4	hans Johannessen, Gibostad
45 Mk Sandsøy*	fk	T	11	46.6	16.3	7.1	Volda	40	4	Ragnv. Mikalsen, Finnsnes
46 Mk Salten- fjord	k	T	16	45.1	16.8	6.7	Bolind.	45	7	Eiv. Stefanussen, Finnsnes
47 Ms Johanna	k	T	16	45.0	15.0	6.5	Bolind.	50	5	P Jeussen, Finnsnes
48 Mk Aglapen ⁵⁾	k f	T	17	54.0	16.0	8.0	Nygrei	30	6	Sverdrup Jakobsen, Tennskjær
49 Må Kjell	fk	T	36	21.0	6.0	3.0	Sleipner	4	0	Edvard Pedersen, Grønli Finnsnes
50 Mkr Malstrøm	fk	T	38	35.0	11.5	5.5	Bolind.	20	0	Bernt Berntsen, Grasmyr
51 Mk Editt 2	h f k	T	33	45.6	14.9	6.0	Bolind.	45	5	R Bendiksen, Bundfjord, Gibostad
52 Ms Stord*	fk	T	39	28.0	9.5	6.0	Stord	12	0	Frithj. Jensen m fl, Rødbergshamn
53 Ms Norafjeld	t	T	05	44.0	15.0	6.0	Populær	20	2	W Klausen m fl, Finnsnes
54 Må Arild	fk	T	34	18.0	6.0	3.5	Americ.	4	0	Jørgen Øjford, Finnsnes
55 Ms Mira	k f	T	16	44.3	16.3	5.5	Skandia	10	1	Hans Kjør, Finnsnes
56 Ms Liljen	fk	T	11	47.0	15.8	8.2	Brunv.	35	3	E Fredriksen, Tennskjær
57 Ms Airo*	k f	T	10	49.0	16.3	8.0	Munkt.	30	5	Steinar Stefanussen m fl, Finnsn.
58 Ms Ness	f	T	19	20.0	6.8	3.0	Trums	5	0	Sverre Larsen m fl, Målsjorda
59 Ms Heimen	f	T	36	33.0	8.0	5.0	Sabb	5	0	Magnar Johansen, Rødbergshamn
60 Må Dønning	f	T	34	21.0	5.0	3.0	Sabb	3	0	Arth. Larsen m fl, Rødbergshamn
61 Mk Hugeløy*	h k	T	17	49.7	17.6	6.8	Bolind.	40	9	Ole Rikardsen, Laukhella
62 Mk Skälpen	kh	T	24	39.0	14.0	7.0	Brunv.	25	3	Johan Olsen, Finnsnes
63 Må Sabb	f	T	36	17.0	5.0	2.0	Sabb	3	0	Magnus Kjør, Målsnes
64 Ms Kvikk*	fk	T	30	33.0	11.0	5.0	Heimdal	11	1	Hjalmar Hansen, Kårvikhamn
65 Mk Snetind	fk	T	16	36.0	10.5	6.0	Bolind.	10	2	Jørgen Klausen m fl, Finnsnes
66 Mk Norisen*	k f	T	16	48.0	15.0	7.0	Union	30	4	Kristian Fredriksen, Gibostad

1) Omb 1938. 2) Omb. 1943. 3) Omb. 1923. 4) Omb. 1929. 5) Omb. 1937.

* Rekvirert eller chartret av Wehrmacht.

Farkostens nummer art og navn	Avendelse	Materiale	Byggeår	Lengde	Bredde	Dybde	Maskin, navn	Antall HK	F. & faustb	Eierens (den korresponderende reders) navn og postadresse
67 Må Fram	f	T	33	20,0	6,0	3,0	Sabb	3	0	Jørgen Warnes, Gibostad
68 Ms Anny*	k f	T	12	48,0	16,0	7,5	Grei	35	6	Johan Jørgensen m fl, Finnsnes
69 Mkr Vikøy	h k	T	42	68,0	19,0	9,0	Union	100	5	Karl Karlsen, Sultindvik, Målsnes
70 Mk Kvittinn	h k f	T	37	52,9	16,9	8,5	Wichm.	50	6	Hermann Johnsen m fl, Finnsnes
71 Må Sabben	f k	T	35	20,0	6,0	3,0	Sabb	4	0	Tinus Berg, Tennskjær
72 Må Grei	f	T	28	21,0	6,0	3,0	Grei	4	0	Harald Simonsen, Kårvikhamn
73 Ms Fremad	f k	T	07	46,0	13,0	7,0	Union	30	1	Øistein Eriksen m fl, Finnsnes
74 Ms Kåre ⁴⁾	k	T	25	29,0	9,5	3,5	Rapp	7	1	Karl Karlsen, Finnsnes
75 Mk Sjøliv	f k	T	30	31,0	9,0	4,8	Bolind.	12	1	Johan Bergh m fl, Finnsnes
76 Ms Marvin	f k	T	12	37,0	13,3	6,5	Gideon	23	2	Ole Erntsen, Sultindvik, Målsnes
77 Ms Bølgen	f k	T	29	27,0	9,0	5,0	Rapp	6	0	Håkon Nilsen, Vangshamn
78 Ms Helga	k	T	11	35,0	12,8	6,2	Volda	22	2	K Kristiansen, Vangshamn
79 Må Aktiv	k f	T	27	30,0	7,0	4,0	Real	8	0	Ole Olsen, Finnjord, Finnsnes
80 Mk Sandholm ²	k f	T	27	50,0	15,8	7,1	Heimdal	42	5	Ole Johannessen, Gibostad
81 Ms Terje	f k	T	30	24,0	7,8	3,1	Tenfj.	6	0	Ingbert Olsen, Kårvikhamn
82 Mk Eli	k f	T	16	47,0	15,0	8,0	Bolind.	25	4	Hjalmar Paulsen, Finnsnes
83 Ms Bergny	f k	T	31	27,0	8,0	5,0	Sabb	5	0	Klaus Berg, Finnsnes
84 Må Havfru	f k	T	43	22,5	7,8	3,0	Marna	5	0	Kr. Mikalsen, Målsjorda
85 Mk Jensvold	f k	T	22	38,0	14,0	7,0	Heimdal	42	6	Even Paulsen, Finnsnes
86 Mk Bølgen	f k	T	37	44,0	13,0	5,5	Union	20	1	Alfon Pedersen m fl, Gibostad
87 Mk Elevator*	f k	T	16	49,8	17,1	8,0	Heimdal	55	7	A Kristiansen, Gibostad
88 Må Spurven	f	T	?	20,0	6,0	2,5	Sabb	3	0	Aksel Solbakken m fl, Målsnes
89 Mk Bør*	k f	T	30	37,0	12,0	5,8	Brunv.	20	2	Harder Pedersen, Finnsnes
90 Ms Norden	f k	T	35	33,8	12,2	4,8	Wichm.	20	0	Arild Andreassen, Finnsnes
91 Må Bør	f k	T	16	25,0	8,0	3,5	Bør	4	0	Rudolf Sørensen, Målsjorda
93 Ms Hjordis*	f k i	T	08	47,1	16,7	6,8	Bolind.	20	4	Rich. Knutsen Hatle, Gibostad
94 Må Sjøblomsten ²⁾	k	T	18	25,0	7,0	4,0	Grei	4	0	F Kildahl m fl, Gibostad
95 Må Wichmann*	f k	T	15	35,0	10,0	4,0	Wichm.	8	1	Lauritz Olsen, Grasmyr
96 Må Marna	f	T	38	21,0	5,5	3,5	Marna	5	0	Meier Lorentsen, Tennskjær
97 Må Trio	f	T	41	21,0	8,0	4,0	Alda	7	0	H Brevik, Finnsnes
98 Mj Allart ³⁾	t l	T	?	57,0	19,3	7,0	Bolind.	65	3	Emandus Mortensen, Gibostad
99 Mj Vona*	t k	T	68	55,5	18,4	7,4	Skandia	30	0	R L Erlandsen, Finnsnes
100 Ms Snøgg	f k	T	36	33,0	9,0	4,5	Rapp	14	0	Hans Kildahl m fl, Gibostad
101 Mk Skreien*	k f	T	25	42,5	14,5	7,5	Union	30	3	Ingvar Jensen, Finnsnes
102 Ms Astro ⁴⁾	f k	T	32	29,0	9,0	4,0	Volda	7	1	Alb. Didriksen, Gibostad
103 Mk Havbrott	f k	T	16	37,0	13,0	6,5	Stabil	20	2	Peder Berntsen, Bjorelvnes
104 Ms Nelly	f k	T	35	26,0	8,5	5,0	Bør	10	1	Norvik Larsen, Rødbergshamn
105 Må Trygg	f k	T	29	21,0	6,0	4,0	Sabb	3	1	Lauritz Olsen, Bjorelvnes
106 Må Fiks	f	T	42	18,3	4,4	4,0	Sabb	3	0	John Haugan, Tennskjær
107 Mk Steinar*	k	T	35	43,9	14,4	5,4	Union	20	1	Karl H Elveland, Vangshamn
108 Ms Arne	f k	T	28	28,0	9,0	3,0	Bolind.	10	0	Hans Kildahl m fl, Gibostad
109 Må Måken	f	T	?	25,0	7,0	4,0	Real	8	0	Arthur Didriksen m fl, Finnsnes
110 Mk Teisten	f k	T	32	32,0	11,5	5,0	Bolind.	15	0	Johan Larsen, Finnsnes
112 Ms Erla	f k	T	37	22,0	7,5	3,0	Wichm.	6	0	Hans Sivertsen, Kårvikhamn
113 Må Knoll ⁵⁾	f	T	36	19,0	5,5	3,0	Sabb	5	0	Arnold Kildahl, Gibostad
114 Mk Lundeper ³⁾	h k	T	26	55,5	16,0	5,5	Bolind.	60	6	Nils Jakobsen, Rødbergshamn
115 Må Lissy	f	T	32	22,0	6,5	3,5	Sterk	4	0	Jan Nilsen, Målsnes
116 Ms Ruth*	f k	T	30	34,5	11,5	5,7	Helseth	14	0	Hans Johansen, Gibostad
117 Må Vesle	f k	T	37	20,0	7,0	3,0	Sabb	4	0	Jens E Johannessen, Finnsnes
118 Mkr Kistefjell	k f	T	43	51,0	14,6	7,0	Brunv.	50	2	Ole Sørensen m fl, Gibostad
119 Må Sleipner	f	T	27	18,0	7,0	4,0	Sleipner	3	0	Johan Johansen, Tennskjær
120 Mk Von*	f	T	39	30,0	9,5	5,0	Vestsmol	6	0	Robert Lorentsen, Rødbergshamn

1) Omb. 1939. 2) Omb. 1928. 3) Omb. 1913. 4) Omb. 1938. 5) Omb. 1942.

* Rekvirert eller chartret av Wehrmacht.

Farkostens nummer art og navn	Anvendelse	Materialer Byggeår	Lengde	Bredde	Dybde	Maskin, navn	Antall HK	F. & fangsib.	Eierens (den korresponderende reders) navn og postadresse
121 Må Bølgen	fk	T'12	23.0	6.0	5.0	Trums	6	0	Gustav Forsgren, Tennskjør
122 Mk Fram	fk	T'15	37.0	11.8	5.7	Finnøy	14	1	Joakim Pedersen m fl. Finnsnes
124 Mkr Steinfjell*	kh	T'43	52.0	15.0	7.5	Rapp	45	1	Edvard Simonsen, Finnsnes
125 Mk Rosholmen	hk	T'05	43.0	14.0	7.8	Grei	25	1	Hans Sørensen m fl. Finnsnes

T-L. Lyngen merkedistrikt.

1 S/A Ormen	k	T'10	24.0	7.0	3.0	—	—	0	Lars M Henriksen m fl. Lyngseidet
2 Må Vesla ¹⁾	kt	T'32	29.0	9.3	6.0	Heimdal	7	0	Vilhelm Karlisen m fl. Lyngseidet
3 Ms Glimt ²⁾	fk	T'27	25.0	8.0	4.0	Rap	5	0	Leonard Adolfsen, Lyngseidet
4 Ms Sigrid	fk	T'11	44.5	17.0	7.0	Rapp	45	1	Johan Nielsen m fl. Lyngseidet
5 Ms Sjøliv	kf	T'40	32.0	10.7	5.0	Rapp	17	0	H Johannessen m fl. Lyngseidet
6 Ms Sjølykken	k	T'06	45.0	16.0	10.0	Wichm.	30	4	Nils Johansen m fl. Lyngseidet
7 Mk Skydsen	fk	T'18	30.9	7.0	5.0	Skandia	7	3	H Kristoffersen m fl. Koppangen
8 Ms Ernst	fk	T'34	26.0	8.7	3.5	Heimdal	7	0	Petter Kristiansen, As. Kjosén
9 Mk Bjørnar	fk	T'36	54.0	16.0	8.0	Rapp	45	3	Haus Ovesen m fl. Kjosén
10 Mk Vest-Lyngen*	fk	T'37	52.0	16.4	8.0	Union	50	4	Didrik L Hansen m fl. Lyngseidet
11 Ms Havggen	hk	T'05	44.2	15.7	5.7	Bolind.	25	0	Ivar Rivertz, Lyngseidet
12 Ms Atlanta	k	T'12	46.5	16.0	8.5	Skandia	55	6	Bredal Kjøll m fl. Lyngseidet
13 Må Svarten	f	T'34	28.0	6.0	3.0	Marna	4	0	Ola O K Gæver m fl. Lyngseidet
14 Mk Sjøliv	kkf	T'15	48.6	17.0	8.5	Skandia	50	5	Magne Figenschou m fl. Kjosén
15 Mk Von ³⁾	hfk	T'12	46.0	13.0	7.3	Heimdal	30	0	Johs. Pedersen m fl. Lyngseidet
16 Mk Majoren ⁴⁾	hkf	T'16	45.0	13.0	5.8	Populær	25	0	Jens Nordberg, Lyngseidet
17 Mk Heimvik ⁵⁾	kkf	T'08	35.5	11.0	5.9	Skandia	6	0	Kåre Hammervold, Lyngseidet
18 Ms Elida	kkf	T'10	46.0	16.4	8.5	Union	30	2	Amundus Hansen m fl. Lyngseidet
19 Mk Reidar*	fk	T'08	33.0	12.6	6.3	Grei	24	0	Bernt Rasmussen m fl. Lyngseidet
20 Ms Bjørg	kkf	T'17	50.7	15.0	7.0	Rapp	35	3	Oskar Lagerberg m fl. Lyngseidet
21 Må Solo	f	T'29	17.0	6.0	3.0	Solo	6	0	Anton N Sarheim, Lyngseidet
25 Ms Maud	hkf	T'07	48.0	17.0	8.7	Rap	35	4	Halfdan Jenssen m fl. Lyngseidet
28 Mk Trygve	hkf	T'10	40.2	14.4	6.8	Munkt.	45	7	Jens Dahl m fl. Lyngseidet
30 Ms Trygg*	hkf	T'11	46.0	16.0	7.3	Grei	33	5	Nils Edvardsen m fl. Lyngseidet
32 Mk Midnatsol*	hkf	T'12	42.5	16.3	7.8	Bolind.	40	7	Toralf Nilsen m fl. Lyngseidet
34 Mk Sarhella	kkf	T'23	42.0	14.0	8.0	Brunvoll	40	6	N Kaspersen m fl. Lyngseidet
38 Ms Trygg ⁶⁾	kkf	T'11	44.2	16.3	7.8	Populær	22	5	B Isaksen m fl. Lyngseidet
39 Ms Einar	fk h	T'10	46.0	17.3	6.9	Bolind.	40	7	P Samuelson m fl. Gjøvik i Lyngen
41 Mk Frenetid ⁶⁾	kkf	T'13	43.0	14.5	10.5	Rap	20	4	Ulrik Johansen m fl. Lyngseidet
44 Mk Arvid	kkf	T'14	39.2	14.2	8.3	Bolind.	35	2	Isak Pedersen m fl. Lyngseidet
45 Ms Fram*	khf	T'06	46.0	16.0	7.0	Volda	40	4	H H Hansen m fl. Kjosén
47 Mk Toralf*	f	T'11	43.5	16.0	8.0	Bolind.	32	5	Haus Ovesen m fl. Kjosén
49 Mk Agnes	hkf	T'28	48.8	15.0	7.5	Bolind.	30	6	Rasm. Mathisen m fl. Lyngseidet
50 Mk Nord-Norge ¹⁾	hkf	T'14	48.7	17.0	7.4	Bolind.	40	7	Ola K Gæver m fl. Lyngseidet
52 Ms Bergliot	f	T'11	48.0	16.0	7.0	Grei	42	6	Anton Hammervold m fl. Kjosén
53 Ms Borghild*	f	T'10	37.8	16.2	6.7	Drott	60	5	A Jørgensen m fl. Kjosén
54 Mk Kjøstinn	fl	T'23	45.0	15.0	7.5	Skandia	25	5	Erling Wasmuth m fl. Kjosén
59 Ms Skjovor ⁷⁾	hk	T'09	46.0	15.5	7.0	Volda	40	2	Ingjald Leigland, Lyngseidet
71 Ms Kosta	kkf	T'08	48.0	13.6	7.8	Nygrei	60	4	Kristian Pedersen m fl. Kjosén
73 Ms Saga	hk	T'08	46.0	16.0	7.0	Munkt.	40	4	K B Nilsen m fl. Furuflaten
74 Ms Alken	kh	T'07	47.0	16.0	6.0	Rap	20	4	Peder A Johnsen, Furuflaten
76 Mk Arne	k	T'23	42.0	15.5	7.0	Bolind.	50	5	A Gæver m fl. Lyngseidet
80 Ms Lyra ⁸⁾	f	T'08	52.5	16.0	8.5	Skandia	25	5	Johs. Figenschou m fl. Kjosén
82 Mk Annie	hk	T'12	46.4	16.3	7.7	Bolind.	40	4	Hans Larsen m fl. Furuflaten

1) Omb. 1934. 2) Omb. 1930. 3) Omb. 1936. 4) Omb. 1931. 5) Omb. 1915. 6) Omb. 1937. 7) Omb. 1941.
8) Omb. 1935.

* Rekvirert eller chartret av Wehrmacht.

T-L Lyngen — T-M Malangen.

Farkostens nummer art og navn	Anvendelse	Materiale Byggeår	Lengde	Bredde	Dybde	Maskin, navn	Antall HK	Antall f. & fangstb.	Eierens (den korresponderende reders) navn og postadresse
85 Mk Kjosguten f k		T 29	46.0	16.2	7.5	Munkt.	55	9	Johs Hammervold m fl, Kjosen
86 Må Vårblomst ¹⁾ f		T 20	30.0	9.0	4.5	Rap	5	0	Lars Jensen m fl, Lyngseidet
90 8/8 Nordnes f		T 05	31.0	6.0	3.0	—	—	0	J A Isaksen, Lyngseidet

T-MV. Målselv merkedistrikt.

1 Må Kyrre f k	T 25	19.0	5.5	3.0	Penta	3	0	Bjarne Kristoffersen, Gullhav
2 Ms Maud* k	T 07	42.8	14.3	5.3	Avance	12	3	Ingv. Rasmussen, Aspelund
3 Ms Snøgg k	T ?	27.0	8.0	4.0	Regulax	8	0	Sverre Olsen, Målsnes
4 Må Snar f	T ?	23.0	5.0	2.0	Sabb	3	0	Hilbert Nyland, Moen i Målselv
5 Må Sabben f k	T 32	19.2	6.2	2.0	Sabb	3	0	Harald Pedersen, Målsnes
6 Må Skvett ²⁾ f	T ?	20.5	6.3	3.3	Motor	6	0	Hjalmar Jensen, Målsnes
7 Må Aud f k	T ?	22.0	6.5	3.5	Sabb	3	0	Ole Kristoffersen, Målsnes
8 Må Proven f	T ?	19.0	5.0	3.0	Sabb	3	0	Ottar Karlsen m fl, Målsnes
10 Må Kyrre f	T 27	26.0	5.5	4.5	Berr	8	0	Sverre Gresnes, Målsnes
11 Må Fram f k	T 34	22.5	7.0	3.0	Berr	5	0	O N Thorstensen, Moen i Målselv
12 Må Samholl f k	T ?	22.0	6.5	4.0	Fix	6	0	Sverre Olsen Gresnes, Målsnes
14 Mk Forsøk f k hv	T 27	35.0	11.5	5.0	Rapp	17	0	Mourad Gresnes, Målsnes
15 Ms Sverre f k	T 25	36.0	11.0	5.0	Wichm.	16	0	Mourad Gresnes, Målsnes
16 Ms Duen k f	T 37	26.0	8.0	3.2	Brunv.	7	0	Sverre Gresnes m fl, Målsnes

T-M. Malangen merkedistrikt.

1 Ms Skreien ³⁾ * k hv	T 03	45.3	14.2	6.4	Gideon	35	2	Hilmar Hausen, Mestervik
2 Mk Tenna* f k	T 06	47.0	14.0	6.5	Grei	20	3	N A Nilssen Bakke, Martinhals
3 Mk Glimt* k	T 19	32.2	12.0	6.0	Skandia	18	1	Einar Grottum, Mestervik
4 Mk Bakkeby* k f	T 29	54.0	16.2	7.8	Skandia	65	11	Erling Jensen m fl, Martinhals
5 Må Spurven ft	T ?	19.0	6.2	2.5	Sabb	3	0	Asbj. Bang Andreassen, Navaren
6 Ms Bolgen f k	T 36	26.0	9.0	3.0	Kampen	7	0	Lolf Nilse Maurseth, Martinhals
7 Mk Drott hf	T 19	34.5	12.5	7.0	Drott	25	1	Peder Mortensen, Nordbyneset
8 Mk Enghed* k	T 14	38.3	12.8	7.0	Nygrei	30	0	E Ingebrigtsen m fl, Martinhals
9 Må Real ⁴⁾ f	T 32	20.3	5.3	3.0	Sabb	3	0	Hemming Grottum, Mestervik
10 Mk Rosendal f k	T 17	46.8	14.1	7.1	Brunv.	42	1	Bjarne Dypvik, Målsnes
11 Mk Duen k f	T 17	37.0	12.0	6.0	Grei	18	1	Erling Johanssen, Nordbyneset
12 Må Snygg ft	T 28	18.0	5.0	3.0	C. Perf.	6	0	Gerdhard Pedersen, Martinhals
13 Må Rivalen f	T 35	21.0	6.5	3.5	Sabb	5	0	Edvin Hakousen, Navaren
14 Mk Kvitholmen h k	T 31	54.0	16.5	8.6	Union	60	6	Edv Mathisen m fl, Mestervik
15 Ms Egil* k	T 30	29.0	9.3	4.0	Berr	8	0	Rikhard Slettli, Mestervik
16 Ms Urd f k	T 40	24.0	8.5	3.3	Helsoth	8	0	H Thomassen m fl, Hamvågnes
17 Ms Pokala* k	T 10	47.0	8.0	7.0	Levahn	32	5	Marinius Nytum m fl, Navaren
18 Må Klaus f	T 28	21.0	5.0	3.0	Berr	3	0	Reidar Skog, Navaren
19 Må Sabb f k	T 28	21.0	6.0	3.0	Sabb	3	0	Johan Johansen m fl, Navaren
20 Ms Rappen f k	T 32	23.5	7.0	4.5	Rapp	5	0	Petter Jensen m fl, Mestervik
21 Mk Glimt k	T 14	36.0	11.8	6.0	Grei	17	2	Adolf Myhre m fl, Martinhals
22 Ms Malang ki	T 08	50.6	16.7	7.7	Stabil	40	6	Bernhard Tollefsen m fl, Keilanes
23 Mk Vesta ²⁾ h k l	T 05	58.3	18.3	7.0	Union	60	6	Kr Kristoffersen m fl, Martinhals
24 Ms Astria* k ht	T 00	45.7	15.0	5.7	Avance	22	4	Jarle Reinholdtsen m fl, Nordbyneset
25 8/8 Olaug f	T 12	32.2	11.1	4.2	—	—	3	Johs. Kristoffersen m fl, Martinhals
26 8/8 — f	T 14	30.3	9.9	4.1	—	—	6	Hans Johansen m fl, Keilanes
27 Må Sjøblomsten f	T 33	22.0	6.0	4.0	Sleipner	6	0	André Dypvik, Målsnes

1) Omb. 1955. 2) Omb. 1956. 3) 4. Omb. 1959. 5) Omb. 1926.

* Rekvirert eller chartret av Wehrmacht.

Farkostens nummer art og navn	Anvendelse	Materiale Byggeår	Lengde	Bredde	Dybde	Maskin, navn	Antall HK	f. & fangstb.	Eierens (den korresponderende reders) navn og postadresse
28 Må Laks	f	T 11	25.0	7.0	3.5	C. Perf.	6	0	J Ingebriktzen, Forøy i Malangen
29 Må Wesleper	f	T 33	19.0	5.5	3.0	Wichm.	2	0	Trygve Martinsen, Martinhals
30 Mkr Proven	k f	T 42	26.0	8.0	5.0	F. M.	5	0	Johan Gerhardsen, Keianes
31 Ms Forsøget ¹⁾	k h	T 10	34.0	11.0	5.0	Skandia	20	1	O J Sand, Martinhals
32 Må Snøgg	f	T 41	22.3	8.0	4.0	Sabb	5	0	Erling Brattli, Navaren
33 8/4	f	T 20	30.0	10.0	3.0	—	—	3	Kr Pedersen m fl, Keianes
34 Ms Tenholmen	k h	T 40	54.7	15.3	7.3	Volda	40	4	Jens Mathisen, Keianes
35 Må Latten	f	T 90	22.0	5.0	2.5	Wichm.	2	0	Lars Larsen, Martinhals
36 Ms Argo*	k	T 33	33.5	10.0	5.5	Rapp	9	0	Andr. Andreassen m fl, Nordbyneset
37 Må Conectigutt	f	T 41	22.0	5.5	4.0	Sabb	4	0	Klaus Hansen, Martinhals
38 Må Alken	k f	T 41	22.0	6.5	?	Sabb	5	0	Magnus Berglund, Keianes
39 Må Bølgen	f	T 40	20.0	6.0	3.5	Sabb	3	0	Arthur Brattli, Navaren
40 Mkr Barnan	i k	T 13	49.8	17.5	7.6	Union	40	6	Lars Olsen Skoglund, Keianes
41 Må Fjeldbrud	f	T 36	19.0	6.0	3.0	Ø. M.	3	0	Harald Haugnes, Navaren
42 Må Falken	f	T 42	20.5	6.0	3.0	Grei	4	0	Rolf Sand, Martinhals
43 Ms Klippen*	k f	T 09	42.5	15.5	8.0	Helseth	25	3	Trygve Nymo, Nordbyneset
44 Må Brødrene	f k	T 23	26.0	8.0	4.0	Sterk.	5	0	K Andreasen m fl, Hamnvågne
45 Må Klonken	f	T 30	18.0	6.0	3.0	Sabb	3	0	Krist. Kristoffersen, Martinhals
46 Må Star	f	T 43	21.0	6.0	3.0	Sabb	5	1	Kr. A Kristoffersen, Martinhals
47 Må Fix	f	T 42	23.0	8.0	5.0	Sabb	4	0	Sigurd Haugnes, Keianes
48 Må Poiken	f	T 26	18.5	6.0	3.0	Sabb	3	0	Marinius Nyttun, Navaren
50 Må Skreien	f	T 32	23.0	7.0	6.0	Sabb	5	0	Henry Nilsen, Norbyneset
51 Ms Molly Bergheim*	k	T 09	47.0	16.0	7.0	Union	40	4	Almar Bakke m fl, Martinhals
52 Mkr Hansnes	h f t	T 43	67.0	17.6	9.0	Gideon	75	3	Petter Hanssen m fl, Mestervik
53 Må Hjelmen	f	T 32	20.0	6.0	4.0	F. M.	4	0	Hans Pettersen, Martinhals
54 Må Wim	f	T 31	20.5	5.0	4.0	F. M.	4	0	Arne Gjerde, Keianes
55 Ms Lykkens Prove	k	T 27	30.0	9.0	4.7	Grei	10	1	Tinus Olsen Sand m fl, Martinhals
56 Må Myhre	f k	T 43	22.0	6.0	3.0	Populær	4	0	Hans Tollefsen Myhre, Martinhals
58 Må Rapp	f	T 30	27.0	10.0	5.0	F. M.	14	0	Magne Gjerde, Keianes
60 Må Arne	f	T 44	19.0	6.0	3.0	Sleipner	6	0	Sigurd Nilsen, Ansnæs
61 Må Måken	f	T 44	24.0	7.0	3.0	F. M.	5	0	Peder Storli, Keianes
62 Må Snøgg	f	T 44	22.0	6.5	3.0	Real	6	0	Peder Pedersen, Martinhals

T-N Nordreisa merkedistrikt.

1 Må Lykken 1	f	T 36	20.0	6.0	3.0	Real	3	0	Nils Olsen, Sørkjosen
2 Må Havella	f	T 35	19.0	6.0	4.0	Sabb	3	0	Rokman Jakobsen, Sørkjosen
3 Må Solo	f	T 37	23.4	6.4	2.9	Solo	4	0	Ole N Olsen, Bakkeby
4 Mkr Storevik*	h k f	T 12	48.0	16.8	7.0	Wichm.	40	5	K J Andersen, Storneshamn
5 Mkr Storegutt*	k	T 15	39.0	12.0	6.2	Bolind.	20	0	H Richardsen, Sørkjosen
6 Ms Elida*	h k	T 12	35.0	12.0	6.0	Levahn	20	1	M Richardsen, Sørkjosen
7 Må Lykkens Prove	f	T 35	21.5	6.0	3.0	Ø. M.	3	0	Elias Karlsen, Sørkjosen
8 Må Kvittjell	f	T 42	22.0	7.0	4.0	Sleipner	4	0	Peder Johannesen, Sørkjosen
9 Ms Stjernen*	f k	T 10	42.5	14.5	7.0	Brunv.	30	3	M Mathisen, Storslett
10 Ms Viggo*	f k	T 36	31.8	10.0	5.0	Brunv.	10	1	Marius Johansen m fl, Storslett
11 Mkr Reikafjord ²⁾	k t	T 13	60.4	17.0	7.4	Rap	45	5	Håkon Jensen, Sørkjosen
12 Mkr Ringnes ³⁾	h k	T 11	49.0	16.0	6.0	Union	30	5	Jens Toresen, Storneshamn

1 Omb. 1932. 2) Omb. 1936. 3) Omb. 1934.

Rekvirert av chartret av Wehrmacht

T-N Nordreisa — T-SL Salangen.

Farkostens nummer art og navn	Anvendelse	Materiale Byggeart	Lengde	Bredde	Dybde	Maskin, navn	Antall HK	F. & tangstb.	Eierens (den korresponderende reders) navn og postadresse
13 Må Ruth	f	T15	21.5	5.8	2.3	Ø. M.	3	0	Karl Eriksen, Bakkeby
14 Mk Rutland ¹⁾ *	fl	T03	53.0	16.3	7.8	Wichm.	40	5	William Pedersen m fl, Sørkjosen
15 Må —	f	T33	20.0	5.3	1.4	Sabb	3	0	Emil Johannessen, Sørkjosen
16 Ms Dagny ²⁾	k ft	T15	36.0	11.5	6.5	Rapp	17	1	Olaf Johansen m fl, Sørkjosen
17 Ms Fiskeren*	fk	T14	32.0	11.0	5.0	Bolind.	10	1	A Jakobsen, Grønlund pr Sørkjosen
18 Mk Havørnen ³⁾ *	fk	T14	48.0	15.0	6.7	Brunv.	48	5	G Høegh m fl, Sørkjosen
19 Må Frem	f	T36	19.0	5.5	3.0	F. M.	3	0	Berglund Reiersen, Sørkjosen
20 Må Prøven ⁴⁾	fk	T24	20.0	5.0	4.5	B. Ø.	2	0	Håkon Seppelø, Sørkjosen
21 Ms Torall ⁵⁾	kt	T12	47.3	15.6	6.6	Rap	35	5	Peder Jensen, Sagelv pr Sørkjosen
22 Må Lomen	f	T35	20.0	8.0	5.0	Motor	4	0	Leonhard Veibakken, Storslett
23 Ms Gideon	f	T30	30.0	10.0	4.0	Gideon	10	0	Petter Olsen, Bakkeby
24 Må Alken	f	T26	20.0	6.0	5.0	Sabb	3	0	Peder Sørensen, Sørkjosen
25 Ms Hein	kh	T18	48.0	15.8	6.0	Grei	35	4	Peder Isaksen, Storneshamn
26 Må Fremtid	f	T38	24.0	6.5	3.5	Ø. M.	3	0	Henrik Knutsen, Storneshamn
27 Mk Banken*	fk	T28	52.5	15.5	8.0	Munkt.	45	4	Carl Pedersen, Storneshamn
28 Må Gunnar	f	T38	21.0	6.5	3.5	Sabb	3	0	Kristian Ness m fl, Sørkjosen
29 Ms Ragnar*	k ft	T30	45.0	16.0	8.0	Nygrei	35	4	Marenius Mathisen, Storslett
30 Må Odd	f	T35	22.0	6.0	3.0	Ø. M.	3	0	Martin Bertelsen, Bakkeby
31 Må Olaf	f	T38	19.0	5.5	2.5	Ø. M.	2	0	Kristian Andersen, Storslett
32 Må Viben	f	T28	19.0	5.0	3.0	Ø. M.	3	0	Hjalmar Isaksen, Sørkjosen
33 Må Fram	fk	T33	18.8	5.8	2.1	Ø. M.	3	0	Erling Arnesen, Storslett
34 Ms Freidig ⁶⁾	f	T32	25.0	9.0	4.0	Stabil	6	1	Albrikt Olsen m fl, Bakkeby
35 Ms Ruud	f	T37	23.0	7.5	3.0	Rapp	4	0	Sverre Jacobsen, Sørkjosen
36 Må Sleipner 1	f	T35	23.0	5.0	4.0	Sleipner	4	0	Anton Olsen, Sørkjosen
37 Må Real 1	f	T37	22.0	5.0	4.5	Real	4	0	Johan Mikalsen, Sørkjosen
38 Må Duen	f	T36	21.0	5.0	3.0	Real	4	0	Nils Pedersen, Sørkjosen
39 Må Lill	f	T ?	25.5	6.4	3.7	Grei	4	0	Nils Borek Arild, Bakkeby
40 Må Håkon	f	T ?	22.4	6.5	3.5	Wichm.	2	0	Torleif Pedersen, Sørkjosen
41 Må Lykken	f	T30	21.0	6.0	3.0	J. M.	3	0	Aksel Pedersen, Bakkeby
42 Må Sabb	f	T38	21.0	6.0	2.5	Sabb	3	0	Kristian Bernhardsen, Sørkjosen
43 Må Ternen	f	T33	21.0	6.7	3.0	Ø. M.	4	0	Gunnar Henriksen, Sørkjosen
44 Ms Sally	f	T39	33.4	11.4	4.7	Wichm.	12	1	Jens A Pedersen m fl, Storneshamn
45 Må Arne	f	T37	20.0	6.0	3.0	Sleipner	3	0	Nils Jensen, Bakkeby
46 Ms Aud	f	T26	27.0	9.2	3.2	Skandia	7	0	Mathis Jensen, Storneshamn
47 Må Dua	fk	T37	26.0	6.0	4.0	Real	4	0	Samson Lerbukt, Sørkjosen
48 Må Sleipner 2	f	T38	22.0	6.0	3.0	Sleipner	4	0	Carl Pedersen, Storneshamn
49 Må Nor ⁷⁾	f	T67	23.0	6.0	3.0	Gideon	4	0	Alfred Andersen, Bakkeby
51 Mkr Asbjørn	fk	T43	26.0	9.0	5.0	Levahn	8	0	Karl Pedersen, Sørkjosen
52 Må Ternen	fk	T44	23.0	6.0	?	Sabb	4	0	Peder Birkelund, Sørkjosen
53 Må Teisten	fk	T99	21.8	5.8	2.7	C. Perf.	4	0	Håkon Henriksen m fl, Storslett

T-SL. Salangen merkedistrikt.

1 Mk Rørbak ⁸⁾	hk	T16	48.7	17.0	6.8	Bolind.	32	5	Herman Rørbak m fl, Sjøvegan
2 Mk Rotvik*	kh	T42	52.0	16.2	8.2	Bolind.	50	5	Ole Hansen Rotvik m fl, Sjøvegan
3 Mk Sverre ⁹⁾	hk	T15	49.7	16.0	7.9	Bolind.	40	4	Nils Sørensen m fl, Sjøvegan
4 Mk Øisund*	kh	T37	48.0	15.0	7.5	Union	40	1	Ole Olsen m fl, Sjøvegan
5 Mk Rognså*	hk	T10	47.3	15.7	7.1	Bolind.	32	4	N Rognså m fl, Salangsverket
6 Må Bolsøygutt	f	T31	19.5	5.8	2.5	Roald	4	0	Angel Johansen, Sjøvegan
7 Må Idun ¹⁰⁾	kt	T06	42.0	15.0	10.0	Grei	10	2	Karl Jensen, Sjøvegan
8 Mk Fakstind	2k	T29	54.0	16.0	8.0	Brunv.	48	5	Alfred Enoksen m fl, Sjøvegan

1) Omb. 1935. 2) Omb. 1923. 3) Omb. 1934. 4) Omb. 1939. 5) Omb. 1919 og 1939. 6) 8) Omb. 1936.

7) Omb. 1920. 9) Omb. 1938. 10) Omb. 1924.

* Rekviret eller chartret av Wehrmacht.

Farkostens nummer art og navn	Arvendelse	Materiale Byggetid	Lengde	Bredde	Dybde	Maskin. navn	Antall HK	F. & langsb.	Eierens (den korresponderende reders) navn og postadresse
10 Ms Wolden*	k	T 09	47.0	16.0	7.0	Bolind.	40	4	Kristen Woll, Sjøvegan
12 Ms Lyna	k	T 06	44.5	15.5	8.0	Bolind.	40	4	A Kristoffersen m fl. Salangverket
16 Må Teisten ¹⁾	f k	T 15	26.0	8.5	3.8	Wichm.	7	0	Herman Hansen Utnes, Sjøvegan
17 Ms Frik	f	T 30	21.0	6.0	2.0	Normo	3	0	Håkon Johnsen, Sjøvegan
18 Må Veslemoi	f	T 34	20.0	7.0	4.0	Tenfj.	5	0	Hartlov Hansen, Sjøvegan
20 8/å Fram	f	T 08	30.0	9.0	4.0	—	4	—	Markus Nilsen m fl, Salangverket
21 10/å —	f	T 19	35.3	9.2	3.8	—	4	—	N Rongså m fl, Salangverket
23 Må Grotland	f k	T 22	22.5	6.5	4.0	Wichm.	5	0	Ansel Bertinsen m fl, Lavangnes
25 6/å —	f	T 29	29.0	11.0	5.0	—	5	—	Herm. Rørbak m fl, Salangverket
27 8/å —	f	T 21	30.0	11.0	5.0	—	4	—	Håkavik Notkompani, Sjøvegan
33 Mk Brodrene*	k	T 16	38.0	13.0	6.0	Bolind.	30	3	Jørgen Olsen Laberg, Sjøvegan
34 Mk Lifjeld ²⁾ *	k	T 25	51.4	16.6	7.1	Union	50	4	Hilmar Voll m fl, Sjøvegan
35 Ms Frøya*	k	T 19	45.0	16.0	7.0	Union	30	4	Håkon Johnsen m fl, Sjøvegan

T-ST. Sandtorg merkedistrikt.

1 Mk Odmund	f k	T 13	48.6	16.6	7.2	Bolind.	40	5	I Danielsen, Sørvik i Trondenes
2 Ms Havskåren	f k	T 26	34.0	11.0	5.0	Rap	8	0	Leonhard Jensen, Killa, Harstad
4 Mk Selvågen	k	T 17	49.3	18.0	7.8	Bolind.	40	5	Kristoffer Danielsen m fl, Sørvik i Trondenes
5 Må Rap	f f	T 26	19.0	5.6	2.7	Bolind.	3	0	Johannes Olsen m fl, Gausvik
6 Mk Pelikan	f	T 32	35.0	9.0	5.0	Bolind.	12	0	Hans Nordheim m fl, Vollstad
7 Mk Diadem	k f t	T 98	67.1	18.3	8.3	Populær	50	0	M Iversen, Kilbotn pr Harstad
8 Ms Arney	f	T 05	42.0	12.0	5.0	Wichm.	16	5	A Pedersen, Kana-bogen, Harstad
9 Må Rolf	f	T 30	32.0	8.0	4.0	Sabb	3	0	Håkon Andreassen m fl, Seljestad pr. Harstad
11 Må Fremad	f	T 17	21.0	5.0	3.0	Fix	3	0	A Kristiansen Stangnes, Harstad
12 Må Vigør	k f	T 25	25.0	7.0	3.0	Fix	6	0	Peder Hansen, Fauskevåg
13 Må Snøg ³⁾	f k	T 22	26.0	7.0	2.0	Fix	4	0	Ole Olsen, Fauskevåg
14 Må Selen	f	T 32	20.0	6.0	3.0	Sabb	3	0	Olaf Øijord, Seljestad pr Harstad
15 Mk Østhavet	t	T 99	55.4	16.6	7.3	Bolind.	25	0	N Jacobsen, Sørvik i Trondenes
16 Må Solo	f	T ?	23.4	6.5	2.0	Fix	4	0	Oluf Øien, Stangnes, Harstad
17 Ms Myrvold	k f	T 31	26.0	8.5	3.3	Fix	7	0	Hans Hansen m fl, Fauskevåg
18 Må Snøgg	f	T 36	21.0	8.0	4.0	Fix	4	0	Birger Benjaminussen m fl. Oldra pr Harstad
19 Ms Feie	k f	T 00	37.4	12.9	6.6	Skaudia	15	2	Hans Jensen, Seljestad, Harstad
20 Må Bror	f	T 35	19.0	6.5	4.0	Sabb	3	0	Hans Særeussen, Rogia pr Harstad
21 Mk Fiskeren	k f t	T 09	55.0	16.8	8.6	Bolind.	40	5	A Jensen m fl, Seljestad, Harstad
22 Må Fix ⁴⁾	k f	T ?	28.0	7.7	4.0	Fix	5	0	Sev Pedersen, Seljestad, Harstad
24 Må St Olaf	t	T 26	28.0	9.0	8.0	Rap	5	0	Arthur Mathisen, Kilbotn pr Harstad
25 Ms Avance	h k f	T 14	46.0	14.0	7.5	Finney	27	3	M Ursin m fl, Sørvik i Trondenes
27 Ms Ellida	f	T 06	46.5	15.8	6.0	Avance	25	3	H Jensen m fl, Kilbotn pr Harstad
29 8/å —	f	T 07	27.1	5.9	2.1	—	—	0	J Martinussen m fl, Gausvik
30 8/å —	k f	T 06	25.5	5.6	2.4	—	—	0	B Larsen, Sørvik i Trondenes
32 Ms Ruth	k f	T 14	29.7	10.6	4.2	Dan	8	0	I J Heiem, Harstadbotn pr Harstad
33 Må Norvik	k f	T 14	24.0	6.0	4.0	C. Perf.	6	1	M Norwich, Sørvik i Trondenes
34 6/å —	k f	T 00	22.3	4.8	2.1	—	—	0	Anna Henriksen, Rogia pr Harstad
35 8/å Hilda	f	T 18	30.0	12.0	6.0	—	—	4	A Olsen m fl, Kilbotn pr Harstad
36 Mk Fram ⁵⁾	k	T 98	45.0	13.7	6.0	Grei	20	3	H Lauritzen m fl, Gangsås pr. Harstad

1) Omb. 1937. 2) Omb. 1941. 3) Omb. 1924. 4) Omb. 1927. 5) Omb. 1926.

* Rekvirert eller chartret av Wehrmacht

Farkostens nummer art og navn	Anvendelse	Materiale	Byggeår	Langde	Bredde	Dybde	Maskin. navn	Antall HK	F. & fangslib	Eierens (den korresponderende reders) navn og postadresse
37 Mk Fiskar- guttene ¹⁾	f	T	?	30.0	9.0	4.0	Helseth	6	0	Peder Pedersen, Medkila, Harstad
39 Mk Leik- holmen ²⁾	k f t	T	98	72.8	18.8	10.1	Bolind.	65	2	H Hansen, Leikvikholm pr H.stad
40 Mk Gulbrand	t	T	08	63.2	17.1	8.0	Bolind.	40	0	P Madsen m fl, Sorvik i Trondenes
41 Må Rolf	f	T	19	26.8	7.0	3.0	B. Ø.	3	0	Einar Hansen, Sandtorg
42 Mk Arvak	t	T	19	49.0	14.0	5.0	Rap	22	0	Jørgen Aspager, Kilbotn pr Harstad
44 Ms Duen	f	T	12	38.7	11.4	6.4	Alpha	11	0	B Robertsen, Kannebogen, Harstad
47 Må Kjapp	t	T	?	22.2	6.8	2.7	C. Perf.	8	0	M Mikalsen, Seljestad, Harstad
50 Mk Blåfjell ³⁾	k f t	T	17	60.8	17.9	8.4	Wichm.	40	0	Henrik Nergård, Sandtorg
51 Mk Sverre	k f	T	17	40.0	14.0	5.4	Rapp	29	1	R Larsen m fl, Sorvik i Trondenes
52 Ms Takt	k f	T	24	27.0	8.0	4.5	Rap	6	1	S Ytterstad m fl, Seljestad, Harstad
53 Må Rex	k f	T	26	23.3	7.0	3.0	Rap	4	0	Albrigt Ingebrigtzen, Gausvik
54 Må Teisten	f k	T	24	22.0	6.3	3.1	Rap	4	0	T Jakobsen, Harstadbotn, Harstad
55 Mk Norlyss	k	T	34	37.5	12.0	6.0	Rap	14	0	P Rasmussen, Sorvik i Trondenes
59 Må Fix	k f	T	29	27.0	8.0	4.8	Fix	5	1	J Martinussen, Gausvik
60 Mkr Blink	f k	T	38	32.5	11.0	4.7	Skandia	18	0	Thoralf J Høie, Harstadbotn pr Harstad
61 Må Lyn	k	T	29	22.0	6.0	4.0	Rap	5	0	Lars Larsen, Sandtorg
62 Mj Laura ⁴⁾	t	T	?	55.0	16.5	7.0	Bolind.	25	1	L Jørgensen, Gangsås pr Harstad
63 Må Brødrene ¹⁾	f	T	29	25.5	7.0	3.3	Hamnes	4	0	P Johnsen, Seljestad pr Harstad
64 Må Resultat	f	T	28	19.1	5.7	2.5	Fix	2	0	Hans Holte, Holtet pr Harstad
65 Må Brødrene ²⁾	k f	T	20	27.0	8.0	3.8	Fix	7	0	Hans Hansen m fl, Fauskevåg
67 Må Brødrene ⁴⁾	f	T	?	27.0	8.0	2.6	Greit	4	0	K Aspenes m fl, Stangnes, Harstad
69 Må Sabb	k f	T	32	19.3	6.6	4.0	Sabb	3	0	M Danielsen, Seljestad pr Harstad
73 Må Sabben ⁵⁾	f k	T	27	24.0	5.7	3.4	Sabb	5	0	Mads Johnsen m fl, Fauskevåg
74 Mk Moder	k f	T	07	50.0	13.0	5.0	Alpha	12	2	Mathis M Andersen, Fauskevåg
80 Må Sleipner	k f	T	32	19.0	5.5	5.0	Sterk	4	0	S Fure, Seljesad pr Harstad
82 Mk Torodd	f t	T	43	42.0	12.8	6.3	Union	20	0	Toralf J Høie, Harstadbotn pr Harstad
84 Ms Arild	k f	T	33	28.7	9.4	3.0	Populær	6	1	Jakob Øverland m fl, Sandtorg
87 Ms Svanen	k f	T	35	27.6	9.8	4.7	Rap	5	0	D Iversen m fl, Kilbotn pr Harstad
88 Ms Stubben	f k	T	29	30.0	10.0	5.0	Rap	10	0	H Andreassen, Rogla pr Harstad
89 Må Fiks	f	T	22	21.0	6.5	3.0	Fiks	4	0	A Fureøyseither, Gangsås pr Harstad
90 Mk Storegutt	k f	T	20	41.0	13.0	6.0	Volda	22	2	O O Nordvik, Sorvik i Trondenes
91 Må Sjø- blomsten	k f	T	32	22.7	7.4	4.0	Favorit	3	0	Arne Pedersen, Kilbotn pr Harstad
92 Ms Kristine	f	T	30	24.0	8.0	4.0	Sabb	5	0	Benjamin Gabrielsen, Seljestad pr Harstad
93 D Mosse ¹⁾	t h	J	78	69.0	12.7	8.7	Damp	140	0	Ole Solli, Gausvik
96 Må Karen	f	T	37	19.0	4.0	2.5	Sabb	3	0	E Jørgensen, Kilbotn pr Harstad
97 Må Start	f	T	39	20.5	6.0	2.5	Sabb	3	0	A B Sjørson, Gangsås pr Harstad
98 Må Pusi	k f	T	30	19.0	6.0	3.0	Sabb	3	0	J Robertsen, Sorvik i Trondenes
99 Må Snorre	f	T	?	24.0	6.0	4.0	Populær	4	0	Egil Joakimsen, Sandtorg
100 Mk Leth ¹⁾	f t	T	15	48.1	11.6	6.7	Union	30	5	L Jørgensen, Gangsås pr Harstad
101 Ms Sjøfuglen ¹⁾	k f t	T	37	33.0	11.0	5.4	Wichm.	12	0	Olaf Bang, Medkila pr Harstad
102 Må Roald	f	T	40	15.0	5.0	3.0	Sabb	3	0	Leif Larsen, Gangsås pr Harstad
103 Må Petrus	f	T	?	24.0	5.5	4.0	Motor	4	0	Oscar Olsen, Seljestad pr Harstad

1) Omb. 1940. 2) 3) Omb. 1920. 4) Omb. 1951. 5) Omb. 1955.

* Rekvirert eller chartret av Wehrmacht.

Farkostens nummer art og navn	Anvendelse	Materiale	Byggeår	Lengde	Bredde	Dybde	Maskin, navn	Antall HK	F.&fangstb.	Eierens (den korresponderende reders) navn og postadresse
104 Må Liv	f	T	20	21.0	6.0	4.0	C. Perf.	4	0	Ragnvald Arntsen, Kanebogen pr. Harstad
106 Må Lyn	ft	T	41	22.5	6.5	3.5	Sabb	5	0	M Danielsen, Seljestad pr. Harstad
107 Må Rolf	f	T	29	20.0	6.3	2.9	Sabb	3	0	Fritz Molander, Gausvik
108 Må Smart	f	T	38	16.0	4.5	2.0	Fix	3	0	E Eriksen, Seljestad pr. Harstad
109 Må Fisk	f	T	27	22.0	5.0	3.5	Fix	4	0	B Gabrielsen, Seljestad pr. Harst.
110 Må Måken	kf	T	36	23.0	6.1	3.0	Sabb	4	0	P K Johansen, Seljestad pr. Harst.
111 Må Sleipner	f	T	35	22.0	7.0	3.0	Sleipner	6	0	O L Ytterstad, Kanebogen pr. H.
112 Må Kari	f	T	34	18.0	5.0	3.0	Grei	4	0	Mikal Bakken, Seljestad pr. Harst.
113 Må Aiva	f	T	16	20.0	6.0	2.5	Favorit	3	0	Wald. Andreassen, Seljestad pr. H.

T-SK. Skånland merkedistrikt.

3 Mk Sjø- ridderen*	hk	T	06	52.0	15.5	6.5	Wichm.	25	5	K Pedersen m fl, Sandstrand i Senja
4 Må Arne	f	T	28	21.0	5.0	2.0	Atlanta	4	0	O Pedersen m fl, Sørhavangen
5 Mk Solvang	fk	T	15	50.0	16.0	7.0	Bolind.	32	5	Søren Jakobsen m fl, Sørhavangen
6 Mk Fram*	fk	T	13	41.0	12.2	6.8	Tuxham	18	2	Otelius Olsen, Evenskjør
7 Må Haring	kf	T	21	23.0	6.4	5.0	Wichm.	?	0	K Andersen, Sandstrand i Senja
8 Mk Midnatsol*	k	T	17	38.0	13.0	5.0	Rap	15	2	Oluf Markusen, Sør-Rollnes
11 Må Trygg	f	T	42	21.0	7.0	3.5	Sabb	4	1	Bernhof Hansen, Sandstrand i Senja
12 Må Teisten	kf	T	22	28.0	9.0	3.8	Grei	7	1	Nordal Hansen, Evenskjør
13 Må Buster	f	T	32	18.5	5.0	3.0	Ø. M.	6	0	Olaf Willumsen, Evenskjør
14 Ms Lina	ft	T	13	42.0	14.0	5.0	Bolind.	12	3	Bjarne Bertheussen, Evenskjør
16 Ms Ragnhild	ft	T	26	35.0	11.5	6.0	Union	15	1	Julian Pettersen, Evenskjør
19 Ms Fram	fk	T	36	30.0	10.0	4.5	Rapp	10	1	Edv. Olsen m fl, Sandstrand i Senja
20 Mk Prins Harald	kh	T	38	65.0	17.4	?	Wichm.	50	5	Olaf Olsen m fl, Sør-Rollnes
21 Ms Knut	fk	T	23	34.0	11.5	5.5	Levahn	8	1	Hans Dreier, Sandstrand i Senja
22 Må Frig	fk	T	20	26.0	8.0	3.0	Hein	7	0	Peder Hansen, Sørhavangen
26 Ms Heimdal*	kf	T	27	35.0	11.0	4.0	Bolind.	15	1	Sofus Johansen m fl, Sør-Rollnes
28 Må Liabugt	kf	T	07	26.0	9.0	3.5	Bolind.	6	0	Oluf Lian, Sørhavangen
30 Må Alfhild	kf	T	30	24.0	7.0	4.0	Grei	4	1	Hans Karlsen m fl, Sørhavangen
33 Mk Ured ²⁾	t	T	?	65.0	17.5	7.0	Alpha	24	1	Hans E M Hansen m fl, Tovik

T-S. Skjervøy merkedistrikt.

1 Ms Hildur*	khf	T	10	43.0	14.0	7.7	Union	30	5	J Andersen m fl, Oksfjordhamn
2 Ms Loyal	kh	T	13	35.3	11.7	5.6	Gideon	11	1	Johan Jacobsen Minde m fl, Lauksletta
3 Må Heimdal	fk	T	29	24.5	6.8	1.6	Heimdal	4	0	E J Mortensen m fl, Haukøyhamn
4 Må Lomen	f	T	39	20.0	5.0	2.5	Sabb	3	0	Henrik Johannessen, Lauksletta
5 Mk Olaf ³⁾ *	kfh	T	14	46.0	13.8	7.8	Bolind.	25	1	Olav Johansen m fl, Storneshamn
6 Ms Alliance	kl	T	11	49.0	16.5	9.0	Union	50	4	P R Andersen m fl Oksfjordhamn
7 Ms Pilen ³⁾ *	kh	T	14	47.4	15.9	6.2	Wichm.	30	4	Nils Olsen m fl, Oksfjordhamn
8 Må Nøkken	f	T	33	27.0	6.0	5.0	Diesel	14	0	Olaf Brochmann jr., Nikkeby

1) Omb. 1920. 2) Omb. 1929. 3) Omb. 1938.

* Rekvirert eller chartret av Wehrmacht.

Farkostens nummer art og navn	Anvendelse	Materiale	Byggear	Langde	Bredde	Dybde	Maskin, navn	Anfall HK	F & fangsrb.	Eierens (den korresponderende reders) navn og postadresse
9 Mk Astrid ¹⁾	k	T	15	51.0	16.0	8.0	Grei	30	3	Karl K Nyheim m fl, Arneøyhamn
10 Ms Bryniden	f k h	T	13	48.0	17.0	8.0	Rap	35	5	D Davidssen m fl, Lauksletta
11 Ms Murde	f k	T	30	29.0	9.0	4.0	Bolind.	10	1	Alf Samuelsen, Uloybukt
12 Mk Terningen	f k	T	42	37.0	11.0	5.0	Rapp	17	1	Petter Andersen m fl, Arviksand
13 Mk Sjøliv	f k	T	30	40.0	12.7	6.0	Rap	29	1	Hilmar Hansen, Lauksletta
14 Ms Lyra	k h f	T	14	42.0	14.0	7.0	Rap	29	3	Joh P Johnsen m fl, Straumfjordn.
15 Mk Rolf	k	T	12	42.5	14.0	5.5	Bolind.	25	3	Helmer Johannessen, Maursund
16 Mk Hanover	k h	T	30	52.0	16.2	6.7	Bolind.	40	5	S Mikalsen m fl, Vorterøyskagen
17 Ms Bjarne*	k	T	15	48.0	16.0	8.0	Wichm.	40	6	Hakon Nilsen m fl, Rotsund
18 Ms Viking	f k	T	13	36.0	12.0	6.8	Dan	12	1	Johannes Pettersen m fl, Rotsund
19 Mk Freia ²⁾	k h	T	11	45.1	15.9	6.1	Gideon	29	4	Egil Johannessen m fl, Lauksletta
20 Ms Lillefjell	k h f	T	12	43.5	15.8	9.0	Grei	30	5	Nikolai Nilsen m fl, Arneøyhamn
21 Ms Polar	f k	T	13	34.0	11.5	7.5	Skandia	20	1	Mikal Karlsen, Maursund
22 Må Snøgg	f	T	?	21.0	6.5	3.0	Sabb	5	0	Mathias Karlsen, Lauksletta
23 Ms Arneen	k h f	T	11	48.0	16.5	7.0	Skandia	50	4	Th. Gamst m fl, Rotsund
24 Må Erna	f k	T	38	23.0	6.5	3.0	Sabb	4	0	Hans B Johansen, Rotsundelv
25 Mk Jarlen ³⁾ *	k h f	T	12	43.0	14.0	6.8	Gideon	35	5	Peder Karlsen m fl, Lauksletta
26 Ms Lykken ²⁾	f k	T	39	25.0	7.5	4.0	Sabb	5	0	Johan Hammer m fl, Arviksand
27 Ms Lykken ⁴⁾ *	f k	T	16	39.7	13.5	6.5	Wichm.	20	1	M E Einarsen, Skjervøy
28 Mk Gideon ⁵⁾	k f	T	08	47.0	14.5	6.0	Gideon	45	1	Johannes Hansen m fl, Maursund
29 Ms Høgtind	f k	T	38	37.0	12.5	6.5	Rapp	24	1	Jenvald Andersen m fl, Arviksand
30 Må Elsa	f k	T	39	21.0	7.0	3.0	Rapp	5	0	Peder Hansen m fl, Lauksletta
31 Mk Polariys	k f h	T	16	44.7	16.0	8.0	Brunv.	48	4	S Edvardsen m fl, Arviksand
32 Må Snøgg ⁶⁾	f k	T	?	25.0	5.0	4.0	Ø. M.	3	0	Nils P Jakobsen, Meiland
33 Ms Mars ⁷⁾ *	k f	T	14	43.0	13.5	5.5	Bolind.	30	4	O I Henriksen m fl, Oksfjordhamn
34 Må Alken	f	T	32	23.0	6.8	3.0	Ø. M.	3	0	T Kiil m fl, Djupvik i Lyngen
35 Må Marna	f	T	39	21.0	6.0	2.5	Marna	3	0	Jørgen Kristiansen, Arviksand
36 Mk Lydia	f k	T	15	39.0	12.5	6.5	Bolind.	25	2	Skjervøy Skibsverft & Mek. Verksted A/S, Skjervøy
37 Må Nordkyn	f	T	24	22.0	6.0	4.5	F. M.	5	0	Johs. K Angell m fl, Lauksletta
38 Ms Brødrene	f k	T	31	26.0	9.0	3.4	Sabb	5	1	Gottlieb Bless, Vorterøyskagen
39 Ms Nordstrand ⁷⁾	k	T	17	27.0	9.5	4.0	Rapp	5	0	Olav Nilsen, Uloybukt, Arviksand
40 Må Solo ²⁾	f	T	36	21.0	6.5	2.5	Solo	3	0	Peder R Andersen, Oksfjordhamn
41 Må Fart	f	T	37	22.0	6.8	4.0	Ø. M	6	0	Egil M Isaksen, Straumfjordnes
42 Mk Ceres	k f h	T	16	45.9	15.3	6.7	Grei	35	5	Hjalmar Jensen m fl, Nikkeby
43 Må Sjøguten	f	T	37	22.0	7.2	4.0	Sabb	4	1	Anton Gulbrandsen, Rotsundelv
44 Mk Olaf Kyrre ⁸⁾ *	k f h	T	11	47.0	13.0	7.0	Wichm.	25	2	Jens H Jørgensen, Skjervøy
45 Ms Irma	k f h	T	14	47.0	15.7	7.5	Grei	35	1	J O Berg m fl, Rotsund
46 Mk Minerva ⁹⁾	f k	T	13	43.0	13.0	7.0	Rapp	29	1	E Einersen, Skjervøy
47 Mk Delfin	k h	T	10	52.0	15.4	8.0	Levahn	32	2	Elias Trætten, Maursund
48 Må Bobb ¹⁰⁾	f k	T	?	17.0	7.5	3.0	Sabb	5	0	Sigfred Edvardsen m fl, Arviksand
49 Må Fiskerjenten	k f	T	07	27.0	7.8	2.8	Rapp	5	0	Johs. Kristiansen m fl, Arviksand
50 Mk Aktiv ²⁾ *	k h	T	17	47.1	17.0	7.3	Wichm.	40	3	Peder Pedersen m fl, Lauksletta
51 Mkr Havneøs	h k	T	43	80.0	18.5	9.3	Union	120	0	Hilmar H Flåten m fl, Maursund v/ Johs. H Gløver, Hammes
52 Må Måsen	f	T	43	18.0	5.5	2.5	Sabb	3	0	Johan Pedersen m fl, Lauksletta
53 Mkr Uloy ⁸⁾	f k	T	42	93.0	21.0	10.5	Union	120	2	A/S M/K »Nordlys III», Hammes
54 Ms Strandgut	f k	T	37	30.0	10.0	5.0	Rapp	10	0	Hans Andreassen m fl, Arviksand
55 Må —	f k	T	26	27.0	8.0	3.0	Rapp	5	1	Jakob Simonsen, Arviksand
56 Ms Pelle	k f	T	14	22.0	6.0	4.0	Skandia	6	0	Ole Mathisen, Maursund
57 Må Lykken	f k	T	32	23.0	7.0	2.1	Sabb	5	0	Alf Jørgensen, Arviksand

1) Omb. 1921. 2) Omb. 1934. 3) Omb. 1950. 4) Omb. 1945. 5) Omb. 1937. 6) Omb. 1939. 7) 8. Omb. 1956.
9) Omb. 1935. 10) Omb. 1941.

* Rekvirert eller chartret av Wehrmacht.

Farkostens nummer art og navn	Anvendelse	Materiale	Byggeår	Lengde	Bredde	Dybde	Maskin. navn	Antall HK	F. & fangstb.	Eierens (den korresponderende reders) navn og postadresse
58 Må Snøgg	fk	T	30	23.5	6.7	3.3	Gideon	4	0	Joh. P Pedersen m fl. Straumfjenes
59 Må Smart	f	T	42	20.0	5.0	2.5	Sabb	3	0	Asle Simonsen m fl. Lauksletta
60 Ms Fisk	f	T	34	25.0	7.5	3.5	Gideon	8	1	Kr Strøm m fl. Skjervøy
61 Mk Eliset ¹⁾	kf	T	08	38.0	13.3	6.5	Grei	30	2	Kari O Karlsen, Uloybukt
62 Må Sjøgutten	f	T	38	21.0	6.0	4.0	Sabb	3	0	Hj. Andersen m fl. Vorteroyskagen
63 Ms Svanen 2	fk	T	31	26.0	8.9	4.9	Volda	5	1	Jens Heimly, Skjervøy
64 Må Nordvest ²⁾	fk	T	07	46.5	14.7	7.3	Grei	35	1	Hans Hansen, Rotsund
65 Må Måken ³⁾	f	T	07	24.0	6.0	3.0	Ø. M.	3	0	Paul Arild m fl. Maursund
66 Ms Knut	fk	T	34	28.0	9.0	4.3	Wichm.	6	1	M Reiersen, Skjervøy
67 Må Kvikk	f	T	39	20.5	6.0	2.5	Sabb	4	0	J M Johannessen, Lauksletta
68 Mk Nordlys 3	t	T	04	77.0	21.2	9.8	Grei	130	1	A/S Mk Nordlys 3, Hamnes
69 Ms Vesla ⁴⁾ *	f	T	19	23.0	8.0	5.0	Wichm.	6	0	Hj. Borek Benjaminsen, Maursund
70 Må Pluto	f	T	20	21.0	5.0	4.0	Ø. M.	4	0	Kåre Mathiassen, Arnøyhamn
71 Mk Solglimt 1	kh	T	34	50.3	16.5	7.5	Wichm.	50	5	Martin Larsen m fl. Arnøyhamn
72 6/A Signe	f	T	36	23.0	6.5	3.5	—	—	0	Johan Andersen, Rotsund
73 Må Ørnungen	ff	T	?	20.0	5.3	2.4	Sleipner	3	0	Evald Joramo sen., Arnøyhamn
74 Må Liv	fk	T	34	21.4	6.6	3.0	Rap	4	0	O Jensen m fl. Djupvik i Lyngen
75 Ms Valvåg	fk h	T	07	45.2	15.5	8.7	Grei	35	4	Joh Andersen m fl. Hamnes
76 Må Maiblomst	f	T	36	21.0	7.0	2.5	Sabb	5	0	Hans I Pedersen, Oksfjordhamn
77 Ms Reisa	kh f	T	08	49.9	17.4	9.0	Levahn	32	1	Skjervø Sparebank, Hamnes
78 Ms Aslaug	h k f	T	17	48.0	16.0	8.0	Rap	35	9	R Jørgensen, Skjervøy
79 Ms Hobby	kf	T	24	25.0	8.0	4.0	Rapp	8	0	Alvin Berg, Akkarvik
80 Mk Falken ⁵⁾	kf t	T	09	47.5	15.0	7.0	Grei	30	3	Hilmar Hansen m fl. Maursund
81 Ms Drift	kf	T	38	24.0	8.5	3.5	Rapp	7	0	Hans Skatter, Skjervøy
82 Må Letten	f	T	39	21.0	6.3	3.2	Sabb	3	0	Karl Samuelsen, Maursund
83 Ms Merkur	fk	T	09	47.2	15.2	6.8	Rapp	24	1	Ingvald Mikkelsen m fl. Akkarvik
84 Ms Havella ⁶⁾	kf	T	25	29.0	8.0	4.5	Rapp	10	0	A Andreassen m fl. Arviksand
85 Mk Blåtind ⁷⁾ *	kf	T	17	40.0	13.0	6.0	Rapp	29	1	Hilm. Johansen m fl. Arnøyhamn
86 Ms Sabb 2	f	T	36	21.0	6.5	3.0	Sabb	4	0	Arthur Aneng m fl. Oksfjordhamn
87 6/A Harald	f	T	15	20.0	3.5	3.0	—	—	0	Einar Jørgensen, Taskeby pr. S.
88 Må Snøgg	f	T	?	18.0	6.0	3.0	Marna	4	0	Emil Johannessen m fl. Akkarvik
89 Ms Ragna	f	T	28	27.0	8.5	4.0	Grei	9	0	Johan Mathiassen, Meiland
90 Må Signe ⁸⁾	f	T	?	24.0	5.0	3.0	Sabb	4	0	Aksel Paulsen, Skjervøy
91 Mk Skreien	fk	T	17	43.0	13.0	6.0	Rap	29	2	Erland Pedersen m fl. Akkarvik
92 Ms Fiskerjent	t	T	16	66.0	18.3	8.4	Bolind.	50	1	Johannes Bakke, Rotsund
93 Mk Luna	kf	T	26	42.0	13.5	6.5	Rap	20	3	Albrig Simonsen m fl. Lauksletta
94 Mk Svaleng [*]	kh	T	37	50.6	16.7	8.8	Wichm.	50	5	S Korneliussen m fl. Meiland
95 Ms Drott ⁹⁾	t	T	10	64.0	18.0	8.0	Union	50	1	Johs. Bakke, Rotsund
96 Må Marie	f	T	39	23.0	9.0	3.5	Sabb	5	0	Waldemar Berg, Vorteroyskagen
97 Må Laks	f	T	34	22.0	6.0	3.0	Motor	2	0	Klaus Lyngmo m fl. Straumfjorden
98 Mk Skartind	fk	T	29	42.8	13.5	6.5	Brunv.	35	1	Petter Mathiassen m fl. Arnøyh.
99 Må Ternen	f	T	40	24.0	6.3	3.3	Wichm.	2	0	Hans A Pedersen, Straumfjordnes
100 Ms Lillegut	fk	T	39	26.0	9.0	4.0	Sabb	5	1	Peder Salomonsen, Vorteroyskagen
101 Må Solo	f	T	39	22.0	6.3	3.2	Solo	4	0	Hj. Johansen m fl. Oksfjordhamn
102 Ms Marie	fk	T	31	30.0	10.5	4.5	Rapp	11	1	Jens Thomassen m fl. Oksfjordh.
103 Må Flink	f	T	36	24.0	6.0	3.0	Ø. M.	3	0	Rolf Viken, Follvik, Stormeshavn
104 Ms Godthåp	kf	T	31	31.0	9.5	3.5	Børr	10	1	Ludvik Ellassen m fl. Skjervøy
105 Må Styggen	f	T	?	20.0	5.0	3.5	Sabb	3	0	Marius Hansen m fl. Nikkeby
106 Må Spesial	f	T	20	20.0	5.8	2.3	Marna	6	0	Sigurd Pedersen m fl. Lauksletta
107 Må Snar	fk	T	42	20.0	5.0	3.0	Marna	4	0	Hilmar Kristiansen m fl. Arviksand
109 Ms Duen [*]	kh	T	05	48.0	14.3	6.2	Union	30	2	Aage Eilertsen, Maursund

1) Omb. 1914. 2) Omb. 1939. 3) Omb. 1941. 4) Omb. 1930 og 1940. 5) Omb. 1938. 6) Omb. 1939. 7) Omb. 1957.
8) Omb. 1955. 9) Omb. 1941.

* Rekvirert eller charret av Wehrmacht.

T-S Skjervøy — T-SA Sørreisa.

Farkostens nummer art og navn	Anvendelse	Materiale Byggeår	Lengde	Bredde	Dybde	Maskin, navn	Antall HK	Eierens (den korresponderende reders) navn og postadresse
110 Mk Møllergutt	t	T 00	91.8	23.1	9.3	Munkt.	110	0 A/S M/K »Nordlys III», Hamnes
111 Må Flukt	f	T 9	24.3	6.3	3.3	Marna	6	1 Sigurd Iversen, Nikkeby
112 Må Trygg ¹⁾	f	T 9	25.0	5.5	4.0	Grei	5	1 Erling Johansen, Koppøllen pr. Skjervøy
113 Må Støren	f	T 42	20.0	5.0	3.0	Rapp	5	0 Emil Hansen, Lauksletta
114 Ms Kjølmangen	f k	T 11	32.9	10.0	6.3	Nogva	10	1 Sigvald Olsen, Vorteroyskagen
115 Må Sleipner	f	T ?	18.0	4.5	2.5	Sleipner	2	0 Thorleif Kvamme m fl, Maursund
116 Må Småen	f	T ?	19.0	5.0	3.0	Sleipner	3	0 Halvdan Antonsen, Maursund
117 Må Lutberg	f	T 38	22.0	5.5	3.0	Ø. M.	2	0 Johannes Fredriksen, Maursund
118 Mk Anna	f k	T 24	38.0	10.5	5.5	Skandia	18	1 Helge Fossmo m fl, Straumfjardnes
119 Må Lita	f	T ?	19.5	6.0	3.0	Sabb	4	0 Peder Jacobsen, Uløygbugt
120 Mkr Bilbao	k f t	T 43	69.0	17.5	7.0	Union	60	1 Karsten Bakke m fl, Rotsund
121 Må Uni	f	T 33	18.0	7.0	3.0	Sleipner	3	0 Thorvik Thorbjørnsen, Skjervøy
122 Må Snøgg	f	T 30	28.0	6.0	3.0	Rapp	7	0 Åge Karlsen m fl, Nikkeby

T-SD. Storfjord merkedistrikt.

4 Mk Nanny	k f	T 18	47.0	13.0	6.5	Gideon	28	4 Kristian Letto m fl, Horsnes
5 Ms Marie	k f	T 10	45.0	16.0	6.0	Rapp	9	7 Johan A Johansen m fl, Rasteby
6 Ms Dagny	k f	T 14	38.0	13.0	6.7	Bolind.	20	4 Hans P Hansen, Stubbeng
7 Mk Elgsnes	k f	T 26	43.5	15.0	7.0	Wichm.	25	4 Hans H Kiil m fl, Kvesmeutes
8 Mk Samhold ²⁾ *	k	T 12	42.8	12.5	6.7	Bolind.	20	2 Marius Grape m fl, Skibom
12 Ms Senia	k f	T 08	47.4	17.0	6.3	Grei	35	4 Johan P Pedersen m fl, Rasteby
14 Mk Solglimt*	h k f	T 17	41.0	13.5	6.7	Bolind.	25	4 Hans H Aho, Rasteby
16 Ms Laila*	k f	T 15	39.9	12.0	6.5	Stabil	20	1 Aksel Aho, Rasteby
17 Mk Dønning ³⁾	k f	T 18	37.0	12.3	5.9	Rapp	22	0 Johan P Johansen m fl, Horsnes
21 Ms Terje ⁴⁾ *	k f	T 33	28.3	8.0	4.7	Sabb	5	0 Arthur Isaksen m fl, Horsnes
22 8/å Brødrene	f	T 33	24.0	7.0	3.5	—	—	1 Lars Nilsen m fl, Stubbeng
24 Ms Edna	k f	T 07	45.0	15.0	7.4	Rapp	35	5 Jørgen A Dreyer, Horsnes
25 Mk Storfjord	k f	T 37	52.0	15.0	7.5	Finnøy	50	1 H E Pettersen m fl, Stubbeng
26 Mk Haldis	k	T 38	44.0	14.0	7.0	Union	30	4 Petter Heiskel, Stubbeng

T-SA. Sørreisa merkedistrikt.

1 Mk Langfjell*	k h	T 38	71.8	17.8	9.3	Wichm.	90	4 Erhart Sørstrøm m fl, Sørreisa
2 Mk Gaudal*	k f	T 34	45.0	14.5	6.0	Bolind.	25	4 A Pedersen Smørgård, Sørreisa
3 Mk Sandhornet* f k h		T 16	49.4	17.2	6.9	Union	50	6 B H Rørslett m fl, Sørreisa
4 Ms Saltalene ⁵⁾ * i h k		T 12	55.5	18.2	7.6	Munkt.	75	10 H K Hansen, Hemmingsjord
5 Mk Øverland ⁶⁾	k f	T 16	55.4	16.5	6.8	Bolind.	60	9 Kristian E Øvermo m fl, Sørreisa
6 Mk Svalen I* f k h		T 34	60.3	17.0	9.0	Munkt.	75	12 Aksel Iversen Valen, Sørreisa
7 Mk Hjertinn* f k		T 23	53.0	16.5	9.0	Union	60	5 Andreas J Haugen m fl, Sørreisa
8 Mk Svalen*	k	T 20	45.7	15.5	6.4	Union	50	4 Erik Eriksen m fl, Sørreisa
9 Mk Lundenes* k f		T 33	50.0	16.7	7.2	Wichm.	50	5 Jakob Lundberg m fl, Sørreisa
10 Ms Wilhelmine k		T 09	49.3	16.0	9.0	Bolind.	40	5 J Jensen, Sørreisa
11 Mk Morgengry ⁷⁾ * k f h		T 30	50.0	15.5	7.5	Bolind.	45	5 Nils Nicolaisen, Sørreisa
13 Må Rapp	k f	T 23	23.0	6.0	3.0	Rapp	4	0 Johan Eliassen, Sørreisa
14 Mk Nordlys	k	T 18	39.0	12.5	6.0	Union	30	2 O Solseth m fl, Sørreisa
15 Mk Langøen ⁸⁾ * h k		T 13	49.6	16.2	6.0	Bolind.	32	6 Johan H Nøstvik, Sørreisa
16 Ms Furøy*	k	T 12	48.2	16.3	7.0	Bolind.	32	5 G H Furøy, Sørreisa
18 Mk Tranøyfjord* k f		T 20	50.8	17.4	7.5	Union	50	6 Hagb. Hansen, Sørreisa
19 Mk Myra ⁹⁾ * k f		T 19	53.5	16.0	6.8	Union	50	5 P Mathisen, Sørreisa

1) 8. 10) Omb. 1937. 2) Omb. 1938. 3) 9) 11) Omb. 1939. 4) Omb. 1936. 5) Omb. 1934. 6) Omb. 1940. 7) Omb. 1935.

* Rekvirert eller chartret av Wehrmacht.

Farkostens nummer art og navn	Anvendelse	Materiale	Byggeår	Lengde	Bredde	Dybde	Maskin, navn	Antall HK	f. & fangstb.	Eierens (den korresponderende reders) navn og postadresse
20 Mk Isbjørnen ¹⁾ *	h k t	T	90	61.0	18.5	8.8	Bolind.	40	8	Fredrik Jansen, Sørreisa
21 Ms Florida ²⁾ *	k f	T	09	45.0	15.5	8.0	Bolind.	30	5	Magnus Nordmo, Sørreisa
22 Mk Brødr. Prøve	*k f h	T	12	60.0	17.7	8.1	Munkt.	75	11	G Jensen m fl, Sørreisa
23 Mk Gudrun*	k	T	17	47.0	15.0	6.4	Union	50	4	Ole Iversen m fl, Sørreisa
24 Mk Uncas ³⁾ *	k f	T	12	53.7	16.2	5.6	Stabil	40	7	O Mikalsen, Sørreisa
25 Ms Hilda*	k f	T	16	36.0	12.0	6.2	Bolind.	20	2	Johan Jensen, Sørreisa
26 Ms Von	f k	T	39	23.0	7.5	3.5	Sleipner	7	0	Sakarias Lind m fl, Russevåg
27 Mk Kvik ⁴⁾ *	k f	T	00	48.0	15.4	8.0	Union	50	9	H Skjønning m fl, Sørreisa
28 Mk Reisenfjord*	k k	T	17	43.4	17.6	7.2	Union	50	8	Olav Eriksen, Sørreisa
29 Ms Snorre	k f	T	32	26.0	8.6	4.0	Nygrei	9	0	Ingval Solberg, Sørreisa
30 Mk Bergan*	kl	T	12	48.3	17.3	7.0	Nygrei	45	5	Jakob H Ramberg m fl, Sørreisa
31 Mk Nylund ⁵⁾ *	k f	T	23	49.5	13.5	6.0	Union	30	3	Harald Olsen m fl, Sørreisa
32 Mk Avanse*	kt	T	97	56.0	18.6	7.0	Skandia	40	3	Johan Ludviksen, Sørreisa
33 Mk Imes*	k f h	T	26	51.0	16.0	7.5	Wichm.	40	6	R H Smørgård, Sørreisa
34 Må Aud*	k	T	35	23.0	7.5	4.0	Rapp	7	0	Jens Olsen, Russevåg
35 Ms Njord*	k	T	09	44.5	14.5	7.0	Union	30	4	John Olsen m fl, Russevåg
36 Ms Per ⁶⁾ *	k	T	28	35.0	11.5	5.0	Rapp	14	1	Esten A Estensen, Sørreisa
37 Må Snarken	f	T	32	18.0	5.0	3.0	Wichm.	2	0	Jakob Rørslett, Sørreisa
38 Mk Ulabrand ⁷⁾ *	k f	T	18	39.5	13.0	7.0	Rap	22	3	Trygve Stenhaus, Sørreisa
39 Ms Børingen	k f	T	28	34.4	12.3	5.3	Wichm.	12	0	Jacob Bendiksen m fl, Sørreisa
40 Mk Oimara*	t	T	89	64.5	17.9	8.8	Bolind.	40	1	Johan Jansen m fl, Sørreisa
41 Mk Juni*	k f h	T	18	50.8	18.1	7.9	Wichm.	50	10	Hilbert H Stien m fl, Sørreisa
42 Må Kvik	f k	T	37	25.0	7.0	3.5	Marna	8	0	Leon. Kristiansen, Hemmingsjord
43 Mk Vårsol	k	T	07	52.0	16.0	7.0	Grei	35	4	Brox Pedersen m fl, Sørreisa
44 Mk Reusmo*	ki	T	17	57.4	18.1	7.8	Munkt.	100	8	M Hansen m fl, Sørreisa
45 Mk Helge*	kh	T	17	47.8	17.0	7.2	Munkt.	60	6	Halvdan Hansen, Sørreisa
46 Mk Løvang*	k f h	T	35	54.7	18.2	7.6	Brunv.	65	5	Bertheus Bertheussen m fl, Sørreisa
47 Mk Bamsen	k	T	20	33.0	10.0	4.5	Union	15	0	Alf Holmemo m fl, Sørreisa
48 Må Snap	f	T	28	21.0	6.0	4.0	Solo	5	0	J Jakobsen, Espenes i Senja
49 Ms Nancy*	k f	T	14	37.3	13.0	6.4	Wichm.	20	2	Ingebr Jensen m fl, Sørreisa
50 Ms Silvery*	kh	T	19	55.6	20.1	8.7	Union	75	5	Mikal Larsen m fl, Sørreisa
51 Ms Star ⁸⁾	f k	T	33	43.0	12.0	4.3	Rapp	29	2	Jakob Jakobsen, Sørreisa
52 Mk Kapella ⁹⁾	tk	T	78	77.8	21.2	10.5	Union	100	6	Alfred Angell, Sørreisa
53 Mkr Angle 1	kh	T	42	75.0	19.0	9.3	Union	100	4	Johan Angell m fl, Smørgård
54 Må Normo	k f	T	13	35.0	9.0	3.0	Normo	7	1	Kr. Pedersen, Hemmingsjord
55 Må Spurven	f	T	37	20.0	6.3	2.3	Wichm.	2	0	Jakob Olai Jakobsen, Sørreisa
56 Må Torskø	k	T	27	27.6	8.6	5.0	Grei	5	0	Olav Brones, Sørreisa
57 Mk Kvitfloy	f k	T	16	47.0	14.0	7.0	Hein	44	1	Hilberg Johansen, Sørreisa
58 Mk Von 2	k f	T	14	33.7	11.7	5.2	Rapp	17	1	Arn. Jakobsen m fl, Hemmingsjord
59 Ms Korsfjord	k f	T	01	42.6	15.3	5.3	Union	30	4	Johan Brones m fl, Sørreisa
60 Ms Bolgen	f	T	30	29.0	7.3	3.6	Wichm.	6	0	Asbjørn Nordhaug, Sørreisa
61 Må Smart	f	T	44	21.0	7.0	3.5	Sleipner	4	0	Harald Hansen, Russevåg
62 Må Fiskerjenta	f	T	11	18.0	5.0	3.5	F. M.	4	0	Andr. J Hansen, Hemmingsjord
63 Mk Sverre	k f	T	13	39.0	12.0	6.0	Grei	26	2	Kåre Nilsen m fl, Russevåg

T-TK. Torsken merkedistrikt.

1 Mk Sula	kh	T	20	45.7	14.0	6.5	Bolind.	40	1	Magnus Hansen, Gryllefjord
2 Mk Svens- grund I	k	T	35	43.8	16.0	7.6	Wichm.	40	1	Sverre Bugge, Gryllefjord
3 Må Marna	f	T	33	22.0	6.8	2.5	Marna	5	0	Johan Jakobsen, Gryllefjord
4 Ms Fisken*	h k	T	13	44.0	13.5	6.0	Bolind.	50	5	Ingvert Andreassen, Torsken

1) Omb. 1914. 2) Omb. 1935. 3) Omb. 1924. 4) Omb. 1934. 5) Omb. 1939. 6) Omb. 1933. 7) Omb. 1911.
8) Omb. 1935 og 1938. 9) Omb. 1934 og 1941.

* Rekvirert eller chartret av Wehrmacht.

Farkostens nummer art og navn	Anvendelse	Materiale	Byggetår	Lengde	Bredde	Dybde	Maskin, navn	Antall HK	P. & fangstb.	Eierens (den korresponderende reders) navn og postadresse
5 D Vika*	kt	K	08	67.2	16.6	7.5	Damp	50	2	Harry Alvær, Gryllefjord
6 Mk Bråttsjø	kh	T	34	43.8	15.1	6.3	Wichm.	40	1	Osvald Utvik, Gryllefjord
7 MÅ Star	f	T	35	19.0	6.0	2.5	Marna	3	0	Berenhart Samuelsen, Gryllefjord
8 MÅ Svanen	f	T	38	21.0	6.0	3.0	Motor	5	0	Otelius Wilsgård, Torsken
9 Ms Ase	f	T	43	25.0	8.0	3.2	Sabb	5	0	H Arberg, Arberg i Senja
10 Ms Perla	hk	T	04	48.0	15.0	7.0	Nygrei	35	1	Harald Strøm m fl, Torsken
11 Mk Elo	kh	T	16	39.4	13.6	5.7	Union	30	1	Karl Dahl m fl, Gryllefjord
12 Mk Vally	k	T	38	38.5	12.5	6.0	Union	15	1	Korn, Samuelsen m fl, Gryllefjord
13 Ms Ada	hk	T	15	36.2	12.2	5.5	Union	20	0	Olaf Kristiansen m fl, Hamn i Senja
14 Mk Ternen	h	T	38	38.5	12.0	6.0	Union	20	1	Bernhart Samuelsen, Gryllefjord
15 MÅ Kvik	f	T	42	23.0	7.5	3.0	Sabb	5	0	Nils Pedersen, Grunnfarnes
16 MÅ Svolv	f	T	33	20.0	5.0	2.0	Solo	3	0	Arne Andreassen, Torsken
17 Ms Bølgen	k	T	35	28.0	9.6	4.0	Union	7	0	H Andreassen m fl, Kaldfarnes
18 MÅ Sigurd	f	T	?	19.0	6.0	2.0	Marna	4	0	Markus Hansen, Gryllefjord
19 MÅ Fix	f	T	29	20.0	6.0	2.0	Fix	4	0	Bjarne Simonsen m fl, Torsken
20 Ms Hanna ¹⁾	k	T	31	47.9	13.1	6.4	Heimdal	42	1	Egil Blix, Gryllefjord
21 MÅ Gunnar	f	T	36	19.0	5.0	2.5	Sabb	3	0	Gunvald Gundersen, Torsken
22 MÅ Peik	f	T	34	20.0	6.0	3.0	Ø. M.	3	0	Karl Johansen, Gryllefjord
23 Mk Fram	k	T	16	45.0	14.0	7.1	Helseth	42	1	Arthur Pedersen, Grunnfarnes
26 MÅ Snøg I	f	T	33	20.8	6.5	2.3	Ø. M.	3	0	Hildor Hansen, Gryllefjord
27 Mk Lomstinn	h	T	36	44.0	15.0	7.6	Rapp	45	1	A Eleseussen m fl, Rødsand i Senja
28 Mk Sjøbrott ²⁾	k	T	31	47.0	14.3	6.5	Union	50	1	Henning Johansen, Gryllefjord
29 Mk Johan ³⁾	k	T	34	49.0	15.3	7.5	Wichm.	30	1	Schjeldrup Johansen, Gryllefjord
30 Ms Brødrene ⁴⁾	f	T	25	27.0	7.5	3.7	Rap	8	0	Ole Olsen m fl, Kaldfarnes
31 Mk Havskåren	kh	T	18	51.8	15.2	7.0	Union	50	1	S O Medby m fl, Kaldfarnes
32 Ms Knappen	f	T	32	28.2	8.4	3.0	Rapp	10	2	Osvald Tøllefsen, Kaldfarnes
33 Mk Skjerringen	kh	T	43	39.9	14.2	7.4	Bolind.	30	1	A Ingebrigtsen m fl, Grunnfarnes
34 MÅ Sabb	fk	T	36	22.3	8.0	3.0	Sabb	5	0	Martin Kalvik, Arberg i Senja
35 MÅ Snøg	f	T	29	19.5	5.2	2.0	Viking	3	0	Johannes Hansen, Torsken
36 MÅ Viking	k	T	18	24.0	5.0	3.0	Knox	5	0	Johan Wilsgård, Sifjord i Senja
37 MÅ Terje	f	T	36	19.5	6.0	2.5	Sleipner	3	0	H O Leikvik, Arberg i Senja
38 MÅ Kompis	f	T	35	20.0	6.4	3.0	Sleipner	4	0	Karl Iversen, Grunnfarnes
39 Mk Sifjord ⁵⁾	khf	T	14	41.0	12.0	5.0	Bolind.	20	1	John Jensen, Sifjord i Senja
40 Ms Trygg	f	T	31	26.0	9.0	3.0	Rap	5	1	Martin Hansen, Kaldfarnes
41 MÅ Heim	fk	T	36	21.1	7.0	3.0	Marna	5	0	Ivar P Vatne, Gryllefjord
42 8/å Arna	f	T	08	32.0	11.0	4.0	—	—	2	Karl Arnesen m fl, Sifjord i Senja
43 8/å Norkap	f	T	01	32.0	11.0	4.0	—	—	1	Karl Arnesen m fl, Sifjord i Senja
44 Ms Nansen	kf	T	40	27.5	9.0	3.9	Union	7	1	Johan Simonsen, Grunnfarnes
45 MÅ Lyn	f	T	36	22.0	7.2	2.8	Sabb	5	0	O Hansen, Botten, Kaldfarnes
46 MÅ Rappen	f	T	25	26.0	8.0	2.5	Rap	6	0	Eivind Hansen, Sifjord i Senja
47 MÅ Marry	f	T	34	21.0	6.5	2.5	Vulkan	4	0	Håver Hanssen, Grunnfarnes
48 Mk Bakken*	k	T	27	42.0	14.0	7.0	Rap	24	1	Emil Larsen, Kaldfarnes
49 Ms Aud*	f	T	34	26.0	9.0	3.5	Wichm.	6	0	O Andreassen, Kaldfarnes
50 Ms Tryg ⁶⁾ *	kf	T	22	28.0	8.5	3.1	Volda	10	0	Konr. Jakobsen, Rødsand i Senja
51 Ms Kventinn	fk	T	38	28.5	9.5	4.5	Grei	14	0	Gunvald Hanssen, Kaldfarnes
52 MÅ Sæl	f	T	36	20.5	6.4	3.2	Marna	4	0	R Storås Sønnen, Gryllefjord
53 MÅ Gunnar	f	T	39	20.5	7.0	2.3	Ø. M.	3	0	Emil Bergstrøm, Gryllefjord
54 Mk Varangerfj.	l	T	13	62.5	16.9	6.7	Bolind.	40	4	A Arnesen m fl, Sifjord i Senja
55 MÅ Per	f	T	35	23.9	7.5	3.7	Stabil	6	0	K Jensen, Medby, Kaldfarnes
56 Mk Rimma ⁷⁾	fk	T	16	55.0	16.8	8.0	Munkt.	75	4	M Larsen m fl, Sifjord i Senja
57 Mk Viking	k	T	33	40.0	14.5	7.0	Union	30	1	S Samuelsen, Barbogen, Gryllefjord

1) 4) 5) Omb. 1939. 2) 6) Omb. 1937. 3) 7) Omb. 1938.

* Rekvirert eller chartret av Wehrmacht.

Farkostens nummer art og navn	Avendelse	Materiale Byggeår	Leugde	Breidde	Dybde	Maskin, navn	Antall HK	F. & fangstb.	Eierens (den korresponderende reders) navn og postadresse
58 Må Lykken	f	T17	23.0	5.6	2.6	Fix	3	0	Bjarne Karlsen, Gryllefjord
59 S/A Bauta	f	T17	32.0	11.3	4.3	—	—	2	E Arnesen m fl, Kaldfarnes
60 Må Brødrene	f	T36	24.0	7.0	3.0	Marna	3	0	Martin Johansen, Gryllefjord
61 Mkr Harsjø ¹⁾	h k	T17	56.1	16.0	7.8	J.Munkt.	80	1	H Hanssen m fl, Sifjord i Senja
62 Må Resolutt	ft	T33	25.0	7.5	3.5	Konkur.	6	0	P C Hansen, Torsken
63 Må Inland	k	T16	38.0	12.8	7.0	Wichm.	25	1	Agnar Klausen, Gryllefjord
64 Må Rolf*	k	T25	42.0	13.5	7.0	Union	30	1	Markus Hansen, Gryllefjord
65 Må Dovre	k	T26	28.5	9.5	4.0	Helseth	3	0	Trygve Markussen, Sifjord i Senja
66 Må Sito	f	T31	20.5	6.8	2.5	Ø. M.	3	0	Asbjørn Storås, Gryllefjord
67 Må Flukt	f	T36	21.0	7.0	2.5	Sabb	4	0	Andor Larsen, Kaldfarnes
68 Må Snorre	f	T38	20.0	5.0	2.0	Sterk	3	0	L Grand, Torsken
69 Ms Laila	k	T32	30.4	10.1	3.5	Wichm.	6	1	Karl Karlsen m fl, Gryllefjord
70 Ms Håp*	k	T34	34.4	11.8	4.8	Munkt.	20	1	O Jakobsen m fl, Rødsand i Senja
71 Ms Magedutti	f	T31	25.0	7.8	3.3	Gideon	3	0	Reidar Pettersen, Kaldfarnes
72 Må Trio	k	T29	26.5	8.5	4.0	Rap	7	1	G Arnesen m fl, Kaldfarnes
73 Ms Helge	f	T36	22.0	7.5	3.2	Sabb	5	0	Karl V Arnesen, Sifjord i Senja
74 Ms Strytinn	h k	T38	38.0	12.0	5.5	Volda	22	1	Ole Hanssen m fl, Kaldfarnes
75 Må Terningen	f	T30	22.0	8.0	4.0	Sabb	5	0	E Antonsen m fl, Røksund i Senja
76 Ms Rødsand ²⁾	k	T09	46.8	16.5	6.8	Bolind.	32	4	Odin Jensen, Sifjord i Senja
77 Må Krilen	f	T36	20.5	6.7	2.5	Bønes	5	0	Arthur Hansen m fl, Gryllefjord
78 Må Idar	f	T36	20.0	6.5	3.0	Sleipner	4	0	Egil Jenssen, Gryllefjord
79 Ms Høgøy	f	T31	25.0	8.5	5.0	Fix	5	0	A Pedersen, Rødsand i Senja
80 Må Helland ³⁾	k	T29	46.9	15.7	6.7	Helseth	42	1	Artur Brox m fl, Hamn i Senja
81 S/A —	f	T10	33.5	8.4	5.5	—	—	2	Ingvald Andersen m fl, Torsken
82 S/A Mars	f	T19	31.7	9.6	3.8	—	—	1	Ingvald Andersen m fl, Torsken
83 Ms Hildegunn*	k	T30	42.0	11.8	5.9	Helseth	20	0	Harry Alvær, Gryllefjord
84 Må Elsa	f	T33	23.0	8.0	3.7	Børr	5	0	Isak Tomassen m fl, Rødsand i S.
85 Må Geiser	k	T33	45.5	14.0	7.0	Wichm.	30	1	Olav Wilsgård m fl, Torsken
86 Må Falbakk	k	T33	45.5	16.3	6.8	Wichm.	40	1	Halfdan Wilhelmssen, Gryllefjord
87 Må Sleipner	f	T36	18.0	5.0	1.5	Sleipner	3	0	Johan Brox, Hamn i Senja
88 Må Lomen	f	T36	22.0	7.0	3.6	Rapp	4	0	Oskar Olsen m fl, Årberg i Senja
89 Må Teisten	f	T36	21.2	6.7	2.5	Marna	4	0	H K Hansen, Gryllefjord
90 Må Andfjord	h k	T36	54.3	17.6	8.3	Brunv.	65	7	H Hansen m fl, Sifjord i Senja
91 Må Havegg	h	T36	43.8	15.4	6.8	Union	40	1	S Samuelsen m fl, Gryllefjord
92 Må Husfjell*	k	T31	42.5	13.3	4.0	Munkt.	35	1	P Olsen m fl, Årberg i Senja
93 Må Sieblomst	f	T37	19.0	5.0	1.5	Sleipner	3	0	Ivar Mikalsen m fl, Årberg i Senja
94 Må Ole	f	T39	19.0	6.0	2.4	Ø. M.	3	0	Aksel Eilertsen, Hamn i Senja
95 Må Start	f	T36	22.0	7.0	3.0	Marna	6	0	K Samuelsen, Gryllefjord
96 Må Segg	f	T37	20.0	7.0	3.4	Sabb	3	0	Helge Jakobsen, Kaldfarnes
97 Må Heimen	f	T37	28.0	8.0	4.5	Bolind.	8	0	R Andreassen, Torsken
98 Må Vesle	f	T37	20.0	6.5	3.0	Sabb	3	0	Hj Arnesen, Kaldfarnes
99 Må Fiskerjenta	f	T37	21.5	7.0	2.8	Ø. M.	3	0	M Andreassen m fl, Torsken
100 Ms Nor	f k	T37	27.0	8.5	3.0	Sabb	5	0	Arthur Eriksen, Gryllefjord
101 Må Snøgg	f	T34	21.0	6.0	2.5	Sabb	4	0	Jens Jakobsen, Kalfarnes
102 Må Bratt	k f	T37	21.0	7.0	2.9	Sabb	4	0	Arnold Pettersen, Kalfarnes
103 Må Pil	f	T37	20.0	6.5	2.2	Sabb	4	0	Anne Andreassen, Kalfarnes
104 Må Breitind	k	T36	42.0	13.6	7.0	Union	30	1	Haslund Haussen, Kalfarnes
105 Må Rannveig	f	T37	21.0	7.5	3.5	Sabb	5	0	Robert Johansen, Grunnfarnes
106 Må Iris	f	T37	26.5	8.5	4.0	Sabb	5	0	Ingv. K Jenssen, Gryllefjord
107 Må Styggen	f	T33	27.0	8.4	3.2	Bolind.	12	0	Haldor Hanssen, Torsken
108 Må Solo	f	T35	18.0	6.2	2.5	Solo	3	0	Hans Eilertsen, Hamn i Senja

1. Omb. 1940. 2) Omb. 1958. 3) Omb. 1956.

* Rekvirert eller chartret av Wehrmacht.

T-TK Torsken — T-TN Tranøy.

Farkostens nummer art og navn	Anvendelse	Materiale Byggeår	Lengde	Bredde	Dybde	Maskin, navn	Antall HK	Eierens (den korresponderende reders) navn og postadresse
109 Må Måsen	f	T'25	19.0	6.0	2.0	Sabb	3	0 Gustav Klausen, Gryllefjord
110 Må Balsvik	f	T'38	17.5	6.4	2.0	Ø. M.	3	0 Kristoffa Olsen, Hamn i Senja
111 Må Buster	f	T'29	20.0	6.0	3.0	Sabb	4	0 Dybvad Abelsen m fl, Leikvik
112 Må Rex	f	T'38	22.0	7.5	3.0	Rapp	4	0 Augusta Hanssen, Kalfarnes
113 Må Odd	f	T'30	21.0	8.0	2.2	Sabb	4	0 Alfred Larsen, Kalfarnes
114 Ms Tor	f	T'38	25.0	8.0	4.0	Bones	4	0 Jens Jensen, Sifjord i Senja
115 Må Mor	f	T'39	20.0	6.2	2.1	Ø. M.	3	0 Scheldrup Johansen, Gryllefjord
116 Må Måsen	f	T'39	26.5	7.8	4.0	Brunv.	7	0 Ludvig Pettersen, Sifjord i Senja
117 Må Skreien	h k	T'41	50.2	17.0	7.2	Union	50	1 M F Karlsen m fl, Gryllefjord
118 Må Buster	f	T'39	21.0	7.2	3.3	Sabb	5	0 Ottar Jakobsen, Gryllefjord
119 Må Forsøk	f	T'39	20.0	6.0	3.0	Ø. M.	3	0 Terje A Larssen, Gryllefjord
120 Må Bjørg	f	T'30	19.0	6.5	2.5	Ø. M.	3	0 Magnus Hanssen, Gryllefjord
121 Ms Magnus	f	T'39	26.5	8.5	8.0	Union	7	0 I Mikalsen, Arberg i Senja
122 Ms Karl	f	T'39	23.4	8.0	3.5	Sabb	5	0 Helmer Hanssen, Kalfarnes
123 Må Aim	f	T'36	20.0	6.3	3.5	Sabb	5	0 Kristian Jørgensen, Torsken
124 Må Sveinn	f	T'35	20.0	7.0	3.0	Sabb	3	0 Aksel Arnesen, Sifjord i Senja
125 Mkr Isfjord	k h	T'39	55.0	17.0	7.0	Wichm.	50	1 Joak. Rasmussen m fl, Gryllefjord
126 Må Sverre	f	T'39	25.0	8.2	3.7	Sabb	5	0 Magn. Danielsen m fl, Grunnfarnes
127 Ms Brødrene	f	T'39	23.0	7.8	3.8	Sabb	5	0 Ivar Hanssen m fl, Grunnfarnes
128 Må Nylund*	k h	T'37	40.3	15.2	6.2	Union	30	1 Otto Flaten, Hamn i Senja
129 Må Langvin*	h k	T'15	44.0	14.5	7.8	Union	60	0 Halfdan Kaurin, Gryllefjord
130 Må Sproyt	f	T'39	25.2	8.0	3.3	Wichm.	6	0 Peder Larsen, Kalfarnes
131 Mkr Breigrunn	k h	T'42	58.0	16.6	8.6	Wichm.	50	1 Jens J Leikvik m fl, Arberg i Senja
132 Må Ula	h k	T'41	38.0	12.5	6.0	Wichm.	7	1 Johan Eide m fl, Gryllefjord
133 Ms Brødrene	f	T'34	27.3	9.2	3.8	Union	10	0 Angv. Andreassen m fl, Kalfarnes
134 Må Bror	f	T'38	21.0	6.2	2.3	Sabb	4	0 Henry Jakobsen, Arberg i Senja
135 Må Hans ¹⁾	f	T' ?	21.0	6.0	2.5	Sabb	4	0 A Martinsen m fl, Arberg i Senja
136 Må Bamse	f	T'42	18.5	5.5	2.2	Ferro	3	0 Roald Johansen, Torsken
137 Må Kompis	f	T'36	22.3	6.0	4.0	Rapp	4	0 Karl Knudtsen, Arberg i Senja
138 Må Thor	f	T'37	24.0	6.0	4.0	Rapp	7	0 Magnor Nilssen, Sifjord i Senja
139 Må Brødrene	f	T'29	21.0	6.0	2.5	Sabb	4	0 Leif Arberg, Arberg i Senja
140 Må Bolgen	f	T'40	22.8	7.7	3.0	Sabb	5	0 Tormod Nilsen m fl, Grunnfarnes
141 Må Hjerdis	f	T'24	22.0	6.0	3.0	Fix	4	0 Sverre Andreassen, Kalfarnes
142 Må Lill	f	T'38	18.0	6.0	2.5	Sabb	4	0 Peder Flaksta, Flakkstadvåg
143 Må Sabben	f	T'38	21.0	6.5	2.5	Sabb	5	0 Rasmus Rogde, Gryllefjord
144 Må Tass	f	T'32	19.0	6.0	2.5	Waterm.	4	0 Thormod Andreassen, Torsken
145 Mkr Stroud	k h	T'30	60.0	20.0	10.5	Safle	80	1 Ingvard Andreassen m fl, Torsken

T-TN. Tranøy merkedistrikt.

1 Ms Lady*	h k	T'05	47.9	15.4	7.0	Bolind.	32	4 O Lynghaug m fl, Stonglandseidet
2 Må Spurven 1*	f	T'22	34.0	11.5	9.0	Grei	20	1 Karstein Olsen, Frovåghamn
3 Må Andungen	f	T'26	17.7	4.8	2.0	F. M.	2	0 Johan Langaas, Stonglandshals
4 Ms Hofse*	h k	T'08	40.0	13.5	6.5	Rap	20	2 Edvin Hafsay m fl, Stonglandshals
5 Må Basse	f	T'37	18.0	7.0	3.0	Sleipner	3	0 Reidar Andreassen, Espenesbogen
6 Må Gevinst*	k h	T'30	43.0	14.0	6.5	Heimdal	42	3 Enok Enoksen, Frovåghamn
8 Må Pelle	f	T'30	19.0	6.0	4.0	Fix	3	0 Sverre Svendsen, Tranøybotn
9 Må Knut	f	T'32	20.0	6.0	3.0	Rapp	4	0 Hjalmar Johansen, Lekangund
10 Ms Kapella*	h k	T'19	43.0	14.0	6.0	Rapp	35	3 J Andersen m fl, Stonglandseidet
11 Ms Udiland*	f	T'08	39.0	14.0	6.5	Rapp	25	3 J Sebergesen m fl, Vangsvik i Senja

1) Omb. 1941.

* Rekvirert eller chartret av Wehrmacht.

Farkostens nummer art og navn	Anvendelse	Materiale Byggeår	Lengde	Bredde	Dybde	Maskin, navn	Antall HK	F. & fangstb.	Eierens (den korresponderende reders) navn og postadresse
12 Ms Coylon*	h k t	T'07	47.0	16.0	12.0	Grei	30	4	Rich. Solheim m fl, Vangsvik i Senja
13 Mk Teisten	f	T'34	23.5	8.0	5.0	Fix	5	0	Gustav Jakobsen, Stonglandseidet
14 Mk Havman*	k f h	T'17	40.0	15.0	7.5	Munkt.	28	4	S Hansen m fl, Espenes i Senja
15 Mk Heim*	k	T'17	46.0	14.3	7.0	Bolind.	40	4	I Hofsey m fl, Stonglandshals
16 Mk Gudmund*	f k h	T'19	53.5	15.2	7.1	Stabil	50	4	O Roehmann m fl, Stonglandseidet
17 Må Mågen	f	T'24	28.0	7.0	3.4	Tenfj.	4	0	A Bårsløtt, Vangsvik i Senja
18 Må Snøgg	f	T'38	20.0	7.0	3.0	Marna	4	0	Hans Lavik, Espenes i Senja
19 Ms Kobben	k f	T'33	24.0	7.7	3.1	Sabb	3	0	Ansgar Amundsen, Frovåghamn
20 Må Rolf	f k	T'09	22.0	6.5	3.5	Motor	5	0	Gustav Jakobsen, Stonglandseidet
22 Ms Sonja	f	T'39	26.0	9.0	4.0	Børr	8	1	Sverre Lanes, Stonglandseidet
23 Må Rapp	f	T'38	26.0	9.0	4.0	Rapp	4	0	Hulda Jakobsen, Vangsvik
24 Mkr Vestkap 1*	f k	T'38	65.3	15.5	7.5	Wichm.	50	1	Arnold Wangberg, Espenesberg
25 Mkr Norkapp*	k h	T'39	50.0	15.5	7.5	Union	50	1	Erling Wangberg, Espenes i Senja
26 Mk Brødrene*	k f	T'21	42.0	13.0	6.0	Bolind.	20	3	Jens I Viken m fl, Vangsvik i Senja
27 Ms Tjell	f	T'36	23.5	7.5	3.5	Sabb	5	1	Hilmar Stangnes, Lekangund
28 Mk Borgund 1*)	k	T'16	48.0	13.4	7.0	Finnøy	24	1	Odd Lavik m fl, Espenesbogen
30 Må Kvikk	f	T'36	15.0	4.0	3.0	C. Perf.	4	0	Hans Andreassen, Stonglandshals
31 Ms Gerd*	f t	T'05	45.0	15.5	8.0	Grei	26	1	Sigurd Lanes m fl, Stonglandseidet
32 Må Bobb	f	T'29	22.0	6.0	2.3	Levahn	5	1	Enok Enoksen, Frovåghamn
33 Mk Johan Drage	f k	T'14	54.6	18.3	8.3	Bolind.	40	5	K Stangnes m fl, Lekangund
34 Ms Lystind	f	T'36	26.0	8.3	3.5	Elefant	6	0	Jørgen Pedersen-Hofsey m fl, Stanglandshals
35 Mk Brødrene	k	T'38	35.0	11.0	5.5	Bolind.	20	1	Leif Wangberg m fl, Espenes i Sen.
36 Må Terje Viken	f	T'11	20.0	5.5	2.8	Fix	4	0	W Langås, Stonglandshals
37 Mk Havglimt 1 ²)	f h	T'19	64.0	16.0	7.5	Bolind.	50	5	D Roehmann m fl, Stonglandseid.
38 Må Bør ³)*	f	T'24	31.0	10.0	5.0	Børr	8	1	Jens Erntsen, Frovåghamn
39 Må Fix I	f	T'21	18.0	5.9	2.8	Fix	3	0	Thomas Hanssen, Frovåghamn
40 Mk Ariel ⁴)	f	T'15	47.0	13.5	8.0	Avance	22	3	Hilmar Svendsen, Tranøybotn
42 Mk Alf 1*	h f	T'37	47.0	14.0	6.5	J. Munkt.	50	1	Wilh. Langås m fl, Stonglandshals
43 Mk Senjafjell	b k	T'39	56.7	17.7	7.8	Wichm.	50	1	J Ottesen m fl, Frovåghamn
44 Mk Sydkap*	k f	T'37	55.5	17.6	7.8	J. Munkt.	100	1	T Wangberg m fl, Espenes i Senja
45 Ms Duen*	f	T'10	48.0	16.0	7.0	Union	50	3	Wilh Lekang m fl, Lekangund
46 Må Teisten	f	T'38	21.0	6.0	3.0	Grei	4	0	Karl Pedersen m fl, Stonglandseidet
47 Mk Trygg ⁵)	f	T'00	34.0	8.1	6.0	Union	15	1	S Eilertsen, Tranøybotn
48 Ms Pilen ⁵)	k f	T'13	34.0	11.0	5.0	Rap	14	0	Daniel Lanes, Stonglandseidet
49 Ms Liv 2	k f	T'35	36.8	12.0	5.7	Rapp	24	1	T Erntsen m fl, Frovåghamn
50 Må Piraten	f	T'36	20.0	6.2	3.0	Wichm.	2	0	Arn. Wangberg, Espenes i Senja
51 Må Per	k	T'36	21.0	5.7	2.1	Marna	3	0	Eivind Leirvik, Lekangund
52 Mk Helga	f k t	T'20	46.0	16.0	6.0	Bolind.	35	0	Halfdan Andreassen, Vangsvik
53 Må Lilly	f	T'37	19.5	6.3	2.5	Sabb	4	0	Jeremias Lorentsen, Vangsvik
57 Må Fram	f	T'44	21.0	6.0	3.0	Sabb	4	0	Helge Eidet m fl, Navaren

T-TD. Tromsøysund merkedistrikt.

2 Mk Maiblomsten i	h	T'11	80.0	19.3	8.2	Wichm.	150	4	Thv Brox, Tromsøysund
3 Ms Liv	k h	T'08	47.9	15.7	6.0	Union	30	4	J Johansen m fl, Vengsøy
4 Mk Heimen*	i k	T'29	86.7	22.6	10.7	Bolind.	165	7	Anton Jakobsen m fl, Tromsøen pr Tromsø
5 Ms Harmoni	i k	T'11	56.3	19.0	8.3	J. Munkt.	40	4	A Jakobsen m fl, Tromsdalen
6 Ms Nora*	k f	T'31	33.0	12.0	4.0	Bolind.	10	1	Hartv. Hartvigsen, Tisnes pr Trom.

1. Omb. 1943. 2) 4) Omb. 1956. 3) Omb. 1959. 5. Omb. 1951.

* Rekvirert eller chartret av Wehrmacht.

T-TD Tromsøysund.

Farkostens nummer art og navn	Anvendelse	Materiale	Byggeår	Lengde	Bredde	Dybde	Maskin, navn	Antall HK	F.Mfangstb.	Eierens (den korresponderende reders) navn og post-adresse
7 Mk Ivar	h	T	29	46.4	14.3	6.8	Wichm.	30	4	Karl Jensen, Mjølvik
8 Mk Godønes*	h k	T	19	57.0	18.3	7.5	J.Munkt.	72	1	Ingv. Isaksen m fl, Tromsøysund
9 Mk Ægir ¹⁾ *	it	T	08	88.0	19.0	8.5	Avance	60	3	H Jakobsen m fl, Risøy i Tr.sund
10 Mk Tyrihans ²⁾ *	s f	T	97	53.0	15.3	6.8	Bolind.	32	7	L Hansen, Nygård, Henrikvik
11 Mj Kassianne ³⁾	k f t	T	84	62.1	18.2	7.9	Skandia	40	1	Johs. J Hagavold m fl, Tromsdalen
12 Må Sjøfuglen	k	T	36	24.0	7.0	4.5	Sabb	4	1	Hagrup Kristiansen, Grøtnesdalen
13 Må Alken	f	T	36	21.0	6.0	3.0	Sabb	3	0	Johannes Olaisen m fl, Tromvik
14 Mk Tått*	k	T	29	36.0	12.0	6.0	Helseth	20	2	Trygve Hansen m fl, Henrikvik
15 Ms Tor	k f	T	33	26.0	8.5	3.5	Sleipner	8	1	Fridthjof Schiøll, Vidjestad, Tromsø
16 Mk Vårvon	h k f	T	30	59.7	17.3	8.5	Brunv.	56	6	Oskar Lockertsen, Finnkroken
17 Ms Edith ⁴⁾ *	k h f	T	12	42.1	15.0	7.6	Wichm.	30	3	Olav Hansen m fl, Grøtnesdalen
18 Mk Grøtsund*	f k	T	15	38.0	11.5	7.0	J.Munkt.	35	2	J Kristiansen, Finnkroken
19 Mk Nordkyn ⁵⁾ *	f k	T	14	45.0	13.3	5.8	Union	20	2	H Hanssen m fl, Grøtnesdalen
21 4/å Tor	f k	T	37	28.0	7.5	3.5	—	—	0	Emil Lorentsen m fl, Skulsfjord
22 Ms Klakkegga	k	T	37	38.0	13.0	5.0	Bolind.	20	2	Alvin Hansen, Futrikelv
23 Ms Viggo	f k	T	29	30.0	10.0	7.0	Bolind.	15	1	Georg Kristensen m fl, Skåttnes pr. Tromsø
24 Ms Hildur*	f k	T	09	41.2	13.6	6.7	Rap	24	3	B Pettersen m fl, Tønsvik, Tromsø
25 Ms Harald	k h	T	39	40.0	13.1	6.0	Wichm.	20	4	J Kjeldsen m fl, Vågenes pr Tromsø
26 Mk Vægtind ⁶⁾ *	k f h	T	12	42.0	13.0	6.5	Avance	20	2	H Larssen Grøtffjord, Tromvik
27 Mk Blink*	k f	T	13	39.5	13.5	5.5	Rap	24	2	K Mortensen m fl, Movik, Tromsø
28 Ms Akt	f k	T	30	27.3	9.6	3.5	Sabb	5	1	Alfred Løkkertsen, Skitenelv
29 Mk Bølgen	f k	T	24	33.0	10.0	7.0	Skandia	19	1	Sverre Hansen, Toften pr. Tromsø
30 Må Sleipner	f k	T	38	20.5	6.0	3.0	Sleipner	5	1	Erling Hansen, Skulsfjord
31 Må —	f	T	39	22.0	7.0	3.5	Sabb	5	1	Arthur Stokmo m fl, Tromsdalen
32 Mk Preven	k	T	16	36.0	12.0	6.0	Union	20	2	E Jensen m fl, Movik, Tromsø
33 Ms Lyna	k	T	04	41.0	14.0	6.5	Bolind.	20	3	Peder Hansen, Vollstad
34 Ms Lilly	k f	T	12	45.0	15.5	9.0	Union	40	5	A Johansen m fl, Tromsøen pr Tr.
35 Ms Odd	f k	T	31	26.0	8.5	4.0	Drott	12	0	Einar Olsen, Håkøy pr Tromsø
36 Ms Nor	k	T	12	35.0	13.0	7.5	Rap	17	2	P Adriansen, Tromsøen pr. Tromsø
37 Må Eliot	f	T	?	18.0	4.8	3.2	Waterm.	4	1	Jon Jensen, Balsnes pr. Tromsø
38 Ms Ølfjeld ⁷⁾ *	f k	T	14	42.7	15.0	7.0	Avance	25	4	Helge Hansen, Kjosen i Kalfjord
39 Ms Norheim	k f	T	14	48.0	15.5	7.0	Union	30	4	Ingv Figenschau, Finnkroken
40 Må Knut	f k	T	38	22.0	6.5	4.5	Marna	4	0	Karl Olufsen, Vollstad
41 Ms Sisilie ⁸⁾	k	T	12	39.0	13.8	6.0	Bolind.	20	2	K Johansen, Sandnessund pr Tr.
42 Mk Håkon ⁹⁾	h k	T	16	42.0	13.0	6.5	Union	30	3	Anker Sørensen, Finnes, Tromsø
43 Ms Norkyn	k f	T	11	45.2	15.3	7.9	Heimdal	30	3	Hilmar Johannessen, Vollstad
44 Ms Krydseren	f k	T	12	49.9	15.3	5.7	Union	30	2	H Jakobsen m fl, Storstein, i Tr.
45 Må Havdur	f	T	43	19.5	6.5	3.0	Sleipner	4	0	Kaspar Klaudiussen, Vengsøy
46 Må Delfin	f	T	30	20.0	5.5	3.0	Atlanta	6	0	Adolf Pedersen, Vollstad
47 Ms Soltind	f	T	43	25.0	9.0	3.5	Sabb	4	1	Wilhelm Kristiansen m fl, Skulsfj.
48 Mk Høvding ¹⁰⁾	k	T	17	35.0	12.0	6.0	Rapp	17	1	Sverre Kjervik m fl, Skogvik, Tromsø
49 Mk Botind*	h	T	33	43.8	14.3	6.3	Wichm.	25	4	Sigmund Martinsen, Tromsdalen
50 Ms Forsøk	k	T	38	36.0	12.0	5.5	Rapp	12	1	Karl H Karlsen, Ramfjordnes
51 Må Barnan	f k	T	38	33.4	10.8	3.6	Bolind.	12	1	Johan A Nilsen, Ramfjordnes
52 6/å Fremtiden	f	T	38	19.5	6.0	3.0	—	—	0	Martin Nilsen, Kvaløyvåg
54 Må Lerken	k f	T	31	24.0	6.5	3.0	Sabb	5	0	Oluf Isaksen, Mjølvik
55 Ms Harald	f k	T	35	24.0	6.5	3.0	F.M.	7	1	Petter Kjærvi, Skovik pr. Tr.
56 Mk Solo*	k h	T	26	46.0	15.5	7.0	Alpha	22	4	A Kristiansen, Finnkroken
57 Mk Hjelman ²⁴⁾	k h	T	25	41.0	13.0	6.0	Rapp	29	3	Lorents Norberg m fl, Tromsdalen
58 8/å —	f k	T	17	24.0	6.3	2.2	—	—	0	H Simonsen, Vollstad

1) 9. Omb. 1935. 2) Omb. 1935. 3) Omb. 1939. 4) Omb. 1922. 5) 6) 7) 10) Omb. 1940. 8) Omb. 1926. 11) Omb. 1936.

* Rekvirert eller chartret av Wehrmacht.

Farkostens nummer art og navn	Anvendelse	Materiale	Byggeår	Lengde	Bredde	Dybde	Maskin, navn	Antall HK	F.&fangstb.	Eierens (den korresponderende reders) navn og postadresse
59 Mk Bølgen ⁴⁾	fk	T	18	36.1	9.6	4.2	Bolind.	12	2	H Hermandsen, Nordstrand pr Tr.
60 Mk Sjøblomsten ¹	fk	T	33	32.0	10.5	5.5	Wichm.	10	1	A Andreassen m fl, Sraaunsbukta
61 Mk Bremsund ²	k	T	34	44.0	14.0	6.5	Rap	29	1	Kornelius Sørensen, Skarsfjord
62 Ms Leda	fk	T	36	26.0	8.5	2.5	Rapp	10	0	A Nilssen m fl, Henrikvik
63 Ms Skarstein	k	T	34	29.5	10.0	4.0	Borr	10	1	SverreAntonsen, Finnes, Tromsø
64 Ms Astrid	fk	T	05	39.0	14.0	5.0	Bolind.	20	2	H Lorenisen, Slåtnes pr. Tromsø
65 Ms Fiskerjenta ¹	fk	T	36	28.5	8.5	3.3	Bolind.	10	1	J Hansen m fl, Bakkan, Henrikvik
66 Mk Ragnar ²⁾	k	T	24	53.0	15.0	7.5	Wichm.	40	4	Halvd. Lindrupsen m fl, Tromvik
67 Må Perlen	f	T	19	23.3	7.4	3.2	Borr	5	1	John Johnsen, Grøt fjord, Tromvik
68 Må Otto	fk	T	15	30.0	7.0	3.0	Rap	5	0	A Hansen m fl, Oldervik i Tr.sund
69 Ms Kåre ³⁾	k	T	31	30.0	10.0	3.5	Bolind.	10	1	Einar Larssen, Skjutenelv
70 Ms Kvik	fk	T	38	22.5	8.0	3.5	Sabb	5	1	Lars Martinsen m fl, Kårvik
71 Mk Norhav	hk	T	35	44.0	13.5	6.5	Union	20	0	Olaf S Sandsett, Skarsfjord
72 Mk Solli ⁴⁾	fk	T	18	41.0	13.0	6.0	Bolind.	25	3	Thoralf Albrigtsen m fl, Henrikvik
73 Må Tassan	ft	T	30	20.0	6.0	2.5	Wichm.	2	0	Nils Hansen m fl, Futrikelv
74 Ms Holen	fk	T	33	24.0	8.0	3.5	Fix	8	1	K Kronstad m fl, Oldervik i Tr.s.
75 Ms Odd ⁵⁾	fk	T	24	35.0	10.0	4.0	Rap	16	1	Hans Pedersen m fl, Skarsfjord
76 Ms Nordkyn	fk	T	38	25.0	8.0	3.5	Sabb	5	1	Harry Berentsen m fl, Bakkejord
77 Ms Ivan	k	T	35	35.0	11.5	4.5	Munkt.	32	1	Indal Johansen, Vengsøy
78 8/å —	fk	T	10	22.0	5.0	1.4	—	—	0	O O Lanes, Sandnessund, Tromsø
79 SÅ Trygg	f	T	33	24.0	6.0	3.5	—	—	0	Ebert Olsen, Henrikvik
80 M Nanzy [*]	fk	T	26	36.0	12.0	6.0	Grei	16	1	Hj. Aune, Minde pr. Tromsø
81 Mk Brødrene	fk	T	17	42.0	13.0	6.0	Rapp	20	3	H Nilssen m fl, Nygård, Henrikvik
82 Mk Mainie	fk	T	17	35.0	13.0	6.0	Bolind.	12	2	Andr Nilssen, Tromsøen, Tromsø
83 Ms III [*]	fk	T	97	36.0	13.0	6.0	Gideon	18	5	K Wilhelmson m fl, Hukøytbotn, Tr.
84 Må Liv	fk	T	30	21.0	5.5	4.0	Sabb	5	1	H Johansen, Tromsøen pr Tromsø
85 Må Rosa	fk	T	26	20.2	6.9	2.7	Sabb	3	0	A Eliassen, Vengsøy
87 Må Blest	fk	T	36	19.0	5.0	2.5	Sabb	3	0	M Enoksen, Vengsøy
88 Må Fakstind [*]	kt	T	17	65.5	18.3	7.5	Avance	60	5	W Pedersen m fl, Skulstfjord
89 Må Måstind	k	T	36	24.0	7.0	5.0	Sabb	5	1	Meyer Johansen m fl, Mjølvik
90 Må Rap	f	T	37	22.0	8.0	4.0	Rapp	4	0	E Sørensen, Skarsfjord
91 Ms Arne	f	T	36	25.3	8.5	4.3	Heimdal	5	0	L Lindrupsen m fl, Vengsøy
92 Ms Brautfjell	k	T	39	37.0	12.4	6.2	Union	20	1	E Nilssen m fl, Oldervik i Tr.sund
93 Mk Flink [*]	k	T	24	40.0	13.5	6.0	Rap	24	3	Johs Hanssen, Sandbakken
94 Må Pila ⁵⁾	f	T	40	19.5	6.5	3.0	Sabb	3	1	Meyer Karlson m fl, Henrikvik
95 Må Snøgg	f	T	38	20.0	6.0	3.5	Sabb	4	1	L Haugland, Kårvik
96 Må Quananice	f	T	32	18.0	6.0	4.5	Sabb	3	0	Bj. Edv. Bergesen m fl, Tromsø
97 Mk Kvaløy	hf	T	09	43.0	15.0	8.0	Stabil	40	5	K Kaspersen, Henrikvik
98 Ms Joran	f	T	31	27.0	9.0	4.0	Wichm.	5	1	Leif Antonsen, Skulstfjord
99 Må Måken ⁶⁾	if	T	16	22.0	5.8	2.6	Rap	5	0	I Svendsen m fl, Minde pr Tromsø
100 8/å Odd	f	T	10	22.3	6.4	3.2	—	—	0	K Karlson, Grøtnesdalen
101 Må Vesla	f	T	23	20.8	6.5	2.8	Sabb	4	1	Erling Svendsen m fl, Tromsdalen
102 Ms Brødrene	k	T	33	27.0	9.0	3.2	Sabb	5	0	Hans Nilssen, Tromsøen pr Tromsø
103 Mk Fremtiden	f	T	27	28.5	9.0	4.5	Borr	9	0	Aldor Pettersen, Futrikelv
104 Må Kårk	f	T	23	20.4	5.9	4.0	Rapp	4	0	Eliot Amundsen, Galeng pr. Tr.
105 Må Skreien	f	T	33	19.0	6.0	2.5	Sabb	4	1	Finn Gabrielsen, Vengsøy
106 Ms Morild	fk	T	36	28.0	9.0	5.0	Bolind.	8	0	Sv. Jenssen, Skulstfjord
107 Må Fisk	fk	T	35	19.0	6.0	3.0	Sabb	4	1	Alf Karlson, Torvhallen, Tromsø
108 Må Laksen	f	T	42	20.0	4.7	3.2	Sabb	3	1	Alf Lauritzen, Balsnes pr. Tromsø
109 Ms Brødrene	fk	T	36	27.0	9.0	4.5	Union	7	1	P Jakobsen, Larseng pr. Tromsø
110 Må Skarven	fk	T	11	23.4	6.4	4.2	Grei	7	1	A Johansen, Tromsøen pr Tromsø

1) Omb. 1925. 2) Omb. 1957. 3. Omb. 1925 og 1937. 4 & 6. Cmb.[1955. 5]Omb. 1940.]

* Rekvirert eller chartret av Wehrmacht.

T-TD Tromsøysund.

Farkostens nummer art og navn	Anvendelse	Materiale	Byggeår	Lengde	Bredde	Dybde	Maskin, navn	Antall HK	F. & fangsstb.	Eierens (den korresponderende reders) navn og postadresse
111 Mk Midnatsol	k	T	27	28.0	8.0	5.0	Helseth	8	1	Ole Antonsen, Tisnes pr Tromsø
112 Ms Hellbakk	fk	T	39	23.0	7.5	3.5	Sabb	5	1	Kåre Jensen, Vengsøy
113 Ms Laksen	kf	T	37	37.4	12.3	5.1	Bolind.	20	0	Ludv. Ingebrigtsen m fl, Skulsfjord
114 Må Alf	f	T	31	19.0	7.0	3.0	Wichm.	2	0	Kr Gerhartsen, Larseng pr Tromsø
115 Ms Sjøfuglen	k	T	33	33.0	11.5	5.0	Bolind.	12	0	Gabr. Jenssen, Oldervik i Tr.sund
116 Ms Eidsvoll	fk	T	00	46.0	15.0	6.8	Bolind.	40	1	Olaf Pettersen, Kaldfjord
117 Må Havgutt	fk	T	41	20.0	7.5	3.0	Tenfj.	3	0	Kåre Hansen, Kaldfjord
118 Må Måken	f	T	41	19.0	6.0	3.0	Sleipner	3	0	Magnus Kristoffersen, Vengsøy
119 Mk Jarle*)	kf	T	06	50.0	15.0	7.0	Union	30	6	Hans Albrigtsen, Henrikvik
120 Mk Giltretind	kf	T	32	30.0	8.0	5.0	Wichm.	10	1	Harald Isaksen, Straumsbukta
121 Mk Dagny	kf	T	05	46.5	16.0	8.0	Bolind.	20	6	K Albrigtsen m fl, Henrikvik
122 Ms Falken ²⁾	kf	T	21	35.5	11.5	4.3	Union	2	1	B Sørensen, Kårvik
123 Ms Lyn ³⁾	k	T	13	24.0	5.5	3.0	Rap	5	0	Karl Rognstad, Ramfjordnes
124 Ms Ulabrand	kf	T	27	27.0	7.7	3.0	Sabb	5	0	O Hansen Vengsøy
125 Ms Runde	f	T	38	23.0	7.5	3.0	Sabb	5	0	Aleif Hansen, Engvik
126 Ms Kompis	k	T	36	30.0	10.0	4.5	Wichm.	10	0	A Andreassen m fl, Skarsfjord
127 Mk Saula	fk	T	15	49.0	15.5	8.0	Gideon	40	4	H Myreng m fl, Grønnesdalen
128 Mk Prøven*	k	T	26	38.0	12.5	7.0	Rap	20	1	Hj Larssen, Grøfjord, Tromvik
129 Ms Havbryn	fk	T	36	36.0	12.0	6.0	Bolind.	12	1	Hagerup Meyer Hanssen, Vengsøy
130 Ms Parat	f	T	28	23.0	7.0	3.5	Børr	4	0	Charles Robertsen, Dramsveien
131 Må Fisk	f	T	?	22.0	6.0	3.0	Rap	5	0	Henriette Hansen, Godthåp pr. Tr.
132 Mk Arne*	kf	T	26	39.4	13.2	7.0	Wichm.	16	2	Meyer Isaksen, Larseng pr Tromsø
133 S/A Kastor	f	T	20	30.0	8.0	5.0	—	—	6	Hans H Sjørelv m fl, Henrikvik
134 S/A —	f	T	23	31.0	10.1	4.0	—	—	4	E Berger m fl, Henrikvik
135 S/A Prøven	k	T	16	39.0	10.5	5.5	—	—	1	Gudmund Sørensen, Godthåp, Tr.
136 Mk Viljen*	kh	T	24	33.9	13.2	6.3	Rap	12	2	H Gundersen, Storsteinn, i Tr.sund
137 Ms Viking	k	T	38	42.0	13.5	6.0	Wichm.	20	3	Theoart Sørensen m fl, Henrikvik
138 Ms Sjøgutt	f	T	32	26.0	8.0	4.0	Union	7	1	Arth. Pedersen, Sandnes, Vengsøy
139 Mk Thor*	kf	T	14	34.0	12.0	6.0	Bolind.	25	1	Henry Olsen, Skjærgard, Tr.
140 Mk Skandfer	kt	T	12	50.1	17.3	8.0	Bolind.	40	7	Ø Jakobsen m fl, Storsteinn, i Tr.s.
141 S/A Stormfuglen f	T	30	19.0	5.5	2.5	—	—	—	0	M Johansen, Vengsøy
142 Må Sjøfuglen	kf	T	39	22.0	6.0	3.0	Sabb	3	1	Adolf M Hansen, Bierkaker pr. Tr.
143 Ms Antind ⁴⁾	kf	T	38	34.0	9.8	4.5	Union	10	1	Birger Johansen, Måsvik
144 Mk Asheim ⁵⁾	k	T	24	37.0	12.0	6.0	Wichm.	20	2	Johan Lindrupsen, Vengsøy
145 Ms Snygg	k	T	35	23.0	7.5	3.0	Sabb	5	0	H Olsen, Måsvik pr Tromsø
148 Ms Job ⁶⁾	k	T	32	30.0	10.0	4.0	Rapp	14	1	Heige Hansen m fl, Tromvik
149 S/A Døkti	f	T	31	18.0	5.5	2.5	—	—	0	A Johansen, Vengsøy
150 Må Vito	f	T	40	17.0	5.3	2.3	Sabb	3	1	Gerh. Larsen, Steubergan, Tromsø
151 Ms Liljen	k	T	34	37.5	12.4	6.0	Rap	17	2	Fr. Ingebrigtsen, Kvaløyyvåg
152 Ms Polar ⁷⁾	hk	T	19	43.0	14.0	6.0	Rapp	29	3	Einar Jensen, Movik pr. Tromsø
153 Må Ferro	f	T	?	18.5	4.2	3.2	Ferro	3	0	Lars Larsen, Håkøy pr. Tromsø
154 Ms Liljen	kf	T	19	25.0	7.0	5.0	Helseth	4	1	Ivan Iversen Vågenes, Tromsø
155 Ms Vigro	fk	T	30	30.9	10.6	3.5	Wichm.	10	0	Olaf Jensen m fl, Balsnes, Tromsø
156 Mk Tromsdal ⁸⁾	f	T	25	48.8	16.7	6.7	Gideon	32	5	M Snaaby, Storsteinnnes i Tr.sund
157 Må Tupsi	h	T	34	18.1	4.8	2.1	C. Perf.	4	0	E K Skifjord, Tromsøen pr. Tr.
158 Ms Brødrene ⁹⁾	kf	T	12	45.5	15.0	7.0	Bolind.	15	5	J Hansen m fl, Vågenes pr. Tromsø
159 Ms Solbris	fk	T	31	28.0	10.0	5.0	Wichm.	10	1	T Pedersen, Slåtnes pr Tromsø
160 Mk Nordlys	hk	T	37	46.0	15.0	7.0	Union	30	1	P Nilssen m fl, Gåsvær pr Finnvik
161 Må Åge	f	T	40	22.0	7.0	3.5	Sabb	4	0	Åge Richardsen, Y. Laukslet pr. Tr.
162 Mkr Signe ¹⁰⁾	kh	T	08	52.6	16.5	6.0	Bolind.	32	12	Alfon Hansen, Henrikvik
163 Mk Sveggisund ¹¹⁾	t	T	79	102.6	22.9	11.9	Bolind.	150	2	Nilda Skog m fl, Tromsøen pr Tr.
164 Mk Brødrene ¹²⁾	kh	T	12	37.5	13.0	5.0	Brunv.	24	1	H Johansen, Vengsøy

1. Omb. 1931. 2. 5) Omb. 1957. 3. Omb. 1936. 4. Omb. 1938. 5. Omb. 1954. 6. Omb. 1954. 7) Omb. 1918. 8. Omb. 1952.

* Rekvirert eller chartret av Wehrmacht.

Farkostens nummer art og navn	Arvendelse	Anvendelse	Byggetår	Lengde	Bredde	Dybde	Maskin. navn	Anfall HK	F. & fangstb.	Eierens (den korresponderende reders) navn og postadresse
165 Må Benn	f	T	35	21.0	7.3	4.3	Sabb	3	0	Einar Sivertsen, Langnes pr. Tr.
166 S/å Finska	f	T	29	28.0	6.0	2.5	—	—	0	Alfr. Aune m fl, Grøtnesdalen
167 Mk Viljen*	k f	T	92	41.5	13.0	6.0	Munkt.	28	1	Gjøver Jakobsen, Henrikvik
168 Mk Balsnes	f	T	25	27.0	9.0	6.0	Gideon	10	1	Jakob Haugan, Andersdal
169 Ms Blinken ¹⁾ *	f k	T	25	31.0	9.5	5.5	Rapp	14	1	Olaf Hansen, Terjeviken, Tromsø
170 Må Kvik	f	T	38	20.0	6.0	3.0	Sabb	3	0	Petter Pettersen, Kvaløyvåg
171 Må Måsen*	k f	T	?	40.0	12.0	5.0	Union	20	1	A Andreassen, Grøtnesdalen
172 Mk Tusteren	k	T	17	34.6	12.0	6.0	Grei	14	2	Arne Karlsen, Ramfjordnes
173 Må Tryg	f	T	?	23.0	6.3	3.0	Helseth	8	0	Toralv Lorentsen, Vågnes
174 Mk Forland*	h k	T	38	63.5	17.0	8.0	J.Munkt.	60	7	W Pedersen m fl, Skulsfjord
176 Må Snøgg	f	T	36	20.0	6.5	3.0	Sabb	3	0	Erling Enoksen, Vengsøy pr. Tr.
177 Mk Havdønn	k h	T	16	46.0	15.4	6.0	Grei	35	4	E Berger m fl, Finnkroken
178 Ms Valkyrien	h k	T	11	44.3	16.0	7.3	Bolind.	40	4	H Gundersen m fl, Ramfjordnes
179 Må Judit	f	T	34	20.0	5.0	2.0	Sabb	3	0	Olav Jensen, Lyngøy
180 S/å —	f	T	30	19.3	6.8	2.8	—	—	0	Nils E Nilsen, Henrikvik
181 Må Sissi*	k t	T	26	33.0	11.5	3.5	Hein	5	0	Falck, Tromsøen pr Tromsø
182 Må Snøgg	f	T	32	19.0	5.5	2.0	Sabb	3	0	Helge Isaksen, Skåtnes pr. Tromsø
183 Må Frisco	f	T	?	17.4	5.8	2.8	Marna	4	0	Sverre Haugland, Mjølvik, Tromsø
184 Må Snygg	t	T	29	34.0	11.0	4.0	Wichm.	6	0	Hagb. Kræmer, Godthåp, Tromsø
185 Må Sterken	f k	T	33	18.0	4.5	3.0	Børr	3	1	Henry Hermansen Finnes, Tromsø
186 Mk Rødtind	h k	T	38	50.1	14.6	7.0	Union	40	1	Joh. Jenssen m fl, Dramsv., Tromsø
187 Mk Solfjell*	k h	T	16	46.0	14.0	5.5	Laval	35	4	Herm. Hansen, Sannessund pr. Tr.
188 Må Rugg	k f	T	02	26.0	8.0	4.0	Rapp	4	0	N Lorentsen, Fredriksberg, Tromsø
189 S/å Teisten	f k	T	06	20.5	6.0	1.5	—	—	0	Edvard Martinsen, Skitenelv
190 Må Sabb	f k	T	38	20.0	6.6	3.4	Sabb	4	0	Sv. Kristiansen m fl, Finnkroken
191 Må Kalfjord	f k	T	20	21.0	6.5	4.5	Sleipner	3	0	Jentoft Jensen, Skulsfjord
192 Mk Bremmen	h k f	T	29	52.3	14.3	6.5	Wichm.	40	9	A Hanssen m fl, Gåsvær, Finnvik
193 Må Jagtgutten	f	T	26	22.5	7.0	3.5	Marna	6	1	Herman Hansen, Sannessund pr. Tromsø
194 Mk Tofterøy*	h k	T	17	60.9	15.8	7.3	Populær	40	7	H Kaspersen, Henrikvik
195 Må Neptun	k	T	12	26.0	8.0	3.0	Rap	5	0	H Jakobsen, Risøy pr Tromsø
196 Ms Nortind	k	T	41	22.0	7.4	3.6	Sabb	5	1	Haldor N Hansen, Kaløyvåg
197 Må Tito	f	T	32	22.9	5.7	3.6	Rapp	7	0	Ragnvald Gundersen, Futrikelv
198 Mk Gråtind*	k h	T	30	54.0	15.5	8.5	Union	40	5	Hans Edvardsen m fl, Mjelde
199 Må Smart	f k	T	36	19.0	6.5	2.5	Sabb	3	0	J Heimdal, Gåsvær, Finnvik
200 Mk Trygg	f	T	?	26.2	6.0	4.0	Børr	8	0	Hugo Øien, Grønnegt. 28. Tromsø
201 Ms Ingrid	f k h	T	37	34.0	10.7	3.7	Bolind.	12	1	K Pedersen m fl, Gåsvær, Finnvik
203 Må Sigurd	f	T	14	25.0	8.0	4.3	Alpha	6	0	Sigurd Vennberg, Simavik
204 Må Børr	f k	T	32	23.4	6.9	3.2	Børr	5	2	Meyer Karlsen m fl, Kalfjord
205 Må Sabb	f	T	34	19.0	5.0	3.0	Sabb	3	0	Hans Hansen, Mjelde
207 Må Pella	f k	T	40	20.0	6.5	2.5	Sabb	3	1	Alvin Karlsen, Engvik
208 Ms Poffen	f k	T	13	32.0	9.0	5.0	Brunv.	12	1	O. Storjord m fl, Skulsfjord pr. Tromsø
209 Ms Sjøblomsten*	k f	T	26	27.6	8.0	4.5	Børr	6	1	Sverre Sigvartsen, Kvaløyvåg
210 Ms Brødrene	k	T	37	34.0	11.5	4.0	Grei	14	1	Einar Lorentzen, Skitenelv
211 Ms Alken	f k	T	29	28.0	8.5	5.0	Helseth	8	1	Norgren Sørensen, Godthåp, Tr.
212 4/å Rolf	f	T	29	35.0	12.5	5.0	—	—	0	Petter Mikalsen m fl, Henrikvik
213 S/å Thor	f k	T	37	28.0	7.5	4.5	—	—	0	Emil Lorentsen m fl, Skulsfjord
214 Mk Fremtid	f k	T	35	40.0	12.2	6.0	Rapp	22	1	Magnus Indal m fl, Vengsøy
215 Ms Brago	f k	T	38	30.4	9.0	4.2	Union	10	0	Alfr. Johansen, Fredheim pr. Tr.
216 Ms Johan	f k	T	24	31.0	9.5	3.5	Bolind.	8	1	J Nikolaisen m fl, Tromsøen pr. Tromsø

1) Omb. 1936.

* Rekvirert eller chartret av Wehrmacht.

T-TD Tromsøysund.

Farkostens nummer art og navn	Anvendelse	Materiale	Byggeår	Lengde	Bredde	Dybde	Maskin, navn	Antall HK	F. & fangstb.	Eierens (den korresponderende reders) navn og postadresse
217 Ms Leiken ¹⁾	k	T	?	25.0	8.0	3.5	Børr	10	0	Johs. Lyshaug, Vollstad pr. Tr.
218 Mk Ryvingen*	k h	T	22	43.0	14.0	6.0	Union	30	4	Ingv. Andreassen m fl, Grøtnesdal.
219 Må Isrypa	f	T	35	15.5	4.5	2.4	Wichm.	2	0	Nicolai Nicolaisen, Tromsdalen
220 Må Trio	f	T	?	20.0	7.0	3.5	Bolind.	5	0	T Klausen, Grindøy pr. Tromsø
221 Ms Brødrene	k	T	30	31.0	10.5	4.5	Helseth	10	1	Terje Klausen, Grindøy pr. Tromsø
222 Må Kåre ²⁾	f	T	37	21.0	5.5	3.0	Gideon	3	0	Eilert Karlsen m fl, Mjelde
223 Må Brått	f	T	39	21.0	7.3	3.8	Sabb	5	0	Laurits Larsen m fl, Skitenelv
224 Må Lomen	f	T	39	19.0	6.0	3.0	Sabb	4	0	Bernhard Edvardsen, Tromvik
225 Må Kalle	f	T	31	17.0	4.0	2.5	Waterm.	4	0	Otto Karlsen, Mjelde
226 Ms Sjøfuglen	f	T	06	24.5	7.8	3.5	Rapp	4	0	Aksel Karl Lunatainen, Drattberg pr. Tromsø
227 Må Nylund	f	T	36	18.0	5.6	2.9	Motor	3	0	Konrad Nilsen, Tromsdalen
228 Mk Krystal	k	T	19	41.0	14.5	7.5	Union	30	3	Kåre J Albrigtsen m fl, Kjosen i Kaldfjord
229 Mk Sjøfuglen	f k	T	24	30.0	9.0	3.5	Nygrei	14	1	Henry Hansen, Skulsfjord
231 Mkr Inge*	k f	T	37	47.4	8.5	4.8	Rapp	12	1	J Rikardsen, Solvang, Troms
232 Må Margit	f	T	38	17.3	5.4	2.5	Atlanta	3	0	H R Hansen, Ramberg pr. Tromsø
233 Må Bæp Bæp	f	T	?	24.0	5.7	2.7	Bilm.	40	0	Arne Berntsen, Minde, Tromsø
234 Må Fram	f k	T	39	23.0	7.0	3.5	Sabb	5	0	Thoralf Skogås, Skarsfjord
235 Må Marna	f k	T	?	26.3	8.4	3.5	Marna	8	1	Magnus Kaspersen, Skarsfjord
236 Må Sleipner	f	T	?	20.0	5.0	4.0	Sleipner	5	1	Tinus Hansen, Kaldfjord
237 Må Gløgg	f	T	34	17.7	5.3	2.0	Sabb	3	0	Evald Johansen, Tromsdalen
238 Mk Agnete	k	T	31	40.0	13.0	6.6	Bolind.	2	4	Laurin Larsen, Ramfjordbotn
239 Mk Dønning	k	T	17	40.0	13.0	7.2	Rapp	18	1	Henry Hermandsen, Dramsvei, Tromsø
240 Ms Havleik	f k	T	34	26.0	8.3	3.0	Sabb	5	1	Hagbart Lorentsen, Skulsfjord
241 Må Knut	f	T	36	29.0	8.5	5.0	Wichm.	8	1	Sigurd Dahl, Stradv., Tromsø
242 Må Kvikk ³⁾	f	T	23	24.0	5.0	2.5	Penta	6	0	Lorents Norberg, Flatstad pr. Tr.
243 Må Svein	k f	T	34	28.0	8.0	4.5	Skandia	5	1	Johs. Larsen m fl, Flatstad, Tromsø
244 Må Bjørnongen	f	T	?	16.5	4.4	2.0	Waterm.	2	0	Halfdan Storelv, Mjelde pr. Tromsø
245 Må Tor	f	T	30	21.0	6.0	5.0	Sabb	5	1	Sigurd Wenneberg, Simavik
246 Mk Vesla	k f	T	39	28.5	7.0	3.5	Volda	7	1	Alvin Hemmingsen, Minde, Tromsø
247 Mk Bremsund*	k h	T	16	55.6	16.7	6.6	Union	60	1	Eilert Martinsen, Berglund, Tromsø
248 Må Klippen	f	T	24	20.0	5.9	3.0	Ø. M.	2	0	Å. Gundersen, Ramfjordnes pr. Tr.
250 Må Onkel Otto	f	T	?	22.0	7.0	3.5	Sabb	4	0	Gunnar Johnsen, Tromsdalen
251 Må Rasken	f	T	?	20.9	5.9	3.9	C. Perf.	6	0	Sig. Madsen, Skarsfjord pr. Tromsø
252 Må Sabb	f	T	37	18.0	5.0	4.5	Sabb	3	0	Leif Klæbo, Tromsdalen
253 Må Urn	f k	T	39	26.0	8.0	2.5	Rapp	5	1	Olav Myrvoll m fl, Kraksklett pr. Tr.
254 Må Guten	f	T	36	20.0	6.0	3.0	Sabb	4	0	Olav Pettersen, Solstad, Futrikelv pr. Tromsø
255 Må Bris	f k	T	42	19.0	5.0	2.5	Sleipner	3	1	Henry Olsen, Skulsfjord pr. Tromsø
256 Må Draug	f	T	42	22.0	7.0	3.0	Sabb	5	0	Ernst Widding, Tromsdalen
257 Må Snøgg	f	T	30	18.0	5.0	2.6	Waterm.	4	0	Hagerup Cebakk, Bakkejord
258 Må Teisten 2	f	T	?	21.0	6.5	3.5	Sabb	3	0	Aksel Ingebrigtsen, Tromsdalen
259 Må Gunvor	f k	T	42	19.0	5.0	3.0	Sabb	3	0	Alfr. Sørensen, Vengsøy pr. Tromsø
260 Må Snøgg	f k	T	30	22.0	6.5	3.6	Wichm.	5	1	Ole Eliassen, Tromsdalen
261 Mk Brislingen	t	T	15	55.0	12.6	5.0	Brunv.	25	1	Wilh. Wilhelmsen, Ramfjordbotn, Tromsø
262 Må Mona	f	T	37	18.0	7.0	3.0	Sabb	4	0	Kåre Moe, Tønsvik pr. Tromsø
263 Må Liv	f	T	38	22.0	7.5	5.9	Sabb	4	0	Hagb. Bakklund, Bakkejord, Tromsø
264 Mk Nordhav	k f	T	33	28.0	9.2	4.0	Rapp	10	0	Håkon Sørensen, Godthåp, Tromsø

1) Omb. 1943. 2) Omb. 1942. 3) Omb. 1935.

* Rekvirert eller chartret av Wehrmacht.

Farkostens nummer art og navn	Anvendelse	Materiale Byggeår	Lengde	Bredde	Dybde	Maskin. navn	Antall BK	F. & langstb	Eierens (den korresponderende reders) navn og postadresse
265 Må Tor	f	T 38	21.0	7.0	3.0	Grei	4	0	Erling Nilsen, Mjelde, Tromsø
266 Må Høtten	k f	T ?	22.0	7.5	3.4	Gideon	4	1	M Hanssen, Bakkejord, Tromsø
267 Må Lillegutt	f	T 35	21.0	6.5	4.5	Wichm.	2	0	Lars Abrahamsen, Tromsdalen
268 Må Snorre	f	T 35	20.0	6.0	2.5	L. Grei	4	0	Dagfinn Pettersen m fl, Tromsd.
269 Må Flink	f	T ?	19.5	5.0	2.0	Waterm.	4	0	Gerh. Skoglund, Mjelde, Tromsø
270 Må Stub	f	T ?	18.0	6.4	3.0	Marna	5	0	Otto Kjør, Vollstad
271 Må Peter	t	T 34	22.0	8.0	5.0	F. M.	8	0	Bjarne Haug, Tromsdalen
272 Må Chruse	f	T 35	23.5	5.5	3.5	Motor	5	1	Magnus Kjelstrup, Håkøy, Tromsø
273 Må Snøgg	f	T 32	17.0	5.0	2.0	C. Perf.	2	0	Ole Jakobsen m fl, Tromsdalen
274 Må Sleipner	f	T 35	18.4	5.8	2.5	Sleipner	3	0	Daniel Borch m fl, Tromsdalen
276 Mk Erling)	k f	T 11	42.0	12.5	4.2	Wichm.	16	4	Arne J Pettersen m fl, Kallfjord pr. Tromsø
277 Må Raketten	f	T 28	18.5	6.0	3.0	Børr	4	0	Gudmund Hanssen, Sanesund pr. Tromsø
278 Mk Verdens- fjord	f	T 36	21.0	7.0	4.0	Wichm.	2	0	A Andreassen m fl, Minde, Tromsø
279 Må Sabben	f	T ?	19.2	5.6	3.3	Sabb	4	0	Erling Berger, Marislett pr. Tromsø
280 Ms Venus	f	T ?	25.0	8.0	5.6	Ø. M.	6	0	Johan Sandvik, Tromsdalen
281 Må Rolv	f	T 34	19.5	6.5	3.5	Wichm.	2	0	Jakob Lind, Lyngøy pr. Tromsø
282 Mk Glimt	f	T 39	22.0	9.0	5.0	Sleipner	7	1	Høybert Kristoffersen, Kvalsund
283 Må Snøgg	f	T ?	17.0	4.5	2.0	C. Perf.	3	0	Peder Elveslett, Vollstad
284 Må Spleis	f	T 30	17.6	5.0	2.6	Marius	3	0	Harald Andreassen, Mjølvik
285 Må Hans	f	T 42	22.0	5.0	3.0	Ø. M.	3	0	Trygve Elvenes m fl, Kraksletta
286 Mk Falken	k	T 16	32.0	10.0	5.0	Rapp	12	1	Harry Larsen m fl, Stenbergan, Tromsø
287 Må Snøgg	f	T 18	21.0	5.5	4.0	Motor	5	0	Harald Bergli, Bergli pr. Tromsø
288 Må Lomen	f	T ?	19.0	5.0	4.5	Sabb	3	0	Peder Andreassen, Slåtnes pr. Tromsø
289 Må Arne	f	T ?	21.0	3.7	2.9	Dux	3	0	Ingbert Nilsen, Tromsdalen
290 Må Loial	f	T 97	20.0	5.5	4.0	Motor	4	0	Mathias Hansen, Mjelde, Tromsø
292 Mk Brødrene ²⁾	k	T 14	42.2	13.2	6.2	Grei	20	0	Ragnvald Robertsen, Kallfjord Tromsø
293 Må Real	f	T 38	18.6	6.0	4.2	Real	4	0	Nils Karlsen, Vollstad
294 Mg Knoll	k f	T 28	39.0	11.0	5.0	Heimdal	20	0	Otto Albrigtsen, Kallfjord
295 Må Lasse	f	T 30	24.0	6.0	3.5	Grei	4	1	Emil Bye, Bjerkaker, Tromsø
296 Må Sjøgutten	f	T 10	18.0	4.5	2.0	Ø. M.	2	0	Johan Kristoffersen, Kvaløyyvåg
297 Må Ula	f	T 33	21.0	5.0	4.0	Bolind.	5	0	Bertine Lorentzen, Andersdal pr. Tromsø
298 Må Star	f	T 26	19.0	6.0	2.7	Tennfj.	3	0	Øvre Wilhelmsen, Skulsfjord
299 Må Frigg	f	T 34	20.0	6.0	2.9	C. Perf.	4	0	Ingvard Pettersen m fl, Storvold Tromsø
301 Ms Fiskøy	k	T 12	48.0	16.0	7.0	Levahn	32	3	Alfon Hansen m fl, Kallfjord
302 Må Silla	k f	T 35	31.0	8.0	3.0	F. M.	14	0	Waldemar Pedersen, Skulsfjord
303 Ms Rita	f	T 25	25.0	8.5	4.0	Børr	6	0	A Jacobsen, Vågenes pr. Tromsø
304 Må Rot	f	T 37	18.0	3.5	3.0	Ø. M.	3	0	Arne Hansen, Tromsdalen
305 S/å Kallfjord	f	T 34	30.0	10.0	5.0	—	5	0	Alvin Olsen, Nordås, Kallfjord
306 Må Lilla	f	T 26	21.0	6.0	3.0	Heimdal	—	0	Vidar Johansen, Kvaløyyvåg
307 Må Rapp	f k	T ?	29.0	10.0	4.0	Heimdal	10	1	Arthur Røgh, Minde pr. Tromsø.
308 Ms Olaug	f k	T 30	27.0	8.5	4.5	Bolind.	12	0	Bernt Karlsen, Mjelde pr. Tromsø
309 Må Flink	f	T 31	23.9	6.0	4.0	Levahn	6	0	Johan Theodorsen, Tromsdalen
310 Må Sjøulk	f k	T ?	24.0	7.0	3.0	Marna	5	0	Aslaug Olsen, Kvaløyyvåg
311 Må Bris	f k	T 42	19.0	5.0	2.5	Sabb	3	1	Henry Olsen, Skulsfjord

T-TD Tromsøysund — T-TS Trondenes.

Farkostens nummer art og navn	Anvendelse	Materiale Byggår	Lengde	Bredde	Dybde	Maskin, navn	Antall HK	F. & fongsstb	Eierens (den korresponderende reders) navn og postadresse
312 Må Klegg	f	T 44	21.0	6.2	3.3	Sleipner	5	0	Magnus Juliussen m fl. Skuldfjord
313 Må Vesla	fk	T 43	20.0	6.0	3.0	Sabb	3	0	Hakon Fredriksen, Vengsøy
314 Må Charlo	f	T 44	21.0	6.5	3.0	Sabb	4	0	Tebart Martinsen, Kvaløyvåg pr. Tromsø
315 Må Laksen	fk	T 28	23.0	6.0	3.0	Sabb	5	0	Leif Hansen m fl. Finnvik pr. Tr.
316 Må Knut	f	T 44	22.5	6.5	4.0	Marna	4	0	Inge Ellertsen m fl. Tønsnes pr. Tr.
317 Må Flink	f	T 44	21.0	7.0	3.0	Sabb	3	0	Arne Hansen, Tromsdalen
318 Må Snapp	f	T 42	18.0	5.0	2.0	Sabb	3	0	Gunnar Lium, Fagereng pr. Tromsø
319 Må Peik	f	T 35	20.0	6.0	2.5	F. M.	4	0	Jakob Jakobsen, Kuberg, Tr. dalen
320 Må Rabb	f	T ?	20.5	7.0	3.0	Tennfj.	3	0	Hanna Jakobsen, Balsnes pr. Tr.
321 Må Dreng	f	T ?	17.0	5.5	3.0	Ø. M.	2	0	Thoralf Moe, Tønsvik pr. Tromsø
323 Må Trippen	fk	T 38	23.0	7.0	4.0	Sabb	3	1	Sigvard Sørensen, Slatnes pr. Tr.
324 Må Spurven	fk	T 28	23.0	7.5	3.5	Trollh.	6	0	B Bergesen, Fagerstrand, Tr. dalen
325 Må Knoll	f	T 31	22.0	7.0	3.0	F. M.	5	0	Sedevart Johannsen m fl. Finland pr. Tromsø
326 Må Truls	f	T ?	19.0	5.0	2.0	Wichm.	2	0	Nils Hansen m fl. Futrikelv
328 Må Luna	f	T 44	18.0	6.0	3.0	Sleipner	3	0	John Jenssen m fl. Mjølvik pr. Tr.
329 Må Dunna	f	T 25	16.0	5.0	3.0	Solo	3	1	Ragnar Strøm, Sjøluu pr. Tromsø
330 Må Iris	f	T ?	22.0	6.0	3.5	Bilm.	24	0	Kåre Johansen, Ramfjordnes
331 Må Hans Olai	f	T 10	17.0	4.5	2.5	Gyro	4	0	H Hansen, Strømsbukt pr. Tromsø
332 Må Frank	f	T 44	22.0	6.2	3.2	Rapp	4	0	Ingvald Andersen, Kalfjord
334 Må Lita	f	T 43	15.0	5.5	3.0	Ø. M.	2	0	Arnold Kristensen, Skåtines pr. Tr.
336 Må Spurven	f	T 44	22.6	6.7	3.6	Sleipner	5	0	Johannes Pedersen, Vengsøy
337 Må Lillegutt	f	T ?	21.5	5.0	2.5	C. Perf.	4	0	Olav Olsen, Håkøy pr. Tromsø
338 Må Herborg	f	T 30	22.0	6.0	4.5	Wichm.	4	0	Hilbert Gjerdrum, Vollstad
339 Må Kvikk	f	T ?	17.1	5.5	2.5	Kvik	3	0	Bj. Johansen, Mjælde, pr. Tromsø
340 Må Peakken	f	T 36	23.0	6.0	3.0	Ø. M.	4	0	Magne Pedersen, Kalfjord

T-TS. Trondenes merkedistrikt.

1 Ms Per Sivle*	fk	T 16	37.0	12.0	5.3	Helseth	20	2	Gerhard Mikkelsen, Grotavær
2 Må Sabb ¹⁾	f	T ?	26.0	6.7	2.5	Sabb	5	0	Nils Nilsen, Kjøtta i Senja
3 Må Liv	f	T 30	25.0	8.0	4.0	Sabb	5	0	Harry Berg, Sama pr. Harstad
4 Mk Brødrene ²⁾	k	T 14	52.0	14.5	6.0	Wichm.	30	3	Nils Jensen m fl. Lundenes i Senja
5 Må Skreien	f	T 39	20.0	6.0	3.5	Sabb	3	0	Nils K Nilsen, Kasfjord
6 Mk Knut 1*	kt	T 11	68.8	20.7	9.8	Skandia	80	3	Ole Nilsen, Sama pr Harstad
7 Mk Brødrene	f	T 30	56.0	11.0	5.2	Wichm.	18	0	Nils K Nilsen m fl. Grotavær
8 Ms Laila I	fk	T 11	61.5	19.0	7.2	Finney	50	0	Harald Larsen, Kasfjord
9 Må Tor	f	T 36	21.0	7.0	4.0	Sabb	5	0	Theodor Johnsen, Sama pr. Harstad
10 Må Inger	f	T 32	23.0	7.0	3.5	Rapp	7	0	M Henriksen m fl. Kjøtta i Senja
11 Ms Harald*	f	T 17	25.0	6.0	4.0	Bergs.	8	0	Johan Hansen m fl. Grotavær
12 Mk Falken*	fk	T 22	42.0	13.0	6.8	Wichm.	20	2	L Enoksen, Berg pr Harstad
13 Mk Balder	f	T 29	47.0	15.5	8.0	Union	30	4	A Pedersen m fl. Lundenes i Senja
14 Ms Nor	fk	T 01	48.0	16.0	6.0	Wichm.	30	4	Peder Angel, Lundenes i Senja
15 Ms Lina	fk	T 09	46.0	14.6	6.6	Wichm.	20	3	M Arnesen m fl. Lundenes i Senja
16 Ms Ruth ³⁾	fk	T 09	41.0	10.9	7.5	Wichm.	20	3	Olaf Hansen m fl. Elgsnes
17 Må Seien	f	T 31	19.0	6.0	3.0	F. M.	3	0	Leif Kulseng, Røkenes pr. Harst.
18 Ms Tara	f	T 02	42.0	16.0	3.5	Dan	16	5	Nils Markusen, Kasfjord
19 Må Spurven	k	T 17	22.0	5.0	3.5	Midnats.	4	0	L Johansen, Viken pr Harstad
20 Må Lillegutt	fk	T 39	23.0	6.5	3.0	Sabb	5	0	Halv. Eneberg, Lundenes i Senja
21 Ms Glimt*	fk	T 28	32.0	10.0	5.5	Grei	20	0	Hans W Hansen, Elgsnes
22 Mk Heimen ⁴⁾	fk	T 14	42.0	13.0	7.0	Wichm.	25	0	Arthur Nilsen, Grotavær

1) Omb. 1934. 2) Omb. 1938. 3) Omb. 1929 og 1955. 4) Omb. 1940.

* Rekvirert eller chartret av Wehrmacht.

Farkostens nummer art og navn	Anvendelse	Materiale Byggeår	Lengde	Bredde	Dybde	Maskin, navn	Antall HK	F. & fangstb.	Eierens (den korresponderende reders navn og postadresse	
23	Må Bønes	f	T'31	22.0	6.0	3.0	Bønes	4	0	Erling Mikkelsen, Kasfjord
24	Må Håkon	f	T'32	19.0	6.0	3.0	Sabb	5	0	Johan Pedersen, Grøtavær
25	Ms Roma	k f	T'08	46.0	16.0	5.0	Bolind.	40	4	K Nydal m fl, Lundenes i Senja
26	Mk Fisk	k f	T'28	34.0	10.3	5.3	Brunv.	16	0	Sigurd Hansen, Lundenes i Senja
27	Ms Odd	f	T'20	26.0	6.2	3.0	Avance	6	0	Kristian Kristiansen, Møkkeland pr. Harstad
28	Ms Håbet	f k	T'02	44.0	15.5	6.6	Grei	16	5	Notkompagniet »Håbet«, Kasfjord
29	Må Brødrene	f	T'14	33.5	9.0	5.0	Rap	7	0	Ole Eriksen, Lundenes i Senja
30	Må Bjørnungen	f	T'36	23.0	7.0	3.5	Fix	5	0	S Hansen m fl, Aune pr Elgsnes
31	Må Sabb	f	T'34	26.0	7.5	4.0	Sabb	5	0	A Ervik, Ervik pr Harstad
32	Må Pilen	f	T'39	20.0	7.0	3.5	Marna	6	0	Peder Korneliussen, Kasfjord
33	Ms Terje ¹⁾	f	T'32	25.0	8.0	5.0	Sabb	5	0	H Olsen m fl, Aune pr. Elgsnes
34	Mk Asbjørn									
	Selsbane	h k	T'39	60.0	16.8	8.8	Wichm.	50	0	R Lorentzen m fl, Lundenes i S.
35	Ms Alken	k f	T'07	45.0	16.0	8.0	Wichm.	30	3	Anton Hansen m fl, Grøtavær
36	Ms Wilhelmine	k f t	T'10	48.0	16.0	6.0	Bolind.	32	4	Alfr. Berglund, Lundenes i Senja
37	Må Pilen	k f	T'10	25.0	7.0	3.5	Fix	4	0	Jørgen Jensen, Lundenes i Senja
38	Mk Sjøbakk	f k	T'35	40.0	13.0	7.0	Rap	29	2	Jørgen Edissen m fl, Grøtavær
39	Mk Ækvator ²⁾ *	k f	T'17	43.0	12.5	6.0	Bolind.	35	2	M Rasmussen, Sama pr. Harstad
40	Ms Liv	k	T'31	37.0	11.7	5.3	Wichm.	16	1	Trygve Nilsen, Grøtavær
41	Mk Fremad*	f k	T'04	54.4	16.2	7.3	Bolind.	40	5	Reidar Nilsen m fl, Kasfjord
42	Ms Snefrid*	h k	T'06	49.0	16.0	8.0	Bolind.	25	4	H Andreassen, Tofta pr. Harstad
43	Må Ester	f	T'07	30.0	10.0	4.5	Bolind.	10	2	E Christensen, Kasfjord
44	Mk Grytøy	k h	T'44	45.0	14.0	7.0	Brunv.	42	0	Trygve Nilsen m fl, Grøtavær
45	Ms Havella	h k	T'12	34.0	11.5	5.5	Bolind.	20	0	M Gabrielsen m fl, Grøtavær
46	Ms Sjølivet*	h k	T'06	45.0	16.0	7.5	Bolind.	20	3	Hilb, Enoksen, Berg pr Harstad
47	Må Pilen	f	T'20	22.0	7.0	3.0	Finsnes	4	0	Isak Abelsen, Lundenes i Senja
48	Må Langnes	f	T'28	43.0	13.0	6.0	Levahn	16	4	Fr. Mustaparta, Berg pr Harstad
49	Må Solglimt	f k	T'37	23.0	6.0	3.0	Sabb	4	0	F Walnum, Lundenes i Senja
50	Mk Arne	f k	T'26	36.6	13.4	5.4	Wichm.	16	5	Ingvald Johansen, Grøtavær
51	Ms Havsulen	h k	T'14	34.0	12.0	5.0	Rapp	17	4	Math. Skjelstad, Lundenes i Senja
52	Ms Snoggen	f	T'29	33.0	11.0	5.0	Rap	14	2	L Jakobsen m fl, Grøtavær
53	Mk Flukt 2	k h	T'38	40.0	12.5	6.5	Wichm.	16	1	Ivar Vikholt, Grøtavær
54	Må Gribb	f	T'?	20.0	6.0	3.0	C. Perf.	4	0	T Akselsen, Trondenes pr. Harst.
55	Må Fram	f	T'29	18.0	5.0	2.0	Americ.	3	0	Hugo Nilsen, Sama pr. Harstad
56	Må Johanna	f	T'30	18.5	5.0	3.0	Trygg	3	0	M Pedersen m fl, Gannes pr. H.
57	Mk Trygg*	f k	T'20	36.0	11.0	6.7	Union	20	0	Aksel Vinje, Kasfjord
59	Må Brødrene	k f	T'14	22.0	6.0	2.5	L. Grei	4	0	Andreas Johansen, Kasfjord
60	Må Glimt	f	T'37	20.0	6.0	3.0	Sabb	3	0	Einar Eilertsen, Kasfjord
61	Må Kvik	f	T'35	22.0	7.0	3.5	Bønes	4	0	Sverre Olsen, Kasfjord
62	Ms Horntinn	f k	T'37	23.0	8.0	4.0	Fix	6	0	Jacob J Aune m fl, Elgsnes
63	Mk Svanen*	k h	T'25	40.0	12.8	6.0	Heimdal	20	1	Olaf Hansen m fl, Elgsnes
64	Må Fix	k f	T'22	21.2	6.4	3.2	Fix	4	0	Joh N Akerø, Kjøtta i Senja
65	Må Rio	f	T'34	24.0	6.0	4.0	F. M.	7	0	Ole Rogde, Kjøtta i Senja
66	Må Signe*	f h	T'24	40.0	12.5	5.8	Record	25	3	Jacob Nilsen, Kasfjord
67	Mk Spurven	f k	T'37	38.0	12.0	6.0	Rapp	24	0	Ivar Iversen, Grøtavær
68	Må Altevåg	k f	T'26	40.0	12.0	7.5	Veneren	35	4	Einar Ringberg m fl, Harstad
69	Må Nor	f	T'25	19.0	6.0	3.0	Sterk	4	0	Bjarne I Johnsen, Sama pr. Harst.
70	Må Bjørg	f	T'44	19.0	4.5	2.5	C. Perf.	3	0	Knut Andreassen, Kasfjord
71	Må Glimt	f	T'?	20.0	5.0	3.0	Sabb	3	0	Birger Fossen, Kasfjord
72	8/å —	f	T'08	28.1	6.9	1.7	—	—	0	Hans Enoksen, Grøtavær
73	Ms Stabil	f k	T'31	26.0	9.0	3.2	Stabil	6	0	Ditlef Olaussen, Vika pr. Harstad

1) Omb 1942. 2) Omb. 1943.

* Rekvirert eller chartret av Wehrmacht.

T-TS Trondenes — T-U Ullsfjord.

Farkostens nummer art og navn	Anvendelse	Materiale	Byggeår	Lengde	Bredde	Dybde	Maskin, navn	Antall HK	F. & fangstb.	Eierens (den korresponderende reders) navn og postadresse
74 Mk Lomen*	kh	T12		37.0	12.0	7.2	Union	20	1	Hans R Hansen m fl, Elgsnes
75 Må Knut	f	T20		18.0	5.0	4.0	Sabb	3	0	Martin Aa, Sama pr Harstad
76 Må May	f	T33		22.0	5.0	3.0	Sabb	4	0	Jan Jensen, Skjærret pr. Harstad
77 Mk Bjørnholm	fk	T41		50.0	14.0	6.3	Bolind.	25	0	Nils P Markussen, Kasfjord
78 Må Leddy	k	T34		22.0	6.0	5.0	Ny-Sabb	5	0	Edv. Harilla m fl, Arnes pr Harstad
79 6/Å —	k	T00		19.0	5.0	2.0	—	—	0	Olaf Johansen, Kjøtta i Senja
80 8/Å Sleipner	f	T12		30.0	6.0	3.0	—	—	0	Johan Adamsen, Elgsnes
81 Ms Kjøisund	f	T31		27.0	9.0	4.0	Rap	5	0	E Henriksen m fl, Lundenes i Senja
82 Må Snøgg	fk	T31		24.0	7.0	4.0	Wichm.	4	0	V Nilsen, Skjærstad pr. Kasfjord
83 Ms Fisk	fk	T34		27.0	8.0	4.0	Sabb	5	0	G Solsvik m fl, Arnes pr. Harstad
84 Ms Ørnen	fk	T12		37.3	12.3	4.8	Alpha	14	0	Lyb. Wang, Skjærstad pr. Harstad
85 Mk Palmen	fk	T35		42.0	12.9	6.0	Helseth	26	0	R Vikholt, Grøtavær
86 8/Å —	fk	T06		25.5	5.6	2.5	—	—	0	Leonhard Larsen, Grøtavær
88 Ms Trygg	f	T31		24.0	8.0	3.5	Sabb	5	0	A Nordahl m fl, Lundenes i Senja
89 Må Brødrene	f	T19		30.0	9.0	3.0	Nygrei	9	0	Meyer Rogdi m fl, Kjøtta i Senja
91 Må Kvik	f	T22		26.0	7.0	4.5	Helseth	6	0	Ivar Nilsen, Sama pr Harstad
92 Må Sabb	fk	T30		22.0	7.5	3.5	Sabb	3	0	B Rasmussen, Elgsnes
93 Mk Solheim	kh	T16		45.0	15.0	7.0	Union	30	4	Helmer Arntsen, Sama pr Harstad
94 Mk Vågsfjord	f	T32		36.0	12.0	6.0	Union	15	0	Hans Aronsen, Kjøtta i Senja
95 Må Vesle	f	T23		24.0	7.0	3.0	Americ.	8	0	Harald Hansen, Grøtavær
96 Mk Brødrene	fk	T37		40.1	12.6	5.0	Wichm.	20	0	Joh. Larsen m fl, Grøtavær
97 Må Svalen	f	T37		19.0	6.0	2.5	C. Perf.	4	0	Otto Hansen Lundenes i Senja
98 Må Sjøglimt	f	T40		25.0	8.0	4.0	Sabb	5	0	Andreas Olsen, Lundenes i Senja

T-U. Ullsfjord merkedistrikt.

1 Ms Terna ¹⁾	h k f	T10		46.0	16.0	8.0	Bolind.	30	4	Petter Falk, Sjursnes
2 Ms Steinnes	kf	T12		51.5	16.5	7.5	Union	40	0	Lars Larsen m fl, Jøvik i Ullstj.
3 Mk Marie*	kf	T13		43.0	12.5	5.5	Heimdal	20	4	E Mortensen m fl, Lakselvbukt
4 Må Snapp	f	T21		26.0	6.0	4.0	Konkur.	8	1	Hans Sjursnes, Sjursnes
5 Må Spurven	kf	T36		20.0	6.0	3.0	Sabb	4	1	Sigleif Larsen m fl, Skarmunken
6 Ms Fram*	kf	T14		40.5	14.0	5.5	Nygrei	30	5	H Hansen jr. m fl, Jøvik i Ullsfj.
7 8/Å —	kf	T15		22.0	6.0	3.0	—	—	0	Odin Mortensen, Skarmunken
8 Må Sjøfart	kf	T26		27.0	7.0	4.0	Rapp	6	1	Peder Pedersen, Lakselvbukt
9 Mk Gunnar*	kf	T16		38.0	12.0	6.0	Rapp	24	4	Karl Larsen, Laksvatn
10 Mk Fremtiden*	h k f	T16		37.0	12.0	6.5	J. Munkt.	20	4	Hans Danielsen, Sjursnes
11 Mk Velderen	kf	T13		42.4	14.0	5.6	Wichm.	25	5	Jens Henriksen m fl, Skarmunken
12 Ms Klara ²⁾	kf	T08		41.0	14.0	7.0	Union	20	4	K Pedersen, Lakselvbukt
13 Ms Jenny ³⁾ *	k f s	T11		47.0	16.5	7.5	Union	30	6	Morten Henriksen, Lakselvbukt
14 Ms Havskår	kf	T44		36.0	12.0	7.0	Rapp	17	1	Ragnvald Kristiansen, Svensby
15 Mk Ullstenfjord	kf	T39		57.0	16.3	8.4	Finnøy	65	1	Leif Gressmyr m fl, Olderbakken
16 Ms Haveggen ⁴⁾	kt	T06		47.0	14.5	7.0	Munkt.	45	4	P Magnussen m fl, Olderbakken
17 Mk Alma	kf	T26		48.0	15.3	7.5	Rapp	35	6	Karl Henriksen m fl, Skarmunken
18 Mk Vangen*	kf	T26		43.3	14.2	7.0	Union	20	4	Strømme Hansen, Sjursnes
19 Ms Ragna	fk	T11		38.0	14.0	7.0	Rapp	24	2	A N Hjellnes m fl, Jøvik i Ullsfj.
20 Mk Nordkap*	kf	T17		43.0	15.0	7.5	Populær	25	4	O Hansen, Sjursnes
21 Må Fix	f	T29		20.0	6.5	3.5	Fix	3	1	Arthur Larsen, Jøvik i Ullsfjord
23 Må Thor	kf	T30		23.5	7.5	4.5	Favorit	4	1	Halfdan Teigen m fl, Svensby
24 Mk Havbråt	kf	T24		48.0	15.0	7.5	Union	30	4	J Bårdsen, Jøvik i Ullsfjord
25 Mk Olaf	kf	T23		42.0	13.0	6.5	Wichm.	20	4	Ole Nilsen, Olderbakken
26 Må Borghild ⁵⁾	f	T22		35.0	12.5	5.5	Union	20	1	Otto Olsen m fl, Skarmunken

1, 3) Omb. 1950. 2) Omb. 1925 og 1957. 4) Omb. 1954. 5) Omb. 1940.

* Rekvirert eller chartret av Wehrmacht.

Farkostens nummer art og navn	Arvendelse	Materiale Byggvær	Langde	Breidde	Dybde	Maskin, navn	Antall HK	F. & fangst	Eierens (den korresponderende reders) navn og postadresse
27 Må Havellen	f	T 32	18.0	4.0	2.0	F. M.	3	0	Paul Labukt, Sjursnes
28 Må Lomen	f	T ?	23.5	6.0	3.0	Sterk	5	0	Alf Borch, Jøvik i Ullsfjord
29 Må Duen	k f	T 42	20.0	8.0	4.5	Ø. M.	6	1	Arthur Hansen, Sjursnes
30 Må Snøgg	f	T ?	19.0	6.0	3.0	Sabb	3	0	Nils Pedersen, Sjursnes
32 8/4 —	k f	T 27	24.0	6.0	4.0	—	—	—	Hans Mortensen, Skarmunken
33 Må Liljen	f	T ?	22.0	5.0	3.0	C. Perf.	6	0	Karl Larsen, Laksvatn
34 Må Suløy	k h	T 37	60.0	17.0	8.5	Union	60	5	Jens Brock m fl, Sjursnes
35 Må Skreien	k f	T 37	20.0	7.0	4.0	Sabb	3	0	Olaf Berg, Svensby
36 Må Teislen	f	T 36	18.5	6.0	3.5	Sabb	3	0	Erling Olsen, Olderbakken
37 Må Møller	f	T 36	19.0	6.0	3.0	Sabb	3	0	Karl Pedersen m fl, Olderbakken
38 Må Støren	k f	T 36	20.0	7.0	3.5	Sleipner	4	0	S Solgård m fl, Sjursnes
39 Må Ulken	k f	T 39	21.0	6.0	3.0	Marna	5	0	Hj. Isaksen, Jøvik i Ullsfjord
40 Må Alken	k f	T 32	20.0	5.5	3.0	Sterk	4	0	Nils Nilsen, Svensby
42 Må Måsen	f	T 34	19.0	5.0	2.0	Sabb	3	0	Jens Mortensen, Jøvik i Ullsfjord
43 Må Glimt	f	T 35	20.0	6.3	3.0	Sabb	3	0	Valdemar Labugt, Sjursnes
44 Må Pips ¹⁾	f	T ?	20.5	6.5	3.0	Fix	4	0	Nils Antonsen, Skarmunken
45 Må Lomstind ²⁾ *	k f	T 13	46.0	14.0	6.0	Rapp	35	4	Erling Henriksen, Svensby
46 Må Revanse	k f	T 32	26.0	7.5	6.0	Levahn	6	1	Osvald Hansen, Jøvik i Ullsfjord
47 Må Ørnulf	t f	T 33	22.0	7.0	3.0	Fix	5	0	Gunnar Andersen, Jøvik i Ullsfjord
48 Må Steinholmen	k f	T 35	22.0	4.5	4.0	Levahn	7	0	Osvald Hansen m fl, Olderbakken
49 Må Korsfjord ²	k f	T 43	47.0	13.5	7.0	Heimdals	42	1	Magnus Nilsen, Jøvik i Ullsfjord
50 Må Frigg	f	T 08	22.0	5.0	3.0	Sleipner	4	0	Alfin Mortensen, Svensby
51 Må Lyna ³⁾	k f	T 11	48.0	15.0	8.0	Levahn	50	1	Hans Borch m fl, Jøvik i Ullsfj.
52 Må Brøttstjø	k f	T 44	44.0	14.0	7.0	Levahn	40	2	Jent. Johansen m fl, Skarmunken

¶

Nordland fylke.

N-B. Bodø merkedistrikt.

1 Må Svanhild	h k	T 11	45.3	14.5	6.0	Skandia	40	3	Oluf Sivertsen, Bodø
2 Må Marna	f	T 36	18.0	5.0	2.5	Marna	3	0	Harald Lundlie, Bodø
3 Må Easy ⁴⁾ *	f k	T 34	40.0	9.6	4.7	Bolind.	20	1	Peder Johansen, Bodø
4 Må Lise	k	T 34	23.0	8.5	4.0	Skandia	4	0	Edv. Hamsund, Bodø
5 Må Nordstjer- nen ⁵⁾	t	T ?	78.7	22.8	9.3	Union	60	2	Bernh. Lind, Bodø
6 Må Liv	f k	T 34	33.0	11.0	5.0	Union	10	0	Amandus Hansen, Bodø
7 Må Kvik	f	T 38	20.0	6.0	4.0	Rapp	4	0	Olaf Ravik, Bodø
8 Må Kirsten ⁶⁾	f k	T 13	30.0	12.0	5.0	Populær	5	1	Henri Rosvold, Bodø
9 Må Leif	k	T 26	21.0	6.0	4.0	Gideon	4	0	Øyvin Clausen, Bodø
10 Må Vesla	t	T ?	47.0	15.0	6.5	Helseth	26	1	Ingvald Nilsen, Bodø
11 Må Erling ⁷⁾	f k	T 28	24.0	8.0	3.0	Rapp	6	1	Eliot Jensen, Breivik pr. Bodø
12 Må Astrid	f k	T 43	23.0	7.0	4.5	F. M.	7	1	Olaf Fredriksen m fl, Bodø
13 Må Dolfin	f k	T 31	35.0	12.0	5.0	Volda	18	0	Laurits Larsen, Bodø
14 Må Ingebjørg	f	T 35	16.0	5.0	2.5	C. Perf.	4	0	Road Olsen, Bodø
15 Må Villy	f	T 30	26.5	8.4	4.5	Bjørn	8	1	Rolf Paulsen, Breivik pr. Bodø
16 Må Johanna ⁸⁾	k h	T 13	47.5	15.4	5.9	Wichm.	30	4	Albert Rostar, Bodø
17 Må Real	f	T 34	20.0	6.0	3.0	Marna	5	0	Fridtjof Olsen, Bodø
18 Må Truls	f k	T 38	21.0	5.5	2.5	Marna	4	0	Ludvik Dahl, Bodø
19 Må Falken	k f	T 22	21.0	8.5	4.0	Populær	5	1	Osvald Olsen, Bodø
20 Må Tarzan ⁹⁾ *	k t	T 64	64.7	17.4	9.5	Bolind.	60	1	Hans Kålhus, Bodø

1) 8. Omb. 1950. 2) Omb. 1928. 3) Omb. 1935. 4) 9) Omb. 1938. 5) Omb. 1937 og 1939. 6) Omb. 1925.

7) Omb. 1942. 8) Omb. 1939.

* Rekvirert eller chartret av Wehrmacht.

N-B Bodø — N-M Mosjøen.

Farkostens nummer art og navn	Anvendelse	Materiale	Byggeår	Lengde	Bredde	Dybde	Maskin, navn	Antall HK	F. & fangstb.	Eierens (den korresponderende reders) navn og postadresse
21 Må Solveig	f	T	40	20.0	6.5	4.5	Marna	4	0	Sigvart Sivertsen, Bodø
22 Msk Lucinde	t	T	85	80.6	20.8	9.2	Skandia	40	0	Abel Olsen, Bodø
23 Mk Osvald ¹⁾	kt	T	12	56.0	16.3	7.0	Avance	40	0	A/S Sandfart, Bodø
24 Ms Ovega	t	T	10	48.0	16.0	7.0	Bolind.	32	4	Dørun og Rognan, Bodø
25 D Trawl 1	h	J	07	102.0	19.6	11.8	Damp	350	0	A/S Vestfart, Bodø
26 Må Skarven	f	T	36	19.0	6.0	3.0	Solo	3	0	Sigurd Jensen, Bodø
28 Må Finn	f	T	42	18.0	5.5	3.0	F. M.	2	0	Ole Johan Olsen, Bodø
29 Må Marna	kf	T	28	23.0	7.0	3.5	Atlantia	6	1	Johan Jakobsen, Bodø
30 Må Havdrott	kf	T	42	21.0	7.0	3.5	Marna	5	1	Arthur Andersen, Bodø
31 Ms Liv	fk	T	30	27.0	8.5	3.0	Marna	3	0	Malfred Lundkvist, Bodø
32 Må Erling	f	T	30	21.0	6.0	2.5	Marna	4	0	Kristian Isaksen, Bodø
33 Må Helena	kf	T	31	24.0	8.0	3.0	Sabb	5	1	Einar Hansen m fl, Bodø
34 Må Snar	f	T	38	20.0	6.0	3.5	F. M.	5	0	Øivind Olsen, Bodø
35 Mk Sissl	kt	T	27	28.0	9.0	5.0	Bolind.	12	1	Konrad Olsen, Bodø
36 Må —	f	T	38	16.0	5.7	2.5	C. Perf.	4	0	Johs. Kløkstad, Bodø
37 Mk Letten ²⁾	t	T	19	22.3	22.3	9.0	Bolind.	80	2	R Wiland, Bodø
38 Må —	f	T	16	21.0	5.8	2.8	Arctand.	5	0	Kåre Bjørnsen, Bodø
39 Må Kvikk	f	T	43	20.0	7.0	4.5	Heimdal	4	0	Helga Vikan, Bodø
40 Må Villy	f	T	?	23.0	7.0	4.0	Smart	5	0	Halfdan Klingens, Bodø
41 Må Gunn	fk	T	44	20.0	6.5	3.0	Marna	4	0	Oddmund Ingvaldsen, Bodø
42 Ms Rapp	fk	T	36	24.0	7.0	5.0	Rapp	7	0	Roald Olsen, Bodø
43 Mk Greta	fk	T	37	34.0	11.0	5.0	Finnøy	15	1	Rolf Paulsen, Bodø

N-BD. Brønnøysund merkedistrikt.

1 Mk Djupevåg	hk	T	18	55.7	16.6	7.6	Wichm.	50	0	J Warholm, Brønnøysund
2 Må Fremad	k	T	28	23.0	7.0	4.0	Sleipner	4	0	Sverdrup Olsen, Brønnøysund
3 Må Sabb	f	T	25	24.0	8.0	3.5	Sabb	5	0	Kristian Nilsen, Brønnøysund
4 Må Seien	k	T	25	24.0	7.5	3.0	Sleipner	6	0	N Laukholm m fl, Brønnøysund
5 Mk Anna	kf	T	09	45.0	12.0	8.0	Wichm.	20	6	Olaf Eriksen, Brønnøysund
6 Ms Havsulen	k	T	37	23.0	8.0	3.0	Bolind.	10	0	Otto Johansen m fl, Brønnøysund
7 Ms Vesleper	fk	T	28	30.0	10.0	3.0	Rapp	10	0	Henrik Tangen, Brønnøysund
9 Ms Alken	k	T	16	33.5	12.0	6.0	Brunv.	20	0	Halfdan Holmstrand, Brønnøysund
10 Må Havleik	f	T	42	19.0	6.0	3.0	Sleipner	5	0	Ole Johansen m fl, Brønnøysund
11 Mk Astrid	k	T	34	39.9	13.9	6.0	Skandia	30	0	Georg Ormøy, Brønnøysund
13 10/å —	k	T	10	30.0	6.0	2.7	—	—	0	Johan Mørk, Brønnøysund
16 Mk Fremtid	k	T	37	33.2	12.6	5.4	Brunv.	24	0	Einar Johansen m fl, Brønnøysund
17 Må Kåre	k	T	28	23.0	7.0	3.5	Sleipner	5	0	Jens Breivik, Brønnøysund
24 Må Smart	k	T	20	24.0	6.4	3.0	Grei	4	0	Eilert Nilsen, Brønnøysund
25 Ms Gjøa*	kt	T	23	37.0	11.5	6.0	Rap	12	0	Edv Lorntsen, Brønnøysund
29 Må Duen	k	T	29	21.0	6.5	3.0	B. Ø.	3	0	Viktor Finnvik, Brønnøysund

N-MO. Mo merkedistrikt.

1 Må Havblikk	f	T	43	18.0	5.5	3.0	F. M.	4	0	H J Døsen, Mo i Rana
2 Ss Meteor	k	T	?	21.0	6.0	2.3	—	—	0	Borgvall Sørensen, Mo

N-M. Mosjøen merkedistrikt.

7 SÅ Trygg	k	T	10	39.5	14.0	6.0	—	—	0	M B Aufles, Mosjøen
8 8/å —	kf	T	18	24.0	5.0	2.0	—	—	0	M B Aufles, Mosjøen
10 Mk Arne ³⁾	kft	T	99	49.0	14.8	6.0	Heimdal	20	3	M Hemmingsen, Mosjøen
11 Mk Øitjell	t	T	23	45.0	11.5	5.0	Heimdal	20	0	S Carlsen, Mosjøen
12 6/å Margot	f	T	14	34.0	8.0	4.5	—	—	1	A Hvalryg m fl, Mosjøen

1) 2. Omb. 1934. 3) Omb. 1923.

* Rekvirert eller chartret av Wehrmacht.

Farkostens nummer art og navn	Anvendelse	Materiale Byggeår	Lengde	Bredde	Dybde	Maskin, navn	Antall HK	F. & fangstb.	Eierens (den korresponderende reders) navn og postadresse
13 6/A Tordis	f	T'20	34.0	8.0	4.5	—	—	2	A Hvalryg m fl, Mosjøen
16 Ms Skjerva	t k	T'27	55.5	17.0	7.6	Bolind.	30	0	Mikal Wikdal, Mosjøen
17 Må Skjold	k f	T'27	30.0	9.0	2.0	Rap	10	0	Hermund Tverå m fl, Mosjøen
18 10/A —	k f	T'28	29.0	7.0	1.5	—	—	0	A B Andersen m fl, Mosjøen
19 Må Fram	f k	T'24	28.0	8.0	3.0	Heimdal	9	0	Oddvar Enge, Mosjøen
20 Må Trygg	f k	T'31	18.0	5.7	2.3	Solo	3	0	W Berg Nilsen m fl, Mosjøen
21 Ms Torv	t	T'18	61.8	20.8	6.2	Bolind.	40	1	Mekal Vikdal, Mosjøen
22 Mk Kåre	k t	T'16	46.5	16.6	6.7	Bolind.	25	0	Reidar Flokkmann, Mosjøen
23 Mk Fusta	t	T'34	52.4	17.8	6.2	Heimdal	30	0	A C Aanes, Mosjøen

N-N. Narvik merkedistrikt.

2 Må —	f	T'31	19.0	5.2	2.0	F. M.	3	0	Ingar Antoniussen, Narvik
4 Så Gressdalen	k f	T'08	34.0	12.0	4.5	—	—	4	Nils J Fagernes, Narvik
6 Ms Stabil	f k	T'26	25.8	8.5	4.5	Rapp	14	1	Olav Pedersen, Narvik
7 Ms Uni ⁴⁾ *	k	T'28	29.5	8.5	4.5	F. M.	10	1	Arnoldus Martinussen, Narvik
9 Må Selen	f t	T'24	27.0	7.5	3.0	Bilm.	36	1	Eindride Varholm, Narvik
12 Må Thor	k	T'20	20.0	7.0	2.5	Rapp	5	0	Harald Hansen, Narvik
13 Må Parat ²⁾	k	T'20	24.0	7.0	4.0	Gideon	4	0	Leonhard Westerlund, Narvik
15 Må Fløtt ³⁾	k	T'22	20.0	6.0	3.5	Karl-Erik	4	0	Peder Wilhelmsen, Narvik
16 Må Frigg	k	T'27	22.0	6.5	3.5	Skandia	4	0	Alfred Abrahamsen, Narvik
17 Må Pilen	k	T'18	24.5	6.4	3.5	F. M.	4	0	Jakob Kristiansen, Narvik
18 Ms Perlen ⁴⁾	k f	T'28	29.0	9.0	4.3	Brunv.	7	0	Ingemar Hansen, Narvik
19 Mk Bror	k t	T'26	59.0	16.7	9.0	Gideon	40	2	Johan Holmlund, Narvik
23 Må Duen	k f	T'23	27.0	7.0	4.0	Kampen	8	0	Ingemar Hansen, Narvik
24 Må Hanna	k	T'32	26.0	8.3	3.0	Sabb	5	0	Harry E Sand, Narvik
25 Må Alken	k f	T'32	22.3	7.0	4.0	F. M.	4	0	Halvdan Kristensen, Narvik
26 Må Snøgg	k f	T'28	18.0	4.3	3.0	Avance	3	0	Johan O Søberg, Narvik
27 Mk Sportsliv	k k	T'17	25.0	7.5	3.0	Levahn	7	0	Hans Hansen, Narvik
28 Må Vasvik	k f	T'25	22.0	6.0	3.0	F. M.	4	0	Kr Langsæther, Narvik
30 Må Fart	f k	T'28	23.0	4.8	3.5	Ø. M.	6	1	Carl I Bergland, Narvik
37 Må Falken	k f	T'?	25.5	6.4	3.8	Motor	6	0	Arvid Slydal m fl, Narvik
38 Ms Hard- hausen ⁵⁾	k t	T'02	68.8	17.7	10.0	Bolind.	75	1	Gisken Jakobsen, Narvik
39 Må Hanna	k f	T'30	27.0	9.0	6.0	Sabb	5	1	Alf Svendsen, Narvik
40 Mk Haldis	k f t	T'14	37.0	13.0	5.0	Regulax	25	1	Trygve Pettersen, Narvik
41 Må Hjørdis	f k	T'18	43.0	15.0	6.0	Rapp	30	3	Gustav Karoliussen m fl, Narvik
42 Mk Skolmen*	f k	T'16	58.0	14.0	6.4	Stabil	28	3	S Bæverfjord, Narvik
44 Må Havmann	f	T'32	22.7	6.0	3.3	Sabb	5	1	Ursin Bjørklund, Vasvik, Narvik
45 Må Doc	f	T'38	20.5	6.0	3.0	Sabb	5	1	Halvdan Hansen m fl, Narvik
46 Ms Fram	k f	T'25	24.0	7.0	4.5	Heimdal	3	1	Johan Strømsnes, Narvik
48 Mk Svends- grund	t	T'07	67.0	17.5	8.5	Munkt.	60	1	Konrad Hagen, Narvik
49 Mk Proven*	t	T'13	46.5	13.2	7.0	Bolind.	25	1	Henry Iversen, Narvik
51 Må Welle	k f	T'36	28.0	8.0	3.5	Brunv.	7	1	Arnoldus Martinussen, Narvik
52 D Muggur	k h	J'97	31.2	16.4	9.3	Damp	150	1	Nils Jakobsen, Narvik

N-S. Svolvær merkedistrikt.

1 Mk Sjøguten	k f	T'12	45.0	15.0	7.5	Union	30	5	Olav Krystad, Svolvær
2 Må Juten	f	T'28	20.0	5.0	3.0	C. Perf.	4	0	Andreas Friis, Svolvær
3 Mk Aldis	k	T'15	34.0	12.5	6.6	Laval	25	0	Nils Larsen m fl, Svolvær

1) Omb. 1938. 2) Omb. 1920. 3) Omb. 1927. 4) Omb. 1932. 5) Omb. 1942.

* Rekvirert eller chartret av Wehrmacht.

Farkostens nummer art og navn	Anvendelse	Materiale	Byggeår	Lengde	Bredde	Dybde	Maskin. navn	Antall HK	F. & fangstb.	Eierens (den korresponderende reders) navn og postadresse
4 Må Sleipner	ft	T	?	23.0	7.0	2.5	Sleipner	8	0	Ludvik Lorentzen, Svolvær
5 Mk Nelly ¹⁾ *	kh	T	16	52.4	16.0	6.5	Rap	35	4	Magnus M Mikkelsen, Svolvær
6 Ms Elise	kf	T	27	36.0	11.0	4.0	Bolind.	12	0	Mikal Zintzen, Svolvær
7 Ms Gunleif	fk	T	39	27.3	8.5	4.0	Wichm.	6	0	Martin Saivesen m fl, Svolvær
8 Mk Beldis	kf	T	34	26.2	9.2	3.7	Sabb	5	0	Odd Hildrum m fl, Svolvær
9 Må Skåren	fk	T	39	23.0	7.5	4.5	Sleipner	7	0	Emil Vinje, Svolvær
10 Må Reidar	k	T	29	19.0	5.5	3.2	Sabb	3	0	Ragnv. Strand, Svolvær
11 Mk June M.	hvk	T	08	60.8	17.4	8.0	J.Munkt.	75	1	A/S Kvalfangst, Svolvær
13 Ms Alf ²⁾ *	t	T	07	72.5	20.4	8.7	Bolind.	60	0	L Bergs Senner, Svolvær
14 Ms Ragnar	fk	T	25	35.0	11.2	4.0	Rapp	14	0	Thoralf Svendsen, Svolvær
15 Ms Svinø	fk	T	39	35.3	11.6	4.5	Rapp	17	0	Eilert Nilsen, Svolvær
16 Må Måken	fk	T	?	19.0	6.0	2.0	Tennfj.	3	0	Ivar Tobiassen, Svolvær
17 Ms Håbet	k	T	25	35.5	12.4	5.8	Rap	17	0	Alfr Nilsen m fl, Svolvær
18 Ms Sparta 2 ³⁾ *	tk	T	11	58.7	19.3	8.7	Union	60	1	Konrad Rolandsen, Svolvær
19 Må Glyg	k	T	29	22.0	7.5	3.0	Sabb	5	0	Lars Olsen, Svolvær
20 Må Ragnar	kf	T	32	23.0	7.0	3.0	Nordl.	5	0	K Hansen m fl, Svolvær
21 Må Lomen	kf	T	29	26.0	8.0	5.0	Fix	7	0	Gotfred Lut, Svolvær
22 Må Øretten	f	T	39	19.0	5.4	3.0	Sleipner	5	0	Julius Størkersen, Svolvær
23 Ms Vaitafjeld ⁴⁾ *	t	T	12	48.0	17.0	8.0	Bolind.	20	0	Bjarne J Følstad, Svolvær
25 Må Forsøk	k	T	23	31.0	10.0	4.2	Skandia	8	0	Joh. Lyngdahl m fl, Svolvær
26 Ms Rapp	fk t	T	?	38.9	10.6	5.1	Rapp	10	0	A/S Sildfisk v/ Einar Madsen, Svolvær
27 Ms Marie ⁵⁾ *	k	T	12	34.0	12.5	?	Grei	20	0	Paul Iversen, Svolvær
28 Må Tor	fk	T	36	29.0	9.5	4.2	Wichm.	14	0	Bjarne Klokk, Svolvær
29 Ms Alken	fk	T	28	30.0	10.0	7.0	Brunv.	10	0	Ingolf Krane, Svolvær
30 Må Streif	f	T	35	23.0	7.5	3.5	Falken	6	0	Ingv. Olsen, Svolvær
31 Må Vårblomst	k	T	28	23.0	7.0	2.5	Rap	4	0	Ole Jonassen, Svolvær
32 Mk Laksen	fk	T	15	31.0	6.4	3.4	Benes	8	1	M Moen m fl, Svolvær
33 Må Fisk	f	T	?	20.0	5.5	2.0	F. M.	6	0	Eivind Mathisen, Svolvær
34 Må Puffen	k	T	?	25.0	7.3	2.7	Skandia	5	0	Ragnvald Raustad, Svolvær
35 Må Sommerfugl.	kf	T	23	26.5	6.0	3.7	Heimdal	4	0	Heide Strøm, Svolvær
36 Må Streif	fk	T	26	32.2	10.7	5.0	Skandia	10	0	Marius Hegdahl m fl, Svolvær
37 Må Sabben	f	T	39	19.4	6.0	4.5	Sabb	4	0	Erling Frantzen m fl, Svolvær
38 Ms Terje ⁵⁾ *	fk	T	36	32.0	10.3	5.5	Grei	14	0	Norman Nilsen, Svolvær
39 Mk Rigel	k	T	?	45.0	14.5	6.0	Populær	30	0	Karl Mikkelsen, Svolvær
40 Ms Sjølyst ⁶⁾	fk	T	26	30.0	10.0	4.5	Rapp	10	0	Ottar D Jakobsen, Svolvær
41 Ms Rolf ⁷⁾ *	t	T	16	37.0	12.0	5.6	Bolind.	20	0	Thoralf Andersen, Svolvær
42 Ms Revance	fk	T	39	33.0	11.3	5.0	Bolind.	15	0	Sigurd Hansen, Svolvær
43 Ms Alken	fk	T	28	24.0	7.5	3.5	Sabb	5	0	Alf Dahl, Svolvær
44 Mk Sjølyst	kf	T	20	29.0	10.0	5.0	Wichm.	8	1	Thoralf G Hansen, Svolvær
45 Ms Glimt	kf	T	15	35.0	10.4	4.4	Glimt	12	0	Karl Arnesen, Svolvær
46 Må Bolinder	f	T	39	22.0	8.0	5.0	Bolind.	8	0	Arnold Dahl, Svolvær
47 Mk Sjuåfor	khv	T	37	46.0	13.0	6.0	Munkt.	32	0	Ragnvald Dahl, Svolvær
48 Må Måsen	fk	T	35	24.0	8.5	4.0	Heimdal	4	0	Alvhild Hjelme, Svolvær
49 Ms Ragnar	f	T	18	32.0	10.0	3.0	Rap	12	0	Willy Jansen, Svolvær
50 Må —	f	T	34	20.0	5.0	2.5	F. M.	3	0	Lars J Amundsen, Svolvær
51 Mkr O. K. ⁴⁾	f	T	13	24.5	5.5	3.0	Bolind.	8	0	K Mikkelsen, Svolvær
52 Må Nor	f	T	25	21.0	5.0	2.1	Rapp	4	0	Hjalmar Iversen m fl, Svolvær
53 Mk Skjoringen ⁸⁾	khf	T	37	60.5	17.0	8.5	Union	60	3	Herman Krystad m fl, Svolvær
54 Ms Rognant ⁹⁾ *	t	T	06	54.8	16.4	7.6	Bolind.	40	0	Georg O Punslet m fl, Svolvær
55 Må Tilhengeren	hv	T	40	22.0	7.0	3.0	Bilm.	20	0	Ragnvald Dahl, Svolvær

1) Omb. 1954. 2) Omb. 1941. 3) Omb. 1937. 4) Omb. 1939.

* Rekvirert eller chartret av Wehrmacht.

Farkostens nummer art og navn	Anvendelse	Materiale	Byggeår	Lengde	Brosjåe	Dybde	Maskin. navn	Antall HK	F. & langsb.	Eierens (den korresponderende reders) navn og postadresse
56 Må Odd	f	T	25	27.5	6.8	5.0	Bønes	6	0	Ole Pedersen, Svolvær
57 Må Viking	f	T	36	23.0	5.5	3.0	C. Perf.	6	0	Johannes Henriksen, Svolvær
58 Ms Lykken	f h	T	06	46.4	16.1	7.2	Alpha	36	0	Pareli Larsen m fl, Svolvær
59 Må Lomen	f	T	30	25.0	6.0	3.5	Norrøna	6	0	Helge Marhaug, Svolvær
60 Ms Gerd I*	t	T	33	56.9	17.3	7.1	Wichm.	40	0	Eivind Mathisen, Svolvær
61 Ms Badderren	t	T	11	49.5	17.3	6.9	Union	40	0	Rolf Linchansen m fl, Svolvær
62 Må Skarven	f	T	37	18.0	6.0	1.7	C. Perf.	2	0	Thorfin Salvesen, Svolvær
63 Mkr Delfin	h v k	T	42	45.0	14.0	6.0	J. Munkt.	60	0	Ragnvald Dahl, Svolvær
65 Ms Fykan	f k	T	42	24.0	9.0	4.0	Sabb	5	0	Martin Hegdahl, Svolvær
66 Må Kjell	f	T	34	19.0	6.0	4.0	Tenfj.	4	0	Ottar Joh. Jakobsen, Svolvær
67 Må Tor	f	T	38	18.0	6.0	3.0	F. M.	2	0	Berner Salvesen, Svolvær
69 Ms Roald	f k	T	12	30.4	10.0	5.0	Rapp	10	0	Rolf Nilsen m fl, Svolvær
70 Mk Storegutt*	k t	T	05	51.0	14.4	7.0	Bønes	18	0	Egil Hovdan m fl, Svolvær
71 Ms Skreien	t	T	26	45.0	14.5	6.3	Bolind.	20	0	L Bergs sønner A/S, Svolvær
72 Må Ajax	f k	T	27	30.8	10.0	4.0	Rapp	10	0	Pareli Larsen m fl, Svolvær
74 Må Inger	f	T	36	24.0	6.7	3.4	Gideon	5	0	Nils Hansen, Svolvær
75 Mkr Varden	f k	T	43	52.0	14.5	7.0	Brunv.	50	0	Collet Andreassen m fl, Svolvær
76 Må Stabil	k f	T	29	24.5	8.7	3.2	Stabil	6	0	Anton Pedersen m fl, Svolvær
77 Må Smart	f	T	39	17.7	5.1	2.8	K.-Erik	4	0	Jentoft Høgdahl, Svolvær
78 Mk Kengstind ⁴⁾	t	T	17	60.0	17.5	7.0	Bolind.	75	2	Karl Mikkelsen, Svolvær
79 Mk Trio	f k	T	22	28.0	9.5	4.5	Wichm.	7	0	Anton Pedersen m fl, Svolvær
80 Ms Spurven	k f	T	?	34.0	12.0	5.0	Wichm.	8	0	Kåre Engstad m fl, Svolvær
81 Må Tas	t f	T	40	19.0	6.0	2.5	Karl Erik	5	0	Toralv Andersen, Svolvær
82 Ms Blåtind	f k	T	43	37.0	11.8	5.6	Rapp	17	0	Julius Jakobsen, Svolvær
83 Ms Ternene ²⁾	f k	T	06	40.0	14.0	8.0	Force	25	0	Alfred Pedersen, Svolvær
84 Må Ole	f	T	24	22.0	7.3	3.2	Bønes	4	0	Sverre Nilsen, Svolvær
85 Ms Smart	f	T	29	25.0	8.0	4.0	Volda	7	0	Svend Jenssen, Svolvær
87 Må Hylarkroken ¹⁾	f	T	34	19.0	4.0	2.8	F. M.	2	0	Einar Jøsek m fl, Svolvær
88 Mk Agn 1	t	T	44	65.0	18.0	9.0	Union	100	1	A/S Agntransport, v. Joh. Hagerup jr, Svolvær
89 Må Elin	f	T	44	22.0	6.0	3.2	Wichm.	2	0	Marthin Høgdahl, Svolvær
90 Ms Knut	f	T	41	26.5	9.0	3.0	Bolind.	10	0	Knut A Gjertsen m fl, Svolvær
91 Mj Lykken ³⁾	t	T	18	78.0	19.0	10.0	Avance	60	0	K. Mikkelsens Trevarefabrikk a/s, Svolvær
93 Må Knut	k	T	43	23.0	7.4	3.7	Bønes	4	0	Sigurd K. Jensen, Svolvær
94 Ms Bror	k f	T	34	28.0	9.0	5.0	Saffle	10	0	Peder Heiberg, Svolvær

N-AH. Alstahaug merkedistrikt.

1 Mk Alstenfjord	k h t	T	19	55.3	18.4	7.6	Drott	75	7	Arne Almendingen m fl, Brasøy
2 Mk Belgien	k h t	T	16	36.5	13.8	7.0	Drott	39	4	Olav Almendingen m fl, Brasøy
3 Ms Vidar	k h t	T	09	38.5	13.0	6.6	Drott	25	2	Sverre Almendingen, Brasøy
4 Mk Brødrene	k f	T	30	47.0	14.0	7.0	Wichm.	30	4	Johan Andersen m fl, Brasøy
5 Må Fiskeren ⁴⁾	k	T	14	25.8	7.5	4.5	Sabb	5	0	Hans Konradsen Austbø i Helgel.
6 Ms Sally	k f t	T	16	65.1	21.1	9.1	Union	40	5	Joh M Åkera, Austbø i Helgeland
7 Ms Kjell ⁵⁾ *	k f t	T	16	38.0	13.0	6.0	Grei	20	1	Alfred Karlsen, Prestøy, Brasøy
9 Må Jarle	f t	T	34	18.5	5.0	2.0	Sleipner	3	0	Peder Grønnevik, Blomsøy
10 Ms Ardis	k f	T	39	35.6	12.3	4.8	Rapp	14	0	Nils Hansen m fl, Austbø i Helgel.
11 Ms Asbjørn	k f	T	29	32.0	11.0	6.0	Rapp	17	0	Arne Olsen, Husvær

1, Omb. 1942. 2) 3) Omb. 1944. 4) Omb. 1940. 5) Omb. 1925.

* Rekvirert eller chartret av Wehrmacht.

Farkostens nummer art og navn	Anvendelse	Materiale	Byggeår	Lengde	Bredde	Dybde	Maskin, navn	Antall HK	F. & fangs(th)	Eierens (den korresponderende reders) navn og postadresse
12 Må Jarle	f k	T	37	22.0	7.2	4.0	Marna	7	0	Konrad Ebbesen, Brasøy
13 Må Trofast	f k	T	37	18.0	6.2	3.0	Marna	3	0	Haldor Severinsen, Brasøy
14 Må Falken	k f	T	15	32.0	8.7	3.0	Populær	4	0	Edvin Martinsen, Husvær
15 Må Aken-Odd	k f	T	28	35.0	11.0	4.5	Bolind.	12	0	Olav Johansen, Austbø i Helgel.
16 Ms Åsen	k f t	T	36	23.0	8.1	5.0	Sabb	5	0	Ole Adolfsen m fl, Austbø i Helgel.
17 Mk Karit ¹⁾	f k	T	14	39.5	12.5	6.0	Grei	30	0	Erling Andreassen, Austbø i Helg.
18 Må Arken	k	T	15	20.2	6.7	2.2	Sleipner	4	0	Olaf Davidsen, Husvær
20 Ms Lillian	k f t	T	39	34.0	11.5	5.5	Rap	17	1	Johan Paulsen m fl, Husvær
21 Må Anton	k f	T	96	24.3	7.1	2.3	Populær	4	0	Nils H Sanderøy, Brasøy
22 Må Dagfinn	f	T	14	16.0	5.0	3.0	F. M.	2	0	Gunnar Gillesen, Blomsøy
23 Må Glimt	k	T	30	18.5	4.3	1.3	Sleipner	3	0	Anders Andersen, Brasøy
24 Må Marna	f k	T	39	21.0	7.5	4.0	Marna	5	0	Eivind Ebbesen, Husvær
25 Må Nor	f k	T	38	20.2	7.2	2.5	Stord	3	0	Thorleif Karlsen, Husvær
26 Mk Ebba	k ht	T	17	42.0	14.0	7.0	Skandia	20	3	B Jensen, Austbø i Helgeland
27 Må Harald	k f	T	37	18.0	6.0	2.5	Sleipner	2	0	Marius Storholm, Brasøy
28 Må Marna	k f t	T	37	21.0	7.0	2.5	Marna	5	0	Leif Kristiansen, Husvær
29 Må Marry 2	f k	T	39	18.0	6.0	3.0	Sleipner	3	0	Helmer Benjaminsen, Brasøy
30 Må Teisten	f	T	39	18.4	5.0	1.6	Sleipner	3	0	Harald Jenssen, Blomsøy
31 Må Djerv	f	T	37	18.0	5.0	2.0	Sleipner	3	0	Harald Akerøy, Austbø i Helgeland
32 Må Snogen	f t	T	38	19.0	6.5	3.0	Alda	4	0	Oskar Andreassen, Brasøy
33 Må Falken	f k	T	34	26.5	7.5	3.8	Populær	6	0	Frithjof Andreassen, Austbø i Helg.
34 Må Knoll	f k	T	39	19.0	6.3	3.0	Marna	3	0	Kristian Storholm, Brasøy
35 Må Sjøglimt	f k	T	36	21.0	6.1	2.9	Stord	3	0	Erling Olsen, Husvær
36 Mkr Arnt	k	T	49	50.2	15.1	6.5	Grei	32	0	Aksel Almendingen, Brasøy
37 Må Viking	f k	T	48	21.0	7.2	3.5	Sabb	5	0	Arne Pedersen, Husær
38 Mk Brith	f k	T	37	35.0	11.7	5.8	Union	20	3	Parel. Pedersen m fl, Austbø i Helg.
39 Må Glimt	f k	T	38	21.8	7.3	2.8	Sleipner	5	0	Ole Pettersen, Brasøy
40 Ms Anni	f k	T	42	31.0	10.0	4.0	Avance	10	0	Schønning Andreassen, Austbø i Helgeland
41 Mk Nordlys	t k	T	08	40.0	14.0	7.0	Populær	16	2	J M Akerøy, Austbø i Helgeland
42 Ms Pauline	k	T	32	22.0	8.0	4.0	Heimdals	5	0	Harald Iversen, Hammesvalen
43 Må Rapp	f	T	39	18.0	5.0	2.0	Marna	3	0	Olav Johansen, Austbø i Helgel.
44 Mkr Fremad	f k h	T	38	41.5	13.2	6.5	Wichm.	25	1	Anders Almendingen, Brasøy
45 Må Ruth	f	T	39	20.3	8.2	4.5	Sleipner	4	0	Gudolv Rasmussen, Blomsøy
46 S/A —	k f	T	11	25.0	7.0	2.3	—	—	0	J Fredriksen, Alstahaug
47 Må Langstrand	f k	T	40	22.0	6.8	2.1	Ø. M.	5	0	Jørgen Hansen, Blomsøy
48 Må Gutten	f k	T	38	22.0	7.8	3.7	Alda	6	0	Thoralf Sveøy, Brasøy
49 Må Forsøk	f k	T	39	20.3	7.2	3.0	Marna	4	0	Nils Mathisen, Husvær
50 Mk Heim ²⁾	k f	T	17	33.0	10.0	5.3	Helseth	10	1	Trygve P Svinøy, Austbø i Helgel.
51 Må Morliden	f	T	32	16.5	5.5	2.5	Marna	3	0	Harald Johansen, Brasøy
52 Må Tenfjord ³⁾	f k	T	15	24.3	6.9	2.3	Sabb	4	0	A Langstrand, Austbø i Helgel.
53 Må Gunnar	f k	T	31	20.0	6.6	2.2	Marna	4	0	Frithjof Severinsen, Brasøy
54 Må Sleipner	f k	T	28	19.0	6.0	2.0	Sleipner	4	0	Nordahl Albertsen, Husvær
55 Må Astrid	f k	T	39	21.4	7.3	3.8	Sleipner	4	0	Johan Tungvåg m fl, Brasøy
56 Må Norvald	f k	T	39	20.5	7.3	3.8	Sleipner	4	0	Erling Jenssen, Husvær
57 Må Duen	f k	T	38	20.8	7.0	3.0	Sleipner	5	0	Frithjof Gundersen, Husvær
58 Må Tor	f	T	38	20.5	6.3	4.0	Real	4	0	Hans Nilssen, Husvær
59 Mk Erna	k h	T	24	38.5	12.7	7.5	Grei	20	2	E Pettersen, Brasøy
60 Må Troll	f k	T	38	18.0	5.7	1.5	Sleipner	3	0	Karl Konradsen, Austbø i Helgel.
61 Må Gunnar	f k	T	32	18.5	6.0	2.5	Sleipner	4	0	Olav Mathisen, Husvær
62 Må Arnold	f t	T	30	17.5	4.3	1.4	Sleipner	2	0	Emil Henriksen, Brasøy
63 Må Pilen	k f	T	30	21.0	6.0	1.8	Real	6	0	Johan Hansen, Husvær

1) Omb. 1936. 2) Omb. 1958. 3) Omb. 1933.

* Rekvirert eller chartret av Wehrmacht.

Farkostens nummer art og navn	Anvendelse	Materiale Byggetår	Lengde	Bredde	Dybde	Maskin, navn	Antall HK	Eierens (den korresponderende reders) navn og postadresse		
64	Må Arvid	f	T'39	18.0	6.0	3.0	Sleipner	3	0	Olav Eriksen, Brasøy
65	Ms Harda	k f t	T'33	33.0	11.0	5.0	Brunv.	16	1	Oskar Hartviksen m fl, Alstahaug
66	Må Katten	f	T'16	18.0	5.0	1.5	Real	2	0	Hans Edvardson, Husvær
67	Må Skum	f	T'36	18.0	6.0	4.0	Sleipner	3	0	Ole M Nilsen, Husvær
68	Ms Bratt	k f	T'32	30.0	10.0	4.0	Skandia	7	0	Jørgen Nilssen, Austbø i Helgel.
69	Må Finn	f k	T'42	21.0	7.0	3.5	Marna	4	0	Kåre Grønnevik, Austbø
70	Ms Rita	f k	T'42	22.0	7.5	2.7	Sleipner	5	0	Konrad Olsen, Husvær
71	Må Pilen	f	T'37	19.8	5.8	2.7	Marna	3	0	Peder Pedersen, Austbø i Helgel.
72	Ms Gerd	f k	T'39	23.7	8.1	3.2	Sabb	5	0	Thoralf Zahl m fl, Husvær
73	Må Bjørn	f	T'39	18.5	5.8	3.0	Marna	3	0	Karsten Wik, Blomsøy
74	Mk Mary	k	T'27	40.0	12.5	6.0	Brunv.	28	2	Alf Knapstad m fl, Alstahaug
75	Må Trampe	f	T'39	17.7	5.5	3.0	Sabb	3	0	Sverre Hoff, Blomsøy
76	Mk Agder	k f t	T'07	46.4	15.0	6.0	Stabil	35	4	Petter Storholm m fl, Brasøy
77	Ms Arild	k f	T'28	29.0	9.8	4.5	Rapp	7	0	Marius Storholm, Brasøy
78	Må Jarle	k f	T'31	22.5	7.0	2.1	Favorit	3	0	E Andreassen, Austbø i Helgel.
79	Må Sabben	f	T'34	20.5	6.0	4.0	Sabb	3	0	Petter Hanssen, Austbø i Helgel.
80	Må Ståle	f	T'37	21.2	6.3	2.0	Wichm.	2	0	H Normann Jacobsen, Alstahaug
81	Må Vesleper	f	T'39	20.0	6.5	3.0	Wichm.	3	0	Asle Åkerøy, Blomsøy
82	Må Vennen	f k	T'38	20.8	7.0	2.3	Marna	4	0	Aksel Hansen, Husvær
83	Mk Bolette ¹⁾	t	T'29	31.2	10.0	5.0	Populær	10	0	Husvær. Samvirkelag, Husvær
84	Må Sverre	f t	T'31	17.0	4.0	1.3	Komet	2	0	Thoralf Svea, Prestøy, Brasøy
85	Må Sverre	k f t	T'30	20.0	5.0	1.7	Karl Erik	4	0	Arthur Vågsås, Husvær
86	Må Karl Erik	k f t	T'30	18.0	4.5	1.4	Sleipner	3	0	Johan Vågsås, Husvær
87	Må Inger Olinda	f k	T'39	19.0	6.2	3.0	Marna	3	0	Karl Severinsen, Brasøy
88	Må Kåre	f t	T'30	17.0	6.0	2.0	Komet	2	0	Konrad Ebbesen, Brasøy
89	Må Duen	f	T'17	18.0	5.5	2.0	Real	3	0	Einar Arntzen, Prestøy, Brasøy
90	Må Rolf	f k	T'43	20.0	7.0	3.0	Sleipner	3	0	Alf Skogmovik, Husvær
91	Må Knuppen	f t	T'31	18.0	5.0	1.5	Sleipner	3	0	Erling Vågsås, Husvær
92	Må Prøven 2	f t	T'31	19.0	5.0	1.7	Sleipner	3	0	Olaf Karlsen, Prestøy, Brasøy
93	Må Arnt	f t	T'27	18.0	4.0	1.4	Marna	3	0	Sverre A Sanderøy, Skålvær
94	Ms Reidun	f k	T'44	24.3	8.1	4.5	Rapp	7	0	Håkon Kristiansen, Austbø i Helg.
95	Ms Exelsior	f	T'35	24.5	7.8	3.0	Sabb	5	0	J Karlsen m fl, Austbø i Helgel.
96	Må Asle	f k	T'40	20.0	6.0	3.0	Sleipner	4	0	Albert Albertsen, Husvær
97	Må Øystein	k f	T'39	20.8	7.0	2.5	Sleipner	5	0	Johan Arntsen, Husvær
98	Må Torsken	f k	T'30	20.0	5.5	1.4	Marna	4	0	Johan Sandvik, Husvær
99	Må Kometen	f t	T'29	16.0	6.0	2.0	Komet	2	0	Arnt Olsen, v/ Olaf Olsen, Husvær
100	Må Sanderøy	f t	T'28	17.0	5.0	2.0	Atlanta	2	0	Nils H Sanderøy, Skålvær
101	Må Spurv	f	T'40	18.0	6.5	2.0	Marna	3	0	Johan Jenssen, Blomsøy
103	Mk Nordnorge	k f	T'36	22.5	8.0	3.0	Sabb	5	0	Martin Pedersen, Austbø i Helgel.
104	Må Karl	k f t	T'06	19.0	5.0	2.0	Sleipner	3	0	Karl Stefanussen, Husvær
105	Ms Var	f	T'42	23.0	7.2	3.3	Sabb	5	0	Meyer Zahl, Husvær
106	Må Asbjørn	f	T'39	18.3	6.0	2.5	Marna	3	0	Einar Eriksen, Brasøy
107	Ms Hroar	k f	T'38	19.0	6.0	2.5	Sleipner	4	0	William Wik, Brasøy
108	Må Brørn	f t	T'34	20.0	6.3	2.3	Sleipner	4	0	Arthur Kristiansen, Husvær
109	Må Sleipner	k f t	T'32	19.0	6.0	2.0	Sleipner	4	0	Hartvik P Blomsøy, Blomsøy
110	Må Fuglen	k f t	T'34	22.0	7.3	2.3	Favorit	3	0	Jens Adolfsen, Austbø i Helgeland
111	Må Meteor	f	T'30	18.0	5.0	2.0	Meteor	2	0	Kornelius A Almengen, Brasøy
112	Må Spurvén	f	T'35	20.0	6.0	2.0	Marna	3	0	Ulrik P Bråse, Brasøy
113	Må Pelle	f t	T'35	19.5	6.0	1.5	Sleipner	3	0	Aksel Pettersen, Brasøy
114	Ms Asle	k f	T'37	24.0	8.2	4.0	Skandia	7	0	Johannes Jensen, Austbø i Helgel.
115	Må Vennen 3 ²⁾	f t	T'35	18.0	6.3	2.0	Real	3	0	Alfred Arntsen, Husvær
116	Må Asbjørg	f t	T'32	17.0	4.5	3.0	Sleipner	3	0	Kristian Martinsen, Brasøy
117	Må Sleipner	f t	T'33	18.0	4.5	3.0	Sleipner	3	0	Ivar Nelsonsen, Husvær

1) Omb. 1940. 2) Omb. 1938.

N-AH Alstahaug — N-A Andenes.

Farkostens nummer art og navn	Anvendelse	Materiale Byggeår	Lengde	Bredd	Dybde	Maskin, navn	Antall HK	F. & funksjth.	Eierens (den korresponderende reders) navn og postadresse
118 Må Heisan	k ft	T'35	20.4	6.5	2.3	Sleipner	4	0	Martin N Prestøy, Brasøy
119 Må Uren	k ft	T'33	21.0	7.0	2.7	Sleipner	5	0	Alfon Davidsen, Måsøy, Husvær
120 Må Liljen	f	T'38	18.0	6.3	2.5	Sleipner	3	0	Ragnvald Edvardsen, Brasøy
121 Må Elide	f	T'43	20.7	6.0	2.5	Sleipner	3	0	Johan Moen, Blomsøy
122 Må Duen 2	kt	T'36	18.0	6.0	1.7	Sleipner	3	0	Hjalmar H Blomsøy, Blomsøy
123 Må Bukken 2	f	T'37	17.3	5.0	2.5	Dahlb.	2	0	Kristoffer Hesjevik, Blomsøy
124 Må Terje	kt	T'33	17.0	5.0	2.0	Sleipner	2	0	Frivald Johansen, Brasøy
125 Må Start	fk	T'40	22.0	7.5	3.0	Sabb	5	0	J Pedersen m fl, Austbø i Helgel.
126 Må Astor	fk	T'44	20.0	6.7	2.5	Alda	4	0	Alf Jørgensen, Austbø i Helgel.
127 Må Sofi	k ft	T'35	21.0	7.0	2.5	Sleipner	4	0	Marius L Brynøy, Husvær
128 Må Tripp	k f	T'16	18.0	5.0	1.5	Vågenes	2	0	Ole Zahl, Husvær
129 Må Stompen	f	T'39	18.0	5.8	1.7	Sleipner	4	0	Alf Pedersen, Husvær
130 Ms Teddy	k ft	T'36	23.0	7.7	4.0	Volda	7	1	Bjarne Larsen, Husvær
131 Må Lun	ft	T'36	21.0	7.3	3.3	Sleipner	5	0	Gerhard Ebbesen, Husvær
132 Må Ranværingen	k f	T'35	21.0	7.5	3.5	Stord	3	0	Trygve Pedersen, Husvær
133 Må Glimt	k f	T'36	20.0	6.0	3.0	Sleipner	3	0	Olaf Johansen, Alstahaug
134 Må Svanen	k f	T'31	17.3	6.0	1.2	Ideal	2	0	Olav Johansen, Husvær
135 Må Elsa	k f	T'36	19.0	7.0	3.0	Sleipner	3	0	Ingolf Pedersen, Brasøy
136 Må Hakon	k ft	T'37	21.4	7.4	2.5	Real	6	0	Ole Konradsen, Husvær
137 Må Nissen	k f	T'18	16.0	4.0	3.0	Komet	2	0	Alf Andersen, Brasøy
138 Må Bjørghild	k ft	T'37	18.0	6.0	2.0	Sleipner	3	0	Eldor Pettersen, Prestøy, Brasøy
139 Må Måken	f k	T'43	20.5	7.0	2.2	Sleipner	5	0	Olaf Olsen, Husvær
140 Må Teisten	f	T'35	18.0	4.5	1.0	Solo	3	0	Ekof Edvinsen, Blomsøy
141 Må Liv	f	T'21	19.0	6.0	3.0	Real	4	0	Sverre Olsen Hestøy, Husøy
142 Må Basse	f	T'34	16.0	5.0	2.4	Ø. M.	3	0	Vidar Mathisen, Blomsøy
143 Må Frits	f	T'25	19.0	6.0	3.0	Marna	3	0	Edmund Kristiansen, Husvær
144 Må Kampfjord	f	T'35	18.7	6.0	2.0	Sleipner	3	0	Asn us Jensen, Alstahaug
145 Må Teisten	f	T'29	21.0	6.0	3.7	Marna	4	0	Ever Edvinsen, Blomsøy
146 Må Arna	f	T'39	20.0	6.5	4.0	Sabb	4	0	Conrad Bære, Alstahaug
147 Må Amanda	f	T'38	22.0	7.3	3.8	Favorit	3	0	Math. Jenssen m fl, Austbø i Helgel.
148 Ms Ashjørn	k f	T'31	30.0	10.0	4.5	Rapp	17	0	Nelson Andreassen, Austbø i Helg.
149 Må Bjarne	f	T'39	20.0	7.0	3.0	Sleipner	3	0	Henry Johansen, Blomsøy
150 Må Liv	f k	T'42	21.5	7.3	3.9	Sterk	5	0	Walter Vigedal, Husvær
151 Må Sjøspeil	f	T'37	19.0	6.0	2.5	Sleipner	3	0	Arild Zahl, Husvær
152 Må Bjørn*	f	T'29	20.0	6.3	3.0	Sleipner	3	0	Max Nilssen m fl, Austbø i H.
153 Må Trygg	f	T'39	19.5	5.7	3.0	F. M.	3	0	Andreas Olsen, Blomsøy
154 Må Fram	f	T'43	21.8	7.2	2.5	Sabb	5	0	Harald Henriksen, Blomsøy
155 Må Nelly	f	T'43	18.3	6.2	3.0	Sleipner	4	0	Nils Almendingen, Brasøy
156 Må Varg	f	T'36	18.0	5.5	2.5	Marna	3	0	Harald Hanssen m fl, Austbø
157 Må Pelle	f	T'38	18.0	6.0	2.5	Sleipner	3	0	Roald Vågsås, Husvær
158 Må Proven	f k	T'42	20.0	7.0	3.3	Sabb	4	0	Hilmar Jørgensen, Austbø i H.

N-A. Andenes merkedistrikt.

1 6/å —	f	T'34	20.0	5.5	2.5	—	—	0	Julian Pettersen, Fiskenes
2 Ms Sleipner ¹⁾	k	T'15	35.0	12.0	6.1	Ellwe	20	0	Amandus Lund, Bleik
3 6/å Lomen	f	T'31	20.0	6.0	2.5	—	—	0	Lars Nybrot m fl, Fiskenes
4 Mk Osvald*	h k	T'16	44.0	13.0	5.8	Gideon	22	4	Julius Nikolaisen, Fiskenes
5 Må —	f	T'39	21.0	7.0	3.0	Sabb	3	0	Ragnvald Hansen, Bleik
6 Ms Sleipner	h k	T'16	37.0	12.0	5.2	Rapp	26	0	Harry Hansen, Andenes
7 Ms Trio	h k	T'16	39.0	12.0	5.4	Ellwe	23	0	Olaf Løding, Andenes
8 Ms Lyn	f	T'34	25.0	7.8	3.6	Sabb	5	0	Einar Isaksen, Andenes

1) Omb. 1929.

* Rekvirert eller chartret av Wehrmacht.

Farkostens nummer art og navn	Avendelse	Materiale Byggetår	Langde	Bredde	Dybde	Maskin, navn	Antall HK	Eierens (den korresponderende reders) navn og postadresse
9 6/3	Brødrene	f	T 31	20.0	6.0	3.0	—	0 Aksel Nybrot m fl, Fiskenes
10 Mk	Laksen	h k	T 36	44.6	14.0	6.5	Brunv.	42 0 Borgen Mortensen m fl, Bleik
11 Ms	Svalen ¹⁾ *	h k	T 14	42.0	12.5	6.2	Brunv.	28 0 Halfdan Mikalsen m fl, Andenes
12 Mk	Vesthavet	k h	T 22	41.0	13.3	7.0	Brunv.	24 0 Konrad Johansen m fl, Haugnes
13 Må	Gideon	f	T 39	21.4	6.6	2.1	Gideon	4 0 Jens Aune m fl, Andenes
14 Mk	Ole Elvan	h k	T 32	41.5	12.5	6.3	Wichm.	25 2 Otto Elvan, Andenes
15 Må	Stub	k f	T 33	21.0	7.0	3.0	Gideon	3 0 Egil Karoliussen, Bleik
16 Mk	Havegga	h k	T 36	43.0	13.7	6.8	Brunv.	35 0 Holger Øyan m fl, Andenes
17 Ms	Jæv ²⁾	h k	T 07	40.5	12.3	5.4	Rap	24 0 Lauritz Haugen m fl, Haugnes
18 Mk	Westegg ³⁾ *	h k	T 37	46.0	14.0	6.5	Rapp	35 0 Georg Stave, Andenes
19 Mk	Ottar	h k	T 17	40.0	13.5	5.8	Wichm.	20 4 Hans Hartviksen m fl, Andenes
20 Mk	Sjøveien	h k	T 16	39.0	12.5	6.0	Ellwe	32 0 Løvseth Olsen, Bleik
21 Mk	Vikan	h k	T 29	45.0	13.5	7.0	Munkt.	45 0 Torsten Pedersen m fl, Andenes
22 Må	Trygg	f	T 36	22.0	6.3	3.0	Sabb	5 0 Marselius Antonsen, Bleik
23 Ms	Selma ³⁾	h k	T 15	43.0	13.0	5.8	Grei	30 0 Mikal Jensen m fl, Bleik
24 Må	Othelia	f	T 34	21.0	7.0	3.0	Sabb	3 0 Ottar Hartviksen, Andenes
25 Ms	Skum ⁴⁾	h k	T 16	40.0	13.0	6.3	Union	20 0 Sedolf Nyheim m fl, Bleik
26 Ms	Sloiken	h k	T 20	27.0	9.0	4.2	Alpha	5 0 J Hermanssen, Andenes
28 Mk	Stoggen ⁵⁾ *	h k	T 17	42.8	13.8	8.0	Union	30 0 Karl Henriksen, Bleik
29 6/å	—	f	T 28	23.0	6.0	2.0	—	0 Nils K Olson, Haugnes
30 8/å	—	k f	T 34	21.0	5.6	2.5	—	0 Vilhelm Hopland, Fiskenes
31 8/å	Helga	f	T 33	21.5	5.5	2.5	—	0 Ragnar Karlsen, Fiskenes
32 Mk	Skrupstind	k h	T 28	46.0	14.5	7.0	Rapp	35 0 Kristian Kristiansen m fl, Haugnes
33 Ms	Nupen ⁵⁾	h k	T 16	45.0	13.0	6.3	Ellwe	30 0 Peder Lund m fl, Bleik
34 Mk	Lykken	h k	T 36	43.0	14.0	6.3	Bolind.	25 0 Peder Hansen m fl, Bleik
35 Må	Ella	f	T 36	20.5	7.0	4.5	Sabb	3 0 Valther Eliassen, Andenes
36 Mk	Ocean 2	k h	T 38	50.0	14.7	7.0	Union	40 0 Jentoft Andresen, Bleik
37 Ms	Belgen	h k	T 35	37.0	12.0	5.5	Rap	20 0 Hilberg Pettersen m fl, Bleik
38 Ms	Ferdinand ⁶⁾ *	h k	T 16	39.0	12.5	6.0	Brunv.	24 0 Sigurd Aronsen m fl, Andenes
39 10/å	Stjernen	f	T 28	33.0	8.5	3.0	—	0 Robert Kristiansen, Haugnes
40 Mk	Midnatsol	k h	T 23	39.0	13.4	6.3	Rapp	20 0 Magnus Strand m fl, Andenes
41 Mk	Andfjord ⁶⁾ *	k h	T 38	47.0	14.3	4.8	Rapp	35 0 Bernhard Jakobsen m fl, Andenes
42 Mk	Faragut ⁶⁾ *	h k	T 36	44.0	13.5	6.2	Wichm.	30 0 Peder Å m fl, Andenes
43 Ms	Alken	h k	T 14	36.0	12.0	5.0	Rapp	22 0 Thor Olsen, Andenes
44 Ms	Sab	f	T 37	22.0	8.0	3.8	Sabb	5 0 Håkon Hansen, Bleik
45 Mk	Brødrene ⁶⁾ *	h k	T 16	46.0	13.5	6.1	Ellwe	32 0 Magnus Strand m fl, Andenes
46 Må	Havsula	f	T 31	18.0	6.0	3.0	Wichm.	4 0 Magne Karlsen, Andenes
47 Mk	Heimly ⁶⁾ *	k h	T 24	38.0	12.3	5.4	Wichm.	16 0 Arthur Aronsen, Andenes
48 6/å	Vesleper	f	T 31	23.0	6.0	2.0	—	0 Olaf Kristiansen, Haugnes
49 Mk	Roiken	h k	T 30	38.0	13.4	6.4	Union	30 0 Einar Paulsen m fl, Andenes
50 Ms	Il	k f	T 37	26.7	8.0	6.5	Gideon	8 0 Olaus Hansen, Fiskenes
51 Ms	Nor	k	T 35	27.0	8.0	4.0	Rap	7 0 Erling Norheim m fl, Bleik
52 Mk	Bjørulf ⁶⁾ *	h k	T 39	42.1	14.2	6.3	Stabil	25 0 Magne Iversen, Andenes
53 Mk	Gideon	h k	T 16	40.0	13.5	6.2	Gideon	23 0 A Andreassen m fl, Andenes
54 Mk	Sjøskvet	k h	T 29	38.0	12.5	6.0	Union	20 0 Erling Iversen m fl, Andenes
55 Mk	Norhav	h k	T 36	43.0	13.5	6.5	Brunv.	35 0 Karl Jensen, Andenes
56 Mk	Knut Anker ⁷⁾ *	h k	T 25	55.0	15.0	6.3	Wichm.	25 0 Bernh Jensen, Andenes
57 Ms	Anden ⁸⁾ *	h k	T 12	41.0	12.3	5.4	Skandia	20 0 Joh Hanssen, Haugnes
58 Ms	Anna ⁹⁾	h k	T 15	40.0	12.4	5.4	Brunv.	28 0 Magnus Rasmussen, Andenes
59 Må	Alken	k f	T 37	27.0	8.0	3.5	Levahn	10 0 Martin Nordheim, Bleik
60 6/å	San	f	T 37	19.0	5.0	2.3	—	0 Aksel Nybrot, Fiskenes

1) Omb. 1939. 2) 5) 8) Omb. 1937. 3) Omb. 1935. 4) Omb. 1936. 6) 9) Omb. 1938. 7) Omb. 1935 og 1940.

* Rekvirert eller chartret av Wehrmacht.

N-A Andenes — N-AN Ankenes.

Farkostens nummer art og navn	Anvendelse	Materiale	Byggear	Lengde	Bredde	Dybde	Maskin, navn	Antall HK	F. & fangsstb.	Eierens (den korresponderende reders) navn og postadresse
61 8/å Odd	f	T	37	20.0	5.5	2.3	—	—	0	Koldvin Hansen, Fiskenes
62 Må Sabb	f	T	35	21.0	7.0	3.0	Sabb	5	0	Martin Matisen, Andenes
63 Mk Havbrot	f	T	39	47.0	15.0	7.5	Wichm.	4	2	Olav Kristoffersen m fl, Andenes
64 Ms Øyan	h	T	39	29.2	9.3	4.3	Sabb	5	0	Roar Øyan, Andenes
65 Ms Vally	k h	T	32	34.5	11.0	5.4	Union	20	1	Ellif Jensen, Andenes
66 Må Sjøflugten	f	T	39	21.0	7.0	3.0	Sabb	3	0	Kristian Olsen, Bleik
67 8/å Kvik	f	T	27	26.0	7.5	3.0	—	—	0	Karl Fredriksen, Fiskenes
68 6/å —	f	T	22	19.0	5.0	3.0	—	—	0	Palmer Nilsen, Fiskenes
69 Mk Deidun*	h k	T	28	40.0	13.0	6.5	Union	20	0	Erling Strand, Andenes
70 Mk Anna	k h	T	23	39.0	12.5	6.0	Skandia	30	0	Ragnar Olaisen m fl, Andenes
71 Må Kalle	k	T	30	27.0	7.5	3.0	Bolind.	6	0	L Dragland, Bleik
72 Mk Arne	h k	T	28	41.6	12.9	6.5	Rap	29	0	H Johannessen m fl, Andenes
73 Mk Stubb	h k	T	28	46.2	14.2	7.1	Skandia	40	3	Eliot Røsnes m fl, Andenes
74 Mk Bauta 2*	h k	T	28	42.0	13.0	6.1	Bolind.	25	0	Peder Sundstrøm, Haugnes
75 8/å Prøven	f	T	28	28.0	8.0	2.8	—	—	0	Johan Bertelsen, Fiskenes
76 Mk Rapp	k h	T	39	46.0	14.5	7.0	Rapp	35	0	Olaf A Olsen, Andenes
77 Mk Ula	h k	T	28	45.5	14.8	7.3	Bolind.	40	1	Helge Alexandersen, Andenes
78 Må Stella	f	T	31	21.0	6.5	2.9	Ford	22	0	Trygve Alexandersen, Andenes
79 Mk Børingen 1)	h k	T	29	48.0	13.6	6.3	Rap	29	0	Magne G Johansen, Andenes
80 Mk Brødrene 2)	h k	T	29	47.0	13.0	6.4	Bolind.	30	0	Gustav Mortensen m fl, Bleik
81 Mk Staut	k h	T	29	42.0	13.0	6.3	Elwe	32	0	Olaf Andreassen, Andenes
82 Mk Baran	h k	T	39	46.0	14.0	7.0	Laval	50	0	Sigurd Vikhaug m fl, Haugnes
83 Mk Sigurd 3)*	h k	T	29	50.0	13.0	6.0	Skandia	40	0	Johan Strand, Andenes
85 Ms Odd 4)	h k	T	35	42.0	11.8	5.0	Rap	24	0	Herman Jenssen, Andenes
86 Må Snøg	f	T	37	21.0	6.0	3.0	Sabb	5	0	Tormod Eliassen, Andenes
87 Mk Havblik	h k	T	29	44.0	13.4	7.3	Union	30	0	Julius Aronsen, Bleik
88 6/å Gunnar	f	T	32	19.0	5.5	3.3	—	—	0	Johan Lofthus, Fiskenes
89 6/å —	f	T	32	20.0	5.5	2.5	—	—	0	Anton Karlsen, Fiskenes
90 6/å —	f	T	36	21.0	6.0	2.5	—	—	0	Olaf Hansen, Fiskenes
91 Må Svalen	k	T	33	21.0	6.0	2.3	Sabb	3	0	Mads Pedersen, Bleik
92 Mk Frigg	k f	T	29	39.0	12.5	6.0	Helseth	20	0	Kåre Røstnes, Andenes
93 Må Kvik	f	T	39	21.0	6.0	2.3	Sabb	3	0	Kristen Jørgensen, Bleik
94 6/å —	f	T	35	20.0	6.5	2.3	—	—	0	Leif Nyheim, Fiskenes
95 Må Andungen	f	T	30	23.0	6.0	4.0	Albin	22	0	Jan H Sørensen, Andenes
96 8/å —	f	T	33	24.0	6.5	2.5	—	—	0	Peder Blix, Haugnes
97 Ms Sonja	f k	T	34	25.0	8.0	4.0	Sterk	7	0	Arild Kristiansen, Andenes
98 Mk Klar	k h	T	25	36.0	10.0	6.0	Wichm.	8	0	Hjalmar A Hansen, Andenes

N-AN. Ankenes merkedistrikt.

1 Må Svalen	k f	T	29	24.0	7.5	3.5	Sabb	5	0	Ingv. Røsås, Vidrek
2 Mk Tor 5)	k f	T	14	43.0	12.5	5.0	Populær	22	1	Tore Jakobsen, Ankenesstrand
3 Ms Aslak	f k	T	38	24.7	8.3	3.1	Bønes	4	0	Peder Eidissen m fl, Bjerkvik
4 Må Beigen	f k	T	28	20.0	5.8	2.8	Sabb	3	0	Ragnv. Fredriksen, Ankenesstrand
5 Ms Rappen	t	T	28	33.0	11.0	4.5	Rapp	10	1	Peder Aspevik, Ankenesstrand
6 Ms Havblikk	f k	T	29	26.3	9.0	3.5	Bolind.	8	0	Johan Berntzen, Ankenesstrand
7 Mk Bjerkvik 1	t k	T	35	50.0	15.0	8.0	J.Munkt.	60	4	Harald Hansen, Bjerkvik
8 Må Falken	f	T	35	19.0	5.0	2.7	Gota	3	0	Martin Hansen, Veggfjell
9 Må Liv	k f	T	27	25.0	8.0	2.5	Sabb	5	0	Karl Nilsen, Ankenesstrand
10 Må Bajjas	f	T	39	23.0	7.5	5.0	Sabb	4	0	Johan Antonsen, Skjomnes
11 Må Leif	f	T	39	19.5	6.0	3.0	Sabb	3	0	Leif Birkestrand, Ankenesstrand
12 Må —	f k	T	26	25.0	8.0	3.5	Rapp	4	0	Håkon Olsen, Øyjord

1) 4) 5) Omb. 1937. 2) Omb. 1952. 3) Omb. 1956.

* Rekvirert eller chartret av Wehrmacht.

Farkostens nummer art og navn	Anvendelse	Materiale	Byggeår	Lengde	Bredde	Dybde	Maskin, navn	Antall HK	F.&fangsth.	Eierens (den korresponderende reders) navn og postadresse
13 Ms Laugen	t	T	24	46.0	14.0	7.5	Bolind.	20	0	M Akselsen, Bjerkvik
14 Må Senken	f	T	29	21.0	7.0	4.0	Helseth	4	0	Hilberg Klubnes, Rombak
15 Må Delfin	f	T	33	27.5	8.0	5.0	Wichm.	6	0	Ingebrikt Arnøy, Beisfjord i Ofot.
16 Må Aud ¹⁾	f k	T	19	37.0	12.8	5.8	Rapp	17	2	Osvald Mikalsen, Veggfjell
17 Ms Tor	f k	T	30	30.1	8.9	5.3	Wichm.	6	1	Hj. Eliassen, Beisfjord i Ofoten
18 Må Havdur	f k	T	36	20.0	6.0	4.0	Sabb	3	0	Sigurd Johansen, Ankenesstrand
19 Må Terna	f	T	38	21.0	7.0	4.0	Karl Erik	4	0	Otto Eriksen, Ankenesstrand
20 Må Viking	f	T	36	17.0	4.0	3.0	F. M.	2	0	Einar Antonsen, Ankenesstrand
21 Må Brødrene	k f	T	27	24.0	7.0	3.0	Rap	4	0	Einar Evensoldsen m fl, Skjomesnes
22 Må Solhverv	f	T	33	20.0	6.0	3.0	Sabb	4	0	Alv Johansen, Herjangsholmen
23 Må Ebba	f	T	36	18.0	5.5	3.0	Sleipner	2	0	Richard Millerjord, Beisfjord i Ofot
24 Må Jan	k f	T	31	18.2	5.2	2.4	C. Perf.	3	0	Alf K Johansen, Trældal i Ofoten
25 Mk Vågakallen	f k	T	18	36.0	12.0	5.0	Rapp	18	0	Edv. Karoliussen, Ankenesstrand
26 Må Lax	f	T	36	22.0	6.0	?	Sterk	5	0	Berner Lukkassen, Ankenesstrand
27 Må Laug	f	T	34	24.0	7.0	3.0	Sleipner	3	0	Karl Jahnsen, Herjangsholmen
28 Må Parat	f	T	17	17.0	4.0	2.5	Gideon	3	0	Ole Nyborg, Ankenesstrand
29 Må Oteren	f	T	32	20.0	5.0	3.0	Arctand.	6	0	Mikal Eliassen, Ankenesstrand
30 Må Alken	f	T	32	21.0	7.0	4.0	Rapp	5	0	Alf Birkestrand, Ankenesstrand
31 Må Sleipner	f	T	30	16.0	4.0	3.0	Sleipner	2	0	Ole Olsen, Vidrek
32 Må Storm	k	T	21	22.5	7.0	4.0	Stabil	6	0	Bernt Forså, Elvegården
33 Må Rona	f	T	21	17.4	5.3	2.4	F. M.	2	0	Karstein Pettersen, Herjangsholm
34 Må Wanda	f k	T	35	19.0	5.0	2.5	F. M.	4	0	Ferdinand Rydnigen, Kongsbakk
35 Må Liv	f	T	35	21.5	6.0	4.0	Sabb	5	0	Arild Solum, Ankenesstrand
36 Må Bakken	f k	T	28	24.2	7.0	3.4	Sleipner	6	0	Alf Danielsen, Kvitsandøra pr. Narvik
37 Må Fix	k f	T	26	25.0	7.0	3.0	Rapp	7	0	Kr Maurstad, Ankenesstrand
38 Må Snøgg	f k	T	35	26.0	7.5	3.5	Helseth	6	0	Henry Fagerhaug, Skjomesnes
39 Må Vikingen	f k	T	29	19.0	5.0	3.0	Fix	3	0	Eberg Antonsen, Kvitsandøra pr. Narvik
40 Må Ann	f	T	34	19.0	6.5	3.0	Sabb	3	0	Arnt Pedersen, Ankenesstrand
41 Mk Brødrene*	k f	T	26	39.0	13.0	6.0	Rap	20	0	S Dahlseng m fl, Klubvik, Ofoten
42 Må Von	f	T	31	17.5	4.5	2.5	Ø. M.	2	0	Mikael Markussen, Øyjord
43 Må Snøgg	f	T	30	19.0	5.0	3.5	Sleipner	3	0	Einar Johansen, Trældal i Ofoten
44 Mk Prøven	k f	T	27	41.0	13.4	6.5	Rap	20	3	J Hansen m fl, Veggen, Narvik
45 Ms Alken	f	T	33	25.0	7.4	3.0	Bones	4	0	Håkon Simonsen, Bjerkvik
46 Så Frisk	f	T	25	22.0	7.0	4.0	—	—	0	Harald Øien, Ankenesstrand
48 Ms Lømen	k f	T	39	26.0	9.0	5.5	Sabb	5	0	Peder Jæger, Herjangsholmen
49 Ms Fram	k	T	30	32.0	11.5	4.4	Bolind.	12	1	M Aspelund m fl, Elvegården
52 Må Tor	k f	T	32	25.0	8.8	4.5	Sabb	5	0	H P Seinæs, Øyjord
56 Må Rappen	k f	T	26	25.0	7.3	4.5	Rap	4	0	Hans Bjerkelund m fl, Vidrek
58 Mk Harda	k	T	27	45.0	15.0	6.0	Rapp	24	1	Isak Akselsen m fl, Herjangsholm.
59 Må Gideon	k f	T	32	22.3	6.7	3.2	Gideon	6	0	D Anthonson, Ankenesstrand
64 Må Gerd	f	T	31	25.0	8.0	5.0	Sabb	5	0	Anton Flygel, Ankenesstrand
66 Må Fiskaren	f	T	39	19.5	7.0	4.0	Sabb	3	0	Arild Antonsen, Ankenesstrand
68 Må Snøgg	k f	T	32	22.5	5.5	3.8	Knox	4	0	Jentoft Hansen, Trældal i Ofoten
70 Må —	k f	T	25	27.0	8.0	3.0	Sterk	4	0	Arne Millerjord, Ankenesstrand
73 Må Kjell	k f	T	34	21.0	7.0	2.5	Karl Erik	8	0	Holg. Abrahamsen, Ankenesstrand
75 Mk Arild I	f k	T	17	43.0	13.0	6.5	Finnøy	24	0	Einar Jakobsen, Ankenesstrand
76 Mk Gjesvik*	h k	T	37	55.0	16.4	8.4	Union	50	1	Olaf Paulsen m fl, Bjerkvik

1) Omb. 1937.

N-BG Ballangen — N-BA Beiarn.

Farkostens nummer art og navn	Anvendelse	Materiale	Byggeår	Lengde	Bredde	Dybde	Maskin. navn	Antall HK	F. & fangstb.	Eierens (den korresponderende reders) navn og postadresse
----------------------------------	------------	-----------	---------	--------	--------	-------	-----------------	-----------	---------------	--

N-BG. Ballangen merkedistrikt.

1 Ms Greta*	t k	T	12	51.0	15.5	7.0	Munkt.	30	1	Olaf Fingjord, Ballangen
3 Ms Erling	f k	T	38	24.0	8.0	3.5	Rapp	4	0	Karl Robertsen, Ballangen
4 Ms Juno	k f	T	36	36.0	12.0	5.0	Bolind.	20	0	Christen A Hansen, Bøstrand
5 Må Sabb	f	T	35	24.0	8.0	3.0	Sabb	4	0	Sverre Nilsen, Kjeldebotn
6 Mj Martiana	t	T	71	72.0	20.0	7.7	Bolind.	75	0	Gabriel Strømsnes m fl, Kjeldebotn
7 Ms Gry	k f	T	37	35.4	11.7	5.5	Rapp	17	0	Ivar Hanssen m fl, Bøstrand
8 Ms Solveig	f k	T	29	26.0	8.5	3.5	Stabil	6	0	Jakob Skog, Ballangen
9 Må Aktiv	f	T	35	21.0	5.5	3.0	Sabb	3	0	Andr. Sandback, Ballangen
10 Må Fix ¹⁾	k f	T	17	32.0	9.0	3.0	Wichm.	12	0	Eilert Hansen m fl, Råna
12 Ms Tønna	k	T	38	32.5	11.0	4.5	Bolind.	12	0	Joakim Paulsen, Ballangen
15 Mk Linjen	k	T	26	37.5	12.0	5.1	Rapp	17	2	Karl Nilsen, Kjeldebotn
16 Må Trygg	f	T	36	19.0	6.0	2.5	F. M.	4	0	Arder Adolfsen, Kjeldebotn
17 Må Proven	f	T	44	23.0	7.0	4.0	Rapp	5	0	Karsten Kalsnes, Råna
18 Må Freidig	f	T	42	20.0	6.0	2.5	Tennfj.	4	0	Gunnar Schjøtt m fl, Råna
19 Må Glimt	f	T	36	25.0	6.0	3.5	Tennfj.	3	0	Bjarne Hanssen, Råna
20 Må Anna	f k	T	38	18.0	5.0	3.0	F. M.	2	0	Håkon Høyem, Ballangen
22 Må Rytter	f k	T	35	20.0	6.0	3.5	Sleipner	4	0	Helge Lindahl, Bøstrand
23 Mk Blåis	f k	T	22	35.0	12.0	7.0	Bolind.	20	0	Kåre Sleteng, Ballangen
30 Må Prois	f k	T	33	23.0	7.5	3.0	Sabb	5	0	Andreas Adolfsen m fl, Råna
37 Må Alken	k f	T	37	24.0	7.0	4.0	Sabb	5	1	Meyer Jenssen, Ballangen
40 Mk Content*	t	T	38	70.0	17.0	10.0	Vänern	55	3	Jens Hansen, Bøstrand
42 Mk Brødrene ²⁾	k	T	29	26.0	8.5	4.5	Sabb	5	0	Oddmund Arntzen, Bøstrand
43 Må Rappen	k f	T	38	22.0	6.0	2.5	Sabb	3	0	Nils Nilsen, Ballangen
44 Mk Saltvik	f k	T	24	40.0	11.5	5.5	Populær	20	0	P Schjøtt m fl, Råna
45 Må Størk	f k	T	32	22.0	6.5	4.0	Sterk	4	0	Asmund Nygård m fl, Kjeldebotn

N-BA. Beiarn merkedistrikt.

1 Ms Sjølyst	k	T	16	36.4	12.0	7.0	Bolind.	20	1	O Pedersen m fl, Tvervik
2 Mk Barna	k	T	17	34.4	12.3	4.8	Gideon	18	1	V Andersen m fl, Tvervik
3 Ms Gudrun ³⁾	t k	T	09	50.0	15.0	7.0	Gideon	40	1	Villiam Pedersen, Tvervik
4 Ms Sobel	f k	T	26	28.0	9.0	4.0	Wichm.	5	0	Einar Arstad, Tvervik
5 10/å Ruben ⁴⁾	k f	T	06	29.0	6.0	3.5	—	—	0	Henry Savjord m fl, Moldjord
7 Må Snøgg	f k	T	41	19.0	6.5	4.5	Gideon	3	0	Herlof Eggesvik, Eggesvik, Beiarn
8 Ms Måsen ⁵⁾	l	T	23	38.0	11.0	7.0	Union	15	0	Ragnar Eggesvik, Beiarn
9 10/å —	k	T	18	30.0	7.0	2.5	—	—	0	Johan Paulsen, Tvervik
11 10/å —	f	T	11	30.0	6.5	2.0	—	—	0	Herman Sandmo, Nygårdsjøen
12 Ms Lur fjell ⁶⁾	t	T	19	47.0	14.5	7.0	Brunv.	20	2	Isak Soløy m fl, Beiarn
15 8/å —	k f	T	?	23.9	5.6	2.2	—	—	0	Gjert Evjen, Kjelling
17 8/å Olga	k	T	12	26.6	6.5	3.2	—	—	0	Karolius Øines, Ytre-Beiarn
18 Mkr Vesla	f k	T	43	33.3	10.6	5.3	Gideon	14	0	Haldor Hansen m fl, Kjelling
19 10/å Falken	f k	T	13	30.0	6.2	2.8	—	—	0	Didrik Larsen, Tvervik
21 8/å Gutten	k f	T	31	27.0	6.5	2.3	—	—	0	Olaf Albertsen, Beiarn

1) 3) 6) Omb. 1925. 2) Omb. 1937. 4) Omb. 1934. 5) Omb. 1935.

* Rekvirert eller chartret av Wehrmacht.

Farkostens nummer art og navn	Anvendelse	Anvendelse	Byggetår	Langde	Bredde	Dybde	Maskin, navn	Anfall HK	F. & langsid	Eierens (den korresponderende reders) navn og postadresse
22 10/å —	fk	T 19	30.0	6.5	2.3	—	—	—	0	Hj Kristiansen, Ytre-Beirarn
23 10/å Sleipner	k	T 19	31.9	7.3	2.4	—	—	—	0	Hans Larsen Soløy, Tvervik
24 8/å Olga	k	T 16	22.0	6.4	2.5	—	—	—	0	Henrik Petersen, Beirarn, Y-Beirarn
25 8/å —	k	T 7	28.0	6.4	2.9	—	—	—	0	Lars Hansen, Folla i Beirarn
26 10/å —	k	T 39	30.0	7.0	2.7	—	—	—	0	Peder L. Sandmo, Nygårdsjøen
27 10/å —	k	T 10	27.0	6.0	2.5	—	—	—	0	Erling Soløi, Tvervik
28 10/å —	k	T 19	28.0	6.4	2.5	—	—	—	0	Jersing Sten, Moldjord
30 10/å Teist	k	T 13	31.0	6.5	2.4	—	—	—	0	Laurits Karlsen, Ytre-Beirarn
31 Må Bindalengen	k f	T 19	19.1	4.9	2.4	Ø. M.	2	0	0	Gjert Øines, Ytre-Beirarn
32 10/å —	k	T 33	28.0	6.0	2.0	—	—	—	0	Robert Seltors, Moldjord
33 10/å —	k	T 07	29.0	6.3	2.0	—	—	—	0	Olvar Sandmo, Nygårdsjøen

N-BL. Bindal merkedistrikt.

1 Må Kurt	f	T 34	18.3	5.0	2.3	Sleipner	4	0	0	Kåre Bogen m fl, Sør-Horsfjord
2 Må Snøgg	f	T 35	20.1	4.8	2.4	Bilm.	12	0	0	Georg Røtvold, Fiskerosen
3 Mk Halfrid	fk	T 37	34.7	11.5	5.5	Bolind.	12	2	0	Birger Holm, Gårdsæter
5 Ms Ruth	t	T 20	48.0	16.0	7.0	Bergs.	20	0	0	H Valvik m fl, Sør-Horsfjord
6 Må Nordsjø	f	T 28	18.0	5.0	3.0	C. Perf.	3	0	0	Kåre Bjerkelo, Nord-Horsfjord
8 Ms Trygg	fk	T 39	26.0	9.0	4.0	Union	7	1	0	AM Lian, Bindalseidet
9 Må Truls	f	T 36	19.1	6.4	2.1	Wichm.	2	0	0	Einar Kalvik, Bindalseidet
10 Må Inger	fk	T 42	21.0	7.0	4.0	Marna	5	1	0	Arvid Hansen, Hårsvær
11 Mk Fremad	fk	T 33	33.5	10.5	5.5	Union	10	1	0	Hans Aune, Sør-Horsfjord
12 Ms Lurjell ¹⁾	k f	T 28	40.0	12.3	6.0	Rap	24	5	0	R Borkamo m fl, Tosbotnet
14 Må Tor	fk	T 37	23.4	6.4	3.2	Sleipner	7	0	0	Peder Horsberg, Arsandøy
15 ?/å Måken	f	T 34	18.0	4.5	3.5	—	—	—	0	Johan Kjerstad, Sør-Horsfjord
16 Må Laksen	f	T 37	20.3	6.8	3.8	Sleipner	5	1	0	Martin Ottervik, Nord-Horsfjord
18 Ms Ørnen ²⁾	fk	T 30	31.0	10.0	4.7	Union	10	1	0	Einar Bangstad, Hellstadløkka
20 Må Pilken	f	T 38	23.0	7.0	3.5	Sleipner	4	1	0	Hans Sørkjerstad, Sør-Horsfjord
21 Mk Forsøk	fk	T 43	33.2	11.1	5.7	Brunv.	10	2	0	Harald Berg, Sør-Horsfjord
23 Ms Bølgen	k f	T 30	30.0	10.0	5.0	Nygrei	14	1	0	Berg Hansen, Nord-Horsfjord
24 Mk Rut	k	T 19	23.0	8.0	4.0	Skandia	6	0	0	Trygve Eriksen, Øksningøy
25 Ms Grei	k	T 30	35.9	11.8	5.2	Grei	14	1	0	Arild Bangstad m fl, Hellstadløkka
27 ?/å Tolak	fk	T 34	22.0	7.0	4.0	—	—	—	1	Hermød Holm, Holm i Helgeland
28 Må Havblikk	fk	T 33	22.0	7.0	3.0	Sleipner	5	1	0	Trygve Sætervik, Sør-Horsfjord
29 Må Karl	fk	T 38	19.0	6.0	3.0	Sabb	4	0	0	Petter Byge, Skotnes
30 ?/å Bølgen	fk	T 25	28.0	9.5	5.0	—	—	—	0	R H Øinsen m fl, Hortavær
31 Ms Karl	k	T 30	32.5	9.5	4.5	Skandia	10	0	0	Alf A Solstad, Holm i Helgeland
34 Må Prøven	fk	T 30	19.5	6.0	3.5	Sabb	5	1	0	Ingolf Kjerstad m fl, Sør-Horsfjord
35 Må Springfisken	f	T 25	14.0	5.0	2.0	Americ.	4	0	0	Trygve Eriksen, Øksningøy
36 Må Ørretten	f	T 34	20.2	6.0	3.0	F. M.	5	0	0	Eliel Petersen, Arsandøy
38 Mk Aud	k f	T 26	32.0	10.5	5.0	Union	10	1	0	H Vikestad m fl, Bindalseidet
39 Ms Teisten	k	T 30	26.0	8.3	3.8	Rap	4	0	0	H Båtnes, Risøy i Helgeland
40 Må Knappen	k	T 06	25.0	8.5	4.0	Sabb	5	0	0	Thomas Skårn, Øksningøy
41 Ms Kvik	k	T 30	26.0	9.5	4.8	Brunv.	7	1	0	Alfred Bokostad, Nord-Horsfjord
42 ?/å Uglen	k	T 30	23.0	8.0	4.2	—	—	—	1	Bj Helstad m fl, Hellstadløkka
43 Må Veslegutt	f	T 33	20.0	6.3	3.0	Merit	2	0	0	Johan Fuglstad, Gårdsæter
44 Mk Løvøyfjord	k	T 27	45.0	13.0	6.0	Elefant	12	2	0	Sverre Møller, Sør-Horsfjord
45 Mk Øygutten	k	T 30	34.0	11.2	5.3	Brunv.	10	1	0	Hagen B Øien, Øksningøy
46 Ms Visund	k	T 31	26.2	8.9	4.3	Levahn	7	0	0	Albert Strand, Åbygd
48 Ms Ørretten	hf	T 42	23.0	7.5	2.9	F. M.	6	0	0	Svein Berg, Sør-Horsfjord

1) Omb. 1923. 2) Omb. 1940.

* Rekvirert eller chartret av Wehrmacht.

Farkostens nummer art og navn	Arvendelse	Materiale	Bygjaar	Lengde	Bredde	Dybd	Maskin. navn	Antall HK	F&fangstb.	Eierens (den korresponderende reders) navn og postadresse
49 MA Peik	fk	T 31	24.0	8.0	4.0	Sabb		5	0	Johs. Storheil m fl, Holm i Helgel.
50 MA Solo	fk	T 35	19.5	5.0	2.3	Solo		3	0	Einar Horsberg, Årsandøy
51 Ms Måken	fk	T 36	26.0	8.0	4.0	Sabb		5	0	Henrik Lilleheil m fl, Holm i Helg.
52 SA Håbet	fk	T 35	27.0	8.0	4.0	—		—	0	K M Vikestad, Bindalseidet
53 MA Snøgg	k	T 30	19.1	6.4	3.2	Sabb		3	0	Arthur Hildring, Hildringen
54 MA Odin	f	T 28	23.2	6.4	2.0	Sleipner		15	0	Petter Noymann, Årsandøy
55 Mk Glat	k	T 29	25.5	19.8	3.3	Sabb		5	0	Hans Sylten m fl, Abygda
56 MA Sjøgutten	f	T 00	19.8	6.0	3.0	Waterm.		4	0	Berg Hansen, Nord-Horsfjord
57 MA Puthus	f	T 42	19.5	6.2	3.2	Sleipner		4	1	Kornelius Moss, Nord-Horsfjord
58 MA Palmer	f	T 29	16.0	3.0	3.0	Sleipner		3	0	Sverre Lysfjord, Gårdsæter
59 MA Sleipner	f	T 37	18.0	6.0	4.1	Sleipner		3	0	Arne M Nilsen, Årsandøy
60 Mk Lina	kt	T 32	38.0	13.0	6.8	Brunv.		20	2	K Sevaldsen m fl, Skjelviksjøen
61 MA Viking	f	T ?	20.0	4.0	2.0	Sabb		3	0	Jan Pettersen, Holm i Helgeland
62 MA Duen	fk	T 33	20.0	6.0	2.6	Sabb		3	0	Albert Kjeldsand, Nord-Horsfjord
64 Ms Ruth	fh	T 18	28.0	10.0	4.0	Grei		8	0	Anders Nilsen, Skjelviksjøen
65 Mk Vesla	k f h	T 34	30.0	9.5	4.4	Wichm.		6	1	Marius Helstad m fl, Hellstadiøkka
66 MA Skvætt	f	T 37	17.0	4.8	2.5	F. M.		3	0	Erling Berg, Vendesund
68 Ms Småen ¹⁾	fk	T 28	26.0	9.0	4.5	Arctand.		5	1	Konrad M Vikestad, Bindalseidet
71 MA Sabben	f	T 37	18.0	6.0	2.0	Sabb		3	0	J H Gimsen, Horsvær i Bindal
72 MA Måren	f	T 43	20.0	5.6	2.6	F. M.		3	0	Daglinn Reppen, Reppsundet
73 MA Pøyken	fk	T 39	22.0	7.5	3.5	Sabb		5	1	Bjarne Hausen, Holm i Helgeland
74 MA Tommeliten	fk	T 39	18.0	6.0	3.0	Stord		3	1	Olaus Kjeldsand, Nord-Horsfjord
75 MA Sjøliv	f	T 39	23.0	7.0	2.8	Wichm.		5	0	Iver Valvik, Breidvikhamna
76 MA Sjøblink	f	T 35	17.0	4.5	3.0	Solo		2	0	Bjarne Lund, Gårdsæter
77 MA Pilen	fk	T 39	17.8	6.0	3.0	Sleipner		4	1	Hartvik Sollbaken, Nord-Horsfjord
78 MA Kvikk	fk	T 22	24.0	7.4	4.2	Levahn		8	0	Arne Vikestad, Bindalseidet
79 MA Smart	f	T 37	18.0	5.0	2.5	Atlanta		4	0	Ingar Akvik, Skjelviksjøen
80 Ms Sjøgutten	fk	T 40	29.0	10.0	4.5	Rapp		14	0	Oscar Sæternes m fl, Skotnes
81 MA Måken	f	T ?	15.0	5.2	2.2	Sleipner		3	0	Henry Skjevelnes, Ser-Horsfjord
82 MA Hauk	f	T 42	20.0	6.5	3.0	Atlanta		4	0	Ditmar Ronning, Ser-Horsfjord
83 MA Klippen	f	T 41	19.0	6.0	3.1	Grei		4	1	P O Lysfjord m fl, Bindalseidet
84 Ms Fremad	t k f	T 13	41.0	13.0	6.0	Gideon		8	0	Ottar Skotnes, Skotnes
85 MA Teisten	f	T 82	18.0	6.0	3.0	Sleipner		2	1	Ragnar Helstad, Hellstadiøkka
86 MA Terna	f	T 42	19.0	6.5	2.5	Sabb		5	0	Alf Alsli, Årsandøy
87 MA Rask	fk	T 36	21.0	6.0	3.0	Arctand.		4	0	Odd Kveino, Bindalseidet
88 MA Storken	f	T 42	20.0	6.0	3.0	F. M.		6	0	M Fuglstad m fl, Hellstadiøkka
89 Ms Faragutten	fk	T 43	21.0	7.0	3.0	Sabb		5	0	Julius Aakvik, Skjelviksjøen
90 MA Kjell	Steinar	f	T 39	18.0	5.5	3.0	F. M.	3	0	Leif Sjølstad, Fiskerosen
91 MA Måken	f	T 43	17.0	4.5	2.1	Motor		2	0	Håkon Bogen, Ser-Horsfjord
92 MA Kvikk	f	T 43	22.0	7.0	3.8	Sabb		4	0	Harald Imøy, Skjelviksjøen
93 MA Trygg	f	T 38	19.5	5.5	3.5	Levahn		3	0	Jonas Aakvik, Skjelviksjøen
94 MA Lykken	f	T 33	20.0	6.4	4.1	Wichm.		2	0	Per Storheil, Gårdsæter
95 MA Sleipner	f	T ?	22.3	6.4	3.5	Sleipner		6	0	Anna Haukenes, Nord-Horsfjord
96 MA Sabb	f	T 43	18.0	5.5	3.5	Sabb		4	0	Ole Brønnes, Bindalseidet
97 MA Parat	f	T 42	18.0	6.0	3.0	Sabb		3	0	Harald Paulsen, Terråk
99 MA Makrellen	f	T 43	16.0	5.0	2.4	Ideal		3	0	Asbjørn Sylten m fl, Abygda
100 Mk Gneisten ²⁾	f	T ?	21.5	6.0	3.0	Skandia		6	0	Harald Pettersen, Årsandøy
101 MA Småen	f	T 38	20.0	4.5	3.0	Levahn		3	0	Harald Moen, Holm i Helgeland
102 MA Sleipner	f	T 41	23.0	6.0	4.0	Sleipner		6	0	Birger Hansen, Holm i Helgeland
103 MA Teisten	f	T 43	20.0	6.0	3.0	Helseth		5	0	Kristian Lande m fl, Lande
104 MA Held	f	T 44	17.5	5.5	3.0	Kirken.		4	1	Otvar Lysfjord, Bindalseidet

Farkostens nummer art og navn	Anvendelse	Materiale	Byggear	Lengde	Bredde	Dybde	Maskin, navn	Antall HK	F. & fangstb	Eierens (den korresponderende reders) navn og postadresse
105 Må Tor	f	T	44	17.5	4.5	2.5	Levahn	3	0	Ingar Aakvik, Skjelviksjøen
106 Må Pil	f	T	37	17.5	5.0	2.5	Arrow	2	0	August Solstad, Terråk
107 Må Tron	f	T	41	18.0	5.4	2.4	Sleipner	4	0	Arthur Haukenes, Nordhorsfjord
108 Må Sven	f	T	41	23.7	5.5	2.4	Bilm.	6	0	Sven Vea, Terråk
109 Må Rapp	f	T	42	22.0	7.3	3.8	Rapp	6	0	Frithjof Lian, Bindalseidet
110 Må Måken	f	T	44	22.0	7.0	3.0	F. M.	7	0	Knut Welde m fl, Hellstadløkka
111 Må Miks	f k	T	42	25.5	8.5	3.7	Helseth	5	0	Albert Harang, Haransfjord
112 Må Ruth	f	T	44	21.0	7.0	3.8	Marna	5	0	Rudolf Hartviksen, Horsvær

N-BJ. Bjørnskinn merkedistrikt.

1 Ms Andungen	k f	T	38	29.8	9.5	4.5	Stabil	10	1	Frithjof P Fossheim, Risøyhamn
2 Ms Lotrau ¹⁾	k f	T	39	27.0	9.0	4.5	Union	10	0	Halfdan Johansen m fl, Risøyhamn
3 S/A —	k f	T	18	22.0	5.5	2.0	—	—	0	I Enoksen, Risøyhamn
4 Må Kvikk	f k	T	36	20.0	6.5	3.3	Sabb	4	0	Bjarne Berg, Risøyhamn
6 Ms Alken	f k	T	14	37.0	12.0	6.0	Brunv.	20	1	H Andreassen m fl, Fornes i V.ålen
7 Ms Vally	h k	T	16	36.0	12.0	5.4	Brunv.	20	0	Einar Olsen, Fornes i Vesterålen
8 Ms Petra	k f	T	14	38.0	13.0	5.8	Alpha	14	1	Ibenhard Vinje, Skjoldehamn
9 Må Roald	k f	T	30	18.0	6.0	3.0	F. M.	3	0	P M Lockert, Risøyhamn
10 Må Gerd	k f	T	30	27.0	9.0	7.0	Populær	8	0	Jæger Skjolde, Skjoldehamn
11 Må Dulli	k f	T	30	26.0	7.0	4.0	Sabb	5	0	Torleif Olsen, Risøyhamn
12 Ms Havgull	k f	T	28	33.0	11.0	5.0	Rapp	17	0	Peder A Hansen, Risøyhamn
13 Må Solo	k f	T	28	19.0	6.0	2.4	Solo	5	0	Ludvig Gavlen, Skjoldehamn
15 Må Ford	f	T	31	24.0	6.0	2.5	Ford	20	0	P J Hansen, Fornes i Vesterålen
16 Må Sport	k f	T	35	23.0	7.0	3.0	Bilm.	20	0	Ragnar Nilssen, Risøyhamn
17 Mk Fremtid	k	T	26	61.5	14.2	7.7	Grei	40	2	Ferd. Furnes m fl, Fornes i V.ålen
18 Ms Nækken	k f	T	32	24.0	7.0	3.0	Bønes	6	0	S Olsen, Fornes i Vesterålen
21 Ms Ragnhild	k f	T	32	23.0	7.4	3.4	Sabb	5	0	Hans Endresen, Skjoldehamn
22 Ms Nordbakk	k f	T	26	34.0	10.0	4.0	Levahn	13	1	Ragnhild Nordjord, Aknes i V.ålen
23 Må Sjarken	f	T	?	30.0	7.0	4.0	Sabb	5	0	Magnus Knutsen, Risøyhamn
24 Ms Trofast	f k	T	30	34.0	11.5	6.0	Rapp	17	0	Kristian Grav, Risøyhamn
25 Ms Furfjord	k f	T	12	39.0	12.0	5.4	Populær	20	3	Karlsen m fl, Fornes i Vesterålen
26 Ms Laksen	k f	T	23	26.0	8.0	3.5	Wichm.	4	0	Oberg T Sandnes, Skjoldehamn
27 Ms Havsulen	k f	T	37	37.5	12.3	5.4	Wichm.	15	1	Meyer Rønnes, Risøyhamn
28 Mk Delfin ¹⁾	k f	T	16	38.0	13.0	8.0	Wichm.	16	2	H Hansen, Risøyhamn
30 Ms Turisten	f	T	17	31.9	9.6	5.3	Trygg	8	0	Trygve Pettersen, Skjoldhamn
31 Ms Fiskeren ¹⁾	h k	T	15	35.5	12.0	5.0	Populær	22	0	Aksel Aleksandersen, Fornes i V.
33 Ms Sverre	k f	T	25	23.0	7.5	3.0	Alpha	8	0	Peder Jensen, Skjoldehamn
34 Ms Svalen	f	T	34	31.0	8.0	5.0	Penta	13	0	Trygve Pettersen, Skjoldehamn
35 Ms Norafjeld	k f t	T	07	49.1	15.5	8.2	Union	30	4	Ulrik Hansen, Skjoldehamn
36 Må Haygutten	k f	T	34	21.0	7.0	4.5	Sabb	3	0	Gisle Gabrielsen, Skjoldehamn
37 Mk Bølgen ¹⁾	k f	T	22	24.0	7.5	4.0	Dux	6	0	Petter Hansen m fl, Fornes i V.ålen
39 Ms Kåre	k	T	19	21.0	7.0	4.5	C. Perf.	8	0	E Adolfsen, Skjoldehamn
41 Må Leo	k f	T	30	23.0	6.0	3.0	Bilm.	20	0	Joh. Ernestussen, Ness
42 10/A —	k f	T	29	31.0	8.0	2.5	—	—	0	Kornelius Jakobsen, Ness
44 Mk Terne	k f	T	25	23.0	7.0	5.0	Elefant	7	0	H Hansen, Skjoldehamn
45 Ms Snøgg	k f	T	34	23.0	7.2	3.6	Populær	4	0	H Karoliussen m fl, Skjoldehamn
46 Mk Union	k f	T	38	44.0	15.8	6.8	Union	30	0	Hans Paulsen m fl, Risøyhamn
47 Mj Froia ²⁾	t	T	09	60.0	18.0	7.0	Alpha	42	0	Ulrik Hansen m fl, Skjoldehamn
48 Ms Fisk	k f	T	29	25.0	7.5	4.0	Arthun	4	0	Oberg T Sannes, Skjoldehamn
50 Ms Kalle	k f	T	35	27.0	8.5	4.0	Wichm.	6	0	Idin Olsen, Fornes i Vesterålen
51 Må Askeladd	k f	T	35	23.0	6.0	3.0	Sabb	4	0	Knut Knutsen, Risøyhamn

1) Omb. 1937. 2) Omb. 1935.

* Rekvirert eller chartret av Wehrmacht.

N-BJ Bjørnskinn — N-BN Bodin.

Farkostens nummer art og navn	Anvendelse	Materiale Byggeår	Lengde	Bredde	Dybde	Maskin, navn	Antall HK	F. & fangstb.	Eierens (den korresponderende reders) navn og postadresse
52 Ms Alfhild	k f	T 39	33.0	11.0	5.4	Rapp	11	0	Leonhard Nielsen, Risøyhamn
53 Må Besse	k f	T 37	27.0	8.0	4.0	Sabb	5	0	Henry Liland, Fornes i Vesterålen
54 Ms Sigrun	k f	T 39	25.0	9.0	4.0	Bolind.	8	0	Ivar Normann, Fornes i Vesterålen
55 Ms Forsau	k f	T 24	26.2	9.2	4.2	Elefant	7	0	Arnold Barosen, Skjoldhamn
56 Ms Nor	f k	T 30	25.0	8.9	5.6	Union	7	0	Hans Knutsen, Risøyhamn

N-BN. Bodin merkedistrikt.

1 Ms Sjøfuglen ⁴⁾	k	T 16	43.0	14.0	4.5	Bolind.	30	2	Håkon Andreassen, Tverlandet
2 Mk Fjellind	k	T 18	41.0	13.5	5.0	Bolind.	20	2	Haldor Karlsen Tjeld m fl. Valnes i Bodin
3 Mk Ella	k	T 14	38.0	12.0	5.0	Wichm.	16	2	Theodor Ulriksen, Helligvær
4 Ms Leif	k t	T 39	34.0	11.5	5.0	Helseth ¹⁾	14	0	Erling Andersen m fl, Bliksvær
5 Må Finbek ²⁾	k f	T ?	33.0	7.0	4.0	Tenfj.	7	0	W Johansen, Mistfjorden
6 Mk Aslaug	k f	T 15	31.7	10.0	5.0	Helseth	10	0	Adolf Andersen m fl, Helligvær
7 Ms Brønø	k	T 13	35.0	11.0	6.0	Heimdal	14	4	Hans Henriksen, Helligvær
8 Må Ebbeskjær	f k	T 37	19.0	7.0	3.0	Sabb	5	0	Karl Olsen Hernes pr. Bode
9 Mk Nordlys	k	T 16	43.0	14.2	8.5	Rap	29	3	Ole Pedersen m fl, Helligvær
10 Må Sis	f k	T 42	21.0	6.0	3.0	Marna	5	0	Magne Aselid, Tuv i Salten
11 Ms Tora	k	T 16	33.0	10.0	5.0	Helseth	14	2	Julius Karlsen, Helligvær
12 Må Kvik	k	T 10	26.0	9.0	4.0	C. Perf.	8	0	Alfred Hansen, Helligvær
13 Må Kvittingen	f k	T 40	22.0	9.0	7.0	Marna	6	0	Wilhelm Hasselberg, Tuv i Salten
14 Ms Trafik	k	T 13	42.0	13.0	6.0	Populær	30	2	Normand Amundsen, Tverlandet
15 Må Bortind	f	T 44	24.0	8.0	4.0	Marna	6	0	Olof Andersen, Vikan, Valosen
16 Mk Anna	k h	T 37	43.9	15.6	6.3	Wichm.	40	4	Johannes Karlsen m fl, Tverlandet
17 Ms Skarven ³⁾	k f	T ?	25.0	7.0	5.0	Skandia	5	0	S Salvor m fl, Klokstad pr Bode
18 Mk Heimdal	k f h	T 26	42.5	14.2	8.5	Heimdal	20	8	J Johansen m fl, Helligvær
19 Mk Ruth	k	T 16	40.0	14.0	6.5	Gideon	28	3	Ole Ulriksen m fl, Bliksvær
20 Må Erla	f	T 43	19.0	6.0	3.0	Sleipner	4	0	Martin Larsen, Helligvær
21 Ms Falk ⁴⁾	k f	T ?	38.0	13.0	7.0	Populær	16	0	Gunnar Hansen, Valnes i Bodin
22 S/A Brødrene	k	T 12	28.0	6.0	4.0	—	—	0	Kristian Kaspersen, Bliksvær
23 Må Gerd	f	T 43	22.0	6.5	4.0	Marna	6	0	Birger Strand, Vågey i Bodin
24 Mk Snøtind	h k	T 44	66.3	19.2	7.5	Union	100	0	A/S Nordland Fiskeeksport v. Eilert Schøberg, Bode
25 Må Bratten	f k	T 30	18.0	6.5	2.5	Marna	5	0	Johan Rostad, Rønvik pr Bode
26 Mk Faksen*	k h	T 16	53.8	17.2	7.0	Wichm.	50	4	Harald Pedersen, Bliksvær
27 S/A Nordlen- ningen	k	T 30	22.9	6.6	2.7	—	—	0	A Enoksen, Straumen i Bodin
28 Må Skolpen	f k	T 32	21.0	7.0	3.0	Heimdal	4	0	Arne Johansen, Nord-Landego
29 Må Blåny	k f	T 13	22.0	7.0	3.0	Grei	4	0	P Jensen, Rønvik pr Bode
30 Må Margit	f	T 23	24.0	7.5	3.5	Gideon	5	1	Nils J Skaug m fl, Valvik pr Bode
31 Ms Alken	k	T 10	38.0	14.3	6.0	Avance	18	2	Arthur Ripnes, Bode
32 Må Krølle	k f	T ?	24.0	6.0	3.0	Thor	5	0	J Kvig m fl, Landego pr. Bode
33 Må Svanen	k f	T 29	25.0	8.0	7.0	Gideon	3	0	I Sandeide m fl, Landego, Bode
34 Må Fram	f k	T 09	24.0	8.3	3.0	Rap	4	0	Ingv Brun, Valnes i Bodin
35 Mk Gudrun	Marie k	T 15	48.0	15.0	6.0	Munkt.	55	3	Martinus Hansen, Tverlandet
36 Må Jens	f	T 17	19.0	5.5	4.0	Kvik	3	0	Ragnar Bjørnsen, Tuv i Salten
37 Mk Astrid	k	T 16	48.0	15.0	7.0	Avance	22	3	Konrad Johansen, Tverlandet
38 Mk Brødrene	k	T 12	34.0	11.8	6.0	Skandia	12	2	Karl Arnesen m fl, Hjerte pr. Bode
39 Må Krabben	f	T 34	18.0	5.0	3.0	Sleipner	5	0	Marselius Kristiansen, Bliksvær

1. Omb. 1929. 2. Omb. 1924. 3. Omb. 1933. 4. Omb. 1916.

* Rekvirert eller chartret av Wehrmacht.

Farkostens nummer art og navn	Anvendelse	Materiale Byggeår	Lengde	Bredde	Dybde	Maskin, navn	Antall HK	F. & fangstb.	Eierens (den korresponderende reders) navn og postadresse
40 Må Svalen	f	T 43	19.5	6.0	3.5	C. Perf.	6	0	Jørgen Davidsen, Tuv i Salten
41 Ms Hanna	k	T 18	44.0	15.0	10.0	Rap	22	3	Ludv. Nilsen m fl, Straum i Bodin
42 Ms Alken	f k	T 39	28.0	9.0	4.5	Helseth	10	0	Olaus Olausen, Vokkøy
44 Ms Viking	k f	T 29	28.0	9.5	5.0	Wichm.	6	0	M Kristiansen m fl, Bliksvær
45 Må Sleipner	f	T 12	23.0	5.0	2.0	Sleipner	4	0	Johan Nilsen m fl, Givær
46 Må Proven	f	T 40	18.0	6.0	2.5	Sterk	5	0	Egil Olsen, Tverlandet
47 Mk Sjøspreit	k hv	T 41	39.1	12.0	6.0	Brunv.	35	0	Ole Lakså, Valnes i Bodin
48 Ms Ranen	k	T 08	42.0	15.0	8.0	Bolind.	32	3	K Ersvik m fl, Tverlandet
49 Må Teisten	f	T 43	21.0	6.0	3.5	Marna	4	0	Arne Hansen, Tverlandet
50 Må Vesla	f k	T 43	23.0	8.0	4.0	Marna	6	0	Konrad Brannsåter, Helligvær
51 Må Kvikk	f	T 40	18.0	5.5	3.0	Marna	3	0	Kristian Bødøgaard, Bode
52 Ms Sjøliv	k	T 36	33.3	11.7	5.4	Rapp	14	0	Hilmar Sivertsen, Sør-Landego
53 Må Ajax	f	T 43	18.0	5.5	3.0	Marna	4	0	L Didriksen m fl, Valvik i Bodin
54 Mk Moder ¹⁾	k	T 16	46.0	15.0	6.0	Avance	22	3	A Andreassen, Tverlandet
55 Må Fram	f	T 43	20.0	6.0	3.5	F. M.	4	0	Andreas Andreassen, Bortnes pr. Bode
56 Ms Seiland ²⁾	k t	T 79	58.7	19.8	6.9	Bolind.	40	2	Peder Stenså, Valnes i Bodin
57 Må Irma	f	T ?	22.0	5.0	3.0	Penta	5	0	A Beiermann, Straumen i Bodin
58 Mk Arthur	k h	T 25	48.5	15.5	9.0	Wichm.	30	0	H Danielsen, Hernes pr Bode
59 10/A —	f k	T 98	30.0	7.2	2.0	—	—	0	Martinus Nilsen, Givær
60 Ms Berline	k h	T 38	35.0	11.5	5.8	Rapp	17	1	Toralf Bjørnsen m fl, Tuv i Salten
61 Må Gutten	k f	T ?	22.0	6.0	4.0	F. M.	4	0	Harald Engmo, Tverlandet
62 Må Måken	f	T ?	17.0	5.0	3.0	F. M.	3	0	Kristian Stenersen, Tverlandet
63 Mk Nordlys	k f	T 20	42.0	13.0	5.0	Rap	22	2	Thomas Myhre, Hernes pr. Bode
64 8/A Petrine	f k	T ?	25.0	8.0	3.5	—	—	0	Karl Breivik, Festvåg i Salten
65 Mk Steigtind	k f	T 28	46.0	13.5	6.0	J. Munk.	50	9	Kr. Hansen m fl, Tverlandet
66 10/A —	k	T 06	30.5	7.0	2.3	—	—	0	Bjarne Freding, Valnes i Bodin
67 Må Småen	f k	T 36	20.0	7.0	3.5	Marna	3	0	Gunnar Jensen m fl, Valnes i Bodin
68 Mk Syv- stjernen	k t	T 88	66.8	18.2	8.7	Bolind.	40	2	Berth. Lind, Straumen i Bodin
69 Mk Tordis	k h	T 16	40.0	13.0	7.0	Rapp	29	3	H Johansen m fl, Sørvær i Helligvær
70 10/A —	f k	T 09	31.0	6.5	3.0	—	—	0	L Frostmo, Valnes i Bodin
71 Mk Bessie	t	T 92	57.9	16.7	7.3	Populær	20	0	Arne Bertnes, Bertnes pr Bode
72 Må Lykken	f k	T 30	25.0	8.0	4.0	Levahn	10	1	Erl. Stensvik m fl, Valnes i Bodin
73 Ms Soap	k	T 30	30.0	10.0	4.5	Stabil	10	1	L Edvardsen, Straumen i Bodin
74 D Svalbard 2*	h k	S 19	125.5	23.5	12.7	Damp	500	0	A/S Nordland Havfiske, Bodin pr Bode
75 Ms Stina	k f	T 33	29.0	10.0	4.5	Heimdal	11	0	Sverre Rånes, Helligvær
76 Mk Juni	k f	T 28	39.0	12.3	5.0	Rap	24	0	J Evjen, Valnes i Bodin
77 Må Kadett	f	T 38	18.0	6.0	3.0	Sleipner	3	0	Thormod Ulriksen, Helligvær
78 Mk Thelma	t	T 16	49.0	16.2	8.3	Bolind.	15	4	Olaus Morvold, Tuv i Salten
79 Må Snagg	k	T ?	25.0	7.0	3.0	Wichm.	5	0	R Schjøberg, Langstrand i Bodin
80 Må Sleipner	f k	T 37	21.0	7.0	3.5	Sleipner	4	0	Arthur Pedersen, Helligvær
81 Ms Sanna Amalie	k f	T 25	34.0	11.0	5.0	Rap	9	1	A Ersvik m fl, Tverlandet
82 Må Falken	k f	T 42	22.0	7.5	4.0	Sabb	5	0	Bjarne Olufsen, Helligvær
83 Må Måsen	k f	T 43	17.0	6.0	3.0	F. M.	2	0	Helge Moen, Mjelle pr. Bode
84 Ms Sleipner	k f	T 22	34.0	11.0	5.0	Heimdal	6	0	D Sivertsen, Givær
85 Må Vesle Argus	f	T 40	16.0	6.0	3.0	F. M.	4	0	F Fredriksen, Vågøy pr. Bode
86 8/A —	k f	T 12	27.0	8.0	3.5	—	—	0	Hans Brekke, Mørkved pr Bode

1: Omb. 1925. 2: Omb. 1934.

* Rekvirert eller chartret av Wehrmacht.

Farkostens nummer art og navn	Anvendelse	Materiale Byggear	Lengde	Bredde	Dybde	Maskin. navn	Anfall HK	F. & fangstb.	Eierens (den korresponderende reders) navn og postadresse
87 Mk Vokøyberg	k f	T 22	30.0	10.5	4.0	Helseth	10	0	H Martinussen, Helligvær
88 Ms Gevinst	t	T 07	49.0	16.0	7.0	Avance	30	0	M Melby, Skånland i Salten
89 Mk Avanse	t	T 18	60.0	17.0	6.0	Skandia	30	0	Angel Selvåg m fl, Rønvik pr Bodø
90 Mk Hernes ¹⁾	k f	T 68	59.5	18.3	7.9	Bolind.	40	0	Morten Seines m fl, Hernes i Bodin
91 Ms Gerd	f khv	T 38	34.0	11.5	5.0	Union	20	0	Sofus Vemberg m fl, Helligvær
92 Må Tryg	k	T 19	22.0	8.0	5.0	Tenfj.	5	0	D J Kløkstad, Kløkstad pr. Bodø
93 Ms Bjørn	t	T 02	41.0	15.5	6.0	Gideon	13	0	N Ovesen, Nordstrand pr Bodø
94 Må Kanst	k	T 39	19.5	6.0	3.0	Sleipner	4	0	Otto Olausen, Helligvær
95 Ms Forsøk	f k	T 29	26.0	8.0	4.0	Heimdal	5	0	Robert Andersen, Festvåg i Salten
96 Mk Sortland- sund*	k	T 13	80.0	18.3	7.2	Bolind.	50	3	H Johnsen, Volden pr. Bodø
97 Mk Givær	k f	T 24	38.0	12.3	6.0	Bjørn	12	0	Hans Sivertsen, Givær
98 Mk Sjø- blomsten	h k	T 16	41.0	13.6	7.2	Bolind.	20	3	Johan Ildstad, Tverlandet
99 Må Smugleren	f	T 23	22.0	7.0	3.0	Sleipner	4	0	H Pedersen m fl, Helligvær
100 Må Helene	f k	T 37	19.0	7.0	4.0	Sleipner	4	0	Harald Hansen, Valosen
101 Må Sjølyst	f	T 32	22.0	6.0	3.0	Marna	7	0	Jørgen Skarheim, Tuv i Salten
102 Ms Tor	k f	T 32	29.0	9.5	5.0	Motor	12	2	M Sandvik m fl, Landego pr Bodø
103 Ms Heimdal 2	k f	T 29	30.0	10.3	5.0	Heimdal	11	0	Trond Olsen, Landego pr Bodø
104 Må Beit	k	T 29	25.0	9.0	4.5	Bolind.	6	1	Alfred Hanssen, Helligvær
105 Ms Fagertind	f k	T 39	28.0	10.0	6.0	Rapp	7	0	Hilmar Johansen, Festvåg i Salten
106 Må Småen	f	T 38	19.5	6.0	3.0	Marna	3	0	Johan Karlsen, Valnes i Bodin
107 Må Veksio	f	T 35	20.0	4.5	4.0	F. M.	4	0	Sigvart Johansen, Valnes i Bodin
108 Ms Formand	k f	T 34	25.0	8.5	3.0	Wichm.	6	0	Petter Karlsen, Straumen i Bodin
109 Mk Brit ²⁾	ik	T 97	74.0	20.6	9.0	Wichm.	50	3	Agnar Berg, Valosen
110 Ms Haryet	k f	T 31	29.0	9.0	4.5	Heimdal	7	0	Marius Rånes, Helligvær
111 Ms Hjordis ³⁾	k	T 15	35.0	12.0	6.0	Bolind.	12	1	Hj. Johansen m fl, Festvåg i Salten
112 Mk Esther	k f	T 31	39.0	12.5	6.2	Volda	22	2	Oskar Engan, Mistfjorden
113 Ms Eilif	k f	T 30	26.0	8.5	4.5	Sabb	5	0	Petter Hansen m fl, Tverlandet
114 Ms Prøven	k f	T 24	35.0	12.0	5.0	Kampen	8	0	Peter Jensen, Tuv i Salten
115 Må Teisten	k f	T 26	23.0	7.0	4.0	Bolind.	6	0	Reidar Larsen, Helligvær
116 Mk Urædd	k f h	T 32	38.5	12.0	6.0	Nygrei	20	1	M K Dahljord m fl, Tverlandet
117 Må Alka	f	T 37	19.0	6.0	3.0	F. M.	4	0	Sofus Sevig, Landego
118 Må Nansy	f	T 28	20.0	4.0	2.5	Ø. M.	3	0	J Beiermann, Straumen i Bodin
119 Må Ingrid	f	T 20	34.5	12.0	5.0	Stabil	10	0	R Schjølberg m fl, Breidablik, Bodø
120 Må Snøgg	f	T 39	18.0	5.0	3.0	Marna	3	0	Harald Sivertsen, Givær
121 Må Laksen	f	T 39	19.0	6.0	3.5	Sleipner	3	0	Sigvart Sivertsen m fl, Givær
122 Mk Salt- straumen	k f	T 20	39.0	12.0	5.5	Munkt.	28	0	Magne Åselid, Tuv i Salten
123 Må Kring	f k	T 39	21.0	6.0	3.5	Sleipner	4	0	Alfred Bransøter, Vokkøy
124 Må Svanen	f	T 30	19.0	6.0	4.0	Tempo	7	0	Hans Hansen m fl, Skånland i Salten
125 Ms Terra	k h	T 39	35.0	12.0	5.9	Wichm.	20	0	Øvind Tomassen m fl, Bliksvær
126 Må Snøgg	f k	T 43	19.0	5.5	3.0	Solo	4	0	Jakob Jakobsen, Tverlandet
127 Ms Traust	k f	T 28	29.0	9.0	4.5	Bolind.	8	0	K Kristensen m fl, Tverlandet
128 Må Pilen	k f	T 38	21.0	6.0	3.5	F. M.	6	0	Harald Kristensen, Tverlandet
129 Mk Forsøket	k f	T 23	28.0	7.0	5.0	Rap	7	1	J D Ripnes, Straumen i Bodin
130 Må Snøgg ⁴⁾	k f	T 24	25.0	8.0	3.5	Marna	5	0	Einar Sivertsen, Helligvær
131 Må Oter	f	T 30	18.0	6.0	4.0	B. Ø.	3	1	Kr. Svendsen m fl, Bodin pr Bodø
132 Må Falken	f	T 24	25.0	8.0	3.0	C. Perf.	12	0	Jens Megård, Straumen i Bodin
133 Må Havleik	f k	T 27	20.0	6.0	5.0	Viking	3	3	Bjarne K Fjeld, Valnes i Bodin

1) Omb. 1944. 2) Omb. 1945. 3) Omb. 1955. 4) Omb. 1929.

*) Rekvirert eller chartret av Wehrmacht.

Farkostens nummer art og navn	Anvendelse	Materiale Byggeår	Lengde	Bredde	Dybde	Maskin, navn	Antall HK	F. & tangsfb.	Eierens (den korresponderende reders) navn og postadresse
134 Må Liten	f	T17	20.0	6.0	3.0	Sleipner	4	0	H Pedersen m fl, Sørvær i Helligvær
135 Mk Arne	f	T36	25.0	8.0	4.0	Wichm	5	0	Aksel Pettersen, Landego pr Bodø
136 Mk Lyn	k f	T20	24.0	6.0	5.0	Bønnes	3	0	Thoralf Wold, Bodin pr Bodø
137 Må Frigg	f	T39	18.0	6.0	4.0	Marna	4	0	Kåre Nilsen, Festvåg pr. Bodø
138 Må Forsøk	k f	T29	23.0	10.0	5.0	Grei	4	0	Parelius Jensen, Rønvik pr Bodø
139 Mk Vesper*	t	T91	79.0	20.7	10.3	Bolind.	120	0	H Kvandal m fl, Straumen i Bodin
140 Ms Laksen	k f	T35	25.0	8.5	3.5	Sabb	3	0	Sverre Hansen m fl, Vokkøy
142 Må Irma	k f	T36	21.5	6.0	3.3	Sabb	4	0	Håkon B Pedersen, Tverlandet
143 8/å Fuglen	k f	T30	25.0	6.0	3.0	—	—	0	Sigv. Konradsen, Straumen i Bodin
144 Må Alken	k f	T36	21.0	7.0	5.0	Sabb	4	0	Sigv. Kaspersen m fl, Bliksvær
145 Må Lillegut	k f	T36	19.0	5.0	4.0	Sabb	3	0	Karl Kaspersen m fl, Bliksvær
146 Må Sleipner	k f	T20	18.0	5.0	3.0	Sleipner	3	0	Einar Johansen, Mulstrand pr Bodø
147 Ms Odd	k f t	T29	26.0	8.5	3.5	Nygrei	9	0	Olav Hansen, Straumen i Bodin
148 Mk Ruth	k f	T37	34.0	11.0	5.0	Union	15	0	L Ersvik m fl, Straumen i Bodin
149 Må Bølgen 2	k f	T24	24.0	8.0	4.0	Gideon	5	1	Angell Johansen, Valnes i Bodin
150 Mk Dønna	k f	T27	29.0	9.5	4.0	Klauset	6	0	Didrik Mjelle m fl, Mjelle pr Bodø
151 Må Trygg	f k	T22	21.0	6.0	3.0	Sleipner	4	0	Alfred Henriksen, Helligvær
152 Må Sjøfuglen	f k	T17	22.0	7.0	4.0	Populær	4	0	Johan Sandmo, Valnes i Bodin
153 Må Veslegutt	f	T38	19.0	5.0	3.0	Sleipner	3	0	Magner Kaspersen m fl, Bliksvær
154 Må Arild	f k	T30	20.0	6.0	3.0	Sleipner	2	0	Albert Dahl, Tverlandet
155 Må Tott	f	T16	17.0	5.0	3.0	Brigdep.	4	0	Otto Berg, Bretnes pr Bodø
156 8/å Svanen	f k	T38	22.0	7.0	5.0	—	—	0	Ingseth Johansen, Straumen i Bodin
157 Mk Ondward	f k	T84	67.0	17.0	7.0	Bolind.	40	3	Arnoldus Eriksen m fl, Straumen i Bodin
158 Mk Klippen	k f	T25	27.2	9.8	4.8	Rapp	11	0	Alfred Hansen, Helligvær
159 Ms Bjørn	f k	T23	33.0	10.0	4.5	Skandia	16	0	Petter Edvardsen m fl, Tverlandet
160 Må Reia	f	T59	18.0	6.0	2.5	Sleipner	3	0	Aksel Ulriksen, Helligvær
161 Må Fjeldvik	k f	T34	23.0	8.0	4.0	Wichm.	6	1	Arne Karlsen m fl, Fjell i Bodin
162 Må Almar	k	T28	30.0	10.5	5.0	Rapp	8	0	Leif Olsen, Tverlandet
163 Må Theisen	f	T40	18.0	7.0	3.0	Sleipner	3	0	Frithjof Pedersen, Helligvær
164 Ms Teisten	f k	T40	22.0	7.0	5.0	Gideon	5	0	Einar Zakariassen, Valnes i Bodin
165 Må Prøven	f k	T33	20.0	6.0	4.0	Gideon	4	0	Ivar Selnes, Nord-Landego
166 Må Sabb	f k	T38	22.0	7.0	3.0	Sabb	4	0	Olaf Jensen, Vokkøy
167 Ms Laksen	f k	T40	24.0	8.5	3.5	Wichm.	5	0	Gunnvald Hansen m fl, Landego pr. Bodø
168 Må Fram	f k	T40	22.5	7.0	4.5	Sleipner	6	0	Ragnar Lund, Tuv i Salten
169 Må Terne	f k	T40	18.0	7.0	4.0	Sleipner	3	0	Meyer Martinussen, Vokkøy
170 Ms Fjeld	k	T29	24.0	9.3	4.0	Arctand.	5	0	Tomas Pettersen, Valnes i Bodin
171 Må Truls	f k	T38	17.0	6.0	3.0	Sleipner	2	0	Jarle Pettersen, Tverlandet
172 Mk Alf Harry	k t	T16	38.5	13.2	5.3	Skandia	25	0	Magnar Molleskog, Bodø
173 Må Lillegull	k f	T38	22.0	5.0	?	Sterk	4	0	Sverre Hansen m fl, Vokkøy
174 8/å Dagny	f k	T04	35.0	11.0	4.8	—	—	0	Hans Karlsen, Tverlandet
175 8/å —	k	T29	24.0	6.0	3.0	—	—	0	Ingvald Tuv, Straumen i Bodin
176 Ms Familjen	t	T76	58.0	17.5	8.0	Bolind.	40	0	Paul Johansen, Straumen i Bodin
177 Må Kobben	k f	T41	20.0	5.0	4.0	Sleipner	4	0	Hilmar Kaspersen, Bliksvær
178 Må Alken	k	T29	24.0	7.5	4.2	Sabb	5	0	Erling Hansen m fl, Tverlandet
179 Må Larven	f	T37	17.5	5.1	2.1	Ø. M.	3	0	Ragnar Schjølberg, Bodin pr. Bodø
180 Må Grei	f k	T20	22.0	7.0	5.0	Sabb	5	0	Ashjørn Olsen, Straumen i Bodin
181 8/å Sjøsprøit	f k	T10	29.0	6.0	3.0	—	—	0	Arne Johansen, Tverlandet
182 Må Skarv	f	T41	18.0	5.5	3.0	Sleipner	3	0	Odd Karlsen, Helligvær
183 Må Måsen	f	T38	19.0	5.0	3.0	Ø. M.	3	0	Sofus Johansen, Tuv i Salten

* Rekvirert eller chartret av Wehrmacht.

Farkostens nummer art og navn	Anvendelse	Materiale	Byggeår	Lengde	Bredde	Dybde	Maskin, navn	Antall HK	F. & fangslib.	Eierens (den korresponderende reders, navn og postadresse
184 Må Sleipner	f k	T	?	23.0	6.0	3.0	Sleipner	4	0	Augen Sivertsen, Vokkøy
185 Må Sleipner	f	T	36	19.0	5.0	4.0	Sleipner	3	0	Johan Johansen m fl, Bliksvær
186 Ms Liv	f k	T	30	24.0	6.0	?	Sterk	5	0	Hjalmar Tuv m fl, Tuv i Salten
187 Må Sjøblomst	k f	T	38	19.0	5.5	3.0	Heimdal	3	0	Egil Johnsen, Straumen i Bodin
188 Må Lom	f	T	41	17.5	5.0	2.5	Marna	3	0	Knut Fjeld, Hangås pr. Bodø
189 Må Lyn	f k	T	41	23.0	7.0	3.0	Sleipner	4	0	Ragnar Larsen, Vokkøy i Bodin
190 Må Else Marie	f	T	37	19.0	6.0	3.0	Sleipner	3	0	H Løkanger Reinsletta pr. Bodø
191 Må Sabben	f	T	18	18.0	5.0	2.5	Sabb	3	0	K Kaspersen, Bliksvær i Bodin
192 Må Lillegutt	k f	T	41	22.0	8.0	4.0	Sleipner	5	0	Emil Jensen, Vokkøy
193 Må Stampen	f	T	37	21.0	6.0	2.5	Sleipner	4	0	Harald Pedersen, Bliksvær i Bodin
194 Må Alken	f	T	37	17.0	5.5	4.0	Sleipner	3	0	Kristian Karlsen, Bliksvær
195 Må Gerd	f	T	41	17.0	5.3	2.2	Marna	3	0	H Danielsens m fl, Hernes i Bodin
196 Må Nøkken	f	T	41	19.0	4.0	2.0	Marna	3	0	Sv. Karlsen, Nordstranden pr. Bodø
197 Må Tor	f	T	38	19.0	6.0	3.0	Sleipner	2	0	Magnus Pedersen, Tverlandet
198 Må Laksen	f k	T	36	18.0	5.0	4.0	Sleipner	3	0	Lauritz Pedersen, Helligvær
199 Må Seien	f	T	37	16.0	5.0	3.0	Ø. M.	2	0	Erling Pedersen, Tverlandet
200 Må Real	f	T	23	22.0	6.0	2.5	Real	4	0	Helge Rørstad, Nord-Landego
201 Må Synøve	f	T	34	19.5	5.0	2.5	Marna	4	0	Harry Enoksen, Straumen i Bodin
202 Må Gevinst	f	T	?	16.0	5.0	3.5	C. Perf.	3	0	A Karlsen m fl, Hernes pr. Bodø
203 Må Vikingen	k f	T	?	23.0	6.0	2.5	Sleipner	4	0	Marius Hansen m fl, Helligvær
204 Må Lillegutt	k f	T	37	21.0	6.0	3.5	Marna	4	0	Ottar Andersen m fl, Vokkøy
205 Må Sleipner	k f	T	41	19.0	6.0	2.5	Sleipner	3	0	Sverre Rånes, Sør-Landego
206 Ms Elvfjord	k f	T	40	27.5	9.5	4.0	Union	7	0	Kåre Rorvik m fl, Tuv i Salten
207 Må Spurt	k f	T	35	17.0	6.0	2.5	F. M.	3	0	Haakon Karlsen m fl, Myklebostad pr. Bodø
208 Må Reks	k f	T	36	20.0	6.0	2.0	Marna	3	0	Artur Vetterøy, Helligvær
209 Må Teisen	k f	T	23	23.0	8.0	4.0	Marna	5	0	Hans Hansen, Helligvær
210 Må Sjøveien	f	T	36	23.0	7.5	4.5	Rapp	4	0	Haldor Karlsen, Valnes i Bodin
211 Må Snøgg	f	T	38	18.0	7.0	3.0	Marna	3	0	Peder Hellevik, Straumen i Bodin
212 Må Finbeck	f	T	30	24.0	6.0	3.0	Sleipner	4	0	Peder Kvig, Sør-Landego
213 Ms Silda ¹⁾	f k	T	34	23.0	7.0	3.5	Sabb	5	0	Alfred Olaussen, Vikan pr. Bodø
214 Mk Lurtind ²⁾	t	T	75	68.6	20.6	7.8	Union	125	0	Nordland Fiskeeksport A/S, Bodin pr. Bodø
215 Må Tutti	f	T	35	17.0	5.6	2.6	Ø. M.	2	0	Lars K Høiskar, Tuv i Salten
217 Må Falken	k f	T	42	22.0	7.0	4.0	Sleipner	5	0	Peder Johansen, Helligvær
219 Må Snar	f	T	42	18.0	6.0	3.0	Marna	3	0	Arthar Seines, Straumen i Bodin
220 Ms Wilhelm F. Christie	f	T	94	85.0	20.6	8.5	Union	60	0	Emil Høiskar, Tverlandet
221 Må Brødrene	f	T	42	18.0	6.0	3.0	Sleipner	3	0	Wilhelm Andersen m fl, Vokkøy
222 Må Sjøgutt	k f	T	42	20.0	7.0	3.0	Sleipner	5	0	Erling Hansen, Vokkøy
223 Må Sølvfisken	k f	T	41	20.0	6.0	3.0	F. M.	4	0	Sigurd Ulseth, Skau pr. Bodø
224 Må Hovden	k f	T	35	18.0	5.0	2.5	Sleipner	5	0	T Martinussen, Valvik pr. Bodø
225 Må Rex	f	T	42	20.0	6.0	4.0	Marna	5	0	Magnus Hansen, Helligvær
226 Må Almar	f	T	12	18.0	6.0	2.5	Marna	3	0	Laurits Seines, Hernes i Bodin
227 Må Trygg	f	T	?	19.0	5.0	2.5	Marna	5	0	Kåre Sæther, Kvalvik pr. Bodø
228 Må Skvetten	f	T	?	20.0	5.5	3.0	C. Perf.	5	0	El Jørgensen m fl, Rouvik pr. Bodø
229 Må Funn	f t	T	24	28.0	8.6	3.6	Marna	11	0	Harald Kvandal, Tverlandet
230 Må Pilen	f	T	37	20.0	5.0	3.0	Marna	4	0	Olaf Engan, Mistfjorden
231 Mj Anna Vikan	t	T	76	72.0	21.3	8.6	Union	60	0	Andreas Hansen m fl, Valosen
232 Må Sjøbroitt	k f	T	?	21.0	6.0	4.0	Arctand.	6	0	Håkon Benjaminsen, Valnes i Bodin
233 Må Håpet	f k	T	25	20.0	5.0	3.5	Ølvar	4	0	Birger Andersen, Straumen i Bodin
234 Mkr Else	k h	T	44	40.2	14.1	3.6	Grei	32	0	Petter Schjelderup, Skånland i Salt.

Farkostens nummer art og navn	Arrendelse	Materiale	Byggeår	Lengde	Bredde	Dybde	Maskin. navn	Antall HK	Antall f. & fagstb.	Eierens (den korresponderende reders) navn og postadresse
235 Mk Ripnes	t	T 89	85.0	21.0	9.0	Union		60	0	Johan Stenersen, Tuv i Salten
236 8/4 Trygg	k	T 32	25.0	6.0	2.5	—		—	0	Oskar Johansen, Straumen i Bodin
237 Må Havglimt	k f	T 37	20.0	5.0	3.0	F. M.		4	0	Håkon Frostmo, Valnes i Bodin
238 Ms Fremtiden*	k	T 10	48.6	16.0	8.0	Gamma		25	0	Thomas Schelderup, Skånland i S.
239 4/4 —	f	T 37	19.0	5.0	3.0	—		—	0	Kristian Karlsen, Bliksvær
240 Ms Ingrid	k	T 16	28.0	9.0	4.0	Brunv.		5	0	Aslöv Larsen, Valosen
241 Må Sjosproit	k	T 32	23.0	7.0	3.0	F. M.		5	0	Edevin Henriksen, Helligvær
242 Må Anne Vikan	f	T 28	22.0	5.5	2.5	F. M.		5	0	Joh. Hansen, Vikane pr. Bodø
243 Må Alken	f	T 28	19.0	6.0	3.0	Alda		4	0	Frithjof Karlsen m fl. Helligvær
244 Må Teisten	f	T 43	18.0	6.0	3.0	F. M.		4	0	Magnus Sandvik, Sør-Landego
245 Må Movig	f	T 30	19.1	5.6	4.5	Sabb		5	0	Gunnar Hansen, Valsnes i Bodin
246 Må Dragen	f	T 43	18.0	6.0	3.0	Sleipner		3	0	Egil Mjette, Nordstranden i Bodin
247 Mkr Havleik	k f	T 43	36.8	12.0	6.0	Volda		22	0	Torvald Berntsen, Hernes i Bodin
248 Må Håpet	f	T 43	23.0	6.5	4.0	Alda		4	0	Helge Henriksen, Helligvær
249 Må Antik	f	T 24	20.0	6.5	3.0	Sleipner		3	0	Johan Johansen, Helligvær
250 Må Sjogutten	f	T 43	20.0	6.0	4.0	Sleipner		4	0	Ole Lauritsen, Mulstrand pr. Bodø
251 Må Bjørn	f	T 37	17.0	5.0	3.0	Sabb		3	0	P Pedersen, Nord-Landego
252 Må F. M.	f	T 41	20.0	7.0	3.0	F. M.		4	0	Hans Karlsen, Bliksvær i Bodin
253 Må Hovding	f	T 43	21.0	6.0	3.0	Sleipner		5	0	Tr. Martinussen, Hvalvik i Bodin
254 Må Trygg	k	T 40	19.0	4.0	4.5	Sabb		4	0	Ragnar Jensen, Lyngvær i Bodin
255 Mk Hanna- Kristine)	f t	T 76	62.5	18.6	7.5	Wichm.		50	0	J Johansen, Godenes, Tverlandet
256 Må Møllergutten	f	T 42	18.0	5.0	2.5	Djerv		4	0	Erling Enoksen, Kvalvik pr. Bodø
257 Må Fart	k f	T 35	20.0	6.0	3.0	Borr		3	0	Håkon Nilsen, Festvåg i Bodin
258 Må Sjogutten	k	T 44	21.0	6.0	3.0	Sleipner		3	0	Ingvald Ramsvik, Nordlandego
259 Må Svanen	f	T 25	20.0	5.0	3.0	F. M.		3	0	Sigurd Stenersen, Tverlandet
260 Må Snøgg	k f	T 25	24.0	6.5	3.5	Sleipner		7	0	Asbjørn Pedersen, Nord-Landego
261 Må Assa	f	T 35	20.0	5.0	3.0	Sleipner		3	0	Alfred Hansen, Helligvær
262 Må Arvid	k f	T 44	22.0	7.0	4.0	Marna		4	0	Karl Kristoffersen, Tverlandet
263 Må Vakøygutten	f	T 43	21.0	7.0	4.0	F. M.		6	0	Arild Haugen, Vakøy i Bodin
264 Må Trygg	f	T 40	18.0	5.5	3.0	Penta		4	0	Rudolf Sletten, Skaug pr. Bodin
265 Må Kvernen	f	T 40	21.0	5.5	2.5	Sleipner		3	0	Oskar Kristensen, Bleksvær i Bodin
266 Må Kviten	f	T 39	22.0	7.0	4.0	Gideon		6	0	Paul Eggen, Langstranden pr. Bodø
267 Må Laksen	f k	T 32	20.0	7.0	4.5	Marna		5	0	Arvid Johansen, Helligvær
268 Må Spurven	k	T 44	21.0	7.0	3.5	F. M.		6	0	Sverre Nilsen, Valvik pr. Bodø
269 Må Sireif	f	T 44	20.5	7.0	3.5	Marna		5	0	Henry Rånes, Helligvær

N-BE. Borge merkedistrikt.

1 Mk Borgfjord	k h	T 30	43.5	14.0	7.0	Rapp		29	1	Valdemar Sivertsen, Borge
2 Ms Havbåra	f k	T 30	33.0	11.0	5.0	Wichm.		16	0	Arne Johansen, Tangsgtad
3 Mk Marie	k h	T 16	34.0	12.0	5.5	Hein		14	0	I Johansen m fl. Vestresand
4 Må Lillegut	k	T 26	36.0	6.5	3.4	Sleipner		4	0	Arnijot Johnsen, Borgvær
5 Må Fuglen	f k	T 19	30.0	8.0	3.7	Rap		7	0	Aksel L Unstad, Mærvoll i Lofoten
7 Ms Skreien	k	T 28	32.0	10.7	4.8	Grei		14	0	Edv. Jakobsen m fl. Tangstad
8 Ms Lomen	f k	T 38	32.8	10.8	5.0	Rapp		14	0	Eivind Hansen, Vestresand
9 Ms Havdur	k	T 28	33.0	11.0	4.5	Wichm.		12	0	Otto Langseth m fl. Eggum
10 Ms Flugt	k	T 28	32.0	11.0	4.8	Rap		17	0	Kristian L. Eltoft, Nordiland
11 Ms Solheim	f k	T 36	34.5	11.5	5.5	Rapp		17	0	Birger Solheim m fl. Eggum
12 Ms Klippen*	f k	T 13	34.0	13.0	4.0	Skandia		15	0	K. Kr. Soriland m fl. Mærvoll i L.
13 Ms Enigheten	f k	T 34	33.5	11.5	5.0	Volda		14	0	Martin Albertsen m fl. Smedvik

1) Omb. 1944.

* Rekvirert eller chartret av Wehrmacht.

Farkostens nummer art og navn	Anvendelse	Materiale Byggear	Lengde	Bredde	Dybde	Maskin. navn	Antall HK	P. & fangsstb	Eierens (den korresponderende reders) navn og postadresse
14 Mk Elise	fh	T15	38.0	13.2	6.4	Gideon	23	2	Johan Vagle m fl, Vestresand
15 Ms Liv	k	T33	31.0	10.0	4.2	Rap	8	0	Johan Edvardsen, Eggum
16 Ms Tor	fk	T38	30.0	10.0	4.3	Rapp	14	0	Hans J. Unstad m fl, Mærvoll i L.
17 Må Fuglen	fk	T36	20.0	7.0	3.5	Marna	3	0	Ingvald Krogh, Nordliland
18 Ms Smart	fk	T26	35.0	11.5	4.5	Rap	15	0	Martin Davidsen, Eggum
19 Mk Fiskergutten	fk	T33	39.0	13.5	6.0	Bolind.	25	1	Anthon Angelsen m fl, Nordliland
20 Ms Stormsvalen	fk	T37	39.0	12.5	6.0	Union	20	0	Otto Solheim m fl, Eggum
21 Ms Elvine	k hf	T08	35.0	11.4	5.4	Hein	19	0	Hilmar Bakken, Vestresand
22 Ms Astrid	fk	T38	37.0	12.5	5.7	Rapp	17	0	Johan Børresen m fl, Vestresand
23 Mk Forsøk	fk	T19	38.0	12.3	7.0	Populær	20	0	Henrik Risjord, Valberg
24 Mk Brødrene	k	T29	38.0	12.7	5.7	Rap	24	0	Edv Antonsen m fl, Vestresand
25 Ms Havdur	k	T33	34.0	11.5	6.0	Rap	17	0	H H Unstad m fl, Mærvoll i Lofot.
26 Ms Bøis	fk	T33	34.2	10.5	4.3	Rap	14	0	Simon Joakimsen m fl, Eggum
28 Må Pøyken	fk	T36	19.0	6.0	3.0	Atlanta	4	0	Henry Kristiansen, Borgvåg
29 Ms Pluto	k	T33	34.0	11.0	4.4	Rap	14	0	Hans Edvardsen m fl, Eggum
30 Ms Brødrene	fk	T34	32.5	11.0	4.2	Volda	12	0	Hans Jakobsen m fl, Smedvik
31 Ms Osan	fk	T39	33.0	11.0	6.0	Populær	8	0	Kristian A Liland m fl, Nordliland
32 Ms Forsøk	fk	T09	39.0	13.0	6.0	Bolind.	20	0	Peder Tangstad m fl, Tangstad
33 Ms Start	k	T37	22.0	7.0	3.2	F. M.	5	0	Jens Kristoffersen, Vestresand
34 Mk Gunvår ⁴	k	T15	35.7	11.0	5.0	Volda	18	0	Lars Nilsen, Vestresand
35 Ms Kapmann	fk t	T12	42.5	15.4	7.4	Rap	20	4	K O Grundstad m fl, Valberg
36 Ms Sterk	fk	T32	30.7	10.3	4.7	Rapp	17	0	H J Unstad m fl, Mærvoll i Lofoten
37 Ms Havørna	k	T29	32.0	10.5	5.0	Nygrei	14	0	J Adolfsen m fl, Mærvoll i Lofoten
38 Ms Heim	fk	T35	31.0	10.5	4.5	Heimdal	11	0	Guðbrand Omlsen, Vestresand
39 Mkr Fire Brødre	fk	T43	42.8	13.0	6.0	Bolind.	35	0	Henrik Val, Vestresand
40 Må Draugen	fk	T39	20.0	6.5	2.5	Sleipner	3	0	Ludvik N Borgfjord, Bøstad
41 Ms Sjøfart	fk	T34	33.0	10.8	4.7	Volda	14	0	Selmer M Walle, Smedvik
42 Mk Bolgen	fk	T35	35.0	11.5	5.0	Rap	17	0	P Johansen, Kvalnes, Vestresand
43 Må Fart	fk	T39	21.0	6.0	2.5	Sleipner	6	0	Hans Pedersen, Smedvik
44 Ms Stein fjord	k	T33	34.0	12.0	5.0	Skandia	15	0	Ped. Pettersen, Mærvoll i Lofoten
45 Mkr Magnhild	fk	T38	44.0	13.8	6.0	Union	30	2	Nils Flåten, Bøstad
46 Ms Havørn	fk	T38	34.0	11.5	5.5	Heimdal	20	0	Analinus Sortland, Vestresand
47 Ms Anna	fk	T33	37.7	13.0	5.5	Volda	18	0	Olaf Ellingsen m fl, Strøm i Borge
48 Ms Øretten	fk	T38	28.0	10.9	5.0	Sleipner	14	0	Bernhard Hansen, Bøstad
49 Ms Pild	fk	T37	35.5	12.0	5.2	Bolind.	15	0	Ferdinand Eltoft m fl, Nordliland
50 Ms Bjørg	fk	T28	32.5	10.5	5.5	Heimdal	11	0	Karl Saupstad m fl, Mærvoll i Lof.
51 Ms Loke ⁴	kh	T08	35.0	12.5	5.0	Rapp	17	0	O Sivertsen m fl, Vestresand
52 Ms Solveig	fk	T38	28.0	7.5	3.5	Heimdal	11	0	Olav Olsen m fl, Smedvik
53 Må Pilen	f	T30	20.0	6.5	2.0	Marna	3	0	M J Limstrand, Smedvik
54 Ms Svein									
55 Ms Fritjoff	fk	T40	34.5	11.6	6.0	Dan	8	0	Kristoffer Monsen, Mærvoll i Lot.
56 Ms Sjøfuglen	fk	T29	29.0	10.0	5.0	Heimdal	9	0	Amandus Simonsen, Smedvik
57 Ms Havsulen	fk	T32	36.1	12.1	5.5	Rapp	17	0	Severin Jensen m fl, Smedvik
58 Ms Forss*	fk	T40	32.7	11.7	4.3	Rapp	17	0	Arthur Lovdal, Bøstad
59 Ms Odd	k	T33	28.0	9.0	3.5	Rap	7	0	Arne Olsen Grundstad, Valberg
60 Ms Sigurd	k	T33	34.2	10.5	4.3	Rapp	14	0	Peder Jensen m fl, Eggum
61 Må Teisten	fk	T39	22.0	7.0	4.0	Sabb	5	0	Roland Selnes, Vestresand
62 Ms Nyegga	fk	T35	34.5	11.4	5.4	Rap	11	0	Esther Agledabl, Eggum
63 Ms Alken	fk	T35	33.0	11.0	4.2	Rap	14	0	Leonh Monsen, Eggum
64 Ms Sleipner	fk	T35	19.0	6.0	2.1	Sleipner	4	0	Charles Amundson, Smedvik
65 Ms Aud	k	T35	26.5	9.2	3.7	Nygrei	9	0	Peder Henningsen, Eggum
66 Må Sabben	k	T34	23.0	7.0	5.0	Sabb	3	0	Peder Lie, Borge

1) Omb. 1939. 2) Omb. 1923.

* Rekvirert eller chartret av Wehrmacht.

Parkostens nummer art og navn	Anvendelse	Materiale Byggear	Lengde	Bredde	Dybde	Maskin, navn	Antall HK	F. & langstb.	Eierens (den korresponderende redaktør), navn og postadresse
67 Må Sleipner	fk	T'36	21.5	7.0	3.0	Sleipner	4	0 R Benjaminssen m fl, Vestresand	
68 Må Askelad 1 ^a	h k	T'30	59.8	17.5	5.0	Wichm.	50	0 Kristoffer Angelsen, Tangstad	
69 Må Harald	fk	T'43	33.8	11.2	5.5	Bolind.	20	0 Aksel I. Unstad, Mærvoll i Lof.	
70 Må Høyblmt	fk	T'37	31.5	10.5	4.5	Brunv.	12	0 Jens Kristiansen m fl, Eggum	
71 Må Nyheim	k	T'30	42.0	13.5	7.0	Rap	29	0 Jens Nesje m fl, Borgvåg	
73 Må Randi	fk	T'38	30.3	11.2	4.5	Rapp	14	0 Sigurd Grønhaug, Smedvilk	
74 Må Liv	fk	T'36	36.6	12.0	5.5	Rapp	17	0 Kristian Henningsen, Smedvilk	
75 Må Mjølner	fk	T'34	35.6	12.0	6.0	Bolind.	20	0 Hj. Holahl, Nordland	
76 Må Magnøy	fk	T'27	29.0	10.0	4.0	Heimdal	11	0 Vidkun Sivertsen m fl, Mærvoll i Lofoten	
77 Må Saub	k	T'35	21.0	6.0	2.7	Sabb	3	0 Kristoffer Henningsen, Smedvilk	
78 Må Sabben	fk	T'36	18.0	5.7	2.7	Sabb	3	0 Arne Nilsen, Smedvilk	
79 Må Haavbryn	fk	T'19	39.0	13.0	6.0	Bolind.	20	0 Andreas Nilsen, Mærvoll i Lof.	
81 Må Smeegg	fk	T'36	19.5	6.3	2.0	Populært	8	0 Nils Magrussen m fl, Borgvåg	
82 Må Kvalvik	k	T'39	38.0	12.0	6.0	Rapp	18	0 Puhlan Fettersen m fl, Ramberg	
84 Må Brodrene ²	k f	T'16	42.0	13.5	8.2	Finnoy	30	3 Heiberg Hansen m fl, Vestresand	
85 Må Kampengen	k	T'22	36.0	12.0	8.0	Volda	18	1 Edv Edvardsen m fl, Vestresand	
86 Må Karoline	k	T'17	33.0	11.0	7.0	Volda	14	1 Johan Jensen, Borge	
87 Må Fran	fk	T'34	21.0	6.0	3.0	Sterk	4	0 Gottfred Angelsen, Tangstad	
88 Må Smeegg	fk	T'37	24.0	8.0	3.0	Rapp	10	0 Sv. Hansen, Kvalnes, Vestresand	
89 Må Nordlys	fk	T'37	35.0	11.7	6.3	Brunv.	12	0 Edvin Grunstad, Smedvilk	
90 Må Storegg	fk	T'15	39.0	12.0	5.0	Nygrei	14	0 Simon Henningsen, Eggum	
91 Må Bolgen	fk	T'31	35.0	11.7	5.5	Volda	14	0 Sigve Nilsen m fl, Eggum	
92 Må Tjæveren	fk	T'37	25.1	8.0	3.8	Skandiaz	5	0 Theodor Olsen m fl, Smedvilk	
93 Må Tygg	fk	T'40	30.7	9.4	4.4	Rapp	10	0 Olav Henningsen m fl, Mærvoll i Lofoten	
94 Må Lykkehind	fk	T'39	32.0	12.0	6.0	Reform	12	0 Peder Kristiansen, Mærvoll i Lofoten	
95 Må Angel	fk	T'30	28.0	10.0	4.4	Grei	9	0 Oskar J Løvdal m fl, Bøstad	
96 Må Hennann	fk	T'34	28.0	9.0	4.8	Rapp	10	0 Jakob Davidsen, Eggum	
97 Må Smart	fk	T'36	19.5	5.5	2.5	Sleipner	4	0 Sederhus Kristiansen, Vestresand	
98 Må Kampen	fk	T'28	31.0	10.0	5.4	Nygrei	14	0 Kristian Tomassen m fl, Eggum	
99 Må Trygg	k	T'36	19.0	6.0	3.0	Sleipner	5	0 Einar Fygle, Vestresand	
101 Må Havdår	k	T'31	34.3	11.2	5.0	Bolind.	25	0 Oetar B Eltoft m fl, Nordland	
102 Må Havdåra 2	k	T'29	34.0	12.0	6.0	Rapp	20	0 B Pedersen m fl, Mærvoll i Lofoten	
103 Må Laksen	k	T'23	33.0	11.2	6.2	Rapp	24	0 O Kristiansen m fl, Vestresand	
104 Må Teisten	fk	T'37	26.0	8.2	3.1	Bolind.	10	0 Erlitjof Rystad, Bøstad	
105 Må Magna	fk	T'37	41.5	13.5	6.3	Bolind.	25	0 Sverre Haukland, Vestresand	
106 Må Hilmnar	fk	T'40	20.0	6.8	3.0	Sleipner	4	0 Hermod Aistad, Vestresand	
110 Må Smart	fk	T'29	38.3	12.5	6.3	Wichm.	20	0 Jakob Jensen m fl, Smedvilk	
111 Må Smeegg	fk	T'39	21.0	7.0	3.0	Sleipner	5	0 Sigvart Ekassen, Smedvilk	
112 Må Andhild	fk	T'29	34.5	11.0	4.5	Finnoy	18	0 Rendar Kallesen, Mærvoll i Lofoten	
113 Må Smart	fk	T'40	21.0	7.0	3.0	Sleipner	5	0 Heltar Krausen m fl, Vestresand	
114 Må Smeegg	fk	T'38	20.0	6.0	2.5	O. M.	5	0 Leif Smedvilk, Smedvilk	
116 Må Smeegg	fk	T'35	22.0	6.0	2.5	Sabb	5	0 Hjalmar Henningsen, Smedvilk	
117 Må Solbås	fk	T'38	25.0	8.0	3.4	Manna	8	0 Ulrik D N Larsen, Borgvåg	
118 Må Kloggen	fk	T'40	21.5	7.5	3.0	Sleipner	5	0 Amfløt Johansen, Vestresand	
119 Må Smeegg	fk	T'40	23.4	6.6	2.6	Sabb	5	0 Laurits Hjelvoll, Eggum	
121 Må Stjønn	fk	T'34	24.0	11.0	5.0	Volda	14	0 Ragnar Hansen m fl, Smedvilk	
122 Må Bøtvene	fk	T'24	35.0	11.5	4.5	Wichm.	8	0 Peder Johansen m fl, Smedvilk	
123 Må Diabrand 2	fk	T'16	38.0	13.0	6.0	Brunv.	20	0 Edmund Sortland, Mærvoll i Lofoten	

Farkostens nummer art og navn	Anvendelse	Materiale Byggetår	Lengde	Bredde	Dybde	Maskin, navn	Antall HK p. & taugstb.	Eierens (den korresponderende reders- navn og postadresse
125 Ms Sverre	f k	T 38	32.7	11.0	5.2	Wichm.	7	0 Kristian Joakimsen, Eggum
128 Ms Fram	f k	T 39	32.0	11.0	4.8	Rapp	10	0 Jens Selmersen, Eggum
130 Mk Nygrund	f k	T 36	42.0	14.0	7.0	Brunv.	42	0 Alfred Nilsen, Bøstad
132 Mk Havfruen	f k	T 33	40.0	14.0	5.5	Skandia	20	0 Alf Ludvigsen, Borgvåg
133 Må Lynpisken	f k	T 36	22.0	6.0	2.5	Sabb	5	0 Hans Løvdal m fl. Bøstad
134 Mk Borgegga	f k	T ?	45.7	13.7	8.5	Rapp	22	0 Henry Langvåg, Borgvåg
135 S/å Fuglen	f k	T 18	23.0	6.0	3.0	—	—	0 Analius Olsen, Eggum
136 Må Klara	f k	T 34	18.0	5.0	3.0	Sabb	3	0 Lyder Tordahl, Bøstad
137 Ms Sleipner	f k	T 13	34.0	11.5	5.3	Alpha	11	0 Sig. Kristiansen, Mærvoll i Lofoten
138 Ms Nanna ¹⁾	k	T 15	34.0	12.0	5.0	Rapp	17	0 S Jakobsen, Smedvik
139 Ms Geistor	k	T 25	37.0	12.0	5.0	Finnøy	18	1 I Pedersen, Vestresand
140 Ms Rolf	f k	T 27	30.0	10.0	5.1	Gideon	14	0 Nils Johansen m fl, Mærvoll i Lofoten
142 Mk Ulabrand	f k	T 42	37.5	12.3	6.0	Bolind.	20	0 Kalle Kr. Sortland, Mærvoll i Lofoten
148 Mk Skolmen	k f h	T 25	46.0	15.0	8.0	Bolind.	40	4 Arthur Angelsen m fl, Nordliland
150 Mk Brødrene	k	T 25	35.0	12.0	5.3	Union	15	1 R Henningsen m fl, Smedvik
151 Mk Alken	f k	T 25	40.5	13.0	6.0	Brunv.	28	2 Einar Simonsen, Borge
152 Mk Ullgutt	f k	T 25	43.0	13.5	6.5	Rap	22	3 Håkon Nilsen, Vestresand
153 Ms Pelle	k	T 25	28.0	9.8	3.5	Wichm.	5	0 Karstein Handberg, Bøstad
154 Mk Teisten	f k	T 25	38.0	12.8	6.5	Nygrei	20	0 P Pettersen m fl, Heines i Borge
158 Mk Jørgvin	f k	T 25	37.0	8.0	6.0	Wichm.	12	0 Hans A Risjord, Borge
162 Ms Bølgen	k	T 26	36.0	12.5	4.7	Rapp	15	0 R Sivertsen m fl, Vestresand
163 Mk Nordlys	k	T 26	37.0	12.7	5.7	Rapp	24	0 Arne Hansen m fl, Smedvik
167 Ms Lykken ²⁾	f k	T 13	34.0	12.0	5.0	Bolind.	15	2 B Ludvigsen, Mærvoll i Lofoten
168 Må Trygg	k	T 27	25.0	8.0	3.5	Brunv.	5	0 Hjalmar Henningsen m fl, Smedvik
169 Mkr Linjen	f k	T 41	43.0	13.7	6.7	Brunv.	28	0 Otto Skjerpen, Nordliland

N-BR. Brønnøy merkedistrikt.

1 Må Ternen	f	T 23	22.0	7.0	3.0	Sleipner	5	0 Ole Iversen, Torget Brønnøysund
2 Må Svanen	f	T 31	20.0	5.5	3.5	Penta	5	0 Charles Fjellsøy, Brønnøysund
3 Mk Arvak	k	T 33	33.4	12.8	5.1	Nygrei	20	0 Joh. Johnsen, Aun, Brønnøysund
4 Mk Duen	k	T 14	33.0	11.0	6.0	Hein	6	0 Kr Blomstervik m fl, Brønnøysund
5 Mk Ester	h k	T 17	44.0	12.4	6.0	Skandia	30	0 Peder Horn, Brønnøysund
6 Mk Liv ³⁾	h k	T 16	41.0	12.0	6.4	Rapp	17	0 J Helmersen m fl, Brønnøysund
7 Mk Judit	k h	T 31	44.0	13.5	6.0	Helseth	20	0 J Skillevik, Brønnøysund
8 Må Start	f	T 21	19.0	5.0	2.0	Vagtm.	4	0 Kristian Bertelsen, Brønnøysund
9 Ms Forsøk	k	T 33	37.7	12.1	4.8	Rap	17	0 Jørgen Laukholm, Brønnøysund
10 Mk Viola	k	T 39	43.0	12.5	6.0	Skandia	18	0 Hilmar E Toft, Brønnøysund
11 Ms Brødrene	k	T 30	32.8	10.6	4.4	Rap	7	0 P Kristoffersen m fl, Brønnøysund
12 Ms Brødrene	h k	T 09	37.0	11.5	6.0	Skandia	12	0 Jørgen Warholm, Brønnøysund
13 Mk Anny	k	T 38	34.0	10.6	4.5	Rapp	14	0 Hartvik Børøy m fl, Brønnøysund
14 Mk Erna	k	T 30	33.7	12.4	5.4	Nygrei	20	0 A K Rødhylden, Brønnøysund
15 Ms Duen	k	T 16	35.0	12.0	5.0	Gideon	15	0 Ivar P Buøy, Skillebotn
16 Må Kvik	k	T 16	28.0	5.0	2.5	F. M.	4	0 Ruth Helø Toft, Brønnøysund
17 Ms Elma	k	T 19	28.4	9.4	5.0	Gideon	6	0 Roald Langstrand, Brønnøysund
18 Ms Ragnar	k	T 33	28.9	9.8	3.4	Helseth	6	0 Eldor Rølvåg m fl, Brønnøysund
19 Ms Duen	k	T 24	33.0	11.0	6.0	Alpha	11	0 A Holmstrand m fl, Brønnøysund

Farkostens nummer art og navn	Avendelse	Materiale Byggeår	Lengde	Bredde	Dybde	Maskin, navn	Antall HK	Eierens (den korresponderende reders) navn og postadresse
20 Må Snar	fk	T100	22.3	5.4	3.2	Sabb	3	0 Iver Johansen, Brønnøysund
21 Ms Gylmund	hk	T112	34.4	12.4	4.6	Heimdøl	12	0 Viktor Larsen m fl, Skillebotn
23 Må Sabben	fk	T39	20.0	5.5	3.0	Sabb	3	0 Jobs. P Torgnes, Brønnøysund
24 Mk Vårsole	k	T24	36.0	12.5	6.0	Rap	12	0 J Sletaune m fl, Brønnøysund
25 Mk Solstreif	k	T16	32.0	11.0	6.0	Greit	9	0 Georg Bertelsen, Brønnøysund
26 Ms Hauken	kf	T39	23.0	7.5	4.0	Tenfj.	5	0 Jens Torgersen, Brønnøysund
27 Må Linerlen	fk	T41	22.0	7.5	3.0	Sleipner	5	0 Konrad K. Bury, Brønnøysund
29 Ms Trygve	k	T39	28.7	11.0	4.6	Drott	12	0 P Kvitting m fl, Berg i Helgeland
30 Mk Lalla	hk	T16	42.0	14.0	7.0	Rap	12	0 N Fagerland m fl, Brønnøysund
31 Må Sab	fk	T07	22.5	5.6	2.8	Sabb	3	0 Rudolf Svince, Brønnøysund
32 Mk Havdur	fk	T40	31.8	11.8	4.6	Wichm.	12	0 Harald Kristoffersen, Brønnøysund
33 Må Droth	k	T28	25.0	7.8	3.5	Drott	7	0 A Karlsen m fl, Krokå, Brønnøysund
34 Ms Gevinst	k	T98	29.0	10.0	4.0	Rap	5	0 Roal H Hansen, Brønnøysund
35 Ms Runddal	fk	T22	23.0	6.8	3.7	Klauset	4	0 Angel Benjaminen, Brønnøysund
37 Ms Lommen	k	T33	27.0	8.0	3.2	Skandia	7	0 A. Andreassen, Torget, Brønnøysund
38 Mk Gundlaug	k	T28	36.0	11.4	5.6	Wichm.	16	0 F Torgnes m fl, Brønnøysund
39 Mk Kitty	k	T36	35.0	12.5	5.0	Skandia	20	0 Peder Eriksen m fl, Berg i Helgel.
40 Ms Trygve	k	T38	25.0	8.0	3.0	Rapp	5	0 Hartvik Bæroy, Brønnøysund
41 Mk Veslekari	k	T13	33.5	11.0	5.0	Rap	17	0 Birger Tilrem, Brønnøysund
42 Må Sleipner	kf	T25	20.0	6.0	3.0	Sleipner	4	0 Johan Storø, Brønnøysund
43 Mk Nor ¹⁾	k	T09	44.3	14.0	7.3	Rapp	22	0 Ole Jensen, Brønnøysund
44 Mk Sport	kh	T13	33.5	10.0	6.0	Gideon	6	1 K Pettersen m fl, Berg i Helgelan
45 Ms Marie ²⁾	k	T11	35.0	12.0	6.3	Hein	7	0 Jæger H Toft m fl, Brønnøysund
46 Mk Stanly	k	T25	37.0	11.5	5.0	Union	20	0 Johan J Sandvik m fl, Brønnøysund
48 10/A —	k	T08	34.0	7.0	2.5	—	—	0 Lornz Sørensen, Brønnøysund
49 Ms Skjergård	k	T20	34.0	10.0	3.0	C. Perf.	8	0 Ole K Ormøy, Brønnøysund
50 Må Snogg	kf	T35	26.0	6.0	3.0	Rapp	4	0 Oskar Gangstø, Brønnøysund
51 Må Fram	kf	T38	21.0	7.0	3.0	Sleipner	5	0 Lyder Benjaminen, Brønnøysund
52 Må Glimt	f	T37	20.0	6.0	4.0	Sabb	3	0 Markus Bertils, Berg i Helgeland
53 Må Vidar	k	T30	22.5	7.0	3.0	Konkur.	4	0 Alfred Olausen, Skillebotn
54 Mk Åse	k	T28	37.0	12.0	5.0	Rapp	15	0 Sverre Nilsen, Brønnøysund
55 Må —	kf	T19	33.0	11.0	4.6	Bolind.	8	2 O Øxnæs m fl, Brønnøysund
56 Mk Mittnorge	hk	T34	40.0	14.6	6.4	Union	30	0 Tøger Horn, Brønnøysund
57 Må Knut	k	T34	21.7	6.0	3.0	F. M.	4	0 Reidar Hestmark, Brønnøysund
58 Må Trygg	k	T19	19.0	6.0	3.0	Americ.	3	0 E Pedersen Prestøy, Brønnøysund
59 Mk Asle ³⁾	k	T30	48.0	12.5	6.0	Rap	22	0 O J Saltermark, Brønnøysund
60 Mk Skartind	k	T34	39.0	12.0	6.0	Volda	30	0 Otto Iversen m fl, Brønnøysund
61 Ms Fisken	k	T39	23.0	8.0	4.0	Rapp	4	0 Leif Torgersen, Brønnøysund
62 Må Sleipner	k	T37	20.0	6.3	3.2	Sleipner	3	0 Erling Ebbesen, Brønnøysund
63 Må Testen	k	T ?	20.0	6.0	2.5	Sabb	3	0 Harald Torgersen, Brønnøysund
64 Mk Stabil	kh	T16	38.0	12.5	6.0	Rap	18	0 Kr Sylteren, Brønnøysund
65 Må Havbris	f	T40	22.6	7.2	4.0	Frem	5	0 Trygve Nilsen, Brønnøysund
66 Ms Torvarnes	k	T35	33.5	10.8	5.1	Rap	12	0 Erling J Bæroy, Brønnøysund
67 Må Kvik	f	T ?	20.0	6.0	2.5	Sleipner	4	0 Paul Storøy, Brønnøysund
68 Må Bolinder	f	T18	34.0	11.0	4.0	Bolind.	8	4 Peder Olsen Buøy, Skillebotn
69 Må Prøven	f	T37	22.0	7.3	3.0	Sleipner	4	0 Leif Johnsen, Brønnøysund
70 Ms Samson	k	T ?	24.0	8.0	5.5	Gideon	4	0 Paul Olsen, Brønnøysund
71 Må Måsen	k	T35	20.0	6.2	3.0	Solo	3	0 Petter Johansen, Brønnøysund
72 Ms Galant	k	T39	28.0	9.5	4.4	Wichm.	6	0 John Kristoffersen, Brønnøysund
73 Må Odd	f	T41	20.0	6.3	3.5	Sabb	3	0 Otto Bæroy, Brønnøysund
74 Ms Trio	k	T29	26.6	8.5	3.7	Sabb	5	0 Hilmar Laukvik, Brønnøysund

Færkostens nummer art og navn	Avendelse	Materiale Byggeår	Langde	Bredde	Dybde	Maskin, navn	Antall UK	F. & fangstb.	Eierens (den korresponderende reders) navn og postadresse
75 Mk Svanen	k	T 34	27.7	8.8	4.7	Nygrei	9	0	Arthur Nilsen m fl. Brønnøysund
76 Må Lillegrei	f	T 41	20.0	5.0	3.0	L. Grei	4	0	Binar Olsen Buøy, Brønnøysund
77 Ms Lilly	k h	T 16	32.0	11.0	5.0	Levahn	12	0	Lorentz Kåvik, Brønnøysund
78 Må Smart	k	T 30	18.0	6.0	2.0	Sabb	3	0	Karl W Hestmark, Brønnøysund
79 Må Prøven	k	T 41	22.0	7.0	2.0	Sabb	5	0	Groger Olsen Hestmark, Brønnøys.
80 Må Neptun	k	T 36	20.0	6.0	3.0	Sleipner	4	0	Erling Johansen, Stortorgnes
82 10/Å —	k	T 16	33.0	8.5	3.4	—	0	0	Iver Benjaminson, Brønnøysund
84 Må Prøven	f	T 38	22.0	7.5	3.0	Sleipner	5	0	Alf Jensen, Toft pr Brønnøysund
85 Ms Fuglen	k	T 26	32.0	9.0	3.5	Wichm.	6	0	Egil Pedersen m fl, Berg i Helgel.
86 Må Liv ¹⁾	k	T 7	23.0	6.0	4.5	Wichm.	4	0	Frictian Lilleås, Brønnøysund
87 10/Å —	k	T 17	32.0	8.5	3.0	—	0	0	Kr Johannessen m fl, Brønnøysund
88 Må Midt Norge	k	T 31	17.0	4.0	2.5	Wichm.	2	0	A Nilsen, Toftsundet pr. Brønnøysund
89 Må Janke 2	k	T ?	33.5	11.3	5.0	Bolind.	16	5	Joh Lind m fl, Skillebotn
90 Må Havdur	f	T 33	23.0	7.0	4.5	Marna	5	0	Arnulf Hansen Aune, Brønnøysund
91 Må Svalen	k	T 36	20.0	6.0	2.5	Sabb	3	0	Iver Torgnesvik, Brønnøysund
93 Må Sleipner	k	T 41	22.0	6.4	2.5	Sleipner	5	0	Otto Iversen Torget, Brønnøysund
95 Ms Lykken	k f	T 33	24.0	8.0	4.0	Rap	7	0	Natvik Johansen, Brønnøysund
96 Ms Juno	k	T 22	27.7	9.0	5.0	Union	10	0	Kr. Johansen, Rødhylla, Brønnøys.
97 Må Håpet	f	T 41	22.0	7.0	2.7	Sleipner	5	0	Karl A Hestmark, Brønnøysund
98 Ms Havsulen	k	T 33	29.8	10.3	3.8	Nygrei	9	0	Ulrik Olsen, Utvik, Brønnøysund
99 10/Å —	k	T 10	29.0	7.0	2.0	—	0	0	Bernh. B Horn, Brønnøysund
100 Må Falken	k	T 38	20.0	6.8	2.5	Sleipner	6	0	Harald Torgnes, Brønnøysund
101 Ms Smart	k	T 36	24.0	8.0	3.0	Rapp	5	0	P Pettersen, Horn pr Brønnøysund
102 Må Havdur	f k	T 32	21.0	6.0	3.0	Sabb	3	0	Peder Utvik, Torgnes, Brønnøys.
103 Må Hallo	k	T 36	20.0	6.0	2.5	Sleipner	3	0	Helmer Helmersen, Brønnøysund
104 Må Glimt 1 ²⁾	k	T 26	24.0	9.0	3.0	Glimt	5	0	Egil Olsen, Småvær, Brønnøysund
105 Ms Havblikk	f	T 42	22.4	7.0	4.0	Sabb	5	0	T Ebbesen Toft m fl, Brønnøysund
106 Må Måken	f	T 39	21.0	6.0	3.0	Sabb	5	0	Julian Johnsen Aune, Brønnøysund
107 Må Seien	f k	T 42	21.0	7.0	2.5	Sleipner	5	0	Rolf Pedersen, Brønnøysund
108 Må Måken	f	T 42	20.7	7.1	2.3	Sabb	3	0	Terje Skibstjød, Torget pr. Br.s.
109 Må Sverre	k	T 19	33.0	11.0	5.0	Bolind.	10	4	Stavang m fl, Brønnøysund
109 Må Sverre	k	T 19	33.0	11.0	5.0	Bolind.	10	4	Stavang m fl, Brønnøysund
110 Mk Moder	k h	T 20	40.2	13.2	6.0	Skandia	30	0	Kåre Horn m fl, Brønnøysund
111 Ms Måken	k	T 38	27.0	9.0	3.0	Populær	6	0	Ottar Ovesen, Brønnøysund
112 Må Sigrund	k	T 36	20.0	6.8	2.6	Sabb	5	0	Trygve Gerhartsen, Brønnøysund
113 Må Lomen	f	T 30	21.0	6.0	3.0	Skandia	5	0	Georg Moen, Torget pr. Brønnøys.
114 Må Snar	f	T 20	21.0	7.0	3.0	Sleipner	4	0	Kåre Laukholm m fl, Brønnøysund
115 Må Sleipner	f	T 25	21.5	5.5	2.5	Sleipner	4	0	Johan Enoksen, Brønnøysund
116 Må Karl	f	T 42	21.0	7.0	3.5	Sleipner	4	0	Sigvart Bertelsen, Brønnøysund
117 Mk Pilen	f	T 42	20.0	6.5	3.0	Stord	3	0	Roald Berg, Brønnøysund
118 Må Leif	k	T 25	18.5	6.0	3.0	Tenfj.	3	0	Lærer Kvalsvik, Berg i Helgeland
119 Må Sparven	k f	T 24	20.0	6.0	3.5	Rapp	7	0	Arthur Kristiansen, Brønnøysund
120 Ms Arnvid	k	T 12	35.0	12.0	6.0	Wichm.	8	0	Edv. Holm, Brønnøysund
121 Må Thor	f	T 30	18.0	7.0	3.0	F. M.	4	0	Peder Bogen, Brønnøysund
122 Ms Krølle	f	T 20	27.5	8.0	3.0	Rapp	5	0	Einar Olsen, Stortorgnes, Brønnøys.
123 Må Kvalven	f	T 36	20.0	6.0	5.0	Sabb	5	0	Randolf Johansen, Brønnøysund
124 Må Havleik	f	T 43	22.0	7.0	3.0	Rapp	4	0	Haldor Løveng, Berg i Helgeland
125 Ms Ragnar	k	T 19	30.0	11.0	4.5	Gideon	5	0	Nordal Einvik, Brønnøysund
126 Må Peig	f	T 31	14.0	4.5	2.0	Solo	3	0	Arthur Renholdsen, Brønnøysund
127 Ms Teisten	k f	T 27	26.0	8.5	3.5	Sleipner	6	0	Oskar Olsen, Brønnøysund
128 Må Sæl	t	T 12	33.0	12.0	6.0	Populær	6	0	Ove Trana, Berg i Helgeland

Farkostens nummer art og navn	Anvendelse	Materiale Byggeår	Lengde	Bredde	Dybde	Maskin, navn	Antall HK	F. & fangstb.	Eierens (den korresponderende reders) navn og postadresse
129 Må Sjøgutten	f	T 27	31.0	9.5	4.0	Wichm.	8	4	Halfd. Nordvik m fl, Brønnøysund
130 Må Terje	k f	T 32	21.0	7.0	2.5	Sleipner	5	0	Aksel Nielsen, Torgnes, Brønnøysund
131 Må Kåre	k	T 35	20.0	6.5	3.0	Sleipner	4	0	Alfred J Bølvær, Brønnøysund
132 Sk Nora	k	T 15	30.0	10.5	4.5	—	—	0	Karl W Hestmark, Brønnøysund
133 Må Tiljarheim	k	T 24	36.0	11.0	4.5	Wichm.	8	0	Peder J Slåttøy, Brønnøysund
134 Må Heimdal	k	T 24	35.0	10.4	4.0	Heimdal	10	0	Leander K Skogmo m fl, Brønnøysund
135 Må Viking	k	T 42	23.3	7.4	3.2	Rapp	6	0	Hans Kristiansen m fl, Brønnøysund
136 Må Sjøfuglen ¹⁾	f	T ?	23.0	8.0	3.4	Heimdal	3	0	Marselius Horn, Brønnøysund
137 Må Lommen	k	T 29	22.0	7.0	3.6	Sleipner	6	0	Olaf Johansen Rødhylla, Brønnøysund
139 Må Laksen	k	T 29	22.0	7.0	4.0	Brunv.	7	0	K Nilsen m fl, Torgnes, Brønnøysund
140 Ms Sjøgutten	k	T 29	35.0	11.0	5.0	Skandia	15	0	T Kr. Trælnaes, Berg i Helgeland
141 Må Svipp	f	T 39	17.0	5.2	2.5	Solo	3	0	Einar Heløy m fl, Brønnøysund
142 Må Ny-Grei	k	T 30	30.0	9.5	3.5	Nygrei	9	0	O Olsen Husøy, Brønnøysund
143 Ms Sabben	k	T 44	23.0	7.5	3.4	Sabb	5	0	Simon Kristiansen m fl, Brønnøysund
144 Mk Ternen	k	T 36	27.0	9.0	6.0	Heimdal	7	0	H Rønnen, Torgnes pr, Brønnøysund
145 Ms Sjøgutten	k	T 30	24.0	8.0	4.0	Rap	7	0	P Andreassen, Havnholmen, Brønnøysund
146 Må Brødrenes									
Prøve	f k	T 24	22.0	6.5	2.0	Konkur.	4	0	Johan L. Horn m fl, Nordhus pr, Brønnøysund
147 Ms Solveig-Wictoria	k	T 29	32.0	11.0	4.0	Heimdal	9	2	Arild Toft m fl, Brønnøysund
148 Mk Perlen	k	T 30	33.6	12.2	6.0	Skandia	15	0	Jakob Ebbesen Toft, Brønnøysund
149 Ms Måken	k	T 30	23.0	7.5	2.5	Skandia	7	0	Jørgen Ebbesen Toft, Brønnøysund
150 Må Lykkens									
Prøve	k f	T 42	19.0	6.0	3.0	Bolind.	4	0	Thomod Dinessen, Kvaløen pr, Brønnøysund
151 Mk Laila	k	T 31	33.0	12.2	6.0	Bolind.	20	0	L Nielsen, Sylteren, Brønnøysund
152 Må Testein	f	T 38	18.0	5.0	4.0	Sterk	4	0	Kåre Olsen, Torget, Brønnøysund
154 Så Sabben	k	T ?	19.0	5.2	2.5	—	—	0	Halfd. Heggese, Burøy pr, Brønnøysund
155 Må Mary	k	T 44	21.5	7.4	3.3	Rapp	4	0	Johan Bakksjø m fl, Brønnøysund
156 Må Stord	f	T 39	20.0	6.0	3.5	Stord	3	0	Arne Saltermark, Toftesundet pr, Brønnøysund
157 Må Knut	k f	T 32	21.0	6.0	3.0	Sleipner	4	0	J Johnsen v. A Martinsen, Brønnøysund
158 Ms Sara	k	T 32	29.0	9.3	5.0	Wichm.	8	0	Erl Johansen, Tilrøm, Brønnøysund
159 Ms Vårbud ²⁾	k f t	T 99	42.0	13.0	5.3	Grei	35	0	Hans Klæbo, Brønnøysund
160 Ms Per Gynt	k	T 36	20.0	6.5	3.8	Sleipner	4	0	Ulrik Reinholdtsen, Brønnøysund
161 Må Terje	k	T 36	20.0	7.0	4.0	Real	4	0	Hans Torgnes, Brønnøysund
164 Mk Liv	k	T 19	44.0	16.5	6.0	Rapp	35	0	Hjalmar Torgnes, Brønnøysund
165 Ms Ragnhild	k	T 37	23.0	8.0	3.0	Sabb	5	0	Arne Rønnen m fl, Brønnøysund
166 Må Prøven	f k	T 12	18.0	6.0	2.5	Ferro	3	0	Henrik Henriksen, Brønnøysund
167 Må Terje ³⁾	k f	T 27	25.0	8.0	4.0	Rapp	6	0	Paul Pettersen, Brønnøysund
168 Må Sabben	k	T 20	22.0	6.5	2.5	Sabb	3	0	Johan Olsen, Nordhus, Brønnøysund
169 Må Lom	k	T 36	20.0	8.0	3.0	Sleipner	4	0	Alf K Rødhyllen, Brønnøysund
170 Må Framheim	k f	T 36	20.0	6.7	3.0	Sabb	4	0	Jan Johansen, Brønnøysund
171 Så Marna	k	T 36	18.0	5.5	3.5	—	—	0	Hans Småvær, Brønnøysund
172 Ms Fangst	k	T 15	29.0	9.0	4.0	Rapp	8	0	Leonard Warholm, Brønnøysund
173 Må Jeppe	f k	T 34	20.0	6.5	2.5	Sabb	3	0	Jens Jensen, Rodal pr Brønnøysund
174 Mk Skinnafjord	k	T 20	38.2	12.3	6.1	Brunv.	24	0	Hermod Jørgensen, Brønnøysund
175 Må Vesleper	k	T 27	25.0	7.6	3.6	Rapp	6	0	Einar Johansen, Tilrøm, Brønnøysund
176 Mk Alf Jan	k	T 39	42.0	14.0	6.6	Union	30	0	Jørgen Hom m fl, Brønnøysund
177 Må Marna	f	T 30	20.0	7.0	3.0	Marna	4	0	Birger Kristiansen, Brønnøysund

Farkostens nummer art og navn	Anvendelse	Materiale	Byggear	Lengde	Bredde	Dybde	Maskin, navn	Antall HK	F. & fangstb.	Eierens (den korresponderende reders) navn og postadresse
1 Mk Havdøn	k f	T	16	45.9	7.6	7.0	Wichm.	40	4	Julius Stensen, Ballstad
2 Mk Värlys	f k	T	32	42.0	14.0	5.0	Brunv.	28	0	Ole Boigen, Leknes i Lofoten
3 Ms Dux	h k	T	16	33.0	10.0	5.0	Brunv.	12	1	Hilmar Karlsen, Leknes i Lofoten
4 Mk Storm	hv	T	16	46.0	15.0	7.0	Brunv.	48	0	Ludvik Markussen, Gravdal
6 Ms Prøven	f k	T	27	34.0	12.0	6.0	Rapp	17	1	Ferd. Fredriksen m fl, Gravdal
7 Mk Nordlys	k	T	31	41.0	13.0	5.5	Brunv.	24	0	Olaf Kristoffersen m fl, Gravdal
8 Ms Nyeggen	k f hv	T	08	51.3	15.5	7.0	Brunv.	50	4	R Reinertsen m fl, Leknes i Lof.
9 Ms Lofoten	f k	T	36	39.6	12.7	5.4	Helseth	20	1	Lars A Holand, Leknes i Lofoten
10 Må Aud	f t	T	36	24.4	6.0	4.0	Grei	5	0	Jørgen Pedersen, Ballstad
11 Ms Sjøløven	k h	T	16	35.0	13.5	7.0	Grei	20	2	Kr Jakobsen, Reine
12 Mk Fram	k h	T	15	40.0	12.0	9.0	Helseth	20	2	B Kristensen, Gravdal
13 Må Trafikk	k	T	39	20.6	6.0	2.5	Marna	3	0	Gunnvall Iversen, Ballstad
14 Mk Alken	k f	T	27	36.0	12.0	6.0	Bønes	18	0	Sig. Paulsen, Leknes i Lofoten
15 Ms Måken	k f	T	27	29.0	9.5	4.0	Rap	10	0	Rolf Arntsen, Leknes i Lofoten
16 Ms Thor	f k	T	28	34.0	11.0	5.0	Helseth	10	0	Otto K Reine m fl, Ballstad
17 Mk Njørd	k	T	10	41.0	14.0	6.0	Levahn	22	3	Bernh. Jensen m fl, Leknes i Lof.
18 Ms Liv	f k	T	27	30.0	10.0	4.5	Heimdal	11	0	Sigurd Hansen, Gjernes, Ballstad
19 Må Sleipner	f	T	34	20.0	7.0	3.0	Sleipner	4	0	Jørgen Hansen, Ballstad
20 Må Truls	f	T	38	20.0	6.0	3.0	Fix	4	0	Oscar Sivertsen, Ballstad
21 Mk Thoralf	f k	T	27	36.0	12.0	6.0	Bolind.	25	0	A Andersen m fl, Leknes i Lofot.
22 Ms Juno ¹⁾	f k	T	27	38.0	12.5	5.5	Union	15	0	Bernh. Farstad, Fridheim
23 Ms Sverre	f k	T	27	32.0	10.0	4.5	Helseth	10	0	Ole Berg m fl, Ballstad
24 Ms Alma	k hv	T	13	39.0	13.3	6.3	Rapp	20	0	Petter Pettersen, Leknes i Lofoten
25 Ms Sjøulk	f k	T	33	32.4	10.4	7.0	Brunv.	12	0	Bjarne Pettersen m fl, Ballstad
26 Ms Sjøgutten	f k	T	27	33.0	11.0	6.0	Rap	11	0	O Zakariassen, Gravdal
27 Mk Svint	h t	T	17	50.0	14.0	6.8	Rap	22	2	A M Pettersen m fl, Leknes i Lofot.
28 Mk Mosken	k	T	37	36.0	12.0	5.8	Brunv.	16	0	Alfr. Juliussen, Leknes i Lofoten
29 Må Skårungen	f k	T	29	28.0	9.5	4.0	Bolind.	10	1	Ingolf Horn, Gravdal
30 Mk Sonja	k	T	43	29.0	9.5	4.0	Heimdal	11	0	Oddvar Kristoffersen, Gravdal
31 Må Kvik	k f	T	25	28.0	8.0	3.0	Bønes	4	0	R J Haukland m fl, Leknes i Lofot.
32 Ms Framtid	k t	T	16	50.0	15.5	8.0	Brunv.	48	0	J P Flesen m fl, Leknes i Lofoten
33 Må Futt	t	T	41	19.0	6.0	3.0	Bilm.	20	0	Kristian Mekiassen jr, Ballstad
34 Ms Jenta ²⁾	k	T	03	42.0	14.0	7.0	Bolind.	25	3	S Samuelsen m fl, Gravdal
36 Ms Tott	f	T	38	19.4	5.5	3.4	Marna	6	0	Jens Pedersen, Ballstad
37 Mk William										
Bruse*	h t	T	84	67.4	17.4	8.6	Wichm.	60	1	R Pettersen, Leknes i Lofoten
38 Mk Boas	k f	T	17	39.4	13.5	6.2	Skandia	22	0	Alfr. Nyheim, Gravdal
39 Ms Rappen	k	T	38	35.0	12.0	5.0	Rapp	17	0	Ole Hansen, Ballstad
40 Ms Tunella	k	T	39	34.0	11.5	5.5	Bolind.	15	0	Anton Berg, Ballstad
41 Må Alf	k	T	19	33.0	10.0	5.0	Gideon	10	0	Magnus Olsen m fl, Leknes i Lof.
42 Ms Lillefjord	f k	T	41	31.7	10.3	5.4	Rapp	10	0	Gunnvald Haukland, Leknes Leknes i Lofoten
43 Ms Dagny	k f	T	37	33.0	11.0	5.0	Rapp	17	0	Johan B Stensen, Ballstad
44 Ms Skreien	f k	T	34	33.0	11.0	4.0	Bolind.	12	0	Hagbart Wilhelmssen, Ballstad
45 Ms Terna	f k	T	34	28.0	9.0	4.0	Volda	7	0	Olb. Aretander, Ballstad
46 Ms Håbet	k	T	10	30.0	10.0	5.5	Helseth	14	1	Jens Dybwad, Ballstad
47 Ms Havdur	f k	T	36	36.0	11.5	5.0	Rapp	24	1	Lars Markussen, Gravdal
49 Må Nordlys	k f	T	23	34.0	10.0	5.3	Skandia	12	0	Hjalmar Johansen m fl, Leknes i Lofoten
50 Ms Havørn	f k	T	34	29.0	10.0	7.0	Rapp	10	0	Henry Sørensen, Ballstad

1) Omb. 1931. 2) Omb. 1935.

*) Rekvirert eller chartret av Wehrmacht.

Farkostens nummer srt og navn	Auendelsv	Matoriale	Byggeår	Langde	Bredde	Dybde	Maskin, navn	Antall HK	F & fangstb.	Eierens (den korresponderende reders) navn og postadresse
51 Ms Viljen	k	T 43	34.0	11.4	6.0	Gideon	18	0	0	Olaf Nilssen, Ballstad
52 Mk Skansen	k f	T 24	45.5	14.5	7.0	Brunv.	30	3	0	P J Offersøy, Leknes i Lofoten
53 Mk Record	f k	T 20	33.0	11.5	5.0	Rapp	17	0	0	Trygve Jensen, Gravdal
55 Ms Napp	f k	T 28	31.0	10.3	4.0	Helseth	10	0	0	Ivar Berg, Ballstad
56 Ms Kvik	f k	T 25	30.0	10.0	3.0	Rapp	7	0	0	Magnus Fredriksen, Gravdal
57 10/Å —	k	T 10	31.0	6.5	3.0	—	—	0	0	Magnus Fredriksen, Gravdal
58 8/Å —	k	T 12	24.0	5.0	2.0	—	—	0	0	B Barosen, Gravdal
59 Ms Odd	f k	T 26	30.0	10.0	7.0	Rapp	14	0	0	Ole Sørensen, Ballstad
60 Ms Brådd	f k	T 33	29.0	10.0	5.0	Bolind.	8	0	0	Hans Rist, Gravdal
61 Må Leiken	f k	T 29	24.0	7.0	4.0	Brunv.	5	0	0	Skjalg Pettersen, Leknes i Lofoten
62 Ms Sjøliv 2	k hv	T 33	35.0	12.0	5.0	Volda	22	0	0	Alfred Juliussen, Leknes i Lofoten
63 Ms Havbryn	k	T 39	33.0	11.3	4.7	Bolind.	15	0	0	Thoralf Olsen, Leknes i Lofoten
64 Ms Brødrene	f k	T 17	34.0	11.0	7.0	Skandia	12	0	0	Harry Dybvad m fl, Gravdal
65 Mk Braken	k h	T 17	38.0	13.0	6.0	Rapp	29	2	0	P P Flåsen, Leknes i Lofoten
66 8/Å —	k	T 26	30.0	7.0	3.5	—	—	0	0	S Abrahamsen, Leknes i Lofoten
67 Ms Falken	f k	T 27	28.0	9.0	5.0	Populær	6	0	0	Bernhard Arntsen, Ballstad
68 Må Spurven	k f	T 25	35.0	11.0	4.0	Alpha	11	0	0	P Fredriksen, Fridheim
69 8/Å —	f	T 20	25.0	5.0	2.0	—	—	0	0	Hieronimus Karlsen, Leknes i Lofoten
70 8/Å —	f k	T 14	27.0	5.0	2.0	—	—	0	0	Ingvart Johansen, Ballstad
71 Må Holmen	f	T 37	17.0	6.0	3.0	C. Perf.	4	0	0	Nils Holm, Ballstad
72 Ms Vårsøl	f k	T 34	35.5	12.0	5.3	Bolind.	15	0	0	Johan Voie m fl, Leknes i Lofoten
73 Ms Alken	f k	T 27	29.0	10.0	4.5	Brunv.	10	0	0	Karl Skuldbru m fl, Leknes i Lofoten
74 Mk Gribb	f k	T 34	45.5	13.5	6.0	Brunv.	35	0	0	Anton Olsen, Leknes i Lofoten
75 8/Å —	f k	T 13	28.0	5.0	2.5	—	—	0	0	Anna Hansen, Skotnes, Ballstad
77 Ms Leiken	f k	T 39	28.0	10.0	5.0	Gideon	8	0	0	Sandrup Olsen, Leknes i Lofoten
78 Ms Fram	f k	T 38	29.0	9.0	5.5	Wichm.	10	0	0	Knut Pedersen Horn, Gravdal
79 10/Å —	f k	T 13	30.0	6.0	3.0	—	—	0	0	Peder L Haukland, Fridheim
80 Må Orpa	k f	T 43	26.0	8.0	3.4	Marna	5	0	0	Alfred Pettersen, Gravdal
81 Mk Nord-Norge	t	T 04	48.4	14.5	6.5	Skandia	35	1	0	Karl Leirvik, Gravdal
82 Ms Kjell	f k	T 23	29.0	9.5	3.5	Wichm.	6	0	0	Karl Frantzen, Gravdal
83 Ms Forsøk	f k	T 34	23.0	7.5	2.5	Sabb	5	0	0	Iver Pedersen Sund, Gravdal
84 Må Snogg	k f	T 28	18.0	6.0	3.0	Marna	6	0	0	Hilmar Wagle, Ballstad
85 Ms Spurven	k f	T 40	34.0	11.4	5.0	Helseth	10	0	0	Magnus Rist, Gravdal
86 10/Å —	f k	T 13	28.0	6.0	4.0	—	—	0	0	Einar Leite, Leknes i Lofoten
88 Mk Svanen	k f	T 42	39.0	12.0	5.8	Wichm.	16	0	0	Peder J Flåsen, Gravdal
89 Må Jerv	f	T 34	24.0	6.5	5.0	Univers.	12	0	0	Rolf Jentoft, Ballstad
90 Ms Havblik	k f	T 37	31.0	11.0	4.0	Helseth	14	0	0	Julius Juliussen m fl, Leknes i Lofoten
91 Ms Olga	f k	T 13	38.0	13.0	6.0	Gideon	20	0	0	Johannes Opdøl, Leknes i Lofoten
92 8/Å —	k	T 14	28.0	6.5	3.0	—	—	0	0	Anton H Sund, Gravdal
93 Ms Forsøk	k f	T 25	33.0	11.3	6.5	Bolind.	20	0	0	Hans Hansen m fl, Ballstad
94 Ms Hilding	f k	T 32	33.0	11.0	4.5	Wichm.	8	0	0	Jens Larsen, Leknes i Lofoten
95 Mk Stavøy	f k	T 38	42.0	14.0	7.0	Bolind.	25	0	0	Halvdan Stensen, Ballstad
96 Ms Balstad- guttun	f k	T 30	32.0	10.0	4.0	Brunv.	10	0	0	Kristian Iversen, Ballstad
97 Må Brødrene	k f	T 25	32.0	10.4	5.0	Wichm.	8	0	0	Ant Olsen m fl, Leknes i Lofoten
98 Ms Storm	k f	T 27	33.0	11.0	6.0	Bolind.	12	0	0	Ole Hansen m fl, Leknes i Lofoten
99 Ms Bleks	f k	T 36	35.8	11.8	4.8	Rapp	17	0	0	Harald Bøe, Leknes i Lofoten
100 Ms Ula	f k	T 36	34.0	12.0	5.5	Gideon	20	0	0	Hans H Haug, Gravdal
101 Mk Haviyd	k f	T 28	38.5	12.5	5.5	Nygrei	20	1	0	Trygve Pettersen, Ballstad
102 Ms Ruth	k f	T 25	34.0	11.5	5.0	Rap	15	0	0	A Pettersen Silsandvik, Gravdal

Farkostens nummer art og navn	Anvendelse	Materiale	Bjergaar	Laenge	Bredde	Dybde	Maskin, navn	Antall HK	F. & fangstb.	Eierens (den korresponderende reders) navn og postadresse
103 Mk Tornado	hv k	T42	38.0	11.5	6.5	J.Munkt.	25	0	Sigm. Pettersen, Gravdal	
104 Må Måken	fk	T32	24.0	8.0	4.0	Brunv.	7	0	Halvdan Salomonsen, Leknes i Lofoten	
105 Ms Parat	k	T38	32.0	11.0	5.5	Bolind.	12	0	Søren Nilsen, Leknes i Lofoten	
106 Mk Spurven	fk	T38	43.0	13.5	6.5	Wichm.	30	0	Olav Olsen m fl, Ballstad	
108 Ms Skolpen	fk	T27	27.0	9.0	5.0	Brunv.	7	0	Bjarne Pedersen, Ballstad	
109 Må Fram	fk	T20	17.0	5.0	3.0	C. Perf.	4	0	Edv. Pettersen, Ballstad	
110 Ms Roald	fk	T22	25.0	8.0	5.0	Wichm.	6	0	Hans Henriksen, Ballstad	
111 Ms Smart	fk	T25	30.0	9.0	3.5	Helseth	10	1	K Nikolaisen m f, Leknes i Lofoten	
112 Ms Alken	fk	T24	35.0	11.0	5.4	Bolind.	12	0	Jørgen Andersen, Leknes i Lofoten	
113 Ms Laxen	fk	T37	35.0	12.0	6.0	Bolind.	20	0	Halvd. Jensen Haug, Gravdal	
114 Må Sleipner	fk	T40	24.0	8.0	3.0	Gideon	6	0	Sigfred Karlsen, Gravdal	
115 Ms Flugt	fk	T31	30.0	11.0	4.0	Rapp	10	1	Jens Haldorsen, Ballstad	
116 Ms Viking	fk	T28	30.0	9.4	4.0	Helseth	8	0	Alfred Arntsen, Leknes i Lofoten	
117 Må Snøgg	f	T40	20.0	5.0	2.0	Sterk	4	0	Sten Stensen, Ballstad	
118 Ms Havgull	fk	T28	32.0	11.0	5.0	Helseth	10	0	M Hansen m fl, Leknes i Lofoten	
119 Mk Asp	fk	T19	39.0	13.0	6.0	Helseth	20	1	Enevold Johansen Reine, Ballstad	
121 Mk Breitind	fk	T28	38.4	12.5	5.2	Bolind.	20	1	Hågen Hågensen m fl, Ballstad	
122 Ms Nor	fk	T28	32.0	10.4	4.4	Brunv.	10	0	E Jakobsen Flæsen, Leknes i Lofoten	
123 Ms Klar	fk	T28	25.0	9.0	5.0	Sabb	5	0	Thorleif Rist, Gravdal	
124 Må Dua	f	T25	20.0	5.5	3.5	Marna	5	0	Olav Brækken, Ballstad	
125 Mk Astrid	fk	T15	39.0	12.5	6.3	Bones	18	0	Thorstein Grubstad, Leknes i Lofoten	
126 Ms Kvikk 2	fk	T39	21.0	7.0	3.0	Sleipner	6	0	Othelius Olsen, Ballstad	
127 Mk Vårsol	fh	T32	46.0	14.7	6.8	Nygrei	35	0	Sten Stensen, Ballstad	
128 Mk Ernst	khv	T11	37.0	12.5	6.5	Levahn	30	0	Alf Pettersen, Leknes i Lofoten	
129 Må Arvid	fk	T27	24.5	7.5	3.0	Brunv.	5	0	Arne Sørensen, Ballstad	
130 Ms Leif	fk	T27	28.0	8.6	4.0	Rapp	7	0	Håkon Skotnes m fl, Gravdal	
131 Må Marna	fk	T38	22.0	7.0	3.0	Marna	6	0	Birger Haug, Gravdal	
132 Mkr Alf	fk	T43	39.5	12.5	6.5	Volda	22	0	Lennert Pedersen m fl, Gravdal	
133 Mk Norna*	fk	T31	38.0	12.0	6.0	Heimdal	25	0	Bjarne Haukland, Leknes i Lof.	
134 Mk Sleipner*	fk	T26	39.0	12.0	5.9	Helseth	14	0	Schjøning Salomonsen jr. Leknes i Lofoten	
135 Mk Breisund	fk	T15	36.0	12.0	7.0	Union	15	0	Peder P Haug, Ballstad	
136 Mk Istind	fk	T41	42.0	13.8	6.0	Brunv.	28	0	Hjalmar Hansen, Gravdal	
137 Må Hauk	f	T33	22.0	5.5	4.0	Grei	4	0	R Henriksen, Skotnes, Ballstad	
138 Mk Veiding	fk hv	T42	42.0	12.5	6.0	Brunv.	28	0	Ingolf Pettersen, Ballstad	
139 Ms Enig	fk	T29	33.0	11.0	5.0	Volda	14	0	Lennert Pedersen m fl, Gravdal	
140 Mkr Glimt	fk	T41	37.0	11.5	6.5	Gideon	23	0	Martin Olsen, Gravdal	
141 Mk Knubben	fk	T21	33.0	10.0	5.0	Bones	20	0	Rolf Rist, Gravdal	
142 Ms Elsa	fk	T38	35.0	11.5	5.5	Nygrei	20	0	Magnor Jakobsen, Ballstad	
143 Mk Kg. Sverret ¹⁾	fk	T13	40.0	12.4	9.0	Bolind.	18	1	Torleif Rist, Gravdal	
144 Ms Domen	fk	T30	32.0	11.0	5.0	Gideon	14	0	Johan Johansen, Ballstad	
145 Ms Angell	fk	T30	32.0	10.4	5.0	Brunv.	10	0	Ragnvald Berg m fl, Ballstad	
146 Ms Flugt	fk	T30	28.0	10.0	4.5	Rap	10	0	Ottar Fredriksen, Gravdal	
147 Ms Hilda	k	T13	33.0	12.0	6.0	Rapp	12	0	Anton Hansen, Gravdal	
148 Ms Elna	fk	T30	32.0	11.0	5.5	Helseth	14	0	Markus Markussen, Gravdal	
149 Ms Nyken	fk	T30	30.0	10.0	4.0	Brunv.	10	0	Rolf Bendiksen m fl, Gravdal	
150 Mk Kvikk	fk	T15	39.0	12.5	7.6	Skandia	18	0	Sigurd Pedersen, Leknes i Lofoten	
151 10/å —	f	T39	28.0	6.0	3.0	—	—	0	Mathias Johansen, Ballstad	
152 Må Egil	fk	T30	20.0	6.8	2.0	Marna	5	0	Bernhard Karlsen, Ballstad	

1) Omb. 1930.

* Rekvirert eller chartret av Wehrmacht.

Farkostens nummer art og navn	Anvendelse	Materiale	Byggeår	Lengde	Bredde	Dybde	Maskin, navn	Antall HK p. & fangsst.	Eierens (den korresponderende reders) aavn og postadresse
153 Ms Forsøk	fk	T	27	28.0	8.8	2.6	Helseth	6	0 Enok Ludvigsen, Ballstad
155 Mk Levan	fk	T	26	35.0	10.0	5.0	Levahn	10	0 Lars Hansen, Skotnes, Ballstad
156 Mk Arne	kt	T	36	33.5	10.5	5.5	Helseth	10	0 Arne Sørensen, Ballstad
157 Ms Havsulen	fk	T	39	37.0	12.0	6.0	Wichm.	16	0 Ingvall Berg m fl, Ballstad
158 Må Sjøliv	f	T	31	24.0	7.5	3.5	Marna	5	0 Karstein Henriksen, Gravdal
159 Ms Havdur	k	T	35	22.0	7.0	3.5	F. M.	5	0 Neliot Jakobsen, Ballstad
160 Mk Havbryn	fk	T	25	48.0	14.0	7.5	Brunv.	42	2 Jonas Sandnes, Gravdal
161 Mk Svana ¹⁾	khv	T	41	45.0	13.5	5.5	W. Diesel	50	0 Karl Pettersen, Gravdal
162 Mk Våg	k	T	20	48.0	13.0	5.5	Rapp	24	0 Arth. Andersen m fl, Leknes i Lofoten
163 Må Svanen	f	T	28	24.0	8.0	4.0	Populær	6	0 Johan H Johansen, Ballstad
164 Mk Nordtinn	fk	T	30	44.1	13.5	6.7	J. Munkt.	35	0 A S Andersen, Leknes i Lofoten
166 Mk Astrid	k	T	39	36.0	12.0	5.5	Bønes	18	0 Edmud Rishaug, Gravdal
167 Mk Vestvågøy	fk	T	41	36.0	12.5	6.0	Heimdal	25	0 Grete Archtander, Ballstad

N-BØ. Bø merkedistrikt.

1 Mk Real	fk	T	16	37.5	12.5	6.3	Skandia	20	2 Herman Johnsen, Bø i Vesterålen
2 Ms Urtind	kf	T	35	35.5	11.7	6.0	Helseth	15	1 A Juliussen m fl, Eidet i Vesterålen
3 Ms Floholmen	khf	T	39	48.0	15.0	7.6	Rapp	45	1 Eivind Villassen, Straumsjøen
4 Mk Falken 2	kf	T	25	48.0	15.5	7.0	Wichm.	25	3 Reidar Hansen m fl, Eidet i V.ålen
5 Mk Havleik	hk f	T	19	46.0	16.2	8.5	Wichm.	30	5 Peder Bjugn m fl, Straumsjøen
6 Mk Sopen	hk f	T	15	45.0	14.0	6.0	Bønes	25	4 Nikolai Hansen, Straumsjøen
7 Mk Brødr. Prøve	hk f	T	17	38.0	13.5	6.0	Munkt.	35	4 John Johnsen m fl, Straumsjøen
8 Mk Storegga	hk f	T	15	42.0	14.3	7.0	Populær	35	4 Alfred Lauritsen, Føre, Bø i V.ålen
9 Mk Fram	hk f	T	16	37.0	13.0	6.0	Rapp	20	1 Ditlov Pedersen, Føre, Bø i V.ålen
10 Mk Børingen	kf	T	30	42.5	14.0	6.3	Wichm.	20	2 Ingvald Bardo, Straumsjøen
12 Ms Nord- stjerna	fk	T	38	33.0	11.6	5.0	Rapp	17	0 Erl. Ellingsen m fl, Eidet i V.ålen
13 Mk Skarholmen	hk f	T	19	39.0	13.0	7.0	Rapp	29	4 S Pedersen m fl, Skårvågen i V.ålen
14 Ms Stormfuglen	kf	T	26	32.0	10.5	5.0	Wichm.	8	0 Eivind Hansen, Hovden
15 Ms Venus	kf	T	34	36.5	12.0	5.5	Populær	12	1 Willads Thorsen, Guvåg
16 Må Asle	fk	T	38	20.0	6.0	3.0	Sabb	3	0 Thorleif Pettersen, Ankenesstrand
17 Mk Havfrua [*]	kf	T	26	41.0	14.0	6.5	Wichm.	20	1 Nic. Klausen, Fjærvoll, Bø i V.ålen
18 Ms Storm	kf	T	39	33.6	12.0	4.7	Vänern	20	1 Edgar Hansen m fl, Hovden
19 Må Bjerkli	fk	T	36	20.0	6.0	3.0	Fix	3	0 Daniel Nilsen, Bø i Vesterålen
20 Ms Alken	kft	T	15	43.0	14.5	6.0	Union	20	0 Arne E Vinje, Bø i Vesterålen
21 Mk Brodrene	kf	T	28	43.0	14.0	6.5	Wichm.	25	3 Hans With, Eidet i Vesterålen
22 Mk Nordlys	hk f	T	19	41.0	13.7	7.0	Wichm.	30	3 Hans Williams m fl, Bø i V.ålen
23 Må Trygg	kf	T	31	21.0	6.0	5.0	Sabb	3	0 Sofus Johnsen, Bø i Vesterålen
24 Ms Storøy ¹⁾	kf	T	11	37.0	13.0	6.5	Rap	15	1 Ragnvald Hansen, Ringstad
25 Ms Marie	kf	T	16	33.0	11.0	5.0	Wichm.	12	0 F Fredriksen m fl, Nykvåg
26 Mk Rover [*]	hk f	T	86	67.0	17.0	9.0	Union	40	0 Bj Eriksen m fl, Bø i Vesterålen
27 Mk Falken ²⁾	hk f	T	18	52.0	15.5	7.5	Nygrei	40	3 J Antonson, Bø i Vesterålen
28 Må Kåre	fk	T	38	25.0	6.5	3.0	Wichm.	4	0 Anton Jakobsen, Bø i Vesterålen
29 Ms Vivi	kh	T	38	48.0	15.0	7.5	Union	50	1 Peder Hansen, Utskor
30 Mk Tross [*]	kh	T	02	66.0	17.7	7.7	Munkt.	40	0 Håkon Lockert, Bø i Vesterålen
31 Mk Heimland	kf	T	34	44.0	14.0	7.0	Wichm.	25	4 Hilmar Lauritsen, Guvåg
32 Mk Havellen	kf	T	26	41.8	14.0	6.0	Union	30	2 A Tobiassen m fl, Eidet i V.ålen
33 Mk Heda	kf	T	23	31.0	9.0	5.0	Bønes	8	0 Sigvart Hansen, Hovden
34 Må Populær	kf	T	16	24.0	6.0	3.5	Populær	4	0 John Olsen m fl, Bø i Vesterålen
35 Mk Snøgg	kf	T	11	37.0	13.0	6.5	Rapp	24	0 Ove Johnsen Haugsnes, Guvåg

1) Omb. 1924. 2) Omb. 1956.

* Rekvirert eller chartret av Wehrmacht.

Farkostens nummer art og navn	Anvendelse	Materiale Beggeår	Lengde	Bredde	Dybde	Maskin, navn	Antall HK	F & fangsåh	Eierens (den korresponderende reders) navn og postadresse
36 Mk Vikingen	k f	T17	38.0	13.0	6.5	Populær	20	1	A Robertsen, Bø i Vesterålen
37 Ms Rapp	f k	T29	25.0	8.0	4.0	Rapp	7	0	Torolf Andersen, Bø i Vesterålen
38 Ms Alfhild	k f	T14	36.0	12.5	6.0	Bolind.	20	2	Alf Villumsen m fl, Nykvåg
39 Ms Sleipner	k f	T42	25.0	8.0	7.0	Sleipner	6	0	Andreas Johnsen, Eidet i V.ålen
40 Mk Spjøten	k f	T23	48.0	15.0	8.0	Wichm.	30	4	Kr. Nilsen m fl, Eidet i V.ålen
41 Mk Moder	k f	T36	48.0	15.0	8.0	Wichm.	40	1	Sv. Pettersen m fl, Eidet i V.ålen
42 Må Prøven	k f	T35	21.5	7.0	3.5	Sabb	5	1	Thormod L Steinsvik, Bø i V.ålen
43 Mk Øisten	h k f	T15	39.0	13.0	7.0	Populær	20	2	J Johansen m fl, Bø i Vesterålen
44 Ms Glimt	k f	T28	34.2	11.3	5.6	Union	15	1	S Johansen m fl, Skårvåg, i V.ålen
45 Mk Hebe	k f	T36	40.0	13.5	8.0	Union	30	4	Jentoft Hansen m fl, Bø i V.ålen
46 Ms Aase	f	T30	26.0	9.0	4.0	Bønes	8	0	Einar Johnsen, Bø i Vesterålen
47 Må Snarseth	t	T?	38.0	10.0	3.0	Bolind.	10	0	Hagen Johnsen, Bø i Vesterålen
48 Ms Alken	f	T33	24.0	8.0	4.0	Wichm.	4	0	Oluf Johansen, Eidet i Vesterålen
49 Mk Alken	k f	T16	37.0	13.0	6.5	Wichm.	12	1	Olaf Antonsen, Nykvåg
50 Må Teisten	k f	T23	20.0	6.0	4.0	Wichm.	2	0	Øistein J Haugsnes m fl, Guvåg
51 Må Skreien	f	T25	26.0	8.0	2.5	Grei	8	0	Sofus Kristiansen, Straumsjøen
52 Må Leif	f k	T36	20.0	6.0	3.0	B.Ø.	3	0	Gustav Moe, Bø i Vesterålen
53 Mk Nordlys	k f	T25	40.0	13.5	6.0	Wichm.	20	0	Lars Lockert, Eidet i Vesterålen
54 Ms Lillegut	f	T20	20.0	6.5	3.0	Bønes	3	0	Edgar Bentsen, Bø i Vesterålen
55 Mk Falken	k f	T16	39.0	13.2	6.2	Populær	16	0	Alfr. Lauritsen m fl, Bø i V.ålen
56 Må —	f	T27	22.0	7.0	5.0	Wichm.	3	0	Eliot Bentsen, Bø i Vesterålen
57 Mk Ramberg	k f	T27	40.0	13.0	6.0	Brunv.	24	2	Hagb. Nilsen, Eidet i Vesterålen
58 Ms Start	k f	T29	29.0	9.0	3.3	Bolind.	8	0	Wictor Grottlund, Bø i V.ålen
59 Mk Jørgenfjord	k f	T16	38.0	12.7	7.0	Skandia	25	2	Olaf Johansen, Ringstad
60 Mk Mågen	k f	T17	41.5	13.0	7.5	J.Munkt.	22	2	Eivind Pedersen, Bø i Vesterålen
61 Mk Egil	f k	T37	40.0	13.3	6.5	Rapp	24	1	Martin Ellingsen, Eidet i V.ålen
62 Må Gråbjørn ¹⁾	t	T30	42.0	17.0	6.0	Bolind.	15	0	Håkon Lockert, Bø i Vesterålen
63 Ms Svanen 2 [*]	k f	T36	29.0	10.0	4.0	Gideon	8	0	Iver Pedersen, Ringstad
64 Ms Terje Viken	k f	T30	24.0	8.0	6.0	Bolind.	5	0	Bertrand Evensen, Hovden
65 Må Snøgg	f	T40	20.0	6.0	3.5	Bønes	4	0	M Sæther, Straumsjøen
66 Må Spurven	f	T37	19.0	6.0	3.3	Sabb	3	0	Vidar Williams, Bø i Vesterålen
67 Mk Havbrott	k f h	T37	44.0	14.0	7.0	Union	30	2	Ingv. Johnsen m fl, Bø i V.ålen
68 Mk Ørnen	f k	T14	40.0	13.5	5.5	Populær	16	4	P Hansen, Bø i Vesterålen
69 Mk Lundheim	k h f	T18	40.0	13.5	6.7	Wichm.	16	2	S Lundhaug m fl, Straumsjøen
70 Mk Fakstind	k f	T21	41.7	13.5	7.0	Rap	29	3	Jens Nilsen, Eidet i Vesterålen
71 Må Pelle	f	T39	21.0	7.0	4.0	Skandia	4	0	H Stephansen, Skårvågen, V.ålen
72 Mk Bredrene	k f	T15	38.0	13.0	6.0	Populær	16	1	Ingv. Solvik, Bø i Vesterålen
73 Mk Skandsen	k f	T16	38.0	13.0	6.0	Populær	16	1	J Johansen m fl, Ringstad
74 Ms Jarle	k f	T34	37.0	12.0	7.0	Skandia	30	3	Jens Steffensen, Ringstad
75 Ms Måsen	k f	T35	28.0	10.0	3.0	Brunv.	12	1	Nicolay Nicolaysen, Eidet i V.ålen
76 Ms Havskåren	f k	T33	34.5	11.1	4.0	Grei	14	1	Kristian Andersen, Bø i Vesterålen
77 Mk Sendingen	f k	T16	58.0	15.0	6.0	Finnøy	50	1	Evald Robertsen, Skårvåg, i V.ålen
78 Ms Aslaug	k f	T34	28.0	9.5	5.5	Union	7	1	K Ellingsen, Eidet i Vesterålen
79 Mk Skreien	k f	T27	41.5	13.0	6.5	Union	20	0	J Stefansen m fl, Skårvåg, i V.ålen
80 Ms Havsund	k	T34	34.0	11.5	5.0	Bolind.	20	2	Angell Malnes m fl, Hovden
81 Ms Havnur	k f	T41	30.0	11.0	3.7	Rapp	10	0	Ole Tobiassen, Bø i Vesterålen
83 Må Borghild	k f	T32	22.0	6.5	3.0	Sabb	5	0	Olav Ramberg, Bø i Vesterålen
84 Må Nordkap	k f	T21	22.0	7.0	3.0	Populær	3	0	Nikolai Johansen, Guvåg
85 Mk Arne [*]	k f	T31	42.0	13.5	6.5	Grei	25	2	Helge Jakobsen, Bø i Vesterålen
86 Ms Sjøliv	k f	T28	34.0	11.4	5.0	Rap	14	0	Anton Kristensen, Ringstad
87 Ms Gunvor	k f	T28	23.0	8.0	5.0	Wichm.	12	1	Torstein Jakobsen m fl, Bø i V.ålen
88 Må Snøgg	f k	T36	24.0	8.0	5.0	Bones	3	0	Marlow Strand, Bø i Vesterålen

1) Omb. 1935.

* Rekvirert eller chartret av Wehrmacht.

Farkostens nummer art og navn	Anvendelse	Materiale	Byggeår	Lengde	Bredde	Dybde	Maskin. navn	Antall HK	F. & langslib.	Eierens (den korresponderende reders) navn og postadresse
89 Mk Havblikk	fk	T	40	45.0	14.5	7.0	Wichm.	30	0	Georg Klausen m fl, Straumsjøen
90 Ms Nordhav	fk	T	37	41.1	13.5	5.5	Wichm.	20	1	M Kristoffersen m fl, Nykvåg
91 Mk Sjøblomsten	kf	T	28	37.0	12.0	5.5	Union	20	1	R Roarsen, Bø i Vesterålen
92 M Mjølner*	fk	T	29	32.0	10.5	5.5	Bolind.	12	0	Jentoft Wessel, Eidet i Vesterålen
94 Mk Neptun	kf	T	21	38.0	13.0	6.5	Wichm.	16	0	J Willadsen, Eidet i Vesterålen
95 Ms Viljen	kf	T	36	27.0	9.0	4.5	Union	7	1	O Martinussen m fl, Eidet i V.ålen
96 Mk Mor	kf	T	36	44.5	14.0	7.0	Brunv.	35	3	John Svendsen m fl, Eidet i V.ålen
98 Må Snar	f	T	37	19.0	4.0	3.0	Ø. M.	3	0	Peder Pettersen, Bø i Vesterålen
100 Mk Magne	fk h	T	14	39.0	12.0	7.0	Gideon	20	1	Sigurd Røsnes, Guvåg
101 Ms Sabben	kf	T	36	25.0	8.0	5.0	Sabb	5	1	Walter Johansen, Eidet i V.ålen
102 Må Lilleper	fk	T	32	19.5	7.5	3.0	Bones	4	0	Thomas Thobiasen, Hovden
103 Ms Heim ¹⁾	kf	T	30	40.0	11.3	5.5	Brunv.	12	0	Ludvig Endresen, Guvåg
104 Mk Nordhav	kf	T	22	38.0	13.0	7.7	Brunv.	24	1	R Jakobsen, Eidet i Vesterålen
105 Mk Idun	kf	T	22	38.0	13.0	6.0	Wichm.	20	3	H Lauritsen, Guvåg
106 Ms Langfjord ²⁾	k f t	T	14	45.5	15.5	8.5	Wichm.	25	4	Arne Jensen, Uvåg, Ringstad
107 Mk Havbrott	kf	T	22	42.0	14.0	6.5	Union	30	0	T Tobiasen m fl, Eidet i Vesterålen
108 Mk Hermod	kf	T	22	41.0	14.0	7.0	Wichm.	25	0	Andreas Wiik m fl, Hovden
109 Mk Teisten	kf	T	22	38.5	13.3	6.5	Rapp	20	2	Martin Hansen m fl, Ringstad
110 Ms Terje	kf	T	34	28.0	9.0	4.5	Wichm.	5	1	Ove Johannessen, Haugsnes, Guvåg
111 Må Fix	kf	T	32	21.0	8.0	5.0	Fix	4	0	Karelius Rothe Føre, Bø i V.ålen
112 Mk Sjøblomsten	kf	T	22	40.0	13.0	6.0	Rapp	24	1	R Myhre, Eidet i Vesterålen
114 Må Forsøk	kf	T	32	22.0	7.3	4.4	Sabb	3	1	K Johnsen, Eidet i Vesterålen
115 Mk Ariadne	kf	T	30	38.0	12.5	6.0	Union	20	1	M Leonhardsen, Bø i Vesterålen
116 Mk Havsulen	kf	T	22	40.0	13.5	6.5	Munkt.	28	0	Toralv Hansen, Straumsjøen
117 Ms Alken	kf	T	31	27.0	8.5	3.0	Bones	6	0	Trygve Karlsen, Haugsnes i Bø
118 Mk Norafjell	kf	T	22	46.0	15.7	7.6	Finnøy	34	4	Reinholt Ingebriktzen m fl, Bø i Vesterålen
119 Ms Brødrene	fk	T	29	32.0	10.3	4.5	Populær	12	0	Henry Ingebriktzen, Utskor
120 Mk Erling	kf	T	28	40.0	13.5	6.0	Skandia	40	2	Joakim Remmæ, Guvåg
121 Mk Nordsjernen	kf	T	20	43.5	14.0	7.3	Rap	22	3	Julius Langmø m fl, Straumsjøen
122 Mk Havbryn	kf	T	23	42.0	14.0	7.2	Brunv.	20	3	A Wilhelmsen m fl, Straumsjøen
124 Mkr Havheim	kh f	T	39	47.6	15.0	7.6	Brunv.	42	1	Anf, Fagerhaug m fl, Straumsjøen
125 Mk Svessaren	kf	T	22	40.0	13.5	7.0	Brunv.	20	2	P Pedersen m fl, Skårvåg i V.ålen
126 Må Sjøfuglen	kf	T	?	26.0	9.0	3.0	Heiøeth	5	0	Karelius Rathe, Bø i Vesterålen
127 Må Sanna	fk	T	36	24.0	7.0	2.5	Force	5	0	Einar Eriksen, Bø i Vesterålen
128 Mk Mårsund ²⁾	kf	T	23	48.0	13.5	6.7	Wichm.	40	0	Egil Mårsund, Bø i Vesterålen
129 Mk Erna	kf	T	30	40.0	13.5	6.2	Rap	24	0	Sverre H Røsnes m fl, Guvåg
130 Må —	kf	T	30	22.0	7.0	4.0	Sabb	3	0	Ø Johnsen Sund, Eidet i V.ålen
131 Mk Tryg 2	kf	T	23	40.0	13.5	7.0	Finnøy	18	2	A Jacobsen m fl, Bø i Vesterålen
132 Mk Havdur	h k f	T	23	42.0	14.0	7.5	Skandia	50	3	R Robertsen m fl, Bø i Vesterålen
133 Mk Signal	kf	T	29	42.5	14.0	6.5	Skandia	30	1	Ole O Grindstadsjø m fl, Bø i V.ålen
134 Mk Harald	kf	T	23	39.0	13.0	7.0	Rapp	24	0	H Hermansen, Guvåg
135 Mk Snar	kf	T	35	20.0	7.0	4.0	Sabb	3	0	Fr. Jensen, Farveis, Bø i V.ålen
136 Må Fram	k	T	38	24.0	9.0	6.0	Populær	6	0	Halvd. Ludvigsen m fl, Bø i V.ålen
138 Mk Ase*	h k f	T	20	51.0	15.0	7.7	Bolind.	32	4	Bj Ludvigsen m fl, Bø i Vesterålen
139 Mk Rørland	h k f	T	18	42.0	14.5	7.0	Grei	25	3	Kaurin Andersen, Bø i Vesterålen
140 Må Selma	f	T	20	20.0	7.0	3.5	Bones	3	0	Halfdan Lamark, Bø i Vesterålen
141 Ms Astrid	kf	T	31	31.8	11.0	4.5	Wichm.	12	0	H Johnsen, Bø i Vesterålen
143 Mk Parat	kf	T	24	40.5	13.8	6.0	Rap	22	4	H Larsen m fl, Straumsjøen
145 Mk Nordland	h k f	T	25	39.0	13.5	6.0	Wichm.	20	2	Kr Pedersen Føre m fl, Bø i V.ålen
146 Mk Sjøliv 2	h k f	T	25	44.0	14.6	7.0	Populær	25	4	J Nikolaysen m fl, Guvåg
147 Mk Brødrene	kf	T	17	37.9	15.0	6.9	Finnøy	23	1	Bård Sørnsen m fl, Bø i V.ålen

1) Omb. 1944. 2) Omb. 1940.

* Rekvirert eller chartret av Wehrmacht.

Farkostens nummer art og navn	Anvendelse	Materiale	Byggsår	Lengde	Bredde	Dybde	Maskin, navn	Antall HK	F. & fangsstb	Eierens (den korresponderende reders: navn og postadresse
149 Ms Marie	k f	T	16	33.0	11.0	5.0	Populær	16	0	Knut A Haugsnes, Ringstad
150 Mk Tennholmen	k f	T	25	42.0	14.0	7.0	Grei	25	1	Aksel N Haugen m fl, Eidet i V.ålen
151 Må Lomen	f k	T	40	21.0	6.5	4.0	Sabb	5	0	Alf Abriksen, Bø i Vesterålen
152 Mk Høyken	k f	T	25	42.0	14.0	7.0	Brunv.	35	4	A Klausen Hole m fl, Straumsjøen
153 Mk Moder	k f	T	29	41.0	13.5	6.5	Union	20	1	Jentoft Remme, Guvåg
154 Mkr Samhold	h f k	T	39	47.0	15.0	7.6	Finnøy	50	1	Herm. Andersen m fl, Straumsjøen
155 Må Thor	k f	T	36	24.0	7.0	4.0	Skandia	5	0	Thorstein Jakobsen, Bø i V.ålen
156 Mk Klakken	k f	T	25	43.0	14.0	7.0	Record	25	2	Ove Hansen m fl, Skarvågen i Vesterålen
157 Mk Olaf	k f	T	36	36.5	12.0	6.0	Rekord	20	1	K Reiertsen, Bø i Vesterålen
158 Må Fram	f	T	29	21.0	6.0	2.5	Sabb	3	0	Johan Thorsen m fl, Guvåg
159 Mk Nordlys	k f	T	25	45.0	14.5	7.3	Wichm.	25	4	Karl A Øjord m fl, Straumsjøen
161 Mk Litløy	k f	T	32	30.0	10.5	5.0	Wichm.	10	1	Peder Jønsen, Bø i Vesterålen
162 Ms Samhold	k f	T	37	28.0	10.0	4.0	Wichm.	10	0	Kaurin Juliussen m fl, Eidet i V.ål.
163 Mk Skjærgård	k f	T	26	44.0	14.5	7.3	Rap	30	3	Ingv Andersen m fl, Straumsjøen
165 8/å	f	T	27	27.0	5.0	3.0	—	—	0	Anton Moe, Bø i Vesterålen
166 Ms Trygg	k h	T	33	33.0	11.0	5.0	Rap	14	1	Johan Christiansen, Nykvåg
167 Må Kåre	k f	T	23	22.0	8.0	4.0	Sterk	4	0	Martin Albrigtsen, Ringstad
170 Ms Sjøgutten	f	T	30	23.0	8.3	3.0	Sterk	5	0	Alf Hansen, Bø i Vesterålen
172 Ms Sabben	k f	T	30	23.0	7.5	2.5	Sabb	5	0	Anton Ellingsen, Bø i Vesterålen
174 Ms Havly	f k h	T	37	38.0	13.8	6.5	Rapp	24	1	Eliot Fredriksen, Nykvåg
175 Må Teisten	k	T	40	23.0	7.5	3.5	Sabb	5	0	Arnljot Dreyer, Eidet i Vesterålen
177 Ms Sjøgutten	k f	T	32	30.0	10.0	5.0	Union	10	1	H Sakariassen, Bø i Vesterålen
178 Ms Aase	k f	T	39	26.0	6.0	3.0	Bones	6	0	Maldevin Larsen, Nykvåg
180 Ms Erna	k f	T	40	22.0	8.0	4.0	Sleipner	4	0	Fritz Fredriksen m fl, Nykvåg
181 Må Sleipner	k f	T	41	21.0	7.0	3.4	Sleipner	7	0	Ludolf Lamark, Bø i Vesterålen
182 Må Snøgg	k f	T	41	22.0	8.0	4.0	Sabb	4	0	Sverre Fredriksen, Nykvåg
183 Mk Magne	k f	T	28	26.0	7.0	4.0	Sabb	5	0	Hans Enoksen, Bø i Vesterålen
184 Ms Liv	k f	T	39	24.5	8.0	4.0	Sabb	5	0	Tormod Steinsvik, Bø i Vesterålen
185 Må Alken	k f	T	35	20.0	7.5	4.0	Force	4	0	Jentoft Paulsen, Bø i Vesterålen
186 Ms Harding	k f	T	34	34.0	10.0	5.0	Volda	18	0	Rudolf Isaksen, Hovden
187 Ms Parat	k f	T	24	27.0	8.5	4.0	Union	7	1	Karl Sannes, Bø i Vesterålen
189 Må Teisten	f	T	31	19.0	5.5	3.3	F. M.	2	0	Paul Pedersen, Eidet i Vesterålen
190 Ms Liv*	f k	T	35	36.0	11.0	5.4	Finnøy	10	0	Oscar Skau, Nykvåg
191 Ms Terna	k f	T	?	28.0	9.0	4.5	Børr	8	0	Arthur Ellingsen m fl, Eidet i V.
192 Ms Sabben	f	T	38	21.0	6.0	?	Sabb	4	0	Alfred Kristoffersen, Nykvåg
193 Må Svana	f	T	40	21.0	6.0	2.5	Sabb	4	0	Marelius Pettersen, Eidet i V.ålen
194 Ms Laksen	k f	T	32	24.5	6.5	3.5	Sabb	5	0	Egil Kristoffersen, Nykvåg
195 Må Sleipner	f	T	37	23.0	6.0	4.0	Sleipner	6	0	Thomas Nygård Hovden i V.ålen
196 Ms Duell	f k	T	?	44.0	15.0	5.5	Nygrei	30	1	Arne Stimsvik, Bø i Vesterålen
197 Ms Spurven	k f	T	29	29.0	9.5	4.0	Rapp	7	0	Leif Nikolaisen, Bø i Vesterålen
198 Mk Trygg	k f	T	28	41.0	13.5	6.8	Finnøy	20	0	Peder Steffensen m fl, Ringstad
199 Mk Maud	k f	T	23	37.0	12.0	6.0	Bolind.	25	0	Sverre Vea m fl, Straumsjøen
201 Må Snøgg	k	T	41	22.0	7.0	3.0	Sabb	4	1	Nikolai Skau, Eidet i Vesterålen
202 Må Kvikk	k	T	32	25.0	8.0	3.0	Bones	4	0	Eliot Bentsen, Bø i Vesterålen
203 Må Asthor	f	T	41	21.0	7.0	3.5	Sabb	4	0	Alfred Kristoffersen, Nykvåg
204 Ms Odmund	f k	T	28	26.0	7.0	3.5	Helseth	6	0	Odmund Lauritsen, Guvåg
205 Må Snøgg	k	T	39	19.0	5.0	2.5	Sabb	3	0	Oskar Nilsen, Ringstad
206 Må Hans	f	T	38	23.0	6.0	3.0	Marna	5	0	Valter Jensen, Guvåg
207 Ms Alken	f	T	39	22.0	7.7	3.0	Sabb	5	0	Olaf Wessel, Eidet i Vesterålen
208 Må Pilen	k	T	41	22.0	7.0	3.5	Sabb	4	0	Karl Myhre, Nykvåg
209 Må Lyn	f	T	40	18.0	6.0	3.0	F. M.	3	0	Peder Parkvoll, Bø i Vesterålen
210 Mk Brødrene	k t	T	?	60.0	18.0	7.3	Union	30	2	Reidar Malnes m fl, Eidet i V.ålen

* Rekvirert eller chartret av Wehrmacht.

Farkostens nummer art og navn	Anvendelse	Materiale	Byggeår	Lengde	Bredde	Dybde	Maskin, navn	Antall HK	h. & fangsht.	Eierens (den korresponderende reders) navn og postadresse
211 Mk Samnanger I	# f k t	T	30	67.0	15.5	7.5	Wichm.	40	1	Hilmar K R Nicolaisen, Bø i V.ålen
212 Mk Bjørnulf ¹	k f	T	14	48.0	13.9	7.3	Rapp	20	1	Robert Myhre, Eidet i Vesterålen
213 Mk Ulf	k	T	42	22.0	7.0	3.0	Sabb	4	0	Håkon Storhaug, Nykvåg
214 Mk Irma ²)	k f	T	15	36.0	11.0	5.0	Bolind.	15	0	Agder Amundsen m fl, Skarvågen i Vesterålen
215 Må Sleipner	k	T	43	23.0	6.0	4.0	Sleipner	6	0	Hilmar Pettersen, Bø i Vesterålen
216 Må Laksen	k	T	43	22.0	7.5	4.0	Sabb	4	0	Wilhelm Pedersen m fl, Hovden
217 Må Pilen	f	T	34	19.5	6.0	2.5	KarlErik	4	0	Rolf Thorsen, Guvåg
218 Ms Magne	f	T	34	24.0	8.0	3.0	Rapp	5	0	Alf Olsen, Bø i Vesterålen
219 Må Kvikk	f	T	43	24.0	7.5	4.0	Sabb	4	0	Arne Nicolaysen, Guvåg
220 Må Lyn	f	T	33	22.0	6.2	3.0	R. W.	25	0	Odd Ringstad, Ringstad
221 Må Brødrene	k f	T	43	22.0	7.5	4.8	Sleipner	7	1	John Pettersen m fl, Bø i V.ålen
222 Må Splinten	f	T	?	18.0	7.0	3.5	Sabb	5	0	Gunnar Martinsen, Bø i Vesterålen
223 Må Bøgen	k	T	43	20.5	7.0	3.5	Sabb	4	0	Johan Fredriksen, Nykvåg
224 Må Rappen	f	T	22	27.0	8.0	4.0	Rapp	6	0	Eliot Bakk, Bø i Vesterålen
225 Må Havelva	k f	T	42	28.0	9.5	3.5	Bolind.	12	1	Joacim Olsen, Straumsjøen
226 Må Bretagne	f	T	37	21.0	6.0	3.0	Sleipner	4	0	Sigurd Winje, Bø i Vesterålen
227 Må Helge	f	T	32	25.0	8.5	4.0	Skandia	7	0	Ludvik Johnsen, Guvågi, V.ålen
228 Mk Villfugl	k f	T	11	38.0	12.3	5.7	Normo	35	1	Ole Mortensen m fl, Bø i Vesterålen

N-DA. Drevja merkedistrikt.

1 10/å —	k	T	26	30.0	7.0	2.0	—	—	0	Matias Drevland, Holandsvika
2 Må Marna	f k	T	34	22.0	6.0	1.3	Marna	1	0	Arnulf Jensen, Holandsvika
3 10/å —	k	T	27	30.0	7.0	2.0	—	—	0	Tormod Hatten, Fustvatnet
4 8/å —	k	T	20	25.0	5.5	2.3	—	—	0	K Strømsås m fl, Fustvatnet
5 Mk Kåre	k	T	34	38.2	11.6	5.6	Heimdal	20	0	Emil Vikdal m fl, Holandsvika
6 Ms Heimen ³)	k	T	19	37.0	12.0	5.0	Rap	17	0	Arthur Olsen, Utnes, Holandsvika
7 10/å —	k	T	12	29.6	6.2	2.3	—	—	0	Oskar Solvang, Holandsvika
8 Må Spurven	f k	T	25	22.0	6.0	3.0	Real	4	0	Paul Drevland, Holandsvika
9 Må Laken	f	T	24	19.0	4.8	4.8	Sabb	3	0	A Utnes, Holandsvika
10 Ms Bauta	f k h	T	05	49.0	16.0	8.0	Rapp	45	0	Reidar Utnes m fl, Holandsvika
11 Må Morild	f k	T	26	24.0	8.0	3.0	F. M.	6	0	Åsmund Utnes, Holandsvika

N-D. Dverberg merkedistrikt.

1 Mk Soltind	h k	T	37	40.0	12.8	6.4	Brunv.	24	1	Kristian Adolfsen m fl, Nordmjøle
2 Mk Gudrun	h k	T	24	39.5	12.5	5.7	Union	20	0	O Helmersen, Nordmjøle
4 Må Breitind	f	T	38	24.0	7.0	4.0	Sabb	5	0	Eilert Bovitz m fl, Åsebakken
5 Ms Dagny	h k	T	13	36.0	13.0	6.0	Alpha	10	0	Anton Clausen m fl, Nordmjøle
6 Ms Sjøgutten	k f	T	31	27.0	9.0	4.2	Helseth	8	0	Olaf Dahl, Nordmjøle
7 Ms Bjørg	h k	T	15	36.5	12.2	5.3	Union	20	0	Hans Hallevik m fl, Risøyhamn
8 Må Sonja	k f	T	31	20.0	7.0	4.0	Sterk	4	0	Einar I Skogvoll m fl, Dverberg
9 Må Snøgg	f k	T	39	24.0	6.5	3.0	Sabb	5	0	Ivar Jakobsen, Saurastrand
10 Må Sjøbor	f k	T	34	24.0	8.0	4.0	Sabb	5	0	Hilmar A Selleveld, Dverberg
11 Må Håpet	f	T	35	24.0	7.0	6.0	Sterk	4	0	Lorents Hansen, Dverberg
12 Ms Knut	f	T	34	26.0	8.0	5.0	Bolind.	10	0	Knut Larsen, Stave, Nordmjøle
13 Må Snøgg	k f	T	38	22.0	6.0	2.5	Sabb	3	0	Alf Andersen, Stave
14 Må Skvetten	f	T	37	22.7	6.0	3.8	Sabb	4	0	Hjalmar Åse, Åsebakken
15 Mk Caperen	h k	T	18	38.0	12.0	5.0	Rap	18	2	Celius Nilsen m fl, Nordmjøle
16 Mk Alken	h k	T	14	35.0	13.0	6.1	Volda	22	2	Oluf Nilsen, Kvalnesberget

1) Omb. 1927. 2) Omb. 1941. 3) Omb. 1924.

* Rekvirert eller chartret av Wehrmacht.

N-D Dverberg — N-DS Dønnes.

Farkostens nummer art og navn	Anvendelse	Materiale Byggeår	Lengde	Bredde	Dybde	Maskin, navn	Antall HK	F. & fangsstb.	Eierens (den korresponderende reders) navn og postadresse
17 Ms Bill	k f	T 34	27.0	8.3	?	Sterk	7	0	Haslund Schaug m fl, Dverberg
18 Må Alken	f k	T 35	23.5	7.0	?	Sabb	3	0	Karl Karlsen m fl, Stave
19 Må Terna	f k	T 39	23.4	8.5	3.2	Sabb	3	2	Fridtjof Wangen m fl, Stave
20 Mk Havglimt	h k	T 37	47.0	14.0	6.8	Brunv.	35	0	Karolius Helmersen, Nordmjele
21 Mk Liv	f k	T 24	38.0	12.0	5.3	Wichm.	16	0	N Kristiansen m fl, Risøyhamn
22 Ms Åsen	kh	T 37	41.2	13.4	6.3	Rapp	22	1	Andreas Mikalsen, Åsebakken
24 Mk Nordegg*	kh	T 39	42.0	14.0	6.5	Volda	30	0	Bernhard Kaurin m fl, Saurastrand
37 Ms Varholmen	h k	T 21	39.8	12.0	5.8	Brunv.	28	2	Bernt Helmersen m fl, Nordmjele
51 Ms Bara*	k f t	T 09	46.0	16.0	8.0	Grei	35	4	Ove Sollevold, Dverberg

N-DS. Dønnes merkedistrikt.

2 Må Pilen	k f	T 33	23.0	7.0	4.0	Populær	4	0	Mikal Pedersen, Åsvær
3 Ms Anne Margrethe	k	T 36	33.0	11.0	5.3	Union	15	1	Otelius Sund, Kopardal
4 Mk Ragna	f k	T 15	26.0	10.5	4.6	Gideon	8	1	P Kr Pedersen, Åsvær
5 Ms Ragnbild	f k	T 23	26.0	9.0	3.7	Populær	8	0	Reidar Strømmen, Torsvikvågen
6 Ms Klausul	k f	T 36	25.7	9.0	4.0	Heimdal	11	0	A Pedersen m fl, Nordvika i Helgel.
7 Må Neptun	k	T 36	22.5	7.7	3.8	Roald	4	0	Karl Nilsen m fl, Husby
8 Må Grete	f	T 40	18.0	6.5	2.5	Sabb	3	0	Isak Johansen, Stavseng
9 Ms Roald ¹⁾	k	T 14	29.0	8.0	4.0	Rapp	10	0	Olai P Sørøy, Nordøyvågen
10 Mk Store-Stina	f k	T 38	46.9	14.3	7.0	Wichm.	30	6	Johan Aker m fl, Stavseng
11 Må Fart	hv f	T 37	21.0	5.5	3.3	Bilm.	75	0	I Sivertsen, Kopardal
12 Må Rappen	k f	T 30	26.0	8.3	3.0	Rapp	5	0	Trygve P Rølvåg, Torsvikvågen
13 Ms Alken	k f	T 32	19.0	5.5	3.5	Wichm.	2	0	Svend Svendsen, Stavseng
14 Må Agot	f k	T 10	33.0	11.3	3.8	Bolind.	8	5	Kr Andersen, Nordøyvågen
15 Mk Norddønna	k	T 96	59.1	17.1	7.1	Avance	44	3	Kr Andersen m fl, Nordøyvågen
16 Må Kåre	f k	T 37	27.5	9.0	4.5	Rapp	10	0	Berner Olsen m fl, Glein
17 Må Alken ²⁾	f k	T ?	18.0	5.4	2.2	Marna	4	0	Berner Lund, Åsvær
19 Må Skjold	k	T 16	31.0	10.0	4.7	Alpha	11	1	Edvin Johansen, Torsvikvågen
20 Mk Glimt	k	T 14	35.0	10.2	4.5	Grei	20	1	A Rølvåg m fl, Stavseng
21 Mk Tv Brødre	k fh	T 15	40.0	13.0	7.0	Wichm.	20	6	Eldor Rølvåg, Torsvikvågen
22 Må Maren	f	T 36	22.0	7.7	4.0	Marna	5	0	Erl. Engelsen, Nordvika i Helgel.
23 Må Marna	k	T 41	23.0	7.0	5.0	Marna	8	0	Eivind Swensen, Husby
24 Må —	f	T 25	22.8	7.7	3.2	Rapp	6	0	Kristoffer Karlsen, Husby
25 Ms Bølgen	k	T 30	30.0	9.4	4.4	Nygrei	14	0	Johan Engevik m fl, Stavseng
26 Må Vesla	f	T 31	19.2	6.4	2.5	Sabb	3	0	Kåre Rølvåg m fl, Torsvikvågen
27 8/å —	f	T 26	22.0	6.0	3.0	—	—	0	H O Åkvik, Nordøyvågen
28 Må Nanna	f	T 38	20.0	7.0	3.6	Stord	3	0	Olaf Pettersen, Åsvær
29 Mk Thorly	f k	T 17	37.0	13.5	5.5	Populær	16	7	Johan Thorsvik, Torsvikvågen
30 Må Jan	f	T 35	19.0	6.0	2.5	F. M.	4	0	Johan Buey, Aasvær
31 Mk Ringen	k f	T 37	45.0	14.0	7.0	Union	30	2	Hans H Aker m fl, Stavseng
34 Ms Alken	k	T 30	26.0	8.0	4.0	Grei	8	0	Aksel Rølvåg m fl, Torsvikvågen
35 Må Marna	k f	T 36	29.0	9.0	6.0	Marna	8	2	Gudolv Akerøy, Stavseng
36 Må Laila	f	T 39	21.0	5.4	3.0	Sleipner	3	0	Jørgen Rølvåg, Torsvikvågen
37 8/å Prøven	f k	T 15	28.0	11.0	4.0	—	—	0	Karluf H Aker m fl, Stavseng
38 Må Rex	f	T 37	18.0	6.0	3.0	Ferro	3	0	Erling Breivik, Kopardal
39 Må Roald	f k	T 38	20.0	6.0	4.0	F. M.	6	0	Julius Nilsen, Åsvær
40 8/å Sigrid	f k	T 27	30.0	11.5	4.5	—	—	3	Karluf H Aker m fl, Stavseng
41 Ms Heimen ³⁾	f k	T 31	38.0	11.0	6.0	Rap	17	0	P Johansen m fl, Nordøyvågen
42 Ms Tomsvik	k	T 33	35.0	12.0	5.5	Heimdal	14	0	Anton Hansen, Husby
43 8/å —	k	T 27	24.0	6.0	2.6	—	—	0	Peder Johansen, Nordøyvågen

1. Omb. 1957. 2) Omb. 1941. 3) Omb. 1956.

* Rekvirert eller chartret av Wehrmacht.

Farkostens nummer art og navn	Anvendelse	Materiale	Byggeår	Lengde	Bredde	Dybde	Maskin, navn	Antall HK	F. & lausrb.	Eierens (den korresponderende reders) navn og postadresse
44 Ms Fjell	k	T	39	37.9	12.5	6.0	Union	20	2	M Hammervik m fl, Nordøyvågen
46 Må Terje	f	T	31	21.0	7.0	2.1	Favoritt	4	0	Arne Langholm m fl, Stavseeng
47 10/å	k	T	08	31.0	6.3	3.1	—	—	0	Jørgen Johansen m fl, Husby
48 Må Gevinst	f	T	30	20.0	6.0	3.0	F. M.	3	0	Nils Nilsen Hov, Kopardal
49 Må Teisten	f	T	38	19.0	6.0	3.0	Sabb	3	0	Aif Johansen, Torsvikvågen
50 Må Inger	f	T	36	18.0	5.5	3.0	Gideon	3	0	Peder Rølvåg, Torsvikvågen
51 Mk Huglen	k	T	14	37.0	13.0	6.0	Rapp	17	1	Ole Pettersen Tomsvik, Husby
52 Må Havleik	f k	T	38	23.0	7.5	3.5	Sabb	5	0	Rolf Johansen, Torsvikvågen
53 Mk Flamingo	k	T	12	38.0	12.5	6.0	Skandia	10	2	Pedro Austad, Glein
54 Må Alken	f	T	38	17.0	5.0	2.5	Wichm.	3	0	Erling Johansen, Stavseeng
55 Ms Lom ¹⁾	k f.	T	28	28.4	8.5	3.5	Brunv.	10	1	Peter Fredriksen m fl, Glein
56 Må Thor	f	T	40	17.0	5.0	2.0	Sleipner	3	0	Petter Akerøy, Stavseeng
57 Ms Proven ²⁾	k	T	28	29.0	10.0	5.0	Grei	9	1	Arthur Wåde m fl, Nordøyvågen
58 Ms Sjøpryd ²⁾	k f	T	28	35.0	11.0	6.0	Union	15	2	O Brandsnes m fl, Nordøyvågen
59 Ms Roal ³⁾	f k	T	29	34.0	11.0	6.0	Nygrei	14	0	Otto Olufsen, Nordøyvågen
60 Må Proven	f	T	35	21.0	6.4	3.3	Wichm.	2	0	Sigf. Laumann, Kopardal
61 Mk Sjøblomsten	k f	T	19	47.0	16.0	7.5	Union	30	5	Trygve Sivertsen, Kopardal
62 Må Sjøgutten	k	T	29	30.0	10.0	3.3	Grei	10	0	Marius Mikalsen, Stavseeng
63 Må Kobben	k	T	15	25.0	8.0	3.0	Drott	7	0	Ingvald Sivertsen, Kopardal
64 Ms Rogne- fjord 1	k f	T	31	50.2	17.8	7.5	Finnøy	50	1	Petter Akerøy m fl, Stavseeng
66 Må Synøve	k f	T	37	30.0	9.0	4.0	Solo	12	1	Sverre Akerøy, Stavseeng
68 Må Alek	k f	T	37	30.0	9.0	4.0	Solo	12	2	Aleksander Hansen m fl, Stavseeng
69 Ms Sleipner	f k	T	29	31.0	11.0	6.0	Heimdal	11	2	Jentoft Jensen m fl, Husby
70 Må Glimt	f	T	17	29.4	7.8	3.7	Rapp	5	0	Harald Nilsen, Husby
71 Må Fisken	f	T	28	18.4	6.0	3.0	Sabb	3	0	John Pettersen, Stavseeng
72 Må Terje	f k	T	32	21.0	6.0	4.0	Sabb	5	0	Martin Knutsen, Åsvær
73 8/å	k	T	30	24.0	6.0	2.0	—	—	0	Peder J Meisler, Nordøyvågen
74 Ms Smart	f k	T	33	26.0	9.0	4.5	Rapp	7	1	Hans Johansen, Husby
75 Mk Hans Rue	h k	T	31	39.0	12.3	6.0	Bolind.	30	0	M Bergheim, Åsvær
76 Må Beret	f k	T	30	18.0	6.0	2.6	Populær	4	0	Ole Berg, Nordøyvågen
77 Må Guri	f k	T	28	19.0	3.0	2.5	Stord	3	0	Ingvar Berg, Nordøyvågen
78 Må Duen	t k	T	31	20.0	6.0	3.0	Sleipner	5	0	Anders Antonsen m fl, Husby
79 Må Proven	f	T	35	20.0	6.5	3.0	Sabb	3	0	P Engelsen, Nordvika i Helgel.
80 Mk Brødrene	k	T	27	35.7	12.2	6.0	Rapp	15	0	Ragnvald Larsen, Nordøyvågen
81 Må Erna	k	T	12	23.0	8.0	4.0	Heimdal	3	0	Petro Johnsen m fl, Åsvær
82 Ms Teisten	k	T	31	26.0	9.0	3.0	Helseth	8	0	Olaf Pettersen, Åsvær
83 Ms Anna	k	T	32	34.0	12.0	6.0	Heimdal	14	0	Einar Laumann, Kopardal
84 Ms Merkur	k	T	20	34.0	12.4	6.0	Bolind.	20	0	Georg Akerø m fl, Stavseeng
85 Må Kvikk	f	T	24	19.0	5.4	3.3	Archim.	5	0	Oskar Nyvik, Kopardal
86 Må Olav	f	T	34	18.5	6.0	4.0	Grei	4	0	Peder Rølvåg, Torsvikvågen
87 Må Svartbak	f t	T	27	25.0	6.0	4.0	F. M.	10	0	Albert Knudsen m fl, Åsvær
88 Må Jojo	f	T	34	18.0	6.0	3.5	Stord	3	0	Herm, Gabrielsen, Nordøyvågen
89 Må Snorre	f k	T	43	20.0	6.4	3.4	Avarce	4	0	Kristian Breivik, Stavseeng
90 Må Sandøy	f	T	29	19.0	5.5	2.5	B. Ø.	3	0	Ole Pedersen, Nordvika i Helgel.
91 Må Proven	k	T	34	23.0	7.7	3.0	Helseth	6	0	Hans Caspersen m fl, Åsvær
92 Ms Duen	f k	T	33	25.0	8.5	3.3	Skandia	5	0	Sverre J Rølvåg, Torsvikvåg
93 Må Basken	k f	T	34	30.0	10.0	3.7	Marna	8	0	Kristian Nordøy m fl, Nordøyy.
94 Må Svanen	k	T	30	18.0	4.8	2.8	Sleipner	3	0	Kristen J Husby, Husby
95 Mk Dønnaffjord	k hv	T	16	39.0	13.0	6.5	Populær	20	2	Ingvald Sivertsen, Kopardal
96 Må	f	T	36	19.0	6.3	2.6	Sleipner	3	0	Tomas Volnes, Slapøy
97 Må Skvett	f k	T	26	18.5	6.0	2.8	B. Ø.	2	0	Eril Akerøy, Stavseeng

N-DS Donnes — N-E Evenes.

Farkostens nummer art og navn	Anvendelse	Materiale	Byggear	Lengde	Bredde	Dybde	Maskin. navn	Antall HK	F. & fangstb.	Eierens (den korresponderende reders) navn og postadresse
98 Må Sailor	f	T	32	22.0	7.0	3.0	Solo	2	0	Nikolai Strømmen, Torsvikvågen
99 Må Leik	k	T	36	19.0	6.3	2.8	Sleipner	3	0	Edvart Kvaløy, Åsvær
100 Må Prøven	k f	T	36	20.0	6.5	3.0	Sterk	4	0	Hans Danielsen m fl, Åsvær
101 Må Patent	k	T	36	21.0	7.0	3.0	F. M.	7	0	Trygve Nilsen, Kopardal
102 Må Lillegutt ¹⁾	f	T	30	18.5	6.0	2.0	Sabb	4	0	B Engelsen, Nordvika i Helgel.
103 Ms Frida ²⁾	k f	T	10	36.0	12.0	5.7	Bolind.	15	0	Johan Buøy, Åsvær
104 Må Nor	f k	T	42	21.4	6.7	3.4	Bang	3	0	Nils Nilsen Hov, Kopardal
105 Ms Fremtid	k	T	26	26.5	9.0	4.5	Brunv.	5	0	Kåre Paulsen, Kopardal
106 Mkr Håvdur	k	T	42	42.0	13.0	6.0	Union	20	2	Olaf Svinøy m fl, Kopardal
107 Må Steren	k f	T	36	19.0	5.5	2.0	Dahlb.	2	0	Eilif Breivik, Kopardal
109 Må Streif	f	T	36	20.0	6.0	3.3	Sterk	4	0	Peder Vestvoll, Tommeidet, Husby
110 Må Laila	f	T	?	19.0	6.0	3.0	Stabil	4	0	Sverre Hansen, Tommeidet, Husby
111 Må Spurven	f	T	38	19.0	5.0	2.5	C. Perf.	4	0	Gabriel Guttormsen, Nordøyvågen
112 Mkr Sjøliv	f k	T	43	38.7	12.0	5.4	Union	20	2	Aage Juløy, Husby

N-EF. Elsfjord merkedistrikt.

F. t. ingen merkepl. farkoster.

N-E. Evenes merkedistrikt.

1 Må Per	f	T	36	17.0	4.5	3.0	Motor	3	0	Karl Karlson, Lia pr Liland
2 Mkr Asbjørg*	k h t	T	15	39.0	13.3	6.8	Bolind.	20	2	Martin Johnsen m fl, Tårstad
3 Mkr Karen	k h	T	36	43.5	13.5	7.0	Bolind.	20	2	Peder Johnsen Stuenes, Tårstad
4 Må Fram	f	T	08	20.0	7.0	6.0	Motor	5	0	Jentoft Larsen, Tårstad
5 Ms Viggo*	k f	T	07	45.0	15.3	8.0	Bolind.	20	0	H Hansen m fl, Lenvik i Ofoten
6 Mkr Bogen*	k f	T	17	45.0	13.6	6.2	Rapp	18	1	Alfred Løviund, Bogen i Ofoten
7 Ms Breivold	k f t	T	11	36.0	11.5	6.5	Rapp	15	0	Peder Paulsen, Tårstad
8 Må Start	f k	T	37	23.0	7.5	4.5	Sabb	4	0	Andr. H Utstrand, Botn i Ofoten
9 Mkr Falken	f k	T	20	34.5	8.3	6.0	Rapp	8	0	Johan Hansen, Liland
10 Må Skarven	f k	T	30	19.1	6.4	3.1	Tenfj.	5	0	Arne Hansen, Bogen i Ofoten
11 Ms Ann	k	T	32	29.0	10.0	3.5	Volda	10	0	Andreas Skar m fl, Tårstad
12 Må Snøgg	f	T	38	20.0	5.5	3.0	Sabb	3	0	Mikal Susæg, Liland
13 Må Teisten	f k	T	36	29.0	8.0	3.0	Grei	7	0	Erling Fredly m fl, Liland
14 Ms Belgen	k	T	28	31.0	9.5	5.0	Brunv.	10	0	Johan Hansen, Liland
15 Mkr Forsøket ³⁾	k f	T	15	38.0	12.0	6.0	Rapp	15	0	Kr Jakobsen m fl, Bogen i Ofoten
16 Må Rabb	f	T	?	16.7	5.4	2.7	Motor	3	0	Nils Susæg, Liland
17 Må Snøgg	f	T	?	19.1	6.1	3.2	Sabb	3	0	Ole Berg, Forra
18 Ms Skreien	k f	T	31	27.0	9.3	5.0	Sabb	5	0	Agur Danielsen, Botn i Ofoten
20 Må Fremtid	f k	T	28	21.0	6.5	3.5	Sabb	3	0	A Aronsen m fl, Forra
22 Ms Sjøliv	k f	T	15	36.0	13.0	6.5	Rapp	22	2	Kåre Olsen, Tårstad
23 Må Fix	f k	T	34	22.0	7.0	3.5	Sabb	3	0	Einar Rasmussen, Forra
24 Må Sabben	k f	T	34	23.0	7.0	3.5	Sabb	3	0	Otto Olsen, Forra
25 Må Knor	f	T	34	20.2	6.4	2.8	F. M.	4	0	Arvid Nordstrøm, Liland
27 Må Bolinder	f k	T	30	21.2	6.4	2.7	Bolind.	5	0	Hjalmar Gloppen, Liland
30 S/å —	f k	T	32	24.0	6.0	3.0	—	—	0	Normann Bjørkmo m fl, Liland
49 Mkr Nordlys	f k	T	23	38.0	12.5	6.0	Rapp	15	2	Jens Jenssen m fl, Tårstad

1) Omb. 1940. 2) Omb. 1937. 3) Omb. 1925.

* Rekvirert eller chartret av Wehrmacht.

Farkostens nummer art og navn	Anvendelse	Materiale	Byggeår	Lengde	Bredde	Dybde	Maskin, navn	Antall HK	P. & fangsstb.	Eierens (den korresponderende reders) navn og postadresse
----------------------------------	------------	-----------	---------	--------	--------	-------	-----------------	-----------	----------------	--

N-FE. Fauske merkedistrikt.

1 Mk Molla	ft	T ?	28.0	7.5	5.0	F. M.	14	0	Johan E. Hansen, Fauske
2 Mk Fauske- væringen*	ft	T 81	62.6	18.1	9.2	Rapp	35	0	Ingv. Skjerstad m fl, Fauske
3 Ms Prøven	k	T 29	33.9	11.7	5.5	Helseth	14	1	Johan Olsen, Fauske
5 Ms Egil*	t	T 10	41.6	14.6	6.4	Stabil	20	0	A O Engan m fl, Fauske
6 Må Fia	k f	T 26	30.0	9.0	4.5	Brunv.	10	0	Sigurd Stemland, Valnesfjord
8 Må Kobben	f k	T 34	20.0	6.5	3.5	Sabb	3	0	K Markus Gustavson, Sulitjelma
9 Ms Start ¹⁾	k f t	T 10	43.0	15.6	6.6	Bolind.	20	0	Aksel Braseth, Fauske
10 Må Torris	f k	T 39	21.0	6.8	3.6	Arctand.	6	0	Olav Helbak, Fauske
11 Ms Brit ²⁾	f k	T 29	24.0	7.5	4.0	Favorit	4	1	Paul Næss m fl, Valnesfjord
12 Må Leif	k f	T 32	23.5	8.0	6.0	Tenfj.	4	1	Hilmar Olsen, Leivset
13 Ms Prøven	k h	T 20	43.0	14.0	6.0	Rapp	18	2	Olaf Olsen, Valnesfjord
14 Ms Wiggo ³⁾	t f k	T 94	64.0	19.0	7.3	Bolind.	40	0	Johs Johansen, Nordmo, Fauske
15 Må Grei	f t	T 00	21.0	5.0	3.0	Grei	5	0	Bernhard Seljeseth, Venset
16 Ms Alken	k f	T 35	26.0	9.9	3.5	Grei	9	1	Hartvig Bruhaug, Valnesfjord
20 Mk Sognefjord*	t	T 09	72.5	16.6	7.5	Heimdal	40	0	Kjartan Strand, Fauske
22 Må Hanna Kristine	f	T 20	20.0	6.5	3.0	Tenfj.	3	1	Ole Nygård, Leivset
23 Må Rap	t	T ?	42.0	11.5	8.0	Rap	9	0	H L Løkås m fl, Valnesfjord
24 Mk Perceverance	t	T 96	62.0	17.5	7.5	Avance	22	0	Ole Knurvik, Fauske
25 Ms Svanen	f k	T 17	36.0	12.4	5.2	Rap	17	1	Gunnar Klungseth m fl, Fauske
27 Må Jøssen	f t	T 35	19.0	5.5	3.3	Sleipner	4	0	Johan H Kvandal, Fauske
28 Må Piuggen	f k	T 27	26.0	8.4	4.0	Favorit	4	0	Petter Nordvik m fl, Valnesfjord
29 Må Prøven	k f	T 31	22.0	7.0	6.0	Favorit	4	1	Harald Olsen m fl, Finneid
30 Må Laksen	k f	T 20	22.0	6.0	4.0	Sleipner	6	0	Alfred Wernberg, Finneid
32 Må Solvik	f	T ?	21.0	7.0	4.0	C. Perf.	6	0	Kristian Solvik, Sjønstå
33 Må Trygg	f k	T 31	18.0	5.8	3.4	Sleipner	2	0	Håkon Larsen, Sjønstå
34 Må Terna	k f	T 34	20.0	6.0	3.5	Sabb	3	0	Sigvard Furnes, Valnesfjord
35 Må Snøgg	k f	T ?	22.0	8.0	5.0	Favorit	3	0	Lyder O Helskog, Valnesfjord
37 Må Skreien	f k	T ?	36.0	11.5	4.3	Grei	10	0	Martin Johansen, Leivset
40 Ms Trio	f k	T 37	36.0	12.0	6.0	Brunv.	24	0	Trygve Kristiansen m fl, Venset
41 Må Måken	k f	T 37	22.0	7.0	4.5	Bolind.	6	0	Per J Stemland, Valnesfjord
42 Må Havdun	k f	T 37	23.0	7.8	5.0	F. M.	5	0	Trygve Johansen Holstad, Venset
43 Må Teisten	f	T 38	16.0	5.0	2.0	Ø. M.	2	0	Ole Lundlie, Fauske

N-F. Flakstad merkedistrikt.

1 Ms Havbår	f k	T 36	36.5	12.0	4.5	Brunv.	20	0	A Jørgensen m fl, Sund i Lofoten
2 Ms Fiks	f k	T 07	46.8	16.5	7.0	Wichm.	30	0	Thomas Horseidet, Sund i Lofoten
3 Må Smart	k f	T 39	20.0	6.5	3.0	Sabb	5	0	Hedvald Stokvik, Fredvang i Lof.
4 Ms Leda	k	T 28	34.5	11.5	8.0	Motor	14	1	P Pettersen m fl, Napp i Lofoten
5 Mk Nansen	k f	T 30	36.6	13.5	6.7	Helseth	26	0	A Kristoffersen m fl, Napp i Lofoten
6 Ms Neptun	k f	T 30	32.0	10.8	5.0	Skandia	15	0	L Leonhardsen, Skjelfjord

1) Omb. 1920. 2) Omb. 1936. 3) Omb. 1958.

* Rekvirert eller chartret av Wehrmacht.

Farkostens nummer art og navn	Anvendelse	Materiale	Byggear	Lengde	Bredde	Dybde	Maskin, navn	Antall HK	F. & fangstb.	Eierens (den korresponderende reders) navn og postadresse
7 Mk Sollys ¹⁾	kh	T16	42.2	15.8	6.4	Union		40	3	Kr. Holst m fl, Nesland i Lofoten
8 12/å Fyken	kf	T33	30.0	7.0	2.0	—		—	0	Leif O Jusnes, Ramberg
9 Ms Flukt	ht	T26	34.0	11.0	4.4	Helseth		10	0	Harald Johansen, Ramberg
10 Mk Arnøyfjord	fk	T35	38.0	12.5	6.0	Nygrei		20	0	Laurits Høiskar, Nustjord
11 Ms Poyken	k	T32	26.0	9.0	4.0	Rap		7	0	Anthona Larsen, Fredvang i Lof.
12 Ms Havleik	fk	T35	24.0	8.3	3.8	Union		7	0	A B Angelsen m fl, Fredvang i Lofoten
13 Ms Hera	kh	T12	38.0	14.0	4.8	Gideon		23	2	J Hansen, Sund i Lofoten
14 Mk Bråtsjø	k	T31	40.5	15.0	6.1	Union		30	4	A Arntzen m fl, Napp i Lofoten
15 Mk Kobben	fk	T16	39.0	12.5	6.0	Union		20	0	Johan Pedersen m fl, Skjelfjord
16 Mk Bolgen	k	T17	37.0	12.5	6.0	Rap		12	0	T Bentsen, Sund i Lofoten
17 Mk Havhesten	k	T30	39.0	12.5	6.0	Brunv.		20	1	H Angelsen, Napp i Lofoten
18 Mk Trio	fk h	T37	41.0	13.0	6.5	Brunv.		28	0	Kristof. Jusnes m fl, Ramberg
19 Ms Eskimo	kft	T30	30.0	9.5	3.5	Helseth		8	0	Edvard W Olsen, Sund i Lofoten
20 Må Pluggen	fk	T27	20.0	7.0	3.0	Penta		5	0	Alfon Arntsen, Napp i Lofoten
21 Må Johannes	kf	T20	34.0	10.0	4.0	Grei		8	0	K Lydersen, Fredvang i Lofoten
22 Ms Selfjord ²⁾	fk	T16	32.0	10.0	5.5	Rapp		17	0	A Selfjord m fl, Sund i Lofoten
23 10/å —	k	T01	30.0	6.7	2.8	—		—	0	A Samuelsen, Fredvang i Lofoten
24 Ms Hurtig	fk	T10	40.0	14.0	6.0	Nygrei		30	2	Kr. Gjertsen jr, Fredvang i Lof.
25 Ms Glimt	kf	T28	30.0	10.0	4.3	Wichm.		8	0	Lorentz Leonhardsen, Flakstad
26 Ms Uroa ³⁾	t	T04	51.0	19.8	6.1	Munkt.		50	0	Bernh. Dahl, Nustjord
27 Ms Liv	fk	T16	35.0	12.0	6.0	Nygrei		20	0	Agnes Høiskar, Nustjord
28 Ms Symra	tk	T19	50.0	16.5	7.5	Bolind.		20	0	Ragnv Halstensen m fl, Nustjord
29 Ms Flukt	kf	T07	31.0	10.4	5.0	Helseth		10	0	Wilhelm Nygård, Fredvang i Lof.
30 Må Spika	t	T20	35.0	12.0	4.0	Rapp		24	0	Bernh. Dahl, Nustjord
31 Ms Palmen	k	T11	37.0	14.0	7.0	Rapp		20	2	Alsing Arentzen m fl, Nustjord
32 Ms Fram	t	T34	29.5	10.0	4.0	Union		10	0	Gustav Gjertsen, Krystad
33 Ms Sjø- blomsten	kf	T29	29.0	10.0	4.4	Union		10	0	H Leonhardsen, Sund i Lofoten
34 10/å —	k	T12	30.0	7.0	3.0	—		—	0	P Lorentzen, Væreide, Flakstad
35 Ms Vesle	fk	T34	34.0	11.5	6.0	Brunv.		16	1	Marius Mikkelsen, Nesland i Lofoten
36 Mk Svanen	fk	T25	36.0	12.0	6.0	Skandia		20	0	Ibenhard Arntsen, Sund i Lofoten
37 Mk Krabben	tk	T11	51.0	17.0	9.0	Avancee		22	0	Markus Friis, Ramberg
38 Ms Idun	kf	T39	37.7	12.4	5.5	Bolind.		25	0	E Pettersen, Napp i Lofoten
39 Må Skarholmen	fk	T35	19.0	6.0	3.0	Marna		5	0	Petter Lorentzen, Napp i Lof.
41 Mk Draugen	fk	T13	32.0	11.0	6.0	Rapp		12	0	Arnold Solstad, Fredvang i Lof.
42 Mk Sjøgutten	k	T30	35.0	12.0	6.0	Rapp		17	0	O Pedersen m fl, Skjelfjord
43 Må Linerlen ⁴⁾	tk	T2	28.0	7.0	4.0	Grei		4	0	Arthur Bull, Sund i Lofoten
44 Ms Rappen	k	T30	31.4	10.4	3.9	Rap		14	0	M Johnsen m fl, Sund i Lofoten
45 8/å —	k	T94	26.0	6.0	1.7	—		—	0	Ingv Larsen, Fredvang i Lofoten
46 Ms Elida	fk	T14	30.0	10.0	4.3	Rapp		9	0	Ragnvald Olsen, Napp i Lofoten
47 Ms Laksen	fk	T37	28.5	9.5	6.0	Heimdals		9	0	H Olsen, Skjelfjord
48 Ms Morill	k	T30	32.0	11.0	5.0	Bolind.		15	0	Alfred Johnsen, Skjelfjord
49 Ms Hermod	kft	T30	33.0	9.0	4.0	Bolind.		10	0	H Torbjørnsen, Fredvang i Lofoten
50 Ms Solbjørn	k	T30	35.6	11.8	5.0	Rapp		24	0	Mikal Soløy, Sund i Lofoten
51 Ms Iris	fk	T15	38.0	13.5	5.0	Wichm.		20	1	Viktor Larsen, Ramberg
52 Ms Ulven	t	T36	33.0	11.2	5.0	Bolind.		30	0	Lauritz Hansen, Skjelfjord
53 Må Minken	kf	T28	19.0	6.0	2.5	Penta		8	0	Kalmar Krystad, Krystad
54 Ms Uriann	k	T30	33.6	11.3	5.4	Rap		17	0	Ragnv. Jakobsen, Napp i Lofoten
55 Mk Havhesten	kf	T16	41.6	14.1	7.6	Wichm.		25	0	Georg Åsheim m fl, Krystad

Farkostens nummer art og navn	Anvendelse	Materiale	Byggeår	Lengde	Bredde	Dybde	Maskin, navn	Antall HK	f. & fangsab.	Eierens (den korresponderende reders) navn og postadresse
56 Ms Havdur	k f	T'37	35.4	11.6	4.2	Rapp		17	0	Laurits Høiskar, Nusfjord
57 Mk Audun	k	T'30	33.8	12.7	5.3	Helseth		20	0	H Jacobsen, Nesland i Lofoten
58 MÅ Celtik	f k	T'10	38.0	13.0	7.5	Brunv.		24	2	Erling Kristiansen, Sund i Lofoten
59 MÅ Pitter	k f	T ?	18.0	5.3	2.3	Solo		3	0	Jakob Pedersen, Skjelfjord
60 Ms Gjøa	k h	T'07	50.0	16.5	6.5	Munkt.		50	4	K Solhaug m fl, Fredvang i Lof.
61 Mk Amor ¹⁾	k f	T'18	36.0	11.5	6.0	Rapp		29	0	Guttorm Nilsen m fl, Napp i Lof.
62 MÅ Sabb	f k	T'40	20.0	6.0	3.0	Sabb		5	0	Marius Mikkelsen, Sund i Lofoten
63 8/Å Snyg	k	T'08	24.0	7.0	2.0	—		—	0	Ole J Olsen, Sund i Lofoten
65 8/Å Stord	k	T'06	27.0	6.5	2.0	—		—	0	Ole J Olsen, Sund i Lofoten
66 8/Å Bombas	k	T'05	32.0	7.0	2.0	—		—	0	Ole J Olsen, Sund i Lofoten
68 MÅ Fjordguttent	f	T'37	19.0	5.0	3.0	Penta		4	0	Arne Kaspersen, Nusfjord
69 MÅ Måken	f k	T'33	19.0	6.0	3.0	Penta		3	0	Leif Arntsen, Napp i Lofoten
70 MÅ Heimen	k	T'19	28.5	8.5	3.5	Bønes		5	0	P E Kvalvik m fl, Trudvang i Lof.
71 8/Å —	k	T'08	24.0	6.0	3.0	—		—	0	A Jacobsen, Sund i Lofoten
72 10/Å —	k	T'07	31.0	8.0	3.0	—		—	0	J Myklebust, Ramberg
73 8/Å —	k	T'08	24.0	6.0	2.0	—		—	0	Petter Jacobsen, Skjelfjord
74 MÅ Mikki	f k t	T'38	19.0	6.0	2.5	Marna		6	0	J M Langås, Sund i Lofoten
75 Ms Venus	k h	T'34	45.7	14.9	6.9	Grei		30	0	Øistein Krogtoft m fl, Mølnarodden
76 MÅ Fix	f k	T'17	21.8	7.0	3.0	Grei		4	0	Erling Berglann, Ramberg
77 MÅ Ruth	f k	T'30	23.0	7.0	2.0	Marna		6	0	Rolf Jensen, Sund i Lofoten
78 Ms Basken	k f	T'35	27.0	7.5	3.0	Sabb		5	0	Petter Jensen, Sund i Lofoten
79 Mk Sjøbrått	h f k	T'39	40.0	12.7	6.0	Brunv.		28	0	Bjarne Jensen m fl, Napp i Lof.
80 Ms Falken	f k	T'35	27.0	10.9	4.2	Rapp		10	0	Helge Nilsen, Napp i Lofoten
81 Ms Havbåra	k f	T'44	38.0	12.0	7.0	Rapp		24	1	Herlof Sandnes, Napp i Lofoten
82 8/Å —	k f	T'94	22.0	5.0	3.0	—		—	0	Birger Jensen, Sund i Lofoten
83 8/Å —	k f	T'95	24.0	5.0	3.0	—		—	0	Otelius Andersen, Sund i Lofoten
84 Ms Bolinder	k	T'30	28.7	9.3	4.9	Bolind.		8	0	Hans Langås, Sund i Lofoten
85 MÅ Snøgg	k f	T'39	21.0	7.0	3.0	Sabb		9	0	Jarle Aasheim, Krystad
86 Ms Nordlys	f k	T'25	27.0	7.6	4.0	Populær		6	0	Herloff J Næss, Sund i Lofoten
87 Ms Bølgen	k f	T'37	27.0	9.0	4.0	Brunv.		10	0	Odin Larsen m fl, Napp i Lofoten
88 Ms Truls	f k	T'37	30.0	10.0	5.0	Union		10	0	Johan Iversen m fl, Skjelfjord
89 MÅ Snøgg 2	k f	T'12	19.0	6.0	2.5	Marna		3	0	Øistein Krogtoft, Mølnarodden
90 Mk Lomen	k h	T'19	45.0	14.0	7.5	J.Munkt.		40	3	Bernh. Dahl, Nusfjord
91 MÅ Kvik	t k	T'30	24.0	8.0	3.5	Populær		4	0	Ragnvald Halstensen, Nusfjord
92 Ms Trygg	k f	T'23	30.0	11.0	4.0	Finnøy		16	0	Arne Gregersen, Krystad
93 MÅ Letten	f k	T'38	21.0	7.0	3.5	Populær		4	0	Bjarne Mevold, Fredvang i Lof.
94 Ms Pilen ²⁾	t	T'16	46.6	15.6	6.0	Bolind.		32	0	Andre Andreassen, Napp i Lofoten
95 8/Å —	k	T'05	23.0	6.0	2.0	—		—	0	Johan Bø, Flakstad
96 Mj Karoline	t	T'90	73.2	27.1	9.8	J.Munkt.		120	0	Bernhard Dahl, Nusfjord
100 Mk Støren	f k	T'38	45.0	14.0	6.0	Union		30	5	Richard Sandnes, Napp i Lofoten
101 Ms Liljen	k t	T'32	54.0	17.0	8.0	Rapp		45	0	Olaf Knutsen, Napp i Lofoten
102 MÅ Gideon	k f	T'39	20.0	6.5	2.0	Gideon		6	0	Erling Johnsen, Sund i Lofoten
103 Ms Lyn	t k	T'08	38.0	13.0	6.0	Rap		22	2	I Bakkejord, Fredvang i Lofoten
104 8/Å Tormod	k	T'18	26.3	6.1	2.5	—		—	0	Erling Holst, Sund i Lofoten
105 Mk Fiskeren	k	T'25	45.6	14.0	7.0	Brunv.		35	3	Anton Angelsen m fl, Flakstad
106 Ms Norlys	k f	T'34	38.0	12.3	4.6	Nygrei		20	0	Aksel Torbjørnsen m fl, Fredvang i Lofoten
107 Mk Lio	k	T'34	36.5	13.2	5.4	Wichm.		16	0	Gjert Gjertsen m fl, Fredvang i Lof.
108 MÅ Snøgg	f k	T'38	25.0	8.0	3.0	Bønes		6	0	Kristian Horseide, Andøpsnes
109 Ms Stormleik	f k	T'26	34.0	11.0	6.0	Rapp		17	0	Arne Tomassen m fl, Napp i Lof.
110 Ms Stjerntind	f k	T'34	36.5	12.5	5.0	Skandia		20	0	Arthur Myklebust m fl, Skjelfjord

1) Omb. 1931. 2) Omb. 1941.

Parkostens nummer art og navn	Anvendelse	Materiale Byggeår	Lengde	Bredde	Dybde	Maskin, navn	Antal (HK & fangstb.)	Eierens (den korresponderende reders) navn og postadresse
111 Mk Draugen	fk	T16	34.0	11.5	5.4	Rapp	17	0 Hjalmar Johansen m fl. Napp i Lofoten
112 Må Rekord	fk	T25	33.0	10.0	4.0	Bolind.	10	0 S Lydersen m fl. Fredvang i Lofot.
113 Mk Bruse	fk	T34	37.7	12.3	6.0	Wichm.	20	0 Kristoffer Pedersen m fl. Nustj.
114 Ms Rovena	fk	T30	35.0	12.0	5.0	Wichm.	16	0 Laurits Høiskar, Nustjord
115 Ms Arvid	k	T33	27.8	9.0	4.4	Union	10	0 Kristian Haugen, Fredvang i Lof.
116 Må Snøgg	kf	T35	22.0	6.5	2.0	F. M.	6	0 Thor Larsen, Fredvang i Lofoten
118 Ms Fregger	kf	T37	24.0	8.0	4.0	Sabb	5	0 Birger Jensen, Sund i Lofoten
119 Må Rabalder	f	T40	16.0	5.0	2.5	F. M.	3	0 Mikal Halstensen, Nustjord
120 Ms Stormfuglen	fk	T34	34.3	12.3	5.5	Union	15	0 Hermann Leonhardsen, Sund i Lof.
121 8/å	k	T18	22.5	5.0	2.3	—	—	0 Karl Leonhardsen, Sund i Lofoten
122 8/å	k	T23	23.0	5.3	2.3	—	—	0 Marius Mikkelsen, Sund i Lofoten
123 Ms Radio	fk	T27	34.0	11.5	5.0	Grei	14	0 John Angelsen, Flakstad
124 10/å Agnar	k	T08	29.5	6.0	2.4	—	—	0 R Olsen, Napp i Lofoten
125 Mk Vestfjord	fk	T28	34.5	11.5	5.5	Wichm.	12	0 Laurits Høiskar, Nustjord
126 8/å	k	T04	25.0	6.0	1.4	—	—	0 M Stokvik m fl. Fredvang i Lofot.
127 Mk Glimt	fk	T28	43.0	14.0	6.6	Wichm.	25	0 Peder Bertheussen m fl. Napp i L.
129 Ms Saula	kt	T11	44.8	15.6	6.0	Rapp	29	0 Edv. W Olsen, Neslandet i Lof.
130 Mk Tor	kt	T22	30.0	8.0	4.0	Bolind.	12	0 Nils Flakstad, Flakstad
131 Ms Fly	fk	T39	33.0	11.0	5.0	Helset	10	0 Einar Jensen, Fredvang i Lofoten
132 Ms Fisk	t	T29	30.0	11.5	4.0	Bolind.	10	0 Johan H Strømstad, Fredv. i Lof.
133 8/å	k	T29	28.0	8.0	3.0	—	—	0 Edv Olsen, Nesland i Lofoten
134 Mk Brødrene	k	T14	31.0	11.0	4.0	Bolind.	10	0 J Lydersen m fl. Fredvang i Lofot.
135 Må Fart	f	T39	19.0	6.0	3.0	Penta	4	0 Bernhard Pedersen, Skjelfjord
136 Ms Røiken	fk	T14	35.0	12.0	5.0	Bolind.	2	0 A Spjelkevik m fl. Sund i Lofoten
137 Mk Aladin	fk	T33	34.8	12.7	4.9	Rapp	24	1 Fritjof Hansen, Napp i Lofoten
139 Ms Fuglehuk	k	T15	33.0	11.5	5.5	Bolind.	15	0 Axel Holst, Fredvang i Lofoten
140 Ms Nor	k	T33	35.5	11.8	4.5	Grei	20	0 Leif Arntsen, Fredvang i Lofoten
141 Ms Kari	fk	T33	25.5	8.4	4.0	Sabb	5	0 Anton Haugen, Fredvang i Lofot.
142 Mk Skarven	k	T33	38.0	12.5	5.5	Grei	20	0 Jonas Jensen, Napp i Lofoten
143 Ms Forsøk	fk	T25	30.0	9.0	5.0	Union	10	0 Schjøn. Samuelsen m fl. Fredv. i L.
144 Ms Polarstjerna	h kf	T39	48.0	14.5	7.0	Brunv.	35	3 Sigurd Sandnes, Napp i Lofoten
145 Må Penta	kf	T30	19.0	3.5	2.3	Penta	5	0 Rudolf Myrstad, Sund i Lofoten
146 Må Trippen	fk	T38	20.0	6.0	2.0	Marna	5	0 Benjamin Jensen, Napp i Lofoten
147 Må Spølen	fk	T30	18.0	5.5	2.0	Marna	3	0 Ingolf Bakkejord, Fredvang i Lof.
148 Må Teisten	ft	T16	19.0	5.0	3.0	Sleipner	6	0 Th. Nergaard, Ramberg
149 Ms Istind	fk	T29	33.0	11.0	5.5	Brunv.	16	0 Robert Pettersen, Napp i Lofoten
150 Ms Bolgen	fk	T41	36.0	12.0	4.5	Rapp	17	0 Frithjof Johansen, Napp i Lof.
151 Mk Lerka	fk	T16	37.7	12.0	5.0	Heimdal	20	0 J M Langaas, Sund i Lofoten
152 Mk Neptun	kft	T20	37.0	13.5	5.0	Rapp	24	0 Peder Krogtoft, Mølnerodden
153 Ms Studalen	kf	T25	30.0	11.0	4.0	Rapp	9	0 Kristian Hagen m fl. Sund i Lof.
155 Ms Polar	kf	T36	38.0	13.0	6.0	Brunv.	20	0 Øyst. Krogtoft m fl. Mølnerodden
156 Mk Bolgen	kf	T17	43.5	14.0	6.0	Wichm.	16	0 John Johnsen, Sund i Lofoten
157 Mk Bringen	kf	T15	37.0	13.0	9.0	Munkt.	32	0 Magnus Tilrum, Mølnerodden
158 Må Liss	kf	T28	22.0	6.5	3.5	Penta	4	0 Edvard W Olsen, Nesland i Lof.
159 Må Penta I	kf	T28	18.5	3.5	2.3	Penta	5	0 Karsten Mikkelsen, Sund i Lof.
160 Må Letten	kf	T34	19.0	5.5	2.5	Penta	4	0 Erling Holst, Sund i Lofoten
161 Må Fart	kf	T35	28.0	9.0	4.0	Bolind.	10	0 Karl Hansen, Krystad
162 Mk Sonja 2 ^o)	fk t	T31	83.0	17.9	8.6	Brunv.	63	0 Hans Hansen m fl. Skjelfjord
163 Mk Strømsnes	fk	T33	35.0	12.0	5.0	Wichm.	20	0 Harry Nilsen, Sund i Lofoten

Farkostens nummer art og navn	Anvendelse	Materiale	Byggeår	Lengde	Bredde	Dybde	Maskin, navn	Antall HK	F. & fangstb.	Eierens (den korresponderende reders) navn og postadresse
1 Mk Havheim ¹⁾	fk t	T	19	65.9	17.6	7.7	Munkt.	60	8	Ole Svensgård m fl, Storvik
2 Ms Løvvold	kh	T	12	51.6	18.0	6.7	Bolind.	40	5	O M Hustad m fl, Lekanger i Salten
3 Må Hollenderen	tf	T	32	27.0	8.8	4.2	Brunv.	7	0	A/S Karl As, Sørarnøy
4 Må Tryg ²⁾	fk	T	24	23.0	6.0	5.0	Heim.	11	4	Edvart Karlén m fl, Alsvik
5 Mk Nordland	fk	T	39	38.0	12.4	5.0	Bolin.	25	3	Karl Johansen, Lekanger i Salten
6 Mk Skreien	fk t	T	16	46.1	16.7	7.1	Bolin.	32	5	Karl Olufsen, Inndyr
7 Må Snøgg	fk	T	35	16.5	5.0	2.0	Marna	3	0	Konrad Abelsen, Sørarnøy
8 Må Kvikk	kf	T	28	17.0	5.0	2.4	Solo	2	0	Olai Horsdal, Lekanger i Salten
9 Må Roald	fk	T	25	24.6	8.0	5.0	Gideon	5	1	Torbjørn Lind, Nordarnøy
10 Ms Hanna Våtvik	k	T	14	58.3	19.5	8.9	Grei	45	3	A/S Nordfjords fiskeriselsk., Røssnes
11 Ms Argo 1 ³⁾	fk t	T	95	70.0	16.7	6.3	Bolind.	40	0	K Karlsen, Nordarnøy
12 Ms Jefta [*]	t	T	06	60.0	19.0	7.0	Bolind.	60	8	J Skaugvold m fl, Inndyr
13 Ms Tor ⁴⁾	k f t	T	28	27.0	9.0	5.5	Brunv.	7	1	Jens Johansen m fl, Sørarnøy
14 Må Arne	k f	T	41	19.6	6.6	4.0	Marna	3	0	Karl Andreassen m fl, Sørarnøy
15 Må Viggo	fk t	T	25	22.0	6.5	3.0	Rap	4	0	Henry Jensen m fl, Fleinvær
16 Må Real	fk	T	20	20.0	5.0	2.6	Real	3	0	Konrad Nilsen, Sørarnøy
17 Må Kåre	fk	T	36	18.0	5.0	2.0	Marna	3	0	Julius Abelsen, Sørarnøy
18 Ms Svanhild	fk	T	38	25.4	8.4	3.6	Nygrei	9	1	Harald Helgesen, Sørarnøy
19 Må Elsa	fk	T	36	21.0	7.0	3.0	Sabb	5	0	Arvid Eilertsen, Mårnes, Inndyr
20 Må Prøven	fk	T	15	18.0	6.0	2.0	Sleipner	3	0	Harald Joakimsen, Nordarnøy
21 Må Smart	k f	T	41	16.0	5.6	2.6	Marna	3	0	Arne Nilsen, Lekanger i Salten
22 Mk Nygårdsjøen	t	T	17	48.0	14.0	5.8	Skandia	40	1	Elvine N Nygård, Nygårdsjøen
23 Ms Skreien ⁵⁾	fk	T	26	30.0	10.0	6.5	Brunv.	12	0	Eohan Hansen, Nordarnøy
24 6/å —	k f	T	25	19.0	6.0	2.0	—	—	0	E Jørgensen, Lekanger i Salten
25 Må Jenny	fk	T	25	28.4	9.8	4.8	Levahn	7	0	Abel Hansen m fl, Nordarnøy
26 Mk Havdur	fk t	T	10	38.3	14.0	7.0	Bolind.	20	3	Hilmar A Grimstad, Storvik
27 Må Sleip	ft	T	18	16.5	4.4	1.7	Merit	2	0	Ludvig Larsen, Inndyr
28 Må Pil	f	T	34	17.0	4.0	2.5	Sleipner	3	0	Nikolai Olsen m fl., Storvik
29 Mj Arnø	t	T	91	72.0	21.0	9.0	J. Munkt.	100	1	Peder Karlén m fl, Sørarnøy
30 Må Vidar	fk	T	25	30.0	9.3	4.0	Elefant	5	0	Einar Christensen, Inndyr
31 8/å Irga ⁶⁾	f	T	?	31.4	10.8	4.0	—	—	4	A/S Jelstad Notbruk, Inndyr
32 Mk Spits- bergen 2 [*]	k	T	19	76.6	19.4	8.3	Avance	70	2	Oluf N Nygård, Nygårdsjøen
33 Må Karin	fk	T	35	20.0	6.0	3.5	Marna	4	0	Jørgen Abelsen, Sørarnøy
34 Må Brødrene	fk	T	23	30.0	9.0	2.9	Bolind.	8	0	Benj. Andreassen m fl, Inndyr
35 Ms Arnøy	fk	T	37	40.0	13.0	6.0	Rapp	29	0	Oskar Olausen, Sørarnøy
36 Må Kalle	k f	T	32	24.0	8.0	4.5	Rap	7	0	Karl Johansen, Lekanger i Salten
37 Mk Signy	fk	T	27	39.4	12.0	6.0	Rap	9	2	Arne Tomassen, Inndyr
39 Må Fin	sl t	T	20	22.0	6.4	2.0	Tenfj.	5	0	J Marthinussen, Nordarnøy
40 Må Terje 2	kf	T	40	22.0	7.6	5.0	Marna	5	0	Andor Hansen, Sørarnøy
41 8/å Ella	f	T	12	28.0	11.0	3.0	—	—	5	Meyer Madsen, Nygårdsjøen
42 Mk Skreien	fk	T	25	45.5	15.0	6.0	Wichm.	20	4	Hermann Eriksen m fl, Fleinvær
43 Må Lysekil	t	T	17	27.9	8.6	2.4	Skandia	6	0	A Ø Heens Eft, Inndyr
44 Må Prøven	k f	T	28	20.0	6.0	2.2	Sabb	3	0	Odin O Ravik m fl, Finnsetodden
45 Ms Løvgren	fk	T	39	30.0	9.0	4.6	Rapp	19	1	Gunnar Eilertsen m fl, Inndyr
46 Ms Dagny 4 [*]	k t	T	93	67.9	18.9	7.6	Wichm.	40	1	S J Lekanger, Lekanger i Salten
47 Ms Heimen	fk	T	38	37.3	12.7	4.9	Union	20	2	Dag Johansen Saure, Nygårdsjøen
48 10/å —	kf	T	34	30.0	7.0	3.0	—	—	0	Meier Meisler, Kvarnes i Salten
49 Må Rappen	fk	T	34	24.0	8.0	4.0	Helseth	6	0	Livind Eliassen, Forstranda
50 Må God	ft	T	23	19.0	6.0	3.0	Solo	2	0	Enevold Grytvik, Sund i Salten

1) Omb. 1934. 2) Omb. 1931. 3) Omb. 1925. 4) Omb. 1930. 5) Omb. 1932. 6) Omb. 1920.

Bekviret eller chart et av Wet macht.

Farkostens nummer art og navn	Anvendelse	Materiale Byggeår	Leigde	Bredde	Dybde	Maskin, navn	Antall HK	F. & fangsab	Eierens (den korresponderende reders) navn og postadresse
51 Må Mira ¹⁾	fk	T08	30.9	7.0	4.4	Rap	6	0	Peder Hansen m fl, Finnsetodden
52 Ms Trygg	k f	T11	33.0	9.5	4.6	Bolind.	12	1	T H Horstad m fl, Lekang. i Salten
53 Ms Ruth	fk	T30	32.0	11.0	5.0	Rap	9	0	Edvin Ellertsen, Inndyr
54 Må Tenna 2	fk	T33	17.0	4.5	2.0	Sleipner	2	0	Anton Nilsen, Storvik
55 Mk Glimt*	t	T81	73.6	20.2	7.1	Bolind.	65	0	Aksel Arntsen, Nygårdsjøen
56 Mk Gerd	fk	T18	40.0	11.0	5.0	Rap	14	1	Sigurd Thommesen, Framnes
57 Må Ase	fk	T36	20.0	7.0	3.3	Sleipner	5	0	H Larsen m fl, Lekanger i Salten
58 Må Alfene ²⁾	fk	T32	28.9	9.6	6.6	Bolind.	12	0	L Kaspersen m fl, Lekanger i Salt.
59 Mk Forsøket ³⁾	k f h	T14	48.9	15.0	6.7	Munkt.	40	7	Johs Pedersen, Storvik
60 Må Inger	f	T43	22.0	6.5	3.5	Sabb	4	0	Morten Helgesen jr., Finnsetodden
61 Ms Hagtind	fk	T38	35.6	11.3	5.5	Wichm.	8	1	Jorg. Ingebrigtsen m fl, Sørfugløy
62 Mk Familien	k f	T15	47.0	14.0	9.0	Gideon	40	4	Ottar Johnsen m fl, Inndyr
63 Må Sleipner	k f t	T25	27.0	8.0	3.3	Populær	4	0	O Laugsund, Lekanger i Salten
64 Ms Oter	ft	T32	34.0	14.6	4.9	Skandia	20	0	Oterstrand Gruber, Sørfinnset
65 Må Morgen- roden	ft	T29	19.0	6.0	2.0	Sleipner	3	0	Knut Sandberg, Sørarøy
66 Må Torlak	k	T34	20.0	6.0	3.0	Sleipner	3	0	Laurits Hansen, Fleinvær
67 Ms Gin	f	T37	20.0	6.0	3.5	Sleipner	3	0	Sverdrup Hansen, Inndyr
68 Må Styggen	f	T38	18.0	5.0	3.0	Solo	2	0	Reinhard Ervik, Sund i Salten
69 10/å —	fk	T08	30.0	6.0	2.0	—	—	0	Olaf E Olsen m fl, Nygårdsjøen
70 Må Fugløy	fk	T27	16.0	7.0	2.0	F. M.	4	0	Haftor Johnsen, Sørfugløy
71 Må Fisk	fk	T31	18.0	4.5	2.0	Merit	2	0	R Amundsen, Sørfinnset
72 Må Trygg	fk	T26	17.0	5.5	2.5	Meteor	2	0	Andreas Pedersen, Sørarøy
73 Mk Kjelling ⁴⁾	k f t	T79	59.7	18.5	9.3	Brunv.	50	3	Birger Willumsen m fl, Kjelling
74 Mk Olaug	k f	T23	34.0	11.0	5.0	Rapp	17	1	Øyvind J Røsnes, Finnsetodden
75 10/å —	k	T32	28.0	6.9	1.7	—	—	0	Olaf Pedersen, Kjelling
76 Må Tryg	fk	T12	19.0	5.5	2.3	Indyr	2	0	Kr Kristensen, Inndyr
77 Må Gnisten	fk	T30	17.0	7.0	3.0	Waterm.	4	0	Yanke Grimstad, Storvik
78 Mk Stina	fk	T22	36.0	12.0	7.0	Union	20	3	Kristud Pedersen, Storvik
79 Ms Liv	k f h	T11	44.0	16.0	8.0	Bolind.	20	3	J Kristensen m fl, Kvarsnes i Salt.
80 Mk Birgit	k f	T12	35.0	14.0	8.0	Wichm.	20	3	Olaf Olsen Saure, Nygårdsjøen
81 Ms Heimvik	fk	T34	35.2	12.0	5.9	Volda	22	1	Astrup Johansen, Framnes
82 Må Frigg	fk	T33	21.5	6.5	3.0	Tentj.	3	0	Arne Svendsen, Sørfugløy
83 Mk Ingrid	k	T16	46.0	15.0	8.0	Populær	35	4	Helge Joakimsen m fl, Nørdarnøy
84 Mk Tordis	k	T17	37.5	12.0	6.0	Bolind.	10	0	Hilmar Edvardsen, Sørfinnset
85 Må Falken	f	T38	17.0	6.5	2.0	Sleipner	3	0	Magne Mevik, Storvik
86 10/å —	fk	T12	29.5	6.6	2.6	—	—	0	Anfelt Georgsen, Framnes
87 10/å —	fk	T11	29.0	7.0	3.0	—	—	0	Peder Ellingsen, Framnes
88 Må Snar	fk	T34	21.0	6.0	3.0	Sabb	4	0	Knut Johansen, Fleinvær
89 Må Alf	f	T35	21.9	7.0	5.0	Indyr	4	0	L B Johnsen, Sørfinnset
90 8/å —	fk	T26	31.0	11.0	4.0	—	—	5	Kryger Karlsen, Nørdarnøy
91 Må Stormfuglen	k f t	T22	19.0	7.0	3.0	F. M.	3	0	Angel Jobansen m fl, Lekanger i S.
92 Må Inger	k f	T03	32.5	10.8	4.5	Wichm.	10	4	K Pedersen m fl, Nygårdsjøen
93 Ms Agnes	fk	T09	30.0	11.5	7.0	Bjørn	8	2	Martin Nikolaisen, Fleinvær
94 Mk Ryving 2*	t	T98	69.0	18.0	8.0	J Munkt.	55	0	Morten Helgesen, Finnsetodden
95 Ms Sandhornet	fk	T34	34.0	11.0	4.2	Bolind.	25	1	A Nilsen m fl, Lekanger i Salten
96 Må Måsen	fk	T32	22.0	7.0	6.0	Sabb	5	0	A Karstensen, Mevik, Storvik
97 Ms Hanna	fk	T27	33.0	11.5	7.0	Wichm.	8	1	Bjarne D Skaugvold, Inndyr
98 Må Bill	fk	T25	23.0	8.0	3.3	Sleipner	6	0	Walter Johansen, Fleinvær
99 Ms Diesel	fk	T38	25.0	8.5	5.0	Sleipner	6	1	Johannes Hansen, Sørarøy
100 Må Fredrik	ft	T34	17.1	5.4	2.4	F. M.	2	0	Herm. Nikolaisen, Kvarsnes i Salt.
101 Må Leif	fk	T29	18.8	6.0	2.3	Indyr	2	0	Arthur Nicolaisen, Fleinvær

1) Omb. 1930. 2) Omb. 1936. 3) Omb. 1954. 4) Omb. 1941.

* Rekvirert eller chartret av Wehrmacht.

Farkostens nummer art og navn	Anvendelse	Materiale Byggeår	Lengde	Bredde	Dybde	Maskin. navn	Antall HK	f. & fangstb.	Eierens (den korresponderende reders) navn og postadresse
102 8/Å —	k f	T 33	26.0	6.5	2.9	—	—	0	A Jensen Saure, Nygårdsjøen
103 10/Å —	f k	T 10	32.0	7.0	2.8	—	—	0	K Freding, Nygårdsjøen
104 Ms Turi	f	T 43	27.0	9.0	3.0	Union	7	0	Erling Sund, Sund i Salten
105 10/Å —	f k	T 27	30.0	7.0	2.0	—	—	0	Albert Madsen, Nygårdsjøen
106 12/Å —	f k	T 19	30.0	10.0	4.0	—	—	4	Ingv Martinsen m fl. Forstranda
107 8/Å Enigheten	f k	T 14	25.0	6.0	1.8	—	—	0	Anders Olufsen m fl. Inndyr
108 Må Ruth	f k	T 19	38.0	12.0	4.5	Nygrei	14	0	W Pedersen m fl. Nygårdsjøen
109 Må Lerken	f	T 33	20.0	6.5	3.0	Sleipner	4	0	Olaf Pedersen, Kjelling
110 Ms Håbet	k f	T 28	35.0	12.0	6.0	Rap	14	1	Andreas Hansen, Inndyr
111 Må Morill	f	T 43	17.0	5.0	2.5	Sterk	3	0	Kåre Jørgensen, Storvik
112 Ms Fugløyffjord	f k	T 38	33.4	11.1	4.5	Nygrei	20	1	Karl Edvartsen m fl. Sørfugløy
113 Må Brødrene	k f	T 38	18.0	5.0	2.5	F. M.	4	0	Emil Pettersen, Sørfinnset
114 Må Populær	f t	T 30	22.0	7.0	4.5	Sabb	5	0	Wilhelm Kaspersen, Alsvik
115 Må Torleif	f k	T 9	21.0	6.8	3.5	Sleipner	4	0	Kristian Hansen m fl. Storvik
116 Må Steinar	f	T 37	21.0	7.0	5.0	F. Favorit	4	0	Arthur Olsen, Framnes
117 Må Pil	f k	T 20	20.0	5.3	2.2	Merit	2	0	Peder Nilsen m fl. Storvik
118 10/Å —	f k	T 17	30.0	6.0	2.0	—	—	0	Jens Meisler, Kvarnes i Salten
119 Må Havdur	f	T 36	16.5	4.8	1.4	Sleipner	2	0	Kåre Kristoffersen, Nordarnøy
120 Må Sjøgutt	f	T 39	18.0	6.5	2.0	Sleipner	3	0	Arne Ingebrigtsen, Sørfugløy
121 Må Brødrene ¹⁾	k f	T 28	28.0	10.0	5.0	Union	7	0	Erling Sund, Sund i Salten
122 Må Eira	k f	T 40	21.0	7.0	3.5	Sabb	5	0	Hilm. Johansen, Lekanger i Salten
123 Må Streif	f	T 9	18.5	5.0	2.0	C. Perf.	2	0	Alfr. Eilertsen Mevik, Storvik
124 Må Kobben	f k	T 35	22.5	7.0	3.5	Fix	4	0	Karl Hansen, Storvik
125 Ms Togo	k f t	T 16	47.0	16.3	9.5	Bolind.	20	6	Sofus Danielsen, Inndyr
126 Må Lysekil	t f	T 26	21.0	7.0	4.0	Skandia	4	0	Arne Eilertsen, Lekanger i Salten
127 Mk Ingrid I*	k f	T 03	61.7	17.2	7.8	Union	60	4	Olav Edvartsen, Nordarnøy
128 Må Lundefjell	f k	T 41	18.0	7.0	2.5	F. M.	3	0	Edvard Ingebrigtsen, Sørfugløy
129 Må Bølgen	k f	T 32	19.0	7.0	3.5	Sleipner	4	0	Ragnv. Danielsen, Finnsetodden
130 Må Liss	f k	T 24	30.0	10.2	4.2	Helseth	8	0	Osvald Lorentsen m fl. Sørfinnset
131 Mk Bogna*	t	T 94	88.5	22.5	9.7	Bolind.	120	0	Kryger Karlisen m fl. Søarnøy
132 Må Heimen	f k	T 43	19.0	6.0	3.0	F. M.	3	0	Gisle Forså, Sund i Salten
132 Må Heimen	f	T 20	20.0	4.5	2.5	F. M.	3	0	Gisle Forså, Sund i Salten
133 10/Å —	k	T 18	29.0	6.5	2.5	—	—	0	Eldor Ellingsen, Framnes
134 Mk Ester	f k	T 24	31.0	10.5	5.5	Rapp	14	0	Oskar Hagen, Lekanger i Salten
135 Må Gutten	k f	T 40	20.0	7.2	4.5	Sterk	4	0	Hilm. Windvik, Kvarnes i Salten
136 Ms Tripp	k f	T 33	23.0	7.7	4.3	Real	6	0	Helge Danielsen, Sørfinnset
137 Må Snar	f k t	T 24	20.0	5.5	3.3	Dux	3	0	Leif Hestvik, Framnes
138 Må Høvdning	f k	T 38	20.0	7.0	4.0	Sleipner	4	0	Bjarne Hansen, Nordarnøy
140 Må Fisken	f k	T 38	38.5	10.0	4.0	Rapp	14	2	Hartvik Berg, Inndyr
141 Må Sjøstjerna	f k	T 36	22.0	6.0	3.0	Alda	4	0	Walter Nilsen, Søarnøy
142 Ms Signe	k f	T 15	37.0	12.0	6.0	Bolind.	12	2	Knut Sandberg, Søarnøy
143 Mk Vesle	k	T 27	36.0	12.0	6.0	Brunv.	20	0	Meyer Madsen m fl. Nygårdsjøen
144 Må Bremnes	f	T 31	21.0	7.0	4.0	Sabb	5	0	Sverre Horsdal, Lekanger i Salten
145 Må Alken	f k	T 30	19.0	6.0	2.5	F. M.	3	0	Sverre Danielsen, Forstranda
146 Må Odur	f	T 35	18.0	5.0	2.0	Sleipner	3	0	Ole Kristiansen, Sørfugløy
147 Må Havdur	f k	T 25	32.0	11.0	3.3	Wiehm.	6	0	Jentoft Kristiansen, Sørfugløy
148 Må Molla	f	T 32	25.0	9.0	3.5	Heimdahl	6	0	Thomas Johnsen m fl. Alsvik
149 Må Snøgg	f k	T 24	18.7	5.0	2.0	F. M.	4	0	Aksel Wigdehl, Forstranda
150 Må Skarven	f k	T 35	25.4	8.0	?	Fart	6	0	Kåre Ørbakken, Storvik
151 Må Spurven 2	f k	T 36	20.0	7.0	3.0	F. M.	3	0	S Danielsen, Inndyr
153 Må Trygg	f	T 38	19.0	6.6	2.6	Sleipner	3	0	Einar Thomesen, Alsvik

1. Okt. 1938.*

* Rekvirert eller chartret av Wehrmacht.

Farkostens nummer art og navn	Anvendelse	Materiale Byggeår	Leigde	Bredde	Dybde	Maskin, navn	Antall HK	f. & fangstb.	Eierens (den korresponderende reders) navn og postadresse
154 Mk Vidar	fk	T'27	38.2	12.3	7.1	Brunv.	20	1	Ragnv. Willumsen m fl, Kjelling
155 Må Draugen	fk	T'35	17.0	4.5	2.5	Wichm.	2	0	Fritjof Hansen, Inndyr
156 Mk Lekanger	k	T'27	40.7	13.0	6.5	Grei	30	3	H Jakobsen m fl, Lekanger i Salt.
157 Må Teisten	kt	T'32	17.5	4.0	3.0	Sleipner	2	0	Alf Hansen m fl, Storvik
158 Må Trygg	fk	T'18	22.0	8.0	3.8	Rap	4	0	Birger Tommessen m fl, Alsvik
159 8/å	kf	T'38	33.0	9.5	4.7	—	—	3	Karl Pedersen m fl, Sorarnøy
160 Må Sabben	kt	T'32	19.0	4.8	4.0	Sabb	3	0	Ovidie Jensen, Fleinvær
161 Mk Anna Ny- gård*	t	T'10	79.8	21.7	8.7	Union	80	0	Ingv. N Nygård, Nygårdsjøen
162 Må Fisker	kf	T'?	18.5	5.0	3.0	Marna	3	0	Karl Johansen m fl, Sørfugløy
163 Ms Roald	fk	T'29	33.0	10.0	5.0	Rap	14	0	J Fagernes m fl, Kvarnes i Salt.
164 Mk Astrid	kf	T'29	38.0	12.0	7.0	Rap	22	0	Parelius Elvik m fl, Framnes
165 Må Stæggen	fk	T'21	22.5	7.0	4.5	Indyr	4	0	Alf Martinsen, Forstranda
166 Må Lillemor	fk	T'15	18.0	5.0	2.5	Wichm.	2	0	Anfelt G Wigdel, Forstranda
167 Må Brødrene	fk	T'35	20.0	7.0	3.0	Rapp	4	1	S Berg m fl, Inndyr
168 Må Grei	fk	T'28	28.0	9.0	4.0	Grei	7	0	Kr Breivik, Kvarnes i Salten
169 Må Pluggen	ft	T'31	18.3	5.0	3.0	Wichm.	2	0	Sigurd Pedersen, Storvik
170 Mk Mårnes	t	T'87	70.5	18.6	9.2	Union	60	0	Hagen Hansen m fl, Lekanger i S.
171 Må Sjøblomsten	kf	T'40	19.0	?	3.0	Alda	4	0	Karl Johnsen, Sørfugløy
172 8/å	t	T'?	31.5	10.0	6.3	—	—	3	A Ø Heens Eff., Inndyr
173 8/å Laksen	fk	T'14	25.0	9.0	1.7	—	—	0	Angel Johnsen, Kvarnes i Salten
174 Må Teist	fh	T'33	23.0	8.0	6.0	Rap	4	0	Arne Tingvoll, Forstranda
175 Mk Norem	t	T'09	67.8	17.8	7.7	Avance	44	1	Håkon Kaspersen, Alsvik
176 Ms Fart ¹⁾	kt	T'28	31.0	10.5	5.5	Bolind.	10	0	Frits Hansen m fl, Fleinvær
177 10/å	k	T'10	30.0	7.0	2.6	—	—	0	Hagen Andreassen, Kjelling
178 Ms Måken	k	T'32	28.0	9.0	4.0	Brunv.	10	0	Aub. Danielsen, Forstranda
179 Ms Tott	fk	T'29	27.5	9.0	3.5	Rap	7	0	Pareli Pettersen, Sørfugløy
181 Må Lomen	f	T'36	18.0	5.5	2.5	Indyr	2	0	Alfr. Pettersen, Sørfugløy
182 Ms Astrid	fk	T'29	34.4	11.6	4.6	Rap	17	0	Emil Johannesen, Finnsetodden
183 Må Bølgen	fk	T'29	23.5	6.6	3.0	Rap	4	0	Konrad Johnsen, Sorarnøy
184 Ms Luna	fk	T'30	35.0	11.7	5.6	Rap	17	1	Arne Morsdal, Kvarnes i Salten
185 Ms Janna	fk	T'10	47.0	16.0	7.5	Skandia	15	3	Alfred Nikolaisen, Sorarnøy
186 Må Pil	fk	T'29	19.0	6.0	3.0	Wichm.	2	0	Gerhart Eriksen, Fleinvær
187 Ms Måken	kf	T'39	26.0	8.6	3.6	Sabb	5	0	Oluf Olufsen m fl, Nygårdsjøen
188 Må Snorre	fk	T'29	19.0	5.0	2.0	F. M.	3	0	Einar Larsen, Lekanger i Salten
189 Må Asbjørn	fk	T'33	19.0	6.0	2.5	Sterk	4	0	Jentoft Olsen, Storvik
190 Må Pilen	ft	T'30	18.0	7.0	3.0	Viking	3	0	Harald Grøttem m fl, Alsvik
191 Må Gyler	ft	T'30	18.0	6.0	3.0	Viking	3	0	Henrik Eliassen m fl, Alsvik
192 Må Åge ²⁾	ft	T'30	20.0	9.0	4.0	F. M.	4	0	Wilhelm Antonsen m fl, Storvik
193 Må Sprako	fk	T'36	21.0	7.0	4.0	F. M.	2	0	Hans Pedersen, Framnes
194 Ms Sjøblomsten	kf	T'30	32.0	13.0	5.0	Union	10	1	Angell Hansen m fl, Sørfugløy
195 Må Nor	fk	T'?	18.0	6.0	3.0	Marna	3	0	Jens Ludviksen, Sorarnøy
196 Mk Arna*	tk	T'11	75.0	19.0	7.0	J. Munkt.	75	3	Kryger Karlsen, Sorarnøy
197 Mk Dagmar*	tk	T'07	53.6	15.2	6.5	Wichm.	40	3	H Helgesen, Lekanger i Salten
198 Må Fisker	fk	T'31	19.5	5.8	2.3	Indyr	2	0	Augen Nilsen, Forstranda
199 Må Snar	fk	T'28	24.0	7.0	4.0	Sabb	5	0	P Henriksen m fl, Lekanger i Salt.
200 Må Øisten	tf	T'31	22.0	7.0	3.5	Tenfj.	3	0	Alb Kaspersen, Sund i Salten
201 Må Fisk	fk	T'44	21.0	7.0	3.0	Marna	4	0	Harry Skau, Sorarnøy
202 Må Lilly	f	T'29	18.0	4.0	2.5	F. M.	3	0	A Grytvik m fl, Sund i Salten
203 Må Trods	fk	T'31	21.0	6.6	3.2	Wichm.	2	0	Edvin T Klykken, Inndyr
204 Må Tenna	f	T'39	18.0	5.5	3.0	Sleipner	3	0	Olaf Edvartsen, Nordarnøy
205 Ms Per ³⁾	fk	T'31	28.0	10.0	5.0	Bolind.	10	0	Alf Helgesen, Lekanger i Salten

1) 3) Omb. 1937. 2) Omb. 1944.

* Rekvirert eller chartret av Wehrmacht.

Farkostens nummer art og navn	Anvendelse	Materiale	Byggetår	Lengde	Bredde	Dybde	Maskin, navn	Antall HK	F.-fangstb	Eierens (den korresponderende reders) navn og postadresse
206	Må Knut	fk	T 31	23.3	7.0	3.8	Rap	4	0	Ole T Novik, Forstranda
207	Må Brødrene	f	T 32	19.4	5.8	2.6	Sabb	3	0	Edv Myrvang m fl, Mevik, Storvik
208	Må Tipp	f	T 29	17.5	5.8	3.2	Sleipner	4	0	Herlöv Danielsen, Innlyr
209	Ms Havbiikk	fk	T 32	32.0	10.8	5.0	Helseth	10	1	T Kaspersen, Lekanger i Salten
210	Må Bennu	f	T 35	21.9	6.4	2.8	C. Perf.	6	0	Ingv. N Nygård m fl, Nygårdssjøen
211	Må Gunvor	ft	T 23	17.5	4.5	2.0	F. M.	2	0	Hans Hansen, Sund i Salten
212	Må Nupen	fk	T 38	17.0	5.0	2.5	F. M.	3	0	Dieter Klykken, Innlyr
213	Må Sleipner	k	T 33	23.0	8.0	4.0	Sleipner	6	0	Ole Naustad, Nordarnøy
214	Må Juno	k f	T 27	21.0	7.0	2.3	Sterk	5	0	S J Sandnes m fl, Framnes
215	Må Kalle	f	T ?	19.0	6.0	2.0	Indry	2	0	Nikolai Kristoffersen, Storvik
216	Ms Laila	fk	T 08	48.0	16.0	5.0	Gamma	20	2	H Kvarnsnes, Kvarnsnes i Salten
217	Må Godt-Hab	f	T 32	18.3	4.8	2.1	Hemnes	2	0	Angel Ludviksen, Storvik
218	Må Lyren	f	T 42	20.0	6.6	3.0	Sleipner	3	0	Almar Olsen m fl, Sørarnøy
219	Må Håkon	f	T 36	17.0	5.5	3.0	Sleipner	3	0	Hagbart Johansen, Sørarnøy
220	Ms Rappen	k f	T 27	32.0	10.0	5.0	Rap	6	0	Jentoft Storkesen, Sørarnøy
221	Må Falken	k	T 25	22.0	7.6	5.0	Sterk	5	0	Andor Nikolaisen, Lekanger i Salt.
222	Må Svein	fk	T 35	19.5	6.5	3.0	Sabb	3	0	Tormod Skau, Storvik
223	Må Sleipner 2	ft	T 35	18.0	5.0	2.5	Sleipner	3	0	Harder Kristoffersen, Nordarnøy
224	Må Laila	fk	T 35	24.0	8.0	4.0	Volda	7	0	Pareli Skaugvold, Forstranda
225	Må Svalen	k	T 35	15.9	4.6	1.9	Sleipner	2	0	Ragnvald Akselsen, Fleinvær
226	Må Sjøfuglen	f	T 41	18.0	6.0	4.0	Marna	3	0	Julian Jakobsen, Sørarnøy
227	Må Snoggen	fk	T 35	17.5	5.0	2.0	F. M.	2	0	Angel J Kvarsvik, Kvarnsnes i S.
228	Må Bolgen	fk	T 35	20.0	7.0	3.5	Favorit	3	0	Henry Wilhelmsen, Fleinvær
229	Må Røfisker	kt	T 39	19.0	5.5	2.0	Sleipner	3	0	Edvin Johansen m fl, Sørarnøy
230	Må Start	fk	T 35	19.0	6.0	2.5	Sleipner	3	0	Kleon Kristensen m fl, Storvik
231	Må Arthur	fk	T 35	19.0	6.0	4.0	Sabb	3	0	Chr Anthonen, Storvik
232	Må Fisker	fk	T 30	19.0	5.5	3.0	Sleipner	2	0	Harald Larsen, Lekanger i Salten
233	Må Fix	fk	T 35	18.0	6.0	3.0	C. Perf.	4	0	Iver Olsen Grimstad, Storvik
234	Må Seien	fk	T 35	18.0	6.0	2.5	Real	4	0	Arne Kristensen, Sørarnøy
235	Må Teisten	k f	T 35	17.0	6.0	3.0	Sleipner	3	0	Olaf Olsen, Lekanger i Salten
236	Må Fleina	ft	T 45	19.0	5.0	3.0	Sleipner	3	0	Bjarne Jacobsen, Sørarnøy
237	Må Alf	k f	T 35	16.5	5.0	2.0	Sleipner	4	0	Kristian Strømsnes, Nordarnøy
238	Må Marna	k f	T 35	19.0	6.0	2.0	Marna	3	0	Edvart Aas, Sørarnøy
239	Må Havdur	fk	T 38	21.6	8.0	3.0	Marna	5	0	Alf Larsen m fl, Nordarnøy
240	Må Terna	f	T 41	19.1	6.0	2.7	Ø. M.	3	0	Olav D Pedersen, Kjelling
241	Må Odden	k f	T 36	18.8	6.3	2.8	Ø. M.	3	0	Sverre Eilertsen, Framnes
242	Må Fisker 2	fk	T 36	16.5	5.0	2.5	Ø. M.	1	0	Laurits Ludviksen, Sørarnøy
243	Må Teisten	f	T 35	18.5	5.0	2.5	F. M.	2	0	Herlöv Jakobsen, Sørfinnset
244	Ms Valvik	k	T 36	26.5	9.5	3.5	Marna	8	1	Ole Danielsen, Forstranda
245	Må Helge	fk	T 36	19.0	6.0	3.0	Sleipner	4	0	Erling Danielsen, Forstranda
246	Må Lærka	fk	T 34	15.0	5.0	2.0	Ø. M.	1	0	Einar Edvartsen, Sørarnøy
247	Ms Håbet	fk	T 33	28.2	9.5	3.9	Finnøy	14	1	Johan B Olsen, Nygårdsjøen
248	Må Fix 2	fk	T 36	18.0	5.2	2.3	F. M.	3	0	Hans Jelstad, Innlyr
249	Må Svanen	f	T ?	20.0	6.0	3.0	F. M.	5	0	Andreas Hansen, Sørfugløy
250	Må Sjøgutten	fk	T 34	20.0	6.0	3.0	Wichm.	2	0	Ole Johansen, Sørfugløy
251	Må Heimland	fk	T 32	18.0	5.5	2.0	Sleipner	3	0	Håkon Kaspersen, Alsvik
252	Må Spurven 3	fk	T 36	17.0	5.2	2.0	Marna	3	0	Helge Joakimsen, Nordarnøy
253	Må Bolgen	f	T 39	20.0	6.0	4.0	Ø. M.	5	0	Jørgen Jørgensen, Sørarnøy
254	Må Sport	fk	T 32	16.5	5.0	3.0	Ø. M.	1	0	Sofus Svendsen, Sørarnøy
255	Må Lyn	fk	T 33	16.0	5.5	3.0	Sleipner	2	0	Håkon Pedersen, Sørarnøy
256	Må Nelson	fk	T 20	19.5	7.5	3.0	Sterk	4	0	Osvald Wilhelmsen, Storvik
257	Må Laksen	fk	T 36	18.0	6.0	3.0	Sleipner	2	0	Hans Johannessen, Sørfugløy
258	Må Ternen	fk	T 36	17.5	5.5	3.0	F. M.	3	0	Ragnar Ludviksen, Sørarnøy
259	Må Diabolo	fk	T 32	19.0	6.3	3.5	Ø. M.	3	0	M Martinussen, Sørarnøy

Farkostens nummer art og navn	Anvendelse	Materiale Byggetår	Lengde	Bredde	Dybde	Maskin, navn	Antall HK & fagstb.	Eierens (den korresponderende reders) navn og postadresse	
260	Må Røfisker	2 f k	T 36	16.5	5.0	2.0	Ø. M.	1 0	J Joakimsen, Nordarnøy
261	Må Hjordis	f	T 36	18.5	4.7	2.3	Marna	3 0	H Pedersen, Sund i Salten
262	Må Flukt	f	T 36	18.0	6.0	3.0	Sleipner	4 0	H Jakobsen, Storvik
263	Må Sleipner	4 f k	T 36	18.0	5.6	2.4	Sleipner	4 0	Bernh. Nilsen, Nordarnøy
264	Må Sonja	f	T 35	17.0	5.0	2.0	Sleipner	2 0	Sverre Svendsen m fl. Sorarnøy
265	Må Snar	f	T ?	20.0	5.0	2.0	B. Ø.	3 0	Bernh. Andersen, Røssnes i Salten
266	Må Fisker	3 f	T 36	17.5	6.0	3.0	Sleipner	3 0	Bjarne Helgesen, Sorarnøy
267	S/å	k	T 29	24.0	6.5	2.0	—	1 0	Aufeldt Norberg, Kvarnsnes i Salt.
268	Må Tenna	f	T 39	18.3	6.2	2.4	Sleipner	3 0	Erling Wigdel, Forstranda
269	Må Fart	f k	T 36	20.0	7.0	5.0	Sabb	3 0	Torbjørn Norvik, Røssnes i Salten
270	Må Teisten	3 k f	T 35	18.0	6.0	3.0	Ø. M.	3 0	R Håkonsen m fl. Finnsetodden
271	Må Edgar	f	T 36	17.0	6.0	3.0	Sleipner	3 0	Olav Skau, Nordarnøy
272	Må Tryg	k	T 44	18.0	5.8	3.5	Alda	4 0	Augell Hansen, Sørfugløy
273	Må Knoppen	f	T 36	18.0	5.5	3.0	Sleipner	3 0	Hans Mentzoni, Inddyr
274	Må Pan	f	T 39	23.0	8.0	4.0	Aretand.	6 0	Oskar Følvik, Finnsetodden
275	Må Erlen	f	T 36	20.0	7.0	3.0	Sleipner	3 0	Eivind Johansen, Nordarnøy
276	Må Delfin	f k	T 37	21.0	7.0	5.0	Wichm.	4 0	Paul Fagermo, Lekanger i Salten
277	Må Sjøfuglen	f	T 36	16.5	5.0	2.5	Sleipner	3 0	Olaf Nicolaisen, Fleinvær
278	Må Einar	f	T 36	17.0	5.5	4.0	Sleipner	3 0	Th. Mentzoni m fl. Forstranda
279	Må Kvikk	f k	T 44	18.0	5.5	3.0	Ø. M.	1 0	Arne Mevik m fl. Sorarnøy
280	Må Sjøblomsten	f	T 36	18.0	4.5	2.0	Marna	3 0	Magnus Johnsen, Sorarnøy
281	Må Flugt	f	T 35	16.0	5.5	1.5	Ø. M.	1 0	Gunnar Aas, Sorarnøy
282	Må Odden	f	T 31	16.0	5.6	2.0	F. M.	3 0	Magnus Nilsen, Sund i Salten
283	Må Smart	f	T 43	19.5	6.3	3.0	Sabb	3 0	Arne Hansen m fl. Nygårdsjøen
284	Ms Alken	f k	T 27	29.7	10.4	4.0	Bolind.	12 1	Edvin Havn, Kvarnsnes i Salten
285	Må Spurven	f k	T 33	21.0	6.0	4.0	Rapp	4 0	Arne Jakobsen, Fleinvær
286	Må Viking	f	T 28	21.0	6.0	4.0	F. M.	2 0	Alf Risberg, Sørfinnset
287	Må Tosken	f	T 36	16.5	3.5	1.7	Ø. M.	1 0	Karl Pedersen, Sorarnøy
288	Må Knoppen	f	T 36	18.0	6.0	3.0	Sleipner	3 0	H Karlsen, Lekanger i Salten
289	Må Måken	f	T 36	17.0	5.5	3.0	Sleipner	3 0	Julian Lorentsen, Forstranda
290	Mk Mamma ¹⁾	f k	T 91	72.3	20.8	8.0	Wichm.	50 2	H Arentzen m fl. Inddyr
291	Må Thor	k f	T 41	23.0	7.5	4.0	Rapp	4 0	Alfred Pettersen, Sørfugløy
292	Må Ruth	f	T 36	18.0	5.5	2.5	Ø. M.	1 0	Kr. Breivik, Kvarnsnes i Salten
293	Må Trygg	f	T 36	19.0	6.3	3.0	Sabb	3 0	Ole Iversen m fl. Storvik
294	Mk Mamma 1	k h	T 37	51.3	15.5	7.7	Wichm.	40 5	Alfr. Mørnes m fl. Lekanger i Salt.
295	Ms Magda	f k	T 31	26.0	8.5	4.0	Skandia	7 0	Arthur Sjøhaug m fl. Sorarnøy
296	Må Widar	f k	T 36	22.0	7.0	5.4	Sabb	5 0	Ovid Jensen, Fleinvær
297	Må Nissen	f k	T 44	22.0	8.0	4.0	Sabb	5 0	Holger Kaspersen, Mørnes, Inddyr
298	Må Anna	f k	T 35	17.5	5.0	2.0	Ø. M.	1 0	A Kristiansen, Kvarnsnes i Salten
299	Må Måken	k f	T 38	19.0	6.0	2.5	Sleipner	3 0	Håkon Akselsen, Fleinvær
300	Må Seien	f k	T 36	16.0	6.0	2.0	Ø. M.	1 0	Herm. Eriksen, Fleinvær
301	Mk Bredrene Nygård ²⁾ *	t	T 14	72.8	20.3	9.0	Union	100 0	J Nielsen m fl. Framnes
302	Må Fisk	f	T 36	20.6	6.0	3.0	Sleipner	3 0	Alfr. Svendsen, Sørfugløy
303	Må Penta	f	T ?	18.0	6.0	1.5	Penta	3 0	Pareli Eivik, Framnes
304	Må Bjørn	f	T 33	18.0	6.0	3.0	Meteor	2 0	Bernh. Stokbrovik, Sund i Salten
305	Mk Terje ³⁾	f k	T 10	30.0	11.0	7.0	Rapp	14 0	Olaf K Kjøpstad, Framnes
306	Ms Skagen	f k	T 37	34.7	11.1	4.8	Rapp	17 0	Sigvart Eivik, Framnes
307	Mk Sjøgutten ⁴⁾ *	k t	T 93	68.0	17.5	7.5	Heimdal	25 3	Rolf Røsnes, Fleinvær
308	Må Knark	f	T 35	18.0	5.5	3.0	Tenfj.	2 0	Olaf A. Pedersen, Inddyr
309	Må Victor	k	T 38	20.0	6.5	4.0	F. M.	5 0	Sigfred Pedersen, Sorarnøy
310	Må Spurven	f	T 36	18.0	6.0	1.5	Sleipner	2 0	Jørgen Mortensen, Sorarnøy

1) Omb. 1935. 2) Omb. 1940. 3) Omb. 1942. 4) Omb. 1944.

*) Rekvirert eller chartret av Wehrmacht.

Farkostens nummer art og navn	Anvendelse	Materiale Byggeår	Lengde	Bredde	Dybde	Maskin. navn	Antall HK	F. & fangsstb	Eierens (den korresponderende reders) navn og postadresse	
311	Må Gunnar	f	T 34	16.0	4.2	1.9	Ø. M.	2	0	Hans Urskar, Nordarnøy
312	Må Prøven	f	T 38	17.0	5.0	2.0	Sleipner	3	0	Johan Hansen, Nordarnøy
313	Må Start	f k	T 27	17.6	5.5	4.5	Sleipner	3	0	Halvor Larsen, Sørfugløy
314	Må Arnold	f	T 36	19.0	5.5	2.5	Sleipner	4	0	Sigurd Lind, Nordarnøy
315	Må Hjorten	f	T 10	17.5	5.5	3.0	Sleipner	2	0	Anfelt Ludviksen, Sørarneøy
316	Må Ase	f k	T 38	19.0	6.5	4.0	Sleipner	3	0	Hans Hartviksen, Finnsetodden
317	Må Liv	f	T 36	18.0	6.0	2.5	F. M.	2	0	Hans Pedersen m fl, Inndyr
318	Må Solvær	f	T 27	18.0	5.0	3.0	Sabb	3	0	Almar Jensen, Finnsetodden
319	Ms Fart 2	f	T 37	22.0	8.0	6.0	Sabb	5	0	Kr. H Telnes, Finnsetodden
321	Må Trygg	f	T 34	18.0	5.0	2.5	Karl Erik	2	0	Janke Olaisen, Dahl, Inndyr
322	Må Nyhavet	f	T 26	19.0	6.0	3.0	Sleipner	4	0	Ole Haraldsen, Nordarnøy
323	Må Lunn	k f	T 34	22.0	7.0	3.0	R. M.	5	0	Morten Jensen, Sørarneøy
324	Mk Pusk	f k	T 39	32.0	10.0	5.5	Bolind.	20	0	Joh. M Thommesen, Røssnes i Salt.
325	Må Weslekari	f	T 38	19.0	6.3	3.0	Sleipner	3	0	Hans Hansen m fl, Fleinvær
326	Må Måken	f k	T ?	18.0	6.0	3.0	C. Perf.	6	0	Arnlot Olsen, Sørfinnset
327	Må Nøkken	f	T 38	18.0	5.8	2.1	Sleipner	3	0	Alired Novik, Forstranda
328	Må Liljen	f	T 36	18.0	6.0	2.0	F. M.	2	0	Alfred Grytvik, Sund i Salten
329	Må Truls	f	T 36	18.0	6.0	3.0	Ø. M.	2	0	Nikolai Næss, Sund i Salten
330	Må Gutten	f	T 39	19.0	6.0	3.0	Sleipner	3	0	Einar Olausen, Sørarneøy
331	Må Bjørgann	f	T 39	19.4	6.0	3.0	Sleipner	5	0	Johannes Jensen, Fleinvær
332	Må Mortten	f	T 38	17.5	6.0	2.5	Marna	3	0	Sofus Edvartsen, Sørarneøy
333	Ms Hanna	f k	T 10	48.4	16.4	7.1	Bolind.	20	3	Kristoffer Breivik, Kvarnsnes i Salt.
334	Må Snapp	f	T 33	18.0	6.0	3.0	Sleipner	3	0	Jørgen Jakobsen, Sørarneøy
335	Må Ella	f k	T 35	22.0	7.0	3.5	F. M.	5	0	Henrik Gjølseth, Inndyr
336	Må Snar	f	T 36	18.0	6.0	3.0	Ø. M.	4	0	Ragnvald Kjelling, Kjelling
337	Må Svalen	f	T 35	16.0	5.0	2.3	Sleipner	3	0	Gudmund Karlsen, Nordarnøy
338	Må Trafikk	t f	T 37	27.0	9.0	4.0	Solo	5	0	Oskar Olausen, Sørarneøy
339	Må Havorna	f	T 32	16.0	5.5	3.4	R. M.	3	0	Otelius Kaspersen m fl, Sørarneøy
340	Må Harald	f k	T 39	19.0	6.0	3.0	Sleipner	3	0	Harald Hansen, Nordarnøy
341	Må Kamp	f	T 38	18.0	5.5	2.5	Sleipner	3	0	Sigurd Sandvik, Sund i Salten
342	Må Hjemgar	f	T 25	26.0	8.0	3.2	Rapp	4	0	Henning Larsen, Lekanger i Salt.
343	Må Høken	f k	T 39	18.0	5.0	2.1	Marna	3	0	Oskar Danielsen, Forstranda
344	Ms Kvikk	f k	T 37	23.0	8.0	3.0	Sabb	5	0	Ingvald Ottebergesen, Nygårdsjøen
345	Må Tutte	f	T 32	17.0	4.5	2.0	Marna	3	0	Sverre Larsen, Forstranda
346	Må Karl-Erik	k f t	T 36	21.0	7.0	3.0	Sabb	5	0	Oluf N Nygård, Nygårdsjøen
347	Må Lilly	f	T 35	20.0	7.0	3.0	Sleipner	6	0	Julian Holmen, Nygårdsjøen
348	Må Kvikk	f	T 39	20.0	6.0	3.5	F. M.	4	0	Asbjørn Seljeset m fl, Sørfinnset
349	Må Rask	k f	T 33	20.0	6.5	2.5	Sabb	4	0	Olaf Magnussen m fl, Framnes
350	Må Rulle	f	T 40	20.0	6.5	4.0	Sabb	5	1	Jahn Hartviksen, Finnsetodden
351	Må Barm	f	T ?	20.0	6.0	4.0	Sleipner	4	0	Haldor Svensen, Sørarneøy
352	Ms Dønning	k f	T 42	28.5	10.0	3.9	Sabb	5	0	Kr. P Saura m fl, Nygårdsjøen
353	Må Snøgg	f	T 33	16.0	5.0	2.0	F. M.	2	0	Egil Hakonsen, Sørfinnset
354	Må Tor	f k	T 37	18.0	6.0	2.5	Sleipner	3	0	Jentoft Gjærde, Forstranda
355	Må Smart	f k	T 39	22.0	7.5	4.0	Sabb	5	0	Ole Norberg m fl, Kvarnsnes i Salt.
356	Må Lykken	k f	T 39	19.6	6.4	4.0	Regal	4	0	Harald Johnsen, Sørarneøy
357	Ms Laura	k f	T 39	31.0	10.0	5.6	Vänern	14	1	Ørger Helgesen, Sørarneøy
358	Må Fly	k f	T ?	18.6	6.0	3.0	Sleipner	3	0	Emil Pedersen Fleina, Sørarneøy
359	Må Wiggo I	k f	T 40	22.0	8.0	4.6	Sabb	4	0	Oskar Windvik, Kvarnsnes i Salten
360	Må Spurven	k f	T 39	23.0	7.5	4.0	Rapp	4	1	Ragnv. Akselsen m fl, Fleinvær
361	Må Stubben	k f	T 39	23.0	8.0	4.0	Sabb	5	1	Johan Røssnes, Røssnes i Salten
362	Må Per	f t	T 38	18.0	6.0	3.5	F. M.	3	0	Leif Sund, Sund i Salten
363	Må Pluggen	f	T 20	17.5	4.0	2.5	F. M.	2	0	Anfelt Agnes, Sund i Salten
364	Må Ella	f	T 38	19.0	6.2	2.6	Karl Erik	4	0	Hans Johansen, Sund i Salten
365	Må Glimt 2	f	T 35	19.0	6.0	3.6	Sleipner	3	0	A Hansen m fl, Kvarnsnes i Salten
366	Må Hebe	f	T 38	21.0	7.0	4.0	Solo	10	0	M Fredriksen, Lekanger i Salten

Farkostens nummer art og navn	Anvendelse	Materiale	Byggeår	Lengde	Bredde	Dybde	Maskin. navn	Antall HK	f. & fangslib.	Eierens (den korresponderende reders, navn og postadresse	
367	Må	Prøten	f	T'34	19.0	6.0	2.8	Sabb	3	0	Halvd. Vaatvik, Røssnes i Salten
368	Må	Heisan	f	T'39	19.1	5.3	2.3	Sabb	3	0	Ludolf Karlsen, Røssnes i Salten
369	Må	Smart	f	T'39	16.6	6.0	2.0	Sleipner	3	0	Julius Olsen, Sørfugløy
370	Må	Laksen	f	T'40	19.9	6.0	3.0	Marna	4	0	Emil Nikolaisen, Sørarøy
372	Må	Fart	k f	T'40	19.0	6.0	3.0	Sleipner	3	0	Ingolf Hansen m fl, Sørfugløy
373	Må	Sol	f	T'33	18.0	5.0	3.0	Motor	3	0	Emil Danielsen, Framnes
374	Må	Sjødiv	f k	T'30	18.0	5.0	2.5	F. M.	2	0	Harald Johansen, Fleinvær
375	Må	Sælen	f	T'41	19.0	6.0	3.0	Marna	3	0	Jens Johansen, Sørarøy
376	Må	Gokka	f	T' ?	18.0	5.5	2.3	Sabb	3	0	Sv. Hanssen m fl, Nygårdsjøen
377	Må	Lillemor ¹⁾	f k	T'20	19.2	6.3	2.5	Sabb	3	0	Ludv. Pettersen, Nygårdsjøen
378	Må	Wågen	k f	T'40	18.0	6.0	2.6	Sleipner	3	2	Oskar Hansen, Lekanger i Salten
379	Ms	Hilda	t	T'07	51.0	16.3	6.0	Grei	26	1	Gert Holm & Co., Nordarøy
380	Må	Wiljen	f	T'34	18.6	6.0	3.0	Sleipner	3	0	Johan A Johansen, Sørarøy
381	Må	Bergliott	f	T'42	18.0	6.0	3.0	Marna	3	0	Nordfjordens fiskeriselskap, Røssnes i Salten
382	Må	Morgan	k f	T' ?	19.0	6.0	3.0	Sleipner	3	0	Oscar Wilhelmsen m fl, Storvik
383	Må	Spurven	f	T'39	18.0	5.0	2.0	Sleipner	3	0	Leif Andersen, Storvik
384	Må	Fina	f	T'34	18.0	6.0	2.6	F. M.	3	0	Angel As, Sørarøy
385	Må	Thor	k f	T'41	17.6	5.6	3.0	Sleipner	3	0	Johannes Danielsen, Inndyr
386	Må	Leif	f	T'36	21.0	6.5	3.0	Marna	3	0	Odin Pedersen, Framnes
387	Må	Flora-bell	k f	T'41	17.0	5.5	3.5	Sleipner	3	0	Amandus Andersen, Storvik
388	Ms	Edel	k f	T'41	24.0	8.0	6.0	F. M.	7	0	Johan Ludvigsen m fl, Sørarøy
389	Må	Pilen	f	T'35	17.6	6.0	2.6	Sleipner	3	0	Helge Johnsen, Sørfugløy
390	Må	Kameraten	f	T'35	19.0	6.0	2.0	Marna	3	0	Johan Kjøpstad, Framnes
391	Må	Ternen	f	T'32	19.0	6.0	3.0	F. M.	3	0	Alfred Berg, Inndyr
392	Må	Fisken	f	T'42	19.0	6.0	3.0	F. M.	3	0	Olav Olsen, Sørfugløy
393	Må	Laksen	f	T'41	18.0	8.0	3.0	Sleipner	3	0	Konrad Hansen, Storvik
394	Må	Sleipner	f	T'34	18.0	5.5	2.7	Sleipner	3	0	Pareli Endresen, Forstranda
395	Må	Havdønn ²⁾	f	T'04	18.0	7.0	4.0	F. M.	3	0	Roald Aune, Kvalsvik
396	Må	Liv	f	T'39	24.0	8.0	4.0	Wichm.	5	0	Hans Pettersen m fl, Nygårdsjøen
397	Må	Brott	f	T'35	15.0	5.0	2.6	Ø. M.	1	0	Jørgen Johnsen, Sørarøy
398	Må	Måken	f	T'39	21.0	7.0	3.0	F. M.	3	0	Henry Ingebrigtsen, Sørfugløy
399	Må	Glimt 2	f	T'42	18.5	6.0	3.0	Sleipner	3	0	Henry Karlsen m fl, Sørfugløy
400	Må	Lerka	f	T'40	17.0	5.0	2.0	F. M.	2	0	Arne Sundsfjord, Sund i Salten
401	Må	Helge	f	T'38	18.0	6.0	3.0	F. M.	3	0	Johannes Kaspersen, Lekanger i S.
402	Må	Truls	f	T'30	18.0	6.0	3.0	F. M.	3	0	Ragnar Olsen, Lekanger i Salten
403	Må	Spruten	k f	T'25	20.0	5.6	2.5	Sabb	3	0	Th. J Sandnes, Sund i Salten
404	Må	Askeladd	f	T'32	17.0	5.4	2.0	Sleipner	3	0	Harald Jørgensen m fl, Inndyr
405	Må	Pluggen	f	T'41	19.0	6.0	3.0	Sleipner	3	0	Sverre Edvardsen, Sørarøy
406	Må	Finn	f	T'22	21.0	7.0	3.5	Sabb	3	0	Elias Skoglund, Nygårdsjøen
407	Må	Bjørn	f k	T'18	19.0	5.0	2.5	Sleipner	3	0	Rangvald Pedersen, Sørarøy
408	Må	Gutte	f	T'42	18.0	6.5	3.5	Sleipner	3	0	Jentoft Johnsen, Sørfugløy
409	Må	Lilla	k f	T'42	21.0	6.5	3.5	Populær	4	0	Egil Johnsen, Alsvik
410	Må	Snøgg	f	T'28	18.0	6.0	2.0	Marna	3	0	Jens Mårtensen, Sørarøy
411	Må	Buberg	f k	T'42	19.0	6.0	2.8	Sleipner	3	1	Harald Grøseth, Sørfinset
412	Må	Sleipner	f k	T'43	20.0	6.0	2.5	Sterk	4	0	Martin Wollan, Storvik
413	Må	Arna	f	T'43	17.0	4.5	2.0	Sterk	3	0	Ovid A Olsen, Storvik
414	Må	Alken	f	T'43	20.0	6.5	3.0	F. M.	3	0	Laurits Olsen, Lekanger i Salten
415	Må	Knut	f	T'36	20.0	6.5	3.0	F. M.	4	0	Georg Helgesen, Lekanger i Salten
416	Må	Tommi	f k	T'29	25.0	9.0	3.8	Sabb	5	0	Tormod Skau, Storvik
417	Må	Finn	f	T'33	17.0	6.5	3.0	Real	4	0	Bjarne Aas, Sørarøy
418	Må	Pluggen	f	T' ?	27.0	7.0	5.0	Bjørn	8	0	Einar Hansen, Kjelling
419	Må	Rotta	f	T'15	17.0	6.0	3.0	F. M.	2	0	Ragnar Thomesen, Inndyr

Farkostens nummer art og navn	Anvendelse	Materiale Byggevåd	Lengde	Bredde	Dybde	Maskin, navn	Antall BK	F. & fangstb.	Eierens (den korresponderende reders) navn og postadresse
420 Må Aslaug	f k	T 43	20.0	7.5	4.0	Sleipner	4	0	Ingolf Johansen, Nordarnøy
421 Må Øyra	k f	T ?	18.0	5.0	3.0	F. M.	3	0	Johan Hansen, Lekanger i Salten
422 Må —	f	T 36	18.0	4.5	2.5	Sabb	3	0	Ole Thomassen, Lekanger i Salten
423 Må Bran	f	T 33	21.8	6.4	4.0	Sabb	4	0	Kåre Nesje, Inndyr
424 Må Stormsvalen	f k	T 43	18.0	6.0	3.0	F. M.	3	0	Olaf M Pedersen, Sund i Salten
425 Må Trygg	f	T 30	19.0	6.0	4.0	Marna	3	0	Ole Karlsen, Inndyr
426 Må Lyren 2 ^o)	f	T 36	17.0	5.5	3.0	Sleipner	3	0	Sverre Andreassen, Sorarnøy
427 Må Snøgg	f k	T 38	17.0	5.0	3.5	F. M.	2	0	Nicolai Johansen, Sund i Salten
428 Mk Havblikk	f k	T 14	30.0	11.7	5.0	Rapp	17	0	Sverre Kjelling, Nygårdsjøen
429 Må Finset	f k	T 43	18.7	7.0	3.5	Sabb	3	0	Paul Helgesen, Finsetodden
430 Må Tor	f k	T 43	18.0	6.5	3.5	Sabb	3	0	Hilmar Telnes, Finsetodden
431 Må Fangst	f k	T 38	19.0	6.0	3.0	F. M.	3	0	Nils Hansen, Finsetodden
432 Må Snøgg	f k	T 37	17.5	6.0	3.0	F. M.	2	0	Olav T Norvik m fl, Forstranda
433 Må Spurven	k f	T 44	17.5	7.0	3.0	Sleipner	3	0	Hilmar Kristiansen, Sørflugøy
434 Må Ternen	f k	T 28	19.0	4.0	3.0	Sabb	3	0	Sverre Larsen, Forstranda
435 Må Per	f k	T 44	18.0	5.3	2.3	Ø. M.	2	0	Karl Pedersen, Sund i Salten
436 Må Seivåg	f	T 44	19.0	7.0	4.0	Wichm.	4	0	Arthur Pedersen, Sørfinset
437 Må Sjesprøit	f	T ?	20.0	6.0	2.2	F. M.	4	0	Eilif Johansen, Sund i Salten
438 Må Laksen 2	f	T 38	18.0	6.0	3.0	Sleipner	5	0	Johan N Ravik, Lekanger i Salten

N-GM. Gimsøy merkedistrikt.

1 Mk Lyn	k h	T 15	39.8	13.0	5.5	Rap	22	3	M Pedersen, Gravermark
2 Mk Sjøliv	f k	T 30	39.0	12.8	6.3	Brunv.	24	2	Alvin Dreyer, Gravermark
3 Ms Parten	f k	T 35	32.0	11.0	5.0	Rapp	17	0	F Pettersen m fl, Laukvik i Lofot.
4 Ms Vestegga	f k	T 31	37.0	12.3	5.8	Heimdal	20	1	E Ronning, Laukvik i Lofoten
5 Ms Brønningen	f k	T 39	37.0	12.4	6.2	Heimdal	20	0	Georg Berntsen m fl, Gravermark
6 Må Brødrene	k f	T 32	33.0	10.0	4.4	Rapp	8	1	Wilhelm Jakobsen, Gimsøysand
7 Ms Rap	f k	T 33	33.0	11.0	4.5	Rapp	14	0	Anton Winther m fl, Gimsøysand
8 Ms Thor ²)	f	T 26	30.0	9.8	4.0	Wichm.	4	0	Kr. Berntsen m fl, Gimsøysand
9 Mk Lomen	f	T 26	36.0	12.0	6.0	Heimdal	20	2	Oskar Fredriksen, Gravermark
10 Ms Kompis	f k	T 37	28.4	10.0	4.1	Volda	7	0	Bj. Johansen, Vatnfjord i Lofoten
11 Må Fix	f	T 34	19.0	6.0	2.0	Sleipner	3	0	Knut Sørensen, Kleppstad
12 Ms Forsøk	f k	T 32	33.0	10.5	4.5	Heimdal	14	0	Edvin Eriksen, Laukvik i Lofoten
13 Ms Sjøfluglen	f k	T 24	35.0	11.5	4.4	Heimdal	11	0	Anton Nilsen, Gravermark
14 Ms Norlys	k f	T 18	31.0	9.5	4.6	Hein	10	0	Edvard Sivertsen, Gravermark
15 Ms Sjøleik	f k	T 35	29.0	10.0	5.0	Rapp	7	0	R Jørgensen, Laukvik i Lofoten
16 Må Elise	f	T 39	21.5	7.3	4.0	Sleipner	6	0	Konrad Hansen, Gimsøysund
17 Ms Lykkens Pr.	f k	T 27	33.0	11.0	4.0	Heimdal	11	0	Einar Eilertsen, Henningsvær
18 Ms Palmen	f k	T 33	33.0	11.0	5.0	Heimdal	11	0	Siv. Hartviksen m fl, Laukvik i L.
19 Ms Spring	k h	T 32	36.0	11.5	5.5	Wichm.	16	0	Alfred A Barstrand, Gimsøysand
20 Mk Fiskholmen	f k h	T 32	33.0	12.0	5.7	Rapp	24	0	Johan Sørensen, Kleppstad
21 Ms Noregga	k h	T 31	37.0	12.0	5.7	Heimdal	20	1	I Ronning, Laukvik i Lofoten
22 Ms Svanen	f	T 37	22.5	8.0	4.0	Rapp	7	0	Alfred Fredriksen, Kleppstad
23 Ms Lyra	k f	T 12	40.0	13.0	6.5	Rap	22	4	B Sivertsen, Gravermark
24 Ms Harlyn	f k	T 24	34.8	11.3	4.4	Union	15	0	Hans Dreyer, Gimsøysand
25 Må Part	f	T 37	21.0	7.0	2.0	Marna	5	0	Erling E Vesteng, Kleppstad
26 Må Ruth	t	T 30	23.5	7.3	3.2	Sleipner	6	0	Chr. Winther m fl, Gimsøysand
27 Mk Astrid	f k	T 25	34.0	10.5	5.3	Rap	17	0	Arne Hansen, Laukvik i Lofoten
28 Ms Bølgen	f	T 31	28.0	10.0	5.0	Heimdal	11	0	Gustav Olsen, Laukvik i Lofoten
29 Mk Helene	f k	T 15	35.0	12.0	6.5	Rapp	18	0	Thor Jensen, Gimsøysand
30 Må Snøgg	f	T 36	19.0	5.0	2.0	F. M.	3	0	J Johannessen, Hov pr Gimsøysand
31 Må Brått	f	T 36	21.5	7.5	3.0	Arctand.	4	0	Robert Eilertsen, Vatnfjord i Lof
32 Må Nordlys	f	T 38	21.0	8.0	2.5	Sabb	4	0	Ingbart Pettersen m fl, Kleppstad
33 Ms Spurven	f k	T 33	25.0	8.0	4.5	Sabb	5	0	Paul Olsen m fl, Kleppstad

Færkostens nummer art og navn	Anvendelse	Materiale	Bygear	Lengde	Bredde	Dybde	Maskin, navn	Antall HK	Ant. fangsfb.	Eierens (den korresponderende reders navn og postadresse
34	Må Sleipner	f	T38	20.0	6.0	3.0	Sleipner	4	0	Ole Hansen, Ottervik, Kleppstad
35	Ms Dagfinn ¹⁾	f k	T34	34.9	10.3	4.7	Heimdal	11	0	Hagbart Svendsen, Gimsøysand
36	Ms Laila ²⁾	t	T98	50.3	17.0	8.0	Grei	35	0	Julius Johansen, Laukvik i Lof.
37	Må Støblomsten	f	T34	26.0	5.5	2.5	Marna	3	0	Sigfred Hansen, Vatnfjord i Lof.
38	Mk Vårland	k h t	T35	45.0	14.0	7.0	Union	30	0	Kåre P Larsen, Gravermark
39	Ms Butterfly	2 f	T39	26.7	9.0	2.9	Rapp	6	0	Einar Dahl, Gimsøysand
40	Må Pluggen ³⁾	f	T28	23.0	7.4	3.0	Rapp	6	0	Ole Pettersen, Vatnfjord i Lofoten
41	Ms Gress- holmskallen	f k	T34	25.5	7.7	3.7	Heimdal	7	0	Jens Dreyer, Gravermark
42	Mk Dønning	f k	T25	34.0	11.0	5.5	Wichm.	12	0	Bjarne Jensen m fl, Laukvik i Lof
43	Må Knapp	f	T36	20.0	6.5	3.0	Sabb	3	0	Paul Albertsen m fl, Gimsøysand
44	Ms Lillegutt	f k	T35	22.5	7.1	2.6	Ny-Sabb	5	0	Trygve Vikørøy, Gimsøysand
45	Ms Marie	f k	T32	35.6	11.9	5.3	Rap	17	0	Nelson Johansen, Laukvik i Lofot.
46	Må Fisken	f	T35	26.0	8.8	4.6	Wichm.	6	0	Anton A Andersen, Kleppstad
47	Ms Havdur	f k	T39	35.0	11.0	5.0	Union	15	0	Johan Bugge, Laukvik i Lofoten
48	Mk Sjøveld	f k	T28	44.0	13.8	7.0	Union	30	4	Odin Iversen, Gravermark
49	Må Olaf	f	T39	22.0	7.3	3.0	Rapp	6	0	Birger Pettersen, Laukvik i Lof.
50	Må Smørbukk	f	T36	23.4	8.0	4.2	F. M.	4	0	Jens Amundsen, Gimsøysand
52	Må Truls	f	T36	19.0	6.0	2.5	Motor	5	0	Sverre Winther, Gimsøysand
53	Mk Brattfjell	f k	T38	38.0	12.3	6.0	Rapp	22	0	Håkon Blix, Gimsøysand
54	Mk Alken	k h	T30	42.3	14.2	7.5	Rapp	35	3	Edvin Eriksen, Kleppstad
55	Ms Breitind	f k	T33	35.7	12.0	5.7	Wichm.	12	0	H Kristiansen, Laukvik i Lofoten
56	Må Unni	f	T39	23.0	7.7	3.7	F. M.	6	0	Einar Benjaminsen, Kleppstad
57	Ms Padda	f k	T32	30.0	10.0	4.0	Heimdal	11	0	Olaf Lien, Gimsøysand
58	Ms Lykkenspr. ²⁾	f k	T39	34.0	11.4	4.8	Rapp	14	0	N Hauge m fl, Strønstad i V.ålen
59	Mk Nyegg	f k	T25	38.0	12.5	6.0	Skandia	18	2	Kåre Rønning, Laukvik i Lofot.
60	Ms Snøgg	f k	T30	26.5	9.0	4.0	Rapp	10	0	Hans Berntsen, Gimsøysand
61	Må Hans	f	T12	17.0	6.0	2.5	Regal	3	0	Jentoft Johansen, Kleppstad
62	Må Rapp 1	f	T?	25.0	6.0	3.0	Rapp	7	0	Karl F Hansen, Kleppstad
63	Mk Svalbard	f k	T25	38.5	13.0	6.0	Rap	24	2	Anders E Saupstad, Gimsøysand
64	Må Teisten	f	T39	21.0	6.5	3.0	Marna	4	0	Ole Kristiansen, Kleppstad
65	Må Prøven	f	T36	22.0	7.3	2.5	Atlanta	4	0	Nik. Løvland, Laukvik i Lofoten
66	Ms Havblikk	f	T41	25.0	8.0	4.0	Rapp	5	0	Jørgen Johansen, Vatnfjord i Lof
67	Må Lissmor	f	T?	28.0	9.0	4.5	F. M.	7	0	Jens Amundsen, Gimsøysand
68	Ms Delpen	k h	T31	36.6	12.2	5.6	Heimdal	20	0	A Sivertsen, Laukvik i Lofoten
69	Ms Kari	t	T32	30.8	10.7	4.5	Heimdal	11	0	Edv Winther, Gimsøysand
70	Mk Brattegg	k h	T35	52.0	14.0	7.0	Heimdal	42	0	Alfr. Rønning m fl, Laukvik i Lof.
71	Må Leif	f	T34	21.0	6.0	1.7	Populær	3	0	Leif Sivertsen, Kleppstad
72	Må Lomen	f	T14	27.0	8.0	3.4	Actand.	4	0	Kr. Pettersen, Laukvik i Lofoten
73	Må Storm	f	T38	19.0	6.0	2.0	Sabb	3	0	Magnar Johansen, Vatnfjord i Lof.
74	Må Hvalen ⁴⁾	f	T36	25.0	8.0	3.5	Rapp	7	0	Paul Pettersen, Vatnfjord i Lofoten
75	Må Fram	f k	T37	21.0	7.0	3.0	F. M.	4	0	P Hansen, Vinje, Gimsøysand
77	Må Pilen	f	T31	20.0	6.0	2.6	Sleipner	6	0	Eilif Henriksen, Gravermark
78	Må Måken	f	T32	20.0	7.0	3.5	B. Ø.	3	0	Hilmar Johansen, Vatnfjord i Lof.
79	Må Hauk	f	T39	19.0	5.5	2.1	F. M.	3	0	Johan Kristiansen, Kleppstad
80	Mk Aktiv	k h	T15	44.0	14.0	7.0	Brunv.	42	0	Einar Jørgensen, Kleppstad
81	8/å —	f	T12	26.0	5.7	2.4	—	—	0	Alfr. Paulsen, Brenna, Gravermark
82	Ms Hildring	f	T?	22.0	7.0	3.0	Heimdal	7	0	Erling Eilertsen m fl, Gimsøysand
83	Må Straumen	f	T14	22.0	6.0	3.3	Sleipner	4	0	Arne Hansen, Vatnfjord i Lofoten
84	Ms Tornod	f	T41	24.0	8.5	4.5	Rapp	5	0	Alf Fjellvoll, Gravermark
86	Mk Streif	f k	T18	31.0	10.0	4.7	Volda	14	0	Karl Kristiansen, Kleppstad
87	Ms Adolf ⁵⁾	t	T14	29.8	10.0	3.0	Grei	9	0	Arne Paulsen, Gravermark
88	Må Havblikk	f	T37	22.0	7.0	3.5	Alda	6	0	Håkon Jensen, Gravermark

Farkostens nummer art og navn	Anvendelse	Materiale	Byggelår	Lengde	Bredde	Dybde	Maskin, navn	Antall HK	F. & fangstb.	Eierens (den korresponderende reders navn og postadresse)
1 Mk Leif	f k	T	T'13	45.5	13.5	6.7	Skandia	40	3	Aksel Johansen, Vottesnes
2 Mk Erling	f k	T	T'07	38.7	11.8	4.7	Heimdal	20	1	Jensinius Karlsen m fl, Hennes i V.
3 Ms Alvilde ¹⁾	k f	T	T'13	45.0	14.0	8.0	Heimdal	20	3	Oluf Pedersen, Lauksund
5 Mk Hadsselfjord	k	T	T'10	40.0	14.0	6.5	Wichm.	16	3	Magnus Karlsen, Lonkan
6 Mk Reidulf ²⁾	k f	T	T'10	45.7	13.6	6.1	Wichm.	30	3	H Jensen, Hennes i Vesterålen
7 Mk Vikholmen ³⁾	k	T	T'92	84.0	18.9	9.0	Bolind.	50	3	A/S Langoens Fiskeriselskap, Vik i Vesterålen
8 Ms Alf	k f	T	T'13	36.0	12.0	5.0	Rapp	10	1	A Johansen m fl, Laupstad, Lof.
9 Mk Vetten	f k t	T	T'18	53.9	15.9	6.8	Populær	45	10	Alm Olsen, Lonkan
10 Ms Tor	f k	T	T'36	22.0	6.5	3.0	Bønes	5	0	Thorvald Johansen, Eidsfj. i V.ålen
11 Mk Albatros	f k t	T	T'15	36.1	12.8	5.2	Union	20	3	H Hermansen Moen, Vottesnes
12 Mk Odin	f k	T	T'27	38.0	13.0	6.0	Wichm.	20	3	Laurits Larsen, Tengelfjord
13 Må Asbjørn	f k	T	T'25	30.0	10.0	3.7	Populær	6	0	Bernh. Rosnes, Vik i Vesterålen
14 Mk Havegga	f k	T	T'38	62.0	16.5	9.0	Wichm.	50	2	I Jakobsen m fl, Holdøy i V.ålen
15 Må Liv	f	T	T'32	20.2	6.9	3.2	Wichm.	2	0	Ole P Dalfjord, Solum i V.ålen
16 Mk Bremen	f k	T	T'25	39.2	12.0	6.0	Bolind.	20	3	Olaf Bendiksen, Grytting
17 Ms Havsulen	f k	T	T'12	33.0	10.5	5.5	Rap	7	0	Martin A Valen, Bitterstad
19 Må Askeladd	f k	T	T'28	26.0	7.0	3.0	Grov	4	0	Ole N Rabben, Kvitnes i V.ålen
20 Ms Glimt	k	T	T'11	50.0	17.0	7.5	Bolind.	25	5	Edv. Wold, Melbu
22 Ms Anker	f k	T	T'35	27.0	8.8	4.3	Sabb	5	1	Arne Rise, Melbu
23 Ms Skreien	f k	T	T'39	32.0	10.8	5.0	Gideon	10	1	Dagnor Arntsen m fl, Hennes i V.
24 Mk Ørnen	f k	T	T'11	35.0	12.0	5.7	Grei	30	2	Thomas Pettersen, Kvitnes i V.ålen
25 Ms Kåre 1*	f k	T	T'39	29.1	10.3	3.7	Rapp	10	1	Didrik Torgersen, Melbu
27 Må Falken	f	T	T'27	35.0	12.5	5.5	Gideon	18	0	A/S Alm Olsen, Lonkan
28 Må Part ⁴⁾	f	T	T'33	17.0	5.5	2.5	Motor	3	0	Arnulf Hansen, Melbu
29 S/å — ⁵⁾	f k	T	T'30	22.5	6.5	2.5	—	—	—	Karsten Jensen, Hennes i V.ålen
30 D Havskåren ⁶⁾ *	k h	S	S'07	110.1	19.1	8.9	Damp	135	3	Helm. Pettersen, Eidsfjord i V.ålen
31 Må Haiti	f k	T	T'39	20.0	7.0	2.5	Tenfj.	3	0	Paul Breivik, Vik i Vesterålen
32 Må Ullmann	f	T	T'21	20.2	5.5	2.6	Marna	3	0	Simon Pedersen, Lauksund
33 Mk Hanøysund ⁷⁾	f k	T	T'01	50.0	14.5	6.5	Stærkod.	40	4	M Johansen, Hanøy
34 Ms Thrine	k f	T	T'15	37.0	12.5	6.0	Rapp	17	3	Oluf O Breivik m fl, Stokmarknes
36 Ms Viking	f k	T	T'30	33.6	11.7	5.0	Elefant	10	2	Torleif Krey, Lonkan
37 Ms Nevada	k t	T	T'14	43.5	15.5	8.7	Populær	16	3	Halfd Kalsnes, Vik i Vesterålen
38 Mk Brand ⁸⁾	k h	T	T'16	39.0	13.0	7.0	Bolind.	32	3	Arne Hansen, Kvitnes i Vesterål.
39 Mk Alstein	f k	T	T'31	44.0	14.0	7.0	Populær	25	1	Isak Iversen, Vik i Vesterålen
40 Mk Sverre	k f	T	T'08	42.7	15.0	7.0	Wichm.	20	4	Martin Johansen, Lauksund
41 Ms Duell*	f k	T	T'38	38.0	13.0	6.0	Bolind.	15	0	Reiert Reiertsen, Guvåg
42 Ms Moder	k	T	T'08	41.0	14.0	7.0	Bolind.	20	3	Ida Lund, Grytting
43 Mk Salten	k	T	T'16	51.0	14.9	6.9	Avance	22	3	J Jensen, Eidsfjord i Vesterålen
44 Mk Gudrun	k	T	T'13	50.4	17.2	7.1	Wichm.	30	4	Ginius Pettersen, Bitterstad
45 Mk Brødrene	f k	T	T'25	40.0	12.5	6.0	Union	30	1	Olaf Ellingsen, Grytting
46 Må Fedø	f k	T	T'19	22.0	8.0	3.0	Rap	4	0	S Lindseth m fl, Hanøy
48 Ms Staben ⁹⁾	f k	T	T'23	31.0	10.5	4.5	Bønes	8	0	Helmer Hansen, Stronstad i V.åler
49 Ms Alka	f k	T	T'36	28.0	10.0	3.8	Saffle	13	0	Nic. Jacobsen m fl, Stronstad i V.
50 Må Sprøven	f k	T	T'39	30.0	10.0	5.5	Rapp	10	0	E Antonsen m fl, Stronstad i V.ålen
51 Mk Spurven ¹⁰⁾	k	T	T'17	43.0	14.7	6.5	Bønes	18	2	Olaf Hansen, Stokmarknes
54 Mk Avance	k f	T	T'16	40.0	12.3	6.0	Rap	22	3	J Hansen m fl, Stokmarknes
55 Må Sport	f	T	T'35	18.0	5.5	2.5	Ø. M.	5	0	Sverre Jørgensen, Melbu
56 Må Sjark	f t	T	T'25	21.5	7.0	3.0	Dux	4	0	Valborg Sørensen, Solum i V.ålen
57 Ms Wally	f k	T	T'31	26.0	8.5	4.5	Blokken	5	0	Th. Johansen, Eidsfjord i V.ålen

1) 9) Omb. 1957. 2) Omb. 1925. 3) Omb. 1930. 4) Omb. 1943. 5) Omb. 1955. 6) Omb. 1936. 7) Omb. 1916. 8) Omb. 1938.
10) Omb. 1941.

* Rekvirert eller chartret av Wehrmacht.

Farkostens nummer art og navn	Anvendelse	Materiale	Byggetr	Lengde	Bredde	Dybde	Maskin, navn	Antall HK	F. & fangstb.	Eierens (den korresponderende reders) navn og postadresse
58 Ms Flæsa	fk	T	41	35.0	12.0	5.5	Volda	22	1	E Hartviksen m fl. Hadselsand
60 Ms Merkur*	f	T	00	49.8	16.2	7.8	Union	40	1	Bjarne Taraldsen, Solum i V.ålen
61 Mk Alice ¹⁾	kh	T	15	45.0	14.0	5.0	Rapp	24	1	E Daljord, Solum i Vesterålen
62 Mk Brødrene ²⁾	fk	T	16	44.0	13.0	6.0	Rapp	29	3	Hans D Hausen, Stokmarknes
64 Må Borgny	fk	T	19	26.0	8.0	4.0	Sabb	5	0	Karl Ellingsen, Lonkan
66 Ms Havsulen	fk	T	37	36.0	12.0	6.0	Wichm.	20	1	Harald Olsen m fl. Hennes i V.ålen
67 Ms Bris	fk	T	38	34.0	11.0	6.0	Rapp	14	0	Otto Nielsen, Holdøy i Vesterålen
68 Må Laksen	fk	T	11	25.0	6.4	2.2	Bønes	4	1	A Rasmussen, Strønstad i V.ålen
69 Mk Reidulf 2	k	T	14	46.3	15.9	7.7	Wichm.	40	4	Rolf Krey m fl, Lonkan
70 Ms Kobben	f	T	34	23.0	7.0	3.0	Gideon	5	0	Villy Didriksen, Hennes i V.ålen
71 Ms Irma ³⁾	k	T	20	42.0	13.0	6.0	Bønes	18	0	William Nicholaisen, Frøskeland
72 Ms Kveldulf	fk	T	26	30.0	10.0	4.0	Bolind.	10	0	H Gunnarsen, Strømstad i V.ålen
73 Mk Lomen	fk	T	09	34.0	11.5	5.5	Alpha	11	1	Otto Haukland, Frøskeland
74 Ms Havdur	fk	T	30	30.0	10.0	3.5	Nygrei	9	0	Tomas Pettersen, Kvitnes i V.ålen
75 Ms Soltind	fk	T	32	40.0	13.0	6.5	Wichm.	20	3	Johan Jonassen, Dragnes
76 Ms Josva	fk	T	39	30.0	10.0	4.5	Rapp	14	0	Sv. Nilsen, Strønstad i Vesterålen
77 Ms Holmsnes*	fk	T	18	42.0	15.5	8.0	Bønes	18	3	G Pedersen, Bitterstad
78 Ms Josefine I	fk	T	10	42.0	14.0	6.0	Bolind.	25	3	M Reinholtsen, Eidsfj. i V.ålen
79 Ms Jarle	fk	T	29	36.5	11.5	4.5	Populær	12	2	Olaf Angel, Solum i Vesterålen
81 Ms Solveig	fk	T	13	40.0	13.0	6.0	Skandia	25	1	Einar Taraldsen, Solum i V.ålen
82 Må Splint	f	T	38	20.0	6.0	3.5	F. M.	3	0	Sverre Angell, Solum i Vesterålen
83 Ms Sparta*	f	T	01	52.0	18.5	7.0	Rapp	30	1	Reidar Melkersen, Melbu
84 Ms Sjølyst	fk	T	16	28.0	10.0	6.0	Dux	8	0	Martin Martinsen, Tengelfjord
85 Ms Glimt	fk	T	28	31.0	10.0	4.5	Nygrei	14	1	Sigurd Didriksen m fl, Hennes i V.
86 Mk Alken	fk	T	20	35.0	13.0	7.0	Skandia	20	2	Mikal Jensen, Hennes i Vesterålen
87 Må Sjøgg	f	T	38	19.1	5.5	2.0	C. Perf.	3	0	Gunnar Person, Melbu
89 Ms Tordis	fk	T	36	30.5	10.5	5.5	Rapp	14	0	Reidar Eide, Melbu
91 Ms Margit	k	T	14	34.0	11.0	5.0	Bolind.	15	2	L Kristoffersen, Eidsfj. i V.ålen
92 Mk Gjøa	hk	T	07	64.8	15.7	7.4	Bolind.	40	3	R A Pettersen, Stokmarknes
93 Må Sælen	f	T	?	18.0	6.0	2.5	Grei	5	0	Ludvig Ellingsen, Lonkan
94 Mk Johan										
95 Ms Anne	kt	T	15	55.0	16.0	9.0	Union	50	5	Jentoft Stenkjær, Eidsfj. i V.ålen
Nygård ³⁾	kt	T	09	47.0	16.5	8.5	Bolind.	40	5	H P Hansen, Eidsfjord i Vesterålen
96 Ms Ula	fk	T	18	42.0	14.0	8.0	Avance	18	0	Rolf Dahl m fl, Lauksund
97 Ms Gunvor 2	kt	T	10	50.0	17.0	9.0	Bolind.	40	5	Øivind Hansen, Eidsfjord i V.ålen
98 Ms Edna ⁴⁾	fk	T	07	36.0	12.0	6.0	Bolind.	12	3	M Pedersen, Eidsfjord i Vesterålen
99 Ms Konkurent	fk	T	34	24.0	8.0	3.5	Bønes	8	0	Helberg G Sløvern, Melbu
100 Mk Liljen	fk	T	10	46.0	14.5	6.5	Rapp	45	0	Harald Jakobsen, Melbu
101 Ms Sjøliv	fk	T	36	27.0	9.3	4.5	Brunv.	7	1	Paul Ødegård, Melbu
102 Ms Hildur	fk	T	10	44.0	14.0	6.0	Bolind.	20	4	Simon Helland m fl, Frøskeland
103 Må Rollo	f	T	38	19.0	5.5	3.0	Rollo	3	0	Astor Sanneberg, Melbu
104 Mkr Solbris	fk	T	39	35.0	11.0	6.0	Nygrei	20	1	Vilfred Bentzen, Kvitnes i V.ålen
105 Ms Havgøla	kh	T	17	59.5	17.1	6.0	Union	75	5	Andr. Holdø m fl, Holdøy i Vesterålen
106 Må Svanen	fk	T	25	24.0	9.0	4.0	Bønes	4	0	Harald Jensen, Havrøy
107 Ms Konkurrent	fk	T	33	24.0	7.0	3.0	Bønes	8	1	Helberg Sløveren, Sløvra
108 Mk Sverre	fk t	T	01	50.0	15.0	7.0	Grei	45	6	Hilmar Bentzen, Kvitnes i V.ålen
109 Må Flink 2	fk	T	27	34.0	10.3	3.0	Rap	10	1	Art. Antonsen, Laupstad i Lofot.
110 Ms Olay ⁵⁾	fk	T	25	32.0	11.0	4.5	Gideon	8	0	J Paulsen m fl, Hennes i V.ålen
111 Ms Terje Viken	fk	T	25	26.0	9.0	4.5	Rap	6	0	Hans Krey, Lonkan
112 Ms Blåtind	fk	T	36	34.0	12.0	5.8	Rapp	14	2	Rolf Sløveren, Melbu

1) Omb. 1938. 2) Omb. 1931. 3) Omb. 1925. 4) Omb. 1923. 5) Omb. 1933.

* Rekvirert eller chartret av Wehrmacht.

Farkostens nummer art og navn	Avendelse	Materiale	Byggeår	Lengde	Bredde	Dybde	Maskin, navn	Antall BK	F. & fangstb.	Eierens (den korresponderende reders) navn og postadresse
114 Mk Myrlands- fjord	f k	T 27	40.0	13.0	5.0	Rapp		24	1	Arne Fjordbak, Hanøy
115 Må Sløverfjord	f k	T 13	27.0	9.0	4.0	Bones		4	0	Ferd. Andreassen, Melbu
120 Ms Kjek ¹⁾	k t	T 16	56.5	20.0	10.0	Skandia		40	1	J Pettersen, Eidsfjord i Vesterålen
122 Må Nisa	f	T 34	20.0	6.0	3.0	Gray		3	0	Magnus Kehus, Melbu
123 8/å —	f k	T 06	24.0	5.5	2.0	—		—	0	Olaf Olsen, Hanøy
124 Ms Midnatsol ²⁾	f k	T 29	30.0	9.5	4.0	Heimdal		10	0	Edvin Hermansen, Vottesnes
125 Må Forsøk	f k	T 20	21.0	7.0	4.0	Sleipner		6	0	Arthur Sormo, Kvitnes i V.ålen
126 8/å —	f k	T 27	22.0	7.0	2.0	—		—	0	Anton Olsen, Melbu
127 8/å —	f k	T ?	24.0	5.0	2.0	—		—	0	Hans Enoksen, Vottesnes
128 Mk Skreien ³⁾	f k	T 15	38.0	12.4	5.0	Rapp		17	2	Johan J Horn, Melbu
130 Ms Hebe	f k	T 28	33.0	11.0	4.0	Rap		14	1	Henrik Gabrielsen m fl, Lauksund
131 8/å Grib	f k	T 00	32.0	8.0	3.0	—		—	0	Karl Rask, Hanøy
132 Mk Torstein	f k	T 14	36.0	13.0	6.7	Union		20	0	Hartvik Raftstrand, Tengelfjord
133 Ms Fart	f k	T 12	36.0	12.5	8.3	Wichm.		20	1	Oskar Johansen m fl, Melbu
134 Ms Smart ⁴⁾	f k t	T 20	33.0	10.0	4.4	Rap		8	0	Laurits Leknes, Storkmarknes
135 10/å —	f k	T 08	24.5	6.0	2.0	—		—	0	Magnus Alvær, Strønstad i Vesterålen
136 Må Jarl	f k	T 36	20.0	6.0	2.5	Motor		10	0	Peder Sørensen, Guvåg
137 8/å —	f k	T 00	26.0	5.2	1.3	—		—	0	O Robertsen, Strønstad i V.ålen
138 Ms Øyulf	f k	T 23	35.0	11.0	4.3	Rapp		11	1	J Hansen m fl, Strønstad i V.ålen
139 Må Tommy	f	T 30	22.0	7.5	4.0	Bones		4	1	Petter Bentzen m fl, Kvitnes i V.
140 Må Havbryn	f	T 26	21.0	6.5	3.0	Skandia		4	0	Jens Madsen m fl, Melbu
143 Ms Gerd	f k	T 13	37.0	13.0	7.0	Grei		16	1	Magnus Ellingsen, Hanøy
144 Må Terna	f k	T 29	25.5	8.0	3.0	Konkur.		4	0	L Strønstad, Strønstad i V.ålen
145 8/å —	f k	T 95	24.0	5.9	2.0	—		—	0	Anton Olsen, Melbu
146 Ms Ronald	k f	T 39	30.0	10.0	6.0	Helseth		10	1	Henrik Pettersen, Kvitnes i V.ålen
148 Må Nøkken	f	T 40	16.0	5.2	2.3	Penta		3	0	Harald N Gundersen b fl, Melbo
149 8/å —	f k	T 95	24.0	6.0	2.5	—		—	0	Karl Rask m fl, Hanøy
150 Må Falken	f k	T 20	30.0	9.0	3.5	D. Thor		6	0	Eliot Johansen, Hanøy
154 Må Fart	f	T 35	22.0	6.0	3.0	Motor		5	0	Hamon Hansen, Strømstad i V.ålen
155 8/å —	f k	T 08	26.0	6.1	1.9	—		—	0	Sigurd Olsen, Lauksund
156 Må Snorre	f	T 44	19.0	5.4	2.4	F. M.		3	0	Karl J Hokland, Melbu
158 Ms Høyding	f k	T 34	28.0	10.0	4.5	Rap		10	0	Berg Kalsnes, Vik i Vesterålen
159 Må Per	f	T 32	20.0	6.0	3.4	F. M.		4	0	Road E Reinsnes, Storkmarknes
160 Ms Blåtind	f k	T 39	34.7	10.7	5.5	Wichm.		13	1	Aslak Hansen m fl, Hennes i V.
163 Må Kyrre	f k	T 25	31.1	10.0	3.6	Heimdal		11	0	Johan Hartviksen, Hadselsand
164 Må Poiken ⁵⁾	f k	T 25	25.0	9.0	4.0	Rapp		8	0	L Ellingsen m fl, Lonkan
165 Ms Fiskergutten	f k	T 24	31.0	8.5	4.5	Bones		6	0	Hilmar Rikkardsen, Grytting
166 Må Snøgg	f k	T 37	21.0	8.0	4.0	Solo		6	0	Arthur Restad m fl, Melbu
167 Ms Teisten	f k	T 34	26.0	9.0	4.5	Bones		6	1	Julius Johnsen, Hanøy
169 Må Mikkel	f k	T 07	38.0	9.0	5.0	Bolind.		17	0	Andreas Holdø, Melbu
171 Ms Nordnes	f k	T 27	38.5	13.2	6.0	Rap		24	2	Wilhelm Olsen m fl, Bitterstad
172 Ms Lykken	f k	T 28	31.0	10.3	4.0	Rap		10	2	Klaud. Hansen m fl, Storkmarknes
173 Må Pilen	f	T 32	19.0	5.0	2.0	Sleipner		4	0	Arne Hatvik, Melbu
174 Mk Vårblomst	f k	T 22	32.0	12.5	5.5	Rapp		24	2	P Pettersen, Kvitnes i Vesterålen
175 Må Leiken	ft	T 25	25.0	6.0	4.0	Sleipner		4	0	Leif Rønning, Storkmarknes
177 Må Prøven	f k	T 22	27.0	8.0	3.5	Rap		6	0	Karl Rask, Hanøy
178 Må Nissa	f	T 38	18.0	5.5	2.1	Sleipner		3	0	Johan Adolfsen, Hennes i V.ålen
179 Ms Nero	f k	T 39	35.0	12.0	5.5	Brunv.		13	1	H Hansen Teigan, Storkmarknes
180 Ms Prøven	f k	T 33	32.0	11.0	6.0	Wichm.		7	1	Har. Jakobsen m fl, Storkmarknes
182 Må Spretten	f	T 38	19.0	6.5	4.0	F. M.		4	0	Nelson Jakobsen, Holdøy
183 Må Silden	f k	T 25	27.0	8.0	2.3	Bones		4	0	Bjarne Jakobsen, Melbo

Farkostens nummer art og navn	Anvendelse	Materiale	Byggear	Lengde	Bredde	Dybde	Maskin, navn	Antall HK	F. & laugsb.	Eiereus (den korresponderende reders- navn og postadresse)
184 Må Populær	fk	T	23	26.0	7.0	3.4	Populær	4	0	Elias Olsen m fl, Nottesnes
185 Ms Havgliint	fk	T	32	34.6	11.4	5.0	Volda	14	0	P E Seloter, Strønstad i V.ålen
186 Ms Aud	fk	T	28	33.0	11.0	5.0	Rap	14	1	Leif Nymoos, Vottesnes
187 Må Kampen	fk	T	23	22.5	7.5	3.5	Bønes	3	0	Alf Pettersen, Eidsfjord i V.ålen
188 Ms Ulabrand	fk	T	30	34.5	11.1	5.0	Rapp	17	1	Wilh. Olufsen m fl, Laupstad i Lofoten
190 Må Mai	k	T	27	21.0	6.0	3.0	Bønes	4	0	Oskar Kristiansen, Dragnes
191 Ms Lomen	fk	T	33	28.0	10.0	4.0	Rapp	10	0	Oscar Andreassen m fl, Taen pr. Melbu
193 Mk Ingeborg	fk	T	15	42.0	13.5	7.0	Heimdal	20	1	Arne Olufsen, Laupstad i Lofoten
196 Mk Margaret	fk	T	17	36.0	12.7	6.3	Populær	12	0	Nikoline Olsen, Bitterstad
197 Ms Wichmann	fk	T	23	35.0	11.0	3.8	Wichm.	7	0	Kåre Hansen, Strønstad, V.ålen
199 Ms Trygg	f	T	22	30.0	9.5	3.0	Bolind.	10	1	Olav Berg, Strømstad i V.ålen
200 Ms Asbjørn	fk	T	34	22.0	7.5	3.0	Wichm.	4	0	Almar Johnsen, Eidsfjord i Vesterålen
202 Ms Fram ¹⁾	fk	T	22	26.5	8.0	3.5	Rap	7	0	Godtfr. Sunde, Melbu
203 Må Teisten	fk	T	22	30.0	9.7	3.3	Rap	8	0	Laurits Hansen, Hokland, Melbu
204 Ms Alken	fk	T	35	23.5	8.3	3.5	Sabb	5	0	Otto Andreassen, Stokmarknes
205 Må Per	f	T	37	18.0	6.0	3.0	Solo	3	0	Agnar Olsen, Gjerpvold pr. Melbu
206 Ms And- holmen ²⁾	fk	T	23	30.0	9.5	4.0	Heimdal	6	2	J Fredriksen, Hanøy
207 Ms Flagt	fk	T	41	23.0	8.0	4.0	Motor	7	0	Karl Blom, Kvitnes i Vesterålen
208 Mk Populær ³⁾	fk	T	20	37.0	12.0	6.7	Populær	20	4	Johan Hansen, Tengelfjord
209 Mk Øystein	k f	T	15	38.0	13.0	6.0	Populær	12	2	Gottfred Angell m fl, Vottesnes
210 Må Børøund	fk	T	23	24.0	7.0	4.0	Rapp	4	0	Kristian Olsen, Stokmarknes
211 Må Tendfjord ⁴⁾	f	T	30	19.0	5.0	3.0	Tendfj.	3	0	William Willadsen, Vå i V.ålen
212 Ms Stina	h k f	T	12	46.4	16.5	6.5	Bolind.	20	4	H Sørensen, Sokum i Vesterålen
213 Ms Meyer	fk	T	37	30.0	10.0	4.5	Bolind.	12	0	Rolf Karstensen, Kvitnes i V.ålen
214 Må Streif	fk	T	39	23.0	8.0	3.0	Bønes	4	0	Julian Nordahl m fl, Strønstad i Vesterålen
215 Må Hero ⁵⁾	f	T	20	22.5	6.5	3.5	Levahn	7	0	Peder Sørensen, Guvåg
217 Ms Falken	fk	T	28	32.0	11.0	4.0	Grei	14	1	Tomas N Strønstad, Strønstad i Vesterålen
218 Må Inge	fk	T	36	23.0	7.5	3.5	Bolind.	6	0	E Ellingsen, Laupstad i Lofoten
220 Mk Vesterheim ⁶⁾	fk	T	16	53.8	15.4	6.4	Munkt.	80	4	Malvin Eriksen, Melbu
221 S/å —	fk	T	30	23.5	7.0	3.0	—	—	0	Alfred Hansen, Melbu
222 Ms Friaren	k t	T	15	28.0	7.0	3.0	Kampen	8	0	B H Wang, Stokmarknes
223 Må Falken	f	T	15	23.0	7.0	5.0	Sabb	3	0	Lef Johansen, Hennes i V.ålen
226 Mk Svinøy ⁷⁾	fk	T	12	37.0	11.9	6.6	Rekord	20	1	Berg Hansen, Hennes i V.ålen
227 Må Snøgg	f	T	34	21.0	6.0	3.5	Sabb	3	0	Reidar Andreassen, Melbu
228 Ms Skarven ⁸⁾	fk	T	30	24.0	7.5	2.8	Sabb	5	0	Olaf Hansen, Melbu
230 Må May	fk	T	32	21.0	7.0	3.0	Sabb	3	0	Sverre Sakariassen, Tengelfjord
231 Ms Klippen ⁹⁾	fk	T	24	26.0	8.3	4.4	Gideon	5	6	I Ellingsen, Lonkan
232 Må Måsen	f	T	35	22.0	7.7	3.2	Gideon	3	0	Oskar Monsen, Eidsfjord i V.ålen
233 Ms Norma	fk	T	32	26.0	8.5	4.0	Gideon	5	0	Alfred Rusten, Stokmarknes
234 Mk Nor	fk	T	16	38.0	13.8	7.0	Wichm.	20	1	Karolius Aunesen, Kvitnes i V.ålen
238 Mk Von	ff k	T	07	49.0	13.0	6.3	Helseth	20	0	Dahl Bentzen, Kvitnes i Vesterålen
239 Ms Glimt ¹⁰⁾	fk	T	24	24.0	7.0	2.5	Populær	5	0	Frithjof Fredriksen, Hanøy
240 Ms Forsøk ¹¹⁾	fk	T	25	30.0	10.0	6.0	Bønes	8	0	Peder Arntsen, Hanøy
241 Ms Dagmar	fk	T	34	37.0	12.5	7.0	Rap	22	1	Østen Johansen Strand, Frøskeland
243 Må Liv	fk	T	25	22.3	6.6	3.2	Bønes	4	0	Johan Olsen, Kvitnes i Vesterålen
244 Må Snøgg	ft	T	33	23.0	8.0	3.5	Sabb	5	0	Bjarne Riibe, Bitterstad

1, 6, 8) Omb. 1954. 2) 3) Omb. 1925. 4) Omb. 1943. 5, Omb. 1944. 6) 7) Omb. 1937. 9) Omb. 1935.
10) Omb. 1930. 11) Omb. 1928.

Farkostens nummer art og navn	Anvendelse	Materiale	Byggeår	Lengde	Bredde	Dybde	Maskin, navn	Antall HK	F. & fangsstb.	Eierens (den korresponderende reders) navn og postadresse
245	Må Snorre	f k	T 33	20.8	6.0	2.8	Solo	2	0	Reidar Storvik, Hadselsand
246	Må Snoggen	f	T 38	23.5	6.5	4.0	Sleipner	10	0	Benjamin Barstrand, Stokmarknes
247	Må Mågen	f k	T 25	25.0	8.0	4.0	Wichm	5	0	H Nikolaisen, Rørvik pr. Dragnes
248	Må Mimi	f	T 30	25.0	6.0	4.0	Sleipner	6	0	N Rokkan, Stokmarknes
250	Må Seffie	k	T 29	27.5	7.5	3.5	Saffle	10	0	Bergiton Johansen, Eidsfjord i V.
251	Ms Norhavet	f k	T 33	30.5	10.3	4.8	Rap	10	0	Halldan Sand m fl, Melbu
252	6/å —	f	T 33	21.5	5.8	2.6	—	—	0	Trygve Skålvold, Bitterstad
253	Må Bonden	f k	T 25	26.6	8.5	3.2	Tenfj.	4	0	Chr Ellertsen, Vik i Vesterålen
254	Ms Mågen	f k	T 36	24.0	7.5	4.0	Bones	6	0	Th. Børstad, Anstad i Melbu
255	Mk Arne	f k	T 27	21.0	8.7	4.2	Bolind.	20	1	Kåre Rønning, Vottesnes
256	3/å —	f k	T 07	24.9	5.7	2.2	—	—	0	Johan Rørvik, Dragnes
257	Må Kvikk	f k	T 32	19.0	6.5	3.5	Americ.	5	0	Reiert Reierisen, Guvåg
258	Mk Astrid	f k	T 24	34.5	11.0	6.2	Helseth	8	0	Einar Toften, Vik i Vesterålen
259	Må Sommerfugl	f k	T ?	21.0	5.5	4.0	Intern.	2	0	Ole Olsen, Lauksund
260	Må Leiken	f k	T ?	23.0	6.0	4.0	Grei	4	0	Kåre Rønning, Stokmarknes
261	Må Tross	f k	T 26	24.0	8.0	4.0	Bones	4	0	H Antonsen, Kvitnes i Vesterålen
262	Må Liv	f k	T 32	22.0	7.0	3.5	Sabb	3	0	Hans Gundersen, Stronstad i V.
263	Må Falken	f k	T 31	22.0	7.0	4.0	Bilm.	10	0	Johan Johansen m fl, Melbu
264	Ms Hurtig ¹⁾	f k	T 27	22.0	6.5	3.0	Sabb	5	0	Ole Olsen m fl, Steilo
265	Må Kvik	f k	T 28	24.5	9.0	5.0	Gideon	5	0	Henrik Strand, Stokmarknes
267	Må Delpen	f k	T 25	21.0	6.5	2.0	Bones	3	0	Ernst Villumsen, Frøskeland
268	Ms Gudrund	f k	T 14	30.0	9.0	4.0	Bolind.	12	0	W Willassen m fl, Eidsfj. i V.ålen
269	Må Gneisten	f	T 31	20.0	6.5	3.0	Rapp	4	0	Lauritz Larsen, Tengelfjord
270	Ms Havbryn	f k	T 29	37.7	12.6	6.0	Wichm.	20	0	Johan Heitmann m fl, Hanøy
272	Ms Friaren	f	T 39	24.5	7.5	3.5	Bones	4	0	Edmund Pettersen, Stokmarknes
273	Ms Ingeberg	f k	T 36	24.0	8.0	3.0	Stabil	8	0	Lydolf Sivertsen, Vik i Vesterålen
274	Må Sleipner	f	T 44	19.0	5.0	3.0	Sleipner	4	0	Erling Guldberg, Melbu
276	Ms Teisten	f k	T 30	26.0	8.5	3.5	Populær	12	0	O Angell m fl, Solum i Vesterålen
277	Ms Valbjørg	f k	T 34	35.0	11.0	5.0	Bolind.	12	1	Egil Åkre m fl, Hanøy
278	Må Lill ²⁾	f k	T 32	27.0	8.0	3.5	Populær	6	0	Alfr. Kristiansen m fl, Stokmarknes
279	Må Viking	f	T 40	20.0	6.0	3.0	Skandia	4	0	Kåre Henriksen, Holdøy i V.ålen
281	Må Minsken ³⁾	f	T ?	21.5	6.3	2.5	Atlanta	3	0	K Mørisell, Stronstad i Vesterålen
283	Må Snert	f	T ?	18.0	7.0	4.5	Motor	4	0	Arne Karlsen, Tengelfjord
284	Må Mauren	f	T 35	19.3	5.4	2.3	Motor	4	0	H Alv Wolland, Vottesnes
285	Ms Odd	f k	T 35	27.6	8.5	3.9	Heimdal	4	0	Oskar Hansen, Laupstad i Lofoten
287	Ms Flukt	f k	T 28	30.0	10.0	3.5	Populær	8	0	Johan Johannessen, Grytting
288	Ms Sjøblomsten	f k	T 35	24.0	9.5	3.5	Sabb	5	0	Eilert Eilertsen, Stokmarknes
289	Må Trygg	f k	T 28	20.0	6.4	2.0	Sleipner	3	0	Åkre Hanøy, Hanøy
290	Ms Havadur	f k	T 25	28.0	9.5	6.5	Rap	8	0	Magnus Olufsen, Laupstad i Lof.
291	Ms Morild	f k	T 36	30.0	10.0	5.0	Rapp	10	0	Håkon Paulsen, Hanøy
292	Ms Alka	f k	T 35	23.0	8.0	3.5	Bolind.	8	0	Joh. E Pettersen, Melbu
293	Må Pelle ⁴⁾	f k	T ?	23.0	6.0	3.0	Sterk	4	0	W B Røbe, Bitterstad
294	Må Bamse	f k	T 32	24.5	8.0	3.0	Sterk	5	0	Erik Johnsen, Grytting
295	Ms Ådal*	f k	T 26	37.2	12.6	4.7	Rapp	24	4	Sv. Steffensen, Stokmarknes
296	Ms Real	f k	T 36	34.3	11.3	5.1	Wichm.	12	0	R Jørgensen m fl, Stronstad i V.
297	Må Snogg	f	T 39	19.0	6.0	3.5	F.M.	3	0	Ingvar Hansen, Anstad pr. Melbu
298	Mk Alken	f k	T 36	40.2	13.2	5.1	Wichm.	16	4	Ole P Hansen m fl, Stokmarknes
300	Ms Glimt	f k	T 35	26.5	8.5	4.2	Volda	7	0	Martin Haussen, Vottesnes
301	Ms Forsøk	f k	T 37	34.0	11.0	7.0	Rapp	17	0	Nelson Steffenak, Hanøy
302	Ms Nor	f k	T 08	34.0	11.7	6.0	Volda	18	0	Birger Fredriksen m fl, Hanøy
303	Må Sabber)	f k	T 31	30.0	7.5	3.0	Sabb	5	0	Kåre Rønning m fl, Vottesnes
304	Må Måken	f	T 31	18.0	6.0	3.0	Sabb	3	0	R Johansen, Guldstad pr. Melbu
305	Må Meier	f k	T 35	20.0	6.0	3.0	Sabb	3	0	Hilmar Olsen, Hanøy

1) Omb. 1934. 2) Omb. 1939. 3) Omb. 1935. 4) Omb. 1928. 5) Omb. 1941.

* Rekvirert eller chartret av Wehrmacht.

Færkostens nummer art og navn	Anvendelse	Materiale Byggeår	Lengde	Bredde	Dybde	Maskin, navn	Antall HK	f. & fangstb.	Eierens (den korresponderende reders) navn og postadresse
306 Ms Laxen	f k	T 36	28.0	9.0	4.0	Bolind.	12	0	Birger Martinsen, Hennes i Vesterålen
307 Må Pøik	f k	T 36	24.0	7.0	3.0	F. M.	6	0	Arthur Hov, Bitterstad
308 Ms Sverre	f k	T 36	27.0	9.0	4.4	Rapp	8	0	Jens Robertsen, Melbu
309 Mk Brødrene Ås	f k	T 39	32.0	10.7	5.3	Rapp	17	0	Johan Aas m fl, Stokmarknes
310 Ms Brødrene	f k	T 31	26.0	9.0	4.0	Bones	4	0	Eiv. Jakobsen, Strønstad i V.ålen
311 Ms Påløy	f k	T 39	36.0	12.0	5.5	Gideon	15	1	Anskar Bentzen, Hennes i V.ålen
312 Ms Spurven	f k	T 35	22.0	7.5	3.0	Bør	6	0	Arne Hansen, Vik i Vesterålen
313 Ms Spurtind	k f	T 25	37.0	11.6	6.0	J.Munkt.	20	0	Arne Ness m fl, Hennes i V.ålen
314 Må Trygg	f	T 37	22.0	7.0	3.0	Rapp	4	0	Karl Lydersen, Eidsfjord i V.ålen
315 Må Terje	f	T 40	20.0	6.0	3.0	F. M.	3	0	Øystein Dalfjord, Solum i V.ålen
316 Ms Von	k f	T 25	29.0	8.0	3.0	Bones	6	1	Hans Olsen, Tengelfjord
317 Må Lill	f	T 43	20.5	5.6	2.5	Kvikk	4	0	Johan Vikan, Melbu
318 Ms Spurven	f k	T 34	28.0	9.0	4.0	Union	7	1	Ludvig Bårdsen, Hennes i V.ålen
319 Må Spurven	f	T 28	21.0	6.0	2.5	Klauset	4	0	Odin Johansen, Hennes i V.ålen
320 Mk Lun	k f	T 40	36.0	10.5	5.0	Wichm.	16	1	A. Jensen m fl, Hennes i V.ålen
321 Ms Volda	k f	T 34	31.5	10.8	4.5	Volda	10	1	Bjarne Hansen, Hattvik, Hanøy
322 Ms Stjerna	f k	T 40	34.0	11.5	3.8	Wichm.	12	1	Sverre Fjordbakk, Hanøy
323 Ms Havella	f k	T 41	35.3	11.7	6.0	Finnøy	20	1	Thomas Aronsen m fl, Melbu
324 Ms Lomen	f k	T 40	28.0	9.0	4.7	Bones	8	2	Otto P Higræff, Laupstad i Lof.
325 Må Rita	f	T 18	20.0	5.0	3.0	Konkur.	4	0	Marit Arstein m fl, Hadselsand
326 Må Alken	f	T 42	20.0	6.0	3.0	Motor	4	0	Hans Jensen, Tengelfjord
327 Ms Amor	f k	T 41	33.0	11.0	5.0	Rapp	17	0	Peder Johnsen, Hanøy
328 Må Leiken	f	T 37	20.0	6.0	3.0	Sabb	3	0	Edm. Wilhelmssen, Eidsfj. i V.ålen
329 Ms Ternen	f	T 27	25.5	7.5	4.5	Karl Erik	8	0	P Wilhelmssen, Eidsfjord i V.ålen
330 Må Snøgg	f	T ?	18.0	5.5	3.0	Kvikk	4	0	Martin Lunde, Melbu
331 Mk Lun	k f	T 13	39.0	12.3	6.0	Rapp	24	1	Arne Fjordbakk, Hanøy
332 Ms Rapp ¹⁾	f k	T 23	30.0	10.0	8.0	Rapp	8	0	J Henriksen m fl, Holdøy i V.ålen
333 Må Pelle	f	T 22	20.0	6.0	5.0	Wichm.	3	0	Kåre Tharaldsen, Solum i V.ålen
334 Mk Kvikk ²⁾	k f h	T 08	42.0	14.0	6.7	Populær	35	1	Johan Rasch m fl, Holdøy i V.ålen
335 Ms Mauken	f k	T 33	29.3	10.0	4.0	Heimdal	7	1	Isak Nilsen, Melbu
336 Må Ulbrand	f	T 22	26.0	8.0	5.0	Rapp	5	0	Ottar Mallaug, Tengelfjord
337 Må Pupp	f	T 30	21.0	8.0	4.0	Sleipner	7	0	Adolf Jakobsen, Holdøy
338 Må Skarven	f	T 39	17.5	5.0	2.5	Sleipner	3	0	Bernt Thomassen, Melbu
339 Må Teisten	f	T ?	24.9	8.0	2.9	Favorit	5	0	Seljeseth, Slotnes pr. Votlesnes
340 Må Liv	f k	T 44	21.0	6.5	3.0	Heimdal	4	0	Ole A Jørgensen, Strønstad i V.
341 Må Lillegutt	f	T 42	19.0	7.0	4.5	Sleipner	3	0	Bent Krey, Lonkan
342 Må Skarven	f	T 39	24.0	7.5	3.5	Bones	4	0	T Martinsen m fl, Strønstad i V.
343 Må Magnhild	f	T 27	25.0	8.0	3.0	Populær	6	0	Anton Knutsen, Frøskeland

N-HM. Hamarøy merkedistrikt.

1 Må Pilen 2	f	T 35	19.0	6.7	3.3	Sleipner	6	0	N Markusen, Hamarøy
2 Mk Børingen	f k	T 14	41.0	13.0	7.0	Wichm.	20	2	K Knutsen Hamnes, Buvåg
3 Ms Bølgen	f	T 31	26.0	8.0	4.0	Skandia	6	0	G Heggen, Steinbakk, Innhavet
4 Ms Nor 3 ^o)	k f	T 26	34.0	11.0	4.3	Rapp	14	0	Hans Henriksen, Skutvik
5 Ms Petra	k h	T 07	45.0	16.0	8.0	Wichm.	25	4	Edv Kristensen m fl, Skutvik
6 Ms Fauskevåg* k t	T 15	48.5	15.5	5.0	Munkt.	45	0	Asm. Johansen m fl, Tranøy	
7 Mk Flid ⁴⁾	k h	T 44	44.1	14.0	6.3	Rapp	30	0	Rasfjan Lind, Tranøy
8 Ms Storegga	f k	T 32	37.0	12.0	5.7	Heimdal	20	0	Asmund Henriksen, Skutvik
9 Må Sara	f	T 38	17.0	5.0	2.5	Solo	2	0	Andor Skarvik, Sørkil

1) Omb. 1955. 2) Omb. 1950. 3) Omb. 1937. 4) Omb. 1956.

* Rekvirert eller chartret av Wehrmacht

Farkostens nummer art og navn	Anvendelse	Anvendelse Byggeår	Lengde	Bredde	Dybde	Maskin. navn	Antall HK	F. & langstb	Eierens (den korresponderende reders navn og postadresse
10 Mk Frøknan	f k	T 37	41.5	13.5	6.0	Rapp	22	1	Søren Ediasen m fl, Storstraumfj.
11 Må Snop	f	T 30	18.0	5.4	1.9	Wichm.	2	0	Arne Forså, Storstraumfj.
12 Mk Årvak 2*	f	T 94	52.0	16.6	6.2	Grei	45	4	Søren Ulisvåg m fl, Sørkil
13 Ms Edith	f	T 36	24.0	8.0	3.0	Sabb	5	0	Andreas Skarvold, Hamarøy
14 Ms Hydra*	f k h	T 07	44.0	15.5	6.0	Rap	18	3	Jonas Jonassen, Sørkil
15 Må Snøgg 3	f	T 40	18.0	5.0	2.5	Sleipner	3	0	Sigvart Ediasen, Storstraumfjora
16 Ms Ulabrand	f k	T 29	30.0	10.0	6.0	Nygrei	14	0	K Bratli, Hertsberg pr. Hamarøy
17 Ms Eline	f	T 14	47.0	16.0	7.0	Grei	35	3	Petter Edvardsen, Skutvik
18 Må Viking	f	T 35	22.0	6.2	2.5	Sleipner	5	0	Lauritz Hansen, Storstraumfjord
19 Må Lykken	f	T 31	24.0	7.0	3.0	Sabb	5	0	Wilhelm Wilhelmussen m fl, Buvåg
20 Ms Svanen	t	T 09	48.0	18.5	6.0	Rap	22	0	Olaf Jeppesen, Tranøy
21 Ms Torak	f	T 13	58.0	16.9	7.2	Grei	45	4	J E Winther m fl, Sørkil
22 Ms Kvikv	f	T 33	35.5	11.8	1.5	Wichm.	16	0	Alf Kristiansen, Storstraumfjord
23 Må Spurven	f	T 32	17.0	5.5	3.0	Ø. M.	3	0	Bernh. Jensen, Tranøy
24 Må Ann	f	T 33	21.2	7.0	3.6	Sabb	5	0	Ingebrigt Olsen, Korsnes
25 Må Letten	f	T 28	18.0	5.0	2.5	Populær	4	2	Johan Pedersen, Storstraumfjord
26 Mk Levahn	f k	T 07	39.3	14.4	7.0	Rap	24	3	Kr Hansen m fl, Hamarøy
27 Ms Brødrene 3	f	T 30	26.0	8.5	4.0	Bønes	6	0	Peder Pedersen, Skutvik
28 Ms Arna	f k	T 30	31.1	11.2	5.4	Wichm.	10	0	Magnus Asvik, Skutvik
29 Ms Snøgg 2	k f	T 36	33.0	11.0	5.2	Rapp	14	0	John Johnsen m fl, Skutvik
30 Mk Bauta	k f	T 26	39.0	13.3	6.3	Heimdahl	20	0	Konrad J Ness m fl, Skutvik
31 Må Fremad	f k	T 26	34.0	10.5	4.0	Helseth	10	0	B Kildahl, Skutvik
32 Ms Brochmannia	f k	T 12	34.0	12.0	4.5	Rap	12	0	Johan Olsen, Karlsøybotn
33 Ms Risholm	k f	T 31	31.0	10.0	4.0	Nygrei	14	0	Gunnar Nielsen m fl, Klingenberg
34 Ms Bølgen 2 ¹⁾ *	k f	T 31	28.0	9.5	5.0	Sabb	5	0	Rolf Jonassen m fl, Korsnes
35 Må Marthas ²⁾	k	T 00	25.0	6.0	2.0	Tenfj.	4	0	Endre Endresen m fl, Sørkil
36 Må Rap 4	k	T 00	24.0	5.6	2.0	Tenfj.	3	0	Halfdan J Tysnes m fl, Korsnes
37 Ms Sagafjord ³⁾	f k	T 10	36.0	12.2	6.2	Wichm.	12	0	M Kristiansen m fl, Storstraumfjord
38 Ms Liafjord ⁴⁾ *	f	T 37	25.0	7.5	3.6	Sabb	4	0	Asbj. Kristiansen, Korsnes
39 Må Willy	f	T 38	25.0	8.0	3.3	Sabb	5	0	Alfred Wiik, Hamsundpollen
40 Må Parat	f	T 39	19.0	5.0	3.0	Populær	6	0	Daniel Jensen, Tranøy
41 Må Pilen	f	T 40	20.0	5.0	3.0	Sabb	3	0	L Normann, Hamsundpollen
42 Må Sonja	f	T 26	25.0	8.5	4.0	Sabb	5	0	S Hveding m fl, Korsnes
43 Ms Manola	k f	T 24	36.5	11.2	5.3	Brunv.	10	0	Asbjørn Kalvåg, Skutvik
44 Må Ternen 2	f	T 32	20.0	7.0	3.0	Ø. M.	5	0	Norman Gullvik, Storstraumfjord
45 Ms Terna	f k	T 17	34.1	9.5	3.5	Bønes	18	0	Sverre Jespersen, Husøy, Skutvik
46 Ms Sundøy	f	T 42	26.0	9.0	4.0	Wichm.	6	0	Per Steffensen m fl, Tranøy
47 Må Havegg	f	T 36	21.0	7.5	6.0	Sterk	4	0	Ragnar Nielsen, Skutvik
48 Ms Brødrene	k f	T 16	30.0	9.0	5.0	Rap	7	0	Bertran Hildal m fl, Buvåg
49 Mk Prøven	f k	T 30	37.0	12.0	6.0	Rap	15	0	Edvard Sjursen m fl, Korsnes
50 Må Roald	f	T 26	27.0	9.0	3.5	Roald	7	0	Bernhoft Bolsøy, Skutvik
51 Må Sabben	f	T 29	27.0	7.0	4.0	Sabb	5	0	Erling Nordland, Skutvik
52 Ms Kvikk ⁵⁾	f	T 22	27.0	7.3	2.1	F. M.	14	0	Bjarne Paulsen, Tranøy
53 Ms Nor	f	T 16	38.7	13.0	4.9	Dan	14	0	O Fredriksen, Rossnes, Tranøy
54 Mk Heim 2	k h	T 19	45.0	15.0	8.0	Finnøy	42	0	I Knutsen Skogvold, Tranøy
55 Må Sport	f	T 35	19.0	5.0	2.0	Sabb	3	0	Gunnar Andreassen, Storstraumfj.
56 Ms Edmund	f k	T 39	33.0	11.5	4.7	Rapp	14	0	K S Øverås m fl, Skutvik
57 Må Rap	f	T 27	22.0	6.0	3.0	Tenfj.	3	0	Anton Olsen, Storstraumfjord
58 Ms Vårsol	f k	T 39	29.0	10.0	5.5	Rapp	7	0	Jørgen Kristiansen, Tranøy
59 Ms Volda	f k	T 31	34.0	11.5	5.0	Volda	14	0	Ant Pettersen m fl, Ness, Skutvik
60 Ms Viking	f	T 29	30.0	10.0	4.5	Rap	10	0	Alfred Jørgenvik, Sørkil
61 Ms Fram ⁶⁾	f	T 26	29.0	9.0	4.0	Union	10	0	Harald Olsen m fl, Korsnes

1) Omb. 1943. 2) Omb. 1955. 3) 4) Omb. 1944. 5) Omb. 1955. 6) Omb. 1958.

* Rekvirert eller chartret av Wehrmacht.

N-HM Hamarøy — N-HS Hemnes.

Farkostens nummer art og navn	Anvendelse	Materiale Byggestr.	Lengde	Bredde	Dybde	Maskin, navn	Antall HK	Eierens (den korresponderende reders) navn og postadresse
62 Ms Heimdal	f	T 26	24.0	7.0	4.0	Heimdal	5	0 Ferdinand Pedersen, Sørkil
63 Må Kvik 2 ¹)	f	T 24	22.3	7.0	4.0	Heimdal	6	0 Kristoffer Winther, Sørkil
64 Må Mosken	f	T ?	20.0	6.0	3.0	Wichm.	2	0 Andr. Winter, Sørkil
65 Ms Aiken	f k	T 14	34.0	11.0	5.0	Brunv.	16	0 Hans D Finøy, Skutvik
66 Ms Ellian	f k	T 40	32.0	10.7	5.3	Union	15	0 Sigurd Schultz m fl, Tranøy
67 Ms Vesla	f k	T 38	33.0	11.5	5.0	Wichm.	12	0 Asmund O Fikke m fl, Buvåg
68 Ms Nornen	f k	T 30	33.0	11.0	5.5	Nygrei	14	0 Johan A Næss, Skutvik
69 Må Agot	f	T 30	22.0	7.0	3.7	Konkur.	4	0 Hans Normann, Nakvik, Tranøy
70 Ms Hamsund	f k	T 30	27.0	9.0	3.5	Rap	7	0 Hans Kristiansen, Hamarøy
71 Må Per	f	T 35	20.0	5.6	2.4	Alda	4	0 Peder Kristiansen, Storstraumfj.
72 Må Spurven	f	T 26	26.5	8.8	3.0	Gideon	6	0 Joakim Johnsen, Tuva, Hamarøy
75 Må Gudrun	f	T 31	50.0	14.0	6.0	Wichm.	25	0 Brynjulf Jensen, Tranøy
76 Må Snøgg	f	T 37	24.0	7.5	3.0	Bønes	6	0 Henry Dahl, Tranøy
77 Må Snorre	f	T 36	22.0	6.0	4.0	Grei	4	0 Kr. Johnsen, Tranøy
78 Må Parten	f	T 25	28.0	8.0	3.5	Bolind.	8	0 Alfred Johansen m fl, Tranøy
79 Må Sleipner	f	T 31	22.7	7.7	4.0	Sleipner	5	0 Haldor Hansen, Skutvik
80 Må Hjelp	f	T 31	19.0	6.0	3.0	Gøta	3	0 Svane Kristiansen, Skutvik
81 Må Håp	f	T 38	19.1	6.4	2.7	C. Perf.	5	0 Paul Olsen, Storstraumfjord
82 Må Bolinder	f	T 29	23.3	7.0	4.0	Bolind.	6	0 Julius Jacobsen, Tranøy
83 Ms Snøgg	f	T 22	25.5	7.5	4.0	Wichm.	4	0 Gunnar Dalberg, Klingenberg
84 Mj Farmor ²)*	t	T 75	53.0	18.0	6.0	Bolind.	40	0 P Christensen, Sørkil
86 Må Fart	f	T 34	22.0	7.0	3.0	Sabb	4	0 Bernhard Nordnes, Storstraumfj.
88 Må Svalen	f	T 39	20.0	7.0	4.0	Bønes	4	0 Alfred Kristensen, Skutvik
89 Må Letten	f	T 22	19.5	6.3	2.2	Motor	5	0 Petter Skogli, Sørkil
90 Ms Leiften	k	T 35	35.4	11.8	5.2	Bolind.	12	0 Karl Willumsen m fl, Skutvik
91 Må Sprøyt	f	T 33	20.0	6.0	4.0	Solo	4	0 Hans Thomassen, Tranøy
92 Må —	f	T 35	15.0	4.0	2.5	Archim.	4	0 Arnold Fosdahl, Tranøy
93 Ms Kitty	f	T 35	24.7	8.0	3.6	Sabb	5	0 Karl Jensen, Hamarøy
95 Ms Marie ³)*	f	T 02	43.0	15.5	5.0	Bolind.	12	0 Nicolai Ursin, Tranøy
97 Ms Bøegga	k	T 37	34.0	11.5	5.5	Wichm.	12	0 Sverre Fikke m fl, Buvåg
98 Ms Idun	f	T 12	34.0	12.0	5.7	Grei	10	0 Karl Karlsen, Hamarøy
99 Mkr Ternen	f	T 42	28.0	9.3	4.9	Brunv.	12	0 Julius Jacobsen, Tranøy
100 Ms Liv 2	f k	T 33	20.0	6.0	3.0	Wichm.	2	0 Hans Gustavsen, Skutvik
101 Må Bolsøyguten	f	T 40	18.0	6.0	2.5	Sabb	5	0 M Bolsøy, Skutvik
102 Ms Skarv	f	T 34	25.0	8.5	4.0	Populær	6	0 Erling Ellingsen, Tømmerneset

N-HS. Hemnes merkedistrikt.

1 Må Humør	ft	T 40	24.0	6.0	3.0	Marna	4	0 L. Karlsen Skjæran, Hemnesberget
2 Må Syllfiden	f	T 20	21.0	6.3	3.3	Roald	4	0 Bjarne Langnes, Hemnesberget
3 Må Åse	f	T 43	20.0	6.3	3.0	Sabb	3	0 Ole F. Olsen, Hemnesberget
5 Ms Heimen	k ft	T 34	35.0	11.5	6.0	Brunv.	20	2 Johs. Kvitnes, Hemnesberget
6 Må Tempo	ft	T 41	22.0	7.0	4.0	Marna	4	0 John Sande, Hemnesberget
7 Må Ford	k f	T 33	22.0	7.5	2.5	Bilm.	12	1 Ole Olsen, Hemnesberget
8 Ms Willy	f	T 43	25.0	8.0	4.0	Sabb	5	0 Einar Karlsen, Hemnesberget
9 Må Leif	f k	T 37	22.0	8.0	4.0	Sabb	5	0 Nogi Skjåvik, Hemnesberget
10 Ms Veslemøy	f k t	T 39	29.1	9.8	3.8	Volda	12	0 Arne Bratland m fl, Hemnesberget
11 Ms Fram	f k	T 37	32.2	10.5	5.0	Rapp	17	1 John Skjæran, Hemnesberget

1) Omb. 1929. 2) Omb. 1920. 3) Omb. 1926.

* Rekvirert eller chartret av Wehrmacht.

Farkostens nummer art og navn	Anvendelse	Materiale Byggeår	Langde	Bredde	Dybde	Maskin. navn	Antall HK f. & langstb	Eierens (den korresponderende reders) navn og postadresse
N-HR. Herøy merkedistrikt.								
1 Ms Smart ¹⁾	k	T'28	34.0	10.0	4.5	Helseth	10	0 Emil Paulsen, Øksningan
2 Mk Solveig	k	T'35	42.3	13.5	7.0	Rap	35	2 A Johansen m fl. Tenna i Helg.
3 Mk Borghild	k	T'16	40.0	13.5	7.0	Rap	22	3 K Bertelsen, Øksningan
4 Mk Aslaug	k	T'17	39.0	13.0	5.8	Wichm.	16	2 Herm Nilsen, Herøyholmen
5 Må Kyrre	k	T'24	26.0	7.5	2.3	Soli	6	0 Albert Vik m fl. Herøyholmen
6 Ms Olaf	k	T'38	32.0	11.3	6.0	Rapp	14	0 Bjarne Kvandahl. Tenna i Helg.
7 ?/å Per	f	T'35	17.0	5.0	2.0	—	—	0 Haldor Johansen, Gåsvær i Helg.
8 Ms Olaf	k	T'14	38.0	13.2	6.5	Rapp	24	2 L Larsen m fl. Øksningan
9 Ms Proven ²⁾	k	T'16	32.0	10.0	3.7	Helset	8	0 Martin Andreassen, Øksningan
10 Må Solglimt	k	T'43	20.0	6.0	4.0	F. M.	4	0 Jens Warnes. Seløy i Helgeland
11 Ms Tryg	k	T'29	32.0	10.5	4.5	Rapp	17	0 Otelius Jensen m fl. Øksningan
12 Må Agnes	f	T'33	17.0	5.0	2.0	Sleipner	2	0 Sverre Pedersen, Sandvær i Helg.
13 Ms Ragnhild ³⁾	k	T'08	46.7	16.1	6.5	Rap	22	5 J Grønæk. Tenna i Helgeland
14 Ms Skreien ⁴⁾	k	T'16	35.0	10.0	4.0	Hexa	12	0 Arthur Nilsen m fl. Øksningan
15 Ms Asbjørn	k	T'42	23.0	7.5	4.0	Fram	5	0 Ingvald Paulsen. Tenna i Helgel.
16 Må Trygve ⁵⁾	k	T'19	28.0	8.5	3.1	Helseth	6	0 N Olsen, Herøyholmen
18 Må Seløy	k	T'31	33.0	11.0	7.0	Rap	10	0 Bernh Hansen, Seløy i Helgeland
19 Må Fram	k f	T'31	22.0	7.0	2.5	Rapp	5	0 Jarle Johansen, Gåsvær i Helgel.
20 Ms Fisken	k	T'27	35.0	11.8	5.0	Rap	17	0 Eyvind Solheim m fl. Herøyholmen
21 Ms Einar	k	T'29	30.0	10.5	4.5	Helseth	10	0 Reidar Skagen, Herøyholmen
22 Må Svend	f	T'41	18.8	5.6	3.0	Marna	3	0 Torstein Larsen. Tenna i Helgel.
23 Må Værøy	f k	T'29	21.0	6.0	4.0	Real	4	0 Bertel Enstad, Seløy i Helgeland
24 Ms Svalen	k	T'44	34.0	11.3	5.0	Rapp	17	0 Nøyberg Haugen, Seløy i Helgel.
25 Må Laksen	k	T'34	20.0	8.0	2.0	Sleipner	4	0 Hagerup Hansen, Seløy i Helgel.
26 Må Marna	f	T'32	20.3	6.0	3.0	Marna	4	0 Bjarne Løvdahl, Øksningan
27 Ms Brødrene	k	T'38	31.0	10.5	4.5	Rapp	10	0 Edv. Andersen m fl, Seløy i Helg.
28 Ms Solveig	k	T'37	32.7	11.0	4.6	Rapp	17	0 Jarle Haugen, Seløy i Helgeland
29 Mk Gåsvær	k	T'09	33.0	12.0	6.0	Rap	12	2 J Karlsen m fl, Seløy i Helgeland
30 Må Fram	f	T'41	21.0	6.8	3.0	Sleipner	4	0 Trygve Johansen, Herøyholmen
31 Ms Fram	k	T'35	26.0	9.0	4.0	Rapp	10	0 Alsjer Johansen m fl. Herøyholm.
32 Ms Laksen	k	T'35	24.0	8.5	3.5	Sabb	5	0 Kåre Sivertsen, Åkvik i Helgeland
33 Må Arne	k	T'26	27.0	8.0	2.5	Rapp	10	0 K Karlsen m fl. Seløy i Helgeland
34 Ms Proven ⁶⁾	k	T'24	29.0	8.0	3.0	Heimdal	11	0 Julie Johansen m fl, Åkvik i H.land
35 Mk Skibbåts- værffjord	k	T'34	36.5	12.0	6.0	Rapp	22	1 Sigfr. Bastensen m fl, Skibbåtsvær
36 Ms Svalen ⁷⁾	k h	T'14	33.0	11.0	6.8	Helseth	14	0 Harald Edvartsen, Sandvær i H.
37 Ms Arvid	k	T'26	33.0	11.0	3.0	Rap	10	0 Jens Pettersen m fl, Brasøy
38 Ms Hilmar	k	T'37	32.5	12.0	4.5	Rapp	14	0 Johan Edvardsen. Tenna i H.land
39 Må Maren	k f	T'33	18.0	5.0	3.0	Marna	3	0 Jakob Hartvigsen, Sandvær i H.
40 Må Terje	k f	T'19	18.0	4.5	1.5	Solo	2	0 Petter Pettersen, Sandvær i H.land
41 Mk Blink*	k	T'17	41.0	13.5	7.5	Rapp	29	2 Jarle Angel m fl. Nord-Herøy
42 Må Trygve	k	T'28	29.0	8.4	3.0	Rapp	10	0 Arne Paulsen, Seløy i Helgeland
43 Ms Egil	k	T'29	32.0	10.0	4.0	Rap	8	0 J Toblassen, Gåsvær i Helgeland
44 Mk Vareld	f	T'16	53.5	16.0	9.0	Wichm.	50	8 F K Brunsvik m fl. Herøyholmen
45 8/å Sigmun	f	T'17	32.0	11.0	5.5	—	—	4 K Brunsvik, Herøyholmen
46 Ms Vidar	k	T'38	25.0	8.0	3.0	Rapp	10	0 Albert Ludviksen, Gåsvær
47 Ms Trygg*	k	T'39	31.0	11.0	4.3	Heimdal	11	0 Johannes Johannessen, Seløy
48 Ms Falken ⁸⁾	k	T' ?	22.0	7.5	3.0	Sterk	5	0 Alfon Jørgensen, Seløy i Helgel.
49 8/å Marna	f	T'17	28.0	10.0	3.0	—	—	4 Asbjørn Moe m fl, Herøyholmen
50 Må Stord	k	T'34	22.0	7.5	2.6	Wichm.	4	0 Trygve Eide, Seløy i Helgeland

1) Omb. 1958. 2) 4) Omb. 1928. 3) Omb. 1915. 5) Omb. 1925. 6) 7) Omb. 1956. 8) Omb. 1937.

* Rekvirert eller chartret av Wehrmacht.

Farkostens nummer art og navn	Anvendelse	Materiale Byggetår	Lengde	Bredde	Dybde	Maskin, navn	Antall HK	P. & langstb.	Eierens (den korresponderende reders) navn og postadresse
51 Ms Sverre ¹⁾	k	T27	31.5	9.5	3.5	Volda	14	0	L Lorentsen, Øksningan
52 Må Pålle	f	T29	20.0	7.0	3.0	Sleipner	4	0	Johan Matisen, Herøyholmen
53 Ms Ardis	k	T29	32.0	10.7	4.0	Rapp	14	0	Ingvald Edvardsen, Herøyholmen
54 Må Bror	k	T33	22.0	6.3	2.3	Sabb	5	0	Julius Mortensen m fl, Åkvik i H.
55 Må Spret	f	T36	19.0	6.0	3.0	Sleipner	3	0	Sigurd Olsen, Herøyholmen
56 Ms Lykken ²⁾	k	T ?	25.0	8.0	3.0	Rapp	5	0	N. Nikolaisen Hestøy, Øksningan
57 Ms Edit	k	T39	34.5	11.5	5.2	Rapp	17	0	Elli Iversen, Teana i Helgeland
58 Må Populær	k	T21	28.0	8.5	2.1	Populær	6	0	Arvid Eide, Seløy i Helgeland
59 Ms Havblik	k	T37	27.0	9.6	6.6	Rapp	14	0	Johan Jørgensen, Herøyholmen
60 Ms Sjøblomsten	k	T36	30.0	10.0	4.5	Rapp	14	0	Søren Ingebrigtzen m fl, Øksningan
61 Må Erling	f	T26	15.0	4.0	1.5	Komet	2	0	Egil Ludviksen, Sandvær i Helgel.
62 Må Havly	k	T37	21.0	7.0	4.0	Marna	5	0	Ludvik Bonsaksen, Herøyholmen
63 S/A Fernen	f	T12	31.0	10.0	5.0	—	—	2	Tinius Ferø, Herøyholmen
64 Må Birger	k	T37	29.0	7.0	4.0	Sleipner	3	0	Anton Hansen m fl, Sandvær i H.
65 Ms Smevik	k	T38	36.0	12.0	5.0	Brunv.	20	0	Einar Smevik m fl, Øksningan
66 Mk Vårsol	k h	T16	45.5	14.5	7.5	Rap	22	1	H Tømmervik, Teana i Helgeland
67. Ms. Einar	k	T40	34.5	12.0	5.5	Wichm.	16	0	Einar Smevik, Øksningan
68 Ms Tordis	k	T33	32.0	11.0	5.0	Rap	17	0	Agnar Nøst, Seløy i Helgeland
69 Må Spurven	f	T44	17.0	4.7	2.3	F. M.	3	0	Tord Haugvik, Øksningan
70 Må Tang- sprillen	f	T31	16.0	4.5	2.0	Vågenes	2	0	Kyrre Johansen, Sandvær i Helg.
71 Må Seien	f	T25	18.0	5.5	2.5	Sterk	4	0	Ingvald Reinertsen, Herøyholmen
72 Må Alf	k	T30	22.0	6.5	2.2	Sleipner	5	0	Johan Jørgensen, Herøyholmen
73 Må Tør	k	T33	21.0	6.5	3.5	Sabb	4	0	Leif Utterøy, Sandvær i Helgel.
74 Må Rolf	k ft	T15	25.0	8.0	3.2	Heimdall	7	0	Otta Nilsen, Åkvik i Helgeland
75 Mk Seløy	kt	T43	48.0	14.0	6.8	Rapp	45	0	Håkon Johansen, Seløy i Helgel.
76 Mk Fram	k	T06	35.0	11.5	5.0	Rapp	14	0	Jakob Angell, Herøyholmen
77 Ms Blåmågen	k	T37	28.0	9.0	3.7	Rapp	10	0	Johan Johansen, Sandvær i Helgel.
78 Må Sleipner	k	T ?	20.0	4.0	2.0	Sleipner	3	0	Hans Mathisen, Sandvær i Helgel.
79 Må Liv	k	T30	25.0	8.0	3.0	Sabb	5	0	Bjarne Johnsen, Seløy i Helgeland
80 Mk Aktiv	k	T36	35.0	11.5	4.5	Rapp	17	0	Eivin Dahl, Øksningan
81 Må Smart	k	T34	18.0	6.0	3.0	Sleipner	3	0	Paul Olsen, Seløy i Helgeland
82 Ms Skjalvor	k	T30	35.0	11.5	4.5	Rap	24	0	Olaf Ytternes, Herøyholmen
83 Må Gullen	k	T40	17.5	5.5	2.5	Sleipner	3	0	Sigurd Wigdehl, Seløy i Helgel.
84 S/A Laksen	k	T19	26.0	10.0	2.0	—	—	0	H Stefansen, Teana i Helgeland
85 Ms Bamsen	k	T29	33.0	11.0	4.0	Rapp	14	0	Harald Anderson, Seløy i Helgel.
86 Må Brødrene	k	T27	28.0	8.0	2.4	Grei	9	0	Hagerup Hansen, Seløy i Helgel.
87 Gå Per	k	T38	20.0	6.0	3.0	—	—	0	Jørgen Vold, Øksningan
88 Må Storegut	k	T35	20.0	7.0	3.0	Sabb	4	0	Jakob Angell, Nord-Herøy
89 Ms Rap	k	T37	23.0	11.0	6.0	Rapp	14	0	Sander Jørgensen m fl, Øksningan
90 Må Pilen	f	T37	20.3	7.3	3.0	Real	3	0	Paul Johansen, Herøyholmen
91 Må Else	k	T33	19.0	6.0	2.5	Sleipner	5	0	Arnold Løvdahl, Øksningan
92 Må Kvikk	k	T42	18.5	9.0	2.3	Dahl	4	0	Vilhelm Larsen, Esøy, Øksningan
93 Ms Norheim ³⁾	k	T28	30.0	10.0	4.5	Rapp	17	1	Gudolf Johansen, Herøyholmen
94 Må Alfild	k	T04	38.0	12.5	6.0	Rap	13	0	R Grønbach, Teana i Helgeland
95 Ms Nordys	k	T35	26.0	9.0	4.0	Rapp	10	0	Arvid Johnsen, Seløy i Helgeland
96 Ms Olaf	k	T31	30.0	10.0	3.5	Rap	14	0	Olaus Olsen, Herøyholmen
97 Ms Blarne	k	T36	33.0	11.0	4.5	Rapp	17	0	R. Henriksen m fl, Herøyholmen
98 Ms Ingrid	k	T14	43.0	12.5	9.0	Rapp	24	0	Lorentz J Nilvær m fl, Øksningan
99 Må Asri	f k	T29	36.0	12.0	6.0	Rap	9	0	Sighart K. Brunsvik, Herøyholmen
101 Ms Piraten	k	T28	34.0	11.4	5.0	Heimdall	14	0	Sigurd Dahl, Åkvik i Helgeland
102 Må Albatross	k	T39	17.4	4.8	3.2	Vågenes	2	0	Marius Johansen, Sandvær i H.

1) Omb. 1935. 2) Omb. 1943. 3) Omb. 1938.

Farkostens nummer art og navn	Anvendelse	Materiale Byggeår	Lengde	Bredde	Dybde	Maskin, navn	Antall HK	F. & fangstb.	Eierens (den korresponderende reders) navn og postadresse
103 Må Magne	k	T34	22.0	7.2	2.4	Stord	3	0	Martinius Wiig, Herøyholmen
104 Må Olga	f	T34	18.0	5.0	2.0	Sleipner	3	0	Hans Jakobsen, Sandvær i Helg.
105 Må Bilen	f k	T14	19.8	5.1	1.7	C. Perf.	4	0	Ulrik Ulriksen, Øksningan
106 Må Arild	k	T36	19.0	7.0	3.0	Real	4	0	Hildor Zahl, Seløy i Helgeland
107 Ms Gudolf	k	T33	30.5	10.3	4.5	Rapp	17	0	Gunv. Endresen m fl, Øksningan
108 Må Viggo	k	T35	22.0	7.5	3.0	Rapp	4	0	Ragnar Vilhelmsen, Øksningan
109 Må Frode	k	T36	23.0	8.0	3.0	Stord	5	0	Aksel Jeussen, Øksningan
110 Ms Fiskerjenten	k	T30	31.0	10.3	5.0	Rap	7	0	J Martinsen m fl, Sandvær i Helgel.
111 Må Prøven	k	T39	20.0	7.0	3.0	Marna	5	0	Sigvart Bakkeli, Gåsvær i Helgel.
112 Må Avon	k	T14	20.0	6.0	2.0	C. Perf.	4	0	Hans Johansen, Brasøy
113 Ms Sjøgutten	k	T29	31.0	11.0	4.5	Helseth	10	0	J Bakkeli, Skibbåtsvær
114 Ms Liljen	k	T24	36.0	12.0	6.0	Helseth	26	0	Trygve Edvartsen, Sandvær
115 Ms Mary	k	T31	25.0	8.0	3.5	Populær	6	0	Herm. Larsen, Øksningan
116 Ms Nora ¹⁾	k	T25	34.0	12.0	6.0	Rapp	17	0	Hilmar Edvartsen m fl. Tenna i Helgeland
117 Må Fram	k	T34	18.0	5.5	3.5	Marna	3	0	Antoni Jensen, Sandvær i Helgel.
118 Må Havfuglen	k	T27	22.0	6.0	3.5	Wichm.	2	0	Johan Andersen, Sandvær i Helgel.
119 Må Sjøliv	f	T35	18.7	5.5	2.0	Sleipner	4	0	Ant. Johansen m fl. Tenna i Helg
120 Må Ivar	k	T30	20.0	6.0	3.0	Marna	3	0	Åge Grønbech, Tenna i Helgeland
121 Ms Loberen ²⁾	k	T22	34.0	11.0	5.0	Rapp	17	0	J Jørgensen, Herøyholmen
122 Må Bram ³⁾	k	T14	21.0	6.5	2.0	Sleipner	4	0	Konrad Nikolaisen, Øksningan
123 Ms Fisken	k	T22	28.0	8.0	2.6	Rapp	10	0	A Olsen, Tenna i Helgeland
124 Ms Fonix	k	T43	26.0	8.0	3.0	Gideon	10	0	Laurits Lyngholm, Øksningan
125 Må Eva ⁴⁾	k	T00	34.5	12.0	6.0	Rap	9	4	J Grønbechs, Tenna i Helgeland
126 Ms Bjarne ⁵⁾	f k	T28	32.0	11.0	4.8	Brunv.	12	0	Emil Johansen, Tenna i Helgeland
127 Må Laksen	k	T30	21.0	5.5	1.5	Marna	3	0	Marthinus Viik, Herøyholmen
128 Må Roal	k	T24	18.0	6.0	2.5	Magnet	3	0	Artur Jensen, Sandvær i Helgel.
129 Må Laksen	k	T ?	18.2	5.1	2.0	C. Perf.	4	6	Arild Johan Wik, Øksningan
130 Ms Rapp	k	T39	24.0	8.5	3.8	Rapp	10	0	Olaf Eide, Seløy i Helgeland
131 Må Liv	f	T43	18.0	6.0	3.0	Sleipner	3	0	Johan Ludviksen m fl, Sandvær i Helgeland
132 Må Lillegutten	f	T32	19.5	6.5	3.0	Sabb	3	0	Joh. Jakobsen, Seløy i Helgeland
133 Må Hans	k	T35	20.0	6.5	3.0	Real	7	0	Konrad Nilsen, Tenna, Helgeland
134 Ms Brødrene	k	T28	38.0	11.0	5.7	Rapp	17	0	Agn. Grindstrand m fl, Herøyholm.
135 Må Sverre	k	T39	18.0	5.0	3.0	F. M.	4	0	Olof Bonsaksen, Tenna i Helgel.
136 Må Smart	f k	T34	18.5	5.4	1.3	Marna	3	0	Jarle Jacobsen, Sandvær i Helgel.
137 Må Harry	k	T39	21.4	7.4	4.0	Ø. M.	5	0	Kour. Pedersen, Tenna i Helgel.
138 Ms Smart	k	T ?	24.0	8.0	4.0	Favorit	4	0	Paul Wærnes, Seløy i Helgeland
139 Må Spurven	k	T37	20.0	6.5	3.0	Stord	3	0	Egil Olsen, Tenna i Helgeland
140 Må Skreien	k	T17	20.0	7.0	2.0	Gideon	3	0	P Hansen m fl, Seløy i Helgeland
141 Må Sjø- blomsten	k	T35	22.8	7.5	2.5	Sleipner	5	0	Sig. Bastesen, Skibbåtsvær
142 Må Fisken	k	T35	22.0	7.4	2.2	Sleipner	5	0	Ingv. Mikalsen, Seløy i Helgel.
143 Må Norkap	f	T39	21.0	7.0	4.0	Sleipner	4	0	Hans Hansen, Øksningan
144 Må Ternen	f	T37	19.0	6.0	2.5	Marna	4	0	Alf Bastesen, Skibbåtsvær
145 Ms Klara	k	T35	24.0	8.0	3.0	Rapp	5	0	Apel Ekrem m fl, Seløy i Helgeland
146 Må Trip	f	T37	19.0	6.0	3.0	Sleipner	3	0	Bjarne Johnsen, Seløy i Helgel.
147 Må Gunnar	k	T25	23.0	7.0	2.0	Rap	4	0	A Wangsholm, Tenna i Helgeland
148 Må Erling	k	T34	21.0	6.5	3.0	Stord	3	0	Roald Karlsen m fl, Seløy i Helgel.
149 Ms Helge ⁶⁾	k	T25	33.0	10.0	4.0	Rapp	17	1	Nordahl Olsen, Herøyholmen

Farkostens nummer art og navn	Anvendelse	Materiale Byggeår	Lengde	Bredde	Dybde	Maskin, navn	Antall HK	F. & fangsrb.	Eierens (den korresponderende reders) navn og postadresse
150 Ms Alf ¹⁾	k	T 25	30.0	10.7	2.9	Rap	8	0	Arthur Nordhus m fl. Herøyholmen
151 Må Sjøgutten	f	T 35	18.7	5.0	2.0	Marna	3	0	Harald Johansen, Tenna i Helgel.
152 Må Jarl	k	T 25	30.0	10.0	3.0	Rapp	8	0	John Johansen, Herøyholmen
153 Må Judith	k	T 37	21.0	7.8	3.2	Rapp	7	0	Alb. Pettersen, Øksningan
154 Ms Laksen	k	T 44	24.0	8.0	3.0	Frem	5	0	Nikolai Johansen, Tenna i H. land
155 Må Snorre	k	T 29	26.0	8.5	3.5	Rapp	7	0	Halftan Nilsen, Sandvær
156 Må Løperen	k t	T 15	19.0	5.5	2.5	Stord	3	0	Joh N Pedersen, Seløy i Helgeland
157 Må Lax	k	T 29	17.0	6.0	2.5	Sabb	3	0	Hilmar Bastesen, Skibbåtsvær
158 Ms Tor	k	T 39	25.0	8.4	3.8	Rapp	7	0	Terje Paulsen, Øksningan
159 Må Judith	k	T 35	25.0	9.0	4.0	Sabb	5	0	Torstein Jørgensen, Seløy i Helgel.
160 Ms Klara	k	T 29	33.0	11.0	4.4	Rapp	14	0	Reidar Johnsen, Seløy i Helgelanu
161 Mk Fagerheim	k	T 26	40.2	13.2	6.0	Rap	24	2	Tr. Tobiassen m fl, Gåsvær i H. land
162 Ms Bolgen	k	T 42	26.5	8.0	4.0	Rapp	10	0	Ludvik Johansen, Gåsvær
163 Ms Tampen	k	T 26	29.0	9.0	3.5	Drott	14	0	Anders Sandver, Herøyholmen
164 Ms Skarven ²⁾	k	T 22	30.0	9.0	4.0	Helseth	8	0	E Ludvigsen m fl, Sandvær i H. land
165 Må Solingen	k	T 17	19.0	6.0	3.0	Sleipner	3	0	Åsmund Andersen, Sandvær i H.
166 Må Solo	k	T 26	19.0	5.5	1.5	Sleipner	3	0	J Martinsen, Sandvær i Helgel
167 Ms Alf ³⁾	k	T 24	23.0	7.0	2.0	Bjørn	6	0	Ingv. Larsen, Hoholm., Øksningan
168 Mk Agot	k	T 38	40.0	12.0	6.0	Rapp	35	0	Erik Moe, Herøyholmen
169 Må Tryg	k	T 30	19.0	7.0	2.0	Sleipner	3	0	Trygve Angel, Herøyholmen
170 Må Johannes	k	T 25	21.0	7.0	2.0	Motor	4	0	Arild Jørgensen, Seløy i Helgeland
171 Må Spurven	k	T 36	21.0	7.0	2.0	Marna	4	0	Arvid Pettersen, Tenna i Helgel.
172 Må Ran- veringen	k	T 33	20.0	6.0	3.0	Marna	3	0	Paul Pedersen, Brasøy
173 Må Rigmor	k	T 30	22.0	7.0	3.0	Heimdal	6	0	Helge Berg, Øksningan
174 Må Torbjørn	k	T 30	20.0	6.5	2.5	Marna	3	0	Anselm Jensen, Sandvær i Helgel.
175 Må Nordlending	k	T 28	23.0	7.0	2.4	Stord	3	0	Kåre Mikalsen, Seløy i Helgeland
176 Ms Arne ⁴⁾	k	T 31	21.0	7.0	2.0	Populær	4	0	Ingvald Toresen, Seløy i Helgel.
177 Må Reidun ⁵⁾	k	T ?	22.1	7.0	3.0	Sabb	3	0	Reidar Ottesen, Akvik i Helgeland
178 Må Otto	k	T 38	22.0	7.5	3.5	Ø. M.	6	0	Otto Olsen, Øksningan
179 Må Sabben	k	T 30	22.0	6.0	3.0	Sabb	5	0	Einar Pettersen, Gåsvær i Helgel.
180 Mk Nordlys	k	T 34	41.0	13.0	5.0	Heimdal	30	0	Eilif Sandvær, Sandvær i Helgel
181 Må Nordlys	f	T 43	20.0	6.8	3.4	Marna	3	0	Eilif Johnsen, Sandvær i Helgel.
182 Ms Lil	k	T 42	33.0	11.0	4.5	Rapp	17	0	Rolf Grande, Øksningan
183 Ms Sylva	t	T 26	36.0	12.0	8.0	Rapp	10	0	Petter Johnsen, Seløy i Helgeland
184 Ms Lady ⁶⁾	k	T 06	35.0	10.8	4.0	Skandia	15	0	Gustav Johansen, Tenno i Helgel.
185 Må Havhesten	k	T 31	19.0	6.0	2.5	Marna	3	0	Askil Bastesen m fl, Skibbåtsvær
186 Må Seien	f	T 31	20.0	6.0	2.0	Marna	3	0	Harald Henviksen, Øksningan
187 Ms Havheim	k	T 43	30.0	11.0	5.5	Rapp	16	0	Ragnar Andersen m fl, Seløy i H.
188 Må Måsen	k	T 32	23.0	7.0	1.7	Sabb	5	0	Vilmer Larsen, Øksningan
189 Må Bølgens datter	f	T 35	22.0	8.0	3.4	Helseth	4	0	Arthur Ottesen, Skibbåtsvær
190 Må Roy	f	T ?	18.5	6.0	1.9	Sleipner	4	0	Hjalmar Kristiansen, Øksningan
191 Må Bjørnar	k	T 40	24.0	8.0	5.0	Heimdal	4	0	Arue Anne, Herøyholmen
192 Må Fram	k f	T 13	18.0	6.0	2.0	Sleipner	3	0	Harold Hansen, Brasøy
193 Må Inge	f	T 32	18.0	6.0	1.5	Ø. M.	3	0	Otto Edvartsen, Sandvær i Helgel.
194 Må Sverre	f	T 32	20.0	6.0	3.5	Sabb	4	0	Arne Nilsen, Akvik i Helgeland
195 Ms Lyna ⁷⁾	k	T 32	48.7	12.0	6.0	Populær	22	0	Nelson Angel, Nord-Herøy
196 Må Snap	k	T 30	28.0	5.3	3.0	Rapp	10	0	Reidar Martinsen, Herøyholmen
197 Må Laksen	f	T 38	20.0	6.0	4.0	Sabb	3	0	Nielsen Haugen, Seløy i Helgel.
198 Ms Ulken	k	T 39	25.0	8.5	4.0	Rapp	10	0	Ragnv. Andersen m fl, Seløy i Helg.
199 Må Pilen	k	T 35	22.0	7.0	2.1	Heimdal	5	0	Kåre Ottesen, Skibbåtsvær

Farkostens nummer art og navn	Anvendelse	Materiale	Byggeår	Lengde	Bredde	Dybde	Maskin, navn	Antall HK	F. & fangstb.	Eierens (den korresponderende reders) navn og postadresse
200 Ms Matilde	k	T	34	35.0	11.5	5.0	Helseth	14	0	Otto Martinsen, Skibbåtsvær
201 Må Teisten	k	T	34	20.0	6.5	2.0	Stord	3	0	Torbjørn Dahl, Øksningan
202 Må Viking 2	k	T	37	21.5	7.0	3.3	Ø. M.	5	0	Torleif Johansen, Tenna i Helgel
203 Må Johan	f	T	38	17.0	6.0	2.0	Real	2	0	Hans Kristiansen, Sandvær i H.
204 Må Havalla	f	T	27	22.0	6.4	3.2	Skandia	10	1	Ulrik Pedersen, Sandvær i Helgel.
205 Må Volda	k	T	35	22.0	7.0	4.5	Volda	5	0	Emil Larsen m fl. Åkvik i Helgel.
206 Må Johan	f	T	35	14.0	4.0	2.0	Motor	3	0	Ingv Ludvigsen, Sandvær i Helgel
207 Må Silen	f	T	20	17.3	4.4	2.0	Solo	2	0	Johan Larsen, Øksningan
208 Må Håbet	k	T	37	18.5	5.0	1.5	Sleipner	3	0	Ottar Mathisen, Sandvær i Helgel.
209 Ms Hårek	k	T	27	33.0	10.6	5.4	Rapp	17	0	Paul Løkke, Øksningan
210 Må Odd	f	T	36	21.0	7.0	2.0	Sleipner	4	0	Sigurd Steffensen, Tenno i Helgel.
211 Må Teisten	k	T	36	22.0	7.5	3.0	Sabb	5	0	Tormod Olsen, Seløy i Helgeland
212 Ms Brødrene	k	T	36	23.0	8.4	4.5	Rapp	7	0	Nils Nilsen, Øksningan
213 Mk Osean ¹⁾	k h	T	86	70.0	19.3	8.6	Grei	45	0	Arne Hansen m fl, Tenno i Helgel.
214 Ms Franklin	k	T	36	24.0	8.7	4.0	Helseth	10	0	Petter Johansen, Åkvik i Helgel.
215 Må Roy	k	T	36	21.0	7.5	3.0	Ø. M.	5	0	Bjarne Johansen, Tenno i Helgel.
216 Må Haviyn	f	T	36	21.4	7.0	3.0	Marna	5	0	Jørgen Paulsen, Brasøy
217 Må Kåre	f	T	36	22.0	7.3	3.0	Favorit	4	0	Reidar Olsen, Åkvik i Helgeland
218 Må Edvind	k	T	36	23.0	8.0	3.0	Wichm.	4	0	Oskar Ferøy, Herøyholmen
219 Ms Roal 1	k	T	15	35.5	12.0	6.0	Brunv.	16	0	Albert Finbog, Øksningan
220 Må Leif	k	T	36	22.0	7.0	4.0	Stord	3	0	Leonh. Ludviksen, Gåsvær i Helg.
221 Må Oskar	f	T	28	18.0	5.0	1.5	Sleipner	3	0	Edvart Matisen, Sandvær i Helgel.
222 Må Alken	k	T	34	24.0	8.0	2.0	Sabb	5	0	Lyder Nygård, Herøyholmen
223 Må Solbjørg	f	T	42	22.0	5.5	3.0	Sabb	5	0	Tr. Edvartsen, Sandvær i Helgel.
224 Må Kvik	k	T	36	20.0	7.0	3.0	Stord	3	0	Egil Karlsen, Tenna i Helgeland
225 Må Petter	f	T	35	18.3	5.0	2.0	Alda	3	0	Anton Wærnes, Seløy i Helgel.
227 Må Solheim	f	T	35	21.0	7.0	2.5	Rapp	4	0	Edm. Mikkjelberg m fl, Øksningan
228 Må Liv	k	T	27	24.5	10.0	4.0	F.Favorit	3	0	Ingvald Reinertsen, Herøyholmen
229 Må Lyn	k	T	?	20.0	6.0	4.5	Stord	3	0	Erling Skjemstad, Øksningan
230 Må Sleipner	f	T	36	17.0	5.5	3.0	Sleipner	3	0	S Sakariassen m fl. Sandvær i Helgeland
232 Må Al	f	T	34	22.0	6.0	2.5	Marna	3	0	Kyrre Edvartsen, Sandvær i Helg.
233 Må Helge 1	k	T	36	17.0	5.0	2.5	Sleipner	2	0	Øivind Jensen, Sandvær i Helgel.
234 Må Laksen	f	T	39	18.5	6.0	3.0	F.M.	3	0	Gunvald Martinsen, Herøyholmen
235 Må Tor	f	T	36	21.0	6.5	3.0	Sleipner	4	0	Oskar Berøy, Øksningan
236 Må Fortuna	f k	T	32	22.2	6.4	3.2	Real	4	0	Nikolai Jensen, Sandvær i Helgel.
237 Ms Duen	k t	T	27	32.0	11.0	4.0	Wichm.	10	0	Karl Jakobsen m fl, Seløy i Helgel.
238 Ms Reidar	k	T	35	23.0	7.5	3.5	Rapp	7	0	Harald Hauvik, Øksningan
239 Ms Liva	k	T	29	33.5	11.0	4.5	Brunv.	24	0	Anders Sandvær, Herøyholmen
241 Må Havleik	k	T	36	21.0	7.0	1.8	Stord	3	0	Reidar Nilsen, Brasøy
242 Ms Lun	k	T	38	25.0	8.7	4.5	Rapp	7	0	Agar Pettersen m fl, Øksningan
243 Må Måsen	f	T	33	18.7	5.5	2.0	Sleipner	3	0	Hans Garnhaug, Herøyholmen
244 Må Erling	f	T	38	21.5	7.4	2.5	Sleipner	4	0	Hans Antonsen, Sandvær i Helgel.
245 Må Asle	k	T	37	18.0	6.0	3.0	Sleipner	3	0	Ragnar Hansen, Sandvær i Helgel.
246 Ms Fuglen	k	T	38	24.0	8.0	3.5	Sabb	5	0	Aksel Jørgensen, Seløy i Helgel.
247 Må Snar	k	T	37	19.0	6.0	1.9	Stord	3	0	Emilius Johansen, Sandvær
248 Må —	f k	T	36	20.0	7.0	3.0	Sleipner	3	0	Johan Tøgersen, Seløy i Helgel.
249 Må Fremad	f	T	33	17.0	4.5	2.0	Vågønes	2	0	Hagbart Pedersen, Brasøy
250 Må Forsøk	k	T	32	23.0	8.0	3.5	Heimdall	4	0	Hagbart Pedersen, Brasøy
251 Ms Halds	k	T	41	36.0	11.3	5.5	Rapp	17	0	Einar Pedersen m fl, Herøyholmen
252 Ms Fiskergutten	k	T	36	26.0	9.0	4.0	Wichm.	6	0	Asle Johansen, Åkvik i Helgeland
253 Må Sjøgutten	k	T	33	21.5	7.7	3.8	Sabb	3	0	Artur Zahl, Tenno i Helgeland
254 Må Fart	f k	T	38	19.0	6.0	3.0	Sleipner	3	0	Magnor Zahl, Seløy i Helgeland

Farkostens nummer art og navn	Anvendelse	Materiale	Byggeår	Lengde	Bredde	Dybde	Maskin navn	Antall HK	F. & fangsfb.	Eierens (den korresponderende reders. navn og postadresse)
255	Må Sport	k t	T'37	22.0	7.5	3.0	Alda	6	0	Lorents J Kilvær, Øksningan
256	Må Fram	k	T'44	21.0	7.5	3.0	Sabb	5	0	Alf Pedersen, Sandvær i Helgel.
257	Må Flags	k	T'36	18.0	6.0	2.0	Marna	3	0	Aksel Hass, Tenno i Helgeland
258	Ms Håpet	k	T'43	28.0	9.5	4.3	Rapp	10	0	Håkon Nilsen m fl. Gåsvær
259	Må Rugde	k	T'38	21.0	6.5	1.5	Sleipner	4	0	Rolf Pettersen, Herøyholmen
260	Må Terje	k	T'37	23.0	7.8	8.0	Marna	5	0	Hans Johansen, Brasøy
261	Må Agot 2	k	T'28	34.0	12.0	5.5	Rapp	17	0	Erik Moe, Herøyholmen
262	Må Prøven	k	T'44	22.5	7.3	3.5	Populær	4	0	Paul Paulsen, Gåsvær
263	Må Olga	k	T'38	21.0	7.0	4.0	Sleipner	4	0	Jørgen Pedersen, Sandvær i Helg.
264	Må Fram	k	T'38	22.0	7.8	5.0	Marna	3	0	Anton Jensen, Sandvær i Helgel.
265	Må Svanen	f	T ?	17.0	5.0	3.0	Sleipner	3	0	Olaf Nilsen, Sandvær i Helgeland
266	Må Tur	f	T'29	19.0	5.0	2.0	Sleipner	3	0	Nelson Nikolaisen, Øksningan
267	Må Vingen	k	T'27	31.0	9.7	3.1	Rapp	10	0	Edm. Nygard m fl, Herøyholmen
268	Må Ø. M.	f	T'39	21.3	7.5	3.0	Ø. M.	5	0	Asbj. Edvardsen, Sandvær i Helg.
269	Må Flyfisk	f	T'44	19.5	6.6	2.6	Marna	3	0	Arne Nilsen, Tenna i Helgel.
270	Må Sigurd ¹⁾	f	T ?	18.0	5.5	1.7	Marna	4	0	Johan Bonsaksen, Sandvær i Helg.
271	Må Brødrene	f	T ?	18.0	4.4	1.5	Sleipner	3	0	Marius Olsen, Tenna i Helgeland
272	Må Ingvald	f	T'31	17.5	5.0	2.5	C. Perf.	4	0	Jørgen Johansen, Tenna i Helgel.
273	Må Rolf	k	T'39	23.0	8.0	3.6	Sabb	5	0	Olof Karlisen m fl, Herøyholmen
274	Må Spurven	f	T'37	19.5	6.5	2.5	Marna	5	0	Birger Solheim m fl, Herøyholmen
275	Må Reidar	f	T'39	20.0	7.0	2.5	Sleipner	4	0	Jens Pettersen, Tenna i Helgeland
276	Må Håkon	f	T'38	19.0	5.5	2.5	Sleipner	4	0	Halvd. Hansen, Tenvalen, Brasøy
277	Må Viking	k	T'39	22.0	7.5	2.5	Ø. M.	5	0	Henrik Johansen, Tenno i Helgel.
278	Ms Steinar	k	T'31	27.7	9.4	3.9	Stabil	10	0	Kåre Langøy, Øksningan
279	Må Paula	k	T'39	18.0	6.0	3.0	Sleipner	3	0	Aksel Eliassen, Sandvær i Helgel.
280	Må Agnar	k	T'39	21.0	7.5	4.5	Sleipner	4	0	Edvin Andersen, Sandvær i Helg.
281	Må Sport	f t	T'31	25.0	6.5	2.5	Ø. M.	6	0	Krist. Grønbech, Tenna i Helgel.
282	Må Alken	f	T'35	19.0	4.0	3.0	Sleipner	3	0	E Ludviksen m fl. Sandvær i Helgeland
283	Må Blink	k	T ?	21.0	6.0	2.0	Rapp	5	0	Einar Holm, Herøyholmen
284	Må Kamp	f	T'39	21.0	7.0	3.5	Sabb	4	0	Alf Pettersen, Øksningan
285	Ms Erling	k	T'39	23.0	8.5	4.0	Sabb	5	0	Emelius Værnes, Øksningan
286	Må Kobben	f	T'33	19.0	5.0	3.0	Sleipner	3	0	Harald Zahl, Seløy i Helgeland
287	Ms Sjøfuglen	k	T'30	24.0	8.3	3.6	Rapp	5	0	Einar Pedersen, Seløy i Helgel.
288	Må Reidun	k	T ?	20.0	6.0	3.0	Stord	3	0	Arne Fagerli, Øksningan
289	Mk Duen	f k	T'17	34.0	12.0	7.0	Bolind.	20	0	Johan Sandøy, Herøyholmen
290	Ms Inger	k	T'31	30.5	10.0	4.2	Helseth	10	0	Jørgen Langøy, Øksningan
291	Ms Halvar	k	T'36	23.0	7.6	3.3	Rapp	7	0	Petter Henriksen m fl. Øksningan
292	Ms Mågen	k	T'37	24.0	7.5	3.0	Favorit	3	0	Arnold Angell, Nord-Herøy
293	Mk Sjøblomsten	k	T'28	36.5	10.5	5.0	Bolind.	20	0	A Hartviksen m fl, Herøyholmen
294	Ms Nelly	k	T'30	37.0	12.0	6.4	Rapp	29	0	Nelson Pedersen m fl. Herøyholm.
295	Mk Liv	k	T ?	30.0	8.0	5.0	Helseth	10	0	Ole Ottesen, Skibbåtsvær
296	Må Havbrod	f	T ?	19.0	5.5	2.0	Solo	3	0	Paul Værnes, Seløy i Helgeland
297	Må Hilda	k	T'40	21.0	7.0	2.5	Stord	3	0	Johan Pedersen, Seløy i Helgeland
298	Må Teisten	k	T'28	36.5	10.5	1.5	Komet	2	0	Nikolai Jacobsen, Sandvær
299	Mk Anna ²⁾	k	T'22	33.0	11.0	5.0	Wiehm.	8	0	Roald Johansen, Tenna i Helgel.
300	Ms Sjøsprøyt	k	T'43	32.0	10.5	5.0	Rapp	14	0	Oddmund Jengård, Herøyholmen
301	Må Knut	k	T'33	20.0	6.5	3.0	Stord	3	0	Henrik Solvang, Tenna i Helgel.
302	Ms Astri	k	T'42	35.0	11.5	5.3	Rapp	17	0	Jarle Johansen m fl, Tenna i H.
303	Ss Arild	k	T'43	24.0	8.0	3.5	—	—	0	Erling Larsen, Seløy i Helgøy
304	Må Lux ³⁾	f	T ?	17.0	5.0	1.5	Marna	3	0	Ole Olsen, Sandvær i Helgeland
305	Må Lundefuglen	k	T'44	22.0	8.0	2.5	F. M.	6	0	Alf Abelsen, Øksningan

1) Omb. 1939. 2) Omb. 1929. 3) Omb. 1943.

Farkostens nummer art og navn	Anvendelse	Materiale	Byggear	Lengde	Bredde	Dybde	Maskin, navn	Antall HK	F. & fangstb.	Eierens (den korresponderende reders) navn og postadresse
306 Må Svanen	k	T	44	19.0	6.5	2.5	Sleipner	3	0	Leif Nilsen, Sandvær i Helgeland
307 Må Sigvald	k	T	43	22.0	7.0	3.0	Ø. M.	6	0	Trygve Edvardsen, Tenna i H.land
308 Må Svanen	f	T	?	16.0	5.0	2.0	C. Perf.	2	0	Johan Johansen, Tenna i Helgel.
309 Ms Delfin	k	T	31	31.5	11.3	4.3	Stabil	15	0	Osvald Norum, Nordstaulen
310 Ms Fangst	k	T	44	32.0	10.0	5.0	Rapp	17	0	Arild Pettersen, Øksningan
311 Må Helmar	k	T	32	19.5	6.5	3.2	Marna	5	0	Oskar Jørgensen, Brasøy

N-HL. Hol merkedistrikt.

1 Ms Kjell	fk	T	27	30.5	10.8	5.5	Heimdal	7	0	Georg Hansen, Stamsund
2 Mk Havblik	fk	T	24	38.0	13.0	6.5	Rap	15	2	Iver Iversen m fl, Mortsund
3 Ms Havgula	fk	T	32	39.0	12.8	6.0	Rap	24	0	Ingvald Solstad, Ure
4 Må Pluggen	k	T	40	19.5	7.0	3.0	Marna	4	0	Karl Svendsgård, Ure
5 Ms Stabben	fk	T	41	34.3	11.5	5.0	Volda	22	0	Kolbjørn Johansen, Stamsund
7 Mk Skåren	fk	T	37	45.0	14.7	6.5	Union	40	0	Alfred Eriksen, Stamsund
8 Ms Brusen	fk	T	41	34.3	11.5	5.0	Volda	22	0	Kolbjørn Johansen, Stamsund
9 Mkr Hagbarden	kh t	T	41	68.0	16.4	8.2	Union	50	0	Kolbjørn Johansen m fl, Stamsund
10 Mk Jarl	fk	T	36	46.0	11.0	6.0	Union	15	0	Riddervold Jensen m fl, Ure
11 Må Rap ¹⁾	k	T	14	26.1	8.0	4.1	Populær	3	0	Joh Eidsvåg, Stamsund
12 Mkr Vestvåge	kft t	T	42	89.0	20.0	10.8	Wichm.	200	2	J M Johansen, Stamsund
13 Ms Kirov	f	T	28	24.0	8.0	3.0	Sabb	5	0	Bjarne Johansen, Stamsund
14 Ms Sjøfuglen	fk	T	35	37.0	12.5	5.7	Rap	15	0	Hilberg Walnum, Mortsund
15 Ms Siv	kf	T	23	28.0	8.5	3.5	Wichm.	5	0	Henry Sandberg, Ure
16 Må Sjølyst 2	fk	T	38	33.0	11.0	5.0	Brunv.	16	0	Ragnvald Eidsvåg m fl, Stamsund
17 Ms Skreien	k	T	27	33.0	11.2	4.8	Rap	12	0	Alf Larsen m fl, Ure
18 Må Trofast	kf	T	12	33.0	8.3	2.8	Bolind.	8	0	Olaf Andreassen, Leknes i Lofoten
19 Må Bølgan	k	T	19	34.0	10.4	4.2	Bolind.	12	0	K Kristiansen m fl, Ure
20 Mk Uregutten	fk	T	24	35.0	9.1	4.5	Helseth	10	0	Halfdan Hansen m fl, Ure
21 Ms Sjøfuglen	fk	T	28	32.0	11.0	5.0	Rap	14	0	H Johansen Hag, Leknes i Lofoten
22 Ms Kobben	fk	T	27	26.0	8.0	4.0	Bønes	4	0	Martin Hansen, Stamsund
23 Ms Edith	kf	T	42	35.0	12.0	5.0	Rapp	17	0	John Odinsen m fl, Mortsund
24 Ms Sjøsprøit	khv	T	43	36.0	12.0	5.0	Union	20	0	Kolbjørn Johansen, Stamsund
25 Ms Ega	kf	T	42	36.0	11.5	4.5	Union	20	0	Kolbjørn Johansen, Stamsund
26 Ms Rap	fk	T	28	30.0	10.0	3.7	Rap	10	0	Tomas Sivertsen m fl, Ure
27 Ms Sjøgutten	fk	T	38	33.0	11.5	5.0	Rapp	17	0	William Stenersen, Mortsund
28 Ms Torsken	fk	T	34	30.0	10.0	4.3	Rapp	14	0	Hans Eidsvåg, Stamsund
29 Ms Måken	fk	T	36	34.0	11.5	5.0	Rapp	14	0	Einar W Tetlie, Ure
30 Ms Havørnen	k	T	16	35.5	12.5	7.0	Gideon	18	0	Peder Olsen m fl, Stamsund
31 Mk Heimland ²⁾	fk	T	15	37.8	12.2	6.5	Grei	30	2	Johan Danielsen, Steine i Lofoten
32 8/4 Hilda	fk	T	09	32.0	10.0	5.0	—	2	0	J M Johansen, Stamsund
33 Mk Stormleik 2	kh	T	30	45.0	14.5	7.5	Rapp	45	4	Olaf Olafsen, Mortsund
34 Ms Blomsten	fk	T	26	29.0	9.4	4.5	Gideon	8	0	Gustav Jensen, Svarholt, Stamsund
35 Må Havbris	fk	T	25	35.0	11.0	4.2	Rap	11	0	Oskar Hansen m fl, Ure
36 Må Terna ³⁾	f	T	38	20.0	5.0	3.0	Sabb	3	0	Georg Pedersen, Finstad, Ure
37 Ms Ruth	f	T	31	26.0	9.0	3.5	Sabb	5	0	Petrine Robertsen, Stamsund
38 Ms Lever- gutten ⁴⁾	t	T	05	39.5	14.0	6.8	Ellwe	32	0	Peter Møller A/S, Stamsund
40 Mk Sjøgutt	fk	T	38	36.0	11.0	5.5	Union	15	0	Normann Olsen, Gamsvik, Ure
41 Mk Bremholm ⁴⁾	fk	T	27	32.0	10.5	4.5	Bolind.	12	0	Karl Rasmussen m fl, Ure
42 Ms Nordlys	fk	T	43	36.0	12.0	6.0	Rapp	24	0	Thomas Sivertsen, Ure
43 Ms Gunlaug	f	T	28	25.0	7.0	4.0	Rap	5	0	Karl Haugan m fl, Stamsund
44 Må Ure	t	T	33	27.0	9.0	5.0	Bolind.	10	0	Arne Tetlie, Ure

1) Omb. 1928. 2) Omb. 1929. 3) Omb. 1941. 4) Omb. 1954.

* Rekvirert eller chartret av Wehrmacht.

Farkostens nummer art og navn	Anvendelse	Materiale Byggeår	Lengde	Bredde	Dybde	Maskin, navn	Antall HK	F. & fangstb.	Eierens (den korresponderende reders) navn og postadresse
45 Må Frømskridt ¹⁾	fk	T'07	34.3	10.5	4.8	Levahn	7	6	Harry Ellingsen, Leknes i Lofoten
46 Ms Steinstind	fk	T'37	31.0	10.0	5.0	Brunv.	12	0	Ragnar Berg m fl, Steine
47 Ms Sjøfuglen 2	fk	T'33	35.7	11.6	5.5	Rap	17	0	Andreas Beyer, Ure
48 Ms Populæren	fk	T'24	31.0	10.0	4.0	Levahn	10	0	Leif Karlsen, Stamsund
49 Ms Sjølyst 2	fk	T'32	35.7	11.5	5.1	Rap	17	0	Norman Teilie, Ure
50 Ms Bølgen 2	fk	T'40	34.0	11.0	5.0	Union	20	0	Amandus Grav, Ure
51 Må Alken 2	f	T'32	18.4	6.2	2.8	Tenfj.	3	0	Einar Nilsen, Stamsund
52 Ms Urædd	fk	T'11	33.0	11.3	6.0	Union	10	0	Jørgen Danielsen, Steine i Lofoten
53 Må Brødrene	fk	T'25	33.0	10.0	4.0	Bønes	8	0	Lauritz Johansen, Mortsund
54 Ms Atlanta	fk	T'06	47.0	14.0	6.0	Skandia	12	4	A Lorenzen, Leknes i Lofoten
55 Må Prøven	f	T'32	19.0	5.0	3.5	Sabb	3	0	Petter Arntsberg, Stamsund
56 Ms Klepp	fk	T'33	29.0	10.0	4.5	Rap	10	0	Ragnv. Johansen, Ure
57 Ms Smart 2	k f	T'43	38.8	12.4	4.9	Greii	25	0	Hagbart Morseng, Mortsund
58 Mk Liv	kl	T'34	55.0	16.5	8.0	Union	50	0	J M. Johansen, Stamsund
59 Mk Brott	fk	T'23	38.0	13.0	7.0	Skandia	25	0	Olaf Andreassen, Leknes i Lof.
60 Må Kompis	f	T'29	25.5	7.3	2.8	Rapp	5	0	Birger Bepntsen m fl, Stamsund
61 Må Sleipner	ft	T'33	21.0	8.0	3.0	Sleipner	6	0	Håkon Pettersen, Steine
62 Må Terje	f	T'36	29.0	9.0	4.0	Rapp	8	0	Sverre Busch m fl, Stamsund
63 6/A Ida	fk	T'21	32.0	10.0	5.0	—	—	0	J M Johansen, Stamsund
64 Ms Svanen	f	T'38	20.0	6.5	3.7	Stord	3	0	Ths. Hansen m fl, Solstad pr Ure
65 Må Liss	fk	T'43	19.0	6.0	3.0	Rapp	4	0	Thorbjørn Andreassen, Ure
66 Ms Heimdal 2	fk	T'38	28.0	9.5	4.0	Heimdal	7	0	Aifr. Berg Alfredsen, Leknes i Lofoten
67 Mk Knut	fk	T'30	38.0	12.0	6.0	Rapp	29	0	Hagbart Markussen, Mortsund
68 Mk Spermen	k hv	T'42	40.0	13.3	6.5	J.Munkt.	25	0	Hagbart Markussen, Mortsund
69 Mk Resolut	fk	T' ?	39.6	13.2	5.0	Alpha	19	0	Jacob Heløy, Stamsund
70 Ms Per ²⁾	fk	T'22	30.0	9.0	5.2	Bolind.	8	0	E Kongerur, Stamsund
71 Må Fart	f	T'35	23.0	7.0	3.0	Sabb	5	0	Albert Pedersen m fl, Ure
72 8/A —	f	T'14	29.0	6.0	2.0	—	—	0	Leonh Olsen, Leknes i Lofoten
73 Ms Ganger Rolf ³⁾	fk	T'22	22.0	7.0	3.0	Rap	4	0	Hans Wulff, Stamsund
75 Ms Skreien 2	f	T'37	24.0	8.5	3.5	Sabb	5	0	Arnliot Asheim, Stamsund
76 Ms Trio	fk	T'41	35.0	11.3	5.5	Volda	22	0	Leif Johansen m fl, Stamsund
77 Ms Luna	t	T'10	41.0	13.5	6.3	Wichm.	20	0	A/S Yttervik & Co., Stamsund
78 Ms Spurven	f	T'32	22.5	7.2	3.0	Skandia	4	0	Johan Trones, Stamsund
79 Ms Bønes	fk	T'34	28.0	10.0	4.5	Wichm.	5	0	Sigvart Hansen, Finstad, Ure
80 Mk Havblikk	fk	T'35	30.0	10.0	5.5	Wichm.	7	0	Ludvik Klingan, Stamsund
81 Ms Snøgg	k f	T'30	26.0	8.3	5.0	Greii	9	0	Torleif Pettersen, Stamsund
82 Må Sabben	fk	T'27	19.0	6.0	2.0	Sabb	3	0	R Olsen Steine, Stamsund
83 Ms Glimt	fk	T'37	35.0	11.5	5.5	Wichm.	16	0	Reidar Kristiansen, Ure
84 Må Havdrot	fk	T'28	30.0	10.0	3.3	Stabil	10	0	Randolf Rasmussen, Ure
85 Ms Snetind	fk	T'39	32.0	10.7	5.3	Brunv.	16	0	Peder Henriksen m fl, Ure
86 Ms Alken	fk	T'28	29.7	10.4	4.8	Nygrei	14	0	Peder Arntsen, Ure
87 Mk Agn [*]	fk	T'29	64.5	15.0	7.0	Wichm.	16	0	Odd Andreassen Leknes i Lofoten
88 Ms Teisten ⁴⁾	fk	T'23	28.0	9.0	3.0	Heimdal	6	0	Aising Klingan, Stamsund
89 Må Kari	t	T'33	28.0	9.5	4.5	Populær	6	0	Teodor Eriksen, Stamsund
90 Ms Signal	t	T'19	32.0	11.0	4.0	Rapp	10	0	Alfred Abrahamsen, Stamsund
91 Ms Fremtid	f	T'38	24.0	8.0	3.5	Sabb	5	0	Johan E Johansen, Ure
92 Mk Barden ⁵⁾	fk	T'18	41.0	14.0	5.7	Stærkod.	20	0	Gunnar Bolle, Leknes i Lofoten
93 Ms Havdur 2	fk	T'32	32.0	11.0	5.0	Wichm.	10	0	Hans Johansen, Ure
94 Ms Alken 2	fk	T'37	26.0	9.0	5.0	Nygrei	9	0	Edvin Langstrand, Stamsund
95 D Grøtø	tk	J'73	95.2	16.3	8.0	Damp	100	2	J M Johansen, Stamsund

1) Omb. 1914 og 1932. 2) Omb. 1925. 3) 4) Omb. 1930. 5) Omb. 1941.

* Rekvirert eller chartret av Wehrmacht.

Farkostens nummer art og navn	Anvendelse	Materiale	Byggetår	Lengde	Bredde	Dybde	Maskin, navn	Antall HK f. & fangstb.	Eierens (den korresponderende reders) navn og postadresse
96 Ms Sjøblikk	fk	T29	35.9	12.0	5.3	Rapp	24	0	Magnus Gray, Ure
97 Mk Olga	fk	T30	37.0	13.0	5.8	Rap	17	0	Odin Odinsen, Mortsund
98 Ss Terje	fk	T28	28.0	8.4	4.9	—	—	0	Hemming Martinussen, Ure
99 Ms Ureberg	fk	T27	32.0	10.5	5.0	Rap	14	0	Nils Larsen, Ure
100 Ms Alf	fk	T15	30.9	10.0	5.0	Rapp	14	0	Kristoffer Moen, Stamsund
102 Må Saren	fk	T17	25.0	9.0	3.5	Populærj	5	0	Kristoffer Angell, Stamsund
103 Ms Leif	fk	T29	34.0	12.0	5.4	Rap	17	0	Joach Kr Skifjord, Stamsund
104 Mk Havbryn	fk	T16	35.0	9.0	7.0	Rapp	17	0	Ingv. Nilsen m fl. Nyholm pr. Ure
105 Ms Falken ¹⁾	fk	T10	36.0	11.5	5.7	Rapp	15	0	Alsing Nilsen, Stamsund
106 Ms Grei	fk	T26	30.0	9.0	3.0	Bones	4	0	Jørgen Riise, Leknes i Lofoten
107 Må Letvinten	ft	T39	19.0	5.0	2.5	Solo	4	0	Ole M Johansen, Mortsund
108 8/4 Norvegia	k f	T ?	28.0	11.0	4.0	—	—	0	J M Johansen, Stamsund
109 Ms Havdønn	fk	T28	32.0	11.0	4.5	Rap	14	0	Edm. Wærstad m fl. Ure
110 Må Segeren	k f	T30	22.0	6.0	3.0	Rapp	4	0	Arne Vulf m fl, Stamsund
111 Ms Sleipner	fk	T28	32.0	11.0	5.0	Saffle	16	0	Aksel Rasmussen m fl, Ure
112 Ms Skandia	fk	T16	30.0	9.5	4.2	Skandia	6	0	B Johannessen, Leknes i Lofoten
114 Mk Kjell	fk	T10	34.0	11.0	5.2	Wichm.	8	0	Kåre Torgersen, Stamsund
115 Ms Linjen	fk	T28	30.8	10.3	4.2	Rap	10	0	kikkart Jensen, Ure
116 Ms Glimt 2	fk	T33	27.0	9.5	4.0	Borr	8	0	Bjørnulf Sørensen m fl. Stamsund
117 Ms Smart	fk	T28	30.0	10.4	4.5	Rap	10	0	Hagb Mosseng, Leknes i Lofoten
118 Ms Skreien	fk	T28	33.0	11.0	6.0	Nygrei	14	0	Leonhard Olsen m fl. Leknes i Lof.
119 Ms Hektor	fk	T28	27.0	8.5	4.0	Rap	5	0	Hans Johnsen, Stamsund
120 Mk Moskenes- strømmen	fk	T25	37.8	13.7	6.6	Rapp	29	0	Harry Albert Tuv, Leknes i Lot.
121 Må Sjøliv 3	fk	T27	20.0	7.0	4.0	Bones	3	0	Trygve Markussen, Mortsund
122 Må Lett	f	T32	19.0	6.0	4.0	Wichm.	2	0	Peder Pedersen, Mortsund
123 Ms Skolpbern	fk	T29	36.0	12.0	6.0	Union	15	0	Karl O Steine, Stamsund
124 Må Tryg	ft	T28	24.0	8.5	5.0	Marne	8	0	Amalius Markussen, Leknes i Lof.
125 Ms Leif ²⁾	fk	T10	40.5	15.0	5.8	Hein	16	0	Leif Hølv, Stamsund
126 Ms Bølgen ³⁾	k f	T23	24.0	9.0	3.8	Brunv.	5	0	Trygve Nygård, Stamsund
127 Mj Eugenie	k f t	T76	70.9	19.0	8.3	Union	50	2	Leif Johansen m fl. Stamsund
128 Må Pil	f	T34	18.1	5.3	3.2	Americ.	4	0	Olaug Nikolaisen, Stamsund
129 Ms Ruth	fk	T33	34.7	11.8	4.4	Nygrei	14	0	Ragnar Selnes m fl. Mortsund
130 Må Goid	f	T32	20.0	6.0	2.5	Bones	4	0	Lorentz Hansen, Ure
131 Ms Makrelien	ft	T27	40.0	14.0	7.0	Hein	12	1	Ole M Johansen m fl. Mortsund
132 Må Tøtt	fk	T33	19.0	6.0	2.5	Sleipner	4	0	Thorbjørn Andreassen, Ure
133 Ms Brødrene 2	fk	T40	27.0	8.5	3.5	Union	10	0	Carl M Johansen m fl. Stamsund
134 Må Snøgg	f	T29	22.0	7.3	3.0	Skandia	4	0	Johan Iversen m fl. Mortsund
135 Ms Edna	fk	T37	31.0	10.0	3.8	Nygrei	14	0	Edron Pedersen, Stamsund
136 Må Marna	f	T35	21.0	5.5	2.0	Marna	3	0	Andor Pedersen, Stamsund
137 Ms Teisten 2	fk	T38	24.0	8.0	4.0	Rapp	3	0	Harry Ellingsen, Leknes i Lofoten
138 Mk Erling	fk	T16	39.5	12.4	7.0	Rapp	20	0	Joakim Justad, Stamsund
139 Må Sleipner 2	k	T38	21.0	7.5	3.0	Sabb	3	0	Jens Finstad, Ure
140 Må Snøggen	f	T39	25.0	6.5	3.0	Sleipner	6	0	Johan Hartviksen, Stamsund

N-K. Kjerringøy merkedistrikt.

1 Mk Hanna ⁴⁾ *	k f	T15	40.0	13.0	7.0	Bolind.	32	2	Ole Eide m fl, Kjerringøy
2 Må Laxen	k f	T39	20.0	7.0	3.5	Marna	6	0	John Nilsen, Alsos
3 Må Elsa	f	T29	21.0	6.0	3.0	Tenfj.	3	0	P Henriksen, Leines
4 Mk Svana ⁵⁾	k	T10	39.0	13.3	9.5	Rapp	22	2	A Pedersen, Leines
5 Må Småen	f	T ?	14.0	6.0	3.0	Solo	3	0	Rudolf Jensen, Kjerringøy.

1) Omb. 1935. 2) 4) Omb. 1925. 3) Omb. 1930. 5) Omb. 1925.

* Rekvirert eller chartret av Wehrmacht.

N-K Kjerringøy — N-LS Langenes.

Farkostens nummer art og navn	Anvendelse	Materiale	Byggeår	Lengde	Bredde	Dybde	Maskin, navn	Antall HK	f. & fangstb.	Eierens (den korresponderende reders) navn og postadresse
6 Ms Asny ¹⁾	k	T	12	35.0	12.0	6.0	Munkt.	16	2	Peder M Os m fl, Kjerringøy
7 Må Pøiken	f	T	22	19.1	6.9	2.7	Tenfj.	3	0	I Amundsen, Kjerringøy
8 Må Lom	f k	T	34	18.0	5.0	2.5	Alda	4	0	Åsmund Martinsen, Kjerringøy
9 Ms Pelikan	k f	T	33	24.5	8.5	5.0	Sabb	5	0	Jorang Pedersen, Kjerringøy
10 Må Gideon	f	T	30	25.0	8.5	5.0	Gideon	6	0	Oluf Edvartsen, Kjerringøy
11 Må Leif	k	T	23	20.1	5.9	2.7	Tenfj.	3	0	S H Strandå, Kjerringøy
12 Ms Fuglen ²⁾	f	T	?	23.0	8.5	3.0	Sabb	5	1	Kjerkov Hansen, Kjerringøy
13 Må Nordsund	k f	T	24	20.4	6.0	2.4	Tenfj.	3	0	Aksel Pedersen, Kjerringøy
14 Må Basken	f	T	36	18.7	6.0	2.0	Sleipner	3	0	Peder Husø, Kjerringøy
15 Må Glimt 2	k f	T	40	20.0	7.0	4.0	Sabb	4	0	Alfred Karlsøy, Kjerringøy
16 Må Trygg	f	T	38	19.0	5.0	2.5	Sleipner	3	0	E Sørensen, Brennsund pr Leines
17 Ms Bølgen	k f	T	31	28.5	9.0	4.0	Levahn	11	0	Lars Simonsen m fl, Kjerringøy
18 Må Sælen	f	T	28	25.4	8.0	4.0	Tenfj.	5	0	Sigurd Pedersen, Kjerringøy
19 S/å Gakstad	f k	T	11	32.4	11.1	5.3	—	—	4	Hartvig L Alsos m fl, Kjerringøy
20 Mk Inga /	k	T	24	38.5	12.0	6.4	Rap	17	2	A Pettersen, Kjerringøy
21 Må Trepen	t	T	22	19.0	6.0	2.5	Americ.	2	0	Ole Asphaug, Kjerringøy
22 Ms Fisken	k f	T	29	26.0	9.0	5.0	Rapp	10	0	Johan Nilsen m fl, Kjerringøy
23 Må Brødrene	f	T	30	20.0	6.0	3.0	Tenfj.	3	0	Jakob Nilsen m fl, Kjerringøy
24 Må Forsøk	k f	T	44	20.0	5.0	3.0	F. M.	4	0	Erling Pettersen, Kjerringøy
25 Ms Kvarven ³⁾	k f	T	25	32.0	12.0	6.0	Wichm.	6	0	Bernh Johansen, Os, Kjerringøy
26 Mk Havgula	h v k	T	36	38.0	12.8	5.5	Skandia	30	0	Lorentz Hansen m fl, Kjerringøy
27 Ms Hell	f k	T	32	24.3	8.0	4.4	Sabb	5	1	O Johnsen m fl, Fjære, Kjerringøy
28 Må Rappen	f k	T	?	22.0	7.0	3.0	Rapp	4	0	Halfdan Gundersen, Kjerringøy
29 Må Dutta	f k	T	44	22.0	7.5	4.0	F. M.	6	0	Edlund Hansen, Kjerringøy
30 Må Lillegutt	f k	T	?	23.0	6.0	4.0	Marna	6	0	Eritz Skille, Fjære, Kjerringøy
31 Må Arne	f	T	37	17.0	5.0	3.0	Sleipner	3	0	Ole Odinsen, Brennsund pr. Leines
32 Må Pilen	f	T	?	20.0	5.8	3.0	Sabb	4	0	Arthur Edvardsen, Kjerringøy

N-KN. Korgen merkedistrikt.

1 Mk Alf | t k | T 30 | 37.0 13.0 5.0 | Rapp | 17 | 1 | Jakob Nyrud m fl, Korgen

N-LS. Langenes merkedistrikt.

1 Mk Klippen | h k | T 11 | 41.0 12.0 6.0 | Brunv. | 24 | 0 | S Johansen m fl, Langenes
2 Må Lomen | f k | T 29 | 25.5 8.5 3.7 | Dux | 8 | 0 | Arild Rødsand, Toftenes i Vålen
3 Ms Thor | k h | T 14 | 38.0 12.0 5.2 | Brunv. | 24 | 1 | Einar Hansen m fl, Alsvåg
4 Ms Arnold | h k | T 16 | 37.0 12.0 5.0 | Brunv. | 20 | 0 | S Ellingsen, Toftenes i Vålen
5 Mk Proven | h k | T 26 | 37.0 13.0 6.0 | Brunv. | 24 | 1 | Kr Eilertsen m fl, Langenes
6 Mk Oskar | k h | T 29 | 36.0 13.0 5.0 | Brunv. | 28 | 1 | Hans N Gidseløy m fl, Alsvåg
7 Ms Trygg | k h | T 22 | 38.2 13.0 5.2 | Brunv. | 20 | 1 | Artur Steffensen m fl, Strengelvåg
9 Mk Havly | k h | T 37 | 38.2 14.9 7.4 | Brunv. | 35 | 3 | Sigfred Bjørkly m fl, Alsvåg
10 Ms Delfin | k h | T 14 | 34.0 12.0 6.0 | Brunv. | 20 | 0 | Johan Pedersen, Toftenes i Vålen
11 Ms Viking | k h | T 10 | 36.0 11.2 6.0 | Wichm. | 20 | 1 | A Holm m fl, Toftenes i Vålen
12 Mk Braken | h k | T 33 | 43.8 13.3 6.5 | Brunv. | 28 | 1 | Rolf Knudsen m fl, Strengelvåg
13 Mk Harald | k | T 41 | 47.0 13.2 7.3 | Wichm. | 20 | 0 | Otto A Larsen, Strengelvåg
14 Mk Nordlys | h k | T 41 | 45.7 13.8 6.4 | Brunv. | 35 | 0 | Ragnar Knutsen m fl, Strengelvåg
15 Mk Glimt 2 | k h | T 33 | 40.0 12.5 6.0 | Union | 20 | 0 | Lauritz Bergesen m fl, Langenes
16 Mk Midnatsol | k h | T 24 | 38.0 12.5 6.0 | Wichm. | 10 | 1 | Leif Knudsen m fl, Strengelvåg
17 Ms Haldis | k h | T 13 | 37.0 12.0 4.4 | Rapp | 20 | 0 | Hans Instøy m fl, Alsvåg
18 Mk Elltind | k | T 37 | 46.5 14.0 7.0 | Brunv. | 35 | 0 | Erling Olsen m fl, Strengelvåg
19 Ms Vårsol | k h | T 13 | 34.5 12.5 5.3 | Alpha | 14 | 0 | B Sæther, Toftenes i Vesterålen
20 Ms Alken | k f | T 35 | 34.0 10.5 5.5 | Brunv. | 16 | 0 | Sig Robertsen Klo, Langenes

Farkostens nummer art og navn	Anvendelse	Materiale	Byggeår	Lengde	Bredde	Dybde	Maskin, navn	Antall HK	F. & faugstb.	Eierens (den korresponderende reders) navn og postadresse
21 Mk Havbrått	kh	T	38	45.0	13.5	6.5	Munkt.	35	0	Vald. Vottestad, Toftenes i V.ålen
23 Må Solo	f	T	38	22.3	5.8	3.1	Solo	5	0	Andreas Breivik, Strengelvåg
24 Mk Havegg	kh	T	35	49.0	14.0	8.0	Union	50	1	Morten Fredriksen m fl, Nyksund
25 Mk Anker	hk	T	36	39.2	13.0	6.5	Brunv.	28	1	Otnar Larsen m fl, Langenes
26 Ms Tryg	k	T	11	34.0	11.0	5.0	Brunv.	20	0	Olaf O Holm m fl, Toftenes i V.ålen
27 Mk Gry 2*	thk	T	39	73.9	19.2	9.0	Heimdal	85	0	Bergiton Nordahl m fl, Alsvåg
28 Mk Glimt	kh	T	26	42.0	13.2	6.0	Brunv.	35	1	V Knudsen m fl, Strengelvåg
29 Ms Havdur*	kh	T	27	32.0	12.0	5.0	Brunv.	24	0	Gust. Henriksen, Toftenes i V.ålen
30 Må Tussi	ft	T	30	23.4	6.4	3.2	F. M.	4	0	Einar Falch m fl, Langenes
31 Ms Strangutt	k	T	34	37.0	12.5	5.0	Wichm.	16	0	Frithjof Hermansen m fl, Alsvåg
32 Ms Falken	k	T	38	27.0	9.0	4.5	Brunv.	12	0	Svein Blokhus m fl, Nyksund
33 Ms Ole Nord- mand	kh	T	13	36.0	12.0	8.0	Brunv.	20	1	Anton Mortensen m fl, Alsvåg
34 Mk Sabb	f	T	35	23.0	6.0	3.0	Sabb	4	0	Verner Knudsen m fl, Strengelvåg
36 Må Laks	f	T	37	18.0	5.0	3.0	Solo	6	0	Åge Eriksen, Langenes
37 Mk Stabil	k	T	34	43.0	13.2	7.0	Stabil	25	1	Torstein Holm m fl, Toftenes i Vesterålen
38 Mk Ulabrand	kh	T	09	32.3	12.0	7.0	Bolind.	25	0	Arctander Pedersen, Nyksund
39 Må Start	kf	T	37	20.0	6.0	3.0	Sleipner	3	0	Andor Osnes, Nyksund
40 Må Snøgg	t	T	32	21.0	5.0	3.0	Sterk	5	0	Oluf Klo A/S, Langenes
41 Mk Stø	hk	T	25	38.5	13.0	6.5	Union	20	0	Ole Ulriksen m fl, Langenes
42 Mk Øiland	kh	T	25	32.0	12.5	6.0	Wichm.	20	1	P Pedersen m fl, Alsvåg
43 Må Langenes	t	T	25	28.0	9.0	4.0	Wichm.	5	0	Bernhard Eriksen, Langenes
44 Må Andungen	f	T	34	20.0	6.0	3.0	Sabb	3	0	Agnar Nielsen, Langenes
46 Mk Ask	kh	T	26	34.0	12.8	6.2	Heimdal	30	2	K Knudsen m fl, Strengelvåg
47 Mk Samhold	hk	T	29	36.6	13.0	5.3	Brunv.	24	1	Harald Hermansen m fl, Alsvåg
48 Mk Noregg	kh	T	36	41.3	13.0	6.2	Brunv.	28	0	Henry Hermansen m fl, Alsvåg
49 Mk Glimt	kf	T	29	37.9	13.6	6.6	Brunv.	28	1	Harald Nilsen m fl, Alsvåg
50 Mk Torden- skjold	kh	T	29	43.0	13.0	5.0	Brunv.	35	1	Arne Karlisen m fl, Strengelvåg
51 Mk Havdur	kh	T	29	35.4	13.4	6.2	Bolind.	25	3	Rudolf Knutsen m fl, Strengelvåg
52 Mk Norstjernen	kh	T	24	39.0	13.0	6.3	Brunv.	28	0	Sverre J Klo m fl, Langenes
53 Må Traust	fk	T	34	24.0	8.0	3.3	Sabb	5	0	Ole Nymoen, Toftenes i V.ålen
55 Mk Fremtid	kh	T	30	40.0	13.8	6.8	Munkt.	35	2	Kr Johansen Klo m fl, Langenes
56 Ms Børringen	k	T	32	25.0	6.0	5.0	Heimdal	7	0	B Eriksen, Langenes
57 Ms Julla	k	T	30	24.0	8.2	3.0	Sabb	5	0	Edv Rangsumd m fl, Alsvåg
59 Mk Havleik	kh	T	17	34.5	13.5	6.9	Union	20	1	Ole Nielsen, Gisløy
60 Mk Havhug 1	hk	T	36	46.9	15.0	8.0	Brunv.	48	1	Olav Marthinussen m fl, Gisløy
61 Mk Solbris	bk	T	34	41.1	14.5	6.0	Brunv.	42	0	Otto Holm m fl, Alsvåg
62 Mk Nordbanken	kh	T	38	42.5	14.6	6.6	Union	30	0	Ausgar Hermansen m fl, Gisløy
63 Mk Brattegg	hk	T	39	42.0	15.1	6.4	Union	50	0	Henrik Fredriksen m fl, Nyksund
64 Mk Ryvingen	hk	T	17	37.3	14.0	6.0	Rapp	25	1	Harry A Vottestad m fl, Nyksund

N-LR. Leiranger merkedistrikt.

1 Mk Astraa	hk	T	16	46.0	15.2	7.3	Bolind.	20	4	Peder Johansen m fl, Leines
2 Mk Haldis	k	T	17	37.0	12.5	5.0	Union	15	2	Johan Fløstrand, Leines
3 Ms Forsøk	fk	T	28	24.0	8.0	4.0	Heimdal	7	0	Henrik J Helnes m fl, Leines
5 Ms Fortunatus ¹	t	T	08	37.9	15.2	6.7	Grei	45	1	Jentoft Leines, Leines
6 Ms Ingrid	fh	T	15	42.0	14.5	6.5	Grei	25	1	Eivind Eldissen, Leines
8 Må Snøgg	f	T	29	18.0	6.0	3.0	Ø. M.	6	0	Brødrene Asjord, Leines
9 Må Lomen	f	T	36	21.0	6.0	4.0	F. M.	4	0	Sverdrup Pedersen, Nordskot

1) Omb. 1912.

* Rekvirert eller chartret av Wehrmacht.

Farkostens nummer art og navn	Anvendelse	Materiale Byggeår	Langde	Bredde	Dybde	Maskin, navn	Antall HK	P. & fangstb.	Eierens (den korresponderende reders navn og postadresse)
12 Mk Havleik	k	T12	43.3	14.3	5.3	Rapp	22	1	Peder Helgesen, Leines
13 Må Alpøy	f k	T40	21.5	7.0	2.5	Konkur.	4	0	Henry H Alpøy, Nordskot
14 Må Alken	f	T30	21.0	6.0	3.0	Sleipner	4	0	John Oskarsen, Leines
15 Mk Hurtig ¹⁾	t	T08	52.0	15.0	6.0	Helseth	30	0	Brødrene Asjord, Leines
17 Mk Nordlys	k	T17	42.0	14.0	7.0	Rap	24	3	Reinh Albriktzen m fl, Leines
18 Må Rap	k	T20	25.0	8.0	3.3	Rap	4	0	Karl O Lund m fl, Nordskot
19 Mk Lundvik	k	T16	40.0	14.0	5.5	Wichm.	20	3	Kristian Olsen m fl, Nordskot
21 Ms Laksen	k f	T33	27.0	9.0	4.5	Helseth	8	0	Norman Nilsen, Leines
22 Må Sleipner	f	T28	18.0	5.0	1.5	Sleipner	3	0	Jentoft Jensen, Tro, Leines
23 Ms Sprint	h k f	T36	28.0	9.0	5.0	Heimdal	11	0	Didrik Konradsen, Asjord, Leines
24 Ms Havblik	k	T25	32.3	10.0	5.0	Rapp	17	0	Angel Edvartsen, Leines
25 Mk Helnes- sund 1	k	T17	38.0	13.5	6.5	Nygrei	30	2	Brødr Asjord, Leines
26 Må — ²⁾	f k	T92	22.8	6.6	3.1	Tenfj.	4	0	Alfred Dahl, Nordskot
27 Må Husø	f	T12	18.0	5.5	2.5	Sleipner	4	0	Petter Persen, Husøy pr. Leines
28 Må Sverre	f	T34	23.0	7.5	3.0	Wichm	3	0	Olaf E Lund, Nordskot
29 Må Glimt	f	T38	19.0	6.5	2.5	Sleipner	3	0	Normann Nilsen, Leines
30 Ms Heimdal	k	T15	31.0	10.0	4.3	Brunv.	16	1	Petter Persen, Leines
31 Ms Irma	k	T12	30.0	10.4	4.1	Brunv.	12	2	Th Strømsnes, Leines
32 Må Snar	f	T38	20.0	6.0	1.5	Alda	4	0	Jentoft Asjord, Leines
33 Må Skreien	k	T37	23.5	8.0	3.7	Sleipner	7	0	Fredrik Helgesen, Leines
34 Ms Skjold	t k	T11	52.0	14.0	5.8	Finnøy	42	2	Karl Lund, Grøtøy
35 Ms Arnak	k f	T32	36.0	11.8	5.7	Rap	17	0	Hans Korneliussen m fl, Nordskot
36 Må Frig	k f	T21	21.0	6.0	4.0	Grei	3	0	Hilmar Hansen, Leines
37 Må Heimsund ³⁾	k f	T ?	20.3	5.7	2.3	Sabb	3	0	Torstein Finvik, Nordskot
38 Mk Linjen	k f	T08	42.0	12.5	7.0	Rap	29	3	Konrad Brenvik, Leines
40 Mk Ulabrand	f k t	T20	47.0	15.5	7.0	Brunv.	35	0	Knut Dahl, Grøtøy
41 Må Alda 2	f	T38	22.0	7.0	3.5	Alda	4	0	Jakob Pedersen, Nordskot
42 Må Plyt	k	T19	21.0	7.0	3.5	L. Grei	4	0	William Larsen, Leines
43 Må Alken	f k	T22	23.0	7.5	2.0	Alda	6	0	Herman Brun, Nordskot
45 Ms Leiranger- fjord	k	T34	36.0	12.0	5.5	Rap	17	0	Alfr. Norman m fl, Leinesfjord
46 Ms Rap ⁴⁾	k	T24	35.0	10.5	4.0	Rap	17	0	J Korneliussen m fl, Leines
47 Mk Aslaug	k f h	T12	37.5	12.0	6.0	Bolind.	17	1	Harald Pettersen m fl, Nordskot
48 Ms Viking	f k	T38	34.2	11.9	4.7	Brunv.	12	0	Gerhard N Måløy m fl, Nordskot
49 Må Drenge	f	T24	21.7	7.3	3.8	Solo	4	0	Søren Jensen, Skår, Leines
50 Må Swanen	f	T35	21.0	6.0	3.0	Sleipner	4	0	Jentoft Selvik, Leines
51 Må Snøgg	f	T20	19.0	6.5	3.0	Sabb	3	0	Arthur Jussen, Helnes, Leines
52 Må Pirat 2	f	T35	20.0	7.0	3.0	Marna	3	0	Arne Måløy, Nordskot
53 Ms Laksen	k f	T30	34.0	11.0	5.0	Nygrei	14	0	Albrikt Hansen, Nordskot
54 Må Solo	f k	T28	18.0	5.0	1.5	Solo	3	0	Arthur Pedersen m fl, Leines
56 Ms Måsen	k f	T31	26.0	9.3	4.0	Heimdal	7	0	Magnar Andersen, Leines
58 Må Lomen	k f	T38	18.0	5.5	3.3	Sleipner	3	0	Johan Kristiansen, Leines
59 Må Flukt	f	T39	20.0	7.0	3.0	Alda	4	0	Augustinus Nilsen, Grøtøy
60 Må Lillegut	f	T30	18.0	9.0	2.0	Sleipner	3	0	Kristian O Lund, Nordskot
61 Mk Kvitberg ⁵⁾	t	T18	76.0	13.6	8.3	Union	80	1	Brødrene Asjord, Leines
62 Må Tryg	f	T31	20.0	7.0	4.0	Sleipner	5	0	Nils Robertsen, Tro, Leines
64 Må Fram	k	T18	19.1	6.4	3.3	Sleipner	3	0	Theodor Strømsnes, Leines
65 Mk Helnes- sund 2	k	T39	48.0	15.0	6.0	Drott	40	1	Sverre Asjord m fl, Leines
67 Må Teisten	f	T34	18.5	6.2	2.0	Sleipner	3	0	Johan Normann, Leinesfjord

Farkostens nummer art og navn	Arvendelse	Materiale	Byggeår	Lengde	Bredde	Dybde	Maskin, navn	Antall HK	F. & fangstb.	Eierens (den korresponderende reders) navn og postadresse
68 Må Tenna	f	T	25	20.0	6.0	3.0	Marna	3	0	Jakob Sæther, Nordskot
69 Må Bølgen	fk	T	24	21.0	6.0	3.0	Sabb	3	0	Asløf Johansen, Nordskot
70 Mk Vesle	fk	T	35	34.0	11.5	5.0	Rapp	17	1	Arne Nilsen m fl, Leines
71 Må Bølgen	fk	T	36	22.0	7.5	3.0	Sleipner	5	0	Johannes Bye m fl, Leines
72 Mk Havdøn	hv	T	17	40.0	14.0	6.5	Avance	18	1	P Persen m fl, Husøy pr. Leines
73 Må Ternen	k f	T	36	23.0	7.5	4.5	Rapp	4	0	Karl Kristensen m fl, Nordskot
74 Må Alda	ft	T	36	20.0	7.0	3.0	Alda	4	0	Knut Dahl, Nordskot
75 Må Ole	f	T	36	20.0	7.0	3.0	F. M.	6	0	Alf Albriktsen m fl, Leines
76 Må Lid	f	T	35	19.0	6.3	2.5	Sleipner	4	0	H Johansen, Husøy pr. Leines
77 Må Marna	f	T	36	20.0	7.0	4.5	Marna	5	0	Olaf Karlsen m fl, Nordskot
78 Må Skum	fk	T	37	21.5	6.5	3.5	Marna	4	0	Alfr. Fredriksen, Leines
79 Ms Brodd	f	T	38	22.0	7.0	4.0	Alda	7	0	Andreas Grubstad m fl, Leines
80 Må Forsøk	f	T	37	21.0	9.0	3.0	Sabb	3	0	Harald Korneliussen m fl, Nordskot
81 Må Terje	fk	T	38	24.0	8.0	4.0	Sleipner	6	0	Albert Myhre m fl, Leines
82 Ms Havbrynn	fk	T	39	32.0	11.0	5.5	Union	15	0	Ole Skjelstad m fl, Leines
83 Mk Alken	k	T	28	34.3	10.8	4.3	Rapp	14	0	Johannes Nikkolaisen m fl, Leines
84 Må Sleipner	f	T	32	19.0	6.0	2.5	Sleipner	3	0	Arvid Nikolaisen m fl, Leines
85 Må Snøgg	f	T	39	21.0	6.8	4.0	Sleipner	3	0	Harald Pedersen, Leines
86 Må Blink	f	T	39	21.0	7.5	3.5	Sleipner	4	0	Gustav Jensen m fl, Leines
87 Må Marna	k f	T	42	19.5	6.0	2.5	Marna	4	0	Johannes Pettersen, Nordskot
88 Må Fram	f	T	40	21.0	7.0	4.0	Sabb	3	0	Kristian Johansen, Nordskot
89 Må Sabben	f	T	32	19.0	5.5	2.5	Sabb	3	0	M Korneliussen, Alpøy, Nordskot
90 Må Fram	f	T	34	21.0	5.0	4.0	Sabb	3	0	Aksel Svendsen m fl, Nordskot
91 Ms Skreien	k	T	28	32.0	10.5	4.0	Rapp	10	0	Torsten Karlsen m fl, Leines
92 Må Lykken	f	T	44	20.0	6.5	3.2	Marna	4	0	Hans Heldahl, Leiranger
93 Ms Soltind	k	T	26	30.0	10.5	5.0	Wichm.	12	0	Børge Nilsen, Leines
94 Må Viktar	f	T	15	18.0	6.0	2.0	F. M.	4	0	Sigurd Pettersen, Nordskot
95 Må Måsen	f	T	36	20.5	6.0	2.5	Marna	4	0	Erling Kvalnes, Nordskot

N-LF. Leirfjord merkedistrikt.

1 Ms Gjøa*	hk	T	11	45.0	16.0	5.0	Avance	35	2	Aksel Mikalsen Hjertland, Leirfjord
2 Ms Havleik	fk	T	33	28.0	9.0	4.0	Union	7	0	Emil Edvartsen, Kviting
3 Ms Laila	k f	T	30	31.0	10.4	4.8	Vänern	14	0	Peder P Valberg, Kviting
4 Ms Agnes ¹⁾	fk	T	26	37.0	12.0	5.5	Heimdal	10	0	Martin Martiusen, Leirfjord
5 Må Ranveringen	k f	T	27	32.0	9.5	4.0	Skandia	7	0	Otelius Selvåg, Hellesvik
6 Ms Torleiv	fk	T	28	33.0	11.0	5.0	Union	15	0	H Torvaldsen Leiren, Leirfjord
7 Mk Bølgen	k	T	17	36.5	12.0	7.0	Rapp	20	0	Alfred Nyland m fl, Kviting
8 Må Knuppen	k	T	38	20.0	7.0	2.8	Sleipner	6	0	Anders Zahl, Løkvik
9 Må Nabben	f	T	28	21.0	6.5	3.3	Sleipner	4	0	Fridtjof Remnes, Sørnes
10 Mk Falken	fk	T	26	32.0	10.7	5.5	Volda	18	0	Ole A Vangen, Leirfjord
11 Må Reidun	fk	T	35	32.0	10.0	3.5	Marna	8	0	Hjalmar Andersen, Krokvik
12 Ms Helga	t	T	?	43.8	17.5	5.3	Skandia	12	0	Egil Mikkelsen, Hellesvik
13 Ms Anna*	ft	T	19	48.5	15.0	6.6	Heimdal	20	5	J Pedersen, Hellesvik
14 8/å Brødrene	k	T	28	26.0	7.0	3.0	—	—	0	Arne Tommassen, Leirfjord
15 Ms Silden	k	T	14	36.0	12.0	6.0	Skandia	20	7	Andreas Breivik m fl, Leirfjord
16 Mk Brødrene ²⁾	k	T	16	39.6	13.2	6.5	Populær	30	2	Aleks Edvartsen m fl, Krokvika
17 Må Spurven	f	T	27	20.0	5.0	2.5	Motor	4	0	Andreas Antonsen, Kvitne
18 Må Sjøfuglen	f	T	41	20.0	6.0	2.5	Sleipner	4	0	Otelius Pedersen, Hellesvik
19 Ms Arvid ³⁾	k f	T	28	34.0	11.0	4.0	Rap	10	0	Paul Danielsen, Krokvika
20 Må Pelle	f	T	38	18.0	5.0	2.0	Sterk	3	0	Arthur Strand, Kviting
21 Må Fram	f	T	43	19.0	6.0	3.0	Sleipner	4	0	Einar Angersnes, Løkvik

1) Omb. 1942. 2) Omb. 1928. 3) Omb. 1937.

* Rekvirert eller chartret av Wehrmacht.

N-LF Leirfjord.

Farkostens nummer art og navn	Anvendelse	Materiale Byggeår	Lengde	Bredde	Dybde	Maskin, navn	Antall HK	f. & fangstb.	Eierens (den korresponderende reders) navn og postadresse
22 Mk Stensland	k	T 07	65.6	17.7	7.7	Avance	46	3	Olaf Lie, Hellesvik
23 Må Brak	f	T 23	18.0	6.0	2.5	Vågønes	2	0	Jentoft Jakobsen, Krokvika
24 Må Havblikk	f	T 38	19.5	6.0	3.5	Marna	3	0	Jesenius Sverdrupsen, Leirfjord
25 Ms Arna	kt	T 17	42.0	14.5	7.0	Bergs.	18	2	M Benjaminson, Krokvika
26 Mk Brødrene	kf	T 18	38.0	13.0	6.5	Hein	20	5	E Meisfjord m fl, Leirfjord
27 Mk Charlotte	kf	T 14	40.0	15.0	7.0	Rapp	35	8	H L Bådstø m fl, Holmvikja
28 Mk Olga	kf	T 17	48.0	15.0	8.0	Bolind.	40	9	H L Bådstø m fl, Holmvikja
29 Mk Svanen	lsl	T 15	37.0	12.5	5.0	Brunv.	24	7	Martin M Ulvang, Krokvika
30 Mk Streif ¹⁾	kf	T 19	27.0	8.3	4.0	Rapp	15	0	Nils Nordøy, Hellesvik
31 M Vesla	f	T 35	30.0	9.0	6.0	F. M.	10	0	Kjartan Einvik, Sandnessjøen
32 Ms Brødrene	fk	T 29	30.0	10.0	4.3	Union	10	0	Ludvig L Kjerstad, Kviting
33 Må Trygg	f	T 42	21.0	6.0	3.0	F. M.	1	0	Alf Sakariassen, Løkvik
34 Må Fram	k	T 16	32.0	8.5	3.0	Helseth	6	0	Aksel K Bådstø, Leirfjord
35 Må Roal	f	T 30	19.0	5.0	2.0	C. Perf.	4	0	Berner Olufsen, Krokvika
36 Må Pilken	f	T 36	19.5	7.0	3.5	F. M.	4	0	Oluf Olsen, Løkvik
37 Må Proven	fk	T 16	33.4	13.4	5.2	Wichm.	8	5	Hans Larsen, Holmvikja
38 Ms Nordlys	fk	T 38	33.0	10.5	5.4	Wichm.	16	0	Johan Bjorsvik m fl, Leirfjord
39 Ms Laksen	fk	T 40	22.0	7.0	3.5	Sabb	5	0	Aksel Selvåg, Hellesvik
40 8/å Tryg	kf	T 29	26.0	7.0	3.0	—	—	0	Paul Bakken, Krokvika
41 8/å —	k	T 29	24.0	6.0	3.0	—	—	0	Oluf Neppelberg, Sandnessjøen
42 Må Solo	f	T 40	20.0	6.0	3.0	Solo	6	0	Gustav Jensen, Krokvika
43 Må Orion	fk	T 36	23.0	7.8	4.0	Helseth	7	0	Arthur Myrvang, Krokvika
44 Må Blåveis	f	T 35	21.0	6.0	3.0	Tennfj.	3	0	Kristoffer Bonsaksen, Løkvik
45 Må Håkon	fk	T 14	26.0	7.0	2.5	Rapp	5	0	Julius Nilsen, Holmvikja
46 Mk Asheim	kl	T 22	41.0	15.0	8.0	Populær	40	5	Norberg Tømmervik m fl, Leirfjord
47 Ms Aud	fk	T 17	34.0	12.0	6.4	Volda	22	0	Arne Pettersen m fl, Leirfjord
48 Ms Paula	kf	T 30	36.4	12.8	5.5	Grei	20	0	Aksel Otting m fl, Kviting
49 Ms Algen	f	T 43	20.0	7.0	3.0	Alda	4	0	Paul Bukten, Hellesvik
50 Ms Rekord	fk	T 39	27.0	9.0	4.3	Union	10	0	Otto Matisen m fl, Holmvikja
51 Mk Dan	f	T 16	33.0	12.5	4.0	Hein	10	0	Olve K Lied, Hellesvik
52 Må Tor	f	T 36	19.0	6.0	2.5	Sabb	3	0	Ad Sverdrupsen, Leirfjord
53 Må Sleipner	f	T 42	17.0	5.0	2.5	Sleipner	3	0	Hans Edvartsen, Krokvika
54 Ms Toven	fk	T 36	24.0	7.0	3.5	Alda	4	0	Alfred Justad, Hellesvik
55 Ms Bell ²⁾	kf	T 27	32.0	11.5	4.9	Brunv.	12	0	Edvin Nordnes, Leirfjord
56 Ms Hasly*	fk	T 17	48.0	15.4	6.4	Wichm.	25	5	Håkon Sund, Hellesvik
57 Må Sabben	f	T 27	22.0	8.0	3.0	Sabb	5	0	Odd Selvåg, Hellesvik
58 8/å Ella	f	T 17	32.0	11.0	5.0	—	—	4	Sigurd Bakken m fl, Krokvika
59 Må Kjell	kf	T 43	21.0	6.7	2.4	Marna	6	0	Asle Meisfjordskar, Krokvika
60 8/å —	k	T 31	26.0	7.0	3.0	—	—	0	Julius Jansen, Løkvik
61 Må Kvik	f	T 36	18.0	5.0	2.0	Stord	3	0	Karl J Løkås, Leirfjord
62 Må Spurven	fk	T 41	21.0	6.0	3.0	F. M.	4	0	Hartvik Olsen, Løkvik
63 Må Tor	f	T 30	19.0	5.5	3.0	Americ.	4	0	Hans A Ulvang, Krokvika
64 Må Pollux	fk	T 23	24.0	7.2	4.0	Rap	6	0	B Bonsaksen, Sandnessjøen
65 Ms Lillegut	kf	T 34	37.3	10.5	4.7	Union	10	0	Ole Kjerstad, Kviting
66 Ms Anna	fk	T 08	38.0	12.0	5.8	Hein	12	2	Anton Bang, Kviting
67 Må Sjøfuglen	fk	T 39	21.2	7.0	4.0	Sleipner	4	0	Aksel Larsen, Hellesvik
68 Må Pilen	fk	T 17	28.0	8.0	3.5	Helseth	6	0	Johan Valberg, Kviting
69 Mk Nordtind	k	T 33	32.0	10.4	5.0	Heimdal	11	0	Trygve Nordnes, Leirfjord
70 Må Glimt	kf	T 34	18.0	5.6	2.4	Marna	3	0	Asle Meisfjordskar, Leirfjord
71 Mk Asta	kf	T 27	33.5	10.3	5.0	Brunv.	12	0	Hans Serli, Sandnessjøen
72 Ms Belgen	kf	T 27	34.8	11.0	5.0	Heimdal	14	0	Hans Larsen, Krokvika

1) Omb. 1925. 2) Omb. 1956.

* Rekvirert eller chartret av Wehrmacht.

Farkostens nummer art og navn	Anvendelse	Materiale Byggem.	Lengde	Bredde	Dybde	Maskin, navn	Antall HK	F. & fangsath	Eierens (den korresponderende reders, navn og postadresse
73 Ms Dagmar	f k	T112	39.5	14.5	6.0	Grei	30	2	Anders Ludviksen, Kviting
74 Må Blåveis	f	T40	19.0	8.0	3.0	Marna	4	0	Norvald Myrvang, Krokvika
75 Må Glimt	k f	T30	36.0	12.0	5.0	Rap	17	0	Arnold Mariusen, Krokvika
76 Må Kjell	k f	T32	21.0	7.0	4.0	Sabb	5	0	Reidar Åsen, Leirfjord
77 Ms Finbækk	f k	T32	26.0	8.5	4.0	Rapp	10	0	Johan Grønvik, Leirfjord
78 Ms Fia	k	T33	29.0	9.0	4.5	Grei	7	0	Ingvald Væssdal, Leirfjord
79 Må Laxen	f	T37	20.0	6.0	2.5	F. M.	4	0	Einar Hartviksen, Løkvik
81 Må Odd	f k	T30	31.0	10.5	4.5	Wichm.	8	0	Konrad Lilleholt, Krokvika
82 Ms Brødrene	f k	T36	26.0	8.5	3.5	Rapp	6	0	P Bonsaksen Reines m fl, Løvik
83 Må Havhesten	f	T41	18.0	6.0	2.5	Sleipner	4	0	Petter Andersen, Hellesvik
84 Må Odd	f k	T35	19.5	6.0	3.0	Marna	6	0	Alf A Ulvang, Krokvika
85 Må Havleik	f k	T41	21.0	6.0	3.5	F. M.	4	0	Harald Olsen, Løkvik
86 Mk Aserø*	k	T07	60.6	17.6	7.1	Skandia	40	0	Peder Jørgensen, Hellesvik
87 Må Sølvstripen	k f	T26	28.0	9.3	4.5	Rapp	6	0	Jens Olsen, Holmvikja
88 Må Lillemor	f k	T35	19.0	6.0	3.5	Marna	3	0	Noranius A Ulvang, Krokvika
89 Må Hast	f	T40	18.0	6.0	3.0	F. M.	4	0	Trygve Lied, Hellesvik
90 Må Fram	f k	T35	22.0	7.0	4.0	Sabb	4	0	Alf Ås, Ulvang, Krokvika
91 Mk Palmen	f k	T37	32.0	10.5	6.0	Rapp	17	0	Simon Pedersen m fl, Løkvik
92 Må Ellen	f k	T36	22.0	7.0	3.0	Heimdal	3	0	Ulrik Olsen Ulvang, Krokvika
93 Må Terje	f k	T37	19.0	6.0	3.0	Tenfj.	3	0	Mathis Sverdrupsen, Leirfjord
94 Må Kvikk	f	T37	18.0	5.0	3.0	F. M.	3	0	Noranus Nikolaisen, Løkvik
95 Må Olav	f	T30	18.0	4.0	1.5	Motor	2	0	Sara Olsen, Leirfjord
96 Må Snøg	f	T43	19.5	5.0	3.0	Sleipner	4	0	Sigurd Bådstø, Holmvikja
97 SÅ Sjøblomsten	f	T05	40.0	12.0	4.0	—	—	4	Sig. Sverdrupsen, Leirfjord
98 Ms Øystein	f k	T43	25.0	8.5	3.5	Sabb	5	0	Einar Eriksen m fl, Hjørtland pr. Leirfjord
99 Må Knut	f	T42	20.0	7.0	5.0	Skandia	6	0	Nils Walberg, Kviting
100 Må King	f	T40	16.0	5.4	2.0	Solo	3	0	Frithjof Meistjord, Leirfjord

N-L. Lurøy merkedistrikt.

1 Mk Bjørn	k	T20	32.0	10.0	4.7	Finnøy	8	0	Sig. Henningsen m fl, Sørnesøy
2 Må Pipp	f	T35	19.0	6.5	5.0	Sabb	3	0	Knut Hagen, Lurøy
3 Må Torstein	f k	T32	21.0	7.0	3.0	Sabb	5	0	Ottar Davidsen, Aldra
4 Må Frimann	f	T39	21.0	6.7	2.6	Solo	4	0	Martin Martinussen, Nord-Solvær
5 Må Alvhild	f k	T29	32.0	10.0	4.5	Union	10	6	Harald J Selnes, Røytvik
6 Ms Pilen	f k	T36	25.0	8.5	5.0	Sabb	5	1	P Andersen m fl, Lovund
7 Må Sjøblomst	f	T23	18.0	4.0	2.5	Dalberg	2	0	Lauritz Monsen, Røytvik
8 Må Ørret	f k	T34	20.0	5.5	3.0	Sabb	3	0	Viktor Koldevin, Lurøy
9 Mk Svanen	f	T11	21.4	7.7	4.7	Gideon	4	0	Ole Nilsen, Sørnesøy
10 Må Fangst	f k	T35	26.0	8.5	4.5	Tenfj.	5	1	Kr. Martinsen, Nord-Solvær
11 Må Terje	f k	T39	21.0	7.0	3.5	Stord	3	0	Tommas I lsen, Sleneset
12 Ms Torbjørn	f k	T30	26.0	8.3	4.5	Heimdal	7	1	Aksel Guravik, Lurøy
13 Ms Sjøfuglen	f k	T29	26.4	9.0	5.0	Heimdal	7	1	Theodor Iversen, Tonnes i Helgel.
14 Ms Thaurus ¹⁾	k fh	T08	43.0	15.0	6.3	Ideal	30	7	Kåre Kristiansen m fl, Lurøy
15 Ms Kvikk	f k	T30	25.0	8.5	3.5	Heimdal	7	0	Einar Johansen, Nord-Solvær
16 Må Molla 2	f k	T36	21.0	7.5	5.0	Gideon	3	0	O Gregersen m fl, Kviv
17 Ms Kåre	f k	T37	24.0	8.0	4.5	Sabb	4	1	Ingvald Mortensen, Ind e Kvarøy
18 Mk Roal	f k	T18	62.0	16.0	7.0	Heimdal	42	5	Ole Andreassen m fl, B. tland
19 Må Snøgg	f	T39	18.0	5.0	2.5	Sabb	3	0	Trygve Norum, Aldra

1) Omb. 1955.

* Rekvirert eller chartret av Wehrmacht.

Farkostens nummer art og navn	Arvendelse	Materialer	Byggeår	Lengde	Bredde	Dybde	Maskin, navn	Antall HK	F. & fangsstb.	Eierens (den korresponderende reders) navn og postadresse
20	Må Terje	f	T'36	20.5	7.0	3.3	Marna	3	0	Kato H Fanøy, Sleneset
21	Mk Marie ¹⁾	k h	T'06	42.0	13.0	6.0	Skandia	10	1	Andreas Olsen, Nord-Solvær
22	Må Liv	f k	T'35	21.0	7.0	3.5	Motor	4	0	Olaf Stoksvik, Onøy, Lurøy
23	Ms Brødrene ²⁾	k	T'06	34.0	12.0	5.0	Rapp	17	2	Peder F Moflag m fl, Sleneset
24	Må Amanda	f k	T'11	24.0	8.0	4.0	Rapp	7	0	Arne Davidsen, Aldra
25	Ms Rolf	k f	T'16	34.0	11.0	6.0	Union	15	0	Nikolai Larsen, Nord-Solvær
26	Må Skarven	f k	T'37	23.0	7.0	3.5	Skandia	7	1	Johan Lind Johansen, Sleneset
27	Mk Hjørdis	k h	T'30	29.5	9.5	4.0	Wichm.	7	1	Nils Antonsen m fl, Lovund
28	Ms Mor ³⁾	k	T'14	36.5	13.0	6.0	Skandia	20	2	Kristen Olsen m fl, Sleneset
29	Må Sjøfuglen	f k	T'29	21.6	6.1	3.4	Sterk	5	0	Art. Kristiansen, Nord-Solvær
30	Må Brødrene	f k	T'35	21.7	6.0	3.3	Sabb	5	1	Trygve N Arnes, Aldra
31	Må Sabb	f k	T'15	21.0	5.0	2.5	Sabb	3	0	Ditmar Hansen, Lovund
32	Mk Familien	k h	T'16	44.0	13.0	6.0	Rapp	35	3	J H Slotterøy m fl, Sleneset
33	Mk Torden- skjold	k h	T'17	38.6	12.8	6.0	Brunv.	24	2	Olaf O Moflag m fl, Sleneset
34	Mk Sara	f k	T'17	52.0	17.0	8.0	Avance	30	11	Ingv. Tønder, Lurøy
35	Må Sjøglimt	f	T'38	20.0	7.0	3.0	Sterk	5	0	Jentoft Johansen, Nord-Solvær
36	Må Magnus	f k	T'21	20.5	5.7	3.0	Sabb	3	0	Ottar Olsen Moflaget, Sleneset
37	Mk Sjøgutten	k f	T'16	35.0	11.5	6.5	Volda	17	0	J Jacobsen m fl, Kongsvik i Helgeland
38	Må Terje	f k	T'86	17.5	5.0	2.1	Americ.	4	0	Albert Brandser, Sleneset
39	Mk Wather*	f k	T'15	41.0	12.0	6.0	Rapp	24	3	Jens Tønder m fl, Bratland
40	Må Trip	f	T'29	19.0	3.5	2.5	Sterk	4	0	J Jacobsen, Sleneset
41	Må Sjøliv	f k	T'27	20.0	5.8	2.8	Sabb	3	0	Arnolf Andreassen, Nord-Solvær
42	Må Rap	k	T'19	19.0	4.5	1.2	Americ.	4	0	I Iversen, Nord-Solvær
43	Må Solo	k f	T'18	18.0	4.5	2.5	Solo	2	0	Aug Lien, Bratland
44	Må Glimt	f	T'33	18.3	6.0	2.0	F.M.	3	0	Julian Knutsen, Indre Kvarøy
45	Mk Sjøgutten	k	T'24	28.0	7.5	5.0	Brunv.	7	0	Anton Lyngøy m fl, Lovund
46	Mk Træna	k f	T'05	45.0	14.5	6.0	Union	30	7	Kristian Martinussen, Lurøy
47	Ms Per	f k	T'33	27.0	9.0	4.0	Wichm.	6	1	Peder Pedersen, Aldra
48	Må Spurven	f	T'43	19.0	6.0	3.0	Sleipner	3	0	Konrad Guravik, Lurøy
49	Ms Kameraten	f k	T'34	24.0	8.0	4.0	Sabb	5	0	Alfred Olsen m fl, Lovund
50	Må Sjøliv	f k	T'40	24.5	8.5	3.5	Rapp	7	0	Peder Pettersen Oddøy, Sleneset
51	Må Ena	f k	T'32	18.4	4.8	1.8	Solo	2	0	Reinholdt Tønder, Bratland
52	4/8 Gavelen	f	T'18	30.0	10.5	3.5	—	—	0	Åsvik notlag, Bratland
53	Må Laksen	f	T'24	18.0	5.0	2.4	Arthun	2	0	Hjalmar Karlsen, Bratland
54	Ms Draugen	f k	T'27	30.0	10.0	5.0	Bolind.	12	1	Anfelt Iversen m fl, Lurøy
55	Må Alken	f k	T'37	20.0	6.0	3.5	Sleipner	4	0	Håkon Jensen m fl, Sjong, Lurøy
56	Mk Fremad	k h	T'16	38.0	13.0	8.0	Skandia	15	2	Ludvik Olsen m fl, Sleneset
57	Mk Marit ⁴⁾	k t	T'28	51.0	17.0	7.0	Gideon	28	2	Oscar Hansen, Tonnes i Helgeland
58	Må Fram	f	T'32	20.0	5.0	3.0	Solo	3	0	Ragnar Haugland, Nord-Solvær
59	Ms Sleipner	f k	T'34	24.0	8.0	4.0	Sleipner	7	1	Asvart Olsen, Lurøy
60	Ms Ein ⁵⁾	f k	T'24	28.0	8.3	5.0	Heimdal	3	1	Karl Andreassen, Nord-Solvær
61	8/8 Agnes	f	T'18	30.5	10.0	3.5	—	—	2	O Gregersen m fl, Bratland
62	Må Sol	f	T'30	18.0	6.0	2.5	Solo	2	0	Alf Wiking, Lurøy
63	Må Alken	f	T'29	17.0	4.0	2.5	Solo	2	0	Paul Lien m fl, Bratland
64	Må Nils	f	T'33	20.8	6.7	3.5	Sabb	4	0	Obert Olsen, Indre Kvarøy
65	Må Camel	f k	T'44	21.0	7.0	3.5	Alda	4	0	Holter Johansen, Lovund
66	Må Kato	f	T'25	20.0	6.0	3.0	Sterk	4	0	Karl P Gulsoy m fl, Sleneset
67	Må Komet	f k	T'32	21.0	6.0	4.0	Sterk	4	0	Einar Slotterøy, Sleneset
68	Må Falken	f k	T'27	18.0	6.0	3.2	Sabb	3	0	Magnus Guravik, Lurøy
69	Ms Midnatsol	f k	T'11	42.5	14.5	8.0	Bolind.	20	8	Ole Andersen, Lurøy

1) 2) Omb. 1925. 3) Omb. 1928. 4) Omb. 1943. 5) Omb. 1935.

* Rekvirert eller chartret av Wehrmacht.

Farkostens nummer art og navn	Anvendelse	Materiale	Byggeår	Leugde	Bredde	Dybde	Maskin, navn	Antall HK	F.&fangstb.	Eierens (den korresponderende reders) navn og postadresse
70 Ms Fram	f	T30	24.0	8.0	4.5	Sabb		5	0	Anders Kvitvær, Onøy, Lurøy
71 Ms Brått ¹⁾	fk	T29	25.0	8.6	4.0	Finnøy		8	0	G. Lomøy m fl, Tonnes i Helgel.
72 Ms Smart	fk	T30	26.0	9.0	3.5	Stabil		6	1	Sigv Johansen, Lunderøy, Sløneset
73 Må Sabben	fk	T28	25.0	8.0	5.0	Sabb		5	0	Marselius Edvardsen, Nord-Solvær
74 Ms Volda	fk	T29	26.0	9.0	4.0	Volda		7	1	Peder Olsen Klippenvåg, Lurøy
75 Må Sjøliv	k	T30	20.0	6.5	4.0	Sabb		3	0	Jens Edvardsen, Lyngøy, Lovund
76 Ms Holmsund	fk	T38	24.0	8.0	5.5	Sabb		5	0	Halfan Antonsen m fl, Sløneset
77 Ms Håpet	kf	T39	25.5	9.5	4.0	Wichm.		6	1	Richard Kvitvær, Bratland
78 Må Fri	fk	T24	27.4	8.6	3.0	Rap		7	1	A Martinsen, Nord-Solvær
79 Må Stella	f	T33	19.0	6.0	4.0	Wichm.		2	0	Einar Johansen, Nord-Solvær
80 Må Spurven	fk	T33	24.6	10.0	5.4	Rapp		14	1	Fredrik Knutsen, Nord-Solvær
81 Ms Brynje	fk	T38	30.0	10.0	4.5	Sabb		5	0	Arne Isaksen, Lunderøy Sløneset
83 Må Rap	k	T22	28.0	8.0	4.0	Rap		6	0	Nikolai Olsen m fl, Sløneset
84 Ms Brødrene	hk	T22	40.3	13.8	7.2	Brunv.		28	1	Osvald Olsen, Indre Kvarøy
85 Mk Sjøgutten	hk	T22	38.5	13.0	7.5	Rap		24	8	Edv. Edvardsen m fl, Sløneset
86 Må Gerd	fk	T33	22.0	7.0	4.0	Sterk		4	0	Jentoft Selnes, Lurøy
87 Må Leif	fk	T28	20.7	6.0	3.0	Sterk		4	1	Hildgard Sarassen, Sløneset
88 Må Arne	fk	T32	24.0	8.0	4.0	Sabb		3	0	Magnus Johansen, Nord-Solvær
89 Må Henry	fk	T38	23.7	8.3	3.5	Sabb		5	1	Håkon Mikalsen m fl, Lovund
90 Må Havleik	f	T32	19.5	6.2	4.0	F. M.		4	0	Karl Mindrum, Lovund
91 Må Sprøit	f	T41	19.0	6.0	3.5	Sabb		3	0	K Isaksen, Lunderøy, Sløneset
92 Må Trip	k	T29	21.0	6.0	3.0	Sterk		4	0	Jentoft Angell, Lovund
93 Må Fisker	fk	T38	18.0	6.0	2.5	Sleipner		3	0	Jørg. Edvardsen m fl, Nord-Solvær
94 Må Prøven	f	T10	19.5	5.5	2.5	Sabb		3	0	E Karlsen m fl, Røøy, Sløneset
95 Må Svana	f	T ?	18.0	5.6	2.4	Sabb		3	0	Paul A Bogen, Røytvik
96 Må Dagny	kf	T24	23.0	6.3	2.5	Finnøy		5	0	Ottar Pedersen, Lovund
97 Ms Fisker-										
jenten	fk	T34	23.5	8.6	4.0	Wichm.		4	1	Thorleif Olsen, Sørnesøy
98 Mk Forsøk	fk	T16	37.0	12.5	7.0	Rap		15	2	K Hansen m fl, Sløneset
99 Mk Maren	fk	T16	32.2	12.4	5.8	Hein		10	6	Rolf Pedersen, Aldra
100 Må Snøgg	f	T43	17.2	5.5	2.5	Sleipner		3	0	Olav Karlsen, Varøy i Lurøy
101 Må Brødrene	fk	T29	24.0	8.0	5.0	Sabb		5	0	Julian Johansen, Nord-Solvær
102 Mk Anna										
Johanne ²⁾	fk t	T22	76.0	13.8	8.2	Bolind.		40	3	B T Johansen, Bratland
103 Må Nissen	f	T32	18.5	4.5	2.3	Sterk		4	0	Ottar Johansen, Nord-Solvær
104 Må Prøven	f	T30	22.5	7.5	4.0	Rapp		4	0	Harald O Oddøy, Sløneset
105 Ms Havdur	fk	T39	32.0	11.0	5.5	Bolind.		15	1	Ottar Olsen m fl, Bratland
106 Må Margit	fk	T27	25.0	8.5	3.0	Brunv.		5	0	Elias Nergård, Lovund
107 Ms Leiv	fk	T43	24.0	8.0	3.4	Sterk		5	1	Håkon Grønning, Lovund
108 Ms Havli	fk	T32	26.0	9.0	5.0	Union		7	1	Kristoffer Andersen, Nord-Solvær
109 Må Alken	f	T41	20.0	6.0	5.0	Marna		4	0	Kåre Sandvær, Nord-Solvær
110 Ms Gunnar	fk	T35	25.8	8.5	4.0	Rap		7	1	Erling Kristiansen, Nord-Solvær
111 Må Arvon	fk	T14	24.0	7.0	3.3	Marna		5	0	Jens Johansen, Nord-Solvær
112 Må Lillegut	fk	T38	22.0	7.7	3.3	Heimdall		3	1	Halfdan Johansen, Bratland
113 Mgs Hildur	fk t	T74	73.0	19.0	11.0	Finnøy		60	3	O. Hansen m fl, Tonnes i Helgel.
114 Ms Bølgen	fk	T38	28.8	10.3	5.0	Brunv.		7	1	Ole Nilsen m fl, Asneset, Bratland
115 Ms Granfjeld	fk	T33	34.0	11.0	5.0	Munkt.		16	2	Nils Olsen m fl, Konsvikosen
116 Mk Brødrene	k	T25	25.5	4.5	3.0	Brunv.		5	0	A Antonsen m fl, Lovund
117 Må Laxen	fk	T35	22.0	7.0	3.0	Marna		5	0	Olaf Edvardsen, Lovund
118 Må Glimt	fk	T26	22.0	7.0	3.5	Sabb		3	0	J Salamonsen, Aldra
119 Ms Brødrene	fk	T29	26.0	9.0	4.5	Heimdall		7	1	Hjalmar Andersen, Indre-Kvarøy
120 Må Per	fk	T39	19.4	6.3	3.2	Arthun		4	0	Petter Stuvland m fl, Aldra

Farkostens nummer art og navn	Anvendelse	Materiale Byggeår	Lengde	Bredde	Dybde	Maskin, navn	Antall HK	F.&fangstb	Eierens (den korresponderende reders) navn og postadresse
121 Må Trip	f k	T 26	22.0	7.0	3.5	Sterk	4	0	Harald Martinsen, Nord-Solvær
122 Må Lilleput	f k	T 15	21.0	5.0	2.5	Marna	4	0	Arne Olaisen, Lovund
123 Må Trygg	f k	T 35	17.0	5.0	4.4	Sabb	3	3	Magnus O Haugland, Bratland
124 Må Heimen	f k	T 36	21.7	6.0	3.3	Sabb	5	0	Art. O Oddøy m fl. Sleneset
125 Må Aueren	f k	T 38	18.0	6.0	3.0	Sleipner	3	0	Otto Jakobsen m fl, Nord-Solvær
126 Må Øret	f k	T 25	19.0	5.0	3.5	C. Perf.	4	0	O Gregersen, Bratland
127 Må Gunvor	f k	T 26	23.0	7.0	3.5	Sabb	5	0	Solvei Tønder, Bratland
128 Må Marit	f k	T 28	25.0	8.0	4.0	Sabb	5	0	Anders Lien, Bratland
129 Ms Håpet ¹⁾	f k	T 28	25.0	8.0	3.3	Union	7	0	Alf Breivik, Indre-Kvarøy
130 Må Svana	f	T 30	20.0	7.0	3.0	Tennfj.	4	0	Paul Edvardsen, Lurøy
131 Må Kjellungen	f	T 44	22.0	7.5	3.0	Sleipner	5	0	Kjell Hågensen, Lurøy
132 Må Brødrene	f k	T 26	18.0	6.0	2.3	Solo	2	0	Einar Lien m fl, Bratland
133 Må Måken	f k	T 28	18.0	6.0	2.3	Solo	2	0	Nils Mikkelsen, Bratland
134 Må Ragnar	f k	T 34	21.5	6.5	3.3	Sabb	3	0	Ragnar Johansen, Nord-Solvær
135 Ms Laksen	f k	T 38	27.0	9.5	4.0	Wichm.	6	1	Kåre Jakobsen, Nord-Solvær
136 Må Falken	f k	T 28	24.0	7.8	4.0	Sabb	5	0	Sigvald Klippenvåg m fl, Lurøy
137 Ms Bølgen	f k	T 36	21.0	6.5	4.0	Heimdal	4	1	Birger Johansen, Aldra
138 Må Start	f k	T 30	19.0	6.1	3.3	Sterk	4	1	Angell Sandvær, Nord-Solvær
139 Må Skvæt	f	T 33	19.0	6.0	2.0	Sabb	3	0	Thomas Thomasen, Lovund
140 Mk Brødrene	h k	T 27	35.4	11.4	6.1	Gideon	18	2	Peder Olsen, Bratland
141 Ms Bella	f k	T 34	25.0	8.5	4.0	Union	7	0	Ingvald Bogen, Røytvik
142 Må Noudlys	f k	T 28	21.0	6.5	4.0	Vulkan	4	0	Thorvald Johansen, Bratland
143 Ms Prøven	f k	T 36	23.0	8.0	4.0	Sabb	5	1	August Johansen m fl, Sleneset
144 Må Sjøgutten	f	T 29	22.0	7.0	4.0	Rapp	4	0	Harald O Oddøy, Sleneset
145 Må Tor	k	T 34	21.6	6.4	3.5	Marna	4	0	Arne Olaisen, Lovund
147 Må Havdur	f	T 13	19.2	5.8	2.2	Ferro	4	0	E Nilsen v/ Julius Heløy, Lovund
148 Ms Brått	f k	T 38	35.6	11.4	4.8	Union	15	2	Aksel Gerhardsen m fl, Lurøy
149 Mk Aud	k f	T 42	35.0	11.5	5.5	Gideon	29	1	Arne Olaisen m fl, Lovund
150 Må Sjøliv	f	T 20	18.0	6.0	3.5	Sabb	3	0	Arnold Andreassen, Nord-Solvær
151 Må Solo	f	T 29	18.0	5.0	3.0	Solo	2	0	Ludvig Olsen m fl, Sleneset
152 Mk Judith ²⁾	h k	T 30	50.0	13.8	6.5	Union	30	3	Alfons Karoliussen, Nord Solvær
153 Må Sjøbrott	f	T 43	19.0	5.0	3.0	Sabb	3	0	Ingård Sjønøy, Lovund
154 Må Bølgen	f k	T 37	20.0	7.0	3.0	Sabb	4	0	Alf Aslaksen, Onøy, Lurøy
155 Må Jarl	f	T 36	18.0	6.0	3.5	Sabb	3	0	Jørgen Salamonsen, Hjert, Aldra
156 Ms Laksen	k h	T 39	33.0	11.3	6.0	Bolind.	12	1	Rasmus Haugland m fl, Bratland
157 Må Havhesten	f k	T 43	23.7	8.0	4.0	Sterk	5	0	Trygve Angeisen, Bratland
158 Må Lykken	f	T 29	19.0	6.0	3.0	Americ.	4	0	Jens B Okstind, Bratland
159 Ms Sigurd ³⁾	f k	T 27	28.0	9.2	5.5	Heimdal	7	1	Ludv. Iversen, Tonnes i Helgeland
160 Må Prøven	f	T 13	22.0	8.0	3.0	Heimdal	3	0	Kolbjørn Antonsen, Sleneset
161 Ms Fangst	f k	T 34	25.5	8.3	4.5	Wichm.	6	0	Albert Branser, Sleneset
162 Må Glimt	f k	T 29	22.0	7.0	3.5	Heimdal	5	1	Th Otheliussen m fl, Sørnesøy
163 Ms Sigmunn	f k	T 29	32.0	11.0	5.3	Heimdal	11	2	G Hopaneng m fl. Kongsvikosen
164 Må Glimt	f k	T 10	25.0	8.0	5.0	Sabb	5	0	Einar Pedersen m fl, Kvina
165 Må Strømmen	f	T 36	25.0	7.8	4.0	Marna	6	0	Johan Johansen, Sleneset
166 Mk Ildfluen ⁴⁾	f k	T 29	33.0	10.0	4.8	Bolind.	10	1	Gudolf Gullesen m fl. Sørnesøy
167 Mk Neptun	f k	T 30	28.0	9.3	4.0	Brunv.	10	1	Th Thomassen, Nyheim, Lovund
168 Ms Håbet ⁵⁾	f k	T 29	26.0	8.5	4.0	Stabil	6	1	Martin Edvardsen, Nord-Solvær
169 Må Feen	f k	T 29	25.0	8.9	4.0	Bolind.	6	1	O O Haugland m fl, Bratland
170 Mk Heimen	f k	T 27	45.0	13.0	7.5	Munkt.	35	8	Martin M Selnes m fl. Røytvik
171 Ms Sjøloven ⁶⁾	f k	T 28	25.0	8.5	4.1	Stabil	6	1	Ivar Pedersen m fl, Nord-Solvær

Farkostens nummer art og navn	Anvendelse	Materiale Byggear	Lengde	Bredde	Dybde	Maskin, navn	Antall HK	F. & fangstb.	Eierens (den korresponderende reders) navn og postadresse
172 Må Sleipner	f	T'28	20.0	4.0	2.5	Sleipner	3	0	Paul Grønbeck, Aldra
173 Må Måsen	fk	T'38	21.0	6.5	3.5	Sabb	5	0	Ingvald Johansen, Sleneset
174 Ms Bølgen	fk	T'30	26.5	8.7	3.7	Heimdal	7	1	Ragnar Haugland, Nord-Solvær
175 Må Alken	fk	T'30	19.0	5.0	2.5	Sabb	3	0	Isak Lyngøy, Lovund
176 Må Heimdal	fk	T'10	23.0	7.0	4.0	Grei	6	0	Kristian Johansen, Sørnesøy
177 Må Ane	fk	T'24	34.0	11.7	4.7	Heimdal	10	1	Aksel K Onøy m fl, Lurøy
179 Ms Arnulf	fk	T'30	27.5	9.7	4.2	Heimdal	7	1	Bj. Arntzen, Tonnes i Helgeland
180 Må Rappen	fk	T'30	25.4	8.4	4.8	Wichm.	6	1	Aksel Martinsen, Sørnesøy
181 Må Blinken	fk	T'35	22.0	7.0	5.0	Bolind.	8	0	Emil Nilsen m fl, Indre Kvarøy
182 Ms Heimen	fk	T'35	27.8	9.3	5.5	Wichm.	6	1	Lars Kvitvær m fl, Lurøy
183 Mk Nordlys	fk	T'31	36.0	10.7	5.3	Union	20	1	Johan Johansen, Lovund
184 Må Brødrene	fk	T'30	24.0	8.0	4.0	Sabb	5	1	Albert Fredriksen, Sleneset
185 Må Odbjørg	fk	T'38	20.0	6.0	3.0	Sabb	3	0	Berner Benjaminsen, Nord-Solvær
186 Ms Bølgen	fk	T'40	23.3	10.1	4.5	Rapp	10	1	Hilmar Isaksen m fl, Sleneset
187 Ms Havidur	fk	T'30	26.0	8.0	4.5	Brunv.	7	1	Ole Nilsen Heløy m fl, Bratland
188 Må Petter	fk	T'29	24.0	7.0	3.5	Wichm.	3	1	Nils Ludviksen Engan, Sørnesøy
189 Må Snøg	fk	T'31	24.0	7.5	3.0	Rap	4	1	Odd Jakobsen, Nord-Solvær
190 Må Ragnar	fk	T'31	25.0	8.0	3.3	Sabb	5	1	D Lorentzen m fl, Lurøy
191 Må Laksen	f	T'36	19.0	6.0	3.0	Marna	4	0	Petter Johansen, Lovund
192 Må Idler	fk	T'34	20.0	6.0	4.0	Sabb	3	0	ingv. Karlsen, Sleneset
193 Må Truls	fk	T'32	19.0	6.0	3.0	Sabb	4	0	J V Hansen, Tonnes i Helgeland
194 Ms Arne	fk	T'40	22.0	7.3	3.3	Rapp	4	0	Peder Votvik, Indre Kvarøy
195 Må Heim	fk	T'35	19.0	6.0	3.0	Sterk	4	0	Øivind Buschman, Bratland
197 Ms Bjørn ¹⁾	f	T'37	27.5	8.8	4.0	Brunv.	7	0	Johan Olivk, Bratland
198 Ms Glimt	fk	T'32	27.0	8.5	4.0	Wichm.	10	1	Darner Andersen, Onøy Lurøy
199 Må Pøiken	f	T'32	19.0	6.0	3.0	Marna	3	0	Einar M Selnes m fl, Røytvik
200 Ms Øifjeld	fk	T'40	25.0	8.5	3.5	Rapp	7	1	Eivind Johansen m fl, Nord-Solvær
201 Ms Framtid	fk	T'32	26.5	9.0	4.0	Brunv.	7	1	Harry Johansen m fl, Sleneset
202 Ms Thor	fk	T'32	28.0	9.5	4.5	Rap	10	1	J Antonsen, Lunderøy, Sleneset
203 Ms Bølgen	fk	T'32	23.0	8.0	4.0	Heimdal	7	1	Sig Kristiansen m fl, Stor-Selsøy
204 Må Kvisten	f	T'42	17.0	4.5	2.0	F. M.	4	0	Kristian Johansen m fl, Kvina
205 Ms Solvang	fk	T'16	45.0	16.0	9.0	Populær	20	3	Jens Bjørnø m fl, Tonnes i Helgeland
206 Må Havblikk	fk	T'35	21.0	7.0	3.0	Marna	4	0	Konrad Kroken m fl, Lovund
207 Ms Havleik	fk	T'35	33.0	11.0	5.5	Union	10	2	Angel Edvardsen m fl, Nord-Solvær
208 Må Odd	fk	T'34	21.0	6.7	3.0	Marna	4	0	Anton Albertsen m fl, Lovund
209 Ms Småen	fk	T'36	23.0	8.0	3.3	Rapp	7	0	Bernh. Selnes, Røytvik
210 Ms Havblikk	k	T'39	30.5	10.3	4.8	Rapp	10	0	Harald Svendsen, Indre Kvarøy
211 Må Torleif	fk	T'36	20.5	6.3	3.0	Sabb	3	0	Olaf O Bursøy, Sleneset
212 Må Knut	fk	T'36	20.0	7.0	3.0	Sabb	3	0	A Karoliussen, Nord-Solvær
213 Må Leif	f	T'25	20.0	6.5	3.0	Sabb	3	0	Laur. L Moflag m fl, Sleneset
214 Ms Kvikk	fk	T'37	23.5	8.0	4.9	Rapp	4	0	Erl. Edvardsen, Sleneset
215 Må Finbek	fk	T'37	20.0	6.5	4.0	Sabb	3	0	Erl. Aspdal m fl, Tonnes i Helgel.
216 Må Solglimt	f	T'36	22.5	8.0	4.0	Heimdal	7	0	Thorleif Fiskum, Røytvik
217 Må Edith	fk	T'34	24.0	7.0	4.0	Sabb	5	0	Magnus Martinussen, Nord-Solvær
218 Mk Terje	fk	T'14	39.0	13.4	8.0	Hein	14	2	Ragnar Haugland, Nord-Solvær
219 Må Freidig	k	T'34	20.8	6.0	3.0	Sterk	4	0	Konrad Antonsen, Lovund
220 Må Spurven	f	T'36	18.0	6.0	3.0	Sleipner	3	0	Anthoni Johansen, Indre Kvarøy
221 Må Heim	f	T'37	18.5	5.0	3.0	Sleipner	3	0	Erik Karoliussen, Nord-Solvær
222 Ms Fremad	fk	T'38	28.0	10.0	5.0	Heimdal	7	1	Torleif Hansen, Sjong, Lurøy
223 Må Sjøblomst	fk	T'38	18.5	6.0	3.0	Marna	3	0	Henry Johansen, Rosøy, Sleneset
224 Mk Bølgen	fk	T'16	39.0	13.0	5.0	Bolind.	20	0	O Bjørnø m fl, Tonnes i Helgel.

Farkostens nummer art og navn	Anvendelse	Materiale	Byggeår	Lengde	Bredde	Dybde	Maskin, navn	Antall HK	F. & faugstb.	Eierens (den korresponderende reders) navn og postadresse
225 Må Marna	f k	T	38	20.0	6.0	3.0	Marna	3	0	Henry Slotterøy, Sløneset
226 Må Teisten	f k	T	37	22.0	6.0	3.0	Sabb	3	0	Herman Nikolaisen, Sørnesøy
227 Må Falken	f k	T	42	19.0	6.3	3.0	Sterk	4	2	Snorre Ranheim, Bratland
228 Må Oddvar	f k	T	29	20.0	7.0	4.0	Rapp	4	0	A/S Fjeldgård, Lovund
229 Må Håp	f k	T	38	18.0	6.0	3.0	Sabb	3	0	Ludv. Hansen, Risvær, Nord-Solv.
230 Må Alpen	f k	T	30	19.0	6.0	3.0	Marna	2	0	Einar Jacobsen m fl, Sløneset
231 Må Brødrene	f	T	39	18.0	5.0	3.0	F. M.	4	0	Alfred Edvardsen m fl, Lurøy
232 Må Fiskren	f	T	33	20.0	5.0	2.5	Sterk	4	0	Håha. Olsen, Svensholmen, Sløneset
233 Må Morellen	f k	T	28	20.0	7.0	4.0	Sabb	4	1	Håkon Hansen Moflag, Sløneset
235 Mj Mariha 1 ¹⁾	t	T	96	62.0	17.5	9.0	Volda	40	0	Asbj. Kristoffersen, Nord-Solvær
236 Må Smart	k f	T	35	24.0	8.0	4.0	Skandia	5	0	Olav Juliussen, Indre-Kvarøy
237 Må Snøgg	f k	T	38	20.0	6.0	5.0	Marna	4	0	Ditmar Hansen, Lovund
238 Må Vesle Kari f	f	T	31	20.0	5.7	2.5	F. M.	4	0	Ole Klæboe, Sløneset
239 Må Lillegut	f	T	41	21.0	6.0	3.0	Sabb	4	1	Peder Klæboe, Sløneset
240 Må Småen 2	f	T	39	17.0	5.6	2.4	Sleipner	3	0	Charles Johansen, Aldra
241 Må Tenna	f	T	39	18.0	5.0	3.0	Solo	2	0	Ludv. Olsen m fl, Sløneset
242 Må Aud	f	T	32	19.3	6.0	2.8	Stord	3	0	Cato Karlsen, Sløneset
243 Må Kompis	f k	T	38	20.0	7.0	2.5	Sabb	3	1	Arnold Nilsen Klippenvær, Lurøy
244 Må Sleipner	f	T	38	19.0	7.0	2.5	Sleipner	4	0	Ludvik Pedersen, Selnes, Røytvik
245 Må Lurøygutten f	f	T	32	23.8	6.0	3.0	F. M.	4	0	Herleik Berntsen, Lurøy
246 Må Spori	f	T	42	18.0	6.0	2.5	Sleipner	3	0	Edvard Berntsen, Kvina
247 Ms Sigurd	f k	T	40	24.5	8.3	3.4	Stord	5	0	Charly Olsen, Lovund
248 Må Laksen	f k	T	38	21.0	7.0	3.5	Sabb	4	1	Heibert Ulriksen, Lovund
249 Må Teisten	f k	T	30	21.9	7.9	4.0	Sterk	4	1	Magnar Johansen, Sløneset
250 Må Lita	f	T	40	18.0	5.5	2.5	Solo	2	0	Kristian Johansen, Kvina
251 Må Signal	f k	T	27	23.0	6.8	2.7	Sabb	5	1	Gustav Ludviksen, Sørnesøy
252 Må Teisten	f	T	32	19.5	8.0	4.0	F. M.	4	0	Thorleif Nilsen, Lurøy
253 Ms Brødrene	f h	T	29	29.0	10.0	6.0	Grei	14	1	Klifford Grønning, Lovund
254 Må Prøven	f	T	41	18.3	6.0	3.5	F. M.	3	0	Olav Aalstad, Onøy, Lurøy
255 Ms Brått ²⁾	f k	T	29	28.0	8.7	3.8	Populær	7	1	Ragnar Jacobsen, Sløneset
256 Må Prøven	f k	T	40	22.0	7.0	3.0	Sabb	3	0	Reidar Grønning, Sløneset
257 Må Norge	f k	T	41	21.0	7.0	4.0	Sabb	3	1	Oscar Olsen, Sløneset
258 Ms Lillemor	f k	T	41	22.5	8.0	3.0	F. M.	4	0	Alf Olsen m fl, Indre Kvarøy
259 Ms Kameraten	f k	T	36	24.5	8.7	3.5	Volda	7	1	Olav Norum, Aldra
261 Må Hei	f k	T	42	21.0	6.0	3.0	Sabb	5	1	Martin Martinsen, Bratland
262 Må Seien	f	T	41	17.0	4.0	2.5	Marna	3	0	Alfons Karoliussen, Nord-Solvær
263 Må Sabben	f	T	30	24.0	8.0	3.0	Sabb	5	0	Noranius J Sjutøy, Nord-Solvær
264 S/å —	f	T	10	30.0	9.0	4.5	—	—	3	Kristian Johansen m fl, Kvina
265 Må Astrid	f	T	32	20.0	6.0	3.0	Sleipner	3	0	Olaf Karlsen, Lurøy
266 S/å —	f	T	39	30.0	7.0	3.5	—	—	2	Kristian Johansen m fl, Kvina
267 Må Lommen	f k	T	28	25.5	7.5	3.5	Sabb	5	0	Gustav Nilsen, Sørnesøy
268 Mk Svein ³⁾	f k	T	13	28.0	8.0	4.0	Grei	10	0	Kristian Gregersen m fl, Kvina
269 Må Hauk	f	T	42	22.0	6.3	2.7	Sleipner	4	0	Alfred Pettersen, Lurøy
270 Må Havbåra	f	T	38	21.0	7.5	3.0	Sterk	4	0	Lars Kvitvær, Lurøy
271 Mk Ravnungen	k h	T	43	37.0	11.0	5.6	Rapp	24	0	Lyder Fjellgård, Lovund
272 Må Småen	f	T	36	21.0	7.0	3.0	Sterk	5	0	Johan P Moflag, Sløneset
273 Må Terna	f	T	43	20.0	6.5	3.0	Sterk	4	0	Ernst Østrem m fl, Tonnes i Helgl.
274 Må Dønning	f	T	42	21.0	7.0	3.5	Alda	4	0	Karlov Hansen, Sløneset
275 Må Svana	f	T	42	17.0	6.0	2.5	Sleipner	4	0	Rolf Antonsen, Lurøy
276 Må Veslegutt	f	T	43	20.0	6.5	3.0	Marna	4	0	Johan Selnes m fl, Røytvik
277 Må Brødrene	f	T	43	17.0	6.3	2.7	Alda	4	0	Asbj. Kristiansen m fl, Lurøy
278 Må Alken	f	T	35	22.0	6.5	2.5	Vulkan	4	0	Peder Andreassen, Sløneset

Farkostens nummer art og navn	Anvendelse	Materiale	Byggeår	Lengde	Bredde	Dybde	Maskin, navn	Antall HK	F. & fangsstb.	Eierens (den korresponderende reders) navn og postadresse
279	Må Havsund	f	T'43	20.0	7.0	4.0	Arctand.	4	0	Hans Engan, Indre-Kvarøy
280	Må Seien	f	T'43	21.0	7.5	4.0	Sabb	5	0	Tormod Andersen, Kvina
281	Må Kobben	f	T'37	21.0	7.0	3.5	Sabb	4	0	Sigvald Karlsen, Storselsøy
282	Må Klippen	f	T'43	21.0	6.5	3.5	Sleipner	4	0	Arild Johansen, Lurøy
283	Ms Framtid	h k	T'30	29.5	9.0	5.0	Union	10	1	Sigurd Edvardsen m fl, Lurøy
284	Må Kvikk	f	T'42	21.5	7.5	3.0	F. M.	7	1	Ingvald Bogen, Røytvik
285	Mk Æskulap	k	T'29	36.0	11.0	6.5	Volda	18	1	Sigv. Klippenvåg, Lurøy
286	Mkr Nordlys	k h	T'43	40.0	12.0	6.0	Union	20	2	Johan Johansen, Lovund
287	Ms Bølgen	f k	T'43	24.0	8.0	3.0	Brunv.	5	0	Karl Johansen, Sleneset
288	Må Sjøliv	f k	T'43	21.5	7.0	3.3	Sterk	4	0	Sigvart Haugen m fl, Kongsvikosen
289	Må Sleipner	f	T'43	21.0	7.5	3.5	Sleipner	4	0	Peder Jektvik, Indre Kvarøy
290	Mkr Hannes*	f k	T'44	31.0	10.0	5.0	Wichm.	8	0	Reidar Juliussen, Lurøy
291	Må Thor	f k	T'32	22.0	6.4	3.4	Favorit	6	0	Kourad Grønning, Sleneset
292	Må Leif	f	T'40	20.0	6.0	2.0	F. M.	4	0	Emil Edvardsen, Nord-Solvær
293	Må Teisten	f	T'36	20.0	6.0	3.0	Sleipner	3	0	Erling Edvardsen, Nord-Solvær
294	Må Havheim	f k	T'42	19.0	6.0	3.0	Sterk	4	0	Georg Jakobsen, Nord-Solvær
295	Mk Nordlys*	k h	T'20	48.0	14.5	6.7	Stabil	25	1	Magnus Antonsen m fl, Sleneset
296	Må Falken	f	T'36	17.0	5.5	2.5	Solo	2	0	Ivar Martinussen, Nord-Solvær
297	Må Vårmon	f	T'44	18.7	6.0	2.8	Sabb	3	0	Magnus Davidsen, Lurøy
298	Mkr Solbryn	f	T'44	42.0	13.0	6.0	Wichm.	20	2	Petter Johansen m fl, Lovund
299	Må Josef	f	T'32	19.0	6.0	3.0	Sleipner	3	0	Rasmus Haugland, Bratland
300	Må Elsa	f	T'44	20.0	6.7	2.4	Solo	4	0	Nils Martinussen, Nord-Solvær
301	Må Sabben	f k	T'43	23.7	8.0	4.0	Sabb	5	0	Ragnv. Johansen, Lurøy
302	Må Skårungen	f k	T'42	20.0	6.0	2.5	Sterk	5	0	Klaus Angelsen, Bratland

N-LN. Lødingen merkedistrikt.

1	Må Støren	f	T'34	22.0	6.0	3.0	Wichm.	2	0	Ottar Olsen, Lødingen
2	Må Kompetent	f	T'25	23.0	6.7	3.0	Sabb	3	0	Hans N Hansen, Dragland
3	Ms Barøygutten	f k	T'36	28.0	9.0	4.0	Skandia	10	0	Oluf Olsen m fl, Revelsøy
4	Må Vestfjord	f	T'?	31.5	9.0	4.0	Rapp	9	0	Sigurd Ytterstad, Offersey
5	Mk Øksfjord	k f	T'38	47.2	14.0	8.0	J. Munkt.	75	2	Jonas Stormyr, Øksneshamn
6	Må Teisten	k f	T'27	22.0	7.8	3.5	Brunv.	5	0	Arthur Valle m fl, Revelsøy
7	Må Sleipner	f	T'36	20.0	6.0	4.5	Sleipner	3	0	Arne Fenæs, Offersey
8	Må Tor	f	T'25	21.0	6.8	2.5	Sabb	3	0	Sev Svendsen, Kvannkjosen
9	Må Arvid	f	T'41	23.0	8.0	4.0	Sabb	5	0	Just Pedersen, Russhaugen
10	Ms Sabben	f	T'33	24.0	8.0	7.5	Sabb	5	0	Bernhard Valvåg, Lødingen
11	Mk Kjærfjord	k f	T'19	40.3	13.0	7.4	Rapp	20	2	Petter M Hansen, Lødingen
12	Må Rød	f	T'33	20.2	6.8	3.4	Sabb	3	0	Johan Kvalø, Erikstad
13	Må Snøgg	f	T'38	18.0	6.0	3.0	Sleipner	3	0	Øivind Andreassen, Rinøyvåg
14	Ms Hest- manden	f k	T'38	32.8	11.0	5.0	Union	15	0	Magnus Solvold m fl, Erikstad
15	Ms Lejon	f k t	T'12	52.8	19.7	7.9	Boind.	40	5	M Ytterstad, Lødingen
16	Ms Ragnar	f k	T'29	26.0	9.0	5.0	Brunv.	12	0	Edvin Jensen m fl, Kvannkjosen
17	Må Kvikk	f	T'33	21.0	7.0	3.0	Kvikk	5	0	Jakob J Kjærstad, Lødingen
18	Mk Rinø	k	T'15	35.0	12.5	6.0	Brunv.	20	0	Edvin Amundsen, Rinøyvåg
19	Må Stormfugl	k f	T'18	34.0	10.0	?	Brunv.	12	0	Jakob Kanstad, Kanstad
20	Ms Part	k f	T'28	29.0	9.0	3.5	Wichm.	6	1	J Larsen m fl, Øksneshamn
21	Mk Moder	l k	T'07	46.4	14.6	5.7	Union	30	8	Sverre Berg, Rinøyvåg
22	Ms Vårblomsten	k	T'42	54.2	16.2	8.3	Union	50	0	Reidar Johannessen m fl, Erikstad
23	8/å —	k	T'10	30.0	11.0	3.0	—	—	0	Oluf Kvalø, Erikstad
24	Ms Vesla	f	T'34	30.0	10.0	5.0	Rap	8	0	Hartvig Dybfest, Lødingen
25	Mk Vidar	k f	T'10	48.0	15.4	6.9	J. Munkt.	55	8	T Taraldsen, Rinøyvåg
26	Må Åshild	f	T'38	24.0	6.0	2.5	Gideon	5	0	Guttorm Nøss, Lødingen
27	Må Gry	f	T'35	19.5	6.0	2.5	F. M.	3	0	Eker Ytterstad, Erikstad

* Rekvirert eller chartret av Wehrmacht.

Farkostens nummer art og navn	Anvendelse	Materiale	Byggeår	Langde	Bredde	Dybde	Maskin, navn	Antall HK	F. & langsb.	Eierens (den korresponderende reders) navn og postadresse
28 Ms Anny	k	T	08	46.0	15.0	8.0	Skandia	25	2	Ole Larsen m fl, Våge i Salten
29 Ms Sælo	f t	T	01	50.8	16.2	7.7	Levahn	32	0	Kåre Christensen m fl, Husjord
30 Må Trasten	f	T	33	21.0	7.0	4.0	Sabb	3	0	Ing. Eriksen, Skarstadhamn
31 Ms Streif	k f	T	32	36.0	12.0	5.5	Gideon	15	0	Olav Pedersen, Russhaugen
32 Ms Opema	f k	T	07	41.4	14.8	7.0	Union	30	2	Kr O Stormyr m fl, Øksneshamn
33 Må Snøg	f k	T	37	34.0	11.0	5.0	Alpha	11	0	Kåre Hansen, Øksneshamn
34 Mk Odd*	k f	T	02	50.0	14.0	8.0	Union	30	9	Ole Våge, Vågehamn
35 Må Snøgg	f	T	30	22.0	6.5	3.0	Sabb	5	0	Rich. Einarsen, Øksneshamn
36 Ms Agnar	k f	T	28	33.9	10.5	4.3	Bolind.	12	0	Halvdan Hansen, Erikstad
37 Må Palmen	f	T	36	21.0	8.0	4.0	Sabb	3	0	Kour. Langstrand, Forså i Efjord
38 Ms Ekko	k f	T	39	33.6	11.3	4.6	Union	15	0	Odd Andreassen m fl, Rinøvvåg
39 Må Skrat	k f	T	28	22.0	7.0	3.5	Sabb	3	0	Kr. Larsen m fl, Svartskard
40 8/4	k	T	90	24.1	5.8	1.4	—	—	0	Peter Schrøder, Revelsøy
41 Ms Bølgen	f k	T	14	31.0	10.0	6.2	Høseth	8	0	Peder Jonsen, Forå i Efjord
42 Ms Fjellvik	k f	T	21	49.0	13.0	9.0	Avance	20	0	Torvald Hammes m fl, Svartskard
43 Ms Solberg	f	T	37	27.5	8.7	3.2	Union	7	0	G Olsen, Kjerfj., Lødingen
44 Må Lomen	f	T	35	21.0	6.0	3.5	Sleipner	3	0	Edgar Jakobsen, Offersøy
45 Ms Guten*)	f	T	25	25.0	9.0	3.4	Bolind.	8	0	Harry Kristoffersen, Erikstad
46 Mk Sjø- blomsten ²⁾	k f	T	13	34.5	13.2	5.2	Wichm.	20	0	M O Hægstad, Offersøy
47 Ms Lyn ³⁾	k f	T	29	25.0	9.0	5.0	Sabb	5	0	Erik Eriksen, Våge i Salten
48 Ms Thyra	k f	T	19	42.0	14.0	7.0	Rap	22	3	Alf Langset, Kjeøy
49 Ms Håbet	f	T	27	24.0	7.0	3.0	Dux	5	0	Emil Johansen, Husjord
50 Mk Nordlys	k f	T	19	39.0	13.0	5.8	Bolind.	25	1	G Johansen, Offersøy
51 Ms Brødrene	k f	T	14	35.5	12.5	7.0	Wichm.	12	0	H Winsjansen m fl, Kjeøy
52 Ms Høkfjord	f k	T	08	47.0	15.5	8.0	Grei	32	7	Gunvor Svendsgam, Svengam
53 Ms Parten	k f	T	87	45.0	16.5	6.0	Bolind.	32	0	Pedro Hansen, Erikstad
54 Må Havornen ⁴⁾	k f	T	25	27.5	9.0	4.5	Bones	6	0	Martin Rekstad, Revelsøy
55 Ms Liljen	f k	T	36	37.0	12.0	6.0	Rapp	15	0	Adolf Eliassen, Revelsøy
56 Må Lom	f	T	26	19.0	5.0	4.0	Indyr	2	0	O Olsen Barøy, Revelsøy
57 Ms Årnipen	k f	T	30	24.0	8.0	3.5	Rapp	7	0	Reidar Johansen m fl, Svengam
58 Ms Hadvur	k f	T	36	24.0	8.0	3.0	Sabb	5	0	A Jakobsen, Revelsøy
59 Ms Enigheden	k h	T	14	41.5	14.5	6.2	Wichm.	20	0	Ragnar Hansen, Kjeøy
60 Ms Hestfjord	k	T	29	35.0	11.0	6.0	Volda	18	1	Johannes Hesten m fl, Rinøvvåg
61 Mk Vandringer	t	T	16	52.9	19.5	8.3	Bolind.	50	0	M Einarsen m fl, Skarstadhamn
62 Ms Svanen I	f k	T	07	50.7	15.9	7.5	Bolind.	40	4	Arne Akselsen, Lødingen
63 Ms Måsen ⁵⁾ *	f	T	31	28.0	8.0	4.0	Sabb	5	0	Sverre Kvaløy, Erikstad
64 Må Rappen	f	T	39	19.0	5.0	2.0	F. M.	2	0	Eivind Hegstrøm, Kanstad
65 Ms Pluggen	f t	T	34	26.5	8.6	4.3	Populær	8	0	Sigmund Johannesen, Erikstad
66 Må Per	k f	T	12	30.0	10.5	5.0	Alpha	10	0	Ludvik Eliassen, Lødingen
67 Ms Bodil	f	T	29	27.5	9.0	5.5	Wichm.	4	0	Jonas Danielsen, Kvannkjosen
68 Må Mjølner	f	T	36	22.0	7.0	3.0	Rapp	8	0	Unn Olsen, Bjerkneshamn, Husjord
69 Ms Junior	f	T	37	30.0	9.5	4.0	Union	10	0	Mads Andersen, Lødingen
70 Må Bjørn	f k	T	34	19.0	5.0	3.0	F. M.	4	0	Thv. Sommerseth, Husjord
71 Ms Sneistinn	k f	T	37	29.9	10.2	3.9	Bruny.	10	0	Thoralf Bakke m fl, Svengam
72 Må Proven	f	T	37	23.0	8.0	3.0	Tenfj.	4	0	Magnus Pedersen m fl, Finnvik i Ofoten
74 Må Bølgen	f	T	29	24.0	7.5	3.0	Grei	7	0	M. Eliassen, Solstad, Lødingen
75 Ms Julie	k	T	34	36.5	12.2	6.0	Union	15	0	E Niilsen, Hegstad, Vågehamn
76 Må Øksfjord	f k	T	29	26.0	7.5	3.3	Sabb	3	0	Sigvart Johansen, Svartskard
77 Ms Ørna	t	T	12	44.0	15.0	8.0	Bolind.	32	0	Leidulf Christensen, Vågehamn
78 Mk Brynje	f	T	35	22.3	5.6	3.2	Grei	7	0	Aage Falch m fl, Øksneshamn

1) Omb. 1939. 2) Omb. 1925. 3) Omb. 1932. 4) Omb. 1933. 5) Omb. 1944.

*) Rekvirert eller chartret av Wehrmacht.

Farkostens nummer art og navn	Anvendelse	Materiale Byggeår	Langde	Bredde	Dybde	Maskin, navn	Antall HK	F & fangstb.	Eierens (den korresponderende reders) navn og postadresse
79 Mk Ekenezær*	t	T 19	50.0	13.0	6.0	Wichm.	25	0	Sofus Valvåg, Lødingen
80 Må Spurven	f	T 38	19.0	5.5	2.3	Motor	3	0	Olvar Berg, Rinøyvåg
81 Må Sabb	f k	T 23	22.0	6.0	3.0	Sabb	3	0	Halvdan Kristoffersen, Revelsøy
82 Må Prøven	f k	T 35	23.0	7.0	3.5	Sabb	3	0	Lorang Lundli, Strand, Lødingen
83 Må Kellvin	f	T 30	24.0	7.0	3.0	Sleipner	5	0	Sverre Fastvold, Lødingen
84 Må Ula	f	T 36	23.0	8.0	4.0	Rapp	7	0	Johan Kjørstad, Erikstad
85 Må Hauk	f	T 35	20.0	5.5	4.0	Sabb	3	0	Svein Hegstad, Vågehamn
86 Må Disko	f	T 39	22.0	8.0	4.0	Sleipner	5	0	Peter Ring, Rinøyvåg
87 Mk Viktor 4*	t	T 99	62.8	21.8	10.0	Bolind.	40	0	M Ytterstad, Lødingen
88 Må Lom	f	T 30	19.0	6.0	2.5	Sleipner	2	0	Ludvig Amundsen, Rinøyvåg
89 Må Tento	f	T 40	21.0	6.0	3.0	Sleipner	2	0	Bård Pedersen, Rinøyvåg
90 Må Jøken	f	T 30	19.0	4.0	2.5	Ø. M.	3	0	Odin Hansen, Svendsgam
91 Ms Holmsund	f k	T 32	38.6	12.6	5.2	Rap	17	1	Gerhard Strand, Lødingen
92 Ms Aud	f	T 39	30.0	10.0	4.8	Union	15	0	Sedrop Skovro m fl, Svendsgam
93 Må Skreien	k f	T 23	30.0	9.0	3.0	Rap	6	0	Heming L Kilstad, Russhaugen
94 Må Lafjell	k f	T 17	43.0	14.6	7.9	Stabil	25	0	Andr. Hansen Kjørstad, Lødingen
95 Ms Bølgen	f k	T 35	25.0	7.0	4.0	Sabb	4	0	Kr. Storø, Erikstad
96 Må Proven	f	T 35	18.0	5.0	3.0	Sabb	3	0	Gunerius Gundersen, Tjeldnes
97 Må Sabben	f	T 36	25.0	7.0	4.0	Sabb	5	0	Andor Pettersen m fl, Lødingen
98 Må Sleipner	f	T 39	21.0	5.0	3.0	Sleipner	4	0	M Einarsen m fl, Skarstadhamn
99 Må Kåre	t	T 27	33.0	10.5	6.0	Munkt.	16	0	A Høholm, Øksneshamn
100 Må Elsa	k	T 29	21.0	6.5	3.0	Dux	3	0	H Jakobsen, Risvær i Lofoten
101 Må Kjellen	f	T 21	19.3	5.0	3.0	Thor	3	0	Anton Jeremiassen, Kvannkjosen
102 Må Snøgg	f	T 35	19.0	6.0	2.0	C. Perf.	4	0	Johannes Taraldsen, Svendsgam
103 Må Per	k f	T 28	19.0	5.8	3.0	Sabb	3	0	Einar Buøy, Skarstadhamn
104 Ms Skreien ¹⁾	k	T 23	34.0	10.5	5.5	Rapp	8	0	Petter K Lihaug, Russhaugen
105 Må Snøgg	f	T 30	23.0	7.0	3.0	Sabb	3	0	Håkon Nilsen, Finnvik i Ofoten
106 Må Tyrrihans	f	T 33	18.0	6.0	3.0	F. M.	5	0	O Bårdsvik, Revelsøy
107 Må —	k	T ?	22.0	6.0	3.0	Fix	2	0	J Pettersen, Russhaugen
108 Må Kjell	f	T 23	23.0	7.0	2.5	Force	3	0	Alfred Hell, Russhaugen
109 Mk Viking	f	T 17	39.8	13.3	4.7	Skandia	16	0	Arn. Johnsen, Kobbvik, Revelsøy
110 Må Blink	f	T 35	24.0	7.0	2.5	Sabb	3	0	Edvind Gundersen, Erikstad
111 Må Teisten	f	T 29	20.0	6.5	3.2	Sabb	3	0	J Kristoffersen, Øksneshamn
112 Må Klara	k	T 24	25.4	7.8	3.7	Gideon	3	0	H Knutsen m fl, Ballangen
113 Må Petter	f t	T 32	18.0	7.0	5.0	Sabb	3	0	Oluf Strand, Lødingen
114 Ms Lykk. Prøve	f k	T 38	32.0	11.0	5.0	Bønes	18	0	Peder Mathiassen, Revelsøy
115 Må Hein	f	T 28	20.0	6.5	3.0	Sabb	3	0	Jakob Nordgrå, Øksneshamn
116 Må Sol	f	T 30	18.0	5.0	4.0	Solo	3	0	Anton Amundsen, Rinøyvåg
117 Må Urni	f k	T 18	26.0	6.0	5.0	Sleipner	14	0	Asbjørn Andersen m fl, Lødingen
118 M Midnatsolen	f k	T 13	87.3	22.7	8.9	Brunv.	100	2	M Ytterstad, Lødingen
119 Må Prøven	k f	T 06	19.0	6.0	3.0	Møllerup	2	0	Jentoft Karlsen, Revelsøy
120 Må Seien	f	T 30	22.6	6.8	6.0	Sabb	3	0	August Olsen, Øksneshamn
121 Må Hauk	f k	T 38	19.3	6.5	2.5	Konkur.	29	0	Sander Johansen, Lødingen
122 Mk Signal	k	T 25	38.0	12.3	6.0	Brunv.	20	0	Ragn. Ellingsen, Lødingen
123 Ms Kjørstad- tinn*	f k	T 36	36.0	12.0	6.0	Laval	30	0	Sv. J Kjørstad, Lødingen
124 Ms Rapp	k f	T 34	29.0	9.8	5.0	Rapp	6	0	Emil Ingebrigtsen, Husjord
125 Må Merkantil 3	f	T 43	20.0	6.5	3.0	Sleipner	3	0	Torbjørn Kristensen, Lødingen
125 Mk Kanstadj.	k f h	T 87	63.6	18.3	7.6	Grei	45	8	Ole Ring, Svendsgam
126 Ms Bakken	f k	T 38	38.5	9.6	4.2	Rapp	8	0	Otelius Russvik, Russhaugen
127 Ms Pauline	k f	T 16	28.0	9.5	4.0	?	7	0	Martin Karlsen, Revelsøy
128 Må Hans Albert f	f	T 18	20.0	7.0	3.0	L. Grei	4	0	R Kjellbergvik m fl, Svartskard

1) Omb. 1943.

* Rekvirert eller chartret av Wehrmacht.

Farkostens nummer art og navn	Anvendelse	Materiale	Byggeår	Lengde	Bredde	Dybde	Maskin, navn	Antall HK	F. & fangslib.	Eierens (den korresponderende reders) navn og postadresse
129 Ms Havsulen	k	T	98	44.5	14.5	6.0	Rapp	35	0	J Larsen m fl. Svartskard
130 Må Lyra	f	T	27	20.0	5.0	2.5	Sleipner	3	0	Jacob Krog, Erikstad
131 Ms Jarle	f	T	38	24.0	8.5	4.5	Rapp	7	0	Sigmund Olsen, Kvannkjosen
132 Ms Efiorden	t	T	37	33.0	12.0	5.5	Levahn	10	0	Andreas Danielsen, Forså i Efjord
133 Mk Rapp	k	T	15	47.0	14.0	6.0	Union	30	0	Johan Kvalø m fl. Erikstad
134 Ms Liafjell*)	f k	T	?	39.8	13.1	6.1	Gideon	28	2	Andreas Kjerstad, Lødingen
135 Må Truls	f	T	31	19.0	6.0	3.5	Ø. M.	2	0	Einvald Tangen, Rinøyvåg
136 Så Forosen	f	T	29	21.0	7.0	3.0	—	—	0	S Kristoffersen, Lødingen
137 Mk Håpet	f k	T	19	37.0	11.5	5.0	Skandia	10	0	Hildor Hansen m fl. Svensgam
138 Ms Glimt*	f	T	39	30.0	10.0	4.4	Nygrei	14	0	Birger Larsen m fl. Svensgam
139 Mk Varden	h k	T	17	42.5	15.0	6.5	Bolind.	23	3	E Jacobsen, Våge i Salten
140 Må Volda	f	T	20	26.0	7.0	3.1	Rapp	4	0	Karl Nilsen, Offerøy
141 Mk Reidulf	h k f	T	25	45.0	15.0	7.0	Union	20	0	Reidar Johannesen m fl. Erikstad
142 Ms Astrid	k f	T	94	40.0	14.0	7.0	Munkt.	32	1	J Dalong, Øksneshamn
143 Mk Glunten	k f	T	22	37.0	11.5	5.5	Wichm.	20	0	Johan Pedersen m fl. Russhaugen
144 Må Alida	k f	T	22	23.0	7.0	4.3	Wichm.	3	0	Bjarne Johansen, Lødingen
145 Mk Kjerstad	k f	T	25	40.0	13.0	6.5	Rap	20	0	S Kristoffersen m fl. Lødingen
146 Ms Skreien	k f	T	25	34.0	12.0	6.0	Wichm.	12	0	G. Amundsen, Revelsøy
147 Ms Dur*)	k f	T	28	26.0	9.4	4.5	Heimdal	7	0	Birger Amundsen, Revelsøy
148 Må Kvitfisker	f f	T	38	22.0	6.0	3.0	Sabb	3	0	Erik Jeremiassen, Kvannkjosen
149 Må Magda	k f	T	21	22.0	7.0	2.5	L. Grei	4	0	Eilif Hansen, Langvåg i Efjord
150 Må Kjekkk	f	T	08	27.0	6.5	2.0	Ø. M.	5	0	Halvor Hesten, Rinøyvåg
151 Ms Ternen	f	T	36	28.0	10.0	5.0	Union	7	0	A E Aronsen m fl. Skarstadhamn
152 Må Havsol	f	T	32	19.0	6.0	3.0	Wichm.	2	0	Håkon Beadiksen, Vågehamn
153 Må Bamsen	k f	T	35	24.0	8.0	5.0	Grei	5	0	Aksel Ås, Vågehamn
154 Mk Hilda	t	T	78	60.0	17.0	8.0	Nygrei	35	0	L Falch m fl. Øksneshamn
155 Ms Alken*)	f	T	25	28.0	9.3	4.8	Bones	6	0	Ragnar Helmersen, Lødingen
156 Må Taktor	f	T	34	25.0	8.3	3.0	Sabb	5	0	Toral Danielsen, Lødingen
157 Ms Bolgen*)	f	T	28	26.0	9.0	5.0	Sleipner	7	0	Harald Johansen, Offerøy
158 Må Rørnes	f	T	31	22.0	7.0	2.5	Sabb	3	0	Ole Rørnes m fl. Husjord
159 Må Måsen	f	T	31	20.0	5.0	3.0	Sabb	3	0	Egil Storøy, Erikstad
160 Må Prøven	f	T	32	21.0	7.0	4.0	Sabb	4	0	Jonas Einan, Lødingen
161 Må Tott	k f	T	34	21.0	7.0	2.5	Sabb	4	0	Oskar Johansen, Erikstad
162 Må Odd	f	T	32	24.0	8.0	4.0	Sabb	5	0	Martin Johansen m fl. Skarstad
163 Ms Gudrun	k	T	09	40.0	14.0	5.0	Dux	24	0	H Kjelbergvik m fl. Øksneshamn
164 Mk Hjelmen	t f	T	15	36.5	11.4	5.5	Rap	17	1	Haldor Rinøy, Rinøyvåg
165 Må Lerka	f	T	?	25.0	6.4	2.8	Sleipner	3	0	Evald Hansen, Rinøyvåg
166 As Falken	f	T	34	30.0	10.0	3.5	Union	7	0	Leidulf Christensen, Vågehamn
167 Må Vårblomsten	f	T	35	21.0	7.5	4.0	Sabb	3	0	Oskar Bakke, Erikstad
168 Må Rappen	f	T	30	28.0	8.0	5.0	F. M.	5	0	Karstein Myrnes, Forså i Efjord
169 Ms Tofte	f	T	33	24.0	7.5	3.5	Rap	5	0	Jentoft Knutsen, Lødingen
170 Mk Laksen	f	T	30	23.0	7.0	3.0	Volda	5	0	Arne Annfinsen, Svartskard
171 Må Ideal	f k	T	41	23.0	6.0	4.0	Heimdal	3	0	Rolf Christensen, Svendsgam
172 Må Flink	f	T	38	22.0	4.5	3.0	Sabb	3	0	Daniel Danielsen, Kvannkjosen
173 Må Sleipner	f	T	06	18.5	5.0	2.5	Sleipner	3	0	Trygve Amundsen, Offerøy
174 Mk Forholmen	f k	T	14	38.0	5.0	3.0	Finnøy	15	0	Jakob Johansen, Lødingen
175 Ms Bellsund	f t	T	09	48.0	16.4	7.0	Nygrei	30	0	Leif Andersen, Øksneshamn
176 Må Gerd	f	T	32	18.0	6.0	2.5	Sabb	3	0	Gustav Larsen, Lødingen
177 Må Tjeldnes	f	T	38	22.0	7.0	4.0	Sabb	4	0	Arnt Torbergesen, Tjeldnes
178 Må Trygg	f	T	37	22.0	7.0	3.0	Bones	5	0	Villiam Wilhelmsen, Lødingen
179 Må Spurven	f	T	35	20.0	6.0	3.5	Wichm.	2	0	Hartvik Storø, Erikstad
180 Må Fart	f	T	31	18.5	6.0	2.5	Tenfj.	4	0	Trygve Skjelnes, Revelsøy

1) Omb. 1919. 2) Omb. 1942. 3) Omb. 1932. 4) Omb. 1939.

* Rekvirert eller chartret av Wehrmacht.

Farkostens nummer art og navn	Anvendelse	Materiale	Bvggear	Lengde	Bredde	Dybde	Maskin, navn	Antall HK	F. & faugstb.	Eierens (den korresponderende reders) navn og postadresse
181	Må Fiks	f	T ?	20.1	7.0	1.9	Sabb	3	0	Chr. Ellingsen, Vågehamn
182	Må Ragnar	f	T 20	23.3	5.8	3.0	Bolind.	4	0	Erling Steen, Øksneshamn
183	Må Spurven	f	T ?	23.0	5.5	4.0	Statto	5	0	Kåre Johansen, Erikstad
184	Må Stør	f	T ?	20.0	6.5	3.0	Grei	4	0	Nils Hansen, Forså i Efjord
185	Må Pii	f	T 40	22.0	7.5	3.5	Sabb	5	0	Sverre Dybfest m fl, Lødingen
186	Ms Brødrene	k f	T 34	35.0	11.8	6.0	Bones	18	0	Jarle Våge m fl, Tjeldnes
187	Må Denvær	f	T 37	17.0	5.0	3.0	Sleipner	4	0	Peder Paulsen, Lødingen
188	Må Eskimo	f	T ?	22.0	6.0	3.5	Sabb	3	0	Bjarne Varholm, Lødingen
189	Ms Erling	f	T 28	31.4	9.8	3.6	Helseth	10	0	Olav Thorbergesen, Revelsøy
190	Må Racket	f	T 30	22.0	5.7	2.5	Gota	6	0	Leif Andersen, Øksneshamn
191	Ms Snøgg	f	T 38	23.0	6.0	5.0	Sleipner	7	0	Arne Five, Lødingen
192	Må Bjørn	k f	T 34	40.0	13.5	6.0	Bolind.	25	0	Leif Andersen, Øksneshamn
193	Må Sleipner	f	T 38	19.5	5.5	3.0	Sleipner	4	0	Eilif Kanstad, Kanstad
194	Må Tempo	f	T ?	22.0	5.0	3.5	F. M.	6	0	Inge Andreassen, Vågehamn
195	Må Rapp	f	T ?	20.0	5.0	4.0	F. M.	4	0	Torleif Voje, Vågehamn
196	Må Smukken	f	T 30	21.0	7.0	4.0	Sleipner	3	0	Gunnar Christensen, Svendsgam
197	Må Buffalo	f	T 21	21.0	6.0	4.5	Nogva	5	0	Halfdan Pettersen, Russlaugen
198	Ms Bakken	f t	T 12	48.0	16.0	5.5	Levahn	32	0	Jens Bjerklund, Øksneshamn
199	Må Skreien	f	T 29	21.0	6.5	3.0	Heimdals	4	0	Henry Jakobsen, Offerøy
200	Må Enighet ¹⁾	f k	T 24	24.0	7.0	4.0	Rapp	4	0	Erling Kristiansen, Lødingen
201	Mk Saga	f	T 08	48.0	15.0	5.0	Hein	22	0	Arne Kjelbergvik m fl, Svartskard
202	Må Kvikk	f	T 34	18.0	6.0	3.0	Sleipner	2	0	Harald Stoltenberg, Svendsgam
203	Må Fiks	f	T 30	18.0	5.5	2.0	Ø. M.	2	0	Einar Berg, Rinøyvåg
204	Må Piri	f	T 39	19.0	6.0	3.5	C. Perf.	3	0	Eilif Taraldsen, Rinøyvåg
205	Må Snøgg	f	T 42	20.0	6.0	3.5	Ø. M.	2	0	Olav Taraldsen, Rinøyvåg
206	Må Napp	f	T 35	20.0	6.5	3.0	Ø. M.	5	0	Tormod Taraldsen, Rinøyvåg
207	Må Stegg	f	T 38	18.2	5.0	2.3	Sleipner	2	0	Ølve Andreassen, Rinøyvåg
208	Må Morild	f	T 35	18.0	5.0	2.0	Ø. M.	2	0	Trygve Andreassen, Rinøyvåg
209	Må Nyborg	f	T 32	19.0	5.5	3.0	Ø. M.	2	0	Albert Svendsgam, Svendsgam
210	Må Sprøyt	f	T ?	22.0	7.0	3.5	F. M.	6	0	Kåre Olsen, Skarstadhamn
211	Må Snøgg	f	T ?	20.0	7.0	5.0	Marna	6	0	Jarl Kvalø, Erikstad
212	Ms Alken	f	T 39	24.0	8.0	4.0	Marna	6	0	Johan Nordbus, Lødingen
213	Må Glimt	f k	T 13	39.0	12.0	7.0	Bolind.	25	3	Karl Hansen m fl, Erikstad
214	Ms Grei 2	f k	T 18	48.0	17.0	10.0	Wichm.	40	0	Kåre Hansen m fl, Erikstad
215	Må Snøgg	f	T 37	22.0	6.0	3.0	Ø. M.	5	0	Henry Taraldsen, Svendsgam
216	Må Tass	f	T 28	22.0	5.0	3.0	Rapp	5	0	Jakob Dragland, Lødingen
217	Ms Fram	f k	T 34	22.0	7.7	3.3	Sabb	5	0	Nordahl Solheim, Lødingen
218	Ms Fiskerjenta	k f	T 19	26.0	7.5	2.3	Rapp	7	0	Alf Nilsen, Kvankjosen
219	Må Alken	k t	T 30	22.0	7.0	3.5	Sabb	5	0	Margit Prytz, Offerøy
220	Må Sabben	f	T 37	29.0	9.0	4.0	Sabb	5	0	Lødingen Gamlehjem, Offerøy
221	Må Karl	f	T 31	21.0	7.0	4.0	Nordlys	5	0	Sedrup Langstrand, Lødingen
222	Må Snøgg	f	T 41	20.0	6.3	3.2	Sleipner	3	0	Meyer Winsjansen, Offerøy
223	Må Von	f	T 34	19.0	6.0	3.0	Sleipner	4	0	Marselius Fenæs, Offerøy
224	Må Brødrene	f	T 35	19.0	6.0	3.0	Wichm.	3	0	Annar Kvaamme, Lødingen
225	Må Håbet	f	T ?	23.0	5.0	3.0	Gideon	7	0	Johan Strømstad, Forså i Efjord
226	Må Spurven	f	T 38	20.0	5.5	3.5	Ø. M.	2	0	Torbjørn Norø, Vågehamn
227	Må Sjøblomsten*	f	T 36	27.5	9.0	3.0	Rapp	6	0	Olav Nilsen, Lødingen
230	Må Havella	f	T 40	19.0	5.0	?	F. M.	2	0	Albert Fredheim, Lødingen
231	Må Slåpen	f	T ?	20.0	5.5	3.0	F. M.	4	0	Jacob Mousen, Svendsgam
232	Ms Bølgen	k f	T 43	23.0	7.5	4.0	Sabb	4	0	Jens Rones, Finnvik
233	Ms Helge	f k	T ?	32.0	11.0	5.0	Grei	14	0	Eling Ellingsen, Kjøøy
234	Må Stegg	f	T 39	32.0	5.0	4.0	Marine	8	0	Sverre Nilsen, Lødingen

1/ Omb. 1929.

* Rekvirent eller chartret av Wehrmacht.

N-LN Lødingen — N-ME Meløy.

Farkostens nummer art og navn	Anvendelse	Materiale	Byggår	Lengde	Bredde	Dybde	Maskin, navn	Antall HK	P. & laugstb	Eierens (den korresponderende reders) navn og postadresse
235 Må Trygg	f	T	37	18.5	6.0	3.0	Sleipner	2	0	Hans Taraldsen, Rinøyvåg
236 Må Kvalo	f	T	26	22.0	7.0	3.0	Sabb	4	0	Kåre Kvalo, Erikstad
237 Må Sprøyt	f	T	44	21.5	6.0	3.5	Sleipner	2	0	Edin Akselsen, Rinøyvåg
238 Må Proven	f	T	?	20.0	6.0	3.0	Tenfj.	3	0	Ingv. Håkonseth, Revelsøy

N-ME. Meløy merkedistrikt.

1 Mk Skarstind	k f	T	20	84.0	18.0	9.0	Wichm.	70	3	W Taraldsen m fl, Halså i Helgel.
2 Mk Heimdal	k f	T	15	44.0	14.7	7.5	Brunv.	35	2	Elling L Angell, Bjarangfjord
3 Ms Anna ⁴⁾	k f	T	16	35.0	12.0	6.0	Union	20	6	Rolf Grønås, Holandsfjorden
4 Må Brødrene	k	T	31	20.0	6.5	3.0	Sabb	3	0	Th E Nilsen, Bolga i Helgeland
5 Må Bris	f k	T	43	23.0	7.0	3.5	Gideon	5	0	Normann Lillelund m fl, Grønøy
6 Mk Fremtiden ²⁾	f t	T	13	68.0	17.1	7.3	Union	50	0	Helga Olsen m fl, Grønøy
7 Mk Marta ³⁾	f	T	26	61.9	18.8	7.0	Wichm.	40	6	Ole Torrisen m fl, Halså i Helgeland
8 Ms Hanna	k f	T	07	47.0	16.9	7.2	Bolind.	40	5	A Mikkelborg m fl, Halså i Helgel.
9 Må Agnes	k f	T	31	23.0	7.5	4.5	Populær	4	0	Hjalmar Vangstad, Ørnes
10 Må Sjøgutten	f	T	38	20.0	7.0	4.0	Sabb	4	0	Martin Pettersen, Bolga i Helgel.
11 Må Stanlv	k f	T	25	30.0	10.0	4.8	Populær	10	1	Per Olufsen, Bolga i Helgeland
12 Ms Klara ⁴⁾	f	T	13	46.0	16.0	8.0	Rap	22	3	John Hansen, Bjarangfjord
13 Må Snøgg	f k	T	30	23.5	8.0	4.0	Sabb	5	1	B Solbakken m fl, Bjarangfjord
14 Ms Fram	f t	T	25	24.0	7.0	3.5	Heimdal	7	0	Karl Meløysund, Meløy
15 Ms Anda	k h	T	30	34.7	11.2	5.2	Volda	14	1	Lars Kildal, Bjarangfjord
16 Ms Alfhild	k f	T	14	34.0	11.8	6.5	Heimdal	20	2	Gustav Hansen m fl, Ågskardet
17 Ms Nordlys	k	T	13	36.0	12.5	5.0	Bolind.	12	2	Ole Andersen m fl, Vassdalsvik
18 Mk Alma	k f h	T	16	40.0	13.5	7.0	Grei	30	3	M Solhaug m fl, Halså i Helgeland
19 Mk Ara	k f	T	14	37.0	12.8	5.2	Skandia	18	0	Aksel Rendal m fl, Neverdal
20 Mk Selvåg	k t	T	93	58.4	17.3	8.0	Bolind.	40	5	Chr Nilsen m fl, Halså i Helgel.
21 Mk Myrvold	k	T	19	40.0	12.5	8.0	Bolind.	20	2	S Sørensen, Støtt
22 Må Symra	f k	T	27	20.1	5.2	2.9	Sabb	3	0	Rikard Hammer, Bjarangfjord
23 Ms Mathilde	k	T	11	36.0	13.0	6.3	Bolind.	15	1	Johan Olsen, Meløy
24 Må Sonja	f k	T	30	25.5	8.0	4.0	Heimdal	7	0	Arthur Fjellmo m fl, Åmøyhamn
25 Ms Marianna	k f	T	10	36.0	12.5	6.5	Bolind.	12	2	Toralf K Enga, Engavågen
26 Mgs Urda	t	T	82	77.8	21.5	9.2	Avance	44	0	Rosa Olsen m fl, Grønøy
27 Ms Brødrene	k h	T	16	36.0	12.0	7.0	Rap	12	2	Marie Mikkelborg, Støtt
28 Ms Torbjørn	k	T	39	25.0	8.3	3.5	Sabb	5	0	Didrik Johnsen, Bolga i Helgeland
29 Ms Fram	k f	T	31	26.0	8.5	4.0	Fart	6	0	Hans Halvorsen m fl, Reipå
30 Må Skåren	f	T	37	19.0	5.0	3.0	F. M.	3	0	Martin Texmoe, Ørnes
31 Mk Bolgen 1	k h	T	17	77.8	19.8	9.0	Finnøy	100	3	Hj. Kristensen m fl, Vassdalsvik
32 Ms Griffen	k f	T	29	30.0	10.7	3.8	Avance	10	0	E Kolvik m fl, Støtt
33 Må Joton	f	T	?	23.0	5.0	3.5	Klausset	4	0	Alfred Nilsen, Vassdalsvik
34 Må Måsen	f k	T	28	30.2	10.4	5.0	Rap	10	0	A. J Meløysund m fl, Meløy
36 Må Rask	f k	T	35	23.0	6.8	3.5	Sabb	4	0	Alf Iversen, Bolga i Helgeland
37 Må Streif	f k	T	26	28.3	9.0	4.8	Konkur.	8	0	Simon Pedersen m fl, Halså i Helg.
38 Må Klipp	k f	T	28	22.5	6.5	3.5	B. S.	5	0	Edv Hansen m fl, Bolga i Helgel.
39 Må Rap	f k	T	28	24.0	8.5	2.3	Rap	4	0	J Jeremiassen m fl, Bolga i Helg.
40 Må Anskar	k f	T	29	26.0	8.0	4.0	Sabb	5	0	Olav Hanssen, Vassdalsvik
41 Mk Furo	f t	T	31	69.5	21.5	9.0	Bolind.	75	2	O Taraldsen m fl, Halså i Helgel.
42 Mk Barna	k f	T	16	38.0	12.5	6.5	Rap	22	2	Edv. Andreassen, Vassdalsvik
43 Mk Rota	k	T	32	38.4	14.4	5.9	Rapp	29	3	Anfelt Edvarisen m fl, Ørnes
44 Må Rask	f	T	37	18.0	5.0	2.3	Sleipner	3	0	Alfred Herstad, Åmøyhamn
45 Mk Odin	f	T	20	44.0	14.0	6.0	Bolind.	30	3	O Taraldsen, Halså i Helgeland
46 Mk Grønna	k t	T	22	52.0	16.0	7.0	Wichm.	40	6	Arthur Yatne m fl, Ørnes

1) 5) Omb. 1930. 2) Omb. 1933. 4) Omb. 1923.

* Rekvirert eller chartret av Wehrmacht.

Farkostens nummer art og navn	Anvendelse	Materiale Byggeår	Langde	Bredde	Dybde	Maskin, navn	Antall HK	F. & fangstb.	Eierens (den korresponderende reders) navn og postadresse
47 Mk Agder ¹⁾	k f	T 18	38.0	13.0	7.1	Rapp	18	2	Elling Ellingsen, Amøyhamn
48 Må Laksen	f	T 43	21.0	6.8	3.1	Tenfj.	3	0	Karl Rendal, Neverdal
49 Ms Teisten	f k	T 38	26.6	9.8	5.3	Gideon	8	1	Sigf. Lornsten m fl, Bolga i Helgel.
51 Ms Flukt	f k t	T 26	31.0	12.0	5.0	Brunv.	12	1	Arthur Vatne, Ørnes
52 Må Perlen	f k	T 41	23.0	8.3	4.0	Sabb	5	0	Arne Pedersen m fl, Amøyhamn
53 Må Pil	f k	T 41	21.0	6.0	3.0	Sleipner	10	0	Jens Pettersen m fl, Glomfjord
54 Mk Klovning	k f	T 14	40.0	12.0	6.3	Gideon	29	2	Karl Jørgensen m fl, Grønøy
55 Må Duen	k f	T 32	21.5	7.3	3.5	Rap	4	0	Simon Risvik, Meløy
56 Mk Bergliot	k	T 16	40.0	13.0	7.0	Gideon	20	2	Erling Andersen m fl, Vassdalsvik
57 Må Skandia	f k	T 31	24.0	7.5	4.3	Sabb	4	0	Elling Herstad, Amøyhamn
58 Må Oteran	k f	T 28	19.0	6.3	3.2	Sabb	3	0	A Bratøy, Bolga i Helgeland
59 Må Bølgen	f k	T 33	18.3	5.5	2.3	Rude	2	0	Erling Monsen, Støtt
60 Ms Sjøliv	f k	T 38	26.0	9.5	4.0	Volda	7	0	Olav J Nilsen, Bolga i Helgeland
61 Ms Morild	k f	T 36	25.8	8.8	2.8	Wichm.	6	0	Kåre Johansen m fl, Bolga i Helgel.
62 Mk Ja-Ja*	k t	T 91	37.5	16.1	7.0	Brunv.	56	0	S Sørensen m fl, Støtt
63 Ms A-laug	t	T 09	45.0	16.0	6.5	Alpha	12	0	Chr Tidemann, Ørnes
64 Ms Skreien	k f	T 43	26.0	9.0	4.0	Tenfj.	8	0	Gudolf Karlsen, Bolga i Helgeland
65 Ms Vårblomsten	k f	T 28	25.0	8.5	5.2	Helseth	7	0	E Tobiassen, Bolga i Helgeland
66 6/A —	f	T 18	27.0	8.0	—	—	—	2	B Nereng m fl, Engavågen
67 Må Gnist	f	T ?	19.0	6.0	3.0	Ø. M.	3	0	Martin Tollefsen m fl, Ørnes
68 Må Strei	k f	T 20	22.0	7.0	3.0	Rap	4	0	Adolf Pedersen, Meløy
69 Må Roald	f	T 15	21.0	7.2	3.0	Rapp	4	0	Aksel Skaret, Grønøy
70 Må Fremad	k f	T 28	28.0	9.5	4.8	Wichm.	6	0	Hilmar Buvik, Amøyhamn
71 Ms Alden	k h	T 30	33.7	11.8	5.6	Bolind.	12	0	Alfred Buvik, Amøyhamn
72 Må Gimt	k f	T 33	19.0	6.0	3.0	Wichm.	2	0	E Rendal m fl, Ågskardet
73 Må Sabben	f	T 28	18.0	5.8	2.3	Sabb	3	0	Ronald Sørensen, Støtt
75 Ms Heimen	f k	T 13	33.0	10.0	5.0	Rapp	17	1	Erling Halvorsen, Reipå
76 Må Nordhavet	f k	T 19	22.0	6.3	2.7	Indyr	4	0	Johan Falk m fl, Støtt
77 Må Venus	f k	T 36	23.0	7.0	5.0	inndyr	4	0	Sigurd Pedersen, Reipå
78 Må Lykken	f k	T 39	23.0	8.0	3.0	Rapp	4	0	Martin Skaret, Amøyhamn
79 Ms Fisken	k f	T 39	25.0	9.5	3.0	Rapp	10	0	Kristian Olderøy, Bolga i Helgel.
80 Må Prøven	k f	T 28	25.0	8.0	3.5	Skandia	6	0	M Jørgensen, Halså i Helgeland
81 Må Urædd	k f	T 22	24.0	6.3	3.5	Arthun	5	0	Alfred Buvik, Amøyhamn
82 Ms Havblikk	k f	T 31	23.0	9.5	4.0	Heimdal	7	0	H Kvanåli m fl, Holandsfjorden
84 Mk Baren	f k	T 06	73.0	18.0	9.0	Bolind.	60	2	Valter T Furøy m fl, Halså i Helgel.
85 Ms Frey	f k	T 29	24.2	8.2	5.0	Gideon	6	0	Martin Sivertsen, Neverdal
86 Mk Havleik	k f	T 29	27.0	9.0	4.0	Union	10	1	Pareli Slettan m fl, Halså i Helgel.
87 Må Skarv	f k	T 34	25.0	8.5	4.5	D. Thor	6	0	Hans Steffensen, Reipå
88 Må Leif	k	T 30	19.2	6.5	3.5	Sabb	3	0	Leonhard Edvardsen, Støtt
89 Ms Sjøblomsten	f k	T 38	25.0	9.0	5.0	Gideon	8	1	Ingv. Gundersen m fl, Bolga i Helgeland
90 S/å Magnus ²⁾	f	T ?	31.2	10.8	4.1	—	—	4	Nereng Notbruk, Engavågen
91 Må Snegg	k	T 32	23.0	7.5	3.0	Sabb	5	0	B O Natland, Bolga i Helgeland
92 Ms Sjøgutten	k f	T 30	27.0	9.0	5.0	Gideon	8	0	Adolf Fagervik, Meløy
93 Mk Clar	k	T 19	68.5	19.7	8.8	Wichm.	60	5	H Torrissen, Halså i Helgeland
94 Må Kampen	f	T 18	21.0	6.0	3.0	F. M.	4	0	Martin Monsen, Støtt
95 Ms Håbet	k	T 33	27.0	9.0	4.2	Gideon	8	0	A Nilsen Lundegård, Bjarangfjord
96 Mk Idun	k f	T 43	36.0	14.0	7.0	Rapp	29	2	Sigurd Meløysund m fl, Grønøy
97 Må Veslefrikk	f k	T 36	19.0	4.5	2.0	Sabb	3	0	Leif Limstrand, Ågskardet
98 Må Svanen	f	T 32	20.0	6.3	3.0	Sabb	3	0	Aksel Helmersen m fl, Neverdal
99 8/å —	f	T 10	25.5	5.7	2.2	—	—	0	Bernh. Nereng, Engavågen
100 Må Bjørg	f k	T 32	19.0	6.5	3.0	Sabb	3	0	Alf Sørensen, Bolga i Helgeland

1) Omb. 1939. 2) Omb. 1923.

* Rekvirert eller chartret av Wehrmacht.

Farkostens nummer art og navn	Anvendelse	Materiale	Byggeår	Langde	Bredde	Dybde	Maskin, navn	Antall HK	F.&fangstb.	Eierens (den korresponderende reders) navn og postadresse
101 Ms Vesla	fk	T'34	24.3	8.0	3.5	Sabb		5	0	Odin Jonassen, Bjarangfjord
102 Ms Tordis	k	T'33	26.0	8.8	4.0	Gideon		10	0	Leander Volvik, m fl. Amøyhamn
103 Ms Sigbjørn ¹⁾	f	T'15	34.0	11.0	6.0	Grei		16	2	C Hansen, Halså i Helgeland
104 Må Vesla	f	T'28	18.5	5.5	3.0	Indyr		2	0	Ole Johansen, Støtt
105 S/A	—	T'20	32.0	11.5	4.0	—		—	3	Helm, Rystad m fl. Bjarangfjord
106 Må Solo	f	T'05	27.5	3.8	2.7	Solo		3	0	Martin Nygård m fl. Neverdal
107 Må Flukten	fk	T'35	23.0	8.0	5.0	Sleipner		7	0	Linas Krogh Sletnes, Renndalsvik
108 Må Lillebror	kf	T'32	20.5	6.3	3.2	Sabb		3	0	Ingolf Johansen, Bolga i Helgel.
109 Må Fart	kf	T'32	22.0	7.0	3.5	Rap		4	0	Ole Stavnes m fl. Grønøy
110 Ms Duen	f	T'39	23.0	8.0	3.0	Rapp		7	0	Peder Nymo, Halså i Helgeland
111 Må Brødrene	k	T'31	23.0	7.0	3.5	Sabb		3	0	Oluf Rafaeisen, Bolga i Helgeland
112 Må Sabben	kf	T'32	20.0	6.0	3.5	Sabb		3	0	Hilmar Arhaug, Agskardet
113 Må Per	f	T'42	18.5	6.0	2.5	Sleipner		4	0	Johan Karlsen, Halså i Helgeland
114 Ms Ragnar	k	T'32	32.0	11.0	5.5	Rap		17	1	Oddvar J Stavnes m fl. Grønøy
115 Må Lola	kf	T'32	19.0	6.2	2.8	Wichm.		2	0	Lars Tind, Amøyhamn
116 Må Måsen	k	T'27	17.0	5.5	2.5	C. Perf.		3	0	M Abrahamsen m fl. Reipå
117 Må Fram	f	T'33	20.0	7.0	3.0	Rapp		4	0	Elling Rendal, Neverdal
118 Mk Vartind ²⁾	kft	K'07	66.2	16.6	8.9	Finnøy		70	3	Hj. Kristensen m fl. Vassdalsvik
119 Må Fiskergutten	ft	T'30	17.7	4.1	2.3	Solo		2	0	Kristen Kristensen, Ørnes
120 Mk Schott	k	T'22	32.0	9.0	4.5	Bolind.		12	0	Ole Solbakken m fl. Neverdal
121 Må Teisten	f	T'33	18.0	5.5	2.5	Sabb		3	0	Ole Gåsvær, Støtt
122 Ms Svanen	k	T'30	26.0	9.0	4.5	Sabb		5	0	Paul Pettersen m fl. Bolga i Helgel
123 Mk Æsvik	fk	T'25	53.8	16.6	7.6	Wichm.		40	5	Hans Torrissen, Halså i Helgeland
124 Ms Støtt	fk	T'35	27.0	9.0	4.2	Rap		10	1	Ingebrigt Selvik, Ørnes
125 Må Sjøblomst ³⁾	f	T'30	20.0	6.5	3.5	Sabb		4	0	Reidar Rendal m fl. Neverdal
126 Må Løven	kf	T'29	25.0	8.7	4.0	Sabb		5	0	Linas Bakke, Meløy
127 Mk Fiskeren	f	T'24	24.0	8.0	3.5	Rapp		7	0	Jens Falk, Støtt
128 Ms Gjæva [*]	t	T'02	38.0	14.0	5.5	Hjelset		14	0	Erling Kristiansen, Reipå
129 Ms Sjøgutten	fk	T'31	24.7	8.4	4.2	Volda		7	0	Edv Edvardsen m fl. Engavågen
*130 Må Sjøblomsten	f	T'40	19.4	6.2	3.0	Heimdal		4	0	Arthur Olaisen, Halså i Helgeland
131 Må Kvikk	fk	T'35	20.6	6.8	3.3	Sabb		3	0	Konrad Johansen m fl. Agskardet
132 Må Tuppen	f	T'34	19.0	6.0	3.0	Motor		4	0	Einar Andreassen m fl. Vassdalsvik
133 Må Delfin	f	T'36	23.0	7.0	4.0	Sleipner		7	0	Mattias Skogekker, Amøyhamn
134 Må Glimt	k	T'34	21.0	7.0	3.5	Marna		4	0	Iver Olsen m fl. Bolga i Helgel.
135 Må Smart	kf	T'35	21.8	8.8	4.5	Sabb		4	0	L. Jakobsen m fl. Bolga i Helgel.
136 Må Favorit	kf	T'30	23.0	7.5	3.5	Favorit		4	0	P Kristiansen m fl. Bolga i Helgel.
137 Må Lilly	fk	T'36	20.0	7.3	3.0	Sabb		4	0	Olaf Johansen, Amøyhamn
138 Ms Skum	fk	T'35	23.5	7.8	2.7	Sabb		5	0	Kåre Ovesen, Aeskardet
140 Må Polar	kf	T'24	22.0	6.3	3.0	Rapp		4	0	Peter Strømsvik, Ørnes
141 Mk Union	tfk	T'29	41.0	11.5	7.0	Union		20	0	E Kolvik & Co., Støtt
142 Må Spurven	f	T'31	20.0	6.0	2.5	Sabb		3	0	Linas Jakobsen Sværvoll, Ørnes
143 Må Alken	kf	T'36	21.0	6.8	3.3	Klauset		3	0	Karly Nygård m fl. Neverdal
144 Ms Fisker	kf	T'36	24.0	7.5	3.5	Rapp		7	0	Ole Meløysund, Meløy
145 Mk Melstein	kf	T'18	54.0	14.0	6.5	Populær		30	0	O Antonsen m fl. Halså i Helgel.
146 Må Vesla	kf	T'35	20.0	7.0	4.0	Sabb		3	0	Konr. Nilsen, Bolga i Helgel.
147 Ms Heina	kf	T'38	26.0	8.0	4.0	Sabb		5	0	Ingv. Hagen, Støtt
148 Må Prinsen	kf	T'32	21.5	7.0	3.5	Sabb		3	0	A Johansen Tyrhaugvik, Amøyhamn
149 Mk Hanna	kf	T'32	30.0	10.0	5.0	Brunv.		12	0	Lars Svartis, Holandsfjord
150 Mk Fonna	fk	T'16	43.0	13.5	6.7	Heimdal		24	2	Ole Jørgensen m fl. Grønøy
151 Ms Havfrua	kf	T'15	36.0	12.0	6.5	Alpha		11	0	Bartol Dahl, Reipå
152 Må Lax	k	T'36	22.0	8.5	4.0	Sabb		4	0	Johan Lydersen, Bolga i Helgel.

1) Omb. 1931. 2) Omb. 1944. 3) Omb. 1955.

* Rekvirert eller chartret av Wehrmacht.

Farkostens nummer art og navn	Anvendelse	Materiale	Byggeår	Lengde	Bredde	Dybde	Maskin, navn	Antall HK	F.&fangstid	Eierens (den korresponderende reders) navn og postadresse
153 Må Måsungen ¹⁾	k f	T	33	21.0	8.0	6.0	Rapp	4	0	Johanna Pettersen, Neverdal
154 Må Sen	f k	T	35	20.5	6.0	2.9	Rapp	7	2	Martin Abotsvik, Agskardet
155 Må Dua	k	T	38	22.3	8.3	4.3	Sabb	4	0	Aksel Olsen, Støtt
156 Må Sjøblikk	f k	T	37	18.0	6.3	3.0	Sabb	3	0	Karl Antonsen, Bolga i Helgeland
157 Ms Thor	f k	T	38	32.3	11.5	5.2	Wichm.	10	0	Aksel Myhre, Grønøy
158 Mk Reia	k t	T	15	30.0	10.0	4.3	Finney	8	0	Arne Benjaminsen, Glomfjord
159 Må Teisten	f	T	39	19.0	6.5	3.0	Ny-Sabb	3	0	Aksel Hanssen, Bolga i Helgeland
160 Må Delfin	f k	T	38	21.0	7.0	4.0	Sleipner	4	0	Harald Olsen, Steinvoll, Keipå
161 Må Tarten	f k	T	40	23.8	8.3	3.2	Sabb	5	0	Johan Lund Hansen, Ørnes
162 Må Terje	f k	T	31	22.0	5.3	2.7	Bolind.	6	0	Johan Tollefsen, Grønøy
163 Må Måken	f	T	40	20.0	6.0	3.0	Sabb	3	0	Rolf Bang, Holandsfjord
164 Ms Lyst	f	T	37	45.0	13.0	7.0	Bolind.	20	1	Arne Mikkelborg, Halså i Helgeland
165 Ms Kvikk	k	T	40	23.0	8.0	3.4	Favorit	5	0	Alf Klausen, Havnøy, Meløy
166 Må Karin	f	T	41	17.9	4.0	2.0	Sleipner	3	0	Martin Jørgensen, Halså i Helgel.
167 Ms Egda	f k t	T	15	36.9	13.0	6.8	Bolind.	20	1	l Lorentsen m fl, Bolga i Helgel.
168 Må Midnatsol	k f	T	37	21.0	8.0	2.5	Sabb	4	0	Alfred Johansen, Bolga i Helgel.
169 Mk Skarstjord	k f	T	28	38.6	13.0	6.5	Nygrei	30	1	Conrad Bang m fl, Glomfjord
170 Mk Hugnad ²⁾	f k	T	08	44.0	13.0	6.0	Grei	26	2	Jens Eide m fl, Rendalsvik
171 Ms Jo	f k	T	36	22.0	8.0	3.7	Heimdal	4	0	Alf Brasetvik, Bolga i Helgeland
172 Må Lykken	k f	T	31	20.0	6.0	4.0	Sabb	3	0	Hans Andersen, Støtt
173 Ms Knuppen	f	T	40	26.0	8.0	3.0	Gideon	8	0	Elling Fagervik, Meløy
174 Ms Knut	f k	T	26	33.0	11.0	5.0	Finney	12	0	Johan Jonassen, Halså i Helgel.
175 Må Kameraten	f	T	39	18.5	6.0	3.0	Alda	4	0	H Torrisen m fl, Halså i Helgeland
176 Må Knisten	k	T	42	17.0	5.0	2.0	Sleipner	3	0	Magnus Mikkelborg, Støtt
177 Må Gunnar	f	T	42	17.0	6.0	2.4	Sleipner	4	0	Martin Solhaug, Halså i Helgeland
178 Må Snøgg	f	T	35	18.0	7.0	5.0	Wichm.	2	0	Ottar Tømmerberg, Halså i Helgel.
179 Må Håbet	k	T	42	19.0	6.0	3.0	Waterm.	4	0	Karl Pettersen, Meløy
180 Må Delfin	f k	T	44	26.0	7.5	3.7	Volda	7	0	Petter Setvik, Glomfjord
181 Ms Fram	k f	T	28	31.0	10.0	4.0	Bolind.	12	0	Bonsak Olsen m fl, Støtt
182 Må Pil	f	T	43	21.0	6.0	4.0	Marna	6	0	Oscar Rønning, Bolga i Helgeland
183 Må Seien	f	T	36	19.0	6.0	3.0	Alda	4	0	Magnus Hansen, Grønøy
184 Må Fyk	f k	T	41	20.0	6.0	3.0	Sleipner	4	0	Arnt Solhaug m fl, Halså i Helgel.
185 Må Stjernen	f	T	34	24.0	7.5	3.5	Motor	4	0	Odvar Rønning, Bolga i Helgel.
186 Må Måsen	f	T	36	17.0	4.8	2.0	F. M.	3	0	Karl Stavnes, Grønøy
187 Må Tur	f	T	43	18.0	5.5	4.0	Sleipner	5	0	Konrad Nilsen, Halså i Helgeland
188 Mk Lyn	f	T	16	36.0	12.5	5.0	Bolind.	20	1	Meyer & Co., Grønøy
189 Må Bolgen ^{2a)}	f k	T	20	22.0	8.0	4.0	Sabb	5	0	Fridtjov Sørensen m fl, Bolga i Helgeland
191 Må Størja	f	T	25	18.0	4.5	2.5	Motor	3	0	Karl Jørgensen, Grønøy
192 Mkr Giskan	f k	T	43	33.5	10.6	6.0	Gideon	18	1	Ragnar Selsead, Meløy
193 Må Snøgg	f	T	32	22.0	6.0	3.7	Sleipner	7	0	John M Johansen, Halså i H.land
194 Må Snapp	f	T	23	19.0	5.5	3.0	Ø. M.	3	0	Harald O Stavnes, Grønøy
195 Må Perly	f	T	43	23.0	7.7	4.0	Sabb	4	0	Paul Kapsen, Ørnes
196 Må Falk	f	T	18	16.0	4.6	2.5	Wichm.	2	0	Hilmar Karollussen, Rendalsvik
197 Må Duen	f t	T	29	21.0	7.0	2.5	Sabb	4	0	Didrik Brasetvik, Holandsfjord
198 Må Snøgg	f	T	27	22.0	6.5	2.5	Skandia	4	0	Artur Engen, Holandsfjord
199 Mk Ørn	k	T	16	42.0	13.5	6.0	Bolind.	15	0	Åsta Mikkelborg, Halså i H.land
200 Må Ternen	k	T	42	19.0	8.0	5.0	Sabb	5	0	Thorvald Nilsen, Bolga i H.land
201 Må Spurven	f	T	40	21.0	5.5	2.0	Americ.	4	0	Petter Pedersen m fl, Bjarangerfj.
202 Mk Hyggen	k f	T	05	43.0	14.0	5.0	Grei	32	3	Einar Eriksen m fl, Grønøy
203 Må Flagg	f	T	35	21.0	5.0	2.0	Sleipner	3	0	Thoralf Skålsvik, Halså i H.land
204 Må Kvikk	f	T	20	18.0	5.0	2.0	Horten	4	0	Einar Buvik, Amøyhamn

1) Omb. 1938. 2) Omb. 1931. 3) Omb. 1941.

* Rekvirert eller chartret av Wehrmacht.

N-ME Meløy — N-MS Moskenes.

Farkostens nummer art og navn	Anvendelse	Materiale Byggear	Lengde	Bredde	Dybde	Maskin, navn	Antall HK	P. & langsb.	Eierens (den korresponderende reders) navn og postadresse
205 Må Kvikk	f	T 44	19.0	6.0	3.0	Kvikk	3	0	Arvid Hansen, Bolga i Helgeland
206 Må Havblikk	k	T 2	21.0	7.0	3.0	Populær	4	0	Henry Klausen m fl, Meløy
207 Må Tenna	f	T 30	22.5	6.5	3.5	Bønes	5	0	John Andersen, Neverdal
208 Må Svanen	f	T 36	18.0	5.5	3.5	Sleipner	3	0	Peder Korsnes, Ørnes
209 Må Rusen	f	T 34	19.0	5.7	2.3	F. M.	2	0	Erling Pettersen, Bolga i Helgel.
210 Ms Najaden	k	T 40	24.0	8.0	4.0	Populær	6	0	Ole Vanstad, Ågskardet

N-MS. Moskenes merkedistrikt.

1 Mk Queen	f k	T 36	60.0	17.0	9.0	J. Munkt.	75	0	Oddvar Rostad, Reine
2 Ms Asta ¹⁾	k	T ?	50.0	16.0	8.0	Rap	29	0	Brødrene Arntzen, Sørvågen
3 Ms Anna	k	T 16	38.0	13.0	6.3	Brunv.	24	2	Kr Hansen, Reine
4 Mk Heimen	f k	T 32	41.0	13.0	6.5	Brunv.	24	0	Bjarne Larsen m fl, Sørvågen
5 Ms Skreien	k h	T 07	40.0	13.0	5.0	Bolind.	20	2	Leonhard Nilsen, Reine
7 Mk Lomen	k h	T 24	41.8	13.8	6.5	Grei	25	3	Herlof Tennes, Reine
8 Ms Sjøgutten	f	T 31	28.0	9.3	3.8	Brunv.	10	0	R Stenersen m fl, Hamnøy i Lofot.
9 Må Måken	k	T 36	21.0	6.0	4.0	Sabb	3	0	Bjarne Johansen, Å i Lofoten
10 Mk Odd [*]	f k	T 32	39.2	12.3	5.5	Rap	17	0	Oluf Olsen m fl, Reine
11 Ms Rigmor	f k	T 37	33.0	11.0	4.0	Rapp	10	0	Odd Dahl Nilsen, Sørvågen
12 Ms Gideon	f k	T 15	29.0	9.5	4.0	Rap	14	0	, etter Johnsen m fl, Sørvågen
13 Ms Ørna ²⁾	k h	T 18	43.0	14.5	6.5	Rapp	29	2	Alfred Pedersen, Reine
14 Ms Maud	f k	T 20	33.2	10.6	4.8	Rapp	17	0	Harald Nilsen m fl, Sørvågen
15 Må —	f	T 27	23.0	5.0	2.0	Sleipner	8	0	Wulf Nilsen, Hamnøy i Lofoten
16 Ms Hindenburg	f	T 33	34.0	11.0	5.0	Brunv.	20	0	Johan Hansen, Hamnøy i Lof.
17 Mk Sølvfisken	f k	T 31	40.0	12.5	6.5	Rap	24	0	Johan Ingebrigtsen, Reine
19 Ms Peer Gynt	f k	T 27	31.0	12.0	5.0	Wichm.	10	0	Olaf Kristiansen m fl, Reine
20 Mk Gunvor ³⁾	k h	T 14	42.0	12.0	6.0	Hein	9	0	Bjarne Nikolaisen, Reine
21 Mk Vester- heimen	k h	T 17	40.0	13.0	7.0	Rapp	29	3	Joh Nicolaisen, Reine
22 Ms Ågot	k	T 15	34.0	12.0	6.0	Rap	7	0	Hans Karlsen, Reine
23 Ms Rakel	f k	T 33	33.0	11.2	5.0	Rapp	17	0	O Lorentsen, Å i Lofoten
25 Må Teisten ⁴⁾	k f	T 19	25.0	8.9	4.5	Rap	5	0	Nelson Eliassen, Å i Lofoten
26 Mk Løvenskjold	k f	T 16	34.0	11.0	5.7	Rap	15	0	Sigurd Ramstad, Å i Lofoten
27 Ms Liv	f k	T 18	30.0	9.6	4.6	Gideon	14	0	S H Ellingsen, Å i Lofoten
28 Ms Viking	f k	T 28	29.0	9.5	4.5	Rap	10	0	Henning Tennes m fl, Reine
30 Ms Lill	f k	T 39	34.5	11.3	4.2	Rapp	14	0	Lauritz Larsen, Sørvågen
31 Mk Alken	k f	T 14	36.0	12.0	6.0	Rapp	17	0	Johan Johansen m fl, Reine
32 Ms Frid	k	T 10	36.0	12.0	5.0	Skandia	6	0	Anton Olsen, Reine
34 Mkr Hardhaus	h k f	T 41	48.0	15.0	7.0	Wichm.	50	0	Anders Sedeniussen m fl, Reine
35 8/å —	k	T 05	27.0	6.0	2.5	—	—	0	Olvar J Nygård, Sørvågen
36 Mk Draugen	k h	T 19	40.0	12.5	6.5	Rap	18	0	Leif Bendiksen, Reine
37 Må Lofotjenta	k	T 38	20.0	7.0	3.0	Sabb	4	0	Ingvald Rasch, Sørvågen
38 Må Lasse	f	T 36	17.5	5.5	3.0	Marna	3	0	Arne Hansen, Hamnøy i Lofoten
39 Ms Smart ⁵⁾	k	T 24	30.0	9.3	4.0	Rapp	14	0	Idar Bergkvist m fl, Hamnøy i Lofoten
40 Mk Havgull	k h	T 08	52.0	15.6	6.2	Grei	35	0	Ludolf Larsen m fl, Sørvågen
42 Ms Elin	f k	T 35	34.0	11.5	5.3	Rap	15	0	Petter Ramstad, Tind, Å i Lofot.
43 Mk Aitros	k	T 19	37.0	12.5	6.0	Grei	20	0	Sverdrup & Sverdrup, Reine
44 Ms Alpha	k h f	T 14	39.0	13.0	6.0	Brunv.	24	2	Hans Hansen, Hamnøy i Lofoten
45 Mk Nordhavet	f k	T 28	36.0	12.0	6.0	Wichm.	16	0	Ole Olsen m fl, Å i Lofoten
46 Mk Borgund	k h	T 16	43.0	14.0	7.0	Wichm.	25	3	Alf Nilsen, Reine
47 Må Rolf	f	T 43	24.0	7.0	4.0	Motor	14	0	Arild Jørgensen, Reine i Lofoten
49 Ms Rapp	f	T 22	26.0	9.0	4.5	Rapp	6	0	Bjørn Krogh, Sørvågen
50 8/å —	f	T 16	19.0	5.5	3.0	—	—	0	T L Eriksen, Sørvågen

Farkostens nummer art og navn	Anvendelse	Materiale	Byggeår	Lengde	Bredde	Dybde	Maskin, navn	Antall HK	F.&fangstb.	Eierens (den korresponderende reders) navn og postadresse
51 Mk Måsen	f	T	29	37.5	12.0	5.5	Rap	18	0	Einar Bendiksen, Reine
52 Ms Rappen	k	T	27	30.5	10.3	4.7	Rap	10	0	Toralf Gabrielsen, A i Lofoten
53 Mk Nytid ¹⁾	k	T	12	39.0	12.0	6.5	Rap	22	0	Haftor Rask, Sørvågen
54 Mk Lyra	k h	T	09	39.7	12.0	6.0	Gideon	21	3	Ragnv. Rask, Sørvågen
55 Ms Breisund	f	T	33	30.8	10.0	5.5	Rapp	14	0	Karl Olsen m fl, Hammøy i Lofot.
56 Ms Trine ²⁾	k	T	17	34.0	11.5	6.0	Union	15	0	Sigurd Hamran m fl, Sørvågen
57 Ms Snorre	k	T	12	36.0	11.5	3.6	Rapp	24	0	Alf Hansen m fl, Sørvågen
58 Ms Karsten Lorentz	f	T	41	32.0	11.0	4.0	Brunv.	16	0	Johs. Gylseth, Reine
60 10/Å —	k	T	?	29.2	8.0	2.2	—	—	0	Kr Martinussen, Sørvågen
61 10/Å —	k	T	14	32.0	8.0	3.0	—	—	0	Sverdrup & Sverdrup, Reine
62 Mk Arne	k	T	25	40.0	13.5	6.5	Brunv.	28	0	Sv. Flathaug, Sørvågen
63 10/Å —	k	T	13	29.5	6.5	3.0	—	—	0	V Rasmussen, Sørvågen
64 8/Å Sjøtten	k	T	14	27.0	7.0	3.0	—	—	0	Gustav Halvorsen, Reine
65 Mk Kobben	f k	T	17	35.0	11.0	5.0	Union	15	0	Carl Rostad, Hammøy i Lofoten
66 Ms Støren	f k	T	?	39.0	11.0	7.5	Rap	15	0	Karl Nilsen, Sørvågen
67 Må Kørven	f	T	28	21.0	7.0	3.0	F. M.	4	0	Olaf Larsen, Sørvågen
68 8/Å —	f	T	?	20.0	6.0	3.5	—	—	0	Bødrene Arntzen, Sørvågen
69 Ms Bølgen	f k	T	27	29.5	9.0	4.6	Helseth	14	0	Johan Johansen, Sørvågen
70 Ms Alpiggen	k	T	24	31.5	10.5	4.5	Rapp	17	0	Kristen Larsen, Tind, A i Lofoten
71 Ms Fram ³⁾	k	T	18	32.0	12.2	5.2	Rap	9	0	Jens Johnsen, Moskenes
72 8/Å —	k	T	?	24.0	6.0	2.2	—	—	0	Jens Johnsen, Moskenes
74 Må Sælen	f	T	26	26.5	8.0	3.5	Wichm.	5	0	Paul Olsen m fl, Hammøy i Lofot.
75 Mk Solvang	k	T	17	40.0	13.0	7.0	Grei	20	0	Astrup Sætre m fl, Reine
76 Ms Barna	f k	T	39	32.0	10.7	5.5	Union	15	0	Edin Kibsgård m fl, A i Lofoten
78 Ms Bris	f k	T	38	29.2	10.1	4.0	Brunv.	10	0	Hilmar Nilsen, Sørvågen
79 Mkr Havhug	f k	T	43	40.0	12.7	5.5	Rapp	22	0	Arnt Ingebrigtsen, A i Lofoten
80 Må Sabben	f	T	30	18.0	5.0	3.5	Sabb	3	0	Gunnar Larsen, Sørvågen
81 Ms Hild	f k	T	29	32.3	11.0	5.0	Rap	12	0	Birger Rasmussen, Sørvågen
82 Må Glad-Gutt	f	T	35	18.0	6.0	3.0	Sleipner	7	0	Thor Arntzen, Sørvågen
83 Mk Teisten	k	T	20	43.0	14.0	7.5	Wichm.	25	0	K J Horseide, Reine
84 Mk Forsfjord	k h	T	24	38.0	12.3	6.0	Rapp	22	0	Hagb Jensen m fl, Reine
85 8/Å —	k	T	17	24.0	5.0	1.5	—	—	0	Julius Bendiksen, Sørvågen
86 10/Å —	k	T	16	30.0	6.0	4.0	—	—	0	S & C Sverdrup m fl, Reine
87 Må Lina ⁴⁾	k	T	17	35.0	8.0	5.0	Gideon	11	0	Ragnvald Rask, Sørvågen
88 Mk Falken	k	T	20	44.0	14.5	7.0	Grei	35	3	Julius Kuntze, Reine
89 Må Olaf	f	T	26	31.0	10.0	4.5	Wichm.	7	0	Karl Kristiansen m fl, Reine
90 10/Å —	k	T	16	34.0	9.0	4.0	—	—	0	S & C Sverdrup, Reine
91 Mk Terje Viken*	f k h	T	34	50.0	15.0	7.0	Wichm.	30	0	Carl Bakken, Reine
92 10/Å —	k	T	12	34.0	8.0	5.0	—	—	0	Edv Kristiansen, Reine
93 10/Å —	k	T	17	28.0	6.9	5.0	—	—	0	Joachim Pedersen, Reine
95 Ms Rolf-Helge	k f	T	37	33.0	11.0	5.0	Rapp	17	0	Gunnar D Nilsen, Sørvågen
96 Ms Nupen	f k	T	34	24.0	7.5	4.0	Rapp	10	0	Edv. J Husby, A i Lofoten
97 Mk Hella	k h	T	25	36.0	12.0	6.0	Rap	13	0	S H Ellingen m fl, A i Lofoten
98 8/Å —	f	T	14	25.0	5.5	?	—	—	0	R M Hansen, Hammøy i Lofoten
99 Ms Hermann	f k	T	39	34.0	12.0	5.7	Brunv.	16	0	Johs. Gylseth, Reine
100 Må Snapp	f	T	25	22.0	8.0	4.0	F. M.	8	0	Johs. Gylseth, Reine
101 8/Å Gyda	k	T	12	28.0	7.0	2.0	—	—	0	Gustav Jensen, Sørvågen
102 8/Å —	k	T	?	24.0	9.0	2.0	—	—	0	Kr Martinussen, Sørvågen
103 Mk Nordhavet ²⁾	f k	T	31	37.0	12.3	6.0	Wichm.	16	0	Carl Olsen m fl, A i Lofoten
104 10/Å —	k	T	14	34.0	6.0	4.0	—	—	0	Leonhard Nilsen, Reine
105 Ms Parat	f	T	27	29.0	9.4	3.9	Heimdal	6	0	K Stenersen, Hammøy i Lofoten

1) Omb. 1955. 2) Omb. 1929. 3) Omb. 1952. 4) Omb. 1924.

* Rekvirert eller chartret av Wehrmacht.

Farkostens nummer art og navn	Avendelse	Materiale	Bjggeår	Langde	Bredde	Dybde	Maskin. navn	Antall HK	F. & fangslib	Eierens (den korresponderende reders) navn og postadresse
106 Ms Hanna	f	T	28	32.4	10.0	5.0	Helseth	10	0	C P Ellingsen, Å i Lofoten
107 Må Snøg	f	T	35	18.0	5.0	3.0	Motor	4	0	B O Nymark, Sørvågen
108 Må Sport	f	T	32	25.0	9.0	3.5	Avance	6	0	Anders Berntsen, Reine
109 Ms Blomen	f h	T	32	39.0	13.0	5.0	Bolind.	20	2	Olaf Ingebrigtsen, Reine
110 Må Havsulen	k f	T	23	24.0	7.0	3.0	Arthun	4	0	Joakim Pedersen, Reine
111 8/Å —	k	T	28	29.0	7.5	3.0	—	—	0	Johs Gylseth, Reine
112 10/Å —	k	T	11	31.0	8.0	3.0	—	—	0	Wulff Nilsen, Hamnøy i Lofoten
113 Ms Magne	f k	T	53	34.0	11.3	5.0	Grei	20	0	Karl Johansen, Å i Lofoten
114 Mk Polarlys	k h	T	22	41.0	13.5	5.0	Rap	29	0	Panteleon Pedersen m fl, Reine
115 Må Spølen	k	T	12	23.0	7.0	4.0	Gideon	3	0	Joakim Pedersen, Reine
116 Må Norell	f	T	32	26.0	7.0	5.0	Sabb	5	0	Arild Gillesen, Reine
117 Ms Egil	f k	T	27	25.0	7.0	4.0	Grei	4	0	Joh. Hoseth, Reine
118 10/Å —	k	T	13	32.3	8.0	3.0	—	—	0	Wulf Nilsen, Hamnøy i Lofoten
119 8/Å —	k	T	11	24.0	5.8	3.2	—	—	0	Olvar J Nygård, Sørvågen
120 Må Fido	f	T	35	19.0	5.0	4.0	C. Perf.	6	0	Sverre Tennes, Reine
121 Mgs Nansen	t	T	89	96.0	22.0	7.0	Wichm.	132	0	A/S M/G Nansen, Reine
122 8/Å —	k	T	15	25.0	6.0	1.5	—	—	0	Johan Nilsen, Hamnøy i Lofoten
123 8/Å —	k	T	05	26.0	5.5	1.3	—	—	0	Ingebr Knutsen, Hamnøy i Lofot.
124 Må Lofot-Gutt	f	T	34	19.1	5.9	2.7	C. Perf.	7	0	Heige Martinussen, Sørvågen
125 10/Å —	k	T	07	30.0	6.8	4.8	—	—	0	Anton Caspersen, Sørvågen
126 8/Å —	k f	T	14	22.0	7.0	2.5	—	—	0	Th Eliassen, Hamnøy i Lofoten
127 Ms Ragnhild	f k	T	27	30.0	10.0	4.0	Rapp	10	0	S H Ellingsen, Å i Lofoten
128 8/Å —	k	T	05	25.0	6.0	1.9	—	—	0	Gustav Sverdrup m fl, Reine
129 Ms Olaf	k f	T	23	31.0	11.0	5.0	Wichm.	10	0	Einar Bendiksen m fl, Reine
130 Ms Gjertine	k f	T	23	31.0	11.0	6.0	Rapp	17	0	Birger Nymark m fl, Sørvågen
131 Mk Astrid	k h	T	25	42.0	13.0	7.0	Rap	22	0	Idar Ingebrigtsen m fl, Reine
132 Må Martbakken	f	T	22	18.0	7.0	2.0	F. M.	4	0	Sigurd Bendiksen, Reine
133 Ms Sjøblomsten	f	T	33	26.0	9.0	3.5	Union	7	0	Ole J Skovhaug, Vinstad pr Reine
134 Ms Ruth ¹⁾	f	T	23	28.0	8.0	4.0	Wichm.	8	0	Thoralf Rostad, Reine
135 8/Å —	k	T	07	25.0	6.5	2.5	—	—	0	G Gabrielsen, Å i Lofoten
136 Ms Felix	k	T	34	24.0	8.3	3.5	Gideon	5	0	Berner Berntsen, Reine
137 8/Å —	k	T	04	24.0	6.0	2.0	—	—	0	Cato Carlsen, Sørvågen
138 Må Pluto	f k	T	39	19.0	5.0	2.5	Marna	4	0	Bendik Hansen, Hamnøy i Lofoten
139 Ms Liv	f k	T	38	30.0	10.5	4.9	Rapp	14	0	Petter Steffensen, Reine
140 Må Per	f	T	38	22.0	6.5	3.0	Marna	6	0	Carl Rostad Hamnøy i Lofoten
141 Ms Duen	f	T	24	28.0	9.0	3.6	Normo	10	0	Frits Lovdal, Sørvågen
142 Mk Rostad 2	f k	T	29	37.0	12.0	5.5	Rap	18	0	Thoralf Rostad m fl, Reine
143 Mk Vårsol	k	T	20	48.0	14.3	6.1	Wichm.	25	0	Arne Pedersen m fl, Reine
144 Mkr Nord- holmen	f khv	T	42	45.0	14.5	7.0	Brunv.	42	0	Alfon Holmen m fl, Å i Lofoten
145 Ms Alf	f k	T	29	35.4	11.5	5.2	Rapp	24	0	Georg Holmen, Å i Lofoten
146 Ms Thorbjørn	k	T	38	22.0	9.0	4.5	Sabb	5	0	John Lorentzen, Å i Lofoten
147 Mk Ingrid	f	T	25	31.0	10.5	5.0	Rap	17	0	Anton Johnsen, Å i Lofoten
148 Må Morill	f t	T	33	35.6	11.9	5.6	Nygrei	20	0	S H Ellingsen, Å i Lofoten
149 8/Å —	f	T	21	23.0	6.0	2.5	—	—	0	Karl Olsen, Hamnøy i Lofoten
150 Mkr Sjøglimt	f k	T	41	38.5	12.5	6.0	Rapp	24	0	Johan Bergh Larsen, Å i Lofoten
151 6/Å —	f	T	13	21.0	5.0	2.0	—	—	0	Håkon Rask, Sørvågen
152 Må Glimt	f	T	26	33.0	11.0	5.0	Wichm.	8	0	Karl Thesen, Reine
153 Mk Fremad	f k	T	33	43.0	14.3	6.5	Rapp	35	0	Emil Vinstad m fl, Reine
154 Ms Havnbrått	k f	T	27	32.0	12.0	5.0	Wichm.	10	0	Oscar Bunes m fl, Reine
155 Mk Helseggen	k	T	27	34.0	11.5	4.8	Rap	17	0	S H Ellingsen m fl, Å i Lofoten
156 Må Rapp	f	T	38	17.5	6.0	2.5	F. M.	5	0	Gudolf Viindstad m fl, Reine
157 Må Lill	t	T	42	23.0	7.0	4.0	Sabb	5	0	Nils Eilertsen, Å i Lofoten

1) Omb. 1928.

Farkostens nummer art og navn	Anvendelse	Materiale Byggeår	Lengde	Bredde	Dybde	Maskin. navn	Antall HK	F. & fangsst.	Eierens (den korresponderende reders) navn og postadresse
158 8/å —	f	T12	28.0	7.0	2.0	—	—	0	Olvar J Nygård, Sørvågen
159 Ms Arnfinn	fk	T37	30.0	10.5	4.7	Union	10	0	A Andersen m fl, Å i Lofoten
160 Ms Ruth	fk	T26	27.4	8.9	4.5	Grei	10	0	Henry Gregersen, Reine
161 Mk Buster	k	T38	50.0	14.5	7.0	Helseth	42	1	Gunnar Bendiksen, Reine
162 Mk Gjylltind	fk	T31	39.0	12.3	6.3	Union	20	0	Erling Nilsen m fl, Å i Lofoten
163 6/å Skarven	f	T28	19.0	5.0	2.3	—	—	0	Håkon Rask, Sørvågen
164 8/å —	f	T28	29.0	7.0	3.0	—	—	0	John Gylseth, Reine
165 Ms Bøigen	kf	T37	24.0	8.3	3.3	Rapp	10	0	Arild Reielson, Å i Lofoten
166 8/å —	f	T13	27.0	6.5	2.8	—	—	0	Halfdan Flathaug, Sørvågen
167 Ms Astrid	fk	T28	31.0	10.0	4.2	Heimdal	12	0	V Kristoffersen, Sørvågen
168 Mj Kobstein	t	T29	50.0	15.0	7.0	Rapp	22	0	Alfred Pedersen, Kirkefjord, Reine
169 10/å —	f	T07	29.0	9.0	4.0	—	—	0	Karl Bakken m fl, Reine
170 Må Pytt	f	T33	23.0	8.0	7.0	Sabb	5	0	Erling Rostad, Reine
171 Ms Brødrene	kf	T28	32.0	11.0	5.0	Wichm.	10	0	Rolf Johansen m fl, Å i Lofoten
172 Må Nappe	f	T41	20.0	6.0	3.0	Sleipner	7	0	Roald O Nielsen, Hamnøy i Lofoten
173 Må Arild	f	T35	18.0	6.0	3.0	Wichm.	2	0	Asbjørn Johansen, Å i Lofoten
174 Ms Nor	fk	T28	35.0	11.5	5.5	Wichm.	10	0	Bendik Bendiksen, Reine
175 Ms Poiken	f	T28	28.5	9.3	4.0	Wichm.	7	0	Halfdan Rask m fl, Reine
176 Ms Havørn	fk	T28	31.0	10.0	4.2	Rap	14	0	J Kristiansen m fl, Reine
177 8/å —	f	T29	25.0	7.0	2.7	—	—	0	John Gylseth, Reine
178 8/å —	f	T29	25.0	7.0	2.7	—	—	0	John Gylseth, Reine
179 Ms Fram	fk	T38	34.0	11.0	5.0	Union	15	0	Guttorm Bendiksen, Sørvågen
180 Mk Nor	fk	T27	30.0	9.7	5.0	Wichm.	12	0	Oskar Kransvik, Sørvågen
181 10/å —	f	T10	30.0	6.0	3.5	—	—	0	S H Ellingsen, Å i Lofoten
182 8/å —	f	T18	24.5	6.0	2.5	—	—	0	Lars Haukås, Sørvågen
184 Ms Reidun	fk	T29	34.0	11.3	5.3	Union	15	0	Ole Olsen m fl, Å i Lofoten
185 Ms Jarl	fk	T29	32.0	10.7	5.0	Gideon	14	0	Nils Friis, Å i Lofoten
186 Mk Vesla	f	T29	30.0	9.5	4.5	Helseth	10	0	Carl A Rostad m fl, Reine
187 Mk Ase	fk	T29	32.0	10.5	5.0	Wichm.	10	0	Cato Sverdrup m fl, Reine
188 Ms Arild	fk	T29	29.0	9.5	4.7	Rap	14	0	Kr Larsen Tind, Å i Lofoten
189 Ms Havgast	fk	T30	38.0	12.0	5.5	Rap	22	0	Carl Sverdrup m fl, Reine
190 Mk Bøigen	k	T24	42.0	13.0	5.0	Rap	24	0	Brødrene Arntzen m fl, Sørvågen
191 Ms Hans	fk	T33	36.5	12.5	6.0	Rap	18	0	L Hamran m fl, Å i Lofoten
192 Må Per	f	T30	28.0	9.6	4.4	Rap	10	0	Gunnar Ramstad, Å i Lofoten
193 Ms Havsulen	fk	T38	28.1	9.3	4.0	Helseth	10	0	Trygve Ramstad, Å i Lofoten
194 Ms Spurven	fk	T30	33.0	11.3	5.0	Rapp	17	0	Peter Steffensen, Reine
195 Ms Vesle-Kari	f	T30	27.0	9.0	3.7	Helseth	6	0	John Gylseth, Sakrisøy, Reine
196 Ms Havhesten	fk	T30	36.0	12.0	6.0	Union	20	0	Rones Skagen, Hamnøy i Lofoten
197 Må Sabben	tf	T34	22.0	7.0	2.5	Sabb	5	0	Didrik Valen m fl, Reine
198 Ms Havgolla	fk	T30	32.0	11.0	5.0	Rap	14	0	Jacob Pettersen m fl, Sørvågen
199 Ms Sjøblomst	fk	T30	32.0	11.0	5.5	Brunv.	16	0	Valdemar Knutsen m fl, Reine
200 Ms Jertind	fk	T30	32.8	10.8	5.0	Rapp	17	0	Ole Kibsgård, Å i Lofoten
201 Mk Ask	fk	T27	37.0	12.0	6.0	Brunv.	24	0	Petter Johnsen, Sørvågen
202 10/å —	f	T06	30.0	7.0	1.7	—	—	0	Haftor Rask, Sørvågen
203 Mk Gunhild	fk	T30	32.1	12.5	5.2	Wichm.	12	0	Håkon Lauritzen m fl, Reine
204 Mk Sambold	fk	T30	39.5	13.0	6.0	Rap	24	0	N Ingebrigtsen m fl, Å i Lofoten
205 Må Sjøliv	f	T42	25.5	8.0	4.0	Avance	6	0	Aasmund Johansen, Reine
206 Mk Finbeck	fk	T30	37.0	12.3	5.7	Wichm.	16	0	Ludolf L Tind m fl, Å i Lofoten
207 Ms Fia	fk	T30	35.0	11.5	5.0	Rap	17	0	Ingolf Nikolaisen m fl, Reine
208 Ms Liljen	fk	T30	35.0	12.0	5.0	Helseth	20	0	Jentoft Olsen m fl, Sørvågen
209 Må Alken	f	T30	23.0	7.5	3.5	Rapp	4	0	Ludolf Larsen, Sørvågen
210 Ms Ternen	f	T30	29.0	9.0	4.0	Wichm.	10	0	Carl Sverdrup m fl, Reine
211 Ms Trygg	f	T24	29.0	9.5	4.5	Rap	8	0	Carl Sverdrup, Reine
212 Mkr Heineguttan	fk	T39	41.5	13.5	6.8	Rapp	29	0	Walter Sedeniussen, Reine

N-MS Moskenes — N-NA Nesna.

Farkostens nummer art og navn	Anvendelse	Materiale Byggear	Lengde	Bredde	Dybde	Maskin. navn	Antall HK	f. & langstb.	Eierens (den korresponderende reders) navn og postadresse	
213 Må Fly	f	T'30	21.0	7.0	4.5	Rapp	24	0	Hartvig Vinstad, Reine	
214 Ms Fors	f	T'30	29.0	8.2	5.0	Rap	10	0	Art. Løvdal m fl, Sørvågen	
215 10/Å —	f	T' ?	28.0	6.5	2.5	—	—	0	Brødrene Arntzen, Sørvågen	
216 Mk Heim	f k	T'31	40.0	12.5	5.0	Rap	24	0	Oskar Odinsen m fl, Å i Lofoten	
217 8/Å —	f	T'05	21.0	5.0	1.5	—	—	0	Ragnar Valla, Sørvågen	
218 Ms Oteren	f k	T'32	36.0	12.0	7.0	Union	20	0	Hjalmar Berg m fl, Å i Lofoten	
219 Ms Johan										
	Marvin	f k	T'32	34.3	11.5	6.0	Rap	17	0	P Oisen Helle, Å i Lofoten
220 Mk Torsken	f k	T'32	40.0	14.0	5.8	Union	20	1	Sigurd Steffensen m fl, Reine	
221 Ms Svønn	f	T'32	32.0	11.0	5.0	Wichm.	10	0	Johs Gylseth, Reine	
222 Ms Grete	f	T'32	28.0	10.0	4.7	Wichm.	7	0	Johs Gylseth, Reine	
223 Mk Mascot	f k	T'29	39.0	12.5	5.5	Brunv.	28	0	Carl Sverdrup m fl, Reine	
224 10/Å —	f	T'15	33.0	7.0	3.0	—	—	0	Johs Gylseth, Reine	
225 Må Petter	f	T'33	20.0	6.3	3.0	Sabb	3	0	Lagård Pettersen, Å i Lofoten	
226 Ms Fart I	f	T'33	26.0	9.0	4.0	Union	7	0	Peder Madsen Lie, Å i Lofoten	
227 Ms Glimt	f	T'30	26.0	8.3	3.5	Glimt	10	0	T Lund-Nilsen, Hamnøy i Lofoten	
228 Mk Kammeraten	f k	T'33	40.0	13.0	6.0	Wichm.	20	0	Harald Nicolaisen m fl, Reine	
229 Mk Bolgen	f k	T'33	39.0	12.5	5.5	Wichm.	16	0	Olaf E Bendiksen m fl, Reine	
130 Må Polakken	f	T' ?	27.0	8.0	3.0	Rapp	10	0	Wulff Nilsen, Hamnøy i Lofoten	
231 Mk Drott	f k	T'33	38.0	12.0	5.5	Wichm.	16	0	Harald Bendiksen m fl, Reine	
232 Ms Vesleper	f k	T'33	31.0	10.0	5.0	Wichm.	10	0	Arthur Kuntze m fl, Reine	
233 Mk Trysil-Knut	f k	T'33	45.0	14.5	7.0	Wichm.	30	0	Oddmund Pedersen, Sørvågen	
234 Må Fremover	f	T'33	23.0	8.0	3.0	Helseth	8	0	Arth. Eliassen, Hamnøy i Lofoten	
235 Ms Svarven	f	T'33	31.0	10.0	5.0	Rapp	17	0	Einar Ramstad, Å i Lofoten	
236 Må Sabben	f	T'32	21.2	6.9	3.7	Sabb	5	0	Thorwald Eliassen, Hamnøy i Lof.	
237 Ms Prøven	f k	T'34	34.4	11.5	5.0	Union	15	0	Lehard Andreassen, Hamnøy i L.	
238 Mk Havfruen	f k	T'32	44.0	14.0	6.5	Helseth	30	0	Ludv. Tennes, Reine	
239 Ms Trygg	f k	T'30	31.0	10.0	5.0	Rapp	14	0	Carl Sverdrup, Reine	
240 Må Styggen	f	T'30	18.0	5.0	3.0	Wichm.	2	0	Bendiks Nilsen, Reine	
241 Mk Nordstjernen	f k h	T'34	43.0	14.0	6.8	Union	30	0	Carl Sverdrup m fl, Reine	
242 Mk Borghild	k h	T'34	42.0	14.0	6.7	Wichm.	20	0	Johs. Gylseth, Reine	
243 Mk Havsulen	k h	T'34	40.0	13.4	6.0	Wichm.	20	0	Otto Ingebrigtsen m fl, Sørvågen	
244 Mk Leif	k h	T'34	41.0	13.1	6.3	Wichm.	20	0	Carl Sverdrup m fl, Reine	
245 Mk Gunleif	k h	T'34	41.0	12.8	6.0	Rap	20	0	Carl Sverdrup m fl, Reine	
246 Ms Mor	f k	T'30	35.0	12.0	5.2	Rap	17	0	Robert Jakobsen m fl, Reine	
247 Mk Sport*	f k	T'34	38.5	13.0	?	Rapp	29	1	Cato Sverdrup, Reine	
248 Ms Liv	f k	T'34	30.0	10.0	4.0	Rap	10	0	Arthur Andersen m fl, Sørvågen	
249 Må Ford	f k	T'34	20.0	8.0	2.5	Sabb	5	0	E B Brakstad, Å i Lofoten	
250 Mk Prøven	f k	T'30	38.0	12.0	4.5	Union	20	0	Nils N Helle m fl, Å i Lofoten	
251 6/Å Laksen	f	T'30	20.0	6.0	3.0	—	—	0	Cato Andreassen, Hamnøy i Lof.	
252 6/Å Jomfruen	f	T'35	17.0	4.5	2.5	—	—	0	Rones Nilsen, Hamnøy i Lofoten	
253 Må Vanringen	f	T'39	23.0	7.0	3.0	Marna	8	0	Hans Hansen, Hamnøy i Lofoten	
254 Må Porat	f	T'35	19.0	5.0	3.0	Wichm.	2	0	Harald Rostad, Sørvågen	
255 Må Pinbeck	f	T'19	19.0	6.0	4.0	Rapp	4	0	Erling Bendiksen, Sørvågen	

N-NA. Nesna merkedistrikt.

1 Ms Julla	h k	T'19	32.0	11.0	5.0	Skandia	16	0	P Evensen, Sjøna
2 Ms Aslv	k	T'18	33.0	11.0	6.3	Heimdal	14	1	P Remman, Vikholmen
3 Mk Sigurd	f k	T'26	36.0	12.0	6.0	Hein	10	1	Peder Amundsen, Bardal
4 Må Sjøliv	f k	T'22	19.0	6.3	3.0	Gideon	4	0	Mathias Skogse, Øbe
5 Må Fram	f k	T'32	23.0	7.0	3.2	Steipner	7	0	Petter P Stokka, Saura
6 Ms John	f k	T'39	28.0	9.0	4.0	Brunv.	10	1	Per Hansen m fl, Bardal
7 Mk Frigg	f k	T'17	38.0	13.0	6.0	Rap	12	3	G Gulleszen m fl, Nordsjøna

* Rekvirert eller chartret av Wehrmacht.

Farkostens nummer art og navn	Anvendelse	Materiale	Byggeår	Langde	Bredde	Dybde	Maskin, navn	Antall UK	F. & fangstb.	Eierens (den korresponderende reders) navn og postadresse
9 Må Sleipner	f	T 36	18.0	6.0	3.0	Sleipner		3	0	Normann P Huglen, Vikholmen
11 Må Liten	f k	T 34	19.0	5.0	3.0	Sabb		3	0	Konrad Østvik, Nesna
12 Må Havblik	f k	T 27	40.0	13.3	6.5	Brunv.		20	2	Jobs Pedersen m fl, Sjøna
14 Må Duen	f k	T 27	25.0	7.0	5.0	Rap		7	0	Ingvald A Stamsvik, Alsay
15 Må Taylor	l	T 82	59.0	18.9	11.0	Grei		60	11	T Johansen m fl, Nesna
16 Må Ase	f	T 36	20.0	6.0	4.0	Tenfj.		3	0	Peder Styngen, Nesna
17 Må Brodd	f k	T 31	18.0	5.0	2.3	Solo		2	0	Anders Hansteen, Saura
18 Må Falk	f	T 37	23.0	6.5	3.5	Penta		12	0	Peder Slyngen m fl, Nesna
19 Må Per	f k	T 36	24.8	8.5	4.0	Wichm.		6	0	Godtfred Nilssen, Nesna
20 Må Sabb	f k	T 26	20.0	5.5	3.0	Sabb		3	0	Iver Rønning, Sjøna
21 S/A	f	T 11	34.0	12.0	8.0	—		—	4	H Helgå m fl, Nordsjøna
22 Må Draugen	f k	T 35	21.5	7.3	3.8	Sabb		3	0	Karl Ulriksen m fl, Øbo
23 Må Sjøblomsten	k	T 29	34.8	11.8	4.3	Brunv.		16	0	Anders Olsen m fl, Saura
24 Må Avance ¹⁾	f k	T 24	27.8	9.0	4.4	Heimdal		7	1	Helge Nordmannsen m fl, Sørsjøna
25 Må Hanna ²⁾	f k	T 13	34.0	12.0	6.0	Heimdal		11	2	Jens Jensen m fl, Alsay
26 S/A	f k	T 15	26.0	6.0	3.0	—		—	0	Kr. J Forsland m fl, Alsay
27 Må Randi	f k	T 19	28.5	9.5	4.0	Bolind.		12	0	Helge Nordmannsen, Sørsjøna
28 Må Sabben	f	T 28	22.0	6.5	3.0	Sabb		3	0	Olav Bentzen Sellot, Husby
29 Må Sjøfuglen	f k	T 29	28.0	10.0	4.0	Rap		7	1	V Lillevik, Nesna
30 Må Svanen	f k	T 30	23.0	7.0	3.0	Sabb		5	0	Hagbart H Vasvik m fl, Øbo
31 Må Alken	f k	T 37	25.0	7.8	3.4	Skandia		5	0	Johan A Rostnes, Nesna
32 Må Prøven	f k	T 34	24.5	8.0	3.5	Sabb		3	1	Anders Hauknes, Nordsjøna
33 Må Glimt	f k	T 04	26.0	9.0	4.0	Populær		6	0	Henry Hansen, Låvong
34 Må Marna	f	T 35	23.0	6.0	3.0	Marna		6	0	Olav Halland, Vikholmen
35 Må Solglimt	k h	T 30	43.0	14.3	5.7	Rapp		29	0	Rudolf Rudolfsen, Nesna
36 Må Alsay ³⁾	f k	T 25	34.0	11.0	5.0	Hjelset		14	0	Palmar Andersen, Alsay
37 10/A	f k	T 12	30.0	7.0	3.0	—		—	0	Arne Larsen Blyseth, Bardal
38 Må Tor	f	T 41	17.0	5.0	3.0	Sleipner		3	0	Ingvald Nicolaisen, Bardal
39 Må Fiskergutten	f	T 14	18.0	5.0	2.3	Roald		3	0	Andor Grønning, Saura
40 Må Ninny	f k	T 22	45.0	13.0	9.0	Heimdal		30	6	I Nikolaisen, Bardal
41 Må Brødrene	f k	T 38	22.8	7.8	4.0	Rapp		4	0	Arne Markusen m fl, Øbo
42 Må Sabben	f	T 27	19.0	5.3	2.3	Sabb		3	0	Arild Hansten, Saura
43 Må Breitind	f	T 44	21.0	7.0	5.0	Marna		6	0	Odd Tortenvik, Flostrand
44 Må Prøven ⁴⁾	f k	T 28	22.0	7.0	3.7	Solo		5	0	Otto Olsen, Alsay
45 Må Raøy	k	T 31	23.5	7.8	3.1	Marna		6	0	Wollert M Sellot, Husby
46 Må Tryg	f k	T 36	22.0	7.5	4.5	Sabb		4	0	Arild Otting, Låvong
48 6/A	f k	T 11	28.0	10.0	4.0	—		—	0	K J Holmen, Nesna
49 Må Leif	f	T 33	17.0	6.0	3.0	Sleipner		3	0	Kristian Tønder, Nesna
50 Må Reidun	f k	T 28	39.0	13.0	6.0	Heimdal		20	1	Ovald Olsen Herseth, Nesna
51 Må Håbet	f k	T 35	22.0	7.2	?	Sabb		5	0	Edv. O Jenssen m fl, Øbo
52 Må Veslemøy	f k	T 15	25.0	8.5	4.0	Avance		6	0	Anton Steinslett, Sørsjøna
53 Må Sigrid	f k	T 37	19.0	6.0	3.0	Solo		2	0	Ingv. Enga, Vikholmen
54 6/A	k	T 18	19.0	6.4	3.2	—		—	0	Mathias Skogso, Nesna
55 Må Unn	f	T 44	18.5	6.0	2.8	F. M.		4	0	Lindor Dillern, Saura
56 Må Maur	f k	T 38	18.0	6.0	2.0	Marna		3	0	Aksel Jensen, Låvong
57 Mkr Brakar	k h	T 43	52.0	18.5	6.0	Rapp		60	3	Arth. Sjonsti m fl, Nordsjøna
58 S/A	f k	T 15	29.5	6.7	2.5	—		—	0	Andor Forsland, Horn
59 Må Ranfjell ⁵⁾	t	T 17	59.0	15.0	6.0	Wichm.		40	0	I Nikolaisen, Bardal
60 Må Sjonafjord	k	T 17	40.1	15.4	6.2	Brunv.		28	4	Håkon Gullesen, Sjøna
61 Må Sjøblomsten	k f	T 25	38.0	13.0	6.0	Wichm.		20	2	Edvin O Handnes m fl, Saura
62 Må Merkur	f k	T 35	21.0	7.3	3.5	Sabb		3	0	Ottar Nikolaisen m fl, Øbo
63 Må Glimt	f k	T 42	21.0	7.0	3.0	F. M.		5	0	Martin Olsen, Saura

1) Omb. 1928. 2) Omb. 1930. 3) Omb. 1937. 4) Omb. 1932. 5) Omb. 1945.

* Rekvirert eller chartret av Wehrmacht.

N-NA Nesna.

Farkostens nummer art og navn	Anvendelse	Materiale	Byggeår	LeNGde	Bredde	Dybde	Maskin, navn	Antall HK	F. & fangstb.	Eierens (den korresponderende reders) navn og postadresse
64 Må Kvik	fk	T'25	26.0	6.0	4.0	Rap		4	0	Johan Olsen Vik, Vikholmen
65 Må Lerken	f	T'39	18.0	5.5	2.2	Sleipner		3	0	Magnus Mikalsen, Fagervika
66 Ms Nordlys	fk	T'41	23.0	8.0	3.5	Sabb		5	1	Egen Sjonste m fl, Sørsjona
67 Ms Sjøblomsten	fk	T'30	26.0	9.0	5.0	Rap		7	1	Endor Skogheim m fl, Øbo
69 Må Måken	f	T'40	18.0	5.0	3.0	F. M.		3	0	Ernst Nicolaisen, Bardal
71 S/å Laksen	f	T'37	23.0	7.0	3.4	—		0	0	Arthur Larsen Finnvik, Husby
72 Ms Duen	fk	T'31	24.0	8.0	3.3	Heimdal		6	0	Johan Nilsen, Nesna
73 Må Brit	f	T'44	19.5	6.0	3.0	F. M.		2	0	Rolf Jonsen, Nesna
75 Mk Loyal	fk	T'28	34.0	9.0	5.0	Union		15	2	Konrad J Holmene, Nesna
76 Må Anna	fk	T'39	36.0	11.0	5.0	Hein		20	4	Olaf Olsen, Sørsjona
77 Må Fisken	f	T'43	18.0	6.5	3.0	F. M.		6	0	Arne Otting, Lavang
78 Må Hary	f	T'27	18.0	5.5	3.0	Bilm.		20	0	Rikart Antonsen, Nesna
79 Må Vesla	fk	T'43	20.0	6.0	4.0	Favorit		4	1	Alf Nilsen, Flostrand
80 Ms Rivalen	fk	T'38	28.0	9.5	4.5	Volda		10	1	Johan Helgå m fl, Nordsjona
81 Ms Lill	fk	T'38	22.0	8.0	4.0	Rapp		4	0	Johan Nilsen Refsnes, Nesna
82 Må Prøven	fk	T'25	19.0	5.5	2.5	F. M.		3	0	Lasse Mjanes Eide, Øbo
83 Må Prøven	fk	T'32	21.0	7.0	3.0	Sleipner		3	0	Gustav Solberg Langseth, Nesna
84 Må Terna	f	T'36	20.0	6.0	3.5	F. M.		5	0	Arne Køllersen, Fagervika
85 Må Kvikk	f	T'42	15.0	4.4	2.0	Motor		2	0	Trygve Fagervik, Fagervika
86 Må Sleipner	ft	T' ?	20.0	6.0	3.0	Sleipner		4	0	Anders Olsen, Alsøy
87 Må Streif	fk	T'33	23.8	8.0	7.4	Helseth		4	0	Henry Hansen, Flostrand
88 Ms Fram	fk	T'33	30.0	10.0	5.0	Heimdal		11	1	Johan Bojebakk, Bardal
89 Må Sport	f	T'38	20.0	6.4	3.4	Marna		5	0	Anders Levang, Låvang
90 Ms Brødrene	fk	T'34	31.0	10.5	4.7	Volda		10	1	Sigurd Guttormsen, Horn
91 Må Sabb	fk	T'33	24.0	8.0	4.4	Sabb		5	0	Andreas Andersen, Nordsjona
92 Må Vesla	fk	T'34	22.0	7.5	3.0	Gideon		3	0	Ottar Olsen, Alsøy
93 Mk Sjøblomsten	fk	T'15	35.0	12.0	5.0	Hein		20	2	Oskar Olsen, Myklebostad. Sørsjona
94 Ms Nordtomma	fk	T'35	30.0	10.5	5.0	Wichm.		7	1	Joh. Hågensen m fl, Husby
95 S/å Mor	f	T'18	29.0	9.0	5.0	—		—	4	Peder Sakshaug, Nordsjona
96 Ms Belgen	fk	T'35	28.0	9.5	5.0	Hein		6	1	Trygve Nikolaisen, Nesna
97 Ms Tor	fk	T'34	26.0	7.0	4.0	Statt		6	0	Eldor Ellefsen, Nesna
98 Ms Traust	fk	T'35	27.0	9.5	4.0	Wichm.		6	1	Harald Langseth, Nesna
99 Må Laksen	f	T'32	18.0	4.5	2.5	Solo		2	0	Sverre Hines, Saura
100 Må Urne	f	T'35	21.0	6.0	4.5	Bilm.		20	0	Peder Svaleng, Vikholmen
101 Må Snøggen	f	T'35	20.0	6.0	3.0	Sleipner		5	0	Jakon Hågensen, Fagervika
102 Må Kåre	f	T'34	22.0	7.0	4.0	F. M.		4	0	Bjarne Zahl, Låvang
103 Må Laksen	t	T'31	20.0	6.0	3.0	Arthun		5	0	Reidar O Remmen, Fagervika
104 Ms Havrøs	k	T'35	28.0	9.0	4.0	Helseth		8	1	Kåre Ludvigsen, Skjefstad, Alsøy
106 Må Pilen	f	T'31	19.0	6.0	3.0	Sabb		3	0	Per Venes, Nordsjona
107 Må Alken ^s	fk	T'36	21.0	6.0	3.0	Sabb		3	0	Bjarne Kristiansen, Fagervika
108 Må Ilion	f	T'34	20.0	5.8	2.8	Sabb		3	0	Arvid Karlsen m fl, Sørsjona
109 Må Marna	f	T'39	19.0	6.5	2.5	Marna		4	0	Asmund Remman, Vikholmen
110 Mk Småen	fk	T'31	28.0	7.5	5.0	Saffle		10	1	Alfred Fr. Halland, Vikholmen
111 Mk Smnakrok	b k	T'27	62.0	17.0	8.5	Wichm.		50	0	Johan Walla m fl, Nesna
112 Må Prøven	fk	T'29	23.0	8.0	3.0	Sabb		5	0	Halvd. A Sellot, Husby
113 Må Brødrene	f	T'30	18.0	5.0	3.0	(Amerik.)		3	0	Anfinn Haugen m fl, Vikholmen
114 Må Urd	f	T'36	18.0	5.7	2.7	Marna		3	0	Lina Opærd m fl, Vikholmen
115 Mk Nansen	fk	T' ?	38.0	9.0	7.0	Avance		12	1	Bjarne Nilsen, Flostrand
116 Må Laksen	f	T'39	18.0	5.0	2.4	Rollo		4	0	Bjarne Bojebakk, Bardal
117 Ms Brødrene	fk	T'39	25.0	8.3	4.5	Wichm.		6	0	Trond F Johnsen m fl, Flostrand
118 Må Gunnar	f	T'38	17.0	5.5	3.0	Motor		3	0	Einar Antonsen, Nesna
119 Ms Nøkken	fk	T'40	22.3	8.1	3.8	Wichm.		6	0	Jørgen Hines, Saure
120 Må Liv	tf	T'37	20.0	5.4	2.4	Motor		4	0	Sverre Klæboe, Fagervika

Farkostens nummer art og navn	Anvendelse	Materiale	Byggetår	Lengde	Bredde	Dybde	Maskin. navn	Antall HK	F. & fangsstb.	Eierens (den korresponderende reders) navn og postadresse
121	Må Unn	f	T'38	16.0	5.0	3.0	Motor	2	0	T O Motzfeldt, Nesna
122	Må Kåre	f	T'35	18.0	5.4	2.6	Sleipner	2	0	Aksel Henriksen, Øbø
123	Må Svanen	f	T'38	20.0	6.0	3.5	F. M.	3	0	Håkon Skjærvold, Låvong
124	Må Ternen	k	T'39	18.0	5.8	2.7	Sabb	3	0	Sverre Lomøy, Husby
125	Må Teisten	f	T'39	16.0	4.5	2.5	Motor	3	0	Arthur Enga, Bardal
126	Mk Laksen	f k	T'07	40.0	13.0	5.0	Stabil	20	0	Arthur Jensen, Alsøy
127	Må Fram	f	T'35	18.0	4.3	2.3	F. M.	2	0	Håkon Bårdvik, Låvong
128	Må Forsøk	f k	T'39	19.0	6.5	5.0	Marna	3	0	Otto Riksen m fl, Saura
129	Må Vesleper	f	T'42	16.0	6.0	4.0	Marna	3	0	Petter Remman, Vikholmen
130	Må Argus	f	T'42	22.0	7.5	3.5	Magnet	5	0	Peder Andersen, Vikholmen
131	Ms Ured	f	T'41	26.0	8.5	4.0	Heimdal	10	0	Peder Andersen, Vikholmen
132	Må Fuglen	f	T'25	28.0	8.5	4.0	Skandia	6	0	Hauge Haugen, Låvong
133	Ms Gunde	f k	T'38	22.0	6.5	4.0	Rapp	4	0	Kåre Hågenesen, Husby
134	Må —	f	T'38	19.0	6.0	3.0	Bønes	5	0	Otto Riksen, Saura
135	Mkr Minde 4	f k	T'38	44.6	12.6	7.9	Bolind.	30	1	Carl Dybberg, Sørsjona
136	Må Marna	f	T'42	20.0	6.5	3.5	Marna	4	0	Einar Nystad m fl, Sørsjona
137	Må Lillegutt	f	T'42	20.0	5.0	2.5	Marne	4	0	Sigurd Johansen, Flostrand
138	Ms Lifjell	f k	T'39	28.0	9.0	4.0	Helseth	8	0	Harald Kristiansen, Fagervika
139	Ms Alken	f k	T'41	27.8	8.8	3.2	Populær	8	0	Erling Peperøy m fl, Bardal
140	Må Blåveis	f k	T'42	20.0	6.0	2.7	F. M.	4	0	Petter Fagervik, Fagervika
141	Må Duen	f	T'35	18.0	5.0	4.0	Grei	4	0	Olav Lauritsen, Nesna
142	Må Smart	f	T'43	22.0	7.0	4.5	F. M.	6	0	Albert Iversen, Vikholmen
143	Må Jack	f	T'38	18.5	5.5	2.0	F. M.	2	0	Birger Sandnes, Nesna
144	Må Sleipner	f	T'34	19.6	6.0	2.6	Sabb	3	0	Johannes Seim, Nesna
145	Ms Hayleik	f k	T'43	34.0	11.4	5.5	Heimdal	11	0	Ole Otting, Låvong
146	Må Urd	k	T'30	26.0	9.0	3.0	Rapp	7	0	Jarle Skogsøy m fl, Nesna
147	Må Alken	f	T'43	17.5	5.8	2.4	Ø. M.	2	0	Augustin Sletstrand m fl, Nesna
148	Må Tarejdden	f	T'44	18.0	6.0	3.5	Motor	4	0	Jon Hauknes, Nordsjona
149	Må Nøkken	f	T'44	19.0	5.6	3.0	Solo	2	0	Bjarne Gønning, Saura
150	Må Pil	f	T'42	17.0	4.5	3.0	Alda	4	0	Peder Slyngen, Nesna
151	Må Snøgg	f	T'30	19.0	6.0	3.0	Bilm.	6	0	Arthur Pedersen, Nesna
152	Må Lina- Johanne	f	T'?	22.5	7.3	3.0	Penta	10	0	Hjalmar Klæboe, Horn
153	Må Jylken	f	T'19	17.8	5.5	3.0	Stabil	4	0	Kristian Strandheim, Nesna
154	Må Liv	k t	T'17	45.0	15.3	5.0	Alfa	18	0	Arild Sørnes, Nordsjona

N-NF. Nordfold merkedistrikt.

1	Mkr Samhold	f k	T'39	48.5	15.0	7.6	Union	40	6	Martin Jonassen m fl, Nordfold
2	Må Sport	f	T'25	22.2	5.2	2.3	Sabb	3	0	Svein Laxå, Nordfold
3	Ms Brødrene	f k	T'12	38.0	14.0	6.5	Bolind.	20	2	Half. Sørensen m fl, Nordfold
4	Ms Håsand	k f	T'30	33.0	11.0	4.5	Wichm.	8	0	Erl Vindenes m fl, Segelstein
5	Må Snobb	f	T'22	20.7	5.9	2.7	Sabb	3	0	Lauritz Johansen, Segelstein
6	Ms Venus ¹⁾	k	T'12	37.3	12.8	7.0	Bolind.	20	2	Edvard Johansen m fl, Nordfold
7	Ms Stavnes	f k	T'34	30.3	10.5	4.5	Rapp	14	1	Rikard Pedersen m fl, Vinknes
8	Ms Håpet	k t	T'30	27.0	9.3	3.5	Gideon	8	0	Egelund Salhus, Mørsvikbotn
9	Ms Brødre	k	T'12	37.0	14.0	8.0	Bolind.	20	2	Th Andersen m fl, Nordfold
10	Ms Marta ²⁾	k f	T'25	31.5	11.8	5.8	Bolind.	15	2	Harald Andersen, Mørsvikbotn
11	Ms Trygg	f k	T'33	32.2	10.5	5.5	Wichm.	12	0	Torstein Hopen m fl, Hopvatnet
13	Må Bolgen 2	f	T'42	20.0	6.0	3.5	Marna	4	0	Eivind Kjellbakk, Hopvatnet
14	Mk Einar	k f	T'37	37.0	12.0	5.5	Rapp	17	1	Einar Normann, Nordfold

Farkostens nummer art og navn	Anvendelse	Materiale Byggeår	Lengde	Bredde	Dybde	Maskin, navn	Antall HK	F. & fangstb.	Eierens (den korresponderende reders) navn og postadresse
15 Ms Kvik ¹⁾	k f	T 16	25.0	8.4	4.0	Rap	5	0	Edmund Edvardsen m fl, Nordfold
16 Ms Basken ²⁾	f k	T 16	25.5	8.5	2.9	Rap	5	0	Thv Sivertsen, Nordfold
17 Ms Holmen	k f	T 25	28.0	9.0	3.3	Rap	5	0	Einar Pedersen m fl, Nordfold
18 Ms Sjøliv	f k	T 27	28.0	10.0	3.0	Bolind.	10	0	Hans Karlsen m fl, Mørsvikbotn
19 Ms Lykken	f	T 28	24.0	8.0	3.0	Tenfj.	5	0	Elmer Alfredsen m fl, Vinknes
20 Mk Dønning	f k	T 20	46.0	15.4	7.0	Rapp	25	4	Guttorm Grytare m fl, Nordfold
21 Må Havørn ³⁾	k f	T 39	23.0	7.0	5.0	Gideon	6	0	Peder Asbjørnsen, Segelstein
22 Ms Alken ⁴⁾	f k	T 28	25.0	8.3	4.0	Arctand.	6	0	Albert Aronsen m fl, Segelstein
23 Må Norden	f	T 31	20.0	6.0	2.0	Tenfj.	2	0	Sigurd Petrusen, Nordfold
24 Må Liv	f k	T 36	19.0	6.5	3.0	Rapp	4	0	Ragnar P Stavnes, Nordfold
25 Mk Liv 2	k f	T 33	33.0	11.0	6.0	Rapp	17	0	Erling Jensen, Segelstein
26 Må Fram	f	T 41	20.0	8.0	4.0	Tenfj.	3	0	Laurits Reinvik, Hopvatnet
27 Ms Sjøbråt	k	T 28	33.0	11.0	5.5	Wichm.	8	0	Johan Rikardsen, Nordbjørnsvik
28 8/å —	f	T 08	34.0	12.0	6.0	—	—	0	P B Lilleeide m fl, Mørsvikbotn
29 8/å —	f	T 15	34.0	12.0	6.0	—	—	0	P B Lilleeide m fl, Mørsvikbotn
30 Mk Nordstjernen	k f	T 37	31.6	12.3	5.0	Heimdals	20	0	Ottar Sørensen m fl, Segelstein
31 Ms Adler	f	T 43	23.0	8.0	3.5	Rapp	4	0	Søren Håsand, Segelstein
32 Må Nordlys	f k	T 39	21.0	6.5	3.0	Sabb	4	0	Einar Johansen Hjærtø, Segelstein
33 Må Laksen	k f	T 35	19.0	7.0	3.5	Sleipner	4	0	Ottar S Laukvik m fl, Segelstein
34 8/å Nordlys	f	T 08	29.0	9.4	4.0	—	—	4	Olaf Storeide, Mørsvikbotn
35 Ms Ternen	f k	T 40	27.0	9.0	4.0	Gideon	8	1	Julius J Alvenes, Nordfold
36 Må Ingeborg	f k	T 38	18.0	6.0	3.0	Sleipner	4	0	Hagb. Hansen, Segelstein
38 Må Trygg ⁵⁾	f	T 29	19.0	6.0	3.0	Sabb	3	0	Egelund Gabrielsen, Nordbjørnsvik
39 Mk Bismark	f k	T 32	21.0	7.0	2.5	Arctand.	6	0	Olaf Kristiansen, Segelstein
40 8/å Brei	k	T 22	25.0	6.0	2.0	—	—	0	S T Hopen, Hopvatnet
41 Må Snøgg	f	T 42	18.5	6.0	3.0	Sabb	3	0	Sigvart Mjånes, Mørsvikbotn
42 Ms Bjørsvik	k	T 28	28.0	9.0	3.0	Wichm.	8	0	Hans Johansen, Nordfold
43 Ms Brødrene	k	T 34	35.6	11.7	4.8	Wichm.	12	1	Hans Andersen m fl, Hopvatnet
44 Må —	f	T 36	21.0	6.0	2.5	Marna	4	0	Erling Haugen, Hopvatnet
45 Mk Merkur ⁶⁾	f k	T 09	41.0	13.0	6.6	Rapp	22	1	Alf Arntsen m fl, Mørsvikbotn
46 Må Rolf	f	T ?	20.0	6.8	2.6	Mianus	5	0	H Vinkenæs, Vinknes
47 Ms Tryg ⁷⁾	k	T 13	34.0	11.5	5.0	Gideon	14	0	H E Vinkfjord m fl, Vinknes
48 Ms Lekafjell ⁸⁾	t	T 03	45.3	15.0	7.5	J. Munkt.	35	0	T Lund, Nordfold
49 Må Seir	f	T 40	18.0	6.0	2.4	Wichm.	4	0	Bernt Arntsen, Mørsvikbotn
50 Må Pil	f	T 40	17.0	5.0	1.5	Sabb	3	0	Hans Jensen, Alvenes pr. Nordfold
51 Må Sabb	f	T 18	21.0	5.0	2.0	Sabb	3	0	Hans Anderbakk, Hopvatnet
52 Må Pluggen	f	T 23	17.0	5.5	2.5	Solo	2	0	Jorgen Gabrielsen, Nordfold
54 Må Spurven	f	T 37	22.0	7.0	3.0	Rapp	6	0	H Henriksen, Lakså pr. Nordfold
55 Mk Sjøsprøyt	k hv	T 29	38.0	12.0	7.0	Skandia	25	0	Ulrik Karlsen, Nordfold
56 Mk Brått	f k	T 17	42.0	13.5	6.8	Finnøy	30	3	Marelius Stavnes m fl, Nordfold
57 Ms Peter	k	T 25	28.0	9.5	5.0	Wichm.	5	0	Edvard Hjærtø m fl, Nordfold
58 Ms Måsen	k f	T 36	26.5	8.0	4.0	Rapp	6	0	Aslöv Moen, Lundmo pr. Nordfold
59 Ms Norrøna ⁹⁾	k f	T 10	33.0	11.0	4.8	Nygrei	14	1	Wilhelm Hansen m fl, Vinknes
60 Må Start	f	T 25	23.0	8.3	3.2	Wichm.	4	0	A Hjærtø, Nordfold
61 Må Småen	f	T 22	22.0	6.5	3.0	Rapp	4	0	J Gabrielsen, Sagen pr. Nordfold
62 Må Sjølvst	k f	T 25	30.0	9.7	4.4	Stabil	6	1	Eiler P Stavfjord m fl, Vinknes
63 8/å Sputen	f	T 30	24.0	8.0	3.5	—	—	0	Alf Aabornes, Nordfold
64 Må Signal	f	T 42	21.0	6.5	4.5	Sabb	3	0	Lars Adolfsen, Nordfold
65 8/å —	k	T 22	26.0	9.0	3.0	—	—	0	Sandberg Nøtnes m fl, Nordfold
66 Må Måken	f	T 36	21.0	5.8	2.5	F. M.	3	0	Olav Olsen m fl, Segelstein
67 Ms Lomen	f k	T 26	38.5	12.0	5.5	Nygrei	20	0	Kristian Kristiansen, Segelstein
68 8/å —	k	T 25	25.0	6.5	3.0	—	—	0	Hans Karlsen, Mørsvikbotn

1) 6) Omb. 1933. 2) Omb. 1925 og 1933. 3) Omb. 1944. 4) 7) Omb 1932. 5) Omb. 1943. 6) Omb. 1936.
8) Omb. 1930. 9) Omb. 1935.

Farkostens nummer art og navn	Anvendelse	Materiale Byggeår	Langde	Bredde	Dybde	Maskin, navn	Antall HK	F. & fangsst.	Eierens (den korresponderende reders) navn og postadresse
69 Må Stabil ¹⁾	k	T'25	28.0	10.0	5.7	Bolind.	10	0	A Larsen m fl, Breivik pr. Nordfold
70 Må Sleipner	f	T'38	18.5	6.0	2.5	Sleipner	3	0	Edvard Tysnes, Vinknes
71 Ms Krabben	k	T'26	31.0	11.0	5.5	Bolind.	8	0	John Alvenes m fl, Nordfold
72 Må Fiks	k	T'26	26.0	8.5	4.0	Wichm.	4	0	Aksel Karlsen m fl, Nordfold
73 Må Kvik	f k	T'26	27.0	9.0	4.0	Stabil	6	0	Johan Jensen, Nordfold
74 Ms Hilma	f k	T'28	35.5	12.0	5.0	Nygrei	20	1	Johan Konradsen, Nordfold
75 Ms Ingrid	k	T'17	40.0	14.5	5.0	Gideon	28	0	Aslev Trondsen m fl, Hopvatnet
76 Ms Bølgen	k f	T'30	27.0	10.0	3.0	Gideon	8	0	Olav L Storeid, Mørsvikbotn
77 Må Flint	k f	T'24	22.0	8.0	3.5	Tenfj.	3	0	Johan Andersen, Segelstein
78 Må Aiken	f k	T'28	27.0	9.8	4.5	Fart	7	0	Egil Jenssen, Nordfold
79 Mk Brynjen	k f	T'40	39.0	12.4	6.0	Union	30	2	Erling Henriksen, Nordfold
80 Må Kvikk	f	T'38	17.0	5.0	2.5	F. M.	4	0	Reidar Andersen m fl, Nordfold
81 Må Sleipner	f	T'36	19.0	5.0	2.5	Sleipner	3	0	Håkon Pedersen, Vinknes
82 Ms Bratt	k	T'29	29.0	10.5	3.5	Gideon	10	0	Frithjof Reinvik m fl, Mørsvikbotn
83 Mk Reidar ²⁾	f k	T'29	36.0	11.0	4.0	Bolind.	15	0	Karl Rosvoll m fl, Mørsvikbotn
84 Ms Laksen	k f	T'29	28.5	9.2	5.3	Union	10	1	Karl K Breivik, Nordfold
85 Ms Fedrelandet	k	T'30	29.5	10.0	3.5	Nygrei	9	1	Trygve Lillejord, Segelstein
86 Må Falken	f	T'25	20.0	6.0	2.0	Sabb	3	0	Torvald Trondsen, Segelstein
87 Ms Draugen	k f	T'37	25.0	8.5	4.0	Sabb	5	0	Arne O Hjerto, Segelstein
89 Ms Sigmund	k	T'32	31.0	10.6	4.5	Union	10	0	M Petersen m fl, Mørsvikbotn
90 Må Brødrene	f	T'42	18.0	5.5	2.5	Sleipner	3	0	Lind Olufsen, Vinknes
91 Ms Prøven	k f	T'32	33.8	11.2	6.0	Volda	14	1	Bernhard Heldal m fl, Vinknes
92 Ms Truls	k f	T'29	24.0	8.0	3.5	Rap	5	0	Edvin Pedersen Stavnes, Nordfold
93 Må Måsen	f	T'32	19.0	6.0	3.1	Wichm.	2	0	Andor Pedersen, Segelstein
94 Ms Bølgen	k f	T'39	35.0	11.5	5.0	Nygrei	20	0	Odd Strand m fl, Nordfold
95 Mk Orion	f k	T'16	38.0	13.0	7.0	Bolind.	15	0	Apnoldus Jenssen, Nordfold
96 Ms Terna	f k	T'40	25.0	8.5	3.5	Skandia	10	1	Kristian Knutsen, Segelstein
97 Må Spurven	f	T'39	19.0	5.5	3.5	Sleipner	5	0	Peder Asbjørnsen, Segelstein
98 Må Fjærplyten	f	T'28	21.0	6.7	3.2	Marna	4	0	Hilmar Enoksen, Myrvoll, Vinknes
99 Må Spurven	f	T'43	20.9	6.8	2.7	Atlanta	4	0	Arild Arntsen m fl, Mørsvikbotn
100 Må Prøven	f k	T'24	21.0	6.0	3.0	Alda	4	0	Frits Simonsen m fl, Nordfold
101 Må Aksel	f	T'28	24.4	6.0	2.5	Wichm.	4	0	Karl Mareliussen, Nordfold
102 6/å Glimt	f	T'32	22.0	7.0	3.0	—	—	0	Olav Storeide, Mørsvikbotn
103 Må Glimt	f	T'44	19.5	6.0	3.0	Sabb	3	0	Evald Gabrielsen, Nordfold

N-NR. Nord-Rana merkedistrikt.

1 Må Favorit	f	T'24	20.0	6.5	3.0	Favorit	4	0	Per Saghaug, Ytteren i Helgeland
2 Ms Elko ³⁾	f k	T'42	23.0	6.5	4.0	Heimdal	5	0	Karsten Olsen m fl, Mo
3 8/å —	k f	T'24	26.0	7.0	2.5	—	—	0	Jak J Sletten, Mo
5 Må Anker	k f	T'30	20.0	7.0	4.0	Favorit	3	0	Johan Nilsen, Ytteren i Helgel.
6 Må Svana	f	T'32	20.0	6.0	4.0	Sabb	3	0	Kristoffer Almlie, Mo
7 8/å —	f k	T'24	24.0	6.0	2.3	—	—	0	Nils Olsen Bustnes, Nord-Rana
8 Må Sabben	f	T'33	25.0	8.0	3.5	Sabb	5	0	Ole Olsen Bustnes, Mo
9 8/å —	k	T'29	24.0	6.0	2.0	—	—	0	Grægor Nordmo, Mo
11 8/å —	f k	T'27	24.0	6.0	2.5	—	—	0	Nils Benjaminsen Sletten, Mo

N-NV. Nordvik merkedistrikt.

1 Ms Havbrott	k f	T'41	22.3	7.2	3.0	Sabb	4	0	Johan Havstein, Vandve
2 Ms Edith	f k	T'38	24.0	8.5	3.3	Sabb	5	0	Andor Paulsen, Slapøy
3 Må Rolf	k f	T'36	20.5	7.3	3.5	Solli	5	0	Arthur Jensen m fl, Øyvåge
4 Ms Diana	k t	T'14	29.0	10.5	4.0	Populær	6	1	M Andreassen m fl, Vandve

Farkostens nummer art og navn	Anvendelse	Materiale	Byggear	Lengde	Bredde	Dybde	Maskin, navn	Antall HK	F. & fangstb.	Eierens (den korresponderende reders) navn og postadresse
5 Må Vesla	k f	T 31	23.0	7.3	3.3	Solli		5	0	Ludv. M Brynlund, Bjørn i H.land
6 Ms Paula	k f	T 30	30.5	10.5	4.5	Helseth		10	1	Trygve Paulsen, Slapøy
7 Må Targedden	k f	T 39	22.0	7.5	4.5	Sabb		4	0	Eivind Havstein, Vandve
8 Må Lillegutt	k f	T 37	21.0	7.5	3.0	Stord		3	0	Erling Edvardsen, Øyvågen
9 Må Prøven	k f	T 28	23.0	6.0	2.4	Motor		4	0	Einar Haugen, Skaga i Helgeland
10 Må Havdråt	f k	T 30	26.0	8.8	4.0	Stabil		6	0	Petter Nikolaisen, Vandve
11 Ms Haldi ¹⁾	k	T 12	36.0	12.0	5.0	Rapp		14	1	Albert Sorøy m fl, Vandve
12 Må Mangor	k f	T 28	23.0	7.2	4.0	Heimdal		4	0	Reider Sandstrak, Øyvågen
13 Må Leik	k f	T 39	20.0	7.5	5.0	Stord		3	0	Olav Jensen Trettøy, Vandve
14 Må Pusen	k f	T 36	20.0	6.6	3.0	Stord		3	0	Johan Gabrielsen, Vandve
15 Mk Parat	k	T 08	42.0	14.0	7.0	Nygrei		30	0	N Nilsen m fl, Vandve
16 Så Sjogutten	k f	T 35	22.0	7.8	3.5	—		—	0	Eilif Ottervik, Lauvøy i Helgeland
17 Må Fisken	k f	T 16	24.0	8.0	3.7	Populær		5	0	Konrad Hansen m fl, Vandve
18 Må Brødrene	k	T 10	24.0	8.5	3.2	Favorit		3	0	P Kibsgård m fl, Vandve
19 Ms Havdur	k f	T 28	33.0	12.0	5.0	Rap		18	0	M Jensen m fl, Vandve
20 Ms Rutt	k f	T 31	30.0	10.3	4.5	Stabil		12	0	Helmer Gabrielsen, Vandve
21 Ms Heimen	k f	T 39	30.0	10.3	4.3	Helseth		10	0	Eilif Jensen m fl, Vandve
22 Må Åge	f	T 29	19.0	5.0	2.2	Magnet		3	0	Øysten Olsen, Bjørn i Helgeland
23 Må Håpet	f k	T 37	20.5	7.0	3.3	Stord		3	0	Harald Gabrielsen, Vandve
24 Ms Sjøfuglen	k	T 28	30.0	10.0	3.2	Helseth		10	0	Valdemar Kristiansen, Vandve
25 Må Bell	k f	T 33	22.0	7.2	3.8	Wichm.		5	0	Håkon Eriksen, Skaga i Helgeland
26 Må Fisk	k f	T 29	25.0	8.0	2.5	Rapp		6	0	Einar Mathiasen, Lauvøy i Helgel.
27 Ms Tor ²⁾	k f	T 26	25.5	9.4	3.7	Motor		5	0	Arne Langøy, Skaga i Helgeland
28 8/å —	f	T ?	29.0	11.0	4.5	—		—	0	Nordvik Notbruk a/s, Nordvika i H.
29 8/å Ane	f	T 15	32.7	12.1	4.5	—		—	0	Nordvik Notbruk a/s, Nordvika i H.
30 Mk Sævlands- vik	t	T 93	60.0	16.7	7.4	Bolind.		32	0	A/S «Havfiske», Nordvika i Helgeland
31 Må Prøven	k f	T 27	30.3	10.2	4.0	Heimdal		11	0	Arthur H Hølvik m fl, Øyvågen
32 Ms Gerd	k f	T 33	23.0	8.0	4.0	Populær		6	0	Georg Kibsgård m fl, Vandve
33 Må Havblikk	k f	T 29	23.0	7.5	3.0	Sabb		4	0	Albert Risvær m fl, Slapøy
34 Ms Brødrene	f k	T 37	28.0	9.7	4.3	Wichm.		8	0	J Johansen m fl, Åkvik i Helgel.
35 Må Rollo	k	T 13	24.0	7.0	2.7	Heimdal		3	0	D Pedersen m fl, Nordvika i Helgel.
36 8/å —	k	T 17	21.0	6.5	3.0	—		—	0	Trygve Andersen, Vandve
37 Må Bjørg	k f	T 41	26.0	8.5	6.5	Heimdal		7	0	Eilif Pedersen, Nordvika i Helg.
38 Må Skreien	f k	T 29	29.0	9.0	3.3	Rap		10	0	P Pedersen m fl, Vandve
39 Ms Brødrene	k f	T 31	31.0	10.5	4.4	Helseth		10	0	Gerhard Gabrielsen, Øyvågen
40 Må Sabb	k f	T 37	22.0	7.0	3.5	Sabb		5	0	Sigurd Olsen m fl, Nordvika i Helg.
41 Mk Loninna ³⁾	k f	T 90	71.0	19.0	9.3	Bolind.		50	2	Kåre J Breistrand, Bjørn i Helgel
42 Må Kobben	f k	T 35	20.0	7.0	3.0	Sabb		3	0	John Johansen, Skaga i Helgeland
43 Må Gerda	k f	T 36	20.0	6.0	2.0	Sleipner		3	0	Lars Hoff, Lauvøy i Helgeland
44 Må Sverre	k f	T 32	18.5	6.5	3.0	Sleipner		3	0	H Pedersen, Bjørn i Helgeland
45 Må Klar	k f	T ?	20.0	6.0	3.0	Sleipner		4	0	Johan Haugvik, Lauvøy i Helgel.
46 Må Prøven	k f	T 37	19.0	6.0	3.0	Sabb		3	0	Hilmar Volnes, Vandve
48 Ms Snegg	k f	T 26	22.0	8.1	3.0	Solli		5	0	Fritz Schelderupp, Skaga i Helgel.
49 Må Stord	k f	T 36	20.0	6.6	2.0	Stord		3	0	Johan A Holm, Vandve
50 Må Ajax	f k	T 36	19.0	7.0	2.0	Sabb		3	0	Karnot Sørnes, Vandve
51 6/å — ³⁾	f	T 15	30.5	9.7	3.7	—		—	0	H Johansen, Øyvågen
52 Må Finbeck	f k	T 35	19.0	6.0	2.8	Wichm.		2	0	Halvor Andreassen, Slapøy
53 Må Teisten	k f	T 36	20.0	7.0	3.0	Stord		5	0	Anders Falck, Lauvøy i Helgeland
54 Må Tripp	k f	T 33	18.0	6.0	3.0	Sabb		3	0	Fredrik Wiig, Lauvøy i Helgeland
55 8/å Skjoldmøen	f	T 14	30.0	10.0	3.0	—		—	3	M Andreassen, Vandve

1) Omb. 1916. 2) Omb. 1942. 3) Omb. 1934.

* Rekvirert eller chartret av Wehrmacht.

Farkostens nummer art og navn	Anvendelse	Materiale	Byggeår	Lengde	Bredde	Dybde	Maskin, navn	Antall HK	F. & fangsstb.	Eierens (den korresponderende reders) navn og postadresse
56 Må Gulla	k f	T	37	21.5	7.0	4.0	Stabil	6	0	Halvdan Skorpen, Lauvøy i Helgel.
57 Må Havleik	k f	T	32	19.3	6.0	3.0	Sleipner	4	0	Nelson Havstein, Vandve
58 Må Teisten	f k	T	37	20.0	6.5	3.3	Stord	3	0	Paul Iversen m fl, Øyvågen
59 Ms Sjøblomsten	k f	T	42	23.0	8.0	3.5	Sleipner	6	0	Oskar Kristiansen, Vandve
60 Må Mosses	f k	T	06	19.0	5.5	2.3	C. Pert.	4	0	Ludvig Bergtjord, Glein
62 Må Forsøket	k f	T	33	22.0	7.0	4.0	Favorit	4	0	Nils Edvardsen, Vandve
63 Må Brått	k f	T	40	20.0	7.0	2.3	Rapp	4	0	Torvald Kristiansen, Vandve
64 6/å Aslaug	f k	T	00	31.0	10.5	4.0	—	4	0	Sigurd H Blomsø, Sandnessjøen
65 Må Argun	f	T	34	18.0	5.0	2.5	Sabb	3	0	Ingv. Larsen, Slapøy
66 Må Glimt	k f	T	38	18.5	6.5	3.5	Sleipner	3	0	Konrad Edvardsen, Vandve
67 Må Mor	f	T	15	31.0	10.5	4.5	Nygrei	14	1	Oluf Johansen, Øyvågen
68 Må Inger	f k	T	37	22.0	7.5	4.5	Rapp	4	1	Jan Helmersen, Lauvøy i Helgel.
69 Ms Bolgen ¹⁾	f k	T	17	36.5	12.0	5.8	Rapp	24	0	Joakim Nyborg, Vandve
70 Må Lise	k f	T	37	20.5	6.0	2.3	Stord	3	0	Alfred Andreassen, Vandve
71 Ms Terje ²⁾	f k	T	22	30.0	9.5	3.2	Rapp	8	0	Karl Pedersen, Øyvågen
72 Ms Viktor	k f	T	35	26.0	9.3	5.0	Rapp	10	0	Jens P Olfat m fl, Øyvågen
73 Ms Flink [*]	k f	T	39	28.0	10.0	4.4	Heimdal	14	0	Arne Olsen Strand, Bjørn i Helgel.
74 Må Seien	k f	T	35	20.0	6.8	2.9	Årthun	3	0	Nils Helmersen, Lauvøy i Helgel.
75 Ms Astrid	k f	T	35	23.6	8.3	3.3	Sabb	5	0	Arne Nilsen m fl, Vandve
76 Ms Havblikk 2	f k	T	34	22.0	7.2	2.5	Sleipner	4	0	Eilif Jensen m fl, Vandve
77 SÅ Sjøblomsten	f	T	34	21.0	7.0	3.0	—	0	0	Aksel Andersen, Åkvik i Helgel.
78 Må Leo	k f	T	32	21.0	6.5	3.5	Stord	3	0	Leder Serøy, Bjørn i Helgeland
79 Ms Bolgen	f k	T	36	25.0	9.0	3.4	Wichm.	5	0	Toralv J Havstein, Vandve
80 Må Linerla	f k	T	36	20.5	7.0	2.4	Sabb	3	0	Toralf Pettersen, Lauvøy i Helgel.
81 Ms Alken	k f	T	28	34.0	11.0	4.5	Heimdal	11	0	Anton Sandholm, Vandve
82 Ms Agnes	k f	T	24	35.0	12.0	4.7	Populær	12	1	N Jensen m fl, Vandve
83 Ms Kid	k f	T	36	22.7	7.8	4.0	Sabb	5	0	Sverre Edvinsen, Vandve
84 Må Prøven	k f	T	36	20.0	6.0	3.5	Sleipner	5	0	Arvid Johansen, Bjørn i Helgeland
85 Må Teisten	k f	T	43	20.0	7.0	3.0	Sleipner	4	0	Ola Edvinsen, Vandve
86 Må Vesla	k f	T	14	23.0	6.3	3.5	Rapp	4	0	Ole Skorpen, Lauvøy i Helgeland
87 Ms Havdur ³⁾	k f	T	11	30.0	11.0	4.5	Heimdal	10	0	Andr Hansen, Nordvika i Helgel.
88 Må Spurven	k f	T	35	20.0	6.5	4.5	Sabb	3	0	Arthur Olsen m fl, Vandve
89 ?/å Tusk	k f	T	25	23.0	7.5	3.5	—	—	0	O O Heestad, Lauvøy i Helgeland
90 Mk Sjøgutten	k f	T	25	35.0	10.7	5.0	Populær	8	1	P Kibsgård m fl, Vandve
91 Må Alken	f k	T	25	22.0	7.0	3.3	Sterk	5	0	Olaf Buøy, Vandve
92 Ms Teisten ⁴⁾	k f	T	25	29.5	10.0	3.8	Bolind.	10	0	M Langøy m fl, Skaga i Helgeland
93 Må Jarle	k f	T	37	23.0	7.5	2.8	Sleipner	6	0	Sigurd Sandholm, Vandve
94 Må Bjørn	f	T	24	22.4	7.0	3.0	Trygg	4	0	Jørund Jørgensen, Bjørn i Helgel.
95 Må Arna	k f	T	?	35.0	11.0	6.0	Rapp	10	0	Toralv Seløy, Skaga i Helgeland
96 Mk Terje	k h	T	16	38.0	13.0	6.0	Bolind.	15	3	Martin Olsen Øyvågen
97 Mk Skagafjord	k h	T	16	59.5	18.0	8.0	Skandia.	30	2	Bergeton Hilseth, Skaga i Helgel.
98 Ms Hell	k f	T	39	31.0	10.3	4.5	Bolind.	12	0	Harald Hermansen, Øyvågen
99 8/å Jørgine	f	T	17	30.0	10.5	3.0	—	3	0	Sigurd H Blomsø, Sandnessjøen
100 Må Svanen	k f	T	38	20.0	6.5	3.0	Sabb	3	0	Arvid Johansen, Vandve
101 Må Pluggen	k f	T	35	20.0	6.5	3.0	Sleipner	4	0	Peder Sandholm, Vandve
102 Må Pilken	k	T	36	19.5	7.5	3.5	Stord	3	0	Trygve Paulsen, Slapøy
103 Må Prøven	k	T	36	20.0	7.0	3.5	Stord	3	0	Sigurd Edvardsen m fl, Vandve
104 Må Svanen	k f	T	43	21.0	7.5	4.0	Sleipner	6	0	Olav Berg Gabrielsen, Vandve
105 Ms Solglimt	k	T	37	28.8	10.5	4.2	Rapp	11	0	Alfr. Andreassen, Vandve
106 Må Trygg	k f	T	38	20.0	6.0	3.0	Start	3	0	Toralv Instøy, Vandve
107 Må Draugen	k f	T	43	19.0	6.0	2.5	Tenfj.	3	0	Anton Havstein, Vandve
108 Må Frigg	k f	T	38	19.5	6.0	3.0	Sabb	4	0	Albert Risvær m fl, Slapøy i Helg.

1) Omb. 1937. 2) Omb. 1933. 3, 4) Omb. 1932.

* Rekvirert eller chartret av Wehrmacht.

N-NV Nordvik — N-R Rødøy.

Farkostens nummer art og navn	Anvendelse	Materiale	Bygear	Lengde	Bredde	Dybde	Maskin, navn	Antall HK	F. & langstb.	Eierens (den korresponderende reders) navn og postadresse
109 Mk Ester										
Olinda	h k	T	20	88.2	22.6	8.8	Møring.	40	0	Anna P Wiig, Lauvøy i Helgel.
111 Mk Reidar	k f	T	16	26.0	7.3	3.5	Sabb	7	0	Oluf Olsen, Bjørn i Helgeland
112 Må Lurven	k f	T	39	20.0	6.0	3.5	Sleipner	3	0	Gudmund Strand, Vandve
113 Ms Fiskerjenta	k f	T	27	32.0	10.5	4.5	Grei	18	0	Arne Langøy m fl, Skaga i Helgel.
114 Ms Sjøfuglen	k f	T	22	27.0	9.0	3.4	Volda	7	0	Lars Hoff, Lauvøy i Helgeland
115 Må Brand	f	T	15	18.0	6.0	2.2	Sleipner	3	0	Anton Sandholm, Vandve
116 Ms Harald	k f	T	36	24.0	8.3	4.0	Heimdal	5	0	Hermas Norum, Vandve
117 Må Sjøblikk	k f	T	41	20.0	6.7	2.3	Sabb	4	0	Johannes Hansen m fl, Vandve
118 Må Måken	k f	T	44	19.0	7.0	2.2	Sabb	3	0	Ole Volnes, Vandve
119 Ms Brødrene	k f	T	43	25.0	8.5	4.0	Populær	6	0	Ingolf Isaksen m fl, Vandve

N-R. Rødøy merkedistrikt.

1 Må Tak	f k	T	37	22.0	7.5	4.0	Sabb	5	0	Jeas Varang, Jektvik
2 Må Sleipner*	f	T	38	20.0	6.0	2.5	Sleipner	3	0	Hans Monsen, Amøyhamn
3 Må Tor	f t	T	36	18.0	6.0	2.0	Sabb	3	0	Sigurd Telnes, Jektvik
4 Ms Helga ¹⁾	k ha	T	11	37.3	14.0	6.8	Nygrei	20	2	Konrad Olsen, Myken
5 Må Sleipner	k f	T	36	21.0	7.0	3.5	Sleipner	4	0	Ragnar Losvik, Gjerøy
6 Må Vesleper	f t	T	31	18.0	5.8	2.5	Sabb	3	0	Alfred Telnes, Jektvik
7 Mk Johanna	k f h	T	23	35.5	12.8	6.2	Brunv.	20	2	Sigvald Johansen m fl, Rødøy
8 Ms Sjøliv	f k	T	36	26.0	9.3	4.7	Nygrei	9	0	Bernt Sandvik, Melfjordbotn
9 Må Skarven	k	T	36	24.6	7.8	3.8	Sabb	4	0	Gunnar Høivåg, Rødøy
10 Ms Værgø ²⁾	f k	T	12	35.0	12.8	6.0	Bolind.	15	0	Mikal M Ringen, Rødøy
11 Ms Bølgen ³⁾	f	T	10	24.0	9.0	5.0	Wichm.	5	0	Bj Siverdsen, Nordnesøy
12 Må Rex	f k	T	27	24.0	8.0	3.5	Helseth	5	0	O Andersen m fl, Sørfjorden i H.
13 Ms Ara ⁴⁾	k	T	15	36.0	12.3	5.0	Wichm.	20	2	Peter Anes, Sørfjorden i Helgel.
14 Må Fram	f	T	41	20.0	6.7	2.0	Sleipner	4	0	Hartvik Rydning, Øresvik
15 Må Bølgen	f	T	38	23.4	8.0	3.5	Sabb	5	0	Trygve Dahl, Storselsøy
16 Må Fokus	f k	T	26	24.0	9.0	8.0	Brunv.	7	0	Sig. Carson, Rødøy
17 Ms Pia	k h	T	16	36.0	12.8	6.8	Dan	14	0	Kr Benjaminsen m fl, Gjerøy
18 Ms Heimdal ⁵⁾	f k	T	24	28.0	9.5	5.0	Heimdal	6	1	Berner Ludvigsen m fl, Nordnesøy
19 Ms Vesleper	f k	T	37	23.3	8.1	3.0	Gideon	6	0	Ola Bikset, Rødøy
20 Mk Telnestinn	f k	T	27	41.3	12.8	6.3	Rap	24	2	Sigurd Telnes m fl, Jektvik
21 Ms Mor	k f	T	28	24.0	7.8	4.3	Sabb	5	0	L Langvik m fl, Tonnes i Helgel.
22 Ms Gevinst	k f	T	37	22.0	7.0	5.0	Sabb	4	0	Harald Johnsen, Tjongsfjorden
23 Må Mari	f	T	37	21.0	6.7	3.0	Sabb	3	0	Gustav Hoff, Gjerøy
24 Må Alma	f	T	29	21.0	6.0	3.9	Tenfj.	4	0	Leonhard Rishaug, Rødøy
25 Ms Sjøliv	f k	T	37	26.0	9.0	5.0	Sabb	5	1	Magnus Wätvik, Vågaholmen
26 Ms Glimt ⁶⁾	h k f	T	09	26.1	9.3	4.0	Gideon	6	0	Johan Olsen, Nordnesøy
27 Må Liten	f	T	40	17.0	5.5	3.5	Olver	3	0	Arvid Storvik, Vågaholmen
28 Mk Gutten ⁷⁾	f k	T	06	26.0	8.0	5.4	F.Favorit	3	0	P Davidsen, Tjongsfjorden
29 Ms Falken	f	T	39	21.0	7.0	3.5	Sabb	4	0	Berner Martinsen, Nordnesøy
30 Mk Alken	k	T	15	34.0	11.8	6.0	Rap	12	2	Hans Olsen, Selsøyvik
31 Ms Brødrene ⁸⁾	k h f	T	16	34.5	11.0	6.0	Brunv.	16	2	O Helvik m fl, Sørfjorden i Helgel
32 Mk Lillegutt ⁹⁾	k f	T	14	27.0	9.0	4.3	Heimdal	7	0	Alb Benjaminsen m fl, Selsøyvik
33 Må Sabb	f k	T	27	18.5	6.8	2.5	Sabb	3	0	A Benjaminsen, Hanvikhaugen
34 Må Elsa ¹⁰⁾	f	T	?	19.5	6.0	3.2	Sabb	3	0	Sigurd Engen, Tjongsfjorden
35 Ms Laila	k	T	38	37.0	13.0	5.8	Bolind.	12	2	Kristian Senning, Storselsøy
36 Ms Flukt*	k f	T	28	28.0	9.4	4.0	Rap	10	1	Olaf Hoff, Jektvik
37 Må Grei	f k	T	32	23.0	7.0	2.7	Sabb	4	0	Konrad Sleipnes, Rødøy

1) Omb. 1915 og 1935. 2) Omb. 1932. 3) Omb. 1938. 4) Omb. 1935. 5) Omb. 1934. 6) Omb. 1919 og 1958.
7) Omb. 1926. 8) Omb. 1930. 9) Omb. 1956. 10) Omb. 1942.

* Rekvirert eller chartret av Wehrmacht.

Farkostens nummer art og navn	Anvendelse	Materiale	Byggear	Lengde	Bredde	Dybde	Maskin, navn	Antall HK	F. & fangstb.	Eierens (den korresponderende reders) navn og postadresse
38 Ms Else	k	T 13	37.4	13.2	5.5	Rap		24	1	Olaf Arntzen m fl, Myken
39 Ms Gjerøvåg	k f	T 36	25.8	9.0	4.5	Trygg		8	0	Alf Jensen, Gjerøy
40 Må Håbet	k f	T 34	23.0	8.0	4.0	Populær		6	0	Leif Nikolaisen, Hanvikhaugen
41 Ms Vårdag	f k	T 34	26.0	9.0	4.5	Volda		7	0	Johs. Svendsen m fl, Tjongstjorden
42 Må Sjøfuglen	f k	T 32	21.0	7.0	4.0	Sabb		3	0	Ditmar K Akvik, Rødøy
43 Må Sport	f	T 41	19.4	7.4	2.3	Sabb		3	0	Sverre Ringen, Rødøy
44 Må Lommen	k f	T 17	19.0	6.0	3.5	Sabb		3	0	Martin Senning, Storseløy
45 Må Heia	k	T 36	21.0	6.0	3.0	Sabb		3	0	Vilhelm Pedersen, Hanvikhaugen
46 Ms Anna ¹⁾	k h	T 16	34.0	11.0	5.5	Brunv.		20	2	Sigvald Engø, Rødøy
47 Må Kvernbit	f k	T 33	20.0	8.5	3.8	Sabb		3	0	Anders Lorentsen m fl, Nordnesøy
48 Ms Kvik ²⁾	k f	T 27	25.0	7.5	4.0	Wichm.		6	0	Gottfred Jonsø, Nordnesøy
49 Ms Erny	f	T 38	24.0	8.0	4.0	Gideon		5	0	Alfred Solem, Vågaholmen
50 Mk Gutten ³⁾	k	T 24	23.5	10.5	5.0	Heimdals		11	1	Ingvald Jansvik m fl, Øresvik
51 Ms Havleik ⁴⁾	k f	T 29	26.0	9.0	4.5	Wichm.		7	0	Reidar Olsen Risøy, Nordnesøy
52 Må Rapp	k f	T 06	22.0	8.0	4.0	Rap		4	0	Aksel Andersen, Nordnesøy
53 Må Havhesten	f	T 36	16.5	4.5	2.0	S-Horses		5	0	Solveig Lauritzen, Gjerøy
54 Ms Bølgen ⁵⁾	k f	T 21	28.0	7.5	4.0	Tenfj.		5	0	Harald Olufsen, Tjongstjorden
55 Mk Havdur	f k	T 24	41.0	14.0	7.4	Rap		20	2	A Arntsen m fl, Rødøy
56 Må Bølgen	k f	T 36	22.0	8.0	4.0	Sleipner		6	0	Arne Johansen m fl, Sørfjorden i Helgeland
57 Mk Stjernen	k h	T 25	40.0	13.3	6.4	Skandia		30	2	O Branum, Rødøy
58 Ms Bina ⁶⁾	f k	T 08	37.0	14.0	6.0	Populær		20	2	Mathis Ivarsen, Tjongstjorden
59 Ms Liv	f	T 38	24.0	8.0	3.0	Sabb		5	0	Jens Antonsen m fl, Gjerøy
60 Ms Streif 2	f	T 31	33.0	11.0	4.8	Gideon		14	0	Gustav Hoff, Gjerøy
61 Må Sjøblomsten	f	T 26	23.3	7.3	3.3	Helseth		5	0	H Kaspersen, Sørfjorden i Helgel.
62 Mk Svana	f k	T 16	37.6	11.8	4.8	Nygrei		20	2	A Hellervik, Sørfjorden i Helgel
63 Må Von	f	T 44	25.0	9.0	4.0	Rapp		7	0	Håkon Odd Hansen, Gjerøy
64 Ms Sjøblomsten	k f	T 30	26.0	8.5	3.5	Sabb		5	0	Artur Sivertsen, Nordnesøy
65 Ms Marie	k f	T 15	36.0	12.0	8.0	Bolind.		15	2	Ragnv Bjerga m fl, Tjongstjorden
66 Ms Gyda ⁷⁾	k	T 13	37.0	13.0	5.0	Rap		12	3	Lyder L Pladsen, Jektvik
67 Ms Alfhild ⁸⁾	k f	T 17	39.5	11.2	5.5	Gideon		14	0	Hans Nilsen, Jektvik
68 Må Sabben	k f	T 27	19.0	5.5	3.5	Sabb		3	0	Peter Ånes, Sørfjorden i Helgeland
69 Må F. M.	f	T 41	19.0	5.0	3.5	F. M.		3	0	Finn Olsen, Selsøyvik
70 Må Paul	k f	T 35	21.4	7.0	3.3	H. M. V.		4	0	Alf Nygård, Myken
71 Må Perfekt	k	T 07	27.0	9.0	5.0	C. Perf.		8	0	K Arntsen m fl, Valvær
72 Må Sjøsprøit	f	T 42	18.0	6.3	3.0	Sabb		3	0	Simon Aag, Tonnes i Helgeland
73 Må Fjordgutten	f k	T 35	22.0	7.5	3.5	Hein		5	0	P Johansen, Sørfjorden i Helgel.
74 Mk Brødrene	k f	T 25	38.8	12.4	6.0	Bolind.		15	2	Johan Bernhoff m fl, Myken
75 Mk Havørnen	k h	T 26	39.0	13.0	6.0	Rapp		24	2	Julius Olsen, Nordnesøy
77 Mk Fangst	k f	T 28	32.0	10.0	5.5	Union		10	0	Kåre Solheim, Vågaholmen
78 Må Brødrene	f k	T 34	22.0	7.0	3.5	Sabb		3	0	Roald Wærnes, Nordværnes
79 Ms Havgula	k	T 40	26.5	9.0	4.0	Avance		8	0	Birger Lauritzen m fl, Gjerøy
80 Ms Lena	k f	T 28	36.0	12.5	6.0	Bønes		18	2	Halvor O Rønvik m fl, Nordværnes
81 Ms Teisten ⁹⁾	k	T 13	26.5	9.0	4.5	Rapp		10	0	O Jensen, Selsøyvik
82 Mk Nordlys	k h	T 21	39.0	13.0	7.0	Rap		22	2	M Lydersen m fl, Nordnesøy
83 Ms Håbet	k h	T 28	34.0	11.5	5.2	Skandia		15	2	Laurits Hanssen m fl, Selsøyvik
84 Må Klipp	f	T 38	21.0	7.0	3.5	Sabb		3	0	A B Lauritzen, Gjerøy
85 Må Gäa	f	T 30	20.0	6.0	3.0	Populær		4	0	Svend Hansen, Vågaholmen
86 Må Prøven	f t	T 21	23.5	7.0	3.0	Rap		4	0	E O Engø, Rødøy
87 Ms Nor	k	T 19	31.0	11.0	5.0	Populær		8	1	Jens Bakkeland, Tjongsfjorden
88 Ms Midnatsol	k	T 40	24.5	8.3	4.0	Midnats.		6	0	Ragnar G Hestøy m fl, Rødøy
89 Ms Forsøk	f k	T 36	23.0	8.0	4.0	Grei		9	0	Asbjørn Eliassen, Nordværnes

Farkostens nummer art og navn	Anvendelse	Materiale	Byggear	Lengde	Bredde	Dybde	Maskin, navn	Antall HK	F. fangsstb	Eierens (den korresponderende reders) navn og postadresse
90 Ms Havleik	fk	T	33	27.0	9.5	4.0	Gideon	8	0	Teodor Seines m fl, Amøyhamn
91 Må Tenna	k	T	36	22.0	8.0	4.0	Midnats.	4	0	Toralf A Karsvold. Rødøy
92 SÅ Prøven	kt	T	04	24.0	6.5	3.3	—	—	1	Alf Johansen, Sørfjorden i Helg.
93 10/å —	k	T	20	32.0	6.0	3.0	—	—	0	Kr. D Renning m fl, Jektvik
94 Må Komet	k	T	28	23.0	7.0	4.0	Vulkan	4	0	Nils Urskog m fl, Jektvik
95 Må Tenna	f	T	28	19.2	6.3	2.3	Sabb	3	0	Eilif Eliassen, Myken
96 Ms Forsøk	kft	T	22	39.3	13.4	6.4	Rap	20	3	Aldor Olsen m fl, Rødøy
97 Må Morild	f	T	?	19.0	6.0	2.0	Roald	3	0	Håkon Bang m fl, Tjongsfjorden
98 Må Hellefisk	f	T	35	16.4	4.3	2.0	Sleipner	2	0	Komrad Sleipnes, Rødøy
99 Ms Triton	fk	T	37	24.0	9.0	3.8	Brunv.	7	0	Martin Eliassen, Hanvikhaugen
100 Må Sabben	k	T	30	20.0	6.5	2.5	Sabb	3	0	Trygve Eilertsen, Amøyhamn
101 Må Surraren	f	T	38	14.0	4.5	1.6	Motor	2	0	Jacob Arnes, Tjongsfjorden
102 10/å Hanna	k	T	05	26.0	6.0	3.0	—	—	0	Andreas Nikolaisen, Tjongsfjorden
103 Må Kamilla ¹⁾	k	T	18	22.0	7.9	3.2	Gideon	6	1	Pidem Hagevik m fl, Tjongsfjorden
104 Ms Duen	k	T	29	26.8	8.8	3.5	Heimdal	7	1	Håkon Andersen, Sørfjorden i Helgeland
105 Ms Evelyn	fk	T	34	25.5	9.1	4.0	Heimdal	7	0	Arne B Hagevik, Rødøy
106 Mk Mykenfjord	kfh	T	15	39.0	13.7	8.2	Gideon	28	2	A Eliassen, Myken
107 Ms Falken	fk	T	30	34.0	11.2	5.3	Union	15	7	Lindor Steinsrud m fl, Øresvik
108 Ms Sigrid	kf	T	25	34.0	11.5	5.0	Hein	10	1	Alb J Hilstad, Øresvik
109 Mk Sjøblom	k	T	42	34.0	11.3	6.5	Alpha	11	1	Adolf Johansen m fl, Sørfjorden i Helgelana
110 Må Kvikk	f	T	36	20.0	7.0	3.4	L. Grei	4	0	Martin Staulen, Nordnesøy
111 Må Lykken	kf	T	40	22.0	7.3	3.0	Sterk	5	0	Magnus Johansen, Nordnesøy
112 Må Sabben	kf	T	28	19.5	7.0	4.0	Sabb	3	0	Mikal Johansen, Nordnesøy
113 Ms Heimen	kfh	T	30	33.6	11.0	5.3	Heimdal	14	2	Sigurd Rydning m fl, Øresvik
114 Ms Tryg	kf	T	30	29.0	10.5	4.5	Helseth	10	1	P Andersen m fl, Sørfjord, i Helgel.
115 Må Duen	kf	T	29	23.0	8.3	3.2	Roald	4	0	Sigurd Pedersen m fl, Rødøy
116 Må Snøgg	f	T	34	20.9	6.8	3.5	Wichm.	2	0	Magnus Mathisen, Myken
117 Må Valkyrien	kf	T	30	21.0	6.0	3.0	Sabb	3	0	Karol Hammervoll, Tjongsfjorden
118 Må Trio	k	T	39	24.0	8.3	4.5	Sabb	5	0	Johan Nilsen m fl, Myken
119 Ms Lykken	kf	T	30	31.0	11.0	5.2	Brunv.	12	2	Alf Pedersen m fl, Rødøy
120 Ms Livlig	fk	T	32	25.0	8.5	4.5	Rapp	7	0	Sv. Lorentsen Flatøy, Rødøy
121 Ms Kampen	k	T	27	33.4	11.0	5.0	Gideon	14	0	Einar Eliassen, Myken
122 Ms Thor	k	T	31	26.0	9.0	4.0	Sabb	5	0	Anders Moen, Selsøyvik
123 Må Riksen	f	T	27	21.0	6.0	3.0	Favorit	3	0	Anton Pedersen m fl, Øresvik
124 Ms Bjørn	f	T	30	28.0	10.0	3.6	Bjørn	6	1	Julius Norskott, Storselsøy
125 Ms Bølgen	kf	T	30	25.0	8.5	5.0	Sabb	5	0	Einar Iversen m fl, Melfjordbotn
126 Må Svanen	fk	T	29	20.0	6.5	3.0	Sabb	3	0	Frithjof Kvalvik, Tjongsfjorden
127 Må Alken ²⁾	kf	T	29	20.2	6.2	2.9	Sabb	3	0	Martin P Votvik, Hanvikhaugen
128 Må Laksen	k	T	23	19.0	7.0	3.0	Sabb	3	0	Egil Strøm, Rødøy
129 Mk Sonja	fk	T	36	28.0	8.8	4.3	Volda	7	0	Jacob Arnes, Tjongsfjorden
130 Må Solo	kf	T	26	16.8	5.4	2.5	Solo	2	0	Edmund Kristiansen, Nordværnes
131 Må Emil	f	T	31	25.0	8.5	6.0	Sabb	5	0	Georg Pedersen, Amøyhamn
132 Må Plytop	fk	T	28	20.3	6.0	3.2	Sabb	3	0	Anton Hoivåg, Rødøy
133 Må Trygg	fk	T	31	26.0	9.0	4.2	Gideon	6	0	Hans Hansen, Myken
134 Må Streif	kf	T	31	20.0	6.0	3.0	Sabb	3	0	Jorgen Johansen, Jektvik
135 Ms Prøven*	f	T	26	32.0	10.0	3.5	Rap	7	0	Asbjørn Abelsen m fl, Jektvik
136 Må Fram	kf	T	31	20.5	7.0	3.5	F.Favorit	3	0	Albert Hansen m fl, Rødøy
137 Ms OverBølgen	k	T	31	25.3	8.3	4.6	Sabb	5	0	Sverre Nilsen m fl, Storselsøy
138 Må Sjøsprøit	kf	T	35	20.0	6.5	3.5	Sabb	3	0	Halvar O Rønvik, Rødøy
139 Må Sjøliv	f	T	30	20.0	7.0	4.0	Sabb	3	0	Karolius Jørgensen, Nordnesøy

1) Omb. 1931. 2) Omb. 1936.

* Rekvirert eller chartret av Wehrmacht.

Farkostens nummer art og navn	Anvendelse	Materiale	Byggeår	Lengde	Bredde	Dybde	Maskin, navn	Antall HK	F. & fangstb.	Eierens (den korresponderende reders) navn og postadresse
140 Ms Nordlys ¹⁾ *	k h	T'05		36.0	12.0	5.8	Hein	9	2	Egil Strøm m fl, Rødøy
141 Ms Falken	f	T'31		29.0	9.5	4.5	Heimdal	7	0	Jobs Hansen, Rødøy
142 Ms Grei ²⁾	k f	T'28		31.0	10.0	4.2	Grei	14	0	Konrad Hanssen, Myken
143 Ms Skreien I	k f	T'32		24.5	8.5	3.3	Sabb	5	0	H Jensen m fl, Vågaholmen
144 Ms Sjøliv	k f	T'32		27.0	9.3	4.0	Heimdal	7	1	Karol. Jørgensen m fl, Nordnesøy
145 Må rlytten	k f	T'32		20.0	6.7	3.5	Sabb	3	0	Torvald Verrang, Jektvik
146 Ms Fisken	k	T'35		25.0	9.0	5.0	Helseth	7	0	Ole Olsen, Nordnesøy
147 Ms Vesla	f	T'29		32.0	11.0	5.2	Bolind.	15	0	Johan Endresen m fl, Jektvik
148 Ms Streifen	f	T'35		22.0	7.0	2.5	Stabil	6	0	Torfinn Einvik, Jektevik
149 Ms Guri	k	T'42		21.0	8.0	4.0	Rapp	4	1	Ivar Johansen, Gjerøy
150 Må Myggen	f k	T'26		19.0	6.0	3.2	Marna	3	0	Håkon Bakkeland, Tjongsfjorden
151 Ms Stormfugl	k	T'33		27.3	10.0	4.0	Wichm.	8	1	Sigurd Dahl Urskog m fl, Jektvik
152 Ms Union	f k	T'33		26.0	9.2	3.8	Union	7	0	Anders Eliassen, Myken
153 Må Grimen ³⁾	k f	T'20		25.0	10.0	5.0	Sabb	5	1	Arild Pedersen, Gjerøy
154 Ms Glimt	k f	T'33		26.3	8.8	3.8	Wichm.	6	1	Alf Abelsen m fl, Tjongsfjorden
155 Ms Fiskeren	k f	T'33		26.7	9.0	5.6	Brunv.	7	0	Bernt Oddvang, Jektvik
156 Må Snorre	f k	T'37		22.0	8.0	6.0	Sabb	5	0	Jens Olsen m fl, Sørfjorden i Helg.
157 Ms Vårglimt	f k	T'33		25.0	8.3	3.5	Helseth	4	0	Reidar Lydersen, Nordnesøy
158 Må Duen ²⁾	k f	T'?		20.0	5.5	3.0	Dux	3	0	Jens Antonsen, Gjerøy
159 Ms Polar	k f	T'33		25.0	8.5	3.6	Wichm.	6	0	Torleif Olsen, Storselsøy
160 Må Teisten	f	T'38		22.0	7.5	3.7	Sabb	5	0	Martin Johansen, Rødøy
161 Må Småmåsen	f	T'39		20.3	7.0	4.0	Rapp	4	0	Alf Gjersvik, Tonnes i Helgeland
162 Ms Klar	f k	T'10		26.0	8.3	4.0	Gideon	6	0	Johan J Varnes, Nordvarnes
163 Ms Fremtid	k f	T'35		28.5	10.0	5.0	Brunv.	10	0	G Pettersen Ringen, Rødøy
164 Må Laksen	f	T'35		20.0	6.7	2.3	Sabb	3	0	Konrad Johannessen, Gjerøy
165 Må Eyvind	k f	T'23		29.0	8.7	4.0	Rapp	5	0	Sverre Monsen, Gjerøy
166 Ms Falken	k f	T'35		23.0	7.5	3.2	Bones	6	0	Albert Antonsen, Tjongsfjorden
167 Må Anna	k f	T'35		20.0	6.0	3.0	Sabb	4	0	Johan Hansen m fl, Kongsvikosen
168 Må Charles	k f	T'35		20.5	6.5	4.5	Sabb	3	0	Bernt Lines, Hanvikhaugen
169 Ms Nor	f	T'29		27.0	9.0	4.0	Helseth	8	0	Alf Hågensen, Nordnesøy
170 Mk Standley	k	T'16		47.0	13.0	6.3	Bolind.	25	2	Sjønning Vernes m fl, Rødøy
171 Må Sølvfisker	f	T'43		21.0	6.5	3.0	Sleipner	3	0	Olav Kilavik, Vågaholmen
172 Må Nordlen- dingen	f	T'36		23.0	7.4	3.8	Penta	5	0	Kristian Lorentzen, Selsøyvik
173 Må Lillemor	f k	T'31		20.0	7.0	4.0	Sabb	3	0	Jak. Jakobsen m fl, Tjongsfjorden
174 Må Parat	f	T'33		17.4	4.8	2.5	Solo	3	0	Ole Akre, Gjerøy
175 Ms Bolgen	f	T'32		25.0	8.0	4.5	Sabb	5	0	E Benjaminsen, Sørfj. i Helgeland
176 Ms Viking	f k	T'29		31.7	10.3	4.4	Bolind.	10	1	Toralf Senning, Storselsøy
177 Må Teisten	f	T'33		18.0	7.0	3.0	Inndyr	2	0	Johannes Gjerøy, Gjerøy
178 Må Rappen	f	T'12		20.0	6.5	3.0	Rapp	4	0	Odd Sandvik, Melfjordbotn
179 Må Nøkken	k f	T'36		20.0	6.5	3.0	Sabb	3	0	Harald Karlsen, Årskardet
180 Må Hauk	f k	T'30		21.0	7.4	4.0	Sabb	3	0	Ole Lauritzen, Gjerøy
181 Mk Wena	k	T'38		40.0	13.0	7.0	Grei	20	0	A Danielsen, Amøyhamn
182 Ms Laksen	k	T'39		24.0	8.3	4.5	Sabb	5	0	Sigurd Gundersen, Amøyhamn
183 Ms Havblik	f	T'39		27.0	9.0	4.5	Wichm.	6	0	Tr. Antonsen m fl, Hanvikhaugen
184 Må Sjøliv	f	T'35		21.0	7.8	3.5	Sabb	4	0	Anton Hansen m fl, Rødøy
185 Må Brodt	f	T'39		21.0	7.0	4.0	Sterk	4	0	Håkon Johansen, Sørfjorden i H.
186 Ms Fart	f	T'29		27.0	9.5	3.7	Elefant	15	0	Halfdan Sandvik m fl, Melfjordbotn
187 Må Blinken	k	T'39		22.0	7.3	4.0	Sabb	5	0	Halfdan Eriksen m fl, Myken
188 Må Fiskaren	f	T'39		23.0	8.5	4.5	Sabb	5	0	Torvald Pettersen, Gjerøy
189 Ms Freden	f t	T'14		41.5	14.0	5.0	Hein	14	0	Henry H Akvik m fl, Nordvarnes
190 Må Sleipner	f	T'42		18.0	6.0	2.5	Sleipner	3	0	Joh. Losvik, Gjerøy

1) Omb. 1934. 2) Omb. 1936. 3) Omb. 1944.

Farkostens nummer art og navn	Anvendelse	Materiale	Byggeår	Langde	Bredde	Dybde	Maskin, navn	Antall HK	F. & fangstb.	Eierens (den korresponderende reders) navn og postadresse
191	Må Drømmen	f	T 25	23.0	8.0	3.5	Heimdal	5	0	Jens Akre, Gjerøy
192	Må Spurv	f	T 35	20.0	7.5	4.0	Wichm.	2	0	Bjarne Arntsen, Myken
193	Må Sjøglimt	f k	T 34	19.0	6.8	3.0	Sabb	3	0	Anton Hagland, Gjerøy
194	Må Teisten	f	T 30	22.0	6.0	2.5	Sleipner	3	0	Olaf Djupdal, Vågaholmen
195	Må Småen	f	T 14	22.0	6.0	3.0	F. Favorit	3	0	Rudolf Benjaminsen m fl, Gjerøy
196	Må Kvanli	f k	T 34	33.0	11.5	6.0	Brunv.	12	0	M Engvold, Sørfjorden i Helger.
197	Må Proven	f	T 39	20.0	7.0	4.0	Sabb	3	0	Nils Hågensen, Nordnesøy
198	Må Sabben	f	T 38	22.5	7.5	3.0	Sabb	5	0	Alf Hågensen, Nordnesøy
199	Må Silden ¹⁾	f	T 25	34.0	11.5	5.0	Union	10	0	T J Hilstad, Sørfjorden i Helgel.
200	Mk Fri	k	T 17	45.0	15.0	6.0	Ideal	30	2	Jørgen Jakobsen, Øresvik
201	Må Kobben	k	T 41	20.0	7.5	3.5	Alda	4	0	Martin Lauritzen, Myken
202	Må Sabben	f	T 41	18.3	6.5	3.5	Sabb	3	0	Petter P Ringen, Rødøy
203	Ss Heimen	f k	T 41	28.0	8.5	4.0	—	—	0	Håvtdan Grimslund, Nordnesøy
204	Må Lett	f	T 41	19.0	4.9	2.3	Sleipner	3	0	P Andersen, Sørfjorden i Helgel.
205	Må Hval	f	T 20	32.0	8.0	4.0	Levahn	7	0	Gisle Johansen, Nordværnes
206	Ms Rautinn	k f	T 22	36.4	12.6	6.6	Rapp	24	0	Aldoy Olsen, Rødøy
207	Ms Forseget	f	T 41	23.0	8.0	4.0	Gideon	5	0	Sigurd Danielsen, Amøyhamn
208	Må Lillemor	f	T ?	17.0	5.5	2.5	Sleipner	3	0	Aksel Rangund, Selsøyvik
209	Må Spurven	f	T 41	18.5	5.2	2.5	Sleipner	3	0	Karl Hoff, Selsøyvik
210	Må Sleipner	f	T ?	18.0	5.5	3.0	Sleipner	3	0	Alf Breivik, Selsøyvik
211	Ms Sjøgutten	k	T 26	25.0	8.0	3.7	Rapp	7	0	Fredrik Andersen, Nordnesøy
212	Må Blink	f	T 20	18.2	6.0	2.0	Atlanta	6	0	H D Hagland, Gjerøy
213	Må Tripp	f	T 37	17.5	6.0	3.0	F. M.	6	0	H Mikalsen, Sørfjorden i Helgel.
214	Må Havella	f	T 25	20.0	6.8	3.0	Waterm.	4	0	Leif Lorntzen, Tjongsfjorden
215	Mk Sleipner	k sl	T 16	41.0	14.0	7.0	Skandia	20	0	Arne Hagevik, Rødøy
216	8/å Måken	f	T 42	27.0	9.5	3.8	—	2	0	Engvold & Sønn, Sørfjorden i H.
217	Må Sleipner	f	T 42	20.0	6.0	3.5	Sleipner	5	1	Jacob J Arnes, Tjongsfjorden
218	Ms Snøgg	k	T 23	26.0	10.0	5.0	Union	7	0	Nils Stensland m fl, Sørfj. i H.
219	Må Snøgg	f	T 35	23.0	8.0	5.0	Favorit	3	0	Edvard Jacobsen Bø, Nordværnes
220	Må Henk	f	T 33	19.5	5.8	2.6	Sleipner	3	0	Olaf Jæger, Selsøyvik
221	Ms Glimt	f	T 42	23.0	7.5	3.0	Sabb	5	0	Aksel Fagerheim, Vågaholmen
222	Må Bjørg	f	T 43	19.0	6.5	3.0	Sabb	3	0	Bjarne Bjørnø, Selsøyvik
223	Må Glimt	f	T 43	20.0	7.5	3.5	Sterk	4	0	Ansgar Jensen, Selsøyvik
224	Må Truls	f	T 40	19.0	5.5	2.5	Sleipner	3	0	Leif Rangund, Selsøyvær
225	Ms Flid	k	T 43	22.0	6.7	4.0	Gideon	4	0	Levin Larsen, Jektvik
226	Mk Trygg	f	T 39	22.0	7.0	6.0	Wichm.	4	0	Bernt Thyrrhaug, Tjongstjorden
227	Må Tommeliten	f	T 43	21.0	7.0	3.5	Sabb	4	0	Alsing Svartås, Tjongstjorden
228	Ms Ara	k	T 30	29.8	9.0	3.5	Heimdal	7	1	Edgard Eliassen, Myken
229	Må Skarven	k	T 27	19.0	6.5	4.0	Sleipner	4	0	Kåre Fallmyr, Rødøy
230	Må Piraten	k	T 33	20.0	6.0	3.7	Wichm.	4	0	Bjørn Danielsen, Storsetøy
231	Må Ryken	f	T 43	20.0	6.5	3.5	F. M.	3	0	Sverre Kvalvik, Tjongstjorden
232	Må Froy	f	T 44	18.4	5.7	2.2	Sleipner	3	0	Bjarne Pedersen, Gjerøy
233	Må Uredd	f	T 44	21.0	6.0	2.5	F. M.	3	0	Reidar Kvarv, Vågaholmen
234	Mk Ag	k	T 42	31.0	9.3	3.5	Bolind.	12	0	Normann Antonsen, Vågaholmen
235	Må Odd	f	T 30	21.0	6.0	3.0	Rapp	4	0	Harald Risvik m fl, Myken
236	Må Perfekt	f	T 22	23.0	7.0	2.4	Levahn	7	0	Hilmar Kvalvik, Nordværnes
237	8/å Oseberg	k	T 09	27.4	6.4	2.4	—	—	0	Odd Bihset, Rødøy
238	Ss Svana	f	T ?	42.0	14.0	7.0	—	—	0	Helge Værnes m fl, Nordværnes
239	Må Kvikk	k	T 44	19.0	6.0	5.0	F. M.	2	0	Ole Norum, Vågaholmen
240	Må Proven	f	T 35	20.0	7.0	4.0	Sabb	3	0	Berner Melfjord, Melfjordbotn
241	Må Lykken	f	T 44	19.0	7.0	3.0	F. M.	4	0	Ragnar Steinsrud, Øresvik
242	Må Sjøfluglen	f	T 30	19.0	6.0	4.0	F. M.	4	0	Olaf Pedersen, Selsøyvik

Farkostens nummer art og navn	Anvendelse	Anvendelse	Byggeår	Lengde	Bredde	Dybde	Maskin, navn	Antall HK	F. & fangstb.	Eierens (den korresponderende reders) navn og postadresse
1 Ms Harald ¹⁾	k h	T	13	44.1	14.9	6.4	Rapp	18	1	Hans Greger, Røst
2 Ms Sleipner	k	T	42	25.0	8.0	5.0	Sleipner	6	0	Thorleif Pettersen, Røstlandet
3 Ms Ny-Rapp	k	T	34	25.0	9.0	4.1	Rap	10	0	Birger Nilsen, Røstlandet
4 Mk Anny	k h	T	15	46.0	14.0	7.0	Bolind.	25	3	Otto Græger, Røst
5 Ms Truls	k	T	35	26.0	9.0	4.3	Rapp	11	0	Sigvart Hansen, Røst
6 Må Lyn	k	T	35	19.0	7.0	3.0	Sabb	4	0	Fredrik Micalsen m fl. Røst
7 Ms Ferdig ²⁾	k h	T	05	38.0	12.0	6.0	Rap	22	2	Olav Ekrem m fl. Røstlandet
8 Ms Tørnen	k h	T	15	37.0	13.5	5.0	Dan	14	2	Petter Torsen, Røst
9 Må Ingrid	k	T	36	37.8	12.5	5.0	Union	15	1	Valdemar Rånes m fl. Røstlandet
10 Mk Halbjørg	k h	T	24	35.0	12.4	5.4	Rap	17	2	Gunvald Andersen, Røstlandet
11 Mk Nyheim	k h	T	41	34.0	11.8	5.7	Brunv.	20	0	Torvald Hansen, Røstlandet
12 Må Smårappen	k	T	16	22.0	6.5	3.0	Rap	5	0	I M Pedersen, Røst
13 Må Bjarne	k t	T	40	22.0	8.0	6.0	Sabb	4	1	Bjarne Stoltz Myrland, Røst
14 Må Sjøblomst	k	T	31	23.0	8.0	3.5	Rap	7	0	Harry Meisler m fl. Røstlandet
15 Ms Proven ³⁾	k h	T	14	37.0	13.0	7.0	Stabil	20	0	Jac. Jacobsen, Røstlandet
17 Ms Nyken	k	T	34	27.0	8.5	4.7	Sabb	5	0	J N Henriksen, Røstlandet
18 Mk Haldis	k h	T	14	33.0	12.0	6.0	Rap	9	1	Jentoft Hansen m fl. Røstlandet
19 Må Kine	k	T	40	17.0	5.4	2.7	Sabb	3	0	Julius Øksengård, Røst
20 Må Halvor	k	T	34	18.0	6.0	3.0	Gideon	5	0	Peder O. G. Jensen, Røst
21 Ms Streif	k h	T	15	34.5	12.0	6.0	Union	15	2	Sverre Nilsen, Røstlandet
22 Ms Frøydis	h k	T	37	35.6	11.8	4.4	Rapp	17	0	Alf-Raanes, Røst
23 Må Snøgg	k	T	37	20.0	6.5	2.5	Sabb	3	0	Bjarne Meisler, Røstlandet
24 Mk Edith	k hv	T	37	40.4	12.7	5.8	Heimdal	20	0	Jørgen Johnsen, Røstlandet
25 Ms Thor	k	T	28	30.0	10.0	5.0	Rap	14	0	Gustav Meisler, Røstlandet
26 Må Kvikk	k	T	31	22.0	7.0	3.0	Rap	5	0	Holger Karlisen, Røst
27 Må Kobben	k	T	17	22.2	6.8	3.8	Aretand.	6	0	Karl Nitter-Henriksen, Røst
28 Ms Isbjørnen	k h	T	19	35.0	11.5	6.5	Rap	17	0	Petter Andreassen m fl. Røstlandet
29 Må Grip	k	T	29	25.0	7.0	3.5	Rapp	5	0	Hartly Andersen, Røstlandet
30 Mk Mary	k h	T	16	39.0	13.0	7.0	Rap	22	0	Kr Andreassen m fl. Røstlandet
32 Må Teisten	k	T	25	20.0	7.0	3.0	Sabb	3	0	Hartvik Andreassen, Røst
33 Ms Falken	k	T	37	27.3	9.3	4.3	Union	7	0	Gunnar Knudtsen, Røstlandet
34 Ms Astrid	k h	T	25	35.0	12.0	6.5	Union	15	0	Alfred Stamnes m fl. Røstlandet
35 Ms Alf	k	T	37	26.6	9.6	4.7	Heimdal	7	0	Karl J Johnsen, Røstlandet
36 Må Måken	k	T	34	20.0	5.5	3.0	Sabb	3	0	Jakob Andreassen, Røstlandet
37 Må Sabben	k	T	29	20.8	7.0	3.1	Sabb	3	0	Gunnar Rånes, Røstlandet
38 Må Torsken	k	T	29	21.0	7.0	4.0	Sabb	3	0	Kåre Jensen Stamnes, Røstlandet
39 Må Mia	k	T	29	19.0	6.0	3.0	Rapp	4	0	Alfred Skaar, Skomver, Røst
40 Må Svanen	k	T	17	23.0	7.0	4.0	Drott	8	0	Sverdrup Skår, Røst
41 Må Draugen	k	T	36	20.0	6.0	3.0	Sabb	3	0	Sverdrup Pedersen, Røstlandet
43 Må Fix	k	T	37	17.0	4.5	2.3	Sabb	3	0	Leonhard Nilsen, Røstlandet
44 Mk Fremad	k	T	16	33.0	9.0	4.7	Bolind.	12	0	Edvin Mikalsen, Røstlandet
45 Må Tarzan	k f	T	38	22.3	7.4	3.5	Sabb	4	0	Sverdrup Ellingsen, Røst
46 Ms Rosholmen	k	T	36	30.8	11.8	4.6	Rapp	8	0	Gunnar Gundersen, Røst
47 Må Småen	k	T	38	18.0	5.3	3.0	Sleipner	3	0	Bernhof M Hansen, Røstlandet
48 Må Lars	k	T	34	20.0	6.0	3.0	Sabb	3	0	Leif Andersen m fl. Røstlandet
49 Ms Nyken	k	T	31	25.0	10.0	5.0	Heimdal	11	0	Hanna Hansen, Røstlandet
50 Må Brødrene	k	T	31	25.0	7.7	5.0	Rap	7	0	Karleif Ellingsen m fl. Røst
51 Må Havdur	k	T	31	26.0	9.0	4.0	Avance	8	0	Arne Jensen m fl. Røst
53 Mk Aarvik	h k	T	35	36.0	12.0	7.0	Union	20	0	Erling Arntsen m fl. Røstlandet
54 Mk Olaug	k hv	T	37	43.6	13.4	6.9	Union	30	0	Johan Johnsen, Røstlandet
55 Må Nisse	k	T	33	22.0	7.0	5.0	Sabb	5	0	Olaf Nilsen, Røstlandet

N-RT Røst — N-SD Skjerstad.

Farkostens nummer art og navn	Anvendelse	Materiale	Byggeår	Lengde	Bredde	Dybde	Maskin, navn	Antall HK	F. & tangstb.	Eierens (den korresponderende reders) navn og postadresse
56 Må Lomen	k	T	33	23.0	7.0	3.0	Sabb	5	0	Kristian Pettersen, Røstlandet
57 Mk Fisken	k	T	33	37.0	12.0	5.5	Wichm.	16	0	Rikhardt Olsen, Røst
58 Ms Havhesten	k	T	33	25.0	8.5	3.7	Sabb	5	0	Jentoft Pettersen, Røstlandet
59 Ms Roald ¹⁾	k	T	34	28.0	9.5	5.0	Union	10	0	Karl Karlsen, Røst
60 Ms Rivalen	k	T	34	27.4	9.0	3.5	Volda	7	0	Trygve Karlsen, Røst
61 Må Skarp	k	T	37	19.0	5.0	3.0	Sleipner	3	0	Eivind Ekrem, Røstlandet
62 Ms Brødrene	k	T	38	26.0	9.0	4.0	Sabb	5	0	Arne Stoltz m fl, Røst
63 Må Fagerheim	k	T	35	20.0	6.0	3.0	Sabb	4	0	Alf Kristiansen, Røstlandet
64 Må Laksen	k	T	36	23.4	6.4	3.2	Sabb	5	0	Arne Jensen, Røstlandet
65 Må Inger-Anne	k	T	43	21.7	7.4	2.9	Sleipner	7	0	Olaf Pedersen, Røst
66 Ms Thuri	k	T	35	34.0	11.0	5.5	Wichm.	16	0	Magnus Nilsen, Røst
67 Må Havhesten	k	T	37	24.0	7.7	4.0	Sabb	5	0	Johan Pettersen, Røstlandet
68 Ms Lita	k	T	38	26.0	9.5	4.5	Brunv.	10	0	Konrad Sørensen, Røstlandet
69 Mk Anna	k	T	38	38.2	12.7	6.4	Union	15	0	Mikal Mikalsen m fl, Røst
70 Må Sjøliv	k	T	37	21.2	7.4	4.2	Sabb	3	0	Kr. Andersen, Røstlandet
71 Må Heisan	k	T	37	20.0	4.3	1.6	Sleipner	4	0	Hans Meisler, Røst
72 Mk Norlys	k	T	39	33.0	12.0	5.7	Union	15	0	Jens J Jensen m fl, Røstlandet
73 Må Brasen	k	T	40	23.0	9.0	3.5	Sabb	4	0	Kristoffer Hansen, Røst
74 Ms Lillegutt	k	T	40	24.0	8.0	3.5	Sabb	5	0	Kåre Jensen, Røstlandet
75 Må Øystein	k f	T	35	22.0	6.5	2.5	Tenfj.	4	0	Olaf Pedersen, Røstlandet
76 Må Fram	t f k	T	41	20.0	7.0	3.2	Sleipner	6	0	Peder Stamnes m fl, Røst
77 Må Snøgg	f k	T	25	28.3	8.0	3.0	Skandia	5	0	Benjamin Hansen, Røstlandet
78 Ms Sterk	k h	T	28	30.0	9.8	4.2	Brunv.	10	0	Harald Greger m fl, Røst
79 Må Maja	k t	T	41	19.0	6.0	3.5	Sabb	3	0	Olaf J Johansen, Røstlandet

N-SL. Saltdal merkedistrikt.

1 Mk Carl	k f t	T	73	70.3	20.2	7.9	Bolind.	65	0	Johs. Pedersen, Næstby, Saltdal
2 Mk Rapp*	f k	T	22	53.0	15.0	8.0	Levahn	22	2	Erling O Saksenvik, Saltdal
3 Mkr Proven	f	T	39	34.6	11.6	5.8	Rapp	14	2	Johan Olsen, Rognan i Salten
4 Må Alf	f k	T	34	21.0	6.0	3.0	Sleipner	6	0	Karl Ingebrigtsen, Saltdal
5 Mk Glitner ²⁾	t	T	77	64.4	18.6	8.0	Bolind.	50	0	Peder J Setså m fl, Saltdal
6 Mk Dua	k	T	29	32.3	12.3	4.8	Helseth	20	1	Martin Jensen, Saltdal
8 Må Svanen	f k	T	?	24.0	7.0	5.0	Rapp	4	0	Fritjof Langset m fl, Saltdal
10 Mk Saltdalsfjord	k t	T	93	63.5	17.8	8.5	Rap	25	0	O Andreassen m fl, Saltdal
12 Må Brunvold	f k	T	34	25.0	8.0	4.5	Brunv.	5	1	Arne Hansen, Setså, Saltdal
14 Mj Sissi*	t	T	04	95.0	25.1	9.2	Bolind.	120	0	Erling Kulseth m fl, Saltdal
18 Ms Lilly ³⁾	f k	T	10	48.0	16.0	7.0	Gideon	18	0	Karl Mikalsen, Saltdal
19 Mk Brækka*	t	T	20	47.5	16.0	5.4	Skandia	16	0	Alfr Brække, Saltdal
20 Må Kjell	f	T	36	20.0	6.0	3.0	Sleipner	6	1	Johan Johansen, Setså, Saltdal
23 Må Kleggen	f	T	39	28.0	7.5	4.0	Drott	6	1	Arvid Saksenvik, Saltdal
24 Må Streif	f	T	41	19.0	6.0	3.0	Sleipner	4	1	Johan K Langseth, Saltdal
25 Må Teisten	f k	T	34	20.0	7.0	3.5	Arctand.	6	1	Kristian Olsen, Saltnes, Saltdal
26 Må Stålberg	f	T	41	20.0	6.0	4.0	Sleipner	6	1	Julius Andreassen, Saltdal
27 Må Alda	f	T	42	21.0	6.5	3.5	Alda	4	1	Johannes Olsen, Saltdal
28 Må Lomen	f	T	39	19.0	5.0	3.0	Meteor	4	0	Hilmar Johannessen, Saltdal
29 Må Palmen	f k	T	42	18.0	6.0	4.0	Sleipner	4	1	Hans Albertsen, Saltdal
30 Må Ruth	f	T	31	24.0	8.0	4.0	Rapp	6	1	Alfred Olsen m fl, Saltdal

N-SD. Skjerstad merkedistrikt.

1 Ms Vidar ⁴⁾	k f	T	28	29.5	10.0	3.7	Bolind.	8	0	Norman Akervik, Sandkollen
2 Mk Vang ⁵⁾	t	T	92	74.0	18.3	7.4	Union	50	0	Johan Olsen, Breivik i Salten

1) Omb. 1937. 2) Omb. 1917. 3) Omb. 1932. 4) Omb. 1930. 5) Omb. 1941.

* Rekvirert eller chartret av Wehrmacht.

Farkostens nummer art og navn	Anvendelse	Materiale Byggeår	Lengde	Bredde	Dybde	Maskin, navn	Antall HK	Eierens (den korresponderende reders) navn og postadresse
4 Må Kvikk	fk	T'24	24.0	7.0	4.0	Populær	6	0 Håvald Evjenth, Breivik i Salten
5 Ms Sleipner	f	T'37	20.0	5.4	2.9	Sleipner	4	1 Sigurd Thoresen, Breivik i Salten
6 Ms Høgtind	ft	T'26	48.0	16.0	7.0	Skandia	25	2 Jakob Hoset, Sandkollen
7 Må Viggo	f	T'90	27.0	6.0	2.5	C. Perf.	6	1 Páske Kleteng, Misvær
8 Ms Snar	t	T'14	45.0	15.0	6.0	Skandia	17	0 Alb P Hoset m fl, Sandkollen
9 Mk Håbet	k	T'25	39.0	12.0	6.0	Hein	12	0 Jakob Olsen m fl, Sandkollen
10 Ms Fauna*	t	T'14	48.0	16.0	7.0	Skandia	75	0 Petter Lundbak, Sandkollen
11 Mk AnnaJørgine	k	T'11	35.0	9.0	5.0	Heimdal	10	0 Arne Hansen Hoset, Sandkollen
12 Må Frigg	f	T'70	18.0	5.1	2.0	C. Perf.	4	0 Harald Enge, Misvær
13 Må Hayhest	t	T'44	16.2	6.0	3.5	Ølver	3	0 Karl A Ness, Skjerstad
14 Ss Linjen	f	T'21	50.0	16.0	5.0	—	—	0 Øivind Dahl Pedersen, Sandkollen
15 Må Sleipner	f	T'43	17.3	4.2	2.9	Sleipner	3	0 Hans Kvanes m fl, Skjerstad
17 Må Spurven	f	T'?	19.0	6.0	3.0	Sabb	3	0 I Hansen Akervik, Sandkollen
18 Må Sjøgutten	fk	T'30	22.5	7.0	5.0	Bones	3	0 Oskar Wenberg, Skjerstad
19 Må Sarven	f	T'40	16.0	5.0	2.5	Americ.	2	0 Jakob Ljones, Skjerstad
20 Ms Strand	fk	T'30	35.0	11.0	5.3	Helseth	14	0 O Johansen Ljones, Skjerstad
21 Ms Polle	fk	T'30	28.5	9.0	3.5	Rap	10	0 A Hansen Hoset m fl, Sandkollen
22 Mk Saltenfjord	kt f	T'27	45.0	16.0	6.0	Grei	16	0 Albin Wenberg, Breivik i Salten
23 Ms Fjeldnes	k	T'13	45.0	16.0	5.5	Skandia	25	3 Ø Wenberg m fl, Breivik i Salten
24 8/å	f	T'14	25.7	6.4	1.6	—	—	0 H J Hoset, Sandkollen
25 Ms Ingeborg ¹⁾	fk	T'08	35.0	11.0	4.8	Rap	10	1 Kr. Jakobsen, Høgset, Misvær
26 Må Jann	fk	T'29	18.6	5.9	2.2	Indyr	2	0 Hans Kvalnes, Skjerstad
29 Ms Pus ²⁾	k f	T'29	26.0	9.0	3.5	Sabb	5	0 Henning Olsen, Sandkollen
30 Må Alken	k f	T'25	19.0	6.0	3.0	Arctand.	6	0 Ingebr. Johnsen, Breivik i Salten
31 Må Fyk	f	T'43	20.0	6.0	3.0	Sleipner	5	0 Arthur Venberg, Breivik i Salten
32 Ms Klara	k f	T'37	33.0	10.5	4.5	Rapp	14	0 J Johansen m fl, Skjerstad
34 Må Ured	ft	T'?	19.4	5.9	2.9	Sabb	3	0 Jerlov Støvseth, Sandkollen
35 Ms Svanen	k f	T'37	34.0	11.0	4.9	Helseth	14	0 Sigurd Kvikstad, Skjerstad
36 Ms Askeladden	f	T'32	24.0	7.0	3.5	C. Perf.	8	0 Hans Nilsen, Sandkollen
39 Ms Skarven	fk	T'24	34.0	10.0	4.0	Populær	10	0 Olav Eriksen, Skjerstad
40 Må Woon	fk	T'39	22.0	7.0	4.0	Gideon	6	0 Jakob P Høseth, Sandkollen
42 Må Trygge ³⁾	k f	T'26	33.0	10.0	4.0	Helseth	8	0 Ole Albertsen, Sandkollen

N-SO. Sortland merkedistrikt.

1 Må Kvikk	f	T'33	26.0	7.0	3.0	Bones	4	0 E Jobsen m fl, Maurnes i V.ålen
2 Ms Magnhild*	ft	T'17	42.0	11.0	5.0	Grei	25	0 Gerd Strand, Sigerfjord
3 Mk Nordtind	h k t	T'18	66.4	17.1	7.4	Wichm.	80	3 Karl Glads Sønner, Blokken
4 Ms Jenny	k f	T'02	26.0	8.0	4.0	Kampen	6	0 Kasper Jobsen, Maurnes i V.ålen
5 Mk Bonny John	k f	T'98	55.6	16.6	7.6	Grei	44	0 Arvid Glad, Bygd Sortland
6 Mk Nordstjer- nen	k	T'15	40.0	12.0	5.0	Brunv.	28	1 Jul. Olsen Brennes m fl, Jennestad
7 Må Neptun	f	T'25	22.0	6.5	3.3	Blokken	4	0 Rolf Glad, Blokken
8 Msk Cæsar*	t k	T'12	76.2	20.0	7.0	Ellwe	60	0 Herman B Nilsen, Sortland
9 Må Vesle Per	f	T'25	17.0	4.0	2.0	Waterm.	2	0 A M Arousen, Toften Sortland
10 Må —	f	T'20	19.0	6.0	3.0	Solo	2	0 Ingvald N Pettersen, Sigerfjord
11 Ms Storli ⁴⁾ *	kt	T'85	76.6	20.3	8.9	Munkt.	92	2 Halvd. Thomassen m fl, Sigerfjord
12 Mk Oskar*	k	T'17	40.0	12.0	5.8	Union	20	0 M Andersen m fl, Bøneset
13 Ms Gudrun	f	T'38	23.0	7.5	3.0	Bones	6	0 Kristen Lagesen, Sortland
14 Ms Leia	k	T'04	53.6	16.8	7.2	Bolind.	40	5 Alfr Ridderseth m fl, Sigerfjord
15 Mk Hadselø ⁵⁾	k	T'07	86.4	20.5	8.7	Bolind.	150	3 A/S Hadselo, Sortland
16 Mk Elsa	f k	T'16	47.0	14.0	6.0	Bolind.	32	4 Hilm Gudbrandsen m fl, Kleiva i Vesterålen

1) 2. Omb. 1935. 3) Omb. 1929. 4) Omb. 1920 og 1938. 5) Omb. 1959.

*) Rekvirert eller chartret av Wehrmacht.

Farkostens nummer art og navn	Anvendels.	Materiale Byggeår	Lengde	Bredde	Dybde	Maskin, navn	Antall HK	F. & fangstb.	Eierens (den korresponderende reders) navn og postadresse
17 Mk Urtind	k f	T'28	37.0	11.3	6.0	Brunv.	16	0	Jørg Jakobsen, Maurnes i V.ålen
18 Må Trio ¹⁾	k f	T'24	28.0	10.0	4.0	Bolind.	2	0	Sigv. Johnsen m fl, Kvitnes i V.
19 Ms Brodrene	k	T'36	38.0	12.5	5.3	Wichm.	10	0	Alfred Amundsen m fl, Sigerfjord
20 D Hindø ²⁾ *	a t	J'84	98.0	17.2	11.3	Damp	130	0	Karsten A Stavem, Sigerfjord
21 D Ragnar*	a t k	J'91	103.5	17.1	8.4	Damp	200	0	Harb. Kibsgård m fl, Sigerfjord
22 D St. Olav*	f t	S'02	61.2	12.3	6.5	Damp	40	0	D/S St. Olavs rederi, Sigerfjord
23 Ms Skogstrand	f k	T'37	25.0	8.0	4.0	Rapp	7	0	Ole Yttrelie, Sigerfjord
24 Ms Per ³⁾	f k	T'20	24.0	7.5	4.0	Bones	4	0	Peder Iversen, Bogen, Jennestad
25 Må Pelle	f	T'39	18.0	6.0	3.0	B. Ø.	4	0	Martin H Lundgård, Blokken
26 Ms Vigør	f	T'40	23.0	6.0	4.6	Sabb	5	0	A Rydheim, Maurnes i V.ålen
27 Må Rapp	f	T'40	20.0	6.0	3.0	Gideon	5	0	Martin Johansen, Sortland
28 Mk Havskåren ⁴⁾	k f	T'14	36.0	12.0	6.0	Alpha	14	1	Eliseus Jensen m fl, Maurnes i V.
29 Må Havsula	f k	T'27	23.0	7.0	4.0	Bones	4	0	Alf Isaksen, Blokken
30 Ms Aud	f k	T'35	23.0	7.5	3.0	Sabb	5	0	Bjarne Hansen, Sigerfjord
31 Ms Åshild ⁵⁾	t k	T'30	37.6	10.7	4.4	Bolind.	15	0	Gunnar Johnsen m fl, Sortland
32 Må Morild	f	T'29	19.5	6.0	4.0	F. M.	3	0	Leif Nilsen, Sigerfjord
33 Må Sabb	f k	T'29	20.0	8.0	3.0	Sabb	3	0	Edmund Hove, Maurnes i V.ålen
34 Mk Moysadlen ⁶⁾	k	T'16	55.8	16.1	6.7	Bolind.	25	4	Rikard Jakobsen m fl, Blokken
35 Ms Gangerolf	k f	T'11	49.2	15.6	5.0	Populær	30	4	Torleif Glad, Sortland
36 Må Snorre	f	T'07	17.5	4.5	3.0	Marna	3	0	Gerhard Winje, Sortland
37 Må Viking	f k	T'27	23.0	7.5	4.0	Sabb	5	0	Bjarne Pettersen, Sigerfjord
38 Må Fart	f k	T'36	22.0	7.0	3.0	Tenfj.	3	0	Jentoft Hansen, Maurnes i V.ålen
39 Mk Nordlys 1	t k	T'15	54.0	17.0	7.0	Grei	45	0	Johan Johnsen, Kleiva i V.ålen
40 Må Sel	f k	T'28	22.0	7.0	3.0	Sabb	4	0	Karl Dalseng, Sigerfjord
41 Må Rapp	f	T'33	22.0	7.0	3.0	Rap	4	0	Hans Eriksen, Maurnes i V.ålen
42 Ms Sjøliv	f k	T'29	29.4	9.5	4.0	Rapp	10	0	Arnold Ellingsen, Kvitnes i V.ålen
43 Må Juni	f k	T'28	25.0	8.5	5.0	Sabb	5	0	Sigurd Pedersen m fl, Sigerfjord
44 Må Leif	f k	T'29	29.5	9.0	4.0	Bolind.	12	0	Jørg Jakobsen, Maurnes i V.ålen
45 Mk Viknes	t	T'96	66.0	19.4	7.6	Ellwe	60	2	Olaf Thomassen m fl, Sigerfjord
47 Må —	f	T'?	24.0	6.4	2.3	Bones	4	0	Leif Edvardsen, Sigerfjord
48 Må Bestefar	f	T'35	18.0	4.5	3.0	Blokken	4	0	Øistein Windsrygg, Sigerfjord
49 Ms Nordlyset*	t k	T'?	42.0	14.3	6.7	Bolind.	20	2	Johan T Isaksen m fl, Sigerfjord
50 Ms Sjøblomsten	f k	T'14	39.0	13.0	5.0	Union	20	0	Isak Isaksen Vik, Jennestad
52 Ms Agny	k f	T'29	36.0	12.0	5.5	Brunv.	20	0	G. H. Ottesen m fl, Kleiva i Vesterålen
53 Må Rapp	f k	T'30	24.4	7.4	4.2	Bones	5	0	Olav Eide, Maurnes i V.ålen
54 Mk Odd ⁷⁾	k f	T'11	45.9	17.7	7.2	Finnøy	38	1	Jacob O. Liland, Maurnes i Vesterålen
56 Mk Ørnes ⁸⁾	f k t	T'16	57.7	17.4	6.7	Skandia	40	4	Bj. Johnsen m fl, Maurnes i Vesterålen
57 Mk Rescue	f k t	T'37	74.6	20.7	10.0	Wichm.	60	2	Ernst Andersen, Sigerfjord
58 Må Trygg ⁹⁾	f k	T'30	27.3	8.4	4.5	Bones	8	0	Erling Strøm m fl, Blokken
59 Må Skarven	f	T'20	21.0	6.0	3.0	Sabb	3	0	Birger Holen, Sigerfjord
60 Ms Falken	f k	T'30	25.0	8.0	4.0	Rapp	8	0	K Ølsen, Husvik, Sigerfjord
61 Mk Rysdals- horn*	h t	T'17	69.0	19.8	6.7	Bolind.	60	0	A M Aronsen, Sortland
62 Mk Skoglunn	t	T'30	65.0	15.5	6.0	Union	50	0	J O Liland, Maurnes i V.ålen
63 Må Fart	f	T'35	20.0	6.0	3.0	Bones	4	0	Erl. Nicolaisen Gåsbøl, Jennestad
64 Mk Lomen	k t	T'19	53.3	14.7	6.3	Bolind.	40	0	A Bygdnes, Sortland
65 Ms Polarstjer- nen 1	t	T'12	46.7	17.5	7.2	Bolind.	20	0	William Paulsen, Sigerfjord
66 Ms Forsøk	k t	T'17	43.5	15.5	6.5	Bergs.	28	0	Enok Nilsen m fl, Sortland

1) 9) Omb. 1937. 2) Omb. 1911. 3) Omb. 1936. 4) Omb. 1927. 5) 6) 7) 10) Omb. 1939. 8) Omb. 1938.

* Rekvirert eller chartret av Wehrmacht.

Farkostens nummer art og navn	Anvendelse	Materiale	Byggeår	Langde	Bredde	Dybde	Maskin, navn	Antall HK	f. & fangselsk.	Eierens (den korresponderende reders) navn og postadresse
67 Mk Soltind ¹⁾	f k h	T 38	67.7	17.5	7.9	Union	50	0	Magnus Pettersen m fl, Sigerfjord.	
68 Ms Ørna*	f k	T 09	47.0	16.5	9.0	Bolind.	40	2	Peder A Strand, Sigerfjoru	
69 Må Bølgen	f	T 37	25.0	7.0	4.0	Sabb	5	0	Jørgen Endresen, Sortland	
70 Må Ternen	f k	T 31	21.0	7.0	4.5	Bønes	3	0	Hagbart Hartviksen m fl, Sigerfjord	
71 D Havlid*	k h	J 91	95.1	20.3	10.6	Damp	215	3	Petter Johansen, Sortland	
73 Ms Glimt	k f	T 28	28.3	9.3	4.2	Union	7	0	Alfred Antonsen m fl, Blokken	
74 Må Teisten	f k	T 27	23.0	7.0	3.5	Nordl.	4	0	Bernh. Berntsen, Olderskog	
75 Må Vikåsen	f	T 31	24.0	8.9	4.0	Sabb	5	0	Enevold Pedersen, Sigerfjord	
76 Må Lina	f	T 40	23.0	6.0	3.0	Bønes	4	0	Fredrik Ottesen, Sortland	
77 Mk Pilen	f k	T 22	29.7	10.0	4.8	Avance	12	0	Koidevin Pedersen, Blokken	
78 Må Jarl	f	T 29	25.5	6.4	4.2	F. M.	7	0	Ingv. Fossem, Strand, Sortland	
79 Må Kvikk	f k	T 40	21.2	5.3	3.7	Bønes	4	0	Lingård Eggen, Maurnes i V.åsen.	
80 Ms Frøydis	f	T 35	23.0	7.0	3.0	Sabb	5	0	Erling Strøm m fl, Blokken	
81 Ms Irma	f	T 10	43.0	15.0	7.0	Dux	22	1	Andreas O Liland, Sigerfjord	
82 Mk Vartind ²⁾	f k t	T 15	62.2	16.7	7.4	Populær	30	5	Karl Andreassen, Sigerfjord	
84 Mkr Polar- front	k f t	T 22	47.7	15.9	7.2	Skandia	40	0	Arne K Pedersen m fl, Sigerfjord	
85 Mk Bjørn	k f	T 17	37.0	13.0	5.0	Bjørn	12	2	Karl Olsen m fl, Sigerfjord	
86 Ms Solheim ³⁾	t	T 10	54.5	16.0	5.8	Nygrei	30	0	Joh O Verlo, Sigerfjord	
87 Må Sandholm	f	T 35	29.0	6.0	3.0	Dux	7	0	Henry Jensen, Sigerfjord	
88 Ms Havdur	k	T 36	38.0	12.5	5.0	Brunv.	24	0	Jens E Johnsen m fl, Jennestad	
89 Må Sleipner	f	T 40	20.2	6.4	3.2	Sleipner	3	0	Hartvig Simonsen, Sigerfjord	
90 Må Liv	f	T 41	20.0	6.0	3.0	Sleipner	3	0	Arne Arntsen, Sigerfjord	
91 Mk Irma	f k	T 16	40.0	13.0	6.6	Avance	18	2	Ragnar Kristiansen, Blokken	
92 Må Sørvold	f k	T 24	22.0	7.0	3.0	Bolind.	5	0	Joh Olsen m fl, Sortland	
93 Mk Sleipner	k	T 30	25.0	7.0	3.5	Bønes	6	0	Einar Larsen m fl, Jennestad	
94 Mk Erling Berg*	f k	T 40	46.7	14.8	7.0	Rapp	35	0	Nils Edvardsen, Gåsboel, Jennestad	
95 Ms Nils Egil	f k	T 34	23.0	8.0	2.5	Wichm.	4	0	Enok Enoksen, Sigerfjord	
96 Ms Laksen	f	T 28	25.0	5.5	4.0	F. M.	6	0	P C Reimnes, Sortland	
97 Ms Hera	f k	T 26	26.0	8.5	4.0	Bolind.	12	0	Kr. Kristiansen, Blokken	
98 Må Poker	f k	T 43	21.0	7.0	5.0	Ø. M.	4	0	Arne Munch Ellingsen, Sigerfjord	
99 Må Tonne	f k	T 37	21.0	5.5	2.3	Sabb	3	0	Mikal Kristensen, Sigerfjord	
100 Må Kalle	f	T 32	22.0	5.5	2.7	Karl Erik	4	0	Gunnar Pedersen, Blokken	
101 Må Dag	f k	T 34	33.0	9.5	4.5	Avance	12	1	Kåre Glad m fl, Blokken	
102 Må Kobben	f k	T 30	23.4	8.0	4.8	Karl Erik	4	0	Hans Halstensen, Sigerfjord	
103 Ms Duen*	f k	T 09	69.0	13.2	6.0	Hexa	20	1	Karl Veia m fl, Sigerfjord	

N-SS. Stamnes merkedistrikt.

1 Mk Eiland ⁴⁾	k f t	T 29	72.0	18.0	8.7	Rapp	29	2	Carl Fagerli, Sandnessjøen
2 Mk Alstenø ⁵⁾ *	k	T 18	38.0	10.0	5.0	Bønes	25	1	Julius Johnsen, Sandnessjøen
3 Mkr Streif	k t	T 44	63.4	18.5	7.9	Bolind.	35	3	Gunnar Helgesen, Sandnessjøen
4 Må Brit	f	T 36	19.0	5.4	3.0	Solo	3	0	Oskar Iversen, Sandnessjøen
5 Mk Floya ⁶⁾	t k	T 16	61.8	16.0	8.2	Heimdal	30	1	Karl Fagerli, Sandnessjøen
6 Mk Ena*	f	T 22	43.4	13.3	6.0	Neptun	30	2	Sigmund Brunkvist, Sandnessjøen
7 Ms Olga	k	T 12	31.0	11.5	5.5	Rap	9	1	Laurits Pettersen, Sandnessjøen
8 Ms Gadus ⁷⁾	f k t	T 08	38.9	11.8	6.0	Heimdal	20	0	Johan O Kiplesund, Sandnessjøen
9 Mk Britannia ⁸⁾	k t	T ?	68.9	20.0	9.5	Union	60	0	Aksel P Walle A/S, Sandnessjøen

1) Omb. 1944. 2) 5. Omb. 1959. 3) Omb. 1937. 4) Omb. 1940. 6) Omb. 1952. 7) Omb. 1927. 8) Omb. 1945.

* Rekvirert eller chartret av Wehrmacht.

N-SS Stamnes — N-SG Steigen.

Farkostens nummer art og navn	Avendels-	Materiale	Byggeår	Lengde	Bredde	Dybde	Maskin, navn	Antall HK	F. & fangstb	Eierens (den korresponderende reders) navn og postadresse
10 Må Nord	f	T	42	19.0	6.0	3.0	F. M.	3	0	Rolf Mortensen, Sandnessjøen
11 Må Håpet	k f	T	40	17.8	5.7	2.5	Sleipner	3	0	Ansg. Alexandersen, Sandnessjøen
12 Må Røal	f	T	33	18.0	6.0	3.0	Meteor	3	0	Anders A Andersen, Sandnessjøen
13 Må Sabben	f t	T	25	20.0	6.5	3.5	Sabb	3	0	Harald Mørch, Sandnessjøen
14 Mk Oter	f	T	32	19.4	7.0	4.0	Sleipner	3	0	Ragnar Andersen, Sandnessjøen
15 Må Sviptur	f t	T	33	18.0	5.0	3.0	Motor	2	0	Knut Mathisen, Sandnessjøen
17 Ms Fiske	f k	T	36	23.0	8.0	4.2	Grei	5	0	Wilh. Andersen, Sandnessjøen
18 Må Per	k f	T	32	18.0	5.0	2.2	Marna	3	0	Othelius Nygård m fl. Sandnessjøen
19 Må Marianne	f k	T	36	18.0	5.0	3.0	Motor	3	0	Leif Myrvang, Sandnessjøen
20 Må Fiske	f	T	35	17.0	5.0	2.0	Vågenes.	2	0	Alfred Nilsen, Sandnessjøen
21 Mj Solhavet	k f	T	59	57.0	18.2	7.4	Union	40	3	Conrad Halsen m fl. Sandnessjøen
22 Mk Anker	k f	T	30	36.2	11.1	6.4	Rapp	15	1	Lars Kiplesund, Sandnessjøen
23 Ms Elve	t	T	26	40.2	15.1	7.0	Ellwe	32	0	Aksel P Valle, Sandnessjøen
24 Må Hilseth	f	T	39	18.0	6.0	3.3	Sleipner	4	0	Hans Solvang, Sandnessjøen

N-SG. Steigen merkedistrikt.

1 Ms Glimt 2	k f	T	29	33.7	11.5	5.7	Rap	17	0	Ole Iversen m fl, Røtnes i Steigen
2 Ms Ocean	k	T	38	30.0	10.5	4.0	Union	10	0	Morten Hansen, Oksoy, Skagstad
3 Må Felix	f	T	39	20.0	6.0	3.0	Sleipner	4	0	Eiof Nilsen, Våg
4 Ms Stortind	k f	T	29	36.0	11.0	4.5	Rapp	9	0	Johs Larsen m fl, Dyping
5 Ms Skjold	k f	T	29	32.0	10.6	4.0	Rap	8	0	Magnus Larsen m fl, Dyping
6 Mk Bølgen	k f h	T	26	38.0	12.0	6.0	Brunv.	20	1	Hans Nikolaisen, Skagstad
7 Ms Wich-										
mann ¹⁾	k f	T	23	33.0	11.0	4.7	Wichm.	8	1	A Kristoffersen, Dyping
8 Mk Leif	k f	T	12	39.0	12.5	6.0	Gideon	18	3	Gerhard Hansen, Bogøy
9 Må Sjøglinten	f	T	35	22.0	7.5	2.5	Rap	4	0	Oluf Danielsens m fl, Våg
11 Må Sport	f	T	36	20.0	7.0	3.5	Favorit	5	0	Hans Hansen Lund, Skagstad
12 Ms Erling	k f	T	29	32.0	10.5	5.0	Rap	14	0	Joachim Bredal m fl, Bogøy
13 Mk Erling*	k f	T	10	41.5	13.0	6.3	Rapp	24	0	Konrad Andreassen, Skagstad
14 Ms Johanna	k f	T	06	34.0	10.0	5.0	Heimdal	10	2	Martin Hamsund, Skagstad
15 Må Lykken	f	T	15	24.0	6.5	3.4	Grei	4	0	Alfred Karlsen m fl, Røtnes
16 Må Sabben	f k	T	38	18.5	6.0	3.0	Sabb	3	0	Einar Pettersen, Skånland, Bogøy
17 Ms Heim	f	T	38	23.0	7.5	3.0	Sabb	5	0	Ragnar Sivertsen m fl, Bogøy
18 Ms Brodd	k f	T	28	34.0	11.8	5.5	Rap	15	0	Olaf Paulsen Bø, Våg
20 Ms Flygel	f	T	35	22.0	7.0	3.0	Sabb	4	0	Oskar Rindal m fl, Våg
21 Ms Laila	f	T	39	32.0	10.8	5.3	Brunv.	16	0	Reidar Pettersen m fl, Bogøy
22 Må Liv	f	T	36	19.0	6.0	5.0	Alda	4	0	Arnulf Imingen, Bogøy
23 Ms Trygg	k	T	29	33.0	13.0	4.0	Bolind.	12	0	Martin Andersen m fl, Våg
24 Mk Sjgnal	k f	T	26	34.5	11.8	6.0	Rapp	17	0	Sverre Lund, Skagstad
25 Ms Vesla	f	T	38	32.0	11.0	5.0	Wichm.	8	0	Petter Hansen, Våg
26 Ms Havbryn	k f	T	30	33.1	11.3	5.3	Rap	14	0	Sofus Andorsen m fl, Våg
27 Må Penta	f	T	30	18.0	6.0	3.0	Penta	3	0	Asmund Vik, Vik i Steigen
28 Ms Grei	k	T	28	32.0	10.0	4.7	Grei	14	0	Arnt Hansen, Oksoy, Skagstad
29 Ms Glimt	k f	T	29	33.0	11.0	5.1	Rap	14	0	Gerhard Vold m fl, Våg
30 Ms Sandvåg	k f	T	30	34.6	11.4	6.5	Rap	17	0	Johannes Sandvåg, Våg
31 Må Silen	f	T	31	20.0	5.0	3.0	Sleipner	3	0	Ragnar Holmvåg, Bogøy
32 Ms Aud	f	T	38	21.0	7.0	3.0	Sabb	4	0	Håkon Hansen, Holkestad
33 Ms Alken	k	T	26	32.0	10.7	4.5	Bolind.	10	0	Paul Gundersen, Våg
34 Mk Ulabrand	f k	T	20	39.0	12.0	6.0	Wichm.	20	0	Ole Mjelde, Skagstad
35 Ms Kåre	f	T	38	33.0	11.0	5.5	Wichm.	8	0	Peder Edvardsen, Hakvåg, Våg

1) Omb. 1924 og 1932.

* Rekvirert eller chartret av Wehrmacht.

Farkostens nummer art og navn	Anvendelse	Matr. nr.	Byggetår	Langde	Bredde	Dybde	Maske- navn	Antall luk	F. & fangst	Eierens (den korresponderende reders) navn og postadresse
36 Mk Vito 1	k f	T 31		36.2	11.0	6.0	Skandia	15	0	Alf Stora, Skagstad
37 Ms Fart	f	T 32		30.0	10.5	4.5	Heimdall	11	0	Arthur Olsen, Holkestad
38 Må Snogg	f	T 29		25.0	6.5	3.0	Rapp	7	0	O Kristoffersen, Røtnes i Steigen
39 Mk Amor	k	T 37		37.5	12.5	6.0	Wichm.	16	0	Ingemann H. Bø, Våg
40 Må Junior	f	T 14		20.0	5.0	1.5	Sabb	3	0	Sigfred Åsgård, Grøtøy
41 Ms Løvøysund	f	T 37		22.0	7.5	4.0	Tenfj.	6	0	Jakob Rindahl, Våg
42 Mk Framtid	k	T 37		36.0	12.0	4.8	Rapp	17	0	Kold. Falck m fl, Røtnes i Steigen
43 Ms Rap	k f	T 32		30.0	10.0	4.6	Rap	10	0	Andr. Johansen, Strand, Dyping
44 Ms Brattfjell	k f	T 29		32.0	10.5	5.0	Rap	14	0	Ingv. Andreassen m fl, Dyping
45 Ms Skreien	k f	T 29		33.0	10.8	4.8	Brunv.	16	0	Oskar Olsen Berg, Bogøy
46 Mk Pilen	f	T 39		20.0	7.0	3.0	Alda	4	0	Sivert Lund, Skagstad
47 Ms Falken	k f	T 29		33.0	11.0	5.0	Volda	14	0	Harald Korsaksel m fl, Våg
48 Ms Snøgg	k f	T 27		31.0	9.5	5.3	Volda	14	1	Didrik Johansen, Våg
49 Mk Ulstind	f	T 16		40.0	14.5	7.5	Hein	16	4	Olai Storsæther, Våg
50 Ms Brodd	f	T 38		34.0	11.0	5.0	Rapp	14	0	Oskar Olsen, Skagstad
51 Mk Parat ¹⁾	k	T 15		38.0	12.5	6.0	Nygrei	20	0	B Kristoffersen, Røtnes i Steigen
52 Må Ørna	f	T 24		35.0	11.0	4.0	Rap	11	0	Arne Schrøder, Våg
53 Må Teisten	f	T 43		19.0	6.0	3.0	Marna	4	0	Martin Øksnes, Skagstad
54 Må Lillegutt	f	T 25		17.1	5.8	1.6	Gøta	2	0	Arvid Pedersen, Våg
55 Ms Ørntind	k f	T 34		31.0	10.4	4.5	Bolind.	12	0	Gudm. Storsæter m fl, Røtnes
56 Mk Havbåra	f	T 18		34.0	11.0	5.0	Rapp	15	0	Martin Olufsen, Barnbø, Skagstad
57 Mk Njerd*	k f	T 12		48.0	16.3	8.3	Alpha	14	4	Anton Hansen, Bogøy
58 Mk Ragnar ²⁾	k f	T 15		40.0	14.0	7.0	Wichm.	20	2	Kåre Danielsen m fl, Våg
59 Ms Arual	k	T 24		34.0	11.6	3.0	Helseth	8	0	Olaf Olsen m fl, Dyping
60 Mk Heimøn	f	T 21		39.5	13.0	6.0	Finnøy	20	0	Aksel Larsen, Skagstad
61 Ms Nobel	k	T 31		32.5	10.4	5.2	Rapp	11	0	Einar Falck, Skånland, Bogøy
62 Må Snogg	f	T 38		19.5	6.0	3.5	Wichm.	2	0	Josef Lund m fl, Skagstad
63 Mk Brødrene	k f	T 28		38.0	12.5	6.0	Finnøy	22	0	Arthur Hansen Våg, Våg
64 Mk Fløya	k f	T 13		38.0	13.0	6.7	Skandia	20	0	Karl Olsen, Skånland, Bogøy
65 Ms Teisten	f	T 37		33.0	11.0	5.5	Rapp	11	0	Ingv. Paulsen, Skagstad
66 Må Marna	f k	T 39		22.0	7.0	2.7	Marna	5	0	Einar Nilsen, Nordskot
68 Ms Prøven	k	T 25		34.0	11.0	5.0	Helseth	10	0	Johan Svendsen, Våg
69 Mk Brødrene	k f	T 17		32.0	11.5	6.0	Skandia	18	2	Geberg Heydal m fl, Dyping
70 Må Vestle	k	T 23		21.0	7.0	2.0	Gideon	3	0	Erling Berg, Røtnes i Steigen
71 Ms Tryg	k	T 14		36.5	11.5	5.2	Rapp	17	0	Birger Larsen m fl, Dyping
72 Ms Fremad	k	T 26		33.0	10.0	4.1	Wichm.	8	0	Kåre Pedersen m fl, Våg
73 Ms Jarle	f	T 38		34.0	11.5	5.0	Wichm.	10	0	Rudolf Nilsen, Våg
74 Må Høvding	f	T 34		19.5	5.0	1.5	Sabb	3	0	Normann Nilsen, Nordskot
75 Ms Tryg	k	T 26		34.0	11.0	4.3	Rap	8	0	Harald Nilsen, Våg
76 Må Småen	f	T 25		21.0	6.0	2.0	F. M.	4	0	Andreas Kjelstrup, Våg
77 Ms Teisten	k	T 26		32.0	10.5	4.2	Bolind.	10	0	Eugen Hansen, Våg
78 Ms Alken	k	T 26		34.0	11.0	4.4	Rap	11	0	Hans Hansen m fl, Skagstad
79 Ms Brunvoll	k	T 26		33.0	11.0	4.5	Brunv.	10	0	Oluf Andreassen, Skagstad
80 Ms Bølgen	k	T 27		33.3	11.1	4.6	Brunv.	10	0	Peder Simonsen, Våg
81 Mkr Vårsøl	k f	T 43		37.8	12.3	5.8	Populær	24	0	Alf Pedersen, Skagstad
82 Ms Bølgen	f k	T 37		23.0	7.8	3.0	Sabb	5	0	Peder Grimstad m fl, Bogøy
84 Ms Nordgård	k f	T 27		29.0	10.0	4.5	Rap	10	0	Heggelund Olsen m fl, Våg
85 Mk Prøven	k	T 38		35.0	12.0	5.0	Bolind.	12	0	Paul Brunes, Skagstad
86 Må Sjøblomsten	f	T 43		23.0	8.0	4.0	Sterk	5	0	Jakob Willumsen, Skagstad
87 Mk Alfa	k	T 39		36.0	12.0	6.0	Bolind.	25	0	Magnus Nilsen m fl, Skagstad
88 Ms Leikny	k f	T 28		31.5	10.7	4.5	Rap	10	0	Josef Kristiansen, Våg

1) Omb. 1935. 2) Omb. 1941.

* Rekvirert eller chartret av Wehrmacht.

N-SG Steigen — N-SA Sømna.

Farkostens nummer art og navn	Anvendelse	Materiale	Byggeår	Lengde	Bredde	Dybde	Maskin, navn	Antall HK	F. & fangstb.	Eierens (den korresponderende reders) navn og postadresse
89 Må Terner	f	T'34		22.0	7.0	3.0	Sleipner	4	0	Per Dahl, Bogøy
90 Må Spurven	f	T'38		20.0	7.0	4.0	F. M.	6	0	Ragnar R Skramstad, Dyping
91 Ms Havmann	k	T'30		37.0	12.0	6.0	Volda	18	0	Johannes Aistad m fl, Bogøy
92 Ms Brødrene	k f	T'36		34.0	11.5	5.5	Rapp	11	0	Andreas Rikardsen m fl, Dyping
93 Ms Brunvold	k f	T'39		32.0	11.0	5.5	Brunv.	12	0	Vilhelm Vilhelmsen m fl, Bogøy
94 Ms Snorre	f	T'31		25.0	8.0	3.5	Helseth	6	0	Hilmar Larsen, Oksoy, Skagstad
95 Må Lillegutt ¹⁾	f	T' ?		18.0	6.0	2.5	Sleipner	3	0	Ingvald Strand, Bogøy
96 Må Teisten	f	T'12		18.0	5.0	3.0	Sabb	3	0	Leonart Sivertsen, Grøtoy
97 Må Alken	f	T'31		19.0	6.0	2.3	Sabb	3	0	Karl Solbakken, Bogøy
101 Må Ola	f	T'35		18.0	6.0	2.7	B. Ø.	2	0	Alf Vaag, Våg
102 S/Å —	f	T'00		27.0	6.0	3.0	—	—	0	Kristian Dahl, Skagstad
103 Ms Havhesten	k f	T'32		25.0	9.0	5.0	Rap	8	0	Jakob Bogen, Bogøy
104 Må Sabben	f	T'32		19.0	5.5	3.0	Sabb	3	0	Johannes Øksnes, Skagstad
105 Må Laksen	f	T'37		22.0	5.0	4.0	Sabb	5	0	H Simonsen m fl, Røtnes i Steigen

N-SA. Sømna merkedistrikt.

1 Må Seier	k f	T'41		21.0	7.0	4.0	Wichm.	4	0	Hans Kvalvik, Vik i Helgeland
2 Må Sjøblomsten	f k	T' ?		36.0	14.0	5.0	Skandia	12	0	Arild Hauvik, Vik i Helgeland
3 Må Sabb	k f	T'26		21.0	6.3	2.3	Sabb	6	0	Rafacl Lyngvær, Vik i Helgeland
4 Må Knut	k f	T'38		22.0	7.5	4.5	Sabb	5	0	Albrig Einvik, Vendesund
5 Ms Bølgene ²⁾	k h	T'36		31.0	12.0	6.5	Rapp	17	0	Teimann Johansen, Sandvåg
7 Må Solo	f	T'31		18.0	5.0	2.5	Solo	2	0	Olav Olderbakk, Hombornes
9 Må Baldor	k	T'16		22.0	6.0	3.0	Populær	3	0	Egil Moen, Sømnes
10 Ms Hanna	k	T'16		30.0	11.0	5.0	Rapp	9	0	Jens Pedersen, Sundshopen
11 Ms Staut	k h	T'19		31.0	12.0	5.0	Finnøy	12	0	Magnus Sørvik, Sandvåg
12 Mk Vinjarsund [*]	k t	T'35		59.6	16.3	7.5	Finnøy	50	0	S A Vikjord m fl, Vendesund
13 Må Lillebror	k	T'37		19.0	7.0	3.0	Sabb	3	0	Hegge Nikolaisen, Vendesund
14 Ms Duen ²⁾	k	T'36		21.0	7.5	3.6	Sabb	5	0	Torleif Tausvik, Vendesund
16 Må Pluggen	k	T'43		21.0	6.0	2.5	Sleipner	4	0	Paul Tjønnøy, Vik i Helgeland
17 S/Å —	f	T'11		25.0	6.3	2.4	—	—	0	Adolf Risvik m fl, Sandvåg
18 Må Framtid	k	T'42		20.0	6.0	3.0	Sabb	3	0	Oskar Pettersen, Vik i Helgeland
19 Ms Lyder ⁴⁾	k h	T'17		36.5	10.5	5.0	Skandia	15	0	P Kleiven m fl, Berg i Helgeland
20 Ms Håbet	k	T'37		22.0	7.3	3.3	Heimdal	4	0	Alfr. Hårsvær m fl, Hårsvær
22 Ms Måken	k f	T'24		29.0	10.0	5.0	Wichm.	6	0	Lorents Engje m fl, Vik i Helgeland
23 Må Løven	k	T'09		23.7	8.4	3.4	Alfa	4	0	Leif Olsen, Berg i Helgeland
25 Må Sleipner	k	T'42		20.0	6.0	5.0	Sleipner	4	0	Arne H Sømnesøy, Berg i Helgel.
26 Må Sleipner	k f	T'42		20.0	6.5	3.0	Marna	3	0	Kåre Krokvik, Sandvåg
27 Må Fiskeren ⁵⁾	k	T'09		27.0	7.5	4.0	Sabb	5	0	Hilmar Nordstrand, Vendesund
35 Ms Brødrene	k h	T'33		28.0	9.0	4.0	Rapp	10	0	Ole Rosvik, Vendesund
41 Ms Vikmand	k	T'24		27.0	9.5	4.5	Wichm.	6	0	A P Horsvær m fl, Vik i Helgeland
43 Må Rap	k f	T'17		27.0	9.0	3.3	Rap	4	0	Jak. Jakobsen, Vendesund
44 Må Håbet	k f	T'21		29.0	9.0	5.0	Bolind.	8	0	Konrad O Sund m fl, Sandvåg
45 Ms Forsøk	k f	T'37		21.0	7.0	3.7	Sterk	5	0	Emil Sandvær m fl, Berg i Helgel
47 Må Rask	f	T'43		20.0	6.6	3.5	Sleipner	5	0	Johan Seljemark, Hombornes
49 Må Skreien ⁶⁾	k	T'27		26.0	8.3	4.4	Hexa	6	0	Konrad K Grønmo, Berg i Helgel.
51 S/Å —	k	T'20		22.1	4.8	1.3	—	—	0	Asmund Skogstrand, Sandvåg
52 Ms Star	k	T'35		31.3	10.0	6.0	Heimdal	11	0	Ole Moen, Vik i Helgeland
55 Må Rap	f k	T'28		28.0	9.0	3.8	Rap	10	0	Joh. Johansen, Vendesund
59 Må Fisken	k	T'43		21.0	8.0	5.0	Sterk	4	0	Kristian Tjønnøy, Vik i Helgeland

1) Omb. 1939. 2) Omb. 1936. 3) Omb. 1941. 4) Omb. 1931. 5) Omb. 1935. 6) Omb. 1943.

* Rekvirert eller chartret av Wehrmacht.

Farkostens nummer art og navn	Anvendelse	Materiale Byggeår	Lengde	Bredde	Dybde	Maskin, navn	Antall HK	f. & fangstb.	Eierens (den korresponderende reders) navn og postadresse
61 Må Nygrei ¹⁾	fk	T'96	31.0	11.0	5.0	Nygrei	14	0	Ragnar Hauvik, Vik i Helgeland
62 Ms Trygg	kf	T'31	24.8	8.5	3.7	Klauset	8	0	J Hansen m fl, Vestvik, Sandvåg
65 Ms Lomen	kf	T'31	28.0	9.0	4.0	Rap	8	0	Anders Sund m fl, Sandvåg
66 Ms Laksen	kf	T'31	25.0	8.5	5.0	Union	7	0	Vilmar Flodstrand, Sandvåg
67 Ms Storm King	kf	T'32	26.0	9.0	4.0	Rap	7	0	Henry Tjønnøy, Vik i Helgeland
68 Må Kvik	kf	T'32	20.0	6.0	3.0	Sabb	3	0	Ole Nydal, Vendesund
69 Må Sabb 3	kf	T'32	20.0	6.0	3.0	Sabb	4	0	Konrad Johansen m fl, Vendesund
70 Må —	f	T'18	20.2	5.2	2.1	Sleipner	3	0	Kristian A Olderbakk, Hombornes
71 Må Makrelen	kf	T'32	21.0	6.0	3.5	Sabb	5	0	Egil Nydahl, Vik i Helgeland
72 Må Helten 2	k	T'34	19.0	6.0	5.0	Sabb	3	0	Julian J Sandvær, Vik i Helgel.
74 Må Sterken	k	T'39	21.3	7.2	4.0	Sterk	5	0	Konrad M Sandvær, Berg i Helgel.
75 Må Arnar	k	T'34	20.0	6.0	4.0	Sabb	3	0	Hartv. Henriksen m fl, Vik i Helg.
77 Må Skreien	kf	T'37	19.5	6.5	3.0	Marna	4	0	Arne P Hårsvær, Hårsvær
78 Må Kvik	kf	T'34	20.0	6.0	4.0	Sabb	3	0	Edv. M Anklaker, Berg i Helgel.
79 Må Fremad	f	T'34	22.5	7.0	3.0	F. M.	6	0	Julius Hombornes, Vik i Helgel.
80 Ms Havblikk	kf	T'39	27.0	9.0	4.5	Union	7	0	Hans Pettersen m fl, Vendesund
81 Må Havleik	kf	T'35	23.0	6.0	3.5	Gideon	6	0	Hans Krokvik m fl, Sandvåg
82 Må —	kf	T'35	20.0	5.5	3.0	Marna	3	0	Aug. Sund, Hombornes
83 Må Sleipner	kf	T'39	20.5	7.0	2.3	Sleipner	4	0	Birger Hårsvær, Hårsvær
84 Må Glimt	kf	T'37	23.0	7.5	3.3	Ny-Sabb	5	0	Alfr. Asen, Hombornes
85 Ms Eva	k	T'15	24.9	11.9	5.4	Nygrei	20	0	Anders Sund, Sundshopen
86 Må Brødrene	kf	T'?	19.5	5.5	2.7	Sleipner	3	0	Johan Pettersen m fl, Vik i Helgel.
87 Må —	kf	T'40	22.0	7.4	3.8	Marna	6	0	Karl Hårsvær, Hårsvær
88 Må Bruse	k	T'?	17.0	5.0	2.5	Sleipner	6	0	Haldor Kvaløy, Vendesund
89 Ms Nora	kt	T'28	40.0	14.0	6.0	Levahn	15	0	Arnulf Nyrud, Hombornes

N-SF. Sørfold merkedistrikt.

1 Ms Bamsen ²⁾	fk	T'07	60.0	16.5	7.5	Wichm.	30	8	Toralf Skog m fl, Kalvik i Salten
2 Ms Hilda	k f h	T'08	44.4	15.7	6.2	Rap	22	3	H L Kjelvik m fl, Engan i Salten
3 Mk Lise [*]	fk	T'19	36.5	12.0	6.0	Rapp	24	2	H Storlien m fl, Kjerringøy
4 Ms Fiskeren	fk	T'31	28.0	9.0	4.0	Heimdals	11	0	Harald Hansen, Tårnvik
5 Mk Tempo ³⁾	fk	T'12	35.5	12.0	5.0	Finnøy	24	1	Johan Nedregård, Megården
6 Må Sleipner	kf	T'?	21.0	6.0	3.5	Sleipner	3	0	Olaf Jovik, Røsvik i Salten
7 Ms Prøven	k	T'27	29.0	10.5	4.8	Rapp	17	1	Aug Olsen, Megården
8 8/A Laura	f	T'16	30.0	11.0	3.5	—	—	2	K E Evjen m fl, Megården
9 Må Pilen	fk	T'44	18.0	7.0	4.0	F. M.	4	0	Johannes Lind, Stykkesnes
10 Ms Rapp	k	T'37	33.0	8.0	4.0	Rapp	14	0	Hans Pedersen, Engan i Salten
12 Ms Start	f	T'27	34.0	11.0	5.0	Grei	12	0	Palle Wold, Kalvik i Salten
13 Ms Forsøk ⁴⁾	kf	T'08	32.0	11.8	4.6	Rap	14	2	E Røvdarsen m fl, Engan i Salten
14 Ms Anna	t	T'20	46.6	16.0	3.8	Bolind.	25	1	Joh. Pedersen m fl, Engan i Salten
15 Må Nordlys	f	T'37	22.0	7.0	2.5	Alda	4	0	Sigurd S Haukenes m fl, Tårnvik
16 Ms Klimpen	kf	T'29	25.0	8.0	3.0	Rap	5	1	B Hansen m fl, Kalvik i Salten
17 Må Helge	f	T'41	20.0	7.0	3.0	Sabb	3	0	Olaf Pedersen m fl, Stykkesnes
18 10/A —	kf	T'12	30.0	6.0	2.5	—	—	0	Joh Pedersen, Kvarv i Salten
19 Ms Arne	fk	T'38	33.0	11.0	5.2	Rapp	15	0	L P Sørfjordskar m fl, Engan i S.
20 Ms Olaug	tf	T'07	46.0	15.5	5.5	Skandia	16	2	Johan Lind, Stykkesnes
21 8/A Majestic	fk	T'25	24.0	7.0	2.8	—	—	0	Johan Arntsen, Engan i Salten
22 Mk Gutten ⁵⁾	kf	T'05	46.6	14.3	6.5	Wichm.	30	5	S Normann m fl, Røsvik i Salten
23 Ms Marna	fk	T'33	22.0	11.0	3.5	Marna	6	0	Halgeir Storlien, Kjerringøy
24 Ms Tutta	fk	T'37	33.2	10.6	4.1	Rapp	17	0	Lor. Størkesnes m fl, Stykkesnes
25 Må Sleipner	kf	T'37	23.0	10.0	5.0	Sleipner	6	0	Ragnvald Movik, Movik
26 Ms Ternen ⁶⁾	fk	T'?	31.0	9.0	3.0	Volda	14	0	Hans Zakariassen, Stykkesnes

1) Omb. 1916 og 1936. 2) Omb. 1918. 3) Omb. 1937. 4) Omb. 1926. 5) Omb. 1922. 6) Omb. 1941.

Farkostens nummer art og navn	Anvendelse	Materiale Byggeår	Langde	Bredde	Dybde	Maskin, navn	Antall HK	F. & faangstb.	Eierens (den korresponderende reders) navn og postadresse
27 Må Sagfjord	lt	T'34	24.0	7.5	3.2	Brunv.	5	0	Otelius Sagfjord, Tårnvik
28 Mk Alka	fk	T'36	38.7	12.7	6.2	Bolind.	32	2	Hilmar Skar m fl Engan i Salten
29 Må Snøgg	f	T'38	21.0	5.0	3.0	Bilm.	60	0	Sverre Zakariassen, Styrkesnes
30 Ms Brødrene	k f	T'42	37.6	12.2	5.9	Rapp	22	1	Olaf Solskinsbakk m fl, Rosvik i Salten
31 Mk Sommerseth	k	T'22	41.0	14.0	7.0	Rapp	22	0	L H Sommerseth m fl Engan i Salt.
32 Må Heim	f	T'37	20.0	6.0	4.0	Nysabb	5	0	Hans Hansen, Kjerringøy
33 Må Finnbekk	k f	T'05	25.6	6.5	3.3	Tenfj.	4	0	Konrad Johansen, Røsvik i Salten
34 Ms Viggo	k f	T'27	29.0	9.6	4.7	Levahn	7	0	Lars Bakkemo m fl, Megården
35 Må Tro	f	T'31	19.0	6.0	4.0	Tenfj.	3	0	Eide Pettersen Færøy, Røsvik i S.
36 12/4 —	k	T'08	31.0	7.0	2.0	—	—	1	Ingv Lillegård, Megården
37 Mk Marie ¹⁾	lf	T'16	43.0	13.0	7.0	Wichm.	20	6	Julian Hjertø m fl, Tårnvik
38 Må Knut	f	T'24	19.0	6.2	2.2	Sabb	3	0	Arne Holm, Styrkesnes
39 Må Fly	f	T'19	18.1	5.3	3.2	Levahn	5	0	Karsten Normann, Røsvik i Salten
40 Ms Tor ²⁾	k f	T'21	29.0	9.0	4.0	Gideon	10	0	P Pedersen m fl, Røsvik i Salten
41 Ms Havly	fk	T'36	35.0	11.4	5.0	Rapp	17	2	Håkon Evjen, Megården
42 Ms Lykken ³⁾	k f	T'23	25.0	7.0	5.0	Heimdal	5	0	Olaf Olsen, Styrkesnes
43 Mk Bjarne	fk	T'25	34.0	11.3	5.3	Rapp	15	2	Kristen Rasmussen m fl Engan i S.
44 Ms Pelle [*]	fk	T'36	24.0	8.0	4.0	Union	7	0	Einar Wiik m fl, Kjerringøy
45 Ms Sjøliv	fk	T'29	28.0	10.0	5.0	Bolind.	10	0	Marsel, Kristiansen, Sagfjordbotn
46 Må Felix	f	T'30	17.0	4.0	2.0	F. M.	4	0	Hans M Hansen, Kjerringøy
47 Ms Signal	k f	T'38	34.0	11.3	5.5	Nygrei	14	0	Peder Pedersen m fl, Engan i Salt.
48 SÅ —	k	T'02	30.0	7.0	3.0	—	—	0	Kr Karlsen, Styrkesnes
49 Må Glimt	f	T'36	20.0	7.0	3.4	Sleipner	7	0	Kristoffer Snekviknes, Tårnvik
50 Ms Enigheten	k f	T'34	30.0	10.0	4.5	Rap	14	0	Birger Megård m fl, Megården
51 Må Sjølivet ⁴⁾	k f	T'21	26.0	7.8	2.9	Gideon	8	0	Hans H Sjukan, Røsvik i Salten
52 SÅ —	k	T'14	30.0	5.5	2.5	—	—	0	L Danielsen, Engan i Salten
53 Må Draugen	f	T'?	18.0	5.0	2.4	Rollo	6	0	Trygve Skjukan m fl, Røsvik i S.
54 Ms Havnur	k f	T'33	28.0	10.0	5.0	Levahn	7	0	Hj Rudi m fl, Kvarv i Salten
55 SÅ —	k	T'07	28.0	7.0	2.0	—	—	0	P L Furnes, Røsvik i Salten
56 Må Snøgg	fk	T'?	22.0	6.0	4.0	Sabb	3	1	Marius Eliassen, Engan i Salten
57 Ms Anny 2	fk	T'40	32.0	11.0	5.0	Levahn	12	0	Sigfred Jakobsen, Megården
59 12/4 —	fk	T'05	29.0	7.5	2.5	—	—	0	Amandus Pedersen, Djupv. i Salten
60 10/4 —	k f	T'?	24.0	6.0	3.0	—	—	0	Joh K Tårnvik, Tårnvik
61 Mk Havlyd	fk	T'19	40.0	14.5	6.4	Avance	20	4	Angel Hansen m fl, Styrkesnes
62 Ms Magdalena	fk	T'?	25.0	7.0	3.0	Dan	4	0	Stanley Trondsen m fl, Megården
63 Må Teisten	f	T'42	19.4	6.0	2.8	F. M.	4	0	Ottar Andersen m fl, Røsvik i S.
64 Ms Kildmo	k f	T'28	27.0	9.5	3.0	Rap	10	0	Ludvik Olsen m fl, Tårnvik
65 10/4 —	fk	T'01	30.0	6.0	2.0	—	—	0	E J Aspford m fl, Kvarv i Salt.
66 Mk Sjøgutten	fk	T'34	40.4	12.0	6.0	Union	15	4	P A Hansen, Tårnvik
67 Ms Bakken	fk	T'30	31.0	10.4	4.4	Rapp	12	2	Kolfin Tverbakk, Kjerringøy
68 Må Trygg	k f	T'21	21.0	5.0	2.3	F. M.	3	0	Aleksander Olsen, Røsvik i Salten
69 Ms Bolgen	k	T'38	30.7	9.6	4.7	Rapp	11	0	And. T Torkelseng m fl, Megården
70 Ms Smaen	fk	T'31	26.0	8.5	4.0	Sabb	5	1	Erling Bredalsen, Movik i Salten
71 Ms Måsen	fk	T'36	22.0	8.0	4.0	Rapp	5	0	Hans Strømsnes, Kjerringøy
72 Ms Flugt 2 ⁵⁾	k f	T'22	35.0	10.0	3.5	Rap	11	0	Hans Arntzen m fl, Engan i Salten
73 Må Måsen	k f	T'29	24.0	8.0	4.0	Tenfj.	6	0	Arne Olsen m fl, Kalvik i Salten
74 Må Sagnes	f	T'33	19.0	5.0	2.4	C. Perf.	4	0	Andreas Sagnes, Styrkesnes
75 Ms Movik	fk	T'32	30.0	10.0	4.0	Rap	10	0	Julius Jakobsen, Movik i Salten
76 Ms Flugt 1 ⁶⁾	fk	T'28	32.5	11.0	4.0	Rapp	15	2	Joh. Johnsen m fl, Engan i Salten
77 Ms Parat	k f	T'27	26.0	8.0	5.0	Wichm.	5	0	Bilmar Johansen m fl, Kvarv i S.
78 Ms Svanen	f	T'40	21.0	7.5	3.5	Rapp	6	0	Sv. Pedersen m fl, Røsvik i Salten

1) Omb. 1938. 2) Omb. 1931. 3) Omb. 1933. 4) Omb. 1932. 5) Omb. 1936. 6) Omb. 1939.

Farkostens nummer art og navn	Anvendelse	Materiale Byggeår	Lengde	Bredde	Dybde	Maskin, navn	Antall HK	F.&fangstb.	Eierens (den korresponderende reders) navn og postadresse
79 Ms Elise	k f	T'08	46.0	15.4	9.0	Bolind.	25	1	P Sommerseth m fl. Engan i Salten
80 Ms Falken	k f	T'34	30.0	10.0	4.5	Wichm.	10	1	Bernh. Sjøstrand, Kvarv i Salten
81 Må Jonas	k f	T'28	35.0	10.0	4.5	Bolind.	16	9	Lars Arntsen m fl. Styrkesnes
82 Mk Jona	k f	T'34	29.0	9.3	5.3	Heimdal	11	0	Karl Jakobsen m fl. Engan i Salt.
83 Må Fyk	f	T'33	21.0	5.0	2.7	Sleipner	6	0	Arne Borthne, Styrkesnes
84 Må Solo	f	T'35	19.0	5.0	2.5	Solo	4	0	Malvin A Strømsnes, Kjerringøy
85 Ms Margit	k f	T'34	25.0	8.0	3.0	Populær	6	1	Johan Kristensen, Tårnvik
86 Ms Rotnesfjord	k f	T'37	30.0	10.0	4.5	Gideon	14	0	Lyder Jacobsen, Tårnvik
87 Ms Trygve	f	T'37	28.0	9.0	4.0	Rapp	8	0	Othelius Olsen m fl. Stvrkesnes
88 Ms Ørnes	t	T'32	46.5	16.5	6.0	Rapp	22	0	Palle Pedersen m fl. Engan i Salt.
90 Ms Sjøgutt	k f	T'25	35.0	10.5	1.5	Rapp	10	1	Peder Olsen m fl. Kalvik i Salten
91 Mk Sverre	k h	T'39	44.5	13.8	5.7	Rapp	22	6	Laurits Normann, Røsvik i Salten
92 Må Neptun	k f	T'39	27.0	9.0	4.5	Heimdal	11	0	Jakob Berg m fl. Styrkesnes
93 Mkr Røsvik*	f h t	T'39	63.0	17.5	8.4	Wichm.	50	6	Jacob Normann, Røsvik i Salten
94 10/å Hori	k	T'00	30.0	4.5	3.0	—	—	0	Karolf Joakimsen, Megården
95 Må Grents	f	T'36	18.5	6.0	4.0	Sleipner	5	0	Einar Rørstad, Tårnvik
96 Ms Hjelvik	k f	T'40	33.0	11.0	5.5	Rapp	17	1	P H Hjelvik, Megården i Salten
97 Må Josva	k f	T'27	27.0	9.0	2.7	Rapp	5	0	Kari Iversen Strand, Engan i Salt.
98 Mk Venus	k f	T'10	36.0	12.0	6.0	Hjelset	20	1	Kåre Pedersen m fl. Engan i S.
99 Ms Prøven	k f	T'29	26.0	8.7	3.4	Heimdal	7	1	Aslöv Fagerheim, Styrkesnes
100 Mk Solo 2	f	T'35	22.0	6.0	5.0	Solo	8	1	Karsten Tverbakk, Kjerringøy
101 Må Fangst	k f	T'40	18.0	6.0	2.6	Sabb	3	0	Arnt A Sevaldsen, Styrkesnes
102 Ms Sleipner	f t	T'35	30.0	7.0	4.0	Sleipner	10	0	Atle Strøksnes, Røsvik i Salten
103 Må Morild	k f	T'34	18.0	5.0	2.4	Sabb	3	0	Sigurd Hansen, Styrkesnes
104 Må Knoppen	k f	T'42	20.5	7.5	3.5	Tenfj.	5	0	Kristian Strømsnes, Kjerringøy
105 Må Prøven 2	k f	T'41	20.0	8.0	4.0	Sabb	4	1	Olaf Lind, Movik i Salten
106 Må Lille-grei	f	T ?	18.0	6.0	2.4	L. Grei	4	0	Einar Tverbakk, Kjerringøy
107 Må Liten	f	T'39	19.0	7.0	3.0	Sabb	4	0	Einar Jacobsen m fl. Movik
108 Må Nøkken	f	T'22	21.0	6.5	3.3	Sabb	3	0	Olaf Botn m fl. Sagfjordbotn
109 Må Gunnar	f	T'36	17.0	3.5	2.8	F. M.	3	0	Arne Lillevoll, Styrkesnes
110 Ms Bølgen	k f	T'14	29.5	9.0	5.3	Wichm.	10	0	Olaf Olsen, Styrkesnes
111 Må Lomen	f	T'35	21.0	5.6	2.2	Sabb	4	0	Lyder Kvantoland, Engan i Salten
112 Må Olav	f	T ?	18.0	6.0	2.5	Sleipner	4	0	Fredrik Ellingsen, Tårnvik
113 Ms Nord- stjernen	k f	T'14	36.0	12.2	4.5	Rapp	29	1	Atle Voll, Kalvik i Salten
114 Må Snøgg	f	T'43	20.5	6.4	3.0	Solo	6	0	Nils A Haukenes m fl. Styrkesnes
115 Ms Lykken	k f	T'06	35.0	11.0	5.0	Hein	10	1	Lind Larsen, Engan i Salten
116 Mk Valkyrien	t	T ?	48.0	13.0	5.5	Populær	30	0	Per Skog, Kalvik i Salten
117 Mk Sandholm	f t	T ?	30.0	6.0	4.0	Penta	10	0	Idar Skog, Kalvik i Salten
118 Må Småen	f	T'18	19.0	5.0	2.4	F. M.	5	0	Håkon Øigård, Tårnvik i Salten
119 Må Ada	k f	T'39	20.0	6.5	3.3	Alda	4	0	Adolf Hansen m fl. Tårnvik i S.
120 Må Fisken	k f	T'34	19.0	5.8	2.4	Sleipner	3	0	Lyder Henriksen m fl. Kvarv i S.
121 Må Kvikk	f	T'40	18.0	4.0	2.0	Kvikk	3	0	Herman Vatnan, Styrkesnes
122 Må Engan	f	T ?	19.0	6.0	3.0	Sleipner	4	0	Erling Pedersen, Engan i Salten
123 Må Per Gynt	f	T'42	16.0	4.5	3.0	Real	5	0	Leif Normann, Røsvik i Salten
124 Ms Havbrått	f	T'25	25.0	9.0	5.0	Grei	10	0	Josef Nilsen, Kalvik i Salten
125 Må Snøgg	f	T'10	20.0	6.0	2.4	F. M.	4	0	Arnt O Engan m fl. Engan i S.
126 Mk Norden	f sl	T'18	40.0	13.5	6.0	Finnøy	34	1	Terolf Skog m fl. Kalvik i Salten
127 Må Bølgen	k f	T'38	21.7	7.0	3.7	Helseth	5	0	Arthur Edevartsen, Kvarv i Salten

* Rekvirert eller chartret av Wehrmacht.

N-SR Sør-Rana — N-TS Tjeldsund.

Farkostens nummer art og navn	Anvendelse	Materiale	Byggeår	Lengde	Bredde	Dybde	Maskin, navn	Antall HK	F. & fangslib	Eierens (den korresponderende reders) navn og postadresse
N-SR. Sør-Rana merkedistrikt.										
1 Må Proven ¹⁾	k f	T'24	31.5	10.4	4.5	Heimdal		11	0	Ole Andersen Røli, Utskarpen
2 Ms Aifen	k	T'31	28.0	9.5	4.0	Heimdal		6	0	Aksel Røli, Utskarpen
3 Ms Bølgen	k f t	T'27	29.5	9.5	4.5	Rap		7	1	Jens Rasmussen, Hemnesberget
4 Må Torsken	k f	T'43	21.5	7.0	3.5	F. M.		6	0	Paul Karstensen, Hemnesberget
5 Mk Magner	k	T'31	30.0	10.4	4.6	Heimdal		11	0	Alfred Helnes, Korgen
6 Må Pilen	f k	T'39	20.0	7.0	3.0	Motor		5	0	Kristian Nilsen, Utskarpen
7 Må Snyg	f	T'33	19.0	6.0	3.0	Marna		3	0	Harald Øverengmo, Straumholmen
8 Ms Lillegutt	f k	T'42	22.0	7.5	3.0	Heimdal		4	0	Ottar Elvebakk m fl, Utskarpen
9 Må Lettvint	f	T'41	18.7	6.0	2.8	Marna		3	0	Nils I Urlandå, Finneidfjord
10 Ms Habet	f k	T'11	30.0	10.5	4.6	Grei		7	1	Oskar Jensen, Straumholmen
11 Må Fjordbuen	k f	T'32	24.0	7.0	3.0	Wolver.		5	0	Wilhelm Stene, Straumholmen
12 Må Helga	f k	T'31	19.0	6.0	4.0	F. M.		4	1	Sverre Olsen Buvik, Utskarpen
13 Må Grisk	f	T'40	19.5	6.5	3.0	Sleipner		4	0	Ole Holmstrand, Finneidfjord
14 Må Varpen	f	T'44	15.5	4.8	1.7	Dahlb.		2	0	Anton Johansen, Hemnesberget
16 Ms Rap	f k	T'27	25.5	8.0	3.7	Rap		4	0	John Tybek, Straumholmen
17 Ms Skandia	f k	T'29	33.0	11.0	6.0	Skandia		20	2	Torval Lornsen, Utskarpen
19 Ms Fangst	f k	T'37	30.0	10.0	5.0	Heimdal		11	1	R Lorentsen m fl, Utskarpen
23 Må Knuppen	f k	T'30	17.0	5.0	3.0	Solo		2	0	Per Kvitnes, Hemnesberget
24 Må Arne	f k	T'29	19.0	6.3	2.5	F. M.		2	0	Ole Utnes, Hemnesberget
25 Må Spead	f k	T'28	20.0	5.0	3.0	F. M.		3	0	Hj Johansen, Straumholmen
26 Mk Enigheten ²⁾	t	T'99	56.8	16.3	6.9	Bolind.		32	0	Machias Sletten m fl, Finneidfjord
29 Må Sally	f k	T'25	26.0	7.0	3.0	Avance		4	0	Aksel A Sagnes m fl, Finneidfjord
32 Må Snar	f k	T'34	22.5	7.0	3.5	Bilm.		12	0	Lars Sjøvik, Straumholmen
33 Må Måken	f	T'44	22.5	6.3	3.0	Perfekt		6	0	Hjalmar Urland, Finneidfjord
35 Må Silden ³⁾	f k	T'?	23.7	5.9	3.8	Bilm.		12	0	Ole Utnes, Hemnesberget
40 Må Vårlys	f k	T'35	21.0	6.4	5.0	Sterk		4	0	Helge Åsen, Utskarpen
41 Må Knuppen	f k	T'36	18.0	6.0	3.0	F. M.		4	0	Olav Tetmo m fl, Hemnesberget
44 Må Kvikk	f t	T'30	18.6	5.3	2.4	Dahlb.		2	0	Ole Hoff, Hemnesberget
47 Må Sjøgutten	f k	T'36	22.5	7.5	3.0	Bilm.		7	0	Einar Svendsen, Hemnesberget
48 Mk Havdur	f k	T'37	40.0	12.8	6.3	Brunv.		28	0	Anton Hansen m fl, Utskarpen
49 Ms Elida	f	T'37	23.0	8.0	4.0	Sabb		5	0	Magnus Rasmussen, Hemnesberget
50 Mk Gå-På	f k	T'37	24.0	7.5	3.8	Motor		4	1	Ole Storvik, Straumholmen
51 Må Alf	f	T'44	18.0	6.0	2.3	Atlanta		4	0	Jens Glad, Finneidfjord
52 Må Nordlys	f k	T'38	22.5	6.5	4.0	Bilm.		35	1	John Jenssen m fl, Hemnesberget
53 Ms Glimt 2	f k	T'34	35.0	11.0	5.5	Heimdal		14	1	Torv. Hestnes m fl, Hemnesberget
55 Ms Forsøk	k f	T'39	27.0	10.0	3.8	Wichm.		6	1	Krist. Edvardsen, Utskarpen
57 Ms Ulabrand	f	T'40	25.0	8.0	5.0	Wichm.		6	1	Petter Hofstad, Hemnesberget
58 Ms Havstrøm	k t	T'41	26.0	8.5	4.5	Helseth		10	1	Linas Evensen, Utskarpen
59 Må Askeladden	k	T'31	22.5	8.0	3.0	Rapp		5	0	Johannes Evensen m fl, Utskarpen
61 Må Svanen	f t	T'38	24.0	7.5	4.0	Sabb		5	0	Ole Nilsen Yttervik, Utskarpen
62 Må Havtor	f	T'43	18.0	5.4	2.8	Sleipner		3	0	Nils Sjøvold, Straumholmen
63 Mk Midnattsol	f k	T'44	24.0	8.0	3.5	Frem		5	1	Bernhard Rydning, Hemnesberget
64 Må Poff	f	T'37	17.0	4.5	1.5	C. Perf.		4	0	Ole Storvik, Straumholmen
N-TS. Tjeldsund merkedistrikt.										
1 Mk Findpå	k	T'89	47.1	17.2	5.4	Union		30	7	M Danielsen, Dragland
2 Mk Fiskefjord	k f	T'28	47.0	15.0	7.3	Bolind.		25	5	Jonas Jakobsen, Dragland
3 Må Nor	f k	T'23	22.5	6.0	3.0	Sabb		3	0	J Joakimsen, Ramsund

1) Omb. 1928 og 1935. 2) Omb. 1918 og 1935. 3) Omb. 1935.

Farkostens nummer art og navn	Anvendelse	Materiale	Byggetår	Langde	Bredde	Dybde	Maskin, navn	Antall HK	F. & fangstb.	Eierens (den korresponderende reders) navn og postadresse
4 Må Måsen	k f	T	34	20.0	6.0	2.0	Sabb	3	0	Pareli Olsen, Dragland
5 Ms Astri	k f	T	13	40.0	13.0	6.0	Rap	22	3	O Larsen, Ulvik i Tjeldsund
6 Ms Birger	t	T	06	48.0	16.0	6.0	Bolind.	15	0	Peder Thoresen, Dragland
7 Mk Viking ¹⁾ *	k	T	09	44.0	12.5	5.8	Bolind.	20	0	Joh. A O Stokke, Hol i Tjeldsund
8 Må Teisten	k f	T	34	22.0	7.0	4.0	Sabb	3	0	Nikolai Pedersen, Hol i Tjeldsund
9 Ms Ena 2 ²⁾	k t	T	05	64.7	17.3	7.3	Bolind.	25	5	Ottar O Stokke, Hol i Tjeldsund
10 Mj Susanna 1 ³⁾ k f t		T	70	61.5	20.0	7.5	Skandia	35	3	P Aspenes, Hol i Tjeldsund
11 Mk Lykken ⁴⁾	f k	T	22	43.0	14.0	7.0	Rapp	20	1	Anders Skånevik, Fjeldal
12 Må Rolf	k f	T	37	24.8	8.0	4.0	Rapp	5	0	Thoralf Aspenes, Ulvik i Tjeldsund
13 Må Kampen	k f	T	37	25.0	6.7	4.0	Sabb	5	0	Joh. O Gyltnes, Hol i Tjeldsund
14 10/å —	k	T	14	31.0	6.4	1.7	—	—	0	Aksel Ulvang m fl, Fjeldal
15 Må Spurven	k f	T	40	20.0	5.8	3.2	Grei	4	0	Karl Hansen Breivik, Ramsund
16 Ms Glimt	k f	T	15	32.7	10.3	5.4	Grei	20	0	Baus Hansen, Fjeldal
18 Mj Marie 2	t	T	89	52.0	15.5	6.5	Union	30	0	Johannes Thoresen m fl, Dragland
19 Må Fart	f	T	35	22.0	6.5	2.5	Sabb	3	0	Osvold Olsen, Dragland
20 Mk Terje*	k t	T	09	42.0	14.0	6.0	Finnøy	25	2	Andor Ramstad m fl, Fjeldal
21 Ss Haldis	k	T	16	48.0	16.0	6.0	—	—	0	Asle Hol m fl, Hol i Tjeldsund
22 Må Arne	k f	T	34	24.3	8.0	4.0	Sabb	5	0	Ragnvald Karlsen, Kongsvik
23 Må Laila	k f	T	31	22.8	6.9	3.7	Sabb	3	0	Erl. Arnesen, Kongsvik
24 Må Flukt	f k	T	25	21.5	6.3	2.7	Sabb	3	0	Karl Hansen, Fjeldal
25 Mk Tjeldsund*	k h	T	35	46.0	14.3	6.3	Union	30	0	Fridtj. Hårvik, Ulvik i Tjeldsund
26 Må Fiskergutten	f k	T	29	23.0	7.0	4.0	Rap	4	0	Bernh Olsen, Dragland
27 Ms Mathilde	f k	T	26	32.0	10.0	5.0	Rap	14	1	Andor Jakobsen, Fjeldal
28 Mk Trygve	f k	T	16	42.0	12.5	7.0	Union	30	2	A Larsen, Ulvik i Tjeldsund
29 Må Forsøk	f k	T	34	20.0	6.0	2.9	Sabb	3	0	Normann E Nilsen, Dragland
30 Må Audun	k f	T	42	24.0	7.0	3.5	Sabb	5	0	Konrad Karlsen, Hol i Tjeldsund
31 Ms Sjögutten ⁵⁾	f k	T	23	24.0	7.5	3.0	Rap	4	0	Nils Søfting, Ramsund
32 Må Gadus	f k	T	27	22.0	7.0	3.0	Sabb	5	0	S Svendsen, Hol i Tjeldsund
33 Ms Finbekk	k f	T	39	22.0	7.5	3.2	Sleipner	6	0	Nils Bendiksen, Kongsvik
34 Må Teisten	f k	T	33	19.0	5.0	3.5	Wichm.	2	0	Hilbert Aspenes, Hol i Tjeldsund
35 Ms Arnis	f k	T	28	36.5	12.0	5.0	Union	15	1	Alf Pettersen, Kongsvik
36 Må Rabben	f k	T	43	26.0	7.0	4.0	Wichm.	8	0	Hilberg Aspenes, Hol i Tjeldsund
37 Må Jakken	f	T	15	27.0	8.0	4.0	Gideon	6	0	Johan Helgesen, Ramsund
38 Må Måken	f	T	36	20.0	7.0	3.5	Heimdal	4	0	Daniel H Danielsen, Fiskfjord
39 Ms Meyer	f k	T	33	26.0	9.0	4.0	Gideon	8	0	Meyer Sæther, Ulvik i Tjeldsund
40 Må Skarven	f k	T	20	20.8	6.7	3.0	Sabb	3	0	Sigfrid Olsen, Dragland
41 Mj Bratten*	t	T	91	66.4	18.6	6.1	Grei	32	0	Ingvald Hansen, Dragland
42 Må Ann	k f	T	36	21.0	6.9	3.3	Sabb	3	0	Aib. Andreassen m fl, Kongsvik
43 Må Sleipner	f t	T	41	24.0	8.0	4.0	Sleipner	10	0	Paul Andreassen, Hol i Tjeldsund
44 Ms Tjeldøy	t	T	13	50.0	16.0	5.5	Nygrei	45	0	Paul Andreassen m fl, Hol i Tjels.
45 Ms Snøgg	f	T	39	24.0	6.5	3.0	Sabb	5	0	Olaf Jakobsen, Dragland
46 Mk Odvær	k f	T	42	34.0	12.0	5.0	Gideon	18	0	Hjalmar Nystad, Kongsvik
47 Mk Bakken	k f	T	17	38.0	13.0	6.3	Bolind.	25	2	Normann Dragland, Hol i Tjeldsund
48 Må Mauken	k f	T	28	23.0	7.8	4.5	Rapp	7	0	Johny Steffensen, Kongsvik
49 Må Game	k f	T	30	25.0	7.0	3.0	Sabb	5	0	Jørgen Hansen, Kongsvik
50 Må Rolo	f k	T	37	20.0	6.0	3.5	Real	5	0	Gerhard Nilsen, Fiskfjord
51 Må Duen	f k	T	32	22.0	7.0	3.5	Klauset	5	0	Randulf Esalassen, Fjeldal
53 Ms Laksen	k f	T	35	28.7	9.0	3.5	Rapp	10	0	Arld Frantzen, Ramsund
54 Ms Borre	k f	T	38	24.0	8.0	4.0	Tuxh.	7	0	Agnar Hansen, Kongsvik
55 Mj Anna*	k t	T	74	68.0	20.4	8.1	Skandia	40	1	Hilmar Hansen m fl, Ramsund

1) Omb. 1932. 2) Omb. 1938. 3) Omb. 1943. 4) Omb. 1937.

* Rekvirert eller chartret av Wehrmacht.

Farkostens nummer art og navn	Anvendelse	Materiale	Byggetår	Lengde	Bredde	Dybde	Maskin, navn	Antall HK	P. & fangstb.	Eierens (den korresponderende reders) navn og postadresse
----------------------------------	------------	-----------	----------	--------	--------	-------	-----------------	-----------	---------------	--

N-T. Tjøtta merkedistrikt.

1 Mk Magnhild	k	T 16	28.0	11.0	5.0	Brunv.	16	0	Paul Høiholm m fl, Husvika
3 Mk Arne	k	T 20	40.0	13.5	6.5	Rap	20	0	H Hansen, Sundøy i Helgeland
4 Mk Brødrene	f	T 36	23.0	7.6	3.1	Sabb	5	0	Tormod Nilsen, Mindland
5 Må Sjøfuglen	f	T 42	19.4	8.0	4.0	Sabb	3	0	Terje Henriksen, Blomsøy
6 Må Ternen	f	T 38	20.0	6.5	3.0	Sleipner	3	0	Even Einarsoy, Tåvær
7 Må Thor	f	T 40	20.0	6.0	3.0	Sleipner	3	0	Nils Olsen, Sandvær, Helgeland
8 Må Spurven	f	T 26	17.0	5.0	2.0	Solo	2	0	Thorleif J Nordbostad, Mindland
9 Må Snar	k	T 22	20.0	6.0	1.7	Sabb	3	0	Harald Skogsholm, Skogsholmen
10 Ms Santa Maria ¹⁾	k	T 10	38.0	13.0	9.0	Rap	20	0	Mathias Nilsen m fl, Skålvær
12 Må Per	f	T 36	17.0	5.0	2.5	Sleipner	2	0	Einar Hansen, Skålvær
14 Må Nord- stjernen	f	T 39	21.0	7.0	3.0	Sleipner	4	0	Valter S Pedersen, Sandvær, Helg.
15 Må Fiskeren	f	T 20	18.0	4.0	1.2	Sleipner	3	0	Olav Sleholm, Skotsvær
17 10/A —	k	T 14	33.0	9.0	3.0	—	—	0	M Pedersen m fl, Husvika
18 Må Måken	f	T 29	16.5	5.0	3.0	Sleipner	4	0	Nilson Andersen, Sandvær i Helg.
20 Mk Sjøblomsten	k l	T 19	42.5	13.0	8.0	Skandia	25	2	Herman Hansen, Bærøvvågen
21 6/A —	k	T ?	27.0	9.0	4.0	—	—	4	J Lauritzen m fl, Bærøvvågen
23 10/A —	k	T 07	30.0	7.0	4.0	—	—	0	Edv Martinussen, Husvika
24 Ms Ruth	k	T 39	28.0	10.0	4.5	Rapp	10	0	Hans Svines, Tjøtta
25 Må Svanen	f	T 35	19.0	6.0	3.0	Marna	3	0	Ottar Benjaminen, Kilvær i Helgeland
26 Mk Sleipner 2	f	T 36	24.8	8.1	3.1	Sleipner	6	0	Tormod Sten, Lånan
27 Ms Brødrene	k	T 39	28.0	10.0	4.6	Gideon	10	0	Erling Jørgensen m fl, Tjøtta
28 Mk Klippen	k	T 08	45.0	12.7	7.0	Rap	22	2	Aleks B Skogsholm, Skogsholmen
29 Må Skreien	f	T 38	21.0	7.0	3.0	Marna	4	0	Ottar Jensen, Kilvær i Helgeland
30 Må Fisken	f	T 27	17.8	4.4	3.0	Sleipner	3	0	Frithjof P Akerøy, Blomsøy
31 Må Magnus	f	T 30	20.0	5.0	4.0	Marna	3	0	Alfred Mørch, Skotsvær
32 Må Ester	k	T 27	35.0	11.0	6.0	Brunv.	16	0	Martin Edvardsen, Husvika
33 Må Seier	f	T 36	19.0	8.0	4.0	Sleipner	3	0	Arnold Olsen Ørnøy, Skålvær
34 8/A Vårsol	f	T 14	27.0	9.0	6.0	—	—	4	H Hansen m fl, Bærøvvågen
35 Må Saben	f t	T 29	20.0	6.0	3.0	Sabb	3	0	Torleif Ingebrigtsen, Skålvær
36 8/A —	k	T 10	24.0	6.0	2.0	—	—	0	Albert Mindnes, Mindland
37 Må Sjøfuglen	f	T 37	16.0	6.0	2.5	Sleipner	2	0	Ludvig Ludvigsen, Blomsøy
38 Må Smart	f	T 10	19.0	7.0	3.5	Sleipner	3	0	Arthur Henriksen, Blomsøy
40 Må Anfinn	f	T 38	19.0	6.1	3.0	Alda	4	0	Trygve Korsnes, Tjøtta
41 Må Destroy- eren	f	T 40	20.0	6.0	2.5	Sleipner	4	0	Ludv. Olsen Haugestad, Bærøvvågen
42 Må Helge	f	T 30	20.0	5.6	1.9	Sleipner	4	0	Richard Larsen, Tåvær
43 Må Fisken	f	T 39	18.0	5.5	2.5	Marna	3	0	Ottar Olsen, Blomsøy
44 10/A —	k	T 05	29.0	7.0	3.0	—	—	0	Aksel Skibnes, Husvika
46 Ms Lur	f	T 33	22.0	8.0	4.0	Favorit	3	0	Edv. Johansen Sordal, Bærøvvågen
47 Må Gerd	k f	T 31	21.0	6.0	3.0	Populær	4	0	Birger Iversen, Tro
48 Må Neptun	f	T 34	19.5	6.2	3.0	Sleipner	4	0	Johan Gundersen, Lånan
51 Må Kometen	f	T 30	16.0	5.0	2.0	Sleipner	3	0	Ingvald Johansen, Tjøtta
52 Må Lykken	f	T 30	16.0	3.5	2.0	Sleipner	3	0	Ivar Sleholm, Skotsvær
53 Mk Trygg	f	T 38	37.5	12.0	5.5	Hein	9	0	Karl K Haugen, Tro
54 Ms Solveig	f	T 35	29.0	10.0	5.0	Nygrei	9	0	Kr. Ludvigsen m fl, Tjøtta
55 Må Sleipner	f	T 33	17.0	4.0	3.0	Sleipner	3	0	Hans Mathisen, Sandvær i Helgeland

Farkostens nummer art og navn	Anvendelse	Materiale Byggeår	Langde	Bredde	Dybde	Maskin, navn	Antall HK	F. & fangstb.	Eierens (den korresponderende reders) navn og postadresse
56 Må Hvalen	f	T'14	19.0'	6.0	3.0'	Marna	3'	0	Kristine Eriksen, Blomsøy
57 Må Lykken	f	T'38	18.0'	4.0	2.0'	Sleipner	3'	0	Hårek Jørgensen, Skålvær
58 Mk Asbjørn	k h	T'20	44.0'	14.0	7.0	Wichm.	30	4	Hans Lund, Sørnes
59 Må Nor	t	T'29	20.0'	6.5	2.0'	Favorit	3'	0	Harald Kalvøy, Skålvær
61 Ms Smart 2	f	T'34	23.0'	7.5	3.0'	Sleipner	4'	0	Alfr. Gabrielsen, Tavvær
62 Må Snøgg	f	T'37	20.0'	6.0	3.7	L. Grei	4'	0	Anders Nilsen, Tro
63 Ms Margit	f	T'28	37.0'	13.0	5.5	Union	20	1	Kr. Heggelund m fl, Sørnes
64 10/å —	k	T'12	26.0'	5.5	2.0'	—	—	0	B Isaksen, Vestvågan
65 10/å —	k	T'10	26.0'	5.5	2.0'	—	—	0	Nilson Johnsen, Vestvågan
66 Må Sjoglimt	k	T'37	17.0'	4.0	3.0'	Sleipner	3'	0	Johan Johansen, Kålvær i Helgeland
67 10/å —	k	T'07	29.0'	6.5	2.0'	—	—	0	A Nilsen m fl, Vestvågan
68 10/å —	k	T'08	26.0'	5.5	2.0'	—	—	0	Peder Johnsen, Vestvågan
69 10/å —	k	T'13	24.0'	4.5	1.1'	—	—	0	Konrad Eliassen, Vestvågan
70 8/å —	k	T'16	25.0'	6.0	1.5'	—	—	0	P Pedersen m fl, Kålvær i Helgeland
71 Må Måken	f	T'35	19.0'	5.0	2.0'	Marna	3'	0	Jens Myklebost, Mindland
72 Må Bas	k f	T'31	23.0'	7.0	3.5'	Sabb	5'	0	Gustav Jensen, Sørnes
73 Må Alken	f	T'32	20.0'	6.0	2.0'	Marna	3'	0	P Pedersen, Kålvær i Helgeland
74 Må Alida	f	T'10	20.0'	5.5	2.5'	Atlanta	2'	0	Johan Mathisen, Sørvær
75 Må Forsøk	f	T'33	20.0'	6.0	4.0'	Sleipner	4'	0	Aksel Aleksandersen, Skotsvær
76 Må Mågen	f	T'37	18.0'	6.0	3.0'	Sleipner	4'	0	Aksel Kristiansen, Sørnes
79 Må Terje	f	T'34	18.0'	4.5	3.0'	Sleipner	2'	0	Aksel Henriksen, Blomsøy
80 Må Odd	f	T'37	16.0'	5.0	2.5'	F. M.	2'	0	Chr. Oldervik, Skålvær
81 Må Kameraten	f	T'32	20.0'	5.5	2.0'	Marna	3'	0	Jacob Juul, Skålvær
82 Må Måken	f	T'34	20.0'	6.0	3.0'	Marna	5'	0	Joh Andreassen, Skålvær
83 Mk Aud	k	T'16	40.0'	17.5	6.4'	Rapp	22'	0	Harald Mathisen, Sundøy i Helgel.
84 Må Solo	f t	T'28	20.0'	6.5	1.7'	Solo	3'	0	Torsten Lukkassen, Tjøtta
85 Må Thriving	k f	T'17	23.0'	7.0	3.4'	Konkur.	4'	0	Alfred Iversen, Skålvær
86 Må Prøven ¹⁾	k f	T'?	22.3'	6.5	2.5'	Sterk	4'	0	Ragnar Andersen, Sørnes
89 Mk Kåre	k	T'22	41.0'	14.0	6.5'	Rap	20'	0	Ole H Akvik, Sundøy i Helgeland
90 Må Sjøstrøm	f	T'39	20.0'	7.0	3.5'	Marna	3'	0	Ingolf Mathisen, Kålvær i Helgel.
91 Ms Salten	k f	T'14	37.0'	13.0	7.0'	Rapp	24	2	Trygve Johansen m fl, Tjøtta
93 Må Strilen	f	T'16	20.0'	5.0	3.5'	Komet	2'	0	J Andersen, Skålvær
95 10/å —	k	T'28	29.2'	8.5	3.0'	—	—	0	Alfr Johnsen, Vestvågan
96 Mk Ternen	f	T'36	34.0'	11.3	5.0'	Rapp	17'	0	Ole Mindnes m fl, Hindland
99 Må Buster	f	T'37	18.0'	5.5	2.5'	Marna	3'	0	Petter J Lånan, Lånan
100 Må Lvkken	f	T'11	19.0'	5.0	2.5'	Atlanta	2'	0	Marthin Lånan, Skålvær
101 Må Teisten	f	T'29	20.0'	6.0	2.0'	Marna	3'	0	Meier Nilsen, Lånan
102 Ms Fram	k	T'37	22.0'	7.0	3.0'	Wichm.	6'	0	Joh. Johansen Sørfjord, Husevika
104 Må Flugt	f k	T'23	24.0'	7.0	2.2'	Heimdal	5'	0	H Omnø, Skogsholmen
105 8/å —	k	T'18	24.0'	6.0	1.5'	—	—	0	Peder Jønsen, Vestvågan
106 Ms Asbjørn	k f	T'26	27.0'	6.0	4.0'	Populær	6'	0	Aleks. B Skogsholm, Skogsholmen.
107 8/å —	k	T'18	22.0'	6.0	2.0'	—	—	0	Alfr. Johnsen, Vestvågan
108 Ms Bergljot	k	T'34	31.5'	10.0	6.0	Rap	11'	0	Joh Sandvær, Tjøtta
110 Må Real	f	T'38	19.0'	6.0	3.0'	Real	4'	0	Karl Svendsen, Skogsholmen
111 Ms Terje	k f	T'31	24.0'	7.5	4.0'	Favorit	3'	0	Martinus Pedersen, Husevika
112 Må Thor	f	T'40	20.0'	6.0	3.0'	Sleipner	3'	0	Johan Sandvær, Skotsvær
113 Må Ravnild	f	T'24	35.0'	11.5	5.0	Heimdal	10	4	Edv Dagsvik, Sundøy i Helgeland
114 Må Jorund ²⁾	f	T'09	19.0'	6.3	2.5'	Diesel	4'	0	A Johansen, Bukkøy. Skogsholmen
115 Må Sleipner	f	T'11	18.0'	4.5	2.5'	Sleipner	3'	0	M Pedersen, Sandvær i Helgeland
116 10/å —	k	T'15	29.0'	7.0	2.0'	—	—	0	Arne Vollan, Mindland

Farkostens nummer art og navn	Arvendelse	Materiale Byggeår	Langde	Bredde	Dybde	Maskin, navn	Antall HK	F.&fangstb.	Eierens (den korresponderende reders) navn og postadresse
117 Må Jarle	f	T'39	22.0	7.3	5.0	Marna	6	0	Aleksander J Lisøy, Skålvær
118 S/å —	f	T'37	31.0	10.5	4.0	—	—	2	Johan Nilsen, Sundøy i Helgeland
119 Ms Mosk- straumen	f	T'14	30.0	10.6	4.0	Grei	10	0	Petter Pedersen Halsen, Tro
120 10/å —	k	T'34	29.0	6.0	2.0	—	—	0	Peder Johnsen, Vestvågen
121 Må Bjørn	f	T'25	17.0	5.5	3.0	Marna	4	0	Reidulf Dalsvåg, Tro
122 Må Margit	f	T'38	21.0	6.5	3.5	Marna	5	0	Gustav Jacobsen, Skogsholmen
124 Må Roald	f	T'33	21.0	6.0	2.0	Sleipner	4	0	Nils A Nilsen, Skålvær
125 Mk Erna	k	T'09	45.0	15.5	9.0	Rap	18	3	Johan Dagsvik m fl. Sørnes
127 Må Skarven	k	T'36	18.5	6.0	2.5	Stord	3	0	Hans Tollefsen, Sørøffersøy
128 Må Sleipner I	f	T'05	20.0	5.0	1.2	Sleipner	3	0	H M Sørvær m fl, Sandvær i Helgeland
130 Må Turisten	f	T'19	19.0	6.0	3.5	C. Perf.	4	0	Arne A Olderøy, Skålvær
132 Må Røøyfjell	f	T'36	22.5	6.5	3.0	Rapp	4	0	Martin D Nyheim, Tro
134 Mk Jordis	k	T'30	42.0	13.5	6.5	Rap	24	0	Andr Olsen, Sundøy i Helgeland
135 Ms Snorre	k	T'28	25.0	8.0	4.0	Brunv.	5	0	Odin Danielsen, Grytå i Tjøtta
136 Må Tomte- gutten	f	T'32	21.0	5.5	3.0	Marna	4	0	Valdemar Hansen, Kålvær i Helgel.
137 S/å —	k	T'14	25.0	6.0	2.5	—	—	0	Petter Hansen, Sundøy i Helgeland
138 10/å —	k	T'39	29.0	6.0	3.0	—	—	0	Chr. Wold, Svines, Tjøtta
139 Må Havblik	f	T'33	19.0	6.0	2.7	Sleipner	3	0	Ingvald Ingebrigtzen, Tåvær
140 Må Neptun	f	T'42	20.0	5.0	3.5	Marna	3	0	Rolf Bosnes, Tjøtta
141 Må Ola	f	T'38	17.0	5.1	2.0	Sleipner	3	0	Mart. Kristiansen, Stakkøy, Tåvær
142 Må Laksen	k	T'18	28.0	8.0	4.5	Favorit	4	0	Angel Nilsen, Vestvågen
143 Ms Glimt	k	T'29	26.0	8.4	4.3	Brunv.	7	0	Bjarne Pásche, Sørøffersøy
144 Må Aud	f	T'07	22.0	5.5	1.3	F. M.	3	0	Johan Pettersen, Skålvær
145 Ms Bård	k	T'39	32.0	10.7	5.3	Wichm.	12	0	Martin Nyheim m fl, Tro
149 Må Mågen	k	T'22	16.0	4.5	2.5	Americ.	2	0	Halvd. Henriksen, Blomsøy
151 Må Ranvær- ingen	k	T'36	20.0	6.5	2.0	C. Perf.	6	0	Einar Sleholm, Skotsvær
152 Mk Asbjørn	k	T'30	37.0	11.5	6.0	Rap	17	0	Peder Johnsen m fl, Vestvågen
155 Mk Ulf	k	T' ?	35.0	12.0	4.0	Levahn	12	0	Peder Olsen m fl, Tro
156 Må Sjøfuglen	f k	T'26	24.3	6.0	2.5	Sleipner	5	0	Torleif Ingebrigtzen, Skålvær
157 Må Teisten	f	T'34	20.0	7.0	3.5	Marna	4	0	Konrad Larsen, Flatøy, Tro
160 6/å Silden	f	T'30	28.0	7.0	4.0	—	—	2	H Hansen m fl, Bærøyvågen
161 Må Helge	k	T'29	25.0	8.0	5.0	Sleipner	6	0	Albert Pásche, Sørøffersøy
162 Mk Anna	k	T'28	28.0	10.0	4.5	Populær	6	0	Hans H Halsan m fl, Husvika
163 Må Bjørg	f	T'38	18.0	6.4	2.5	Marna	3	0	Ragnar Falck, Husvika
164 Må Farmand	k f	T'28	28.0	5.0	2.5	Marna	4	0	Arthur Johansen, Skogsholmen
166 Ms Odd	k	T'29	23.4	7.3	4.5	Favorit	4	0	Viljam Nikolaisen, Tro
167 Må Terje	k	T'29	19.0	6.0	1.5	Marna	3	0	Trygve Johansen, Kålvær i Helgeland
169 Må Snøgg	f	T' ?	17.0	5.0	3.0	Sleipner	2	0	Sverre Hansen m fl, Skålvær
171 Må Komet	f	T'39	19.0	6.5	2.0	Komet	2	0	Halvdan Eriksen, Bærøyvågen
172 Må Pil	f	T'24	16.5	6.0	2.0	Ideal	2	0	M Johansen Olderøy, Skotsvær
173 Må F. M.	f	T'30	19.0	6.0	2.3	F. M.	4	0	Berner Paulsen, Skogsholmen
174 Må Snar	f	T'14	20.0	4.0	2.0	F. M.	3	0	Leif Sleholm, Skotsvær
175 Ms Thor	k	T'31	31.0	11.0	5.0	Volda	10	0	Johan Edvardsen, Mindland
176 Må Kobben	f	T'39	22.0	7.8	3.0	Alda	4	0	Mathis Bukkøy, Tjøtta
177 Må Orion	f	T'31	18.0	5.5	3.0	Solo	3	0	O Olsen Ukkelfjord, Sørnes
178 Må Ullebrand	f	T'30	20.7	6.8	3.2	Sleipner	4	0	Johan Andersen, Sandvær i Helgeland
179 Må Marna	f	T'39	22.0	7.6	4.0	Marna	6	0	Andreas Jensen, Kålvær i Helgel.
180 Må Ulabrand	f	T'39	22.0	7.6	4.0	Sleipner	5	0	Mathis Falck, Kvalholmen, Tåvær

Farkostens nummer art og navn	Anvendelse	Materiale Byggeår	Lengde	Bredde	Dybde	Maskin, navn	Antall HK	F. & fangsstb.	Eierens (den korresponderende reders) navn og postadresse
181 Må Thor	f	T'32	19,0	6,0	2,7	Marna	3	0	Ole Olsen, Tåvær
182 Må Håbert I	lt	T'07	75,0	19,4	6,2	Wichm.	50	0	H Hansen mfl, Bærøvvågen
183 Må Petrus	f	T'31	21,0	6,0	1,8	Sleipner	4	0	Petter Petersen, Kilvær i Helgel.
186 Må Svanen	f	T'18	17,0	5,5	2,0	Sleipner	3	0	Julius Pettersen m fl, Blomsøy
188 Mk Dag	f	T'36	23,0	7,0	3,0	Sleipner	3	0	Nils T Hongset, Tåvær
189 Må Aødis	f	T'39	20,0	6,5	3,0	Marna	3	0	Ottar Pedersen, Åkerøy, Blomsøy
190 Må Per	f	T'29	18,0	5,0	2,0	C. Perf.	4	0	Olav Aspvik, Bærøvvågen
191 Må Sleipner 2	f	T'14	18,0	6,0	1,6	Sleipner	2	0	M Mathisen, Sørvær, Skogsholmen
194 Mk Reidar	k	T'33	43,0	14,3	7,0	Rap	24	5	Petter Hansen, Sundøy i Helgel.
195 Må Kniven	f	T'34	16,0	5,0	2,5	Marna	3	0	Ragnar Olsen, Skålvær
196 Må Sleipner	f	T'32	17,0	5,0	3,0	Sleipner	2	0	Arne Pedersen, Sandvær i Helgel.
197 Mk Terje	k f	T'24	42,0	13,0	6,0	Rap	12	0	Hans Hansen, Sundøy i Helgel.
198 Sk Torsnes I	h k	T'17	59,0	17,0	7,0	—	—	0	Konrad Olsen, Sundøy i Helgel.
199 Mk Håpet	k	T'33	36,5	11,0	5,0	Rapp	29	0	Helge Skipnes, Tro
201 Må Strauman	k	T'06	17,0	6,0	5,0	Marna	3	0	Chr. Oldervik, Skålvær
205 Må Marna	f	T'34	20,0	7,0	2,5	Marna	3	0	Jim Høyholm, Husvika
206 Må Smart	f	T'32	20,0	6,0	3,0	Marna	4	0	Hilmar Jensen m fl, Kilvær i Helgeland
208 Må Ørnen	f	T'31	18,0	5,0	2,5	Sleipner	3	0	Bergiton Andersen, Sandvær i Helgeland
212 Må Ravn	k	T'34	19,0	6,0	2,0	Sleipner	3	0	Konrad Aleksandersen, Lånan
214 Mk Vesleper*	k	T'38	35,0	11,3	5,0	Union	20	0	Olaf Olsen m fl, Tjøtta
215 Må Smart	f	T'32	19,0	6,0	2,5	Marna	3	0	Joh. Svendsen, Nautøy, Tåvær
216 Må Nord 4 ¹⁾	k f	T'24	20,0	6,0	2,5	Sleipner	3	0	Berner Olsen, Sandvær i Helgel.
217 Må Felix	f	T'34	22,0	7,0	3,5	Sleipner	5	0	Olav Emorsøy, Tåvær
218 Må Finn	f	T'20	17,0	5,0	1,5	Solo	3	0	Petter Mørk, Tjøtta
220 Ms Fia	k	T'34	31,0	11,0	4,0	Rap	14	0	K Kristiansen, Sundøy i Helgel.
221 Må Reidar	kt	T'32	21,0	7,0	4,0	F. M.	6	0	Jørgen Jensen m fl, Kilvær i Helgel.
222 Må Lykken	f	T'34	20,0	5,0	2,5	Wichm.	2	0	Sverre Jacobsen, Mindland
223 Må Sonja	f	T'35	19,5	5,0	2,5	Sleipner	3	0	Evald Danielsen, Husvika
224 Mk Gunnar 2	k	T'12	70,0	17,5	7,0	Skandia	25	0	Einar Hansen, Sundøy i Helgeland
225 Må Æolus	f	T'20	20,0	5,5	3,5	Americ.	4	0	Arne Jensen, Bærøvvågen
226 Må Teisten	f	T'35	19,0	6,0	3,0	Marna	3	0	Arth Johansen m fl, Rosøy, Tjøtta
227 Mk Havleik	h	T'35	47,0	15,0	7,5	Munkt.	50	0	Bernh P Skogsholm, Skogsholmen
228 Må Johanna	f	T'35	19,0	7,0	3,0	Sleipner	4	0	Einar J Bukkøy, Skogsholmen
231 Ms Birgit	f	T'35	22,0	7,5	4,0	Heimdals	5	0	Johan Pettersen jnr., Skålvær
234 Må Alda	f	T'38	18,0	6,0	5,0	Alda	4	0	Martin Mathisen, Sandvær i Helgeland
235 Må Ann	f	T'36	20,0	7,0	3,0	Marna	5	0	Halvd. Berglund, Mindland
236 Må Finn	f	T'36	19,0	6,0	2,5	Marna	3	0	Hans Jensen, Bærøvvågen
237 Må Henry	f	T'36	20,0	6,0	3,0	Sabb	3	0	Alb. Lund, Skålvær
241 Må Sørfjord	f	T'36	20,0	6,0	2,8	Marna	4	0	Anders Sørfjord, Husvika
242 Må Måken	f	T'33	19,0	6,0	3,0	Sleipner	4	0	Sjalg Salomonsen, Kilvær i Helgel.
243 Må Palmen	f	T'36	21,0	6,0	3,5	Marna	3	0	Alb. Laukholm, Skålvær
245 Ms Sabben	f	T'37	24,0	8,0	4,0	Sabb	5	0	J Aspes m fl, Bærøvvågen
246 Ms Sjøven ²⁾	k	T'27	31,0	10,0	4,2	Populær	10	0	Rolf Holmsen, Tro
248 Må Sjømann	f	T'36	19,0	6,0	3,0	Sleipner	3	0	Emilius Mathisen, Tåvær
249 Ms Svan ³⁾	k	T'31	33,0	11,3	5,0	Rapp	17	0	Mf Olsen, Skavold, Tro
251 Må Trana	f	T'36	20,0	6,0	2,5	Sleipner	3	0	O Ludvigsen, Tranøy, Tjøtta
252 Må Måken	f	T'27	18,0	6,0	3,0	Sleipner	3	0	Arne J Lisøy, Skålvær
253 Må Brødrene	f	T'37	19,0	6,5	3,0	Marna	3	0	Eilif Nilsen m fl, Lånan
254 Mk Brødrene	k	T'37	28,0	8,5	4,0	Brunv.	10	0	I Pedersen m fl, Sandvær i Helgeland

1. Omb. 1932. 2) Omb. 1955. 3) Omb. 1942.

* Rekvirert eller chartret av Wehrmacht.

Farkostens nummer art og navn	Avendelse	Materiale	Byggeår	Langde	Bredde	Dybde	Maskin, navn	Antall HK	F. & fangsstb	Eierens (den korresponderende reders) navn og postadresse	
255	Må	Forsøk	f	T'37	19.0	6.0	3.0	F. M.	3	0	Kåre Blix, Mindland
256	8/å	Rask	k	T'37	26.0	7.0	2.5	—	—	0	Olaf N Kvalholm, Tåvær
258	Må	Kollbjørn	k	T'37	19.0	7.7	3.0	Marna	4	0	H Jørgensen m fl, Skålvær
259	Må	Flink	f	T'32	16.0	5.0	2.0	Sleipner	3	0	Johan Johansen, Lånan
260	Mk	Anna	f	T'13	33.0	12.0	5.2	Alpha	11	0	Haldor Tømmervik, Sundøy i Helg.
261	Ms	Rose	f	T'35	21.0	7.0	3.0	Sabb	3	0	Olav Isaksen, Vestvågen
262	Må	Stabil	f	T'?	24.0	4.0	2.0	Stabil	3	0	Petter Eliassen, Sørnes
263	Må	Fram	f	T'29	21.0	6.5	4.0	C. Perf.	4	0	Odvar Olsen m fl, Hellesvik
264	Ms	Måken	k	T'39	25.0	9.0	4.0	Sabb	5	0	Johan Olsen, Vestvågen
265	Mk	Mindfjord	k	T'38	35.0	11.0	5.7	Wichm.	16	0	Jens Ervik m fl, Mindland
267	Må	Laksen	f	T'37	19.5	6.0	3.0	Sleipner	3	0	Reidulf Olsen Buvik, Stokkasjøen
269	Ms	Per Magen	f	T'35	24.0	8.5	4.0	Wichm.	5	0	Johan Vistnes, Tjøtta
270	Må	Lyn	f	T'39	21.0	7.3	3.0	Sleipner	4	0	Bergiton Sørvær, Sandvær i Helgeland
271	Ms	Trygg	f	T'39	25.0	9.0	5.0	Union	7	0	Torleif Ingebrighthsen, Tåvær
273	Må	Trygg	f	T'39	20.0	7.2	4.5	Alda	4	0	Reidar Erutsen, Tåvær
274	Må	Falken	f	T'27	18.0	5.0	3.0	Sleipner	2	0	Johan Nilsen, Sundøy i Helgeland
275	Ms	Teddi	f	T'26	29.0	8.5	4.5	Rapp	10	0	Aimar J Oldery, Skogsholmen
276	Så	Mågen	f	T'36	25.0	10.0	7.0	—	—	0	Petter Mørk, Tjøtta
278	Må	Fisken	f	T'39	20.0	5.0	3.0	Sleipner	3	0	Frithjof P Åkerøy, Blomsøy
279	Må	Falken	f	T'38	16.0	3.0	2.5	Solo	3	0	Einar Henriksen, Blomsøy
280	Må	Fram	f	T'38	19.0	4.5	3.0	Sleipner	3	0	Arthur Henriksen, Blomsøy
281	Må	Terna	f	T'38	17.0	5.5	2.5	Marna	3	0	Harry Trondsen, Mindland
282	Må	Osen	f	T'32	22.0	6.4	3.7	Marna	6	0	Olav Myra, Tro
284	Må	Sjøsprøit	k	T'39	20.0	7.0	3.5	Sleipner	3	0	Bjarne Tåvær, Tåvær
285	Må	Leif	f	T'37	18.0	7.0	3.0	Motor	3	0	Leif Olsen, Tro
286	Må	Strauman	f	T'39	19.0	6.5	3.3	Alda	4	0	Didrik Hansen, Tåvær
287	Må	Sjøgutten	f	T'30	14.0	5.0	3.0	Sleipner	2	0	Olav Hansen, Omnøy, Skålvær
288	Må	Teisten	f	T'40	20.0	6.0	3.0	Sleipner	3	0	Joh. Ludvigsen, Sandvær i Helg.
290	Må	Spretten	f	T'?	18.0	6.0	2.9	Sleipner	3	0	Emelius Emorsøy, Tåvær
291	Må	Alida	f t	T'34	30.0	10.0	3.5	Heimdal	11	0	Albr. J Kilvær, Kilvær i Helgel.
292	Må	Stål	f	T'34	19.0	6.0	2.5	Sleipner	3	0	Jens Jensen, Bæroyvågen
294	Må	Rapp	f	T'13	27.0	7.5	3.0	Rapp	5	0	Halfdan Marthinsen, Sørølfersøy
295	Må	Bjørg	f	T'40	20.0	7.0	3.0	Sleipner	4	0	Hårek Hansen, Bæroyvågen
296	Må	Havhesten	k	T'24	19.0	6.0	3.0	Americ.	4	0	Petter Andersen, Lånan
297	Må	Trio	f	T'41	19.5	6.5	3.0	Sleipner	4	0	Olav Kvalholm, Tåvær
298	Må	Sleipner I	f	T'40	19.5	6.9	3.3	Sleipner	5	0	Conrad Bukkøy, Bukkøy
300	Må	Sabb	f	T'40	18.0	4.5	2.0	Sabb	3	0	Aleksander Martinsen, Skålvær
301	Må	Leif	f	T'36	20.2	6.2	3.4	Sleipner	3	0	Hjeronimus Mørch, Skotsvær
302	Må	Bjørn	f	T'39	20.0	7.0	5.0	Sabb	4	0	Johannes Tolletsen, Bæroyvågen
303	Mk	Boreas	f	T'26	33.0	8.0	7.0	Rapp	17	0	Roiv Bosness, Tjøtta
305	Må	Odd	f	T'?	24.0	5.0	3.0	Sleipner	4	0	Isak Larsen, Tjøtta
307	Må	Per	f	T'41	17.0	5.0	3.0	Marna	3	0	Nils Lie, Sundøy i Helgeland
308	Må	Asbjørn	f	T'41	17.0	3.0	2.0	Sleipner	3	0	Hilmar Lie, Sørnes
309	Ms	Hoi	k	T'34	27.0	9.0	4.0	Helseth	8	0	Ole Tåvær, Tåvær
311	Må	Fremtid	k	T'42	22.0	7.5	4.5	Marna	4	0	Parelius Mathisen, Kilvær i Helg.
312	Må	Willy	f	T'41	23.0	8.0	4.8	Sleipner	6	0	Olaf Olufsen, Hestun, Tjøtta
313	Må	Pilen	f	T'32	18.0	5.0	3.0	Sleipner	2	0	Eivind Olsen Hestøy, Blomsøy
314	Må	Pan	f	T'39	17.0	5.5	3.0	Marna	3	0	Egil Korsnes, Tjøtta
315	Må	Prøven	f	T'38	19.5	6.0	3.0	Sleipner	4	0	Ole Gutvik, Mindland
316	Må	Roy	f	T'42	19.0	5.0	3.0	Sleipner	4	0	Ragnvald Bærø, Bæroyvågen
317	Må	Rask	f	T'40	19.0	5.0	3.0	Sleipner	3	0	Einar Nilsen, Skålvær
318	Må	—	f	T'34	29.0	7.0	4.0	Marna	8	1	Hilmar Lie m fl, Sørnes

Farkostens nummer art og navn	Anvendelse	Anvendelse Byggeår	Lengde	Bredde	Dybde	Maskin, navn	Antall HK f. & fangstb.	Eierens (den korresponderende reders) navn og postadresse	
319	Må Morilden	f	T'38	18.0	6.0	3.0	Marna	3	0 Saras Lånan, Lånan
321	Må Kari	f	T'38	19.0	5.3	2.4	Marna	3	0 Konrad Kristiansen m fl, Mindland
322	Må Storm	f	T'42	22.0	8.0	2.0	Sleipner	5	0 Arne I Skogsholm, Skogsholmen
323	Må Glimt	k f	T'26	29.0	9.0	3.5	Drott	14	0 Herlaf Pedersen, Sørnes
324	Må Falken	f	T'42	18.0	5.0	3.5	Sabb	3	0 Einar Henriksen, Blomsøy
325	Må Magne	f	T'40	20.0	6.5	3.5	Sleipner	3	0 Oleo Sleholm, Skotsvær
326	Må Laksen	f	T'39	22.0	7.5	4.0	F. M.	6	0 Petter E Olsen, Husvær
327	Må Lykken	k	T'30	30.0	11.0	5.0	Wichm.	8	0 Otelius Faick, Tjøtta
328	Må Finnkallen	f	T'42	19.5	6.0	2.5	Marna	3	0 Rikart Møller, Tjøtta
329	Må Konrad	f	T'20	16.5	5.5	2.0	Americ.	2	0 Konrad Mørk, Skogsholmen
330	Må Karen	f	T'25	18.0	6.0	3.0	Sleipner	3	0 Asbjørn Andersen, Skogsholmen
331	Må Havhesten	f	T'37	21.0	7.0	4.0	Sleipner	4	0 Lorens Pedersen, Tåvær
332	Må Neptun	f	T'42	20.0	6.0	3.0	Marna	3	0 Rolv Bosness, Tjøtta
333	Må Marna	f	T' ?	20.0	6.0	3.5	Marna	5	0 John Brastad, Mindland
334	Mk Aid ¹⁾	f t	T'77	61.2	17.9	8.5	Finnøy	50	0 Magnus Salheim, Sundøy i Helgø.
335	Må Lykken	f	T'42	21.0	6.0	4.0	Marna	5	0 Hans Folgerø, Husvika
336	Må Tuppen	f	T'43	19.0	5.5	3.0	Marna	4	0 Johan Akersborg, Skålvær
337	Må Teisten	f	T'25	20.0	6.0	3.0	Sleipner	3	0 Paul Lygheim, Sroffersøy
338	Må Nordlys	f	T'36	21.0	6.0	2.5	Levahn	3	0 Kristian Hansen, Tjøtta
339	Må Flukt	f	T'15	25.0	8.0	4.0	Marna	6	0 Eilif Haugan, Sørnes
340	Må Pil	f	T'30	17.0	5.0	3.0	Sabb	3	0 Hans Aspvik, Bærøyvågen
341	Må Hanse- mann	f	T'43	18.0	5.0	2.5	Marna	4	0 Hårek Hansen, Bærøyvågen
342	Må Falken	f	T'33	19.0	7.0	4.5	Stord	3	0 Nicolai Larsen, Mindland
343	Må Knut	f	T'43	19.0	6.5	4.0	Sleipner	3	0 Olaf Ingebrigtsen, Bukkøy
344	Må Sonja	f	T'37	20.0	6.0	4.0	Heimdal	4	0 Arne Kristiansen, Tjøtta
345	Må Rapp	f	T'37	22.0	7.0	3.0	Rapp	4	0 Birger Iversen, Tro

N-TN. Træna merkedistrikt.

1	Ms Prøven	k f	T'16	36.0	12.5	6.2	Union	15	2	M Jørgensen m fl, Træna
2	Ms Thor	k f	T'32	28.0	9.0	4.5	Heimdal	7	0	Edvard Jeppesen m fl, Træna
3	Ms Julianna ²⁾	k	T'30	25.0	9.5	4.5	Volda	7	0	Rolf Olsen Husøy, Træna
4	Ms Alfa ³⁾	k h	T'15	35.0	12.7	5.5	Union	15	0	Ole Drassås m fl, Træna
5	Mk Sigvor	k	T'37	35.0	12.0	6.0	Heimdal	20	1	Sigurd Johansen, Træna
6	Ms Brødrene	f k	T'28	22.0	7.0	4.0	Sabb	5	0	Sigvart Eliassen m fl, Træna
7	Ms Leif ⁴⁾	k h	T'10	38.0	11.9	5.6	Ellwe	23	2	Anders Olsen, Selvær
8	Ms Helga	k	T'16	35.0	12.5	5.0	Hein	9	2	Kornelius Jensen m fl, Træna
9	Må Torden- skjold	k	T'38	24.0	7.0	4.5	Sabb	5	0	Johan Olsen Selvær, Selvær
10	Mk Håbet	k h	T'26	38.0	14.0	6.5	Munkt.	28	2	Jens Marseliusen m fl, Træna
11	Mk Vesthøvet	k h	T'24	39.0	14.0	9.0	Munkt.	28	0	Johan Päske, Træna
12	Mk Nordstjernen	h k	T'17	36.0	13.3	6.5	Union	20	0	Kr Jensen m fl, Træna
13	Mk Nordhavet	k	T'37	36.0	12.8	6.4	Brunv.	24	1	Erling Hansen, Træna
14	Må Spurven	k f	T'27	20.0	6.3	2.6	Sterk	4	0	Robert Dørvær, Selvær
15	Må Fiskeren	f k	T'25	25.0	6.5	4.0	Sabb	4	0	Einar Svendsen m fl, Selvær
16	Må Nytid	f	T'37	19.0	6.0	2.5	Sleipner	3	0	Jørgen Myre, Selvær
18	Ms Thora	k h l	T'16	39.0	13.8	7.0	Laval	25	1	Berhan Jensen, Træna
19	Må Måken	k	T'36	23.0	7.0	4.0	Sabb	5	0	A Jakobsen m fl, Træna
20	Må Kvik	k	T'36	19.0	6.2	4.0	Sabb	3	0	Bjørnhild Johansen, Selvær
21	Må Lerken	f	T'39	19.0	5.0	2.5	Alda	4	0	Martin Sandøy, Træna
22	Ms Bakken	f k	T'41	33.3	11.0	4.0	Heimdal	11	1	Arthur P Bakken, Træna

Farkostens nummer art og navn	Anvendelse	Materiale Byggeår	Lengde	Bredde	Dybde	Maskin, navn	Antall HK	F. & fangsstb.	Eierens (den korresponderende reders) navn og postadresse
23 Må Knut	k	T 36	22,0	8,0	4,0	Helseth	7	0	Arthur Johansen, Træna
24 Må Rolf ¹⁾	k h	T 13	35,8	12,5	5,5	Brunv.	16	2	Albert Dragsås, Træna
25 Må Havhug	k	T 31	37,0	13,3	6,0	Hein	30	1	Anton Olsen m fl, Selvær
26 Må Prøven	f k	T 40	19,0	6,0	3,5	Sterk	4	0	Otto Jørgensen, Selvær
28 Må Osny	f k	T 39	21,0	7,0	5,0	Sleipner	6	0	Ingvald Jensen, Huseøy, Træna
29 Må Prøven	k f	T 39	22,0	8,0	3,0	Sleipner	7	0	Albert Andersen m fl, Træna
30 Må Tor	f	T 33	21,0	7,0	4,0	Sabb	5	0	Jens Tangen, Selvær
31 Må Havheim	k h	T 41	38,5	12,0	6,0	Rapp	17	1	Fritjof Holmen, Træna
32 Må Asbjørn	k f	T 35	23,0	8,0	4,5	Sabb	5	0	Peder Jørgensen, Træna
34 Må Ragnar	k f	T 16	41,9	14,4	7,7	Brunv.	25	0	Erling Larsen m fl, Træna
35 Må Heim	k	T 32	23,0	9,0	4,0	Union	7	0	Fritjof Nilsen, Træna
36 Må Rollaug	k	T 13	39,5	14,0	6,5	Bolind.	15	0	Rikart Larsen, Selvær
37 Må Glimt	k	T 36	20,5	6,5	3,5	Sabb	4	0	Olaf Jakobsen, Selvær
38 Må Bølgen ²⁾	k f	T 27	26,0	8,0	4,8	Helseth	6	0	Hans Valvik, Træna
39 Må Vårglimt	k f	T 29	34,0	12,0	5,5	Nygrei	14	2	Jørgen Myhre, Selvær
40 Må Liten	f	T 39	20,0	6,5	2,5	Marna	4	0	Parelius Johansen, Træna
41 Må Havørnen	k f h	T 16	34,3	12,4	6,2	Bolind.	15	2	Bjørnar Johansen, Selvær
42 Må Fart	f k	T 42	21,0	6,5	4,0	Sabb	4	0	Tomas Olaisen, Træna
43 Må Storken	k f	T 34	22,0	7,5	3,5	Sterk	4	0	Jentoft Storhaug, Huseøy, Træna
44 Må Brødrene	k	T 33	22,0	7,5	5,0	Sabb	5	0	Kr. Antonsen m fl, Sanna, Træna
45 Må Måsen	k	T 37	21,0	7,0	3,5	Sabb	4	0	Håkon Olsen, Sandøy, Træna
46 Må Senus	f	T 33	21,5	6,8	2,8	Sleipner	7	0	Hallvard Selvær, Selvær
47 Må Sjuåfar	k	T 35	21,0	7,0	2,4	Ø. M.	5	0	A Edvardsen, Huseøy, Træna
49 Må Havalla	k f	T ?	24,0	7,5	3,0	Hein	5	0	K Hansen m fl, Træna
50 Må Erlen	k	T 28	21,0	7,0	2,3	Sterk	4	0	Anders Sandøy, Træna
51 Må Havdur	k h	T 26	37,0	13,7	6,7	Munkt.	28	2	Anders Jensen, Træna
52 Må Naur	f	T 26	20,0	6,5	2,5	Sterk	4	0	Einar Olsen, Træna
53 Må Svanen	h k	T 26	36,0	13,2	6,5	Union	20	0	Aksel M Holmen, Træna
54 Må Sjøgutten	f k	T 42	23,6	7,3	3,0	Sabb	4	0	Anfinn Bye Olsen, Træna
55 Må Drott	k	T 26	22,0	7,5	3,5	Drott	7	0	Ole Olufsen, Træna
56 Må Ternen	k	T 37	20,0	6,5	2,7	Sabb	3	0	Einar Rønvik, Selvær
57 Må Nord- havet ³⁾	f k	T 30	26,5	8,5	4,5	Heimdal	7	0	Ebbe A Edvardsen, Træna
58 Må Teisten	f	T 27	22,0	8,0	4,0	Helseth	5	0	Torvald Jensen, Træna
59 Må Utegge	f	T 28	22,8	7,5	4,5	Sabb	5	0	Osvold Antonsen m fl, Træna
60 Må Glimt	k	T 27	22,0	7,0	4,0	Brunv.	5	0	Monrad O Sanna, Træna
61 Må Glimt	k	T 36	23,0	8,0	5,0	Sabb	5	0	Martin Jørgensen, Træna
62 Må Arild	k f	T 38	24,6	8,8	3,5	Sabb	5	0	Aifred Olsen Huseøy, Træna
63 Må Måken	k	T 30	26,0	9,0	5,0	Heimdal	7	0	Ingvald Jørgensen, Træna
64 Må Bølgen	k f	T 29	22,0	6,0	4,0	Sabb	5	0	Jens Olaisen m fl, Træna
65 Må Sjøgutten	k f	T 31	22,0	6,8	4,5	Heimdal	4	0	Gisle Marselhusen, Træna
66 Må Jarl	k	T 31	22,0	6,5	3,5	Wichm.	2	0	Helmer Jensen, Træna
68 Må Sleipner	f	T 33	18,0	4,8	2,3	Sleipner	2	0	Ole Olsen Hekkelen, Træna
69 Må Sleipner	f k	T 42	20,0	6,5	4,0	Sleipner	5	0	Reidar Jørgensen, Træna
70 Må Wergeland	k	T 37	38,0	13,5	7,0	Finnøy	30	2	August Johansen, Selvær
71 Må Bølgen	k	T 37	22,0	8,0	5,0	Sabb	5	0	Thorleif Bergesen, Træna
72 Må Tripp	f k	T 28	21,0	6,5	3,0	Sabb	5	0	Johan Pedersen, Selvær
73 Må Seien	k	T 37	18,5	6,0	3,5	Sabb	3	0	Sigurd Sandøy, Træna
74 Må Sleipner	f k	T 38	20,0	6,0	3,0	Sleipner	5	0	Peder Olaisen, Sanna, Træna
76 Må Tripp	k f	T 23	20,0	7,0	4,0	Sterk	4	0	Jørgen Holmen, Træna
77 Må Falken	k	T 39	24,4	8,0	3,2	Sabb	5	0	Edvard Andersen, Træna

Farkostens nummer art og navn	Anvendelse	Materiale Byggeår	Lengde	Bredde	Dybde	Maskin, navn	Antall HK	F.&fangstb.	Eierens (den korresponderende reders) navn og postadresse
80 Må Sleipner	k	T 41	19.0	6.0	4.0	Sleipner	3	0	Ole Droksås, Træna
81 Må Småen	k	T 33	18.0	6.0	4.0	Sleipner	4	0	August Johansen, Træna
82 Må Juny	k	T 35	20.3	6.2	3.0	Sleipner	4	0	Mekias Holmen, Træna
83 Må Jotten	f	T 40	20.0	6.0	4.0	F. M.	5	0	Arnliot Droksås, Træna
84 Må Seien	k	T 41	19.0	6.0	4.0	Sterk	4	0	Halvdan Selvær, Selvær
85 Må Marna	k f	T 41	22.0	8.0	4.5	Marna	6	0	Magnus Marseliusen m fl, Træna
86 Må Bølgen	k	T 41	26.0	9.0	3.5	Volda	7	0	Edvard Iversen, Træna
87 Må Polar	k	T 42	21.0	7.0	4.0	Sleipner	3	0	Albert Benjaminsen m fl, Træna
88 Må Veslegut	f k	T 35	19.0	6.0	3.5	Sleipner	4	0	Johannes Sørrhaug, Husøy, Træna
89 Må Lykken	f k	T 41	20.5	6.5	3.5	Sabb	4	0	Magnus Hansen, Selvær
90 Må Alken	k	T 34	21.0	7.0	3.5	F. M.	4	0	Ole Stangen, Selvær
92 Må Patvikk	f k	T 41	22.0	7.0	4.0	Union	7	1	Ole Larsen, Selvær
93 Må Spurven	f k	T 43	20.0	7.0	3.5	Sleipner	3	0	Bjarne Kristiansen, Husøy, Træna
94 Må Rulle	f k	T 42	21.0	6.0	5.0	Sterk	4	0	John Holmen, Træna
95 Må Småen	f k	T 43	20.0	6.0	3.5	Sleipner	4	0	Jens Jensen, Træna
96 Må Pilen	k	T 43	22.0	7.8	3.0	Alda	6	0	Rolf R Olsen m fl, Selvær
97 Må Karen-Marie	k	T 37	21.0	6.0	3.5	Sterk	5	0	Ole Larsen, Selvær
98 Må Havgull	k	T 42	20.0	6.5	3.0	Sterk	4	0	Aksel J Dørvær, Selvær
99 Må Union	k t	T 33	25.0	6.0	3.0	Union	7	0	Reidar Selvær, Selvær
100 Mk Krøy	f	T 25	30.0	6.0	3.0	Motor	12	0	Sveire Jakobsen, Træna
101 Må Sterken	k	T 09	18.0	3.5	2.0	Sterk	4	0	Erling Larsen, Træna
102 Må Sleipner	f k	T 44	20.0	7.0	3.5	Sleipner	4	0	Helge Johansen, Husøy, Træna
103 Må Audhild	f f	T 44	23.0	6.5	5.0	Sterk	5	0	A Halland, Træna

N-TF. Tysfjord merkedistrikt.

1 Mk Roald ¹⁾	k f	T 16	40.0	12.5	5.5	Heimdal	20	0	Reidar Solbakk, Skjellesvik
2 Må Fram	k f	T 33	22.0	7.5	4.0	Sabb	5	0	Ingv. Nøstdal, Kjøpsvik
3 Ms Anny	f k	T 35	38.0	12.3	6.0	Union	20	0	Halldan Storå, Kjøpsvik
4 Ms Signal ²⁾ *	k f	T 12	47.7	16.2	7.0	Brunv.	40	4	Andr Strand m fl, Korsnes
5 Ms Terje	k f	T 29	32.0	11.3	5.0	Brunv.	12	0	Peder Hansen, Kjøpsvik
6 Ms Laxen	f k	T 39	36.0	10.8	5.5	Gideon	6	0	Johan Jensen m fl, Haukøy
7 8/å —	k	T 31	24.4	6.6	2.3	—	—	0	Olaf Nilsen Drag, Tysfjord
8 Må Sleipner	f	T ?	16.0	4.5	3.0	Sleipner	2	0	Hjalmar Hansen m fl, Haukøy
9 Må Glimt 1	k f	T 37	22.0	7.5	4.0	Heimdal	5	0	Sigurd Nilsen m fl, Hundholmen
10 Ms Musken	k f	T 25	26.0	9.0	3.0	Levahn	10	0	Iver Paulsen, Leirelv
11 Ms Stetinden	k t	T 14	42.8	15.6	6.0	Bolind.	12	0	Oskar Paulsen, Drag i Tysfjord
12 Ms Sjøfuglen	k f	T 24	26.0	8.4	3.7	Rap	5	0	Arnold Hansen, Kjerrvika
13 Må Hauken	f	T 32	21.0	7.0	3.0	Fix	3	0	Marcelius Nilsen, Haukøy
14 Må Fram	f	T 39	19.0	6.5	3.2	Rollo	3	0	Nicolai Jacobsen, Kjøpsvik
15 Må Spurven	f	T 41	18.0	6.0	3.0	Sabb	3	0	Konrad Jakobsen, Haukøy
16 Må Vesla	f	T 27	22.0	6.0	2.5	Sabb	3	0	Hagrup Hansen, Hulløyhamn
17 Mk Palmen	k f	T 20	40.0	14.0	5.5	Union	30	0	Ole Lysvold m fl, Stefjorden
18 Må Ørreten	f	T ?	17.0	5.0	2.5	Ø. M.	2	0	Egil Frydenlund, Kjøpsvik
19 Ms Solveig	f k	T 13	46.8	15.7	7.0	Wichm.	25	3	K Jensen m fl, Kjerrvika
20 Mk Leif	f k	T 17	40.0	13.0	6.0	Rap	20	2	H Pettersen m fl, Kjøpsvik
21 Mk Brødrene	f k	T 18	38.0	13.0	7.0	Rap	20	2	H Kristiansen m fl, Kjøpsvik
22 Mk Liv*	f k	T 17	38.0	13.0	6.0	Rap	18	1	H Hermansen, Sørfjord, Kjøpsvik
23 Mk Mælar*	t	T 92	57.9	16.8	7.3	Wichm.	30	0	Albert Kjøpsnes, Kjøpsvik
24 Mk Heim	k f	T 17	39.0	13.0	7.0	Union	20	4	Jakob Haukøy m fl, Stefjorden
25 Ms Kristine	k f	T 29	32.0	10.3	4.5	Bolind.	12	0	Olaf Hansen, Kjøpsvik
26 Må Laksen	f	T 35	21.0	6.0	3.0	Sabb	3	0	Gustav Olsen, Kjøpsvik

1) Omb. 1926. 2) Omb. 1928.

* Rekvirert eller chartret av Wehrmacht.

Farkostens nummer art og navn	Anvendelse	Materiale Byggeår	Lengde	Bredde	Dybde	Maskin. navn	Antall HK	F. & fangstb.	Eierens (den korresponderende reders) navn og postadresse
27 Ms Hølje*	t	T'98	51.8	16.1	5.6	Bolind.	40	0	Knut Eide, Eide pr Skarvkjosen
28 Må Fiskeren ¹⁾	k f	T'25	32.5	10.8	4.6	Rap	8	0	E Amundsen m fl, Musken i Tysfjord
29 Ms Sjøgutten	k f	T'34	37.0	12.3	5.8	Union	15	0	Olaf Fredriksen, Kjøpsvik
30 Må Svanen	f	T'40	19.1	5.7	2.3	Sterk	3	0	G Kildal, Kjøpsvik
31 Ms Sjøfluglen	k f	T'34	36.0	12.0	5.6	Rap	17	0	Sigurd Hermansen m fl. Kjøpsvik
32 Ms Fiskergutten	k f	T'20	33.0	11.0	5.5	Rapp	11	4	Alfred Karlsen, Hundholmen
33 Må Liv	k f t	T'05	30.0	7.3	4.0	Elefant	6	1	Børnh Slutås, Korsnes
34 Må Klippen	k	T'20	27.4	7.0	3.4	Skandia	7	0	Einar Gillesen, Hundholmen
35 Mk Nordstjernen ²⁾	f	T'20	61.0	15.7	7.5	Munkt.	40	3	Asmund Lysvold, Haukøy
36 Må Fram	k f	T'19	21.0	5.8	2.2	Tenfj.	3	0	Ole Knutsen, Haukøy
38 S/A —	f	T'06	22.0	6.0	2.0	—	—	0	John Andersen, Musken pr Leirelv
39 Må Fram	f t	T'25	29.0	5.0	3.4	Sleipner	2	0	G Stenseng, Kjøpsvik
40 Ms Irene	k	T'27	32.0	10.3	4.9	Rapp	14	0	Einar Lukassen, Kjervika
41 Må Vesle-Kari	f k	T'43	24.5	8.0	4.5	Sabb	5	0	Kåre Ellefsen, Hundholmen
42 Mk Anker	k f	T'17	29.5	11.0	6.5	Nygrei	20	0	Ole J. Dahlheim, Storjord i Tysfjord
43 Ms Stefjorden	k f	T'35	36.0	12.0	6.0	Brunv.	16	4	Emil Hansen m fl, Stefjorden
44 Må Snetind	k f	T'41	27.0	8.3	5.0	Sabb	5	0	Ingvald Pedersen, Haukøy
45 Må Liljen	k f	T'39	27.0	8.0	4.0	Helseth	6	0	Anders Knutsen, Hellandsberg
46 Må Kvik	k f	T'18	28.0	8.8	3.5	Wichm.	4	0	Knut Andersen, Hundholmen
47 Ms Lillegutt*	k f	T'31	31.7	10.0	5.0	Union	10	0	Kåre Knutsen, Hulloøyhamn
48 Ms Lyra	k h	T'12	44.5	14.5	7.0	Bolind.	20	4	Bjarne Jakobsen, Haukøy
49 Ms Fiskerjenten ³⁾	f k	T'26	27.5	8.0	4.1	Bolind.	8	0	Fred Lund, Kjøpsvik
50 Må Bratt	k f	T'33	22.0	7.0	3.0	Sabb	5	0	Albert Iversen, Drag i Tysfjord
51 Må Knollen	f	T'15	18.4	6.4	3.4	Grei	5	0	Norman Nornes, Haukøy
52 Ms Prøven	k h	T'32	37.0	12.4	5.5	Rap	17	0	Konrad Jensen m fl, Stefjorden
53 10/A Nora	k f	T'12	36.0	9.0	3.5	—	—	0	Oluf Elvemo, Hellandsberg
54 Må Seien	f k	T'26	23.0	6.8	2.8	Sabb	5	0	Torg. Seljenes m fl, Forså i Tysfjord
55 Må Georg	k f	T'31	23.5	7.5	3.5	Populær	5	0	Bannet Eriksen m fl, Kjervika
57 Må Tor	f	T'32	19.0	4.5	2.0	Sleipner	4	0	Einar E Kvammen, Hulloøyhamn
58 Må Skarven	k f	T'34	21.0	3.5	3.0	Sleipner	4	0	Ot.-Abschnittsbauleitung 4, Kjøpsv.
59 Må Støren 2	f	T'?	21.0	5.5	3.0	Sabb	3	0	Osvald Johnsen m fl, Hundholmen
60 Ms Dobben ⁴⁾	f k	T'36	24.5	8.2	4.0	Wichm.	6	0	Jakob Karlsen, Haukøy
61 Må Plyten	k f	T'35	24.0	7.8	2.8	Sabb	5	0	Pareli Pedersen m fl, Haukøy
62 Må Delfinen	k f	T'28	24.0	6.8	2.7	Ny-Sabb	5	0	Dagfin Asebøstøl, Kjøpsvik
63 Må Snøgg 3	f	T'37	20.0	6.0	5.0	Sabb	4	0	Karl Pedersen, Kjøpsvik
64 Må Pilen	f	T'13	24.0	6.5	3.0	Rapp	4	0	Ole Arentsen m fl, Hundholmen
65 Mk Brødrene	k h	T'35	42.0	14.4	7.0	Rapp	35	0	Harald Eide m fl, Skrovkjosen
66 Må Palmen	k f	T'33	26.0	8.0	4.0	Rapp	4	0	Anders Mikkelsen jr., Leirelv
67 Må Sabb 4	k f	T'36	21.0	7.0	4.0	Sabb	4	0	Olaf Langmo m fl, Drag i Tysfjord
68 Ms Sjølivet	k	T'28	28.0	8.2	4.4	Heimdal	7	0	Alfred Hansen, Hulloøyhamn
69 Må Brott 1	f	T'26	19.0	5.0	3.0	Wichm.	2	0	Hans Wilhelmssen, Haukøy
71 10/A Ingeborg	k	T'91	27.0	6.0	3.0	—	—	0	Ole Jakobsen, Forså i Tysfjord
72 Ms Brått ⁵⁾	k f	T'26	25.0	9.9	4.0	Wichm.	6	0	Olaf Skarberg m fl, Hundholmen
73 Må Kvassegg	f	T'44	24.0	7.5	2.5	Sabb	5	0	Sigvart Nilsen, Kjervika
74 Må Sjøvoll	k t f	T'39	30.5	8.5	4.0	Bolind.	8	0	Egil Johansen, Storjord i Tysfjord
75 Ms Steinar	k f	T'20	35.0	11.0	6.0	Levahn	15	0	Mathias Pedersen, Kjøpsvik

1) Omb. 1934. 2) Omb. 1923 og 1958. 3. 4) Omb. 1944. 5) Omb. 1959.

Farkostens nummer art og navn	Anvendelse	Materiale Byggetr	Lengde	Bredde	Dybde	Maskin, navn	Antall HK	F. & fangstfl.	Eierens (den korresponderende reders) navn og postadresse
76 Må Sleipner	k	T32	18.0	6.0	3.5	Sleipner	2	0	Emil Magnussen, Kjøpsvik
77 Ms Palmyra	k f	T20	35.0	11.0	4.5	Wichm.	8	0	Kr Andreassen m fl. Skarberget
78 Må Tyr	f	T22	26.0	9.5	4.5	Finney	14	0	Asmund Stenseng, Kjøpsvik
79 Mk Kitty ¹⁾	k f	T14	45.0	14.0	7.0	Wichm.	25	5	W Iyveding m fl. Skjellesvik
80 Ms Bratland	f k	T28	26.0	8.6	3.6	Rapp	7	0	Nils Knutsen m fl. Leirelv
81 Må Snøgg 2	f k	T36	21.0	7.0	4.0	Sleipner	5	0	Alfr. Hågensen, Skrovkjosen
82 Ms Symra ²⁾	k	T10	43.0	14.0	6.0	Grei	12	0	Anders Pedersen, Drag i Tysfjord
83 Ms Heimdal	k f	T33	28.0	9.5	4.5	Heimdal	11	0	Olaf Westerlid, Hulloyhamn
84 Må Haldor	k f	T32	24.0	8.0	4.0	Sabb	5	0	Joakim Kristoffersen, Kjerrvika
85 Ms Olaf	k f	T25	31.0	10.0	4.0	Rapp	10	0	Leif Olsen, Skrovkjosen
86 Må Tor	f	T20	35.0	11.0	4.0	Bolind.	12	0	Jakob Eidsto, Haukøy
87 Må Støren	f k	T36	21.0	6.5	2.5	Rapp	4	0	Kåre Knudsen, Skarberget
88 Må Trygg	k f	T36	18.3	5.4	3.4	F. M.	3	0	Georg Kristiansen, Drag i Tysfjord
89 Må Ingrid	k f	T35	22.0	8.4	5.3	Sabb	5	0	Kjell Pedersen m fl. Hulloyhamn
90 Må Terne	k f	T ?	18.5	5.5	4.0	Sleipner	2	0	Jakob Lind, Kjøpsvik
91 Mk Skreien	k f	T32	36.0	11.3	5.5	Union	15	4	E Magnussen m fl. Kjøpsvik
93 Ms Hauken	k f	T42	28.5	9.5	3.3	Bolind.	8	0	Kristian Olausen, Stefjordnes, Haukøy
94 Må Storegutt	k f	T29	38.0	11.3	4.9	Brunv.	20	3	Peder Paulsen m fl. Hellandsberg
95 Må Sjøskum	k f	T30	20.0	6.0	3.0	Gøta	3	0	Jakob Strand, Kjøpsvik
96 10/å Marie	k	T25	30.0	8.0	3.5	—	—	0	Markus Losvik, Kjerrvika
97 Ms Harald	k	T28	32.0	10.0	5.5	Volda	10	0	Torgeir Olsen, Kjøpsvik
98 Ms Veslegutten	k f	T32	23.0	8.0	4.0	Sabb	5	0	Benj. Johnsen, Musken i Tysfjord
99 Ms Falken	k f	T24	32.2	9.8	4.0	Rap	8	0	Lars Eide, Skarberget
100 Ms Sjøblomst. 1	k f	T24	27.5	9.0	3.4	Wichm.	6	0	Joh Skårnes, Skarberget
101 Må Sabb	k f	T27	22.0	7.0	3.0	Sabb	3	0	Toralf Kalvik, Drag i Tysfjord
102 Må Gullfisken	f k	T44	23.0	5.7	3.2	Motor	4	0	Bjarne Fikke, Kjøpsvik
103 Må Kobben	k f	T22	24.0	7.8	4.0	Tenfj.	5	0	Edv Jakobsen m fl. Hundholmen
104 Ms Gunnar	f k	T24	26.7	8.4	3.3	Wichm.	5	0	Olav Normann, Bogen, Korsnes
105 Ms Sterk	k f	T33	24.0	8.0	3.5	Rapp	7	0	Edevin Strømmen, Grunnvollfjell
106 Må Fix	f	T20	20.4	6.0	3.0	Fix	4	0	Egil Ellefsen, Hundholmen
107 Ms Kveldulf ³⁾	k f	T36	25.3	8.4	3.6	Sabb	5	0	Peder Ness m fl. Kjøpsvik
108 Ms Kvikv 2	k f	T38	33.0	11.5	4.0	Rapp	22	0	Olaf Fossvik, Ulvik, Skrovkjosen
109 Ms Alliance ⁴⁾	k	T17	33.8	11.5	5.8	Rapp	17	4	Sandrip Hågensen, Skrovkjosen
110 Ms Pilen	k f	T33	25.0	8.0	3.5	Rapp	7	0	Gara Mathiasen, Kjerrvika
111 Må Brødrene	k f	T37	23.0	8.0	4.0	Rapp	4	0	Markus Martinussen, Haukøy
112 Må Spead	k f	T25	18.0	6.0	3.0	Sabb	5	0	Erling Ellefsen m fl. Hundholmen
113 Ms Lykken*	k f	T38	27.0	9.0	4.5	Volda	7	1	Simon Andersen m fl. Haukøy
114 Mk Øysund	k f	T17	38.0	13.0	6.0	Skandia	15	0	And. Pedersen m fl. Drag i Tysfj.
115 Ms Aslaug*	k h	T17	42.0	14.0	6.6	Rapp	30	0	Jul. Horn m fl. Korsnes
116 Må Steren	f k	T19	25.6	6.9	3.5	Rapp	4	0	Sigvart Høgensen, Skrovkjosen
117 Må Ekko	f	T ?	20.0	6.0	3.0	Sabb	3	0	Hans Mekalsen, Kjøpsvik
118 Må Laxen	f	T25	22.0	6.0	3.0	Ø. M.	3	0	Reidar Haukøy m fl. Kjøpsvik
119 Må Fremtid	k	T27	26.0	8.0	4.0	Sabb	5	0	Olaf Davidsen, Korsnes
120 Ms Brødrene	k f h	T38	36.0	12.3	5.3	Heimdal	11	0	Lev. Antonsen m fl. Drag i Tysfj.
121 Ms Lillegutt	k f	T33	25.5	8.0	4.0	Union	10	0	Nils O Paulsen, Skarberget
122 Må Heksa	k f	T25	31.0	9.5	4.5	Skandia	10	0	Ragnvald Hansen, Storå, Kjøpsvik
123 Må Øveråsen	f	T36	18.0	5.0	4.0	Ø. M.	3	0	Bernhard Tvendstrand, Kjøpsvik
124 Må Rigmortåve	f	T29	30.0	6.5	3.5	Tenfj.	5	0	Arctander Pettersen, Kjøpsvik
125 Må Johan	k f	T37	22.0	7.5	4.0	Sabb	5	0	Willum Grundfjord, Kjerrvika
126 Må Lillegutt 2	k	T35	20.0	6.5	4.0	Sabb	3	0	Hans Bordevich, Bogen, Korsnes

1) Omb. 1932. 2) Omb. 1930. 3) Omb. 1938. 4) Omb. 1939.

* Rekvirert eller chartret av Wehrmacht.

N-TF Tysfjord — N-V Vågan.

Farkostens nummer art og navn	Anvendelse	Materialer	Byggeår	Lengde	Bredde	Dybde	Maskin. navn	Anleitt HK	F. & fangsab	Eierens (den korresponderende reders) navn og postadresse	
127	Må	Kvikk 2	f	T'35	21.0	7.0	4.0	Tenfj.	3	0	Sigurd Paulsen m fl. Haukøy
128	Ms	Trafikk	kf	T'30	22.0	6.0	3.0	Rapp	4	0	Peder Knutsen jr., Musken i Tysfj.
129	Må	Fix	kft	T'26	22.0	7.0	3.0	Tenfj.	3	0	Asmund Johansen, Kjøpsvik
130	Ms	Elsa	kf	T'30	26.5	9.0	4.5	Børr	6	0	Sverre Solberg, Korsnes
131	Må	Teisten	kf	T'42	19.0	4.5	3.5	Wichm.	2	0	Charles Bjørklund, Forså i Tysfj.
132	Ms	Draugen	kf	T'29	31.7	10.5	5.0	Skandia	15	0	Ingvardt Andersen, Kjøpsvik
133	Må	Prøven 2	kf	T'42	20.0	6.0	3.0	Rapp	7	0	Arne Nilssen, Haukøy
134	Må	Vito	kf	T'39	20.0	6.0	4.0	Tenfj.	4	0	William Karlsen, Hundholmen
135	Må	Norden	kf	T'29	22.0	7.9	4.0	Sabb	5	0	Bernhof Olsen, Korsnes
136	Må	Jenny	f	T'43	25.0	8.5	5.0	Grei	9	0	Hilmar Nilsen, Haukøy
137	Ms	Volda 1	kf	T'40	25.0	8.4	4.0	Volda	7	0	Konrad Nergård, Haukøy
138	Må	Alken	fk	T'34	20.0	6.0	4.0	Dux	4	0	Bjarne Jakobsen, Haukøy
139	Må	Makrillen	kf	T'35	22.0	7.5	4.0	Sabb	5	0	Peder Mikalsen m fl. Kjøpsvik
140	Må	Sjølv	fk	T'24	28.0	9.5	4.0	Bones	8	0	Kristen Nilsen, Drag i Tysfjord
141	Mk	Lykken	fk	T'97	56.0	17.0	6.0	Nygrei	35	2	Parelius Jakobsen, Haukøy
142	Må	Amor	kf	T'28	20.0	6.5	3.5	Rapp	4	0	Halvard Strømsnes, Kjøpsvik
144	Må	Hilmar Nilsen	fk	T'36	40.0	13.5	6.0	Grei	32	3	Hilmar Nilsen, Haukøy
145	Må	Liljen	f	T'37	20.5	6.0	3.0	Sabb	4	0	Peder Knutsen, Musken
146	Ms	Inge	fk	T'34	25.0	8.0	3.0	Gideon	6	0	Torv. Seljenes m fl. Hundholmen
147	Må	Forhaug	f	T'38	18.0	6.6	4.0	Ø. M.	3	0	Iver Forhaug, Kjøpsvik
148	Må	Marna	fk	T'20	21.0	7.0	3.0	Marna	4	0	Meyer Haugen, Hulloøyhamn
149	Må	Sterja	f	T'43	19.3	5.6	2.8	Tenfj.	3	0	Aslak Edvardsen, Kjøpsvik
150	Må	Bror	f	T'39	16.0	5.5	2.0	Sabb	3	0	Amund Skjelnes, Kjøpsvik
151	Må	Nor	fk	T'43	25.0	8.4	3.0	Sterk	5	0	Evald Andersen, Haukøy
152	Mk	Jorund	fk	T'31	36.0	11.0	5.0	Nygrei	14	0	J Skogvoll m fl. Storfjord i Tysfj.
153	Må	Sæterjenta	f	T'44	18.0	6.0	3.3	F. M.	4	0	Hilmar Nilsen jr., Haukøy

N-V. Vågan merkedistrikt.

1	Mk	Odd	kft	T'16	39.0	12.5	6.3	Union	20	2	Reid. Nilsen, Langstrand pr Svolv.
2	Må	Rex	f	T'19	21.0	6.0	5.0	Wichm.	3	0	Erling Olsen, Holandshamn
3	Må	Haap	kf	T'35	18.0	6.4	5.0	C. Perf.	4	0	Martin Årstein, Holandshamn
4	Ms	Rypa	kf	T'28	23.0	8.0	3.1	Rapp	6	0	Eivind Pettersen, Henningsvær
5	Må	Populær ¹⁾	t	T'13	35.0	11.0	3.5	Populær	8	0	S Bang, Henningsvær
6	Må	Kometen ²⁾	k	T' ?	22.0	7.0	2.5	Populær	4	0	Joh Jakobsen, Digermulen
7	Mk	Norlys	kf	T'15	35.0	12.0	5.0	Skandia	20	1	G Henriksen m fl, Henningsvær
8	Må	Kameraten	f	T'43	23.0	8.0	3.0	Rapp	4	0	Gerh. Nilsen, Skrova
9	Ms	Forsøk	kf	T'29	33.0	11.0	4.8	Volda	12	1	Lauritz Høy, Brettesnes
10	Ms	Haldis	kf	T'13	43.0	14.0	6.0	Populær	16	3	Olaf Eilertsen, Digermulen
11	Ms	Prøven ³⁾	kf	T'12	33.0	10.8	5.1	Levahn	12	0	Rik Rørvik, Henningsvær
12	Ms	Idun	kf	T'37	38.0	12.0	6.0	Rapp	29	0	Sofus Solberg, Kabelvåg
13	Ms	Vennen ⁴⁾	kf	T'20	24.0	8.0	4.0	Sabb	5	0	Hermod Jørgensen, Lyngvær
14	Mk	Blåfjeld	kf	T'18	43.0	13.5	6.5	Avance	22	3	Meyer Olsen, Holandshamn
15	Mk	Freia	kf	T'15	37.0	12.0	5.0	Populær	18	1	Håkon Hansen, Henningsvær
16	Mk	Ada	kf	T'16	40.0	13.0	7.0	Union	15	0	Rikhard Solberg, Kabelvåg
17	Mk	Fagernes	kf	T'30	42.0	14.0	7.0	Wichm.	20	4	Jakob Jakobsen m fl, Skrova
18	Ms	Leif ⁵⁾	kf	T'25	21.7	6.7	3.9	Heimdal	3	0	Trygve Johansen, Lyngvær
19	Må	Fart	kf	T'36	20.0	6.5	3.5	Rapp	6	0	Ove Eriksen, Henningsvær
20	Må	Vi To	f	T'42	23.0	8.0	4.0	F. M.	7	0	Sverre Thanche, Kabelvåg
21	Ms	Skreien 2	kf	T'28	33.8	10.7	4.3	Rap	14	1	Gunnar Nilsen m fl, Øyhelle
22	Ms	Hermund	fk	T'19	35.0	12.5	5.8	Rapp	17	0	Anfeld Hansen, Henningsvær

1) Omb. 1923. 2) Omb. 1926. 3) Omb. 1924 og 1945. 4) Omb. 1934. 5) Omb. 1929.

Farkostens nummer art og navn	Anvendelse	Materiale Byggeår	Lengde	Bredde	Dybde	Maskin, navn	Antall HK F. & fangstb.	Eierens (den korresponderende reders) navn og postadresse
23 Må Helling	f	T'40	21.0'	7.3	3.4	Sleipner	4 0	Malfred Karlsen, Henningsvær
24 Må Sleipner	kt	T'28	35.0	11.5	4.0	Rap	14 1	Sigfr Pedersen, Laupstad i Lofot.
25 Ms Hølla	fk	T'34	35.0	11.5	5.0	Union	20 0	Bj. Knutsen m fl. Austnesfjorden
26 Ms Måken	fk	T'26	35.0	11.0	5.0	Rapp	14 0	Hilmar Jensen, Brettesnes
27 Ms Astrid	kf	T'34	30.0	10.5	4.5	Union	8 0	Simon Hansen, Laupstad i Lofot.
28 Ms Forsøk 2	kf	T'26	32.0	10.0	4.0	Rapp	8 1	Oskar Pedersen, Helle, Svolvær
29 Ms Kari	kf	T'22	26.0'	9.0	4.0	Rap	5 0	Oskar Nilsen, Holandshamn
30 Må Viking	f	T'30	23.0'	6.0	2.5	Sleipner	4 0	Magnar Nilsen, Holandshamn
31 8/å —	kf	T'20	25.5'	6.1	3.0	—	— 0	S Anthonson m fl, Henningsvær
32 Mk Bara	kf	T'25	35.0'	11.5	5.5	Rap	15 2	Håkon H Barstrand, Henningsvær
33 Må Krabben	t	T'07	35.0	11.0	4.4	Rap	15 0	Ingv Ramberg, Henningsvær
34 Mk Reidulf	fk t	T'15	40.0	13.6	4.9	Gideon	16 0	Fritjof A Kristensen, Henningsvær
35 Ms Jack	kf	T'29	31.5	10.9	3.8	Nygrei	14 2	Ingv Råise m fl, Henningsvær
36 Må Sleipner	kf	T'33	18.5	5.5	3.5	Sleipner	4 0	Sverre Henriksen, Henningsvær
37 Må Sjøblomsten	f	T'34	19.0	6.0	2.0	Sleipner	3 0	Inge Olsen, Henningsvær
38 Ms Fuglehuk	t	T'07	48.3	15.5	7.1	Skandia	30 4	Jarl Angell, Kalle
39 Ms Teisten	kf	T'32	27.0	9.3	4.0	Rap	6 0	Andr Andreassen, Austnesfjorden
40 Ms Arild	kf	T'34	22.3	7.5	3.5	Rapp	6 0	Peder Benjaminsen, Henningsvær
41 Ms Alken	kf	T'13	46.0	15.0	6.2	Bolind.	50 5	V Villassen, Digermulen
42 Mk Sapmar ¹⁾ *	kh	T'?	60.0	15.0	8.0	Union	40 3	Johan Pedersen, Kabelvåg
43 Mkr Svein	fk	T'44	33.0	9.5	4.5	Populær	12 0	Age Jehansen, Brettesnes
44 8/å —	kf	T'12	28.0	7.0	2.5	—	— 0	Alf Pettersen m fl, Henningsvær
45 Ms Sjøvold	t	T'14	50.7	17.4	7.4	Nygrei	30 1	Arthur Strand, Laupstad i Lofoten
46 8/å —	kf	T'24	24.5	5.0	4.0	—	— 0	Karl Engøy, Henningsvær
47 Ms Brødrene	fk	T'34	29.0	8.0	4.0	Union	7 0	Ingvald Hansen, Laupstad i Lof.
48 Mk Heimstrand	kf	T'29	40.0	13.0	6.3	Brunv.	24 0	Frits Knutsen, Austnesfjord
49 Ms Teisten 3	fk	T'38	36.0	12.0	5.0	Rapp	22 0	Paul Øriuva, Skrova
50 Ms Ada	fk	T'32	28.0	9.6	3.6	Rapp	10 0	Reidar Jensen, Henningsvær
51 Må Jarle	k	T'32	24.0	8.5	4.5	Rap	7 0	Ingv. Kristiansen, Skrova
52 Mk Haring	fk	T'29	36.0	10.5	5.0	Volda	22 2	Birger Benjaminsen, Kabelvåg
53 Må Skreien	kf	T'15	36.0	10.3	5.0	Bønnes	8 0	Ole Mathisen, Holandshamn
54 Ms Brødrene	fk	T'38	30.0	10.5	5.5	Volda	10 0	Johan Olsen m fl, Skrova
55 Ms Proven	kf	T'27	33.0	11.0	6.0	Volda	18 1	Bergiton Jensen, Kabelvåg
56 Må Vi To	f	T'31	21.0	6.0	3.0	Sleipner	4 0	Adrian Henningsen, Skrova
57 Mk Arne	kf	T'17	40.0	13.5	6.5	Bolind.	20 3	Anton Oisen, Skrova
59 Mk Brødrene	kf	T'29	37.0	12.0	6.0	Brunv.	20 4	Fredrik Eriksen, Skrova
60 Ms Helge	kf	T'23	30.0	9.5	4.5	Wichm.	5 0	Jakob Albertsen, Henningsvær
61 Må Proven	f	T'29	25.0	8.0	4.0	Helseth	6 0	Magnar Johansen, Holandshamn
62 Ms Stormleik*	kf	T'34	34.0	11.0	5.5	Rap	17 0	Axel Olsen, Kabelvåg
63 Ms Kruger	k	T'21	25.0	8.0	3.5	Klauset	4 0	Eilert Jensen, Øksneshamn
64 Ms Vega	kf	T'13	46.0	16.0	6.5	Bolind.	32 4	Oskar J Havnes, Digermulen
65 Må Streif	kf	T'30	21.0'	6.3	3.3	Sabb	3 0	Almar Arntsen, Oisnes pr. Kabelv.
66 Mk Hilmar	k	T'14	45.0	15.0	7.5	Nygrei	35 5	Ole Haumann, Skrova
67 Ms Gry	kf	T'34	33.0	11.0	5.0	Rap	11 0	Åsmund Krane, Laupstad i Lofot.
68 Ms Lyra	kf	T'14	49.0	16.0	9.0	Bolind.	40 5	Olaf Olsen m fl, Holandshamn
69 Mkr Solglimt	kf	T'43	40.0	13.0	6.5	Rapp	24 0	Sigurd Solberg, Kabelvåg
70 Må Rekord	t sl	T'10	41.5	12.5	5.0	Rap	15 1	P Larsen m fl, Skjoldvær pr. Svolvær
71 Ms Liv	kf	T'34	38.0	12.7	6.0	Union	20 0	H Linhausen m fl, Skrova
72 Mk Valborg	kf t	T'28	41 0	14.0	6.0	Munkt.	28 4	J A Lysvold m fl, Henningsvær
73 Må Rane	fk	T'36	21.0	5.0	3.0	Sleipner	4 0	Johan Lysvold, Henningsvær
74 Mkr Vågafjell	fk	T'42	63.0	17.8	9.0	Wichm.	50 2	Håkon Fredriksen, Henningsvær

1) Omb. 1959.

* Rekvirert eller chartret av Ve

Farkostens nummer art og navn	Anvendelse	Materiale Byggeår	Lengde	Bredde	Dybde	Maskin, navn	Antall HK	pr. & fangstb.	Eierens (den korresponderende reders) navn og postadresse
75	Må Stompen	kt	T'30	37.0	12.0	5.0	Populær	16	1 S Bang, Henningsvær
76	Må Bollis	t	T'31	37.3	12.0	5.5	Drott	15	1 O J Teigene & Sonner, Henningsv.
77	Må Spurven	ft	T'31	20.0	5.9	2.5	Sleipner	4	0 Alf R Johansen, Henningsvær
78	Ms Proven 2	kf	T'27	37.0	12.0	5.5	Bolind.	20	1 Otto Andorsen, Austnesfjorden
80	Må Rask	kf	T'31	20.5	6.3	3.2	Bones	4	0 Ingolf Nilsen, Austnesfjorden
81	Ms Gjøa	kf	T'32	32.0	10.5	5.0	Populær	8	2 Wilhelm Røberg, Henningsvær
82	Må Draugen	kf	T'30	20.0	7.0	2.3	F. M.	4	0 P Andersen, Vikan, Brettesnes
83	Må Pepe	f	T'24	22.5	6.5	2.5	Rapp	5	0 Odd Hovde, Henningsvær
85	Må Populær	kf	T'15	29.0	9.0	3.5	Populær	4	0 Th Figenskau, Skrova
86	Må Torstein	k	T'32	18.0	7.0	2.5	F. M.	3	0 Torstein Lincausen, Brettesnes
87	Må Marna	kt	T'33	19.5	6.2	2.8	Marna	5	0 Jan H D Larsen, Henningsvær
88	Må Alka ¹⁾	f	T'?	18.0	5.0	2.5	Sabb	5	0 Martin Pedersen, Svølvar
89	Ms II	ft	T'42	35.0	8.0	4.5	Hexa	12	0 Odvar Storvik m fl. Kabelvåg
90	Må Streif 2	f	T'32	24.0	7.5	3.0	Populær	4	0 Peder Pareli, Brettesnes
91	Mk Gullvik ²⁾	ft	T'15	42.0	14.0	7.0	Wichm.	20	0 Adolf Larsen m fl. Brettesnes
92	Må Rapp	kf	T'25	28.0	9.0	5.0	Rapp	6	0 Jonas Larsen, Digermulen
93	Må Ulf	f	T'44	26.0	8.0	4.0	Rapp	5	0 Ulf Eilertsen, Henningsvær
94	Ms Rap 3	fk	T'34	31.0	11.0	5.5	Rap	14	0 Harald Ekrem, Austnesfjorden
95	Mk Liv	ft	T'?	46.0	14.0	8.0	Rapp	29	0 Gudrun Storvik, Olsnes pr. Kabelvåg
96	Ms Sonja	kft	T'20	42.0	14.0	8.0	Rapp	22	0 Johan Storvik, Kabelvåg
97	Må Brødrene	k	T'32	23.4	7.4	5.3	Sabb	5	0 Arnt Halvorsen, Laupstad i Lofoten
99	Ms Ija	fk	T'31	33.8	11.2	4.6	Rapp	17	0 Anton Kristiansen, Henningsvær
100	Må Sabben	kf	T'26	21.0	7.0	2.5	Sabb	3	0 Knut Hansen, Henningsvær
101	Ms Teisten 2	k	T'29	30.0	9.5	4.0	Rap	8	0 Angel Andersen, Digermulen
102	Ms Vartangen	fk	T'37	33.0	11.0	5.0	Rapp	17	0 Sverre Hansen, Henningsvær
103	Ms Eideren ³⁾	t	T'00	66.0	20.0	7.5	Populær	40	1 S Bang m fl. Henningsvær
104	Ms Odd ⁴⁾	fk	T'12	45.0	15.0	9.0	Rapp	29	0 Toralf Adelsten, Henningsvær
105	Mk Kval- bakken	kf	T'28	40.9	13.0	7.0	Rapp	22	0 Helge Knutsen m fl, Austnesfjord
106	Må Tor	kf	T'16	27.0	8.0	3.0	Rap	8	0 H Gundersen, Brettesnes
107	Ms Pilen 2	kf	T'26	32.0	10.0	4.0	Wichm.	6	0 Henrik E Jentoft, Henningsvær
108	Må Lusken	kf	T'39	19.0	6.0	3.5	F. M.	5	0 Toralf Figenschau, Skrova
109	Må Rapp	kf	T'29	20.0	6.5	4.0	Sabb	3	0 Åge Karlsen, Holandshamn
110	Ms Snøgg ⁵⁾	t	T'11	47.0	13.5	6.5	Populær	16	2 Harald Andersen, Kabelvåg
111	Mk Gullsfjord	fk	T'14	51.9	14.4	6.3	Wichm.	20	0 Magnus Kolstad, Brettesnes
112	Mkr Ørntind	k	T'39	35.0	12.0	5.5	Volda	22	0 Trygve Eilertsen, Kabelvåg
113	Ms Sterk	kf	T'38	25.5	8.0	3.6	Populær	6	0 Lauritz Larsen, Henningsvær
114	Må Rex	fk	T'30	20.0	5.0	4.0	C. Perf.	3	0 Alfred Martinussen, Henningsvær
115	Ms Rap	kf	T'29	36.5	12.0	6.0	Rap	4	0 Petter Henriksen, Skrova
116	Må Lyn	k	T'32	23.0	7.0	5.0	Rap	4	0 Joh. Haugen m fl. Skrova
117	Må Sýmra	f	T'26	19.0	6.0	3.0	F. M.	2	0 Arvid Kristiansen, Risvær i Lofoten
118	Ms Glimt	fk	T'39	34.6	11.2	4.4	Levahn	18	0 Leif Myhre m fl, Kabelvåg
120	Ms Solglimt	fk	T'30	29.6	10.2	5.0	Rapp	10	0 Harald Rokkan, Holandshamn
121	Må Kloggen	kf	T'32	20.0	5.8	3.0	Sleipner	4	0 J A Lysvold m fl. Henningsvær
122	Må Storm	ft	T'19	27.0	8.0	4.0	Skandia	6	0 Jørgen Angell, Kalle
124	Må Aktiv	kft	T'27	22.0	7.0	4.0	Sleipner	5	0 Ole Fredriksen A/S Henningsvær
125	Må Finn	ft	T'34	22.0	7.0	3.0	Sleipner	5	0 Einar Henriksen m fl, Henningsvær
126	Mk Brødrene	kf	T'38	27.6	9.0	3.6	Rapp	8	0 Sigmund Olsen m fl, Kabelvåg

1) 2) Omb. 1943. 3) Omb. 1934. 4) Omb. 1943. 5) Omb. 1940.

* Rekvirert eller chartret av Wehrmacht.

Farkostens nummer art og navn	Anvendelse	Materiale Byggeår	Lengde	Bredde	Dybde	Maskin. navn	Antall HK	F. & fangstb	Eierens (den korresponderende reders) navn og postadresse
127 Ms Erna	f k	T 28	32.5	10.5	4.5	Wichm.	12	0	Jakob Johansen, Brettesnes
128 Må Brettesnes	t	T 29	35.0	11.0	5.5	Bolind.	10	1	A/S Brettesnes, Brettesnes
130 Må Uragutten	f	T 40	19.0	5.0	2.5	Sleipner	4	0	Amund Pedersen, Skrova
131 Ms Glimt	k f	T 23	30.0	9.5	3.5	Wichm.	8	0	Olaf Edvardsen, Laupstad i Lofot.
132 Må Fart	f	T 38	20.0	7.0	3.5	Bønes	3	0	Johan Johansen, Myrvik Holandshamn
133 Ms Julie	k f	T 08	36.0	12.0	9.5	Bolind.	12	1	Sander Hansen, Kabelvåg
134 Ms Fremtid	f	T 32	25.0	8.5	3.5	Sabb	5	0	Martin J Arstein, Arstein i Lofoten
135 Ms Juni	f k	T 24	30.0	9.0	3.7	Rapp	7	0	Karl Andorsen, Austnesfjorden
136 Må Småen	k f	T 31	25.0	8.5	3.5	Union	7	0	Olaf Andreassen, Digermulen
137 Må Skjær	t	T 26	30.0	9.5	4.0	Bolind.	6	1	L. Martinusen & Co A/S, Henningsvær
138 Må Lommen	k f	T 24	20.0	6.0	2.5	Gideon	3	0	Ansgar Sivertsen, Risvær i Lofoten
139 Ms Norødd	f k	T 28	34.0	11.5	5.3	Rapp	14	0	Oskar S Hansen, Laupstad i Lof.
140 Må Jarle	f	T 42	22.0	7.5	3.0	Marna	5	0	Gustav Olsen, Henningsvær
141 Må Snøgg	f k	T 32	19.0	5.0	3.5	Oslo	10	0	Bjarne Rask m fl, Kabelvåg
142 Må Vi-to	f	T 35	27.0	6.0	3.0	Marna	8	0	Anton Mentzsen, Henningsvær
143 Må Teisten	k f	T 18	22.0	6.0	3.0	Tenfj.	4	0	Paul Hansen, Digermulen
144 Må Glimt	f	T ?	25.0	7.0	3.5	Rapp	10	0	Einar Haugen, Skrova
145 Mk Prøven	k f	T 28	27.0	9.3	3.5	Skandia	7	0	Marcelius Pettersen, Digermulen
146 Ms Laila	k	T 36	35.1	11.6	4.6	Volda	14	0	Trygve Eilertsen, Kabelvåg
147 Mk Olsnes	f k	T 25	35.0	11.6	5.6	Bolind.	25	0	Thorolf Bjerkelund, Storårstein
148 Mkr F. M.	t	T 38	26.5	9.0	3.5	F. M.	7	0	Einar Strøm, Kabelvåg
149 Må Torsken	f k	T 36	20.0	5.0	3.0	Sleipner	4	0	H G Hansen, Henningsvær
150 Ms Lilly	f k	T 37	36.0	5.5	10.0	Rapp	14	0	Paul Larsen m fl, Brettesnes
151 Må Sport ¹⁾	k f	T 25	26.5	8.5	3.5	Populær	5	0	Harald Kristiansen, Henningsvær
152 Må Snøgg	f	T ?	19.0	6.0	4.0	Solo	5	0	Anton Pettersen, Digermulen
153 Må Lyn	k f	T 36	22.0	7.0	4.0	Sabb	4	0	Kristian Sund, Skrova
155 Må Heim	f	T 15	24.5	7.0	3.5	Wichm.	6	0	Mathias Ulvåg, Digermulen
156 Ms Nordpol	f	T 18	35.0	12.0	5.0	Rapp	18	0	Reidar Andorsen, Austnesfjorden
157 Ms Fønix	k f	T 30	22.0	7.3	2.4	Fønix	4	0	Gudolf Pettersen, Holandshamn
158 Mk Signal	f k	T 17	36.0	13.0	6.7	Skandia	25	0	Oskar Larsen, Kabelvåg.
159 Mk Dykkeren	t f	T 08	52.0	17.0	9.0	Bolind.	40	0	Alfred Andfindsen, Kabelvåg
160 Ms Signar	k f	T 27	33.0	11.0	4.7	Rap	9	1	Th Jakobsen, Henningsvær
161 Ms Alka	k t	T 30	35.0	12.0	5.0	Volda	20	3	O Tømmeras, Skrova
162 Må Odd	f	T 43	22.0	7.0	3.0	Marna	4	0	Sigvart Hansen m fl, Henningsvær
163 Må Brødrene	k	T 28	25.0	8.0	3.2	Sabb	5	1	Alfred Karlsen m fl, Laupstad i Lofoten
164 Ms Thore Hjort	f k h	T 31	38.0	12.0	6.5	Volda	18	3	Øivind Pettersen m fl, Kabelvåg
165 Ms Volda	k f	T 31	36.0	11.3	5.0	Volda	18	2	Hans Hoffstad m fl, Kabelvåg
166 Må Avance	k f	T 15	35.0	11.8	4.0	Avance	8	0	Ingv Hansen, Holandshamn
167 Ms Pigving	f k	T 36	24.7	8.5	3.3	Rapp	5	0	H Johansen, Holandshamn
169 Må Sleipner	f	T 34	19.0	5.0	2.5	Marna	4	0	Arthur Edvardsen, Skrova
170 Må Smetten	k f	T 16	21.0	6.5	2.3	Bønes	3	0	Olaf Sivertsen, Holandshamn
171 Mk Vestfjord	k f	T 27	49.7	18.0	7.1	Wichm.	40	5	Julius Olsen, Digermulen
172 Ms Ekko	f t	T 10	29.0	11.0	5.6	Rapp	7	0	Kåre Storvik Olsnes, Kabelvåg
173 Ms Nor ²⁾	k f	T 32	33.0	10.5	5.0	Rap	14	2	Thoralf Olsen, Kabelvåg
175 Ms Kåre ²⁾	k f	T ?	31.0	10.0	4.5	Heimdal	11	0	Oskar Hansen, Laupstad i Lofoten
176 Ms Asbjørn	f k	T 13	37.0	13.0	7.5	Avance	22	0	Kristoffer Mikalsen, Holandshamn
177 Ms Sjøblom- sten	k f	T 29	26.0	9.3	5.0	Union	7	0	Gunvald Gundersen, Risvær

1) Omb. 1931. 2) Omb. 1923.

* Rekvirert eller chartret av Wehrmacht.

Farkostens nummer art og navn	Anvendelse	Materiale Byggeår	Lengde	Bredde	Dybde	Maskin. navn	Antall HK	F. & fangsstb.	Eierens (den korresponderende reders) navn og postadresse
178 Ms Håbet	k f	T 29	31.0	10.5	3.5	Rap	10	0	Hamon Bakke, Kabelvåg
179 Ms Moldur	f	T 27	19.0	5.0	3.0	C. Perf.	4	0	Ole Thomassen, Risvær i Lofoten
181 Mk Bølgen	k f	T 25	30.0	8.0	5.0	Bones	8	0	Johan Hansen m fl. Liland, Austnesfjorden
182 Må Snøgg	f	T 39	20.0	7.0	4.0	Sabb	4	0	Eberg Edvardsen, Austnesfjorden
183 S/A —	k f	T 27	25.0	8.0	2.0	—	—	0	Edv Bakkejord, Skrova
184 Ms Jarle	t	T ?	45.0	15.0	5.0	Skandia	20	0	Erling Krogstad, Kabelvåg
185 Ms Flukt	k f	T 27	32.0	10.0	5.0	Bolind.	12	0	Nils As, Slottholmen
186 Ms Roald	f k	T 39	25.0	7.0	3.5	Bones	6	0	Johan Kristiansen, Holandshamn
187 Mk Lolla	f	T 36	25.5	8.0	3.0	Rapp	4	0	Sigmund Johansen, Brettesnes
188 Ms Forsøk	k f	T 30	29.0	9.5	4.0	Heiseth	7	1	Bertran Arnisen, Kabelvåg
189 Må Kvalbakken	k f t	T 34	22.0	7.5	4.0	Tenfj.	5	0	Ole Nilsen, Husvåg, Svolvær
190 Må Truls	k	T 11	21.5	6.5	2.5	C. Perf.	4	0	S H Vattenvåg m fl. Holandshamn
191 Må — ¹⁾	f k	T 23	24.0	4.5	2.6	Rapp	5	0	Alf Pettersen m fl, Henningsvær
192 Ms Glomtinn	t k	T 28	32.7	10.5	5.0	Skandia	15	1	Jacob B Angell, Kalle
193 Må Snøgg	f k	T 38	19.0	6.0	2.0	Sabb	3	0	Jakob Jakobsen, Skrova
194 Ms Håve	k h	T 37	35.9	12.0	4.7	Rapp	17	1	Harald Hansen, Henningsvær
195 Må Buster	k f	T 22	35.0	10.0	3.2	Rap	8	0	Alf Henningsen, Skrova
196 Må Framm	k f	T 35	26.0	7.5	3.5	Rap	8	0	Einar Solberg, Kabelvåg
197 Mk Olaf	f	T 17	38.0	12.0	5.0	Bolind.	10	0	Harald Pedersen m fl, Laupstad i Lofoten
198 Mk Kongstind	k	T 32	37.3	12.3	5.5	Volda	22	2	Alfred Ellertsen, Kabelvåg
199 Ms Skreien	k f	T 27	30.0	10.0	3.0	Rap	10	0	Sverre Eriksen, Ørsvåg
200 S/A —	k f	T 15	24.0	7.0	2.3	—	—	0	Joh G Riise, Henningsvær
201 Mkr Fremtid	f k	T 43	37.0	12.3	5.5	Union	20	0	Gunnar Nilsen, Slottholmen
202 Ms Rune	f	T 34	23.0	7.5	3.0	Sabb	5	0	Albin Jakobsen, Risvær i Lofoten
203 Må Blåmann	k f	T 35	21.5	7.0	3.5	Sleipner	4	0	Markus A Noimann, Ørsvåg
204 Må Lett	f	T 38	19.0	5.0	3.0	Alda	4	0	Amle Mathisen, Hopen i Lofoten
205 Må Svip	k f	T 35	20.5	6.3	3.5	Sleipner	4	0	Johan A Lysvold, Henningsvær
206 Ms Heimøy	f t	T 22	53.3	17.8	7.1	Heimdal	55	0	Jakob S Skotnes m fl, Henningsv.
207 Må Pilen 2	t	T 30	20.0	7.0	3.5	Levahn	5	0	Ingv Ramberg, Henningsvær
208 Ms Fuglen 2*	k f	T 29	33.0	11.0	5.0	Rap	14	2	Hans Andorsen, Kabelvåg
209 Mk Hav- skåren ²⁾	k f	T 12	38.0	11.4	4.8	Rap	12	3	Jens Dahl, Henningsvær
210 Må Merrit	k f	T 20	18.5	4.8	2.2	Merit	2	0	Alfr Sørensen, Henningsvær
211 S/A Torsken	k	T 12	26.0	6.5	3.0	—	—	0	Ingv Ramberg, Henningsvær
212 Må Marna	f t	T 34	23.0	5.0	3.0	Marna	5	0	Henrik Johansen, Henningsvær
214 S/A —	k	T 09	20.3	5.8	2.4	—	—	0	H Anthonson, Henningsvær
215 Mk Lykken	k f	T 14	39.7	11.9	4.6	Alpha	11	0	Fritjof A Christensen, Henningsv.
216 S/A —	k	T 18	17.5	5.4	2.9	—	—	0	Harald Olsen, Risvær i Lofoten
217 S/A Ellert	k	T 14	24.0	6.0	2.5	—	—	0	Ingv Kristiansen, Skrova
218 Ms Bjørg	k f	T 39	34.4	11.0	6.0	Volda	14	0	Martin K Løndal, Kabelvåg
219 Ms Dragen	f k	T 28	35.0	11.0	6.0	Finnøy	12	0	Martin Olsen, Kabelvåg
220 Må Kometen	f	T 23	25.0	7.0	2.5	Favoritt	5	0	L A Nilsen, Kabelvåg
221 Ms Dønning	f	T 40	25.0	8.9	3.0	Rapp	5	0	Johan Aga, Henningsvær
222 Må Kolibri	f k	T 30	22.0	8.0	3.0	Gideon	3	0	Conrad Hansen, Brettesnes
224 Ms Teisten	f k	T 33	27.0	7.0	3.6	Heimdal	7	0	Håkon Jakobsen, Holandshamn
225 Mk Snøgg	k f	T 15	38.0	13.0	7.0	Bolind.	25	2	Hartvik Hansen, Henningsvær
226 Ms Glimt 2	k f	T 32	35.0	12.0	5.5	Rap	14	2	H Andorsen, Teisthaug, Svolvær
227 Må Moholmen	f k	T 25	18.0	6.0	3.0	Wichm.	3	0	L Breivik, Moholmen Fyr, Kabelvåg

1) Omb. 1931. 2) Omb. 1926.

* Rekvirert eller chartret av Wehrmacht.

Farkostens nummer art og navn	Anvendelse	Materiale Byggeår	Lengde	Bredde	Dybde	Maskin, navn	Antall HK	F. & fangstb.	Eierens (den korresponderende reders) navn og postadresse
229 Ms Irene	t	T 29	39.0	16.7	5.8	Avance	22	0	A/S Kalle, Kalle i Lofoten
230 Må Fiat	k f	T 30	20.0	4.5	?	Bilm.	25	0	Arthur Hovde, Henningsvær
231 Må Håkon	f	T 43	22.0	7.0	3.0	Marna	4	0	Bjarne Didriksen, Henningsvær
232 Må Fusk	k f	T 26	21.0	7.3	3.4	Sterk	4	0	August Fredriksen, Henningsvær
233 Må Storm	k f	T 17	30.5	8.3	3.2	Rap	6	0	Julian Nøtnæs, Skrova
234 Mk Hugin ¹⁾	k f	T 12	34.0	11.0	5.7	Nygrei	14	2	Olaf Jordnes, Kabelvåg
235 Må Pilen	k f	T 27	17.0	5.5	2.4	C. Perf.	6	0	Halfdan Røberg, Henningsvær
236 Ms Alken	f k	T 39	33.0	11.3	5.5	Volda	14	0	Peder Jenssen, Kabelvåg
237 Må Fram	f	T 28	24.5	7.0	2.5	Populær	4	0	Thorvald Hansen, Skrova
238 Må Fram	f	T 28	20.0	6.5	3.6	F. M.	6	0	Joach. Jørgensen, Skrova
239 Må Lars	f	T 40	18.0	5.5	3.0	Atlanta	4	0	Arthur Hovde, Henningsvær
240 Ms Urland	k f	T 26	33.5	11.0	5.0	Skandia	18	1	Herulf Henriksen, Kabelvåg
241 Mkr Lykkens Prøve ²⁾	t	T 57	60.5	19.6	8.3	Union	100	0	J Angel & Sønner, Kabelvåg
242 Ms Von	k f	T 28	35.0	11.3	5.0	Union	15	1	H Pedersen m fl, Laupstad i Lof.
243 Ms Røholm	f k	T 37	42.0	13.0	7.0	Volda	30	0	Leif Olufsen m fl, Henningsvær
244 Må Korn	k f	T 24	22.0	7.0	3.5	Bønes	3	0	Håkon Johansen, Holandshamn
245 Må Glimt	f k	T 36	27.0	9.5	3.0	Union	7	0	Petter Slettvoid, Ørnes
246 Må Dølvik- guttene	f k	T 38	23.0	7.5	4.0	Sleipner	6	0	Arild Klefstad, Skrova
247 8/A —	k f	T 08	24.7	6.0	2.3	—	—	0	Hjalmar Engesvik, Henningsvær
248 Ms Orkana	k	T 31	35.0	11.0	5.0	Bolind.	15	0	Ole Riise, Henningsvær
249 8/A —	k f	T 20	27.4	6.2	2.4	—	—	0	Ingv. Ramberg, Henningsvær
250 Må Teisten	f k	T 36	21.0	7.0	3.0	Marna	5	0	Petter Jensen m fl, Lyngvær i Lof.
251 8/A —	k f	T 23	24.6	6.3	2.5	—	—	0	Karl M Anthonen, Henningsvær
252 Ms Sjøliv	k f	T 33	34.0	11.5	5.0	Volda	14	2	Johan Olsen, Kabelvåg
253 Må Snar	f k	T 14	28.0	5.0	2.4	Marna	8	0	Henrik Solberg, Henningsvær
254 Må Kvellro	k f	T 25	30.0	10.0	2.9	Wichm.	7	0	Amandus Rasmussen, Kabelvåg.
255 Må Fisk	f	T 37	22.0	7.0	3.5	Marna	5	0	Johan Hansen, Lyngvær
256 Ms Arne	f k	T 35	35.0	11.8	5.0	Nygrei	14	0	Alfred Danielsen, Skrova
257 Ms Nordlys 2	f k	T 38	39.7	13.1	5.3	Rapp	24	2	Astrup Skarheim, Ørnesvika
258 8/A —	k f	T 27	25.5	7.0	2.5	—	—	0	Joh G Riise m fl, Henningsvær
259 8/A —	k f	T 27	25.0	6.4	2.3	—	—	0	Joh G Riise m fl, Henningsvær
260 Ms Ekko	k f	T 28	25.0	8.5	2.8	Populær	8	0	Kristoffer Mikalsen, Holandshamn
261 Må Viggo	k	T 28	19.4	5.7	2.5	Sterk	4	0	Nils Rangnes, Holandshamn
262 Ms Havfrua	k f	T 32	34.0	12.0	5.0	Rapp	14	0	Sverre Krane m fl, Austnesfjorden
263 Må Hvitholm	f	T 43	22.0	7.0	3.0	Sleipner	5	0	Petter Malnes, Henningsvær
264 ?/A Laxen	f k	T 29	20.0	5.0	3.0	—	—	0	Johan Kvandal, Kalle
265 Må Snogg	k f	T 26	22.0	6.0	3.0	Sabb	3	0	Eberg Edvartsen, Austnesfjorden
266 Må Hjalmar	k f	T 18	24.5	7.0	2.9	Sleipner	6	0	M Fredriksen m fl, Henningsvær
267 Ms Liv	k f	T 11	40.0	14.0	7.0	Rapp	29	3	Snorre Arntsen, Laupstad i Lofoten
268 Ms Fiskeren	f k	T 35	36.0	12.0	7.0	Union	20	0	Karl Hansen, Lyngvær
269 Ms Sandøy	k f	T 34	30.9	10.6	4.8	Gideon	10	0	John Fredriksen, Dølvik, Skrova
271 Må Skreien	f	T 36	21.0	6.5	3.5	Sleipner	4	0	Gunnar Kaspersen, Skrova
272 Må Viking	f	T 35	21.0	6.0	3.0	Gøta	4	0	Bjarne Løvhaug, Holandshamn
273 Må Bamse	f k	T 32	24.5	8.0	3.0	Sterk	5	0	Hans Jakobsen, Kabelvåg
274 Ms Snøgg ³⁾	f k	T 34	26.0	8.5	3.5	Heimdals	4	0	H Halvorsen, Laupstad i Lofoten
275 8/A —	k f	T 29	24.0	6.7	2.0	—	—	0	Snorre Anthonen, Henningsvær
276 Må Alka	f	T ?	24.0	8.0	3.5	Rapp	4	0	Ingolf Johansen, Kabelvåg
277 Ms Skarven	k f	T 37	36.3	12.3	4.6	Rapp	24	0	Torbjørn Johansen, Brettesnes
278 Må Fly	k	T 29	26.0	8.0	3.5	Bolind.	6	0	Thorvald Kolstad, Brettesnes

Farkostens nummer art og navn	Anvendelse	Materiale	Byggeår	Lengde	Bredde	Dybde	Maskin, navn	Antall HK	F. & fangsath	Eierens (den korresponderende reders) navn og postadresse
279	Må Flukt	k	T'29	20.0	7.3	2.7	Populær	3	0	Oskar Henriksen, Digermulen
280	Må Trygg	k	T'29	22.5	7.5	2.8	Populær	3	0	Bergiton Jakobsen, Holandshamn
281	Må Sandra	k	T'29	20.0	6.0	2.3	Rap	4	0	P Hansen Sandnes, Holandshamn
282	Må Johanna	f	T'34	19.0	5.0	4.0	Sleipner	3	0	Rolf Jørgensen, Henningsvær
283	Må Gunnar	k	T'24	21.0	6.6	3.0	Solo	3	0	Ole Willassen, Digermulen
285	Må Kvik	f	T'29	20.5	6.0	2.3	KarlErik	4	0	Olaf Arstein, Digermulen
286	Må Leiken	k	T'29	21.5	6.2	2.2	Göta	6	0	P Kristoffersen m fl, Digermulen
287	Ms Ragnar	k f	T'30	27.0	9.5	4.0	Union	7	1	Bjarne Krane, Laupstad i Lofoten
288	Må Smart	k f	T'30	22.0	7.0	3.5	Bones	4	1	Martin Mikalsen, Holandshamn
289	Må Måken	f	T'31	19.0	5.8	2.3	Solo	3	0	A Benjaminen, Fokstad pr. Svolv.
290	Må Lillegutt	f	T'42	19.0	6.0	3.0	Sabb	5	0	Borghild Jensen, Henningsvær
291	Ms Odd	k	T'30	24.0	8.0	4.0	Sabb	5	0	Harald Andersen, Holandshamn
292	Ms Flugt	k f	T'30	26.0	8.5	4.0	Sabb	5	0	H Johansen, Laupstad i Lofoten
293	S/a —	k f	T'31	24.0	7.0	3.5	—	—	0	Sigfr. Pedersen, Laupstad i Lofoten
294	Må Argo	k	T'19	36.0	10.5	3.0	Kampen	20	1	John Lorentsen, Kabelvåg
295	Må Snogg	k f	T'32	19.3	6.0	2.3	Göta	3	0	Henrik Malnes, Henningsvær
296	Må Penta	k	T'29	19.6	5.5	2.2	Penta	3	0	L A Nilsen, Kabelvåg
297	Må Elsa	k	T'30	20.0	6.0	3.0	Sleipner	4	0	Hjalmar Engesvik, Henningsvær
298	Må Vesteng	k f	T'37	25.0	8.0	3.5	Rapp	5	0	Lars Larsen, Henningsvær
299	Må Spurven	k	T'35	21.5	7.5	2.5	Rapp	7	0	Berner Benjaminen, Henningsvær
300	Mk Lillian	k f	T'14	38.0	14.0	7.0	Skandia	12	1	Outar Ovesen, Kabelvåg
301	Ms Brødrene	k f	T'26	33.0	11.4	5.5	Rapp	14	2	Waldem. Ellingsen m fl, Skrova
302	Må Teisten	k f	T'32	20.0	7.0	4.0	Sabb	3	0	Petter Pettersen, Austnesfjorden
303	Må Asbjørn	k f	T'39	20.0	6.0	2.5	F. M.	4	0	Reidar Dahl, Skrova
304	Mk Venus	f k	T'39	42.0	14.0	6.0	Wichm.	30	0	Arthur Hansen m fl, Digermulen
305	Ms Fram 2	k f	T'33	35.6	12.0	5.5	Rap	17	0	Einar Solberg, Kabelvåg
306	Må Stabil	k f	T'?	26.0	8.5	3.0	Stord	6	0	Almar Johnsen, Skrova
307	Ms Kvikk	f k	T'38	29.0	9.4	5.0	Bones	8	0	Johan Olsen m fl, Storårstein
308	Mk Brømsund	k f	T'24	38.0	13.0	6.8	Rapp	15	0	Irgens Vikerøy, Henningsvær
309	Ms Aud	f	T'30	28.0	9.5	6.0	Hein	8	1	Kr. Josefsen, Holandshamn
310	Må Laxen	k f	T'30	18.5	5.5	2.4	Sleipner	4	0	Snorre Anthonsen, Henningsvær
311	Må Fart	f	T'39	22.0	5.5	3.0	Sabb	5	0	Ragnar Johansen, Henningsvær
312	Ms Juni	k f	T'34	36.0	12.0	5.5	Union	15	0	Andr. Hansen m fl, Laupstad i Lofoten
313	Må Skvetten	sl t	T'26	23.0	6.5	4.0	F. M.	5	0	Kolbj. Kolstad, Laupstad i Lofot.
314	Må Pix	k f	T'35	22.0	6.5	4.0	Sleipner	4	0	Karl Kristoffersen, Henningsvær
315	Må Arne	f k	T'36	19.0	5.0	3.0	Penta	4	0	Julius Rothli m fl, Kabelvåg
316	Ms Belgen	f k	T'35	27.0	9.5	4.5	Rapp	10	0	Jens Hasselberg, Laupstad i Lof.
317	Mk Adler	k f	T'25	37.5	12.5	5.7	Bolind.	20	0	Einar Ellertsen m fl, Digermulen
318	Mj Hanna Kristofa ¹⁾	t	T'70	51.0	17.0	6.0	Skandia	20	0	Gustav Hammes, Kabelvåg
319	Må Per	k	T'35	21.0	7.0	3.5	Sleipner	3	0	Rolf J Ekkto m fl, Henningsvær
320	Må Liv	k f	T'34	19.6	6.3	3.2	Sleipner	4	0	Arne Lysvold, Henningsvær
321	Ms Konkurrent	f k	T'32	27.0	9.0	4.0	Populær	6	0	Hagb. Sløtten, Henningsvær
322	Må Sissel	k f	T'35	20.0	5.5	3.0	Sleipner	4	0	Leif Henriksen, Henningsvær
323	Må Göta	f k	T'32	20.0	5.0	3.0	Meteor	3	0	Joh. H Fjellberg, Holandshamn
324	Ms Malmberget	f	T'19	28.0	7.5	5.0	Avance	8	0	Petter Arstein, Holandshamn
325	Mk Rapp 2 ²⁾	t	T'58	87.9	22.0	10.1	Bolind.	50	2	J Angel & Sønner, Kabelvåg
326	Ms Villy	f k	T'39	24.7	8.3	3.4	Wichm.	5	0	Toralv Hansen, Holandshamn
327	Mk Måken	k f t	T'12	34.0	11.0	3.0	Bolind.	12	0	Kristian Ellingsen, Holandshamn

Farkostens nummer art og navn	Anvendelse	Materiale	Byggeår	Lengde	Bredde	Dybde	Maskin, navn	Antall HK	P. & fangstb.	Eierens (den korresponderende reders) navn og postadresse
328	Må Sleipner	f k	T'38	19.0	5.3	2.3	Sleipner	4	0	Ole Blom, Skrova
329	Må Brodrene	f k	T'22	28.0	7.5	3.5	Rapp	5	0	Alf Jensen, Brettesnes
330	Må Mogens	f k	T'39	18.0	6.0	3.0	K. Erik	3	0	Karlot Hansen, Brettesnes
331	Må Poiken	k	T'39	20.0	6.0	3.0	Sleipner	4	0	Arthur Danielsen, Skrova
334	Må Forsøk	f k	T'32	22.0	8.0	3.0	Sabb	4	0	Sverre Sivertsen, Risvær i Lof.
335	Ms Sjøleik	f k	T'40	32.0	10.0	4.5	Rapp	10	0	H Halden, Ørnesvika pr. Kabelvåg
336	Ms Per	f k	T'27	32.0	8.0	4.5	Wichm.	5	0	Per Jespersen, Kabelvåg
337	Ms Kjellfinn	f	T'37	27.0	8.5	4.0	Wichm.	6	0	Herfinn Karlsen, Skrova
338	Må Moholmen	f	T'38	19.0	5.0	3.0	Solo	4	0	Svein A. Henriksen m fl, Kabelvåg
339	Ms Amor	ft	T'29	28.0	9.5	4.0	Rapp	10	0	Arne Henriksen, Skrova
340	Må Falken	f k	T'27	25.0	8.0	4.0	Rapp	7	0	Beugt Dypfest, Digermulken
341	Ms Skreien	k f	T'25	33.0	11.0	5.0	Helseth	10	0	Edv. Bang, Kabelvåg
342	Mk Wilhelm	k f t	T'90	60.0	18.0	7.0	Avance	30	0	Theodor Hansen, Holandshamn
345	Må Bølgen	f	T'40	21.0	7.0	2.5	Sabb	4	0	Erling Stordal, Stordal pr. Svolvær
346	Må Flugt	f k	T'40	22.0	7.0	4.0	Sabb	4	0	Peder Pedersen, Skrova
347	Mk Rutland ¹⁾	k f	T'20	50.4	15.3	7.5	Wichm.	40	0	Ole Fredriksen, Henningsvær
348	Ms Trygg	f k	T'40	30.0	19.5	5.0	Rapp	10	0	W Overvåg Ørnes pr. Kabelvåg
349	Må Snøgg	f k	T'40	21.0	6.0	3.0	Bønes	3	0	Sverre Johansen, Lauvstad i Lof.
350	Må Sleipner	f	T'37	19.0	5.5	3.0	Sleipner	4	0	Erling Johansen, Skrova
351	Må Per	k f	T'31	19.0	5.5	2.5	Populær	3	0	William Zahl, Skrova
352	Mk Svanen	t	T'17	48.0	15.0	7.0	Bolind.	32	0	Idar C Pedersen, Kabelvåg
353	Må Polakken	t	T' ?	30.0	9.0	3.5	Marna	16	0	Karl Johansen, Ørnes pr. Kabelv.
354	Må Kobben	f	T'38	21.0	6.5	3.5	Sleipner	7	0	Kasper Eilertsen, Kabelvåg
355	Må Fram	f	T'33	19.0	4.0	3.0	Solo	3	0	Sigurd Pettersen, Kabelvåg
356	Må Penta	f	T'35	20.0	6.0	2.5	Penta	3	0	Leonhard A Nilsen, Kabelvåg
357	Må Ramfjord	f k	T'16	33.5	12.1	6.0	Stabil	25	0	Johan Nilsen m fl, Skrova
358	Mk Lykken ²⁾	f k	T'31	38.0	7.0	6.7	Skandia	35	0	Weltstrøm Hansen, Skrova
359	Må Snøgg	f	T'34	19.0	5.5	4.0	Sleipner	4	0	Gerhard Pedersen, Skrova
360	Må Brodrene	f	T'26	23.0	6.4	2.5	Bones	3	0	Julian Edvardsen, Austnesfjorden
361	Må Solfaglen	k f	T'30	23.5	7.5	4.0	Sabb	5	0	Julius Jakobsen, Risvær i Lof.
362	Må Sabben	f	T'36	19.0	5.0	3.0	Sabb	3	0	Alfred Kvandal, Kalle
363	Må Fiat	f k	T'34	19.0	4.0	3.5	Marna	3	0	Jentoft Robertsen, Henningsvær
364	Må Torgrim	f	T'32	26.0	8.0	3.0	Sabb	5	0	Martin Kristoffersen, Holandsh.
365	Mkr Sjøstjernen	f k	T'43	52.0	14.9	7.0	Brunv.	50	0	Harald Eriksen m fl, Skrova
366	Mk Nordlys	t	T'14	50.0	14.6	7.0	Bolind.	25	0	Oldus Storjell m fl, Holandshamn
367	Må Tor	f k	T'35	22.0	7.0	3.5	Stabil	6	0	Konrad Karlsen, Laupstad i Lof.
368	Må Smart	f k	T'38	26.0	8.5	4.5	Bolind.	8	0	Olaf Aas, Slottholmen i Vågan
369	Må Fart	f	T'39	19.0	6.0	3.0	Penta	5	0	Birger Iversen, Brettesnes
370	Ms Fremad	f k	T'30	26.0	8.5	4.5	Rapp	10	0	Einar Johansen, Laupstad i Lofoten
371	Må Fiskergutten	f	T'35	25.0	9.0	4.5	Sabb	5	0	Karl Edvardsen, Skrova
372	Må Teisten	f	T'25	22.0	5.0	3.0	F. M.	4	0	Herg. A Henriksen, Skrova
373	Må Snøgg	f	T'36	22.0	7.5	2.5	Sabb	5	0	Johan Hansen, Henningsvær
374	Ms Aud	k f	T' ?	33.0	10.0	4.0	Bolind.	12	0	Johan Eilertsen, Henningsvær
377	Må Bjarne	t	T'40	32.0	10.0	4.0	Marna	16	0	Hjalmar Engesvik, Henningsvær
378	Må Arne	k f	T'41	25.0	6.0	2.5	F. M.	5	0	Arne Hemmingsen, Skrova
379	Ms Forsøk	k f	T'15	37.0	12.0	5.5	Rapp	9	0	Oskar Hansen m fl, Laupstad i Lof.
380	Ms Lekafjord	k f	T'37	34.2	11.4	4.0	Union	15	0	Bjarne Blom, Skrova
381	Ms Torden									
	skjold 2	k f	T'37	35.0	11.5	5.0	Finnøy	12	0	Martin N Dølvik, Skrova
382	Må Forsøk	f	T'28	22.0	8.0	4.0	Rapp	4	0	Sverre Sivertsen, Risvær i Lof.

Farkostens nummer art og navn	Avendelse	Materiale	Byggeår	Lengde	Bredde	Dybde	Maskin, navn	Antall HK	f. & fangstb.	Eierens (den korresponderende reders) navn og postadresse
383	Må Svane	f	T'27	22.0'	6.3	2.9	Bønes	3'	0	Ottar Andorsen, Svolvær
384	Ms Bamse ²⁾	kf	T'27	32.0	10.5	5.0	Wichm.	10'	0	N Størksen, Slottholmen i Vågan
385	Mk Sverre	fk	T'11	46.0	14.5	8.0	Wichm.	50'	0	Collet Andreassen m fl. Svolvær
386	Må Stord	fk	T'30	22.0	5.3	2.5	Stord	3'	0	Rolf Eriksen, Henningsvær
387	Ms Molla	kf	T'32	30.0	10.0	4.5	Rapp	10'	0	Anton Tøften, Austnesfjorden
388	Må Pøiken	f	T'35	18.5	5.5	2.4	Marna	4'	0	Arild Klefstad, Skrova
389	Må Norden	f	T'42	24.0	7.5	3.5	F. M.	7'	0	Kåre Henriksen, Henningsvær
390	Ms Brødrene	kf	T'42	25.0	8.0	3.5	Rapp	10'	0	Einar Eriksen, Skrova
391	Ms Teisten	fk	T'39	28.0	9.0	4.0	Wichm.	8'	0	Marcus Normann, Ørsvåg
392	Ms Håbet ¹⁾	f	T'19	22.0	7.0	3.5	Rapp	4'	0	Anton Hansen, Skrova
393	Ms Magne	f	T'24	35.0	11.3	3.3	Wichm	7'	0	Karl Berg, Henningsvær
394	Ms Villy	f	T'41	28.0	10.0	4.4	Grei	2'	0	Ejnar Pedersen, Risvær i Lofoten
395	Ms Ræksteinen	f	T'41	30.4	10.4	4.0	Helseth	12'	0	Torolf Larsen, Kabelvåg
396	Må Helge	f	T'41	21.0	7.0	4.0	Marna	4'	0	Jakob Hansen, Horn, Henningsv.
397	Mk Vårglimt ²⁾	t	T'13	48.0	15.0	6.0	Rapp	24'	0	Olaf Ellingsen m fl. Holandshamn
398	Må Rypa	f	T'?	22.0	7.0	2.5	Rapp	4'	0	Joakim Ingvaldsen, Henningsvær
399	Må Real	f	T'34	22.0	7.0	3.0	Real	6'	0	Johan N Johansen, Henningsvær
400	Må Aud	f	T'43	20.0	5.0	2.5	Sleipner	5'	0	Kåre Rørvik, Henningsvær
401	Må Laxen	f	T'38	20.0	6.0	2.5	Sleipner	4'	0	Sigurd Tømmerås, Skrova
402	Mk Letvint ³⁾	fk t	T'15	38.0	13.0	7.0	Bønes	18'	0	Idar Pedersen, Kabelvåg
403	Mk Nordlys ⁴⁾	f	T'20	28.0	7.0	6.0	Rapp	10'	0	Anton Pedersen, Svolvær
404	Må Roald	f	T'38	21.0	6.9	3.0	Marna	3'	0	Harald Nilsen, Kabelvåg
405	Ms Vega ⁵⁾	kf	T'11	38.3	12.0	5.0	Rapp	17'	0	Arne Wahl m fl. Kabelvåg
406	Må Bjørnar	f	T'38	20.0	5.0	2.5	F. M.	5'	0	Helge Willassen, Digermulen
407	Må Nipen	f	T'39	20.5	5.7	2.8	Sleipner	3'	0	Halvard Augustinussen, Skrova
408	Må Brødrene	f	T'?	19.0	6.0	3.0	Sleipner	4'	0	Lars Hansen Karlsøy, Skrova
409	Må Kalle	t	T'36	24.0	7.5	3.5	Sabb	5'	0	A/S Kalle, Kalle
410	Må Solo	f	T'28	18.5	5.5	3.5	Solo	5'	0	Ludvik Larsen, Skrova
411	Må Asbjørn	f	T'35	18.0	4.5	2.5	Wichm.	2'	0	Hans Josefsen, Holandshamn
412	Mkr Kryssern	fk	T'41	30.0	10.0	5.0	Skandia	15'	0	Gunnvald Gundersen, Risvær i L.
413	Mk Skandia ⁶⁾	kf	T'15	31.0	9.0	5.0	Helseth	7'	0	Albert Akernes, Holandshamn
414	Mkr Brå	fk hv	T'43	52.0	14.5	7.0	Brunv.	50'	1	Sigmund Wahl, Kabelvåg
415	Ms Heimen	fk	T'33	33.7	11.5	5.0	Union	15'	0	K Hansen, Barstrand, Henningsv.
416	Må Mauren	f	T'28	24.0	8.3	3.0	Sabb	4'	0	Gustav Johansen, Laupstad i L.
417	Mkr Havorn	fk	T'39	39.0	11.0	6.0	Volda	22'	0	Karl Storvik, Kabelvåg
418	Ms Havblikk	kf	T'38	32.0	10.5	5.0	Avance	12'	0	Alb. Pettersen, Kabelvåg
419	Må Feiarn	f	T'38	24.0	6.0	3.0	F. M.	5'	0	D Eilertsen, Digermulen
420	Mk Stemfos	fk	T'20	71.0	18.6	8.0	Union	50'	0	Alf R Johansen m fl. Henningsv.
421	Må Kobben	f	T'36	21.0	6.5	3.0	Sleipner	4'	0	Arthur Olsen, Skrova
422	Mk Tora Næss	kf	T'16	51.5	17.5	7.6	W.Diesel	100'	5	Helge Willassen, Digermulen
423	Ms Barden	kf	T'25	34.0	8.0	5.5	Rapp	8'	0	Roald Jensen, Kabelvåg
424	Må Lykken	f	T'?	22.0	6.0	2.5	Sleipner	5'	0	Sverre Thanche, Kabelvåg
425	Må Laxen	f	T'15	22.0	5.5	2.0	Sabb	3'	0	Akset Kajandersen, Kabelvåg
426	Må Sjospreit	f	T'?	25.0	7.5	3.0	Bønes	6'	0	Magnus Johansen, Laupstad i Lof
427	Ms Fremmad	t	T'35	48.0	16.0	7.0	Wichm.	25'	0	Bertheus H Pedersen, Kabelvåg
428	Må Glimt	f	T'36	23.0	7.0	3.0	Sleipner	4'	0	Lars Jensen, Skrova
429	Ms Sjøliv	fk	T'28	30.0	10.0	4.5	Nygrei	14'	0	Torleif Jakobsen, Slottholmen
430	Ms Tore	fk	T'10	34.0	12.0	6.0	Union	15'	0	Frygve Eriksen, Kabelvåg
431	Må Øteren	f	T'28	26.5	8.0	4.0	Dux	3'	0	Martin Helland, Brettesnes
432	Ms Erikstad-									
	fjord	fk	T'34	40.0	11.5	5.5	Bolind.	20'	0	Arne Fosland m fl. Skrova
433	Mk Castor ⁶⁾	fk	T'20	42.0	13.8	6.0	Finnøy	34'	0	Ottar Christensen, Henningsvær

1) Omb. 1956. 2) Omb. 1941. 3) Omb. 1945. 4) Omb. 1942. 5) Omb. 1926. 6) Omb. 1953.

* Rekvirert eller chartret av Wehrmacht.

Farkostens nummer art og navn	Avendelse	Materiale Byggear	Langde	Bredde	Dybde	Maskin, navn	Antall HK	F.&fangstb.	Eierens (den korresponderende reders) navn og postadresse
434 Ms Kjell	fk	T 17	40.8	11.8	5.7	Bolind.	25	0	Leif Johansen, Holandshamn
435 Ms Nøkken	fk	T 31	30.0	10.4	5.0	Rapp	2	0	Aksel Kaijander, Kabelvåg
436 Må Lax	fk	T 38	22.0	6.0	3.5	Marna	6	0	Kåre Olsen m fl, Kabelvåg

N-VB. Valberg merkedistrikt.

1 Mk Borghild	2 kf	T 19	65.8	16.7	7.8	Wichm.	36	5	Arne Finstad m fl, Valberg
2 Ms Avance ¹⁾	kh t	T 12	43.6	15.3	7.2	Bolind.	20	0	Erling Horn, Valberg
3 Ms Sleipner ²⁾	kh	T 12	39.0	13.5	7.0	Rapp	24	2	Hilmar Johansen, Valberg
4 Må Terjegutt	kf	T 35	19.0	7.0	3.0	Wichm.	3	0	Hans Tundstad, Valberg
5 Ms Rappen	kf	T 37	29.0	10.0	5.0	Rapp	10	1	Hilmar Haugen m fl, Valberg
8 Mk Heimen	h kf	T 36	40.2	12.8	7.0	Wichm.	16	1	Oluf Amundsen, Valberg
9 6/å Aslaug	k	T 26	21.5	6.4	2.5	—	—	0	Einar Sandvik, Valberg
10 Må Sleipner	2 kf	T 39	20.0	6.0	3.0	Sleipner	4	0	Karl Eilerisen m fl, Valberg
11 Må Laila	kf	T 40	21.0	7.0	4.0	Marna	4	0	Knut Knutsen, Dal pr. Valberg
13 Ms Gunlaug ³⁾	fk	T 15	36.2	13.0	5.5	Wichm.	16	0	Asbjørn Benjaminsen, Valberg
14 Ms Fram	fk	T 16	36.0	13.0	6.5	Rap	15	2	Hartvik Hansen, Valberg
15 Ms Brødrene	kf	T 35	26.4	9.0	3.8	Brunv.	7	0	Reidar Holmstad m fl, Valberg
16 Ms Sjøsprøit	kf	T 37	30.0	10.4	5.0	Brunv.	12	0	Frithj. Benonisen m fl, Valberg
17 Mk Havbryn	t	T 09	42.0	14.0	7.5	Wichm.	25	0	Benjamin Bakken, Valberg
18 Ms Inger	kf	T 13	38.0	13.5	6.5	Rapp	14	0	Karsten Horn, Valberg
19 Må Snogg	t	T 35	19.0	5.0	3.0	Levahn	5	0	Gunnar Øverjord, Valberg
20 Ms Lysoy	f	T 41	70.3	19.0	8.0	Union	50	0	Ragnar Riksheim, Valberg
21 8/å —	k	T 07	22.0	6.0	3.0	—	—	0	Hartvik Hansen, Valberg
22 Ms Sjølyst	kf	T 35	22.0	7.5	3.0	Rapp	5	0	Bertin Olsen Dal m fl, Valberg
23 Må Brødrene	f	T 37	19.0	5.5	3.5	Heimdal	5	0	Harald Dahl, Valberg
24 Må Kåre	fk	T 31	20.0	7.0	3.0	Sabb	3	0	H Brekkan Haugen m fl, Valberg
26 6/å Lyr 2	k	T 30	21.0	5.7	2.5	—	—	0	Ragnar Riksheim, Valberg
28 Mk Inger 1	kh f	T 24	42.5	14.0	6.8	Rapp	20	3	Ragnar Larsen, Valberg
29 Ms Brødrene	kf	T 31	26.0	6.8	3.0	Brunv.	7	0	Karl Malnes, Valberg
31 Må Juditha	kf	T 30	21.0	5.0	3.0	Marna	4	0	Peder Finstad, Valberg
32 Må Draugen	kf	T 39	22.6	7.7	5.0	Sleipner	6	0	Reidar Riksheim, Valberg
33 Må Falken	kf	T 35	23.0	6.0	3.5	Sleipner	4	0	Anton Olsen, Dal, Valberg
34 Mkr Sjøliv 2	kf	T 42	34.5	11.5	5.0	Bolind.	15	0	Edvind Lerfall, Valberg
35 Mk Nordvest	kh	T 35	50.3	14.4	6.3	Brunv.	42	0	Kolb. Brynjulvsen Buøy, Valberg
36 Ms Luna ⁴⁾	t	T 07	56.0	18.0	7.5	Union	40	1	Ragnar Riksheim, Valberg
38 Må Olga	kf	T 36	20.0	7.0	3.5	Sleipner	4	0	Anton Dahl, Dal, Valberg
39 Mk Tordis	kh f	T 12	45.0	13.8	5.8	Heimdal	20	0	H Jensen Tjønddal m fl, Valberg
40 Mk Kvikk	kh f	T 42	42.5	13.0	5.5	Union	20	0	Ragnar Riksheim, Valberg

N-VN. Vefsn merkedistrikt.

1 Må Nordlys	t	T 29	24.0	6.0	4.0	Brunv.	5	0	Aksel Søttar, Sørnes
2 SÅ Otto	ft	T 24	45.0	16.0	7.0	—	—	0	Mikal Johansen, Halsøy i Vefsn
3 Ms Viggo ⁵⁾	fk	T 18	32.9	11.6	4.2	Fram	15	0	L. Høyndal m fl, Vikdal pr Mosjøen
4 Må Sprøyt	f	T ?	17.5	6.9	3.0	Marna	3	0	Per Digermul, Vikdal pr. Mosjøen
5 Ms Solveig ⁶⁾	fk	T 20	32.0	11.0	5.5	Brunv.	16	1	K Hunnål m fl, Vefsn pr Mosjøen
6 Må Laksen	f	T 37	22.0	7.0	4.0	Sabb	5	0	Einar Juvik, Sørnes
7 Må Brand	fk	T 35	19.0	5.0	3.0	Marna	3	0	Asbj. Vikdal, Vikdal pr Mosjøen
8 10/å —	k	T 11	29.0	7.0	2.5	—	—	0	E Pedersen, Dimmeldal pr Mosjøen

1) 4) Omb. 1936. 2) Omb. 1940. 3) Omb. 1941. 5) Omb. 1925. 6) Omb. 1930.

* Rekvirert eller chartret av Wehrmacht.

N-VN Vefsn — N-VA Vega.

Farkostens nummer art og navn	Anvendelse	Materiale	Bvægsår	Lengde	Bredde	Dybde	Maskin, navn	Antall HK	Eierens (den korresponderende reders) navn og postadresse
9 10/A —	k	T	15	30.0	7.0	2.5	—	—	0 K Eyjen Åren, Halsøy i Vefsn
10 Må Seien	fk	T	39	18.0	5.0	3.0	Ø. M.	2	0 E Aasvang, Hummåla pr. Mosjøen
11 Må Joken	f	T	35	18.0	5.0	2.5	F. M.	2	0 Mathias Bårdvik, Sottar, Sørnes
12 Må Kvik	fk	T	15	28.0	8.5	3.5	Populær	4	0 Martin Vikdal m fl. Mosjøen
13 Må Liv	f	T	33	17.0	4.0	2.0	Solo	2	0 Sigurd Bårdvik, Sottar, Sørnes
14 Må Nordlvs	ft	T	22	30.0	10.0	5.0	Brunv.	12	0 Olaus Høyenes, Mosjøen
15 Må Terje(Viken ¹)	kt	T	08	44.0	14.0	6.0	Heimdal	20	0 Johan Vikdal, Mosjøen
16 Må Glimt	f	T	43	17.5	6.0	3.0	F. M.	2	0 Helmer Sund, Øren pr. Mosjøen
17 Må Skarven	fk	T	42	28.0	8.5	3.0	Sabb	5	0 Arthur Mikalsen m fl. Hundåla
18 Må Måken	fk	T	44	22.0	7.0	3.0	Wichm.	4	0 Magnus Hognesdal m fl. Hundåla
19 Må Torsken	fk	T	39	16.5	5.0	2.0	Meteor	2	0 Edvin A. Grønvik, Sørnes
21 Må Svanen ²)	fk	T	18	48.0	15.4	7.0	Heimdal	20	0 Birger Daleng, Halsøy i Vefsn
24 Må Fremad	fk	T	28	43.0	16.0	6.0	Wichm.	25	0 Th O Vikdal, Mosjøen
26 10/A —	fk	T	29	29.5	7.5	2.0	—	—	0 J J Veseth m fl. Halsøy i Vefsn
28 Må Brødrene	fk	T	30	33.0	10.5	5.0	Brunv.	16	0 Paul Svendsen, Holandsvika

N-VA. Vega merkedistrikt.

1 Må Glimt	kh	T	12	38.2	13.3	7.4	Rap	12	1 Ingvald Mathisen m fl. Skjervær
2 Må Svanen	k	T	07	24.0	8.0	4.0	Levahn	3	0 Harald Hansen Vika, Vikasjøen
3 Må Leván	k	T	13	16.0	5.0	1.5	Levahn	3	0 Harald Hansen Vika, Vikasjøen
4 Må Bolla	kh	T	28	38.0	12.0	5.0	Rap	24	1 Petter Grindhaug, Igerøy
5 Må Trygg	fk	T	31	32.0	9.5	6.0	Rapp	10	0 August Pedersen Valløy Sundsvoll i Helgeland
6 Må Alken	fk	T	41	20.0	6.5	2.5	Marna	4	0 Oluf Valsjøen, Sundsvoll i Helgel.
7 Må Kvik	f	T	15	23.5	7.0	2.5	Gideon	5	0 A Andreassen, Sundsvoll i Helgel.
8 Må Sleipner	kf	T	41	25.0	7.0	3.0	Sleipner	6	0 Osvald A Valsjøen m fl. Sundsvoll i Helgeland
9 Må Fremad	kh	T	10	37.0	12.0	7.0	Skandia	12	2 Aug J Holand m fl. Vega
10 Må Vega ²)*	kh	T	16	58.5	14.2	6.5	Wichm.	30	4 Nils Pedersen, Kirkøy
11 Må Solo	kf	T	41	20.0	6.0	3.5	F. M.	4	0 Einar Oppegård m fl. Vikasjøen
12 Må Thor 2	kf	T	41	24.0	7.0	3.0	Union	7	0 Peder Rugås, Igerøy
13 Må Tor	k	T	42	19.0	5.5	3.0	Sleipner	3	0 Johan A Engelsøy, Veigsteinen
14 Må Delfin	fk	T	35	25.5	9.0	3.5	Gideon	10	0 Arvid Krogh m fl. Rørøy i Helgel.
15 Må Pluto	kfh	T	41	34.0	12.0	6.0	Bolind.	15	0 Øivind Kaspersen m fl. Ylvingen
16 Må Måken	fk	T	33	23.0	7.0	3.0	Rap	6	0 Ingv. Mathisen, Hysværøyan
17 Må Marna	kf	T	30	20.0	6.0	3.0	Marna	6	0 Aksel Johansen, Veigsteinen
18 Må Terje	k	T	35	22.0	7.0	3.5	Sleipner	4	0 Willian Naustvik, Rørøy i Helgel.
19 Må Gaven	k	T	42	20.0	6.0	3.2	Sleipner	4	0 Leif Nilsen, Mdvær
20 Må Harald	k	T	28	18.0	5.1	2.1	Motor	4	0 Peder Korneliussen, Veigsteinen
21 Må Liv	kh	T	28	35.0	11.0	5.0	Rap	17	0 B Halmø m fl. Sundsvoll i Helgel.
22 Må Terje 2	fk	T	39	38.0	12.0	6.0	Rapp	22	0 Ole Berntsen m fl. Sundsvoll i Helg.
23 Må Havdur	kh	T	28	33.0	11.0	5.0	Rap	11	0 k Lindbak m fl. Sundsvoll i Helg.
24 Må Smart	fk	T	35	19.0	6.0	3.0	Marna	3	0 Emil Mørch, Kirkøy
25 Må Trygg	fk	T	38	20.0	7.2	4.0	Marna	5	0 Erling Næss m fl. Kirkøy
26 Må Vårsøl	kh	T	18	36.1	11.7	6.4	Skandia	15	1 Johan J Floa, Vega
28 Må Viking 2	fk	T	30	32.0	10.8	4.6	Rap	10	0 Martin Olsen, Igerøy
29 Må Hilda	fk h	T	15	35.0	13.0	6.5	Skandia	20	0 Einar Fredriksen, Igerøy
30 Må Svint	fk	T	42	23.0	8.0	3.0	Frem	5	0 Sverre Andersen, Kirkøy
31 Må Knut	fk	T	35	20.0	6.5	3.0	Sleipner	3	0 Bjarne Johansen, Igerøy
32 Må Havella	k	T	35	21.0	6.5	1.5	Marna	3	0 Joh Hansen, Straumen, Kirkøy
33 Må Trygve	k	T	34	20.0	6.0	3.0	Sleipner	4	0 Johan Arnesen m fl, Igerøy

1/ Omb. 1925. 2) Omb. 1925. 3) Omb. 1932.

* Rekvirert eller chartret av Wehrmacht.

Farkostens nummer art og navn	Anvendelse	Materiale	Byggesår	Langde	Bredde	Dybde	Maskin, navn	Antall HK	f. & langstb.	Eierens (den korresponderende reders) navn og postadresse
34 Ms Brødrene	k h	T	20	35.0	12.0	6.5	Hein	14	1	Olav Johansen m fl. Rørøy i Helgel.
35 Ms Nordlys	k	T	14	35.0	13.0	8.0	Wichm.	12	1	A Mørk m fl. Rørøy i Helgeland
36 Må Lyn	f k	T	43	19.0	6.0	3.0	F. M.	3	0	Peder Mathisen, Vikasjøen
37 Mk Glimt	f k t	T	37	36.0	10.5	5.0	Union	15	0	Odd Sundsvold, Sundsvoll i Helg.
38 Må Gunnar	k	T	35	19.0	6.0	2.5	Marna	3	0	Coarred Jacobsen, Ylvingen
39 Må Solo	f k	T	33	19.0	6.0	2.0	Solo	4	0	Kr. Moen, Rørøy i Helgeland
40 Må Ane	k h t	T	16	34.0	10.5	5.0	Rapp	12	0	Fredrik A Svea m fl. Veigsteinen
41 Mkr Inger Johanne	k h	T	44	32.0	11.0	6.0	Rapp	14	0	Kristian H. Hongset, Rørøy i Helg.
42 Ms Julie ¹⁾	f k h	T	08	38.0	13.0	6.0	Rap	12	1	Johan Veimoen, Sundsvoll i Helgeland
43 8/4 —	f k	T	12	28.0	8.0	3.0	—	—	0	Emilius Walla, Sundsvoll i Helgel.
44 Må Gå på	f k	T	16	37.0	12.0	5.7	Heimdal	20	0	Andreas Pettersen m fl. Ylvingen
45 Må Veslegutt	f k	T	34	20.0	6.0	3.0	Sleipner	4	0	Harald Henriksen, Ness, Kirkøy
46 Mk Fremskritt	f k	T	38	33.0	11.0	5.0	Rapp	14	0	Andreas Johansen, Kirkøy
47 Må —	k f	T	28	19.0	6.0	2.0	Sleipner	3	0	Emil Strand, Vikasjøen
48 Må Morrill	k f	T	43	22.0	7.0	4.0	F. M.	5	0	Johan Høydahl, Vikasjøen
49 Ms Rap ²⁾	k	T	15	28.0	8.5	4.0	Rapp	10	0	Andreas Holmøy, Sundsvoll i Helg.
50 Må Rapp	k	T	19	18.0	5.0	3.0	F. M.	3	0	A Pedersen, Sundsvoll, Helgeland
51 Må Sjøgutten	k h t	T	16	38.0	12.0	7.0	Skandia	20	2	Kr Torsteinsen, Veigsteinen
52 Ms Sjøfuglien	k	T	27	37.0	12.0	5.1	Rap	12	1	Einar Pedersen m fl. Kirkøy
53 Mk Viking	f k	T	33	34.5	11.3	5.3	Rap	15	0	Meier Mikalsen, Veigsteinen
54 Må Delfin	f k h t	T	37	40.0	12.5	7.0	Rapp	17	0	E Johannessen, Ylvingen
55 Må Leif	k h	T	28	36.0	11.0	5.0	Union	15	0	Schem, Didriksen m fl. Ylvingen
56 Må Falk	f k	T	37	17.0	5.8	2.7	Sleipner	3	0	Ole Iversen, Hysværøyen
57 Må Anna	f k	T	29	33.4	10.5	5.0	Rapp	17	0	Åge Jakobsen, Ylvingen
58 Må Lerka	f k	T	37	19.0	6.0	3.0	Marna	3	0	Erling Eilertsen, Hysværøyen
59 Ms Gudrun	f k	T	29	33.0	11.0	5.0	Helseth	14	0	Heiberg H Nes m fl. Kirkøy
60 Må Teisten	k	T	35	20.0	6.5	3.0	Solo	3	0	Tormod Engelsen, Veigsteinen
61 Må Marna I	f k	T	34	31.6	7.0	3.3	Marna	3	0	J Halmøy m fl. Sundsvoll i Helgel.
62 Må Måken	f	T	39	18.0	6.0	4.0	Sleipner	3	0	Gustav Johansen, Gladstad
63 Må Torsken	f k	T	34	20.0	6.0	3.0	F. M.	4	0	Olav Fredriksen, Sundsvoll i Helg.
64 Ms Vesle Kari	f	T	41	31.5	10.5	5.5	Brunv.	10	0	Johan B Eidem, Vikasjøen
65 Ms Ragna	h k f	T	09	40.0	13.3	4.7	Rapp	20	0	Anton Henriksen m fl. Kirkøy
66 Ms Steinar	f k	T	40	21.0	7.0	3.5	Sleipner	4	0	Sverre Hansen, Burøy, Kirkøy
67 Må Dua	f k	T	38	31.0	9.0	4.0	Solo	16	0	Gustav Fredriksen, Kirkøy
68 Ms Odern	k	T	43	22.0	7.8	3.0	Sleipner	5	0	Sundberg, Vælsjøen, Sundsvoll
69 8/4 —	k	T	18	26.0	7.0	3.0	—	—	0	Krist. Daviesen Valstad, Gladstad
70 Ms Sjøgutten	k	T	43	19.0	6.5	3.0	Sleipner	3	0	Meyer Kristiansen, Ylvingen
71 Må Forsøk	k	T	34	20.5	6.5	4.0	F. M.	4	0	Ole Benjaminen, Sundsvoll i Helg.
72 Må Smart	k f	T	36	21.0	7.0	2.5	F. M.	4	0	Emil Petersen, Ylvingen
73 Må Palmen	k f	T	31	21.0	7.0	2.5	Marna	4	0	Matias Olsen, Sundsvoll i Helgel.
74 Må Neptun	f k	T	36	21.0	7.0	2.0	F. M.	3	0	Peder A Johansen, Kirkøy
75 Må Julian	k	T	35	23.7	8.0	4.0	Sabb	5	0	Alfr Jakobsen, Lamøy, Kirkøy
76 Må Elen	f	T	40	21.0	7.0	4.0	Sleipner	6	0	Hermann Hansen, Sundsvoll i H.
77 Må Havell	k	T	42	21.0	7.5	3.5	F. M.	4	0	August Pedersen Flatås m fl. Rørøy i Helgeland
78 Må Måken	f k	T	37	21.5	7.0	3.5	Sleipner	4	0	Otto P. Søla, Sundsvoll i Helgel.
79 Må Sleipner	f	T	33	18.0	6.0	2.0	Sleipner	3	0	A Andreas, Engelsen, Veigsjøen
80 Må Jan	k	T	27	19.0	6.0	4.0	Wichm.	5	0	Ditmar Pedersen, Vikasjøen
81 Må Duen	k	T	35	19.0	6.0	3.0	Sleipner	3	0	Teodor Andreassen, Kirkøy
82 Må Havørn	f k	T	37	20.0	6.0	3.0	Marna	3	0	Ebbe Edvardsen, Hysværøyen

Farkostens nummer art og navn	Anvendelse	Materiale	Byggetår	Lengde	Bredde	Dybde	Maskin, navn	Antall HK	F. & fangstb	Eierens (den korresponderende reders) navn og postadresse
83 Mk Vegafjord	f k	T	29	34.0	9.5	4.0	Wichm.	10	0	Martin Løbek, Vikasjøen
84 8/a	k	T	10	27.0	5.5	2.5	--	—	0	Peder Evertsen, Vega
85 Mk Lizzie										
86 10/a	k f	T	16	30.0	5.0	2.0	--	—	0	H Grønabæk m fl. Veigsteinen
87 Må Kristian	k	T	26	19.0	5.0	2.0	F. M.	3	0	Karl Johansen, Igerøy
88 10/a	k	T	13	30.0	7.0	2.0	--	—	0	Einar Gavlen, Kirkøy
89 Må Lykken	k	T	35	20.3	6.8	3.0	Marna	3	0	Andr Petersen m fl, Ylvingen
90 Må Jacob	f k	T	28	16.5	5.0	2.0	Sleipner	3	0	Harald Pedersen, Kirkøy
91 Må Kvikk	k	T	41	19.0	5.6	2.5	Levahn	4	0	Andreas Grimso, Røroy i Helgel.
92 Må Pil	k	T	29	22.0	7.0	2.5	L. Grei	4	0	Konrad Olsen, Hestvik, Vikasjøen
93 Må Thor	f k	T	42	22.0	8.0	4.0	Frem	5	0	A Abrahamson Ness, Kirkøy
94 Må	k f	T	14	18.0	5.0	2.0	Helseth	3	0	Heiberg Andreassen Holand, Vega
96 Må Kvikk	f k	T	39	20.0	7.0	4.0	F. M.	4	0	Søren Holand, Ylvingen
97 Må Sleipner	k	T	16	24.0	6.0	2.0	Sleipner	3	0	Johan Nilsen, Muddvær
98 Må Henry	f k	T	38	20.0	6.0	3.0	Sleipner	3	0	Edvard P Holand, Kirkøy
99 Må Lykkeliten	k	T	27	20.5	6.0	2.5	Marna	4	0	Krist. Lorntsen, Kongset, Veigstein
100 Må Måsen	f	T	32	20.0	6.0	2.5	Real	4	0	Åge Jakobsen, Ylvingen
101 Må Elsa	f	T	40	20.0	6.5	3.3	Sleipner	3	0	B Davidsen m fl, Sundsvoll i Helg.
102 Må Terje	k	T	35	20.0	7.0	3.0	F. M.	4	0	Jørgen Johansen, Haland, Kirkøy
103 Ms Ternen	k	T	36	25.5	8.5	3.2	Marna	4	0	Trygve Nilsen, Muddvær
104 Må Brødrene	f	T	33	20.0	6.0	3.0	Marna	3	0	Arne Lillestøl, Røroy i Helgel.
105 Må Skarv	f	T	41	21.0	6.5	3.0	F. M.	4	0	Eivind Caspersen m fl, Ylvingen
106 Ms Gundlaug	k h	T	16	29.8	10.1	5.0	Rapp	12	0	Oluf Hanssen, Røroy i Helgeland
107 Mk Blåmyra	f k f	T	37	43.0	13.5	7.0	Union	30	0	O Ullriksen, Vikasjøen
108 Mk Segna	k	T	36	28.0	9.0	4.5	Rapp	7	0	Arne Mathisen m fl. Hysværøyan
109 Må Havørna	k	T	36	20.0	7.0	4.0	Skandia	4	0	Aksel Trondsen, Kirkøy
110 Må Jo	f k	T	28	17.0	5.5	3.0	Solo	2	0	Johan J Haugsjø, Kirkøy
111 Må Klippen	f k	T	39	19.0	6.2	3.1	F. M.	4	0	E. Arntsen, Røroy i Helgeland
112 Ms Heimdal	f k	T	30	32.5	10.3	5.0	Heimdal	14	0	Elen Lorentzen, Vikasjøen
113 Mk Wickmann	f k	T	34	34.0	11.0	5.0	Wichm.	8	0	Conrad Jacobsen, Ylvingen
114 Ms Bølgen	k f	T	23	33.0	11.0	7.0	Skandia	8	0	Peder B Eidem m fl, Vikasjøen
115 Ms Albatros	k h	T	23	35.0	11.8	6.0	Wichm.	10	1	Didrik Pedersen m fl, Kirkøy
116 Ms Terje	f k h	T	25	33.5	11.0	4.8	Rap	11	0	Heiberg A Holand, Kirkøy
										Magnus Andersen m fl.
										Sundsvoll i Helgeland
117 Ms Astrid ¹⁾	k h	T	16	33.0	11.0	4.5	Rapp	14	3	Anton Hansen, Røroy i Helgeland
118 Må Sjosprøiten	k	T	36	21.0	7.5	3.5	Marna	4	0	Einar Henriksen, Kirkøy
119 Mk Nora	f k	T	24	28.0	9.6	4.4	Rap	5	0	H M Hanssen m fl, Veigsteinen
120 Ms Svanen	k f t	T	11	40.1	13.0	7.3	Møring.	16	0	Bjarne Næss m fl, Kirkøy
121 Må Perla	k	T	35	22.0	7.5	4.0	Sleipner	5	0	Asbjørn Eidem, Vikasjøen
122 Må Rubin	k f	T	27	17.0	5.0	2.5	Marna	3	0	Otar Pedersen, Veigsteinen
123 Må Sjeliv	k	T	35	20.0	7.0	2.5	Sleipner	3	0	Edel Hansen, Kalskog, Kirkøy
124 Må Viking	f k	T	29	19.0	5.5	2.0	Viking	3	0	Anders Hansen, Veigsteinen
125 Ms Kameraten	k	T	12	29.5	8.5	4.0	Konkur.	8	0	Jul. O. Kjul, Røroy i Helgeland
127 Mk Havmøy	f k	T	37	33.0	10.5	5.0	Rapp	14	0	Kristian A Vegmo, Vega
128 Ms Walberg	k f	T	36	33.0	11.0	6.0	Rapp	14	0	Arne D Hongset m fl. Veigsteinen
129 Ms Laksen	k h	T	20	33.5	10.0	5.0	Heimdal	12	0	Harald D Hansen, Røroy i Helgel.
130 Ms Prøven	k	T	30	25.0	8.0	4.0	Skandia	7	0	Arne Risholm m fl, Vikasjøen
131 Må Kraft	f	T	30	18.0	5.5	3.1	Kraft	3	0	Trygve Karlsen, Muddvær
132 Mk Svana	k h	T	26	31.0	10.0	5.0	Wichm.	8	0	Alfred Jakobsen, Kirkøy
133 Må Trygg	f k	T	38	20.0	7.0	4.0	Rapp	4	0	Thomas Edwardsen, Haland, Kirkøy
134 Mk Fremtid	f k h	T	26	36.0	12.0	6.0	Bolind.	15	0	Didrik Pedersen m fl, Igerøy

Farkostens nummer art og navn	Anvendelse	Materielle Byggeår	Lengde	Bredde	Dybde	Maskin, navn	Antall HK	F. & fangstb.	Eierens (den korresponderende reders) navn og postadresse
135 Mk Svanen	kh	T'26	33.0	10.5	5.0	Skandia	10	0	Tormod Engelsoy m fl. Veigsteinen
136 S/å —	k	T'30	25.0	6.7	2.4	—	—	0	Alb Lornitzen Svea, Veigsteinen
137 Mk Hyggen	fk h	T'37	33.0	11.0	5.0	Rapp	14	0	H Hestmark, Veigsteinen
138 Ms Palmen	kh	T'26	31.3	11.0	6.0	Brunv.	12	0	Martin Pedersen, Kirkøy
139 Ms Fremtid	kh t	T'27	33.0	11.0	5.5	Rap	17	1	Harald Hansen, Veigsteinen
140 Ms Aslaug	h t	T'27	33.3	11.0	5.5	Rap	17	0	Ditmar Hansen m fl. Veigsteinen
141 Ms Skarven	kh t	T'03	31.0	9.0	6.0	Rapp	14	0	Alfred Olsen, Rørøy i Helgeland
142 Mk Kitty ¹⁾	fk h	T'27	32.5	10.0	5.0	Rapp	17	0	Kristian Hestvik m fl. Vikasjoen
143 Må Sjøliv	fk	T'15	24.0	8.0	5.0	Rap	6	0	Kr. Hansen, Rørøy i Helgeland
144 Ms Sjøfluglen	fk f h	T'30	34.0	11.3	5.3	Brunv.	16	0	Sig. Sivertsen, Igerøy
146 G/å —	fk	T'26	22.0	6.0	3.0	—	—	0	Otelius Pedersen, Sundsvoll i H.
147 Må Tomas	fk	T'10	22.0	7.0	3.5	Solo	4	0	Håkon P Haland, Kirkøy
148 Ms Alken	kh	T'16	31.0	11.0	5.0	Rap	9	1	N Arntsen m fl. Rørøy i Helgel.
149 Ms Per	fk	T'42	23.0	7.0	3.0	F. M.	3	0	Johan Veimon, Sundsvoll i Helgel.
150 Må Amor	k	T'42	24.0	7.0	3.5	Frem	5	0	Jørgen Steinsholm, Hysværøyen
151 Må Johan Ludwig	f	T'19	18.0	6.0	3.0	F. M.	3	0	Einar Grimso, Rørøy i Helgeland
152 Må Karl	kh	T'20	21.0	6.0	2.0	Sleipner	3	0	Johan Hansen m fl. Buroy, Kirkøy
153 Mk Odd	fk h	T'09	43.0	12.0	7.0	Hera	38	0	Olaf Valsjø, Sundsvoll i Helgeland
154 Må Havbrot	fk	T'34	20.0	5.5	2.0	Marna	3	0	Johan M Valla, Sundsvoll i Helg.
155 Må Sjøglint	f	T'41	21.0	7.0	4.3	F. M.	4	0	Henrik Matisen, Skjervær
156 Må Fiskergutten	fk	T'30	19.0	5.5	2.5	Sleipner	3	0	H H Hongset m fl. Veigsteinen
157 Må Ivar	kf	T'39	22.3	7.5	3.8	Sleipner	5	0	Ingvald Jakobsen, Rørøy i Helg.
158 Må Teisten	f	T'30	19.0	5.5	1.5	Wichm.	2	0	Frederik Lorentsen, Vegstein
160 Må Rolf	f	T'36	20.0	6.5	3.0	Sleipner	4	0	Sverre Jakobsen m fl. Veigsteinen
161 Må Alken	fk	T'22	21.0	6.0	2.5	Solo	3	0	Emilius Steinsholm, Hysværøyen
162 Må Epliggen	kf	T'20	15.0	4.0	2.0	Levahn	3	0	Hendrik J Brekka, Vikasjoen
163 Må Sjøblomsten	k	T'32	19.0	6.0	2.5	Sleipner	3	0	G H Hongset m fl. Veigsteinen
164 Ms Sulitjelma ²⁾ *	h k t	T'95	53.5	16.2	5.8	Bolind.	30	0	Adolf Johansen Ness, Kirkøy
165 Må Mågen	k	T'18	16.7	4.9	1.7	C. Perf.	2	0	Arild Muddvær m fl. Muddvær
166 Må Falken	fk	T'39	20.0	7.0	3.3	F. M.	4	0	Harald Martinussen, Rørøy i Helg.
167 Må Lamøy	k	T'30	19.0	6.0	3.5	Sleipner	3	0	Einar Lamøy, Kirkøy
168 Må Teisten	k	T'40	17.0	5.0	3.0	Bø	3	0	Adolf Johansen, Kirkøy
169 Mk Vegatind	kh	T'32	40.0	12.5	6.0	Rap	24	0	L N Veimon, Sundsvoll i Helgel.
170 Ms Solvår	fk	T'32	28.5	9.0	4.0	Skandia	7	0	Alfred Nilsen Viksås m fl. Sundsvoll i Helgeland
171 Må Fart	fk	T'37	19.0	6.5	3.0	Sleipner	3	0	Eivind Trondsen, Veigsteinen
172 Må Rapit	f	T'33	20.0	6.5	3.5	Sleipner	4	0	Peter Edvardsen Bø, Igerøy
173 Må Sleipner	f	T'31	18.0	4.5	4.0	Sleipner	4	0	Leiv Nielsen, Muddvær
174 Må Teisten	f	T'43	23.0	6.5	3.0	F. M.	4	0	Ole Jensen, Rørøy i Helgeland
175 Må Trygg	k	T'43	19.0	6.0	3.5	Sleipner	3	0	Jørgen Mo, Ylvingen
176 Må Sola	f	T'33	21.0	6.5	2.5	Sleipner	4	0	Harald Sola, Sundsvoll i Helgel.
177 Må Sjøliv	k	T'41	20.0	6.5	3.5	Marna	3	0	Alson Kristiansen, Hammelstø
178 Må Teisten	fk	T'36	21.0	7.0	3.0	Marna	4	0	Johannes Mortensen, Rørøy i Helg.
179 Må Havgønn	1 f	T'40	19.5	6.3	2.8	F. M.	4	0	Albert O Stensholm, Hysværøyen
180 Må Sjøstjerna	fk	T'37	20.0	6.0	3.0	Marna	4	0	Heiberg Pedersen, Kirkøy
181 Ms Thor	kf	T'40	19.0	7.0	3.5	Sleipner	3	0	Elias Helmersen, Kirkøy
182 Må Milda	fk	T'38	19.0	6.3	3.5	Marna	3	0	Magnus Nessjøen, Kirkøy
183 Må Traust	fk	T'34	20.0	6.5	3.5	Sabb	3	0	Oluf Johnsen, Rørøy, Veigsteinen
184 Må Husøy	f	T'30	20.0	5.0	3.0	Marna	4	0	John Hermansen, Kirkøy
185 Må Havblikk	k	T'35	19.0	6.0	3.0	Ø. M.	3	0	Julius Andersen m fl. Sundsvoll i Helgeland

1) Omb. 1939. 2) Omb. 1921 og 1943.

* Rekvirert eller chartret av Wehrmacht.

Farkostens nummer art og navn	Anvendelse	Materiale	Byggeår	Lengde	Bredde	Dybde	Maskin, navn	Antall HK	F. & fangsstb.	Eiereus (den korresponderende rederi) navn og postadresse
186 Må Måsen	k	T'34	20.0	6.0	2.0	Marna		3	0	H Andersen m fl. Sundsv. i Helg.
187 Må Sjøsprøit	k	T'35	20.0	6.0	2.0	Marna		3	0	Hildor Johansen, Haland, Kirkøy
188 Må Vårbud	k	T'35	20.0	7.0	2.5	Marna		4	0	O Alexandersen m fl. Ness, Kirkøy
189 Må Thor	k	T'35	20.0	7.0	2.5	Marna		3	0	Alfr. Andreassen, Sundsvoll i H.
190 Må Lykken	f	T'35	21.0	6.5	3.7	Sleipner		4	0	Peder Nikolaisen, Veigsteinen
191 Må Prøven	k	T'30	18.0	6.0	2.0	Marna		3	0	Magnus Pedersen m fl. Kirkøy
192 Må Skvett	f k	T'39	20.0	7.0	3.5	Marna		4	0	Georg Johansen, Haland, Kirkøy
193 Må Havdønn	2 k f	T'40	22.0	7.5	4.2	F. M.		7	0	Erling Andreassen m fl. Skjervær
194 Må Per	k	T'36	20.0	7.0	2.7	F. M.		4	0	Arnulf Pettersen m fl. Kirkøy
195 Må Ternen	k	T'35	20.0	6.5	3.5	Sleipner		3	0	Alfred Johansen, Hysværøyan
196 Må Havdur	h k f	T'36	35.0	11.3	5.5	Rapp		17	0	Ole Olsen m fl. Yvingen
197 Må Sjøgutten	f k	T'36	19.0	6.0	2.8	Sleipner		3	0	Halvd. Aleksandersen, Hysværøyan
198 Må Morten	k	T'14	18.0	6.0	2.0	Sleipner		3	0	Eldor Edvardsen, Hysværøyan
199 Må Torsken	k	T'36	20.0	6.0	2.0	Sleipner		3	0	Ernst O Edvardsen, Hysværøyan
200 Må Bolgen	k	T'36	20.0	6.0	3.5	Sleipner		3	0	Johan Eilertsen, Hysværøyan
201 Må Havbåra	k	T'36	22.0	7.0	3.7	F. M.		3	0	Arvid Mudvær m fl. Muddvær
202 Må Flaks	k	T'36	20.0	7.0	3.3	Sleipner		4	0	Johan A Johansen, Hysværøyan
203 Må Veslegutt	k	T'36	20.0	7.0	3.5	Sleipner		4	0	Alfred Jacobsen, Kirkøy
204 Må Seien	k	T'36	19.5	6.0	2.8	Sleipner		3	0	Kristian A Engelsøy, Veigsteinen
205 Må Bolgen	k	T'33	36.0	12.0	5.0	Rapp		12	0	Aksel Andersen, Røroy i Helgel.
206 Må Alken	k	T'38	20.0	6.5	3.0	F. M.		4	0	Bjarne Johansen, Sundsvoll i Helg.
207 Må Solo	k	T'27	20.0	5.0	2.0	Solo		4	0	Iver Johansen, Hysværøyan
208 Må Anna	k	T'36	22.0	7.1	3.0	Sleipner		5	0	Anton Andersen, Igerøy
209 Må Torsken	f k	T'39	22.0	7.5	3.5	Marna		5	0	Julius Jakobsen, Kirkøy
210 Må Fiks	k	T'36	20.0	6.5	3.5	Marna		4	0	Johan Nessjøen, Kirkøy
211 Må Glimt	k	T'36	22.0	7.0	3.5	Marna		5	0	Alfred Nielsen, Sundsvoll i Helg.
212 Må Kvikk	k	T'36	22.0	7.5	4.0	Sleipner		5	0	Haldor Hansen, Røroy i Helgel.
213 Må Laila	k	T'36	20.0	7.0	3.5	Sleipner		4	0	Arthur Arntsen, Røroy i Helgel.
214 Må Alken	k f	T'36	22.0	7.5	3.0	Sleipner		5	0	Paul Alfredsen, Kirkøy
215 Må Havblikk	k	T'36	19.0	6.5	3.5	F. M.		4	0	Magnar Andreassen m fl. Skjervær
216 Må Sjøblomsten	k	T'36	20.0	6.0	3.0	Marna		3	0	Kristian Johansen, Hysværøyan
217 Må Havdur	f k	T'36	20.0	6.5	3.0	Marna		3	0	Toralf Ingebrigtsen, Hysværøyan
218 Må Havbrott	f k	T'42	21.5	7.0	4.0	Marna		5	0	Ebbe Edvardsen, Hysværøyan
219 Må Leif	k	T'39	17.0	5.0	2.0	Solo		3	0	Johannes Rora, Røroy i Helgeland
220 Må Fram	f k h	T'39	37.0	12.0	6.0	Wichm.		20	0	Elof Lundmark m fl. Røroy i Helg.
221 Må Astrid	f k	T'30	29.0	10.0	4.5	Heimdal		11	0	Oluf Olsen, Vikasjoen
222 Må Lommen	f k	T'39	20.0	7.0	4.0	Sleipner		4	0	Martin Olsen, Yvingen
223 Må Måken	f k	T'37	20.0	6.5	3.5	F. M.		4	0	E J Edvardsen m fl. Hysværøyan
224 Må Teisten	f k	T'39	20.3	7.0	3.3	F. M.		4	0	Arnold Breivik, Røroy i Helgeland
225 Må Trygg	f k	T'39	21.7	7.4	3.5	Sleipner		6	0	Karl Sola, Sundsvoll i Helgeland
226 Må Sab	f k	T'39	20.0	6.0	3.0	Marna		3	0	Paul Johansen, Haland, Kirkøy
227 Må Frimann	2 f k	T'39	20.0	7.3	3.7	Marna		4	0	Eldor Jensen, Røroy i Helgeland
228 Må Jan	f k	T'39	19.0	6.5	3.0	Alda		4	0	Andreas Bergåker, Haland, Kirkøy
229 Må Flammen	f k	T'38	20.0	7.0	3.0	Sleipner		3	0	Eilif Johansen, Hysværøyan
230 Må A. W.	f k	T'38	21.0	7.3	3.8	Marna		6	0	Albert Wegdahl, Hysværøyan
231 Må Suar	f k	T'39	19.5	6.0	2.8	Alda		4	0	Jon Fredriksen, Haland, Kirkøy
232 Må Sjøblomst	k	T'40	18.5	6.0	3.0	Sleipner		3	0	J Eilertsen Hysvær, Hysværøyan
233 Må Sabb	k	T'38	18.0	6.0	3.0	Sabb		3	0	Schønning Didriksen, Yvingen
234 Må Eline	k f	T'27	33.0	10.0	4.5	Volda		14	0	Petter Mathisen, Vikasjoen
235 Må Teisten	k	T'38	20.0	7.0	3.0	Marna		4	0	Olaf Bang, Igerøy
236 Må Isak	k	T'36	22.0	7.0	4.0	Wichm.		6	0	Andreas Grimso, Røroy i Helgel.
237 Må Gavlbåten	f k	T'39	31.5	10.5	5.0	Hein		7	4	Einar Gavlen m fl. Kirkøy
238 Må Skary	2 f k	T'36	32.0	10.0	5.0	Heimdal		11	0	John M Kvernø, Igerøy

Farkostens nummer art og navn	Anvendelse	Materiale Byggelår	Lengde	Bredde	Dybde	Maskin, navn	Antall HK F. & tungstb.	Eierens (den korresponderende reders) navn og postadresse
239 Ms Gerda	f k	T'40	28.0	7.0	5.0	Rapp	7	0 Georg Trondsen, Veigsteinen
240 Må Sleip	f k	T'41	22.0	7.0	3.5	F. M.	5	0 B Mortensen, Sundsvoll i Helgel.
241 Må Lina	f k	T'41	22.0	7.0	3.5	F. M.	5	0 N Veimann m fl, Sundsvoll i Helg.
242 Mk Glimt	f k	T'35	32.3	11.0	5.0	Helseth	10	0 J Vonheim, v. Lars Tveiten, Igerøy
243 Må Asbjørn	f k	T'37	23.0	7.5	5.0	Sleipner	6	0 Bjarne Hongset, Veigsteinen
244 Ms Jacob	f	T'39	20.0	6.5	3.5	Sleipner	4	0 Jacob Ness, Hysværøyen
245 Må Ternen	f	T'41	20.0	6.5	3.5	Marna	3	0 Einar Ebbesen m fl, Ylvingen
246 Ms Liv	f	T'41	26.0	9.0	7.0	Frem	7	0 Elias Haussen, Sjervær
247 Må Knut	k	T'36	20.0	7.0	4.0	Real	4	0 Halvor Pedersen, Ylvingen
248 Ms Spurven	k f	T'41	25.0	8.3	3.0	Frem	7	0 Peder Trøan, Sundsvoll i Helgel.
249 Ms Brødrene	f k	T'43	25.0	8.5	4.0	Frem	7	0 Sigurd Pedersen, Kirkøy
251 Må Svippen	k	T'32	23.0	7.0	3.0	Sleipner	4	0 William Pedersen, Muddvær
252 Mkr Pilen	t	T'43	30.0	10.0	5.0	Bolind.	15	0 Nils Pedersen, Kirkøy
253 Må Lerken	f k	T'43	20.0	5.0	3.0	Solo	3	0 Torstein Olsen, Veigsteinen
254 Må Jeppe	kt	T'40	25.0	8.0	3.5	Sleipner	7	0 Johan Bergh, Røroy i Helgeland

N-VF. Velfjord merkedistrikt.

1 Må Teisten	f k	T'38	21.7	7.0	4.0	Rollo	4	0 Arnfinn Nilsen, Sæterlandet
2 Ms Marion	f k	T'43	27.0	9.0	3.5	Union	7	0 Bj. Iversen m fl, Sildkoven
3 Mk Marie ¹⁾	h k	T'16	36.3	12.0	9.0	Skandia	30	0 Kari Engelsnes, Sildkoven
4 Ms Fram	h k	T'02	34.0	12.0	6.0	Hein	14	0 U Nilsen, Sæterlandet
5 Må Pilen	f	T'33	19.5	6.0	3.0	Sleipner	3	0 Johan Okan, Okan
6 Må Havbrott	f	T'34	19.0	6.0	2.5	Sleipner	3	0 Asbjørn Kristiansen, Sildkoven
7 Må Vingen	f	T'17	20.8	6.4	2.6	Grei	4	0 Paul Langås, Storbørja
8 Mk Vesla	f	T'31	27.0	8.0	5.0	Marna	9	1 A Andersen-Strand, Hommelstø
9 Må Lykken	f	T'25	17.0	4.8	2.0	Ø. M.	2	0 Johan Olufsen, Neversnes
10 Må Smart	f k	T'20	24.0	7.0	3.3	Grei	5	0 Konrad Storvik, Sildkoven
11 Må Svint	f	T'29	20.2	5.5	2.8	Solo	3	0 Wilhelm Nordfjeldmark, Sausvatn
12 Må Klippen	f	T'36	21.2	6.4	3.6	Sabb	3	0 Ole Østernes, Neversnes
13 Må Rask	f	T'40	15.0	4.8	2.2	Sleipner	3	0 Eilif Fjeldal m fl, Sausvatn
14 Må Skarv	f	T'?	27.5	5.5	2.5	L. Grei	4	0 Harald Fornes, Sildkoven
15 Må Forsøk	f	T'38	19.2	5.7	2.9	Sleipner	3	0 Osvald Johansen, Neversnes
16 Ms Olga	t	T'08	45.0	15.0	8.0	Bergs.	28	1 O Kristiansen m fl, Sildkoven
17 Ms Knuppen	f k	T'42	22.0	7.8	3.2	Marna	4	0 Birger Hansen, Hommelstø
18 Må Trippen	f	T'36	17.0	4.4	2.2	Motor	4	0 Ingvald Rødtli, Hommelstø
19 8/4 —	f k	T'13	25.0	6.0	2.5	—	—	0 P Sivertsen, Sæterlandet
20 Må —	f	T'27	18.0	4.5	2.0	Solo	3	0 Odd Engelsnes, Sildkoven
21 Må Marhulken	f	T'25	21.0	5.5	2.1	F. M.	3	0 E. Kvånes m fl, Neversnes
22 Må Unn	f k	T'34	20.6	6.7	5.0	Sabb	3	0 Lillian Klausmark, Hommelstø
23 Må Dristig	f	T'28	19.0	6.0	3.0	Sleipner	4	0 Didrik Bjørgan, Storbørja
24 Ms Måken	f	T'?	24.0	8.6	4.0	Hein	5	0 Kåre Pedersen, Neversnes
25 Må Sabb	f	T'42	17.0	6.0	2.0	Sabb	5	0 Iver Eriksen Oknes, Sildkoven
26 Må Neptun	f	T'38	19.2	5.6	2.3	F. M.	4	0 Ingvald Olsen, Hommelstø
27 Må Skarven	f	T'28	19.0	6.0	2.7	C. Perf.	4	0 Thor Holtaane, Hommelstø
28 Må Bolgen	f	T'34	21.0	7.0	2.7	Favorit	3	0 Modef Klausmark, Sildkoven
29 Må Lerken ²⁾	f	T'36	25.0	8.3	3.0	Frem	5	0 Petter Pedersen, Neversnes
30 Må Måken	f k	T'36	22.0	8.0	5.0	Sleipner	4	0 Hjalmar Storvik, Sildkoven
31 Ms Krølle	k f	T'40	29.7	10.0	4.0	Union	10	0 Johan Pettersen, Skomovik
32 Må Glimt	f	T'36	17.0	5.5	3.0	Ø. M.	2	0 Otto Langås, Neversnes
33 Må Sjøgutten	f	T'39	21.0	7.0	4.0	Stord	3	0 Erling Gus:avsens, Alnli, Sildkoven
34 Ms —	f	T'33	22.0	8.0	4.0	Stord	3	0 Hermod Bakken m fl, Neversnes

Farkostens nummer art og navn	Anvendelse	Materiale	Byggeår	Langde	Bredde	Dybde	Maskin, navn	Antall HK	F. & fangstb.	Eierens (den korresponderende reders) navn og postadresse
1 Mk Ravnen	fk	T 23	34.0	11.0	5.0	Saffle	18	1	Egil Møller, Forvik i Helgeland	
2 Må Inger	f	T 35	17.0	4.0	2.5	F. M.	4	0	I Eliassen, Høyholm	
3 Ms Samson	fk	T 15	32.0	10.5	7.5	Gideon	15	1	J Larsen m fl, Forvik i Helgeland	
4 Ms Neptun	f	T 35	28.0	10.0	7.0	Rapp	7	0	Ragnar Antonsen, Forvik i Helg.	
5 Må Marna	f	T 30	18.0	6.0	2.0	Marna	3	0	Egil Møller, Forvik i Helgeland	
6 Ms Fremtid	fk	T 33	34.8	12.0	5.1	Rapp	12	0	Petter Henriksen m fl, Hesstun	
7 Ms Ane Kristine	fk	T 16	33.0	11.0	5.5	Gideon	15	0	Alf O Vaag m fl, Forvik i Helgel.	
8 Mk Vigør	f	T 37	36.0	12.0	5.0	Rapp	17	0	Jentoft Nilsen m fl, Hesstun	
9 Ms Heim	fk t	T 44	33.0	10.8	5.5	Levahn	12	0	Arne Eliassen, Høyholm	
10 Mk Fremtid	fk	T 15	34.0	11.5	4.0	Rap	15	1	U D Vesthus m fl, Stokkasjøen	
11 Må Laksen 2	f	T 38	18.5	6.5	3.3	Sleipner	5	0	Eilif Nesgård, Våg pr. Hesstun	
12 Ms Pilen	f	T 30	31.0	10.0	4.0	Brunv.	16	0	Eilif Nergård, Forvik i Helg.	
13 Må Bauge	f	T 26	19.0	6.0	2.5	Sabb	5	0	Eilif Olsen, Høyholm	
14 Ms Jenny 2	f	T 15	35.0	12.0	6.0	Bergs.	18	0	K Pedersen, Visthus	
15 Mk Havblikk	kf	T 29	33.0	10.5	5.0	Rap	11	0	Gustav Nilsen, Høyholm	
16 Må Populær	f	T 24	21.0	7.2	3.0	Populær	7	0	Alfred Sørensen, Visthus	
17 Ms Jenny	fk	T 17	34.0	10.6	6.0	Finnøy	18	0	Jørgen Hansen, Forvik i Helgeland	
18 Må Pilen	ft	T 35	19.0	6.0	3.0	Sleipner	3	0	Johan Haugen, Visten	
19 Må Daniel	f	T 34	18.0	4.5	2.0	Meteor	3	0	Johan Smith Nilsen, Stokkasjøen	
20 Må Thor	f	T 30	20.0	6.0	3.0	Marna	3	0	Thor Strand, Visten	
22 10/A —	k	T 05	29.6	6.5	2.0	—	—	0	Gunnar Eriksen, Forvik i Helgel.	
23 Mk Polarlys	ft	T 25	28.0	9.4	4.0	Rapp	10	0	Yngvar Moen, Forvik i Helgeland	
24 Må Poiken	f	T 43	18.0	5.0	3.0	L. Grei	4	0	Arne Sørensen, Kilvågen	
25 Ms Skreient)	fk	T 21	31.0	12.0	5.5	Populær	10	0	Trygve Sørensen, Kilvågen	
26 Ms Spurven	f	T 39	30.0	10.0	4.5	Wichm.	6	0	Haftor Andersen, Høyholm	
27 Må Fix	fk	T 35	20.0	7.0	3.0	Sabb	3	0	Ole M Pedersen, Forvik i Helgel.	
28 Ms Laksen	f	T 35	31.0	10.3	5.0	Wichm.	8	0	Konrad Andersen m fl, Forvik i H.	
29 10/A —	f	T 11	30.0	7.0	2.4	—	—	0	Petter Pedersen, Høyholm	
30 Må Gerd	f	T 7	20.0	6.5	2.5	C. Perf.	6	0	Jacob Pedersen, Høyholm	
31 Ms Orion	k	T 30	28.0	9.5	4.0	Heimdals	11	0	Eilert Pedersen, Forvik i Helgel.	
32 Mj Norden	ft k	T 70	62.8	19.9	8.3	Brunv.	50	2	Kåre Grønbeck, Forvik i Helgeland	
33 Mkr Viggo	fk	T 30	29.0	9.3	5.5	Stabil	12	0	P Pedersen m fl, Forvik i Helgel.	
34 Må Laksen 3	f	T 35	16.0	5.5	3.0	Sleipner	2	0	Asbjørn Pettersen, Hesstun	
35 Må Per 2	f	T 30	21.0	5.0	3.0	Marna	4	0	Sander Bønå, Aursletta	
36 Må Girl	f	T 37	14.9	4.8	1.7	C. Perf.	3	0	Karl Jensen, Høyholm	
37 Må Fart 1	f	T 42	21.0	6.0	2.5	Favoritt	4	0	Harald Kila, Kilvågen	
38 Må Sverre ²⁾	f	T ?	23.3	5.3	1.6	Pulta	5	0	J Larsen m fl, Stokkasjøen	
39 Ms Gjimt ³⁾	fk	T 16	30.0	10.0	5.0	Brunv.	12	0	Alfred Sørensen, Visthus	
40 Må Bjørnholm	f	T 38	18.0	5.5	2.0	KarlErik	5	0	Arnulf Nøstvik, Hesstun	
41 Ms Fuglen	f	T 38	28.0	9.0	4.5	Normo	10	0	Åge Olsen, Kilvågen	
42 Må Ruth	f	T 34	18.0	5.0	3.0	Vågenes	4	0	Erling Stensund m fl, Stokkasjøen	
43 Må Jo	f	T 36	18.0	5.6	2.2	Solo	5	0	Karl E Hesstun, Hesstun	
44 Må Per	f	T 38	22.0	6.0	3.0	Sleipner	6	0	Bj. Holm, Forvik i Helgeland	
45 Må Svanen	f	T 42	21.0	6.5	3.5	Heimdals	6	0	Trygve Pedersen, Høyholm	
46 Må Putte	f	T 43	23.0	7.1	2.7	Sterk	8	0	Jentoft Kristensen, Hesstun	
47 Mk Brødrene	fk	T 24	41.5	13.5	7.0	Finnøy	30	1	R. P. Vevelstad m fl, Forvik i Helg.	
48 Må Trygg	k	T 24	22.0	5.1	2.2	Marna	3	0	Robert Johansen, Visthus	
49 Mk Gjøa	fk b	T 30	38.5	12.0	6.0	Wichm.	16	0	Nils Nergård, Våg	
50 Ms Sjøgutten	f	T 37	28.0	10.0	4.0	Helseth	14	0	Åge Johansen, Visthus	
51 Ms Rap	kf	T 33	30.0	10.0	4.5	Rap	8	0	Kristian Antonsen, Høyholm	
52 Må Bams	f	T 37	18.0	5.4	3.4	Stord	3	0	Magnor P Havn, Hamnsundet	

Farkostens nummer art og navn	Avendelse	Materiale Byggeår	Lengde	Bredde	Dybde	Maskin, navn	Antall HK	F. & fangstb.	Eierens (den korresponderende reders) navn og postadresse
53	Må Liv	f k	T'37	28.0	8.0	5.0	Stord	5	0 Johan Ellingsen, Hesstun
55	Ms Seien	f k	T'37	20.0	6.0	3.5	Sterk	4	0 Alf Ringkjøp, Forvik i Helgeland
56	Ms Sjøglimt	f k h	T'35	33.0	10.7	5.4	Populær	16	0 Håkon Olsen, Forvik i Helgeland
57	Må Sleipner	f	T'44	17.0	4.5	3.0	Sleipner	12	0 Åge Olsen, Kiltvågen
58	Må Rask	f	T'42	17.0	5.3	2.5	C. Perf.	6	0 Jentoft Kristensen, Hesstun
60	Ms Brødrene	f	T'31	35.0	11.3	6.0	Heimdal	14	0 Håkon Strand m fl, Visten
61	Mk Spurven	k	T'38	35.0	11.3	5.7	Union	15	0 Sverre Murbrach m fl, Forvik i H.
62	Må Sabben	f	T'37	19.0	5.5	2.0	Sabb	3	0 Joh. Lind, Hesstun
63	Ms Havnsund	f	T'33	26.5	9.0	3.5	Wichm.	6	0 Jakob Helgesen, Hamnsundet
67	Ms Laksen	f k	T'33	26.0	9.0	3.8	Rapp	10	0 Joh. Johansen m fl, Forvik i Helg.
70	Mk Kvikk	f k	T'43	36.0	11.0	4.5	Moring.	15	0 Erling Andersen, Stokkasjøen
71	Mk Havnur	k f	T'30	36.0	12.0	5.5	Brunv.	20	0 Arne P. Havn, Hamnsundet
72	Ms Åshild	f k	T'35	32.8	11.0	4.8	Brunv.	12	0 Gunnar Nilsen m fl, Forvik i Helg.
73	Må Odd	f	T'96	19.0	4.5	2.0	Solo	2	0 Eyvind Nilsen, Høyholm
75	Ms Lykken	f	T'38	32.5	10.5	4.0	Helseth	10	0 Henry Jeusen, Høyholm
76	Ms Håpet ¹⁾	f	T'26	28.0	9.7	4.3	Rap	10	0 Egil Tokle m fl, Visthus
78	Må Teisten	f	T'28	17.0	6.5	3.0	C. Perf.	4	0 Nils Haraldsen, Nygård pr Visten
81	Ms Godt Håp	f k	T'32	24.0	8.0	3.5	Gideon	6	0 J. H. Johnsen m fl, Høyholm
84	Ms Njørd	f h	T'32	32.0	11.0	5.0	Rap	9	0 Eivind A Stensrud, Stokkasjøen
87	Ms Fremtid	f	T'33	25.0	8.0	3.2	Rapp	6	0 Roald Kaspersen, Høyholm

N-VR. Værøy merkedistrikt.

1	Mk Glimt ²⁾	k h	T' ?	37.0	11.8	5.8	Brunv.	20	0 Ingberg Christensen m fl, Værøy
2	Ms Rask	k h	T'30	33.8	12.0	6.0	Union	13	0 Astrup Andreassen, Værøy
3	Ms Lyn	h k	T'37	33.5	11.0	5.0	Volda	18	0 Hilmar Johnsen, Værøy
4	Ms Værsla	k h	T'39	29.8	10.0	4.7	Brunv.	12	0 Magnus Johansen, Værøy
6	Ms Frida ³⁾	k h	T'17	34.0	11.0	5.8	Rapp	17	0 Endre Pedersen m fl, Nordværøy i Lofoten
7	Ms Enigheten	k h	T'29	31.0	10.0	4.5	Helseth	10	0 Frithjof Henriksen m fl, Værøy
8	Mk Bratægg	h k	T'38	39.5	12.5	6.0	Heimdal	20	0 Johan Berg, Værøy
9	Må Solo	k	T'29	18.0	6.6	3.3	Wichm.	2	0 Emil Pettersen, Værøy
10	Ms Bolgen	k h	T'30	33.0	11.0	5.0	Rapp	17	0 Johs Martinussen m fl, Værøy
11	Ms Astrid	k h	T'30	31.3	10.8	5.3	Union	10	0 Amandus Hansen m fl, Værøy
12	Ms Janny	k h	T'33	35.3	11.5	4.4	Rapp	17	0 Olaf Olsen, Sørværøy i Lofoten
13	Må Alken	ft	T'33	25.0	8.0	3.0	Normo	6	0 Reidar Andreassen, Værøy
14	Mkr Jane Marie	k h	T'30	34.0	11.7	5.5	Finney	22	0 Johan K Nikolaisen m fl, Værøy
15	Ms Grei 2	k h	T'31	33.0	11.0	5.0	Nygrei	14	0 Løf Jakobsen, Værøy
16	Ms Overbolgen	k f	T'37	25.0	8.7	3.5	Rapp	10	0 Lyder Nilsen, Værøy
17	8/a	k	T'31	27.0	7.0	1.8	—	—	0 Jens Henningsen, Værøy
18	Ms Nordhav	k h	T'30	32.0	10.5	5.0	Brunv.	16	0 Ole Adolfsen m fl, Værøy
19	Må Penta	f k	T'44	18.0	6.0	2.0	Penta	3	0 Johan Nilsen, Værøy
20	Ms Skreien	k	T'31	28.0	9.0	4.0	Brunv.	10	0 Johan P Sorå m fl, Værøy
21	Ms Stjernen	k	T'31	25.5	8.5	3.3	Union	7	0 Albert Olsen Mostad, Værøy
22	Ms Havsula	k h	T'31	3.0	10.5	4.4	Helseth	16	0 Bergiton Kristiansen, Værøy
23	Må Nisa	k f	T'38	19.0	5.5	3.0	Sabb	3	0 M Johansen, Nordværøy i Lofoten
24	Mkr Star	k h	T'42	44.5	13.8	6.7	Union	30	0 Michael Breivik, Værøy
25	Ms Havnbrott	k h	T'36	35.0	11.3	5.4	Union	15	0 Magnus Eriksen m fl, Værøy
26	Mkr Solglimt	k h	T'42	33.0	11.0	5.3	Union	15	0 Otto Hardi m fl, Sørværøy i Lof.
28	Mkr Norvest	k h	T'41	32.0	11.5	4.8	Bolind.	12	0 Bernhard Andreassen m fl, Værøy
29	Ms Heimen	k	T'33	27.0	9.0	3.5	Rap	10	0 Torvald Torsteinsen m fl, Værøy
30	Ms Havnur	k h	T'33	30.3	10.0	4.5	Volda	10	0 H Johansen m fl, Værøy
31	Mk Havorn	k hv	T'43	43.4	13.4	7.7	Rapp	35	0 Bjarne Nybakk m fl, Sørværøy i L.

Farkostens nummer art og navn	Anvendelse	Materiale	Byggeår	Lengde	Bredde	Dybde	Maskin. navn	Antall HK	f. & fangstb.	Eierens (den korresponderende reders) navn og postadresse
32 Mk Nyegg	k h	T	39	35.0	11.5	5.0	Rapp	24	1	Frithjof Eriksen, Væroy
33 Ms Nordlys	k	T	33	28.5	9.5	5.0	Brunv.	12	0	Hartvik Sveve m fl. Væroy
34 8/Å —	k	T	06	28.0	7.0	3.0	—	—	0	C M Kristensen, Væroy
35 Mk Havsula	k h	T	31	42.0	13.0	6.0	Wichm.	20	0	B Kristiansen m fl. Mostad, Væroy
36 Ms Hekla	k h	T	36	31.0	10.0	5.0	Nygrei	14	0	Konrad Kristiansen m fl. Væroy
37 Ms Fredrikke ¹⁾	k h	T	19	31.0	10.0	5.5	Brunv.	12	0	Joh. O Nikolaisen, Væroy
38 Ms Guldfuglen	k h	T	38	30.0	10.0	5.0	Brunv.	10	0	Anders Dahl, Væroy
39 Må Odd	f k	T	37	18.0	6.0	2.5	Favorit	4	0	Olaf Revsvik, Væroy
40 Ms Mosken 2	k h	T	28	33.0	11.0	5.0	Rap	14	0	Nils B Olufsen, Væroy
41 Ms Nornen	k h	T	37	32.5	11.8	5.3	Wichm.	10	0	Kr. Ronning m fl. Nordværoy i L.
42 Mk Gent	k h	T	25	33.7	11.6	5.7	Union	15	0	Alfr Kristensen m fl. Væroy
43 Ms Fremad ²⁾	k h	T	17	36.0	10.5	6.0	Nygrei	14	0	Leif Ekset, Nordværoy i Lofoten
44 Ms Havell	k h	T	36	31.5	11.0	5.2	Helseth	10	0	Olav Torstensen, Nordværoy i L.
45 Ms Klakken ³⁾	k h	T	16	35.0	11.5	6.0	Brunv.	20	0	Pareli Olausen, Væroy
46 Ms Teisten ⁴⁾	k h	T	18	29.0	10.2	4.9	Rapp	16	0	Monrad Mikalsen m fl. Væroy
47 Mk Gunn	k	T	44	35.0	12.5	6.0	Levahn	25	0	Oskar Vammervoll, Sør-Væroy
48 Ms Brødrene 2	k	T	33	31.0	10.5	5.0	Helseth	10	0	Toralf Andreassen m fl. Væroy
50 Ms Signal ⁵⁾	k h	T	28	28.0	9.2	4.2	Rap	10	0	Astrup Kristensen m fl. Væroy
51 Ms Trekkfuglen	k h	T	38	31.0	10.9	5.3	Rapp	14	0	Peder Røstgård m fl. Væroy
52 Ms Tora	h k	T	38	32.7	11.0	5.5	Rapp	14	0	Johannes O Kvalnes, Væroy
53 Ms Heim	k h	T	28	34.0	11.0	5.0	Wichm.	12	0	Martin Dyrnes, Væroy
54 8/Å —	k	T	?	24.0	6.0	2.0	—	—	0	Martin Torstensen, Væroy
55 8/Å — ⁶⁾	k	T	?	24.0	6.5	2.0	—	—	0	Frithjof Johansen, Væroy
56 8/Å —	k	T	18	26.0	6.0	2.0	—	—	0	Albert Olsen Mostad, Væroy
57 Må Røy ⁷⁾	k	T	?	20.0	6.5	3.5	Sabb	5	0	Norleif Torstensen, Nordværoy
58 Mk Ella ⁸⁾	k h	T	17	37.0	12.0	6.0	Finney	20	0	Fredrik Endresen, Væroy
59 Ms Falken	k	T	36	26.5	9.5	3.0	Rapp	7	0	Johan Jensen, Væroy
61 Mk Haldis	k h	T	34	41.0	14.0	6.5	Brunv.	24	0	Kr Vold Kristensen, Væroy
62 Ms Brødrene	k	T	29	31.3	10.5	5.0	Rap	14	0	Ole Mork m fl. Væroy
64 Mk Ørnen	k h	T	22	36.0	12.6	6.0	Union	20	0	Bernhard Olsen Tyvnes, Væroy
65 Ms Nord- stjernen	k h	T	38	32.7	11.0	5.0	Rapp	17	0	Kristian Hardi m fl. Væroy
66 Ms Gundvord	k h	T	28	33.0	10.5	5.0	Volda	14	0	Frithjof Johansen m fl. Væroy
67 Mk Falken	k h	T	24	38.0	12.8	5.8	Union	20	0	Edv O Nybak, Væroy
68 8/Å —	k	T	31	26.0	6.0	2.0	—	—	0	Arne Nicolaisen, Væroy
69 8/Å —	k	T	?	24.0	6.0	2.0	—	—	0	Ole Helle, Væroy
70 8/Å —	k	T	15	26.5	7.0	3.0	—	—	0	Martin Olsen, Væroy
71 Ms Håbet	k h	T	26	34.0	11.3	5.1	Union	15	0	Johan Edvartsen m fl. Væroy
72 8/Å —	k	T	31	26.0	6.0	2.0	—	—	0	Monrad Mikalsen, Væroy
74 Ms Ingrid	k h	T	35	34.8	11.8	5.4	Union	15	0	Hans Meyer Dyrnes, Nordværoy i Lofoten
76 Ms Noraffeld	k	T	37	31.7	10.7	5.2	Grei	14	0	Oluf Torstensen m fl. Nordværoy
77 Mkr Nystart	k hv	T	44	37.0	12.0	6.0	Volda	18	0	Heiberg Hardy, Sør-Væroy i Lof.
78 Ms Judith	k h	T	38	32.0	10.0	5.0	Rapp	14	0	Sigfred Eriksen, Væroy
79 Ms Nordlæn- dingen	k h	T	24	33.0	12.0	5.0	Rap	14	0	Hartv Torstensen, Væroy
80 Ms Ranveig	k h	T	37	35.0	12.0	5.8	Rapp	17	0	H Mathisen, Væroy
82 Ms Lomen	k	T	28	27.5	9.5	3.8	Rapp	10	0	Torv. K Bensvik, Væroy
83 Ms Bjørg	k h	T	36	27.5	9.5	4.4	Volda	10	0	Harry Hartviksen m fl. Væroy
84 Ms Brødrene	k h	T	36	34.3	11.0	4.5	Rapp	14	0	Alfr. Sjursen m fl. Væroy
85 Mkr Trio	k h	T	43	40.0	13.0	6.5	Rapp	29	0	Alf Bensvik, Sørværoy i Lofoten
87 Mk Lillegut	k h	T	24	33.0	11.0	5.5	Wichm.	12	0	Ole D Olsen, Væroy

Farkostens nummer art og navn	Anvendelse	Materiale	Byggeår	Lengde	Bredde	Dybde	Maskin, navn	Antall HK	h. & fangstb.	Eierens (den korresponderende reders) navn og postadresse
88 Ms Svanen	k h	T'30	30.0	10.5	4.3	Rap		14	0	Otto Kristensen, Værøy
89 Ms Forsøk	k h	T'36	26.0	9.0	4.0	Rapp		14	0	Laurits Karlsen, Værøy
90 Ms Fram	k h	T'36	31.8	10.7	5.1	Rapp		14	0	T Pedersen m fl, Værøy
91 8/å —	k	T'12	24.0	7.0	2.0	—		—	0	Konrad Berntsen, Værøy
92 8/å —	k	T'12	24.0	7.0	2.0	—		—	0	Alfr Kristensen, Værøy
93 Ms Toline	k h	T'36	32.0	11.0	5.0	Rapp		14	0	Arnt O Kvalnes, Værøy
95 Ms Breivik	k	T'36	32.0	11.0	5.0	Rapp		14	0	Johs. Brøvik m fl, Værøy
96 Mk Tordis 1	h k	T'43	59.0	16.0	10.0	Bolind.		40	0	Petter Pettersen, Sørværøy i Lof
97 Ms Vesterægg	k h	T'37	32.0	11.0	5.1	Brunv.		16	0	Olav Refsvik, Værøy
98 8/å Kvik	k	T'12	24.0	6.0	3.0	—		—	0	C M Christensen, Værøy
99 8/å —	k	T'13	28.0	6.5	2.0	—		—	0	Konr Berntsen, Værøy
100 Ms Korall	h k	T'38	35.3	11.7	5.3	Rapp		17	0	Angel Eilertsen, Værøy
101 Ms Svana	k h	T'32	33.0	11.0	5.5	Heimdal		14	0	Aksel Hardi, Værøy
102 Ms Elsa	k	T'38	33.0	11.3	5.2	Rapp		14	0	Ole J Lorentsen, Værøy
103 8/å Sjøfuglen	k	T'30	25.0	7.0	3.0	—		—	0	Ingeborg Olsen, Værøy
104 Ms Harald	k h	T'37	30.0	11.0	4.4	Wichm.		10	0	Halvor Knutsen m fl, Værøy
107 Ms Gullaksla	k h	T'37	33.0	11.0	5.0	Rapp		17	0	Leif Andreassen, Værøy
108 Ms Gunhild	k	T'31	31.0	10.5	5.0	Rapp		14	0	Karluf Kristinsen, Værøy
109 8/å Kvik	k	T'12	24.0	6.0	3.0	—		—	0	Håkon Mathisen, Værøy
110 8/å —	k	T ?	24.0	6.0	2.0	—		—	0	Alb Olsen, Værøy
111 Ms Leda	k h	T'39	32.0	10.7	5.3	Union		15	0	Eilert Eilertsen m fl, Værøy
112 Ms Sjøsprøyt	k h	T'39	35.0	11.5	5.0	Brunv.		20	0	Peder Olaussen m fl, Værøy
113 8/å —	k	T'14	24.0	6.5	2.0	—		—	0	P O Kvalnes, Værøy
115 8/å —	k	T'10	28.0	7.0	2.0	—		—	0	K Ingebrigtsen, Værøy
118 Mk Elen	k h	T'25	34.0	11.0	5.5	Rap		17	0	Petter Olsen, Værøy
119 Ms Sjøliv ⁴⁾	k h	T'11	35.9	11.6	7.0	Union		20	0	Arne Christiansen, Værøy
127 Mk Waltind	k h	T'27	33.0	11.7	5.4	Brunv.		20	0	Sigurd Refsvik, Værøy
129 Ms Mosken	k h	T'27	29.0	10.0	4.0	Union		10	0	Konrad Andreassen, Værøy
131 Må Sabben	k	T'27	20.0	7.0	2.5	Sabb		3	0	Bergiton Kristiansen, Værøy
134 8/å —	k	T ?	27.5	6.0	2.5	—		—	0	Nikolai Olsen, Værøy
136 8/å Prøven	k	T'11	29.0	6.0	2.2	—		—	0	Håkon Mathisen, Værøy

N-Ø. Øksnes merkedistrikt.

1 Mk Brusan	k	T'39	48.0	14.5	8.3	Wichm.		40	1	Johs. Frivåg m fl, Sommarøy i V.
2 Mk Flid ²⁾	h k	T'10	40.0	13.3	6.0	Munkt.		35	2	Andor Johnsen, Myre, Vesterålen
3 Mk Domen ³⁾	h k	T'13	46.0	14.5	7.0	Wichm.		20	3	Sigurd Lien, Barkestad
4 Mk Samhold	h k	T'14	37.0	12.0	6.0	Brunv.		16	2	Olaf Eide, Kråkberget
5 Mk Steinland	k h	T'26	35.0	13.3	6.5	Wichm.		20	1	H Danielsen m fl, Steinlandsfjord
6 Mk Falken	k	T'16	40.0	12.0	6.0	Brunv.		24	1	Alfr. Lund m fl, Sommarøy i V.ålen
7 Mk Blomen	h k	T'16	41.0	14.0	7.0	Brunv.		24	3	Rolf Antonsen m fl, Barkestad
8 Mk Hild	k h	T'13	38.0	14.0	8.0	Brunv.		24	2	Joh Nilsen m fl, Barkestad
9 Mk Ask	k h	T'12	41.0	12.0	5.0	Wichm.		12	1	Joh K Olsen m fl, Steinlandsfjord
10 Mk Reidun ⁴⁾	k h	T'15	44.7	12.8	6.3	Brunv.		28	1	A Endresen m fl, Sommarøy i V.
11 Ms Thor	f	T ?	22.0	7.0	3.0	Sabb		4	0	Martin Jeunen, Barkestrand
12 Må Maiblomsten	f	T'34	20.0	6.0	4.0	Sabb		3	0	Tr. Pedersen, Breistrand, Øksnes
13 Må Lyn	f	T'39	17.0	5.0	2.5	C. Perf.		4	0	Bjarne Antonsen, Barkestad
14 Må Fortuna	f	T'30	20.0	6.5	3.0	F. M.		5	0	Egil Mathisen, Kråkberget
15 Mk Ruith	k	T'39	38.0	12.7	6.3	Wichm.		12	0	Erling Kristensen, Barkestad
16 Mk Janus 2	k	T'31	36.0	11.0	6.0	Wichm.		12	0	Nikolai Pedersen m fl, Øksnes
17 Mk Gunlaug ⁵⁾	k	T ?	43.0	13.0	6.0	Union		20	0	John Nilsen, Tinden i Vesterålen
18 Mk Håbet	k	T'16	40.8	12.8	6.0	Brunv.		28	2	K Heitman m fl, Sørsand-Våge

	Farkostens nummer art og navn	Anvendelse	Materiale	Byggeår	Lengde	Bredde	Dybde	Maskin, navn	Antall HK	F. & fangsleb	Eierens (den korresponderende reders) navn og postadresse
12:	19 Mk Solstad	k	T 34	45.0	14.4	5.7	Munkt.	40	1		Godtl. J Finvåg m fl, Barkestad
12:	20 Mk Flukt	h k	T 15	41.9	13.0	7.0	Rapp	24	2		J Pedersen, Sommarøy i V.ålen
12:	21 Mg Erna ¹⁾	h k	T 39	29.0	10.0	4.0	Union	7	4		Eilert Kristoffersen m fl, Steinlandsfjord
12:	22 Må Aslaug	f k	T 29	22.0	7.0	3.0	Grei	4	0		Sander Berg, Grødset, Barkestad
13:	23 Mk Kirkevik	2 k	T 24	40.0	13.0	6.0	Wichm.	25	2		Asbjørn Klausen m fl, Kirkevik
13:	24 Må Børøysund	f k	T 37	20.0	5.5	3.0	Sabb	3	0		Halfdan Eide, Barkestad
13:	25 Ms Nordlys ²⁾	k	T 15	43.0	13.0	6.3	Brunv.	35	0		Kasper Anfinsen, Barkestad
13:	26 Mk Roald	k	T 17	40.5	13.3	6.0	Bolind.	20	0		Ludvik Lien, Barkestad
13:	27 Mk Alken	h k	T 17	38.0	13.5	6.0	Rap	22	2		P. Vornes m fl, Sommarøy i Vesterålen
	28 Ms Egda	k	T 13	34.0	12.0	6.0	Bolind.	20	1		Ole Karlsen, Øvergård pr. Øksnes
	29 Må Lykken	k f	T 39	20.0	6.5	3.0	Sleipner	5	0		Håkon Nilsen, Sandset i V.ålen
	30 Ms Buholmen	k	T 37	35.0	11.5	5.5	J.Munkt.	20	0		Karl Kristoffersen m fl, Tinden i V.
	31 Ms Viking	k	T 32	27.0	9.0	4.8	Avance	8	0		Julian Sivertsen, Myre i V.ålen
	32 Mk Selvgutten ³⁾	*k h	T 17	39.0	12.0	6.3	Union	20	1		Erling P Hjelsand, Øksnes
	33 Ms Einstein ³⁾	*k	T 29	33.0	11.0	6.5	Union	15	3		Martin K Berg, Sørsand-Våge
N	34 Må Per	f k	T 28	22.8	6.4	3.2	Sabb	3	0		Julian Hansen, Barkestad
	35 Må Havleik	f	T ?	20.0	6.0	3.0	Grei	4	0		K Ovesen m fl, Sandset i V.ålen
	36 Mk Leif	k t	T 29	48.0	14.5	7.0	Bolind.	40	3		M Lund m fl, Sommarøy i V.ålen
	37 Ms Rap	h k	T 17	40.0	13.0	7.0	Brunv.	28	2		R Reinholdtsen m fl, Sommarøy i V.
N	38 Ms Hamnfjord	k	T 35	37.0	12.3	6.0	Populær	16	0		Kr Madsen, Barkestad
	39 Mk Brølingen	h k	T 16	37.0	13.4	6.0	Brunv.	24	1		S Berg m fl, Sørsand-Våge
	40 Ms Prøven	k	T 37	39.0	11.5	4.5	Union	15	1		Anker Antonsen m fl, Barkestad
	41 Mk Glimt	k	T 14	36.0	13.0	7.0	Bones	25	1		Peder Berg, Sørsand-Våge
	42 Mk Alken	k	T 12	37.0	13.0	6.0	Gideon	20	1		Bjarne Jakobsen, Barkestad
	43 Ms Høydal	k	T 37	44.0	14.0	7.0	Brunv.	42	1		Roald Olsen, Sommarøy i V.ålen
	44 Ms Finvåg	h k	T 12	42.0	16.0	9.0	Grei	25	3		Johan Nilsen, Tinden i Vesterålen
	45 Ms Vårbud	k h	T 09	40.0	13.5	6.0	Union	20	1		B Abelsen m fl, Steinlandsfjord
	46 Ms Liv	k h	T 12	36.0	12.5	6.0	Kampen	14	1		Erling Abelsen, Steinlandsfjord
	47 Mk Sjelfjord ⁴⁾	k h	T 17	52.0	14.0	7.0	Bolind.	25	5		Hj. Petersen, Skjelfjord pr. Sortland
1	48 Må Snop	f	T 38	18.0	5.0	2.0	Sleipner	3	0		Julian Sivertsen, Myre i Vesterålen
1	49 Må Anne	f k	T 40	23.0	7.5	4.0	Sabb	4	0		Hagbart Lund, Smínes
1	50 Ms Sjøblik	f k	T 28	28.0	9.0	5.0	Rarp	7	0		Alfred Bakkejord, Smínes
1	51 Må Brødrene ⁵⁾	f	T 27	45.0	13.0	5.0	Skandia	15	0		G Thorset m fl, Sandset i V.ålen
1	52 Mk Sigerland ⁶⁾	k	T 17	42.8	12.8	7.2	Rapp	29	1		Egil Stenersen, Sigerland, Barkestad
2	53 Mk Laila	k	T 34	43.0	13.0	6.5	Union	30	0		Alf Johnsen Vottestad, Nyksund
3	54 Ms Doggeren	f k	T 33	19.0	6.0	3.0	Wichm.	2	0		Anker Olsen, Barkestad
3	55 Må Trygg	f k	T 29	21.0	8.0	5.0	Grei	4	0		Martin Buschmann, Barkestad
3	56 Mkr Kvikk	h k	T 37	27.0	8.0	4.5	Sabb	5	1		Rignor Nilsen, Tinden i Vesterålen
3	58 Må Hai	f k	T 34	23.3	7.5	4.0	Marna	8	1		Johan Antonsen, Barkestad
4	59 Mk Heimen	k	T 30	40.0	14.4	6.5	Union	30	1		S Johnsen m fl, Vattlestad, Nyksund
4	60 Mk Anker ⁷⁾	k	T 30	50.0	13.3	6.5	J.Munkt.	50	1		T R Kroenes m fl, Sommarøy i V.
4	61 Ms Rivalen	k	T 28	27.0	8.2	3.8	Helseth	6	0		Sigurd Buschmann m fl, Barkestad
4	62 Må Trygg	f	T 35	18.0	6.0	3.0	Sleipner	3	0		L Edmund Dreyer, Kråkerget
4	63 Mk Bølgen ⁸⁾	k	T 14	43.0	13.0	8.0	Wichm.	20	1		Peder Hansen m fl, Barkestad
4	64 Må Turid	f k	T 36	21.0	7.0	5.0	Sabb	5	0		Kristian Amundsen, Barkestad
4	65 Ms Heimdal	k	T 35	35.0	11.5	5.0	Heimdal	14	2		Evald Rognan m fl, Steinlandsfjord
4	66 Må Alann	f	T 28	21.0	6.0	1.7	Sabb	3	0		Johan Lyngbaug, Tinden i V.ålen
4	67 Må Kvikk	f	T 30	21.0	6.0	1.7	Heimdal	4	0		Nils Nilsen Ballevåg, Steinlandsfj.

1) 5) Omb. 1943. 2) Omb. 1941. 4) 7) Omb. 1938. 5) Omb. 1937. 6) Omb. 1934. 8) Omb. 1929.

* nekviert eller elvertret av Wehrmacht.

Farkostens nummer art og navn	Anvendelse	Materiale Byggetr.	Lengde	Bredde	Dybde	Maskin, navn	Antall HK	F. & fangstb.	Eierens (den korresponderende reders) navn og postadresse
68 Ms Brødrene	k	T 33	25.0	8.0	3.7	Sabb	5	0	Artur Fredriksen, Nyksund
69 Må Per ¹⁾	f	T ?	26.0	8.0	3.0	Sabb	5	0	Per Dahl, Barkesad
70 Mk Aktiv	k	T 26	44.0	14.0	7.0	Volda	30	1	H Jakobsen, Højdal, Sommarøy i V.
71 Ms Streif	f k	T 34	27.0	9.0	3.5	Bolind.	12	0	Haldor Hansen, Sandset i V.ålen
72 Ms Terje ²⁾	h k	T ?	40.0	13.0	6.0	J.Munkt.	20	0	Neumann Hansen, Tunstad i V.
73 Mk Mars	k	T 17	39.5	13.5	6.3	Union	20	2	Ludv. Jakobsen m fl, Kråkberget
74 Må Laksen	f k	T 37	20.0	7.0	4.0	Sleipner	4	0	Joak. Kristiansen, Sjøjord pr Sortl.
75 Mk Ivar ³⁾	k	T 16	38.0	13.5	6.0	Rapp	24	1	K Kristensen m fl, Barkestad
76 Mk Agnes	k	T 23	40.0	12.4	5.0	Brunv.	23	2	Erling Clausen m fl, Sommarøy i V.
77 Mk Nordlys	k	T 24	40.0	13.0	5.8	Union	30	1	Simon Nilsen m fl, Nyksund
79 Mk Teisten	k	T 24	47.8	13.0	6.5	Wichm.	25	1	N Reinholdtsen m fl, Sommarøy i V
80 Mk Havbrynen	k	T 24	41.0	12.5	6.0	Brunv.	23	1	Ragnar Lassesen, Sommarøy i V.
81 Mk Stanley	k h	T 24	41.5	12.7	6.3	Brunv.	35	1	Sv. Johansen m fl, Sommarøy i V.
82 Mk Nordhavet	k	T 25	40.8	13.3	6.5	Union	20	1	Julius Paulsen, Skipnes, Sunderøy
83 Mk Aurora	k	T 36	45.0	14.0	7.0	J.Munkt.	50	0	Norvald Larsen m fl, Steinlandsfj.
84 Ms Bølgen	k	T 39	24.0	8.0	5.0	Fiks	4	0	Karl Strand m fl, Tinden i Vesterålen
85 Ms Fremtiden	k	T 25	32.0	10.0	4.2	Wichm.	7	1	Ing Gabrielsen, Sommarøy i V.ålen
86 Må Sig	f k	T 23	26.0	8.4	3.4	Union	10	0	Sofus Ovesen, Sommarøy i V.ålen
87 Ms Sinderøy	f k	T 37	22.0	7.5	4.5	Sabb	5	0	Halvdan Leinan, m fl, Tinden i V.
88 Mk Brørestad	k	T 26	42.0	12.2	6.0	Rapp	29	2	B Lassesen m fl, Sommarøy i V.ålen
89 Ms Barkestad	f k	T 38	29.0	10.3	6.2	Rapp	14	0	Odd Nikolaisen m fl, Barkestad
90 Mk Rutledal	k	T 33	40.0	12.0	6.0	Brunv.	16	1	Hjalmar Eriksen, Smines i V.ålen
91 Må Solheimt	f k	T 35	21.0	7.0	5.0	Rapp	4	0	Kolbein Hansen, Barkestad
93 Må Agdar	k f	T 35	20.0	6.5	4.0	Sleipner	3	0	Ditlef Hansen, Kråkberget
94 Må Flink	k	T 28	21.0	7.0	2.5	Sabb	3	0	Odin Nilsen, Tinden i Vesterålen
95 Ms Heimen	k	T 39	35.0	12.0	6.0	J.Munkt.	25	0	Magne Eriksen m fl, Barkestad
97 Mk Ask 2	k	T 29	45.0	14.0	6.5	Wichm.	25	1	T Olsens Sonner, Sommarøy i V.
98 Mk Stortind	k	T 29	38.0	13.8	6.0	Brunv.	28	2	K Rasmussen m fl, Steinlandsfjord
99 Må Pii	f k	T 29	22.0	7.0	4.5	Sabb	5	0	Josefine Klaveland, Smines
100 Ms Ekko ⁴⁾	f	T 38	22.0	7.5	3.5	Sabb	3	0	Jentoft Pedersen, Barkestad
101 Må Brødrene	f	T 36	21.0	6.0	4.0	Sterk	5	0	Martin Risan, Barkestad
102 Må Fart	f k	T 37	20.0	6.0	5.5	Sleipner	4	0	Ragn. Yttervik, Skjelfj. pr Sortland
103 Må Odd	f	T 34	18.0	6.0	4.0	Sabb	3	0	Martin R Berg, Sorsand-Våge
104 Ms Arne	f k	T 38	25.0	8.0	3.0	Sabb	5	0	Egil Hermansen, Smines
105 Ms Lykken	k	T 39	34.4	11.3	5.5	Volda	14	1	Normann Nilsen m fl, Sandeid i V.
106 Må Sjøblomst	k f	T 39	23.0	7.0	3.0	Sabb	5	1	David Strand m fl, Barkestad
107 Mk Havskåren	k	T 39	45.0	14.0	6.5	Brunv.	42	0	Leif Antonsen m fl, Nyksund
108 Må Vesle	f	T 39	21.0	6.5	3.0	Sleipner	3	0	Andreas Hansen, Sandset i V.ålen
109 SÅ Kvik	f k	T 39	21.0	7.0	3.0	—	—	0	Tobias Andreassen, Barkestad
110 Må Lykken	f k	T 40	22.0	8.0	4.0	F. M.	5	0	Haus Hansen m fl, Sandset i V.ålen
111 Må Pilen	f	T 36	20.0	6.5	4.0	F. M.	4	0	Arne Johansen, Kråkberget
112 Må Feinvåg	f	T 26	19.5	6.0	3.0	F. M.	3	0	Artur Davidsen, Barkestad
113 Ms Steinsund	f k	T 39	25.0	7.5	5.5	F. M.	6	0	Isak Benjaminsen, Tinden i V.ålen
114 Ms Evelyn ⁵⁾	f	T ?	28.5	7.0	5.0	Volda	12	0	Peder Lien jr., Øksnes
115 Må Traust	f k	T 40	21.0	6.5	3.5	Bones	4	0	Alfred Bentsen, Tinden i V.ålen
116 Må Sjøgut	f k	T 30	21.0	5.0	4.0	Sabb	3	0	Peder Pedersen m fl, Steinlandsfj.
117 Må Fram	f	T 36	18.0	5.5	3.0	F. M.	3	0	Agnes Scenersen, Barkestad
118 Mj Gurine	t	T ?	64.0	9.0	8.0	Union	30	1	John Nilsen, Tenden i Vesterålen
119 Må Proven	f k	T 34	22.0	7.0	4.0	Rapp	4	0	Ingvald Amundsen, Barkestad
120 Mk Sandset	k t	T 08	44.0	14.0	4.5	Bolind.	20	0	Kasper Olsen, Sandset i Vesterålen
122 Ms Øra	t	T 12	45.5	16.0	7.6	Union	40	4	Josef Pedersen, Skipnes
124 10/a	f	T 37	30.0	8.0	4.0	—	—	0	Thorolf Buchmann, Barkestad

Farkostens nummer art og navn	Anvendelse	Maternale	Byggear	Lengde	Bredde	Dybde	Maskin, navn	Antall HK f. & fangslib.	Eierens (den korresponderende reders) navn og postadresse
125 Må Letten	f k	T 39	20.0	6.0	3.5	Sabb		3	0 Anskar Skipnes m fl. Tinden i V.
126 Mk Brattegg ¹⁾	k h	T 10	47.8	14.9	7.4	Heros		15	1 Heim. Klausen m fl. Myre i V.ålen
127 Mk Ofotfjord	k h	T 34	31.9	9.0	4.2	Gideon		10	0 Normann Nikolaisen, Smines i V.
128 Må Fiks	f	T 36	18.0	5.0	2.5	C. Perf.		4	0 Hagbart Hermansen, Smines
129 Må Fram	f k	T 29	24.0	8.0	4.0	Rapp		5	0 Julian Sivertsen, Myre i V.ålen
130 Må Seien	f k	T 27	22.0	6.0	3.0	Wichm.		2	0 Roald O Lien, Barkestad
131 Må Laksen	f k	T 35	18.0	7.0	4.0	F. M.		5	0 Konvall Amundsen, Barkestad
132 Må Avant	f	T 37	24.0	8.0	3.0	Sabb		5	0 O M Eide, Øksnes
133 Må Ternen	f	T 43	24.0	7.0	4.0	Wichm.		4	0 Halvor Høidahl, Myre i V.ålen

Nord-Trøndelag fylke.

NT-L. Levanger merkedistrikt.

5 Ms Fisk	f	T 25	30.0	10.5	4.5	Brunv.		12	0 Edv. Braset, Levanger
-----------	---	------	------	------	-----	--------	--	----	-------------------------

NT-N. Namsos merkedistrikt.

1 G/Å Marie	f	T 27	25.0	9.0	6.0	—		3	0 Joh Børstad m fl. Namsos
2 Mk Duen	f	T ?	27.0	6.5	5.0	Gideon		4	0 Ole M Børstad, Namsos
3 Mk Helene	k	T 30	34.0	8.0	5.5	Bolind.		30	4 Jonas Engan, Namsos
4 Må Kvarv 2	f	T ?	25.0	8.0	3.0	Sabb		5	0 Trygve Kalstad, Namsos
5 Må Sabb	f	T 37	24.0	7.0	5.0	Sabb		5	0 Trygve Frost, Namsos
6 G/Å —	f	T 28	25.0	8.0	5.0	—		3	0 Jonas Engen, Namsos
7 Må Trygg	f	T 43	23.0	7.0	4.5	Sleipner		4	0 Ludv. Ovesen, Namsos
8 Må —	f	T 31	22.0	5.0	4.0	Sterk		3	0 Sivert Olsen, Namsos
9 Må Rap	f	T ?	24.0	8.0	3.5	Rap		4	0 Jonas Engan, Namsos
10 Må Parat	f	T 28	21.0	5.0	3.5	Levahn		3	0 Leif Ovesen, Namsos
11 Må Kvekk	f	T 15	21.0	6.0	4.0	Atlanta		6	0 Johan Haukø, Namsos
12 Må —	ft	T ?	25.0	7.0	?	C. Perf.		4	0 Asbjørn Forås, Namsos
13 Må Sabben	f	T 31	25.0	8.5	3.0	Sabb		5	0 Torbjørn Buvarp, Namsos
14 Må Forsøk	f	T 32	25.0	7.4	4.2	Heimdal		5	0 Hjalmar Aune, Namsos
17 Må Synnøve	f	T 25	21.0	5.5	2.5	F. M.		4	0 Gunnar Tysland, Namsos
20 Må —	f	T ?	25.0	6.0	4.0	C. Perf.		5	0 Adolf Akervik, Namsos
22 Må Else	f	T ?	20.0	6.0	4.0	C. Perf.		4	0 Edvard Andersen, Namsos
27 Må Perius	f	T 30	20.0	6.0	3.0	Meteor		3	0 Johan Bergum, Namsos
33 Må Sprøit	f	T 15	24.0	6.0	4.0	Levahn		5	0 Johan Olsen, Namsos
34 Ms Marie	f	T ?	25.0	7.0	3.5	Levahn		8	0 Asbjørn Kolås, Namsos
35 Må Lilly	f	T ?	29.0	7.0	3.0	Elefant		7	0 Arne Kolås, Namsos
38 Må Per	f	T ?	22.0	7.0	3.5	Rapp		4	0 Gustav Strand, Namsos
40 Må —	f	T 18	20.0	6.0	4.0	Americ.		4	0 Reidar Broum, Namsos
41 Må Per	f	T ?	22.0	6.0	4.0	Americ.		4	0 Einar Hodde, Namsos
45 Ms Kvik ²⁾	t	T 09	54.0	14.0	6.5	Avance		22	0 Halvdan Kalvik, Namsos
49 Må —	f	T ?	19.5	6.0	3.0	Bilm.		9	0 Thor Johansen, Namsos
51 Må Trygg	f	T 18	21.0	6.0	3.0	C. Perf.		3	0 Alf Nyborg, Namsos
52 Må —	f	T 36	22.0	5.0	2.5	Waterm.		4	0 Asbjørn Kalstad, Namsos
53 Må Namsos	f	T 30	21.0	6.0	3.0	Waterm.		4	0 Alf Waagan, Namsos

Farkostens nummer art og navn	Anvendelse	Materiale	Byggeår	Lengde	Bredde	Dybde	Maskin. navn	Antall HK	F. & fangstb.	Eierens (den korresponderende reders) navn og postadresse
----------------------------------	------------	-----------	---------	--------	--------	-------	-----------------	-----------	---------------	--

NT-S. Steinkjer merkedistrikt.

4 Må Inger	f	T ?	21.4	5.7	2.9	Motor	4	0	Peter Grønnesby, Steinkjer
6 Mk Kjell ¹⁾	f	T ?	45.0	7.0	6.0	Bilm.	100	0	Ludv. Brakstad, Steinkjer
9 Må Kristian	f	T 16	24.7	5.9	3.5	Bilm.	24	0	Julius Westvik, Steinkjer

NT-A. Åsen merkedistrikt.

3 Ms Annland	f k	T 35	33.0	10.2	?	Gideon	14	1	John Esekiassen, Åsenfjorden
5 Må Meteor	t f	T 30	32.0	11.0	4.0	Nygrei	14	1	Anders Norheim m fl, Norheim, Åsenfjorden
9 Må Flygaren	f	T 05	24.0	7.0	4.0	Sterkod.	4	1	Peder Næss, Langstein
10 Mk Blix	f	T 32	30.0	9.0	5.0	Avance	10	1	Ole Hernes, Langstein
12 6/å —	f	T 26	?	?	?	—	—	3	Holte Notbruk, Åsenfjorden
15 6/å —	f	T 33	26.0	9.0	4.0	—	—	3	Gabriel Leangen m fl, Åsenfjorden
20 Ms Varna	f	T 39	28.0	9.0	6.0	Stærkod.	5	1	John Lian m fl, Åsenfjorden

NT-B. Beitstad merkedistrikt.

1 Ms Liv	f	T 08	25.3	8.6	5.7	Skandia	6	0	Ole E Søli, Utvik, Beitstad
2 Må Sabben ²⁾	f	T 27	25.0	6.0	4.0	Sabb	4	0	Johan Lien, Beitstad
3 Må Sei	f	T 17	20.0	5.0	3.0	Rapp	3	0	Ivar Tessem, Ranæs, Bartnes
4 Må Torsk	f t	T 30	25.0	7.0	4.0	Wichm.	4	0	John Jermstad m fl, Bartnes
5 Må Norma	f	T 20	30.0	7.0	3.0	Peerles	8	0	Laurits Norum, Buavik, Beitstad
6 Må Herlaug	f t	T ?	24.4	5.7	2.4	Univers.	8	0	Johan Skevik, Beitstad
7 Mk Lun	f	T ?	27.0	8.0	4.0	Skandia	6	0	Ivar Tessem, Bartnes
8 Mk Svanen	f	T 10	25.5	6.9	2.2	Stabil	5	0	Kaare Ronas, Bartnes

NT-E. Egge merkedistrikt

1 Må Tryggen	f	T 30	22.3	6.4	3.2	Waterm.	5	1	H Jakobsen, Eggebogen, Steinkjer
2 Ms Skarven	f	T 34	31.9	10.6	5.3	Skandia	8	1	Magne Skoglund, Steinvika, Steinkjer
3 Mk Heimen*	f	T 36	35.0	11.0	4.5	Helseth	15	1	Andr. Korsnes, Egge pr. Steinkjer
4 Må Rulle	f	T 26	22.0	6.0	3.0	Atlanta	3	1	Knut Urseth, Eggebogen, Steinkj.
5 Ms Harry	f	T 26	27.0	9.0	4.5	Skandia	7	1	Saul Meyer Larsen m fl, Steinvika pr. Steinkjer
7 Mk Delfin	f	T 26	27.0	7.0	3.0	Delfin	8	0	Torv. Haugan, Eggebogen, Steinkjer
8 Må Farmann	f	T ?	25.0	6.5	3.5	Motor	3	0	Mag. Hammer, Eggebogen, Steinkjer
9 Ms Trygg	f	T 35	28.0	9.0	5.0	Høimdal	8	1	P Bratberg, Eggebogen, Steinkjer
10 Mk Ragnar	f k	T 30	31.9	10.6	5.3	Stabil	12	0	Sverre Tronstad m fl, Eggebogen, Steinkjer
14 Ms Breiegg	f	T 38	30.8	9.9	5.3	Gideon	7	1	Vilhelm Moe Steinvika, Steinkjer
15 Må Tor 1	f	T ?	20.1	5.3	4.2	Motor	3	1	Johs. Brøndbo, Eggebogen, Steinkj.

NT-F. Flatanger merkedistrikt.

1 Må Fram	f	T 10	22.0	4.0	3.0	L. Grei	4	0	James Rath, Einvika
2 Må Sleipner	f k	T 41	18.0	4.5	?	Sleipner	1	0	Johannes Stamnes, Lauvsnes
3 Må Gerd	f k	T 16	21.2	5.3	3.2	Sterk	4	0	Olaf Olaussen, Lauvsnes
5 4/å Nybruket	f	T 31	31.0	6.0	3.5	—	—	2	Lars Leirvik m fl, Lauvsnes
7 Må Dan	f	T 32	23.0	?	?	Dan	6	0	Arne Stamnes, Lauvsnes

1) Omb. 1932. 2) Omb. 1936.

* Rekvirert eller chartret av Wehrmacht.

NT-F Flatanger.

Farkostens nummer art og navn	Anvendelse	Materiale	Byggeår	Lengde	Bredde	Dybde	Maskin, navn	Antall HK	F. & fangstb	Eierens (den korresponderende reders) navn og postadresse
8 6/å —	f	T 07	28.0	5.5	3.3	—	—	2	—	Carl Sitter, Lauvsnes
9 Må Gjøa	f	T 35	18.0	6.0	3.5	Tenfj.	3	0	—	Brynjuly Strøm, Einvika
10 Mk Sigal*	k sl	T 14	37.0	12.0	6.2	Rapp	24	1	—	Peder W Meland, Lauvsnes
11 Mk Korall	f k	T 38	44.7	14.4	6.1	Brunv.	35	0	—	Sverre Einan m fl, Lauvsnes
12 Må Terna	f k	T 29	20.0	5.0	2.8	F. M.	3	0	—	Peder Ottesen, Bjørøya
13 Må Terje	f k	T 29	25.0	7.0	4.5	Populær	2	0	—	Ivar Strøm m fl, Einvika
14 Må Viking	f k	T 26	19.0	6.0	3.5	Sabb	8	0	—	Arnold Bakkan, Sørflatanger
15 Ms Framfart ¹⁾	t	T 13	36.0	12.0	7.0	Gideon	13	0	—	Isak Einvik, Einvika
16 Ms Havørn	f k	T 33	29.0	9.5	3.4	Sabb	5	0	—	Einar Aspo m fl, Sørflatanger
17 Må Alken	f	T 39	20.0	7.0	4.0	Sleipner	5	0	—	Magne Andersen, Utvorda
18 Må Hyar	f	T 28	21.0	7.4	3.0	Konkur.	4	0	—	Paula Mathisen, Hasvåg i Flatang.
19 Må Triumf	f k	T 39	19.0	5.0	2.0	Real	4	1	—	Kedar J Feøy, Utvorda
20 Ms Skreien	k f	T 27	30.0	11.0	4.6	Finnøy	10	0	—	Martin Høstland, Einvika
21 Må Havbråt	f	T 32	25.0	8.0	3.5	Bolind.	8	0	—	Ragnvald Gladso, Sør-Flatanger
22 Må Napp	f k	T 31	23.0	8.0	4.0	Brunv.	5	0	—	Arne Aglen, Utvorda
23 8/å —	f	T 39	34.0	11.0	5.0	—	—	5	—	Aksel Myren m fl, Utvorda
26 Må Sleipner	k f	T 11	30.0	8.0	4.0	Gideon	4	0	—	Johan Harslein, Einvika
27 Ms Håbet ²⁾	k f	T 14	29.2	10.4	3.6	Alpha	6	0	—	Konrad Dølvik, Einvika
28 Ms Varglimt	f k	T 24	33.0	10.0	7.0	Union	10	0	—	Angel Landre, Einvika
29 Må Fremad	f k	T 34	44.1	13.6	4.6	Bolind.	20	5	—	Gvda Holmen, Sørflatanger
30 Må Sabben	f	T 27	22.0	5.0	3.5	Sabb	5	0	—	Oskar Kvaløseter, Sørflatanger
31 Ms Express ³⁾	k f	T 08	33.0	12.0	5.0	Alpha	6	0	—	Jak. Hasvåg m fl, Urdholmen
32 Mk Laila	f	T ?	31.4	8.0	4.5	Aktiv	3	0	—	Gunnar Rath m fl, Einvika
33 Må Streif	f	T 14	18.5	6.5	3.0	Sabb	8	0	—	Hans Estensen, Hanøy, Sørflatang.
34 Mk Sjøfuglen	k	T 23	40.0	12.9	5.5	Heimdal	20	2	—	P E Kvaløseter m fl, Sørflatanger
35 Må Glimt	f k	T 33	25.0	7.5	5.0	Ferstad	5	0	—	Olaf Hanø, Hasvåg i Flatanger
36 Ms Stormfuglen	f k	T 02	37.0	12.7	5.3	Volda	14	0	—	Ole Hanø, Hasvåg i Flatanger
37 Ms Argus ⁴⁾	f	T 24	17.0	4.5	2.3	Meteor	4	0	—	Alfred Sorå, Utvorda
38 Mk Kvikk	f k	T ?	30.0	10.5	4.0	Hein	6	0	—	Danker A Silden, Einvika
39 Mk Toppsund	k f	T 40	44.0	13.0	6.0	Rapp	17	0	—	Magne Steffensen m fl, Lauvsnes
40 Må Tasjan	f	T 34	20.0	7.0	4.0	Tenfj.	5	0	—	Ivar Havstein, Lauvsnes
41 Må Sabb	f	T 39	22.0	6.0	5.0	Sabb	5	0	—	Hilmar Hansen, Utvorda
42 Må Prøven	f k	T 36	26.0	9.5	5.0	Alpha	5	0	—	Isak Olsen, Lauvsnes
43 Må Kristiania fjord	k	T 13	39.0	12.0	4.2	Skandia	6	0	—	O J Hårnes m fl, Urdholmen
44 Må Sleipner	f	T 37	20.0	4.5	3.5	Sleipner	5	0	—	Tore Bjørsvik m fl, Sørflatangen
45 Må Kvikk	k f	T 30	17.0	4.5	?	Sleipner	2	0	—	Adolf Leite, Einvika
46 Må Delfinn	f k	T 42	17.0	5.3	3.0	F. M.	4	0	—	Herlof Soraa, Utvorda
47 Må Glimt	f	T 32	22.0	8.0	4.0	Sabb	5	0	—	Eivind Olsen, Utvorda
48 Må Sabben	f	T 40	17.0	6.0	3.5	Sabb	3	0	—	Olav Rugholm, Hasvåg i Flatanger
49 Må Sabb	t	T 3	21.0	7.5	5.0	Sabb	7	0	—	Petter Løfnes, Bjørøya
50 Må Magnus	k	T 07	28.7	9.6	4.8	Alpha	4	0	—	Isak N Stannes, Lauvsnes
51 Må Fram	k f	T 29	22.0	10.0	4.0	Gideon	8	0	—	Ludvik Myrmo, Utvorda
52 Må Roald	f k	T 30	22.0	7.0	?	Roald	5	0	—	Jakob Hepsø, Sørflatanger
53 Må Lyr	f	T 40	21.0	6.2	3.0	Sabb	4	0	—	Ingvald Iversen, Utvorda
54 Mk Lyng	f k	T 14	35.0	9.0	5.0	Gideon	8	0	—	Oskar Holand, Hasvåg i Flatanger
55 Må Havlys	f	T 31	38.0	11.0	4.0	Bolind.	20	4	—	Isak Einvik m fl, Einvika
56 Mk Svanen	k	T 23	32.0	12.0	4.5	Grei	20	5	—	Leif Olsen, Sørflatanger
57 Må Laxen	k	T 22	25.0	8.0	3.0	Kampen	4	0	—	Emil Skingen, Utvorda
58 Ms Sleipner	f k	T 29	29.4	10.0	5.0	Bolind.	8	0	—	Sigvart Kristiansen, Bjørøya
59 Må Grei	f k	T ?	23.0	7.0	4.0	L. Grei	4	0	—	Peter Rath m fl, Einvika
60 Må Fram	k	T 06	30.0	9.6	6.0	Gideon	6	0	—	Lars Havstein, Lauvsnes

1) Omb. 1934. 2) Omb. 1938. 3) Omb. 1930. 4) Omb. 1936.

* Rekvirert eller chartret av Wehrmacht.

Farkostens nummer art og navn	Anvendelse	Materiale	Byggeår	Lengde	Bredde	Dybde	Maskin, navn	Antall HK	F. & fangs(b)	Eierens (den korresponderende reders) navn og postadresse
61 Må Gribb	f	T 06	12.0	3.9	2.4	Sabb		3	0	Touning Skingen, Lauvsnes
62 Må Teisten	f k	T 28	26.0	7.0	4.0	Dan		6	0	Karl K Aspø, Einvika
63 Ms Falken ¹⁾	k	T 20	29.5	10.0	4.5	Gideon		6	0	Sigv Helgesen, Utvorda
64 Må Rappen	k	T 38	25.8	9.5	4.5	Rapp		4	0	Toralf Faldet, Lauvsnes
65 Må Sleipner 2	f k	T 42	21.0	6.0	4.0	Sleipner		7	0	Alfred Holmen, Sørflatanger
66 Ms Uredd	f k	T 37	32.3	11.1	5.0	Rapp		11	0	Elbert Laukøy, Utvorda
67 Ms Forsøk ²⁾	k	T 13	35.0	9.7	4.5	Heimdal		11	0	Asm Hogland, Hasvåg i Flatanger
68 Må Svint	k f	T ?	20.0	6.3	2.0	Konkur.		4	0	Anton Halsvik, Lauvsnes
69 Må Lax	f	T 27	23.4	7.4	4.2	Grei		4	0	Nordahl Landre m fl. Einvika
70 Ms Trygg 2	k f	T 27	30.0	10.0	5.5	Brunv.		12	0	Arne Hågensen, Lauvsnes
71 Må Bølgen	k	T 31	22.0	7.5	3.0	Rap		4	0	Otto Hågensen, Lauvsnes
72 Ms Eignaludten	k	T 28	30.8	6.3	5.5	Brunv.		12	0	Reinholdt Arnes, Utvorda
73 Må Mågen	f	T 10	23.8	7.4	2.7	Alpha		4	0	Arvid Rasmussen, Einvika
74 Må Drott 1	f k	T 35	22.0	6.0	3.5	Drott		7	0	Trygve Madsen, Lauvsnes
75 Mk Haugar 1 ³⁾	t f k	T 28	64.0	17.6	8.0	Union		50	0	Isak Einvik, Einvika
76 Må Glimt	f	T 29	24.0	8.0	4.0	Alpha		8	0	Olaf Høstland, Sørflatanger
77 6/å Fisk	k f	T 26	22.0	5.0	3.0	—		—	0	Emil Hustad, Sørflatanger
78 Må Laks	f	T 26	23.0	7.0	4.0	Wichm.		4	0	Hjalmar Einvik, Einvika
79 Må Rapp	f k	T 43	17.0	5.0	3.0	F. M.		4	0	Osvald Sørå, Utvorda
80 Må Fram	f	T 38	17.7	3.3	3.3	F. M.		3	0	Albert Geving, Lauvsnes
81 Må Snobb	f	T 27	20.0	6.0	3.0	Sabb		3	0	Claus Frisendal, Utvorda
82 Må Flink	f k	T 13	23.4	5.3	2.3	F. M.		3	0	T Torbjørnsen Sitter, Lauvsnes
83 Må Glimt	f	T 28	21.0	7.0	4.0	Gideon		6	0	Edvard Drago, Einvika
85 Må Måken	f	T 28	24.0	8.0	4.0	Marna		6	0	Peder Ottesen, Bjørøya
86 Må Thor	f	T 25	23.0	7.0	5.0	F. M.		4	0	Sigfrid Erntsen, Utvorda
87 Må Terje 2	k	T 30	25.0	8.5	4.0	Brunv.		7	0	Konrad Torgersen, Utvorda
88 Må Forsøk	k f	T 30	27.0	9.7	4.0	Farstad		5	0	Magne Havstein m fl. Lauvsnes
89 Må Gideon	f k	T 31	26.0	8.0	3.5	Gideon		6	0	Emil Rodde, Einvika
90 Må Laksen	f	T 29	19.9	6.0	2.0	Sleipner		5	0	E Kristoffersen m fl. Utvorda
91 Må Stokk	f	T 28	19.3	4.6	1.6	Sleipner		4	0	Einar S Klungvik, Bjørøya
92 Må Prøven	f k	T 33	28.0	9.0	4.0	Grei		5	0	Peder Aspøy, Sørflatanger
93 Må Laks	f	T 27	22.0	7.0	3.0	Sabb		3	0	Inge Aune, Urdholmen
94 Må Thams	f	T 31	22.4	7.0	3.0	Heimdal		4	0	Alf Jessund, Opland
95 Må Vågen	k	T 38	20.0	6.0	4.0	Tenfj.		5	0	Peder Gladso, Sørflatanger
97 Må Falken ³⁾	f	T 23	24.0	6.5	4.0	Ølver		6	0	Olav Ødegård, Utvorda
98 6/å Petra	f	T 19	29.0	9.0	4.0	—		—	2	Otto Hågensen m fl. Lauvsnes
99 2/å Sild	f	T 20	31.9	10.4	5.3	—		—	3	A Kristiansen m fl. Lauvsnes
100 Må Laksen	f	T 32	22.0	7.0	3.0	Sabb		5	0	Iver Gladso, Einvika
101 Må Bølgen	k f	T 32	25.0	8.0	3.5	Gideon		4	0	H Bolestrand m fl. Hasvåg i Flat.
102 Må Lax	f k	T 32	25.0	8.5	3.0	Gideon		5	0	Gunvald Kjærund, Einvika
103 Må Kvikk	k	T 38	18.0	4.5	2.5	Motor		3	0	Rudolf Vedvik, Utvorda
104 Mk Nidaros	l sl	T 17	47.0	14.0	7.0	Heimdal		20	0	Aksel Myren, Utvorda
105 Må Færstad	k f	T 34	24.0	7.5	4.0	Motor		5	0	Emil Fosvik, Hasvåg i Flatanger
106 Må Valen	k	T 42	20.0	8.0	3.0	Sabb		4	0	Emil Skjengen, Utvorda
107 Må Sleipner 1	f	T 40	17.0	5.0	3.0	Sleipner		3	0	Sverre Stannes, Lauvsnes
108 Må Glimt	f k	T 42	24.0	8.0	6.5	Sabb		4	0	Sv. Jakobsen, Hasvåg i Flatanger
109 Må Mons	f	T 35	19.0	5.0	3.0	Meteor		4	0	Johan Kristiansen, Bjørøya
110 Må Anker	f	T 43	22.0	7.5	4.0	Sabb		5	0	Emil Hustad, Sørflatanger
111 Må Lynild	f	T 23	17.0	5.0	3.0	Avance		3	0	Johs. Estensen m fl. Einvika
112 Må Fisk	f k	T 35	18.0	5.0	3.5	Real		4	0	Hermod Sørå, Utvorda
113 Må Pus	f	T 36	17.5	4.6	1.4	Levahn		3	0	Jarle Devik, Utvorda
114 Må Skumm	f	T ?	19.0	6.0	3.0	F. M.		5	0	Alfred Lines, Bjørøya

1) Omb. 1930. 2) Omb. 1923 og 1941. 3) Omb. 1942.

* Rekvirert eller chartret av Wehrmacht.

NT-F, Flatanger — NT-FS Fosnes.

Farkostens nummer art og navn	Anvendelse	Materiale	Ryggeår	Lengde	Bredde	Dybde	Maskin. navn	Antall HK	f. & laugsstb	Eierens (den korresponderende reders) navn og postadresse
115	Må Raver	f	T 18'	20.0	6.0	3.0	L. Grei	4	1	Asbjørn Olsen m fl, Lauvsnes
116	Må Truls	f	T 33'	18.0	5.0	2.5	Sleipner	5	0	Oddmund Børresen, Utvorda
117	Må Bjørn	f	T 25'	20.0	5.5	?	F. M.	3	0	Nils Morvik, Hasvåg i Flatanger
118	Mk Havdur	f k	T 35'	26.0	8.0	5.0	Ferstad	6	0	Kåre Olsen, Lauvsnes
119	Må Kobben	f	T 29'	22.0	7.0	4.5	Heimdal	5	0	Hilmar Kvaløysater, Opland
120	Må Tor	k	T 10'	23.0	7.0	3.5	Sabb	7	0	Karl J Laukøy, Utvorda
121	Må Alka	k f	T 41'	33.1	12.0	3.7	Brunv.	12	4	Aksel Myren, Utvorda
122	Ms Brakar	k	T 37'	32.8	10.8	5.0	Brunv.	16	0	Trygve Olsen, Sørflatanger
123	Mk Nordlys	f k	T 13'	45.0	14.0	6.7	Levahn	22	0	Sverre Einvik m fl, Einvika
124	Må Grøen	f	T ?	22.0	6.5	4.0	Grei	4	0	Konrad Østvik, Hasvåg i Flatanger
125	Må Skjerlyd	k f	T 43'	22.0	8.0	3.3	Hjelset	6	2	Peder Nymo, Sørflatanger
125	Må Svanen	f	T 40'	17.0	4.0	3.0	Meteor	3	0	Torbjørn Opland, Lauvsnes
127	Må Lax	f	T 30'	22.0	8.0	4.0	Sabb	4	0	August Reitan, Sørflatanger
128	Må Teddy	f	T 44'	18.0	5.0	3.0	Sleipner	3	0	Hilmer Kvaløyseter, Opland
129	Må Lyn	f	T 29'	19.0	6.0	3.5	Mo or	4	0	Melvin Jacobsen, Hasvåg i Flanger
130	Må Signal 2	f	T 44'	18.0	5.0	3.0	Sleipner	3	0	Peder W Meland, Lauvsnes
131	Må Måken	f k	T 35'	23.0	6.0	3.0	Stabil	7	0	Bjarne Hestvik, Utvorda
132	Ms Svanen	f k	T ?	36.0	13.0	3.5	Dau	10	0	Emil Røde, Einvika

NT-FD. Foldereid merkedistrikt.

1	Mk Polarlys	k	T 43'	32.0	11.0	4.5	Heimdal	11	0	Arthur Haug m fl, Nordkrekling
2	Må Falken	f	T 38'	23.0	7.0	3.8	F. M.	7	0	Arne Fuglstad, Kongsmoen
3	Må Tor	f	T ?	16.9	5.6	2.5	F. M.	3	0	Håkon D Finnestrand, Arfor
4	Mk Helgelen- dingen	k	T 13'	53.1	15.7	7.3	Gideon	44	0	Jacob Chr. Fagerlid, Nordkrekling
9	Må Måken	f k	T 29'	19.1	4.2	2.7	B. Ø.	2	0	Oystein Anne m fl, Foldereid
10	Mk Skjolden	k	T 33'	38.0	12.0	7.0	Heimdal	14	2	Arne Bjorgan m fl, Sjølstad
11	Må Kvikk	f k	T 31'	23.4	6.4	4.2	Sabb	3	0	Kristian Nasset, Arfor
12	7/8	f k	T 32'	19.5	7.0	3.0	—	—	0	Arthur Haug m fl, Nordkrekling
13	Ms Bor	f	T 23'	22.0	6.0	3.0	Ny-Sabb	5	0	Rolf Holandsjø, Foldereid
14	Må Måsen	f	T 23'	27.4	7.8	4.5	Rapp	6	0	Mathias Evensen, Nordkrekling
16	Mk Havda	f	T 39'	28.7	8.5	4.7	Sabb	5	0	Rolf Holandsjø, Foldereid

NT-FS. Fosnes merkedistrikt.

2	Ms Rapp*	k f	T 33'	31.4	10.9	5.6	Rapp	14	1	Olav Devik, Fosslandsosen
3	Må Sild	f	T 42'	26.0	8.0	3.5	Sabb	5	0	Odd Hopen, Jonnvika
5	Mk Svana	k	T 13	30.0	10.3	5.5	Gideon	8	2	0 Skreddernes m fl, Fosnesvågen
6	Mk Asbjerg	f k h	T 12'	33.0	11.0	6.2	Gideon	10	0	Hermann Skjærvik, Seierstad
7	Må Fram	f k	T 40	22.3	6.3	3.0	Sabb	3	0	Gunnar Skjærvik, Seierstad
8	Må Terna	f	T 15	20.0	8.0	3.5	Real	4	0	Brynar Wandsvig, Salsnes
9	2/4 Funch	f	T 09	21.0	7.0	3.0	—	—	0	Torleif Singstad, Seierstad
10	Må Fiskaren	f	T 36'	21.0	6.0	3.0	Ferro	3	0	Nils Kjelbotnet m fl, Seierstad
11	Mk Terje	k f	T 43	31.0	10.0	5.0	Brunv.	12	0	Torleif Tingstad, Seierstad
12	Mk Puri	h f	T 31'	38.0	12.0	5.5	Populær	10	0	Edvard Thorsen, Faksdal
13	Må Blink	f k	T 33'	28.0	9.0	7.4	Rapp	7	0	Ingvar Frendal, Seierstad
14	Må Sleipner	f	T 01	20.0	8.0	3.0	Sleipner	3	0	Ingvar Frendal, Seierstad
15	8/8	k f	T 08	26.0	6.2	2.3	—	—	0	0 Nordhus, Seierstad
16	Må Lommen	f	T 33'	24.0	8.0	3.2	Sabb	5	0	Kristian Sjølien, Egge
17	Må Maks	f	T 37'	23.0	7.5	3.5	Marna	6	0	Johs. O Aglen, Fosslandsosen
18	Må Maken	f	T 34	24.0	7.0	5.0	Bilm.	12	0	H B Bragstad, Faksdal
19	8/8	f k	T 11	26.0	9.5	3.0	—	—	0	Emil Bergum, Seierstad
20	Må —)	f k	T 04'	25.0	7.5	3.0	Sabb	4	0	Petter Wedø m fl, Seierstad

1) Omb. 1938.

* Rekvirert eller chartret av Wehrmacht.

Farkostens nummer art og navn	Anvendelse	Materiale Byggedr	Lengde	Bredde	Dybde	Maskin, navn	Antall HK p. fangsleb.	Eierens (den korresponderende reders) navn og postadresse
21 Må Proven	f k	T 10	28.3	7.6	3.3	Tenfj.	5	0 Th Guldvik m fl, Salsnes
22 Må Tjeld	f t	T 23	19.0	5.0	3.0	C. Perf.	4	0 Olaf L Kjelbotnet, Kjelbotnet
24 8/å —	f	T ?	29.5	10.0	3.0	—	—	4 Odd Hopen Jønnvika
25 Må Mågen	f k	T 31	21.0	6.0	3.0	Sabb	3	0 Johan Nufsfjord, Jønnvika
26 8/å —	h f	T 12	31.9	8.0	2.5	—	—	0 Hj Markussen m fl, Faksdal
27 Må Lilleputt	f	T 17	19.0	4.8	2.5	Sterk	4	0 Asmund Almvik, Seierstad
29 Må Tvrihans	k	T 21	20.0	7.0	3.0	Hjulset	3	0 Berninius Øvervik, Fosnes
30 Må Polli	f	T 18	24.0	7.0	5.0	Rap	4	0 Anton O Skjærvik m fl, Seierstad
31 Må Fjordingen	f	T 13	23.4	6.4	3.2	Trygg	4	0 Edvard Strøm, Faksdal
32 8/å —	f	T 08	26.0	9.3	3.5	—	—	4 Fosnes Notbruk, Fosnesvågen
33 Må Rapp	f	T 10	20.0	6.4	3.2	Americ.	4	0 Ole Sandvik, Faksdal
34 Mk Jenta	f k	T 16	33.0	11.4	6.0	Hein	12	0 Håkon Sandvik, Faksdal
35 Må Meteor	f	T 31	17.0	6.0	3.0	Meteor	3	0 Alfred Jakobsen, Seierstad
36 Må Tor	f	T 15	28.0	8.0	5.0	Kampen	12	0 Trygve Frendalvik m fl, Seierstad
37 Må Veslemøy	f	T 36	25.0	4.8	2.4	Kelvin	16	0 Olav Westerdahl, Seierstad
38 Må Laks	k f	T 32	21.0	9.0	5.0	Sabb	5	0 Håkon Bjørn, Faksdal
39 Mk Anden	k	T 22	27.7	8.0	3.5	Rap	6	0 J Westgård m fl, Salsnes
40 6/å —	f k	T 13	22.0	5.7	?	—	—	0 Håkon Engesnes, Faksdal
41 Må Lom ¹⁾	f	T 13	23.0	7.0	4.5	Ferro	3	0 Raffel Tuff, Jønnvika
42 Må Falken	f k	T 43	25.0	8.0	3.0	Sabb	5	0 Nordal Nygård, Seierstad
43 Må Teisten	f	T 40	23.4	7.3	3.2	Sterk	4	0 Harald Billestad m fl, Seierstad
44 Mk Bjarne	f k	T 11	30.0	9.0	5.0	Alfa	11	0 Osv. Hammer, Seierstad
45 Mk Peyk	f	T 34	29.0	7.0	5.0	Møring.	10	0 Sverre Finnanger, Fosslandsosen
46 Må Laks	f	T 41	23.0	8.5	3.0	Sleipner	6	0 Angel H Agelen, Fosslandsosen
47 Må Knut	f	T 22	19.0	6.0	2.5	Ferro	3	0 Kristen Dille, Seierstad
48 Må Sabben	f	T 36	20.5	7.0	3.5	Sabb	4	0 Arthur Juul, Seierstad
49 Mk Arne	k f h	T 12	37.0	11.5	5.0	Alpha	14	1 Johannes Bragstad, Faksdal
50 Må Vyly	f	T 36	20.0	6.0	2.5	Skandia	4	0 Emil Hestvik, Salsnes
51 8/å —	f	T 12	28.0	10.0	4.0	—	—	4 Brakstad Notbruk A/S, Faksdal
52 Må Aril	k	T 29	28.0	8.5	3.9	Nygrei	9	0 Theodor Guldvik, Salsnes
53 Må Tonn	f	T 24	21.5	5.6	2.4	Tenfj.	3	0 Martin Sagnes, Salsnes
54 Må Steggen	k f	T 39	23.0	7.0	4.0	Sabb	5	0 Ivar Østtun, Salsnes
55 6/å —	f	T 27	30.0	12.0	4.0	—	—	3 Jakob Hopen m fl, Jønnvika
56 Må Sabben	k	T 30	22.0	9.0	3.0	Sabb	5	0 Sigurd Finanger, Fosslandsosa
57 Må Terje	f	T 34	18.0	5.5	2.5	F. M.	3	0 Olaf Hopen, Jønnvika
58 Må Teisten	f	T 14	24.9	7.0	3.5	Sabb	5	0 Beier Myrvik, Seierstad
59 Må Kobben	k f	T 36	22.0	8.5	4.0	Sabb	5	0 J A Bragstad m fl, Faksdal
60 Mk Hildur	k f	T 28	36.1	11.7	5.3	Kampen	12	0 Trygve Frendalvik, Seierstad
61 Må Putt	f k	T 27	27.0	9.0	4.2	Sabb	7	0 Paul Nordhus, Seierstad
62 Må Skary	f k	T 27	29.0	8.0	4.0	Kampen	10	0 Jakob Hopen, Seierstad
63 Ms Fram	k f	T 43	28.0	9.0	3.5	Union	7	0 Harald Holvik m fl, Seierstad

NT-FL. Frol merkedistrikt.

f. t. ingen merkepl. fiskefarkoster.

NT-FA. Frosta merkedistrikt.

1 Ms Varna	f k	T 26	40.4	12.2	7.4	Union	20	0 Magne Auren m fl, Frosta
2 Mk Brødrene	k h t	T 17	36.0	12.0	8.0	Brunv.	16	0 Ole Stenhaug, Frosta
4 Ms Nord- sijerna 2 ³⁾	f	T 10	27.5	9.0	6.0	Bolind.	10	1 Johan A Fjæran, Frosta

1) Omb. 1940. 2) Omb. 1929.

NT-FA Frosta — NT-G Gravvik.

Farkostens nummer art og navn	Anvendelse	Materiale Byggeår	Lengde	Bredde	Dybde	Maskin. navn	Antall HK	P. & tangstb.	Eierens (den korresponderende reders) navn og postadresse
5 Ms Pilen	f	T'39	30.8	10.3	3.5	Union	10	0	Kristian Skjæran, Frosta
6 Må Pilot	f	T'28	22.0	5.5	3.0	Contin.	15	0	Magnar Sjøli, Frosta
7 Mk Kamerat	f	T'36	40.0	13.0	6.0	Brunv.	24	0	Karl Aursand m fl. Frosta
8 Må Skagen	f	T'42	27.0	10.0	5.0	Levahn	8	0	Marius Vold, Frosta
9 Må Teddy	ft	T'09	23.0	7.5	4.0	Sabb	5	0	Søren Kaspersen, Frosta
10 Må Neptun	f	T'25	28.0	8.3	4.0	Levahn	7	0	Ludvig Balsvik m fl. Frosta
11 S/A Fridtjof	f	T'95	31.9	4.8	2.1	—	—	0	Johan Bjørgan, Frosta
13 Ms Trym ¹⁾	f	T'02	26.6	6.9	4.8	Tryg	4	0	Karl Sørheim, Frosta
15 Må Tor	ft	T'41	23.4	7.4	5.3	Sterk	5	0	Johan Lein, Tautra, Tautra i Trøndelag
16 Må Kelvin	ft	T'16	25.5	9.6	5.3	Kelvin	13	5	Jon Ulvik, Frosta
18 Må Nesødden	ft	T'16	30.8	10.6	5.3	Kelvin	13	2	Bernt Korsnæs, Frosta
19 Ms Ranværin-	gen ft	T'22	29.7	9.6	5.0	Danette	7	0	Helge Hammeren, Frosta
20 Mk Asbjørg*	fk	T'37	43.0	12.2	6.5	Gideon	28	0	Sverre Svendsen m fl. Frosta
22 Må Rana	f	T'30	26.9	7.7	2.6	Kvik	5	0	Gustav Nilsen, Frosta
23 Må Bjarne	f	T'18	33.0	13.0	5.0	Levahn	10	4	T Skoøseth, Frosta
24 Må Ørn	ft	T'07	27.6	8.5	4.2	Kvik	5	0	Johan A Øren, Frosta
25 Må Svanen	f	T'32	29.0	9.0	5.0	Heimdal	7	1	Kåre Aunan, Frosta
26 Mg Leif*	f	T'38	42.0	14.0	5.0	Union	20	1	Karl Småland, Frosta
27 Må Fram ²⁾	f	T'05	26.6	8.5	4.2	Heimdal	7	0	Lars Stenhaug, Frosta
28 Må Bjørn	f	T'21	29.7	6.4	2.1	Ny Sabb	5	0	Simon Kjørsvik, Frosta
29 Må Mjølner	ft	T'25	26.6	7.4	3.7	Sleipner	6	0	Gustav Trøan m fl. Frosta
30 Må Rap ³⁾	ft	T'23	31.9	9.6	4.8	Union	7	0	Karl Nordstad, Frosta
33 Ms Avancen	ft	T'29	27.0	8.5	4.5	Avance	8	0	Asbjørn Hovden, Frosta
35 Må Minde	t	T'34	29.0	8.0	4.0	Union	7	0	Karl Moholt, Frosta
37 Må Fram	f	T'36	28.0	8.0	3.5	Heimdal	7	0	Paul Nilsen m fl, Tautra i Tr.lag
38 Ms Perfekt ⁴⁾	t	T'33	30.0	9.6	5.8	Bolind.	10	0	Arne G Bakken, Frosta
42 Mk Anny	f	T'37	39.0	12.0	6.0	Brunv.	16	0	Peder Bjerkan m fl. Frosta
43 Mk Framgang	f	T'14	31.5	11.5	6.3	Hein	10	0	T Bakken m fl, Tautra i Trøndelag
45 Må Forsøk	f	T'27	29.5	8.5	4.0	Helseth	8	0	Johan Bukten m fl. Frosta
47 Mk Bu	f	T'15	35.1	11.7	5.3	Union	15	0	Olav Mollan m fl. Frosta

NT-G. Gravvik merkedistrikt.

2 Må Klubben	fk	T'07	31.0	10.8	3.8	Gideon	5	4	H H Båfjord, Risvær i Namdalen
3 Må Napp	f	T'40	16.0	5.0	2.4	Sleipner	2	0	Høyer Olsen, Sagli, Arsandøy
4 Må Sabben	fk	T'30	18.0	5.5	3.0	Sabb	3	0	Alf Dolmen, Fjølвика
5 Må Håpet ⁵⁾	f	T'15	22.8	6.3	3.1	Sabb	3	0	Ingebr. Edvardsen, Naustbukta
6 Må Sjøglimt	fk	T'42	23.0	7.0	3.4	F. M.	7	0	Arne Heller, Fjølвика
8 Må Småen	kf	T'42	22.8	7.3	4.0	Dahl	6	0	Reidar Kùhl m fl. Rønningvåg
10 Må Glimt	kf	T'18	27.0	9.0	5.0	Alfa	4	0	Hans Pedersen, Rønningvåg
11 Mk Havlyls	k	T'40	36.3	11.5	5.5	Brunv.	16	1	Kristian Olsen, Fjølвика
12 Mk Bølgen	h kt	T'17	44.0	14.0	7.0	Bolind.	20	2	Harald Tømmervik, Naustbukta
14 Må Måken	f	T'44	18.0	5.0	2.0	Ø. M.	3	0	Johan Aarseth, Selliset
15 Må Laksen	kf	T'37	21.0	6.4	2.4	Marna	6	0	Simon Myren, Søreitran
16 Må Snøgg	f	T'40	20.0	6.3	3.0	F. M.	4	0	Martin Fagerbakken, Selliset
17 Må Snarp	f	T'35	18.0	5.0	2.4	Sabb	3	0	Alfred O Svaberg, Arsandøy
19 Må Kvikk	f	T'43	23.0	7.5	3.5	Sabb	5	0	Aksel Holthe, Rødseidet
20 Må Meteor	f	T'20	19.0	5.0	2.4	Meteor	3	0	Einar Hiller, Fjølвика
21 Må Falken	f	T'41	23.0	7.0	3.5	F. M.	6	0	Halvdan Aspli, Søreitran

1) Omb. 1940. 2) Omb. 1942. 3) Omb. 1953. 4) Omb. 1939. 5) Omb. 1951.

* Rekvirert eller chartret av Wehrmacht.

Farkostens nummer art og navn	Anvendelse	Materiale Bøggår	Lengde	Bredde	Dybde	Maskin, navn	Antall HK	F. & fangstb.	Eierens (den korresponderende reders) navn og postadresse
22 Ms Hera	ht	T 18	48.0	16.5	6.0	Dan	16	3	Ingebrigt N Strømsnes, Naustbukta
23 Må Astrea	f	T 12	28.0	10.0	3.0	Levahn	10	4	Ingebrigt N Strømsnes, Naustbukta
25 Mk Forsøk	fk	T 24	31.0	9.4	4.4	Skandia	10	0	Harald Skillingsås m fl, Fjølвика
26 Må Kvikk	fk	T 30	21.0	6.8	3.0	Sabb	5	0	K Haagenen, Risvær i Namdalen
27 8/å Sigrid	f	T 30	32.0	12.8	4.3	—	—	3	Ole J Bjørnvik m fl, Søretran
28 Må Flink	f	T 42	17.3	5.1	3.0	Sleipner	3	0	Edmund Busch, Simle, Sør-Horsfj.
29 8/å Astri	f	T 12	31.0	10.0	3.5	—	—	0	Ole Bjørnvik m fl, Søretran
30 Må Elefant	fk	T 14	26.0	10.0	4.0	Elefant	6	0	Osk. Sandvik m fl, Risvær i Namd.
31 Må Alken	kf	T 39	22.0	7.0	3.0	F. M.	5	1	Olaf Strand, Fjølвика
32 Må Tor	fk	T 41	18.0	6.0	3.0	F. M.	4	0	Torvald H Dragland, Rønningvåg
33 Må Teisten	f	T 32	20.0	6.0	3.0	Wichm.	2	0	Ivar Dølor, Naustbukta
34 Ms Gullholm	fk	T 38	30.0	10.0	4.8	Union	10	1	Tormod Skillingsås m fl, Fjølвика
36 Må Tern	k	T 35	26.0	8.3	3.7	Kampen	5	0	Olav Rørstrand m fl, Rodseidet
37 Mk Tenfjord	kh	T 35	33.0	11.0	5.4	Union	10	1	Kolbjørn Tenfjord m fl, Fjølвика
38 Ms Klippen	k	T 38	30.0	10.0	4.7	Brunv.	10	1	T Torgersen m fl, Selliset
39 Ms Willy	kf	T 38	28.8	9.8	4.5	Brunv.	7	0	Martin Eitran m fl, Søretran
41 Mk Fremad	kf	T 24	32.0	10.5	5.0	Heimdal	11	0	Konrad Holthe, Rødseidet
42 Må Tern	fk	T 43	20.0	7.0	3.0	F. M.	5	0	Einar Dolmen, Fjølвика
43 Må Odd	kf	T 43	19.4	6.6	3.0	Sabb	4	0	Gustav Dybvik, Søretran
45 6/å —	kf	T 95	20.0	5.0	2.0	—	—	0	Simon S Årseth, Selliset
46 Mk Snapp	f	T 43	26.0	8.5	4.0	Tenfj.	6	0	Samuel Sjøbergnes, Søretran
47 Må Skreien	f	T 29	20.0	6.3	3.2	Sabb	3	0	Olaf Valen, Rødseidet
49 Må Pluggen	f	T 43	20.0	6.0	4.0	F. M.	4	0	Asmund Hiller, Fjølвика
50 6/å —	kf	T 03	24.0	6.5	2.4	—	—	0	Joh K Bjørnevik, Søretran
51 Ms Dolmen	fk	T 44	28.0	8.0	3.5	Sabb	5	0	Alf Dolmen m fl, Fjølвика
52 Må Viggo	f	T 44	22.7	7.1	3.7	Gideon	4	0	Harald Aunet, Naustbukta
54 Må Fram	kf	T 24	33.0	9.3	4.6	Wichm.	7	0	O Holmberg m fl, Hoykholm i N.
55 6/å —	kf	T 06	24.0	7.0	2.5	—	—	0	Kristian Hansen, Fjølвика
59 Må Adri ¹⁾	kf	T 20	22.0	6.7	4.0	Grei	4	0	Sam. O Sjøbergnes, Søretran
60 Må Breifot	f	T 33	24.0	7.8	3.3	Bolind.	5	0	Eskind Eitran, Søretran
66 6/å —	kf	T 12	22.0	5.3	2.5	—	—	0	Kr Olsen Aspeng, Sell set
70 Må Odin	kf	T 30	19.5	6.0	3.0	Sabb	5	0	Bernhard Brand zæg, Fjølвика
71 Må —	kf	T 97	22.5	8.0	3.0	Skandia	5	0	K Sørensen, Risvær i Namdalen

NT-I. Inderøy merkedistrikt.

1 Ms Arne	ft	T 08	32.5	8.0	3.8	Stabil	8	1	K Langnes, Sandvik, Venneshamn
2 Ms Villy	ft	T 14	28.0	9.0	5.0	Grei	6	1	Konrad Skjølvan, Sakshaug
3 Må Fram ²⁾	f	T ?	26.6	8.5	3.7	Kelvin	7	1	Frits Duvel, Kirkenesvågen
4 Må Rapp	f	T ?	22.3	7.4	3.2	Motor	8	1	Ole L Kvam, Utøy
5 Ms Viken	ff	T 10	28.0	9.0	5.0	Rapp	9	1	Jørgen Viken, Sakshaug
6 4/å —	f	T 18	24.0	8.0	3.5	—	—	3	Joh Sundtær m fl, Sakshaug
7 Må Abelstein ³⁾	f	T ?	31.0	10.0	4.0	Skandia	6	1	Sigurd Trondstad, m fl, Sakshaug
8 Må Trygg	ff	T 15	30.0	9.5	3.5	Avance	12	4	Alb. Leira m fl, Sakshaug
9 Ms Liv ⁴⁾	ff	T 10	24.0	8.0	4.5	Grei	8	1	Lornts Norum, Venneshamn
10 Må Vågen ⁵⁾	ff	T 18	25.3	7.3	3.0	L. Grei	4	1	Ole H Ness, Inderøy
12 Må Brasil	ff	T 12	24.0	8.0	5.0	?	12	0	Ole Davidsen m fl, Sakshaug
13 Mk Trygg	f	T 18	21.0	6.4	2.5	Bjørns.	3	1	John Hjulstad, Sakshaug
14 Må Duen ⁶⁾	f	T 10	31.0	11.3	3.4	Levahn	8	4	Strømmens Notlag, Sakshaug
15 Ms Fjæran- guttan ⁷⁾	f	T ?	30.3	8.3	3.2	Avance	8	1	John Tonne, Sakshaug
16 Ms Trygg	f	T ?	25.5	7.0	2.9	Motor	5	1	Kåre Fossum, Kirknesvågen

1) Omb. 1934. 2) Omb. 1942. 3) Omb. 1941. 4) Omb. 1936. 5) Omb. 1935. 6) 7) Omb. 1930.

NT-I Inderøy — NT-K Kolvereid.

Farkostens nummer art og navn	Anvendelse	Materiale	Byggetår	Lengde	Bredde	Dybde	Maskin, navn	Antall HK	f. & langstb.	Eierens (den korresponderende reders) navn og postadresse
17 Må Tomm ⁴	f	T ?	?	28.0	7.0	3.5	Sleipner	6	1	Leif Thonning m fl. Sakshaug
18 Må Håbet	f	T 31	?	23.9	6.4	3.0	Sabb	5	0	Johs Hegdalsnes, Utøy
19 Må Viking	f	T 30	?	23.7	6.3	3.5	Levahn	3	1	Andr Granlund, Sakshaug
20 Må Johan Petter	f	T ?	?	21.2	6.4	3.2	Motor	12	0	Th Tronstad, Kirknesvågen
21 Må Norma	f	T 20	?	30.0	7.0	3.0	Peerless	8	0	Lauritz Norum, Kirknesvågen
22 Mg Ruth ²	f k	T ?	?	40.0	12.0	6.0	Kampen	16	4	Johannes Sund, Sakshaug
23 Må Jakk	f	T 44	?	22.3	6.4	4.2	Gideon	4	1	Jacob W Ferstad, Sakshaug
24 Mk Glimt	f k	T 13	?	39.0	12.5	6.0	Bolind.	20	1	Torl. Sund m fl, Sundøy, Sakshaug
25 Mk Argo	k f	T 11	?	36.8	11.8	5.2	Rapp	15	1	Peder Harbakk, Venneshamn
26 Må Skarnsund	f	T 30	?	26.6	7.4	3.7	Stabil	8	1	Leif Longnes, Venneshamn
27 Må Sikker	f	T ?	?	22.0	6.0	3.0	Motor	4	1	Kåre Fossum, Kirknesvågen
28 Må Laksen	f	T 30	?	20.0	5.0	2.5	B. Ø.	4	1	Arne By, Kirknesvågen

NT-K. Kolvereid merkedistrikt.

1 Må Arne	f	T 25	?	22.0	6.0	2.0	Eagle	5	0	Sigurd Sandbakken, Salsbruket
2 Må Sjøfuglen	f	T 31	?	25.0	7.0	4.0	Bønes	6	0	Emil I Finnestrand, Kolvereid
3 Mk Vågen	f	T 43	?	29.5	9.0	3.5	Grei	14	0	Alfred Møllevik m fl, Kolvereid
5 Ms Goliat	f	T 32	?	20.0	9.0	4.0	Gideon	8	0	Birger Lian m fl, Salsbruket
6 Mk Brodrene	k h	T 15	?	38.0	13.0	19.0	Union	29	1	Rollaug H Rørdal, Måneset
7 Ms Balder	k f	T 10	?	30.0	10.0	5.0	Grei	7	0	Karolius Lilleeng, Måneset
8 Må Robert	f	T 36	?	19.0	7.0	3.0	Sabb	4	0	Ivar Pettersen, Eidshaug
9 Mk Parat	h t	T 20	?	47.0	15.0	6.0	Bolind.	25	0	Olaf Risvik m fl, Buøy
10 Ms Glade Grei	f	T 03	?	30.0	10.0	5.0	Grei	7	0	Sigurd Bratberg, Måneset
11 Må Fly	f	T 36	?	26.0	8.0	3.5	Rapp	4	0	Halle Finne, Kolvereid
12 Må Rapp	f	T 18	?	27.0	8.0	3.0	Rapp	6	0	Einar Ramfjord, Måneset
13 Ss Bjørn	f	T 42	?	24.0	8.0	6.0	—	—	0	Ragnar Finvik, Kolvereid
14 Mk Havdur	k f	T 36	?	36.0	12.0	6.0	Skandia	20	0	Ragnv. Schjelderup m fl, Kolvereid
15 4/å —	k	T 39	?	17.0	6.4	3.8	—	—	0	Torbjørn Eldshaug, Kolvereid
16 Må Proven	f	T 15	?	23.4	6.7	4.1	Sabb	4	0	Anton Sveberg m fl, Kolvereid
17 Må Sveafjord	f k	T 36	?	22.0	7.3	3.6	Klauset	5	0	Rånes Ramfjord, Måneset
18 Må Proven	f k	T 39	?	29.0	8.5	4.5	Rapp	4	0	Arne Øren, Hofles
19 Må Lilly	f	T 38	?	29.7	6.9	2.7	Durant	10	1	Hakon Lauten, Kolvereid
21 4/å —	f	T 34	?	20.0	7.0	3.0	—	—	2	Birger Lian m fl, Salsbruket
22 Mk Brodrene	k f	T 41	?	32.0	10.5	6.0	Rapp	10	1	Petter Buvik m fl, Hofles
23 Må Steggen	f	T ?	?	18.0	6.0	3.0	Levahn	5	0	Ulrik Sverdrup, Buøy
24 4/å —	f	T 39	?	22.0	7.0	3.0	—	—	3	Ottar Buvik m fl, Kolvereid
25 Må Sælvåg	k	T 18	?	20.0	8.0	5.0	Hein	6	0	Ove Forås, Måneset
26 Mk Nisa	f k	T 20	?	30.0	8.5	4.5	Hein	7	0	Ivar Sandø, Buøy
27 Ms Juno	k f t	T 98	?	36.6	14.0	6.0	Skandia	15	0	Einar Korsnes, Kolvereid
28 Må Pjott	f	T 26	?	18.0	6.0	2.5	Trums	4	0	Peder Storey, Lund
29 Må Blink	f	T 14	?	21.0	6.0	3.0	Populær	3	0	Asbjørn Sæterøy, Galtneset
30 Må Hera	f k	T 43	?	20.0	5.0	3.0	Sleipner	5	0	Harald Haug, Måneset
31 Ms Fisk	f k	T 39	?	27.0	9.0	4.0	Rapp	7	0	Johan Korsnes, Kolvereid
32 Må Proven	t f k	T ?	?	21.0	6.0	4.5	Sabb	3	0	Oskar Fjærli, Måneset
33 Mk Silla	f k	T 43	?	42.0	14.0	5.0	Grei	30	3	Wilh. Brekkan m fl, Kolvereid
34 Må Napp	f	T 36	?	20.0	5.0	3.0	Waterm.	4	0	Hermod Fugeløy, Kolvereid
35 Må Trvgg	f	T 13	?	22.3	7.0	3.3	Ferro	3	0	Teodor Sminæs, Lund
36 Må Kjell	f	T 28	?	24.0	6.0	4.0	Sleipner	6	0	Hartvik Lund, Salsbruket
37 Ms Kåre	k f	T 37	?	26.0	9.0	4.5	Volda	7	0	Harald Haug m fl, Måneset
38 Mkr Gåsa	t	T 43	?	53.0	16.9	7.5	Normo	30	0	Ragnar Brekkan m fl, Kolvereid
39 Må Skreien	f	T 30	?	29.0	9.0	3.0	Rapp	6	0	Hjalmar Sætrand, Galtneset
40 8/å —	k f	T 07	?	31.0	8.0	3.0	—	—	0	Kr M Wærum, Måneset

Farkostens nummer art og navn	Anvendelse	Materiale	Byggear	Lengde	Bredde	Dybde	Maskin, navn	Antall HK	F. & fangslib.	Eierens (den korresponderende reders) navn og postadresse
42 Må Stjernen	f	T	43	22.3	3.4	2.7	Ferre	6	0	Ove A Sætervik, Kolvereid
43 Mj Kvingra	t	T	81	63.5	17.9	6.6	Skandia	40	0	Lars Eidshaug, Kolvereid
44 Ms Sjosprøyt	f	T	40	26.6	9.0	4.2	Sabb	5	1	Bernhof Blikø, Risvær i Namdalen
45 Må Fram	f	T	97	24.0	5.0	3.0	Grei	4	0	Olav D Finnestrand, Kolvereid
46 Må Demokrat	f	T	14	22.3	6.7	2.9	F. M.	4	0	Johan A Lund, Lund
47 Må Måken	f	T	39	24.0	7.5	4.5	Rapp	7	0	Sverre Juul, Galtneset
48 Mk Allgar	k f	T	38	25.0	9.0	4.5	Brunv.	7	0	Arthur Lund m fl, Lund
49 Må Løven	f	T	08	24.0	10.0	5.0	Gideon	10	4	Oluf Urdshals m fl, Kolvereid
50 Må Brynjar	f	T	43	20.5	6.0	3.5	Sabb	4	0	Torbjørn Ramfjord, Måneset
51 8/Å —	f	T	14	32.0	10.0	4.0	—	—	4	Herlaug Rordal m fl, Måneset
52 7/Å —	f	T	20	30.0	10.8	3.5	—	—	4	Bogens Notbruk, Salsbruket
53 8/Å —	k f	T	14	25.0	6.3	2.5	—	—	0	Jak Kvenild, Strand i Namdalen
54 Må Sabb ¹⁾	f	T	10	23.0	5.5	2.5	Sabb	5	0	Jens Klungvik, Måneset
56 Mj Jonna	h k t	T	69	69.7	21.3	8.8	Nygrei	60	0	Peder Saltvedt, Buøy
57 Må Gunnar	k	T	25	23.0	7.0	3.5	Rap	6	0	Ole Benden, Salsbruket
58 Må — ²⁾	f k	T	06	29.0	8.2	3.3	Grei	8	0	Anton Aunvik m fl, Kolvereid
59 Mk Rio ^{2a)}	k f t	T	83	70.6	20.0	9.2	Grei	60	0	Leif Brekkan, Stranda i Namdalen
60 Må — ⁴⁾	f	T	24	22.7	6.0	2.5	Gideon	5	0	Arthur Hagen, Salsbruket
61 Må Norden	f	T	26	24.0	6.5	3.0	Avance	8	0	Olav Eidshaug, Måneset
62 8/Å —	f	T	04	31.0	9.0	?	—	—	4	Stadsø Notbruk, Buøy
63 Må Grei	f	T	07	34.0	8.8	3.7	Grei	7	0	J K Hermanstrand, Buøy
64 Må Måsen	t f	T	29	24.0	8.3	4.0	B. S.	6	0	Jakob Brækkan, Strand, Kolvereid
65 Mk Vesle-Per	k h	T	25	36.0	11.5	5.3	Union	16	1	Ingolf Nubdal m fl, Kolvereid
66 Må Neptun ³⁾	k	T	04	27.8	8.8	4.0	Hein	7	0	Agnar Småeng, Måneset
67 Mk Olav Gustav	k f	T	91	71.3	20.1	8.2	Wichm.	60	3	Brødr. Brækkan A/S, Kolvereid
68 Mj Skreien	f k t	T	09	53.8	18.0	7.1	Brunv.	42	2	Brødrene Brækkan A/S, Kolvereid
70 Ms Prøven	k f	T	34	28.7	9.6	4.1	Union	7	3	Asbjørn Kristiansen, Salsbruket
71 Må Tor	f k	T	38	25.0	8.0	3.0	Heimdal	5	0	William Rønningen, Kolvereid
72 Mk Steinar	t	T	42	70.0	18.0	9.0	Union	50	0	Svein Svensen, Måneset
73 Ms Galten	k f	T	44	27.0	9.0	4.0	Sabb	5	0	Bjarne Arvik, Galtneset
74 Må Seien	f k	T	36	19.0	4.5	2.0	Sleipner	3	0	Olaf Skogemo, Hofles
75 Må Pæstbåt	k f	T	28	27.0	9.0	4.0	Heimdal	7	0	Øivind Berg, Måneset
76 Må Pilen	f	T	39	19.0	5.5	3.0	Sabb	4	0	Halbjørn Svendsen, Måneset
77 Må Tor	f k	T	?	19.0	6.0	3.0	Wichm.	2	0	Alexander Dybingen, Måneset
78 Må Knut	f	T	43	24.0	7.0	3.5	Sabb	5	0	Hermod Ramfjord, Måneset
79 8/Å —	k	T	23	25.0	6.0	2.0	—	—	0	Johs Otterbekk, Lund
80 Ms Bravo	k f	T	35	30.0	10.3	4.8	Heimdal	12	0	Sigvald Lagård, Måneset
81 Mk Willa	t	T	80	65.0	18.0	9.0	Union	50	0	Halbjørn Svensen, Måneset
82 Må —	k	T	29	30.0	9.0	3.0	Heimdal	7	0	Hilmar J Hopen, Kolvereid
83 Må —	k f	T	30	24.5	7.3	3.0	Rap	4	0	Nils Sørnmo, Buøy
84 Må Real	f k	T	31	23.0	6.5	3.0	Norge	4	0	Reidar Halsan, Måneset
85 Må Arne	k f	T	26	26.0	7.0	4.0	Hein	5	0	Einar Nubdalseng, Måneset
86 Må Lykken	k f	T	31	26.0	8.5	4.0	Rekord	5	0	Kristian Buvik, Kolvereid
87 Ms Odd	f k	T	24	30.0	8.0	3.0	Rapp	8	0	Guttorm Blavik, Kolvereid
88 Må Lom	k	T	31	26.0	9.0	5.0	Sabb	5	0	Kaly Otterbekk m fl, Lund
89 Må Lene	f	T	32	23.0	8.5	3.4	Rapp	7	3	Olav Øren m fl, Kolvereid
90 Ms Skandia	t	T	25	40.0	13.0	8.0	Skandia	18	0	Brødrene Brækkan, Kolvereid
91 Må Ola	f k	T	27	23.4	5.3	2.7	F. M.	4	0	Frygve Lund, Lund
92 Mk Sjøliv	f k	T	38	29.3	11.6	4.3	Avance	8	0	Petter Lauten, Kolvereid
93 Må Liv	f	T	33	23.0	6.6	3.0	Bones	3	0	Petter Bredeesen, Buøy
94 Må Odmunn	f k	T	39	21.0	8.0	4.0	Sabb	5	0	Gudmunn Aglen, Måneset
95 8/Å —	k f	T	20	21.0	5.5	1.8	—	—	0	Isak Ramstad Strand, Kolvereid

NT-K Kolvereid — NT-LA Leka.

Farkostens nummer art og navn	Anvendelse	Materiale	Byggear	Lengde	Bredde	Dybde	Maskin, navn	Antall HK	F. & fangstb.	Eierens (den korresponderende reders) navn og postadresse
96 Ms Olaf	k f	T	16	30.0	11.0	4.3	Gamma	12	0	Kåre Øren, Kolvereid
97 Må Odd	f	T	44	17.5	5.0	3.5	Americ.	4	0	Osvald Holandsli, Indre Nærøy
98 6/Å —	f	T	34	22.0	7.0	5.0	—	—	2	Alfr. Møllervik m fl, Galtneset
99 Må Fjæringen	f	T	02	24.0	5.0	2.0	Sabb	3	0	Tormod Stora, Lund
100 Mk Marie	k f	T	34	34.0	11.5	5.5	Heimdal	7	2	Torbjørn Eidshaug, Kolvereid
101 Mk Harald ¹⁾	f k	T	14	33.0	11.0	6.0	Rapp	17	0	Sigurd Horvereid, Kolvereid
102 Må Meteor	f	T	38	16.0	5.5	3.0	Meteor	4	0	Olaf Urshals, Kolvereid
103 8/Å —	k	T	10	27.7	7.0	2.7	—	—	0	Odin Skage, Hofles
104 Må Sabben	f	T	30	23.2	5.9	2.7	Sabb	3	0	Einar Larsen, Hofles
105 Må Hermann	f k	T	39	21.5	7.5	3.0	Sabb	5	1	Lauritz Eidschaug m fl, Måneset
107 Må Geir	f	T	?	20.2	5.3	2.7	Levahn	3	0	Jens Oddvik, Lund
108 Ms Aktiv	f	T	44	24.0	8.0	4.0	Grei	7	0	Olaf Kvisterøy, Hofles
117 Må Per	f	T	16	20.5	5.3	2.9	Sabb	4	0	Helge Finnestrand, Kolvereid
118 Må Jim	k f	T	14	34.0	9.0	4.0	Tenfj.	5	0	Gustav Møllevik, Galtneset
120 Må Sjøliv	f k	T	35	22.0	7.0	3.3	O. M.	5	0	Torleif P Sæterøy, Buøy

NT-LA. Leka merkedistrikt.

2 Ms Lek- væringen ²⁾	k h	T	?	39.0	13.8	6.0	Stabil	20	0	Jens L Leknes m fl, Leknesbukta
3 Mk Virall ³⁾	k f	T	?	24.0	7.0	2.5	Gideon	5	0	Hans Pedersen m fl, Hortavær
5 Ms Nap	k	T	13	29.0	10.0	5.0	Heimdal	11	0	Hjalmar Hemmingsen, Leka
8 Ms Lynilden	k	T	02	29.5	7.5	3.3	Gideon	5	0	Johs Johansen, Hortavær
9 Mk Aron ⁴⁾	k h	T	07	39.0	12.0	5.0	Brunv.	24	0	Hans Jægersen m fl, Leknesbukta
10 6/Å —	f	T	18	34.0	11.0	3.0	—	—	3	Loekert Leknes m fl, Leknesbukta
11 4/Å —	f	T	12	28.0	9.0	3.0	—	—	0	Loekert Leknes m fl, Leknesbukta
12 6/Å —	k	T	10	21.0	5.0	4.0	—	—	0	Arne P Haug, Leka
14 Må Fram	k f	T	13	28.0	9.0	4.0	Gideon	5	0	Svein Normann, Frøvik
15 Mk Prøven	k	T	18	24.0	8.0	4.0	Tenfj.	5	0	Alfr. Pedersen, Hortavær
26 Ms Frid	k h t	T	15	36.0	13.7	4.3	Rap	9	0	Peder Lund, Madse, Leka
29 Må Sabb	k	T	24	21.0	6.0	3.0	Sabb	3	0	Halvdan Haug, Frøvik
30 8/Å —	k f	T	08	29.0	7.0	3.0	—	—	0	Anders Pedersen, Solsem
32 6/Å —	k	T	16	22.0	5.0	4.0	—	—	0	Sigurd Rasmussen, Gutvik
34 Må Stegg ⁵⁾	f	T	?	19.0	5.2	2.7	Aida	4	0	Einar Pettersen Haug, Trøvik
35 Ms Duen I	k f	T	15	30.0	9.0	3.5	Brunv.	7	0	Reidar Engan, Steine, Solsem
36 Ms Ferden	k	T	15	31.0	11.0	5.5	Rap	17	0	Haldor Hansen, Hortavær
37 Ss Astrid	k t	T	10	32.0	11.0	6.0	—	—	0	H Henriksen, Gutvik
38 Ms Skarven ⁶⁾	k f	T	17	30.5	10.3	6.7	Grei	8	0	Reidar Johansen m fl, Gutvik
40 Ms Havbrott ⁷⁾	k f	T	29	25.0	8.0	5.0	Sabb	7	0	Gottfred P Sørli, Leka
41 Må Kvik	k f	T	24	24.5	8.0	4.5	Gideon	5	0	Edvin Johansen m fl, Hortavær
47 Mk Lekamøy	k h	T	13	36.0	10.5	5.0	Rap	15	0	L Ludviksen m fl, Leknesbukta
48 Må Fisk	k f	T	18	23.5	8.0	4.3	Sabb	5	0	Erling Pettersen Haug, Leka
49 Må Sleipner	k f	T	26	24.0	7.5	4.5	Rapp	7	1	Henrik A Sandvik, Frøvik
50 Mk Lekamøy	2 k f	T	26	32.0	10.3	3.7	Brunv.	12	0	Halvdan Busch, Solsem
51 Må Sjøgutten ⁸⁾	k f	T	25	28.0	10.5	5.0	Heimdal	7	0	Åsmund Nilsen m fl, Leka
52 6/Å —	k f	T	00	22.0	5.0	4.0	—	—	0	Ole P Vevik, Gutvik
56 Må Real	f k	T	30	19.0	7.0	3.0	Sleipner	6	0	Jens Johansen, Hortavær
57 Må Veslefrik	k f	T	31	24.5	8.0	3.0	Sleipner	5	0	Marius Antonsen, Leknesbukta
58 Ms Brødrene	k f	T	31	25.0	8.0	3.5	Sabb	5	0	Peder Mekalsen m fl, Haug, Frøvik
59 Må Skjærgård	k f	T	31	24.0	8.0	3.7	Sabb	5	0	Johan Taraldsen, Solsem
60 6/Å —	k f	T	11	19.8	4.8	2.0	—	—	0	Adolf Pettersen Madse, Frøvik
61 Må Sleipner	k f	T	32	19.0	6.5	4.0	Sleipner	4	0	Hans Hansen, Hortavær

1) Omb. 1938. 2) Omb. 1916 og 1925. 3) Omb. 1919. 4) Omb. 1930. 5) 8) Omb. 1944. 6) Omb. 1932.
7) Omb. 1932 og 1937.

Farkostens nummer art og navn	Anvendelse	Materiale	Byggeår	Langde	Bredde	Dybde	Maskin, navn	Antall HK	F.&fangstib.	Eierens (den korresponderende reders) navn og postadresse
62 Ms Rap	k f	T 31'	23.3	8.0	4.0	Rap		5	0	Heiberg Lund, Skjei, Leka
63 Må Lommen ¹⁾	f	T ?	17.0	4.5	2.0	Sleipner		3	0	And. Johansen, Frøvik.
67 Ms Von 2	k	T 34	23.9	8.2	3.6	Brunv.		10	0	Anders Olufsen m fl. Leka
69 Ms Snapp	k	T 30'	24.7	8.0	5.3	Brunv.		7	0	Arne Hartviksen, Leka
70 Må Måken 2	k f	T 30'	20.0	6.0	3.0	Real		4	0	Hjalmar Kristensen, Hortavær
71 Må Kalle	k f	T 15'	18.5	6.3	2.8	C. Perf.		8	0	Andreas Julissen, Leknesbukta
72 Ms Falken ²⁾	k f	T 35'	24.0	7.5	4.2	Stord		5	0	Karsten Julissen, Solsem
73 Ms Prøven	k	T 35	31.8	10.7	3.5	Rapp		7	0	Peder Helmersen m fl. Gutvik
74 Må —	f	T 28'	18.0	5.0	3.0	Americ.		3	0	Einar Haugen, Gutvik
75 Må Laksen	f	T 35'	21.0	7.0	3.3	Sleipner		6	0	Rikard Buvik, Gutvik
76 Må Sei	f	T 26'	19.5	5.5	2.5	Sleipner		4	0	Anders Hansen, Solsem
79 Ms Falken	k	T 37'	26.0	8.5	4.0	Heimdal		7	0	Elias Olsen, Leknesbukta
80 Må Måken	k	T 35'	20.0	6.8	4.0	Sleipner		4	0	Ottar Helmersen m fl. Gutvik
81 Ms Bror	k	T 37'	24.0	8.0	4.0	Sabb		5	0	Alfred Mønsen m fl. Solsem
82 Må Vesleper	k	T 35'	20.0	7.5	2.7	Wichm.		2	0	Anders Hansen m fl. Haug, Frøvik
83 Må Terje	k	T 36'	19.0	6.5	2.0	Sabb		3	0	Olaf Nikolaisen m fl. Solsem
84 Må Tom	k	T 36'	19.5	6.2	3.5	Tenji.		4	0	Ulrik Helmersen, Gutvik
85 Må Havskåren	f	T 37'	20.0	6.5	3.3	Sleipner		6	0	Alfred Pedersen, Solsem
87 Må Laks	f	T ?	21.0	5.0	2.3	Marna		4	0	Anders Sveinsen, Solsem
88 Må Teisten	f k	T 37'	19.0	6.0	2.3	Marna		4	0	Hjalmar Sigvartsen, Solsem
89 Mk Svanhild	k	T 38'	35.7	11.7	5.5	Volda		18	0	Rasmus Johansen m fl. Frøvik
92 Må Børgny	f	T 38'	20.0	7.0	2.5	Marna		6	0	Otto Rohnes, Vågan, Solsem
93 Må Tempo ³⁾	f	T ?	18.0	5.5	2.0	Sleipner		3	0	Bjarne Ingebrigtsen, Haug, Frøv.
94 Må Måken ⁴⁾	k	T ?	22.0	6.5	3.2	Sabb		5	0	Hilmar Dalen, Gutvik
95 Må Kvikk	f	T 38'	18.3	6.0	2.5	Sleipner		6	0	Halvdan Busch, Solsem
96 Mk Åse	k	T 38'	39.8	12.5	7.0	Heimdal		20	0	Egil Hansen, Gutvik
97 Må Bobb	f	T 39'	18.0	5.5	2.5	Sleipner		3	0	Otto Johansen, Haug, Frøvik
98 Må Villy	f	T 39'	19.0	5.5	3.0	Ø. M.		4	0	Karl Haugen, Gutvik
99 Ms Vågen ⁵⁾	f	T 39'	24.0	9.0	4.6	Grei		7	0	Johan Bjørknes, Gutvik
101 Må Gunnvald	f	T 37'	19.0	7.0	4.0	Sleipner		4	0	Ole Jacobsen, Frøvik
102 Må Havsula	f	T 39'	19.0	6.0	2.5	Marna		4	0	A Solhaug, Hortavær
103 Ms Havidur	k	T 30'	29.0	9.8	5.0	Heimdal		7	1	Bjarne Kvalø, Leka
105 Må Lita	f	T 40'	19.0	6.0	3.0	Stord		3	0	Tarald Taraldsen, Solsem
106 Må Spurven	f	T 40'	16.0	5.0	3.0	Sleipner		3	0	Jan Pedersen, Hortavær
107 Må Kvass	f	T 39'	20.3	7.0	3.0	Stord		3	0	Bjarne Aune, Solsem
108 Må Aslaug	f	T ?	16.8	5.8	2.3	Sleipner		4	0	Erling Pedersen, Solsem
109 Må Kjelden	f	T 40'	20.5	7.0	3.5	Sleipner		6	0	Erling Ulriksen, Hortavær
110 Må Frey	k	T 39'	20.0	7.0	4.0	F. M.		6	0	Emil Pedersen, Solsem
111 Må Pii	f	T 32'	21.0	6.0	2.0	Rapp		4	0	Hilmar Engan, Solsem
112 Må Gerd	f	T 40'	21.0	6.2	3.2	Stord		3	0	Oskar Olufsen m fl. Leknesbukta
113 Må Nordlys	f	T 40'	18.0	7.0	4.0	Marna		3	0	Norman Vågan, Hortavær
116 Må Alka	f	T 41'	22.0	7.8	2.5	Sleipner		5	0	Alfred Olufsen, Hortavær
117 Må Teisten	f	T 41'	18.0	6.0	3.0	Real		4	0	Jerol Johansen, Hortavær
118 Ms Glimt	k	T 41'	25.0	9.0	3.3	Sabb		5	0	Normann Helmersen, Frøvik
119 Må Lettvint	f	T 42'	19.5	6.0	2.5	Sleipner		3	0	Otto Larsen, Frøvik
120 Må Forsøk ⁶⁾	f	T ?	18.0	5.1	2.0	Real		3	0	Asmund Jensen, Haug, Frøvik
121 Må Svanen	f	T ?	18.0	4.8	2.6	F. M.		3	0	Bjarne Kvalø, Frøvik
122 Må Thor	f	T 32'	19.0	5.5	2.0	Sleipner		3	0	Mikal Johansen, Hortavær
123 Må Arnhild	f	T ?	16.0	6.0	3.0	Sleipner		4	0	Jarl Hansen, Hortavær
124 Må Lilleputt	f	T 34'	20.0	5.0	3.0	Marna		4	0	Petter Olsen, Leknesbukta
125 Må Edna	f	T 33'	22.0	8.0	4.0	Sleipner		5	0	Sivert Taraldsen, Solsem
126 Må Lillegutt	f	T 42'	20.0	6.0	3.0	Sleipner		4	0	Harald I Haug, Frøvik
127 Må Skarv	f	T 42'	19.5	6.0	4.0	Sleipner		5	0	Wilhelm Mikalsen, Solsem

NT-LA Leka — NT-NR Nærøy.

Farkostens nummer art og navn	Anvendelse	Materiale	Byggeår	Lengde	Bredde	Dybde	Maskin, navn	Antall HK	F&fangstid	Eierens (den korresponderende reders) navn og postadresse
128 Må Odur	f	T 42	19.0	6.0	4.0	F.M.		3	0	Hartmann Hansen, Gutvik
130 Må Kari	f	T 43	20.0	6.0	3.5	Marna		4	0	Alf Jørgensen, Leknesbukta
131 Må Truls	f	T ?	20.0	5.0	3.0	Sleipner		3	0	Hjåmar Lund, Skel, Leka
132 Må Svanen	f	T ?	16.5	5.5	3.3	Marna		3	0	Ivar Nikolaisen, Solsem
133 Må Havbris	f	T 43	19.0	6.0	3.0	Sleipner		3	0	Reidar Berg m fl. Hortavær
134 Må Trygg	f k	T 43	25.0	8.5	3.5	Sabb		5	0	Kårflått Øvergård, Gutvik
135 Må Kokkfish	f	T 43	19.0	6.0	3.0	Sleipner		3	0	Harald Kvalø, Leknesbukta
136 Må Røk	f	T ?	21.0	6.0	3.5	Trim		3	0	Birger Jacobsen, Skei, Leka
137 Må Falken	f	T 43	18.0	6.0	4.0	Sleipner		3	0	Roald Vestgård, Hortavær
138 Må Lommen ¹⁾	f	T ?	20.0	6.0	2.5	Marna		4	0	Oddmund J Engen, Solsem
139 Mj Siggen 1	t	T 78	58.9	18.8	7.1	Finnøy		1	0	Johan Husby, Leka
140 Må Klippen	ft	T 44	21.0	7.3	3.0	Sleipner		4	0	Jan Pedersen, Hortavær

NT-LV. Leksvik merkedistrikt.

5 Må Fuglen	f k	T 02	23.5	6.5	3.0	Alpha		4	0	Johan Olsen Småli, Leksvik
6 Ms Trygg	f k	T 13	24.0	8.0	3.0	Sterk		5	0	Alb J A Keysan, Leksvik
13 SÅ Fram	f k	T 02	20.1	6.4	2.0	—		—	0	Ole L Flaten, Vanvikan
19 Mk Solveien	f k	T 12	33.3	12.2	6.0	Dan		12	0	Martin Asholm m fl. Leksvik
21 Må Kamrat	f	T 23	25.0	6.0	3.0	Sabb		5	0	Isak Selvik, Leksvik
27 Må Max	k f	T 10	21.0	6.0	3.0	C. Perf.		4	0	Julius Keysan, Leksvik
29 SÅ Rita	f k	T 03	25.5	7.0	3.2	—		—	0	Karl Steinvik m fl. Leksvik
30 Ms Trygg	f k	T 21	28.0	9.0	4.0	Kelvin		12	0	Martin Lerstad, Leksvik
31 Mk Freidig	f	T 28	29.0	8.0	3.0	Vestsmøl		6	0	Johan Petersen m fl. Vanvikan
32 Må Høna	f	T 17	24.0	7.0	3.0	Kelvin		6	4	Ola Hjøllup, Leksvik
33 Må Gyrd	f k	T 26	30.0	8.5	5.0	Selven		6	1	Hans Skogtrø m fl. Hindrem
34 G/Å Sild	f	T 34	25.5	9.6	3.6	—		—	0	Leksvik Notlag, Leksvik
35 Ms Freidig ²⁾	f	T 16	32.0	9.5	4.4	Grei		10	3	Leksvik Notlag, Leksvik
36 SÅ Stjernen	f k	T 10	23.4	7.2	3.0	—		—	0	Arne Grande, Hindrem
37 Må Trio	f	T 43	28.0	9.0	3.2	Dan		8	0	Ole K Wold, Hindrem
38 Mk Harald	f	T ?	29.0	9.0	6.0	Finnøy		12	1	Edvard Hagen, Hindrem
39 Må Vin	f	T 44	23.0	7.3	5.0	Sleipner		5	0	Johan Ravn, Leksvik
40 S/Å Tor	f	T 17	20.0	6.0	3.0	—		—	0	Bjarne Storsen, Vanvikan

NT-M. Malm merkedistrikt.

1 Mk Urædd	f	T 35	25.0	7.5	3.0	Sterk		8	1	Thormod J Hustad, Malm
2 Må Parat	f	T 31	24.4	7.4	3.2	C. Perf.		8	1	Sigurd Reitan m fl. Malm
3 Må Rapp ³⁾	f	T 00	24.4	5.8	2.7	Grei		4	1	Arnt Kjekreit, Malm
4 Må Seien	f	T ?	28.0	6.0	4.0	(Amer.)		6	1	Sigvart Andersen, Malm

NT-MV. Mosvik merkedistrikt.

2 Mk Agder	f	T 12	33.0	8.0	9.0	Gideon		14	1	Anton Tangstad m fl. Mosvik
4 Må Liv ⁴⁾	f	T 17	25.0	8.0	5.0	Ny-Sabb		5	0	Aksel Saltvik, Mosvik
6 Ms Svanen	f	T ?	23.0	7.0	4.0	Sabb		5	0	Ole Olderbakk, Saltvikhamn
8 Må Skarven	ft	T 31	29.7	8.5	4.0	Sabb		5	0	Johan E Braset, Mosvik

NT-NR. Nærøy merkedistrikt.

1 Ms Farmor ⁵⁾	t	T 12	41.0	14.0	6.0	Ellwe.		28	1	Birger Brandtzæg, Abelvær
2 Mk Nærøy*	t	T 39	60.0	15.0	7.0	Ellwe.		46	0	Birger Brandtzæg, Abelvær

1) Omb 1942. 2) Omb. 1935. 3) Omb. 1959. 4) Omb. 1937. 5) Omb. 1944.

* Rekvirert eller chartret av Wehrmacht.

Farkostens nummer art og navn	Anvendelse	Anvendelse Byggeår	Lengde	Bredde	Dybde	Maskin, navn	Antall HK	F. & fangstb.	Eierens (den korresponderende reders) navn og postadresse
4 Må Teisten	k	T'30	27.8	9.0	3.9	B. S.	6	0	Severin Tviberg, Abelvær
5 Må Skvett	fk	T' ?	18.0	5.0	2.5	F. M.	5	0	Peder Fikkan m fl, Abelvær
6 6/Å —	fk	T'08	20.0	5.0	3.0	—	—	0	Johan A Hamlandsoy, Indre Nærøy
7 Må Havda	fk	T'24	24.0	7.5	3.5	Grei	5	0	Einar Hamlandø, Indre Nærøy
8 8/Å —	kf	T'14	24.4	5.8	2.5	—	—	0	Guttorm Juul, Abelvær
9 6/Å —	fk	T'16	21.0	5.2	2.3	—	—	0	Julian O Sandø, Indre Nærøy
10 Mk Petrol	h k f	T'31	36.0	12.2	6.0	Hein	11	0	Johs Moe Lundring, Indre Nærøy
11 Må Rolf	f	T'40	23.0	7.0	2.7	L. Grei	4	0	Evald Smevik, Rørvik
12 Mk Lady	kf	T'25	32.0	10.0	4.5	Volda	12	0	Jakob Skagemo, Nærøysteine
13 6/Å —	fk	T'17	20.5	5.2	2.0	—	—	0	Alfred A Arnø, Indre Nærøy
14 Må Signal	f	T'42	20.0	6.0	4.5	Sabb	3	0	Karin Marøy m fl, Rørvik
15 Må Lykken	f	T'35	23.0	7.0	3.5	Sabb	7	0	Peder Pedersen, Nærøysteine
16 SÅ Steinar	f	T'14	23.0	7.0	3.0	—	—	0	Meier Olsen Tviberg, Abelvær
19 Mk Øiavågen	k f sl	T'24	44.0	13.0	6.0	Nygrei	35	7	Job N Øiahals m fl, Indre Nærøy
21 Ms Lyng ¹⁾	fk	T'28	25.4	8.8	3.7	Union	7	0	John Skorstad, Indre Nærøy
22 Ms Forsøk	fk	T'37	28.2	9.0	4.0	Heimdal	7	0	Andr. Johansen, Indre Nærøy
23 6/Å —	fk	T'10	22.0	7.0	2.3	—	—	0	Johan J Stene, Nærøysteine
24 8/Å —	fk	T'00	26.0	6.0	3.0	—	—	0	Norman Kjeøy, Indre Nærøy
25 8/Å —	kf	T'10	24.8	6.3	2.0	—	—	0	Oskar Hillestad, Nærøysteine
26 Må Teisten	k	T'34	21.0	7.0	4.0	Gideon	4	0	Ole Lundreng, Indre Nærøy
27 Må Truls	f	T'38	21.0	7.0	4.5	Sabb	3	0	Johannes Myklebust, Rørvik
28 Må Nykken	f	T'24	22.0	7.0	3.5	Grei	4	0	Oskar Kjeøy, Indre Nærøy
30 Må Kitty	f	T'09	23.0	5.0	3.0	Sabb	3	0	Edmund Lund, Rørvik
32 Ms Gunvor	fk	T'38	34.0	11.0	5.5	Brunv.	12	0	Asbj. Møinichen m fl, Rørvik
33 Ms Perlen	t	T'31	30.0	10.0	4.3	Populær	16	0	Hjalmar Myklebust, Rørvik
34 Må Kvik	f	T'17	23.0	7.0	3.0	Sabb	5	0	Anton Antonsen, Indre Nærøy
35 Ms Skrei	fk	T'14	30.0	10.0	5.0	Heimdal	14	0	Arthur Arnøy, Indre Nærøy
36 Må Snorre	k f	T'38	20.0	6.0	4.0	Sabb	3	0	Gottlieb Lind Tviberg, Abelvær
37 Ms Havblik	k	T' ?	27.0	8.0	4.5	Dan	7	0	Ole Sørensen, Indre Nærøy
38 Ms Idda	fk	T'14	28.5	9.5	5.5	Elefant	8	0	Martin O Haugerø, Indre Nærøy
39 Ms Von	f	T'36	26.0	9.5	4.5	Volda	7	0	Nils Arnøy, Indre Nærøy
41 Mk Vardefjell	sl t	T'32	38.2	13.0	5.5	Wichm.	30	5	Trygve Mohn m fl, Indre Nærøy
42 Må Sylvia	f	T'25	23.0	7.3	4.0	Gideon	8	0	Leander A Kråkøy, Abelvær
43 Ms Ausia	k	T'11	30.0	10.0	5.0	Gideon	6	0	Albert Kristiansen, Rørvik
44 Må Silla	f	T'10	22.0	7.0	4.5	Gideon	3	0	Herman Olsen, Rørvik
45 4/Å —	f	T'23	33.0	12.0	4.5	—	—	3	Hermann Fjærli, Indre Nærøy
46 Må Torden	kf	T'17	33.0	10.0	7.0	Gideon	13	0	Osvald Olsen, Rørvik
47 8/Å —	fk	T'06	30.0	7.0	3.0	—	—	0	Ole A Garmandvik, Rørvik
48 Må Gunnar	fk	T' ?	21.0	7.0	5.0	Sabb	3	0	Alfred Haug, Rørvik
49 Må Lykkens	Prøve	T'35	25.0	9.0	5.0	Volda	7	0	Hans Holmstrand, Indre Nærøy
50 Mk Laksen	fk	T'38	28.0	9.0	4.5	Klauseth	9	0	Mary Røen, Rørvik
51 Må Sleipner	f	T'15	21.0	6.0	2.5	Ferro	4	0	Harald Laugmo, Strand i Namdal.
52 Ms Anna 2 ²⁾	fk	T'30	27.0	9.5	5.0	Gideon	6	0	Leif Stene, Nærøysteine
53 Må Terje	k f	T'39	27.0	8.8	4.7	Elefant	8	0	Martin Haugerøy, Indre Nærøy
55 Mk Bergliot	k	T'15	36.0	12.6	5.0	Rap	15	0	Torleif Arnøy, Indre Nærøy
56 10/Å —	k	T'95	30.0	7.0	2.5	—	—	0	Ole O Myrvang, Nærøysteine
57 10/Å —	k	T'97	32.0	7.5	2.5	—	—	0	Isak O. Hamlandsvik, Nærøysteine
58 8/Å —	k	T'13	17.5	6.5	3.0	—	—	0	Peter E Hamland, Nærøysteine
59 8/Å —	kf	T'95	18.0	6.0	2.5	—	—	0	Peter E Hamland, Nærøysteine
60 Mk Fram	t	T'12	51.0	14.9	7.4	Dan	21	0	Ole Holand m fl, Rørvik
62 Må Svana	f	T'35	26.0	9.0	4.0	Sabb	5	0	Alfr. A Tviberg, Abelvær

Farkostens nummer art og navn	Anvendelse	Materiale Byggeskr	Lengde	Bredde	Dybde	Maskin. navn	Antall HK	F. & fangsstb.	Eierens (den korresponderende reders) navn og postadresse
63 Ms Eisten	f k	T 13	28.0	10.0	4.4	Dan	8	0	Nils L Flodsand m fl. Rørvik
64 8/å —	k	T 07	28.0	9.0	4.0	—	—	0	Jørgen E Ramstad, Melvær
65 8/å —	f	T 12	26.0	6.5	2.5	—	—	0	Nils O Larsen, Rørvik
66 8/å —	f k	T 12	27.0	6.7	3.0	—	—	0	Svein M Torstad, Rørvik
68 Må Solveig	f	T 30	18.0	6.5	3.0	Marna	6	0	Sigurd Sæther, Rørvik
69 Ms Anna	f	T 33	20.0	7.0	3.5	Gideon	5	0	Leif K Stene, Nærøyhamn
70 Må Tryg	t	T 06	22.1	6.4	3.0	Stand.	4	0	P H Ramstad, Nærøysteine
71 8/å —	f k	T 15	21.0	5.0	3.0	—	—	0	Jakob O Hamlandsøy, Indre Nærøy
73 8/å —	f k	T 14	26.0	7.0	1.8	—	—	0	Ebbe Klungseth, Nærøysteine
74 8/å —	f	T 19	27.0	7.0	3.8	—	—	0	Edvin Karlsen, Rørvik
75 Må Tran	k	T 44	25.0	8.5	3.5	Sabb	5	0	Thomas Ramstad, Abelvær
78 6/å —	f	T 10	23.0	5.0	2.5	—	—	0	Tollef Morusøy, Rørvik
79 Ms Stat	f t	T 97	48.0	16.0	9.5	Avance	18	0	Mathias Petersen, Torstad, Rørvik
80 Må Sleipner	f k	T 37	24.0	8.0	4.0	Sleipner	6	0	Georg J Arnøy, Indre Nærøy
81 Må Draugen	f k	T 17	17.5	6.5	3.0	L. Grei	4	0	Kristoffer Rønningen m fl, Indre Nærøy
82 Mk Havdur	k f	T 29	36.5	11.5	7.0	Heimdal	14	1	A Sørensen Arnøy, Indre Nærøy
83 Må Kobben	k f	T 30	29.0	9.0	3.5	Volda	7	0	E Sommermo, Strand i Namdalen
84 Mk Falken	h k	T 14	42.0	13.6	7.3	Wichm.	25	4	Peter Fjær, Ottersøy
87 Ms Arvid ¹⁾	k f	T 34	27.0	9.5	4.0	Union	7	0	Asm. Hestøy, Indre Nærøy
89 Må Grinna	f	T 26	17.0	6.0	2.0	F. M.	3	0	Ragnvald Westvik, Rørvik
92 8/å —	f	T 10	23.0	6.0	2.0	—	—	0	Jørgen J Garmansvik, Rørvik
93 Må Thor	k	T 24	28.7	8.2	3.6	Rap	6	0	Peter J Torstad, Rørvik
94 Må Tenfjord	k f	T 18	28.0	7.0	3.0	Tenfj.	5	0	Erl Mikalsen Skålvik, Rørvik
102 6/å —	f	T 31	29.0	10.0	4.0	—	—	4	Peter Fjær, Ottersøy
103 Må Falken	f	T 33	21.0	7.2	3.0	Solo	5	0	J E Lovmo, Nærøysteine
104 Mk Oline	h f	T 99	38.0	12.3	6.0	Rapp	24	0	Helmer Sørensen, Indre Nærøy
105 6/å —	f	T 24	18.0	6.0	3.5	—	—	0	Aksel Sørensen, Indre Nærøy
106 Må Falk	f	T 00	18.0	5.0	3.0	F. M.	3	0	Anton Schjønning, Abelvær
107 Må Start	f	T ?	22.0	5.0	2.0	Meteor	4	0	A J Laugen, Strand i Namdalen
108 8/å —	f k	T 07	26.0	6.0	2.5	—	—	0	Joh E Måøy, Nærøysteine
109 Må Rapp	k	T 42	22.0	7.5	4.5	Rapp	6	0	Hans Østrem, Rørvik
113 Må Skarven ²⁾	f k	T 15	25.5	6.5	4.0	Sabb	5	0	Kristian Måøy, Nærøysteine
114 Må Lykken	f k	T 29	24.0	7.2	3.6	Sabb	5	0	Preuer Kr. Fikkan, Abelvær
115 Må Vesle-	gutt	k	T 26	24.0	8.0	Tenfj.	5	0	Anton Olsen Ramstad, Abelvær
116 Må Måsen	f	T 29	24.0	8.3	4.0	B. S.	6	0	Ole Kråkøy m fl, Strand i Namdalen
117 Ms Alken	f	T 31	26.0	8.3	3.5	Sabb	5	0	Thomas Ramstad, Abelvær
118 Må Astrid	f	T 30	40.0	13.0	7.0	Brunv.	24	3	Ragnar Fjær, Ottersøy
119 Må Måøy	f k	T 39	25.5	8.0	4.0	Sabb	5	0	Johs. Måøy, Nærøysteine
120 Ms Forsøk	f k	T 31	26.0	9.5	3.3	Brunv.	7	0	Kristian Måøy, Nærøysteine
124 Ms Signal	k f	T 31	28.0	8.7	3.8	Gideon	6	0	Trygve A Westvik, Rørvik
126 Må —	f	T 34	23.0	6.0	4.0	F. M.	4	3	Osv Johansen Holandsli, Ottersøy
128 Må Lom	f	T 31	23.0	6.5	5.0	Sabb	5	0	Olaf Tviberg m fl, Abelvær
129 Må Måken	k	T 18	22.0	7.0	3.0	Brunv.	5	0	Erling Schjønning, Abelvær
131 Må Rappen	k f	T 33	23.0	8.0	5.0	Rap	5	0	Hilmar J Arnøy, Indre Nærøy
132 Må Tor	f	T 42	18.0	4.0	3.5	Wichm.	2	0	Petter B Sorå, Rørvik
133 Må Fram	f	T ?	24.0	8.3	3.3	Vikna	4	0	Herman Olsen, Rørvik

Farkostens nummer art og navn	Anvendelse	Materiale	Byggear	Lengde	Bredde	Dybde	Maskin. navn	Antall HK	Eierens (den korresponderende reders) navn og postadresse
----------------------------------	------------	-----------	---------	--------	--------	-------	-----------------	-----------	--

NT-OL. Ogdal merkedistrikt.

1 Må Trygg	f	T 28	26.2	6.4	3.2	Motor	4	0	Bj Ellefsen, Tranabakken, Steinkj
2 Må Glimt	f	T ?	23.0	6.0	3.3	Motor	4	0	Leif Dalemark m fl, Tranabakken Steinkjer
3 Må Kvikk	f	T ?	24.0	6.3	2.6	Bilm.	8	0	Olaf Bartnes, Lerkehaug, Steinkjer
4 Må Glimt	f	T 18	30.0	7.0	4.0	Kelvin	15	0	Odd Refsaas, Tranabakken, Steinkj.

NT-O. Otterøy merkedistrikt.

1 Må Lars	f	T ?	22.0	5.0	3.5	Eggen	4	0	Sverre Meldal, Fosslandsosen
2 Må Møll	f	T 38	16.0	4.0	2.5	Meteor	3	0	Torvald Alte, Nord-Statland
3 Mk Hildur*	fk	T 31	40.0	13.0	6.2	Brunv.	29	0	Einar Skorstad, Skorstad
4 Må Terje	fk	T 37	24.0	8.0	5.0	Sabb	5	0	Harald Skorstad, Skorstad
5 Mk Svanen ¹⁾	kh	T 15	51.0	14.9	6.4	Wichm.	20	2	Sev Altø, Skorstad
6 Mk Stårna	hk	T 09	36.0	12.3	?	Heimdal	20	2	Th Hestvik m fl, Fosslandsosen
7 Mk Maud	fk	T 03	28.0	10.0	4.4	Kampen	7	0	Bj Jørgensen, Skorstad
8 Må Torkil	fk	T 31	26.0	8.0	4.0	Union	7	0	S Hammer m fl, Fosslandsosen
9 Må Gjøa	f	T 31	27.0	9.0	4.5	Sabb	5	0	Arne Thorsen, Jønnvika
10 Må Marius	k	T 32	23.0	8.0	3.5	Brunv.	7	0	Arne Finanger m fl, Fosslandsosen
11 Må Glimt	fk	T 43	23.0	7.0	3.5	Sabb	4	0	Sigurd J Lennavik, Skogstad
12 Må Alen	f	T ?	27.0	7.0	4.0	Sabb	5	0	Arne Thorsen, Jønnvika
13 Må Skreien	fk	T 32	22.0	7.0	3.0	Rap	4	0	Vilhelm Moe, Nord-Statland
14 Ms Rolf	fk	T 30	34.0	10.6	5.1	Hein	12	0	Arthur Berg m fl, Nord-Statland
15 Må Fremad	kf	T 14	22.0	6.3	3.3	Motor	4	0	Arthur Berg m fl, Nord-Statland
16 Må Måken	f	T 25	22.0	6.0	3.5	Waterm.	4	0	Elias Vindsetmo, Fosslandsosen
17 Må Tor	fk	T 35	24.0	7.5	5.0	Brunv.	5	0	Elias Ledang, Nord-Statland
18 Må Sleipner	f	T 30	20.0	5.5	3.0	Meteor	3	0	Hjalmar Rendal, Skorstad
19 Må Maren	kf	T 19	23.0	5.5	3.0	F. M.	4	0	Hjalmar Sund, Nord-Statland
21 Må Fisken	fk	T 27	22.0	8.0	5.0	Brunv.	5	0	Eugen Skorstad m fl, Skorstad
22 Må Sterk	f	T 14	18.0	6.0	4.0	Waterm.	4	0	Simon Wiik, Fosslandsosen
23 Ms Sonja	fk	T 36	31.0	10.5	4.5	Hein	7	0	P Øien, Fosslandsosen
24 Må Nora	fk	T 14	18.0	5.0	3.0	Atlanta	3	0	Olav Hjertvik, Nord-Statland
25 Må Ølver	f	T 18	23.0	5.5	3.0	Ølvar	4	0	J Berg Hamnes, Fosslandsosen
26 Må Islend-ingen	f	T 04	20.0	6.0	2.0	Motor	4	1	Peder Devik, Fosslandsosen
28 6/å Sunniva	f	T 19	30.3	9.6	2.5	—	—	1	Joh Kjelstad m fl, Nord-Statland
29 8/å Silla	f	T 13	32.0	12.0	4.5	—	—	0	Stor-Skorstads Notbruk, Skorstad
30 8/å Svana	f	T 17	31.0	11.0	4.5	—	—	0	Stor-Skorstads Notbruk, Skorstad
31 Må Teisten	fk	T 28	23.0	7.5	4.0	Brunv.	7	0	J M Ledang m fl, Nord-Statland
33 Ms Cito	k	T 05	29.0	9.0	7.0	Gideon	5	0	J Kr Høde, Fosslandsosen
34 Må Alken	f	T 00	19.0	5.5	2.5	Meteor	2	0	M Benjaminen, Nord-Statland
35 Må Sjøgutten	f	T ?	18.0	5.0	4.0	F. M	3	0	Kåre Magnussen, Nord-Statland
37 Må Rapp	f	T 23	21.0	7.0	3.5	F. M.	4	0	Oluf Brørs, Nord-Statland
38 Ms Falken	fk	T 34	25.0	9.0	3.5	Grei	9	0	Alf Aen m fl, Fosslandsosen
39 Ms Fram	t	T 09	48.0	15.9	6.5	Grei	24	0	Arne Duna, Elvalandet
42 Må Tor	fk	T 24	25.0	7.0	3.0	Gideon	5	0	Simon Aring m fl, Fosslandsosen
43 Må Kobben	kf	T 12	22.5	7.0	3.0	Konkur.	4	0	Einar Skorstad, Skorstad
44 Ms Agnes	k	T 25	30.0	12.0	5.5	Nygrei	14	0	Ludv J Skorstad, Skorstad
45 Mk Bergliot	fk	T 26	33.0	11.5	5.2	Rap	11	0	Erling Skorstad, Skorstad

Farkostens nummer art og navn	Anvendelse	Materiale Byggetid	Lengde	Bredde	Dybde	Maskin. navn	Antall HK	F. & fangstb	Eierens (den korresponderende reders) navn og postadresse
46 Må Arne	fk	T'36	25.0	8.5	4.0	Stabil	6	0	Tomas Sandvik, Fosslandsosen
49 Må Signal	k	T'20	23.0	5.0	2.5	Arrow	4	0	Peder Martinsen, Nord-Statland
50 Må Flink	k f	T'10	19.0	5.0	3.0	Ølvar	4	0	Henry Pettersen, Survik i Namdalen
51 Mk Miss Crosley	ft	T'35	30.0	9.2	4.5	Bolind.	10	0	P J Fossland, Fosslandsosen
52 Må Foch	fk	T'18	22.0	5.0	3.0	Meteor	3	0	Bernhoff Aune, Nord-Statland
55 6/å —	f	T'26	28.0	9.0	4.0	—	—	4	Konrad Skorstad m fl, Skorstad
56 6/å —	f	T'20	24.0	8.0	3.5	—	—	0	Konrad Skorstad m fl, Skorstad
57 Må Sabben	k f	T'26	20.0	7.0	5.0	Sabb	3	0	David H Skorstad, Skorstad
58 Må Basken	k	T'27	23.0	7.0	5.0	Gideon	4	0	John J Skorstad, Skorstad
60 Ms Kjell	f	T' ?	26.5	7.0	3.5	Grei	3	0	Elias Karlsen m fl, Jønnvika
61 Ms Napp ¹⁾ *	k	T'30	39.9	13.2	6.0	Union	10	0	Ottar Johnsen, Skorstad
62 Må Bolgen	fk	T'42	24.0	7.5	5.0	Sabb	4	0	Erling Sætreng, Fosslandsosen
63 Må Hoddøy	f	T'29	22.7	7.5	3.0	Sabb	5	0	Simon Hodde, Nord-Statland
64 Må Teistinn	f	T'30	25.5	8.5	3.5	Sabb	5	0	Peder Holm, Fosslandsosen
65 Ms Villy	fk	T'31	31.9	11.2	4.2	Gideon	11	0	Paul Holthe m fl, Nord-Statland
66 Må Odd	fk	T'35	22.0	8.0	3.5	Sabb	5	0	Ottar Johnsen, Skorstad
67 8/å —	f	T'24	28.1	10.8	3.7	—	—	4	Beier Myrvik m fl, Jønnvika
68 Må Star	f	T'98	21.0	8.0	1.6	Sabb	3	0	Elias M Ledang, Nord-Statland
69 Må Gideon	fk	T'31	24.0	7.0	4.0	Gideon	4	0	Alf Funnanger, Nord-Statland
70 Mk Gerd	fk	T'31	38.0	12.0	6.0	Rap	32	0	Ingjari Skorstad m fl, Skorstad
71 Må Brødrene	fk	T'34	26.0	9.0	4.0	Grei	9	0	Sverre Landre m fl, Fosslandsosen
72 Må Måken	f	T'35	21.0	5.5	2.5	F. M.	4	0	Leif Prestvik m fl, Nord-Statland
73 Må Glimt	f	T'32	22.0	6.0	2.5	Sabb	3	0	Ludv. Seierstad m fl, Elvalandet
74 Må Glimt	fk	T'37	24.0	8.0	5.0	Heimdals	7	0	Normann Sjursen, Nord-Statland
76 Må Brott	fk	T'37	27.0	9.0	4.0	Volda	10	0	Bonsak Skorstad m fl, Skorstad
77 Må Trafikken	f	T'32	25.0	9.0	5.0	Sabb	9	0	Petter Hammes, Fosslandsosen
78 Ms Brødrene	fk	T'39	32.0	10.5	6.0	Finneide	12	0	Peder Sund m fl, Nord-Statland
80 Ms Levi	fk	T'17	32.0	10.0	5.3	Heimdals	14	0	Jentoft Bugge, Fosslandsosen
81 Må San*	tk	T'39	24.0	8.5	5.0	Sabb	5	0	Sigmund Langstrand, Nord-Statland
82 Må Rappen	fk	T'33	24.0	8.0	4.0	Rapp	7	0	Arthur Berg m fl, Nord-Statland
83 Må Sabb	fk	T' ?	21.3	6.4	?	Sabb	4	0	Alf Kløvik, Nord-Statland
84 Må Brott	f	T'39	22.0	6.5	3.0	Konkur.	4	0	Tomas Johnsen, Fosslandsosen
85 Må Skarv	f	T'25	29.0	7.0	6.0	Rapp	8	0	Johs. Berg, Fosslandsosen
86 Må Gerda	f	T'39	23.0	7.0	3.5	Sabb	5	0	Thomas Hestvik, Fosslandsosen
87 Må Krysseren	f	T'37	26.0	8.0	4.0	Brunv.	5	0	Konrad Nygård, Fosslandsosen
88 Må Rappen	f	T'25	26.0	7.0	4.0	Rapp	4	0	Tomas Johnsen, Fosslandsosen
89 Må Odd	fk	T'06	21.5	7.0	3.0	Sabb	3	0	Melvin Lind, Fosslandsosen
90 Må Laksen	f	T'30	21.0	6.5	4.0	Sabb	3	0	Hannes Lakso, Fosslandsosen
91 Må Laksen	f	T'37	20.0	8.0	4.0	Sabb	3	0	Karl J Hovik, Fosslandsosen
92 Må Fram	f	T'30	21.0	7.0	4.0	Levahn	4	0	Petter Sund, Nord-Statland
93 Må Trond	ft	T'13	20.7	6.5	2.7	Wichm.	2	0	Kristen Hovik, Fosslandsosen
94 Må Kråka	f	T'24	24.0	6.0	3.0	Sabb	5	0	Ant. Sørvik, Survik i Namdalen
95 Må Laks	f	T'29	22.3	6.4	3.7	Bolind.	6	0	Ole Hovik, Fosslandsosen
97 Mk Stein ²⁾	k	T'10	37.0	12.6	6.7	Grei	25	0	Asbjørn Landre m fl, Skorstad
98 Må Truls	f	T'29	19.0	3.5	2.0	Sabb	3	0	Alf Moksnes, Fosslandsosen
99 Må Trysilknut	f	T'35	23.0	7.5	5.0	Sabb	5	0	Paul Aite, Fosslandsosen
100 Må Truls	f	T'37	23.0	7.0	4.0	F. M.	4	0	Frits Ekker, Fosslandsosen
101 Må Glimt	f	T' ?	18.0	5.0	3.5	Meteor	3	0	Samuel Aune, Nord-Statland
102 Må Rapp	f	T' ?	17.0	5.0	2.5	F. M.	2	0	Berner Hartvigsen, Fosslandsosen

1) Omb. 1937. 2) Omb. 1938.

* Rekvirert eller chartret av Wehrmacht.

Farkostens nummer art og navn	Anvendelse	Materiale Byggeår	Lengde	Bredde	Dybde	Maskin, navn	Antall HK	F. & fangstb.	Eierens (den korresponderende reders) navn og postadresse
----------------------------------	------------	----------------------	--------	--------	-------	-----------------	-----------	---------------	--

NT-R. Røra merkedistrikt.

1	Må Grei	f	T'33	21.0	7.0	3.5	Grei	4	1 Aksef Næss, Røra
2	Må Sikker	k f	T'?	24.9	7.6	3.5	Fennia	5	1 Karl K Austad m fl, Røra

NT-SN. Sandvollan merkedistrikt.

1	Må Pelle	f	T'20	19.0	6.0	3.0	Motor	3	0 Martin Hjulstad, Sandvollan
2	Må Sleipner	f	T'31	29.0	7.0	3.5	Sleipner	8	0 Olaf Stornes m fl, Sandvollan
3	Må Mågen	f	T'?	19.0	7.0	3.0	Perfekt	6	0 Ingvald Hustad, Sandvollan
4	Mk Trygg	f	T'35	40.0	13.5	6.5	Rapp	17	1 Olaf Langås m fl, Sandvollan
5	Mk Liv	f	T'10	23.0	7.5	3.0	Skandia	6	0 Raffel Stornes, Sandvollan
6	Mk Von	f	T'?	42.4	13.8	5.4	Alpha	14	1 Bernt Heistad m fl, Sandvollan
8	Mk Vågen	f	T'33	33.9	10.3	3.9	Alpha	8	0 Paul M Grønnesby, Sandvollan
9	4/å —	f	T'20	31.9	9.6	5.3	—	—	2 Olaf Langås m fl, Sandvollan
10	Så Leif	f	T'?	21.0	6.0	2.0	—	—	1 Thomas Pessem, Sandvollan
12	Mk Tempo	f	T'28	26.0	6.9	3.2	Konkur.	6	1 Trygve Hustad m fl, Sandvollan
13	Ms Rapp	f k	T'13	22.0	6.5	3.0	Heimdal	5	0 Anders Skjelvan m fl, Sandvollan
14	4/å —	f	T'19	22.0	5.0	3.0	—	—	0 Sigurd Albergsjø, Sandvollan
15	Må Småen	f	T'22	22.0	6.0	4.0	Ferro	3	0 Andreas O Hustad, Sandvollan
17	Mk Barøy	f k	T'10	27.0	8.8	3.6	Gideon	3	0 Sigurd Albergsjøen, Sandvollan

NT-SV. Skatval merkedistrikt.

2	Må Sei	f	T'19	25.0	6.0	3.0	Levahn	5	0 J M Stenvikaunet, Skatval
3	4/å —	f	T'33	23.0	6.5	3.0	—	—	0 Joh Arnt Landstad, Skatval
4	Mk Artik	f	T'29	35.0	8.0	4.0	Gideon	10	0 Harald Hammerhaug, Skatval
5	Ms Falken	f	T'37	33.0	9.0	4.0	Rapp	10	0 Johan Saltøy m fl, Skatval
6	Ms Glimt	f	T'36	24.0	7.0	3.0	Stabil	6	0 Alf G Hammer, Skatval
7	Må Snøgg	f	T'30	24.0	7.0	3.0	F. M.	6	0 Sigurd Sandstad m fl, Skatval

NT-SK. Skogn merkedistrikt.

1	Ms Fram	f	T'33	27.0	8.4	4.0	Rapp	6	0 Johan Bjørgum, Ekne
2	Ms Norvågen	f	T'?	30.0	10.0	3.0	Gideon	8	1 Kåre Wandsvik, Levanger
3	Ms Spurven	f	T'?	21.5	6.0	2.3	Trygg	3	0 Lorents Aursand, Levanger
4	Må Måken	f	T'30	24.0	6.5	3.5	Ny-Sabb	5	1 Asbj. Gundersen Næsset, Levanger
5	Ms Trygg	f	T'35	28.0	9.0	4.0	Rapp	6	0 Bj. Alstad m fl, Næsset, Levanger
6	Mk Hugin	f	T'12	36.0	12.0	6.0	Skandia	6	0 Linus Granlund, Levanger
7	Ms Fiskeren ¹⁾	f k	T'07	25.0	8.0	2.5	Rap	6	1 Henrik Jønvik, Ekne
8	Mk Sjøliv	f k	T'36	31.0	9.0	5.0	Skandia	6	0 Leif Jønvik m fl, Ekne
9	Mkr Fram	f	T'37	26.0	8.0	4.5	Gideon	5	1 Johs. Lorås, Nordberg, Levanger
10	Ms Sjøblomsten	f	T'?	22.0	6.0	3.0	Motor	4	0 Olaus Wandsvik, Skogn
11	Må Sleipner	f	T'25	19.1	5.8	2.5	Sleipner	3	0 H Helgheim, Næsset pr. Levanger
12	Mk Håpet	f	T'25	31.0	10.0	4.3	Tuxh.	10	1 A M Skauge, Næsset pr. Levanger
14	Må Bernt	f	T'10	22.0	6.0	3.0	Penta	5	0 Oskar Jørgensen, Levanger
15	Mk Brisling	f	T'35	42.0	12.5	6.0	Wichm.	20	1 Ing. Strandholmen m fl, Ekne
16	Ms Erna	f	T'37	24.0	8.0	4.0	Sabb	5	1 Georg Rundhaug, Ekne
17	Må Gideon	f	T'32	28.0	9.0	3.0	Gideon	6	1 Kyrre Helberg, Ekne
18	Må Kamrat	f	T'?	23.0	6.0	3.0	Motor	4	1 Einar Nordholmen, Ekne
19	Må Laks	f	T'32	22.0	7.0	4.0	Gideon	4	0 Hartvik Jønvik, Ekne
20	Mk Aktiv	f	T'12	39.0	12.0	4.5	Levahn	15	2 Olaus Wandsvik Vestvik, Levanger
21	Ms Prøven	f t	T'32	26.5	8.0	3.0	Sabb	5	0 Ole Aursand m fl, Braset, Levanger

1) Omb. 1931.

NT-SB Sparbu — NT-VN Verran.

Farkostens nummer art og navn	Anvendelse	Materiale Byggeår	Lengde	Bredde	Dybde	Maskin. navn	Antall HK	F.& fagstb	Eierens (den korresponderende reders) navn og postadresse
----------------------------------	------------	----------------------	--------	--------	-------	-----------------	-----------	------------	--

NT-SB. Sparbu merkedistrikt.

4 Mk Farmann	k f	T'30'	37.0	11.5	5.0	Heimdal	14	0	Johannes Hustad, Vist
5 Mk Skaholmen	f	T'36'	40.0	13.0	5.6	Wichm.	20	0	Alfred Hustad, Vist
6 Ms Neptun	f	T'10'	25.0	8.0	3.5	Bilm.	25	0	Peter Gevik, Vist
7 Mk Anne	f k	T'28'	29.7	10.6	4.2	Heimdal	7	0	Oskar Rennemo, Steinkjer
9 6/3 Lun 2	f	T'30'	32.0	9.0	3.8	—	—	3	Johs Hustad m fl. Vist
11 Mk Rass	f	T'42'	30.0	8.0	3.2	Alpha	7	0	Frits Solem m fl. Steinkjer
12 Må Glimt	f	T' ?'	23.0	7.0	3.5	Grei	4	0	Anton Larvik, Sparbu

NT-SD. Stjørdal merkedistrikt.

f. t. ingen merkepl. fiskefarkoster.

NT-VV. Vemundvik merkedistrikt.

2 8/3 Petra	f	T'15'	30.0	11.0	3.5	—	—	4	Anker Ganes m fl. Vemundvik
3 Ms Kvik	k f t	T'13'	22.0	7.0	3.5	Alpha	4	0	Sverre Thobro m fl. Vemundvik
4 Ms Neptun	k f t	T'00'	34.0	11.0	5.0	Kampen	10	2	Ole O Hestvik m fl. Namsos

NT-VL. Verdal merkedistrikt.

2 Ms Proven	f	T' ?'	22.0	7.0	3.0	Motor	5	1	Anton Vestnes, Verdal
4 Mk Alf	f	T'14'	30.0	8.0	4.0	Konkur.	4	1	Arvid Arentzen, Verdal

NT-VN. Verran merkedistrikt.

2 Ms Midnatsol	k t	T'09'	36.1	12.2	5.3	Grei	7	2	Ole S Mollan, Verrastranda
3 Ms Fisk	f t	T'11'	22.0	7.0	4.0	Atlanta	4	0	G Aursand, Venneshamn
5 Må —	f t	T'14'	21.2	5.3	3.2	Motor	5	0	Johs J Øra, Verrastranda
8 Ss Leif	k	T'10'	25.5	8.5	3.2	—	—	1	Per Stavrum, Verrastranda
11 Må Rapp	f	T' ?'	21.2	6.4	5.3	Grei	4	1	Magne Madsen, Vestvik
16 Mk Proven	f	T'27'	29.7	9.0	4.8	Solli	12	1	Armand Furunes, Trongsundet
18 Ms Måsen	f	T'20'	30.8	8.5	4.0	Grei	7	1	Andreas Kleven, Venneshamn
19 Må Brødrene	f	T'10'	28.7	8.0	?	Kelvin	13	1	Egil Avik, Verrastranda
20 Må Kitty	f	T'15'	23.4	5.8	3.2	Levahn	7	1	Ingebrikt Buberg, Trongsundet
21 Må Tor	f	T'18'	23.4	5.8	4.2	Levahn	5	1	Ole Tømmerberg, Trongsundet
22 Må Påvo	f	T'34'	30.1	8.8	4.0	Grei	7	1	Paul Sand Verrastranda
23 Må Truls	f	T'34'	28.7	7.4	4.2	Wichm.	6	1	Verran Skogeierlags sagbruk, Verrastranda
24 Må Måsen	f	T'18'	21.2	5.3	3.2	Sollie	3	1	Edv. P Thun, Verrastranda
25 Ms Svarten	f	T'20'	25.5	7.4	3.2	Grei	4	1	Johs. Madsen, Vestvik
26 Ms Svanen	f	T'36'	31.9	10.6	3.4	Populær	6	1	Ole P Aune, Vestvik
27 Må Sabb	f	T'30'	27.6	7.4	3.2	Sabb	5	1	Arne Langnes, Verrastranda
28 Mk Hilda 2	h t	T'91'	58.4	17.0	7.9	Stabil	20	1	Johannes Øra m fl. Verrastranda
29 Ms Erling ¹⁾	f	T'24'	28.7	9.7	3.7	Sabb	5	1	Andres Withbro m fl. Trongsundet
31 Må Odin	f	T'36'	25.5	7.4	4.2	Sabb	7	1	Martin Rømyrås, Verrabotn
32 Ms Kvik	f	T'39'	28.7	9.6	3.7	Stabil	8	1	Leif Vaade, Trongsundet
34 Må Glimt	f	T'35'	28.7	6.4	4.2	Penta	12	1	Edolf Solheim m fl. Verrastranda
35 Ms Stormfrid	h f	T'28'	31.8	8.5	6.4	L. Grei	7	1	Johan Vaagsbo, Verrastranda
36 Ms Liv	f	T'10'	25.5	8.5	4.2	Grei	9	1	Karl Hovd. Taa
38 Må Juno	f	T'30'	21.2	6.0	2.9	F. M.	5	1	Olaf Røstvald, Vestvik

Farkostens nummer art og navn	Avendelse	Materiale	Byggetår	Lengde	Bredde	Dybde	Maskin, navn	Antall HK	F. & fangstb.	Eierens (den korresponderende reders) navn og postadresse
39 Må Tor	f	T 36		21.2	5.6	3.2	Sabb	3	1	Bigolf Rømyrås, Verrabotn
40 Må Svanen	f	T ?		22.3	6.3	3.2	Rapp	4	1	John Sørli, Verran

NT-V. Vikna merkedistrikt.

1 Mk Glimt 3	f k h	T 16		44.0	13.5	8.0	Nygrei	30	2	Arne Bondø m fl, Karstenøy
2 Må Lommen	k f	T 30		23.0	7.5	3.5	Elefant	6	0	Alf Hatland, Hatland
3 Mk Odd	k f	T 07		46.0	15.0	6.2	Stabil	20	0	Johan M Nygård, Austafjord
4 Mk Perlen	k f	T 09		31.0	10.0	5.5	Rap	10	0	Torolf Strand, Bondøy
5 Må Frigg	f	T 43		21.5	6.7	3.0	Marna	3	0	Paul Borgan, Valøya i Namdalen
6 Mk Venus	k f	T 15		37.5	12.5	6.0	Heimdal	20	0	G R Hørseng, Austafjord
7 Må Vesle-Kari	f	T 12		21.0	7.0	3.0	Motor	4	0	A Emilsen, Lauvøy, Lauvøyvågen
8 Må Ottar	f	T 38		15.0	5.0	4.0	Solo	3	0	Ottar Jakobsen, Rørvik
9 Må Lillegut	f k	T 43		24.0	7.0	4.0	Rapp	4	0	Edv. Hunnestad, Bergsnø
10 Må Sleipner	f	T 39		21.0	5.0	3.0	Sabb	3	0	Peder Lund, Valøya i Namdal
11 Må Teisten	f	T 23		20.0	6.0	2.5	Sabb	3	0	H A Skjærvær, Valøya i Namdal
12 Må Lita	f	T 42		22.0	6.0	3.0	Marna	6	0	Torv Moe, Kvaløysjøen
13 Må —	f	T 30		22.0	5.0	4.0	Sabb	3	0	Johan Eriksen Lyse, Hatland
14 Mk Solvang	k h	T 16		35.3	13.4	5.5	Rapp	24	1	T Bondø m fl, Borgund i Namdalen
15 Må Måken	f	T 30		21.5	6.5	3.0	Rapp	4	0	Bjarne Hansen Brådøy, Freløy
16 Må Peile	f k	T 34		21.0	5.0	2.3	Sabb	3	0	Olav Valø, Valøya i Namdalen
18 Må Laksen	f k	T ?		22.0	5.8	2.4	Grei	4	0	Sigbjørn Borgan, Lyse, Øvereng
19 Ms Rakel	k f t	T 93		51.5	16.6	7.1	Tuxham	28	1	Kåre Ølsvik m fl, Gardstad
20 Må Fri	f	T 32		22.0	7.0	3.5	Sabb	3	0	Jakob J Edø, Karstenøy
21 Må Tenfjord	f	T 28		20.7	5.7	2.2	Tenfj.	3	0	Petter Lyngnes, Hatland
22 Må Tordenskj.	f	T 41		23.0	5.5	3.0	Sabb	3	0	Roald Grindvik, Kvaløysjøen
23 Må Agnes	f	T 39		24.0	7.0	4.0	Sabb	3	0	Torleif Bindre, Hatland
24 Mk Elsa	k f	T 38		44.0	14.0	7.0	Volda	30	1	Odin Johansen m fl, Rørvik
25 4/å Alken	f	T 38		22.0	7.9	3.0	—	—	0	Eugen Måhre, Hatland
26 Må Kvik	f	T 28		21.0	6.0	2.5	Sleipner	6	0	Otto Kaald, Rørvik
27 Må Kari	f	T 43		21.0	7.3	3.2	Sabb	3	0	Alfr. Kristiansen, Borgund i Namdalen
28 Ss Jenny	f k	T 05		23.7	7.5	3.5	—	—	0	Jens R Svinøy, Gardstad
29 Må Snarpen	f	T 30		19.0	6.0	3.0	Rapp	4	0	Arvid Emilsen, Lauvøyvågen
30 Må Per	t	T 33		28.0	9.0	6.0	Gideon	6	0	Asbjørn Aune, Ofstad i Namdalen
31 Ms Nordlyset	f	T 05		31.0	11.0	4.5	Dan	7	0	Arthur Nilsen, Rørvik
32 Ms Inga	k h	T 16		34.5	11.5	5.0	Gideon	10	0	H J Ofstad, Ofstad i Namdalen
33 Ms Håpet ¹⁾	k f	T 98		35.0	11.0	5.0	Hein	10	0	Johan Haraldsoy, Sørgjæslingen
34 Mk Sverre	k f	T 24		33.5	10.5	5.2	Dan	8	0	Sverre Ulsund, Austafjord
35 Må Teisten	f	T 41		21.0	7.0	3.0	Sabb	3	0	Vidar Langø, Vansøy i Namdal
36 Må Rapp	f t	T 20		29.0	8.0	3.0	Rapp	14	0	Helge Bondø, Gardstad
37 Ms Magdalena	k h	T 08		36.0	6.0	5.3	Nygrei	20	2	Aksel Bondøy, Gardstad
38 Må Sabb	k f	T 36		26.0	9.0	6.0	Sabb	5	0	Erling Edvardsen, Rørvik
39 Ms Einar ²⁾	k	T 03		31.6	10.8	4.5	Nygrei	14	1	Petter Hestø, Sørgjæslingen
40 Mk Arle [*]	k f	T 37		35.0	11.5	5.0	Rapp	17	0	Asbjørn Sæternes, Ramstadlandet
41 Må Villy	f	T 35		18.0	5.5	2.5	F. M.	2	0	Terje Aglen, Borgund i Namdalen
42 Må Ranveringen	f	T 38		22.0	7.0	4.0	Rapp	4	0	Birger Sørøy m fl, Sørgjæslingen
43 Ms Hansemann	k f	T 41		24.0	8.0	5.0	Sabb	5	0	Hans I Hansen, Sørgjæslingen
44 Må Jona	f k	T 43		23.0	7.0	5.0	Sabb	3	0	Roald Grindvik, Kvaløysjøen
45 Må Start	f	T 43		21.0	6.5	4.0	Sabb	3	0	Aug. Binderø, Vansøyvågen
46 Må —	f k	T 31		21.4	5.5	2.5	Sabb	3	0	Arthur Nordheim, Rørvik

1) 2) Omb. 1928.

* Rekvirert eller chartret av Wehrmacht.

Farkostens nummer art og navn	Anvendelse	Materialer Byggeår	Lengde	Bredde	Dybde	Maskin, navn	Antall HK	F. & fangstb	Eierens (den korresponderende reders) navn og postadresse
47 Mk Tryg	k f	T'36	28.0	9.0	5.0	Alpha	4	0	Halfdan Hansen, Sørgjæslingen
48 Må Truls	f	T'40	21.0	7.0	3.8	Sleipner	4	0	Arne Sørheim, Lauvøyvågen
49 Må Fisken	f	T'28	24.0	7.0	3.8	Norge	3	0	Arthur Hestø, Freløy
50 Må Palmen	k f	T'35	23.9	6.4	3.2	Sabb	5	0	Thorbjørn Thorsen, Bondøy
51 Må Roald	f	T'30	24.0	9.0	4.5	Heimdal	5	0	Peter P Strand, Austafjord
52 Må Proven	sl f	T'18	30.0	10.0	5.0	Gideon	10	5	Janna Klette, Rørvik
53 Ms Mjølner	k	T'08	28.0	10.0	4.5	Gideon	4	0	Arne Vågå, Ofstad i Namdalen
54 Må Jona	f	T'38	22.0	7.0	3.8	Sabb	3	0	Kristian Lysø, Hatland
55 Må Sing 2	ft	T'30	25.5	8.5	4.3	Sabb	5	0	Torvald Ulsund m fl, Austafj.
56 Må Svanen	f	T'21	23.0	6.0	3.0	Sleipner	7	0	Johan Lundemo, Rørvik
57 Må Måken	f	T'?	20.0	5.0	3.0	Sabb	3	0	Harald Johansen, Kvaløy i Namdalen
58 Må Terna	f k	T'44	24.0	7.0	5.0	Sabb	3	1	Erling Ulsund, Austafjorden
59 Må Sjøfuglen	k f	T'36	24.0	7.0	4.0	Sabb	5	0	Anna Henrikø m fl, Vansøyvågen
60 Mk Lilly	f	T'31	38.0	12.0	6.0	Union	20	1	H Gasvær m fl, Gasvær i Vikna
61 Mk Alken ¹⁾	k h f	T'09	34.5	11.0	6.0	Brunv.	12	2	Ivan Ullsund, Austafjord
62 Mk Havellen	k h	T'10	37.0	12.0	7.0	Hein	7	1	Bjarne Hundestad, Karstenøy
63 Ms Norna	f k	T'32	29.0	9.0	7.0	Hjelset	7	0	H Tjernsvik m fl, Ofstad i Namd.
64 Må Forsøk	k f	T'?	20.0	6.0	2.8	Norge	4	0	Normann Hagen, Rørvik
65 Må Lvkken	f	T'42	21.0	7.0	4.0	Alda	4	0	Ragnar Binderø, Vansøyvågen
66 Må Silla	f k	T'44	22.0	7.5	4.0	Sabb	4	0	Paul Gravseth m fl, Gardstad
67 Mk Einar	k h	T'16	38.0	13.0	7.5	Nygrei	20	5	Georg Bondø m fl, Bondøy
68 Mk Agnes	h k	T'34	29.0	9.0	4.5	Rapp	10	0	Hans B Hansen, Sørgjæslingen
69 Må Gunnar	f	T'?	22.0	7.0	5.0	Marna	6	0	Gerhard Valø, Valøya i Namdalen
70 Må Sverre	k f	T'40	22.0	7.0	3.8	Alda	6	0	Leif Rasmussen, Nordøyan, Namd.
71 Må Sabben	k	T'30	24.0	7.0	3.1	Sabb	5	0	Brede Gåsvær, Bondøy
72 Må Tenna ²⁾	k f	T'?	21.2	6.4	4.2	Marna	5	0	Henry Johansen, Freløy
73 Må Sleipner	f	T'?	20.0	6.0	2.5	Sleipner	3	0	Sigurd Lange, Vansøyvågen
74 Må Tormod	k f	T'32	22.0	7.0	3.5	Sabb	3	0	Arn. Heusvik, Øvereng
75 Må Vesla	f k	T'37	24.5	7.7	3.8	Sabt	5	0	Elmer Kvalø m fl, Ramstadlandet
76 Må Fiskeren	f	T'30	25.0	7.0	3.3	Heimdal	5	0	Bjarne Hatland, m fl, Øvereng
77 Må Havidur	f	T'41	22.5	8.0	2.7	Sabb	4	0	Nordal Olsen, Hunnstad i Vikna
78 Mk Glimt	k h	T'16	37.0	12.0	4.1	Nygrei	20	5	Erling H Bondø m fl, Bondøy
79 Må Duen	k f	T'33	25.0	8.0	3.3	Sabb	5	0	O Olsen Bremnes, Rørvik
80 Må Per	k f	T'33	22.0	8.0	4.0	Rap	5	0	Peder Fjukstad, Austafjord
81 Ms Nansen ³⁾	k f h	T'08	30.0	9.5	4.5	Alpha	4	0	N Bugge Nikolaisen, Karstenøy
82 Må Inger	k f	T'34	29.0	8.0	4.0	Elefant	6	0	Peder Holmgren, Kvaløyhamn
83 Må Fram	f	T'29	21.0	6.0	3.0	Sabb	3	0	Hilmar Tyrnevik, Rørvik
84 Må Koldbjørn	f k	T'15	33.0	12.0	6.0	Rapp	28	2	Sigurd Farnes, Ofstad i Namdalen
85 Må —	t	T'06	33.0	10.3	4.8	Rapp	6	0	Fredrik Hansen, Lauvøyvågen
86 Mk Alfhild	k f	T'16	30.0	10.0	5.0	Gideon	9	0	O Nordannet m fl, Fløringstranda
87 Mk Dønning	k f	T'24	35.0	12.0	7.0	Finnøy	12	1	A O Kvalø m fl, Kvaløy i Namdal.
88 Må Vito	ft	T'35	25.0	7.0	5.0	Marna	8	0	Per Holm, Karstenøy
89 Mk Fram	f k	T'15	35.0	11.0	4.5	Skandia	10	3	Aksel Horseng, Garstad
90 Mk Mary [*]	h k	T'32	37.0	11.5	6.3	Rapp	17	0	Theodor Smevik Lundemo, Rørvik
91 Må Teisten	f	T'18	18.0	6.0	2.0	Sabb	3	0	Magne Sivertsen, Bondøy
92 Må Sam	f	T'39	19.5	5.0	2.5	Marna	3	0	Arihur Haltvik, Rørvik
93 Må Ludvik	f	T'38	19.0	5.3	2.5	Sabb	3	0	Ivar Breivik, Valøya i Namdal
94 Må Fisk ⁴⁾	f	T'06	22.0	7.0	5.0	Rival	4	0	Johan Haugvik, Garstad
95 Må Helfin	k	T'24	28.0	8.0	4.0	Tenfj.	5	0	Leif H Garstad, Gardstad
96 Ms Havskåren	k f	T'31	28.0	9.5	4.5	Heimdal	7	0	J Johansen Sandvik, Rørvik
97 Mk Hårik	k	T'16	29.5	11.0	8.0	Gideon	5	0	Karl Heimsvik, Rørvik

1) Omb. 1951. 2) Omb. 1937. 3) Omb 1924. 4) Omb. 1942.

* Rekvirert eller chartret av Wehrmacht.

Farkostens nummer art og navn	Anvendelse	Materiale	Byggeår	Lengde	Bredde	Dybde	Maskin, navn	Antall HK	F. & fangsstb	Eierens (den korresponderende reders) navn og postadresse
98 Så Ella	f	T	38	26.0	8.0	5.0	—	—	0	Kristian Valvik, Rørvik
99 Ms Nordlyset	k f h	T	09	36.0	12.0	5.4	Nygrei	30	1	Kristian Breivik m fl, Garstad
100 Må Inge	k f	T	27	24.0	7.5	3.0	Grei	4	0	Arthur Grotle, Lauvøyvågen
101 Må Jørgen	k f	T	31	21.0	7.0	3.6	Sabb	4	0	Kr. Ramstadlandet, Kvaløyhamn
102 8/å —	f	T	15	28.0	7.0	2.5	—	—	0	K H Kjønnavik m fl, Ofstad i Namd.
103 Må —	f	T	11	28.5	7.0	2.5	Sabb	5	0	Edv Hamran m fl, Ofstad i Namd.
104 Mk Letvint	k f	T	25	24.4	9.0	4.2	Finnøy	14	2	Asmund Borgan, Borgund i Namd.
105 Må Kvik	k	T	25	20.0	6.0	3.0	Sabb	3	0	Bjarne Hansen, Brådsø, Frelsey
106 Må Teisten	f	T	38	20.0	6.0	3.0	Rival	4	0	Herman Kvalø, Kvaløy i Namdalen
107 Må Lillegrei	k	T	14	24.8	6.9	2.8	Råkvåg	5	0	H A Borgan, Borgund i Namd.
108 Må Arne	f	T	?	21.0	7.0	4.3	F. M.	6	0	Jan Hellesø, Valøya i Namdal
110 Må Vågø	f	T	?	24.0	7.0	3.0	Rollo	6	0	John O Vågø, Ofstadsjøen
111 Må Roald	k f	T	28	30.0	9.0	4.3	Avance	8	0	Trygve Kjønsøy m fl, Karstenøy
112 Mk Finn*	sl t	S	97	83.0	16.5	7.5	Bolind.	100	2	Sigv. Fossaa, Rørvik
113 Ms Viknajenta	k	T	39	33.7	11.0	5.0	Volda	14	1	K Henrikø m fl, Vansøy i Namdal.
114 Må Neptun	k	T	28	21.5	6.5	3.5	Sabb	3	0	Harald Barøy m fl, Frelsey
115 Ms Wiking	k h	T	11	25.4	8.2	3.3	Alpha	4	0	Linar Grindvik, Kvaløy i Namd.
116 Mk Jonn	f k	T	14	42.5	13.0	7.0	Helseth	16	1	Bjarne Valaunet, Rørvik
117 Ms —	k	T	30	28.0	9.0	4.6	Brunv.	10	0	Kristian Dækkerhus, Rørvik
118 Må Sabben	k f	T	36	23.0	7.0	3.3	Sabb	5	0	Sverre Kvaløy, Kvaløy i Namdal.
119 Må Teisten	f	T	38	18.0	6.0	3.0	Kampen	3	0	Gunnar Ingebriktzen, Bondøy
120 Må Fram	f	T	38	23.0	6.5	3.0	Sabb	4	0	A Andreassen, Sørvik, Karstenøy
121 Ms Thor	k f	T	29	27.0	8.0	4.0	Sabb	5	0	Johan Hasfjord, Ramstadlandet
122 Må Sport	f	T	30	20.0	6.0	3.0	Wichm.	2	0	Petter Karlsen, Lauvøyvågen
123 Må Stærkelars	f	T	29	22.0	4.5	2.3	F. M.	4	0	Paul P Hellesø, Valøya i Namd.
124 Må Tron	f	T	30	23.0	8.0	3.0	Helseth	4	0	J Vågø m fl, Ofstad i Namdalen
125 Må Valborg	k	T	16	25.0	7.5	4.5	Norge	4	0	Arne Elveland, Rørvik
126 Må Fram	k	T	38	22.0	6.5	3.5	F. M.	3	0	Osvald Hellesø, Valøya i Namdal
127 Ms Union	k f	T	38	24.0	8.0	3.2	Union	7	0	Odd Strand, Kvaløy i Namdalen
128 Må Repol	f t k	T	31	21.0	6.0	3.0	Sleipner	4	0	Johan Ulsund, Valøya i Namdalen
129 Må Jarl	f k	T	30	22.0	5.0	3.0	F. M.	4	0	Karle Hellesø, Valøya, Namdalen
130 6/å Fram	f	T	36	20.0	5.5	2.9	—	—	0	Paul Hansen, Solvang, Bergsnø
131 Må Småen	f k	T	37	22.0	6.0	3.5	Sterk	4	0	Sigvart Pedersen, Vansøyvågen
132 Mk Roydur	k f	T	30	34.0	11.0	4.5	Brunv.	12	0	Ole B Frelsey, Frelsey
133 Må Skreien	f k	T	38	24.0	7.2	3.2	Sabb	4	0	Henry A Sættøy, Ofstad i Namdalen
134 Må Måken	t	T	37	25.0	8.0	3.7	Marna	6	0	Olav E Sylten, Frelsey
135 Må Skarven	f	T	38	28.0	6.0	2.8	Sabb	5	0	Oskar Kvaløy, Kvaløyhamn
136 Mk Kjellaug	k f	T	34	30.0	9.8	4.8	Rap	12	0	Kåre H Sorøy, Sørgjæslingan
137 Må Sleipneren	f	T	?	22.0	6.0	2.5	Sleipner	3	0	Sig. E Langøy, Vansøy i Namd.
138 Mk Makrellen	h k f t	T	08	65.0	17.5	7.0	Skandia	40	0	Herlof Sivertsen, Rørvik
139 Må Jim	f	T	41	22.0	6.5	3.0	Sabb	3	0	Nesdal Nordaunet, Rørvik
140 Ms Ivar	k f	T	42	22.0	7.0	4.5	Sabb	5	0	Hagb. Hansen m fl, Sørgjæslingan
141 Mk Hanna	k f	T	07	40.0	13.0	6.5	Gideon	16	6	H Hunnestad m fl, Karstenøy
142 Mk Aud	h k f	T	37	36.0	12.0	6.0	Heimdall	14	0	Marius Vågø m fl, Ofstad i Namd.
143 Mk Arne Klette	f	T	39	46.0	14.0	6.0	Skandia	40	4	M Klette, Rørvik
144 Så —	f k	T	22	20.4	7.7	4.5	—	—	0	Kristoffer K Eidem, Rørvik
145 Mkr Søblom- sten ¹⁾	h k	T	64	79.7	20.3	8.5	Union	100	1	Sigv. Fossaa, Rørvik
146 Må Tor	f	T	38	22.0	7.0	4.0	Finnøy	5	0	Kaspar Hunnestad, Hunnestad i Vikna
147 Ms Argus	h k f	T	37	25.0	8.0	4.0	Sabb	5	0	Hartvik Nygård, Sørgjæslingan

1) Cmb. 1942.

* Rekvirert eller chartret av Wehrmacht.

Farkostens nummer art og navn	Anvendelse	Materiale	Byggeår	Langde	Bredde	Dybde	Maskin. navn	Antall HK	F. & fangstb.	Eiereus (den korresponderende reders) navn og postadresse
148 Må Margit ¹⁾	f	T	27	21.0	6.5	3.3	Sabb	3	0	Torbjørn Stavrum, Hatland
149 Mk Jorund	k f	T	32	35.8	11.0	4.5	Nygrei	14	0	Normann Barø, Øvereng
150 Må Neptun	f	T	14	22.0	6.0	3.0	F. M.	6	0	R Haraldsøy, Nordøyen i Namd.
151 Må Frithjof Eide ²⁾	f	T	38	22.0	7.0	4.5	F. M.	6	0	Ingolf Storsul, Valøya, Namdalen
152 Må Knust	f	T	33	25.0	7.0	3.5	Helseth	4	0	Edmund Våge, Ofstad i Namdal.
153 Må Bamse	f k	T	17	25.0	6.3	3.2	Rapp	4	0	Sigurd Arntsen, Rørvik
154 Må Laks	f	T	?	21.0	6.0	3.0	Norge	5	0	Atle Nilsen Flereng, Rørvik
155 Mk Nordlys	f k	T	41	40.0	12.5	5.5	Union	20	1	Olaf Ramfjord m fl, Lauvøyvågen
156 Ms Veslemøy ²⁾	k f	T	38	27.0	8.0	4.3	Rapp	10	0	Johan Páske, Hatland
157 Ms Hortalfjord	k	T	31	30.2	9.7	3.8	Gideon	8	0	Halvor Nergård, Austafjord
158 Ms Stormfuglen	k	T	14	33.0	11.0	6.0	Gideon	8	1	Magnus Farås, Sjørgjæslingen
159 Må Terje	f	T	28	23.0	7.0	3.0	Alpha	4	0	Ole P Nordaunet, Rørvik
160 Må Frank	f	T	28	20.5	7.0	4.0	L. Grei	4	0	Harald Aune, Austafjord
161 Må Magne	f k	T	27	21.0	5.0	2.5	Sabb	3	0	Oliver E Lysøy, Hatland
162 Mk Signal	f	T	22	27.0	8.5	4.3	Gideon	4	0	Oliver O Kvalø, Kvaløy i Namd.
163 Må Sjøfugl	k f	T	25	22.0	6.0	2.9	Solo	5	0	Amund Isaksen, Ramsadlandet
164 Må Vilma	k	T	41	24.0	8.0	3.7	Populær	6	0	Kristian Kvalø, Kvaløyhamn
165 Ms Forsågutten ³⁾	h k t	T	?	53.5	15.0	5.8	Heimdal	40	1	A Fossaa, Rørvik
166 Må Rappen	k f	T	33	30.0	10.0	7.0	Rap	14	4	Sigurd Fornes m fl, Rørvik
167 Ms Havmand	k f	T	10	30.0	11.0	8.0	Kampen	9	0	Sigurd Arntsen, Rørvik
168 Må —	f t	T	15	30.8	8.5	2.5	Konkur.	5	0	Magnus Løvø, Rørvik
169 Må Proven	f	T	?	21.0	6.5	3.0	F. M.	4	0	Peder P Frelse, Valøya i Namdal.
170 Må Havhesten	k f	T	23	29.6	7.4	3.2	Tenfj.	5	0	Kåre Kasper Kjørseng, Karstenøy
171 Mk Max ⁴⁾	k f	T	13	42.0	13.0	6.0	Brunv.	30	4	L Horseng, Gardstad
172 Ms Kampen	k	T	12	31.0	10.0	4.5	Kampen	7	0	Hermann Marø, Rørvik
173 Ms Fram	h f	T	32	26.0	8.3	3.3	Sabb	5	0	Henrik O Sandvik, Rørvik
174 Må Brodrene	f k	T	33	30.0	10.0	4.5	Glimt	6	0	Karl J Barøy, Frelse
175 Må Gunnar	k	T	26	24.4	6.4	3.2	Kampen	3	0	Aksel Olsen, Vansøy i Namdal
176 Må Laksen	f t	T	39	24.0	7.0	5.0	Motor	7	0	A/S Nordøyen, Nordøyen i Namd.
177 Ms Johanne	t	T	?	53.5	17.0	8.5	Skandia	55	0	B Hunnestad m fl, Bergsmo
178 Må Bjarne	f	T	42	23.0	7.0	3.2	Sleipner	4	0	Lund Fjukstad, Austafjord
179 Mk Kari	f k	T	12	30.0	10.0	4.0	Gideon	8	0	Kristian J Lillevik, Øvereng
180 Mk Mjølner*	k	T	14	39.0	12.0	6.0	Nygrei	30	1	Herlaug Bondø, Bondøy
181 Må Gudlaug	f k	T	39	24.0	7.5	3.5	Sabb	4	0	Evall Frelse m fl, Øvereng
182 Må —	f	T	37	23.0	6.0	3.0	Sabb	5	0	J Sønderland, Kvaløy i Namdalen
184 Ms Agnes Fosså	k t	T	44	53.3	17.3	7.9	Union	60	1	Agnes Fosså, Rørvik
185 Mj Fortuna	k t	T	92	75.4	21.3	8.1	Wichm.	50	1	Ole Holand m fl, Rørvik
186 Mk Forsøk	k f	T	35	30.0	10.0	5.0	Nygrei	14	1	Jarle Williksen, Rørvik
187 Må Star	k f	T	30	22.0	7.0	2.5	Gideon	7	0	Einar Mikkelsen, Lauvøyvågen
188 Må Napp	f k	T	?	23.0	6.0	3.0	Norge	5	0	Guttorm Lysøy m fl, Øvereng
190 Ms Bolgen	k	T	39	25.0	8.4	4.5	Volda	7	0	Halvor Halvorsen, Sjørgjæslingen
191 Mk Alf	t	T	10	48.7	13.5	6.7	Bolind.	40	0	A/S Rørvik Jernvareforr., Rørvik
192 Ms Krassin	k f	T	36	26.0	8.5	4.5	Populær	8	0	Odin Frelse, Frelse
193 Må Måken	f k	T	43	21.0	9.0	3.0	Konkur.	5	0	Peder B Hestø, Borgan i Namdalen
194 Ms Klara	k	T	03	29.0	10.5	5.0	Hein	5	0	N Haraldsø, Sjørgjæslingen
195 Må Fiskaren	k f	T	29	28.0	8.3	4.0	Tenfj.	5	0	Arnt Hellesø, Borgan i Namdalen
196 Ms Svana	k f	T	32	25.0	7.0	3.7	Sabb	3	0	Sverre Kvalø, Kvaløyhamn
197 Må Otto	f k	T	29	26.0	7.5	3.7	Sleipner	6	0	Paul N Nygård, Austafjord
198 S/A —	f	T	80	25.0	5.0	3.5	—	—	—	Hilda Fordelsen, Rørvik
199 Må Stormfuglen	f	T	30	31.0	9.5	4.8	Kampen	9	0	Johannes Farås, Sjørgjæslingen
200 Må Leif	k f	T	28	29.0	8.5	4.4	Brunv.	7	0	Alf Nilsen m fl, Austafjord
201 Ms Santa	t k	T	26	41.0	14.0	6.0	Gideon	18	2	Waldemar Hatland, Rørvik
203 Må Måken	f	T	20	20.0	6.0	4.5	Sabb	3	0	Hilmar Hansen, Lauvøyvågen

Farkostens nummer art og navn	Anvendelse	Materiale	Byggeår	Lengde	Bredde	Dybde	Maskin, navn	Antall HK	F. & fangstb	Eierens (den korresponderende reders) navn og postadresse
203 Må Arne	f k	T 23	23.0	7.0	3.2	Sleipner		4	0	Obert Fjukstad, Austafjord
204 Må Olav	f	T 34	20.0	4.5	2.0	Marna		4	0	Hilmar Fjukstad, Austafjord
205 6/Å —	k	T 15	22.0	5.0	2.5	—		—	0	Vilhelm Sættøy, Ofstad i Namd.
206 6/Å —	k f	T 24	23.5	5.8	3.0	—		—	0	Marius J Vagø, Ofstad i Namd.
207 Ms Klippen	f k	T 31	27.0	9.0	4.5	Sleipner		7	0	Alfred Ingebrigtsen, Sjørgjæslingan
208 Må Traust	f	T 29	19.0	6.0	2.0	Sleipner		4	0	O Olufsen, Nordøyan i Namdalen
209 Må Lillegrei	k	T 26	22.0	5.4	2.7	Wichm.		2	0	Hilmar J Hommersø, Vansøy i Namdalen
211 Må —	k f	T 22	22.0	5.0	2.0	Sabb		3	0	Johan Edøy, Ofstad i Namdal
212 Må Fiskeren	f	T 29	25.0	8.0	3.9	Rapp		4	0	Tistrand R Fjukstad, Austafjord
214 Ms Rolf	k f	T 29	31.0	10.0	5.0	Wichm.		6	0	Reidar Hellesøy, Ofstad i Namd.
215 Må Odd	f	T 40	21.2	7.2	3.2	Sabb		3	0	Håkon Stakskar, Rørvik
216 Må Fram	k	T 29	26.0	8.0	4.5	Sabb		5	0	Alfred R Horseng, Hatland
217 Må —	f	T 44	24.0	8.0	3.8	Sabb		3	0	Gerh. Hatland, Hatland
218 Mk Anna Oline	f	T 81	70.0	20.3	8.0	Finnøy		70	1	Agnes Fosså, Rørvik
219 Må Vesle-Kari	f	T 37	21.0	6.0	3.0	Sabb		4	0	Johan O Kvalø Kvaløy i Namdal
220 Må Måken	k f	T 35	23.0	7.5	4.5	Heimdal		4	0	Peder A Rjumsjø, Sjørgjæslingan
221 Må Kvik	f	T ?	22.0	6.0	4.0	Klausset		3	0	Roald Sørøy, Sjørgjæslingan
222 Ms Terje	f	T 30	27.5	8.0	3.5	Sabb		5	0	Ottar Lyngsnes, Rørvik
223 Ms Lola	k f	T 34	21.5	8.0	3.5	F. M.		6	0	Ditlev Fjukstad, Austafjord
224 Ms Gange Rolf	k t	T 05	36.0	13.0	5.0	Dan		14	0	Einar Grindvik, Rørvik
225 Må Irene	f	T 41	24.0	8.0	3.5	Sabb		5	0	Torvald Bondø, Bondøy
226 Må Lax	f	T 29	21.0	5.5	2.5	Sleipner		4	0	Karl K Breivik, Rørvik
227 Må Prøven	f	T 30	28.0	8.5	3.7	Sabb		5	0	Ivar Laugen, Bondøy
228 Må Lill	f	T ?	20.7	5.8	3.2	Sleipner		3	0	Johan Schelderup, Rørvik
229 Må Måken	f	T 37	23.0	7.5	4.3	Elefant		6	0	Peder Halmgren, Kvaløyhamn
230 Må Moses	f	T 20	23.0	6.0	2.5	Solo		3	0	Lornst J Borgan, Borgund i Namd.
231 Må Per*	t	T 17	33.0	9.0	4.0	Gideon		10	0	Harald Andreassen, Rørvik
232 Må Arne	k	T 25	24.0	8.0	5.0	Hjelset		4	0	Erling Laugen, Bondøy
233 Må Brødre	k f	T 34	21.0	6.5	3.8	Sabb		3	0	Ole Bindero, Ofstad i Namdalen
234 Må Goliat	f	T 38	22.0	5.0	3.0	F. M.		6	0	Torleif Sykten, Ramstadlandet
235 Må Lavur	f	T 30	23.0	7.5	3.0	Sabb		5	0	Arnlot Engvik, Rørvik
236 Ms Olaf	h k	T 14	35.0	10.0	7.0	Bolind.		20	1	Ragna Sivertsen, Rørvik
237 Må Liv	f	T ?	22.0	7.0	3.5	Sabb		4	0	Erling Ingebrigtsen, Karstenøy
238 Ms Sjøskum	k	T 31	30.0	9.0	4.0	Brunv.		10	0	Martin Mikalsen Sandvik, Rørvik
239 Ms Svanhild*	h k	T 40	37.0	12.3	6.2	Union		20	1	Brede Hestø m fl. Frelsey
240 Må Havskåren	k	T 31	26.5	8.5	4.4	Rapp		4	0	Arne Kjønnsø, Vansøy i Namdalen
241 Må Lykken	f k	T 29	24.0	7.5	3.3	Sabb		5	0	Johan Farås, Sjørgjæslingan
242 Mk Erna ¹⁾	k f	T 31	28.0	9.5	4.6	Kampen		16	0	Hj Lillevik m fl. Hatland
243 Må Viktor	f	T 42	19.0	6.0	3.0	Sabb		3	0	Bjarne Livik, Rørvik
244 Må Norr	k f	T 31	24.0	7.0	3.3	Sabb		5	0	Peder Pettersen, Lauvøyyågen
245 Mk Finguten	t	T 77	58.0	16.0	6.0	Skandia		25	3	A Fosså, Rørvik
246 Må Ary	f	T 30	21.0	5.5	2.3	Sabb		3	0	Oskar Olsvik, Lauvøyyågen
247 Mk Kongshaug	k	T 26	32.0	11.5	5.5	Bolind.		15	0	Sigurd Frelsey m fl. Frelsey
248 Må Solvei	k	T 30	23.0	8.0	4.0	Gideon		4	0	Albert Ingebrigtsen, Sjørgjæslingan
250 Må Havdur	f k	T 44	23.0	7.5	5.0	Sabb		3	0	Harald Aune, Austafjord
251 Må Lykken	k f	T 32	25.0	5.0	3.0	Sabb		3	0	Johan Karlsen m fl. Frelsey
252 Ms Sigmund	k	T 32	25.7	8.5	3.6	Rapp		6	0	Elvin K Valø, Austafjord
253 Må Sjøgut	f k	T ?	24.0	7.0	3.0	Sterk		5	0	Hilmar Hamarø, Vansøyyågen
254 Må Dønning	f	T 44	21.5	7.0	5.0	L. Grei		4	0	Roald Hammarø, Vansøyyågen
255 Må Esla	f k	T 40	22.0	7.0	6.0	Marna		6	0	Peder Ormøy, Sjørgjæslingan

1) Omb. 1941.

* Rekvirert eller chartret av Wehrmacht.

NT-V Vikna — ST-T Trondheim.

Farkostens nummer art og navn	Anvendelse	Materiale	Byggeår	Lengde	Bredde	Dybde	Maskin. navn	Antall HK	f. & fangstb.	Eierens (den korresponderende reders) navn og postadresse
256 Må Småen	f	T'31	20.0'	6.0	3.0	Heimdal		4	0	Bjarne Hansen, Sørgjæslingen
257 Må Drott	fk	T'32	20.0'	6.0	3.0	Delfin		4	0	Øisten Hombernes, Lauvøvvågen
258 Må Stenbukken	k	T'32	21.0'	7.0	3.0	Solo		5	0	Jakob Holand, Rørvik
259 Må Fri ¹⁾	fk	T' ?	22.0'	7.0	4.0	Tenfj.		5	0	A M Borgan, Borgund i Namd.
260 Mkr Lommen	k f	T'32	28.0'	9.0	3.5	Sabb		5	0	Egil Hellesø, Austafjord
261 Må Brura	f	T' ?	20.0'	1.5	2.5	Motor		2	0	Arthur Nilsen Brendnes, Rørvik
262 Ms Bjørn	f	T'44	24.0'	8.5	4.5	Sabb		5	0	Johannes Forås, Sørgjæslingen
263 Må Real	t	T'30	22.0'	6.0	5.0	Real		12	0	Øivind Pettersen, Rørvik
264 Må Laksen	f	T'32	24.0'	8.0	4.5	Brunv.		5	0	Alfred Nilsen m fl, Austfjord
265 Må Duen	f	T'30	21.2'	5.3	3.2	L. Grei		4	0	Ludvik Olsen, Lauvøvvågen
267 Må Napp	f	T' ?	18.0'	5.0	3.0	Sabb		3	0	Adolf Nilsen, Karstenøy
268 Må Fram	f	T'39	25.0'	7.5	3.5	Elefant		7	0	Norman Sund, Fornes i Vikna

NT-Y. Ytterøy merkedistrikt.

2 Må Måken	f	T' ?	21.0'	5.5	3.0	Motor		4	0	Albert Sand, Ytterøy
3 Ms Falken	f	T'39	31.9'	9.6	3.2	Brunv.		10	0	Petter P Bjørvik, Naust
4 Må Pirat	f	T' ?	21.4'	6.1	2.7	Atlanta		6	0	Edvin Nygård, Naust

Sør-Trøndelag fylke.

ST-T. Trondheim merkedistrikt.

1 Må Lerka	kt	T'29	28.0'	6.5	3.0	Americ.		6	0	Saras Wilhelmsen, Trondheim
2 Må Trål	f	T'17	18.0'	5.0	3.0	Levahn		4	0	Johan Johnsen, Trondheim
4 Mk Troll	f	T'14	32.0'	10.0	4.0	Bolind.		18	1	Torger Buhagen, Trondheim
5 Mk Kaulgaren	kt	T'16	65.8	16.1	8.6	Wichm.		80	0	A/S Trondhjems Can. & Export Co.
7 Ms Måken ²⁾	f	T' ?	32.8	10.5	4.5	Møring		8	0	Johan Sivertsen, Trondheim
10 SÅ Ida	f	T' ?	29.0'	6.0	3.0	—		—	0	Ludvig Berg, Trondheim
12 Ms Bratteg* ²⁾	h	S'32	165.6	28.2	11.8	Diesel		500	4	A/S Havfiske, Trondheim
13 Mk Odd	k f	T'15	45.0	16.0	6.0	Grei		35	1	Rasmus Ose, Trondheim
15 Mk Hjalmar	t	T'91	53.5	17.1	7.0	Avance		41	0	Nekolai Dahl, Trondheim
17 Mk Heim	t	T'13	50.0	13.0	5.5	Wichm.		30	0	Peder Johansen, Trondheim
18 Ms Fram	f	T'24	26.0	9.0	4.0	Favorit		5	0	Anton Karlsen, Trondheim
19 Ms Tambur- fjeld*	t	T'14	73.2	17.7	6.9	Laval		80	0	G Trøan, Trondheim
20 Må Svanen	f	T'35	25.5	7.6	4.8	Sleipner		6	1	A Olsen Grøtvik, Trondheim
26 Må Fremad	t	T' ?	20.0'	6.5	5.0	Sleipner		5	0	L O Hegstad, Kjøpmannsgt. 73, Trondheim
27 Mj Solbjørn	t	T' ?	68.5	34.2	10.4	Bolind.		60	1	P Nilsen m fl, Markv. 4 a, Tr.heim
28 Mk Signal	f	T' ?	34.0	10.5	5.5	Volda		10	1	Fredrik Nielsen, Prinsensgt. 24, Trondheim
29 Ms Liv 2*	fk	T'33	32.3	9.3	4.5	Grei		10	1	Jan Knudsen, Kirkegt. 17, Trondheim
31 Må Terna	f	T'26	28.0'	7.5	4.0	Konkur.		5	1	Gustav Eggen m fl, Trondheim
33 Mk Brattnes	kt	T'17	52.6	14.3	6.7	Rapp		45	0	Hans Nettet, E C Dahlsgt. 2, Trondheim
35 Mk Minnie*	t	T'85	65.6	17.7	6.0	Bolind.		50	1	Signora Dolvik, Museumsplass 3, Trondheim
36 Mk Skarven	k	S'01	86.8	17.0	8.2	Union		100	2	Rakvåg Canning Co. A/S, Trondheim

1) Omb. 1935. 2) Omb. 1924.

* Rekvirert eller chartret av Wehrmacht.

Farkostens nummer art og navn	Anvendelse	Materiale Byggeår	Lengde	Bredde	Dybde	Maskin, navn	Antall HK	f. & faugstb.	Eierens (den korresponderende reders) navn og postadresse
37 Mk Globe- trotter 2	t	T'30	50.0	16.0	8.0	Grei	60	0	Trondheims Cann. and Export Co.
38 Må Esteggen	f	T'34	22.0	7.0	4.0	Sleipner	6	1	K G Bangsund, Ilsvikøren, T.heim
39 Mk Gråkallen ¹⁾ *	t k	S'70	84.1	14.9	7.8	Bolind.	80	2	Art. H Moen, Trondheim
40 Må Grei 2	f k	T'28	27.0	6.0	4.0	Favorit	4	1	E Eugen, Hytten, 2, Ilsvikøren, Trondheim
41 D Fisk ²⁾ *	h t	J'92	132.0	22.5	10.0	Damp	180	2	Nekolai Dahl, Trondheim
42 Må Grei	f	T'?	23.0	7.0	3.0	Favorit	4	0	K Asmussen m fl, Trondheim
43 Mk Freidig	f	T'13	36.5	12.0	5.7	Statt	13	1	Omund Krokstad, Møllehaugen 3 b, Trondheim
44 Mk Trana	t	T'20	99.4	23.4	11.6	Bolind.	160	2	A/S M/S Trana, Trondheim
45 Må Ilingen	f	T'35	24.0	7.7	3.1	Sleipner	5	1	Karl Strand, Handskemaker- bakken, 13 a, Trondheim
48 Må Ruth	f	T'28	21.6	5.8	3.3	F. M.	3	1	Hjalmar M Alsvik, Bærsvends- veiten 14, Trondheim
49 Mk Fremad	t	T'17	48.0	14.0	5.9	Finnøy	24	1	Harald Berg m fl, Trondheim
50 Mk Hustad 1*	f	T'08	67.5	19.3	8.2	Union	100	1	M Hustad & Co. A/S, Trondheim
51 Ms Trygg	f	T'?	20.0	8.0	4.0	Tryg	4	1	M Pedersen, Trondheim
53 Må-Glimt	f	T'17	21.0	9.1	3.3	Motor	5	1	Sigfred Høgsten, Kristian Feldtsgt. 7 c, Trondh.
55 Mk Hinden ³⁾ *	t	T'78	86.5	21.0	10.8	Finnøy	140	2	Martin Lien, Batteriv. 3, T.heim
57 Mgs Vårsol 2 ⁴⁾	t	T'88	78.5	21.9	8.0	Union	40	1	P Nilsen, St. Dahlsgt. 32, T.heim
58 Ms Birkeland	k t	T'16	35.0	12.5	7.0	Rap	18	1	Anton Hansen, Trondheim
59 Må Favorit	f	T'27	24.0	6.8	3.8	Favorit	4	1	Martin Asmussen, Trondheim
67 Mkr Hustad 2	f h	T'36	68.6	18.1	8.3	Wichm.	50	1	M Hustad, Trondheim
69 Må Svanen ⁵⁾	f	T'28	21.5	6.5	3.1	Helseth	5	0	O.W. Petersen, Wesselsgt.16, T.heim
71 Ms Dua	t	T'?	61.2	19.7	8.7	Stabil	60	1	G Øien, Abelsborgsgt. 12, T.heim
72 Ms Alan	f	T'24	27.8	7.5	3.9	Grei	7	1	Johan Alfer, Trondheim
73 Ms Prøven	k t	T'?	34.0	9.0	4.0	Stabil	10	1	Jakob Nelvik m fl, Trondheim
74 Må Lerka	f	T'25	24.5	5.8	3.0	?	5	1	S. Høgsten, Kr. Feldtsgt. 7 c, T.heim
75 Mk Hustad 3	k t	T'25	67.3	17.8	7.7	Wichm.	50	1	M Hustad & Co. A/S, Trondheim
76 Mkr Hustad	t	T'42	92.4	19.1	9.7	Wichm.	200	2	M Hustad & Co. A/S, Trondheim
81 Må Grete	k t	T'?	30.0	9.0	4.0	F. M.	18	1	Arne Løhte A/S, Trondheim
82 Må Per	f	T'30	20.0	6.0	3.0	Sterk	4	0	M. Wingstenes, Mellemila, T.heim
85 Mj Brødrene*	t	T'76	70.8	21.2	8.4	Union	50	1	O Nordenborg, Trondheim
86 Mkr Emhustad	t	T'40	90.0	19.5	9.3	Union	120	1	M Hustad & Co. A/S, Trondheim
87 Mk Havdur 2	t	T'24	72.0	16.5	8.1	Bolind.	75	1	Norges Levendefisklag L/L, Trondheim
88 Mk Solllys	f	T'36	33.0	10.2	4.5	Skandia	15	0	Fredr. Nilsen, Sandgt. 11, T.heim

ST-AA. Åfjord merkedistrikt.

1 Sk Mjølner	t	T'94	71.3	19.8	8.0	—	—	1	Berthe Bjørnevik m fl, Eidem
2 Ms Miro	t	T'92	68.7	19.7	8.3	Finnøy	70	2	Arne Rånes, Eidem
3 Mk Lekamøia	f	T'16	36.0	12.0	7.0	Hein	10	1	Bjarne Johansen, Eidem
4 Må Terje	f	T'38	26.0	9.0	5.0	Sabb	5	0	Bernt Kjørum, Eidem
5 Ms Jonny	f	T'33	27.5	9.0	4.5	Helseth	10	0	Toralf Haugen, Lauvøy i Fosna
6 Ms Øvstein	k f	T'40	32.0	10.6	4.2	Heimdal	11	0	Karl Reitan m fl, Eidem
7 Mk Ekka ⁶⁾	k t	T'14	39.0	12.0	5.0	Heimdal	14	1	Konrad Selnes, Eidem
9 Må Einar	f	T'07	35.1	12.1	2.9	Gideon	6	4	Klaus I Eide, Eidem
10 Mk Sjøblomst	f	T'20	26.0	9.0	4.7	Alpha	6	0	Alfred Kroken m fl. A i Fosna
11 Mk Potrio 1	t	T'12	48.5	16.4	6.9	Brunv.	56	0	Erling Jensen, A i Fosna

1) Omb. 1909. 2) Omb. 1957. 3) Omb. 1934. 4) Omb. 1938. 5) Omb. 1942. 6) Omb. 1929.

* Rekvirert eller chartret av Wehrmacht.

ST-AA Åfjord — ST Agdenes.

Farkostens nummer art og navn	Anvendelse	Materiale Byggeår	Lengde	Bredde	Dybde	Maskin, navn	Antall tdk p. & laugstb	Eierens (den korresponderende reders) navn og postadresse
12 8/Å —	f	T'12	30.0	10.0	4.0	—	4	Skråfjord Notbruk, Å i Fosna
13 Mk Rekord ¹⁾	fh	T'08	37.0	11.0	5.0	Brunv.	20	3 Johannes Hammer, Tørhogg
14 Mk Sleipner 2 ²⁾	fk	T'61	58.0	18.4	7.4	Bolind.	65	0 Kristian A Tinnen m fl, Tørhogg
15 8/Å Løven	fk	T'11	27.0	10.0	3.0	—	3	Rikard Hammer, Tørhogg
16 8/Å Svanhild	fk	T'10	30.0	10.0	3.0	—	3	Alfred Ratvik, Tørhogg
17 8/Å Svana	fk	T'09	29.0	9.0	3.0	—	0	Alfred Ratvik, Tørhogg
18 Ms Bjørgvinn	kf	T'27	31.0	10.0	4.0	Hein	7	0 Annor Rotvik m fl, Tørhogg
26 Ms Bølgen	k	T'15	30.0	11.0	6.0	Heimdal	7	0 Alfr Jensen, Lauvøy i Fosna
35 SÅ Brødrene	f	T'02	28.0	7.0	4.0	—	1	Kato Johnsen m fl, Tørhogg
36 8/Å —	kf	T'13	29.0	6.5	3.0	—	0	Hans T Løvø, Lauvøy i Fosna
37 8/Å —	f	T'03	24.0	6.1	2.0	—	0	Olaus Landhaug, Lauvøy i Fosna
40 8/Å —	fk	T'10	22.0	6.0	2.0	—	0	Jakob N Løvø, Lauvøy i Fosna
44 8/Å —	f	T'12	23.0	7.0	2.5	—	0	Karl Reitan, Eidem
45 4/Å —	f	T'17	19.0	7.0	2.0	—	0	Olaus Haugen, Lauvøy i Fosna
50 SÅ —	tlf	T'?	36.0	12.0	5.0	—	0	Johs Strømsli m fl, Å i Fosna
51 MÅ Solfjeld	k	T'10	26.0	8.0	5.7	Hein	5	1 Ole Rønne, Tørhogg
52 6/Å —	f	T'18	28.0	7.0	4.0	—	0	A J Langstrand, Lauvøy i Fosna
54 MÅ Alf	k	T'15	26.0	7.5	3.5	Alpha	5	0 Olaf Haugsnes, Tørhogg
56 Mk Gimsøy 1	t	T'30	68.0	19.0	7.3	Brunv.	65	0 Edvard Skarsvåg, Eidem
58 MÅ Arren	fk	T'10	29.0	8.0	4.0	Heimdal	7	0 Alfr J Løvø, Lauvøy i Fosna
62 MÅ Hein	f	T'26	29.0	9.0	6.0	Hein	7	0 Bjarne Berntsen m fl, Tørhogg
63 Mk Suisfjord	tf	T'17	47.0	15.0	8.0	Brunv.	42	0 Birger Jensen m fl, Å i Fosna
64 Ms Fruen	kf	T'13	28.0	10.0	4.0	Hein	5	0 Ole Rønne, Tørhogg
66 8/Å —	k	T'14	24.0	8.0	4.0	—	0	Job P T Tørraug, Tørhogg
67 8/Å —	f	T'12	29.0	6.5	3.5	—	0	A Storhaug m fl, Lauvøy i Fosna
70 8/Å —	f	T'15	24.0	6.5	2.7	—	0	Petter Thun, Eidem
72 8/Å —	f	T'15	26.0	7.0	3.0	—	0	Martin Fjeldsaun, Eidem
74 MÅ Mågen	f	T'32	20.0	5.0	2.5	C. Perf.	4	0 Håkon Selnes, Eidem
75 8/Å Ulabrand	f	T'09	25.0	7.0	3.0	—	0	Olaf Guldvik, Eidem
76 8/Å Pilen	f	T'28	24.0	6.5	3.0	—	0	John Reitan, Eidem
77 8/Å Karl	f	T'11	21.0	5.5	2.0	—	0	Adolf Selnes, Eidem
78 MÅ Hellefisker	f	T'43	23.0	6.0	3.0	Sabb	4	0 Johan O Selnes, Eidem
79 8/Å —	f	T'08	24.0	5.5	2.0	—	0	Hans Plogvik, Eidem
80 Ms Nordås	f	T'35	27.0	9.0	5.0	Hein	5	0 Elias Kvalnes, Tørhogg
82 MÅ Lauvøy	f	T'29	24.0	8.0	5.0	Sabb	5	0 Aksel Storhaug, Lauvøy i Fosna
84 Ms Snøgg	kf	T'09	40.8	15.1	5.2	Bolind.	20	0 Einar Hestvik, Tørhogg

ST-A. Agdenes merkedistrikt.

1 MÅ Liv	f	T'30	28.7	8.5	5.2	Helseth	10	0 Sofus Dypvik, Selva
2 MÅ Lun	f	T'38	25.0	8.0	3.0	F. M.	6	0 Olga Dahl, Imsterfjord
3 MÅ Treff	f	T'23	24.5	7.0	2.5	F. M.	4	0 Alf Berg, Imsterfjord
4 MÅ Måsen	f	T'38	30.8	9.6	4.2	Helseth	8	0 Ole Antonsen, Selnes, Selva
5 MÅ Øivind 2	fk	T'30	28.1	8.5	3.2	Helseth	8	0 Trygve Tyske, Imsterfjorden
6 Ms Laxen	kt	T'17	32.0	10.0	4.0	Levahn	10	0 J Stensen A/S, Imsterfjorden
7 MÅ Leik ³⁾	fk	T'25	26.5	7.0	3.5	F. M.	6	1 Arthur Bjørgen, Imsterfjorden
8 MÅ Snøgg	f	T'41	20.0	4.5	2.0	Kvikkk	5	0 Arne F Fjorden, Vinjevågen
9 MÅ Viking	f	T'30	24.0	7.0	4.0	F. M.	6	0 Osvald Bjørgan, Imsterfjorden
10 Ms Auren ⁴⁾	k	T'16	30.0	9.5	3.8	Gideon	14	0 Arne F Fjorden, Stavøy
11 MÅ Terna	f	T'41	21.2	7.4	3.2	L. Grei	4	0 Sigurd Gosli, Stavøy

1) Omb. 1934. 2) Omb. 1917. 3) Omb. 1938. 4) Omb. 1925.

Farkostens nummer art og navn	Anvendelse	Materiale Byggeår	Lengde	Bredde	Dybde	Maskin, navn	Antall HK F & langsth.	Eierens (den korresponderende reders) navn og postadresse
12 Må Svanen	f	T'39	27.0'	7.9	5.7	F. M.	6	0 Selmer Kvale m fl, Imsterfjorden
13 Må Leksey	f	T'39	26.0'	8.0	3.0	Helseth	6	0 Anon A Leksen, Imsterfjorden
14 Må Astrid	f k	T'39	28.0'	9.5	5.0	Finnøy	15	0 Aksel Sæternes, Stavøy
15 Må —	f	T'36	19.0'	5.8	2.5	Sabb	4	0 Hjalmar Berg, Leksa
16 Må Falken	f	T'08	21.2'	6.4	4.2'	L. Grei	4	0 Hakon Fremstad, Mølnbukt
17 Må Lille Rapp	f	T'?	25.4	8.3	3.3	Rap	4	0 Lars Brevik, Selva
19 Må Netta	k	T'26	27.0'	8.0	3.5	Helseth	6	0 Anton Antonsen, Imsterfjorden
20 Må Teisten	f h	T'31	21.2'	5.3	2.7	Real	3	0 Arne O Ramsvik, Imsterfjorden
21 Må Dreng	f t	T'18	21.0'	6.0	2.5	Real	10	0 Arne Elven, Imsterfjorden
22 8/å —	f	T'90	25.0'	6.0	2.5	—	—	0 Einar S Rønnes, Imsterfjorden
23 Må Glimt	f k	T'25	26.6'	7.4	4.2	Saffle	7	0 Erling Danielsen m fl, Stavøy
24 Må Truls	f k	T'29	21.2'	5.3	2.7	F. M.	4	0 Einar Rønnes, Imsterfjorden
26 8/å —	f	T'19	24.0'	6.0	2.5	—	—	0 Jakob Kristiansen, Leksa
27 Må Mira ¹⁾	f	T'28	24.0'	7.0	4.0'	Stord	5	0 Arne Jørgensen, Imsterfjorden
28 Må Rollo	k f	T'26	28.7	8.4	3.4	Wichm.	6	0 Jon Øyan m fl, Stavøy
29 Må Fisk	f k	T'42	23.5	6.5	3.0	O. M.	5	0 Johan Skjevik, Imsterfjorden
30 Må Tjap I	f	T'27	25.0'	6.5	3.3	Kampen	10	0 O Halsen, Selva
31 Må Smålaksen	t	T'34	24.2	7.0	3.2	Levahn	6	0 Paul Stensen, Imsterfjorden
32 Må Rolf	f	T'21	20.0	5.0	3.0	Eagle	3	0 G Bjørgan, Imsterfjorden
33 Må Måsen	f	T'36	26.6	8.8	3.7	F. M.	6	0 Alf Rønnes m fl, Imsterfjorden
34 Må Tom	t f	T'32	21.0	6.5	3.0	F. M.	3	0 Øvind Imsteren, Imsterfjorden
35 Må Snøgg	f	T'37	21.2	6.4	3.2	F. M.	4	0 Ottar Strand, Leksa
36 Må Rappen	f k	T'?	27.0	8.0	4.0	Rapp	4	0 Edvard Wedø, Leksa
37 Ms Viking	k f	T'29	29.7	8.5	4.7	Helseth	8	0 Paul Selvnes m fl, Selva
38 Må Agdenes	f	T'17	26.0	8.5	5.3	Sleipner	5	0 Kristian Wingan, Vingvågen
39 Må Liflig	f	T'32	23.0	7.5	3.5	Sleipner	7	0 Osvald Rathe, Imsterfjorden
40 Ms Liv	f	T'30	25.0	7.5	3.5	Gideon	5	0 Arne Elven, Imsterfjorden
41 Må Makreln	f	T'40	22.0	5.3	2.7	F. M.	4	0 Kristian Halsen, Imsterfjorden
42 Må Terje	f k	T'27	29.0	9.5	4.5	Helseth	8	0 Hans Raustein, Mølnbukt
43 Må Tor	f k	T'?	21.2	6.4	4.2'	Grei	4	0 Kristian Reksen, Stavøy
44 Må Hjamra	f k	T'31	24.0	8.0	3.8	Sabb	5	0 Olav Johansen Skorstad, Stavøy
47 Mkr Stavøy	f k	T'42	42.5	12.7	6.4	Rapp	24	0 Leif Olsen, Stavøy
48 Må Sonja	f	T'20	22.3	6.4	3.2	Atlanta	5	1 Leif Danielsen, Stavøy
49 Må Glimt	f	T'41	27.0	8.8	4.5	Volda	7	0 Daniel Apold, Leksa
50 Må — ²⁾	f	T'?	22.0	6.0	4.5	Sterk	5	0 Ole Brevik Aasheim, Selva
51 Må Skjeggan	f	T'?	18.0	6.0	3.3	Americ.	4	0 Sten Pettersen, Imsterfjord
52 Må Nor	f	T'43	27.0	8.0	5.0	Grei	7	0 John Holtan, Stavøy
53 Må Ran- væringen	f	T'44	21.0	6.0	2.0	Real	4	0 Arne Øyan m fl, Stavøy
54 Må S'illa	f	T'43	22.0	6.0	2.0	Real	6	0 Anton Ramsvik, Imsterfjord
55 Må Brit	f	T'43	19.1	5.3	3.2	F. M.	4	0 Aksel Sæternes, Stavøy
56 Må Stella	f	T'44	23.2	7.2	2.0	F. M.	6	0 Arne Pettersen, Imsterfjorden

ST-B. Bjugn merkedistrikt.

1 Må Teisten	f	T'41	19.0	6.0	3.0	F. M.	4	0 Magnar Holmen, Bjugn
2 Må Hauk	f	T'36	22.5	7.0	4.0	Sabb	4	0 Odin Holmsen m fl, Bjugn
3 Må Måken	f k	T'?	22.0	6.0	3.0	L. Grei	4	0 Arne Antonsen m fl, Indre Bjugn
5 Mk Asbjørn 1 ³⁾	t	T'10	30.5	15.8	6.7	Union	50	0 Jakob C Lund, Bjugn
6 Ms Astrid	f k	T'39	32.0	12.0	5.0	Finnøy	12	0 Olaf Rasch m fl, Bjugn
7 Må Rutland	f k	T'30	26.5	7.3	4.2	Hjelset	4	0 Ove Lyng, Indre Bjugn
8 Mk Drott ⁴⁾	f k	T'31	39.5	10.5	6.5	Drott	13	0 Harald Johansen m fl, Bjugn

1) Omb. 1940. 2) Omb. 1941. 3) Omb. 1918 og 1942. 4) Omb. 1942.

Farkostens nummer art og navn	Anvendelse	Materiale	Byggeår	Lengde	Bredde	Dybde	Maskin, navn	Antall HK	F. & fangslib.	Eierens (den korresponderende reders) navn og postadresse
9 Må Sabb	f k	T	32	22.0	7.0	3.5	Sabb	5	0	Kåre Johansen m fl, Indre Bjugn
15 Ms Ravn	k	T	08	29.0	9.0	4.0	Gideon	6	0	Conrad Lyng, Bjugn, indre
17 Må Thor	f	T	06	34.0	12.4	4.3	Grei	10	9	Størk Hansen, Bjugn, indre
18 8/å Nansen	f f	T	06	37.0	14.0	4.0	—	—	6	B B Groven m fl, Bjugn, indre
24 Må Primo	f f	T	08	32.2	10.7	3.6	Levahn	10	5	H Foshaug m fl, Bjugn, indre
25 8/å Thor	f f	T	20	32.9	10.4	4.0	—	—	4	Josef A Hegstad, Bjugn
29 8/å Lyna	f f	T	14	26.0	11.2	4.0	—	—	9	Knut Lyng m fl, Bjugn, indre
31 Må Stein	f f	T	40	23.0	8.0	3.8	Sleipner	7	1	Bård Olsen, Bjugn, indre
32 Må Lillv	f f	T	25	35.1	11.7	4.2	Bolind.	10	5	Jakob C Lund, Bjugn
33 Mk Rolf ¹⁾	k f	T	16	32.4	11.0	7.0	Finnøy	18	1	Martin Ervik, Bjugn
36 Må Glunten	k f	T	28	27.6	8.5	4.2	Skandia	7	1	Olaf Koteng, Bjugn
39 Må Norden	f f	T	30	36.0	13.0	6.0	Union	10	6	Jakob Norrberg m fl, Bjugn, indre
40 Mk Bøvågen ²⁾	t	T	84	62.3	16.5	7.4	Populær	30	1	Arthur Nervik, Bjugn

ST-BU. Buvik merkedistrikt.

1 Må Rapp	k f	T	37	18.5	6.3	3.0	Eagle	4	0	Kåre Hagen, Buvika
2 Må Veidar	f k t	T	07	23.0	7.0	3.0	Motor	6	1	Ole P Lind, Buvika

ST-BT. Byneset merkedistrikt.

1 Mk Kobben	f	T	28	29.0	9.0	4.0	L. Grei	7	1	Egil Wold, Bosberg
4 Må Delphin	f	T	20	25.5	6.4	2.4	Bilm.	60	1	Jon J Frøseth, Bosberg
5 Må Vidar	f k	T	23	21.0	6.9	2.3	Sabb	3	0	Eilert Sjøhagen, Bosberg

ST-BA. Børsa merkedistrikt.

1 Mk Måken	f	T	33	30.0	9.0	6.0	Laval	20	0	Ingebrigt Lillesand, Orkanger
2 Må Spidd	f	T	40	21.0	6.0	3.5	Favorit	4	0	Lars Bakløk, Børsa
6 Må Sjøblomsten	f	T	31	20.0	5.0	3.2	Motor	4	0	Ivar Olsen Lillesand, Orkanger

ST-F. Fillan merkedistrikt.

1 Må Prikken	f	T	30	19.0	6.0	4.0	Sabb	3	0	Ole Jobotn, Snelvik, Nordbotn
2 Ms Gideon	k	T	15	32.0	8.0	4.0	Gideon	10	0	A A Fjeldvær m fl, Fjellværøy
4 Ms Fuglen	k	T	12	36.0	12.0	5.0	Kelvin	12	0	J J Skjærbusdal m fl, Knarrlagsund
5 Må Heimdal	f k	T	31	32.0	10.0	4.5	Heimdal	11	0	Olaus Sørsæther, Fjellværøy
6 Mk Alert	f k	T	13	23.0	11.0	5.0	Gideon	6	0	Kr Hassel, Fjellværøy
7 Mk Alfven	h t	T	?	41.0	13.0	5.7	Finnøy	20	1	J Selvåg, Tranvikan i Fosna
8 Må Hildur	f	T	?	25.0	6.5	4.0	Tennfj.	5	0	Alf Skarpnes, Knarrlagsund
10 Må Geysir	t	T	?	18.0	6.0	4.0	Solo	3	0	Anton Røvik, Knarrlagsund
11 Må Real	f k	T	17	30.0	9.0	5.0	Gideon	5	1	Rasmus R Sandvik m fl, Fillfjorden
12 Må Liv	f k	T	11	30.0	10.0	5.0	Gideon	4	0	Hans Kåsbøll, Fjellværøy
13 Må Dan 2	k	T	38	31.0	9.0	4.0	Wiehm.	7	0	Kristoffer Fjellvær, Knarrlagsund
14 8/å —	f k	T	08	24.0	3.5	1.5	—	—	0	Ole Rasmussen, Knarrlagsund
15 Må Fjalir	f	T	?	24.0	6.0	3.0	Sleipner	5	0	Karl S Røvik, Knarrlagsund
16 Må Laksen	f k	T	40	28.0	9.0	4.5	Alpha	6	0	Johan Jobotn, Nordbotn
17 Mk Trio*	f t	T	03	40.0	13.0	4.0	Elefant	12	0	M Marstad, Knarrlagsund
18 Mk Mågen	t f	T	00	39.5	14.0	5.0	Bolind.	15	0	Laurits Kristoffersen, Fillfjorden

1) Omb. 1927. 2) Omb. 1930.

Farkostens nummer art og navn	Avendelse	Materiale	Byggeår	Lengde	Bredde	Dybde	Maskin. navn	Antall HK	F. & fangstb.	Eierens (den korresponderende reders) navn og postadresse	
20	Må	Frimanor	f k	T'15	32.0	9.0	4.0	Hjelset	6	0	Ottar K Herø m fl, Nordbotn
21	Må	Nordøy	f	T'28	29.0	6.0	3.0	Helseth	10	0	Arnulf Nordbotn, Nordbotn
22	Må	Ingrid	f	T'43	20.0	5.0	4.0	Sterk	4	0	Arne K Hvitsand, Nordbotn
22	Må	Neptun	f k	T'14	29.0	10.0	5.0	Hjelset	4	0	Anton Nordbotn, Nordbotn
23	Må	Nordrøna	f	T'36	25.0	7.0	4.0	Heimdal	5	0	Johan F Holmen, Knarrlagsund
24	Mk	Frohavet	k	T'19	55.9	17.3	7.3	Bolind.	40	0	Edv Ulvan, Knarrlagsund
25	Mk	Tifjord	k	T'16	46.0	16.1	7.3	Bolind.	40	0	Birger Berge, Knarrlagsund
26	Mk	Vanadis	t	T'14	47.0	14.0	7.0	Skandia	15	0	Laurits Sæther, Knarrlagsund
28	Må	Frem	f k	T'32	30.0	9.0	4.0	Heimdal	7	0	Johan N Selvåg, Knarrlagsund
29	Ms	Fuglen 2	k f	T'29	29.0	9.0	5.0	Heimdal	7	0	Jens Selvåg, Knarrlagsund
30	Må	Helena	f k	T'36	21.0	6.5	3.3	Gideon	4	0	Karl Holmen, Knarrlagsund
31	Mk	Frank	f k	T'27	39.0	10.0	5.0	Levahn	10	0	Nils Ulvnes m fl, Knarrlagsund
32	Mk	Nordhav	f k h	T'14	36.0	12.0	6.0	Bolind.	10	0	Karl Kvitsand m fl, Nordbotn
34	Må	Svanen	f k	T'14	33.0	11.0	4.0	Stærkod	6	0	Laurits Sæter, Fjellværøy
35	Mkr	Demring	h k	T'43	52.0	14.6	7.0	Brunv.	50	0	Edvin Ulvan m fl, Knarrlagsund
37	Ms	Sjølivet ¹⁾	t	T'16	48.0	15.0	5.0	Saffle	40	0	Erling Lervik m fl, Knarrlagsund
39	Så	—	f k	T'?	33.0	12.0	5.0	—	—	1	Johan Tangvik, Knarrlagsund
40	Må	Delfin	f	T'43	19.0	6.0	3.0	F. M.	4	0	Arne Utseto, Knarrlagsund
41	Må	Urødd	f k	T'16	27.0	7.0	5.0	Dahl	5	0	K Kristoffersen, Fillfjorden
45	Må	Fram	f k	T'18	30.0	9.0	4.0	Gideon	6	0	John Ansnes, Fillfjorden
46	Må	Laksen	f k	T'?	28.0	10.0	4.0	Dan	4	0	Knut Sæter, Knarrlagsund
48	Mk	Forsøk	t f	T'19	37.0	12.0	5.0	Elefant	7	0	Nils A Fjeldvær, Fillfjorden
51	Ms	Klara	t f	T'08	50.0	16.0	6.0	Grei	35	0	Johan A Lervåg, Fillan
52	Ms	Tor	f k	T'37	30.0	11.0	5.0	Heimdal	11	0	Hans N Mastad m fl, Ansnes
54	8/å	—	f k	T'?	24.0	3.0	1.0	—	—	0	Ole Isaksen, Fillfjorden
56	8/å	—	f k	T'12	25.0	4.0	2.0	—	—	0	Iver Skjærbustad, Knarrlagsund
57	Så	Familjen	l f	T'09	36.0	14.0	5.0	—	—	0	Kr O Ansnes, Fillfjorden
58	Mk	Skjærgård	h t	T'07	45.0	13.5	5.3	Levahn	20	0	Olaf Olsen, Knarrlagsund
59	10/å	—	f k	T'07	30.0	6.0	2.0	—	—	0	Johan Tørvik, Fjellværøy
60	8/å	—	f k	T'12	24.0	7.0	2.0	—	—	0	Anton Aunet, Knarrlagsund
61	8/å	—	f k	T'00	20.0	7.0	2.0	—	—	0	Einar Aukan, Knarrlagsund
62	8/å	—	f k	T'07	24.0	7.0	2.0	—	—	0	John Skjærbustad, Knarrlagsund
63	8/å	—	f k	T'00	24.0	7.0	2.0	—	—	0	Nils Sandvik, Knarrlagsund
64	6/å	—	f k	T'06	24.0	7.0	2.0	—	—	0	Olaus Kvalvik, Knarrlagsund
65	6/å	—	f k	T'06	18.0	6.0	1.5	—	—	0	Peder Kjevnik, Knarrlagsund
66	8/å	—	f k	T'01	24.0	7.0	2.0	—	—	0	K Ulvnes, Knarrlagsund
68	6/å	—	f k	T'01	22.0	6.0	2.0	—	—	0	Olaus Auknes, Knarrlagsund
69	6/å	—	f k	T'11	22.0	6.0	2.0	—	—	0	J L Berge, Knarrlagsund
70	6/å	—	f k	T'01	22.0	6.0	2.0	—	—	0	Anton Olevik, Knarrlagsund
71	10/å	—	f	T'01	32.0	5.0	2.0	—	—	0	Kr Lervik, Knarrlagsund
72	8/å	—	f	T'01	28.0	5.0	2.0	—	—	0	Ole H Sandvik, Fillfjorden
73	Mk	Forsøk	k h	T'18	45.0	13.0	6.0	Bolind.	20	1	F Holmen, Knarrlagsund
75	8/å	—	k f	T'12	24.0	5.0	2.0	—	—	0	Johan Bakeng, Knarrlagsund
78	Mk	Heimen	t k f	T'20	39.0	12.0	4.3	Nygrei	20	0	Mikal Bekvik m fl, Nordbotn
79	Må	Grei	k f	T'?	23.4	6.4	3.2	Grei	5	0	Ludvik Tomassen, Ansnes
80	Må	Blink	k f	T'23	29.0	10.0	7.0	Dan	4	0	J A Lervik, Nordbotn
81	Mk	Niklar	k f	T'15	34.0	11.0	6.0	Hein	10	0	Ole Gjevnik m fl, Fillfjorden
82	Mk	Forsøk 2	k f	T'15	33.0	9.0	4.0	Gideon	8	0	Ole Orholm, Knarrlagsund
83	Mk	Torfin ²⁾	f k	T'24	34.0	10.0	4.0	Heimdal	14	0	Ludv. Sæter m fl, Tranvikan i Fosna

Farkostens nummer art og navn	Anvendelse	Materiale Byggear	Lengde	Bredde	Dybde	Maskin, navn	Antall HK	F. & fangsst	Eierens (den korresponderende reders) navn og postadresse
86 Mk Nymann	t	T'16	51.1	14.3	6.3	Avance	30	0	Arne Utsetøy, Knarrlagsund
87 8/å —	f k	T'04	24.0	7.0	2.0	—	—	0	Thomas Kjedal, Fillfjorden
88 Må Glimt	f k	T'25	30.0	9.0	6.0	Tenfj.	7	0	John Gjevik, Fillfjorden
89 Må Forsøket	f k	T'16	27.0	9.0	3.0	Gideon	4	0	Jens Mellemsæter, Fjellværøy
90 Mk Agnes*	t	T'16	44.0	14.0	6.0	Finnøy	30	0	S A Fjeldvær, Fjellfjorden
91 Må Forsøk	k f	T'35	30.0	9.0	4.0	Levahn	7	0	Morten Ingebriktsen m fl. Fjellværøy
92 Mk Skarven	f k	T'16	28.0	9.0	4.3	Volda	6	0	Ludv Kvalvik, Knarrlagsund
93 Må Odvar	k f	T'26	31.0	9.0	4.5	Gideon	6	0	Bernh Aksetø, Fillfjorden
94 6/å —	k f	T'11	20.0	5.0	2.0	—	—	0	Oluf Vågan, Fillfjorden
95 Må Hurtig	k f	T'18	30.0	9.4	5.0	Gideon	6	0	Simon Euvik m fl. Fjellværøy
96 8/å —	f	T'01	30.0	5.0	2.0	—	—	0	Martin Gjevik, Fillfjorden
97 Mk Fjellheim	f k	T'26	32.0	10.0	4.5	Nygrei	20	0	Hans Kåsbo, Fjellværøy
100 Ms Fram*	t	T'17	44.0	15.0	7.0	Avance	36	0	Kr. K Røvik m fl. Knarrlagsund
103 Ms Roland ¹⁾	f k	T'27	30.0	9.5	4.0	Heimdal	11	0	Hans Elven, Tranvikan i Fosna
105 Mk Rekart	f k	T'27	42.0	11.5	4.5	Skandia	10	0	Abraham L Fjeldvær. Fjellværøy
106 Mk Hav 1*	t	T'17	63.0	17.5	7.0	Gideon	30	0	J A Bekvik, Fillan
107 Må Laxen	k f	T'27	26.0	8.0	4.0	Konkur.	6	0	Arne E. Ulvan, Knarrlagsund
108 Mk Glimt	f k	T'28	32.0	10.0	5.0	Hjelset	6	0	Alfr. Eidsvåg m fl. fillan
111 Må Rekord	f k	T'28	30.0	9.5	4.0	Gideon	10	0	Anton Mastaa, Fillfjorden
112 Mk Aud	f k	T'11	34.0	10.0	4.0	Wichm.	12	0	Jakob E Storvik, Fillan
113 Må Liv	f k	T'36	26.0	9.0	4.0	Gideon	5	0	Kristian Olsen Ansnes, Ansnes
114 Må Tryg	f	T' ?	19.1	6.4	3.2	Sabb	3	0	Leif Johnsen, Fjellværøy
115 Ms Tryg ²⁾	k f	T'29	26.0	8.0	4.0	Gideon	5	0	Erling Martinsen, Ansnes
118 Mk Nordlys	f k	T'38	35.0	11.0	5.0	Hein	10	0	Kristian Sandvik m fl, Ansnes
119 Må Glimt	k f	T'29	26.6	8.0	4.2	Gideon	6	0	Johan Nordbotn, Nordbotn
120 Ms Prøven*	t	T' ?	39.0	13.5	6.3	Brunv.	32	0	Kr. S Røvik, Knarrlagsund
121 Mk Njord	k f	T'18	33.0	10.0	5.0	Nygrei	14	0	J Sjørbusdal, Knarrlagsund
122 Må Hjalmar	k f	T'29	32.0	9.5	2.3	Heimdal	7	0	Alf Lervik, Nordbotn
123 Mk Sjøgutten	k f	T'37	33.0	12.0	5.3	Heiseth	10	0	E Ingebrigtsen m fl. Fjellværøy
124 Må Trygg	k f	T'30	22.0	9.0	5.0	Sabb	5	0	Karl Reksen, Fjellværøy
125 Må Nordlys	k f	T'31	31.0	10.0	5.0	Gideon	14	0	Asbj. Nordbotten, Knarrlagsund
126 Mk Astrid	k f	T'31	34.0	10.5	5.2	Gideon	18	0	A Antonsen, Ansnes, Fillfjorden
127 Ms Ruth ³⁾	k f	T'31	32.0	10.0	4.0	Brunv.	10	0	Johan Skaget, Fillan
128 Mk Walberg	k f t	T'29	37.5	12.0	5.3	Brunv.	12	0	Arthur Øyen m fl, Fillan
130 Må Truls	t	T' ?	25.0	6.0	3.0	Sleipner	4	0	Karl Sæter, Knarrlagsund
131 Må Skarven	f k	T'31	34.0	10.0	6.0	Stærkod.	8	0	Mikal Sæter, Knarrlagsund
132 Mk Leif	k f t	T'31	37.0	10.5	5.0	Brunv.	16	0	Kristian Røvik, Knarrlagsund
133 Mk Hugnad ⁴⁾	h t	T'14	52.0	13.8	6.7	Rekord	42	0	Johan Holmen m fl. Knarrlagsund
135 Må Fram	f k	T'15	34.0	10.0	4.3	Gideon	6	0	Arne Jobotn, Nordbotn
136 Må Trygg	f k	T'39	33.8	10.2	3.8	Heimdal	7	0	John Kjevik, Knarrlagsund
137 Mk Rollo	f k	T'13	30.0	10.0	5.0	Wichm.	7	0	Ole O Gløstad, Fillan
138 Mk John	f k	T'27	33.0	9.8	5.0	Wichm.	7	0	Leif Knutsen, Nordbotn
139 Må Solglimt	f k	T' ?	22.0	8.0	3.0	Grei	4	0	Arur Flaimes, Fjellværøy
140 Må Godt Håp	f k	T'33	30.0	9.0	4.0	Heimdal	7	0	Nils Olufsen, Nordbotn
141 Mk Ulvøy	f k	T'34	35.0	11.0	5.0	Bolind.	20	1	John E Ulvan, Knarrlagsund
142 6/å —	f k	T'18	20.0	5.0	2.0	—	—	0	Uldrik Herøy, Nordbotn
143 Ms Thor	f k	T'16	29.0	9.6	5.2	Statt	6	0	Olaus Kåsbo, Fjellværøy
144 Ms Frank	f k	T'28	34.0	10.0	5.0	Brunv.	12	0	Aksel Stene, Nordbotn
145 Ms Stål	t	T'34	37.5	13.2	5.5	Skandia	10	0	Reidar Olsen, Knarrlagsund
146 Må —	f	T'33	18.0	4.7	3.2	C. Perf.	4	0	Lorents Berge, Knarrlagsund

1) Omb. 1933. 2) Omb. 1937. 3) Omb. 1935. 4) Omb. 1939.

* Rekvirert eller chartret av Wehrmacht.

Farkostens nummer art og navn	Anvendelse	Materiale Byggeår	Langde	Bredde	Dybde	Maskin. navn	Antall HK	F. & fangstb.	Eierens (den korresponderende reders) navn og postadresse
147 Mk Glygg I ¹⁾ *	t	T ?	72.0	16.8	12.0	J. Munkt.	100	0	Hjalmar Grøntvedt, Fillfjorden
148 Mk Stanley	t	T'28	65.0	17.8	7.5	Finnøy	60	0	Hjalmar Grøntvedt, Fillfjorden
149 Ms Saritsa*	k h	T'16	55.2	15.3	6.2	Bolind.	25	0	Hjalmar Grøntvedt m fl, Fillfjorden
151 Må Gjøa	f k	T'27	27.0	8.5	4.0	Stabil	8	0	Harald Nordbotn, Nordbotn
152 Mk Heim*	f k	T'15	40.0	12.0	4.5	Levahn	20	0	Ludv. Kristoffersen, Ansnes
154 Mk Juno	t	T'14	35.5	12.0	5.5	Heimdal	20	0	A Nordsæter, Fjellværoy
155 Må Sab	f k	T'36	25.5	8.0	3.0	Sabb	5	0	Birg. Jakobsen m fl, Fjellværoy
156 Må Sprøit	f	T'22	20.0	5.0	3.0	Bilm.	55	0	Sverre Helgebostad, Fillan
157 Mk Mjølner	f k	T'15	33.0	11.0	6.0	Heimdal	11	0	Nils I Mastad m fl, Ansnes
158 Må Kvik	f k	T'37	24.0	8.0	3.3	Gideon	4	0	Martin Førvik m fl, Fjellværoy
159 Må Solo	f	T'25	20.0	6.0	3.0	Bilm.	40	0	Martin Lervåg, Fillan
160 Må Hæroy	f k	T'37	30.0	9.0	4.0	Volda	14	0	Birger Stene m fl, Nordbotn
161 Må Skum	f k	T'37	28.0	9.0	4.0	Dan	6	0	Ole Melkvik, Knarrlagsund
162 Må Brødrene	f k	T'37	31.0	10.0	4.5	Heimdal	11	0	Martin Ulvnes m fl, Knarrlagsund
163 Ms Einvik	f k	T'38	32.0	10.0	4.5	Bolind.	12	0	Simon Einvik m fl, Fjellværoy
164 Må Framtid	f k	T'38	28.5	9.2	4.0	Brunv.	7	0	Asbjørn Ulvan m fl, Knarrlagsund
165 SÅ —	f	T'37	27.0	7.0	3.0	—	—	0	Einar Jæktvik, Ansnes
166 SÅ Trygg	f	T'30	29.0	10.0	4.0	—	—	0	Martin Aukan, Knarrlagsund
167 Mk Kryстал	t	T'13	33.5	10.5	5.6	Nygrei	20	0	Kristian K Røvik, Knarrlagsund
169 Mk Sæterfjord	f k	T'30	24.0	6.0	4.0	Gideon	4	0	John Sørsæter, Fjellværoy
170 Må Atle	f k	T'36	21.0	6.0	4.0	Sabb	4	0	Johan Lervik, Nordbotn
171 Må Toto	f	T'34	19.0	6.0	4.0	Tennfj.	3	0	Johan Lervik, Nordbotn
172 Mk Morven	t	T ?	39.0	13.0	5.0	Skandia	10	0	Fredrik Holmen, Knarrlagsund
173 Må Per	f	T'36	25.0	8.0	3.0	Klauset	4	0	Bernt Sandvik, Knarrlagsund
174 Ms Nordlyset	f k t	T'16	40.0	12.5	6.0	Bolind.	20	0	Johan Skarsvåg, Nordbotn
175 Ms Lås	f k	T ?	24.0	8.0	4.0	Heimdal	5	0	Edvard Ulvnes, Knarrlagsund
176 Ms Falk	f k	T'39	24.0	8.0	3.0	Gideon	6	0	Nils Kjedal, Ansnes
177 Mk Havbryn	t	T'15	46.0	13.0	6.0	Skandia	40	0	Ludvik Sæther, Knarrlagsund
178 Mk Randulf	f	T'30	44.0	13.8	5.6	Heimdal	20	0	Anton Mellemseter, Fillan
179 Må Stor	f	T'32	21.0	6.0	4.0	L. Grei	4	0	Adolf Holm, Knarrlagsund
181 Mk Davanger 1	t	T'32	50.0	12.8	6.6	Nygrei	35	0	Oddm. Selvåg m fl, Knarrlagsund
182 Må Flink	f	T'41	19.0	6.0	3.5	Sleipner	3	0	Simon Kvernstad, Nordbotn
183 Mk Rusken*	t	T'37	94.8	21.4	9.6	Wichm.	225	0	Hjalmar Grøntvedt, Ansnes
184 Må Tor	f	T ?	20.0	6.0	3.0	Motor	5	0	Anders Jæktvik, Ansnes
185 Må Heim 2	k f	T'26	26.0	7.5	4.0	Helseth	6	0	Johan Jæktvik, Ansnes
186 Må Falken	f k	T'30	28.0	8.0	4.0	Gideon	10	0	Ole Reksen, Nordbotn
187 Mk Erling	f k	T ?	36.8	10.0	4.0	Finnøy	16	0	Johan Hvitsand, Nordbotn
188 Må Nordlys	f	T'38	26.0	8.5	4.5	Helseth	6	0	Sverre Holberg, Nordbotn
189 Ms Vårliv	f k	T'33	31.0	9.0	4.2	Brunv.	10	0	A Grindskar m fl, Knarrlagsund
191 Må Glimt 2	f k	T'36	22.0	7.0	3.0	Glimt	4	0	Gunnar Rønning, Fjellværoy
192 Må Star 2	f	T'42	23.0	7.0	4.0	Stabil	8	0	Adolf Holm, Knarrlagsund
193 Mk Bjarne	t	T'21	42.3	13.0	5.3	Finnøy	40	0	Karl S Røvik, Knarrlagsund
194 Må Kvik	f	T'32	24.5	6.5	3.0	Sleipner	6	0	Johan J Lervåg, Fillan
195 Må Sleipner	f	T'40	19.0	6.0	3.0	Sleipner	6	0	Johan L Sæter, Knarrlagsund
196 Må Glimt	f	T ?	25.5	7.0	3.0	Helseth	6	0	Arnold Mastad m fl, Ansnes
197 Må Snøgg	f	T ?	24.0	7.0	3.0	Sleipner	6	0	Kristoffer Eide, Ansnes
198 Må Brodrene	f	T'39	23.0	6.0	3.0	Sterk	5	0	Erling Kristoffersen, Ansnes
199 Må Sleipner 2	f	T'41	27.0	7.0	4.0	Sleipner	5	1	Anton S Fjellværoy, Ansnes
200 Må Kvikk	f	T'38	19.0	6.0	3.0	Kvikk	4	0	Arthur Leirvik, Nordbotn
201 Må Tor	f k	T'37	25.0	8.0	4.5	Møring	6	0	Petter Antonsen, Knarrlagsund
202 Må Frigg	f k	T'32	21.0	8.5	3.5	F. M.	5	0	Gustav Ulvan, Knarrlagsund

1. Omb. 1959.

* Rekvirert eller chartret av Wehrmacht.

ST-F Fillan — ST-HM Heim.

Farkostens nummer art og navn	Anvendelse	Materiale	Byggeår	Lengde	Bredde	Dybde	Maskin, navn	Antall HK	F. & langsb.	Eierens (den korresponderende reders) navn og postadresse
203 Må Tomas	f	T'43	25.0	6.0	3.0	Munkt.		5	0	Edvard Røvik, Knarrlagsund
204 Ms Aktiv	fk	T'35	30.0	9.0	4.0	Gideon		14	0	Georg Ingebriktzen, Fjellværøy
205 Må Gerd	f	T'44	17.0	5.0	3.0	Waterm.		4	0	John Glørstad, Fillan

ST-G. Geitastrand merkedistrikt.

1 Må Streif	fk t	T'33	28.0	8.0	5.0	Levahn		7	0	Peder E Kjøren, Geitastrand
2 Må Reidun	f	T'42	30.0	9.0	4.5	Brunv.		10	0	Kornelius P Kjøren, Geitastrand
8 Må Nora	f	T'32	28.0	9.0	8.0	Vännern		12	0	Johan E Almli m fl, Geitastrand

ST-HM. Heim merkedistrikt.

2 Mk Signal	k h t	T'06	34.0	11.8	4.5	Skandia		10	3	N A Snekvik, Hellandssjøen
3 8/Å —	k f	T'04	27.7	5.7	1.8	—		—	0	Arne J Snekviknes, Hellandssjøen
4 4/Å —	f	T'14	26.0	8.0	2.0	—		—	3	J J Mjønes, Astfjorden
5 Ms Real	fk	T'11	25.0	8.0	4.0	Alpha		4	0	Olav Eriksen, Hemnskjel
6 Mk Volda	ft	T'15	33.0	12.0	5.5	Volda		12	1	Alf Fætten, Astfjorden
7 8/Å —	k f	T'18	23.4	5.4	2.0	—		—	0	Ole O Småbugt m fl, Hellandssjøen
8 6/Å —	f	T'17	31.0	10.2	3.6	—		—	4	Ole O Småbugt m fl, Hellandssjøen
9 Må Ruth	f	T'38	28.0	8.0	4.0	Hexa		6	0	Jakob Røttem m fl, Hemnskjel
10 10/Å —	k f	T'17	26.0	6.0	2.0	—		—	0	Ole O Væø m fl, Hellandssjøen
11 6/Å —	f	T'10	29.8	8.4	2.7	—		—	3	M Rodnes m fl, Astfjorden
12 Mg Anna ¹⁾	f	T' ?	30.0	10.0	3.8	Bolind.		12	3	Nils Snekvik, Hellandssjøen
13 Må Justin ²⁾	f	T'13	32.0	9.0	8.0	Finnøy		15	0	Arne Stavnesli, Hellandssjøen
14 Må Pluggen	f	T' ?	22.5	6.0	3.0	C. Perf.		8	0	Peder Aunvik, Hemnskjel
15 Må Lun	f	T' ?	25.0	7.0	3.0	Sterk		5	0	Johan Valstrand, Astfjorden
16 Må Aviss	fk	T'37	25.5	7.4	3.2	Sabb		5	0	Gabriel Jakobsen, Astfjorden
17 Må Glimt	fk	T'08	26.0	9.5	4.0	Gideon		4	0	Albert Nordvik, Kjørsvikbugen
18 Må Frigg	f	T'23	25.5	7.1	4.2	F. M.		6	1	Kr Wågbo, Hemnskjel
19 8/Å —	k f	T'12	26.0	5.7	2.0	—		—	0	Ole R Toftsjø, Hellandssjøen
20 Må Eika	f	T'43	18.1	5.3	2.6	C. Perf.		6	0	Alfr. Kvalholm, Hemnskjel
21 Må Sjøbråt	f	T'28	30.0	10.0	5.0	Vännern		8	0	Martin Engvik, Astfjorden
23 Må Sleipner	ft	T'31	22.0	6.0	2.5	Sleioner		4	0	Lars Astum, Magerøy
24 Må Hobby	fk	T'35	26.0	8.0	3.5	Helseth		6	0	Arne Helland m fl, Hellandssjøen
25 Må Klar	f	T'33	27.6	8.5	3.2	Volda		7	0	Per Mjønes m fl, Astfjorden
26 Må Trygg	fk	T'38	28.0	9.5	4.0	Levahn		12	0	Edvard Mjønes, Hemnskjel
28 Mk Odin ³⁾	fk	T'15	36.0	10.0	7.0	Grei		15	1	Nils Bakken, Hellandssjøen
29 8/Å —	fk	T'00	22.3	6.0	2.1	—		—	0	A Bjelvik m fl, Hellandssjøen
30 Mk Reider	k f	T'26	36.0	11.0	5.0	Avance		12	0	Ida Kjørsvik m fl, Hemnskjel
31 8/Å —	fk	T'07	25.0	9.0	3.0	—		—	0	Nils J Bakken, Hellandssjøen
32 8/Å —	fk	T'08	27.0	6.0	2.2	—		—	0	Ole J Gussø, Hellandssjøen
33 Mk Fremad	fk	T'23	32.0	10.0	5.0	Wichm.		10	0	John Skogset, Magerøy
34 8/Å —	k	T'03	22.0	5.5	2.5	—		—	0	E i Havnebugt, Hemnskjel
35 Må Vestvind	fk	T'16	21.3	7.0	3.0	Eagle		2	0	Erling Bjørnsen, Magerøy
36 8/Å —	fk	T'10	26.5	6.0	2.3	—		—	0	Aksel Tofte, Kjørsvikbugen
37 Mk Ebenezer*	t	T'79	60.0	17.4	8.2	Finnøy		42	0	John Trøan, Hemnskjel
40 Må Bamse	f	T'37	28.7	8.5	3.8	Hjelset		8	0	Johan Fuglø, Hemnskjel
41 Må Neptun	f	T'30	26.6	7.4	3.2	Motor		6	0	Arne Å, Hemnskjel
42 Mk Havhug*	fk	T'26	34.0	11.0	5.8	Brunv.		16	1	Nils Thevik m fl, Hellandssjøen
43 Mk Leif ⁴⁾	k f	T'12	32.0	11.0	5.0	Kampen		10	0	Ingvald Matisen, Magerøy
44 Må Forsøk	f	T'23	26.0	6.0	2.4	Gideon		3	0	Einar Hamnebugt, Hemnskjel

1) 2) 3) Omb. 1937. 4) Omb. 1938.

* Rekvirert eller chartret av Wehrmacht

Farkostens nummer art og navn	Anvendelse	Materiale	Lengde	Bredde	Dybde	Maskin. navn	Antall HK	F. & fangstb.	Eierens (den korresponderende reders) navn og postadresse
		Byggeår							
45 6/å Torden- skjold	f	T'20	30.5	11.0	4.0	—	—	4	Paul Avlesbug m fl, Hellandsjøen
46 Så Forsøk ¹⁾	fd	T'?	36.0	12.0	6.0	—	—	0	Alfred Nordvik, Kjørsvikbugen
47 8/å —	fl	T'98	21.0	6.0	3.0	—	—	0	F A Taftø m fl, Kjørsvikbugen
48 Mk Vårliv	k f	T'?	28.1	9.1	3.5	Skandia	6	0	Steinar Stamnestrø m fl, Magerøy
49 Ms Svan	f t	T'18	35.1	13.4	5.7	Rap	18	0	Ove Sunde, Hemnskjel
50 Må Finn	f	T'30	26.0	8.0	4.0	Sleipner	6	0	Kristof. Gussey m fl, Hellandsjøen
51 Mk Alaska*	t	T'31	37.0	11.5	5.8	Bolind.	20	1	Axel Aas m fl, Hemnskjel
53 Må Thor	f	T'32	31.0	10.0	4.5	Brunv.	12	0	Olav Elven m fl, Hemnskjel
55 Ms Skogøy*	f t	T'06	42.0	12.0	4.0	Brunv.	20	0	Martin Skogø, Hemnskjel
56 Må Gjerven	f	T'02	20.0	4.8	2.0	Levahn	5	0	Lars Aunbakk, Storoddan
57 Må Ternen	f	T'37	29.0	8.5	3.5	Vestsmøl	11	0	Ingvold Jakobsen m fl, Hemnskjel
58 Mk Arne	f k	T'15	29.0	9.4	4.8	Gideon	8	1	Sigurd Aunvik m fl, Magerøy
59 Må Juve	f	T'37	28.7	8.5	4.2	Helseth	7	0	Leif Vågsbø, Hemnskjel
60 Ms Bremen ²⁾	f	T'29	33.9	10.3	5.4	Alpha	8	0	A Kvernstad m fl, Kjørsvikbugen
61 Må Skjela	f	T'34	23.0	7.0	3.6	Rapp	5	0	Pålmer Sunde, Hemnskjel
62 Må Fram	f	T'35	17.0	4.5	2.0	F. M.	3	0	Trygve Rottem, Hemnskjel
64 Må Atle	f f	T'37	27.6	7.4	4.2	O. M.	5	0	Hjalmar Langø m fl, Hemnskjel
65 Må Stjernen	f	T'36	28.0	8.0	4.8	Brunv.	10	0	Alf Mjønes m fl, Åstfjorden
66 Mk Trygg	l	T'14	46.2	15.1	6.4	Bolind.	20	1	Marius Bjellvik, Hellandsjøen
68 Mj Johanna*	f	T'92	77.5	21.0	8.5	Laval	80	1	Erling Taftø m fl, Kjørsvikbugen
69 Må Glimt	f	T'29	24.0	6.5	2.9	Kelvin	13	0	Ove Vingan Aune, Hemnskjel
70 Må Ruth	f	T'?	21.0	5.5	2.5	Sterk	4	0	Trond Aastsjø, Rastfjorden
71 Må Rapp	f	T'33	22.0	7.0	2.5	Motor	2	0	Ottar Kørshavn, Magerøy
72 Må Prøven	f	T'?	23.0	7.5	3.5	A'lanta	6	0	Kristian Jamtøy, Hemnskjel
73 Må Sjøblomsten	f	T'43	22.0	7.0	3.5	Real	6	0	Peder Flesvik, Åstfjorden
74 Må Krabben	f	T'43	21.0	6.0	3.0	Motor	6	0	Einar Lian, Aastfjorden
75 Må Sjøgutten	f k	T'43	28.0	8.0	4.0	Hexa	12	0	Alfred Kvalholm, Hemnskjel
76 Må Nusse	f	T'39	21.9	3.5	2.0	F. M.	4	0	Anders Bjeldvik, Hellandsjøen
77 Må Snorre	f	T'?	18.0	6.0	2.5	Klauseth	4	0	Sigv. Snekvik, Hellandsjøen
79 Må Klas	f	T'?	24.2	6.4	2.5	Rollo	4	0	Ole Sjøhaug, Hellandsjøen
80 Må Svana	f	T'44	19.0	6.0	3.0	F. M.	4	0	Lauritz Østmark, Magerøy

ST-HE. Hemne merkedistrikt.

1 Må Prøven	f	T'35	28.7	9.3	4.2	Heimdal	5	0	Peder Kvande, Kyrksæterøra
2 Må Tennfjord	f	T'32	18.0	7.0	2.5	Tennfj.	3	0	Olaf Nordvik, Kyrksæterøra
3 Må Kvikk	f	T'38	26.0	9.5	4.0	Bilm.	12	3	Olaf Spjøtvold, Kyrksæterøra
4 Må Roald Amundsen	k f	T'28	29.0	9.0	4.9	Glimt	8	0	Henrik Bjørvo, Kyrksæterøra
5 Mk Føniks ³⁾	f	T'16	41.0	11.0	5.0	Union	30	0	Olaf Aunb, Kyrksæterøra
6 Mk Sodin ⁴⁾	k	T'37	43.0	13.0	6.0	Heimdal	35	0	Bjarne Vollan, Kyrksæterøra
7 Må Kvikk	f	T'35	17.0	5.0	2.0	Motor	2	0	Marius Kvande, Kyrksæterøra
8 Må Drivarn	f k	T'23	29.8	9.0	3.6	Sterk	2	0	Ole J Sagdal, Kyrksæterøra
9 Må Ramm	f	T'42	18.0	5.0	2.5	Sleipner	3	0	Bendik Nordvik, Kyrksæterøra
12 Må Rakett	f.	T'35	18.0	4.5	2.5	Bilm.	20	0	Sverre Gjarthe, Kyrksæterøra
14 Må Sjosproit	f	T'43	21.0	6.0	3.0	Rollo	6	0	Martin Bjørkøy m fl, Storoddan
15 Mkr Havørn	k	T'39	36.7	10.3	5.7	Volda	22	0	Lars Holmen, Kyrksæterøra
16 Mkr Nærøy	hv k	T'43	46.0	13.5	6.0	Wichm.	20	0	Ole A Kjønsvik, Kyrksæterøra
17 Må Havleik	f	T'43	23.0	6.3	3.5	Heimdal	4	0	Peder O Berg, Kyrksæterøra
19 Mk Fram	f	T'16	39.0	10.0	4.0	Grei	12	0	Johan Bjørkøy, Storoddan
20 Må Tempo	f k	T'44	27.3	6.0	4.0	Volda	12	0	Arvid Bergdal, Kyrksæterøra

1) Omb. 1928. 2) Omb. 1931. 3) Omb. 1935. 4) Omb. 1944.

* Rekvirert eller chartret av Wehrmacht.

Farkostens nummer art og navn	Anvendelse	Materiale	Byggeår	Lengde	Bredde	Dybde	Maskin, navn	Antall HK	F. & fangstb.	Eierens (den korresponderende reders, navn og postadresse
1 Mk Falken ¹⁾	k hv	T	11	38.0	10.5	7.0	Gideon	14	1	Josef Helgebostad, Grefsnsvågen
2 Mk Rolv	k f	T	26	31.0	8.5	4.0	Gideon	5	0	Edvard Knutsen, Heggåsen
3 Mk Haugøy- sund	k f t	T	28	50.0	15.0	7.0	Bolind.	25	0	Anton Øyen, Melandsjø
5 Må Snøgg	f	T	40	21.5	6.4	4.0	Sabb	4	0	M Helgebostad, Grefsnsvågen
6 Må Prøven	f t	T	39	23.4	6.4	3.2	Sabb	5	0	Inge Eriksen, Barmanfjorden
7 Mk Fjell ²⁾	f k	T	28	33.3	9.5	5.0	Helseth	14	0	Toralv Torvaldsen m fl, Dolmøy
8 Mk Jenny	k f	T	26	32.0	9.0	4.3	Gideon	8	0	M P Skipnes m fl, Hestnes
9 8/å —	k f	T	23	22.3	4.8	2.1	—	—	0	Petter Skipnes, Hestnes
10 8/å —	k f	T	04	32.0	9.0	4.0	—	—	4	Johan P Hjertø m fl, Melandsjø
11 Må Vårliv	f	T	39	26.0	8.0	3.5	Sabb	5	0	Paul Monsø, Grefsnsvågen
12 Må Bølgen	f k	T	43	26.6	8.5	4.2	L. Grei	4	0	Harald Stamnes, Hestnes
13 Mk Gideon	t	T	19	49.0	13.0	5.7	Skandia	25	0	Ivar Grong m fl, Heggåsen
14 Mk Elida Hansen	k t	T	17	45.0	16.0	6.0	Skandia	40	2	J Kjerringvåg m fl, Dolmøy
15 Må —	f	T	28	18.0	5.0	2.5	Meteor	3	0	Einar Grong, Heggåsen
16 Mk Rosa 2 ³⁾	k f	T	96	55.1	16.9	6.9	Skandia	40	0	Sverre Aune, Barmanfjorden
17 Må Kari	k f	T	32	23.4	6.4	3.7	Motor	5	0	Karl S. Øen, Melandsjø
18 Ms Solit	t	T	08	36.0	12.5	5.3	Gideon	14	0	Erling Sivertsen, Dolmøy
19 Mk Trygg ⁴⁾	k f	T	33	33.0	10.0	3.6	Grei	10	0	Johan P Bjørnes, Heggåsen
20 8/å —	k f	T	07	27.6	5.4	1.7	—	—	0	K Helgebostad, Grefsnsvågen
21 Må Maks	k f	T	?	27.0	7.0	3.0	Wichm.	5	0	Johan Kvalvik m fl, Heggåsen
22 Må — ⁵⁾	f k	T	25	30.0	9.0	3.5	Gideon	6	0	Edvard Haland, Barmanfjorden
23 Mk Anden ⁵⁾	k f	T	10	30.0	8.3	4.0	Helseth	10	0	Ingv K Brevik, Heggåsen
24 Må Levahn	f k	T	34	17.0	5.0	3.0	Levahn	3	0	E Ramsli, Heggåsen
25 Må — ⁶⁾	k f	T	29	33.0	10.0	4.5	Helseth	14	0	Ludv. Sagseth, Dolmøy
27 Mk Heim	k f t	T	09	42.0	14.0	5.0	Skandia	8	0	Ingvar Hopsjø, Melandsjø
28 Ms Bamse	f k	T	37	36.0	9.5	4.5	Skandia	13	0	Sigfred Aune, Barmanfjorden
29 10/å —	k f	T	00	27.0	6.5	2.5	—	—	0	Stinus Glørstad, Barmanfjorden
30 Ms Engelsviken	t	T	09	42.0	15.0	6.0	Union	30	0	Peder Bremvåg, Dolmøy
31 Må —	f	T	?	26.5	8.5	4.5	Hjelset	7	0	Bjarne P Skipnes, Hestnes
32 Mk Polarlys	t	T	16	40.0	13.0	5.0	Alpha	14	0	Arvid Jørgensen, Dolmøy
34 Mk Hitterø	f k	T	29	34.5	10.5	5.4	Finnøy	8	0	Johan Hopsjø, Melandsjø
35 Ms Kalle ⁷⁾	f k	T	27	28.0	9.0	4.0	Skandia	20	0	Gustav Jensen, Grefsnsvågen
36 10/å Frøden	f k	T	08	25.0	6.0	2.0	—	—	0	Paulus Knutshaug, Heggåsen
37 8/å —	k f	T	15	22.3	4.8	2.0	—	—	0	J Hofstad, Melandsjø
38 8/å —	k f	T	13	22.0	5.0	2.5	—	—	0	T M Helgebostad, Grefsnsvågen
39 8/å Grei	k	T	00	25.0	5.0	2.0	—	—	0	Marius Johansen, Dolmøy
40 8/å Glade Grei	k f	T	01	25.0	5.0	2.0	—	—	0	Torvald J Kjerringvåg, Dolmøy
41 Må Per	k	T	10	25.0	6.0	2.5	Levahn	4	0	Guttorm Hjertø m fl, Melandsjø
42 Mk Mary 1	f k	T	36	33.0	10.0	6.0	Skandia	15	0	Marius Johansen m fl, Dolmøy
43 6/å —	f	T	12	30.0	10.0	5.0	—	—	4	Torb Helgebostad, Grefsnsvågen
44 6/å —	f	T	11	30.0	9.5	4.5	—	—	4	Ole Nettet m fl, Melandsjø
45 6/å Bærdal	f	T	18	30.0	9.5	3.8	—	—	2	Olbert Tøften m fl, Dolmøy
46 6/å —	f	T	17	25.0	8.0	4.0	—	—	1	Anton Småge m fl, Melandsjø
47 6/å —	f	T	12	29.0	9.0	3.5	—	—	5	Albert Bæknes m fl, Melandsjø
48 6/å —	f	T	12	28.0	8.5	3.5	—	—	5	G Glørstad m fl, Barmanfjorden
49 6/å —	f	T	00	30.0	8.5	3.0	—	—	4	Hans Strømsvik m fl, Barmanfjorden
50 6/å —	f	T	12	29.0	8.0	3.0	—	—	4	Martin Glørstad m fl, Barmanfjorden

1) Omb. 1938. 2) Omb. 1929. 3) 4) Omb. 1937. 5) Omb. 1920. 6) Omb. 1943. 7) Omb. 1944.

* Rekvirert eller chartret av Wehrmacht.

Farkostens nummer art og navn	Anvendelse	Materiale	Byggår	Lengde	Bredde	Dybde	Maskin, navn	Antall HK	F. & fangstb.	Eierens (den korresponderende reders) navn og postadresse
51 6/Å —	f	T	20	29.7	8.5	3.2	—	—	4	Lars Aune m fl, Barmanfjorden
52 6/Å —	f	T	11	30.8	9.0	3.2	—	—	4	Arnt Knutshaug m fl, Heggåsen
54 4/Å —	f	T	13	24.0	7.5	3.0	—	—	3	Kristian Øyen m fl, Melandsjø
55 Må — ¹⁾	f	T	10	29.0	8.0	4.5	Sabb	5	0	Søren N Nordalen, Heggåsen
56 4/Å —	f	T	12	27.5	9.0	3.0	—	—	0	Kristian Angelnes, Dolmøy
57 4/Å —	f	T	10	23.0	5.0	2.0	—	—	3	M Eriksen, Barmanfjorden
59 8/Å —	fk	T	13	25.0	5.0	2.0	—	—	0	Anton O Øyen, Melandsjø
60 Mk Huggleik	k f t	T	28	28.0	9.0	4.3	Heimdal	7	0	Alfred Bæknes, Melandsjø
61 8/Å —	f	T	29	23.0	8.0	4.0	—	—	4	Julius Bremvåg, Holmøy
62 8/Å —	k f	T	00	22.0	6.0	2.0	—	—	0	Jens Smågesø, Melandsjø
63 8/Å —	k f	T	09	24.0	5.0	2.0	—	—	0	Johan S Hjerto, Melandsjø
64 8/Å —	k f	T	13	24.0	5.0	2.0	—	—	0	Anton Skibnes, Melandsjø
65 10/Å —	k f	T	12	25.0	6.0	2.0	—	—	0	Ove A Knudshaug, Heggåsen
66 8/Å —	k f	T	12	23.0	5.0	2.0	—	—	0	Jørgen Havn, Melandsjø
67 8/Å —	k f	T	13	23.0	5.5	2.0	—	—	0	John Hjerto, Melandsjø
68 8/Å —	k f	T	01	23.0	5.0	2.0	—	—	0	Enok Viken, Melandsjø
69 8/Å —	k f	T	15	23.0	5.0	2.5	—	—	0	Edvard Svalgræs, Melandsjø
70 8/Å —	k f	T	09	24.0	8.0	3.0	—	—	0	Johan Næsset, Melandsjø
71 8/Å —	k f	T	11	24.0	5.5	2.0	—	—	0	Paul Øyen, Melandsjø
72 8/Å —	k f	T	17	23.5	5.5	2.0	—	—	0	Anton P Knudshaug, Heggåsen
73 8/Å —	k f	T	06	24.8	5.7	2.2	—	—	0	Julius Bremvåg, Dolmøy
74 Ms Sleipner	f	T	11	36.0	12.0	6.0	Gideon	6	1	Johan Gulla, Heggåsen
75 Mk Brødrene ²⁾	k	T	26	32.0	9.5	4.5	Skandia	10	1	Job S. Næsset, Melandsjø
76 Må —	f	T	37	25.0	8.0	4.5	Sabb	5	0	Ivar Morvik, Heggåsen
77 Mk Thor ³⁾	k f	T	26	34.0	9.8	4.5	Wichm.	7	0	Ole S Næsset, Melandsjø
78 Må Måken	f	T	37	19.5	5.3	2.5	F. M.	3	0	Harald Stamnes, Hestnes
81 Må Lommen	f	T	37	22.0	6.0	3.4	Hjelset	4	0	Arnulf Valmyr, Melandsjø
82 Må Kvikk	f	T	35	22.0	6.0	4.0	F. M.	6	0	Olav Hestnes, Hestnes
84 Må Egir	k	T	20	25.0	7.0	5.0	Gideon	6	1	Johan P Bjørnes, Heggåsen
85 Må Perfekt	f k	T	36	18.0	6.0	2.0	C. Perf.	4	0	Johan P Brevik, Heggåsen
86 Må Sonja	f	T	25	22.3	5.3	3.2	F. M.	5	0	Lars Hestnes, Hestnes
87 4/Å —	f	T	30	23.4	7.4	2.7	—	—	1	Kristian Skipnes m fl, Hestnes
88 Må Britt	k f	T	34	26.0	8.0	3.0	Wichm.	6	0	Johan Kvalvik, Heggåsen
89 6/Å —	f	T	18	26.0	9.0	4.0	—	—	4	Johannes Øien m fl, Dolmøy
90 Mk Brødrene	hv	T	31	37.0	11.0	7.0	Helseth	10	0	Konrad Ødegård m fl, Heggåsen
92 Må Wiggo	k f	T	38	29.7	8.5	4.0	Grei	10	0	Gunnar Eide, Heggåsen
94 Mk Fiskaren	f k	T	15	30.0	10.0	4.5	Gideon	6	0	Kristian Øien m fl, Dolmøy
95 Mk Godthåp	h k	T	74	52.6	16.4	7.1	Union	60	4	Aksel Jektvik, Melandsjø
96 Mk Buøy	k f	T	17	44.0	14.2	7.0	Hjelset	30	0	Harald J Kjeringsvåg m fl, Dolmøy
97 Mk Høvdning ⁴⁾	k hv f	T	10	54.0	15.0	7.0	Levahn	32	1	Julius Bremvåg m fl, Dolmøy
98 Må Per	f	T	30	20.0	6.0	3.0	Danette	4	0	Ivar Sørvik, Barmanfjord
99 Må Svint	f	T	?	22.0	6.0	2.5	Perfekt	6	0	Nils Nilsen, Dolmøy
100 Mk Drott	k f	T	10	40.0	12.5	5.5	Alpha	14	0	Alf A Strømsvik, Barmanfjorden

ST-J. Jøssund merkedistrikt.

1 Ms Falken	k f h	T	16	28.0	9.1	3.6	Alpha	5	0	Petter J Lysø, Lysøysundet
2 Ms GA PÅ	k f h	T	12	30.0	9.5	3.5	Nygrei	9	0	Ingolf H Lysø, Lysøysundet
3 Ms Prøven ¹⁾	f k f	T	06	29.0	10.0	4.5	Bolind.	10	0	Johannes P Mandal, Valtersund
5 Må Storm	f	T	05	17.5	5.5	2.5	Sabb	4	0	Arnt Adsen, Lysøysundet
6 6/Å Frida	k	T	05	32.0	11.0	6.0	—	—	4	Madsø Notbruk, Lysøysundet

1) 3) Omb. 1929. 2) Omb. 1937. 4) Omb. 1936. 5) Omb. 1935.

Farkostens nummer art og navn	Anvendelse	Materiale	Byggear	Lengde	Bredde	Dybde	Maskin, navn	Antall HK	F. & l. angstb	Eierens (den korresponderende reders) navn og postadresse
7 Mk Hopen	t	T 02	68.5	17.3	6.7	Finnøy		40	0	A/S Lysø Sund Sildolje- & Kraftforretning
8 Må Laks	f	T 36	19.0	6.5	2.8	Sabb		4	0	Paul Jenssen, Vallersund
9 Mk Mebel	kh	T 14	36.0	11.5	5.0	Drott		15	0	Ludvik Larsen m fl, Lysøysundet
10 Må Sleipner	fk	T 37	20.0	6.5	2.8	Sleipner		4	0	Arvid Lund, Asheim
12 Mj Anna	f	T 11	63.3	18.4	7.9	Wichm.		50	0	Nils Braa, Lysøysundet
13 Må Hag	kf	T 27	26.0	7.5	5.0	Selva		5	0	Peder Dalsvåg, Vallersund
15 Må Alfa	f	T 19	22.0	6.0	3.0	Alpha		5	0	Hans E Madsø, Lysøysundet
16 4/å Tyra	f	T 02	30.0	11.0	3.5	—		—	0	Hans H Olden, Lysøysundet
17 Mk Jesingfjord	kh	T 18	48.6	16.1	6.3	Bolind.		25	2	Odin O Drilsvik, Vallersund
18 Mk Ulabrand	t	T 20	52.5	14.8	5.6	Tuxham		34	0	Ole Haukås, Vallersund
19 Må Ruth	f	T 42	19.0	6.0	4.5	Sleipner		3	0	John Tørrum jnr., Vallersund
20 Mk Signal	fk	T 29	30.0	10.0	5.0	Hein		6	1	Olaf Bjørnenak, Vallersund
21 Må Benonin	fk	T 33	25.0	8.0	4.5	Sabb		5	0	Arthur Dahl, Lysøysundet
22 Må Sjølivet	fk	T 31	27.4	8.3	5.0	Heimdal		7	0	Kristian Mikkelsen, Vallersund
23 Mk Hermod	fk	T 15	43.0	12.0	5.8	Skandia		15	0	Oddmund Dyrnes, Lysøysundet
25 Må Tryg	fk	T 31	28.0	9.0	5.0	Heimdal		11	0	Jens P Steen m fl, Lysøysundet
26 Må Blink	f	T 30	19.1	5.5	2.4	Perfekt		8	0	Odin Leikvang, Lysøysund
27 Må Flink	fk	T 28	26.0	8.0	4.6	Grei		9	0	Kristian Mandal, Vallersund
28 Ms Havsulen	t	T 04	43.8	17.3	5.9	Dan		15	0	A/S Lysø Sund Sildolje- & Kraftforretning
30 Mk Tor	f	T 12	40.0	12.0	5.0	Finnøy		20	0	Einar Hansen m fl, Lysøysundet
31 Må Bølgen	fk	T 41	28.0	9.0	5.0	Sabb		5	0	Bård Fauskan, Vallersund
32 Må Sport	f	T 43	21.0	6.0	4.0	Wichm.		4	0	Sig. Gjelseh, Vallersund
36 Må Porat	f	T 20	20.0	7.0	4.0	Vestkyst		6	0	Hans J Storø, Lysøysund
37 4/å —	f	T 90	17.0	6.4	2.5	—		—	3	Jens J Sandnes m fl, Vallersund
38 SÅ Kapella	f	T 90	30.0	10.5	4.0	—		—	4	Jørgen B Storø m fl, Vallersund
42 Ms Margit ¹⁾	kf	T 10	30.0	9.5	5.0	Heimdal		11	1	Peder B Mandal, Fauskan
43 4/å Hilmar	fk	T ?	22.0	8.0	3.8	—		—	0	Hans Vassæter, Lysøysundet
44 Ms Lysevåg ²⁾	kf	T 22	36.1	12.7	4.7	Finnøy		18	0	Johan Jensen Lysø, Lysøysundet
47 Ms Sjøgutten	k	T 28	28.0	9.0	5.0	Elefant		8	0	Henry Fjellheim, Lysøysundet
49 Ms Harald	kt	T 06	36.0	12.0	4.0	Møring		15	0	Johannes J Lyso, Lysøysundet
50 6/å Fram	f	T 16	31.0	11.0	5.0	—		—	4	Ole E Olden m fl, Lysøysundet
51 4/å Fremad	fk	T 17	33.0	12.0	4.0	—		—	2	Hans H Olden, Lysøysundet
53 Ms Våksøy	kf	T 40	27.0	9.0	4.4	Brunv.		10	0	Martin Adsen m fl, Lysøysundet
54 Må Afjord	kf	T 36	24.0	8.0	5.0	Elefant		7	0	Søren Audal, Lysøysundet
55 Ms Havfrua	kf	T 05	32.0	12.0	5.6	Bolind.		60	4	Johan O Gjerde, Lysøysundet
56 ?/å —	f	T 18	31.5	11.0	5.0	—		—	4	Odin O Drilsvik, Vallersund
57 Må Arne	f	T 29	28.0	8.0	4.0	Drott		10	0	Paul Hansen, Vallersund
60 Må Odin	fk	T 28	28.0	8.0	4.0	Avance		6	0	Einar Ågesen, Lysøysundet
61 Ms Trygve	f	T 34	28.0	9.0	4.0	Heimdal		7	0	Edv K Hellestvik, Lysøysundet
62 Mk Vågen ³⁾	kt	T 63	71.0	17.2	8.2	Wichm.		50	0	Ingvald Drilen, Vallersund
63 Mk Dargry	t	T 84	78.0	20.0	7.0	Bolind.		40	0	Jakob Sund, Vallersund
64 Må Åsenfjord	kf	T 37	26.0	8.5	3.0	Heimdal		7	0	Arne A Adsen, Lysøysundet
66 Mk Rognstein	fk	T 38	46.7	14.6	7.2	Union		30	0	Jens Sundet m fl, Lysøysundet
67 Mk Brise	tk	T 38	75.5	17.5	9.5	Wichm.		50	1	Edvin Olsen, Vallersund
68 Ms Lyngøy	kf	T 40	31.0	10.0	5.0	Union		15	1	B Svendsen m fl, Lysøysundet
69 Må Fremad	fk	T 39	28.0	9.0	7.0	Union		7	0	Peder Adsen, Lysøysundet
70 Må Ready	f	T 39	27.0	9.0	3.7	Sabb		5	1	Paul Mortensen m fl, Lysøysundet
71 Mk Moder	t	T 07	69.7	19.2	10.0	Wichm.		40	0	Ole Haukås, Vallersund
72 Må Bør	f	T 40	27.0	8.0	5.0	Sabb		5	0	Lorents Berg, Lysøysundet

1) Omb. 1952. 2) 3) Omb. 1956.

Farkostens nummer art og navn	Anvendelse	Materiale	Byggår	Lengde	Bredde	Dybde	Maskin, navn	Antall HK	F. & fangstb.	Eierens (den korresponderende reders) navn og postadresse
73 Må Tranøy- sund	f	T 40		26.0	8.0	6.0	Sabb	5	0	Nikolay Tranø, Vallersund
74 Må Laks	f	T 26		26.0	7.5	5.0	Sabb	5	0	Jakob Skjøro, Vallesund
75 Ms Alka*	f k	T 08		44.0	14.0	5.0	Brunv.	24	1	Peder Arnevik, Lysøysundet
76 Må Vikar	k f	T 41		24.0	8.0	4.0	Gideon	6	0	Paul Pettersen, Vallersund
78 Mj Bjørg Haukås	t	T 94		73.5	21.8	7.3	Union	50	2	Ole Haukås, Vallersund
79 Mk Odin	f k	T 17		32.0	9.0	4.0	Bolind.	10	0	Einar Hansen m fl, Lysøysundet
80 Mk Bø- ringen 2 ¹)	f k	T 10		55.2	17.5	5.3	Record	35	0	Jens Bye, Lysøysundet

ST-K. Kvenvær merkedistrikt.

1 Må Tor ²)	f	T ?	19.0	6.0	3.0	Sabb	3	0	Julian Thorsø m fl, Monsøy
3 Må Finnvær	k h	T 31	25.0	7.5	4.0	Sabb	5	0	Arvid Vold, Gjøssøy
4 Må Tom	f	T 41	19.0	6.0	3.0	Grei	4	0	Nils Jensen, Sørhitra
5 Må Brodd	f k	T 37	26.0	8.0	4.0	Wichm.	6	0	Ludvig Østreim, Monsøy
6 Mk Odvar	k f	T 26	36.0	11.7	6.0	Skandia	16	0	Odvar Tømmervik, Grefsnsvågen
7 Mk Erling	k hv	T 35	35.0	11.0	5.0	Volda	22	0	Sam, Helgebostad, Grefsnsvågen
9 Ms Luna ³)	f k	T 20	29.0	11.0	4.7	Heimdal	6	0	Harald Tande, Sørhitra
10 Mk Strøm- fjord ⁴)	k	T 06	43.0	13.0	6.3	Skandia	10	0	N N Tømmervik m fl, Grefsnsvågen
11 Mk Olaf	k f	T 13	34.5	11.0	6.0	Finnøy	14	0	Halvdan Bråtvik m fl, Kvenvær
12 8/A —	f	T 98	23.0	5.3	1.5	—	—	0	Iver Båtvik, Kvenvær
13 Må Rolf	f	T 41	24.6	7.5	3.0	O. M.	5	0	Olav Skåren, Ytre Kvenvær
14 Må Grei	f k	T 15	24.9	5.8	2.1	Grei	4	0	Arne Jensen, Sørhitra
15 Må Teisten	f k	T 39	22.0	6.0	3.0	Sleipner	6	0	Petter Aunvåg, Ytre Kvenvær
16 Må Vestle-Frik	f	T 32	20.0	6.5	2.3	Sabb	3	0	Nils Breivik, Lya
17 Ms Glimt	f k	T 28	32.0	8.5	5.0	Union	10	0	Nils L Hagen m fl, Kvenvær
18 Ms Fram	f	T 23	25.0	7.0	4.0	Skandia	4	0	Johannes Auknes, Ytre Kvenvær
19 Må Trygg	k f	T 42	22.4	7.0	4.0	Sabb	4	0	G Buholm m fl, Ytre Kvenvær
20 6/A —	f	T 17	28.6	10.0	3.7	—	—	1	J Aunvåg m fl, Ytre Kvenvær
21 8/A —	k f	T 90	25.0	5.5	2.0	—	—	0	Alf Korsnes, Kvenvær
22 Må Sandøy	h	T 37	29.5	9.0	5.0	Alpha	11	0	Oskar U Strømsli, Ytre Kvenvær
24 Må Forsøk	k f	T 42	23.5	7.0	3.2	Sabb	5	0	Anton Mousø m fl, Monsøy
25 Må Einar	k f	T 35	22.0	6.5	3.5	Favorit	4	0	Frits Helso, Monsøy
26 Må Per	f	T 43	22.0	6.0	3.0	Helseth	4	0	Ludv. Furuvik m fl, Grefsnsvågen
27 Mk Hersleb ⁵)	k	T 05	65.0	16.0	8.0	Wichm.	30	0	Ove Strømmen, Kvenvær
28 Må Fangst	k	T 43	22.0	7.0	3.0	Sabb	5	0	Edvin Stridshol, Gjøssøy
29 Ms Høpet	f	T 32	22.0	8.3	4.0	Ormseth	10	0	Hans A Kjøe, Ytre Kvenvær
31 Må Trygg	f	T 42	25.0	6.4	2.4	Sabb	5	0	Trygve Thorsø, Monsøy
32 Mk Sigurd	f k	T 28	39.0	9.5	4.5	Wichm.	10	0	Hjalmar Mousø m fl, Monsøy
33 6/A Norr	f	T 16	27.0	10.0	3.0	—	—	2	Bernh Hernes m fl, Ytre Kvenvær
34 8/A —	f	T 11	24.0	6.0	2.0	—	—	0	Anton K Edø, Kvenvær
35 8/A —	k f	T 07	24.0	5.3	2.0	—	—	0	Rasmus Henriksø, Monsøy
36 8/A —	k	T 10	24.0	5.5	2.0	—	—	0	Anton Johansen, Kvenvær
37 8/A —	f	T 04	23.3	5.4	1.6	—	—	0	Johs Sandås, Ytre Kvenvær
38 8/A —	f	T 01	24.0	5.5	2.0	—	—	0	Kristoffer Gjøsø, Kvenvær
39 8/A —	f	T 05	23.0	6.6	2.3	—	—	0	Ulrik Gangstø, Kvenvær
40 8/A —	k	T 07	25.0	6.9	2.0	—	—	0	Oluf O Skåren, Ytre Kvenvær
41 8/A —	f	T 99	24.0	5.0	2.0	—	—	0	Peder Stene, Kvenvær

Farkostens nummer art og navn	Anvendelse	Materiale Byggeår	Lengde	Bredde	Dybde	Maskin, navn	Antall HK	F. & fangslib.	Eierens (den korresponderende reders) navn og postadresse
42 10/å —	f	T 02	28.0	6.0	2.5	—	—	0	Oluf Oldero, Monsey
43 8/å —	f k	T 07	24.0	5.0	2.0	—	—	0	Oluf Oldero, Monsey
44 6/å Lomen	f	T 10	30.0	12.0	5.0	—	—	4	Jens Fladval m fl. Kvenvær
45 Må Kvik	f	T 35	19.0	5.0	2.0	Wichm.	2	0	Jarle Monsey, Monsey
46 8/å —	f	T 00	25.0	5.0	2.0	—	—	0	Martin Kjøvik, Monsey
47 4/å —	f	T ?	19.0	8.0	2.5	—	—	3	Martin Tande m fl. Lya
48 8/å —	f	T 07	23.0	5.0	2.0	—	—	0	John H Furuvik, Grefsnsvågen
49 8/å —	f	T 10	24.0	5.0	2.0	—	—	0	Bernt Monso, Monsey
50 10/å —	f	T 02	30.0	6.2	2.5	—	—	0	Halvor Klubnes, Monsey
51 8/å —	f	T 12	24.5	5.0	2.0	—	—	0	Bernh Faxvåg, Grefsnsvågen
52 8/å —	f	T 16	24.0	5.5	2.0	—	—	0	Ingvald Oldero, Monsey
53 8/å —	f	T 13	18.0	5.0	1.5	—	—	0	Joh. O Oldero, Monsey
54 10/å —	f	T 98	27.0	7.0	2.5	—	—	0	Joh. O Oldero, Monsey
55 8/å —	f k	T 98	20.0	5.0	2.0	—	—	0	N N Tømmervik jr, Grefsnsvågen
56 8/å —	k	T 05	24.0	5.5	2.0	—	—	0	Konrad N Edø, Kvenvær
57 8/å —	k	T 02	20.0	5.0	1.5	—	—	0	Edv Moen, Kvenvær
58 Må Leif	k f	T 35	25.0	7.0	3.5	Kampen	4	0	Georg Engvik, Sørhitra
59 Må Thor	k	T 42	25.0	8.0	3.0	Sabb	5	0	Asbjørn Thorsø m fl. Monsey
60 Må Standar	f	T 98	24.0	6.0	3.0	F. M.	3	0	Nils Langdahl, Monsoya
61 6/å Lomen	f	T 13	28.0	9.0	3.5	—	—	4	Furuviks sildnotlag, Grefsnsvågen
62 4/å —	f	T 05	21.0	7.0	2.5	—	—	1	Faksvåg Notbruk, Grefsnsvågen
63 8/å —	k	T 98	25.0	6.0	2.0	—	—	0	Haftor Korsnes, Kvenvær
64 8/å —	f k	T 08	24.9	5.5	2.1	—	—	0	Jens Henriksø, Monsey
65 8/å —	f k	T 75	22.0	5.4	2.0	—	—	0	Petter N Munkedahl, Kvenvær
66 8/å —	k f	T 00	24.5	5.5	1.8	—	—	0	Peder S Thorsø, Monsoya
67 8/å —	k f	T 04	25.0	4.5	1.8	—	—	0	Hans P Thorsø, Monsoya
68 8/å —	f k	T 07	24.0	4.7	1.8	—	—	0	Iver Bjerkeseth, Ytre Kvenvær
70 Må Smån	f	T 39	22.3	6.4	3.2	Skandia	4	0	Morten Pettersen m fl. Lya
71 Må Ran	f k	T 16	20.0	5.5	2.0	Grei	4	0	Martinus Hoås, Sørhitra
72 Må Kvik	f k	T 25	27.0	9.0	3.0	Wichm.	4	0	Nils Stenso, Kvenvær
73 Må Sabb	k f	T 38	23.0	7.0	3.5	Sabb	5	0	Einar Skumfoss, Grefsnsvågen
74 Ms Otto	k f	T 16	32.0	9.5	5.0	Heimdal	11	0	Kr Faksvåg m fl. Grefsnsvågen
75 8/å —	k f	T 25	23.0	5.5	2.0	—	—	0	Olaf Furuvik m fl. Grefsnsvågen
76 Ms Brodrene ¹⁾	k f	T 26	38.0	11.0	5.0	Brunv.	20	0	Ludv. Furuvik m fl. Grefsnsvågen
77 Mk Burøy	k f	T 26	32.0	11.0	5.0	Wichm.	10	0	Teodor Burøy m fl. Monsey
78 8/å —	f k	T 26	24.0	5.5	2.0	—	—	0	August Bratvik, Kvenvær
79 8/å —	f k	T 18	23.0	5.0	2.0	—	—	0	Anton Monso, Monsey
80 Mk Fjell	k t	T 26	28.0	8.5	3.8	Wichm.	6	0	Alf Ingebrigtsen, Kvenvær
81 Må Tommeliten	f	T 25	24.0	5.4	1.9	Heimdal	4	8	Joh O Dalen, Sørhitra
82 Ms Bøigen	f k	T 27	28.5	8.5	3.8	Stærkod	5	0	Joh J Lervik, Sørhitra
83 Må Else-Marie	f	T 41	22.0	7.0	3.0	Sabb	5	0	Paul Holm, Kvenvær
84 Mk Håkon	t	T 14	23.0	10.0	3.5	Motor	16	0	Olav Hagen, Ytre Kvenvær
85 Mk Thor	k f	T ?	30.0	9.3	3.5	Hjelset	10	0	Kristian Bremvåg, Kvenvær
86 Mk Arne	k f	T 28	47.0	12.0	7.0	Wichm.	20	1	Malvin O. Strømmen m f, Kvenvær
87 Mk Vichmann	k	T 29	40.0	11.2	5.7	Wichm.	16	0	Arne Thorsø m fl. Monsoya
88 Ms Håbet 2	k	T 25	30.0	10.0	4.3	Wichm.	8	0	Ole Skjelvik, Kvenvær
89 Mk Venus	k f	T 39	34.0	10.0	5.0	Hein	10	0	Johs. Langdal m fl. Grefsnsvågen
90 Må Fram	f	T 34	27.0	7.5	3.0	Stabil	8	0	Kristian A Breivik, Sørhitra
91 8/å —	f	T ?	22.0	5.0	2.0	—	—	0	John Ottervik, Kvenvær
92 Må Svana	f	T 35	23.0	6.5	3.5	L. Grei	4	0	Lars Strømman, Ytre Kvenvær
93 Må Tor	f	T 42	25.0	7.0	3.5	Favoritt	5	0	Hans Lossius, Gjosøy
94 Må Egil	f	T 42	22.0	6.5	3.0	Sterk	5	0	Sigurd Eide, Ytre Kvenvær

Farkostens nummer art og navn	Anvendelse	Materiale	Byggeår	Lengde	Bredde	Dybde	Maskin, navn	Antall HK	F. & fangstb.	Eierens (den korresponderende reders) navn og postadresse
ST-L. Lensvik merkedistrikt.										
1 Må Bølgen	f	T	?	25.0	7.0	4.0	Grei	9	0	Erling Stordal m fl, Størdalsbugen
2 Må Terna	f	T	33	29.0	8.3	3.4	Helseth	15	0	Martin Grønningen, Størdalsbugen
3 Ms Vesta ¹⁾	f k	T	11	32.0	10.2	4.5	Skandia	20	1	Ole J Selnes, Selbekken
4 Må Roy	f k	T	33	22.0	7.0	4.0	Levahn	5	0	Lars Tøndel m fl, Selbekken
5 Mk Reidulf	t	T	10	43.0	14.0	6.0	Bolind.	25	0	E J Grønningen m fl, Størdalsbg
7 Mk Neptun	f k	T	33	36.0	11.0	4.0	Nygrei	20	0	Ole J Selnes, Størdalsbugen
9 Mk Falk	k f	T	14	34.0	11.0	6.0	Finnøy	12	0	Johan Kibnæb m fl. Størdalsbugen
14 Mk Silden	k	T	18	33.0	11.0	5.3	Rap	15	0	Peter Bækkedal, Størdalsbugen
ST-M. Malvik merkedistrikt.										
1 Må Håbet	f	T	36	19.0	7.0	3.0	Sabb	3	0	Iver Refseth, Midtsanden
2 Må Jago	f	T	38	23.0	7.0	3.0	Penta	6	0	Petter Smeplass, Hommelvik
3 Må Henry	f	T	36	24.0	8.0	4.0	Stabil	6	0	Bjarne M Rendalsvik, Malvik
ST-N. Nes merkedistrikt.										
2 Må Norden	f k	T	36	27.0	8.0	5.0	Sabb	5	0	Guttorm Nordvik, Oksvoll
3 Må Laksen	f	T	40	21.0	6.0	4.0	Palmer	4	0	Alfr. Myhre, Tarva
4 Ms Stabil ²⁾	f k	T	13	29.0	10.0	5.5	Stabil	8	1	Børre J Bjugnholmen m fl, Bjugn
5 Ms Havsund	f k	T	37	28.5	9.5	4.0	Heimdal	7	0	Hans Akervik m fl, Tarva
6 Ms Brand	f k	T	25	33.0	11.0	4.4	Brunv.	16	2	Erik Hagen, Tarva
7 Må Prøven	f	T	16	20.0	6.0	4.0	C. Perf.	8	0	Johan Schei, Nes i Fosna
8 Må Jakk	f	T	35	27.0	8.5	4.0	Drott	8	0	Oskar Aune, Oksvoll
9 Mkr Erna ³⁾	f k t	T	?	78.0	19.8	8.7	Munkt.	100	2	Daniel Bjørnes, Oksvoll
11 Må Johannes	k f	T	30	19.0	6.0	4.0	Sabb	3	0	F C Hagen, Tarva
12 Må Petrus	f	T	95	25.2	6.4	3.6	Sleipner	9	0	Asm. Sundli, Bjugnholmen, Bjugn
13 Så —	f	T	00	23.0	7.0	2.5	—	—	0	Toralv Nes, Oksvoll
14 Mk Flora	f	T	07	55.0	14.5	7.0	Avance	44	2	Johan Berg, Nes i Fosna
15 Må Delfin	f k	T	43	25.5	9.0	4.0	Alfa	6	0	Ole Sørstø, Tarva
16 Mk Neptun	k	T	16	36.0	11.3	6.2	Gideon	16	0	Alf Amundsen, Bjugn
17 Må —	f k	T	42	19.0	6.0	3.0	Sleipner	3	0	Johan Strand, Nes i Fosna
18 Må Glimt	f	T	40	21.2	6.9	3.2	Sabb	4	0	Johan Grøttan, Tarva
19 Må Olaug	f	T	36	29.0	9.0	4.0	Hjelset	4	0	Hermann Løvstad, Bjugn
20 Må Kvik	f	T	39	23.0	5.0	3.0	Wichm.	3	0	Olav Standal, Oksvoll
21 Mk Robert	h k	T	17	54.4	17.5	7.5	J. Munkt.	75	7	Arnt R Robertsen, Oksvoll
22 Må Håbet	f	T	41	22.0	6.0	4.0	Sabb	5	0	Einar Nes m fl, Nes i Fosna
23 Ms Ida	f k	T	24	30.0	10.0	4.0	Dan	8	0	Jakob Berge m fl, Nes i Fosna
25 Må Sab	k f	T	22	28.0	9.0	6.0	Sabb	5	0	Olaf Bolsø, Oksvoll
26 Ms Gudrun	f k	T	43	28.0	10.0	4.0	Dahl	8	1	Aug. Rasch, Bjugn
27 Må Real	f	T	26	30.0	9.2	4.0	Gideon	8	0	Johs Leth Olsen, Oksvoll
29 Må Måken	f k	T	34	26.0	8.0	5.0	Sabb	5	0	John Nordvik, Oksvoll
32 8/å Marta	f	T	12	33.0	12.0	5.0	—	—	6	A Arntsen m fl, Oksvoll
33 Må Ulabrand	f	T	36	26.0	8.5	3.5	Union	7	1	Olav Hopen, Nes i Fosna
34 6/å Løven	f	T	21	31.8	5.2	3.2	—	—	4	Jakob Berg m fl, Nes i Fosna
35 Må Rapp	f	T	29	22.0	7.0	3.0	Konkur.	4	0	John Holden, Tarva
36 6/å Olmar	f	T	06	28.0	9.5	4.0	—	—	4	P G Jensen m fl, Høybakken

Farkostens nummer art og navn	Anvendelse	Materiale	Byggeår	Lengde	Bredde	Dybde	Maskin. navn	Antall HK	F. & fangsleb.	Eierens (den korresponderende reders) navn og postadresse
ST-NF. Nord-Frøya merkedistrikt.										
1 Mk Trænfjord	k h	T116	52.0	16.0	6.0	Bolind.	32	2	Aksel O Ervik m fl, Dyrvik	
2 Ms Høgholm ¹⁾	k f	T10	39.0	13.0	6.0	Gideon	30	0	Harald Bringedahl m fl. Uttian	
3 Mk Mjølner	k f h	T38	51.0	14.5	6.6	Grei	32	4	A Ervik m fl, Sistranda	
4 Mk Sørøy ²⁾	k f	T19	44.1	13.7	5.5	Brunv.	50	0	John L Uttian, Uttian	
5 Ms Arøy	f k	T38	34.0	11.0	5.0	Union	20	0	Trygve Væroy, Sør-Burøy	
6 Ma Heimem	f k	T41	25.0	9.0	4.5	Rapp	6	0	Karl A Bye m fl, Vadsøysund	
7 Ma Heim	f k	T15	26.0	9.0	4.0	Union	10	0	Halvdan Bekken, Sistranda	
8 Mk Frigg	k	T16	34.0	10.0	5.0	Heimdall	14	0	Oskar E Sæter m fl, Norddryøy	
9, Ma Solo	f k	T38	20.0	5.0	1.9	Solo	4	0	Kolbjørn Mathiesen, Dyrvik	
10 Mk Eira	k f	T24	32.0	10.0	4.4	Grei	14	0	Einar Dragsnes, Svellingen	
11 Mk Norden	h k	T14	32.0	11.0	4.8	Dan	12	0	Martin E Johansen, Vadsøysund	
12 Mk Urbanus	h	T86	62.7	16.8	7.2	Grei	60	5	Albert Dragsnes, Dyrvik	
13 Ma Andø	f k	T30	21.0	6.0	4.0	F.M.	3	0	Johan Vikaskag, Svellingen	
14 Mk Trygg	f k	T16	33.0	9.0	4.0	Bolind.	10	1	Paul Sletta m fl. Svellingen	
15 Ms Fraun	k h	T16	37.0	12.5	6.0	Finnøy	25	1	Hans J Gårdsøy, Vadsøysund	
16 Mk Brødrene	k f	T18	44.6	15.0	5.3	Normo	30	0	John O Ervik, Dyrvik	
17 Ma Liv	f k	T37	28.0	9.0	4.0	Rapp	5	0	Bertinus J Sordal, Gurvikdal	
18 Mk Brødrene	2 k	T31	35.5	11.0	5.0	Wichm.	12	0	Aksel Midtsian m fl. Sistranda	
19 Ms Gunvor	k f	T36	31.0	9.0	5.0	O. M.	10	0	Ulrik U Ervik, Dyrvik	
20 Ms Norden	k f	T37	35.0	11.0	5.0	Drott	20	0	Osvald Larsen, Sula i Fosna	
21 Mk Hufterøy ³⁾	k h t	T15	65.0	15.0	7.5	Wichm.	40	1	Sigurd Jensen, Vadsøysund	
22 Ms Finnkampen	k	T19	65.1	17.1	7.3	Wichm.	50	0	Bernh Iversen m fl. Vadsøysund	
23 Mk Soltind ⁴⁾	k h	T38	32.0	12.0	6.0	Wichm.	16	1	Lyder Hansen m fl, Vadsøysund	
24 Mk Midnatsol	k f	T12	30.0	9.0	5.0	Bolind.	8	0	Hans Bårdseng m fl. Gurvikdal	
25 Ms Skogsøy	t	T42	51.0	15.0	7.5	Union	30	0	Albert Hilmarsen, Vadsøysund	
26 Mk Normann	2 hv	T43	42.0	12.5	4.5	Drott	28	0	Ulrik Hansen, m fl. Uttian	
28 Ms Ragnhild	k f	T30	34.0	11.0	5.0	Wichm.	16	0	P J Ervik m fl. Dyrvik	
29 Ms Real	k	T06	33.0	11.0	4.3	Heimdall	14	0	Karl Matisen, Sistranda	
30 Mk Viggo	k f	T25	34.0	10.5	4.7	Glimt	15	0	Olaf Tobiassen, Sula i Fosna	
31 Ms Burøy	k	T43	34.0	11.0	4.5	Gideon	10	0	Hilmar Hilmarsen, Vadsøysund	
32 Mk Nor	k h	T12	33.0	11.5	5.0	Gideon	24	0	Kristin Bjåringsøy, Sula i Fosna	
33 Mk Frøya	k h	T19	45.0	13.0	6.3	Gideon	18	0	Olaf Laksholm, Vadsøysund	
35 Ma Kvikk	f k	T39	25.0	8.0	3.5	Helseth	7	0	Hermann Jenssen, Gjøesingen	
37 MA Stjernen	f	T90	33.0	10.0	4.0	—	—	4	Dyrviks Notbruk, Dyrvik	
38 Ma Alka	f	T30	20.0	5.5	3.0	Motor	4	0	Aksel Olsen m fl. Norddryøy	
39 Mk Orient	h k f	T36	55.0	17.0	7.0	Wichm.	25	4	Ulrik Moe, Vadsøysund	
40 Mk Uttian ⁴⁾	k f	T14	42.8	11.0	6.0	Volda	30	0	Ole Bringedahl m fl. Uttian	
41 Mk Tisund	f k	T38	30.3	11.3	5.2	Gideon	6	0	Peiter Pettersen, Uttian	
42 Ma Smart	f k	T40	23.0	5.5	2.5	Sabb	5	0	John L Uttian, Uttian	
44 Ma Spurven	f k	T ?	19.0	5.0	3.0	Penta	5	0	Lorang Adolfsen, Sula i Fosna	
45 Ms Swanen ⁵⁾	k	T16	37.0	13.0	6.0	Bolind.	12	0	A Melkjorsen Berget, Vadsøysund	
46 Ma Hauk	f	T36	33.0	7.5	4.0	Rapp	4	0	Ingolf Juliansen, Vadsøysund	
47 Ma Andor	k	T43	22.0	7.0	—	Sleipner	3	0	Arne Rishaug, Vadsøysund	
48 Mk Frøyøy	k h	T14	35.0	10.5	5.0	Finnøy	18	0	Hans Oksvik, Leirvikhamn	
49 Mk Ternem ⁶⁾	k t	T11	68.0	15.3	5.2	Laval	70	0	John Wåge, Leirvikhamn	
50 Mk Frigg	k h	T17	44.0	13.0	6.3	Skandia	15	0	Albert Arntsen, Vadsøysund	
51 Mk Heim	k f	T14	24.0	8.8	5.0	Finnøy	10	0	Lars Jensen, Inntian	
52 Mk Vanora	2 k f	T32	32.0	9.3	5.0	Rap	10	0	Oskar Sordal, Gurvikdal	
53 Mk Liv ⁷⁾	k	T16	33.0	11.0	4.0	Wichm.	7	0	Villiam Olausen, Sula i Fosna	
54 Ms Lyn ⁸⁾	k f	T23	33.0	10.0	4.6	Rapp	10	0	Edm. Bekkadal, Gurvikdal	

1) Omb. 1936. 2) 4) Omb. 1942. 5) Omb. 1941. 6) Omb. 1935. 7) 8) Omb. 1933.

* Rekvirert eller chartret av Wehrmacht

Farkostens nummer art og navn	Anvendelse	Materiale Byggear	Lengde	Bredde	Dybde	Maskin, navn	Antall HK	F. & fangstb	Eierens (den korresponderende reders) navn og postadresse
56 Mk Alfild ¹⁾	kh	T'19	65.0'16.0	8.0	Union	40	2	Karl Reppe, Svellingen	
57 Ms Sjøfuglen	hk	T'?	32.0'12.0	5.0	Glimt	15	1	M Antonsen m fl, Sula i Fosna	
58 Ms Solveig	kf	T'27	32.0'17.0	6.0	Heimdal	14	0	Broder Hansen, Dyrvik	
59 Mk Frøya	kh	T'16	48.0'14.0	5.8	Skandia	30	0	Arnulf Rabben m fl, Sistranda	
60 Ms Leif	fk	T'04	31.0'11.0	4.2	Wichm.	12	0	Jul. Larsen Sæter m fl, Norddyrøy	
63 8/4 —	f	T'90	18.0' 5.0	2.0	—	—	0	Petter Gjetø, Vadsøysund	
64 6/4 —	f	T'15	20.0' 6.0	3.0	—	—	1	Mausund Notbruk, Vadsøysund	
65 Ms Nansen	kh t	T'07	42.0'13.7	5.5	Finnøy	30	0	Oskar Grønskog, Uttian	
67 Ms Anny	fk	T'?	33.0'10.5	4.0	Glimt	10	0	Albin Olafsen m fl, Sula i Fosna	
68 Mk Frødig ²⁾	kt	T'04	41.0'13.0	5.4	Finnøy	14	4	Kalmar B Aursøy m fl, Vadsøysund	
69 Mk Hildur ³⁾	kt	T'18	42.0'15.0	6.3	Finnøy	18	1	Konrad K Aursøy, Vadsøysund	
70 Mk Solkvery [*]	kh	T'15	56.4'16.1	7.2	Normo	40	0	Trygve M Dyrvik, Dyrvik	
71 Må Signal	fk	T'?	34.0'10.5	4.5	Populær	15	0	John Antoniussen, Sula i Fosna	
72 6/4 Gerda	f	T'13	31.9'10.0	3.8	—	—	4	Nessets Notbruk, Dyrvik	
73 Mk Jorunn	k	T'32	35.8'11.2	4.2	Union	10	0	Hans Sletta, Nesset, Dyrvik	
74 Må Trygg	fk	T'32	25.0' 8.5	4.0	Helseth	6	0	Kardif Rønquist, Dyrvik	
75 Mk Ørnulf	kf	T'14	31.0'11.0	4.4	Bergs.	16	0	Alfred Tuvnes m fl, Sistranda	
76 Mk Hyggen	k	T'14	39.0'12.0	6.0	Finnøy	15	0	Halfan Olsen m fl, Inntian	
77 Mk Ragnvald	kh	T'16	40.0'11.5	5.0	Wichm.	25	0	Wilhelm Verkland m fl, Halten	
78 Mk Simra 2	kf	T'28	39.0'12.8	6.0	Bolind.	15	0	Eilert Stordal m fl, Norddyrøy	
79 Mk Girl Jane	kh	T'00	64.0'17.0	8.0	Grei	48	4	Adolf Hansen, Norddyrøy	
80 Mk Signal	k	T'15	38.0'12.0	5.0	Bolind.	20	2	H J Volden, Leirvikhamn	
81 Må Burøy	f	T'44	25.0' 9.0	?	Levahn	8	0	Jan Iversen m fl, Vadsøysund	
82 Mk Stølvåg [*]	kh	T'38	52.0'15.0	7.0	Wichm.	40	1	Esten Larsen m fl, Inntian	
83 Ms Gunda ⁴⁾	kf	T'26	27.0' 9.0	5.0	Wichm.	10	0	Karle M Kvernø, Leirvikhamn	
84 8/4 —	k	T'10	20.0' 2.0	2.0	—	—	0	Olaf Ytterian, Sistranda	
85 Må Holmsund	fk	T'35	22.0' 7.0	4.0	Gideon	5	0	Ingvald Holm, Leirvikhamn	
86 Mk Brødrene 2	kf	T'30	34.0'11.0	6.3	Helseth	20	0	Go.skaik Furberg m fl, Uttian	
87 Må Liv 2	k	T'38	25.0' 8.0	5.0	Gideon	5	0	Øyvind Johansen, Vadsøysund	
88 6/4 Prins Olav	f	T'20	25.0'11.0	4.0	—	—	4	Anton Bekkadal m fl, Gurvikdal	
90 Mk Harald ⁵⁾	kh	T'16	51.8'15.1	6.8	Union	50	1	Martin A Aursø, Vadsøysund	
92 Må Annfinn	fk	T'43	23.0' 9.0	4.0	Levahn	8	0	Hjalmar Berge m fl, Vadsøysund	
93 Mk Brødrene	k	T'12	39.0'13.5	5.0	Dan	10	1	Ole A Sandvik, Leirvikhamn	
95 Mk Odin [*]	k	T'14	35.5'12.0	6.0	Finnøy	12	1	K F Bremnes, Leirvikhamn	
96 Ms Fiskeren	kh	T'10	35.0'12.0	6.0	Nygrei	20	0	Einar Jensen m fl, Vadsøysund	
97 Mk Gårdsøy	kf	T'36	37.0'12.0	6.0	Drott	15	0	Josef Gårdsøy m fl, Vadsøysund	
98 Mk Alf	kf	T'25	42.0'12.5	6.7	Bolind.	15	1	A Markussen m fl, Vadsøysund	
99 Mk Parat	k	T'16	37.0'11.5	5.8	Gideon	11	0	Magda Iversen, Vadsøysund	
100 Ms Breitingen ⁶⁾	k	T'03	38.0'11.8	5.6	Volda	22	0	Harald Larsen, Uttian	
101 Mk Arvid	k	T'17	38.0'12.0	6.3	Heimdal	20	0	Arne Bakken m fl, Sula i Fosna	
102 Ms Proven ⁷⁾	k	T'11	37.0'12.0	4.2	Grei	20	0	Emil Hilmarsen, Sula i Fosna	
104 Mk Stanley	k	T'18	40.0'12.0	6.0	Volda	22	0	Bernhard Johansen m fl, Sula i Fosna	
105 Ms Wærringen	k	T'02	36.0'13.0	5.4	Drott	15	1	A Erlandsen m fl, Sula i Fosna	
106 Må Liv	f	T'40	22.0' 7.0	3.5	Levahn	7	0	Ingar Fredagsvik, Dyrvik	
107 Mk Brødrene	kf	T'24	32.0'10.0	4.4	Brunv.	16	1	Ragnvald Rieber, Norddyrøy	
108 Mk Havdrot	k	T'15	40.0'12.0	6.0	Brunv.	28	1	Olaf Albertsen, Sula i Fosna	
110 Mk Sulafjord 2	kf	T'30	38.0'12.0	5.0	Volda	22	0	Ole Kristiansen m fl, Sula i Fosna	
111 Må Havbrus	fk	T'18	27.5' 5.8	1.9	Drott	8	0	Johan Johansen, Vadsøysund	
112 Ms Orion ⁸⁾	k	T'07	34.8'12.6	5.0	Union	30	0	Melkior J Berge, Vadsøysund	

1) Omb. 1959. 2) Omb. 1956. 3) Omb. 1942. 4) Omb. 1952. 5) 6) Omb. 1958. 7) Omb. 1942. 8) Omb. 1955.

* Rekvirert eller chartret av Wehrmacht.

Farkostens nummer art og navn	Anvendelse	Materiale	Byggeår	Lengde	Bredde	Dybde	Maskin. navn	Antall HK	F.&fangstb	Eierens (den korresponderende reders) navn og postadresse
113 Ms Harald	k	T 15	30.0	10.0	5.7	Stærkod.		6	0	Lars J Sæter, Norddøy
114 Må Flink	f	T ?	22.5	6.5	3.5	Bever		5	0	Ingvald Kalvo, Nord Døy
115 Mk Holmen	f k	T 11	40.0	12.0	6.3	Skandia		20	0	Aksel Holm, Leirvikhamn
116 Ms Prøven	k	T 10	27.3	9.8	4.6	Skandia		6	2	Aksel J Kvalvær m fl. Norddøy
117 Må Aud	f	T ?	24.0	7.5	3.5	Farstad		5	0	Adolf Bremnes, Leirvikhamn
118 Må Paul	k	T ?	29.0	8.0	6.0	Hein		8	0	Petter Strømsholm, Norddøy
120 6/Å —	f	T 18	32.0	10.0	4.0	—		—	1	Vågø Notbruk, Leirvikhamn
121 Mk Togo	k	T 36	40.0	12.0	5.5	Wichm.		16	0	Paul Hansen m fl, Dyrvik
123 Ms Lyngøy	k	T 41	33.0	10.0	4.5	Heimdal		11	0	Trygve Nordheim m fl, Nordbuane
127 8/Å —	k	T 11	28.0	4.5	2.5	—		—	0	Joh Gundersen, Vadsøysund
128 6/Å Silla	f k	T ?	30.0	10.0	4.0	—		—	3	Asmus Mørch m fl, Leirvikhamn
129 Mk Reidar	f k	T 37	30.0	10.0	5.0	Volda		12	0	John Kvernø, Leirvikhamn
130 Må Lykkyn	f k	T 11	28.0	7.2	3.7	Skandia		6	0	Peder Strand, Gurvikdal
131 Ms Signal	k	T 12	32.0	11.0	5.0	Skandia		7	0	Elisæus Måe, Vadsøysund
132 Må —	f	T 00	23.9	5.7	2.5	F. M.		2	0	Chr. Tronstad, Svellingen
133 Mk Nap	k	T 17	40.0	13.0	5.5	Finnøy		15	1	Petter Gjetø, Vadsøysund
134 4/Å —	f	T 09	24.0	8.0	4.0	—		—	0	Joh Hansen, Vadsøysund
137 Må Kåre	f k	T 42	27.0	8.5	3.5	Sabb		5	0	Odin Berge m fl, Vadsøysund
138 Ms Ulabrann	k	T 06	30.0	10.0	4.7	Gideon		6	0	Karl Båtvik, Norddøy
139 Må Trygg	f k	T 27	25.0	7.3	3.0	Gideon		6	0	Johan Larsen Båtvik, Norddøy
140 Ms Ragnhild	k f	T 06	27.0	9.0	4.0	Heimdal		7	0	Jahn Jørgensen m fl, Sula i Fosna
141 Må Norma	k	T 42	20.7	5.4	2.4	Marna		3	0	Håkon Vikaskog, Svellingen
142 Mk Kampen	k	T 19	39.0	13.0	6.0	Laval		30	0	Jacob Jakobsen, Dyrvik
143 Må Arvåk	f k	T 39	26.5	9.0	4.0	Union		7	0	Gunnar Haugen, Serturoy
144 10/Å —	k	T 04	27.5	7.0	2.0	—		—	0	Anton M Aurso, Vadsøysund
145 Mk Nordlys 2	f k	T 38	40.0	13.0	6.0	Wichm.		16	1	Julian I Sæter m fl, Norddøy
146 Må Skandia	f	T 20	24.0	7.0	3.5	F. M.		18	0	Knut O Eidsvåg, Gurvikdal
147 Ms Prøven	f k	T 28	36.0	12.0	4.5	Bolind.		20	0	Sevrin Leirvik, Leirvikhamn
148 6/Å Gjøa	f k	T 34	30.0	10.0	5.0	—		—	3	Karl Reppe, Svellingen
149 Mk Olga	k h	T 16	36.0	11.5	5.0	Finnøy		10	1	M M Inderø, Svellingen
150 Må Per	f	T ?	23.0	7.0	2.3	Stabil		6	0	Iver Holm, Leirvikhamn
151 Mk Albatros	k h	T 17	43.0	14.0	6.2	Heimdal		20	0	Karl O Karlsen m fl, Sula i Fosna
152 Ms Munktel	k	T 12	25.0	9.0	3.6	Munkt.		5	0	Sverre Myrseth, Vadsøysund
153 Mk Askur	f k	T 15	34.0	11.0	5.3	Hein		6	1	Adolf Olsen m fl, Norddøy
154 8/Å —	k	T 07	23.0	5.3	1.3	—		—	0	Ole Hanssen, Sistranda
155 Ms Lise	k f	T 27	28.0	8.0	4.3	Union		10	0	Harald Odinsen m fl, Norddøy
156 Må Laks	k f	T 42	27.0	7.0	5.0	O. M.		5	0	Petter Larsen m fl, Sula i Fosna
157 6/Å Lovenskjold	f	T 13	30.0	11.0	4.0	—		—	4	Søren Bringedal m fl, Uttian
159 Må Sleipner	k	T 05	25.0	6.0	4.0	Sleipner		4	0	Kristian J Ervik, Sistranda
162 10/Å —	k	T 08	28.0	7.0	2.0	—		—	0	Gotfred Bremnes, Leirvikhamn
163 Ms Hein	k	T 15	25.0	8.0	4.0	Rap		10	0	raul F Kvernø, Leirvikhamn
165 Ms Setervågen	f k	T 44	32.0	10.0	4.0	Skandia		15	0	Ivar P Sæter m fl, Norddøy
166 8/Å Silla	f	T 10	28.0	9.0	4.0	—		—	4	Elias J Troa m fl, Leirvikhamn
168 10/Å —	k	T 95	28.0	6.3	2.0	—		—	0	Haftor J Gårdsø, Vadsøysund
169 8/Å Trygg	f	T 15	24.0	8.0	3.0	—		—	0	Albert Mørkussen, Vadsøysund
170 Må Lyn	k f	T 33	18.5	5.0	2.0	Sleipner		2	0	Harald Myrseth, Norddøy
171 Mk Astrid	h k	T 26	38.0	12.0	6.0	Union		20	0	Henning Dyrø m fl, Norddøy
172 Må Trygg	k	T 29	26.5	7.0	5.0	Gideon		4	0	Otto Stordal, Gurvikdal
173 Mk Skalagrim	k	T 17	52.0	14.5	7.1	Rapp		30	0	Aksel O Ervik, Dyrvik
175 Må Inger	k f	T 42	24.0	6.0	3.8	Sterk		5	0	Bjarne Johansen, Sula i Fosna

Farkostens nummer art og navn	Anvendelse	Materiale	Byggeår	Lengde	Bredde	Dybde	Maskin. navn	Antall HK	& fangsab	Eierens (den korresponderende reders) navn og postadresse
176 Må Rona	k f	T'42'	33.0'	10.0	4.0	Volda	7	0	Marius Voksvær, Sula i Fosna	
177 Må Arvid	f k	T'44'	25.0	9.0	4.0	Stabil	6	0	Henry U Aursøy, Vadsøysund	
178 6/A III	f	T'16'	33.0	10.0	4.5	—	—	4	Skjønhalts Notbruk, Norddyrøy	
182 Mk Harald	k	T'16'	44.0	14.0	4.6	Brunv.	15	0	Joh A Dragsnes, Svellingen	
183 10/A —	k f	T'10'	25.0	7.0	4.0	—	—	0	M O Johansen, Vadsøysund	
184 Mk Laugen ¹⁾	k	T'?	50.0	14.5	6.7	Bergs.	40	0	Håkon Johansen, Vadsøysund	
185 Mk Ulabrand	k	T'14'	34.0	12.0	6.5	Skandia	20	1	Petter Sørdal m fl, Gurvikdal	
186 Ms Maud	k	T'11'	32.0	11.0	5.4	Populær	16	1	I H Bremnes m fl, Leirvikhamn	
188 Må Svanen	k f	T'42'	28.0	9.0	4.0	Sterk	10	0	Alfred Dybveid, Sula i Fosna	
189 Må Sjøblomsten	k	T'?	20.0	6.0	2.5	Sleipner	3	0	Olaf Laksholmen, Vadsøysund	
190 Må Måken	k f	T'42'	21.0	6.0	4.0	Sterk	4	0	Jens Holmen m fl, Sula i Fosna	
191 Må — ²⁾	k	T'98'	25.0	6.0	2.0	Sleipner	6	0	Kåre Midtsian m fl, Sistranda	
193 10/A —	k f	T'11'	27.0	6.2	2.0	—	—	0	Iver J Kleiven, Vadsøysund	
193 Mk Vårsol	k	T'17'	35.3	14.3	5.7	Brunv.	35	0	Harry Adolfsen, Sula i Fosna	
197 Mk Record	k	T'12'	44.1	12.7	4.3	Bolind.	15	2	Harald Fagerland, Gurvikdal	
199 8/A —	k f	T'08'	22.0	5.0	2.0	—	—	0	Godtlib Olsen, Inntian	
200 Må Sabb	f	T'?	23.0	6.0	4.0	Sabb	3	0	Nils Ramsoe Larsen, Svellingen	
201 Må Morten	t	T'?	22.5	7.0	3.0	Sleipner	6	0	Ola Kræmer, Sula i Fosna	
202 Må Vågen	f	T'?	20.0	5.5	3.0	Sterk	5	0	Hans Skjønhalts, Leirvikhamn	
203 Ms Albertine	f	T'31'	23.8	9.1	3.7	O. M.	10	0	Gustav Gjevnik, Vadsøysund	
204 10/A —	k f	T'10'	26.0	6.5	3.5	—	—	0	Olaf Inderø, Svellingen	
205 8/A —	f	T'12'	24.0	3.5	2.0	—	—	0	Joh G Sørskog, Nordbuan	
207 Ms Heros	k	T'19'	29.0	9.5	4.3	Alpha	10	0	Johan Vikaskag, Svellingen	
208 8/A Søblomsten	k f	T'08'	23.0	6.0	3.0	—	—	0	Anton Melkjorsen, Vadsøysund	
209 Må Lilly	f	T'42'	21.0	6.0	?	Sleipner	4	0	Lars Albertsen m fl, Sula i Fosna	
210 Ms Laila ³⁾	k f	T'14'	34.0	10.5	6.0	Drott	15	0	Olaf Arntsen m fl, Vadsøysund	
211 10/A —	k	T'05'	27.0	6.5	2.5	—	—	0	Kr Olansen, Sula i Fosna	
212 Må Hero	k f	T'31'	28.0	9.0	4.5	Moring.	6	0	Ingar Berge, Vadsøysund	
213 Må Fiskholm	k	T'23'	23.9	8.0	3.2	Hein	5	0	Knut Giervik, Vadsøysund	
214 Må Trygg	f	T'?	22.0	7.0	3.0	Trygg	4	0	Albin Thomsen, Sula i Fosna	
215 8/A —	k	T'00'	24.0	5.8	3.2	—	—	0	Ludvik Havn, Svellingen	
216 10/A —	k	T'12'	28.0	5.5	2.0	—	—	0	Paul A Måe, Vadsøysund	
217 8/A —	k	T'03'	23.1	5.4	1.8	—	—	0	Bernt B Nordbuan, Nordbuan	
218 Må Gunvor	k f	T'42'	30.0	8.9	4.5	Union	7	0	Johan Dragsnes, Svellingen	
219 Må Spurven	f	T'?	19.0	5.5	3.0	F. M.	4	0	Alfred Hernes, Svellingen	
220 8/A —	k	T'06'	27.0	6.5	3.5	—	—	0	Kr Johansen, Sula i Fosna	
221 8/A —	k	T'18'	24.0	6.0	2.0	—	—	0	Gerh Nordbuan, Nordbuan	
222 Må Loen	k f	T'?	24.0	7.0	3.2	Wichm.	3	0	Sigurd Albrigtsen m fl, Vadsøysund	
223 Må Havglimt	k	T'44'	27.0	9.0	5.0	Sabb	5	0	Johan Paulsen, Vadsøysund	
224 Må Frig	k f	T'41'	27.0	9.0	3.5	Union	7	0	Gabriel Pettersen m fl, Sula i Fosna	
225 10/A —	k	T'14'	28.0	6.5	2.5	—	—	0	Martin Foss, Giessingen	
226 Må Koral 2	k f	T'28'	30.5	10.5	5.0	Volda	10	0	Johan J Werkland, Halten	
227 Må Bufalo	f	T'?	24.0	7.0	3.5	Heimdal	5	0	Harry Hansen, Dyrvik	
229 Må Aud	f k	T'40'	20.0	6.0	3.0	Levalm	5	0	Sigurd Johansen, Giessingen	
228 Må Harald	k f	T'?	29.0	7.0	4.0	Bever	8	0	Kristian Kalvøy m fl, Norddyrøy	
230 8/A —	k f	T'98'	28.0	6.0	2.0	—	—	0	Anton K Grønvik, Svellingen	
231 Må Fia	f	T'?	18.0	5.3	2.5	C. Perf.	8	0	Johan Tofte, Halten	
234 10/A —	k f	T'07'	29.0	6.0	3.0	—	—	0	Hermann Myrseth Norddyrøy	
235 8/A —	k	T'98'	20.0	5.0	2.0	—	—	0	M P Saulheim, Leirvikhamn	
237 Må Duen	f	T'43'	20.0	6.5	2.5	Sleipner	4	0	John Sorsæther m fl, Sula i Fosna	
238 Må Gerd	k f	T'35'	20.0	6.0	3.5	Motor	4	0	Paul Bremnes m fl, Leirvikhamn	
239 8/A —	k	T'07'	24.4	6.4	1.9	—	—	0	Joh J Skjønhalts m fl, Norddyrøy	

ST-NF Nord-Frøya.

Farkostens nummer art og navn	Anvendelse	Materiale Byggeår	Lengde	Bredde	Dybde	Maskin. navn	Antall HK	F.&fangstb.	Eierens (den korresponderende reders- navn og postadresse
240 Må Marry	k f	T 36	29.0	9.0	4.0	Hein	10	0	Hilfred Singsøy, Svellingen
242 10/A Silla	k	T 00	30.0	6.0	3.0	—	—	0	Paul J Gårdse, Vadsøysund
244 Må Kvikk	f k	T ?	22.0	7.0	4.0	Kvikk	4	0	Karl Bremnes, Leirvikhamn
248 8/A Jens	k	T 03	20.0	5.0	± 0	—	—	0	Paul S Bremnes, Leirvikhamn
250 Må Turisten	f	T 22	28.0	8.0	4.0	Snøgg	8	0	Anton Starshaug, Svellingen
252 Må Anna	k f	T 43	22.0	6.5	3.5	Sleipner	6	0	Alf Trøan, Sula i Fosna
253 8/A —	k	T 08	24.0	6.0	2.0	—	—	0	Martin Johansen Fredagsvik, Sistranda
254 Må Ågot 2	f	T 43	21.0	7.0	3.5	Sterk	5	0	Johan Jektvik, Svellingen
255 Må Jorun	k f	T 43	27.0	9.0	4.5	Hjelset	6	0	Håkon Helmarsen, Vadsøysund
256 Ms Fram	k f	T 20	39.0	8.8	4.8	Helseth	7	0	Ole Berge, Vadsøysund
257 6/A Rask	f	T 05	32.0	10.0	4.0	—	—	4	Elias A Båtvik m fl, Norddyrøy
262 6/A —	f	T 19	30.0	9.0	4.0	—	—	5	Alfred Morck m fl, Svellingen
263 6/A —	f	T 12	30.0	10.0	2.5	—	—	5	Johan Løkke, Svellingen
264 10/A —	f k	T ?	29.0	6.0	2.5	—	—	0	Anders Ulvær, Sula i Fosna
265 6/A Løven	f	T 12	30.0	9.0	3.0	—	—	5	Paul Sletta m fl, Svellingen
266 Må Sabben ¹⁾	f	T 19	18.0	5.0	3.0	Sabb	3	0	Einarr Olsen, Norddyrøy
267 Må Rex	k	T ?	26.0	7.5	4.0	Tenfj.	6	0	Sofus Juliansen, Vadsøysund
274 4/A —	f	T 09	22.0	8.3	4.0	—	—	0	Joh P Dyrø, Norddyrøy
276 Mk Gevinst	k f	T 14	29.5	10.3	5.6	Hein	10	2	Johan Gåse, Norddyrøy
277 10/A —	k f	T 03	26.0	6.0	2.5	—	—	0	Ole Berge, Vadsøysund
279 Mk Fram ²⁾	k	T 15	47.7	14.8	6.9	Rapp	45	1	Albert Aursø, Vadsøysund
282 Mk Stålskjær	f	T 44	43.0	13.0	7.0	Bolind.	32	0	Ingebrigt Gårdsey, Vadsøysund
284 Mk Heim 2	f	T 14	55.1	16.4	7.0	Union	60	1	Hagb. Gjølseth, Sistranda
285 Mk Sjøgutten	k h	T 22	34.0	10.0	6.0	Grei	14	1	John Gjessing, Gjøsingen
287 Mk Valkyrien	f k	T 17	36.0	14.0	6.0	Union	20	1	Severin S Bremnes, Leirvikhamn
291 Mk Rap	k	T 15	34.0	10.0	5.0	Skandia	18	0	Karl F Rekkavik, Svellingen
294 Mk Havlys	k	T 24	33.0	10.0	5.8	Gideon	8	0	M J Nordbuan m fl, Nordbuan
298 Mk Storm	k f	T 24	34.0	10.0	7.0	Volda	12	1	Peder Halvorsen m fl, Sorbuoy
300 Mk Svanen	k f	T 24	33.0	10.0	4.6	Gideon	11	0	Hagbart Hansen m fl, Leirvikhamn
302 Mk Tisund ³⁾	k	T 11	42.0	11.0	5.8	Heimdals	35	1	Johan Paulussen, Inntian
303 Må Union 2	f k	T 40	26.3	8.1	4.0	Union	7	0	Chr. Sørgård m fl, Halten
304 10/A —	k f	T 02	28.0	8.5	3.0	—	—	0	Edvard Hammer, Svellingen
309 Mk Havørn 2*	k f	T 25	42.0	12.0	6.0	Union	20	0	Håkon Juliansen m fl, Vadsøysund
312 Ms Liv	k	T 25	29.0	9.0	4.0	Helseth	10	0	Nils Kibsgård, Svellingen
317 8/A —	k	T 90	28.0	7.0	4.0	—	—	0	Martin Bremnes, Leirvikhamn
318 Må Inger	k	T 26	22.0	5.5	2.5	Gideon	3	0	Johan Mauseth, Ytre Frøya
319 10/A —	h k	T ?	29.0	7.0	3.0	—	—	0	Peder Mauseth, Ytre Frøya
320 8/A —	k	T 05	26.0	7.0	3.0	—	—	0	Johan Øien, Vadsøysund
321 8/A —	k	T 01	25.0	7.0	2.5	—	—	0	Anton Ørnflaug, Norddyrøy
325 Ms Argel ⁴⁾	k	T 01	38.0	12.0	5.3	Union	15	0	Ottar Hansen m fl, Sula i Fosna
326 Mk Bøfjord	k f	T 26	34.0	10.5	5.0	Skandia	13	0	R Stranden, Leirvikhamn
327 Mk Grete	h k	T 26	42.0	12.0	6.5	Bolind.	20	0	Torv Draesnes, Svellingen
328 Mk Kvernsund	k f	T 26	31.0	8.5	4.0	Sterk	5	0	Albin Aursøy, Sula i Fosna
329 Må Kvaløy	k f	T 37	28.0	8.5	4.0	Sabb	5	0	Leonard Øhrø, Svellingen
332 Ms Dyrøy- gutten ⁵⁾	k f	T 23	28.0	8.5	4.0	Rapp	10	0	Asmund J Dyrø, Norddyrøy
333 Må Hein	k f	T 26	29.7	8.5	2.8	Hein	7	0	Julian Vågå m fl, Norddyrøy
334 8/A —	k f	T ?	25.0	6.0	2.5	—	—	0	A Kristofersen, Sula i Fosna
337 10/A —	k	T ?	25.0	6.0	2.5	—	—	0	Ulrik Kristiansen, Sula i Fosna
339 Mk Harry	h k	T 19	40.0	14.0	7.0	Nygrei	30	0	Arne Dyrvik, Dyrvik

1) Omb. 1943. 2) Omb. 1954. 3) Omb. 1942. 4) Omb. 1939. 5) Omb. 1933.

* Rekvirert eller chartret av Wehrmacht.

Farkostens nummer art og navn	Anvendelse	Materiale	Byggeår	Lengde	Bredde	Dybde	Maskin, navn	Antall HK	F. & fangstb.	Eierens (den korresponderende reders: navn og postadresse
340 Mk Gladys	k f	T	27	32.0	9.5	5.4	Volda	14	0	Julian Gården m fl, Sula i Fosna
343 Mk Thor	k f	T	?	32.0	9.0	7.5	Alpha	11	0	Ludvig Havn, Svellingen
347 Mk Forsøket	k f	T	16	42.0	12.0	6.0	Skandia	20	1	Albertine Smaløy, Bogøyvær
348 Ms Tiøy	k f	T	28	30.0	9.5	5.0	Finnøy	10	0	Kalmar Berg, Aurøy, Vadsøysund
349 Ms Inger	k f	T	28	32.0	10.0	5.0	Skandia	13	0	Julian Skjønhals, Norddyrøy
351 Må Duen	f	T	?	23.0	7.0	3.5	Gideon	5	0	Alfr J Dyrø, Norddyrøy
352 Mk Vårliv	k	T	28	34.0	10.0	5.2	Grei	14	0	Martin J Måøy, Vadsøysund
353 Mk Evange- listen	k f	T	13	39.0	12.0	5.8	Populær	16	0	Sverre Støen, Inntian
357 Mk Brødrene	k f	T	28	33.0	10.0	5.7	Volda	18	0	Johan A Aukan m fl, Gurvikdal
358 Ms Margon	k f	T	29	30.1	9.6	4.6	Bolind.	12	0	Anton Kleiven, Vadsøysund
360 Ms Prøven	k f	T	30	29.0	8.0	3.8	Bergs.	10	0	Harald Johansen, Svellingen
363 Mk Prøven 2	k f	T	30	33.0	9.0	3.0	Nygrei	14	0	Arne Norvik, Bogøyvær
364 Ms Ulabrand 2	k f	T	30	38.5	14.0	5.0	Nygrei	20	0	Ole Madsian, Sistranda
365 Mk Fram	k f	T	30	34.0	9.5	4.5	Gideon	10	0	Ole Aukan jr., Gurvikdal
366 Mk Weidemann	k f	T	24	34.0	10.0	4.0	Hein	10	0	Martin Johansen, Norddyrøy
367 Ms Storm- fuglen ¹⁾	f k	T	30	29.0	9.7	4.7	Grei	14	0	Johan Antonsen m fl, Sistranda
368 Ms Tivåg 2	f k	T	43	34.0	11.0	5.0	Helseth	15	0	Hans Hansen m fl, Uttian
372 Ms Sorvåg	k f	T	?	30.0	12.0	4.5	Hera	12	1	Paul Furberg, Uttian
373 Mk Torden- skjold	k	T	10	35.0	12.0	5.8	Gideon	13	0	H Bremnes m fl, Leirvikhamn
382 Ms Velkom	f k	T	38	30.0	8.0	5.0	Gideon	8	0	Ole O Hullet, Norddyrøy
384 Må Gerda	f	T	15	26.3	7.4	3.3	Stabil	4	0	Einar Boneng, Leirvikhamn
387 Ms Erling	k f	T	32	30.0	9.5	4.3	Rap	10	0	Marius Kynø, Norddyrøy
388 Må Marna	k f	T	32	24.0	7.0	4.0	Marna	6	0	Arne J Sæther, Norddyrøy
389 Ms Sjøliv	k f	T	33	32.0	10.5	5.0	Union	10	0	Olaf J Yttersian, Sistranda
390 Må Brødrene	k f	T	32	30.0	9.0	6.0	Heimdal	11	0	Joh P Hansen m fl, Sula i Fosna
392 6/A —	f	T	?	28.0	10.0	3.0	—	—	3	Benjamin Strømø m fl, Svellingen
393 6/A —	f k	T	35	30.0	10.0	4.0	—	—	3	Hans Mathisen m fl, Sistranda
397 Må Glimt	f	T	?	18.0	6.0	2.5	Levahn	4	0	Jakob Strandheim, Gurvikdal
398 Må Frank	f	T	33	26.0	8.0	5.0	Sabb	5	0	Thorleif Berg, Sorbuøy
399 Må Teist	k f	T	24	27.7	7.5	3.5	Rapp	7	0	Jørgen Kjønne m fl, Norddyrøy
400 Ms Tiøy 2	k f	T	36	40.0	11.0	5.5	Volda	22	0	John Husøy m fl, Uttian
401 Mk Elieser	k f	T	31	34.1	10.5	5.0	Volda	12	0	Anton Steinvik, Dyrvik
402 Må Laugen	k f	T	37	28.0	9.0	3.5	Heimdal	7	0	Olaf Wik m fl, Sula i Fosna
403 Ms Brødrene	k f	T	37	28.0	9.0	3.5	Heimdal	11	0	Adolf Albertsen m fl, Sula i Fosna
404 Må Laks	k f	T	32	25.0	8.0	4.0	O. M.	10	0	Lars Lauritzen, Svellingen
405 Må Glimt	k f	T	36	24.0	8.0	3.5	Sabb	5	0	Arman Antonsen, Halten
407 Må Prøven	k f	T	32	29.0	9.0	4.0	Skandia	8	0	Ivar Iversen m fl, Vadsøysund
408 Må Villv	k f	T	36	24.0	8.0	3.3	Helseth	6	0	Jens Berg, Sorbuøy
409 Mk Hilda	k	T	26	27.0	7.5	4.0	Sterk	5	0	Hermann Gården, Sula i Fosna
410 Må Strøm	f k	T	37	25.5	8.5	5.0	Wichm.	8	0	Odin Karlsen, Uttian
412 Ms Årsund	f k	T	36	30.0	9.0	5.0	Skandia	6	1	Trygve Wæroe, Sorbuøy
413 Ss Thora	f	T	05	54.0	16.0	8.0	—	—	—	Helmer C Bugge, Halten
414 Må Faragutten	f k	T	38	27.0	9.0	4.5	Heimdal	7	0	Hans O Aurøy, Vadsøysund
415 Må Alf	f k	T	38	26.0	8.0	3.5	Popuker	7	0	Ingvald Myrseih m fl, Norddyrøy
416 Mk Prøven	f k	T	29	34.0	9.6	4.7	Gideon	6	0	Arnliot Wærøy, Sorbuøy
417 Mk Havsula	f k	T	38	31.8	10.8	4.5	Union	20	0	Martin Fredagsvik m fl, Sula i Fosna
418 Må Fram	f k	T	27	29.0	9.4	4.5	Drott	15	0	Alf Adolfsen m fl, Sula i Fosna

ST-NF Nord-Frøya.

Farkostens nummer art og navn	Anvendelse	Materiale	Byggeår	Lengde	Bredde	Dybde	Maskin, navn	Antall HK	F. & fangsstb	Eierens (den korresponderende reders) navn og postadresse
419 Må Forsek	f k	T	38	27,6	9,0	4,2	Brunv.	7	0	Fritiljof Johansen m fl, Nordbuøy
423 Ms Georg	f k	T	11	36,0	12,0	4,0	Alpha	11	0	Arne S Bremnes, Leirvikhamn
	Stang	f	17	16,0	5,7	2,5	Drott	6	0	Ingvald Inderøy, Svellingen
424 Må Gerd	f	T	36	22,0	6,0	3,0	Sabb	3	0	Leif Vestrum, Norddyroy
425 Må Småen	k	T	38	26,0	8,0	4,0	Heimdal	7	0	Thoralf Johansen, Halten
426 Må Juvel	k	T	38	26,0	8,0	4,0	Heimdal	7	0	Thoralf Johansen, Halten
428 Må Von	f k	T	38	27,6	8,4	4,0	Sabb	5	0	Hans Olsen, Gjæsingen
429 Må Havdur	f k	T	38	27,0	9,0	3,0	Brunv.	7	0	Skjolberg Gården, Sørburøy
430 Må Diesel	f k	T	38	26,0	8,5	4,0	Wichm.	6	0	Mathis Mathisen, Inntian
431 Mk Sulaholm	f k	T	38	35,0	10,5	5,0	Union	15	0	Anton Adolfsen, Sula i Fosna
432 Ms Tidemann	k f	T	39	24,4	8,0	6,4	Union	7	0	Erling Sorli, Nordbuam
433 Må Norødd	f k	T	39	29,0	10,0	4,0	Helseth	14	0	Odin Torgersen m fl, Gjæsingen
434 Må Vigor	f k	T	39	28,0	9,5	4,5	Helseth	10	0	A Gården, Sauøy
435 Må Express	f k	T	39	29,0	10,0	4,0	Helseth	10	0	Torger E Edvardsen, Gjæsingen
436 Ms Havglimt	k f	T	39	30,0	10,0	4,2	Union	10	0	B Myrseth m fl, Leirvikhamn
437 Må Erling	f k	T	39	23,0	7,5	4,0	Sabb	5	1	Erling Smaløy, Bogøyvær
438 Må Ella	f	T	39	22,0	7,5	3,5	Sleipner	4	0	Johan E Midtjan m fl, Sistranda
439 Må Grei 1	f	T	?	25,0	7,0	4,0	Sabb	3	0	Anton Johansen, Norddyroy
440 Må Fremtid	k f	T	39	26,0	9,0	3,0	Sleipner	10	0	Georg Moen, Sauøy
441 Må Drommen	k	T	39	27,0	9,0	4,0	Union	7	0	Vilhelm Melkvik, Sørburøy
442 Må Havella	k f	T	39	23,0	7,5	3,5	Sabb	5	0	Julian Tobiasen, Gjæsingen
443 Må Bjørn	k f	T	39	27,0	9,0	3,5	Bolind.	8	0	J J Årvik m fl, Dyrvik
444 Må Sulavåg	k f	T	39	33,0	11,0	4,2	Heimdal	11	0	Arnold Paulsen m fl, Sula i Fosna
445 Må Skjold	f k	T	28	28,0	7,0	4,0	Rapp	7	0	Egil Smalø, Bogøyvær
446 Ms Ruth	k f	T	39	30,0	10,0	4,5	Finnøy	8	0	Alf Wæro, Sørburøy
447 Må Morild	f	T	39	25,5	8,5	5,3	Sabb	5	0	Gunnar Lyngøy, Nordbuam
448 Må Varg	k f	T	39	23,0	7,0	3,0	Heimdal	7	0	Ole Torgersen m fl, Sula i Fosna
449 Må Vassøy	k f	T	39	27,0	9,0	3,5	Sleipner	7	0	Albinus Pettersen, Sula i Fosna
450 Må Fisk	k f	T	39	25,0	9,0	3,5	Sleipner	7	0	Rudolf Olaussen m fl, Sula i Fosna
451 Må Netto	f	T	39	27,0	7,0	3,0	Sleipner	6	0	Jakob Nordsæter, Svellingen
452 Må Sposa	f	T	39	25,0	9,0	5,0	Sleipner	7	0	Johan Støen, Vadsøysund
453 Må Freidig	k f	T	39	27,0	9,0	4,0	Sabb	5	0	Albert Holmen, Vadsøysund
454 Må Rolf	f k	T	39	22,0	6,5	3,0	Sabb	5	0	Martin Smaløy, Bogøyvær
455 Må Urd	k f	T	39	27,5	8,5	4,0	Gideon	6	0	Anton Rabben, Sistranda
456 Må Bjørn	f	T	39	23,0	7,0	4,0	Glimt	8	0	Asbjørn W Smaløy, Bogøyvær
457 Må Gro	k f	T	39	30,0	10,0	5,0	Rapp	10	0	Johan H Werklund, Halten
458 Må Max	k f	T	28	24,0	7,0	4,0	Sabb	5	0	Karl Reppe, Svellingen
459 Må Lykken	k f	T	39	23,0	7,5	3,0	Skandia	8	0	Johan Aursøy m fl, Vadsøysund
460 Må Væringen	f	T	32	28,0	9,0	4,0	Gideon	8	0	Jakob Strandheim m fl, Gurvikdal
461 Ms Bjørg	k f	T	?	30,0	10,0	5,4	Skandia	10	0	Hilmar Båtvik m fl, Norddyroy
462 Må Record	f	T	33	25,0	7,0	4,0	Record	7	0	Karl Myrhaug, Norddyroy
463 Må Napp	f	T	?	27,0	8,0	4,0	Gideon	4	0	Otto Smaløy, Bogøyvær
464 Mk Flottra ¹⁾	h k	T	40	43,0	13,0	6,0	Volda	22	0	Arnt Karlsten m fl, Uttian
465 Mk Agder	k h t	T	38	42,5	12,0	7,0	Grei	32	0	Lasse Uttian, Uttian
466 Må Svanhild	k f	T	?	24,0	5,0	3,0	Hein	7	0	Josef Leksen, Vadsøysund
467 Må Fisk	f	T	?	17,0	5,0	3,0	F. M.	4	0	Ole Aukan, Gurvikdal
468 Ms Asbjørn ²⁾	f k	T	24	24,0	8,0	3,6	Farstad	4	0	Hans Stølan m fl, Svellingen
469 Må Snorre	f k	T	35	27,0	8,2	5,0	Heimdal	7	0	Viktor L Pettersen, Sula i Fosna
470 S/A Bro	f k	T	41	24,0	6,0	3,3	—	—	0	Anton Skagel, Norddyroy
471 Må —	f k	T	21	21,0	6,0	3,0	Dahl	5	0	Håkon Bremnes, Norddyroy

1) Omb. 1945. 2) Omb. 1957.

Farkostens nummer art og navn	Anvendelse	Anvendelse	Byggelr	længde	Bredde	Dybde	Maskin, navn	Antall HK	l. & langsht.	Eierens (den korresponderende reders) navn og postadresse
----------------------------------	------------	------------	---------	--------	--------	-------	-----------------	-----------	---------------	--

ST-OR. Orkanger merkedistrikt.

1 Må Frigg	f	T ?	20.0	6.0	2.8	Motor	3	0	Hans A Hansen, Orkanger
2 Må Trygg ¹⁾	f	T ?	29.0	8.0	4.1	Heimdal	7	0	Petter Bakken, Orkanger
3 Mkr Laugen	f	T ?	29.0	7.5	4.5	Skandia	15	0	Oberg Grundstad, Orkanger
5 Må Terje	f	T 32	19.1	6.4	?	Wichm.	2	0	R Vormdahl, Orkanger
6 Ms Von	tk f	T 41	42.0	12.5	6.0	Brunv.	30	1	Salvesen & Thams Comm A/S, Orkanger
7 Mbkr Vårliv	kh t	T 42	52.0	13.5	6.0	Wichm.	50	1	Johs. Dahlø m fl. Orkanger
8 Må Reidar ²⁾	f	T 38	27.7	7.1	3.6	Selva	6	0	O Grundstad, Orkanger

ST-O. Osen merkedistrikt.

1 Mk Folla 1 ³⁾	kh	T 37	71.6	18.0	7.8	Wichm.	50	1	Lars Hepso m fl, Sandviksberget
2 Mk Nordlys	kf	T 14	38.0	12.0	6.0	Brunv.	10	0	Kristian Hopen, Vingsand
3 Mk Signal 2	kh	T 14	31.0	11.0	5.7	Volda	9	0	A O Sæter, Sætervik
4 Må Sabben	f	T 36	21.0	6.5	4.0	Sabb	3	0	Peder Kjhl, Sætervik
5 Mk Nøbel	kh t	T 09	30.0	11.5	5.0	Volda	7	0	Joh J Sæter, Sætervik
6 Mk Forsøk ⁴⁾	kh	T 12	30.0	11.8	6.0	Dan	7	0	Joh. L. Mårvik m fl, Steinsdalen
7 Mk Vågøy	fk	T 24	38.0	11.0	5.5	Nordlys	12	0	Frearik Angen, Sætervik
8 Ms Signal ⁵⁾	kh	T 05	37.0	11.5	5.5	Dan	12	0	M P Sæter, Sætervik
9 Ms Haren ⁶⁾	kh	T 01	51.5	16.5	8.3	Union	60	1	Paul P Sæter, Sætervik
10 Mk Trygg	k	T 14	34.0	11.0	4.5	Volda	7	0	Jens O Rødøy, Vingsand
11 Må Måken	kf	T 37	25.0	8.5	4.0	Wichm.	6	0	Sivert F Sæther, Sætervik
12 Ms Havblink	kh	T 17	36.0	14.0	6.0	Volda	10	1	Ingebrigt J Sæter, Sætervik
13 Må Havleik	fk	T 38	26.0	9.0	5.5	Sabb	5	0	Magne Kalværet, Yttervåg
14 Ms Håbet	kh	T 05	36.0	12.5	5.0	Dan	12	0	Johan Myra, Sætervik
16 Ms Sleipner ⁷⁾	k	T 09	34.0	12.0	6.0	Dan	10	0	Abraham Gjevik m fl. Yttervåg
17 Ms Toro	k	T 05	38.0	12.0	5.0	Gideon	13	0	Hans J Skjærvø, Yttervåg
18 Ms Forsøg ⁸⁾	k	T 15	38.3	13.0	4.5	Alpha	15	0	I K Lindset m fl. Sandviksberget
19 Må Traust	k	T 32	23.0	8.0	5.0	Wichm.	5	0	Jakob Buarø, Yttervåg
20 Ms Bølnes	k	T 42	58.4	18.0	8.1	Wichm.	50	3	Meier Hepso m fl, Sandviksberget
21 Må Thor	fk	T 35	24.0	8.5	4.0	Volda	7	0	Johan Myra, Sætervik
22 6/å Stella	k	T 00	35.0	12.0	4.0	—	—	0	Benj B Skjærvø, Yttervåg
23 Ms Forsøk	hk	T 09	36.6	13.5	5.3	Dan	14	0	Ludv. J. Vingsand m fl. Vingsand
24 Mk Start	k	T 15	39.0	13.0	4.3	Grei	26	0	Ingv. Skodvin, Yttervåg
25 Ms Håbet ⁹⁾	kh	T 12	41.0	13.5	6.0	Finnøy	36	0	Trygve Rånes m fl. Vingsand
26 Ms Håbet ¹⁰⁾	k	T 00	40.0	13.0	7.0	Alpha	11	0	Johan Pâsche m fl. Yttervåg
27 6/å Fremad	k	T 05	36.0	11.5	5.0	—	—	0	Joh M Bjørsvik m fl. Vingsand
28 Ms Kvikk	fk	T 05	39.8	13.7	6.6	Alpha	36	0	Emil Skorstad, Sandviksberget
29 Må Treff	fk	T 37	24.0	9.0	3.0	Volda	7	0	Anton O Sæther, Sætervik
30 Sâ Liv	fk	T 38	23.0	6.0	4.0	—	—	0	Hans Jakobsen, Yttervåg
31 Mk Bror	fk	T 44	45.0	13.4	6.5	Levahn	22	0	Torvald Bjørsvik m fl. Vingsand
32 Mk Hepsøy	k	T 17	51.7	17.3	7.2	Wichm.	50	3	P Hepsoy m fl. Sandviksberget
33 Ms Sjøleik	hk	T 44	53.0	14.0	6.5	Brunv.	42	3	Torfinn Terning m fl. Sandviksb.
34 Må Brit	fk	T 39	23.0	8.0	4.0	Wichm.	6	0	Håkon Skjærvø, Yttervåg
35 Må Grei	fk	T 15	24.0	7.0	3.0	L. Grei	4	0	I H Skjærvø, Yttervåg
36 Ms Sjølova ¹¹⁾	k	T 14	38.0	13.2	5.5	Volda	14	0	Adolf Hopen m fl. Vingsand
37 Mk Prøven	fk	T 43	25.0	6.0	4.5	Wichm.	5	0	Kr Aune m fl. Sandviksberget
38 Må Vårliv	k	T 37	19.0	6.0	3.0	Sabb	3	0	Nils Levik, Yttervåg
39 Må Alken	k	T 25	21.0	7.0	5.5	Sabb	4	0	Jakob Buarøy, Sætervik

1) Omb. 1934. 2) 3) Omb. 1945. 4) 6) Omb. 1938. 5) Omb. 1922. 7) Omb. 1928. 8) Omb. 1925. 9) Omb. 1937. 10) Omb. 1927. 11) Omb. 1924.

ST-O Osen — ST-RS Rissa.

Farkostens nummer art og navn	Anvendelse	Materiale	Byggeår	Lengde	Bredde	Dybde	Maskin, navn	Antall HK	F. & fangstb.	Eierens (den korresponderende reders) navn og postadresse
40 Må Nordkyn	k	T	92	38.0	11.0	5.0	Volda	14	0	P Olsen Sæter, Sætervik
41 Må —	f k	T	36	24.0	8.0	4.0	Volda	7	0	Johan Sæter m fl, Sætervik
42 Ms Neptun ¹⁾	f k	T	10	40.0	13.5	5.3	Wichm.	20	0	Olav Nerdal, Sandviksberget
43 Må Mikkel	f	T	33	24.0	8.0	?	Helseth	7	0	Peder Morvik, Sætervik
44 Må Falken	f	T	12	19.4	6.0	3.0	Levahn	3	0	Bjarne Skjærvø, Yttervåg
45 6/å —	k	T	01	34.0	11.0	4.0	—	—	0	Peder A Rødø m fl, Vingsand
46 Må Nordstjernen	k f	T	08	36.6	12.7	4.8	Dan	14	0	Hilmar Ellingen, Vingsand
47 Ms Astrid	f k	T	11	29.0	10.0	4.0	Hein	6	0	Jørgen Ellingen, Vingsand
48 Må Tor	f k	T	?	25.0	8.0	4.0	Rapp	4	0	Torvald Rødø, Sætervik
49 Ms Roald	k h	T	14	36.0	12.5	5.0	Dan	8	1	Håkon Skjærvø, Yttervåg
50 Ms Dorgaskjær	k t	T	42	81.9	20.9	9.6	Wichm.	150	4	Peter Hepsø m fl, Sandviksberget
51 Må Teisten	f	T	25	20.0	7.0	3.5	Gideon	3	0	Ingvald Aune, Sandviksberget
53 Må Truls	f	T	19	26.0	7.5	3.5	Dan	5	0	Jakob Tindvik, Yttervåg
54 Må Sjøfuglen	f k	T	28	23.0	8.0	4.0	Danette	4	0	Hans P Skjærvø, Yttervåg
55 10/å —	f	T	70	26.0	6.0	3.0	—	—	0	Benj B Skjærvø, Yttervåg
63 Mk Giraffen	k	T	24	36.0	12.0	6.0	Rap	11	0	N P Sjørgjerde m fl, Sandviksberget
64 Ms Agnes	k	T	08	42.0	14.0	6.0	Elefant	12	1	Ludvig Drageid, Urholmene
65 Må Ramsøy	f	T	25	23.0	6.3	3.0	L. Grei	4	0	Helmer Volden, Sandviksberget
67 Mk Polheim	k h	T	25	36.0	12.0	5.8	Wichm.	10	0	O J Buarø m fl, Sandviksberget
69 Mk Wichmann	k	T	25	32.0	10.5	5.0	Wichm.	8	0	Jakob J Buarø, Sandviksberget
71 Må —	f	T	25	26.6	8.5	3.7	Wichm.	6	0	Bjørn Sæther m fl, Sætervik
72 Mk Hopen 1	f k	T	26	34.4	11.0	6.0	Grei	10	0	Kristian Hopen, Vingsand
77 Må Gjeta	f t	T	10	19.1	8.0	3.2	Grei	4	0	Sigurd K Sjørgjerd, Bessaker
81 Må Silla ²⁾	f k	T	19	40.0	14.0	5.0	Rapp	15	3	Marius Sæter, Sætervik
82 6/å Dacapo	f	T	98	28.0	8.0	4.0	—	—	0	Marius Sæter, Sætervik
83 Må Sjøleven	f k	T	27	23.0	8.0	3.1	Gideon	6	0	Peder O Sæter, Sætervik
84 Må Record	f k	T	28	25.0	8.0	4.0	Record	6	0	Sivert K Angen, Sætervik
85 Må Sabben	k	T	27	25.0	8.0	3.2	Sabb	5	0	Iver Kalværet, Sandviksberget
87 Må Oteren	f k	T	32	19.0	6.0	4.0	Sabb	3	0	Gunnar Volden, Sandviksberget
88 Må Sjøblomsten	f k	T	29	22.0	7.0	5.0	Dan	5	0	Bjarne Larssen Skjærvø, Yttervåg
89 Må Solveig	f k	T	32	24.0	8.0	6.0	Gideon	6	0	Arne A Skjærvø m fl, Yttervåg
90 Mk Kåre ³⁾ *	k	T	17	50.3	15.2	6.6	Wichm.	50	2	Meyer Hepsø, Sandviksberget
91 Må Levahn	f k	T	34	24.0	8.0	3.5	Levahn	7	0	Sverre Jensen Sæter, Sætervik
92 Ms Ryphen	f k	T	27	28.0	9.5	4.0	Volda	10	0	Ole Nilsen, Yttervåg
96 Må Ternen	f k	T	34	25.0	9.0	5.0	Wichm.	6	0	Jakob J Sæther m fl, Sætervik

ST-RS. Rissa merkedistrikt.

1 Ss Fram	k	T	07	24.0	10.0	4.8	—	—	1	Laurits Koja, Rissa
3 Ss Jenny	f k	T	14	21.0	9.0	3.5	—	—	0	Johan E Myran, Rissa
4 Må Signe	f	T	37	27.0	8.5	4.0	Brunv.	10	0	Gunnar Eilertsen m fl, Hasselvika
6 Ss Trygg	f k	T	07	24.0	8.0	4.0	—	—	0	Johannes Kojen, Rissa
8 Ss Bøgen	f k	T	10	23.0	8.0	4.0	—	—	0	Ole Brovold, Rissa
9 8/å —	f	T	12	27.0	8.0	4.3	—	—	4	Langsæthers Notbruk, Rissa
12 Ms Heimland	f k	T	20	24.0	10.0	5.0	Dan	5	1	Ole Fissun, Rissa
19 Ss Tryg	f k	T	13	24.0	7.0	4.0	—	—	0	M Sandvik m fl, Hasselvika
21 Mk Ask [*]	t	T	08	43.0	14.0	6.0	Union	30	0	Peter K Sand m fl, Rissa
22 Mk Merkur	f	T	09	40.0	12.5	5.4	Skandia	10	0	Odd Lyshaug, Hasselvika
23 Mk Frøyfjord [*]	h k	T	15	59.9	17.6	7.7	Finnøy	40	0	Herman Hårberg, Hasselvika
24 Må Liv	f t	T	16	23.4	6.4	3.2	C. Perf.	6	0	Peder P Hårberg, Hasselvika
25 Må Per	f k	T	33	19.8	6.0	2.3	Bolind.	6	0	Martin Størseth, Hasselvika

1) 3) Omb. 1936. 2) Omb. 1930.

* Rekvirert eller chartret av Wehrmacht.

Farkostens nummer art og navn	Anvendelse	Materiale	Byggear	Langde	Bredde	Dybde	Maskin, navn	Anfall HK	F. & laugsstb.	Eierens (den korresponderende reders) navn og postadresse
27 Må Tordis	f	T ?		19.0'	6.0	3.0	Perfekt	5'	0	Arne Johansen, Hasselvika
28 Må Sverre	f	T 35		24.0'	6.2	2.9	Bilm.	23'	0	Sverre Moen, Rissa
29 Må Morild	f k	T 43		28.4'	8.2	3.2	Grei	7'	1	Hågen Kvithyld, Rissa
32 Må Signal	f	T 31		27.0'	8.0	5.0	Grei	6'	0	Asbjørn Hårberg m fl. Hasselvika
33 10/å —	f	T 12		27.0'	6.0	3.0	—	—	0	Isak Hasselvoid, Hasselvika
34 Må —	f	T 27		19.0'	6.0	3.0	L. Grei	4'	0	Kåre Hårberg, Hasselvika

ST-R. Roan merkedistrikt.

1 Må Morild	f k	T ?		22.0'	6.3	3.3	Wichm.	4'	0	Paul Østvik m fl. Skjøra
2 Ms Ørnen ¹⁾	k	T 07		44.0'	14.0	6.5	Wichm.	20'	0	Rik. Eriksen m fl. Straum i Fosna
3 Må Havdis	f k	T 43		25.0'	8.0	6.0	Hein	6'	0	Bjarne Nilsen, Ansteinsundet
4 Mk Håbet	k	T 17		46.5'	15.0	6.5	Gideon	50'	0	Alf Eian, Hongsand
5 Må Seipen	k f	T 35		24.0'	6.0	4.0	Hein	6'	0	Jacob Nilsen, Kiran
6 Må Ternen	f	T 36		28.0'	6.0	3.5	L. Grei	4'	0	K.K. I. T. røingen m fl. Sumstad
7 Må Marna	f	T 17		18.0'	5.5	2.5	Marna	4'	0	Jentoft Eidshaug, Roan
8 Ms Brodrene ²⁾	h f	T 12		30.0'	10.0	5.0	Populær	5'	0	Halfdan Lysholm, Nesvalen
9 Må Laila	f k	T 41		24.0'	8.0	4.0	Sabb	5'	0	Olav H Brandsø, Nesvalen
10 Ms Ørnen ³⁾	sl t	T 95		38.0'	12.0	7.5	Levahn	22'	1	Marius Hopstad, Bessaker
11 Ms Svanen	f k	T 42		33.0'	11.0	5.0	Hein	12'	0	Adolf Lindbak, Ansteinsundet
12 Ms Dronningen	k	T 14		40.0'	14.0	6.0	Hein	10'	1	Hans Sandmø, Nesvalen
13 Mk Roval	k	T 19		29.0'	9.0	4.2	Hein	6'	0	Arne S Sandmø m fl. Nesvalen
14 Må Laksen	f k	T 27		26.0'	9.0	5.0	Gideon	8'	0	Ole Almenning, Ansteinsundet
15 Må Pilen	f	T 11		20.0'	6.0	3.0	L. Grei	4'	0	P A Ternings sønner, Sumstad
16 Ms Trygg	k	T 15		40.0'	13.0	6.0	Dan	12'	0	Jak A Sumstad m fl. Sumstad
18 Må Julie	f k	T 43		24.0'	7.0	3.0	Gideon	6'	0	Jens O. Brandsø, Nesvalen
19 Ms Bølgen	k h	T 16		36.0'	11.5	6.0	Levahn	15'	0	Hans Østvik m fl. Vorpstranda
20 Mk Buchelsund	k	T 42		47.0'	14.0	7.0	Finnøy	30'	0	Karlot Sandø, Bessaker
21 Ms Lykken ⁴⁾	k	T 01		40.0'	12.0	5.5	Dan	12'	0	Edm. Trøning m fl. Kiran
22 Må Thy	f k	T 43		22.0'	7.5	3.5	Volda	4'	0	Olaf P. Brandsø, Nesvalen
23 Ms Jarl	f k	T 43		23.0'	9.0	4.0	Levahn	10'	1	John Østvik, Skjøra
24 Mk Leif ⁵⁾ *	k	T 06		43.0'	14.0	7.0	Gideon	18'	0	Alb Nystrøm, Nesvalen
26 Må Tott	k f	T 28		26.0'	8.0	6.0	Konkur.	5'	0	Ingvald Løkke, Skjøra
29 Ms Aktiv	k	T 17		36.8'	13.2	5.2	Hein	10'	0	Ole E Strøm m fl. Straum i Fosna
31 Mk Rap	k	T 13		42.0'	11.5	5.0	Rap	16'	2	Halfdan Eian m fl. Roan
37 Ms — ⁷⁾	k h	T 12		38.0'	13.0	5.0	Finnøy	15'	0	Daniel M Viken, Hofstad
40 Må B'e ⁸⁾	k	T 13		32.0'	11.0	5.0	Grei	8'	0	Bernt Nilssen Storvik, Bessaker
43 Mk Brandsø ⁹⁾	k	T 13		33.0'	10.0	5.0	Heros	8'	0	Konrad O Brandsø, Nesvalen
44 Ms Re:dar ¹⁰⁾	k	T 06		38.0'	13.0	5.0	Grei	14'	0	Albert O Stormyr m fl. Bessaker
47 Ms Leif	k	T 08		36.0'	12.0	5.0	Hein	12'	0	Sigv Lindbak, Ansteinsundet
48 Mk Suspet	k	T 17		42.0'	13.5	7.0	Finnøy	14'	0	Roan Fiskeriselskap, Roan
50 8/å —	f	T 85		20.0'	6.0	2.3'	—	—	0	Jens N Vettavik, Bessaker
51 6/å —	k	T 09		32.0'	11.0	5.0	—	—	1	Joh Furnes, Bessaker
52 6/å —	k	T 07		29.0'	10.0	6.0	—	—	1	Joh J Storvik m fl. Bessaker
53 8/å —	f	T 10		22.5'	5.2	3.5'	—	—	0	Joh J Storvik m fl. Bessaker
55 6/å —	f	T 06		28.3'	9.7	3.3'	—	—	3	Lars Næs m fl. Nesvalen
59 Ms Julfrid	k	T 17		38.0'	12.0	5.0	Hein	12'	0	Adolf Lindbak, Ansteinsundet
60 Må Mor	f k	T 44		24.0'	8.0	4.0	Bruuv.	8'	0	Jakob P Brandsø m fl. Nesvalen
62 8/å Håkon	f	T 16		25.0'	6.0	2.5'	—	—	0	Peder Strudshavn, Nesvalen
63 8/å Liv	f	T 11		24.0'	5.0	2.0'	—	—	0	Nils Thune, Bessaker
64 4/å Togo	f	T 11		21.0'	6.0	4.0'	—	—	0	Petter Stokke, Nesvalen
69 Sā Thora	k f	T ?		32.0'	10.0'	5.0	—	—	4	A Eian, Søkråkøy

1) Omb. 1916 og 1939. 2) Omb. 1931. 3) Omb. 1936. 4) 5) 7) Omb. 1924. 8) Omb. 1924 og 1938. 9) Omb. 1931. 10) Omb. 1927.

* Rekvirert eller chartret av Wehrmacht.

Farkostens nummer art og navn	Anvendelse	Materiale	Byggeår	Lengde	Bredde	Dybde	Maskin. navn	Antall HK	F. & fangstb.	Eierens (den korresponderende reders) navn og postadresse
70 SÅ Fram	fk	T ?		30.0	10.0	4.0	—	—	4	A Eian, Sørkråøy
72 8/Å —	k f	T 12		24.0	5.5	2.0	—	—	0	Petter J Vik, Bessaker
74 8/Å —	f	T 12		31.9	10.6	3.7	—	—	3	Johan Stinesen m fl, Bessaker
76 4/Å —	fk	T ?		24.4	7.4	2.9	—	—	0	Martin Kolstad, Sørkråøy
77 10/Å —	k	T 21		24.0	6.0	2.3	—	—	0	Jens L Mastervik, Bessaker
78 Ms Glimt	k f	T 22		24.0	10.5	4.0	Gideon	10	0	Georg O Braseth, Nesvalen
79 Må Hauken	k f	T 28		23.0	7.0	4.0	Sabb	5	0	Jens L Mastervik, Bessaker
83 Må Kvik	f	T 20		20.0	6.5	3.0	Solo	5	0	A Lindbak, Vorpstranda
86 Mk Havlys	k	T 28		37.0	13.0	7.0	Gideon	13	0	A Almanning, Ansteinsundet
88 Må Odin	fk	T 25		22.0	5.5	2.5	Helseth	4	0	Johan J Dalen, Straum i Fosna
89 Må Svanen	f	T 25		26.0	8.0	4.2	Levahn	6	0	Alb A Sumstad m fl, Sumstad
90 SÅ Tora	fk	T 12		25.0	9.0	3.7	—	—	0	J W Sumstad, Sumstad
91 Mk Vivi ¹⁾	k	T 08		47.0	13.5	5.0	Drott	40	6	Hans Viken, Roan
93 Mk Hellfjord ²⁾	k	T 25		52.0	14.0	7.0	Wichm.	25	0	Anton P Terning m fl, Sumstad
94 Mk Sleipner	k	T 25		42.0	14.0	6.5	Levahn	22	0	B O Sumstad m fl, Sumstad
98 Mk Stella*	k f	T 16		38.0	12.0	6.0	Grei	25	0	Jens O Brandsø, Ansteinsundet
100 Må Fram ³⁾	k	T ?		28.0	9.5	4.0	Heimdal	6	0	Johan H Furnes, Bessaker
101 Må Brødrene ^{2a)}	fk	T 08		30.0	10.0	4.0	Gideon	6	0	K P Strand, Nesvalen
103 Må St. Hans	k f	T 26		23.0	8.0	5.0	Gideon	4	0	Toralf Sandø, Bessaker
106 Må Glimt	fk	T 28		25.0	9.0	5.0	Brunv.	7	0	Asbjørn Strudshavn m fl, Nesvalen
108 Må Hein	fk	T 19		26.0	10.0	4.0	Hein	6	0	Hjalmar Grønning, Ansteinsundet
110 Ms Kampen	fk	T 30		29.5	11.5	5.0	Kampen	12	0	Egil Nilsen m fl, Ansteinsundet
111 Mk Børø Sund	k t	T 17		59.9	18.1	8.5	Finnøy	50	2	au. on t. set, Nesvalen
112 Må Olav	fk	T 30		24.5	8.5	3.5	Helseth	7	0	Peter H Sumstad, Sumstad
114 Mk Mostra ⁵⁾	k f	T ?		45.0	14.0	7.0	Finnøy	18	0	Marius Mastervik, Bessaker
116 Må Håpet	f	T 31		25.0	8.0	4.0	Rap	7	0	Ole Vedø, Ansteinsundet
117 Må Ingrid	k	T 28		25.5	9.0	4.0	Gideon	6	0	Adolf Lindbak, Ansteinsundet
118 Må Fisk	f	T 31		25.0	8.8	3.7	Helseth	4	0	Trygve Strand m fl, Nesvalen
110 Mk Hai ⁶⁾	k	T 10		38.0	11.0	5.5	Alpha	11	1	Erling Johansen, Bessaker
122 Ms Sørfjord	f	T 33		31.0	10.5	4.5	Hein	12	0	Edv. Monsen m fl, Ansteinsundet
123 Må Magne	f	T 32		24.0	8.0	5.0	Heros	4	0	Marius Basmo, Bessaker
126 6/Å —	fk	T 35		28.0	10.0	3.3	—	—	3	Ole E Strøm m fl, Straum i Fosna
127 Må Langøysund	fk	T 36		27.2	9.5	5.0	Grei	9	0	Ingv. Braseth, Ansteinsundet
128 Må Birger	fk	T 35		24.0	7.5	4.0	Volda	4	0	Birger Sæther, Bessaker
129 Må Fremfart	fk	T 37		29.0	9.5	5.0	Levahn	10	0	Johan Fagerdal, Bessaker
130 Må Alma	k f	T 37		24.4	7.8	4.0	Union	7	0	Sigv. Lindbak, Ansteinsundet
132 Mk Bjørgan*	k	T 38		60.0	16.8	8.5	Wichm.	50	0	M J Moen m fl, Bessaker
133 Må Donning	fk	T 38		26.0	9.0	5.0	Gideon	8	0	Rafael Almanning, Ansteinsundet
134 Må Seien	fk	T 38		23.0	8.0	4.0	Sabb	5	0	Isak A Brandsø, Nesvalen
135 Mk Frimann	fk	T 17		55.0	14.0	8.0	Wichm.	30	2	Kristian Sandø, Bessaker
136 Ms Liv	fk	T 38		35.0	11.0	5.0	Union	15	0	Henry H Brandsø m fl, Nesvalen
137 Må Vågan	fk	T 38		25.0	7.0	4.0	Hein	5	0	Martin M Sumstad, Sumstad
138 Ms Fram	t	T 11		49.0	15.0	7.0	Bolind.	25	0	Chr. Dons, Vik, Bessaker
139 Må Snygg	f	T 30		22.0	7.0	3.0	Sabb	3	0	Albert Nystrom, Nesvalen
141 Må Vågen	f	T 36		25.0	8.0	6.0	Dan	8	0	Alf Måøy m fl, Ansteinsundet
142 Mk Bergfjord	t	T 39		60.7	17.0	7.7	Bergs.	45	2	Roan Fiskeriselskap, Roan
143 Ms Mågen	fk	T 39		28.0	9.0	3.3	Finnøy	4	0	Ludvik L Joskjør, Roan
144 Må Eva	k	T 40		24.0	8.0	6.0	Sabb	5	0	Ole Brevik, Nesvalen
145 Må Tasso	fk	T 43		25.0	8.0	4.0	Avance	12	0	A Utseth, Nesvalen
146 Må Svanen	f	T 43		24.0	8.0	6.0	Gideon	4	0	Albert A Sumstad, Sumstad
147 Mk Teistnes	k f	T 29		37.0	10.3	4.2	Glimt	15	0	Jens Søreg, Bessaker

1) 2) Qmb. 1938. 3) Omb. 1925 og 1938. 4) Omb. 1927 og 1938. 5) Omb. 1929. 6) Omb. 1930 og 1939.

* Rekvirert eller chartret av Wehrmacht.

Farkostens nummer art og navn	Anvendelse	Materiale	Byggear	Langde	Bredde	Dybde	Maskin, navn	Antall HK	F. & fangstb.	Eierens (den korresponderende reders) navn og postadresse
1 Må Rap	fk	T'34'	30.8'	9.6	5.5	Rap	10	1	Sigurd Utsetø, Hestvika	
2 Ms Brødrene	k	T'09	32.0'	10.0	6.0	Skandia.	6	1	Bernt Storø, Hestvika	
3 Ms Odd	k	T'23	30.0'	9.0	4.0	Dan	7	0	Olaf Korshavn, Laksåvik	
4 Mk Øistein ¹⁾	hk	T'37	83.0'	18.8	9.0	Finnøy	100	2	Erling Strøm m fl. Hestvika	
5 Ms Sylvia	t	T'10	43.0'	17.0	5.0	Finnøy	30	1	Nils Strøm, Hestvika	
6 Må Sjøblomsten	f	T'?	20.0'	4.0	2.5	Ø. M.	3	0	Ivar Strømsvik, Innhitra	
7 Ss Tryg	hf	T'12	27.0'	9.0	5.0	—	—	2	Ingolf Rønning, Hestvika	
8 Mk Trygg	kf	T'?	41.0'	13.0	4.0	Finnøy	15	1	Karl Nordbotten sen., Hestvika	
9 Må Real	f	T'25	34.0'	9.0	4.5	Aktiv	7	1	Adolf Strøm, Laksåvik	
10 Mk Forsøg	hf	T'16	33.0'	11.5	5.0	Finnøy	6	3	Johan Glørstad, Hestvika	
11 Mk Monitor	hf	T'97	60.2'	17.1	7.8	Wichm.	50	2	Johan Utsetø, Hestvika	
12 8/å —	k	T'27	25.5'	7.4	3.2	—	—	0	Ingolf Utset, Hestvika	
13 Ms Trygg	f	T'36	28.9'	9.5	3.5	Brunv.	10	0	Nik. Utseth m fl. Hestvika	
14 Må Fram	k	T'41	21.0'	6.0	3.5	Sabb	3	0	Sivert Sirivik, Hestvika	
15 Må Inger	k	T'32	27.0'	9.0	5.0	Gideon	8	1	ingbr. Paulsen Udset, Hestvika	
16 Må Snorre	k	T'31	28.0'	8.0	3.5	Gideon	5	1	Osbert O Korshavn, Laksåvik	
17 Mk Fri	kf	T'19	32.0'	9.0	4.0	Finnøy	8	0	Ole Hofsmo, Sandstad	
18 Må Liv	f	T'36	31.0'	9.5	4.0	Gideon	12	1	Karl Aune m fl. Hestvika	
19 Må Knut	f	T'25	22.0'	6.0	3.0	Bilm.	25	0	Sverre Strøm, Innhitra	
20 Må Tampen	f	T'36	30.0'	10.0	4.0	Gideon	8	1	Sigv. N Vågen, Laksåvik	
21 Må Lonkentus	f	T'?	20.0'	6.0	2.5	C. Perf.	6	0	Torm. Aalmo, Sandstad	
22 Mk Bruse 1 ²⁾	k	T'12	56.0'	15.5	7.3	Skandia	55	2	Anders Seehuus, Laksåvik	
23 Må Bratt ³⁾	k	T'08	26.0'	7.5	2.3	Gideon	4	0	Nils Sæther, Laksåvik	
24 Må Forsøk	fk	T'37	35.0'	8.0	3.5	Sabb	5	1	Edvard N Vedø, Hestvika	
25 Mk Synnøve	kh	T'10	39.5'	13.0	6.8	Alpha	18	2	Sten Strøm m fl. Laksåvik	
26 Mk Lyren	t	S'02	66.3'	14.4	7.9	Wichm.	50	2	Fillip Olsen m fl. Hestvika	
27 Må Thor	fk	T'37	20.0'	6.0	4.5	Sabb	4	0	Hans L Stien, Sandstad	
28 8/å —	hk	T'16	25.0'	6.0	3.5	—	—	0	Alfr. Elvemo, Innhitra	
29 Mk Synøve ³⁾	fk h	T'38	35.0'	11.5	6.6	Union	20	1	K J Sirivik m fl. Hestvika	
31 Må Tyra	f	T'36	18.0'	5.0	3.0	Sabb	3	0	Johan R Utsett, Hestvika	
32 Må Felix	f	T'30	22.3'	6.4	3.2	Real	4	0	Ludv. Strøm v/ Leif Strøm, Laksåvik	
33 Ms Proven ⁴⁾	fh	T'07	32.4'	12.0	5.0	Wichm.	12	1	Hans Kold, Hestvika	
34 Må Per	fk	T'27	29.0'	8.0	4.5	Glimt	5	0	Birger Norvik m fl. Hestvika	
35 Mk Brødrene	kh	T'37	33.0'	10.0	6.0	Gideon	6	1	Gunerius Sæter m fl. Laksåvik	
36 10/å —	fk	T'00	29.0'	6.0	3.0	—	—	0	Ole Hatland, Sandstad	
37 10/å —	hf	T'10	29.0'	6.0	3.0	—	—	0	Alb A Sagen, Innhitra	
38 Må Brødrene	fk	T'39	30.0'	10.0	4.5	Heimdal	7	1	M Østmark m fl. Laksåvik	
39 10/å —	fk	T'10	28.0'	5.5	3.0	—	—	0	Hjalmar Ness, Hestvika	
40 Må Bris	fk	T'41	28.7'	7.5	4.0	Sabb	5	0	Sigurd Kulstad, Laksåvik	
41 Må Poseidon	fk	T'?	28.0'	10.5	4.0	Wichm.	6	0	Andr Udseth, Hestvika	
42 Må Grane	kf	T'26	24.0'	7.5	4.0	Heimdal	7	0	Erling Lund, Laksåvik	
43 8/å —	fk	T'11	25.5'	5.3	2.6	—	—	0	Oluf L Vedø, Hestvika	
44 8/å —	ik	T'28	22.5'	4.0	3.0	—	—	0	Alfred G Justenø m fl. Sandstad	
45 Må Laksen	f	T'43	19.0'	6.0	3.0	Marna	4	0	Georg Børø, Hestvika	
46 Mkr Robben	kf	T'42	30.0'	8.0	5.0	Levahn	12	0	Robert Skram, Laksåvik	
47 Må Roald ⁴⁾	fk	T'?	28.5'	8.0	5.0	Møller.	—	—	Reidar Bakken, Laksåvik	
48 10/å —	f	T'?	28.0'	6.0	3.0	—	—	0	Hans Jonassen, Hestvika	
49 Mk Ge'ra	kf	T'27	31.0'	9.5	4.2	Finnøy	12	0	Paul Storø, Hestvika	
50 Må Troll	f	T'35	24.0'	6.0	3.0	Sabb	5	0	Arnulf Olsen, Hestvika	

1) Omb. 1941. 2) Omb. 1924 og 1939. 3) Omb. 1911. 4) Omb. 1930.

* Rekvirert eller chartret av Wehrmacht.

ST-SI Snillfjord — ST-SN Stjørna.

Farkostens nummer art og navn		Anvendelse	Materiale	Byggeår	Lengde	Bredde	Dybde	Maskin, navn	Antall HK	F.&fangstb.	Eierens (den korresponderende reders) navn og postadresse
ST-SI. Snillfjord merkedistrikt.											
9	1 Må Fix	f k	T'44	24.0	6.0	3.0	F. M.		6	0	Nils Berdal, Ytre Snillfjord
9	2 Må Juno	f k	T'43	23.4	5.8	2.6	F. M.		4	0	Nils Klungervik, Ytre Snillfjord
9	3 Må Hildur	f k	T'43	22.0	7.0	3.5	Motor		12	0	Olaf Klungervik, Ytre Snillfjord
9	4 Må Fram	f k	T'39	18.0	6.0	3.0	Kvikk		6	0	Olaf Klungervik, Ytre Snillfjorden
9	5 Må Sabbert ¹⁾	f k	T'30	25.5	6.7	2.5	Sabb		5	1	Sigurd Aune, Krokstadøra
9	6 Må Trio	f k	T'29	28.0	9.0	3.6	Rapp		14	0	Martin Berdal, Ytre Snillfjord
9	7 Må Brilliant	f	T'42	25.0	6.5	2.7	O. M.		5	0	Johan Brevik, Krokstadøra
10	8 6/å Silla	f	T'41	28.7	8.5	3.2	—		—	2	Reidar Aa m fl, Krokstadøra
10	9 Ms Gjøa	f k t	T'?	38.2	14.9	4.8	Munkt.		16	1	Kristian Berdal, Ytre Snillfjorden
	10 Må Drott	f	T'31	27.7	8.0	4.5	Drott		8	0	Olaf Veøy, Krokstadøra
	11 Må Falken	f	T'44	25.5	8.2	3.9	Motor		4	0	Peder Hafsmo, Tannvikvågen
ST	12 8/å Snogg	f	T'35	23.0	6.0	2.8	—		—	0	Anders M Volden, Ytre Snillfjord
ST-SB. Stadsbygd merkedistrikt.											
	1 Ms Nelly ²⁾	f k	T'14	33.0	11.0	6.4	Finnøy		20	1	John S Bakken, Stadsbygd
	4 Ms Sonja	k f	T'31	33.0	11.0	5.0	Union		10	0	Isak Wemundstad, Stadsbygd
	7 Ms Elida	k f	T'32	40.0	13.0	5.5	Wichm.		20	0	I I Vemundstad sen. m fl, Stadsbygd
	8 Mk Foldvik	k	T'32	21.8	12.4	4.9	Grei		14	0	Sverre Nilsen m fl, Stadsbygd
	11 8/å —	f k	T'03	23.0	7.0	3.0	—		—	0	Andr J Flaten, Stadsbygd
	12 Må Glimt	f	T'24	29.0	8.3	4.0	Munkt.		5	0	Nils M Vikan m fl, Stadsbygd
	14 Ms Vally	k f	T'30	36.0	12.0	5.8	Wichm.		16	0	I I Vemundstad sen. m fl, Stadsbygd
	15 Sā — ³⁾	f k	T'96	24.0	8.0	3.0	—		—	0	K J Trangmyr, Stadsbygd
	16 Mk Gevinst*	t	T'09	62.2	17.9	7.8	Laval		80	0	Ole K Wemundstad m fl, Stadsbygd
	19 Må Prøven	f k	T'32	28.0	8.0	4.0	Levahn		10	0	Andreas E Holten, Statsbygd
	20 Må Trygg	f	T'20	22.5	6.0	2.5	C. Perf.		4	0	Kr. L Rørvik m fl, Stadsbygd
	21 Må Pilen	k f	T'25	28.0	8.5	4.0	Helseth		6	0	Ole Reitan, Stadsbygd
	24 Mk Stjernen	f k	T'31	34.0	10.0	4.0	Gideon		14	0	Karl O Rørvik m fl, Stadsbygd
ST-SN. Stjørna merkedistrikt.											
1	1 Mk Veidar*	f k	T'24	65.0	17.4	8.0	Wichm.		50	8	Kristian Strand m fl, Fevåg
2	3 Må Måken	f	T'10	25.5	8.0	3.0	Motor		5	0	Håkon Børø, Revsneshagen
2	4 Mk Hayblomsten	f	T'23	28.0	9.0	4.0	Bolind.		12	0	Kristian Sandøy, Råkvåg
2	5 Mk Albatros	f k t	T'26	36.0	11.0	5.7	Finnøy		30	2	Bjarne Larsen m fl, Fevåg
2	7 Må Blinken	f	T'?	32.0	11.5	4.0	Vesta		7	4	Kristian Dalemo m fl, Råkvåg
2	8 Må Alf	f	T'24	30.0	8.0	4.5	Helseth		8	0	Ove Brevik, Råkvåg
2	9 Må Snogg	f	T'12	22.0	7.2	3.0	Heimdal		5	0	Olaus Larsen, Fevåg
2	10 Ms Stormfuglen	f	T'13	26.0	8.0	4.0	Levahn		6	0	Erling Johansen, Fevåg
2	11 Må Bølgen	k f	T'19	26.5	7.0	6.0	Vestsmø		6	0	Ingv. Helmersen, Fevåg
2	12 Må Fram	f	T'31	22.3	6.4	2.6	F. M.		10	0	Gustav Eidsaune, Råkvåg
3	14 6/å —	f	T'02	26.0	9.0	3.5	—		—	4	Indreråk Notbruk, Råkvåg
3	15 6/å Rolf	f	T'20	31.0	10.0	4.0	—		—	4	Breviks Notbruk, Råkvåg
3	16 Mk Tryg	k f	T'11	34.0	10.5	5.0	Brunv.		20	1	Paul Breivik, Råkvåg
3	17 Må Sjøgutten	k	T'44	24.0	8.0	3.1	Helseth		6	1	Arne Myren, Bustvika
3	18 Ms Viktor	k f	T'10	24.0	8.0	4.0	Grei		7	0	John Kvithyll, Fevåg
3	19 Mk Viking 2	f	T'25	33.0	8.0	6.0	Neptun		15	0	Frits Johansen m fl, Fevåg
3	20 Må Leif	f t	T'29	28.0	10.0	7.0	Kelvin		12	2	Lars J Dahlen, Revsneshagen
3	21 Ms Nor	f t	T'?	31.0	10.0	5.0	Brunv.		10	0	Olav Johansen, Stallvik
3	22 Må Radio	f	T'27	33.0	11.0	6.0	Heimda		11	4	Peter Foss m fl, Råkvåg
3	23 8/å Nansen	f	T'15	29.0	9.0	5.0	—		—	0	O N Tøndervik m fl, Revsneshagen
—	24 Må Porat	f	T'?	21.5	6.0	3.0	Sabb		4	0	Kristen Jonsen, Råkvåg

1) Omb. 1937. 2) Omb. 1929. 3) Omb. 1910.

* Rekvirert eller chartret av Wehrmacht.

Farkostens nummer art og navn	Anvendelse	Materiale Byggeår	Lengde	Bredde	Dybde	Maskin, navn	Antall HK	F. & fangstb.	Eierens (den korresponderende reders) navn og postadresse
25 Ms Thor ¹⁾	f	T'26	29.0	10.5	6.0	Rekord	30	4	Kristian Arntsen, Råkvåg
26 6/å Fram	f	T'05	29.7	11.7	4.8	—	—	6	Nergårdsnotlaget, Husbysjøen
27 6/å Rånes	f	T'07	29.7	11.7	4.8	—	—	4	Peder-Notlaget, Husbysjøen
28 6/å Prøven	f	T'37	28.0	10.0	3.5	—	—	4	Blålagets Notbruk, Husbysjøen
29 Ms Bravo	f k	T'05	38.0	13.0	5.0	Alpha	11	0	Guttorm Søvvik m fl, Høybakken
30 Må Start ²⁾	f k	T'20	32.0	6.0	3.0	F. M.	7	0	Olaf Johansen m fl, Stallvik
31 Mk Snorre	h f t	T'23	46.0	13.5	5.5	Sterk	25	4	Harald Møllan, Fevåg
32 Mk Vårer	f	T'30	28.0	8.0	4.0	Hjelset	6	0	Arne Dybvik, Råkvåg
33 Mk Pluggen	f	T' ?	35.0	9.5	5.0	Bolind.	12	0	Kr. Warpvik m fl, Revsneshagen
34 Ms Sally ³⁾	f	T'11	30.5	11.5	4.5	Finnøy	7	0	Oskar P Høybakken, Høybakken
35 Ms Ingolf	f k	T'24	28.0	9.0	5.5	Brunv.	12	0	Alfred Johansen, Råkvåg
36 Mk Norma	f	T'27	32.0	11.0	5.5	Rap	15	4	monsvalds Notbruk, Råkvåg
37 Mk Neptun	f	T'20	28.5	8.5	4.5	Kampen	8	0	Lars Monsen, Råkvåg
38 Mk Normann	f k t	T'14	41.0	13.6	6.6	Rekord	35	0	Jarle Haugdal, Fevåg
39 Må Stormflugten	t	T'18	32.0	7.0	4.0	Dan	14	0	Ludvik Eidsaune, Råkvåg
40 Må Øystein	f	T'41	24.4	6.8	3.2	Bolind.	6	0	Oskar Høybakken, Høybakken
41 Mk Rolf 1	f k t	T'14	48.0	16.0	8.0	Rekord	30	0	K J Ramsvik m fl, Råkvåg
42 Må Jens	f	T'41	30.0	9.0	4.5	Sabb	5	1	M Sommerseth, Råkvåg
43 Mkr Tveregg	f k h	T'38	45.5	14.5	7.0	Brunv.	42	3	Anton Inderåk m fl, Råkvåg
44 Må Thor	f	T'48	21.0	6.0	3.0	Bolind.	6	0	Edv. Risvik, Høybakken
45 4/å Norden	f	T'13	25.5	8.6	3.5	—	—	0	Anton Norvik, Råkvåg
46 Ms Bjørg	f	T'15	42.5	14.9	5.3	Brunv.	24	5	Jakob Frengen, Høybakken
47 Ms Ratler	l	T'08	21.3	7.4	3.2	Selven	5	0	Ole Myran, Råkvåg
48 Mk Sjøliv	f	T'20	29.0	9.0	4.0	Grei	7	0	Magnus Småvik, Råkvåg
50 Mk Trygg ⁴⁾	t	T'13	48.0	11.5	5.0	Alpha	14	0	Hans Andersen, Fevåg
51 Ss Kort Adler	f k	T'15	24.0	7.5	5.0	—	—	0	M Stelleberg, Råkvåg
52 Mk Vårsol	k t	T'19	42.0	12.7	7.2	Brunv.	30	1	Alf Vorpvik, Råkvåg
53 Mk Neptun	f k	T'03	44.0	14.0	5.5	Skandia	20	0	Odmund Flåhammar, Storhallan
54 Ss Nordlyset	k	T'13	24.0	9.0	4.0	—	—	0	Meier Hulsund, Råkvåg
55 Ms Anna	f k	T'08	45.0	17.0	7.0	Union	30	4	Adolf Bakken, Fevåg
57 SÅ Håkon ⁵⁾	f k	T'16	22.0	6.0	4.0	—	—	0	Jørgen Bakken m fl, Fevåg
59 Ms Mars	f k t	T'43	31.0	9.0	5.0	Heimdal	11	0	Henry Kjelsli m fl, Fevåg
60 Må Jonas	f	T'17	33.0	12.3	4.5	Stabil	12	5	Andreas Aune, Husbysjøen
62 Ss Høvding	f	T'39	27.0	8.5	3.5	—	—	1	Andreas Sørvik, Høybakken
63 Må Tore ⁶⁾	f	T' ?	26.6	8.1	2.9	Sabb	5	0	Vilhelm Kvalvik, Råkvåg
64 Må Randi	f	T'44	29.0	8.5	4.0	Helseth	8	0	Håkon Bakken m fl, Fevåg
66 Må Joar	h f	T'41	31.0	9.0	4.5	Marna	8	0	M Sommerseth, Råkvåg
68 SÅ Snar	f	T'25	27.0	7.0	3.0	—	—	0	Kato Berge, Høybakken
72 Mk Nordfjor [*]	f	T'31	41.0	12.5	4.5	Wichm.	12	1	Indreråks Notbruk, Råkvåg
73 Ms Liv	t	T'18	40.0	13.0	6.0	Avance	18	4	Ole S Husby, Husbysjøen
75 Mk Håkon	k t	T'27	36.0	12.0	4.5	Skandia	16	0	E Eriksen m fl, Fevåg
76 Mk Småen	k f	T'31	36.0	10.4	5.0	Wichm.	12	0	Kr Strand m fl, Revsneshagen
77 4/å —	f	T'06	25.0	7.0	4.0	—	—	0	Elesens Hansen m fl, Råkvåg
79 Må Alken ⁷⁾	f	T' ?	26.0	8.5	3.5	Sabb	5	1	Ole Nilsen Harøy, Revsneshagen
80 Ms Stanley	k f	T'15	35.5	11.0	6.0	Elefant	12	0	Einar Berg m fl, Råkvåg
82 Ms Hulsund	f k	T'39	30.0	9.5	4.0	Wichm.	10	1	Ole J Hulsund, Råkvåg
83 Mk Asbjørg	k f t	T'33	40.4	11.8	5.3	Wichm.	12	0	Vilhelm Kvalvik, Råkvåg
84 Må Danette	f	T'23	25.0	7.0	2.8	Danette	4	0	Oskar B Johansen, Råkvåg
85 Mk Fjlfjord	f t	T'94	62.0	13.0	7.0	Grei	60	0	Ole Vorpvik m fl, Revsneshagen
86 Mk Fjell	t	T'09	72.1	19.7	8.3	Skandia	80	2	Karl Borø, Råkvåg
87 Ms Prøven	f k	T'33	28.0	9.0	4.0	Heimdal	7	1	Ragnv O Tøndervik, Husbysjøen
88 Må Per	f	T'28	21.0	5.5	3.0	Heimdal	4	0	Emil Saltnes, Høybakken

1) Omb. 1935. 2) Omb. 1944. 3) Omb. 1937. 4) 7) Omb. 1932. 5) Omb. 1934. 6) Om. 1928.

* Rekvirert eller chartret av Wehrmacht.

ST-SN Storna — ST-S Stoksund.

Farkostens nummer art og navn	Anvendelse	Materiale Byggeår	Lengde	Bredde	Dybde	Maskin, navn	Antall HK	F. & fangstb.	Eierens (den korresponderende reders) navn og postadresse
90 Mk Nord- stjernen	f	T'28	39.0	12.0	6.0	Bolind.	25	0	A Hammern m fl, Revsneshagen
91 Må Sabb	f k	T'19	21.0	5.0	3.0	Sabb	2	0	Ragnv Sotvik, Stallvik
92 SÅ —	f k	T'00	22.0	7.0	4.0	—	—	1	Nils Pettersen Skogan, Fevåg
94 Ms Havdur	f k t	T'44	36.0	11.0	5.0	Skandia	18	0	Peder Skårstad, Revsneshagen
95 Mk Balder 3 ¹	f k	T'18	43.0	10.0	5.0	Rapp	24	0	Harald Moen m fl, Høybakken
96 Mk Morild	f t	T'08	35.0	12.0	4.5	Brunv.	20	1	Ove Bjørkvik m fl, Råkvåg
98 Må Proven	f	T'08	28.0	9.0	5.0	Alpha	6	0	Harald Husby, Husbysjøen
99 Mk Lyn 3	f	T'34	33.0	10.0	4.5	Bolind.	10	0	Gerhard Lie, Råkvåg
100 Må Måsen	f	T'34	20.0	5.0	2.5	Hasselv.	3	0	Halfdan Winsjansen, Råkvåg
101 ?/å Raceren	f	T'29	22.0	6.0	3.0	—	—	0	Anders Larsen, Fevåg

ST-S. Stoksund merkedistrikt.

1 Må Bjørg	t	T'39	24.6	8.7	3.0	Sabb	5	0	M Bratsberg, Kjerkolmen
2 Ms Halfrid ²)	f k	T'?	33.0	11.0	5.5	Nygrei	14	0	Kr. I Sundet m fl, Stokkøy i Fosna
3 S/A —	f	T'00	28.0	6.4	2.5	—	—	0	Paul S Lines, Linesøya i Fosna
4 Ms Glimt 2	f k	T'37	32.0	10.0	5.0	Brunv.	12	4	Hjalm. H Lerbæk, Revsnæs i Fosna
5 Ms Morningstar	f k h	T'13	32.5	12.0	5.0	Dan	7	0	Karl T Løvstrand m fl, Revsnæs i Fosna
6 Ms Dag	f k	T'11	30.0	13.0	4.5	Volda	10	0	Paul D Lian m fl, Revsnæs i Fosna
7 Ms Kletten	f k	T'38	33.0	11.0	4.5	Helseth	14	0	Bernt O Svenning, Stokkøy i Fosna
8 Ms Brødrene	k h	T'20	31.0	12.0	5.0	Dan	7	0	John Enebak, Revsnæs i Fosna
9 Mk Viking	f k	T'28	34.0	11.0	5.2	Glimt	15	0	Erling Westvik, Stokkøy i Fosna
11 Ms Union	f k	T'13	27.0	8.5	3.0	Kampen	5	0	Konr. H Storvik m fl, Revsnæs i F.
12 Mk Havlys	k h	T'17	48.6	16.1	6.7	Skandia	80	0	A/S Refsnæs & Co., Stokkøy i Fosn.
13 Må Solfrid	f k	T'37	23.0	7.5	3.5	Sabb	5	0	Hans J Harsvik, Stokkøy i Fosna
14 Må Tovi	f k	T'37	24.0	7.5	3.5	Sabb	5	0	Johan Grøtting, Harsfjord
15 Ms Stella	k h f	T'40	48.0	15.6	7.4	Wichm.	40	0	I I Hosen m fl, Stokkøy i Fosna
16 Ms Nordlyset	k f h	T'18	55.0	16.5	8.0	Heimdal	42	4	P N Sjørgård m fl, Linesøya i Fosna
17 Ms Solofjell ³)	f k	T'?	45.0	15.0	6.0	Heimdal	25	0	Carl H Løvik, Revsnæs i Fosna
18 Må Liv 2	f k	T'39	24.0	8.0	4.0	Sabb	5	0	O R Harbak, Harbaksgrenda
19 Ms Teddy	f k h	T'16	34.0	11.5	7.0	Helseth	20	0	Joh A Thung, Stoksund
20 Mk Havglimt	k f h	T'38	43.0	13.5	6.8	Union	30	0	Olaf Gabrielsen m fl, Stokkøy i F.
21 Må Mjølner	f k	T'38	22.0	7.0	3.5	Sleipner	5	0	Ragnv. Dahl, Stokkøy i Fosna
22 Må Odin	f k	T'33	24.0	7.0	3.0	Sleipner	5	0	Svein S Nordgård, Linesøya i F.
23 Ms Hera	f t	T'20	35.0	12.0	4.5	Kampen	10	0	M G Herfjord m fl, Revsnæs i Fosna
24 S/A Sverre	f	T'15	28.0	8.0	4.0	—	—	2	A/S Grøttings Notbruk, Tørhogg
25 S/A Berthe	f	T'17	24.0	6.0	3.0	—	—	2	A/S Grøttings Notbruk, Tørhogg
26 Må Bris	f k	T'38	25.0	8.5	4.0	Sabb	5	0	Emil Alberg m fl, Revsnæs i Fosna
27 S/A Samson	f	T'10	29.0	10.0	6.0	—	—	2	Bergstrøm & Refsnæs Notbruk.
28 Må Fisk	f k	T'40	24.0	8.5	3.0	Sabb	5	0	Edvard H Harbak, Harbaksgrenda
29 Må Tenna	f k	T'40	25.0	8.3	4.0	Sabb	5	0	M K Grøtting, Linesøya i Fosna
30 Må Blixter	f	T'17	39.5	13.0	4.5	Bolind.	12	2	Løvik & Revsnæs notbr., Revsn. i F.
31 S/A Skarven	f	T'14	25.0	8.0	4.0	—	—	1	Løvik & Revsnæs notbr., Revsn. i F.
32 S/A Lommen	f	T'00	24.0	8.0	4.0	—	—	2	K H Løvik, Revsnæs i Fosna
33 S/A Teisten	f	T'01	24.0	8.0	4.0	—	—	1	K H Løvik, Revsnæs i Fosna
34 Må Sjøgutten	f k	T'39	24.0	8.0	3.5	Heimdal	7	0	Einar Aas Sjørgård m fl, Linesøya i Fosna
35 S/A Sjøskum	f k	T'12	24.0	6.5	3.0	—	—	0	Olaf O Solheim, Stoksund
36 S/A Huron	f k	T'11	25.0	7.0	3.0	—	—	0	Isak E Guttelvik, Stoksund
37 Må Strøm	f k	T'39	24.5	7.5	3.5	Sabb	5	0	Magne Strømsnes m fl, Tørhogg

Farkostens nummer art og navn	Anvendelse	Materiale	Byggeår	Lengde	Bredde	Dybde	Maskin, navn	Antall HK	F.&fangstb.	Eierens (den korresponderende reders) navn og postadresse
38 8/Å —	fk	T	12	25.0	6.0	2.5	—	—	0	O O Stoknæs, Stoksund
39 8/Å Thor	f	T	09	29.0	9.0	4.0	—	—	3	Herfjords Notbr., Revsnæs i Fosna
40 8/Å Sjøblomsten	f	T	09	22.0	7.0	3.0	—	—	1	Herfjords Notbr., Revsnæs i Fosna
41 Må Tapper	fk	T	38	23.0	8.0	4.0	Sabb	5	0	Paul Jacobsen, Linesøya i Fosna
42 8/Å Nøygut	fk	T	10	24.0	5.5	3.0	—	—	0	H Vestvik, Stoksund
43 8/Å —	fk	T	05	24.0	5.0	2.0	—	—	0	Ove O Svenning, Stoksund
44 Må Brunvoll	fk	T	13	27.0	9.0	4.0	Brunv.	10	0	Hj: H Jensen, Revsnæs i Fosna
45 8/Å —	fk	T	13	25.0	5.0	2.5	—	—	0	H K Særgård m fl, Linesøya i F.
46 8/Å —	fk	T	12	24.0	5.5	2.5	—	—	0	Iver G Harsvik, Stoksund
47 8/Å —	fk	T	12	24.0	6.0	2.0	—	—	0	S A Nordbotten, Revsnæs i Fosna
48 8/Å —	fk	T	10	22.0	5.5	2.0	—	—	0	H J Nordbotten, Revsnæs i Fosna
49 Må Sjøliv	fk	T	34	26.0	7.0	3.5	Motor	5	0	J Postholm m fl, Stokkøy i Fosna
50 8/Å —	fk	T	03	25.0	5.5	2.5	—	—	0	Hans E Sundgård, Stoksund
51 Mk Linesøy	kh	T	38	79.0	19.5	8.0	Wichm.	60	4	P N Særgård m fl, Linesøya i Fosna
52 8/Å —	fk	T	09	22.0	5.5	2.0	—	—	0	Josef O Hosen, Stoksund
53 8/Å —	fk	T	05	25.0	6.0	2.5	—	—	0	Hans M O Hosen, Stoksund
54 8/Å —	fk	T	10	25.0	5.0	2.5	—	—	0	P Hammer, Linesøya i Fosna
55 S _a Norden	fk	T	09	30.0	11.0	6.0	—	—	0	P Hammer, Linesøya i Fosna
56 Må Voksøy	fk	T	40	25.0	8.0	5.0	Sabb	5	0	Petter O Særgård m fl, Linesøya i Fosna
57 8/Å —	fk	T	11	23.0	5.0	2.0	—	—	0	O P Svenning, Stoksund
58 8/Å —	fk	T	13	24.0	5.0	2.0	—	—	0	H T Svenning, Stoksund
59 10/Å —	f	T	91	28.0	6.0	2.5	—	—	0	H T Svenning, Stoksund
60 Må Arnfin	fk	T	39	23.5	8.0	4.0	Sabb	5	0	Emil Westvik m fl, Stokkøy i Fosna
61 Må Mary	fk	T	15	26.0	6.0	3.0	Sabb	3	0	Egil Antonsen, Stokkøy i Fosna
62 Må Leif	f	T	20	20.0	7.0	3.0	Sabb	4	0	Johan J Sundet, Stokkøy i Fosna
63 Må Fisk	fk	T	40	23.0	7.0	4.0	Sabb	4	0	Alfred Alberg, Revsnæs i Fosna
64 Ms Urædd ¹⁾	fk	T	15	25.0	8.5	4.5	Levahn	7	0	J H Løvstrand m fl, Revsnæs i Fosna
65 Ms Thule	fk	T	12	42.0	15.0	6.0	Heimdal	25	0	Carl H Løvik m fl, Revsnæs i Fosna
66 Ms Trygg	k f t	T	17	38.0	13.5	4.4	Grei	20	0	Alfr O Stoknes, Stoksund
67 8/Å —	fk	T	10	23.0	5.0	2.5	—	—	0	N E Eide, Linesøya i Fosna
68 Må Småen	fk	T	32	19.0	6.0	2.5	Sleipner	3	0	Olav Moflag Harsvik, Stokkøy i F.
69 Ms Torden- skjold ²⁾	fk	T	17	32.0	9.5	4.0	Finnøy	10	0	Hj. H Jensen, Revsnæs i Fosna
70 8/Å —	fk	T	95	21.0	5.0	2.0	—	—	0	Odin Ås, Linesøya i Fosna
71 Mk Jobb ³⁾	fk	T	?	36.0	11.5	5.5	Union	15	0	Kristian Guttelvik, Stoksund
72 8/Å —	fk	T	10	24.0	6.0	3.0	—	—	0	P N Særgård, Linesøya i Fosna
73 8/Å —	fk	T	03	21.0	5.0	2.0	—	—	0	Joh. J Lines, Linesøya i Fosna
74 Må Ferd	fk	T	23	27.0	7.0	3.5	Helseth	6	0	H C Bugge, Linesøya i Fosna
75 8/Å —	fk	T	14	23.0	5.0	2.0	—	—	0	K Rinnan, Linesøya i Fosna
76 Må Laksen	fk	T	39	25.0	8.0	3.0	Sabb	5	0	Paul A Hosen, Stokkøy i Fosna
77 Må Sabb 2	fk	T	39	25.0	9.0	2.5	Sabb	5	0	Hans J Solstrand, Stokkøy i Fosna
78 Mk Havleik	k f h	T	39	42.0	14.0	6.6	Wichm.	25	0	J J Lines m fl, Linesøya i Fosna
79 Ms Harding ⁴⁾	fk	T	23	28.0	8.5	4.0	Heimdal	11	0	Joh. G Særgård, Linesøya i Fosna
80 Må Brødrene	fk	T	14	28.0	9.0	4.0	Grei	8	0	Ole I Hosen m fl, Stoksund
81 Må Vågen	fk	T	39	23.0	8.0	2.5	Sabb	5	0	Tryg. E Langvik, Linesøya i Fosna
82 Ms Liv	fk	T	35	29.0	9.5	3.0	Hjelset	12	0	Alfr. J Særgaard, Linesøya i Fosna
83 Mk Lang- holmen ⁵⁾	fk	T	?	38.0	12.8	6.0	Record	30	0	Aasmund Lian, Revsnæs i Fosna
84 Ms Sjøskum	fk	T	11	30.0	9.2	4.6	Volda	12	0	P H Hosen m fl, Stoksund
85 Må Sleipner 2 ⁶⁾	f	T	?	26.0	7.0	4.0	Sleipner	4	0	Roald Bugge Tørvik, Linesøya i Fosna

ST-S Stoksund — ST-SA Strinda.

Farkostens nummer art og navn	Anvendelse	Materiale	Byggeår	Lengde	Bredde	Dybde	Maskin, navn	Antall HK	F.&fangsth.	Eierens (den korresponderende reders) navn og postadresse
86 Mk Stjerna*	k f h	T	24	35.0	10.4	5.3	Heimdal	10	0	Olaf O Svenning, Stoksund
87 Må Harald	f	T	38	20.0	5.0	2.0	Sleipner	3	0	H Harsvik Lines, Linesøya i Fosna
88 Ms Dræggen	f k	T	10	24.0	8.0	5.0	Danette	4	6	Kato M Eide, Linesøya i Fosna
89 Ms Hag	k f h	T	24	35.0	11.7	6.0	Rap	15	0	H P Skjærvik m fl, Stoksund
90 Må Heimdal	f k	T	23	27.0	8.5	3.3	Heimdal	6	0	Jonas P Særgård, Linesøya i Fosna
91 Ms Donning	h k	T	43	49.2	15.0	6.9	Brunv.	50	0	Arne Thung m fl, Stokkøy i Fosna
92 Må Sabb	f k	T	26	23.0	6.0	4.0	Sabb	5	0	Per Thurig, Stokkøy i Fosna
93 Mk Havdis ¹⁾	h k f	T	25	50.0	13.0	9.0	Brunv.	35	0	Hans G Harsvik m fl, Stoksund
94 Ms Fangst	f k	T	25	27.5	8.5	4.0	Helseth	10	0	P O Svenning m fl, Stoksund
95 8/a —	f k	T	20	20.0	6.0	2.5	—	—	—	Jakob M Harbak, Stoksund
96 8/a —	f k	T	10	20.0	6.0	2.3	—	—	—	L K Særgård, Linesøy i Fosna
97 Må Sleipner	f	T	?	26.0	6.0	2.5	Sleipner	4	0	Einar I Guttelvik, Stokkøy i Fosna
100 Ms Roald	f k	T	27	30.0	9.5	3.8	Elefant	7	0	M K Grøtting m fl, Tørhogg
101 8/a —	f k	T	05	24.0	5.0	2.5	—	—	—	Hans Normann, Revsnes i Fosna
103 Mk Bølgem	k f	T	28	34.0	11.0	5.2	Union	15	0	Kolbj Skarpsnes, Revsnes i Fosna
104 Mk Svana	f k	T	17	34.0	10.5	4.0	Grei	10	0	K Bugge, Revsnes i Fosna
105 Mk Torden- skjold	f k	T	37	40.0	12.3	6.7	Heimdal	14	2	N Nordgård m fl, Linesøya i Fosna
107 Ms Stokkøy ²⁾	k f	T	30	35.5	13.0	6.0	Gideon	28	0	Aksel P Skjærvik, Stokkøy i Fosna
109 SÅ Prøven	f k	T	14	25.5	7.5	3.5	—	—	—	Kr I Sundet m fl, Stokkøy i Fosna
111 Må Laks	f k	T	29	22.0	5.0	3.5	Gideon	6	0	H P Skjærvik m fl, Stokkøy i Fosna
113 Mk Vikafjord	f k	T	33	48.0	14.0	5.5	Brunv.	24	0	O Refsnes, Revsnes i Fosna
114 Ms Rap ³⁾	k f	T	33	32.3	9.9	4.0	Rapp	14	0	H K Solberg, Stokkøy i Fosna
115 SÅ Leif	f k	T	21	19.0	7.0	3.0	—	—	—	Alf Villa, Stokkøy i Fosna
117 Mk Linesfjord ⁴⁾	k h	T	14	56.0	15.2	6.6	Heimdal	42	0	Paul N Særgård, Linesøya i Fosna
118 Ms Glimt	k f	T	31	25.0	9.0	3.5	Heimdal	7	0	Martin Bugge, Linesøya i Fosna
119 Ms Neptun ⁵⁾	f k	T	31	29.0	10.0	5.0	Helseth	7	0	Jens O Hvalvik, Vorpstranda
120 Ms Snøgg	k f	T	36	31.5	10.0	5.0	Brunv.	16	0	Karl Rinnan, Linesøya i Fosna
121 Må Marna	f	T	36	24.0	7.5	3.5	Marna	5	0	Hjalmar Thung, Stokkøy i Fosna
122 Ms Thorleif	f k	T	35	25.0	8.0	3.5	Brunv.	7	0	Einar J Grøtting, Tørhogg
123 Ms Sonja 2	f k	T	37	32.0	11.0	5.0	Helseth	6	0	O S Nygård m fl, Stokkøy i Fosna
124 Mk Flessafjord	f k	T	?	54.3	14.8	6.2	Skandia	25	0	Ivar Refsnes, Revsnes i Fosna
125 Mk Havdur	f k	T	37	35.0	12.0	6.0	Volda	22	0	Alf G Harsvik, Stokkøy i Fosna

ST-SA. Strinda merkedistrikt.

5 Må Parat	f	T	26	22.3	6.0	2.9	Levahn	4	0	John Kvam, Ranheim
7 Må Tor	f	T	24	20.1	5.1	1.9	Sleipner	3	0	Olaf Svebak, Ranheim
10 Må —	f	T	28	18.5	5.6	2.5	C. Perf.	4	0	Nils Råket, Ranheim
11 Må Måken	f	T	25	19.0	5.6	2.4	Motor	4	0	Johan Trøan, Ranheim
14 Mk Laks	f	T	25	22.0	7.0	3.1	Hjelset	6	0	Sverre A Brurok, Ranheim
15 Må —	f k	T	?	20.0	6.0	?	Ny-Sabb	5	0	A Pedersen, Charlottenl i Strinda
16 Må Spekulant	f	T	?	31.0	9.0	4.0	Gideon	4	0	Alfred Hagen m fl, Ranheim
17 Må Laksen	f	T	25	21.0	5.4	2.5	Smart	4	0	Torvald Haugrønning, Ranheim
19 Må —	f	T	?	22.0	6.0	?	Levahn	5	0	Guttorm Margido Nilsen, Charlottenlund i Strinda
20 Mj Tronda*	t k f	T	97	67.5	24.0	8.9	Rapp	70	0	Anton Sandvik m fl, Moholtan
21 Må —	f	T	?	20.0	?	?	Sabb	4	0	Hans Stenhaug m fl, Charlottenlund i Strinda
23 Må Sjøgutten	f	T	38	20.7	6.2	?	F. M.	3	0	Ragnv. Kristiansen, Ranheim

1) 2) 3) Omb. 1939. 4) Omb 1938. 5) Omb. 1935.

* Rekvirert eller chartret av Wehrmacht.

Farkostens nummer art og navn	Anvendelse	Materiale	Byggeår	Lengde	Bredde	Dybde	Maskin, navn	Antall HK	F. & fangstb.	Eierens (den korresponderende reders) navn og postadresse
24 Må Gideon	f	T 40	22.0	6.0	2.9	Gideon	6	0	Arvid Pettersen, Ranheim	
25 Må —	f	T ?	18.0	5.0	3.0	Perfekt	3	0	Einar Vaabeno, Ranheim	
26 Må Sprøyt	f	T 11	19.0	6.0	2.5	L. Grei	4	1	Georg Nilsen, Charlottenlund i Strinda	
ST-SF. Sør-Frøya merkedistrikt.										
2 Ms Voni*	f	T 20	33.0	10.0	4.9	Avance	15	1	Hermand Røssing, Storhalladen	
3 Må Njal 2	kh t	T 17	62.0	14.6	7.6	Wichm.	25	1	Kristian Gabrielsen, Bustvika	
5 Mk Teisten ¹⁾	k	T 16	30.0	10.0	5.0	Nygrei	14	0	Ludv Jensen, Bustvika	
6 Mk Storfjord 2 k	f k	T 29	32.0	9.5	5.0	Brunv.	16	0	O Fillingsnes, Storhallaren	
7 Mk Dagfinn ²⁾	f k	T 15	41.0	12.5	5.5	Bolind.	35	1	Charles Kristiansen, Kverva	
8 Mk Glimt*	k f	T 37	31.0	11.0	5.0	Alpha	14	1	Johan Hammernes m fl, Hamarvik	
9 Må Bjørnen	f	T 05	21.2	5.3	2.7	Solo	3	0	Bjarne Dahlø, Bustvika	
10 Mk Sundal	t	T 03	38.0	15.0	6.0	Dan	10	0	Tobias Sæther, Bustvika	
11 Mk Prøven	f k	T 38	32.0	11.0	5.5	Union	15	1	Asbjørn A Gubba m fl, Storhallaren	
12 Må Fram	k f	T 25	28.0	9.0	6.0	Rap	6	0	John Marseliussen m fl, Bustvika	
13 ?/å —	f	T 35	32.0	8.0	6.0	—	2	2	A/S Notbruk, Kverva	
14 Ms Ella	f k	T 15	40.0	14.0	7.0	Hjelset	24	2	Adolf Nordskog, Bustvika	
15 Mk Renholm ³⁾	k f	T 10	38.0	12.0	6.5	Skandia	25	1	Gabriel A Flatval, Flatvalsundet	
16 8/å —	k	T 12	24.0	5.8	3.0	—	0	0	Odin Buen, Bustvika	
18 Må Teisten	f	T 28	28.0	10.0	5.0	Helseth	6	0	Erling Stensen, Hamarvika	
19 Mk Glimt ⁴⁾	f k	T 13	26.7	9.0	4.5	Gideon	9	0	Martin Steinan, Titran	
20 Mk Egil ⁵⁾	k f	T 10	33.0	10.0	6.0	Drott	20	1	Alf Dragsnes, Storhallaren	
21 Må Brands- fjord	f k	T 37	27.0	8.5	4.5	Sabb	5	1	Kolbjørn Flatval, Storhallaren	
22 Må Sild	f	T 41	31.0	8.5	4.0	Marna	8	1	Ludvik Espnes, Kverva	
23 8/å Nordlys	f	T 16	30.0	10.0	4.0	—	3	3	Anders J Dalen, Bustvika	
24 Må Souja	f	T 42	22.0	7.0	3.0	Marna	6	0	Ole Hammerfold m fl, Hamarvik	
25 Ms Skarsvåg	f k	T 39	32.0	10.0	5.0	Rapp	10	1	J Skarsvåg m fl, Storhallaren	
26 Må Solveig	f	T 41	25.0	7.5	3.5	Union	7	0	Johan P Flatval, Flatvalsundet	
27 Mk Kvistvåg	f k	T 39	29.0	11.0	6.0	Union	10	1	Gust. Kvisten m fl, Kverva	
28 Må Aktiv	f k	T 44	26.0	8.5	3.5	Helseh	6	1	Arne Njekstad, Storhallaren	
29 Mk Frøyafjord	kh	T 15	38.0	13.0	6.0	Heimdals	42	2	G K Hammervik m fl, Hamarvik	
30 Mk Snøgg ⁶⁾	f k	T 12	38.5	12.5	8.0	Tuxham	34	1	Alfred Espnes, Kverva	
31 Må Soltin	f	T 42	24.0	7.0	4.0	Sabb	5	1	Leif Njekstad, Storhallaren	
32 Ms Havdrot	k f	T 37	38.0	11.5	5.5	Vestsmol.	15	1	Nils Reitan m fl, Titran	
33 Må Skrei	f	T 41	31.0	8.5	4.0	Marna	8	1	Ludvik Espnes, Kverva	
34 Må Håkon	k f t	T 30	36.0	10.7	5.0	Rap	14	0	Johan L Gautvik, Titran	
35 Så Sjøfuglen	f	T 30	24.0	7.3	3.3	—	0	0	Magnus Jakobsen, Titran	
36 Må Flink 2	f k	T 36	30.0	9.0	3.0	Nygrei	9	1	Holger Nilsen, Titran	
37 Ms Nord ⁷⁾	k f t	T 08	47.0	14.3	6.3	Saffle	40	0	K L Nordskog, Kverva	
38 Ms Nor ⁸⁾	kh	T 99	42.0	15.0	7.0	Bolind.	32	4	J Lille-Sandø, Titran	
39 8/å —	k f	T 12	24.0	6.0	2.3	—	0	0	Georg Lund, Titran	
40 8/å —	kt	T 22	23.0	5.5	2.0	—	0	0	E K Skarsvåg, Storhallaren	
41 Mk Brødrene	k f	T 25	42.0	12.5	6.2	Union	20	1	Ludv. H Hammernes m fl, Hamarvik	
42 8/å —	f k	T 15	24.0	5.5	2.5	—	0	0	Arne Myra, Bustvika	
43 Må Viggo	k f	T 29	30.0	9.0	6.0	Sterkod.	5	0	Alf Volden, Kverva	
44 Må Bolgen	f	T 14	26.0	8.0	4.0	Heimdals	6	0	Kristian Kristiansen, Flatvalsundet	
45 Mk Frøystem	f k	T 31	36.5	14.0	5.7	Skandia	25	1	Gustav Espnes, Kverva	
46 Mk Nordpol	k	T 23	30.0	8.5	4.0	Brunv.	10	1	Peder L Eines m fl, Titran	

 1) Omb. 1956. 2) Omb. 1925 og 1937. 3) Omb. 1943. 4) Omb. 1924. 5) Omb. 1939. 6) Omb. 1934.
 7) Omb. 1937. 8) Omb. 1908 og 1938.

Farkostens nummer art og navn	Anvendelse	Materiale	Byggeår	Lengde	Bredde	Dypde	Maskin. navn	Antall HK	F. & fangstb.	Eierens (den korresponderende reders) navn og postadresse
47 Mk Liv	f	T	25	30.0	8.5	5.5	Helseth	8	0	Magnus Karlsen, Titran
48 10/å —	fk	T	14	28.0	6.5	3.5	—	—	0	Håkon Kvisten m fl, Kverva
49 Må Kvik	k	T	13	23.0	7.0	3.0	Hjelset	4	0	Jenny Larsen, Titran
50 8/å —	k	T	16	24.4	5.7	2.0	—	—	0	Lars Gautvik jr. Titran
51 Mk Alfin	kh	T	15	45.0	14.5	7.0	Stabil	22	3	Ole K Måseval m fl, Kverva
52 Ms Bølgen	fk	T	40	28.0	9.0	5.0	Union	10	1	Halfdan J Nordhammer m fl, Hamarvik
54 Må Rita	f	T	41	21.5	7.0	3.5	Sabb	4	0	Peder L Eines, Titran
55 10/å —	kf	T	06	26.0	5.5	2.0	—	—	0	Arne Heien, Titran
56 8/å —	k	T	11	25.0	6.2	2.2	—	—	0	Nidar Iversen, Titran
57 Må Sleipner	f	T	42	19.5	6.0	3.0	Sleipner	3	0	Olav Skarsvåg m fl, Storhallaren
58 Må Bølgen	kf	T	32	22.0	7.0	2.9	Helseth	?	0	Olav H Hameren m fl, Hamarvik
59 8/å —	f	T	?	18.0	5.0	2.0	—	—	0	Peder Bustvik, Titran
60 Ms Vårliv	kf	T	33	25.0	8.5	4.0	Gideon	6	0	Einar A Hammervold, Hamarvik
61 Mk Norheim	ht	T	17	41.0	14.0	6.0	Skandia	40	1	I E Nordskog, Kverva
62 Må Tarzan	f	T	30	29.0	8.0	3.0	Bolind.	10	0	Isak Gaustad, Titran
64 8/å —	fk	T	25	24.0	5.5	2.0	—	—	0	Ingvald Enoksen m fl, Kverva
65 Må Nordvågen	fk	T	?	29.0	8.5	4.0	Helseth	6	0	John Hammernes, Hamarvik
66 Ms Ingrid	fk	T	38	28.7	8.8	4.4	Ø. M.	10	0	Johan N Flatval, Flatvalsundet
67 Må Sjøgutten	kf	T	24	30.3	9.0	4.0	Helseth	6	1	Arne Myra, Bustvika
68 8/å —	k	T	13	24.5	6.0	2.0	—	—	0	Kr. H Botnvik, Titran
69 Mk Fremad	k	T	31	35.0	10.5	5.5	Finnøy	10	1	A H Fillingsnes m fl, Storhallaren
70 10/å —	f	T	04	28.0	5.0	3.0	—	—	0	Viktor Avelsenssen, Flatvalsundet
71 Ss Proven	f h	T	14	27.0	8.5	3.7	—	—	0	Sverre Kvalvik, Titran
72 Ms Frøya ¹⁾	fkh	T	05	42.0	16.0	6.0	Rapp	21	4	Wilhelm Dahloya jr. m fl, Bustvika
73 Må Brødrene	3 kf	T	28	28.0	8.5	5.0	Gideon	6	0	Hans Olausen m fl, Titran
74 Må Nor	f	T	30	25.8	7.7	3.0	Sabb	5	0	Johan Hallerskog, Storhallaren
75 Mk Hermes	kf	T	37	37.0	12.5	5.5	Union	20	2	Paul Dahlo, Bustvika
76 Mk Reidulf	k	T	16	36.5	12.5	6.0	Rapp	24	1	Audin Anker Johansen, Titran
77 8/å —	k	T	09	21.0	5.0	2.5	—	—	0	Joh T Nesset, Titran
78 8/å —	f	T	10	24.0	7.0	3.0	—	—	0	Joh T Nesset, Titran
79 ?/å —	f	T	35	32.0	8.0	6.0	—	—	0	A/S Notbruk, Kverva
80 Ms Roald Amundsen ²⁾	k	T	05	40.0	12.0	6.5	Rapp	24	1	K Guldbrandsen m fl, Kverva
81 Må Spartan	f t	T	27	25.5	7.4	4.2	Union	7	0	Olav Johansen, Storhallaren
82 8/å —	kf	T	10	25.0	6.0	2.0	—	—	0	Saras Sivertsen, Titran
83 Må Krabb	f	T	36	24.0	7.0	3.5	Sabb	5	0	Herman Nekstad, Storhallaren
84 Ss Palmen ³⁾	kf	T	11	32.0	10.0	4.0	—	—	0	J L Engvik m fl, Leirvik i N.Frøya
85 Ms Roald	t f	T	28	33.0	10.0	4.5	Wichm.	6	0	Norvald Nordskog, Storhallaren
86 Må Merkur ⁴⁾	kf	T	14	28.0	7.5	4.5	Gideon	4	0	Konrad Gautvik, Titran
87 Må Gerd	f	T	?	25.0	7.0	3.0	Rapp	7	0	Edvin Grytvik, Storhallaren
88 10/å —	k	T	05	31.0	6.4	2.0	—	—	0	Johan J Hakkebo, Titran
89 8/å —	k	T	02	24.5	5.5	2.0	—	—	0	Bjarne Nilsen, Titran
91 8/å —	kf	T	12	23.0	5.0	2.0	—	—	0	Julian M Buen, Bustvika
92 10/å —	k	T	11	26.0	6.0	3.0	—	—	0	Olaus Sørensen, Titran
93 Mk Kåre ⁵⁾	kf	T	17	34.0	9.0	4.0	Levahn	10	0	Ole Arntzen m fl, Kverva
94 Må Kvik	fk	T	38	24.0	6.0	4.5	Sabb	5	0	Halvdan Nordhammer, Hamarvik
95 Mk Frøyland	k	T	19	52.0	15.8	7.7	Munkt.	40	6	Ludvik L Espner m fl, Kverva
96 Må Agnes	f	T	39	25.0	8.0	3.5	Bilm.	40	0	Margon Bekken, Storhallaren
97 Mk Roald ⁶⁾	t f	T	05	46.0	14.0	5.4	Wichm.	20	1	Alf Larsen m fl, Titran
98 10/å —	kf	T	?	26.0	6.0	2.0	—	—	0	Anna Pedersen, Titran
99 Ms Aktiv	fk	T	09	36.3	12.4	4.1	Gideon	13	1	Johan Johansen, Hamarvik

1) Omb. 1928. 2) Omb. 1938. 3) Omb. 1932. 4) Omb. 1939. 5) 6) Omb. 1937.

Farkostens nummer art og navn	Anvendelse	Materiale	Byggear	Langde	Bredde	Dybde	Maskin, navn	Antall HK	F.&fangstb.	Eierens (den korresponderende reders) navn og postadresse
100 10/å —	f	T ?		28.0	6.0	3.5	—	—	0	Alfred Antonsen, Titran
101 10/å —	k f	T 09		28.0	6.0	2.0	—	—	0	Lars Nordgårds dødsbo ved Jonas Nordgård, Titran
102 Må Erling	f k	T 25		30.0	9.5	5.0	Heimdal	7	1	Anton Kristensen, Hamarvik
103 8/å —	k f	T 15		22.0	5.0	2.0	—	—	0	Jonas Gjersvold, Bustvika
104 Må Terje	f k	T 12		20.0	6.3	2.3	Tuvnes	5	0	Hans A Tuvnes, Leirvik i N.Frøya
105 8/å —	k f	T 09		25.0	6.0	2.0	—	—	0	Georg Lund, Titran
106 Må Aasmund	f	T 20		22.0	6.0	3.0	Ø. M.	6	0	Ludvik Arntsen, Kverva
107 Må Kobben ¹⁾	f	T 10		33.0	7.5	3.0	Motor	6	0	Arnold Strømskog, Kverva
108 Må Berrien	f	T 20		23.0	8.0	5.6	Grei	5	0	Sverre Husvik, Kverva
109 6/å —	f	T 18		28.0	9.0	4.0	—	—	1	H A Tuvnes m fl. Leirvik i N.Frøya
110 10/å —	k f	T 12		28.0	7.0	4.0	—	—	0	Kr Gundersen, Bustvika
111 8/å —	f	T 10		33.0	10.0	4.0	—	—	4	Bua Notbruk, Bustvika
112 6/å —	f	T 00		31.0	10.0	5.0	—	—	5	Odin Flatval m fl, Flatvalsundet
113 Så Håkon	f	T 07		32.0	11.0	5.0	—	—	5	D Bækken m fl, Storhallaren
114 8/å —	k f	T 10		24.0	6.0	2.0	—	—	0	Joh Lorntsen Uren, Bustvika
115 6/å Æven	f	T 14		29.0	9.0	4.0	—	—	5	Kr M Avløs m fl, Storhallaren
116 8/å —	k f	T 16		24.0	5.5	2.0	—	—	0	Bjarne Dahlø, Bustvika
117 8/å —	k	T 19		28.0	9.0	3.5	—	—	2	Andreas Jakobsen m fl. Bustvika
118 8/å —	k f	T 15		24.0	5.5	2.0	—	—	0	Alfred P Dahlø, Bustvika
119 4/å —	k	T 15		20.0	6.0	2.5	—	—	0	Andreas Jakobsen m fl, Bustvika
120 8/å —	k	T 15		25.0	6.0	2.5	—	—	0	Saras Dahlø, Bustvika
121 Mk Hamne- våg ²⁾	k f	T 27		41.5	11.5	6.0	Grei	20	1	Arne Thorsø m fl, Flatvalsundet
122 Mk Transport	f	T 31		25.5	9.0	3.2	Real	6	0	Georg Lund A/S, Titran
124 8/å —	f	T 05		23.0	5.5	2.0	—	—	0	Albert Blomsø, Titran
126 8/å —	k f	T 05		25.0	6.0	2.0	—	—	0	Sverre Larsen, Titran
127 Må Rap	k	T 22		29.5	8.5	3.0	Helseth	6	0	Karl Lorntsen, Titran
130 8/å —	k	T 11		23.0	5.0	2.0	—	—	0	Sigurd Bua, Bustvika
131 8/å —	k	T 95		23.0	5.0	1.5	—	—	0	Arne Olsen Heien, Titran
132 8/å —	k	T 00		23.0	5.0	2.0	—	—	0	Johannes Johansen, Bustvika
134 8/å —	k	T 10		24.0	5.0	2.0	—	—	0	L Thorstensen, Kverva
136 8/å —	k	T 14		25.0	6.0	2.0	—	—	0	A Benjaminsen, Bustvika
137 Mk Nordliv ³⁾	k	T 29		33.0	9.5	4.5	Gideon	11	1	Adolf O Nordskog, Kverva
138 8/å —	k	T 12		24.0	5.0	2.0	—	—	0	Iver E Nordskog, Kverva
139 8/å —	k	T 10		24.0	5.0	2.0	—	—	0	Erling Håvik, Bustvika
143 10/å —	k f	T 09		25.0	6.0	2.0	—	—	0	A I Kjervågsund, Bustvika
146 6/å —	f	T ?		25.0	9.0	3.0	—	—	4	E K Skarsvåg, Storhallaren
147 6/å Aslang	f	T 10		35.0	10.0	4.0	—	—	5	Charles Kristiansen, Kverva
149 8/å —	f k	T 15		22.0	5.0	2.0	—	—	0	Oskar Kvisten, Kverva
153 8/å —	k	T 14		23.0	5.0	2.0	—	—	0	M A Dola, Bustvika
155 8/å —	k	T ?		25.0	5.5	2.0	—	—	0	Bjarne Vedo, Hamarvik
157 10/å —	f k	T 10		26.0	6.3	2.0	—	—	0	A B Fillingsnes m fl, Storhallaren
161 Ms Bølgen ⁴⁾	f k	T 12		32.0	9.0	4.0	Nygrei	14	0	Alfred Espenes, Kverva
162 Mk Flatvalsund	t	T 16		51.0	14.0	7.0	Skandia	25	0	Joh Antonsen m fl, Flatvalsundet
163 8/å —	k	T 11		23.6	5.7	2.0	—	—	0	Marie Andresen, Titran
171 Mkr Neptun ⁵⁾	k t	T ?		60.0	18.8	8.0	Bolind,	40	1	Anton Karlsen m fl, Hamarvik
172 Mk Skjærgård ⁶⁾	k	T 19		46.0	12.5	4.7	Populær	22	1	Odin Krutvik, Kverva
178 8/å —	k	T 10		24.0	5.0	2.0	—	—	0	B J Titran, Titran
181 Ms Sornes	t k	T 15		54.4	17.5	5.4	Rap	40	1	Johan Gaustad m fl, Titran
185 Ms Hyggen ⁷⁾	f k	T 37		30.0	10.0	5.5	Gideon	8	1	Lars O Kjervågsund, Titran
192 Ms Brødrene ⁸⁾	k	T 14		32.0	12.0	5.5	J.Munkt.	16	1	Ant. K Bækken m fl, Storhallaren

ST-SF Sør-Frøya — ST-Ø Ørland.

Farkostens nummer art og navn	Anvendelse	Materiale	Byggear	Lengde	Bredde	Dybde	Maskin, navn	Antall HK	F. & fangslib.	Eierens (den korresponderende reders) - navn og postadresse
197 Mk Havørn	fk	T	36	37.0	12.5	6.0	J. Munkt.	32	1	Arne Espenes, Kverva
198 Ms Sverre ¹⁾	k	T	19	31.0	9.8	5.3	Skandia	10	0	Johan Enoksen, Kverva
199 Mk Havdøn	k	T	11	37.5	13.0	6.0	Bolind.	15	0	Henrik Hallaren, Storhallaren
200 8/å —	k	T	15	26.0	4.0	2.0	—	—	0	Albert Avløs, Storhallaren
201 Må Svalen	fk	T	27	30.0	8.5	4.0	Rapp	7	0	Jonas Gjersvold, Bustvika
205 Må Per	fk	T	28	31.5	9.5	4.5	Rap	10	0	Johan P Sandø, Titran
207 Må Norge	kf	T	?	34.0	12.0	6.0	Union	15	1	Alfred Garnvik m fl. Storhallaren
208 Må Fram 3	kf	T	28	33.0	9.2	4.0	Alpha	10	0	Tårger M Dola, Bustvika
209 Må Rap	k	T	29	28.0	9.0	4.5	Rap	7	0	Erling Larsen, Titran
210 Må Rappen 3	kf	T	29	34.0	9.3	4.0	Rap	14	0	Paul Paulsen Sandø, Titran
211 Må Kåre	kf	T	28	27.0	9.0	5.0	Sabb	5	0	Elier J Kvervavik, Kverva
216 Ms Heinsa ²⁾	tk	T	21	40.0	13.5	4.5	Saffle	25	1	Kåre Solbakken, Kverva
221 Mk Marie	k	T	16	38.0	13.5	4.8	Normo	30	1	Åsmund J Flatval, Flatvalsundet

ST-V. Vinje merkedistrikt.

1 Ms Fram ³⁾	kt	T	13	36.0	12.0	4.0	Hjelset	20	1	Håkon Hofset, Staurset
3 6/å Rask	f	T	20	28.7	8.9	3.2	—	—	1	Edv Asbakken m fl, Vinjeøra
4 6/å Kvik	f	T	23	25.5	6.4	2.5	—	—	2	Edv Asbakken m fl, Vinjeøra
9 6/å Venus	f	T	27	28.7	8.9	3.8	—	—	4	Gabriel Olsen m fl, Vinjeøra
11 Ms Norlyv	ft	T	99	40.5	16.8	5.3	Levahn	16	1	Anders E Hofset, Staurset
12 Mk Livlig 2	fk t	T	27	57.3	18.7	7.2	Wichm.	40	1	Jakob Bjørshol, Staurset
13 Må Klar	f	T	?	19.0	5.0	2.5	Solo	2	0	Hjalmar Valås, Vinjeøra
14 Må Telma	f	T	36	33.0	11.0	6.0	Finnøy	15	4	Halvor Hagen m fl, Vinjeøra
15 Må Fram	f	T	24	25.0	7.0	4.0	Helseth	4	0	Peder Fredriksli, Staurset
16 Må Marssen	f	T	35	25.5	6.4	3.2	Atlanta	6	1	Ole H Bjerknes, Staurset
17 Må Saturn	f	T	43	26.0	6.5	3.8	Sabb	5	1	Gunnar Liabø, Staurset
18 Mk Hegge	f	T	42	36.0	11.0	5.0	Wichm.	12	7	Ole Vinje m fl, Vinjeøra

ST-Ø. Ørland merkedistrikt.

1 Mk Sverre 3	k	T	13	62.5	16.4	6.8	Avance	44	1	Olaf Standahl, Storfosna
2 Mk Aktiv	fk	T	37	36.0	12.0	6.0	Bolind.	12	2	Sofus Skjølberg m fl, Storfosna
3 Mk Rembs- varden	t	T	90	55.8	14.6	7.5	Wichm.	25	0	Lyder Aune, Storfosna
4 Må Laugen	fk	T	31	28.0	9.0	5.0	Heimdal	7	0	Johan K Bugten, Uthaug
5 Ms Henning	fk	T	36	34.0	11.5	5.0	Motor	14	0	Anders Bugten m fl, Uthaug
6 Må Alken	kf	T	23	30.0	9.5	4.0	Gideon	6	0	Kristan P Nilsen, Storfosna
7 Må Glimt ⁴⁾	f	T	20	27.5	8.0	4.0	Avance	12	0	Magnar Vingan, Storfosna
8 Må Mjølner I	fk	T	31	26.6	8.5	4.8	Sabb	5	0	Nils Næsset, Uthaug
9 Ms Thyr	fk	T	07	40.0	16.0	5.0	Elefant	12	2	Frank Dahl, Storfosna
10 Må Mons ⁵⁾	f	T	?	22.3	6.4	3.2	Konkur.	4	0	Herlaug Dosvik, Ophaug
11 Mk Thor ⁶⁾	f	T	15	33.0	10.5	4.8	Motor	14	0	Arnulf Guldteig, Uthaug
12 Mk Normann	hv	T	33	35.0	11.0	5.0	Heimdal	14	0	Arnulf Guldteig, Uthaug
13 Må Terna	f	T	22	24.0	6.5	3.3	Rap	7	0	Bjarne Johansen, Garten i Fosna
14 Må Havblikk	f	T	33	31.9	9.6	4.2	Helseth	8	0	Korn. Pettersen, Garten i Fosna
15 Må Rapp	fk	T	38	32.4	10.1	5.3	Rapp	10	0	Sivert Løkken m fl, Garten i Fosna
16 Ms Bølgens lykke	hk	T	05	40.0	14.5	6.0	Grei	26	2	P Albrigtsen, Uthaug
17 Må Sleipner	f	T	43	23.0	7.5	3.0	Sleipner	4	0	Kristian Støkken, Uthaug
18 Må Ørnulf	fk	T	32	28.5	8.5	5.0	Helseth	6	0	Ole Skjølberg, Storfosna
19 Må Tor I ⁷⁾	f	T	34	32.0	9.5	4.0	Helseth	11	0	John Knutsen, Uthaug

1) 3) Omb. 1936. 2) Omb. 1934. 3) Omb. 1937. 4) Omb. 1930. 5) Omb. 1938. 6) Omb. 1940. 7) Omb. 1943.

Farkostens nummer art og navn	Anvendelse	Materiale Byggeår	Lengde	Bredde	Dybde	Maskin, navn	Antall HK	f. & langstb	Eierens (den korresponderende reders) navn og postadresse
20 Må Brødrene	f	T 10	27.0	8.3	3.5	Vestkyst	5	0	S Sørensen m fl, Beian
21 Mk Austråt	t	T 17	92.0	19.3	9.5	Bolind.	100	0	Strand & Co A/S, Brekstad
22 Ms Skjoldmøen	f/k	T 32	35.1	11.7	5.3	Heimdal	14	0	Karl Guldteig, Uthaug
23 Må Steinar	f	T 42	27.0	9.0	4.0	Motor	10	0	Anders L Winther, Storfosna
24 Må Signal	f	T ?	28.0	9.0	3.7	Glimt	10	0	Kåre Kloften, Ophaug
25 Må Bølgen	f	T 32	29.7	8.5	4.2	Heimdal	11	1	Fridtjof Bakken m fl, Beian
26 Mk Havglimt	f t	T 31	42.0	11.5	6.0	Stærkod.	20	0	Sigurd Wiig, Ophaug
27 Mk Kyrre 2	k f	T 29	33.0	12.5	?	Vestsmøl	15	0	John Sivertsen, Ophaug
28 Må Laila	k f	T 40	20.8	5.8	2.5	Union	5	0	Alfr. Martinsen, Storfosna
29 Må Ternen	k f	T 42	30.0	10.0	5.0	Brunv.	12	0	Knut Hegge, Beian
30 8/å —	f	T 86	29.0	7.0	2.6	—	—	0	Oscar Kotte, Uthaug
31 Må Grei	f/k	T 13	26.0	7.0	4.0	L. Grei	4	0	Alfred Haftorsen, Garten i Fosna
32 Må Trygg	f/k	T 31	28.5	8.5	4.0	Rap	14	0	Peder Pedersen, Garten i Fosna
33 Mk Sport	f	T 20	32.0	9.0	4.0	Skandia	12	0	Ottar Nilsen, Brekstad
34 Må Sabb ¹⁾	f/k	T ?	26.0	7.0	3.5	Sabb	5	0	Svend Flatnes, Brekstad
35 Mk Ørendingen	t/k f	T 17	42.0	13.0	5.0	Bolind.	25	0	Jacob Hoff, Uthaug
36 Må Alka	f	T 32	20.0	6.0	2.5	Grei	4	0	Paul Pettersen, Storfosna
37 Må Ulabrand	f/k	T 33	32.6	9.7	3.8	Union	19	0	Kristian Kotte, Uthaug
39 Ms Fram ²⁾	f/k	T 33	30.0	10.0	5.2	Rapp	10	0	Hans Vingan, Storfosna
40 Ms Parat ³⁾ *	f	T 33	34.0	10.0	5.0	Parat	15	0	Andrea Nilssen, Uthaug
41 Må Viking	k f	T 22	28.0	8.0	4.5	Helseth	6	0	Joh. Paulsen, Storfosna
42 Mk Nordlyset	t	T 15	50.0	15.0	5.0	Wichm.	30	0	Paul Grøntvedt, Storfosna
43 Må Aron	f	T 30	20.5	5.5	3.5	Sabb	3	0	Kristian Risvik, Ophaug
44 Må Morild	f/k	T 33	32.2	10.2	4.3	Brunv.	12	0	Martin Garten, Garten i Fosna
45 Må Glimt	f/k	T 33	26.6	8.2	4.2	Sabb	5	0	Ivar Ingebrigtsen, Uthaug
46 Mk Mjølnar	f	T 38	40.0	12.0	5.6	Kelvin	52	4	K K Lund m fl, Uthaug
47 8/å —	k f	T 04	25.0	6.0	2.5	—	—	0	Anders N Næsset, Uthaug
48 Mk Grei	f	T 19	36.0	13.0	6.0	Grei	30	1	A Pedersen m fl, Garten i Fosna
49 Må Sleipner 2	f/k	T 39	25.0	8.0	3.5	Stabil	6	1	Arne Brodersen, Brekstad
50 Mk Havørn	f/k	T 12	39.0	11.0	6.5	Stærkod.	12	0	Alfred Karlsen, Storfosna
51 6/å Odin	f	T 17	38.0	11.0	4.0	—	5	0	Alfred Karlsen, Storfosna
52 Må Glunten	f	T 43	31.9	10.7	4.8	Helseth	10	0	Oskar Sørensen, Beian
53 4/å Liv	f	T 08	23.0	9.0	5.0	—	—	0	Joh Postmyr, Ophaug
54 Ss Bølgen	k	T 12	27.0	9.0	6.0	—	—	0	Oskar Postmyr m fl, Ophaug
55 Må Nymann	f	T 34	25.0	7.8	4.0	Sabb	5	0	Nils Kalvå, Ophaug
56 Mk Harald 1 ⁴⁾	k t	T 06	58.7	15.6	6.2	Laval	60	0	Oscar Guldteig, Uthaug
57 Må Nordlys	f	T 31	30.8	9.6	5.3	Gideon	14	0	Ole Løkken m fl, Garten i Fosna
58 Ms Vasoen*	t/f k	T ?	60.5	17.5	6.6	Bolind.	40	0	Håkon Aune, Krokvåg
59 Må Rap	k	T 24	28.7	8.5	4.2	Sabb	5	0	Paul Grøntvedt, Storfosna
60 Mk Peer Gynt	t	T 16	34.0	12.3	7.0	Brunv.	24	0	Chr. Finset, Uthaug
61 7/å Bøfjord	k f	T 25	28.0	8.0	4.0	—	—	0	Olav Strand, Brekstad
62 Må Svanen	f/k	T 37	18.0	6.0	4.0	Perfekt	4	0	Johan K Sleifvold, Uthaug
63 8/å —	f/k	T 10	20.0	8.0	3.0	—	—	0	Kato Halvorsen, Storfosna
64 Må Forsøk	f	T 34	30.0	9.3	4.0	Helseth	10	1	Karl Martinsen, Garten i Fosna
66 Mk Lancing I	h k	T 12	50.9	18.6	8.5	Brunv.	48	0	Oscar Kotte, Uthaug
67 Må Gartgrutten	k f	T 25	27.0	8.0	3.3	Wichm.	6	0	Korint Fredagsvik, Garten i Fosna
68 Må Havella	f/k	T 25	28.7	8.5	4.2	Helseth	7	0	Henry Haugan, Storfosna
69 Må Skarven	f	T 26	29.0	8.0	5.0	Helseth	7	0	Isak Holberg, Beian
70 Mk Heimdal	k	T 21	40.5	13.5	7.0	Rapp	22	0	B Brodersen m fl, Uthaug
71 Må Måsen	f/k	T 27	31.3	9.0	4.8	Rap	8	0	Harald Halvorsen, Garten i Fosna
72 Må Småen ⁵⁾	f	T ?	22.0	6.5	3.0	Helseth	7	0	Knut K Hegge, Beian
73 Må Glimt	f/k	T 43	31.9	10.1	5.3	Avance	12	0	Olaf Johansen, Beian
74 Mk Activ ⁶⁾	f/k t	T 15	41.0	13.0	7.3	Finnoy	25	0	Peder S Skaret m fl, Uthaug

1) Omb. 1932. 2) Omb. 1936. 3) Omb. 1937. 4) Omb. 1918 og 1936. 5) Omb. 1942. 6) Omb. 1941.

* Rekvirert eller chartret av Wehrmacht.

Farkostens nummer art og navn	Anvendelse	Materiale Byggear	Lengde	Bredde	Dybde	Maskin, navn	Antall HK	F. & fangstb.	Eierens (den korresponderende reders) navn og postadresse
75 Må Fram	f	T 27	28.7	8.5	4.0	Kjapp	6	0	Helmer Hansen m fl, Uthaug
76 Må Frik	f	T ?	23.2	6.7	2.9	L. Grei	4	0	Kristian Holmen m fl, Storfosna
77 Må Fram	f k	T 31	32.9	10.1	4.8	Helseth	15	0	Sverre Sørensen, Beian
78 Må Veider	f k	T 32	25.0	8.3	3.5	Union	7	0	Eilert Grimstad, Uthaug
79 Må Fiskaren	f	T 44	30.0	10.0	3.5	Gideon	14	0	Jens Solbu, Garten i Fosna
80 Må Leif	f	T 43	30.0	10.0	4.0	Heimdall	7	0	Paul Nøstvik, Storfosna
81 Mk Dag	k	T 18	40.0	13.5	6.0	Avance	20	0	Peder Sollie, Beian
82 Må Pilen	f k	T ?	23.0	7.0	3.0	Perfect	4	0	Johan Sletvold, Uthaug
83 Mk Gartingen ¹⁾	h t	T 29	58.5	14.6	6.3	Finnøy	85	0	Gartens Fiskerlag, Garten i Fosna
84 Må Fosningen	f	T 29	30.0	9.0	4.5	Gideon	14	0	Johan Solbue, Garten i Fosna
85 Må Flugarn	f	T 30	25.0	7.0	3.0	Helseth	4	0	Alfr Haftorsen, Garten i Fosna
86 Må Odden	f	T 30	26.5	7.5	4.0	Helseth	8	0	Magnar Vingam, Storfosna
87 Må Grei	f	T ?	19.1	6.4	3.2	Grei	5	0	Kåre Risvik, Ophaug
88 Må Ling	f	T 35	23.0	7.0	3.0	Grei	5	0	Jakob Johansen, Garten i Fosna
89 Må Hulda	f k	T 14	22.0	8.0	5.0	Helseth	5	0	Heige Kleften, Ophaug
90 Må Traust	f k	T 42	30.0	9.5	3.5	Wichm.	8	0	Edvard Antonsen Garten m fl, Garten i Fosna
91 Må Nordsjø- guttent	f	T 30	29.2	8.5	3.2	Gideon	10	0	E Pettersen m fl, Garten i Fosna
92 Må Falken	f	T 30	28.0	8.0	3.5	Helseth	8	0	Peder Grande m fl, Beian
94 Må Alka	f k	T 30	25.0	6.5	3.5	Helseth	3	0	Gabriel G Grande, Beian
95 Må Alken	f k	T 30	30.8	9.6	4.2	Helseth	8	0	John Martinsen, Garten i Fosna
96 Må Frimann	f	T 33	27.5	8.0	4.5	Statt	5	0	Ludvig Holm, Beian
97 Må Roald	f	T 34	25.0	8.0	4.0	Sabb	5	0	Martin Tinnen m fl, Storfosna
99 Mk Sleipner 1	t	T 16	73.8	18.8	8.4	Ideal	45	0	Martin Lillevik m fl, Storfosna
100 Må Fremad	f k	T 35	31.9	10.1	4.2	Gideon	12	0	E Pettersen m fl, Garten i Fosna
101 Må Jakk	f k t	T 30	17.5	7.4	2.1	Bilm.	12	0	Jakob Hoff, Uthaug
102 Må Ottar	f	T 34	30.0	9.5	4.5	Finnøy	15	0	Ole Grøntvedt, Storfosna
103 Mk Glimt	f	T 17	45.8	14.0	5.6	Finnøy	25	0	Ole Grøntvedt, Storfosna
104 Ms Gudleif	t k	T 10	35.0	11.8	6.5	Bolind.	12	0	Petter Nilsen, Uthaug
105 Må Rudolf	f	T 36	28.0	8.5	3.5	Heimdall	7	0	Fredrik Olsen m fl, Storfosna
106 Må Kåre	f	T 37	28.0	9.0	3.5	Volda	7	0	Anton Ellingsen m fl, Uthaug
107 Må Parat 1	f	T 37	27.0	9.0	4.0	Bolind.	10	0	Kristian Hagen m fl, Uthaug
108 Mk Huborg*	t	T 98	58.0	16.0	6.0	Union	40	0	Karsten Knutsen, Uthaug
109 Ms Fram 1	f khv	T 37	35.2	11.7	4.7	Rapp	17	0	Fridtjof Skomsøy, Uthaug
111 Ms Fremad	f	T 37	27.0	9.0	5.0	Sabb	5	0	Rolf Evvik, Uthaug
112 Må Falken	f	T 36	25.0	7.0	3.4	Heimdall	4	1	Kristoffer Moen m fl, Storfosna
113 Må Svanen	f	T 36	18.0	4.5	2.5	Sabb	3	0	Arvid Halsen, Storfosna
114 Mk Wiggo	f k	T 12	40.0	12.0	5.0	Finnøy	12	0	Ole Halvorsen, Garten i Fosna
115 Må Svanen	f	T 38	31.9	9.6	4.2	Rapp	10	0	Konr. Kristiansen m fl, Garten i F.
116 Ms Fram 2	f k	T 38	34.0	11.4	5.6	Rapp	10	1	Alfred P Næsset, Uthaug
117 Må Sektor	f	T 24	20.0	7.0	4.0	Solo	6	0	Ingv. Bolsø, Uthaug
118 Mj Frøy ²⁾	t	T 90	57.0	17.5	8.0	Skandia	40	0	Oskar Guldteig, Uthaug
119 Må Sleipner	f	T 40	32.0	11.0	5.0	Heimdall	14	0	Birger Brodersen, Uthaug
120 Mk Perly	f k	T 17	36.0	12.0	6.0	Wichm.	10	0	Eivind Arntsen, Uthaug
121 Ms Kapp	k f	T 31	31.0	10.5	5.0	Helseth	10	0	Martin Skaret, Uthaug
122 Mk Vollert	k h t	T 38	60.0	16.9	8.5	Wichm.	40	0	Ole Grøntvedt m fl, Storfosna
123 Mk Odd	f k	T 15	43.0	12.0	5.8	Volda	22	0	Ole M Garten, Garten i Fosna
124 Må Falk	f k	T 42	31.9	10.6	4.2	Nordlys	12	0	Petter Pettersen, Garten i Fosna
126 Må Bjørnen	f	T 33	23.0	7.0	3.0	F. M.	6	0	Toralf Døsvik, Ophaug

1) Omb. 1956. 2) Omb. 1959.

* Rekvirert eller chartret av Wehrmacht.

Farkostens nummer art og navn	Anvendelse	Materiale	Bysagdr	Lengde	Bredde	Dybde	Maskin, navn	Antall HK	F. & fangstb.	Eierens (den korresponderende reders) navn og postadresse
----------------------------------	------------	-----------	---------	--------	--------	-------	-----------------	-----------	---------------	--

Møre og Romsdal fylke.

M-A. Ålesund merkedistrikt.

1 D Skoma ¹⁾ *	kh	S	08	106.8	19.0	9.8	Damp	150	0	A/S D/S Skolma, Ålesund
3 D Svalbard	kh	S	14	114.6	21.3	10.8	Damp	275	6	Johan Koppernes, Ålesund
5 Mk Trio	kh	T	38	40.9	14.2	7.0	Wichm.	30	1	Peder Th. Leganger m fl, Ålesund
8 D Aspo*	hk	S	07	103.9	19.3	9.0	Damp	145	3	E K Blindheim, Ålesund
9 Må Prøven	fk	T	19	29.0	8.0	4.7	Gideon	8	0	Peder Berge m fl, Ålesund
11 Ms Viking	f	T	33	25.5	7.4	3.8	Tenfj.	4	0	Herman Førde, Ålesund
13 Mk Arne	kt	T	14	31.0	11.0	5.3	Hein	9	1	Knut Bang, Ålesund
14 Må Vågen	f	T	03	21.0	5.8	2.6	Tenfj.	3	1	Severin Moldver, Ålesund
15 Må Snøgg	f	T	31	23.0	6.0	3.3	F. M.	5	0	B Hansen, Ålesund
17 Mk Brodd 1	k	T	38	33.0	12.0	5.8	Union	15	1	Olaf Valle, Ålesund
18 Mk Merkur	fk	T	13	31.5	11.5	5.5	Volda	18	1	P O Oksebås, Ålesund
19 Må Miks	f	T	?	16.0	5.0	4.0	Kelvin	4	0	Leif Andersen, Ålesund
20 D Frey*	ht	T	73	131.1	25.3	11.2	Damp	200	2	C E Rønneberg & Søner, Ålesund
21 Må Vito	f	T	28	22.0	6.0	4.0	Klausset	5	0	Johan Olsen, Ålesund
23 Mk Otto	kh	T	08	38.0	13.0	5.9	Stabil	20	4	S M S Kalvø m fl, Ålesund
24 D Kjalken ²⁾	kh	S	03	106.8	18.3	8.9	Damp	160	2	Joakim Paulsen m fl, Ålesund
25 Mk Vågen 1*	khv	T	33	64.4	18.2	8.9	Wichm.	70	1	Severin L. Godø, Ålesund
26 Mk Ulf	h	T	14	38.0	12.5	6.5	Håhjem	35	2	Hans B. Wiig, Ålesund
27 Mk Olav Kyrr	hk	T	27	32.0	11.7	6.0	Hjelset	12	1	Andreas Giske m fl, Ålesund
28 Mk Bratt	hk	T	25	34.5	12.4	4.5	Volda	22	2	Peder A Andreassen, Ålesund
32 Mj Skauga	t	T	91	56.1	18.6	7.4	Sterkod.	50	0	Jakob Honningdal, Ålesund
33 Må Breisund	k	T	17	44.0	14.0	7.0	Wichm.	30	1	Johs. Johnsen, Ålesund
34 Mk Mars	k	T	12	36.0	12.5	6.5	Brunv.	20	2	Ragnv. Abrahamsen m fl, Ålesund
35 Mk Balder	fk	T	06	29.3	10.3	4.7	Møre	12	1	Ole Heierdal, Ålesund
36 Mk Glytt	fk	T	14	26.0	10.0	4.9	Grei	11	1	Ditleif Eltvik m fl, Ålesund
40 Mk Forsøk	k	T	27	39.5	12.5	5.8	Hjelset	16	2	Mathias K Skorpen, Ålesund
41 Mk Valder	k	T	15	24.0	8.6	4.4	Helseth	4	0	Gunnar Heibakk m fl, Ålesund
42 Må Havgut	f	T	13	21.7	5.6	2.5	Stabil	5	0	Arvid Johannesen, Ålesund
43 D Nørvesund	kh	S	01	93.6	17.1	8.2	Damp	150	4	C E Rønneberg & Søner, Ålesund
45 Må Arne	kf	T	35	20.3	4.5	2.6	Sleipner	2	0	Harald Pettersen, Ålesund
46 D Bellsund ³⁾	hk	S	07	103.2	18.5	9.3	Damp	148	0	C E Rønneberg & Søner, Ålesund
47 Mk Stabil	tsl	T	06	44.5	13.5	6.0	Gideon	35	2	Oscar Larsen A/S, Ålesund
49 D Hugin ⁴⁾ *	kh	S	06	108.6	19.1	9.1	Damp	140	3	S J Jakobsen, Ålesund
50 D Ludo ⁵⁾	hk	J	03	104.6	18.3	9.0	Damp	120	3	A/S Ludo, Ålesund
51 Mk Aurora	t	T	02	78.7	21.9	7.1	Hjelset	120	2	Ole H Skarbø m fl, Ålesund
56 Mk Torgrim ⁶⁾	kf	T	19	32.0	10.0	3.9	Grei	18	0	Ole Lillebø, Ålesund
57 D Nordlys	kh	S	02	66.3	14.4	7.9	Diesel	100	0	Johan Nakken m fl, Ålesund
58 D Njord ⁷⁾	kh	S	07	106.9	19.0	9.4	Damp	140	3	A/S Njord, Ålesund
59 Mk Radio	k	T	22	26.0	9.0	4.3	Hjelset	5	1	Ingvald Båtnes, Ålesund
60 Må Odin	f	T	28	23.5	7.0	3.1	Ulstein	3	0	Karolus Klubbenes, Ålesund
63 Må Odd	f	T	?	18.0	4.5	3.0	Bilm.	21	0	Nils Skodjevåg, Ålesund
64 D Eystein										
Orre ⁸⁾	kh	S	07	95.0	18.3	8.9	Damp	137	3	Bernt Giske, Ålesund
65 Mk Karsten	kf	T	27	28.5	10.3	5.0	Volda	10	1	Karl H Sulebak, Ålesund
66 Må Rask	f	T	?	19.0	6.0	3.0	Americ.	2	0	Oskar Aasen, Ålesund
67 Mk Varden	kf	T	20	29.0	9.0	4.2	Hjelset	5	1	Hilmar Molvær, Ålesund
68 Må Kari	f	T	26	18.0	6.0	3.0	Real	5	0	Olav Skarbø, Ålesund
69 D Thorstein ⁹⁾ *	hk	S	15	119.4	20.2	10.3	Damp	230	0	L Steen Søvik, Ålesund

1) Omb. 1917. 2) Omb. 1944. 3) Omb. 1929. 4) 6) Omb. 1937. 5) Omb. 1939. 7) 8) 9) Omb. 1930.

* Rekvirert eller chartret av Wehrmacht.

Farkostens nummer art og navn	Anvendelse	Materiale	Byggeår	Langde	Bredde	Dybde	Maskin, navn	Antall HK	F. & fangstb	Eierens (den korresponderende reders) navn og postadresse
70 Mk Svend	k	T	13	26.0	9.0	5.0	Hjelset	3	0	K K Skarbøvik m fl, Ålesund
71 Må Jan	fk	T	38	32.9	8.9	3.8	Marna	16	3	Harald Johansen, Ålesund
72 Må Pelle	f	T	?	18.0	6.0	3.0	Americ.	4	0	Peder A Pedersen, Ålesund
74 D Jarn- barden ¹⁾ *	h k b	S	13	119.4	20.3	10.3	Damp	235	5	A/S Koppernæs & Sønner, Ålesund
76 Må Von	ft	T	42	27.1	7.9	3.9	Vadset	8	0	Konrad Grane, Ålesund
77 Må Snop	f	T	09	19.0	7.0	5.0	Gideon	3	0	Asm Knutsen, Ålesund
78 Må Leif	f	T	?	21.0	6.0	?	Bolind.	6	0	Johan Sjøstad, Ålesund
81 Må Kvik	f	T	16	25.0	5.5	4.0	Sleipner	6	0	P O Molver, Ålesund
82 D Skarv 2	t	T	87	74.3	14.2	8.3	Damp	65	0	Anders Årssæthers jnr., Ålesund
83 Må Max	f	T	26	21.0	5.3	2.5	Sleipner	4	0	Osc. Torkildsen, Ålesund
84 Må Smart	ft	T	35	23.0	6.5	4.0	Brunv.	7	0	Ole Heierdal, Ålesund
85 Mk Bjørnøy ²⁾ *	h k	T	37	98.4	21.5	10.0	Wichm.	200	2	Partr. Bjørnøy, Ålesund
86 Må Tor	f	T	35	21.0	6.0	3.0	Hjelset	5	0	Adolf Skevik, Ålesund
89 M? Transport.	t	T	30	32.0	11.0	5.5	Hjelset	6	0	Adolf Drevik m fl, Ålesund
90 D Yukon ³⁾	kh	S	03	103.4	18.0	8.9	Damp	140	3	Fredr Hessen m fl, Ålesund
93 l Plugg	t	T	?	24.0	5.6	2.9	—	—	0	Thorvald Grønvik, Ålesund
95 Mk Herman	kh	T	20	35.0	13.0	5.5	Hjelset	20	2	Ludvik Hansen, Ålesund
97 Dk Frithjof	ki	T	06	92.4	22.2	10.0	Damp	74	4	A/S Istind, Ålesund
99 Ms Jan	kf	T	42	29.0	9.0	4.0	Wichm.	6	0	Anton Sulebak, Ålesund
100 Må Kvik	f	T	?	19.0	6.0	2.4	Motor	4	0	Ole Klubbenes, Ålesund
101 Må Mågen	f	T	?	20.0	5.0	2.5	Americ.	4	0	Sverre Kristiansen, Ålesund
102 D Havbryn ⁴⁾ *	kh b	S	14	120.8	20.3	10.6	Damp	230	5	A/S Havbryn, Ålesund
103 D Giskøy ⁵⁾ *	kh	S	13	119.3	20.4	10.5	Damp	230	3	N L Giske, Ålesund
106 Må Klegg	f	T	28	22.0	6.0	3.3	F. M.	5	0	Alf Larsen m fl, Ålesund
107 Mk Reidar	kh	T	12	36.0	12.0	5.0	Hjelset	16	1	Joh. J Olsbø, Ålesund
108 Mk Seier	k	T	11	25.0	8.8	4.3	Gideon	6	1	Marius Vadseth, Ålesund
110 Må Rolf	f	T	43	19.0	5.0	3.5	F. M.	3	0	Sverre Knudsen, Ålesund
113 Må Sabb	f	T	35	25.0	7.0	5.0	Sabb	3	0	Arvid Steffensen, Ålesund
114 Må Tenor	f	T	37	23.5	6.0	4.0	Bilm.	12	0	Sverre Blindheim, Ålesund
115 Mkr Anders Liåen*	h k	S	39	104.4	19.9	8.1	Diesel	300	4	Elias R Blindheim, Ålesund
116 Må Klip	f	T	19	20.0	6.0	3.0	Sleipner	5	0	Peder Nedregård, Ålesund
118 D Seyfarth	kh	S	03	70.4	15.3	7.6	Damp	93	0	Peter E Giske, Ålesund
120 Mk Olaf	kf	T	16	31.0	10.5	5.5	Hjelset	12	1	Ole O Osen m fl, Ålesund
122 Mk Svein	kh	T	40	40.1	13.6	6.1	Håhjem	35	1	Elias Kalvø m fl, Ålesund
123 Mk Sjøgutten	kh	T	09	36.0	13.3	6.6	Brunv.	30	2	Oskar Lien m fl, Ålesund
125 Må Leik	f	T	31	22.0	6.4	3.2	Sleipner	6	0	Per Hoel, Ålesund
129 Ms Sleipner ⁶⁾	f	T	34	25.0	7.0	3.2	Nogva	6	0	Karl J Andreassen, Ålesund
130 Mk Jarl	k	T	14	28.0	8.3	3.8	Hjelset	4	0	Reidar Skjelbostad, Ålesund
136 Mkr Brattøy	k	T	44	52.0	15.0	7.0	Hjelset	60	1	A/S Bratt, Ålesund
137 D Ulabran	k	S	96	71.6	15.6	9.1	Damp	120	0	Ludv. Fladmarks Sønner A/S, Ålesund
139 Mk Kvit- ungen*	ih	T	21	99.4	22.1	10.3	Wichm.	250	6	Rolf Kvien, Ålesund
141 D Suløy ⁷⁾	h k b	S	20	110.9	19.5	10.0	Damp	174	6	A/S Suløy, Ålesund
143 Mk Reidulf*	kh	S	03	84.1	16.9	8.5	Håhjem	180	0	Anton Alvik, Ålesund
145 Må Hurtig	f	T	17	22.0	4.5	3.0	Univers.	8	0	Lars Steinsvik, Ålesund
146 Må Snøgg	f	T	44	17.7	8.4	2.2	Sleipner	4	0	Harry Heiberg, Ålesund
147 Må Håkon	tf	T	16	24.0	7.0	3.3	Laval	6	0	Peder Bang m fl, Ålesund
148 Må Høna	f	T	?	20.0	4.8	3.3	Americ.	4	0	Eivind Andahl, Ålesund
149 Må Tiger	ft	T	28	27.0	9.0	4.0	Gideon	12	0	Oscar Larsen A/S, Ålesund

1) 4) Omb. 1930. 2) Omb. 1938. 3) Omb. 1919 og 1955. 5) 7) Omb. 1932. 6) Omb. 1937.

* Rekvirert eller chartret av Wehrmacht.

Farkostens nummer art og navn	Anvendelse	Materiale	Byggear	Langde	Bredde	Dybde	Maskin, navn	Antall HK	F. & fangslib.	Eierens (den korresponderende reders) navn og postadresse
151 Må Von	f	T	21	22.0	7.0	3.3	Record	3	0	Ingeborg Pedersen, Alesund
152 Mk Hjørund	k	T	39	29.0	11.6	4.3	Hjelset	12	1	M M Trones m fl, Alesund
153 Dk Rundøy*	ik h	T	16	97.3	21.9	10.1	Damp	125	3	H Koppernes, Alesund
155 D Kviteggen ¹⁾	h	S	23	110.8	19.2	9.7	Damp	180	3	O Larsens Trævarefor A/S, Alesund
157 D Staurund*	h k	S	18	95.1	18.7	9.0	Damp	140	3	K R Gudmundset, Alesund
161 Må Orla	f	T	?	21.0	6.0	3.0	Hjelset	3	0	Peter M Pettersen m fl, Alesund
162 Mk Aksla*	h k	T	31	71.0	16.8	8.1	Ellwe	60	0	Ole Oksnes m fl, Alesund
163 Må Per	t	T	?	28.0	7.0	5.0	Tenfj.	6	0	Olai Olsen m fl, Alesund
165 Ms Alaska	k f	T	44	27.9	9.4	3.8	Klauseth	8	0	Edvard Gaustad, Alesund
167 Ms Anna	k t	T	?	41.0	15.0	6.0	Skandia	30	0	Artur Fr. Holck, Alesund
169 Må Porat	t	T	30	30.0	10.0	4.0	B. S.	5	0	Henrik Eidsvik, Alesund
170 D Breisund ²⁾ *	k h	S	14	120.0	20.4	10.6	Damp	220	5	A/S Breisund, Alesund
171 Må Prøven	f	T	08	25.0	6.7	3.0	Tenfj.	5	0	Bernhard Henningsen, Alesund
172 Mk Brodd	k h	T	12	37.0	11.3	7.0	Gideon	13	1	Kristoffer J Langva, Alesund
176 D Skandia ³⁾ *	h k	S	91	112.8	19.4	9.9	Damp	225	2	Peter Eidsvik A/S, Alesund
180 Må Skvett	f	T	20	24.0	6.0	3.0	Tenfj.	3	0	Ingvald Vestre, Alesund
181 Må Forsøk	f	T	26	23.0	7.5	2.5	Dahl	5	0	Petter Didriksen, Alesund
183 D Jøna ⁴⁾ *	k h	S	08	106.2	19.1	9.9	Damp	150	3	Sigv A Støle m fl, Alesund
188 Må Sjar	f	T	26	26.6	7.4	3.7	Buffalo	10	0	Ludv Reiakvam, Alesund
189 Må Teddy	f	T	?	16.5	5.1	?	Motor	2	0	Hans Moltu, Alesund
191 Mkr Alesund*	h k	S	38	104.4	19.9	8.1	Diesel	300	5	Ingolf Solbjørg, Alesund
193 Mk Normann	k h	T	12	32.0	11.6	5.5	Hein	12	1	Martin A Juliebø, Alesund
199 Mk Aron	k	T	14	33.0	12.0	5.7	Hein	10	2	O R Skarbøvik m fl, Alesund
204 D Elgbrand ⁵⁾ *	h k	S	02	100.7	18.2	8.7	Damp	120	3	Elen Breivik, Alesund
205 D Bratt ⁶⁾	h	J	96	125.7	20.7	11.0	Damp	250	2	O Norge, Alesund
207 Mk Skjold	k	T	?	34.0	12.0	6.0	Hjelset	12	1	Inger I Moldnes, Alesund
209 Må Erling ⁷⁾	f	T	27	27.5	9.3	3.5	Volda	12	0	Karl A B Hoel, Alesund
210 Må Dich	f	T	16	19.4	5.6	2.0	Americ.	3	0	Edvart Dybvik, Alesund
212 Må Bobby	f t	T	18	25.5	7.0	4.8	Lockw.	16	0	Knut Rønnestad, Alesund
214 Må Roy	f	T	14	22.0	6.0	3.5	N-west.	4	0	Karl G Stadsberg, Alesund
218 Mk Roholm ⁸⁾ *	t	T	91	84.6	21.2	8.3	Tuxham	68	1	Nils Hanken, Alesund
219 D Timan*	h k	S	15	105.3	20.2	10.3	Damp	158	3	Hans Roald, Alesund
221 Mk Kvik	t	T	10	34.8	9.8	4.7	Hjelset	16	0	Karl H. Skarbø m fl, Alesund
222 Må Leif	f t	T	15	23.5	8.2	4.2	Hjelset	6	0	Ragnv Skarbøvik, Alesund
223 Mk Viking ⁹⁾	h k f	T	25	48.5	13.9	5.7	Wichm.	40	2	Karl K. Skarbøvik m fl, Alesund
224 Må Kitty	f k	T	22	28.0	6.5	4.5	Gray	20	0	Knut Bårdsen, Alesund
227 Må Doris	f	T	?	19.0	5.0	4.0	Grei	6	0	Halfdan Larsen, Alesund
229 Må Traust	f	T	29	21.0	6.3	2.8	Bolind.	6	0	Helga Sorheim, Alesund
230 Må Torvald	f	T	25	24.0	8.0	3.9	Stabil	6	0	Edv Leira, Alesund
235 Må Tiis	f	T	23	20.0	6.0	3.0	Americ.	4	0	O. Kvasnes, Alesund
236 Må Statto	f	T	20	21.0	5.5	3.0	Statto	5	0	Olaf Olsen m fl, Alesund
237 Må Peik	f	T	24	20.0	8.0	3.5	Studeb.	36	0	Peder Slyngstad, Alesund
238 Må Havbryn	f	T	20	19.0	6.0	3.0	Hatlø	3	0	I E Heggen, Alesund
239 Må Star	f	T	22	20.0	4.8	3.0	Americ.	4	0	Henry Helgesen, Alesund
240 Må Rex	f	T	?	26.0	6.0	4.0	Brox	8	0	P M Synnes, Alesund
241 Må Alf	f	T	?	20.0	6.0	3.0	Americ.	6	0	Alf Langwad, Alesund
242 Må Gjeita	f	T	17	24.0	7.0	3.0	Tenfj.	3	0	Ole Rasmussen, Alesund
243 Må Thora	f	T	30	20.0	6.0	3.0	Sleipner	4	0	Ole Thomsen, Alesund
244 Mk Parat	t	T	10	33.0	9.0	5.0	Bolind.	17	0	Louis Olsen m fl, Alesund
245 Mk Kelvin	sl f	T	24	29.5	9.0	5.0	Kelvin	12	0	E Erlandsen, Alesund
246 Må Alf	f	T	?	16.6	5.8	2.3	Americ.	2	0	Alf Martinussen m fl, Alesund
250 D Langvin ¹⁰⁾	h t	J	98	131.2	21.2	11.7	Damp	312	0	Ole Edevardsen, Alesund

1) Omb. 1950. 2) Omb. 1938. 3) Omb. 1928. 4) Omb. 1951. 5) 6) Omb. 1930 og 1936. 7) Omb. 1937. 8) Omb. 1933.
9) Omb. 1934. 10) Omb. 1927.

* Rekvirert eller chartret av Wehrmacht.

Farkostens nummer art og navn	Anvendelse	Materiale	Byggear	Lengde	Bredde	Dybde	Maskin, navn	Antall HK	F. & fangs(b).	Eierens (den korresponderende reders) navn og postadresse
252 Må Bjarne	f	T	25	17.4	5.5	2.0	Americ.	4	0	Hilmar Gjørde, Ålesund
253 Må Bratt ¹⁾	f	T	?	19.0	6.0	2.0	Americ.	6	0	O Myrseth, Ålesund
255 Må John	f	T	?	18.0	5.0	3.0	Nogva	4	0	Edvin Paulsen, Ålesund
256 Mk Elin	h	T	08	98.0	23.0	12.0	Bolind.	160	2	Brødr Årsæther A/S, Ålesund
257 Mk Solnes ²⁾	tkf	T	00	49.5	14.6	6.7	Hjelset	25	0	Ålesunds Fisketilvirkere A/S, Ålesund
259 Må Nordlys ³⁾	fk	T	26	27.0	6.5	3.1	F. M.	5	0	Kristian Fredriksen m fl, Ålesund
260 Må Pål	t	T	17	32.0	9.0	5.0	Bolind.	12	0	T Berset, Ålesund
261 Må Snapp	f	T	?	17.0	5.0	3.0	Tenfj.	3	0	Ingvald Kleiven, Ålesund
262 Må Eksport	f kt	T	35	25.0	8.0	4.0	Hjelset	6	0	Anton R Larsen, Ålesund
264 Må Grønnert	f	T	?	17.5	4.8	1.8	Gray	2	0	Peter Andreu Hoel, Ålesund
266 Må Liv	f	T	?	22.0	5.0	3.0	Fulton	4	0	Hans Knutsen, Ålesund
268 Mk Tåke- fyrsten	t	T	09	37.0	12.5	5.3	Dux	18	0	A/S Ålesunds Canning Co, Ålesund
269 Må Eden	f	T	?	23.0	6.0	3.5	Skandia	5	0	E Sletta, Ålesund
270 Må Leif	f	T	23	23.0	7.0	3.3	F. M.	3	0	Ragnvald Bøe, Ålesund
271 Må Tuna	f	T	32	25.0	6.5	3.5	Solo	8	0	Knut Eik, Ålesund
273 Må Export 2	t	T	29	34.0	10.5	5.0	Statt	6	0	Anton R Larsen, Ålesund
274 Mk Shell 21	k	T	18	60.0	12.0	9.6	Skandia	40	0	Norsk Eng. Mineralolje A/S, Ålesund
275 Må Shell 31	tf	T	25	21.6	6.2	3.2	Marna	6	0	A/S Norske Shell, Ålesund
277 Må Odd	f	T	31	21.0	6.3	3.0	Solo	5	0	Johan Hellevik, Ålesund
278 Mk Mil 21	fk	T	25	50.0	14.5	7.5	Union	40	0	Norsk Brendsefolje A/S, Ålesund
280 Må Snar	f	T	18	22.0	5.0	3.5	Gray	12	0	Ibrim Engeseth, Ålesund
281 D Gøyna ⁴⁾ *	kh	J	03	94.5	16.5	8.3	Damp	115	3	O'uf Gjøsend, Ålesund
283 Må Viking	f	T	30	26.0	6.7	3.3	Real	20	0	Lars O Vik, Ålesund
284 Må Ruggen	ft	T	19	25.0	8.3	4.3	Americ.	8	0	A J Frøland, Ålesund
288 Må Sverre	kf	T	31	22.5	6.0	5.0	Sleipner	5	0	Brødrene Rye, Ålesund
289 Må Sabben	f	T	35	20.0	6.0	3.0	Sabb	3	0	Ludvik A Hansen, Ålesund
294 Må Roy	f	T	31	21.0	6.5	3.3	Bilm.	7	0	Amandus Pedersen, Ålesund
295 Ms Rub	f	T	30	22.5	6.8	3.0	Wichm.	4	0	Magnus Knutsen, Ålesund
297 Må Ekspress	f	T	?	27.5	6.5	3.0	Regal	8	0	Konrad Stubstad, Ålesund
298 Ms Odvar	f	T	?	23.0	6.0	4.5	Stabil	5	0	Edvin Jansen, Ålesund
300 Ms Havfruen ¹⁾ *	t	T	79	67.1	19.6	6.7	Hansa	50	1	Johan Emblemsvåg, Ålesund
301 Må Inger	fk	T	29	22.0	6.0	2.8	Sleipner	6	0	Harald Pedersen, Ålesund
304 Må Per	kf	T	34	23.4	6.4	4.8	Solo	8	0	Kr Fredriksen, Ålesund
305 Må Borge	f	T	27	23.0	6.5	2.5	Motor	6	0	E Løvold, Ålesund
306 Ms Garten	hk	T	07	41.8	16.0	4.2	Skandia	3	1	A Tøssebro & Co. A/S, Ålesund
308 Må Knur	f	T	?	18.5	5.3	3.2	Sleipner	3	0	Sigurd Årseth, Ålesund
311 D Fjellstøl 2	h kt	S	71	112.2	21.0	10.8	Damp	145	2	D/S «Fjellstøl»s rederi, Ålesund
314 Mk Reform ⁵⁾ *	h	T	36	95.0	20.6	10.4	Wichm.	150	3	Anton Sulabak m fl, Ålesund
317 Må Truls	kf	T	30	22.0	6.3	3.3	Hjelset	4	0	Oscar Sigseth, Gåsedet pr, Ålesund
318 Mk Dolsoy ⁶⁾	k	T	16	40.3	13.0	4.7	Stabil	25	1	Arvid Johnsen, Ålesund
319 D Nervøy [*]	h	S	30	175.3	22.5	12.4	Damp	270	3	A/S Nervøy, Ålesund
321 Må Fiskeren	f	T	37	20.0	5.0	3.5	Kampen	3	0	Enok Breivik, Ålesund
323 Må Jupiter	f	T	?	20.0	6.0	2.5	Stavset	4	0	Bernhard Skarbøvik, Ålesund
324 Mk Sula ⁷⁾	kh	T	16	56.9	16.4	7.7	Union	60	2	Martin Emblemsvåg m fl, Ålesund
326 Mk Norblom ⁸⁾	kh	T	12	39.9	13.5	7.4	Finnøy	15	0	Peder O Hansen, Ålesund
328 Mk Torden- skjold	t	T	92	70.0	19.3	8.1	Skandia	50	0	A/S Søndmøre Sildolje & Guano- fabrikk, Ålesund
332 Må Rapp	f	T	12	18.0	6.0	2.0	Fennia	3	0	Knudt Istad, Ålesund

1) Omb. 1915. 2) Omb. 1945. 3) Omb. 1937. 4) Omb. 1955. 5) 6) 8) Omb. 1939. 7) Omb. 1940.

* Rekvirert eller chartret av Wehrmacht.

Farkostens nummer art og navn	Anvendelse	Materiale	Byeged	Lengde	Bredde	Dybde	Maskin, navn	Antall HK	F. & fangstb.	Eierens (den korresponderende reders) navn og postadresse
334 Må Gerhard	f	T	36	24.0	8.0	4.0	Americ.	3	0	Gerhard Andreassen, Ålesund
335 Må Lurven	t	T	00	38.0	10.0	5.0	Hein	8	0	I E Wartdal, Ålesund
340 Ms Leif	t	T	37	31.0	9.0	5.0	Gideon	8	0	J Emblemsvåg, Ålesund
342 Må Rusk ¹⁾	f	T	?	22.0	5.9	3.0	Avance	6	0	Tønnes Simonsen, Ålesund
344 Ms Fri ²⁾	f k t	T	21	32.0	11.0	5.0	Stabil	12	1	Johan Volstad, Ålesund
345 Må Moddy	f	T	19	18.4	5.6	2.5	Sleipner	4	0	Olaf R Skarbøvik, Ålesund
346 Må Viking	f	T	?	18.0	5.5	2.3	Americ.	4	0	Ludvik Åsen, Ålesund
347 Mk Mercur	t f k	T	20	43.0	12.5	6.5	Rekord	30	0	Ålesunds Nye Sildolje og Fodermelfabrik, Ålesund
348 Mk Reidulf	k h	T	08	39.0	13.0	6.7	Grei	30	0	Agnar Remø, Ålesund
350 Må Finn	f	T	33	22.0	6.0	3.2	Volda	7	0	Erling Osnes, Ålesund
351 Må Sabben	f	T	39	21.4	6.4	3.2	Sabb	5	0	Ingv. Skar, Ålesund
352 Må Laksen	f t	T	35	22.6	6.0	2.7	Kampen	4	0	Jon Rotset, Ålesund
354 Må Skalken	f	T	28	18.4	5.3	3.0	Tenfj.	5	0	Petter H Iversen, Nørve, Ålesund
356 Ms Martha	t	T	22	48.0	14.0	5.0	Hjelset	24	0	Møre Preserving Co. A/S, Ålesund
357 Må Jarl	f	T	?	28.0	7.0	3.6	Statt	6	0	Kristian Larsen, Ålesund
358 Må Fjell	f	T	?	21.8	5.0	3.0	Motor	16	0	Trygve Meyer, Ålesund
359 Mk Gråen	f k	T	24	24.0	7.0	3.8	Dahl	6	0	Knut Alvestad, Ålesund
360 Må Einjø	k f	T	33	25.0	7.0	3.1	Motor	5	0	Oskar Jørgensen, Ålesund
361 Må Triks	f	T	10	22.0	6.0	3.2	F. A.	6	0	William Bye, Lillenorve, Ålesund
362 Må Arco	f k	T	20	22.0	5.5	3.2	F. M.	6	0	Ole K Holen, Ålesund
363 Ms Svanen	k t	T	?	55.0	18.5	6.0	Bolind.	20	2	Peter Abelvik, Ålesund
364 Må Fritz	f	T	?	18.6	5.8	2.3	Real	5	0	Otto Krüger m fl, Ålesund
367 Må Lun	f	T	?	21.0	5.0	4.0	Americ.	8	0	Odd Bruvik m fl, Ålesund
368 Må Morris	f	T	37	20.0	4.8	2.9	Sleipner	5	0	Josef Søvik, Ålesund
370 Må Signal ³⁾	f	T	38	24.0	6.9	4.0	Sabb	3	0	Martin Juljebø, Ålesund
371 Mk Tjorin	t	T	28	36.0	12.0	5.0	Hjelset	25	0	Peter E Giske, Ålesund
372 Må Fram	k	T	?	22.0	7.0	3.0	Tenfj.	3	0	Ole J Hessen m fl, Ålesund
374 Må Luna	f	T	?	19.0	6.0	2.8	Tenfj.	5	0	Ludvig Larsen, Ålesund
376 Må Arne	f	T	32	19.0	5.6	1.8	Evinr.	3	0	Alf Helseth, Ålesund
377 Må Sølvi	f	T	29	20.0	5.4	3.4	Vagtm.	4	0	Knut R Wilkmann, Ålesund
380 Mk Hugleik	f	T	13	30.0	10.0	5.5	Hein	10	0	Anton Pedersen m fl, Ålesund
381 Mk Ulf ⁴⁾	k h	T	19	46.7	13.5	5.6	Grei	35	0	Kyrre Danielsen m fl, Ålesund
385 Mk Arnvid ⁵⁾	k h	T	07	40.0	13.3	7.3	Rapp	24	1	Gustav Rønning m fl, Ålesund
386 Mj Sognejenta	k	T	14	77.2	22.7	8.7	Hjelset	120	2	O Nørve, Ålesund
388 Må Varden ⁶⁾	f	T	27	21.0	7.0	3.3	Hjelset	6	0	Bjarne Knutsen, Ålesund
389 Må Truls	f	T	30	18.0	5.0	3.0	Rapp	4	0	Jørgen Ostnes, Ålesund
390 Må Trygg	k	T	17	33.0	10.0	3.3	Heros	5	0	William Bye, Nørve, Ålesund
391 Må Pjak	f	T	19	25.0	7.0	3.3	Hjelset	3	0	Peder A Nordstrand m fl, Ålesund
393 Må Kari	f	T	30	19.0	5.0	3.0	F. M.	4	0	Frank Olsen, Ålesund
394 Må Forsøk	f	T	32	27.0	7.0	4.0	Motor	5	0	Webjørn Fladmark, Ålesund
396 Ms Brekne	k t	T	12	32.7	10.8	4.0	Rapp	10	0	Kristian Ytreland, Ålesund
397 Må Penta 2	f	T	28	17.4	5.4	2.5	Penta	2	0	N Astrup Krohn, Ålesund
398 Må Aslak	f	T	38	24.0	7.5	6.0	Hjelset	6	0	Leif Drønner, Ålesund
399 Må Lille Putt	f	T	11	19.0	4.8	3.0	F. M.	2	0	Sigurd Nilsson, Ålesund
400 Mk Toralv	k t	T	26	34.0	12.0	5.8	Finnøy	18	0	Ålesunds Fisketilvirkere A/S, Ålesund
401 Må Ternen	f	T	17	17.0	4.0	3.0	S.Horses	5	0	L Osc. Gausdal, Ålesund
402 Ms Trygg ⁷⁾	t k	T	98	50.5	16.7	5.3	Skandia	20	1	Fredrik Hessen, Ålesund
403 Må Olaf	k f	T	28	23.1	7.1	3.3	Heimdal	5	0	Ingvald Kleven, Ålesund
404 Ms Snøgg ⁸⁾	k f	T	21	25.0	7.8	3.8	Heimdal	4	0	Kristian Skog m fl, Ålesund
405 Ms Avanse	t	T	19	40.6	15.0	5.5	Finnøy	20	0	R O P Oljedepot A/S, Ålesund

1) Omb. 1934. 2) Omb. 1938. 3) Omb. 1944. 4) Omb. 1927. 5) 8) Omb. 1939. 6) Omb. 1942. 7) Omb. 1912 og 1939.

M-A Ålesund — M-K Kristiansund.

Farkostens nummer art og navn	Anvendelse	Materiale	Byggetår	Lengde	Bredde	Dybde	Maskin, navn	Antall HK	F. & fangstb.	Eierens (den korresponderende reders) navn og postadresse
406 Mk Vito	k	T	24	32.0	10.0	5.0	Wichm.	8	0	Ole Absalonsen m fl. Ålesund
408 Mk Torbjørn	k f t	T	24	32.0	10.5	5.3	Bolind.	12	0	Olaf Jensen, Ålesund
409 Ms Tendringen	h	T	01	97.9	19.5	9.2	J.Munkt.	300	2	A/S D/S Tendringen, Ålesund
410 Må Stål	f k	T	36	27.8	8.5	4.5	Union	7	0	Kristoffer Borgund, Ålesund
412 Mk Laksen	f k	T	15	19.8	7.2	3.3	Klauset	3	0	Oskar Drønnen, Ålesund
413 Må Terje	f	T	?	21.0	6.0	4.0	Dahl	3	0	Ingvald Døving, Ålesund
414 Må Rapp	f	T	?	20.7	5.6	2.7	Motor	5	0	Andreas Stafseth, Ålesund
415 Må Unico	t f	T	41	30.0	8.7	3.0	Motor	12	0	Klippfisketilvirkernes Eksportlag A/S, Ålesund
416 Må Terje	f k	T	?	24.0	8.0	2.5	Gideon	3	0	Konrad Dahl m fl. Ålesund
417 Må Fram	t	T	?	27.0	7.0	4.0	Hjelset	4	0	Johan Voldstad, Ålesund
418 Må Knut	k f	T	27	25.0	8.0	3.0	Marna	4	0	Knut Bang jr., Ålesund
419 Må Karsten	f t	T	?	25.0	7.0	5.0	Skandia	5	0	Konrad Stokkevåg, Ålesund
420 Må Leif	f	T	19	22.0	8.0	2.5	Americ.	4	0	Kristian Larsen, Ålesund
421 Ms Forsekett ¹⁾	t	T	00	51.0	14.4	5.5	Rapp	22	1	Elias Stokke, Ålesund
423 Må Sjøgutten	f	T	?	22.5	6.8	2.3	Grei	4	0	Olger Holte m fl. Ålesund
424 Må Pjusk	f k	T	09	24.0	6.4	2.3	Tenfj.	3	0	E Rosvik, Ålesund
425 Må Tor	f	T	33	17.0	5.0	2.5	Americ.	4	0	Laurits Valsdal, Ålesund
426 Må Tramp	f	T	30	19.2	6.4	2.7	Real	4	0	Peter P Vinje, Ålesund
427 Må Thor	t	T	34	28.0	7.0	3.0	Bolind.	12	0	Ålesunds Fisketilvirkere A/S, Åles.
428 Må Hobby	f	T	?	21.0	6.0	2.8	Motor	8	0	Andreas Wammer, Ålesund
429 Må Snøgg	f	T	?	18.0	5.0	2.5	Tenfj.	3	0	Erling Fjortoft m fl. Ålesund
430 Må Roy	f	T	30	26.0	6.0	3.0	Wichm.	4	0	Kåre Simonsen, Ålesund
431 Mk Harald	t	T	?	40.0	13.9	6.0	Brunv.	42	0	Ole Lillebø, Ålesund

M-K. Kristiansund merkedistrikt.

1 Må Alette	k	T	35	23.0	8.0	2.9	Marna	5	0	Olav B Smevåg, Kristiansund
2 Mk Fram I	f	T	20	35.0	11.0	6.0	Skandia	30	0	Ingolf Alnes m fl, Kristiansund
3 Må Ruth	k	T	30	28.0	8.4	4.3	Møring.	6	0	John Nergård m fl, Kristiansund
4 Må Alf	f k	T	16	24.0	6.0	3.0	Sleipner	8	0	B L Jonassen, Kristiansund
5 Mk Trio ²⁾	k	T	16	34.0	12.0	5.0	Hein	14	2	Julius Jakobsen, Kristiansund
7 Må Alken	k f	T	15	29.0	8.5	4.0	Alpha	4	0	J A Dahlen, Kristiansund
8 Må Skreien	k f	T	07	28.5	8.5	5.0	Furseth	8	0	Bernh. Sandvik, Kristiansund
9 Mk Ragnar	k h	T	12	45.2	14.8	5.9	Stabil	25	1	Mikael Mikkelsen, Kristiansund
10 Må Berit	k	T	05	19.0	8.0	2.5	Rollo	8	0	Edv. Haugnes, Kristiansund
12 Må Olaf	k f	T	28	30.0	10.0	5.0	Heimdal	11	0	Lars Strand m fl. Kr.sund
13 Må Sleipner	t	T	15	20.0	6.5	?	Sleipner	5	0	Earle Kalsen m fl. Kristiansund
14 Må Lysning	f	T	32	22.3	7.0	3.0	Stærkod.	3	0	Ansgar Bekken, Kristiansund
15 Ms Havfruen	k h	T	08	45.2	16.3	6.5	Heimdal	30	3	Peder Johansen, Kristiansund
16 Må —	f	T	25	23.0	7.5	3.0	Sleipner	6	0	John Hals, Skorpa pr. Kristiansund
17 Må —	f	T	10	20.0	6.0	3.0	Rollo	6	0	Ole Bjerkestrand, Kristiansund
18 Må Marna	k	T	39	24.0	7.0	3.0	Marna	5	0	Per Toresen, Kristiansund
19 Må Kjell	f	T	38	21.0	6.0	4.0	Sleipner	5	0	Ingvald Røsand, Kristiansund
20 Må Alltross	k f	T	30	25.0	5.5	3.5	Solo	10	0	Einar Santi, Kristiansund
21 Må Knoll	f	T	31	19.3	4.7	2.3	Tafnir	4	0	Th E Bersås, Kristiansund
22 Må Nor ³⁾	f	T	08	21.4	6.0	2.3	Sleipner	4	0	Jørgen Pettersen, Kristiansund
23 Må Trygg	k	T	24	22.0	6.5	2.9	Marna	4	0	Paul Sannes, Kristiansund
24 Må Drift	t	T	26	22.0	5.0	3.5	Rollo	6	0	Ludvig Gusjaas, Kristiansund
25 Mkr Snurp 1	k t	T	42	90.5	21.8	10.5	Wichm.	150	0	B Heide, Kristiansund
26 Må Marna	f	T	42	26.0	8.5	4.0	Marna	8	0	Magnar Sandbukt, Kristiansund
27 Må Glimt	t	T	42	23.5	7.5	3.0	Glimt	6	0	Albert Olsen, Kristiansund

1) Omb. 1917. 2) Omb. 1926. 3) Omb. 1937.

Farkostens nummer art og navn	Anvendelse	Materiale	Byggeår	Lengde	Bredde	Dybde	Maskin, navn	Antall HK	F. & fangstb.	Eierens (den korresponderende reders) navn og postadresse
28 Ms Fram	k	T	31	25.0	7.7	3.2	Levahn	7	0	Edvard Singso, Kristiansund
30 Ms Kvik	k f	T	13	29.5	10.0	4.2	Kampen	7	0	Nils Heggen, Kristiansund
31 Mk Glimt ¹⁾	f k t	T	14	45.1	13.7	5.8	Union	30	1	Werring & Søn A/S, Kristiansund
32 Mk Asbjørg	f k	T	30	35.0	11.0	6.0	Heimdal	11	0	Edvin G Smevåg, Kristiansund
34 Må Rapp	f	T	41	22.0	7.0	3.0	Sleipner	4	0	Ole Strand, Kristiansund
35 Msk Dregg	t	T	19	104.0	22.5	11.5	Wichm.	90	0	Ole T Flakke, Kristiansund
36 Må Brøgden	k f	T	13	22.3	6.3	2.8	Alpha	2	0	Anton Pedersen, Kristiansund
40 Ms Fiskaren	f k	T	23	30.0	9.0	4.0	Heimdal	7	0	Gunnar Gundersen, Kristiansund
41 Ms Bjørn	k hv f	T	42	43.0	12.9	6.4	Heimdal	35	0	Henry Dyrnes, Kristiansund
42 Må Aktiv	k	T	14	20.0	7.0	2.3	C. Perf.	4	0	Edvard J Smevåg, Kristiansund
43 Må Brødrene ²⁾	k	T	32	27.8	7.4	5.5	Rollo	12	0	Olav K Johansen, Kristiansund
44 Mk Klippen ³⁾	t	T	09	72.0	19.5	7.8	Brunv.	56	1	Peder Jakobsen, Kristiansund
45 Må Thyra	f k	T	28	33.0	7.0	3.0	Sleipner	6	0	Kristian Aspen, Kristiansund
46 D Greip*	k t a	J	85	89.1	19.4	10.3	Damp	165	2	Greips Partsrederi, Kristiansund
47 Må Fremad ⁴⁾	f	T	13	30.0	10.0	5.0	Heimdal	7	0	Jakob Kristiansen, Kristiansund
48 Må Steinar	k	T	42	22.0	8.0	5.0	Marna	5	0	John R Haugnes, Kristiansund
49 Må Heinsa	f	T	31	21.0	6.4	2.8	Marna	4	0	Nikolai Dahle, Kristiansund
50 Mk Duo	h	T	81	74.8	20.8	11.9	Bolind.	80	0	John A Thingvold, Kristiansund
51 Ms Norna	t	T	16	43.8	17.0	5.6	Rapp	29	0	Halfdan Backer A/S, Kristiansund
55 Må Terje	k f	T	25	18.5	4.3	?	Atlanta	6	0	Ivar Bjerkestrand, Kristiansund
56 Må Ternen	f	T	?	17.3	5.7	2.6	C. Perf.	6	0	Henry Nordahl, Kristiansund
57 Må Trulsen	f	T	27	23.0	7.0	3.5	F. M.	5	0	Harald Svendsvik, Kristiansund
58 Må Frigg	f	T	30	21.0	6.0	3.0	Perfect	6	0	Kristian Rosend, Kristiansund
59 Må Studen	f	T	10	22.0	6.0	3.0	Atlanta	4	0	Bastholm Hansen, Kristiansund
60 Mk Robert John ⁵⁾ * t	t	T	21	59.0	18.0	9.0	Venern	55	0	Olise Aronsen, Kristiansund
61 Må Forsøk	f	T	32	20.5	9.0	2.8	Sleipner	5	0	Kr Olsen Sæther m fl, Kr.sund
63 Mk Sigrid	k	T	36	34.0	10.0	5.0	Heimdal	11	0	Henry Dyrnes, Kristiansund
64 Må Håbet	h f	T	26	23.0	7.0	3.0	Heimdal	5	0	Kristen Jenssen, Kristiansund
65 Ms Laugen	t	T	16	29.0	10.0	3.8	Heimdal	7	0	Arne Jensen, Kristiansund
66 D Skrøyfa*	h t	T	15	100.2	21.8	8.5	Damp	150	7	A/S Skrøyfa, Kristiansund
67 Mk Liv	f k	T	33	35.0	9.0	4.5	Heimdal	11	0	Erling Andreasen, Kristiansund
68 Mk Turid ⁶⁾ *	k f	T	70	70.3	20.8	9.0	Grei	60	3	Erik Rolfsen, Kristiansund
69 Må Fram	f k	T	35	29.0	9.0	4.2	Furseth	8	0	Kr Eli m fl, Kristiansund
70 Mk Alsaker	k t	T	76	72.9	21.0	9.0	Heimdal	160	0	Ole T Flakke m fl, Kristiansund
71 Mk Von	k h	T	13	30.0	10.0	5.0	Gideon	6	0	Rolf Blåsvær, Kristiansund
72 Må Ell-Nore	f	T	35	29.5	7.5	4.0	Sterkod.	5	0	Konrad Larsen, Kristiansund
73 Ms Ingeborg	k f	T	17	34.0	9.6	4.2	Gideon	11	0	Tomas Leren, Kristiansund
74 Må Jan	f	T	36	18.0	5.0	3.0	Solo	5	0	Peder Ornbostad, Kristiansund
75 Mk Embjørg	k b	T	31	36.0	11.5	5.5	Wichm.	10	0	Sverre Dyrnes m fl, Kristiansund
77 Må Odin	f	T	13	24.0	7.0	3.0	Stærkod.	4	0	Leif Tindvik, Kristiansund
78 Må Gudvang	k	T	32	21.5	6.5	3.0	Marna	5	0	Arnold Strømme, Kristiansund
81 Må Kristian	f	T	37	24.0	6.0	4.5	Sleipner	6	0	Lars Blåsvær m fl, Kristiansund
82 Ms Torulf ⁷⁾	t	T	01	66.0	16.0	7.0	Union	30	0	B Heide, Kristiansund
83 Må Sabben	f k	T	40	25.0	5.5	4.3	Sabb	7	0	Robert Neergård, Kristiansund
86 Må —	f k	T	26	27.0	8.0	4.5	Heimdal	8	0	Jørgen Pedersen, Kristiansund
87 Ms Avance ⁸⁾	h k	T	?	33.0	10.5	3.5	Stærkod.	6	0	Wald, Kulø, Kristiansund
89 Må Prøven	f	T	15	20.0	6.5	3.0	C. Perf.	4	0	Joh Johansen, Kristiansund
90 Må Dagny	f	T	36	22.0	6.0	3.0	Sleipner	6	0	Arnulf Berntsen, Kristiansund
91 Må Sleip	k	T	34	21.0	6.0	1.8	Sleipner	4	0	Edvard Bakken, Kristiansund
93 Ms Theodora	t	T	93	46.0	14.7	5.3	Levahn	22	0	Leonhard Flakke, Kristiansund
94 Må Trygg	f k	T	35	24.0	8.0	3.0	Hjelset	6	0	Isak Møkelbost m fl, Kristiansund
96 Ms Haugen	f k	T	41	32.0	10.0	3.8	Heimdal	14	0	Sigurd Solem, Kristiansund

1) 2) 6) Omb. 1942. 3) 4) Omb. 1941. 5) Omb. 1940 og 1942. 7) Omb. 1914. 8) Omb. 1920.

* Rekvirert eller chartret av Wehrmacht.

Farkostens nummer art og navn	Avendelse	Materiale Byggeår	Lengde	Bredde	Dybde	Maskin, navn	Antall HK	F. & fangsleb	Eierens (den korresponderende reders) navn og postadresse
97 Må Truls	f k	T 42	24.0	7.5	3.5	Sleipner	6	0	Hilmar Aunli, Kristiansund
98 Må Kvik	f k	T 30	20.0	6.0	2.3	Marna	4	0	Peder Ohrstrand, Kristiansund
101 Må Ramnen	f k	T 28	32.0	9.5	4.7	Hjelset	8	0	Kristian Hammervoll, Kristiansund
102 Mk Brilliant	f t	T 42	36.0	12.0	5.5	Levahn	16	0	John R Haugnes, Kristiansund
103 D Sotra*	h t	S 03	104.2	19.0	8.8	Damp	140	2	Petter Myrseth m fl, Kristiansund
106 Mk Magne I	t	T 18	52.1	15.0	7.3	Bolind.	50	0	Tor Lund, Kristiansund
107 Msk Rødøleven	t	T 71	83.2	21.6	10.2	Bolind.	80	0	Peder Olsen Kvalø, Kr.sund
108 Må Sabb	k	T 32	23.0	7.5	3.3	Hjelset	6	0	Thomas Løvik, Kristiansund
109 Må Svanen	k	T ?	25.0	7.5	4.5	Stærkod.	4	0	Erling Olsen, Kristiansund
110 Mk Kerroch	k h	T 22	98.7	25.4	11.2	Bolind.	120	3	Ingvald Watten, Kristiansund
111 Ms Veslemøy	t	T 00	62.0	14.0	6.0	Grei	40	0	Ingvald Isaksen, Kristiansund
112 Må Grey	f	T 21	21.5	7.0	2.5	Rollo	4	0	Iver Lyster, Kristiansund
113 Mk Magne 2	t	T 23	43.6	12.6	5.8	Wichm.	12	0	Jens Lund, Kristiansund
115 Må Tor	f	T ?	21.0	5.0	4.0	F. M.	3	0	Kasper Greger, Kristiansund
116 Må —	f k	T 26	20.0	6.0	2.5	Sleipner	5	0	Oskar Kalvik, Kristiansund
117 Ms Petra	k	T 28	59.0	19.0	9.4	Wichm.	60	2	Erik Rolfsen A/S. Kristiansund
118 Mk Trygge	h k t	T 31	48.7	14.4	6.6	Bolind.	45	2	Edvin Bjørnes m fl, Kristiansund
121 Må Bamse	f	T 15	22.5	7.5	5.0	Møring.	5	0	Olaf Olsen, Kristiansund
123 Må —	f	T ?	18.0	4.8	2.5	C. Perf.	2	0	E N Bjerkestrand m fl, Kr.sund
124 Må Seien	f	T 28	20.0	4.0	2.0	F. M.	5	0	Sigurd Solem, Kristiansund
125 Mk Laila	t	T 17	35.0	11.5	5.7	Dan	10	0	Arne Jensen, Kristiansund
126 Må —	f	T 28	23.0	7.0	3.0	Sleipner	7	0	Jarl Aukan m fl, Kristiansund
129 Ms Draugen	h f	T ?	30.0	10.0	5.0	Glimt	12	0	Jakob Brodal m fl, Kristiansund
130 Ms Adar	f	T ?	21.8	7.6	2.9	Glimt	4	0	Albert Ekholm, Kristiansund
131 Må —	f	T 29	23.0	8.0	3.0	Marna	6	0	Johan Sandbugt, Kristiansund
132 Må Larven	f	T 18	18.0	6.0	3.0	C. Perf.	4	0	Jan Blakstad, Kristiansund
133 Må Rita	t	T 20	22.5	7.0	3.0	F. M.	8	0	Reidar Jensen, Kristiansund
134 Må —	f	T 30	21.0	6.0	3.3	Solo	5	0	Johan A Hanson, Kristiansund
135 Må —	f	T 21	23.4	5.0	2.5	Levahn	4	0	Johan Mogstad, Kristiansund
137 Må —	k f	T 32	21.0	6.0	3.0	Sleipner	3	0	John Ulseth m fl, Kristiansund
138 Må Kobben	k	T 36	24.0	7.0	3.0	F. M.	7	0	Kristian Eidsøren m fl, Kristiansund
139 Må —	f	T ?	20.0	5.0	3.5	Sleipner	4	0	Emil Isaksen, Kristiansund
140 Ms Gjøa	t f	T ?	37.3	13.7	5.1	Gideon	18	3	Johan M Solskjær m fl, Kristiansund
142 Må Sigurd	k f	T 24	22.0	6.0	4.0	Solo	6	0	Sigurd Hultgren, Kristiansund
143 Mg Makrell	f	T 43	27.0	9.0	4.0	Glimt	10	2	Martin Strand, Kristiansund
144 Må Gnist	f	T 28	18.5	6.0	3.0	Sleipner	3	0	J F Petersen, Kristiansund
146 Mkr Ulf	t	T 39	50.3	15.0	7.0	Laval	40	0	B Heide, Kristiansund
148 Må Brått	f	T 33	20.0	6.0	5.5	Atlanta	6	0	Odd Roksvåg, Kristiansund
149 Mk Dagny	k f	T 32	38.4	12.9	5.4	Hjelset	26	3	Joh Aspehaug, Kristiansund
150 Må —	f	T 20	20.0	6.0	2.5	C. Perf.	4	0	Osvald Eriksen, Kristiansund
151 G/A —	f	T 33	30.0	8.0	3.0	—	—	2	Edvin J Lervik, Kristiansund
152 Må Ander	f	T 24	18.7	5.3	1.9	Americ.	3	0	Ander S Trane, Kristiansund
153 Mk Marstein	t	T 38	52.0	13.5	7.0	Snøgg	25	0	Jens Lund, Kristiansund
155 Må Erling	f	T 34	21.5	6.0	2.2	Marna	5	0	O Kvalvik v/ A Kvalvik, Kr.sund
156 Må Småen	k t	T 27	19.1	5.3	2.9	C. Perf.	4	0	Tore Hansen, Kristiansund
157 Mk Sport*	f	T 18	38.2	12.5	7.5	Skandia	25	5	John Orseth, Kristiansund
158 Må Neptun	k	T 34	21.0	6.5	2.7	Sleipner	4	0	Henry Skjerdings, Kristiansund
159 Mk Eli	k	T 22	34.0	9.0	5.0	Avance	10	0	Hans Gaupseth, Kristiansund
162 Mk Fram	k t	T 30	43.0	10.3	5.0	Vestsmøl	15	0	Sophus Gjøen m fl, Kristiansund
163 Må Glimt	k	T 34	24.4	7.7	3.0	Glimt	6	0	Magnus Eide, Kristiansund
165 Mj Dina*	t	T 76	77.4	21.4	9.4	Levahn	80	0	Ole Steiner Bøe, Kristiansund
167 D Angle*	h	S 25	147.3	25.1	13.8	Damp	700	0	A/S Angle, Kristiansund

* Rekvirert eller chartret av Wehrmacht.

Farkostens nummer art og navn	Avendelse	Materiale	Byggeår	Lengde	Bredde	Dybde	Maskin, navn	Antall HK	F. & fangstl.	Eierens (den korresponderende reders) navn og postadresse
171	Må Håbet	f	T'20	28.0	7.0	5.0	Skandia	5	0	Ole Hegseth, Kristiansund
173	Må Ruth	k t	T'35	24.0	6.3	3.3	Atlanta	8	0	Ludvig Gusjås, Kristiansund
175	Må Aud	k	T'36	28.0	8.3	3.9	Heimdal	7	0	Sverre Gulstein m fl Kristiansund
177	Må Alken	f	T' ?	31.0	9.5	3.8	Levahn	10	0	Osvald Brevik, Kristiansund
178	Må Olav	f	T'30	28.0	9.0	4.0	Heimdal	7	0	Jonas K Fjærli, Kristiansund
179	Ms Letvint	f	T'32	27.8	8.9	3.0	Grei	10	0	Nils P Skjærseth, Kristiansund
180	Mk Hjalmur	hv k	T'34	43.5	13.6	5.3	Tuxham	52	0	Oliver Rokstad m fl. Kristiansund
181	Ms Sveggen	t	T'16	42.9	15.4	6.5	Wichm.	25	0	Erik Rolfsen A/S, Kristiansund
183	Ms Bergljot	k	T'37	41.0	13.3	6.5	Rapp	12	0	Arne Sivertsen, Kristiansund
184	Ms Arthur	f	T'33	25.0	9.6	4.0	Rollo	12	0	Sverre Jordal, Kristiansund
185	Ms Rusefiskeren	t	T'75	55.4	13.6	6.4	Bolind.	50	0	Trygve Christensen m fl. Kr.sund
186	Mj Anna	t	T'76	71.3	20.4	8.8	Laval	100	0	Ingvald Wirum, Kristiansund
188	Må Svein	f k	T'20	24.0	6.5	3.0	Bilm.	12	0	Arthur Eriksen, Kristiansund
189	Må Kvikk	f	T' ?	22.0	5.0	5.3	Atlanta	8	0	Fridthjof Måsberg, Kristiansund
190	Må Aslaug	f	T'32	25.0	7.0	3.5	Bilm.	12	0	Anton Kjørsvik, Kristiansund
191	Må Alert	f	T'28	20.0	4.5	3.0	Statto	6	0	Elias Strømman, Kristiansund
192	Ms Fuglen	k t	T'13	40.0	13.0	4.8	Bolind.	20	0	Meyer Brevik, Kristiansund
193	Mk Tor ¹⁾	t	T'10	36.0	11.0	6.5	Heimdal	11	6	Olaf Vågen, Bentnes, Kristiansund
195	Mk Ørnen	f h	T'16	30.3	9.7	4.1	Samson	10	0	Johan N Mjønes, Kristiansund
196	Mkr Tine	t	T'37	53.0	17.0	6.5	Skandia	40	1	B Heide, Kristiansund
197	Mj Gerharda	t	T'90	81.0	21.9	9.0	Union	100	0	Olise Aronsen, Kristiansund
198	Mk Trio	k t	T'14	58.0	14.0	7.0	Wichm.	25	0	Astrup & Co., Kristiansund
200	Ms Stormfuglen	k h t	T'43	90.0	21.0	9.9	Hjelset	120	3	Ole Sandvik, Kristiansund
202	Må Hobby	f	T'31	21.0	6.0	3.0	Bilm.	4	0	Midsæter & Karlsen, Kristiansund
203	Ms Liljen	t f	T'32	54.3	17.0	7.5	Rapp	45	0	Halfdan Bæcker A/S, Kristiansund
204	Mk Normann	f k	T'26	31.9	10.1	4.5	Hjelset	6	0	Torleif Stene, Kristiansund
206	Mkr Olav	hv k	T'43	39.0	12.5	6.5	Brunv.	24	0	Alfred Dyrnes, Kristiansund
207	Må Tor	f	T'38	22.0	6.5	4.0	Motor	5	0	Jørgen Vesta, Kristiansund
208	Må Flid	f	T' ?	18.0	5.0	2.5	Sleipner	3	0	Albert Sæther, Kristiansund
209	Må Presto	f	T' ?	22.0	6.0	2.5	Solo	5	0	Hjalmar Wahl, Kristiansund
210	Må Sleipner	t	T'32	28.0	8.0	4.0	Sleipner	6	0	Johan Herkedal, Kristiansund
211	Mk Cadiz ²⁾	k f t	T'76	81.6	21.6	9.3	Union	100	0	Werring & Søn A/S Kristiansund

M-M. Molde merkedistrikt.

1	Må Vika	f	T'32	20.0	5.0	4.0	Solo	4	0	Birger Fiksdal, Molde
2	Må Snygg	ft	T' ?	18.0	5.0	3.5	Motor	9	1	Anton B Strande, Molde
3	Mk Laugen	k	T'00	44.0	13.0	5.0	Avance	15	1	Oluf Risnes, Molde
4	Må Arne	f	T'16	21.0	6.7	3.0	Gideon	4	0	Anders Larsen, Molde
5	Mk Bjarne	t	T'16	44.0	13.0	6.0	Tenfj.	25	1	Alfred Skorgen, Molde
6	Må Sleipner	f	T'35	20.0	5.5	2.5	Sleipner	3	0	L Honningsvåg, Molde
8	Må Rapp	t f	T'14	23.9	5.0	3.2	Brox	8	1	Odin Stormyr, Molde
11	Mk Sjøblomsten	t	T' ?	67.5	19.1	8.0	Avance	44	2	Halsten Bjørnsund A/S, Molde
12	Mk Trygg ³⁾	k f t	T'14	47.0	13.5	6.0	Heimdal	35	2	S Simonsen m fl, Molde
14	Må —	f	T'09	24.0	6.0	3.0	Heimdal	3	0	Peter Fredsvold, Molde
18	Må Tulla	t f	T' ?	30.0	8.5	4.0	Alpha	4	1	Steffen Julnes, Bolsøy pr. Molde
19	Mk Stabil	t	T' ?	44.0	13.0	6.0	Hjelset	25	0	Ivar Rød m fl, Molde
20	Må Vesleper	f k	T'39	20.0	7.0	3.5	Tenfj.	6	0	Guttorm Bjørsvik, Molde
21	Må Svanen	f	T' ?	19.0	7.0	4.0	Levahn	3	0	Hans K Lange, Molde

M-AS Åsskard — M-AE Aure.

Farkostens nummer art og navn	Anvendelse	Materiale Byggeår	Lengde	Bredde	Dybde	Maskin, navn	Antall HK	F. & fangsstb.	Eierens (den korresponderende reders) navn og postadresse
----------------------------------	------------	----------------------	--------	--------	-------	-----------------	-----------	----------------	--

M-AS. Åsskard merkedistrikt.

15 Ms Havgula	fk	T 12	35.0	14.5	7.0	Gideon	18	0	John Sæther m fl, Bøfjorden
20 Må Sleipner	f	T 35	20.0	6.0	2.5	Sleipner	5	0	Thore Dragseth, Bøfjorden
21 Må Meteor	f	T 28	22.0	6.0	2.0	Meteor	3	0	Bastian Settem, Bøfjorden
22 Mk Trygg	fk	T 30	32.0	11.0	5.0	Gideon	6	0	Arne Todal, Bøfjorden
25 MÅ Falken	fk	T 23	22.0	6.5	5.0	Helseth	5	0	Nils Todal, Bøfjorden
29 Må Fisk	f	T 43	21.0	5.0	3.0	Meteor	3	0	Hans Hoås, Bøfjorden
27 Ms Kvitholment	t	T 97	43.0	14.0	6.0	Levahn	25	0	Magnar Bøklepp, Bøfjorden

M-AE. Aure merkedistrikt.

1 MÅ Løven	fk	T 26	30.0	9.3	4.6	Wichm.	5	0	Jakob Aukan m fl, Grisvågøy
2 Mk Snøgg	kf	T 11	30.0	12.0	5.7	Grei	14	0	Hans R Aukan, Grisvågøy
3 Må Skjold	f	T 27	28.0	9.0	5.0	Heros	5	0	Nils Oldervik, Eidestranda
4 Ms Rodal	fk	T 27	29.8	8.3	5.5	Bolind.	12	0	Linus J Kvernberg, Grisvågøy
5 Ms Brødrene	fk	T 36	40.3	12.3	6.0	Populær	20	0	Ola E Bugen m fl, Grisvågøy
6 8/å Trond	f	T 17	30.3	10.5	3.8	—	—	2	O P Bugen m fl, Grisvågøy
7 6/å Salttrø	f	T 25	21.0	6.0	3.0	—	—	1	H R Aukan m fl., Grisvågøy
9 Må Fisken	f	T ?	23.0	7.0	3.0	Helseth	5	0	Torstein Folde, Foldfjorden
10 MÅ Laksen	fk	T 26	23.0	8.0	4.5	Hjelset	4	0	Guttorm Aukan, Grisvågøy
11 10/å —	fk	T 00	28.0	7.0	3.0	—	—	0	Nils N Akvik, Lesund
12 Må Falk	fk	T ?	18.0	5.5	3.0	Trygg	4	0	Aug. Melland, Lesund
13 Mk Tora	fkhyv	T 37	34.0	11.3	5.4	Finnøy	32	1	Trygve Tevik, Aure
14 6/å Glup	f	T 25	24.5	8.8	3.4	—	—	2	Anders Todal m fl, Aure
15 10/å —	f	T 92	27.0	6.0	2.0	—	—	0	Johs. Gjøten, Grisvågøy
16 Mk Skarven	fk	T 28	34.0	11.0	5.0	Brunv.	16	0	Lars Sæternes, Grisvågøy
17 8/å Nor	f	T 05	31.0	10.5	3.5	—	—	2	Johannes Ruøy m fl, Aure
18 8/å —	f	T 24	34.0	10.3	4.0	—	—	3	Johs. E Veå m fl, Eidestranda
19 8/å —	f	T 15	30.0	10.3	3.8	—	—	2	Peder J Veå m fl, Eidestranda
20 8/å —	kf	T 05	25.0	5.0	2.0	—	—	0	Peder J Veå, Eidestranda
21 4/å —	f	T 00	28.0	8.3	3.5	—	—	2	Kristoffer Våg m fl, Eidestranda
22 6/å —	f	T 00	32.0	10.3	3.5	—	—	2	Kristoffer Våg m fl, Eidestranda
23 MÅ Brødrene	kf	T 25	28.0	8.5	4.3	Bolind.	8	0	Gust. G Oldervik, Lurvik på N.møre
24 6/å Kallandsvåg	f	T 20	23.0	7.0	3.0	—	—	2	Haftor Kalland m fl, Eidestranda
25 8/å Ivar	f	T 15	29.5	10.5	4.0	—	—	1	H G Aukan m fl, Grisvågøy
26 Mk Fr. Nansen ¹⁾	kf	T 11	36.0	12.0	5.5	Møring.	16	1	Knud L Grisvåg jr., Grisvågøy
27 Må Trygg	f	T 38	22.0	7.0	3.0	Skandia	4	0	Ole Strand, Lurvik på N.møre
28 Må Svanen	f	T 28	21.5	6.4	3.1	Helseth	5	0	D I Alstad, Lurvik på N.møre
29 Mk Mjøsa	fk	T 34	33.0	11.0	5.0	Wichm.	20	0	Georg Anesbug, Lurvik på N.møre
30 8/å —	kf	T 91	25.0	6.0	2.0	—	—	0	Ole L Torsetnes, Aure
31 8/å —	f	T 23	27.5	8.5	3.2	—	—	2	L/L Kiplesunds Notbruk, Lesund
32 Må Fyk	f	T 41	20.0	5.7	2.9	F. M.	5	0	J Nordstrand, Lurvik på N.møre
33 8/å Holmen	f	T 16	34.0	11.0	5.0	—	—	2	L I Gjerde m fl, Grisvågøy
34 8/å Sill	f	T 15	29.5	10.0	4.0	—	—	2	M I Gjerde m fl, Grisvågøy
35 Må Kvik	fk	T 22	29.0	8.5	5.3	Helseth	6	0	Hans Stangvik, Grisvågøy
36 Må Hobby	t	T 38	21.0	6.0	3.5	Marna	5	0	Martin Ramsvik m fl, Eidestranda
37 6/å Todad	f	T 80	28.0	9.6	3.3	—	—	3	Torberg Vik m fl, Auresundet
38 Ms Normann	fk	T 24	34.0	12.1	5.0	Statt	8	0	Johs. O Gridsvåg, Grisvågøy
40 10/å —	fk	T 00	29.0	7.0	2.3	—	—	0	Elias Ramsvik, Eidestranda
41 Må Fram	f	T 33	20.0	6.0	3.0	O. M.	5	0	Ludvik O Sletta, Foldfjorden

Farkostens nummer art og navn	Anvendelse	Materiale	Byggeår	Lengde	Bredde	Dybde	Maskin. navn	Antall HK	F. & fangsstb.	Eierens (den korresponderende reders) navn og postadresse
42 Ms Norlys	f k	T 32	28.0	7.5	3.0	Grei		6	0	Johan A I Roksvåg, Foldfjorden
43 8/Å —	k f	T 11	25.0	5.0	2.2	—		—	0	Kr Ramsvik, Grisvågøy
44 8/Å —	f	T 10	26.0	8.0	3.0	—		—	2	Peder Storvik m fl, Nordheim
45 Mk Reidulf	f k h	T 13	40.5	13.0	6.3	Gideon		16	0	M Gjerde m fl, Lesund
46 Mk Sankey	f k	T 13	37.0	12.0	5.5	Gideon		18	0	O J Kalland jr., Aure
47 Må Trygg	f	T 07	27.0	8.0	4.0	Sterkod.		6	0	Ivar L Gjerde, Lesund
49 8/Å —	k	T 22	28.0	9.0	3.5	—		—	2	Lars L Sæternes m fl, Eidestranda
50 8/Å —	k f	T 00	24.5	4.8	2.0	—		—	0	And. J Veå, Eidestranda
51 Ms Mjosund	t f	T 26	30.0	9.0	5.0	Finnøy		12	0	Joh. Ås, Lurvik på Nordmøre
52 10/Å —	f k	T 00	28.0	7.0	3.0	—		—	1	Ole Engvik m fl, Foldfjorden
53 Må Måken	k f	T 18	25.0	7.6	3.5	Ormset		5	0	Alfr. Jøsøy m fl, Foldfjorden
54 8/Å —	k f	T 95	25.0	5.0	2.0	—		—	0	Ole Olsen Veå, Eidestranda
55 4/Å —	f k	T 78	20.0	5.0	3.0	—		—	0	J A Maridal, Foldfjorden
56 Må Penta	f	T 35	18.0	4.5	2.0	Penta		4	0	Olav K Vik, Aure
57 Mk Gulafjord	t h k	T 16	58.0	14.0	5.5	Wichm.		50	0	L I Gjerde m fl, Lesund
58 8/Å Orion	f	T 16	30.0	10.0	3.5	—		—	4	Gunnar Vingsnes m fl, Vinsternes
59 Må Perfekt	f	T 27	22.3	6.2	2.7	C. Perf.		4	0	Peder Gridsvåg, Grisvågøy
60 Må Odin	f	T 35	21.0	7.2	3.1	F. M.		4	0	Arne Engdal, Auresundet
61 Må Tommeliten	f	T 38	19.0	6.0	3.0	Sterk		5	0	Olav Meland, Lesund på N.møre
62 Mk Rolf	f k	T 12	28.0	10.5	4.5	Hjelset		6	1	Johs. Kiplesund, Lesund
63 Ms Otto										
Sverdrup ¹⁾	k f t	T 00	32.5	11.7	5.3	Elefant		10	0	Nils N Sandvik, Lesund
64 Må Ragnvald	f k	T 07	28.5	8.5	4.5	Alpha		4	0	D Dynes, Foldfjorden
65 Ms Kvik	f	T 31	35.0	10.3	6.0	Fram		15	0	John Sletta, Lurvik på Nordmøre
66 Må Frisco	f	T 36	28.2	8.4	3.7	Sabb		5	0	John Fjellheim, Aure
67 8/Å —	k f	T 05	26.0	5.0	2.2	—		—	0	John P Ertvåg, Auresundet
68 Mk Vågen	f k	T 36	39.3	12.0	6.0	Gideon		23	1	Hans Ramsvik m fl, Eidestranda
69 Ms Eira	f k t	T 20	30.0	9.0	5.0	Rapp		14	0	Leif Thoresen, Vinsternes
70 Må Snogg	f	T 34	23.0	6.3	3.5	Gideon		4	0	Joleif Engdal, Engdal
71 Mk Mågen ²⁾	k f	T 16	30.0	9.4	4.5	Gideon		8	0	Johs J Veå m fl, Eidestranda
72 Mk Hamarsund	f k	T 26	32.0	10.5	4.3	Gideon		14	0	Nils Ramsvik m fl, Eidestrand
73 Må Gjertrud	f	T 37	19.5	5.3	2.7	Sleipner		4	0	Hans Engdal, Indre Foldfjord
74 Må Sigurd	f k	T 22	27.0	7.0	4.0	Glint		10	0	Arne Engvik, Foldfjorden
75 Mk Rapp	f k	T 26	36.0	9.0	4.0	Rapp		10	0	Arne Lindås, Eidestranda
76 Må Lyren	f	T 26	26.0	6.5	3.0	Motor		4	0	Iver Engdal, Lesund
77 Ms Grei ³⁾	f k	T 09	31.0	9.0	4.0	Grei		8	0	Johs. O Melland, Lesund
78 Mk Frei	f k	T 14	37.0	11.2	5.4	Hein		14	0	P O Vean, Grisvågøy
79 Må Von	f k	T 39	28.6	8.3	3.3	Rapp		7	0	Peder J Lesund, Lesund
81 Må Bølgen	f k	T 40	26.0	7.5	3.9	Skandia		6	0	Arne Engdal, Auresundet
82 Må Lom	f	T 28	26.3	8.3	3.0	Sabb		5	0	Kristian Gjestad, Aure
83 Ms Marøysund	f k	T 22	28.0	9.0	3.0	Alpha		6	0	Olav Skipphamm m fl, Aure
85 Må Voldsjø 2	f t	T 39	25.0	6.5	3.0	Gamma		4	0	Nils O Voldsjø, Engdal
86 Mk Odd	k f	T 27	34.0	11.0	5.0	Alpha		11	0	Ole Slætta, Aure
87 6/Å —	f	T 14	29.0	10.0	3.3	—		—	3	Foldfjorden notbruk, Foldfjorden
90 Må Rap	f k	T 28	26.0	8.0	4.0	Rap		4	0	T Kalvik m fl, Lurvik på N.møre
93 Mk Myra	f k	T 29	33.5	10.0	4.5	Skandia		8	0	Peder J Veå, Eidestranda
94 Må Marøysund 2	f k	T 37	18.6	6.3	2.6	Rollo		5	0	Olav Maridal, Foldfjorden
95 Må Gunnar	f	T 42	25.0	8.0	4.0	Volda		7	0	Arne Kallandsvik, Eidestranda
96 Må Glimt	f	T 20	23.5	5.5	3.5	Hein		4	0	Ole Hytnes, Lurvik på Nordmøre
97 Må —	f	T 26	24.0	8.0	2.3	Heimdals		4	0	H Sundsby, Lurvik på Nordmøre
98 Må Trygg	k f	T 14	24.0	7.0	3.0	Bolind.		6	0	Johan Wigum, Vinsternes

M-AE Aure — M-BL Bolsøy.

Farkostens nummer art og navn	Anvendelse	Materiale	Byggeår	Lengde	Bredde	Dybde	Maskin, navn	Antall HK	F. & langsb.	Eierens (den korresponderende reders) navn og postadresse
99 Må Fram	f	T	35	23.0	7.0	3.0	F. M.	5	0	Halvor Djupvik, Foldfjorden
100 4/å —	f	T	36	19.0	7.0	3.0	—	—	1	Jon L Kallandsvik, Eidestranda
101 2/å —	f	T	35	19.0	8.0	3.0	—	—	1	Joh. Oldervik, Lurvik på N.møre
102 Må Aleksander	f	T	20	19.1	6.0	2.4	Gideon	4	0	John Kallandsvik, Eidestranda
103 Må Reidar	f	T	36	27.0	8.0	4.0	O. M.	10	0	Daniel Råket, Foldfjorden
105 Mk Iris	fk	T	15	30.0	8.0	5.4	Gideon	6	0	Leif Kalland, Eidestranda
106 Ms Kvikk	fk	T	37	23.0	8.8	4.3	Rapp	7	0	Andreas Vikan, Lurvik på N.møre
107 Mk Kvikk	fk	T	33	39.0	13.0	5.7	Møring.	14	0	Ole Haltbakk, Grisvågøy
108 Må Faiken	fk	T	37	28.8	8.2	3.8	Rapp	7	0	Gudtorm Bugen, Aure
109 Må Star	f	T	37	25.0	7.8	4.0	Heimdal	4	0	Anders Haltbakk m. fl. Foldfjorden
110 Ms Traust	fk	T	38	37.0	11.5	6.0	Vestsmøl.	15	0	Nils Skage, Lurvik på N.møre
111 Mk Bravo	kfhv	T	38	38.0	12.8	6.3	Brunv.	28	0	Hartvik Thevik m fl, Aure
112 Må Nor	f	T	40	24.0	6.0	4.5	Hjelset	6	0	Ingv. Semundset, Indre Foldfjord.
113 Ms Sleipner	kf	T	12	31.0	9.5	4.0	Helseth	16	0	M M Strand, Lurvik på N.møre
114 Ms Garm	fk	T	36	46.0	13.0	9.0	Bolind.	32	0	Lars Barlaup, Aure
115 Må Thor	f	T	35	21.0	6.0	3.0	Motor	6	0	Sverre Lindås, Eidestranda
116 Må Sport	f	T	19	20.0	6.2	3.0	O. M.	5	0	Ludv. H Sletta, Lurvik på N.møre
117 Mk Thor	ft	T	34	30.0	10.0	6.0	Nygrei	14	0	Albert Klaksvik, Aure
118 Må Fram	f	T	10	22.0	6.0	3.0	Alpha	2	0	Anders Gjerde, Grisvågøy
119 Må Stella ¹⁾	fk	T	?	26.0	7.0	3.5	Heros	4	0	Tollef Haugen, Aure
120 Mk Ruby*	kt	T	94	60.0	12.0	7.5	Avance	30	0	Magnus Todal, Vinsternes
121 Må Sleipner	f	T	29	22.0	6.5	3.0	Sleipner	6	0	Paul Espset, Indre Foldfjord
122 Må Trygg	f	T	?	20.0	5.0	2.5	Trygg	4	0	Nils A Sandvik, Lesund
123 Må Bolgen	f	T	?	22.0	5.0	2.5	C. Perf.	4	0	Magnus Brevik, Lurvik på N.møre
124 Mk Hird	fk	T	24	23.0	9.4	4.4	Nygrei	14	0	Paul Rotøy, Lurvik på N.møre
125 Må Kåre	f	T	36	27.5	8.0	3.0	Solo	10	0	Johannes M Torseth, Vihals
126 Mk Ulabrand	fk	T	26	35.0	10.5	5.3	Vestsmøl	15	0	Arne Oldervik, Lurvik på N.møre
129 Ms Fram ²⁾	kf	T	26	35.5	10.8	5.0	Gideon	13	0	Anders I Kalland, Eidestranda
131 Må Marna	f	T	39	22.0	6.5	2.5	Marna	5	0	Markus Skage, Lurvik på N.Møre
132 Må Pilen	f	T	20	24.0	6.0	3.0	Norrøna	4	0	Kristian Gjerde, Lesund
133 Ms Draug	f	T	?	30.0	7.5	4.0	Kampen	10	0	Klaus Ås, Aure
134 Ms Rona	fk	T	36	28.0	9.0	3.6	Skandia	7	0	Olav E Strand, Lurvik på N.møre
136 Må Hobby	f	T	?	27.4	7.3	3.2	Stabil	6	0	Sigurd Ormsset, Aure
140 6/å —	f	T	18	31.0	11.0	5.0	—	—	3	Johan Aas m fl, Lurvik på N.møre

M-BL. Bolsøy merkedistrikt.

1 8/å —	f	T	13	30.2	10.6	3.7	—	—	1	Kleive Notlag, Kleive
2 6/å —	f	T	13	27.0	8.8	3.3	—	—	2	Kleivenes Notlag, Kleive
3 6/å Bjørn	f	T	00	30.6	9.4	2.9	—	—	2	Holmens Notlag, Talset
4 Må —	f	T	10	21.8	6.5	3.2	Tenfj.	3	0	Teodor Lillebostad, Bolsøya
5 Må Fiskeren	f	T	16	20.0	6.0	3.0	Bang	2	0	Georg Amundsen m fl, Bolsøya
6 8/å —	f	T	14	28.0	9.0	3.7	—	—	2	Gjeitnes Notbruk, Hovdenakken
7 6/å —	f	T	90	24.0	7.5	3.0	—	—	4	Thomas Skevik, Hovdenakken
8 Ms Norden	f	T	?	40.0	15.8	6.0	Skandia	12	0	Olaf Næss, Moldelien pr Molde
9 Må Snål	k	T	19	21.7	6.0	2.2	Bang	3	0	Ole A Elnes, Bolsøya
10 6/å —	f	T	16	23.0	8.0	2.7	—	—	3	Martinus Draget m fl, Bolsøya
11 Må Glup	f	T	90	23.0	6.0	2.5	Birkel.	2	0	Edv. Røvikneset, Hovdenakken
12 Må Sleipner	f	T	24	17.0	6.0	2.6	Sleipner	4	0	Knut Torhus, Hjelset
13 Må Vårsol	f	T	18	25.0	7.0	3.0	Statt	5	0	Erling Beøy, Bolsøya
14 Ms Bris	ft	T	41	42.0	14.6	5.0	Avance	22	1	Peder Jakobsen, Molde
17 Må Håkon	f	T	23	21.0	6.5	3.0	Heimdal	4	0	Asbjørn Gjeitnes m fl, Bolsøya

1) Omb. 1955. 2) Omb. 1932.

* Rekvirert eller chartret av Wehrmacht.

Farkostens nummer art og navn	Anvendelse	Materiale Byggeår	Langde	Bredde	Dybde	Maskin, navn	Antall HK	F & fangstb.	Eierens (den korrespondierende reders) navn og postadresse
18 Må Fuglen	f	T23	19.0	5.0	3.0	Tenfj.	3	0	Lasse Lillebø, Hovdenakken
19 Må Jarl	f	T96	23.0	5.5	2.5	(Amer.)	6	0	Olav Talset, Hjelset
20 6/A Sverre	f	T18	28.0	9.0	3.3	—	—	1	Ullelands Notlag, Talset
21 Må Sigg	f	T19	19.0	5.5	1.8	Bang	2	0	H O Senningen, Hovdenakken
22 Må —	f	T37	18.0	4.5	2.5	Archim.	4	0	B Grønningsøter, Fuglset
23 4/Å —	f	T ?	20.0	6.0	2.3	—	—	1	Knut Draget m fl, Bolsøya
24 Må Forsøk	f	T ?	23.0	6.5	3.5	Wichm.	4	0	Leif Solem, Fuglset
25 Må Ran	f	T37	22.2	6.0	2.9	Marna	6	0	Kåre Hol, Hjelset
26 Må Petter	t	T12	40.0	13.0	6.3	Hjelset	10	0	Anton Nakken, Talset
29 Må Krabben	t f	T17	22.5	6.8	2.5	Raknem	3	0	Johan Lillebostad, Bolsøya
34 Må Nyvonia*	k f t	T89	67.4	17.0	8.5	Grei	45	1	A Kristengård m fl, Talset
35 Må Henry	f k	T ?	22.0	5.0	3.0	Helseth	4	1	Paul S Hansen, Moldellen pr. Molde
36 6/A —	f	T ?	25.0	6.0	3.2	—	—	1	Ole E Bolsø m fl, Bolsøya
37 Må Fram	k f	T00	23.0	6.3	4.0	Nogva	3	0	P A Reset, Sund pr Molde
38 Må Våren	f	T ?	23.4	5.7	2.7	C. Perf.	3	0	Normann Lillebostad, Bolsøya
39 Må Tor	f	T26	19.0	6.0	3.0	Røvik	3	1	Georg Amundsen, Bolsøya
40 Må Småen	f	T31	21.2	6.4	2.7	Sleipner	5	0	Johan Settem, Bolsøya
41 Må Fram	f	T22	25.0	7.0	3.5	Tenfj.	3	1	Ragnvald Folestad, Bolsøya
42 Må Ellinor	f h	T43	24.0	7.5	6.5	Gideon	4	1	Teodor Hoel, Molde
43 Må Heim	f	T41	30.0	8.5	5.0	Skandia	6	0	Georg Amundsen, Bolsøya

M-B. Borgund merkedistrikt.

1 Må Kvik	f	T42	28.0	8.0	4.0	Stabil	8	0	H B Skuggen, Borgund pr. Ålesund
2 Må Gideon	f k	T14	29.0	9.5	5.0	Gideon	8	1	A A Slinning, Slinning pr. Ålesund
3 Må Hugnad	f k	T15	32.0	11.0	5.4	Gideon	10	2	K M K Slinning, Slinning pr. Åles.
4 Må Gangerolf	k h	T14	40.0	14.0	6.9	Brunv.	50	1	L P Måseidvåg m fl, Mauseidvåg
5 Må Sigurd ¹⁾ *	k h	T19	53.0	15.0	7.3	Volda	60	4	P L Fylling, Langevåg
6 Må Lun	f	T30	18.0	4.5	3.5	Vagtm.	4	0	Einar Vassbotn, Slinning pr. Åles.
7 Må Rex	f	T11	27.0	7.4	3.9	Hein	7	0	Johan Svinnø, Slinning pr. Ålesund
8 Må Kvikk	f	T30	19.5	6.0	3.0	Sterk	4	0	Ivar Håvold, Langevåg
10 ?/Å —	f	T03	25.0	5.0	2.5	—	—	1	Slotvik Notlag, Ellingsøy
11 Må Rex	f	T26	24.0	7.0	3.1	Americ.	8	0	Oddveig Farstad, Ellingsøy
12 Må Storegg	k h	T38	34.7	17.2	8.3	Wichm.	50	1	Ole Kalvø m fl, Storekalvøy
13 Må Snøgg 2	k f	T40	29.3	8.1	3.8	Union	7	0	Lauritz Båtnes, Mauseidvåg
14 Må Per	f	T32	24.0	7.0	3.7	Sabb	5	0	Carsten Stokke, Borgund pr. Åles.
15 Må Fram	k h	T11	39.5	12.7	6.7	Wichm.	20	5	K Remvik m fl, Spjelkavik
18 Må Palmen	f	T11	30.0	11.0	5.0	Heimdal	10	0	Lars Johannesen, Slinning pr. Åles.
19 Må Kvikk	k f	T11	22.0	6.0	3.0	Bilm.	8	0	Henning Brathaug pr. Langevåg
20 Må Bjørn	f	T31	24.0	7.0	3.0	Wichm.	4	0	Andreas Bjørnøy, Bjørnøysund
22 Må Truls	f	T ?	20.0	6.0	2.3	Hubb.	3	0	J P Grytøbust, Ellingsøy
23 Må Norvald	k h	T14	37.0	12.4	6.2	Rap	20	3	Palmar O Lillekalvøy m fl, Storekalvøy
24 Må Robert ²⁾	f	T25	24.5	8.0	3.3	Møre	6	0	Fredrik Grytøbust, Ellingsøy
25 Må Viking ³⁾	f	T10	24.0	7.0	3.8	Hjelset	5	0	Kåre Magerholm, Spjelkavik
27 Må Fram	f	T ?	24.0	7.0	3.8	Tenfj.	5	0	Karl S Vegsund, Vegsund
26 Må Sport	k h	T18	30.0	9.3	4.3	Hein	7	1	Lauritz Tranvåg, Djupvikstranda
28 Må Rapp	t f	T ?	37.0	10.5	5.0	Finnøy	8	1	Hilmar Larsen Vedde, Langevåg
29 Må Varde ⁴⁾	k h	T18	65.0	16.0	7.8	Finnøy	70	2	Paul Sørnes m fl, Skuggen pr. Åles.
30 Må Havblik	t	T17	34.0	12.0	6.0	Heimdal	14	0	J Djubvik, Djupvikstranda
31 Må Ran	f	T16	19.0	5.0	2.0	Americ.	4	0	Peter J Molvær, Langevåg
32 Må Lun	k h f	T10	27.5	10.0	5.5	Brunv.	10	1	Nils P Grytten, Grytstranda

M-B Borgund.

Farkostens nummer art og navn	Anvendelse	Materiale	Byggeår	Langde	Bredde	Dybde	Maskin, navn	Antall HK	F. & fangsstb.	Eierens (den korresponderende reders) navn og postadresse
33 Mk Hugleik ²⁾ *	t	T	33	35.0	11.0	6.0	Union	15	1	Ole N Dybvik, Langevåg
34 Må Bjørn	f	T	?	20.0	6.0	2.5	Bolind.	6	0	Nils Kvasnes m fl, Vegsund
36 Mk Glimt	tfk	T	?	32.0	8.5	4.0	Helseth	10	0	Sivert Dronnesund, Alesund
37 Mk Vidar	kh	T	10	32.5	12.0	5.6	Gideon	8	1	P R Vedde m fl, Langevåg
40 Mk Mågen	kh	T	11	33.0	11.5	6.3	Gideon	13	2	Brathaug's Søner, Mauseidvåg
41 Må Tor	fk	T	34	20.0	5.0	3.3	Sleipner	6	0	Petter O James, Langevåg
42 Mk Von	k	T	11	38.0	12.5	5.9	Skandia	25	1	Alfred Aursnes, Gåseide pr. Alesund
43 Mk Fenvid	k	T	14	37.0	12.8	6.8	Hein	18	0	Perry Hansen, Spjelkavik
45 4/å —	f	T	35	20.0	7.5	2.5	—	—	3	Johan J Stor-Årseth m fl, Ellingsøy
46 Må Stordal	kf	T	35	28.0	8.0	3.0	Volda	10	0	Johan Åse, Spjelkavik
48 Mk Peik ³⁾	f	T	32	25.0	7.0	3.3	Populær	6	0	Hagbart Bernhoff, Vegsund
49 Mk Von	kh	T	16	41.0	14.0	6.1	Finnøy	32	0	N Fiskestrand, Borgund pr. Ales.
50 Må Trafikk	f	T	34	26.0	8.0	5.0	Hjelset	5	0	Oskar Noringseth, Heissa pr. Ales.
51 Mk Håkon	kh	T	05	48.0	14.0	6.0	Venern	40	4	Peder Hatlen, Borgund pr Alesund
52 Må Pall	f	T	?	17.0	5.0	3.5	Sleipner	4	0	Johs Nilsen Borgund pr Alesund
55 Mk Fram ⁴⁾	k	T	13	47.8	14.5	5.6	Brunv.	42	3	K Bjørnøy m fl, Gamlemshaug
57 Mk Sverre ⁴⁾	kh	T	15	48.0	14.0	7.7	Union	40	4	J L Uggedal m fl, Grytestranda
58 Mk Greinar	k	T	16	33.0	12.0	5.8	Finnøy	14	2	Johan Walderhaug, Borgund pr. Alesund
60 Mk Hugnad	t	T	25	33.0	11.5	5.4	Finnøy	32	1	Gustav Stokke, Ellingsøy
61 Mk Svanshorn	hk	T	26	30.0	11.3	5.5	Rap	17	1	Lauritz E Fylling m fl, Langevåg
63 Mk Kvik	f	T	17	22.0	9.0	3.8	Alpha	3	0	Ole Stenset, Borgund pr Alesund
64 Må Snøgg	f	T	16	25.5	7.4	3.2	Hjelset	4	0	K J Humlen, Gåseide pr. Alesund
65 Må Record ⁵⁾	ft	T	23	25.0	8.3	3.7	Dahl	9	0	Nils O Sperre, Ellingsøy
68 4/å —	f	T	?	24.0	8.0	3.0	—	—	2	Store Nørves Notlag, Borgund pr. Å
69 Mk Hugin	hk	T	12	43.4	12.4	6.4	Volda	30	1	Joh B Fiskerstrand m fl, Mauseidvåg
70 Må Viking	f	T	35	26.5	9.0	4.0	Sleipner	10	3	A Liljedals Notlag, Spjelkavik
71 Må Hurtig ⁶⁾	f	T	?	25.0	7.0	2.5	Hjelset	4	0	E J Emlen, Borgund pr Alesund
72 Mk Håkon	k	T	27	35.0	11.5	?	Alpha	7	1	L R Sunde m fl, Eidsnes
73 Mk Odd	k	T	14	31.0	11.8	5.8	Alpha	7	2	Karl P Blomvik m fl, Valebukt pr Alesund
74 Må Barde	f sl	T	?	20.0	6.0	3.0	Bolind.	6	0	Elias M H Sperre, Ellingsøy
75 Ms Sleipner	f	T	05	25.5	7.5	5.0	Dan	4	0	P Engeskar m fl, Gåseidnes pr. Alesund
76 Må Snøgg	f	T	18	22.0	6.5	3.0	Hjelset	4	0	Karl Skuggen, Borgund pr Alesund
77 Må Storm	f	T	?	20.0	6.0	3.0	Bolind.	6	0	Olaf Brathaug, Langevåg
78 Mk Øystein	hk	T	12	36.0	12.0	5.0	Gideon	10	1	Julius Terøy, Gamlemshaug
79 Må Wiggo	f	T	22	28.0	8.5	3.9	Hjelset	8	0	Johan Vik, Ellingsøy
80 Ms Brodd	f	T	05	29.7	10.6	5.3	Dan	5	0	A Ville, Heissa pr. Alesund
81 Mk Havlys	kh	T	27	33.4	12.4	4.9	Heimdal	25	1	Knut A Slinning, Slinning pr. Alesund
82 Mk Geir	kh	T	16	33.0	12.0	5.4	Hein	14	1	P S Blindheim m fl, Vegsund
84 Mk Merkur	k	T	18	27.0	9.0	3.7	Elefant	7	0	Ole Holmeset, Grytestranda
86 Mk Viking ⁷⁾	hk	T	27	45.0	13.3	6.0	Skandia	30	1	Julius K Ekremsvik, Mauseidvåg
87 Må Veten	f	T	?	18.8	6.0	3.0	Tenfj.	4	0	Peder P Havnsund, Hamsundstrand
88 Må Snøg	f	T	24	19.0	7.0	3.8	Nogva	4	0	Karl L Vågnes, Langevåg
89 Må Frednes ⁸⁾	fk	T	14	27.0	7.9	3.3	Finnøy	5	0	Sigfred Breivik, Spjelkavik
91 Må Tenfjord	ft	T	16	19.0	6.0	2.5	Tenfj.	3	0	J O Hoff, Ellingsøy
92 Ms Rolf	ft	T	?	27.8	8.0	3.5	Alpha	4	0	J R Sunde, Eidsnes

1) Omb. 1929. 2) Omb. 1935. 3) Omb. 1926. 4) 7) 8) Omb. 1954. 5) Omb. 1942. 6) Omb. 1915.

* Rekvirert eller chartret av Wehrmacht.

Farkostens nummer art og navn	Anvendelse	Materiale	Pvggeår	Langde	Bredde	Dybde	Maskin, navn	Antall HK	F. & fangstb.	Eierens (den korresponderende reders) navn og postadresse
94 Må Sleipner	f	T	29	25.0	7.0	3.0	Sleipner	6	0	Johan Nerland, Eidsnes
95 Mk Sverre	t	T	15	36.0	13.3	6.5	Hein	16	0	Olav E Fiskerstrand, Mauseidvåg
97 Mk Svalen	k	T	26	27.0	16.0	5.4	Heimdal	10	1	Lars Korsness m fl, Valebukkt pr. Alesund
98 Må Tendringen	ft	T	15	29.0	8.5	3.5	Gideon	5	0	J Almås m fl, Heissa pr. Alesund
99 Mk Fram	k	T	19	24.5	8.3	4.0	Gideon	4	1	Bernt Fylling, Langevåg
100 Mk Glimt 3	h k	T	39	63.4	17.1	9.2	Hjelset	60	1	Karl K Molværsmyr, Langevåg
101 Mk Snøg	k	T	20	32.0	11.3	5.4	Bones	18	1	Johannes Nilsen, Storekalvøy
102 Må Langen	ft	T	27	28.0	8.5	5.0	Dahl	4	0	Nikolai E Sperre, Ellingsøy
104 Må Kvik	f	T	10	21.0	6.3	3.0	Real	4	0	Peder P Fylling, Langevåg
105 Må Kvikk	f	T	15	17.0	5.5	2.5	Americ.	4	0	Odd Svino, Svinoøy pr Alesund
106 Ms Lun	t	T ?		42.0	16.0	6.0	Finnøy	25	0	Sevrin E Fiskerstrand, Mauseidvåg
108 Må Kleggen	f	T ?		20.0	5.0	3.0	Marna	4	1	Leif Bryne, Borgund pr Alesund
109 Mk Harhaug ¹⁾	k h b	T	19	58.2	15.8	7.4	Bolind.	40	5	Nik. N Engeset m fl, Gryttestrand
110 Mk Urædd	t	T	10	38.5	12.0	5.5	Finnøy	10	0	Kristian Blomvik, Mauseidvåg
111 Mk Aktivegg*	k h	T	40	57.1	17.8	8.3	Wichm.	50	1	Nils Holmeseth m fl, Gryttestrand
113 Må Brake	ft	T	14	20.0	7.0	4.0	Skandia	3	0	O E Skuseth, Heissa pr Alesund
115 Mk Sula*	t	T	01	96.8	19.1	8.6	J.Munkt.	92	2	Ragnv. Solevåg m fl, Mauseidvåg
117 Må Glimt	f	T	20	22.5	7.0	3.2	Hjelset	4	0	Ole Løndal, Heissa pr. Alesund
118 Mk Egil	f	T ?		23.0	8.0	3.3	Elefant	6	0	Olaf Skytterholm m fl, Vegsund
119 Må Viking	f	T	13	24.0	8.0	3.3	Hjelset	3	0	Johan Ūrkevik, Langevåg
120 Mk Glimt	k	T	15	31.0	11.0	5.4	Hjelset	6	2	Emil K Terøy, Gamlemshaug
122 Må Rolf	f	T ?		25.0	6.5	3.1	Tenfj.	3	0	R K Bjørkavåg, Eidsnes
123 Mk Geir ²⁾	k h	T	04	57.1	15.8	6.5	Bolind.	40	4	P N Urkedal m fl, Gryttestrand
124 Mk Seir	k h	T	19	57.6	16.4	8.5	Union	40	4	H N Urkedal m fl, Gryttestrand
125 Må Delfin	f	T	15	22.0	6.5	3.0	Hjelset	4	0	Jon Veibust, Vegsund
126 Ms Brodd	k t	T	03	29.0	9.0	4.0	Alpha	3	0	P J Lorgen m fl, Ellingsøy
127 Mk Nordlys	k	T	23	31.0	9.4	4.4	Kampen	10	0	Ole Solnørdal, Heissa pr. Alesund
128 Må Trippen	f	T	22	20.0	6.5	3.0	Tenfj.	3	0	Alfred Stadsnes, Langevåg
129 Mk Fri	t	T	29	34.0	12.0	5.2	Hjelset	12	0	Peter Skuseth, Heissa pr. Alesund
130 Mk Sigurd	t	T	15	32.0	12.0	5.6	Volda	14	0	Sevrin Tranvåg, Mauseidvåg
132 Mk Elf	k f	T	25	27.0	9.5	4.7	Nogva	7	1	Oskar Olsen m fl, Emleim
133 Mk Jupiter	k	T	13	25.0	8.0	4.0	Gideon	5	1	Johannes T Nymark, Langevåg
135 Må Rapp	f	T	16	23.0	7.0	3.0	Helseth	3	0	Ragnvald Olsvik m fl, Olsvik pr. Alesund
136 Mk Prøven	k	T	12	31.0	11.7	5.8	Alpha	14	2	Hans Valen, Mauseidvåg
137 Må Snogg ³⁾	f	T	20	22.6	5.2	2.6	F. M.	8	0	Jakob Havnsund, Bjørnoysund
138 Må Kvik	f	T	16	23.0	6.5	2.9	Hjelset	3	0	P L Sunde m fl, Spjelkavik
139 Må Sport	f	T	14	26.0	8.5	3.0	Tenfj.	4	0	Elias Kvasnes, Vegsund
141 Må Troll	f	T	28	25.0	7.5	3.5	Hjelset	3	0	Livius Stafseth m fl, Vegsund
142 Må Kvik	f	T	98	21.0	7.0	3.5	Gideon	4	0	Laurits Svino, Borgund pr. Alesund
143 Må Trafik ⁴⁾	ft	T	20	26.9	9.0	5.8	Helseth	10	0	O Hessen m fl, Heissa pr. Alesund
144 Mk Heljan	k	T	16	29.0	10.6	5.4	Alpha	9	1	J P Hjellen, Spjelkavik
145 Mk Arnulf	k	T	08	33.5	11.5	6.0	Skandia	12	2	Johan B Lorgen m fl, Ellingsøy
146 Må Lorghaug	f	T	08	20.0	7.0	4.0	Tenfj.	3	0	L H Lorgen m fl, Ellingsøy
148 Mk Snøg	k	T	25	36.0	12.0	5.8	Record	12	1	Peder P Eidsnes, Eidsnes
149 Må Nor	f	T	13	20.5	6.3	3.5	Fjortoft	2	0	G Gundersen, Langevåg
151 Ms Fred	t	T ?		40.0	15.0	6.0	Dan	10	0	P Røbek m fl, Borgund pr Alesund
152 Mk Håkon	ft	T	12	26.0	8.1	3.9	Alpha	6	0	G Reitehaug, Eidsnes
154 Mk Sokrates*	t	T	91	72.9	21.5	8.3	Union	100	1	Karl Nakken, Borgund pr Alesund
155 Mk Sverre	t	T	08	35.5	12.0	5.8	Dan	10	0	K Blindheimsnes, Vegsund

1) Omb. 1939. 2) Omb. 1935. 3) Omb. 1944. 4) Omb. 1937.

* Rekvirert eller chartret av Wehrmacht.

M-B Borgund.

Farkostens nummer art og navn	Anvendelse	Materiale Byggear	Lengde	Bredde	Dybde	Maskin, navn	Antall HK	P. & fangslib.	Eierens (den korresponderende reders) navn og postadresse
156 Må Sjøblomsten	f	T 00	24.0	7.0	3.8	Tenfj.	3	0	L R Solevåg m fl, Eidsnes
158 Må Vidar	f	T 05	29.0	7.5	3.0	Tenfj.	3	0	Petter P Kongsberg, Veggund
161 Mk Von	f	T ?	27.5	8.0	3.0	Alpha	4	0	Ole J Bjørnøy, Gamlemshaug
162 Mk Neptun	f	T 10	23.0	7.0	3.0	Hjelset	2	0	K S Vågnes m fl, Langevåg
163 Må Grei	f	T 38	24.5	6.5	3.5	Hjelset	3	0	Johan Taftesund, Ellingsøy
164 Ms Eren	f k	T 07	46.4	16.4	8.0	Rapp	50	0	Harald Røiseth, Ellingsøy
165 Må Skjoldur	ft	T 15	22.0	8.0	3.3	Hjelset	3	0	P P Åse m fl, Borgund pr Ålesund
167 Må Megg	f	T 08	23.0	7.0	3.0	Tenfj.	3	0	Iver J Larsgård, Borgund pr Ålesund
169 Ms Blåfjell	ft	T 14	28.0	8.5	3.7	Bergs.	5	0	Hans K Akslen m fl, Emleim
170 Må Skjak	f	T 25	21.0	7.0	3.5	Tenfj.	3	0	Paulus J Jensen, Langevåg
171 Mk Kvik	ft	T 16	25.0	8.0	3.7	Møre	6	0	Ingvald Hofset m fl, Ellingsøy
173 Må Odin	f	T 14	24.0	8.2	3.5	Hjelset	4	0	E O Gåseidnes, Gåseidnes pr.Åles.
174 Må Nesset	k f	T ?	30.0	3.0	4.0	Motor	8	3	Næss Notlag, Ellingsøy
175 Mk Hai	f	T 12	24.5	8.0	3.0	Hjelset	3	0	Petter K Alnes, Langevåg
176 Må Einar	f	T 14	18.0	5.5	3.3	Tenfj.	3	0	N S Hessen, Heissa pr. Ålesund
177 D Barden*	k h	S 14	105.4	20.1	10.3	Damp	235	3	Iver Gamlem, Gamlemshaug
178 Må Pål	f	T 27	24.0	7.0	3.5	Union	7	0	E L Blindheim, Borgund pr. Ålesund
179 Mk Sport	k	T 13	32.0	9.0	3.6	Hein	9	0	Elias J Grytten, Gryttestrand
180 Må Rapid	ft	T 24	27.0	8.0	3.7	Hjelset	5	1	Hans Sandnes, Langevåg
183 Må Fiks	f	T 14	22.0	8.0	3.5	Americ.	6	0	Sevrin Veggund, Veggund
184 Må Fram	f	T 04	17.0	5.0	2.5	Americ.	3	0	Sevrin Veggund, Veggund
186 Må Belgen	f	T 01	20.1	8.0	3.0	Hjelset	2	0	Karsten Vedde, Orkevik
187 Må Pøiken	f	T 18	22.0	6.0	2.0	Sleipner	3	0	Karl J Lauritsen, Langevåg
188 Må Snøg	f	T 10	22.0	7.0	2.5	Hjelset	2	0	Ludvig Jensen m fl, Langevåg
189 Mk Ask	k	T 32	35.0	11.5	5.6	Grei	17	0	Karl L Lorgen m fl, Ellingsøy
190 Må Tryg	f	T 98	24.0	7.0	2.5	Tenfj.	3	0	K K Lillekalvo, Kalvøy, Ellingsøy
193 Må Niogutten	f	T 16	21.0	6.5	2.8	Hjelset	3	0	Aff A Nørve, Norge pr. Ålesund
194 Må Per	f	T 26	23.0	7.5	4.0	Møre	6	0	E Fiskerstrand m fl, Mauseidvåg
195 Må Frierfjord	f	T 05	20.0	6.0	3.0	Americ	4	0	Bastian Skarbø m fl, Langevåg
196 Mk Skjærva ¹⁾	t	T 27	26.0	8.5	3.7	Alpha	6	0	Jon Stokke, Ellingsøy
199 Mk Normann	k f	T 20	24.0	8.0	3.8	Hjelset	5	0	A Hofseide, Ellingsøy
200 Må Odin	f	T 03	20.0	5.9	3.0	Americ.	4	0	P O Remen m fl, Spjelkavik
202 4/å	f	T ?	24.0	8.0	2.5	—	—	1	Molværs Notlag, Langevåg
203 6/å Kvik	f	T 00	25.0	8.5	3.0	—	—	2	Bergs. Notlag, Nørvesund pr. Ålesund
205 Mk Gideon	k	T 08	36.0	12.0	8.0	Dan	12	1	Mathias Brune, Langevåg
207 6/å	f	T 95	26.0	9.0	3.0	—	—	1	Blindheims Notlag, Spjelkavik
208 Mk Odd	k	T 11	31.5	11.5	5.5	Hein	6	2	Elias Engskar, Borgund pr Åles.
210 Må Cody	f	T 20	26.0	7.0	3.0	Helseth	6	0	J Gamlemshaug, Gamlemshaug
211 4/å	f	T 90	20.0	8.0	2.5	—	—	1	Stadsnes Notlag, Langevåg
212 Må Falk	f	T 10	25.0	6.0	3.0	Tentj.	5	0	Hans J Søvik m fl, Gamlemshaug
214 4/å	f	T ?	20.0	8.0	2.5	—	—	1	Ekornåsvåg Notlag, Ikornåsvåg
215 Må Snøg	f	T 09	21.0	6.0	2.4	Americ.	4	0	Ivar Bjørkavoll m fl, Emleim
216 6/å	f	T 15	28.0	9.0	4.0	—	—	1	Gamlems Notlag, Gamlemshaug
217 Må Nero	f	T 16	24.0	7.0	3.2	Hjelset	3	0	Olav Bjørkavåg, Mauseidvåg
218 Mk Kometen ²⁾	k	T 03	30.0	9.0	4.0	Alpha	4	0	Otto Lehmann, Veggund
220 Må Redig	f	T 15	23.0	6.0	3.0	Hjelset	5	0	S L Furmyr, Spjelkavik
222 Må Sundheim	f	T 21	25.0	6.0	2.0	Real	8	0	G Kalsnes m fl, Nørvesund pr Åles.
223 Må Strande- mand	f	T 16	21.0	6.5	3.5	Sleipner	5	0	Severin Grimstad, Ellingsøy

1) Omb. 1942. 2) Omb. 1915.

* Rekvirert eller chartret av Whermacht.

Farkostens nummer art og navn	Anvendelse	Materiale Byggeår	Langde	Bredde	Dybde	Maskin, uavn	Antall HK	f. & fangstb.	Eierens (den korresponderende reders) navn og postadresse
225 Må Knut	f	T'07	22.0	6.5	3.3	Stabil	4	0	Knut L Åse, Åse pr Alesund
226 Må Rapp	f	T'13	20.0	6.0	2.9	Vagtm.	4	0	Paul Åsnes m fl. Langevåg
227 Må Signal	f	T'01	23.0	6.4	3.8	Hjelset	3	0	R Myklebust m fl. Ellingsøy
231 Må Jarnes	f	T'14	19.1	6.2	2.5	Sleipner	4	0	Ole P Jarnes, Langevåg
232 Mk Snaug ¹⁾	f	T'28	26.0	7.0	?	Hjelset	6	0	Karl K Blomvik, Mauseidvåg
233 Ms Rap ²⁾	f	T'30	24.5	7.0	4.5	Helseth	3	0	Hans E Ramsvik, Ikornåsvåg
234 Mk Svalen	ft	T'34	29.0	9.0	4.8	Hjelset	6	0	Petter P. Årseth, Ellingsøy
236 Ms Sjølyst	f	T'?	25.0	6.0	5.0	Americ.	8	0	Johan Ringstad, Mauseidvåg
237 Må Harding	f	T'05	26.0	6.7	3.0	Sleipner	4	0	Lars Kvalstein m fl. Ellingsøy
240 Mk Glimt	f	T'23	24.0	8.3	4.0	Nogva	7	0	Peter S Hessen, Heissa pr. Alesund
244 Må Kvik	f	T'12	23.0	6.0	3.5	Motor	4	0	Andr B Øvrevoll, Spjelkavik
245 Mk Nor	k h	T'15	36.0	11.4	5.8	Bones	18	2	Sverre P Blindheim, Vegsund
246 Må Sleipner	f	T'19	21.0	6.3	2.5	Sleipner	4	0	Paul Aanes, Langevåg
247 Må Kvass	f	T'20	21.0	6.5	3.0	Hjelset	4	0	Ole J Fiskerstrand, Mauseidvåg
248 Må Normann	f	T'12	23.0	6.5	3.0	Dahl	5	0	O O Lillekalvø, Kalvøy, Ellingsøy
249 Må Aspshaug ³⁾	f	T'?	19.5	6.0	2.7	Tenfj.	3	0	Paul Vestre, Langevåg
250 Må Tuxham	f	T'17	18.5	4.4	2.7	Tuxham	4	0	O I Skjånes, Spjelkavik
251 Mk Jarl	f k	T'19	34.0	11.2	5.8	Volda	12	0	Olav Dybvik, Borgund pr. Alesund
252 Må Sleipner	f	T'19	19.0	6.0	2.5	Sleipner	4	0	Jens O Molvær, Mauseidvåg
253 Ms Snogg	f	T'26	27.0	7.0	3.2	Wichm.	7	0	Severin Urvik, Langevåg
254 Må Rogar	f	T'05	25.0	7.0	3.0	Tenfj.	3	0	Ole J Ødegården m fl. Vegsund
255 Må Bøgutten	f	T'17	23.0	7.0	3.5	Alpha	4	1	Johan Lærstad, Borgund pr. Alesund
257 M Kelvin	t	T'18	25.0	5.0	4.0	Kelvin	10	0	Peder Linge, Slinning pr Alesund
258 Må Måsen	f	T'15	19.5	6.0	3.2	Tenfj	4	0	Sig. Svinøy m fl. Gåseid pr. Ales.
259 Må Rapp	f	T'25	24.0	6.0	3.5	Helseth	4	0	Sverre Volle, Langevåg
260 Mk Albatros	t	T'06	38.7	13.0	5.7	Alpha	6	0	E E Fiskerstrand m fl. Mauseidvåg
261 Må Kjalken	ft	T'16	18.6	6.0	3.0	Americ	6	0	Edv Davnes, Langevåg
262 Må Trafik	f	T'29	28.0	7.0	3.3	Hjelset	6	0	I Hessen m fl. Heissa pr Alesund
263 Må Freidig	f	T'22	25.0	7.0	3.5	Tenfj.	4	0	E J Kvasnes, Eidsnes
264 Mk Alstein	t	T'96	45.0	13.0	5.0	Dan	20	0	O Garshol & Co A/S, Borgund pr. Alesund
266 6/8 Kvik	f	T'12	28.0	8.0	3.5	—	—	1	Vegsund Notlag, Vegsund
267 Må Sverre	f	T'26	26.0	8.0	4.5	Hjelset	5	0	Palma Kvalstein, Ellingsøy
269 Mk Trygg	k	T'15	31.7	12.3	4.1	Hjelset	25	1	Nils Urkedal, Grytestranda
270 Må Agder	f	T'?	23.0	6.0	3.0	Sterk	5	0	Daniel Tranvåg, Mauseidvåg
271 Må Kjell	f	T'31	24.0	7.0	4.5	Tenfj.	5	0	N P Larsgård, Borgund pr. Alesund
272 Må Kvik	f	T'15	24.0	7.3	2.5	Tenfj.	3	0	R S Årnes, Vegsund
274 4/8 —	f	T'02	24.0	9.0	2.5	—	—	2	Bjørnøy Notlag, Gamlemshaug
275 6/8 —	f	T'?	25.0	9.0	3.0	—	—	2	Gamlemshaugs Notl. Gamlemshaug.
276 6/8 —	f	T'10	28.0	9.0	4.0	—	—	1	Søviks Notlag, Gamlemshaug
278 4/8 —	f	T'03	19.0	7.0	2.5	—	—	2	Laudstads & Lorgens Notl. Ellingsøy
279 Mk Sport ⁴⁾	f	T'19	29.0	8.0	3.7	Rapp	8	0	Valdis Molnes, Langevåg
281 Må Ruggen ⁵⁾	f	T'?	22.0	7.0	3.0	Hjelset	3	0	Jens Oisvik, Borgund pr Alesund
282 Ms Proven	f	T'33	25.0	7.5	3.5	Tenfj.	5	0	Severin I Langøy, Ellingsøy
283 Må Rapp	f	T'15	22.0	6.5	3.5	Nogva	3	0	Carolius Molvær, Langøyvåg
284 Må Per	t	T'27	27.0	8.9	3.5	Bolind.	6	0	Korn. Slinning, Slinning pr. Alesund
285 Må Kvikk	k f	T'38	30.0	9.0	4.7	Hjelset	6	0	Jakob O Bjørge, Ellingsøy
286 Mk Glimt	f	T'25	28.0	9.0	4.2	Stabil	5	0	Lars Tørien m fl, Humla
287 Må Vesle Per	f	T'29	27.0	8.0	5.0	Vestkyst	5	0	Peter Vik, Ellingsøy

Farkostens nummer art og navn	Anvendelse	Anvendelse Byggeår	Lengde	Bredde	Dybde	Maskin, navn	Antall HK	F. & fangstb	Eierens (den korresponderende reders) navn og postadresse
288 Må Rolf	f	T'22	26.5	8.0	4.0	Hjelset	4	0	Bernt P Slotsvik, Ellingsøy
290 Må Erling	f	T'17	24.8	7.8	3.6	Hjelset	4	0	Hans Brathaug, Langevåg
291 Mk Odder	k h	T'16	45.2	15.5	6.3	Skandia	25	0	Karl Bjørge, Ellingsøy
292 Må Fram	t	T'18	24.0	7.0	3.3	Alpha	4	0	Sigv. Myklebust, Heissa pr. Ålesund
298 Må Frithjof	f	T'33	26.5	7.0	4.0	Grei	8	0	Knut S Nedregotten m fl, Emleim
294 Må Kvikk ¹⁾	f	T'31	25.0	6.0	3.3	Raknem	3	0	Johan Rødt, Ellingsøy
296 Må John	f	T'?	26.0	7.0	4.0	Levahn	7	0	Erling Røstad, Mauseidvåg
298 Må Frantzholm ²⁾	t f	T'22	22.3	8.0	3.5	Alpha	4	0	Karl E Vågneshaug, Orkevik
299 Må Ruggen	f	T'16	23.0	7.0	3.5	Kampen	6	0	Lars Furholm m fl, Orkevik
300 Ms Arnold ³⁾	f	T'27	28.0	7.5	3.5	Brunv.	10	0	Hans Slotsvik, Ellingsøy
301 Må Real	f	T'27	22.0	5.0	2.5	Brunv.	10	0	Petter T Blomvik, Mauseidvåg
302 Må Opal ⁴⁾	f	T'34	23.0	6.5	3.5	Farstad	5	0	Peder J Hesse, Heissa pr. Ålesund
304 Må Albatros	f	T'31	25.0	6.5	3.0	Hjelset	4	0	Nikolai Ekornåsvåg, Ikornåsvåg
305 Må Kvik	f	T'20	21.0	7.0	3.5	Samson	4	0	Karl Dybvik, Djupvikstranda
308 Må Leif	f	T'?	21.0	7.0	3.0	Bergs.	5	0	L H Fiskerstrand, Mauseidvåg
309 Må Kvikk	f	T'30	24.0	7.0	4.0	Lyn	6	0	Karl P Måseide, Mauseidvåg
312 Må Smart	f	T'19	30.0	8.0	3.7	Hjelset	6	0	Lars Roald, Storenørve
315 Mk Svan	k	T'15	31.0	12.0	5.5	Hjelset	8	1	Peder Bjørge m fl, Ellingsvåg
318 Må John	f	T'35	24.0	5.0	3.0	Nogva	3	0	Sevrin A Lunheim, Mauseidvåg
319 Mk Signal	f	T'29	30.0	9.0	4.0	Statt	6	0	E Bjerkevåg, Eidsnes
320 Må Thor	f	T'?	18.0	5.0	3.0	Sterk	5	0	J Weibust, Eidsnes
321 Mk Hugin	f	T'?	24.0	7.0	4.0	B. S.	6	0	A J Hessen, Heissa pr Ålesund
322 Må Rita	f	T'29	22.0	6.0	2.5	Real	6	0	N E Fiskerstrand, Borgund, Ålesund
323 Må Olaf	f	T'17	20.5	6.0	3.5	Hjelset	3	0	Ole Rørstad m fl, Mauseidvåg
327 Mk Glimt ⁵⁾	h k	T'32	44.0	13.0	6.2	Brunv.	28	1	Lars J Kalvøy m fl, Storekalvøy
329 Må Snålen	f	T'34	24.0	6.0	3.1	Heimdal	3	0	Ole O Vegsund, Vegsund
331 Må Måsen	f	T'?	24.0	6.0	3.0	Hjelset	5	0	K J Gamlem, Gamlemshaug
333 Må Snogg	f	T'?	19.0	6.0	3.0	Tentj.	3	0	Peder K Terøy, Gamlemshaug
334 Må Reiman	f	T'32	30.0	8.4	5.5	Brunv.	7	0	Ole O Veibust, Vegsund
336 Må Svanen	f	T'32	25.5	6.4	2.7	Regal	5	0	Elias A Søviknes, Gamlemshaug
337 Mk Per Gynt	f	T'24	27.8	8.0	4.3	Bjørn	5	0	Hans Steinseth m fl, Hatlam pr. Ålesund
338 4/å —	f	T'31	20.0	7.0	3.0	—	—	1	Furnes Notlag, Mauseidvåg
339 Må Real	f	T'21	19.4	6.0	3.0	Americ.	8	0	Ole H Leirvåg, Eidsnes
341 Mk Frende	k t	T'14	36.0	13.0	5.1	Finnøy	16	1	John R Ulstein, Heissa pr. Ålesund
342 Må Kvik	f t	T'30	26.0	6.0	?	Hjelset	6	0	Hans P Fiskerstrand, Mauseidvåg
344 Mk Vonheim ⁶⁾	k t	T'15	64.2	17.0	7.8	Avance	44	2	Knut R Søyik m fl, Gamlemshaug
345 Må Rapp	f k	T'26	23.0	5.0	3.0	Americ.	5	0	Karl R Giske, Ellingsøy
347 Må Arild	f	T'?	26.0	8.0	6.0	Klausest	4	0	R Davidsen, Borgund pr. Ålesund
351 Mk Falken	k	T'16	31.0	11.5	5.2	Hjelset	12	1	Johan O Volstad, Ellingsøy
352 Dk Vesleper [*]	i k h t	T'18	23.5	23.1	12.9	Damp	280	7	A/S Polar, Ålesund
353 Mk Notholm	t	T'?	62.0	17.3	7.0	Normo	50	1	Hjalmar Frøyenes, Borgund pr. Ålesund
354 Må Njerd	f k	T'37	25.0	8.0	4.5	Sabb	5	0	Oskar Valdøl, Langevåg
355 Mk Kapella ⁶⁾	k	T'90	44.0	14.0	6.0	Hein	26	1	Benj. Vaksholm, Borgund pr Åles.
356 Må Viggo	f	T'25	22.0	7.0	3.1	Farstad	3	0	Laurits Vadseth m fl, Borgund pr. Ålesund
357 Mk Diamand	k	T'37	28.7	8.7	4.9	Kampen	8	0	Oskar Hessen m fl, Heissa pr Åles.
358 Må Tedy	f	T'?	20.0	5.5	4.0	Wichm.	4	0	Karl Grønmyr, Langevåg

1) 4) Omb. 1934. 2) Omb. 1932 og 1938. 3) Omb. 1936. 5) Omb. 1939. 6) Omb. 1931.

* Rekvirert eller chartret av Wehrmacht.

Farkostens nummer art og navn	Anvendelse	Materiale	Byggeår	Lengde	Bredde	Dybde	Maskin, navn	Antall HK	F.&fangstb.	Eierens (den korresponderende reders) navn og postadresse
359 Må Odd	fk	T ?		20.7	5.9	2.9	Hjelset	4	0	Peder Blomvik, Fiskerstrand pr. Ålesund
360 Må Anna	f	T ?	18.0	5.0	3.0	Americ.		2	0	Hans Ness, Langevåg
363 Må Laugen	t	T 12	20.0	5.5	3.5	Hjelset		3	0	Gunnar G Molvær, Langevåg
364 Må Olagut	ft	T 30	26.0	8.0	4.3	B. S.		6	0	Bjarne Vikenes, Langevåg
365 Må Speed	fk	T ?	27.0	6.0	3.5	Statt		5	0	Olaus Larsgård, Borgund pr. Åles.
367 Mk Hugnad	kt	T 12	33.1	11.0	5.6	Gideon		8	1	Magnus M Årnesen, Vegsund
368 Må Odin	f	T 29	20.0	5.7	3.2	Tenfj.		3	0	Peder Andreassen, Langevåg
369 Mk Brødrene	k	T 26	39.5	13.0	5.8	Hein		14	1	Olav Gamlem, Gamlemshaug
370 Må Pang	fk	T 32	19.0	5.5	2.3	Tenfj.		3	0	Olav Karlsen, Vegsund
371 Må Rois	ft	T ?	29.5	7.0	4.5	Hjelset		6	0	Inge Skuseeth, Hessa pr. Ålesund
372 Må Spretten	f	T 19	18.0	4.7	2.6	Sleipner		4	0	Johan Svinø, Slinningen pr. Åles.
373 Må Vikhaug	t	T 28	25.0	7.0	3.0	Tenfj.		5	0	Johan L O Hoff, Ellingsøy
374 Må Bamse	tf	T 30	26.0	8.0	3.5	Bolind.		15	0	Solbjørg Rekdal, Heissa pr. Åles.
375 Mk Fart	tf	T 30	30.0	10.0	4.0	Hjelset		12	0	Sigvald Myklebust, Heissa pr. Åles.
376 Må Trygg	f	T ?	27.0	6.0	3.0	Wichm.		3	0	Asbjørn Kristiansen, Langevåg
377 Mk Haugen	k	T 23	34.0	11.4	6.3	Finnøy		15	0	Lars Saure m fl, Ellingsøy
378 Må Bamse	f	T 31	18.0	4.5	3.0	Wichm.		2	0	Nils Hanken, Humla
379 Ms Normann	fk	T 42	29.0	8.0	4.5	F. M.		7	0	Lars Blindheimsnes m fl, Vegsund
380 Må Tor	ft	T ?	17.0	5.0	2.5	Gray		3	0	Torv. Flatnes, Langevåg pr. Åles.
381 Må Viking	f	T 27	23.0	7.0	4.0	Tenfj.		5	0	Elias Hatlebø m fl, Spjelkavik
383 Må Tor	kft	T 28	26.0	9.0	8.0	Bolind.		12	0	Rotek & Co., Ålesund
384 Mk Gudrun	fk	T 40	34.0	11.0	5.0	Hein		18	0	Hjalmar Børkevåg, Eidsnes
385 Må Bark	fk	T 40	25.0	7.0	3.5	Hjelset		6	0	Knut Steinsvik, Langevåg
386 Mk Jan	k	T ?	28.0	8.5	5.5	Alpha		10	0	Petter Skjong m fl, Slinningen pr. Ålesund
387 Må Glimt	f	T 24	18.0	6.0	3.5	Real		5	0	Martinus K Dypvik, Borgund pr. Ålesund
388 Ms Ottran ¹⁾	kf	T 40	35.6	9.5	4.2	Brunv.		12	0	A N Hessen m fl, Heissa pr. Åles.
389 Må Nordlys	kf	T 23	30.0	8.3	4.4	Helseth		6	0	P J Hessen m fl, Heissa pr. Åles.
390 Må Pia	f	T 28	21.0	6.0	2.5	Sterk		4	0	Klaus Hatlen, Hatlam pr. Ålesund
391 Må Trygg	f	T 33	22.0	6.0	?	Tenfj.		3	0	S Dybvik, Valebugt pr. Ålesund
392 Ms Kvikk 2	fk	T 37	25.0	8.0	3.8	Bolind.		8	0	Edvin E Fiskerstrand m fl, Fiskerstrand pr. Ålesund
393 Mk Arvid	fk	T 24	32.0	11.0	5.0	Finnøy		16	0	Johan Hofseide, Ellingsøy
394 Må Smart	f	T 25	18.5	4.8	3.0	Sleipner		4	0	Arne Kårstad, Borgund pr. Åles.
395 6/8 Blindheims Snurpenotbruk	fk	T 39	27.0	8.0	3.5	—		—	3	Elias L Blindheim, Vegsund
396 Mk Snøgg	fk	T ?	29.0	11.0	5.0	Hjelset		12	1	Oskar Giske, Ellingsøy
397 Mk Reidar	kf	T 24	25.5	7.0	3.8	Klauset		6	0	Ludvik P Kalvø m fl, Storekalvøy
398 Mk Tor	k	T 17	32.0	10.2	4.3	Finnøy		12	0	Lars Flydal m fl, Heissa pr. Åles.
399 Må Måken	k	T 36	19.0	5.0	3.0	Solo		3	0	Jan Hundeide, Langevåg
400 Mk Sjøblomsten	k	T 38	29.7	9.9	4.3	Dahl		8	0	Konrad O Slinning, Heissa pr. Ålesund
401 Ms Lyn	f	T 38	30.0	9.0	4.6	Union		10	0	Ole Lervåg, Eidsnes
402 Mk Borg	kh	T 32	48.0	14.3	7.3	Finnøy		50	1	Hans Volstad m fl, Ellingsøy
403 Må Rival	k	T 43	30.0	9.0	4.4	Hjelset		12	0	Karolus Molvær, Langevåg
404 Må Sleipner	fk	T 37	23.0	7.0	4.0	Sabb		5	0	Ole Åkre, Mauseidvåg
405 Mk Ulf	f	T 18	24.3	8.5	3.7	Hjelset		6	0	Marius Grytebust, Ellingsøy
406 MbK Arne*	kf	T 18	35.0	11.8	5.7	Volda		14	0	Lars O Dybvik, Orkevik
407 Må Skarv	f	T 36	19.0	5.0	2.3	Wolver.		5	0	Normann Magnussen, Heissa pr. Ålesund
408 Må Kvikk	f	T 17	25.0	8.0	5.0	Hjelset		4	0	Alf Åsestrand, Borgund

1) Omb. 1943.

* Rekvirert eller chartret av Wehrmacht.

M-B Borgund — M-BV Brattvær.

Farkostens nummer art og navn	Anvendelse	Materiale	Byggear	Lengde	Bredde	Dybde	Maskin, navn	Antall HK	F. & fangsht.	Eierens (den korresponderende reders) navn og postadresse
409 Ms Ternen	f k	T	27	29.0	9.0	3.0	Wichm.	5	0	Hjalmar Arseth, Ellingsøy
410 Ms Leo	k f	T	35	21.0	6.0	3.5	Tenfj.	3	0	Andreas Båtnes, Mauseidvåg
411 Mk Bjørn ¹⁾	k f	T	23	37.0	9.3	5.3	Farstad	10	0	Peter Fylling, Langevåg
412 Må Sigeren	f	T	21	23.0	6.0	3.5	Farstad	4	0	Ingvald K Vegsundrab, Vegsund
413 Må Gangerrolf	k f	T	17	24.0	6.5	5.0	Motor	12	0	Edmund Godø, Langevåg
414 Må Berto	f	T	?	20.0	5.0	4.0	Tenfj.	5	0	Finn Hjertø, Langevåg
415 Mk Trygg	t s l f	T	14	33.0	12.0	5.8	Volda	28	0	Alfred Aursnes, Borgund pr. Åles.
416 Mk Odin	t	T	98	39.0	13.5	6.0	Finnøy	22	0	Røbek & Co, Borgund pr. Åles.
417 Mk Havtor	k	T	13	36.0	13.5	6.8	Hjelset	25	0	Sverre Kalvø m fl, Lillekalvøy pr. Ålesund
418 Må Fix	f k	T	42	27.0	8.0	3.9	Klauset	7	0	John Vegsundvåg m fl, Ikornåsvåg
419 Mk Glimt	k f	T	39	35.0	9.0	5.5	Dahl	18	0	Ragnvald Fiskerstrand, Borgund pr. Ålesund
420 Må Tass	f k	T	33	21.0	6.0	3.0	Americ.	4	0	Karl E K Dybvik, Mauseidvåg
422 Må Ruth	f	T	30	22.3	6.4	3.2	Gray	5	0	Lars E Bryne, Borgund pr. Åles.
423 Mk Drott	k f	T	12	30.0	11.6	6.0	Volda	10	0	Harald N Dybvik, Orkevik
424 Må Alken	f k	T	?	20.0	5.0	3.3	Americ.	4	0	Ragnar Tøsse, Langevåg
425 Må Egil*	f	T	33	26.0	7.5	4.0	Volda	7	0	Thomas Havnegjerde, Langevåg
426 Må Bølgen	f	T	?	24.0	6.6	3.2	Tenfj.	3	0	Kr. Halsteinsen, Borgund pr. Åles.
427 Mk Magne*	k f	T	42	30.5	9.5	4.9	Bolind.	20	0	Mikal Mikalsen, Langevåg
428 Må Lvnild	f	T	44	18.0	5.5	2.8	Grey	3	0	Bjarne Øyen, Langevåg
429 Må Sleipner	f	T	27	24.0	6.0	2.8	Tenfj.	4	0	Oluf Danielsen, Nørvasund
430 Ms Elida	t	T	92	58.0	17.0	8.0	Rapp	45	0	Nikolai Dybvik, Langevåg
431 Ms Elae	f	T	?	26.0	7.5	3.3	Hjelset	4	0	Leif Drønnesund m fl, Hissa pr. Ålesund
432 Mk Pil	f	T	20	26.5	9.0	4.2	Hjelset	6	0	Laurits Vadseth m fl, Borgund pr. Ålesund
433 Må Sverre	f	T	19	19.0	6.0	2.5	Tenfj.	4	0	Per Halkjelsvik, Borgund pr. Åles.
434 Må Egil	f	T	43	22.0	6.0	2.1	Hjelset	3	0	Einar Hanken, Humlo
435 Mk Jarl	k h	T	43	33.0	10.0	5.0	Finnøy	15	0	Saron K Dybvik, Mauseidvåg
436 Ms Dønning	k f	T	43	29.0	8.7	4.4	Elefant	8	0	Johan L Ekrem, Mauseidvåg
437 Må Sport	k f	T	18	28.0	7.5	3.3	Hjelset	4	0	Peder Kvasnes, Vegsund
438 Ms Tor	k f	T	43	28.0	8.0	3.8	Kampen	8	0	Bj. M Humlen, Humla pr. Ålesund
439 Må Viking	f k	T	27	28.0	8.0	5.5	Hjelset	4	0	Petter I Langøy, Ellingsøy
440 6/å —	f	T	?	21.0	7.0	3.0	—	—	0	Laurits Søviknes m fl, Søvikgrend
441 Mk Signal	f	T	28	30.8	10.0	4.2	Stål	4	0	Karsten Vedde, Orkevik
442 4/å —	f	T	?	30.0	6.0	4.0	—	—	0	Hansund Notlag, Hamnsundstrand
443 Mk Von	k f	T	34	29.0	8.0	3.8	Hjelset	6	0	Ingvald Stadsnes, Langevåg
444 Må Kvikk	f	T	44	23.5	6.5	3.0	Motor	6	0	Rasmus Solheim, Langevåg

M-BV. Brattvær merkedistrikt

1 Mkr Argus	k h	T	42	44.0	13.0	6.5	Finnøy	42	2	Anders Jonassen m fl, Vestsmøla
2 Mk Gudrun ²⁾	k	T	15	43.0	12.8	5.7	Finnøy	34	7	J B Stensønes, Vestsmøla
3 Må Ran	k	T	20	32.5	10.0	4.5	Heros	5	1	Jons. Skomsøyvåg, Sørsmøla
4 Mk Troll ³⁾	k	T	15	37.0	12.7	6.0	Gideon	22	7	Nikolai B Skomsøy, Sundhl.
5 Mk Glimt ⁴⁾	k	T	16	38.0	12.3	5.8	Brunv.	50	2	Ingvær J Lillenes m fl, Vestsmøla
6 Må Brim	k	T	27	29.0	9.5	3.5	Wichm.	6	0	Patrik Kr. Skomsøyvåg, Vestsmøla
7 Må Heim	k f	T	25	28.0	9.0	3.5	Moring	4	0	Erling O Møyholm, Sundholmen

1), 4) Omb. 1945. 2) Omb. 1937. 3) Omb 1938.

* Rekvirert eller chartret av Wehrmacht.

Farkostens nummer art og navn	Anvendelse	Materialie Byggår	Lengde	Bredde	Dybde	Maskin. navn	Antall HK	F. & fangsstb	Eierens (den korresponderende reders) navn og postadresse
8 Må Svanen	k	T'25	23.0	6.0	3.0	Bolind.	6	0	Alfred Fredly, Vestsmøla
9 Må Joth	f	T'30	20.0	5.5	3.0	Heimdal	4	0	Th Dyrnes, Vestsmøla
10 Mbk Brødrene ¹⁾	k t	T'15	39.0	12.5	5.5	Brunv.	20	5	Olaf O Skarpnæs m fl, Vestsmøla
11 Må Liv	f k	T'38	27.1	8.5	4.7	Smøla	6	0	Herm. Kjønnø, Odden på N.møre
12 Må Anna	k	T'26	31.5	10.0	4.5	Heimdal	14	0	Kristian Møllerop, Vestsmøla
13 Må Neptun 2	k	T'36	38.0	12.2	4.7	Wichm.	20	1	Isak I Stensønnes, Vestsmøla
14 Må Drøtt	k h	T'38	48.0	14.5	5.8	Union	30	4	Nils Blakstad sen. m fl, Vestsmøla
15 Må Viking	k	T'15	29.9	10.3	4.1	Smøla	11	0	Mikal Eines, Vestsmøla
16 Må Fiskeren ²⁾	h k	T'15	45.2	13.8	6.7	J.Munkt.	45	3	Fredrik T Ringsø m fl, Sørsmøla
17 Må Dagfinn	k	T'35	32.0	11.2	6.0	Vestsmøl	15	2	Oskar Kvammen m fl, Vestsmøla
18 Må Gjøsund	k h	T'29	29.5	8.5	4.0	Statt	6	0	Ole N Skomso, Sundholmen
19 Må Sild	f	T'40	31.0	7.0	4.0	Marna	9	0	Ivar H Neerland m fl, Vestsmøla
20 Må Maggi	k	T'25	31.0	10.0	4.6	Skandia	10	1	Nikolay N Skomso, Sundholmen
21 Må Nordlys ³⁾	k	T'15	32.0	10.5	4.0	Union	10	0	Nils Karlsholm, Sørsmøla
22 Må Blik ⁴⁾	k	T'11	34.0	11.0	5.8	Brunv.	12	2	K P Stenberg, Odden på N.møre
23 Mkr Viktoria 1	h k	T'30	57.0	21.2	9.0	Bolind.	75	3	Johs. Holm m fl, Dyrnes, Vestsmøla
24 Må Treff	f	T'20	20.0	5.5	3.0	Regal	5	0	Johannes Holm m fl, Vestsmøla
25 Må Osean ⁵⁾	f h	T'12	47.5	13.2	6.5	Volda	40	1	A T Kjønnø, Odden på N.møre
26 Må John	f	T'30	20.0	7.5	3.0	Sleipner	5	0	Einar Reitan, Odden på N.møre
27 Må Fram ⁶⁾	k	T'14	28.0	9.0	4.3	Gideon	7	0	Birger Smevåg, Odden på Nordmøre
28 Må Sabb	f k	T'38	22.3	7.4	3.2	Sabb	4	0	Jakob Lillenes, Vestsmøla
29 Må Rolf 2	k	T'26	29.0	9.5	5.0	Kampen	10	0	S. Lyngvær m fl, Hallarøy
30 Må Orholm	f k	T'39	39.0	12.3	5.8	Finnøy	22	1	E N Reitan m fl, Odden på N.møre
31 Må Kapella ⁷⁾	k	T'16	42.5	13.0	5.7	Stabil	20	5	Isak J Stensønnes m fl, Vestsmøla
32 Må Jarl	k	T'28	27.0	8.5	3.5	Helseth	6	0	Helge Tallerås, Brattvær
33 S/å —	k	T'10	24.0	5.5	2.5	—	—	0	T T Kjønnø, Odden på N.møre
34 Må Ula 2	k h	T'37	30.0	9.8	4.5	Vestsmøl	15	1	Anders Jonassen m fl, Vestsmøla
35 Må Klubben	k f	T'30	27.0	9.0	3.8	Hjelset	8	0	Paul Bakken m fl, Vestsmøla
36 Må Fulmar	f	T'38	33.0	7.0	3.0	Marna	16	0	Olav Dyrnes, Vestsmøla
37 Må Mody	k	T'12	32.0	11.0	5.8	Vestsmøl	15	4	Bernhard Stølen m fl, Jøstølen
38 Må Odd	f	T'40	22.0	7.0	5.0	Sabb	3	0	Bernt Asprong, Vestsmøla
39 Må Ruth ⁸⁾	k	T'16	48.5	14.0	6.7	Grei	30	4	Ivar H Nerland, Vestsmøla
40 Må Frigg	f k	T'31	29.0	8.4	5.2	Gideon	4	0	H H Tranø, Hallarøy på N.møre
41 Må Leif	f k	T'35	24.0	7.0	5.0	Glimt	6	0	Arne K Falck m fl, Vestsmøla
42 Må Veslemøy	f k	T'38	18.6	6.0	2.3	Real	3	0	Jørgen Skipnes, Vestsmøla
43 Må Bækkøen	k	T'20	29.0	9.0	5.0	Alpha	10	0	Ole Nordhaug, Vestsmøla
44 Må Snorre ⁹⁾	k	T'33	34.5	9.8	4.5	Vestsmøl	11	0	Jarle Stensø m fl, Odden pr. N.møre
45 Må Alen	f	T' ?	20.0	5.5	2.5	C. Perf.	6	0	August Furu, Vestsmøla
46 Må Harald ¹⁰⁾	k	T'25	31.8	8.7	3.3	Vestsmøl	11	0	Rasmus Kruse m fl, Vestsmøla
47 Må Astrid ¹¹⁾	k	T'08	35.0	11.5	3.8	Skandia	12	1	Martin Ringsø m fl, Sørsmøla
49 Må Kveksen ¹²⁾	k	T'17	28.5	9.3	3.8	Vestsmøl	8	0	Edvard B Dyrnes, Vestsmøla
51 Må Monny	f k	T'36	20.0	5.5	3.5	Marna	4	0	A Kr. Lyngvær, Hallarøy
52 Må Leif	k	T'30	29.0	9.5	4.2	Finnøy	7	1	Peder J Stensønnes, Vestsmøla
53 Må Krasin	f k	T'42	23.4	6.9	4.2	Sabb	4	0	Ingar Kr. Råket, Vestsmøla
54 Må Bjørg	f k	T'22	23.0	7.0	3.5	Rollo	6	0	M Svelund m fl, Hallarøy
55 Må Sjø-blomsten ²¹³⁾	k	T'25	29.5	7.2	4.3	Vestsmøl	11	1	J Framnes m fl, Vestsmøla
56 Må Kjapp	f	T'39	22.0	6.0	3.0	Rcal	4	0	Johan I Stensønnes, Sundholmen
57 Må Dag	f k	T'37	22.0	6.0	3.0	F. M.	4	0	Andiel Dyrnes, Vestsmøla
58 Må Nor	f k h	T'39	33.0	11.6	7.4	Brunv.	28	1	Peder B Gjelberg, Vestsmøla
59 Må Von	k f	T'26	25.0	7.5	4.0	Populær	4	0	Ole Daleng, Odden pr. N.møre

¹⁾ Omb. 1925 og 1930. ²⁾ Omb. 1942. ³⁾ 8) 11) Omb. 1934. ⁴⁾ 10) 13) Omb. 1938. ⁵⁾ Omb. 1941. ⁶⁾ Omb. 1927. ⁷⁾ Omb. 1936. ⁹⁾ Omb. 1944. ¹²⁾ Omb. 1922.

Farkostens nummer art og navn	Anvendelse	Materiale	Byggeår	Lengde	Bredde	Dybde	Maskin, navn	Antall HK	F. & fangstb	Eierens (den korresponderende reders) navn og postadresse
60 Ms Fremtid	k	T	32	41.8	13.5	5.8	Wichm.	12	1	Patrik Furu m fl, Vestsmøla
61 Må Torsken	f k	T	38	22.0	7.0	4.0	Sleipner	5	0	Aug. Schøiber, Hallarøy
62 Må Fremad	k f	T	38	24.0	8.5	3.0	Hjelset	8	0	Nils Jooy, Hallarøy
63 Må Bjarne 2	k	T	29	30.0	9.5	4.0	Hein	6	0	P O Stensøy, Odden på N.møre
64 Mk Freidig ¹⁾	f k	T	27	41.4	11.0	5.2	Vølund	17	1	Bersv. E J Stensønæs, Vestsmøla
65 Må Svel	f t	T	33	21.0	6.0	3.0	F. M.	4	0	Johannes J Kruse, Brattær
66 Må Otto	f k	T	37	19.0	5.5	3.3	Sabb	3	0	Thomander Mortensen, Vestsmøla
68 Ms Jana ²⁾	k	T	27	27.0	8.5	3.5	Finnøy	11	0	J L Dyrnes m fl, Vestsmøla
69 Mk Juanita ³⁾	k h f	T	34	37.0	11.5	4.5	Brunv.	20	1	P O Stensøy, Odden på Nordmøre
70 Må Liv	f k	T	30	21.0	5.5	3.0	Sleipner	5	0	John Kr. Lyngvær, Sørsmøla
71 Ms Bliks	k	T	23	26.0	8.7	3.8	Møring.	6	0	H K Falck m fl, Vestsmøla
72 Må Glimt	k f	T	33	24.0	6.0	3.0	Glimt	8	0	Herman Reitan, Sørsmøla
73 Mkr Brusholm	k h	T	39	58.3	17.5	7.9	Finnøy	70	1	P A Th. Dyrnes m fl, Vestsmøla
74 Må Kjapp	f	T	42	21.2	6.4	3.2	Sleipner	5	0	Peder J Farstad m fl, Bratær
75 Mk Bris	k h	T	43	40.4	13.1	5.9	Union	39	1	Johannes Stensønæs, Vestsmøla
76 Ms Fram ⁴⁾	f k	T	25	27.0	8.0	3.7	Helseth	6	0	Peder M Dyrnes, Vestsmøla
77 Ms Vesthavet	h	T	33	54.2	18.0	8.0	Union	75	1	Olav Dyrnes, Vestsmøla
78 Mkr Perlen 2	f h	T	42	40.0	13.0	5.3	Nygrei	20	4	Bernt Stensønæs m fl, Vestsmøla
79 Må Truls	f k	T	?	22.0	5.5	2.5	Hjelset	6	0	Kolbjørn Olsen, Vestsmøla
80 Må Skom	f k	T	36	23.0	7.5	3.0	Vestkyst	4	1	J Grundvåg-Knutzen, Vestsmøla
81 Mk Trygg	k	T	13	30.0	10.0	3.5	Glimt	15	2	Jakob Laksberg, Vestsmøla
82 Må Leif	f k	T	31	26.5	8.5	3.5	Glimt	6	0	G Rotvær, Hallarøy
83 Må Alf	f k	T	?	24.4	7.4	4.2	Statto	5	1	Magner Sandvik, Vestsmøla
84 Må Real	f k	T	38	23.0	6.0	3.0	Real	7	0	Ole Dyrnes, Vestsmøla
85 Må Søstrene	k	T	30	21.0	6.0	4.0	Tenfj.	3	0	Emil O Betten, Odden på N.møre
86 Ms Ruth*	k	T	08	38.0	13.5	5.5	Tuxham.	18	1	E Reitan jun, Odden på N.Møre
87 Ms Argo ⁵⁾	f k	T	14	36.2	11.5	4.4	Sterkod.	20	1	Eilert Åsen m fl, Vestsmøla
88 Må Kjip	f k	T	40	25.5	8.0	5.3	Helseth	5	1	Iver Maridal, Vestsmøla
89 Mk Sverre	k	T	32	30.0	9.0	6.0	Alpha	8	1	E Sandvær, Hallarøy
90 Må Nurre	f k	T	43	21.0	5.5	2.9	Sabb	5	0	Arne Møllerup, Vestsmøla
91 Må Glimt	f	T	42	22.0	7.0	3.2	Sabb	4	0	Kristian T Råkholt, Vestsmøla
92 Må Flink	f k	T	43	24.0	7.0	4.0	Statto	5	0	Anders T Kjønnøy, Odden på Nordmøre
93 Må Fram 2	f k	T	24	28.0	8.0	4.0	Glimt	8	0	Einar Tranøy, Sørsmøla
94 Må Bølgen	k f	T	41	23.4	7.9	3.2	Sabb	5	0	Magnar Sveinsen, Vestsmøla
95 Mk Barden	k	T	37	38.0	12.8	6.4	Brunv.	28	1	Nils Dyrnes m fl, Vestsmøla
96 Mk Havbris	f k	T	28	28.0	9.2	4.0	Skandia	10	1	Herman Gulla m fl, Vestsmøla
97 Må Proven ⁶⁾	k	T	03	24.5	8.0	4.5	Helseth	8	0	A J Solvær, Hallarøy
98 8/Å —	k	T	05	23.0	5.0	4.0	—	—	6	Edv. Sandvær, Hallarøy
99 Må Styggen 2	k	T	34	24.0	7.6	4.0	Sleipner	6	0	Ole S Tranøy, Hallarøy
100 Må Vollvåg	f k	T	43	24.0	7.0	3.7	Sabb	5	1	Jens Grundvåg-Knudsen m fl, Vestsmøla
101 Ms Hvalrosen	f k	T	15	47.0	11.0	6.0	Gideon	22	0	A Tallerås, Brattvær
102 Må Snogg	k f	T	42	23.0	7.0	3.0	Sabb	5	0	Henning Tallerås, Brattvær
103 Mk Viking	k	T	26	27.5	8.5	4.0	Vestsmøl	11	0	A Andresen, Råket pr Vestsmøla
104 Må Maks	f	T	42	22.0	7.0	3.1	Sabb	5	0	Henrik N Råket, Vestsmøla
105 Mk Balder ⁷⁾	k	T	25	28.0	8.8	4.8	Rapp	10	0	Rudolf R Fredly, Vestsmøla
106 Må Fram	k	T	25	23.5	7.4	3.0	Sleipner	7	0	K Hansen, Hallarøy
107 Må Rolf	k	T	33	20.5	6.5	3.5	Sleipner	4	0	Edvard Lyngvær, Hallarøy
108 Må Odin 2	f t	T	29	29.0	10.0	5.0	Vestsmøl	6	0	Ole Bjerkan, Vestsmøla
109 Må Bjørn ⁸⁾	k	T	12	34.0	11.0	4.5	Wichm.	12	0	Johan O Nordhaug, Vestsmøla
110 8/Å —	k	T	06	23.5	5.0	2.2	—	—	0	Andr O Skomse, Vestsmøla

1) Omb. 1941. 2) 8) Omb. 1928. 3) Omb. 1936. 4) Omb. 1928. 5) Omb. 1937. 6) Omb. 1942. 7) Omb. 1935.

Farkostens nummer art og navn	Anvendelse	Materiale	Byggeår	Lengde	Bredde	Dybde	Maskin, navn	Antall HK	F. & fangssth.	Eierens (den korresponderende reders) navn og postadresse
111 Må Stanley	f k	T	28	33.0	10.8	6.0	Stærkod.	6	0	Ingvar Skillingen m fl, Odden på Nordmøre
112 Mk Freidig	k	T	11	31.0	11.0	5.3	Skandia	12	0	Herm J Råket m fl, Vestsmøla
113 Må Soløy	f k	T	40	25.0	8.5	3.0	Furset	5	0	Sigvart J Solvær, Hallarøy
114 Mkr Drotholm	f k h	T	43	63.0	17.5	8.0	Union	50	1	Nils Flakstad m fl, Vestsmøla
115 Må Alken	f k	T	25	28.0	9.0	4.0	Hjelset	5	0	Arne Gjeldberg, Vestsmøla
117 Må Vulkan	f k	T	01	20.0	6.0	2.5	Hjelset	3	0	D P Sørheim, Sørsmøla
118 Må Perfekt	f	T	32	24.0	6.0	4.0	Perfekt	5	0	Bernhard Eines, Vestsmøla
120 Må Alken 2	k	T	32	25.0	4.5	3.5	Alpha	3	0	Olaf O Tranøy, Hallarøy
121 Mk Snogg	k	T	25	28.0	8.0	4.2	Grei	10	0	Johan Dahl, Vestsmøla
122 Ms Kampen	k	T	26	29.0	9.3	4.0	Helseth	7	0	K N Dyrnes m fl, Vestsmøla
124 Må Kvikk ¹⁾	k	T	?	24.0	6.0	3.5	Sabb	4	0	Konrad Strømskog, Odden på N.
125 Mk Sjølyst	k f	T	19	29.0	8.0	4.1	Alpha	6	1	Arne T Kjønnø, Vestsmøla
126 Mk Brørne	h k	T	28	41.7	12.5	6.3	Record	20	2	Johs. P Lind, Vestsmøla
127 Må Harri	k	T	16	22.0	6.6	3.1	?	5	0	Georg Lyngvær, Hallarøy
128 Mk Ford ²⁾	k	T	19	32.0	12.0	6.0	Finnøy	8	1	Rolf Hansen, Hallarøy
129 Må Fiskeren	k	T	23	30.0	9.0	4.4	Gideon	4	1	Johan Larssen, Vestsmøla
130 Må Teddy	f	T	30	21.0	6.0	3.0	Ø. M.	6	0	Emil Otterholm m fl, Sundholmen
131 Må Bjørg	f	T	34	24.0	5.0	5.0	Hjelset	5	0	Johan Møyholm, Sundholmen
132 Må Erna	f	T	39	20.0	5.0	2.7	Skandia	5	0	Oskar Stensønæs, Vestsmøla
133 Må Ragnbild	k t	T	34	23.0	7.0	5.0	Alpha	3	0	Karle Lyngvær, Hallarøy
136 Mk Neptun	k t	T	16	36.5	12.0	6.0	Rekord	14	0	Magnus Hjelberg, Vestsmøla
141 Må Tor ³⁾	k	T	18	33.5	10.2	4.0	Vestsmøl	11	0	Ole I Solheim, Vestsmøla
148 Mk Ina	k	T	28	31.0	10.0	5.0	Wichm.	10	1	Nikolai Gjostøl m fl, Sørsmøla
152 Ms Erling ⁴⁾	k	T	28	29.5	9.0	4.3	Vestsmøl	11	0	E O Strømskog, Odden på N.møre
154 Mk Brødrene ⁵⁾	k	T	29	38.5	11.0	4.2	Vestsmøl	15	1	Oskar Otterholm, Vestsmøla
155 Må Artur	k	T	29	28.0	9.0	4.3	Nygrei	9	1	B Strømskog m fl, Odden på N.møre
157 Ms Urd	k	T	06	33.0	10.0	4.0	Alpha	4	0	Olaf Sivertsen, Odden på N.møre
158 Mk Agder	f	T	30	35.0	12.3	5.2	Wichm.	20	1	Johannes Holm m fl, Vestsmøla
159 Mk Sjøsprøit	t k	T	30	73.3	18.3	8.2	Union	60	0	L Dreier Taknes m fl, Hallarøy
161 Må Snøgg	f k	T	33	28.0	8.0	3.8	Vestsmøl	4	0	Ole E Lyngvær, Hallarøy
164 Mk Harald	k	T	13	36.0	12.0	6.0	Levahn	22	0	Ole Dyrnes m fl, Vestsmøla
165 Må Gregers	k f	T	29	24.0	7.0	4.0	Stærkod.	4	0	G Tranøy v/ K Tranøy, Sørsmøla
168 Mk Brødrene ⁶⁾	t	T	30	55.0	13.5	6.0	Union	60	0	Ole D Taknæs, Hallarøy
169 Ms Brødrene	f k	T	30	30.0	10.0	5.5	Glimt	10	0	Andreas Taknes, Hallarøy
170 Mk Brødrene	3 k	T	31	30.0	10.0	4.5	Gideon	8	1	Sigurd Storvik m fl, Vestsmøla

M-BS. Bremsnes merkedistrikt.

1 Mk Heim ⁷⁾	k h f	T	13	27.0	9.0	3.7	Glimt	12	0	Alfr. Olsen m fl, Dahle i Bremsnes
2 Må Fisk	f	T	42	25.5	8.0	5.9	Heimdøl	7	0	Asbj. Langbak, Langøy på N.møre
3 Må Lyn	f	T	?	22.0	5.0	3.0	Perfekt	3	0	Lars Nedal, Ekkilsøy
4 Mk Lomen ⁸⁾	k	T	12	54.0	16.0	7.8	Skandia	20	0	Andreas Sobstad m fl, Langøyneset
5 Mk Trygg ⁹⁾	k	T	12	46.0	13.0	7.1	Union	30	1	Ivar O Gustad m fl, Kjønnøy
6 Må Prøven	k	T	39	19.0	6.0	3.0	Levahn	3	0	Karl L Leite, Kjønnøy
7 Mk Signal 2	k	T	43	37.0	12.0	4.5	Skandia	16	0	Thorvald Hoseth, Kjønnøy
8 Må Pilen	f	T	20	20.0	7.0	3.0	Perfekt	4	0	Arthur Sæther, Ljosøy
9 Mk Norkyn	k	T	14	44.0	14.5	6.5	Wichm.	40	2	Edvard I Ellingvåg, Kjønnøy
10 Må Trygg	k	T	14	30.0	9.0	3.3	Heros	4	0	Ludv. Hendnes m fl, Henda
11 Mk Rap ¹⁰⁾	k f	T	16	36.0	10.0	5.0	Glimt	12	0	Paul Andøl, Kjønnøy
12 Mk Nord- stjernen	k h	T	15	43.0	13.5	5.7	Nygrei	35	1	Lars P Sørvik, Kjønnøy

1, 2) Omb. 1943. 3) Omb. 1939. 4, 5) Omb. 1937. 6) Omb. 1938. 7) 9) Omb. 1936. 8, 10) Omb. 1942.

Farkostens nummer art og navn	Anvendelse	Materiale Byggeår	Lengde	Bredde	Dybde	Maskin, navn	Antall HK F. & langsb.	Eierens (den korresponderende reders) navn og postadresse
13 Mk Brødrene ¹⁾	k	T 09	39.0	11.0	5.4	Heimdall	14 2	Olaf P Straudheim, Sveggesundet
14 Må Fremad	k	T 14	31.0	10.0	5.0	Gideon	4 0	Ole E Sørseth, Sveggesundet
15 Må Trygg	k	T 12	29.7	9.6	4.2	Stærkod.	4 0	O I Kirkevåg, Bremsnes på Nordmøre
16 Må Laksen	f	T 43	20.0	7.0	2.5	Ø. M.	5 0	Kr. Lysø, Hasseløy pr. Kr.sund N.
17 Må Torsken	f	T ?	19.0	6.3	3.0	Sleipner	4 0	Olaf T Hasseløy, Henda
19 Må Finn	f	T 21	22.0	6.0	2.7	C. Perf.	6 0	Kr. Gjengstø, Bremsnes på Nordmøre
20 Mk Svanen ²⁾	k h	T 15	31.0	10.5	5.0	Tuxham	14 0	J P Øksenvåg m fl, Sveggesundet
21 Ms Forsøk*	k h f	T 07	36.0	11.0	4.7	Gideon	8 0	Hans K Øksenvåg, Sveggesundet
22 Mk Proven	k h f	T 15	27.0	9.5	4.7	Finnøy	10 0	Karl K Nyholm, Sveggesundet
23 Må Alf	f	T 33	22.4	7.2	2.5	Marna	4 0	Ingvald Stene, Langøy, Kjønnøy
24 Må —	f	T 26	19.0	4.5	3.0	Nogva	2 0	Nils J Solbakken, Sveggesundet
25 Må Seir	k f	T 40	24.5	7.5	3.5	Marna	6 0	Anders I Brandstad, Sveggesundet
26 Må Freydidg	k	T 24	33.7	10.1	4.2	Helseth	8 0	Joh. O Kvernes m fl, Sveggesundet
27 Mk Myra ³⁾	k	T 14	60.0	16.0	8.3	Wichm.	50 2	Ole N Otterlei m fl, Ekkiløy
28 Mk Veidemann	k	T 18	41.0	14.0	6.9	Hjelset	25 3	Magnar Karlsen, Ekkiløy
29 Mk Møre ⁴⁾ *	k h	T 06	76.3	18.3	7.2	Bolind.	60 1	Ragnv Otterlei m fl, Ekkiløy
30 Ms Blomvåg	k	T 16	52.3	18.3	7.1	Wichm.	40 1	Ragnv Otterlei m fl, Ekkiløy
31 Må Våg 1	k	T 42	23.0	7.0	3.6	Marna	5 0	Ivar Lilleøksenvåg, Bremsnes pr. Nordmøre
32 Må Rapp	ft	T ?	26.0	6.0	4.0	Sleipner	6 0	Herm. J Kronberg, Sveggesundet
33 Må Lysningen	k f	T 36	23.0	6.0	3.4	Hjelset	4 0	Even E Seivåg, Sveggesundet
34 Må Odd	f k	T 38	25.8	7.1	3.2	Helseth	8 0	Karl Fjortoft m fl, Ekkiløy
35 Må —	k f	T ?	26.0	8.0	3.5	Stærkod.	3 0	Arnulf Jansen, Remsvik
36 Ms Rap	k	T 18	34.0	10.6	4.2	Gideon	6 0	Knut J Visnes, Kjønnøy
37 Må Fart	k	T 26	23.4	7.4	3.2	Marna	5 0	Knut E Vassgård, Sveggesundet
38 Må Fri	k	T 13	28.0	9.0	4.5	Helseth	6 0	Karl. K Furo, Bremsnes på Nordmøre
39 Må Seien	k	T 43	20.0	6.0	5.0	Marna	4 0	Trygve Uran m fl, Kjønnøy
40 Må Rapp	f	T 35	21.0	6.3	2.5	Motor	6 0	Peder K Strand, Bruhagen
41 Må Tor	k	T 39	24.5	7.0	4.0	Marna	6 0	Torger I Ramsøy, Sveggesundet
42 Må Kvikk	f	T 43	20.0	6.0	1.8	Marna	4 0	Ivar O Sveggen, Sveggesundet
43 Mk Odd	k h f	T 09	30.3	9.9	4.6	Finnøy	7 1	John H Langø m fl, Kjønnøy
44 Mk Erling	kh	T 00	36.0	13.0	5.8	Wichm.	40 4	Jonas Visnes, Kjønnøy
45 Mk Roklund	kh	T 19	50.8	16.1	8.4	Bolind.	40 6	Jonas Visnes, Kjønnøy
46 Mk Nor ⁵⁾	k -	T 04	48.0	14.5	7.1	Bolind.	32 4	Peder A Uran m fl, Kjønnøy
47 Mk Erling ⁶⁾	k	T 12	45.0	12.0	6.2	Bergs.	35 2	Olaf Furo m fl, Bremsnes på Nordmøre
48 Må Fram	k	T 14	33.0	10.0	4.2	Gideon	5 0	P J Ellingvåg m fl, Kjønnøy
49 Ms Lun	k h	T 14	33.0	11.0	4.8	Populær	12 0	Hans J Sørvik, Kjønnøy
50 Må Mona	k f	T 31	20.0	5.0	4.0	Sleipner	3 0	Ole O Brevik, Bruhagen
51 Mk Fremtid	k	T 16	29.5	10.0	4.8	Hein	6 0	Edvard Henden m fl, Kjønnøy
52 Må Inger	f	T ?	20.0	6.0	3.1	F. M.	5 0	Konrad K Kjønnøy, Kjønnøy
53 Må Fremtid	k t	T 15	34.0	11.0	3.5	Gideon	8 0	Sigurd Folland m fl, Kjønnøy
55 Må Odin	f	T ?	20.0	4.0	2.5	Rollo	4 0	Anders O Uran, Kjønnøy
57 Ms Alken	k	T 98	45.0	16.0	4.6	Gideon	16 5	Martin Søbstad, Kjønnøy
58 Må Gerd	f	T 31	18.5	5.3	3.5	Sleipner	3 0	A Olsen, Bremsnes på Nordmøre
59 Må Sæl	k f	T 31	21.0	6.0	3.0	Marna	6 0	Olaf J Strøm, Sveggesundet
60 Må Håkon	k	T 13	33.5	9.6	3.8	Herøs	4 0	L Bakken m fl, Sveggesundet
61 Må Bjørgvin	f k	T ?	29.8	9.3	4.0	Grei	10 0	Charles Holås, Bremsnes på N.møre

1) Omb. 1944. 2) Omb. 1943. 3) 6) Omb. 1940. 4) Omb. 1935. 5) Omb. 1939.

* Rekvirert eller chartret av Wehrmacht.

Farkostens nummer art og navn	Anvendelse	Materiale	Byggeår	Lengde	Bredde	Dybde	Maskin, navn	Antall HK	F. & fangsst.	Eierens (den korresponderende reders- navn og postadresse)
62 Må Blink	k	T'34	22.0	6.5	3.0	Marna	5	0	Harald Jacobsen, Dahle pr. Kristiansund	
63 Må Terna	f	T ?	22.6	6.0	4.0	Gray	4	0	H Gundersen, Dahle pr. Kr.sund	
64 Ms Kruger ¹⁾	t k	T'08	36.0	12.2	4.9	Dan	7	4	B Holten m fl, Rensvik	
65 Mk Staut ²⁾	k	T'05	47.0	13.5	7.3	Hjelset	24	5	Ingv. Uran m fl, Kjønnøy	
66 Ms Hassel	t k	T'01	37.9	14.7	5.7	Skandia	18	2	Ole T Fladset, Bådalen	
67 Må Fram ³⁾	k	T'13	31.5	9.3	4.3	Rapp	7	0	Konrad K Henden, Henda	
68 Må Forsøk	f k	T'15	27.0	8.0	3.4	Heros	4	0	K Gjøten, Bremsnes på Nordmøre	
69 Må Von	f	T'35	24.0	7.0	3.8	Marna	5	0	Erling Sørset, Bremsnes	
70 Mk Fridtjof	k	T'13	39.3	12.2	4.2	Alpha	10	1	Iver Røeggen, Sveggesundet	
72 Må Omsø	f	T'35	23.0	6.0	2.7	Sleipner	4	0	Paul Grytnes, Omsa pr. Kr.sund	
73 Må Skarven	k	T'20	22.5	6.4	2.9	Heimdal	3	0	B J Dahle, Dahle pr. Kristiansund	
74 Mk Kveiten ⁴⁾	k	T'19	38.0	11.0	5.5	Avance	18	0	Torger Henden, Henda	
75 Må Spurven	f	T ?	20.0	6.0	3.0	Ø. M.	3	0	Peder D Hasselø, Hasløy	
77 Må Flid	f	T'26	29.0	9.0	3.2	Heimdal	7	0	Erling Bakken m fl, Sveggesundet	
78 Ms Lykken ⁵⁾	k	T'37	31.0	9.0	3.5	Heimdal	7	0	Oskar Wåge, Sveggesundet	
79 Må Brodt	f	T'41	20.0	5.5	3.0	Marna	3	0	K Løvold, Langøy på Nordmøre	
80 10/Å Gjeita	f	T'10	27.0	6.0	3.0	—	—	0	Emil Sæter, Rensvik	
81 Må Gunnar	f	T'43	23.0	7.0	3.5	Real	5	0	Hans Øksenvåg, Bremsnes i N.møre	
82 Må Proven	f	T'35	18.0	5.0	4.0	Perfekt	4	0	Olav Leite m fl, Bremsnes på Nordmøre	
83 Må Håp	k h	T'20	29.0	9.0	4.0	Gideon	5	0	Kristian Meek, Sveggesundet	
84 Må Sterkodder	k	T'16	29.0	8.5	4.5	Stærkod.	6	0	Torger E Henden, Kjønnøy	
85 Mk Gideon	f k	T'13	23.0	6.5	3.3	Gideon	6	0	I Ingebrigtsen, Dahle pr. Kristiansund	
86 Ms Vulkan	t	T'29	21.0	7.4	3.0	Bolind.	4	0	Martin Lamø, Bremsnes	
87 Ms Muntrialen	f t	T'16	32.0	12.0	6.0	Avance	8	1	H Håkonsen, Gløsvåg pr. Kristiansund	
88 Må Knut	f	T'23	24.0	6.0	3.5	C. Perf.	4	0	Erik Hestvik, Bruhagen	
89 Må Von	t k	T'24	26.0	8.0	4.0	Glimt	6	0	Gunder O Langnes, Ekkilsøy	
90 Må Kvikk	f k	T'40	26.0	8.0	4.2	Glimt	6	0	Sigurd Håholm, Kjønnøy	
91 Må —	f	T ?	20.0	5.5	2.1	Americ.	4	0	Iver Sæther, Dale pr. Kristiansund	
92 Må Reklamen	f k	T'19	21.0	5.9	2.9	F. M.	4	0	G Stolpnes, Dahle pr Kr.sund	
93 Må Leif	t	T'25	30.0	8.0	5.0	Stærkod.	12	0	Olaf J Røsand, Bruhagen	
94 Må Småen	f	T'38	26.0	8.0	3.2	Gideon	5	0	Andreas Hansen, Bruhagen	
95 Mk Nor	h k	T'14	30.0	9.0	5.0	Furset	8	0	O Brunsvik, Dahle pr Kr.sund	
96 Må Kvikk	f	T'35	22.0	6.0	4.0	Sleipner	4	0	Johannes Hasseløstær, Ljøsoy	
97 Må Egil	k	T'36	22.3	6.8	3.3	Marna	5	0	Ole O Valholm, Sveggesundet	
99 Ms Braken ⁶⁾	k f	T'23	32.0	11.0	4.9	Helseth	8	0	A Bergem m fl, Bremsnes på Nordmøre	
100 Mk Forsøk	k f	T'14	23.9	9.7	3.3	Gideon	5	1	Bernh Strand m fl, Bruhagen	
101 Må Fram	f	T'16	19.0	6.0	2.4	F. M.	3	0	Edvin Skram, Rensvik	
102 Må Spretten	f	T ?	21.0	6.0	3.0	Sleipner	6	0	Kåre Hasselø, Hasløy	
103 Ms Arna ⁷⁾	k h	T'12	48.1	15.6	6.7	Record	30	5	A M Søbstad m fl, Kjønnøy	
104 Må Brødrene	k	T'07	34.0	11.0	4.8	Heros	6	0	Peder A Sund, Bådalen	
105 Mk Brodd ⁸⁾	f k	T'13	47.0	12.5	6.7	Rapp	24	2	Jobs, Gården, Ekkilsøy	
106 Må Liv	f	T'23	22.0	7.0	2.9	Hjelset	4	0	Iver I Ramsøy, Kjønnøy	
107 Må Skarven	k	T'12	29.0	9.0	4.3	Stærkod.	6	0	T J Søbstad m fl, Søbstad	
108 Må Proven	f	T'24	19.0	5.5	3.0	Sleipner	3	0	Gunder Kjøst, Bremsnes på N.møre	

Farkostens nummer art og navn	Anvendelse	Materiale	Byggear	Lengde	Bredde	Dybde	Maskin, navn	Antall HK	F. & laagstb.	Eierens (den korresponderende reders) navn og postadresse
109 Mk Tom	k	T	28	31.0	9.0	4.0	Gideon	6	0	M Ingebrigtsen, Dahle pr. Kr.sund
110 Må Kleggen	k	T	38	22.0	7.0	3.5	Marna	5	0	Håkon Høgseth, Sveggesundet
111 SÅ Alken	f	T	13	36.0	8.0	3.5	—	—	0	J Dybbukt, Bremsnes på N.møre
112 Mk Fiskeren ¹⁾	kt	T	30	40.0	12.0	6.0	Glimt	23	1	Hans Holmen m fl, Sveggesundet
113 Må Rollo	f	T	33	20.1	5.2	3.7	Sleipner	5	0	Lars Hjelseth, Langøynesset
114 Må Lyn	f	T	17	23.0	7.0	3.0	C. Perf.	4	0	Gudmund Sjøtrø, Rensvik
115 Må —	f	T	95	25.5	6.4	2.5	Goahead	4	0	Kåre Fredsvik, Rensvik
116 Mk Forsøk ²⁾	k f	T	08	40.0	12.5	6.7	Brunv.	35	2	Jak M Gården m fl, Ekkiløy
117 Må Astrid	f	T	25	25.0	7.5	3.0	Rap	4	0	Aksel I Røsand, Brubagen
118 Ms Fiskerjenten	k	T	?	36.0	14.0	5.0	Brunv.	16	0	A H Søbstad, Langøy, Kjønnøy
119 Mkr Nekstad- fjord*	h k	T	39	64.5	18.0	9.0	Union	50	1	Johan B Nekstad m fl, Bådalen
120 Mk Måken ³⁾	k f	T	28	38.0	10.0	6.0	Brunv.	10	0	Kristian Norheim, Sveggesundet
122 Mk Sverre ⁴⁾	k	T	01	49.0	13.5	6.5	Hjelset	25	3	Jakob K Gården, Sveggesundet
124 Må Marta	f	T	34	21.0	6.0	5.0	F. M.	4	0	Karl Valholm, Rensvik
125 Må Fram	f k	T	26	27.0	8.0	3.0	Gideon	4	0	J N Futsæter, Bremsnes på N.møre
126 Må Grei	f k	T	28	30.5	9.5	5.0	Grei	11	0	Petter P Hasseløy, Hasløy
127 Må Delfin	k	T	20	21.0	7.0	5.0	Delvin	4	0	Krist K. Nordheim, Sveggesundet
128 Mk Nordlys	k	T	27	30.8	9.5	5.0	Glimt	9	1	I E Solberg, Bremsnes på N.møre
129 Mk Oddholm ⁵⁾	k	T	08	53.0	15.7	6.5	Volda	50	3	D K Hasselø, Hasløy
130 6/å —	f	T	?	28.0	6.5	3.5	—	—	2	Gjengstø notlag, Bremsnes på N.m.
131 6/å —	f	T	24	27.0	7.5	3.5	—	—	3	Gjengstø notlag, Bremsnes på N.m.
132 4/å —	f	T	24	26.0	6.5	3.2	—	—	0	Gjengstø notlag, Bremsnes på N.m.
133 Må Bøklep	f	T	27	21.0	6.0	2.8	?	4	0	Johannes I Sæther, Rensvik
134 Må Odd	k	T	23	29.1	8.8	3.2	Grei	7	0	O O Ellingvåg, Bremsnes på N.møre
135 Ms Frøia	kt	T	12	43.7	11.2	4.3	Stærkod.	8	0	O Kvalnesvik m fl, Dahle pr Kr.sund
136 Må Trygvason	k	T	26	27.0	8.0	3.5	Hjelset	4	0	Bernhard Vagård, Sveggesundet
137 Mk Mjølner 2	k	T	27	31.0	9.5	4.6	Skandia	20	0	Emil L Viken, Sveggesundet
138 Må Trygg	k f	T	11	28.0	10.0	3.0	Skandia	6	0	Peder A Hoel, Bådalen
139 Må Mil ⁶⁾	k	T	32	30.0	8.5	3.6	Heimdals	9	0	Johs. Hasseløæter m fl, Ljøøy
140 Mk Silden	f k	T	39	40.0	11.5	5.5	Skandia	20	3	Jakob K Gården, Ekkiløy
141 Må Væge	f	T	?	21.2	6.4	3.2	C. Perf.	6	0	Hans Kamsvåg, Rensvik
142 Ms Hendingen	k	T	30	32.0	10.5	4.8	Heimdals	11	0	Laurits Henden m fl, Henda
143 Ms Brusund	k	T	30	33.0	10.2	4.3	Helseth	10	0	Joh O Hendnes, Kjønnøy
144 Mk Bølgen ⁷⁾	k	T	30	38.0	11.0	5.0	Heimdals	14	0	Th A Nergård m fl, Sveggesundet
145 Mk Harald	h k f	T	12	40.3	12.9	6.0	Gideon	22	3	Ole O Istad m fl, Bådalen
146 Mk Vindheim	k	T	17	38.0	12.5	6.3	Grei	16	2	Peder S Ellingvåg, Kjønnøy
147 Må Odd	k f	T	22	20.0	6.0	3.0	F. M.	5	0	Emil Sæther, Rensvik
149 Må Brødrene	f	T	35	22.5	6.0	4.0	Sleipner	5	0	Osvald Sæther m fl, Rensvik
150 Må Marna	k	T	31	21.0	6.0	2.5	Marna	4	0	M Ludvigsen, Dahle pr Kr.sund
151 Må Tryg	k	T	35	23.0	7.5	3.2	Marna	6	0	Arnfinn Olsen, Bremsnes på N.møre
152 Ms Havidur	h k	T	31	37.2	12.7	5.4	Rap	17	1	Knut E Henden m fl, Kjønnøy
153 Mk Håpet	f	T	12	31.0	9.7	4.3	Skandia	12	0	Harald Fosvik m fl, Brubagen
155 Må Småen	k	T	32	19.0	6.0	5.0	F. M.	4	0	K Jensen Øksenvåg, Sveggesundet
156 Må Snøgg	f k	T	?	20.0	6.0	3.0	Regal	4	0	Knut L Hasselø, Kjønnøy
157 Må Ramm	k f	T	35	25.0	8.0	3.6	Heimdals	7	0	Jørgen Hasselø, Kjønnøy
158 Mkr Sortna	t	T	38	43.0	12.5	6.0	Hjelset	25	0	Edvard Johnsen, Langøy, Kjønnøy
159 Må Arvid	f	T	26	19.0	5.0	3.5	Bilm.	24	0	Herloff Veberstad, Bådalen
161 Ms Håen	t	T	06	36.3	13.4	5.7	Wichm.	8	1	Peder J Wisnes, Kjønnøy
162 Må Kvik	f	T	18	25.5	7.4	2.7	Solo	5	0	Magnus Bøe, Bremsnes på Nordmøre

Farkostens nummer art og navn	Anvendelse	Materiale Byggeår	Leigde	Bredde	Dybde	Maskin, navn	Antall HK	F. & fangstb	Eierens (den korresponderende reders) navn og postadresse
164 Må Jarl	k	T'39	28.0	8.5	4.0	Skandia	7	0	Ingvar Vassgård, Sveggesundet
165 Må Børsen	f	T'30	18.5	5.0	4.0	Marna	3	0	Magnar Våge, Sveggesundet
167 Må Kvikk	k	T'21	23.4	6.4	2.7	Motor	6	0	H Jørgen Ødegård m fl, Bruhagen
168 Må Fram	k	T'22	23.0	8.0	4.5	Helseth	4	0	Magnus I Vågen, Kjønnøy
169 Må Ørnen	f k	T'41	23.0	8.0	3.6	Helseth	4	0	A Betten m fl, Dahle pr. Kr.sund
170 Mk Valder ¹⁾	k	T'12	43.0	14.0	5.8	Finnøy	23	1	Erik A Hestvik m fl, Bruhagen
171 Må Trianon	k	T'27	29.0	8.5	3.0	Glimt	8	0	Kr. H Futsæter, Bremsnes på N.m.
172 Mk Eos 1 ²⁾	h	T'81	68.0	18.5	8.0	Grei	35	2	Sigurd Folland, Kjønnøy
173 Mk Palander	k h	T'14	41.0	14.0	7.0	Skandia	30	1	Ch. K Hasseløy, Hasløy
174 Må Bjarne	k f	T'35	28.0	8.5	3.5	Glimt	8	0	Kr. Iversen m fl, Bremsnes på N.m.
175 Mk Hailøy	h k	T'28	41.0	13.0	6.2	Finnøy	24	1	Johan P Sletvåg, Henda
176 Mk Moder ³⁾	h k	T'98	40.3	13.5	6.0	Wichm.	30	3	Peder J Gullstein m fl, Rensvik
177 Må Braken	k	T'30	21.0	7.0	3.0	C. Perf.	4	0	Thore Kongshaug, Kjønnøy
178 Må Torsken	k f	T'24	20.7	5.8	2.4	Marna	3	0	Ivar E Ellingsvåg, Kjønnøy
179 Må Havblink	f	T'36	24.4	7.9	?	Marna	5	0	Emil P Klubben, Bremsnes på N.m.
180 Mk Havbråt ⁴⁾	k	T'36	45.4	13.2	5.8	Volda	40	1	Ole Ellingsvåg, Henda
181 Må Julie	f	T'34	23.0	8.0	4.0	Rapp	4	0	Tore Kvalvåg m fl, Rensvik
183 Må Håp	k f	T'37	23.0	7.0	3.0	Marna	5	0	Krist. Meek, Bremsnes på N.møre
184 Må Drefti	k f	T'25	20.0	6.0	3.0	Marna	3	0	Anders T Uran, Kjønnøy
185 Må Kvikk	f	T'16	23.0	6.0	3.0	Hjelset	4	0	N L Røsandtrø, Bremsnes på Nordmøre
186 Må Rutt	f k	T'34	21.0	6.0	3.2	Levahn	4	0	Johan Iversen, Dahle pr. Kr.sund
187 Må Kvikk	f	T'36	23.0	7.0	3.0	Marna	5	0	Karsten Junge, Kjønnøy
188 Må Gåpå	f	T'?	26.0	7.5	3.0	Helseth	4	0	Knut Visnes, Kjønnøy
189 Må —	t	T'35	18.0	5.3	2.3	Marna	5	0	Emanuel Uran, Kjønnøy
190 Mg Proven	f k	T'28	30.0	9.5	4.0	Heimdal	7	0	Krohn Fugalsnes m fl, Rensvik
192 Må Venus	f k	T'15	18.0	5.0	2.0	Rollo	4	0	Peder B Sørvik, Kjønnøy
193 Må Klar ⁵⁾	f	T'35	25.0	6.8	3.4	Statt	4	0	Nils O Kvernen, Rensvik
194 Mk Hauken	k	T'25	40.0	12.5	6.5	Skandia	20	0	Peder M Hoel, Henda
195 Må Svanhild	k f	T'88	24.4	7.4	3.5	F. M.	6	0	I O Nygård, Bremsnes på N.møre
196 Må Sem	k f	T'88	20.0	6.0	4.0	Sleipner	4	0	E Brandvik, Bremsnes på N.møre
197 Må Svalen	f	T'88	19.0	5.2	2.5	Marna	3	0	John Pedersen, Langøy, Kjønnøy
198 Må Spurven	f k	T'88	20.0	6.0	2.8	Marna	5	0	Sigurd Uran m fl, Langøy, Kjønnøy
199 Mk Noregg	k f h	T'39	50.0	14.5	7.3	Hjelset	40	1	Magnar P Kjøno, Kjønnøy
200 Må Fram	f	T'25	23.0	7.0	3.5	Sleipner	5	0	Alfred Mikkelsen, Bremsnes
201 Ms Anna	k t	T'24	37.0	12.5	4.0	Hjelset	18	1	Johan J Kronborg, Sveggesundet
202 Mk Forsøk ⁶⁾	k f	T'26	38.0	11.6	5.2	Rapp	24	1	Ola Kongshaug, Langøy, Kjønnøy
203 Ms Nekstad- fjord 2	t	T'?	55.0	17.0	9.0	Skandia	40	0	Alfred B Nekstad, Bådalen
204 Mk Brødrene	t	T'34	48.0	13.0	6.5	Helseth	26	1	Ivar O Meek m fl, Ekkilsøy
205 Må Domen	f k	T'39	22.0	7.0	4.0	Marna	5	0	G Stolpnes, Dahle pr. Kr.sund
206 Må Heim	t	T'12	32.0	9.0	5.0	Vestsmøl	11	0	John Vadstensvik, Rensvik
207 Ms Vadstensvik	t	T'38	41.0	13.0	6.0	Bolind.	25	1	John Vadstensvik, Rensvik
208 Må Laila	f k	T'39	21.8	7.0	2.8	C. Perf.	3	0	Oskar Hansen, Langøy, Kjønnøy
209 Må Oddvar	f	T'39	21.0	6.8	3.2	Sleipner	5	0	Konrad Valen, Rensvik
210 Må Rask	f	T'?	19.1	5.6	2.4	Sabb	3	0	John Gundersen, Rensvik
211 Mk Liv	f k	T'37	41.5	13.0	6.0	Helseth	20	1	Reidar A Dybbukt m fl, Bremsnes på Nordmøre
213 Må Svint	k	T'39	19.1	4.2	2.7	Sleipner	3	0	Sigurd Follan, Langøy, Kjønnøy
214 Ms Nordlys	t	T'18	48.2	16.6	6.0	Konkur.	40	0	Martinus Lystad m fl, Bremsnes på Nordmøre
215 Mk Sveggøy* 216 Mg Leif ⁷⁾	f k t	T'41	62.0	16.5	9.5	Heimdal	100	1	Joh. Kronborg m fl, Sveggesundet
	k f	T'31	34.5	11.5	4.1	Heimdal	7	4	Lars Solhøi, Kvalvik pr. Kr.sund

1) Omb. 1916. 2) Omb. 1934. 3) Omb. 1937. 4) Omb. 1940. 5) Omb. 1944. 6) Omb. 1956. 7) Omb. 1942.

* Rekvirert eller chartret av Wehrmacht.

M-BS Bremsnes — M-BU Bud.

Farkostens nummer art og navn	Anvendelse	Materialer	Byggeår	Lengde	Bredde	Dybde	Maskin, navn	Antall HK	F&fangersb.	Eierens (den korresponderende reders) navn og postadresse
217 Ms Brødrene	k f	T 36	28.0	8.0	3.0	Heimdal	7	3		Magnar Røsandnes, Brutragen
218 Ms Milde*	k	T 40	44.0	12.8	6.0	Wichm.	25	1		Martin Brekstad m fl, Sveggerundet
219 Ms Heim	k f	T ?	33.0	10.0	4.5	Blind.	10	0		M Øhrvik m fl, Bremsnes på N.møre
220 Mk Galtøy	k h	T 43	50.0	14.5	7.0	Heimdal	50	2		Peder J Kronborg, Sveggerundet
221 Må Heim	k	T ?	18.0	5.5	3.0	F. M.	5	0		Edv. Austheim, Bremsnes på N.m.
222 Mk Føyken	h k	T 44	52.0	15.0	7.5	Heimdal	55	1		E Økseveg m fl, Bremsnes på N.m.
223 Må Fram	k	T 44	24.0	7.0	3.5	F. M.	6	0		I varLangbakk, Bremsnes på N.m.
224 Må Ternen	f	T 30	19.5	6.0	3.5	Eagle	6	0		Broder Kvalvåg, Rensvik
225 Må Odd	k	T ?	19.5	6.0	3.0	F. M.	4	0		Knut Grodal, Kjønnøy

M-BU. Bud merkedistrikt.

1 Mk Iver Helt	k h	T 16	49.0	15.3	7.7	Munkt.	40	3		Bernhard P Male m fl, Bud
2 Mk Egil	k f	T 13	27.7	9.5	3.5	Gideon	6	0		Hagbart Kleppen, Bud
4 Må Kvikk	f k	T 34	27.0	8.0	3.3	Finnøy	5	0		Ole P Kleppen, Bud
5 Mk Ulf ¹⁾	k h	T 04	41.5	14.0	8.0	Skandia	20	2		A S Haukås, Harøysund
6 Ms Eros	k	T 22	40.0	14.4	6.4	Avance	25	1		Bernt J Morsund, Ersholmen
7 Ms Gå På ²⁾	k f	T 02	38.0	13.0	7.0	Skandia	10	1		Henrik Mæle m fl, Ersholmen
8 Ms Meta 1	k t	T 30	43.4	18.4	7.5	Avance	22	1		Per A Vågen m fl, Bud
9 Må Von	k	T 28	33.0	10.0	5.0	Stabil	11	1		Einar Stranden, Bud
10 Må Trygg	k f	T 28	30.0	9.3	4.0	Gideon	6	0		Einar Drågen, Bud
11 Må Rapp	f k	T 33	21.0	7.0	2.7	Gideon	5	0		Teodor Bergseth, Ersholmen
13 Må Signal	f	T 37	22.0	7.0	3.2	Nogva	4	0		Hans R Drågen, Ersholmen
14 Mk Hurra*	k	T 06	40.0	12.5	6.3	Brunv.	25	2		Johan A Vågen m fl, Bud
17 Mk Laxen ³⁾	k	T 04	47.0	14.0	7.3	Heimdal	30	2		A I Bergseth m fl, Ersholmen
18 Må Fri	f k	T 28	24.0	7.0	3.0	Wichm.	4	0		Sigurd Hestad, Ersholmen
19 Mk Palmen	t k	T 96	50.0	16.2	5.8	Askøy	25	0		Ansker Myren, Bud
20 Må Terningen	f k	T 22	26.3	9.0	4.1	Wichm.	6	0		Alf Stavik m fl, Harøysund
21 Må Henry	f k	T 34	25.0	8.0	3.5	Heros	5	0		Joh A Vågen, Bud
22 Ms Avance ⁴⁾	f k	T 19	45.0	15.0	7.0	Avance	25	2		Erling Bergseth, Ersholmen
23 Mk Mai ⁵⁾	h	T 09	51.5	15.0	7.0	Avance	30	2		Matias Bergseth, Ersholmen
24 Mk Sverre ⁶⁾	k h	T 11	46.0	12.5	6.0	Helseth	16	2		L R. Sunde m fl, Vikan i Romsdalen
25 Må Laksen	k	T 36	20.0	6.5	3.5	Glimt	5	0		Johannes Nygård, Ersholmen
26 Mk Harald ⁷⁾	t	T 76	66.0	18.0	8.5	Brunv.	58	1		Bernh A Sæternes, Harøysund
27 Mk Heim- dal ⁸⁾	k h	T 19	46.0	13.9	6.5	Brunv.	50	3		Hans M Inderhaug m fl, Bud
28 Må Snøgg	f	T 26	20.0	6.8	3.5	Hjelset	3	0		Johan R Sunde, Ersholmen
29 Må Forsøk	k	T 14	36.0	10.0	3.8	Heros	6	0		Olav Drågen, Ersholmen
31 Mk Fry	k h	T 10	41.0	12.5	6.2	Heimdal	30	3		Anton J Drågen m fl, Ersholmen
32 Mk Heim	k	T 16	30.0	9.5	5.0	Hjelset	8	1		Olav O Bergseth, Ersholmen
33 Mk Svanen ⁹⁾	k	T 26	44.0	13.0	6.3	Brunv.	28	1		Engvald Sunde m fl, Ersholmen
34 Ms Calypso*	k h	T 14	40.6	16.0	7.0	Populær	22	2		Lars O Eidem m fl, Ersholmen
35 Mk Tryg	k h	T 14	42.5	14.3	3.2	Helseth	26	2		S P Inderhaug m fl, Bud
36 Må Håbet	f k	T 10	32.0	11.0	4.0	Alpha	6	0		Edvart Helle, Bud
37 Må Storegutt	f	T 37	19.0	6.3	4.0	Helseth	5	0		Peder T Karlsvik, Bud
38 Ms Heimen	f k	T ?	44.0	16.0	7.5	Skandia	25	1		Albert Vikan m fl, Bud
39 Må Tommeliten ¹⁰⁾	f k	T ?	20.0	6.0	2.5	Atlanta	4	0		Olav Trondsen, Bud
40 Mk Forsøk	f k	T 22	28.0	8.5	4.0	Helseth	8	1		Ole I Bergset m fl, Ersholmen

1) Omb. 1927 og 1937. 2) Omb. 1958. 3) Omb. 1939. 4) Omb. 1935. 5) Omb. 1928. 6) Omb. 1938 og 1942.

7) Omb. 1936. 8) 10) Omb. 1937. 9) Omb. 1943.

* Rekvirert eller chartret av Wehrmacht.

Farkostens nummer art og navn	Anvendelse	Materiale Byggeår	Lengde	Bredde	Dybde	Maskin, navn	Antall HK	f. & fangsstb.	Eierens (den korresponderende reders) navn og postadresse
42 Mk Leo	k	T 10	29.0	9.5	4.2	Gideon	6	1	Johan A Bergseth m fl. Ersholmen
47 Mk Storsund ¹⁾	t	T 26	64.8	17.6	7.3	Finnøy	100	1	Georg K Solvåg, Bud
48 Mk Trygg ²⁾	k	T 09	45.0	12.8	6.5	Heimdal	35	2	Hans I Drågen m fl, Ersholmen
49 Ms Grei	k	T 20	33.0	10.5	4.0	Finnøy	15	0	Anton A Vågen, Bud
51 Mk Norrøna 1 ^{*t}	t	T 14	79.0	21.0	9.0	Diesel	60	0	Hans Sandøy m fl, Bud
53 Mk Egil	k	T 11	38.0	13.0	6.3	Finnøy	30	2	Anton A Viken, Bud
55 6/å Lunholm	k f	T 30	30.0	12.0	5.0	—	—	3	Bud Gamle Notlag, Bud
56 Mk Håkon ³⁾	k n	T 01	45.0	13.3	6.3	Bergs	28	2	Trygve O Mæhle, Bud
58 Må Mågen	h k	T 30	34.0	11.0	5.4	Dahl	12	0	Edvart Bergseth m fl, Ersholmen
61 Må Olaf	k f	T 33	32.0	9.0	5.0	Levahn	7	0	Olav Vestavik m fl, Harøysund
62 Må Tryg	f k	T 17	34.0	10.4	5.8	Drott	20	0	Trygve A Drågen m fl, Ersholmen
63 Mk Basken	k	T 19	43.0	13.0	6.5	Stabil	20	3	Ivar E Drågen, Ersholmen
64 6/å —	f	T 21	24.0	8.0	3.0	—	—	1	Viths Notlag, Bud
65 Mk Lun	k	T 41	30.0	9.0	4.9	Helseth	9	0	Nils J Sunde m fl, Ersholmen
66 Mk Fram	k h	T 16	47.0	14.0	7.5	Heimdal	50	3	Nils J Gule m fl, Harøysund
71 Mk Bua- væringen	h k	T 38	58.0	17.0	9.0	Finnøy	70	4	Hendrik Jegthaug m fl, Bud
74 Mk Heimdal ⁴⁾	k h	T 11	45.0	13.5	6.5	Bolind.	25	2	Nils J Vågen, Bud
75 Mk Nelson	t	T 16	74.0	18.0	8.0	Grei	60	0	Gustav P Grundhaug, Harøysund
76 Mk Bard 2	k	T 15	43.2	15.5	7.3	Grei	25	3	Harald H Tungehaug m fl, Bud

M-D. Dalsfjord merkedistrikt.

1 Ms Laksen	t f	T 34	35.6	8.5	5.3	Bolind.	20	0	Jakob Telset m fl, Lauvstad
2 Ms Rekord	k t	T 22	23.0	6.0	3.0	Rekord	6	0	Olav Velsvik, Innselset
3 Må Frigg	f t	T 38	20.0	6.0	4.0	Motor	4	0	Alf Sætrås, Lauvstad
4 Må Fritjof	t k	T 19	24.0	6.0	2.7	Volda	4	0	R O Amelfot, Amelfot
5 Mkr Snøgg	f k	T 42	24.0	6.7	3.6	Volda	7	0	Hans J Haugen, Lauvstad
6 Må Brag	k t	T 34	22.0	6.0	3.5	Tenfj.	4	0	Olav Lyngnes m fl, Løvik på Sunnmøre
7 Må Snobb	f	T 31	17.0	6.0	3.0	KarlErik	4	0	Jakob Tilset m fl, Lauvstad
8 Må Viking	f	T 18	22.0	6.0	2.5	Volda	3	0	Gustav Rødsetvik, Dalsbygd
9 Må Sleipner	k f t	T 05	18.0	7.0	3.0	Sleipner	4	0	Nils L Sætre, Lauvstad
10 Må Sleipner	f	T 31	18.0	5.0	2.5	Sleipner	4	0	Ola Garen, Løvik på Sunnmøre
11 Må Rolf	k t	T 26	25.0	7.0	4.0	Volda	6	0	Erik A Telsæt, Lauvstad
12 Må Nor	t k	T 29	26.0	8.0	4.0	Glimt	7	1	Jon J Løndal, Lauvstad
13 Må Kvik	k t	T 23	21.4	6.4	2.7	Sleipner	4	0	Hans O Velsvik m fl, Rovde
14 Må Sjøfuglen	k t	T 23	19.0	5.5	3.0	Sleipner	4	0	S Asen, Løvik på Sunnmøre
15 Mk Cecilie	t	T 85	57.3	17.3	7.6	Avance	25	1	K Riksheim, Løvik på Sunnmøre
16 Må Terje	f	T 43	19.0	5.7	3.0	Levahn	7	0	Johannes Lillenes, Dalsbygd
17 Mk Skjerven	f k t	T 14	31.0	10.5	5.0	Hein	9	1	Olav Vik, Innselset
18 Må Sleipner	k t	T 25	19.5	5.5	3.0	Sleipner	4	0	E K Reite, Løvik på Sunnmøre
19 Må Von	f	T ?	22.5	3.5	2.3	Sleipner	3	0	Elias Nesheim, Løvik på Sunnmøre
20 Må Henry	f	T 24	15.0	5.0	2.5	Motor	3	0	Jakob Vatne, Løvik på Sunnmøre
21 Må Odd	k f t	T 34	27.0	8.5	3.9	Klauset	8	1	Hans S Lillebø, Dalsbygd
22 Må Rapp	f	T ?	20.0	5.5	3.2	Hjelset	3	0	S O Løvik, Løvik på Sunnmøre
23 Må Snorre ⁵⁾	f t	T ?	19.0	6.0	3.5	Hjelset	3	0	Olav Lillebø, Løvik på Sunnmøre
24 Må Jedden	f t	T 35	20.0	5.4	3.0	Gideon	5	0	Hans R Amelfot, Dalsbygd

1) Omb. 1930. 2) Omb. 1928. 3) Omb. 1937. 4) Omb. 1932. 5) Omb. 1944.

* Rekvirert eller chartret av Wehrmacht.

Farkostens nummer art og navn	Anvendelse	Materiale	Byggelr	Lengde	Bredde	Dybde	Maskin, navn	Antall HK	F. & tangstb.	Eierens (den korresponderende reders) navn og postadresse
1 Ms Ula	k	T	24	29.7	8.5	4.8	Wichm.	6	1	Harald Hannasvik, Innsmøla
2 Må Rapp	f	T	?	19.0	6.0	2.3	Real	3	0	Harald Gjøn, Sørsjøla
3 Må Odin	k	T	27	30.0	9.0	3.5	Wichm.	6	0	Einar Kuløy, Edøy
4 Må Tor	k	T	41	22.3	6.9	5.8	Sabb	3	0	Paul Remming m fl, Kyrhaug
5 Må Sleipner	f k	T	39	22.5	7.0	2.9	Sleipner	4	0	Ingebrikt Arnøy, Rosvoll
6 Må Hektor	f	T	28	22.0	6.0	4.0	Helseth	6	0	Einar Kuløy m fl, Innsjøla
7 Mk Sterkodder	t	T	12	32.0	9.0	5.0	Wichm.	10	0	L Frøseth, Kyrhaug
8 Må Fremad	f	T	31	20.0	6.0	2.0	Sleipner	3	0	Jonas Moe, Sørsjøla
9 Mk Lovøysund	k	T	29	29.0	8.3	4.0	Gideon	6	0	Olaf Johnsen Edøy, Edøy
10 Må Lommen	f	T	37	20.5	6.0	3.0	Sabb	4	0	Olav R Rosvoll, Rosvoll
11 8/å —	f	T	05	23.5	5.5	2.0	—	—	0	Paul Vikan, Nordvikja på Smøla
12 Må Høna	f	T	38	18.5	5.5	2.5	Sleipner	3	0	Feder Ellefsøy, Rosvoll
13 Må Leo	f	T	29	29.0	8.8	3.3	Glimt	8	0	Oluf Ellefsøy, Rosvoll
14 Må Falken	f	T	34	21.0	6.0	3.0	Ormseth	5	0	Thorv. Lervik, Nordvikja på Smøla
15 Mk Brødrene ¹⁾	t	T	07	49.5	14.6	5.6	Wichm.	25	0	Dahls Preserving Co., Nordv. på S.
16 Må Per	f	T	28	23.0	7.0	3.5	Helseth	4	0	Odd Holm m fl, Kyrhaug
17 Må Putt	f	T	29	23.0	7.0	3.0	Vestsmøl	4	0	Lars Svinøy, Rosvoll
18 Må Teisten	f	T	?	20.1	6.4	1.9	Sleipner	4	0	Anders Algarheim, Nordv. på Sm.
19 Må Vidar	k	T	42	23.0	7.2	3.5	Rapp	4	0	Ole Tyrhaug, Kyrhaug
20 Ms Fram	k f	T	90	26.0	9.0	4.5	Vestkyst	5	0	Torvald J Tyrhaug m fl, Kyrhaug
21 Må Rollo	f	T	18	19.5	4.1	2.5	Rollo	4	0	Jakob Nelvik, Nordvikja på Smøla
22 Mkr Havørn 2	hv	T	43	63.0	17.4	8.5	Brunv.	56	0	Lars Hopmark, Austsmøla
23 Må Flaks	f	T	43	21.0	6.0	?	Marna	4	0	Edv. Algarheim, Nordvikja på Smøla
24 Må Brødrene	k	T	16	29.0	9.0	4.0	Dahl	10	0	Johan A Rosvold, Rosvoll
25 Må Nordpolen	k	T	34	27.0	8.0	2.3	Alpha	4	0	Fr I Gjøstel, Jøstølen
26 Må Måken	f	T	38	19.0	4.5	2.5	C. Perf.	4	0	Harald Rosvoll m fl, Rosvoll
27 Må Malena 2	f	T	23	26.5	7.8	3.6	Helseth	4	0	Olaf O Edøy, Edøy
28 Må Sleipner	f	T	33	18.0	5.0	3.5	Sleipner	3	0	Thorvald Hoem, Innsjøla
29 Må Mink	f	T	34	21.2	6.0	2.9	B. Ø.	3	0	Anton Grønvik, Innsjøla
30 Må Sjøgutten	f	T	42	22.0	7.0	2.7	Marna	6	0	August Spjersøy, Aust-Smøla
31 Må Rollo	f	T	33	21.0	6.0	3.0	Rollo	6	0	Andr. J Tyrhaug, Kyrhaug
32 Må Brødrene	f	T	35	21.2	6.9	5.3	Sleipner	4	0	Jorulf Moe, Edøy
33 Må Trio	f	T	31	21.0	6.0	3.0	Sabb	4	0	Ingar I Tyrhaug, Kyrhaug
34 Må Fram	f	T	34	19.0	5.0	3.0	Wichm.	2	0	John Grønvik, Innsjøla
35 Mk Signal ²⁾	f	T	06	43.5	14.0	7.5	Skandia	20	0	Paul Vikan, Nordvikja på Smøla
36 Må Glimt	f	T	37	24.0	7.5	2.8	Glimt	6	0	Alfred Dragset, Edøy
37 Må Jan ³⁾	f	T	?	18.0	5.1	2.1	Wichm.	2	0	Arne Nelvik, Nordvikja på Smøla
38 8/å —	k	T	12	26.0	6.0	3.0	—	—	0	Knut Tranø m fl, Austsmøla
39 Må Snøgg	f	T	43	21.0	6.0	3.0	Statto	5	0	Tønder Ulset, Nerdvikja
40 Må Møringen	f k	T	25	27.0	8.0	3.0	Moring.	5	0	Edv. Algarheim m fl, Nerdvikja
41 Må Havleik	f k	T	85	25.0	7.0	3.5	Vestsmøl	5	0	Ragnar Grønvik, Innsjøla
42 Ms Vinter	f k	T	?	28.0	9.0	4.0	Alpha	4	0	John Olsen Edø, Edøy
43 Må Vår	f	T	19	22.0	7.0	3.0	Helseth	4	0	John Olsen Edø, Edøy
44 Må Von	f	T	39	20.0	6.0	3.0	Sabb	4	0	Nils Arnes, Kyrhaug
45 Må Neptun ⁴⁾	t	T	?	27.0	8.3	3.5	C. Perf.	6	0	John J Lervik, Nerdvikja
46 Må Njål	t	T	90	24.0	6.8	2.8	C. Perf.	3	0	Johannes P Rangnes, Innsjøla
47 Må Norpol	f	T	20	21.0	8.0	4.0	Grei	4	0	Iver E Gjøstel, Jøstølen
48 Mk Daring	f k	T	14	21.0	9.0	4.0	Hjelset	6	0	Martinus R Rosvold, Rosvoll
49 Må Trygg	k	T	43	20.5	6.5	3.0	Marna	6	0	Age Nelvik, Austsmøla
50 Må Sabb 1	f	T	28	18.0	6.0	2.3	Sabb	3	0	Nikolai Steinnes, Nerdvikja

1) Omb. 1942. 2) Omb. 1939. 3) Omb. 1943. 4) Omb. 1920.

Farkostens nummer art og navn	Anvendelse	Matrikel Byggeår	Lengde	Bredde	Dybde	Maskin, navn	Antall HK	F. & fangstb	Eierens (den korresponderende reders) navn og postadresse
51 Må Forsøk	k	T'22	26.5	8.0	2.7	Force	5	0	Hjalmar Tyrhaug m fl, Kyrhaug
52 Mk Fram	f	T'07	41.0	13.5	6.3	Skandia	20	0	John Glasø, Kyrhaug
53 Må Tambar	k	T'21	19.0	5.6	1.8	Sleipner	3	0	Knut Hanned, Kyrhaug
54 Må Frigg	f	T'35	25.0	7.5	3.0	Heimdal	7	0	Torv, J Tyrhaug, Kyrhaug
55 Må Smart	f	T'36	24.0	7.0	5.0	Furseth	4	0	Ole K Glasøy, Kyrhaug
56 Må Hektor	t	T'07	23.0	7.0	3.4	Alpha	3	0	Knut J Arnøy, Rosvoll
57 Må Kuløy	hf	T'21	26.5	8.0	4.0	Buffalo	5	0	Ole Kuløy, Edøy
58 Må —	t	T'00	27.0	7.0	4.0	C. Perf.	4	0	Torvall Rokstad, Nerdvikja
59 Må Snogg	f	T'44	21.0	6.0	3.5	F. M.	4	0	Nils Rongnes, Sørsmøla
60 Må Ergo	f	T'42	20.0	8.0	3.5	F. M.	4	0	Arthur Holm, Kyrhaug
61 Mk Edøyfjord	t	T'39	30.0	9.4	3.5	Heimdal	11	0	Jens Arnøy, Arnøy
62 Mk Kvik	t	T'20	56.0	14.0	7.0	Wichm.	25	0	Iver Dahl m fl, Nordvikja på Smøla
63 Må Betel	k	T'?	23.0	7.0	3.0	Vestsmøl	4	0	P K Volland, Hestøy, Edøy
64 Må Brita	k	T'24	25.0	8.0	3.0	Helseth	4	0	Ole P Breivik, Austsmøla
66 Mk Rapp	k	T'24	29.0	8.5	3.5	Gideon	6	0	Lars Svinøy, Rosvoll
67 Mk Gjøesund	k	T'30	28.0	9.0	4.0	Vestsmøl	15	0	Harald Gjøen, Sørsmøla
68 Må Ternen	f	T'37	20.5	6.0	3.0	Sabb	3	0	Olav R Rosvoll, Rosvoll
69 Må Roall	k	T'40	23.0	7.0	5.0	Sabb	5	0	Ingv. Asheim, Kyrhaug
71 Mk Skreien	k f	T'17	34.0	12.4	6.0	Heimdal	14	0	Jakob Rosvoll, Rosvoll
73 Må Thor	k	T'?	22.0	7.0	3.5	Nogva	4	0	Edv Halseth m fl, Kyrhaug
74 Mk Føniks	k	T'23	29.0	8.7	4.2	Føniks	9	0	A Åstasund m fl, Austsmøla
75 Ms Olga ¹⁾	k	T'30	33.5	10.8	4.7	Statt	11	0	J Grønabæk m fl, Nordvikja på Smøla
76 Må Stander	k	T'?	22.0	8.0	4.0	Helseth	4	0	Torvald J Tyrhaug, Kyrhaug
77 Må Flink	f	T'39	23.6	7.7	4.0	Sabb	5	0	Lars F Skartnes m fl, Sørsmøla på Smøla
79 Må Glimt	f	T'?	24.0	7.5	3.5	Levahn	6	0	Mar. Grøseth, Nordvikja på Smøla
80 Må Vestkysten	k	T'?	22.0	?	?	Vestkyst	5	0	L Olausen m fl, Kyrhaug
81 Må Regal ²⁾	k	T'?	25.0	7.0	5.0	C. Perf.	6	0	Oskar Gjøstøl, Jøstølen
82 Mk Ramsøy- fjord	fl k hv	T'38	36.0	12.0	5.9	Heimdal	30	1	Reidar Johansen m fl, Nordvikja på Smøla
83 Må Drott	f	T'39	20.0	6.3	2.6	Wichm.	2	0	Iver S Roksvåg, Austsmøla
84 Må Forsøk	f	T'26	21.0	6.0	3.0	Sleipner	4	0	Arvid Holm, Rosvoll
85 Må Brødrene 2	f	T'39	26.0	8.2	3.1	Glimt	8	0	Alf Moe m fl, Edøy
86 Må Korall	f	T'30	21.0	6.0	3.0	Rollo	6	0	Asbjørn Karstensen, Kyrhaug
88 Må Kvik	f k	T'19	29.0	8.0	5.0	Heros	4	0	O Fugelvåg, Nordvikja på Smøla
89 Må Einar	f	T'37	20.0	6.0	3.0	F. M.	4	0	Johannes O Gjøn, Sørsmøla
90 Må Rags	f	T'30	16.6	5.0	2.4	F. M.	3	0	I Sjosæther, Kyrhaug
92 Må Oma	k f	T'37	20.0	6.0	2.7	Sabb	4	0	Leif Ellefsøy, Rosvoll
93 Må Nor	f k	T'41	25.5	7.4	3.2	Heimdal	5	0	Olaus Tyrhaug, Kyrhaug
M-ED. Eid merkedistrikt.									
3 Mk Ide	f	T'26	28.0	6.7	4.0	Helseth	7	0	Bertinus G Kvam, Torvik i Romsd.
4 Må Trygg	f k	T'35	23.4	6.4	3.2	Motor	6	0	P Klungnes Dyrkorn m fl, Torvik i Romsdalen
5 Må Laksen	f	T'36	23.0	7.0	3.0	Tenfj.	4	1	Knut Krogseth, Eidsbygda
7 Mk Frigg	f	T'42	24.0	7.0	3.0	Skandia	5	0	Helge Frilund m fl, Eidsbygda
8 Må Jarl	f	T'?	24.0	8.0	4.0	Regal	4	0	Kr. J Eide, Eidsbygda
M-EE. Eide merkedistrikt.									
1 Mk Prøven	tf k	T'17	45.0	14.0	6.8	Alpha	24	0	Grøtjord Stenhuggeri, Eide på N.m.
2 Ms Olav ³⁾	f	T'11	34.0	9.5	5.3	Vestsmøl	6	0	I T Hafskjær, Buskenes

M-EE Eide — M-FI Frei.

Farkostens nummer art og navn	Anvendelse	Materiale Byggeår	Lengde	Bredde	Dybde	Maskin, navn	Antall HK	F.&fangstth.	Eierens (den korresponderende reders) navn og postadresse
3 Må Sonia	f	T 33	25.0	6.4	4.0	Volda	5	0	Gustav O Silnes, Visnesgrend
4 Må Knut	fk	T 38	31.0	6.5	4.5	Marna	16	0	Johannes S Kjøl, Sørstrand
5 Mk Frigg	tfk	T 08	44.6	13.8	5.6	Alpha	15	0	Artur Lindset sen., Lyngstad
7 Må Laila	t	T ?	26.6	6.9	4.2	Levahn	6	0	Konrad L Eide, Eide på Nordmøre
8 Ms Viken	f	T 27	31.0	11.0	4.5	Gideon	8	0	Kristian G Søvik m fl, Buskenes
9 Ms Trygg	f	T 31	35.0	11.0	5.1	Gideon	13	0	Nils Fr. Herskedal m fl, Kjøl, Sorsetgrenda
10 Ms Fram ¹⁾	k	T 25	31.5	9.8	5.0	Heimdal	8	0	Iver B Lyngstad, Lyngstad
11 Må Von	f	T ?	26.0	9.0	3.8	Gideon	4	0	Peder A Mekvik, Lyngstad
13 Må Snapp	fk	T 17	32.0	10.5	4.5	Alpha	11	0	Erling Stakvik m fl, Buskenes
15 Mk Isingvåg	t	T ?	60.0	16.0	9.8	Avance	44	0	Brødr. Grøttjord, Eide på N.møre

M-EV. Eresfjord og Vistdal merkedistrikt.

2 4/4 — f T 30 20.0 7.0 3.0 — — 4 Pedro Myklebust m fl, Vistdal

M-FI. Frei merkedistrikt.

3 Må Nor	f	T 43	21.0	6.5	3.0	Marna	4	0	Ole O Brattø, Flatsetsundet
4 Mk Fram	k	T 07	38.0	12.0	6.0	Glimt	15	1	K Gundersen m fl, Flatsetsundet
5 Mk Kjellfjord ²⁾	k	T 08	36.0	11.5	5.5	Glimt	15	2	Johan L Bratø, Flatsetsundet
6 Må Strilen	fk	T 24	29.0	9.0	3.0	Glimt	8	0	O E Bratø, Flatsetsundet
7 Må Urd ³⁾	fk	T ?	22.0	6.0	2.5	F. M.	4	0	Herm, Viken, Flatsetsundet
8 Må Kampen	fk	T ?	27.5	7.5	3.7	Grei	8	0	Tore I Bjerkestrand, Byrkjestrands
9 Mk Mågen ⁴⁾	k	T 11	33.0	10.5	5.2	Heros	6	2	Hjalmar Yttervik, Flatsetsundet
10 6/4 —	k	T 00	32.0	8.0	4.0	—	—	2	Flatø Notlag, Flatsetsundet
11 ?/4 —	k	T ?	28.0	6.0	2.0	—	—	1	Ole P Flatø m fl, Flatsetsundet
12 Må Brandser	fk	T 37	24.0	8.0	3.0	Sleipner	6	0	Mathilde Strand, Nordkvalvåg
14 Må Skjokk	k	T 12	22.0	7.0	2.0	Atlanta	4	0	E Birkelund m fl, Byrkestrand
16 Må Traust	fk	T ?	26.0	6.0	3.0	Solo	10	0	A B Johannesen, Flatsetsundet
17 Må Fram	f	T 36	22.0	6.0	4.0	F. M.	6	0	Knut K Kvisvik jr, Flatsetsundet
18 Må Oddmar	f	T 44	21.0	5.5	3.0	F. M.	5	0	Ola Røeggen, Kvalvik
20 Mk Von ⁵⁾	fk	T 08	35.5	11.0	5.0	Glimt	8	0	Adolf Brattøy, Flatsetsundet
21 Må Snøgg	fk	T 33	22.0	6.9	2.8	Glimt	6	0	Peder Solvoll, Flatsetsundet
22 Ms Alden ⁶⁾	kf	T ?	32.0	10.5	7.5	Dahl	12	0	Ole L Viken, Byrkestrand
29 4/4 —	f	T ?	23.7	5.9	2.7	—	—	3	Bratøy Notlag, Flatsetsundet
30 Må Fram	fk	T 16	21.0	6.0	3.5	Sabb	5	3	Johan Storbugt m fl, Kvalvik
31 Mk Frøyvsær	fk	T 28	33.0	11.0	5.5	Heimdal	20	0	Ole I Flatøy, Flatsetsundet
32 Må Fremad	f	T 27	27.0	8.0	3.0	Heimdal	7	0	Peder A Skjevling, Aspa
33 Må Kvik	f	T 18	20.0	5.8	2.5	C. Perf.	4	0	Sverre Gulstein, Kvalvik
34 Må Alken	f	T ?	19.0	7.0	3.0	C. Perf.	6	0	Torris J Solli, Byrkestrand
35 Må —	f	T 14	20.0	6.5	2.3	C. Perf.	4	0	Gerhard Ohrstrand, Aspa
37 Må Drott	fk	T 30	31.5	9.5	3.8	Glimt	10	0	Ragnv Brattø m fl, Flatsetsundet
40 Må Notholm ⁷⁾	f	T 28	38.0	10.0	3.5	Glimt	8	0	Ole Sundmørsvik, Aspa
41 Mk Merkur	f	T 30	32.2	11.3	4.5	Gideon	11	0	Eisten O Flatø, Flatsetsundet
42 Mk Trygg	f	T 31	34.9	11.0	4.0	Heimdal	11	0	P K Amundøy, Flatsetsundet
44 Må Eikja	f	T 15	26.0	6.0	3.0	Eagle	3	0	Nils G Eikrem, Byrkestrand
46 Må Rapp	f	T ?	19.0	6.0	2.5	C. Perf.	2	0	Peder T Nerdal, Kvalvik
51 Må Erling	ft	T 19	26.0	5.8	3.2	Levahn	5	0	Fredrik Pettersen, Flatsetsundet
52 Må Kurt	f	T ?	19.0	5.5	2.5	F. M.	4	0	Johan K Kvisvik, Byrkestrand

1) Omb. 1935. 2) 4) Omb. 1957. 3) Omb. 1944. 5) Omb. 1928. 6) Omb. 1950. 7) Omb. 1942.

Farkostens nummer art og navn	Avendelse	Materiale Byggeår	Lengde	Bredde	Dybde	Maskin, navn	Antall HK	F. & fangsstb.	Eierens (den korresponderende reders) navn og postadresse
53 Må Trygg	f	T'23	19.0	5.5	2.5	Trygge	4	0	Martin Ohrstrand, Flatsetsundet
55 Må Normann	f k	T'09	28.0	8.0	4.0	Elefant	6	8	Olav Fladsetøy, Flatsetsundet
56 Må Kobben	f	T'28	22.0	6.0	2.5	Sleipner	5	0	Martin Alfheim, Flatsetsundet

M-F. Fræna merkedistrikt.

1 Mk Von	k	T'11	43.5	13.5	5.8	Skandia	20	3	Bernhard Holten, Elnesvågen
2 Må Svanen	f	T'16	25.0	7.0	4.0	Hjelset	6	0	H Dreier, Tornes i Romsdal
3 Ms Drott	f k	T'10	27.0	9.0	3.5	Hjelset	4	0	Karl Schonhardt m fl, Aureosen
4 Mk Iver Helt ¹⁾	k f h	T'02	44.0	13.3	7.5	Skandia	20	3	Andr. B Stavik, Harøysund
5 Må Måøy	f k	T'28	28.0	8.0	3.5	Skandia	5	0	Kr. Paulsen m fl, Bjørnsund n.
6 Mkr Norøy	f k	T'44	52.0	15.0	7.5	Brunv.	50	2	Ole Lauritsen m fl, N. Bjørnsund
7 Mk Moody	k h	T'30	36.7	13.3	7.0	Heimdals	28	3	Magn. Tornes m fl, Søre Bjørnsund
8 Mk Orastein ²⁾	k h	T'04	59.0	15.4	6.5	Avance	44	3	L Vestad, Tornes i Romsdal
9 Mk Hugin	h	T'25	32.0	10.0	5.3	Helseth	8	1	Sivert O Langhammer m fl, Bjørnsund n.
10 Mk H. Werge- land ³⁾	k h t	T'05	33.0	11.0	4.6	Skandia	15	1	K Pedersen m fl, Søre Bjørnsund
11 Mk Aksel	k h	T'29	50.0	15.0	6.6	Brunv.	35	3	A Kristoffersen m fl, S. Bjørnsund
12 Mk Normand	t	T'08	42.0	13.0	6.0	Skandia	8	0	Søren Havnes, Tornes i Romsdal
13 Må Skarven	f	T'32	26.0	9.0	5.0	Marna	8	3	Bernhard Holten, Elnesvågen
14 Må Lyn	f	T'35	20.0	5.5	3.0	Holen	3	0	Arne Sande, Aureosen
15 6/å —	f	T'34	29.0	9.0	4.2	—	—	4	Sv K Elnæs m fl, Elnesvågen
16 6/å —	f	T'34	29.0	8.5	3.2	—	—	3	L Rasmussen m fl, Bjørnsund n.
17 Mk Signal ⁴⁾	k h t	T'11	47.5	13.0	4.0	Finnøy	30	3	L Størksen, Bjørnsund, nordre
18 Mk Sørvåg	f k h	T'38	47.0	14.5	7.5	Finnøy	34	5	Martin Olsen m fl, Søre Bjørnsund
19 Må Alken	f	T'32	26.0	8.0	4.0	Gideon	6	0	Henning Pettersen, Bjørnsund n.
20 8/å —	f	T'34	29.0	9.5	4.5	—	—	2	Kr O Hammerø, Bjørnsund n.
22 6/å —	f	T'28	30.0	10.0	4.0	—	—	4	S O Hammerø, Bjørnsund n.
23 Ms Bølgen	k	T'41	28.0	8.0	4.0	Heimdals	7	0	K Kristoffersen m fl, Bjørnsund n.
24 Mk Heim	k h t	T'19	47.6	16.5	7.0	Bolind.	40	4	L Madsen m fl, Bjørnsund, nordre
25 Mk Jarl ⁵⁾	k h	T'05	46.5	14.8	5.7	Skandia	20	4	S Størksen, Bjørnsund, nordre
27 Mk Dønning ⁶⁾	k	T'26	58.0	15.0	8.4	Finnøy	70	2	J L Johansen m fl, Bjørnsund n.
28 Mk Lun ⁷⁾	k h	T'16	48.0	13.5	6.4	Finnøy	42	3	Sverre Haukaas, Bjørnsund n.
29 Må Forsøk	k	T'28	29.0	9.0	5.0	Skandia	4	0	Ole J Knudtsen, Søre Bjørnsund
30 6/å —	f k	T'34	29.0	8.0	4.0	—	—	3	Mart. O Bjørnsund, Søre Bjørnsund
31 Mk Viking ⁸⁾	k h	T'14	37.0	12.5	5.2	Finnøy	8	2	Johan Iversen, Søre Bjørnsund
32 6/å Lun 2	f	T'?	27.0	8.0	3.5	—	—	2	B. Lauritsen m fl, Bjørnsund n.
33 Mk Harald	k	T'30	41.0	12.0	5.8	Skandia	25	1	H Rødal m fl, Bjørnsund, nordre
34 Må Fram 2	f	T'38	19.0	5.0	4.0	Klauset	3	0	Bj. Ukkelberg, Elnesvågen
36 Mk Konvalen	f t	T'?	41.0	12.0	6.0	Skandia	14	0	Konrad I Dale m fl, Elnesvågen
37 Mk Syvtjernen	k h	T'18	50.0	14.0	7.5	Brunv.	56	4	Ragnvald Rasmussen, Bjørnsund, n.
38 Ms Ester*	k h	T'04	41.0	15.0	6.3	Skandia	12	4	Kristoffer S Tornes, Elnesvågen
39 Ms Solo	k	T'03	42.0	17.0	5.4	Skandia	30	4	Jonas Olsen m fl, Bjørnsund, n.
40 Må Sjøliv	k	T'35	19.0	5.7	2.4	Sabb	3	0	Peder K Stranden, Aureosen
41 Mk Hellefisk	k	T'24	33.2	11.0	4.1	Skandia	10	1	Joh Pedersen, Bjørnsund, nordre
43 Mk Sport	k	T'18	30.0	9.3	4.3	Hein	7	0	Karl Isaksen jr. m fl, N. Bjørnsund
45 6/å Nap	f	T'92	28.0	8.5	4.0	—	—	6	O O Tendo m fl, Søre Bjørnsund
47 Mk Brilliant	k h	T'14	44.0	14.0	6.3	Skandia	20	4	Johan Holten, Elnesvågen
49 Mk Fuglen	f	T'24	30.0	7.5	5.0	Hjelset	4	0	Sverre O Løseth, Tornes i Romsdal
50 Må Transport	t	T'95	32.0	8.0	5.0	Skandia	6	0	Knut A Rødal, Bjørnsund, nordre

1) Omb. 1932. 2) Omb. 1941. 3) Omb. 1926. 4) Omb. 1934. 5) Omb. 1937. 6) Omb. 1926 og 1936. 8) Omb. 1926.

* Rekvirert eller chartret av Wehrmacht.

M-F Fræna — M-G Giske.

Farkostens nummer art og navn	Anvendelse	Materiale	Byggår	Lengde	Bredde	Dybde	Maskin, navn	Antall HK	F. & fangsstb	Eierens (den korresponderende reders navn og postadresse)
51 Ms Løven	f k	T	28	38.0	15.0	5.8	Finney	16	2	Edv. Dale, Elnesvågen
52 Må Trygg	f	T	95	22.0	8.0	4.0	Motor	10	5	Iver O Kjorsvik, Tornes i Romsdal
53 Mk Viggio	f	T	17	37.0	12.0	5.0	Finney	12	1	Einar Elnes m fl, Elnesvågen
54 6/å Håbet	f	T	98	33.0	9.0	3.8	—	—	5	A B Stavik m fl, Tornes i Romsd.
55 Mk Leif ⁴⁾	k	T	07	45.0	13.5	6.0	Bjørnen	25	2	Klaus O K Eidem, Elnesvågen
57 Mk Barvåg	k h	T	37	55.0	16.0	8.0	Heimdal	55	3	Olav T Tendøy m fl, N. Bjørnsund
58 Mk Svanen ²⁾	f k	T	14	48.0	12.5	6.3	Tuxham	36	2	Oluf Løset m fl, Tornes i Romsdal
60 6/å Parrat	f	T	82	30.0	9.0	3.3	—	—	5	Ole Feten, Elnesvågen
62 6/å Konkur- renten	f	T	?	30.0	10.0	3.8	—	—	5	Kristian Stranden m fl, Aureosen
63 Må Rapp	f k	T	27	26.0	8.0	3.8	Helseth	5	0	Martin Madsen, Søre Bjørnsund
64 6/å Rapp	f	T	12	28.7	8.0	5.1	—	—	5	Magnus Gjendem, Aureosen
65 4/å Kvik	f	T	00	28.4	8.9	5.1	—	—	5	Ludvik Gjendemsjø, Aureosen
66 6/å Løven	f	T	00	30.0	9.0	3.8	—	—	4	Peder Lillebak m fl, Elnesvågen
68 Må Nordlys	f	T	38	22.0	6.0	3.5	Konkur.	4	1	Tønnes J Elnes, Elnesvågen
69 Må Fri	f	T	35	27.0	7.5	4.4	Bjørns.	7	0	Neumann Iversen, Søre Bjørnsund
70 6/å Norden- skjold	f	T	00	35.0	9.0	4.2	—	—	5	Einar Elnes, Elnesvågen
73 Mk Fuglen	k	T	22	23.3	7.8	3.2	Hjelset	6	2	Martin Uthelm, Søre Bjørnsund
74 Mk Osean	k f	T	17	37.0	10.5	5.5	Brunv.	24	1	Leif Rødal, Bjørnsund, nordre
75 Må Rex	f t	T	?	20.9	5.7	2.9	Heimdal	4	0	Irvin Henøen m fl, Harøysund
77 Må Kjempen	f	T	17	34.0	12.0	5.0	Rapp	9	0	Ole J Løset, Tornes i Romsdal
78 Mk Juno 1	k h	T	17	57.5	15.9	7.4	Bolind.	40	4	T Sætervik m fl, Bjørnsund n.
79 Må Trafik	f	T	32	30.0	10.5	4.0	F. M.	12	5	Edvard E Kjorsvik m fl, Tornes i Romsdal
81 Må Glimt	f	T	?	21.0	6.0	3.0	Skandia	4	0	Henning Stavvik, Harøysund
82 Mk Signal	k h	T	16	36.0	12.0	6.3	Gideon	11	0	I O Trondsen, Tornes i Romsdal
83 Mk Hildring ³⁾	k h	T	13	52.0	13.0	6.7	Finnøy	50	2	Johan Larsen, m fl, Bjørnsund n.
84 6/å —	f k	T	34	29.0	9.0	4.0	—	—	3	K Edvartsen m fl, Søre Bjørnsund
85 Må Fram	f k	T	93	24.0	6.0	4.0	(Amer.)	4	0	S Høstmark, Elnesvågen
86 6/å —	f	T	95	28.0	7.0	3.5	—	—	4	Ole Hoemsnes m fl, Tornes i Romsd.
87 Mk Grei	k f	T	14	27.6	10.5	4.5	Skandia	5	1	Anton A Hammerøy, Bjørnsund n.
88 6/å —	f	T	12	25.5	8.3	2.9	—	—	5	L Madsen m fl, Bjørnsund, nordre
89 Mk Håken	f k	T	41	28.0	9.0	4.2	Heimdal	13	0	Iver Ellingsen, Søre Bjørnsund
90 Mk Sorvåg	k	T	27	32.5	8.0	5.0	Skandia	6	0	Tr. K Hammerøy, Bjørnsund n.
92 Må Proven	f	T	10	29.0	7.0	3.5	Gideon	6	0	Mathias Svinøy m fl, Elnesvågen
93 Må Jarl	f	T	?	27.0	7.0	5.0	Rapp	5	0	Sivert Svinøy, Elnesvågen
94 Må Sabb	f	T	?	20.0	6.0	3.0	Heimdal	4	0	Kristof. S Tornes, Tornes i Romsd.
95 Må Sei	f	T	43	20.0	6.0	3.0	Holen	4	0	Peder Holen, Aureosen
97 Må Fram	f	T	?	22.3	6.4	3.2	Grei	3	0	Sverre Sande, Aureosen
98 Må Rapp	f	T	25	25.0	8.0	4.0	Regal	5	3	Mads Gjerdem, Aureosen

M-G. Giske merkedistrikt.

1 Mk Jim	k h	T	09	32.8	11.5	5.7	Finnøy	30	2	I M Alnes m fl, Alnesgard
2 Mk Alf ⁴⁾	k f h	T	00	43.0	13.0	6.3	Rap	35	3	B K Alnes m fl, Alnesgard
3 Mkr Ulf	f k	T	41	36.1	11.7	5.9	Hjelset	8	0	Oskar S Alnes m fl, Alnesgard
4 Mk Olgar ³⁾	k f	T	17	45.0	13.0	5.8	Hjelset	20	3	Ole K Alnes m fl, Alnesgard
5 Mk Moody	b k f	T	10	33.0	10.5	5.0	Hjelset	12	2	Nils P Alnes m fl, Alnesgard
6 Mk Mågen	k f	T	08	30.0	10.0	5.5	Hjelset	12	1	S J Alnes m fl, Alnesgard
8 Må Ullhammer	f	T	05	20.0	6.0	3.0	Sleipner	4	0	Lars K J Alnes, Alnesgard
9 Må Fisk	f	T	17	20.0	7.0	3.6	Hjelset	4	0	Karl K Ytterland, Valderøy

1) Omb. 1927. 2) Omb. 1952. 3) Omb. 1957. 4) 5) Omb. 1950.

Farkostens nummer art og navn	Anvendelse	Materiale	Byggear	Lengde	Bredde	Dybde	Maskin, navn	Antall HK	F. & fangstb.	Eierens (den korresponderende reders) navn og postadresse
10 Mk Ørn	fk	T	10	48.0	13.0	6.0	Rapp	20	1	Tomas L Alnes m fl, Alnesgard
11 Mk Fritjov	k f	T	17	36.5	12.3	5.8	Hjelset	20	3	L K Alnes m fl, Alnesgard
12 Må Synnes- hammer	f	T	10	20.0	6.0	3.0	Tenfj.	4	0	Ludv. L Alnes m fl, Alnesgard
13 Mk Jarl ¹⁾	k h	T	20	53.0	15.7	7.8	Wichm.	40	4	Knut O Alnes m fl, Alnesgard
14 Må Sleipner	f	T	10	20.0	6.0	3.0	Sleipner	4	0	J K K Alnes m fl, Alnesgard
15 Må Amerikan	f	T	05	20.0	6.0	3.0	Americ.	4	0	P L Alnes m fl, Alnesgard
16 Må Valkvæ	f	T	90	20.0	7.0	3.0	Sleipner	5	0	Ivar Valkvæ, Godøy
17 Mk Kap-Nor ²⁾	k	T	19	47.0	14.4	7.4	Skandia	40	3	Ingv A Dyb m fl, Godøy
18 Mk Forsøk I	k	T	17	52.0	14.3	8.3	Grei	60	1	Hans Dyb, Sannes, Godøy
19 Må Fri	f	T	31	28.0	7.0	4.0	Diesel	16	0	Johan N Skjoug, Valderøy
20 Mk Frithjof	f	T	39	32.0	11.0	5.3	Volda	14	1	Martin S Godøy m fl, Godøy
22 Må Sleipner	f	T	00	20.0	6.0	3.0	Sleipner	4	0	Ole A Dyb m fl, Godøy
23 Må Fram	k f	T	20	20.1	5.9	2.5	Sleipner	4	0	Andreas I Dyb, Godøy
24 Må Hatleberg	f	T	19	19.0	6.0	2.3	Sleipner	4	0	Hans Dyb, Godøy
25 Mk Ragnar ³⁾	k	T	15	46.0	13.5	7.2	Skandia	40	4	Ole O Godøy m fl, Godøy
26 Må Truls	f t	T	30	25.0	7.0	3.5	Tenfj.	5	0	Karl N Giskeødegård, Giske
27 Må Europafjord	f	T	75	23.5	6.0	2.3	Tenfj.	3	0	Olaf O Godø m fl, Godøy
28 Mk Snorre ⁴⁾	h k	T	08	46.0	14.5	7.0	Wichm.	30	4	Olaf O Godø m fl, Godøy
29 Mk Snøgg	k	T	34	38.0	12.8	6.4	Finnøy	42	2	Martinus Blomvik m fl, Valderøy
30 Mk Capella	h k	T	04	45.0	14.3	6.3	Munkt.	30	3	Sigurd I Giskegjære, Giske
31 Må Skjela	f	T	20	13.5	5.0	2.0	Motor	1	0	Anders E Blindheim, Giske
32 Ms Freya ⁵⁾	k h	T	85	58.4	15.8	8.0	Finnøy	50	4	Karl E Giskegjære m fl, Giske
33 Mk Brandhorn ⁶⁾	h k	T	16	49.0	14.5	7.1	Bolind.	32	4	Johan Th Giske m fl, Giske
34 Mk Eystein	h k	T	03	46.0	13.7	6.0	Rekord.	30	3	Lars S Giske m fl, Giske
35 Mk Arne ⁷⁾	h k	T	19	56.0	15.4	7.6	Bolind.	40	3	Ole O Giske m fl, Giske
36 Ms Rapp	f k	T	40	29.0	8.4	4.4	Gideon	10	0	Albert Liljevold, Valderøy
37 Må Real	f	T	29	19.0	5.5	2.5	Real	4	0	Kåre K Alnes, Alnesgard
38 Mk Harald ⁸⁾	h k	T	17	46.4	14.5	6.9	Skandia	25	3	Andr K Giske m fl, Giske
39 Mk Ragnvald ⁹⁾	h k	T	99	47.0	13.8	7.0	Hjelset	25	3	Rasmus L Giske m fl, Giske
41 Mk Odd	h	T	12	37.0	12.0	5.8	Tuxham	20	1	S K Giskeødegård, Giske
42 Mk Kvalen	h k	T	02	42.0	14.2	6.3	Tuxham	22	3	R Giskeødegård m fl, Giske
43 Mk Brodd 2	h	T	29	37.0	12.0	5.8	Hjelset	20	2	Petter P Alnes m fl, Alnesgard
45 Mkr Ludo	k	T	39	36.0	12.0	5.8	Finnøy	30	0	Laurits S Valderhaug, Valderøy
46 Mk Finn	h k	T	08	37.0	13.0	6.1	Volda	20	3	Hans P Giskeødegård m fl, Giske
47 Mk Signal	h k	T	15	32.0	12.0	5.4	Brunv.	20	2	O H Søter m fl, Valderøy
48 Må Sleipner I	k	T	18	19.7	6.3	2.7	Sleipner	4	0	Ole K Giskeødegård, Giske
49 Må Kobben	k	T	14	19.0	5.5	2.9	Americ.	4	0	Olaf O Giskeødegård, Giske
50 Må Albert	k	T	18	20.0	5.8	2.5	Sleipner	4	0	Nils K Giskeødegård, Giske
51 Mk Torolv	h k	T	11	42.0	13.0	6.5	Hjelset	20	2	P L Giskeødegård m fl, Giske
52 Mk Von ¹⁰⁾	h k	T	08	41.0	12.4	4.8	Hjelset	16	1	Ole L Klokk, Giske
53 Ms Staurnes	f	T	36	23.4	7.4	3.2	Klauset	4	0	Martin J Staurness, Giske
54 Mk Frigg	k f	T	15	32.0	9.0	5.0	Rekord	10	1	Oskar Giske m fl, Valderøy
55 Mk Rolf	f k h	T	42	43.5	14.2	6.5	Liåen	90	0	Ludv. Skjoug m fl, Valderøy
56 Ms Rekord	k f	T	08	34.0	12.0	5.5	Rekord	14	1	H L Ytterland m fl, Valderøy
57 Mk Freidig	k h	T	35	43.0	13.5	6.7	Brunv.	35	2	Ole O Blomvik m fl, Valderøy
58 Ms Lomen	f	T	35	24.0	7.0	4.0	Hjelset	7	0	Arthur P Valderhaug, Valderøy
60 Ms Planet	f k	T	41	23.0	7.0	3.8	Sabb	5	0	Ingebrigt L Godøy, Godøy
61 Må Alken	f k	T	27	25.0	7.0	3.5	Nogva	5	0	Sigurd L Dyb, Godøy
62 Må Atlantik	f	T	19	25.0	7.0	3.0	Sleipner	4	0	Hans H Godø, Godøy
63 Mk Argo ¹¹⁾	h k	T	16	48.0	13.8	6.7	Brunv.	42	3	Bernt A Dyb m fl, Godøy
64 Må Vaktman	k f	T	00	22.5	6.5	2.4	Vagtm.	4	0	Bernt A Dyb m fl, Godøy

Farkostens nummer art og navn	Avendelse	Materiale	Byggedr	Lengde	Bredde	Dybde	Maskin, navn	Antall HK	F. & fangsrib.	Eierens (den korresponderende reders) navn og postadresse
65 Mk Argus	k	T	13	41.0	12.5	6.3	Volda	20	2	Jakob O Godø, Godøy
66 Må Sleipner	f	T	99	25.0	7.0	3.0	Sleipner	4	0	Edvin P Alnes, Alnesgard
67 Må Grågås	f	T	88	19.0	6.0	2.7	Sleipner	4	0	Johannes Breivik, Godøy
68 Mk Joffre	k h	T	37	52.0	16.0	8.0	Brunv.	50	2	Olav N Støbakk m fl, Godøy
69 Mk Vidar	f	T	22	24.7	9.0	4.0	Hjelset	8	1	Salamon Årseth, Godøy
70 Mk Kvalm	k h	T	16	40.0	16.0	6.0	Wichm.	16	1	Ole L Nordstrand m fl, Valderøy
71 Må Laksen	f	T	29	19.0	4.0	2.0	Marna	4	0	Sigurd H Dyb, Godøy
72 Mk Idun	k	T	24	47.0	14.0	7.0	Rapp	24	1	Ingvald H Godø m fl, Godøy
73 Mk Sigurd	k h	T	00	49.0	13.0	8.0	Grei	32	2	Reidar L Godøy, Godøy
74 Mk Torden- skjold ¹⁾	k	T	99	49.0	13.5	6.3	Finnøy	36	3	T L Giske m fl, Giske
75 Må Real	f	T	43	21.0	6.0	3.0	Real	4	0	Johan O Alnes, Alnesgard
76 Mk Delfin ²⁾	k	T	10	48.0	14.5	8.0	Union	50	2	Hjalmar Dyb m fl, Godøy
77 Må Djunken	f	T	30	19.0	5.0	3.0	Sleipner	4	0	Olaf Støbakk, Godøy
78 Mk Sverre	k	T	14	38.5	13.0	5.8	Brunv.	24	3	Sverre Breivik m fl, Godøy
79 Ms Tempo	k	T	39	27.0	9.0	3.8	Farstad	8	0	Johan H Giskeødegård m fl, Giske
80 Mk Svalen ³⁾ *	k	T	26	48.2	14.3	7.7	Rekord	45	3	Sevrin L Dyb m fl, Godøy
81 Må Sleipner	k f	T	00	18.0	5.0	2.2	Sleipner	3	0	K K Giskeødegård, Giske
82 Mk Snøgg	k	T	08	32.0	10.6	5.4	Brunv.	20	2	Anton O Blomvik m fl, Valderøy
83 Mk Glimt	f	T	29	27.6	10.1	4.3	Hjelset	12	1	Elias M Giske, Giske
84 Ms Napp	k	T	41	26.0	8.0	3.7	Hjelset	6	0	Hans E O Valderhaug, Valderøy
86 Mkr Orbit	h k	T	44	68.0	17.5	9.0	Hjelset	120	2	Kristian Jangård, Valderøy
87 Mk Odin ⁴⁾	k	T	15	45.0	14.0	7.7	Wichm.	30	2	Harald O Strandklev m fl, Godøy
88 Mkr Bris	f	T	42	23.0	8.0	3.5	Sabb	5	0	Lars Strandkleiv, Godøy
89 Mk Forsøk 3	k h	T	42	49.6	15.6	7.4	J.Munkt.	60	1	Nils Skjong m fl, Valderøy
90 Må Kvikk	f k	T	18	21.0	5.5	2.3	Vagtm.	4	0	Sigurd L Dyb, Godøy
91 Ms Real 1	h k	T	43	66.0	17.0	9.0	Liaan	120	2	Jakob K Valderhaug, Valderøy
92 Må Junior	f	T	18	27.0	6.0	3.0	Marna	5	0	Knut E Valderhaug jr, Valderøy
94 Mk Kapp	k h	T	12	44.0	14.0	7.0	Gideon	28	2	Andreas I Folkestad, Valderøy
95 Mk Sleipner	k	T	24	37.8	12.3	6.1	Wichm.	16	1	Kåre Haram m fl., Valderøy
96 Mk Havbris	h k	T	36	56.0	15.5	7.8	Brunv.	50	2	Adreas J Strandklev m fl, Godøy
97 Må Tempo	f t	T	30	26.0	6.5	4.5	Grei	7	0	J J Valderhaugstrand, Valderøy
98 Mk Frøy 1 ⁵⁾	k h	T	19	60.0	17.0	8.0	Wichm.	50	1	Karl E Giskegjærde m fl, Giske
99 Må Svidden	k	T	42	18.0	6.0	3.0	Hubb.	4	0	Bernt B Nordstrand, Valderøy
100 Må Erling	f k	T	34	23.0	6.0	3.3	Tenfj.	5	0	Severin K Sæther, Valderøy
101 Må Truls	f	T	26	20.0	6.3	2.6	Dahl	4	0	Knut Kolås, Alnesgard
102 6/å Sjøblomsten	f	T	98	29.8	8.5	3.4	—	—	2	Skjongs notlag, Valderøy
103 Mbk Driftig	h k	T	08	38.5	13.4	5.6	Union	30	2	Karl H Skjong m fl, Valderøy
104 Mk Stabil	f	T	25	24.5	8.2	3.8	Nogva	8	0	Knut Uggedal, Valderøy
105 Ms Jotun	f	T	22	28.0	9.0	3.8	Nogva	5	0	Pærry J Valderhaug, Valderøy
106 Mk Frøytor	k h	T	34	53.0	15.0	7.0	Tuxham	42	2	Karl E Giskegjære m fl, Giske
107 Mk Von	k	T	16	37.0	14.0	7.0	Avance	22	4	Hans N Nordstrand, Valderøy
108 Mk Kurt	t f k	T	14	35.0	12.7	5.7	Hein	15	0	Knut Kolås, Valderøy
109 Må Rapid	f	T	41	20.0	6.0	5.0	Nogva	5	0	Ragnar Mulelid, Valderøy
110 Må Klipp	f	T	26	21.0	6.3	2.8	Real	6	0	Hilmar O Sæther, Valderøy
111 Ms Sjøglimt	k	T	42	30.0	8.5	4.2	Helseth	10	0	Harald H Godøy m fl, Godøy
112 Mk Samhald	k	T	36	40.0	13.7	6.7	Brunv.	42	1	Ole E Farstad m fl, Valderøy
113 Mk Brodd	k	T	13	37.5	12.0	5.4	Rekord	22	1	Andreas E Årseth, Valderøy
114 Mk Rois ⁶⁾	k h	T	16	46.8	14.3	7.0	Volda	30	3	N H Sæther m fl, Valderøy
115 Mk Trawlfiak	k h	T	22	40.0	13.5	6.4	Wichm.	25	3	A J Skjong m fl, Valderøy
116 Må Sigurd	f	T	20	24.5	8.0	3.8	Møre	6	0	Johan Giskeødegård, Valderøy

1) Omb. 1925. 2) 3) Omb. 1936. 4) Omb. 1929 og 1937. 5) 6) Omb. 1937.

* Rekvirert eller chartret av Wehrmacht.

Farkostens nummer art og navn	Anvendelse	Materiale		Lengde	Bredde	Dybde	Maskin, navn	Antall HK	F. & fangsib.	Eierens (den korresponderende reders) navn og postadresse
		Byggvår	Byggvår							
117 Må Orre	f k	T 30	22.0	6.5	3.5	L. Grei	4	0	Bernt Giske, Giske	
118 Mk Kamp	k	T 16	36.0	13.0	5.8	Rekord	24	1	J N L Skjong, Valderøy	
119 Ms Valder	k	T 43	31.0	9.5	4.5	Helseth	15	0	O J Valderhaug, Valderhaug	
120 Må Basken	f	T ?	22.0	7.0	2.3	Sleipner	4	0	Johan J Godø, Godøy	
121 Ms Glimt	h k	T 38	41.0	12.8	6.7	Brunv.	35	2	Oscar Thu Valderøy	
122 Mk Jarl ¹⁾	k h	T 15	48.0	15.0	6.8	Finnøy	50	3	Knut Vadseth m fl, Valderøy	
123 Mk Forsøk	k	T 09	34.0	13.0	5.7	Finnøy	20	2	Hans H Fauske m fl, Valderøy	
124 Mk Lun	k	T 13	30.0	11.0	5.6	Gideon	6	2	Nils M Valderhaug, Valderøy	
125 Må Napolion	f	T 85	26.0	7.0	2.5	Sleipner	4	0	Knut H Godøy, Godøy	
126 Mk Nord- strand ²⁾	k h	T 15	47.0	13.5	6.1	Skandia	30	3	Hilmar H Nordstrand, Valderøy	
127 Mk Flid ³⁾	k h	T 16	48.0	14.0	7.7	Håhjem	30	2	Hans M Nordstrand m fl, Valderøy	
128 Må Fylsvik	f k	T 18	19.8	6.0	2.7	Tenfj	3	0	Knut O Giske, Giske	
129 Ms Frigg	k f	T 37	26.0	8.0	3.7	Tenfj.	6	0	Lars Voldstad, Valderøy	
131 Mk Mågen 1	k	T 07	37.0	11.6	6.0	Finnøy	30	2	Knut K Alnes m fl, Alnesgard	
132 Må Viken	f	T 10	20.0	6.0	2.9	Real	4	0	L K Valderhaug, Valderøy	
133 Mk Eljob	k	T 16	37.5	12.0	5.5	Grei	20	1	Alf Valderhaug m fl, Valderøy	
134 Må Sailor	f k	T 38	22.0	7.0	6.0	Tenfj.	3	1	Cristian Gudmundset m fl, Valderøy	
136 Mk Fram	f k	T 31	35.0	12.0	5.4	Finnøy	15	1	Sverre K Høybakk m fl, Giske	
137 Mk Nordlys	k	T 14	34.0	12.0	6.0	Hexa	20	1	Ingv Blakstad, Valderøy	
138 Må Kvik	f f	T 18	18.0	5.5	2.0	Americ.	4	0	Ole H Giskeødegård, Giske	
139 Må Fenin	f	T 12	19.0	6.0	3.0	Fennia	3	0	Karl H Giskeødegård, Giske	
140 Må Arneungen	f	T 18	22.0	5.7	2.4	Tenfj.	3	0	Martinus O Giske m fl, Giske	
141 Må Trip	f	T 18	20.0	6.3	2.3	Fennia	3	0	Knut L Høibak, Giske	
142 Må Hubard	f	T 12	19.0	5.0	3.0	Hubb.	4	0	Elias O Giske, Giske	
143 Må Tenfjord	k	T 19	19.0	6.0	2.5	Tenfj.	3	0	Ole B Giske, Giske	
144 Mk Rys- holmen ⁴⁾	f	T 20	30.5	9.5	5.7	Volda	14	0	Leif Høybakk, Giske	
145 Må Kvikk	f	T 44	17.5	5.0	2.0	Real	5	0	Lars L Nordstrand, Valderøy	
147 Mk Aksel	k	T 25	29.5	11.0	5.4	Finnøy	10	1	Hans L Valderhaug, Valderøy	
148 Må Real	f	T 23	21.0	5.5	2.5	Real	4	0	K J Støbakvik, Godøy	
149 Må Fram	f	T 76	23.0	6.0	1.7	Sleipner	4	0	Math Lyngstad, Godøy	
150 Må Anker	f	T 31	23.5	6.0	4.0	Gideon	4	0	Rasmus Giske, Giske	
151 4/å	f	T 02	24.0	8.0	4.0	—	—	4	Ytterlands Notlag, Valderøy	
152 6/å	f	T 10	31.9	6.4	3.2	—	—	4	Nordstrands Sildenotlag, Valderøy	
154 6/å	f	T 70	25.0	8.0	3.0	—	—	1	Giskegjæres Notlag, Giske	
155 Må Skarv	f k	T 18	21.0	6.0	3.0	Sleipner	5	0	Agne E Valderhaug, Valderøy	
156 Må Langen 2	k	T 15	23.0	5.0	2.5	Real	6	0	Rasmus L Godø m fl, Godøy	
157 Ms Rex	k	T 36	24.0	6.8	3.0	Klausset	6	0	Karl E Røsvik, Giske	
158 Må Kvikk ⁵⁾	k	T 15	22.0	7.0	3.0	Hjelset	4	0	Elias E Giskeødegård, Giske	
159 Mk Saltstein	k	T 20	46.0	16.0	7.2	Brunv.	42	3	Andreas M Bjørnerem, Valderøy	
160 Mk Snøgg	k	T 25	37.5	11.5	5.5	Rekord	22	2	Harald N Sjong, Valderøy	
162 Mk Roald Amundsen	f	T 12	29.7	11.0	5.8	Volda	10	0	Lauritz R Godø, Godøy	
163 Ms Mågen ⁶⁾	f k	T 08	40.0	12.5	5.8	Finnøy	42	0	Olai Mulelid, Valderøy	
164 Mk Terje ⁷⁾	k	T 18	43.0	13.7	6.0	Grei	26	2	Joh K Ytterland, Valderøy	
165 Må Blink	f	T 19	23.4	7.4	3.8	Fylling	4	0	Peter H Fylling, Valderøy	
167 Mk Union	k h	T 29	34.0	12.0	6.0	Union	20	1	Salamon S Staurnes m fl, Giske	
168 Ms Sjøblomsten	f t	T 09	37.0	12.5	6.0	Gideon	10	1	Petter P Godøy, Godøy	
169 Ms Terje Viken	k	T 10	31.0	11.0	6.0	Hein	12	0	Olai Mulelid, Valderøy	

M-G Giske — M-GT Grytten.

Farkostens nummer art og navn	Anvendelse	Materiale	Byggeår	Lengde	Bredde	Dybde	Maskin, navn	Antall HK	F. & fangstb.	Eierens (den korresponderende reders) navn og postadresse
172 Mk Signal	k f	T	38	30.0	10.0	4.6	Finnøy	7	0	Karl Klokk m fl, Valderøy
173 Mk Aasta	f	T	24	28.0	8.0	4.3	Helseth	4	0	Rudolf Slinning, Valderøy
174 Mk Ørn	k h	T	17	47.0	14.0	6.8	Bolind.	25	2	Ole A Valderhaug, Valderøy
175 Mk Signal	h k	T	16	42.0	14.0	7.0	Skandia	40	4	Andreas N Sæther m fl, Valderøy
176 Må Mjølner	f	T	12	20.5	6.0	2.5	Sleipner	4	0	Karl E Giskegjerde, Giske
177 Ms Nesstein	k f	T	32	28.0	7.5	3.3	Rekord	7	0	Nils Uggedal, Valderøy
178 Mk Maber	k h	T	30	53.0	13.5	6.5	Ideal	35	1	Johan Flåen, Valderøy
179 Mk Snøgg	f	T	16	25.0	7.0	3.8	Tenfj.	5	0	Johan B Bjørgeholm, Giske
180 Mk Ordning	h f	T	40	30.7	11.3	4.3	Brunv.	16	1	Ole O Sæter, Valderøy
181 Må Alf	f k	T	38	25.0	6.2	4.4	Bilm.	30	0	Leiv Giske m fl, Giske

M-GS. Gjernes merkedistrikt.

1 Mk Moder	f k	T	29	29.0	9.0	4.0	Heros	5	0	Pasmus P Dønheim, Bergsøy
2 Må Kvikk	f t	T	?	24.0	8.0	3.0	Solo	5	0	Knut H Storvik, Bergsøy
3 Må Kråkkholm	k	T	31	28.0	9.8	3.5	Hjelset	6	2	T L Knutset m fl, Batnfjordsøra
4 Må Alis	f	T	39	19.0	5.0	3.0	C. Perf.	6	0	Ingvar E Maalø, Bergsøy
5 Må Ikornen	f	T	12	22.0	6.5	3.0	Rollo	4	0	Harald N Høgset, Gjernes
6 Må Sverre	f	T	18	25.0	6.5	3.0	C. Perf.	6	0	Kristian A Grønset, Storlandet
7 Ms Kvikk	f k	T	28	28.0	8.5	3.5	Vestsmøl	10	0	Eisten Måle m fl, Bergsøy
8 Må Jenny ¹⁾	f	T	28	29.0	10.0	4.0	Drott	8	1	Knut H Storvik, Bergsøy
10 Mg Bergsholm	f	T	36	38.0	11.0	4.6	Bolind.	12	4	Johan R Berge, Bergsøy
11 Må Trygg	f	T	20	23.4	7.4	3.5	Rap	4	0	Oluf Hoem, Bergsøy
12 Mg Ivarne	f k	T	39	34.0	11.0	5.0	Heimdal	3	0	Anton H Storvik, Bergsøy

M-GP. Grip merkedistrikt.

1 Mk Ploy ²⁾	k	T	15	48.0	13.5	5.8	Finnøy	42	3	Jobs Tomassen m fl, Grip
2 Ms Viggo	k	T	37	40.0	12.0	5.4	Heimdal	20	1	Alfred H Brekkan m fl, Grip
3 Må Olav	k	T	28	28.0	8.5	4.0	Glimt	10	0	Jarle Sjøberg m fl, Grip
4 Må Kvikk	k	T	31	27.6	8.0	6.4	F. M.	7	0	Aksel Henriksen, Grip
5 Mk Solon ³⁾	k	T	16	45.0	14.0	5.7	Union	30	0	Ole K Brevik m fl, Grip
7 Ms Signal	f k	T	35	33.9	10.4	3.3	Grei	14	0	Ole Jakobsen m fl, Grip
8 Ms Forsøk ⁴⁾	k	T	13	35.0	10.0	4.6	Stærkod.	12	0	Torvald Thomassen, Grip
9 Må Hårskal	k	T	32	34.0	13.0	4.3	Stærkod.	12	0	Ingvald Thomassen, Grip
10 Må Lyn	k	T	39	22.5	7.0	?	Sleipner	4	0	Isak Roksvåg m fl, Grip
11 Ms Lods ⁵⁾	k	T	16	35.0	12.0	5.4	Grei	14	0	Laurits Olsen m fl, Grip
12 Må Drott	k	T	27	26.0	8.0	4.2	Heimdal	7	0	Kristian Pedersen m fl, Grip
13 Må Vestnorge	k	T	23	22.5	6.5	2.3	Sleipner	5	0	Ingvald Tomassen m fl, Grip
16 Må Grip	k	T	28	28.0	10.0	4.0	Stærkod.	6	0	Ole Jacobsen Grip, Grip

M-GT. Grytten merkedistrikt.

1 Mk Trygve	f k	T	15	24.0	7.8	3.8	Motor	8	0	Sivert S. Brevik, Andalsnes
4 Må Leik	f	T	29	26.0	7.4	3.6	Dahl	7	0	Leif Oshaug, Andalsnes
6 Mbs Kvikk	f	T	40	23.0	6.6	4.2	Heimdal	7	0	Sigurd Fonden, Andalsnes
7 Må Glimt	f	T	25	25.0	6.3	3.8	Heimdal	7	0	Johannes Skorgen, Andalsnes

1) Omb. 1932. 2) 3) Omb. 1937. 4) Omb. 1936. 5) Omb. 1920 og 1934.

Farkostens nummer art og navn	Anvendelse	Materiale	Byggår	Lengde	Bredde	Dybde	Maskin, navn	Antall HK	F. & fangstb.	Eierens (den korresponderende reders) navn og postadresse
----------------------------------	------------	-----------	--------	--------	--------	-------	-----------------	-----------	---------------	--

M-HS. Halså merkedistrikt.

1 Mbå Mor	f k t	T13	33.0	9.0	4.0	Gideon	14	0	Alb. Strand m fl, Vågland
2 Må Alken	k f	T25	28.2	8.5	5.0	Gideon	6	0	Ole M Skalvik m fl, Vågland
3 Mk Sjø-									
blomsten	f	T17	31.0	9.5	5.5	Wichm.	8	0	Lars L Hønsvik, Halså i N.møre
4 8/å —	k	T06	24.8	6.3	2.3	—	—	0	Hans Sæter, Halsånaustan
5 8/å —	k	T04	24.5	6.0	2.0	—	—	0	Bersvend Taknes, Vågland
6 8/å —	k	T12	24.3	6.1	2.1	—	—	0	J L Akvik, Halsånaustan
7 8/å —	k	T01	26.0	6.0	2.5	—	—	0	Lars J Korsnes, Halsånaustan
8 Mk Halsåfjord	k h	T38	55.0	16.5	8.0	Wichm.	40	0	Albert O Strand m fl, Vågland
9 Må Randi	f	T36	24.0	7.8	4.5	Sterkod.	4	0	Knut P Reiten, Halsånaustan
10 8/å —	k	T04	23.4	5.9	2.2	—	—	0	Edv Taknes, Vågland
14 Må Sonja	k t	T35	28.0	9.5	4.5	Stærkod.	6	0	Ole L Aakvik, Bårdset
16 Mk Aasta	k f	T14	26.0	8.0	4.3	Vestsmøl	11	0	Albert Sandvik, Vågland
18 Mk Liv	f	T32	22.0	5.5	2.7	Skandia	4	0	Hjalmar Birkelund m fl, Bårdset
19 Må Kvikk	f	T44	23.0	7.0	3.0	Levahm	10	0	Edv. O Klevset, Bårdset
20 Må Heim ¹⁾	t	T28	32.0	10.5	3.8	Stærkod.	16	0	Hans O Korsnes, Bårdset
22 Må Odd	t k	T32	30.0	9.0	6.0	Gideon	16	0	Arne Liabø, Vågland
24 Må Kvikk	f	T29	19.0	5.9	3.2	C. Perf.	4	0	Nils L Halse m fl, Halsånaustan
25 Må Majestik	f t	T26	26.0	7.0	3.0	Solo	5	0	Jon J Reitan, Halsånaustan

M-H. Haram merkedistrikt.

2 Mk Håkon 2 ²⁾	k h	T14	55.0	15.0	7.5	Hjelset	48	2	Karl O Sæt m fl, Kjerstad
3 Mk Granne	k f	T17	35.5	12.5	5.6	Helseth	11	2	Nils A Farstad, Kjerstad
4 Mkr Noregg*	k h	T39	60.0	16.9	8.5	Finnøy	65	3	Nils O Strand m fl, Kjerstad
5 Mk Reimann	k h	T19	55.0	15.3	6.4	Finnøy	50	3	Kr P Kjerstad m fl, Kjerstad
6 Mk Bratt	k f	T14	34.5	12.3	6.0	Finnøy	20	1	Iver I Kjerstad, Kjerstad
7 Mk Sverre ³⁾ *	k h	T16	48.0	15.0	7.0	Heimdals	60	3	Joh. N Kjerstad m fl, Kjerstad
9 Mk Gjendin ⁴⁾	k h	T27	52.2	15.1	6.4	Finnøy	42	3	Hans J Farstad m fl, Kjerstad
10 Mk Sverre	k h	T14	40.5	14.0	6.3	Hjelset	40	2	Hans T Farstad, Kjerstad
11 Mk Havglytt ⁵⁾	k h	T19	52.9	15.7	6.5	Finnøy	45	2	Aslak A Farstad m fl, Kjerstad
12 Mk Fram	h k	T27	44.4	14.9	6.0	Tangen	30	2	Martin M Farstad m fl, Kjerstad
13 Mk Vårsol ⁶⁾	k	T18	55.0	16.4	7.1	Dan	25	2	Thomas L Farstad m fl, Kjerstad
14 Mk Gunner ⁷⁾	k h	T14	53.0	15.5	8.0	Rekord	60	2	Andr G Farstad m fl, Kjerstad
15 Mk Rolf ⁸⁾	f k	T15	34.5	11.0	5.0	Alpha	12	1	Martin Hellevik m fl, Kjerstad
17 Mk Hjalmar	k	T08	38.0	13.7	6.2	Gideon	18	3	Peter H Lausund, Kjerstad
18 Mk Odd 3 ⁹⁾	k h	T12	50.0	14.5	7.5	Wichm.	40	2	Ingvald J Lausund, Kjerstad
19 Mk Brodd ¹⁰⁾ *	k	T14	41.0	13.5	6.7	Finnøy	42	2	Jakob O Hellevik m fl, Kjerstad
21 Mk Snøgg 2 ¹¹⁾	k h	T16	55.5	15.0	7.5	Håhjem	60	2	Johan J Farstad, Kjerstad
23 Mk Sigurd	k	T13	36.0	13.0	6.5	Dan	12	2	A M Rønstad m fl, Kjerstad
24 Mk Anker	k f	T12	33.0	11.0	5.3	Hein	7	1	Elias Farstad m fl, Kjerstad
25 Mk Junior 2 ¹²⁾	k	T20	55.4	16.0	7.4	Finnøy	35	2	T Rønstad m fl, Kjerstad
26 Mk Kjeld	k f	T ?	28.0	8.0	4.2	Hjelset	6	0	Petter H Haram m fl, Haramsgrend
27 Mk Signal	k h	T09	48.5	13.0	6.5	Union	40	2	Karl L Haram m fl, Haramsgrend
28 Mk Von	k h	T15	34.0	12.3	5.3	Alpha	14	2	Jakob S Lausund m fl, Kjerstad
29 Mk Edison	k h	T00	50.5	15.2	8.0	Alpha	90	3	Sevrin E Kjerstad, Kjerstad
32 Mk Stanley ¹³⁾ *	k h	T18	48.0	14.0	7.0	Finnøy	42	2	Knut Ljosheim, Haramsøy

1) 3. Omb. 1955. 2) 6. Omb. 1956. 4) 5. Omb. 1940. 7) Omb. 1957. 8) Omb. 1953. 9) Omb. 1955. 10) Omb. 1952.
11) 15. Omb. 1954. 12) Omb. 1942.

* Rekvirert eller chartret av Wehrmacht.

Farkostens nummer art og navn	Anvendelse	Materiale Byggeår	Lengde	Bredde	Dybde	Maskin- navn	Antall HK F. & fangstb	Eiereas (den korresponderende reders) navn og postadresse
33 Mk Franklin ¹⁾	h	T 10	50.0	14.0	7.7	Wichm.	23	2 H K A Haram, Haramsgrend
34 Mk Skåla*	k f	T 24	31.0	12.0	5.8	Wichm.	10	1 Peder L Austnes, Haramsøy
35 Må Glup	f t	T 25	19.1	6.4	3.2	Americ.	6	0 Karl J O Ostnes, Haramsøy
36 Mk Torleiv	k	T 16	40.0	12.0	6.3	Dan	16	2 K O Ostnes A/S, Haramsøy
37 Mk Bådvar	f k	T 38	41.6	13.9	6.3	Finnøy	42	2 Andr. A Haram m fl, Haramsgrend
39 Mk Sjur-Ola	k	T 13	35.0	11.5	5.5	Dan	14	1 S Olsen Ostnes, Haramsøy
40 Ms Sjøliv ²⁾	t	T 10	48.0	14.5	5.0	Gideon	18	1 Lars P Austnes m fl, Haramsøy
41 M? Sjøgutten	f	T 27	29.0	7.0	2.5	Helseth	7	0 Petter O Austnes m fl, Haramsøy
42 Mk Tung- land*	t	T 01	64.0	18.4	8.0	Ideal	30	2 Arne P Austnes m fl, Haramsøy
43 Ms Ally*	k f	T 10	52.0	18.0	8.0	Populær	70	5 Andr P Austnes, Haramsøy
44 Ms Rollo	f k	T 29	26.0	7.5	3.7	Hjelset	7	0 Petter O Haram, Haramsøy
45 Mk Kvik ³⁾	k	T 14	25.5	8.5	3.7	Heimdal	14	0 Edv. Verpeide, Haramsøy
46 Mk Håbet	k h	T 13	40.0	13.0	5.3	Alpa	18	3 Ingv. Tomren, Haramsøy
47 Mk Jostein	k h	T 16	43.0	14.0	7.1	Record	45	2 Peter M Ulla m fl, Haramsøy
48 Mk Ullaholm	k h	T 40	45.0	14.4	7.5	J. Munkt.	60	2 Petter A Tomren, Haramsøy
49 Mk Odin ⁴⁾	k h	T 14	48.1	14.2	7.5	Heimdal	42	2 Karl K Aakre m fl, Haramsøy
50 Mkr Fausken	f k	T 44	33.0	11.0	5.5	Finnøy	15	0 Ola K Ulla, Haramsøy
52 Mk Blåegg	k f	T 37	40.0	13.0	6.5	Rekord	40	1 Karl O P Flem m fl, Longva
53 Mk Asp ⁵⁾	k h	T 09	49.0	14.0	7.5	Brunv.	50	0 Peter S Flem, Longva
55 Mk Kvitegg	k f	T 25	38.5	12.3	5.7	Gideon	28	2 Martin P Flem, Longva
56 Mk Fens- fjord ⁶⁾	k h	T 16	65.0	17.0	8.5	Union	60	2 John O Longva, Longva
57 Mk Heim*	h k	T 35	48.0	15.5	7.8	Finnøy	60	2 Kristen Hølle, Longva
58 Mk Egil	f	T 34	28.0	10.3	4.4	Rapp	17	0 Petter F Longva m fl, Longva
60 Mk Tex	k f	T 14	34.0	12.3	5.7	Finnøy	22	1 Peder L Austnes, Haramsøy
61 Mk Møre ⁷⁾	k h	T 11	46.0	13.5	7.5	Finnøy	42	3 Oddm. O Longva m fl, Longva
63 Mk Vik I*	k	T 20	56.4	16.5	8.0	Bergs.	50	3 Martinus K Longva m fl, Longva
64 Ms Laila ⁸⁾	k f	T 18	31.9	7.7	2.9	Nogva	10	0 Nils L Austnes, Haramsøy
65 Mj Augusta*	t	T 72	64.0	19.0	6.4	Bolind.	60	2 Jonas Austnes m fl, Haramsøy
66 Mk Børge ⁹⁾	k h	T 16	50.7	15.3	7.2	Wichm.	30	3 Karl O Rogne m fl, Longva
68 Ms Marna	k f	T 38	29.0	9.5	5.0	Marna	24	0 Johan G Longva, Longva
69 Ms Merkur	f	T 38	25.0	6.5	2.7	Nogva	5	0 Marius J Alvestad, Hildre
70 Mk Skjold I ¹⁰⁾	k h	T 16	54.4	15.3	7.1	Heimdal	70	3 Ole P Rogne, Longva
71 Mk Rapp*	f k	T 37	43.0	12.0	7.3	Heimdal	42	2 Johan K Longva, Longva
72 Mk Fram ¹¹⁾	k h	T 10	41.0	13.0	7.5	Finnøy	42	2 E M Otterlei m fl, Fjørtoft
73 Mk Geir	k f	T 31	33.0	11.5	5.7	Finnøy	30	1 Arne O Longva m fl, Longva
74 Mk Forsøk	k	T 19	49.0	14.5	7.0	Heimdal	55	3 Jonas J Otterlei m fl, Fjørtoft
76 Mk Rolf	k h	T 16	50.5	14.5	7.0	Finnøy	50	3 Harald J Otterlei m fl, Fjørtoft
77 Mk Guttorm 2*	k h	T 39	42.0	13.5	6.7	Finnøy	42	2 Olav B Fjørtoft m fl, Fjørtoft
79 Mk Lun ¹²⁾	k	T 12	46.0	14.0	7.0	Finnøy	50	2 Ingv K Fjørtoft m fl, Fjørtoft
80 Mkr Huseland ¹³⁾	k h	T 15	58.0	15.0	6.5	Finnøy	70	2 M J K Fjørtoft, Fjørtoft
81 Mk Romsdøl	k h	T 30	46.7	15.2	6.4	Brunv.	42	4 Harald M Myklebost m fl, Myklebost i Haram
82 Mk Marken	k	T 14	45.7	13.8	6.7	Heimdal	30	3 Karl O Fjørtoft m fl, Fjørtoft
83 Mk Egil ¹⁴⁾	k h	T 12	45.8	13.8	7.4	Brunv.	42	3 Ragnvald L Fjørtoft m fl, Fjørtoft
84 Mk Sverre	k	T 11	36.0	12.0	5.0	Finnøy	18	2 Erling J Fjørtoft m fl, Fjørtoft
85 Mk Lyn ¹⁵⁾	k	T 18	56.0	14.5	6.7	Finnøy	70	3 Gjert J Fjørtoft m fl, Fjørtoft
86 Mk Rollo ¹⁶⁾	k h	T 11	44.0	13.5	6.7	Finnøy	50	4 Hans O Fjørtoft m fl, Fjørtoft
87 Mk Fart ¹⁷⁾ *	k f	T 17	38.0	13.5	6.7	Rekord	30	2 Bjarne K Kongsnes m fl, Fjørtoft
89 Mk Finn	k	T 12	33.1	12.7	6.3	Finnøy	18	1 Daniel P Fjørtoft, Fjørtoft

1) 15) Omb. 1936. 2) Omb. 1942. 3) Omb. 1939. 4) Omb. 1938 og 1941. 5) Omb. 1926 og 1935. 6) Omb. 1940.
7) Omb. 1933. 8) Omb. 1945. 9) Omb. 1925 og 1938. 10) 11) Omb. 1935. 12) Omb. 1932. 13) Omb. 1934 og 1943.
14) 16) Omb 1917 og 1932. 17) Omb. 1929.

* Rekvirert eller chartret av Wehrmacht.

Farkostens nummer art og navn	Anvendelse	Materiale	Byggeår	Lengde	Bredde	Dybde	Maskin, navn	Antall HK	F. & fangs(t)	Eierens (den korresponderende reders) navn og postadresse
90 Mk Ivar Åsen ⁴⁾	k	T	14	44.0	14.0	7.0	Finnøy	42	2	O E J Myklebust m fl, Myklebust i Haram
91 Mk Njørd ²⁾	k	T	16	47.9	15.0	7.2	Brunv.	48	2	Rasmus J Myklebust m fl,
92 Mk Kato ³⁾	k h	T	15	50.0	14.7	7.0	Finnøy	50	4	K L Myklebust, Myklebust i Haram
93 Mk Trygg ⁴⁾ *	k h	T	14	49.0	14.0	7.6	Finnøy	42	3	R M Myklebust m fl, Myklebust i Haram
94 Mk Riston	h k	T	42	47.5	14.7	7.0	Finnøy	60	2	Leif Risbakk m fl, Myklebust i Haram
95 Mk Havgiimt	k f	T	21	35.0	12.5	6.0	Heimdal	28	1	Martinus E K Fjørtoft, Fjørtoft
96 Mk Ulla ³⁾	k	T	26	52.0	18.5	8.9	Wichm.	60	2	Knut Uksnøy m fl, Myklebost i Haram
97 Mk Årvak	h k	T	13	58.5	14.4	6.2	Heimdal	60	0	Angv. L Flem m fl, Longva
98 Mk Hugnad	t	T	08	37.0	13.0	6.7	Stabil	25	2	Asb. Sauesund, Brattvåg
99 Ms Teisten	k f	T	43	25.0	7.0	3.0	Stord	5	0	Rasmus Løvøy, Myklebust i H.
100 Ms Leif	f	T	42	34.0	7.7	5.0	Wichm.	15	0	Severin Skjelten m fl, Brattvåg
101 Mk Venus	k f	T	26	26.0	8.0	4.0	Helseth	6	0	Petter I. Hildre, Hildre
103 Mk Polartind ⁶⁾	f	T	17	81.1	18.2	8.0	Wichm.	90	5	L/S Sølfanger Polartind, Brattvåg
105 Mk Heka	k k	T	16	58.5	17.0	7.4	Finnøy	60	1	Karl L Fjørtoft m fl, Fjørtoft
107 D Ullasund*	h k	S	12	124.2	22.6	9.0	Damp	350	4	Partr. Fisked.skip Ullasund, Longva
108 Mk Lyn	f	T	35	24.0	6.0	4.0	Solo	12	0	Alfred Vik, Brattvåg
109 Ms Gløgg	f k	T	39	37.0	6.7	4.0	Grei	7	0	Nils E Myklebust, Myklebost i Haram
110 Mk Jarl ¹⁾ *	k	T	22	44.0	12.8	5.8	Brunv.	35	3	Martin Otterlei m fl, Fjørtoft
111 Mk Knut	k h	T	19	46.0	13.5	6.7	Heimdal	42	3	Sevrin E Longva, Longva
112 Ms Nor	f	T	31	23.0	6.2	2.8	Real	6	0	Olaus Alvestad, Hildre
113 4/å Stjernen	f	T	29	16.0	5.5	2.5	—	—	0	N Rimmereit m fl, Brattvåg
114 Mk Svale	k f	T	29	37.8	11.2	5.3	Alpha	19	1	H P Otterlei, Fjørtoft
115 Ms Elly ³⁾	t	T	32	43.0	12.0	6.0	Normo	12	0	Nils Aarseth m fl, Haramsøy
116 Mk Per	f	T	30	25.0	8.3	6.0	Nogva	7	0	Ludvik H Rogne, Longva
117 Må Rogne	f	T	93	22.5	6.8	2.8	Nogva	3	0	Peder L Rogne, Longva
118 Ms Liten	f	T	?	24.0	6.5	4.0	Nogva	4	0	R J Myklebust, Myklebost i Haram
119 Må Lun	f	T	?	21.0	5.0	4.0	Americ.	8	0	Harald O Farstad, Kjerstad
120 Må Fram	f	T	?	18.0	5.3	3.0	Tennfj.	3	0	Andreas P Austnes, Haramsøy
121 Må Rasmus	f t	T	39	19.0	5.5	2.5	Nogva	3	0	Johan B Sæth, Kjerstad
122 Mk Argus	k f	T	29	32.0	11.5	4.6	Sydnes	22	0	Olav J Rogne, Longva
123 Må American	f	T	17	20.0	6.0	2.5	Americ.	3	0	Arne Fjørtoft, Fjørtoft
124 Mk Rigmor	k f	T	35	24.0	6.5	2.5	F. M.	5	0	Karsten Lillebø, Gamlemshaug
125 Må Bjart	f	T	19	28.0	8.0	4.0	Nogva	4	0	Daniel Nogva, Longva
126 Må Svalen	f	T	19	29.4	6.4	3.0	Nogva	3	0	Peder Moe, Haramsøy
127 Må Truls	k f t	T	36	30.0	9.0	4.0	Skandia	8	0	Knut Aakre, Haramsøy
128 Mk Lun	f	T	18	24.5	7.5	3.8	Bolind.	8	0	Peter P Synnøland, Brattvåg
129 Ms Napp ⁸⁾	k f	T	21	25.5	7.2	4.1	B. S.	5	0	Ivar Abelset, Brattvåg
130 Ms Kvikk ⁶⁾	f	T	?	24.0	7.5	3.5	Statt	6	0	Andreas Th Longva, Longva
131 Mk Kjell	k	T	16	37.0	12.0	5.8	Volda	14	2	Johan O Longva m fl, Longva
132 Må Kamera	f	T	?	20.7	5.3	2.1	Gefle	3	0	Ole O Ulla, Haramsøy
133 Mk Trygg	f	T	22	23.0	6.0	3.5	Real	7	0	Olav O Otterlei, Fjørtoft
134 Mk Nygjerd	f	T	22	25.0	8.0	3.5	Alpha	4	0	Ola L Otterlei, Fjørtoft
135 Må Ola	f	T	33	23.0	6.5	3.0	Stafset	4	0	Mads Fiksdal m fl, Hildre
136 Mk Tuften	k f	T	29	32.0	11.8	5.0	Gideon	23	1	Knut N Fjørtoft m fl, Fjørtoft
137 4/å Rasmus	f	T	20	18.0	5.5	2.5	—	—	0	Håvik Notlag, Brattvåg
138 Ms Ekko	f	T	37	25.0	7.0	3.5	Helseth	6	0	Laurits O Røvreit, Hildre
139 4/å Tore	f	T	27	18.0	5.5	2.5	—	—	0	Håvik Notlag, Brattvåg

1) Omb. 1927. 2) Omb. 1928 og 1939. 3) Omb. 1930. 4) Omb. 1926 og 1939. 5) Omb. 1938. 6) Omb. 1934 og 1939.
7) Omb. 1924. 8) Omb. 1932. 9) Omb. 1929.

* Rekvirert eller chartret av Wehrmacht.

M-H Haram — M-HO Hareid.

Farkostens nummer art og navn	Anvendelse	Materiale	Byggear	Lengde	Bredde	Dybde	Maskin, navn	Antall HK	f. & fangslib.	Eierens (den korresponderende reders) navn og postadresse
142 Mk Egil ¹⁾	k	T	16	46.2	14.1	5.9	Finnøy	38	2	Nils N Sæth, Kjerstad
143 Mk Brattfjord ²⁾	R f	T	35	36.0	11.0	5.0	Volda	14	2	Daniel Straume, Longva
144 Ms Trio	f	T	40	25.0	6.0	3.5	Real	6	0	Nils J Alvestad, Hildre
145 Mk Brodd	k f	T	12	34.5	12.0	5.8	Alpha	6	2	M O Farstad m fl, Kjerstad
147 Mk Forsøk	k	T	13	31.0	11.0	5.6	Hein	16	2	Johan R Rønstad, Kjerstad
148 Ms Oddnar	k f	T	41	24.0	7.0	3.5	Sabb	4	0	Jonas Marøy, Myklebost i Haram
150 Må Fram	f t	T	30	27.0	6.5	2.7	Solo	8	0	Konrad O Haram, Haramsgrend
152 Må Trafikk	f	T	23	25.5	8.0	4.2	Americ.	6	0	Harald O Longvastrand, Longva
153 Mk Soltinn	f k	T	29	34.0	10.0	5.0	Rapp	10	0	Johan A J Longva, Longva
154 Ms Sjøgutten	f	T	33	27.0	7.5	3.3	Rekord	7	0	Erling Rønstad, Kjerstad
155 Mk Brodd ³⁾	k f	T	19	35.6	10.4	6.2	Helseth	18	2	Egil L Fjertoft m fl, Fjertoft
156 Mk Drott	f	T	24	30.5	13.0	4.5	Alpha	11	0	Johan P Otterlei, Fjertoft
157 Må Snøgg 2	f k	T	25	24.0	8.0	4.3	Nogva	5	0	Karl O Longvastrand, Longva
158 Må Glimt	f	T	?	25.0	7.0	3.4	Tenfj.	3	0	Elias H Rogne, Longva
159 Mk Reidar	k	T	22	36.0	11.5	5.5	Helseth	12	0	Johan P Flem, Longva
160 Ms Parat	k f	T	35	22.0	7.0	3.5	Nogva	5	0	Knut Uksnøy m fl, Myklebost i Haram
161 Må Trygg	f	T	30	19.1	5.3	2.7	Solo	2	0	N Jensen, Kjerstad
162 Mk Lillegrei	f	T	24	22.0	7.0	3.0	Hjelset	4	0	Johan J Hildre, Hildre
164 Mk Von	f	T	23	30.0	9.0	4.6	Hjelset	10	0	Nils Helland, Brattvåg
166 Ms Snå ⁴⁾	f t	T	?	28.0	7.0	4.8	Hjelset	6	0	Andreas Arseth, Haramsøy
167 Mk Guttorm	k h	T	17	43.0	13.5	6.5	Alpha	28	2	Olav B Fjertoft m fl, Fjertoft
169 Mk Nor	k f	T	16	29.7	9.0	4.8	Volda	5	1	Johan K Rogne m fl, Longva
170 Mk Lion	k f	T	29	31.0	9.5	5.0	Finnøy	8	1	Peder K Alvestad, Brattvåg
171 Må Kvikk	f	T	42	18.0	5.5	2.5	Wichm.	2	0	Jæger Jensen, Hildre
172 Må Arthur	f	T	33	29.0	9.0	4.7	Hjelset	6	0	Lars J Hellevik, Kjerstad
173 Må Snøgg	f	T	22	25.0	6.0	3.0	Bilm.	12	0	Oskar K Olsen, Haramsøy
174 Ms Trål	k f	T	43	33.5	10.5	5.0	Heimdal	11	1	Karl O Myklebust m fl, Myklebust i Haram
175 Mkr Sjøfugl	k f	T	43	27.0	7.0	4.0	Nogva	7	0	Rasmus K Alvestad m fl, Hildre
176 Ms Liv	f	T	32	23.0	6.5	3.3	Real	7	0	Hans L Alvestad, Brattvåg
177 Mk Mai	k	T	16	43.6	15.2	7.0	Rap	45	4	H Martinussen Akre, Haramsøy
180 Ms Kåre	f	T	33	26.0	7.0	3.5	Helseth	3	0	Sevrin S Haram, Haramsgrend
181 Må Terje	f k	T	44	24.0	7.0	3.3	F. M.	6	0	Rasmus Hagen, Myklebost i Haram
183 Må Glytt	f	T	32	25.0	7.0	3.0	Bolind.	6	0	Johan Johansen, Brattvåg
184 Mk Trygg	k f	T	15	29.5	11.0	5.1	Finnøy	15	2	Lars J O Longva, Longva
185 Må Lykken	f	T	?	18.0	6.0	3.0	Tenfj.	3	0	Petter J Alvestad, Hildre
186 Mk Triumf	f	T	29	27.0	8.0	3.7	Farstad	10	1	Hans Vestre, Haramsøy
187 Må Snøgg	f	T	20	16.0	5.0	2.5	Americ.	2	0	Johan E Skjelten m fl, Brattvåg
188 Må Spurven	f	T	33	16.0	6.0	2.0	Americ.	3	0	Harald P Ulla, Haramsøy
189 Må Gnisten	f	T	?	22.0	5.0	2.0	Regal	4	0	Einar Nerland m fl, Brattvåg
190 Ms Nor	k f	T	43	24.0	7.0	3.5	F. M.	6	0	Laurits Marøy, Myklebost i Haram
191 Må Bjørn	k	T	43	18.0	5.0	3.0	Wichm.	2	0	Johan Akre, Haramsøy
192 Må Jack	f	T	26	24.0	6.0	2.2	Gideon	4	0	Ingar Reiten, Hildre

M-HD. Hareid merkedistrikt.

1 D Tampen ⁵⁾ *	h k	S	13	121.0	20.2	10.2	Damp	220	5	Johs. R Hareid, Hareid
3 D Elgjups ⁶⁾ *	h k	S	17	108.1	19.8	10.0	Damp	170	4	P J Brandal, Brandal på Sunnmøre
4 Mk Norefjeld ⁷⁾ *	h t	T	78	73.0	19.0	8.2	Hjelset	60	1	Karl Alvestad, Hareid
5 D Nordingen ⁸⁾	h k	S	03	107.0	19.0	10.0	Damp	160	4	Johan E Hareide, Hareid
6 Mk Bjungfjord	t	T	86	66.8	18.5	8.4	Skandia	50	0	Peter Bakke, Hareid
7 Mk Brandal ⁹⁾	h k	T	11	83.1	20.6	8.6	Wichm.	90	4	A/S Polarbjørn, Brandal på S.møre

1. Omb. 1929. 2. Omb. 1941. 3. Omb. 1940. 4. Omb. 1931. 5. Omb. 1938. 6. Omb. 1929. 7. Omb. 1937.
8. Omb. 1935. 9. Omb. 1930.

* Rekvirert eller chartret av Wehrmacht.

Farkostens nummer art og navn	Anvendelse	Materiale	Bygget	Langde	Breidde	Dybde	Maskin- navn	Antall HK	Eierens (den korresponderende reders) navn og postadresse
8 Dk Årvak	jh k	T	12	90.0	21.6	10.8	Damp	74	4/S Polarbjørn, Brandal på Smøre
9 Mk Signalthorn ¹⁾	jh k	T	14	99.3	21.4	8.9	Wichm.	150	4 Martin Karlsen, Brandal på Smøre
10 Må Laupen	f	T	43	18.3	4.8	2.1	Gray	2	0 Asbjørn L Alne m fl. Hareid
11 Må Smekk	f	T	26	23.0	5.0	3.3	Real	4	0 Sten Røen, Brandal på Sunnmøre
12 Mk Polarbjørn	ik	T	19	123.6	26.9	13.2	Diesel	360	0 A/S Polarbjørn, Brandal på Smøre
13 Dk Polarie	h k	T	17	99.3	22.9	10.2	Damp	120	5 A/S Polarie, Brandal på Sunnmøre
14 Må Arktos	f	T	30	19.1	6.4	2.3	Tenfj.	4	0 Joh. Karlsen, Brandal på Smøre
15 Mk Frigg ²⁾	k	T	16	47.6	15.0	7.3	Wichm.	40	2 Olaf L Liaseth m fl. Hjørungavåg
17 D Islandingen ³⁾	* h k	S	06	106.5	19.2	9.2	Damp	150	3 Johan E Hareide, Hareid
18 D Fangst ⁴⁾ *	h k	S	15	107.5	19.7	10.1	Damp	170	2 A/S Fangst, Hareid
19 Må Kvikk	f	T	43	20.0	6.0	3.5	Tenfj.	3	0 Severin Liavåg, Hjørungavåg
20 Mk Isflora*	ik h	T	17	114.3	22.3	10.4	Diesel	400	6 A/S Isflora, Brandal på Sunnmøre
21 Må Trygg	f	T	40	23.0	7.0	3.0	Hjelset	6	0 Andreas Varhaug m fl. Hareid
22 Mk Harald	f	T	28	29.0	9.0	4.5	Helseth	6	1 J O Brandal m fl. Brandal på Smøre
23 Dk Fangstmand	h k	T	17	105.0	20.2	10.3	Damp	130	5 A/S Fangstmann, Brandal på Smøre
24 6/å —	k f	T	20	28.0	8.0	4.0	—	—	3 Ole O Liset, Hareid
25 Ms Norden- skjold 1	t	T	32	50.4	16.6	6.5	Brunv.	48	0 O J Teigene & sønner, Hareid
26 D Bard	k h	T	12	105.6	19.5	10.8	Damp	130	3 A/S Band, Hareid
28 Ms Odin ⁵⁾	f	T	41	28.0	8.5	4.0	Skandia	7	0 Elias O Hjelle, Hareid
29 D Skarbak*	h k	S	16	111.7	19.8	9.8	Damp	170	3 P J Brandal m fl. Brandal på Smøre
30 Mk Lid ⁶⁾ *	k	T	14	51.9	14.9	7.0	Wichm.	40	0 O N Øvrelid m fl. Hjørungavåg
31 Mk Sport	k	T	14	36.0	12.0	6.3	Sport	10	1 O O Brandal m fl. Brandal på Smøre
33 Må Grøyven	f	T	31	26.0	7.7	3.8	Volda	7	0 Mikal K Rise, Hareid
34 Mk Astrid ⁷⁾	h t	T	94	87.0	22.0	9.0	Bergs.	70	1 Benoni Håbakk m fl. Hareid
35 D Hvalrosen	ih k	T	12	105.9	24.0	11.0	Damp	130	6 A/S Polarstrøm, Hjørungavåg
36 Mk Bangavåg	h t	T	35	73.2	18.9	9.0	Wichm.	90	2 Einar Moldenes m fl. Hareid
37 Må Frisco	f	T	41	26.3	8.0	4.0	Hjelset	6	0 Sigvald R Hareid, Hareid
38 Må Triks	h f	T	?	21.6	6.5	3.1	B. S.	8	0 P H Sulebakk, Sula, Mauseidvåg
39 Mkr Ove	f k	T	42	27.8	8.8	4.4	Klauset	6	0 Ove Leif Larsen, Brandal
40 Mk Elieser	kt	T	—	66.0	16.0	7.0	Avance	44	1 Ole S Gjerde, Hareid
41 Mk Norna ⁸⁾ *	k	T	89	60.0	14.0	6.0	Stabil	38	2 S Howlid, Hareid
42 D Flømann ⁹⁾	h k	S	07	110.0	19.0	9.0	Damp	135	3 A/S Flømann, Hareid
44 D Flemøy ¹⁰⁾ *	k h	T	17	105.0	22.5	10.2	Damp	130	6 Johannes H Brandal, Hareid
45 Må Pelle	f k	T	?	18.0	4.0	2.0	Sleipner	3	0 Olaf Dybhavn, Hareid
46 Må Forsøk	f	T	23	22.0	8.0	?	Heimdall	3	0 Sigv. S Brandal, Brandal på Smøre
48 Må Start	f	T	30	11.0	4.0	2.0	Evinr.	2	0 Nils P Brandal, Brandal på Sunnmøre
49 Mk Ørnulf	t f	T	12	40.7	13.0	7.2	Alpha	18	1 Nils N Alvestad, Hareid
50 Må Normann	k	T	15	42.0	12.0	5.4	Alpha	18	0 Sevryn O Brandal, Hareid
51 Må Von	f	T	39	26.0	7.0	5.0	Hjelset	3	0 Hjalmar Olsen, Hjørungavåg
52 Mk Signal	f	T	09	33.0	10.6	5.9	Heim	10	1 Henning Kristoffersen, Hareid
53 Mk Knold ¹¹⁾	f	T	00	19.0	6.3	3.0	Sleipner	4	0 Johan I Sulesund, Hareid
54 Må Lasse	f	T	20	19.0	6.0	2.5	Sleipner	4	0 A J Kirkebø, Hareid
55 Mk Kari	f	T	28	28.0	7.0	3.8	Hjelset	?	0 Martin Bjerkvik, Brandal på Sunnmøre
56 Mk Snøgg	f t	T	17	30.0	7.0	3.4	Volda	7	0 Leif J Ovrå, Hjørungavåg
57 Må Falk	f	T	29	23.0	6.5	3.7	Bolind.	6	0 Olaf O Pilskog, Hjørungavåg
58 Må Liv	f	T	32	19.0	6.5	3.0	Bolind.	6	0 Peder N Sulesund m fl. Hareid
59 Må Titti	f	T	16	23.0	5.0	3.0	Sleipner	5	0 S Hovlid, Hareid
60 Må Skarstein	f	T	35	21.2	6.7	2.9	Tenfj.	3	0 Arne Nøringseth, Mauseidvåg
61 Må Sverd	f	T	17	24.0	7.0	3.0	Hjelset	4	0 Andreas Sulebakk, Mauseidvåg

1) Omb. 1934. 2) Omb. 1930. 3, 7) 10) Omb. 1935. 4) Omb. 1931. 5) Omb. 1944. 6) Omb. 1930. 8) Omb. 1918.
9) Omb. 1938. 11) Omb. 1926.

* Rekvirert eller chartret av Wehrmacht.

M-HD Hareid — M-HØ Herøy.

Farkostens nummer art og navn	Anvendelse	Måterole Dyggcål	Leugde	Bredde	Dybde	Mas-kin, navn	Antall HK F & fangstb.	Eierens (den korresponderende reders) navn og postadresse
63 Ms Erla	f	T25	21.5	6.1	3.0	Tenfj.	6 0	Peder Åm, Hareid
64 Må Rapp ¹⁾	f	T05	18.5	5.7	2.8	Real	6 0	Alf A Røysen, Hareid
65 Mk Juvel	f	T25	27.0	8.3	4.5	Klauset	8 0	Sigurd Korsnes, Hareid
66 Må Real	f	T32	19.0	5.5	3.0	Real	4 0	Anton A Sulebakk, Hareid
67 Må Part	f	T ?	19.5	6.0	2.9	C. Perf.	8 0	Ottar Korshamn m fl, Hjørungavåg
68 Må Snøgg	f	T23	21.0	6.0	2.7	Klauset	4 0	Johs. O Brandal, Brandal på Sunnmøre
69 Må Rapp ²⁾	fk	T26	27.0	7.5	5.0	Rapp	6 0	Ingvald Sulebak, Hareid
71 4/A —	f	T ?	30.0	7.0	4.0	—	— 3	Pilskog Notlag, Hjørungavåg
72 Må Jedden	f	T43	17.0	5.3	3.0	Record	5 0	Hagerup Larsen m fl, Brandal
73 Må Svanen	ft	T ?	16.3	5.9	2.6	Tennfj.	5 0	Bernt Sollereite m fl, Hjørungvåg
74 Må Viking ³⁾	f	T36	25.0	9.5	5.0	Dahl	7 0	Rasmus Fjelly, Hareid
75 Må Tipp Topp	f	T ?	20.0	6.0	3.0	Sleipner	4 0	Johs. H Brandal, Hareid
76 Må Martin	f	T14	18.3	4.6	2.3	Real	4 0	J M Sulebust, Hareid
77 Mk Glimt	k	T25	28.3	9.3	4.7	Volda	10 0	Gunnar Fjelly, Hareid
78 Må Alme	f	T02	20.7	6.4	2.5	Tenfj.	3 0	Paulus Andreassen m fl, Hareid
79 Ms Gunbild	f	T95	63.0	17.0	7.0	Alpha	12 1	Brandal Sildoljefabrikk A/S, Brandal på Sunnmøre
80 Må Bob	kf	T26	26.0	7.0	4.0	Rekord	7 0	Petter Valle, Brandal på Sunnmøre
83 Må Pil	f	T ?	17.0	5.0	2.5	Motor	2 0	Jon Myklebust, Hjørungavåg
84 Må Snøgg	f	T25	17.0	5.0	3.5	Snøgg	3 0	Hjalmar J Brandal, Brandal i Sunnmøre
85 Må Neptun	f	T ?	21.0	6.0	3.5	Motor	6 0	Per L Brandal, Hareid
87 Må Lyn	f	T ?	17.8	4.6	1.9	F. M.	3 0	O H Brandal, Brandal i Sunnmøre
88 Mk Von	kf	T38	36.0	12.3	5.4	Hjelset	16 0	Modolf Bøe, Hareid
90 Må Sulagutten	f	T42	24.0	6.0	4.0	Sabb	9 0	Jakob O Røisen, Hareid
91 Må Tor	f	T ?	20.0	5.0	2.0	Motor	2 0	Peter Overå, Hjørungavåg
92 Må Fram	f	T40	22.3	6.4	3.2	Klauset	5 0	Alb. Hovland, Brandal på S.møre
93 Må Alm	f	T ?	20.0	5.5	3.0	Motor	4 0	Bjarne O Alme, Hareid

M-HN. Hen merkedistrikt.

6 6/å —	f	T28	23.7	7.3	4.8	—	— 7	Isfjordens notlag, Isfjorden
7 8/å —	f	T30	28.0	9.8	3.8	—	— 3	Brevik Notlag, Isfjorden
10 Mk Linnea	f	T25	42.0	12.0	6.0	Avance	18 0	Fritjof Hen, Isfjorden
11 Må Marian	f	T30	21.0	5.0	3.0	Nogva	5 0	Alfred Takle, Isfjorden
13 Må Chaplin	f	T15	20.0	6.0	3.0	Nogva	3 0	Håkon Morstøl, Isfjorden
14 Må Tørlen	f	T27	28.0	7.5	5.0	Finnoy	12 0	Harald Brevik m fl, Isfjorden
15 Mk Snøgg	fk	T19	37.0	11.0	4.0	Skandia	8 0	Oddmund Hen, Isfjorden

M-HØ. Herøy merkedistrikt.

1 Må Kvikk	f	T19	28.0	8.0	4.2	Helseth	8 0	Rasmus Leirvik, Tjervåg
2 Mk Sjoblomsten ⁴⁾ k	k	T07	50.5	15.1	7.1	Rap	35 1	H P Leine m fl, Leinøy
3 Mk Bjørn ¹⁾ k	k	T03	51.0	14.4	7.8	Union	50 2	A A Leine m fl, Leinøy
4 Må Laksen	f	T43	18.0	5.5	2.9	Real	3 0	O O Kopperstad m fl, Nerlandssøy
5 Mk Norden 3	k	T17	48.0	14.0	7.0	Rap	35 2	E A Leinebød m fl, Leinøy
6 Mk Oskar ³⁾ k	k	T01	61.0	15.3	8.5	Rapp	35 2	P G Leine m fl, Leinøy

Farkostens nummer art og navn	Anvendelse	Anvendelse	Byggeår	Lengde	Bredde	Dybde	Maskin, navn	Antall HK	F & fangstb.	Eierens (den korresponderende reders) navn og postadresse
7 Mk Leif ¹⁾	k	T	98	49.5	14.8	7.0	Rap	35	3	Olaf A Næro m fl, Leinøy
8 Må Storfjord	f	T	?	20.0	6.0	2.9	Gideon	6	0	Hans Ødegård, Eiksund
9 Mk Trål ²⁾	f	T	19	44.0	12.2	6.0	Rapp	45	0	Gerhard Nerland, Kvalsvikøy
10 Ms Havsulen	k t	T	05	67.2	20.6	8.7	Union	60	1	A/S Floor & Br. Voldnes, Fosnavåg
11 Mk Nordlys ³⁾	k	T	31	65.0	15.5	6.7	Wichm.	40	1	M B Leine m fl, Leinøy
12 Mk Sjøglimt ³⁾	k	T	17	54.0	15.0	8.0	Grei	32	3	Hans P Myrvågnes m fl, Gurskøy
13 Mk Torberg	k	T	16	45.0	14.5	6.5	Hjelset	20	2	Anker Sandvik, Fjervåg
14 Mk Grei ⁴⁾	k	T	15	46.5	13.7	7.5	Grei	20	2	Hans P Bøe m fl, Leinøy
15 Ms Lydianna	k	T	00	44.0	14.0	6.0	Wichm.	20	3	O Hagemann m fl, Herøy i Sunnm.
16 Mk Kvaløy	k h	T	38	50.0	14.3	7.5	Skandia	50	2	Isak I Kvalsund m fl, Nerlandssøy
17 Mk Breisund	k	T	16	41.0	13.5	5.5	Union	20	1	J M Elsebø m fl, Eggesbønes
18 Mk Sigurd ⁵⁾	k	T	08	52.0	13.6	7.0	Union	40	2	A K Reite m fl, Leinøy
20 Må Smart	k f	T	31	23.0	8.0	3.0	Grei	8	0	Ragnv. Selvåg, Eiksund
21 Mk Glimt	k	T	06	36.0	12.0	6.0	Hjelset	12	2	I P Flusund m fl, Leinøy
22 Mk Fram	k	T	17	49.5	15.0	7.5	Wichm.	40	2	P A Remø m fl, Rimøylandet
23 8/å —	k f	T	28	30.0	8.0	4.0	—	—	4	Harald Petersen, Fosnavåg
24 Mk Sjøfuglen ^{2 6)}	k	T	15	55.5	16.2	6.8	Wichm.	40	2	G A Remø m fl, Rimøylandet
25 8/å —	f	T	35	30.0	8.8	4.8	—	—	4	Almestad og Knutsens notbruk, Eggesbønes
26 Mk Rolf ⁷⁾	k	T	14	37.0	12.0	6.0	Hjelset	22	1	Ingvald A Bøe, Leinøy
27 Ms Ragnhild	h k	T	00	49.0	16.0	8.0	Rap	35	4	K P Voldsund m fl, Leinøy i S.
28 Mk Neptun	k	T	01	46.2	15.3	6.4	Wichm.	30	3	J A Berge m fl, Eggesbønes
29 M Eros ^{1 8)}	k	T	15	61.7	15.6	7.5	Skandia	50	1	P J Eggesbø m fl, Eggesbønes
30 Mk Neptun	k	T	15	35.0	12.0	6.0	Heim	7	1	O R Reite, Flusund
31 Mk Fram	k	T	14	51.0	13.0	6.5	Rapp	35	2	K I Kvalsvik m fl, Kvalsvikøy
32 Mk Fri ⁹⁾	k	T	16	55.0	14.0	6.0	Rapp	45	1	P S Kvalsvik m fl, Kvalsvikøy
33 Må Swanen	k f	T	35	28.0	10.0	4.6	Grei	7	1	Peder N Nerland, Kvalsvikøy
34 Mk Fending	k h	T	16	48.0	14.0	6.5	Grei	40	4	Peter Sundnes m fl, Leinøy i S.
35 Mk Brødrene ¹⁰⁾	k	T	15	54.5	14.0	7.5	Volda	30	1	P J Nerland m fl, Kvalsvikøy
36 Mk Jarle	h k	T	27	43.0	15.0	6.2	Grei	35	2	Nils K Kvalsvik, Kvalsvikøy
37 Må Trygg	f	T	42	25.0	7.0	3.5	Hjelset	4	0	Tormod Hagen, Herøy
38 Mk Lun ¹¹⁾	k	T	14	50.0	14.5	7.8	Wichm.	40	3	O K Teige m fl, Nerlandssøy
39 Mk Osvald	k	T	15	54.0	15.0	7.3	Wichm.	30	3	P K Remø m fl, Leinøy
40 Mk Brødrene ^{5 12)}	k	T	15	54.9	15.9	7.6	Wichm.	50	3	H K Remø m fl, Leinøy
41 Mk Signal ¹³⁾	k	T	15	47.0	13.8	7.5	Nygrei	30	1	Knut L Nerland m fl, Kvalsvikøy
42 Mk Venus ¹⁴⁾	k	T	12	51.0	14.0	7.5	Rapp	35	5	N P Sævik m fl, Eggesbønes
43 Ms Santa ¹⁵⁾	t	T	?	52.0	13.0	8.0	Laval	35	1	Sigurd Strand m fl, Fosnavåg
44 Må Svitun	f	T	29	23.0	6.0	3.0	Sleipner	5	0	Minder P Kopperstad m fl, Fosnavåg
45 Mk Tor	k	T	13	33.0	11.5	5.6	Gideon	8	1	Karl P Voldsund, Leinøy
46 Må Rollan ¹⁶⁾	f	T	?	22.0	6.0	3.0	Americ.	4	0	M E Espeseth, Leinøy
47 Mk Moltu ¹⁷⁾	k	T	14	47.0	13.3	6.7	Wichm.	30	2	J B Moltu m fl, Moldtustranda
48 Mk Havbryn	k	T	16	52.7	16.7	7.5	Grei	35	2	P N Moltu m fl, Moldtustranda
49 Mk Havgdur	k	T	11	30.0	11.0	5.0	Gideon	6	2	Paul P Bindal m fl, Fosnavåg
50 Mk Njørd	k	T	19	42.8	13.5	5.1	Hjelset	20	1	Karl Nykrem, Gurskøy
51 Mk Hjalmar ¹⁸⁾	k	T	07	54.5	14.1	7.9	Finnøy	60	3	Johs O Kvalsund m fl, Nerlandssøy
52 Mk Norman ¹⁹⁾	k	T	08	49.8	14.6	6.5	Grei	42	3	Johs. Stoksund m fl, Tjørvåg
53 Mk Sjøblommen	k	T	16	36.0	13.0	6.0	Alpha	14	1	Osvald Lillenes, Tjørvåg
54 Mk Langenes ²⁰⁾	k	T	17	55.0	14.5	7.0	Wichm.	40	2	Kr K Moltu m fl, Moldtustranda
55 Mk Strandheim	k	T	16	47.0	14.0	7.5	Bolind.	32	2	A P Moltumyr m fl, Moldtustranda

1) 13) 19) Omb. 1931. 2) 4) 8) Omb. 1936. 3) 6) 10) Omb. 1938. 5) 17) 20) Omb. 1930. 7) 9) Omb. 1937.
11) 15) Omb. 1932. 12) Omb. 1933 og 1939. 14) Omb. 1927 og 1938. 16) Omb. 1933. 18) Omb. 1935.

Farkostens nummer art og navn	Anvendelse	Materiale	Byggeår	Lengde	Bredde	Dybde	Maskin, navn	Antall HK	F. & fangsib.	Eierens (den korresponderende reders) navn og postadresse
56 Mk Triton ¹⁾	k	T	13	53.0	14.0	7.5	Wichm.	25	2	Fr. Notø m fl, Herøy
57 Må Sabben	f	T	?	22.0	6.0	3.0	Sabb	3	0	Konrad Moltumyr, Moltustrand
58 Mk Fram 3	k h	T	39	60.0	16.5	9.0	Wichm.	40	1	Gun. K Kvalsvik m fl, Kvalsvikøy
59 Ms Bølgen	k	T	43	29.0	7.5	3.5	Rapp	7	0	Olav I Remøy, Rimøylandet
60 Mk Terje Viken	f k	T	41	29.0	8.5	4.5	Helseth	4	0	Joakim A Remøy, Rimøylandet
61 Må Haljer	k f	T	23	25.0	8.0	3.8	Hjelset	4	0	Knut N Igesund, Fosnavåg
62 Må Snorre	ft	T	24	26.0	8.0	4.0	Wichm.	7	0	M P Eggesbø, Eggesbønes
63 8/å —	k f	T	30	30.0	8.0	3.7	—	—	—	Gabriel Berge m fl, Eggesbønes
65 Ms Polara*	jh k	T	07	72.7	18.0	8.1	Levahn	80	4	J S Remø, Rimøylandet
66 Ms Nautilus ²⁾	f	T	32	31.2	8.9	3.7	Volda	7	1	Mons P Kvalsvik, Kvalsvikøy
67 Mk Hugnåd	k	T	26	31.0	11.7	5.8	Hjelset	12	1	K M Kvalsvik m fl, Kvalsvikøy
69 Må Snøgg	f	T	20	20.0	6.0	3.0	Wichm.	3	0	Nils K Sandvik, Tjørvåg
70 Mk Neptun	k	T	13	29.0	9.4	5.3	Hjelset	6	1	Sigv Moltu m fl, Moldtustranda
71 Må Nor ³⁾	f	T	16	26.0	8.0	4.4	Helseth	4	0	Knut Nørø, Leinøy
72 Må Makx	f	T	26	24.0	5.0	3.0	Grei	4	0	Ingvald A Djupvik, Gurskøy
73 Må Anda	f k	T	37	20.0	6.3	2.8	Solo	4	0	Lars L Skorpen, Flåvær
74 8/å —	k	T	33	30.0	8.3	4.8	—	—	3	Johannes Melvær, Fosnavåg
75 Må Rap	f	T	94	27.0	10.0	4.0	Hjelset	5	0	I K Berge, Eggesbønes
77 Mk Barlifjell	h k	T	19	66.0	17.0	8.0	Munkt.	40	1	Rolf O Dyrhaug, Moldtustranda
78 Mk Havmann 2	h	T	34	50.4	16.3	9.0	Gideon	45	1	Hans K Goksoyr m fl, Runde
79 Må Von ⁴⁾	f	T	?	20.0	6.7	3.1	Hjelset	4	0	K S Hjelmeseth m fl, Eggesbønes
80 Mk Pokal	k	T	30	64.0	16.0	8.0	Wichm.	40	2	H Olaisen Sævik m fl, Leinøy
81 Mk Osnes 2	h k	T	28	49.4	15.0	6.4	Finnøy	50	2	Adolf A Espeseth m fl, Leinøy
82 Må Fram	f	T	?	23.0	6.0	3.4	Tenfj.	3	0	Harald Slottelid, Gurskøy
83 Mk Gurskøy	i k	T	07	61.2	18.3	7.7	Wichm.	70	4	Lars Spørstøl m fl, Gurskøy
84 Mk Sabb	f k	T	36	36.0	11.0	5.7	Rapp	15	1	Peder G Leine m fl, Leinøy
85 Må Kampen	f	T	10	21.0	7.0	3.0	Kampen	5	0	Alfred S Sævik, Rimøylandet
86 Mk Von	k	T	12	26.0	9.0	4.0	Hjelset	4	1	Ole G Kvalsvik, Kvalsvikøy
87 Mk Sigurd*	k h	T	08	59.8	18.3	7.3	Bolind.	50	1	Johannes J Rafteseth m fl, Tjørvåg
88 Mk Pernille ⁵⁾	k t	T	71	58.0	17.4	7.2	Skandia.	40	1	Hj. Jakobsen m fl, Moldtustranda
89 Må Fiskeren	f	T	14	24.0	7.0	4.0	Sleipner	5	0	Lynge Frøstad, Frøstad, Herøy på Sunnmøre
90 Mk Thoralf	h k	T	00	45.0	15.5	6.3	Laval	50	3	H K Sævik m fl, Leinøy
91 Mk Reidolf 1 ⁶⁾	k	T	18	53.0	14.5	7.7	Rapp	35	2	Ragnv. J Vågsholm, Fosnavåg
92 Mk Øygar	k h	T	39	56.0	16.3	8.3	Wichm.	40	1	Arthur O Kopperstad m fl, Nerlandsøy
93 Mk Mågen	k	T	15	44.0	14.0	6.5	Laval	35	3	Karl Lekanger m fl, Fosnavåg
94 Mk Hai ⁷⁾	k	T	16	51.0	14.0	7.0	Rekord	26	2	M P Flusund m fl, Herøy på S.møre
95 Må Kvik	f	T	?	18.0	6.0	4.0	Tennfj.	3	0	Gerhard Nerland, Nerlandsøy
96 Mk Falken	k	T	13	33.0	12.0	5.8	Gideon	8	2	P S Remø, Leinøy
97 Mk Froy ⁸⁾	k	T	19	48.3	14.5	6.6	Hjelset	35	1	Elias J Froistad m fl, Leinøy
98 Mk Erling 2	h	T	36	60.0	16.0	8.3	Wichm.	50	2	Andr. M Kvalsund m fl, Nerlandsøy
99 Må Alken ⁹⁾	f	T	24	26.0	7.5	4.1	Helseth	4	0	A J Voldsund m fl, Leinøy
100 Mk Trygg ¹⁰⁾	k f	T	12	36.1	13.6	5.1	Volda	22	2	Reinardt O Notøy, Herøy på S.møre
101 Mk Maiblomsten	h k	T	13	49.5	17.0	7.2	Rap	45	3	M K Sævik, Leinøy
102 Må Von	f	T	?	23.0	7.0	3.0	Grei	5	1	Hans K Remøy, Rimøylandet
103 Må Sleipner ¹¹⁾	f	T	00	26.0	7.5	3.6	Møring.	5	0	Oskar Tangen, Herøy på S.møre
104 Mk Eliaser ¹²⁾	k	T	12	53.0	14.6	7.8	Rap	45	2	N J Kvalsund m fl, Nerlandsøy
105 Må Torsken	f	T	00	20.0	6.0	3.0	Sabb	5	0	Knut J Kvalsund m fl, Nerlandsøy
106 Mk Håbet ¹³⁾	k t	T	13	48.5	14.0	6.5	Finnøy	42	2	Edvin Jakobsen, Fosnavåg
107 Mk Von ¹⁴⁾	k	T	13	49.0	14.0	7.3	Finnøy	34	2	O O Kopperstad m fl, Nerlandsøy

1) Omb. 1930. 2) Omb. 1942. 3) Omb. 1925. 4) Omb. 1954. 5) Omb. 1905. 6) 8) Omb. 1957.
7) Omb. 1928. 9) 13) Omb. 1927. 10) Omb. 1939. 11) Omb. 1938. 12) 14) Omb. 1951.

* Rekvirert eller chartret av Wehrmacht

Farkostens nummer art og navn	Anvendelse	Materiale	Byggeår	Langde	Bredde	Dybde	Maskin, navn	Antall HK	F. & fangstb.	Eierens (den korresponderende reders) navn og postadresse
108 8/å —	k	T	27	30.0	8.8	4.8	—	—	4	Huldal & Stenersen Notlag nr.2, Fosnavåg
109 Må Møre	f	T	00	25.0	6.0	3.0	Volda	7	0	Ole J Kvalsvik, Kvalsvikøya
110 Må Turist	f	T	?	20.0	4.0	3.0	Wichm.	2	0	Sigvald Sunnes, Fosnavåg
111 Mk Von 6 ¹⁾	k	T	16	53.0	14.2	7.5	Rap	35	2	Amr. S Sævik m fl, Rimøylandet
112 Må Snap	f	T	00	18.0	6.0	2.3	Vagtm.	4	0	An. I Storvik, Leinøy
113 Mk Heimdal	t	T	38	70.0	19.5	7.6	Union	60	1	Mik. F Myklebusthaug, Eggesbønes
114 Mk Knip	k h	T	17	47.2	15.5	7.5	Bolind.	32	3	Ragnvald R Sande, Leinøy
115 Mk Palander ²⁾	k	T	15	58.0	14.0	8.1	Wichm.	40	2	J P Teige m fl, Nerlandsøy
116 Må Lunden	f	T	00	24.0	6.0	2.0	Sleipner	4	0	Jakob K Sande, Leinøy
117 Mk Sverre ²⁾	k	T	16	42.0	13.7	7.0	Grei	45	3	H P Stensvik m fl, Leinøy
118 Må Snøgg	f	T	00	18.0	5.0	3.0	Vagtm.	4	0	H P H Steinsvik m fl, Leinøy
119 Må Karsten ⁴⁾	k	T	16	51.0	14.0	7.0	Finnøy	50	3	I K Teige m fl, Nerlandsøy
120 Mk Delfin ⁵⁾	k	T	15	51.0	14.0	7.1	Finnøy	42	3	K K Teige m fl, Nerlandsøy
121 Ms Ured	k	T	35	26.0	7.8	3.9	Volda	7	0	Olaf Lilloy, Tjørvalg
122 Må Glimt	f t	T	20	22.0	8.0	4.0	Hein	6	1	Sverre Håkonsholm, Fosnavåg
123 Må Max	f	T	?	23.0	6.0	4.0	Sabb	4	0	Lars Skorpen, Fosnavåg
124 Må Fram	f	T	00	27.0	8.0	3.0	Grei	7	0	H H Igesund m fl, Fosnavåg
125 Mk Fram 4 ⁶⁾	k	T	25	52.2	15.6	7.5	Bolind.	40	1	Rasmus Frøystavåg m fl, Leinøy
126 Må Tor	f	T	00	24.0	7.8	3.0	Hjelset	3	0	L K Vike m fl, Fosnavåg
127 Mk Viking	k	T	14	45.5	14.0	7.3	Rap	45	7	A/S Flor & Brødrene Voldnes, Fosnavåg
128 Mk Solveig 17)	k	T	27	78.0	17.8	7.8	Wichm.	100	6	Sig Johansen m fl, Fosnavåg
129 Mk Havreisen	k	T	15	38.0	12.3	5.0	Volda	22	2	I N Igesund m fl, Fosnavåg
130 Må Kvik	f	T	13	31.0	8.0	3.6	Hjelset	6	1	Brynjulf Evanger, Eggesbønes
131 Må Mjåg	f	T	43	24.0	7.0	4.5	Sabb	5	0	Olaf P Runde, Runde
132 Må Fram	k	T	37	26.0	9.7	4.4	Hein	7	0	Leonhard Karlsen, Fosnavåg
133 Mk Vidar	k	T	18	44.0	14.0	6.5	Stabil	20	1	Johan A Lillenes, Tjørvalg
135 Mk Santos	k	T	16	45.0	14.0	7.0	Hein	26	2	Sigurd Strand, Fosnavåg
136 Må Erlen	f	T	42	20.0	5.0	2.5	Rival	4	0	Erling Parelhusen m fl, Runde
137 Må Fisken	f	T	?	21.0	8.0	4.0	Tenfj.	4	0	Gerhard G Kvalsvik, Fosnavåg
138 Mk Langholm ⁸⁾	k	T	15	59.5	15.3	8.2	Union	30	3	Johs. Skorpen m fl, Moldtustranda
139 Mk Sigurd	k	T	13	34.0	12.0	5.0	Hein	10	3	Brødrene Nerem, Fosnavåg
140 Må Viking	k	T	10	25.0	7.0	3.5	Favorit	3	0	K S Kvalsvik, Kvalsvikøya
141 Må Snapp	f	T	43	22.0	6.5	4.0	F. M.	5	0	Peter Jakobsen, Remøylandet
142 Må Kvikk	f t	T	42	15.7	5.1	1.9	Sleipner	4	0	Øivind Ø Goksøyr, Runde
143 Mk Rundefjord	f	T	17	25.0	8.0	4.0	Kampen	6	0	Karl Teige, Runde
144 Må Tidemann	f	T	42	18.0	6.0	4.2	Real	6	0	Kaspar O Teige, Nerlandsøy
145 Ms Fosnavåg ⁹⁾	k	T	13	54.0	15.5	8.0	Rap	30	9	S O Velsvik m fl, Fosnavåg
146 4/å —	k	T	95	28.0	8.0	4.0	—	—	4	Flusunds og Reites Notbruk, Leinøy
147 Mk Aktiv ¹⁰⁾ *	k	T	16	52.0	15.3	7.0	Rapp	35	6	K Pettersen m fl, Fosnavåg
148 Må Snøg	f k	T	26	28.3	9.8	4.5	Hjelset	4	4	Johannes A Berge, Leinøy
149 Mk Storegg ¹¹⁾	k	T	17	65.0	16.9	8.7	Skandia	80	3	Anna Kvalsumd, Nerlandsøy
150 Mk Terje ¹²⁾	k	T	26	50.0	14.0	7.0	Wichm.	20	1	Jakob Ervik m fl, Leinøy
151 Mk Randi 1	f	T	98	60.8	16.8	7.8	Grei	35	1	Andreas Klungsøyr, Tjørvalg
152 Ms Torden-skjold ¹³⁾	f	T	33	29.0	7.0	4.3	Union	7	0	Rasm. Bergsnev m fl, Herøy på S.
153 Mk Skjold	k	T	11	41.0	13.5	6.0	Volda	40	2	Olaf R Huldal m fl, Fosnavåg
154 Mk Magnus ¹⁴⁾	k	T	12	51.0	13.5	7.0	Rap	30	1	Thv. J Stenersen m fl, Fosnavåg
155 Mk Fram	k f	T	38	32.0	9.3	5.0	Volda	10	1	Laurits L Skorpen, Flåvær
156 Mk Fix	f k	T	24	37.0	12.0	5.7	Alpha	14	1	Andreas Stokkset, Gurskøy

1) Omb. 1935 og 1938. 2) Omb. 1929 og 1937. 3) 5) Omb. 1931. 4) Omb. 1929. 6) Omb. 1941. 7) Omb. 1938.
8) Omb. 1939. 9) Omb. 1937. 10) 12) Omb. 1936. 11) Omb. 1938. 13) Omb. 1940. 14) Omb. 1927 og 1937.

* Rekvirert eller chartret av Wehrmacht.

Farkostens nummer art og navn	Anvendelse	Materiale	Byggeår	Lengde	Bredde	Dybde	Maskin, navn	Antall HK	F. & fangstb.	Eierens (den korresponderende reders) navn og postadresse
157 Mk Glimt 1	k	T16	59.0	15.0	8.2	Rapp	45	2	J J Kvalsund m fl, Nerlandsøy	
158 Ms Holmefjord ¹⁾	f k	T24	40.0	11.0	4.5	Volda	22	1	Ole Kvalsund, Nerlandsøy	
159 Mk Ranfjord ²⁾	k	T16	57.0	15.3	6.0	Union	40	7	P P Myrvågnes, Tjørvåg	
160 Mk Hendig	f	T11	22.0	8.2	4.0	Hjelset	3	0	Georg Notøy, Fosnavåg	
161 Må Sleipner	f k	T21	15.0	7.0	5.0	Sleipner	5	0	H N Igesund, Fosnavåg	
162 Må Kvik	k f	T24	24.0	7.5	3.8	Hjelset	3	0	Jorgen Wåge, Leinøy	
163 Må Trygg	f	T ?	20.0	7.5	5.0	Rapp	2	0	Oskar Stenersen, Fosnavåg	
164 Mk Solon	k	T08	46.0	14.0	6.0	Helseth	19	3	Leonard Tjørvåg, Tjørvåg	
165 Mk Fram	f	T38	30.0	10.0	5.0	Wichm.	10	1	Laurits Helde m fl, Herøy på S.	
166 Må Glimt	f k	T20	26.0	8.0	5.0	Kampen	6	1	Erling Sande, Fosnavåg	
167 Mk Frithjof	k	T12	33.0	11.0	5.3	Hein	7	1	Gerhard Kvalsvik, Fosnavåg	
168 Må Sport	f t	T23	26.0	8.0	3.7	Alpha	4	0	P A Leinebo, Leinøy	
169 Må Vesle Kari	f	T10	21.0	5.5	3.3	Sleipner	5	0	Paul J Runde, Runde	
170 Mk Glimt	k f	T42	26.0	7.5	4.3	Sabb	5	1	Sivert J Eksund, Eiksund	
171 Mk Remø 1 ³⁾	k h	T83	64.9	16.8	8.2	Bolind.	40	3	Johan G Remøy m fl, Rimøylandet	
173 Må Spedd	f	T43	19.5	6.0	2.8	Real	5	0	Kåre K Teige, Nerlandsøy	
174 Ms Snøgg	k	T43	29.0	9.0	4.4	Volda	10	1	R Moltumyr m fl, Moltustranda	
175 Mk Blåfjeld ⁴⁾	k	T22	50.8	14.5	5.7	Skandia	40	2	Petter P Smidal m fl, Leinøy	
176 Ms Svenvik ⁵⁾	t f k	T18	50.0	18.7	7.5	Populær	40	1	Jakob Petersen, Rimøylandet	
177 Mk Vestøy ⁶⁾	k	T15	58.0	15.5	8.7	Rapp	50	1	Hans Goksøy m fl, Runde	
178 Må Anda	f	T43	20.0	6.3	3.0	Real	5	0	Ole Reithaug, Flåvær	
179 Må Vesle Per	f	T20	20.0	7.0	2.5	Vadset	4	0	Oskar Nykrem, Gurskøy	
180 Mk Hugnad	k	T10	29.0	10.0	4.5	Hein	10	1	Rasefiel Klokk, Rimøylandet	
182 Må Bergulen	f	T00	27.0	8.0	4.0	Hjelset	4	1	Karl K Kvalsvik, Nerlandsøy	
183 Må Sander	f k	T44	29.7	8.5	4.3	Hjelset	12	0	Henrik Sande, Fosnavåg	
184 Må Thor	f	T ?	24.0	5.0	3.5	Hjelset	4	1	Andreas G Frøistadvåg, Leinøy	
185 Mk Tryg	k	T20	32.0	11.5	5.5	Volda	22	1	Andreas Moltu, Tjørvåg	
186 Må Småen	f t	T ?	26.0	8.0	5.0	Hjelset	4	0	A Tøssebro, Alesund	
187 Må Tor	f	T34	27.0	6.0	3.0	Hjelset	3	1	Paul K Remøy m fl, Rimøylandet	
188 Må Laksen	f	T97	22.0	7.0	2.5	Tenfj.	3	0	Josef P Teige, Nerlandsøy	
189 Mk Ceylon	k	T19	41.0	13.0	7.0	Bolind.	40	2	Eliert Kvalsvik m fl, Kvalsvikøya	
190 Mk Zeta 1	h k	T36	62.0	18.0	9.0	Wichm.	50	2	Hans N Sævik m fl, Rimøylandet	
191 Mk Leif Eriksen	t	T03	75.0	14.0	7.0	Skandia	65	2	Ole P Notøy, Herøy på Sunnmøre	
192 D Denning 2	h	S04	86.5	16.7	8.2	Damp	115	4	Leonard Tjørvåg, Tjørvåg	
193 Må Fikk	f	T30	23.0	8.0	3.3	Volda	6	1	Ludvik A Berge, Eggesbønes	
194 Må Von	f	T35	18.0	6.0	3.0	F. M.	3	0	Ingolf Tarberg, Moltustranda	
195 Må Fram	f	T37	21.0	6.0	3.2	Nogva	4	1	Sivert A Forberg, Moltustranda	
196 Ms Aksel	f	T36	27.0	8.0	3.6	Volda	7	1	Gerhard G Skorpen, Flåvær	
197 Må Ruth	f	T17	21.8	6.0	3.0	Hjelset	3	0	Hj. R Myklebusthaug, Eggesbønes	
198 Mk Brødrene ⁶⁾	k	T31	36.0	11.8	5.7	Volda	18	2	Anfin Skårpen, Flåvær	
199 Mk Lun	k f	T32	28.0	9.0	4.6	Volda	10	1	Lars P Husholm m fl, Flåvær	
201 4/å	k	T30	30.0	8.0	4.0	—	—	4	Jens Hansen m fl, Fosnavåg	
202 Mk Rap ⁷⁾	k	T01	43.6	13.7	7.3	Wichm.	25	3	S J Runde m fl, Runde	
203 Ms Truls	k	T ?	27.0	8.0	6.0	Tenfj.	5	0	Anton K Torvik, Bølandet	
204 Må Laks 2	f t	T28	30.0	7.0	5.1	Hjelset	8	0	E B Andreasen, Eggesbønes	
205 Mk Von	k	T37	24.2	9.3	3.7	Avance	20	2	Ole G Kvalsvik, Kvalsvikøya	
206 Mk Argo	k	T18	41.5	12.5	8.0	Rap	22	2	L A Runde m fl, Runde	
207 Mk Glimt	k	T10	33.0	12.0	6.0	Gideon	13	2	Hans Ottesen, Runde	
208 Må Rask	f	T27	21.3	6.8	3.0	Volda	4	1	Petter Teige, Runde	
209 Må Fuglen	f	T29	21.0	6.5	3.5	Sabb	5	1	Paul Sævik, Rimøylandet	

1) Omb. 1930. 2) Omb. 1934. 3) Omb. 1937 og 1940. 4) Omb. 1937. 5) Omb. 1930 og 1942. 6) Omb. 1934.
7) Omb. 1921.

* Rekvirert eller chartret av Wehrmacht.

Farkostens nummer art og navn	Anvendelse	Materiale	Byggeår	Lengde	Bredde	Dybde	Maskin, navn	Antall HK	F. & fangstb.	Eierens (den korresponderende reders) navn og postadresse
210 Må Gubben	f	T	97	20.0	6.0	1.5	Americ.	4	0	Karl P Notøy, Herøy
211 Mk Skjold	k	T	10	30.7	10.5	5.0	Alpha	14	1	Martin Eikenes, Gurskøy
212 Må Snål	f	T	?	28.0	7.0	4.0	Nogva	3	0	Harald Havåg, Eiksund
213 Mk Vauler	f	T	42	27.0	8.0	6.0	Greit	7	0	Anton Stenersen, Fjorvåg
214 Mbk Ola	f k h	T	20	35.0	10.5	4.5	Finnøy	12	1	Ole O Måløy, Gurskøy
215 Mk Sjesprøit	k	T	20	35.0	12.6	6.8	Hein	26	1	Leif A Fosnavåg, Fosnavåg
216 Mkr Ide	h k	T	44	34.0	11.0	5.3	Volda	14	1	Melvin Kleppe m fl. Gurskøy
217 Må Dolly	f	T	40	20.0	6.0	3.0	Rekord	4	0	Johannes Remøy, Rimøylandet
218 Må Sally	f	T	08	21.5	6.4	2.5	Sabb	4	1	Isak J Remø, Rimøylandet
219 Må Duen	f k	T	38	27.0	8.0	3.8	Hein	9	1	Mattias P Lovøy, Moltustranda
220 Mk Forsøk	f	T	36	29.0	9.5	4.7	Helseth	6	1	Emil J Kopperstad, Fosnavåg
221 4/å Sverre	f	T	20	17.0	6.0	2.1	—	—	0	Jens A Berge, Eggesbones
222 Mk Flid ¹⁾	k	T	10	50.0	13.0	7.5	Hein	12	2	S M Runde m fl. Runde
223 Må Tjeld ²⁾	f k	T	?	23.0	6.3	3.3	Tenfj.	5	1	Joakim Nørøy, Kvalsvikøy
224 Mk Havbris ³⁾	k	T	12	42.0	12.0	7.0	Union	30	2	S I Runde m fl. Runde
225 Mk Hein ⁴⁾	k	T	15	55.0	14.3	7.7	Hein	16	2	Ragnv. D Måløy m fl. Gurskøy
226 Mk Rapp	f t	T	32	26.0	8.5	4.3	Hein	7	1	Johannes J Bostad, Fosnavåg
227 Ms Varholm 1	f k	T	28	31.0	9.0	4.6	Hein	7	1	Odd A Varholm m fl. Flåvær
228 Må Sport	f	T	35	26.0	6.0	4.0	Sterk	5	0	Sigurd P Leine, Leinøy
229 Må Snøgg	f	T	30	22.0	7.0	4.0	Rapp	7	1	Rederiet «Remøy 1», Rimøylandet
230 Ms Klegg	f	T	34	26.0	7.0	4.2	Sabb	5	1	Sigurd J Leinevik m fl. Leinøy
231 Mk Frigg	k	T	12	30.0	11.5	5.0	Hjelset	6	1	Peder Worren m fl. Gurskøy
232 Ms Fisk	f	T	?	25.0	7.0	4.0	Sabb	5	1	Paul Jøsok, Gurskøy
233 Mkr Brødrene	k f	T	13	29.0	11.0	5.2	Alpha	5	1	Ole Knutsen, Fosnavåg
235 Må Kvikk	f t	T	28	25.0	8.0	5.0	Hjelset	4	0	Johan P Runde, Runde
236 Mk Nor	t	T	38	34.0	11.0	5.0	Ellwe	25	1	A/S Flor og Br. Voldnes, Fosnavåg
237 Må Flåvær- fjord ⁵⁾	f	T	19	25.0	7.5	3.5	Hjelset	3	0	Olaf G Muren, Gjerdsvika
238 Må Truls	f	T	34	23.0	6.0	4.2	Helseth	5	0	Hans J Hansen m fl. Flusund
239 Må Von	f k	T	?	28.7	8.0	3.5	Møller.	5	0	T Hestholm m fl. Gurskøy
240 Ms Svanen	f	T	43	28.0	8.5	3.8	Volda	7	0	Peter S Smådal, Leinøy
241 Må Olepetter	f	T	?	20.0	6.0	5.0	Hjelset	3	0	Anton K Reite, Flusund
242 Mk Snøgg	f k	T	34	28.0	5.5	3.0	Volda	6	1	Ole A Måløy, Gurskøy
243 Må Snapp	f	T	?	24.0	6.0	5.0	Heimdal	5	0	Peder B Leine, Leinøy
244 Må Veslekaren	f	T	20	23.0	7.0	3.0	Helseth	4	0	Karl I Kvalsund, Nerlandsøy
245 Mk Stat	f	T	25	29.0	8.0	4.2	Hjelset	6	0	Hans G Varholm, Flåvær
246 D Ulf	k h	S	02	84.4	17.5	8.4	Damp	150	2	O Rødseth, Tjorvåg
247 Må Sabb	f	T	40	21.0	6.5	3.0	Sabb	4	0	Ole Kolseth m fl. Nerlandsøy
248 Ms Tolla	t f	T	35	24.0	7.1	3.3	Rekord	7	0	Andr. Tollås, Fosnavåg
249 Må Vesleper	f	T	20	22.0	6.5	4.0	Rap	4	0	P N Sævik m fl. Leinøy i Sunnmør
250 Mk Vesleper	k f	T	20	27.0	9.0	4.3	Helseth	8	0	J P Teige, Nerlandsøy
251 Mk Norig	k	T	12	37.0	12.0	6.2	Hein	20	1	Nils I Stokset, Gurskøy
252 Må Hjel	f	T	20	28.5	8.3	3.8	Rekord	5	0	Arthur Voldsund m fl. Leinøy
253 Må Alken	f	T	40	22.0	8.0	3.7	Sabb	5	1	Petter O Koppersdal, Nerlandsøy
254 Må Bamse	f k	T	43	27.0	7.0	3.8	Sabb	5	0	Fredrik Hagemann, Herøy på Sunnmøre
255 Må Sport	f	T	17	21.0	7.0	3.0	Tenfj.	5	1	Einar O Storenes, Tjorvåg
256 Mk Rap	k	T	16	33.0	8.5	5.7	Hein	12	1	Charles Skogen, Gurskøy
257 Må G.	f k	T	38	20.1	5.7	3.0	Real	4	0	Severin Skorgen, Eggesbones
258 Må Bør	f	T	34	20.0	6.0	3.3	Kelvin	6	0	Elias Aurvåg, Tjorvåg
259 Mk Kvik	f k	T	19	26.5	6.0	3.7	Hein	6	1	A P Dybvik, Fosnavåg
260 Må Sjøblomsten	f t	T	05	29.0	8.0	4.0	Skandia	5	1	Rolf Djupvik, Eggesbones

Farkostens nummer art og navn	Anvendelse	Materiale	Byggeår	Lengde	Breidde	Dybde	Maskin, navn	Antall HK	F. & laugsb.	Eierens (den korresponderende reders) navn og postadresse
261 Mk Bjarte	k	T	20	24.5	8.2	4.0	Helseth	6	0	Johan Sandoy, Gurskøy
263 Mk Aron ¹⁾	f	T	22	30.0	10.0	5.0	Hjelset	6	0	N. Myklebust, Fosnavåg
264 Må Glimt	k	T	20	19.0	6.0	3.0	Sleipner	4	0	F. R. Notøy m fl, Herøy på S.møre
265 Må Tiger	f k t	T	20	26.5	6.9	3.2	Americ.	8	0	F Hagemann m fl, Herøy på S.møre
266 Må Håbet	k	T	10	23.0	6.5	4.0	Vagtm.	4	0	Joh. P. Hemøy, Leinøy
267 Må Lun	k f	T	20	26.0	8.3	4.0	Helseth	6	0	O S Remøy m fl, Leinøy
268 Mk Brødrene	k	T	25	39.0	12.4	5.5	Hein	16	1	Joban Tarberg m fl, Moltustranda
269 Mk Aksel ²⁾	k f t	T	12	52.0	13.8	6.9	Normo	30	1	Anton Lyngge m fl, Gurskøy
270 Mk Kjell ³⁾	k	T	19	30.0	11.0	4.0	Wichm.	18	1	Rikard Klungsoyr, Tjørvåg
271 Må Snøgg	k	T	26	21.0	5.5	3.5	Bilm.	35	0	Roe Nerem, Fosnavåg
272 Må Skvett	k f	T	20	22.3	5.3	3.2	Wichm.	3	0	Sivert Havvåg, Eiksund
273 Må Kvikk	k	T	38	23.0	6.5	3.0	Nogva	5	0	Jacob Tjørvåg m fl, Runde
274 Må Levan	f k	T	19	22.0	6.0	3.0	Levahn	3	0	Paul Sævik, Leinøy
275 Må Kvik	f	T	12	22.0	6.0	2.5	Americ.	3	0	Andr S Selvåg, Eiksund
276 Mk Kvass	k	T	14	33.5	11.5	5.3	Volda	10	1	Nils Husø m fl, Gurskøy
277 Må Snøgg	f	T	43	22.0	6.0	3.2	Sabb	4	0	Lars Sandnes m fl, Nerlandsøy
278 Må Truls	f	T	37	22.0	6.0	2.9	Americ.	4	0	Olav Eiksund, Eiksund
279 Må Frik	k	T	05	22.0	7.0	4.0	Sleipner	4	0	H O Rundø m fl, Runde
280 Må Snøgg ⁴⁾	f	T	?	22.0	6.5	3.0	Nogva	4	0	Trygve Moltubak, Moltustranda
281 Ms Mody	f	T	44	26.0	8.0	4.0	Sabb	5	0	M H Frøystadvåg m fl, Leinøy
282 Må Leik	f	T	?	22.0	6.0	2.5	Americ.	4	0	Karl Hånes, Gurskøy
283 Må Troll	f	T	18	24.0	6.0	4.0	Nogva	6	0	Leonard Tjørvåg, Tjørvåg
284 Må Truls	f	T	34	22.0	6.0	3.0	Record	4	0	Artur Remøy, Rimøylandet
285 Må Stoksund	f	T	22	21.2	6.9	3.0	Wichm.	3	0	Johs E Stoksund, Tjørvåg
286 Mk Von	f k	T	16	39.0	13.0	7.0	Rap	20	2	Anton I Sævik m fl, Rimøylandet
287 Mk Torden- skjold	k	T	19	33.0	10.6	5.0	Hein	7	1	Herman O Sævik, Leinøy
288 Mk Snøgg	f	T	20	23.0	6.0	3.5	Hjelset	4	0	Johannes Sævik, Rimøylandet
289 Må Opall	f	T	16	22.0	7.0	3.2	Hjelset	5	0	Karsten Sævik m fl, Rimøylandet
290 Må Truls	f	T	41	20.0	6.0	2.0	F. M.	3	0	Anton S Sævik, Rimøylandet
291 Dk Dag ⁵⁾	i k h	T	84	75.8	18.6	7.8	Damp	45	3	Peder M Feie, Fosnavåg
292 Må Lerka	f	T	41	18.0	6.0	4.0	Wichm.	2	0	Hans O Sævik, Rimøylandet
293 Mk Frøystein ⁶⁾	k	T	23	46.9	15.4	6.2	Wichm.	30	2	H Frøystadvåg m fl, Leinøy
294 Må Rolf	t f k	T	38	31.0	8.0	4.0	Motor	10	0	Ingvald Runde & Co., Runde
295 Ms Avance 2	t	T	07	57.3	17.5	6.5	Avance	30	1	Teodor Karlsen, Fosnavåg
296 Ms Sabb	f	T	?	23.0	7.0	4.0	Sabb	4	0	Olav K Moliu m fl, Moltustranda
297 Mk Napp	k t	T	19	25.0	8.0	4.0	Hjelset	6	1	Olaf Hungnes, Fosnavåg
298 Må Pilen	f	T	24	21.2	6.4	3.2	Real	6	0	J Berge m fl, Leinøy
300 Mkr Kapp	f	T	42	28.0	8.0	4.3	Hjelset	7	0	Kåre G Kvalsvik, Kvalsviksvøy
302 Mk Delfin ⁶⁾	k	T	24	42.0	12.0	5.8	Wichm.	20	1	J J Vågsholm, Fosnavåg
303 Mj Lina ⁷⁾	t f k	T	74	70.3	20.9	7.9	Wichm.	150	1	A/S Floer & Brødr. Voldnes, Fosnavåg
305 Må Happy	f	T	23	21.2	6.9	2.9	Nogva	4	0	Andr. O Torberg m fl, Moltustranda
306 Mk Vikenes	k	T	19	50.3	16.0	7.3	Bolind.	40	4	H K Remø m fl, Rimøylandet
307 Ms Laila	f	T	36	20.9	6.0	3.5	Tenfj.	3	1	Peder O Leine, Leinøy
308 Må Trond ⁸⁾	f	T	24	23.0	7.0	4.0	Statto	5	0	Gunder Gundersen, Runde
309 Må Thor ⁹⁾	f	T	24	24.0	8.0	3.8	Real	5	0	R E Notøy, Herøy på Sunnmøre
311 Mk Dønning	k	T	21	36.0	12.0	5.1	Hein	20	1	Rikard Vatøy, Gurskøy
314 Mk Skre ¹⁰⁾	k f	T	16	42.0	12.3	6.4	Skandia	20	1	H G Rundø m fl, Runde
315 Må Napp	f	T	41	20.0	5.0	3.3	Real	4	0	Hans K Goksøyr, Runde
316 Må Nap	f	T	?	19.0	6.0	2.0	Tenfj.	3	0	Peter P Smådal, Leinøy
317 Må Fram	f k	T	20	25.0	8.0	5.0	Alpha	4	0	Ingvald Hestholm, Gurskøy

1) 4) 7) Omb. 1941. 2) Omb. 1933. 3) Omb. 1930. 5) 6) Omb. 1938. 8) Omb 1935. 9) Omb. 1936.
10) Omb 1929.

Farkostens nummer art og navn	Anvendelse	Materiale Byggedr	Lengde	Breidde	Dybde	Maskin. navn	Antall HK	F. & langstb.	Eierens (den korresponderende reders) navn og postadresse
318 Må Friertjord	k	T ?	22.0	7.0	3.3	Wichm.	3	0	M Berntsen, Leinøy
319 Må Truls	k	T 31	26.9	7.9	3.5	Møring.	6	0	Sigmund Eiken, Eiksund
320 Ms Snøg	k	T 25	25.0	6.0	4.2	Helseth	6	0	Oskar A Remøy, Leinøy
321 Mk Kari	f k	T 05	35.0	13.0	5.0	Skandia	15	0	Odd Sævik, Rimøylandet
322 Må Truls	f k	T 40	18.1	5.3	2.7	F. M.	2	0	Einar P Runde, Runde
323 G/å Havhesten	f	T 20	20.0	4.0	2.5	—	—	0	Sigvart Sandvik, Eggesbønes
324 Må Parat	f	T ?	20.0	6.0	2.9	Hjelset	4	0	Hans Norddal, Gurskøy
325 Må Kviten	f	T ?	28.0	5.0	4.0	Americ.	6	0	Rolf R Remøy, Rimøylandet
326 Må Kari	f	T 12	17.0	6.0	4.0	Sabb	3	0	Kornelius M Sævik, Rimøylandet
327 Må Truls ¹⁾	f k	T 26	34.0	10.5	5.0	Hjelset	6	0	Jakob E Koperstad m fl, Nerlandsøy
328 Må Terje	k	T ?	25.0	8.0	3.0	Finnøy	8	0	Alfred Tvergrov, Eiksund
329 Må Sport	f	T ?	20.9	4.0	3.0	Sabb	3	0	Sverre O Voldsund, Leinøy
330 Må Duks	f	T ?	22.0	6.0	3.0	Snøgg	5	0	Johannes Kleppe m fl, Gurskøy
332 Må Tryggen	f	T ?	25.0	8.5	3.8	Helseth	7	0	Sigfred Pettersen m fl, Flåvær
334 Må Lun	k	T 29	29.0	9.0	4.8	Kampen	10	0	Martinus Ytrebø, Leinøy
336 Mk Nor	k f	T 34	30.0	9.0	4.8	Hjelset	6	1	Johan Skorpen, Flåvær
340 Mk Skagen	f	T 32	34.0	11.0	5.3	Hjelset	12	0	I O Kopperstad m fl, Nerlandsøy
342 Må Trygg	f t	T 24	26.0	8.0	4.0	Gideon	5	0	Daniel A Sæter, Gurskøy
343 Må Alen	f	T ?	20.0	3.8	?	Motor	6	0	Ole Rødseth, Tjervåg

M-HF. Hjørundfjord merkedistrikt.

1 4/å	f	T 10	20.0	7.0	3.0	—	—	2	Lars Sæbønes m fl, Sæbøbukt
2 Mk Solingen	f	T 34	28.0	8.5	4.5	Volda	10	0	Nils Urke, Urke
3 4/å	f	T 24	22.3	8.0	2.7	—	—	2	Finnes og Leira Notlag, Bjerkebygd
4 6/å	f	T 95	27.0	8.0	4.0	—	—	1	Viddals Notlag, Viddal
5 Ms Vesleper	k f	T 37	27.5	8.0	4.0	Helseth	6	0	Hans Strandabø, Sæbøbukt
6 Mk Slogen	t	T 35	37.0	11.0	5.6	Volda	18	0	Jakob L Riise, Sæbøbukt
7 Mk Liv ²⁾	f	T 31	32.0	7.8	4.2	Motor	8	0	Sverre J Saltre, Saltrestranda
9 6/å	f	T 03	31.8	9.6	3.6	—	—	2	Bjerke Notlag, Bjerke i Sunnmøre
10 6/å	f	T	—	—	—	—	—	—	Von notlag, Bjerkebygd
13 Må Tenfjord	f	T 20	17.5	6.4	3.2	Tenfj.	3	0	S I Arsnes, Saltrestranda
14 Mk Torstein	f	T 15	27.0	8.0	5.0	Hjelset	8	1	Ole P Rønning, Sæbøbukt
16 Må Lomen	f	T 26	24.0	7.0	3.2	Stabil	6	0	Knut O Skarbo, Saltrestranda

M-HP. Hopen merkedistrikt.

1 Må Magne	k f	T 16	32.0	10.0	8.0	Hein	7	0	H Johannessen, Veidholmen
2 Må Forsøk	k f	T 30	20.0	8.0	2.1	Hein	5	0	Kristian Knudsen, Veidholmen
3 Mk Kvik	k f	T 28	35.0	11.0	4.5	Statt	8	0	Ingar Holberg, Nordsmøla
5 Må Fram	k f	T 15	19.0	5.0	3.0	Dahl	3	0	Andreas Follå, Nordsmøla
6 Må Ila	f	T 35	19.0	5.0	2.5	Marna	3	0	Albert I Hållberg, Steinseysund
7 Må Svint	f k	T 33	20.0	6.0	2.5	Sabb	4	0	Sivert Dalseth, Steinseysund
8 Må Sjøfuglen	k	T 01	34.0	11.5	4.0	Gideon	8	0	Johan O Nordhøpbak m fl, Nordsmøla
9 Må Alken	k	T 09	28.0	8.0	4.0	Gideon	4	0	P Holberg m fl, Steinseysund
10 Må Juno	f	T 35	18.0	6.0	4.0	Wichm.	2	0	Petter N Stensøy m fl, Steinseysund
11 Må Villfugl	f	T 40	21.0	6.7	3.3	Sabb	4	0	Olai Dalseth, Steinseysund
12 Mk Rødving	k	T 16	50.0	16.0	7.5	Skandia	40	5	Isak Isaksen m fl, Veidholmen
13 Må Prøven	f k	T 27	22.0	6.0	4.0	Delphin	4	0	Johannes Sundøy, Veidholmen
14 Må Normann	f k	T 16	27.3	8.0	3.3	Heros	4	0	Johan Larsen, Steinseysund

1) Omb. 1932. 2) Omb. 1939.

Farkostens nummer art og navn	Anvendelse	Materiale Byggår	Lengde	Bredde	Dybde	Maskin, navn	Antall HK	P. & fangstb.	Eierens (den korresponderende reders) navn og postadresse
15 Ms Draug ¹⁾	f k	T 16	28.0	9.0	4.2	Heros	6	0	J T Lervik, Nordvika i Nordmør
16 Må Måken	f k	T ?	24.0	7.0	4.0	Helseth	4	0	Kåre Schnidling, Steinsøysund
17 Må Nap	f k	T 19	25.0	7.0	3.0	Gideon	3	0	Ole Hoghaug m fl, Nordsmøla
18 Mk Laugen ²⁾	k	T 12	48.0	13.2	6.8	Finnøy	14	6	Hermann Hansen, Steinsøysund
19 Mk Aktiv	k h	T 36	52.0	15.5	6.5	Union	50	5	J Björingsøy m fl, Steinsøysund
20 Må Galleif	k	T 00	34.0	10.0	2.7	Statt	6	0	Andr. J Holmen, Steinsøysund
21 Må Juno	f k	T 43	26.2	8.2	4.0	F. M.	6	0	Jens Skjøte, Nordsmøla
22 Må Løyten	f	T 44	22.0	7.0	3.0	Populær	4	0	Ingar Sætran, Nordsmøla
23 Ms Frigg	k	T 09	36.0	12.0	5.1	Dan	8	1	J B Ramberg, m fl, Nordsmøla
24 Ms Fiskeren	f k	T 10	34.0	12.0	4.4	Stærkod.	6	1	Ole P Holmen, Steinsøysund
26 Må —	f	T 35	20.0	6.0	3.0	Rollo	6	0	Kr. I Holberg, Steinsøysund
27 Må Statt	k	T 00	34.0	12.0	5.2	Statt	6	0	Johan H Holberg, Steinsøysund
30 Mk Sulafjord	f k	T 17	53.0	14.0	5.0	Union	30	5	Ingar Iversen m fl, Nordsmøla
31 Mk Jarl 1	f k	T 33	30.0	9.0	4.3	Grei	8	1	Anders Vilhelmsen, Veidholmen
34 Må Pilen	k f	T 34	27.0	9.0	3.7	Statt	4	0	Joh B Bruvik, Steinsøysund
37 Mk Frank ³⁾	k	T 12	48.0	14.0	6.0	Wichm.	20	4	Joh. Kr. Rokstad m fl, Veidholmen
40 Ms Mach Kinley ⁴⁾	k f	T 11	34.0	13.0	5.4	Rapp	11	3	Johs. Øien m fl, Veidholmen
43 Må Rapp	k f	T 30	20.0	6.0	4.0	Gideon	4	0	Johan M Bækken, Steinsøysund
44 Må Lun	f k	T 25	26.0	8.0	4.0	Helseth	4	0	Peder Sundet, Steinsøysund
48 Mk Hilmar ⁵⁾	k h	T 10	47.2	13.5	6.1	Finnøy	42	5	Andreas Vernes, Veidholmen
50 Må Sverre	f k	T 16	26.0	7.0	3.3	Grei	10	0	Jakob Holberg m fl, Steinsøysund
54 Mk Rolf ⁶⁾	f k	T 11	45.8	13.5	7.5	Skandia	40	0	Gunnar Strand, Veidholmen
57 8/å —	f	T 10	26.5	5.9	2.2	—	—	0	Anders J Kuløy, Veidholmen
58 8/å —	f	T ?	26.0	6.0	3.0	—	—	0	Paul Holberg, Steinsøysund
59 8/å —	k	T 00	23.4	4.8	1.7	—	—	0	Johan Johannesen sen, Veidholmen
60 8/å —	k	T 96	25.5	5.3	1.9	—	—	0	Ole K Våg, Veidholmen
61 8/å —	k	T 96	24.0	5.0	2.0	—	—	0	Just Antonsen, Veidholmen
62 8/å —	k	T 05	19.1	4.2	1.5	—	—	0	Just Antonsen, Veidholmen
63 Mk Suholmen	k f	T 37	44.0	12.0	6.5	Wichm.	12	1	Edin Kjønsberg, Nordsmøla
64 Mk Hopen ⁷⁾	k	T 12	44.0	12.8	6.8	Skandia	30	5	M Rise m fl, Nordsmøla
65 8/å —	k	T 05	23.4	4.8	1.8	—	—	0	Hans Lyngvær, Veidholmen
66 8/å —	k	T 00	20.0	5.0	3.0	—	—	0	Petter Å Jakobsen, Veidholmen
67 Mk Parat	f k	T 33	39.0	12.5	5.0	Union	20	1	Petter Pettersen, Veidholmen
68 8/å —	k	T 00	25.0	5.0	3.0	—	—	0	Kr Pettersen m fl, Veidholmen
71 Mk Bølgen	k	T 28	37.5	11.0	5.5	Grei	10	1	J A Brendskog m fl, Nordsmøla
72 8/å —	k	T 96	22.3	5.3	1.8	—	—	0	Johan Lorntsen, Veidholmen
73 8/å —	k	T 12	21.0	4.0	1.8	—	—	0	Isak Tomasen, Veidholmen
74 8/å —	k	T 13	24.0	4.5	2.0	—	—	0	Isak Tomasen, Veidholmen
75 8/å —	k	T 09	21.7	5.0	2.0	—	—	0	Andreas Sivertsen, Veidholmen
76 8/å —	k	T 10	22.4	5.5	2.6	—	—	0	Andreas Sivertsen, Veidholmen
78 8/å Elvidar	k	T 02	24.0	5.0	1.4	—	—	0	Johan Hemnes, Veidholmen
79 Må Normand	k	T ?	35.0	12.0	5.0	Statt	8	0	O Grotli, Steinsøysund
80 Må Grei	k	T ?	22.0	7.0	3.0	Statt	5	0	O Grotli, Steinsøysund
82 8/å —	f	T 00	24.0	6.0	2.0	—	—	0	Olaus Norseth, Veidholmen
83 8/å —	k	T 05	20.0	5.0	1.6	—	—	0	Olaus Norseth, Veidholmen
85 Mk Ingo	k h	T 39	59.3	18.2	7.7	Wichm.	50	1	Edv. Hammervold m fl, Veidholmen
86 8/å —	k	T 00	23.0	5.0	1.8	—	—	0	Johs Hendriksen, Veidholmen
87 8/å —	f	T 04	26.0	6.0	3.0	—	—	0	Martin Björingsø, Nordsmøla
88 8/å —	f	T 90	25.0	6.0	2.0	—	—	0	Abraham Björingsø, Nordsmøla
89 8/å —	f	T 00	25.0	6.5	2.0	—	—	0	Joh. O Nordhopbak, Nordsmøla
90 8/å —	f	T 03	21.0	6.0	2.0	—	—	0	Johs. Kjønsberg, Nordsmøla
91 8/å —	f	T 00	25.0	6.0	2.0	—	—	0	Kristen Heggem, Nordsmøla

Farkostens nummer art og navn	Anvendelse	Materiale	Byggeår	Lengde	Bredde	Dybde	Maskin, navn	Antall HK	F.&fangstb.	Eierens (den korresponderende reders) navn og postadresse
97 MbK Blommen ¹⁾		T	14	55.6	14.0	7.1	Gideon	40	4	Ingv. M Hopen m fl, Nordsmøla
99 8/A	f	T	12	26.0	6.0	3.0	—	—	0	Herman Hansen, Steinsøysund
100 MÅ	f k	T	12	28.0	8.0	3.0	Statto	5	0	O Grotli, Steinsøysund
101 Mk Asker ²⁾	f k	T	10	35.0	11.0	4.2	Vestsmøl	11	0	Oluf Fredriksen, Veidholmen
104 Ms Kambria	k f	T	10	25.0	9.0	4.0	Gideon	6	1	I F Dalseth m fl, Steinsøysund
105 Mk Flide ³⁾	f k	T	94	63.0	16.3	7.3	Heimdal	42	0	Leif Aspås m fl, Veidholmen
106 MÅ Ternen	f k	T	19	30.0	9.0	6.0	Gideon	4	0	Petter O Aure, Nordsmøla
107 Mk Holmshorn ⁴⁾	k h	T	18	62.0	15.4	8.0	Union	40	5	Karl Eckhoff m fl, Veidholmen
109 Ms Brødrene	f k	T	25	28.7	9.6	4.2	Gideon	6	1	Peder Edvartsen m fl, Veidholmen
110 MÅ Trafik	f k	T	17	24.5	7.0	4.0	Wichm.	6	0	J K Rokstad, Veidholmen
112 MÅ Kvik	f k	T	08	32.9	11.7	4.6	Skandia	8	0	Gunnar Sundet, Steinsøysund
113 MÅ	f k	T	21	26.0	7.0	4.0	Sterk	4	0	Johan A Johansen, Nordsmøla
114 MÅ Østerø	t f k	T	15	27.0	7.0	3.0	Favorit	3	0	Edvard Ottesen, Veidholmen
115 MÅ Rugg	f	T	37	28.7	11.7	4.8	Vestsmøl	6	0	Johan H Ramsli, Veidholmen
116 MÅ Terje Viken	f k	T	05	34.0	10.6	4.2	Finnøy	8	0	Ole M Bjøringsøy m fl, Nordsmøla
117 Mk Alaska	k	T	28	34.0	10.0	4.5	Vestsmøl	11	2	Andreas Værnes, Veidholmen
119 MÅ Kobben	f k	T	20	22.0	6.0	4.3	Gideon	3	0	J Danielsen m fl, Veidholmen
120 Mk Magda	f k	T	28	31.0	10.3	4.7	Gideon	15	0	Oluf Hatmsø, Nordsmøla
121 8/å	f	T	01	24.7	5.5	2.3	—	—	0	Johan J Sætran, Nordsmøla
122 Mk Brødrene	3 f k	T	29	35.5	10.8	5.0	Skandia	12	1	Olaus O Bækken m fl, Steinsøysund
123 Mk Færder	f k	T	11	36.0	12.0	6.8	Rap	15	2	Nikolai Stensø m fl, Steinsøysund
124 MÅ Nygrei	f k	T	30	30.8	9.6	4.2	Nygrei	9	0	Isak Nilsen m fl, Nordsmøla
125 Mk Brødrene	f k	T	30	34.0	9.8	5.0	Vestsmøl	15	1	Iver Jensen m fl, Nordsmøla
126 Mk Brødrene	f k	T	36	37.0	11.0	6.0	Heimdal	20	0	Anders Hotran m fl, Veidholmen
128 MÅ Fix	f	T	32	24.0	8.0	2.9	Sabb	5	0	Peder Angelhus m fl, Veidholmen
129 MÅ Real	k f	T	32	25.0	7.0	2.9	Sabb	5	0	Håkon Sivertsen, Veidholmen
130 MÅ Sterk	f k	T	21	19.0	6.0	4.0	Sterk	4	0	Odmund O Sætran, Nordsmøla
131 MÅ Foldfjord	f k	T	35	27.9	8.8	4.1	Helseth	7	0	Johan Langskog m fl, Nordsmøla
132 MÅ Langnes	f k	T	31	25.0	7.0	3.0	Hjelset	4	0	Abraham Hønsvik, Steinsøysund
135 Mk Hoffmann	k f	T	36	34.0	10.5	5.8	Wichm.	20	3	Ole Eilertsen m fl, Nordsmøla
136 MÅ Per	f	T	36	21.0	6.0	4.0	Wichm.	2	0	Bast. Gjevik, Nordvikja på Smøla
137 MÅ Sabben	f	T	37	20.0	5.8	?	Sabb	3	0	Ole Nilsen, Nordsmøla
138 Mk Geira ⁵⁾	f k	T	11	45.0	14.0	6.0	Heimdal	42	2	Brødrene Hotran, Veidholmen
140 Ms Rapp	f k	T	24	26.0	8.3	3.3	Helseth	6	0	Peder P Høgshaug m fl, Nordsmøla
141 MÅ Start	f k	T	42	23.4	6.9	3.2	Hjelset	7	0	Magnar Sivertsen, Veidholmen
142 MÅ Småen	f	T	?	24.0	8.0	3.0	Gideon	?	0	Ingar Ramberghaug, Nordsmøla
143 MÅ Ørnen	f k	T	39	29.0	8.0	4.0	Helseth	6	0	John J Norseth, Veidholmen
144 MÅ Tor	f	T	32	28.0	8.0	4.0	Normo	5	0	Knut Hammervold, Veidholmen
145 Mk Trygg	f k	T	24	33.0	10.0	5.0	Helseth	6	0	Johan Ramsli, Veidholmen
146 MÅ	f k	T	36	21.0	5.0	2.3	Skandia	4	0	Ole Reirå, Veidholmen
147 MÅ Måken	f k	T	43	24.0	7.0	5.0	Helseth	4	0	Hjalmar O Holmen, Steinsøysund
148 MÅ Margit	f k	T	36	21.0	8.0	5.0	Gideon	5	0	Sigvart Pedersen, Veidholmen
149 MÅ Grei	f k	T	43	20.0	6.0	4.0	Grei	4	0	Ottar M Lillehaug, Nordsmøla
150 Mk Egil ⁶⁾	f k	T	12	35.0	13.0	5.4	Finnøy	12	0	Magnar Martinsen, Veidholmen
151 MÅ Tor	f k	T	43	24.0	8.0	4.0	Helseth	7	0	Johan Nilsen, Nordsmøla
152 MÅ Torgny	f k	T	?	20.0	6.0	3.0	Motor	4	0	Olav Holst Dyrnes, Veidholmen
153 MÅ Pelle	f k	T	37	21.0	6.0	3.0	Sabb	4	0	Johs. Breivik, Veidholmen
154 MÅ Mathilde	f k	T	34	18.4	5.7	2.7	Sleipner	3	0	Edv. J Sætran m fl, Nordsmøla

1) Omb. 1935. 2) Omb. 1943. 3) Omb. 1939. 4) Omb. 1938. 5) Omb. 1942. 6) Omb. 1929.

Farkostens nummer art og navn	Anvendelse	Materiale Byggeår	Langde	Bredde	Dybde	Maskin, navn	Antall HK	F. & fangsdt.	Eierens (den korresponderende reders) navn og postadresse
2 Ms Trygg	fk	T'27	29.5 11.3	5.3	Heimdals	7	0	Jørgen Myrbo, Vikan i Romsdal	
3 Mk Holmvåg	k	T'15	38.0 12.0	5.0	Skandia	12	0	Nils Sørgård, Hustad	
4 Må Mågen	k	T'10	33.0 11.0	3.2	Skandia	12	0	Einar K Teistklub, Vevang	
5 Må Askvåg	k	T'38	29.0 8.0	4.5	Stabil	12	0	Bendik Male m fl, Askevåg	
7 Mk Strømsnæs	kh	T'15	39.8 14.8	6.1	Rap	18	3	Olaf A Strømsnes m fl, Vevang	
9 Mk Agder	k	T'11	40.0 12.5	5.5	Alpha	11	0	M J Lervik m fl, Vikan i Romsdal	
10 Må Rapp ¹⁾	k	T'38	23.0 7.0	3.7	Gideon	3	0	Hermann A Breivik m fl, Julshamn	
11 Mk Sjøblomsten	kh	T'03	43.0 13.0	6.9	Finnøy	16	3	Martin L Skudholm, Askevåg	
12 Mk Forsøk	k	T'03	39.5 12.0	5.5	Gideon	16	3	Olav J Sandvik m fl, Julshamn	
14 Mk Storholmen	kh	T'40	55.0 16.0	8.2	Brunv.	50	0	Martin Myren m fl, Vikan i Romsd.	
15 Må Kvikk	fk	T'19	28.0 9.5	4.5	Helseth	6	0	Knut S Skotheimsvik, Vevang	
16 Må Bremanger	k	T'10	29.5 10.5	4.0	Gideon	6	0	Torvald H Skarvøy m fl, Vevang	
17 Mk Hurtig ²⁾	kh	T'16	55.0 14.5	6.0	Union	30	3	Rafael O Sjøholm, Vikan i Romsd.	
18 Må Trygg	k	T'15	33.0 9.5	4.2	Heros	5	0	Julius S Nerland, Hustad	
19 Må Hyggen	k	T'14	19.5 6.5	4.0	Helseth	3	0	Bernh Soløy, Vikan i Romsdal	
20 Må Sjøblomsten	k	T'14	34.0 11.0	4.5	Gideon	6	0	Håkon H Skotheimsvik, Vevang	
21 Må Lykkens	fk	T'27	23.0 7.0	3.0	Gideon	3	0	Torvald H Skarvøy m fl, Vevang	
22 Må Laksen	fk	T'29	20.0 7.0	4.0	Motor	3	0	Joh Johansen, Vikan i Romsdal	
23 Mk Blink	kf	T'29	31.0 10.0	4.2	Skandia	20	1	Halvor Skotheim, Vevang	
26 Mk Lun	fk	T'06	54.0 14.5	6.0	Ideal	35	0	Ivar A Skotheim, Vevang	
27 Mk Hovding ²⁾	k	T'31	45.0 13.0	6.0	Wichm.	20	1	Gunnar Ildhusøy, Nerland, Hustad	
29 Ms Soløy ^{2b)}	kh	T'04	53.0 18.0	6.5	J.Munkt.	44	2	Ole Tomassen, Vikan i Romsdal	
30 4/å Ternen	f	T'36	19.5 5.5	2.5	—	—	0	Einar Brevik, Julshamn	
31 Mk Knapp	kf	T'28	30.0 10.5	4.8	Dahl	10	0	Jørgen Nygård, Vikan i Romsdal	
32 Må Kvik	k	T'35	22.0 6.0	3.0	F. M.	4	0	Bjarne O Teistklubb, Vevang	
33 Må Laksen	k	T'34	20.0 6.5	3.5	Hjelset	3	0	Olaf Nygård, Askevåg	
34 Må Fremad	k	T'08	30.0 10.0	3.5	Gideon	5	0	Peder Hansgård, Nerland, Hustad	
35 Må Tom	fk	T'14	33.0 11.0	4.2	Skandia	6	0	Anders Nerland, Hustad	
36 Mk Nesttun ⁴⁾	k	T'19	48.0 14.0	6.3	Rekord	20	3	S Indergård m fl, Vikan i Romsd.	
37 Må Marna	f	T'37	25.0 7.0	4.3	Marna	6	0	T Pedersen, Vikan i Romsdal	
38 Må Forsøk	kf	T'25	30.0 10.0	4.8	Heros	5	0	Paul Skotheimsvik, Vevang	
39 Må Havdur	k	T'35	19.0 6.0	4.0	Bjørns.	3	0	Ole T Haugnes, Askevåg	
40 Må Forsøk	k	T'12	32.0 9.5	4.0	Heros	4	0	Nils E Nerland, Hustad	
41 Mk Kvit- holmen	1 h	T'39	70.0 18.0	9.5	Wichm.	80	2	Laurits H Farstad m fl, Julshamn	
42 Må Viggio	k	T'26	29.0 9.0	4.5	Gideon	6	0	Olav Amundsen Nerland, Hustad	
43 Mk Fremad	k	T'09	39.0 12.0	6.0	Skandia	6	3	Johan N Solheim, Vikan i Romsd.	
44 Mk Grei	kh	T'03	42.0 13.9	7.0	Skandia	20	4	I Johans. Nyheim, Vikan i Romsdal	
45 Må Laksen	kf	T'31	20.0 6.5	3.5	Motor	5	0	Jørgen Myrvang, Askevåg	
47 Mk Dagfin	kh	T'17	47.0 13.5	7.2	Ideal	40	2	Johan O Haugnes, Askevåg	
48 Må Aktiv	k	T'36	23.0 7.0	4.0	Heimdals	4	0	Jørgen P Sandvik m fl, Julshamn	
51 6/å Alfa	f	T' ?	28.0 9.0	2.8	—	—	5	Hustad Sildnotlag, Askevåg	
52 Må Odin	kf	T' ?	29.0 8.5	4.6	Gideon	6	0	Tomas Remmen, Vikan i Romsd.	
53 Mk Gåpå	kh	T'08	35.0 11.5	4.9	Gideon	8	4	Nils H Kråkholm m fl, Vevang	
54 Mk Forsøk	kh	T'20	46.5 14.5	7.0	Gideon	30	3	L L Hagen m fl, Vikan i Romsd.	
55 Må Straumen ⁵⁾	kf	T' ?	27.5 8.0	3.2	Gideon	5	0	Johannes Aure, Vikane i Romsdal	
56 Må Lommen	fk	T'28	25.0 8.5	7.0	Gideon	4	0	Olay Kråkholm m fl, Vevang	
57 Må Framtid ⁶⁾	k	T' ?	20.0 8.0	4.0	Dahl	3	0	Ingebrikt Nyheim, Vikan i Romsd.	
58 Mk Gudrun	k	T'17	47.0 16.0	6.0	Brunv.	42	0	Alfred N Skotheim m fl, Vevang	

1) Omb. 1938. 2) Omb. 1936. 3) 5) Omb. 1933. 4) Omb. 1932. 6) Omb. 1922. 7) Omb. 1944.

Farkostens nummer art og navn	Anvendelse	Materiale Byggeår	Langde	Bredde	Dybde	Maskin, navn	Antall HK	F. & fangsleb.	Eierens (den korresponderende reders) navn og postadresse
1 Må Glup	h k	T 10'	29.0	9.0	5.0	Gideon	5	0	Einar Kongshaug, Kårvåg
2 Ms Tryg	k h	T 12'	36.5	12.5	6.0	Gideon	18	3	Olav K Kornstad, Steinsgrenda
3 Må Kvikk	f k	T 133'	23.0	8.0	4.0	F. M.	5	0	Johan Larsen m fl, Vevang
4 Må Fisk	f	T 38'	19.0	6.0	3.0	F. M.	3	0	Ivar Hustad, Kårvåg
5 Mk Forsøkt ¹⁾	k f	T 09'	42.0	12.5	5.8	Skandia	20	2	Knut O Årsbog m fl, Vevang
6 Må Grei	k f	T 13'	24.0	7.0	5.0	Grei	5	0	Peder Nilsen m fl, Vevang
8 Må Real	f	T ?	23.0	6.0	2.5	Real	4	0	Anton Teistklubb, Vevang
10 Må Snøgg	f k	T 39'	21.0	7.0	3.0	C. Perf.	4	0	Peder J Nasvik m fl, Fagerengbog
11 Mk Sjøloven ²⁾	k	T 11'	48.0	14.5	7.5	Munkt.	50	0	Ingvard Ranvik, Ljøsøy
12 Mk Svanen	t	T 14'	36.0	10.0	5.6	Gideon	13	0	C Rangø, Ljøsøy
13 Mk Viggo	k	T 11'	33.0	11.5	4.3	Heros	8	1	Hans J Sandø, Ljøsøy
14 Mk Orfjord	k h	T 19'	50.0	15.0	6.7	Dahl	50	1	Knut J Sandø m fl, Ljøsøy
15 Må Fiskeren	f k	T 29'	32.0	10.0	4.0	Volda	8	0	Anton A Smørholm m fl, Vevang
16 Mk Ragnvald ³⁾	k	T 12'	48.0	13.5	6.7	Skandia	40	3	Ragnvald Rongøy m fl, Ljøsøy
17 Mk Signal	k	T 08'	36.0	10.0	4.3	Helseth	16	1	Magnar K Hjertvik, Kårvåg
18 Mk Fogna	k f	T 19'	47.0	14.3	6.2	Hjelset	25	0	Harald Johansen, Vevang
19 Mk Brødrene ⁴⁾	k h	T 16'	34.0	11.0	6.0	Finnøy	12	1	John K Hjertvik, Kårvåg
20 Mk Sterling ⁵⁾	k	T 10'	37.0	12.0	5.0	Hjelset	25	1	Eystein M Kongshaug, Kårvåg
21 Må Tor	f k	T 35'	30.0	9.5	4.3	Gideon	6	0	Ole Hjertvik, Kårvåg
24 Må Tryg	k	T 14'	31.0	10.0	4.0	Heros	4	0	C Rangø, Ljøsøy
25 Ms Brødrene ⁶⁾	k	T 11'	37.5	12.0	6.5	Rapp	14	0	Martin J Sandø, Ljøsøy
26 Må Næsodden	k	T 12'	35.0	11.0	5.4	Heros	5	0	John P Sandø m fl, Ljøsøy
27 Må Laks	f k	T 35'	21.0	6.0	2.5	Sleipner	3	0	Alfred Johnsen, Vevang
28 Må Fisk	k f	T 31'	30.0	8.5	3.5	Gideon	4	0	P Johannesen, Hjertvik, Kårvåg
29 Må Trygg	k f	T 11'	31.0	9.0	3.3	Gideon	11	0	Konrad Jonassen, Lauvoysund
30 Må Fram	f	T 15'	24.0	6.0	3.0	Heimdal	5	0	Jakob J Smørholm, Vevang
31 Må Fram	k	T 15'	31.0	8.6	4.5	Heros	5	0	Harald Rangones, Ljøsøy
33 Må Voksholm	k	T 10'	35.1	10.2	3.8	Statto	5	0	Karl J Vevang, Lauvoysund
34 Må Jon	f	T 35'	23.0	7.0	3.0	Statt	5	0	Edvin H Skarvøy, Vevang
35 Må Trygg	f k	T ?	18.0	6.0	1.7	Grei	4	0	Ole Iversen Vevang, Vevang
36 Må Rapp ⁷⁾	f k	T ?	24.0	8.0	3.0	Rapp	4	0	Kristian O Sandøy, Ljøsøy
37 G/a Silden	f	T 98'	30.0	8.0	2.8	—	—	2	Kippernes Notlag, Kårvåg
38 Må Jarl	f k	T 27'	32.0	9.4	3.8	Gideon	8	0	Sigurd Aae, Avset
39 Mk Proven	f k	T 09'	38.0	12.0	6.3	Gideon	16	0	Karl Hansen m fl, Vevang
40 Må Truls	f	T 39'	24.0	7.0	3.5	Heimdal	3	0	Jens K Vevang, Vevang
41 Ms Brødrene	f k	T 07'	38.0	13.0	5.7	Alpha	11	0	Johannes Gjeitøy, Lauvoysund
42 Mk Leik	k	T 15'	32.0	9.5	4.2	Stabil	10	0	Johan J Gjeitøy m fl, Lauvoysund
44 Må Sabben	f k	T 38'	25.5	8.0	3.3	Sabb	5	0	Henning Sandøy, Ljøsøy
46 Må Gunnar	k	T 24'	20.0	6.0	3.0	Ø. M.	3	0	Ingvald Ildhusø, Kornstad
49 Mk Kapp ⁸⁾	k f	T 10'	45.0	13.0	7.0	Brunv.	16	2	John J Sandøy m fl, Ljøsøy
50 Må Sabben	k f	T 41'	23.0	6.3	2.4	Sabb	5	0	Peder Eide, Vevang
51 Ms Rutt	t	T 18'	48.0	16.0	7.0	Heimdal	40	0	Ingvald Smørholm, Vevang
52 Mk Fogna	h k	T 37'	50.0	15.5	7.7	Wichm.	40	1	Ivar T Utheim m fl, Kårvåg
54 Må Brødrene	k	T 15'	33.0	9.5	4.0	Heros	5	0	Sigurd J Sandøy, Vevang
56 Må Fremad	t k	T 14'	30.0	10.5	4.4	Heros	5	0	Samuel E Årsbog, Vevang
57 Må Olaf	k	T 11'	31.0	9.0	3.3	Gideon	4	0	Ole J Årskog m fl, Vevang
58 Mk Kornstad- fjord	k	T 33'	43.6	13.3	6.4	Finnøy	12	0	Ivar P Nasvik m fl, Fagerengbog
59 Må Flink	f	T ?	20.0	6.0	1.7	Sleipner	3	0	Gustav Sandø, Steinsgrenda
60 Må Fram	k	T 16'	32.0	11.0	5.0	Glimt	14	0	John A J Årsbog, Vevang

1) Omb. 1926. 2) 9) Omb. 1936. ³⁾ Omb. 1919 og 1955. 4) Omb. 1929. 5) Omb. 1958. 6) Omb. 1928. 7) Omb. 1950.
8) Omb. 1939.

M-KD Kornstad — M-N Nesset.

Færkostens nummer art og navn.	Anvendelse	Materiale	Byggeår	Lengde	Bredde	Dybde	Maskin, navn	Antall HK	F. & fangsstb	Eierens (den korresponderende reders) navn og postadresse
61 Mk Trygg ¹⁾	k	T06	43.0'	13.5	6.5	Rapp	18	0	Kr. Ildhusøy m fl, Lauvoysund	
62 Mk Sjølyst	k h	T16	32.0'	12.4	5.8	Rapp	22	1	Peder T Årsbog, Vevang	
64 Må Tryg	k h	T16	32.0'	10.0	6.0	Heros	5	0	Albert J Vevang m fl, Vevang	
65 Må Olav	k f	T40	25.0'	7.0	3.0	Gideon	4	0	Ole Johs. Aarsbog, Vevang	
66 Må Arne	f	T27	27.7'	9.1	4.1	Wichm.	8	0	Anders H Kårvøy, Kårvåg	
68 Mj Fuglo*	t	T77	67.7'	19.8	8.2	Union	77	1	Cornelius Rangø, Ljøsey	
72 Mk Tampen ²⁾	k h	T02	48.2'	15.3	7.8	Finnøy	40	1	John Slatlem, Vevang	
73 Mk Fram	f k	T22	31.0'	12.1	5.6	Finnøy	7	1	Oluf E Vik, Vevang	
74 Mk Holmen	k h	T17	62.7'	18.8	7.4	Bolind.	50	1	Nils S Utheim, Kårvåg	
76 Ms Trygg	f k	T08	29.0'	10.0	3.8	Gideon	11	0	Konrad J Lilleløvo, Lauvoysund	
77 Mk Liv ³⁾	k	T15	33.0'	9.5	4.2	Helseth	10	1	Peder Hansen Skarvøy, Vevang	
78 Mk Glygg	k	T16	39.0'	13.0	5.0	Alpha	19	1	Ingvald Åsebo m fl, Vevang	
79 Ms Rakel	k t	T08	39.5'	13.5	6.5	Nygrei	30	2	Edvin Simonsen, Vevang	
80 Mk Rangøy	k h	T42	58.0'	15.7	8.3	Finnøy	70	1	Knut Rangøy m fl, Lysey	
81 Mk Mauranger	k h	T07	70.0'	19.0	9.5	Wichm.	70	1	Nils Strømsholm, Vevang	
83 Mk Uræd	f k	T12	43.0'	14.7	6.7	Skandia	20	2	Alfred O Lysø, Ljøsey	
84 Mk Silver Bell ⁴⁾	t k	T63	70.0'	21.0	11.0	Skandia	123	2	Jakob Bergseth, Ljøsey	
85 Mk Bjarne	k	T13	37.0'	13.5	6.5	Brunv.	25	0	Jakob H Skarvø m fl, Kårvåg	
86 Mk Agder ⁴⁾	k	T06	48.0'	14.0	6.0	Union	50	5	Arne S Utheim m fl, Kårvåg	
87 Må Sport	f	T20	23.0'	7.0	3.3	Helseth	4	0	I H Folland m fl, Ljøsey	
88 Mk Grieg	k f	T08	32.0'	12.0	6.2	Wichm.	32	0	Ingv. Ildhusøy, Lauvoysund	
89 Mk Torden- skjold	k	T09	35.0'	13.0	5.6	Rapp	24	1	Kornelius O Visnes m fl, Ljøsey	
90 Må Lettvint	f	T37	25.5'	7.9	3.3	Gideon	6	0	Johs. Kippernes, Kårvåg	
92 Må Fuglen	f k	T28	28.0'	8.0	3.8	Heimdal	7	0	Kristian M Smørholm, Vevang	
93 Må Liv	f k	T28	30.0'	9.0	4.0	Heimdal	7	0	Ola Ørjavi, Vevang	
94 Må Trygg	k f	T28	30.0'	9.2	4.0	Gideon	6	0	Ole T Vågen, Ljøsey	
95 Må Sjø- blomsten	f k	T12	35.0'	10.0	4.5	Heros	4	0	Peder R Smenes, Kårvåg	
96 Mgs Skarvøy*	t	T76	62.0'	16.0	9.0	Bergs.	50	2	Knut Skarvøy, Vevang	
97 Må Fremad	k f	T28	27.5'	8.5	4.0	Gideon	6	0	Alfred A Smørholm, Vevang	
99 Mk Fisk	f k	T ?	30.0'	8.5	4.0	Gideon	4	0	Paul J Lilleløvo, Lauvoysund	
100 Mk Myra	k f	T30	32.5'	11.0	5.6	Gideon	13	0	Iver Jensen Årsbog m fl, Vevang	
101 Må Kvikk	f	T30	27.0'	6.0	3.6	Helseth	6	0	Anders Rangøy Sandøy, Ljøsey	

M-KS. Kvernes merkedistrikt.

1 Mk Sverre 2	h k	T35	45.0'	13.5	7.3	Brunv.	35	2	Andr. O Meek m fl, Afset
2 Ms Odin	k h	T36	33.0'	12.0	5.0	Grei	20	1	Halvor J Meek m fl, Afset
11 Mk Trygve ⁵⁾	h k	T16	33.0'	14.5	7.8	Rapp	35	1	Jakob Skarset, Afset
13 Mk Signal ⁶⁾	k h	T15	43.5'	14.3	6.6	Union	30	2	Jakob Jåstensen Meek, Afset

M-N. Nesset merkedistrikt.

2 Mk Normann	k	T10	42.0'	13.0	7.0	Skandia	15	1	Iver I Ranvik, Ranvik i Romsdal
5 Ms Express	t	T ?	40.0'	15.5	5.3	Wichm.	20	0	Steinar Innvik m fl, Ranvik i Romsdal
6 Mk Urædd*	t	T23	43.0'	13.0	6.0	Levahn	16	1	E O Stormyr, Ranvik i Romsdal
7 Ms Lun	t	T10	40.0'	15.0	7.0	Skandia	15	1	Hilmar M Ranvik m fl, Ranvik i Romsdal
10 G/å Svartberg	f	T37	22.0'	6.0	2.5	—	—	3	Knut E Solbjørg, Eidsvåg
11 Mk Brodd	t	T10	40.0'	13.0	6.0	Hjelset	14	0	Olav E Stormyr m fl, Ranvik i Romsdal

1) Omb. 1936. 2) Omb. 1922 og 1935. 3) Omb. 1931. 4) Omb. 1930. 5) Omb. 1954 og 1957. 6) Omb. 1943.

* Rekvirert eller chartret av Wehrmacht.

Farkostens nummer art og navn	Anvendelse	Materiale	Byggeår	Lengde	Bredde	Dybde	Maskin, navn	Antall HK	F. & fangstb	Eierens (den korresponderende reders, navn og postadresse)
M-NA. Nord-Aukra merkedistrikt.										
1 Mk Øygrim ¹⁾	kh	T	08	53.5	15.4	8.3	Finnøy	25	3	Ole K Hukkelberg m fl, Aukra
2 Mk Håkon ²⁾	k	T	10	41.0	12.7	6.3	Helseth	32	3	Kr O Aukratangen m fl, Aukra
3 Mk Glimt	k f	T	33	31.0	11.0	5.4	Bjørns.	10	1	Jørg. J Skarshaug m fl, Aukra
4 Mkr Sjøgutten ³⁾	kh hv	T	42	58.0	16.0	8.5	Brunv.	65	1	Ottar P Huse, Aukra
5 Mk Brødrene Korsvik	kh	T	16	48.0	14.3	7.0	Finnøy	50	2	Sevrin O Korsvik m fl, Aukra
7 6/å —	f	T	17	24.4	8.0	3.0	—	—	3	Eidskrem Notbr., Julsund pr Molde
8 Mk Håbet	kh	T	14	50.0	15.0	6.7	Skandia	30	2	Nils Røsøyvåg, Aukra
9 Mk Havdønn 1	k f	T	39	53.3	17.3	7.8	Union	60	0	Sverre Løvik m fl, Aukra
10 Må Vesle-gutt	f	T	26	25.0	7.0	3.3	Skandia	5	0	Ole Nybø m fl, Aukra
11 6/å —	f	T	25	25.0	8.3	3.3	—	—	3	P S Kaltre m fl, Aukra
12 6/å —	f	T	26	28.0	10.0	3.8	—	—	5	Tangens Notlag, Aukra
13 6/å Løven	f	T	26	28.0	10.0	3.8	—	—	5	Hjertviks Notlag, Aukra
14 6/å —	f	T	24	27.0	8.5	4.0	—	—	5	Peder H Småge m fl, Aukra
15 4/å —	f	T	33	25.0	8.0	3.5	—	—	3	Harrems nye notlag, Aukra
16 Mk Stabil ⁴⁾	kh	T	16	48.0	14.3	6.8	Heimdal	55	3	Ole O Småge m fl, Aukra
17 Må Lun	f	T	30	26.0	7.0	4.0	Gideon	6	0	Ole K Småge, Aukra
18 Må Viking	f	T	20	24.0	8.2	4.1	Konkur.	10	0	Edvart J Reset, Aukra
19 Mk Glimt	k	T	09	37.0	13.5	6.3	Finnøy	14	3	Rasmus O Småge, Aukra
21 Må Jakk	f t	T	14	29.0	9.5	3.5	Skandia	6	0	Gustav Røsøyvåg, Aukra
22 Mk Sport ⁵⁾	k	T	18	46.0	13.8	6.0	Gideon	35	3	Trygve P Småge m fl, Aukra
23 Mk Fiskeren	kh	T	09	41.0	14.5	6.0	Skandia	30	3	Alfr K Kjellnæs m fl, Aukra
24 Mk Normenn ⁶⁾	kh	T	16	47.0	14.3	6.3	Bolind.	40	3	Kr. A Rød m fl, Aukra
25 Mk Grei ¹⁰⁾	khv	T	09	44.0	13.5	6.5	Finnøy	60	0	Alfred P Solem m fl, Nord-Aukra
26 Mk Heim	k	T	16	41.0	13.8	6.7	Brunv.	28	2	Kristofer J Rød m fl, Aukra
27 Mk Kvitingen	kh hv	T	48	60.2	16.5	8.1	Heimdal	70	0	L Oterhals m fl, Magerøy, Midsund
28 Mk Gjendin	k	T	12	38.0	13.0	6.3	Skandia	20	3	Nils M Otterhals, Aukra
29 Mk Storegg	kh	T	08	41.0	14.0	6.5	Grei	30	3	Hilmar H Rød m fl, Aukra
30 Må Grei	f	T	36	22.0	7.0	4.0	Grei	4	0	Arne Nautnes, Aukra
31 Må Pekap	f	T	?	19.1	5.3	3.2	Bang	2	0	Per Huse, Aukra
32 Ms Kryssern	kh	T	39	73.3	18.3	10.0	Finnøy	130	0	Knut P Huse, Aukra
34 Mkr Våren ⁶⁾	k	T	08	39.0	15.0	6.0	Skandia	16	2	Lauritz Skarshaug, Aukra
36 Mk Havdur ⁷⁾	kh	T	18	47.0	14.0	6.8	Heimdal	60	4	Peder K Hoknes m fl, Aukra
37 Mk Arne ⁸⁾	k	T	09	46.0	14.0	7.0	Finnøy	42	2	Ottar P Huse, Aukra
38 Må Snål	f	T	25	26.3	7.3	4.2	Nogva	4	0	Paul Bærtveit, Aukra
39 Mk Glup [*]	kh	T	07	39.8	13.7	6.7	Finnøy	42	3	Olaf P Solem m fl, Aukra
40 Mkr Blåstål	kh	T	19	44.0	14.4	6.7	Brunv.	35	4	Ludv K Hægdaal m fl, Aukra
41 Mk Leif ⁹⁾	k	T	16	46.0	13.4	6.5	Skandia	20	2	Alfred M Sporsheim m fl, Aukra
44 Mk Trygg ¹⁰⁾	k	T	08	42.0	12.5	6.7	Finnøy	20	2	Konrad K Vasdal, Aukra
43 Ms Glup ¹¹⁾	f	T	?	22.2	7.4	2.7	Tennfj.	5	0	Arvid Skarshaug, Aukra
45 Må Truls	f	T	40	28.0	7.5	3.0	Heimdal	7	0	Andreas O Oterhals, Aukra
46 Må Stabil	f	T	10	28.0	7.0	3.0	Stabil	5	0	Johan Breivik, Aukra
47 Må Erik ¹²⁾	slt	T	05	28.0	8.0	5.0	Helseth	10	0	Sigv Halstensen, Rindarøy
48 Mk Håkon ¹³⁾	kh	T	15	46.0	14.0	6.7	Heimdal	35	3	Arnet P Rinderøy, Aukra
49 Mk Forsøk	kh	T	20	43.5	14.0	6.8	Heimdal	30	3	Peder B Rinderøy m fl, Rindarøy
50 Ms Juvik	f t	T	?	25.5	6.8	4.0	Motor	8	0	Knut Huse, Aukra
51 Mk Fart	f	T	38	33.0	10.2	4.5	Helseth	10	0	Nils Kr. Sølvik, Rindarøy
52 Mkr Viktoria ¹⁴⁾	k f t	T	17	51.4	16.6	6.0	Brunv.	56	2	Kristian K Sætervik, Aukra
53 Mk Hjalmar ¹⁵⁾	k	T	06	46.0	13.0	6.2	Helseth	20	3	Martin P Rindarøy, Rindarøy
54 Må Eikesdalingen	f	T	32	25.0	4.0	3.5	Helseth	5	0	Ingvald Hjertvik, Aukra

1) Omb. 1940. 2) Omb. 1925. 3) Omb. 1939. 4) Omb. 1942. 5) 15) Omb. 1935. 6) Omb. 1943. 7) 9) 13) Omb. 1930. 8) Omb. 1937. 10) Omb. 1928. 11) Omb 1944. 12) Omb. 1919 og 1956. 14) Omb. 1936 og 1941. 16) Omb. 1936.

* Rekvirert eller chartret av Wehrmacht.

M-NA Nord-Aukra — M-NL Norddal.

Farkostens nummer art og navn	Anvendelse	Materiale	Byggeår	Langde	Bredde	Dybde	Maskin, navn	Antall HK	F. & fangsdb.	Eierens (den korresponderende reders) navn og postadresse
55 Må Røsovåg ¹⁾	f	T00	21.0	6.0	3.0	Wolver.	3	0	Frithjof Kjellnes, Rødøyvågen	
56 Må Asbjørn	f	T32	20.0	5.0	3.0	Rapp	4	0	Asbjørn Grønbech m fl. Aukra	
57 Må Tolla	f	T36	24.0	7.0	3.3	Rekord	7	0	Peder O Oterhals, Rødøyvågen	
58 Må Sjøfuglen	f	T39	26.0	9.0	5.0	Brunv.	12	0	Ole L Hjertvikrem, Aukra	
59 Må Glimt	f	T35	22.0	6.0	4.0	Hjelset	3	0	Konrad Ona, Aukra	
60 Må Laksen	f k	T33	26.5	8.0	5.0	Skandia	5	0	Knut S Bakkemyr, Aukra	
61 Må Il	f	T26	28.0	8.0	4.0	Helseth	6	1	Peder A Dale, Aukra	
62 Mk Kobben	f	T21	28.0	8.5	4.0	Hjelset	6	1	Kristian K Oterhals, Aukra	
63 Må Maggi	f	T12	25.0	6.5	3.0	Hjelset	4	0	Per K Hollingen, Julsund pr Molde	
64 Må Gausetvik	f	T16	23.0	6.0	3.0	Kampen	3	0	S S Gausetvik, Julsund pr Molde	
65 Må Fram	f	T ?	20.0	6.0	2.9	Gideon	4	0	Peder Maurset, Aukra	
66 Må Rapp	f	T16	24.0	7.0	3.5	Klauset	4	0	Lars Hesthol m fl, Aukra	
67 6/å —	f	T25	29.5	8.5	3.9	—	—	5	Kristian K Rød m fl, Rødøyvågen	
68 ?/å —	f	T24	27.0	8.0	3.0	—	—	5	Peder E Rinderøy m fl, Rindarøy	
69 6/å —	f	T26	29.0	10.0	3.5	—	—	6	Løviks Notlag, Aukra	
70 6/å —	f	T00	25.0	9.0	3.0	—	—	4	Eikrems gamle Notlag, Aukra	
71 6/å —	f	T19	24.9	8.1	2.9	—	—	4	Eikrems nye Notlag, Aukra	
72 4/å —	f	T ?	25.0	8.0	3.0	—	—	4	Nerbøviks Notlag, Aukra	
73 6/å —	f	T00	28.0	8.5	3.0	—	—	5	Varhaugviks Notlag, Aukra	
74 6/å —	f	T27	27.0	10.0	3.5	—	—	5	Magnus Varhaugvik m fl, Aukra	
75 ?/å —	f	T ?	22.0	9.0	4.0	—	—	4	M H Hollingen m fl, Julsund, Molde	
76 Må Signal	f	T22	29.0	8.0	3.8	Hjelset	6	0	Ole Hjertvikstein, Aukra	
77 4/å Truls	f	T19	25.0	7.0	3.0	—	—	4	Hollingsøters Notl, Julsund, Molde	
78 Mk Venus ²⁾	k f	T14	35.0	12.5	6.0	Finnøy	8	1	Halvard J Løvik m fl, Aukra	
79 4/å —	f	T ?	24.0	8.0	3.0	—	—	3	Knut A T Sætervik m fl, Aukra	
80 6/å —	f	T ?	30.0	10.0	4.0	—	—	5	M S Gausetvik, Julsund pr Molde	
81 Mk Fram	f	T ?	28.0	9.0	4.2	Skandia	5	0	Alfred I Solem m fl, Aukra	
82 4/å —	f	T25	26.0	8.0	3.0	—	—	4	M S Gausetvik, Julsund pr Molde	
83 4/å —	f	T27	24.0	8.0	3.0	—	—	4	Ivar Solemsjø m fl, Aukra	
84 Må Harald	f	T42	24.0	7.0	3.0	Skandia	5	0	Andreas Rønstad, Aukra	
85 Må Erling	f	T37	26.0	8.0	4.0	Helseth	6	0	Nils O Otterhals, Harøysund	
86 Ms Stanley	k t	T14	38.0	15.0	5.0	Wichm.	16	1	Jørgen A Skarshaug, Aukra	
87 Må Liv ³⁾	ft	T18	30.0	8.5	5.5	Helseth	5	0	Harald H Løvik, Aukra	
88 Må Pol	f	T14	35.1	7.4	4.8	Motor	20	0	Peter Hånes, Aukra	
89 Må Leif	f	T16	22.0	6.0	4.0	Helseth	4	0	Ivar A Horrem m fl, Aukra	
90 Mk Laxen ⁴⁾	k f	T10	34.0	10.8	5.0	Skandia	8	1	E Hole, Aukra	
91 Ms Kleggen	f	T43	28.0	8.0	4.0	Bjærns.	10	0	Ola A Sporsheim, Aukra	
92 Må Gry	f	T18	24.0	7.0	5.0	Avance	4	0	Sivert A Skarshaug, Aukra	
93 Må Fram	f	T43	18.4	5.4	3.0	Motor	3	0	Arne Haukebo, Julsund pr, Molde	
94 Må Vigg	f	T28	26.0	6.7	3.2	Helseth	6	0	Peder P Småge, Aukra	
95 Ms Anna	f	T27	24.0	6.4	4.4	Heimdals	4	0	Lars K Solheim, Aukra	

M-NL. Norddal merkedistrikt.

2 Må Kvikk	ft	T14	22.0	6.0	3.5	Tenfj.	3	0	Bastian Smøge, Ytterdal
5 6/å Fram	f	T ?	22.8	6.3	2.0	—	—	0	Lars L Ytredal, Ytterdal
6 4/å Snåll	f	T16	19.0	6.0	3.0	—	—	0	Ivar L Lunden, Norddal
9 Må Snøgg 2	f	T21	20.0	6.0	4.0	Hjelset	4	0	Lars Småge, Ytterdal
10 4/å Håbet	f	T18	16.5	4.5	1.6	—	—	0	Peder I Holen, Ytterdal
12 Må Trygg	f	T35	31.0	11.0	4.1	Finnøy	15	1	Tafjord gl. Notlag, Tafjord
16 Må Vinsnes	f k	T30	25.0	6.4	3.5	Konkur.	7	0	Ludvig Ytterdal, Ytterdal
17 Må Reid	f	T25	21.8	6.5	2.7	Motor	5	0	Peder Holm, Ytterdal
19 Må Laksen	f	T33	19.0	5.5	3.5	Americ.	4	0	Tormod O Tafjord, Tafjord
20 Mk Nordsol	1 ⁴⁾ f k	T35	40.0	10.0	6.4	Finnøy	32	4	Martin Linge, Valldal

1) Omb. 1918. 2) Omb. 1922. 3) 4) Omb. 1938.

* Rekvirert eller chartret av Wehrmacht.

Farkostens nummer art og navn	Anvendelse	Materiale	Byggeår	Langde	Bredde	Dybde	Maskin, navn	Antall HK	F.&fangstb.	Eierens (den korresponderende reders) navn og postadresse
----------------------------------	------------	-----------	---------	--------	--------	-------	-----------------	-----------	-------------	--

M-R. Rovde merkedistrikt.

1 Mk Lun ¹⁾	k h	T	14	51.0	14.7	7.0	Avance	35	2	Johannes O Rovde m fl, Larsnes
2 Mk Dønning ²⁾	h k	T	17	54.0	14.1	8.0	Finnøy	38	2	Jon K Slettestøl, Rovde
3 Må Alkor	f k t	T	37	27.0	7.0	3.8	Volda	7	0	Jakob Knardal m fl, Rovde
4 Ms Gunhild	t	T	?	46.0	17.4	5.9	Hexa	25	1	Olav Rovde m fl, Rovde
5 Mk Stranda- gutten	k	T	21	28.0	9.5	3.8	Gideon	6	0	Anders Aaramnes, Larsnes
6 Mkr Von	f k	T	40	28.0	8.6	4.0	Volda	7	1	Jakob Hånes m fl, Rovde
7 Mk Nordenskj.	t	T	98	53.0	16.0	4.9	Alpha	22	0	Knut Nupen, Larsnes
8 Må Skeida	f	T	27	26.0	8.0	3.8	Volda	7	1	Einar Haugen, Larsnes
9 Mk Napp	f t	T	20	27.0	8.5	5.0	Helseth	7	1	Agnès Mordal, Larsnes
10 Må Kari	f t	T	?	24.0	6.0	5.5	Bilm.	22	0	Agnès Mordal, Larsnes
11 Mk Rask	f k	T	27	30.0	13.0	5.0	Heros	6	1	John Aarvik, Skredstranda
12 Må Esther	f	T	18	33.0	5.5	3.0	Hjelset	4	1	Arvid Øksnøy, Larsnes
13 Må Trygg	f	T	?	16.8	5.7	2.5	Americ.	4	1	Nils Andersen, Rovde
14 Må Star	f	T	27	21.9	6.0	3.0	Americ.	6	0	Peder Andresen, Rovde
15 6/å Peik	f	T	98	18.0	6.0	2.3	—	—	0	Anders Søvdnes m fl, Rovde
16 Må Argus	f	T	?	17.0	5.2	2.1	Levahn	4	0	Paul P Vedeld, Rovde
17 Må Flotten	f	T	00	20.0	5.0	2.1	Tennfj.	3	0	Bernhard Skrede, Skredestrand
18 Må Munin	f	T	18	23.0	7.0	3.0	Wichm.	7	1	Elias Øksavik m fl, Skredestranda

M-S. Sande merkedistrikt.

1 Mk Hugin	k	T	19	36.0	12.7	6.0	Volda	22	1	E S Brekke m fl, Bringsinghaug
2 Mk Sjøblomsten ³⁾	k	T	11	41.5	12.5	6.3	Wichm.	25	1	Kornelius O Flatø m fl, Voksa
4 Mk Harald ⁴⁾	k	T	14	41.0	12.0	8.8	Skandia	20	2	Peter P Våge, Sandshamn
5 Må Miri	f	T	42	23.0	7.0	3.3	Sabb	4	0	Aasmund Sætrevik, Hakallestrand
6 Mk Vågsøy	k	T	12	29.0	11.0	5.2	Gideon	6	1	S J Voxø, Voksa
8 Mk Stabil	k	T	23	38.0	11.0	5.3	Union	15	2	Hans Voksø, Sandshamn
9 Mk Snøgg	k	T	35	40.0	12.0	6.3	Union	20	1	Per J Gurskevik m fl, Haugsbygda
10 Mk Sleipner	k h	T	08	29.0	10.3	4.9	Alpha	11	1	Emil Frøkø, Haugsholmen
11 Mk Alamida	k	T	38	44.0	11.0	5.0	Hjelset	20	0	Adolf Sandanger m fl, Gjerdsvika
12 Ms Virgo	k h	T	09	42.0	15.5	8.2	Wichm.	20	1	P P Skarmyr m fl, Bringsinghaug
13 Mk Juno ⁵⁾	k	T	38	39.5	11.8	6.3	Wichm.	12	1	P M Kårstad m fl, Bringsinghaug
14 Mk Olai ⁶⁾	k	T	15	32.0	12.0	6.0	Rapp	15	2	Jon O Rønnestad, Bringsinghaug
15 Mk Fri	k	T	13	29.0	11.0	5.5	Møre	10	1	Johs. Seljen m fl, Larsnes
16 Mk Håkon ⁷⁾	k	T	11	38.0	12.0	6.0	Volda	20	2	Julius Ristesund m fl, Bringsinghaug
17 Mk Rolf	k	T	27	36.0	12.0	5.7	Alpha	18	1	Aug Vonheim m fl, Bringsinghaug
18 Må Flaks	f	T	37	22.0	5.0	4.0	Nogva	4	0	Karl Iversen, Voksa
19 Ms Havglimt	k f	T	34	28.0	8.1	4.2	Wichm.	8	1	Rasmus K Bjørykke, Sorbrandal
21 Mk Bjørn	k	T	13	33.0	12.0	5.8	Wichm.	10	1	Sverre D Hauge m fl, Haugsbygda
22 Mk Reidulf	k h	T	17	36.0	12.5	6.9	Tuxham	25	1	Sigm. S Rødseth m fl, Haugsbygda
23 Mk Halle	f	T	42	22.0	7.5	4.2	Hjelset	6	0	Per Halle, Larsnes
24 Mk Solid	t	T	36	43.6	12.7	6.3	Volda	22	0	Myklebust Preserving A/S, Sandshamn
25 Mk Hugnad	k	T	20	32.8	12.1	6.0	Hein	16	1	Reidar J Hauge, Haugsbygda
26 Mk Mjøner	k	T	17	40.0	13.5	6.9	Hein	22	1	Per Saure m fl, Haugsbygda
27 Mk Nordlys	f k	T	26	31.5	9.5	4.7	Hjelset	6	1	Sev. A Hundnes, Haugsbygda
28 Mk Grande ⁸⁾	k h i	T	18	72.0	19.3	8.0	Wichm.	90	4	Njal Olsen m fl, Sandshamn
29 Mk Kvamøy	k	T	26	39.0	12.5	5.9	Union	15	2	Jakob Kalsnes m fl, Bringsinghaug

1) Omb. 1937. 2) 3) Omb. 1936. 4) Omb. 1938. 5) Omb. 1941. 6) Omb. 1940. 7) Omb. 1927. 8) Omb. 1929.

Farkostens nummer art og navn	Anvendelse	Materiale	Byggeår	Lengde	Bredde	Dybde	Maskin, navn	Antall HK	F. & fangsht.	Eierens (den korresponderende reders) navn og postadresse
30 Mk Ivar Åsen ¹⁾	k h	T	15	40.5	13.0	6.0	Finnøy	34	1	Knut Krogset m fl, Hakallestrand
31 Mk Harald ²⁾	k h	T	14	48.5	14.3	7.2	Hjelset	25	1	Rasm. E Halsen m fl, Hakallestrand
32 Mk Gurskøy 2	h k	T	37	60.0	15.9	9.0	Union	60	1	Jac. E Myklebust m fl, Haugsbygda
33 Mk Skjær- gård ³⁾	k h	T	17	52.2	15.3	7.5	Hjelset	30	1	Adolf Sandanger m fl, Gjerdsvika
34 Mk Frekøy	h	T	39	52.0	16.0	8.0	Union	50	1	Alfr. Kobbekvik m fl, Hakallestrand
35 Må Eivind	f	T	27	20.0	5.5	3.0	Tenfj.	4	0	Magnus Ronnestad, Sørebrandal
36 Må Trygg	f	T	38	21.2	7.4	3.7	Nogva	3	0	Oirik O Flatøy, Bringsinghaug
37 Mk Storhaug	k h	T	19	36.5	12.8	6.3	Volda	18	1	Ingolf Bringsvor m fl, Sandshamn
38 Må Jakk	f	T	27	22.0	8.0	4.0	Hjelset	5	0	Erling Klovnning, Hakallestrand
39 Mk Mågen ⁴⁾	k	T	17	37.0	12.5	6.0	Brunv.	28	2	J Bringsvorhaug m fl, Sandshamn
40 Mkr Torleif	f	T	42	25.0	8.0	4.3	Volda	10	0	Per O Strand m fl, Gurskebotn
41 Mk Havbør ⁵⁾	k	T	34	48.0	13.5	6.8	Longva	16	1	Konrad Longva, Haugsbygda
42 Må Draug	k	T	37	27.0	6.0	5.0	Møre	8	0	Alf Gjerde, Gjerdsvika
43 Må Fri	k f	T	26	21.0	6.4	2.9	Tenfj.	3	0	Aimar Strømsnes, Sandshamn
44 Må Rapp	k f	T	20	19.1	5.7	2.5	Vestkyst	3	0	Julius Aurane, Sørebrandal
45 Mk Greien	f k	T	23	25.0	7.0	3.0	Grei	6	0	Valdor Slettestøyl, Bringsinghaug
46 Mk Havbris ⁶⁾	k	T	17	55.0	15.0	8.1	Bolind.	32	2	Peder R Våge m fl, Sandshamn
47 Mk Dolstein ⁷⁾	k h	T	09	44.5	14.0	7.2	Bolind.	25	2	Ragnv. J Våge m fl, Sandshamn
48 Mk Frimann	h k t	T	13	67.7	18.5	6.4	Avance	70	3	Sigurd A Notø, Haugsbygda
49 Må Orren	f	T	?	21.0	5.0	4.0	F. M.	7	0	Arthur Halle, Larsnes
50 Mk Havbryn	f k	T	38	38.0	13.0	7.0	Hein	26	1	Ole E Myren m fl, Bringsinghaug
51 Mk Ariel ⁸⁾	k	T	17	46.5	13.5	5.5	Finnøy	42	1	Ant Kvamme m fl, Bringsinghaug
52 Mk Viking ⁹⁾	h	T	14	47.1	14.2	5.6	Hjelset	25	1	Olav Vikene m fl, Bringsinghaug
53 Mk Thor ¹⁰⁾	k	T	15	39.3	11.7	6.0	Bolind.	20	1	B Hatlebrekke m fl, Gjerdsvika
54 Må Kvikv	f	T	38	25.0	7.5	4.0	Sabb	5	0	Alfred P Toftesund, Sandshamn
55 Mk Øigar	f	T	25	34.0	11.0	5.3	Levahn	16	1	Peter J Teige m fl, Haugsholmen
56 Mk Rolf ¹¹⁾	k	T	14	39.4	12.6	8.0	Wichm.	16	2	Karl N Myren m fl, Bringsinghaug
58 Mk Arne	f k	T	37	26.6	8.0	4.5	Sydnes	7	0	Peder P Halle, Larsnes
59 Mk Lun	k	T	59	41.0	12.5	6.3	Volda	18	1	Anders Skare, Sandshamn
60 Må Snøgg	k f	T	29	25.5	8.0	4.2	B. S.	5	0	Bernt Haugen m fl, Sandshamn
61 Må Tjeld	f	T	05	18.0	7.0	2.8	Nogva	3	0	Olav I Sætre, Gurskebotn
62 Mk Glimt	k	T	12	33.0	11.6	6.0	Rekord	15	1	Hans S Vorren m fl, Sandshamn
63 Må Vår	f	T	38	24.0	7.0	4.0	Hjelset	4	0	Andr. Strømsnes m fl, Sandshamn
64 Mk Mikkelsen	k	T	26	40.0	13.0	6.0	Brunv.	28	2	R Birkestrand m fl, Bringsinghaug
65 Må Prøven	f	T	10	22.0	6.0	2.1	Nogva	4	0	Norvald Bugge, Bringsinghaug
66 Mk Fram	k f	T	32	35.5	12.3	5.8	Volda	18	1	Jak. G Hauge m fl, Haugsbygda
67 Mk Svein ¹²⁾	k	T	23	42.0	13.2	7.2	Håhjem	42	1	Rasm K Lillebø m fl, Haugsbygda
68 Må Rapp	k	T	32	29.5	9.3	5.0	Skandia	8	0	Sigmund Halle, Larsnes
69 Mk Laksen	k	T	28	30.0	9.5	4.0	Hjelset	9	0	Karl P Rødseth, Haugsbygda
70 Mk Fram	k	T	12	32.0	11.5	5.7	Hein	10	1	Hans I Wåge m fl, Sandshamn
71 Må Rap	f	T	08	18.0	7.0	2.8	Americ.	2	0	Bjarne I Wåge, Sandshamn
72 Mk Sandsøy	k h	T	15	38.0	13.0	6.5	Levahn	32	2	Johannes G Støyle, Sandshamn
73 Må Snøgg	k f	T	05	21.5	7.0	2.5	Tenfj.	3	0	Peter O Hauge, Haugsbygda
74 Mkr Notøy	t h k	T	34	77.0	19.5	10.3	Union	80	1	Sigurd Notøy, Haugsbygda
75 Mk Gjendin	k	T	15	42.5	14.3	7.3	Union	30	1	Petter P Knotten m fl, Gurskebotn
76 Ms Svinøy ¹³⁾	t	T	16	63.0	20.0	8.4	Populær	50	1	Oskar Strand m fl, Gurskebotn
77 Må Troll	f	T	33	26.0	7.5	3.8	Helseth	6	0	Fredrik Både, Voska
78 Mk Skreien	k	T	40	25.0	7.3	4.2	Hein	6	0	Alfr. Bringsvor, Sandshamn
79 Mk Signal	k	T	11	34.0	11.7	5.7	Wichm.	8	1	Adolf A Gjerde m fl, Gjerdsvika
80 Mk Rollon ¹⁴⁾	k h	T	17	59.5	15.8	8.7	Union	50	1	Egil Ose m fl, Gurskebotn
81 Må Forsøk	f	T	27	21.2	6.4	2.7	Hjelset	3	0	Per Halle, Larsnes

1) 4) 9) Omb. 1937. 2) 7) Omb. 1935. 3) 10) Omb. 1932. 5) Omb. 1942. 6) Omb. 1927 og 1956. 8) Omb. 1956.
11) Omb. 1927. 12) 14) Omb. 1959. 13) Omb. 1941.

Farkostens nummer art og navn	Anvendelse	Materiale Byggeår	Lengde	Bredde	Dybde	Maskin. navn	Antall HK	F. & fangstb.	Eierens (den korresponderende reders) navn og postadresse
82 Må Tor	f k	T'00	20.0	6.0	2.5	Evinr.	4	0	Paul S Rappen, Larsnes
83 Mk Strandheim	k	T'35	42.8	13.2	6.7	Volda	30	1	Paul J Strand m fl. Gjerdsvika
84 Mk Utvær	k h	T'18	36.5	13.5	5.8	Volda	16	1	Helgar S Sætre m fl, Haugsbygda
85 Må Kvikk	f	T'38	21.2	6.4	3.3	Tenfj.	5	1	Ansgar J Lillebø, Haugsbygda
86 Må Kvikk	f	T'19	20.0	4.5	2.5	Drott	3	0	Johan Varholm, Haugsbygda
87 Mk Liil	t	T'95	63.0	18.4	8.4	Skandia	16	0	Ragnvald P Nygård m fl, Larsnes
88 Mk Havbryn	k	T'12	37.0	12.5	6.3	Brunv.	15	1	Ludvik Gjerde, Gjerdsvika
89 Mk Fram	t k	T'14	35.0	12.0	5.0	Gideon	8	1	Ditlef Olsen, Sandshamn
90 Må Frigg	f	T'22	25.0	8.2	4.2	Gideon	4	0	Anfin M Naustdal, Haugsbygda
91 Må Safir	k	T'39	20.2	6.2	3.3	Scripps	6	0	P S Hauge, Bringsinghaug
92 Mk Skjold	k	T'15	39.0	12.3	6.0	Alpha	19	1	Johs. O Stokset, Gjerdsvika
93 Må Rapp	f	T'42	24.0	7.8	4.3	Sabb	5	0	Odd P Vorren, Sandshamn
94 Mk Snøgg	f	T'20	21.0	6.4	3.2	Tenfj.	3	0	Edvard Kårstad, Hakallestrand
95 Mk Langenes	k	T'15	35.0	12.5	5.0	Hein	18	1	Ludvik Muren m fl, Haugsbygda
96 Må Glimt	k	T'41	27.0	7.9	4.5	Hjelset	6	0	Sverre Håberg, Hakallestrand
97 Mkr Fram	k	T'42	33.0	10.5	5.4	Volda	14	1	Matias Molvik, Hakallestrand
98 Mk Ariel	k h	T'15	40.7	13.0	5.8	Grei	30	3	Ola P Sande m fl, Sandshamn
99 Må Snøgg	f	T ?	20.0	5.0	3.0	Nogva	4	0	Magne O Myklebust, Gurskebotn
100 Mk Havlys	k	T'24	33.0	11.5	5.8	Alpha	11	1	Justus Sandvik m fl, Voksa
103 Mk Trygg	k	T'18	31.0	11.0	5.3	Gideon	16	0	Ansg Nystøyl m fl, Hakallestrand
104 Må Sjelivet	f	T ?	23.3	6.4	3.3	Gideon	3	0	Karl S Gjerde, Gjerdsvika
105 Mkr Nup	f k	T'39	36.0	10.0	5.8	Nygrei	14	1	Ivar Nupen, Larsnes
106 Mk Snøgg ¹⁾	k f	T'15	26.0	8.0	3.8	Helseth	6	0	Peder Rødseth, Haugsbygda
107 Mk Trygg ^{2)*}	k	T'17	38.0	13.5	6.5	Hein	18	1	M P Hauge m fl, Haugsbygda
108 Mk Laxen	k	T'15	34.0	12.5	6.5	Hein	14	1	J G Muren m fl, Gjerdsvika
109 Mk Kleivenes	k	T'20	30.0	9.5	5.0	Gideon	5	1	Olaf R Sande, Sandshamn
110 Må Tor	f	T'32	26.6	7.8	4.2	Helseth	6	0	Johan J Saure, Haugsbygda
112 Ms Jarl	k	T'18	24.0	7.0	3.2	Nogva	6	0	Adolf Varholm, Sandshamn
113 Må Kvikk	f	T'38	21.2	6.4	3.2	Tenfj.	3	0	Bernt Vorren, Hakallestrand
114 Må Kvikk	k f	T'29	14.0	5.0	2.0	SeaHorse	4	0	Ragnvald Lade, Bringsinghaug
115 Må Snapp	f t	T'15	25.0	8.0	4.0	Langva	3	0	Rasmus Toftesund, Sandshamn
116 Mk Erling	k	T'22	27.0	10.0	4.6	Hein	10	1	Sigurd Vestnes, Bringsinghaug
117 Ms Ruggen	f t	T'30	28.7	9.8	5.1	Grei	8	0	Ansgard Notø, Haugsbygda
118 Mk Klaus	f	T'29	28.7	8.6	3.2	Wichm.	7	0	S A Frimanslunds Søner A/S, Haugsholmen
119 Mk Von	k	T'34	34.0	11.7	6.0	Wichm.	12	1	Ingv O Sætre m fl, Haugsbygda
120 Mk Snøgg	k	T'32	37.0	11.5	6.0	Tuxham	18	2	Ragnar Hauge m fl, Haugsbygda
121 Mk Skjergard	k	T'17	38.0	13.5	6.0	Hjelset	16	2	Peter O Gjerde, Gjerdsvika
122 Må Fram	k	T'39	27.0	7.8	4.4	Hjelset	8	0	Birger Nygjerde, Hakallestrand
124 Må Rapp	k	T ?	22.0	6.0	4.0	Nogva	3	0	Karl K Vorren, Sandshamn
125 Må Von	f	T'17	20.0	7.5	3.3	More	5	1	Birger Simonnes, Bringsinghaug
127 Må Laksen ²⁾	f	T ?	19.0	6.0	3.0	Sabb	3	0	Anton Haugen m fl, Sandshamn
128 Må Havtor	f k	T'30	23.0	10.0	4.0	Sabb	5	0	Alf P Våge m fl, Sandshamn
129 Ms Klegg	f	T'30	24.0	7.0	3.3	Volda	7	0	Harald Sundsbakk, Sandshamn
130 Må Sport ³⁾	f	T'10	24.0	7.0	3.5	Wichm.	4	0	Anders Støyle, Sandshamn
131 Må Snøgg	f	T'30	25.0	9.0	8.0	Volda	8	0	Peder Sandvik, Hakallestrand
132 Ms Forsøk	f	T'23	26.0	7.5	4.5	Bolind.	8	0	Sverre Sætre, Sandshamn
133 Må Laksen	f t	T'35	23.9	7.2	3.2	Wichm.	4	0	Jess Helland m fl, Sandshamn
134 Må Terje Viken ⁴⁾	f	T'24	22.0	7.0	5.3	Bolind.	8	0	Rasmus A Flataker, Sandshamn
135 Må Peik	f	T'41	19.8	5.7	2.9	Sabb	3	0	Bjarne Sætrevik, Haugsbygda
136 Må Skreien ⁴⁾	k	T'00	21.2	6.4	2.8	Tenfj.	3	0	Gerhard Strømsnes, Sandshamn
137 Mk Rutland	k	T'17	45.0	14.0	6.4	Rapp	22	1	Alf Notøy m fl, Haugsbygda

1) Omb. 1937. 2) Omb. 1938. 3. 4) Omb. 1941.

* Rekvirert eller chartret av Wehrmacht.

Farkostens nummer art og navn	Anvendelse	Materiale	Byggeår	Lengde	Bredde	Dybde	Maskin, navn	Antall HK	f. & fangstb.	Eierens (den korresponderende reders) navn og postadresse
138 Må Joffre	k	T	22	37,5	11,6	5,5	Volda	14	1	Olav Myrvoll, Bringsinghaug
139 Mk Hildur ¹⁾	k	T	14	30,8	11,3	5,3	Hein	6	1	Arne Brandal, Sørbrandal

M-SØ. Sandøy merkedistrikt.

1 Mk Delfin ²⁾ *	k h	T	13	46,0	14,5	7,0	Finnøy	50	2	Jonas R Rosok m fl. Harøy
2 Ms Freidig	f	T	36	27,0	7,8	3,7	Grei	7	0	Andreas Skarshaug m fl. Harøy
3 Ms Freidig ¹³⁾	f	T	39	26,5	7,8	4,0	Skandia	4	0	Per P Selvig m fl. Harøy
4 Mk Frikk ⁴⁾	k	T	16	52,7	15,2	7,1	Brunv.	30	2	Jon O Rosok m fl. Harøy
5 Ms Rapp	f	T	34	25,0	7,0	3,0	Sleipner	7	0	Nils N Steinshamn m fl. Harøy
6 Mk Brodd ⁵⁾	k f	T	13	45,4	13,6	6,7	Grei	32	3	N K Finnøy, Finnøy i Romsdalen
7 Mk Remmen ⁶⁾	k h	T	19	61,0	16,0	6,5	Brunv.	50	2	Leif L Breivik m fl. Harøy
8 Mk Havdur ⁷⁾	k h	T	17	54,8	15,8	7,3	Brunv.	30	3	Lars J Morsund m fl. Harøy
9 Mk Morild	k f	T	37	27,0	9,0	6,0	Hjelset	10	0	Nils M Morsund, Harøy
10 Mk Mars ⁸⁾	k h	T	17	52,5	15,7	7,0	Brunv.	48	3	E E Marøy m fl. Harøy
11 Må Fram	f k	T	21	27,0	8,0	3,5	Kampen	7	0	Ivar J Sandøy, Sandøy
12 Mk Nor ⁹⁾	k h	T	14	47,0	14,5	6,7	Brunv.	35	1	Nils K K Brunvoll m fl. Harøy
13 Må Grei	f	T	30	23,0	7,0	3,3	Heimdals	5	0	Rikard Ona, Ona
14 Mk Neptun	f	T	27	22,8	6,9	3,2	Bolind.	6	0	Ole E I Huse m fl. Harøy
15 Mk Husar	k h	T	24	48,5	13,8	6,3	Grei	45	1	Anders Bjørnereim m fl. Ona
16 Mk Hansa ¹⁰⁾ *	k h	T	24	37,0	11,5	5,0	Finnøy	25	2	Alfred Hansen m fl. Ona
17 Mk Venus	k h	T	17	52,0	15,0	6,5	Avance	45	1	Andr M Harnes m fl. Harøy
18 Mk Skjold ¹¹⁾	k h	T	12	55,0	14,5	7,5	Brunv.	30	2	L Steinshamn m fl. Harøy
19 D Torild*	h v	S	23	111,0	21,9	12,7	Damp	650	0	Brødr. Sæbjørnsen, Harøy
20 Må Tor	f	T	26	21,0	6,3	2,6	Real	5	0	Gunnar Sandøy, Harøy
21 Mk Noreg ¹²⁾	k h	T	17	49,5	15,0	6,7	Finnøy	30	2	H P H Harneshaug m fl. Harøy
22 Mk Sjøgutten ¹³⁾	k h	T	28	60,0	14,5	7,1	Finnøy	70	1	Leiv P Steinshamn m fl. Harøy
23 Må Leif	f	T	38	24,0	6,5	4,2	Helseth	3	0	Peder J Sandøy, Sandøy
24 Ms Darg	f	T	27	20,0	6,0	3,0	Skandia	4	0	Johan Breivik, Harøy
25 D Ingeborg ¹⁴⁾ *	h v	S	11	104,1	20,3	11,8	Damp	500	0	Brødr. Sæbjørnsen, Harøy
26 Mk Oreon	t	T	34	49,3	14,0	6,4	Brunv.	48	0	Brødrene Sæbjørnsen A/S, Harøy
27 Mk Venus	k	T	05	36,6	13,1	5,4	Finnøy	23	3	S D Finnøy, Finnøy i Romsdal
28 Mk Leif	k	T	24	44,0	14,0	6,8	Finnøy	30	2	P N Sæterøy, Finnøy i Romsdalen
29 Må Kobben	f	T	33	23,0	5,0	?	Sleipner	5	0	Ivar S Finnøy, Finnøy i Romsdal
30 Ms Snøgg	f	T	37	27,0	6,7	4,0	Grei	8	0	Nils N Steinshamn, Harøy
31 Må Askepot ¹⁴⁾	f k	T	10	23,0	6,5	3,5	Real	5	0	Albert R Ona, Ona
32 Mk Forsok ¹⁵⁾ *	k	T	16	40,0	13,0	5,7	Finnøy	42	1	Johan Paulsen, Sandøy
34 Mk Egill Ullserk	k h	T	15	52,0	14,0	6,0	Finnøy	40	1	Jonas K Sandøy m fl. Sandøy
35 Mk Heim ¹⁶⁾	i k	T	07	73,8	19,0	7,3	Bolind.	70	5	Nils J Sandøy m fl. Sandøy
36 Mk Havhug	k b	T	19	60,2	17,2	7,1	Brunv.	56	0	Gunnar P Sandøy m fl. Sandøy
37 Må Tott	f	T	31	24,0	7,0	2,9	Real	7	0	Sivert Viken, Ona
39 Må Kvik	f	T	28	25,5	6,9	3,7	Lidan	6	0	Ingolv Brunvoll, Harøy
40 Mk Glup	k f	T	29	27,0	9,0	4,8	Hjelset	12	1	Nils Sivertsen jr., Ona
41 Ms Svanen ¹⁷⁾	k	T	12	45,0	13,0	6,2	Kampen	16	2	Tomas H Sandøy m fl. Sandøy
42 Ms Brødrene ¹⁷⁾	t k	T	04	50,0	16,0	6,2	Skandia	40	1	K J Krogseter, Finnøy i Romsdal
43 Må Sjøblomsten	f	T	36	19,5	6,0	3,0	Real	4	0	Knut K Sandøy m fl. Sandøy
44 Mk Hugnad ¹⁸⁾	k h	T	12	42,0	14,0	7,1	Avance	22	3	Alb R Lyngvær m fl. Orten
45 Mk Nordlys ¹⁹⁾	k	T	13	40,0	13,0	5,8	Finnøy	34	2	Kristoffer I Ona, Ona
46 Må Snøgg	f	T	37	29,3	8,0	3,8	Rapp	10	1	Sæbjørn Brunvoll m fl. Hareid
48 Mk Napp ²⁰⁾	k	T	11	39,5	12,2	6,5	Finnøy	28	1	E M Lyngvær, Orten
49 Mk Lettvint	f	T	23	31,0	9,5	5,0	Helseth	8	1	Johan Kragseter m fl. Finnøy

1 3; 13) Omb. 1942. 2) Omb. 1924 og 1939. 4) 7) Omb. 1958. 5) 9. Omb. 1924. 6. Omb. 1930.
8. Omb. 1929 og 1940. 10) Omb. 1939. 11) Omb. 1919 og 1935. 12) Omb. 1925. 14) Omb. 1940. 15 19) Omb. 1932.
16) Omb. 1925. 17) Omb. 1928. 18 20) Omb. 1936.

* Rekvirert eller chartret av Wehrmacht.

Farkostens nummer art og navn	Anvendelse	Materiale Byggeår	Lengde	Bredde	Dybde	Maskin, navn	Antall HK	F. & fangsstb.	Eierens (den korresponderende reders) navn og postadresse
50 Mk Havbryn ¹⁾	h	T17	41.0	14.0	6.1	Finnøy	42	1	Olaf P Husøy m fl, Ona
51 Mk Parat	k h	T24	42.0	14.0	6.7	Finnøy	50	2	Salomon Jensen m fl, Ona
53 Mk Signal	k	T17	28.0	10.5	5.0	Helseth	8	1	Peder Ludvik J As, Ona
54 Må Bjarne	f	T17	17.5	5.5	2.5	Oslo	5	0	Håkon K Sæterøy, Harøy
55 Ms Mary	k	T12	41.0	15.0	6.0	Wichm.	25	1	Mathias Breivik m fl, Harøy
56 Ms Snøgg	f	T35	25.0	6.7	2.9	Helseth	7	0	Ragnvald K Brunvoll, Harøy
57 Mk Viking	k	T23	40.0	11.0	4.5	Finnøy	25	1	Anton Berg, Ona
58 Mk Odd	k	T14	28.0	8.5	5.0	Konkur.	10	1	Jonas Jensen, Ona
59 Mk Varden ²⁾	k	T17	53.6	15.5	7.4	Finnøy	50	2	Albert A Sandøy m fl, Sandøy
60 Må Kvikk	k	T26	30.0	9.0	5.0	Hjelset	12	0	Martin Husøy m fl, Harøy
61 Mk Havgula ³⁾ *	h k	T19	55.0	15.8	7.2	Finnøy	45	3	Thomas H Sandøy m fl, Sandøy
62 Ms Sleipner	f k	T41	24.0	7.0	3.0	Sleipner	7	0	Ole O Husøy m fl, Ona
63 Mk Sleipner	k f	T31	28.0	8.0	4.5	Nogva	7	0	Laura Brunvoll, Harøy
64 Må Olianna	f	T18	18.0	5.4	2.1	Americ.	4	0	Ole Eivindson, Finnøy i Romsdal
65 Må Lyn	f	T12	22.0	6.0	4.0	Romsd.	3	0	Rafael N Husøy, Ona
66 Må Trafik	f	T19	22.0	6.5	2.5	Helseth	3	0	Johan J Sandøy, Finnøy i Romsdal
67 Må Bjarne	k	T05	33.0	10.0	4.0	Hexa	6	1	Rasmus K Orten, Orten
68 Må Solo	f	T34	20.0	5.5	3.0	Solo	2	0	John Martinussen, Orten
69 Mk Signal ⁴⁾	h	T16	56.0	14.7	7.1	Nesset	42	2	Berdon Tangen m fl, Ona
70 Mk Blix	f t	T08	36.0	12.5	6.0	Finnøy	36	0	Ole N Finnøy, Finnøy i Romsdal
72 Mk Koralen	k h	T17	62.7	18.2	7.9	Finnøy	100	4	Peder O Huse m fl, Harøy
75 Mk Hirma*	t	T20	88.5	21.6	10.9	Finnøy	140	1	Peder J Sandøy m fl, Sandøy
76 Mkr Vågen 2	k hv	T43	60.0	17.4	8.3	Finnøy	100	1	Johan P Sandøy, Sandøy
77 Må Trygg	f	T19	21.0	6.0	3.0	Heimdal	4	0	Laurits E Sandøy, Sandøy
79 Mk Sleipner	k	T12	27.6	11.0	5.6	Hjelset	8	1	Peder M P Sandøy, Sandøy
80 Mk Liv	f	T37	25.5	6.0	3.5	Brunv.	7	0	Arne Breivik, Harøy
81 Mk Truls	f	T?	28.0	9.5	4.5	Hjelset	6	0	Nils Kjonigsen, Ona
82 Ms Real ⁵⁾	f	T34	28.0	7.0	3.3	Nogva	8	0	Harald O Steinshamn, Harøy
83 Må Real 2	f	T35	25.0	7.0	3.0	Real	6	0	Erling F Gåsøy, Finnøy i Romsdal
84 Mk Torden- skjold	f k	T29	32.0	11.0	5.8	Fonix	15	0	Knut Gåsøy, Finnøy
85 D Tórgny*	hv	J23	111.0	21.9	12.7	Damp	118	2	Brødr. Sæbjørnsen, Harøy
86 Må Lauparen	f	T15	22.0	6.4	4.0	Gray	5	0	Paul K Gåsøy, Finnøy i Romsdal
87 Mk Remmen 1	k h	T36	70.6	19.1	9.1	Finnøy	140	4	Lars E Breivik m fl, Harøy
88 Må Rokta	f	T?	19.0	6.0	3.0	Real	5	0	Sigvald Sæterøy, Finnøy i Romsdal
90 Må Brødrene	f	T36	26.0	7.0	?	Hjertvik	8	0	Ole M Eliassen m fl, Ona
91 Mk Normann	k h	T16	46.7	14.3	6.8	Union	30	1	Nils H Sæterøy, Finnøy i Romsdal
92 Ms Snøgg	k f	T42	25.0	7.0	3.0	Heimdal	4	0	Kjartan Gåsøy, Finnøy
93 Mk John	k	T30	35.0	10.0	5.0	Brunv.	16	1	Jonas Larsen m fl, Ona
94 Må Triumf	f	T28	32.0	10.0	4.8	Gideon	8	0	Elias R Harnes, Harøy
95 Ms Basken	f	T34	26.0	7.5	4.0	Tenfj.	7	0	Martin Røren m fl, Harøy
96 Ms Juno	k	T43	28.0	8.0	4.2	Brunv.	10	0	Karl Marøy m fl, Harøy
97 Må Bris	f	T27	29.0	9.0	3.5	Alpha	6	0	Ingv. Magerøy, Finnøy i Romsd.
98 Ms Star	f k	T?	28.0	8.0	3.3	Hjelset	5	0	Andreas Røsk, Harøy
99 Ms Trygg	f	T36	27.0	7.0	?	Brunv.	7	1	Ola J Morsund, Harøy
100 Mk Øybrand	h	T36	66.3	17.2	8.8	Finnøy	85	2	Olav Iversen m fl, Ona
101 Mkr Solberg	h k	T41	74.5	18.5	10.3	Finnøy	100	1	Raguv. Nilsen m fl, Ona

1) Omb. 1954. 2) Omb. 1955. 3) Omb. 1925. 4) Omb. 1936. 5) Omb. 1938.

* Rekvirert eller chartret av Wehrmacht.

M-SJ Skodje — M-SV Stangvik.

Farkostens nummer art og navn	Anvendelse	Materiale	Byggeår	Lengde	Bredde	Dybde	Maskin, navn	Antall HK	F.&fangstb	Eierens (den korresponderende reders) navn og postadresse
M-SJ. Skodje merkedistrikt.										
1 Mk Rapp	f k	T12	29.0	6.5	3.5	Hjelset	4	0	I K Honningdal m fl, Glomsetbygd	
2 4/å	f	T21	18.8	5.3	2.3	—	—	1	Fagerystens Notlag, Skodje	
3 4/å	f	T15	24.0	6.0	3.0	—	—	1	I K Honningdal m fl, Glomsetbygd	
4 4/å Digernes- noten	f	T10	17.0	4.5	2.6	—	—	1	Lars P Digernes, Utvikbygda	
5 Mk Storholm	f	T24	26.0	7.8	3.8	Heimdal	7	0	Peter Kaldhussæter, Glomsetbygd	
6 4/å	f	T26	—	—	—	—	—	1	Peter L Fylling, Skodje	
7 Mk Elian	f	T29	27.0	7.0	3.5	Hjelset	6	1	Tomas Nesvik, Glomsetbygd	
8 4/å Brikkenoten	f	T30	18.0	4.5	2.7	—	—	1	Karl P Skodje, Skodje	
9 4/å	f	T ?	—	—	—	—	—	1	Edvard Grindvik, Skodje	
11 Må Måken	f	T ?	26.0	8.0	6.0	Statt	5	0	Johan N Mauren, Utvikbygda	
12 Må Snøg	t f	T20	20.1	6.4	2.5	Tenfj.	3	0	Nils K Mauren, Utvikbygda	
13 4/å	f	T34	17.0	4.5	2.5	—	—	1	Ole O Strømmen m fl, Skodje	
14 Mk Trygg	f	T17	25.0	8.3	4.0	Hjelset	4	1	Martin A Ytrevik, Glomsetbygd	
15 Må Glimt	f	T14	28.0	9.0	5.5	Hjelset	7	0	Martin P Steinset, Stavset	
16 Må Sport	f	T11	24.0	7.0	2.8	Tenfj.	3	0	Karl O Stenset m fl, Skodje	
17 4/å Fredly	f	T36	16.0	4.5	2.5	—	—	2	Peter N Strømmen, Skodje	
19 4/å	f	T30	16.0	4.5	2.5	—	—	1	Ole N Strømmen, Skodje	
20 Må Fri	f	T24	24.0	7.5	4.3	Tenfj.	3	0	Bjarne J Opsgar m fl, Tennfjord	
21 Må Thor	f	T10	22.0	6.0	3.0	Tenfj.	3	0	Edvard K Grindvik, Skodje	
22 6/å Frithjof	f	T82	28.0	9.0	3.5	—	—	2	Stettebygdens Notlag, Tennfjord	
23 4/å	f	T60	27.1	8.0	3.2	—	—	1	Skodje Notlag, Skodje	
24 Må Pluggen	f	T30	20.0	5.5	3.0	Skandia	5	0	Knut L Ytreberg, Skodje	
25 6/å	f	T ?	28.0	9.0	3.5	—	—	2	Mørkesets Notlag, Dyrøy i Skodje	
26 Må Sleipner	f	T19	25.0	7.0	4.0	Tenfj.	5	0	Olai Hauge, Utvikbygda	
27 4/å Slagen	f	T ?	28.0	7.5	3.5	—	—	1	Honningdalens Notlag, Glomsetbygd	
28 6/å	f	T17	27.4	8.4	3.2	—	—	1	Strømmens Notlag, Skodje	
29 4/å	f	T12	23.0	8.0	3.8	—	—	1	Holmens Notbruk, Skodje	
30 Må Truls	f	T ?	24.0	6.0	3.0	Tenfj.	3	0	P B Glomset, Glomsetbygd	
33 4/å	f	T20	20.0	5.0	3.0	—	—	2	Ivar Skodjevåg m fl, Skodje	

M-SV. Stangvik merkedistrikt.

7 Må Fisk	k f	T19	21.3	6.3	2.3	Delvin	4	0	Fredrik O Trodal, Bøfjorden
9 Ms Lommen	f	T28	21.5	6.0	1.8	Sleipner	4	0	Lars P Hamnes, Snekkvik
11 Må Sjøfuglen	f	T28	21.0	5.0	1.8	Sleipner	4	0	Einar Hamnes, Snekkvik
13 Må Tor	f	T26	22.0	5.5	3.0	Bilm.	22	0	Teodor Varmøy, Stangvik
16 Må Sleipner	f	T35	23.9	6.4	3.2	Sleipner	6	0	Lars Varmøy, Snekkvik
17 4/å Virundal	f	T33	20.2	5.3	2.6	—	—	0	H O Smitsetfos, Alvundfjord
18 6/å Ormen Lange	f	T34	22.3	5.8	2.7	—	—	0	Lars M Stensrud, Alvundfjord
19 Må Delpin I	f k	T35	24.4	6.4	4.2	Sleipner	5	0	Jakob E Arnes, Arnes på N.møre
20 Må Vesleper	f	T ?	22.0	6.0	3.5	Sleipner	3	0	Ole J Arnes, Stangvik
21 4/å Lyren	f	T28	17.0	5.3	2.1	—	—	0	Lars K Hals, Alvundfjord
23 4/å Nordlys	f	T24	17.0	5.0	2.0	—	—	0	Magnus O Søyset, Kvamme
24 Må Sleipner	f	T37	21.0	6.0	2.3	Sleipner	2	0	Nils Flessen, Snekkvik
25 Må Svanen	f	T29	24.0	7.0	4.0	Rollo	6	1	Anders T Fiske, Alvundfjord
26 Mbs Odd	f	T23	31.9	6.4	3.2	Bolind.	8	0	Olaus J Ness, Stangvik
27 4/å Tor	f	T28	25.5	7.4	3.2	—	—	3	Albert O Halset, Todalen
28 Mgs Aurora ¹⁾ *	k t	T75	73.0	21.3	9.4	Union	80	0	Sten H Nes, Stangvik
29 Mk Midnatsol	f k	T ?	27.0	7.0	3.0	Heimdal	5	0	Halset Notlag, Todalen
30 Må Kari	f	T26	20.0	6.0	2.5	C. Perf.	4	0	Peder Rakanes, Stangvik
31 Må Håkon	f	T22	24.4	6.3	2.0	Konkur.	4	0	Lars A Nes, Stangvik

1) Omb. 1914.

* Rekvirert eller chartret av Wehrmacht.

Farkostens nummer art og navn	Anvendelse	Matriale	Byggeår	Lengde	Bredde	Dybde	Maskin, navn	Antall HK	F. & fangstb.	Eierens (den korresponderende reders) navn og postadresse
32 2/4 Roald	f	T 18	18.1	5.3	2.1	—	—	—	0	Kristen Seljebø, Stangvik
24 Må Todalsfjord	f	T 18	31.8	7.4	4.7	Bolind.	—	8	0	Ingv. A Gjeldnes, Stangvik

M-SH. Stemshaug merkedistrikt.

1 Må Fram	f	T ?	21.0	5.0	2.5	C. Perf.	—	4	0	Johan J Vigum, Vihals
2 Ms Frida	sl	T 10	42.0	16.5	5.4	Skandia	—	12	2	Oulv Vikhals, Vihals
3 Mk Trygg	fk	T 12	32.0	11.0	4.0	Record	—	14	0	Jørgen Berg, Kjorsvikbugen
4 Må Klara	f	T 24	27.0	8.0	4.0	Statt	—	5	0	Konrad Kjorsvik, Kjorsvikbugen
5 Ms Lykken	fk	T 13	36.0	12.0	4.6	Gideon	—	13	0	Harald Hansen, Kjorsvikbugen
7 8/A	—	T 08	20.0	5.0	2.0	—	—	—	0	Ole O Hjelanes, Arvågsfjord
9 Mk Hjalmar	k	T 34	34.0	10.0	4.0	Bolind.	—	8	0	Jonas Skipnes, Dromnessundet
11 Mk Fiskeren	t	T 10	37.0	12.0	6.0	Gideon	—	19	0	Arne Skibnes, Dromnessundet
12 8/A	—	T 08	25.0	5.0	2.0	—	—	—	0	Knut K Helland m fl, Arvågsfjord
13 6/A	—	T 40	18.5	6.0	3.0	—	—	—	0	Kristoffer Fævelen, Arvågsfjord
14 8/A	—	T 05	23.0	5.0	2.0	—	—	—	0	Johan J Skibnes, Dromnessundet
15 8/A	—	T 00	23.0	5.0	1.8	—	—	—	0	Hans J Skar, Dromnessundet
16 8/A	—	T 03	23.0	5.0	1.8	—	—	—	0	Ole J Rognan, Dromnessundet
17 Ms Vuggnes ¹⁾	fk	T 23	30.0	9.0	5.3	Heros	—	6	0	Gunnar O Buhaug, Kjorsvikbugen
18 8/A	—	T 06	22.0	5.0	2.0	—	—	—	0	Ole M Skar, Dromnessundet
19 Må Fram ²⁾	k	T 10	25.0	5.0	3.5	Favorit	—	4	0	Ola K Hjellen, Arvågsfjord
20 Må Nordlya	fk	T 18	22.0	5.5	3.0	Rollo	—	4	0	Lars O Dromnes, Dromnessundet
21 Ms Hildur	fk	T 24	28.0	8.0	5.0	Gideon	—	6	1	Just J Solvang m fl, Kjorsvikbugen
22 6/A	—	T 18	28.0	10.0	4.0	—	—	—	2	L E Vikhals m fl, Dromnessundet
23 8/A	—	T 01	22.0	5.0	1.8	—	—	—	0	Martin I Arvåg, Arvågsfjord
24 8/A	—	T 02	21.0	4.5	1.8	—	—	—	0	Ole E Stemshaug, Arvågsfjord
25 6/A	—	T 06	29.5	8.0	3.5	—	—	—	1	Knut P Fævelen m fl, Arvågsfjord
27 8/A	—	T 14	21.0	5.0	2.3	—	—	—	0	Joh. J Romundseth, Vihals
28 6/A	—	T ?	37.8	8.0	2.5	—	—	—	1	Nynotbruket, Arvågsfjord
29 8/A	—	T 05	23.0	5.0	1.8	—	—	—	0	Knut O Spjætvold, Dromnessundet
30 Må Havørn	f	T 36	31.0	10.0	4.5	Stabil	—	12	3	Isak Arvåg m fl, Arvågsfjord
31 8/A	—	T 08	23.0	5.0	2.0	—	—	—	0	Albert T Ulfnes, Vihals
32 8/A	—	T 02	23.0	5.0	2.0	—	—	—	0	Eilert E Ledal, Kjorsvikbugen
33 Må Aktiv	fk	T 21	20.0	6.0	3.0	Rollo	—	8	0	Arne P Havnvik, Arvågsfjord
34 6/A	—	T 96	35.1	8.5	3.2	—	—	—	3	Iver I Fævelen m fl, Arvågsfjord
37 8/A	—	T 07	23.0	5.0	2.0	—	—	—	0	Mads H Ulfnes, Vihals
38 10/A	—	T 80	23.0	5.5	2.5	—	—	—	0	Ole L Dromnes, Dromnessundet
39 8/A	—	T 80	22.0	5.0	2.0	—	—	—	0	P O Spjætvold, Dromnessundet
40 8/A	—	T 06	22.0	4.8	1.8	—	—	—	0	Ole A Ulfnes, Vihals
41 Mk Roald	kf	T 14	33.0	10.4	5.2	Gideon	—	6	1	M J Kjorsvik, Kjorsvikbugen
42 8/A	—	T 10	22.0	6.0	3.0	—	—	—	0	Edvard A Hjelen, Arvågsfjord
43 8/A	—	T 06	21.0	4.5	1.8	—	—	—	0	T L Kammen, Arvågsfjord
44 10/A	—	T 02	25.6	5.8	2.0	—	—	—	—	E E Huseby m fl, Kjorsvikbugen
45 Mk Sjøblomsten	fk	T 37	37.0	10.5	5.0	Bolind.	—	10	0	J Tevik m fl, Dromnessundet
46 Mk Agnes	fk	T 10	38.0	12.0	5.0	Rap	—	12	2	T T Ulfnes m fl, Vihals
48 Må Ægir	f	T 42	28.5	5.1	4.2	Helseth	—	6	0	Bernh. Dromnes, Dromnessundet
49 Mk Romund	fk	T 29	35.5	10.0	5.0	Skandia	—	8	0	John H Romundset, Vihals
50 Mk Viking	fk	T 13	39.0	12.5	4.5	Finnøy	—	8	1	Arne Havnvik, Arvågsfjord
51 Ms Røa	fs	T 06	35.6	15.4	4.6	Avance	—	16	5	K O Romundset m fl, Vihals
54 Ms Kvikk	fk	T 30	38.0	10.0	5.0	Avance	—	10	0	A O Skipnes m fl, Dromnessundet
56 Ms Liv	f	T 93	35.0	13.0	5.0	Rap	—	12	0	Tore Ulfnes m fl, Vihals
57 Må Svint ³⁾	fk	T 30	33.0	10.5	4.5	Avance	—	14	3	Knut O Fævelen, Vihals

M-SH Stemschaug — M-SS Straumsnes.

Farkostens nummer art og navn	Anvendelse	Materiale Byggetr.	Lengde	Bredde	Dybde	Maskin, navn	Antall HK	F. & fangstb.	Eierens (den korresponderende reders) navn og postadresse
58 Må Kvikk ¹⁾	f k	T 36	25.0	7.5	3.0	Motor	5	0	E J Romundset m fl, Vihals
59 Mk Glimt ²⁾	f	T 15	48.0	14.5	7.5	Record	35	1	Jonas Sagli m fl, Kjorsvikbugen
62 Mk Brødrene	f k	T 19	30.0	9.0	4.0	Finnøy	7	0	Sv Spjøtvold m fl, Dromnessundet
63 Må Sverre	f	T 24	28.0	7.0	3.5	Helseth	6	0	A M Buhaug m fl, Kjorsvikbugen
70 Mk Vidar	f	T 35	39.0	11.0	4.0	Helseth	20	0	Olav J Dromnes, Dromnessund
71 Mk Sodin	f k	T 33	30.0	9.0	4.0	Hein	10	1	Nils J Kjorsvik, Kjorsvikbugen
73 Må Fram	f	T 36	33.0	9.0	4.0	Hein	6	0	Alb. Berg m fl, Kjorsvikbugen
75 Ms Svanen	f k	T 37	36.0	11.0	5.5	Sølyst	10	0	Trond Ulfsnes jr., Vihals
76 Mk Roald	f	T 15	30.0	9.0	5.0	Gideon	6	0	Sivert O Bakke, Årvågsfjord
77 Ms Dagny	f	T 34	37.0	13.0	5.0	Elefant	12	0	Halvor H Hjelen, Stemschaug
78 Ms Maud	f k	T 17	33.0	12.6	6.0	Avance	12	6	John O Ulfsnes m fl, Vihals
79 Mk Hamarsund	f	T 26	32.0	10.5	4.3	Gideon	14	0	Anders O Skibnes, Dromnessundet

M-SL. Stordal merkedistrikt.

1 Må Snøgg	f	T 00	21.5	6.0	2.3	Tenfj.	3	0	Olaf Skottet, Stordal
2 Må Kvikk	f	T 42	21.2	6.4	3.2	Tenfj.	6	0	Elias Korsedal, Stordal
3 Må Trygg 2	f	T 26	20.0	7.0	2.3	Tenfj.	4	0	Ole K Vidhammer, Stordal
4 Må Skjortnes	f	T 18	21.0	6.0	3.5	Tenfj.	3	0	Knut J Skjortnes, Stordal
5 Må Laxen	f	T 43	19.1	6.4	3.0	Motor	3	0	Jacob Hove, Stordal
6 Må Trygg	f	T 43	22.2	6.7	3.2	Tenfj.	3	0	Tore B Vidhammer, Stordal
7 Må Real	f	T 42	19.0	6.4	3.0	Motor	3	0	Lars Jørgensen Vinje, Stordal
8 Mk Alf	k f	T 17	37.0	12.0	5.7	Gideon	13	0	Jens J Holmen, Stordal
9 Må Driftig	f	T 22	20.2	6.4	3.7	Tenfj.	2	0	Peter P Dybdal, Stordal
10 Må —	f	T 42	17.5	6.4	2.2	Motor	3	0	Ole L Hove, Stordal
11 Må Parat	f	T 18	19.0	6.0	2.5	Tenfj.	3	0	Iver R Skottet, Stordal
12 Må Ella	f	T 37	33.9	9.0	3.2	Marna	8	0	Ole L Hove, Stordal
13 Mk Seir	f	T 22	25.0	7.0	3.0	Farstad	5	0	Karl J Holmen, Stordal
22 Ms Lio	f	T 14	52.5	17.4	6.1	Nygrei	35	1	Ole L Hove, Stordal
23 Må Snåll	f	T 34	19.1	5.7	2.7	Americ.	4	0	Torstein Tafjord, Dyrkorn
25 Må Tempo	f	T 43	17.8	5.7	2.2	Real	3	0	Peder Oie, Stordal

M-ST. Stranda merkedistrikt.

1 8/Å —	f	T 02	17.2	5.1	1.9	—	—	0	Olav Opsvik, Stranda
2 8/Å —	f	T 05	17.2	5.2	2.2	—	—	0	Nils K Overå, Liabygda
3 4/Å —	f	T 90	18.0	5.0	1.8	—	—	0	Johannes Espehjelle, Stranda
4 Må Bamse	f	T 22	19.0	6.0	2.5	Tenfj.	3	0	Gustav Giskemo m fl, Stranda
6 Må Sigg	f	T 35	17.5	4.8	2.0	Motor	4	0	Ola Smogeli, Stranda
7 4/Å —	f	T 12	15.0	4.0	2.0	—	—	0	Knut Helsem, Stranda
8 4/Å —	f	T 10	19.1	5.4	2.2	—	—	0	Hans Klevberg, Stranda
9 Mk Sverre	h	T 17	34.0	12.0	6.0	Alpha	14	2	O A Kjelås, Stranda
10 M Norden	t	T 12	40.0	16.0	6.0	Skandia	16	0	Jørgen Overå m fl, Stranda
11 Må Trygg	f	T 39	17.5	5.0	3.0	Motor	4	0	Olav Vidhammer, Stranda
12 Må Snøgg	f	T 25	15.0	4.0	2.0	Evinr.	2	0	Nils I Opsvik, Stranda
13 Må Bobb	f	T 35	19.0	5.0	3.0	Americ.	2	0	Kåre P Ringstad, Stranda
14 Må Bjørke- dalingen	f	T 36	18.0	5.0	2.0	Americ.	4	0	Øyvind Vassbotn, Stranda
15 Må Tor	f	T 37	22.5	7.0	5.0	Hjelset	3	0	Torgny Relling, Stranda

M-SS. Straumsnes merkedistrikt.

1 Må Bris	f	T 15	22.0	6.5	4.5	L. Grei	4	1	Emil Solstad, Kvisvik
2 Må Laksen	k f	T 43	25.0	8.0	3.0	Sabb	5	0	Tore Nastad, Nastad
5 Må Håkon	f t	T 10	20.0	5.5	2.3	Sleipner	3	0	Bersvein Rakstang, Kanestraum

Farkostens nummer art og navn	Anvendelse	Materiale	Byggeår	Lengde	Bredde	Dybde	Maskin, navn	Antall HK	F. & langstid.	Eierens (den korresponderende reders) navn og postadresse
6 Må Rapp	f	T ?		23.0	7.5	3.0	Gideon	5	0	Lars Rakstang, Kanestraum
8 Må Forsøk	f k	T 37		19.0	6.0	4.0	Perfect.	4	0	Hagbart Johansen m fl, Kvisvik
9 Må Alken	f t	T 30		21.2	5.7	2.9	Meteor	3	0	Gustav Furunes m fl, Kanestraum
11 Må Fremad	f k	T 27		28.0	8.5	4.0	Hjelset	4	0	Ole Vikan, Kanestraum
15 Må Rapp	f k	T ?		30.0	8.0	5.0	Alpha	8	0	Edv J Kvisvik, Kvisvik
16 Mj Svanhild*	k t	T 89		76.5	21.3	8.4	Wichm.	50	0	Nils Floystad, Kanestraum
17 Må Fremad	f	T 29		22.0	5.5	2.2	Motor	5	0	Torvald Vikan, Kanestraum
18 Må Truls	f k	T 18		25.0	7.0	3.5	Sleipner	5	0	Ola O Treeikrem, Øydegard
19 Må Minus	t	T 33		19.0	5.5	2.4	Levahn	3	0	Per Aarsund, Årsund
21 Mk Ørnen	f k	T 13		37.5	12.5	5.5	Rapp	15	0	Lars T Rakstang, Kanestraum
22 Må Kvikk	f	T 38		23.0	5.0	4.0	C. Perf.	6	1	Martin Kvamsvåg m fl, Kvisvik
25 Må Lerka	f k	T 37		23.0	7.0	3.0	Ø. M.	4	0	Peder A Nåsund, Nastad
26 Mg Brise	k f	T 41		32.0	10.0	4.5	Union	7	3	Aron Faksvåg, Øydegard
27 Må Rapp	f	T 30		21.0	5.5	3.5	Exell.	4	1	Arthur Karlsen, Kanestraum
28 Må Von	f k	T 16		22.0	6.0	4.0	Sleipner	5	0	Ole K Treeikrem, Øydegard
29 Må Stella	f	T 20		21.2	5.7	2.8	Exell.	3	0	Simon Alvheim, Kanestraum
30 Må Nor	f	T 08		21.0	5.5	3.0	F. M.	4	1	Fredrik Myklebostad, Kanestraum
31 Må Parat	f k	T 43		25.0	8.0	4.0	F. M.	6	0	Hilmar Kamsvåg m fl, Kvisvik
32 Må Kvikk	f k	T 43		24.0	8.0	3.8	Marna	5	0	Tron Einsel, Øydegard
34 Må Havblomst	f k	T 32		27.0	7.0	6.0	Regal	16	1	Idar Kamsvåg m fl, Kvisvik

M-SU. Sunndal merkedistrikt.

f. t. ingen merkepliktige fiskefarkoster.

M-SN. Sunnlyven merkedistrikt.

1 4/å —	f	T 97		18.0	5.0	1.7	—	—	0	Arne L Korsbrekke, Sunnlyven
2 Må Geir	f	T 37		27.0	8.5	3.8	Motor	8	1	K M Maråk m fl, Geiranger
3 4/å —	f	T 70		18.8	7.6	2.4	—	—	0	Knut L Merok m fl, Geiranger
6 Mk Hugna	t	T 30		29.0	8.8	5.0	Hjelset	5	0	Rasmus O Ljoen, Sunnlyven

M-SR. Surnadal merkedistrikt.

2 Må Delvin	f k	T 22		22.5	6.5	2.1	Delvin	4	0	Lars Strand, Surna
4 Må Trygg ¹⁾	k f	T ?		28.0	8.0	3.0	Statt	4	0	Kristian O Møkkelgjerd, Glærem
5 Må Sjø- blomsten	f k	T 22		28.0	8.0	3.0	Stærkod.	4	0	Johs. Sjøflot m fl, Surna
7 Må Parat	f	T 39		28.0	9.0	3.7	Brunv.	7	0	Johan I Øye, Surna
8 Mkr Åsta	f k	T 38		38.6	13.0	6.2	Skandia	12	0	Halvard Glærum m fl, Glærem
10 Mk Geifus	t	T 12		34.5	12.0	6.7	Alpha	14	0	Follersø Bruk A/S, Surna
11 Mk Elnora	f t	T 10		45.0	12.0	8.0	Grei	20	1	Peder Sylte m fl, Surna

M-SK. Sykkylven merkedistrikt.

1 Må Snogg	f	T 35		20.0	5.0	2.5	Real	5	0	Jonas Lekanger m fl, Ikornes
2 Mk Verge ²⁾	k	T 27		52.0	14.0	6.8	Finnøy	42	4	Petter P Jarnes m fl, Ikornes
3 Mk Tusvik	t	T 20		47.5	12.0	5.0	Laval	35	1	Bjarne Tusvik, Tusvik
4 Mk Skøpshorn	k	T 24		35.8	12.0	5.2	Skandia	12	1	Jens P Kurseth m fl, Hundeidvik
5 Ms Fram	f k t	T 14		46.7	12.7	5.1	Volda	22	1	Knut J Tusvik m fl, Tusvik
6 Ms Svan	f	T 42		30.0	9.0	4.2	Volda	14	0	Olav P Jarnes, Ikornes
7 Må Parat	f	T 42		23.0	6.0	4.0	Stabil	6	0	Hans Pilskog m fl, Sykkylven

Farkostens nummer art og navn	Anvendelse	Materiale	Byggear	Langde	Bredde	Dybde	Maskin, navn	Antall HK	F.&fangstb.	Eierens (den korresponderende reders) navn og postadresse
8 Mk Sverre	k	T	22	27.7	10.3	3.6	Hjelset	6	1	Bjarne P Sætre, Ikornnes
9 4/å —	k f	T	34	19.7	6.0	2.3	—	—	1	Severin L Welle m fl, Erstad
11 Ms Jenø	f	T	28	22.0	6.0	3.5	Lyn	5	0	Jens Ekornnes, Ikornnes
12 Må Sulaguten	f	T	36	22.0	7.0	4.5	Rollo	6	0	Pål Hustad, Ikornes
13 Må Jo-Ho	f t	T	30	14.0	4.5	3.9	Sleipner	4	0	Johan Holmberg, Sykkylven
14 Må Tor	f	T	?	22.0	6.0	2.4	Real	10	0	Severin B Erstad, Ikornes
15 Mk Forsøk	f t	T	26	29.0	8.4	4.3	Hjelset	6	0	Martin Aursnes, Sykkylven
17 Ms Svanen	t	T	?	42.5	17.0	7.4	Skandia	16	1	Johan J Nordvik m fl, Tusvik
21 4/å —	f	T	?	12.7	6.0	2.2	—	—	1	P B Vik m fl, Sykkylven
22 4/å —	f	T	?	21.4	6.2	2.2	—	—	0	Riksheims Notlag, Sykkylven
23 Må Stave	f	T	17	18.0	4.0	2.5	Evinr.	1	0	Anton Stave, Ikornnes
24 4/å —	f	T	?	21.2	5.8	2.4	—	—	0	H P Tandstad m fl, Straumgjerde
25 Må Rolf	f	T	25	28.7	6.4	4.2	C. Perf.	12	0	Asbj. Fredriksen, Sykkylven
26 4/å —	f	T	87	26.0	5.0	3.0	—	—	0	L L Riksheimgjerde m fl, Straumgjerde
27 Må Alf	k	T	10	29.0	7.6	3.2	Alpha	4	0	Nils P Aurdal m fl, Sykkylven
28 Må Held	f	T	16	24.4	6.7	2.6	Wolver.	5	0	Jens H J Gjævenes, Hundeidvik
30 Må Snøgg	f	T	31	22.0	6.0	3.0	Klauset	4	0	Jens L Grebstad m fl, Sykkylven
32 Må Jarl	f	T	00	26.0	6.0	3.0	Dahl	5	0	Tomas Midtgård, Hundeidvik
33 4/å —	f	T	10	23.4	6.4	3.2	—	—	1	Hans L Erstad, Erstad

M-SE. Syvde merkedistrikt.

1 6/å Håbet	f	T	05	25.0	8.0	3.0	—	—	2	Myklebust Notlag, Syvdsbotn
2 6/å Vikingen	f	T	05	26.3	8.5	3.4	—	—	2	L K Grebstad m fl, Syvdsbotn
4 Må Kvikk	k f	T	?	19.8	6.9	3.2	Americ.	6	0	Kristian Vedlog m fl, Syvdsbotn
6 Mk Reidulf	k	T	30	38.0	13.5	6.5	Volda	22	2	Knut M Løset m fl, Syvdsbotn
7 4/å Trygg	f	T	32	21.0	6.0	2.8	—	—	3	Robert Strømmen, Syvdsbotn
9 Må Karsten	k f	T	20	22.5	7.0	3.5	Helseth	4	0	Alb. P Lillebø m fl, Rovde
10 6/å Blåfjeld	f	T	08	22.6	7.6	2.5	—	—	1	Syvdsbotn Notlag, Syvdsbotn
12 Må Odin	f	T	36	29.0	8.8	3.4	Marna	6	3	Knut A Vik m fl, Syvdsbotn
15 Må Kvikk	f	T	27	26.6	7.4	3.7	Nogva	4	1	Andreas Liid, Eidså
16 Må Fram	k f t	T	27	24.0	7.9	3.6	Volda	4	0	Sigurd P Vik, Syvdsbotn

M-SA. Sør-Aukra merkedistrikt.

1 Mk Segeren ¹⁾	k	T	20	58.0	15.8	7.7	Heimdal	70	4	K E Sølvik m fl, Otøy-Heggdal
2 Mk Rollon ²⁾	k f	T	17	56.0	14.6	6.0	Brunv.	40	3	Rasm. N Magerøy m fl, Midsund
3 Mk Forsøk ³⁾	k h	T	04	52.0	14.5	7.1	Nygrei	35	3	I P Misund m fl, Midsund
4 Mk Hein ⁴⁾	k h	T	06	45.8	14.0	7.0	Heimdal	42	3	Toralf Heggdal m fl, Raknes
5 Mk Håkon ⁵⁾	k	T	13	54.0	14.0	7.5	Brunv.	50	2	Nils R Magerøy, Midsund
6 Mk Lun ⁶⁾	h k	T	14	52.0	15.0	8.8	Brunv.	30	2	Peder O Akselvoll m fl, Midsund
7 Mk Sjørgård	k h	T	13	40.0	14.0	6.7	Heimdal	30	3	H A Raknestangen, Raknes
8 Mkr Sjøvik 2	f	T	78	72.7	19.7	8.3	Finnøy	100	1	Ole K Sjøvik m fl, Midsund
9 Mk Glogg ⁷⁾	h k	T	17	54.4	15.0	7.1	Finnøy	60	2	Olav O Tangen m fl, Raknes
10 Mk Platon ⁸⁾	h k	T	17	58.0	15.3	7.1	Wichm.	40	2	T H Tangen m fl, Midsund
11 Må Von	f	T	15	23.0	7.0	3.5	Romsdal	3	1	Harald P Blø m fl, Midsund
12 Mk Laxen	f k	T	23	32.0	9.0	5.0	Finnøy	12	2	Nils A Orvik m fl, Raknes
13 Må Forsøk	f	T	?	24.0	7.0	3.0	Hjelset	4	0	Olav T Misund, Midsund
14 Mk Mai ³⁾	k	T	17	49.6	14.2	7.7	Finnøy	80	3	Knut Løken, Midsund

1) Omb. 1933. 2) 3) Omb. 1938. 4) Omb. 1931. 5) Omb. 1937. 6) Omb. 1926 og 1941. 7) Omb. 1942.
8) Omb. 1934. 9) Omb. 1941.

* Rekvirert eller chartret av Wehrmacht.

Farkostens nummer art og navn	Arvendelse	Materiale	Byggeår	Lengde	Breidde	Dybde	Maskin, navn	Antall HK	Eierens (den korresponderende reders) navn og postadresse	
									F.	& fangstb.
15 Mk Kåbla	f	T	26	35.0	10.5	5.0	Finnøy	12	1	Anders A Raknestangen, Raknes
16 Mk Ragnar ¹⁾	kh	T	17	48.1	15.0	7.2	Heimdal	50	3	O A Hagset m fl, Otroy-Heggdal
17 Mk Ulabrand ²⁾	hk	T	14	53.0	14.0	7.3	Brunv.	42	2	Nils P Misund m fl, Midsund
18 Mk Barden*	kh	T	14	40.0	14.0	6.5	Finnøy	16	2	Kr. E K Reiten, Otroy-Heggdal
19 Ms Vagar ³⁾	k	T	18	32.0	9.0	4.4	Helseth	10	1	Ole Andreassen Orvik, Raknes
20 Mk Bjarne ⁴⁾	k	T	16	53.0	14.7	6.7	Finnøy	60	3	Kr. I Breivik m fl, Midsund
22 Må Rapp ⁵⁾	f	T	10	26.0	7.0	4.0	Helseth	7	1	Matias I Ugelvik m fl, Midsund
23 Mk Arne ⁶⁾	k	T	12	53.0	14.5	7.7	Finnøy	42	3	P I Ræstad m fl, Sundsbøen
24 Mk Von ⁷⁾	kh	T	15	51.0	14.0	7.7	Finnøy	42	1	Kristian O Rakvåg m fl, Raknes
25 Mkr Sjøvik 1	hk	T	44	92.0	21.8	11.5	Finnøy	180	1	Ole K Sjøvik m fl, Midsund
26 Mk Brødrene ⁸⁾	k	T	12	55.0	14.4	8.2	Finnøy	42	2	I K Nygård m fl, Midsund
27 Mk Kvikk ⁹⁾	k	T	09	57.5	15.0	7.9	Finnøy	50	2	T L Bjørnerem m fl, Midsund
28 Mk Brødrene ¹⁰⁾	k	T	16	56.0	14.0	6.8	Brunv.	30	3	Alb A Bjørnerem m fl, Midsund
29 Mk Snøgg ¹¹⁾ *	t	T	?	37.0	11.0	4.0	Helseth	16	0	Anton I Misund, Midsund
30 Må Solon	f	T	37	24.0	7.0	3.5	Helseth	4	1	Lars I Kirkeland m fl, Midsund
31 Mk Nordlyst ¹²⁾	k	T	18	40.0	12.0	5.2	Finnøy	24	1	Harald P Midsund, Midsund
32 6/å —	f	T	28	27.0	8.0	4.5	—	—	5	Peder I Misund m fl, Midsund
34 Ms Forsøk	f	T	37	24.0	6.5	3.0	Klauset	5	0	Hans N Rakvåg, Raknes
35 Mk Svalen ¹³⁾	k	T	28	50.0	13.0	6.3	Brunv.	20	1	Lars E L Jensen, Midsund
36 Mk Von	k	T	41	49.0	14.5	7.5	Rekord	42	1	R O Heggdal m fl, Tautra i Romsd.
37 Må Nor	f	T	43	25.0	7.5	3.5	Sabb	5	1	Kristofer K Reiten, Otroy-Heggd.
38 Mk Juli	k	T	06	66.7	17.9	7.6	Wichm.	30	1	R O Opstad m fl, Otroy-Heggdal
39 Mk Koralen	f	T	23	26.0	7.0	3.0	Akselv.	4	0	Simon M Akselvoll, Midsund
40 Mk Teisten	f	T	19	31.0	9.0	5.0	Nogva	10	1	Arne L Tangen, Raknes
41 Mk Solholmen	k f	T	23	45.0	14.5	8.0	Normo	30	1	K R Solholm m fl, Otroy-Heggdal
42 Må Sjøblomsten	f	T	15	21.0	6.0	3.2	Helseth	4	1	Rasmus Sølvik, Otroy-Heggdal
43 Må Sleipner	ft	T	16	26.0	7.0	4.2	Klauset	4	1	Peder J Rørset m fl, Sundsbøen
44 Må Trygg	f	T	19	22.0	6.5	3.0	Helseth	4	1	Ludvik M Tautra, Tautra i Romsd.
45 Må Rapp	f	T	32	20.0	6.0	4.0	Bang	3	0	E Teodorsen, Jensen, Otroy-Heggdal
46 Mk Helge ¹⁴⁾	k	T	15	49.0	14.3	7.5	Finnøy	50	2	Knut T Orvik, Raknes
47 Må Viking	f	T	27	31.0	10.0	4.2	Gideon	8	1	Kr. Kristofferson Ugelvik, Midsund
48 Må Sarrotte	ft	T	00	24.0	7.0	3.5	Skandia	3	0	Kristian K Tautra, Otroy-Heggdal
49 Må Ola	ft	T	20	24.0	8.0	3.5	Klauset	4	0	Rasmus O Hegdal, Tautra i Romsd.
50 Må Tautra	f	T	18	24.0	7.0	3.2	Nogva	3	0	Knut J Tautra, Otroy-Heggdal
51 Må Nordmann	f	T	18	21.0	7.0	3.0	Helseth	6	0	T K Rørset m fl, Otroy-Heggdal
52 Må Snøgg	f	T	33	18.0	5.0	3.5	Klauset	2	0	Ola I Tautra, Tautra i Romsdal
53 6/å —	f	T	14	30.0	8.5	3.5	—	—	7	Bjørnerems Notlag, Midsund
54 6/å —	k	T	04	28.0	8.0	3.0	—	—	6	Gamle Ugelviks Notlag, Midsund
55 6/å Kvik	f	T	16	28.0	9.0	4.3	—	—	6	Små-Ugelviks Notlag, Midsund
56 Mk Nybania	k	T	38	54.0	15.0	8.5	Finnøy	50	2	Arnet K Nygårdsvik m fl, Midsund
57 6/å —	f	T	07	28.0	8.0	3.0	—	—	6	Raknestangens Notlag, Midsund
58 Må Von	f	T	50	23.5	6.5	3.0	Helseth	3	1	Kr. A Sundvik m fl, Sundsbøen
59 6/å —	f	T	11	25.0	8.0	4.0	—	—	6	Ræstads Notlag, Sundsbøen
60 Mkr Viking ¹⁵⁾	f	T	?	25.0	7.0	4.0	Helseth	5	1	Johan P Heggdalsvik m fl, Midsund
61 Ms Ludo	f	T	30	23.0	7.0	2.8	Hjelset	5	0	Kristian Beinset, Sundsbøen
62 Mk Trygg	f k	T	26	38.0	13.3	6.4	Helseth	20	2	Hans Kristiansen, Midsund
63 4/å —	f	T	37	19.0	5.0	3.0	—	—	2	Oskar J Raknes m fl, Raknes
65 6/å —	f	T	24	29.0	9.0	4.0	—	—	5	Raknes Notlag, Raknes
66 6/å —	f	T	00	26.0	7.0	3.0	—	—	5	Sørhegdals Notlag, Midsund
67 6/å —	f	T	37	30.0	7.0	3.2	—	—	3	Bjørnerems Notlag, Midsund
68 6/å —	f	T	18	27.0	7.0	4.0	—	—	4	Elias T Rørset m fl, Sundsbøen
70 Må —	f	T	43	32.0	9.0	5.0	F. M.	14	2	Ragnar Lid m fl, Midsund

1) Omb. 1942. 2) Omb. 1936 og 1939. 3) Omb. 1928. 4) Omb. 1934. 5) Omb. 1925. 6) Omb. 1926 og 1936.
7) Omb. 1929 og 1940. 8) Omb. 1935. 9) Omb. 1937. 10) Omb. 1940. 11) Omb. 1923. 12) Omb. 1935.
13) Omb. 1936 og 1944. 14) Omb. 1941. 15) Omb. 1944.

* Rekvirert eller chartret av Wehrmacht.

M-SA Sør-Aukra — M-TV Tingvoll.

Farkostens nummer art og navn	Anvendelse	Materiale	Byggeår	Lengde	Bredde	Dybde	Maskin, navn	Antall HK	F. & fangstb	Eierens (den korresponderende reders) navn og postadresse
72 Mk Jakk ⁴⁾	f k	T	30	30.0	10.0	5.7	Skandia	8	1	Johan P Hagen, Midsund
73 Må Kvikk	f	T	23	28.0	8.0	4.3	Helseth	6	1	Matias I Tautra, Otøy-Heggdal
75 Mk Vester	f	T	27	36.0	10.0	4.4	Skandia	12	1	Ole Teodorsen Orvik m fl, Raknes
76 6/å —	f	T	10	25.0	8.0	3.0	—	—	5	Raknestangens nye notlag, Midsund
77 Må Gangerolv	f	T	00	22.3	7.4	3.3	Helseth	3	1	Rasmus N Magerøy m fl, Midsund
78 4/å —	f	T	34	22.0	6.5	3.0	—	—	4	Peder I Radvåg m fl, Raknes
79 Mk Trio*	f	T	11	35.0	11.0	5.0	Brunv.	16	1	Ole O Opstad m fl, Otøy-Heggdal
80 Mk Brøner 4	k h	T	30	53.5	15.0	7.3	Finnøy	50	1	Oskar O Radvåg m fl, Raknes
81 Mk Magne	k t	T	20	62.1	14.7	6.2	Wichm.	30	1	Ole O Opstad m fl, Otøy-Heggdal
82 6/å —	k f	T	31	30.0	9.0	5.0	—	—	5	Hans A Tangen m fl, Raknes
83 Mk Dønning	k h	T	19	50.0	15.0	6.7	Brunv.	42	3	Peder A E Sletten m fl, Midsund
86 8/å —	f k	T	32	30.0	9.0	5.0	—	—	3	Oskar J Raknes m fl, Raknes
87 6/å —	f k	T	32	30.0	8.0	5.0	—	—	3	Raknes Notlag, Raknes
88 Mk Havbryn	f k	T	39	45.0	13.5	7.0	Finnøy	16	2	Peder K Orten, Raknes
94 Mk Hjelmen ²⁾	k f	T	29	55.5	13.8	6.7	Hjelset	40	2	Martin M Orvik m fl, Raknes
95 Mk Ingvard ³⁾	f	T	18	31.0	10.0	5.0	Tveit	11	1	I R Ræstadholm m fl, Sundsboen
96 Mk Sjøvik	k t	T	05	67.8	19.2	9.2	Finnøy	60	1	O K Sjøvik m fl, Midsund
98 Mk Høgtjell ⁴⁾ *	f k	T	?	43.0	12.7	5.4	Hjelset	25	1	Hans A Bjørnerem m fl, Midsund
99 Ms Fiskaren	f	T	36	26.0	6.8	3.0	Klauset	4	1	Kr. J Stavik, Sundsboen
100 Mkr Aika	t	T	42	64.0	18.3	9.0	Finnøy	100	1	Anton I Misund m fl, Midsund
101 Mk Sjøkvisten	f k	T	11	35.0	12.0	5.4	Hjelset	12	1	Oskar K Stølen m fl, Midsund
105 Mj Embla	t	T	92	80.0	22.0	10.0	Grei	45	2	Anton I Misund, Midsund
106 Mk Glimt ⁵⁾	k f	T	18	46.9	14.4	6.9	Hjelset	30	1	Olav M Heggdal m fl, Midsund
108 Må Glup	f	T	22	23.0	6.5	4.0	Grei	6	1	Elias R Beinset m fl, Sundsboen
109 Ms Tor	f	T	35	22.0	7.0	2.8	Klauset	4	1	Ole E Sjøvik, Otøy-Heggdal
110 Mk Misund ⁶⁾ *	f	T	45	73.0	20.0	10.0	Finnøy	70	1	Knut K Sjøvik m fl, Midsund
112 Må Odin	f	T	33	30.0	9.0	4.2	Heimdal	7	1	Bernh. B Ugelvik m fl, Midsund

M-TV. Tingvoll merkedistrikt.

1 Må Ferro	f	T	24	27.0	8.0	4.0	Heimdal	15	2	Henrik H Solli m fl, Tingvoll
2 Mk Skreien	t	T	14	43.0	12.0	5.0	Alpha	19	0	Artur Haltvik m fl, Tingvoll
3 Mk Solon	k t	T	14	38.0	12.0	5.0	Skandia	10	2	Kristoffer Dyrli, Flemma
4 Må Skarven	f	T	00	20.0	5.0	3.0	C. Perf.	2	0	Olav Roaldset, Torjulvågen
6 Må Inga	f	T	36	23.0	6.0	3.0	Levahn	5	0	Lars K Brakstad, Angvik
7 Må Troll	f	T	23	24.0	5.0	3.0	Rollo	4	0	Alfred Haugen, Tingvoll
8 Må Sleipner	f	T	19	22.0	6.0	3.0	Motor	6	0	Sverre Bergem m fl, Torjulvågen
9 Ms Havmø	f t	T	33	52.0	17.5	6.5	Grei	25	0	Magnus H Olsen, Torjulvågen
10 Må Tor	f	T	40	24.0	7.0	4.0	Sleipner	6	0	Lars Brubekk, Tingvoll
11 Må Alen	f	T	32	18.5	5.5	2.9	Kvikk	3	0	Karl Endresen, Tingvoll
12 Må Tredal	f	T	34	23.0	6.0	3.0	Helseth	4	0	Fredrik Hegerberg, Tingvoll
13 Må Prøven 2	f	T	12	18.0	5.0	3.0	F. M.	2	0	Arne Storset, Tingvoll
14 Ms Kvikk	f	T	33	19.0	6.4	2.5	Rollo	6	0	Arvid K Strupstad, Tingvoll
16 Må Pastoren	f t	T	37	30.0	9.0	5.0	Heimdal	7	0	Magnar M Haltvik, Flemma
17 Må Storfosen	f	T	31	18.0	5.0	3.0	C. Perf.	4	0	Harald Haltvik, Flemma
18 Må Kvikk	f	T	42	19.0	6.0	4.0	Ø. M.	2	0	Johannes J Ranheim, Tingvoll
19 Må Lykken	f	T	28	19.0	5.0	?	Sleipner	2	0	Lars A Fløystad, Torjulvågen
20 Må Einar	f	T	28	20.0	6.0	3.0	Atlanta	4	1	Erling Endresen, Tingvoll
21 Må Harald	f	T	44	27.0	8.0	4.0	Skandia	6	1	Olav Brubak m fl, Angvik
22 Må Fram	f	T	43	19.0	5.5	3.0	Fram	4	0	Harald Haltvik, Flemma
23 Må Snapp	f	T	36	21.0	6.0	2.0	Exell	3	0	Arvid Weiseth, Torjulvågen

1) Omb. 1941. 2) 6) Omb. 1940. 3) Omb. 1937. 4) Omb. 1933. 5) Omb. 1942.

* Rekvirert eller chartret av Wehrmacht.

Farkostens nummer art og navn	Anvendelse	Materiale	Byggeår	Langde	Bredde	Dybde	Maskin, navn	Anfall HK	F.&fangstb.	Eierens (den korresponderende reders) navn og postadresse
M-TF. Tresfjord merkedistrikt.										
1 4/å —	f	T15	23.9	8.0	2.8	—	—	—	1	Syltebakkens Notlag, Tresfjord
2 Må Sylte	f	T44	20.0	6.0	2.2	Sleipner	—	3	0	Otto K Sylte, Tresfjord
3 4/å —	f	T00	24.3	8.4	3.7	—	—	—	4	Sylte Notbruk, Tresfjord
5 Må Tor	f	T?	25.0	7.0	3.0	C. Perf.	—	3	1	Ole N Løvik, Tresfjord
8 Mk Heim	f	T12	42.0	12.0	5.5	Normo	—	25	0	Ivar Eiknes & Sønner, Tresfjord
10 Må Rapp	f	T30	23.0	6.5	2.7	F. M.	—	6	0	Kristen J Skorgenes, Tresfjord
11 Må Petra	f	T43	25.0	7.0	2.5	Sabb	—	5	0	Peder Skorgen, Skorgevik
M-T. Tustna merkedistrikt.										
1 Mk Flid	k	T28	31.0	9.0	5.0	Bolind.	—	12	0	Kristian Solbak, Tømmervåg
2 Må Fogna	tf	T26	35.1	10.6	4.2	Bolind.	—	10	0	G Bekkemyr, Tømmervåg
3 4/å —	fk	T38	23.0	7.0	3.0	—	—	—	0	Bernh. Soleim, Nordheim
4 Må Staut 2	fk	T29	27.0	8.5	4.5	Helseth	—	6	0	Torvald T Langholm m fl, Tustna
5 Mk Bergthora	h	T81	78.3	20.6	10.3	Union	—	100	2	Johan Svensvik, Tømmervåg
7 Må Sabben	f	T35	22.0	6.0	3.0	Sabb	—	4	0	Emil Solskjel, Nordheim
8 Må Hans	f	T40	22.0	6.5	3.5	Sleipner	—	5	0	Hans Ersvik, Sør-Halsnes
9 Ms Løperen*	t	T10	43.0	15.0	7.0	Finnøy	—	32	4	Trond Lervåg, Tømmervåg
10 Må Excellent	fk	T08	22.0	6.0	2.5	Excell.	—	3	0	Sivert J Fuglvåg, Fuglvåg
11 Må Kvik	f	T34	23.0	6.0	2.8	Sabb	—	5	0	Petter J Karlsvik, Fuglvåg
12 Må Kvik	k	T34	28.0	9.0	4.0	Union	—	7	0	Jonas B Golmen m fl, Tømmervåg
13 Må Togo	k	T?	28.0	9.0	4.0	Dahl	—	5	0	O H Brandsvik m fl, Leira på Nordmøre
14 Mk Prøv	k	T23	29.4	9.3	5.0	Grei	—	10	0	Herman Bekken, Tømmervåg
15 Må Per	f	T35	24.0	7.5	3.0	Sabb	—	5	0	Andreas Sandvik, Gullstein
16 Må Talgsjøen	fk	T23	29.0	9.0	4.0	Bolind.	—	8	0	Albert A Langholm, Tømmervåg
17 Må Imarsund	fk	T43	27.0	8.0	4.0	F. M.	—	14	0	Jakob Fuglevåg, Fuglvåg
18 Må Herringsø	f	T?	27.6	8.0	3.7	Heimdal	—	7	0	Nils Solskjel, Vinsternes
19 Må Sørholm	f	T18	18.0	6.0	3.0	Rollo	—	6	0	Anders B Langholm, Tømmervåg
20 Må Brakar	kf	T28	27.0	8.5	3.5	Gideon	—	5	0	Thore Aaheim, Gullstein
21 Ms Hamnasund	fk	T05	36.0	11.0	4.4	Alpha	—	10	0	Albert Engvik, Tømmervåg
22 Må Sleipner	kf	T24	23.5	7.0	3.0	Sleipner	—	5	0	Edvard Lervåg m fl, Tømmervåg
23 Må Sleipner	kf	T17	22.0	5.5	2.6	Sleipner	—	5	0	Endre Roaldset, Sør-Halsnes
24 Mk Liv	k	T26	34.0	10.0	5.0	Stærkod.	—	16	0	I Knutshaug m fl, Indresæter
25 Mk Heim	k	T29	28.0	9.5	4.0	Stærkod.	—	6	0	Alb. Øverland, Leira på Nordmøre
26 Må Hindenburg	f	T38	29.3	9.3	3.6	Grei	—	7	0	Erling Golmen, Tømmervåg
27 Må Orion	k	T35	25.5	8.0	4.2	F. M.	—	6	0	Ole Lien, Fuglvåg
28 Må Prøven	k	T12	28.0	8.0	3.7	Helseth	—	6	0	Th. H Ødegård, Leira på Nordmøre
29 Ms Fram	kh	T06	37.0	12.0	5.0	Gideon	—	11	4	Albert Dahle, Leira på Nordmøre
30 Mgs Ideal*	ht	T92	82.6	22.2	8.4	Wichm.	—	50	0	Paul Strand, Tømmervåg
31 Må Vikmann	f	T36	19.2	6.0	2.6	Sabb	—	4	0	Hans J Ornbostad, Nordheim
32 Må Alken	k	T27	26.0	8.0	5.0	Heimdal	—	7	0	Sigurd Sørnes, Tustna
33 Må Trygg	fk	T30	22.0	6.0	2.9	Marna	—	6	0	Peder O Ørbog, Tømmervåg
34 Må Jætta	kf	T13	28.0	8.3	4.0	Gideon	—	4	0	Peder P Storvik, Nordheim
36 Må Von	k	T27	25.0	8.0	4.2	Glimt	—	5	0	Nils Hammerbugt, Leira på N.møre
37 Må Blink	f	T35	25.0	7.0	3.0	Sleipner	—	5	0	Sverre Inderberg, Indresæter
38 Må Tjap	f	T39	20.0	7.0	3.0	Sleipner	—	4	0	Johan D Tømmervåg, Tømmervåg
39 Må Trygg	fk	T43	50.0	9.9	4.5	Gideon	—	10	0	Anders Johansen Golmen, Tømmervåg
40 Må Hildur	kt	T17	31.0	9.0	4.0	Stærkod.	—	5	0	Olav Skarset m fl, Leira på N.møre

* Rekvirert eller chartret av Wehrmacht.

Parkostens nummer art og navn	Anvendelse	Materiale Byggeår	Lengde	Bredde	Dybde	Maskin. navn	Antall HE	F. & laengsb	Eierens (den korresponderende reders) navn og postadresse
43 Mk Mågen	k f	T 16	30.8	9.6	3.8	Alpha	6	0	Rolf Kalvik m fl. Gullstein
43 Må Falken	f k	T 33	24.0	6.0	4.0	Stærkod.	3	0	Johan M Grip, Tustna
44 Må Prøven	f k	T 16	31.0	8.0	3.5	Gideon	8	0	Ole K Nygård, Gullstein
45 Må Kvikk	f k	T 28	23.0	6.0	3.0	F. M.	5	0	Johan E Ormbostad, Nordheim
46 Må Tustna	k	T 15	31.0	9.5	4.5	Stærkod.	5	0	Johan Johansen, Nordheim
47 Ms Alruna	f k	T 28	31.0	10.6	4.4	Glimt	15	1	Alfred Nordheim, Nordheim
48 Mk Broder ¹⁾	f	T ?	31.0	9.5	5.0	Stærkod.	6	0	Jonas Sundsby, Vinsternes
49 Mk Olaf ²⁾	f t	T 19	29.7	8.0	3.5	Gideon	6	0	Kr. O Leren m fl. Leira på N.møre
50 Må Vågen	f	T 28	22.0	6.0	3.0	Marna	4	0	Johannes K Golmen, Tømmervåg
51 Må Trygg	f	T 35	20.5	6.0	3.0	Ø. M.	3	0	Ingvald Hundhammer, Nordheim
52 Må Ørn	f k	T 29	25.0	8.0	3.3	Ørn	5	0	Oddvar Gjestøl, Gullstein
53 Må Havdur	k f	T 30	30.0	9.5	4.0	Glimt	8	0	Johannes K Hals, Indresæter
54 Må Rapp	f	T ?	23.0	7.0	4.0	Sterk	6	0	Abb. E Dahle, Leira på Nordmøre
55 Mk Forsøk	f k	T 13	28.0	7.3	3.2	Alpha	3	0	Kristian Ødegård, Gullstein
56 Må Røvik	f k	T 20	22.0	7.0	2.5	Sleipner	4	0	Johannes Jørgenvåg, Tømmervåg
57 Må Stella	f	T 42	25.0	7.0	4.6	Dahl	7	0	Peder Hagen m fl. Tømmervåg
58 Må Bækholmen	t	T 19	30.0	10.0	4.5	Stærkod.	5	0	A Strømsholm, Tømmervåg
59 8/A —	k	T 95	22.0	6.0	3.0	—	—	0	Nils A Sagvik, Nordheim
60 Må Odd	f k	T 23	20.0	7.0	3.0	Sleipner	4	0	Sverre Engvik, Tømmervåg
61 Må Alken 2	k	T 28	24.0	7.0	5.0	Sleipner	5	0	Kr. K Sørnes, Leira på N.møre
62 8/A —	k	T 91	24.2	6.0	2.0	—	—	0	Kristian Volden, Nordheim
64 Må Snøgg	f k	T ?	22.5	6.0	2.5	Sleipner	5	0	Johan Svensvik, Tømmervåg
65 Ms Teisten ³⁾	k f	T 23	30.0	9.0	3.5	Helseth	10	0	Peder K Leiren, Leira på N.møre
66 Må Kampen	f k	T 25	22.0	6.3	3.5	Delvin	5	0	Anders T Breivik, Tømmervåg
67 Må Sleipner	f k	T 40	22.0	6.4	3.3	Sabb	4	0	Peder Guldstein, Gullstein
68 ?/A —	f	T 12	27.0	8.0	3.0	—	—	0	Aug H Ormbostad m fl. Nordheim
69 ?/A —	f	T 70	27.0	8.0	3.0	—	—	0	Aug H Ormbostad m fl. Nordheim
70 Må Skjøning	k	T 20	30.0	9.0	4.0	Hjelset	4	0	Anders Fjellingsdal, Indresæter
71 Må —	f k	T 20	20.3	5.8	2.8	Sleipner	3	0	Albert E Melo, Leira på N.møre
72 Må Brødrene	k f	T 31	29.7	9.0	3.7	Helseth	7	0	Jakov Berge, Leira på Nordmøre
73 Må Nordholm	f	T 20	23.0	6.0	2.5	Sleipner	5	0	Edv Andersen m fl. Tømmervåg
74 8/A —	k	T 10	24.7	6.3	2.3	—	—	0	Edv A Ormbostad, Nordheim
75 Må Sjøfuglen	f	T 08	24.3	6.2	2.1	Bridgep.	4	0	Kristian Storslett, Fuglvåg
76 Må Vink	f	T 34	19.0	5.5	3.0	Skandia	4	0	Kristian Åheim, Gullstein
77 Må Mågen	k f	T 16	17.5	6.0	3.0	Sleipner	4	0	Ole Solstad, Tømmervåg
78 Må Jan	k	T 37	19.5	6.5	4.5	Sleipner	3	0	John Omsund, Tømmervåg
79 Må Måken	f	T 33	22.0	7.0	4.0	Hjelset	6	0	Alfred Høvik, Vinsternes
80 Må Terje	f	T 33	21.0	6.5	2.0	C. Perf.	4	0	Emil Ormbostad, Gullstein
81 Må Marion	f k	T 34	26.0	7.0	3.5	Heimdal	7	0	Peder Sorvik, Leira på N.møre
82 Må Møyslått	f k	T 38	24.5	7.5	3.0	Stærkod.	4	0	Thore O Langholm, Tustna
84 6/A —	f	T 43	21.0	7.0	3.0	—	—	0	Ole Solstad m fl. Nordheim
85 Ms Trygg ⁴⁾	f k	T 22	30.0	9.0	3.7	Gideon	6	0	Edvard Elven m fl. Gullstein
86 Ms Skålvikfjord	f k	T 36	32.0	11.0	?	Heimdal	11	0	Bernh. Soleim, Nordheim
87 Mk Skjold	f k	T 20	35.0	10.5	?	Stabil	12	0	Isak Høvik, Vinsternes
88 Må Odd	k	T 41	26.0	7.5	3.0	Sabb	5	0	Ole Sagvik, Nordheim
89 Ms Lun ⁵⁾	f k	T ?	30.0	10.0	5.0	Glimt	10	0	Kristoffer G Sandvik, Nordheim
90 Må Habil	k	T 23	28.0	8.0	4.0	Stærkod.	4	0	Toralf Reiten, Leira på N.møre
91 Må Grane	f k	T 23	30.0	9.0	4.0	Alpha	6	0	Arne Fuglvåg, Indresæter
92 Ms Trygg ⁶⁾	k f	T 17	38.0	12.0	6.0	Heros	6	0	Edv. N Fjærviik m fl. Tømmervåg
93 Må Åse	f	T 41	23.0	7.0	3.0	Konkur.	5	0	Andreas Follå, Gullstein
94 6/A —	f	T 17	27.6	9.3	4.0	—	—	1	Ormbostad gamle notlag, Nordheim
95 6/A —	f	T 95	34.0	8.0	2.8	—	—	0	Ormbostad gamle notlag, Nordheim
96 Må Elisabet	f	T 20	22.3	6.8	3.2	F. M.	4	0	John Sandbukt, Nordheim

1) Omb. 1940. 2) mb. 1933. 3) Omb. 1929. 4) Omb. 1935. 5) Omb. 1930. 6) Omb. 1928 og 1936.

Farkostens nummer art og navn	Avendelse	Materiale	Byggeår	Langde	Bredde	Dybde	Maskin. navn	Antall HK	F. & fangstb.	Eierens (den korresponderende reders) navn og postadresse
97 Må Sjøfuglen	k f	T	27	23.0	7.0	3.0	Sleipner	5	0	Johan Hestvik, Tømmervåg
99 Må —	f	T	23	22.0	7.0	2.8	Rollo	6	0	Kr M Fikkan, Tømmervåg
100 Må Måken	k	T	44	23.0	7.0	2.4	Sleipner	4	0	Ole Rovik, Tømmervåg
101 Må Fiskaren	f k	T	35	23.0	8.0	4.0	Vestsmøl	6	0	Tore N Fjærvik, Tømmervåg
102 Må Prøven	k	T	24	25.5	7.4	4.7	Sterk	5	0	Ole Vestnes, Leira på N.møre
103 6/A —	f	T	25	25.0	8.0	3.0	—	—	0	Ormbostad nye notlag, Nordheim
104 Må Luna	f	T	35	26.0	8.0	6.0	Sleipner	6	0	Nikolai A Karlvik, Fuglvåg
105 Må Jack ¹⁾	k f	T	19	24.1	7.7	2.9	Sabb	5	0	Jakob Megård, Nordheim
106 Må Fri	f k	T	24	32.0	9.0	5.2	Gideon	4	0	Alfr. Johansen, Leira på N.møre
107 Må Liv	f	T	25	25.0	7.4	3.2	Heimdal	5	0	Jonas T Tømmervåg, Tømmervåg
108 Må Sjøblomsten	k	T	16	28.0	10.3	4.5	Wichm.	10	0	Bjarne Gullsten m fl, Gullstein
109 8/A —	f k	T	73	25.0	7.0	3.5	—	—	0	Ole H Sandshamn, Foldfjorden
110 Må Håpet	k	T	25	24.4	7.4	4.2	Helseth	4	0	Henning Berget, Fuglvåg
111 Må Odd	f k	T	35	26.0	7.5	5.0	Motor	6	0	Kåre Fugeisnes, Fuglvåg
112 Må Kråksund	f k	T	33	28.0	8.0	3.0	Skandia	6	0	Adolf Bekken, Indresæter
113 Må Lom	k f	T	26	28.5	8.5	5.0	Stærkod.	5	0	S A Sørvik m fl, Leira på N.møre
115 Må Blåfjeld	f k	T	43	31.0	9.0	6.0	Heimdal	7	0	Johan Fjellingsdal m fl, Indresæter
116 Mk Lillesund	k f	T	26	37.0	10.5	5.3	Nygrei	20	0	E A Ormbostad, Nordheim
117 Må Skarven	k	T	26	26.5	8.0	3.5	Hjelset	4	0	Ingebrigt S Fjærvik, Indresæter
118 Må Kyrre	f	T	20	21.0	6.0	2.3	Sleipner	3	0	M Hamnes, Leira på Nordmøre
119 Må Anne	f k	T	44	25.0	7.5	4.0	Regal	10	0	Hans Ersvik, Sor-Halsnes
121 Må Imarn	k	T	30	24.0	7.0	3.0	F. M.	6	0	Olaf Lien m fl, Fuglvåg
123 Må Trygg	f	T	26	23.0	7.0	3.3	Sleipner	6	0	P J Tømmervåg m fl, Tømmervåg
125 Må Nordlys	f k	T	32	30.0	9.0	4.0	Union	7	0	O Klaven, Fuglvåg
126 Må Fram	f k	T	25	30.0	10.0	4.0	Gideon	5	0	Jonas Sten, Gullstein
127 8/A —	f	T	25	21.5	8.0	2.5	—	—	0	Sandshamn og Seternes Notlag, Foldfjorden
129 Må Stampen	f	T	30	22.0	6.0	3.0	Sleipner	5	0	Alfred Husklid, Tømmervåg
130 Må Kvikken	f	T	25	24.0	6.8	4.0	Heros	4	0	Peder O Furunes, Leira på N.møre
131 Må Ingeborg	f	T	38	30.0	9.2	4.0	Wichm.	6	0	G Enge, Gullstein
132 Må Dan	f	T	36	23.0	7.0	3.0	Solo	8	0	P M Jørgenvåg, Tømmervåg
133 Må Gaute	f k	T	35	24.0	7.0	3.5	Sabb	5	0	Olav Ormbostad, Nordheim

M-U. Ulstein merkedistrikt.

2 Mk Bjørn	k	T	15	40.0	12.0	6.3	Finnøy	25	1	Bjarne Nygjerde, Ulsteinvik
3 Mk Viking	k f	T	17	46.0	11.0	5.5	Bergs.	35	0	Oluf H Sannes m fl, Ulsteinvik
4 Mk Fredag	f	T	14	29.0	9.0	4.0	Skandia	14	0	Matias Fanemel, Ulsteinvik
5 Mk Noregg ²⁾	k	T	17	52.0	14.5	7.0	Bolind.	32	2	Hans A Dimmen m fl, Ulsteinvik
6 Må Sverre	f k	T	22	25.0	7.5	4.0	Smevik	5	0	Martin S Vattøy, Ulsteinvik
7 Må Kvik	f	T	17	25.0	8.0	5.0	Hjelset	4	0	Arthur Haddal, Haddal
8 Mk Rapp	f k	T	28	28.7	9.6	3.7	Skandia	5	1	Nils Notanes, Ulsteinvik
9 Ms Lyn	f k	T	36	23.0	6.5	4.0	Klauset	6	0	Nils L Sundgot, Ulsteinvik
10 Mk Snøing	k	T	33	33.7	7.0	4.0	Helseth	14	1	Marie Nykrem, Ulsteinvik
11 Mk Fix	k f	T	12	53.0	14.0	7.2	Wichm.	40	1	Alf Ertesvåg m fl, Ulsteinvik
12 Mk Skjold	f k	T	08	42.0	13.0	7.5	Hjelset	30	1	Jakob J Skjeide, Ulsteinvik
13 Mk Straumin- gen ³⁾	f k	T	17	53.0	14.5	6.8	Brunv.	48	1	R J Sundgot m fl, Ulsteinvik
14 Mk Ørnulf	k f	T	10	40.0	12.0	6.0	Håhjem	20	1	Rubin Garshol m fl, Ulsteinvik
15 Mk Sleipner ⁴⁾	f k	T	13	53.0	14.7	6.2	Nygrei	45	1	Nils P Våga, Ulsteinvik
16 Mk Snøgg	f k	T	14	46.3	13.9	6.7	Rap	45	3	Bjarne L Ulfstein m fl, Ulsteinvik
17 Mk Sylvia ⁵⁾	t	T	12	45.0	13.0	7.0	Wichm.	16	0	Bjarte Osnes, Ulsteinvik
18 Mk Von	f k	T	24	45.0	14.0	6.5	Alpha	18	1	Hans L Rappen m fl, Ulsteinvik

1) Omb. 1957. 2) Omb. 1935. 3) Omb. 1932. 4) Omb. 1950. 5) Omb. 1937.

M-U Ulstein — M-VF Valsøyfjord.

Farkostens nummer art og navn	Anvendelse	Materiale	Byggeår	Lengde	Bredde	Dybde	Maskin, navn	Antall HK	F & fangstb.	Eierens (den korresponderende reders) navn og postadresse
19 Mk Von*	h k	T	17	41.0	13.0	6.5	Skandia	25	1	Ingvald Knutsen, Ulsteinvik
20 Må Øyulv	f	T	16	22.0	7.0	5.0	Volda	5	0	Sivert Bjercknes, Ulsteinvik
21 Må Stegg	f	T	35	18.0	6.0	5.5	Hjelset	2	0	Martin Dimmestøl, Ulsteinvik
23 Mk Alexia	f	T	41	27.6	8.5	4.2	Grei	5	1	Johannes O Bakke, Ulsteinvik
24 Mk Ranmo	k f	T	10	37.9	11.2	6.0	Hein	14	2	Sverre Urke, Ulsteinvik
25 Mk Kvist ¹⁾	f k	T	08	46.2	12.0	5.0	Union	30	1	Ole J Bakke, Ulsteinvik
26 Mk Von	k f	T	11	32.0	11.0	5.0	Volda	10	1	Leif L Kleiven m fl, Ulsteinvik
28 Må Reia	f	T	29	29.0	5.0	4.0	Gridset	7	0	Norvald Vattøy, Ulsteinvik
29 Mk Hadarøy*	h t	J	11	126.0	20.8	11.6	Diesel	300	4	A/S Hadarøy, Ulsteinvik
30 Mk Havlys 2	k h	T	18	49.0	16.4	7.5	Union	40	1	Rolf K Sundgot m fl, Ulsteinvik
31 D Bell*	h k	S	17	110.4	19.3	9.7	Damp	180	5	A/S Snorre, Ulsteinvik
32 Mk Hummeren	f k	T	38	28.0	8.0	4.5	Klauset	8	1	Karsten Vattøy, Ulsteinvik
33 Må Tafjord	f	T	?	25.0	7.0	3.0	Elefant	6	1	Torleif Tafjord, Ulsteinvik
34 Må Kvikk	f	T	36	18.0	6.0	3.0	Hubbard	2	0	Knut Håheim, Haddal
35 Mk Gåsa	k	T	15	31.0	11.5	6.0	Alpha	7	1	Laurits Hansen, Ulsteinvik
36 Mk Balder ²⁾	f k	T	21	27.0	9.0	4.5	Neset	4	0	Harald K Skeide, Ulsteinvik
37 Mk Ertesvåg	k f	T	12	29.0	9.0	4.2	Finnøy	8	0	Ole K Ertesvåg, Ulsteinvik
38 Mk Signal	k	T	37	36.0	12.7	6.8	Hein	26	1	Rasm. P Skeide, Ulsteinvik
39 Må Hatløy	f k	T	08	19.0	6.0	4.0	Americ.	4	0	Enok K Hatløy, Ulsteinvik
40 D Skjervøy ³⁾ *	f k h	S	15	110.2	19.6	10.1	Damp	170	3	A/S »Skjervøy», Ulsteinvik
41 Mk Vårlys	k	T	12	50.0	15.0	7.0	Bolind.	40	3	Asbjørn Bakke m fl, Ulsteinvik
42 Ms Signal	f	T	24	24.0	7.0	3.5	Heimdal	7	0	Osvald L Vattøy, Ulsteinvik
43 Mk Sandøy	f	T	22	30.8	9.6	3.7	Skandia	6	0	Sigmund K Ulstein m fl, Ulsteinvik
44 Mk Vattøy ⁴⁾	h	T	27	55.0	15.9	8.5	Rapp	35	1	Peder L Vattøy m fl, Ulsteinvik
46 Må Astrid	f k	T	10	22.0	5.7	2.7	?	3	0	Nils R Saunes, Ulsteinvik
48 Mk Egil ⁵⁾	f k	T	04	53.0	15.5	8.0	Skandia	50	1	Johs J Øverland, Ulsteinvik
49 Må Strom	f	T	10	27.0	8.0	3.0	Stabil	6	0	Arne E Indrefløy, Ulsteinvik
50 Må Fri	f	T	?	23.0	6.0	2.5	Americ	4	0	Kristian Hestad, Ulsteinvik
51 Må Fela	f	T	02	21.2	6.4	2.7	Americ.	4	0	Elbert Håheim, Haddal
53 Ms Janny*	t k	T	19	62.0	18.6	7.0	Brunv.	35	1	Edvard Myrseth, Ulsteinvik
55 Må Brodd	f	T	38	19.0	6.5	3.0	Tenfj.	3	0	Edvin Hatlø, Ulsteinvik
56 Mk Holmen	k f	T	13	27.0	9.0	4.8	Skandia	10	0	Johannes Håkonsholm, Ulsteinvik
57 Må Viken	f	T	33	28.0	7.0	4.0	Tenfj.	8	0	Jan Remøy m fl, Ulsteinvik
60 Mk Blåtind	f k	T	35	23.4	8.5	4.3	Volda	7	0	Gerh Olsen Djupvik, Ulsteinvik
61 Mk Frigg	f k	T	20	40.0	13.7	7.2	Finnøy	24	2	Hans T Ulstein m fl, Ulsteinvik
69 Må Per Gynt	ft	T	16	19.0	4.5	3.0	Americ.	4	0	Ole Håkonsholm, Ulsteinvik
75 Må Kobben	f k	T	10	25.0	7.7	3.3	Americ.	6	0	Brødr. Hatlæs mek. verk. A/S, Ulsteinvik
76 Må Tor	f k	T	?	21.0	7.0	3.5	Wolver	6	0	Marius Kleven, Ulsteinvik
77 Mk Havmann ⁶⁾	k	T	17	53.0	14.0	7.0	Brunv.	35	3	Nils K Garnes m fl, Haddal
78 Mk Napp	f k	T	14	42.0	13.0	5.0	Record	16	2	Johannes I Skjeide, Ulsteinvik
80 Mk Dimnavåg ⁷⁾	k	T	19	60.6	15.9	7.4	Grei	40	1	Bj L Dimmen m fl, Ulsteinvik

M-VF. Valsøyfjord merkedistrikt.

1 Må Klaus	f	T	40	20.0	5.5	2.0	Levahn	4	0	Ole L Vinje, Valsøyfjord
4 Må Svanen	f	T	32	21.0	6.0	3.5	Atlanta	5	0	Olaf Berg, Valsøyfjord
6 Ms Nordnes ⁸⁾	k	T	19	35.0	11.0	6.0	Gideon	13	0	M M Klætten, Valsøyfjord
7 Må Fram	f	T	31	21.0	6.5	4.0	Solo	6	0	Anders A Gjestad, Valsøyfjord
8 Må Moht	f	T	34	18.0	5.0	?	Sabb	3	0	Jarle Aresvik, Foldfjorden, Indre
9 Må Falken	f k	T	17	33.2	9.8	3.2	Gideon	6	0	Georg Betten m fl, Valsøyfjord
10 Må Perfect	f	T	39	19.0	4.0	2.0	Perfect	3	0	Olaf Saltro, Valsøyfjord

1) 6. Omb. 1936. 2) Omb. 1943. 3) 7) Omb. 1929. 4) Omb. 1937. 5) Omb 1934 og 1939. 8) Omb. 1932.

* Rekvirent eller chartret av Wehrmacht.

Farkostens nummer art og navn	Anvendelse	Materiale	Byggeår	Langde	Bredde	Dybde	Maskin, navn	Antall HK	F. & fangstb.	Eierens (den korresponderende reders) navn og postadresse
11 Må Hildur	f	T	31	27.0	7.0	3.0	Alpha	5	0	Kristoffer T Henden, Valsøyfjord
13 Må Odd	f	T	36	22.3	6.4	2.7	F. M.	4	0	Endre Fjørli, Lerviklandet
14 Må Falk	f	T	38	28.0	8.0	3.5	Volda	8	0	John J Valsø, Valsøyfjord
15 4/4 —	k f	T	20	19.5	6.0	3.0	—	—	2	Edv Eidsli m fl, Valsøybotn
16 Må Glimt	f	T	34	26.0	7.5	4.0	Glimt	3	0	Krist. Haltbakk, Engjan på N.møre
17 Må Alma	f	T	31	17.0	5.0	3.0	Atlanta	4	0	Harald Voll, Engjan på N.møre
18 Må Glimt	f	T	37	26.0	7.0	4.0	Glimt	3	0	Jakob Aresvik, Indre Foldfjord
19 Må Tor	f	T	?	21.8	6.4	3.2	Ø. M.	6	0	Halvar Landstad, Engjan på N.m.
20 Må Ternen	f	T	15	20.0	5.6	2.1	Rollo	3	0	Bj. Heggseth, Engjan på N.møre
21 Må Falken	f	T	43	26.0	7.5	4.5	Sabb	5	0	Arne Lervik m fl, Lerviklandet
22 Må Kelvin	f	T	39	24.0	5.5	4.0	Heimdal	5	0	Oskar Otnes, Engjan på N.møre
23 Må Glimt	f	T	44	27.6	8.5	4.2	Glimt	8	0	Kåre Lervik m fl, Lerviklandet
24 Må Kvikk	f	T	34	20.0	6.0	3.0	F. M.	5	0	Osvald Silseth, Valsøybotn

M-VN. Vanylven merkedistrikt.

1 Må Viik	k	T	26	21.2	6.5	3.2	Volda	10	0	Oskar Viik, Slagnes
2 Må Sjøglimt	f	T	42	23.0	7.0	3.5	Bolind.	8	0	Ragnvald Sandvik m fl, Fiskåbygd
3 Må Kvikk	f	T	29	21.2	7.4	3.2	Bilm.	24	0	Mathias Bruland, Slagnes
4 Må Snøgg ¹⁾	ft	T	06	19.0	6.0	2.5	F. M.	4	0	Ivar O Strand, Fiskåbygd
5 Må Framstig	f k	T	30	31.0	8.0	4.0	Gideon	10	1	Gullik Brekke, Sylte i Vanylven
6 Ms Dan	f	T	12	38.0	10.0	3.8	Gideon	6	0	Henning Nygård, Sylte i Vanylven
8 Må Petrus	ft	T	?	24.0	5.0	3.0	Favorit	4	0	Mindor Solvoll, Fiskåbygd
10 Må Truls ²⁾	k kt	T	?	19.5	6.0	3.0	Motor	3	0	Magnus Lillebø, Sylte i Vanylven
11 Mk Haugsfjord	k h	T	15	39.0	13.5	6.7	Finnøy	30	1	Alfred L Rønnestad, Fiskåbygd
12 Mg Elling	k f	T	42	35.0	11.0	5.4	Volda	18	2	Sylte Notlag v/ Isak Sylte Sylte i Vanylven
14 Ms Hurti	f	T	?	23.4	6.4	3.2	Tenfj.	3	0	Anders L Viik, Slagnes
23 Mk Hjalmar ³⁾	k h t	T	98	46.5	13.0	6.7	Volda	18	2	S Morseth m fl, Slagnes
31 Mk Signal ⁴⁾	k	T	12	46.0	14.0	6.0	Laval	40	1	A. M Fluevåg m fl, Fiskåbygd
36 Mk Sjølyst	k	T	20	19.8	5.6	2.9	Sabb	5	0	Anders Brudevik, Fiskåbygd
37 Må Ljn	f t	T	?	24.0	6.0	5.0	Bilm.	8	2	Årø Notlag, Aheim
39 Må Bølgen	t f	T	28	22.0	6.0	4.0	Helseth	6	0	Alf G Tørlen, Fiskåbygd
41 Må Tiger	f	T	33	33.0	9.0	5.0	Hein	12	4	Øivind S Vidnes m fl, Sylte i Vanylven

M-VD. Vartdal merkedistrikt.

1 D Ramoen [*]	h k	S	07	133.1	22.6	11.3	Damp	470	3	A/S Ramoen, Vartdal
2 Må Terje	f	T	?	22.0	5.5	3.0	Alpha	6	0	Laurits Alnes, Vartdal, Nordre
3 D Osnes ⁵⁾ *	k h	S	16	120.0	19.2	19.8	Damp	180	3	A/S Osnes, Vartdal
4 Mk Alken	k	T	12	35.0	12.0	6.0	Alpha	7	1	D/S Furenak A/S, Vartdal
5 Mk Kirk- holmen ⁶⁾	k h b	S	18	118.1	20.1	10.4	W. Diesel	300	3	A/S Vartdal Fiskeriselskap, Vartdal
6 Må Snøgg	k f	T	20	22.0	6.3	2.8	Sleipner	4	0	Lars Flåskjær, Vartdal
7 Mk Polhavet ⁷⁾	h k	T	18	114.1	22.2	10.8	Wichm.	300	6	A/S Polhavet, Vartdal
8 Dk Furenak	i h	T	17	98.5	21.9	10.7	Damp	136	6	D/S Furenak A/S, Vartdal
9 Dk Veide- mann ⁸⁾	i h k	T	17	112.0	21.6	9.9	Damp	135	6	Partrederiet Veidemann v. Pål Arseth, Vartdal

1) Omb. 1953. 2) 4) Omb. 1936. 3) Omb. 1937. 5) 6) Omb. 1930. 7) Omb. 1939.

* Rekvirert eller chartret av Wehrmacht.

M-VD Vartdal — M-VE Vatne.

Farkostens nummer art og navn	Anvendelse	Materiale	Byggeår	Lengde	Bredde	Dybde	Maskin, navn	Antall HK	F. & langslb.	Eierens (den korresponderende reders) navn og postadresse
10 D Norholmen	k h	S	06	107.6	19.0	8.9	Damp	158	5	A/S Havhesten, Vartdal
11 D Havmann*	k h	S	15	114.9	21.4	10.9	Damp	285	5	A/S Havmann, Vartdal
12 Må Bjørn	f k	T	37	19.1	5.4	3.8	Americ.	6	0	Odd Bjørndal m fl, Vartdal
13 Må Kvikk	f	T	?	24.0	6.0	3.0	Sleipner	5	1	Sigurd Hovde, Barstadvik
14 D Lepsey*	k h	S	08	104.3	19.0	9.2	Damp	160	4	A/S Lepsey, Vartdal
15 Mk Sjøfuglen	h k	S	02	108.0	17.5	8.7	W.Diesel	200	0	Pål Årseth m fl, Vartdal
16 D Hindholmen ¹⁾	k h	S	16	109.8	19.2	9.7	Damp	180	3	A/S Kvitøy, Vartdal
18 Mkr Fremtid	f k	T	41	28.0	8.0	4.0	Volda	7	1	Bjarne P Sætre, Vartdal
19 Mk Vargen	f k	T	24	28.3	7.6	5.0	Helseth	6	1	Ole A Barstad m fl, Barstadvik
21 D Pioner 1 ²⁾ *	k h	S	00	136.4	21.0	10.6	Damp	300	5	A/S Kvitøy, Vartdal
23 Må Kvikk	f	T	?	19.0	5.5	2.9	Tennfj.	4	0	Ingvard Rot, Masdal
24 Må Turist	f	T	29	20.7	5.1	2.4	Motor	5	0	Arne A Myklebust, Vartdal
25 D Kvitøy*	k h	S	12	121.8	22.3	13.3	Damp	400	4	A/S Kvitøy, Vartdal
26 D Dolsøy	k h	S	20	111.1	19.8	10.1	Damp	174	4	A/S Dolsøy, Vartdal
27 Må —	f	T	?	18.0	5.0	2.0	Wichm.	3	0	Hans I Vartdal m fl, Vartdal
28 Må Lyn	f	T	?	18.5	5.0	1.9	Americ.	2	0	Andr. Sørensen, Vartdal
30 Må Joniva	f	T	?	15.9	5.7	2.2	Motor	2	0	Ivar O Sætre, Vartdal

M-VE. Vatne merkedistrikt.

1 6/å —	f	T	35	29.0	8.0	3.0	—	—	3	Høgsets snurpenotlag, Midsund
2 Må Swift	f	T	?	20.0	5.0	2.5	Jansen	4	0	Olav Orvik, Vatnefjorden
3 Mk Rimegg ³⁾	k h	T	13	55.0	14.8	8.6	Skandia	40	2	Bernhard Rimreite m fl, Dryna
4 Mk Signal ³⁾	k h	T	14	52.4	14.6	6.7	Finnøy	65	2	Hans P Vestre m fl, Midsund
5 Må Kvik	f	T	?	23.0	6.0	3.0	Tenfj.	3	0	Peder K Drønnesund, Dryna
6 Må —	f	T	?	28.0	7.2	2.9	Skandia	3	0	Alf Eik m fl, Vatnefjorden
7 Må Snagg 2	k	T	34	20.5	5.5	2.5	F. M.	3	0	John Drønnesund, Dryna
8 Mk Fram	f	T	14	31.0	9.0	7.0	Hein	12	0	Jon Godø m fl, Dryna
9 Mk Algo	f k	T	22	48.0	10.0	7.0	Brunv.	28	1	Karl E Høyberg, Vatne
10 4/å —	f	T	39	23.0	5.0	2.3	—	—	5	Steinset notlag, Tenfjord
11 Mj Bratvåg 2*	t k f	T	78	56.5	17.7	8.7	Brunv.	42	1	Arne Bjørlykke, Hellandshamn
12 4/å —	f	T	?	17.5	6.0	2.5	—	—	3	Johan Eidsvik, Tennfjord
14 Ms Sverre	f	T	?	22.0	6.4	3.0	Statto	5	1	Ragnar Håvik, Brattvåg
15 4/å —	f	T	17	20.0	5.0	?	—	—	3	Harald Tenfjord, Tennfjord
16 2/å —	f	T	10	18.0	5.0	2.6	—	—	3	Peder I Vatenhol, Vatne
17 Mk Trygg ⁵⁾	k	T	13	49.0	13.4	6.7	Rekord	30	2	Peter R Vestre m fl, Hellandshamn
18 Må Knapp	f	T	42	25.0	7.0	4.5	Akselv.	7	1	Andr. P Drønnesund, Dryna
19 8/å Snagg	f	T	35	27.0	8.0	3.0	—	—	2	Ole Drønnesund m fl, Dryna
20 Mk Vesta*	h k	T	30	60.0	16.4	9.0	Fram	30	2	Ingvald Vestre m fl, Vestrefjorden
21 Mk Argus	k	T	24	34.5	11.4	5.6	Alpha	8	1	Knut Kvalsvik m fl, Hellandshamn
22 Må Hofset	f	T	98	21.5	6.7	2.5	Tenfj.	3	1	Bendik K Hofset m fl, Vatne
23 Mk Tenfjord	f	T	18	26.5	7.7	3.8	Trygg	6	0	Steiner J Vadset, Tennfjord
24 Mk Dollar	f	T	27	22.0	6.0	4.0	Nogva	4	0	Oskar Helland m fl, Hellandshamn
25 4/å —	f	T	41	23.0	6.0	?	—	—	4	Petter B O Tennfjord m fl, Tennfj.
27 6/å —	f	T	12	27.0	8.6	3.3	—	—	6	Ulvstad Notlag, Vatne
28 6/å —	f	T	?	28.0	8.5	3.5	—	—	6	Vatne nye Notlag, Vatne
29 6/å —	f	T	?	30.0	9.0	3.8	—	—	6	Trygg Notlag, Dryna
30 4/å —	f	T	?	24.0	7.0	4.0	—	—	4	Varnes Notlag, Dryna
31 6/å —	f	T	?	26.0	9.5	3.5	—	—	6	Karl P Høgset m fl, Midsund
32 6/å —	f	T	18	28.0	8.5	3.5	—	—	6	Drønnesunds Notlag, Dryna

1) Omb. 1930. 2) Omb. 1935 og 1942. 3) Omb. 1937. 4) Omb. 1929 og 1941. 5) Omb. 1936.

* Rekvirert eller chartret av Wehrmacht.

Farkostens nummer art og navn	Anvendelse	Materiale	Byggeår	Langde	Bredde	Dybde	Maskin, navn	Antall HK	F. & fangsst.	Eierens (den korresponderende reders) navn og postadresse
33 6/Å —	f	T ?		28.0	8.0	2.5	—	—	5	Vestrefjordens Notlag, Vatne
34 4/Å —	f	T ?		16.0	6.5	3.0	—	—	6	Ertresvåg Notlag, Vatne
35 Ms Grei	f	T 43		22.0	7.0	4.0	Tenfj.	3	0	Erling Høiberg, Vatne
36 6/Å —	f	T ?		29.8	9.7	3.0	—	—	8	Samfjords Notlag, Hellandshamn
37 4/Å —	f	T ?		25.2	8.6	2.8	—	—	8	Samfjords Notlag, Hellandshamn
38 4/Å —	f	T 60		26.0	7.0	2.8	—	—	5	Hellestrand's Notlag, Vatnefjorden
39 6/Å —	f	T 00		27.7	8.9	3.1	—	—	7	Tenfjordnes Notlag, Tennfjord
40 6/Å —	f	T 16		28.0	8.3	3.2	—	—	7	Tenfjordnes Notlag, Tennfjord
41 4/Å —	f	T 14		23.9	7.3	3.2	—	—	5	Skårs Notlag, Hellandshamn
42 6/Å —	f	T 14		22.3	6.4	2.5	—	—	6	Hellands Notlag, Hellandshamn
44 Mk Bjarne ¹⁾	k	T 18		38.0	11.5	5.6	Skandia	16	1	Fridtj. Tennøy m fl, Vatnefjorden
45 Må Krepsen	f	T 25		23.0	6.0	5.0	Americ.	6	0	Einar Fylling, Vatnefjorden
46 Må Snøgg	f	T ?		24.0	6.5	3.0	Tenfj.	5	1	Karl A Steinseth m fl, Tennfjord
48 4/Å —	f	T 91		18.5	5.7	2.0	—	—	0	Elias A Hofset, Vatne
50 Mk Gangstad	f k	T 42		48.0	16.0	8.0	Heimdals	60	2	Bjarne Gaugstad m fl, Dryna
51 Mk Farmann	k f	T 21		32.0	11.7	6.4	Håbjem	12	1	Ole L Eikebø m fl, Dryna
52 Mk Heimdals ²⁾	h k	T 04		51.0	14.0	5.3	Heimdals	30	2	T S Gangstad m fl, Dryna
54 Må Tott	f	T 28		22.0	5.8	3.0	Tenfj.	3	0	Steinor Vadset, Tennfjord
57 Må Erling	f	T 26		23.2	7.3	3.8	Tenfj.	3	1	Peder P Vatnehol, Vatne
59 Mk Varg	f	T 14		32.0	11.0	5.0	Alpha	11	1	Harald Bierset, Vestrefjord
60 Mk Lun	k h	T 39		37.0	12.0	4.5	Brunv.	16	1	Kristoffer Drømmesund m fl, Dryna
61 6/Å —	f	T 30		30.0	9.0	3.0	—	—	5	Gangstads Notlag, Dryna
64 2/Å —	f	T 30		18.0	4.3	2.0	—	—	3	Tomas Olsen Kloket, Tennfjord
65 Må —	f	T 97		19.0	6.4	2.4	B. S.	4	0	Ole H Skulstad, Hellandshamn
68 Mk Bliks	f k	T 19		37.0	13.0	6.3	Finnøy	23	1	O Rosvik m fl, Dryna
69 4/Å —	f	T 29		18.0	6.0	?	—	—	3	J P Tenfjord m fl, Tennfjord
70 4/Å —	f	T 34		20.0	6.0	2.4	—	—	3	Peter K Helle, Vatnefjorden
71 Må Von	f	T 28		20.0	7.0	2.4	Alpha	4	0	Anton Steinset, Tennfjord

M-VS. Vestnes merkedistrikt.

1 Mk Lervåg ³⁾ *	t	T 83	48.3	18.3	6.4	Heimdals	20	0	M T Osvik, Nerås
2 Må Pøyken	f	T 38	22.2	6.4	2.8	Bang	3	0	Bjarte Fiksdal, Fiksdal
3 Må Alf	f	T ?	24.0	6.2	2.8	Hjelset	6	0	Anders A Rekdal m fl, Rekdal
4 Må Rapp	f	T ?	22.0	5.4	2.6	Nogva	3	0	Olav Bjerkevoll, Tomra i Romsd.
5 Mk Lun	f	T 36	31.0	9.0	4.5	Nogva	7	1	Nils O Fiksdalstrand, Fiksdal
6 4/Å —	f	T ?	22.0	7.0	3.0	—	—	2	Frostad nye notlag, Tomra i Romsd.
7 Må Måken	f	T 35	20.7	6.2	3.4	Helseth	5	0	Arnjot Nerås m fl, Nerås
8 Må Jan	f	T ?	25.0	7.0	3.5	Møring	8	0	Jakob O Fiksdal, Tomra i Romsd.
9 Må Lyn	f	T 28	23.0	6.0	3.0	Klausset	4	0	Knut K Frostad, Tomra i Romsdal
10 Mk Ingvard	f k	T 01	27.0	9.0	3.5	Alpha	3	0	Theod. Johannesen, Nerås, Vestnes
11 Mk Von	f	T ?	32.0	9.0	4.0	Gideon*	6	0	Petter P Tomren, Tomra i Romsdal
12 6/Å Fram	f	T 16	28.0	9.0	4.0	—	—	2	Lieds Notlag, Tomra i Romsdal
13 4/Å Stat	f	T 16	18.0	6.0	2.5	—	—	0	Lieds Notlag, Tomra i Romsdal
14 6/Å Viking	f	T ?	30.0	10.0	3.6	—	—	2	Vilks Notlag, Vestnes
15 4/Å —	f	T ?	18.0	6.0	2.3	—	—	0	Vilks Notlag, Vestnes
16 Mgs Frida*	f	T 15	75.7	21.3	8.9	Avance	70	1	Ivar O Øverås, Vestnes
17 4/Å —	f	T 00	19.0	5.0	2.0	—	—	0	Holmens Notlag, Tomra i Romsdal
18 Må Vega	f	T 36	17.0	4.1	2.0	Exell.	3	0	P Rekdalsbakken, Rekdal
19 6/Å —	f	T 06	19.5	5.8	2.0	—	—	0	Sverre Gjerde, Tomra i Romsdal
20 Må Nor	f	T 21	20.0	5.5	2.5	Bang	2	0	Kristian Hjelvik, Vestnes

1) Omb. 1957. 2) Omb. 1950. 3) Omb. 1927.

* Rekvirert eller chartret av Wehrmacht.

M-VS Vestnes — M-V Vigma.

Farkostens nummer art og navn	Anvendelse	Materiale	Byggeår	Lengde	Bredde	Dybde	Maskin, navn	Antall HK	F. & fangslib.	Eierens (den korresponderende reders) navn og postadresse
21 Må Glimt	f	T	24	22.0	5.5	3.0	Helseth	4	0	Einar L Myrås, Fiksdal
22 4/å —	f	T	28	20.6	4.7	2.7	—	—	1	Bårdsnes Notlag, Vestnes
23 Mkr Lom	f	T	24	31.9	8.5	4.2	Dahl	8	1	Anders A Gjelsten, Fiksdal
25 Mk West	ft	T	39	29.0	9.0	5.0	Bolind.	12	1	Hans Ødegård, Vestnes
26 6/å Fiks I	f	T	14	28.0	8.0	3.5	—	—	2	Fiksdal Notlag, Fiksdal
27 6/å Fiks 2	f	T	75	27.0	8.0	4.0	—	—	0	Fiksdal Notlag, Fiksdal
28 4/å —	f	T	?	18.0	4.0	2.0	—	—	0	Fiksdal Notlag, Fiksdal
29 Mkr Ås	f	T	40	25.0	7.0	3.5	Kampen	7	0	Johan R Ås, Vestnes
30 4/å Makrelen	f	T	?	21.7	6.8	2.2	—	—	4	Erik J Rekdal m fl. Rekdal
31 Må Brodd	f	T	15	23.0	7.0	5.0	Klauset	3	0	Martin M Håseth, Vestnes
32 6/å —	f k	T	91	20.0	6.0	3.7	—	—	2	Tomrens Notbr., Tomra i Romsd.
33 6/å —	f	T	?	25.0	8.0	3.0	—	—	3	Frostad eldre Notlag, Tomra i R.
34 6/å —	f	T	27	27.0	7.5	3.0	—	—	3	Langsten Notlag, Tomra i Romsd.
35 Må Svanen	f	T	21	24.8	7.2	3.4	Helseth	6	0	Børge Nakken, Fiksdal
36 Må Erik	f	T	33	23.0	6.0	3.0	Hjelset	6	0	Bernt Fiksdal m fl. Vestnes
37 Må Tarten	f	T	31	18.0	6.0	2.4	Tenfj.	3	0	Aagaard Berg m fl. Vestnes
38 Må Nordlys	ft	T	36	25.0	7.8	3.8	Helseth	5	0	Ivar O Øverås, Nerås
39 Må Turid	f	T	36	20.0	7.0	5.0	Hjelset	3	0	Jonas Bjørnerem, Rekdal
40 Mk Lun ¹⁾	k	T	13	45.0	14.0	5.8	Grei	32	1	Lars A Vik, Vestnes
41 Må Bruse	f	T	32	20.4	6.0	2.5	Americ.	4	0	Arne Larsen Vik, Vestnes
43 Må Al	f	T	39	17.0	5.0	2.0	Solo	3	0	Erling I Gjelstenli, Rekdal
44 Ms Gjendin	f	T	18	30.0	10.0	4.5	Helseth	8	0	Johan Lid, Vestnes
45 Mk Nor	f	T	13	39.0	12.5	6.0	Finnøy	16	0	Andreas Andersen, Vestnes
47 Må Lind	f	T	32	21.8	6.0	2.8	Sleipner	5	0	Simon H Vestnes, Vestnes
48 Må Glimt	f	T	43	24.0	7.0	3.3	Tenfj.	3	0	Mikkal Stokkeland, Vestnes
49 Må Smart	ft	T	42	22.7	6.0	3.0	Favorit	3	0	Jonas Høgseth, Vestnes
50 Mk Hapni ²⁾ *	t	T	19	49.0	13.0	7.0	Stabil	24	1	Peder G Rekdal m fl. Rekdal
51 Må Lyn	f	T	00	22.0	7.0	3.0	Tenfj.	3	0	M Håseth, Vestnes
52 Mk Jens	f	T	43	23.0	7.0	3.0	Raknem	5	0	Oluf Vestnes, Vestnes
53 Må Glimt	f	T	43	23.0	7.0	3.5	Hjelset	4	0	Anton Kongsolv m fl. Nerås

M-VØ. Vegy merkedistrikt.

2 Må —	f	T	18	27.0	9.0	3.5	Motor	6	1	Arne Stangenes, Rødven
3 Må Måken	f k	T	39	19.0	6.5	3.5	F. M.	2	0	Per M Rydjord, Åfarnes
4 Må Otto	f	T	18	22.3	6.7	2.9	Heimdals	5	0	Arne Sæbo, Rødven
5 Må Ørn	f	T	31	24.0	6.1	3.0	Helseth	6	0	Jens Bjerke m fl. Vågstranda
6 ?/å —	f	T	16	28.0	5.0	3.0	—	—	3	Vågstranda Notlag, Vågstranda
7 Må Lerken	f	T	24	20.0	6.0	2.9	Motor	3	0	Knut Hammervoll m fl. Rødven
8 Mk Stabil	f	T	?	36.0	12.0	4.5	Finnøy	18	0	Martin Nesje, Nesjestranda
10 Må —	ft	T	20	19.8	6.7	2.9	Gideon	3	0	Oddmund Vollan, Sekken
11 Må Parl ³⁾	ft	T	18	24.4	8.0	3.6	Nogva	3	0	Knut Lybergsvik, Rødven
12 Må Leo	f	T	31	27.0	9.9	3.4	Brunv.	10	0	Via Notlag, Åfarnes
14 Må Odd	f k t	T	25	33.0	9.0	4.0	Glimt	9	2	Holmenstranda notlag, Åfarnes
15 Ms Duen ⁴⁾	t	T	?	44.0	15.0	6.0	Hjelset	20	0	Tomas Solheim, Nesjestranda

M-V. Vigma merkedistrikt.

1 Må Sleipner	f	T	?	22.0	6.0	2.1	Tenfj.	3	0	Nils K Blindheim, Roald
2 Mk Reidulf ⁵⁾	k	T	32	42.0	12.7	6.3	Union	20	1	Nils H Gjesund m fl. Roald
3 Mk Prins Olav	k	T	38	42.0	13.5	6.8	Håhjem	35	2	Peder P Roald m fl. Roald
6 Mk Fram ⁶⁾ *	k	T	14	44.0	13.5	7.0	Håhjem	40	2	Andreas Furnes m fl. Roald
7 Mk Signal ⁷⁾	k	T	15	43.0	14.0	7.7	Rekord	30	2	Hans Gjendem, Roald

1) Omb. 1928. 2) Omb. 1945. 3) Omb. 1929. 4) Omb. 1924. 5) Omb. 1936. 6) Omb. 1955. 7) Omb. 1951 og 1937.

* Rekvirert eller chartret av Wehrmacht.

Farkostens nummer art og navn	Anvendelse	Materiale	Byggeår	Lengde	Bredde	Dybde	Mas-kin. navn	Antall HK	Eierens (den korresponderende reders) navn og postadresse
8 M Enebu	k	T15	24.0	6.5	4.0	Hjelset	3	0	Petter Dyp, Roald
10 Mk Rollon	f	T20	29.0	11.0	5.0	Finnøy	7	1	Andreas J Roald, Roald
11 Mk Aron	k	T15	30.0	12.0	5.3	Hein	7	1	Knut K Røsvik m fl, Roald
12 Mk Frithjof	k	T13	33.0	11.5	5.3	Rekord	14	1	Ole N Røsvik m fl, Roald
13 Må Rex	f	T25	19.0	5.3	2.6	Motor	6	0	Johan Roald, Roald
14 Mk Forsøk	k	T28	36.0	12.5	6.0	Brunv.	35	2	Nils N Gjesund m fl, Roald
15 Mkr Kjell	f k	T44	27.0	8.0	3.7	Sabb	5	1	Nils Sønderland, Roald
16 Mk Frøy	k	T17	37.5	13.0	6.5	Alpha	19	2	Olaf O Blindheimsvik m fl, Roald
17 Må Vaktmann	f	T17	19.0	5.5	2.5	Vagtm.	4	0	Mindor Martinussen, Roald
18 6/å	f	T?	30.0	9.0	5.0	—	—	1	Roald Sildenotlag, Roald
19 Mk Breisand ¹⁾	k	T19	37.0	13.5	6.7	Håhjem	16	2	Ola Knutson Molnes m fl, Roald
20 Må Pål	f	T30	21.0	6.0	3.5	Sleipner	4	0	Knut J Molnes, Roald
21 Må Snøgg	f	T04	17.0	5.0	3.0	Americ	4	0	Petter Synnes, Roald
22 D Langenes ²⁾ *	h k	S07	106.6	19.3	9.1	Damp	140	3	Sevrin S Roald, Roald
23 Må Kviten	f	T20	18.0	6.0	3.5	Real	5	0	Seyerin O Roald, Roald
24 Må Trygg	k f	T02	20.0	6.0	2.4	Tenfj.	3	0	Hans L Synnes, Roald
25 Må Snøgg	f	T?	20.0	6.0	2.6	Tenfj.	3	0	Sverre M Røsvik, Roald
26 Mk Trygg	k	T33	29.0	11.0	5.4	Hein	7	1	Anders P Molnes, Roald
27 Må Mo	f k	T34	21.0	7.0	3.0	Nogva	4	0	Kåre Olsen, Roald
28 Mk Ingolf	k	T13	41.3	14.5	7.0	Håhjem	45	3	Martinus E Røsvik m fl, Roald
30 Mk Torberg	h k	T97	40.0	14.0	6.0	Finnøy	50	3	K I Synnes m fl, Roald
31 Mk Lun	k	T30	31.0	10.0	4.8	Hein	7	1	Andrias R Synnes m fl, Roald
32 Mk Fred ³⁾	k h	T19	44.6	13.6	6.7	Finnøy	15	2	Johan I Roald m fl, Roald
33 Mk Alf ⁴⁾	k	T93	40.8	16.9	5.7	Finnøy	28	3	Karl I Roald m fl, Roald
34 Må Rex	f k	T40	25.0	6.4	3.3	Volda	6	0	Sverre O Roald, Roald
35 Ms Real	f k	T35	24.0	7.0	3.2	Real	8	0	A K Blindheimsvik, Roald
37 Ms Måsen	f	T23	22.0	5.0	3.0	Tennfj.	3	1	Per K Molnes, Roald
38 Mk Brimnes	k h	T17	35.0	13.0	6.0	Hein	14	2	Lars E Røsvik m fl, Roald
40 Mk Flid	k	T12	41.0	12.5	6.3	Union	30	1	Johan Furnes, Roald
43 Mk Alet ⁵⁾	k	T19	43.0	13.5	6.8	Håhjem	30	2	Johan O J Molnes m fl, Roald
44 Mk Napp	k	T24	33.0	11.0	5.0	Hjelset	10	0	Andreas O Blindheim m fl, Roald
45 Må Snøgg	f	T?	23.0	5.5	5.0	Stabil	8	0	Ole K Roaldsnes, Roald
49 Mk Ingolv ⁶⁾	k h	T14	37.0	12.5	7.3	Finnøy	11	2	Sigurd B Rørvik m fl, Roald
50 Mk Rolf	k f	T13	32.0	12.0	5.5	Grei	10	1	Hjalmar Roaldsnes m fl, Roald
54 Mk Artie ⁷⁾	k	T14	45.0	14.0	7.0	Hjelset	40	3	Knut O Synnes m fl, Roald
57 Ms Forsøk	k	T06	18.0	6.0	2.3	Sleipner	5	0	Storker K Synnes m fl, Roald
58 Må Egil	f	T31	23.0	7.0	3.0	Nogva	7	0	Karl K Synnes m fl, Roald
65 Ms Axel	k	T42	25.0	7.5	4.3	Hjelset	4	0	Eivind J Blindheim m fl, Roald
71 Må Sleipner	f k	T04	20.1	5.9	3.3	Sleipner	4	0	Rasmus O A Synnes m fl, Roald
72 Må Rolf	k f	T18	25.0	6.0	2.5	Tenfj.	3	0	Bernt G Røsvik, Roald
76 Mk Lun	k	T14	32.0	12.0	5.8	Alpha	11	1	Jakob L Rørvik m fl, Roald
77 Mk Rolf ⁸⁾	k h	T11	42.0	13.0	7.0	Brunv.	35	2	Nils Svingøy m fl, Roald
80 Må Trio	f k	T00	18.0	6.0	2.2	Americ	4	0	Olaus A Synnes, Roald
84 Må Skjold	f	T?	23.5	6.8	3.5	Americ	4	0	Peter L Dyb, Roald
86 Mk Real	k f	T25	34.0	11.5	5.5	Finnøy	15	2	O J Roaldsand, Roald
90 Mk Sverre	k	T24	38.0	12.5	5.8	Finnøy	16	2	O B Blindheim m fl, Roald
93 Må Kvik ⁹⁾	f	T?	20.0	6.5	3.0	Rap	3	0	J H J Blindheim, Roald
94 Mk Robert	k	T16	33.0	12.0	5.3	Hein	14	2	S S Blindheimsvik, Roald
96 Mk Fri ¹⁰⁾	k h	T19	36.0	12.5	6.0	Hjelset	16	1	Ole K Molnes m fl, Roald

1) 6) 10) Omb. 1937. 2) Omb. 1930. 3) Omb. 1938. 4) Omb. 1923. 5) Omb. 1924 og 1930. 7) Omb. 1938.
8) Omb. 1933. 9) Omb. 1924.

* Rekvirert eller chartret av Wehrmacht.

Farkostens nummer art og navn	Anvendelse	Materiale	Byggeår	Lengde	Bredde	Dybde	Maskin, navn	Antall HK	F. & fangstb.	Eierens (den korresponderende reders) navn og postadresse
1 Må Viking	ft	T ?	29.7	7.4	?	Rekord	7	1	S M Høydal, Høydal på Sunnmøre	
3 Ms Havdur	k	T26	39.0	11.0	5.7	Volda	22	1	Jakob J Lid, Berknes	
4 Må Lerken	f	T20	20.0	4.0	2.9	Evinr.	2	0	Knut S Egseth, Volda	
6 Må Fart	f	T38	23.0	6.4	3.2	Hjelset	6	0	Rasmus Asebo, Nautvik	
7 Mk Fram ¹⁾	k	T16	39.0	12.5	6.2	Volda	12	1	Jon J Åsen m fl, Volda	
8 Mk Kampen	k	T16	34.0	12.0	5.7	Hein	10	1	Knut K Høydal, Høydal på Sunnmøre	
9 Må Kvik	f	T ?	18.0	4.5	2.0	Americ.	4	0	Jon Søvik, Volda	
10 Må Levan	f	T24	25.0	8.0	5.0	Levahn	8	1	Holsviks Notlag, Austefjord på Sunnmøre	
12 Må Fart	f	T37	19.0	5.3	3.0	Bilm.	12	0	M M Høydal, Høydal på Sunnmøre	
13 Mk Leik	k	T12	32.0	11.0	5.0	Gideon	6	0	N Eliassen, Berknes	
14 Må Frost	ft	T26	20.0	5.0	2.5	Americ.	4	0	J M Høydal m fl, Høydal på S.møre	
17 Ms Skarstein	tf	T40	23.0	6.4	3.5	Volda	7	1	R Bjørneset m fl, Straumshamn	
18 Mk Trygve	k	T09	32.1	11.3	5.1	Kampen	10	1	Ole J Årsætøy m fl, Austefjorden på Sunnmøre	
20 Mg Litleveiren	f	T37	29.0	9.6	4.4	Nygrei	18	1	Årset notlag, Skjeret	
21 Mk Bjørn Viking	kt	T15	23.0	8.0	3.3	Tenfj.	5	0	Ola M Bjørneset, Straumshamn	
23 M Trygg	tf	T26	24.0	7.0	4.0	Volda	5	0	Halftan Aasebo, Folkestadbygd	
24 Må Snøgg	f	T23	23.0	6.0	3.0	Bolind.	6	0	Sverre S Bjerkvik, Volda	
25 Mk Teisten	k	T14	28.0	10.0	5.0	Hein	6	1	Harald K Ervik, Volda	
26 Må Sleipner	kt	T18	22.0	7.0	2.9	Sleipner	5	0	Bjerknes Notlag, Volda	
29 Må Flint	ft	T24	16.0	5.0	2.3	Evinr.	2	0	Sivert M Bjørneset, Straumshamn	
30 Må Møring ²⁾	f	T10	23.0	7.0	4.1	Nogva	5	0	Elias Mek, Straumshamn	
31 Mk Forsøk	k	T12	32.0	11.5	5.5	Volda	10	1	H K Oksnøy m fl, Berknes	
33 Ms Elbred	t	T ?	53.8	18.2	5.7	Laval	30	0	Erlander M Bredland, Volda	
34 Mk Harvidd ³⁾	k	T19	55.0	15.0	7.1	Bolind.	40	0	Rasmus J Mek, Straumshamn	
36 Ms Troll	k	T19	26.0	8.0	3.8	Hjelset	5	1	E J Øksnøy m fl, Berknes	
37 Må Kile	tkf	T27	24.6	7.4	4.0	Marna	6	0	Johan D Kile, Straumshamn	
38 Må Sleipner	kt	T20	21.0	6.0	3.3	Sleipner	4	0	A J Mjeltevik m fl, Straumshamn	
39 Mk Trygg	k	T12	33.0	12.0	5.7	Volda	12	1	Andreas Aarset m fl, Volda	
40 Mk Nøkken	fk	T44	31.0	10.7	5.0	Volda	10	1	Ola J Bjørneset m fl, Volda	
42 Ms Brislingen	f	T35	29.5	10.5	4.8	Rapp	15	2	Håvik Notlag, Austefjorden på Sunnmøre	
43 Må Marna	t	T16	20.0	8.0	3.0	Marna	5	0	Arne P Bjørneset, Straumshamn	
44 Må Tor 2	t	T20	24.0	8.0	3.4	Heimdals	5	0	O P Hjelle m fl, Volda	
48 Mk Glimt	k	T17	35.0	12.5	6.2	Rekord	16	1	J O Bjørneset m fl, Straumshamn	
49 Må Rapp	ft	T20	20.0	6.0	2.8	Regal	4	0	M H Høidal, Høydal på Sunnmøre	
50 Mk Fisk	kt	T20	28.0	10.5	4.3	Volda	14	0	Ola Krumsvik, Volda	
51 Må Sleipner	kt	T20	18.0	5.7	2.3	Sleipner	4	0	S Mekstrand m fl, Straumshamn	
52 Må Svartøn	f	T10	15.0	4.0	2.0	Evinr.	2	0	Tor Skrubbenes, Volda	
54 Må Fangstmann	k	T30	29.0	9.0	5.0	Hjelset	8	0	Andr J Årsætøy m fl, Volda	
56 Må Rapp	ft	T36	22.0	5.0	3.0	Sleipner	6	0	Charlie Nesje, Volda	
58 Må Alken	k	T00	26.0	7.0	3.3	Americ.	4	0	K Vikestrand, Høydal på S.møre	
59 Må Sleipner	kft	T39	21.0	6.5	4.0	Statt	5	0	Nils S Høydalsnes, Høydal på Sunnmøre	
60 Må Færdig ⁴⁾	ft	T ?	25.6	7.7	3.3	Gray	5	0	Ole J Årsætøy, Skjeret	
62 Ms Snøgg	fk	T41	29.0	8.2	4.0	Volda	12	0	Elias Finvik m fl, Volda	
64 Må Dreng	ft	T28	21.0	6.5	3.0	Marna	4	0	Sivert R Høidalsnes, Volda	

Farkostens nummer art og navn	Anvendelse	Materiale	Byggear	Lengde	Bredde	Dybde	Maskin, navn	Antall HK	F. & fangstb.	Eierens (den korresponderende reders) navn og postadresse	
65	Må	Freidig	f t	T 31	27.0	7.5	4.3	Volda	7	0	Sigurd R Straume, Straumshamu
66	Mk	Lun	k	T 24	27.7	9.0	4.3	Finnøy	14	1	Einar E Olsen, Volda
67	Må	Basken	k	T 28	21.0	6.5	3.5	Sabb	3	0	Harald H Skjeret, Volda
69	Må	Sabb	f	T 28	20.0	6.0	3.0	Sabb	3	0	Jakob Folkestad, Volda
70	Må	Glimt	f	T 15	20.0	5.0	3.0	Tenfj.	5	0	Einar Bgende, Volda
71	Må	Mergus	f	T 39	12.7	4.6	1.7	Archim.	3	0	Kristian Hoidal, Volda
72	Må	Tjelden	f	T 43	19.1	5.4	2.6	Hoibakk	4	0	Sigvald Hoibakke, Volda
73	Ms	Vikenes ¹⁾	t	T ?	50.0	16.5	7.0	Laval	25	1	Knut K Aarseth jr., Volda
74	Må	Snål	t	T 27	18.0	5.5	3.0	Hubbard	4	0	Karl Folkestad, Folkestadbygd
76	Må	Rollo	f k	T 40	23.0	7.0	3.6	Sabb	5	0	Ole S Aasebø, Volda
77	Må	Pjakken	f	T 40	14.0	5.0	2.5	Motor	3	0	Paul Mork, Volda
78	Må	Bjorn	f k	T 37	22.0	6.3	3.0	Hjelset	4	0	Knut H Yksnøy, Volda
79	Må	Volda	f k t	T 41	22.0	6.0	3.0	Volda	4	0	Sigurd Steinsvik, Volda
80	Må	Tumoen	f	T 14	19.0	5.0	3.3	Motor	3	1	Andr. Engeset, Volda
81	Må	Pluggen	f	T ?	16.0	6.0	3.7	Sleipner	5	0	Sverre Bjørneset, Volda
82	Ms	Viking	f	T 42	33.0	10.0	5.0	Kampen	10	0	Harald Håvik, Volda
83	Ms	Turist	f	T 33	30.0	8.0	5.4	Volda	10	0	Sivert Lid, Volda
84	Må	Pjakken	f	T 39	15.0	5.0	1.8	Evinr.	2	0	Georg Rønnestad, Volda
85	Må	Brumle	f	T 32	14.5	5.0	1.7	Evinr.	3	0	Sivert H Geitvik, Volda
86	Må	Lom	f	T 16	21.0	6.0	3.0	Volda	3	0	Sigurd Mek, Volda
87	Må	Kvikk	f	T 42	18.1	5.7	2.3	Gjersdal	3	0	Lars M Gjersdal, Volda
88	Mj	Andanes*	f	T 79	68.0	19.5	7.0	Gideon	55	1	Brødr. Arseth, Volda
89	Må	Sport	f	T 30	20.0	5.7	2.5	Meteor	4	0	Anders Nautvik, Nautvik
90	Må	Marta	f	T 39	15.9	4.8	?	Hoibakk	3	0	Håkon Svendsen, Volda
91	Ms	Even	f	T 43	27.0	8.3	4.0	Volda	7	0	Elander Bredland, Volda
92	Må	Tup	f	T ?	20.0	6.0	3.0	Marna	4	0	Eivind Halvorsen, Volda
93	Mk	Sverre	k f	T 39	33.0	10.5	6.4	Bolind.	12	0	Anders B Nautvik, Volda
94	Mkr	Brødrene	f t	T 43	29.0	8.2	4.5	Volda	8	0	Jon Folkestad m fl, Folkestadbygda
95	Mk	Noregg	t k f	T 12	38.0	13.0	6.0	Alpha	14	1	Svend Osvoid, Volda
96	Må	Lerken	f	T 44	15.0	6.0	2.0	Archim.	4	0	Ivar Hamsås, Volda

M-VL. Voll merkedistrikt.

1	Mk	Roar	f	T 18	25.0	8.5	3.5	Stabil	8	0	Reidar Skjelbastad, Innfjorden
2	Mk	Wien	f	T 18	38.0	11.0	6.0	Heimdal	20	0	Torvald Lien, Innfjorden
3	Må	Trygg	f t	T ?	24.0	6.0	3.0	Ø. M.	3	0	Paul Sæth, Innfjorden
4	Ms	Ruth	t	T 02	47.0	14.0	5.6	Skandia	25	0	R Skjelbastad m fl, Innfjorden
5	Mk	Havdenes	f	T 35	37.0	9.0	6.0	Bolind.	28	0	Oskar Havdenes, Måndalen, Romsd.
6	Ms	Årvak	f	T 20	25.5	6.4	3.2	Heimdal	6	0	Olaf O Lien, Innfjorden

M-ØL. Øksendal merkedistrikt.

1	Må	Hauk	f	T 30	31.0	9.0	7.0	Heimdal	7	0	Peder Solhjell, Øksendal
3	Må	Laksen	f	T 34	23.0	7.0	3.5	Gideon	4	0	Ole Flåøy, Ålvundeid
4	Må	Eika	f	T 35	29.0	9.0	4.0	Bolind.	8	0	Martin Ødegård, Øksendal
5	Mk	Von	f	T 43	34.0	10.1	6.4	Heimdal	11	0	Magnar Flåtøy, Ålvereidet

M-ØE. Øre merkedistrikt.

1	Må	Kvik	f	T 20	24.0	6.0	4.0	Heimdal	3	0	Kr Lågeide Øre, Batnfjordsøra
2	Mk	Fiskørnen	k	T 34	47.0	12.5	7.0	Heimdal	20	1	Krist. Lågeide m fl, Batnfjordsøra
3	Må	Ane	f	T ?	22.0	4.0	7.0	Atlanta	4	0	Oskar Sandnes, Batnfjordsøra
4	Må	Snøgg	t	T 27	28.0	9.0	4.0	Gideon	6	0	B O Løvold, Batnfjordsøra
5	Mk	Batnfjord	t	T ?	88.0	19.8	7.0	Bolind.	122	1	K Indergård, Batnfjordsøra

1) Omb. 1930.

* Rekvirert eller chartret av Wehrmacht.

Farkostens nummer art og navn	Anvendelse	Materiale	Byggear	Lengde	Bredde	Dybde	Maskin, navn	Antall HK	F. & fangstb.	Eierens (den korresponderende reders) navn og postadresse
6 Må —	f t	T ?		22.0	6.0	3.0	C. Perf.	4	0	E J Fjeldal, Torvikbukt
7 Må —	f	T 24		20.0	7.0	2.8	Glimt	4	0	Johan J Astad, Batnfjordsøra
8 Må Rapp	f	T 06		23.0	8.0	3.0	Heimdal	5	0	Oskar K Solenes, Batnfjordsøra
10 Mk Ivy	t	T 79		66.8	18.7	8.4	Brunv.	84	0	O G Indergård m fl. Batnfjordsøra
12 Må Prins	t	T 25		22.0	6.0	3.0	Sleipner	5	1	L. Engdahl, Torvikbukt

M-ØG. Ørskog merkedistrikt.

1 4/å Mågen	f	T 34		22.0	6.0	2.5	—	—	1	Ludv Larsen m fl, Sjøholt
2 Må Lun	f	T 12		17.0	4.5	2.0	Archim.	—	0	Paul Klokk, Sjøholt
3 Må Sandaf	f	T ?		17.5	5.5	2.5	Motor	4	0	Birger Skarbø, Sjøholt
4 Må Aksei	f	T 00		22.5	6.0	2.5	Tenfj.	3	0	Svend Bjernevik, Langskibøy
5 Må Syltefjord	f	T 31		28.5	8.5	3.2	Gideon	6	1	Peter J Lid, Sjøholt
6 Må Spurven	f	T 34		16.0	5.0	2.0	Hubb.	3	0	Odd Amdam, Sjøholt
7 Ms Fram	f	T 15		28.0	8.0	3.8	Kampen	8	0	Peter R Lindsethvik, Sjøholt
8 4/å Kvik	f	T 90		16.0	4.0	1.7	—	—	0	Mikal Matisen, Sjøholt
9 4/å Tor	f	T 10		17.5	4.5	2.0	—	—	0	Nils A Sjøholt, Sjøholt
12 6/å Fram	f	T 95		31.1	9.1	3.6	—	—	1	A/S Sjelternes Notbruk, Sjøholt
14 4/å Tor	f	T 98		24.1	7.2	2.7	—	—	2	A/S Tore Mølls Notbruk, Sjøholt
16 4/å Nansen	f	T 15		31.5	8.9	3.3	—	—	2	Russebo notlag, Sjøholt
17 Mk Flint	f	T 32		34.0	11.0	4.5	Rapp	15	3	L/L Flintbruket, Sjøholt
18 4/å Arne	f	T 28		17.0	4.0	2.0	—	—	0	Rikard Sjøholt, Sjøholt
19 4/å Kalla	f	T 34		16.5	4.0	1.8	—	—	0	Laurits Kjernes, Sjøholt
21 4/å Parat	f	T 07		16.0	4.0	2.0	—	—	0	Lars P Sjøholt, Sjøholt
27 ?/å Flindten	f	T 34		28.0	9.0	3.5	—	—	1	Flindts Notbruk, Sjøholt

M-Ø. Ørsta merkedistrikt.

1 Må Fangst	f	T 25		18.0	5.5	2.8	Hjelset	4	0	Jakob Høydal m fl. Ørstavik
2 Mk Eljan	k	T 11		32.5	12.0	5.4	Alpha	7	2	Johan O Liadal m fl, Håvoll
3 Må Solon	f k	T 38		25.0	6.0	3.0	Rapp	4	0	Ole Kvalsund, Ørstavik
5 Må —	f	T 30		15.0	4.5	3.0	Evinr.	2	0	Knut P Velle, Ørstavik
6 Mk Hauge	f k	T 24		36.0	12.0	5.5	Alpha	14	1	Jakob Høydal m fl, Ørstavik
17 Mk Kari	f k	T ?		28.0	9.0	5.0	More	10	0	Hans Strand m fl. Ørstavik
18 Må Rolf	k f	T 20		20.0	5.0	3.0	Tenfj.	3	0	Johan S Raudøy, Håvoll
19 Må Mjølner	k f	T 15		20.0	7.0	5.6	Stærkod	5	0	Petter Raudøy, Ørstavik
20 Mk Egil	k	T 11		41.0	13.0	7.0	Avance	20	1	Sivert R Stennes m fl, Ørstavik
21 Mk Bjørn	k	T 12		23.0	8.0	4.0	Hjelset	4	0	Ivar J Hovde, Rustene
27 Må Brodd	f	T 26		15.8	5.0	1.9	Americ.	2	0	Rasmus P Steinnes, Rustene
29 Må Kvikk	k f	T 10		24.0	5.5	2.5	Favorit	3	0	Jon Rudi, Rustene
33 Mgs Mor	t	T 93		83.7	21.5	8.7	Bolind.	40	0	Joh S Velle, Ørstavik
35 Mk Rolf	k	T 12		31.0	11.0	5.0	Gideon	16	1	Ivar Rudi, Rustene
40 Må Alken	f	T 35		20.0	5.7	2.4	Wichm.	4	0	Mads Steinnes, Rustene
41 Må Snøgg	f	T 32		19.0	7.0	3.5	Wichm.	4	0	Georg Bratteberg m fl. Ørstavik
42 Må Ferro	f	T 33		17.0	5.0	2.7	Ferro	3	0	Knut H Engeset, Ørstavik
44 Må Marna	f	T 40		19.0	5.0	3.0	Marna	5	0	Karstein Nupen, Ørstavik
46 Må Bris	f	T 29		20.0	6.0	2.9	F. M.	4	0	Karsten Halse, Håvoll
47 Må Bollmart	f	T 33		22.0	5.0	4.0	Tenfj.	3	0	Johan O Liadal m fl. Håvoll
54 Må Esther	f	T 41		17.0	4.8	2.1	Motor	3	0	Sigurd Dahl, Ørstavik
56 Må Trygg	f	T 35		18.0	6.0	4.0	C. Perf.	4	0	John Ose, Ørstavik
57 Må Sæl	f	T 29		21.0	6.0	4.0	Americ.	6	0	Per Sporstøl, Ørstavik

Møre og Romsd. - Sogn og Fj. fylke. — 382 —
M-Ø Ørsta — SF-A Askvoll.

Farkostens nummer art og navn	Anvendelse	Materiale Byggeår	Lengde	Bredde	Dybde	Møskin, HÅVØ	Antall HK	F. & fangsstb.	Eierens (den korresponderende reders) navn og postadresse
58 Mk Glup	kt	T'11	40.0	12.0	5.9	Gideon	11	0	Steinar Rishaug Ørstavik
59 Mk Smart	ft	T'31	29.0	8.0	4.7	Wichm.	8	1	Sverre A Moe, Ørstavik
60 M? Knotten	ft	T'?	31.0	8.0	4.0	Stabil	8	1	John Sætre m fl, Ørstavik
61 Mk Gjendin	f	T'?	29.2	9.3	4.7	Hein	8	0	Karl Rudi, Rustene
62 Mk Avance	t	T'84	66.5	18.3	8.3	Avance	30	0	Palmer Henøen, Ørstavik
63 Må Kubben	f	T'35	21.0	6.0	4.0	Regal	4	0	Rolf Digrenes, Rustene
65 Må Jumbo	fk	T'37	31.0	8.0	5.0	Lettvint	8	0	Anskar Sporstøl, Ørstavik

Sogn- og Fjordane fylke.

SF-F. Florø merkedistrikt.

1 Mk Kinn	kh	T'19	93.3	18.5	9.3	P. Diesel	150	2	M/S A/S Kinn, Florø
2 Ms Lettvint	k	T'03	54.5	16.9	6.7	Avance	22	0	M Marø, Florø
3 Må Alf	f	T'36	27.0	9.0	4.0	Lettvint	5	0	Kristian G Kristiansen, Florø
4 Mk Fjell	f	T'10	33.0	12.0	5.5	Hexa	12	0	Jens A Strømsnes, Florø
5 Må Kapp	f	T'33	38.2	10.6	5.3	Bolind.	15	0	Mathias Marø, Florø
6 Ms Sunderø	kh	T'00	47.7	14.3	8.5	Skandia	40	0	H Hjørnevik, Florø
7 Mj Arnafjord 1 ³	t	T'68	61.3	18.6	7.7	Wichm.	25	0	Nils J Hovland, Florø
8 Mk Frithjof	fk	T'15	39.3	12.7	7.2	Hein	9	0	Jakob S Kleiven, Florø
9 Må Viktor	kf	T'22	24.0	7.0	3.4	Bruza	8	0	Nils J Hovland, Florø
10 Må Skarven	kf	T'37	26.6	10.6	4.2	Heimdal	4	0	Jens P Båsand, Florø
11 Må Atle	f	T'39	21.0	4.0	3.0	Sleipner	4	0	Andreas Sandvik, Florø
12 Må Ohna	f	T'30	18.0	6.0	2.5	Americ.	6	0	Magnus Ohna, Florø
13 Må Real	f	T'23	19.6	5.3	2.7	Real	3	0	Kåre Myklebust, Florø
14 Ms Stavøy	k	T'12	43.0	13.5	7.0	Heimdal	20	0	Olav Jensen Stavøy, Florø
15 Må Tass	f	T'25	22.0	6.5	3.0	Motor	6	0	Fredrik F Bauge, Florø
16 Må Grete	fk	T'35	24.5	6.4	4.2	Heimdal	4	0	Leif Hatløy, Florø
17 D Høvding ¹⁾	hk	S'08	107.0	18.7	8.9	Damp	150	2	Petra Ulriksen, Florø
18 Må Jarle	f	T'30	19.0	5.0	3.0	Meteor	3	0	Peder Olsen, Florø
19 Må Bjørn	f	T'43	20.0	5.0	2.5	Wichm.	2	0	Erling Nilsen, Florø
20 Må Viktor	kt	T'?	21.7	5.8	3.0	Viktor	5	0	Trygve Bataiden, Florø
21 Må Maria	kf	T'12	29.0	10.0	3.0	Gideon	8	1	Mathias Marø, Florø
22 Må Bølgen	f	T'42	25.5	6.4	4.2	Sleipner	7	0	Sverre Gill, Florø
23 Må Greta	ft	T'44	24.4	7.0	3.2	Sleipner	7	0	Andreas Slettevold, Florø
24 Må Silden	t	T'04	35.1	10.3	4.6	Nygrei	14	1	Salamon Seljeseth, Florø
27 Ms Brødrene ²⁾	kh	T'?	43.0	14.0	6.0	Gideon	13	0	Jens P Båsand m fl, Florø
30 Må Meteor	k	T'21	20.0	5.5	2.5	Meteor	3	0	Herman Sunde, Florø
34 Må Drot	k	T'?	20.0	6.5	3.0	Waterm.	5	0	Bartolf Øen m fl, Florø
37 Mk Mønster	kt	T'17	56.0	16.8	6.9	Bolind.	40	0	A Håve A/S, Florø
39 Må Fisken	kf	T'?	19.0	5.0	3.5	Americ.	3	0	Alfred Kristiansen, Florø

SF-AL. Årdal merkedistrikt.

F. t. ingen merkepl. fiskefarkoster.

SF-A. Askvoll merkedistrikt.

1 Ms Rita	k	T'15	40.0	13.5	6.5	Alpha	14	0	E A Berentsen m fl, Værlandet
2 Ms Være I	kh	T'16	42.0	14.0	7.0	Alpha	18	2	Ingolf Fedøy, Bulandet

1) Omb. 1925. 2) Omb. 1936.

* Rekvirert eller chartret av Wehrmacht.

Farkostens nummer art og navn	Anvendelse	Materiale Byggeår	Langde	Bredde	Dybde	Maskin, navn	Antall HK	P. & fangsth.	Eierens (den korresponderende reders) navn og postadresse
3 Må Alken	f	T 41	26.0	9.0	5.5	Sabb	5	0	Alfred O Dávøy, Atløy
4 4/å —	f	T 16	29.0	10.0	6.0	—	—	0	Magnus Smelvær m fl, Atløy
5 Må Lett	k	T 10	28.0	9.0	4.0	Alpha	4	0	Olav S Kalvø, Værlandet
6 Må Håbet ¹⁾	ft	T 08	34.0	11.3	4.5	Aktiv	7	1	Alfred J Spord, Kumle
7 Ms Einar	k	T 39	36.0	12.0	6.0	Rapp	14	0	Einar Nerstrand, Bulandet
8 Må Barsnes	k	T 38	37.2	12.2	4.7	Alpha	18	0	Peder Barsnes m fl, Kumle
9 6/å —	k f	T 29	29.7	8.8	4.2	—	—	1	Johs Tviberg m fl, Atløy
10 Ms Bogga	t	T 40	38.5	13.0	6.0	Rapp	17	0	Johan Karlsen, Bulandet
11 Ms Breidablikk	k	T 42	41.0	15.5	6.0	Rapp	24	0	M E Kjæmpenes m fl, Bulandet
12 Må Sjøgutten	f k f	T 08	18.5	6.0	2.2	Meteor	3	0	Mathias Håvåg, Grytøyra
13 Mg Varden	f	T 44	40.0	13.0	6.0	Finnøy	22	0	Peder Herland m fl, Atløy
14 Må Fix*	k	T 98	28.7	9.7	3.8	Helseth	10	0	Sverre A Vadøy m fl, Bulandet
15 Ms Mairosen	k	T 16	41.0	13.6	6.0	Heimdal	20	0	Leonard Kalvø, Bulandet
16 Må Tutt	f k	T 00	19.0	6.0	2.5	Rapp	6	0	Johan Festervoll, Bulandet
17 Må Bolgen	k	T 37	31.0	10.7	4.7	Wichm.	8	0	Johs. Aralden, Korssund
18 Ms Vega	k t	T 98	40.4	15.9	5.9	Rapp	24	3	P Nika, Bulandet
19 Ms Frida ²⁾	k f	T 10	40.0	14.0	6.0	Volda	22	4	A N Herland m fl, Atløy
20 ?/å Arne	k f	T ?	30.3	8.5	3.2	—	—	1	Fredrik A Kjæmpenes, Bulandet
21 Må Fisk	f	T 30	20.0	6.0	3.5	Tenfj.	4	0	W Nordheim, Atløy
22 Ms Brødrene	k	T 32	39.0	14.5	5.0	Heimdal	20	0	Mathias M Gjøre m fl, Bulandet
23 Må Lyon	k	T ?	28.0	10.0	4.0	Wichm.	5	0	Knut Gjøre m fl, Bulandet
24 Ms Ternen	k	T ?	40.0	15.0	7.0	Alpha	14	3	Knut Rogne m fl, Bulandet
25 Må Palma	f	T 25	31.9	9.6	4.8	Wichm.	6	0	Petter Kjæmpenes, Askvoll
26 Ms Agnes	k	T 09	38.0	15.0	6.0	Alpha	14	2	N Tistel m fl, Bulandet
27 Må Fram	k f	T 07	26.0	7.0	4.0	Wichm.	6	0	N Tistel m fl, Bulandet
28 Må Fram	k f	T 36	34.0	11.4	4.0	Heimdal	14	0	Harald Myrevåg m fl, Værlandet
29 Mg Hittun 2	k	T 38	38.5	13.0	6.0	Hein	14	1	Bernt Hittun m fl, Værlandet
30 Ms Våren	k	T 09	42.0	14.0	7.0	Wichm.	25	1	Johan A Landøy m fl, Værlandet
31 8/å Værøyhamn	f k	T 31	30.0	10.0	5.0	—	—	0	Johannes Værøy m fl, Værlandet
32 Må Sjøfuglen	f	T 32	30.0	10.0	4.0	Wichm.	7	0	Jens H Værøy, Værlandet
33 Må Kjell	f	T 29	23.6	7.7	3.1	Wichm.	4	0	L Stendal, Askvoll
34 Må Kvikk	f k	T 08	24.9	8.9	2.7	Rap	6	0	Karl A Gjelsa, Bulandet
35 Må Hillersøy	f	T 39	29.0	9.0	5.0	Rapp	10	0	Kristoffer Gillesøy, Bulandet
36 Ms Sabb	f	T 37	26.6	9.2	3.2	Sabb	5	0	Johs. Tviberg m fl, Atløy
37 Må Ask	f	T 39	23.5	8.5	4.0	Wichm.	6	0	Kisstrop Ask, Kumle
38 Må Atløy	k f	T 37	37.2	12.4	5.8	Alpha	14	0	Andreas B Herland m fl, Atløy
39 Må Sydvær	k f	T 30	30.0	10.0	5.0	Union	7	0	Moritz Værøy m fl, Værlandet
40 Må Brødrene	k f	T 36	32.0	10.7	5.4	Wichm.	7	2	Johs. Sandøy m fl, Bulandet
41 Må Jim	f	T 40	22.0	7.0	3.0	Sabb	5	0	John Fedøy, Bulandet
42 6/å Trygg	f k	T 30	30.0	10.0	6.0	—	—	0	T Hågev m fl, Bulandet
43 Ms Håbet	k	T ?	40.0	16.0	5.0	Gideon	16	2	Elias Laude, Kumle
44 Må Sjøblomsten	f	T 29	30.8	10.1	3.2	Wichm.	8	0	Vilh. M Gjøre m fl, Bulandet
45 Må Silden	k f	T 31	30.0	9.0	5.0	Heimdal	7	0	Leonhard Tistel m fl, Bulandet
46 Ms Brødrene	k	T 16	45.0	14.7	6.6	Rapp	25	0	Anton Sandøy m fl, Bulandet
47 Mk Leikaren	h k	T 34	65.0	17.0	8.0	Wichm.	50	1	Knut Gjørerøy m fl, Bulandet
48 Mk Havidur	k	T 19	48.0	13.5	6.0	Rapp	22	4	Edvard E Norheim m fl, Bulandet
49 Må Randi	ft	T 42	26.0	7.9	4.7	Sabb	5	0	Oliver Håvåg, Fure
50 Må Tor	f	T ?	31.9	9.6	3.2	Avance	8	0	Kr. Ask, Fure
51 SÅ —	k	T ?	30.0	10.8	4.8	—	—	0	Olav Alisø m fl, Bulandet
52 Ms Junior	f	T 42	26.0	7.9	4.7	Sabb	5	0	Sigmund Olsen, Atløy
53 Må Svanen	t	T 26	30.0	9.5	5.0	Bolind.	15	0	Sigurd Fristad, Askvoll
54 Mk Alden	k	T 12	40.0	12.0	5.8	Ideal	15	0	Olav Andersen, Værlandet

1) Omb. 1919. 2) Omb. 1930.

* Rekvirert eller chartret av Wehrmacht.

Farkostens nummer art og navn	Anvendelse	Anvendelse Byggetår	Lengde	Breidde	Dybde	Maskin, navn	Antall HK	F. & fangsht.	Eierens (den korresponderende reders) navn og postadresse
55 Ms Midnatsolen	k	T'20	44.0	15.0	6.0	Rap	28'	0	Martin Karlsen m fl. Bulandet
56 Må Solo	f	T'?	19.0	8.0	3.0	Solo	4'	0	Arth. Myrback v/ L Herland, Atløy
57 Må Nansen	f	T'34	30.5	9.7	5.5	Gideon	10'	0	Nikolai Ask, Fure
58 Må Rolf	k f	T'33	24.0	7.5	3.0	Heimdal	7'	0	John Stang, Stongfjorden
59 Må Klaus	k	T'33	31.0	11.0	6.0	Rap	10'	0	Nils Norheim, Bulandet
60 Mk Havblink	h k	T'34	67.1	18.0	9.0	Wichm.	60	3	Tomas A Fedøy m fl, Bulandet
61 Mk Strand l	k	T'98	59.7	17.2	7.5	Finnøy	42'	0	H Lammethun, Korssund
62 Må Agtv	k	T'?	34.0	11.7	6.4	Aktiv	5'	0	Joh H Lammethun m fl, Korssund
63 Må Hastor ¹⁾	f	T'32	20.0	6.5	3.0	Marna	5'	0	Johannes Lammethun, Korssund
64 Må Tor	k f	T'?	30.0	11.0	5.0	Hein	7'	0	Søren Håvåg, Fure
65 Mk Alvild	k	T'19	56.6	13.5	6.8	Nygrei	45'	0	B Henriksen, Væroy, Værlandet
66 Må Hittun l	k	T'34	29.0	9.0	5.0	Heimdal	7'	0	Bernt Hittun m fl. Værlandet
67 Mk Fram	k	T'12	36.0	11.5	5.2	Gideon	8'	0	Velhelm Garvik, Kumle
68 Ms Alpha	f	T'00	38.0	15.0	6.0	Alpha	14	3	Andr E Fedøy m fl, Bulandet
69 Må Adolf	k	T'26	25.0	7.5	3.5	Lettvint	6'	0	Lars Bauge, Askvoll
70 Må Fram	t	T'12	28.0	8.0	4.3	Trygg	5'	0	David D Sætre, Kumle
71 Må Sabb	k	T'37	24.4	7.9	3.2	Sabb	5'	1	M E Kjempenes, Bulandet
72 Må Arne	k f	T'34	27.6	9.6	3.2	Rap	7'	0	Arne Norstrand, Bulandet
73 Må Palen	k f	T'34	19.1	6.3	2.8	Sleipner	4'	0	Andr Kjempenes, Bulandet
74 Ms Rolv	f t	T'?	30.0	9.0	5.0	Gideon	6'	0	Nils Solheim, Fure
75 Mk Sjøgutten	k	T'14	40.0	11.4	6.0	Levahn	15'	0	Elias Grønning, Kumle
76 Må Fram	k f	T'?	35.0	10.0	4.0	Aktiv	8'	0	Mathias A Værø, Værlandet
77 Må Levahn	f	T'24	19.0	6.0	2.4	Wichm.	3'	0	John Mjåseth, Stongfjorden
78 Ms Alken*	t	T'11	36.0	10.6	6.4	Rapp	12'	0	Kristoffer Ask, Fure
79 Må Dragen	f k	T'90	36.0	11.0	5.0	Hein	6'	0	Jonas Lutenthun m fl, Korssund
80 Ms Vilnes	k	T'39	37.0	12.0	4.0	Wichm.	12'	2	Eilef Vilnes m fl, Kumle
81 Må Sabben	k f	T'32	26.0	8.0	3.2	Sabb	5'	0	Magnus Holevik m fl, Stavenes
82 Må Palander	f k	T'00	27.8	10.8	4.4	Rapp	10'	0	Gerh. H Halsøy m fl, Bulandet
84 Må Fiskeren	f k	T'32	32.0	8.5	4.5	Union	10'	0	Jonas Landøy m fl, Værlandet
87 Ms Øyna*	k t	T'17	48.9	18.6	7.7	Avance	35'	1	Joh. Gjervik m fl, Kumle
88 Må Trygg	f	T'37	20.0	6.0	3.0	Sabb	4'	0	Ole Nordnes Aralden, Grytøyra
89 Må Snøg	k f	T'35	35.0	12.0	6.0	Union	15'	1	Vilnes Notlag, Kumle
91 Må Kolben	f	T'91	20.2	6.4	2.5	Sleipner	6'	0	Adolf Vågen m fl, Stavenes
92 Må Frithjoff	f	T'?	30.4	8.0	3.4	Alpha	4'	0	K Ask, Fure
93 Mk Solstrand	f	T'?	36.0	8.5	5.5	Wichm.	8'	0	Søren Gjervik, Høyvikbygd
94 Må Heimdal	f	T'31	23.0	7.5	5.0	Heimdal	4'	0	Edvin Vågen, Stongfjorden
95 G/Å —	f k	T'90	28.0	8.0	4.5	—	—	0	Ludvig B Høvik m fl, Askvoll
96 Må Odd	k	T'20	24.0	6.0	2.2	Rap	4'	0	Olaf O Håvåg, Grytøyra
97 Ms Juno ²⁾	f	T'08	42.0	14.5	6.0	Finnøy	25'	2	Asmund Melvær m fl, Bulandet
98 G/Å —	k	T'90	26.0	9.0	3.0	—	—	4	Elias O Spor m fl, Kumle
99 Ms Alisa	t	T'10	38.0	14.0	6.0	Hein	9'	0	A Nilsen, Kumle
100 Må Skreien	k	T'00	30.8	10.0	4.3	Smart	6'	0	Hans J Hollevik m fl, Stavenes
101 Må Skrei	k	T'20	26.8	8.9	3.8	Rap	6'	0	Elias Halsøy m fl, Bulandet
102 Må Bolgen	f	T'?	23.0	7.0	4.0	Motor	5'	0	Bernhard Prestøy, Askvoll
103 Må Trygg	f	T'?	18.0	6.0	2.5	F. M.	4'	0	Teodor Dørhellen, Askvoll
104 Må Snøgg	f	T'35	18.0	6.0	2.5	Solo	3'	0	Kåre Noven, Askvoll
105 Ms Anna	t	T'?	26.0	10.5	6.0	Stella	7'	0	J I Folkestad m fl, Korssund
107 ?/Å Gjervik	k f	T'31	28.0	9.0	5.0	—	—	2	M K Grov m fl, Kumle
108 Må Sleipner	f	T'18	23.0	5.0	2.5	Sleipner	5'	0	Sverre Hollevik, Stavenes
109 Må Fram	f	T'35	20.2	5.3	2.4	Motor	3'	0	Gustav Nes, Askvoll
110 Må Odin	k f	T'27	28.0	9.0	4.0	Helseth	7'	0	Olav Håsten, Bulandet
111 Må Grei	f	T'?	21.0	6.7	2.5	Grei	4'	0	Mads Espenes, Grytøyra
112 Må Kari	t	T'31	36.0	9.5	6.0	Wichm.	10'	0	Johannes Eimend m fl, Askvoll

1) Omb. 1938. 2) Omb. 1939.

* Rekvirert eller chartret av Wehrmacht.

Farkostens nummer art og navn	Anvendelse	Materiale	Byggeår	Lengde	Bredde	Dybde	Maskin, navn	Antall HK	F. & fangsstb.	Eierens (den korresponderende reders) navn og postadresse
113 Må Meteor	f	T ?	20.2	4.8	2.7	Meteor		3	0	Erling Grytøren, Grytøyra
114 Må Bubben	t	T26	32.0	9.0	5.0	Wichm.		8	0	O A Skår m fl, Grytøyra
115 Må Simson	f	T38	26.6	8.5	4.2	Volda		7	0	Lars Heggøy, Atløy
116 Må Høken	k	T21	25.0	8.0	4.0	Heimdal		6	1	Konrad L Kalvø, Bulandet
117 Må Fram	k	T22	27.6	9.6	4.3	Union		7	0	E Norheim m fl, Bulandet
118 Må Alken	k	T21	26.4	8.0	4.0	Rapp		6	0	Olav Håsten, Bulandet
119 Må Kjell	kt	T37	37.2	11.1	3.8	Heimdal		11	0	R J Skår m fl, Korssund
120 Må Fix	f	T28	20.0	5.4	3.0	Wichm.		2	0	Trygve Nordeide, Askvoll
121 Må Stav ¹⁾	f	T16	20.0	5.7	2.7	F. M.		5	0	Alb, Hollevik, Yndestad
122 Må Frisk	kf	T21	28.0	9.0	4.0	Rap		6	0	Anton Sandøy m fl, Bulandet
123 Må Duen	f	T22	28.0	9.0	4.0	Rap		8	0	Knut Landøy, Værlandet
124 Må Rap	f	T ?	25.5	6.4	3.2	Rap		4	0	Magnus Landø, Atløy
125 Må Skogsø ²⁾	f	T ?	20.2	5.0	3.0	Victor		3	0	Bendik J Avalden, Korssund
126 Må Sverre	k	T86	26.0	9.0	3.0	Rap		6	0	Knut J Kalvøy m fl, Værlandet
127 Må Viking	f	T22	19.0	5.8	2.3	Victor		3	0	Edvard Grane, Askvoll
128 Må Bolgen ³⁾	f	T22	26.5	7.5	4.5	Sabb		5	0	Einar B Vilnes, Kumle
129 Må Delfin	f	T22	22.0	6.9	3.2	Tenfj.		4	0	Peder J N Tviberg, Atløy
130 Må Presidenten	f	T24	20.2	7.4	2.1	Motor		3	0	Johannes Grane, Askvoll
131 Må Odd	f	T42	25.0	8.0	4.0	Sabb		5	0	Konrad Yndestad, Yndestad
132 Må Svein	f	T23	20.7	5.7	2.7	Victor		3	0	Nils Follevåg, Askvoll
133 Mk Gleaner	k	T78	54.1	16.1	7.2	Askøy		20	0	Olav Hollevik m fl, Stavenes
134 Ms Svalen ⁴⁾	f	T35	32.0	10.6	4.2	Union		7	0	Halvdan H Landøy, Værlandet
135 Må Prøven	fk	T23	26.0	9.0	4.0	Heimdal		6	1	Ludvig L Værø, Værlandet
136 Må Sydvær	f	T21	20.0	7.0	3.0	Heimdal		4	0	Mathias A Wærø, Værlandet
137 Må Solgløtt	f	T24	20.0	6.3	2.7	Wichm.		2	0	M A Dalen m fl, Stavenes
138 6/å —	f	T12	23.9	7.4	3.2	—		3	1	J P Stafnes m fl, Stongfjorden
139 6/å —	f	T10	25.5	8.3	3.0	—		1	1	P J P Stong m fl, Stongfjorden
140 6/å —	f	T20	24.0	8.0	3.0	—		2	0	Olaf Hegø m fl, Stongfjorden
141 6/å —	f	T70	25.5	8.0	3.2	—		1	1	Bertel E Olseth m fl, Askvoll
142 Må Farmann	kf	T24	30.0	10.0	4.0	Heimdal		6	0	Magnus Hågø m fl, Bulandet
143 Må Vårsol	f	T16	24.0	5.4	3.2	Motor		5	0	Olav K Follevåg, Askvoll
144 Ms Måsen ⁵⁾	f	T30	26.0	8.5	4.3	Heimdal		4	0	Ansgar Wågen, Stongfjorden
145 Ms Idun	k	T10	40.0	16.0	7.0	Rap		22	0	Karl A Gjelsa m fl, Bulandet
146 Må Veslegut ⁶⁾	f	T23	22.0	7.3	3.3	Gideon		6	0	Magnus Alesøy, Bulandet
147 8/å Nansen	kf	T20	40.0	12.0	4.5	—		1	1	Kristoffer Ask, Fure
148 Må Letvint	fk	T24	24.0	7.5	4.0	Lettvint		6	0	Adolf Garvik, Kumle
149 8/å —	kf	T34	30.0	10.0	5.0	—		1	1	Nikolai Gjervik m fl, Kumle
150 Må Odd	f	T ?	19.0	6.3	2.5	Gideon		3	0	Jorulf Strømmen, Askvoll
152 Må Sjøgutten	f	T23	24.0	7.0	4.0	Rap		7	0	Hans O Hillersø, Bulandet
153 Ms Glimt	h	T22	39.0	15.0	7.0	Rap		22	2	Einar O Hillersø, Bulandet
154 Må Halsnes	k	T17	25.0	8.0	3.5	Rap		6	0	John Fedøy, Bulandet
155 Må Morild	f	T31	35.1	12.2	4.2	Rapp		15	0	Andr. E Fedøy, Bulandet
156 Må Fisk	f	T26	26.0	9.3	4.7	Wichm.		6	1	Leonard B Tistel, Bulandet
157 Mk Bufjord	hk	T18	54.0	13.0	6.0	Rap		30	0	Olav Håstein m fl, Bulandet
158 Må Edith	k	T14	30.0	10.0	4.0	Wichm.		6	0	Edvardt Kjæmpenes, Bulandet
159 Mk Maiblomsten	k	T12	53.1	13.8	5.3	Union		30	0	Berent Hågøy, Bulandet
160 Mk Fedøy	k	T27	57.0	15.0	7.5	Wichm.		40	0	Tomas Fedøy m fl, Bulandet
161 Må Haldor	k	T27	38.2	12.7	4.2	Wichm.		10	0	Johan A Kjæmpenes, Bulandet
162 Må Olav	f	T36	22.0	6.0	3.0	Sleipner		5	0	Kolb. Sellevoll m fl, Høyvikbygda
163 Må Reidar	f	T28	28.7	9.9	3.7	Wichm.		6	1	Alf Melvær, Bulandet
164 ?/å Roald	f	T28	34.0	11.7	5.3	—		2	1	T Hågøy, Bulandet
165 Må Roald	t	T02	26.0	10.0	4.0	Wichm.		6	0	Kristoffer L Værø m fl, Værlandet
166 Må Småen	f	T08	23.0	6.0	4.0	Rapp		6	0	Olaf Anderssen, Værlandet

1) Omb. 1956. 2) Omb. 1921. 3) 5) Omb. 1937. 4) Omb. 1941. 6) Omb. 1934.

Farkostens nummer art og navn	Anvendelse	Materiale Bvæggst.	Lengde	Bredde	Dybde	Maskin. navn	Antall HK	Eierens (den korresponderende reders) navn og postadresse
167 Mk Glimt	f	T 15	35.0	12.0	5.6	Alpha	14	0 S Hindøy m fl, Hindøy i Askvoll
168 Må Union	f k	T 29	35.1	10.6	5.3	Union	10	0 Edv E Norheim m fl, Bulandet
169 Må Hillersø	f k	T 29	34.0	12.0	5.0	Rap	14	0 Einar Hillersøy m fl, Bulandet
170 Må Fram	f k	T 42	25.0	8.0	3.5	Sleipner	6	0 Leiv Halsøy, Bulandet
171 Må Roald	f k	T 29	34.0	10.0	4.5	Wichm.	10	0 V Gjørøy, Bulandet
172 Må Svint	f	T 39	25.0	9.0	4.0	Sabb	5	0 Magnus Smelvær, Atløv
173 Må Bølgen	f	T 42	25.5	9.0	4.0	Sabb	4	0 David Nesberg, Askvoll
175 6/å —	k f	T ?	32.0	10.0	4.5	—	2	0 A P Grane m fl, Høyvik i Askvoll
176 Må Silden	k f	T 20	38.0	11.0	5.0	Motor	11	0 David Folkestad, Korssund
177 Må Sonja	f	T ?	30.0	10.4	4.2	Wichm.	6	0 B H Værøy m fl, Værlandet
178 Må Frida	f	T 29	27.0	9.0	5.0	Wichm.	6	0 Sverre Landø, Atløv
179 Må Tor	k	T 29	37.2	11.8	5.4	Wichm.	10	0 Peder O Gjervik m fl, Kumle
180 8/å —	k f	T 29	28.0	9.5	3.5	—	1	0 Johs A Landøy m fl, Værlandet
181 6/å —	k f	T 29	25.4	9.4	4.0	—	0	0 Jonas J Kalvøy m fl, Værlandet
182 Ms Rolf	t	T 39	35.0	11.0	5.0	Wichm.	12	0 Sigurd Løkeland, Atløv
183 Må Vestkyst	f	T 29	30.8	9.6	4.2	Vestkyst	8	1 Peder E Spord m fl, Kumle
184 Må Grei	f k	T 30	34.0	12.0	5.5	Nygrei	14	1 Anton O Smelvær m fl, Atløv
185 Må Harald 2	sl	T 29	30.0	9.0	4.5	Heimdal	11	0 Johannes Olset m fl, Kumle
186 Må Svint	f	T 21	19.0	5.5	2.5	Wichm.	2	0 Reidulf Aralden, Korssund
187 6/å —	f k	T 20	29.7	9.6	3.7	—	2	0 Høyviks nye notlag, Høyv. i Askv.
188 Ms Trygg	k	T 41	36.0	12.0	6.0	Union	10	0 Torlinn Melvær m fl, Værlandet
189 Må Gjøa	k f	T 29	35.1	13.3	4.2	Nygrei	14	0 Elias Halsøy, Bulandet
190 Må Sjøliv	f k	T 30	36.1	12.2	4.2	Wichm.	10	0 Anton P Olset m fl, Askvoll
191 Må Notmann	f k	T 27	32.0	11.0	4.0	Avance	8	0 L Høyvik m fl, Høyvik i Askvoll
192 Må Rolf	k f	T 29	32.9	11.7	5.3	Alpha	8	1 Johs B Nikøy, Bulandet
193 Må Nansen	f	T 30	26.0	6.0	3.0	Rap	10	0 Olav Hillersø, Bulandet
194 Må Seien	k	T 38	25.0	8.0	3.0	Gideon	4	0 Nikolai Tistil, Bulandet
195 Ss Duva	f	T 96	29.0	9.6	5.0	—	0	0 Atle P Nikøy, Bulandet
196 Må Atle	f	T 41	21.0	5.5	4.0	Motor	3	0 E E Norheim, Bulandet
197 Må Tistel	k f	T 30	31.9	10.1	5.3	Wichm.	10	2 Nikolai Tistel, Bulandet
198 ?/å —	f k	T 29	32.0	9.5	3.5	—	0	0 Alf Sætre m fl, Kumle
199 Må Viktor	f	T 28	20.0	8.0	3.5	Viktor	2	0 Sverre Steinset, Stavenes
200 Må Magne	f	T 41	22.0	5.0	3.0	Sabb	4	0 W M Gjørøy, Bulandet
201 Må Jarl	k f	T 12	29.7	11.2	4.2	Wichm.	7	2 Fredrik Alden m fl, Værlandet
202 Mk Blåfjell	k	T 17	48.2	12.1	6.2	Rapp	22	0 Ludvig Knudsen Sausund, Kumle
203 Må Måsen	k f	T 31	32.0	9.0	5.5	Heimdal	15	2 K Gjørøy, Bulandet
204 Må Augvall	f	T ?	30.0	11.0	4.0	Finnøy	12	0 Sigvall Sellevoll, Atløv
205 Må Uredd	k f	T 31	27.6	9.6	3.9	Gideon	5	0 Øivind Sandøv m fl, Bulandet
206 Må Signal	k f	T 30	30.0	9.0	3.0	Wichm.	8	0 Jonas Kalvøy m fl, Værlandet
207 Må Kubben	k f	T 31	33.0	11.0	5.0	Heimdal	11	1 Ragnvald Furseth, Bulandet
208 Må Fram	sl f	T ?	28.7	9.6	4.2	Rap	5	0 Erling Grytare, Grytøyra
209 Må Johanne	f	T 31	28.0	8.0	3.5	Rap	6	0 Einar O Hillersø, Bulandet
210 Må Heimdal	k f	T 31	30.0	10.0	4.5	Heimdal	7	0 Magnus Hågøy m fl, Bulandet
211 Mg Union	k	T 34	35.0	10.5	5.0	Union	10	1 Jonas Leite m fl, Værlandet
212 Ms Årvak	l	T 31	32.0	10.7	5.0	Grei	20	0 Henrik Leite m fl, Værlandet
213 6/å —	f k	T 28	28.7	9.2	3.8	—	1	0 Johs Tviberg m fl, Atløv
214 Må Rolf	f	T 10	30.8	9.6	5.3	Alpha	4	0 Mailann Milde m fl, Grytøyra
215 Må Mai	f	T 20	19.1	5.3	3.2	Levahn	3	0 G Sauesund, Kumle
216 Må Alfa	k f	T 29	29.7	10.1	3.7	Skandia	11	0 Konrad Kalvøy m fl, Høyvikbygda
217 Må Rør	sl f	T 31	29.0	7.0	3.0	Trygg	8	0 Anton Steinland, Askvoll
218 Må Swanen	f	T ?	16.0	5.5	2.5	Meteor	2	0 Bjarne Høyvik, Askvoll
219 Må Sif	f	T 20	22.0	6.0	3.0	Sterk	4	0 Olav N Våge, Grytøyra
220 Må Rolf	k f	T 31	39.3	12.2	5.3	Finnøy	34	0 Gerhard Hofland, Korssund
221 Må —	k f	T 30	31.9	10.6	4.8	Heimdal	11	0 Knut Rogne m fl, Bulandet

SF-A Askvoll — SF-BS Balestrand.

Farkostens nummer art og navn	Anvendelse	Materiale	Byggetr.	Lengde	Bredde	Dybde	Maskin, navn	Antall HK	F. & fangsstb.	Eierens (den korresponderende reders) navn og postadresse
222 Må Heim	k f	T'31		33.5	11.8	4.3	Heimdal	11	0	Karl Gjelsa m fl, Bulandet
223 S/A —	k f	T'31		29.0	11.0	5.0	—	—	0	Mathias M Gjøre, Bulandet
224 Må Wichmann*	f	T'31		30.0	9.5	5.0	Wichm.	7	0	Anders A Tenold, Atløy
225 Må Wichmann	f	T'33		25.0	6.5	4.0	Wichm.	6	0	Ole B Nordnes, Grytøyra
226 Må Snorre	f	T'32		26.6	8.5	5.3	Wichm.	5	0	Nils A Stang, Yndestad
227 Må Alv	f	T' ?		22.3	6.4	3.2	F. M.	5	0	Asmund Melvær, Bulandet
228 Må Kvikk	f	T'31		29.0	6.5	3.6	Wichm.	8	0	Severin Lervåg m fl, Kumle
229 Må Von	k f	T'37		36.9	11.7	5.3	Heimdal	20	0	Wilh. Nordheim m fl, Atløy
230 Mk Tomin	t	T' ?		36.0	12.0	5.0	Rapp	12	0	A/S Hermetikkfabrikken, Askvoll
231 Må Marta	f	T'39		27.0	8.0	4.0	F. M.	7	0	Henry Johnsen, Høyvikbygda
232 Ms Kvikk 2	f	T'32		32.0	10.0	4.5	Wichm.	8	0	Sivrin Lervåg m fl, Kumle
233 Må Flid	f t	T'30		33.5	10.5	5.0	Wichm.	12	0	Olaf A Skår, Korssund
234 Må Sund	f	T'23		27.6	6.8	2.9	Heimdal	5	0	Erling Sund, Kumle
235 Må Sabb	f	T'38		22.5	7.0	4.5	Sabb	4	0	Olaf Heggø, Korssund
236 Ms Fisker- gutt	f	T'39		30.8	9.6	2.7	Union	7	0	Jon Værey m fl, Værlandet
237 Må Sleipner	f	T'37		21.0	6.0	4.0	Sleipner	5	0	Henry Johnsen, Stavenes
238 Må Snøgg	f	T'39		24.0	8.0	3.5	Sabb	5	0	Edv. Lutentun, Korssund
239 Må Jarl	f	T'30		20.0	5.9	2.4	Victor	4	0	Jon Haarklau m fl, Kumle
240 Må Måsen	f	T'29		19.0	4.5	2.5	Motor	3	0	Erling Jensen, Stongfjorden
241 Må Svanen ¹⁾	f	T' ?		26.0	8.5	4.2	Rapp	4	0	August Herland, Askvoll
242 Mk Karl	f	T'39		29.7	9.6	4.8	Union	7	0	Lars Stafnes, Stongfjorden
243 Ms Sylvia	t	T'07		47.5	15.8	5.9	Union	10	0	Konrad Ullevik m fl, Stavenes
244 Ms Vona	t	T'05		49.0	18.0	6.5	Union	15	0	Sverre Hollevik m fl, Stavenes
245 Må Metior	f	T'16		18.2	5.1	2.1	Meteor	3	0	Kr. Heggø, Stongfjorden
246 Må Falken	f	T' ?		24.0	7.5	3.5	Trygg	4	0	Anton Fristad, Askvoll
247 Må Fix	f	T' ?		22.0	6.0	4.8	Heimdal	4	0	Andreas Lammetun, Korssund
248 Må Sabben	f	T'39		27.6	9.0	3.5	Sabb	5	0	Andreas Ø Lutentun, Korssund
249 Må Heim	f	T'32		21.0	6.0	3.0	Sabb	3	0	Elias E Høivik, Kumle
250 Må Hav	f	T' ?		20.0	7.0	3.5	Tennfj.	3	0	Monrad Steinset, Stongfjorden
251 Må Vesla	f	T' ?		21.2	5.8	3.2	Sabb	4	0	Johan Dalsøren, Askvoll
252 Må Venus	f	T' ?		22.0	8.0	4.8	Sabb	3	0	P Sølvyberg m fl, Askvoll
253 Må Sabb	f	T'42		26.6	8.0	4.2	Sabb	5	0	Andreas Lervåg, Kumle
254 Må Viktor	f	T'42		20.0	6.0	3.0	Victor	4	0	Edvard E Værey, Værlandet
255 Ms Roald	f	T' ?		25.0	7.0	3.0	Rapp	5	0	Kjell Grimeli, Askvoll
256 Må Sabb	f	T'37		27.0	8.6	3.5	Sabb	5	0	Johannes T Leite, Værlandet
257 Må Palen	f	T'42		20.0	7.5	3.0	Sabb	3	0	Ole Hugøy, Atløy
258 Må Sjøgutt	f	T'36		30.0	10.0	4.0	Wichm.	12	0	Johannes Gjervik, Kumle
259 Må Steinar	f	T'43		26.0	7.5	4.5	Rapp	7	0	Bjørnvald Steinsland, Askvoll
260 Ms Delfin	t	T'14		37.2	10.6	5.3	Wichm.	10	0	Ansakar Soldal m fl, Askvoll
261 ?/å Bjørn	f	T'41		26.6	8.5	4.2	—	—	0	Bernhard Furset, Grytøyra
262 Må Olav	f	T'20		23.0	6.0	3.0	Vestkyst	4	0	Harry Grimeli, Stongfjorden
263 Må Svalen	f	T'12		25.0	7.5	3.6	Sabb	5	0	Martin Brendehaug, Korssund
264 Mk Rolf	f	T'16		28.0	11.0	6.0	Heim	7	0	John Fristad, Askvoll
265 Må Finn	f	T'30		29.0	9.5	3.5	Bolind.	8	0	David Folkestad, Korsund

SF-AD. Aurland merkedistrikt.

f. t. ingen merkepl. fiskefarkoster.

SF-BS. Balestrand merkedistrikt.

2 Mk Thorsnes	k h t	T'34		63.6	18.5	7.7	Wichm.	40	0	Erling Thorsnes, Sværefjorden
3 Må Sjøgutt	f	T'20		28.0	9.0	4.0	Lettvint	5	4	Johan Bjåstad, Fjærland

1) Omb. 1936.

* Rekvirert eller chartret av Wehrmacht.

Farkostens nummer art og navn	Anvendelse	Materiale	Byggår	Lengde	Bredde	Dybde	Maskin. navn	Antall HK	F. & fangstb.	Eierens (den korresponderende reders) navn og postadresse
4 G/å —	f	T	07	25.5	9.2	2.4	—	—	1	Wenstre Notlag, Fjærland
5 G/å —	f	T	20	25.0	7.0	4.0	—	—	0	Amund E Mundal m fl. Fjærland
6 Mk Solstrand	f	T	?	53.1	14.9	6.0	Wichm.	20	0	O Reinen m fl, Balestrand
8 Mk Roald	t k	T	10	48.0	11.0	5.5	Wichm.	25	0	Olav A Ulvestad, Vetlefjord. Balestrand
9 Mk Abdulla	f	T	35	56.0	13.6	6.7	Wichm.	40	0	Anders Vangsnes m fl, Fjærland

SF-BK. Brekke merkedistrikt.

3 Må Sjøgutten	f	T	?	19.0	6.0	2.5	Sabb	3	0	Harald Hjartholm, Brekke
4 Må Heimdal	f k t	T	24	22.0	7.2	3.0	Heimdal	4	0	Johs N Hjartholm, Brekke
5 Ms Olga	t k f	T	13	40.0	13.0	6.0	Avance	22	0	Olai B Hjartholm, Brekke
6 Mk Terje Viken ¹⁾	f k t	T	16	56.0	13.0	7.2	Union	30	1	Ivar Sjurson Hjartholm, Brekke
7 Mk Hjartholm	t	T	15	54.9	14.2	6.2	Wichm.	30	1	Olai B Hjartholm, Hjartholm
8 Ms Hjartholm	1 t	T	15	57.3	19.7	9.6	Wichm.	30	2	Bernh. B Hjartholm, Bålen
9 Må Solo	f	T	39	17.0	5.0	4.0	Solo	3	0	Bjarne Hjartholm, Brekke
10 Må Veslegut	f	T	38	24.0	7.0	3.0	Sabb	5	0	Nils Dale, Brekke

SF-B. Bremanger merkedistrikt.

1 Ms Argo	k	T	19	40.0	14.0	6.7	Hein	16	0	Hjalmar Gåse m fl, Kalvåg
2 Mk Bremanger ²⁾	k	T	17	52.0	14.4	7.2	Union	40	0	H H Torvanger m fl, Bremanger
3 G/å —	k f	T	29	32.0	9.0	4.5	—	—	2	Kalvåg Notlag, Kalvåg
4 Ms Værøy	k	T	15	39.0	13.0	4.5	Hein	12	0	Didrik Værøy m fl, Kalvåg
5 Ms Dianna	f	T	33	27.6	7.4	4.2	Union	7	0	Leiv Johannesen, Kalvåg
6 Må Sverre	f	T	39	31.9	10.6	5.3	Hein	10	0	Karl Book m fl, Bremanger
7 Må Nigar	f	T	29	23.0	7.0	5.0	Heimdal	5	0	Peder A Frøyen m fl, Kalvåg
8 Ms Villand	k	T	05	36.0	12.0	5.2	Skandia	16	0	Ole Langeland, Kalvåg
9 Ms Luna	k h	T	19	42.5	13.5	7.1	Aktiv	15	0	Olaf T Hauge m fl, Bremanger
10 Ms Frida ³⁾	k	T	00	40.0	16.0	6.4	Wichm.	25	3	Leonhard Larsen m fl, Kalvåg
11 Mk Olaf	f k	T	14	34.0	12.2	6.2	Rap	17	1	Ola O Senneseth m fl, Bremanger
12 Mk Harald	k	T	08	39.0	12.0	5.7	Alpha	14	0	Peder A Frøyen m fl, Kalvåg
13 Mk Sjøfuglen	k	T	17	40.0	12.6	6.7	Alpha	14	0	Robert O Frøyen m fl, Kalvåg
14 Mk Erling	k	T	?	33.0	10.7	5.0	Hein	8	1	Johs. J Førde, Bremanger
15 Ms Mira	k	T	05	36.0	14.0	6.1	Aktiv	10	0	Ole S Hauge m fl, Bremanger
16 S/å —	k f	T	19	25.0	10.0	4.0	—	—	2	Alf M Førde m fl, Bremanger
17 Må Sleipner 1	f	T	42	20.0	7.0	3.0	Sleipner	4	0	R J Svarstad m fl, Bremanger
18 Ms Duen	k	T	14	33.0	12.5	5.5	Skandia	8	0	Kristoffer N Lisæt m fl, Kalvåg
19 Ms Nigardsø	k	T	17	36.0	12.8	5.6	Alpha	14	0	Jakob Nigardsø m fl, Kalvåg
20 Mk Mågen	k	T	08	36.0	8.0	4.3	Alpha	11	0	Erling Nottingnes, Botnane
21 Må Viking	f	T	06	22.0	7.0	3.0	Meteor	3	0	Albert R Dyrstad, Kjelkenes
22 Ms Havglimt	k	T	14	39.0	13.0	5.8	Union	20	0	R R Svarstad m fl, Bremanger
23 Mk Nebholm	k	T	14	44.0	13.3	6.8	Heimdal	20	0	Olav J Grotle m fl, Bremanger
24 Mk Fausken	k	T	17	56.0	14.0	7.5	Brunv.	42	0	Svein K Torvanger m fl, Bremanger
25 Ms Duen	k	T	14	42.0	14.0	6.7	Skandia	25	0	Johan Nigarso m fl, Bremanger
26 G/å Fremad	f	T	30	30.0	10.0	5.0	—	—	0	Hermund Sörgulen, Kjelkenes
27 Ms Søster	f k	T	42	35.0	11.0	5.4	Grei	20	0	Henrik A Grotle m fl, Iglandsvik
28 Ms Svanen	k	T	14	39.0	12.5	5.8	Hein	10	0	Krist. R Grotle m fl, Bremanger
29 Må Von	f	T	38	28.0	9.0	4.3	Hein	6	0	Lars A Hauge m fl, Bremanger
30 Mk Older- væggen	k	T	14	50.0	13.0	7.0	Skandia	50	0	Martin O Grotle m fl, Bremanger

SF-B. Bremanger.

Farkostens nummer art og navn	Anvendelse	Materiale	Byggeår	Lengde	Bredde	Dybde	Maskin, navn	Antall HK	F. & fangsstb	Eierens (den korresponderende reders) navn og postadresse
31 Ms Hildur	k	T	14	39.0	13.0	5.8	Vestkyst	25	0	Ragnv. Varpe m fl, Bremanger
32 Må Egir	f	T	25	24.5	6.0	3.4	Levahn	5	0	Rolf M Torvanger, Bremanger
33 Ms Breifonn	k	T	08	39.0	14.5	5.2	Skandia	15	0	Sevold Røys m fl, Kalvåg
34 Må Snøgg	f	T	35	20.0	6.0	2.3	Waterm.	4	0	Kristoffer Eikeland, Svelgen
35 Mk Fram	f t	T	20	28.0	8.5	5.0	Hein	7	0	Torbj. Eikeseth m fl, Rylandspol.
36 Må Oskar	f k	T	05	30.0	9.0	3.5	Normo	7	0	Ole J Stensæt, Kalvåg
37 Ms Duen	k	T	10	36.0	13.0	5.3	Wichm.	16	0	Bernh. Ryland m fl, Rylandspollen
38 Må Gliint	f	T	36	25.0	9.0	4.0	Nygrei	9	0	Magnus Vade m fl, Kalvåg
39 Må Brenning	f	T	30	19.1	5.3	?	Solo	3	0	Augustin K Gulesto, Kjelkenes
40 Må Mons	f k	T	39	22.3	6.4	3.7	Heimdal	5	0	Oskar Lexau m fl, Bremanger
41 Mk Mågen I	k	T	15	48.0	12.6	5.4	Wichm.	20	0	Karl Langeland m fl, Kalvåg
42 Må —	f	T	?	26.0	8.0	3.5	Hein	4	0	John R Mulelid, Kjelkenes
43 Mk Havidur ¹⁾	h k	T	17	50.4	14.7	5.9	Union	30	0	Martin O Kjørpeseth, Kalvåg
44 Mk Delfin	h k	T	10	35.0	10.0	5.0	Finnøy	15	0	Malvin Nødseth m fl, Kalvåg
45 Må Skvett	f	T	?	21.2	6.4	3.2	Konkur.	4	0	Magne Sørbotten, Botnane
46 Mk Skreien I	k	T	14	40.0	12.0	6.7	Hein	20	0	Martin Iglund m fl, Bremanger
47 Mk Havsulen	k	T	16	47.0	13.0	5.8	Union	30	0	Sev. Iglund m fl, Bremanger
48 Må Snøgg	f	T	37	20.8	5.8	1.9	Wichm.	2	0	Sigurd Gulestøl, Kalvåg
49 Mk Skreien 2	k	T	15	40.0	12.0	6.7	Hein	14	0	Henrik K Iglund, Bremanger
51 Mk Fiskeren	k	T	10	39.0	13.0	6.0	Union	20	0	Alb. O Forde m fl, Bremanger
52 Mk Normann	k	T	16	49.0	13.5	6.3	Gideon	50	0	Ole L Nødseth m fl, Rylandspollen
53 Ms Drott	f	T	23	23.0	8.3	4.0	Heimdal	6	0	Ulrik K Hauge m fl, Bremanger
54 Mk Vissholm	k h	T	37	56.0	15.7	8.0	Wichm.	40	0	Olav O Iglund jr. m fl, Bremanger
55 Ms Signe	f k	T	20	41.0	12.0	5.7	Rapp	17	0	Alfred Myrvang, Kalvåg
56 Må Snøgg	f	T	14	18.5	5.5	2.7	Wichm.	2	0	Alf Gulesto, Kjelkenes
57 Mkr Aulaug	f k	T	39	44.6	14.3	5.7	Nygrei	30	2	Peder K Liseth, Kalvåg
58 Må Hilding	t	T	28	29.5	7.5	3.5	Wichm.	6	0	Reidar Torvanger, Bremanger
59 Må Sjøgutt	f	T	38	26.6	8.5	4.2	Hein	4	0	Harald M Frøyen m fl, Kalvåg
60 Må Drott	f	T	36	27.0	7.0	4.0	Rollo	5	0	Odm. Hauge m fl, Bremanger
61 Ms Sjølivet	k	T	11	34.0	12.8	5.8	Hein	7	0	I Appelset, Iglandsvik
62 Ms Elida ²⁾	k	T	15	39.0	13.0	6.3	Volda	22	0	Astor Hauge m fl, Bremanger
63 Må Smil	f k	T	37	22.0	7.0	3.3	Sabb	5	0	Bernt Vadso m fl, Kalvåg
64 Må Heros	k	T	02	32.0	11.0	5.0	Heros	6	0	Gustav Abelsen, Bremanger
65 Må —	f	T	31	25.0	7.0	4.0	Sabb	5	0	Vilh U Bakke m fl, Nævelandet
66 Mk Driftig ³⁾	k	T	14	52.0	13.5	7.0	Finnøy	42	0	Vilh U Bakke m fl, Nævelandet
67 Mk Nansen	f k	T	15	37.6	11.9	4.8	Hein	14	0	Alf Torvanger m fl, Bremanger
68 Må Bjørn	f	T	30	28.0	7.0	3.0	Heimdal	4	0	Johannes Svarstad, Bremanger
69 Må Bella	f	T	42	20.0	6.0	3.0	Kampen	3	0	August Sande, Botnane
70 Ms Solveig	k	T	14	37.7	13.6	6.5	Hein	10	0	Peder J Ryland m fl, Rylandspollen
71 Mkr Anduva	k	T	41	41.4	12.7	4.8	Volda	30	0	Bernt Liseth, Kalvåg
72 Må Snella	f	T	37	26.8	7.4	3.4	Sleipner	7	0	Harald Sandvik, Kjelkenes
73 Må —	f	T	?	27.0	6.5	4.0	Penta	10	0	Peder Iglund, Bremanger
74 Ms Amanda	f k	T	19	44.0	15.6	6.5	Volda	30	5	Karl Vade, Kalvåg
75 Ms Mågen	k	T	?	36.0	12.0	5.2	Hein	10	0	Rasmus U Vågene, Kalvåg
76 Må Heimdal	k f	T	?	24.0	6.0	3.0	Heimdal	3	0	Malvin Vetvik, Bremanger
77 Mk Admiral	k f	T	12	39.5	11.0	5.8	Hein	14	0	Martin Dalsbotten, Bremanger
78 Må — ⁴⁾	f	T	26	25.5	8.5	5.0	Wichm.	5	0	Jørgen A Grotle, Bremanger
79 Ms Solid	k f	T	17	40.0	12.0	4.0	Populær	12	0	Martin A Senneseth, Bremanger
80 Mk Buholm	h k	T	38	50.8	14.9	7.5	Wichm.	40	1	Alfred J Iglund m fl, Iglandsvik
81 Ms Gerd	k	T	00	37.0	13.0	5.8	Alpha	22	0	Martin T Svarstad, Bremanger
82 Må Småen	f	T	?	19.1	6.4	3.2	Wichm.	2	0	Ivar Kjørpeseth, Kalvåg
83 Må Vona	f k	T	27	24.0	6.0	3.0	Heimdal	3	0	Finn Øvrebotten, Botnane
84 Må Olav	f k	T	33	27.0	9.0	5.0	Gideon	6	0	Alfred K Frøyen, Kalvåg

Farkostens nummer art og navn	Anvendelse	Materiale Byggetår	Lengthe	Bredde	Dybde	Maskin, navn	Antall HK	Eierens (den korresponderende reders) navn og postadresse
85 Må —	f k	T 34	25.0	8.0	3.5	Heimdal	7	0 Erling H Grotle, Bremanger
86 Mk Signal	k f	T 12	35.0	12.0	5.8	Union	15	0 Henrik U Vågenes, Kalvåg
87 Ms Brødrene	k	T 20	41.0	13.0	6.7	Aktiv	11	0 Alvin Rylandsholm m fl, Kalvåg
88 Må Rapp	f	T 29	30.0	10.0	5.0	Rapp	7	0 Ulrik Sørbotten, Botnane
89 Må Glimt	f	T ?	22.0	6.5	3.0	Sabb	5	0 Henry Høy, Svelgen
90 Må Laila	f	T 36	23.4	6.7	2.5	Sleipner	7	0 Kåre Sølberg, Svelgen
91 Må Argo	f	T ?	32.0	11.0	5.0	Brunv.	12	4 Eikesæts Notbruk, Rylandspollen
92 Mk Sjøblomsten	k	T 16	40.0	12.5	6.0	Alpha	14	0 Johs. Melstveidt, Kalvåg
93 Må Flid	f	T 41	30.8	8.5	4.2	Volda	7	0 Bjarne Mulehavn, Kjelkenes
94 Mk Haugsnes	k f	T 27	43.0	13.0	6.0	Union	20	0 Søren Hauge m fl, Bremanger
95 Må Sonja	f	T 37	27.6	8.2	4.2	Wichm.	6	0 Klaus O Langeland, Kalvåg
96 Ms Emla	k	T 99	40.0	14.0	6.0	Gideon	13	0 Jonas Bakke m fl, Novelandet
97 Mk Odin	k	T ?	40.0	13.0	6.3	Alpha	18	1 Adolf P Frøyen m fl, Kalvåg
98 Må Sjøgutten	f k	T 34	25.0	6.0	3.3	Heimdal	4	0 Martin Iglund, Iglandsvik
99 Mk Hagbard ¹⁾	k h t	T 25	62.0	15.0	7.5	Wichm.	40	0 Reidar Torvanger, Bremanger
100 Mk Leif	k	T 14	38.0	12.0	5.6	Hein	10	0 John H Førde, Bremanger
101 Må Skvett	f	T 36	19.0	6.0	3.0	Wichm.	2	0 Olaf Øvrebøtn m fl, Botnane
102 6/å —	f	T ?	26.4	6.5	2.2	—	—	3 Førdes Notlag, Bremanger
103 Ms Dianna	k	T ?	38.0	12.0	6.3	Grei	25	0 Johannes E Nybø, Kalvåg
104 Må Falken	f	T 43	29.7	9.6	4.3	Levahn	12	0 Anfinn Hauge, Bremanger
105 Mk Modig	f	T 12	48.0	11.0	4.7	Wichm.	16	0 A Myrvang, Kalvåg
106 Mk Admiral	k	T 15	35.0	13.0	6.0	Gideon	13	0 Alfred Strømmen, Bremanger
107 Må Thor	f f	T 31	22.5	7.5	3.0	Heimdal	7	0 Ulf. Kjempeseth, Navelandet
108 Må Real	k f	T 36	38.7	9.0	4.2	Heimdal	7	0 Bertin J Hauge m fl, Bremanger
109 Må Rubben	f	T 36	22.0	6.5	4.0	Wichm.	3	0 Isak Bredvik, Bredvik pr. Florø
110 Må Berit	f	T 34	19.0	5.5	3.0	Bolind.	4	0 Rasmus U Vangen, Kalvåg
111 Må —	f	T 90	20.0	6.0	2.0	Waterm.	4	0 Korn Indrehus m fl, Kjelkenes
112 Må Fremad	f	T 43	22.0	7.0	3.0	Sabb	4	0 Oddmund Syrgulen, Svelgen
113 Må Glimt	f	T 37	27.0	8.5	4.5	Heimdal	7	0 Harald J Grotle m fl, Bremanger
114 Må Rapp	f	T 36	33.5	11.0	4.5	Rapp	17	2 Ola Steinset, Kalvåg
115 Må Porat	k f	T 32	34.0	9.5	4.0	Rapp	12	5 Isak Frøyenes m fl, Kalvåg
116 Må Odd	f	T 24	24.0	7.0	3.0	C. Perf.	8	0 Aasmund Nesbø, Kjelkenes
117 Må Spurven	f k	T 96	19.1	6.4	3.2	Meteor	4	0 Sigv. Førde, Bremanger
118 8/å —	k	T 90	24.0	7.0	2.0	—	—	0 Ole A Varpe, Bremanger
119 Må Vestkyst	f	T 40	22.0	6.0	2.5	Vestkyst	4	0 Albert K Førde, Bremanger
120 Må Svålen	f k	T 79	22.0	6.5	2.5	Solo	4	0 Per Indrehus, Kjelkenes
121 Må Kvik	f	T 16	25.0	6.0	2.6	Waterm.	4	0 Asmund Indrehus, Kjelkenes
122 10/å Ormen Lange	f	T ?	28.0	7.0	2.4	—	—	0 R Torvanger, Bremanger
123 8/å Jari	k	T 87	22.3	6.0	2.4	—	—	0 Alf Torvanger, Bremanger
124 Mk Havglimt	f	T 19	44.0	14.0	6.7	Gideon	50	0 Greg. Ryland, Rylandspollen
125 Må Loke	f	T 06	24.0	7.0	2.1	Meteor	4	0 Kr Ryland m fl, Rylandspollen
126 Må Knuppen	f	T 37	25.0	7.5	3.8	Sabb	5	0 Andr. Grotle, Hauge, Bremanger
127 Må Kvass	f	T 16	27.6	6.2	3.0	Trygg	4	0 Edvard Leirvik, Kjelkenes
129 Må Stabil	f	T 25	22.3	6.4	2.4	Vestkyst	5	0 Kristoffer G Kjelkenes, Kjelkenes
130 Må Fridtjof	k f	T ?	33.0	10.5	3.5	Hein	6	0 Olav H Espeseth, Kalvåg
131 Ms Sjøliv	k	T 14	39.0	13.0	6.0	Bolind.	20	0 Rasm. J Svarstad m fl, Bremanger
132 8/å Snøggen	k f	T 07	30.0	9.0	4.0	—	—	0 Oskar O Sundsø, Kalvåg
133 8/å —	f	T 00	25.3	6.2	1.8	—	—	0 M T Svarstad, Bremanger
134 8/å —	f	T 08	24.0	8.0	2.0	—	—	0 Johan J Grotle, Bremanger
135 8/å —	f h	T 20	24.2	6.0	2.2	—	—	0 Ulrik Torvanger, Bremanger
137 8/å —	f	T 13	23.0	6.0	2.3	—	—	0 Ole Solheim, Bremanger
138 Må Egil	f k	T 30	32.0	9.0	5.0	Hein	9	1 Ole Dyrstad, Svelgen

Farkostens nummer art og navn	Anvendelse	Materiale	Byrgeår	Langde	Breddle	Dybde	Maskin. navn	Antall HK	F. & fangstb.	Eierens (den korresponderende reders; navn og postadresse
139 Må Villa	f	T	37	25.0	7.0	4.0	Wichm.	6	0	Johan Mulehavn, Kjelkenes
140 8/å —	k f	T	00	30.0	9.0	4.0	—	—	1	Johan S Nøstdal, Bremanger
141 Mk Perfect	f	T	17	24.0	6.0	2.5	C. Perf.	6	0	Ole K Nesbø, Kjelkenes
142 8/å —	f	T	08	23.0	6.0	2.0	—	—	0	Anders A Hauge, Bremanger
143 8/å —	f	T	80	21.5	5.5	2.0	—	—	0	Oscar Torvanger, Bremanger
144 8/å —	f	T	19	25.2	6.6	2.8	—	—	0	Sigurd Hafstad m fl, Kalvåg
145 8/å —	f	T	06	21.0	7.0	4.0	—	—	0	Erik Grotle, Bremanger
146 8/å —	f	T	15	24.0	6.0	3.0	—	—	0	Endre Vetvik, Bremanger
147 Ms Kelvin	f	T	33	27.6	9.6	4.2	Kelvin	7	0	Sigurd Heimtun, Kjelkenes
148 Må Tansøy	f k	T	36	30.8	11.7	4.7	Wichm.	9	3	Ole M Førde m fl, Bremanger
149 8/å —	f	T	00	23.7	8.0	2.0	—	—	0	Hans H Torvanger, Bremanger
150 8/å —	f	T	05	26.0	6.4	2.1	—	—	0	Rasmus P Frøyen, Kalvåg
151 Må Havbris	f	T	32	27.0	8.0	4.0	Gideon	8	0	Kiskard Mulelid, Kjelkenes
152 Ms Hugnad	k	T	13	38.0	11.5	4.8	Skandia	12	0	Martin K Førde m fl, Bremanger
153 Må Symra	k	T	90	25.0	9.0	2.5	Heimdal	5	0	Jens Sandvik, Kjelkenes
154 8/å —	f	T	05	28.0	6.0	2.0	—	—	0	Ole J Varpe, Bremanger
155 12/å —	f	T	00	30.0	7.0	3.3	—	—	0	Ole Solheim, Bremanger
156 Må Mågen ¹⁾	f	T	?	24.0	8.0	5.0	Helseth	6	0	Bjarne Lisset m fl, Kjelkenes
157 Ms Perfect	f	T	?	26.5	7.4	3.7	Kelvin	7	0	Knut Kjelkenes m fl, Kjelkenes
158 Mk Jarlen	f k	T	20	39.0	13.0	6.2	Skandia	20	0	Kr O Stenset, Kalvåg
159 8/å —	f	T	87	24.0	7.0	2.0	—	—	0	Kr P Varpe, Bremanger
160 Må Trygg	f k	T	32	23.0	6.0	3.0	Vestkyst	5	0	Kristoffer N Sagebø, Svelgen
161 8/å —	f	T	00	23.6	5.9	2.0	—	—	0	Ole A Klungreset, Bremanger
162 Må Glimt	f	T	26	23.0	6.0	3.0	Sabb	3	0	Ivar Nødset, Rylandspollen
163 Må Egil	f	T	?	25.0	6.5	2.0	Hein	9	3	Johan B Eikeseth, Rylandspollen
165 8/å —	f	T	10	30.0	6.0	3.0	—	—	0	Lars L Frøyen, Kalvåg
166 8/å —	f	T	00	30.0	8.0	3.0	—	—	0	Jørgen Langeland, Kalvåg
167 8/å —	f	T	04	26.0	5.8	2.3	—	—	0	Ivar Hauge m fl, Bremanger
168 8/å —	f	T	03	24.0	5.0	2.5	—	—	0	Karl A Grotle m fl, Bremanger
169 Må —	f	T	12	31.0	7.0	4.0	Gideon	4	0	Leiv Naustdal, Kalvåg
170 Må Knark	f	T	95	22.0	7.0	3.0	Waterm.	3	0	Peder P Myklebust, Kjelkenes
171 Må —	f	T	34	20.0	5.0	2.5	Solo	4	0	Kr Nødseth m fl, Rylandspollen
172 6/å —	f	T	98	34.0	10.0	4.0	—	—	7	H Nødseth m fl, Kalvåg
173 Må Skarven	f	T	90	24.0	9.0	4.0	Rap	14	3	E V Ryland m fl, Rylandspollen
174 8/å —	f	T	?	24.0	6.1	2.1	—	—	0	A J Løviknæs, Rylandspollen
175 Mbå Sjøgut	f	T	23	22.0	7.0	3.0	Gideon	4	0	Peder Igland, Iglandsvik
176 8/å —	f	T	22	24.0	6.0	2.2	—	—	0	Isak J Hauge, Bremanger
177 Må —	f	T	14	26.0	6.0	2.5	Heimdal	3	0	Ole Solheim, Bremanger
178 Må Trygg	f	T	35	28.0	9.0	3.8	Union	7	0	Reidar O Varpe m fl, Bremanger
179 Må Venus	f	T	29	29.0	10.0	5.0	Hein	18	4	Hauges Notlag, Bremanger
180 8/å —	f	T	?	23.0	5.5	2.1	—	—	0	Lars M Eikeset, Rylandspollen
181 8/å —	f	T	13	26.0	5.0	2.5	—	—	0	Andr. R Grotle jr., Bremanger
182 Må Knold	f k	T	?	24.4	8.0	3.5	Hein	5	0	Erling Gulestøl, Kjelkenes
183 8/å —	f	T	85	21.0	5.5	2.1	—	—	0	Kr R Grotle d y, Bremanger
185 8/å —	f	T	12	22.0	6.0	2.5	—	—	0	Peder E Hauge, Bremanger
186 Mk Snygg	f k	T	10	36.0	10.0	6.0	Alpha	11	0	Rasmus J Grotle m fl, Bremanger
187 Må —	f	T	10	22.0	5.0	3.0	Wichm.	2	0	Th Øvrebotten, Botnane
188 Må Skreien	k	T	?	35.1	11.2	5.3	Hein	6	0	Albert Myklebust, Kjelkenes
189 6/å —	f	T	03	30.1	8.8	3.1	—	—	2	Elias Nødset m fl, Rylandspollen
190 Mk Signal	f k	T	15	33.0	11.0	5.6	Hein	7	0	Magnus Sørbotten, Botnane
191 6/å —	f	T	08	32.0	11.0	3.3	—	—	5	Lars J Frøyen m fl, Kalvåg
192 Må Sleipner	f	T	34	20.0	6.0	2.5	Sleipner	4	0	Guttorm Husefest, Botnane
194 Må Kvik	f	T	32	21.0	6.0	3.0	Motor	4	0	Bjarne Øvrebotten, Botnane

Farkostens nummer art og navn	Anvendelse	Materiale	Byggear	Langde	Bredde	Dybde	Maskin, navn	Antall HK	F. & fangstb.	Eierens (den korresponderende reders) navn og postadresse
195 Mk Aksel	h	T16	33.5	11.0	5.8	Alpha	11	1	Annfin Sjørgulen m fl, Kjelkenes	
196 Må —	f k	T32	25.0	8.0	4.0	Rap	7	0	Lauritz S Frøyen, Kalvåg	
198 Må Rap	f	T22	22.0	8.0	3.0	Vestkyst	5	0	John J Leknesund, Kalvåg	
199 10/Å —	f	T82	25.5	6.0	2.0	—	—	0	Torv Torvanger, Bremanger	
200 Må —	f	T29	35.0	11.0	3.7	Rap	17	0	Stuens Notlag, Bremanger	
201 Må Snøgg	f	T41	18.0	8.0	4.3	Rapp	8	0	Oskar Myren m fl, Rylandspollen	
202 Ms Fisk	f k	T19	25.5	7.7	3.2	Hjelset	4	0	Hjalmar Fosheim, Bremanger	
203 10/Å —	f	T70	26.0	6.0	2.0	—	—	0	Alf Torvanger, Bremanger	
204 10/Å —	f	T85	28.0	6.0	2.5	—	—	0	Kr H Torvanger d e, Bremanger	
205 Må Mons	f f	T19	24.0	8.0	3.0	Heimdal	3	0	Ivar Solheim, Bremanger	
206 Ms Laila	k	T09	44.0	13.5	5.4	Finnøy	23	0	Kristoffer Vågene m fl, Kalvåg	
207 8/Å —	f	T22	26.0	5.0	2.0	—	—	0	Olaf P Varpe, Bremanger	
208 10/Å —	f f	T10	25.0	6.2	4.7	—	—	0	Herman Lexau, Bremanger	
210 8/Å —	f	T22	24.0	7.0	2.5	—	—	0	Andreas J Iglund m fl, Bremanger	
211 8/Å —	f	T15	25.5	6.4	2.5	—	—	0	Reidar Torvanger, Bremanger	
212 8/Å —	f f	T23	24.0	6.0	3.0	—	—	0	Jørgen N Hauge, Bremanger	
213 Må Pilen	f	T20	22.0	6.5	2.3	Levahn	3	0	Harald Merkesvik, Kalvåg	
214 Må Bryn	f	T25	24.0	7.0	3.5	Hein	10	3	Sigurd Bugten m fl, Kalvåg	
215 Mkr Harald*	f	T37	43.0	11.7	6.4	Finnøy	30	0	Ivar Nøttingsnes m fl, Kalvåg	
216 Må Duen	t	T38	24.0	7.0	6.0	Union	7	0	Ivar Hesvik, Kjelkenes	
217 10/Å —	f	T ?	28.7	6.4	2.2	—	—	0	Ragnvald Varpe, Bremanger	
218 Mk Palander ¹⁾	f k	T10	47.3	12.6	6.7	Finnøy	34	1	Bernh. Hauge m fl, Bremanger	
219 Må Havmann	f	T33	22.0	7.0	4.0	Sabb	5	0	Oskar Nygård, Bremanger	
220 Må — ²⁾	f	T24	23.0	7.0	2.5	Sterk	5	0	O R Iglund, Bremanger	
221 8/Å —	f	T90	24.0	5.5	1.3	—	—	0	H Grotle, Bremanger	
222 Må Real	f	T35	35.5	9.4	4.5	Union	7	0	Olav Ryland m fl, Rylandspollen	
224 6/Å —	f	T00	22.0	6.0	2.0	—	—	0	Chris. Bremnes, Nævelandet	
225 Må Forsøk	f	T41	20.0	6.0	3.0	Sleipner	3	0	Karl Kristiansen, Bremanger	
226 10/Å —	f	T ?	27.8	6.8	2.4	—	—	0	Rasmus J Hauge, Bremanger	
227 8/Å —	f	T22	27.8	6.4	2.1	—	—	0	Ulrik Torvanger, Bremanger	
228 8/Å —	f	T24	25.0	6.0	2.0	—	—	0	Kristoffer R Iglund, Bremanger	
229 8/Å —	f	T24	24.0	6.0	1.4	—	—	0	Peder Solheim, Bremanger	
230 8/Å —	f	T00	26.0	6.3	1.5	—	—	0	Peder Solheim, Bremanger	
231 8/Å —	f	T05	27.0	6.0	1.7	—	—	0	Knut J Kjerpeset, Kalvåg	
232 Må Skrema	f	T ?	19.0	5.0	1.9	Motor	3	0	Martin Gåsø, Kalvåg	
233 8/Å —	f	T04	24.0	8.0	1.5	—	—	0	Olaf O Iglund, Bremanger	
234 8/Å —	f	T05	24.0	5.0	1.7	—	—	0	Isak J Hauge, Bremanger	
235 Må Sleipner	f	T23	26.0	6.6	3.2	Wichm.	5	0	Dagfin M Torvanger, Bremanger	
236 Ms Snøgg	f	T21	29.0	10.0	5.0	Bolind.	10	0	Bjarne Iglund, Iglandsvik	
237 6/Å Fram	f	T28	30.0	10.0	3.3	—	—	1	Robert Frøyen m fl, Kalvåg	
238 8/Å —	f	T ?	24.5	5.0	1.7	—	—	0	Ulrik B Bakke, Nævelandet	
239 Ms Lelian	f	T39	25.7	7.4	3.5	Heimdal	3	0	Olaf Liseth, Kalvåg	
240 Mk Ove	k f	T36	37.0	12.0	5.0	Hein	18	0	Malvin Nødseth m fl, Kalvåg	
241 8/Å —	f	T90	22.0	6.0	3.0	—	—	0	Ivar A Grotle, Bremanger	
243 8/Å —	f	T ?	23.0	6.0	2.5	—	—	0	Kristoffer K Svarstad, Bremanger	
244 6/Å Næve- landet	2 f	T27	32.0	10.0	3.5	—	—	2	Ulrik Bakke m fl, Nævelandet	
245 6/Å —	f	T ?	24.0	8.0	3.0	—	—	0	Magnus Sørbotten m fl, Botnane	
246 6/Å Jakob	f	T27	34.0	9.0	3.0	—	—	3	Struens Notlag, Bremanger	
247 6/Å —	f	T20	25.0	9.0	2.8	—	—	4	Kr. N Sagebø m fl, Kjelkenes	
248 Må Marisilden	f	T60	26.0	8.0	3.0	Union	7	4	E Ytrehus m fl, Kjelkenes	

1) Omb. 1939. 2) Omb. 1933.

* Rekvirert eller chartret av Wehrmacht

SF-B Bremanger — SF-BU Bru.

Farkostens nummer art og navn	Anvendelse	Materiale	Byggeår	Lengde	Bredde	Dybde	Maskin, navn	Antall HK	F. & fangsstb.	Eierens (den korresponderende reders) navn og postadresse
249 6/å —	f	T	28	26.6	9.6	4.2	—	—	0	L E Myklebust m fl, Kjelkenes
250 Må —	f	T	28	36.0	11.5	3.8	Union	15	0	Bård U Bakke m fl, Nævelandet
251 6/å Nåve- landet I	f	T	00	25.0	7.0	2.5	—	—	2	Ingv U Bakke m fl, Nævelandet
252 Mkr Ingulf	k	T	42	38.8	11.5	5.4	Hjelset	12	0	Kristian Bremnes m fl, Nævelandet
253 Må Sabb	f	T	31	27.0	7.0	4.0	Sabb	5	0	Olav O Ravnø m fl, Kalvåg
255 Ms Eilert	t	T	32	35.0	10.0	4.5	Florø	10	0	Ivar Nøttingnes m fl, Kalvåg
256 Må Thor	f	T	30	25.5	7.4	4.2	Sabb	5	0	Kristen Annevik, Kalvåg
257 Må —	f	T	32	25.0	8.0	4.0	Wichm.	6	0	Albert L Frøyen, Kalvåg
258 Må —	f	T	32	24.0	8.0	3.0	Gideon	4	0	Karl Nigardso, Bremanger
259 Må Real	f	T	36	23.0	6.0	4.0	Real	10	0	Einar Hovland, Kjelkenes
260 Mk Hovden	h k	T	14	47.0	14.5	6.0	Hein	14	0	Ragnvald Rise, Svelgen
261 Må Leif	f	T	01	25.0	7.7	3.0	Rapp	6	0	Jonas O Bakke, Nævelandet
262 Må Fairbank	f	T	23	22.0	5.0	3.0	Fairb.	3	0	Olav Nordbotten, Botnane
263 Må Victor	f k	T	31	22.5	5.2	4.0	Victor	3	0	Martin A Iglad m fl, Iglandsvik
264 Må Viggo	f	T	32	24.0	6.0	4.0	Victor	4	0	Alv Øvrebotten, Kjelkenes
265 Må Nyken	f	T	40	28.0	7.5	4.0	Union	7	0	Ivar Solheim, Vetvik, Måløy
266 Må —	f	T	36	24.0	5.5	2.5	Americ.	6	0	Ole Gangsø, Vetvik, Måløy
267 Må Kvikken	f	T	31	21.0	7.0	6.0	Wichm.	4	0	Konrad Tansøy, Kjelkenes
268 Må Brochmann	f	T	?	19.0	6.0	3.0	Motor	1	0	Bjarne Øvrebotten, Botnane
269 Må Rubben	f	T	36	20.0	6.0	3.0	Wichm.	2	0	Peder Vågene, Svelgen
270 Må Flinken	f	T	38	22.0	7.0	4.0	Sabb	5	0	Karel Oldero, Kalvåg
271 Må Laksen	f	T	?	22.0	6.5	3.0	Heimdal	5	0	B M Liset, Kalvåg
273 Må Sabb	f	T	41	26.0	7.0	4.0	Sabb	5	0	Martin Nesje, Kalvåg
274 Må Sleipner	f	T	36	22.5	6.0	3.0	Sleipner	6	0	Ingvald Svortevik, Svelgen

SF-BU. Bru merkedistrikt.

2 Må Fremad	k f	T	?	31.0	10.5	3.5	Wichm.	6	0	E Grytten, Stavang i Sunnfjord
5 Må Odden	k f	T	12	30.8	10.8	4.2	Trygg	6	0	P J Strømsnes, Haukåsund
6 Må Harald	k f	T	04	23.9	6.4	3.1	Wichm.	4	0	Vilh J Grøneng, Stavang i Sunnfj.
7 Må Fram	k f	T	03	32.8	10.4	3.9	Finnøy	15	0	J Ingvaldsen, Stavang i Sunnfjord
8 Må Fritjof	f	T	35	29.8	9.8	4.2	Wichm.	8	5	J Grytten m fl, Stavang i Sunnfj.
10 Må Stavøteig	k f	T	20	25.5	8.0	3.2	Populær	4	0	L N Stavøteig, Stavang i Sunnfj.
11 Må Fremad	k f	T	?	20.7	4.8	2.4	Meteor	3	0	Albert T Svortevik, Svortevik
16 Mk Farmann	k f	T	13	41.4	12.9	5.9	Hein	16	0	A Snilstvedt, Stavang i Sunnfj.
17 Må Roald	k f	T	85	29.0	9.4	3.8	Hein	5	3	Håkon L Sandvik, Nytingnes
18 Må Frigg	k	T	21	25.5	6.9	2.8	Frigg	4	0	Lauritz Liversund, Livresund
20 Må Fremad ¹⁾	k f	T	06	32.0	9.0	4.0	Heimdal	11	0	Erling Sund m fl, Flokenes
23 Må Testen	k f	T	?	30.3	9.6	4.0	Wichm.	8	0	Karl Marø, Svanøybukt
25 Må Laksen	f t	T	10	22.7	7.7	2.8	Tenfj.	3	0	Ananias Stavestrand, Flokenes
29 Mk Vivian	t	T	11	58.0	13.0	6.0	Håhjem	30	6	N J Eikevik m fl, Stavang i Sunnfj.
30 Må Våren	f	T	21	22.0	6.4	2.5	F. M.	3	0	Andreas Stavestrand, Flokenes
31 Må Breven ²⁾	f	T	?	30.8	9.6	4.2	Alpha	3	0	A K Ellingsund, Livresund
36 8/å —	k f	T	29	29.6	9.6	3.5	—	—	1	O Stavik m fl, Stavang i Sunnfj.
39 Må Storsilden	i k	T	18	32.0	10.0	3.0	Heimdal	11	3	Bj. Stavo, Stavang i Sunnfjord
40 Må Harald 2	f k	T	29	30.3	10.2	5.4	Wichm.	5	1	A Snilstveit, Stavang i Sunnfjord
43 Må Knut	f k	T	30	30.0	7.0	4.0	Wichm.	6	1	A Snilstvedt, Stavang i Sunnfjord
44 Må Ørnulf	f k	T	?	29.7	9.6	4.2	Grei	7	0	Gustav Storhaug m fl, Flokenes
48 Må Duen ³⁾	f k	T	?	31.9	6.4	4.2	Gideon	6	0	Lars S L Vågene, Flokenes
51 Må Viktor 1	f k	T	28	24.4	6.4	3.2	Førland	4	0	Karl Myklebust, Haukåsund
52 Må Notmann	f k	T	36	34.0	11.7	5.3	Heimdal	11	0	Markus Trettevik, Haukåsund

Farkostens nummer art og navn	Anvendelse	Materiale	Byggeår	Langde	Bredde	Dybde	Maskin, navn	Antall HK	F. & fangstb.	Eierens (den korresponderende reders, navn og postadresse
53 Mk Måsen	kl	T	33	37.2	11.7	5.3	Gideon	6	0	Torbjørn Stavik, Stavang i Sunnfj.
55 Må Ingolf ¹⁾	f	T	94	32.0	12.0	9.0	Hein	7	2	Olav O Nordal, Norddalsfjorden
56 Må Trygg	fk	T	28	31.8	7.4	4.2	Trygg	6	2	Ludv. Høyvik m fl, Holmesund
57 Må Alen	f	T	28	26.6	7.4	4.2	Vestkyst	4	1	Sigurd Høyvik m fl, Holmesund
62 Ms Sunnfjord	kf	T	?	52.4	16.9	6.7	Union	40	1	Harald Hopen, Høydalsfjord
64 Ms Skoja	fk	T	?	34.3	11.5	5.0	Levahn	10	0	Kristoffer S Standal, Svortevik
65 Må Tarsan	fk	T	39	25.4	7.1	3.2	L. Grei	5	0	Herman Reiakvam, Høydalsfjord
67 Må Viking	fk	T	?	28.7	10.6	5.3	Motor	4	0	Kåre Leirvik, Norddalsfjorden
68 Må Delfin	fk	T	18	38.2	11.7	5.3	Union	10	2	Arthur Hopen, Høydalsfjord
69 Må Real	f	T	34	23.4	8.5	4.2	Real	6	0	Tor Grønevik, Litle-Høydal
71 Må Glimt	f	T	?	21.2	7.4	4.2	Sabb	3	0	Sverre Sortevisk m fl, Svortevik
72 Mk Drivning	fk	T	41	42.4	11.7	5.3	Populær	25	0	Kristian Henriksen, Svanøybukt
73 Ms Torsken	f	T	40	24.4	6.4	3.2	Heimdal	4	0	Olav Sund m fl, Flokenes
74 Mg Farmann	1fk	T	34	40.3	12.0	6.5	Union	20	0	Ansgar Sniltvedt m fl, Stavang i Sunnfjord
76 Må Torsken	fk	T	?	28.7	8.5	5.3	Karm	7	0	Alfred Fossen, Svortevik
77 Må Fix	fk t	T	42	27.0	9.0	4.0	Sleipner	7	0	Anders Heggø m fl, Svanøybukt
78 Må Sleipner	f	T	39	24.4	7.4	3.2	Sleipner	4	0	Peder Hødal, Holmesund
79 Må Mannfjell	fk	T	41	28.7	8.3	3.8	Sabb	5	1	Sigvald Aksnes m fl, Høydalsfjord
80 Må Forsøk ²⁾	kf	T	?	31.3	9.1	3.7	Wichm.	6	2	Andreas N Sandvik, Nytingnes
82 Må Snøgg	f	T	39	27.6	6.4	4.8	Sleipner	7	0	Sigurd Stavang, Stavang i Sunnfj.
83 Må Kvikk	f	T	32	19.1	4.8	2.2	F. M.	2	0	Kristoffer S Standal, Svortevik
84 Må Sabb	f	T	36	21.3	6.4	3.2	Sabb	3	0	Ola B Steinhovden, Holmesund
85 Må Jæger	f	T	42	24.4	7.4	5.3	Sleipner	6	0	Salmon Strøy, Stavang i Sunnfj.
86 Må Sjøfugl	fk	T	?	35.1	10.7	5.3	Gideon	8	0	Martin V Svortevik, Svortevik
87 Ms Havsulen	f	T	?	31.9	10.6	3.5	Sterk	7	0	Olav Leirvik, Nordalsfjord
88 Må Snøgg	f	T	30	20.1	5.3	3.2	Wichm.	2	0	Arthur Steindal, Litle-Høydal
89 Må Fram	f	T	?	21.2	5.3	2.1	Motor	3	0	Sigvald Kvalstad, Svanøybukt
90 Mk Senjen	t	T	97	100.0	20.0	9.0	Wichm.	90	0	K Steinhovden m fl, Humlesund
91 Må Sleipner	f	T	43	21.0	7.0	3.5	Sleipner	4	0	Nils Storhaug, Flokenes
92 Må Ekspress	f	T	20	27.6	6.4	4.2	Wichm.	4	0	Abr. Ellingsund, Nytingnes
93 Må Brufjord	f	T	43	22.3	6.9	3.2	Wichm.	4	0	Thorbj. Stavik, Stavang i Sunnfj.
94 Må Sleipner	f	T	39	26.6	6.5	3.2	Sleipner	7	1	Anders Hopen, Høydalsfjord
95 Må Laksen	f	T	?	19.1	5.8	2.6	Solo	3	0	H N Standal, Svortevik
96 Må Måsen	f	T	?	31.9	10.6	?	Wichm.	8	0	Hjalmar Bolstad, Litle-Høydal
97 Må Gjøa	f	T	32	31.9	10.6	4.2	Sleipner	12	0	Peder K Madsen, Litle-Høydal
98 Må Snøgg	f	T	37	25.5	7.4	4.2	Wichm.	4	0	Dagfinn Leirvik, Nordalsfjord
99 Må Grei	f	T	?	26.6	7.4	3.2	L. Grei	4	0	Ansgar Standal, Svortevik

SF-D. Davik merkedistrikt.

1 Ms Nora	kh	T	37	44.9	14.8	6.9	Skandia	15	4	S Nyborg m fl, Berle
3 Ms Kveldulf ³⁾	kf	T	?	25.0	9.0	4.0	Gideon	4	0	Ragnvald Totland m fl, Bryggja
4 Må Alken	fk	T	36	28.0	8.3	3.8	Wichm.	6	0	Anfinn Lågeide, Måløy
5 Må Heimdal	f	T	24	28.0	8.0	4.0	Heimdal	5	0	Karl P Nygård, Skatestraumen
6 Må Silden	kf	T	14	29.5	10.0	3.7	F. M.	10	6	Alfred Haugland m fl, Rugsund
7 Ms Von	kh	T	36	33.0	10.4	5.2	Brunv.	16	0	Oskar J Gangsøy, Måløy
8 Må Blåfjeld	f	T	?	22.8	7.6	2.9	Heimdal	3	0	Joh Haukedal m fl, Skatestraumen
9 Må Fri	f	T	36	24.0	6.5	4.0	Karm	7	0	Jørund Bakke m fl, Måløy
10 Må Solid	f	T	?	22.0	5.4	2.5	Meteor	3	0	Jakob Visnes, Grindøy pr. Måløy
11 Ms Måken	fk	T	?	28.7	8.5	4.2	Alpha	4	0	Lars L Øverlid, Berle
12 Må Meteor 1	f	T	36	22.0	5.0	3.0	Sabb	3	0	Emil Klubben, Skatestraumen
13 Må Grei ⁴⁾	fk t	T	08	22.4	6.5	3.0	Sabb	4	0	Sigvald Nybø m fl, Rugsund

Farkostens nummer art og navn	Anvendelse	Materiale	Byggeår	Lengde	Bredde	Dybde	Maskin, navn	Antall HK	F. & fangstb.	Eierens (den korresponderende reders) navn og postadresse
14 Må Fia	f	T15	22.0	6.0	2.5	Meteor		3	0	Kristoff. Vingelven, Henøystranda
15 6/å —	f	T19	21.0	5.6	3.0	—		—	0	H P Husevaag, Husevåg, Måløy
16 Må Meteor	f	T30	20.0	5.0	2.5	Meteor		4	0	Nils K Havnen, Skatestraumen
18 Må Ford	f k	T39	23.0	7.0	3.3	Sabb		5	0	Peder Ø Nygård, Skatestraumen
20 Må Viking 1	f	T40	23.0	6.0	3.0	L. Grei		4	1	Anders Vik, Alfoten
21 Må Spedd	f	T34	21.0	5.0	2.6	Meteor		4	0	Eilif Elde, Rugsund
22 Mk Skreien*	t	T15	42.0	13.0	6.3	Brunv.		28	1	Harald Skår m fl, Rugsund
23 Mk Vidar	k	T13	41.4	12.4	5.3	Heimdal		30	0	Oskar Svoren m fl, Måløy
24 Ms Fram	f k	T40	27.0	8.0	4.1	Wichm.		4	0	Oskar Risøy, Måløy
25 Må Kåre	f k	T30	25.4	8.4	3.4	Brunv.		10	1	Martin Sigdestad m fl, Alfoten
26 8/å Jakk	f	T28	24.0	8.4	3.3	—		—	3	Johan Bortne m fl, Rugsund
27 Mk Draupne	k f	T13	34.0	12.0	6.0	Rapp		22	0	Ivar Viik, Davik
28 Må Roald	f	T22	26.0	9.5	4.0	Forland		5	0	Leif Lågeide, Bryggja
29 Må Snøgg	k f	T37	22.0	7.0	3.5	Heimdal		4	0	Lars P Nygård, Skatestraumen
30 Mk Havgrim*	k	T17	54.0	14.5	7.3	Hein		35	0	Olav Strømmen m fl, Rugsund
31 Mk Polluks*	k	T12	46.0	14.5	6.5	Skandia		25	1	Sevrin Strømmen m fl, Rugsund
32 Mk Alpha	k	T14	37.0	12.0	5.8	Alpha		11	0	Anton Lillehaug, Berle
34 Må Dristig	f k	T17	29.0	10.0	3.3	Grei		6	2	Alf Lofnes, Rugsund
35 Mkr Viking	f	T42	25.0	7.5	3.5	Sabb		5	4	Brødrene Vik, Alfoten
36 Må Teisten	f	T25	18.0	4.4	2.0	Meteor		2	0	Birger Risøy, Skatestraumen
37 Må Sleipner	f k	T30	22.0	6.0	3.0	Sleipner		3	0	Gustav I Nygård, Skatestraumen
38 Må Tor	f	T42	22.0	6.5	3.0	Sabb		4	0	Olav Torheim, Rugsund
39 Mk Havgard	h k	T37	69.0	17.5	8.8	Wichm.		50	0	Ingv. Ødegård m fl, Berle
40 Må Skum	f k	T16	19.0	5.5	3.3	Oslo		3	0	Sigurd Husevåg, Måløy
41 Må Ideal	k f	T28	29.0	10.5	4.0	Ideal		10	8	Nils N Havnen m fl, Skatestraumen
42 Må Kvikk	f k	T33	22.0	7.0	3.0	Sabb		3	0	Johs. Risøy, Måløy
43 Må Lom	f k	T35	24.0	5.4	2.4	Meteor		3	0	Edv. Tyingvåg, Måløy
44 Ms Eno*	k	T?	39.0	15.0	5.0	Skandia		16	0	Andreas Venøy, Bryggja
45 Mg Snøgg	k f	T42	31.9	10.6	5.0	Levahn		13	4	Steffen Loftnes, m fl, Rugsund
46 Mk Viking	k f	T07	32.0	11.0	4.0	Hein		8	0	Olaus Lofnæs, Rugsund
47 Ms Bolgen*	k t	T17	40.0	12.0	6.3	Gideon		24	1	Peder A Bortneskår m fl, Rugsund
48 Må Fram	f k	T31	31.0	10.0	4.0	Brunv.		16	4	Rasm Bortneskår m fl, Rugsund
49 Mk Glimt	f k	T14	35.0	11.0	5.0	Gideon		13	1	Oskar Runstad m fl, Bryggja
50 Ms Morilla	f k	T15	40.0	14.0	6.1	Askøy		20	1	Sigm. Henoen m fl, Henøystranda
51 Må Måken	f	T33	22.0	6.5	3.0	Wichm.		4	0	Martin Liseth, Berle
52 Mk Hovdenes	k	T26	39.5	12.6	6.3	Skandia		25	1	Ole I Husevåg m fl, Måløy
53 Må Fisk	f k	T58	22.0	5.0	3.0	Sabb		3	0	Ludvik Midtvik, Måløy
54 Ms Anda	k f	T22	24.0	7.0	3.1	Rapp		6	0	Olav N Frimannslund, Davik
55 Mk Vidar ¹⁾	k h	T15	51.2	13.2	7.6	Union		30	0	Samson Strømmen m fl, Rugsund
56 Mk Fiskholmen	k h	T38	57.0	15.0	7.8	Finnøy		42	0	Reinhardt Forde, Berle
57 Mk Lom	k	T28	37.0	11.0	6.0	Gideon		10	1	Jakob Årdalsbakke, Davik
58 Må Alken	f k	T32	23.0	6.0	3.0	Sabb		3	0	Josef Hammer, Måløy
59 Må Snøgg	f k	T34	18.0	5.0	2.4	Nisting		3	0	Olav Aardalsbakke, Davik
60 Må Fisk	f k	T36	29.0	9.0	4.0	Stabil		8	0	Peder K Åland, Bryggja
61 Må Kvikk	f	T37	20.0	5.0	4.0	Meteor		4	0	Sverre Gangsøy, Måløy
62 Mk Viggo	k	T12	37.0	11.3	5.0	Alpha		7	1	Iver B Rise m fl, Henøystranda
63 Mk Samhold	k f	T16	51.0	13.7	5.7	Gideon		28	5	Ragnv I Husevåg m fl, Måløy
64 Må Snøgg	f	T32	22.0	6.0	3.0	Sabb		3	0	Jakob D Vemmelsvik, Måløy
65 4/å Viken	f k	T00	18.0	5.0	3.0	—		—	1	Rasmus O Vik m fl, Alfoten
66 Må Gefla	f	T30	22.0	6.0	2.3	Motor		3	0	Helmfred Lofnes, Rugsund
67 Må Fisk ²⁾	f k	T20	22.0	5.0	2.3	Sabb		3	0	Hegolf H Oldeide, Måløy

1) Omb. 1935 og 1939. 2) Omb. 1939.

* Rekviret eller chartret av Wehrmacht.

Farkostens nummer art og navn	Anvendelse	Materiale Byggeår	Lengde	Bredde	Dybde	Maskin, navn	Antall HK	F. & fangsht	Eierens (den korresponderende reders) navn og postadresse
68 Må Knåll	f	T ?	20.0	5.0	2.5	Meteor	3	0	Odd Strømmen, Hennøystranda
69 Må Kvikk	fk	T 33	22.0	6.0	2.0	Meteor	3	0	Lars Oldeide, Måløy
70 Må Olav	fk	T 30	23.0	5.0	3.0	Meteor	4	0	Oskar Svoren, Måløy
71 Må Måken	f	T 37	24.0	6.0	3.0	Heimdal	4	0	Martin Sunde, Dombestein
72 Må Ålen	f	T ?	20.0	6.4	2.5	Heimdal	5	0	Peder Bortneskår, Rugsund
73 Må Haldor	k	T 19	21.0	6.3	3.2	Grei	4	0	Berge Rise, Hennøystranda
74 Må Water- mand	k	T ?	20.7	6.1	2.1	Waterm.	4	0	Johan J Oldeide, Måløy
75 Må Favorit	f	T 39	23.0	5.5	3.0	F. Favorit	3	0	Ragnvald Risøy m fl. Måløy
76 Må Trygg	f	T 36	23.8	7.1	2.8	Skandia	5	0	Andreas Lillebø, Rugsund
77 Må Sleipner	fk	T 28	23.0	5.5	2.4	Sabb	3	0	Ingvald P Oldeide, Måløy
78 Må Svanen	k	T 25	29.7	8.5	6.4	Wichm.	5	0	Søren Bakke m fl. Rugsund
79 Må Liv	f	T 14	34.5	8.0	4.5	Wichm.	12	0	Albert Olson m fl. Rugsund
80 Må Snøgg	fk	T 40	20.3	5.5	2.0	Meteor	3	0	Richard Indrevik, Måløy
81 Må Duen	f	T ?	21.0	6.0	4.5	Sabb	4	0	Leif Lågeide, Måløy
82 Må Falken	fk	T 15	32.0	11.5	5.4	Gideon	8	0	Kr. Midtvik m fl. Måløy
83 Måkr Per	kf	T 43	24.5	6.4	3.4	Heimdal	4	0	Peder I Rise, Hennøystranda
84 Må Glimt)	f	T 18	27.3	8.2	3.3	Sabb	4	0	Jakob O Oldeide, Skatestraumen
85 S/A —	k	T ?	26.0	6.2	1.9	—	—	0	Johan R Kjøllesdal, Kjølisdalen
86 Må Sabb	f	T 18	20.0	6.0	3.0	Sabb	3	0	Ole G Gangsøy, Måløy
87 Må Snøgg	fk	T 40	17.0	4.8	3.0	Sabb	3	0	Sverre Hestevik, Berle
88 Må Kvikk	f	T 25	20.0	5.0	3.0	Meteor	3	0	Sigvald Hunskaar, Skatestraumen
90 Må Trygg	k	T 14	38.0	12.0	5.3	Hein	12	1	Simon Myrvang, Berle
91 Må Snøgg	fk	T 34	20.0	6.0	4.0	Meteor	4	0	Olav Årdalsbakke, Davik
92 Må Parat	f	T 40	21.0	5.8	2.0	Sabb	3	0	Erling Ødegård, Berle
93 Må Havblikk	f	T 37	25.5	6.4	4.2	Wichm.	6	0	Olav Nyborg, Berle
94 Må Olav	kf	T 30	37.0	12.0	4.5	Rap	11	8	Alf Fløtre m fl. Rugsund
95 Må Solid	kf	T 30	34.0	12.0	4.5	Finnøy	15	5	John Fløtre, Rugsund
96 Må Start	fk	T 12	24.0	5.5	1.4	Meteor	5	0	Birger O Oldeide, Måløy
97 Må Trygg	h k f	T 37	40.0	12.3	6.3	Tuxham	42	0	Jens J Husevåg m fl. Måløy
98 Må Union	fk	T 33	38.0	12.3	5.0	Union	15	4	Samson Strømmen m fl. Rugsund
99 Må Sonja	f	T 36	21.0	5.0	2.3	Sabb	3	0	Lars Laageide, Måløy
100 Må Flid	fk	T 41	24.0	7.0	3.5	Sabb	4	0	Bjarne Grindøy m fl. Måløy
101 Må Asbjørn	kf	T 39	23.4	6.4	1.6	Sabb	3	1	Ludvik Lågeide, Måløy
102 Må Snøgg	fk	T 40	22.0	6.0	4.0	Sabb	3	0	Martin Laageide, Måløy
103 Må Smart	fk	T 36	19.1	6.4	2.0	Meteor	3	0	Bernhard Botne, Davik
104 Må Prøven	fk	T ?	22.5	10.0	4.4	Gideon	8	0	Hjalmar Svoren, Måløy
105 Må Basken	fk	T 36	18.0	5.0	2.0	Meteor	3	0	Oskar Risøy, Måløy
106 Må Kvikk	f	T 41	17.0	5.0	2.5	Levahn	3	0	Bernt Holm, Hennøystranda
107 Må Snøgg	fk	T 25	24.0	8.0	2.5	Motor	20	0	Alfred Berle, Berle
108 Må Snøgg	f	T 40	20.0	6.0	3.0	Meteor	3	0	Andreas Havnen, Skatestraumen
109 Må Trygg	f	T 15	22.0	6.0	3.0	Sabb	3	0	I Klubben m fl. Skatestraumen
110 Må Lom	f	T 39	20.0	6.0	4.0	Sabb	3	0	Reidar Nordheim, Skatestraumen
111 Må Von	fk	T 41	27.0	8.0	4.0	Sabb	5	0	Johan Nygård, Skatestraumen
112 Må Snøgg	f	T 41	20.0	5.7	2.7	Sabb	4	0	Hans Hennøy m fl. Hennøystranda
113 Må Bamse	f	T 20	22.0	6.4	3.0	Meteor	3	0	Nils N Havnen, Skatestraumen
114 Må Trygg	f	T 29	24.0	7.0	3.0	Victor	3	0	Birger Hennøy, Hennøystranda
115 Må Isefjord	f	T ?	25.0	4.8	3.2	Heimdal	3	0	Alfred O Isane, Isane
116 Må Odin	f	T 15	22.0	6.0	3.0	Victor	4	0	Rasmus Rylandsholm, Berle
117 Må Brodd	f	T ?	22.0	6.0	4.0	Sterk	4	0	Hilmar Risøy, Skatestraumen
118 Må Snøgg	f	T 20	19.0	4.8	3.7	O. M.	6	0	Martin Sigdestad, Alfoten
119 S/A —	fk	T 08	27.0	6.0	3.0	—	—	0	Karl Krabbestig, Måløy
120 Må Høvding	f	T 27	34.0	11.7	4.2	Bruuv.	12	4	Olaf Lofnes m fl. Leigulen

Farkostens nummer art og navn	Anvendelse	Materiale Byggedr	Lengde	Bredde	Dybde	Maskin, navn	Antall HK F&fangst(b)	Eierens (den korresponderende reders) navn og postadresse
121 Må Fisk	f	T ?	24.0	8.5	3.0	F. M.	6	0 Øyvind Oldeide, Maløy
122 Må Eggen	f	T 20	24.0	6.0	2.3	Stabil	5	0 Torgeir Lykkebo, Almanning
123 Må Snøgg	f	T 30	27.0	8.0	3.5	Union	7	0 Olav Nyborg m fl. Berle
124 Må Snøgg	f	T 44	22.0	5.5	3.0	F. M.	4	0 Olaf Gangsøy, Maløy
125 Ms Vega	f k	T 05	31.0	12.0	5.3	Hein	7	0 Jakob O Oldeide m fl. Maløy
126 Må Kulung	f t	T ?	22.3	5.7	1.9	Motor	5	0 Anfinn Botneskår, Rugsund

SF-E. Eid merkedistrikt.

1 Må Odd	f	T 28	17.2	5.1	1.9	Wichm.	3	0 Knut Rønnestad, Nordfjordeid
3 Må Svanen	t	T 34	20.0	5.0	3.0	Bilm.	22	0 Sigurd Sørland, Stårheim
5 Må Sabb	f	T 39	20.0	5.5	3.5	Sabb	3	0 Julius Hjelmeset, Nordfjordeid
7 Mk Odin	k f	T 33	40.5	12.0	4.6	Union	20	0 Eids Notlag, Nordfjordeid
8 Må Tango	f	T ?	18.0	4.0	2.5	Meteor	2	0 Halfdan Faleide, Nordfjordeid
9 Må Staff	f	T 21	34.0	6.4	3.2	Heimdal	3	1 Martin Starheim, Nordfjordeid
10 Må Erling	f	T 25	28.0	10.0	4.2	Kampen	12	4 J O Olsen, Nordfjordeid
12 Ms Snøgg	k f	T 12	42.0	15.3	7.0	Union	30	8 Johan Lillestøl, Nordfjordeid
13 8/4	f	T ?	30.0	8.0	5.0	—	—	3 Eids Notlag, Nordfjordeid
14 Mk Sjøfuglen	k	T 16	43.0	14.0	6.0	Statt	16	1 Kristen G Taklo, Nordfjordeid
17 Mk Kveldulf ¹⁾	k	T 15	53.5	14.0	6.7	Union	35	2 Einar Lillestøl, Nordfjordeid
18 4/4	f	T 05	16.7	4.8	1.7	—	—	0 Kristian G Taklo, Nordfjordeid
19 4/4	f	T 19	17.0	5.3	2.1	—	—	0 Ole N Taklo, Nordfjordeid
21 Må Sørland	f h	T 19	28.0	8.0	6.0	Wichm.	10	0 Steffen J Sørland m fl. Stårheim
23 6/4	f	T 06	30.0	9.0	5.0	—	—	3 Myklebust Notlag, Nordfjordeid
25 Må Trygg	f	T 25	30.0	9.0	5.0	Alpha	6	0 Myklebust Notlag, Nordfjordeid
26 Må Knut	f k	T 19	32.0	8.0	4.0	Bolind.	12	0 Johan Lillestøl, Nordfjordeid
28 4/4	f	T 16	20.0	5.5	2.0	—	—	1 Rasmus A Totland, Nordfjordeid
29 4/4	f	T 17	18.0	5.5	2.0	—	—	1 Mathias O Sætre m fl. Nordfjordeid
30 4/4	f	T 18	18.0	5.5	2.0	—	—	1 Ole R Ashammer, Nordfjordeid
31 4/4	f	T 05	17.5	5.5	2.0	—	—	0 Ivar Os, Nordfjordeid
32 4/4	f	T 13	18.0	5.0	2.0	—	—	0 Ole J Hundeide, Nordfjordeid
33 4/4	f	T 20	17.0	4.6	1.8	—	—	0 Rasmus P Strand, Nordfjordeid
34 4/4	f	T 00	18.2	4.8	1.8	—	—	0 Mathias R Hundeide, Nordfjordeid
35 Må Putten	f k	T ?	25.5	6.4	4.2	Gideon	4	0 Joh Lillestøl, Nordfjordeid
36 Må Brisling	f	T 23	34.0	9.0	4.5	Union	10	0 Alf Lillestøl, Nordfjordeid
37 Må Grei	k	T 00	22.0	7.0	5.0	Grei	3	0 Erenstz Totland, Nordfjordeid

SF-EF. Eikefjord merkedistrikt.

1 Må Viking	f	T 32	28.7	8.1	3.5	Sabb	5	0 Magnus Høyset, Eikefjord
2 Må Sjøfuglen	k f	T 26	30.0	9.0	4.0	Volda	7	0 Lars Eikefjord m fl. Eikefjord
3 Må Eikefjord	f k	T 36	38.0	12.0	5.0	Rapp	17	0 Jakob Hovland, Eikefjord
4 Må Sleipner	f	T 20	33.0	10.0	5.0	Rapp	10	0 J J Hovland m fl. Eikefjord
7 Ms Håbet	t	T 10	31.9	11.2	5.0	Møller.	8	0 Peder P Kjørslevik, Barlindbotn
6 Ms Von	f k	T 11	38.0	12.0	5.0	Rapp	12	0 Harald Tonheim, Eikefjord
8 Må Kjell	f	T ?	22.0	5.0	2.7	Gideon	4	0 Olav P Kjørslevik, Barlindbotn
10 Mk Fram	f k	T 16	41.0	13.0	4.5	Avance	16	0 Erik Havn, Eikefjord
12 M Per	k f	T 20	36.0	10.0	7.0	Normo	20	0 Albert Eikefjord, Eikefjord
13 Ms Perly	k	T 02	42.0	15.5	6.0	Normo	20	0 Albert Eikefjord, Eikefjord
14 Må Laksen	f	T 20	22.0	6.8	3.0	Wichm.	4	0 Otto K Tonheim, Eikefjord
15 Må Knoppen	f	T 32	29.0	9.0	6.0	Rapp	14	0 Leif L Sunhorvik, Eikefjord
16 Ms Familien	f k	T ?	33.0	11.0	5.5	Gideon	8	0 Olav Tonheim m fl. Eikefjord

Farkostens nummer art og navn	Anvendelse	Materiale	Byggeår	Lengde	Bredde	Dybde	Maskin, navn	Antall HK	F. & fangstb.	Eierens (den korresponderende reders) navn og postadresse
----------------------------------	------------	-----------	---------	--------	--------	-------	-----------------	-----------	---------------	--

SF-FL. Fjaler merkedistrikt.

1 Mk Fagervik	t	T'26	68.0	15.5	7.5	Finnøy	60	0	Jonas Haugland, Løftet
6 Må Havhesten	k	T'06	34.1	11.2	4.8	Hein	6	0	S M Hestad, Standnes i Sunnfj.
8 Må Svalen	k	T'20	24.0	6.3	3.0	Heimdal	3	0	J S Laukeland, Standnes i Sunnfj.
9 Må Teisten	f	T'20	18.0	5.0	2.0	(Amer.)	4	0	Lars Eikås, Flekke i Sunnfjord
15 Må Håkon	t	T'07	27.0	9.0	4.0	Wichm.	7	0	Benjamin Øen, Gjølanger
17 Må Sleipner	k f	T'?	32.1	10.8	5.6	Hein	7	0	Nikolai Brandefer, Gjølanger
18 Ms Borghild	t	T'04	56.0	18.0	8.0	Bolind.	45	0	W Jensen m fl, Dale i Sunnfjord
20 Må Frimont	k f	T'?	32.0	12.0	?	Alpha	4	0	Daniel Øen m fl, Leitet
23 Må Ruth	ft	T'?	24.0	7.0	2.5	Avance	5	0	Jørgen Klausen m fl, Holmedal
24 Må Porat	ft	T'32	27.0	9.5	5.0	Wichm.	6	0	Ragnvald Øen m fl, Dale i Sunnfj.
25 Må Håkon	f	T'?	23.0	6.0	3.0	Trygg	4	0	Nils Valvik, Dale i Sunnfjord
26 Må Alken	f	T'?	23.4	7.9	4.3	Skandia	6	0	Leonard Ness, Gjølanger
27 Må Roald	ft	T'38	21.2	6.4	2.6	Sabb	4	0	Adolf Søreide, Holmedal
28 Mk Risø	k t	T'09	76.1	16.4	?	Union	50	0	Ingolf Hauge, Dale i Sunnfjord
29 Mk Svint 2*	f	T'?	35.1	8.5	3.2	Elefant	10	0	Tr. E Brendehaug m fl, Gjølanger
30 Må Sjøfar	ft	T'34	25.0	7.5	3.0	Sabb	5	0	A H Standnes, Standnes i Sunnfj.
31 Må Einar	f	T'?	19.0	7.0	3.0	Tentj.	5	0	Edvard Hatlevik, Gjølanger
32 Må Fisk	k t	T'?	25.5	9.0	5.0	Rapp	6	0	Magnus Langø, Dale i Sunnfjord
33 Må —	k f	T'33	25.0	8.0	5.0	Motor	8	0	Daniel J Øen, Dale i Sunnfjord
34 Må Liv	ft	T'?	20.0	6.0	3.0	Motor	3	0	Lars Veberg, Holmedal
35 Må Stella	ft	T'38	20.0	4.0	3.0	Sleipner	2	0	Søren J Brendehaug, Gjølanger
37 Må Slusken	f	T'?	22.0	7.0	2.5	Motor	3	0	Johan Ruskedal, Gjølanger
38 Må Dalsøy	f	T'?	20.0	6.0	3.0	Sabb	3	0	Magnus Hegnes, Leitet
39 Må Avance	f	T'28	28.0	9.5	3.8	Avance	10	0	Ragnv. Haugland, Dale i Sunnfj.
40 Må Solo 1	f	T'36	18.0	5.0	3.0	Solo	3	0	Olav Sætenes, Dale i Sunnfjord
41 Må Rapp	ft	T'?	31.9	10.2	4.6	Rapp	14	0	Anders E Holmelid, Dale i Sunnfj.

SF-FD. Førde merkedistrikt.

5 Må Notmann	k f t	T'29	28.4	9.3	4.0	Grei	10	0	Alfred Asen, Hornnes, Førde
7 Mk Førdefjord	k	T'07	46.3	13.9	5.7	Tuxham	35	0	Alfr. G Asen, Førde
8 Mbs Helt	ft	T'39	26.0	8.5	4.0	Sabb	5	0	Ola A Havnen m fl, Førde
9 Må Trufast ¹⁾	t f	T'30	32.0	9.5	3.0	Rapp	10	0	Ingolf Liabø, Førde
10 Må Duen	f	T'34	26.0	6.5	4.0	Trygg	6	0	Arthur D Ulltang, Førde

SF-GR. Gaular merkedistrikt.

1 Må Pilen	t	T'?	27.0	8.0	4.0	Avance	6	0	Gabriel Bjørvik, Bygstad
------------	---	-----	------	-----	-----	--------	---	---	--------------------------

SF-GP. Gloppen merkedistrikt.

1 Må Snygg	k	T'20	21.7	6.4	2.6	Heimdal	3	1	Mikkel Årevik, Hestenesøyra
2 Mk Strandfugl	k	T'?	23.0	7.5	4.0	Heimdal	3	2	I Skjeistrand m fl, Hestenesøyra
6 Må Jack	k	T'24	25.0	7.5	3.0	Sterk	4	1	Alb A Vereide, Sandane
7 Må Peik	f	T'37	22.3	6.4	2.5	Penta	10	0	Eilev E Rønnekleiv m fl, Hyen
8 Må Lettvint	f	T'36	24.0	7.0	3.0	Lettvint	7	3	Modulv Vereide, Sandane
9 Mg Tor	f	T'34	26.0	8.4	4.4	Union	10	3	Hans Hermansen, Sandane
10 Mk Trygg	f k	T'15	33.0	11.0	5.5	Alpha	11	0	Laurits Hermansen, Sandane
11 Må Laksen	f	T'22	13.0	4.0	3.0	Wichm.	2	0	Zakarias Døsen, Sandane
12 Må Lona	f	T'38	27.0	6.0	3.0	Lohne	5	1	Agnar Henden, Hennebygda

SF-GP Gloppen — SF-G Gulen.

Farkostens nummer art og navn	Anvendelse	Materiale	Byggesår	Lengde	Bredde	Dybde	Maskin navn	Antall HK	F. & fangstb.	Eierens (den korresponderende reders) navn og postadresse
13 Må Sabben	f	T 36		20.0	6.0	4.0	Sabb	4	0	Edvin Sande, Rygg
14 Må Holm	f	T 38		20.0	6.0	4.0	Penta	10	0	Steffen Holme, Hyen
16 Må Notmann	f	T 25		30.0	8.0	5.0	Wichm.	8	0	Edvin Sande, Rygg
17 Må Lurifaks	f	T 30		20.0	5.0	3.0	Grei	3	0	Stef. Hestenes m fl, Hestenesøyra

SF-G. Gulen merkedistrikt.

1 Må Sjøgutten	f k	T 15		21.5	6.6	2.6	Stabil	7	0	F J Nyhammer, Nyhamar i Sogn
3 Ms Sjamråk ¹⁾	k	T 14		32.0	9.0	5.0	Gideon	8	0	Henrik H Brasvik, Sygnefest
4 8/å Lovenskjold	f k	T ?		29.7	7.4	5.3	—	—	1	Nappens Notlag, Mjønna
6 Må Roald	f	T ?		22.0	6.0	3.0	F. M.	6	0	Guttorm Arnesen, Eivindvik
8 Må Gå-på	f	T ?		23.0	7.0	4.0	Lettvint	5	0	Ivar Vatnøy, Skjerjehamn
9 6/å —	f	T 03		21.0	7.0	2.7	—	—	1	Gr Navdal m fl, Nyhamar i Sogn
10 Må Eivind	f	T 42		27.0	7.2	4.0	Sleipner	7	0	Ansgar Sandal, Eivindvik
11 Må Vesla	f	T 25		18.0	6.5	3.0	F. M.	3	0	Jørgen Lid, Skjerjehamn
12 Må Trygg ²⁾	k	T ?		24.0	8.0	4.0	Wichm.	3	0	Henrik L Halsvik, Halsvik
13 6/å —	k	T 10		20.0	5.0	2.0	—	—	0	K V Birkenæs, Byrknesøy
14 Må Trygg	f	T 42		22.0	6.5	4.0	Sabb	3	0	Monrad Undal m fl, Guløy
15 Må Vito	f	T 39		24.0	6.0	3.5	Wichm.	4	0	Toralf Sande, Eivindvik
16 Må Alken	f	T ?		19.0	5.5	3.5	Wichm.	4	0	Henrik Halsvik, Halsvik
17 ?/å Laksen	f	T 38		21.3	7.5	3.0	—	—	0	Magnus Nyhammer, Nyhamar i Sogn
18 Må Snøgg	f	T 20		20.0	6.0	4.0	Lettvint	3	0	Lars Vestervik, Halsvik
19 Må Brødrene	f	T 34		24.5	7.5	3.5	Rapp	5	0	Ragnvald Glavær, Skjerjehamn
20 Må Magnetten	f	T 05		19.0	5.0	2.5	Americ.	4	0	Ingv. N Birkenæs, Byrknesøy
21 8/å —	f	T 11		29.0	9.5	3.0	—	—	1	Eilert O Børtnes, Byrknesøy
22 Må — ³⁾	f k	T 00		30.0	9.5	4.0	Hein	9	1	Sigurd O Birkenæs, Byrknesøy
23 6/å —	k	T 09		24.0	6.0	2.0	—	—	0	Kristian O Birkenæs, Byrknesøy
24 Må Fram	f	T ?		25.0	7.5	4.0	Favorit	6	0	Laurits Anneland, Anneland
25 Mk Myggen	k	T ?		28.7	9.6	3.7	Hein	7	1	Johan J Børtnes, Byrknesøy
26 Mk Fram	f k	T 00		50.0	14.0	7.0	Grei	20	0	Johs. K Birkenæs m fl, Byrknesøy
27 Mk Signal	f k	T 16		31.0	12.0	5.0	Gideon	8	0	Lars H Byrknes m fl, Byrknesøy
28 Mk Snøgg	f	T ?		23.9	5.8	2.5	Sabb	4	0	K Elnes, Eivindvik
30 Må Snøgg	f k	T ?		30.0	10.0	8.0	Rapp	7	0	Albert Netteland, Nyhamar i Sogn
31 Må Hille	k	T 14		24.0	7.0	3.0	Sandnes	5	0	Mous J Hille, Skjerjehamn
34 8/å —	k	T 12		40.0	12.0	4.0	—	—	1	A/S Børtnes Snurpenotl., Byrknesøy
35 Ms Nordstjer- nen	k f t	T 05		38.0	13.0	6.0	Aktiv	10	0	W E Eneberholm m fl, Byrknesøy
36 Må Svint	f	T 31		22.3	7.3	3.0	Wichm.	6	0	Johan Stendal, Nyhamar i Sogn
37 Må Svalen	f k	T 43		21.0	6.0	5.0	Sabb	3	0	Georg G Bårdsoy, Skjerjehamn
38 4/å —	f	T 95		17.0	4.2	1.8	—	—	0	Truls Navdal, Nyhamar i Sogn
39 ?/k Maiblomst	f k	T 20		40.0	12.0	6.0	—	—	0	Henrik Gjøsвик, Skjerjehamn
40 Må Iris	f k	T 43		29.0	10.0	5.0	Sabb	5	0	Thoralf Vestervik, Eidsbotten
41 8/å — ⁴⁾	f	T ?		24.0	6.6	2.5	—	—	1	Dingens Notlag, Dingja
42 Må Stål	f k	T 38		25.0	7.5	3.0	Sabb	5	0	Hans A Kidøy, Skjerjehamn
43 Må Sjøfuglen	f	T 21		24.0	7.0	3.0	Wichm.	3	0	Joakim Neverdal, Eivindvik
44 Må Nancy	f sl	T 38		22.0	6.5	3.0	Sabb	4	0	I J Glenja, Dalsøyra
45 Må Sjøfugl	f k	T 36		32.5	11.0	4.0	Rapp	7	0	Oskar Risøy, Mjønna
46 Ms Alken	k f t	T 18		45.0	13.0	5.9	Bolind.	20	0	Nils Ruttle, Sygnefest
47 Ms Minde	k	T 18		35.0	8.5	5.0	Dahl	10	0	Einar V Bjorknes, Byrknesøy
48 4/å —	f	T 15		18.0	4.4	1.5	—	—	0	H E Nesse, Nyhamar i Sogn
49 4/å —	f	T 20		18.0	6.0	2.0	—	—	0	A Nyhammer, Nyhamar i Sogn
50 Må Alken	f	T ?		20.0	5.5	2.5	Evinr.	3	0	Olav Østerbo, Eivindvik

Farkostens nummer art og navn	Anvendelse	Materiale	Byggeår	Lengde	Bredde	Dybde	Ma-kin. navn	Antall HK	P. & fangsht.	Eierens (den korresponderende reders) navn og postadresse
51 Må Sabb	f	T'39	25.0	7.2	5.0	Sabb		5	0	Sigurd Rognsvåg, Skjerjehamn
52 6/å —	fk	T'19	20.0	5.0	2.0	—		—	0	Andreas Wesetvik m fl, Byrknesøy
53 6/å —	fk	T'15	21.0	5.5	2.0	—		—	0	Andreas Wesetvik, Byrknesøy
54 4/å Fridtjof	fk	T'00	15.0	8.0	4.3	—		—	0	Severin E Mjømen m fl, Mjømna
55 6/å Veslegut	fk	T'08	25.0	9.0	4.0	—		—	0	Andreas Wesetvik m fl, Byrknesøy
56 8/å Soffie	fk	T'19	31.0	11.0	4.5	—		—	0	Andreas Wesetvik m fl, Byrknesøy
57 Må Møyfrid	f	T'14	27.0	7.5	3.3	Sabb		5	0	S T Lie m fl, Skjerjehamn
58 8/å Viking	f	T'36	25.0	7.5	3.0	—		—	0	Halsvik Notlag, Halsvik
59 Må Måsen	f	T'10	21.0	6.0	3.0	Sleipner		2	0	Trygve Lund, Dalsøyra
60 4/å Løven	f	T'90	22.0	6.3	3.0	—		—	2	Henrik H Haveland, Nord-Gulen
61 8/å Herkules	fk	T'13	29.0	9.5	4.0	—		—	1	Johs Anneland m fl, Anneland
62 8/å Håbet	f	T'04	23.0	8.0	3.0	—		—	0	Johs Anneland m fl, Anneland
63 Må Trygg	fk	T'35	34.6	11.8	4.3	Rap		10	0	Eilert E Byrknes, Byrknesøy
64 2/å Lerken	f	T'36	19.0	6.0	2.4	—		—	0	Einar Navdal, Eivindvik
65 8/å Norden	fk	T'90	34.0	10.0	3.0	—		—	1	Endre L Birknæs m fl, Byrknesøy
66 Må Iris	f	T'?	25.0	6.4	3.0	Rapp		6	0	Norvald Nilsen Birknæs, Byrknesøy
67 4/å —	f	T'02	16.3	4.2	1.6	—		—	0	P R Nyhammer, Nyhamar i Sogn
68 Må Watnø	fk	T'10	33.0	10.5	4.7	Gideon		6	0	Ole Lillevatnø m fl, Skjerjehamn
69 Må Snøggen	f	T'31	20.0	5.5	3.5	Fonix		3	0	Søren Randal, Mjømna
70 Må Snøggen	f	T'10	20.0	7.0	5.0	Motor		4	0	Brynjulf Sæthra, Nyhamar i Sogn
71 8/å Viking	fk	T'12	30.3	12.0	3.4	—		—	2	Anders Sæternæs m fl, Skjerjehamn
72 Må Systemen	f	T'?	18.0	3.0	1.5	Sleipner		2	0	Lars Oppedal, Eivindvik
73 Mk Parat	ft	T'18	27.0	6.0	4.0	Union		7	0	Ingvald Austgulen, Skjerjehamn
74 Mk Signal	k	T'13	44.0	14.0	6.8	Avance		30	0	Toralf Sande, Skjerjehamn
75 6/å Trygg	f	T'89	24.2	9.0	3.0	—		—	3	Lars L Sande m fl, Sandebygda
76 Må Grei	f	T'44	22.0	6.0	3.0	Grei		4	0	Ole I Vatnøy, Skjerjehamn
77 Må Ålen	fk	T'44	23.0	6.5	3.0	Sabb		4	0	Håkon Vestheim, Byrknesøy
78 6/å —	fk	T'60	24.0	8.0	3.5	—		—	0	Andreas O Kvernøy, Skjerjehamn
82 8/å Håbet	f	T'10	26.0	9.0	2.4	—		—	0	Knut Jørgensen, Skjerjehamn
83 Må Rapp	t	T'82	28.0	8.0	3.0	Wichm.		6	0	E Sandnes, Guløy
84 Mk Von	f	T'14	37.0	11.6	5.2	Rapp		17	1	Einar Bøe, Skjerjehamn
85 4/å Brislingen	f	T'12	20.0	7.0	3.0	—		—	2	Ola J Flolid, Eivindvik
86 Må Ulabrand	ft	T'13	29.0	10.0	4.5	Union		7	0	Ragnvald Sæternæs, Dingja
87 8/å —	f	T'05	27.0	8.0	2.5	—		—	4	Ole M Haveland m fl, Nord-Gulen
88 6/å —	f	T'10	20.0	6.0	2.5	—		—	0	Karl Larsen, Byrknesøy
90 6/å —	f	T'14	18.0	6.0	3.0	—		—	0	Mikal A Byrknes, Byrknesøy
95 6/å —	f	T'16	24.0	8.5	3.2	—		—	4	Ivar Battnøy, Skjerjehamn
96 6/å Sjøfuglen	fk	T'?	22.3	6.8	2.4	—		—	1	Mons J Hille m fl, Skjerjehamn
98 Mk Assistent	fk	T'14	36.1	12.7	6.4	Union		15	0	Henrik Steen, Skjerjehamn
107 Må Mågen ¹⁾	fk	T'23	27.0	8.0	3.5	Rap		6	0	Johannes Hille, Skjerjehamn
108 8/å Borghild	fk	T'17	29.0	10.0	3.7	—		—	1	Leif N Slettevold m fl, Byrknesøy
109 Må Fram	f	T'14	23.0	6.2	2.4	Wichm.		3	1	Johan Vestervik, Dalsøyra
110 Ms Irma ²⁾	tk	T'?	46.0	14.5	7.0	Wichm.		25	0	Gjert Kirkoen, Sygnefest
111 Må Sjøgutt	f	T'25	25.4	6.4	3.2	Wichm.		4	0	Lars Vesetvik m fl, Eivindvik
112 Må Glimt	f	T'25	25.0	6.0	3.8	Lettvint		4	0	Bjarne Halsvik, Halsvik
113 6/å Hilda Marie	fk	T'25	23.0	6.3	2.6	—		—	0	E O Birknæs m fl, Byrknesøy
114 Må Vigør	f	T'38	30.0	6.8	3.4	Sabb		5	0	Guttorm Dyregrov, Opdalsøyra
115 Må Brødrene	k	T'05	23.0	6.0	3.0	Marna		3	0	Nils Bjørknæs, Byrknesøy
117 Må Anna	f	T'21	23.4	7.4	4.2	Wichm.		3	3	Fritjof Anneland, Anneland
118 8/å Torden- skjold	fk	T'?	29.8	10.5	3.5	—		—	1	Gjert H Napsøy m fl, Byrknesøy
119 8/å Sjøgutt	fk	T'18	30.0	10.5	3.5	—		—	1	Gjert H Napsøy m fl, Byrknesøy
122 Mk Kap	f	T'15	37.0	12.6	4.2	Tuxham		25	0	Einar L Furnæs, Skjerjehamn

Farkostens nummer art og navn	Anvendelse	Materiale	Byggår	Lengde	Bredde	Dybde	Maskin, navn	Antall HK	F. & fangstb.	Eierens (den korresponderende reders) navn og postadresse
123 4/å Lars	fk	T 06	18.0	4.4	1.5	—	—	—	0	Karl Gåta, Byrknesøy
125 8/å Sleipner	fk	T 12	30.0	10.0	5.0	—	—	—	2	Martin Hausevik, Nyhamar i Sogn
127 Må Snygg	ft	T 11	27.0	7.0	5.0	Sabb	—	5	0	Karl Vikingvåg, Byrknesøy
128 8/å Vona	fk	T 29	28.0	9.0	5.0	—	—	—	3	Knut V Birknæs, Byrknesøy
130 8/å —	fk	T 12	34.0	12.0	5.0	—	—	—	0	Johs Steine, Skjerjehamn
131 8/å Svana	k	T ?	27.0	9.0	4.0	—	—	—	2	Ivar Valnøy m fl, Skjerjehamn
132 Må Sabben ¹⁾	k f	T 28	28.3	8.2	4.0	Sabb	—	5	0	A B Hantveit jr, Opdalsøyra
134 Må Trygg	f	T ?	20.0	7.0	3.5	Sabb	—	3	0	Oskar Risøy, Mjønna
135 Mj Fresvik*	t	T 19	79.4	22.9	8.7	Wichm.	—	30	0	A/S M/S Fresvik, Losnegård
137 Må Løven	fk	T 29	26.6	10.6	5.3	Union	—	7	1	Martin E Vesetvik, Eivindvik
138 6/å Bjørnen	fk	T 26	22.0	8.0	4.0	—	—	—	1	Martin E Vesetvik, Eivindvik
139 Mk Sleipner ²⁾	k	T 11	50.0	12.6	7.0	Avance	—	22	0	Håkon Furnes, Skjerjehamn
140 8/å Harald	fk	T 27	32.0	11.5	4.5	—	—	—	5	Søndre Birknæs Notlag, Byrknesøy
141 Må Vesle Kari	fk	T 27	22.0	7.5	3.0	Sabb	—	3	0	Gjert H Napøy, Byrknesøy
143 Må Sjøgut	fk	T 30	25.5	9.6	3.2	Sabb	—	5	0	Aslak E Birknes, Byrknesøy
146 8/å Einar	fk	T 30	30.1	10.7	3.6	—	—	—	2	Ragnvald Nese, Nord-Gulen
147 8/å Brødrene 2	fk	T 30	30.0	10.0	4.0	—	—	—	1	Andr Vesetvik m fl, Eivindvik
148 8/å Leif Eriksen	fk	T 30	28.0	10.0	3.5	—	—	—	1	Nils Navdal m fl, Eivindvik
149 6/å —	k f	T 15	25.0	7.0	4.0	—	—	—	0	Mathias Kråkenes, Byrknesøy
150 6/å —	fk	T ?	26.6	7.4	4.2	—	—	—	0	Georg Bårøy m fl, Skjerjehamn
151 Må Odin	fk	T 30	31.0	10.4	4.0	Gideon	—	10	4	A Sæternes m fl, Skjerjehamn
152 Ms Havblink ³⁾	fk	T 18	49.6	13.4	6.3	Union	—	30	1	Henrik H Haveland, Nord-Gulen
153 Må Kirsti	fk	T 29	28.0	9.0	7.0	Rap	—	10	0	P Strand, Dingja
150 Må Prøven	fk	T 00	27.0	8.0	3.0	Sabb	—	5	0	Edv Jørgensen Sande m fl, Sandebygd
156 Må Guri	fk	T 31	20.0	6.0	2.8	Sabb	—	3	0	Einar Eilertsen, Byrknesøy
158 Ms Sandholm ⁴⁾	t	T 38	57.0	15.0	7.0	Rapp	—	22	0	Nikolai Kalheim m fl, Skjerjehamn
159 Må Smidig	k	T 31	26.0	7.6	3.0	Sabb	—	5	0	J A Birknæs m fl, Byrknesøy
160 Må Guri	k	T 30	21.0	6.5	2.5	Sabb	—	3	0	Håkon Vesetvik, Byrknesøy
161 Mk Testen	k	T 25	28.3	10.1	5.0	Hein	—	9	0	Johan J Birknæs, Byrknesøy
163 Må Maiblomsten	fk	T 32	23.4	7.4	?	Sabb	—	3	0	Jørgen S Grimen, Byrknesøy
164 Må Terna	k	T 14	22.0	5.0	2.5	Sabb	—	3	0	Olai B Havrøy, Byrknesøy
165 Må Sjøgut	f	T 22	22.5	6.0	3.5	Sabb	—	3	0	Bernt Nesse m fl, Opdalsøyra
166 Må Fremad	f	T 15	26.0	9.0	3.3	Rap	—	6	0	Kristoffer Kvarnøy, Skjerjehamn
167 Må Sjøgut	fk	T 32	24.0	7.0	3.0	Sabb	—	5	0	K O E Birknæs, Byrknesøy
168 Må Owners Pride	fk	T 31	21.0	6.0	2.5	Sabb	—	3	0	Kristian Enerberholm, Byrknesøy
169 Må Sjøgut	fk	T 32	23.0	8.0	3.0	Sabb	—	5	0	L K Byrknes m fl, Byrknesøy
170 Må Sjøvon	fk	T 32	21.5	7.0	3.0	Sabb	—	5	0	Harry A Bremnes m fl, Byrknesøy
171 Må Bylja	k	T 26	21.0	6.0	3.0	Sabb	—	3	0	Kristoffer Berge, Byrknesøy
173 8/å —	fk	T 32	30.8	9.6	4.2	—	—	—	0	Hans J Kverno, Skjerjehamn
174 Må Sabb 2	fk	T 32	24.4	7.4	3.2	Sabb	—	5	0	Johs K Svanholm, Byrknesøy
175 Må Fisken	k f	T 24	21.0	9.0	6.0	Sabb	—	3	0	M R Nyhammer, Nyhamar i Sogn
176 Må Høvding	fk	T 32	40.0	13.0	6.0	Volda	—	22	0	Johannes H Nappen, Mjønna
177 Må Solveig	fk	T 32	26.0	9.0	3.5	Sabb	—	5	1	A A Sæternes m fl, Skjerjehamn
179 Ms Svanen*	tfk	T 32	41.0	11.5	6.0	Wichm.	—	20	1	Sigurd Ellingsen, Dalsøra
181 Må Fisken	f	T ?	23.4	5.8	3.2	Skjerjeh.	—	3	0	Ole J Strømme, Nyhamar i Sogn
182 Mk Glimt	k	T 11	40.0	11.0	7.0	Union	—	15	0	Edvard Nøverdal, Eivindvik
184 Mk Delfin	k	T 14	43.0	13.0	6.2	Wichm.	—	20	1	Ludvik Bø Furnæs, Skjerjehamn
185 Må Brødrene	fk	T 33	26.6	8.5	3.2	Sabb	—	5	0	Olav Nilsen m fl, Byrknesøy
186 6/å Veslegut	fk	T 30	26.6	8.5	4.2	—	—	—	0	Andr Vesetvik m fl, Eivindvik
187 Må Jarl 1	fk	T 33	23.0	7.0	3.2	Sabb	—	5	0	Alfred Bremnes, Byrknesøy
188 Må Pluto	f	T 32	25.0	8.5	3.0	Lidan	—	7	0	Alb Unneland, Mjønna

1) Omb. 1932. 2) Omb. 1942. 3) Omb. 1928. 4) Omb. 1942.

* Rekvirert eller chartret av Wehrmacht.

Farkostens nummer art og navn	Anvendelse	Anvendelse Byggeår	Lengde	Bredde	Dybde	Maskin, navn	Antall HK	F.&fangstb	Eiereus (den korresponderende reders) navn og postadresse
189 Må Havbris	k	T 33	30.0	12.7	6.0	Union	15	1	Nils Navdal m fl, Eivindvik
190 Må Flint	f k t	T ?	27.0	8.0	4.0	Skandia	7	0	Ingv. N Birknes, Byrknesøy
191 Må Havsula	f k	T 33	28.0	9.5	8.5	Sabb	5	0	Olav Underthun, Eivindvik
192 Må Svanen	f k	T 30	30.0	11.0	5.0	Wichm.	7	0	Mjømnes notlag, Mjømna
195 Må Roald	k	T 33	22.0	7.2	3.2	Sabb	5	0	Arne B Kversøy, Byrknesøy
197 Må Frimont	f t	T 17	33.0	10.0	4.5	Rap	7	0	Thomas Nikø, Sygnefest
198 Må Aud	f	T 34	20.0	6.0	2.4	Mongstad	3	0	Elvin A Mjømnen, Mjømna
199 Må Liv	k f	T 18	24.0	7.0	3.5	Favorit	3	0	Oluf Børholm m fl, Byrknesøy
200 Må Rask	k f	T ?	23.4	5.8	2.5	Sabb	3	0	Johs K Noremarm m fl, Byrknesøy
202 Må Forsøk	k	T 25	21.0	7.0	3.0	Sabb	3	0	Korn. Knutsen, Byrknesøy
203 Må Svint	k	T 35	21.0	6.0	3.0	Sabb	3	0	Vilh. Knutsen m fl, Byrknesøy
204 Ms Lerø	t	T 17	52.0	16.0	6.4	Grei	32	0	Konrad H Brosvik m fl, Sygnefest
206 Må Svanen	k f	T 36	23.0	7.5	5.0	Sabb	5	0	Jens G Unneland, Anneland
207 Må Von	k f	T 36	21.0	6.5	3.5	Sabb	3	0	Olav O Birknes, Byrknesøy
208 Må Solvei	k f	T 36	21.0	7.0	2.9	Sabb	3	0	Jon H Byrknes m fl, Byrknesøy
209 Må Sabben	k f	T 36	21.0	6.5	3.5	Sabb	3	0	Kåre Mjømnen, Mjømna
210 Må Snøgg	k f	T 33	20.0	5.0	2.0	Lohne	3	0	Otto J Stevnebø, Nyhamar i Sogn
212 Må Sabben	f	T 36	19.0	5.0	3.0	Sabb	3	0	Harry Dingen, Nyhamar i Sogn
214 Må Smart	k f	T 15	21.0	6.0	5.0	Sabb	3	0	Hermann Anneland, Anneland
216 Ms Rørdalsfjord	k f	T 04	31.0	10.0	5.0	Rapp	8	0	Oline Storenes, Skjerjehamn
217 Må Hákon	k	T 26	32.0	10.5	5.5	Rapp	11	0	Guttorm B Kversøy, Byrknesøy
218 Må Olav	k f t	T 36	24.0	7.5	5.0	Rapp	5	0	Olav J O Ravnøy m fl, Anneland
219 Må Viking	f k	T 36	25.0	8.7	4.0	Sabb	5	0	Odin O Kverhellen, Skjerjehamn
220 Må Sjøgløtt	f	T 38	26.8	9.0	3.5	Sabb	5	0	Ludvig Larsen, Sande, Sandebygda
221 ?/å —	f	T 25	19.5	6.3	2.2	—	—	0	Alf Sæternes, Skjerjehamn
222 Må Jak	k f	T 32	22.0	6.0	3.5	Sabb	3	0	Gottfred Hjertås, Byrknesøy
223 Må Testen	f	T 25	21.0	7.7	2.5	Sabb	3	0	Isak K Vatnøy, Skjerjehamn
225 Må Kvikv*	f	T 34	23.0	7.0	3.0	Sabb	5	0	Gjert Riisen, Sygnefest
227 Må Svanen	k f	T 37	22.3	6.4	2.7	Sabb	3	0	Sverre Svinøy, Mjømna
228 Må Sabb	k f	T 36	21.0	6.0	4.0	Sabb	3	0	Einar Kvernøy, Skjerjehamn
229 Må Svanen	k f	T ?	22.0	6.0	3.0	Sabb	3	0	Herman Solholm m fl, Byrknesøy
230 Ms Nikø*	k	T 00	39.0	16.0	7.0	Alpha	14	0	Tomas Nikø, Sygnefest
232 ?/å Svanen	f k	T ?	27.0	7.5	3.0	—	—	0	Ragnvald T Næse, Nord-Gulen
233 Må Trygg	f k	T 37	33.7	10.7	4.5	Union	10	0	Ola Fløid, Eivindvik
234 Mk Sognnes	t	T 17	67.0	15.0	4.5	Bolind.	40	1	Jørgen Sognnes m fl, Eivindvik
235 Mk Sjøgutt	f k	T 15	40.0	12.0	5.0	Skandia	20	0	Leif Furnæs, Skjerjehamn
236 Må Astrid	f	T 17	21.8	6.0	2.5	Fønix	3	0	Hans E Nesse, Nyhamar i Sogn
237 Må Svanen	f k	T 36	24.0	7.0	4.0	Sabb	5	0	Arnold Mjånes, Anneland
238 S/å Rapp	f k	T 37	30.0	8.0	5.0	Union	7	1	Henrik H Haveland, Nord-Gulen
239 Må Smart	f k	T 37	32.0	11.5	4.8	Levahm	10	0	Ingv. Vatnøy, Skjerjehamn
240 ?/å —	f k	T 37	25.0	8.0	3.0	—	—	0	Ingv. Vatnøy, Skjerjehamn
241 Må Nanna	f k	T 34	28.7	7.9	4.2	Snøgg	7	0	Robert Hovlandsvåg, Skjerjehamn
242 Må Fiskaren	f k	T 37	24.0	8.0	3.5	Sabb	5	0	Elias Kristiansen m fl, Byrknesøy
244 Må Flid	f	T 36	21.0	6.0	2.5	Sabb	5	0	Lars A Bremnes, Byrknesøy
246 Må Grimsholm	f k	T 37	27.0	9.5	6.0	Rapp	7	0	Monrad M Kråkenes, Byrknesøy
249 Må Vesla	f k	T 38	18.0	7.0	3.0	Sabb	3	0	Kåre B Stevnebø m fl, Nyhamar i Sogn
250 Må Svanen	f k	T 38	23.0	7.0	3.0	Sabb	4	0	Eilert E. Sande, Sandebygda
251 Må Maud	f k	T 38	19.9	5.4	2.2	Sabb	3	0	Håkon Vestheim, Byrknesøy
254 Må Jarle	f k	T 38	23.9	7.9	3.2	Sabb	4	0	John Karlson, Birkenes, Byrknesøy
255 Mk Bårøy ¹⁾	k	T 06	45.0	14.5	6.0	Wichm.	18	1	Toralf Bårøy m fl, Mjømna
257 Mk Sandholm*	k	T 39	55.0	16.0	8.2	Wichm.	40	0	Ivar B Birknes m fl, Byrknesøy

1) Omb 1932.

* Rekvirert eller chartret av Wehrmacht.

Farkostens nummer art og navn	Anvendelse	Materiale Byggeår	Lengde	Bredde	Dybde	Maskin. navn	Antall HK	F. & fangsrb.	Eierens (den korresponderende reders) navn og postadresse	
258	Må Glimt	k	T 36	21.0	6.5	2.7	Sabb	3	0	Konrad Nyheim, Byrknesøy
259	Må Siger	k	T 39	21.0	6.0	2.7	Sleipner	4	0	Gabriel A Byrknes, Byrknesøy
260	Må Alda	k	T 39	27.0	8.0	4.5	Sabb	5	0	Andreas O Kværnøy, Skjerjehamn
261	Ms Heim	f k	T 19	40.0	13.0	6.0	Wichm.	12	0	Hilmar M Kråkenes, Byrknesøy
262	Må Orlaug	f k	T 29	26.6	8.5	3.3	Wichm.	5	0	Lars Svaberg m fl, Guløy
263	Må Sleipner	f k	T 33	26.0	7.0	4.0	Sleipner	5	0	Anton H Randal, Skjerjehamn
264	Må Sabb	f	T 38	22.0	6.5	3.0	Sabb	5	0	Harald Iversen, Mjømna
265	Må Traust	f k	T 39	21.0	6.0	3.5	Sabb	3	0	Kristoffer Solhaug, Byrknesøy
266	Må Mossi	f k	T 39	21.0	6.0	4.0	Sabb	3	0	Olai Enebærholm, Byrknesøy
267	Må Teisten	k	T 15	23.4	6.4	2.5	Sabb	3	0	Alfred J Birknes, Byrknesøy
268	Må Bølgen	f k	T 39	22.0	6.5	4.0	Sabb	3	0	Adolf Kvernøy, Skjerjehamn
269	Må Fangst	f k	T 37	21.0	6.0	3.0	Sabb	3	0	Kristoffer A Birknæs, Byrknesøy
270	Må Ragna	f k	T 35	21.0	6.0	3.0	Sabb	3	0	Endre K Solbakken, Byrknesøy
271	Må Sabb 1	f k	T 15	20.0	6.0	3.0	Sabb	3	0	Kristoffer K Birknæs, Byrknesøy
272	Må Trygg ¹⁾	f k	T ?	21.0	6.0	2.5	Sabb	3	0	Klaus Klokkeide m fl, Guløy
273	Må Vesle Per	f k	T 39	23.0	6.0	4.0	Sabb	3	0	Bertin Sletten, Byrknesøy
275	Må Solo ²⁾	f k	T ?	18.0	5.0	4.0	Sabb	3	0	Age Øvrebo, Mjømna
277	Må Sonja	f	T 05	24.0	6.0	4.0	Wichm.	4	0	Hans Trædal, Skjerjehamn
279	Må Alken	k	T 33	21.0	7.0	5.0	Sabb	3	0	Lars H Birknes, Byrknesøy
280	Må Dudei	f	T 20	24.0	7.0	2.5	Favorit	3	0	Nikolai Bakke, Skjerjehamn
281	Må Veslemøy	f	T 05	28.0	7.0	5.0	Hein	6	0	Albert Sognefest, Eivindvik
282	Må Terje	f	T ?	21.0	6.0	3.0	Wichm.	3	0	Alfred B Birknes, Byrknesøy
283	Må Sjøblomsten	f k	T 40	21.0	6.4	3.0	Sabb	3	0	Johan M Kråkenes, Byrknesøy
284	Må Testen ³⁾	f k	T ?	22.0	7.0	3.5	Sabb	3	0	Sigurd O Birknes, Byrknesøy
285	Må Helt	f	T 23	25.3	7.5	3.3	Sabb	5	0	Nils Rutle, Sygnefest
286	Må Laksen	f k	T 30	21.0	7.0	5.0	Sabb	3	0	Oluf S Kversøy, Byrknesøy
287	Må Trofast	f k	T 40	21.0	6.3	2.3	Sabb	3	0	Edv. Stuholm, Byrknesøy
288	Må Inga ⁴⁾	f	T ?	24.0	5.0	3.0	Rapp	4	0	Kristoffer Glasvik, Skjerjehamn
289	Må Vonn	f	T 37	22.3	6.7	3.4	Favorit	4	0	Ludv. L Stornes, Fivelsdal
290	Må Sabben	f	T 41	21.0	6.0	3.0	Sabb	3	0	Georg M Kråkenes, Byrknesøy
291	Må Jim	f k	T 41	23.4	6.4	3.2	Sabb	3	0	E V Einebærholm m fl, Byrknesøy
292	Må Alken ⁵⁾	f	T ?	22.0	6.0	3.0	Volda	4	0	Ivar O Fivelsdal, Fivelsdal
294	Må Draug	f	T 20	20.0	6.0	2.5	Wichm.	2	0	Arnor Flugeim, Dingja
295	Må Trygg	f	T 39	21.0	6.0	2.5	Favorit	3	0	Harald Høyvik, Dalsøyra
296	Må Snøgg	f	T 15	21.0	6.5	3.0	Sabb	3	0	Georg Bårdøy, Skjerjehamn
297	Må Alken	f	T 37	20.0	5.0	2.0	Favorit	3	0	John P Neverdal, Eivindvik
299	Må Fiskeren ⁶⁾	f k	T ?	22.6	7.4	2.1	Sabb	3	0	Konrad B Birknes, Byrknes
301	Må Snøgg	f	T 41	21.2	6.4	2.4	Sabb	4	0	Gunnvald Kyrkjøy, Sygnefest
302	Må Svint	f k	T 41	22.0	6.0	2.5	Marna	5	0	Bård K Teigen, Byrknesøy
304	Må Kobben	f k	T 36	22.0	7.0	4.0	Sabb	5	0	P A Nyhammer, Nyhamar i Sogn
305	Må Lun	f	T ?	17.0	6.0	3.0	Sabb	3	0	Albert R Rød, Nyhamar i Sogn
306	Må Solglimt	f	T 42	26.0	7.3	4.0	Sabb	5	0	Gunnvald Undal, Opdaløyra
308	Må Sabben	f	T 42	21.0	6.5	3.0	Sabb	3	0	Andrias Kversøy, Mjømna
309	Må Grei	f	T 35	21.2	6.4	3.7	Grei	4	0	Arne Eikefjord, Sygnefest
311	Må Håkon	f	T 36	21.2	6.4	2.7	Sandnes	4	0	Gunnar Opdal m fl, Sygnefest
312	Må Kobben	f	T 42	20.0	5.5	2.5	Sabb	3	0	Martin Opdal, Nyhamar i Sogn
313	Må Sagholm	f	T 42	26.0	7.8	5.0	Sabb	5	0	Albert Oppedal, Fivelsdal.
314	Mk Trods	f	T 20	25.0	7.0	4.0	Grei	7	0	Ivar K Breidvik, Sygnefest
315	Mg Populær	f t	T 36	38.3	10.8	4.5	Populær	16	0	Trygve Wergeland, Halsvik
316	Mk Gulafjord	k f	T 12	50.0	12.8	6.5	Avance	22	0	Leif Furnes, Skjerjehamn
317	Må Tempo	f	T 42	21.0	6.0	3.0	Sabb	3	0	Harald Aanneland, Aanneland
318	Må Glimt	f	T ?	21.0	5.5	3.5	Rapp	4	0	Ansgar Nevendal, Eivindvik

Farkostens nummer art og navn	Anvendelse	Materiale	Byggår	Lengde	Bredde	Dybde	Maskin, navn	Antall HK	F. & fangstb.	Eierens (den korresponderende fæders) navn og postadresse
319 Mk Maiblomsten	f	T	11	43.0	12.0	6.0	Gideon	14	0	Lars I Fivelsdal, Fivelsdal
320 Må Buholm	f	T	17	28.5	8.5	2.6	Wichm.	6	0	Olav H Haveland m fl. Nordgulen
321 Må Fremad	f	T	42	17.0	5.0	4.0	Sabb	3	0	Harald Hauge, Opdalsøyra
322 Må Trygg	f	T	41	21.0	7.0	3.5	Wichm.	2	0	Alfred Vilkenesen, Byrknesøy
323 Må Plugg	f	T	?	18.0	5.0	2.0	Motor	3	0	Trygve Furnes, Furnes

SF-HO. Hafslo merkedistrikt.

f. t. ingen merkepl. fiskefarkoster

SF-H. Hyllestad merkedistrikt.

1 Må Al	f	T	35	25.0	8.0	4.0	Sabb	5	0	Hans A Risnes, Lifjorden
2 Mk Kampen	f k	T	34	42.0	12.0	6.0	Rapp	22	0	Karl Skivenesvåg m fl. Sørbovåg
3 Må Selvik	f k	T	20	32.0	10.0	5.0	Union	10	0	Peder K Berge, Hyllestad
4 Må Sabb	f	T	38	20.0	6.0	3.0	Sabb	3	0	Olav Bjørnstad, Skifjord
5 Mg Olaf	k f	T	35	44.0	12.0	6.0	Union	20	0	David L Saltskår, Hyllestad
6 Ms Bjøfjord 1	t	T	25	42.0	11.0	5.0	Skandia	12	0	Karl Wullff, Leirvik i Sogn
8 Ms Fram	k	T	?	44.4	15.4	6.8	Rapp	22	0	Hans Systad m fl. Hyllestad
9 Mk Erling	t	T	19	51.0	13.0	5.6	Nordlys	25	0	Karl Wolff m fl. Leirvik i Sogn
10 Må Brenning	t	T	30	21.0	11.0	4.0	Sterk	12	0	Arthur I Brensdal, Hyllestad
11 Må Von 1 ¹⁾	t	T	?	23.0	7.5	2.0	Sterk	5	0	Kr. Myklebust, Skifjord
12 Må Heimdal	f k	T	31	35.0	11.0	4.0	Heimdal	11	0	Jacob Ottesen m fl. Sørbovåg
13 Må Forsøk ²⁾	f	T	?	21.0	7.0	4.0	Sabb	3	0	Gerhard Nesje, Storakersund
14 Må Hatlø 1	f k	T	24	25.0	8.0	4.0	Heimdal	4	0	Arthur Hatlø, Korssund
15 Ms Anna ³⁾	k	T	?	34.0	12.0	5.0	Wichm.	10	1	Ole A Skivenes m fl. Sørbovåg
16 Mk Fram ⁴⁾	k f t	T	08	53.0	12.5	6.0	Avance	30	4	J O Indrø m fl. Sørbovåg
17 Må Bølgen	f k	T	08	30.0	9.6	4.3	Sabb	5	0	Leonhard Hatlø, Korssund
18 Ms Trygg	k f	T	24	34.0	9.0	6.0	Hein	9	0	Kristoff B Lerpoll m fl. Sørbovåg
19 Må —	f	T	35	20.0	6.0	2.5	Laval	4	0	Gullak Johannesen, Storakersund
20 8/å Fram	k f	T	19	30.0	10.5	5.0	—	—	0	Kristoff B Lerpoll m fl. Sørbovåg
21 Ms Alka ⁵⁾	k	T	31	38.0	12.0	5.0	Wichm.	10	0	Hans Nesje m fl. Hyllestad
22 Må Sabben	f	T	37	27.0	8.0	4.0	Sabb	5	0	Herman Kolgrov m fl. Hyllestad
24 Må Snøgg	f	T	34	20.0	6.2	3.0	F. M.	4	0	Hans Øen, Sørbovåg
25 Må Kvik	f	T	30	34.0	12.0	4.5	Union	10	0	Kristoffer Lerpold, Sørbovåg
26 Må Wichmann	k f	T	31	36.0	12.0	5.0	Wichm.	12	2	Herman Hatlem, Sørbovåg
27 Må Silden	f k	T	30	35.0	12.0	4.0	Wichm.	10	0	Anders Skivenes, Hyllestad
28 Må Fiskaren	k f	T	35	23.0	7.0	3.0	Wichm.	3	0	Andreas Bånes, Skifjord
29 Må Brenny	f	T	20	29.0	9.0	3.5	Rap	5	0	K R Brendsdal, Leirvik i Sogn
30 Ms Rapp	f	T	33	29.0	9.0	4.0	Rap	8	0	Gerhard Espenes, Sørbovåg
31 Må Brødrene	f k	T	33	28.0	9.0	4.0	Heimdal	7	0	Petter Sellevold, Skifjord
33 Ms Sollys	k f	T	32	40.0	12.0	6.0	Hein	16	0	Bernt Hatlem, Sørbovåg
34 Må Lifjord	k f	T	29	32.0	11.0	5.0	Rap	10	0	Bernhard O Hatlem, Lifjorden
35 Må Solsvik	k f	T	33	33.0	10.0	4.5	Union	10	0	Hans Nesje, Lifjorden
36 Må Småen	f	T	20	22.0	7.0	3.0	Vestkyst	5	0	Sigurd Lekva, Lifjorden
37 Ms Von 2	l	T	33	37.0	10.0	5.5	Skandia	16	0	Lasse Myklebust, Skifjord
38 Må Sabb	f	T	36	26.0	10.0	4.0	Sabb	5	0	Lasse Akse, Hyllestad
39 Må Ravn	f	T	30	26.0	10.0	5.0	Wichm.	6	0	Oscar Rønneseth m fl. Hyllestad
40 Ms Fritt ⁶⁾ *	f k	T	17	30.0	8.0	6.0	Heimdal	11	0	Leif A Tveit, Leirvik i Sogn
41 Må Skum	f	T	?	26.0	7.0	4.5	Normo	6	0	Sigurd Eide, Storakersund
42 Må Dristig	k f	T	37	32.0	10.0	4.0	Heimdal	11	0	Petter Berge, Hyllestad
43 Må Thor	k f	T	37	27.3	9.0	4.0	Sabb	5	0	Henrik Eide m fl. Sørbovåg

1) Omb. 1953. 2) Omb. 1939. 3) Omb. 1912. 4) Omb. 1952. 5) Omb. 1938. 6) Omb. 1957.

* Rekvirert eller chartret av Wehrmacht.

SF-H Hyllestad — SF-K Kinn.

Farkostens nummer art og navn	Anvendelse	Materiale	Byggeår	Leigde	Bredde	Dybde	Maskin. navn	Antall HK	F. & fangstb.	Eierens (den korresponderende reders) navn og postadresse
44 Mg Bruno	f k	T	38	35.0	12.0	6.0	Brunv.	12	0	O Brekke, Hyllestad
45 Må Spreitt	f k	T	?	35.0	11.0	5.0	Rapp	12	0	Fredrik Borsholm m fl, Sørbøvåg
46 Må Sabb 1	k f	T	35	23.0	8.0	3.0	Sabb	5	0	Bernt H Porten, Storakersund
47 Mk Liffjord	f	T	24	33.0	9.0	4.0	Hein	9	0	Sigurd Lekva m fl, Liffjorden
48 Må Svanen	f	T	36	23.0	7.0	2.5	Sabb	3	0	Erling Rysjedal, Hyllestad
50 Må Lom	f	T	?	28.0	6.7	3.0	Sabb	3	0	Birger Sognes, Liffjorden
51 Må Trygg	f	T	15	22.0	5.0	3.0	Sabb	3	0	Herman Kolgrov, Hyllestad
52 Må Sabb	f k	T	36	27.0	6.5	3.5	Sabb	3	0	Artur Sætevik, Liffjorden
53 Ms Fram	f k	T	27	41.0	14.0	5.5	Union	20	0	Bernt Bjørnstad, Skifjord
54 Ms Møgster	k f	T	16	53.0	18.0	9.5	Wichm.	40	0	David Saltskår, Hyllestad
55 Mk Rolff	f	T	28	32.0	8.0	6.0	Wichm.	6	0	G Rysjedal m fl, Leirvik i Sogn
57 Må Leiv	f k	T	43	22.0	6.7	3.0	Sabb	4	0	Sverre Wolff, Leirvik i Sogn
58 Ms Risnesøy	f	T	28	28.0	14.0	3.5	Lohne	5	0	Peder O Hatlem, Liffjorden
59 Mkr Freidig 1	f k	T	43	51.0	16.0	7.7	Union	20	2	Anton Kleiven, Sørbøvåg
60 Må Svalen	f k	T	43	28.0	8.0	4.0	Sabb	5	0	Arthur Sætervik, Leirvik i Sogn
61 Ms Svanen*	t	T	36	36.0	13.0	4.5	Rapp	17	0	Arne Aspevik, Sørbøvåg

SF-I. Innvik merkedistrikt.

4 G/Å —	f	T	13	25.5	8.0	3.2	—	—	2	Anders A Verlo m fl, Utvik
8 G/Å —	f	T	?	24.9	7.2	3.5	—	—	2	Amund Muri m fl, Olden
15 Mk Solstrand	f k	T	30	42.5	11.7	5.2	Brunv.	16	5	R J Svarstad, Innvik
17 Ss Snøgg	f	T	36	24.0	6.0	4.0	—	—	4	Johan A Skarsten, Olden
19 Ms Midnatsol	t	T	13	42.0	12.0	6.3	Union	20	1	Peter P Myklebust, Utvik

SF-K. Kinn merkedistrikt.

1 Ms Duen	f k	T	?	30.0	10.0	5.0	Hein	7	0	Olai O Smelvær, Berekstadlandet
2 Må Storegutt	k f	T	31	35.0	12.2	3.6	Skandia	8	3	Olaus B Batalden m fl, Batalden
3 Ms Skavl ¹⁾	k h	T	10	36.0	12.0	6.0	Gideon	10	3	Henrik Stevnebø, Batalden
5 Mk Skjold	k	T	09	43.0	13.0	6.5	Hein	14	6	Tomas E Buerø m fl, Batalden
6 Mk Ulmann	h k	T	06	40.0	12.3	5.5	Wichm.	16	0	Jens J Buerø m fl, Batalden
7 Mk Ingolf	k	T	16	32.5	11.0	4.9	Gideon	8	0	Bernt L Batalden m fl, Batalden
8 Må Alken	f	T	?	23.0	6.0	4.0	C. Perf.	6	0	Henrik Veiesund, Florø
9 Må Erling	k f	T	13	33.0	9.0	4.5	Hein	5	0	Johannes O Wewling, Batalden
10 Ms Fremad	h k	T	14	37.0	14.0	5.0	Gideon	16	0	Rasmus Kleiven, Florø
11 Mk Viking	k h	T	06	41.0	13.0	5.0	Alpha	14	0	Olav Fester, Rognaldsvåg
12 Må Kvikk	f	T	?	22.0	7.5	4.0	Hjelset	3	0	Jens Haram, Rognaldsvåg
13 Må Bamsen	f	T	42	22.0	6.0	3.0	Sleipner	4	0	Leif Tansø, Tansøy
14 Mk Havblik	h k	T	14	43.0	13.5	6.0	Gideon	13	0	Lars Valvik m fl, Tansøy
15 Må Sjøgutten	k f	T	?	31.0	10.8	4.0	Gideon	7	0	Johan M Vallestad, Tansøy
16 Mk Skrei	k f	T	17	38.0	12.3	6.2	Stabil	16	0	Andr. A Kittang, Berekstadlandet
17 Må Sleipner	f	T	42	22.0	6.0	3.0	Sleipner	4	0	Arnulf Hammerseth, Tansøy
18 Må Brødrene	k f	T	97	27.7	9.9	4.2	Hein	5	0	Martin Holmen, Holmen pr. Florø
20 Må Nogva	f k	T	36	25.0	8.5	3.3	Nogva	6	0	Andreas J Fanø m fl, Batalden
21 Må Sabben ²⁾	f	T	?	21.0	6.0	3.0	Sabb	5	0	Oskar Batalden, Batalden
22 Må Shamrock ³⁾	k f t	T	13	35.0	12.4	4.2	Bolind.	10	3	Sigvard Batalden, Batalden
23 Må Trygg	k f	T	08	33.0	10.5	4.2	Levahn	7	3	Kristoffer Æsøy, Tansøy
24 Mk Bølgen	h k	T	18	38.5	12.5	6.0	Hein	16	2	Lorents Hillersø m fl, Batalden
25 Må Vidar ⁴⁾	k f	T	98	30.0	9.7	3.8	Klauset	6	0	Samson Langø, Batalden
26 Ms Safir ⁵⁾	k	T	08	38.0	15.0	6.5	Wichm.	20	0	Johan Seim, Rognaldsvåg
27 Må Lommen	k f	T	85	28.4	10.2	3.5	Nogva	5	0	Alfred Fugloy, Batalden

1) Omb. 1915. 2) Omb. 1934. 3) Omb. 1929. 4) Omb. 1936. 5) Omb. 1941.

* Rekvirert eller chartret av Wehrmacht.

Farkostens nummer art og navn	Anvendelse	Materiale	Byggråd	Lengde	Bredde	Dybde	Maskin, navn	Antall HK	F. & fangsstb.	Eierens (den korresponderende reders) navn og postadresse
28 Må Prøven	f	T00	23.5	8.0	3.0	Vestkyst	5	0	H S Årebrot m fl, Årebrot pr Florø	
29 Må Jan	k	T36	36.0	12.0	5.0	Finnøy	20	0	Jenny Strømmen, Hovdevåg	
30 Må Brødrene ¹⁾	k f	T ?	34.0	12.0	5.0	Gideon	11	0	Peder Aldeholm, Batalden	
31 Må Kringlen	k f	T19	27.7	9.6	3.8	Rap	6	0	Henrik G Batalden, Batalden	
32 Må Ola	k f	T10	30.0	10.5	4.0	Hein	5	2	Nils J Buers, Batalden	
33 Må Barde	k	T16	54.2	15.9	5.3	Rapp	45	1	Olaus B Batalden, Batalden	
34 Må Flid	k f	T17	29.0	9.5	3.5	Gideon	4	0	Ananias Aldeholm m fl, Batalden	
35 Må Sverre	k f	T37	20.0	6.0	2.0	Sleipner	3	0	Teodor Gåsøy, Florø	
36 Må Prins	k f	T26	21.3	6.7	2.5	Victor	4	0	Karl Furusund, Furusund pr. Florø	
37 Må Løven	k f	T06	31.5	11.0	3.8	Finnøy	10	0	G K Furusund, Furusund pr. Florø	
38 Må Kjælken	f	T43	30.0	10.0	3.0	Brunv.	10	0	Harald Bereksten, Berekstadiandet	
39 Må Flid	k	T08	40.0	14.0	6.5	Gideon	13	0	Herman M Skorpen, Skorpa i Stj	
40 Må Risholm	k f	T16	23.7	8.6	3.2	Kampen.	5	0	Ola Krokevold m fl, Florø	
41 Må Gå-på	f	T ?	22.0	6.0	3.0	Sabb	3	0	Asbjørn Reksten, Rognaldsvåg	
42 Må Trygg	k f	T10	33.0	9.0	4.0	Gideon	6	0	M K Reksten m fl, Rognaldsvåg	
43 Må Løva	k f	T10	36.0	12.0	5.0	Alpha	11	0	A K Klokkernes m fl, Rognaldsvåg	
44 Må Prøven	k f	T ?	37.0	14.0	5.4	Hein	7	0	Lauritz M Kvaløund m fl, Batalden	
45 Må Sjøgiunt	f	T42	23.0	6.0	3.5	Sleipner	3	0	Lott Bjørnseth, Florø	
46 Må Skrei	k f	T23	22.0	8.0	4.0	Tenfj.	3	0	Mathias Madsen, Skorpa i Sunnfj.	
47 Må Fram	k	T07	32.0	11.0	4.3	Aktiv	6	0	D O Espesæth m fl, Tansøy	
48 Må Tore	f k	T32	25.0	7.3	2.3	Avance	6	0	Bernh. Larsen Kinn, Rognaldsvåg	
50 Må Erling	k f	T ?	33.0	12.0	5.5	Heimdal	14	0	Harald P Æsø, Skorpa i Sunnfjord	
51 Må Velmakt	k f	T20	23.0	7.0	4.0	Wichm.	3	0	Nils H Høidal, Høydalsfjord	
52 Må Sjøblomsten	k f	T ?	35.0	11.5	6.0	Hein	18	0	L B Kinn m fl, Rognaldsvåg	
53 Må Atlas	k f	T10	35.0	10.0	4.5	Gideon	6	0	Jonas A Kinn m fl, Rognaldsvåg	
54 Må Løven- skjold	k f	T00	35.0	12.0	6.0	Gideon	8	0	Karl L Storhaug, Rognaldsvåg	
55 Må Juno	k f	T05	31.2	11.2	3.2	Tryg	5	0	Jacob Jeppesen m fl, Tansøy	
56 8/4	f k	T19	28.7	8.9	2.0	—	—	1	Jacob Jeppesen m fl, Tansøy	
58 Må Erling	k	T ?	40.0	12.5	5.5	Gideon	13	0	Adolf Skorpeide, Skorpa i Sunnfj.	
59 Må Lenser	k f	T ?	33.0	10.0	4.0	Gideon	5	0	A K Skorpen m fl, Skorpa i Sunnfj.	
60 Må Sterkoder	k	T ?	33.0	10.0	4.0	Gideon	5	0	H H Skorpen, Skorpa i Sunnfjord	
61 Må Snygg	k	T10	35.0	12.0	5.0	Hein	7	3	Karl A Reksten, Rognaldsvåg	
62 Må Håbet	k	T ?	32.3	11.2	4.2	Vestkyst	8	0	Arnt O Reksten m fl, Rognaldsvåg	
63 Må Atlant	t	T ?	19.0	5.5	2.9	Atlanta	4	0	Einar L Sunde, Rognaldsvåg	
64 Må Torberg	k	T ?	36.0	11.2	5.3	Gideon	13	0	Rob. M Rognø m fl, Rognaldsvåg	
65 Må Brødrene	k	T10	26.0	9.5	3.6	Rap	6	0	Bernh. Kittang, Berekstadiandet	
66 Må Glimt	f	T36	23.0	8.0	5.0	Klauset	4	0	Olav D Kvaløund m fl, Skorpa i Sunnfjord	
69 Må Sleipner	k	T00	34.0	11.0	4.5	Aktiv	6	0	Elling Sunde m fl, Tansøy	
70 Må Sport	k f	T37	27.0	8.0	5.0	Sabb	5	0	Karl A Skorpen, Skorpa i Sunnfj.	
72 Må Kvikk 2	k	T34	34.0	10.0	5.0	Heimdal	14	0	Halvard Sunde, Tansøy	
73 Må Forsøk	k f	T36	23.0	6.8	2.8	L. Grei	4	0	Lorentz Holmen, Ura pr. Florø	
77 Må Njord	k f	T22	25.5	8.8	3.2	Sabb	5	0	Johan Seim m fl, Rognaldsvåg	
78 Må Havsula	f	T29	30.0	10.6	6.2	Union	10	0	Ananias Aldeholm, Batalden	
80 Må Kinn ²⁾	k	T00	37.0	14.0	5.0	Wichm.	12	0	Olaf K Kinn, Rognaldsvåg	
81 Må Splinten	k	T12	27.0	7.0	3.0	Gideon	4	0	Kristoffer H Kinn, Rognaldsvåg	
82 Må Kvikk	f	T12	26.0	10.0	5.0	Hein	7	0	Jonas O Grøneng, Florø	
83 Må Skreien	k	T10	23.0	8.5	3.0	Vestkyst	5	0	Karl Gjelsvik, Berekstadiandet	
84 Må Rolf ³⁾	k	T ?	35.5	12.8	4.9	Hein	6	1	B Skorpen m fl, Skorpa i Sunnfjord	
86 Må Sjøfuglen	k	T ?	29.0	9.3	2.8	Hein	5	0	L O Skorpen m fl, Skorpa i Sunnfjord	

Farkostens nummer art og navn	Arvendelse	Materiale	Byggår	Lengde	Bredde	Dybde	Maskin, navn	Antall HK	F.&fangstb.	Eierens (den korresponderende reders) navn og postadresse
88 Må Håbet	f	T	16	35.3	12.0	4.9	Gideon	8	0	E B Båsund, Skorpa i Sunnfjord
89 Må Start	k	T	14	31.0	11.3	4.5	Hein	7	0	Adolf Gjertsen m fl, Rognaldsvåg
90 Ms Juno ¹⁾	k	T	?	37.0	11.5	7.0	Skandia	10	0	Olaf A Reksten, Rognaldsvåg
91 Må Skarven	k f	T	?	26.8	8.6	3.8	Gideon	4	0	A O Nærø m fl, Nærø pr. Florø
92 Mk Johanne	k t	T	87	51.2	15.7	7.4	Stabil	25	0	Paul J Nærø, Nærø pr Florø
96 Må Bjarne	k f	T	20	30.0	10.0	4.5	Hein	6	0	Lorents Hillersøy m fl, Batalden
98 Må Bakken	k f	T	17	32.0	10.0	3.5	Hein	6	0	A A Nordal, Norddalsfjorden
101 Må Rognalds- våg ²⁾	t k	T	?	32.0	11.0	5.0	Skandia	5	0	K Rognaldsvåg, Rognaldsvåg
102 Må Maiblomsten	k	T	?	29.0	11.5	5.0	Gideon	8	0	Samson B Kinn, Rognaldsvåg
103 Må Glimt	f k	T	25	29.0	8.5	3.0	Sabb	5	0	Herman Madsen, Skorpa i Sunnfj.
106 Må Sjøfuglen	k f	T	17	18.5	4.6	2.1	Solo	3	0	Mathias M Kristiansen, Florø
107 Må Skvett	f	T	28	22.0	8.0	4.0	Tenfj.	4	0	Martin H Kinn, Rognaldsvåg
109 6/å Nytingnes	f	T	?	29.7	9.6	3.7	—	—	0	S Hatleset m fl, Nytingnes
110 Må Harald	k	T	?	29.0	10.0	3.0	Gideon	6	0	John K Vevik, Svanøybukt
111 Må Skreien	k	T	?	33.0	10.0	5.0	Hein	6	0	L L Skorpen, Skorpa i Sunnfjord
112 Må Skansen	t	T	18	38.0	11.7	6.0	Wichm.	10	0	Jacob M Kalsvik, Barlindbotn
113 Ms N. H. Knut- zon	h t	T	89	82.0	22.0	9.0	Skandia	120	0	Severin Mulelid, Florø
114 Må Brødrene ³⁾	k	T	02	32.0	9.0	4.0	Union	10	0	Magnus K Valvik m fl, Tansøy
115 Må Sjur	k t	T	04	26.6	8.0	3.2	Levahn	5	0	Salomon O Grønning, Florø
116 4/å Forsøk	k f	T	29	30.5	10.7	4.0	—	—	1	Peder Gjertsen, Rognaldsvåg
118 Må Småen	k	T	05	23.3	6.4	2.5	Tenfj.	3	0	H Edv Anderssen, Rognaldsvåg
119 Må Mågen	f	T	16	32.0	12.0	5.5	Hein	6	2	Johannes K Nygård, Florø
120 Må Skjælvik	k	T	20	24.5	7.7	2.8	Gideon	4	0	Andreas O Hovden, Hovdevåg
121 Må Magnus	k f	T	?	29.0	12.0	4.0	Aktiv	6	0	Mathias M Grøneng, Florø
122 Må Storm	f	T	06	27.0	9.0	5.3	Hein	6	0	John Simonsen, Tansøy
123 Må Jeppe	k	T	08	23.5	7.0	2.5	Levahn	3	0	Per Indrehus, Hovdevåg
124 Må Kvik	k f	T	35	22.0	6.5	2.5	Tenfj.	4	0	Trygve Furusund, Florø
125 6/å Sjøfuglen	f	T	?	25.9	8.2	4.0	—	—	2	Lorentz A Holmen m fl, Florø
126 Må Kvik ⁴⁾	k f	T	20	28.0	7.0	3.0	Sleipner	6	0	Ansgar Tansøy, Tansøy
127 Må Belgen	k	T	?	19.1	6.4	3.2	Levahn	4	0	Laurits Larsen, Rognaldsvåg
128 Må Rapp	k	T	?	24.0	7.0	3.0	Rap	4	0	G T Storehaug, Rognaldsvåg
129 Må Viktor ⁵⁾	k f	T	27	26.0	8.0	4.0	Heimdal	7	1	Odv O Smelvær, Barekstadlandet
130 Må Terje Viken	k	T	?	24.0	8.0	4.0	Alpha	6	0	Reinhard O Bjerk, Florø
131 Må Fritjof	k	T	17	27.0	8.0	4.0	Hein	5	1	Ludvik J Valvik m fl, Tansøy
132 Må Notman	f k	T	29	34.0	11.0	5.0	Hein	8	1	O O Smelvær, Barekstadlandet
133 Må Sjøfuglen ⁶⁾	f	T	12	26.0	10.0	3.6	Trygg	6	0	Johannes S Espeseth, Tansøy
134 Må Silden	k	T	?	29.0	12.0	5.0	Tryg	6	0	S S Skorpeide, Skorpa i Sunnfjord
135 Må Alken	k f	T	?	25.0	7.7	2.8	Americ.	4	0	Andreas Andalsvåg, Florø
137 8/å Pilen	k f	T	29	28.7	9.6	3.8	—	—	1	Nytingnes Notlag, Nytingnes
139 Må Kvikk	k f	T	28	19.0	6.0	3.0	Sabb	5	0	Olaf H Kinn, Rognaldsvåg
140 Må Express	k	T	20	26.0	8.0	3.0	Wichm.	4	0	Karl P Vasbotten m fl, Barlindbotn
141 Må Lomm	f	T	33	23.0	7.0	4.5	Sabb	5	0	Henrik O Domben, Rognaldsvåg
142 Må Tennfjord	k f	T	30	23.0	6.0	4.0	Tenfj.	4	0	Olaf Gjertsen m fl, Rognaldsvåg
143 Må Viken	k f	T	37	38.0	13.0	5.0	Stabil	15	0	Andreas Strømmen, Hovdevåg
145 Må Belgen	t	T	15	25.5	8.6	3.2	Dan	4	0	Saron O Batalden, Batalden
146 Må Skreien	k	T	30	22.3	6.0	3.9	Sabb	5	0	Leonard Skorpen, Skorpa i Sunnfjord
147 Må Janik	f	T	25	22.0	6.5	3.0	Victor	4	0	Albert Stavøstrand m fl, Tansøy
149 Må Lillegrei	k	T	17	19.1	6.4	3.2	Sleipner	7	0	Hans Strømmen, Barekstadlandet
150 Må Heimdal	k f	T	29	31.5	7.3	4.2	Heimdal	14	0	Jonas Nikø, Veiesund pr Florø
151 Mk Smelvær ⁷⁾	k f	T	?	49.0	15.0	6.0	Stabil	25	3	Alf Smelvær, Barekstadlandet

1) Omb. 1924. 2) Omb. 1920. 3) Omb. 1931. 4) Omb. 1925. 5) Omb. 1933. 6) Omb. 1936. 7) Omb. 1938.

Farkostens nummer art og navn	Anvendelse	Materiale Byggeår	Lengde	Bredde	Dybde	Maskin, uanset	Antall HK	F. & fangstb.	Eierens (den korresponderende reders) navn og postadresse	
152	Må Tommeliten	f	T ?	28.0	9.0	4.0	Rapp	5	3	Olaus B Batalden m fl, Batalden
155	Må King	k	T 36	26.0	7.5	8.5	Rapp	6	0	Karl Gjelsvik, Barekstadlandet
156	Må Stenhovden	k	T 20	30.0	8.9	4.0	Wichm.	5	0	Bertel Stenhovden m fl, Holmesund
157	Må Erling	k	T 80	37.0	12.0	6.0	Aktiv	9	0	Harald Hopen, Høydalsfjord
158	Må Pilen	k	T 20	25.5	8.5	4.3	Avance	6	0	Marius Hopen, Høydalsfjord
159	Må Røskat	k f	T ?	19.0	6.0	3.0	Meteor	3	0	M B Brandsø, Brandsø pr Florø
160	Ms Svein	k f	T 25	31.0	12.0	4.6	Hein	12	1	G Gregoriussen, Barekstadlandet
161	Må Trafik	k	T ?	20.0	5.2	2.2	Levahn	3	0	Alf G Stavang m fl, Stavang i Kinn
162	Må Stavfjord	t k	T 18	30.9	9.6	4.6	Karm	7	0	A Svardal, Tansøy
163	Må Lelf 2	k	T ?	21.0	6.5	3.0	Tenfj.	4	0	J L Brandsø, Brandsø pr Florø
164	Må Håpet	k f	T 25	28.5	9.0	3.6	Wichm.	6	1	Johannes Espeseth m fl, Tansøy
166	Må Lommen	k	T ?	20.0	5.0	2.5	Americ.	4	0	A O Tirdal, Tirdal pr Florø
167	Må Stella	f	T 31	26.0	7.8	2.8	Sabb	5	0	H Hermansen m fl, Rognaldsvåg
168	Må Skarv	k	T 17	19.0	6.0	3.0	Meteor	4	0	Albert Terø, Florø
169	Må Svintt	k	T 90	20.0	6.0	2.5	Meteor	4	0	Lars Bauge, Nærø pr Florø
170	Mk Vivian	t	T 11	58.0	13.0	6.0	Gideon	30	0	Anders Haave, Stavang i Sunnfj.
171	Må Rapp	t	T 02	26.0	9.0	4.0	Levahn	7	0	A Håve m fl, Stavang i Sunnfjord
172	Ms Solid	k f	T 17	43.0	13.0	6.5	Hein	16	0	Gunvald Østvik, Florø
173	Må Kvikk	k	T 80	22.0	6.5	3.0	Meteor	4	0	M M Sandvik, Sandvik pr Florø
177	Må Tenfjord	k f	T 21	22.0	6.0	4.0	Tenfj.	3	0	Simon J Wallestad, Tansøy
178	Må Trygg	k f	T 05	33.0	11.0	4.5	Bolind.	12	0	Olaf K Bareksten, Barekstadl.
179	Mk Sverre	k f	T 10	34.8	11.5	5.4	Statt	14	0	Elias U Batalden, Batalden
180	Må Rap	k f	T ?	21.6	6.5	2.8	Meteor	3	0	Karl Andal, Florø
181	Må Arne	f	T 31	27.0	9.0	4.5	Hein	6	0	Bjarne Færøyvik, Færøy pr Florø
182	Mk Snøgg ¹⁾	k f	T 11	35.0	11.0	5.1	Gideon	8	0	Karl F Andal m fl, Florø
183	Må Smart	k	T 30	24.0	7.0	4.0	Grei	4	0	Konrad Hammerseth, Tansøy
184	Må Fremad	k f	T 21	22.0	6.0	3.0	Wichm.	6	0	Olav K Næke, Florø
185	Må Viggo	k f	T ?	23.0	8.0	3.0	Victor	3	0	Didrik O Solhaug, Florø
186	Må Skum	f	T 19	18.0	4.5	2.5	F. M.	3	0	P Indrehus Hovden, Hovdevåg
187	Må Fremad	f	T ?	20.0	4.5	2.0	Evinr.	3	0	Henrik S Kleiven, Florø
189	Må Kvik	k f	T ?	32.0	9.5	4.5	Motor	3	0	Karl Espesæt, Tansøy
191	Må Odd	k f	T ?	20.0	7.0	4.0	Konkur.	4	0	Kr M Nærø, Nærø pr Florø
193	Må Duen	k f	T 17	36.0	7.0	4.0	Helseth	6	0	Oskar Nedrebø m fl, Rognaldsvåg
194	Må Alværen	k f	T 22	25.6	6.5	4.0	Wichm.	4	0	Lyder Alværen, Florø
195	Må Alf	k f	T ?	22.0	7.0	4.0	Vestkyst	5	0	Lyder A Høidal, Litle-Høydal
196	Må Odd	k f	T 22	24.5	8.0	3.5	Wichm.	5	0	Saron Karstensen, Batalden
197	Ms Mira	f k	T ?	34.0	13.0	7.0	Grei	16	0	Didrik Gjertsen m fl, Rognaldsvåg
198	Ms Lilli	f k	T 38	40.0	14.0	5.5	Skandia	12	0	Albert Stavøstrand m fl, Tansøy
199	Mk Viking	k f	T 13	42.0	12.0	6.5	Gideon	10	2	Samson Lange, Batalden
202	Må Trygg	f k	T 30	30.0	9.0	7.0	Wichm.	10	0	Eiling Sunde, Tansøy
203	Må Rubb	k f	T 32	28.0	10.0	5.0	Wichm.	7	0	Jørgen Tviberg Nærøy, Florø
204	4/3 Sjø- blomsten	k f	T 28	21.0	7.0	4.0	—	—	0	Peder Jensen, Rognaldsvåg
205	Må Start	k f	T 28	23.3	6.8	2.5	Sabb	4	0	Elias Annøy, Florø
207	Må Irma	k f	T 32	30.0	8.7	3.5	Union	7	0	Sigvart H Kinn, Rognaldsvåg
208	Må Ledo	f	T 32	26.6	7.4	4.2	Sabb	5	0	Anton P Æsø, Skorpa i Sunnfj.
210	Må Kvikk ²⁾	f	T ?	20.0	7.0	3.0	Tenfj.	4	0	Olav O Strømsøy, Batalden
211	Må Fram	k f	T ?	28.0	6.0	4.0	Klauset	6	0	Fredrik Johannessen, Batalden
212	Må Sabb	f	T 11	22.0	7.0	3.0	Sabb	5	0	Jakob Rognsø m fl, Rognaldsvåg
214	Må Liv	f	T 34	20.7	5.7	2.4	Sleipner	4	0	Åmund Melvær, Florø
215	Må Skreien	k	T 15	31.9	7.4	3.9	Gideon	8	0	Albert O Grøngeng, Florø
216	Må Fisk	k f	T 19	23.0	7.4	2.4	Sabb	5	0	Olav Grønnevik, Barekstadlandet

Farkostens nummer art og navn	Anvendelse	Materiale	Byggeår	Langde	Bredde	Dybde	Maskin. navn	Antall HK	P. & fangstb.	Eierens (den korresponderende reders) navn og postadresse
217 Må Sjøglimt	k	T ?	?	23.0	7.0	4.0	Sabb	3	0	Bjarne Furesund, Florø
218 Ms Tina	f	T ?	?	25.0	8.0	4.0	Heimdal	6	0	Herman Terø, Soldal pr. Florø
219 Må Kjell	f	T 33	?	25.5	7.4	3.7	Skandia	5	0	Kristr. Korneliussen, Rognaldsvåg
220 Må Frikk	f k	T 35	?	29.0	9.0	3.3	Sleipner	10	0	Leonard Fanevik, Haukasund
221 Mk John	f k	T ?	?	31.0	9.0	4.0	Sleipner	10	3	Leonhard Fanevik, Haukasund
222 Må Nor	k	T 23	?	23.8	9.0	4.5	Lettvint	5	0	Emil Knutsen, Florø
223 Må Hovdet ¹⁾	f k	T ?	?	27.6	8.9	5.7	Wichm.	6	0	Evard Røde, Tansøy
224 Må Bølgen	k	T 34	?	24.0	8.5	4.5	Sabb	3	0	Olaf Didriksen m fl, Rognaldsvåg
227 Må Aiken	f	T 25	?	27.6	7.4	4.2	Motor	4	0	Roald L Brandsø, Florø
228 Må Traust	k	T 36	?	21.2	6.9	3.7	Victor	3	0	A K Kristiansen, Batalden
231 Må Smart	k	T 36	?	29.0	9.8	4.0	Heimdal	7	0	Thorl. Æsø m fl, Skorpa i Sunnfj.
233 Må Heim	k f	T 36	?	29.7	9.3	4.2	Heimdal	7	0	Rob. Nilsen m fl, Berekstadlandet
235 Må Heimdal	f	T 36	?	26.6	9.6	4.2	Heimdal	4	0	Peder Gjertsen m fl, Rognaldsvåg
236 6/å Storm	f k	T 36	?	30.0	9.0	4.0	—	—	0	Bernhard Didriksen m fl, Rognaldsvåg
237 6/å Svein	f k	T 28	?	30.0	9.0	4.0	—	—	0	Samson Hammerseth, Tansøy
238 Må Regina	f k	T 37	?	25.5	8.5	4.2	Sleipner	7	0	Adolf Bauge, Tansøy
239 Må Sjøgut	f	T 37	?	25.0	10.0	5.0	Heimdal	5	0	Mindor Magnussen m fl, Tansøy
240 Må Brødrene	f	T 36	?	29.0	9.0	4.0	Klauset	8	0	A Grønevik m fl, Berekstadlandet
241 Må Måken	k	T 33	?	26.0	8.0	3.5	Sabb	5	0	Sigvald Olsen, Rognaldsvåg
242 Må Leif	k f	T 20	?	31.0	11.0	5.0	Wichm.	8	0	Bernh. Skorpa, Skorpa i Sunnfj.
243 Ms Håkon	k h	T 07	?	39.0	14.7	4.1	Skandia	8	0	S Hovden m fl, Solhaug pr. Florø
244 Må Østvik	f	T ?	?	17.0	5.5	2.0	Meteor	3	0	Gunvald Østvik m fl, Florø
245 Må Sjø- blomsten	f	T 17	?	24.0	7.0	4.0	Wichm.	4	0	Saron Vallestad, Tansøy
246 Må Fremad	f	T 37	?	22.0	7.5	3.0	Sleipner	7	0	Kristoffer Æsø, Tansøy
247 ?/å Brødrene	f	T 15	?	22.0	6.0	3.0	—	—	0	Karl Næke, Florø
248 Må Vågen	f	T 29	?	23.0	8.0	4.0	Kampen	3	0	Joh. Hovland m fl, Valvikhamn
249 Må Æsøy	f k	T 33	?	33.0	12.0	5.5	Sabb	5	1	Halvdan A Æsøy, Kinn
250 Må Amor	f	T 97	?	25.0	7.0	3.0	Sabb	5	0	Anna Berekstad, Berekstadlandet
251 Må Fjeld	k	T 35	?	26.0	8.4	4.0	Heimd.	4	0	Andr. Fester, Rognaldsvåg
252 Må Fridtjoff	f k	T 20	?	29.5	11.0	5.0	Wichm.	10	0	Thomas Buarøy m fl, Batalden
253 Mk Fram	f	T 21	?	39.0	9.5	6.0	Populær	15	0	Olaf Kleivan, Florø
254 Mk Hugin	k	T 11	?	36.0	11.3	6.2	Dan	8	0	Andreas Johannesen, Rognaldsvåg
256 8/å Heim	f	T 32	?	22.0	9.0	4.5	—	—	0	Oluf A Hammerseth, Tansøy
257 Ms Hav	k	T 38	?	30.0	9.7	4.5	Volda	7	0	Jens Jensen m fl, Rognaldsvåg
258 Må Torsken	f	T 30	?	18.0	5.0	2.4	Sleipner	2	0	Leif Reksten, Rognaldsvåg
259 Må Sjøgutt	f	T 08	?	25.0	7.5	3.5	Sabb	5	0	Mathias Madsen, Rognaldsvåg
260 Mj Vega 1	t	T 00	?	65.0	21.5	6.5	Stabil	40	0	Jens Haram, Rognaldsvåg
262 Må Kvikk	f	T 38	?	23.0	6.0	2.5	Rapp	4	0	Arne Domben, Berekstadlandet
263 Må Sleipner	f	T 38	?	25.0	8.5	4.0	Sleipner	7	0	Sverre Skorpeide, Skorpa i Sunnfj.
268 Må Brødrene	f	T ?	?	22.0	7.0	3.5	Sleipner	4	2	Johan Nakøy, Veiesund pr. Florø
270 Må Sabb ²⁾	?	T ?	?	23.6	7.4	3.4	Sabb	5	0	Kåre Seim, Rognaldsvåg
271 Må Brandsøy- råken	f	T 37	?	26.0	9.0	3.0	Wichm.	4	0	Kristoff. J Brandsøy, Rognaldsvåg
273 Må Wichmann ³⁾	f k	T 16	?	32.0	10.5	5.0	Wichm.	8	0	Nils M Eikevik, Florø
274 Må Trygge ⁴⁾	f	T ?	?	22.0	7.0	3.0	Gideon	4	0	Jakob Kvamsholm, Tansøy
275 Må Trygg 2	f k	T 37	?	26.5	9.0	4.0	Sabb	5	0	Magnus M Reksten, Rognaldsvåg
276 Må Junior ⁵⁾	f	T ?	?	26.0	8.0	3.5	Stabil	6	0	Ditlef Fester, Rognaldsvåg
277 Må Sterk	f	T 30	?	26.0	8.0	4.0	Sterk	5	0	Alfred A Reksten, Rognaldsvåg
278 Må Vågen	f	T 38	?	21.5	6.0	3.0	Penta	4	0	Ole O Grøneng, Grøneng pr. Florø
279 Må Hav ⁶⁾	k	T ?	?	27.0	8.0	4.5	Hein	4	0	Gust. Johannesen m fl, Batalden

Farkostens nummer art og navn	Anvendelse	Materiale	Byggeår	Lengde	Bredde	Dybde	Maskin, navn	Antall HK	F. & fangslib.	Eierens (den korresponderende reders) navn og postadresse
280	Må Trygg ¹⁾	f	T ?	21.0	7.0	3.0	Wichm.	3	0	Kåre Vinespoll, Årebrot pr. Florø
281	Må Teisten	k	T 31	21.0	7.0	3.5	Tenfj.	4	0	Johs. H Reksten, Rognaldsvåg
282	Må Snøgg	f	T 38	22.0	6.0	4.0	Wichm.	5	0	Georg Fanevik, Haukåsund
283	Må Vickmann	k	T 30	27.0	9.0	4.0	Wichm.	6	0	J Klokkernes m fl, Rognaldsvåg
284	Må Sjøblomsten	k	T 34	26.0	8.5	4.0	Wichm.	7	0	Einar L Sunde, Rognaldsvåg
285	Må Fisk	f	T 30	21.0	6.0	4.0	Sleipner	4	0	D Hjertenes, Florø
286	Må Svanen	t	T 27	28.0	8.0	4.0	Wichm.	5	0	Ove Sæterskar, Florø
287	Må Sabb	f	T ?	21.0	6.0	3.0	Sabb	4	0	Mathias Johannessen, Batalden
288	Må Sarp	f	T 25	24.0	6.0	3.5	Sabb	5	0	Fredrik Johannessen, Batalden
289	Må Isbjørn	f	T ?	22.0	6.0	3.0	Tenfj.	3	0	Salamon Fløholm, Florø
290	Må Pilen	f	T 32	21.0	6.0	2.5	Wichm.	3	0	Hans K Nekkøy, Florø
291	Må Jarl	f	T 12	29.0	9.0	4.0	Trygg	8	1	Sverre Rusøy, Batalden
292	Må Per	f	T 20	16.5	5.0	2.0	Levahn	3	0	Sverre Rusøy, Batalden
293	Må Smart	f	T 34	21.0	6.0	3.0	Sabb	3	0	Peder Aannøy, Florø
294	Må Traust	f	T ?	24.0	6.5	3.5	Lettvint	6	0	Jakob Rognsø, Rognaldsvåg
295	Må Smart	f	T 38	19.5	5.5	3.0	Wichm.	2	0	Sven Naaven, Florø
296	Må Bølgen	f	T 40	26.6	9.9	4.2	Sabb	5	0	Albert Pedersen, Rognaldsvåg
297	Må Kampen	k	T 39	23.0	6.0	3.0	Kampen	3	0	Samson Valvik, Tansøy
298	Må Gavlen	f k	T 35	35.0	11.5	5.0	Avance	12	0	Alfred Klokkernes, Rognaldsvåg
299	Må Flink	f	T 33	23.0	6.5	3.0	Victor	3	0	Anders Valvik, Tansøy
300	Må Bjørn ²⁾	t	T 98	34.0	12.5	6.0	Finnøy	10	1	Sverre Godø, Berekstadlandet
301	Må Odd ³⁾	f	T ?	21.0	8.0	4.0	Americ.	6	0	Karl K Langø, Batalden
302	Mk Nordlys	l	T 16	48.0	13.0	7.0	Rapp	22	0	Bernt A Nordstrand, Batalden
303	Må Kvikk	f	T 38	20.0	4.3	3.0	Wichm.	2	0	Gustav Kvalvik, Florø
304	Må Lommen 1	f k	T 33	34.0	11.5	5.0	Union	10	0	Alfred Fuglø, Batalden
305	Må Testen	f	T 00	19.0	5.0	2.5	Wichm.	2	0	Thor Seljestokken, Florø
306	Må Grei	f	T 39	19.0	6.5	3.0	Grei	4	0	Kåre Knapstad, Florø
307	Må Lyngvald	k	T 29	32.0	11.0	3.5	Wichm.	12	0	Olai O Kinn, Rognaldsvåg
308	Må Wichmann	f	T 30	24.0	7.0	3.0	Wichm.	5	0	Anders Valvik, Tansøy
309	Må Sleipner	f	T 41	21.0	6.0	4.0	Sleipner	4	0	Gustav Gjelsvik, Florø
310	Må Tennfjord	f	T 22	23.0	5.0	2.0	Tenfj.	4	0	Wilhelm Book, Florø
311	Må Leif	k	T 41	30.0	9.3	4.0	Sleipner	12	0	Olaf L Berekstad, Berekstadlandet
312	Må Håkon	k	T 31	26.0	9.0	3.0	Wichm.	4	0	Nils Valvik, Tansøy
313	Mk Utvær	k	T 37	38.5	12.0	5.0	Tuxham	16	0	Sverre Nilsen, Berekstadlandet
314	Må Hovden	k	T 39	32.0	10.0	4.0	Levahn	7	0	Jon Hovden m fl, Hovdevåg
315	Må Vägga	f	T 21	21.0	9.0	3.0	Sleipner	4	0	Edvard Røde, Tansøy
316	Må Reksten	f	T ?	20.0	6.0	2.0	Wichm.	2	0	Ananias A Aannøy, Florø
317	Mk Notmann	f k	T ?	39.0	12.5	5.0	Alpha	16	0	Mathias Eikevik, Florø
318	Må Havhesten	f k	T ?	30.0	10.0	4.5	Gideon	8	0	Mathias Eikevik, Florø
319	?/å Havsulen	f k	T 33	35.0	12.1	4.8	—	—	0	Mathias Eikevik, Florø
320	Ss Star	k	T 39	37.0	11.5	4.9	—	—	0	Andreas O Hovden m fl, Hovdevåg
321	Må Solheim	k	T 35	27.0	8.0	4.0	Statto	5	0	Oskar Nærø, Florø
322	Må Forsek ⁴⁾	f	T 06	25.6	7.3	3.5	Heimdal	4	0	Joar Note, Florø
323	Må Greien	f k	T 24	31.0	10.0	4.0	Nygrei	9	0	Mathias A Nordstrand, Batalden
324	Må Fram	f	T 40	24.0	7.0	3.0	Sleipner	6	0	Bertinus Nekkøy, Florø
325	Må Snøgg	f	T 34	21.0	7.0	3.0	Vestkyst	5	0	Hj. M Domben, Berekstadlandet
326	Må Snøgg	f	T 37	25.0	9.0	3.0	Hein	5	0	Andr. Kittang, Berekstadlandet
327	Må Alf	f	T ?	21.0	6.5	3.3	Tenfj.	4	0	Peder Book, Florø
328	Må Fremad	f	T ?	18.0	7.0	3.0	Solo	2	0	Peder Pedersen, Florø
329	Må Paulus	f	T ?	20.0	4.8	1.9	Solo	3	0	Audun Hamre, Roten pr. Florø
330	Ms Sus	k	T 10	33.0	11.5	7.0	Heimdal	11	0	Jon Berekstad, Berekstadlandet
331	Må Rapp ⁵⁾	k	T ?	24.0	7.3	3.2	Rapp	4	0	Aksel Reksten, Rognaldsvåg
332	Må Ugin	f k	T 41	30.0	11.0	5.0	Konkur.	10	1	J W K Vallestad, Florø

SF-K Kinn — SF-KB Kyrkjebø.

Farkostens nummer art og navn	Anvendelse	Materiale	Byggear	Lengde	Bredde	Dybde	Maskin, navn	Antall HK	F. & fangstb.	Eierens (den korresponderende reders) navn og postadresse
333 Må Hauk	f k	T 30	32.0	10.5	4.3	Stabil		10	0	Arne A Strømmen, Hovdevåg
334 Må Hein	k	T ?	30.0	9.0	4.0	Hein		4	0	Loris Buarøy, Batalden
335 Må Brødrene	f k	T 42	27.0	9.8	4.5	Sabb		5	0	Leif O Stensvoll, Florø
336 Må Fram	f	T 05	26.0	9.0	5.0	Rapp		7	3	Jens Haram, Rognaldsvåg
337 Må Sjøfuglen	2 f	T 41	25.0	8.0	5.5	Sabb		5	0	Oe L Skorpen, Skorpa i Sunnfj.
338 Må Sarp	k	T 42	29.0	9.0	8.0	Sabb		5	0	Hugo Bjørnseth, Florø
339 Må Kvikk	f	T 37	18.0	5.5	2.0	Levahn		4	0	Ole L Brandsøy, Florø
340 Må Skreien	f	T ?	25.0	7.0	3.0	Grei		4	0	Karl Brendø m fl, Krøkane, Florø
341 Må Sabb	f	T 36	19.0	6.0	2.5	Sabb		3	0	Ansgar Bjørnseth, Florø
342 Må Pluto	f	T 32	20.0	7.0	2.5	Karl Erik		3	0	Asmund Solheim, Florø
343 Ms Handøy ¹⁾	k	T 00	40.0	13.5	6.0	Gideon		10	0	Didrik Gjertsen, Rognaldsvåg
344 Må Steinhard- ingen	f	T 42	26.0	8.0	3.0	Sleipner		6	0	Bernt Skorpen m fl, Skorpa i Sogn
345 Mk Parat	f t	T 17	38.5	13.0	6.0	Bolind.		12	0	Mathias M Kristiansen, Florø
346 Må Lyn	f	T 35	32.0	10.0	4.0	Sterk		?	0	Henrik J Veiesund, Florø
347 Mk Sjøalf	k	T 25	34.0	11.0	5.3	Hein		7	0	Bernh. Didriksen m fl, Rognaldsv.
348 4/å Heimdal	f	T 40	22.0	8.0	3.0	—		—	0	Andreas Magnussen, Tansøy
349 Må Rauk	f	T ?	27.0	7.5	4.5	Sleipner		7	0	Peder Book, Florø
350 Må Real ²⁾	f	T ?	20.0	6.0	3.0	Real		4	0	Gunnbjørn Gjertsen, Florø
351 Må Meteor	f	T ?	21.0	6.0	3.0	Meteor		3	0	Karl Andal, Florø
352 Må Makrellen	f	T 43	20.5	6.3	2.5	Sleipner		3	0	Nils M Eikevik, Florø
353 Må Truls	f	T 33	20.0	5.9	2.5	Sleipner		6	0	Halvdan Indrehus, Hovdevåg
354 Må Jensemamn	f	T ?	26.0	9.5	3.0	Rapp		6	0	Olaf O Grøeng, Florø
355 Må Stjerna	f	T ?	20.0	6.0	2.3	Sleipner		3	0	Johan Furesund, Florø
356 Må Sjøfuglen	f	T 43	24.0	6.5	3.5	Sleipner		5	0	Sigurd Alsaker, Rognaldsvåg
357 Må Havglimt	f	T 35	21.0	7.5	4.0	Levahn		3	0	Doralf Høidal, Florø
359 Må Havglimt	f	T 29	25.0	9.5	3.5	Sabb		5	0	Ove D Sunde, Rognaldsvåg
360 Må Vim	f k	T ?	28.0	10.0	3.0	Gideon		10	0	Jakob D Reksten, Rognaldsvåg
361 Må Junior	f k	T 42	17.5	6.5	3.0	Sleipner		4	0	Harald Langø, Batalden
362 Må Snøgg	f k	T 17	24.0	7.0	4.0	Wichm.		4	0	Anfinn Baugé, Nærø fr. Florø
363 Må Svanen	k	T 43	24.0	8.0	3.0	Sabb		5	0	Karl Fester, Rognaldsvåg
364 Må Sabb	f	T 22	19.1	6.4	2.7	Sabb		3	0	Salamon Grøeng, Florø
366 Må Fram	f k	T 12	29.0	10.0	3.0	Hein		6	0	Sverre S Kinn, Rognaldsvåg
369 Må Traust	f	T ?	22.3	8.0	2.7	Tennfj.		4	0	Lars J Brandsøy, Florø

SF-KB. Kyrkjebø merkedistrikt.

1 Må Nynna	f	T 39	24.0	7.0	3.0	F. M.		12	0	Hans Haughellen, Høyanger
2 Må Måsen	f	T 38	22.0	5.4	3.9	Sleipner		3	0	Halvar Karlsen, Høyanger
3 Må Rapp	t	T 20	27.0	9.3	3.1	Rap		10	0	Lasse Osland m fl, Bjordal i Sogn
4 Må Frigg	f	T 14	30.6	6.0	3.0	Avance		6	0	Alfred A Iversen, Vadheim
5 Må Rap	f	T 23	18.0	6.4	2.5	Ferro		10	0	Ole Nord, Høyanger
6 Mj Borli ³⁾	lt	T 96	69.6	20.7	6.3	Wichm.		40	1	Gullak Bjordal m fl, Bjordal i Sogn
7 Må Trio	f	T 34	19.0	5.5	2.3	Sleipner		4	0	Arnfinn Svangtun m fl, Høyanger
8 Må Bris	f	T 33	17.0	5.3	2.3	Wichm.		2	0	Gerhard Leirvåg, Høyanger
9 Må Sleipner	f	T 33	22.3	6.2	3.0	Sleipner		7	0	Olav Finnebotten, Høyanger
10 Må Ankit	f	T 39	21.0	7.0	3.0	Sabb		5	0	Frantz Abrahamsen, Høyanger
11 Ms Solglimt	f	T 41	28.0	9.0	3.0	Sabb		5	0	Frytze Østensen m fl, Vadheim
12 Mk Jon	f	T 15	35.0	8.0	4.0	Hein		7	0	Bendik Torvund, Høyanger
13 Ms Viking	f	T 40	24.0	8.5	3.9	Sabb		5	0	Kristian Borlaug, Høyanger
14 Må Alken	f	T 35	18.0	6.0	3.0	Fix		4	0	Bjarne O Larsen m fl, Høyanger
15 Må Kleggen	f	T 36	25.0	7.7	3.4	F. M.		6	0	Ingebrigt Klavold, Kyrkjebø

Farkostens nummer art og navn	Anvendelse	Materiale	Byggeår	Lengde	Bredde	Dybde	Maskin, navn	Antall HK	F. & fangsstb.	Eierens (den korresponderende reders) navn og postadresse
16 Må Villand	f	T	39	19.2	6.2	3.2	Sabb	3	0	Tage Abrahamsen, Høyanger
17 Må Åge	f	T	43	28.0	8.0	4.0	Union	7	0	Harald Hovland, Ortnevik
18 Mk Berit	f	T	43	40.0	11.0	5.0	Hagevik	16	0	Kristian Bjordal, Bjordal i Sogn

SF-LV. Lavik merkedistrikt.

7 Ms Sygna	f kt	T	22	42.5	15.8	7.5	Wichm.	26	0	Isak Aven, Torvund
11 Mk Nataniel	t	T	66	54.4	17.4	6.9	Populær	30	0	Hjalmar Norevik, Vikum
12 Mgs Alken I	tf	T	15	61.5	17.2	7.0	Skandia	40	1	Lars J Norevik m fl, Vikum
13 Mk Germini	tf	T	?	60.8	17.0	7.2	Avance	30	0	Gustav Norevik m fl, Lavik
14 Mk Sogningen I	* t	T	19	54.0	14.0	6.0	Karm	30	0	Leif Torvund m fl, Torvund
15 Mk Vesleøyvindt	t	T	31	70.0	17.0	9.0	Wichm.	40	0	Eivind Bækken, Lavik
17 Mk Varden 2	kt	T	17	60.1	16.3	7.1	Wichm.	35	0	K Mjelløli, Lavik
19 Mk Atlanta*	tf k	T	83	51.5	17.5	8.3	Avance	22	0	Kristen Breisnes m fl, Vikum
20 Må Ottar	f	T	43	23.0	6.4	2.5	Sleipner	5	0	Einar Raasholm, Lavik
21 Må Stella	f	T	33	24.0	5.0	?	Sterk	6	0	Nils A Værholm, Lavik
22 Må Snøgg	f	T	33	22.0	6.0	4.0	Atlanta	5	0	Arnold Aven m fl, Torvund
23 -/å Pelle	f	T	42	19.0	7.0	2.0	—	—	0	Eivind Bekken, Lavik

SF-L. Leikanger merkedistrikt.

1 Mk Simlenes	f	T	14	44.0	12.0	4.0	Rapp	12	1	Nils N Simlenes, Fresvik
2 Må Terje	f	T	20	22.0	6.0	4.0	Sabb	3	0	Ingvald Buene, Leikanger
3 4/å	—	T	92	17.1	8.8	3.2	—	—	0	Husabø notlag, Fresvik
4 6/å	—	T	08	27.1	8.8	2.4	—	—	2	Bøthuns Notlag, Fresvik
5 Mk Solli	t	T	17	47.3	13.0	5.0	Grei	25	0	Isak J Bøthun, Fresvik
6 Må Simlenes I	f	T	39	25.0	7.0	3.5	Sabb	3	3	Toralv Simlenes, Fresvik
10 Ms Freydis ¹⁾	tk	T	13	48.0	14.0	5.5	Trygg	14	1	Hans L Skau, Fresvik
13 6/å	—	T	?	24.9	7.0	2.9	—	—	2	Jens O Hov m fl, Fresvik

SF-LS. Luster merkedistrikt.

F. t. ingen merkepl. fiskefarkoster.

SF-LL. Lærdal merkedistrikt.

f. t. ingen merkepl. fiskefarkoster.

SF-N. Naustdal merkedistrikt.

1 Må Jarl	f	T	?	30.0	11.0	4.0	Trygg	10	0	Ingvald Hellevang, Helle i Sunnfj.
2 Må Fram 2 ²⁾	k	T	16	36.0	9.0	6.0	Rapp	10	0	A T Frammarsvik, Naustdal i Sunnfj.
3 Ms Forsøk	t	T	11	39.3	11.7	5.3	Rap	9	0	Kr D Mallesvik, Naustdal i Sunnfj.
4 Må Sleipner	f	T	42	21.5	5.5	3.0	Sleipner	4	0	Magnus Muelen, Naustdal i S.fj.
5 Må Fram I*	t	T	05	37.0	12.0	4.0	Rap	6	0	Mads J Liabø, Naustdal i Sunnfj.
6 Må Kakken	f	T	38	21.0	5.0	2.5	Sabb	3	0	Jetmund Berntsen, Naustdal i S.fj.
7 Må Sleipner	f	T	35	15.0	5.0	2.5	Sleipner	2	0	Martin O Helle, Helle i Sunnfj.
8 Må Thor ³⁾	f k	T	15	21.5	5.5	1.9	Meteor	4	0	Jens A Øren, Naustdal i Sunnfj.
9 Må Trygg	f k	T	32	37.0	11.0	5.0	Rapp	14	0	Martin Bjørkedal, Ervik
10 Må Mågen	k	T	20	23.1	6.2	2.6	Solo	4	0	Rasmus A Andal, Helle i Sunnfj.
11 Må Bolgen	ft	T	30	34.0	10.0	4.5	Wichm.	8	0	Norolv Haugland, Naustdal i S.fj.

1) Omb. 1935. 2) Omb. 1938. 3) Omb. 1936.

* Rekvirert eller chartret av Wehrmacht.

Farkostens nummer art og navn	Anvendelse	Materiale	Byggeår	Langde	Bredde	Dybde	Maskin, navn	Antall HK	F.&fangsib.	Eierens (den korresponderende reders) navn og postadresse
13 Må Ola	f k	T	20	21.0	5.0	2.4	Meteor	4	0	A J Slettehaug, Naustdal i Sunnfj.
15 Må Sterk	k	T	22	29.0	7.7	4.0	Sterk	5	0	Olav Nilssen, Heilvang, Ervik
16 Må Victor	k	T	10	20.0	7.0	3.5	Victor	3	0	Alfred Skorhaug, Helle i Sunnfj.
17 Må Maiblomsten	k	T	22	23.4	7.4	4.2	Victor	3	0	H S Mullen, Ervik
18 Må Sigurd	k	T	24	23.8	7.8	3.2	Tenfsj.	6	0	A O Buanæs, Helle i Sunnfjord
19 Må Tora	t	T	17	44.6	14.3	5.7	Rap	20	0	M K Mallesvik, Naustdal i Sunnfj.
20 Må Maiblomsten	k	T	26	26.5	7.0	3.3	Dan	4	0	Herm. Buanæs, Naustdal i Sunnfj.
21 Må Sjøblomsten	f k	T	10	31.0	9.0	5.0	Rapp	10	0	Alf H Mullen, Ervik
22 Må Forsøk	f k	T	14	40.0	12.0	6.0	Rapp	17	3	O Haugland m fl, Naustdal i S.fj.
23 Må Sunnfjord	f	T	?	41.0	12.8	4.0	Bolind.	15	0	Peder Nybø, Helle i Sunnfj.
25 Må Frants	f t	T	27	29.0	8.5	6.5	Lettvint	5	0	O N Furevik, Naustdal i Sunnfj.
26 Må Villig	f t	T	30	31.0	6.0	5.5	Wichm.	4	0	Math. E Sæle, Naustdal i Sunnfj.
27 Må —	f t	T	35	35.0	10.0	4.0	Wichm.	10	0	Herman Nybø, Helle i Sunnfjord
28 Må Sabb	f t	T	41	20.0	5.5	2.0	Sabb	3	0	N Haugland, Naustdal i Sunnfj.
29 Må Vikkman	f	T	22	27.0	9.0	3.7	Wichm.	4	0	Elias J Helle m fl, Helle i Sunnfj.
30 Må Flink	f t	T	?	21.0	5.1	3.2	Sleipner	4	0	Krist. Mullen, Naustdal i Sunnfj.
31 Må Sabben	f	T	?	19.5	5.0	2.0	Sabb	3	0	M J Holmeseth, Naustdal i Sunnfj.
32 Må Terje	f t	T	?	25.0	7.0	3.0	Skandia	8	0	Guttorm Helgoy, Kvammen i Sunnfjord
33 Må Solglytt	f t	T	?	27.0	7.0	3.5	Skandia	6	0	Peder Hellevang, Ervik

SF-NV. Nord-Vågsøy merkedistrikt.

1 Må Greit)	k	T	16	51.0	15.0	6.7	Heimdal	30	1	Isak J Refvik m fl, Raudeberg
2 Må Hein	k	T	14	33.0	12.5	6.0	Hein	9	0	Paul S Flataker, Raudeberg
3 Må Frithjof	k	T	10	33.5	12.3	6.0	Tuxham	26	0	Dørgen Refvik m fl, Raudeberg
4 Må Kvikk	k f	T	22	25.0	7.5	3.0	Helseth	4	0	Janiel M Sætren, Raudeberg
5 Må Terje	f	T	36	24.4	8.0	3.3	Nogva	5	0	Isak R Vedvik, Raudeberg
6 Må Erling	k	T	13	34.0	12.0	6.0	Hein	26	1	Sigvard Halsør, Raudeberg
7 Må Bueland 1	k h	T	33	70.1	18.1	8.5	Union	60	0	Albert Nybakk m fl, Raudeberg
8 Må Skognes	h k	T	39	55.4	17.9	7.8	Wichm.	50	0	Oscar Sandvik m fl, Raudeberg
9 Må Snøgg	f k	T	?	17.8	5.3	1.9	Wichm.	2	0	Alf Johnsen m fl, Raudeberg
11 Må Tanafjord	f	T	26	18.0	5.0	3.0	Meteor	4	0	Oskar K Midtgård, Raudeberg
12 Må Viking	f	T	93	26.0	8.0	3.4	Nogva	5	0	Simon Kongsvik, Raudeberg
13 Må Lillegrei	f k	T	10	24.0	6.5	3.0	L. Grei	4	0	Josef Nybakk m fl, Raudeberg
14 Må Nor ²⁾	k f	T	?	20.7	5.8	2.5	Heimdal	3	0	Karl S Kvalheim, Raudeberg
16 Må Viking	f	T	20	23.5	7.5	3.0	Heimdal	3	0	Reinhart M Selvik m fl, Raudeberg
17 Må Transport	t	T	27	25.0	7.5	4.5	Hein	8	0	Ole Olsen, Raudeberg
18 Må Meteor	f	T	?	20.0	5.0	2.5	Meteor	2	0	Alf Steinagard, Raudeberg
19 Må Blix	f k	T	42	23.0	6.5	3.0	Sabb	5	0	Rasm. L Kråkenes m fl, Raudeberg
20 Må Lom	f	T	43	18.0	4.5	2.4	Tennfsj.	3	0	Paul Refvik, Raudeberg
21 Må Sabb	f	T	35	21.0	5.5	3.0	Sabb	3	0	Kr. A Refvik, Raudeberg
22 Må Havtor	k	T	19	38.0	12.0	6.3	Håhjem	26	0	Blålids slip og mek. v., Raudeberg
23 Må Stormfugl	k	T	36	31.0	9.5	5.0	Volda	18	0	Simon J Kongsvik m fl, Raudeberg
24 Må Kjalken	f	T	36	17.0	6.0	3.5	Nogva	5	0	Reinert Horn m fl, Raudeberg
25 Må Real	f	T	25	22.0	6.5	3.0	Volda	5	0	Oskar J Kvalheim m fl, Raudeberg
27 Må Kval	f k	T	44	24.0	7.0	5.0	Sabb	5	0	Erling A Kvalheim m fl, Raudeb.
28 Må Parat	k f	T	?	18.0	4.5	2.0	Meteor	4	0	Paul G Hals, Raudeberg
29 Må Fram	k f	T	20	24.0	6.0	3.0	Heimdal	3	0	Anders B Hals m fl, Raudeberg
30 Må Sverre	k f	T	12	23.0	6.0	2.4	Favorit	3	0	Håkon Oksholm, Raudeberg
33 Må Gol	f	T	25	18.0	5.0	2.7	Meteor	3	0	Leif O Vedvik, Raudeberg

Farkostens nummer art og navn	Anvendelse	Materiale Byggetår	Lengde	Bredde	Dybde	Maskin, navn	Antall HK	F. & fangstb.	Eierens (den korresponderende reders) navn og postadresse
34 8/å —	k	T'10	24.7	6.4	2.3	—	—	0	Paul P Vedvik m fl, Raudeberg
35 6/å Telvik	f k	T'05	30.0	9.0	3.0	—	—	4	Telvik Notbruk, Raudeberg
38 Mk Vesta	k f	T'07	42.0	13.3	6.4	Dan	24	2	B A Refvik m fl, Raudeberg
40 Må Von	ft	T'80	24.0	8.0	3.0	Heimdal	6	0	G Horn m fl, Vedevik, Raudeberg
41 6/å —	f	T'20	27.0	6.5	3.0	—	—	1	Peder P Myre m fl, Raudeberg
42 Ms Maud	k	T'11	35.0	12.0	6.3	Hein	16	1	Karl Gaustad, Raudeberg
44 Må Lisken	f	T'37	25.0	7.5	3.0	Sabb	5	0	Johan Samuelsen, Raudeberg
54 Må Kvikk	k	T'11	18.1	5.3	3.2	Meteor	4	0	E R Eriksen, Raudeberg
55 Må Heimdal	k	T'11	23.0	5.5	2.0	Heimdal	3	0	Mons J Vedvik m fl, Raudeberg

SF-S. Selje merkedistrikt.

1 Mk Gangerrolf	f k	T'12	31.0	12.0	5.8	Gideon	13	0	Johan R Moldestad m fl, Selje
3 Mk Håkon	k	T'13	34.0	12.0	5.8	Rapp	22	1	Sigurd Honningsvåg m fl, Ytre Stadlandet
4 Ms Moldefjord	f k	T'15	33.0	11.7	5.2	Volda	7	2	Reinhard Hatlenæss, Selje
5 Mk Basken	k f	T'13	36.0	12.0	6.0	Hein	16	1	Anton A Silden m fl, Silda
6 Mk Barmen	k	T'19	41.1	13.5	6.7	Rapp	22	1	Olav J Årvik m fl, Ytre Stadlandet
8 Ms Olga	f k	T'07	36.5	12.5	6.1	Normo	20	4	Peder B Vederhus, Barmsund
9 Må Delfin	f k	T'37	25.0	7.4	3.5	Sabb	9	0	John R Borgund, Stadlandet
11 Må Neptun ¹⁾	f k	T'02	26.0	8.0	2.7	Nogva	3	0	Sigurd H Fure m fl, Drage
12 Må Græen	f	T'27	23.0	6.0	2.0	Bilm.	36	0	P Støylen, Flatraket i Nordfjord
13 Må Skeggen	f	T'?	23.0	6.0	5.0	Langva	4	0	Georg H Seljen m fl, Stadlandet
14 Mk Drott	f k	T'27	36.0	11.5	6.0	Alpha	14	1	Hjalmar Flataker m fl, Flatraket i Nordfjord
15 Må Honningen	f	T'19	24.0	8.0	3.1	Romsd.	3	0	A K Flataker m fl, Flatraket i Nordfjord
16 Mk Kapp	f	T'14	35.0	11.5	5.8	Hein	10	1	Mathias A Kvernevik, Barmsund
17 Må Lomen ²⁾	f k	T'?	25.0	8.7	3.0	Heimdal	3	0	Karl J Venø, Barmsund
18 Må Liv	f	T'18	18.0	6.0	2.1	Meteor	4	0	Martin K Flataker, Flatraket i N.fj.
19 Må Meteor	f	T'14	27.0	7.0	2.3	Meteor	4	0	E M Flataker, Flatraket i Nordfjord
20 Må Rex	f	T'31	29.0	7.5	4.5	Wichm.	6	0	Jonas Solheim m fl, Selje
21 Mk Terje Viken	k	T'13	48.5	14.0	7.7	Union	30	1	Hans J Kuppen m fl, Flatraket i Nordfjord
22 Må Snøg	f	T'11	20.2	5.3	1.6	C. Perf.	4	3	Mathias R Rundereim, Barmsund
23 Ms Lisken	f	T'19	27.0	7.0	5.4	Helseth	4	0	Daniel D Venø d y, Barmsund
24 Mg Ekko	f k	T'44	41.0	12.5	6.8	Brunv.	28	4	Einar Kvernevik, Barmsund
25 Må Bjørn I	f	T'30	25.0	7.7	3.9	Wichm.	5	0	O K Flataker, Flatraket i Nordfj.
26 Mk Håbet	k	T'11	42.0	12.5	6.0	Gideon	22	1	R K Strøm m fl, Flatraket i Nordfjord
27 Må Brodd	f k	T'30	31.0	11.0	3.0	Skandia	20	3	Hans E Kvernevik, Barmsund
28 Må Thor ³⁾	f	T'19	27.0	7.5	3.6	Heimdal	7	2	Andreas M Hove, Selje
29 Mk Håpet	k	T'16	39.5	12.5	7.0	Skandia	20	1	A Norheim m fl, Osmundsv., Måløy
31 Må Nogva	f	T'31	23.0	7.0	3.0	Nogva	4	0	Kristen Rundereim, Barmsund
32 Må Falken	ft	T'35	30.0	8.0	5.0	Motor	10	0	Ragnar Nyheim, Selje
33 Mk Lyn	k f	T'16	33.5	12.4	4.0	Skandia	8	4	H M A Kvernevik m fl, Barmsund
34 Må Skum	f	T'30	29.4	10.7	4.0	Bolind.	12	2	Indre Moldefjords notlag, Selje
35 Må Reidulv	f k	T'23	22.0	6.0	2.9	Nogva	4	0	Ingfolf J Fure m fl, Drage
36 Mk Von	f k	T'21	29.0	8.0	4.0	Helseth	6	0	John Arsheim m fl, Arsheim
37 Må Kvik	f	T'18	22.0	6.3	2.8	Nogva	3	0	Kr. Flatraket m fl, Flatraket i N.fj.
38 Må Snøgg ⁴⁾	f k	T'28	29.0	9.5	4.0	Hein	6	3	Ingvald Tornøe m fl, Barmsund

Farkostens nummer art og navn	Anvendelse	Materiale Byggeår	Lengde	Bredde	Dybde	Maskin, navn	Antall HK	F. & fangstb.	Eierens (den korresponderende reders) navn og postadresse
39 Mk Hugnad	sl t	T14	30.0	11.5	6.0	Rapp	24	4	Sigv. K Liseth m fl, Selje
40 Mk Uranus	f k	T12	34.0	11.5	5.4	Gideon	6	2	Tobias Standal m fl, Årsheim
41 Må Leganger	t f k	T34	22.0	7.0	3.3	Nogva	4	0	Anskar J Leganger, Stadlandet
42 Mk Lun	k	T17	47.2	14.8	6.4	Laval	40	0	Søren Klovning, Stadlandet
43 Må Løven	f	T26	30.0	11.0	4.2	Hein	9	5	Mons A Venø m fl, Barmsund
44 Må Rapp	f	T26	23.0	6.5	5.0	Volda	4	0	Leif P S Borgund, Stadlandet
45 Mk Havlys	k	T26	43.0	12.5	6.3	Avance	25	1	Olav J Sande m fl, Stadlandet
46 Mkr Vikanes	h k	T43	56.0	15.3	8.0	W.Diesel	50	1	Henrik G Solvåg m fl, Barmsund
47 Må Kvikk	f k	T30	29.0	9.0	4.0	Trygg	6	0	Sverre P Rundereim, Barmsund
48 Mk Viking	f k	T12	29.0	11.0	4.7	Gideon	6	0	Johannes R Hauge, Selje
49 Må Falk	k	T36	29.0	8.6	3.7	Klauset	6	0	Jetmund Hoddevik m fl, Drage
50 Må Laksen	f k	T31	22.0	6.5	3.5	Rap	7	0	Arvi Lakselag, Ytre Stadlandet
51 Mk Signal	k	T16	42.0	13.4	7.7	Wichm.	25	0	J M Flataker m fl, Flatraket i N.fj.
52 Må Håkon	f	T06	27.0	7.0	3.5	Motor	3	0	Anton K Otneim, Stadlandet
53 Må Gavlen	f	T30	31.0	9.0	5.4	Gideon	10	4	Reinh. K Strømmen m fl, Flatraket i Nordfjord
54 6/å Fram	f	T ?	24.0	7.0	3.0	—	—	0	Birger A Enerhag, Selje
55 Må Von 2	f k	T36	30.0	8.5	3.7	Nogva	6	0	Olav O Hoddevik m fl, Drage
56 Mk Stavenes	k	T25	45.0	13.0	6.7	Wichm.	20	1	Peder J Stave m fl, Stadlandet
57 Mkr Stålholm	k h	T43	56.0	15.5	8.2	Rekord	60	1	Jonas O Borgund m fl, Stadlandet
58 Må Kjalken ¹⁾	f	T ?	30.0	8.5	4.2	Heimdal	7	0	Martin J Silden, Silda
59 Mk Aladin	k	T20	45.0	12.5	6.3	Normo	25	1	A N Honningsvåg m fl, Y. Stadland.
60 8/å Tor	f	T33	30.0	9.0	4.5	—	—	4	Peder J Vik m fl, Stadlandet
61 Må Fram	k	T00	22.5	6.7	2.7	Tenfj.	3	1	Ragnv. Honningsvåg, Y. Stadlandet
62 Mk Trygg ²⁾	k	T16	48.2	14.5	6.8	Grei	45	1	Karsten Torheim m fl, Raudeberg
63 Mk Rapid	k t	T09	35.0	12.0	5.4	Union	15	1	Andr Håvik m fl, Barmsund
64 Må Trim	f k t	T33	25.0	7.0	3.8	Rapp	8	0	Anders J Sande, Stadlandet
65 Må Snøgg ³⁾	f	T ?	23.0	5.2	2.9	Meteor	4	0	A R Kvernevik, Barmsund
66 Mk Forsøk	k	T12	46.0	13.0	6.0	Tux.	34	1	Rasmus M Silden m fl, Silda
67 Mk Sildey	k h	T42	41.0	13.5	6.5	Union	20	1	Sigurd A Silden m fl, Silda
68 Ms Nordlys	k h	T15	40.0	13.0	6.5	Rapp	22	0	Albert A Silden m fl, Silda
69 Mk Trygve	k h	T14	40.0	13.0	6.7	Union	20	1	Lauritz Solheim m fl, Barmsund
70 Mk Signal	f k	T12	34.0	12.0	6.0	Hein	10	0	Anton A Berge, Selje
71 Mk Reidar	f k	T13	38.5	12.5	6.0	Gamma	28	0	Josef P Grytting m fl, Selje
72 Må Union	k f	T31	25.0	8.0	3.3	Union	10	0	Alfred B Vederhus, Barmsund
73 Må Sverre	f k	T33	26.0	8.5	4.5	Hein	6	3	Moldestad Notlag, Selje
74 Må Fram	f k	T28	30.0	8.0	4.0	Nogva	5	0	Hans K Hoddevik, Drage
75 Må Mars	f k	T07	27.0	6.0	2.5	Heimdal	3	0	Jakob G Drage, Drage
76 Ms Glimt	f	T18	23.0	7.5	3.1	Helseth	4	1	Oskar Hopland, Aasmundsvåg
77 Må Makrelen	k f	T33	21.0	7.0	3.0	Bilm.	26	0	Sofie K Tornøe, Barmsund
78 Må Forsøk 1	f k	T37	29.0	9.5	5.0	Wichm.	8	0	Peder L Røyset m fl, Barmsund
79 Må Von	k	T19	27.0	6.0	3.0	Sabb	5	0	Johannes Hoddevik m fl, Drage
80 Må Swift	f k	T19	21.7	5.9	2.1	Nogva	2	0	Olav J Fure m fl, Drage
81 Mk Ersholm	k	T42	46.0	13.0	6.3	Tuxham	18	1	L Honningsvåg, Ytre-Stadlandet
82 Må Kvikk	f	T00	24.4	6.4	4.2	Meteor	4	0	Magne Sætren, Selje
83 Må Snøgg	f k	T29	23.7	8.0	3.0	Klauset	6	0	Olav O Slettemark, Drage
84 Må Viking	k f	T14	24.0	6.0	2.5	Heimdal	3	0	Ragnvald Otne m fl, Aarsheim
85 Må Brødrene	k	T07	26.0	7.2	2.7	Nogva	4	0	Hans J Hoddevik, Drage
86 Mk Fritjof	k	T14	36.0	12.2	6.0	Grei	32	2	Peder J Sande m fl, Stadlandet
87 Ms Strøym	f k	T38	35.0	9.3	4.8	Wichm.	6	1	Georg Solvåg m fl, Barmsund
88 Må Kap	f	T04	20.0	7.0	?	Meteor	4	0	Korn. Beitveit m fl, Stadlandet
89 Mk Sverre	k	T12	44.0	13.0	6.8	Union	15	1	Ragnv. Beitvedt m fl, Stadlandet
90 Mk Sleipner	f k	T13	36.0	12.0	6.2	Hein	9	4	Adolf Stokkenes, Aarsheim

Farkostens nummer art og navn	Anvendelse	Materiale	Byggeår	Lengde	Bredde	Dybde	Maskin, navn	Antall HK	F.&fangstb.	Eierens (den korresponderende reders) navn og postadresse
91 Må Sabb ⁴⁾	f	T ?	?	24.0	6.7	2.3	Sabb	3	0	Sivert M Flataker m fl, Måløy
92 Mk Snarfare	k	T15	15	42.0	13.3	6.0	Alpha	14	0	Ole P Drage, Drage
93 Mk Viking	k	T11	11	34.0	12.0	3.8	Alpha	11	2	J O Strand m fl, Ytre Stadlandet
94 Må Tor	f	T34	34	26.0	8.5	4.5	Union	10	2	Hans Hermansen, Barmsund
95 Mk Strandulf	h k	T38	38	51.0	12.2	7.7	Union	30	1	Ragnvald L Hagevik m fl, Måløy
96 Må Sleipner	fk	T26	26	20.0	6.0	2.3	Sleipner	4	0	John P Vik, Stadlandet
97 Må Liljen	k	T26	26	27.0	8.4	3.4	Hjelset	4	0	Johan J Eltvik, Ytre-Stadlandet
98 Mk Erling	f k	T29	29	28.5	9.5	4.5	Alpha	6	0	Karl B Stokkevåg m fl, Aarsheim
99 Må Kvikk	f k	T06	6	25.0	10.0	4.6	Hein	6	1	Venøy y. notlag, Barmsund
100 Må Roald	f k	T35	35	31.0	10.0	4.5	Volda	14	3	Håvik Notlag, Barmsund
101 Ms Skum- ringen	t	T37	37	26.0	6.0	4.0	Rapp	7	0	Bernt Ivarson, Flatraket i Nordfj.
102 Må Torstein	f	T24	24	28.0	9.0	3.8	Skandia	8	0	John S Osmundsvåg m fl, Måløy
103 Mg Flisternes	f k	T44	44	42.0	14.0	6.0	Wichm.	20	0	Lars M Flister, Barmsund
104 Må Sappen	t	T38	38	22.0	7.0	3.0	Sabb	5	0	P I Hove, Selje
105 Ms Bjørg	k	T23	23	32.0	12.5	5.0	Finnøy	12	1	Torv. Rundereim, Flatraket i Nordfjord
106 Mg Union	f k	T29	29	36.0	12.0	5.4	Union	15	6	John S Osmundsvåg m fl, Måløy
107 Må Tor	f	T01	1	21.0	4.0	3.0	Nogva	3	0	Sigvald M Bortne, Selje
108 Må Snøgg ²⁾	f	T ?	?	26.0	5.2	2.5	Bilm.	40	0	Magna Fjeld, Barmsund
109 Må Sonja	f k	T30	30	30.0	8.5	3.6	Gideon	14	4	Sivert J Osmundsvåg, Måløy
110 Mk Trygg	k h	T20	20	34.0	12.0	5.8	Alpha	14	1	K J Tungevåg m fl, Stadlandet
111 Ms Terna	k	T ?	?	40.0	17.0	7.0	Grei	30	1	Reidar L Rundereim, Barmsund
112 Mk Odd	f k	T10	10	33.5	11.5	5.8	Statt	15	3	Lauritz A Barmen m fl, Barmsund
114 Mk Lindholm	f	T14	14	31.0	10.0	5.0	Hein	14	0	Marius B Silden m fl, Silda
115 Ms Støren	f k	T26	26	28.3	8.0	2.4	Populær	6	0	Simon Wik m fl, Silda
116 Mk Viking	k h	T17	17	47.0	14.0	7.2	Laval	35	4	Peder J Viik m fl, Stadlandet
117 Mk Sjøgutten	k	T12	12	33.6	11.9	5.0	Alpha	14	2	Johan S Honningsvåg m fl, Ytre Stadlandet
118 Må Kvikk	f	T34	34	20.0	6.0	2.8	Bilm.	6	0	Håkon M Hagevik, Måløy
119 Mk Sjøbrodden	k	T13	13	40.0	12.5	6.5	Tuxham	32	1	Sivert J Osmundsvåg m fl, Måløy
120 Må Snap	f	T05	5	23.0	6.0	3.2	Sabb	3	0	S J Osmundsvåg m fl, Raudeberg
121 Må Arne	f	T03	3	20.0	6.0	?	Meteeor	4	0	M A Kvernevik, Barmsund
122 Må Fixer	f	T20	20	25.0	7.3	3.0	Nogva	6	0	Anders L Vederhus, Barmsund
123 Må Union	f k	T38	38	28.0	8.0	3.7	Union	7	0	Johan J Fløde m fl, Stadlandet
124 Må Svanen	k	T36	36	30.0	8.0	3.0	Nogva	7	0	Hans I Hoddevik m fl, Drage
125 Må Vesleper	k	T28	28	28.0	8.7	3.5	Volda	7	0	Sig. A Ervik m fl, Ytre Stadlandet
126 Mk Fritjof	k	T15	15	36.0	12.5	6.0	Hein	12	1	Lars M Flister, Barmsund
127 Må Rapp	f	T16	16	21.0	5.5	2.1	C. Perf.	4	0	Ole Fure, Raudeberg
128 Må Kvalen	k	T15	15	26.0	10.4	5.0	Gideon	6	0	Hj. P Honningsvåg, Y. Stadlandet
129 Mk Ulvesund	f k	T02	2	37.0	13.0	6.0	Dan	24	0	Ragnvald M Venøy m fl, Barmsund
130 Ms Sjølivet	f	T17	17	27.5	9.0	3.1	Romsd.	5	3	L Hermansen, Barmsund
131 Må Vesla	f	T00	0	25.0	6.0	2.7	Grei	4	0	Daniel B Barmen, Barmsund
132 Mk Havdur	k	T17	17	38.0	13.0	6.8	Statt	16	1	Nik. A Myklebust m fl, Barmsund
133 6/3 Leif	k	T35	35	20.0	5.0	2.8	—	—	0	Johan Gjerde, Ytre Stadlandet
134 Mk Havlys	k	T37	37	38.0	12.4	6.5	Laval	30	1	P J Arvik m fl, Ytre Stadlandet
135 Må Håkon	k	T01	1	27.0	8.0	3.2	Nogva	4	0	Hans A Hoddevik, Drage
136 Mk Rapp	f k	T12	12	33.0	11.0	5.7	Hein	9	0	Oskar M Venøy, Barmsund
137 Må Trygg	f k	T37	37	26.8	6.8	3.4	Trygg	6	0	Hans P Fure m fl, Drage
138 Mk Egil	f k	T08	8	31.0	11.2	5.0	Hein	8	0	Mons A Vens, Barmsund
139 Må Havhug	f	T20	20	25.8	7.0	3.3	Heimdal	3	0	Dan. O Flataker, Flatraket i Nordfjord
140 Mk Sterling	k h t	T15	15	36.0	11.7	5.2	Gideon	11	2	Hilmar A Svedhaug, Y. Stadlandet

Farkostens nummer art og navn	Anvendelse	Materiale Byggeår	Lengde	Bredde	Dybde	Maskin, navn	Antall HK	F. & taugstb.	Eierens (den korresponderende reders) navn og postadresse
141 Må Havbør	f k	T'33	27.0	7.0	5.0	Møring.	5	0	Mathias M Eltvik, Ytre Stadlandet
142 Må Fram	f	T'16	24.0	7.0	2.5	Meteor	3	0	Lars Flister, Barmsund
143 Mk Rolf	k	T'14	40.0	13.5	6.0	Tuxham	33	1	Martin Osmundsvåg m fl, Måløy
144 Må Melsholm	f	T'?	24.0	7.5	3.5	Wichm.	7	0	Sigurd R Vengen m fl, Barmsund
146 Mk Fram	f k	T'13	31.0	12.0	6.0	Wichm.	8	0	Arthur S Silden, Silda
147 Må Håkon 2	f k	T'35	28.0	8.9	3.2	Wichm.	6	0	Aslak Hoddevik, Drage
148 Mk Rolf	f k	T'20	30.0	9.0	5.0	Hein	7	1	Julius R Hamre m fl, Selje
149 Mk Skreien	k h	T'13	35.0	11.5	6.2	Gideon	13	1	Gustav P Eltvik, Ytre Stadlandet
150 Mk Leif	f k	T'30	37.0	12.0	5.9	Hein	16	1	Julius Lillesalt m fl, Selje
151 M? Knut	t	T'?	32.0	6.0	3.0	Bolind.	12	0	Mons R Silden, Silda
152 Må Sport	f	T'?	21.0	6.0	3.0	Sabb	3	0	A Verpeide, Osmundsvåg pr. Måløy
153 Må Heimdal	f	T'18	26.0	7.0	3.2	Heimdal	3	0	Lauritz L Solheim, Barmsund
154 Må Snøgg	f k	T'29	24.5	6.5	3.0	Nogva	3	0	Per J Grytting, Selje
155 Mk Stat	f	T'15	44.0	14.0	5.8	Record	14	0	Ingolf J Lekanger, Stadlandet
156 Ms Liv	f k	T'38	36.0	11.0	3.3	Union	15	1	Reinhart P Silden, Silda
157 6/a Prøven	f k	T'07	26.0	9.0	3.0	—	—	0	Mons Venøy m fl, Barmsund
158 Må Hovdent ¹⁾	k	T'29	28.0	8.3	4.0	Nogva	6	0	John Hamre m fl, Ytre Stadlandet
159 Ms Flyvefisker	k	T'15	50.1	14.4	6.2	Wichm.	20	1	M I Flatraket m fl, Flatraket i Nordfjord
161 Må Skarven	f	T'20	24.0	6.0	3.5	Heimdal	3	0	Berent G Kjøde m fl, Silda
162 Må Tor	f	T'37	20.0	5.4	2.2	Sabb	3	0	Kr. A Sørpoll, Almeningen
164 Ms Blank	f	T'20	25.0	7.6	3.7	Helseth	6	0	Ped. P Støylen, Flatraket i Nordfjord
165 Må Egil ²⁾	f	T'?	23.7	8.0	3.0	Heimdal	3	0	Kristian P Sletteberg, Aarsheim
166 Må Skarfjord	f	T'20	24.0	6.0	3.5	Statto	5	0	Ivar A Skårbo m fl, Selje
167 Må Villi	f	T'37	21.0	6.0	4.0	Nogva	3	0	Petter Hovlid, Ytre Stadlandet
168 Ms Enig	f k	T'90	36.0	13.0	5.7	Hein	9	0	Ole Hove m fl, Selje
169 Må Strandulf	f k	T'32	35.0	11.0	4.0	Wichm.	12	6	Strandens Notlag, Selje
170 Må Fiks	f k	T'20	22.0	6.0	3.0	Levahn	6	0	Bjørn Ellefsen, Selje
171 Mk Trio	k f	T'13	33.0	9.0	5.0	Wichm.	10	2	Paul Otneim, Stadlandet
172 Ms Sjølivet	f k	T'05	25.0	11.0	4.5	Gideon	5	0	Vilhelm M Solheim, Barmsund
173 Må Heimdal	k	T'34	28.0	7.0	3.8	Nogva	5	0	Julius S Ervik m fl, Y. Stadlandet
174 Må Gutten	f k	T'19	25.0	7.5	3.5	Klauset	4	0	Jetm P Ervik m fl, Ytre Stadlandet
175 Må Kvikk	k	T'13	27.0	6.0	3.0	Klauset	4	0	Olai B Sjøstad, Stadlandet
176 Må Høvding	k	T'21	26.0	8.0	3.0	Nogva	4	0	August A Hoddevik m fl, Drage
177 Mj Lydia ³⁾	t	T'98	71.0	24.5	7.6	Bolind.	80	1	Mathias A Honningsvåg, Ytre Stadlandet
178 Må Skjold	k	T'24	29.0	7.5	3.0	Tenfj.	5	0	Peder S Hoddevik, Drage
179 Må Rapp	f	T'29	31.5	11.5	4.2	Rapp	14	5	Hamrebygdens notlag v/ Oddmund Hove, Selje
180 Må Aladin	f	T'?	18.0	6.0	3.5	Penta	4	1	Knut P Sandviknes, Arsheim
181 Mk Steinar	k	T'17	25.0	7.4	3.4	Hein	6	1	A P Eltvik m fl, Ytre Stadlandet
182 Må Kap	k	T'22	30.0	7.0	3.0	Nogva	5	0	Mathias I G Hoddevik m fl, Drage
185 Må Vesla	f k	T'20	26.0	7.4	3.0	Heimdal	5	0	M K Flataker, Flatraket i N.fj.
186 Må Odd	t	T'19	25.0	7.0	3.5	Helseth	3	0	H Gillesvik m fl, Måløy
187 Må Brevdua	f t	T'28	19.5	5.0	3.0	Wichm.	2	0	Sigvald Fagerlid, Barmsund
188 Mk Havljøs	k	T'23	45.0	13.7	7.8	Brunv.	35	0	Andr. O Vederhus m fl, Barmsund
189 Må Snøgg	f	T'20	20.0	5.2	2.2	Motor	3	0	Rasmus D Silden, Raudeberg
190 Må Vigør	f k	T'39	30.0	9.0	4.7	F. M.	10	2	K Sandviknes, Arsheim
191 Mk Real ⁴⁾	k	T'08	50.0	14.0	7.7	Union	30	1	Jakob R Silden m fl, Raudeberg
192 Må Sjøfuglen	k	T'23	29.5	7.0	3.0	Nogva	5	0	Gustav P Hoddevik, Drage
193 Ms Andvake ⁵⁾	k f	T'08	56.5	16.4	7.3	Wichm.	50	0	O Osmundsvågs Notlag, Flatraket i Nordfjord

1) Omb. 1937. 2) Omb. 1920. 3) Omb. 1922. 4) Omb. 1938. 5) Omb. 1919.

Farkostens nummer art og navn	Anvendelse	Materiale	Byggear	Lengde	Bredde	Dybde	Maskin, navn	Antall HK	f. & fangstb.	Eierens (den korresponderende reders) navn og postadresse
194 Mk Kvikk	f	T	15	24.0	8.0	8.7	Hjelset	4	0	Aksel Nygjerde, Stadlandet
195 Mk Stella	f k t	T	03	36.0	10.0	6.0	Normo	15	0	Marie Hammern, Stadlandet
196 Må Kvikk	f	T	40	20.5	6.0	2.4	Tenfj.	3	0	Nils N Eltvik, Ytre Stadlandet
197 Ms Kari	f k	T	36	34.0	10.0	4.5	Wichm.	8	0	Kristian Myklebust m fl, Barmsund
198 Ms Liv	f k	T	11	36.0	12.0	6.1	Alpha	14	0	Anfin A Evjen, Barmsund
199 Må Snøgg	f	T	?	25.0	7.0	4.0	Stabil	4	0	Haldor Lillesalt, Selje
200 Må Snøgg	f k	T	30	20.0	5.0	2.4	Sterk	3	0	Reidar L Rundereim, Barmsund
201 S/å Gorgenes	f k	T	33	18.0	6.0	3.0	—	—	0	Lars Endal m fl, Selje
202 Må Von	f k	T	41	27.0	8.0	4.2	Nogva	7	0	R V Leikanger m fl, Stadlandet
204 Må Hovden	f	T	34	27.0	9.3	3.0	Wichm.	10	1	Peder J Stave, Stadlandet
205 Må Heimdal	f	T	30	25.0	6.5	2.6	Heimdal	3	0	Bottolv K Barmen, Barmsund
207 Mk Stattegg ¹⁾	k	T	09	43.0	13.0	7.0	Brunv.	35	1	Jetmund Ervik m fl, Ytre Stadl.
208 Må Torstein	f k	T	23	28.0	10.0	3.4	Skandia	8	2	Kristoffer Teigen, Selje
209 Må Tore	f k	T	38	30.0	6.7	4.0	Finnøy	12	3	Hans M A Kvernevik, Barmsund
212 Må Skarven	f	T	?	24.0	5.6	2.3	Grei	4	0	Asmund I Barmen, Barmsund
213 6/å Dorryen	f	T	?	28.0	8.0	4.0	—	—	4	O O Flataker, Flatraket i N.fjord
214 Ms Hendy	t f	T	98	50.0	15.0	6.7	Vestkyst	20	0	Mathias Flister Barmsund
215 Mk Havbris	k	T	34	22.0	7.0	4.0	Grei	7	0	Ingvald H Eltvik, Ytre Stadlandet
217 Må Havmann	1 k	T	42	30.0	8.0	4.0	Nogva	7	0	Anders A Hoddevik, Drage
218 Må Fangst	f	T	?	36.0	11.0	4.5	Wichm.	12	3	Andreas Kvernevik m fl, Barmsund

SF-SD. Sogndal merkedistrikt.

1 Må Sleipner	f	T	29	25.0	7.0	5.0	Rapp	11	2	Ola I Sjøvold m fl, Sogndal i Sogn
2 Må —	f	T	37	26.8	8.9	7.1	F. M.	6	3	J J Eskestrand m fl, Sogndal i S.
3 6/å Eidet	f	T	92	24.2	7.6	2.7	—	—	2	Eidets Notlag, Kaupangerskogen
4 Mk Liv	f	T	20	36.0	9.0	5.8	Rapp	11	1	Erling Resaland, Sogndal i Sogn
5 4/å —	f	T	10	19.1	6.7	2.4	—	—	2	H I Husum m fl, Amla i Sogn
6 Må —	f	T	34	37.0	11.5	5.0	Grei	9	2	Martin Ølmeim, Slinde
7 6/å —	f	T	09	24.2	8.3	5.7	—	—	1	Kaupanger Notlag, Kaupanger
8 Må Røys	f	T	39	22.0	7.0	2.1	Sabb	5	2	Ivar Larsen, Sogndal i Sogn
9 Mkr Reidun	f	T	41	25.0	7.0	4.0	Sabb	5	1	Johan G Eskestrand, Sogndal i S.

SF-SU. Solund merkedistrikt.

1 Må Veslegutt	f	T	42	23.0	8.3	4.0	Sabb	5	0	H H Indrevær, Husøy i Sogn
2 Mg Bølgen	f k	T	35	48.0	13.0	5.5	Skandia	30	1	Rasmus L Trovåg m fl, Nåra
3 Må Sleipner	f	T	10	27.6	9.3	3.0	Union	7	0	Knut B Trovåg, Kolgrov
4 8/å Notmann	f k	T	23	32.5	11.0	4.0	—	—	0	N B Kalgraf m fl, Kolgrov
5 Må Snøgg ²⁾	f	T	26	27.0	6.5	3.5	Heimdal	7	0	Alfred A Leknesund, Buskøy
6 Mk Lågefjord ³⁾	k h	T	19	60.0	14.5	6.4	Bolind.	32	0	Paul R Lågø m fl, Lågøy
7 Må Kvikk	k	T	32	21.0	6.0	2.5	F. M.	5	0	Lyder K Hjønnvåg, Kolgrov
8 Ms Håbjør	h k	T	17	49.0	17.0	5.5	Rap	22	2	Sigurd K Strand m fl, Lågøy
9 Ms Daglys	k	T	10	37.0	15.0	5.0	Bolind.	15	0	R J Oddekalv m fl, Tangenes i Sogn
10 Ms Freidig ⁴⁾	f k	T	12	29.0	9.0	3.5	Union	17	0	Albert Simer, Hardbakke
11 Må Tjomsland	f	T	42	24.5	7.0	2.7	Tjomsf.	5	0	Bernt J Stendel, Tangenes i Sogn
12 Må Proven	f t	T	90	28.0	10.0	2.5	Gideon	4	0	Jakob H Tungodden m fl, Nåra
13 Må Tordenskj. ⁵⁾	f	T	18	33.0	10.0	5.0	Rap	14	0	Olaf Trovåg, Nåra
14 8/å —	k f	T	18	34.0	13.0	4.0	—	—	1	Olaf Trovåg, Nåra
15 8/å —	k f	T	17	34.0	12.0	4.0	—	—	1	Olaf Trovåg, Nåra
16 Må Steinsnes	f	T	38	28.7	9.0	3.2	Rapp	7	0	Oskar O Steinsund m fl, Steinsund

1. Omb. 1919. 2) Omb. 1936. 3) Omb. 1937. 4) Omb. 1922. 5) Omb. 1927.

SF-SU Solund.

Farkostens nummer art og navn	Avendelse	Materiale	Byggetår	Lengde	Bredde	Dybde	Maskin, navn	Antall HK	F. & fangstst.	Eierens (den korresponderende reders) navn og postadresse
17 Mbs Flid	kt	T06	40.4	16.2	6.1	Rap		22	0	Karl Larsen m fl, Kolgrov
18 Må Knupp	f	T43	25.0	7.5	3.5	Sabb		5	0	Edvin J Kvalvik, Husøy i Sogn
19 Må Tjommen	f	T43	17.0	3.5	1.5	Tjomsl.		3	0	Konrad Berentsen, Indrøy
20 Må Snøgg	fk	T?	21.0	6.5	3.0	Sabb		3	0	Ragnvald B Utvær, Husøy i Sogn
21 Må Lasse	f	T22	24.0	8.0	3.5	Trygg		6	0	Olav B K Hersvik, Hersvikbygda
22 Ms Firda	k	T11	41.0	15.5	6.0	Wichm.		20	0	Hans P Gåsvær, Buskøy
23 Må Lillegutt	f	T34	19.5	5.0	2.7	Vestkyst		4	0	Arth. Indrevær, Husøy i Sogn
24 Må Fram	kf	T31	23.0	7.5	5.0	Gideon		6	0	Rasmus Gasvær, Buskøy
25 Må Gåsvær	k	T38	26.6	9.6	4.2	Rapp		10	0	Sigurd P Gåsvær, Buskøy
26 Må Flid	fk	T24	24.8	7.0	3.0	Wichm.		4	0	Andreas E Færøy, Buskøy
28 S/A Silden	fk	T18	25.0	8.0	3.5	—		—	0	Johs O Kvalvik m fl, Husøy i Sogn
29 6/A —	fk	T18	31.0	10.0	4.4	—		—	1	Ludvik Trovåg, Nára
30 S/A Jonas	kf	T?	28.0	10.0	4.0	—		—	1	Tungoddens Notlag, Nára
31 Må Sabben	f	T33	24.8	8.3	3.3	Sabb		5	0	Gustav N Kalgraf, Kolgrov
32 Må Avløp	fk	T36	28.7	9.6	4.2	Union		7	0	Ola S Avløp m fl, Lågøy
33 Må Solund	f	T25	32.0	9.0	5.0	Rapp		14	0	Johs. Mathiesen m fl, Hardbakke
34 Må Rask	kf	T25	28.7	9.6	?	Wichm.		6	0	Karolus Strand, Lågøy
35 Må Trio	k	T17	46.0	14.5	7.0	Alpha		18	1	Nils B Einstad, Enstad
36 Må Dristig	t	T19	24.4	8.5	4.0	Rap		7	0	Rasmus P Lågøy, Lågøy
37 Må Marna 2	f	T39	23.0	7.0	4.0	Marna		6	0	Oskar Herland, Husøy i Sogn
38 Må Brødrene	fk	T85	30.5	11.0	4.3	Wichm.		8	0	Vilh. B Råke, Tangenes i Sogn
39 Må Steindal ¹⁾	f	T17	35.0	11.0	5.0	Rapp		10	1	Johan J Steindal, Tangenes i Sogn
40 6/A Køller	kf	T?	26.0	10.0	4.0	—		—	1	Martinus M Leirvåg, Hardbakke
41 Må Odin	k	T20	24.0	7.0	4.0	F. M.		4	0	Jan Hess Buskøy, Buskøy
42 Må Sjøgutt	f	T39	22.0	6.0	2.8	Sabb		4	0	Rasmus Eriksen, Tangenes i Sogn
43 Må Strand 1	f	T33	24.4	7.4	4.2	Sabb		5	0	Andreas B Strand, Lågøy
44 SÅ Aktiv	fk	T13	30.0	10.0	4.0	—		—	1	H O Ravnø, Tangenes i Sogn
45 Må Høvding	f	T98	28.0	9.0	4.0	Rapp		7	0	Elias B Gulholm, Lågøy
46 Må Sleipner	k	T12	33.0	12.0	5.0	Gideon		6	0	Karl N Steinsøy, Hersvikbygda
47 Må Bech	f	T?	19.1	4.2	1.6	F. M.		3	0	Johannes O Nesheim, Buskøy
48 Må Havbryn	f	T43	27.7	9.0	4.2	Mongst.		6	0	Åsm. Vaulen m fl, Hersvikbygda
49 Mg Snøgg	fk	T38	32.0	11.5	5.5	Grei		11	1	Tomas O Lien, Hardbakke
50 Må Resolut	f	T31	23.9	7.6	3.2	Rap		5	0	Knut J Kalgraf, Kolgrov
51 Ms Saren	l	T?	44.8	16.4	7.3	Verdan		20	4	Alfr. B Solnes, Tangenes i Sogn
52 Må Sjøgutt	k	T01	40.3	11.7	5.3	Gideon		6	0	E L Kråknes m fl, Hersvikbygda
53 Må Mars	f	T42	27.0	8.0	4.0	Sabb		5	0	Einar K Vatsøy, Hersvikbygda
55 Må Skarnaglen	k	T09	30.0	9.0	5.0	Gideon		5	0	P B Skarnaglen m fl, Enstad
56 Ms Juni ²⁾	fk	T05	40.0	13.0	7.0	Rap		12	0	H T Hersvik, Hersvikbygda
57 Må Lyn ³⁾	fk	T15	32.9	10.8	4.8	Gideon		14	3	H O Færøvik, Buskøy
58 Må Olav	ft	T29	29.2	10.6	4.8	Gideon		10	0	Hermann O Færøvik, Buskøy
59 Må Gogga	f	T42	29.0	8.5	4.0	Union		7	0	Jan Andersen, Buskøy
60 Må Hjønnvåg	f	T35	22.3	7.4	3.2	Sabb		4	0	Johan Hjønnvåg, Kolgrov
61 Må Ny-Sabb	fk	T32	24.7	8.4	3.3	Sabb		5	0	N A Kalgraf m fl, Kolgrov
62 Må Mågøy	kf	T37	24.4	7.4	3.2	Sabb		5	0	Karl J Storøy, Tangenes i Sogn
63 SÅ Brødrene	k	T?	30.0	9.0	4.0	—		—	1	Johannes Dumben m fl, Enstad
64 Må Trofast	fk	T00	30.0	9.0	5.0	Hein		7	0	Andreas Skarnagel m fl, Enstad
65 Må Tore	k	T09	31.9	10.2	4.7	Gideon		6	0	Rasmus P Indrevær, Husøy i Sogn
66 Mbå Lykken	fk	T37	27.5	9.5	4.0	Sabb		5	0	A P Strømmen m fl, Kolgrov
67 Ms Husefjell	fk	T21	38.0	13.0	5.5	Rapp		24	0	Ola J Færøy m fl, Hersvikbygda
68 Må Arnoll ⁴⁾	fk	T18	39.0	11.3	4.8	Rapp		17	1	Oluf L Strømmen m fl, Kolgrov
69 Må Småen	f	T43	25.0	7.0	3.5	Sabb		4	0	H J Storeide, Harbakke
70 Ms Lvkken	k	T07	30.0	11.4	5.0	Aktiv		7	0	Anton E Utvær, Husøy i Sogn
71 Må Flink	f	T36	26.5	8.3	3.5	Vestkyst		5	0	Johs. J Kvalvik, Husøy i Sogn

Farkostens nummer art og navn	Anvendelse	Materiale	Byggeår	Langde	Bredde	Dybde	Maskin, navn	Antall HK	F.&fangstb.	Eierens (den korresponderende reders) navn og postadresse
72 Må Børen	f	T ?	22.0	7.0	3.0	Tjomsli		5	0	Sverre Leirvåg, Hardbakke
73 Mg Nørand	f k	T 33	38.2	12.7	6.0	Wichm.		16	1	A B Solnes m fl, Tangenes i Sogn
75 Må Norevik	f k t	T 12	25.0	9.0	3.0	Hein		4	0	Sigurd A Ytreøy, Tangenes i Sogn
76 Må Snøgg	f	T 32	26.0	9.0	4.5	Sabb		3	0	Martinus A Hjøneevåg, Kolgrov
77 Ms Kjell	f	T 42	26.4	9.0	3.8	Rapp		7	0	Ragnv. K Leknessund m fl, Buskøy
78 ?/A Wiking	f	T 10	31.9	10.9	3.7	—		—	0	B O Ravnø, Tangenes i Sogn
79 Mbå Kvik	k f	T 12	30.8	10.5	3.7	Hein		7	1	Johs. Ørnehaug m fl, Tangenes i Sogn
80 Må Kobben	f	T 39	21.0	5.0	3.5	Vestkyst		4	0	Alv A Simerøy, Hardbakke
82 Må Elegant	f k	T 40	24.4	7.4	3.5	Sabb		5	0	Elias Lilleheim, Kolgrov
84 Må Havsulen	f	T 22	24.6	8.8	3.3	Wichm.		5	0	Leonhard Hjøneevåg, Kolgrov
85 Må Kvik	k f	T 30	27.0	10.0	5.0	Rap		10	0	J J Steindal, Tangenes i Sogn
86 Ms Mågen	f k	T 16	44.6	13.8	6.4	Union		20	1	H T Ytrøy m fl, Tangenes i Sogn
87 8/å —	f	T ?	36.1	12.7	4.8	—		—	0	H T Ytrøy m fl, Tangenes i Sogn
88 Ms Strømsvåg	k	T 12	45.0	15.6	5.3	Grei		26	1	Andreas O Strømmen, Kolgrov
89 8/å Løven	k f	T 10	29.0	8.0	4.0	—		—	1	J Ørnehaug m fl, Tangenes i Sogn
90 ?/å Odin	f	T 28	27.0	9.5	3.5	—		—	1	Nils Stensund, Hardbakke
91 Må Håbet	k f	T 27	31.0	10.0	6.0	Rap		6	0	Gunnar H Hersvik, Hersvikbygda
92 Må Trio	f k	T 31	24.4	7.9	3.2	Sabb		5	0	E J Råke m fl, Hardbakke
93 8/å Aslaug	f k	T 19	30.0	6.9	3.7	—		—	1	Ole Johan Strømmen, Kolgrov
95 Må Vidar ¹⁾	k f	T 60	29.0	11.0	4.5	Gideon		5	0	Otto T Indrevær, Husøy i Sogn
96 Må Håkon	k	T 42	35.1	12.7	5.3	Stabil		12	0	Harald K Strandheim m fl, Einstad
97 8/å Sigurd	f	T 18	34.0	10.0	4.5	—		—	1	M S Leirvåg m fl, Hardbakke
98 6/å Svint	f k	T 36	25.5	8.5	3.2	—		—	1	Hein. O Ravnøy m fl, Tangenes i S.
99 Ms Juno	k	T 14	39.0	14.0	6.0	Skandia		10	0	Sak. Lending m fl, Hersvikbygda
101 Mg Skjold	f k	T 44	36.2	11.7	5.6	Rapp		17	1	Lauritz Råke, Lågøy
102 Må Fram	k	T 05	21.0	6.8	3.0	Wichm.		2	0	Johan Hagen, Hersvikbygda
103 Må Wichmann	k	T 15	24.0	6.0	3.0	Wichm.		4	0	Thormod P Gåsvar m fl, Buskøy
104 Må Håkon	k f	T 39	26.0	9.0	5.0	Volda		7	0	Ola H Ytreøy, Ytroygrend
106 Ms Liv	k	T 38	44.6	14.3	6.4	Rapp		24	0	Johs. A Kråkås, Nesejord
107 Må Wergeland ²⁾	f	T 12	29.4	10.9	4.4	Rap		17	1	Ole L Pollen m fl, Hardbakke
108 Må Arne	f	T 42	19.0	6.0	2.5	Sabb		3	0	Einar Saltskår, Buskøy
109 Må Odd	k	T 41	25.5	7.4	4.8	Sabb		5	0	Johannes K Utvær, Husøy i Sogn
110 Må Fram ³⁾	t	T ?	30.8	10.6	5.0	Rapp		10	0	A P Ytreøy, Ytroygrend
111 Må Snøgg	k f	T 22	22.0	6.0	3.5	Rap		4	0	Henrik B Tungodden, Nára
112 Må Brødrene ⁴⁾	k f	T 23	27.6	8.5	5.3	Rap		4	0	Bernh. J Hersvik, Hersvikbygda
113 8/å —	f	T 18	31.0	11.0	3.5	—		—	1	Ole Indrøy m fl, Tangenes i Sogn
114 Må Venus	f k	T 19	27.0	8.5	3.5	Rap		8	0	Ole H Indrøy m fl, Tangenes i Sogn
115 Må Notholm	f	T 37	34.2	12.7	6.4	Rapp		22	1	Henrik Ravnøy m fl, Tangenes i Sogn
116 Må Svanen	t	T 07	27.9	10.2	4.0	Bolind.		8	0	Andr. B Indreoy, Indrøy
117 8/å —	k	T 18	31.4	11.2	4.1	—		—	1	Andreas Berentsen m fl, Indrøy
118 Må Ternen	f k	T ?	22.0	6.8	2.7	Tenfj.		3	0	Oddmund O Færøy, Buskøy
119 Må Huly	k f	T 98	23.0	4.5	3.0	Rap		4	0	H H Hersvik m fl, Hersvikbygda
120 8/å Viking	f	T 19	32.0	10.0	4.0	—		—	1	A S Ytrø, Tangenes i Sogn
121 Må Fiks	f	T 39	24.0	6.4	3.2	Heimdal		4	0	Elias E Nordheim, Einstad
122 Må Stølsvik	t k	T 13	31.0	9.5	5.0	Gideon		6	0	Lorents E Stølsvik, Hersvikbygda
123 8/å Godnok	f	T 12	28.0	8.0	3.0	—		—	0	A S Ytrø, Tangenes i Sogn
124 Må Hai	f	T 44	22.3	6.5	3.2	Sabb		4	0	Lorentz Ødejord m fl, Kolgrov
125 8/å Snøgg	f	T 10	25.0	5.0	3.4	—		—	0	Nikolai Kalgraff, Kolgrov
126 Må Fram ⁵⁾	k	T 20	24.0	8.0	4.0	Wichm.		5	0	Ingvald K Herland, Husøy i Sogn
127 6/å —	k f	T 00	30.0	6.0	3.0	—		—	0	Olav B Rørdal, Kolgrov
128 Må Vikingen	f	T 39	24.4	7.4	4.2	Trygg		5	0	Elias Lilleheim, Kolgrov

Farkostens nummer art og navn	Anvendelse	Materiale	Byggeår	Langde	Bredde	Dybde	Maskin. navn	Antall HK	F. & fangstth.	Eierens (den korresponderende reders) navn og postadresse
129 Mkr Hugnad	k f	T 39	47.0	14.0	7.0	Diesel		50	1	Bjarne W Færøy m fl. Buskøy
130 Må Argo ¹⁾	f	T 08	26.9	9.3	3.6	Wichm.		6	0	Karl N Lambrechts, Hardbakke
131 Må Meteor	f	T 20	18.0	4.0	3.0	Wichm.		2	0	Anton Hersberg, Enstad
132 Må Fusa	f	T ?	22.0	6.0	2.5	Sabb		3	0	Jakob O Lillefærøy, Lågøy
133 6/å Hesten	f	T 24	30.0	9.0	4.0	—		—	0	H G Notø m fl. Husøy i Sogn
134 4/å —	f	T 15	16.0	6.0	3.0	—		—	0	H G Notø m fl. Husøy i Sogn
135 Må Von	k	T 07	25.0	6.0	3.0	Rap		4	0	Nikolai A Stensø, Buskøy
136 Må Jakk	f	T 40	27.6	8.5	5.8	Wichm.		5	0	Sverre S Vaulen, Hersvikbygda
137 6/å Rap	f	T 18	30.0	10.0	4.0	—		—	0	Jakob J Teinenes m fl. Kolgrov
138 Må Sport	f k	T 20	22.5	6.0	2.5	Wichm.		4	0	Hjalmar Nordal, Husøy i Sogn
139 8/å —	f	T 95	27.0	11.0	4.0	—		—	1	Johan J Hop, Hardbakke
140 Må Siggen	k f	T 43	27.6	9.0	4.8	Sabb		5	0	Jakob J Krakenes, Hersvikbygda
141 Må Prøven	f	T 19	23.5	6.3	2.5	Favorit		4	0	Mathias A Storevik, Krakheila
143 6/å Kvik	f	T 11	29.0	7.0	4.0	—		—	1	Jakob J Teinenes m fl. Kolgrov
144 Må Lillegutt	f	T 33	28.7	8.4	5.3	Sabb		5	0	Jakob Teinenes, Kolgrov
145 Må Rask	f k	T 10	23.0	8.8	2.8	Rap		5	0	Petter Norevåg m fl. Kolgrov
146 Må Laksen 1	f	T 43	26.6	7.9	4.2	Sabb		4	0	Kornelius Breivik, Kolgrov
147 Må Duen	k	T 34	27.0	9.0	5.0	Rapp		7	0	Karl K Våge, Kolgrov
148 Må Bjørn	k f	T 16	30.5	10.2	3.8	Rapp		10	0	M F Steindal, Tangenes i Sogn
149 Ms Bolgen	f h	T 41	46.0	15.5	7.0	Gideon		23	3	Herm. O Færøyvik m fl. Buskøy
150 Mbå Steimar	t	T 38	26.0	9.8	3.5	Sabb		5	0	Herman A Leknesund m fl. Buskøy
152 Må Dristig	f k	T 27	30.8	9.6	4.2	Rapp		10	0	Petter Lambrechts, Nara
153 Må Rap ²⁾	k	T 21	24.0	6.5	3.5	Rap		7	0	Johs O Garen, Husøy i Sogn
154 Må Sjøhelt	f	T ?	19.6	4.8	2.0	Stand.		4	0	Kristoffer Kværhellen, Kolgrov
155 Må Notmann	f k	T 28	35.0	10.0	6.0	Rapp		17	1	Bjarne V Færøy m fl. Buskøy
157 Må Sjøgutt	f	T 35	29.5	9.5	4.5	Sabb		5	0	Oddbjørg Hermansen, Kolgrov
158 Må Kvik	k f	T 97	21.8	5.9	2.9	Gideon		5	0	Hans K Hagen, Hersvikbygda
159 Må Nøkken	f k t	T 21	28.7	9.3	3.6	Wichm.		6	0	Fredrik Hjønnvåg m fl. Kolgrov
161 Må Trekk	f	T 22	26.0	8.0	4.0	Rapp		7	0	Karl Hagen, Buskøy
162 Må Heim	f	T 37	26.6	8.4	4.2	Sabb		5	0	Jofred Rørdal, Kolgrov
163 Må Ørnen	f k	T 40	24.0	6.5	3.5	Sabb		5	0	Andreas G Oddekalv, Indrøy
164 8/å Bravo	k f	T ?	30.0	10.0	4.0	—		—	1	Ole J Indrevær, Husøy i Sogn
165 Må Ingemund	k f	T 33	28.7	7.4	3.7	N.D.M.		6	0	Johan Færøy, Hersvikbygda
166 8/å —	f	T 10	31.9	11.7	3.2	—		—	1	Petter O Hjønnvåg, Kolgrov
167 6/å Mågen	f	T ?	20.0	?	?	—		—	0	Ole Soldal, Kolgrov
168 Må Von	k f	T 03	25.0	8.0	3.5	Sterk		5	0	O L Valland, Hersvikbygda
169 Må Nessingen	f	T 44	24.0	7.0	3.0	Wichm.		3	0	Martin T Nessen m fl. Nestfjord
170 Mk Anna 1	t	T 16	85.3	18.0	7.0	Grei		55	1	Rasmus Eriksen, Tangenes i Sogn
171 Ms Duen 1 ³⁾	f k	T 35	42.5	12.0	6.0	Wichm.		12	0	Joh. J Steindal m fl. Tangenes i Sogn
172 Må Streif	f	T 17	22.3	5.3	2.1	Sleipner		3	0	Nils E Steinøy, Buskøy
173 Må Fremad	f	T 34	27.6	7.4	3.2	Sabb		5	0	Nic K Ytreøy, Tangenes i Sogn
174 Må Molla	f	T 34	25.5	6.9	3.7	Sabb		5	0	Jørgen Nesheim, Buskheim
175 8/å Steiner	f	T 20	30.0	10.0	3.8	—		—	0	M F Stendal m fl. Tangenes i Sogn
176 8/å Farmann	f	T 25	30.0	10.0	4.0	—		—	1	H Ravnø m fl. Tangenes i Sogn
177 6/å Teisten	f	T 25	28.0	9.0	5.0	—		—	0	Einar L Saltskår, Buskøy
178 8/å Kvalen	f	T 23	33.0	11.0	6.0	—		—	0	Einar L Saltskår m fl. Buskøy
179 8/å Løven	f	T 17	32.0	11.0	5.0	—		—	0	Karsten A Sveholm, Kolgrov
180 8/å Bjørnen	f	T 18	30.0	10.0	4.0	—		—	0	Kristian Lilleheim, Kolgrov
181 Må Roald 2	k f	T 33	32.0	10.0	6.0	Rapp		14	1	Joh. B Nesøy m fl. Hardbakke
182 Må Heimdal	k	T 26	24.0	7.0	3.0	Heimdal		5	0	B H Ytreøy, Tangenes i Sogn
183 Må Veslegut	f	T 17	22.2	6.0	2.2	Sabb		3	0	Andras E Lundøy, Ytroygrend

Farkostens nummer art og navn	Anvendelse	Materiale	Byggeår	Lengde	Bredde	Dybde	Maskin. navn	Antall HK	F. & fangstb.	Eierens (den korresponderende reders) navn og postadresse
184 Må Kvikk	k f	T 32	28.0	8.0	4.0	Wichm.		7	0	Konrad O Notø, Husøy i Sogn
185 8/å —	f	T 20	31.9	11.2	3.6	—		—	0	E J Storøy m fl, Tangenes i Sogn
186 8/å Mågen	f	T 27	30.0	10.0	4.0	—		—	0	Einar L Saltskår m fl, Buskøy
187 Ms Helga	kl	T 16	44.0	14.4	7.0	Wichm.		20	0	Einar L Saltskår m fl, Buskøy
188 Ms Svanen ¹⁾	k	T 02	45.0	13.0	7.0	Avance		22	0	Tormod P Gåsvær m fl, Buskøy
189 Må Kvikk	f	T 26	28.0	8.0	5.0	Rap		10	0	Alfred K Sveholm, Kolgrov
190 Må Kvikk ²⁾	f	T 28	27.6	10.0	4.2	Rapp		10	0	Arnold A Indrevær, Husøy i Sogn
191 Må Blid	f	T 41	33.0	8.0	5.0	Wichm.		8	0	Olai Espeland, Hardbakke
192 Må Utvær ³⁾	kt	T 19	28.0	8.7	4.0	Rap		8	0	Harald Henriksen, Husøy i Sogn
193 8/å Kvikk	f	T 28	30.3	10.5	4.1	—		—	0	Bernh. Ravnø, Tangenes i Sogn
194 6/å Samson	f	T 28	26.4	9.7	3.3	—		—	0	Lyder Kråkenes m fl, Hardbakke
196 Må Krasin	f	T 28	29.7	10.6	3.4	Wichm.		12	1	Andreas K Lilleheim, Kolgrov
197 8/å Thor	f	T 28	28.0	9.0	3.4	—		—	1	Martin Nessen m fl, Nese fjord
198 Må Båsfjord	k f	T 16	33.0	11.0	4.0	Rap		9	0	Vilhelm Færøy, Buskøy
200 Må Fangst	k	T 28	31.9	10.1	5.3	Rap		10	0	Ingvald J Lundø m fl, Tangenes i Sogn
201 Må Fiskaren		T 20	24.0	7.0	3.5	Rapp		5	0	Herman Henriksen, Lågøy
202 Må Brødrene	k	T 22	25.3	8.2	4.0	Rap		6	0	Andreas O Leknesund, Buskøy
203 Må Aslaug	k f	T 25	31.9	10.6	5.3	Rapp		8	0	Rasm. B Ravnøy, Tangenes i Sogn
204 Ms Turi	k	T 41	33.0	10.0	4.5	Grei		12	0	Harald Våge, Kolgrov
205 4/å Fram	f	T 28	31.3	10.4	4.0	—		—	1	Kristoffer Hagen, Lågøy
206 Må Stabil	f	T 29	33.0	11.0	5.0	Stabil		10	1	Kristoffer Hagen, Lågøy
207 Må Mia	f	T 39	22.3	5.3	3.2	Brilliant		4	0	Ole Nesheim, Buskøy
208 Må Lågøy	k f	T 25	30.0	12.0	4.0	Gideon		6	1	Paul R Lågø, Lågøy
209 Må Sola	f	T ?	18.5	5.2	3.1	Rollo		5	0	Anton Baugøen, Husøy i Sogn
210 Ms Dunde ⁴⁾	kl f	T 14	44.0	16.0	7.0	Union		30	0	Hans O Stensund m fl, Hardbakke
211 8/å Havmann	k f	T 29	29.0	9.0	4.0	—		—	1	Gjert G Furrevik, Hersvikbygda
212 Må Maiblomst	f	T 42	25.0	8.3	3.3	Union		7	0	Jørgen O Indrevær, Husøy i Sogn
213 8/å Humlevåg	fk	T ?	26.0	8.5	3.5	—		—	1	Johs. B Nesse m fl, Hardbakke
214 8/å Viking I	fk	T ?	30.9	10.4	4.0	—		—	1	Albert Simmerøy, Hardbakke
215 Må Tryggfinn	fk	T 41	25.5	9.0	5.0	Wichm.		5	0	Trygve G Norheim, Lågøy
216 Ms Delfin	k f	T 21	41.3	14.2	5.2	Nordlys		20	3	Lyder Lambrechts m fl, Nára
217 8/å Halftan	k f	T 28	30.7	11.2	4.2	—		—	1	Lyder Lambrechts, Nára
218 8/å Strand	k f	T 29	31.9	10.6	3.8	—		—	1	Andreas Strand m fl, Lågøy
219 Ms Dagmar 2	kh	T 32	50.0	17.0	7.7	Steinb.		30	3	Lyder D Saltskår, Buskøy
220 8/å Indrevær	k f	T 28	30.0	9.8	3.8	—		—	1	Th O Indrebø, Husøy i Sogn
221 Må Brilliant	k f	T 29	26.5	9.1	3.8	Wichm.		5	0	Martinus S Notøy, Husøy i Sogn
222 6/å Lettvint	k f	T 29	30.0	9.0	3.0	—		—	1	Johs J Garen, Husøy i Sogn
223 8/å Kvalen	k f	T 29	29.0	8.8	3.8	—		—	1	Johs O Kvalvik, Husøy i Sogn
225 Må Ludo	fk	T 29	32.0	10.0	5.0	Sabb		10	1	Osv. Strømmen, Kolgrov
226 6/å Snurpedoria	fk	T ?	25.5	7.4	3.2	—		—	1	Osv. Strømmen m fl, Kolgrov
227 6/å Bentsen	k f	T ?	29.2	9.6	3.7	—		—	1	Sigurd L Trovåg, Nára
228 Ms Vona	k	T 39	46.3	15.4	6.4	Union		20	0	Ola J Nesheim, Buskøy
229 6/å Laksen	k f	T ?	24.0	8.5	3.5	—		—	1	Irgens Lending, Hersvikbygda
230 Må Fram	k f	T 29	30.0	9.0	5.0	Union		10	1	Sak. I Lending m fl, Hersvikbygda
231 Må Sabb	k f	T 28	27.5	8.0	4.6	Sabb		5	0	Johs. Larsen, Straumen, Kolgrov
232 6/å Farman	k f	T 30	27.0	9.0	4.5	—		—	1	Bjarne V Færøy, Buskøy
233 8/å Silden	k f	T 29	28.7	10.2	3.8	—		—	1	Lauritz Stølen m fl, Hersvikbygda
234 Må Kvikk	f	T 30	23.0	7.3	3.0	Sabb		5	0	R Johannesen, Inderøy i Solund
235 Må Sabb I	f	T 30	24.0	7.0	3.0	Sabb		5	0	Joh Oddekalv, Tangenes i Sogn
236 Må Djerv ⁵⁾	fk	T 10	25.0	8.0	5.0	Gideon		6	0	Herman Hjønevær, Kolgrov
237 Må Aiken ⁶⁾	fk	T 29	32.0	11.5	7.0	Wichm.		12	1	T H Ytrøy m fl, Tangenes i Sogn
238 Må Solblink	fk	T 36	28.7	9.6	7.4	Union		7	0	Sigv. Lundøy, Tangenes i Sogn

1) 3) Omb. 1928. 2) Omb. 1931. 4) Omb. 1936. 5) Omb. 1933 og 1936. 6) Omb. 1935.

Farkostens nummer art og navn	Anvendelse	Materiale	Byggeår	Lengde	Bredde	Dybde	Maskin, navn	Antall HK	F. & fangs-tid	Eierens (den korresponderende reders) navn og postadresse
239 ?/å Svoldal	f k	T'30	24.0	6.5	3.5	—	—	1	Irgens S Lending, Hersvikbygda	
240 Må Thor	f k	T'30	38.2	12.3	5.7	Rap	17	1	Hans O Stensund, Hardbakke	
241 6/å Kastor	f k	T' ?	28.7	8.5	4.2	—	—	1	Sigurd Trovåg m fl, Nåra	
242 Må Laila	f	T'42	23.0	8.0	4.0	Wichm.	4	0	Henning Herland, Husøy i Sogn	
243 Ms Kvikk	f k	T'15	26.3	7.4	3.7	Alpha	5	1	Bertel L Trovåg, Kolgrov	
244 Må Fiskaren	f k	T'30	30.8	8.5	4.7	Rap	7	0	Henrik G Notøy, Husøy i Sogn	
245 8/å Road	f k	T'30	29.5	10.5	4.0	—	—	1	Johs. B Næsøy m fl, Hardbakke	
247 8/å Havglimt	f k	T'30	29.8	10.6	4.2	—	—	1	Anton M Sørøvåg, Kolgrov	
248 Må Fix	f	T'32	26.0	7.4	3.2	Gideon	5	0	Jørgen O Trovåg, Nåra	
249 12/å Lom	f k	T'31	31.9	10.6	4.2	—	—	1	Karl K Herland, Husøy i Sogn	
250 8/å Prøven	f k	T' ?	31.9	10.6	3.2	—	—	1	Fredrik Hjønnvåg, Kolgrov	
251 Må Hjønn- borg	k f t	T'30	36.0	12.0	5.0	Wichm.	16	1	Fredrik Hjønnvåg, Kolgrov	
252 Må Sjøgutt	k f	T'30	33.0	9.8	4.7	Wichm.	12	1	Einar L Saltskår, Buskøy	
253 Må Sabb	f k	T'41	20.0	6.5	3.0	Sabb	4	0	Ragnv. H Hersvik, Hersvikbygda	
254 8/å Notmann	k f	T'28	29.0	10.0	3.0	—	—	1	Jørgen K Våge m fl, Kolgrov	
255 6/å Makrellen	k f	T'90	30.0	8.0	4.0	—	—	1	Hanna Eide, Nese fjord	
256 6/å Trond	k f	T'27	26.6	9.6	3.2	—	—	1	J J Stendal m fl, Tangenes i Sogn	
257 Må Raskt)	k f	T'33	30.0	10.0	5.0	Union	10	1	Sig. N Rørdal m fl, Kolgrov	
258 Må Trygg	f	T'25	28.0	9.5	3.0	Tryg	6	0	Gjert J Hersvik, Hersvikbygda	
259 6/å Kamp	f	T'29	28.0	9.0	3.0	—	—	1	Knut J Kalgroff m fl, Kolgrov	
260 8/å Seier	f k	T'29	30.0	10.3	3.8	—	—	1	Knut J Kalgroff m fl, Kolgrov	
261 8/å Kvalen	f k	T' ?	30.0	9.0	5.0	—	—	1	Nils B Einstad, Einstad	
262 ?/å Nordmann	f k	T'30	29.7	11.0	3.9	—	—	1	Lyder Lambrechts, Nåra	
263 8/å Odden	k f	T'30	27.8	9.8	3.8	—	—	1	H J Tungo, den m fl, Nåra	
264 6/å Skarnagel	k f	T'95	26.6	8.5	4.2	—	—	1	Peter B Skarnagel m fl, Einstad	
265 Må Berting	f	T'30	27.0	9.0	5.0	Rapp	7	2	Halvart S Krakhella, Krakhella	
266 8/å Fremad	k f	T' ?	30.0	9.0	5.0	—	—	1	Johs. O Oddekalv, Tangenes i Sogn	
267 Må Viggen 2	f k	T'37	27.9	9.0	4.0	Union	7	0	Ola B Ytreøy m fl, Ytroygrend	
268 Må Teisten	f	T'23	20.0	6.0	3.5	F. M.	5	0	P J Stølsvik, Hersvikbygda	
269 6/å Doris	f k	T' ?	27.1	7.6	3.3	—	—	1	Bertel K Gildrenes, Nåra	
270 Må Brødrene	f k	T'30	28.0	10.0	4.3	Sabb	5	0	Hans A Lien m fl, Hardbakke	
271 Må Mars	f k	T'31	25.0	8.5	3.2	Sabb	5	0	Berent Mårstig, Lågøy	
272 Mg Per	k	T'41	44.0	13.4	6.1	Union	20	2	Einar P Færøy m fl, Buskøy	
273 6/å Teisten	f k	T'28	25.5	7.4	3.2	—	—	1	Rikard Eilund m fl, Einstad	
274 8/å Notmann	f k	T'29	28.7	10.2	4.1	Gideon	6	1	Harald P Engevik, Einstad	
275 8/å Vestmann	f k	T'30	28.0	10.0	5.0	—	—	1	Peder Johan Gåsver, Buskøy	
276 Må Heim	f k	T'30	26.0	8.0	5.0	Sabb	5	0	Olav L Midtbø, Buskøy	
277 Må Wichmann	f k	T'31	26.6	9.6	3.8	Wichm.	6	0	Bernt K Strand m fl, Lågøy	
278 8/å Real	f k	T'18	31.0	10.5	3.6	—	—	1	Johs J Stølen m fl, Hersvikbygda	
279 8/å Håbet	f k	T' ?	30.0	10.0	5.0	—	—	1	Andreas Halvorsen, Krakhella	
280 8/å Prøven	k f	T' ?	31.0	12.0	4.0	—	—	1	Paul Lågøy, Lågøy	
281 Må Håkon 2	f k	T'32	39.3	12.0	5.6	Wichm.	16	1	H Olsen Ytreøy, Tangenes i Sogn	
282 6/å Doris	f k	T' ?	25.5	9.0	3.7	—	—	1	Bernt L Hop m fl, Hardbakke	
283 Må Junior	f	T'44	22.0	6.5	3.0	Grei	4	0	Ole K Notøy, Husøy i Sogn	
284 Må Svalen	k	T'32	29.7	11.0	3.7	Wichm.	8	0	E J Storøy m fl, Tangenes i Sogn	
285 Må Disel	f k	T'80	23.5	5.2	2.0	Motor	3	0	Johannes G Oddekalv, Indrøy	
286 Må Havmann	k	T'32	27.0	8.0	4.0	Union	7	0	Magn O Straumen m fl, Kolgrov	
287 ?/å Bassen	k f	T'13	25.0	8.0	3.0	—	—	0	Peder J Strømmen m fl, Kolgrov	
288 6/å Dan	k f	T' ?	28.0	8.0	4.0	—	—	0	Søren H Krakhella, Krakhella	
289 Må Olaf	f	T'42	27.0	9.0	5.0	Sabb	5	0	Ola P Stølsvik, Hersvikbygda	
290 Må Fremad	k	T'20	24.0	8.0	3.0	Rap	7	0	Lyder Lambrechts, Nåra	
291 6/å Graff	k	T'30	29.0	8.5	3.5	—	—	1	Jacob Kalgraf m fl, Kolgrov	

Farkostens nummer art og navn	Anvendelse	Materiale	Byrgeår	Langde	Bredde	Dybde	Maskin, navn	Antall HK	F. & fangstb.	Eierens (den korresponderende reders) navn og postadresse
292	Må Færøy I	k f	T'32	28.0	10.5	4.5	Rap	10	0	Andreas P Færøy, Buskøy
293	Må Nymann	f k	T'32	27.0	8.0	4.0	Motor	6	1	Vilhelm Færøy, Buskøy
294	Må Viggø	f k	T'31	32.0	12.0	4.0	Nygrei	14	1	Berent L Hop, Hardbakke
295	Må Njål	f	T'42	26.0	8.0	3.5	Trygg	6	0	Johannes L Stølen, Lågøy
296	Må Lun	f	T'33	27.0	8.0	3.0	Sabb	5	0	Osvald B Strømmen, Kolgrov
297	?/å Seiler	f	T'33	28.0	7.0	4.0	—	—	0	Herman J Hagen, Hersvikbygda
298	8/å Thor	f k	T'33	31.5	10.3	4.0	—	—	1	Berent Nyheim m fl, Kolgrov
299	Mbs Palmen	t k f	T'10	42.0	15.0	5.0	Wichm.	20	0	Hermann H Hjønnvåg, Kolgrov
300	6/å Gløgg	k f	T'32	31.9	10.6	5.3	—	—	1	Ingv. Lundø m fl, Tangenes i Sogn
301	Må Susanna	f	T'?	25.5	7.4	3.2	Rap	5	0	Johan J Stendal, Tangenes i Sogn
302	Må Prinsen	k f	T'25	30.8	10.6	5.8	Rapp	8	0	Alfred A Ravnøy m fl, Tangenes
303	Må Kastor I	k f	T'33	39.3	10.6	5.3	Grei	20	1	Bertel L Trovåg m fl, Nára
304	6/å Snurpen	k f	T'?	26.0	8.0	3.2	—	—	1	Ola L Pollen m fl, Hardbakke
305	Må Alken	f	T'33	25.5	8.4	3.6	Wichm.	5	0	Arnfinn Soldal m fl, Nára
306	Må Drengenes	f	T'34	28.0	7.0	4.0	Sabb	5	0	Joh. J Drengenes, Lågøy
307	Må Modig ¹⁾	f	T'99	29.0	9.5	3.7	Rapp	7	0	Thor Netteland, Krakbella
308	Mbå Tangenes	k f	T'34	24.9	8.4	4.2	Sabb	5	0	Henrik Brekke, Tangenes i Sogn
309	Må Aske- ladden	k f	T'33	35.0	10.0	4.5	N.D.M.	10	0	Erling T Færøy, Buskøy
310	Må Flink	f k	T'36	28.7	7.7	3.4	Sabb	5	0	Birger Furrevik, Hersvikbygda
311	Må Finn	k f	T'34	40.0	12.0	6.0	Finnøy	30	2	Sverre Leirvåg m fl, Hardbakke
312	8/å Nymann	k f	T'34	30.0	12.0	4.0	—	—	1	Bertel Gildrenes, Nára
313	Må Kjell	k f	T'35	37.9	11.8	3.4	Rapp	12	1	Trygve T Nilsen m fl, Nese fjord
314	Må Sjømann	k f	T'35	39.3	12.7	5.8	Wichm.	16	1	Anton L Saltskår m fl, Buskøy
315	Må Marna	f	T'37	27.0	8.0	3.4	Marna	5	0	Johs. E Strømmen, Kolgrov
316	Må Brødrene	k f	T'30	34.0	9.6	4.7	Rapp	10	1	Peder P Dumben m fl, Enstad
317	Må Skum	f	T'?	24.4	6.4	2.1	Sabb	4	0	Henrik A Storøy, Tangenes i Sogn
318	Må Roald ²⁾	t k f	T'34	38.0	11.0	4.5	Nygrei	14	0	Leif Eide, Kolgrov
319	Må Snøgg	k f	T'36	31.9	8.5	4.0	Union	10	1	K B Indrøøy, Indrøøy
320	Ms Nordsolund	k f	T'36	55.6	17.5	6.4	Union	50	3	Thorfinn W Færøy, Buskøy
321	Må Havmann	f	T'36	28.1	8.9	3.5	Sabb	5	0	Håkon H Trovåg m fl, Nese fjord
322	Må Prosit	f	T'12	30.2	9.6	4.8	Wichm.	6	0	Hans A Einstad, Enstad
323	Må Rapp	f k	T'18	32.0	10.6	4.0	N.D.M.	10	1	Nils B Einstad, Enstad
324	Må Tor	k	T'26	40.4	13.3	5.3	Wichm.	20	0	Jakob A Kalgraf m fl, Kolgrov
325	8/å Norden	k f	T'09	31.3	10.4	4.2	—	—	1	Konrad O Notøy, Husøy i Sogn
326	Må Veslegutt	f	T'42	26.0	8.2	4.0	Sabb	5	0	Albert Midtbø, Buskøy
327	Ms Bjona	k f	T'36	54.2	15.1	5.5	Wichm.	20	0	Johan J Ørnehaug m fl, Tangenes
328	Må Rapp 1	k	T'19	31.3	12.0	4.5	Rapp	9	0	Lorentz E Stølvik, Hersvikbygda
329	Må Svint	k	T'36	29.0	10.0	4.5	Nygrei	14	0	Magnus Bersvik, Husøy i Sogn
330	Må Heimdal	k f	T'32	23.5	8.0	3.5	Heimdal	4	0	Mathias Matevik, Hersvikbygda
331	Må Sjøgutt	f t	T'28	21.2	6.4	3.2	Tjomsli.	5	0	M O Mathiesen, Nese fjord
332	6/å Snøgg	k f	T'36	32.9	10.6	4.2	—	—	1	Truls S Pollen m fl, Hardbakke
333	Må Linngard	f	T'36	24.5	9.0	3.5	Sabb	5	0	Gust. Indrevær m fl, Husøy i Sogn
335	Mg Odden	k f	T'36	42.0	12.0	8.0	Vestkyst	20	1	Bertel Tungodden m fl, Nára
336	Må Havbryn	k	T'36	33.0	12.0	7.0	Rapp	17	1	Anton M Hjønnvåg, Kolgrov
337	Må Flink	k	T'36	26.6	9.0	3.7	Sabb	5	0	Henrik Nybø m fl, Buskøy
338	Må Maiblomst	k f	T'37	28.0	9.0	4.0	Rapp	7	0	Johs. Garen, Husøy i Sogn
339	Mk Saltskåren	h k	T'37	75.4	19.6	10.0	Wichm.	60	1	Arne Saltskår, Buskøy
340	?/å Arvid	k f	T'36	26.0	8.0	4.0	Sabb	5	0	Ingv. J Hugøy, Hersvikbygda
341	Ms Hagefjord	k f	T'36	27.6	7.3	3.2	Union	7	0	Torf. Furevik, Hersvikbygda
342	Må Hersen	f	T'33	23.0	7.0	4.0	Rapp	4	0	Peder H Hersvik, Hersvikbygda
344	Mg Steinar	f k	T'36	38.3	10.8	4.5	Rapp	17	0	Kristoffer N Steinsund, Steinsund
345	Må Sabben	f k	T'28	23.0	6.0	3.0	Sabb	5	0	Andreas B Indrøøy, Indrøøy

SF-SU Solund — SF-SV Sør-Vågsøy.

Farkostens nummer art og navn	Anvendelse	Materiale	Byggeår	Langde	Bredde	Dybde	Maskin, navn	Antall HK	F.&fangstb.	Eierens (den korresponderende reders) navn og postadresse
346 4/A Svartholm	k f	T	30	28,7	9,6	4,2	—	—	1	Andr. J Olderkalv, Indrøy
347 Må Norvald	f	T	37	25,0	7,5	4,0	Sabb	5	0	Hans S Humlevåg, Kølgrav
348 6/A Ashjorn	f k	T	37	30,2	9,0	4,7	—	—	1	Bernt A Strømmen, Kølgrav
349 Mg Høyding	f k	T	36	44,6	12,7	7,4	Rapp	29	3	Olaf J Trovåg, Næra, Trovåg
350 Må Øyvind	f	T	37	35,1	9,6	4,8	Rapp	14	1	Johan O Trovåg m fl, Kølgrav
351 6/A Sveholm	k f	T	36	28,0	9,0	5,0	—	—	1	Alfr. K Sveholm, Kølgrav
352 8/A Roald	f k	T	36	28,0	9,0	4,0	—	—	1	Andreas Fredriksen, Kølgrav
353 Må Storøy	f	T	38	24,4	8,5	3,7	F. M.	6	0	Kristoffer Storøy, Tangenes i Sogn
355 Må Viking	f	T	10	28,0	8,5	3,5	Rapp	6	0	Endre Kråkenes, Hersvikbygda
356 Mbk Pal	t	T	36	37,2	9,6	5,3	Rapp	17	0	Sverre Takle, Hardbakke
357 Må Aldebaren	k f	T	35	25,5	11,7	5,3	Ny-Sabb	5	0	Sverre J Avlop, Løgøy
358 Må Kamp	f	T	38	34,0	9,0	4,5	Union	15	1	Hans O Strømmen, Kølgrav
359 Må Karm	f k	T	20	33,1	11,3	4,4	Karm	10	0	Magne Hersvik, Hersvikbygda
360 Må Svint	f t	T	29	32,0	10,5	6,0	Wichm.	10	0	Jakob H Ytreøy, Ytroygrend
361 Må Algol	f	T	12	26,6	9,6	3,2	F. M.	10	0	Ludvig J Steinsund, Hardbakke
362 Må Karm	f	T	28	24,5	7,5	3,3	Karm	7	0	Bernt Hopsdal, Hardbakke
363 Må Trygg	f k	T	36	23,5	6,8	4,5	Sabb	4	0	Henrik O Utvær, Husøy i Sogn
364 Må Olav	f k	T	36	22,0	7,0	5,0	Sabb	3	0	Olaf L Strømmen, Kølgrav
365 Må Harald	f k	T	39	22,0	7,0	3,5	Sabb	5	0	Berent N Kalgraf, Kølgrav
366 Må Sabb 2	f k	T	37	21,0	6,4	2,8	Sabb	3	0	Karsten E Gjeiterøy, Kølgrav
367 Må Helt	f k	T	35	25,5	7,4	5,3	Sabb	5	0	Johs. J Oddekalv, Indrøy
368 Må Parat	f	T	36	24,0	7,4	4,0	Sabb	5	0	Einar Lundøy, Ytroygrend
369 Må Seisnappen	f k	T	39	26,0	7,0	5,0	Sabb	5	0	Rasmus P Utvær, Husøy i Sogn
370 Må Pal	f k	T	33	25,0	8,3	4,5	Sabb	5	0	Andreas L Oddekalv, Indrøy
371 Må Frisk	f k	T	40	28,7	8,5	3,7	Motor	6	0	Severin Hugøy, Hersvikbygda
372 Må Testen	f k	T	08	22,1	6,4	3,2	Sabb	5	0	Peter Henriksen, Husøy i Sogn
373 Må Hansiat	f k	T	32	26,6	8,5	4,8	Sabb	5	0	Ludvik H Råke, Hardbakke
374 Må Metior	f k	T	24	20,0	4,5	2,5	Sabb	3	0	Lorentz E Stølsvik, Hersvikbygda
375 Må Fisk	f k	T	38	24,0	7,0	3,0	Sabb	4	0	Johs. A Utvær, Husøy i Sogn
376 Må Odin	f k	T	?	24,6	7,2	3,4	Sabb	3	0	Gabriel Ødejord, Kølgrav
378 Må Bolgen	k f	T	40	21,0	6,5	3,0	Sabb	4	0	Malvin Hjøneevåg, Kølgrav
379 Må Roald	k f	T	25	22,0	7,0	4,0	Rapp	4	0	Kristoffer Mathiesen, Lågev
380 Må Glimt	k f	T	40	24,0	9,0	4,5	Sabb	4	0	Mosfeldt B Ørnehaug, Ytroygrend
382 Må Kaptein	f k	T	?	21,0	6,5	3,2	Wichm.	4	0	Birger J Stokkevåg, Tangenes
383 Må Barodd	f k	T	41	29,2	10,6	5,3	Sabb	5	0	Kornelius Barøy, Lågev
384 Må Farmann	f k	T	02	22,0	5,5	2,5	Sabb	3	0	Gjert M Johannessen, Kølgrav
385 Må Snøgg	f k	T	40	20,0	6,0	3,0	Favorit	4	0	Harald G Sandvik, Enstad
386 Må Svint	f	T	?	20,0	5,5	2,0	Tjomsl.	5	0	Nils Steinsund, Hardbakke
387 Må Teisten	f k	T	?	26,6	8,0	3,7	Sabb	5	0	Håkon Bjørnevik, Ytroygrend
389 Mk Trygvason	k	T	12	40,0	12,0	5,0	Skandia	20	0	Harald M Engdal m fl, Enstad
390 Må Gneisten	f k	T	?	21,0	5,8	2,3	Sabb	3	0	Odd O Pollen, Hardbakke
391 Må Svend Foyne	f	T	38	26,0	8,5	3,5	Sabb	5	0	Martin F Hjøneevåg, Kølgrav
392 Må Bolgen	f k	T	42	24,0	7,0	3,0	Sabb	4	0	Magnus N Rørdal, Kølgrav
394 Må Kialk	k	T	41	29,0	9,0	4,0	Motor	10	0	F G Furevik m fl, Hersvikbygda

SF-ST. Stryn merkedistrikt.

1 Må Parat	f k	T	16	18,0	8,0	1,7	Meteor	3	1	Rasmus A Myklebust, Stryn
2 ?/å —	f	T	14	22,0	7,0	3,0	—	—	6	Ivar Eikenes, Stryn

SF-SV. Sør-Vågsøy merkedistrikt.

1 D Eystein	k h	T	01	91,9	18,8	8,9	Damp	159	6	L A Sjong, Måløy
2 Mk Frithjof	k	T	15	36,0	12,0	6,0	Union	20	1	Peder P Skavøpold m fl, Måløy

Farkostens nummer art og navn	Anvendelse	Materiale Byggeår	Lengde	Bredde	Dybde	Maskin, navn	Antall HK	F. & fangstb	Eierens (den korresponderende reders) navn og postadresse
3 Må Bolinder	t	T 28	28.0	7.5	5.0	Bolind.	8	0	Einar Gotteberg, Måløy
4 Må Smella	f	T 37	20.0	6.4	3.0	Skandia	5	0	Knut Lødøen, Måløy
5 Mk Leidulf ¹⁾	h k	T 17	60.0	14.5	7.5	Tuxham	42	0	Peder H Nygård m fl, Måløy
6 Mk Sverre	f k	T 12	34.0	12.0	5.5	Statt	16	1	Hans E Tennebø, Måløy
7 Mk Valder	h k	S 06	70.8	16.2	8.0	Tuxham	104	2	Alf Vetvik m fl, Måløy
8 Mk Huitfeldt	k	T 14	36.0	12.5	6.2	Volda	22	0	Sigvald S Tennebø m fl, Måløy
9 Ms Flink	k	T 06	43.0	12.0	6.0	Brunv.	28	0	Trygve Andal, Måløy
10 Mk Anker	f k	T 13	40.0	11.0	6.0	Volda	18	0	Otto Sandvik, Måløy
11 Mk Varden	k	T 12	38.0	12.0	5.6	Hein	14	0	Andr. Kvalheim, Måløy
12 Mk Fram	f k	T 38	42.0	13.7	6.5	Volda	22	1	Martin R Solheim m fl, Måløy
14 Ms Pilen	k	T 07	36.0	13.0	5.7	Hein	15	0	Lars J Oksholm, Måløy
15 Mk Hendanes	k h	T 15	41.0	12.7	6.3	Union	30	0	Hans L Oppedal, Vågsvåg
16 Mk Sjøblomsten	k	T 14	39.0	12.0	5.4	Volda	22	0	Ingebr. A Oppedal m fl, Vågsvåg
17 Mk Wergeland ²⁾	f k	T 14	44.0	12.0	5.8	Dussel	18	0	Paul K Setren, Måløy
18 Mk Sport	k	T 13	36.0	12.5	6.5	Volda	22	0	Johs J Oppedal m fl, Vågsvåg
19 Ms Fram	k h	T 13	38.0	11.0	5.0	Wichm.	12	0	I Myrestrand m fl, Vågsvåg
20 Ms Lønning	f k	T 04	37.0	12.5	5.4	Gideon	8	0	A O Torskangerpoll m fl, Vågsvåg
21 Må Einevarden	f k	T 33	34.0	11.0	4.0	Wichm.	8	2	Isak Myrestrand, Vågsvåg
22 Mk Brødrene	k	T 12	40.0	12.0	5.2	Gideon	18	1	Aksel O Gotteberg m fl, Måløy
23 Mk Leif ³⁾	f k	T 11	42.0	11.2	5.7	Hein	12	0	Anfin Gotteberg, Måløy
24 Ms Snyg	f	T 12	28.0	9.5	5.8	Volda	10	0	Johs. L Færestrand m fl, Vågsvåg
25 Mk Gulholm	k h	T 14	42.0	12.0	6.3	Skandia	16	0	Alfred Paulsen m fl, Måløy
26 Må Fram	f k	T 37	35.0	11.0	5.0	Union	10	0	Olav J Oksholm m fl, Måløy
27 Ms Havglimt	f k	T 23	31.0	10.0	4.3	Wichm.	8	0	Adolf O Seljenes, Vågsvåg
28 Ms Vanse	k	T 14	29.5	10.0	4.3	Hein	7	0	S J Våge m fl, Vågsvåg
29 M Erling	f k	T 12	44.4	13.0	6.5	Wichm.	25	1	Olof Barmen, Måløy
30 Mk Glory	t	T 07	70.3	19.3	9.0	Finnøy	50	0	Olof Barmen m fl, Måløy
31 Ms Teist	k	T 12	32.0	10.5	4.5	Gideon	6	0	Lauritz K Oppedal, Vågsvåg
32 Mk Hildur	k	T 19	43.5	14.2	7.3	Skandia	30	0	Julius Weltzien, Vågsvåg
33 Mk Mars ⁴⁾	t	T 12	40.0	12.0	6.0	Union	20	0	Alf Solheim, Vågsvåg
34 Mk Årvak	k h	T 19	43.0	13.0	6.7	Laval	30	1	Isak Nore m fl, Måløy
35 Ms Andvake ⁵⁾ *	k t	T 17	62.0	18.3	8.3	Skandia	80	1	Rolf J Blålid, Måløy
37 Må Lissen	k f	T 42	21.0	7.0	3.0	Skandia	5	0	Arthur Ekremsvik, Måløy
38 Må Notmann	k f	T 29	36.0	11.0	5.4	Rap	18	4	P P Skavopold m fl, Måløy
39 Ms A. O.	t	T 42	32.0	8.5	4.0	Wichm.	6	0	Arnfinn Osmundsvåg, Måløy
40 Må Gunhild	f	T 39	21.0	6.0	3.0	F. M.	4	0	Roger Sumstad, Måløy
41 Mk Heimdal ⁶⁾ *	h	T 36	62.1	15.8	8.2	Grenaa	80	1	Peder R Kulen m fl, Måløy
42 Mk Hilding	h k	T 16	53.4	15.1	6.1	Tuxham	42	0	Sverre Totland, Måløy
43 Mk Delfin	k	T 11	36.0	11.7	6.3	Union	25	1	Ole Sørensen, Måløy
44 Må Skreien	t	T 21	35.0	11.0	5.0	Wichm.	12	0	Moldøen Canning Co., Måløy
45 Mk Skjold	f k	T 14	32.0	12.0	5.8	Alpha	11	0	Lars L Degnepoll, Måløy
46 Mk Egl	k	T 17	48.8	13.8	7.2	Wichm.	40	0	J Myrestrand, Måløy
47 Ms Havsulen	t	T 11	40.0	14.0	6.0	Hein	9	0	A Pedersen m fl, Måløy
48 Mk Argo	k h	T 12	40.0	12.3	6.3	Tuxham	18	0	Jonas J Kulen, Måløy
49 Mk Kråkenes [*]	f k	T 36	33.0	11.0	5.5	Hein	12	0	Andor Jensen, Måløy
51 Mk Gåsholm [*]	t	T 98	64.8	20.8	9.8	Laval	80	1	Meinert Solheim m fl, Måløy
53 Må Aud	f	T ?	20.0	6.0	3.5	Heimdal	4	0	Sverre I Tennebø, Måløy
54 Må Odin	f	T 40	25.0	6.5	3.0	Sabb	5	0	Karl Loftnes, Måløy
55 Må Transport	f	T 15	26.9	9.0	3.5	Statto	6	0	Olaf Barmen m fl, Måløy
56 Mkr Bovik	h k t	T 41	85.0	20.0	10.8	Wichm.	100	2	Kristoffer Tennebø m fl, Måløy
57 Må Snøgg	f	T 36	20.0	4.5	3.5	Americ.	6	0	Kristian I Gangsø, Måløy
58 Mk Rapp	f k	T 24	29.0	10.0	4.6	Hein	7	0	Toralf Furenes, Måløy

1) 5) Omb. 1937. 2) 5) Omb. 1938. 4) Omb. 1935. 6) Omb. 1939.

* Rekvirert eller chartret av Wehrmacht.

Farkostens nummer art og navn	Anvendelse	Materiale	Byggeår	Langde	Bredde	Dybde	Maskin. navn	Antall HK	F. & fangstb	Eierens (den korresponderende reders) navn og postadresse
59 Mk Helen Moy	kt	T	04	70.0	19.3	9.0	Rapp	60	1	Joh. N Blaalid, Måløy
60 Ms Bølgen	fk	T	22	28.0	8.0	4.0	Heimdal	6	0	Mons R Skram, Måløy
61 Mk Sleipner I	kf	T	20	40.0	13.8	6.7	Skandia	40	1	Gunnar L Lødoen, Måløy
62 Mk Sanky	fk	T	19	32.0	12.0	3.4	Gideon	10	0	Kristian Kiran, Måløy
63 Mk Viking	kf	T	16	45.0	12.5	5.8	Volda	30	1	Martin Th. Saltkjel m fl, Måløy
64 Må Per	f	T	40	18.0	5.0	3.0	Solo	3	0	Petter Brunvold, Måløy
65 Mk Onyx	k ht	J	85	90.0	19.0	11.5	Bolind.	80	2	J L Eltvik A/S, Måløy
66 Mk Konstant	k ht	T	84	59.6	16.4	7.4	Laval	50	0	Johan Gotteberg, Måløy
67 Må Stabil	f	T	?	26.0	7.0	4.0	Stabil	5	0	Ragnar Olsen, Måløy
68 Mk Halnes I ¹⁾	fk	T	17	49.0	14.0	7.7	Dencil	30	0	Leif Lien, Måløy
69 Mk Nesodd	k h	T	25	51.5	14.5	8.0	Finnøy	42	0	Rikard H Nygård m fl, Måløy
70 Mk Havskåren	fk	T	16	38.0	13.0	6.7	Volda	30	0	Hildor Fjære m fl, Måløy
71 Ms Svalen	fk	T	10	36.5	13.5	5.8	Hein	16	0	Simon J Oppedal, Vågsvåg
72 Må Trafikk	t	T	30	37.0	10.0	6.0	Bønes	80	0	Erik Hagen, Måløy
73 Ms Liv	fk	T	36	28.0	8.0	4.6	Union	7	0	Arth. Strømmen, Vågsvåg
74 Må Nordlys	kf	T	19	24.5	6.7	3.0	Sabb	5	0	R L Tennebø, Måløy
75 Må Symra	ft	T	38	22.0	6.0	3.0	Symra	6	0	Kristoffer A Tennebø, Måløy
76 Mk Nordmand	kf	T	12	38.0	11.3	6.2	Skandia	12	1	Josef Lothe, Måløy
77 Må Seier	fk	T	39	24.0	6.3	3.0	Sabb	5	0	Ingvald Hansen, Måløy
80 Mk Lestholm	k	T	18	56.0	16.0	7.1	Tuxham	64	1	Olaf A Gotteberg m fl, Måløy
81 Må Hauk	f	T	41	24.0	7.0	3.0	F. M.	7	0	Alf Lødoen, Måløy
82 Mk Astor	fk	T	15	54.8	16.3	6.4	Wichm.	40	1	Skår & Co, Måløy
83 Ms Skårming ²⁾	t	T	16	66.5	17.5	9.0	Wichm.	70	0	Arnt Midtgård, Måløy
84 Må Lille-Bill	ft	T	36	31.0	9.0	3.5	Bolind.	16	0	Firda Canning Co., Måløy
85 Må Esso	f	T	40	24.0	5.0	3.0	Sleipner	6	0	Magnus Rødeggen, Måløy
86 Må Gudrun	f	T	35	24.8	6.5	3.0	Sleipner	4	0	Olaf Midtgård, Måløy
87 Mk Bjørn	fk	T	18	39.5	11.5	5.8	Gideon	11	1	Ola P Skavopoll, Måløy
88 Må Notmann	kf	T	29	32.0	10.0	?	Bolind.	10	2	Alfred P Skavopoll m fl, Måløy
90 Mk Firda ³⁾	t	T	16	59.5	15.7	6.9	Finnøy	60	1	A/S Firda, Måløy
91 Må Snøgg	f	T	38	24.0	4.5	3.0	Sleipner	5	0	Kr. K Gangsø, Måløy
92 Må Fram	f	T	94	23.0	6.0	3.6	Sterk	3	0	Rasmus Skavøy, Måløy
93 Må Kvikk	f	T	24	18.5	5.3	2.4	Sabb	3	0	Johan J Blålid, Måløy
94 Ms Kløpsvik ⁴⁾	t	T	15	68.0	19.8	8.8	Vølund	40	0	John O Holvik m fl, Måløy
95 Må Victor	fk	T	41	25.0	7.5	3.0	Vestkyst	7	0	Andr. Myhre, Måløy
96 Mk Havdrott ⁵⁾ *	f	T	14	30.0	11.0	7.6	Grei	42	2	Oskar P Midtgård, Måløy
97 Må Snog	f	T	13	23.0	6.0	2.5	Meteor	4	0	Olav J Oppedal, Vågsvåg
98 Må Måken	f	T	24	17.0	5.2	2.2	Solo	2	0	Sivert L Midtgård, Måløy
99 Mk Trygg	k	T	19	30.0	11.0	6.0	Hein	6	0	Mons M Saltkjel, Måløy
100 Mk Eggen	fk	T	12	35.0	12.0	6.0	Normo	15	0	Edvin P Degnepoll m fl, Måløy
101 Må John	f	T	30	20.0	5.8	2.7	Sabb	4	0	Johan J Blålid, Måløy
102 Må Liv	t	T	15	18.0	5.0	2.0	Sleipner	2	0	Johan Våge m fl, Vågsvåg
103 Må Sleipner	ft	T	40	22.0	6.5	3.0	Sleipner	5	0	Ivar T Brunsvik, Måløy
104 Ms Lava	ft	T	40	29.0	9.0	3.8	Sabb	5	0	Kvalheim & Co., Måløy
105 Må Kvikk ⁶⁾	ft	T	10	26.0	6.5	4.0	Heimdal	6	0	Sivert Halnes, Måløy
106 Må Normo	fk	T	17	28.0	6.0	3.0	Normo	10	0	Gustav Skaropoll, Måløy
107 Mk Einevarden ²⁾	fk	T	43	38.0	12.5	6.0	Wichm.	20	0	Isak Myrestrand, Vågsvåg
108 Må Meteor	f	T	20	18.0	5.0	2.0	Meteor	2	0	Andr. Hagevik Måløy
109 Må John	f	T	43	20.0	7.0	4.0	Heimdal	3	0	Johan J Skram, Måløy
110 Mk Smart	f	T	?	27.0	7.0	3.7	Gideon	4	0	Severine Hagen, Måløy
116 Må Liv	f	T	39	24.0	6.5	3.5	Sabb	5	0	Nils Olsen Øvrebo, Måløy
119 Må Svalen	f	T	?	20.0	6.0	3.0	Americ.	6	0	Ola Skarøy, Måløy
124 Ms Heimdal I	fk	T	23	28.0	9.0	4.2	Heimdal	6	0	K J Torskangerpoll, Vågsvåg
125 Må Kvikk	f	T	?	22.0	5.5	3.0	Wichm.	3	0	Frithjof Isene, Måløy

1) Omb. 1941. 2) Omb. 1944. 3) Omb. 1930. 4) Omb. 1942. 5) Omb. 1937. 6) Omb. 1938.

* Rekvirert eller chartret av Wehrmacht.

Farkostens nummer art og navn	Anvendelse	Materiale Byggeår	Lengde	Bredde	Dybde	Maskin, navn	Antall HK F. & fangstb.	Eierens (den korresponderende reders) navn og postadresse
126 Ms Alken	tf	T ?	36.0	12.0	6.0	Gideon	8	0 Johan G Blålid, Måløy
128 Ms Perlen	ft	T 16	36.0	12.5	6.0	Populær	18	0 Johan A Kvalheim, Måløy
129 Mk Havgard	tk	T 07	40.0	12.6	6.0	Håhjem	28	0 Arnt & Simon Midtgård, Måløy
130 Mk Storm	t	T 12	32.0	12.0	6.0	Hein	10	0 Arnt & Simon Midtgård, Måløy
131 Må Prøven	f	T 38	20.0	6.0	3.0	Sabb	3	0 Nils Løkkevik, Måløy

SF-V. Vevring merkedistrikt.

1 Må Evangelika	f	T ?	31.9	10.6	4.2	Volda	7	0 Oluf Osland jr, Flokenes
2 Ms Vevrings- fjord	ft	T 35	43.6	13.8	5.3	Union	20	1 Anders J Grytten m fl, Vevring
3 Må Brødrene	k f	T ?	32.0	10.0	4.0	Wichm.	8	0 Mads L Flokenæs m fl, Flokenes
4 Må Sleipner	f	T 39	18.0	5.0	2.5	Sleipner	4	0 Ola Buanes, Kvammen i Sunnfj.
5 Må Nordenskj.)	f	T ?	30.0	9.0	5.0	Wichm.	6	1 Krist. Osland, Flokenæs
6 Ms Hildur	k f l	T 30	42.0	14.0	6.5	Rapp	28	2 I P Hestvik, Kvammen i Sunnfj.
7 Mk Ljosheim	f k	T 14	52.0	17.0	8.0	Bolind.	40	5 Brødr. Alen A/S, Kvammen i Sunnfj.
8 Må Modig	f k	T 23	28.0	9.0	4.0	Kampen	7	0 Sverre Gjeringbo, Helle i Sunnfj.
9 Må Nordfjord ²⁾	f k	T ?	31.0	9.0	6.0	Wichm.	10	0 Ivar P Hestvik, Kvammen i Sunnfj.
10 Må Lillebror	f	T ?	31.3	11.3	4.2	Hein	7	3 H Skjærli, Kvammen i Sunnfjord
11 Må Flid	f	T ?	19.7	5.1	2.4	Vestkyst	5	0 Johan Osland, Flokenes
12 Må Andor	k f t	T ?	27.1	9.9	3.5	Hein	5	0 Oluf Osland, Flokenes
13 Må Rolf	f	T ?	22.0	6.0	4.0	Gideon	4	0 Oskar N Engebø, Svortevik
14 Må Kvikk	f	T 80	22.3	6.4	2.4	Meteor	4	0 Anders L Apelseth, Vevring
15 Må Tor	f k	T 95	24.0	8.0	4.0	Volda	5	0 Henrik Rørvik, Kvammen i Sunnfjord
16 Må Sæther	f k	T 00	29.0	11.0	3.5	Norrøna	6	0 Gustav Sether, Svortevik
17 Må Trygg	k f	T 78	15.3	4.8	2.8	Meteor	4	0 Mentz Arsæth, Vevring
18 Må Kjelken	f k	T 87	20.4	6.0	2.5	Solo	3	0 Peder Andal, Vevring
19 Må Grei ³⁾	k f	T 00	35.0	10.7	5.3	Grei	10	2 Jac Russenes, Kvammen i Sunnfj
20 Må Jøken	f	T 18	27.0	9.0	4.0	Sabb	5	3 Ole E Thingnes, Vevring
21 Må Skumringen	f t	T 90	29.6	10.2	3.5	Grei	6	0 Harald Alen, Kvammen i Sunnfj.
22 Må Dronningen	f k	T 95	22.0	6.4	3.2	Wichm.	3	0 Kristoffer Osland, Flokenes
23 Må Teist	f	T ?	20.0	6.2	2.6	Wichm.	3	0 O Gjelsvik, Kvammen i Sunnfj.
24 Må Sjøblomsten	f	T 13	31.1	11.2	3.9	Nygrei	12	0 P J Kleiva, Svortevik
25 Må Sverre	k f	T 14	31.6	11.4	4.5	Gideon	6	1 Einar Gjelsvik, Kvammen i Sunnfj.
26 Må Atle	f	T 41	21.0	6.0	3.0	Lettvint	4	0 Sigurd Skjærli m fl, Kvammen i Sunnfjora
27 Må Rask	k f	T 22	23.9	7.4	2.7	Wichm.	6	0 Olai Russenes, Vevring
28 Mgs Stanley*	t	T 93	90.0	23.0	9.0	Union	60	0 Nikolai Horn, Svortevik
29 Må Tor	k f	T ?	22.0	6.2	2.9	Wichm.	3	0 Jonas A Horne m fl, Svortevik
31 Må Sylja	f k	T 38	29.7	10.1	3.7	Finnøy	18	0 Alfred O. Redal, Vevring
32 Ms Blåtfjell	f k	T 29	30.8	8.5	5.3	Union	10	3 Artur L Engebø, Vevring
33 Må Nyttent ⁴⁾	f	T ?	17.0	5.4	2.2	Wichm.	3	0 Karl Kvellestad, Svortevik
34 Må Victor	f k	T ?	28.7	7.4	3.7	Nygrei	9	2 Henrik Nordvik, Vevring
36 Må Anker	k t	T 31	33.0	10.2	5.3	Bolind.	15	0 Johs Bråstad, Kvammen i Sunnfj.
37 Må Sif	f k t	T ?	24.2	6.3	3.7	Sabb	5	0 Johannes Håland, Vevring
38 Må Henka	f	T 37	21.2	6.4	2.9	Sleipner	5	0 Harald J Aarseth, Vevring
39 Må Wedmann	f	T 10	21.2	7.4	3.2	Sabb	5	1 Olav K Apelseth, Vevring
40 Må Bruse	f	T 40	24.9	8.0	3.2	Sleipner	7	0 Adolf Tjønneland, Flokenes
41 Må Svanhild	k f	T 37	35.0	7.0	3.5	Gideon	5	0 Nils K Underli, Vevring
42 Må Leif	f k	T ?	32.0	10.0	4.0	Hein	6	1 Jostein Selvik, Kvammen i Sunnfj.

1) Omb. 1942. 2) Omb. 1933. 3) Omb. 1930. 4) Omb. 1941.

* Rekvirert eller chartret av Wehrmacht.

— 429 — Sogn og Fj. — Bergen fylke.
SF-V Verving — B-B Bergen.

Farkostens nummer art og navn	Anvendelse	Materiale	Byggeår	Leugde	Bredde	Dybde	Maskin, navn	Antall HK	F. & fangsstb.	Eierens (den korresponderende reders) navn og postadresse
44 Må Heisan	k f t	T 10	21.5	6.5	2.7	F. M.	3	0	Ivar Apneseth, Svortevik	
45 Må Fisk	f	T 22	25.0	6.5	4.0	Wichm.	4	0	Olav A Grytten, Kvammen i S.fj.	
47 Må Terje	f	T 34	21.2	5.3	2.1	Sleipner	3	2	Sigurd Sundal, Kvammen i Sunnfj.	
48 Må Mosken	f	T ?	18.4	5.3	2.2	Meteor	3	0	Odd Apneseth, Svortevik	

SF-VK. Vik merkedistrikt.

1 6/å	—	f	T 10	25.5	9.6	3.2	—	—	4	O P Fosse m fl, Vik i Sogn
2 6/å	—	f	T 00	25.5	6.4	3.2	—	—	3	Thor Thorsen m fl, Vik i Sogn
3 6/å	—	f	T 96	18.0	7.0	3.0	—	—	2	H Johnsen m fl, Vik i Sogn
4 6/å	—	f	T 08	25.5	8.3	1.8	—	—	0	Ivar O Lønne m fl, Lånefjorden
8 6/å	—	f	T 00	24.0	8.0	3.0	—	—	2	Edvard Jensen m fl, Vik i Sogn
9 Mk Viking	t	T 15	54.0	11.5	8.0	Wichm.	20	0	Endre Pettersen, Vik i Sogn	
10 Ms Von 2	t f	T 13	51.3	17.8	8.0	Union	40	0	Peder H Brekke, Lånefjorden	
11 Må Falken	f	T 12	29.0	9.0	5.0	Union	10	0	Markus T Fretheim, Indrefjord	
12 Mk Radø	t	T 70	60.0	15.0	9.0	Wichm.	20	0	Elling A Fretheim, Arnafjord	
20 Mk Edelsten	t	T 91	58.3	17.6	7.6	Bolind.	32	0	Karl Bungum, Framfjord	
21 Må Rapp	f	T 40	30.0	8.5	4.0	Rapp	8	1	Leidulv O Finden, Finnafjord	
22 Mk Grieg	f	T 39	30.0	7.0	5.0	Wichm.	6	1	Anders Iversen, Vik i Sogn	
25 Må Goliatt	f	T ?	20.0	5.1	3.2	F. M.	3	1	Håkon Hansen, Ortnevik	
26 Ms Telgen	f	T 30	22.0	5.0	3.0	Wichm.	2	1	Olav E Kyrkjeteig, Sylvarnes	
27 Må Sabben	f t	T 37	27.0	7.5	5.0	Sabb	5	0	Trond Vollevik, Sylvarnes	
28 Må Gurine	f	T 27	20.0	5.0	3.0	Sabb	3	1	Lars Findebottu, Sylvarnes	
29 Må Viken	f	T ?	23.0	6.0	?	Motor	2	1	Hans Husabø, Vangsnes	
30 Må Garm	f	T 32	22.0	5.0	4.0	Sleipner	4	1	Johs. L Finnebotten, Vik i Sogn	
31 Må Normann	f	T ?	25.0	5.6	3.2	Wichm.	5	1	Knut E Stavedal, Sylvarnes	
32 Må Glimt	f	T 34	29.2	7.4	3.2	Wichm.	5	0	A Sværen, Indrefjord	
33 Ms Indrefjord	f	T 36	35.0	10.0	5.0	Union	10	1	Albert Svendsbø, Indrefjord	
34 Ms Sonja	f	T 35	26.0	8.0	5.0	Wichm.	6	0	Arne Linde, Kvamsøy	
35 Må Måsen	f t	T 92	21.0	6.0	3.0	Wichm.	2	0	Peder E Lemmesand, Kvamsøy	
36 Må Gunnar	f	T 38	24.0	6.0	3.0	Solo	8	0	Sigurd Breisnes, Lånefjorden	
37 Må Sleipner	f	T 42	18.0	5.0	4.0	Sleipner	2	1	Magnus Kyrkjeteig, Sylvarnes	

Bergen fylke.

B-B. Bergen merkedistrikt.

1 Mkr Pilen	f	T 39	55.0	13.5	7.0	Wichm.	50	1	Alfheim & Nielsen, Bergen
2 Ms Sild ¹⁾	f k	T 12	50.6	17.4	7.0	Wichm.	40	5	A/S United Sard. Factories, Bergen
3 D Kelt*	h k	S 25	147.5	25.2	13.8	Damp	700	0	Bergens Fiskeriselskap A/S, Brg.
4 Ms Rapp	k f t	T 28	34.5	12.1	3.8	Rapp	10	1	Ped. E Bruarøy, Marken 16, Bergen
5 Ms Grane	t	T 29	60.0	14.9	7.0	Wichm.	40	0	Hallvard Lerøy m fl, Bergen
6 Mk Marie Antoinette ²⁾	h k t	T 94	83.3	23.3	11.2	Avance	92	3	Engel Tvedt A/S, Bergen
7 Mk Sjøblomst	f	T 28	38.0	12.5	5.5	Union	20	0	Hj. Wiik, Jægerbakken 9, Bergen
8 Mbkr Gry 3	t	T 42	52.0	14.8	7.0	Brunv.	50	0	Ole Wåge m fl, Walckendorffgt. 2.
9 Mk Flyfisk	h k t	T 38	70.0	17.0	9.0	Wichm.	90	0	Jan Lerøy m fl, Haukelandsv. 38 c. Bergen
10 Mk Odd 1*	k h	J 12	104.0	19.0	11.8	Wichm.	160	2	Partr. Odd 1, Kirkegaten 45 a. Bergen

1) Omb. 1928. 2) Omb. 1919.

* Rekvirert eller chartret av Wehrmacht.

Farkostens nummer art og navn	Anvendelse	Materiale Byggetår	Langde	Bredde	Dybde	Maskin. navn	Antall HK	F. & fangstb	Eierens (den korresponderende reders) navn og postadresse
11 Mbs Skudd ¹⁾	t	T'07	42.0	14.0	6.0	Rapp	20	0	Alfheim & Nilsen, Bergen
12 Mbs Alni	t	T'42	63.7	17.2	8.6	Wichm.	130	0	Alfheim & Nilsen, Bergen
13 Mbkr Roald 2 ²⁾	t	T'28	70.0	15.3	6.2	Wichm.	50	1	Alfheim & Nilsen, Bergen
14 Mbkr Gry 2	t	T'39	53.9	13.9	6.1	Wichm.	50	0	Ole Wåge m fl, Valekendorffgt. 2.
15 Mk Solbryn	h k t	T'90	72.0	18.4	7.0	Wichm.	50	0	A/S Mk. Solbryn, Bergen
17 Mk Margrete Johanne	h k	T'75	72.7	20.3	8.6	Union	60	0	A/S Takt, Bergen
18 D Ena I*	h k	S'92	109.7	21.1	9.7	Damp	250	3	Ingr Stoermann Næss, Minde pr B.
19 Mkr Bovåg	t	T'43	66.0	17.0	7.1	Union	60	0	Bø Preserving Co. A/S, Bergen
20 Mk Solstrand	t	T'24	50.6	14.0	6.1	Wichm.	20	0	Johs. Presthus, Torvalm. 1, Bergen
23 Ms Else M.	f	T'35	33.0	11.0	4.5	Wichm.	10	0	H J Bentsen & Wige A/S, Bergen
25 Mbkr Gry 1	k t	T'36	67.1	16.7	7.5	Wichm.	50	0	Ole Waage m fl, Valekendorffgt. 2,
26 Mkr Nestor 1	t	T'42	69.0	17.5	7.4	Diesel	75	0	Bø Preserving Co. A/S, Bergen
27 Mkr Presthus 1	h k t	T'42	121.0	24.4	10.1	W.Diesel	250	0	Johs. Presthus, Torvalm. 1, Bergen
28 D Thorulf ³⁾	h k	S'07	109.6	19.1	8.7	Damp	165	3	A/S D/S Thorulf, Bergen
29 Mkr Nestor 2	h	T'43	110.0	22.6	10.7	Diesel	300	3	A/S Ms Nestor, Bergen
30 Mk Fender	t	T'30	62.2	17.5	7.5	Wichm.	50	0	K & J Sætveit A/S, Bergen
31 D Rein 2*	k h	J'92	102.7	16.7	7.8	Damp	200	3	Ingolf Stoermann Næss, Minde pr Bergen
32 Må Favorit	k	T'20	27.6	6.4	3.2	Favorit	5	0	Olav Nygård, Bjørnsongt, 9, Bergen
33 Må Laksen	f k	T'38	37.0	12.0	5.0	Rapp	12	2	Giertsen & Co. A/S, Bergen
34 Mkr Poseidon*	h k t	S'39	114.8	22.5	12.5	Union	380	3	Partr. Poseidon, Sandviksvei 55, Bergen
36 Ms Kongsøy	t	T'07	42.0	14.4	6.3	Union	30	0	Brødrene Fjæreide & Co. A/S, Bergen
37 Mkr Snorre	t	T'43	42.0	12.0	5.3	Wichm.	20	0	Jan Lerøy, Haukelandsvei 38 e, Bergen
38 Mkr H. L. B.	k h	T'44	60.0	17.0	8.0	Union	60	0	Halvard Lerøy A/S, Bergen
39 D Delamore*	h k	S'13	133.6	23.0	12.0	Damp	435	2	A/S Bergens Fiskeriselskap, Bergen
40 Mk Solgytt 1	t	T'28	72.5	17.4	8.5	Wichm.	50	3	Marius Prestvold A/S, Bergen
41 Mk Brodd	k f	T'13	32.0	11.5	5.8	Hein	12	1	Ditlef Eltvik, Nagelgården 1, Bergen
42 Mk Iris 1*	k f	T'87	63.7	17.7	8.8	Skandia	24	0	A/S Urdals Sandkompani, Bergen
43 D Nordøen*	h	S'99	120.3	21.6	11.5	Damp	400	2	A/S Havfiskedamper »Nordøen«, Bergen
44 Må Trofast	f	T'18	22.0	4.0	2.5	Lettvint	6	0	J Berentsen, Tidemansgt 3, Bergen
45 Må Silda	f k	T'36	29.0	9.0	4.0	Solo	16	0	Partr. Odd 1, Kirkegt. 45 a, Bergen
46 Må Måken	f	T'34	25.0	7.7	3.6	Union	7	0	Johannes M Fivelsdal, Sandviks- vei 94, Bergen
47 Mk Ekko*	k h	T'39	83.3	21.1	9.6	Grenaa	130	2	A/S Bergens Fiskeriselskap, Bergen
48 Ms Einar	t	T'08	72.1	13.0	7.8	Grei	60	0	A/S Johan Trove, Bergen
49 Mk Takt	t	T'18	69.8	16.9	7.8	Union	50	0	S/A Takt v/ L H Berge, Bergen
50 Mk Sibaldi	k h	S'12	117.0	22.0	12.6	Wichm.	300	2	Johs. Presthus, Torvalm. 1, Bergen
51 Mk Serli*	t	T'97	63.7	16.7	9.5	Avance	44	0	Brødr. Thomassen, Engen 36, Bergen
52 Må Truls	f	T'30	24.0	6.0	3.5	Bilm.	5	0	Aksel Johansen, Fjøsanger- vei 10 a, Bergen
53 Ms Svea ⁴⁾	t	T'11	40.4	14.9	6.3	Union	30	0	Rolf Olsen A/S, Blounsvei 7, Bergen
54 Mkr Kelt 2	k h	T'43	96.5	21.5	11.0	W.Diesel	200	2	A/S Bergens Fiskeriselskap, Bg.
55 Mk Silden	h k t	T'06	72.9	19.0	8.5	Wichm.	60	0	Edv. Tvedt, Strandgt. 1, Bergen
56 Mk Nestor ⁵⁾ *	h k t	T'37	87.0	20.0	8.5	Union	120	2	A/S M/S Nestor, Bergen

1) Omb. 1920. 2) Omb. 1937. 3) Omb. 1934. 4) Omb. 1940. 5) Omb. 1944.

* Rekvirert eller chartret av Wehrmacht.

B-B Bergen.

Farkostens nummer art og navn	Arvendelse	Materiale	Byggesår	Lengde	Bredde	Dybde	Maskin, navn	Antall HK	F.&Langsb	Eierens (den korresponderende reders navn og postadresse
57 Mkr Dreggen	tk	T	43	107.6	21.1	11.0	Union	250	0	A/S Fiskeribedrift v/ Jon Heldal, Lappen, Bergen
58 Ms Borgli*	t	T	10	54.7	16.7	6.0	Populær	25	0	Brødr. Thomassen, Engen 36, Bergen
59 Mk Flid	t	T	13	54.0	13.0	5.0	Wichm.	25	0	Sigurd Fønnes, Nystuen 6, Bergen
60 Må Solveig	fk	T	?	24.0	6.5	3.0	Wichm.	5	0	Karl Edvardsen, Schreudersm. 1, Bergen
61 Mk Staut	t	T	11	63.2	18.1	7.0	Ideal	35	0	Aksel Bruvik, Torvalm. 4, Bergen
62 Mk Frø 1	—	T	24	51.9	13.6	6.3	Wichm.	30	0	Knut Forland m fl, Skivebakken 15, Bergen.
63 Må Ester	ft	T	20	27.0	5.0	3.0	Bilm.	6	0	Amund Amundsen, Gyldenprisvei 3, Bergen
64 Må Inger Johanne	f	T	38	29.5	7.5	5.5	F. M.	7	0	D Danielsen, Hordagt, 36, Bergen
65 Mg Magnus 1	fk	T	34	43.3	13.3	6.6	Wichm.	20	2	Nils M N Spilde m fl, Nykirkealm, 13, Bergen
66 Mkr Junior 1	khvt	T	42	70.2	18.9	8.6	W.Diesel	100	3	Giertsen & Co. A/S, Bergen
67 Mbå Stella	fk t	T	?	30.0	7.0	2.5	Sleipner	8	0	Olai Johannessen, Nye Sandviksvei 53, Bergen
68 D Skallagrim ¹⁾ *	kh t	S	02	93.0	18.3	8.7	Damp	150	3	Partr. Skallagrim, Sandviksboden 65 a, Bergen
69 Mk Kola	kh t	T	20	61.4	16.5	9.0	Hein	70	0	Viggo R Bjerling, Olaf Ryesvei 11 a, Bergen
70 Må Venus	fk	T	40	28.0	8.8	3.8	Wichm.	6	0	Nils Hanstvedt, Tyskesmuget 16, Bergen
71 Må Småen	ft	T	42	30.8	8.5	3.2	Solheim	6	0	H Hernes m fl, Allégt. 40, Bergen
73 Mk Heimly	kt	T	23	62.4	18.0	7.0	Wichm.	50	1	E Martinussen m fl, Tyskebryggen 3, Bergen
74 Mk Dristig	k	T	31	79.8	18.2	7.9	Wichm.	60	3	A/S Bergens Fiskeriselskap, Rosenkrantzgt. 5, Bergen
75 Mk Borghild	kt	T	86	65.0	18.0	9.2	Union	75	2	A/S Seilas, Hollendergt. 4, Bergen
76 Må Edel	fk t	T	39	26.0	7.0	3.6	Sabb	5	0	Henrik Hanstvedt, Fr. Meltzersgt. 6, Bergen
77 Mk J. M.	f	T	43	103.1	22.0	11.8	W.Diesel	200	0	Misjes rederi A/S, Strandkaien 16,
78 Må Lyrnes	fk	T	31	31.0	11.0	4.5	Grei	7	0	H Storås, Strandkaien 18-20, Brg.
79 Må Fix	fk	T	33	29.0	7.2	3.0	Sabb	5	0	Lars Io, Bakkegt. 8, Bergen
80 Må Bjørn	fk t	T	41	28.0	9.0	5.0	Union	10	0	J Edvardsen, Gyldenprisv. 5, Brg.
81 Mk Roald ²⁾	kt	T	18	43.5	12.5	6.9	Volda	30	0	Per Storheim, Wolfsgt. 9, Bergen
82 Må Trygg	fk	T	33	32.0	10.5	3.8	Rapp	7	0	R Sørensen, Lotheveien 9, Bergen
83 Ms U. S. F.	t	T	41	41.1	12.3	6.4	Union	30	0	A/S United Sard. Factoires, Bergen
84 Ms Pax	t	T	?	36.0	12.3	5.5	Skandia	12	0	A/S Vestlandske Cementstoperi, Bergen
85 Ms Seines ³⁾	fk	T	37	32.4	10.0	4.2	Skandia	16	0	H Storås, Strandkaien 18-20, Brg.
86 Ms Astrid	t	T	?	38.3	12.8	4.8	Union	20	1	Lars A Johannessen, Sandviksvei 5, Bergen
87 Mk Vibe*	kh t	T	18	92.2	23.8	10.7	Bolind.	120	2	G C Rieber & Co. A/S, Bergen
88 Må Berg	k	T	32	26.5	9.0	3.0	Rapp	7	0	H Halvorsen, Nordnesgt. 21, Brg.
89 Mk Falken	t	T	09	55.5	11.4	7.3	Wichm.	25	0	K Mortensen m fl, Torvalm. 1, Brg.
90 Må Inger	tf	T	38	24.0	6.0	4.0	Sabb	4	0	Ludvig Vefring, Stemmeveien 38, Bergen
91 Mkr Held	fk h t	T	44	95.5	21.0	10.7	W.Diesel	200	0	J Heldal m fl, Tyskebryggen, Brg.
92 Må Valder	f	T	?	24.0	8.9	6.0	Wichm.	6	0	Bernhard K Valdersnes, Løbergsveien 18, Bergen
93 Mk Lovard*	t	T	39	76.3	19.1	8.9	Wichm.	150	0	Marius Prestvold A/S, Bergen

1) Omb. 1916. 2) Omb. 1936. 3) Omb. 1943.

* Rekvirert eller chartret av Wehrmacht.

Farkostens nummer art og navn	Anvendelse	Materiale	Byggeår	Lengde	Bredde	Dybde	Maskin, navn	Antall HK	F. & fangstb.	Eierens (den korresponderende reders) navn og postadresse
----------------------------------	------------	-----------	---------	--------	--------	-------	-----------------	-----------	---------------	--

Hordaland fylke.

H-AA. Åsane merkedistrikt.

1 Mk Bjarne	ft	T19	35.0	8.9	4.0	Bilm.	12	1	L Knapkog, Hordvik i Nordhordl.
2 Ms Glygg	f	T04	30.0	9.8	3.5	Kampen	6	0	Ole Skulstad, Morvik
3 Må Inger	f	T38	27.0	7.0	3.0	Sabb	5	0	Johan Jordan, Øvre Ervik
4 Må Salhus	f	T32	27.0	8.0	?	Solo	8	0	Søren Hammer, Salhus
5 Må Skum	f	T34	21.0	6.0	3.0	F. M.	5	1	Eilert Mjelde, Salhus
6 Må Sport	f	T25	26.0	8.0	5.0	F. M.	7	1	Amandus Jacobsen, Salhus
7 Ms Duen	f	T35	29.0	7.5	5.0	Sabb	10	2	David Kaland, Salhus
8 Må Terje	f	T30	23.0	6.0	3.0	F. M.	5	2	Aksel Mjeldt, Salhus
9 Må Svanen	f	T37	24.0	6.0	3.0	Solo	4	1	Bernhard Jakobsen, Salhus
10 Må Trygg	ft	T39	21.9	5.5	3.5	Sleipner	5	2	Mons Thomassen, Salhus
11 Må Rolf	ft	T39	26.0	7.5	5.0	Sleipner	7	2	Edv. Selvik, Salhus
12 Må Stål	f	T28	26.0	7.0	5.0	Wichm.	6	1	Erling Nilsen, Salhus
13 Må Molly	f	T32	23.0	7.0	5.0	Sleipner	5	1	Nils Ystebø, Salhus
14 Må Roy	f	T35	21.9	5.0	3.0	F. M.	4	1	Odd Runhovde, Hylkje
15 Må Skum 1	f	T36	27.0	7.0	6.0	Sleipner	6	1	Anders Raknes, Salhus
17 Må Vivo	f	T32	26.0	6.5	6.0	Solo	10	1	Ingvald Monsen, Salhus
19 Må Alf	f	T31	29.8	7.9	6.1	Masfj.	12	0	Alfred Nesse m fl, Øvre Ervik
20 Må Lilla	f	T?	18.0	5.6	?	Motor	4	0	Magnus Johannesen, Salhus
21 Må Laila	f	T30	19.1	4.8	3.2	Solo	2	0	Fredrik Fredriksen, Breistein
22 Ms Truls	f	T?	34.0	7.4	4.8	Skandia	8	0	Karl Soltvedt, Salhus
23 Må Speed	f	T37	14.0	4.0	1.8	Solo	1	0	Normann Matre, Mjølkråen
24 Må Cito	f	T30	19.0	5.5	3.2	Kermath	3	0	Casper Christophersen, Øvre Ervik
25 Må Nordøy	f	T36	25.5	5.7	4.2	F. M.	4	0	Olav Låstad, Salhus
26 Mk Glimt	ft	T25	33.0	7.0	5.0	Wichm.	8	1	Trygve Nilsen, Salhus

H-AD. Alversund merkedistrikt.

3 Mk Skum	t	T12	54.0	11.0	5.6	Hexa	20	0	Johs J Fosse m fl, Kvamsvåg
5 Må Viken	t	T17	32.0	12.0	7.0	Hein	10	0	Ole J Frekhaug, Frekhaug
7 Må Tripp	ft	T25	28.0	10.0	3.5	Rap	6	0	Andreas Litlekare m fl, Vollom
8 Må Truls	ft	T?	23.0	5.5	4.0	F. M.	3	0	Einar Bergsfjord, Alversund
9 Må Ørret	f	T38	25.5	5.3	2.9	Lohne	4	0	Olaf Haukeland, Alverstraumen

H-A. Askøy merkedistrikt.

1 Ms Irma	t	T29	46.0	14.0	6.0	Wichm.	30	0	O N Skarpnes m fl, Florvåg
2 Mk Brødrene	kh	T38	52.0	14.5	7.0	Wichm.	30	0	Nils R Kålløvåg m fl, Tveitevåg
3 Mk Vårsolen	tk	T14	60.0	15.0	7.5	Wichm.	30	0	Hjalmar Eriksen m fl, Tveitevåg
4 Mk Årvak ¹⁾	kt	T30	46.8	12.7	5.6	Wichm.	30	0	Hjalmar Johansen m fl, Tveitevåg
5 Må Knut	kft	T20	24.0	6.0	3.0	F. M.	6	0	Nicolai Larsen, N. Hetlevik
6 Ms Havda	fkt	T31	31.0	9.0	4.5	Wichm.	10	0	Elias Ingebrigtzen m fl, Hetlevik
7 Ms Svanen	kt	T16	40.0	14.0	6.0	Rap	18	1	Andr. Andreassen m fl, Davanger
8 Må Adam	fk	T34	26.8	9.2	2.9	Sleipner	6	0	Bryngilsen og Paulsen, N Hetlevik
9 Ms Storegut	t	T92	39.2	12.8	6.0	Bolind.	24	0	A/S Bergenhus Canning Co, N. Hetevik
10 Må Rapp	fkt	T38	23.0	7.0	3.0	Sabb	4	0	R Rasmussen Hanøy, Hanøytangen
11 Ms Freidig	fk	T37	35.0	11.5	5.3	Union	10	0	Bernhard J Breivik m fl, Davanger

Farkostens nummer art og navn	Anvendelse	Materiale	Byggeår	Lengde	Bredde	Dybde	Maskin, navn	Antall HK	F. & fangslib.	Eierens (den korresponderende reders) navn og postadresse
12 Mk Aksel	fkt	T	25	56.0	14.0	6.0	Wichm.	25	0	B T Davanger, Davanger
13 Mk Heim	kt	T	31	39.0	11.0	6.5	Wichm.	12	0	A Nilsen Hanøy, Hanøytangen
15 Ms Snøgg	kt	T	30	37.2	12.0	3.5	Union	10	0	Karl Rasmussen m fl, Tveitevåg
16 Ms Vesla	kh t	T	36	37.3	12.0	5.0	Wichm.	12	0	Nikolai N Skiftesvik m fl, Follese
17 Ms Irma	t	T	16	45.0	14.0	6.5	Wichm.	25	0	Oluf O Strudshavn m fl, Strusshamn
18 Ms Gullborg	f	T	15	49.4	15.0	5.9	Union	40	0	Joh. J Bjorøy, Ramsøy
19 Ms Wichmann	fkt	T	32	36.5	11.2	3.6	Wichm.	12	0	B N Kallevåg m fl, Tveitevåg
20 Mk Ramsøy	hkt	T	39	55.0	16.0	8.2	Union	50	1	Karl M Karlsen m fl, Ramsøy
21 Mk Rollon	kt	T	16	38.0	13.0	5.0	Hein	9	0	Malfr Pedersen, Nordre Hetlevik
22 Ms Glimt ¹⁾	fkt	T	52	39.6	11.7	5.0	Union	15	0	A K Langøen, Hanøytangen
23 Mk Lyngblomst	kf	T	32	43.0	12.0	6.0	Nygrei	30	0	Bj Edvardsen, Nordre Hetlevik
24 Mk Nor ²⁾	kh t	T	33	52.0	12.5	6.0	Brunv.	35	0	L K Hetlevik, Nordre Hetlevik
25 Mk Skjergård 1	t	T	28	71.6	16.4	6.7	Wichm.	35	0	M I Skjønhaug m fl, N. Hetlevik
26 Må Magnus	fk	T	33	36.0	11.5	6.0	Nordlys	16	0	Bertin Davanger m fl, Davanger
27 Mbk Solkverv	fkt	T	36	41.0	11.5	5.5	Union	20	0	K B Johansen, Hanøytangen
28 Mk Hanøy	ft	T	33	32.0	8.5	5.0	Union	7	0	Nik N Hanøy m fl, Hanøytangen
29 Mk Varøy	fkt	T	35	45.0	12.0	7.0	Union	20	0	Anton S Værøy, Hanøytangen
30 Ms Skillys ³⁾	fkt	T	?	35.5	13.7	7.0	Union	20	3	Sigv H Hanøen m fl, Hanøytangen
31 Ms Skiftesvik	tk	T	17	33.0	11.0	5.6	Fram	12	0	Julius S Skiftesvik, Strusshamn
32 Mk Venus	hkt	T	33	52.0	14.0	7.0	Union	40	0	Reinert K Ramsøy m fl, Ramsøy
33 Må Kjell	fk	T	20	18.0	5.0	2.5	Wichm.	3	0	Hans Nilsen, Tveitevåg
34 Ms Sjøgutt	kf	T	42	32.0	10.0	5.5	Union	15	0	Kristian Fredriksen, Follese
36 Ms Eva	kf	T	11	42.0	16.0	8.0	Wichm.	30	3	Bryngilsen & Paulsen, N Hetlevik
37 Ms Prøven	ft	T	35	29.0	9.0	4.0	Wichm.	6	0	Peder Salamonsen, N Hetlevik
38 Mbk Strusshamn	kft	T	36	42.0	12.0	5.5	Wichm.	20	2	Konrad Gorbitz m fl, Strusshamn
39 Må Liagutt	ft	T	?	25.5	9.0	3.0	Motor	6	0	Johan Andreassen, Erdal
40 Mj Agnete 1	t	T	07	56.9	18.3	7.3	Skandia	30	0	Sigurd Mikkelsen m fl, Tveitevåg
42 Mk Havblikk	fkt	T	35	36.0	11.0	9.0	Wichm.	12	0	Peder Gjertsen m fl, Follese
43 Mk Norge 2	hk	T	20	59.4	17.4	8.2	Union	50	1	Martinus A Follese, Follese
44 Ms Framtid	fk	T	22	32.6	10.5	3.3	Rapp	14	0	Paul Paulsen, N Hetlevik
45 Må Krokås	ft	T	21	24.0	7.0	3.0	Lettvint	5	0	Malvin Brattesti m fl, Strusshamn
46 Ms Mai 1	t	T	17	50.5	17.7	7.3	Wichm.	25	0	A/S Bergenhus Canning Co. N. Hetlevik
47 Må Trygg	fk	T	41	24.0	8.0	5.0	F. M.	4	0	Olav Kårevik, Hanøytangen
49 Ms Rapp	kt	T	40	32.7	9.4	6.2	Rapp	14	0	Nikolai Jensen m fl, N. Hetlevik
50 Ms Laila	kh	T	37	50.3	15.5	7.0	Wichm.	40	0	Nils Antonsen Davanger m fl, Davanger
51 Mk Ramsøy	k	T	32	50.0	14.0	7.4	Union	50	0	Oskar O Ramsøy m fl, Ramsøy
52 Mk Von	t	T	14	38.0	11.8	4.5	Bolind.	15	0	Nils N Hanøen, Hanøytangen
53 Mk Tveitevåg	kt	T	36	56.0	14.0	7.2	Wichm.	30	1	Johs. Grønnevik, Tveitevåg
54 Ms Vesla	h	T	35	26.5	8.0	4.5	Wichm.	6	1	Johannes Thorsen, Kleppesø
55 Ms Olga	t	T	10	40.0	13.4	6.3	Nordlys	18	1	Malvin Brattesti, Strusshamn
57 Ms Liv 2	kft	T	38	56.7	17.4	7.6	Wichm.	50	0	Reinhard Rasmussen m fl, Follese
59 Ms Norkap	ft	T	?	30.0	10.0	6.0	Motor	8	0	Alfred K Juvik m fl, Kleppesø
60 Må Bella	kft	T	40	25.0	9.0	5.0	Sabb	7	1	Sig. Storemark, Ask i Nordhordl.
61 Ms Sjøgutt ²⁾	hf	T	22	49.0	12.0	4.0	Wichm.	20	2	Magnus P Bekken, Hanøytangen
62 Må Lem	f	T	08	21.2	5.5	3.0	Sabb	3	0	Ole Fluge, Ask i Nordhordl.
63 Må Sabben	fkt	T	?	26.0	7.0	2.0	Sabb	4	0	Hans Solheim m fl, Davanger
65 Ms Rutn	kft	T	22	37.0	12.0	6.0	Skandia	10	0	Adolf Bekkenes m fl, Davanger
66 Mk Liv	t	T	15	34.0	12.0	6.0	Dahl	12	0	A/S Juviksroken, Juvik
67 Mk Veslegutt	fkt	T	28	30.0	9.0	4.0	Union	10	0	Mons N Ramsøy, Ramsøy
68 Må Glimt	fkt	T	28	28.0	7.0	4.0	Glimt	7	0	Johan Ellingsen, Marikoven
69 Må Harald	t	T	?	28.0	8.0	5.0	Vestkyst	5	0	Herman J Hanøy, Hanøytangen

Farkostens nummer art og navn	Anvendelse	Materiale	Byggeår	Lengde	Bredde	Dybde	Maskin, navn	Antall HK	Eierens (den korresponderende reders) navn og postadresse
70 Må Inga	f	T 25	24.0	6.5	2.9	Solo		0	Sigv. Mikkelsen, N Hetlevik
71 Må Tassen	f k t	T 32	23.0	6.5	4.0	Sabb		4	0 Harald Thomsen, Ask i Nordhl.
72 Må Trygg	f k t	T 36	23.0	9.0	6.0	Sleipner		5	0 Norvald Pedersen m fl, Hauglandshella
73 Må Helga	f k	T 40	22.0	3.7	2.8	Sabb		4	0 Eertin Davanger, Davanger
74 Må Venus	f t	T 36	26.0	8.0	5.0	Lettvint		6	0 Fredrik Ludvigsen, Juvik
75 Ms Per ¹⁾	f k	T 14	26.0	8.5	4.5	Nordlys		7	0 Edvin E Turøy, N Hetlevik
76 Må Fuglen	f k t	T 30	23.5	6.5	3.0	Hjelset		5	0 Jørgen Bjånes, Tveitevåg
77 Mk Hetlevik I	k t	T 26	51.0	14.5	7.0	Wichm.		20	1 Sal. Salamonsen m fl, N. Hetlevik
78 Ms Stjernen ²⁾	f	T 09	36.0	14.0	5.0	Wichm.		20	0 A Breivik m fl, Hanøytangen
79 Må Frithjof	k t	T ?	28.5	7.0	5.0	Avance		10	0 Nikolai Larsen, N Hetlevik
80 Mbs Hauge	k t	T 36	28.0	8.0	3.0	Sabb		5	0 Salamon Sivertsen Hauge, Kleppestø
81 Må Kvikk	f	T 25	29.0	7.0	4.0	Populær		8	1 Odd Olsen m fl, N Hetlevik
82 Må Havsølv	t	T 43	51.6	16.8	7.0	Wichm.		40	0 A/S Bergenhus Canning Co., N. Hetlevik
83 Må Kvik	f k t	T 25	24.0	7.7	2.8	Sabb		5	0 Ingv. Haldorsen m fl, Haugl. hellen
84 Må Peik	f t	T 35	21.0	6.0	2.5	Sabb		3	0 Randulf Ludvigsen, Follese
85 Må Norheim	k h	T 38	32.0	9.0	5.0	Sabb		5	0 Elling Solsvik m fl, N. Hetlevik
86 Ms Terje ³⁾	t k f	T 29	38.9	10.3	3.8	Union		15	0 Peder Johansen Follesø, Follese
87 Mbs Blomst*	f k t	T 33	28.0	8.0	3.0	Union		7	0 Hjalmar Jørgensen, N. Hetlevik
88 Ms Mira	t	T 07	40.0	14.0	5.0	Rapp		18	0 H Hermansen, Florvåg
89 Må Sverre	f	T ?	20.0	6.2	2.5	Motor		4	0 Torger Davanger, Davanger
90 Mkr Rigmor	k h	T 44	60.7	17.9	8.4	Brunv.		84	0 O Paulsen & Co., N. Hetlevik
92 Må Roald	k	T 90	28.5	9.5	3.5	Rap		10	0 J B J Hanøy m fl, Hanøytangen
93 Ms Leif	k t	T 94	25.0	6.3	4.0	Wichm.		4	0 Laurits P Hetlevik, N. Hetlevik
94 Ms Lillesabb	f t	T 32	24.0	6.0	3.0	Sabb		3	0 L M Skiftesvik m fl, Strusshamn
95 MbK Smedhaug t		T 31	39.0	11.0	5.0	Saffle		22	0 Nils Smedhaug, Follese
96 Ms Smedtig ⁴⁾	k t	T 31	50.4	14.1	6.1	Wichm.		25	0 Anton O Ramsøy m fl, Ramsøy
97 Ms Langøy	k t	T 32	33.7	10.5	5.0	Union		10	0 Mandius Langøy m fl, Hanøytangen
98 Mk Askøy ⁵⁾ *	h t k	T 90	64.1	16.6	7.5	Wichm.		40	0 L Dankworth m fl, N. Hetlevik
99 Ms Stabil	k f t	T 04	35.0	13.0	8.0	Wichm.		12	2 Arne Ellingsen m fl, Marikoven
100 Ms Vensla	t	T 18	44.0	14.0	10.0	Wichm.		30	0 Teodor Follesø d v., Follese
101 Mk Havørn	t	T 30	41.0	10.5	4.3	Vestkyst		20	0 Odd Thorsen, N. Hetlevik
103 Ms Ragnhild	k f	T 18	53.0	18.0	10.0	Skandia		30	4 Elling Solsvik m fl, Hetlevik
104 Ms Fram	k t	T 39	25.0	8.5	3.0	Sabb		5	1 Alfred Vindenæs, N. Hetlevik

H-AV. Austevoll merkedistrikt.

1 Ms Army Maud ⁶⁾ l		T 05	50.0	17.6	7.4	Union		40	4 A B Kolbeinshavn, Storebø
2 Ms Håbet	f t	T 17	31.3	9.0	4.4	Hein		10	0 Rasmus O Storebø m fl, Storebø
3 Ms Olga ⁷⁾	l t	T 04	46.7	16.2	5.2	Skandia		30	5 H K Heimark m fl, Rostøy
5 Må Aud	f	T 39	20.0	7.0	4.0	Alda		4	0 Lars A Røstøen, Rostøy
6 Må Neptun	f	T 31	27.0	9.0	4.0	Wichm.		6	0 Hans Halvorsen, Bakkasund
7 Må Fei ⁸⁾	f k	T 11	38.2	12.2	5.5	Volda		14	3 Kåre Sandtorv m fl, Krosshamn i Hordaland
8 Må Finegut ⁹⁾	f	T 41	25.0	7.0	4.0	Populær		3	0 Simon Hillarøy, Bakkasund
9 Må Haldis	k f	T 30	20.7	5.8	2.5	Wichm.		2	0 Henrik Kvaløy, Bakkasund
10 Ms Marta Olina	f k	T 16	59.8	19.6	8.5	Wichm.		40	7 H Møgster m fl, Rostøy
11 Ms Lundø	t	T 16	55.2	17.8	7.4	Wichm.		25	0 Lars O Rabben m fl, Rabben
12 Ms Rapp	t	T 13	42.0	16.0	6.0	Nygrei		30	0 J H Sandtorv m fl, Krosshamn i Hordaland

1) Omb. 1929. 2) 7) Omb. 1956. 3) Omb. 1958. 4) Omb. 1945. 5) Omb. 1935. 6) Omb. 1926. 8) Omb. 1939.

9) Omb. 1941.

* Rekvirert eller chartret av Wehrmacht.

Farkostens nummer art og navn	Anvendelse	Materiale	Byggeår	Lengde	Bredde	Dybde	Maskin. navn	Antall HK	F. & fangslib	Eierens (den korresponderende redets) navn og postadresse
13 Må Atlanta	f	T	43	20.0	4.5	3.0	Atlanta	4	0	Kåre Naustheller m fl, Rostøy
14 Ms Hanna 1 ⁴⁾ *	k f	T	16	66.0	18.2	8.3	Wichm.	70	3	Arne Kalve m fl, Bakkasund
15 Mk Solon	k t	T	36	65.9	17.3	7.8	Wichm.	50	0	Paul V Kalvenes m fl, Rabben
16 6/å —	f k	T	15	21.0	5.0	2.3	—	—	0	K Johansen Økland, Torangsvåg
17 Må Hildur ²⁾	k f	T	16	32.5	11.3	4.5	Wichm.	10	0	Knut Wåge, Stolmen
18 Ms Gerda I	k f	T	07	48.0	18.0	5.0	Avance	22	5	L J Mølingen m fl, Austevoll-shella
19 Mk Skjold	h k	S	02	93.3	18.7	8.8	W.Diesel	180	3	Rasmus Birkeland, Storebø
20 Må Verjmann	f k	T	?	31.2	10.9	3.5	Trygg	7	0	Anders K Haugland, Storebø
21 Mk Hund- våkøy ³⁾ *	k t	T	07	76.1	18.0	8.1	Diesel	100	4	Mons J Økland m fl, Torangsvåg
22 Må Tempo	f k	T	38	36.5	11.0	4.0	Volda	22	0	Abraham Årland m fl, Stolmen
23 Må Wichmann	f	T	28	28.0	8.0	5.0	Sabb	5	5	Peder Naustheller, Rostøy
24 D Tysøy	k h t	T	03	98.8	18.0	8.7	Damp	110	3	Ole Østervoll m fl, Austevollshella
25 Mk Frimann ⁴⁾	f t	T	?	34.9	11.2	4.9	Wichm.	20	0	Johs. J Storebø, Rostøy
26 Ms Ørnen I	f k	T	13	46.0	19.0	6.8	Union	30	5	Ingebr Storebø m fl, Storebø
27 Må Viken	k f	T	?	26.5	8.5	3.5	Fram	5	0	Peder N Lillekalsø, Møgster
28 Ms Borgny I	k f	T	28	46.8	17.8	7.8	Rapp	45	2	Knut K Kalvenes, Kalvenes
29 Må Traust	k f	T	43	21.0	6.0	3.0	Motor	3	0	Rikard Storebø, Storebø
30 Ms Hevrøy ⁵⁾	f k	T	09	53.8	17.0	8.5	Nordlys	25	4	O J Hævrøen m fl, Stolmen
31 M Arne 2	k t	T	44	70.0	17.5	8.5	Wichm.	50	1	Winsents Rabben, Rabben
32 Ms Svanen	f k	T	?	34.8	14.3	5.4	Stella	10	0	Olai M Haukenæs m fl, Storebø
33 6/å Norden	f k	T	18	29.7	10.6	3.7	—	—	1	Olai J Økland m fl, Torangsvåg
34 Mj Anna	f	T	78	51.0	16.0	8.0	Wichm.	40	4	Lars L Rabben m fl, Rabben
35 Må Alken	f k	T	20	28.7	8.0	3.2	Stabil	10	1	Erik Arnesen, Torangsvåg
36 Ms Brødr. Stenevik	f k	T	14	48.4	17.4	7.3	Wichm.	22	5	Lars O Stenevik, Salthella
37 Ms Jenny	k f	T	20	52.0	17.5	8.0	Union	30	5	Lars O Stenevik m fl, Salthella
38 Må Luna	f k	T	23	31.0	12.0	4.5	Karm	12	1	Paul Stenevik m fl, Salthella
39 Må Brødrene	k t	T	?	25.0	8.0	3.0	Rap	6	0	I. Tomassen Økland, Torangsvåg
40 Mk Eidsvoll I	t	T	98	59.9	17.2	7.5	Union	50	0	Anton Bjånes m fl, Storebø
41 Må Laksen	f	T	32	29.0	8.5	3.0	Motor	10	0	Mikkel Johnsen, Møgster
43 Mk Proven	f k	T	97	49.5	15.3	6.0	Wichm.	25	5	O O Fagerbakke m fl, Bekkjjarvik
44 Må Eljeser	k	T	37	24.3	6.4	2.0	Penta	3	0	Jørgen Mølingen, Austevollshella
45 Må Passat ⁶⁾	f k	T	17	33.3	12.4	4.8	Grei	20	1	T Fagerbakke m fl, Bekkjjarvik
46 Mk Sælbjørns- fjord ⁷⁾	f k	T	95	70.0	17.8	7.0	Wichm.	50	7	S Fagerbakke m fl, Bekkjjarvik
47 Må Roy	f	T	20	23.0	8.0	3.0	Wichm.	4	0	Reinert Drivenes, Bekkjjarvik
48 Ms Magda ⁸⁾	l	T	05	50.0	16.0	8.0	Wichm.	25	5	Edv Veivåg m fl, Rabben
49 Ms Høken	f k	T	08	45.8	17.5	6.0	Wichm.	30	2	Lars K Stenevik m fl, Salthella
50 Må Bjarne	f k	T	42	25.0	11.0	3.0	Sabb	5	0	Hellemann O, Klepsvik, Bakkasund
51 Ms Espø	f	T	05	56.1	16.4	6.9	Tryg	20	2	Endre Haugland m fl, Storebø
52 Mk Lilly Maud	l	T	96	60.7	17.2	7.7	Wichm.	50	6	N Johannesen m fl, Stolmen
53 Ms Astrea ⁹⁾	f	T	01	53.0	16.0	5.0	Wichm.	40	6	N Johannesen m fl, Stolmen
54 Må Ulabrand ¹⁰⁾	f	T	10	30.0	8.0	3.5	Rap	10	1	Johannes Bjånes, Storebø
55 Ms Karina	f k	T	21	47.2	18.3	5.1	Populær	50	6	Svein E Drivenes, Bekkjjarvik
56 Må Fix	f	T	34	22.0	6.0	4.5	Sabb	3	0	Magne A Tøkje m fl, Salthella
57 Ms Makrellen	f k	T	04	33.0	13.5	5.0	Wichm.	8	0	Halvor J Kalvenes, Eikholmen, Bekkjjarvik
58 Må Sleipner ¹¹⁾	k	T	?	22.2	6.7	2.7	Sleipner	4	0	Halvard Lundøy, Rabben
59 Ms Morilden ¹²⁾	f k	T	?	42.0	16.0	6.0	Rapp	35	1	Severin Årland m fl, Stolmen
60 Må Funkis	k	T	36	27.5	8.0	3.0	Wichm.	6	0	Vilhelm Andersen, Møgster
61 Ms Moder 3	f k	T	19	54.2	18.7	7.8	Wichm.	25	7	Rasmus M Tøkje, Salthella

1) 3. 5) 11) Omb. 1938.* 2) Omb. 1937. 4) Omb. 1944. 6) Omb. 1954. 7) Omb. 1935. 8) Omb. 1928.
9) 10) Omb. 1932. 12) Omb. 1936.

* Rekvirert eller chartret av Wehrmacht.

Farkostens nummer art og navn	Anvendelse	Materiale	Byggår	Lengde	Bredde	Dybde	Maskin, navn	Antall HK	F. & fangstb.	Eierens (den korresponderende reders) navn og postadresse
62 Mg Borg	k f	T	37	44.7	14.0	5.0	Wichm.	20	3	Ole B Stangeland, Stolmen
63 Mk Storebø I	f	T	17	56.0	14.6	6.0	Union	40	0	Nils S Storebø m fl, Storebø
64 Ma Bruden	k f	T	84	35.0	12.0	4.0	Volda	14	0	Nils N Arland m fl, Stolmen
65 6/Å Hildur	k f	T	14	31.0	11.0	3.8	—	—	1	A A Hilde, Bakkasund
66 Må Laksen	f	T	26	33.5	11.5	4.8	mei	10	0	Alfr. L Birkeland, Storebø
67 Må Vinga	f	T	40	25.0	5.0	3.5	Sabb	5	0	Halvard H Birkeland, Storebø
68 Må Torstein	f k	T	36	27.0	7.0	4.0	Solo	8	2	Peder Nilsen Storebø, Storebø
69 Må Flid	f k	T	30	39.0	12.5	7.0	Nygrei	20	0	Nils Johannesen Drønen, Rostøy
70 6/Å —	?	T	96	21.0	5.5	2.3	—	—	0	Samson Wåge, Stolmen
73 Ms Kapella	l f k	T	10	48.0	15.0	6.0	Wichm.	20	4	O B Stangeland m fl, Stolmen
74 Ms Brauta	f k	T	08	32.0	12.0	5.0	Levahn	8	0	Hans Haugland, Storebø
75 M Luna 2	f k	T	31	36.0	13.0	5.5	Nygrei	20	0	Halvor L Senevik, Sakhella
76 Mk Ampley 1*	f k	T	16	59.5	15.9	7.3	Wichm.	50	4	S Kalvenes m fl, Bekkjarvik
77 6/Å —	k	T	07	25.5	8.0	3.3	—	—	0	E J Wåge, Stolmen
78 8/Å —	f k	T	?	26.0	9.0	3.5	—	—	0	Hans Ase, Stolmen
79 Må Kvikk	f	T	20	18.0	5.7	2.7	Atlanta	4	0	Jorgen T Storebø, Storebø
80 Mkr Kjellaug	k t	T	42	100.0	22.0	11.2	Wichm.	200	3	Arne Kalve m fl, Bakkasund
81 Må Per	f	T	?	21.0	6.0	2.6	Sleipner	4	0	Richard Njåstad m fl, Torangsvåg
82 6/Å —	f k	T	01	23.7	8.0	2.8	—	—	0	Formund S Wåge m fl, Stolmen
83 Må Ola	f k	T	38	28.6	9.4	2.8	Marna	16	0	Rasmus Birkeland m fl, Storebø
84 8/Å Norden	f	T	06	31.5	11.3	4.0	—	—	1	T I Skår m fl, Krosshamn i Hordal.
85 Ms Enig I	h t	T	28	62.5	19.0	8.0	Wichm.	50	6	Hans Olav Kalve m fl, Bakkasund
86 Må Terna	k	T	39	23.0	6.5	3.0	R. M.	6	0	Jakob H Sandtorv m fl, Krosshamn i Hordaland
87 Må Snygen	t k	T	13	24.2	6.5	3.1	Wichm.	4	0	A L Hufthammer, Krosshamn i Hordaland
88 Mkr Harpun	f k	T	43	29.0	8.8	4.4	Wichm.	6	0	Johan Hausberg m fl, Rostøy
89 6/Å Bjørn	k f	T	23	32.0	11.0	4.0	—	—	1	Anders K Haugland, Storebø
90 Må Else Berit	k f	T	18	33.4	11.0	6.0	Sabb	5	1	Andor Hufthammer, Storebø
91 Mk Urd I	k f	T	65	57.7	16.4	7.4	Munkt.	53	0	Halvor N Rabben m fl, Rabben
92 Må Sabb 2	f	T	40	24.0	7.0	3.0	Sabb	5	1	Ingvald Johnsen, Møgster
93 Må Blomsten	k f	T	34	29.0	9.5	5.0	Union	7	0	Erik K Hævrøen m fl, Hevroy
94 D Torhav	k h t	S	99	115.0	21.5	11.0	Damp	350	0	J Taranger, Torangsvåg
95 Må Anna ¹⁾	f	T	?	21.5	6.4	2.9	Stord	3	0	Ingebrigt A Hilde, Bakkasund
96 Må Agnes	f	T	31	29.7	10.3	4.2	Union	10	0	Nils Økland, Torangsvåg
97 Må Alda	k f	T	39	24.0	6.0	3.5	Alda	4	0	Nils Røstøen, Rostøy
98 Må Bonde- vennen	k f	T	31	34.5	12.0	6.0	Wichm.	12	0	Torkild T Haugland d v, Storebø
99 Må Sleipner	f k	T	20	32.0	10.2	4.0	Grei	7	0	Harald Klepsvik m fl, Bakkasund
100 Må Nvland	f k	T	75	33.0	10.5	4.0	Rap	9	1	Halvor N Rabben m fl, Rabben
101 Må Wich	f	T	39	22.0	6.5	3.0	Wichm.	2	0	Arne O Fagerbakke, Bekkjarvik
102 Mk Torvind	k f t	T	20	52.0	13.0	6.0	Grei	35	0	J Taranger, Torangsvåg
103 Må Sonny	f k	T	38	31.0	10.0	4.8	Union	10	0	Bård Wåge m fl, Stolmen
104 Ms Argo 2	f k h	T	20	53.0	20.0	10.0	Saffle	60	3	Erling Arland m fl, Stolmen
105 Mk Håpet	k	T	13	26.6	10.9	4.9	Rapp	14	0	Erik J Wåge, Stolmen
106 Må Gomma ²⁾	f k	T	?	21.0	6.0	2.5	F. M.	4	0	Hans Hansen, Bakke, Bakkasund
107 Må Kjeld	f k	T	34	26.0	7.5	3.5	Sabb	5	0	Nils V Kalve, Bakkasund
108 Må Mignon	f k	T	19	24.0	6.8	3.0	Populær	4	0	Hans J Heimark, Rostøy
109 Ms Svanen	k f	T	08	39.0	13.0	5.8	Skandia	30	3	Peder Rasmussen Møkster, Møkster
110 Må Lilli	f k	T	33	38.0	12.5	6.0	Wichm.	16	0	Olaf Kalvenes, Kalvenes
111 Må Snygg	f	T	31	19.1	6.4	2.7	F. M.	3	0	Aren L Nordeid, Storebø
112 Mkr Amalie	k f	T	43	52.5	16.0	6.5	Diesel	50	5	Halvor Møgster m fl, Kolbeinsvik

1) Omb. 1936. 2) Omb. 1934.

* Rekvirert eller chartret av Wehrmacht.

Farkostens nummer art og navn	Arvendelse	Materiale	Byggeår	Langde	Bredde	Dybde	Maskin. navn	Antall HK	F. & fangslib.	Eierens (den korresponderende reders) navn og postadresse
113 Ms Brødrene ^a	f k	T'11	33.0	9.5	4.0	Wichm.	5	2	Hans R Drønen, Rostøy	
114 Må Tempo	k f	T'32	30.0	10.0	4.5	Neptun	12	0	Olaf Olsen m fl, Salthella	
115 6/A —	f	T'95	34.0	9.6	4.0	—	—	1	Ole O Salthellen, Rabben	
116 Må Alfa	f	T'25	23.0	7.0	4.0	Sleipner	5	0	Anders Nordstrand, Kolbeinsvik	
117 Må Skvett	f	T'42	23.0	6.0	4.5	Sleipner	5	0	Konrad H Sandtorv, Krosshamn i Hordaland	
118 ?/A —	f k	T' ?	28.0	10.0	4.0	—	—	0	Anders Arland m fl, Stolmen	
119 8/A —	k f	T'24	31.0	11.0	4.0	—	—	1	Johan M Arland m fl, Stolmen	
120 Må Lita	f	T'30	19.0	6.5	3.0	F. M.	4	0	Ragnvald Heimark, Rostøy	
121 Må Teist	f	T'41	24.0	8.0	5.0	Sleipner	8	0	Knut Drønen, Austevollshella	
122 Mg Sjøgutt ⁴⁾	k f	T' ?	32.0	11.4	5.0	Wichm.	12	0	Torjels Djupavåg, Rabben	
124 Ms Storegutt	f	T'00	38.0	14.0	7.0	Skandia	12	2	Kristian Bjånesøy m fl, Storebø	
125 Må Glimt	f	T' ?	22.0	6.0	4.0	Sleipner	4	0	Ole Heimark m fl, Rostøy	
126 6/A Sisilie	f k	T' ?	26.3	9.3	3.3	—	—	0	Ole K Økland m fl, Torangsvåg	
127 Må Svanen	f	T'38	20.1	5.5	1.7	Solo	2	0	Jonas Hanøy, Kolbeinsvik	
128 Må Sverdrup ²⁾	k	T' ?	33.8	10.7	4.8	Union	15	3	Peder P Hilde, Bakkasund	
129 SA Sandtorv	f k	T'14	30.2	10.3	4.3	—	—	1	H N Sandtorv d. e. m fl, Kross- hamn i Hordaland	
130 Ms Driftig	k f	T' ?	42.5	14.9	6.4	Union	20	1	Kåre Sandtorv, Krosshamn i Hordaland	
131 6/A Kam	f k	T'16	30.0	10.0	4.0	—	—	1	K Bratten m fl, Vinnesvåg, vestre	
132 Må Vi-To	f	T'42	23.0	7.5	4.0	Ø. M.	6	0	Lars Lundøy, Rabben	
133 Må Trygg	k f	T'16	31.0	10.5	4.0	Danette	7	0	Nils H Heimark, Rostøy	
134 6/A —	k	T' ?	22.0	7.1	2.6	—	—	0	Johan M Arland, Stolmen	
135 Må Kvikken	f k	T'12	52.0	14.0	3.2	F. M.	6	0	Lars Tufteland, Stolmen	
136 Må Mai ³⁾	f	T'35	21.0	6.8	4.8	Sleipner	4	0	Johannes Larsen, Noven, Rabben	
137 Mk Ingrid-Maud	f k	T'12	52.0	14.0	7.0	Populær	22	0	Ole B Østervold, Storebø	
138 6/A —	f k	T'12	24.0	8.5	3.8	—	—	1	Anders L Møgster m fl, Møgster	
139 Må Hummer	f	T'40	21.0	7.0	2.5	Sabb	3	0	Alfred Johnsen, Møgster	
140 Må —	k t	T' ?	21.0	6.0	3.3	Wichm.	3	0	Peder J Rostøen, Rostøy	
141 Ms Havørn	f k	T'35	42.5	12.7	5.3	Levahn	22	0	Ragnv R Stangeland m fl, Stolmen	
142 Må Aslaug	k f	T'31	39.3	12.7	5.3	Brunv.	24	0	S Østervold m fl, Austevollshella	
143 Må Moder	f k sl	T'20	40.0	14.0	5.0	Rap	17	1	Alfr H Møgster m fl, Rostøy	
144 Mk Bjørg 2	k f	T'41	52.8	16.0	7.8	Union	50	0	Hans H Klepsvik m fl, Bakkasund	
145 Mkr Krystal ⁴⁾	f k	T'36	45.0	14.2	6.5	Wichm.	20	3	Lars L Rabben m fl, Rabben	
146 Må Sleipner ⁵⁾	f	T'90	21.0	7.0	3.0	Sleipner	3	0	Lars L Rabben m fl, Rabben	
147 Må Sonja	f	T'40	22.0	6.0	3.5	Stord	5	0	Einar J Sandtorv, Krosshamn i Hordaland	
148 Må Eddny	f k	T'39	30.0	9.0	4.0	Sabb	5	0	Magnus Aarland, Bekkjærвик	
149 6/A —	k	T' ?	23.4	5.7	3.5	—	—	0	Hallvard H Nordeide, Storebø	
150 Må Håp	f	T'39	25.0	7.0	3.5	F. M.	6	0	Magnus M Tøkje, Salthella	
151 8/A Leif Erik- søn	f	T'90	31.9	10.8	4.0	—	—	1	Tomas J Økland m fl, Torangsvåg	
152 Mk Nils	f k	T'35	41.5	12.5	5.5	Brunv.	28	0	Nils K Djupevåg jr., Rabben	
153 Må Olaf	f	T'36	24.7	9.2	3.3	Sabb	5	0	Edvard Eriksen, Torangsvåg	
154 Må Sjøblomsten	f	T'35	23.8	6.4	2.3	Sabb	4	0	Halvor B Kleppe, Bakkasund	
155 Må Naustheller	k f	T'20	20.1	5.9	2.1	Wichm.	2	0	Mons Naustheller, Rostøy	
156 6/A Snyggen	f k	T'02	30.0	10.5	3.5	—	—	1	Anders Hilde m fl, Bakkasund	
157 Må Mira	t	T'08	47.0	16.0	7.0	Union	30	0	Elias O Drønen m fl, Rostøy	
159 Mk Hufterøy ⁶⁾	f	T'17	64.0	14.0	5.4	Wichm.	40	0	Karl O Birkeland m fl, Bakkasund	
160 Må Blikk	f	T'42	25.0	8.0	3.5	Sabb	5	0	Georg O Salthella, Salthella	
161 Må Trofast	f k	T'36	27.4	9.4	3.0	Levahn	8	2	Ole P Storebø, Storebø	

Farkostens nummer art og navn	Anvendelse	Materiale	Byggeår	Lengde	Bredde	Dybde	Maskin. navn	Antall HK	F.&fangstb.	Eierens (den korresponderende reders) navn og postadresse
162 Må Fram ¹⁾	fk	T 18		37.0	10.6	4.5	Nygrei	20	0	Svein E Drivenæs, Bekkjarvik
163 Må Glimt	f	T 12		25.0	9.0	4.0	Sabb	5	2	Bj. Sandtorv, Krosshamn i Hordaland
164 6/Å —	f	T 23		32.0	10.3	4.2	—	—	1	N O N Stangeland m fl, Stolmen
165 Ms Våge	f	T 14		49.3	17.3	7.6	Wichm.	40	5	Olav Kalvenes m fl, Rabben
166 Ms Havfruen ²⁾	t kf	T ?		38.0	15.0	8.0	Skandia	15	1	Charlotte Birkeland, Storebø
167 Ms Hammer- haug	f	T 16		49.5	17.4	7.3	Populær	25	6	Mons M Troland, Austevollshella
168 Ms Austefjord ³⁾	k	T ?		37.0	13.0	5.0	Wichm.	16	0	Anton L Våge, Stolmen
169 Ms Klara	fk ft	T 90		44.0	16.0	7.9	Hexa	20	0	H Fagerbakke, Bekkjarvik
170 Må Storestein	fk	T 24		33.0	10.8	4.3	Rap	11	0	L K Stenevik m fl, Salthella
171 Må Trygg	fk	T 35		26.0	9.0	3.5	Sabb	5	0	Lars Sedahl, Bakholmen
172 Må Siggen	k	T 38		25.0	8.0	4.0	Ny-Sabb	5	0	Peder N Littlekalsøy m fl, Litlakalsøy
173 Mg Kolbjørn	fk	T 36		43.0	13.8	6.0	Wichm.	20	0	Alfr. Møgster m fl, Kolbeinsvik
174 Ms Helena ⁴⁾	l	T 00		42.0	16.4	5.9	Vestkyst	20	0	Jakob N Storebø m fl, Storebø
175 Må Slosstein	f	T 43		21.0	6.2	2.5	Wichm.	2	0	Tormund Fagerbakke, Bekkjarvik
176 Mk Nyvon	lt	T 20		45.6	12.0	5.5	Hagavik	20	0	E O Haugland m fl, Storebø
177 Mkr Panser	kf	T 40		42.0	13.0	5.0	Volda	22	0	Knut J Hevrøy m fl, Stolmen
178 Må Sælen	f	T ?		24.0	6.5	2.5	Sabb	3	0	Lars Aarviknes, Bakkasund
179 Ms Sonja	fk	T 32		47.4	17.6	8.3	Wichm.	40	0	Karl Kalvenes, Bekkjarvik
180 Mkr Obry	kt	T 44		74.0	19.0	9.0	Union	60	2	Kristen Storebø, Storebø
181 Må Notmann	fk	T 26		37.0	12.0	5.0	Rap	12	0	N Johannesen, Møgster
182 Ms Skandia	fk	T 05		44.0	16.0	6.0	Nygrei	45	2	Harald Lille Kalsøy m fl, Møgster
183 Må Anna	f	T ?		20.0	5.5	2.5	Sleipner	4	0	Nils K Dypevåg d. y., Rabben
184 Må Fugløy	fk	T 30		26.5	9.5	4.0	Sabb	5	1	Andreas Johannessen, Hevrøy
185 Må Odd	fk	T 40		39.0	13.0	6.0	Brunv.	24	0	Edvard Melingen, Austevollshella
186 Må Magne	kf	T 40		22.0	7.0	3.5	Sabb	4	0	Peder Kalve, Bakkasund
187 Må Forsøk	fk	T 36		30.8	9.6	4.8	Union	7	0	Olav Skår, Storebø
188 Må Norden	kf	T 26		36.0	11.5	3.8	Wichm.	10	1	Hans O J Lillekalsen, Møgster
189 Må Fram ⁵⁾	kf	T ?		31.0	11.0	5.0	Rapp	16	0	Hans L Kalvenes, Kalvenes
190 Må Stad	f	T 42		23.0	6.5	4.0	Archim.	3	0	Jakob L Bakke, Bakkasund
191 Må Kjekken	f	T 27		35.0	12.0	4.0	Union	15	1	John M Møgster, Møgster
192 Må —	fk	T 23		24.0	8.3	3.0	Populær	5	0	Lars Forland, Krosshamn i Hordl.
193 Mk Elen ⁶⁾	kt	T 12		37.4	11.0	6.8	Wichm.	8	2	Bernt N Lillekalsen m fl, Møgster
194 Må Nyko	f	T 20		18.0	6.5	3.0	Americ.	3	0	Nils Olav Drivenes, Bekkjarvik
195 Må Smart	fk	T 28		35.0	12.0	4.3	Union	15	0	Vestl. Indkj.co., Bakholmen
196 Må Von	k	T 36		26.0	7.7	4.0	Sabb	5	1	Sigvald Johnsen m fl, Møgster
197 Ms Felix	fk	T 36		36.1	11.3	4.1	Rapp	14	0	Arne A Nevåg m fl, Rabben
198 Ms Lyse	fk	T 15		28.0	10.0	4.5	Wichm.	7	0	Hjalmar Nordeide, Storebø
199 Ms Evy 1	fk	T 30		50.0	19.1	6.8	Bolind.	75	7	Nils K Dypevåg jr, Rabben
200 Må Sjøgut	fk	T 10		24.0	6.3	3.3	Stord	5	0	K N Huffhammer m fl, Torangsvåg
201 Ms Solblikk	fk	T 37		41.0	12.5	5.8	Brunv.	24	2	Ole M Olsen m fl, Salthella
202 Må Jack	kf	T 41		34.0	11.0	5.0	Hexa	12	0	Tomas J Tøkje m fl, Salthella
203 Må Sabben	fk	T 90		23.3	7.0	3.0	Sabb	4	0	Karsten R Møgster, Møgster
204 Må Anna	fk	T 37		27.0	9.0	4.0	Sabb	5	0	Ivar Rabben, Rabben
205 Må Villig	f	T 18		26.0	8.0	3.3	Sabb	5	0	Tor Klepssvik, Bakkasund
206 Må Fram	fk	T 35		24.0	6.0	3.5	Atlanta	4	0	Laurits J Næven, Rabben
207 Må Risken	f	T 39		30.4	10.0	5.4	Sleipner	12	0	Halvor O Birkeland, Storebø
208 Må Basen	fk	T 37		22.0	6.4	3.0	Sleipner	5	0	Nils Johannessen, Litlakalsøy
209 Må Sabb	f	T ?		17.5	5.7	3.2	Sabb	3	0	Hans Hille, Bakkasund
210 Må —	kf	T 23		21.5	6.4	2.9	Stabil	4	0	Bernt K Bakkasund, Bakkasund
211 Mk Teisten	fk	T 30		31.0	8.0	4.3	Wichm.	8	0	Alfred Haukenes, Storebø

1) Omb. 1931. 2) 3) Omb. 1942. 4) Omb. 1930. 5) Omb. 1927. 6) Omb. 1937.

* Rekvirert eller chartret av Wehrmacht.

Farkostens nummer art og navn	Anvendelse	Materiale	Byggeår	Lengde	Bredde	Dybde	Maskin, navn	Antall HK	F. & fangstb.	Eierens (den korresponderende reders) navn og postadresse	
212	Må	—	f	T ?	23.0	7.0	3.5	Sabb	5	0	Alfred A Møgster, Møgster
213	Må	—	k f	T ?	19.5	6.0	3.0	Sabb	4	0	Bjarne N Møgster, Møgster
214	Må	Sterkoder	k f	T 17	23.0	6.5	3.0	Sabb	4	0	Nils R Møgster, Møgster
215	Må	Palmen	k f	T ?	25.3	7.8	3.3	Sabb	5	0	Alfred Ivarsen Møgster, Møgster
216	Må	Ola	k f	T ?	24.0	8.5	2.6	Sabb	5	0	Ingv. H Nordeide, Rostøy
217	Ms	Njal	h k	T 37	70.0	17.0	8.5	Wichm.	50	0	Johs. Åse m fl, Rabben
218	Må	Teisten	f k	T 42	24.0	7.5	5.0	F. M.	6	0	Absalon Nåstad, Torangsvåg
219	Må	—	f	T ?	15.9	5.8	2.0	Americ.	3	0	Simon Hillerøy, Bakkasund
220	Mk	Havøy 1*	h k	T 37	92.0	21.6	10.5	Union	120	3	Edv. Stangeland m fl, Stolmen
221	Må	Bjornen	f k	T 21	28.0	10.0	3.8	Rapp	8	0	Engel Haugland, Storebø
222	Må	Bell	f	T 35	24.0	6.5	4.0	Stord	3	0	Anton Vassnes, Kolbeinsvik
223	Ms	Unionen	f k	T 30	32.0	9.5	4.5	Union	10	0	Ole R Drønen, Rostøy
224	Må	Pran	f k	T 27	22.0	7.0	3.5	Sleipner	4	0	Oliver Drønen, Rostøy
225	Må	Brodrene ¹⁾	f k	T 13	30.0	10.0	3.0	Wichm.	6	0	Ingvald J Storebø m fl, Storebø
226	4/å	Sabben	k	T ?	25.0	8.0	4.0	—	—	0	Leif Berntsen m fl, Møgster
227	Må	Terje	f k	T 38	29.0	9.1	3.5	Marna	16	0	Kåre Sandtorv m fl, Krossh. i H.
228	Ms	Leik	k	T 39	30.0	9.0	4.0	Sabb	5	0	Leon Våge, Stolmen
229	Ms	Solstrand	f k	T 35	41.0	13.0	6.0	Wichm.	20	0	Sakarias Sæterstøl, Rostøy
230	Må	Drott	f	T 39	32.0	10.5	4.5	Brunv.	12	0	Rasmus O Drønen, Rostøy
231	Må	Øybuen	k f	T 25	31.0	10.0	4.0	Rapp	8	0	Olav Lundøy, Rabben
232	Må	Vi-To	f	T 39	25.0	7.5	6.5	Sabb	5	0	Abraham Horgen, Bakholmen
233	Må	Rapp	f k	T ?	36.0	12.0	5.3	Rapp	14	1	Elias Drønen m fl, Rostøy
234	Må	Ternen	f k	T 32	21.0	6.0	2.5	Sabb	3	0	Nils V Kalve, Bakkasund
235	Må	Ulrikke	f k	T 39	26.0	8.0	5.0	Sabb	5	0	Knut J Kalsøy m fl, Møgster
236	Må	Smart ²⁾	k t	T 29	35.0	11.0	5.5	Wichm.	8	0	Anton Valhammer m fl, Stolmen
237	Må	Lille Grei	f	T ?	21.0	7.0	4.5	L. Grei	4	0	Ragnv. Stangeland, Stolmen
238	Må	Sjø	k f	T 40	24.0	7.5	4.0	Sabb	4	0	Nils P Horgen m fl, Bakkasund
239	Må	Bob	f	T 38	22.0	6.0	3.0	Stord	3	0	Alfred Bjånesøy, Kolbeinsvik
240	Må	Silda	k f	T 30	24.0	7.0	3.0	Wichm.	3	4	Arne Kalve, Bakkasund
241	Må	Vetlehanna ³⁾	f k	T 15	27.0	5.3	2.3	Solo	2	0	Arne Kalve, Bakkasund
242	Må	Sabb	f k	T 35	26.0	8.0	3.5	Sabb	5	0	Henrik Bussesund m fl, Kolbeinsvik
243	Må	Venus	f t	T 05	23.2	7.8	2.8	Sabb	5	0	Hervik A Sandtorv, Krossh. i H.
244	Må	Flink	f k t	T 39	23.0	6.4	2.6	Sabb	3	0	Johannes I Skår m fl, Krossh. i H.
245	Må	Start	f k	T 31	30.0	8.5	3.8	F. M.	20	0	Sigurd Arland, Stolmen
246	Må	Trond	k t	T 38	25.0	8.0	3.5	Sabb	5	0	Sigurd J Storebø, Storebø
247	Mg	Lykken	f k	T 40	40.0	12.0	5.8	Union	20	0	Peder Storebø, Storebø
248	Må	Von	f k	T 28	38.0	12.3	5.2	Populær	16	0	Edvard Veivaag m fl, Rabben
249	Må	Sjøgutt ³⁾	f	T ?	22.0	7.0	2.5	Sabb	5	0	Hans O Kalve, Bakkasund
250	Må	Sonja	f t	T ?	19.0	5.5	3.0	Regal	4	0	Johs. Vestnes, Bakkasund
251	Må	—	f k	T 38	25.0	7.0	3.0	F. M.	6	0	Karl Kalvenes, Bekkjærsvik
252	Må	Norden	k f	T 38	23.5	6.8	3.3	Sabb	3	0	Knut Absalonsen, Møgster
253	Må	Sabben	f k	T 37	26.0	9.0	3.5	Sabb	5	0	Olav Strømme, Møgster
254	Må	Otter	k f	T 40	19.0	6.0	2.7	Wichm.	2	0	Ole M Rasmussen, Bakkasund
255	Må	Fisk	k f	T 35	23.0	6.2	3.0	Samson	4	0	Nils O T Arland, Stolmen
256	Må	Ingolf	f	T 20	28.0	8.0	3.5	Wichm.	6	0	Erling O Rabben m fl, Rabben
257	Må	Terje	k	T ?	23.0	6.4	3.2	Wichm.	2	0	Mikkel Klepsvik, Bakkasund
258	Må	Glimt	k f	T ?	23.0	5.2	4.5	F. M.	4	0	Olav Njøten, Torangsvåg
259	Må	Forøk ⁴⁾	k f	T 30	31.0	11.0	4.4	Volda	14	0	Olai J Høyrov m fl, Stolmen
260	Ms	Skarten	f k l	T 92	40.0	15.0	6.3	Wichm.	20	4	Arne Kalve, Bakkasund
261	Mkr	Ståløy	k f h	T 40	90.6	19.9	9.9	Brunv.	130	3	Sv. Østervoll m fl, Austevollshella
262	D	Torholm	k h t	S 10	121.7	22.5	11.8	Damp	400	9	J Tangerer, Torangsvåg
263	Må	Venus	k f	T 28	28.0	10.0	3.8	Tenfj.	5	3	Johannes J Salthella, Salthella

1) Omb. 1939. 2) 4) Omb. 1942. 3) Omb. 1940.

* Rekvirert eller chartret av Wehrmacht.

Farkostens nummer art og navn	Anvendelse	Materiale Byggear	Langde	Bredde	Dybde	Maskin, navn	Antall HK	F. & fangsstb.	Eierens (den korresponderende reders) navn og postadresse
264 Må Astrid	f k	T 37	24.0	6.9	3.3	Brunv.	7	0	Peder J Kleppe, Bakholmen
266 Må Trygg	f	T 35	21.0	6.0	3.2	Motor	4	0	Monry Monsen, Rabben
267 Må Trygg ⁴⁾	f	T ?	21.0	6.0	3.0	Wichm.	2	0	Torstein Kleppe, Bakkasund
268 Må Duen	f	T 41	20.0	6.5	3.0	Sabb	3	0	Rasmus N Vassnes, Kolbeinsvik
269 Må Gyda	f k	T 38	26.0	7.5	4.0	Sabb	5	0	Konrad K Heimark m fl, Rostøy
270 Må Jamo	f k	T 34	20.7	6.5	3.0	Sabb	3	0	Anders Solberg m fl, Storebø
271 Mg Herborg	k f	T 41	40.0	13.0	6.0	Brunv.	20	0	Arent Kalsøy, Møgster
272 Må Fru Vom	f	T ?	21.0	5.4	3.0	Sabb	5	0	Øyvind Schätun m fl, Storebø
273 Må Leik	f	T 26	24.0	9.3	3.4	F. M.	6	0	Einar Austevoll, Storebø
274 Må Knut ²⁾	f	T ?	23.0	7.0	2.4	Sleipner	3	0	Ingolf Stenevik, Krosshamn i Hrdl.
275 Må Ingrid	f	T 37	24.0	6.5	2.5	Sleipner	4	0	Ivar Aase, Rabben
276 Må Sleipner	f	T 23	21.0	7.0	3.0	Sleipner	4	0	Halvar H Storebø, Storebø
277 Må Snobb	f	T 32	27.0	7.0	3.3	Sabb	3	0	Nils O Heimark m fl, Rostøy
278 Må Pil	k t	T 41	25.0	7.5	3.5	Sabb	5	0	Andreas J Arland m fl, Stolmen
279 Må Avance	k f	T 36	30.0	9.0	3.5	Avance	6	0	Harald Dronen, Rostøy
280 Må Størjen ³⁾	f	T ?	35.0	10.5	5.0	Avance	12	0	Norvald Bjånes m fl, Storebø
281 Må Sabbus	f	T 40	25.5	7.5	4.5	Sabb	5	0	Karl J Møgster, Møgster
282 Må Arne ⁴⁾	f	T ?	23.0	6.5	4.5	Sleipner	4	0	Olai L Kalvenes, Kalvenes
283 Må Nivea	f	T 42	22.0	8.0	3.5	Sleipner	5	0	Ingolf Møgster, Kolbeinsvik
284 Må Odd	f	T 42	25.0	8.5	4.0	Sabb	5	0	Olai Holle, Rostøy
285 Må Kåre	f	T 42	24.0	7.5	3.6	Sabb	5	0	Arnt K Kalsøy, Møgstr
286 Må Sidsel ⁵⁾	f	T ?	23.0	6.5	3.0	Marna	6	0	Georg J Kalvenes, Kalvenes
287 Må Tor	f	T ?	22.0	6.5	2.5	F. M.	5	0	Hans K Heimark, Austevollshella
288 Mk Rabbholm	k f t	T 05	69.1	14.9	4.9	Snogg	35	0	Bertin O Rabben m fl, Rabben
289 Må Hobby ⁶⁾	f	T ?	25.0	6.0	4.0	F. M.	4	0	Konrad Kolbeinsvik, Kolbeinsvik
290 Må Gigg ⁷⁾	f	T ?	19.0	5.5	4.0	Motor	3	0	Gunnar Hausberg, Rostøy
291 Ms Hauken	k f	T 33	30.0	8.0	3.0	Union	80	0	Lars Økland, Torangsvåg
292 Må Per	f	T ?	21.0	6.5	3.0	Sabb	3	0	Knut P Økland, Torangsvåg
293 Ms Havblikk	k f	T 42	36.0	11.5	6.5	Rapp	14	0	Lyder Titlestad, Salthella
294 Må Vimm	f	T ?	23.0	8.0	3.0	Laval	3	0	Erling Fondenes, Kolbeinsvik
296 Må Alken	f	T 37	20.0	7.0	6.0	Solo	3	0	Martin Bratten, V. Vinnesvågen
297 Må Labben	f	T 16	27.0	6.5	4.0	Sleipner	6	0	Halvard Birkeland, Storebø
298 Må Vesla	f	T 36	20.0	6.0	3.0	F. M.	3	0	Knut Ø Østervoll, Austevollshella
299 Må John	f	T 36	24.0	6.5	4.0	Stabil	6	0	Lars L Våge, Stolmen
300 Må Bror	f k	T ?	18.0	5.5	3.0	Wichm.	2	0	Sverre Sjønbotten, Torangsvåg
302 Må Alda ⁸⁾	f	T ?	21.0	6.2	5.3	Alda	5	0	Albert Noven, Rabben
303 Må Asa	f	T 35	26.0	9.0	3.0	Stord	7	0	Ola Lunde, Torangsvåg
304 Ms Håbet	t	T 00	34.0	13.0	6.0	Grei	12	1	Lars Johnsen Sandtorv Krosshamn i Hordaland
305 Må Spurven	f	T 40	19.0	6.5	5.0	Atlanta	4	0	Olav S Storebø, Storebø
306 Må Bjørn	k	T 44	24.9	8.0	4.5	F. M.	6	0	Konrad M Våge, Stolmen
307 Må Frigg	f k	T 34	28.0	9.0	4.5	Wichm.	4	2	Torgils A Kalsøy, Møgster
308 Må Aktiv	f	T ?	23.0	7.0	3.0	Atlanta	5	0	Eugen Johannesen, Bakkasund
309 Må Polarnatt	k	T 44	27.6	7.4	3.8	Stabil	5	0	Ole A Kolbeinsvik, Rostøy
310 Må Trygg	f	T 44	21.0	7.0	3.0	Sleipner	4	1	Andreas N Veivåg, Rabben

H-AM. Austrheim merkedistrikt.

1 Ms Fisken	f	T 22	29.0	9.0	3.5	Hein	6	0	Harald Opdal m fl, Rebno
2 Mk Leif	b k	T 96	50.8	14.3	6.3	Hexa	20	2	Ludvik J Daa m fl, Kjelstraumen
3 Må Sjøfugl	f k	T 32	30.0	10.0	4.0	Bolind.	8	0	Anton A Fønnes m fl, Fønnes
4 Mk Morild	k f	T 35	42.0	11.0	5.0	Union	20	4	Hans R Manslaup, Synnevåg

1) 5) Omb. 1941. 2) Omb. 1937. 3) Omb. 1938. 4) 6) 7) Omb. 1942. 8) Omb. 1944.

H-AM Austrheim.

Farkostens nummer art og navn	Anvendelse	Materiale Byggeår	Lengde	Bredde	Dybde	Maskin, navn	Antall HK	F. & fangstb.	Eierens (den korresponderende reders) navn og postadresse
5 Mk Brislangen ¹⁾	t	T'82	57.7	16.5	6.9	Wichm.	30	1	Ole I Lervåg m fl, Fønnes
6 Ms Fønnes	f k	T'9	38.0	15.0	7.0	Populær	12	2	Hans A Fønnes m fl, Fønnes
7 Mk Familien 2*	k f	T'25	62.0	15.0	7.5	Wichm.	30	1	Olai G Fønnes, Fønnes
8 Må Blåveis	f	T'35	19.5	5.3	2.7	Sleipner	3	0	Olav Bjørøy, Kjelstraumen
9 Ms Kronen ²⁾ *	l	T'04	52.2	17.7	6.4	Wichm.	25	4	Elias E Langøy m fl, Rongevær
10 Mk Kilsraum ³⁾ t	t	S'90	100.0	19.0	9.5	Diesel	300	0	And. A Utkilen m fl, Kjelstraumen
11 Må Smart	k	T'30	38.0	13.0	5.0	Union	15	0	Ingvald O Lervåg, Fønnes
12 Ms Duen ⁴⁾	t fl	T'17	48.0	13.5	7.0	Nordlys	20	2	Henrik Kahrs m fl, Kjelstraumen
13 Må Vega	f	T'39	24.0	7.0	3.0	Solo	10	0	Anders A Utkilen, Kjelstraumen
14 Må Framtid	f k	T'30	44.0	13.3	6.4	Wichm.	20	0	Olaus G Langøen m fl, Rongevær
15 Må Union	k f	T'31	31.5	9.6	4.0	Union	10	0	Mikal J Rognsvåg m fl, Fedje
16 Må Lykken	k h	T'10	28.0	12.0	5.0	Rap	7	0	Ole M Husa m fl, Fedje
17 Må Norden	f k	T'26	29.5	9.5	5.0	Union	10	0	Austrheims gamle Notlag. Austrheim
18 S/å Springeren	k f	T'10	31.0	11.0	3.8	—	—	1	Olai Gullaksen Fønnes, Fønnes
19 Må Erik 2	k h	T'18	22.0	7.0	3.0	Vestkyst	5	0	Hans A Husa m fl, Fedje
20 Må Sabben	f	T'?	21.5	6.2	2.9	Sabb	3	0	Johan Kaland, Kalandssjøen
21 Må Bylja	f t	T'35	22.3	6.4	3.2	Tenfj.	4	0	G Hansen m fl, Nordangervågen
22 Må Fix	f k	T'32	27.0	8.0	3.5	Sabb	5	1	Nils L Krossøy, Rongevær
23 Ms Hjorten	k h t	T'?	42.0	16.0	7.0	Populær	20	0	Hans A Husa m fl, Fedje
24 S/å Amplei	f k	T'25	24.0	11.0	5.5	—	—	3	Emanuel K Øksnes m fl, Rebnor
25 Mk Friemann	t	T'10	38.8	13.5	5.7	Avance	18	0	Harald L Øksnes, Fønnes
26 Må Brødrene	k f	T'24	31.8	10.8	6.0	Populær	10	0	Mikal G Eide, Fedje
27 Må Erna	k f	T'36	23.0	7.0	3.5	Sabb	5	0	Einar Andriassen m fl, Fedje
28 Må Sabb	f k	T'30	22.0	7.0	2.5	Sabb	4	0	Lars O Rongevær m fl, Rongevær
29 Må Erik	k h t	T'19	22.0	7.0	4.0	Vestkyst	5	0	Elias Ophaug m fl, Fedje
30 Må Fykop	f k	T'30	23.0	6.8	2.8	Wichm.	5	0	Fritz Hedstrøm m fl, Arås i N.hl.
31 Må God	f	T'15	34.0	9.0	4.2	Wichm.	6	0	Olav B Lerøen, Austrheim
32 Ms Mairos	l	T'?	42.0	17.0	6.0	Skandia	12	8	Olav B Lerøen m fl, Austrheim
33 Mk Nordlys ⁵⁾	k t	T'12	47.2	13.1	6.3	Union	20	1	Ingvald Gjertsen, Rongevær
34 Mk Ronge- vær ⁶⁾ *	t	T'12	37.0	11.4	5.0	Avance	25	0	Olav Olsen, Rongevær
35 Må Snygg	f	T'35	22.0	7.0	3.5	Sabb	3	0	Nikolai S Børilden, Rongevær
36 Må Olav	f k	T'08	31.3	10.8	5.5	Avance	20	0	Kaspar Daa, Arås i Nordhordland
37 Må Sabb	f	T'37	23.0	6.5	3.5	Sabb	4	0	Gustav J Fønnes, Fønnes
38 Mk Fønnes	f k	T'42	75.7	19.6	9.3	W.Diesel	150	3	Olai Gullaksen m fl, Fønnes
39 Må Kjelstraum	f	T'43	22.3	5.3	3.2	F. M.	3	0	Johan K Kjelstraum, Kjelstraumen
40 Ms Langøy	f k	T'43	60.0	19.0	9.0	Wichm.	50	0	Edvard E Langøy m fl, Rongevær
41 Mk Wichmann*	f k t	T'31	64.0	15.4	7.8	Wichm.	40	1	Hjalmar J Sævrøy, Rongevær
42 Må Jan	f k	T'33	21.0	6.1	2.6	Wichm.	2	0	Karsten Thoresen, Koppen, Fedje
43 Må Rapp	f k	T'41	32.5	10.5	5.5	Rapp	10	0	Arnold Kahrs, Fedje
44 Må Loyal	f k	T'30	30.0	8.8	3.5	Nygrei	14	0	K Nilsen Langeland m fl, Fedje
45 Må Prægtig	k	T'28	31.9	10.2	4.5	Rap	14	0	Ivar M Husa m fl, Fedje
46 Må Rapp I	k	T'27	32.7	11.0	4.4	Rap	14	0	Andr. E Huse m fl, Fedje
47 Mk Julie	t	T'77	67.6	20.3	8.2	Wichm.	30	1	Frans Myklebusthaug, Fønnes
48 Må Hvepsen	f	T'42	30.0	8.0	5.0	Wichm.	6	0	Søren A Hjelleset m fl, Njøten
49 Må Godtfred	f k	T'30	23.0	7.0	4.0	Grei	4	0	Ingolf O Lervåg, Rebnor
50 Må Snål	f	T'33	41.0	12.0	5.0	Rap	22	0	Ole I Lervåg m fl, Fønnes
51 Må Von	f	T'38	25.0	8.0	4.5	Sabb	5	0	Olav Andersen Hopland m fl., Austrheim
52 Må Snøgg	k f	T'32	28.0	10.0	4.0	Populær	8	0	Eirik Vabu, Rebnor
53 Må Drott	f k	T'19	32.0	11.5	4.0	Drott	15	0	Lars K Sæthre, Arås i Nordhl.
54 Må Liv	f	T'10	21.0	5.0	2.5	Penta	3	0	Lars K Sæthre, Arås i Nordhdl.

1) 2) Omb. 1938. 3) Omb. 1941. 4) Omb. 1932. 5) 6) Omb. 1937.

* Rekvirert eller chartret av Wehrmacht.

Farkostens nummer art og navn	Anvendelse	Materiale Byggear	Lengde	Bredde	Dybde	Maskin. navn	Antall HK	F. & langstb	Eierens (den korresponderende reders) navn og postadresse
55 Må Småen	fk	T 32	18.5	5.5	3.0	Wichm.	2	0	Monrad Gullaksen, Fedje
56 Ms Ravn	kt	T 08	35.2	12.4	5.3	Avance	20	1	Feie Tranfabrik A/S, Fedje
57 Må Per	f	T 35	25.0	8.5	3.5	F. M.	7	4	Johan Hopland, Arås i Nordhordl.
58 8/å —	ik	T 16	31.9	9.6	5.3	—	—	1	Edv M Solheim m fl, Austrheim
59 8/å —	fk	T 33	31.9	9.6	4.8	—	—	2	Andreas K Øksnes, Rebnor
60 6/å —	f	T 34	30.0	7.0	3.0	—	—	1	Ludvig E Langøy, Kalandsjøen
61 Må Kobben	fk	T 31	32.0	11.0	6.0	Avance	10	0	Peder Johannesen Øksnes m fl, Rebnord
62 Må Snøgg	fk	T 37	23.8	8.0	3.5	Sabb	5	0	Olai Olsen Husa, Fedje
63 Må Von	k	T 37	25.0	7.5	4.0	Union	7	0	Harbert Hansen, Kjeilen, Fedje
64 Må Gina	fk	T ?	25.0	9.0	4.0	Rap	6	0	Gotfred M Tangen m fl, Fedje
65 Må Snøgg	kf	T 33	32.0	11.0	5.0	Levahn	10	0	Arne I Fønnes, Fønnes
66 Må Vesla	fk	T ?	26.0	8.0	4.0	Wichm.	6	1	Mikal Nilsen Ulvøy, Kjelstraumen
67 Må Wilson	kf	T 28	33.0	10.5	5.3	Union	10	0	Konrad J Kaland m fl, Fønnes
68 Må Terje	k	T 20	22.0	7.5	3.0	Vestkyst	5	0	Emandus B Krossøy, Rongevær
69 Må Faly	k	T 30	34.0	11.7	4.8	Wichm.	12	0	Johs K Hjønnvåg m fl, Fedje
70 Må Trygg	fk	T 06	25.0	7.0	4.0	Rap	4	0	Rasmus B Børhaug, Fedje
71 Ms Prøven	fl	T ?	42.0	16.0	6.0	Avance	18	4	Sjur N Austrheim m fl, Austrheim
72 Mk Hildur ¹⁾	k	T 14	59.5	13.5	7.0	Wichm.	30	0	Karl Th Korsøen m fl, Rongevær
73 Må Fram	k	T 15	29.7	8.5	5.3	Vestkyst	8	0	Endre M Sulen m fl, Fedje
74 Må Fram	fk	T 08	24.4	8.0	3.2	Fram	6	0	Karl H Njotøy, Njoten
75 Må Myggen	f	T 22	17.2	5.0	2.4	Wichm.	2	0	A Hjelleset, Njoten
76 Må Prinsesse	k	T 29	23.0	6.8	3.4	Sabb	5	0	Martin P Sandnes, Fedje
77 Må Pælle	k	T 38	25.0	9.0	4.0	Ny-Sabb	5	0	Ludvig J Hærøy m fl, Fedje
78 Mk Håbjør ²⁾	ht	T 79	74.7	20.0	9.9	Skandia	40	1	Johs. N Lervåg, Fønnes
79 Må Snøgg	f	T ?	23.4	6.4	3.2	Solo	2	0	Nils A Austrheim, Austrheim
80 Må Svinnt	fk	T 36	38.0	12.5	5.0	Finnøy	20	0	Sætre notlag, Arås i Nordhordl.
81 Ms Victoria	l	T 08	42.0	16.0	5.0	Skandia	12	4	Kr. L Sætre m fl, Arås i Nordhordl.
82 Ms Familien ³⁾	fk	T 02	44.0	14.0	5.0	Brunv.	28	1	Ludvig H Kjeilen, Synnevåg
83 Må Trygg 3	k	T 38	25.8	8.4	4.1	Wichm.	6	0	Sigvald K Storemark, Fedje
84 Ms Børiden	l	T ?	42.0	16.0	5.0	Skandia	12	2	Ingv E Børiden m fl, Rongevær
85 Ms Silden	fk	T 22	32.0	10.0	6.0	Stabil	8	1	Anton Sæle Hopland, Austrheim
86 Ms Fremad ⁴⁾	l	T 09	41.2	14.4	5.1	Gideon	28	1	Anton Sævrøen m fl, Rongevær
87 Må Bredrene ⁵⁾	fk	T 31	32.2	9.5	4.8	Wichm.	8	0	Johs M Straume m fl, Nordangerv
88 Må Jakob	fk	T 33	31.5	10.2	4.1	Wichm.	8	1	Anders Fanebust m fl, Fedje
89 Må Austrheim	fk	T 44	29.7	9.6	6.4	Wichm.	6	0	Sjur N Austrheim m fl, Austrheim
90 8/å Håkon	fk	T ?	30.0	9.6	4.0	—	—	1	Jacob H Sævrø m fl, Rongevær
91 Ms Moder	l	T 09	42.0	16.0	5.7	Union	30	2	Mikal K Austrheim m fl, Austrheim
92 Må Alf	f	T 32	19.0	5.0	2.0	Sleipner	3	0	Alf Arnesen Utkilen, Kjelstraumen
93 Mk Fensfjord	ikt	T 17	76.0	18.3	7.8	Wichm.	40	1	Bertin Martinussen, Arås i Nordhordland
94 Mk Fram	fk	T 13	33.0	12.0	5.0	Hein	12	1	Botolf R Monslaup, Austrheim
95 Mk Randolf	t	T 35	65.0	16.0	8.0	Union	50	0	Olai O Bergsvik m fl, Austrheim
96 Må Havdur	f	T 38	23.0	8.0	3.0	Rapp	4	0	O Edvardsen Langøen, Rongevær
97 Mk Alstein	t	T 08	53.0	14.0	8.5	Avance	30	0	Ananias A Utkilen, Kjelstraumen
98 Må Per	f	T 43	19.0	6.0	3.0	Per	2	0	Gustav I Kaland m fl, Kalandsjøen
99 8/å Leif	f	T 05	29.7	10.0	3.2	—	—	1	Steffen Jonsen m fl, Rebnor
100 Må Heimdal	fk	T 30	30.0	11.2	4.8	Heimdal	11	0	Marie O Uthaug, Fedje
101 6/å —	f	T ?	28.0	6.0	4.0	—	—	1	Karl L Rebnor m fl, Rebnor
102 Ms Moldøy	k	T 19	49.9	19.2	8.2	Drott	75	0	Henrik A Moldøen m fl, Fedje
103 8/å Prøven	fk	T ?	26.0	9.0	4.0	—	—	1	Konrad J Kaland m fl, Fønnes
104 Må Freidig	f	T 34	26.0	7.5	4.0	Sabb	5	0	Agnar I Fønnes m fl, Fønnes
105 6/å Håkon	f	T ?	28.0	8.0	4.0	—	—	2	O Ingvaldsen Lervåg m fl, Fønnes

1) Omb. 1932 og 1939. 2) Omb. 1913. 3) Omb. 1935. 4) Omb. 1928.

* Rekvirert eller chartret av Wehrmacht.

Farkostens nummer art og navn	Anvendelse	Materiale Byggear	Lengde	Bredde	Dybde	Maskin navn	Antall FK	F. & fangstb.	Eierens (den korresponderende reders) navn og postadresse
106 Må Hein ¹⁾	f	T33	29.7	8.8	3.9	Sabb	5	0	Theodor Nässe m fl, Njoten
107 Må Odd	f	T43	23.0	7.0	3.0	Lohne	3	0	Oddvar Pedersen, Austrheim
108 S/A Rival	f	T19	34.0	10.0	5.0	—	—	1	Severin A Stokholm m fl, Fedje
109 Må Njotøy	f k	T39	37.0	12.0	5.0	Nygrei	20	0	Johan A Njoten m fl, Njoten
110 Mk Eureka	t	T80	54.2	16.4	7.5	Verdan.	18	1	Nils E Kaland, Kalandssjøen
111 Mk Tryggen	t	T92	74.0	20.0	9.0	Skandia	65	1	Peter Myklebust, Fønnes
112 Må Tutti	f	T ?	23.0	6.0	3.0	Sabb	3	0	Elias Iversen Fønnes, Fønnes
113 Må Rapp	f	T15	21.0	7.0	3.0	Rapp	4	0	Kristoffer J Njoten, Njoten
114 Må Austrheim	f k	T32	34.0	9.0	5.0	Avance	12	0	Sjur N Austrheim m fl, Austrheim
115 Må Sevrø	f	T20	20.0	5.0	2.0	Sandnes	6	0	Karl E Longøen, Rongevær
116 Mk Finn ²⁾	k h	T20	53.8	13.8	5.8	Wichm.	30	0	Mikal Eide m fl, Fedje
117 Må Merit	f	T ?	21.0	6.0	4.0	Merit	3	0	Otto Hansen, Nordangervågen
118 Må Far	f	T15	20.0	5.0	2.0	Ferro	4	0	Jonas L Dæe, Kjelstraumen
119 Må Snøgg	f k	T39	24.9	8.5	3.7	Sabb	5	0	Severin Rongevær, Rongevær
120 Må Viking	f	T09	36.0	8.0	5.0	Rap	5	0	Ingolf I Fønnes m fl, Fønnes
121 Må Bruvåg	k f	T32	29.5	10.0	4.0	Wichm.	7	0	Thomas K Tresnes m fl, Fedje
122 Må Nysabben	k	T34	23.0	7.5	3.3	Sabb	5	0	Ludv N Sulen, Fedje
123 Må Rival	k	T34	22.0	6.4	3.6	Sabb	5	0	Hermund S Stokholm, Fedje
124 Må Rapp	f k	T21	27.0	9.4	3.5	Rapp	7	0	Johan N Hope, Kalandssjøen
125 Må Bjørn	f	T35	20.0	6.4	2.9	Sabb	4	0	Erling Koppen, Fedje
126 Må Ny-Sabb 1	f k	T36	23.0	7.0	6.0	Sabb	5	0	Nils Ingemarsen m fl, Fedje
127 Må Viken	f	T39	22.0	6.0	2.5	L. Grei	4	0	Nils Hansen Fønnes, Fønnes
128 Må Wichmann	f k	T21	28.0	9.0	4.5	Wichm.	5	0	Andreas Olsen, Fønnes
129 Må Brødrene	k	T22	28.0	9.0	4.0	Wichm.	6	0	Gustav K Hestenes m fl, Fedje
130 Må Sjøblomst	f k	T22	28.5	8.5	3.5	Wichm.	5	0	Sverre E Kaland, Kalandssjøen
131 Mk Lom	t f	T ?	38.0	9.0	6.0	Wichm.	12	1	Nils A Austrheim, Austrheim
132 MbK Sandholm	k h t	T33	47.0	14.0	7.0	Wichm.	30	1	Konrad Olsen Sulen, Fedje
133 Må Forsøg	k f	T22	29.7	8.5	4.2	Wichm.	6	0	Olaf Langedal, Fedje
134 Mk Varda	k t	T10	23.3	7.3	3.6	Hjelset	4	1	Sverre Sigvaldsen m fl, Austrheim
135 Må Polander	f	T39	21.0	5.5	3.0	Sabb	4	0	Andr. H. Gronnevik, Arås i Nordhordland
136 Må Kvik	f	T39	23.9	8.0	3.8	Sabb	5	0	Endre J Rognsvåg, Fedje
137 Må Magda	f k	T31	21.0	6.0	4.5	Snøgg	3	0	Jon Eckholm, Rongevær
138 Må Brødrene	f k	T21	31.9	10.6	4.2	Wichm.	7	0	M H Husa m fl, Fedje
139 Må Trygg 2	k	T35	25.1	7.4	3.6	Wichm.	6	0	Andr B Hestenes, Fedje
140 Må Robin	f k	T41	24.9	7.4	3.7	L. Grei	4	0	Johs E Dyrøy, Mongstad
141 Mk Veslegut	f k	T15	36.0	9.0	4.0	Wichm.	8	1	Marius Høpen, Njoten
142 Må Håbet	f	T31	20.0	6.5	3.0	F. M.	4	0	Georg A Njoten, Njoten
143 Må Pillevik	f	T20	26.0	9.0	4.0	Populær	6	0	Oddvar Lohne, Arås i Nordhordland
144 Må Kåre	k f	T38	24.0	7.5	3.8	Sabb	5	0	Andreas H Moldøen, Fedje
145 Må Spurv	f	T ?	21.0	6.0	2.5	Motor	3	0	Nils N Lervåg, Mongstad
146 Må Tass	f t	T ?	27.0	6.4	3.2	Solo	12	0	Fritz P Helsvig, Arås i Nordhordland
147 Må Odd	f k	T35	20.0	6.0	3.0	Sandnes	3	0	Anton O Ophaug, Fedje
148 Må Sjøpløi	k	T35	30.0	9.0	5.0	Rap	10	0	Monrad J Kongestol, Fedje
149 S/A Sevrø	k	T04	28.5	8.0	4.0	—	—	0	Jakob H Sevroen, Rongevær
150 Ms Fram	f	T07	42.0	15.0	6.0	Skandia	15	2	Andreas B Lervåg, Fønnes
151 Må Kvalvåg	f	T44	22.0	7.0	3.0	Rapp	4	0	Mikal H Brügger, Arås i Nordhld.
152 Må —	f	T ?	28.5	7.0	4.0	—	—	1	Ivar H Ulvoen, Kjelstraumen
154 Må Rubb	f	T ?	20.0	5.5	3.0	Wichm.	2	0	Sigvald O Krossøy, Austrheim
155 Må Torden- skjo'd	k	T28	31.0	10.0	3.8	Wichm.	8	0	Bernt O Storemark, Fedje

Farkostens nummer art og navn	Anvendelse	Materiale	Byggeår	Lengde	Bredde	Dybde	Maskin, usbu	Antall HK	F.&fangstb.	Eierens (den korresponderende reders) navn og postadresse
156 Må Samson	k	T	28	33.7	11.0	5.7	Wichm.	10	0	Johan J Stuberg m fl Fedje
157 8/å Lindås	f k	T	10	24.0	?	?	—	—	0	Ingv. M Lille Lindås, Njoten
158 Mk Ivar Åsen ¹⁾	f	T	08	36.0	11.0	5.0	Populær	14	0	Ludvig O Vikane, Arås i Nordhordland
159 ?/å —	f k	T	29	25.5	8.0	4.0	—	—	0	Mons M Storemark m fl, Fedje
160 Må Trygg	k h	T	29	33.0	11.5	5.5	Wichm.	10	0	Martin K Berg m fl, Fedje
161 Ms Bris	f	T	23	32.0	10.5	7.0	Karm	12	0	A Aråsvåg, Arås i Nordhordland
162 Mk Sverre	f k t	T	39	33.0	10.5	7.0	Union	10	1	Jørgen I Ulvoen, Synnevåg
163 Må Svint	f	T	?	21.0	6.0	3.0	Sabb	4	0	Fredrik O Austrheim, Austrheim
164 Må Helt	f	T	41	21.0	8.0	3.5	Wichm.	4	0	Ananias S Njoten, Njoten
165 Må Grei	f	T	?	21.4	6.4	2.7	L. Grei	4	0	Peder M Kaland, Kalandsjøen
166 Må —	f k	T	39	22.0	6.0	3.0	Lohne	5	0	Harald Akselsen, Austrheim
167 Må Brodrene	f k	T	30	32.0	11.0	5.0	Rap	14	0	Alb Karlsen Husa m fl, Fedje
168 Mk Bjørge	f k	T	08	40.0	12.0	6.0	Ideal	15	1	Alf Thorsen, Austrheim
169 Mk Fiefjord ²⁾	k	T	31	57.0	14.0	8.0	Nygrei	35	0	Oskar K Uthaug m fl, Fedje
170 8/å —	f k	T	?	25.0	9.0	3.0	—	—	1	Monrad J Kongestøl m fl, Fedje
171 Må Harald	f	T	28	26.6	8.5	5.3	Rap	5	0	Ivar H Ulvoen m fl, Kjelstraumen
172 Må Feie	k f	T	30	36.0	12.0	6.0	Ideal	15	1	Olav Olsen Kongestøl, Fedje
173 Må Jim	f k	T	?	22.0	6.0	3.0	Sabb	4	0	Karl H Sjøvold, Fedje
174 Må Rubb	k f	T	32	28.0	9.9	4.0	Wichm.	7	0	Anton J Storemark m fl, Fedje
175 Må Solglytt	f k	T	42	24.0	6.5	3.5	Sabb	5	0	Ragnvald O Kjeilen, Fedje
176 8/å Jomfruen	f k	T	32	27.0	8.0	5.0	—	—	1	Ole Fanebust, Fedje
177 Må Brodrene	2 f k	T	32	34.0	11.5	7.0	Rap	17	0	Gotfred Tangen m fl, Fedje
178 Mk Atense	t	T	93	65.1	18.2	7.3	Finnøy	34	1	Lars E Fondenæs m fl, Fønnes
179 Ms Aslaug	h k	T	35	47.6	15.3	6.3	Rapp	45	1	Olaf Mongstad m fl, Fedje
180 Mk Straum*	t h k	S	18	122.5	23.3	11.1	Wichm.	350	0	A/S M/S Straum, Kjelstraumen
181 Må Kåre	f k	T	40	22.5	7.5	3.5	Sabb	4	0	Georg K Uthaug, Fedje
182 Må Chaplin	f k	T	32	22.3	6.4	2.7	Solo	4	0	Karl Larsen Utكيلen, Kjelstraumen
183 Må Fix	f	T	36	27.0	7.0	3.5	Rapp	4	0	Ingolf K Lervåg, Kalandsjøen
184 Må Fiskaren	f	T	13	33.0	11.0	6.0	Rapp	14	0	Ole O Øksnes, Rebnor
185 Må Snøgg	f	T	38	21.0	6.5	3.0	Gøta	3	0	Martin L Hopland, Austrheim
186 Må Per	f	T	35	18.0	6.0	3.0	Per	4	0	Oskar A Hopland m fl, Austrheim
187 Mk Owners Pride	t	T	89	79.6	18.5	8.5	Finnøy	40	1	Kasper Brügger m fl, Austrheim
188 Ms Traust*	f k	T	39	37.5	11.2	5.0	Wichm.	12	0	Hilmar N Langøen, Rongevær
189 Må Ford	f	T	36	24.0	8.0	3.0	Kelvin	6	0	M Hopen, Njoten
190 Må Rubben	f	T	34	22.0	7.0	3.0	Wichm.	4	0	Gunnar I Hopland, Austrheim
191 Må —	k f	T	44	24.0	7.5	4.0	Sleipner	6	0	Anton E Toftegård, Arås i Nhl.
192 Må Frikk	k	T	39	26.5	8.5	6.0	Mongst.	6	0	Oscar Tangen m fl, Fedje
193 Må Harald	k f	T	40	22.3	6.4	3.2	Sabb	4	0	Edvard Hansen Feie, Fedje
194 Må Havblikk	f k	T	38	21.0	7.0	5.0	Sabb	5	0	Gunnar Langøen, Rongevær
195 Må Karl	f	T	40	23.0	7.5	5.0	Sabb	5	0	Ragnvald Gullaksen Muren, Fedje
196 Må Einar	f	T	40	23.4	7.4	4.2	Sabb	4	0	Norvald Nilsen, Fedje
197 Må Kjell	f	T	41	22.0	7.0	4.0	Sabb	3	0	Leif Kjeilen, Synnevåg
198 Må —	f	T	37	22.5	6.5	3.0	Sabb	4	0	K Klementsen, Austrheim
199 Må Terje	f k	T	40	24.0	8.2	4.0	Sabb	5	0	Kåre K Berg, Fedje
200 Må Einar	f	T	38	22.0	5.0	4.0	C. Perf.	6	0	C Martinsen, Kalandsjøen
201 Må Morgen	f	T	41	20.0	5.5	3.0	Wichm.	2	0	Martin A Austrheim, Arås i N.h.
202 Må Palen	f	T	?	20.0	6.0	3.0	Sabb	3	0	L Øksnes, Fønnes
203 Må Snapp	f	T	?	20.5	6.0	2.5	Sabb	3	0	Johannes M Bergsvik, Austrheim
204 Må Snøgg	f	T	?	16.8	4.7	2.0	Solo	2	0	Konrad I Tangen, Fedje

1) Omb. 1954. 2) Omb 1957.

* Rekvirert eller chartret av Wehrmacht.

H-AM Austrheim — H-B Bremnes.

Farkostens nummer art og navn	Anvendelse	Anvendelse	Byggeår	Lengde	Bredde	Dybde	Maskin, navn	Antall HK	F. & fangstb.	Eierens (den korresponderende reders) navn og postadresse		
205	Må	Håkon	1	f k	T'35	21.0	6.0	3.0	Sabb	4	0	Hertelius Hansen, Fedje
206	Må	Håkon		f k	T'41	24.0	8.2	3.7	Sabb	5	0	Ole Kr. Husa, Fedje
207	Ms	David		t	T'20	42.0	15.5	5.0	Wichm.	50	0	A/S Conservican Arås i Nordhordl.
208	Må	Sabb	1	f k	T'32	28.0	8.5	5.0	Sabb	5	1	Johannes I Bergsvik m fl, Austrh.
209	Må	Kompis		f k	T'42	26.3	8.0	4.0	Rapp	6	0	Severin O Bergsvik, Arås i Nordh.
210	Må	Sjøliv		f k	T'42	24.0	7.5	4.0	Sabb	5	1	Johan H Færøy, Arås i Nordhordl.
211	Må	Roald		f k	T'42	22.5	6.5	3.8	Sabb	4	0	Rikard K Uthaug, Fedje
212	Må	Bårola		f	T'?	21.3	6.1	2.1	Sabb	3	0	Andreas A Lervåg, Fønnes
213	Må	Svalen		f	T'?	17.8	5.6	2.4	Sabb	3	0	Bertin M Leikvoll, Arås i Nordh.
214	?	å Fønix ¹⁾		f	T'?	20.5	6.0	2.5	—	—	0	Erling J Fønnes, Fønnes
215	Må	Trygg		f	T'38	18.0	5.5	3.0	F. M.	3	0	Mikal L Daae, Kjelstraumen
217	Må	Olav		f	T'42	26.0	8.5	3.0	Sabb	5	0	Magnus M Bergsvik, Austrheim
218	Må	Petra		f	T'32	19.7	5.9	2.3	Motor	2	0	Ludv. H Krosøy, Rongevær
219	Må	Peik		f	T'33	21.0	8.0	2.7	Snøgg	3	0	Arthur Ludvigsen, Austrheim
220	Må	Astrid		f	T'29	22.0	7.0	3.5	Sterk	4	0	Arne Hevrøy, Arås i Nordh.
221	Må	Bakke		f k	T'39	25.0	8.0	4.0	Sabb	4	0	Ingvald H Bakke m fl, Synnevåg
223	Må	Tur		f	T'34	26.0	6.0	3.0	Sleipner	8	0	Martin A Austrheim, Arås i Nhl.

H-B. Bremnes merkedistrikt.

1	Må	Fram		k f	T'28	29.0	9.5	4.6	Activ	7	0	Joh. O Kloven m fl, Øklandsvågen
2	G/å	—		k f	T'36	20.7	5.1	2.7	—	—	2	Paul S Gjeitung m fl, Lykling
3	Ms	Traust	1	k f	T'37	57.0	18.3	8.5	Wichm.	75	3	Karl G Møeland m fl, Mølandsvågen
4	Må	Kvikk		f k	T'38	22.0	7.0	4.0	Sabb	4	0	Simon Klubben m fl, Øklandsvågen
5	Må	Springaren		f k	T'37	34.0	12.0	4.5	Rapp	15	3	Ole Thorsen m fl, Lykling
6	Ms	Gyda ²⁾		k t	T'02	45.1	14.5	6.4	Nordlys	25	1	Ø L Fylkesnes, Mølandsvågen
7	?	å Vornes		f	T'30	25.0	8.0	4.5	—	—	0	Johannes Steinsvåg, Finnås
8	Ms	Nord- stjernen ³⁾		l	T'16	31.0	9.4	3.8	Normo	7	2	Nils J Steinsvåg m fl, Finnås
9	Mk	Aktiv		l	T'08	37.0	9.0	6.5	Activ	12	1	Olaf A Korsnes, Mølandsvågen
10	Mkr	Innvær		k h t	T'43	104.0	22.5	11.5	W.Diesel	200	0	Lars Innvær, Rubbestadneset
11	Må	Lyn		k t	T'39	22.0	7.5	4.0	Nygrei	4	0	Jørgen Fylkesnes, Mølandsvågen
12	Ms	Klara ⁴⁾		t	T'94	35.0	14.0	6.0	Wichm.	12	1	M Haldorsen & Søn, Rubbestadnes
13	Må	Trygg		k	T'37	28.0	9.0	4.0	Union	14	0	Otto Hantho, Urdangsvåg
15	Må	Grei		k	T'36	25.0	7.0	3.5	Grei	5	0	Hj. Fylkesnes m fl, Mølandsvågen
16	Ms	Prvd		k	T'17	40.0	14.0	7.0	Populær	22	0	Knut H Norenes m fl, Lykling
17	Ms	Mira		k f	T'41	43.0	15.0	6.8	Søderb.	20	2	Nils J Steinsvåg, Finnås
18	Må	Jo		k f	T'36	27.5	9.3	4.0	Dahl	6	0	John J Steinsvåg, Finnås
19	Ms	Inga		k f	T'18	38.3	14.5	6.5	Rapp	22	0	Jens Økland m fl, Urdangsvåg
20	Ms	Fremitid ⁵⁾		k	T'92	36.0	13.0	5.8	Skandia	12	0	Halvor Theodorsen m fl, Lykling
21	Må	Høvding		k	T'35	28.0	10.0	3.5	Wichm.	5	0	Bernt L Sortland, Bremnes
22	Ms	Brill		k f	T'08	45.0	18.0	5.7	Avance	22	0	Johannes Møgster m fl, Finnås
23	Må	Silden ⁶⁾		k	T'22	32.0	12.3	6.0	Skandia	8	0	M Danielsen m fl, Øklandsvågen
24	Ms	Olava Moritz		k f	T'13	44.0	16.0	6.0	Populær	25	4	Hans K Alfsvåg m fl, Alfsvåg i Bremnes
25	Ms	Guløy		k	T'37	40.0	14.0	6.0	Wichm.	16	0	Østen Østensen m fl, Hiskjo
26	Må	Trygg		k	T'19	32.5	11.0	4.3	Rapp	7	0	Kr. Lyklingholm m fl, Lykling
27	Må	Von ⁷⁾		f k	T'12	24.0	8.0	3.5	Sabb	4	0	Edvardt Ervik, Øklandsvågen
28	Må	Eros		f k	T'33	26.2	9.1	3.9	Sabb	5	0	Ørjan Ørjansen m fl, Meling
29	Må	Kvik		k	T'06	25.0	8.0	4.0	Rapp	4	0	Gunnar G Norenes m fl, Lykling
30	Må	Mågen		k	T'12	28.0	8.0	5.0	Vestkyst	8	0	Theodor E Gjeitung m fl, Lykling

Farkostens nummer art og navn	Arvendelse	Materiale	Byggeår	Langde	Bredde	Dybde	Maskin, navn	Maskin, navn	Antall HK	F. & fangstb.	Eierens (den korresponderende reders) navn og postadresse
31	Må Sabb	k f	T 29	22.0	6.8	4.0	Sabb		3	0	Mandius Østensen, Hiskjo
32	Ms Bra	t	T 17	53.7	18.9	8.5	Bolind.		32	0	Rasmus L Nordtun, Meling
33	Ms Anny ¹⁾	f t	T ?	33.0	13.0	5.0	Grei		10	0	Kåre Bjørsvik, Rubbestadneset
34	Må Leif	f t	T 31	21.0	6.0	3.0	Wichm.		2	0	Erik Meling, Rubbestadneset
35	Ms Vesla	k	T ?	36.0	12.0	4.5	Skandia		2	0	Harry Klubben, Øklandsvågen
36	Ms Sira fjord	t	T 17	47.0	16.0	7.0	Avance		22	0	K K Alfsvåg m fl, Mælandsvågen
37	Ms Liv	t	T 07	38.6	14.6	4.9	Wichm.		20	0	Anders Hestenes m fl, Lykling
38	Må Teisten	f k	T 38	33.6	11.4	4.0	Wichm.		15	0	Karl G Mæland m fl, Mælandsvågen
39	Må Roald	k f	T 32	32.0	10.0	4.5	Skandia		12	0	Magnus L Andenes m fl, Vornes
40	Må Terje	f k	T 39	28.9	10.0	4.0	Wichm.		8	0	Knut Schjønning m fl, Alvsvåg
41	Må Liv	k f	T ?	23.7	6.7	2.9	Sabb		4	0	Knut Torkelsen, Øklandsvågen
42	Ms Jotun*	k f t	T ?	43.0	14.0	8.0	Wichm.		20	1	Endre P Sjøvanger, Vornes
43	Ms 7de Juni	k f	T 07	40.5	15.4	5.4	Wichm.		16	0	Helge Stavland m fl, Bremnes
44	Må Tripp 3	k t	T 34	26.0	9.4	4.0	Stord		7	0	Hans Hansen m fl, Lykling
45	Ms Øklands- våg ²⁾	k f t	T ?	35.0	12.2	4.7	Wichm.		8	0	Ole Svendsen m fl, Øklandsvågen
46	Må Vikingen	f k	T 06	22.6	7.3	2.7	Rap		4	0	Oluf Olsen m fl, Iykling
47	Må Flyveren	f k	T 08	14.3	3.8	2.1	Snøgg		2	0	Lars L Folgerø m fl, Hiskjo
48	Ms Silden	k	T 31	34.5	12.5	5.0	Wichm.		8	0	Daniel Jensen m fl, Mælandsvågen
49	Mk Odd	t	T 10	30.0	7.0	5.0	Wichm.		8	0	A Brakedal, Rubbestadneset
50	Ms Mira	t	T 05	38.0	12.0	6.0	Tryg		12	0	A Brakedal, Rubbestadneset
51	Må Snygg ³⁾	f k	T 08	27.0	9.0	4.5	Wichm.		5	0	Olaf Martinen, Lykling
52	Må Per	f k	T 34	23.0	7.0	4.0	F. M.		4	0	Arne Innvør, Rubbestadneset
53	Mk Veslemøy	k	T 36	45.0	14.4	6.0	Avance		22	0	Hans J Økland m fl, Øklandsvågen
54	Mk Alken ⁴⁾	k	T 09	39.0	13.8	7.0	Karm		14	1	Bernt H Meling m fl, Meling
55	Ms Svanen	k f	T 33	46.5	15.7	5.8	Skandia		30	1	Lyder Robbestad m fl, Bremnes
56	Ms Slotterøy	k f	T 39	45.0	15.5	7.5	Wichm.		30	0	Sven H Krunenes m fl, Øklandsvågen
57	Ms Venus ⁵⁾	k	T 33	36.0	13.0	5.0	Populær		12	0	Karl K Halleraker m fl, Meling
58	Ms Havfruen ⁶⁾	t	T 02	37.0	11.0	6.4	Wichm.		20	0	John L Sortland, Bremnes
59	Ms Bjørg	k f	T 19	41.2	15.0	6.2	Wichm.		20	0	Bertin A Katla m fl, Øklandsvågen
60	Må Svint	k	T 19	22.0	6.0	3.0	Snøgg		2	0	Håkon Sørsten m fl, Bremnes
61	Ms Ruth	k f t	T 04	38.1	14.2	5.8	Skandia		10	0	Halv. M Mæland m fl, Mælandsvåg.
62	Må Normann	f k	T 42	26.0	10.0	4.0	Wichm.		4	0	Harald N Meland, Mælandsvågen
63	Må Havhest	f k	T 16	30.9	11.5	4.3	Rapp		9	0	Sigurd Sele, Lykling
64	Ms Nordlys	k	T 37	40.0	14.0	3.7	Avance		22	2	Jørgen L Hiskan m fl, Hiskjo
65	Må Lillemor	f k	T 19	34.0	10.0	4.5	Bolind.		10	0	Gunder K Gåsland m fl, Bremnes
67	Ms Nordlys	k	T 38	43.4	14.8	5.6	Rapp		29	1	Odd Olsen Melingen m fl, Meling
68	Ms Glad	k	T 37	40.0	14.0	4.8	Skandia		15	0	Ole L Katla m fl, Øklandsvågen
69	Ms Sonja	k f	T ?	35.1	12.7	4.5	Rapp		7	0	Ole E Gilje m fl, Mælandsvågen
70	Må Stegg	k f	T 22	26.0	7.0	4.0	Snøgg		5	0	Herman Folgerø, Hiskjo
71	Må Viol	k	T 43	28.7	8.0	3.7	Wichm.		6	0	Alf Ellingsen, Rubbestadneset
72	Må Steggen	k f	T 31	23.0	8.0	4.0	Wichm.		5	0	Ole Hansen, Næsse m fl, Øklandsv.
73	6/A Odin	k f	T 05	22.9	8.1	3.2	—		—	2	K Knutsen m fl, Alvsvåg i Bremnes
74	Må Alda	k t	T 34	23.0	7.0	3.0	Wichm.		4	0	Halvor Rolfsnes m fl, Brandasund
75	Ms Rubb										
	Diesel*	k h	T 39	46.0	15.5	7.5	Wichm.		50	1	Iver Veivåg m fl, Meling
76	Må Lægøy	k f	T 21	23.0	6.5	3.0	Sabb		3	0	Erik Pedersen m fl, Øklandsvågen
77	Må Lyset	f k	T 19	32.7	10.5	4.0	Wichm.		6	0	Peder J Stautland, Finnås
78	Må Svalen	k f	T 16	22.8	6.0	2.6	Wichm.		3	0	Olaf K Fylkesnes, Mælandsvågen
79	Må Duen	k f	T 28	22.3	7.4	3.2	Trygg		6	0	Kr. G Mæland, Mælandsvågen
80	Mk Ulstein	t	T 17	56.0	13.1	6.5	Ideal		30	0	Dan. J Gjøsøther, Rubbestadneset

1) Omb. 1932. 2) Omb. 1919. 3) Omb. 1929. 4) Omb. 1926. 5) Omb. 1939. 6) Omb. 1935.

* Rekvirert eller chartret av Wehrmacht.

H-B Bremnes.

Fiskestøns nummer art og navn	Anvendelse	Materiale Byggeår	Lengde	Bredde	Dybde	Maskin- navn	Antall HK	F. & faugstid	Eierens (den korresponderende reders) navn og postadresse
81 Må Alken	k	T'21	22.0	8.0	4.0	F. M.	5	0	Sigv. L Økland m fl, Øklandsvågen
82 Må Snøgg ¹⁾	k	T'31	28.7	8.5	4.2	Wichm.	6	0	Johan E Økland, Øklandsvågen
83 Ms Urda ²⁾	k	T'07	41.0	14.7	6.8	Skandia	12	0	Håkon H Urangseter, Urdangsvåg
84 6/å Gullsmeden	f k	T'28	20.0	6.0	3.0	—	—	2	Herman H Hilde, Vornes
85 Ss Brødrene	l	T'92	34.1	13.1	5.2	—	—	0	H A Urangseter m fl, Bremnes
86 Må Anna	kt	T'94	27.0	8.3	3.7	Wichm.	4	0	Bertin Rolfsnes, Brandasund
87 Ms Else	tk f	T'07	37.0	15.5	7.6	Skandia	12	0	Iver Veivåg, Meling
88 Må Elisa	kf	T'25	28.0	8.0	5.0	Stord	7	0	Thorvald Våge m fl, Finnås
89 Må Løning	k	T'19	29.0	9.0	3.4	Rap	5	0	Martin P Søveld m fl, Bremnes
90 Må Kåre	kf	T'39	23.4	6.9	3.2	Wichm.	2	0	Endre Hestenes, Rubbestadneset
91 Ms Mira	kf	T'28	42.0	16.0	6.0	Avance	18	0	Ole H Mæland m fl, Mælandsvågen
92 Må Snygg 2	kf	T'31	20.0	6.0	2.5	Sabb	3	0	Knut E Lyklingholm m fl, Lykling
93 6/å Samson	k	T'08	22.5	8.0	6.0	—	—	2	Gunnar K Norens m fl, Lykling
94 Ms Havblikk	kf	T'38	41.0	14.0	6.0	Wichm.	20	0	Hans M Næsse m fl, Meling
95 Mkr Vita	k	T'39	50.0	17.0	7.5	Wichm.	40	0	Osk. Johannesen m fl, Brandasund
96 Ms Brødrene	lk	T'00	34.0	13.7	5.2	Rap	12	0	G H Løkingholm m fl, Lykling
97 Må Smeden	kt	T'43	22.0	7.0	3.0	Wichm.	2	0	O Halderaker m fl, Mælandsvågen
99 Må Grei	kf	T'32	22.6	8.0	3.0	Grei	6	2	Marthin H Steinsvåg, Finnås
100 6/å Jobb	k	T'15	21.0	8.9	2.8	—	—	1	Johan H Mehus, Meling
101 Må Klar	k	T'29	38.5	11.4	4.5	Wichm.	6	0	Johan H Mehus m fl, Meling
102 6/å Silden	kf	T'35	23.0	7.0	5.0	—	—	1	Leonhard M Alvsvåg m fl, Alsvåg
103 Ms Nautøy	kf	T'30	38.0	11.5	5.2	Avance	16	0	Paul Simonsen m fl, Lykling
104 Ms Ørnen	kf	T'20	38.0	13.0	5.0	Avance	18	1	H M Mæland m fl, Mælandsvågen
105 Ms Peik	kf	T'37	40.0	13.4	6.0	Avance	15	0	Johan Anderå, Øklandsvågen
106 Må Borghild	kf	T'20	30.0	10.0	5.0	Wichm.	10	0	Osvald K Lykling m fl, Lykling
107 Må Våren	kf	T'31	33.0	10.0	5.0	Wichm.	5	0	Th Knudsen Næsse m fl, Meling
108 Ms Forsøk	t	T'17	44.6	14.0	7.3	Wichm.	16	0	Peder K Meling m fl, Meling
109 Må Anna	f k	T'36	21.2	6.4	3.4	Sabb	4	0	Kristian Innvær, Rubbestadneset
110 Ms Fangst	kf	T'34	38.8	12.0	5.5	Stord	20	2	K G Mæland m fl, Mælandsvågen
111 Må Kvik	k	T'14	20.0	5.8	2.3	Wichm.	2	0	G G Halderaker m fl, Mælandsvågen
112 Ms Vesla	kf	T'39	41.0	15.0	6.2	Wichm.	20	1	Arne Halderaker m fl, Øklandsvåg.
113 Må Delfin	kt	T'39	22.0	6.0	3.0	Wichm.	2	0	O Hogganvik, Urangsvåg
114 Må Trygg	f k	T'30	23.4	8.5	3.7	Pors.	4	0	Søren Sørensen, Heskjø
115 6/å Makrellen	f	T'00	19.5	6.0	2.3	—	—	2	Ole Saxeide m fl, Finnås
116 Må Sjøglimt ³⁾	k	T'17	34.5	12.0	5.0	Rapp	9	0	S Alfsvåg m fl, Mælandsvågen
117 8/å —	k	T'02	23.8	8.0	3.2	—	—	0	Nils A Gilje m fl, Mælandsvågen
118 Må Fram	kf	T'15	26.6	6.4	5.3	Wichm.	4	0	Hartman H Gåsland
119 Ss Selma ⁴⁾	l	T'95	32.0	11.5	4.0	—	—	0	Martin P Søveld, Bremnes
120 Må Ternen 2	k	T'34	37.0	12.2	5.0	Wichm.	8	1	Ole K Mæland m fl, Mælandsvåg
122 Må Rapp	k	T'10	24.0	8.0	4.0	Rap	4	0	J P Løkingholm, Lykling
123 Må Svint	k	T'16	33.7	10.5	5.1	Rap	7	0	L M Alfsvåg m fl, Mælandsvågen
124 Må Marie	k	T'34	33.0	12.5	5.0	Rap	12	0	Mons M Skålevik, Øklandsvågen
125 Ms Oddøy	k	T'34	39.3	12.2	5.8	Snøgg	12	1	Søren Sørensen m fl, Hiskjø
126 Må Svalen	f k	T'42	25.0	7.5	4.0	Wichm.	6	0	Jørgen L. Hiskan, Alsvåg
127 Ms Falken	kf	T' ?	37.0	14.0	6.0	Wichm.	16	1	Johannes Steinsvåg, Finnås
128 Ms Notmann	kf	T'34	41.3	12.4	5.5	Wichm.	16	1	L Årsteinsen m fl, Mælandsvågen
129 Må Violetta	ft	T'33	23.0	6.0	3.5	Sleipner	6	0	Asser Svendsen, Øklandsvågen
130 Må Rapp	k	T'15	39.0	9.0	3.5	Rap	7	0	Mandius H Næsse m fl, Meling
131 Mk Fix ⁵⁾	kt	T'27	63.0	15.0	7.0	Avance	30	0	Nils Tollaksvik, Vornes
132 8/å Nymann	kf	T'08	33.0	7.0	5.0	—	—	2	Mons M Skålevik m fl, Brandasund
133 Ms Fix ⁶⁾	kf	T'34	39.3	12.0	5.0	Wichm.	20	0	Ingv Jensen, Nese, Meling
134 Ms Duen	kf	T'36	47.0	15.5	6.0	Wichm.	40	0	Ole N Rolfsnes m fl, Brandasund
135 Må Havsula	kf	T'34	37.0	12.3	5.0	Wichm.	12	0	Nils L Økland m fl, Øklandsvågen

Farkostens nummer art og navn	Anvendelse	Materiale	Byggear	Langde	Bredde	Dybde	Maskin. navn	Antall HK	F. & fangsstb.	Eierens (den korresponderende reders: navn og postadresse
136 Må Springaren	k	T'34	29.5	10.4	4.5	Wichm.	—	9	2	Nils J Steinsvåg, Finnås
137 Må Havdur	k f	T'34	37.0	12.3	5.2	Wichm.	—	12	1	E E Fylkesnes m fl. Mælandsvågen
138 Må Al	k	T'26	20.0	6.4	3.0	Wichm.	—	2	0	Einar E Løking, Lykling
139 Må Tedd	f k	T'28	23.0	7.0	3.5	Sabb	—	4	0	Simon Innvær, Urdangsvåg,
140 Ss Juno	l	T'96	37.0	12.8	4.5	—	—	9	0	E M Habbestad m fl. Bremnes
141 Ms Mira	l	T'95	40.0	13.5	7.0	Avance	—	20	0	Knut Karlsen, Mælandsvågen
142 Må Silden	k	T'15	29.0	11.0	3.3	Rap	—	7	0	A K Halderaker m fl. Meling
143 Må Dukken	k	T'00	20.0	6.5	2.5	Wichm.	—	2	0	Karl Alfsvåg m fl. Mælandsvågen
144 Må Fiskaren	k t	T'07	18.5	6.3	2.2	Wichm.	—	2	0	Herman A Sjøvoll, Urdangsvåg
145 8/å —	k	T'01	25.0	8.8	3.3	—	—	—	0	Martin O Selvåg m fl. Vornes
146 6/å —	k f	T'98	22.0	7.0	2.8	—	—	—	0	Martin O Selvåg m fl. Vornes
147 Ms Sjøliv	k h t	T'37	48.0	15.0	7.0	Wichm.	—	40	0	Ole H Næsse, Meling
148 8/å —	k f	T'00	29.0	9.0	4.0	—	—	—	2	Endre Johnsen m fl. Øklandsvågen
149 Ss Hilma	l	T'02	39.2	15.0	5.3	—	—	—	0	Peder Særsten m fl. Bremnes
150 6/å Snar	f	T'29	22.0	6.0	2.5	—	—	—	0	Bernt Knudsen, Lykling
151 Må Lom	f	T'34	21.0	7.0	4.0	Tennfj.	—	5	0	Nils L. Økland m fl. Øklandsvågen
152 Må Frisco	k	T'39	26.0	9.0	4.5	Wichm.	—	4	0	Mikal Rolfsen, Rolvsnes
153 Må Havsula	k	T'38	26.0	8.8	4.3	Rapp	—	7	0	Nils K Gilje m fl. Bremnes
154 Ms Maud	k f	T'05	34.3	12.3	5.5	Vestkyst	—	8	0	Amund G Urang, Urdangsvåg
156 Må Rapp	k	T'05	24.0	8.5	4.5	Aktiv	—	4	0	Knut K Gilje, Mælandsvågen
157 Må Fremad	k	T'11	30.3	11.2	4.2	Wichm.	—	5	0	Leif O Gjøsøter, Rubbestadneset
159 6/å —	k	T'00	24.5	8.0	3.0	—	—	—	0	Nils A Stautland, Finnås
160 Ms Bris	k f	T'27	37.5	15.1	5.1	Bolind.	—	25	1	Knut Habbestad, Urdangsvåg
161 Må Vims	k f	T'37	21.2	6.7	3.2	Sabb	—	5	0	Øistein L Steinsvåg, Finnås
162 Ms Vonit ¹⁾	l	T'98	41.0	16.0	7.3	Rapp	—	24	0	Kristen Sonstabø m fl. Meling
163 Må Fremad	k	T'19	32.0	11.0	5.0	Wichm.	—	7	0	Johs J Sønstabø m fl. Meling
164 ?/å Falken	f	T'33	20.0	7.0	3.5	—	—	—	0	Knut O Gilje, Mælandsvågen
165 Ms Sjøblomsten	k	T ?	39.0	15.0	6.0	Skandia	—	16	1	Hans J Halleraker, Meling
166 Må Wichmann	k f	T'38	22.0	7.5	4.0	Wichm.	—	4	0	Olaf A Korsnes, Mælandsvågen
167 6/å Alfsvåg	k f	T ?	25.3	7.0	3.0	—	—	—	4	W Alfsvåg m fl. Mælandsvågen
168 Må Snygg	k f	T'38	22.0	6.0	3.5	Sabb	—	5	0	Olav Strømme m fl. Finnås
170 Ms Irma ²⁾	k f	T'09	42.5	14.9	6.4	Wichm.	—	20	0	Josef Hollund m fl. Urdangsvåg
171 Må Kåløy	k	T'37	35.0	12.0	5.0	Wichm.	—	12	0	Karl N Rolfsnes, Rolvsnes
172 Må Sabb	k	T'36	20.0	7.0	3.5	Sabb	—	3	0	Nils Hestenes m fl. Grutle
173 6/å Hain	k f	T'05	26.0	7.0	4.0	—	—	—	2	Peder H Kulløside m fl. Finnås
174 Ms Donn	k f	T ?	25.0	7.5	2.5	Avance	—	6	0	Gunnar E Adnanes, Mælandsvågen
175 Må Sverre ³⁾	f k	T'14	31.0	11.0	5.0	Lidan	—	16	1	Sverre Møgster, Vornes
176 6/å Peik	f	T'20	22.0	6.0	3.0	—	—	—	0	Leonhard Møgster, Vornes
177 Må Per	f	T'38	22.3	7.9	3.2	Sabb	—	4	0	Martin J Tangene, Rubbestadneset
178 6/å —	f	T'38	22.6	8.0	2.7	—	—	—	1	Daniel Olsen m fl. Øklandsvågen
179 Må Fram	k	T'34	20.0	7.0	3.0	Wichm.	—	2	0	Johan Sonstabø, Mælandsvågen
180 Må Alfsvåg ⁴⁾	k	T'17	34.0	11.5	4.5	Concord	—	9	0	H O Alfsvåg m fl. Mælandsvågen
181 Må Alken	k f	T'37	21.5	6.0	2.5	Wichm.	—	2	0	Gunnar M Grutle, Grutlefjord
182 Må Fisken	k	T'40	20.0	6.5	3.1	Wichm.	—	2	0	Johan H Mehus, Meling
184 Må Øisten	k	T'98	31.4	11.3	4.1	Wichm.	—	6	0	G L Halleraker m fl. Meling
185 Må Trygg	k f	T'30	23.0	7.0	4.0	Sleipner	—	7	0	Olaf Madsen, Hiskjø
186 Må Per	f k	T'44	24.0	8.0	3.5	Marna	—	6	0	Jens Stavland m fl. Bremnes
187 Må Erling	k	T'37	24.0	7.7	3.0	Albin	—	5	0	Jens Stavland m fl. Lykling
189 Må Fridtjof	k f	T'08	30.0	10.0	4.0	Tryg	—	7	0	E O Laurhammer m fl. Bremnes
190 8/å Uranus	k f	T'05	27.0	7.0	3.0	—	—	—	0	E O Laurhammer m fl. Bremnes
191 Må Smart	k	T'40	21.0	6.5	3.0	Marna	—	5	0	Øistein R Steinsvåg, Finnås
192 Må Olaug	k	T'93	22.3	5.9	2.5	Wichm	—	2	0	Ola Sele d y., Lykling
193 Må Gern	k	T'31	20.0	5.9	2.8	Wichm.	—	2	0	Kristian K Steinsvåg, Finnås
194 Må Halvor	k	T'20	19.0	5.5	2.5	Snøgg	—	3	0	Halvor Meling, Meling

Farkostens nummer art og navn	Anvendelse	Materiale Byggeår	Lengde	Bredde	Dybde	Maskin, navn	Antall HK	F. & fangstb.	Eierens (den korresponderende reders) navn og postadresse
195 Mbå Fram	kt	T'33	24.0	7.5	3.5	Sabb	5	0	Lorentz Knutsen m fl. Rolvsnes
196 6/Å Grindevik	kf	T'00	27.1	8.0	3.2	—	—	0	M O Sonstabø m fl. Meling
198 Må Trygg ¹⁾	kt	T'10	22.0	7.5	3.4	Sabb	3	0	Martin M Hellen, Øklandsvågen
199 Mbå Sæverud	t	T'18	23.0	6.3	2.2	Wichm.	4	0	Henrik M Sæverud, Øklandsvågen
200 6/Å —	kf	T'03	26.0	8.0	4.0	—	—	0	Kristen N Økland, Øklandsvågen
201 6/Å Seileren	kf	T'95	24.0	8.0	3.0	—	—	3	Ølver L Fylkesnes m fl, Mælandsvågen
202 6/Å —	kf	T'98	24.3	8.0	3.3	—	—	1	Johs Halvorsen m fl. Øklandsvågen
203 Må Nykken	kf	T'32	21.0	6.0	3.0	Motor	3	0	Hans H Krunenes, Øklandsvågen
204 Må Aslaug	k	T'98	29.0	8.5	3.5	Wichm.	4	0	Olav Anderå, Brandasund
205 Må Sjøfuglen	f	T'15	20.3	6.0	2.3	Stord	2	0	Kristoffer Nilsen, Urdangsvåg
206 Må Odd	kt	T'16	21.0	6.0	2.5	L. Grei	4	0	Jørgen Anderå, Øklandsvågen
207 6/Å —	k	T'99	25.0	8.4	3.0	—	—	0	Kristen P Meling, Meling
208 Må Grei	k	T'15	19.1	6.0	2.2	Grei	4	0	Hans L Mæland m fl, Mælandsvågen
209 Må Sjøfuglen	k	T'10	22.0	6.0	3.0	Sabb	3	0	Mons Skålevik, Øklandsvågen
210 Må Sabb ²⁾	k	T'?	19.0	5.5	3.0	Sabb	3	0	Erik J Bakke, Øklandsvågen
213 Må Terje	k	T'26	22.9	6.5	3.2	Wichm.	4	0	Olai Hallaråker, Meling
214 Mk Torleif	h kt	T'05	98.9	23.8	8.9	Bolind.	120	3	Lars Innvær m fl. Rubbestadneset
215 Må Wågen	fk	T'24	36.0	12.0	6.0	Rapp	10	0	Ant. Gjøsæter m fl, Rubbestadneset
216 Må Sæl	tf	T'35	25.0	6.0	3.0	Wichm.	5	0	S Østensen, Urdangsvåg
217 Må Rapp ³⁾	k	T'15	34.0	11.0	6.6	Rap	7	0	Jakob L Skiftesvik m fl, Lykling
218 Må Fram	k	T'25	26.0	6.0	3.0	Wichm.	2	0	Rasmus Veivåg, Meling
219 Mk Fram	k	T'26	43.0	14.0	7.4	Skandia	16	0	Martin M Alvsvåg m fl, Mælandsv.
220 Må Sleipner	fk	T'35	23.4	5.8	3.7	Sleipner	3	0	Knut K Økland, Øklandsvågen
221 6/Å Bæørn	kf	T'18	24.0	7.0	3.5	—	—	0	Aarstein Å Hestenes, Grutle
222 Må Harald	k	T'35	24.0	9.5	5.0	Sabb	5	0	Jonas Nordtun m fl. Meling
223 Må Viking	fk	T'35	22.0	5.0	2.5	Wichm.	2	0	Sig. J Gjøsæter, Rubbestadneset
224 Ms Urd	kt	T'40	30.0	10.0	5.0	Wichm.	8	1	K Gjøsæter m fl. Rubbestadneset
225 Må Svint	ft	T'42	20.5	5.4	4.0	Wichm.	2	0	Ole O Klubben, Rubbestadneset
226 Må Lilly	kf	T'11	26.0	7.0	4.0	Wichm.	3	0	Lars H Mæland, Mælandsvågen
227 Må Selle	kf	T'40	22.0	7.0	2.5	Sabb	4	0	Ole Sele Laurhammar, Urdangsvåg
228 Må Solo	k	T'36	24.0	7.5	4.4	Solo	5	0	Kristen Sonstabø m fl, Bremnes
230 6/Å —	fk	T'03	24.0	8.0	3.0	—	—	1	And. K Hestenes m fl, Grutlefjord
231 6/Å —	k	T'05	25.0	8.0	3.5	—	—	1	Grutles Notlag, Lykling
232 6/Å —	kf	T'?	25.2	8.0	4.8	—	—	1	Kjølv Hollund, Bremnes
233 Må Alfhild	kft	T'43	22.3	6.4	3.0	Wichm.	3	0	Lindem, L. Hollund, Urdangsvåg
234 Må Håbet ⁴⁾	kt	T'?	20.5	6.5	3.0	Wichm.	2	0	Håkon A Urangseter, Urdangsvåg
235 Må Hjørdis	fk	T'37	19.1	6.0	2.5	Wichm.	2	0	Sigvald Innvær, Rubbestadneset
236 Må Snål	k	T'36	20.0	5.4	3.0	Sabb	3	0	Sigvald Håkosen, Øklandsvågen
237 6/Å —	kf	T'01	22.3	6.4	3.2	—	—	0	Arsten O Gilje, Mælandsvågen
239 Ms Forsøket	kf	T'06	38.0	16.0	6.0	Skandia	12	4	K G Mæland m fl, Mælandsvågen
240 Må Marna	kf	T'41	24.0	7.0	3.5	Marna	6	0	E Habbestad m fl, Urdangsvåg
241 Må Sett 1	kft	T'40	28.0	8.3	4.2	Sett	6	0	Anton Solheim, Rubbestadneset
242 Må Sjøskum	k	T'35	24.0	7.3	3.5	Sabb	4	0	Karl Østensen m fl, Hiskjo
243 Må Snorre ⁵⁾	k	T'24	32.5	10.0	7.0	Rap	10	0	Ditleif B Rolfsnæs, Brandasund
245 Må Reo	f	T'31	19.0	5.0	2.9	Sabb	2	0	Erik Eriksen, Rubbestadneset
246 Må Sett	f	T'37	26.0	7.3	3.4	Motor	6	0	Anton Solheim m fl, Rubbestadn.
247 Må Framtid ⁶⁾	kf	T'21	30.0	9.0	3.3	Gideon	6	0	Olav H Selivåg, Øklandsvågen
248 Må Terje	kf	T'30	21.0	5.9	2.7	Wichm.	2	0	Filip Sortland m fl, Bremnes
249 6/Å Makrellen	lf	T'20	20.0	6.0	2.5	—	—	1	Nils J Steinsvåg m fl, Finnås
250 Ms Ternet ⁷⁾	f	T'95	36.5	14.0	6.0	Wichm.	12	0	Olav O Gåslund, Urdangsvåg
251 Må Anne Marie	ft	T'26	17.5	5.1	2.7	Wichm.	2	0	Wichm. Haldorsen, Rubbestadn.

1) 4. Omb. 1940. 2) Omb. 1939. 3) Omb. 1934. 5) Omb. 1931. 6) Omb. 1941. 7) Omb. 1933.

Maskinstens nummer art og navn	Anvendelse	Materiale Bygget	Lengde	Bredde	Dybde	Maskin, navn	Antall HK E & fangest	Eierens (den korresponderende reders) navn og postadresse
252 Ms Ruth	tk	T 05	38.0	17.0	6.0	Wichm.	12	1 Karl K Alvsvåg m fl, Alsvåg
253 Må Normann 2)	kt	T 41	27.0	7.0	3.5	Rapp	15	0 O Halleraker m fl, Mælandsvågen
254 Ms Urd	kl	T 11	44.0	16.0	5.0	Skandia	5	0 K A Helvik m fl, Lykling
255 Må Bjørsvik	ft	T 35	22.0	6.3	3.2	C. Perf.	4	0 Olav Bjørsvik, Rubbestadneset
256 Må Betzy	k	T ?	19.1	5.8	2.6	Wichm.	2	0 Martin Haldorsen, Bremnes
257 Må Drozz	kt	T 18	27.0	8.0	3.7	Sterk	5	0 Johan Christensen m fl, Hiskjo
258 Må Sterk	kt	T 39	21.0	8.3	4.0	Sterk	6	0 Gabriel Gjeitung, Lykling
259 Må Modig	fk	T 36	30.0	11.0	5.0	Skandia	8	0 Konrad Solberg m fl, Brandasund
260 Må Von	tk	T 22	27.5	9.8	3.8	Karm	5	0 Lars Nysæther, Lykling
261 Må Lillemor	tk	T 01	26.0	8.5	4.0	Skandia	6	0 Kristian Steinsbø, Urdangsvåg
262 Må Rap	k	T 26	34.3	11.2	3.5	Wichm.	8	0 Gunnar Bergesen m fl, Meling
263 Sk Firklover	kf	T 30	33.0	10.9	6.0	—	0	0 Odd Olsen m fl, Rubbestadneset
264 Må Traust	kf	T 37	19.5	5.3	2.7	Wichm.	2	1 Knut Polden, Øklandsvågen
265 Må Brødrene	kf	T 23	22.3	7.0	4.0	Wichm.	2	0 Johan Jenssen, Meling
266 Ms Forsøk	k	T 13	34.0	11.1	5.1	Skandia	8	0 Nils J Økland m fl, Øklandsvågen
267 Må Alka	kf	T 35	20.0	6.5	3.2	Wichm.	2	0 Nils Katla, Øklandsvågen
268 Må Flink	k	T 35	20.0	5.8	3.0	Sabb	3	0 Rasmus Rolfsnes, Brandasund
270 Ms Viking	kf	T 90	37.0	14.0	7.0	Skandia	12	0 Daniel Habbestad, Bremnes
271 Må Truls	k	T 34	20.3	6.8	2.8	Wichm.	2	0 Ole Th. Brekke, Øklandsvågen
272 Må Svint	kf	T 39	20.0	7.0	3.0	Sabb	3	0 Noris O Rolfsnes m fl, Brandasund
273 Må Alken	kf	T 23	20.0	6.5	3.5	Solo	2	0 Størk Mæland, Mælandsvågen
274 Ms Fram	kf	T ?	28.1	8.6	3.5	Fram	8	0 Gustav Sørensen, Hiskjo
275 Må Tor ²⁾	k f t	T 26	33.6	12.4	5.1	Wichm.	7	0 Torv. Steinsbø m fl, Urdangsvåg
276 Må Måken	ft	T 31	18.8	6.0	3.0	Wichm.	2	0 Karl N Rolfsnes, Brandasund
277 Må Hobby	k	T 41	24.0	8.0	3.5	Rapp	5	0 Otto Knutsen m fl, Lykling
278 Må Fram ³⁾	k	T 28	32.5	12.0	4.7	Wichm.	7	0 Nils O Mæland m fl, Mælandsvågen
279 Ms Svanhild	kf	T 28	36.0	12.5	5.0	Skandia	15	0 Rasmus Rolfsnes, Brandasund
280 8/å —	fk	T 28	29.0	10.0	4.2	—	—	1 L Arsteinsen m fl, Mælandsvågen
281 8/å —	fk	T 28	28.0	8.4	3.6	—	—	1 L Arsteinsen m fl, Mælandsvågen
282 ?/å Lerken	k	T 90	30.0	8.0	5.0	—	—	0 Karl J Tverbårevik m fl, Lykling
283 Må Kvikk	f	T 32	20.0	7.0	3.3	Regal	4	0 Einar Rubbestad m fl, Urdangsv.
284 Ss Hjordis	l	T 13	28.0	9.0	7.0	—	—	0 G M Laurhamar m fl, Bremnes
285 Må Kjapp	kf	T 43	21.5	6.8	3.0	Wichm.	4	0 Halvor Gjeitung, Øklandsvågen
286 Må Grei	kf	T 15	29.0	9.0	4.0	Grei	6	0 Lars O Gåsland m fl, Urdangsvåg
287 Må Per	kf	T 35	20.0	6.5	3.0	Wichm.	2	0 Sigurd Hus, Bremnes
289 Må Liv	k	T 37	22.3	8.2	4.2	Me-eor	4	0 Frank Økland, Øklandsvågen
290 Må Kjekk	kf	T 37	21.2	7.4	3.2	Atlanta	3	0 N Jonassen Hoffund, Urdangsvåg
291 6/å Ternen	kf	T 36	22.0	7.0	4.0	—	—	1 Olaf Jensen m fl, Lykling
292 Må Tempo	kf	T 23	27.0	9.0	3.3	Wichm.	6	0 Jens Jensen m fl, Lykling
293 Må Meto ⁴⁾	fk	T ?	21.0	5.0	2.5	Stord	2	0 Harry Klubben, Øklandsvågen
294 Må Nor	kf	T 43	21.0	6.0	3.5	Wichm.	2	0 Lars P Stavland, Bremnes
295 Må Kamp	ft	T 41	21.0	7.0	3.0	Wichm.	2	0 Martin Stavland, Bremnes
297 Må Tøllak	k	T 16	30.0	10.5	4.0	Bolind.	8	0 Helmer L Gjosæter, Rubbestadneset
298 Må Våren 2	kf	T 10	24.0	9.0	4.0	Avance	5	0 Lars Nasse, Alvsvåg i Bremnes
299 Ms Sjøfuglen ⁵⁾	l	T 12	34.4	13.5	7.5	Skandia	10	0 Nils Gåsland m fl, Urdangsvåg
300 6/å —	kf	T 29	25.0	8.0	4.0	—	—	1 B Johnsen Sele m fl, Bremnes
301 Må Kjax	k	T 15	30.0	10.0	6.0	Aktiv	5	0 S K Mæland m fl, Mælandsvågen
302 Må Sleipner	kf	T 43	20.0	5.7	3.0	Wichm.	2	0 Simon Sonstabo, Mælandsvågen
303 Må Fram	fk	T 16	32.0	10.0	4.0	Skandia	12	0 Torbjørn Andersen, Mælandsvågen
304 Må Fram	kf	T 38	20.0	5.0	3.0	Wichm.	4	0 Peder Gåsland, Urdangsvåg
305 Må Falk	k f t	T 12	26.8	7.0	3.5	Wichm.	3	0 Leonard Larssen, Rubbestadneset
307 Må Start	kf	T 34	23.4	6.0	2.9	Farm	4	0 Haktør Dvbsland, Hiskjo
308 Må Laila	k f t	T 43	21.0	6.0	3.2	Sabb	4	0 Leonhardt Lervåg, Rubbestadneset

Farkostens nummer art og navn	Anvendelse	Materiale	Byggeår	Leengde	Bredde	Dybde	Maskin, navn	Antall HK	F. & langsb.	Eierens (den korresponderende reders) navn og postadresse
309 Må Blåskjel	kft	T 18	21.0	6.0	3.0	Wichm.		2	3	Erling Sjøvoll, Urdangsvåg
310 Må Anna Marie	fk	T 26	20.4	5.7	2.5	Wichm.		2	0	Karl Norheim, Foldroyhamn
311 Må Olav	fk	T 41	19.5	6.5	3.5	Wichm.		2	0	Nils N Adnanes, Mælandsvågen
313 Må Snorre	fk	T 06	23.5	8.5	3.0	Avance		3	0	Sv. J Østerbøe m fl. Øklandsvågen
314 Må Ola	f	T 32	18.0	6.0	3.0	Wichm.		2	0	Ola Olsen, Rubbestadneset
315 Må Kari	fk	T 38	23.4	6.9	3.2	Wichm.		2	0	Olav O Fylkesnes, Mælandsvågen
317 Ms Liberal	fk	T 30	33.0	13.2	5.5	Wichm.		12	0	Ingolf Skålevik, Rubbestadneset
317 Må W. eh.	fk	T 44	23.0	6.0	3.0	Wichm.		6	0	Benj. Haldorsen m fl. Rubbestadn.

H-BV. Bruvik merkedistrikt.

1 Mk Mai 2 ¹⁾	kft	T 89	55.8	17.3	7.1	Wichm.		20	0	Olav Dyvik m fl, Stammeshella
2 Må Finbekk	ft	T 20	26.6	7.4	3.2	Sabb		5	0	Anders M Sandal, Stammeshella
3 Må Viking	f	T 31	24.0	7.1	3.0	Sabb		5	0	Asmund Mellesdal, Gammersvik
4 Mk 17. Mai I	k	T 02	54.2	16.8	6.8	Fram		20	2	Lars N Vik m fl, Stammeshella
5 Mk Capella 1*	flk	T 01	53.9	17.4	6.5	Avance		25	1	A Dæmring, Stammeshella
7 Ms As.r ¹⁾	kft	T 14	46.0	15.0	6.0	Populær		20	0	Johs Leiren, Stamnes
8 Mk Havblik	kt	T 95	61.2	16.6	7.7	Hein		26	4	Machias Leiren, Stamnes
9 Mk Duen 1	f	T 98	50.4	16.0	5.7	Populær		30	0	Harald Stammæs m fl, Stammeshella
13 Ms Kvellsol	fk	T 95	52.0	17.3	6.5	Nordlys		25	0	J A Stamnesfet m fl, Stamnes
14 Ms Alka	fk	T 25	50.7	18.3	7.0	Wichm.		25	2	O L Gammersvik m fl, Gammersvik
15 Ms Kråkerøy	fk t	T 02	55.0	16.5	7.0	Levahn		30	0	Olai D Kaland m fl, Stamnes
16 Mk Konfidens	fk	T 91	65.0	17.2	7.0	Avance		15	4	Martin J Ås, Stamnes
18 Ms Aspenes ²⁾	fk	T 03	53.2	16.9	6.4	Populær		22	0	Erik Vedå, Stammeshella
19 Må Fram	ft	T 29	32.0	11.0	?	Avance		15	0	Gammersvik Notlag, Gammersvik
21 Ms Stamnes	tlk	T 95	53.0	17.8	6.7	Skandia		22	0	Sigurd Sandal m fl, Stammeshella
24 Ms Nora 2 ³⁾	tl	T ?	56.0	15.0	6.0	Gamma		22	0	Besse Kulshammer, Stammeshella
25 Ms Osterøy	kf	T 36	49.9	17.4	7.5	Nordlys		25	4	Oluf O Toskedal m fl, Stammeshella
26 Ms El.nora ⁴⁾	ft	T 06	55.0	18.0	7.0	Union		30	0	Nils O Leiren, Stammeshella
27 Må Fa	f	T 19	32.0	10.0	6.0	Wichm.		10	0	Oluf Toskedal m fl, Stammeshella
28 Må Ajax	f	T 40	23.0	8.0	4.3	Sleipner		5	0	Sigvald Stokke, Skaftå
29 Må Oluf	f	T 37	20.0	6.0	?	F. M.		2	0	Oluf O Toskedal, Stammeshella
30 Må Odd	ft	T 33	30.9	9.2	5.7	Sabb		7	0	Ole Olsen Heggø, Stavenesli
31 Må V v	f	T ?	25.0	6.0	5.0	Sleipner		5	0	Johan Borge, Skaftå
32 Må Blåveis	f	T 32	27.0	7.0	3.0	Sabb		5	0	Elias Kleiveland, Gammersvik
33 Må Sjoblomsten	ft	T 35	26.0	9.0	5.0	Wichm.		6	0	Johannes M Møster, Eidslandet
34 Må Jåbekk	ft	T 36	31.9	11.2	4.5	Nordlys		8	0	Knut A Stamnes, Stammeshella
35 Ms Taranger 1*	ft	T 94	60.3	19.4	6.9	Vestk.		35	0	John Straume, Stammeshella
37 Må Kvikk	f	T 37	20.3	6.0	3.0	Solo		3	0	Erik O Elvike, Gammersvik
37 Må Thor	ft	T 33	22.3	8.0	3.0	Wichm.		3	0	Knut Simmenes, Stammeshella

H-BO. Bømlo merkedistrikt.

1 6/å Hol	kf	T 17	26.0	7.0	4.5	—		—	0	Hans O Luten, Bømlo
2 Mk Storlarsen	kt	T 97	59.6	17.0	7.8	Wichm.		40	0	Peder A Lønning m fl, Bømlo
3 Må Rap	f	T 00	21.0	8.0	5.0	Rap		6	0	Severin A Lønning, Bømlo
4 Må Gideon	kf	T 18	30.5	10.8	3.5	Gideon		8	1	Peder K Lønning, Bømlo
5 4/å Kampen	k	T 18	22.0	5.5	1.5	—		—	0	Arne O Lodden m fl, Bømlo
6 Må —	f	T 37	21.0	6.0	3.0	Stord		3	0	Stener Vespestad, Bømlo
7 Må —	f	T 44	22.0	6.0	2.5	Rollo		4	0	Alf Amundsen, Espevær
8 Ms Ester	f	T 20	31.1	11.0	—	Hein		7	0	Andreas K Holme, Espevær
9 6/å —	f	T 33	23.0	7.0	3.0	—		—	0	Kristoffer Eidesvik m fl, Bømlo

1. Omb 1944. 2) Omb 1917. 3) Omb. 1933. 4) Omb. 1936.

* Rekvirert eller chartret av Wehrmacht.

Farkostens nummer art og navn	Anvendelse	Materiale	Byggeår	Langde	Bredde	Dybde	Maskin. navn	Antall HK	F. & fangstb.	Eierens (den korresponderende reders) navn og postadresse
10 Mk Paragon	kh	T	94	60.7	17.2	7.7	Wichm.	40	0	Kristian Larsen m fl, Espevær
11 Mk Blue Bell	hk	T	96	59.2	17.2	7.8	Wichm.	40	0	Gabriel Amundsen m fl, Espevær
12 Mk Succeed	hk	T	94	58.8	17.1	7.9	Wichm.	40	0	Amund Amundsen m fl, Espevær
13 Mk Eskimo	kt	T	27	44.0	13.0	5.0	Rapp	24	0	Thorvald Bie, Espevær
14 Må —	f	T	41	33.0	8.0	3.5	Rapp	4	0	Enok Eide m fl, Bømlo
15 Mk Barodd 2	k	T	32	64.4	18.0	8.9	Wichm.	60	0	Helene Barene m fl, Bømlo
16 Må Ferd	fk	T	39	21.0	6.5	3.3	Ferd	4	0	Ola Larsen, Espevær
17 Mk Havbris*	kh	T	37	70.0	18.0	8.0	Wichm.	50	0	Erling Lønning m fl, Bømlo
18 Må Sigrun	fk	T	30	21.0	7.0	3.0	Sleipner	5	0	Peder Eidesvik, Bømlo
19 Mk Haraldson	h	T	07	68.0	19.0	8.0	Wichm.	60	2	Kristoffer A Lønning m fl, Bømlo
20 Mk Norman	tk	T	88	56.8	16.1	7.4	Normo	30	0	Kristoffer Eidesvik m fl, Bømlo
21 Mk Brødrene 3	kh	T	09	77.8	17.9	7.3	Wichm.	50	0	Andr. S Vespestad m fl, Bømlo
22 Må Alda	fh	T	40	25.0	8.0	3.3	Alda	6	0	Leif Larsen, Espevær
23 Ms Nesodd	k	T	15	34.0	12.0	6.0	Rap	12	0	Nils Nilsen d e, Bømlo
24 Ms Fram 2	k	T	04	55.0	17.0	6.9	Wichm.	30	1	Endre Olsen, Espevær
25 Mk Trygvason	kh t	T	07	67.5	18.6	7.5	Wichm.	40	1	Kr A Lønning m fl, Bømlo
26 Må Fix	fk	T	14	20.3	6.0	2.3	Fix	4	0	Tollef J Vespestad, Bømlo
27 6/å Vega	fk	T	07	28.7	9.5	3.3	—	—	1	Lars J Vespestad m fl, Bømlo
28 Må Vesta	fk	T	12	30.6	10.7	4.0	Wichm.	7	2	Thorvald Trondsen m fl, Bømlo
29 Mk Willing Boys	hk	T	?	60.0	17.1	7.9	Wichm.	40	0	Nils Larssen m fl, Espevær
30 Må Hille	f	T	13	30.0	6.5	4.0	Rap	7	2	Nils N Vorland d e, Bømlo
31 Ms Bobb	kf	T	13	39.0	14.0	7.0	Wichm.	10	0	Anton M Vika, Vika
32 Må Vivi	f	T	37	23.0	6.8	2.8	Sleipner	7	0	Birger Madsen, Espevær
33 Mk Rymann*	th	T	24	70.0	20.0	9.3	Wichm.	90	0	Endre Olsen m fl, Espevær
34 Må Villy	f	T	?	22.0	7.0	3.0	Stord	5	0	Lar Strand, Bømlo
35 Mk Geir ⁴⁾	kh t	T	?	59.5	16.0	7.5	Wichm.	30	0	H Haraldsen, Espevær
36 Ms Tælma	kf	T	13	45.7	15.3	6.7	Skandia	20	0	Erik Barene, Bømlo
37 Ms Nor	kf	T	15	43.0	16.0	6.0	Wichm.	20	6	Knut Vesterheim m fl, Vika
38 8/å —	kf	T	27	30.5	10.2	4.0	—	—	0	Eides nye Notbruk, Bømlo
39 8/å King	kf	T	31	29.0	10.6	4.0	—	—	0	Rasmus J Hovland m fl, Bømlo
40 Må Snygg ²⁾	kf	T	12	35.0	12.5	6.0	Skandia	8	0	Arne E Hovland m fl, Bømlo
41 Må Sverre	k	T	19	34.0	13.0	5.0	Hein	6	0	Severin M Vika, Bømlo
42 Mk Nordsjøen	kf	T	83	55.6	16.0	7.1	Normo	30	0	Kristoffer A Lønning m fl, Bømlo
43 Mk Daisy	kh	T	97	61.2	17.2	7.3	Avance	55	0	Johs. L Lodden m fl, Bømlo
44 Må Leif	k	T	10	20.5	7.0	2.5	Snøgg	4	0	Østen Eide, Espevær
45 Ms Duen	fk	T	05	36.0	14.0	5.0	Skandia	12	0	Rasmus Lodden m fl, Bømlo
46 Ms Mira 3 ³⁾	tk	T	34	33.0	11.3	5.6	Wichm.	6	0	Mandrup Larsen, Espevær
47 Må Thor	k	T	19	30.0	9.5	4.0	Hein	7	0	Lauritz Tjong m fl, Vika
48 6/å Maud	f	T	26	30.0	9.0	4.0	—	—	1	L S Eidesvik m fl, Bømlo
49 6/å Havsulen	kf	T	10	25.0	9.0	3.7	—	—	1	Kristoffer A Lønning, Bømlo
50 Mk Pet*	kt	T	06	69.0	19.1	9.0	Union	100	2	Nils Tvedt m fl, Bømlo
51 Ms Inger	kf	T	14	39.0	14.0	4.5	Wichm.	10	0	Karl Tuv, Bømlo
52 Må Nola	k	T	?	22.0	5.5	2.5	Atlanta	2	0	Håkon Størksen, Espevær
53 Må Venus I	k	T	05	24.5	7.4	3.2	Atlanta	4	0	Nils Skippervik m fl, Vika
54 Må Hjertnes	kf	T	13	27.1	9.6	3.2	Ideal	7	3	Haldor Hjertnes m fl, Bømlo
55 Mk Auto	h	T	33	50.0	14.0	7.0	Union	30	0	Olav Kristiansen m fl, Espevær
56 Må Rask	kf	T	07	26.3	8.9	4.5	Atlanta	6	0	Rasmus J Hovland m fl, Bømlo
57 Mk Gulholm	kh t	T	21	70.0	19.0	9.5	Wichm.	90	0	Laurits Larsen m fl, Espevær
58 Så Flid	k	T	03	24.0	8.5	3.6	—	—	0	Kr. O Hovland, Bømlo
59 Må Viking	fk	T	14	31.5	10.5	4.5	Rap	7	0	Lars Brække, Espevær
60 Må Japp	f	T	43	19.0	6.0	2.0	Pan	2	0	Albert Hestenes, Espevær

1) Omb. 1940. 2) Omb. 1919. 3) Omb. 1944.

* Rekvirert eller chartret av Wehrmacht.

Farkostens nummer art og navn	Anvendelse	Materiale	Byggeår	Langde	Bredde	Dybde	Maskin. navn	Antall HK	F. & fangstb.	Eierens (den kørresponderende reders) navn og postadresse
61 Må Roald	k	T	30	29.7	10.0	4.2	Hein	8	0	Johan Vestvik, Bømlo
62 Mk Pretoria	k h	T	01	62.2	17.4	7.8	Wichm.	40	0	Birger Madsen, Espevær
63 Må Soli	k f	T	27	34.0	13.0	7.0	Wichm.	12	0	Elias L Vestvik m fl, Bømlo
64 SÅ Virgo	k	T	10	32.0	10.0	4.0	—	—	2	Mathias Kallevåg m fl, Bømlo
65 Må Mira 2	k f t	T	35	26.9	8.0	3.5	Wichm.	6	0	Mandrup Larssen, Espevær
66 Mk Challenger	h k	T	20	69.0	17.5	9.0	Wichm.	5	1	Sigurd Tollevik m fl, Espevær
67 Ms Spenner	f	T	05	36.0	13.5	6.0	Neptun	15	0	Anfinn Vestvik m fl, Espevær
68 Ms Liv	k	T	12	34.0	12.0	9.0	Wichm.	12	1	Ludv Amundsen, Espevær
69 Må Storegut	k f	T	95	26.0	9.5	3.5	Atlanta	4	1	Mathias Kallevåg, Bømlo
70 Ms Magne	k f	T	08	34.5	15.8	4.2	Skandia	22	2	Simon Eidesvik m fl, Bømlo
71 Må Våren	f k	T	20	32.0	10.0	5.0	Bolind.	10	0	Karl Kollevåg, Espevær
72 Må Node	k	T	36	20.0	6.0	4.0	Meteor	3	0	Severin Lønning, Bømlo
73 Ms Trygve	k	T	95	32.0	12.0	4.5	Wichm.	8	0	Roar Vika, Vika
74 Må Rollo	k	T	41	26.0	12.0	4.0	Rollo	5	0	Peder Pettersen m fl, Espevær
75 ?/å Olav	f	T	28	30.0	9.0	4.0	—	—	0	Bømmelhavns Notbruk, Bømlo
76 6/å Kvik	f k	T	04	25.0	5.0	3.0	—	—	0	Enøel O Holme m fl, Vika
77 Mk Brilliant	k	T	17	59.2	17.6	7.1	Skandia	40	0	Ole Garvik m fl, Espevær
78 6/å —	f	T	33	23.0	7.0	3.0	—	—	0	Kristoffer Eidesvik m fl, Bømlo
79 Må Veslegut	k	T	41	21.0	6.6	2.6	Wichm.	2	0	Stork O Størksen, Espevær
80 Mk Gå På 1	k t	T	26	61.0	16.4	6.4	Union	50	0	Trygve Eiken m fl, Espevær
81 Må Rapp 2	k	T	16	30.2	10.7	3.9	Rapp	7	0	Johannes Lønning m fl, Bømlo
82 Mk Barodd I	k t	T	19	59.1	16.7	6.9	Wichm.	50	0	Ole O Barene m fl, Bømlo
83 Ms Raun	k	T	05	60.7	18.0	7.5	Wichm.	40	0	Mathias P Eidesvik m fl, Bømlo
84 Mk Sølvøy	h t	T	19	101.7	26.2	11.6	Bolind.	120	0	A/S Sølvøy, Espevær
85 4/å —	f	T	23	26.0	6.0	2.5	—	—	0	Ingebrigt Vorland, Bømlo
86 Ms Forsøk	k	T	17	40.0	14.0	6.0	Skandia	12	0	Thorvald E Holme m fl, Vika
87 SÅ Jeitå	k	T	90	22.0	7.0	3.0	—	—	0	Knut Vestheim, Vika
88 Mk Kvik 5	t	T	24	57.9	15.8	6.7	Union	40	0	Lars Eiken, Espevær
89 Mk Toran 1*	k h	T	38	62.0	17.0	8.0	Wichm.	50	1	Thorvald Bj. Bie m fl, Espevær
90 Må Fritjof	k f	T	00	23.0	7.0	2.5	Atlanta	4	0	Peder K Holme m fl, Vika
91 Må Lyngholm	f k	T	42	21.0	7.0	3.0	Tjomsli.	6	0	Nils A Lodden, Bømlo
92 4/å —	f	T	35	20.0	6.0	3.0	—	—	0	Peder Kolbjørnsen, Bømlo
93 Må Turid	k f	T	?	22.0	7.0	2.5	Marna	3	0	Arne Amundsen, Espevær
94 8/å Stanley	f k	T	03	27.3	10.0	3.5	—	—	0	Olai A Hovland m fl, Bømlo
95 Må Lyn	f k	T	36	20.0	6.4	2.5	Lyn	4	0	Johannes Eiken, Espevær
96 Må Østlendingen	k f	T	00	25.0	8.5	3.5	Rap	4	0	Lauritz T Eide, Bømlo
97 Må Von	k f	T	15	34.0	11.0	4.0	Wichm.	8	0	Kristian O Hovland m fl, Bømlo
98 Mk Havdrott 1	h	T	38	65.6	16.9	8.7	Wichm.	50	0	Peder Nesse m fl, Espevær
99 6/å Bravis	k f	T	10	30.0	9.0	4.0	—	—	0	Peder K Lønning, Bømlo
100 Må Venus	k f	T	11	30.0	11.0	4.4	Gideon	8	1	Andreas S Wespestad m fl, Bømlo
101 8/å Viking	k f	T	00	27.3	9.6	3.2	—	—	1	Lauritz T Eide m fl, Bømlo
102 Må Erling	f	T	17	20.0	4.5	2.0	Atlanta	2	0	Karl Vespestad, Bømlo
103 Må Pan	k f	T	10	24.0	8.0	3.0	Pan	4	0	Mathias T Vespestad m fl, Bømlo
104 Må —	f k	T	36	20.0	6.0	3.0	Kvikk	3	0	Bjarne Paulsen, Espevær
105 Må Kampen	f k	T	16	18.7	5.3	2.8	Record	2	0	Jens Olsen, Espevær
106 Må Blubel	f	T	39	21.0	8.0	4.0	F. M.	4	0	Lars P Andal, Bømlo
107 4/å Ruth	k f	T	95	22.0	6.4	2.0	—	—	1	Lars P Vespestad m fl, Bømlo
108 Må Thor	k f	T	?	27.3	9.8	3.7	Atlanta	8	0	Rasmus D Hovland, Bømlo
109 SÅ Fiskeren	f	T	38	25.0	8.0	2.5	—	—	0	Endre J Vorlad, Bømlo
110 Ms Polaris	k t	T	43	46.0	14.5	6.5	Wichm.	25	0	Nils Larsen m fl, Espevær
111 Mk Kapp 1 ¹⁾ *	k f t	T	08	81.0	19.0	8.0	Wichm.	120	2	A/S Espevær, Espevær

1) Omb. 1958.

* Rekvirert eller chartret av Wehrmacht.

Farkostens nummer art og navn	Anvendelse	Materiale Byggetr.	Lengde	Bredde	Dybde	Maskin, navn	Antall HK	F. & fangsstb.	Eierens (den korresponderende reders) navn og postadresse
112 Må Fiks	k f	T 10'	26.0	8.0	3.5	Gideon	6'	0	Severin S Kallevåg, Bømlo
113 Må Grete	f k	T ?	29.0	10.0	3.5	Rapp	7	0	Kristoffer Kristiansen m fl, Bømlo
114 Må Ternen	f	T 08'	26.3	9.6	3.5	Bruza	6	0	Otto Lodden m fl, Bømlo
115 7/å Atlantia	f	T 14'	25.0	9.0	3.7	—	—	0	Eides Notbruk nr. 3, Bømlo
116 Må Smart	k f	T 27'	25.0	9.0	5.0	Tryg	4	0	John Haraldseid m fl, Espevær
117 Så Mågen	k	T 10'	22.0	6.0	3.0	—	—	0	Karl Vika, Vika
118 Mk Aron 2	k	T 17'	44.6	15.4	6.4	Skandia	40	0	Oskar Nilsen m fl, Espevær
119 6/å Glugg	f k	T 40'	19.0	6.0	3.0	—	—	0	Ola A Barane, Bømlo
120 Må Thobias	t f	T 37'	27.0	11.5	3.5	Wichm.	4	0	Thv. Bie A/S, Espevær
121 Må Per	k f	T 30'	27.0	10.0	3.6	Wichm.	5	0	Knut Vestrheim, Holme, Vika
122 Mk Peto	h k	T 10'	69.6	18.9	8.6	Wichm.	60	1	Stener A Vespestad m fl, Bømlo
123 Må Solana	k f	T 20'	32.5	11.0	5.0	Rap	10	0	Johannes Sirand m fl, Bømlo
124 Ms Seira I	k f	T 35'	43.0	15.0	6.0	Rap	24	0	Rasmus J Hovland m fl, Bømlo
125 Mk Melar	h k	T 33'	55.0	15.5	6.0	Wichm.	30	0	Karl Paulsen m fl, Espevær
126 Mk Vega	h k	T 69'	62.5	18.3	7.8	Wichm.	40	0	Ola H Størksen, Espevær
127 Ms Sildent)	k f	T 11'	39.0	12.5	6.0	Stord	12	0	Anbjørn Lønning m fl, Bømlo
128 Mk Norsemann	h k	T 34'	48.1	15.5	6.6	Rapp	35	0	Torvald Eide m fl, Bømlo
129 Må Erlen	k f	T ?	28.0	7.0	3.5	Pan	3	0	Amund Vika, Vika
130 Mk Idalise	h k	T 23'	62.2	17.0	7.4	Wichm.	40	0	Henrik Størksen m fl, Espevær
131 Må Willy	f k	T 37'	20.8	6.1	2.6	Wichm.	2	0	Johannes Olsen, Espevær
132 Må Eli	f k	T 17'	19.1	5.9	2.1	Wichm.	2	0	Haldor B Hjertnes, Bømlo
133 Må Laksen	f k	T ?	18.8	6.0	2.0	Wichm.	2	0	Olav Størksen, Espevær
134 Må Per	f k	T 37'	20.0	5.5	2.4	Espevær	2	0	Ola Øretsland m fl, Espevær
135 Ms Nordøy	k	T 17'	45.0	15.0	6.5	Skandia	30	0	Kasper Dagsland m fl, Bømlo
136 Må —	f k	T 32'	22.0	7.0	3.0	Marna	4	0	Truls Eiken, Espevær
137 Mk Ramsholm*	k t	T 40'	71.0	18.5	9.0	Wichm.	50	1	Thorvald Bj. Bie, Espevær
138 Må Aud	f k	T 40'	22.0	6.5	4.0	Alda	5	0	Ths. B Madsen, Espevær
139 Må Fiskaren	f k	T 40'	22.0	7.0	3.5	Lyn	5	0	Adolf Eiken, Espevær
140 Må Tor	f	T 20'	20.0	5.7	2.5	Pan	2	0	Knut Kvernenes, Espevær
141 Må Teddy	t	T 32'	26.0	9.0	3.2	Wichm.	6	0	Marchus Larssen, Espvær
142 Må Arne	f	T 36'	20.0	6.2	3.1	Wichm.	3	0	Bernhard Udal, Espevær
143 Må Sterk	f k	T 31'	22.4	8.0	3.3	Sterk	5	0	Thor Hatlevik, Espevær
144 Ms Frova	k t	T 20'	38.0	14.0	7.0	Wichm.	16	0	Amund Vika, Vika
145 Må Terje	f k	T 38'	24.0	8.0	3.3	Lyn	4	0	Peder Larssen, Espevær
146 Må Snygg	f	T 39'	22.0	5.0	3.5	Wichm.	2	0	Bernhard Nilssen, Bømlo
147 Ms Løven	f	T 05'	30.0	12.0	5.0	Rapp	12	0	Knut Vestrheim m fl, Vika
148 Må Proven	k f	T 20'	31.0	11.7	4.8	Rapp	7	0	Steinar Lønning, Bømlo
149 Ms Rex	t	T 40'	44.0	15.8	8.5	Union	20	0	Karl Garvik, Espevær
150 Ms Martha ²⁾	k f l	T ?	33.9	13.5	5.4	Rapp	12	0	Fridtjov M Sorenes, Vika
151 Ms Kampen	t k	T 42'	42.0	15.0	6.0	Avance	22	0	Monrad Larssen m fl, Espevær
152 Må Liv	f	T 35'	19.1	4.5	2.5	Wichm.	2	0	Cellius Larsen, Bømlo
153 Ms Trygg	k f	T 41'	24.0	7.5	3.0	Wichm.	4	0	Nils Tolleik m fl, Espevær
155 Mk Gro I	t k	T 16'	60.0	14.5	6.6	Avance	22	0	Marchus Larssen m fl, Espevær
156 Må Hans	k	T 36'	19.0	6.0	4.0	F. M.	4	0	Nils Tvedt, Bømlo
157 Må Lyn	k t	T 36'	23.0	6.4	3.0	F. M.	7	0	Marchus S Larssen, Espevær
158 Må Finn	k f	T 41'	22.0	7.6	4.6	Wichm.	6	0	Elias Møster, Espevær
159 Mkr Janholm	h t	T 42'	80.0	20.3	11.0	Wichm.	90	0	Endre Olsen, Espevær
160 Må K G	f	T 39'	23.0	7.0	2.7	Neptun	7	0	Karl Garvik, Espevær
161 Må Føik	k	T 39'	19.5	6.5	3.5	Marna	3	0	Torfinn Nesse, Espevær
162 Må Kobben	f k	T 40'	22.0	6.4	2.9	Stabil	3	0	Leif Andal m fl, Bømlo
163 6/å —	f	T ?	27.0	6.0	3.0	—	—	0	Karl Tuv, Bømlo

1) Omb. 1943. 2) Omb. 1913.

* Rekvirert eller chartret av Wehrmacht.

H-BO Bømlo — H-FA Fana.

Farkostens nummer art og navn	Anvendelse	Materiale	Byggeår	Lengde	Bredde	Dybde	Maskin. navn	Antall HK	F & fangstb.	Eierens (den korresponderende reders) navn og postadresse
164 Må Laila	f k	T'28	20.0	5.0	4.0	Rollo	4	0	Lars Svalland, Bømlo	
165 Må Irene	f	T'38	22.0	8.0	4.0	Rollo	9	0	Olav R Hovland, Bømlo	
166 8/Å —	f	T'?	20.0	7.0	3.0	—	—	0	Olav R Hovland, Bømlo	
167 Må Marie	f	T'40	21.0	7.0	2.5	Karm	4	0	Arnt Hovland jr. Bømlo	
168 Må Veslegutt	f	T'22	19.0	5.0	2.0	Wichm.	7	0	Arnulf Bie, Espevær	
169 4/Å —	k f	T'44	17.0	4.8	2.0	—	—	0	Martin Haugen, Bømlo	
170 Må Kvikk	k f	T'20	27.0	8.0	5.0	Atlanta	4	0	Kristoffer R Kallevåg m fl, Bømlo	
171 Må Graff	f	T'39	22.0	5.5	3.0	Marna	4	0	Neumann Tvedt, Espevær	
172 Må Rask	f k	T'03	31.5	11.1	4.8	Wichm.	6	0	Engel Stoknes jr., Espevær	

H-EF. Eidfjord merkedistrikt.

1 Mk Erdal	t f k	T'91	53.1	14.8	6.4	Union	30	0	Anfin T Erdal m fl, Eidfjord
2 Må Kvikk	f	T'36	29.2	10.0	4.7	Rapp	7	3	Johan Vik, Eidfjord
6 8/Å —	f	T'00	28.0	8.0	4.0	—	—	2	Johan H Wiik m fl, Eidfjord

H-E. Etne merkedistrikt.

1 6/Å —	f	T'16	19.0	6.0	4.0	—	—	2	Wm Børretsen, Etne
2 4/Å —	f	T'06	20.0	5.0	3.0	—	—	1	P Madsgård, Etne
5 Må Trygg 2	f	T'35	27.5	8.0	3.5	Rapp	7	0	Ingvald Børretzen, Etne
6 Ms Trygg	f k	T'38	29.0	9.0	4.0	Sabb	5	2	Ingvald Børretzen m fl, Etne
7 Må Snøgg	f	T'?	21.0	6.0	3.0	Americ.	4	2	Knut Nygård, Etne
8 Må Måken	f	T'40	23.0	8.0	3.0	Statto	5	1	Bjørn Enge, Etne
9 4/Å Bjarne	f	T'21	23.0	8.0	3.0	—	—	2	Olaf S Fjøsne, Etne
10 Må Venus	f	T'44	19.0	5.9	3.0	Wichm.	2	0	Johan Nervik, Skjersvik, Etne
11 Må —	f	T'33	29.0	9.0	5.0	F. M.	7	2	Olaf S Fjøsne m fl, Etne
12 Må —	f	T'33	25.0	7.0	4.0	Marna	6	0	Wm Børretzen, Etne
13 4/Å —	f	T'34	21.0	6.0	4.0	—	—	2	Amund O Fjøsne, Etne
14 Ms Saga	f	T'32	45.0	14.0	6.7	Rap	29	0	Steen Sæbøe, Etne
15 Må Snøgg	f	T'?	21.0	8.0	3.5	Wichm.	3	0	Nils Fjøsne, Etne
17 Må Fix	f	T'?	21.8	7.4	2.5	Solo	6	0	Torbj. O Nervik, Skjersvik, Etne
18 2/Å —	f	T'?	24.0	6.0	3.5	—	—	1	Amund T Nervik, Skjersvik, Etne
20 Må Sigyn	f	T'43	28.0	8.0	4.5	Vesfk.	8	1	Knut Nygård, Etne
21 Må Tom	f	T'22	20.0	5.0	3.0	Atlanta	2	0	Henrik Kambo, Etne
22 Mk Grei	k f	T'31	35.1	8.5	5.3	Grei	11	1	Ole K Hamre, Etne
23 Må Vikingen	f	T'20	22.0	7.0	3.0	Solo	5	0	Oddmund Kaland, Etne
24 Ms Harald ¹⁾	f k	T'38	42.0	10.5	5.5	Wichm.	12	0	Leif Gundersen m fl, Etne
25 Må Rapp	f	T'?	20.0	5.0	3.0	Wichm.	2	0	Ingvald Wik, Etne
25 Må Stegg	f	T'16	29.0	9.0	3.5	Wichm.	4	1	Olaf Bjelland, Etne
27 Må Rusken	f	T'28	32.0	11.0	4.0	Avance	8	2	Bernhard Gjeldstad, Etne
28 Må Solo	f	T'37	18.0	5.5	2.0	Solo	2	1	Theodor Brendeland, Etne

H-FA. Fana merkedistrikt.

1 Ms Steinsto*	t k	T'13	56.2	17.3	6.4	Skandia	20	0	Andreas L Flesland, Flesland
2 Mkr Risholm	khvt	T'42	88.0	22.1	10.3	W.Diesel	150	3	P Pettersen jr. m fl, Paradis
3 Må Fram	f	T'36	20.2	4.1	2.9	Solo	3	0	Johan Krokeide, Krokeide
4 Må Sjøgut	f	T'?	19.0	4.1	2.7	Solo	2	0	Olav Jakobsen, Stend
5 Må Snyggen	f k	T'39	26.0	8.5	3.7	Concord	5	0	T L Myntevik m fl, Blomsterdalen
6 Må Sussi	ft	T'30	25.7	6.0	5.0	Peerl.	8	1	Knut E Krokeid, Krokeide
7 Ms Havblikk ²⁾	f k	T'28	32.0	13.0	5.0	Wichm.	8	3	John Skavhellen m fl, Krokeide

1) Omb. 1944. 2) Omb. 1954.

* Rekvirert eller chartret av Wehrmacht.

Farkostens nummer art og navn	Anvendelse	Materiale	Byggear	Lengde	Bredde	Dybde	Maskin, navn	Antall HK	F. & fangstb.	Eierens (den korresponderende reders) navn og postadresse
8 Mk Karma*	ft l	T 05	55.0	12.0	6.5	Hein		9	0	Bernh Søvik m fl, Blomsterdalen
9 Må Futt	f	T 32	18.0	6.0	2.5	C. Perf.		3	0	Mons Gjellestad, Hjellestad
10 Må Småen	ft	T 38	21.2	6.4	3.7	Solo		4	1	Martinus K Krokeid, Krokeide
11 Må Sabben	f	T 35	24.0	9.0	5.5	Sabb		5	0	Andreas Skage, Søreidgrend
13 Må Gaasen ¹⁾	f	T ?	26.3	8.3	3.5	Solo		8	0	John J Hauge, Saganes
14 Må Kvikk	f	T ?	20.0	5.5	3.0	Lohne		4	0	Anton Hanssen, Stend
15 Må Avance	f	T 20	30.0	7.0	5.0	Avance		10	0	Ivar Øyjordsbakken, Grimseid
16 Må Kåre	fk	T 37	24.7	8.2	3.0	Snøgg		7	0	Lars O Myntevik, Blomsterdalen
17 Må Fram	f	T ?	21.2	6.4	3.2	Solo		4	0	Odin H Mikkelsen, Saganes
18 Må Trygg	ft	T 36	24.4	6.9	3.7	Sleipner		7	0	Bernhard Krokeide m fl, Krokeide
19 Må Trygg	f	T ?	21.7	7.0	3.2	Solo		8	0	Malvin Rød, Stend
20 D Utroest ²⁾	kt	J 70	99.6	16.9	10.5	Damp		150	3	Johs J Bjelkerø, Hjellestad
21 Mk Lindevik	fk	T 34	30.6	8.6	3.4	Union		10	1	Haakon Olsen m fl, Grimstadneset
22 Må Sleipner ³⁾	f	T 30	25.0	8.0	4.0	Sleipner		6	0	Ragnvald O Krokeide, Krokeide
23 Ms Terjegutt ³⁾	h kt	T 24	46.8	17.0	6.2	Skandia		20	0	Knut W Sorensen & Co, Nesttun
24 Mk Senior*	h kt	T 36	99.6	21.0	11.6	Wichm.		300	2	P Pettersen jnr., Hop
25 Må Fram	f	T 36	22.0	7.0	2.5	Sabb		3	0	Monrad Sagen, Box 67, Fjøsanger
26 Ms Astri	fk	T ?	48.0	15.0	7.0	Avance		35	0	I Stoermann Næss, Minde
27 Må Havlyst	f	T 35	28.7	7.3	3.8	Sabb		5	0	Nils Ramstad, Fjøsanger
28 Må Reidar	fk	T ?	18.0	5.6	3.2	Wichm.		4	1	August Frederich, Straumsgrend
29 Må Lyn	f	T 34	21.2	4.3	3.2	Sabb		4	0	Hans Bjånesø, Hordnes i Fana
30 Ms Glimt	f	T 40	26.0	7.5	3.0	Wichm.		6	0	Einar Olsen, Søreidgrend
31 Må Fix	fk	T 33	19.0	6.0	2.0	Solo		5	2	Ingvald Rød, Stend
32 Må Loppen	f	T 35	21.0	6.0	3.0	Sabb		4	2	I Stoermann Næss, Minde
33 Må Motig	f	T ?	23.3	7.0	4.0	Sabb		5	0	Ove Krokeide, Krokeide
34 Må Peik	f	T ?	18.0	5.0	2.5	Wichm.		2	0	Mons R Nordvik m fl, Stend
35 Må Viggo	f	T 35	21.0	7.0	2.8	Sleipner		6	0	Norvald Skavhellen m fl, Stend
36 Må —	f	T ?	26.3	7.2	4.0	Wichm.		6	0	Peder S Knappen, Søreidgrend
37 Må Traust*	f	T ?	28.0	8.0	3.0	Sabb		5	0	Arth. Th. Eriksen, Blomsterdalen
38 Må Snygg	f	T 38	20.2	6.4	2.7	Solo		4	0	Tomas F Krokeid, Krokeide
39 Må Fenix	f	T ?	29.0	9.0	4.0	Avance		12	0	O M Botnedal, Hordnes i Fana
40 Må Condor	f	T 15	23.3	6.0	1.9	F. M.		5	0	John R Fanakrog, Stend
41 Må Svint	f	T ?	23.0	7.3	3.0	Wichm.		4	0	Sverre S Steinsvik, Søreidgrend
42 Må Basse	f	T 34	20.0	5.2	1.9	Real		5	0	Elias H Lilletvedt, Box 9, Nesttun
43 Må Prektig	fk	T 39	22.5	6.0	3.5	Solo		10	1	Paul Rød, Stend
44 Må Skarven	ft	T 36	28.5	7.7	3.8	Rapp		10	0	Håkon Winsents, Stend
45 Må Trygg	f	T ?	17.0	5.5	2.5	Glimt		4	0	Tomas N Rød, Stend
46 Må Ternen	f	T 37	20.0	6.0	2.5	Solo		5	0	Aage Flesche, Blomsterdalen
47 Må Frøy	fk	T ?	21.2	6.0	2.9	Rollo		3	0	Kristian Nordvik, Stend
48 Må Ternen	f	T 35	24.0	7.5	3.5	Wichm.		5	0	Sverre Nilssen, Stend
49 Må Pluggen	f	T ?	18.0	6.4	2.7	Bilm.		7	0	Anders J Raa, Rådal
50 Må Ellinor	f	T 33	22.3	5.3	3.2	Solo		4	0	Edvard Borge, Valledal pr. Stend
51 Må Rolf	f	T ?	19.1	5.8	2.7	Motor		3	0	Askild Birkeland, Blomsterdalen
52 Må Hund	f	T 32	19.8	5.7	2.1	Sabb		3	0	Johan Olsen, Grimstadneset
53 Må Nor	f	T 39	21.0	6.2	?	Sleipner		5	0	Hjalmar Liland, Saganes
54 Må Lyngs	f	T 39	24.5	7.0	3.5	Bilm.		23	2	Libo Østers Park v/ Hans M L Birkeland, Blomsterdalen
55 Ms Jonny	fk	T 17	26.0	8.0	3.2	Grei		7	1	Sverre Berntsen m fl, Hordnes
56 Ms Alpen	t	T 07	50.5	16.2	7.0	Avance		30	1	Aage Flesche, Minde pr. Bergen
57 Må Svein	f	T ?	22.0	6.0	2.8	Sabb		3	0	Rasmus Soreide, Søreidgrend
58 Må Alf	fk	T 16	31.3	11.5	3.5	Rapp		8	0	Olav V Krokeide, Krokeide

1) Omb. 1939. 2) Omb. 1904. 3) Omb. 1942.

* Rekvirert eller chartret av Wehrmacht.

H-FA Fana — H-FJ Fitjar.

Farkostens nummer art og navn	Anvendelse	Materiale	Byggeår	Lengde	Bredde	Dybde	Maskin, navn	Antall HK	f. & fangstb.	Eierens (den korresponderende reders) navn og postadresse
59 Må Simle	f	T	36	28.0	7.8	4.1	Sabb	5	0	Reinhardt Jacobsen m fl, Hop
60 Må Boy	f	T	?	21.0	5.8	5.1	F. M.	4	0	Emanuel Jacobsen, Stend
61 Må Lom	f	T	10	19.0	5.7	2.2	Real	5	0	Martin Steinsvik, Søreidgrend
62 Må Campelen	k f	T	43	23.0	7.0	?	Sabb	4	0	Sigurd Krohn-Hansen, Paradis
63 Må Skarp	f k	T	30	19.0	6.0	2.5	Levahn	7	0	Magnus Knappen m fl, Søreidgrend
64 Må Sabben	f k	T	?	26.0	9.0	4.0	Grei	6	0	Konrad Eugen Nilssen, Nesttun
65 Må Milda	f	T	28	19.1	5.4	2.5	Solo	5	0	Lars Møllerup, Store Milde
66 Må Snøgg	f	T	25	18.0	5.1	2.5	Sabb	5	0	Georg Flesland jr., Flesland
67 Må Felix	f	T	?	27.0	7.0	3.0	Solo	12	1	Håkon Christensen, Krokeide
68 Må Troll	f	T	18	26.6	5.8	?	Motor	8	0	Sigmund Sundsbakk, Hop
69 Må Sanishada	f	T	30	29.5	9.5	4.0	F. M.	12	0	Sigr. J Svendsen, Straumsgrend
70 Må Ternen	f	T	26	28.0	8.0	3.5	Sleipner	6	3	Knut E Krokeide, Krokeide
71 Mkr Nerhus	k	T	44	100.0	21.5	10.6	Wichm.	150	0	Oskar Frøyland m fl, Minde
72 Må Smart	f k	T	43	25.0	7.0	3.0	Sabb	5	0	Ernst Albrecht, Fjøsanger
73 Ms Fram	f	T	32	27.5	6.0	4.5	Sabb	5	1	Bernhard Søvik, Blomsterdalen
74 Må Tor	f k	T	36	18.0	5.5	2.5	Solo	3	0	Ingolf E Larsen, Søreidgrend
75 Må Geir	f	T	?	19.1	6.4	2.5	Motor	2	0	Eyolf M Olsen, Skjold, Nesttun
76 Må Mimmi	f	T	38	24.0	7.0	4.0	Sabb	5	0	Ragnvald Ekrhovd, Krokeide
77 Må Kvikk	f	T	?	19.1	5.3	3.2	Sleipner	3	0	J Birkeland m fl, Nordvik i Fana
78 Må Snygg	f	T	42	22.0	4.1	2.9	Wichm.	5	0	Olav H Krokeide, Krokeide
79 Må Pescador	f	T	44	17.1	4.9	2.1	Marna	4	0	S J Svendsen, Straumsgrend
80 Må Kobben	f	T	?	26.6	6.4	2.5	Lohne	6	0	Olav Øvrebø, Sagenes, Stend
81 Må Bølgen	f	T	?	20.0	7.5	3.5	Sabb	5	0	Konrad Fanekrog, Stend
82 Mkr Senior 1	h k t	T	40	118.7	24.3	11.1	W. Diesel	400	3	P Pettersen, Paradis

H-FJ. Fitjar merkedistrikt.

1 Ms Familien 1	f l	T	15	48.5	17.6	7.4	Avance	22	4	Lars H Kleppe m fl, Engesund
3 Må Sluk	f k	T	37	32.0	11.0	4.0	Solo	16	0	Emil Halstensen m fl, Bekkjærsvik
4 Ms Vårsilden	k t	T	19	34.7	12.7	5.4	Wichm.	10	0	Mandius Schei, Rubbestadneset
5 Må Sabb	f	T	34	30.4	10.5	4.4	Sabb	5	1	Knut W Hope Brandasund
6 Ms Forsøket	f	T	?	29.0	12.0	4.0	Hein	14	0	Peder K Agå m fl, Koløyholmen
7 Må Teisten	t	T	16	11.8	6.5	2.2	Wichm.	3	0	Martin S Arholm, Engesund
8 Ms Risøy ¹⁾	k	T	28	34.6	12.0	5.6	Wichm.	12	0	Salamon Risøy, Brandasund
9 D Gardar	k h	T	85	99.4	19.8	11.5	Damp	120	2	Andr. Halstensen m fl, Bekkjærsvik
10 Ms Sigyn ²⁾	k	T	00	43.0	13.5	6.0	Union	20	2	Elias H Furunes m fl, Brandasund
11 Ms Neptun	t	T	13	29.5	9.0	3.0	Rapp	14	1	Lars Hatlevik, Fitjar
12 Må Trygg	k	T	32	35.0	11.7	5.3	Wichm.	8	0	Hjalmar Hanøy, Brandasund
13 6/å	f k	T	?	20.0	6.0	3.0	—	—	0	Otto Haugsbakk, V. Vinnesvåg
15 Må Austli	f k	T	24	24.4	6.9	3.2	Lettvint	6	2	N L Vinnes, Vestre Vinnesvåg
16 Må	k	T	00	30.0	10.0	3.5	Lista	14	0	Anton L Wåge, Brandasund
17 Ms Ruth	k	T	13	35.0	11.5	4.5	Tryg	10	0	Anton Wåge, Brandasund
18 Ms Minde	k	T	06	35.0	12.0	5.7	Wichm.	8	0	Lorentz Wåge jr., Brandasund
19 Ms Prøven 2	k	T	19	40.0	14.0	7.0	Skandia	12	0	Rasmus Wåge, Brandasund
20 Må Prins	f k	T	?	23.0	7.0	2.6	Stord	3	0	Martin Bårhoem, Haslevik
21 Må Sleipner	f	T	?	23.0	6.0	3.0	Sleipner	3	0	Nils Sørli, Brandasund
23 Må Aud	f	T	40	25.5	7.4	3.7	F. M.	4	0	K Volle, Sælevik, Koløyholmen
24 Må Forsøk	f	T	20	24.0	8.0	3.0	L. Grei	4	0	Johan Anderå, Brandasund
25 Må Trygg	f k	T	25	33.0	12.0	5.7	Rapp	12	0	Knut O Havn, Koløyholmen
27 Må Solglytt ³⁾	f	T	98	26.0	7.0	4.0	Activ	5	0	Nils J Dalen m fl, Haslevik
28 Ms Aktiv	k t	T	00	36.6	12.7	5.3	Skandia	12	0	N L Strømøen m fl, Haslevik
29 Må Stabil	k f	T	31	29.0	10.0	5.0	Stabil	8	0	Th L Kleppe m fl, Engesund

1) Omb. 1937. 2) Omb. 1926. 3) Omb. 1932.

Farkostens nummer art og navn	Anvendelse	Materiale Byggetid	Lengde	Bredde	Dybde	Maskin, navn	Antall HK F. & langstb	Eierens (den korresponderende redere- navn og postadresse
30 Må Lets	f	T'20	30.0	8.0	4.8	Dahl	10	0 Johannes Sandvik, Færøysundet
31 Må Kjellen	f	T'43	22.0	7.0	2.6	Sabb	4	0 Isak Koløen, Koløyholmen
32 Må Lola	f	T'?	20.0	6.0	3.5	Wichm.	2	0 Nils E Tangen, Koløyholmen
33 Må Annemor	k f	T'30	27.0	10.9	5.0	Sabb	5	2 Sjur S Blånes, V. Vinnesvåg
34 Må Trygg	f	T'38	19.0	7.0	3.0	Trygg	4	0 Knut Stenevik, Bekkjjarvik
35 Må Reward	t	T'95	60.0	17.1	6.8	Avance	22	9 Andr Halstensen m fl, Bekkjjarvik
36 Må Frekk	k	T'?	21.0	6.0	3.0	Populær	4	0 H O Tverderøy m fl, Brandasund
37 Må Per	f	T'29	23.0	5.5	3.8	Wichm.	2	0 Peder Husevik, Rubbestadneset
39 Må Gløppen	k	T'?	24.0	8.3	3.6	—	—	0 Ole A Ulversøy, Brandasund
40 Må Viken	f k	T'10	24.0	7.5	3.5	Wichm.	3	0 Oskar Huvik, Haslevik
41 Må Ringholmen	f	T'38	28.0	10.0	5.0	Wichm.	10	0 Martin K Hatlevik m fl, Haslevik
43 Må Rapp	f k	T'18	31.0	11.9	4.0	Rapp	7	0 Torvald Siglen, Engesund
44 Må Alken	f	T'27	18.0	5.5	2.5	Wichm.	3	0 Nils A Blånes, V. Vinnesvåg
45 Må Snygg	k f	T'17	30.0	8.0	4.7	Skandia	6	0 Edv. E Sætre m fl, Bekkjjarvik
46 Må Rapp ¹⁾	k	T'13	32.0	9.0	6.0	Wichm.	7	0 Oskar Buholm, Engesund
47 Må Roald	k	T'?	21.0	5.0	2.0	Roald	3	0 Teodor T Tranøy, Haslevik
48 Må Traust	f	T'15	25.0	8.0	4.0	Avance	6	0 Edvin Solstrand, Haslevik
49 Må Martha	f k	T'02	39.0	14.0	6.0	Rapp	22	0 Karl K Aga m fl, Koløyholmen
51 Må Nygård	f	T'?	23.0	6.0	3.5	Stord	3	0 Martin M Stokken m fl, Fitjar
52 Må Havblik	k	T'12	29.5	10.0	5.5	Aktiv	7	0 Ole J Kvernenes, Fitjar
54 Må Sjøglimt	f	T'37	22.0	7.0	3.5	Sabb	4	0 Johannes Ulversøy, Brandasund
55 Må Raun	f k	T'39	30.0	10.0	4.5	Stord	6	0 M S Helland m fl, Koløyholmen
56 Må Frem ²⁾	k f	T'08	38.0	12.0	4.0	Union	15	0 Einar A Græsdal m fl, Bekkjjarvik
59 Må Tru	f k	T'38	25.0	8.0	4.6	Sabb	5	0 Ole T Treet, Fitjar
60 Må Fines	f	T'14	27.1	9.6	3.5	C. Perf.	8	1 S M Helland, Koløyholmen
61 Må Håbet	k	T'13	28.0	9.0	3.5	Grei	6	0 L A Stokken, Foldrøihamn
62 Må Håbet	k t	T'02	25.0	8.0	3.5	Special	6	0 Bertin R Bukøy, Rubbestadneset
63 Må Tordenskj.	t k f	T'06	33.0	9.5	3.5	Wichm.	6	0 R Wåge m fl, Brandasund
64 Må Modig	f	T'38	22.0	6.0	3.0	F. M.	5	0 Lars Bukkøy, Rubbestadneset
65 Må Delfin	f k	T'35	22.0	6.8	2.7	Sabb	4	0 Oluf M Torget, Brandasund
66 Må Snar	k	T'00	24.0	6.9	3.0	—	—	0 Nils O Eidet, Brandasund
67 Må Bluen	k	T'?	22.0	6.0	3.0	Tenfj.	3	0 O Jensen Bukkøy, Rubbestadneset
69 Må Kvalen	k	T'11	29.6	9.6	4.0	Wichm.	5	0 Albert Andersen m fl, Foldrøihamn
70 Må Sprut	f k	T'11	24.0	8.0	4.0	Teksa	6	0 Ole A Helland, Koløyholmen
71 Må Sjøfuglen ³⁾	k	T'10	27.0	8.5	4.5	Nygrei	9	0 Olaf A Græsdal m fl, Bekkjjarvik
72 Må Hein ⁴⁾	f k	T'95	30.0	10.0	5.0	Levahn	12	0 Karsten G Båtevik m fl, Bekkjjarvik
73 Må Activ	f	T'01	25.2	8.9	2.9	Wichm.	6	0 Eng. E Uglenes m fl, V. Vinnesvåg
75 Må Robert	k	T'04	31.0	10.0	4.7	Wichm.	6	0 Endre A Storevik, Koløyholmen
76 Må Brodrene	f k	T'35	29.0	10.0	5.5	Solo	12	0 Eov K Tangen m fl, Koløyholmen
77 Må Sjølyst	k	T'?	21.0	6.0	2.5	Sabb	3	0 Birger Natterøy, Brandasund
78 Må Rapp	f	T'?	22.0	5.5	2.0	Wichm.	2	0 Johan B Stokken, Fitjar
80 Må Virgo	t	T'10	41.0	16.0	8.5	Avance	20	0 P A Vesthøstad, Fitjar
81 Må Konkurrent	f t	T'23	22.0	7.0	3.0	Konkur.	4	0 Ingolv Tingvoll, Rubestadneset
82 Må Venus	k	T'32	28.0	8.0	4.0	Sabb	5	0 Alfr. A Ulversøy m fl, Brandasund
83 Må Sjøfuglen	f k	T'04	29.0	8.0	3.0	Rap	7	0 Tork. J Kvarven m fl, Brandasund
84 Må Islendingen	f	T'25	26.0	6.0	5.0	Wichm.	4	0 Lars H Krabbevik, Rubbestadneset
85 Må Start	k	T'40	27.0	8.0	4.0	Sabb	5	0 Elias Solesvik m fl, Bekkjjarvik
86 Må Stjernen	t	T'15	33.5	12.5	5.0	Wichm.	12	0 Johs H Mehammer, Fitjar
88 Må Notmann	1 k	T'33	37.0	12.5	5.0	Union	20	0 Kr. L Drivenes m fl, Bekkjjarvik
89 Må Glimt	f k	T'36	30.0	10.0	4.0	Wichm.	8	0 Jakob J Natterøy, Brandasund
91 Må —	f	T'26	30.0	5.3	4.0	—	—	0 Jakob L Natterø m fl, Brandasund
92 Må Sjomann	f	T'23	20.0	6.0	2.5	Wichm.	2	0 Lars A Fredheim, Koløyholmen

Farkostens nummer art og navn	Anvendelse	Materiale	Byggeår	Longde	Bredde	Dybde	Maskin, navn	Antall HK	F. & fangslib	Eierens (den korresponderende reders) navn og postadresse
93 Ms Signe ¹⁾	k	T02		40.0	14.0	6.8	Wichm.	12	0	Lauritz J Natterøy, Brandasund
94 Ms Fjeldblomst.	k	T98		42.0	13.3	6.0	Wichm.	7	0	Ole L Aga m fl, Koløyholmen
95 Må Kvikk	f	T ?		21.0	4.0	2.0	Atlanta	2	0	Rikard Kvarven, Brandasund
96 Må Fram	fk	T34		24.0	7.5	3.0	Sabb	3	0	Asbjørn N Sørfonn m fl, Fitjar
97 Må Sleipner	fk	T17		31.0	9.0	3.2	Hexa	6	0	Hans Tangen, Koløyholmen
98 Må Sabb	fk	T ?		25.0	10.0	5.0	Sabb	5	0	Konrad T Tranøy, Haslevik
99 Må Havkatten	fk	T16		30.0	12.0	5.0	Wichm.	6	0	Bertel Tingvoll m fl, Rubbestadn.
100 Må Forsøk	fk	T21		28.0	8.0	3.5	Vestkyst	7	0	Marcelius L Sætervik, Haslevik
101 Må Elisabet	f	T27		22.0	7.0	4.0	Wichm.	3	0	John Siglen, Engesund
102 Må Fram	f	T ?		19.3	6.0	2.3	Avance	3	0	Konrad K Tverdarøy, Brandasund
103 Må M ?	f	T38		26.0	8.0	4.0	Sleipner	7	0	Gottlieb Mohn, Koløyholmen
104 Må Snygg	fk	T34		19.4	5.2	1.8	Sleipner	2	0	Lorents L Wåge, Brandasund
105 Må Grei	k	T32		27.0	9.0	4.0	Wichm.	6	0	Ole O Sørvik m fl, Brandasund
106 Må Ola	fk	T05		25.0	8.8	3.5	Kampen	5	0	Hans Olsen Ivarsoy, Engesund
107 Må Pluggen	f	T ?		23.0	7.0	4.0	Bilm.	12	0	Sigvald Sivertsen, Koløyholmen
109 Må Trygg	f	T20		25.0	8.0	5.0	Grei	4	0	Georg Husevik, V. Vinnesvåg
110 8/å Klar	f	T16		28.0	10.0	3.5	—	—	0	K J Blænes m fl, V. Vinnesvåg
111 Må Svint	k	T37		25.0	9.0	4.5	Sabb	5	0	Bernt A Ulversøy, Brandasund
112 Må Mågen	fk	T19		32.0	11.0	4.0	Wichm.	7	0	Olai Larsen Aga m fl, Koløyholmen
113 Må Mjølner	tf	T90		29.0	7.7	4.0	Levahn	7	0	Lars Fitjar, Fitjar
114 Må Kvikk	k	T10		29.7	10.6	3.7	Sabb	5	0	Gustav Tranøy, Haslevik
115 Mk Manon*	h	T25		90.0	25.9	11.6	Bolind.	100	1	K Halstensens A/S, Bekkjarkvik
116 Må Brødrene	fk	T16		34.0	12.0	6.0	Avance	12	0	Martin S Arholm, Engesund
117 Må Kobben	f	T35		24.0	8.0	3.0	Wichm.	4	0	Rasmus L Wåge, Brandasund
118 Må Fram	fk	T37		20.0	6.0	2.5	Sleipner	5	0	Sigurd Sortland m fl, Brandasund
119 Må Snygg	f	T31		18.0	5.0	3.0	Wichm.	2	0	Jens L Aga, Koløyholmen
120 Må Glimt	fk	T ?		24.0	7.0	3.0	Sabb	5	0	Ole O Torsdagsoy, Brandasund
121 Må Blink	k	T34		19.0	5.0	2.5	Solo	3	0	B M Svendsen m fl, Brandasund
122 6/å —	fk	T37		29.0	8.0	4.0	—	—	0	Nils O Kalve, Engesund
123 Må Daysy	f	T ?		21.0	6.0	2.5	Wichm.	2	0	Magne Andersen, Fitjar
124 Må Sterk	fk	T00		24.0	7.0	2.5	Sterk	5	0	Helmik J Kuvik, Haslevik
125 Må Snygg	kf	T22		28.7	8.0	4.0	Wichm.	6	0	Ivar J Uglenes, V. Vinnesvåg
126 Må Sleipner	f	T ?		18.0	5.0	2.5	Sleipner	3	0	Norvald Skaret, Koløyholmen
127 Må Kjell	fk	T42		29.0	9.0	5.0	Motor	8	0	Olaf Halstensens, Bekkjarkvik
128 Må Lyn	f	T ?		28.7	8.5	4.2	Aktiv	5	0	Askild O Græsdal, Bekkjarkvik
129 Må Havn	f	T12		25.0	8.0	3.0	Grei	4	0	Tørris O Havn, Koløyholmen
131 Ms Nordlys	k	T39		47.7	16.4	7.3	Wichm.	40	0	Alf L Wåge m fl, Brandasund
132 Mk Laura	t	T75		72.8	20.8	8.4	Union	40	0	Mons Heggøy, Haslevik
134 Må Trygg	kf	T ?		26.0	7.5	3.0	Wichm.	3	0	Tomas L Keppe m fl, Engesund
135 Må Per	f	T35		23.0	6.5	3.0	Solo	8	0	Kristen R Helland, Koløyholmen
136 Må Sabben	k	T30		20.0	6.0	2.5	Sabb	3	0	Martin O Eidet, Brandasund
137 Må Blåveis	k	T39		22.0	6.5	3.0	Sabb	4	0	Erik Johnsen, Brandasund
138 Må Fox	fk	T34		20.0	5.5	3.0	Samson	5	0	Arne G Arnesen, Bekkjarkvik
139 Må Delfin	f	T ?		28.0	10.0	5.0	Sterk	5	0	Mons M Dalen, Haslevik
140 Må Bjørn	k	T38		22.0	7.5	3.0	F. M.	5	0	Olav Sørvik, Brandasund
141 Må Delfin	f	T ?		21.0	5.0	2.5	Grei	4	0	Jonas Kvernenes, Brandasund
142 Må Færøy ²⁾	t	T ?		24.0	7.0	3.0	Sabb	4	0	Johan Sandvik, Færøysundet
143 Må Pluto	f	T ?		22.0	6.0	2.5	Sabb	3	0	Kristoffer J Vestbøstad, Fitjar
144 Må Kobben	f	T10		23.0	9.0	5.0	Sabb	5	0	Peder Nesse, Færøysundet
145 Må Lvr	k	T26		18.0	5.0	2.8	Wichm.	2	0	Jens O Helland, Koløyholmen
146 Må Snar	f	T24		25.0	7.0	3.0	Wichm.	2	0	Martin K Hatlevik, Haslevik
147 Må Willy	f	T40		22.0	6.0	3.0	Sabb	4	0	Gunv. K Egøen m fl, Brandasund
148 Må Vesla	f	T ?		25.5	6.0	2.5	Wichm.	3	0	Emil Taipale, Haslevik

1) Omb. 1937. 2) Omb. 1939.

* Rekvirert eller chartret av Wehrmacht.

Farkostens nummer art og navn	Anvendelse	Materiale Byggeår	Lengde	Bredde	Dybde	Maskin, navn	Antall HK	F. & fangstb.	Eierens (den korresponderende reders) navn og postadresse
149 Ms Alken	f	T 15	26,0	9,2	3,5	Grei	4	0	Hilmar Bjånesø, Brandasund
150 Må Rask	f	T 40	26,0	7,5	3,5	Sabb	5	0	Sal. S. Vinnes m fl. V. Vinnesvåg
151 Må Basse	f	T ?	25,0	6,5	3,0	Glimt	6	0	Anders Augestad, Koløyholmen
152 Må Per	f	T 32	20,0	6,0	3,0	Wichm.	4	0	Th. Wichmann, Fitjar
153 Må Prektig	f	T ?	23,0	7,0	4,0	Rapp	4	0	H A Kalsund m fl. V. Vinnesvåg
154 Må Rapp	k	T 40	25,0	8,0	3,0	Rapp	4	0	Hilmar Bjånesø, Brandasund
155 Ms Proven ¹⁾	f	T 19	38,0	13,0	5,4	Heksa	12	0	Lars L Bukøy, Rubbestadneset
156 Må Snygg	k	T 19	22,0	7,0	3,0	Sabb	4	0	Peder Hanøy, Brandasund
157 Må Snål	ft	T 18	32,0	10,0	4,5	Wichm.	8	0	Alfred Husevik, V. Vinnesvåg
158 Må Eva	f	T ?	22,0	6,5	3,0	Sleipner	6	0	Mikkjel M Hjelmen, Koløyholmen
159 Må Måsen	f	T 38	22,0	6,3	2,6	F. M.	5	0	Paul Raunholm, Brandasund
160 Må Storegut	fk	T 16	32,0	10,0	4,2	Wichm.	6	0	L J Agasøster m fl. Rubbestadn.
161 Må Solveig	fk	T 30	20,0	6,0	2,5	Wichm.	3	0	Hilmar Bjånesø, Brandasund
162 S/a Silden	f	T 28	29,0	8,0	4,0	—	—	0	Nils O Eider, Brandasund
163 Må Sleipner	fk	T 38	28,0	9,0	3,7	Sabb	5	0	Sev. O Vinnes m fl. V. Vinnesvåg
164 Mk Sanduestjord	k	T 13	37,5	14,7	7,0	Rapp	22	0	Fearnley Bårdsen m fl. Koløyholmen
165 Ms Nancy	fk	T 30	52,0	18,0	7,3	Union	40	0	Andr. Halstensen m fl. Bekkjarkvik
167 Må Truls	tf	T 17	22,0	6,0	2,4	Sabb	5	0	Erik L Eide m fl. Midhamar
168 Må Teddy	f	T 36	26,5	6,0	4,0	Levahn	4	0	Martin Dahl m fl. Fitjar
171 Må Liv	kf	T ?	22,0	7,0	2,8	Sabb	5	0	Lorents L Wåge, Brandasund
172 Må Trio	f	T ?	18,0	6,0	2,5	Samson	2	0	Amund L Stokken, Fitjar
173 Må Forsøk	fk	T 41	30,0	9,0	4,5	Wichm.	7	0	Andr. J Blånes m fl. Vestre Vinnesvåg
175 Ms Alken	fk	T 39	28,0	9,0	5,0	Skandia	5	0	Ingolv Hatlevik, Haslevik
176 Må Penta	f	T ?	22,0	6,0	3,5	Penta	5	0	Lars O Vågen m fl. V. Vinnesvåg
178 Må Teddy	fk	T 34	30,0	8,0	5,0	Sabb	5	2	Oscar Ariand, Rubbestadneset
179 Må Hurtig	f	T ?	21,0	7,0	3,5	F. M.	3	0	Peder S Flatøy, Engesund
180 Må Senior	fk	T ?	34,0	10,5	4,0	Skandia	6	0	Mons M Heggøy, Haslevik
181 Ms Vesla	fk	T 08	36,0	11,0	8,0	Levahn	16	0	Peder N Sørliid m fl. Brandasund
182 Må Besse	f	T 42	22,0	6,8	2,8	Solo	4	0	Johs. Hageberg, Færoyundet
183 Må Bølgen	f	T 27	18,5	4,5	2,5	Wichm.	2	0	Marselius Sætervik, Haslevik
184 Må Snygg	f	T 27	20,0	6,0	4,5	Samson	2	0	Masselius Vestbøstad, Fitjar
185 Må Prins	f	T 41	22,0	6,0	3,0	Samson	3	0	Matias M Skålevik, Fitjar
186 Må Bjøra	f	T 42	22,0	6,0	3,0	Sabb	4	0	Asbjørn Jørgensen, Koløyholmen
187 Må Aase	f	T 39	25,5	7,0	3,0	Kermath	8	0	Hans Halstensen jr., Bekkjarkvik
188 Må Alken	f	T 37	20,0	5,5	3,5	Wichm.	2	0	Lauritz L Skålevik, Fitjar
189 Må Alken	f	T 30	24,0	6,0	3,0	Ferro	8	0	Gustav Skaalevik, Fitjar
190 Mk Fram ²⁾	f	T 26	25,0	7,0	5,0	Wichm.	2	0	Nils N Moe, Fitjar
191 Må Gunn	f	T 02	21,0	6,8	3,0	Wichm.	2	0	Bernhard Avløpet, Engesund
192 Må Svint	kf	T 20	21,5	6,5	2,5	Kvern	2	0	Anders Lunde m fl. Brandasund
193 Må Teisten	f	T ?	21,0	6,0	3,0	Wichm.	2	0	Nils L Straumøy m fl. Haslevik
194 Må Rex	f	T 37	27,0	8,0	4,5	Wichm.	6	0	Arne Andersen m fl. Fitjar
195 Må Kvikk	f	T ?	21,5	6,0	2,1	Wichm.	2	0	Aasvald Andersen, Koløyholmen
196 Må Svint	f	T 43	20,0	7,0	4,0	Wichm.	2	0	Hans Birkeland, Haslevik
197 Må Sprett	f	T 25	20,0	6,0	2,5	Sabb	3	0	Laur. A Vestheim, Koløyholmen
198 Må Snøgg	f	T ?	24,0	9,0	3,0	Tenfj.	5	0	Håkon R Eidet m fl. Brandasund
199 Må Snål	f	T ?	18,0	5,0	3,0	L. Grei	4	0	Ole J Bukkøy, Rubbestadneset
200 Må Inger	f	T 35	19,0	5,5	3,5	Wichm.	2	0	Otto Haugsbakk, V. Vinnesvåg
201 Må Sjølyst	f	T 43	22,0	6,5	2,7	Sabb	4	0	Laurits Kverne, Brandasund
202 Må Terje ³⁾	f	T ?	22,5	6,1	3,1	Grei	4	0	Thorv. Flatholmen m fl. Engesund
203 Må Proven	f	T 43	22,0	6,5	3,0	Favorit	5	0	Karl Agasøster, Rubbestadneset
204 Må Mosse	f	T 34	22,0	7,0	3,0	Mo	5	0	Adolf Ramm m fl. V. Vinnesvåg
205 Ms Anny	fk	T 20	33,0	13,0	6,0	Wichm.	8	0	Gjert Hatlevik, Fitjar

H-FJ Fitjar — H-FB Fjelberg.

Farkostens nummer art og navn	Anvendelse	Materiale	Byggeår	Lengde	Bredde	Dybde	Maskin, navn	Antall HK	F. & fangsstb	Eierens (den korresponderende reders navn og postadresse)
206 Må Trygg	f	T	'07	26.0	9.0	3.5	Trygg	7	0	Jakob Breivik, Fitjar
207 Må Svanen	kt	T	'15	28.5	10.3	4.5	Special	19	0	Knut Brendøy, Koløyholmen
208 Ms Sel	f	T	'21	22.0	6.0	3.5	Atlanta	5	0	Magnus Avløpet, Engesund

H-FB. Fjelberg merkedistrikt.

1 Mk Halsnø ¹⁾	t	T	'17	75.0	17.0	8.0	Bolind.	40	0	Ole Sjø m fl, Sæbøvik
2 Ms Frida	f	T	'13	47.5	18.0	7.1	Avance	35	4	Hans Arnevik m fl, Halsnøy Kloster
3 Mk Toftøy*	t	T	'17	47.0	12.0	5.0	Vestkyst	20	1	Johs. G Tofte, Toftevåg
4 Ms Silden	sl f	T	'27	36.0	12.6	6.0	Skandia	15	2	A A Hvitevold m fl, Toftevåg
5 Ms Fremad ²⁾	f k	T	'10	36.0	13.0	5.5	Stord	12	1	Lars T Sjø m fl, Sæbøvik
7 Mk Jard	f	T	'20	27.3	7.4	3.5	Skandia	7	0	M T Lande, Sæbøvik
8 Ms Vesta	f	T	'09	49.8	15.4	4.5	Skandia	20	2	Jakob H Eide m fl, Sæbøvik
10 Ms Fram	f k	T	'34	41.0	13.0	5.0	Avance	18	2	Ingv Irgens m fl, Halsnøy Kloster
11 Ms Ternen	f	T	'10	37.0	13.0	6.0	Skandia	12	2	Johs A Eide m fl, Sæbøvik
12 Ms Ole Bull	f	T	?	38.5	12.5	5.5	Wichm.	12	2	Andreas J Eide, Halsnøy Kloster
13 Ms Valkyrien	f	T	'23	46.0	14.0	5.5	Populær	22	3	J Jorkildsen m fl, Valen i Sunnhl
14 Ms Selma	f	T	?	35.0	13.0	7.0	Populær	12	3	J J Kloster m fl, Halsnøy Kloster
15 Må Terje	f	T	'41	20.0	6.0	3.0	Stord	3	0	Anders Kloster, Halsnøy Kloster
16 Ms Virgo	f	T	?	40.0	16.0	8.0	Skandia	20	1	Ingv. Irgens m fl, Halsnøy Kloster
17 Ms Signet	f	T	'12	38.8	14.3	5.9	Bergs.	28	3	Birger Isdal, Halsnøy Kloster
18 Må Sjøblomsten	f k	T	'26	30.0	10.0	4.0	Dahl	7	3	Ingemar Sjø m fl, Sæbøvik
19 Ms Utsire	f	T	'90	38.2	14.8	4.8	Wichm.	12	2	Henry Eide m fl, Sæbøvik
20 Mk Brødrene	f	T	'32	38.0	11.0	5.0	Trygg	12	1	Karl Johnsen Sjø m fl, Sæbøvik
21 Må Tor	ft	T	'29	20.3	6.2	2.5	Sabb	4	0	Johs. Silseth, Toftevåg
22 Må Ternen	f	T	'20	20.0	7.0	3.0	Populær	4	1	Magne Tofte, Toftevåg
23 Ms Niagara	f k	T	'13	44.0	16.0	10.0	Avance	18	2	Meyer Sjø m fl, Sæbøvik
26 Ms Fisken	f	T	'13	25.7	7.3	4.0	Bergs.	5	1	Olaf Lygre, Toftevåg
27 6/8 —	f	T	'10	23.4	8.5	3.7	—	—	—	Torstein H Karteide, Fjelberg
28 Ms Ruth	f k	T	?	35.0	13.0	5.0	Bolind.	15	0	Erik P Fjelberg m fl, Fjelberg
29 6/8 —	f	T	?	27.0	8.0	3.0	—	—	—	Erik P Fjelberg, Fjelberg
30 8/8 Magri	f k	T	'19	28.7	6.4	4.0	—	—	—	Th Sæle m fl, Halsnøy Kloster
31 Ms Matilda*	t	T	'14	50.0	17.0	7.0	Bolind.	40	1	Lars Amundsen, Valen i Sunnhl.
32 Ms Maud	k f	T	'13	43.0	15.5	5.5	Skandia	20	5	Ole I Eide m fl, Sæbøvik
33 Mk Randi	t	T	'08	40.0	18.0	5.0	Skandia	20	3	Anton Ekeiland, Valen i Sunnhl.
35 Mk Tyr	f	T	'37	29.0	8.0	4.0	Wichm.	6	1	Erik A Eide, Sæbøvik
36 Ms Voldi	f k	T	'44	56.0	17.0	8.0	Union	50	3	Abr. Hvidevold, Toftevåg
37 Ms Nanna	f	T	?	33.0	13.0	5.0	Snøgg	10	0	Lars T Fjelberg, Fjelberg
38 Ms Gunh. Marie	f	T	'07	40.0	14.0	5.0	Skandia	18	2	Olav S Sjø, Sæbøvik
40 Ms Valborg	f	T	'18	46.0	16.1	6.5	Wichm.	25	0	J J Kloster m fl, Halsnøy Kloster
41 Må Stella	f	T	'04	28.0	8.0	5.0	Populær	6	0	Aksel Øvrevik, Fjelberg
46 Mk Diamant ³⁾ *	t	T	'15	63.0	16.0	7.5	Wichm.	30	0	Knut H Eide m fl, Sæbøvik
48 Ms Vågen ⁴⁾	f k	T	'14	45.0	18.0	7.5	Saffle	25	4	Lars T Sjø, Sæbøvik
50 Ms Fremad ⁵⁾	f	T	?	35.0	14.0	6.5	Vestkyst	18	2	Olav Larsen Sjø, Sæbøvik
52 Mk Tolla	h	T	'19	125.7	27.3	12.7	Bolind.	160	2	G Seberg, Halsnøy Kloster
55 Ms Vesla	f	T	'02	29.0	11.2	4.0	Wichm.	6	0	Andr Juel m fl, Halsnøy Kloster
56 Ms Landi	f k	T	'33	50.6	17.2	7.7	Stabil	30	3	M T Lande m fl, Sæbøvik
57 Ms Vega ⁶⁾	f	T	'15	38.0	14.0	8.0	Wichm.	10	1	Anton Hillestad, Høylandsbygd
60 Må Duen	f	T	'13	29.5	10.1	3.9	Wichm.	5	0	Nils Hansen m fl, Sæbøvik
62 Må Alken	f	T	?	24.0	8.0	6.0	C. Perf.	4	0	Ole K Sæbo, Fjelberg
65 Ms Dagmar	f	T	'07	38.5	14.0	6.0	Skandia	15	2	Karenius Eide, Halsnøy Kloster
66 Må Teisten	f	T	?	27.6	9.6	3.7	Stabil	7	0	Ludv. Handeland, Valen i Sunnh.

1) 2) 3) Omb. 1937. 4) Omb. 1928. 5) Omb. 1944. 6) Omb. 1939.

* Rekvirert eller chartret av Wehrmacht.

Farkostens nummer art og navn	Anvendelse	Materiale Byggeår	Lengde	Bredde	Dybde	Maskin, navn	Antall HK	f. & fangsstb.	Eierens (den korresponderende reders) navn og postadresse
70 Ms Enig	f	T ?	25.0	7.0	4.5	L. Grei	4	0	Torbjørn Pedersen, Toftevåg
72 Ms Vyrna	f	T'00	33.0	12.0	5.0	Stord	12	0	T H Sæbø m fl. Halsnøy Kloster
73 Må Måken	f	T'20	33.0	11.0	6.0	Levahn	10	0	Knut Sæbø, Fjelberg
74 Ms Norstrand	f k	T ?	33.0	10.0	5.0	Skandia	10	4	Hans Lygre, Toftevåg
76 Ms Olinat)	f k	T ?	45.0	18.0	7.0	Union	20	2	Helge O Sætre m fl. Halsnøy Kl.
77 Må Snøgg	f	T'30	40.0	14.0	7.0	Trygg	18	0	Helge O Sætre m fl. Halsnøy Kl.
78 Ms Willy 1	t k f	T'14	54.2	21.2	7.0	Avance	30	1	Georg Lunde m fl. Sæbøvik
79 6/A	f	T ?	30.0	10.0	4.0	—	—	0	Andreas J Eide m fl. Halsnøy Kl.
80 Må Trygg	f	T'01	29.0	10.8	4.0	Wichm.	6	0	J Thorkildson, Valen i Sunnhordl.
81 Mk Viking	t	T'12	48.0	12.0	8.0	Rapp	22	1	Lars O Ekeland, Valen i Sunnhl.
82 Må Willy	f	T'36	23.0	6.0	4.0	Wichm.	2	0	Odd Johnsen, Sæbøvik
83 Mkr Innøy	t	T'43	46.9	16.2	6.1	Avance	36	1	Halvard Koløy m fl. Sæbøvik
84 Må Odin	f	T'32	22.0	7.0	3.5	Wichm.	2	0	Leif Gjærde, Fjellberg
87 Må Sally	f f	T'28	22.5	6.0	3.0	Levahn	3	0	Robert Olsen, Sæbøvik
89 Ms Elida	f	T'29	47.2	15.5	6.2	Wichm.	16	1	Gjert G Tofte, Toftevåg
90 Må Svalen	f	T'36	24.0	7.0	3.5	Wichm.	2	1	Kristen Akسدal, Fjelberg
91 Ms Rolf	f	T ?	34.0	11.0	5.0	Rapp	10	2	H M Eide, Halsnøy kloster
92 Må Bolinder	f	T'33	26.0	8.0	3.5	Bolind.	10	1	Alfred Dale m fl. Fjelberg
93 Mk Falken	f	T'25	36.0	11.0	6.0	Skandia	20	0	Knut O Eide, Halsnøy Kloster
94 Må Pet 1	f	T'33	19.5	6.0	3.4	Stord	2	0	Halvar Sjø, Sæbøvik
95 Må Rapp	f t	T'16	24.0	6.0	5.0	Levahn	5	0	Peder Hillestad, Toftevåg
96 Må Snygg	f	T'38	20.0	5.0	3.0	Sabb	5	0	Bjarne Irgens, Halsnøy Kloster
97 Må Pan	f	T'40	24.0	7.0	3.5	Marna	5	0	John Hauge, Fjelberg
98 Må Høk	f	T'22	18.5	7.0	3.5	Bergs.	4	2	Anders Øvrevik, Sæbøvik
99 Må Kjælen	f	T ?	24.0	7.5	2.5	Wichm.	4	1	Alfred Koløy, Toftevåg
100 Mk Amatør	t	T ?	60.0	17.0	6.5	Kampen	24	1	Johs O Ekeland, Valen i Sunnhl.
101 Må Frigg	f	T'25	25.0	8.0	4.0	Motor	4	0	Bjarne Særsten m fl. Sæbøvik
103 Mg Roald	f	T'33	42.0	12.5	6.0	Grei	25	3	H M Eide m fl. Halsnøy Kloster
106 Må Sleipner	f	T ?	26.6	8.0	3.2	Sleipner	6	0	Andreas J Eide, Halsnøy Kloster
108 Må Gunn	f	T'41	22.0	7.0	3.0	Stord	3	0	Johs. Dosland, Fjelberg
109 Ms Aud	f k	T'40	42.0	15.0	6.0	Wichm.	20	1	Lars Hauge, Valen i Sunnhordl.
110 Må Spir	f	T'38	20.0	6.0	3.0	Wichm.	3	0	Sverre Bjellebø, Fjellberg
111 Må Svanen	f	T'38	19.8	5.7	2.7	Motor	4	0	Sverre Fjelland, Sæbøvik
112 Må Triks	f	T ?	21.0	5.0	3.0	F. M.	5	2	Oskar Ekeland m fl. Valen i Shl.
113 Må Hart	f	T ?	26.0	6.0	3.0	C. Perf.	5	0	Henry Eide m fl. Halsnøy Kloster
114 Må Fram	f	T ?	20.0	5.0	2.0	Stord	3	0	Sigurd Hauge, Fjelberg
115 Må Solo	f	T'34	18.5	5.0	2.0	Solo	2	0	Torbjørn Pedersen, Toftevåg
116 Må Duen	f k	T'17	33.0	11.0	4.0	Ideal	8	2	Ingvald Kviberg, Høylandsbygd
117 Må Fiks	f	T ?	22.0	6.5	3.0	Motor	7	0	Abt. Hvidevold, Toftevåg
120 Må Viking	f	T'37	21.5	6.0	2.5	Lohne	3	0	Nils Larsen Sjø, Sæbøvik
122 Ms Fix	f t	T'35	29.0	9.0	5.0	Wichm.	8	1	Birger Isdal, Halsnøy Kloster
123 Må Kjell	f	T'26	22.0	9.0	2.5	Grei	5	0	Knut Landa, Fjelberg
124 Ms Urd	f	T ?	32.0	11.0	6.0	Rapp	9	0	Johs. Miljeteig, Fjelberg
125 Må Spurven	f	T'29	27.0	7.0	3.5	F. M.	6	0	Konrad K Kristensen m fl.
126 Må Rask	f	T ?	18.5	5.0	2.5	Atlanta	2	0	Nils A Kloster, Halsnøy Kloster
127 Ms Gyda	f	T'42	27.0	8.0	4.5	Stabil	8	1	Hans H Meyer, Halsnøy Kloster
128 Må Ulert	f	T ?	26.0	7.0	3.1	Wichm.	6	0	John Landa, Fjellberg
129 Må Kari	f	T'20	32.0	10.0	4.0	Wichm.	7	1	Alfred Pedersen, Toftevåg
130 Må Trygg	f t	T'34	23.0	7.0	3.5	Stord	5	1	Aksel Arnevik, Fjelberg
131 Må Anker	f	T'42	24.0	6.5	3.0	Marna	5	0	Nils Hauge, Fjelberg
132 Må Sabb	f	T'35	21.0	5.5	3.0	Lettvint	3	1	Eyvind Sætre, Halsnøy Kloster
133 Må Siggen	f	T'33	20.1	6.4	2.5	Motor	5	0	Pål Juel m fl. Halsnøy Kloster
134 Ms Viking	f k	T'05	28.0	9.0	6.0	Concord	9	2	Jodal Vik, Fjellberg

H-FB Fjelberg — H-F Fjell.

Farkostens nummer art og navn	Avendelse	Materiale	Byggeår	Leugde	Bredde	Dybde	Maskin, navn	Antall HK	f. & fangstb.	Eierens (den korresponderende reders) navn og postadresse
135 Må Neptun	f	T	23	23.5	8.0	3.5	Lettvint	5	2	Leif T Tofte m fl. Toftevåg
136 Må Grei	f	T	?	27.0	6.0	2.9	L. Grei	4	0	Birger Fjelberg, Fjelberg
137 Må Snygg	f	T	41	17.0	5.0	2.0	Motor	2	0	Johs. Bårdsen, Toftevåg
140 Må Alkekongen	f	T	39	22.0	6.0	3.0	Alda	4	0	Sverre Årseth, Fjelberg
141 Må Lom	f	T	?	22.0	7.0	4.0	Perfect.	6	1	Idar Sandjord, Valen i Sunnhl.
142 Må Jiggen	f	T	?	20.0	5.0	3.0	Wichm.	3	0	Sverre Gjerde, Fjelberg
143 Ms Mary	f k	T	35	29.0	8.9	3.5	Levahn	10	2	Torstein Sjø m fl. Toftevåg
144 Må Måsen	f	T	44	21.0	4.5	2.5	Sabb	3	0	Torbjørn Koløy, Sæbøvik
145 Må Trygg	f	T	?	21.0	6.0	3.0	A lanta	4	0	Ole Totland m fl. Arnavik
146 Mkr Vang	f k	T	41	29.5	8.0	4.0	Sjølyst	8	0	Magne Tofte, Toftevåg

H-F. Fjell merkedistrikt.

1 Ms Stjerna ¹⁾	k t	T	16	46.0	13.0	7.5	Wichm.	20	1	N P Møvik, Møvik på Sotra
5 Ms Lina 2	f	T	38	41.0	14.0	6.0	Wichm.	12	4	Wilhelm Storesund m fl. Storesund
6 Ms Hertha ²⁾	t	T	99	37.0	14.7	4.0	Wichm.	12	1	Hans O Kallestad, Storesund
7 Ma Havmann	f k	T	29	25.5	8.3	3.7	Union	7	2	Lars M Syltøen, Storesund
8 Ms Odin	f k	T	41	45.0	15.0	7.5	Union	20	6	Ole O Syltøy m fl. Storesund
9 Ms Anna Bella ¹⁾	f	T	?	38.5	12.0	7.0	Union	15	2	Jakob B J Sandtorv, Bjørøyhamn
10 Ms Sundøy	f k	T	41	45.0	15.5	7.0	Wichm.	26	5	B N Storesund m fl. Storesund
11 Må Småen	f	T	42	23.7	6.8	3.0	Sabb	4	1	Birger N Storesund, Storesund
12 Ms Urød	k	T	15	30.0	10.0	4.5	Wichm.	12	3	Nils M Hitsøen m fl. Storesund
13 Mk Kyrre	k t	T	26	31.0	9.0	5.0	Finnøy	15	1	Konrad Ræstad, Storesund
14 Ms Nanny ³⁾	f k	T	95	46.0	18.0	6.0	Union	30	4	Hans O Nordvik m fl. Nessjøen
16 Mk Vågen	f k	T	32	42.2	11.0	5.7	Populær	14	6	Hans M I Hitsøy m fl. Storesund
17 Ms Ørnen	k t	T	11	47.9	16.2	7.3	Populær	16	1	Rasmus O Eide m fl. Kårtveit
18 Ms Judith	t	T	?	37.7	14.5	3.6	Wichm.	12	4	I L Åse m fl. Møvik på Sotra
19 Mk Solsvik 1*	f k	T	38	56.0	16.2	7.5	Wichm.	40	7	T G Langeland m fl. Solsv. på Sotra
20 Må Von	f	T	34	23.5	8.0	3.5	Sabb	5	0	Bernhard O Foldnes, Foldnes
21 Mk Vindenæs	f k	T	36	49.0	15.0	5.0	Bolind.	45	5	Karl H Vindenæs m fl. Vinneseidet
22 Ms Havsula ⁴⁾	k	T	16	43.0	12.0	5.2	Union	20	5	L M Risholm, Storesund
23 Ms Stril	f k	T	44	103.0	23.0	12.0	W. Diesel	260	3	Hans O Vindenes, Vinneseidet
24 Ms Lokøy ⁵⁾	k	T	15	41.0	14.6	7.1	Karm	25	6	M A Lokøen m fl. Storesund
25 S/A Glimt	f	T	18	29.2	9.9	4.0	—	—	1	Ole N Hitsøen m fl. Storesund
26 S/A Viking	f	T	24	28.5	8.0	3.3	—	—	6	Bernt N Langøy m fl. Algrøy
27 Ms Kvalen ⁶⁾	k	T	18	45.6	17.9	6.6	Union	40	0	Karl Langøy m fl. Algrøy
28 Mk Gaupen	f	T	?	21.9	9.6	5.8	Wichm.	6	0	Ole Fjell Langøy, Langøy
29 Må Jack	f	T	36	32.0	10.7	3.0	Wichm.	6	1	Johs. Storesund m fl. Storesund
32 Må Norman	f	T	36	38.7	12.4	4.7	Union	20	4	Lars N Syltøy m fl. Storesund
33 Ms Syltøy	f	T	34	45.0	15.5	7.0	Wichm.	30	9	Ole N Syltøy m fl. Storesund
34 Ms Lilly ⁷⁾	k	T	?	35.0	12.0	4.0	Avance	12	3	Karl V Nordvik, Storesund
35 Ms Stjernen	k t	T	00	35.2	12.0	4.8	Fram	8	2	Nils O Ekerhovd, Ekerhovde
36 Må Norma	f	T	37	25.0	7.0	3.0	Sabb	4	1	Albert O Fjæreide, Knappskog
37 Må Sabben	f	T	?	25.0	6.0	3.0	Sabb	3	2	Anders Kausland, Nessjøen
38 Ms Lilly	f	T	36	38.0	13.0	6.0	Wichm.	20	2	Joh. Strømme m fl. Straumsbru
39 S/A Liv	f	T	02	25.0	7.5	3.0	—	—	1	Hans H Polden, Kårtveit
40 M- Dvrøy	k ft	T	14	39.0	14.0	7.3	Avance	18	6	Olaf A Dvrøy m fl. Algrøy
41 Må Von	k	T	17	23.0	7.5	3.0	Lidan	6	0	Ingv. N Dalseide m fl. Storesund
42 Må Kari	k	T	29	20.0	7.0	3.0	Sleipner	5	0	G O Sekkingstad, Sekkingstad
43 Mk Sotra	k	T	?	50.0	14.5	6.5	Wichm.	30	1	Olai O Spjeld, Geitanger
44 Ms Spring ⁸⁾	f	T	14	50.4	17.1	7.4	Wichm.	40	5	Sivert N Fjæreide m fl. Kårtveit
45 Må Alma ⁹⁾	k	T	19	30.0	12.0	5.0	Union	10	3	Alfred E Dyrøen, Algrøy
46 D Teisten*	f k	S	03	98.6	18.3	8.4	Damp	115	6	Magnus Fjæreide, Kårtveit

1) Omb. 1941. 2) Omb. 1952. 3) Omb. 1924 og 1951. 4) Omb. 1939. 5) 9) Omb. 1933. 6) Omb. 1926. 7) Omb. 1931. 8) Omb. 1934.

* Rekvirert eller chartret av Wehrmacht.

Farkostens nummer art og navn	Anvendelse	Materiale Byggeår	Lengde	Bredde	Dybde	Maskin, navn	Antall HK	F. & fangstb.	Eierens (den korresponderende reders) navn og postadresse
47 Må Rap	f	T 25	35.0	11.5	4.5	Rap	15	0	S N Sækkingstad m fl, Algrøy
48 Ms Solveig	f	T 16	55.2	18.6	7.6	Union	40	6	Iver I Sækkingstad m fl, Algrøy
49 Mk Bjørøy 1*	f t	T 36	68.0	18.0	9.0	Union	60	1	Elling J Bjørøy, Bjørøyhamn
50 Mk Norig ¹⁾ *	k	T 09	80.0	19.0	7.8	Wichm.	60	3	Peder H Lie m fl, Fjell
51 Ms Mira	t	T 09	35.0	14.0	7.0	Wichm.	16	1	And. O Strømme m fl, Bratholmen
52 Må Tonn	f	T 26	28.0	5.0	3.0	Lettvint	7	2	Victor Hagenes, Tellnessjøen
53 Må Fram	f	T 12	30.7	10.2	4.2	Fram	8	1	Nils O Hausen, Solsvik på Sotra
54 Ms Sigra ²⁾	f k	T 13	47.8	17.4	7.2	Wichm.	30	4	Bjørøens Notlag, Bjørøyhamn
56 Mk Skogsvåg	l t	T 17	46.4	14.7	6.4	Avance	22	4	M Telnæs m fl, Ytre Skogsvåg
57 Må Sjumann ³⁾	f	T 26	30.8	10.0	4.5	Wichm.	6	0	Nils E Landro, Landro
58 Ms Ellida	t	T 05	32.0	12.0	5.0	Fram	12	1	Paul P Strømme, Bratholmen
59 Ms Solei ⁴⁾	f k	T 11	50.0	16.0	7.0	Skandia	25	4	Mathias Dyroy, Algrøy
60 Ms Lilly	k f	T 13	29.3	10.0	5.7	Wichm.	7	2	Rasmus M Wåge, Litlesotra
61 Må Snygg	f	T 27	26.0	8.0	3.0	Wichm.	5	1	Torkel N Landro, Landro
62 Må Hans	f	T 94	25.5	5.3	1.6	F. M.	2	0	Nils Martinusen, m fl, Ågotnes
63 8/å	f	T 27	28.0	10.0	4.0	—	—	1	Ole M Hitsoen m fl, Storesund
64 Mkr Smart	f	T 35	32.0	10.0	5.0	Bolind.	8	2	Karl Langøy, Algrøy
65 Må Måsen	f	T 20	27.0	8.9	3.5	Wichm.	6	1	Magnus M Solsvik m fl, Solsvik på Sotra
66 Må Odd	t	T ?	29.0	9.0	5.0	Union	7	1	Konrad Sekkinøstad, Sekkingstad
67 Mk Heh ⁵⁾	h k	T 32	88.5	19.5	10.1	Wichm.	150	6	P M Solsvik m fl, Solsvik på Sotra
68 Mk Bjørøy ⁶⁾	t	T 14	60.5	13.3	5.0	Wichm.	40	0	Håkon Bjørøy, Bjørøyhamn
69 Ms Irma	f	T 26	38.0	13.0	6.0	Wichm.	12	1	Johs. P Ebbesvik m fl, Ebbesvik
70 Ms Gjøa	f	T 08	35.0	13.0	5.0	Populær	10	1	Berent M Arefjord, Bratholmen
71 Ms Urd I	t	T 14	49.1	17.1	7.6	Wichm.	40	4	Lie's Snurpenotlag, Ekrhovde
72 Mk Kobben	f	T 30	38.0	12.0	4.5	Wichm.	16	3	Peder H Lie, Ekrhovde
73 Mk Hjeltefjord ⁷⁾	t	T 18	63.7	15.5	7.1	Wichm.	40	1	Ole Anfin Olsen m fl, Foldnes
74 Ms Solvia	t	T 10	35.0	13.0	5.0	Wichm.	12	1	Ole M Arefjord, Bratholmen
75 Mk Prektig	f	T 33	44.0	12.9	5.0	Rap	22	4	M N Snekkevik m fl, Bratholmen
76 Mk Havbråt	k t	T 13	38.0	14.0	7.0	Union	15	3	Mathias Kristiansen m fl, Kårveit
77 Må Kvikk	f	T 36	21.0	5.0	2.5	Bilm.	10	1	Mathias S Bjørøy, Bjørøyhamn
78 Må Rask	f	T ?	24.0	9.0	3.0	Wichm.	4	2	Olaf O Hitso, Storesund
79 Ms Aase	f k	T 41	45.0	15.0	7.0	Wichm.	20	7	Nils H Aase m fl, Møvik på Sotra
80 Må Flink	k	T 17	25.0	6.0	2.5	Wichm.	4	0	Mons N Algerøen, Algrøy
81 Mk Texaco	k f	T 36	60.0	19.0	9.0	Wichm.	60	1	Hans O Vindenes, Vinneseidet
83 Må Vikingen	f	T 22	27.0	7.0	3.3	Wichm.	7	0	Johan Langeland, Solsvik på Sotra
84 Må Heiddrund	k	T 20	24.5	5.5	2.5	Merit	2	0	A Langeland m fl, Solsvik på Sotra
85 Må Lettvint	f	T 22	26.6	8.5	3.2	Wichm.	5	2	Ingvald Nesse, Litlesotra
86 Ms Frithjof	k	T 17	30.0	8.0	4.5	Union	15	0	Ole R Dale, Ytre Skogsvåg
87 Ms Svendsken	f k	T 00	45.0	16.0	5.3	Skandia	25	1	Edv. M Trengereid, Litlesotra
88 Mk Heimborg	t	T 27	56.0	15.0	6.5	Brunv.	48	1	Ole I Ebbesvik m fl, Ebbesvik
89 Ms Dagny	k	T 15	34.0	13.0	6.0	Union	15	1	Lars A Bildøy m fl, Bildøy
90 Ms Tryg 3	f	T 17	53.0	18.5	8.0	Skandia	30	4	O K Sækkingstad m fl, Sækkingstad
91 Mk Soling ⁸⁾	f	T 30	43.0	12.0	4.0	Skandia	20	6	O K Sækkingstad m fl, Sækkingstad
92 Må Sjø- blomsten	k	T 20	22.7	5.3	2.4	Merit	2	0	Konrad A Knappskog, Knappskog
93 Mk Haybrvn	f	T 16	41.0	14.0	6.5	Union	10	1	Niels Nybakk m fl, Kolltveit
94 Ms Kometen 1 ⁹⁾	f	T 05	48.2	16.1	6.2	Karm	30	4	Hans L Lie, Ekrhovd
95 Må Myren	k	T 18	22.0	5.0	2.0	Merit	2	0	Nils Th Algerøen, Algrøy

1) Omb. 1937. 2) Omb. 1940. 3) Omb. 1943. 4) Omb. 1925. 5) Omb. 1938. 6) 8) Omb. 1936.

7) Omb. 1944. 9) Omb. 1915.

* Rekvirert eller chartret av Wehrmacht.

Farkostens nummer art og navn	Anvendelse	Materiale Byggeår	Lengde	Bredde	Dybde	Maskin, navn	Antall HK	F. & fangstb.	Eierens (den korresponderende reders) navn og postadresse
96 Mk Pilen ¹⁾	t f	T 12	42.5	10.5	4.7	Wichm.	12	1	Mons O Agotnes m fl, Agotnes
97 Ms Måken	f t	T ?	30.0	10.0	4.0	Populær	8	0	J M Dalseide m fl, Nessjøen
98 Må Glygg	f	T 18	21.2	5.3	3.2	Sabb	3	0	Leif H Lokøy, Storesund
99 Må Laksen	f	T 17	24.0	8.0	4.0	Normo	5	0	Kårtveits Lakselag, Kårtveit
100 Ms Seira	f	T 06	42.0	14.0	6.0	Wichm.	16	1	Peder N Arefjord m fl, Bratholmen
101 Ms Ekerhovd	f	T 13	49.6	17.3	7.5	Avance	22	4	N O Ekerhovd dy, Døsjo i Fjell
102 Ms Bølgen	f k	T 13	35.1	13.8	6.4	Avance	12	1	N E Ekerhovd m fl, Døsjo i Fjell
103 Mk Norbek ²⁾	k	T 15	47.0	12.5	6.9	Skandia	16	4	Arne Åse m fl, Møvik på Sotra
104 Mk Frimann	f	T 25	47.0	13.0	6.0	Wichm.	25	4	Johan B Olsen m fl, Ekrhovde
105 Ms Von ³⁾	f	T 06	27.0	9.0	3.7	Wichm.	4	0	Peder H Gjeitanger, Gjeitanger
106 Mkr Leiken	f k	T 39	47.0	15.0	7.0	Avance	22	8	Ole H Haganæs, Telnessjøen
107 Ms Delfin	f	T 07	43.3	17.8	6.4	Ideal	20	4	Thom. L Ekerhovd m fl, Ekerhovd
108 Ms Strømme	f	T 00	35.1	13.8	6.4	Søderb.	12	2	J H Strømme m fl, Bratholmen
109 Mk Angeltvedt	t f	T 18	53.0	15.5	6.0	Wichm.	30	5	D O Angeltvedt m fl, Solsvik, Sotra
110 Må Skvett	k	T 42	21.3	6.5	2.5	Sleipner	6	0	Ole P Lie, Ekrhovd
111 Ms Liatjord I	f	T 26	51.7	18.0	7.0	Brunv.	42	6	Peder H Lie, Ekrhovde
112 Ms Norden	f k	T 05	42.0	15.0	6.5	Skandia	20	8	H G Snekkevik m fl, Bratholmen
113 Må U	k t	T 20	22.0	5.0	2.5	Merit	2	0	Niels A Gjeitanger, Geitanger
114 Ms Erna	f k	T 25	50.0	18.0	9.5	Union	40	4	Ole Bjørøy m fl, Bjørøyhamn
115 Ms May ⁴⁾	f k	T ?	38.0	14.0	9.0	Nor	12	3	Ole G Kallestad m fl, Nessjøen
116 Ms Lunden	t	T 38	28.0	9.0	3.0	Union	7	1	Kr. N Gjeitanger m fl, Gjeitanger
117 Må Fram	k	T 20	23.1	6.4	3.9	Merit	2	0	Johs. J Snekkevik, Bratholmen
118 6/Å —	k f	T 14	31.9	10.5	4.1	—	—	0	Nils Hansen m fl, Solsvik på Sotra
119 ?/Å Skreien	k	T 20	20.7	5.5	2.4	—	—	0	Peder O Landro, Landro
120 6/Å Håkon	f k	T 04	32.0	7.0	5.0	—	—	2	Nils P Spjeld m fl, Knappskog
121 4/Å Makrelen	f k	T 97	28.0	6.0	4.0	—	—	0	Nils P Spjeld m fl, Knappskog
122 4/Å Kvik	f k	T 13	24.0	5.0	3.0	—	—	0	Nils P Spjeld m fl, Knappskog
123 Må Rusk	f	T 35	19.0	5.0	2.0	F. M.	3	2	Ole Ths. Ebbesvik, Ebbesvik
124 Må Nansen	k	T 14	20.0	7.0	4.5	Wichm.	4	0	Peder P Telnes m fl, Telnessjøen
125 Må Nisse	f	T ?	20.0	5.5	2.5	Sabb	3	0	Nils O Storesund, Ekrhovd
126 Ms Svea	f k	T 07	42.0	15.0	6.0	Heimdal	12	4	H Iversen m fl, Langøy
127 8/Å Sjøfuglen	k	T 05	27.0	9.0	3.0	—	—	1	Lars H Lie, Nessjøen
128 Må Alf	f	T ?	29.0	7.5	3.5	Elefant	5	1	Hans A Anglevik, Lille Sotra
129 Mk Alken	f	T ?	31.9	8.4	3.8	Avance	8	1	Nils A Bjørøy, Bjørøyhamn
130 Må Alfen	f	T 38	26.0	8.0	3.0	Wichm.	4	0	Alf M Ekerhovd, Ekrhovd
131 Må —	f	T 25	18.0	4.5	2.0	Sleipner	3	0	Konr. O Sækkingstad, Algroy
132 Må Rolf	f	T 38	19.0	6.0	2.6	Solo	8	0	Niels O Olsen, Ekerhovd
133 Mk Brodd	f k	T 36	47.0	12.7	6.2	Wichm.	20	8	Lars Monsen Storesund m fl, Storesund
134 Ms Stjernen	f k	T 14	34.0	10.0	5.0	Skandia	12	0	Albert Nilsen, Landro
135 Ms Fisken	f	T 32	27.1	7.9	4.2	Sabb	5	1	Ole E Bjørøy, Bjørøyhamn
136 Mk Spring	k	T 32	39.0	9.3	7.0	Populær	16	2	Ole M Agåtnes, Agotnes
137 Mk Rolf	k h	T 16	35.1	12.3	6.2	Volda	15	2	Alf A Ormøvik, Knappskog
138 Må Trygg	f	T 34	26.0	9.0	5.0	Sabb	5	0	Oluf K Olsen, Agotnes
140 Ms Laila	f k	T 37	28.4	8.4	4.0	Sabb	5	2	Olaf T Elde, Kårtveit
141 Mbå Willi	f	T 34	28.0	9.0	4.3	Diesel	10	2	Sigvard Morlandstø m fl, Kolltevit
142 Må Svanen	f	T 28	35.0	11.5	4.5	Avance	20	0	Henr. O Ekerhovd m fl, Ekrhovde
144 Mk Sjøgut	f t	T 23	59.0	13.5	5.0	Wichm.	30	4	Karl S Bjørø, Bjørøyhamn
145 Må Wickmann	f	T 22	24.5	6.0	2.7	Wichm.	4	0	Nils Sture m fl, Landro
146 Må Fram	f	T 37	26.0	8.0	3.0	Sabb	5	1	Niels N Spjeld, Knappskog
147 Mbs Else	f	T 38	30.0	9.0	3.0	Kampen	8	1	Harald Arefjord, Telnessjøen
149 Mbs Kvik	f	T 39	25.0	8.0	3.0	Sabb	5	3	Didrik O Hitsoy, Storesund
150 Mk Bris ⁵⁾	k f	T 12	34.0	12.0	6.0	Skandia	8	3	Halvar M Lie, Ekrhovde

1) Omb. 1935. 2) Omb. 1957. 3) Omb. 1934. 4) Omb. 1939. 5) Omb. 1955.■

Farkostens nummer art og navn	Anvendelse	Materielle Byggear	Lengde	Bredde	Dybde	Maskin, navn	Antall HK	F. & fangsdt	Eierens (den korresponderende reders) navn og postadresse
152 S/a Framtid	f	T 23	31.0	9.0	4.0	—	—	1	Nils A Næsse m fl. Nessjøen
153 Må Alken	f k	T 39	32.0	11.5	4.0	Stord	12	0	Mikal Ørjanæs, Solsvik på Sotra
154 Mbs Liljen	k fl	T 23	32.0	11.4	5.0	Bergs.	10	2	Ole S Strømme, Bratholmen
155 Mk Foidnes	t k	T 17	56.8	15.3	6.4	Union	50	1	L O Eriksen m fl. Foidnes
156 S/a Norden ¹⁾	f	T 12	31.0	9.5	4.5	—	—	1	Ole M Nordvik m fl. Nessjøen
157 Ms Landro	f	T 39	42.0	15.8	7.0	Wichm.	25	8	Sigurd I Landro m fl. Landro
158 Ms Sonja	t	T 29	47.0	14.0	6.0	Union	30	0	Bergen Preserving Co., A/S.
									Kolltveit
159 Ms Nora	f	T ?	43.6	17.4	5.2	Skandia	30	3	Anton K Morlandstø, Kolltveit
160 Ms Maiblomst	k f	T 12	33.0	12.0	5.0	Union	15	2	Alf M Ekerhovd m fl. Ekrhovde
161 Må Fram	f	T 41	27.5	8.5	3.2	Fram	6	1	Laurits O Fjæreide, Geitanger
162 Ms Fremad	ft	T 19	39.8	13.1	4.1	Dux	12	1	M N Arefjord m fl. Bratholmen
163 Må Rival	f	T 36	26.5	8.0	3.5	Sabb	4	1	Malvin Eriksen Landro, Landro
164 S/a Sjømann	f	T 34	30.0	10.0	4.0	—	—	1	Nils Larsen Nesse, Nessjøen
165 Ms Regina	f k	T 17	30.0	7.0	4.0	Wichm.	8	1	O M Nielsen Wåge, Litlesotra
167 Må Kvikk	k f	T 25	24.9	6.4	3.2	Lettvint	6	0	Torger T Landro m fl. Landro
168 Mk Arthur	k f	T 22	39.0	12.5	6.3	Brunv.	22	1	Hans H Vindenæs m fl. Ågotnes
169 Må Roald	ft	T 28	25.0	7.0	4.5	Wichm.	6	0	Mathias Knappskog m fl. Ågotnes
170 Ms Guldborg	h f	T 36	55.0	18.0	8.5	Wichm.	40	10	Henr. O Ekerhovd m fl. Ekrhovde
171 S/a —	f	T 29	26.0	10.0	5.0	—	—	2	Hans P Lie m fl. Ekrhovde
172 S/a —	f	T 29	26.0	10.0	5.0	—	—	2	Hans P Lie m fl. Ekrhovde
173 Må Roald	f k	T 29	30.0	9.0	4.0	Wichm.	6	0	Jakob N Landro m fl. Landro
175 Må Thor	f	T 26	20.0	5.0	3.5	Wichm.	2	1	Ole Fjell, Langøy
176 Ms Bildøy	f	T 30	50.0	18.0	7.5	Wichm.	40	6	Mons O Baldoen m fl. Kolltveit
177 Må Torden- skjold	ft	T 38	25.0	8.0	6.0	Wichm.	6	0	J Langelands Enke, Solsvik på Sotra
178 Må Alken	f	T 38	21.0	6.5	3.0	Sabb	3	1	L H Aase m fl. Møvik på Sotra
179 Må —	f	T 20	20.0	4.5	2.5	Sabb	3	1	Nils O Algerøy, Algroy
180 Må Ester	f	T 18	32.0	8.0	4.0	Trygg	5	2	Edvard M Trengereide, Skogsvåg
181 Må Prøven	f	T 30	30.0	10.0	5.0	Wichm.	7	1	Nils P Landro m fl. Landro
182 Mk Frithjof	f	T 30	38.0	12.0	4.5	Union	20	1	H O Vindenæs, Vinneseidet
183 S/a Fuglen	f	T 20	26.0	7.5	3.0	—	—	2	Telnæs Notlag, Telnessjøen
184 S/a Grei	f	T 30	28.0	8.0	3.0	—	—	2	Telnæs Notlag, Telnessjøen
185 Må Havskeiser	f	T ?	27.0	8.0	3.5	Special	6	1	Alfred M Trengereid, Skogsvåg
186 Mk Sørfold ²⁾	k h	J 94	114.3	20.5	10.2	Wichm.	300	6	H O Vindenæs, Solsvik på Sotra
187 Ms Fremad ³⁾ *	f	T 07	54.4	17.6	6.5	Union	30	6	Sigvald Ekerhovd m fl. Ekrhovde
188 Ms Duen	f	T 95	33.0	10.0	4.0	Avance	8	2	Mikkel O Strømme, Fjell
189 Mbs Reinsbo	k f	T 30	30.0	9.3	6.0	Avance	12	2	Nik. Toft m fl. Solsvik på Sotra
190 Må Smart	f	T 29	27.0	8.0	4.0	Sabb	5	1	Hans Hermansen m fl. Storesund
191 Ms Hank	f	T 20	38.0	12.0	6.0	Wichm.	16	2	Oskar Olsen m fl. Ebbesvik
192 Ms Gerda	f	T 37	22.0	5.5	3.5	Sabb	5	1	Nils Ornevik, Knappskog
193 Ms Medina	f	T 28	27.0	9.0	4.0	Sabb	5	1	Arne Nilsen Ekren m fl. Nessjøen
195 Ms Håbet	f	T 12	42.3	15.0	6.8	Skandia	20	6	Sigvald Ekerhovd, Ekrhovde
197 Må Alken	f	T 37	25.0	6.0	3.5	Karm	7	2	Odd Pedersen, Fjell
197 Må —	f	T 33	23.0	6.0	3.0	Sleipner	6	0	Corrad Ekknes ad. Sekkingstad
198 Mk Gjersheim ³⁾ *	h k	T 27	66.8	18.1	7.7	Wichm.	90	3	Karl S Bjørøy, Bjørøyhamn
199 Må Jarstein	f	T ?	20.0	7.0	3.0	Avance	5	0	Emil Ø Solsvika, Solsvik på Sotra
200 Ms Odd	f	T 33	25.0	8.0	4.0	Sabb	5	0	O R Vindenes, Solsvik på Sotra
201 Må Mars	f	T 26	28.0	8.0	4.0	Wichm.	6	2	Olaf L Spjeld, Knappskog
202 Mk Brødrene	f	T 15	43.0	11.0	5.0	Karm	19	5	Anton A Snekkevik, Bratholmen
203 Mbk Glimt	f	T 36	28.0	8.0	3.8	Union	7	2	Niels T Spjeld, Knappskog
204 Ms Augusta	f	T 00	44.0	16.0	8.0	Populær	16	4	Anton A Algerøy m fl. Algroy

1) Omb. 1925. 2) Omb. 1936. 3) Omb. 1939.

* Rekvirert eller chartret av Wehrmacht.

Farkostens nummer art og navn	Anvendelse	Materiale	Byggår	Lengde	Bredde	Dybde	Maskin. navn	Antall HK	P. & fangstb.	Eierens (den korresponderende reders) navn og postadresse
205 8/å Hakon	f	T'33	29.0	11.0	4.5	—	—	—	2	Kallestad Notlag, Nessjøen
206 6/å —	f	T'00	26.0	8.0	4.0	—	—	—	1	Hans H Sylto m fl. Storesund
207 Må Alken	f	T'18	23.0	6.0	2.0	Sabb	—	2	1	Nils I Mikkelsen, Storesund
210 Må Kveldsol ¹⁾	f	T'?	21.0	7.0	4.0	Lohne	—	3	0	Ole Martinussen m fl. Nessjøen
211 Må Helt	f	T'08	29.0	8.0	4.0	Union	—	7	3	Johan Lokøy m fl. Storesund
213 Ms Fro	ft	T'36	27.0	8.0	3.8	Sabb	—	5	1	Niels J Kolltveit, Kolltveit
214 Mbå Liljen	f	T'?	28.0	9.8	4.5	Sabb	—	5	2	Nils Monsen, Kårtveit
215 Mbs Stella	f	T'34	45.0	13.5	6.4	Wichm.	—	25	1	Ole N Aresfjord, Bratholmen
216 Mbs Dagny	ft	T'17	30.0	8.0	5.0	Trygg	—	10	1	Anders T Våge m fl. Litlesotra
217 Mbå Lom	f	T'35	27.0	9.0	3.5	Wichm.	—	8	0	Sverre A Ågotnes, Ågotnes
218 Ms Solid	f	T'34	22.8	6.8	1.7	Sabb	—	5	0	Petter Bottolfsen, Knappskog
219 Ms Mektig	f	T'42	25.0	8.5	3.0	Sabb	—	4	0	Nils Vindenes, Landro
220 Må Oddny	f	T'25	24.0	6.0	4.0	Real	—	12	0	Harald Larsen m fl. Ebbesvik
221 6/å Fro	f	T'24	26.0	8.0	3.5	—	—	—	2	Hans M J Hitsøy, Storesund
223 4/å Siggo	f	T'25	20.2	5.6	2.4	—	—	—	0	Hans Gavlen, Bratholmen
224 Mbs Sabb	f	T'36	27.5	8.4	3.2	Sabb	—	5	2	Niels A Foldnes m fl. Foldnes
225 Må Real	f	T'26	29.0	7.0	3.5	Real	—	8	0	Lars I Lie, Ekrhovde
226 Må Truls	f	T'29	25.0	7.5	2.5	Sabb	—	5	1	Ole N Vindnes, Vinneseidet
227 Mbå Rapp	f	T'36	25.0	8.0	3.8	Rapp	—	5	2	Ragnvald Torsvik, Kolltveit
228 Må Garden	f	T'31	24.0	6.5	2.5	Sabb	—	5	1	Ole O Solsvik, Kårtveit
229 Må Sjøgut	k f	T'22	25.0	7.0	4.0	Wichm.	—	3	0	Thomas I Vindenes, Landro
230 Mk Snekke- vik 1 ²⁾ *	f	T'26	50.0	13.0	6.0	Wichm.	—	40	6	M N Snekkevik m fl. Bratholmen
231 Må Normann	f	T'17	34.0	11.0	3.5	Rapp	—	12	4	Thv. M Solberg, Solsvik på Sotra
232 Må Bien	t	T'33	22.0	7.0	2.8	Wichm.	—	4	0	Johs. Knappskog m fl. Knappskog
233 Mbå Fram	k	T'36	27.0	8.3	4.0	Sabb	—	5	1	Ingvald E Landro, Landro
234 Må Fram	f	T'40	23.0	6.5	4.0	Sabb	—	3	2	Mathias D Foldenes, Foldnes
235 Må Fram	f	T'32	27.5	7.0	4.0	Klauset	—	7	1	Arthur Urheim, Solsvik på Sotra
236 Må Gneist	f	T'?	22.0	6.0	3.0	Sabb	—	3	0	Mathias H Landro m fl. Landro
237 Ms Else 2 ³⁾	k f	T'19	33.6	11.9	4.2	Union	—	15	3	Thorleif O Ågotnes, Ågotnes
238 Må Jim	f	T'?	26.0	5.5	2.5	Lohne	—	6	2	Olav J Ågotnes, Ågotnes
240 Ms Kjapp	f	T'14	37.0	11.0	5.0	Rapp	—	18	3	Berent V Nordvik, Nessjøen
241 Må Kvikk	f	T'39	25.0	8.0	3.0	Sabb	—	5	1	Martin Antonsen, Landro
242 Må Alken	f	T'?	26.0	7.0	3.0	Sabb	—	3	0	Jan Langeland, Solsvik på Sotra
243 Må Jakk	f	T'20	24.0	6.0	4.0	Sabb	—	5	1	Jens J Ågotnes, Ågotnes
244 Ms Mira	f	T'25	33.0	9.0	4.0	Skandia	—	12	0	Trygve Hagenes m fl. Tellnessjøen
245 Må Snygg	f	T'40	21.0	6.0	3.0	Sabb	—	3	0	Reinhard R Hanøy, Storesund
246 Må Glygg	k	T'28	32.0	11.0	5.0	Rapp	—	7	2	J E Langeland, Solsvik på Sotra
247 Må Sjøblomsten	f	T'?	22.0	6.5	2.3	Merit	—	3	2	Ludv. O Hjertøy, Nessjøen
248 Må Mons	f	T'40	28.0	9.0	6.0	Rapp	—	7	2	Hans A Ågotnes, Ågotnes
249 Må Aalen	f	T'15	23.0	6.5	4.0	Dahl	—	3	0	Halvard H Lie, Ekrhovde
250 Må Snål	f	T'42	31.2	7.4	3.2	Avance	—	10	1	Johannes Larsen, Kolltveit
251 Må Fram	f	T'34	25.0	4.8	3.2	Intern.	—	7	2	Olav Bjørø, Bjørøyhamn
252 Må Laksen	f	T'40	22.0	6.0	4.0	Sabb	—	3	2	Thomas P Hitsøy, Storesund
253 Mk Snygg	f	T'38	26.0	7.0	5.0	Wichm.	—	6	0	Ole S Bjørøy, Bjørøyhamn
254 Må Svaggen	f k	T'20	28.7	8.5	4.2	Motor	—	6	0	Hans O Vindenes, Vinneseidet
255 Må Hugnad	f	T'?	27.6	6.4	3.7	Sleipner	—	7	1	Halvard K Bjørøy, Bjørøyhamn
256 Må Frits	f	T'37	26.0	8.0	3.0	Sabb	—	5	1	Gunvald Landro m fl. Landro
257 Mk Vikar	t	T'96	66.0	17.1	7.9	Wichm.	—	40	1	Berg. Preserving Co. A/S, Kolltveit
258 Ms Frøya ⁴⁾	f	T'12	36.0	14.0	5.5	Wichm.	—	12	6	Tomas L Ekerhovd, Ekrhovde
259 Må Viking	f	T'41	27.6	9.0	4.2	Mongst.	—	6	1	Jens O Vindenes, Vinneseidet
260 Mkr Gerd 2	f k	T'41	60.0	19.0	9.0	Wichm.	—	100	2	Ole H Vindenes, Vinneseidet
261 Må Per	f	T'37	22.0	5.5	2.5	Sabb	—	3	1	Konrad D Aagotnes, Ågotnes

1) Omb. 1919. 2) Omb. 1933. 3) Omb. 1931.* 4) Omb. 1937.

* Rekvirert eller chartret av Wehrmacht.

Farkostens nummer art og navn	Anvendelse	Materiale Byggeår	Lengde	Bredde	Dybde	Maskin. navn	Antall HK	F. & fangstb.	Eierens (den korresponderende reders) navn og postadresse
262 Må Fløy	f	T 17	32.0	11.5	4.0	Motor	12	2	Ingvald Larsen m fl, Landro
263 Må Lillegut	f k	T 37	20.0	7.0	3.5	Marna	4	0	Niels Olsen Lie, Ekrhovde
265 Må Nordlys	f f	T 34	33.0	11.0	4.2	Nordlys	8	2	Ole D Angeltveit m fl, Landro
268 Må Kvikk	f	T 41	24.0	7.5	2.5	Wichm.	6	2	Mathias Bjørøy, Bjørøyhamn
269 Ms Liljen	f	T 42	29.0	9.0	4.0	Wichm.	6	1	Chr. A Lokøy, Storesund
270 Ms Naimi	f k	T 15	40.0	15.0	8.0	Wichm.	20	3	Mons O Kleivedal m fl, Agotnes
271 Må Bleiken	f	T 20	20.0	5.5	2.7	Wichm.	4	0	Torris Hagenes, Tellnessjøen
272 Må Aud	f f	T 42	22.3	7.2	3.2	Sabb	4	0	Johannes K Øvretveit, Fjell
273 Må Knekten	f	T ?	18.0	6.0	3.0	Wichm.	2	0	Hans O Vindenes, Vinnesidet
274 Må Skvulp	f	T ?	25.0	7.0	2.5	Wichm.	2	0	Mikkel N Agotnes, Agotnes
275 Må Rolf	f	T 36	18.0	5.4	3.2	Meteor	3	0	Mons Tommassen, Brattholmen
276 Må Brødrene	f	T ?	29.7	8.2	3.2	Stabil	5	0	Birger N Ekren, Nessjøen
277 Må Fuglen	f	T 40	26.6	8.0	3.2	Wichm.	4	0	Torvald H Lokøy m fl, Storesund
278 Må Bruse	f	T 35	20.0	6.0	2.3	Wichm.	2	0	Karl Langøy m fl, Algroy
279 Må Veis	f	T ?	25.5	8.0	3.0	Heimdal	5	3	Elias Valen m fl, Knarrevik
280 Må Småen	f	T 23	21.5	5.9	2.5	Sabb	3	0	Ola A Våge, Litlesotra
281 Må Kvikk	f	T 30	23.4	6.4	4.2	Sabb	5	0	Ole K E Bjørøy m fl, Bjørøyhamn
282 Må Kvikk	f	T 42	28.0	8.0	4.0	Wichm.	6	2	Arne Johannesen, Foldnes
283 Må Finn	k f	T 41	33.0	8.0	4.5	Wichm.	8	0	Hans G Snekkevik, Brattholmen
284 Må Normann	f	T 42	26.0	7.4	3.2	Sabb	5	1	Magnus Fjæreide, Kårtveit
285 6/å Notmann	k	T 31	30.0	8.0	3.0	—	—	2	Endre Dyroy, Algerøy
286 Mk Svanholm	t	T 18	60.0	15.0	6.0	Avance	22	1	Konrad Langholmen, Bratholmen
287 Ms Rapp	f t	T 42	28.7	9.0	4.7	Grei	7	1	Ole Knutsen Fjæreide, Knapskog
288 Ms Svanhild	f	T 43	40.0	12.6	6.0	Union	30	1	Konr. Langholm m fl, Brattholmen
289 Må Skarv	f	T ?	20.2	5.8	2.1	Wichm.	3	1	Leonhard L Ekren, Nessjøen
291 Må La Gå	f	T 36	19.0	4.5	3.0	Wichm.	2	0	Kåre Fasting, Vinnesidet
292 Ms Sofie	t	T 16	29.7	8.9	4.0	Rapp	8	0	Arthur Eide, Kolltveit
293 Mkr Sartorøy	k	T 43	60.0	19.0	9.0	Wichm.	50	5	Jens O Vindenes, Vinnesidet
294 Må Snøgg	f	T ?	22.0	6.5	3.0	Sabb	3	0	Olav R Vindenes, Vinnesidet
295 Må Padden	f	T ?	22.0	7.0	3.0	Favorit	5	0	Anton Telnes Dale, Tellnessjøen
296 Må Sappen	f	T 40	21.0	6.5	4.0	Sabb	3	0	Herman Ekerhovd, Ekerhovd
297 Må Per	f	T 40	20.3	5.3	3.2	Sabb	3	0	Anfin Fjæreide, Kolltveit
298 Må Laksen	f	T ?	19.0	4.5	2.5	Sleipner	4	0	Lars Åse, Sekkingstad
299 Må Agnes	f	T 38	20.0	6.0	3.0	Sabb	3	0	Oskar M Angeltveit, Landro
300 Må Pluggen	f	T 43	21.2	6.2	2.2	Sterk	4	1	Hans Gavlen m fl, Brattholmen
301 Må Småen	f	T 43	20.0	6.0	2.5	Sabb	3	0	Ole H Hagenes, Tellnessjøen
302 Må Snøgg	f	T 30	19.1	5.1	1.9	Sabb	3	1	Malvin M Ekren, Nessjøen
303 Må Tullø	f	T ?	24.8	5.8	2.0	Motor	4	0	Oskar Rennedal, Kårtveit
304 Ms Liljen	k	T 29	38.0	11.0	6.0	Søderbl.	12	0	Einar W Dale, Tellnessjøen
305 Ms Fisken	f	T 15	33.5	11.5	4.5	Stella	8	0	Ing Nilsen m fl, Solsvik på Sotra
306 Ms Kitty	k	T 19	53.0	19.0	9.0	Avance	46	1	Oskar A Våge, Litle-Sotra
307 Må Brekken	f	T 43	22.5	6.0	3.0	Sabb	5	0	Hans N Brekken, Algerøy
308 Ms Torhild	k	T 43	39.1	11.5	4.0	Brunv.	18	1	K Langholmen m fl, Brattholmen
309 Mkr Straums- holm	k	T 43	28.7	9.0	3.7	Sabb	5	1	Sverre M Ekren, Nessjøen
310 Mbs Rex	f	T 43	29.5	9.0	4.2	Sabb	7	0	Alfred Bildøy m fl, Bildøy
311 Må Else	f	T 41	29.3	8.4	4.5	Rapp	14	0	Nils Fjæreide, Kolltveit
312 Mk Magne	f	T 29	25.5	6.5	4.0	Wichm.	5	1	Alfred Andersen, Agotnes
313 Må Viking	f	T ?	19.0	5.0	2.0	F. M.	4	0	Karl O Spjeld, Geitanger
314 Må Duen	f	T 43	20.0	6.0	3.0	Sabb	3	0	Mons L Foldnes, Foldnes
315 Må Lønne	f	T 36	18.0	5.3	3.0	F. M.	4	1	Ole P Strømme, Bratholmen
316 Mk Engvard	f	T 23	42.0	12.0	6.0	Skandia	8	1	Mikal K Ekerhovd, Ekrhovd
317 Må Bramsholm	f	T ?	22.5	6.0	2.5	Sabb	3	0	Ingebrigt Kausland, Nessjøen
318 Ms Notholm	f k	T 38	29.0	9.0	6.0	N.D.M.	12	0	Hans G Snekkevik, Brattholmen

H-F Fjell — H-HE Hamre.

Farkostens nummer art og navn	Anvendelse	Materiale	Byggear	Lengde	Bredde	Dybde	Maskin. navn	Antall HK	f. & fangsfb.	Eierens (den korresponderende reders) navn og postadresse
319 Må Nilsegutt	f	T ?	24.0	7.0	3.5	F. M.		6	4	Nils M Nesse, Nessjøen
320 Må Snygg	f k	T 37	28.0	9.0	3.5	Sabb		5	0	Martin J Sekkingstad, Sekkingstad
321 Mbå Snøgg	kt	T 31	28.7	8.7	4.0	Sabb		5	1	Johs. H Misje, Solsvik på Sotra

H-FS. Fusa merkedistrikt.

1 Mk Anker	t	T 28	65.0	15.4	7.0	Wichm.		40	0	Ola Foer m fl, Skjørsand
2 Mkr Bøgevik	t	T 38	57.0	16.5	8.0	Wichm.		40	0	Svein A Boga m fl, Bogavik
4 Må Skåte	ft	T 10	19.1	6.0	3.2	Atlanta		3	0	Hogne Skaathun, Eikelandssosen
5 Må Svint 1	f	T 41	28.0	7.0	5.0	Wichm.		6	1	Hans E Samnøy m fl, Samnøy
6 Ms Delfin 1 ¹⁾	ft	T 15	43.0	16.0	7.5	Populær		22	2	E Holmfjord, Eikelandssosen
7 Mk Skjold	t	T 17	57.0	15.0	8.0	Union		40	0	Ola G Havsgård, Eikelandssosen
8 Må Knuppen	f	T 42	19.4	5.3	2.0	Solo		2	0	Erling Gjerdevik, Fusa
9 Mk Tyr	f	T 28	40.0	11.0	6.5	Rapp		17	5	Johannes J Matland m fl, Adlandsdalen
10 Må Tampen	f	T 35	20.0	6.5	3.5	Motor		3	0	Johs. J Matland, Adlandsdalen
11 Må Lyn	f	T 42	19.5	5.4	2.5	Trygg		3	0	August Sandvik, Skjørsand
12 Må Frid	f	T 34	26.0	7.0	5.0	Stord		5	0	Olav Næss Boga, Bogavik
13 Må Truls	f	T 35	23.0	7.3	3.2	Sleipner		4	1	Lars Holmfjord, Holmfjord
14 Mk Lom 2	t	T 18	40.0	11.0	5.0	Wichm.		12	0	Ole T Bakke, Eikelandssosen
15 Mk Erling 1*	t	T 32	70.6	17.2	8.5	Wichm.		60	0	H Johnsen Bøge m fl, Holsund
16 Ms Vidar	f	T 31	21.5	7.3	3.0	Sabb		5	0	Olav L Berge, Eikelandssosen
18 Må Plugg	f	T 35	18.0	5.0	2.5	Motor		2	0	Johannes O Solberg, Skjørsand
19 Må Arne	f	T 40	18.5	5.0	2.5	Solo		2	0	Ola Fredheim, Skjørsand
20 Må John	f	T 40	19.0	4.5	2.6	Trygg		3	0	Haldor J Bøge, Holsund
21 4/å Staren	f	T 26	28.0	11.0	4.0	—		—	0	Anders M Søbakken, Solbjørg
22 Må Måken	f	T 42	25.0	7.0	5.0	Sabb		5	0	Knut Bøge, Holsund
23 Må Lilly	f	T 40	23.9	6.4	1.3	Sabb		5	0	Magne N Bøge, Holsund
24 Må Ternen	f	T 35	18.0	5.0	2.5	Solo		2	0	Anders S Bøgevik, Fusa
25 Må Sjøfugl	f	T 39	20.5	4.0	—	Solo		2	0	Johan Lien, Holsund
26 Mkr Havblomst	t	T 43	68.0	18.0	8.7	Wichm.		50	1	Haldor J Bøge m fl, Holsund
27 Må Mairosen	f	T 39	25.0	7.7	2.7	Stabil		5	0	Malvin M Boga, Holsund
28 Må Sport	f	T 35	18.0	4.5	2.6	Meteor		3	0	Harald Bakke, Eikelandssosen
29 Må Knert	f	T 30	20.0	6.0	4.0	Wichm.		3	0	Olav H Helland, Eikelandssosen
30 Må Kvikk	f	T 44	21.0	4.6	2.6	Solo		2	0	Gerhard Bakke, Eikelandssosen

H-G. Granvin merkedistrikt.

1 Ms Leif ²⁾	t	T 23	45.0	13.0	6.0	Wichm.		20	0	Ola Linga, Granvin
2 6/å —	f	T 12	24.5	8.6	3.5	—		—	1	Granvin Notbruk, Granvin

H-HE. Hamre merkedistrikt.

1 Ms Lidan	k	T 13	32.8	12.7	6.4	Rap		14	4	Magnus Solberg m fl, Flatøy
2 Mk Hjelmås	t	T 69	50.6	15.0	6.8	Normo		16	0	Petter Hagesether, Hjelmås
3 Må Gabben	f	T 30	21.2	7.4	3.2	Penta		3	0	Emil Krossnes, Flatøy
4 Må Bjørn	f	T 15	32.0	8.0	4.0	Avance		8	3	Sverre Solberg, Flatøy
5 Ms Dagny	k	T ?	36.0	14.0	4.0	Motor		16	2	Berge Sudmann, Flatøy
6 Ms Marie ³⁾	ft	T ?	39.2	16.2	7.4	Karm		16	2	M Askeland m fl, Eikangervåg
7 Ms Fram ⁴⁾	fk	T 12	47.0	16.0	8.0	Avance		22	0	Magnus Solberg m fl, Flatøy
8 Må Bru	f	T ?	36.0	8.0	7.0	Nygrei		16	0	Petter Hagesether, Hjelmås
9 Ms Fyllingsnes	f	T ?	38.0	12.0	7.0	Wichm.		7	3	J B Fyllingsnes m fl, Eikangerv.

1) Omb. 1935. 2) Omb. 1929. 3) Omb. 1944. 4) Omb. 1936.

* Rekvirert eller chartret av Wehrmacht.

Farkostens nummer art og navn	Anvendelse	Materiale	Byggeår	Langde	Bredde	Dybde	Maskin. navn	Antall HK	F. & fangstb.	Eierens (den korresponderende reders) navn og postadresse
10 Må Varg	f	T	29	39.0	9.0	3.0	Fram	8	0	Hj H Flatøy m fl, Flatøy
11 Må Glygg	f	T	30	35.5	12.0	4.0	Skandia	15	2	Fredrik Sudmann, Flatøy
12 Må Leiknes	f	T	43	30.0	7.0	3.0	Levahn	8	2	Martin O Leknes, Leiknestangen
13 Må Fram	f	T	23	17.8	5.4	2.5	F. M.	3	0	Marth J Hauge, Valestrandsfossen
14 Ms Nornen ¹⁾	f k	T	11	50.6	18.0	7.7	Populær	30	1	Håkon Sudmann, Flatøy
15 Mk Jonholm	f	T	19	35.0	10.0	5.0	Wichm.	12	0	Ingv. Torsvik, Leiknestangen
16 Må Jakk	f	T	30	18.0	4.0	2.0	Solo	3	0	S Rundhovde, Valestrandsfossen
17 Må Max	f	T	25	32.0	8.0	3.0	Sabb	5	0	Ingolf J Fyllingsnes, Fyllingsnes
18 Må Snøgg	f	T	?	26.0	6.0	3.0	Snøgg	3	0	Johannes Grøttveit, Gjervik
19 Må Skum	f t	T	?	20.4	6.4	2.7	Grei	4	0	Sigurd Henriksen, Leiknestangen
20 Ms Eken	f	T	07	42.0	16.3	5.9	Wichm.	20	3	Trygve Hansen Flatøy, Flatøy
21 Ms Skarpenes	k f	T	18	41.0	13.0	7.5	Rapp	22	0	Hjalmar H Flatøy, Flatøy
22 Må Trygg	f	T	?	20.0	5.0	?	Wichm.	2	0	Nils Østerbø m fl, Hjelvikvåg
23 Må Terje	f	T	?	20.0	5.5	3.0	Wichm.	2	0	Johannes Håland, Hamreplass
24 Må Jim	f	T	?	24.0	6.0	3.5	Stord	5	0	R Rundhovde, Valestrandsfossen
25 Må Toppen	f	T	?	28.0	7.0	3.0	Sabb	7	0	Åsmund Hagesæter, Hjelmas
26 Må Arken	f	T	?	30.0	10.0	3.5	Trygg	10	0	Johan A Sudmann d.y., Flatøy
27 Må Vesla	f	T	35	28.7	8.5	3.2	Wichm.	4	0	Ole E Raknes, Raknesvåg
28 Må Lyn	f	T	39	21.2	6.9	2.8	Solo	4	0	O Birkeland, Valestrandsfossen
29 Må Ole	f	T	?	30.0	6.0	3.0	Grei	8	0	Johannes A Raknes, Raknesvåg
30 Må Raknes	f	T	35	31.9	9.6	4.2	Sabb	5	0	Ingvald Raknes, Raknesvåg
31 Ms Fram	f	T	?	24.0	6.0	2.5	Standard	8	0	Harald Stammes, Hjelvikvåg
32 Må Glimt	f	T	?	18.0	5.0	2.5	Lohne	5	0	Andr. Tveiten, Valestrandsfossen
33 Ms Vesla	f	T	?	44.8	13.0	5.1	Skandia	15	0	Andreas Fyllingsnes, Eikangervåg
34 Mk Refus	f t	T	90	66.0	17.3	6.4	Normo	30	0	Ingv. Eikefet, Eikangervåg
35 Må Kjell	f	T	38	20.1	5.3	2.2	Meteor	2	0	H Edvardsdal, Valestrandsfossen
36 Må Liljen	f	T	39	21.0	6.0	4.0	Archim.	9	0	Malvin Rundhovde, Valestrandf.
37 Må Måken	f	T	44	17.5	4.3	2.4	Motor	3	0	Johs. I Tvedt m fl, Valestrandf.
38 Må Svanen	f	T	38	22.0	4.0	2.0	Alda	4	0	Alfr. N Reigstad, Valestrandsfossen
39 Må Rutt	f	T	?	17.0	4.0	?	F. M.	2	0	Magnus Johannesen, Flatøy
40 Mk Eidefjord	f k t	T	75	55.2	16.8	7.4	Union	30	0	Daniel L Vedå, Raknesvåg
41 Må Snorre	f t	T	43	29.7	8.5	5.3	Rapp	5	0	Sigvald Tveiten, Valestrandsfossen

H-HS. Haus merkedistrikt.

2 Mk Tunes ²⁾	t k	T	73	61.0	18.0	8.8	Wichm.	25	0	Gunnar Reigstad, Garnes st.
3 Må Alf	t	T	41	18.0	7.0	3.0	Wichm.	3	0	Alfred Nilsen, Ytre Arna
4 Må Småen	f t	T	35	18.0	5.4	3.0	Solo	4	0	Bjarne Kjeseth, Ytre Arna
5 Må Kobben	f t	T	38	21.0	6.5	3.3	Sabb	5	0	Kåre Hansen, Ytre-Arna
6 Må Alfem	f t	T	35	27.0	7.0	3.5	Solo	12	0	Alfred Nilsen, Ytre-Arna
7 Må O. K.	f	T	17	17.5	3.6	1.9	Solo	2	0	Sigvald Selbak, Ytre-Arna

H-H. Herdla merkedistrikt.

1 Må Ørn	k	T	27	24.2	8.0	5.1	F. M.	5	0	Ole Jensen Rong, Rong
3 Må Lykken	k	T	30	24.4	7.7	3.2	F. M.	6	0	Ole Nilsen Rong d y m fl, Rong
4 Må Atlanta	k	T	05	24.0	5.0	3.0	Tenfj.	4	0	Paul A Rong, Blomvågen
5 Mk Fram ²⁾	k t	T	05	31.0	9.0	6.0	Union	10	0	Ivar Haugland m fl, Kjerrgarden
6 Mk Bamse	t	T	29	38.0	11.4	5.3	Wichm.	16	0	Sivert H Fauskanger, Ådlandsvik
7 Ms Bravo	k t	T	07	40.0	15.0	8.0	Wichm.	20	1	Kristian O Dāvøy, Tjeldstø
8 Må Teist	k	T	40	24.0	9.0	4.0	Sabb	5	0	Andrias J Dāvøy m fl, Tjeldstø
9 Mk Harald	k	T	16	30.0	9.8	5.0	Nordlys	12	1	Johannes O Skråmestø, Herdla
10 Mk Stjernen	k	T	22	33.0	11.0	4.5	Wichm.	10	0	Jens O Berland m fl, Kjerrgarden
11 Mk Von	k t	T	13	36.5	12.5	6.0	Union	15	0	Ingvald O Midtøy, Herdla

Færkostens nummer art og navn	Anvendelse	Anvendelse	Byggeår	Lengde	Breddde	Dybde	Maskin, navn	Antall HK	F. & fangstb.	Eierens (den korresponderende reders) navn og postadresse
12 Må Kari	k	T'39	23.0	7.5	3.5	Sabb		4	0	Olaf Iversland m fl. Herdla
13 Må Kvikk 1	k	T'36	21.0	6.3	3.8	Stord		5	0	Johannes Monsen, Fromreide, Kjerrgarden
14 Ms Marta ¹⁾	k	T'19	46.0	14.0	6.0	Wichm.		25	0	Paul I Fauskanger m fl. Adlandsvik
15 Ms Jim*	k f	T'41	85.0	19.0	10.0	Union		120	2	Jakob Misje & Co. A/S, Misje
16 Mkr Svanen	k	T'22	34.0	11.0	6.0	Hein		12	0	Anton A Øpsen, lo
17 Mkr Laila	k	T'43	47.0	15.6	7.3	Union		30	0	Johs. A Torsvik m fl. Torsteinsvik
18 Mbs Solvang	k	T'41	29.0	9.5	5.0	Wichm.		6	0	Olav M Turøy, Husebø
19 Må Teist	k	T'39	21.0	7.5	3.5	Sabb		5	0	Kristian Larsen, Herdla
20 Ms Arvåk	k t	T'08	36.0	13.0	7.0	Fram		12	0	Nikolai S Træet m fl. Kjerrgarden
21 Mkr Hirdmann	h k	T'35	45.1	15.2	5.8	Laval		40	0	Andr. O Berland m fl. Kjerrgarden
22 Ms Havly	k	T'37	28.0	8.5	3.5	Sabb		5	0	Anfinn Hytten, Solsvik på Sotra
23 Må Lillegrei	k	T'20	24.0	6.0	2.5	Tenfj.		4	0	A H Solberg m fl. Heggholmen
24 Må Ford	f k	T'32	24.0	6.5	3.5	Bilm.		22	0	Nils H Skjelanger, Skjelanger
25 Mkr Fauskanger	k	T'30	53.0	14.7	7.0	Wichm.		30	0	J K Fauskanger m fl. Adlandsvik
26 Ms Sabben	k t	T'36	26.0	8.4	4.0	Wichm.		6	0	Johannes A Rong m fl. Rong
27 Ms Alf ²⁾	k	T'18	44.5	13.5	6.0	Union		30	0	Karl M Skræmestø m fl. Adlandsvik
28 Ms Torsvik	k f	T'13	50.0	16.0	8.0	Wichm.		30	4	A O Torsvik m fl. Torsteinsvik
29 Mkr Havgar	t	T'26	50.5	14.0	7.0	Wichm.		25	0	Mons M Torsvik m fl. Torsteinsvik
30 Mkr Fyrsten	k t	T'18	55.0	15.0	7.0	Wichm.		30	0	Mons A Mousen m fl. Torsteinsvik
31 Må Kvikk	k	T'37	26.0	8.3	3.4	F. M.		6	0	N Johannessen Blom, Blomvågen
32 Mkr Midtøy 2	k h	T'42	54.0	14.5	8.0	Wichm.		40	0	Marius O Midtøy m fl. Herdla
34 Må Monikof	k t	T'10	25.0	8.0	5.0	Wichm.		6	0	Ingvald O Midtø. Herdla
35 Mkr Seira	k h	T'42	49.5	15.0	7.6	Wichm.		40	0	Daniel Danielsen m fl. Herdla
37 Mkr Havlys	k	T'37	40.5	12.0	6.0	Union		20	0	Joakim Breivik m fl. Heggholmen
38 Ms Fram	k	T'37	40.0	14.4	7.0	Nygrei		20	0	Anton J Torsvik, Torsteinsvik
39 Mbs Vestmøy ³⁾	k h	T'36	40.3	12.7	4.9	Union		15	0	Daniel O Torsvik m fl. Torsteinsvik
40 Ms Sjø- blomstøen	k	T'36	40.0	14.0	6.5	Union		30	0	Andreas B Haugland, Kjerrgarden
41 Må Kvikk	k	T'30	35.1	11.7	5.3	Wichm.		12	0	Olai K Misje m fl. Misje
42 Må Sabb	k	T'26	23.0	6.0	3.0	Sabb		3	0	Sivert A Blom m fl. Blomvågen
43 Mkr Arvid	k h	T'41	67.0	17.5	9.0	Wichm.		50	0	M R Fauskanger m fl. Hestetreet
44 Mkr Trovik	k h	T'42	58.0	17.0	8.5	Wichm.		50	0	Bernh. O Vik m fl. Toft i N.hordl.
45 Mkr Speranza	k h	T'39	69.0	17.2	7.3	Populær		48	2	Ole J Vik m fl. Toft i Nordhordl.
46 Må Måsen I	k	T'25	22.0	7.5	3.0	Wichm.		4	0	T M Turøy, Turøy
47 Mkr Ulf	h	T'37	45.0	13.0	7.0	Wichm.		20	0	Hans I Odlandsvik m fl. Adlandsvik
48 Ms Sonja	k	T'33	46.0	15.9	5.3	Motor		30	0	Konrad A Merkesvik, Adlandsvik
49 Mkr Sigmund	k	T'37	41.5	12.7	7.0	Union		15	0	Nils A Gulbrandsøy m fl. Herdla
50 Må Kvik	k	T'28	27.0	9.0	3.5	Wichm.		6	0	Knut Andreassen m fl. Herdlevær
52 Ms Stabil	k	T'07	35.0	13.5	5.0	Fram		12	0	Elias A Herdla, Herdla
53 Må Rap	k	T'26	25.0	7.2	3.5	Rap		6	0	Ole O Alfheim m fl. Alvheim
54 Må Sjøgutt	k	T'43	25.0	8.0	4.0	Sabb		5	0	Krist. M Oen, Ovågen
55 Mkr Freidig	k	T'03	40.0	13.0	6.0	Levahn		10	0	And. Jacobsen Oen m fl. Ovågen
56 Ms Vestkysten	k	T'39	50.0	17.0	7.5	Avance		22	0	Johannes M Oen m fl. Ovågen
57 Ms Fjellstad	k l	T'14	45.0	16.0	7.0	Wichm.		20	2	Nils O Fjellstad m fl. Tjerdstø
58 Ms Prøven	k	T'21	32.0	10.0	4.0	Populær		8	0	Johs. S Træet m fl. Kjerrgarden
59 Mkr Normann	k t	T'19	45.0	13.5	6.0	Grei		25	0	Nils N Træet, Kjerrgarden
60 Mkr Vonar ⁴⁾	k	T'22	46.0	12.5	6.0	Rap		22	0	Ole A Fauskanger m fl. Adlandsvik
61 Ms Herlø ⁵⁾	t	T'09	56.5	16.5	7.0	Wichm.		40	0	L M Fauskanger m fl. Adlandsvik
62 Ms Palmen	k t	T'20	38.5	12.5	5.5	Rap		15	0	K H Berland, Haugland i Herdla
63 Ms Brødrene ⁶⁾	k	T'00	38.0	12.0	6.0	Union		20	0	Ole Vikingsen m fl. Adlandsvik

1) Omb. 1935. 2) Omb. 1936. 3) Omb. 1938. 4) Omb. 1935. 5) Omb. 1937. 6) Omb. 1940.

* Rekvirert eller chartret av Wehrmacht.

Farkostens nummer art og navn	Anvendelse	Materiale	Byggeår	Lengde	Bredde	Dybde	Maskin, navn	Antall HK	F.&fangstb.	Eierens (den korresponderende reders) navn og postadresse
64 Ms Solglimt	k t	T	36	35.1	12.2	4.3	Wichm.	12	0	Ole B Torsvik m fl, Torsteinsvik
65 Mk Mottig	k t	T	40	43.0	13.0	6.5	Union	15	0	Nils L Bekkenes m fl, Adlandsvik
66 Mk Einar	k t	T	12	47.0	12.0	6.5	Nordlys	20	0	Brynjel L Misje, Misje
67 Må Kvik	k	T	37	19.5	6.4	3.0	F. M.	4	0	Anton B Misje, Misje
68 Ms Merit	k	T	38	38.6	15.0	6.0	Union	15	0	S N Dale m fl, Blomvågen
69 Mk Venus 2	k	T	14	48.0	14.0	6.5	Wichm.	30	0	Knut I Sæle m fl, Blomvågen
70 Mk Sleipner ¹⁾	t	T	14	58.0	14.0	6.0	Gideon	50	0	E E Misje, Solsvik på Sotra
71 Må Tor	k	T	25	33.0	11.0	5.0	Union	10	0	Konrad Breivik, Fauskanger
72 Må Sigg	k	T	28	30.5	10.0	4.0	Wichm.	12	0	Sigurd Misje, Herdla
73 Må Enig	k	T	33	29.0	9.0	4.5	Union	7	0	Nils M Torsvik m fl, Torsteinsvik
75 Må Belgen	k	T	20	23.0	6.0	3.0	Wichm.	2	0	M M Misje, Solsvik på Sotra
76 Ms Familien	k	T	09	38.0	15.0	6.5	Wichm.	16	0	Elias O Skrømesbø, Adlandsvik
79 Mk Baron*	h t	T	36	62.8	18.5	8.3	Wichm.	60	0	P H Haugland m fl, Kjerregarden
80 Ms Driftig I	k	T	17	48.9	15.0	6.3	Union	30	0	Johs N Blom m fl, Blomvågen
81 Må Laksen	f k	T	38	22.0	5.8	2.5	Sabb	3	0	Anders O Blomvågnes, Blomvågen
82 Mk Bridgar	k h	T	38	54.0	15.0	7.0	Union	50	0	Bertin A Abbedisen, Adlandsvik
83 Mk Stridsholm	k	T	18	56.0	14.2	7.0	Union	30	0	Ole Mikkelsen m fl, Blomvågen
84 Ms Toftøy	h k	T	37	39.5	12.6	4.0	Rapp	12	0	Bryngel H Toft m fl, Toft i Nordhordland
85 Må Blomsten	k	T	30	22.0	6.5	3.0	Rapp	4	0	Ragnv H Fauskanger, Adlandsv.
86 Må Katten	k t	T	20	25.0	6.0	3.0	Populær	4	0	H H Turøy, Solsvik på Sotra
87 Må Plugg	k	T	33	31.9	9.6	5.3	Sabb	6	0	Jens O Rong, Rong
88 Må Rubben	k	T	43	27.0	9.0	4.0	Wichm.	6	0	Johannes R Oen, Ovågen
89 Ms Agåt	k	T	12	40.0	14.0	7.0	Wichm.	20	1	Joakim K Alvheim m fl, Alvheim
90 Ms Erna	k	T	12	28.0	9.0	4.0	Rap	10	1	Hans J Merkesmyren m fl, Hestetreet
91 S/A —	k	T	30	30.2	10.1	3.2	—	—	0	Ole M Dávøy m fl, Heggholmen
92 Mk Herlaug ²⁾ *	k	T	17	50.0	15.0	7.0	Wichm.	30	0	Ole J Odlandsvik m fl, Adlandsvik
93 Mk Skreien	t	T	08	40.0	13.0	6.5	Nordlys	16	1	And J Torsvik m fl, Torsteinsvik
94 Må Sælen	k	T	23	26.0	8.0	4.0	Wichm.	6	0	Elias K Oksnes, Herdla
95 Ms Tenn	f k	T	39	25.0	9.0	3.0	Union	7	6	Kristian N Fjeldstad m fl, Tjeldstø
96 S/A Oskar	f	T	18	31.3	11.3	4.2	—	—	1	G T Herløvær m fl, Herdlevær
97 S/A Tryg	f	T	17	29.8	10.0	3.8	—	—	1	J O Herløvær m fl, Herdlevær
98 Må Kvikk	k	T	?	22.0	5.0	3.0	Sabb	4	0	Knut Naustdal, Alvheim
99 Må Støtten	k f	T	40	21.2	8.0	3.7	Sabb	5	0	Jens O Rong, Rong
100 Ms Knupp	k f t	T	40	66.0	16.3	7.0	Wichm.	50	0	Martin M Misje m fl, Misje
101 Mk Trollig	h k	T	40	43.0	15.2	8.0	Union	40	0	Knut O Abbedisen m fl, Adlandsv.
102 Må Einar	k	T	36	28.0	6.5	4.5	Sabb	5	0	Martin L Skansen, Herdla
103 Mk Aktiv	k	T	14	39.0	12.0	5.0	Union	20	1	Ludvik A Merkesvik, Herdla
104 Mk Håbet I	k t	T	27	44.0	12.0	6.0	Skandia	12	0	A R Husebø m fl, Alvheim
105 Ms Baltic	k h	T	13	47.2	17.8	7.2	Avance	35	0	Annias Solheim m fl, Heggholmen
106 Må Trygg	f k	T	18	24.0	8.0	4.0	Lettvint	6	0	Mons M Solberg m fl, Toft i Nordhordland
107 Må Røy	k	T	42	24.0	8.0	3.5	Sabb	4	0	Konrad K Heimnes m fl, Herdla
108 Mk Strilen	k	T	04	60.6	18.8	7.4	Normo	50	0	Peder Olsen, Toft i Nordhordland
109 Må Dristig	k	T	01	23.0	6.0	3.0	Merit	2	0	Ivar P Vik, Toft i Nordhordland
110 Mk Sjømann	t	T	24	65.0	15.5	6.0	Wichm.	40	0	Anton M Misje m fl, Misje
111 S/A Toft	f	T	18	29.5	10.0	4.5	—	—	1	R N Toft m fl, Toft i Nordhordland
112 Mbs Stølevik	k	T	36	26.0	8.4	4.0	Sabb	5	0	Ole P Rong, Rong
113 Ms Bognø- strøm	t	T	18	29.0	7.0	4.3	Normo	7	0	Nikolai O Bognø m fl, Bogehamn
114 Ms Ameli	f k l	T	97	40.2	10.0	5.2	Skandia	20	6	C H Husebø m fl, Skjeljanger

1) Omb. 1935. 2) Omb. 1936.

* Rekvirert eller chartret av Wehrmacht.

Farkostens nummer art og navn	Avendelse	Materiale Byggeår	Lengde	Bredde	Dybde	Maskin, UABU	Antall HK f. & fangstb.	Eierens (den korresponderende reders) navn og postadresse
115 8/A Kvik	f	T 19	29.5	10.0	5.0	—	1	Johs N Breivik d y m fl, Herdlevær
116 Mbå Seien	k	T 26	30.0	9.0	5.6	Wichm.	6	0 Monr. M Skråmestø m fl, Adlandsv.
117 Ms Bjørnøy	h k	T 38	43.8	15.0	7.0	Union	20	0 Nils M Torsvik m fl, Torsteinsvik
118 6/Å —	f	T 28	25.0	8.0	3.5	—	1	Jonas K Toft m fl, Toft i Nordhl.
119 Må Liv	k t	T 05	23.4	6.4	3.2	Merit	2	0 Nils M Vik, Toft i Nordhordland
121 Mk Orient ¹⁾	k	T 14	45.0	11.3	6.0	Wichm.	20	0 A M Haugland m fl, Kjerrgården
122 Må Kvikken	k	T 19	20.0	5.5	3.0	Rap	4	0 R H Blomvågnes m fl, Blomvågen
123 Må Sjø- blomsten	k	T 05	22.0	6.0	3.0	Intern.	6	0 Ole O Blomvågnes m fl, Blomvågen
124 Må Turid	f	T 38	23.9	6.1	3.3	Sabb	4	0 Reidar Kristensen Iden, Io
125 Må Napp	k	T ?	20.0	6.0	4.0	Skandia	5	0 Gudmund O Naustdal, Alvheim
126 Må Lyn	f k	T 19	19.7	5.7	2.2	Stand.	3	0 Knut I Dale, Blomvågen
127 Må Lom	k	T 16	25.0	8.0	3.0	C. Perf.	5	0 Andr M Tjelstø m fl, Tjeldstø
128 Mkr Bravo 2	h k	T 40	47.8	17.5	8.3	Wichm.	40	1 Ole M Nakken m fl, Tjeldstø
129 Må Siggen	f	T 24	24.4	5.6	4.2	Motor	5	1 Rasmus Sæther, Landsvik
130 Må Småen	f	T 34	20.0	6.0	2.0	Sabb	3	0 Anders Nilsen Rong, Rong
131 Ms Fark	k t	T 07	26.5	10.0	3.5	Wichm.	6	0 Bertin Iden, Io
132 Må Ening	k t	T 98	25.0	5.5	3.0	Merit	2	0 M D Torsvik m fl, Torsteinsvik
133 Mk Heim ²⁾	k	T 23	37.0	10.0	4.0	Union	10	0 Rasmus L Fauskanger, Adlandsvik
134 Må Laxen 2	k t	T 13	24.0	7.0	3.0	F. M.	5	0 Rasmus H Rong, Blomvågen
135 Må Sleipner	k	T 42	26.0	8.0	4.0	Sleipner	6	0 Ludvik Adlandsvik m fl, Adlandsv.
136 Ms Fred	k t	T ?	39.0	15.0	7.0	Rapp	25	0 A/S Blomvåg Hval, Blomvågen
137 Ms Duen	k	T 43	26.0	7.5	4.0	Wichm.	5	0 Alf J Misje m fl, Misje
138 Må Kvikk	k	T 00	19.1	6.0	2.5	F. M.	4	0 Andr O Dävøy m fl, Heggholmen
139 Mbå Havdur	k f	T 42	25.0	7.5	3.0	Sabb	5	0 Ole A Gjesholmen m fl, Heggholmen
140 Mk Bjørn	k	T 23	38.0	12.0	4.4	Union	20	0 H H Hestetretet m fl, Hestetretet
141 Må Roald	k f	T 29	22.0	7.0	3.0	Solo	10	0 Bernhard Misje, Misje
142 Ms Naustholm	f k	T 40	26.0	8.3	3.5	Sabb	5	0 Ingv. Nilsen Rong m fl, Rong
143 Må Sæl	k	T 31	34.5	11.3	3.0	Wichm.	10	0 Gustav J Sæle m fl, Blomvågen
144 Mk Havblik	k	T 28	45.0	13.5	6.5	Wichm.	20	0 K J Gulbrandsøy m fl, Herdla
145 Må Seien	k	T 22	24.0	7.0	3.0	Wichm.	4	0 Anders Jensen, Turøy
146 Må Ormen								
147 Må Per	Lange k	T 90	22.1	5.4	2.2	Rap	4	0 B H Toft, Toft i Nordhordland
148 Må Snøgg	k	T 28	30.0	9.0	4.0	Wichm.	6	0 Ole K Breivik, Herdlevær
149 Ms Fromreide	k h	T 33	33.0	10.0	6.0	Snøgg	8	0 J M Haugland m fl, Kjerrgården
150 Mk Håpoldøy	k	T 38	40.0	14.0	6.0	Union	20	0 Johs. B Fromreide, Kjerregården
151 Ms Mira	k	T 36	43.0	12.5	6.0	Union	20	0 Martin E Håpoldøy m fl, Herdla
152 Ms Jon	k	T 35	35.0	11.4	5.0	Union	15	0 Martin I Fauskanger, Adlandsvik
153 Mk Ocean	k	T 33	25.0	7.0	5.0	Sabb	5	0 Hans Eriksen Dävøy, Tjeldstø
154 Ms Vega	t	T 80	47.0	17.0	6.5	Heimdal	20	0 Torleif Kristiansen, Io
155 Mk Hauge	k h	T 41	47.0	15.5	7.2	Ideal	30	1 Mikkel N Vik m fl, Toft i Nordhl.
156 Må Strilen I	k	T 41	42.5	12.5	5.8	Rapp	18	0 B Olsen Berland, Kjerrgården
157 Mk Hugin ³⁾	k	T 93	28.0	10.0	3.4	Trygg	6	0 Martin O Vik m fl, Toft i Nordhordland
158 Mk Alken ⁴⁾	k	T 23	40.2	11.2	4.4	Nordlys	20	0 Anton G Dävøy, Heggholmen
159 Mk Rolf	k t	T 23	46.0	12.4	5.0	Union	20	0 Andr A Nygård, Adlandsvik
160 Ms Bulken	k	T 12	34.0	12.8	6.4	Hein	12	0 Alfred K Rössnes m fl, Ovågen
161 Mk Havli	k	T 05	38.0	14.5	6.0	Skandia	12	0 Monrad Eliassen, Torsteinsvik
162 Mk Alvheim-	k t	T 26	38.0	12.0	5.0	Wichm.	16	0 P N Bekken, Adlandsvik
163 Må Glimt	sund k	T 14	47.0	13.0	7.0	Populær	20	1 Rasmus R Alvheim, Alvheim
	k	T 29	25.0	8.0	3.0	Wichm.	6	0 A J Herdlevær m fl, Herdlevær

Farkostens nummer art og navn	Anvendelse	Materiale	Byggeår	Lengde	Bredde	Dybde	Maskin, navn	Antall HK	F. & fangslib.	Eierens (den korresponderende reders- navn og postadresse)
164 Ms Håkon	k	T 43		30.0	10.5	5.0	Wichm.	6	0	Rasm. O Heggholmen, Heggholmen
165 Mk Vesta	t	T 92		57.8	16.7	7.4	Wichm.	30	0	O A Skråmestø m fl, Adlandsvik
166 Mk Vårly	k	T 15		48.0	11.6	5.0	Wichm.	25	0	Th M Misje, Solsvik på Sotra
167 Ms Alfa	k	T 33		39.0	15.0	7.0	Union	20	2	Jahn J Fjeldstad m fl, Tjeldstø
168 Må Fix	k	T 32		30.8	10.6	4.2	Wichm.	7	0	Johs N Breivik m fl, Herdleivær
169 Ms Teist	k	T ?		25.0	8.0	5.0	Grei	10	2	I J Harkestad, Tjeldstø
170 Mk Stridig	k	T 24		42.0	12.0	6.0	Wichm.	20	0	Ole M Abedisen m fl, Adlandsvik
171 Må Djerv	k	T 39		23.0	7.5	3.0	Sabb	5	0	Bernt Johan Nielsen, Blomvågen
172 Må Snedig	k	T 37		36.0	11.0	6.0	Nygrei	17	0	J N Skjelanger m fl, Skjelanger
173 Ms Ambjørg	k t	T 35		35.0	11.5	5.5	Wichm.	12	0	Kristoffer K Oksnes, Herdla
174 Mk Klimt	k	T 15		33.0	12.0	5.7	Populær	16	1	Anders L Kalven m fl, Herdla
175 Må Gvikt	k	T 30		32.0	11.5	4.7	Wichm.	12	0	Nils A Alheim m fl, Alvheim
176 Må Viola	f	T 43		21.0	6.0	2.0	Sabb	4	0	Ingvald K Iden, Io
177 Må Fjell	k	T 27		24.0	8.0	4.0	Wichm.	6	0	Anton A Turøy, Turøy
178 Må Torden- skjold	k	T 27		28.7	8.5	4.2	Wichm.	4	0	Kornelius K Fjeldstad, Tjeldstø
179 Må Falk	k	T 28		28.0	8.0	3.3	Wichm.	6	0	Olav J Herdleivær m fl, Herdleivær
180 D Veslefrisk*	hv	S 24	104.8	20.0	12.5	Damp	550	2	A/S Blomvåg Hval, Blomvågen	
181 D Veslegut*	hv	S 12	110.0	20.0	11.8	Damp	420	2	A/S Blomvåg Hval, Blomvågen	
182 Må Bolgen	f	T 41		25.0	8.0	3.5	Lettvint	5	0	Alfred G Rosslund m fl, Rosslund
183 Mk Fremad	k t	T 14		45.0	13.0	7.0	Wichm.	25	0	K M Heggernes m fl, Kjerrgården
184 6/A Glimt	k	T 29		24.4	8.1	3.2	—	0	0	Karl O Breivik m fl, Herdleivær
185 Må Sabben	k	T 32		26.0	8.0	4.0	Sabb	5	0	Jakob Andersen Oen, Ovågen
187 Må Sjur	k	T 43		26.0	8.0	4.0	Sleipner	6	0	Martin J Fauskanger, Adlandsvik
188 Må Enig	k	T 31		27.0	8.0	3.0	Sabb	5	0	Johs M Rossnes, Ovågen
189 Må Alken	f	T 31		20.2	6.4	2.1	Solo	3	0	Alfred K Rossnes, Ovågen
190 Må Tryg	k	T 05		25.5	8.5	3.5	F. M.	6	0	Jens J Rong m fl, Rong
191 Må Kobben	k	T 31		24.0	8.0	3.5	F. M.	5	0	Johannes N Rong, Rong
192 Må Vågen	k	T 32		34.7	11.8	5.0	Nordlys	12	0	A H Toftevåg m fl, Toft i Nordhl.
193 8/A Silden	k	T 09		30.0	9.5	3.5	—	0	0	Anders J Turøy m fl, Turøy
194 Må Vesle	k	T 40		30.0	9.0	4.0	Wichm.	6	0	Lauritz P Fauskanger, Hestetreet
195 Ms Viking I	k	T 32		30.0	10.0	4.5	Wichm.	10	0	Halvor M Turøy, Turøy
196 Må Von	k	T 29		22.0	7.5	3.0	Wichm.	5	0	R R Alvheim m fl, Alvheim
197 Må Jo	f	T 41		27.0	9.0	4.0	Sabb	5	0	Karl A Kårbo, Io
198 Må Tor	k f	T 20		26.0	7.0	4.0	Wichm.	3	0	Ingvald Håpoldøy, Herdla
199 Må Alken	k	T 32		37.0	14.0	6.7	Wichm.	20	0	Mons R Husebo, Husebo
200 Må Rap	k	T 28		28.0	8.5	4.0	Wichm.	6	0	Anders P Rong m fl, Rong
201 Må Mågen	k	T 21		25.6	7.3	3.1	Victor	3	0	Jonas J Blom, Blomvågen
202 Må Virgum	k	T 32		23.0	7.0	3.0	F. M.	6	0	A J Wik, Toft i Nordhordland
203 Mk Stein	k	T 32		50.0	14.0	7.0	Wichm.	30	0	K E Berland m fl, Kierrgården
204 Må Solven	t	T 38		27.6	10.0	4.2	Solo	16	0	Jonas J Alvheim, Alvheim
205 Ms Falken ¹⁾	k	T 08		40.0	14.0	5.0	Union	20	0	Johs P Træet m fl, Kierrgården
206 Må Solgelyt I	k	T 33		26.0	8.5	4.5	Sabb	5	0	A G Harkestad m fl, Tjeldstø
207 Ms Populær	k	T 16		29.0	11.0	3.5	Union	10	0	Kr. K Oksnes, Herdla
208 Mk Berland	h k	T 33		54.0	15.4	7.0	Wichm.	30	0	J J Berland m fl, Kjerrgården
209 Må Kvikk	k	T 33		29.0	10.5	4.0	Union	7	0	Ingv M Oen, Ovågen
210 Må Toft	t k f	T 32		30.0	11.0	5.0	Wichm.	10	0	M B Toft, Toft i Nordhordland
211 Må Rask	k	T 28		24.0	7.6	3.5	Wichm.	4	0	Alfred Kårbo, Landsvik
212 Ms Bekkenes	k	T 21		32.5	10.0	5.0	Wichm.	12	0	Olai N Bekkenes, Adlandsvik
213 Ms Mars 2	k	T 29		33.0	9.0	6.0	Wichm.	8	0	Johs A Dale, Blomvågen
214 Må Håbet	k	T 15		30.0	10.5	4.3	Normo	15	0	Ingv O Midtø m fl, Herdla
215 8/A Olav	k	T 21		32.3	9.2	3.5	—	0	0	Ole I Sæle m fl, Blomvågen

1) Omb. 1929.

* Rekvirert eller chartret av Wehrmacht.

Farkostens nummer art og navn	Anvendelse	Materiale	Bygear	Lengde	Bredde	Dybde	Maskin, navn	Antall HK	F.&fangstb.	Eierens (den korresponderende reders) navn og postadresse
216 Må Silden	k	T	31	28.0	10.0	4.0	Sabb	5	0	Lars Knutsen Alvheim, Alvheim
217 Må Sprett	k	T	10	24.0	7.0	3.0	Sleipner	6	0	Henrik J Gulbrandsøy, Herdla
218 Må Makrellen	k	T	31	27.0	8.0	3.5	Marna	5	0	Bernt Nilsen, Blomvågen
219 Ms Viking	f	T	23	30.8	9.6	4.6	Normo	7	0	Jakob I Wik, Toft i Nordhordland
220 Mk Framtid I	h	T	34	61.2	17.4	7.6	Wichm.	40	1	Ludvik Adlandsvik m fl, Adlandsvik
221 Ms Fløholm	f k	T	34	36.1	11.7	5.8	Union	15	0	Paul Fløholm m fl, Husebø
222 Må Kapp	k	T	34	36.5	11.5	5.5	Rap	18	0	Ivar O I Sæle m fl, Blomvågen
223 Ms Sælen I	h k	T	34	36.5	12.0	5.5	Union	15	0	Nils M Sæle m fl, Blomvågen
224 Mk Nils	k t	T	26	46.8	12.0	6.0	Wichm.	20	0	Anton M Misje, Misje
225 Må Flink	k	T	20	23.0	7.0	3.0	F. M.	6	0	Anton J Turøy, Turøy
226 Ms Solglimt	k	T	35	29.0	10.0	3.5	Wichm.	6	0	Hans A Nymark m fl, Tjeldstø
227 Må Union 1	k	T	33	27.0	8.5	4.0	Union	10	1	Anton J Torsvik, Torsteinsvik
228 Må Fram ¹⁾	k t	T	91	28.0	8.6	4.0	Grei	8	0	Jonas K Alvheim, Alvheim
229 G/å Von 1	f	T	30	23.0	7.0	2.7	—	—	2	Hans M Torsvik, Torsteinsvik
230 Ms Sabb 1	f k	T	36	27.0	8.4	3.5	Sabb	5	0	Hakon A Landsvik m fl, Landsvik
231 Ms Jona	k	T	36	37.2	13.1	5.2	Rapp	17	0	Johs, L Herlø sund m fl, Herdla
232 Mb Furholm	t	T	16	47.0	13.0	4.6	Wichm.	20	0	Martinus Solhaug m fl, Tjeldstø
233 Mbs Flink	k	T	34	30.0	9.3	4.0	Union	10	0	Sigv. N Torsvik m fl, Torsteinsvik
234 Mk Sjoglimt ²⁾	k	T	15	58.0	14.0	7.5	Nordlys	30	0	Daniel G Misje m fl, Misje
235 Ms Asta	t	T	29	36.0	13.0	6.5	Skandia	10	0	Hakon H Haugland, Kjerrgarden
236 Ms Framtid	k	T	36	29.0	9.5	4.5	Union	7	0	Nils B Fjeldstad m fl, Tjeldstø
237 Må Straumen	k	T	36	27.5	8.4	4.0	Wichm.	6	0	Martin M Rong m fl, Rong
238 Mk Jerv [*]	t	T	40	68.0	16.9	7.6	Union	60	0	Jakob Misje & Co. A/S, Misje
239 Må Lund	k	T	33	27.0	9.0	3.0	Sabb	5	0	Konrad P Vik m fl, Toft i Nordhordland
241 Ms Duen	k f	T	34	29.0	9.0	3.0	N.D.M.	6	0	Martin H Haugland, Kjerrgarden
242 Må Lillesabben	k	T	37	21.0	7.0	4.0	Sabb	5	0	Alfred L Skansen, Herdla
243 Må Teisten	k	T	32	20.0	6.5	3.0	Sleipner	3	0	Anders K Breivik m fl, Herdlevar
244 Må Sabb ³⁾	k	T	37	22.5	6.0	3.0	F. M.	4	0	Hans J Husebø, Husebø
246 Ms Sigra	k	T	37	46.0	16.0	7.0	Union	30	0	Paul J Vik, Toft i Nordhordland
247 G/å Glimt	k	T	17	26.0	7.8	4.5	—	—	0	Mons J Oen, Ovågen
248 Må Eikeland	f	T	37	30.0	8.9	4.0	Wichm.	5	0	Monrad Eikeland, Rossland
249 Ms Alf 1	k	T	38	32.0	10.0	6.5	Wichm.	8	0	Monrad B Alvheim m fl, Alvheim
251 Må Bell	k	T	41	25.0	7.5	3.0	Diesel	6	0	Gustav Utvær m fl, Blomvågen
252 Må Ekspress	f	T	?	22.0	7.0	3.0	F. M.	4	0	Asbjørn Kristensen, Herdla
253 Ms Sonja	k	T	17	43.3	14.4	6.4	Rapp	29	0	Kristoffer N Misje, Misje
254 Må Frøholm	k	T	20	25.0	8.5	3.5	F. M.	6	0	Anders J Rong, Rong
255 Mk Daisy Dellt	f	T	96	60.5	17.1	9.0	Bjørn	25	1	O Hansen Haugland, Kjerrgarden
256 Ms Plugg	k	T	42	31.3	10.5	5.3	Wichm.	6	0	Ole M Torsvik m fl, Torsteinsvik
257 Ms Sønneva	f t	T	02	51.6	16.1	5.9	Wichm.	25	0	Knut Ypsøy m fl, Io
258 Mbå Von	k	T	42	26.0	8.4	3.5	Sabb	5	0	Albert Krossnes, Heggholmen
259 Må Løperen	k	T	06	21.0	8.0	3.0	Wichm.	2	0	Tommas P Misje, Misje
260 Må Måken	k	T	18	33.0	11.0	5.0	Union	10	0	Konrad Karlsen, Herdla
261 Mg Maiblomst	k f	T	39	32.6	10.5	3.6	Wichm.	12	0	Jonas M Haugland, Kjerrgarden
262 Må Trvgg 1	f	T	42	27.0	8.0	3.5	Sabb	5	0	Ola Haugen, Io
263 Må Veslegutt	k f	T	41	23.2	7.0	3.5	Sabb	5	0	Hans K Berland, Kjerrgarden
264 Må Trvgg	k	T	40	25.0	8.7	3.9	Sabb	5	0	Ingvald Heimtun, Alvheim
265 Må Sabben	k	T	36	21.0	8.0	3.5	Sabb	5	0	Mons H Knarvik, Blomvågen
266 Må Sabb	k	T	30	24.0	7.0	3.0	Sabb	3	0	Mikkel P Misje, Misje
267 Ms Truls	k	T	32	35.0	11.0	4.5	Union	15	0	Ole O Dale m fl, Blomvågen
268 Må Sjøgut	k	T	40	25.0	7.4	3.8	Sabb	5	0	Nils A Alvheim m fl, Alvheim

Farkostens nummer art og navn	Anvendelse	Materiale	Bygdeår	Lengde	Bredde	Dybde	Maskin, navn	Antall HK	F. & fangstb.	Eierens (den korresponderende reders) navn og postadresse
269 Må Pilen	k	T 36	22.5	7.0	3.0	Solo		6	0	Alf A Nygård, Ådlandsvik
270 Ms Sjødur	k t	T 40	58.2	16.5	8.0	Wichm.		50	0	Mikkell P Misje, Misje
271 Må Jon	f k	T 40	32.0	10.5	4.2	Union		7	0	Alfred J Aadlandsvik, Ådlandsvik
272 Må Stegg	k	T 40	21.0	6.0	3.2	Sabb		4	0	Andreas N Breivik m fl, Herdlevær
273 Må Rappen	f	T 39	22.3	6.4	4.2	Rapp		4	0	Elias I Odlandsvik m fl, Ådlandsv.
274 Må Vetle	k	T 40	29.0	9.0	4.0	Wichm.		6	0	Oluf P Fauskanger, Hestetreet
275 Mk Enig	k f	T 14	48.0	11.7	6.0	Union		20	0	Krist. N Fjeldstad m fl, Tjeldstø
276 Må Trygg	k	T 41	26.0	8.0	3.5	Sabb		5	0	Johs. J Herdlevær m fl, Herdlevær
277 Må Turid	k f	T 38	25.0	6.0	3.5	Sabb		5	0	J Kvamme, Adlandsvik
278 Må Anna	k t	T 31	31.9	11.7	4.8	Rapp		14	0	Hermann Lohaug m fl, Tjeldstø
279 Må Drott	f	T 33	28.0	10.0	4.0	Drott		15	0	Johannes N Skjelanger, Skjelanger
280 Ms Gneist	k	T 41	26.0	8.6	3.5	Sabb		5	0	Osvald O Dävøy, Tjeldstø
281 Må Glimt	k	T 41	24.5	8.0	4.0	Sabb		5	0	Olaf K Nynes m fl, Heggholmen
282 Må Per	k	T 28	20.0	5.5	2.5	Sleipner		3	0	Harald P Fauskanger, Hestetreet
283 Må Rapp	k	T 28	20.0	6.0	2.5	Motor		3	0	Georg Rosnes, Blomvågen
284 Må Sjøgutt	k	T 41	25.0	7.5	3.5	Sabb		5	1	Lars O Alfheim, Husebø
285 Må Lydia	k f	T 36	27.6	8.5	4.2	Sabb		5	0	P H Haugland m fl, Kjerrgarden
286 Må Berit	k	T 40	22.0	7.5	3.0	Sabb		5	0	Jens Christensen, Kjerrgarden
288 Ms Gerd	k t	T 41	37.0	13.0	4.5	Wichm.		12	0	Paul Christensen, Kjerrgarden
289 Må Svanen	k	T 41	25.0	8.5	4.0	Wichm.		6	0	Ingebr. H Odlandsvik, Ådlandsvik
290 Må Svein	k	T 41	22.0	7.0	3.5	Sabb		4	0	Nils Sætre, Husebø
291 Mk Felix	k f	T 21	33.0	8.6	6.0	Wichm.		8	1	Ragnvald Leirheim, Herdla
292 Må Lillegut	k f	T 37	22.0	6.0	3.5	Sabb		3	0	Eilert A Berland, Kjerrgarden
293 Må Bjørg	k	T ?	20.0	6.0	3.0	Solo		2	0	Georg Tjeldstø, Tjeldstø
294 Må Helt	k	T 41	26.0	8.0	3.5	Sabb		5	0	Anders A Herdlevær m fl, Herdlev.
296 Må Framtid	k t	T 35	22.6	7.2	3.2	Sabb		5	0	Jens Haugstad, Blomvågen
297 Ms Hill	t	T 36	38.0	12.0	6.5	Rapp		18	0	Bernt Johan Nielsen jr, Blomvågen
298 Må Trygg	k	T 41	26.0	8.4	3.5	Sabb		5	0	Ole A Krossnes m fl, Heggholmen
299 Må Duen	k	T 41	26.0	8.0	3.5	Sabb		5	0	Rasmus K Berland, Kjerrgarden
300 Ms Toftøy	t	T 42	60.0	16.0	8.0	Wichm.		80	0	Nils Strandheim m fl, Torsteinsvik
301 Må Iris	f	T 33	27.0	6.5	4.0	Sabb		5	0	Thorvald Sundheim m fl, Husebø
302 Må Sætrevik	f	T 42	26.5	8.5	4.0	Sabb		5	0	Paul Fløhm, Husebø
303 Må Truls	f	T 34	25.0	7.5	3.5	Sabb		5	0	Finn Dahl, Husebø
304 Må Smart	k	T 42	25.0	8.0	4.0	Normo		7	0	Olav Abbedisen m fl, Ådlandsvik
305 Må Ring	k	T 41	26.0	8.0	4.0	Sabb		5	0	Asbjørn Halvorsen m fl, Io
306 Må Fix	t	T 42	29.0	7.5	4.0	Sabb		5	0	Lars Io, Io
307 Må Snøgg	f	T 43	25.0	7.0	4.0	Sabb		5	0	Kristoffer B Iden m fl, Io
308 Må Rolf	k	T 42	25.0	7.0	3.5	Sabb		5	0	Erik Nygård, Adlandsvik
309 Må Tor	f	T ?	26.0	8.0	3.0	Lettvint		6	0	Olaf K Berland, Kjerrgarden
310 Må Svint	f	T 38	27.0	7.0	5.0	Sabb		5	1	Anders K Bognøy m fl, Landsvik
311 Må Svana	k	T 36	21.0	6.0	2.5	F. M.		5	0	Normann Misje, Misje
312 Må Snøgg	k	T 38	23.0	7.0	4.0	Sleipner		4	0	Paul Skjelvik, Kjerrgarden
313 Må Tønte	f	T ?	22.0	7.0	3.0	Favorit		4	0	Torvald Halvorsen m fl, Io
314 Må Mozart	f	T 17	17.0	5.0	3.0	Lettvint		4	0	Johannes Fromreide, Kjerrgarden
315 Må Truls	f	T 10	22.0	6.0	3.0	Sabb		3	0	Peder P Iden, Io
316 Må Sjekta	f	T 38	20.0	6.0	3.0	Sabb		3	0	Olav B Iden, Io
317 Må Sleipner	k	T ?	20.0	5.0	2.5	Sleipner		5	0	Sigmund Antonsen, Toft i N.hordl.
318 Mk Herløsund*	k	T 28	41.0	11.0	6.0	Union		15	0	Finn Christensen, Rossland
319 Må Erling	k	T 43	27.0	8.5	4.0	Sabb		5	0	Martin R Gulbrandsøy m fl, Io
320 Må Greiping	h k	T 43	55.0	15.0	7.2	Union		50	0	Bernt J Nilsen jr., Blomvågen
321 Må Tor	k	T 42	25.0	8.5	4.0	Sabb		5	0	Johan E Håpoldøy, Io
322 Må Fisken	k	T ?	21.0	7.0	6.0	Sabb		5	0	Leif A Merkesvik m fl, Adlandsvik
323 Må Nutid	f k	T 43	23.4	7.4	3.7	Populær		4	0	Ingv. V Skråmestø, Adlandsvik
324 G/A Fremad	f k	T 35	24.0	8.3	3.3	—		—	0	Anfin Hytten, Misje

* Rekvirert eller chartret av Wehrmacht.

H-HJ Hjelme — H-HB Hordabø.

Farkostens nummer art og navn	Anvendelse	Materiale	Byggetr	Langde	Bredde	Dybde	Maskin, navn	Antall HK	F. & fangstb.	Fierens (den korresponderende reders- navn og postadresse
325 Mkr Macin	k	T 43'	33.0	10.8	5.0	Wichm.	16	1	Mikkel Olsen, Turøy	
327 Må Berit	f	T 36'	22.0	6.0	3.0	Sabb	4	0	Nils Knarvik, Skjeljanger	
329 Må Rolf	f k	T 32'	29.0	9.5	4.0	Lettvint	6	0	Johan L Berland, Berland	
330 Må Egil	k	T 34'	26.0	8.0	4.0	Sabb	5	0	Johs. Sandnes m fl, Io	
331 Må Bjørg	k	T 42'	24.0	7.5	4.0	Rapp	5	0	Ole I Adlandsvik, Adlandsvik	
332 Må Lerken	f	T 44'	23.0	8.0	3.0	Konkur.	4	0	Rasmus O Berland, Io	
333 SÅ Vonar	k	T 44'	26.4	8.0	3.3	—	—	0	Martin Heggøy m fl, Misje	
334 Må Alf	f	T 42'	18.0	6.5	2.9	Wichm.	3	0	John T Bognøy, Bognøy	
335 Mk Flid	k	T 16'	36.0	12.6	6.0	Alpha	14	1	Olav O Skotnes, Kjerrgarden	
336 Må Uredd	f	T 25'	22.0	6.0	3.0	Stord	5	0	Anders M Vik m fl, Toft i Nhl.	
337 Må Spretten	k	T 05'	22.0	7.0	3.0	Sabb	3	0	Jonas J Alvheim, Alvheim	
338 ?/Å Grønholm	f	T 32'	23.0	6.0	3.0	—	—	0	Alf J Vik, Toft i Nordhordland	
339 Mk Mot	kt	T 44'	29.0	10.0	4.8	Union	20	0	Mikkel O. Turøy, Turøy	

H-HJ. Hjelme merkedistrikt.

1 Mg Hellesøy	k f	T 33'	34.0	11.5	5.2	Wichm.	12	3	Torvald T Hellesøy m fl, Hellesøy
2 Må Eger	kf	T 40'	23.0	7.7	3.4	Sabb	5	0	Emil L Sæle m fl, Sæle
3 8/Å Hjelme	f	T 26'	29.4	10.3	4.2	—	—	2	Henrik M Hjelmen m fl, Hellesøy
4 Må Sæle	fk	T 28'	29.0	9.4	4.4	Wichm.	7	1	Joachim M Sæle m fl, Sæle
5 Må Snygg	fk	T 37'	25.0	7.2	3.6	Sabb	5	0	Kornelius M Sanden m fl, Hernar
6 Må Prøven	fk	T 25'	31.0	10.0	4.0	Union	10	1	Peder K Hennø m fl, Hernar
7 Må Lyngøy	f	T 10'	21.7	6.0	2.0	F. M.	3	0	Gunder N Lyngøy, Hernar
8 8/Å Havsula	f	T 31'	27.0	8.0	3.5	—	—	2	Hellesøy notlag, Hellesøy
9 Må Hjelmen I	fk	T 32'	33.4	11.0	5.0	Dux	12	1	Andreas O Hjelme m fl, Hellesøy
10 Må Harald	fk	T 30'	34.0	12.0	5.0	Wichm.	12	4	K H Nautnes m fl, Nautnes
11 Må John	fk	T 34'	25.0	7.4	3.8	Lettvint	6	0	Kristoffer N Lervåg, Sæle
12 Må Fiskeren	f	T 35'	20.0	6.2	2.5	Sabb	3	0	Harald Henriksen Hennø, Hernar
13 6/Å Forsøk	fk	T 36'	28.7	8.5	3.7	—	—	2	Stures Notlag, Sturevågen
14 Må Skreien	fk	T 43'	21.0	6.4	3.0	Lohne	4	0	A Olsen Hellesøy m fl, Hellesøy
15 8/Å Fram	fk	T 30'	28.0	9.0	4.0	—	—	1	Johs. O Sanden m fl, Hernar
17 Må Laxholm	fk	T 18'	31.0	11.0	4.0	Wichm.	6	1	Mons A Sæle m fl, Sæle
18 Må Fisken	fk	T 38'	22.3	7.4	4.2	Sabb	5	0	Albert B Hennø m fl, Hernar
19 Må Mågen	fk	T 39'	24.0	7.5	3.3	Sabb	5	0	Bjerne P Nautnes m fl, Nautnes
20 Må Sjøgut	fk	T 44'	28.0	9.0	4.4	Sabb	5	0	Jakob J Hennø m fl, Hernar
21 Må Kvikk	fk	T 42'	24.0	8.0	3.2	Sabb	5	0	Gabr. Iversen m fl, Nautnes
22 6/Å Von I	f	T 36'	26.0	7.3	3.2	—	—	2	Mons Alvheim m fl, Sæle
23 Ms Breifon	kh	T 43'	39.0	16.0	6.0	Ideal	30	2	Elias Skjold m fl, Nautnes
24 Må Tex	f	T 29'	20.0	5.0	2.0	Sleipner	4	0	Ola Skjold m fl, Hernar
25 Må Fisken	f	T 28'	23.0	7.0	3.0	Sabb	5	0	Anton R Lyngøy, Hernar
26 Må Glup	fk	T 43'	27.0	9.0	3.5	Sabb	5	0	Oliver Karlsen m fl, Nautnes
27 Mk Fram ⁴	kft	T 04'	50.0	14.0	5.8	Wichm.	40	6	O Forstrønen m fl, Nautnes
28 Må Blåmann	fk	T 39'	23.0	6.4	3.4	F. M.	5	0	Finn Vinnes, Hernar
30 Må Trygg	fk	T 43'	24.0	8.0	3.1	Sabb	5	0	Andrias Herdlever m fl, Nordøys.
32 Må Solhaug	fk	T 39'	23.0	7.4	3.1	Sabb	5	0	Kornelius M Sulen, Nordøysund
33 Må —	f	T 19'	23.0	6.0	3.0	Wichm.	5	0	Harald K Hovden m fl, Hellesøy
34 6/Å —	fk	T 01'	23.4	7.4	2.4	—	—	0	Hans M Svellingen m fl, Hellesøy
35 Må Viking	fk	T 43'	24.0	8.0	3.7	Sabb	5	0	Nils M Sanden, Hernar
37 6/Å —	kf	T 17'	24.5	7.0	3.0	—	—	0	Henrik M Hjelme m fl, Hellesøy
38 6/Å —	fk	T 17'	24.0	7.0	3.0	—	—	0	Mons T Hjelme m fl, Hellesøy
39 8/Å Nordkyn	fk	T 03'	28.5	9.8	3.5	—	—	0	Sulens Notlag, Nordøysund
40 8/Å Kløyveren	fk	T 03'	28.5	9.8	3.5	—	—	0	Marius O Sæle m fl, Sæle
41 6/Å —	fk	T 09'	23.5	6.7	2.5	—	—	0	Marius O Sæle m fl, Sæle

Farkostens nummer art og navn	Anvendelse	Materiæl Byggeår	Lengde	Bredde	Dybde	Maskin, navn	Antall HK	F. & langsb.	Eierens (den korresponderende reders) navn og postadresse
42 6/A —	f k	T ?	23.0	8.0	3.0	—	—	0	Joakim K Sanden, Hernar
43 8/A Sonja	f k	T'32	28.0	9.0	4.0	—	—	1	Johs Rasmussen Sæle m fl. Sæle
44 6/A —	k	T'88	25.0	7.3	3.0	—	—	0	Mons J Hennø, Hernar
45 8/A —	f k	T'06	26.0	8.0	4.0	—	—	0	Joakim K Sanden, Hernar
46 6/A —	f	T'10	22.0	6.0	3.0	—	—	0	Joakim J Hennø, Hernar
47 Må Tryg	f k	T'16	31.0	10.0	4.0	Union	10	2	Norm. Johannesen m fl. Naustnes
48 6/A Fram	k f	T'20	26.0	8.0	3.0	—	—	0	Kormelius H Nautnes m fl. Nautnes
49 Må Kvikk	f	T'36	23.0	7.4	3.1	Sabb	5	0	Herman K Bakken, Hernar
50 Må Sjøfugl	k	T'22	27.6	7.4	3.2	Wichm.	6	0	Knut O Nautnes m fl. Nautnes
51 Ms Kvikk	f k	T'38	34.0	9.0	6.0	Wichm.	10	2	Marius M Hernar m fl. Hernar
52 8/A Nor	f	T'00	29.0	9.7	3.7	—	—	1	Hennøens Notlag, Hernar
53 Ms Glimt	f k	T'42	27.6	9.0	3.7	Sabb	5	0	Johs. M Hatten m fl. Nautnes
54 6/A —	f k	T'13	24.0	7.0	3.0	—	—	0	Nils A Hellesø, Hellesøy
55 Må Snapop	t	T'19	23.0	6.3	3.0	Tenfj.	4	0	Ingv. Nilsen, Nautnes
56 Må Thor	f b	T'23	23.9	7.0	2.8	Wichm.	4	0	Marius O Sæle m fl. Sæle
57 Må Odin	f k	T'23	23.9	7.0	2.8	Tenfj.	5	6	Lauritz Johnsen m fl. Sæle
58 Må Nordøy	f k	T'33	27.0	8.8	4.0	Wichm.	7	1	Peiter J Nordoen, Nordøysund
59 Må Viking	f k	T'44	25.0	8.0	4.0	Sabb	5	0	Magnus Iversen m fl. Nautnes
60 6/A Sjøgutten	f	T'00	23.0	5.0	2.0	—	—	0	Ole A Sæle m fl. Sæle
61 6/A —	f	T'08	22.0	6.4	2.4	—	—	0	A B Sæle m fl. Sæle
62 Må Kvikk ¹⁾	f k	T'10	30.5	9.5	4.5	Sabb	5	2	J O Hellesund, Hellesøy
63 Må Pioner	k f	T'38	31.9	9.3	4.4	Solo	16	2	Karl J Hellesøy m fl. Hellesøy
64 Må Sjømann	f k	T'39	21.6	7.4	3.7	Sabb	5	0	Johannes Rosland, Nordøysund
65 6/A Frigg	f	T'35	25.0	7.0	3.0	—	—	2	Simon Bjørsvik m fl. Sæle
66 Ms Nautnes I	f k	T'25	41.8	14.6	6.0	Wichm.	25	4	Knut O Nautnes m fl. Nautnes
67 Må Fram	f k	T'22	24.0	6.4	2.4	Dan	4	0	Knut M Lyngøy m fl. Hernar
68 6/A Knoll	f	T'29	25.0	6.0	3.0	—	—	1	Hellesøy Notlag, Hellesøy
69 6/A Tott	f	T'29	25.0	6.0	3.0	—	—	1	Hellesøy Notlag, Hellesøy
70 Må Veslegut	f	T'42	23.0	7.7	3.1	Lohne	4	0	Alfred J Hellesøy m fl. Hellesøy
71 8/A Kaptein Vom	f	T'36	30.0	8.0	4.0	—	—	2	Jakob O Hellesund m fl. Hellesøy
72 8/A Fia	f	T'30	27.0	7.0	3.0	—	—	2	Hellesunds No lag, Hellesøy
73 8/A Torden- skjold	f k	T'19	34.0	10.8	4.5	—	—	1	Stures No bruk, Sturevågen
74 6/A Von	f k	T'35	27.0	7.3	3.3	—	—	2	H Hansen Nautnes m fl. Nautnes
75 Må Sjøblomst	f k	T'41	24.0	8.0	3.0	Sabb	5	0	Johan S Vihelmsen m fl. Hernar
76 Må Fisken	f	T'31	23.4	6.4	3.0	F. M.	4	0	Martin M Hatten m fl. Nautnes
77 Må Suløy	f k	T'42	29.0	9.0	4.0	Wichm.	6	0	A Jensen Sulen m fl. Nordøysund
78 Må Kraftig	f	T'31	37.8	13.0	5.0	Wichm.	20	2	Johan J Nautnes m fl. Nautnes
79 8/A Balder	f	T'31	28.5	10.1	3.4	—	—	1	Nordøysund No lag, Nordøysund
80 8/A Snygg	f k	T'31	28.0	10.3	4.0	—	—	1	Sæles Notlag, Sæle
81 6/A Flint	f	T'29	22.0	7.0	3.0	—	—	2	Hennøens No lag, Hernar
82 8/A —	f	T'09	26.0	9.0	3.8	—	—	1	Ole D Monstad, Hernar
83 Må Havblikk	f k	T'26	26.0	8.0	4.0	Wichm.	4	0	Oskar L Nordøy, Nordøysund
84 8/A —	f k	T'25	27.0	8.5	4.5	—	—	1	Herm H Naumes m fl. Naumes
85 Må Tor	f k	T'32	28.0	9.0	4.0	Union	10	1	Stures No lag, Sturevågen
86 Må Solgrytt	f k	T'32	40.9	12.4	5.8	Union	20	1	Nautnes No lag, Naumes
87 Må Brødrene	f k	T'37	25.0	7.4	3.2	Sabb	5	0	Konr. M Hellesund m fl. Hellesøy
89 8/A —	f k	T'32	28.0	9.0	4.0	—	—	1	Rasmus B Sæle m fl. Sæle
90 6/A Delfin	f k	T'20	24.0	7.0	3.5	—	—	1	Sandens No lag, Hernar
91 6/A Laila	f k	T'33	28.7	8.0	3.5	—	—	2	Hellesøy Nye Notlag, Hellesøy
92 Må Von	f	T'33	28.0	9.0	4.0	Union	10	1	A H Sture m fl. Sturevågen
93 Må Rusken	f k	T'39	25.5	7.7	3.4	Sabb	5	0	Oskar Forstrønen, Nautnes

H-HJ Hjelme — H-HB Hordabø.

Farkostens nummer art og navn	Anvendelse	Materiale	Rysgeår	Lengde	Bredde	Dybde	Maskin, navn	Antall HK	F. & langsb.	Eierens (den korresponderende reders) navn og postadresse
94 Ms Populær	k f	T'33	33.4	9.4	4.4	Populær	10	2	Kristian Jarobsen m fl, Hellesøy	
95 Må Ny-Sabb	f k	T'33	26.6	8.5	3.7	Sabb	5	1	Johannes K Sanden m fl, Hernar	
96 6/å Sleipner	f k	T'34	25.0	7.0	3.0	—	—	2	Sulens Notlag, Nordøysund	
97 6/å Nikke	f k	T'33	25.5	8.1	3.3	—	—	2	Marius M Henno m fl, Hernar	
98 6/å Trottig	f k	T'34	24.0	7.0	3.0	—	—	2	Nils S Nautnes m fl, Nautnes	
99 6/å Laksen	f	T'12	23.1	6.6	2.4	—	—	0	Johannes R Sæle m fl, Sæle	
100 Må Von	f	T'34	23.0	8.0	4.0	Sabb	5	1	Ole Olsen Hennø, Hernar	
101 Må Høvdning	f	T'34	38.4	12.0	5.0	Wichm.	20	1	Trygg Notlag, Nautnes	
102 6/å Flittig	f k	T'34	25.0	7.0	3.0	—	—	2	Johan J Nautnes m fl, Nautnes	
103 Må Medina	k	T'36	24.0	8.0	4.0	Sabb	5	0	Morten I Telle, Hernar	
104 Må Lyngblomst	f	T'35	20.0	6.0	3.0	Sabb	5	0	Kornel O Lyngøy, Hernar	
107 6/å Irma	f k	T'35	26.0	7.2	3.0	—	—	2	J J Nilsen Nautnes, Nautnes	
108 6/å Letvint	f	T'35	25.0	7.0	3.0	—	—	2	Karl J Nautnes m fl, Nautnes	
109 6/å Brudgom	f k	T'35	27.0	8.7	4.0	—	—	2	Laurits E Svellingen, Hellesøy	
110 Må Knuppen	f k	T'42	25.0	8.1	3.1	Sabb	5	0	Osvald I Svellingen m fl, Hellesøy	
112 Må Odd	f k	T'39	23.4	7.4	3.1	Sabb	5	0	Konrad K Hennø m fl, Hernar	
113 Ms Sæløy	k h	T'40	50.7	17.7	9.0	Wichm.	40	1	Helge Karlisen m fl, Nautnes	
114 Må Rolf	f k	T'39	23.0	7.5	3.2	Sabb	5	0	Mons M Sulen, Nordøysund	
115 8/å Terje	Viken k f	T'39	28.0	9.0	3.4	—	—	2	Marius Andreassen m fl, Hellesøy	
116 Må Fri	f k	T'41	24.0	7.4	3.4	Sabb	5	0	Georg O Sulen m fl, Nordøysund	
117 Ms Viking	h k f	T'13	46.0	14.6	6.5	Wichm.	20	1	Jakob H Nordvik, Nautnes	
118 Må Truls	f k	T'42	25.0	8.1	3.1	Sabb	5	0	Alfred N Hellesøy m fl, Hellesøy	
119 Må Jonny	f k	T'42	24.4	8.0	3.1	Sabb	5	0	Edvin O Svellingen m fl, Hellesøy	
120 Må Sjønes	f k	T'42	25.0	8.1	3.1	Sabb	5	0	Bernhard R Sæle m fl, Sæle	
121 Må Irene	k f	T'42	29.0	9.4	4.4	Rapp	11	1	Konrad K Bakken m fl, Hellesøy	
123 Må Stella	f k	T'42	26.0	8.2	3.2	Sabb	5	0	Leonhard Troland m fl, Nautnes	
124 Må Smart	f k	T'42	24.4	8.0	3.2	Sabb	?	0	Alfred Hetlevik m fl, Hellesøy	

H-HB. Hordabø merkedistrikt.

1 Ms Dagny	l t	T'12	42.8	15.5	6.4	Skandia	15	4	Nils O Willanger m fl, Syltavåg
3 Ms Homera	k	T'05	36.0	13.0	6.0	Søderb.	12	1	K K Nordanger m fl, Nordangerv.
4 8/å Lovenskjold	f k	T'19	30.0	10.0	5.0	—	—	0	K M Marøen m fl, Bovågen
5 Må Adam	f k	T'30	24.5	7.2	3.2	Wichm.	6	0	Egil Soltvedt, Bovågen
7 Må Viking	k f	T'10	25.5	5.8	4.2	Wichm.	5	0	Gustav Sture m fl, Uthella
8 Ms Klara	l	T'07	42.5	15.9	7.4	Fram	20	1	S K Stendal, Nordangervåg
9 8/å —	f k	T'21	32.1	11.0	4.1	—	—	1	Vågenes Notlag, Uthella
10 8/å Nappen	f k	T' ?	29.7	10.2	3.8	—	—	1	Ingv D Haugland m fl, Bovågen
11 8/å —	k f	T'19	28.9	10.6	3.7	—	—	1	Karl M Sylta m fl, Syltavåg
12 6/å —	f k	T' ?	34.0	11.7	4.2	—	—	1	Kvalheims Notlag, Bovågen
13 Ms Dagny	t l	T'09	60.0	15.0	5.0	Rap	22	1	Asmund A Helle, Uthella
14 6/å —	f k	T'19	30.0	10.7	3.6	—	—	1	Arne J Marøen m fl, Bovågen
16 8/å —	k	T'19	31.9	11.7	5.3	—	—	1	Hans L Rigstad m fl, Syltavåg
18 8/å —	k	T'20	29.1	9.9	3.8	—	—	1	Nils Johannessen d y m fl, Uthella
19 8/å —	f	T'18	26.6	8.5	4.3	—	—	4	Ole Harketstad m fl, Uthella
23 ?/å Silden	f	T'16	27.1	8.0	4.2	—	—	1	Elias K Marøen m fl, Marøy
25 Mk Venus	k f	T'23	31.0	10.0	4.5	Aktiv	8	0	Simon Steindal, Nordangervågen
26 Må Fram	k f	T'32	39.5	13.4	5.0	Populær	20	1	Peder M Villanger m fl, Syltavåg
27 8/å Julie	k f	T'05	30.1	9.6	3.8	—	—	1	Indhella Notlag, Uthella
28 6/å Fram	k f	T'12	25.8	8.8	5.7	—	—	1	Indhella Notlag, Uthella
30 Må Terje Viken	k f	T' ?	28.0	10.5	4.0	Grei	9	0	Johs Tommerbakke m fl, Uthella

Farkostens nummer art og navn	Arvendelse	Materiale Byggeår	Lengde	Bredde	Dybde	Maskin, navn	Antall HK	F. & fangsst.	Eierens (den korresponderende reders, navn og postadresse
35 Må Kvikk	f	T ?	27.6	9.6	3.2	Sabb	5	1	Olaf A Soltveit m fl, Nordangerv.
36 Må —	f	T 10	30.8	10.1	3.2	Motor	4	0	Nils H Villanger, Syltavåg
37 Må Snøgg	ft	T ?	22.3	7.0	3.0	Snøgg	4	0	Martin J Sylta, Syltavåg
38 Ms Håbet ¹⁾	k f	T 08	48.5	12.3	7.3	Skandia	23	1	Ludvik J Rigestad, Bøvågen
39 Ms Fram	k f	T 38	26.6	7.4	4.2	Sabb	5	0	Hilmar V Marøy, Marøy
40 Må Fram	f	T 27	28.5	8.5	4.5	Motor	7	0	Fredrik B Bø, Bøvågen
41 Må Bakken	f	T 35	22.0	6.5	3.0	Sabb	5	0	Sigvald Nilsen, Marøy
42 Sk Leif	f	T 23	23.9	7.4	3.7	—	—	0	Johs. Valdernesnes m fl, Vallersvåg
43 Må Rapp	f	T 32	26.6	8.5	3.2	Rapp	5	0	Mikal M Vågenes, Uthella
44 Må Eva	f	T 24	23.0	7.0	3.0	Sabb	6	0	Karl K Rosnes, Marøy
45 Må Vestkyst	f	T ?	19.6	6.8	2.8	Vestkyst	5	0	Einar Rosenlund, Nordangervågen
47 Må Falk	ft	T 35	27.6	9.6	4.2	Sabb	5	0	Rasmus M Marøy d. e., Marøy
48 Ms Forsøk	f	T ?	29.6	6.4	3.8	Wichm.	5	0	Fredrik B Bø, Bøvågen
50 Må Alken	k ft	T 38	25.5	8.8	4.8	Sabb	5	0	Trygve Stevnebo, Bøvågen
51 Må Sabben	f k	T 37	19.6	6.4	2.5	Sabb	4	0	Sigvall Sjursen, Uthella
52 Må Snøgg	f	T 39	19.0	8.0	5.0	Rapp	4	0	Karl Morken m fl, Uthella
54 Mk Fei ²⁾	tf	T ?	42.0	14.0	4.5	Wichm.	20	0	I Bakke m fl, Uthella
55 Må Knerten	f k t	T 40	21.0	8.0	2.5	Sabb	4	1	Leif Grung, Marøy
56 Må Hanna	f	T 41	20.0	7.5	3.0	Motor	4	0	Konrad K Risnes, Syltavåg
57 Ms Selma	t	T ?	49.5	16.4	7.8	Avance	22	0	A/S Hermetikff. Hordabø, Bøvågen
58 Må Haugen	f	T 23	33.0	9.0	5.0	Avance	8	0	Johannes M Rikstad, Syltavåg
59 Må Tor	t	T ?	30.0	10.0	5.0	Motor	10	0	A/S Hermetikffab. Hordabø. Bøv.
60 Må Prins	f	T ?	22.0	6.5	2.5	Sabb	1	0	Nils O Villanger m fl, Syltavåg
61 Må Vesla	f	T ?	25.0	8.0	3.4	Sabb	5	1	A H Valdernesnes m fl, Vallervåg
62 Må Snøgg	f	T 37	19.6	5.9	2.6	Wichm.	3	0	Ragnvald I Mjøs, Nordangervåg
63 Må Alv	f	T 20	18.0	5.7	3.2	Motor	4	0	Anton P Haugland, Bøvågen
64 Ms Duen ³⁾	k h	T 00	42.0	16.0	9.6	Skandia	12	1	Hans Vågenes m fl, Uthella
65 Må Spriten ⁴⁾	f	T ?	21.2	5.8	3.2	Hubb.	3	0	Konrad N Soltveit, Bøvågen
66 Må Snøgg	f	T ?	22.3	7.0	3.2	Snøgg	4	0	Jakob M Håland Uthella
67 Må Myren	f	T 43	24.4	6.9	3.2	Lohne	5	1	Nils H Villanger m fl, Syltavåg
68 Ms Bauta	f	T 20	34.1	12.1	6.1	Neptun	10	1	Birger J Hella, Uthella
69 Må Trygg	f k	T 43	20.5	6.4	2.5	Sabb	3	0	Ragnvald P Marøy, Marøy
70 Må Odd	f	T ?	23.5	8.5	3.5	Concord	6	0	Olav F Bøe, Bøvågen
71 Må Bris	f k t	T 43	24.0	8.0	3.0	Sabb	5	0	Johan N Vågenes, Uthella
72 Ms Neptun	t	T 10	42.0	16.2	6.2	Avance	18	0	A I Nettelund m fl, Nordangervåg.
73 Må Sabb ⁵⁾	f k	T ?	25.6	9.0	2.9	Sabb	5	0	Einar Sakkariassen, Bøvågen
74 Ms Valborg	ft	T 12	43.0	16.0	7.0	Avance	22	1	Martin J Sylta, Syltavåg
75 Må Venus	f	T 41	24.0	8.0	3.5	Sabb	5	0	Olav R Marøy m fl, Marøy
76 Må Trygg	f k	T 43	25.3	8.5	1.7	Grei	5	0	Johan J Sylta, Syltavåg
77 Må Nor	f	T 24	26.0	6.5	3.0	Sabb	5	0	Alf Amundsen Bø, Bøvågen
78 Må Jann	f k	T 35	24.9	8.8	3.7	Sabb	5	1	Rasmus Mariussen Sylta, Syltavåg
79 Mk Snedig	f k	T 36	32.0	11.0	5.0	Avance	15	2	Michal Harkestad, Uthella
80 Må Snøgg	f k	T 38	19.1	6.4	2.2	Sabb	3	0	Ingemar Haugland, Bøvågen
81 Må Trygg	f	T 40	18.6	5.3	2.2	Sabb	3	0	Johs. Tømmerbakke, Uthella
82 Må Per	f	T 30	20.1	5.3	2.6	Sabb	3	0	Nils R Haugland, Bøvågen
83 Må Ternen	f k t	T ?	21.0	7.0	3.0	Wichm.	6	1	Nils O Vågenes, Uthella
84 Må Bris	f	T 25	23.5	6.0	4.0	Sabb	5	0	Godtfred Opdahl, Bøvågen
86 Må Rabb	f	T ?	18.5	5.7	1.6	Motor	2	0	Sverre Kvamme, Bøvågen
87 Må Risnes	f	T 43	23.4	6.4	3.2	Sabb	4	0	Kristen O Risnes, Syltavåg
88 Må Jolken	f	T 39	19.4	6.4	2.4	Sabb	3	0	Sverre Grindheim, Uthella
89 Må Kjenen	f	T 35	20.0	5.5	2.4	F. M.	4	0	Karl M Sylta, Syltavåg
90 Må Bolgen	f k	T 19	20.0	7.0	2.0	Heimdal	3	0	Martin L. Hella, Uthella

H-HR Hosanger — H-KM Kvam.

Farkostens nummer art og navn	Anvendelse	Materiale	Byggeår	Langde	Bredde	Dybde	Maskin, navn	Antall HK	F. & fangsst.	Eierens (den korresponderende reders) navn og postadresse
----------------------------------	------------	-----------	---------	--------	--------	-------	-----------------	-----------	---------------	--

H-HR. Hosanger merkedistrikt.

1	Må	Sandvik	f	T ?	26,0	10,0	3,0	Løttvint	6	0	Joachim Bernes, Bernestangen
2	Må	Kvikk	f	T 30	23,4	6,4	2,5	Sabb	4	0	Johannes Padøy, Storholmen
3	Må	Heim	f	T 37	25,5	8,5	4,0	Wichm.	3	1	Rasmus Heimvik, Storholmen
4	Må	Rapp	f	T ?	21,0	6,4	2,4	F. M.	5	0	John A Hoshovde, Hosanger
5	Ms	Mofjord	t	T 06	62,8	19,0	9,0	Skandia	35	0	Harald Høiland m fl, Romarheim
6	Ms	Raunefjord	l	T ?	50,9	14,9	6,8	Avance	23	2	Heimvik notlag, Storholmen
8	Ms	Havgula*	t	T 97	63,2	19,5	7,0	Normo	40	0	Anders Vikesund, Storholmen
9	Må	Rex	f	T 06	24,0	6,0	5,1	Norrøna	6	0	Alf N Mjøs Hosanger
10	Mk	Triks	f	T 25	31,9	8,5	4,8	Union	10	0	Peder A Eide, Ostereidet
11	Ms	Erna	ft	T ?	34,0	12,0	8,0	Rapp	12	0	Arnf. Kleiveland m fl, Kleiveland
13	Må	Alf ⁴⁾	ft	T ?	37,2	8,5	4,5	Bolind.	12	0	Albert Heimvik, Storholmen
14	Må	Sjøgutt	f	T ?	18,0	6,0	2,4	Wichm.	3	0	Einar Mjøs m fl, Hosanger
15	Må	Ase	f	T 33	24,0	6,0	4,8	Kelvin	12	0	Olaf Steen, Storholmen
16	Må	Molvik	f	T ?	25,0	7,0	3,0	Bolind.	6	1	Knut Molvik, Målvik-grend
17	Må	Stokken	f	T 38	26,0	8,0	4,0	Wichm.	6	0	Anders Stokken, Kleiveland
18	Mk	Signal	fk	T 16	50,0	15,0	6,0	Norma	30	0	Gunnar T Tysse m fl, Tyssebotnen
19	Må	Roald	t	T 41	29,0	5,0	4,0	Rapp	10	0	Lars Padøy, Storholmen
20	Ms	Kvikk	f	T ?	21,0	6,0	3,0	C. Perf.	5	0	Alf S Tysse m fl, Tyssebotnen
21	Må	Sleipner	f	T 30	24,5	6,0	4,3	Sleipner	6	0	Monrad Kleppe, Fotlandsvåg
22	Mk	Heldal	f	T ?	31,0	7,5	3,0	Stabil	8	0	Gunnar Thomassen Hosanger
23	Må	Ruth	f	T 36	18,0	6,0	3,0	Wichm.	2	0	Alf Skår, Romarheim

H-J. Jondal merkedistrikt.

1	Mk	Asta Marie	t	T ?	30,0	10,0	5,0	Wichm.	8	0	Torvald Storaas, Herand
2	Ms	Rapp	t	T 33	31,0	8,0	5,0	Rapp	7	0	Lars Sætveit m fl, Jondal
3	Ms	Embla	t	T 35	49,0	16,0	7,0	Populær	30	0	Tore Eiken m fl, Herand
4	Mk	Langhaug	f	T 39	36,0	9,0	5,0	Wichm.	12	0	Lars M O Haugen, Herand
5	Mk	Fram	f	T 25	25,0	6,0	3,5	Bolind.	6	0	Ragnar Vik, Jondal
6	Må	Lilja	fk	T 91	35,0	12,5	6,0	Levahn	16	3	Sætveit Snurpenotlag, Sætveit
7	Må	Tormod	f	T 38	21,0	7,0	4,0	Rapp	4	0	Ansgar Nilssen, Svåsand
8	Ms	Erlen ²⁾	lf	T 16	50,3	17,7	7,4	Union	50	1	G M Svåsand m fl, Solesnes i Hard.
9	Må	Liv	f	T 44	20,0	6,0	2,5	Motor	3	1	Johs. E Linga, Torsnes i Hard.
10	Må	Pom	ft	T 43	27,0	9,0	4,0	Sabb	5	0	Andreas Bakke, Herand
11	Ms	Svåsand*	t	T 35	47,0	16,0	7,0	Wichm.	25	0	Mikal Svåsand, Svåsand
13	Må	Smeden	f	T 39	29,0	4,0	3,0	Solo	2	0	Håkon Sandven, Jondal
15	Ms	Fortuna	t	T 30	47,0	16,0	6,0	Nordlys	20	0	Sivert Haugen, Herand
16	Ms	Liljen 1	l	T 15	49,7	17,8	7,6	Union	40	0	Helge Guntvedt m fl, Jondal

H-KK. Kinsarvik merkedistrikt.

1	Ms	Teodora	tk	T 23	34,0	10,5	4,8	Stabil	10	0	Lars H Folkedal, Utne
---	----	---------	----	------	------	------	-----	--------	----	---	-----------------------

H-KM. Kvam merkedistrikt.

1	Må	Snøgg	f	T 38	14,2	4,7	?	Wichm.	2	0	Torvald Botnen, Postmyr
2	Må	Stegg	f	T 32	19,8	4,7	2,5	Meteor	3	0	Matias Madsen, Øystese
3	6/å	—	f	T 90	23,6	6,4	3,2	—	—	1	Martin Valland m fl, Norheimsund
4	6/å	—	f	T 90	22,3	6,4	3,2	—	—	0	Bjørn Vik m fl, Porsmyr
6	Mk	Agil ³⁾	t	T 74	62,5	15,5	6,7	Union	30	1	Jon Skålheim, Norheimsund

1. Omb. 1928. 2. Omb. 1936. 3. Omb. 1942.

* Rekvirert eller chartret av Wehrmacht.

Farkostens nummer art og navn	Anvendelse	Materiale	Byggeår	Langde	Bredde	DyBite	Maskin, navn	Antall HK	F. & fangstb.	Eierens (den korresponderende reders) navn og postadresse
7 Mk Brødrene ²	t	T 01	61.8	17.3	7.3	Wichm.	20	0	H Hesthammer, Norheimsund	
8 Ms Meta	t	T 28	56.0	?	8.0	Bolind.	40	0	Olav B Rykkje, Øystese	
9 Mkr Hardanger	f t	T 44	63.0	18.1	8.8	Wichm.	50	1	Torvald Valland m fl. Norh.sund	
10 Må Klippen	f t	T 21	33.0	10.0	5.0	Heimdal	10	0	Halvard Forthun, Øystese	
11 Må Rapp	f	T 34	22.3	6.0	2.5	Solo	8	0	Amund Kvalvik, Øystese	
16 Mk Vira	h	T 02	97.8	24.3	9.8	Wichm.	90	0	Nils Handegård m fl, Øystese	
17 Mk Kvik 4	t	T 26	69.0	16.5	7.0	Wichm.	40	1	S Wilhelmsen, Norheimsund	

H-K. Kvinnerad merkedistrikt.

1 4/å Erlen	f	T 41	28.0	8.5	5.5	—	—	2	Olav J Kaldestad, Sunde i Sunnhl.
3 Må Concord 4	f	T 27	35.1	12.7	4.0	Wichm.	12	0	Concord Canning Co A/S, Uskedalen
4 Ms Elisa	k	T 15	34.5	12.5	5.0	Aktiv	9	0	Lars Havnerås, Hatlestrand
5 Mk Motig	t	T 17	55.0	14.0	6.0	Wichm.	30	0	Ingolf Larsen, Sunde i Sunnhordl.
6 Må Sabb	f t	T 42	22.3	6.0	3.2	Sabb	4	1	H Thorsen d. y., Sunde i Sunnhl.
7 Msk Jarløy 1	k h	T 18	100.2	23.6	9.6	Union	120	0	Petter Meyer m fl, Herøysundet
8 Må Hans	f	T 30	22.0	5.0	2.0	Sleipner	3	0	Anton Bjelland, Sunde i Sunnhl.
9 6/å —	f	T 94	30.0	10.0	6.0	—	—	3	Ingebrigt A Huse, Ølve
10 Må Bilø	f	T ?	32.0	10.0	5.0	Levahn	12	5	Peder E Gausvik m fl, Mauranger
11 Må Leik	f	T 44	24.0	6.0	4.0	Dahl	3	1	Knut L Røyrvik, Sunde i Sunnhl.
12 Mk Concord 2	f t	T 18	61.0	15.0	6.0	Wichm.	40	2	Concord Canning Co A/S, Uskedalen
13 Må Klar	f	T 43	20.0	6.5	3.0	Solo	3	0	Martin Sundal, Mauranger
14 Må Sleipner	f	T 15	34.0	10.0	5.0	Rapp	7	2	Johan J Røssland d. y., Sunde i Sh.
15 Må Sleipner	f t	T 30	23.0	7.0	4.0	Sleipner	6	0	Olav Nerhus, Ænes
17 Mk Mågen	f k	T 84	53.0	15.8	7.1	Wichm.	25	0	Sigurd Arnesen, Uskedalen
18 Må Jerv	f t	T 41	26.0	7.5	3.5	Sabb	5	0	Johs. L Hauge, Hatlestrand
20 Ms Solsvik	f	T 13	47.0	16.5	9.0	Skandia	40	0	A/S Hermetikfabr. Hard., Uskedal
21 Ms Hanna	it	T 13	40.0	15.0	6.5	Rap	10	3	Jon O Røssland m fl, Sunde i Shl.
23 Må Djerv	f	T 17	29.0	12.0	5.0	Dux	2	0	Jørgen Rosbø, Sunde i Sunnhordl.
24 Må Alken	f	T 43	26.0	8.0	3.5	Wichm.	6	0	Peder Eidsvik m fl, Snilstveitøy
25 Må Kalle	f	T 44	27.5	7.5	3.0	F. M.	6	0	K Øvrevik, Husnes
26 Ms Fri	k f	T 19	31.0	11.3	5.0	Wichm.	8	0	Arthur Skålevik, Sunde i Sunnhl.
27 Må Jugrastøl	f	T 32	24.0	7.4	3.0	Grei	7	1	G M Fureberg, Ænes
28 Må Banita	f	T 43	24.0	6.5	3.3	F. M.	4	0	Nikolai Enes, Husnes
29 Ms Ella	f	T ?	28.0	8.0	5.0	Wichm.	4	1	Haktor O Træ, Sunde i Sunnhdl.
30 Ms Brødrene	f	T 13	34.0	9.0	6.0	Wichm.	10	1	J-ban Jørgensen, Husnes
31 Må Konsert	f t	T 11	30.0	8.0	5.5	Wichm.	8	0	Fredrik Moss m fl, Ølve
32 Må Rapp	f	T 23	23.0	6.4	3.0	Rapp	4	0	Gustav Schnelle, Nymark
33 Ms Alken ¹	f	T ?	37.5	14.0	?	Avance	10	2	Erik Hammershaug, Nymark
34 Må Falken	f	T ?	21.0	6.0	3.0	Atlanta	4	1	Lars J Sunde, Sunde i Sunnhdl.
35 Mk Solglytt	f	T 29	29.0	7.0	4.0	Wichm.	7	2	Dankert Jensen, Sunde i Sunnhdl.
36 Ms Silden	f l	T 13	46.0	17.3	8.0	Wichm.	25	3	O J Røssland, Sunde i Sunnhl
37 Ms Alken	k t	T 43	46.5	15.0	6.2	Tennfj.	30	1	Torbjørn Enæs m fl, Ænes
38 Må Varg	f	T 38	19.0	5.0	2.0	F. M.	2	0	Peder Varavik, Løvfallstrand
39 Må Admiralen	f	T 11	23.0	6.0	3.0	Merit	2	0	Olav Handeland, Sunde i Sunnhdl.
40 Må Venus	f	T ?	29.0	11.0	5.0	Grei	7	2	Lars Flatebø Mauranger
41 Ms Frida	f t	T 08	43.0	16.7	5.5	Normo	16	0	Teodor Jonsen, Røssland, Sunde
42 Mk Erling	t	T 16	53.4	13.4	6.0	Nordlys	30	2	G Schnelle Stusvik, Vikane i Shl.
45 Ms Vidar	f	T 41	28.0	9.0	3.5	Lohne	6	2	Olav Solheim m fl, Sunde i Shdl.
46 Må Snål	f	T ?	19.0	6.5	3.0	Odda	4	0	Lars O Røssland, Sunde i Shdl.
47 Må Odd	f	T ?	19.0	6.0	2.5	Populær	3	0	Albert Bjelland, Sunde i Sunnhdl.
48 Må Per	f	T 35	19.0	5.0	2.0	Meteor	3	0	E Lagerstrøm, Sunde i Sunnhdl.

1) Omb. 1940.

* Rekvirert eller chartret av Wehrmacht.

Farkostens nummer art og navn	Avendelse	Materiale	Byggeår	Lengde	Bredde	Dybde	Maskin, navn	Antall HK	f. & fangsål	Eierens (den korresponderende reders) navn og postadresse
49 Mk St. Hans	k t	T 18	50.0	14.0	6.0	Wichm.	20	0	0	Nils S Håvik, Vikane i Sunnhl
50 8/Å —	k f	T 10	22.3	7.8	2.9	—	—	0	0	Samson Nerhus, Ænes
51 Må Kjell	f	T ?	22.0	6.0	3.0	Sabb	3	0	0	Brynjulf Skorpen, Uskedalen
52 Må Smaen	f	T 42	24.0	6.5	2.5	Sabb	4	0	0	Herm, Gvavdal, Sunde i Shdl.
54 Ms Vesta	f k	T 24	42.5	14.8	6.8	Vestkyst	12	0	0	A T Kroka, Mauranger
55 Ms Bella	f	T 17	35.0	11.0	4.5	Trygg	12	0	0	Gerh. Røssland m fl. Husnes
56 Ms Gerda 2	f k	T 06	43.0	16.4	5.0	Skandia	15	2	2	J Røssland m fl. Sunde i Sunnhordl.
58 Må Lerken 1	f	T 42	23.7	8.0	3.0	Glimt	6	0	0	Karl Fredsvik, Sniltstveitøy
59 Må Tor	f	T 44	24.0	7.0	3.0	Stord	5	0	0	Arne Seim m fl. Seimsfoss
60 Ms Fortuna ¹⁾	t	T 17	49.0	17.1	6.7	Wichm.	20	0	0	J Haktorsen, Sunde i Sunnhordland
61 Ms Rapp	f	T 10	25.0	8.0	5.0	Rapp	4	0	0	Sverre Stensland, Sunde i Sunnhl.
62 Ms Peik	f	T ?	33.0	12.0	5.0	Populær	14	0	0	S Albrethson, Dimmelsvik
63 Må Dux	f	T 33	23.0	7.4	3.0	Atlanta	4	0	0	Adolf Bjelland, Dimmelsvik
64 Må Nesheim	f t	T 36	20.0	6.0	2.5	Kampen	3	0	0	Engel Gjersheim, Vikane i Sunnhl.
65 Må Snorre	f	T 44	23.7	7.0	2.8	Sabb	4	0	0	Hans Kalven, Sniltstveitøy
66 Må Express	f	T ?	19.0	6.0	2.5	Wichm.	3	0	0	Harald Håvik, Vikane i Sunnhordl.
70 Må Grei	f	T 38	19.0	5.5	2.3	Solo	2	0	0	Kristofer Vågen, Uskedalen
71 4/Å —	f	T ?	24.0	8.5	3.0	—	—	3	0	Hans Flatebø m fl. Nordrepollen
72 Må Nelly	f	T ?	24.0	9.0	?	Wichm.	3	0	0	Alfred Bjelland, Sunde i Sunnhl.
74 Ms Inger	f	T 39	28.0	10.0	4.0	Bergs.	8	0	0	Anders i Huse, Ølve
75 Må Snygg	f	T 12	20.0	5.0	2.3	Sterk	2	0	0	Arne Helle, Løfallstrand
76 Må Lasse	f	T 96	28.0	10.0	4.0	Danette	4	1	1	Knut Årsand, Ænes
78 Ms Aud 1	f k	T 41	45.5	15.5	7.0	Wichm.	20	4	4	Jon O Røssland m fl. Sunde i Shl.
79 Må Gullbrand	f k	T 37	27.0	8.0	5.0	—	—	0	0	J Haktorsen m fl. Sunde i Sunnhl.
80 6/Å Brisinglen	f k	T 34	32.0	10.0	6.0	—	—	0	0	Jon O Røssland m fl. Sunde i Shl.
82 Ms Strømpil ²⁾	t	T 08	50.7	16.3	7.3	Grei	25	0	0	Hugo Arnesen, Uskedalen
83 Må Loyall	f	T 25	28.0	9.0	4.0	Wichm.	7	0	0	Mikkel Myhre, Uskedalen
84 6/Å —	f k	T ?	27.0	8.0	4.0	—	—	3	0	Olav Nevhus, Ænes
85 Må —	f k	T 38	26.0	7.0	3.5	Sleipner	6	0	0	Erik Hammerhaug, Vikane i Sunnhordland
86 Må Rams	f	T 25	22.0	7.0	3.5	Snøgg	3	1	1	Jørgen Ramsgro, Løfallstrand
87 Mk Ruth	f	T 40	40.0	10.0	5.0	Wichm.	12	0	0	Herman Håvik, Vikane i Sunnhdl.
88 Må Lom	f	T 33	21.0	6.0	2.6	Sabb	3	0	0	Torbjørn Vevik, Rosendal
89 Må Falken	f	T ?	23.0	7.0	2.8	Solo	4	0	0	Tor Kalven, Sniltstveitøy
90 Må Fram	f	T 33	22.7	7.3	3.6	Wichm.	7	0	0	Bjarne B Skåle, Rosendal
91 Må Mai	f	T 30	21.0	6.0	2.5	Solo	4	0	0	Tørris Lillækre, Løfallstrand
92 Må Snygg	f	T 30	20.0	6.0	2.3	Levahn	3	1	1	Helge Pile, Løfallstrand
93 Ms Ternen	f t	T 16	35.0	12.0	6.0	Hein	10	3	3	Alfred Onarheim, Herøysundet
96 Må Hag	f	T 28	28.0	7.0	4.0	Karm	7	0	0	Jon Sniltstveit, Sniltstveitøy
97 Må Terje	f	T 36	22.0	6.3	2.5	Solo	4	0	0	Andreas Storegjerde, Løfallstrand
98 Må Pax	f	T 39	16.0	5.0	2.5	Meteor	2	0	0	Johannes Bjelland, Sunde i Shl.
100 Må Makrilen	f	T 41	23.0	7.4	3.2	Solo	4	1	1	Tomas Ruglebarm, Løfallstrand
103 Må Nor	f	T 28	23.0	8.0	3.5	Sterk	6	0	0	Hans K Nordås, Ølve
104 Må Svanen	f	T 41	26.0	8.0	5.0	Sabb	5	0	0	Rasmus Olsen, Sunde i Sunnhdl.
105 Må Grei	f	T ?	21.0	6.0	3.5	L. Grei	4	0	0	Lars K Vevik m fl. Løfallstrand
106 Må Ruth	f	T ?	32.0	7.5	4.5	Rapp	9	0	0	Olai Kviteberg, Sunde i Sunnhdl.
109 Må Per	f	T 28	26.0	6.0	2.2	F. M.	3	1	1	Jon Skaale, Rosendal
110 Må Snøgg	f	T 38	18.3	5.3	2.2	Atlanta	4	1	1	Sverre Eik, Uskedalen
111 Må Rapp	f	T 38	18.3	5.3	2.0	C. Perf.	2	0	0	Sigurd Seim, Seimsfoss
112 Må Snygg	f	T 19	22.0	7.0	2.3	Snøgg	2	0	0	Fredrik Moss, Ølve
113 Må Terøy 1	f	T 15	32.0	8.0	4.0	Wichm.	8	0	0	Martin Haavik, Vikane i Sunnhordland
116 Må Kvikk	f	T 35	19.0	4.5	2.5	Solo	2	0	0	Samson Bjelland, Sunde i Sunnhl.

Farkostens nummer art og navn	Anvendelse	Materiale	Byggeår	Langde	Bredde	Dybde	Maskin, navn	Antall HK	f. & fangstb.	Eierens (den korresponderende reders) navn og postadresse
117 Må Sabb	f	T 41	19.0	5.0	2.2	Sabb		3	0	Kr. Førland, Sunde i Sunnhordi.
118 Må Mons	f	T ?	18.0	5.0	2.5	Gray		3	0	Anders Sjursen, Sunde i Sunnhordi.
119 Må Snøgg	f	T ?	21.0	5.5	3.0	Meteor		3	2	Selmer Røssland, Sunde i Sunnhordi.
120 Må Vitus	f t	T 42	18.3	5.3	1.9	Sabb		3	0	Andreas Thompson, Mauranger
121 Må Varg	f	T 40	20.0	7.0	3.0	Motor		4	0	Peder Varavik, Lofallstrand
123 Må Gjæa	f	T 41	24.0	9.0	4.5	Favorit		4	0	Henrik B Hønnevaag, Uskedalen
124 Må Steinar	f t	T ?	20.0	5.0	2.5	Motor		3	0	Gustav Totland, Sunde i Sunnhordi.
125 Må Draug	f	T 31	20.0	6.2	2.5	Wichm.		2	0	G Bjelland Thorkelsen, Sunde i Sunnhordland
128 Må Alf	f	T 42	21.0	6.7	2.3	Lohne		4	0	Alf Netland, Hatlestrand
129 Må Snar	f	T 32	21.0	6.5	2.5	Snøgg		2	0	Paul Kviteberg, Ølve
130 Må Topsy	f	T 39	20.5	6.0	2.5	F. M.		4	2	Einar Nerål, Rosendal

H-LV. Laksevåg merkedistrikt.

1 Mk Brilliant	1 t	T 15	53.0	14.0	5.4	Wichm.		30	0	Alfred Asbjørnsen m fl, Godvik
2 Mk Svane	f	T 29	40.0	10.0	5.0	Drott		15	0	Hans Hansen, Alvøen
3 Må Napp	f	T 29	24.4	7.4	3.2	Sabb		5	0	Gerhard Eriksen, Håkonshella
4 Må Falk	f	T 32	20.0	5.0	3.0	Sleipner		4	0	Arnt Pedersen, Alvøen
5 Må Jakob	f k	T 31	29.0	9.3	3.8	Grei		7	0	Georg Andersen m fl, Håkonshella.
7 Mk Vidar	t	T 77	73.1	20.7	8.0	Finnøy		40	1	Alfred Synnevåg, Laksevåg
8 Må Jim	f t	T 36	22.0	5.9	2.8	Solo		4	0	Nils Nilsen, Alvøen
10 Må Falk	f	T 37	25.0	6.0	3.0	Lohne		5	0	Konrad Pettersen, Laksevåg
11 Må Mossa	f	T ?	21.0	5.4	2.2	Sleipner		7	0	Odin Olsen, Håkonshella
12 Må Motig	f	T 14	24.0	9.0	3.5	Bilm.		12	0	Ludvik Notø, Alvøen
15 Mkr Pentø	k	T 42	69.0	17.0	8.0	Wichm.		100	0	Martin Myklebust m fl, Laksevåg
17 Ms Astr. Kleppe	t	T 15	52.0	18.0	7.0	Skandia		50	0	Jakob Næro, Laksevåg
18 Må Gudrun	f	T 37	28.0	7.3	3.4	Lettvint		5	0	Realf Chr. Olaisen, Laksevåg
19 Må Vesla	f t	T 32	25.0	7.0	?	Sabb		7	0	Ingvald E Hamre, Alvøen
20 Må Rapp	f	T 28	27.0	7.0	5.5	Rapp		6	0	Kristian Ursin, Laksevåg
21 Må Viking	f	T 38	19.0	5.6	2.8	Wichm.		2	1	Alf Sætre, Håkonshella
22 Må Rusk	f t	T 43	27.0	8.8	4.2	Wichm.		6	0	Martin Myklebust, Laksevåg
24 Må Putt	f	T 42	19.0	7.0	5.0	L. Grei		4	0	Edvard Paulsen, Mathopen
26 Må Reino	f	T 25	24.0	6.8	3.0	Sterk		5	0	Ragnvald Andersen, Alvøen
28 Må Terje	f	T 23	19.1	5.9	2.7	Americ.		7	0	Hans Økland m fl, Håkonshella
29 Må Suggen	f k	T ?	22.3	6.5	3.3	Sterk		5	0	Kåre Sundal, Mathopen
30 Må Kvik	k f	T 27	27.0	7.6	3.2	Sabb		5	0	Anders Sværen, Godvik
31 Ms Mona	t	T 42	48.0	16.0	6.0	Wichm.		40	0	David Breivik, Godvik
32 Må Lom	f t	T 19	31.0	10.0	5.0	Normo		10	0	Olav Langeland m fl, Alvøen
33 Må Snobb	f	T 33	21.0	4.3	2.5	F. M.		4	1	Oscar B Knutsen, Mathopen
34 Ms Lom*	f	T 28	32.0	9.0	5.0	Heimdal		8	2	Harald Paulsen, Godvik
35 Ms Redun	f t	T 56	27.0	9.0	5.0	Wichm.		10	1	Rasmus Låkey, Håkonshella
36 Må Gå-På	k t	T ?	28.5	7.0	5.0	Avancee		10	0	K Kongshavn, Alvøen pr, Bergen

H-L. Lindås merkedistrikt.

1 Ms Brødrene	k f	T 05	45.0	16.5	7.0	Wichm.		20	4	Bertin J Hosøi m fl, Rødland
2 Ms Nobel ¹⁾	k t	T 10	37.0	16.5	7.5	Skandia		12	1	Ivar L Andås m fl, Austfjordgrend
3 Må Von	f	T 16	28.6	9.4	4.0	Grei		6	1	Bertin Hosøi m fl, Rødland
4 Må Mira	f	T ?	21.0	7.0	3.0	Solo		6	1	Johns. O Lygre, Lygre
5 Må Lykken	f	T 37	22.0	7.0	3.0	L. Grei		4	2	Gustav H Kjeilen, Kalandsjøen

1) Omb. 1954.

* Rekvirert eller chartret av Wehrmacht.

Farkostens nummer art og navn	Anvendelse	Materiale	Byggedr	Lengde	Bredde	Dybde	Maskin, navn	Antall HK	f. & langstb.	Eierens (den korresponderende reders) navn og postadresse
6 Ms Alfa	fk	T ?	45.0	14.0	4.0	Skandia		12	0	Lars L Jordal m fl. Myking
7 Ms Skarp	f	T 20	32.3	11.4	4.2	Wichm.		6	2	Oliver Alexandersen. Sletta
8 Må Alf	ff	T 31	23.0	6.0	3.0	Heimdal		5	0	Johan N Haugstad, Lindås
9 Mk Trygg	ff	T 17	37.0	13.0	5.3	Alpha		15	1	Bertin M Rosnes, Lindås
10 Må Odin	ff	T 00	29.0	8.5	3.7	Sabb		5	1	Olaf O Sevrås m fl. Sævråsvåg
11 6/Å Håbet	f	T 12	25.0	11.0	4.0	—		—	2	Hans E Hodne m fl. Myking
12 Må Trygg	ff	T 39	22.0	7.0	4.0	Alda		4	0	Gunnar Sundsbø, Lindås
13 Må Sjøblomst	ff	T 16	27.0	7.0	4.0	Gideon		4	1	Nils R Ystebø, Sletta
14 6/Å Ruggen	ff	T 18	27.0	9.0	6.0	—		—	2	Arne T Loftås m fl. Lindås
15 Må Viehmann 1	ff	T 39	20.2	5.3	2.5	Wichm.		2	0	Johannes G Risøy, Risasjøen
16 Må Kvikk	ff	T 30	21.0	6.0	3.5	Wichm.		4	0	Nils J Sundsbø, Lindås
17 Mk Streif	k f	T ?	34.0	9.0	4.2	Gideon		8	0	Sigurd Skodvin, Vågseidet
18 SÅ Klub	fk	T ?	31.0	11.0	5.1	—		—	1	Sverre Sundsbø m fl. Lindås
19 Ms Valborg	f	T 04	47.8	18.1	6.2	Avance		22	3	Bernt Stall m fl. Askelandsvåg
20 Må Ran	ff	T 07	23.3	6.2	3.5	Americ.		4	0	Berge Ivarsen, Fønnes
21 Må Kvikk	f	T 20	28.0	8.5	4.0	Wichm.		6	1	Berge Ivarsen m fl. Fønnes
22 Må Von ¹⁾	f	T 12	20.0	6.4	5.0	Wichm.		2	0	Karl Sjursen, Knarvik, Lindås
23 8/Å Skjold	fk	T 37	29.0	9.0	4.0	—		—	1	Berge I Kjeilen m fl. Kalandsjøen
24 Må Von ²⁾	f	T 21	25.1	7.8	3.0	Per		3	0	Mons O Mongstad, Mongstad
25 6/Å Hornelen	f	T 00	27.0	9.0	5.0	—		—	3	Knarviks Notlag, Lindås
26 Må Spjutø	tf	T 33	30.0	9.0	4.0	Rap		10	1	Anton J Bergfjord, Spjøtoy
27 Mk Grei ³⁾	k f	T 14	45.7	12.0	6.5	Grei		25	1	Alfred M Monstad, Mongstad
28 Må Heimborg	f	T 27	20.1	5.0	2.2	Wichm.		3	0	Rolv Holmås, Lindås
29 6/Å Truls	ff	T 97	28.0	9.0	5.4	—		—	3	Rosnes Notlag, Lindås
30 6/Å Håb	ff	T 00	28.0	9.0	5.4	—		—	3	Monstad Notlag, Mongstad
31 Må Arnhild	ff	T 20	25.8	5.9	2.5	Sleipner		6	0	Mons Risøy, Lygra
32 Må Forsøk	f	T ?	20.0	5.0	3.0	Stord		3	0	Hjalmar A Ystebø, Sletta
33 Må Prober	f	T 14	25.0	7.0	3.3	Konkur.		4	1	Olaf N Lauvås m fl. Lindås
34 Må Bjørg	ff	T ?	29.0	9.9	4.1	Gideon		6	0	Arne Gabrielsen, Spjøtoy
35 Ms Embla 1	t k f	T 08	50.6	16.5	6.9	Normo		25	1	Olav R Veland m fl. Rødland
36 Må Sæl	tf	T 20	17.5	6.4	3.2	Motor		4	0	O M Kvammen m fl. Askelandsvåg
37 Må Rap	ft	T ?	28.7	9.6	3.7	Wichm.		7	1	Alfred Holleland, Askelandsvåg
38 Mk Hovding I*	t k	T 23	58.5	16.0	6.0	Wichm.		40	7	Gerhard O Lervåg, Lindås
39 8/Å —	f	T 01	24.0	8.0	3.0	—		—	2	Gjelsviks Notlag, Lindås
40 6/Å —	f	T ?	24.0	8.0	2.5	—		—	0	Gjelsviks Notlag, Lindås
41 Må Kvik	ft	T 33	32.0	9.0	3.0	Special		8	1	Lars A Askar, Hindenes
42 Må Merkur	fk	T ?	26.6	7.4	3.7	Sabb		5	0	Thorvald Riise, Mongstad
43 Ms Dagry	k f	T 12	37.7	15.0	6.0	Union		20	4	Gabriel H Kjeilen, Kalandsjøen
44 Må Smårugga	f	T ?	22.3	6.4	3.2	Heimdal		5	2	Jack Gornier, Sletta
45 Må Sabben	f	T 31	27.9	8.9	3.4	Sabb		5	1	Martinus Hope, Fønnes
46 Må Flink	f	T 30	22.0	7.0	4.0	Sterk		5	0	Ivar Andås, Austfjordgrend
47 Må Bris	f	T 28	25.0	6.0	4.0	Sabb		7	0	Otto Kolås, Sletta
48 Må Turi	f	T ?	26.0	6.0	3.0	Stabil		5	0	Martin Vabø, Vågseidet
49 Må Svalen	f	T 30	27.1	8.3	3.5	Tuxham		6	1	Alfred E Toft, Rødland
50 Må Von	f	T ?	23.0	6.0	3.0	Motor		4	0	Nikolai Mongstad, Mongstad
51 Må Trygg	f	T 21	32.0	8.5	6.0	Stabil		16	0	Harald H Hodneland, Sævråsvåg
52 Må Snøgg	f	T 20	28.0	10.0	4.0	Snøgg		8	1	Johannes Tyborgøy m fl. Lindås
53 Må Teisten	fk	T 25	23.0	7.0	3.0	Sabb		5	0	Jarle Bastesen m fl. Lindås
54 Må Håkon	f	T 16	25.0	6.5	3.5	Dahm		3	0	Anders P Håvardsen, Mongstad
55 Ms Gjøa	t	T 19	42.0	15.0	6.0	Skandia		25	0	Neptun Canning, Mongstad
56 Må Svalen	f	T 42	23.0	6.0	2.1	Sabb		3	0	Magnus Mongstad, Mongstad
57 Mk Traust ⁴⁾	t k f	T ?	50.0	12.5	7.0	Karm		20	0	Nils Sæverås, Sævråsvåg

1. Omb. 1921. 2. Omb. 1924. 3. Omb. 1920. 4. Omb. 1950.

* Rekvirert eller chartret av Wehrmacht.

Farkostens nummer art og navn	Anvendelse	Materiale	Byggeår	Lengde	Bredde	Dybde	Maskin, navn	Antall HK	F.&faneshb.	Eierens (den korresponderende reders) navn og postadresse
58 Mk Venus	f	T	12	36.0	11.0	6.0	Wichm.	12	1	Sigurd N Straume, Mongstad
59 Mk Koffen	f k	T	43	33.0	10.0	6.0	Kampen	8	1	Nils Lyslak m fl, Lindås
60 Må Alken	f	T	?	20.0	6.5	3.5	Sabb	3	0	Henrik K Mongstad, Mongstad
61 Ms Lygra 1	f k	T	36	30.8	9.6	4.2	Avance	10	1	Sverre Norheim, Lygra
62 Må Spurven	f	T	30	17.5	5.6	2.5	Perfekt	4	0	Botolv Tykhelle, Lindås
63 Må Kvikk	f k	T	28	38.0	9.0	5.0	Motor	15	0	Lars Åsgård, Lindås
64 Må Svalen	f k	T	28	22.0	6.5	3.0	Motor	3	0	Jakob Langedal, Sletta
65 Ms Duen	f k	T	13	33.0	9.0	4.0	Normo	15	0	Tollef Jordal m fl, Myking
66 Mk Slepner 2	f	T	14	33.0	12.0	5.7	Gideon	8	3	Georg Vallernes, Skjelvik, Sletta
67 Må Grei	k	T	?	30.0	10.0	5.0	Grei	10	0	Otto Kolås, Sletta
68 Mk Skarholm	f	T	17	35.5	11.7	6.0	Union	15	1	Andreas Bruknapp, Feste
69 Ms Havsula	f k	T	19	32.0	10.5	4.5	Wichm.	7	1	Harald Nederås, Askelandsvåg
70 Må Vågen	f	T	93	29.0	10.7	5.0	Motor	10	0	Berent Stoll m fl, Askelandsvåg
71 Må Osen	f	T	?	24.4	6.4	3.5	Lohne	5	0	Lars J Hosøy m fl, Rødland
72 Må Agnes	f	T	18	26.5	7.0	4.0	Motor	8	0	Lars Kolås, Lindås
73 Ms Liv	f	T	24	27.0	8.0	4.5	Trygg	6	0	Sverre Kleivdal, Mongstad

H-MG. Manger merkedistrikt.

1 Ms Paven ¹⁾	f k	T	?	45.0	15.5	8.0	Union	30	6	Konr. M Toskøy m fl, Toska i N.bl.
2 Ms Jenny ²⁾	l	T	06	46.7	15.0	9.6	Skandia	16	6	Georg Smith m fl, Manger
3 Må Viking	l	T	08	42.0	16.0	7.3	Skandia	12	6	Kornelius Bauge m fl, Bøgehavn
4 Må Lærken	f	T	30	23.4	6.1	2.7	Stord	5	0	Anton Skjold, Toskøy i Nordhl.
5 Ms Torskøy ³⁾	f k l	T	17	53.1	20.2	8.5	Wichm.	40	6	M Toskøy m fl, Toska i Norhl.
6 Ms Njord	k f	T	33	52.1	17.9	7.5	Wichm.	50	3	Mikael Toska m fl, Toska i Nordhl.
7 Ms Judith ⁴⁾	l	T	95	40.0	15.0	6.0	Skandia	20	7	Marius Frantzen m fl, Manger
8 6/å	k f	T	?	38.3	9.6	4.2	—	—	3	Anton Skjold m fl, Toska i Nordhl.
9 Ms Firda ⁵⁾	l k	T	08	40.4	16.2	5.6	Normo	16	5	Peder J Mangernes, Manger
10 Må Venus	f	T	30	31.3	10.1	8.5	Wichm.	8	2	Rasmus K Hagen m fl, Manger
11 Må Bjørn	k	T	14	23.4	6.4	2.7	F. M.	4	0	Magnus Ivarsen, Toska i Nordhl.
12 Må Birkeland	k f	T	28	38.2	11.7	4.8	Rapp	15	4	Daniel G Birkeland m fl, Manger
13 D Fri 1	k h	T	02	92.2	19.4	8.2	Damp	140	3	M K Toskø m fl, Toska i Nordhl.
14 Ms Harald	f	T	?	31.9	9.6	5.3	Wichm.	7	0	Johannes Bauge m fl, Bøgehavn
15 Må	f	T	21	30.0	11.0	4.0	Skandia	10	0	K O Mangernes, Manger
16 Mg Sardinien	k f t	T	38	40.9	13.4	6.4	Rapp	17	3	Johannes Vetås m fl, Manger
17 Må Alsidig	t f	T	33	31.9	9.6	5.3	Union	7	0	Arent E Stangenes, Manger
18 Mg Norlys	k f	T	37	41.4	12.7	8.5	Nordlys	25	1	Lauris Andersen, Bøgehavn
19 Ms Tidig	f	T	34	26.0	8.0	?	Sabb	5	2	Adolf A Stangenæs m fl, Manger
20 Må Skarv	k	T	37	38.2	12.7	6.4	Nordlys	16	3	Frantz M Mangerøy, Manger
21 Ms Nordstorm	f k	T	00	30.8	12.2	5.8	Vestkyst	8	2	Haldor Seilfaldet m fl, Manger
22 Må Tin	f	T	?	24.4	6.4	3.2	Sabb	3	1	Sigurd G Toska, Toska i Nordhl.
23 Må Grøning	f	T	?	22.3	6.4	3.2	Wichm.	4	1	Mons K Toska, Toska i Nordhl.
24 Må Liv	f	T	25	19.1	5.3	3.2	Motor	4	0	Hans A Halland, Askeland
25 Må Snøgg	f	T	?	23.4	6.4	3.2	Snøgg	3	1	Lauris E Bauge m fl, Bøgehavn
26 Mkr Einar	f	T	43	29.7	9.6	5.3	Diesel	6	1	Johs. Strandberg, Toska i Nordhl.
27 Mk President	f k	T	17	63.7	16.5	6.4	Heimdal	40	4	Johannes Bauge, Bøgehavn
28 Må Harald	f	T	?	24.0	6.6	2.5	Lettvint	6	0	Karl O Morken, Mangernes
29 Må Inger	f	T	37	26.6	7.4	3.5	Sabb	5	0	Johannes Bauge, Bøgehavn

H-MF. Masfjorden merkedistrikt.

1 Må Rognøy	f	T	?	21.0	7.0	3.0	Favorit	6	0	Edv. Tvedt Rognøy, Træsdalsvik
2 Må Grei	f	T	?	24.4	7.4	3.2	Grei	4	0	Kristoffer Lidal, Nordkvingo

1) Omb. 1914 og 1950. 2) Omb. 1957. 3) Omb. 1938. 4) Omb. 1927. 5) Omb. 1950.

* Rekvirert eller chartret av Wehrmacht.

H-MF Masfjorden — H-M Moster.

Farkostens nummer art og navn	Anvendelse	Materiale Bygdeår	Lengde	Bredde	Dybde	Maskin, navn	Antall HK	F. & fangstb.	Eierens (den korresponderende reders) navn og postadresse
3 Mk Tryg	t	T 16	46.0	11.8	4.0	Skandia	20	0	Andr Totlandsdal, Anvikgrend
4 Ms Lyna	f	T ?	36.1	15.9	5.3	Wichm.	10	1	Nils Tvedt m fl, Træsdalsvik
5 Ma Fram	f	T 06	40.8	15.3	6.4	Union	20	2	Andviks Notlag, Anvikgrend
6 Ma Vier	f	T 20	24.1	6.8	2.4	Levahn	5	0	Harald E Halsøy, Træsdalsvik
9 Ma Flink	f	T 20	17.0	5.3	3.2	Wichm.	3	0	Ragnvald E Kvinge, Nordkvingo
10 6/å Kong									
11 6/å Fiskeren ¹⁾	f	T ?	26.0	8.0	2.8	—	—	1	Jakob H Hatlevik m fl, Risnes
12 Ms Hankø	f k	T 16	40.8	14.5	4.0	Ideal	15	0	L L Hope m fl, Hope i Nordhl
16 Ma Trygg	f	T 38	29.2	7.4	3.7	Sabb	5	0	Erik A Sandnes m fl, Masfjordnes
17 Ma Trygg	f	T 12	30.3	9.6	5.1	Wichm.	8	0	Leif Sæthre, Risnes
19 4/å Haugen	f	T 20	24.4	7.4	3.2	—	—	1	Magnus I Halsøy, Træsdalsvik
									Nordre-Kvinge Notlag,
									Nordkvingo
23 Ms Frøya	k f	T ?	42.0	16.0	6.5	Skandia	20	0	Arne G Haugsvær, Solheim
29 Mk I Will	f k	T 77	65.3	18.2	8.3	Skandia	40	0	L G Nordland m fl, Anvikgrend
30 Ms Kvingo	f k	T 32	48.0	16.5	7.0	Nordlys	25	4	Ole T Kvinge, Kvingo
31 Ms Delfin 2	f	T 14	51.0	18.6	7.4	Avance	22	1	Solheim Snurpenotlag, Solheim
32 Ma Odin	f k	T 32	24.6	7.8	3.7	Wichm.	4	0	Hans L Reknes, Mollandseid
36 4/å Bakken	f	T 27	23.4	6.4	2.1	—	—	0	Bertin A Kvinge m fl, Nordkvingo
37 Ma Sabben	f	T 36	25.5	6.4	2.7	Sabb	5	0	Ragnv. J Mjanger, Hope i Nordhl.
38 Ma Mjølner	f	T 30	29.7	8.5	4.1	Lettvint	5	0	Erik Kvinge, Kvingo
39 Ma Venus	f	T 37	31.9	8.0	4.5	Union	7	0	Alfred Nygård, Kvingo
40 Ma Besse B.	f	T 40	23.4	7.4	2.8	Wichm.	3	0	Bertin A Kvinge, Kvingo

H-ML. Meland merkedistrikt.

1 Ma Terje	t	T 35	39.0	11.0	5.0	Union	20	0	Ivar Hestdal, Lillebergen
2 Mbs Skjelvik	f	T 35	32.0	11.0	5.2	Rap	14	0	Johs. B Stien m fl, Hanevik
3 Ma Knuppen	k	T 32	20.0	6.0	4.0	Sabb	5	0	Bernt Stien, Hanevik
4 Ma Kvikk	f	T 35	18.0	5.0	2.5	Solo	3	0	Anders Mjelde, Fossesjøen
5 Ma Snøgg	f t	T 43	20.7	6.1	2.5	Sabb	3	0	Knut M Eikeland m fl, Fløksand
6 Ma Stegg	f	T 32	18.5	5.5	2.5	KarlErik	3	0	Johs. Duesund, Fossesjøen
7 Ma —	f	T 25	22.3	5.4	1.8	Motor	3	0	Christian Christophersen, Lillebg.
8 Ma Lykken	f	T 40	27.3	9.0	4.0	Sabb	5	0	Sigurd Skarpenes m fl, Lillebergen
9 Ma Inger	f	T 38	22.0	5.9	3.4	Sabb	4	0	Alf Hilland, Fureskjegget
10 Ma Øyje	f	T 24	29.0	10.0	5.0	Wichm.	5	0	Bjarne Moldekleiv, Lillebergen
11 Ma Rolf	f	T 37	38.8	10.6	4.1	Rapp	10	0	Thoralf Wiik, Furuskjegget
12 Ma Parat	f	T 24	19.0	6.0	4.5	Sleipner	4	0	Odd Larsen, Hanevik i Nordhdl.

H-MD. Modalen merkedistrikt.

2 Ma Blåveis	k f	T 28	26.6	7.6	3.5	Hein	6	0	Ragnar Mostrau, Nottveit
3 Ma Odd	f	T 30	22.3	6.7	2.7	F. M.	5	0	Lars Nødtvedt, Nottveit
4 Ma Frisk	f	T 37	28.0	8.9	4.1	Union	7	0	Lars Nødtvedt, Nottveit
5 Ms Urda ²⁾	t f	T ?	38.6	14.8	5.6	Skandia	12	0	Olai Dyrkollbotn, Romarheim
6 Mk Hilding	t k	T 76	63.0	17.0	7.1	Populær	30	0	Odd Nødtvedt m fl, Nottveit
7 Mkr Mostrau	f k	T 43	46.3	15.7	7.1	Union	30	1	Nils Mostrau m fl, Nottveit

H-M. Moster merkedistrikt.

1 Ma Kvikk	f	T ?	25.0	6.0	3.5	Penta	5	1	Mathias Kallevik, Mosterhamn
2 Mk Bjordal	t	T ?	57.0	17.5	7.0	Wichm.	40	0	Petter Totland m fl, Mosterhamn
3 Ms Laksen	f k	T 13	46.0	18.0	6.0	Ideal	35	6	Johs J Eikeland m fl, Mosterhamn

Farkostens nummer art og navn	Anvendelse	Materiale Byggeår	Langde	Bredde	Dybde	Maskin, navn	Antall HK F. & fangstb.	Eierens (den korresponderende reders) navn og postadresse
4 Må Reval	f	T'36	21.0	6.0	4.0	Snøgg	4	0 Monrad Øyrevik m fl. Foldroyhamn
5 Må Sleipner	k f	T'32	30.0	10.0	5.0	F. M.	5	0 Mathias Kallevik m fl. Mosterhamn
6 Ms Gerda	t	T'96	43.6	18.1	5.6	Skandia	18	1 Rikard Folgerø m fl. Foldroyhamn
7 Må Glimt	f	T'38	23.0	7.0	4.0	Wichm.	2	0 Martin Endresen, Finnås
8 6/A Lirken	f k	T'27	28.7	9.2	3.3	—	—	2 M Hansen m fl. Mosterhamn
9 Ms Maud ¹⁾	f k t	T'11	45.0	15.5	6.0	Wichm.	20	8 Trygve Gjerde m fl. Mosterhamn
10 Må Kvikk	f k	T'16	30.0	11.8	4.5	Rapp	7	1 Simon Grønås, Mosterhamn
11 Må Snøgg	f k	T' ?	19.0	7.5	3.0	Stord	3	0 Ole A Røksund, Mosterhamn
12 Mk Frida I	k	T'93	59.7	16.3	7.3	Rap	22	0 Johan Torkelsen m fl. Mosterhamn
13 Må Snål	f	T'35	19.0	6.5	3.5	C. Perf.	3	0 Reinert Løklingholm, Mosterhamn
14 Mk Signal 2	t k h	T'18	62.1	16.7	7.5	Wichm.	40	0 Johan Stusvik m fl. Mosterhamn
15 Mk Solvang I*	k f t	T'30	62.6	17.8	8.5	Nygrei	60	1 Ole Skimmeland m fl. Mosterhamn
16 Ms Ideal	f k t	T' ?	34.0	12.0	4.5	Ideal	8	1 Lars Espeland m fl. Mosterhamn
17 Må Sabb	f t	T'20	22.0	7.0	3.0	Sabb	4	0 Magnus Stokka, Mosterhamn
18 Må Olaug	f	T'32	19.0	6.0	2.5	Marna	4	0 Oskar Bæroy, Finnås
19 6/A —	f	T'00	22.0	6.0	2.5	—	—	1 Torvald Steinsland m fl. Finnås
20 Ms Liljen ²⁾	k f	T'07	38.0	13.0	6.5	Hagavik	14	1 Oskar Bæroy m fl. Finnås
21 Mk Svint ³⁾	t	T'26	48.3	12.0	4.7	Union	20	0 R Løklingholm, Mosterhamn
22 Ms Ole Bull 2	f k	T'07	44.0	17.4	6.9	Avance	22	4 B P Røksund m fl. Mosterhamn
23 Må Grei	f	T' ?	22.0	7.0	3.0	Grei	4	0 Alfred Notland, Mosterhamn
24 Ms Anna	l	T'05	38.0	15.4	6.3	Avance	22	4 Ola Steinsland m fl. Mosterhamn
25 6/A Tilja	f	T'80	26.0	5.0	3.0	—	—	1 Eliot Mikalsen m fl. Mosterhamn
26 Må Snøgg	f k	T'37	22.5	7.0	3.0	Snøgg	3	1 Severin T Totland m fl. Mosterh.
27 Ms Irma	f k	T'92	37.0	13.8	6.0	Rapp	12	0 Ole Skimmeland, Mosterhamn
28 Må Silden	k f	T'19	30.0	11.0	5.0	Grei	7	0 Sigurd Totland m fl. Mosterhamn
29 4/A Nyland	f k	T'07	24.5	8.5	3.2	—	—	0 Bernt P Røksund m fl. Mosterhamn
30 Mk Venus	f t	T'17	42.0	11.0	6.0	Wichm.	12	1 Bernt Stusvik, Mosterhamn
31 Ms Sjøblomsten	t	T'31	23.0	6.5	3.0	Heimdals	4	0 Johannes N Tunge m fl. Mosterhamn
32 Ms Fram ⁴⁾	f k	T'80	34.5	15.6	4.5	Skandia	12	2 Erling N Knarvik m fl. Finnås
33 6/A —	f	T'00	25.9	8.9	3.2	—	—	0 Stener O Grindheim, Mosterhamn
34 Ms Kronen ⁵⁾	f k	T'00	40.5	15.6	5.5	Rapp	22	0 Mik. S Grindheim m fl. Mosterhamn
35 Må Glygg ⁶⁾	k f	T'16	31.2	10.5	4.1	Skandia	6	0 Johs. K Totand m fl. Mosterhamn
36 Mk Hasselo ⁷⁾	t	T'89	57.9	16.0	7.0	Skandia	25	1 Tomas Skimmeland m fl. Mosterh.
37 Må Freidig	f k	T'19	34.0	12.0	4.0	Gideon	11	0 Johan Straumøy m fl. Finnås
38 Må Haugvall	f k	T'12	29.0	10.0	4.0	Wichm.	8	0 Olav Barane m fl. Mosterhamn
39 Mk Halfdan	h k t	T'95	61.0	17.0	7.4	Rap	22	0 A P Totland m fl. Mosterhamn
40 Mk Leon	f k h	T'02	65.0	8.0	7.5	Wichm.	40	1 Karl Espeland, Mosterhamn
41 Må Harald	f t	T'30	28.0	7.0	4.5	Grei	4	0 Arne Tunge, Mosterhamn
42 6/A —	f	T'97	25.0	8.0	3.0	—	—	0 S P Bjernevik m fl. Finnås
43 6/A —	f	T'00	22.0	7.0	2.5	—	—	2 Endre E Bæroy m fl. Finnås
44 Må Freidig	k f t	T'95	23.5	8.4	3.0	Wichm.	3	0 Johan Hilt, Mosterhamn
46 Ms Osnes 2	f t	T'18	55.0	18.0	8.0	Avance	35	1 Magnus Stokka, Mosterhamn
47 Mk Henry og Marta	h k	T'82	74.4	20.1	10.0	Bolind.	120	0 Peder Røksund m fl. Mosterhamn
48 Ms Røgsund ⁸⁾	t	T' ?	35.1	13.2	4.8	Rap	12	0 Anton Røgsund, Mosterhamn
49 Så Fram	k f	T'04	25.4	8.3	3.3	—	—	1 Knut S Grindheim, Mosterhamn
50 Ms Holmen	f	T'14	27.0	8.0	4.0	Dahl	4	0 Kåre Stusvik, Mosterhamn
51 Må Villy I	f t	T'32	21.5	7.0	3.0	Wichm.	2	0 P Wathne, Foldroyhamn
52 Ms Silden	f k	T'22	46.0	15.0	8.0	Wichm.	25	6 Nils J Eikeland m fl. Mosterhamn

1) Omb. 1933. 2) Omb. 1938. 3) Omb. 1932. 4) Omb. 1918. 5) Omb. 1937. 6) Omb. 1940. 7) Omb. 1936.
8) Omb. 1915 og 1933.

* Rekvirert eller chartret av Wehrmacht.

H-M Moster.

Farkostens nummer art og navn	Anvendelse	Materiale	Byggear	Lengde	Bredde	Dybde	Maskin, navn	Antall HK	F. & fangstb.	Eierens (den korresponderende reders) navn og postadresse
53 Mk Bærø ¹⁾	l	T ?	37.0	12.5	6.0	Populær		25	3	Jakob Endresen m fl. Finnås
54 Må Diesel	f	T'31	26.0	8.0	4.5	Wichm.		6	0	Alfred H Røksund, Mosterhamn
55 Må Forsøk	f	T'39	22.0	8.0	3.0	F. M.		4	1	Birger Røksund, Mosterhamn
56 6/å Tordenskj.	f	T'90	25.0	8.0	3.5	—		—	3	Lars L Grønås m fl. Mosterhamn
57 Mk Røksund	h k	T'28	80.0	22.0	8.0	Diesel		95	1	Arne Røksund m fl. Mosterhamn
58 Må Fram ²⁾	fk	T ?	25.0	7.0	5.0	Wichm.		4	1	Ivar Møgster, Mosterhamn
59 Må Harald	fk t	T'22	22.0	6.0	5.0	Karm		3	0	Martin Solberg, Finnås
60 Mk Hilda	k	T'95	53.9	17.2	7.7	Wichm.		40	0	S Røksund d e m fl. Mosterhamn
61 Må Freidig	fk	T'25	23.0	9.5	3.5	Kampen		6	1	Sindre Oisen Hille, Finnås
62 Må Fangst	fk	T'23	34.0	15.0	8.0	Avance		15	0	Ivar Møgster, Mosterhamn
63 Må Skum	f	T'36	25.0	7.5	4.0	Sabb		5	0	Alfred Røksund, Mosterhamn
64 Må Skum	fk	T'18	35.0	12.0	5.0	Wichm.		12	0	Ola O Steinsland, Mosterhamn
65 Mk Ålund	fk t	T'95	59.0	17.0	6.5	Bergs.		28	1	Hans Grindheim, Mosterhamn
66 Må Snygg	f	T'37	33.0	12.0	3.5	Snøgg		12	0	Nils J Eikeland m fl. Mosterhamn
67 Må Alf	f	T'41	22.0	7.0	3.0	F. M.		7	0	A Grønås, Mosterhamn
68 Mk Urholm	kt	T'95	62.7	17.0	6.0	Bolind.		40	0	Karl Johannessen, Mosterhamn
69 Må Lom	f	T'36	25.0	9.0	4.0	Stord		3	0	Martin Straume, Mosterhamn
70 Mk Varstein	kt	T'13	59.0	15.6	7.0	Populær		25	1	S Røksund d e m fl. Mos erhamn
71 Ms Ran	fk	T ?	44.0	18.0	5.0	Avance		22	1	Godleif S Eikeland, Mosterhamn
72 Ms Irma	fk	T'01	37.0	13.2	5.5	Grei		12	0	H I Grindheim m fl. Mosterhamn
73 Må Smart	f	T'32	26.0	8.0	4.0	F. M.		6	0	Alfr. S Røksund m fl. Mosterhamn
74 Mk Ringholm	ft	T'00	60.4	16.8	7.9	Wichm.		40	1	Johan Torkelsen m fl. Mosterhamn
75 Må Pelle	ft	T'36	22.0	5.5	3.0	F. M.		4	0	Anfinn Eikeland, Mosterhamn
76 Må Tor	f	T'42	24.0	7.0	4.0	Lyn		4	0	Guttorm Larsen, Finnås
77 Må Makrellen	f	T'40	23.0	7.9	3.5	F. M.		3	0	Johan Åse, Mosterhamn
78 6/å Vergeland	fk	T'00	30.2	8.7	3.2	—		—	0	Ole Larsen Hidle, Finnås
79 Må Vågen	fk	T'39	25.0	8.0	3.5	F. M.		6	0	Jakob O Håvik, Mosterhamn
80 Ms Gustava	fk	T'14	45.5	18.0	6.5	Skandia		40	5	Ole O Steinsland m fl. Mosterhamn
81 Ms Johanna	fk t	T'30	47.8	15.4	6.0	Avance		22	0	S Skimmeland m fl. Mosterhamn
82 Må Star	ft	T'34	23.0	7.0	3.0	Wichm.		2	0	Hans Stokka, Mosterhamn
83 Ms Ester ³⁾	fk t	T ?	43.0	17.0	7.0	Avance		15	0	Sigurd Bærøy m fl. Finnås
84 Må Lerka	f	T ?	20.0	5.0	3.0	F. M.		4	0	Knut K Grindheim, Mosterhamn
85 Mk Drott	fk t	T'17	40.0	11.5	6.0	Populær		18	0	Fredrik Torkelsen, Mos erhamn
86 Ms Erna	fk	T'37	37.5	13.5	6.0	Verdan		12	2	Albr. Knarvik m fl. Finnås
87 Mk Goxheim	fk t	T'29	55.0	16.0	7.5	Wichm.		40	1	Sigurd Hidle, Finnås
88 Må —	fk	T'34	26.5	8.7	5.0	F. M.		7	0	Henning H Røksund, Mosterhamn
89 Må Wichmann	fk	T'12	29.0	10.0	3.7	Wichm.		5	0	Lars Kallevik m fl. Mosterhamn
91 Må Marna	fk	T'33	22.0	8.0	4.5	Marna		6	0	Alfr S Røksund m fl. Mosterhamn
92 Må Smed	t	T'36	23.0	7.0	4.0	Wichm.		4	0	Lars M Stokka, Mosterhamn
93 Mk Daysspring	fk	T'95	57.6	16.8	7.2	Rapp		35	0	Sivert O Totland m fl. Mosterhamn
94 Må Sjøloven	f	T ?	20.0	7.0	4.0	Wichm.		2	0	M Robberstad, Finnås
95 Mk Primula 1	fk	T'13	62.0	17.4	8.0	Wichm.		30	0	Arne Røksund m fl. Mosterhamn
96 Mk Lydia 2 [*]	ft	T'88	65.0	19.0	9.0	Skandia		20	1	Lars Stokka, Mosterhamn
97 Må Fiskaren	f	T'39	28.0	8.0	5.0	Skandia		6	0	H Nøstbakken m fl. Mosterhamn
98 Må Sleipner	ft	T'35	21.2	5.5	2.7	Sleipner		2	0	Erling Jørgensen, Finnås
99 Må Teisten	fk	T'15	30.0	10.0	5.0	Rapp		7	0	Tor Eikeland, Mosterhamn
100 Mk Sollund 2 [*]	h k	S'23	110.0	21.7	11.0	Bolind.		160	5	Andr. L Grønås, Mosterhamn
101 Må Vagn	fk	T' ?	28.0	8.7	3.4	Wichm.		7	0	Helle Notland, Mosterhamn
103 Mk Solvang	k f	T'20	44.0	11.0	5.0	Skandia		12	0	Johannes Eikeland, Mosterhamn
104 Må Bell	f	T'32	20.0	7.0	4.0	Wichm.		2	0	Oskar Johannessen, Mosterhamn
105 Mk Klar	k f	T'36	36.0	11.0	4.0	F. M.		15	0	Alfr. S Røksund m fl. Mosterhamn
106 Må Smart	ft	T'36	28.0	9.0	4.0	Rapp		5	0	Meidel Anglevik, Mosterhamn

1) Omb. 1939. 2) Omb. 1932. 3) Omb. 1937.

* Rekvirert eller chartret av Wehrmacht.

Farkostens nummer art og navn	Anvendelse	Materiale	Byggear	Lengde	Bredde	Dybde	Maskin, navn	Antall HK	F. & fangstb.	Eierens (den korresponderende reders) navn og postadresse
107 Må Sneip	f	T ?		20.2	5.8	2.4	Snøgg	2	0	Håkon Siggervåg, Mosterhamn
108 Må Hovding	f k	T 04		28.5	8.0	4.0	Skandia	5	2	Bernhard B Klubben, Mosterhamn
109 Må Njål	f	T 43		22.0	9.0	5.0	Avance	3	0	J Folgerø-Holm, Foldrøyhamn
110 Må Frigg	f k	T 36		39.0	12.0	5.0	Wichm.	16	0	Trygve Gjerde, Mosterhamn
111 Mk Pearl of the Ocean	k h	T ?		79.0	18.9	10.0	Skandia	80	3	Trygve Gjerde m fl, Mosterhamn
112 Må Elma	f	T 31		21.0	7.0	4.0	L. Grei	4	0	Gustav Lidal, Mosterhamn
113 Må Glimt	f k	T 20		27.0	7.0	3.3	Snøgg	5	0	Lars Endresen, Finnås
114 Ms Norden	f k	T 00		42.0	16.0	7.0	Skandia	15	0	Henrik Nøstbakken, Mosterhamn
115 Må Snikkaren	f t	T 20		20.0	7.0	3.0	Wichm.	2	0	Kåre Stokka, Mosterhamn
116 Må Barastraum	f t	T 33		22.0	6.0	4.0	Wichm.	2	0	Jakob Barane, Finnås
117 Må Trygg	f	T 16		23.0	9.0	5.0	Trygg	5	1	Hartvig Bårdsen, Mosterhamn
118 Ms Destroy	f	T 06		34.0	12.0	5.0	Grei	16	0	Angvald Sivertsen, Mosterhamn
119 Må Leiken	f	T ?		22.0	5.0	2.7	Glimt	4	0	Malfred Stølen, Folderøyhamn
120 Må Kvikk	f	T 35		29.0	9.0	4.5	Ideal	5	2	Henrik H. Røksund, Mosterhamn
121 Ms Løberg	f k	T 43		35.0	15.0	8.0	Normo	12	0	Anfinn Eikeland m fl, Mosterhamn
122 6/å Silden 1	f	T ?		25.0	9.0	3.0	—	—	3	Kristian Dahl d. e., Mosterhamn
124 Ms Solveig	f k	T 15		45.0	16.0	9.0	Avance	22	0	Bernh. Steinsland, Mosterhamn
125 Mk Expert	f k t	T 96		69.0	18.0	6.0	Avance	30	1	Oskar Bæroy, Finnås
127 Må Strandly	f	T 20		22.0	5.0	4.0	Wichm.	4	0	Halv. Brekke, Mosterhamn
128 Må Rask	f	T 35		21.0	6.0	4.0	Stabil	4	0	Johan Torkelsen, Mosterhamn
129 Må Sport	f	T 29		22.0	6.0	3.0	Frigea	3	0	Olav Skimmeland, Mosterhamn

H-OA. Odda merkedistrikt.

3 Ms Håpet	t	T ?		31.0	10.2	5.0	Skandia	12	1	Karl Kjeilen, Tyssedal
5 Må Sjøhelmen	f t	T 35		28.0	9.5	4.1	Lidan	7	1	Ola Tunes m fl, Tyssedal

H-O. Os merkedistrikt.

1 Må Duen	f	T 39		22.0	7.0	3.0	Solo	4	0	Thomas Th. Haugland, Os
2 Må Alken	f	T 39		22.0	6.0	3.0	Solo	4	0	Hans L Særvold d. y., Os
3 Må Pokito	f	T 35		19.0	5.0	2.5	Motor	2	0	Harald L Askvik, Hagavik
4 Må Fiskaren	f	T 40		19.0	5.0	2.5	Evinr.	2	0	Vincent Lyssand, Os
5 Må Pil	f	T 35		20.0	5.0	2.5	Solo	2	0	Henrik Moberg, Os
6 Ms Normann	t k	T 06		42.0	11.0	4.5	Wichm.	14	1	Halvar L Lunde m fl, Os
7 Må Svanen	f	T 35		21.0	6.0	5.0	Rival	6	0	Elling Hjelle, Os
8 Mk Børra	f k	T 17		44.0	12.0	8.0	Avance	18	1	Sjur Eidsvik m fl, Hagavik
9 Ms Laila	f k	T 44		35.0	11.5	5.0	Wichm.	12	0	Peder L Røttingen m fl, Lepsøy
10 Mk Hein ¹⁾	k h	T 14		39.3	12.7	6.0	Wichm.	20	1	Nils L Forstrønen, Nordstrøno
11 Må Marna	f	T 42		23.0	7.0	3.0	Marna	5	0	Johannes L Røttingen, Lepsøy
12 Må Sneip	f	T 36		23.0	6.0	3.5	Sleipner	5	0	Jørgen Garvik, Lepsøy
13 Må L yngheim 1	f	T 35		19.1	5.6	2.5	Johnson	2	0	Ole Fagerbakke, Os
14 Må Olaug	f	T 37		22.0	6.0	3.5	Sleipner	3	0	Konrad Lepsøy, Lepsøyneset
15 Må Fremtid	f	T 35		20.0	6.0	3.0	Motor	4	0	Nils N Røttingen, Lepsøy
16 Ms Pir	f	T 15		23.9	8.6	3.2	Hein	5	0	Bernt Røttingen, Os
17 Må Fram	f	T 41		28.0	8.5	4.0	Sabb	5	0	Jonas L Sørstrønen, Lepsøy
18 Ms Svanen	f k	T 06		46.0	16.0	7.3	Wichm.	20	2	Røttingens Notlag nr 1, Lepsøy
19 Må Tobben	f k	T 44		30.0	9.0	4.4	Union	7	0	Sjur Eidsvik m fl, Drangje
21 Ms Ingeborg	f k	T 09		42.0	14.0	6.0	Wichm.	20	4	Røttingens Sn.lag nr. 2, Lepsøy
22 Ms Selma	f k	T 08		44.9	16.5	7.0	Karm	30	4	Jørgen Garvik, Lepsøy
23 Må Nann	f	T ?		21.0	6.8	3.7	Levahn	6	0	Ingolff Johnsen, Lepsøy
25 Må Småen	f	T 36		20.1	5.7	1.4	Sleipner	2	0	Anders O Strønen, Lepsøy

1) Omb. 1940.

H-O Os.

Farkostens nummer art og navn	Anvendelse	Materialer	Byggeår	Langde	Bredde	Dybde	Maskin, navn	Antall HK	F. & fangstb.	Eierens (den korresponderende reders) navn og postadresse
26 Må Mågen	f k	T 07	28.0	9.0	4.0	Hein		4	0	Jens Røttingen m fl, Lepsøy
27 Må Tripp	f	T ?	23.0	6.0	3.5	Solo		6	0	Magnus T Solberg, Os
28 Må Svanen	f	T ?	21.5	5.5	3.0	Solo		4	0	Arthur Haugland, Os
29 Må Start	f t	T 39	30.0	10.0	4.5	Sterk		5	0	Gunvald Lekven, Os
30 Må Fix	f	T 20	23.0	7.0	3.0	Wichm.		3	0	Nikolai S Balland, Drangje
31 Må Sabben	f	T 41	23.0	8.0	3.5	Sabb		3	0	Jakob Røttingen, Lepsøy
34 Ms Snyg	f	T 20	22.0	6.5	3.5	Lettvint		5	0	Martin O Søviknes, Lysekloster
36 Må Alfen	f k	T 21	26.0	7.0	4.0	Wichm.		4	0	Bjarne Leganger, Os
38 Må Roy	f t	T 41	19.5	5.0	2.0	Solo		2	0	John H Askvik, Hagavik
39 Må Kvikk	f	T 33	21.0	6.6	2.9	Sabb		3	0	Daniel Drange, Lysekloster
40 Mk Steinar 1	t	T 34	68.3	18.0	9.0	Wichm.		50	0	Johannes Lund m fl, Os
41 Må Skarven	f k	T 22	26.0	8.0	3.0	Wichm.		4	1	Johan I Skorpen, Nordstrøno
42 Må Midnatsol	f	T 22	23.0	7.0	4.0	Wichm.		3	0	Kristen K Skorpen, Nordstrøno
43 Må Blia	f	T 44	24.0	7.0	3.0	Sabb		5	0	Engel H Skorpen, Nordstrøno
44 Må Flatholm	f	T 27	22.0	5.0	3.5	Penta		5	0	Godtfred Haugland m fl, Os
45 Må Stegg	f	T 41	21.0	6.0	3.0	Wichm.		2	0	Ole Nordstrønen, Nordstrøno
46 Må Fein	f k	T 23	27.0	7.0	4.0	Wichm.		4	0	Karl Færstadvold m fl, Os
47 Ms Layla	f	T 30	24.0	6.0	4.5	Wichm.		3	0	Johan K Moberg, Os
48 Må Bjørn	f	T 23	26.0	7.0	5.0	Hagavik		4	0	O A Sundøy m fl, Lepsøy
49 Må Hobby	f	T 38	21.0	5.0	3.5	Solo		4	0	Hans H Moberg m fl, Os
50 Mk Røttingen	k f	T 23	69.0	19.0	9.5	Wichm.		90	3	Jakob Røttingen m fl, Lepsøy
51 Ms Lønningdal	t	T 25	65.0	15.2	6.3	Wichm.		40	1	N N Øvredalstrø, Os
52 Ms Helma	f	T 13	28.0	10.0	5.0	Sabb		5	0	Ole E Søviknes, Os
53 Må Norheim	f	T 44	21.0	6.0	3.0	Sabb		3	0	Jakob N Strønen, Nordstrøno
56 Ms Brødrene	k f	T 28	40.5	13.5	6.0	Bolind.		25	0	Hans P Skorpen m fl, Nordstrøno
57 Må Bjørnen	f	T 34	18.0	3.5	3.0	Solo		4	0	Magne Bøe, Hagavik
58 Må Makrellen	f	T 28	29.0	9.0	?	Wichm.		4	0	John O Flateen, Hagavik
59 Må Skipper ¹⁾	f	T 24	33.0	9.3	4.4	Wichm.		6	0	Olaf Skippervik, Nordstrøno
60 D Vikar 1	k h	S 03	92.8	18.0	8.8	Damp		110	3	Jørgen Garvik, Lepsøy
61 Ms Kjell	t k	T ?	23.0	8.0	5.0	Kampen		6	0	Martin Johanesen, Nordstrøno
62 Mk Lilly	t	T 93	57.6	16.7	7.5	Wichm.		20	0	Annanias K Øvredal, Os
63 Må Rapp	f	T 30	22.0	5.5	3.0	Sleipner		2	0	Nils A Halhjem m fl, Os
64 Ms Teisten	f	T 31	30.0	8.0	5.0	Wichm.		4	0	Severin S Skåtøy, Lysekloster
65 Må Dyna	f	T 27	24.0	7.0	3.5	Motor		4	0	Lars L Røttingen, Lepsøy
66 Må Zeta	f	T ?	19.6	5.7	2.5	Fix		3	0	Nils E Hovland, Hagavik
67 Må Terje	f	T 22	21.4	6.2	2.5	Sleipner		4	0	Johan K Evensen, Lepsøy
68 Må Jonny	f	T 38	17.0	5.0	2.5	Bendix		3	0	Alfred Grøneng, Os
69 Må Tvist	f	T 30	32.0	9.0	4.0	Mianus		12	0	G Sørestraumen m fl, Lysekloster
70 Må Snyg	f	T 05	24.4	6.0	3.2	L. Grei		4	0	Kristoffer M Strønen, Lepsøy
71 Må Stormduen ²⁾	f	T 27	30.4	9.7	3.4	Finnøy		10	0	Nils O Bruarøy, Lepsøy
72 Må Urli	f	T 20	21.0	5.5	2.8	F. M.		3	0	Olaf Kvinge, Os
73 Må Fisken	f	T 35	22.0	5.0	3.5	Solo		7	0	Johan K Moberg m fl, Os
74 Må Fram	f	T 35	23.4	6.8	3.2	Solo		4	0	John H Haugland, Os
75 Ms Aspenes 1	t	T 36	50.0	15.0	7.5	Wichm.		25	0	Knut Aspenes m fl, Os
76 Må Laksen	f	T 30	18.0	5.0	3.0	Sleipner		2	0	Elias Haugland m fl, Os
78 Må Bjørn	f	T 37	20.0	5.5	2.5	Solo		2	0	Johan Bruarøy, Os
79 Må Start	f t	T 32	30.0	10.0	4.5	Sterk		5	0	Gunvald Lekven, Os
81 Ms Freidig	f	T 26	35.0	11.0	3.0	Wichm.		12	0	Torstein Bergh m fl, Lysekloster
82 Ms Strønøy	f k	T 39	35.0	10.0	4.4	Rapp		17	0	Hjalmar Strønen, Nordstrøno
83 Ms Smart	f	T 37	28.0	9.0	3.0	Sabb		5	0	Einar N Drage m fl, Lysekloster
84 Må Sjøfuglen	f	T 33	18.0	7.0	3.0	Sterk		3	0	Nikolai S Balland, Lysekloster
85 Må Blåen	f	T 42	25.5	7.5	3.5	F. M.		7	0	Lars A Strønen, Nordstrøno
86 Må Skum	f	T 34	19.0	5.0	3.0	Meteor		2	0	Håkon Vindenes, Os

Farkostens nummer art og navn	Anvendelse	Materiale	Byggeår	Lengde	Bredde	Dybde	Maskin, navn	Antall HK	F. & fangsbeh.	Eierens (den korresponderende reders) navn og postadresse
87	Må Sendingen	f	T 38	24.0	7.0	4.0	Sabb	5	0	Sigurd Lekven m fl. Os
88	Må Roald	f	T 33	22.0	6.0	4.5	Sabb	5	0	Odd I Drange. Lysekloster
89	Må Skåtøy	f	T 39	29.0	9.0	5.0	Normo	7	0	John E Skåtøy, Os
90	Må Lyngholmen	f	T 06	25.0	7.0	4.0	Sabb	4	0	Harald L Haugland, Os
91	Må Teisten	f	T 36	20.0	5.5	3.0	F. M.	4	0	Lars L Haugland, Os
92	Må Måken	f t	T 30	28.0	8.4	3.4	Lettvint	7	0	Joh. Kristian Evensen, Lepsøy
93	Ms Vargevåg	f	T 44	28.0	9.0	5.0	Sabb	5	0	Harald H Lunde, Os
94	Ms Drangsvåg	f	T 40	30.0	9.5	5.0	Sabb	5	0	Ole H Drange. Lysekloster
95	Må Måsen	f	T 37	27.0	8.0	3.7	Sabb	4	0	Thormod P Drange. Lysekloster
98	Må Sleipner	f	T 41	22.3	6.3	3.0	Sleipner	5	0	Bertel Nordstrønen. Nordstrøno
99	Må Sabb	f	T 32	22.5	7.5	3.0	Sabb	5	0	Kristen Skorpen m fl. Nordstrøno
100	Må Skorpen	f	T 25	21.0	6.3	3.0	Sleipner	4	0	Anders Skorpen. Nordstrøno
101	Må Grei	f	T ?	18.0	5.0	3.0	Gideon	4	0	Jon P Vaktdal, Os
102	Må Pollen	f	T 33	19.0	5.0	3.0	Wichm.	2	0	Johs. K Drange m fl. Lysekloster
103	Må Steinar	f	T 35	21.0	5.0	2.5	Wichm.	2	0	Hans Holmefjord, Lepsøy
104	Må Pil	f	T 30	21.0	6.0	3.5	Karl Erik	5	0	Odd Solberg, Os
105	Må Fram	f	T 42	20.0	4.5	3.0	F. M.	2	0	Anders A Sperrevik d. y., Lysekl.
106	Må Gunn	f	T 35	20.0	5.0	3.5	Levahn	4	0	Herman Bruarøy, Lepsøy
107	Må Lillegut	f	T 24	24.0	7.0	3.4	Dahl	6	0	Jakob Balland. Lysekloster
108	Må Real	f	T 34	22.3	6.0	2.9	Real	5	0	Hans Nordstrønen m fl. Nordstrøno
110	Må Solo	f	T 36	21.0	5.0	3.0	Motor	2	0	Johannes J Moberg. Osøren
111	Ms Leiken	f	T 96	36.0	11.5	5.7	Hein	7	0	Lars Nybø. Nordstrøna
112	Må Kvikk	f	T 42	22.0	6.5	2.8	Motor	4	0	Leif Holmedal m fl. Os
113	Må Steggen	f	T 30	29.0	10.0	4.5	Grei	8	0	Olav Strønen. Lepsøy
115	Må Lill	f	T 37	18.0	6.0	3.0	Sol	3	0	Oliver Haugland, Os
116	Må Tor	f	T 28	29.7	7.9	3.3	Lettvint	5	0	Ole Sperrevik. Lysekloster
117	Ms Skarp	f t	T 18	26.6	7.4	4.8	Wichm.	5	0	Hans Haugen, Os
119	Må Pluggen	f	T 43	24.0	7.0	3.2	Sabb	4	0	Harald Røttingen. Lepsøy
120	Må Natig	f	T 36	20.0	6.5	4.0	Levahn	4	0	Arthur Sundøy, Lepsøy
121	Må Jessie	f	T 39	20.0	7.6	2.3	Solo	2	0	Martin Lepsøy m fl. Hagevik
122	Må Røylen	f	T 35	20.0	7.0	3.0	Solo	4	0	Georg Johnsen Bruarøy, Lepsøy
123	Må Vågen	f	T 43	24.0	7.5	3.5	Sabb	4	0	Karl Aasen, Lepsøy
124	Må Laksen	f	T 42	23.0	7.0	3.5	Sabb	3	0	Ingolf Røttingen. Lepsøy
125	Må Nils	f	T 40	19.1	4.6	1.6	Evinr.	3	0	Nils K Drange, Os
126	Må Plug	f	T 38	19.0	5.0	2.5	Solo	2	0	Erling Lepsøy, Lepsøy
128	Må Grei	f	T 36	23.0	7.0	4.0	Grei	4	0	Magnus Håland, Os
129	Ms Lon	f	T 27	23.0	6.0	4.0	Lohne	4	0	Thomas A Moberg, Os
130	Må Sum	f	T 31	23.0	6.0	3.0	B. Ø.	5	0	Mons Holmefjord m fl. Lepsøy
131	Må Paddo	f	T 38	18.0	6.0	3.0	Wichm.	2	0	U Ruland, Os
132	Må Trygg	f	T 26	22.0	7.0	2.0	Trygg	3	0	Anders Th. Lunde, Os
133	Ms Hjås	f k	T 43	34.0	10.0	5.0	Union	10	0	Henrik Askvik sønner, Hagavik
134	Må Olav	f	T 43	25.0	6.0	3.0	Bilm.	60	0	Olav Skjølbreid, Os
135	Må Flid	f	T 53	33.9	8.5	4.8	Skude	7	0	Peder Nordstrønen. Nordstrøno
136	Må Frigg	f	T 09	18.0	5.0	3.0	Penta	4	0	Karl Bratholm. Lepsøy
137	Må Liv	f	T 30	22.6	6.1	3.8	Solo	5	0	Ole L Hjellev, Os
138	Må Bitten	f	T 34	24.0	8.0	4.0	F. M.	6	0	Otto Røttingen. Lepsøy
139	Ms Håbet	f k	T 19	30.0	10.5	5.0	Wichm.	8	0	Anders Sperrevik m fl. Lysekloster
140	Må Ampløy	f	T 42	21.0	6.0	4.0	Sleipner	4	0	Jakob Helland. Lepsøy
141	Ms Snegg	f t	T 26	29.0	9.0	4.0	Sabb	5	0	Magnus Håland, Os
142	Må Kvikk	f	T 56	24.0	6.7	3.2	Sabb	4	0	Nils O Erdsvik, Os
143	Må Pinca	f	T 25	19.0	3.5	2.5	Americ.	2	0	Gustav Båhus, Os
144	Må Smart	f	T 25	20.0	6.0	3.0	F. M.	4	0	Helge Lepsøe, Os
145	Må Vetleper	f k	T 37	23.9	7.3	4.5	Sabb	4	0	Johs. Hellevang m fl. Nordstrøno

H-O Os — H-SK Skånevik.

Farkostens nummer art og navn	Anvendelse	Materiale	Byggår	Lengde	Bredde	Dybde	Maskin, navn	Antall HK	P. & fangstb	Eierens (den korresponderende reders, navn og postadresse)
146 Må Fiskaren	f	T 41	18.0	5.5	2.5	Sleipner		2	0	Karl I Sørestrømmen, Lysekloster
147 Må Stodig	f	T 35	19.1	5.7	2.7	Kelvin		2	0	Georg Johnsen, Bruarøy, Lepsey
148 Må Snadden	f	T 35	19.1	5.7	2.7	F. M.		2	0	Anders J Sælen, Os
149 Må Liv	f	T 34	23.0	6.0	3.0	Americ.		3	0	Einar E Lunde, Os
150 Mk Arnold	f k	T ?	42.0	15.0	6.0	Hansa		15	1	Einar Evensen, Lepsey

H-SR. Samnanger-merkedistrikt.

1 Ms Avance ¹⁾	f	T 07	51.0	16.0	6.0	Avance		15	5	Hans J Nygård m fl, Gaupholm
5 Må Ervik	f k	T 39	26.6	7.4	2.5	Motor		6	1	Nils O Ervik, Kalven, Fusa
6 Mkr Fisker	f	T 42	46.0	14.0	7.0	Wichm.		20	6	Mons Aldervold m fl, Gaupholmen
7 Mk Samnanger*	f	T 11	40.0	10.0	6.0	Wichm.		12	1	Nils K Røen, Haga i Samnanger
12 6/8 Torden	k f	T 09	30.0	10.0	5.0	—		—	3	Johan A Lie m fl, Gaupholm
13 Ss Juno	t	T 00	39.0	16.0	5.0	—		—	0	Torgils A Solberg, Solbjørg
16 8/8 Fram	f k	T 90	30.0	10.0	5.0	—		—	8	T J Adland m fl, Haga i Samnanger
17 8/8 Trygg	f	T 07	30.0	10.0	3.8	—		—	3	S Røsseland m fl, Tysse i Samn
19 6/8 Rapp	f	T 22	24.3	8.3	3.3	—		—	0	Mons E Østvik m fl, Solbjørg
24 Må Svalen	f	T 10	26.6	8.5	3.2	Skude		5	1	Nils J Stensland, Haga i Samn.
27 Må Signal	f	T 41	18.0	6.0	3.0	Motor		5	1	Andreas Hillevang, Haga i Samn.
29 Ms Brødrene	f	T 30	43.0	15.0	6.3	Avance		15	2	Johan Østvik m fl, Solbjørg
35 Må Utskot	f t	T 18	28.0	10.0	5.0	Skandia		8	1	Georg Jørgensen m fl, Gaupholm
36 Ms Solberg	f t	T 35	35.0	11.0	5.0	Union		10	3	John Larsen m fl, Solbjørg
37 Mk Fiks	f k	T 27	32.0	9.0	3.5	Wichm.		5	2	Nils A Trengereid, Tysse i Samn.
39 Ss Haga	f k	T 11	38.0	15.0	7.0	—		—	1	Nils Røen m fl, Haga i Samn.
40 Mk Skarp	f t	T 21	38.5	9.0	4.0	Wichm.		12	4	Arthur Solberg m fl, Solbjørg
41 Mk Victory	f t	T 15	40.0	13.0	5.8	Hein		10	2	Joh. A Sandvik m fl, Gaupholm
42 Må —	f	T 19	27.6	7.4	4.2	Sabb		5	1	Mons Oldervold, Gaupholm
44 Ms Trygg	f	T 39	28.0	9.3	4.5	Wichm.		6	2	Harald Litangen m fl, Tysse i Samn.
45 Må Fram	f	T 22	23.0	8.0	5.0	Wichm.		5	2	Bernhard N Solberg, Gaupholm
46 Må Viking	f	T 20	21.0	6.0	3.0	Wichm.		2	2	Jørgen Jørgensen m fl, Gaupholm
47 Må Egil	f	T 21	26.0	7.0	5.0	Skandia		6	1	Torvald Solberg, Solbjørg
48 4/8 Øst	f	T 42	34.0	10.8	6.0	—		—	2	Anton Østvik m fl, Solbjørg
49 Må Snøgg	f	T 37	25.0	6.0	3.0	Sabb		3	1	Karl T Gjerde, Haga i Samnanger
50 Må Snøgg	f	T 33	18.0	4.5	3.0	Snøgg		3	2	Harald Lie m fl, Gaupholm
51 Ms Havlyn	f t	T 42	43.0	13.5	7.0	Union		15	1	Haldor E Lid m fl, Gaupholm
52 Må Terje	f	T 38	20.0	6.0	3.0	Sabb		4	1	August Sagen, Trengereidfjord
53 Ms Hilma ²⁾	f	T 16	37.0	13.0	5.0	Wichm.		12	4	Gitle Solberg m fl, Solbjørg
54 Ms Linda	f k t	T 19	35.1	12.5	4.8	Rapp		12	2	Sigurd Liøen m fl, Trengereidfj.
55 Må Tysseviken	f	T 29	21.0	5.0	3.0	Sol		3	2	B E Trengereid, Tysse i Samn.
56 Må Bris	f	T 39	21.0	6.5	3.0	Sterk		5	1	Bernt Steinsland, Haga i Samn.

H-SK. Skånevik merkedistrikt.

1 Mk Solglimt	t	T 18	59.2	16.4	8.5	Wichm.		40	0	Johannes Brekke, Kyrping
2 Må Olsen	f	T ?	20.0	6.0	3.0	Wichm.		2	1	Johan Læknes, Skånevik
3 Må Snål	f	T ?	22.0	6.0	3.5	Skude		3	0	Johannes Skoge, Skånevik
4 Ms Vannes	f k	T 19	46.0	16.0	6.4	Wichm.		25	6	Reihert Vannes m fl, Skånevik
5 Må Ørnulf	k f	T 26	37.0	12.0	5.0	Wichm.		16	0	Vannes notlag, Skånevik
6 Må Kvikk	f	T ?	21.0	7.0	3.0	Karl Erik		4	2	Kr. Erslund, Sandevoll i Sunnhordl.
7 Må Fram	f k	T 10	31.0	11.0	4.5	Wichm.		6	0	L H Bauge m fl, Matre i Sunnhordl.
8 Må Matre	f	T 17	30.0	10.0	4.5	Rap		7	3	Arnfinn Matre m fl, Matre i Sunnhl.
9 4/8 Holmedal	f	T 05	30.0	10.0	4.0	—		—	1	Torbjørn Holmedal m fl, Utåker

1) Omb. 1917. 2) Omb. 1919 og 1929.

* Rekvirert eller chartret av Wehrmacht.

Farkostens nummer art og navn	Anvendelse	Materiale	Byggedr	Lengde	Bredde	Dybde	Maskin, navn	Antall HK	F. & fangstb.	Eierens (den korresponderende reders) navn og postadresse
10 6/å Tveit	f	T ?		25.0	9.0	3.0	—	—	1	Lars L Holmedal m fl. Utåker
11 Ms Nesvåg	f	T 31		27.0	7.5	3.5	Karm	7	3	Lauritz Ness m fl. Skånevik
12 Må Ramus	f	T 25		33.0	6.7	3.0	Karm	8	0	Alf Eikemo m fl. Utåker
13 Må Svint	f	T 44		25.0	7.4	3.0	Sabb	5	0	Sigurd Hillestad, Høylandsbygd
14 6/å —	f	T 96		24.0	8.0	4.0	—	—	2	G T Mosdalen m fl. Åkrebotnen
15 Mk Urd	f	T 14		30.0	9.0	4.0	Wichm.	6	2	G G Fjære m fl. Åkrebotnen
16 4/å —	f	T 06		28.0	8.0	4.0	—	—	2	Viar Ø Fjæra m fl. Åkrebotnen
17 Må Svanen	f k	T 36		37.0	12.0	5.0	Stord	12	0	L Christophersen, Skånevik
18 Må Rappen	f	T 35		27.0	7.5	3.0	Rapp	5	0	Johan Alsaker, Åkra
19 Må Svint	f	T ?		20.0	6.0	2.4	Wichm.	3	0	Peder Vannes, Skånevik
20 Må Venus	f	T 19		22.0	6.6	2.7	Atlanta	4	0	Alf Christophersen, Skånevik
21 Må Tveiten	f t	T 37		26.0	7.0	3.5	Sabb	5	0	Amund Tveitin, Høylandsbygd
22 Må Neptun	f	T ?		22.0	8.0	3.0	Wichm.	2	0	Ingolv Sævareid, Kyrping
23 Må Skumm	f	T 37		22.0	6.0	2.7	Stord	3	0	Kristian Andenes, Bjelandsnes
24 Må Odin	f	T 36		19.0	6.5	3.0	Sabb	3	0	Elias Djuve, Bjelandsnes
25 Ms Olga ¹⁾	f	T 02		41.4	15.9	6.0	Wichm.	16	3	L Christoffersen m fl. Skånevik
26 Må Grei	f	T 20		31.0	10.0	4.5	Grei	8	2	Stener Karlsen m fl. Skånevik
27 Må Falk	f	T 41		28.0	9.0	3.5	Sabb	5	2	Godtfred Jespersen, Skånevik
28 Ms Seira	f	T ?		32.0	13.0	5.5	Wichm.	10	2	Thoralf Enge, Kyrping
29 Ms Ingeborg	f	T 00		42.0	14.5	6.0	Wichm.	16	0	Torres T Holmedal m fl. Utåker
30 Ms Saga	f k	T 06		39.8	16.4	6.4	Wichm.	20	0	Haldor Matre, Matre i Sunnhordl.
31 Ms Erna ²⁾	f k t	T 04		42.0	16.0	5.5	Solid	23	3	L H Bauge m fl. Matre i Sunnhl
32 Mk Fiff ³⁾	t f	T 30		35.0	10.0	4.5	Wichm.	12	3	Sigurd Hillestad, Høylandsbygd
33 Ms Mathilde	f	T 00		38.0	14.0	7.0	Skandia	12	0	Nikolai Matre, Åkra
34 Må Alf	f	T 42		23.0	6.5	4.0	Wichm.	5	1	Knud Jekteberg, Sollesvik
35 Ms Viktoria	f h	T ?		37.0	13.0	6.0	Solid	18	0	Steffen Vannes m fl. Skånevik
36 Ms Morilda ³⁾	t	T ?		55.0	18.0	8.0	Askøy	25	1	Hans T Brekke, Åkra
37 Må Sabb	f	T ?		21.0	6.0	2.5	Sabb	3	1	Abraham Nes, Skånevik
38 Må Rydderen	f	T ?		30.0	8.0	3.5	Wichm.	7	1	Birger Hadland, Skånevik
39 Må Smart	f k	T 36		30.0	8.7	4.3	Wichm.	6	1	Nils Hetleflåt, Markhus
42 Må Snøgg	f	T ?		22.0	7.0	3.0	Sterk	5	0	Andreas Kvandal, Matre i Sunnhl.
44 Mk Olav	f t	T 41		52.0	14.5	6.5	Munkt.	60	1	Nils Hetleflåt m fl. Markhus
45 Ms Svanen	k h	T 31		40.0	14.0	6.0	Avance	22	0	Gustav Brekke, Kyrping
46 Må Roe	f	T 37		24.0	7.0	3.4	Sabb	5	0	Ola Røen, Høylandsbygd
49 Må Turid	f	T 39		26.0	9.0	3.0	Skandia	5	0	Ola Saltendal, Skånevik
52 Må Bjerg	f	T 35		29.0	8.5	4.0	Rapp	14	0	Martin Veland, Skånevik
53 Må Pir	f	T 40		19.0	6.0	?	Wichm.	2	0	Martin Viland m fl. Skånevik
54 Må Fram	f	T ?		20.0	6.0	2.5	Wichm.	2	0	Harald Hauge, Høylandsbygd
56 Ms Breivik	k f	T 36		40.0	14.0	6.5	Union	20	0	Peder Vannes m fl. Skånevik
57 Må Vik	f	T 36		20.0	6.0	3.0	Marna	4	0	Ingv. Tungesvik, Skånevik
58 Ms Havlyst	f k	T 15		40.0	13.5	5.7	Rapp	17	0	John Kristiansen, Markhus
59 Må Truls	f k	T 44		30.0	10.0	3.8	Rapp	10	3	Arnfinn Matre, Matre i Sunnhdl.
60 Ms Diana ⁴⁾	t	T 20		43.0	16.0	8.5	Wichm.	20	1	Johannes Brekke, Kyrping
61 Må Rapp	f k	T ?		27.0	7.5	3.0	Rapp	7	2	Torbjørn Bjørgen, Høylandsbygd
63 Mg Lvkken	f k	T 26		34.0	11.0	5.0	Populær	12	0	Tolleif Rafdal, Markhus
64 Må Ålfjord	f k	T 15		25.5	9.2	3.9	Trygg	6	0	Anders Njøs, Høylandsbygd
67 Ms Erly	t	T 21		49.9	17.0	7.4	Avance	25	0	Gustav Brekke, Kyrping

H-SD. Stord merkedistrikt.

1 Må Jakk	f t	T 26		17.2	5.2	2.2	Merit	3	0	Valentin Saue, Sagvåg
2 Ms Falken ¹⁾	f	T 14		58.0	16.0	9.0	Wichm.	30	4	J F Vikanes m fl. Sagvåg i Sunnhl
3 Må Holm 3	f	T 25		22.0	6.0	3.0	Wichm.	2	0	Ole Jørgensen, Stord

1) Omb. 1938. 2) Omb. 1930. 3) Omb. 1932. 4) Omb. 1934. 5) Omb. 1938.

* Rekvirert eller chartret av Wehrmacht.

Farkostens nummer art og navn	Anvendelse	Materiale	Byggår	Langde	Bredde	Dybde	Maskin, navn	Antall HK	F. & fangstb.	Eierens (den korresponderende reders) navn og postadresse
4 Må Egil	f	T ?		21.0	5.5	3.0	Atlanta	6	0	Valdemar Alsaker, Sagvåg
5 Ms Birgit	kt	T 00		42.0	14.6	4.8	Karm	14	0	Johan Rolfsnes, Sagvåg
6 Mk Vilgot	t	T 17		57.1	15.7	7.1	Grei	25	0	S Vikanes, Sagvåg i Sunnhordland
7 Mgs Edvard	kh	T 82		92.0	20.0	9.0	Avance	130	3	Severin Vikanes, Sagvåg
8 Må Kvik	kf	T 32		22.8	6.9	3.3	Wichm.	4	1	Anders Bækkenes, Lervik, Stord
9 Må Knarten	f	T ?		22.0	8.0	3.0	Dahm	5	0	Jakob Haugland m fl. Stord
10 S/a	kf	T 29		27.0	9.0	4.0	—	—	1	Thorbjørn Nilsen m fl. Nordhugto
11 Må Kvik	f	T ?		23.0	7.0	3.5	C. Perf.	8	0	Håkon Madsen, Stord
12 Må Garman	f	T ?		26.0	7.0	4.0	Motor	3	0	Gustav Gravdal m fl. Lervik, Stord
14 Ms Falken	f	T 11		45.0	15.0	6.5	Skandia	20	6	Peder Vikanes, Sagvåg i Sunnhl.
15 Ms Rando	t	T 19		56.5	19.5	8.0	Saffle	60	0	Sigurd Jonassen, Sagvåg i Shl.
16 Mj Signy	fk	T 87		49.6	17.0	6.6	Union	20	0	A/S Stord, Lervik, Stord
17 Ms Viken	f	T ?		23.0	6.0	3.0	Stord	3	1	Albert Bekkenes Bjelland, Stord
18 Må Friseren	f	T ?		23.0	7.0	2.5	Lettvint	4	0	Per Dahle, Litlabø
19 Ms Froia*	t	T 00		55.9	17.9	6.6	Skandia	15	0	Sigvald Lervik, Lervik, Stord
20 Ms Modig	fk	T 02		31.9	11.6	3.5	Motor	6	0	H J Mehammer m fl. Stord
21 Ms Venus	f	T ?		30.0	7.5	4.5	Wichm.	8	2	Ingolf Kårvik m fl. Lervik, Stord
23 4/å	f	T 23		23.0	7.0	2.5	—	—	0	Anders O Grov, Rommetveit
24 Må Grovaren	fk	T 22		28.7	9.6	3.5	Alpha	6	0	A O Grov m fl. Seminariet i Sunnhl
25 6/å	f	T 22		27.0	9.0	3.0	—	—	0	Anders O Grov, Rommetveit
26 Må Hagen	f	T 29		20.0	6.0	3.0	Sabb	3	0	Andreas Haga, Rommetveit
27 Må Harald	f	T 46		22.0	7.0	3.0	Populær	4	0	Chr. Bekkenes, Stord
28 Må Teisten	f	T 42		22.0	7.0	4.0	Sabb	4	0	Ingolf Kårvik, Stord
29 Ms Utvær ¹⁾	f	T 01		42.0	15.5	8.0	Wichm.	40	1	A Vikanes m fl. Sagvåg i Sunnhl
30 Må Fram	f	T 38		20.7	6.1	2.7	Wichm.	3	0	Gustav Onarheim, Stord
31 Ms Ragnhild ²⁾	t	T 06		48.0	15.0	7.0	Hexa	25	0	Ludvik Bårdsen, Stord
32 Mk Hildur*	t	T 02		50.0	15.0	6.0	Wichm.	25	0	N S Hallekim, Lervik, Stord
33 Må Neptun	f	T 40		22.0	7.0	3.0	Stord	3	0	Nils Sortland, Sagvåg
34 Må Teisten	f	T 36		22.0	6.5	2.5	Stord	5	0	Reidar Koppang, Litlabø
36 Må Veslekari	f	T 26		15.4	5.3	2.4	Normo	2	0	Konrad Bruvik, Litlabø
37 Må Spretten	f	T 36		18.5	6.6	2.9	Solo	3	0	Jens Kristoffersen, Sagvåg
38 Må Marna	f	T ?		24.0	7.0	3.0	Marna	6	0	Karsten Klausen, Sagvåg
39 Må Eros	f	T ?		20.0	5.4	2.0	Wichm.	2	0	Olaf Bjørnberg, Litlabø
40 Må Svinta	f	T 44		23.3	6.8	2.7	Sabb	4	0	Ivar Johannesen, Stord
41 Ms Barka*	t	T 11		47.0	18.5	8.4	Skandia	25	0	Sigvald Lervik, Stord
42 Må Måsen	f	T 37		25.0	8.0	4.0	Stord	7	0	Birger Taranger, Nordhuglo
43 Må Duen	f	T ?		23.0	7.3	2.5	Snøgg	5	0	Nils Tidslevoll, Sagvåg
45 Mk Dristig	kf	T 00		33.0	11.4	5.6	Wichm.	10	0	H Mikkelsen, Sagvåg
46 Må Svanen	f	T ?		21.0	6.5	2.5	Wichm.	2	0	Tørris Gjesøter, Sagvåg
47 Ms Forsøk	kf	T 08		25.8	11.3	4.4	Wichm.	7	0	Hans Jæger m fl. Sagvåg
48 Må Snugg	f	T ?		17.0	5.5	2.0	Stord	2	0	Johannes Almås, Stord
49 Må Alf	f	T 41		19.0	5.5	3.0	Sabb	3	0	Einar N Dahl, Lervik, Stord
51 Mk Eikanger	t	T 13		50.0	12.5	4.6	Avance	22	0	A/S Stord, Lervik, Stord
52 Må Rask	f	T ?		21.0	6.5	3.0	Rapp	4	0	Andreas Haukanes, Nordhuglo
53 Ms Dagny	fk	T 35		33.0	11.0	6.0	Wichm.	10	1	Theodor Gram m fl. Nordhuglo
54 Mkr Ursjø ²⁾	t	T 92		60.2	16.6	6.7	Ideal	35	0	Sigvald Lervik, Stord
55 Må Heire	fk	T ?		29.0	10.0	4.0	Wichm.	8	0	Sigurd Berg, Nordhuglo
56 Ms Aina 1	t	T 16		48.9	18.7	8.0	Skandia	40	0	E Løkhammer m fl. Lervik, Stord
58 Må Storm	f	T 28		18.8	6.5	2.8	Wichm.	2	0	Karel Hansen, Gråv, Litlabø
59 Må Rolf	f	T 32		21.5	6.5	3.0	Sabb	3	0	Sigmund Røstbø, Nordhuglo
60 Må Roald	f	T 39		27.0	9.8	3.3	Sabb	5	0	Berent Vik, Lervik, Stord
61 Må Skarv	f	T 35		17.0	4.5	2.5	Solo	2	0	Olvar Hystad, Stord

1) 3) Omb. 1943. 2) Omb. 1938.

* Rekvirert eller chartret av Wehrmacht.

Farkostens nummer art og navn	Avvendelse	Materiale	Byggeår	Lengde	Bredde	Dybde	Maskin, navn	Antall HK	F. & fangslib	Eierens (den korresponderende reders) navn og postadresse
63 Mk Laurvik	f k	T'03	55.0	18.0	5.0	Bolind.		20	0	H Mikkelsen, Sagvåg
64 Må Junior	f	T'36	21.0	5.0	3.0	Fix		4	0	Harman Mikkelsen jr., Sagvåg
65 Ms Fadnes	k h t	T'43	66.0	17.0	8.9	Wichm.		50	0	Per Fadnes Lervik m fl, Stord
66 Må Liv	f	T'43	19.0	5.0	3.0	Solo		2	0	Samson Framnes, Sagvåg
67 Må Kvikk	f	T'43	19.0	5.7	2.7	Motor		4	0	Anton Nilsen m fl, Rommetveit
68 Må Jens	f	T'42	20.0	6.8	2.5	Stord		3	0	Sigvald Lervik, Lervik, Stord
69 Må Vesleper	f	T'35	18.0	3.5	3.0	Snoggg		3	0	Torbjørn Jakobsen, Litlabo
70 Må Start	f	T'37	25.4	8.0	4.2	F. M.		6	0	Sigurd E Hystad, Stord
71 Må Snyg	f	T'24	22.0	5.1	3.1	Stord		3	0	Jens Hjelmen, Stord
72 Må Sabb-Diesel	f	T'43	23.0	7.0	3.5	Sabb		4	0	Sverre Hilland, Stord
73 Må Von	f	T'29	25.0	6.5	3.0	Perfekt		3	0	Ole J Spitsø, Sagsvåg
74 Må Hansemann	f	T'39	22.5	4.5	3.0	F. M.		4	0	Gustav Gravdal, Stord
75 Mk Elding	f k	T'43	39.2	14.2	6.2	Wichm.		40	0	Jens Eldøen, Stord
76 Må Fram	f	T'43	23.5	6.8	3.0	Sabb		5	0	Lars Økland, Rommetveit
77 Må Rapp	f	T'36	21.0	6.0	3.0	Penta		5	0	Alf Vitranes, Sagvåg
78 Ms Rex	f k	T'38	28.0	8.0	2.5	Karm		8	0	Nils Dahl, Eldøen, Stord
79 Må Snygg	f	T ?	18.0	6.5	2.5	Americ.		3	0	Olav Fadnes, Stord
80 Må Venus	f	T'37	20.0	5.3	2.7	Atlanta		4	0	Ingvald Hotle, Stord
81 Må Svanheim	f k	T ?	26.0	7.0	5.0	Stord		5	0	Peder Lillebø, Stord
82 Må Ruth	f	T'33	21.0	6.0	3.0	Sleipner		4	0	Peder Shjønberg, Stord
83 Må Rex	f	T'36	23.9	5.9	2.8	Solo		4	0	Johns Fjeldtveit, Stord
84 Må Kobben	f	T ?	21.4	5.7	2.8	Wichm.		3	0	Einar Hauan, Stord
85 Må Juno	f	T'44	27.0	9.0	4.0	Motor		10	0	Sigurd Berg, Nordhuglo

H-SB. Strandebarm merkedistrikt.

1 Må Hangland	f	T'42	24.0	7.0	4.0	Sabb		4	0	Knut Haugland, Omastrand
2 Ms Spurven	f	T'38	22.0	8.0	3.0	Sterk		5	0	Ola J Bru, Strandebarm
3 Må Gå På	t	T ?	39.0	11.3	5.0	Sabb		5	0	Arne P Berge, Strandebarm
4 Må Eli	f	T ?	18.5	5.0	2.0	Wichm.		2	0	Peder Svåsand, Strandebarm
5 Mk Sylvia	f t	T'10	44.8	14.0	5.0	Skandia		15	0	Ola J Bru m fl, Strandebarm
7 Ms Tora 1 ^a)	t	T'17	87.0	22.0	9.0	Skandia		80	2	Per Berge m fl, Strandebarm
8 Må Piren	f	T'34	23.0	7.3	3.3	F. M.		4	4	Hans L Berge, Strandebarm
9 Må Tor	f	T ?	20.0	6.0	3.0	Meteor		2	0	Anders Jorlal, Strandebarm
10 Må Ålen	f	T ?	21.0	6.0	2.5	Wichm.		2	0	Giert Gjertsen, Strandebarm
11 Må Hidfjord	f	T ?	22.0	5.5	3.0	Sabb		4	0	Johs. Tveiten, Strandebarm
12 Mk Berner	f	T ?	76.0	19.0	9.5	Union		60	0	Johs. Berge, Strandebarm
13 Må Bjørkheim	f	T ?	22.0	6.5	3.0	F. M.		4	0	Arne Gjerde, Strandebarm
14 Må O eren	f	T ?	25.0	7.5	4.0	Bolind.		8	0	Knut Svåsand, Strandebarm
15 Må Laksen	f	T ?	19.0	6.5	3.0	Motor		4	0	Johan N Ljånes, Strandebarm
16 Må Poyk	f	T ?	20.0	5.5	3.0	Alpha		3	0	Haus O Tangerås, Strandebarm

H-SV. Strandvik merkedistrikt.

1 Mk Hardanger- fjord 2	t	T'30	65.0	17.5	9.0	Wichm.		50	0	Johan W Windenes, Vinnesleiren
2 Ms Erna ¹⁾	f	T'20	33.2	12.0	5.6	Skandia		10	0	Knut T Sundfjord, Sundvord
3 Ms Sigurd	f	T'13	24.0	8.5	4.0	Sabb		5	1	Johannes O Haga, Baldersheim
1 Ms Bjørg	f k	T'33	46.0	15.5	7.5	Gideon		32	1	Jens Bårtvedt, Baldersheim
5 Må Trygg	f	T'20	26.0	9.0	4.5	Wichm.		4	0	Andreas Hatletveit, Engjavik
6 Mk Ada I	t	T'98	60.1	16.6	7.4	Union		50	0	Jan J Vinnes m fl, Vinnesleiren
7 Ms Viggo ²⁾	f k	T'00	38.0	15.0	5.0	Nordlys		20	0	Olai Teige, Nymark, Strandvik
8 Ms Mørgon	f k	T'36	48.0	15.0	5.0	Nordlys		20	3	Sig. Nordtveit m fl, Nordtveitgrend
9 Må Tempo	f	T'39	20.0	7.0	4.0	Sabb		3	0	Jon Rusås, Baldersheim
10 Må Cyklon	f	T'40	21.0	6.5	3.0	Wichm.		4	0	Arthur Windenes, Strandvik

Farkostens nummer art og navn	Anvendelse	Anvendelse	Byggeår	Lengde	Bredde	Dybde	Maskin, navn	Antall HK	F. & fangsstb.	Eierens (den korresponderende reders) navn og postadresse	
11	Må	Heimdal	f k	T'29	35.1	10.6	5.3	Union	10	0	Alfred Hagerup, Engjåvik
12	Ms	Eva	f k t	T'?	34.0	13.0	6.0	Rapp	12	3	Jonas Lundberg m fl, Baldersheim
13	Ms	Vega ¹⁾	f k	T'06	39.3	14.9	5.3	Skandia	12	3	Tore Sundvor m fl, Sundvord
14	Må	Frigg	f	T'39	21.2	5.3	1.6	Solo	2	0	Alfred Aakre, Strandvik
16	Må	Nor	f k	T'34	20.0	5.5	2.0	Trygg	2	0	Einar Tveit, Strandvik
17	?/å	Normann	f k	T'12	25.0	9.0	3.0	—	—	0	John Håvik, Strandvik
18	Må	Holmen	f	T'31	22.0	7.0	3.0	Trygg	3	0	Andreas Legland, Strandvik
19	Må	Truls	f	T'32	23.0	8.0	3.0	Wichm.	4	0	Karl Skår m fl, Baldersheim
20	Må	Svanen	f k	T'33	32.5	10.9	2.7	Hein	14	0	Torbjørn A Håvik, Strandvik
21	Må	Start	f	T'32	18.0	5.1	1.7	Solo	2	0	Samson Vågen, Baldersheim
22	6/å	Lykkens	f	T'10	24.0	7.0	3.0	—	—	0	Jon Mjånæs, Engjåvik
		Prøve	f	T'33	27.4	9.0	6.0	Sleipner	6	0	Magne Bråten m fl, Engjåvik
23	Må	Sterk	f	T'?	43.6	16.1	4.9	Skandia	16	0	Knut Nygård m fl, Sævareid
24	Ms	Svea	f k t	T'?	16.2	6.4	3.2	—	—	0	Thomas Sandal, Sævareid
26	6/å	Fiskeren	f k	T'16	29.7	9.6	3.7	Wichm.	10	2	Nils H Engevik m fl, Engjåvik
27	Må	Fram	f	T'35	40.0	13.0	5.5	Levahn	16	0	Knut Tveit, Strandvik
29	Ms	Lykken ²⁾	f k	T'?	33.0	12.0	6.0	Avance	18	0	Engel Berge, Nymark, Strandvik
30	Ms	Ternen	f	T'19	18.5	5.5	2.5	Wichm.	2	0	Olaf H Nordtveit, Nordtveitgrend
32	Må	Måken	f	T'28	26.0	8.0	4.0	Wichm.	6	0	Heine B Henanger, Sævareid
33	Må	Sletten	f t	T'?	35.0	11.0	5.5	—	—	1	Lars Hatletveit m fl, Engjåvik
34	?/å	Roald	f	T'37	29.0	8.0	3.5	Wichm.	4	0	Torvald Vindenes, Vinneseleiren
35	Må	Nap	t	T'22	27.1	9.6	3.2	—	—	4	Gerh Meidell m fl, Sundvord
36	6/å	Mågen	k f	T'16	70.0	17.3	8.0	Wichm.	60	0	Ole W Vindenes m fl, Vinneseleiren
37	Mk	Vindenes	t	T'31	29.0	8.0	4.0	Wichm.	6	0	Lars Mjånæs, Engjåvik
38	Må	Glimt	k f	T'25	28.0	9.0	4.0	Motor	6	4	Aksel Indrevågen, Sundvord
39	Må	Fremtid	f	T'24	61.3	15.7	7.3	Avance	23	0	Christian Mevatne, Strandvik
40	Mk	Vang 1	kt	T'30	25.0	6.0	3.0	Grei	4	1	Karl Dale m fl, Baldersheim
41	Må	Pil	f k	T'25	33.0	13.0	5.0	Wichm.	12	0	Leif Vindenes m fl, Strandvik
42	Må	Tor	f t	T'36	31.0	11.5	4.0	Gideon	5	1	Hans O Revne, Baldersheim
43	Ms	Vesla	f	T'31	20.1	5.6	2.4	Solo	3	0	Christian Børs, Sævareid
44	Må	Aksel	f	T'32	20.0	6.0	2.0	Wichm.	2	0	Olaf Nybraat, Strandvik
45	Må	Glimt	f	T'38	22.0	6.0	2.3	Trygg	3	0	Theodor Tuft, Strandvik
46	Må	Sjølyst	f	T'37	26.0	9.0	5.0	Sabb	5	0	Torvald H Lægland, Strandvik
47	Må	Sabben	f	T'31	26.0	8.0	3.2	Wichm.	6	2	Heine L Hauzen, Sævareid
48	Ms	Forsøk	f	T'31	22.0	6.0	3.0	Samson	2	0	Olav H Sundfjord, Sundvord
49	Må	Sedder	f	T'00	20.1	5.3	2.0	Sabb	3	0	Anders Tuft, Strandvik
51	Må	Duen	f	T'36	45.0	14.0	7.0	Avance	18	0	Einar Birkelund, Engjåvik
52	Mk	Selja	f	T'21	20.0	6.5	4.0	Wichm.	2	0	Berge Hjartåker, Nordtveitgrend
53	Må	Truls	f	T'42	20.0	6.0	2.0	Solo	2	0	Harald Rein, Vinneseleiren
54	Må	Lyn	f k	T'37	20.0	5.5	3.0	F. M.	4	0	Engel H Vindenes, Vinneseleiren
55	Må	Bamsen	f	T'36	36.0	15.0	4.5	Skandia	15	0	Johannes Birkelund, Engjåvik
56	Ms	Astrid	f k	T'00	22.0	8.0	3.0	F. M.	5	0	Olai Teige, Nymark
57	Må	Jhonny	f k	T'41	19.1	5.3	2.1	Solo	3	0	Engel L Vindenes, Vinneseleiren
58	Må	Snygg	f	T'31	20.1	5.3	1.9	Solo	2	0	Nikolai Nyland, Strandvik
59	Må	Terje	f	T'31	20.0	7.4	3.4	Sabb	6	1	Haldor Bergsvåg, Nymark
60	Må	Mai	f	T'38	18.0	6.0	2.0	Solo	2	0	Jan Opheim, Vinneseleiren
61	Må	Rapp	f	T'41	21.2	6.4	5.0	Wichm.	2	0	Gudmund Eikeland, Baldersheim
62	Må	Peik	f	T'32	37.0	12.0	2.5	Nordlys	10	2	Tomas T Sandal, Engjåvik
63	Mg	Silden	f	T'43	21.0	6.5	2.5	Solo	2	0	Hans L Skåthun, Vinneseleiren
64	Må	Hagen	f	T'36	19.0	5.5	2.5	Motor	2	0	Jan H Vindenes, Vinneseleiren
65	Må	Teisten	f	T'36	22.0	5.2	1.7	Solo	2	0	Ingvald O Vindenes, Vinneseleiren
66	Må	Pann	f	T'35	37.6	15.5	5.7	Wichm.	16	0	Ingvald Revne, Baldersheim
67	Ms	Ruth	f	T'?							

1) Omb. 1914. 2) Omb. 1927.

Farkostens nummer art og navn	Anvendelse	Materiale	Byggeår	Langde	Bredde	Dybde	Maskin. navn	Antal HK	P. & fangstb.	Eierens (den korresponderende reders) navn og postadresse
68 2/å Svalen	f	T'39	22.0	6.0	3.0	—	—	0	0	Eilef Malkenes, Sundvord
69 Må Sonja	f	T'43	20.0	5.2	3.3	Atlanta	—	4	0	Gunnar Nesbjørg, Nymark
70 Må Spurven	f	T'25	24.0	6.7	3.0	Wichm.	—	3	0	Ludvik Hjertnes, Nordtveitgrend
71 Må Stegg	f	T'19	20.0	7.0	3.4	Solo	—	3	0	Nils Revne, Baldersheim
72 Må Håp	f	T'43	17.0	5.5	2.5	Solo	—	3	0	Alfr. Vindenes, Strandvik
73 Må Bella	f	T'44	23.0	7.0	3.0	Sabb	—	4	0	Samson Sunnfjord, Sundvord
74 Må Alf 1	f	T'43	21.0	7.0	3.0	Leitvint	—	4	1	Gabriel L. Abotnes, Sunnvord
75 Må Snygg	f	T'44	18.0	4.5	1.7	Motor	—	2	0	Olav Hauge, Sævareid
76 Må Seien	fk	T' ?	16.6	1.9	1.7	Archim.	—	1	0	Edv. Hovden, Sævareid
77 Må Erik	f	T' ?	24.0	5.0	3.0	Wichm.	—	4	0	Johs. O Sundvord, Sundvord
78 Må Flinken	f	T'38	20.0	5.3	1.9	Solo	—	2	0	Oscar Bårtvedt, Baldersheim
79 Må Dreggen	fk	T'25	34.0	10.5	5.0	Stabil	—	8	0	Olav O Hatletveit m fl. Engjavik
80 Må Solo	f	T'41	21.0	6.0	3.5	Solo	—	2	0	Johs. Vindenes, Vinnseleiren

H-S. Sund merkedistrikt.

1 Ms Vittra	k f h	T'30	53.5	18.0	8.5	Wichm.	—	40	2	Arne H Bakke, Glesvær
2 Må Bass	fk	T'42	23.0	6.5	3.0	Sabb	—	5	0	Karl P Glesnes, Glesvær
3 Må Kari	fk	T'30	27.6	8.0	4.8	Wichm.	—	10	1	Olai Engeseth, Tyrnevik
4 Mk Vågen	fk	T' ?	42.0	10.0	5.0	Wichm.	—	12	0	Birger Sangholt m fl, Skogsvåg
5 Må Anna										
Botilde	fk	T'42	23.0	7.2	3.2	F. M.	—	7	0	Theodor Kalve, Kleppholmen
7 Må John ¹⁾	fk	T'00	22.0	6.7	3.5	Sabb	—	3	0	Sigv. K Sæle m fl, Hummelsund
10 Ms Brødrene	kt	T'07	42.0	16.0	6.0	Wichm.	—	12	0	Oluf Olsen Midtvedt, Vorlandsjø
13 Må Skum	f	T'37	23.0	8.5	4.0	Wichm.	—	6	0	Hans R Skoge m fl, Skogsvåg
14 Ms Ruth	k	T'05	47.0	17.0	8.0	Skandia	—	16	0	Hjalmar Skaga m fl, Skogsvåg
15 Må Viktor	f	T'19	24.0	8.0	3.0	Sabb	—	5	0	Lars E Glæsnes m fl, Glesvær
17 Må Moris	f	T'42	20.0	6.0	2.9	Wichm.	—	2	0	Karl Mikkelsen, Glesvær
18 Må Jensen	f	T'38	22.0	8.0	3.0	Sabb	—	3	0	Grønvald J Skiftesnes, Tyrnevik
19 Må Dorry	fk	T'40	30.0	10.0	5.0	Solo	—	14	0	Olav Golten m fl, Glesvær
20 Ms Førøy	fk	T'18	55.3	18.5	7.5	Avance	—	30	4	Kr O Kallestad m fl, Glesvær
22 Ms Ann	fk	T'31	47.0	17.5	6.0	Nygrei	—	35	0	Karsten K Kleppe, Kleppholmen
23 Må Sibra	fk	T'42	24.6	7.6	3.5	Sabb	—	5	0	Nils J Glesnes, Glesvær
24 Må Tryg	f	T' ?	22.5	6.5	3.7	Sabb	—	4	0	Ivar S Forland, Håkonsund
25 Ms Fei	f	T'39	34.0	10.5	4.5	Karm	—	12	0	Olav R Skoge, Skogsvåg
26 Må Snau	f	T'34	22.0	8.0	3.0	Sabb	—	5	0	Johan Mortensen, Steinsland
28 Mk Harmoni	fk	T'15	43.0	12.0	5.0	Soderb.	—	20	0	Thv. G Viksoy m fl, Hummelsund
31 Ms Glæsvær	fl	T'06	47.3	17.2	7.3	Nordlys	—	30	2	Olai E Glæsnes m fl, Glesvær
33 Mk Viking 1	t	T'38	55.0	14.0	7.0	Wichm.	—	40	0	Gulbrand Olsen, Døscherholmen
34 Ms Windy*	fk	T'13	49.1	18.6	6.9	Munkt.	—	60	3	Sverre Hummelsund, Hummelsund
35 Må Viggo	fk	T'32	23.7	7.4	3.2	Normo	—	7	0	Olav Pedersen, Vorlandsjø
36 Må Ludo*	f	T'41	29.0	9.0	5.0	Sabb	—	5	0	Nils L Golten m fl, Glesvær
37 Må Sleipner	fk	T'39	22.8	8.9	3.0	Sleipner	—	6	0	Sig. Kristoffersen Viksoy, Tyrnevik
38 Mk Hedman	k f t	T'04	72.0	18.0	8.2	Munkt.	—	45	0	Knut Mortensen, Tyrnevik
39 Mkr Jan	fk	T'44	27.0	8.5	3.5	Levahn	—	8	0	Salam. L Toft m fl, Døscherholmen
40 Ms Lerøy	t	T'04	48.3	17.9	5.7	Wichm.	—	25	0	Anders J Lerøy, Lerøysjøen
41 Må Nils	fk	T'32	38.0	12.0	6.0	Rap	—	24	0	Edvard Eriksen m fl, Glesvær
44 Må Tor	f	T' ?	21.0	5.0	2.4	Grei	—	4	0	Hans Spilde, Spildepollen
45 Ms Cipora	fk	T'03	45.0	15.5	6.2	Saffle	—	30	0	Simon I Golten m fl, Glesvær
46 Mk Elin	t	T'17	50.0	14.0	7.0	Wichm.	—	40	0	Tollef J Glæsnes m fl, Glesvær
47 Ms Zeta*	l	T'11	45.2	18.2	6.4	Ideal	—	20	2	Johs N Trællevik m fl, Tyrnevik
48 Ms Frøya 2	k	T'07	42.0	15.0	7.0	Motor	—	25	2	Johs O Stensland m fl, Steinsland

1) Omb. 1940.

* Rekvirert eller chartret av Wehrmacht.

Farkostens nummer art og navn	Anvendelse	Materiale Byggeår	Lengde	Bredde	Dybde	Maskin, navn	Antall HK	F. & fangstb	Eierens (den korresponderende reders) navn og postadresse
49 Må Tor	k f	T 43	25.0	7.8	3.5	Sabb	5	0	Toralv Toft, Døcherholmen
50 Må Sælen	k f	T 41	22.0	7.0	3.0	Sabb	4	0	Alb. M Sæle m fl, Hakonsund
51 Ms Solo	k f	T 32	28.8	8.8	3.3	Sabb	5	1	Kr Glæsnes m fl, Glesvær
52 Ms Liv	k f	T 18	36.0	12.0	5.5	Wichm.	12	0	Leif Skaga, Skogsvåg
53 Ms Vatlø	t	T 10	31.0	18.3	6.6	Populær	20	0	Peder J Tøsen, Flesland
54 Må Symra	k f	T 29	23.3	6.7	3.2	F. M.	6	0	Nikolai Høyland, Steinsland
55 Må Strøym	k f	T 37	26.0	8.7	4.0	Union	7	0	Ernst O Nipen m fl, Bjelkarøy
56 Sg Hermann	k f	T 41	40.8	12.3	5.9	—	—	0	Hans Bakke, Glesvær
60 Ms Eidsvold	k	T 02	45.0	15.7	6.0	Wichm.	40	2	Olav M Eide m fl, Spildepollen
62 Må Sabb	f	T ?	22.0	5.0	4.0	Sabb	3	0	Salomon P Tvedt, Glesvær
63 Må Fram ¹⁾	f	T ?	21.0	6.5	3.0	Sabb	4	0	Sigurd P Golten, Glesvær
64 Ms Virka*	f k	T 17	32.0	18.6	8.6	Ideal	35	4	Ole N Høyland m fl, Klokkarvik
65 Ms Ammy ²⁾	k f t	T 16	51.1	17.0	7.7	Wichm.	25	0	Nils O Golten m fl, Glesvær
66 Ms Juli ³⁾	k f	T 14	33.0	10.0	5.0	Wichm.	12	0	Julius Kristoffersen Eidesund, Spildepollen
68 Ms Populær I	f k	T 17	52.9	17.8	8.7	Populær	30	4	Vilhelm O Hamre m fl, Steinsland
69 6/å —	f	T 30	28.0	12.0	4.0	—	—	2	Vilhelm Hamre, Steinsland
70 Ms Fiskaren	k	T 37	30.0	9.0	4.6	Volda	7	0	Matias M Sangolt, Skogsvåg
71 Ms Svanen	f k	T 13	44.0	17.0	5.2	Wichm.	50	2	H O Hammersland, Spildepollen
72 Må Vona	f	T 39	23.0	7.0	3.2	Sabb	4	0	Nils K Tofterå m fl, Døcherholmen
74 Ms Fylgia	k	T ?	43.0	16.3	4.6	Avance	22	0	B T Kaurtsland m fl, Vorlandsjø
75 Må Rap	k f	T 32	30.7	9.0	3.5	Rap	7	0	Mons Vinsentzen, Døcherholmen
76 Må Vesta	k	T 20	23.0	7.5	3.0	Sterk	5	0	S N Viksø, Tyrnevik
79 Må Terje	f k	T 37	22.0	7.4	3.0	Sabb	5	0	Johs. Andersen, Vardøy, Tyrnevik
80 Mk Falken	h k	J 85	99.5	20.1	10.5	Motor	300	2	Halvor Kalve m fl, Steinsland
81 Må Jakk	f	T 38	23.4	6.8	4.2	Sabb	4	0	Nils Jansen Golten m fl, Glesvær
84 Ms Mågen	f l	T 13	45.0	17.0	7.5	Wichm.	30	2	Arne M Tøsen m fl, Flesland
85 Må Flåsen	f	T 38	22.8	6.4	3.2	Solo	5	0	Anders A Hummelsund, Hummels.
86 Må Kari	k	T 36	23.8	6.8	3.0	Marna	8	0	Hans Bakke, Glesvær
88 Ms Enig ⁴⁾ *	k f	T 12	52.0	17.0	6.2	Wichm.	40	3	Halvor Kalve m fl, Steinsland
89 Ms Truls	f	T 42	22.0	6.0	2.9	Sterk	3	0	Magnus Hamre, Steinsland
90 Må Bror	k f	T 42	23.0	7.0	3.0	F. M.	6	0	Erik Nilsen Toft, Døcherholmen
91 Må Snøgg ⁵⁾	f	T ?	22.0	7.0	5.0	Snøgg	6	0	Kristoffer Golten, Glesvær
92 Må Von	k f	T 44	23.0	7.0	3.0	Sabb	4	0	Elias Johannessen, Hakonsund
94 Må Vesla	f	T 43	21.0	6.5	3.0	Lettvint	4	0	Ingebrigt Lerøy, Lerøysjøen
95 Må Herkulus	f	T ?	28.7	8.6	3.9	Trygg	8	0	Lars M Sangolt m fl, Klokkarvik
96 Må Puss	f k t	T 19	23.0	7.0	5.0	Sabb	4	0	Jon Nilsen Varøy, Tyrnevik
97 Ms Prøven	k	T 13	27.0	9.0	3.0	Hein	5	0	Anton A Trellevik, Tyrnevik
98 10/å —	k f	T 32	29.7	9.6	5.3	—	—	0	A A Stensland m fl, Steinsland
99 10/å —	k f	T 32	29.7	9.6	5.3	—	—	0	A A Stensland m fl, Steinsland
100 Ms Fvrsten	t	T 09	43.0	16.0	8.0	Avance	22	0	Nils K Tøsen m fl, Flesland
102 Mbå Redan*	f k	T 37	32.0	9.5	4.7	Rapp	14	0	Konr. Gunvaldsen, Glesvær
103 Mk Konrad	t	T 16	53.6	14.5	5.7	Gamma	33	0	Konrad Storebø, Tyrnevik
104 Ms Frigg	t	T 14	32.0	9.4	4.8	Wichm.	8	0	Olav N Hummelsund, Klokkarvik
105 Må Cneisten	f k	T 28	26.0	7.0	6.0	F. M.	7	1	Hans A Sangolt, Skogsvåg
106 Må Jak	f k	T 34	28.0	8.0	4.0	Union	7	0	Tor Mathiasen Glesnes, Glesvær
107 Ms Bjørn	f	T 08	46.3	16.3	6.5	Wichm.	25	2	Knut O Tøsen m fl, Flesland
108 Må Else M.	f	T 48	23.0	6.5	3.5	Sabb	4	0	Nils J Hansen, Tyrnevik
109 Må Goliath	f	T 12	21.0	7.6	2.9	Saffle	4	0	Salomon V Varøen, Tyrnevik
110 Må Laura	f k	T 35	28.0	8.0	3.7	Wichm.	12	0	Ole Lerøy, Lerøysjøen
111 Ms Virgo	t	T 07	45.0	16.0	7.5	Karm	20	0	Nils M Eide m fl, Spildepollen
112 Ms Ester	t	T 20	44.0	13.0	6.9	Wichm.	30	0	J J Lerøen m fl, Klokkarvik

1) 2) 3) Omb. 1938. 4) Omb. 1920. 5) Omb. 1932.

* Rekvirert eller chartret av Wehrmacht.

Farkostens nummer art og navn	Anvendelse	Materiale	Byggeår	Langde	Bredde	Dybde	Maskin, navn	Antall HK	F. & fangstb	Eierens (den korresponderende reders) navn og postadresse
113 Må Tre- kløveren	f	T	37	30.0	9.0	3.5	F. M.	14	1	Leif Skaga m fl, Skogsvåg
114 Må Idor	t sl	T	13	28.7	6.4	2.9	Wichm.	5	0	Ivar Monsen, Bjelkarøy
115 Ms Bjelkerøy ¹⁾	t	T	?	37.1	13.8	5.2	Stabil	18	0	Ivar Monsen, Bjelkarøy
117 Må Viggo	f	T	43	26.0	8.0	?	Lettvint	6	0	Anders M Tysøy, Tysøy
118 Ms Ostra	f	T	?	38.2	14.9	6.0	Wichm.	20	1	Edv N Heiland, Klokkarvik
119 Må Kirsten	f	T	?	22.0	6.3	3.0	Penta	5	0	Endre L Golten, Glesvær
120 Må Marit	f	T	39	21.7	6.4	3.2	Sleipner	4	0	Peder Heimark m fl, Tyrnevik
121 Må Snapop	f	T	24	23.0	7.0	3.0	Sabb	4	0	Nils Simonsen Golten, Glesvær
122 Må Kvik	k f	T	17	21.4	6.0	3.0	L. Grei	4	0	Johs J Sund, Klokkarvik
124 Må Sjøblomst	f	T	34	23.0	7.0	4.0	Concord	5	0	Lars J Kleppe, Kleppholmen
125 6/å Mågen	f k	T	10	24.0	8.0	4.5	—	—	1	Olai E Forland m fl, Håkonsund
126 6/å Ternen	f k	T	05	30.0	10.0	5.0	—	—	1	Olai E Forland m fl, Håkonsund
127 Må Fram	f	T	43	21.0	5.0	2.5	Sabb	3	0	Hans S Kausland, Vorlandsjøen
128 6/å Utdal	f k	T	03	31.0	10.0	4.0	—	—	1	Grim E Glesnæs m fl, Glesvær
129 6/å Ydun	k f	T	?	32.0	12.0	4.0	—	—	1	Jakob H Glesnæs, Glesvær
130 8/å —	k f	T	05	32.0	11.0	4.0	—	—	1	Hans A Forland m fl, Håkonsund
131 8/å —	k f	T	09	30.0	10.0	3.5	—	—	1	Hans A Forland m fl, Håkonsund
132 6/å —	k f	T	12	28.0	9.5	2.5	—	—	1	Hans A Forland m fl, Håkonsund
133 6/å —	k f	T	17	27.0	5.3	2.7	—	—	1	Ivar M Sangolt m fl, Skogsvåg
134 6/å —	k f	T	17	27.0	8.3	2.7	—	—	0	Ivar M Sangolt m fl, Skogsvåg
137 Må Mons	k	T	28	23.0	6.0	3.0	Sabb	4	0	Nils M Eklund, Håkonsund
138 Ms Kvikk	f	T	35	31.0	11.0	6.0	Wichm.	12	0	Nils R Glesnes m fl, Glesvær
140 Må Gerda	f	T	36	22.3	8.0	3.2	Sabb	4	0	Anton K Kallestad, Glesvær
141 Ms Bele	t	T	?	43.5	16.5	7.3	Skandia	12	0	Knut O Tøssøen, Flesland
142 8/å —	k f	T	?	29.0	10.5	4.0	—	—	1	Ole Olsen, Tyrnevik
143 8/å —	k f	T	?	29.5	10.3	4.0	—	—	1	Ole Olsen, Tyrnevik
144 8/å Heimdal	k f	T	07	30.0	11.0	4.3	—	—	1	Johs J Glesnæs, Glesvær
145 8/å Nord- stjernen	k f	T	07	30.0	10.6	4.0	—	—	1	Johs J Glesnæs, Glesvær
146 Ms Lom	f	T	?	29.7	10.6	4.2	Sabb	5	0	Ole J Tøssøy m fl, Flesland
147 6/å —	k f	T	?	28.0	9.0	3.3	—	—	1	Olai N Trellevik, Tyrnevik
148 Ms Lura	k f	T	13	49.6	19.8	7.1	Avance	35	0	Anton Kristoffersen m fl, Tyrnevik
149 Må Alfen	k	T	14	23.0	7.5	3.0	Wichm.	6	0	N N Eidesund, Hummelsund
150 Ms Magnhild*	k f	T	?	33.0	10.5	5.0	Rap	12	1	V N Kaurland m fl, Vorlandsjø
151 Må Lun	f k	T	36	29.4	9.4	3.5	Rapp	10	0	Mons I Glesnes m fl, Glesvær
153 Må Lidan	f k	T	36	25.5	7.4	3.2	Lidan	6	0	Sverre Kaurland, Vorlandsjø
154 Må Fiks	k	T	?	22.3	5.4	2.5	Populær	3	0	Elias Nilsen, Glesvær
156 Må Teisten	f k	T	?	21.3	5.5	2.2	Solo	2	0	Rasmus Trellevik, Tyrnevik
157 Må Gunn	f	T	35	23.0	7.0	5.0	Sleipner	5	0	Halvard O Køyland, Klokkarvik
158 Må Lida	f k	T	36	24.4	8.0	3.9	Sabb	4	0	Ivar I Varøen m fl, Tyrnevik
159 Må Erna	k	T	32	24.5	7.0	4.5	Sleipner	8	0	Sigurd O Toft, Døcherholmen
160 Må Per	k	T	22	23.0	7.0	4.0	Wichm.	4	0	Gulbrand Olsen, Døcherholmen
161 Ms Radio	k f	T	17	52.9	18.0	8.4	Bolind.	40	2	Anders M Tysøy m fl, Tysøy
162 Må Tergjer	f	T	25	23.0	5.0	3.0	Merit	3	0	Gunvald Bakke, Steinsland
163 Må Rask	k f	T	19	30.0	11.0	5.0	Wichm.	7	0	Mikal I Førde, Klokkarvik
164 Må Fram 2	k f	T	38	30.0	9.4	3.8	Hexa	5	0	Hans Jakobsen Kausland m fl, Vorlandsjø
165 Må Roy	f k	T	43	26.0	8.5	?	F. M.	14	0	Karl M Sæle, Håkonsund
166 Ms Von	f	T	?	32.0	9.0	4.0	Avance	12	1	Nils K Nygård, Klokkarvik
167 Ms Bris 3	k	T	11	57.1	20.1	9.9	Avance	46	6	H H Hummelsund m fl, Tyrnevik
168 8/å Sanky	f	T	?	30.0	10.7	3.7	—	—	1	Ole Nilssen, Håkonsund
169 Må Tru	f k	T	44	23.0	6.9	3.4	Sabb	4	0	Bjarne E Håkonsund, Håkonsund

1) Omb. 1917.

* Rekvirert eller chartret av Wehrmacht.

H-S Sund.

Farkostens nummer art og navn	Anvendelse	Materiale	Byggear	Lengde	Bredde	Dybde	Maskin. navn	Antall HK	F. & fangsbl.	Eierens (den korresponderende reders) navn og postadresse
170 Ms Trygg ¹⁾	k	T	10	55.5	17.7	7.2	Nygrei	45	1	Elias N Glæsnæs, Glesvær
171 Ms Margit I	f	T	16	54.4	18.7	7.5	Wichm.	30	4	Nils N Spilde m fl, Spildepollen
172 Mk Svanen I	k f	T	12	48.0	14.0	6.5	Wichm.	40	1	John O Skoge, Skogsvåg
173 Ms Fram	f	T	?	35.0	11.0	5.0	Nygrei	20	0	Anders A Sund, Klokkekarvik
174 Må Tansy	f	T	43	26.0	7.4	3.6	F. M.	7	0	Karl V Forland, Håkonsund
176 Mk Fixnes	h ft	T	36	52.0	15.0	8.0	Wichm.	30	0	Mons I M Forland, Håkonsund
177 Ms Knoll	f k	T	35	26.0	8.0	6.0	Motor	6	0	Alfred Vorland m fl, Bjelekrooy
178 Må Astrid	f	T	25	33.0	10.5	5.0	Karm	12	0	Halvor Kalve, Steinsland
179 Må Aslak	f	T	44	25.0	8.0	6.0	Marna	8	0	Sverre M Sangolt, Tyrnevik
180 Mk Nils ²⁾ *	h f k	T	26	59.2	14.5	6.0	Union	40	0	Anders E Bornes m fl, Klokkekarvik
181 Må Sabben	f	T	37	22.3	7.3	2.9	Sabb	4	0	Arthur Nilsen, Glesvær
182 Mk Øvglimt	t	T	26	60.0	15.0	5.0	Avance	35	0	Salamon Varsen, Tyrnevik
183 Må Smart	k f	T	42	21.2	6.5	2.7	Sabb	3	0	Simon N Vollen, Døcherholmen
184 Ms Flinken ³⁾ *	f k	T	06	52.0	19.0	5.3	Union	40	0	Hans Naustheller, Klokkekarvik
185 Mk Sølvfisker	t	T	35	45.0	12.0	6.0	Union	20	0	Øyulf Telnæs m fl, Klokkekarvik
186 Ms Vona ⁴⁾	f	T	?	48.0	15.0	6.0	Wichm.	30	0	Olaf E Forland m fl, Håkonsund
187 Mk Jarley	h t	T	16	56.7	15.7	6.6	Avance	22	0	Mikkel O Sæle m fl, Håkonsund
188 Må Odd	f	T	?	21.0	5.0	?	Sleipner	4	0	Hans Naustheller m fl, Klokkekarvik
189 Må Lyn	k	T	41	25.0	7.5	3.0	Sleipner	7	0	Kristoffer Golten, Glesvær
190 Må Roald	f	T	28	38.3	12.1	5.9	Volda	22	0	Albrig R Sangolt, Skogsvåg y.
191 D Lun ⁵⁾	h	S	01	88.5	17.3	8.7	Damp	120	2	Peder J Tøsoen, Flesland
193 Ms Bra	k f	T	39	32.0	9.8	4.3	Trygg	6	0	Nils Isaksen Berge m fl, Steinsland
194 Ms Gerda	k f	T	17	46.7	18.8	7.4	Skandia	40	0	Ingv. N Kausland m fl, Vorlandsjø
197 Ms Blia	t	T	29	53.0	14.5	6.2	Wichm.	40	0	Jan Lerøy m fl, Lerøysjø
198 Ms Elin	k f	T	14	50.0	19.0	8.0	Skandia	35	0	Ole Mortensen Glesnæs, Glesvær
199 Må Flid	f	T	39	23.0	7.2	3.1	Sabb	4	0	Magnus N Sæle m fl, Håkonsund
200 Må Sabb 1	f k t	T	?	22.0	6.5	3.0	Sabb	3	0	Halvor J Forland m fl, Håkonsund
201 Må Sabb 3 ⁵⁾	f	T	?	22.0	6.5	2.7	Sabb	3	0	Mons M Forland, Håkonsund
203 Må Hans ⁶⁾	f	T	?	22.7	3.5	2.8	Sabb	3	0	Nils Hansen Sæle, Håkonsund
204 Må Heimly	f	T	33	23.0	7.5	4.0	Wichm.	4	0	Nils M Forland m fl, Håkonsund
205 Må Glimt	f	T	36	28.0	8.0	3.7	Wichm.	6	0	Ole I Melkevik, Glesvær
206 Må Fisk	f	T	36	26.6	7.9	3.5	Sabb	5	0	Arne Forland, Håkonsund
207 Må Snål	f	T	35	24.0	7.3	3.4	Sabb	5	0	Hans Larsen m fl, Håkonsund
208 Må Snygg	f	T	38	22.5	7.0	3.0	F. M.	5	0	Tomas Larsen Forland, Håkonsund
209 Må Nils ⁷⁾	f	T	?	22.0	6.5	3.0	Sabb	3	0	Nils Nilsen Forland, Håkonsund
210 Må Odd	f	T	37	22.0	6.0	3.0	Sabb	5	0	Olav Golten m fl, Glesvær
211 Må Sleipner	f	T	36	24.7	7.4	3.2	Sleipner	6	0	Mikal H Forland m fl, Håkonsund
212 Må Laksen	k	T	98	22.0	5.0	3.0	Sabb	3	0	Paul Trellevik m fl, Tyrnevik
214 Må Alf	f	T	36	22.0	6.0	2.5	Sabb	4	0	S Larsen Toft, Døcherholmen
215 Må Von	k	T	38	23.0	6.0	4.0	Sabb	4	0	M Johannesen Glesnæs, Glesvær
216 Må Ruth	k	T	34	21.8	6.8	3.0	Marna	4	0	Amund L Kausland, Vorlandsjø
217 Må Sleipner	k	T	39	23.0	6.0	3.0	Sleipner	5	0	G Storebø, Tyrnevik
218 Må Snygg	k	T	29	20.0	6.0	3.0	Sleipner	5	0	Nils I Toft, Døcherholmen
219 Må Nils	k	T	20	21.0	5.7	2.5	Sabb	3	0	Nils B Nesse, Kleppholmen
221 Må Fix ⁸⁾	k	T	?	21.0	9.0	3.0	Sabb	6	0	L Kausland Kleppe, Kleppholmen
223 Må Karm	k	T	21	23.0	6.0	3.0	Karm	5	0	Hans Hummelsund, Tyrnevik
224 Må Per	k	T	35	21.3	5.6	2.1	Sabb	3	0	Peder Nilsen Kausland, Vorlandsjø
226 Må Sabben 1	k	T	31	19.0	6.0	3.0	Sabb	3	0	Sigv. Klepssvik m fl, Kleppholmen
227 Må Ramona	k	T	30	23.0	6.0	3.0	F. M.	6	0	L Vinsentsen m fl, Døcherholmen
229 Må Schanty	k	T	35	26.0	6.9	4.2	Sabb	5	0	Richard Olsen m fl, Glesvær
230 Må Terje	k	T	36	24.0	6.5	3.0	Sabb	3	0	Anton Kristoffersen, Tyrnevik

1) 2) Omb. 1951. 3) Omb. 1913. 4) Omb. 1927. 5) Omb. 1935. 6) 8) Omb. 1954. 7) Omb. 1958.

* Rekvirert eller chartret av Wehrmacht.

Farkostens nummer art og navn	Anvendelse	Materiale	Byggeår	Lengde	Bredde	Dybde	Maskin, navn	Antall HK	F. & fangstb.	Eierens (den korresponderende reders) navn og postadresse
233 Må Høylands- skjær	f	T 34	23.8	6.6	3.3	F. M.		5	0	H Høylandsskjær, Kleppholmen
234 Må Alen	k	T 35	21.0	5.0	2.5	Sabb		3	0	Ingolf Toft, Døskerholmen
235 Ms Von	k	T 39	28.0	9.0	2.8	Sabb		3	0	Nils K Bjelkarøy m fl, Bjelkarøy
237 Må Karo	k	T 39	22.3	6.5	3.0	Sabb		4	0	Ivar Isaksen, Glesnes, Glesvær
239 Må Erik	k	T 37	22.0	6.0	3.5	Sleipner		4	0	Nils Edvardsen Glesnes m fl, Glesvær
242 Må Fix	k	T 35	22.7	6.6	2.8	Sabb		3	0	Johs. Evensen, Hummelsund,
243 Må Belman	k	T 39	24.0	6.0	3.5	Sabb		3	0	Mons J Telle m fl, Glesvær
244 Må Fela	k	T 21	23.4	6.4	3.2	Sabb		3	0	Edv Andersen Trællevik, Tyrnevik
245 Må Klubben	f k	T 13	31.0	11.0	4.3	Wichm.		12	0	Olai M Eide m fl, Spildepollen
246 Må Hardy	k	T 40	23.0	7.0	3.0	Sabb		5	0	Mons Vorland, Vorlandsjø
247 Må Tora	k	T ?	25.0	7.5	3.0	Sabb		4	0	Nils Monsen Eide, Spildepollen
248 Må Lur	k	T 41	28.3	8.0	3.5	Sabb		5	0	Kr. Kristoffersen, Tyrnevik
249 Må Levann	k	T ?	20.0	5.5	3.0	Levahn		3	0	W H Steinsland m fl, Steinsland
250 Må Bamse	k	T 40	21.2	6.4	2.7	Sabb		3	0	Karl Karlsen, Tyrnevik
251 Må Sleip	k	T 22	23.6	6.0	3.0	Sleipner		6	0	Lasse Monsen Glesnes, Glesvær
252 Må Snyg	k	T 32	17.8	5.9	3.2	Wichm.		2	0	Knut O Tøsoen, Fløslund
253 Må Klub	k	T 02	19.1	5.8	2.7	Sabb		3	0	Knut Mortensen, Tyrnevik
254 Må Sverre	f	T 41	22.9	7.5	3.7	Stord		5	0	Oluf Olsen Viksøy, Tyrnevik
255 Må Glimt	k	T 41	23.0	7.3	3.2	Sleipner		6	0	Nils Monsen, Døskerholmen
256 Må Neptun	k	T ?	28.2	11.0	3.5	Wichm.		6	0	Andreas Eide m fl, Spildepollen
257 Må Veslegutt)	f	T 30	24.0	7.0	3.0	Wichm.		2	0	Jørgen J Børnes, Klokkarvik
258 Må Fisk	f	T 30	23.0	6.5	2.9	Sterk		5	0	Anton Høyland, Klokkarvik
259 Må Jakk	k	T 40	24.0	7.0	3.0	Lettvint		4	0	Jakob Glesnes, Steinsland
260 Mkr Emma	f k t	T 41	48.0	15.0	7.0	Union		50	0	Gullbrand Olsen, Døskerholmen
261 Må Fram	k f	T ?	21.0	6.0	2.5	Moss		4	0	Ivar Monsen Glesnes, Glesvær
262 Må Nussen	k f	T 29	22.0	7.0	4.0	Ferd		5	0	H R Lerøy, Lerøysjøen
263 Må Nils	k f	T 12	22.0	6.0	4.0	Sleipner		5	0	Konrad Storebø, Hummelsund
264 Må —	k f	T ?	22.0	6.0	4.0	Sabb		5	0	Mikal Steinsland, Steinsland
265 Må Sleipner	k f	T ?	22.0	6.0	2.5	Sleipner		4	0	Edvard E Golten, Glesvær
266 Må Stina	f k	T 25	21.8	6.5	3.5	F. M.		4	0	Karl J Johannessen, Klokkarvik
267 Må —	f k	T 40	21.0	5.0	3.0	Sabb		3	0	Karsten Kleppe, Kleppholmen
268 Må Inger	f k	T 44	26.0	8.0	5.0	Bilm.		22	0	Hans Bakke, Steinsland
269 Må Snygg	f	T 20	25.0	8.0	?	F. M.		6	0	Arne I Hamre, Steinsland
270 Ms Olav	f k	T 43	34.0	11.0	4.3	Levahn		14	0	Lars Ivarsen, Steinsland
271 Må Bjørn	f	T 43	26.0	8.0	3.5	Sabb		5	0	Bernt T Kausland, Vorlandsjø
272 Mkr Smart	f	T 29	27.0	7.5	3.0	Gamma		12	0	Bjarne Gunvaldsen m fl, Glesvær
273 Må Gløgg	f k	T ?	25.0	8.6	3.5	Sabb		4	0	Johan M Tveit, Spildepollen

H-SO. Sveio merkedistrikt.

1 Ms Svalen	k f	T 23	37.8	13.5	7.0	Wichm.		20	2	Erl Skåleskog m fl, Mølstrevåg
2 Må Gerd	f	T 29	25.5	7.5	3.5	Wichm.		5	0	Herman Skåleskog, Mølstrevåg
3 6/å Bamsen	f k	T 95	25.0	8.0	3.5	—		—	0	Jacob Enerstvedt m fl, Tjernagel
4 Må Svanen	f	T 38	19.0	6.0	3.0	F. M.		3	0	John Strømsvold, Smørsund
5 Må Alken	f	T 36	27.0	9.0	4.0	Sabb		5	0	Knut K Tjernagel m fl, Tjernagel
6 Ms Veranda ²⁾	f	T 07	37.5	13.3	6.0	Union		20	0	Signe T Hovda m fl, Eltravåg
7 Må Svanen	f	T 24	25.0	8.0	3.5	Karm		5	0	Johannes Lyngholm, Mølstrevåg
8 Må Liv	f	T 10	26.8	9.5	3.5	Wichm.		6	0	Johannes Våga, Eltravåg
9 Ms Stella	k f	T 08	36.0	14.0	5.0	Rap		10	0	Reidar Vikse, Smørsund
10 Må Kobben	k f	T 03	26.0	8.0	4.0	Rap		5	0	Jan Fagerland, Forde i Hordaland
11 Ms Hilda	k f	T 19	43.0	13.5	6.0	Wichm.		12	2	Sigv. J Hovda, Eltravåg

H-SØ Sveio — H-SØ Sæbo.

Farkostens nummer art og navn	Anvendelse	Materiale	Byggeår	Lengde	Bredde	Dybde	Maskin. navn	Antall HK	F. & fangsst.	Eierens (den korresponderende reders) navn og postadresse
13 Ms Agnes	f	T ?	?	30.0	10.5	5.0	Karm	10	0	Hans Vikse m fl, Smørsund
14 Må Svint	f k	T 16	?	25.0	9.0	3.5	Populær	4	0	Ingolf Johs. Kinn, Tjernagel
15 Må Trygg	f	T 27	?	22.0	6.5	3.0	Wichm.	2	0	T Frøiland, Tjernagel
16 Må Venus	k	T 15	?	28.8	9.6	4.8	Grei	7	0	Berner S Våga, Sveio
18 Må Falken	f	T 38	?	20.0	5.5	3.5	Solo	8	0	Martin Sele, Smørsund
19 4/å Ternen	f	T 16	?	20.0	6.0	2.0	—	—	1	T P Våga, Førde i Hordaland
20 Mk Guldsne	f	T 18	?	37.0	10.0	5.0	Rapp	15	0	Peder Lokna, Tjernagel
21 Ms Duen ¹⁾	k t	T 20	?	36.7	14.0	6.0	Karm	12	1	Nils H. Bua m fl, Tjernagel
22 Må Bella	f	T 34	?	35.0	12.5	5.5	Wichm.	10	0	Sigurd Klausen, Smørsund
23 Må Von	f	T 90	?	26.0	9.0	3.0	Wichm.	4	0	Halvor Kinn, Tjernagel
24 Ms New Jersey	k f	T 27	?	40.0	14.5	5.6	Rapp	24	0	Lars Hovda, Tjernagel
25 Må —	f	T 35	?	19.0	5.4	2.2	Motor	2	0	Oskar Wierdal, Eltravåg
26 Må Tryg	f	T ?	?	20.0	6.0	3.0	Wichm.	2	0	Nils Tveit, Sveio
27 6/å Vigderen	k f	T 90	?	22.7	7.8	2.8	—	—	0	Kr D Våga, Førde i Hordaland
28 Ms Hovda	k	T 00	?	34.0	12.0	4.0	Hein	7	1	Ole K Hovda, Tjernagel
29 6/å Fram	f	T ?	?	21.0	6.7	2.5	—	—	3	Lars T Våga, Sveio
30 6/å Silden	k f	T 04	?	25.0	9.0	4.0	—	—	0	Nils J Lokna, Tjernagel
31 Må Sjøglimt	f	T 35	?	34.0	7.0	4.0	Lyn	4	0	Torvald Vikse, Smørsund
32 Må Fram	f	T ?	?	23.0	7.0	3.0	F. M.	5	2	Einar Leirvik, Sveio
33 Må Terje	f	T ?	?	21.0	7.0	4.0	Wichm.	4	0	Ole Fagsland Rød, Førde i Hordaland
34 4/å —	f	T ?	?	22.0	5.6	3.0	—	—	2	Jonas Våga, Sveio
35 Må Rex	f	T ?	?	21.0	6.4	2.9	Wichm.	2	0	Johs. K Tveita, Eltravåg
36 Må Topsy	f	T ?	?	20.0	5.5	3.5	Wichm.	2	0	Fritjof Tollefsen, Mølstrevåg
37 Må Snygg	f	T 39	?	19.0	5.7	2.0	Meteor	2	0	Ingebrigt O Avløpet, Mølstrevåg
38 Må Jan	f	T 36	?	18.0	5.0	2.7	Gota	2	0	H Krohn Brekke, Kvalvåg
39 Må Nils	f	T 20	?	26.0	9.0	3.0	F. M.	6	0	Severin Lid, Eltravåg
40 Må Seien	k f	T 10	?	23.0	6.7	2.8	Hein	5	0	Sigve T Hovda m fl, Eltravåg
41 8/å —	f	T 12	?	19.8	5.3	2.5	—	—	0	Helge Kvalvåg, Sveio
42 8/å Luken	f	T 01	?	25.8	8.3	3.5	—	—	0	Jens H Hovda, Eltravåg
43 6/å Hardangeren	f	T 89	?	19.0	5.8	2.5	—	—	0	Jens H Hovda, Eltravåg
44 Må Spin	f	T 20	?	21.0	6.0	3.0	Lyn	4	0	Johannes J Eltravåg, Eltravåg
46 Må Svint	f	T ?	?	18.0	5.4	2.5	Meteor	2	0	Karl Strømsvold, Smørsund
47 Må Rapp	f	T 36	?	29.0	10.0	5.0	Rapp	10	0	Hans Vekse, Smørsund
48 Må Sprett	k f	T 08	?	20.0	7.0	3.0	Sabb	5	0	Reinert Enestvedt, Tjernagel
49 8/å —	k f	T 04	?	24.0	8.0	4.0	—	—	0	Johs Lyngholm, Mølstrevåg
50 Må Bjorkeli	f	T 38	?	21.0	5.0	3.0	Ø. M.	3	0	Halfdan Halvorsen m fl, Sveio
51 Må Aggi	f	T 39	?	19.0	5.5	3.0	Alda	4	0	Kristian Soltvedt, Smørsund
52 Ms Kristine ²⁾	f l	T 00	?	32.2	12.0	5.7	Hein	8	0	Simon Hovda, Eltravåg
53 6/å Ravn	k	T 68	?	26.3	8.0	2.8	—	—	0	Reinert Reiersen, Tjernagel
54 Må Billy	f	T 27	?	19.5	5.0	3.0	Motor	4	0	Adolf Nesheim, Mølstrevåg
55 Må Snygg	f	T 19	?	18.0	6.0	3.0	Atlanta	4	0	R T Lyngholmen, Eltravåg
63 Må Pit	k f	T 00	?	22.0	7.0	3.0	Wichm.	3	0	Lars B Arvik, Eltravåg
64 4/å Ven	f	T ?	?	25.0	8.5	3.5	—	—	0	Joh B Rød, Førde i Hordaland
65 Må Brødrene	k	T 27	?	32.0	10.5	3.8	Wichm.	10	0	Olav O Avløpet m fl, Mølstrevåg
66 Må Bjarne	f	T 28	?	21.8	7.5	4.3	Aktiv	4	0	Ole Lyngholm, Mølstrevåg
67 Må Ford	k f	T ?	?	28.0	8.0	5.0	Bilm.	12	0	Johan O Vikse, Smørsund
69 Må Fram	k f	T ?	?	24.0	8.0	4.0	Rap	4	0	Johannes Kvalvågenes, Sveio

H-SØ. Sæbø merkedistrikt.

1 Ms Dua	k f t	T 10	?	35.1	11.7	4.2	Grei	12	0	Nicolay Askeland, Askeland
2 Må Storholmen	f t	T 32	?	23.4	7.4	3.2	Sabb	5	0	Georg Vagtskjold, Nøtlevåg

1) Omb. 1930 og 1944. 2) Omb. 1935.

Farkostens nummer art og navn	Arvendelse	Materiale	Byggeår	Langde	Bredde	Dybde	Maskin, navn	Antall HK	Eierens (den korresponderende reders) navn og postadresse
3 Må Vårdag	f	T ?		21.2	5.8	2.7	Atlanta	4	0 Gregorius Olsvoll, Nøtlevåg
4 Må Harald	f	T 26		31.9	11.7	4.2	Wichm.	7	0 Hjalmar Ulvatn, Sæbøvågen
5 Må Alken	f	T 30		19.6	5.1	2.3	Motor	5	0 Hellemann Vetås, Vettås
6 Må Joni	f	T 30		23.4	4.0	3.2	L. Grei	4	0 Anfinn O Kalnes, Alverstraumen
7 Må Sjølv 1	f	T ?		28.7	9.6	4.2	Sterk	5	0 Adolf Haugstad, Askeland
8 Må Sjøblomst	f	T ?		28.0	7.0	4.0	Solo	6	0 Kaspar Haugstad, Askeland
9 Må Snøgg	f	T 19		20.0	5.0	1.7	Motor	3	0 Lauritz Sylta, Sæbøvågen
10 Må Eva	f	T ?		19.1	5.3	3.2	Sleipner	3	0 Anders Kalnes, Alverstraumen
11 Må Sabb	f	T 42		22.3	6.4	3.2	Sabb	3	0 Erling Storheim, Sæbøvågen
12 Må Trygg	f	T 31		20.0	5.0	2.7	Sleipner	2	0 Svein Haukeland, Sæbøvågen
13 Må Sjølv	f	T 20		24.4	6.4	3.2	F. M.	5	1 Jon Haugstad, Askeland
14 Må Fram	f	T 43		21.2	5.9	2.2	Sabb	3	0 Johannes Vetås, Vettås
15 Må Elly	f k	T 33		25.5	5.1	2.9	Sabb	3	0 Johs. Vakt skjold, Nøtlevåg

H-T. Tysnes merkedistrikt.

1 Ms Frida	k f	T 04		45.6	13.6	7.0	Gideon	16	1 N O Høviskeland m fl, Opdalseidet
2 Må Alkar	f	T 38		22.0	7.0	4.7	Motor	4	0 Hans H Bruntveit, Reksteren
3 Ms Smart	f k t	T 41		36.0	9.5	5.0	Populær	15	0 Bj. Våge m fl, Uggdalseidet
4 Mkr Faktor	f k	T 44		76.0	18.0	9.5	Union	100	3 Halsten Fagerbakke, Flatråker
5 Ms Alken	f	T 23		24.5	7.5	4.0	Stord	5	2 Edv. Alsaker, Onarheim
6 Ms Lykken	f	T 20		34.0	10.0	4.0	Grei	10	1 Ole J Haukefær, Reksteren
7 Må Wernø	k	T 17		33.5	10.5	3.6	Americ.	9	1 Hans B Instøen m fl, Reksteren
8 Ms Breidablik	k t	T 17		42.0	14.0	5.0	Gideon	16	1 Jakob Losnegård, Klinkholmen
9 Må Tor	f	T ?		24.0	6.0	3.5	Atlanta	5	0 Olav Teigland, Tysnes
10 Må Per	f	T 20		19.0	5.0	3.0	Stabil	3	0 Olav Kleppe, Reksteren
11 Sk Emma	f	T 80		41.0	15.2	4.7	—	—	1 J S Alsaker m fl, Onarheim
12 Må Måken	f	T 42		22.0	6.0	2.5	Motor	3	0 Alfred Smiervold, Reksteren
13 Ms Erlen	f	T 30		35.0	11.8	6.0	Union	15	3 Møller Johnsen m fl, Godøysund
15 Må Tor	f	T 34		18.0	5.0	2.5	Sabb	5	0 Berner Enes, Reksteren
16 Må Kvikk	f	T 00		22.0	5.0	5.0	Sabb	4	0 Svein Midtveit, Klinkholmen
18 Mkr Harald	t	T 16		45.0	13.0	5.7	Wichm.	16	1 Martin Vågen m fl, Lundegrend
20 Må Pus	f	T 38		17.3	5.3	2.2	Perfekt	2	0 Hans J Gjøvåg, Reksteren
21 Må Arbakke	k f	T 18		31.0	7.0	4.5	Hein	7	0 Rasmus Lien, Onarheim
24 Må Viking	f	T 44		26.0	8.0	4.0	Sabb	5	0 Harald Godøy, Uggdalseidet
26 Må Trygve	f	T 34		25.0	7.0	3.0	Wichm.	4	1 Johannes Kaldefoss, Reksteren
28 Må Fram	k f	T 13		32.0	10.5	4.5	Aktiv	7	0 Ole R Langeland, Onarheim
29 Ms Von	f	T 33		30.8	9.1	4.0	Levahn	8	0 Bernhard Enes, Reksteren
32 Må Notman	f	T 18		35.1	9.6	5.3	Stabil	5	0 Georg Skår, Reksteren
35 Må Nyborg	f	T 25		25.0	6.0	2.5	Motor	4	1 Olai Nyborg, Onarheim
36 Må Vårliv	f	T 26		28.7	9.6	4.8	Snøgg	8	0 Harald Godøy, Uggdalseidet
37 Ms Irma I	f k	T 07		59.3	18.4	7.4	Populær	30	1 Engel Berge m fl, Malkenes
38 Må Tor	f	T 34		21.0	6.0	4.0	Perfect	3	0 Oskar Drange, Reksteren
43 Må Sunde	f	T 09		25.5	8.3	3.4	Wichm.	4	0 Kr A Sunde m fl, Klinkholmen
44 Mkr Finn	f	T 16		27.0	7.0	3.3	Wichm.	6	0 Herman Godø, Klinkholmen
46 6/å —	f	T 00		26.0	9.0	3.3	—	—	0 Sæbjørn Frøkedal, Reksteren
47 6/å Jakulen	f	T 05		26.0	8.0	3.2	—	—	0 Anders A Flygansvør, Reksteren
48 7/å Kreps	f	T 43		24.0	7.5	3.5	—	—	0 Rasmus Sunde, Nymark
49 Må Tyr	f	T 41		27.0	7.0	3.5	Trygg	4	0 Johan L Malkenes, Malkenes
50 Ms Elsa	f k	T 14		36.6	15.4	5.4	Saffle	10	0 Johs J Løkhammer, Nordhuglo
51 Må Skarven	f	T 28		21.0	5.5	3.0	Solo	8	0 Hans Flornes, Onarheim
52 Mkr Rask	t	T 26		50.0	12.7	5.5	Populær	22	0 Nils Langeland, Onarheim
54 Må Skarven	f	T 20		20.0	5.0	3.0	Sleipner	3	0 Karsten Nordbostad, Onarheim

H-T Tysnes.

Farkostens nummer art og navn	Avendelse	Materiale	Byggeår	Lengde	Bredde	Dybde	Maskin, navn	Antall HK	F. & fangsstb	Eierens (den korresponderende reders) navn og postadresse
55 Ms Glib	k f	T	05	35.0	12.0	5.0	Skude	12	0	Peder Skorpvetveit, Onarheim
56 Ms Kongs- fjord 1	t k	T	30	50.0	16.0	7.0	Avance	25	0	Sigvald Kongsvik, Neshamn
57 Ms Trygg	t	T	29	28.5	7.1	3.8	Skandia	6	0	Hans I Gjøvåg, Reksteren
58 Må Kvalheim	f	T	40	23.0	7.6	3.3	Levahn	5	1	Alfred Moss, Onarheim
60 Må Betzy	f	T	22	30.0	9.0	4.0	Fram	8	0	Olav Hjertaker, Onarheim
62 Ms Rutt	f k	T	25	29.0	9.0	3.4	Wichm.	4	0	Jakob Haukefær, Reksteren
63 Ms Edith	f	T	20	42.5	17.0	9.6	Rap	22	0	Elling Skår, Flatråker
65 Ms Kapella	k	T	33	51.5	14.5	6.5	Union	30	0	Anders A Flygansvær, Reksteren
67 Ms Alund	t	T	95	58.6	17.0	6.8	Bergs.	28	0	Bernh. Tornes m fl, Flatråker
71 S/å —	f	T	35	28.0	8.9	4.1	—	—	1	Gerhard Skaten m fl, Onarheim
72 Må —	f	T	28	28.0	7.3	5.0	Sabb	5	0	Ingebrigt Søreid, Uggdalseidet
73 Må Svanen	f	T	?	18.3	5.3	2.3	Perfekt	3	0	Knut Nygård, Nymark
74 Må Håvik ¹⁾	t	T	17	72.0	13.0	8.6	Union	50	0	Henning Hjertager, Onarheim
75 Må Trygg	f	T	34	28.7	9.6	3.2	Sabb	5	0	Paul Landråen, Amlandsstø
76 Mg Sjøfuglen ²⁾	f f	T	?	43.0	9.0	6.0	N.D.M.	6	0	Lars Skaten, Onarheim
77 Må Trygg.	f k	T	34	20.0	5.5	2.0	Sleipner	3	0	Alfred Gjøvåg, Reksteren
78 Må Alken	f	T	32	26.0	7.0	3.0	N.D.M.	6	0	Torbjørn Sæd, Uggdalseidet
80 S/å —	f	T	?	25.0	8.0	4.0	—	—	2	Gerhard Alsaker m fl, Onarheim
81 Ms Magne	f k	T	12	42.9	17.6	8.3	Avance	35	1	Gerhard Skaten, Onarheim
83 Mgs Loyal	t	T	77	81.6	21.8	9.9	Grei	68	0	M G Kathenes, Lundegrend
85 Mj Armada*	k t	T	94	64.5	19.5	8.0	Finnøy	30	0	Gunnar M Kathenes, Lundegrend
86 Må John	f	T	40	22.5	7.5	3.0	Stord	5	0	Johannes Lokhammer, Nordhuglo
88 Må Sjøgutten	f	T	36	24.0	7.5	3.0	Sabb	5	2	Håkon Beltestad, Uggdalseidet
89 Må Karin	f	T	38	23.5	7.5	4.0	Sabb	5	0	Ole P Andersland, Reksteren
90 Må Duen	f	T	36	26.5	8.0	4.0	Wichm.	5	0	Johannes Skorpen, Onarheim
92 Må Lom	f	T	36	30.0	6.7	5.0	Penta	12	0	Knut Tysnes m fl, Rksteren
93 Må Økland	f	T	32	25.0	8.0	3.5	Sabb	5	0	Johannes Økland, Uggdalseidet
95 Må Trygg	f	T	40	22.0	6.0	3.5	Sleipner	3	0	Peder Storkesen, Reksteren
96 Må Kvikk	t	T	32	25.0	6.5	3.0	Wichm.	4	0	Johan Sletteskog, Onarheim
98 Må Odin	f	T	35	21.5	5.7	2.5	Solo	3	0	Sverre Gjelland, Tysnes
99 Må Kvikk	f	T	15	22.0	8.0	3.5	Viking	3	0	Kristian Dable m fl, Amlandsstø
100 Må Sjøskum	f	T	28	24.0	8.0	4.0	Wichm.	3	0	Ole Sandvik m fl, Onarheim
101 Må Håvik	f	T	34	22.0	6.0	4.0	Sabb	4	0	Einar Hope, Reksteren
103 Må Snøgg	f	T	?	20.0	5.0	3.0	Wichm.	3	0	Herman Godøen, Klinkholmen
104 Må Stæg	f	T	23	24.0	7.0	5.0	Stabil	6	1	Martin Grønland, Onarheim
105 Må Seien	f	T	31	20.0	6.0	3.0	Wichm.	2	0	Sjur Godøen, Godøysund
106 Må Falken	f	T	35	24.0	7.0	4.0	Atlanta	4	0	Gustav Espevik m fl, Onarheim
107 Må Trygg	f	T	32	29.0	9.0	3.5	Rapp	5	0	Gustav G Lunde m fl, Lundegrend
108 Mkr Wich- mann*	f	T	36	28.0	8.0	4.0	Wichm.	6	0	Johannes Bruntvedt, Reksteren
110 Må Snøgg	f	T	39	23.0	8.0	3.5	Sleipner	6	0	Johs. A Malkenes m fl, Malkenes
111 Må Padden	k f	T	20	23.9	6.4	3.2	F. M.	5	0	Lars Årvik, Onarheim
112 Må Kvikk	f	T	?	23.0	7.0	3.0	Solo	8	0	Rasmus G Teigland, Tysnes
114 ?/å Arne	f	T	39	28.0	14.0	6.0	—	—	1	Ivar Magnussen m fl, Vattedal
115 Må Skår	f k	T	20	24.0	7.0	3.0	Sabb	3	0	Berge S Skår, Flatraker
116 Må Alken	f	T	?	28.0	8.5	3.0	Sabb	5	0	Ole J Ersvær, Reksteren
117 Må Kobben	f	T	36	18.0	5.0	2.0	Marna	3	1	Andreas Haukefær m fl, Reksteren
118 Må Olav	f	T	25	24.0	6.0	4.5	F. Favorit	4	2	Anders M Tjelle, Onarheim
119 Må Trygg	f	T	41	22.0	6.0	3.0	Sleipner	5	0	Edvard Landerøen, Amlandsstø
120 Ms Kampen	f	T	16	31.0	10.7	5.0	Wichm.	8	1	Karl Stenholm, Amlandsstø
121 Må Trym	f	T	39	22.3	6.4	3.2	Trygg	3	0	Alfred Hope, Tysnes
122 Må Ida	f	T	39	21.0	7.0	3.0	Sabb	4	0	Magnus Gjersvik, Tysnes

1, 2. Omb. 1937.

* Rekvirert eller chartret av Wehrmacht.

Farkostens nummer art og navn	Anvendelse	Materiale Byggår	Lengde	Bredde	Dybde	Mas.kin. navn	Antall HK	F. & laugsstb	Eierens (den korresponderende reders) navn og postadresse
123 Ms Alfa	f	T'05	32.3	11.0	4.5	Wichm.	6	3	Ivar A Moss, Onarheim
124 Må Snygg	f	T'38	20.2	6.4	3.2	F. M.	4	0	Hans Eversvik, Klinkholmen
126 Må Håkon	f	T'41	23.5	8.0	4.0	Sabb	4	0	Peder J Flygansvær, Reksteren
127 Må Urd	f	T'35	19.5	8.0	4.0	Sabb	3	0	Anders H Laukhammer, Onarheim
128 Må Norlys	f	T'20	26.0	9.0	4.0	Stord	7	1	Albert Årvik, Flatraker
129 Må Kvikk	f	T'39	21.0	7.0	4.0	Stord	3	0	Arne Utne, Onarheim
131 Må Kvikk	f	T'35	21.2	5.3	1.8	Solo	3	0	Ole N Eversvik, Klinkholmen
132 Ms Solveig	f	T'29	39.5	10.4	4.6	Wichm.	12	0	Gunnar Onarheim, Åbakka
133 Ms Vatlerøy	k f	T'42	42.0	14.5	5.0	Union	25	0	Magnus Magnussen m fl, Vattedal
134 Må Løvik	f	T'38	22.0	7.0	4.0	Wichm.	3	0	Leganger Neshavn, Neshamn
135 Må Liv	f	T'32	28.0	11.0	4.5	Rapp	5	0	Olav H Aase, Reksteren

H-U. Ullensvang merkedistrikt.

1 Ms Elsa 1 | t f k | T'00 | 55.8 | 17.0 | 6.8 | Wichm. | 25 | 0 | Ola J Velure, Lofthus

H-UK. Ulvik merkedistrikt.

5 Mk Alnes | f t | T'23 | 57.4 | 16.2 | 7.4 | Karm | 45 | 1 | Otto Wallevik m fl, Strandebarm

H-V. Valestrand merkedistrikt.

1 Må Modig	f	T' ?	33.0	11.0	3.3	Grei	7	0	Erik Brakenes, Liereid
2 Må Nappen	f	T'00	26.0	8.0	3.5	Snøgg	6	0	Torger Lokna, Valevåg
3. Mk Alken	f	T'16	33.6	11.6	5.7	Hein	7	0	Severin Jacobsen, Auklandshamn
4 Må Maibloom- sten	f	T'15	30.2	12.3	4.2	Karm	7	0	Elmer Jacobsen, Auklandshamn
5 Mk Viking	f	T' ?	32.4	9.6	5.9	Stord	12	0	Ola Gramshaug, Tittelsnes
6 Må Ternen	f	T'39	19.6	5.7	3.4	Wichm.	2	0	Jan Svanberg, Tittelsnes
7 6/å —	f	T'02	27.0	8.5	2.5	—	—	1	Johan L Mjånes, Auklandshamn
8 Må Fiks	f	T' ?	22.0	7.5	3.5	Stabil	6	0	Oskar O Vestvik, Førde i Hordl.
9 Må Tempo	f	T' ?	17.5	5.2	2.4	Meteor	2	0	Ole H Strømøy, Liereid
10 Må Viking	f k	T'37	20.0	7.0	3.0	Sabb	3	0	Bauer Jacobsen, Auklandshamn
11 Ms Palmen	f	T'18	39.0	13.0	5.0	Wichm.	16	0	Kristen Møllerhaug m fl, Valevåg
12 Ms Elisabeth	t f k	T'06	38.7	15.1	4.5	Skandia	16	0	Gunnar O Økland, Auklandshamn
14 Mk Lindøy ¹⁾	f	T' ?	45.0	16.0	6.0	Avance	18	0	Haktor T Lier m fl, Liereid
15 Ms Ternen	f t	T' ?	28.4	12.4	4.4	Sterk	10	0	Tomas Litangen, Liereid
16 Må Teddy	f	T' ?	22.0	6.0	3.0	Atlanta	3	0	Sigvald Bjørgen, Tittelsnes
17 Må Lerken	f	T' ?	17.5	4.0	2.0	F. M.	2	0	Martin Strømø, Liereid
18 Ms Brislingen	f	T'00	28.0	9.0	4.0	Dahl	14	0	Peder R Lie m fl, Valevåg
19 6/å Vårsilden ²⁾	f	T'00	28.0	10.0	3.0	—	—	1	Peder R Lie m fl, Valevåg
20 8/å —	f	T'00	28.0	9.5	3.0	—	—	1	K. K. Brokenes m fl, Valevåg
21 Mk Høivearde	h v	T' ?	80.0	18.0	7.0	Populær	35	0	Ola H Økland, Auklandshamn
22 Ms Harald	t	T'37	30.0	11.0	4.5	Stabil	12	0	Hans O Vestvik, Førde i H. land
23 Ms Kvalen	f t	T'37	38.0	14.0	7.0	Wichm.	20	1	Johs. Jakobsen, Auklandshamn
24 6/å Eidsvåg	f	T'06	28.0	9.0	2.5	—	—	1	G. D. Eidsvåg m fl, Valevåg
25 Ms Risøy	f k	T' ?	36.0	12.5	6.0	Wichm.	10	0	Kornelius Norheim m fl, Liereid
26 Ms Fremtid	k f	T'43	48.0	16.0	7.0	Wichm.	40	0	Jacob K Jakobsen, Auklandshamn
27 8/å Mons	f k	T'04	26.0	9.0	3.5	—	—	2	H. K. Økland m fl, Auklandshamn
28 Må Svalen	f	T'25	22.0	7.0	3.0	Populær	4	0	Nils Kongsvik, Valevåg
29 6/å —	f	T' ?	22.0	6.0	2.5	—	—	0	Anders Lunde, Liereid

H-V Valestrand — H-VB Vikebygd.

Farkostens nummer art og navn	Anvendelse	Materiale	Byggeår	Langde	Bredde	Dybde	Maskin, HAGU	Antall HK	F. & fangstb.	Eierens (den korresponderende reders. navn og postadresse
30 Må Snygg ¹⁾	k ft	T	07	29.9	9.8	3.8	Wichm.	4	0	Endre Hauge, Valevåg
31 Må Glimt	f	T	?	22.2	7.4	3.0	Glimt	4	0	John Habbestad, Auklandshamn
32 Ms Hvalen	hv	T	42	41.0	13.5	5.0	Bolind.	15	0	Sigurd Nilsen, Auklandshamn
33 6/Å —	f	T	?	24.0	8.0	3.0	—	—	2	Haktor T Lier, Liereid
34 8/Å —	f	T	23	29.0	9.0	3.5	—	—	2	Ola Gramshaug m fl, Valevåg
35 Må Måken	f	T	25	21.0	5.4	3.0	Avance	3	0	Jacob K Jacobsen, Auklandshamn
36 Mkr Fairy	hv f	T	41	49.0	16.0	6.5	Wichm.	40	0	Johs. A Jacobsen, Auklandshamn
37 Må Vonar	f	T	28	33.0	12.0	4.5	Skandia	8	0	Haktor Lier, Liereid
38 Ms Alba*	kt	T	?	41.0	16.0	8.0	Avance	20	0	Johs. Stangeland, Auklandshamn
41 Ms Fangst ²⁾	fk	T	05	38.0	13.0	6.5	Rapp	17	0	Ingebr. Årstad, Valevåg
42 Mkr Førde	k f	T	43	51.0	16.0	7.7	Bolind.	40	0	Selmer Jacobsen, Auklandshamn
43 Må Trygg	f	T	?	18.0	5.4	3.4	Wichm.	2	0	Ole Stueland, Auklandshamn
44 4/Å Svartbak	f	T	26	22.0	6.5	3.0	—	—	0	Torbjørn Hovland, Valevåg
45 Må Harald 1	f	T	28	34.0	8.5	5.0	Skandia	20	4	H O Vestvik m fl, Førde i Hordal.
47 Må Duen	f	T	?	21.0	5.0	2.4	Glimt	4	0	Alfred Strømø, Liereid
50 Må Teddy	f	T	?	25.0	8.0	3.5	Perfekt	7	0	Nils K Norheim, Liereid

H-VØ. Varaldsøy merkedistrikt.

10 Må Kjørland	ft	T	32	31.0	9.0	5.0	Populær	12	0	Anders Kjørland, Varaldsøy
14 Må Svalen	f	T	33	26.0	7.6	3.7	Bolind.	8	0	Svale S Mundheim m fl, Mundheim
15 Må Aiken	f	T	33	29.7	7.0	3.6	Bolind.	12	0	Laurits Gravdal, Mundheim
16 Må Hauken 2	fk	T	38	22.0	7.3	4.0	Wichm.	4	0	A Haukenæs, Varaldsøy
18 Mk Svindland 1	hk	T	42	95.0	21.5	11.3	Wichm.	200	3	Anders P Svindland, Varaldsøy
19 Ms Guld fjell	fk	T	39	48.0	15.0	7.0	Nordlys	25	1	Peder P Nærnes, Varaldsøy
22 Må Snøgg 1	f	T	42	20.0	6.0	3.0	Wichm.	2	0	Frantz Ljones, Varaldsøy
23 Må Klar	fk	T	43	23.0	6.8	3.0	Sabb	4	0	Olav Bergtun, Hatlestrand
24 Må Djerv	ft	T	30	23.0	6.5	?	Snøgg	3	0	Johannes Bergtun, Hatlestrand
25 Må Rapp	f	T	44	23.0	6.5	3.0	Rapp	5	0	Knut Øieshavn, Mundheim

H-VB. Vikebygd merkedistrikt.

1 Må Mira	f	T	37	30.0	9.5	5.0	Sabb	5	0	Erling Grønnevik, Førde i Hordal.
2 Må Måken	f	T	20	25.0	8.0	3.0	Atlanta	4	0	Leif Hjartnes, Arvik i Sunnhl.
3 Må Liv	f	T	?	21.5	5.8	2.4	Atlanta	4	0	Peder Aarvik, Arvik i Sunnhl.
4 Må Snar	f	T	24	24.0	7.0	3.0	Wichm.	4	0	Hans A Dommersnes, Vikebygd
5 Må Von	f	T	?	26.0	10.0	4.5	Karm	6	0	Reidar R Stueland, Utbjoa
6 Må Rapp	f	T	39	30.0	9.0	5.0	Rapp	10	0	John Håvardsholm, Førde i Hordl.
7 Ms Lilly	fk t	T	36	44.0	16.0	6.0	Union	30	0	Martin Svendsbø, Trovåg
9 Ms Fiskeren ³⁾	k f	T	02	32.0	11.0	4.4	Wichm.	8	0	Sivert E Borrevåg, Håvardsholm
10 Må Snar	f	T	38	19.0	5.5	2.0	Göta	2	0	Endre Dommersnes, Vikebygd
11 Ms Nordstjernen	*fk	T	32	40.0	14.5	5.5	Skandia	16	0	Kristen Framnes m fl, Vikebygd
12 Må Snygg	f	T	?	20.0	6.0	2.5	Grei	4	0	Bertel Skogen, Trovåg
13 Må Juno	f	T	?	21.0	6.0	2.7	Populær	4	0	Sverre Andreassen, Vikebygd
14 Må Rask	f	T	?	25.0	8.0	3.0	Norma	3	0	Arnt Røykenes, Førde i Hordal.
15 Ms Håpet	fk	T	?	39.0	14.0	4.0	Dux	12	0	Gjermund Berge, Førde i Hordal.
16 Må Snygg	f	T	?	18.0	5.0	3.0	Norma	2	0	Emil Utne m fl, Førde i Hordaland
17 Må —	f	T	?	18.0	5.0	2.0	Americ.	3	0	Rolf Strømme, Erve
18 Må Erve	f	T	38	21.5	6.3	3.5	Marna	4	0	Torres Wathne, Erve
19 Må Dragon	f	T	34	18.0	5.0	2.5	Göta	2	0	Øivind Wendebo Anensen, Erve
20 Må Svein	f	T	?	20.0	6.0	2.3	Motor	3	0	Kristoffer Røknes, Førde i Hordal.

1) 3) Omb. 1932. 2) Omb. 1943.

* Rekvirert eller chartret av Wehrmacht.

Farkostens nummer art og navn	Anvendelse	Materiale	Byggear	Lengde	Bredde	Dybde	Maskin. navn	Antall HK	F. & Jangstb.	Eierens (den korresponderende reders) navn og postadresse
24 Må Brit-Jorunn	ft	T 37	28.7	6.8	6.0	Marna	6	0	0	Jørgen Hovardsholm. Førde i H.
22 Ms Kvikk	f	T 22	28.0	8.0	4.0	Grei	8	0	0	Harry Karlsen, Vikeybygd
23 Må Havtor	f	T 12	30.0	11.0	3.5	Rapp	6	0	0	Olav Tjøflot, Håvardsholm
24 Må Havtor	f	T 10	30.0	11.0	3.5	Rapp	6	0	0	Olav Tjøflåt, Håvardsholm

H-O. Ølen merkedistrikt.

1 Må Napp	ft	T 35	22.0	7.0	2.5	Alda	5	1	0	Lars Grunnevåg m fl, Innbjoa
2 Må Laksen	f	T 20	20.0	6.0	2.0	Stord	3	0	0	Marselius Berge, Ølensvåg
3 Mk Blinken	ft	T 26	27.2	7.7	3.3	Wichm.	6	0	0	Ingebrigt B Vaka, Ølensvåg
4 4/å —	ft	T 35	19.0	6.0	3.0	—	—	2	0	Ole Klungland, Ølen
5 4/å Sleipner	f	T 43	18.0	6.0	2.0	—	—	1	0	Torbjørn Gjerdevik m fl, Ølensvåg
12 4/å —	f	T ?	20.0	5.0	2.0	—	—	0	0	Petter P Berge m fl, Ølensvåg
30 Må Svanen	f	T 38	27.0	9.5	4.0	Marna	6	2	0	Johs. S Heggebo, Ølen
31 Mk Sjøfuglen	ft	T 34	36.0	12.0	6.0	Union	18	1	0	Aldon Berglund, Ølen
33 Må Øyulf	f	T 23	31.5	11.0	4.0	Stord	7	0	0	Magnus Sød, Romsa
40 Må Kvikk	ft	T 38	22.0	5.5	4.0	Stord	5	0	0	Arne Haukeland, Romsa
41 Må Kjell	ft	T 26	22.0	9.0	2.3	Grei	5	0	0	Anders H Lunde, Ølensvåg
43 Må Kvikk	ft	T ?	24.0	3.0	?	Ruby	5	4	0	Konrad Nymark, Innbjoa
45 Må Baby	f	T 28	20.0	5.5	2.0	Meteor	3	0	0	Andr. Tørrisdal, Haugsgjerdet
46 Mg Rappen	ft	T 40	28.0	8.0	4.1	Wichm.	10	0	0	Ths. Haraldsen, Utbjoa
47 6/å —	f	T ?	19.0	6.0	3.5	—	—	2	0	Toralf T Heggebo, Ølen
48 Må Fart	fk	T 27	26.0	9.0	5.0	Wichm.	5	1	0	Kristian Aasbø, Innbjoa
52 Mk Aktiv	t	T 00	57.0	14.0	7.0	Wichm.	25	1	0	Berge Sag- og Trelastforretning Ølensvåg
53 Må Trygg	f	T 26	32.0	10.0	4.0	Wichm.	10	0	0	Ingvald Johannesen m fl. Innbjoa
55 Må Teisten	f	T 14	23.4	8.2	3.1	Grei	5	1	0	David T Vaka, Ølensvåg
56 Ms Kampen	ft	T 27	44.0	15.0	6.5	Union	20	1	0	Anders H Lunde, Ølensvåg

Rogaland fylke.

R-E. Egersund merkedistrikt.

1 Ms Gunvor	fk h	T 32	43.0	15.0	6.2	Rapp	29	0	0	Bernt Andresen, Egersund
2 Må Wiktor	k	T 24	24.0	8.0	3.5	Victor	6	0	0	Amund Klippenberg, Egersund
3 Må Bruvik	k	T 16	22.0	6.5	3.5	Marna	4	0	0	Magnus Håland, Egersund
4 Må Svanes	k	T 02	25.0	7.4	4.0	Archim.	3	0	0	Jacob Aase, Egersund
5 Må Hafse 1	fk	T 27	18.0	5.7	3.0	Marna	4	0	0	Olav Andersen, Egersund
6 Må Marna	fk	T 44	23.5	8.0	3.5	Marna	5	0	0	Tenny Lindøi, Egersund
7 Må Alken	k	T 39	27.0	9.0	4.0	Rapp	5	0	0	Andreas Hadland, Egersund
8 Må Finn	k	T ?	18.5	7.0	4.0	Roald	4	0	0	Erling O Lindøe, Egersund
9 Må Rask	k	T 21	24.0	7.5	4.5	Rapp	4	0	0	H A Ellertsen, Egersund
10 Må Rapp	kf	T 18	21.0	7.0	5.0	Rapp	4	0	0	Osmund Kvammen, Egersund
11 Må Randi	k	T 34	22.0	6.5	3.5	Marna	4	0	0	Oskar Lindø, Egersund
12 Må Alpen	k	T 22	19.0	6.0	3.0	Fairb.	3	0	0	Andr. N Leidland, Egersund
13 Må Glimt	f	T ?	19.0	6.0	3.0	F. M.	5	0	0	Marius Uren, Egersund
14 Må Tonius	f	T 20	20.0	6.0	3.0	Sleipner	4	0	0	Tallak Mjøltnes, Egersund
15 Må Inger	f	T 37	25.0	6.0	3.0	Roald	5	0	0	Emanuel Rodvelt, Egersund
16 Må Marie	k	T 30	20.0	6.3	2.8	Marna	4	0	0	Martinius Liland m fl, Egersund
17 Ms Dagmar	k	T 16	40.0	13.5	5.2	Grei	15	0	0	Ellert Øglend, Egersund

* Rekvirert eller chartret av Wehrmacht.

R-E Egersund — R-H Haugesund.

Farkostens nummer art og navn	Anvendelse	Materiale	Byggeår	Langde	Bredde	Dybde	Maskin. navn	Antall HK	F. & fangstb.	Eierens (den korresponderende reders navn og postadresse)
18 Må Tor	f k	T	44	27.0	8.5	4.0	Rapp	7	0	Gunder Øglens, Egersund
20 Mk Concord ¹⁾	t	T	91	72.0	17.0	7.0	Vestkyst	18	0	Adolf Persen, Egersund
22 Må Alken	k	T	18	22.3	6.8	2.9	Rapp	4	0	Wilhelm B Berentsen, Egersund
23 Må Per	k	T	20	22.3	7.4	3.4	Favorit	5	0	Norleif Hadland, Egersund
24 Må Lykken	k	T	18	22.0	6.5	3.3	Marna	6	0	Andreas Leidland m fl, Egersund
25 Må Kobben	k	T	11	24.0	8.0	4.0	Heros	4	0	Ole Ege, Egersund
27 Må Kvikvikk	f	T	?	20.6	6.7	4.0	Pan	3	0	Olaf Hovland, Egersund
29 Må Sabben	k	T	34	25.4	8.3	3.4	Sabb	5	0	Adolf Håland, Egersund
31 Må Rapp	k	T	37	28.0	9.6	7.0	Rapp	10	0	Sigurd Stafnes, Egersund
33 Mk Hildø	t	T	76	53.0	13.9	7.5	Wichm.	12	1	Gerhard Håland, Egersund
35 Må Kjell	k	T	12	24.0	8.0	4.0	Rap	4	0	Wilhelm Berentsen, Egersund

R-H. Haugesund merkedistrikt.

1 Mk Result	t k b	T	89	57.8	16.5	7.4	Bolind.	20	0	Valdemar Møller, Haugesund
3 D Sjoglimt ²⁾	h k f	S	94	118.3	21.5	11.0	Damp	380	3	Jacob Svinelid, Haugesund
4 Mk Hodnafjell	f k t	J	16	120.2	23.7	10.2	Wichm.	175	0	A/S Saga, Haugesund
5 Mk Solo	t	T	96	65.0	23.3	8.3	Wichm.	60	0	D/S A/S Nyhavn, Haugesund
6 D Mimer*	h k	J	88	100.2	20.1	11.4	Damp	280	4	A/S Atle, Haugesund
7 Må Elise	f k	T	?	31.0	9.5	4.0	Rapp	10	0	Peder Severinsen, Haugesund
8 Må Inger	f k	T	?	31.5	10.5	8.0	Bolind.	10	0	Peder Severinsen, Haugesund
9 Må Sjogutten	k	T	12	27.8	9.0	3.3	Aktiv	5	0	Anker Trones, Haugesund
10 Må Måken	f	T	39	22.0	7.3	3.5	Wichm.	2	0	Harald Selmer Hansen, Haugesund
11 Må Borny	f	T	36	22.0	6.0	3.5	Karm	2	0	Oscar G J Andresen, Haugesund
12 Må Start 1	k f t	T	16	32.0	11.0	5.0	Hein	8	0	L Pedersen, Haugesund
14 Må Haugastø	k	T	33	26.0	9.0	4.0	Lyn	4	0	Sigv. Saltvedt m fl, Haugesund
15 Må Geir	f	T	39	29.0	10.0	4.5	Wichm.	6	0	P Svendsen m fl, Haugesund
16 Må Ragnar	f	T	30	26.0	9.0	4.0	Karl Erik	2	1	Sigv. Risanger, Haugesund
17 Må Fredheim	k f	T	29	24.0	7.6	3.3	Lyn	4	0	Halvor Halvorsen, Haugesund
18 Må Sve	k	T	14	21.0	6.7	2.8	Stand.	3	0	Johan Hovland, Haugesund
19 Må Karm 2	k	T	30	24.0	7.9	4.0	Karm	5	0	Jakob Ellingsen, Haugesund
21 Må Start 2	t	T	08	33.0	11.0	6.0	Wichm.	6	0	L K Pedersen, Haugesund
22 Mk Joøy ³⁾	k t	T	95	67.5	21.2	9.4	Wichm.	90	0	A/S Joøy, Haugesund
27 Må Tyr	f k	T	39	20.0	6.0	2.5	Espevær	2	0	Gunnar Åse, Haugesund
30 Mk Snowdrop*	h t	T	94	59.8	17.2	7.6	Ideal	50	0	Olav Østensjø, Haugesund
31 Må Bitten	f	T	?	19.7	7.0	3.0	Levahn	3	0	Herlof Log, Haugesund
32 Må Kåre	k	T	34	19.3	5.8	2.3	Meteor	2	0	Hjalmar Næss, Haugesund
34 Må Selendingen	f	T	38	27.5	9.4	4.0	Karm	5	0	Casper Clementsen, Haugesund
35 Må Nanny	k t	T	?	32.5	12.0	5.5	Victor	10	0	Kristen Herløe, Haugesund
40 Mk Solglimt 2	k t	T	38	57.0	17.5	8.0	Union	40	0	Johs. Østensjø A/S, Haugesund
41 Må Odd	f t	T	10	25.0	6.0	4.0	Populær	4	0	Knut Mæland, Haugesund
45 Mk Eastern Foam*	t	T	21	61.8	17.9	7.9	Wichm.	50	1	Steffen Næss & Søn, Haugesund
47 Må Brødrene Bjelland	k f	T	31	23.0	6.0	3.5	Brunv.	4	0	Olaf Bjelland, Haugesund
50 D Atair	h k	S	17	114.0	22.0	11.0	Damp	325	3	Olav Østensjø, Haugesund
52 D Ryvarden*	k h	S	21	140.4	23.1	14.4	Damp	407	3	A/S Varden, Haugesund
53 D Kvalen ⁴⁾ *	k h	J	90	117.2	20.5	11.0	Damp	320	2	D/S A/S Kvalen, Haugesund
54 Må Teist	f	T	36	20.0	6.0	3.5	Wichm.	2	0	Anton Hauge, Haugesund
56 Må Håbet	k	T	00	32.3	11.0	3.7	Activ	11	0	Peder Severinsen, Haugesund
58 Ms Bidevind	k	T	04	31.0	12.0	5.5	Sterk	10	0	Arthur Karlsen, Haugesund

1) Omb. 1935. 2) 4) Omb. 1935. 3) Omb. 1944.

* Rekvirert eller chartret av Wehrmacht.

Farkostens nummer art og navn	Anvendelse	Materiale Byggedr.	Lengde	Bredde	Dybde	Maskin, navn	Antall HK	F. & fangstb.	Eierens (den korresponderende reders) navn og postadresse
60	Må Alken	f	T'15	26.0	9.0	5.0	Wichm.	4	0 Georg Westergård, Haugesund
61	Må Dan	f k	T' ?	27.0	9.0	4.0	Dan	6	0 Jørgen Bleivik m fl, Haugesund
62	Må Nordboen	f	T'36	28.1	10.4	2.9	Marna	6	0 Johan Hovland m fl, Haugesund
66	Må Hobo	k f	T'19	26.3	7.6	4.0	Wichm.	4	0 Herman Ellingsen, Haugesund
68	Ms Snapop	f k	T'14	31.0	10.5	4.0	Brunv.	12	0 Carsten Olsen m fl, Haugesund
69	Må Svint*	f	T'32	26.0	8.0	3.5	Karm	5	0 Georg Clementsen, Haugesund
71	D Glap	k	T'98	81.7	19.2	7.9	Damp	115	3 Brødrene Lothe A/S, Haugesund
72	Må Viking	f k	T' ?	25.0	9.0	4.0	Populær	4	0 Julius Jørgensen, Haugesund
73	Må Fryd	k	T'23	23.0	7.5	3.0	Lyn	4	0 Einar Sørvåg, Haugesund
74	D Justi	k h	S'89	107.3	20.4	11.5	Damp	290	3 A/S Røykenes, Haugesund
76	Må Kvitsøy	k f	T'18	26.0	9.0	3.7	Karm	5	0 Alf Haugsnes, Haugesund
77	D Lyn ¹⁾ *	h	S'06	136.8	71.7	11.4	Damp	400	3 Johan Rasmussen, Haugesund
78	Må Kjøpholmen	k	T'29	23.0	7.0	4.6	Alpha	2	0 Alf Larsen, Haugesund
79	Ms Duen	f	T' ?	27.0	11.0	4.5	Avance	10	0 Johan Håland, Haugesund
80	Må Regall	f	T' ?	21.0	6.0	3.7	Regal	5	0 Ingolf Antonsen, Haugesund
81	D Jarl*	h	J'89	147.9	24.8	12.6	Damp	269	2 S/A Jarl, Haugesund
83	D Vedøy*	h	J'91	101.2	20.5	10.7	Damp	250	2 D/S A/S Vedøy, Haugesund
84	Må Rap	f	T'23	19.0	5.0	2.5	Marna	3	0 Knut Stenland, Haugesund
85	Må Else	f	T'35	20.0	5.5	3.0	Glimt	3	0 John Johnsen, Haugesund
87	Må Nestholmen	k	T'20	25.0	7.5	3.0	Karm	5	0 Odin Hansen, Haugesund
89	Mk Lonni	k f	T' ?	76.0	22.0	10.0	Saffle	80	2 A/S Lonni, Haugesund
90	Må Klar	f k	T' ?	24.8	8.4	3.0	Populær	4	0 Severin Madsen, Haugesund
91	Må Kobb	f	T'30	21.0	6.5	3.5	Sleipner	5	0 Arne Hansen, Haugesund
92	Ms Tora	f k	T' ?	37.0	12.0	5.5	Kampen	10	1 Jakob Stole, Haugesund
93	Ms Sissel	k f	T'17	47.0	14.0	6.0	Avance	15	0 Nils Sheldrup, Haugesund
95	Må Borgny	f	T'42	22.0	7.0	5.0	Sterk	5	0 Oscar G J Andresen, Haugesund
97	Må Måken	k f	T'31	29.0	9.0	5.0	Rap	6	0 Lars Lande, Haugesund
98	D Aldebaran*	k h	S'03	130.0	21.0	11.5	Damp	400	4 Olav Østensjø, Haugesund
99	Må Idun	f t	T' ?	21.0	6.5	2.0	Rapp	4	0 Tormod Bakkevig, Haugesund
100	D Urter*	k	S'02	122.0	22.8	11.8	Damp	350	3 Rasmus Stange, Haugesund
101	Må Norden	f	T'20	25.0	8.9	3.1	Neptun	6	0 Nils Nordnes, Haugesund
102	Må —	k	T'30	30.0	7.0	4.0	Solo	16	1 Føyen Bendiksen, Haugesund
103	Må Viksefjord	f	T'10	23.2	8.2	3.0	Avance	6	0 Edvard Vikse, Haugesund
104	Må Jacob	f	T'25	23.0	7.0	5.0	F. M.	6	0 William Falkeid, Haugesund
106	Må Start 2	t k	T'17	33.1	12.3	5.0	Populær	10	0 L K Pedersen, Skåregt. 167. Haugesund
108	Må Erna	f	T'26	22.2	6.7	2.8	Sabb	3	0 H Andr Ellingsen, Haugesund
109	Mk Vally	f k	T' ?	33.6	12.1	4.9	Grei	10	0 Anders Hervik m fl, Haugesund
110	Må Sydfold	f	T' ?	20.0	7.0	4.0	Glimt	5	0 Alfred J Torgersen, Haugesund
115	Må Sprøit	k	T'15	26.0	7.0	4.0	Populær	4	0 Severin Madsen, Haugesund
117	Mk Zefyr 1	k f	T'39	52.4	16.0	8.0	Union	45	1 Erik Lea m fl, Haugesund
119	Må Trygg	k	T'14	25.0	8.0	4.0	Hexa	6	0 Arthur Thøgersen, Haugesund
120	D Force*	h	S'06	149.0	26.2	12.3	Damp	400	2 D/S A/S Force, Haugesund
122	Ms Sjøgutten	f k	T'32	30.0	10.0	4.5	Stabil	8	0 Karsten Kristoffersen, Haugesund
123	Må Ulvøy	k	T'10	21.0	5.0	4.5	Motor	3	0 Alf Haugsnes, Haugesund
124	Ms Nor	k	T'01	36.0	13.0	5.0	Skandia	12	0 Martin Adnesen m fl, Haugesund
125	Må Skansen	k f	T'30	26.0	8.5	4.9	Skude	5	0 John Storesund, Haugesund
126	Må Rasken ²⁾	k f	T'21	21.8	6.5	3.5	Aktiv	4	0 Gunval Gundersen, Haugesund
127	Må Atle	k	T'16	22.0	6.8	2.4	Motor	3	0 Hilmar Dable, Haugesund
128	Må Gloppe	f	T'25	23.0	6.5	3.0	Skude	3	0 Gunv. A Thorsen, Haugesund
129	Må Trip	f	T'23	22.8	7.0	2.5	Karm	5	0 Ivar Ivarsen, Haugesund
130	D Stordey	h	S'96	107.0	21.3	10.2	Damp	185	2 John K Kyvik, Haugesund

1) 2) Omb. 1928.

* Rekvirert eller chartret av Wehrmacht.

R-H Haugesund — R-K Kopervik

Farkostens nummer art og navn	Anvendelse	Materiale Byggeår	Lengde	Bredde	Dybde	Maskin, navn	Antall HK	F. & fangstb	Eiereus (den korresponderende reders) navn og postadresse
135 Må Pilen	f	T'36	20,0	7,0	5,0	Sabb	3	0	Georg Bendiksen, Haugesund
136 Mk Fix	t	T'11	32,5	7,0	4,0	Wichm.	8	0	Ole Gjermundsen, Haugesund
139 Mk Miller	k h	T'06	77,0	19,0	8,0	Wichm.	50	0	Johs. Østensjø & Co. A/S, Hauges.
140 Må Odd	k	T' ?	23,0	6,5	3,3	Kermoth	8	0	Ole Rossehaug m fl, Haugesund
145 Må Mai	f	T' ?	21,0	6,4	2,9	Meteor	3	0	H Dybdahl Henriksen, Haugesund
146 Må Reidar	f t	T'17	28,0	8,0	4,4	Bolind.	6	0	Hauges. Fiskematkj. A/S, Hauges.
148 Må Rapp	k	T'31	33,0	12,0	9,0	Rapp	10	0	Sigurd Kringeland, Haugesund
149 Mkr Tedd	k	T'38	89,0	21,0	10,0	Union	120	3	D/A Svanholm, Haugesund
150 Mk Heim	t	T'15	49,0	13,0	6,0	Populær	25	0	Kristian Johannesen, Haugesund
151 Må Vigor	f k	T' ?	24,0	6,0	3,0	C. Perf.	8	0	O Omundsen, Haugesund
152 Må Rap	f	T'35	25,8	8,5	4,5	Rapp	7	0	Tron Knusen, Haugesund
153 Må Rex	k	T'34	21,0	5,5	4,5	Ferro	3	0	Karl Larsen Fjon, Haugesund
154 Ms Hølefjord	t	T'91	64,2	12,8	10,5	Skandia	25	0	Johan Asen, Haugesund
158 Må Olaf	f	T'35	27,0	9,0	4,5	Wichm.	6	0	Elias Haga m fl, Haugesund
162 Må Utnøring	f	T'37	26,0	9,5	4,0	Karm	5	0	Herman Henriksen, Haugesund
163 Må Fisken	f k	T'20	27,0	9,0	4,0	Glimt	8	0	Olaus Hervig, Haugesund
165 Må Lausingen	f	T'37	26,0	9,0	4,5	Karm	5	0	Halvtan Hersvik, Haugesund
166 Må Alken	f f	T'34	27,5	9,0	5,0	Karm	5	0	Otto Thorbjørnsen, Haugesund
167 Må Snik	k f	T'37	19,0	5,0	2,3	Meteor	2	0	Alfred Håkosen, Haugesund
168 Må Spanholmen	k	T'37	27,0	9,5	4,5	Karm	5	0	Rasmus Kringeland, Haugesund
169 Mk Valo	k h	S'94	83,1	17,6	7,9	Bolind.	100	3	Olav Østensjø, Haugesund
170 Må Pitt	f	T'31	19,5	6,0	4,0	Meteor	2	0	Emil Johannessen, Haugesund
173 Må Rissøi	f	T'38	23,0	6,5	3,5	Wichm.	2	0	Olaf Olsen, Haugesund
174 Ms Zita	k t	T'18	54,4	19,9	8,8	Bolind.	60	0	S Utne Lothe A/S, Haugesund
175 D Røykenes*	h k	S'07	126,0	23,3	12,5	Damp	300	2	Sigvart Risanger, Haugesund
177 Må Rapp	f	T'38	21,0	4,5	3,0	Wichm.	2	0	Lauritz K Johansen, Haugesund

R-K. Kopervik merkedistrikt.

1 Ms Elsa	f	T'02	38,0	13,5	6,0	Stabil	18	0	Jakob Larsen m fl, Kopervik
2 Må Snar	f	T' ?	29,0	9,0	3,5	Rapp	5	0	Gerhard S Sjørson, Kopervik
3 Ms Dagmar	f	T'13	30,0	11,0	5,0	Rapp	12	0	Carl Myhre, Kopervik
4 Ms Defender	f	T'08	30,0	10,5	4,8	Rapp	17	0	Hans O Hansen, Kopervik
5 Mk Fram	k f	T'10	38,0	13,6	5,5	Laval	30	0	Arne Gismervik, Kopervik
6 Må Kjell	f	T' ?	25,0	7,0	3,5	Skude	5	0	Jørgen Kvilhaugsvik, Kopervik
7 Må Ingvar	f	T'33	19,0	4,0	2,5	Motor	3	0	Lars Olsen, Kopervik
8 Må Ryggen	f	T'20	25,0	7,0	3,5	Sleipner	4	0	Anker Thorvaldsen, Kopervik
9 Ms Lom	f	T'10	32,9	11,6	4,6	Rap	12	0	Marin Øsrem, Kopervik
10 Må Fram	f k	T'16	33,0	9,0	5,0	Wichm.	8	0	Halvdan Tenderson, Kopervik
11 Ms Solveigt ¹⁾	k f	T'08	37,0	13,0	5,7	Rapp	12	0	Paul Gismarvik m fl, Kopervik
12 Mk Modig	f	T'39	32,0	9,0	5,0	Rapp	8	0	Ingebrigt Nilsen, Kopervik
13 Mk Kvik	f	T'05	39,0	9,0	7,0	Gideon	10	0	Oskar Finne, Kopervik
14 Må Drott	f	T' ?	23,0	7,0	4,0	Wichm.	3	0	Håkon Skogland, Kopervik
15 Må Pål	f t	T'29	27,0	8,4	4,1	Sterk	5	0	Johan Skjold, Kopervik
16 Må Eidur	f	T' ?	28,0	5,0	2,5	Wichm.	4	0	Magnus Blikshavn, Kopervik
17 Må John	f	T'14	24,0	8,0	4,9	Norma	5	0	Jakob Larsen jr., Kopervik
18 Må Svan	f	T' ?	21,0	6,0	3,5	Eagel	3	0	Lars Bjelland, Kopervik
19 Ms Dagny I	k	T'22	46,0	17,0	7,0	Saffle	40	0	Brødr. Hovring, Kopervik
20 Må Selen	f	T'31	23,5	7,5	3,5	Skude	3	0	Gusav Iversen, Kopervik
21 Må Snøgg	f	T'25	22,0	6,0	3,0	Motor	4	0	Ludvig Larsen, Kopervik
22 Mk Neptun	f	T' ?	34,0	7,0	4,0	Motor	20	1	Edv. Beier Viksnes, Kopervik
23 Må Liljer	f	T'30	21,0	6,0	3,0	F. M.	3	0	Nils Bygnes, Kopervik
24 Må Duen	k f	T'17	33,6	10,3	3,4	Wichm.	6	0	Johan Torsdagse, Kopervik
25 Mkr Molli	h k	T'43	62,0	17,5	9,5	W. Diesel	100	0	Johan Sevrinsen m fl, Kopervik

Farkostens nummer art og navn	Avendelse	Materiale	Byggeår	Langde	Bredde	Dybde	Maskin, navn	Antall HK	F.&fangstb	Eierens (den korresponderende reders) navn og postadresse
26 Ms Dendy	f	T	08	34.0	12.2	5.3	Rap	12	0	Nils H Olsen, Kopervik
27 Ms Alken ¹⁾	f	T	21	32.0	11.3	4.3	Rap	12	0	Andreas O Dahm, Kopervik
28 Må Vestberg	f	T	22	23.0	8.0	3.8	Karm	7	0	Olaf R Nøking, Kopervik
30 Må Koparnagel	f	T	?	27.0	7.5	4.0	Rapp	8	0	Kristian Hansen, Kopervik
31 Må Fram	f	T	18	30.0	11.0	4.0	Rap	7	0	Knut Kris offeren, Kopervik
32 Må Marna	f	T	39	22.0	5.5	3.5	Marna	6	0	Erling N. Nilsen, Kopervik
33 Mk Selsea	h k	T	14	64.0	16.7	10.7	Wichm.	50	1	Hans Korneliussen m fl, Kopervik
35 Må Lars	f k	T	26	24.0	8.0	5.0	Snøgg	5	0	Alf Rossebø, Kopervik
37 Ms Proven ²⁾	f	T	06	33.0	11.2	6.7	Union	15	0	Knut M Hansen, Kopervik
40 Ms Elisa	f	T	13	34.8	13.0	4.9	Dan	10	0	Ivar Clausen, Kopervik
44 Må Ill	f	T	90	20.5	6.4	2.2	F. M.	3	0	Andreas O Dahm, Kopervik
45 Må Odd	f	T	28	24.0	8.5	3.7	Sabb	5	0	Odd Kristensen, Kopervik
46 Må —	f	T	28	24.0	8.5	4.5	F. M.	6	0	Brødrene Hovring, Kopervik
47 Må Delfin	f	T	26	27.0	8.3	4.0	Ideal	10	0	Elias Sandvig, Kopervik
48 Ms Svanen	f	T	13	32.5	11.5	5.5	Populær	10	0	Peder Rusnes, Kopervik
49 Ms Gundvor ³⁾	k f t	T	16	44.6	15.4	5.0	Rapp	22	3	Ole Larsen m fl, Kopervik
50 Mk Tryg	f	T	15	42.0	11.0	5.0	Union	20	0	Knut Hansen, Kopervik
51 Ms Gofarnæs	l h k	T	18	61.8	19.4	7.8	Karm	15	0	Isak Eriksen A/S, Kopervik
52 Må Margit	f	T	?	25.0	6.0	5.0	Eagle	6	0	Tønnes Svensen, Kopervik
53 Må Glimt	f	T	39	24.5	7.4	3.4	F. M.	3	0	Kasper Bjørensen, Kopervik
54 Må Makrellen	f	T	13	26.7	9.3	3.5	Sabb	5	2	Leonard Bertelsen m fl, Kopervik
56 Må Klang	f	T	?	21.0	6.3	2.5	Fresbei	5	0	Lars Myhre, Kopervik
57 Må Fiskar	f	T	26	24.5	7.5	3.0	Rap	3	0	Mandius Kolbeinsen, Kopervik
59 Må —	f	T	24	27.0	8.0	3.5	M. Acro	5	0	Anfin Johan Welde, Kopervik
60 Må Kvikk	f t	T	10	26.4	8.6	3.2	Skude	5	0	Erling Hansen, Kopervik
61 Må —	f	T	35	22.0	6.5	2.5	Wichm.	2	0	Kristen Snøteland, Kopervik
62 Må —	f	T	?	28.0	8.5	3.3	Stabil	5	0	Ole Myhre, Kopervik
63 Må Snaal	f	T	22	22.0	6.0	2.5	L. Grei	4	0	Arthur Hansen, Kopervik
64 Må —	f	T	24	22.0	6.5	2.5	Regal	5	0	John Bygnes, Kopervik
65 Må Sabb	f	T	41	26.0	9.0	4.0	Sabb	5	0	Malvin Jakobsen, Kopervik
66 Må Jonsok	f	T	?	25.5	6.2	3.2	Marna	5	0	Jakob Gismarvik, Kopervik
67 Må Tryg	f	T	21	24.5	7.6	3.6	Lyn	4	0	Hans Dam, Kopervik
68 Må —	f	T	22	33.7	6.3	3.6	Wohls.	12	0	Asper Skår, Kopervik
70 Må Langenes	f	T	17	26.0	6.5	3.5	Normo	5	0	Hans Stensen, Kopervik
71 Må Siggen	f	T	35	24.0	7.0	3.0	Freggea	5	0	Ragnar Randin, Kopervik
72 Må Bjørn	f	T	36	25.0	8.0	4.0	Rapp	5	0	Jørgen Pettersen, Kopervik
73 Må Netta	f	T	27	29.0	8.0	4.2	KarlErik	8	0	John Meland, Kopervik
74 Må Gasse	f	T	34	23.5	7.0	3.0	Sleipner	5	0	Isak Eriksen, Kopervik
75 Må Irma	f	T	?	22.3	6.8	2.9	F. M.	3	0	Oskar Fabrin, Kopervik
79 Må Alf	f	T	26	26.0	6.0	3.0	Sleipner	6	0	Alf O Rusnes, Kopervik
80 Må Braut	f	T	22	28.0	8.0	3.0	Wichm.	6	0	Andreas Sund, Kopervik
81 Må —	t	T	44	25.0	10.0	2.5	Sabb	5	0	Edvard Vaaga, Kopervik
83 Må Nordlyset	f	T	16	32.0	12.0	4.5	Hein	7	0	Gotfred Nilsen jr. m fl, Kopervik
84 Må Ingvard	f k	T	?	19.0	4.0	2.5	Motor	3	0	Erling Nilsen, Kopervik
86 Ms LyderHorn	t	T	21	40.0	13.9	6.5	Grei	30	0	John Hop m fl, Kopervik
87 Må Viktor	f	T	16	32.0	11.0	4.0	Victor	7	0	Jakob Næs Skjold, Kopervik
88 Må Kirsten	f	T	39	28.0	9.0	3.8	Union	7	0	Johs. Svåsand, Kopervik
89 Ms Jim	f	T	34	24.0	7.5	4.0	Sleipner	7	0	Alf O Sund, Kopervik
90 Må Von	f	T	34	23.9	7.9	3.0	Skude	3	0	Halvor Brattebø, Kopervik
91 Må Karl	f	T	38	21.0	7.0	3.5	Sterk	3	0	Kristian Kristiansen, Kopervik
92 Må Finn	f	T	?	22.0	6.5	3.5	Snøgg	4	0	Martin Nilsen, Kopervik
93 Må Viking	t f k	T	38	25.0	6.0	3.5	F. M.	7	0	A/S Vest Norsk Handelskompani Kopervik
112 Må Småen	f	T	40	16.0	4.0	2.5	Motor	3	0	Enok Mårtmann, Kopervik

R-K Kopervik — R-SN Skudeneshavn.

Farkostens nummer art og navn	Avendelse	Materiale Byggeår	Langde	Bredde	Dybde	Maskin. navn	Antall HK & fangstb	Eierens (den korresponderende reders) navn og postadresse
115 Må Fram	f	T 40	23.0	6.8	3.0	Marna	6 0	Elias Sandvig, Kopervik
117 Må Måken	f	T 41	26.0	8.0	4.0	Stord	5 0	Karel M Hansen, Kopervik
118 Må Fram	f	T 25	22.0	5.0	3.0	Stord	3 0	Svend Espenes, Kopervik

R-SS. Sandnes merkedistrikt.

3 Må Fennia	f	T 10	18.5	6.8	3.0	Fennia	3 3	Othar Omundsen, Sandnes
12 Ms Gyda	k h	T 05	56.2	17.5	7.1	Skandia	20 0	A E Jørpeland, Sandnes
13 Må —	f	T ?	19.0	6.0	2.0	Glimt	4 0	Jonas Knoph, Sandnes
14 Må Prøv	f	T 31	25.0	9.0	3.5	Dan	8 0	Simon M Simonsen, Sandnes
15 Må Srien	f	T 20	17.5	4.9	2.3	Eagle	3 1	Racin Simonsen, Sandnes
16 Ms Martha	t	T 90	49.0	15.8	4.4	Wichm.	20 0	Johan Myrdal, Sandnes
17 Ms Hilda	f	T 19	51.2	16.0	5.7	Verdan	25 0	Arnold Myrdal, Sandnes
18 Må Dagfrid	f	T 23	20.0	6.0	4.5	Motor	3 0	Ingv. Rosell m fl, Sandnes

R-SN. Skudeneshavn merkedistrikt.

1 Må Tur	f k	T 37	21.0	6.6	2.7	Regal	4 0	Hans Gilje, Skudeneshavn
2 Ms Sølysten	k f	T 13	34.5	12.4	5.0	Skude	16 0	Hans Bastesen m fl, Skudeneshavn
3 Må —	f k	T 37	25.0	9.0	4.0	Rapp	5 0	Samuel Pedersen, Skudeneshavn
4 Må —	k f	T 20	25.3	7.8	3.5	Skude	5 0	Berlines Olsen, Skudeneshavn
6 Må —	f k	T 02	31.0	10.5	3.7	Regal	5 0	Peder Dysvik, Skudeneshavn
7 Må Leif	k f t	T 15	33.0	10.8	3.8	Ganma	8 0	M Kristiansen, Skudeneshavn
8 4/å —	f	T 38	18.5	5.0	2.0	—	—	Karl Håversen, Skudeneshavn
9 Må Neptun	f	T 42	20.0	5.7	2.3	Alda	4 0	Karl Høines, Skudeneshavn
10 Ms Solo	f k	T 11	37.0	12.4	4.7	Rap	12 0	O N Lahammer m fl, Skudeneshavn
11 6/å —	f k	T 02	25.0	8.5	3.0	—	—	O N Lahammer m fl, Skudeneshavn
12 Må —	k f	T ?	26.6	8.8	2.8	Rap	5 0	P M O Lahammer m fl, Skudeneshavn
13 Må Solo	f t	T 35	20.1	5.6	2.8	Solo	4 0	Helge Melhus, Skudeneshavn
14 Mk Håstein*	h k	T 00	92.7	25.0	12.4	Bolind.	90 2	Ole Melhus m fl, Skudeneshavn
15 Må Steimings- holmen	f t	T 41	21.0	6.8	2.7	Marna	4 0	Håkon Håkonsen, Skudeneshavn
16 Må Harald	k f	T 98	21.0	8.3	2.8	Rap	4 0	Bernh P Nornes, Skudeneshavn
17 Må —	k f	T 09	29.0	10.0	4.0	Grei	7 0	Anton Håvardsen, Skudeneshavn
18 Ms Nanna	k f	T 30	34.0	12.0	6.0	Skude	12 0	Ragnvald Olsen, Skudeneshavn
19 Må Bjarne	k f	T 36	30.5	11.2	5.0	Skude	7 0	Karsten Tomassen, Skudeneshavn
20 Mk Vikholm ¹⁾	h t	T 18	110.3	23.2	11.8	Bolind.	90 2	Ole Melhus m fl, Skudeneshavn
21 Mk Blenda 1	h t	T 18	101.6	22.8	9.7	Bolind.	140 2	Peder Næss m fl, Skudeneshavn
22 Må Trygg 2	f	T ?	22.0	6.0	3.0	Marna	4 0	Olav Dyrland, Skudeneshavn
23 Må —	k f	T 00	31.0	9.5	4.0	Grei	7 0	Jørgen Abelsen, Skudeneshavn
25 Ms Fri ²⁾ *	k f	T 09	44.0	14.2	5.0	Rap	12 0	Kristoffer Hersvik, Skudeneshavn
26 Må Neset	k t	T ?	22.0	6.5	2.5	Alda	6 0	J Eng Larsen, Skudeneshavn
27 Må Herk	f	T 30	18.0	6.0	2.5	Sleipner	2 0	Georg Dahle, Skudeneshavn
28 M. Alma	k	T 08	38.0	14.0	5.0	Skude	16 0	Peder Paulsen, Skudeneshavn
29 Må Karel Otto	f	T 31	21.0	7.0	2.0	Ferro	4 0	Øystein Knutsvik, Skudeneshavn
30 Må Tell 2	f	T 28	19.0	5.5	2.0	F. M.	3 0	Ove Ørjansen, Skudeneshavn
31 Ms Marie ³⁾	k	T 04	38.0	13.5	5.0	Grei	14 0	Karsten Fredriksen, Skudeneshavn
32 Ms Gota	f k	T 27	41.0	15.0	6.0	Populær	30 1	Johan E Sandhåland m fl, Skudeneshavn
33 Ms Brødrene ⁴⁾	k f	T 00	30.1	12.5	3.5	Skude	12 1	Ernst Olsen, Skudeneshavn
34 Må —	f k	T 95	21.0	6.0	3.0	Regal	4 0	Kalle Melling, Skudeneshavn
35 Må Tor	k t	T 20	28.0	10.0	5.0	Avance	8 0	Karl Rasmussen, Skudeneshavn

1) Omb. 1935. 2) Omb. 1931. 3) Omb. 1940. 4) Omb. 1935.

* Rekvirert eller chartret av Wehrmacht.

Farkostens nummer art og navn	Anvendelse	Materiale	Byggeår	Langde	Bredde	Dybde	Maskin, navn	Antall HK	F. & fangslib	Eierens (den korresponderende reders) navn og postadresse
36 Ms Queen Mary	t	T	04	26.0	10.0	5.0	Dux	8	1	Rasm. Kamstrup, Skudeneshavn
37 Ms Fram	k	T	07	36.5	14.5	6.0	Normo	10	1	Hakon T Syre, Skudeneshavn
38 G/å —	f k	T	?	23.7	7.0	2.3	—	—	0	Itagnvald Olsen, Skudeneshavn
40 Må Tern	k f	T	32	26.0	9.5	4.0	Sabb	5	0	Anders Østensen, Skudeneshavn
41 Må Rap	k f	T	?	28.0	7.0	2.5	Rap	5	0	Peder J Viik, Skudeneshavn
42 Må Trygg	k f	T	17	33.0	11.0	4.3	Rap	7	0	Johs Jakobsen, Skudeneshavn
44 Må Kjekkk	f t	T	10	21.5	8.0	3.5	Regal	5	0	Karl Håversen, Skudeneshavn
45 Mk Nor	k h	T	32	43.0	13.5	6.0	Skude	16	1	Ingvald Larsen, Skudeneshavn
46 Må —	k	T	13	21.0	6.4	2.9	Eagle	3	0	Rasmus Simonsen, Skudeneshavn
47 Må —	k f	T	88	27.0	10.0	4.0	Sabb	5	0	Alfred Hansen, Skudeneshavn
48 Må Greien	k f	T	10	30.0	9.5	4.0	Grei	6	0	Herman Josefsen, Skudeneshavn
50 Ms Lillemor	f k	T	43	27.0	9.6	4.5	Wichm.	8	0	Gunv. Willemesen, Skudeneshavn
51 Ms Santo	f k	T	06	37.0	15.0	5.0	Skandia	10	0	Carl Thomassen, Skudeneshavn
52 Må —	f k	T	19	26.0	8.0	5.0	Skude	5	0	Ingv Nilsen m fl, Skudeneshavn
53 Må —	k f	T	21	34.0	13.0	5.0	Karm	12	0	Teodor Torkelsen, Skudeneshavn
54 D Austholm	kt	S	02	54.9	17.9	8.2	Damp	103	3	Peder Hersvik, Skudeneshavn
55 Må Rapp	k f	T	18	31.0	11.0	5.0	Rap	7	0	Andr E Endresen, Skudeneshavn
56 Må —	f k	T	35	29.0	8.5	3.0	Solo	16	2	Peder Hersvik, Skudeneshavn
57 Mk Torsøy	kt	T	18	55.0	14.5	7.0	Rapp	30	2	Thomas Eng m fl, Skudeneshavn
58 Må Truls	f	T	37	20.0	7.0	2.5	R. M.	3	1	Georg Dahle, Skudeneshavn
59 Må —	f k t	T	15	30.0	10.4	4.5	Rapp	7	0	K Rasmussen, Skudeneshavn
60 Må Ingrid	f k	T	18	31.0	10.5	5.0	Rapp	9	1	John Bendiksen, Skudeneshavn
61 Må Von	f k	T	?	28.0	9.5	3.5	Dux	8	0	Konrad Jespersen, Skudeneshavn
62 Må Glimt	f	T	35	20.0	5.0	2.0	Glimt	3	0	Kåre Kristiansen, Skudeneshavn
63 Må Kurt	t	T	19	33.0	10.5	4.0	Rapp	9	0	Egil Lone, Skudeneshavn
65 Må Gerd	f	T	37	21.0	6.0	2.5	Marna	3	0	Klarent N Hoinen, Skudeneshavn
66 Må Rask I	f k	T	33	29.0	9.0	7.0	Skude	7	0	Peder Steffensen, Skudeneshavn
67 Må Kvikk	f k	T	13	20.0	5.5	3.0	Kvikk	4	0	Helle Svendsen, Skudeneshavn
68 Ms Edith ¹⁾	f k	T	18	50.0	17.5	7.0	Rapp	45	3	M Andreassen m fl, Skudeneshavn
69 Må Sjøfuglen	f k	T	34	27.0	9.0	4.0	Skude	5	0	ohan Fossen, Skudeneshavn
70 Ms Emmy	k h	T	24	51.0	19.1	7.8	Munkt.	90	2	Ben Dahl, Skudeneshavn
71 M? Bjørn	kt	T	05	35.0	13.5	4.0	Skandia	10	1	Antoni Håvardesen, Skudeneshavn
72 Ms Tern	f k	T	11	33.0	10.5	5.0	Rap	8	1	P Pedersen Syre, Skudeneshavn
74 Må —	f	T	34	23.2	7.3	3.2	Skude	3	0	Filert Jacobsen, Skudeneshavn
76 Må Kvik	k	T	05	27.5	8.5	3.5	Snøgg	5	0	Paul Pedersen, Skudeneshavn
77 D La France	h	S	09	182.0	27.5	13.1	Damp	450	3	M/S La France, Skudeneshavn
80 Ms Gerda	t	T	10	31.0	11.5	4.5	Dux	7	1	Kamstrup Stave, Skudeneshavn
81 Må —	f k	T	35	25.0	8.4	3.5	Skude	3	0	Didrik Berdinesen, Skudeneshavn
82 Mk Pascal	kt	T	21	109.7	26.3	11.7	Bolind.	120	1	M/S Frakt og Fiske, Skudeneshavn
83 Ms Hollandia	k	T	35	38.0	13.0	6.0	Rapp	12	1	Kristoffer Nornes, Skudeneshavn
85 Må —	k	T	00	24.0	7.0	2.5	Snøgg	4	0	Herm Kristensen, Skudeneshavn
88 Må —	k f	T	?	21.0	6.0	3.0	Magnet	3	0	Ole Nilsen, Skudeneshavn
90 Mk Captiva	kt	T	18	46.0	13.5	5.5	Skude	20	1	Sigv. Drivdahl m fl, Skudeneshavn
91 S/å —	k f	T	89	20.0	6.0	2.5	—	—	0	Lars L Lahammar, Skudeneshavn
92 G/å —	f	T	00	18.0	5.5	2.0	—	—	0	Edvard Eliassen, Skudeneshavn
93 Må —	f k	T	15	27.0	9.2	4.0	Rapp	5	0	L L Lahammar m fl, Skudeneshavn
94 Mk Notre Dame*	k h t	T	30	97.3	26.2	11.4	Bolind.	120	2	H Søiland, Skudeneshavn
95 Må Johanne	k f	T	32	27.0	9.0	2.5	Skude	5	0	Kristian Karlsen, Skudeneshavn
96 Må Flink	f	T	39	19.0	5.6	2.3	Glimt	3	0	Olav L Dahle, Skudeneshavn
97 Må Tarsan	f k t	T	15	31.0	8.0	4.0	Avance	8	1	Karl Rasmussen, Skudeneshavn
99 Ms Morgen	k	T	03	30.0	10.5	5.5	Rapp	9	1	Hans Søglund, Skudeneshavn
100 Må Hog ²⁾	k	T	16	30.0	10.4	5.0	Rapp	7	0	Peder Olsen, Skudeneshavn
104 Mk Skudenes	kt	T	09	83.0	24.7	12.2	Bolind.	120	2	A/S M/S Skudenes, Skudeneshavn

¹⁾ Omb 1932 ²⁾ Omb. 1937.

* Rekvirert eller chartret av Wehrmacht.

R-SG Sogndal — R-S Stavanger.

Farkostens nummer art og navn	Anvendelse	Materiale	Byggeår	Lengde	Bredde	Dybde	Maskin, navn	Antall HK	f. & fangs (b)	Eierens (den korresponderende reders navn og postadresse
R-SG. Sogndal merkedistrikt.										
1 Mk Lill 2	h k	T'37	56 8	16.0	8.0	Wichm.	40	0	0	G Godtfredsen mfl, Sognd, i Dalane
2 Må Bitten	k	T'37	23.0	6.0	4.0	Motor	5	0	0	Magnus Berg Pettersen, Sogndal i Dalane
3 Må —	k f	T'39	22.0	6.0	?	Marna	5	0	0	Martin Løvland, Rekefjord
4 Må Kvik	k	T'40	23.0	8.0	6.0	Rapp	6	0	0	Leif Ræg, Sogndal i Dalane
6 Ms Klara	k	T'15	36.0	12.7	5.8	Rap	12	0	0	Sivert Ræg mfl, Sogndal i Dalane
7 Må —	f k	T'15	20.0	5.0	?	Marna	4	0	0	Bernhart Ræg, Sogndal i Dalane
8 Må Rask	k	T'35	22.0	6.5	5.0	Solo	5	0	0	Gustav Sivertsen, Rekefjord
9 Må Pål	k	T' ?	18.0	5.5	3.0	Trygg	3	0	0	Leif Midbø, Sogndal i Dalane
10 Må Svabben	k	T'40	22.0	7.0	5.0	Solo	5	0	0	Einar Holmen, Sogndal i Dalane
11 Må —	k	T'20	19.9	6.8	2.9	Eagle	4	0	0	Jakob Tønnessen, Rekefjord
12 Må Olav	k	T'30	20.0	6.0	3.0	Marna	4	0	0	Bjarne S Skarås, Rekefjord
13 Må Fram	k t	T'31	21.0	7.5	5.0	Marna	4	0	0	Daniel Larsen, Rekefjord
14 Må Vesta	k	T'27	25.0	7.5	3.0	Ford	8	0	0	Karl Fredriksen, Sogndal i Dalane
15 Må Stella	k	T'21	22.0	8.0	5.0	F. M.	4	0	0	Jakob J Bu, Sogndal i Dalane
16 Må —	k	T'41	18.0	5.0	2.5	Sleipner	3	0	0	L Fredriksen, Sogndal i Dalane
17 Må —	f k	T'16	18.5	5.0	3.0	Pan	2	0	0	Olaus Haneberg, Sogndal i Dalane
18 Må —	k	T'34	22.0	8.0	3.5	Marna	4	0	0	Theodor Amødt, Sogndal i Dalane
19 Må Skum	k	T'25	22.0	7.0	5.0	Sterk	5	0	0	Joh. Sigurdson, Sogndal i Dalane
20 Må Knud	f k	T'16	21.0	6.0	4.0	Atlanta	4	0	0	Nils Jacobsen, Sogndal i Dalane
21 Må Sleipner	k	T' ?	23.0	8.0	3.4	Sleipner	5	0	0	K Berntsen mfl, Sogndal i Dalane
22 Må Fjordur	k	T'27	19.5	6.0	3.5	F. M.	4	0	0	Leif L Midtbo, Rekefjord
23 Må —	f k	T'11	28.0	8.0	4.0	Motor	6	0	0	Johan Godfredsen, Rekefjord
25 Må Fram	k	T'26	21.0	7.3	4.0	Marna	4	0	0	Gust. Ræg mfl, Sogndal i Dalane
R-S. Stavanger merkedistrikt.										
1 Må Jo-Jo	f	T'39	22.0	7.0	3.3	Concord	5	1	1	Johan Stausland, Stavanger
2 Må Jeppe	f	T'30	21.0	6.5	3.0	F. M.	4	0	0	Lauritz Visted, Stavanger
3 Må Heksa	f k	T'06	29.0	9.0	4.0	Buoy	5	2	2	Olaf Olsen, Buoy 32, Stavanger
5 D Alken ¹⁾	t k	S 03	96.8	18.1	8.6	Damp	115	3	3	Stavanger Preserv. Co. Stavanger
6 Mk Start	f k	T' ?	27.0	8.5	6.5	Grei	10	1	1	Adolf Berg, Hetlandsgt, 27, Stvgr.
7 Må Maks	k f	T'38	27.0	9.0	4.0	Marna	6	0	0	Thorvald O Andreassen, Stavanger
8 Må Håbet	f k	T'37	25.0	7.5	3.5	Marna	5	1	1	Hjaln. Hegreberg, Buoy 19, Stvgr.
9 Ms Anna Marie	f	T'33	38.0	13.0	6.5	Munkt.	25	0	0	Anton Jonassen, Buoy 120, Stvgr.
19 Må Falken	f k	T'30	26.0	8.0	4.0	Sleipner	6	0	0	Anton Jonassen, Stavanger
11 Mk Vågholm ²⁾	k h	S 99	121.0	20.5	10.4	Wichm.	300	2	2	Brødrene Anda, Stavanger
12 Må Fix	k f t	T'16	35.0	11.0	4.5	Rapp	10	2	2	Berth Johannesen, Stavanger
13 Må Kvik	f	T'35	22.5	7.0	3.0	F. M.	5	0	0	Leonard Wæge, Stavanger
14 Mkr Skipper	t k	T'43	72.6	18.8	8.6	Union	120	0	0	Chr. Bjelland & Co, A/S, Stvgr.
15 Må Eime	f k	T'13	27.0	9.0	4.2	Skude	5	0	0	Emanuel K Lovås, N. Banegt. 22, Stavanger
16 Må Arne	f	T'19	28.0	8.0	3.5	Missouri	7	1	1	Olaus Østensen, Stavanger
17 Ms Moder I	f k	T'15	49.8	17.6	7.5	Wichm.	30	4	4	Stavanger Preserving Co, Stvgr.
18 Må Prospect	f	T'34	21.0	7.0	2.0	R. M.	2	1	1	Halvor Varland, Stavanger
19 Må Speed	f k	T'37	24.5	8.0	4.0	Alda	5	0	0	Monrad Endresen, Kalhammer- veien 24, Stavanger
20 Må Ingolf	f k	T'37	27.9	9.0	3.7	F. M.	10	0	0	Kristoffer Jørgensen, Engøy 33, Stavanger
21 D Alfa	t	J 72	80.0	12.7	7.0	Damp	75	2	2	Innkjøpslaget Neutral, Stavanger
22 Ms Frafjord*	k f	T'12	43.0	17.9	7.0	Skandia	30	1	1	Karl Bårdsen, Håsteinsgt. 1, Stavanger

1) Omb. 1928. 2) Omb. 1926.

* Rekvirert eller chartret av Wehrmacht.

Farkostens nummer art og navn	Anvendelse	Materiale Byggeår	Lengde	Bredde	Dybde	Maskin, navn	Antall HK	F. & langstb.	Eierens (den korresponderende reders) navn og postadresse
23 Ms Duen	f	T'00	36.0	12.8	5.0	Hein	8	1	Johne Østebø, Stavanger
24 Må Villand	f	T'36	18.0	5.5	2.5	R. M.	3	0	Georg Førland, Nedstrandsgt. 26, Stavanger.
25 Må Snøgg	k	T'35	23.0	7.0	3.0	Concord	5	1	Karl Eide, Buøy, Stavanger
27 Må Klo	f	T'40	21.0	7.0	2.9	Stord	3	0	Henry Thorstensen, Brønngt. 76, Stavanger
28 Må Union	f k	T'35	27.0	8.5	4.5	Union	7	0	Karl Tørresen, Rosenberggt 27, Stavanger
29 Mk Liafjeld ¹⁾	k h t	T'18	93.6	20.7	9.7	Wichm.	150	4	Enok Helland m fl. Stavanger
30 Må Benny	f k	T'37	26.0	8.0	3.5	Bilm.	8	0	Olav Kåsen, Ryfylkegt. 85, Stvgr.
31 Må Truls	f k	T'25	27.0	9.0	5.0	Rapp	7	0	Joh. A Johannesen Aarø, Stvgr.
32 Må Skude	f k	T'38	25.0	8.0	3.5	Skude	3	1	M Bjørnsen, Arbeidergt. 8, Stvgr.
33 Må Ole	f k	T'33	20.5	6.4	3.0	Marna	3	0	Jacob T Sømme, Stavanger
34 Må Kjøffen	f	T'36	23.0	7.5	3.5	Drott	4	1	Fritjof Gundersen Tanke, Svilandsgt. 16, Stavanger
35 Må Rapp	f k	T'24	30.0	12.0	5.0	Rapp	7	0	Sigfred A Steen, Kalhammeren 29, Stavanger
36 Må Alken	f	T'38	22.0	6.5	3.0	Glimt	3	0	Otto Osmundsen, Engenes 65, Stv.
37 Ms Anna I	ft	T'00	28.0	12.0	6.0	Stella	7	1	Bjørn Bjørnsen, Stavanger
38 Må Sabb	k	T'33	24.0	8.5	4.0	Sabb	5	0	Harald Ellingsen, Stavanger
39 Ms Njørd ²⁾	f	T'07	48.0	16.0	9.0	Verdan	20	3	Konr. O Berekvam, Buøy 128, Stv.
40 Må Trygg	f	T' ?	22.0	7.0	3.5	Marna	4	0	Bj. O Pedersen, Buøyggt. 32 nr. 22 a, Stavanger
41 Mk Straum- sund	k	T'07	72.0	19.0	8.0	Wichm.	50	1	K Nilsen, Sandsgt. 76, Stavanger
42 4/å —	f k	T'32	18.0	4.0	1.6	—	—	0	Leif Tollefsen m fl. Stokkav. 4, Stavanger
43 Må Sjøfuglen	f k	T'34	26.0	8.5	4.5	Skandia	6	0	Oskar Helgevold, Buøy 144, Stvgr.
44 Må Kobben	f k	T'38	22.5	7.0	3.0	R. M.	5	0	Johan Aanodt, Stavanger
45 Må Odd	k f	T'34	26.0	8.0	4.5	Glimt	7	0	Kristinius Larsen Vassøy, Stvgr.
46 Ms Mira*	k f	T'27	33.0	9.5	4.3	Wichm.	8	1	Oskar Larsen, Haugesundsgt. 63, Stavanger
47 Må Sjøgutten	f	T'18	31.0	14.0	8.0	Rapp	10	0	Trygve Bakken, Avaldnesgt. 69, Stavanger
48 Må Glimt ³⁾	f	T'32	23.5	7.8	5.2	Glimt	5	0	Johan Vika, Stavanger
49 Ms Salmo	k t	T'17	60.0	16.8	7.2	Diesel	90	1	Chr Bjelland & Co A/S, Stavanger
50 D Sele*	k t	S'17	129.2	23.3	10.0	Damp	450	3	Chr Bjelland & Co A/S, Stavanger
51 D Sardin ⁴⁾	k h t	S'94	114.3	20.7	10.5	Damp	300	3	Chr Bjelland & Co A/S, Stavanger
52 D Utstein*	t	S'3	100.0	17.6	6.8	Damp	125	1	Innkjøpslaget Nøitral, Stavanger
53 Ms Snål	t	T'13	60.9	19.9	7.8	Hexa	40	1	Chr Bjelland & Co A/S, Stavanger
54 D Svithun ⁵⁾	t h	S'02	103.3	18.2	8.9	Damp	145	3	Chr Bjelland & Co A/S, Stavanger
55 Må Rapp	f k	T'32	26.0	9.0	4.0	Karm	7	0	Lars Kristiansen, Leikvollsgt. 16, Stavanger
56 Må Gratis	f	T'36	23.0	8.0	3.5	Snøgg	5	0	Birger Johannessen, Taljeggt. 24, Stavanger
57 Mk Sølyst	t	T'17	52.9	14.7	6.5	Diesel	35	1	Chr Bjelland & Co A/S, Stavanger
58 Mk Brislingen	t	T'11	48.5	13.2	5.8	Bolind.	25	1	Chr Bjelland & Co A/S, Stavanger
59 Må Pinto	f	T' ?	23.0	7.0	4.0	Bilm.	45	0	Kørner Hommeland, Sandsgt. 56, Stavanger
60 Ms Strømmen	k	T' ?	37.0	13.0	5.0	Norrøna	12	0	K Knudsen, Ognegt. 2, Stavanger
61 D Sunde	t k h	S'69	105.1	19.1	10.7	Damp	190	3	Chr Bjelland & Co A/S, Stavanger
62 Mk Sola	t h k	T'17	80.7	17.3	8.2	Wichm.	80	3	Chr Bjelland & Co A/S, Stavanger

1) Omb. 1942. 2) Omb. 1940. 3) Omb. 1934. 4) Omb. 1930. 5) Omb. 1938.

* Rekvirert eller chartret av Wehrmacht.

Farkostens nummer art og navn	Avendelse	Materiale	Byggeår	Lengde	Bredde	Dybde	Maskin, navn	Antall HK	F.&fangstb.	Eierens (den korresponderende reders) navn og postadresse
63 Mk Sæbøvik	t k	T 17	81.1	17.2	8.1	Wichm.	80	3	Chr Bjelland & Co A/S, Stavanger	
64 Mkr Strandvik	t	T 42	62.6	17.0	7.5	J.Munkt.	60	0	Chr. Bjelland & Co. A/S, Stavanger	
65 Mk Sport	t	J 73	126.1	16.7	9.4	Avance	120	2	Chr Bjelland & Co A/S, Stavanger	
66 Mk Kobben	t	T 11	48.5	13.2	5.8	Bolind.	25	1	Chr Bjelland & Co A/S, Stavanger	
67 Må Speku- lanten ¹⁾	f	T ?	22.5	7.5	6.0	Sabb	3	0	Olav Johannessen, Stavanger	
68 Må Einar	f	T 34	26.0	9.0	4.0	Glimt	6	2	Svend Svendsen, Stavanger	
69 D Stjernen ²⁾	f	T 12	45.0	10.0	5.0	Damp	25	0	Ludvig Erøen, Stavanger	
70 Mk Sirevåg	t	T 13	47.8	12.1	4.7	Wichm.	40	1	Karl Sirevåg, Stavanger	
71 Ms Marie	f k	T ?	31.0	12.0	5.0	Vestkyst	8	1	R Bergsaker, Stavanger	
72 Må Kvikk ³⁾	f	T 30	40.0	12.0	8.0	Verdan	12	1	B Kleiberg, Suldalsgt. 70, Stavanger	
73 Må Per	f	T ?	27.0	7.0	4.5	Wichm.	6	0	Olav Hellevik, Buøy 15 a, Stavgr.	
74 Må Perfect	f	T 90	20.0	6.0	2.5	Motor	4	0	Severin Rønneberg, Stavanger	
75 Mk Hillevåg	t	T 44	52.0	14.8	6.0	Brunv.	42	0	Jacob Falck, Stavanger	
76 Mk Progress ^{2a)} *	t	T 00	61.7	17.0	8.0	Union	75	0	K J Husebø, Buøy, Stavanger	
77 Må Trygg	f	T 27	21.5	9.0	3.5	Eagle	3	0	Karl Tollefsen, Mellomgt. 9, Stavanger	
78 Ms Basken	f	T 08	41.0	10.0	4.9	Skandia	40	1	A Joa, Bakgt. 12, Stavanger	
80 Må Fiskeren	f k	T 35	25.0	9.0	4.0	Rap	5	0	Arnt Sivertsen, Stavanger	
82 Ms Flid	f k	T 10	34.0	12.0	4.5	Populær	15	0	L Kristiansen, Leigvollsgt. 20, Stvgr	
83 Må Mågen	t	T 27	38.5	12.2	5.3	Nygrei	14	0	A/S Johan Lie, Nordbøgt. 9, Stvgr.	
84 Må Sjøfuglen	f k	T 27	29.8	9.0	5.0	Avance	8	0	Millard Paulsen, S. Skippergt. 14, Stavanger	
85 Må Flink	f k	T 39	22.0	6.5	3.0	Alda	4	0	Lars Torkelsen, Buøy 109, Stvgr.	
86 Må Marian	t	T ?	33.0	10.0	5.0	Marna	7	0	Standard Canning Co. A/S, Stvgt.	
87 Må Henry ⁴⁾	f k	T 28	21.0	6.0	3.0	Sleipner	5	0	Henry Pettersen, Duseviks- veien 6 a, Stavanger	
88 Må Skarven	f	T 33	22.7	7.3	3.0	Sleipner	5	0	Magnus Asbjørnsen, Johannesgt. 27, Stavanger	
89 Ms Strand	f k t	T 17	43.0	16.0	7.0	J.Munkt.	45	0	Chr. Bjelland & Co A/S, Stvgr.	
90 Må Kjell	f k	T 32	17.5	5.5	2.5	Alda	4	0	N Halstvedt, Østervåg 40, Stvgr.	
91 Må Tor	f	T 24	28.0	6.0	4.5	Normo	7	1	Harald Andersen, Buøy 159, Stvgr.	
92 Må Sabb	f k	T 38	22.0	6.0	4.0	Sabb	5	0	Peder Fredriksen, Kalham- meren 12 c, Stavanger	
93 Må Alken	f k	T 33	24.0	8.0	3.5	Concord	5	0	H Vikedal, Støperigt. 13, Stvgr.	
94 Må Frank	f	T 31	23.0	7.5	3.0	Glimt	5	0	Jorg. Haugan, N. Banegt. 24, Stvgr.	
96 Ms Alken	f k	T ?	38.5	12.5	5.0	Union	—	0	B Jonassen m fl. Engøy 27 c, Stvgr.	
97 Må Svanen	f	T ?	20.0	5.0	3.0	Real	3	0	Olaus Gjerde, Jelsagt. 9, Stvgr.	
98 Må Trygg	f	T ?	18.0	6.0	2.0	Svalland	2	0	Erik Høland, Stavanger	
99 Må Trygg	f k	T 18	30.0	10.0	4.0	—	—	0	Øistein Markussen, N. Strandgt. 16, Stvgr.	
100 Mk Olav	f k	T 20	28.0	9.0	4.0	Palmer	7	1	Markus Nerli, Nytorvet 11 a, Stv.	
101 Må Seien	k f	T 30	24.0	9.0	4.0	Glimt	6	0	Erling Bakken, Stavanger	
102 Ms Kvikk	f k	T 34	22.0	5.6	4.0	Glimt	5	1	Rasin Torkelsen, Ryfylkegt. 81 Stavanger	
103 Må Lulamia	f	T 38	26.0	8.5	3.5	Verdan	6	1	O Johannesen, Emmansv. 18, Stvgr.	
104 Må Gerd	f	T ?	23.0	6.0	5.0	Glimt	5	0	Olav Andersen, Buøgt. 33, Stvgr.	
105 Må Alf	f	T 39	23.5	6.5	3.3	R. M.	5	1	Peder Aslaksen, Nymansgt. 144, Stavanger	
106 Må Marna	f	T 39	26.0	8.5	3.0	Marna	6	0	Ole M Olsen, Engøy, Stavanger	
107 Må Hakon	f	T 17	32.0	10.5	4.2	Hein	7	1	Aslag Aslagsen, Stavanger	

Farkostens nummer art og navn	Anvendelse	Materiale	Byggear	Lengde	Bredde	Dybde	Maskin, navn	Antall HK	F. & fangstb.	Eierens (den korresponderende reders) navn og postadresse
109 Må Rask	f	T'18	35.0	12.0	4.5	Snøgg	10	1	Bertel Bertelsen, Stavanger	
110 Må Margot	f	T'34	24.0	6.9	3.0	Roald	5	1	Bertel Johan Olsen, Stavanger	
111 Ms Mågen ¹⁾ *	k f	T'05	40.0	11.5	4.5	Skandia	12	0	Millard Paulsen, Stavanger	
112 Må Real	f	T'29	24.0	8.0	4.0	Real	7	0	Kristian Stornæs, Stavanger	
113 Må Strygen	f k	T'39	26.0	9.0	4.0	Special	6	0	Kornelius Thorbjørnsen, Buøy 13, Stavanger	
114 Må Bossis	f k	T' ?	27.0	8.0	6.0	Glimt	7	0	L Kalvik, Risbakken 31, Stvgr.	
115 Må Trygg	f	T'28	25.0	8.0	4.0	Star	8	0	S Stokkeland, Skreddersm. 9, Stv	
116 Ms Trygg	f k	T'30	23.0	6.5	5.5	Glimt	5	0	Thomas Sølyst, Engøy 52, Stvgr.	
117 Må Snøgg	f	T'36	23.0	8.0	4.6	F. M.	4	0	O Bjerklund, Ramsvik 45 a, Stvgr.	
118 Må Sigurd*	f k t	T'40	26.0	8.0	4.0	Sleipner	7	0	Sig. Aaserud, Støperigt. 13, Stvgr.	
120 Må Odin	f k	T'35	25.0	7.0	4.5	B. M.	15	0	Oscar Arctander Thorsvik, Kal- hammervei 21, Stavanger	
121 Må Bjørn	k	T'34	21.0	6.0	4.0	Bjørnøy	5	0	Rasmus Laursen, Øvre Strand- gt. 53, Stavanger	
123 Mk Maggi	f k	T'36	30.0	10.0	5.0	Glimt	8	0	Johs. Meling, Verksgt. 49, Stvgr.	
124 Må Nautilus	f	T'39	24.0	8.0	5.0	Sleipner	6	0	Karl Jonassen, Nedstrandsgt. 14, Stavange.	
125 Må Duen	f	T' ?	25.0	8.0	3.0	Verdan	6	1	K K Bakke, Buøy 36 a, Stavanger	
126 Må Skarven	f k	T'39	25.0	8.0	4.5	Marna	6	0	Einar Torkildsen, Obrestadgt. 4, Stavanger	
127 Må Johanne	f	T'12	24.0	7.8	3.2	Stabil	4	0	E Gausland, Avaldsnesgt. 64, Stvgr.	
128 Må Jolla	k	T'12	22.0	5.0	3.0	Gideon	4	0	Mikal Kristensen, Stavanger	
129 Må Inga	f	T'31	22.0	6.0	5.0	Marna	3	1	Arne J Stølvik, Stavanger	
130 Ms Frim	f k	T'16	37.0	12.0	5.0	Hein	9	0	Ingvald Ueland, Stiftelsesgt. 17, Stavanger	
131 D Comet ²⁾	f	T'90	35.1	12.4	5.3	Damp	28	0	Ole Madsen, Stavanger	
132 Må Spoven	f	T'32	25.0	8.0	4.0	Glimt	6	1	Karsten Usken m fl. Ryfylke- gt. 23, Stavanger	
133 Må Flaks	f	T'39	28.0	10.0	3.0	Levahn	10	0	Henk Sunde, Engøy 49, Stavanger	
134 Må Hval	f	T'13	26.0	8.0	3.0	Rap	5	0	Jakob Byberg, Stavanger	
135 Må Von	f	T'28	22.0	5.5	4.5	Motor	3	0	Oskar Wathne, Øvre Strandgt. 104, Stavanger	
136 Må Astrid	f	T'31	28.0	8.0	3.0	Bilm.	12	0	Gustav Karlsen, Stengt. 73, Stvgr.	
137 Må Fart	f	T'22	24.0	6.0	2.5	Stabil	6	0	Olaf Dahl, Torfængst. 15, Stvgr.	
138 Må Gnist	f	T'35	27.0	9.0	4.5	Levahn	7	0	Andr. A Olsen, Pedersgt. 98, Stvgr.	
139 Må Bris	f	T'15	30.0	10.5	4.5	Bolind.	7	1	Oskar Wilhelmsen, Stavanger	
140 Må Snøgg 1	f k	T'36	27.0	7.0	4.8	Snøgg	7	1	Johan Tjelta, Pedersgt. 79, Stvgr.	
141 Må Marian	f	T' ?	21.0	5.6	2.7	Roald	4	1	Bernh. Andersen, Erfjordsgt. 20, Stavanger	
142 Må Glimt	f	T'14	28.0	8.5	4.5	Bilm.	10	1	Theodor Asland, Stavanger	
143 Må Tripp	f	T'16	21.0	6.0	4.0	Motor	4	1	Nils Eriksen, Stavanger	
144 Må Prins	f	T'43	25.0	8.0	4.0	Glimt	6	1	Eivind Jan Thorsen, Nymannsgt. 127, Stavanger	
145 D Feistein*	k t	S'96	106.8	21.2	9.0	Damp	260	3	A/S Darling, Stavanger	
146 Må Johan	k f	T'36	26.0	9.0	4.0	Marna	6	0	Joh. Johansen, Spilderhaugt. 5, Stavanger	
147 Må Streif	f	T'39	26.0	8.5	3.5	Sleipner	7	0	Jacob Zazzera, Mellemt. 1, Stvgr.	
148 Ms Bjørn	f k	T'07	49.0	16.0	7.0	Avance	22	0	Chr. Bjelland & Co. A/S, Stvgr.	
149 Må Fiolen	f	T'34	24.0	7.4	3.8	Glimt	4	1	Einar Godtfr. Emanuelsen, Stvgr.	
151 Må Sjølivet	f	T'34	28.0	8.0	3.5	Concord	7	1	Karl Folløy, Stavanger	
152 Må Frida	f	T' ?	21.0	7.0	3.3	Glimt	3	0	Ingvard Clausen, Nedstrands- gt. 21, Stavanger	

1) Omb. 1937. 2) Omb. 1906 og 1928.

* Rekvirert eller chartret av Wehrmacht.

Farkostens nummer art og navn	Anvendelse	Materiale	Byggeår	Lengde	Bredde	Dybde	Maskin, navn	Antall HK	F. & fangstb.	Eierens (den korresponderende reders) navn og postadresse
153 Må —	f	T'31	24.0	8.4	4.5	Marna	6	0	Sjur Oddsen, Stavanger	
154 Må —1)	f	T'?	24.0	7.0	5.0	Motor	10	0	Henning Hansen, Stavanger	
155 Mk Reinsvik	k f	T'14	72.0	21.0	8.0	Vänern	55	1	Ole Hilde, Lysefjordsgt. 32, Stvgr.	
156 Må Kari	f	T'12	21.5	7.0	3.0	Snøgg	5	0	Rikard Myrnæs, Stavanger	
157 Må Danette	f	T'18	28.0	9.3	4.0	Sabb	5	1	Johannes Melkevik, Michael Berentsensgt. 2, Stavanger	
158 Må Havhesten	f k	T'?	34.5	11.0	4.0	Union	10	0	Mandius Løining, Stavanger	
159 Må Sjø- blomsten	f	T'33	27.0	8.0	5.0	Alda	6	0	Gunvald Gundersen, Stavanger	
160 Ms Jarl	f	T'31	24.0	8.0	4.5	Solo	6	0	Rikard Michel, Klinckenberggt. 13, Stavanger	
161 Ms Fremad I	f	T'16	23.0	8.0	5.0	L. Grei	4	1	Stavanger Forsorgsvæsen, Stvgr.	
162 Må Sivert	f	T'00	20.5	6.0	3.0	Meteor	3	0	Karl Gustav Mikkelsen, Venkegt. 2, Stavanger	
163 Må Sørhaug	f	T'14	21.0	6.0	4.0	Glimt	4	1	Tormod Olavesen, Engøy 47, Stvgr.	
164 Må Odd	k f	T'34	26.0	8.0	4.5	Glimt	7	0	Kristinius Larsen Vassøy, Mellemg. 17, Stavanger	
165 Mk Vågen	f	T'19	43.0	11.0	5.0	Skandia	25	0	Ingolf Danielsen, Stavanger	
166 Mk Laila	f k	T'?	45.0	9.5	6.0	Rapp	18	0	Daniel Danielsen, Stavanger	
167 Må Egil	f	T'15	22.0	6.0	3.5	Stabil	4	0	Johan Eriksen, Rosenbergt. 94, Stavanger	
168 Mbå Sjøgutten	f k	T'38	23.0	7.0	4.0	Wichm.	5	1	Arne Skjøveland, Mellom- Strandgt. 14, Stvgr.	
169 Må Tur	f	T'34	27.0	9.0	3.5	Glimt	7	0	Charles Eriksen, Risbakken 21, Stavanger	
170 Må Gløgg	f	T'?	20.0	5.0	4.0	Motor	4	0	Georg Johannesen, Nymanns- vei 126, Stavanger	
171 Må Sigurd	f	T'39	25.0	7.5	3.5	Oftedal	7	0	Jarle Aaserud, Støperigt. 13, Stv.	
172 Mk Skånevik*	t	T'25	67.0	15.0	7.0	Wichm.	50	1	Chr Bjelland & Co A/S, Stavanger	
173 Ms Langøy	k f	T'08	42.0	17.5	6.0	Wichm.	30	5	Central Canning Co. A/S, Stvgr.	
174 Må Snål	f	T'30	23.0	7.0	3.5	Real	4	0	Trygve Reiersen, Krossgt. 11, Stavanger	
175 Må Gray	f	T'36	22.5	6.8	3.7	Marna	6	0	Rasmus Rasmussen, Stavanger	
176 Må Ruth	f k	T'39	22.0	6.0	3.0	F. M.	5	0	Borge Johannesen, Engøy 44, Stvgr.	
177 Må Kvik	f	T'39	26.0	8.0	3.3	Sleipner	6	0	Karl Jensen, Pedersgt. 99, Stvgr.	
178 Ms Thor ²⁾	f k	T'26	28.7	7.0	4.2	Motor	8	1	Olaf Bøe, Stavanger	
180 Må Pål	f k	T'35	25.0	8.5	4.0	Sabb	5	0	Trygve Mathiassen, Stavanger	
181 D Agnes	f	T'01	38.0	10.0	7.5	Damp	29	0	Knut Knutsen, Stavanger	
182 Må Kobben	f	T'?	23.0	7.0	4.5	Snøgg	4	0	Olaf Reinholdt Johannesen, Obrestadgt. 1, Stavanger	
183 Må Kvikk	f k	T'36	27.0	8.0	3.3	Rapp	7	0	Jacob Høines, Stavanger	
184 Må Prøven	k f	T'15	34.5	11.0	4.0	Rapp	12	1	Severin I Engø, Engøy 42, Stvgr.	
185 Må Chresento	f	T'?	28.0	7.0	4.0	Gray	7	0	Nils Eriksen, Normannsgt. 21, Stavanger	
186 Må Madagaskar	f	T'36	30.5	10.3	4.7	Concord	12	0	Lauritz Eielsen m fl, Buøy 48, Stavanger	
187 Mk Havørn 1	h	T'43	48.1	16.6	7.5	Union	50	1	Bernhard Hansen m fl, Blidensolstr. 5, Stavanger	
188 Ms Roald	f	T'06	43.0	11.0	5.5	Grei	30	1	Arthur Topdal, Stavanger	
189 Må Ravn	f k	T'38	24.0	7.0	4.5	Sleipner	6	0	R Reiersen, Sandnesgt. 37, Stvgr.	
190 Mbå Lomen	f	T'?	25.0	8.5	3.0	Levahn	5	0	Lars Pihl, Emausvei 33, Stavanger	
191 Mbå Kamping	f	T'?	28.5	10.0	4.5	Motor	7	1	Anker Olsen, Ryfylkegt 3, Stvgr.	

1) 2) Omb. 1934.

* Rekvirert eller chartret av Wehrmacht.

Farkostens nummer art og navn	Anvendelse	Materiale Byggeår	Lengde	Bredde	Dybde	Maskin, navn	Antall HK	F. & fangslib.	Eierens (den korresponderende reders) navn og postadresse
193 Må Thore	t	T 21	22.0	6.4	4.8	C. Perf.	6	0	Stavanger Røkeri, Lille Skippergt. 6. Stavanger
194 Må Rix	f	T ?	29.0	9.0	5.0	Motor	7	0	Andreas Knudsen, Stavanger
195 Må Palmer	f	T 34	23.0	8.0	4.5	Roald	4	1	Knut Tandrenes, Stavanger
196 Må Modig	f k	T 16	40.0	13.0	9.0	Rapp	17	0	Kasberg Bakken, Stavanger
197 Må Lobster	f	T 26	23.0	7.0	4.0	Glimt	4	1	Emrik Johanson, Øvre Blåsen- borg 2 a, Stavanger
198 Må Sølyst	f	T 30	26.0	8.0	4.5	Sølyst	8	1	Lars Hansen, Haugesundsgt. 61, Stavanger
199 Må Willy	f	T 30	22.0	6.0	4.0	Stabil	4	1	Sverre Thorsen, Olav Paulusvei 58. Stavanger
200 Mkr Kampen	t	T 42	62.0	16.0	8.0	Wichm.	40	0	Stavanger Kommunale Fiskehandel, Stavanger
201 Må Vilfrid	f k	T 34	29.0	10.0	6.0	Rapp	10	1	Villy Huth, Bekkegt. 4. Stavanger
202 Må Haien	k h	T 20	32.0	14.0	3.0	Sleipner	6	1	A/S Noiral og Nygårds Notbruk, Opheimsgt. 27. Stavanger
203 D Stavanger ¹⁾	h k	S 88	140.3	20.9	11.2	Damp	300	3	Chr. Bjelland & Co. A/S. Stavgr
205 Må Jon	f	T ?	19.0	6.0	3.0	Motor	4	0	Fritz Johnsen, Blidensolstredet 13, Stavanger
206 Må Sjøblom- sten I	k f	T 14	26.5	9.0	5.0	Aktiv	5	1	Wilhelm Johnsen, Stavanger
207 D Standard I*	t	J 96	86.9	16.6	8.0	Damp	120	1	Preserving Co. Nor, Stavanger
208 Må Herulf	f k	T 21	27.0	6.4	3.5	Sleipner	4	1	Hj. Hodneland, Rosenbergt. 1, Stavanger
209 Må Vårli	f	T ?	30.0	8.5	4.5	Aktiv	7	0	Olai Hillestad, Nymannsgt. 156, Stavanger
210 Må Teisten	f	T 38	24.3	7.5	3.5	R. M.	5	0	Åge Vestersjø, Nils Abelsgt. 12, Stavanger
211 Må Laugen	f k	T 38	27.0	8.3	4.0	Wichm.	6	0	T Lea, Kalhammervei 35. Stvgr.
212 Må Trygg	f	T ?	21.0	6.0	4.0	Motor	2	0	Ludolf Johnsen, Rosenbergt. 84, Stavanger
213 Må —	k f	T 29	24.5	7.0	3.5	F. M.	6	2	Ole Jonassen, Stavanger
214 Må Pelle	f	T 26	20.0	6.0	3.0	Rogal.	3	0	Hjalmar Johannesen, Nedstrandsgt. 64 Stvgr.
215 Må Agny	f	T 11	23.0	6.0	4.0	Ferro	7	0	Salve Husebø, Buøy 99. Stvgr
216 Må Bjørn	k f	T ?	33.0	11.0	4.0	Grey	10	1	Ingvald Sand, Klinkenberggt. 28, Stavanger
217 Må Lyderhorn	f	T 26	23.0	8.0	4.0	Snøgg	5	1	Serinius Tollefsen, Spilderhaugsm. 1. Stavanger
218 Må Stegg	f	T 38	23.0	7.2	3.2	Motor	5	1	Jon Arnesen, Ryfylkegt. 83. Stvgr.
219 Mkr Durbin	f	T 10	40.0	12.0	6.0	Skandia	40	0	Johannes Danielsen, Nykirke- bakken 7. Stavanger
220 Må Knut	f	T 40	25.0	8.0	3.5	Marna	3	1	Sigurd Sivertsen, Bådehusgt. 32, Stavanger
221 Må Thor	f	T 34	23.0	5.0	?	Alda	5	0	Lauritz Torgersen, K. Holmsgt. 8, Stavanger
222 Må Bjarne ¹⁾	k f	T 30	22.0	4.4	3.4	R. M.	4	0	Bj Meidell Michaelsen, Stavanger
223 Må Jøga	f k	T 20	23.0	7.0	5.0	Glimt	4	1	Oskar Olsen, Skreddersmauet 2, Stavanger
224 Må Willy	f	T 25	22.5	6.0	4.0	Skude	5	0	Wilhelm Ølberg, Sverdrupsgt. 5, Stavanger
225 Må Berthine	f k	T 29	25.0	7.5	3.0	Bilm.	12	1	Monrad Olsen, Stavanger

1) Om. 1924.

* Rekvirert eller chartret av Wehrmacht.

Farkostens nummer art og navn	Anvendelse	Materiale Byggeår	Lengde	Bredde	Dybde	Maskin, navn	Antall HK P. & fangstb.	Eierens (den korresponderende reders) navn og postadresse
226 Må Freddy	f	T'10'	20.0'	7.0'	3.5'	Snøgg	5'	0 Michael Gundersen, Stavanger
227 Må Rolf	f	T'24'	23.0'	6.0'	4.0'	Grei	7'	1 John Olsen, N Strandgt. 80, Stvgr.
228 Må Jack	f k	T'39'	25.0'	8.0'	5.0'	Sleipner	6'	0 Andreas Stangeland, Ryfylkegt. 82, Stavanger
229 Må Liv	f	T'26'	28.0'	9.0'	4.0'	Kampen	7'	0 Rasmus Gundersen, Buøy, Stvgr.
230 Må Glommen	f	T'31'	30.0'	7.5'	4.5'	Glimt	8'	0 Nils Nilsen m fl, Nymannsgt. 87, Stavanger
231 Mk Sokndal*	k f	T'01'	67.7'	13.5'	9.7'	Wichm.	70'	3 Andr. Bolstad, Egenesveien, Stvgr.
232 Ms Terie	f	T'39'	23.0'	7.5'	3.5'	Glimt	4'	1 Rasmus Hansen, Henrik Steffensgt. 27, Stvgr.
233 Må Noralf	f	T' ?	25.0'	6.0'	4.0'	Bruza	6'	0 Egil Nikolaisen, Nymannsgt. 107, Stavanger
234 Må Malvin	f	T'14'	22.0'	8.0'	4.5'	C. Perf.	6'	0 Malvin Næsheim, Stavanger
235 Må Trygg	f	T' ?	20.0'	7.0'	1.8'	Aktiv	6'	0 Otto Hansen, Stenkargt. 18, Stvgr.
237 Må —	f	T'20'	25.5'	6.0'	4.0'	Motor	6'	0 Thorleif Pedersen, Solandsbk. 3 a, Stavanger
239 Må Havhesten	f	T'25'	27.0'	8.0'	3.7'	Wichm.	6'	0 Torstein Aasland, Buøy 13, Stvgr.
240 Må Rotten	f	T'14'	27.0'	10.5'	3.5'	Aktiv	6'	0 Tygo Breivik, Stavanger
241 Må Duen	f	T'35'	20.0'	6.5'	3.5'	Marna	3'	0 Thorvald Lea, Olavskleiven 33, Stavanger
242 Må Skum	f	T'33'	25.0'	7.5'	4.0'	Regal	6'	0 Alf Amalixsen, Stoperigt. 36, Stavanger
243 Må Liv	f	T'33'	23.5'	5.5'	4.5'	Snøgg	4'	0 Anker A Iversen, Leikvollgt. 20, Stavanger
244 Må Aladdin	f k	T' ?	21.0'	7.5'	3.0'	Snøgg	2'	0 Ola Mikelsen, Stavanger
245 Må Rapp	f	T' ?	19.0'	4.8'	3.2'	Motor	4'	1 Maurits Rossavik, Frue Terrasse 29, Stavanger
247 Må Presis	f	T'38'	27.0'	9.0'	5.0'	Sleipner	7'	0 Thomas Jørpeland, Karlsminnegt. 84, Stavanger
248 Ms Falken*	k f	T'17'	34.0'	12.0'	5.0'	Normo	10'	1 Mandius Nygård, Opheimsgt. 27, Stavanger
249 Må Turi	f	T'20'	25.0'	8.5'	4.0'	Ferro	7'	1 Nils Jansen, Badehusgt. 9, Stvgr.
250 Må Rask	f k	T'33'	26.0'	8.0'	5.0'	Alda	6'	1 Evang Huth, Lerviksv. 12, Stavanger
252 Må Louise	k f t	T'00'	25.0'	7.0'	5.0'	Eagle	6'	1 Karl Johannesen, Nymannsgt. 164, Stavanger
253 Må Fram	f	T'19'	24.0'	7.0'	5.0'	Bilm.	40'	1 Marthin J Klock, Stavanger
254 Må Snøgg	f	T' ?	25.0'	8.0'	4.0'	Avance	4'	1 Gustav Bjørnsen, Buøy 3, Stvgr.
255 Må Arne	f	T'34'	21.0'	5.0'	1.5'	Motor	3'	0 Emanuel Høiland, Stavanger
256 Må Kjell	f	T'14'	20.0'	7.3'	2.9'	Motor	3'	0 Johannes Levang, Adm. Crunsgt. 58, Stavanger
257 Må Eleonora	f	T'27'	27.0'	8.0'	5.0'	Alpha	6'	0 Gunnar Gundersen, Rennesøy- gt. 10, Stavanger
258 Må Tina	f	T'28'	36.0'	9.0'	5.0'	Normo	10'	1 H Nygård, Pedersgt. 101, Stvgr.
259 Må Per	f	T'35'	19.0'	5.0'	4.0'	Motor	3'	0 Olav Gundersen, Bergelandsgt. 51, Stavanger
260 Må Fix	k f	T' ?	27.0'	8.0'	5.0'	Stabil	8'	1 Sverre Knudsen, Stavanger
261 Må Leif	k f	T'31'	22.0'	7.4'	3.0'	Marna	3'	0 Levi Iversen, Stavanger
262 Må Alken	f	T'30'	24.0'	6.5'	3.3'	Buøy	4'	1 Emanuel Hult, Buøy 2, Stavanger
263 Ms Vårli	f	T'16'	37.0'	13.0'	5.5'	Grei	12'	1 Jacob Falck, Stavanger
264 Må Lauritz	f	T'35'	20.0'	8.0'	4.0'	Karm	3'	0 Ivar Ingebrigtsen, Klingenbergt. 28, Stavanger
265 Må Tom	f	T' ?	24.0'	8.0'	4.5'	Glimt	6'	0 Erling Gryte, Engøy 19, Stavanger

* Rekvirert eller chartret av Wehrmacht.

Farkostens nummer art og navn	Anvendelse	Materiale	Byggear	Lengde	Breddte	Dybde	Maskin. navn	Antall HK	F. & langsgtd	Eierens (den korresponderende reders) navn og postadresse
266 Må Svanen	tf	T'37	29.0	9.5	5.0	Vestkyst	10	1	T Tollefsen, Nærbøgt. 1, Stvgr.	
267 Må Måken	f	T'24	25.0	7.0	3.0	F. M.	8	0	Thorleif Thorbjørnsen, Buøy 14, Stavanger	
268 Ms Thor	k f	T'18	33.0	12.0	4.0	Bruza	12	1	E Birkeland, Stavanger	
270 Må Snøgg	f	T'36	23.0	7.0	3.7	Snøgg	4	0	Adolf Duås, Dusevigvei 37, Stvgr.	
271 Må Alken	f	T'10	19.0	6.0	3.0	Motor	2	1	Olaus Holen, Buøy 196, Stavanger	
272 Må Zyrardøw	f	T'58	22.8	8.8	3.3	Lettvint	5	0	Gustav Kotomanski, Kannikgt. 26, Stavanger	
273 Må Arne	f	T'?	26.0	7.5	3.5	Buøy	4	1	Gunvald Gundersen, Buøy 159 b, Stavanger	
274 Må Kjell	f	T'41	25.0	8.0	5.0	Skandia	6	1	Konrad Fjelde, Emmausveien 19, Stavanger	
275 Må Olaf	f	T'26	21.0	6.0	3.0	Levahn	5	0	Lars Oskar Olsen, Friggsgt. 2, Stavanger	
276 Må Otro	f k	T'08	26.6	9.0	5.5	L. Grei	4	0	Johan Johannesen, Kg. Karlsgt. 35, Stavanger	
277 Må Dan	f	T'28	23.0	7.0	5.0	Glimt	3	1	Lauritz Larsen, Stavanger	
278 Må Storegutt	f	T'16	31.0	12.0	5.0	Stabil	6	1	H Bergsli, Frue Terrasse 13, Stvgr.	
279 Må Thor	f	T'32	25.0	8.0	3.8	F. M.	6	0	Håkon Gunleifsen, Buøy, Stavanger	
282 Må Solid	f k	T'35	23.0	7.0	3.5	Solid	4	0	A Rasmussen, Mølleg. 98, Stvgr.	
283 Må Viking	f k	T'27	22.0	7.3	2.8	Sleipner	4	1	Bertil Rasmussen m fl, Badehusgt. 22, Stavanger	
284 Må Roy	f	T'?	19.0	5.0	3.0	Eagle	3	0	Alfred Waage, Buøy 199, Stvgr.	
286 Mbå Pelle	f k	T'37	26.0	8.5	4.5	Marna	6	0	Karl Alex. Jacobsen, Stavanger	
287 Må —	f	T'10	27.0	7.8	4.5	Wichm.	4	1	S Jensen m fl, Stavanger	
288 Må Tor	f	T'20	23.0	6.5	4.0	Wichm	5	0	Ingv. Ims, Avaldsnesgt. 36, Stvgr.	
289 Må —	f	T'32	21.0	6.5	2.9	Marna	3	0	Hans Olsen, Stavanger	
290 Ms Vega ¹⁾	f	T'00	36.9	14.6	5.2	Grei	10	0	Tor Vika, Engøy 32, Stavanger	
291 Må Erlen	f	T'?	24.0	7.5	3.0	C. Perf.	5	1	Racin Johnsen, Stavanger	
293 Må Viktor	f	T'?	24.0	6.0	4.0	Glimt	4	1	Anker Olsen, Sandsgt. 64, Stavanger	
294 4/å —	f	T'21	19.0	5.0	?	—	—	0	Alfred Lind m fl, Spilder- hauggt. 32, Stavanger	
295 Må Peggy	tf	T'?	20.0	4.0	3.0	Regal	4	1	H Hermansen, Buøy 44, Stavanger	
296 Må Tonny	tf	T'?	25.0	9.0	4.0	Wichm.	5	1	A F Olsen, Krossgt. 26 a, Stvgr.	
297 Må Von	ft	T'35	24.0	7.0	4.0	Karm	5	1	Anders Ullenes, Buøy 167, Stvgr.	
298 Må Måken	f	T'32	29.0	9.0	5.0	Levahn	7	1	Johan Jonassen, Stavanger	
299 Må —	f k	T'32	23.0	6.5	2.0	Glimt	5	1	Tollak Pedersen, Stavanger	
300 Må Teisen	f	T'?	28.0	9.0	3.5	Missouri	7	9	Oskar J Haugen, Ø. Klevgt. 19, Stavange.	
301 D Jadarholm	k f t	J'81	99.7	16.8	8.6	Damp	90	4	Brødrene Anda, Stavanger	
302 Må Uredd	f	T'40	23.0	8.0	4.0	Marna	8	1	Ole Hansen, Nymannsgt. 155 a, Stavanger	
303 Må —	f k	T'29	23.0	7.3	4.5	Snøgg	5	1	Johan Asbjørnsen, Stavanger	
304 Må Opel	f	T'?	23.0	6.5	3.0	Bilm.	8	1	Guttorm Thorsen, Stavanger	
305 Må Jill	f	T'40	25.0	8.5	4.1	Motor	6	0	Erling Wiig, Buøy 14 a, Stavanger	
306 Må Egir	f	T'00	24.0	8.0	3.5	Normo	7	0	Guttorm H Løland, Ryfylkegt. 85, Stavanger	
307 Må Per	f	T'33	26.0	8.5	3.5	Marna	6	0	Sivert Lammenæs, Stavanger	
308 Må Erling	f	T'33	21.0	6.0	2.5	Sleipner	3	2	B Bjørnsen, Arbeidergt. 8 Stavanger	
310 Må Snygg	f k	T'33	26.0	9.0	4.5	Glimt	7	3	Bertel Bertelsen, Stavanger	

Farkostens nummer art og navn	Anvendelse	Materiale	Byggeår	Lengde	Bredde	Dybde	Maskin, navn	Antall HK	F.&fangstb	Eierens (den korresponderende reders- navn og postadresse
311 Må Toll	k f	T 29	26.5	8.0	4.5	Stabil		7	0	Oluf Olsen, Buøy, Stavanger
312 Må Fremad	f	T 37	22.5	7.5	4.0	Marna		4	0	Olaf Eide, Engøy 27, Stavanger
313 Må Tjel	f	T 21	28.0	9.0	4.0	Sabb		5	1	Sjur Randa, Kampensgt. 62, Stvgr.
314 Må Per	f	T 25	23.0	7.5	3.0	C. Perf.		4	1	Oskar Eriksen m fl, Stavanger
315 Ms Solbakk	f	T 11	46.0	18.5	8.0	Skandia		40	3	Chr Bjelland & Co A/S, Stavanger
316 4/å Karl	k f	T 24	19.0	5.5	3.5	—		—	0	Bernh. Nilsen, Skagen 28, Stvgr.
317 Må Teisten	f	T 31	26.0	7.0	4.0	F. M.		9	0	Stavanger Preserving Co, Stavanger
318 Må Odd	f	T ?	21.0	4.0	3.0	Roald		4	0	Lars G Larsen, Buøy 90, Stvgr.
319 Må Amerika	f	T ?	20.0	6.0	4.5	Motor		4	1	Ragnvald M Gundersen, Vindmøllebk. 12, Stavanger
320 Må Harry	f	T 31	24.0	6.0	3.0	Sleipner		7	0	Ernst Karlsen m fl, Stavanger
321 Må Arne	f k	T ?	19.0	6.0	2.5	Motor		4	0	Adolf Johnsen, Buøy 172, Stvgr.
322 Må Ragnhild	f	T 33	22.0	7.5	3.1	Glimt		4	1	Frøhjøf Thomassen, Stavanger
323 Må Alv	f k	T 29	34.0	12.0	8.0	Sterk		10	0	Jakob Askøy, Østervåg 45, Stvgr.
324 Må Pelle	k	T ?	30.0	9.5	5.0	Dan		6	0	Karl Thu, Stavanger
325 Mk Strømfjord	f k	T 94	69.8	16.9	7.2	Wichm.		40	1	Kristof Nilsen m fl, Stavanger
327 Må Fram	f	T 40	24.0	8.0	3.2	Sleipner		6	0	Kr. Ohrvik, Pedersgt. 81, Stvgr.
328 4/å Saga	f	T ?	19.0	6.0	4.0	—		—	0	Nils Dahl, Smalgangen 2, Stvgr.
329 Må Star	f	T 37	18.5	4.5	3.0	Wichm.		3	1	L Johnsen, Kaisegt. 2, Stavanger
330 Må Sjødåd	f k	T 27	26.0	8.5	3.5	Rapp		5	0	Thoralf Log, Haukelidgt. 64, Stvgr.
332 Må Alda	f	T 21	20.0	6.0	2.0	Alda		3	0	Johan Wallin, Kalhammeren 28, Stavanger
333 Må Rulten	f k	T 31	26.0	9.5	5.0	Skude		8	0	Johan Jakobsen, Stavanger
334 Må Lillebror	f	T 32	24.0	6.0	2.5	Rapp		5	0	Ole Hilde, Lysefjordsgt. 32, Stv.
335 Må Kvitsøy	f	T ?	25.0	8.0	3.0	Motor		9	1	Martin Dahle, Buøy, Stavanger
336 Mk Sjernerøy ¹⁾	t	T 18	69.0	16.0	8.0	Wichm.		50	1	Tore Helle m fl, Stavanger
337 Må Karl	f	T 24	21.0	6.0	5.0	R. M.		4	1	Karl Ommundsen, Pedersgt. 66, Stavanger
338 Må Marna	f	T 39	25.8	8.0	4.0	Marna		6	1	R Larsen, Pedersgt. 103, Stvgr.
339 Ms Juno ²⁾	f k	T 05	42.0	12.5	4.0	Grey		12	1	Otto A Madsen, Stavanger
340 Må Pål	f	T 40	25.0	8.0	4.0	Glimt		5	0	Paul Hjem, Talgøyt. 30, Stvgr.
341 Ms Lista	f k	T 16	39.0	14.0	7.0	Avance		18	0	Erling Bakken m fl, Stavanger
342 Må Pan	f	T 41	26.0	9.0	8.0	Wichm.		6	1	Karl Jakobsen m fl, Alsteinsgt. 6, Stavanger
343 Må Balder ³⁾	f	T 13	28.0	9.5	4.0	Aktiv		6	1	Arne Snildal, Stavanger
344 Mk Rex	f	T ?	28.0	11.0	6.0	Wichm.		8	1	Kristian Wallin, Kalhammeren 28, Stavanger
345 Må Rolf	f	T ?	19.5	5.5	2.4	C. Perf.		4	0	Anker Madland, Buøy 131, Stvgr
346 Må —	k	T 35	25.0	7.5	3.7	Concord		5	0	Knud Anonsen, Stavanger
347 Må Snapp	f	T 21	21.0	6.0	3.5	Motor		3	0	Johan Pedersen Hegerlund Vindmøllebk. 12, Stavanger
348 Må Rask	f	T 36	24.0	5.0	4.0	Solid		6	0	Samson O Jansen, Karlsminnegt. 55, Stavanger
349 Må Sjøblomtsen	f	T 39	27.0	8.5	4.0	Glimt		5	1	Kristian Wallin, Kalhammeren 28, Stavanger
350 Ms Anna	f	T 06	34.5	13.7	6.4	Populær		15	1	Paul A Baardsen, Ø. Klevegt. 33 a, Stavanger
351 Må Smyg	f	T 25	25.0	6.5	3.5	Glimt		6	0	Jonas Kvalvåg, Buøy, Stavanger
352 Må Citroen	f	T ?	24.0	6.0	3.0	Bilm.		5	1	Ragnar Larsen, Stavanger
353 Må Kjell	f k	T 09	28.7	9.4	3.9	Levahn		6	0	Marton Horneland, Stavanger
354 Må Arne	f	T 29	26.0	6.5	3.0	Sleipner		6	0	Arne Revheim m fl. Tanke Svilandsgt. 41, Stvgr.

Farkostens nummer art og navn	Anvendelse	Materiale Byggeår	Lengde	Bredde	Dybde	Maskin, navn	Antall HK	F. & fangstb.	Eierens (den korresponderende reders) navn og postadresse
355 Må Bristol	f	T'39	19.0	4.5	2.0	Gota	3	1	Reidar Scheie, Schivesgt. 32, Stv.
356 Må Kleng	f	T'37	28.0	7.5	2.5	Glimt	7	0	T Hermansen, Buøy 44, Stvgr.
357 Må Gamle- guttan	f	T'27	26.0	9.0	3.0	Fairb.	7	0	Alf Erland, Stavanger
358 Må Spark	f	T'36	26.0	9.0	4.5	Skude	5	0	Rikard Myrnes, Stavanger
359 Må Måken	f	T'26	21.0	6.7	2.7	C. Perf.	3	1	Jens Wang, Stavanger
360 Må Øystein	f t	T'01	50.0	13.5	6.0	Sølyst	25	1	Wilhelm Baardsen jr., Engøy, Stv.
362 Må Kjell	f t	T' ?	22.0	8.0	2.4	Motor	4	0	Georg Gundersen, Buøy, Stvgr.
363 Må Leif	k f	T'36	22.5	6.5	4.0	Marna	4	0	Hagbart Wahlberg, Stavanger
365 Må Paul	f	T'36	25.0	7.5	4.0	Rapp	7	0	Oscar Fosmark, Stavanger
366 Må Trygg	f	T'34	25.0	8.0	3.0	Glimt	7	0	Sverre Johnsen, Stavanger
367 Må Luna	f k	T'26	27.6	9.6	5.0	C. Perf.	8	1	Jakob Martinsen, Stavanger
368 Må Fiskeren	f k	T'36	23.0	8.0	4.0	Sleipner	5	0	Knud Knudsen, Stavanger
369 Må Fiks	f k	T'36	25.0	8.0	4.5	Rapp	7	0	Håkon Hansen, Feisteinveien 20, Stavanger
370 Må Fram*	f	T'35	29.9	10.5	3.8	Rapp	10	0	K Birkeland, Øvre Strandgt. 66 a, Stavanger
372 Må Marøy	f	T'36	20.0	5.0	3.5	R. M.	3	0	Gustav Fosse, Stavanger
374 Må Sørhaug	k f	T'36	25.2	8.2	3.0	Sabb	5	0	Gustav Stensland, Stavanger
375 Må Odd	k f	T'27	27.0	9.0	4.0	Stord	6	1	Sven Svendsen, Lervik, 20, Stvgr.
376 Må Gubben ¹⁾	f	T'20	23.0	9.0	3.5	R. M.	4	0	Lars Kristiansen, Stavanger
377 Må Unn 1	f	T'36	24.0	8.5	4.0	Rapp	7	0	Johan Larsen, Stavanger
378 Må Gloria	f	T' ?	27.0	9.0	4.5	Penta	12	1	Kr. Lunde, Frue Terrasse 13, Stvgr.
379 Må Tor 1	f	T'36	25.0	8.5	3.8	Marna	6	0	Osvald Rødder, Stavanger
380 Må Ann ²⁾	f	T'21	27.5	9.5	5.0	Grei	5	0	Robert Hansen, Stavanger
382 Må Yoyo	f k	T'25	26.0	8.0	4.0	Skandia	7	0	Ommun., Ommundsen, Stavanger
383 Må Fix	f	T' ?	18.5	4.5	2.0	C. Perf.	4	0	Thormod Thorbjørnsen, Stavanger
384 Må Berit	f	T'38	24.0	7.5	5.0	F. M.	6	0	Sv. M Thormodsen, Buøygt. 4, Stavanger
385 Må Rapp	f	T'14	21.0	4.5	3.0	Atlanta	3	0	Hartvig Nilsen m fl. Jærensgt. 47, Stavanger
386 Må Kobben	f	T'20	19.0	6.0	3.5	Americ.	2	1	Otto Olsen, Badehusgt. 32, Stvgr.
387 Må Kobben	f	T'25	25.0	7.0	3.8	Sabb	5	0	Ole K Lillehammer, Ryfylkegt. 26, Stavanger
390 Må Karen	f k	T'37	23.0	8.6	4.5	Marna	4	1	Bjarne Svendsen, Stavanger
391 Må Svint	f	T'37	24.0	8.0	3.5	Marna	6	1	Sivald Johansen, Stavanger
392 Må Gosen	f	T' ?	24.0	8.5	4.0	Americ.	6	0	Johs. Beyer, Stavanger
393 Må Teisten	f	T'41	25.0	8.0	4.5	Sleipner	6	0	Normann Johannesen, Nymannsvei 164, Stavanger
394 Må Sleipner	f k	T'37	26.5	9.0	4.0	Sleipner	6	2	Aldin Olsen, Stavanger
395 Må Jostein	f	T'37	26.0	8.5	4.0	Marna	6	0	Ludvig Johnsen, Stavanger
396 Må Gulvik	f k	T'05	55.0	17.3	5.4	Bergs	45	1	Peder Larsen, Idsøgt. 6, Stavanger
397 Må Fred	f	T'14	18.0	6.0	3.0	Meteor	3	0	Fredr. Olsen, Wesselsgt. 75, Stv.
399 Må Umøringen	k	T'37	30.0	10.0	5.0	Rapp	10	0	Aksel Didriksen, Stavanger
400 Må Ørn	f k	T'25	26.0	7.0	4.0	Bilm.	15	1	Ole Hansen, Kirkegårdstredet 1, Stavanger
401 Må Snogg	f	T'24	19.5	6.0	4.0	Atlanta	3	0	Sv. Håland, Løkkeveien 44, Stv.
402 Må Duen	f	T'24	21.0	5.0	2.5	F. M.	4	0	Edvard Wåge, Stavanger
404 Må Småen	f	T' ?	19.0	6.0	3.0	R. M.	2	0	Lars Johnsen, Trafikkgt. 12, Stv.
405 Må Sjakk*	t	T'25	62.0	15.0	6.6	Nordlys	33	0	Lars Erevik, Stavanger
406 Må Grei	f k	T'20	21.0	6.0	4.0	Bilm.	6	0	Ludvig Hodneland, Stavanger
407 Må Fjell ²⁾	k	T'21	25.0	7.9	3.5	Sleipner	5	0	Einar Jakobsen, Nymannsgt. 135, Stavanger

1. Omb. 1935. 2) Omb. 1936.

* Rekvirert eller chartret av Wehrmacht.

R-S Stavanger — R-A Åkra.

Farkostens nummer art og navn	Anvendelse	Materiale	Byggeår	Lengde	Bredde	Dybde	Maskin, navn	Antall HK	F. & fangsstb.	Eierens (den korresponderende reders) navn og postadresse
408 Mbå Ørn	f k	T'36	26.5	8.4	4.0	Glimt		7	1	John Pedersen m fl, Stavanger
409 Må Sleipner	f k	T'37	22.0	6.8	2.9	Sleipner		4	0	Ole Berg, Stavanger
410 Må Marna 1	f k	T'35	24.0	7.0	3.5	Marna		5	0	John Johannesen, Stavanger
411 Må Bassen	f	T'38	20.0	6.0	5.0	Alda		4	0	Hans Pettersen, Søregt. 29, Stv.
412 Må Modig	f	T'35	28.0	8.0	4.0	F. M.		7	0	Konrad O Berckvam, Stavanger
414 Må Frigea	f	T'34	22.0	7.0	4.5	Frigea		7	0	Hans Høivik, Stavanger
415 Må Havørn	k	T'27	34.0	11.0	8.0	Union		10	1	Ole S Hansen, Kirkegårdsstr. 1, Stavanger
416 Må Flid	f	T'21	26.0	7.0	4.0	Hein		6	1	Samuel Thorbjørnsen, Hauge- sundsgt. 57, Stavanger
417 Sba Trygg	f k	T'40	18.0	6.0	1.5	—		—	0	Trygve Nilsen, Dokkesmauet 12 Stavanger
418 Må Spretten	f	T'32	25.0	7.0	5.0	Bilm.		6	0	Ole Monsen m fl, Bådegt. 10 Stvgr.
419 Ms Fremtid	f	T'15	32.0	11.0	5.0	Rapp		7	0	Karl J Johansen, Engø 27 a, Stavanger
420 Må Rapp	f	T'15	28.0	12.0	4.0	Rapp		10	1	Ivar B Lunde, Engø 55, Stvgr.
421 Må Teisten	f	T'34	19.0	5.0	3.0	Perfect		3	0	Einar Breivik, Ø Banegt. 17, Stavanger
422 ?/s Glimt	f	T' ?	23.0	6.3	4.5	—		—	1	Marselius Lind, Karlsminnegt. 72, Stavanger
423 Må Sjogutten	f	T'39	23.0	5.0	3.5	Sleipner		3	0	Andreas Høiland, Mellongt. 9, Stavanger
424 Ms Uræd	f k	T'08	32.7	11.9	5.0	Laval		10	0	Trygval Pedersen, Engø 21, Stavanger
426 Må Skjeggen	f	T'36	21.0	7.0	3.0	F. M.		3	0	Hans Håvarstun, Løkkevei 76, Stavanger
427 Må Harry	f	T'30	23.0	6.5	3.0	Sleipner		5	0	John Nygård, Rvfylkegt. 16, Stv.
428 Sā Liv	f	T' ?	20.0	6.0	2.5	—		—	0	Julius Helland, Børrehaugen 3, Stavanger
429 Ms Jemima	f k	T' ?	39.5	16.0	6.0	Kampen		15	1	Sigve Larsen m fl, A. Creysgt. 29, Stavanger
430 Mk Soltun	t	T'44	72.4	17.6	8.6	Union		60	1	Hans Knutsvik, Nedstrandgt. 81, Stavanger
431 Sā —	f	T'42	17.0	5.0	3.0	—		—	0	Bjarne Larsen, Nymannsv. 157 a, Stavanger

R-A. Åkra merkedistrikt.

1 Ms Trygg	k	T'05	36.5	13.3	5.2	Hein		9	2	Gustav Larsen m fl, Sævelandsvik
2 Mkr Platina	k h t	T'41	52.5	16.9	7.0	Union		30	1	Gudmund Bentzen, Vedavågen
3 Ms Martha	t	T'12	42.0	17.0	7.0	Wichm.		30	5	Ole Helgesen m fl, Vedavågen
5 Må Norge	t	T'25	27.0	9.5	4.0	Karm		5	0	Ole Simonsen, Akrehamn
6 Ms Svalen	f t	T'10	44.0	15.0	6.0	Bolind.		32	1	Ingebrikt Dagsland, Vedavågen
7 Mk Akt ¹⁾	k	T'94	57.1	18.8	8.0	Laval		50	0	B L Sævelandsvik m fl, Sævelvik
8 Mk Goclo	h k	T'22	98.8	25.5	11.2	Bolind.		120	1	Knut Sørensen m fl, Vedavågen
9 Ms Frid	k	T'25	56.0	19.5	9.0	Saffle		50	1	Kristian G Tjosvoll, Akrehamn
10 Ms Negro ²⁾	k	T' ?	42.8	14.5	7.0	Skude		20	1	Johs. Jakobsen m fl, Vedavågen
11 Ms Frr	k	T'05	42.0	15.0	8.0	Rap		18	1	Hans T Vea m fl, Vedavågen
12 Ms Bero ³⁾ *	f k	T'08	46.0	15.0	6.8	Karm		30	3	Edvart Andreassen Øs:hus m fl, Vedavågen
13 Må Snar	k	T'17	19.0	6.0	2.5	Tenfj.		3	0	Ragnvald Adland m fl, Mehaug
14 Mk Kjeholm*	h t	S'10	78.5	21.7	9.4	Wichm.		150	0	Sigv Gudmundsen m fl, Vedavågen

1) Omb. 1938. 2) Omb. 1939. 3) Omb. 1924.

* Rekvirert eller chartret av Wehrmacht.

Farkostens nummer art og navn	Anvendelse	Materiale Byggeår	Lengde	Bredde	Dybde	Maskin, navn	Antall HK	F. & fangstb.	Eierens (den korresponderende reders) navn og postadresse
15 D Balder 1	h	S'05	90.9	18.2	8.6	Damp	115	3	Gudm Bentsen m fl, Vedavågen
16 8/Å Seien	k	T'27	29.0	8.0	4.0		—	2	Didrik Bentsen, Vedavågen
17 Ms Dualat ¹⁾ *	k	T'94	39.0	14.0	8.0	Skude	16	0	Jakob Einarsen, Vedavågen
18 Må Gre. en	f	T'31	22.5	7.0	2.5	L. Grei	4	0	Hans Nilsen, Sævelandsvik
19 Ms Magna ²⁾ *	k	T'19	49.0	15.4	7.0	Rapp	10	1	Ingv. Hetland m fl, Vedavågen
20 Mkr Mona	k	T'41	52.0	16.6	7.0	Rapp	45	1	Kristen S Wedøy m fl, Vedavågen
21 Ms Borglyn	k t	T'14	43.5	17.4	6.5	Skandia	35	0	Martin J Sævik, Vedavågen
22 Må Tell	f	T'36	17.2	5.9	2.2	Wichm.	2	0	Knut Jakobsen, Sævelandsvik
23 Ms Elida ³⁾	f k	T'00	36.0	13.3	5.4	Kampen	12	0	Er Vilhelmsen m fl, Sævelandsvik
24 Ms Helga	k	T'39	45.0	15.5	7.0	Rapp	35	1	Martin Mesøy m fl, Vedavågen
25 Mk Røværffjord t	t	T'16	59.0	13.9	6.4	Wichm.	30	0	Govert Arvoll, Akrehamn
26 Ms Marie ⁴⁾	k	T'?	34.3	12.2	5.5	Rap	12	1	David Kristiansen, Sævelandsvik
27 Ms Nor ⁵⁾	k	T'?	36.0	13.6	6.3	Rap	12	4	Førres K Østhus, Vedavågen
28 Må Star	f k	T'36	22.0	6.0	3.0	F. M.	4	0	Laurits K Tjøsvoll, Sævelandsvik
29 Ms Ruth ⁶⁾	k	T'13	41.0	14.0	6.3	Skandia	20	0	F Kristensen Vedø, Vedavågen
30 Mk Mannæs	h t	S'11	79.1	21.6	9.2	Wichm.	60	0	L O Mannæs m fl, Sævelandsvik
31 Ms Ingeborg	k	T'12	39.4	13.7	5.2	Skandia	12	0	K Johannessen m fl, Sævelandsv.
32 Ms Elida ⁷⁾	k	T'?	36.0	14.0	5.0	Rap	9	0	T Andersen Vedø m fl, Vedavågen
33 Må Nvland	k	T'10	30.0	10.5	4.5	Rap	7	0	Kr Kristensen Åkra, Akrehamn
34 Må Bob	f k	T'31	19.0	6.0	2.5	Rollo	3	0	Didrik Vea, Veavågen
35 Ms Duen	k	T'18	34.0	13.0	6.0	Rap	12	1	Tønnes B Holmen, Akrehamn
36 Ms Snygg ⁸⁾	k	T'03	36.5	12.5	6.0	Rap	12	0	Abr Tomassen Østhus, Vedavågen
37 Ms Gyda ⁹⁾	k	T'59	38.0	14.0	5.0	Skude	16	0	David Mannæs, Sævelandsvik
38 Mk Munkefjord	h t	T'12	74.3	22.9	11.2	Bolind.	75	0	M H Sævland m fl, Sævelandsvik
39 Ms Habil ¹⁰⁾	k f	T'89	35.3	13.5	6.2	Nygrei	20	3	Fredrik A Vedø, Vedavågen.
40 Ms Duen ¹¹⁾	k	T'33	35.0	14.0	6.0	Rap	12	0	Anders D Sævik, Vedavågen
41 Ms Avance ¹²⁾	k	T'98	40.0	14.5	5.5	Rapp	24	0	Martin G Tjøsvold, Akrehamn
42 Ms Svanen	k t	T'02	26.0	13.5	5.8	Rap	12	0	Johan Salvanes, Akrehamn
43 Ms Ceagull	k	T'39	42.0	15.0	7.0	Wichm.	25	1	Kristian Langli m fl, Vedavågen
44 Ms Eliaser ¹³⁾	k f	T'90	42.0	14.0	5.0	Rapp	22	0	Elling Johannessen m fl, Vedavågen
45 Mk Solstrålen	k	T'80	51.0	16.5	8.0	Rapp	30	1	David Halvorsen, Vedavågen
46 Mk Vestholm	h t	S'23	109.2	20.7	11.6	Finnøy	200	3	Vern, Sørensen m fl, Vedavågen
47 Ms Snar	t	T'19	44.0	15.0	6.0	Wichm.	14	1	Didrik D Stensen m fl, Vedavågen
48 Må Kvalen	k	T'25	27.0	9.5	4.0	Rapp	7	0	Jakob Tønnesen, Akrehamn
49 Må Dale	k	T'34	23.0	6.0	3.0	Motor	3	0	Tolles Danielsen, Akrehamn
50 Må B ll	f k	T'41	31.0	9.6	3.6	Marna	16	2	A/S Heim, Vedavågen
51 Ms Silda	k h	T'11	50.0	20.0	7.5	Avance	40	0	Sivert Olsen, Vedavågen
52 Må Fobben	k	T'34	29.5	9.5	6.0	Skude	12	0	Harald Gustavsen, Akrehamn
53 Ms Alken 3 ¹⁴⁾	k	T'17	51.2	16.7	7.0	Laval	50	1	Hans O J Sævik m fl, Vedavågen
54 Må Grei	f	T'30	24.0	7.0	3.0	Grei	5	0	Peder Manes jr, Sævelandsvik
55 Ms Svanvit	k	T'27	55.0	20.0	9.0	Saffle	80	1	Gunnar Tjøsvoll m fl, Vedavågen
56 Ms Livlig ¹⁵⁾	k	T'00	42.7	16.1	7.0	Rapp	22	1	Bert H Mannes, Sævelandsvik
57 Ms Proven ¹⁶⁾	k	T'05	41.5	14.5	7.0	Rapp	22	1	Erling Torbjørnsen m fl, Vedavågen
59 D Germanner	k t	S'02	110.2	22.0	9.5	Damp	114	3	Th Gudmundsen m fl, Vedavågen
60 Ms Svinto	k	T'34	40.5	14.5	6.0	Rap	18	0	Sven Klæhaug, Akrehamn
61 Ms Rundhaug	k	T'17	40.0	11.0	4.5	Rap	12	0	Førres D Vea m fl, Vedavågen
62 Ms Magnet	k	T'19	42.0	14.6	5.0	Wichm.	20	0	Knut S Munkefjord, Vedavågen
63 Må Falk	f k	T'27	25.0	9.0	4.0	Rapp	14	0	David Kristensen m fl, Vedavågen
64 Ms Duen 1	k	T'39	49.0	17.0	7.0	Rapp	43	1	Andreas Knutsen m fl, Akrehamn
65 Må Basen	k f	T'44	20.0	6.0	3.0	Sleipner	4	0	Ola Vea m fl, Akrehamn
67 Ms Hanna	k	T'27	40.0	14.5	6.0	Finnøy	30	0	Karl D Ferkingstad, Medhaug
68 Må Rapp	k	T'14	22.5	7.5	3.0	Rap	5	0	Peder Tønnesen m fl, Akrehamn

1 Omb. 1943. 2) Omb. 1942. 3) 9. Omb. 1934. 4) Omb. 1916 og 1931. 5) Omb. 1917 og 1930. 6) 8. Omb. 1930.
7) Omb. 1905. 10) 13) 15) Omb. 1936 11) Omb. 1917. 12) Omb. 1931 og 1936. 14) Omb. 1937. 16) Omb. 1938.

* Rekvirert eller chartret av Wehrmacht.

Farkostens nummer art og navn	Anvendelse	Materiale	Byggeår	Lengde	Bredde	Dybde	Maskin, navn	Antall HK	F. & fangstb	Eierens (den korresponderende reders- navn og postadresse
69 Ms Alken ¹⁾	k	T 90	40.0	14.0	6.0	Union	20	0	P Tønnessen m fl, Akrehamn	
70 Mk Vagn	h t	T 36	65.3	17.6	8.3	Wichm.	50	0	Peder Rasmussen, Vedavågen	
71 Må Svint	k	T 35	18.0	7.0	4.0	Palmer	6	0	Kr Hansen Østhus, Vedavågen	
72 Ms Rapp ²⁾	t	T 05	38.3	14.2	6.0	Rapp	18	1	Anen K Sævik, Vedavågen	
73 Ms Silden	f k	T 06	35.0	13.5	5.8	Rap	9	1	Arne Fagerland, Sævelandsvik	
74 Ms Gideon	k	T 03	35.0	13.6	5.0	Rapp	11	0	Helge I Sævik m fl, Vedavågen	
75 Mkr Bellatrix	h k	T 42	88.0	21.0	10.0	Wichm.	90	2	P Olsen Munkejord, Vedavågen	
76 Ms Hillerø	k t	T 07	36.0	12.0	7.0	Skandia	12	0	Nils Hillerø, Akrehamn	
77 Ms Aud ³⁾	k h	T 38	55.0	17.8	6.5	Wichm.	40	1	Nils M Dahl m fl, Vedavågen	
78 Må Sleipner	f	T 38	19.0	6.0	2.5	Sleipner	3	0	Magnus Hatløy, Vedavågen.	
79 Ms Anna Gurine ⁴⁾	2) k t	T 18	50.0	15.0	5.3	Rapp	35	1	Ingebret Ingebretsen, Akrehamn	
80 Ms Sigrild ⁴⁾	k f	T 99	41.0	12.0	6.5	Skandia	12	0	Kr K Munkejord, Vedavågen	
81 Må Fiskeren	k f	T 25	28.0	10.0	4.0	Karm	5	0	M Walhammer, Akrehamn	
82 Mkr Franconia	k h	T 26	60.0	19.0	8.0	J.Munkt.	120	1	H O Mannes m fl, Sævelandsvik	
83 Ms Alken ⁵⁾	k	T 00	47.2	15.2	6.5	Rapp	29	0	Håkon Hatløy m fl Vedavågen	
84 Må Fram	k	T 10	31.6	10.1	4.0	Gideon	6	1	J M Johannessen m fl, Akrehamn	
85 Ms Frøya	k	T 07	43.6	17.1	5.2	Wichm.	20	1	Ragnar Sjøen m fl, Akrehamn	
86 Mkr Gubben	k h	T 44	65.0	17.3	8.2	Wichm.	50	1	Egil Vea, Vedavågen	
87 Ms Måken ⁶⁾	k	T ?	37.0	13.5	7.0	Rapp	17	0	Theodor Nilsen, Vedavågen	
88 Ms Emma ⁷⁾	k f	T 90	39.0	13.0	6.0	Rapp	18	0	G Gundersen m fl, Akrehamn	
89 Ms Havet	h k	T 31	62.0	20.0	9.0	Bolind.	75	0	K Mannes m fl, Akrehamn	
90 4/å Parat	k	T ?	29.0	8.0	3.0	—	—	0	Theodor Kløhaug m fl, Akrehamn	
91 D Ryvng	k h	S 91	102.2	21.7	11.0	Damp	300	2	Govert Grundhaug, Akrehamn	
92 Mk Havblik ⁸⁾	k	T 05	41.0	14.3	6.0	Rapp	29	0	Hans O. Gudmundsen, Vedavågen	
93 Ms Forsøk ⁹⁾	k f	T 05	41.0	15.0	6.0	Rapp	24	0	Karl P Østhus m fl, Vedavågen	
94 Ms Solo ¹⁰⁾	k	T 00	33.0	14.0	4.5	Rapp	7	0	Kristoffer Olsen, Akrehamn	
95 Ms Klara ¹¹⁾	k t	T 08	43.0	15.0	5.4	Rapp	18	0	Salve Hansen jr. m fl, Akrehamn	
96 Mk Alice 1	h k	T 08	65.5	18.3	8.0	Ideal	40	0	Ole A Østhus m fl, Vedavågen	
97 Må Marøy	k	T 41	25.0	8.0	3.0	Concord	5	0	Albert A Sevland, Sævelandsvik	
98 Mk Norli ¹²⁾	k h	T 17	72.0	18.5	9.0	Wichm.	70	3	Rasmus Rasmussen, Vedavågen	
99 Må Penta	k h f	T 34	31.0	9.6	3.6	Penta	12	1	Henrik Knutsen, Akrehamn	
100 Ms Svanen ¹³⁾	f k t	T 95	36.0	12.0	5.0	Karm	10	0	Kr J Tvedt m fl, Sævelandsvik	
101 Ms Perlen ¹⁴⁾	k	T ?	38.5	13.5	6.0	Karm	10	0	Ole J Valhammer m fl, Akrehamn	
102 Ms Borghild	k	T 07	38.0	14.0	5.5	Rapp	12	0	Gustav Mandiussen, Sævelandsvik	
103 Ms Siggen ¹⁵⁾	k h	T 17	60.0	14.7	6.0	Rapp	45	0	Jonas J Sjøen m fl, Akrehamn	
104 Mkr Lindy	h	T 36	68.6	19.2	9.5	Bolind.	100	1	Hans Hansen Vedø, Sævelandsvik	
105 Må Grei	k	T 13	22.0	5.0	2.5	Grei	3	0	Ingvald O Adland, Akrehamn	
106 Ms Marta ⁸⁾	t	T 05	40.0	17.0	5.0	Dux	22	0	O Rasmussen Mannes, Sævelandsv	
107 Må Nyving	f k	T 12	26.0	6.5	4.5	Rap	5	0	Kristian Knudsen m fl, Akrehamn	
108 Ms Laura ¹⁶⁾	t	T ?	43.0	15.5	6.0	Rapp	35	0	Mandius S Lund, Sævelandsvik	
109 Må Flid	k	T 08	27.0	7.5	4.0	Wichm.	6	0	Søren Sørensen, Sævelandsvik	
110 Ms Hyfrat ¹⁷⁾	k t	T 04	41.0	14.5	7.0	Rapp	24	1	Er Fredriksen, Sævik, Vedavågen	
111 Ms Svalen	k	T 17	42.0	15.0	7.0	Rapp	29	0	Harald Halvorsen m fl, Vedavågen	
112 Ms Forsøket	k f	T 02	39.7	14.0	6.0	Kampen	16	0	Nils S Vedø, Vedavågen	
113 Ms Dagny	k	T 18	38.0	13.5	5.5	Rapp	18	0	Vilhelm Mandiussen, Vedavågen	
114 Ms Silden ¹⁵⁾	f k	T ?	36.0	13.7	5.0	Karm	12	0	Anders Kløhaug m fl, Sævelandsv.	
115 D Notmann	k h	T 15	96.4	19.2	8.5	Damp	110	3	Ole H Munkejord m fl, Vedavågen	
116 D Seier	k h	T 01	102.3	19.0	9.1	Damp	140	3	Ole H Munkejord m fl, Vedavågen	
117 Må —	f k	T 08	30.0	7.0	4.0	Alpha	3	0	Ole H Munkejord m fl, Vedavågen	
118 Ms Valborg	k	T 95	36.0	13.0	6.0	Rap	12	0	Mikal O Sevik, Vedavågen	
119 Må Verdens	Gang k f	T 12	28.1	11.8	3.5	Aktiv	5	0	Salve Hansen, Akrehamn	

1) Omb. 1933. 2) Omb. 1932. 3) Omb. 1919. 4) 9¹⁾ 13) Omb. 1937. 5) Omb. 1935 og 1941. 6) 7) 10) Omb. 1938.
g) 16) 17) Omb. 1936. 11) Omb. 1922 og 1938. 12) Omb. 1922 og 1935. 14) Omb. 1926 og 1943. 15) Omb. 1927. 18) Omb. 1917.

* Rekvirert eller chartret av Wehrmacht.

Farkostens nummer art og navn	Anvendelse	Materiale Byggear	Lengde	Bredde	Dybde	Maskin, navn	Antall HK	F. & fangstb	Eierens (den korresponderende reders, navn og postadresse
120 Ms Astrea ⁴⁾	k	T 95	41.5	15.0	6.0	Union	20	0	Sivert Anensen, Vedavågen
121 Ms Hai	k	T 10	31.0	11.0	5.0	Skandia	7	0	Oliver Simonsen, Åkrehamn
122 Må Silden	k	T 38	28.0	9.7	4.0	Skude	5	0	Simon Oliversen m fl, Åkrehamn
123 Må Silden	k f	T 07	27.0	8.0	3.0	Karm	5	0	Gabriel O Våge m fl, Åkrehamn
125 Ms Saga ²⁾	k	T 02	35.0	13.3	6.0	Rapp	14	1	Jakob Lundøy, Sævelandsvik
126 Ms Astrid ²⁾	t	T 08	46.2	17.0	6.3	Skandia	20	0	O K Johannessen m fl, Sævelandsv.
127 Må Brødrene	k	T 36	20.0	6.3	2.8	Marna	3	0	Marselius Halvorsen, Vedavågen
128 8/å —	k	T 90	20.0	6.3	2.3	—	—	0	Lars Oliversen, Åkrehamn
129 Må Lillegutt	k	T 40	24.0	8.0	4.0	Levahn	6	0	Aage Aanesen, Vedavågen
130 Ms Brødre	k	T 17	40.0	14.0	5.0	Skandia	15	0	Thomas L Liknes m fl, Medhaug
131 Mk Vea	h	S 03	86.5	21.5	9.2	Union	60	0	Didrik Vea m fl, Vedavågen
132 Må Kvikk	f	T 32	19.0	5.4	2.7	Tjømsl.	3	0	Fredrik Andreassen, Vedavågen
133 Ms Aloï	k	T 30	38.3	14.3	6.3	Rapp	24	0	Ole Simonsen m fl, Åkrehamn
134 Ms Fremad	k	T 41	40.0	14.0	6.0	Rapp	17	0	Sverre Andreassen m fl, Åkrehamn
135 Må Troyter	k	T ?	31.6	10.3	5.0	Karm	7	0	Gudmund Stensen, Vedavågen
136 Ms Vasøy	f t	T 12	44.0	15.0	8.0	Skandia	20	4	Erik O Tveit, Sævelandsvik
137 Må Anna	k	T 08	30.5	10.5	4.0	Rap	7	0	R L Ragnvaldjord, Sævelandsvik
138 Ms Flid ²⁾ *	k	T 00	39.0	14.0	6.0	Rapp	14	1	Hans Storøy, Vedavågen
139 8/å Nyland	k	T 80	30.0	10.0	4.0	—	—	1	Didrik Svensen m fl, Vedavågen
140 Må Norden	f k	T 80	30.0	10.0	4.0	Hexa	6	1	Andreas Tonnessen, Vedavågen
141 Må Graff	k	T 15	22.0	8.0	3.0	Sleipner	7	0	Torres Sletten, Vedavågen
144 Ms Donald ⁵⁾	k	T ?	36.4	13.9	5.5	Rap	12	0	Harry Varne, Sævelandsvik
145 Må Marna	k	T 35	22.0	6.0	3.0	Marna	5	0	Tønnes Davidsen, Vedavågen
147 Må Kvikk	k	T 33	28.0	9.0	4.0	Karm	5	0	Lars Magnussen m fl, Åkrehamn
148 Ms Rudjord	k f	T 10	40.0	12.5	5.5	Dux	16	0	Lars L Mammøshavn Sævelandsvik
149 Ms Fangst	k	T 36	32.0	9.6	3.6	Sleipner	10	0	Govert Grindhaug, Åkrehamn
150 6/å —	f k	T 15	21.0	5.5	3.0	—	—	0	Gunnar L Liknes, Ådland
151 Ms Anna ⁶⁾	k	T 98	40.0	13.5	7.0	Rapp	24	0	T M Tjøsvoll m fl, Åkrehamn
152 Ms Ragnhild	f k	T 17	44.0	16.0	7.0	Wichm.	29	1	M H Munkejord, Vedavågen
153 M Millroek	h t	T 20	99.5	23.3	10.0	Motor	180	1	Magnus Johannessen, Vedavågen
154 Ms Solvik ⁷⁾	k t	T 19	42.0	13.6	5.8	Rap	29	0	Henrik Knudsen, Åkrehamn
155 Ms Silden ⁸⁾	k f	T 04	37.8	13.0	5.0	Rap	12	1	Hans Østhus m fl, Vedavågen
156 Ms Von	k	T 00	35.0	12.5	5.0	Rapp	12	0	Magnus Larsen m fl, Vedavågen
157 Ms Nygård	k	T 07	36.0	12.0	7.0	Rap	12	0	Svend Davidsen Vea, Vedavågen
158 Ms Arken	k	T 21	39.3	13.5	5.0	Verdan.	12	0	M Davidsen Vedø m fl, Vedavågen
159 Ms Nora ⁹⁾	k	T 03	41.3	15.8	6.0	Wichm.	25	0	Karsten Einarsen, Vedavågen
160 Må Svint	k	T 99	24.3	7.3	2.5	Karm	5	0	Andr. Hansen Sævik, Vedavågen
161 6/å —	f k	T 20	24.0	8.0	3.0	—	—	0	Gustav G Tjøsvold, Åkrehamn
162 Må Grei	f	T 10	26.5	8.8	4.0	Rapp	5	0	Karl Johannesen, Sævelandsvik
163 Må Harald	k f	T 25	21.0	5.7	2.5	Stord	4	0	Ole Johan Mannes, Sævelandsvik
164 Ms Sambo	t	T 20	49.4	16.3	6.3	Rap	25	0	Karl T Sjøen m fl, Åkrehamn
165 Må Rapp	k	T 20	32.0	11.0	5.0	Rap	8	0	Andr K Vikra, Åkrehamn
166 Ms Mørtel ¹⁰⁾	k f	T 17	40.0	14.0	6.0	Rapp	22	0	Anders Davidsen m fl, Vedavågen
167 Mk Ingolv	h k	T 98	66.0	21.0	11.0	Wichm.	20	1	Johannes Johannessen m fl, Sævelandsvik
168 Må Strom	k f	T 06	31.0	10.3	4.3	Grei	7	0	Elias Torsen, Åkrehamn
169 Ms Sonja ¹¹⁾	k	T ?	36.8	13.4	6.8	Skandia	8	0	Sigv. Sjøen m fl, Åkrehamn
170 Ms Snefrid	k	T 43	48.0	16.0	7.0	Rapp	45	0	Helge Sævik, Vedavågen
171 Ms Vega*	k t	T 19	44.5	15.3	5.6	Populær	22	1	Karl Sørensen Østhus, Vedavågen
172 Ms Bolgen ¹²⁾	k	T 39	43.4	15.2	6.2	Rapp	35	0	Ove Ovesen m fl, Sævik, Vedavågen
173 Må Galien	k	T 24	24.0	6.5	3.0	Wichm.	4	0	H Anensen m fl, Sævelandsvik

1) 3. 10) Omb. 1937. 2) Omb. 1932. 4) Omb. 1939. 5) 6) Omb. 1936. 7) Omb. 1933. 8) Omb. 1907 og 1931.

9) 11) 12) Omb. 1938.

* Rekvirert eller chartret av Wehrmacht.

R-A Åkra.

Farkostens nummer art og navn	Anvendelse	Materiale	Byggear	Lengde	Bredde	Dybde	Maskin, navn	Antall HK	F. & fangstb	Eierens (den korresponderende reders) navn og postadresse
174 Må Tor	f	T ?	?	21.0	6.5	3.0	Wichm.	2	0	Jakob Båshus, Vedavågen
177 Må Venus	kf	T ?	?	17.0	5.6	3.0	Motor	6	0	Karl Georgsen, Åkrehamn
178 Må Ulv	k	T 24		32.0	11.5	5.0	Skandia	8	0	Gunvald Fagerland, Medhaug
179 Ms Holmen	k	T 17		40.0	14.0	7.0	Rapp	18	0	K Kristoffersen m fl. Vedavågen
180 Mk Heimdal	kf	T 19		40.0	13.0	6.7	Tuxham	23	0	Arnt Tangjerd, Sævelandsvik
181 Må Viking	kf	T ?	?	22.0	6.4	2.7	Fagerl.	5	0	Bertolles Larsen, Sævelandsvik
182 Må Glimt	k	T 25		30.0	9.5	4.0	Rap	0	0	Albert Halvorsen, Åkrehamn
183 Ms Seien ¹⁾	kf	T 21		35.5	13.6	5.5	Kampen	12	0	Didrik Larsen m fl. Åkrehamn
184 Ms Sjøstrand ²⁾	k	T 17		41.0	14.0	6.7	Karm	20	0	Laurits Tjøsvoll m fl. Åkrehamn
185 Må Skrei	k	T 19		30.0	10.0	4.0	Stabil	8	0	Fredrik F Vedø, Vedavågen
186 Må Gideon	k	T 23		23.0	7.3	3.0	Gideon	4	0	Sivert Sjørson, Åkrehamn
187 4/å —	kf	T 12		20.0	5.0	2.0	—	—	0	Ole Tørresen, Vedavågen
188 6/å —	kf	T 12		24.0	6.0	3.0	—	—	0	Ole Tørresen, Vedavågen
189 Mk Brattholm ³⁾	h	T 76		70.0	20.2	9.8	Grenå	90	2	Peder G Tjøsvoll m fl. Åkrehamn
190 6/å Fram	k	T 90		27.0	8.8	3.2	—	—	1	David T Vea, Vedavågen
191 Må —	fk	T 22		26.0	9.0	6.0	Karm	5	0	Ludvig Henriksen m fl. Åkrehamn
192 6/å —	kf	T 00		30.0	6.0	3.0	—	—	0	Henrik Knutsen, Åkrehamn
193 Ms Stong*	kf	T 38		47.0	16.0	7.5	Skude	30	0	Ingvald Pedersen, Åkrehamn
194 Ms Heina	kt	T 07		45.0	15.0	7.5	Wichm.	20	0	Andr. Dahl m fl. Vedavågen
195 Må Ulv	kf	T 12		25.0	8.0	2.9	Skude	5	0	Karsten Tindeland, Åkrehamn
196 Må Reidun	f	T 41		27.0	8.4	4.0	Rapp	7	0	Johan Sevland, Sævelandsvik
197 Ms Rapp	k	T 14		37.0	14.0	7.0	Rapp	17	0	David Mikalsen m fl. Vedavågen
198 Må Åkrehavns- pryd	f	T ?	?	27.0	9.0	4.0	Karm	5	0	Tønnes O Sjøen m fl. Åkrehamn
199 Må Jupiter	k	T ?	?	30.7	9.3	3.3	Rapp	5	0	Johan Sevland, Sævelandsvik
200 Må Orion	k	T 37		22.0	6.5	3.0	Motor	4	0	Vermund Sævik, Vedavågen
201 D Ørn ⁴⁾	h	S 08		86.8	19.3	8.7	Damp	70	3	Knut S Munkejord m fl. Vedavågen
202 Ms Liv	k	T 37		28.3	9.7	4.5	Laval	12	0	Hans Hansen m fl. Åkrehamn
203 Ms Kvartnes	k	T 35		43.7	15.6	6.6	Wichm.	25	0	Joh. Kock Sævik m fl. Vedavågen
204 Ms Olga	k	T 38		42.0	15.0	7.2	Union	15	1	Tønnes Stensen, Sævik, Vedavågen
205 Mk Seleningen ⁵⁾	t	T 06		71.1	17.4	6.6	Avance	35	0	Tønnes Munkejord, Vedavågen
206 2/å Snar	fk	T 27		29.0	7.6	2.0	—	—	2	Ingv. Pedersen, Åkrehamn
207 Ms Anden	k	T 05		36.2	13.1	5.0	Rapp	12	0	Simon O Larsen m fl. Åkrehamn
208 Ms Norna	k	T 39		46.8	17.3	6.5	Wichm.	40	0	Nils Hovden m fl. Vedavågen
209 Ms Thøry ⁶⁾	kt	T 05		38.5	14.0	5.5	Skandia	10	0	Didrik J Mosbrand, Åkrehamn
210 Må Havhesten	k	T 07		24.0	6.0	1.7	Rapid	3	0	Peder Fagerland, Åkrehamn
211 Ms Erlen ⁷⁾	kf	T ?	?	35.0	13.0	5.0	Hein	16	0	Anfin Andersen, Vedavågen
212 Må Gulholm	k	T 31		27.5	10.0	4.0	Karm	5	0	Johan Hansen m fl. Åkrehamn
213 Ms Ingeborg	k	T 08		38.0	14.0	6.0	Wichm.	14	0	V Mannes m fl. Vedavågen
214 Ms Judit	k	T 37		42.5	15.2	7.0	Wichm.	25	1	Alb. Jakobsen, Sævik, Vedavågen
215 Ms Argo	k	T 14		47.0	18.2	7.3	Skandia	50	0	Johs. Johannesen, Sævik, Vedavågen
216 Må Kvalen ⁸⁾	k	T 31		27.0	8.4	4.0	Trygg	7	0	Karl Salvesen m fl. Åkrehamn
217 Mk Framnæs ⁹⁾ *	tkf	T 24		52.5	15.0	6.5	Munkt.	40	0	Knut Slåttebrekk, Åkrehamn
218 Mk Østhus	ht	T 06		60.8	17.4	7.9	Bolind.	40	1	H O Kristoffersen m fl. Vedavågen
219 Ms Fram	kf	T 07		42.1	14.0	5.6	Bolind.	25	0	H H Sæviand, Sævelandsvik
220 Mkr Frøydis	k	T 42		50.0	16.0	7.0	Union	20	1	R Valentinsen m fl. Vedavågen
221 Ms Hanna ¹⁰⁾	kf	T 05		41.8	15.2	6.8	Grei	20	0	P Karlsen Østhus m fl. Vedavågen
222 Må Norden	k	T 30		26.0	8.0	4.0	Karm	5	0	Lars Valhammer, Åkrehamn
223 Ms Buvik ¹¹⁾	kf	T 11		48.0	15.2	7.0	Rapp	35	0	T Sørensen Sævik m fl. Vedavågen
224 Ms Lillemor	k	T 10		32.8	11.2	4.9	Rap	9	0	Andreas Paulsen, Vedavågen
227 Ms Margit	k	T 04		35.0	12.0	5.5	Rap	12	0	David Vea, Åkrehamn
228 Ms Von	k	T 19		37.0	13.0	5.5	Grei	20	0	David Torsen m fl. Vedavågen
229 Må Karm	f	T 26		26.0	9.0	4.0	Karm	5	0	Lars K. Larsen, Sævelandsvik

1) 2) 3) 9) 11) Omb. 1937. 4) Omb. 1915 5) Omb. 1934. 6) Omb. 1932. 7) Omb. 1914. 8.) 10) 11) Omb. 1935.

* Rekvirert eller chartret av Wehrmacht.

Farkostens nummer art og navn	Anvendelse	Materiale	Byggeår	Lengde	Bredde	Dybde	Maskin. navn	Antall HK	F. & fangsstb	Eierens (den korresponderende reders) navn og postadresse
230 Ms Seglheim	k	T 05	35.4	15.4	4.6	Rap		9	0	Morten Jakobsen, Åkerhamn
231 Mk Jein ¹⁾	k	T 12	50.0	14.3	7.0	Rapp		45	0	Hoskuld Halvorsen, Vedavågen
232 Ms Ingrid ²⁾	k	T 34	50.5	16.4	6.6	Rapp		29	0	Anton Dahl m fl, Vedavågen
233 Ms Bris	k	T 39	39.0	14.0	6.0	Rapp		24	0	Knut Didriksen m fl, Vedavågen
234 Ms Buavik	k	T 39	55.0	18.0	7.5	Gamma		55	1	Elias Tjøsvold, Åkrehamn
235 Må Delfin	f	T 20	21.5	6.0	2.5	Bilm.		14	0	Birger Hveding m fl, Vedavågen
236 Ms Kviting*	k	T 34	39.0	14.0	6.0	Rap		12	0	Johan Brun, Vedavågen
237 Ms Lyon	k	T 35	42.0	15.0	7.0	Rap		25	0	Jonas L Tjøsvoll m fl, Åkrehamn
238 Ms Villy	k	T 35	44.0	15.5	7.3	Karm		25	1	Kolbj G Tjøsvoll m fl, Åkrehamn
239 Ms Ternes ³⁾	k	T 01	42.0	14.4	6.0	Populær		22	0	Torgils Hansen m fl, Åkrehamn
240 Ms Frida	k	T 26	38.0	13.5	4.5	Wichm.		12	0	Johs. Tomassen, Sævelandsvik
241 Ms Rigoletto	h t	T 21	100.3	26.5	11.7	Bolind.		125	0	Johs. Johannesen m fl, Sævelandsv.
242 Ms Leik	k	T 35	55.0	15.0	7.0	Laval		50	0	Kristian Sund, Vedavågen
243 Ms Heim 1	k	T 05	39.0	16.0	5.0	Skandia		15	0	Herman Kristiansen, Sævelandsvik
244 D Havlyn	k h	S 06	135.6	22.8	11.4	Damp		350	3	Govert Grindhaug, Åkrehamn
245 Mk Storholm*	t h	T 22	100.7	26.2	11.6	Bolind.		120	0	Johs. Johannesen, Sævelandsvik
246 Ms Heim	k	T 19	42.0	12.0	6.0	Skandia		25	0	Hagbart Kristiansen, Sævelandsvik
248 Må Svalen	k	T 35	19.0	6.0	2.0	Meteor		2	0	Ole Abrahamsen, Vedavågen
249 Må Langøy	k	T 20	22.0	6.0	2.0	Concord.		5	0	Knut Aanensen, Sævelandsvik
250 Ms Springflu	k	T 31	43.8	15.3	5.7	Wichm.		30	0	Dirr. Helgesen m fl, Vedavågen
251 Ms Olga	k	T 36	38.4	13.7	6.0	Union		20	0	Knut Jenssen m fl, Åkrehamn
253 Ms Lydia	k	T 96	37.0	13.5	6.0	Populær		10	0	Lars Sjøen, Åkrehamn
254 Må Sterk	f	T 20	19.0	5.0	2.5	Sterk		3	0	Josef Knutsen, Vedavågen
255 Må Lun	k	T ?	26.0	8.0	5.0	Rapp		5	0	Lars Nilsen, Åkrehamn
256 Ms Terneholmen	k	T 31	41.0	14.5	6.3	Union		20	0	Mandius Mandiussen, Sævelandsv.
257 Ms Våge*	k	T 07	39.0	14.0	7.0	Rapp		18	0	Konr. Bårdsen m fl, Sævelandsvik
258 Må Erlen	k	T 37	37.0	8.5	4.0	Gideon		5	0	Peder S Vea m fl, Åkrehamn
259 Må Erlen	k	T 16	32.0	11.0	4.0	Rapp		9	0	Edv. K Paulsen m fl, Vedavågen
260 Ms Thyra ⁴⁾	k	T ?	43.0	14.5	7.0	Wichm.		20	0	S Kristoffersen, Vedavågen
261 Ms Havegg	k h	T 37	56.0	16.8	8.0	Union		50	1	E Andreassen m fl, Sævelandsvik
262 Ms Vågen ⁵⁾ *	k	T 05	43.0	15.2	6.0	Rapp		24	0	M I Liknes m fl, Medhaug
263 Ms Trygg ⁶⁾	k	T 03	42.0	15.3	6.5	Skandia		25	0	John Kalsto, Vedavågen
264 Mk Sport	k f	T 30	45.0	13.0	6.0	Bolind.		25	0	Jonas Fjøs Voll, Åkrehamn
265 Må Trygg	k	T 09	30.0	9.5	4.5	Rapp		7	0	Ludv. Oliverson, Åkrehamn
266 Må Britania	k	T ?	29.0	10.0	4.0	Grei		6	0	Peder Tjøsvoll, Åkrehamn
267 Må Malvin	k	T ?	32.0	11.0	4.5	Hein		8	0	Lars Simonsen, Åkrehamn
268 Må Anker	k	T 39	33.0	12.0	4.5	Rapp		10	0	Jakob Bue, Åkrehamn
269 Må Holmen	k	T 38	32.0	12.0	6.0	Skandia		10	0	Andreas T Holmen, Åkrehamn
270 Ms Vest ⁷⁾	k	T 05	43.3	14.0	6.0	Laval		30	0	Hans H Tangen m fl, Sævelandsvik
271 Ms Havly	k f	T 39	48.0	16.5	8.0	Wichm.		40	1	Lars Munkefjord m fl, Vedavågen
272 Må Norrona	k	T 39	26.0	8.5	3.5	Rapp		5	0	Hilmer Sellikken, Åkrehamn
273 Mk Lise-Andree ⁸⁾	h k	T 35	77.0	19.0	8.7	Wichm.		120	1	Oluf Ellingsen, Åkrehamn
274 Må Medholm	k	T 34	26.0	8.5	4.0	Rapp		5	0	Johannes Larsen, Sævelandsvik
275 Ms Stjernen 2	k t	T 24	52.5	18.1	6.1	Ideal		30	1	M Johannesen m fl, Vedavågen
276 Ms Sonja	k	T 39	43.9	15.5	5.8	Rapp		29	1	Kristian L Tjøsvold, Sævelandsvik
277 Må Matrosen	f	T ?	24.0	7.0	2.5	Søgne		5	0	Tandrup Fagerland m fl, Medhaug
278 Må Neptun ⁹⁾	k	T 17	33.0	11.5	5.0	Rapp		9	0	Lars Pedersen, Åkrehamn
279 Ms Komet 1	h k	T 30	60.0	19.0	8.0	Bolind.		75	1	Erl. Andreassen m fl, Sævelandsvik
280 Ms Tonny ¹⁰⁾	k	T 40	48.3	15.5	8.8	Karm		25	1	Karl Karlsen, Vedavågen
281 Ms Dagny	k	T 10	42.0	16.0	7.6	Populær		25	0	Johannes Mannes m fl, Åkrehamn
282 Ms Freden ¹¹⁾	k	T 10	37.0	13.5	7.0	Skandia		12	0	Einar Andreassen, Sævelandsvik
283 Må Skrei	k	T 19	30.0	10.0	4.0	Stabil		8	0	Fredrik F Vedø, Vedavågen
284 Må Småen	f	T 27	20.0	5.5	3.0	Motor		4	0	Lars J Vea, Åkrehamn

1) Omb. 1937. 2) 4) 6) 7) Omb. 1939. 3) Omb. 1928. 5) 8) 10) Omb. 1941. 9) Omb. 1927. 11) Omb. 1926.

* Rekvirert eller chartret av Wehrmacht.

Farkostens nummer art og navn	Anvendelse	Materiale	Byggetr.	Lengde	Bredde	Dybde	Maskin. navn	Antall HK	F. & fangstb.	Eierens (den korresponderende reders) navn og postadresse
285 Må —	k	T	17	30,5	10,5	4,8	Rapp	9	0	Børge Nordnes m fl. Åkrehamn
286 Mk Snøgg	k	T	?	35,0	10,0	4,0	Rapp	10	0	Kristoffer Larsen, Sævelandsvik
287 Ms Bjørg	k	T	33	37,0	14,0	6,0	Rapp	17	0	Sigvart Larsen, Åkrehamn
288 Ms Astrid	k	T	04	45,0	16,0	8,0	Tenfej.	20	1	Lauritz Sævik m fl. Vedavågen
290 Må Snar	f	T	37	20,5	6,4	2,5	Sleipner	4	0	Håkon Hatløy, Vedavågen
291 Må Sonja	k	T	36	23,0	7,0	3,0	F. M.	4	0	Karl Simonsen, Åkrehamn
292 Mkr Hatløy	k	T	41	51,5	16,0	7,5	Rapp	45	1	Håkon Hatløy, Vedavågen
293 Ms Øvna	k t	T	15	45,7	18,3	7,4	Avance	35	1	Torgils Grindhaug m fl. Åkrehamn
294 Ms Klippen	k	T	80	35,8	12,0	5,0	Grei	10	0	Jørgen O Wåge, Åkrehamn
295 Må Vesla	f	T	40	23,5	8,8	2,5	Levahn	4	0	Knut H Knutsen, Åkrehamn
296 Mk Brilliant	k	T	12	50,0	13,0	6,0	Populær	16	0	Karl Einarsen m fl. Vedavågen
297 Ms Laval	k	T	37	48,0	16,0	8,0	Laval	40	0	Peder Kristoffersen, Vedavågen
298 Ms Thyra)	k	T	?	37,0	13,8	6,0	Wichm.	10	1	Søren K Sørensen, Vedavågen
299 Må Fangst	k	T	17	31,0	11,0	5,0	Bergs.	10	0	Kristoffer Georgsen m fl. Vedav.
300 Må Brio	f	T	?	22,0	8,0	3,5	Palmer	5	0	Jakob Jakobsen, Åkrehamn
301 Ms Lykkens prøve ²⁾	k	T	24	37,0	13,0	5,0	Bolind.	20	0	Martin Simonsen, Åkrehamn
302 Må Rapid	f	T	25	20,0	4,5	3,0	Stabil	4	0	Henrik Knutsen jr., Åkrehamn
303 Ms Viksøy	k t	T	24	46,0	16,9	7,5	Avance	25	1	Georg H Hansen, Åkrehamn
304 Ms Alken	k	T	17	45,0	14,5	6,0	Rapp	22	0	Edv. E Sørensen m fl. Vedavågen
305 Ms Aurora	k	T	?	40,0	16,0	5,5	Skandia	16	0	Thomas B Mannes, Åkrehamn
307 Ms Stongflu	k	T	43	42,0	15,7	7,0	Rapp	35	1	Trygve Tønnesen m fl. Åkrehamn
308 Må Mimer	k	T	13	29,5	10,0	4,0	Populær	6	0	Hugo de Jæger, Åkrehamn
309 Må Signal	k	T	37	35,0	11,0	4,5	Levahn	12	0	Stenius Gudmundsen, Vedavågen
310 Må Snar	f	T	34	20,0	7,5	3,0	F. M.	3	0	Paul Karlsen, Vedavågen
312 Ms Forsand	k	T	08	39,2	16,9	5,3	Verdan.	22	1	Oskar Rasmussen, Sævelandsvik
313 Ms Marie	k	T	08	38,5	14,0	5,5	Rapp	17	1	Ludvik Paulsen, Vedavågen
314 Må Roy 2	f	T	?	24,0	6,0	3,0	F. M.	6	0	Olav Smith, Sævelandsvik
315 Må Trygg	k	T	16	32,0	9,0	3,0	Glimt	7	0	Kristian Halvorsen, Åkrehamn
317 Må Peik	f	T	44	18,0	6,0	2,5	Sleipner	3	0	Olaf Rosberg, Vedavågen
318 Må Karl	k	T	43	29,0	9,5	4,0	Rapp	7	0	Helmer Selliken, Åkrehamn
319 Må Leiv	k	T	20	26,0	6,5	4,5	Snøgg	6	0	Jakob Jakobsen, Sævelandsvik
320 Må Fisken	f	T	95	22,0	6,0	3,0	Sabb	3	0	Jørgen Jørgensen, Åkrehamn
323 Må Kvikk	f	T	34	23,0	8,5	2,5	Drott	5	0	Alfr. O Sund, Vedavågen
324 Må Snar	k	T	20	23,0	6,0	3,0	C. Perf.	6	0	Ole Tjøsvoll, Sævelandsvik
325 Må Elise	k	T	?	34,0	11,5	4,3	Vestkyst	8	0	Edv. Bårdsen m fl. Medhaug
326 Må Kjell	k	T	?	22,5	6,5	3,0	F. M.	3	0	Kristian Sund, Vedavågen
327 Må Marna	f	T	38	21,0	7,0	4,0	Marna	3	0	Torres Karlsen, Vedavågen
328 Må Svint	k	T	?	29,0	9,0	3,0	Grei	8	0	Olav Kristensen, Vedavågen
329 Må Frisko	f	T	39	21,0	6,5	3,5	Marna	3	0	Karl Karlsen, Vedavågen
331 Må Norden	k	T	?	29,0	10,0	3,0	Rapp	7	0	Karl J Mannes, Åkrehamn
332 Må Kampen	f	T	07	27,0	9,0	4,0	Skude	5	0	Andreas Fagerland, Medhaug
333 Må Hugo	k	T	19	33,5	12,0	4,5	Skandia	12	0	Tønnes Håkonsen, Åkrehamn
334 Må Kvik	f	T	?	24,5	7,0	2,5	Motor	6	0	Simon Andreassen, Sævelandsvik
335 6/å Sleipner	k	T	30	27,0	8,0	3,5	—	—	0	Torres Karlsen, Vedavågen
336 Må Steggen	k	T	30	29,0	10,0	4,0	Nygrei	6	0	Anders Nilsen, Vedavågen
337 Må Padda	k	T	15	30,0	8,0	3,5	Rapp	5	0	Johannes Gunvaldsen, Vedavågen
338 Må Fiskholmen	k	T	40	22,0	7,3	3,3	Sabb	4	0	Tomas Sørensen, Åkrehamn
339 Må Kvik	f	T	?	21,0	6,0	2,5	Wichm.	2	0	Trygve Tønnessen m fl. Åkrehamn
340 Må Else	f	T	33	26,0	8,0	4,5	Stabil	7	0	Anders Kristoffersen, Vedavågen
341 Må Snøgg	f	T	21	20,0	5,0	4,0	Snøgg	3	0	Asbjørn Håvik, Vedavågen
342 Må Lyn	f	T	?	22,0	7,0	3,0	Lyn	4	0	Kristen S Vedø, Vedavågen
343 Må Glimt	f	T	22	21,0	6,3	2,3	Glimt	5	0	Johannes J Sævik, Vedavågen

Farkostens nummer art og navn	Anvendelse	Materiale	Bygger	Lengde	Bredde	Dybde	Maskin, navn	Antall HK	F. & fangsstb.	Eierens (den korresponderende reders) navn og postadresse
----------------------------------	------------	-----------	--------	--------	--------	-------	-----------------	-----------	----------------	--

R-AL. Årdal merkedistrikt.

1	Må Vigtor	k f	T'95	22.8	6.8	2.4	Victor	5	2	Ola Tytlandsvik, Sør-Skår
2	Ms Haugen*	k f	T'90	38.0	15.4	6.0	Skandia	8	0	Bertel Mæhle, Sør-Skår
5	Må Fram	k f	T'16	35.5	11.1	3.7	Ideal	8	0	Rasmus M Skår, Sør-Skår
6	Må Kåre	f	T'?	27.0	8.0	3.0	Glimt	5	0	Knut J Ur, Sør-Skår
7	Må Magen	f	T'30	25.0	7.0	4.0	R. M.	6	3	Nessa Noulag, Nessa i Ryfylke
8	Må Snøgg	f	T'33	26.0	9.0	3.6	Motor	10	4	Age Tytlandsvig, Sør-Skår
9	Må Marius	f	T'14	30.0	10.0	4.0	Wichm.	7	0	Hartvig Mæle, Årdal i Ryfylke
10	Må Svanen	f	T'?	25.0	8.0	4.0	R. M.	6	0	Johs Nessa, Nessa i Ryfylke
13	Må Fiskeren	f	T'95	21.5	6.5	2.0	Motor	4	0	Sven Ur, Sør-Skår
15	Må Fiskaren	f	T'?	28.0	10.0	4.0	Motor	5	0	L J Sørskår m fl, Sør-Skår
16	Må Liberty	f	T'30	23.0	6.0	3.5	Marna	6	0	Ola Skår, Sør-Skår
17	Må Kobben	f	T'?	19.0	5.5	4.0	C. Perf.	4	0	Kristoffer Tingvik, Sør-Skår
20	Må Lillegutt	f	T'40	18.5	5.7	2.0	Meteor	4	0	Karl Skiftesvik m fl, Sør-Skår
22	Må Sjømann	f	T'?	20.0	9.5	4.0	Sabb	5	0	Ivar Sørskaar, Sør-Skår
23	Må Ternen	f	T'?	22.0	7.5	3.0	Alda	4	0	Johs. Sørskår, Sør-Skår
25	Må Sleipner	f	T'30	26.0	9.0	4.0	Sleipner	8	0	Ola Hagen, Årdal i Ryfylke
26	Må Marie	f	T'?	25.0	7.0	3.5	C. Perf.	6	0	Marton Sørskår, Sør-Skår

R-AS. Avaldsnes merkedistrikt.

2	Ms Pilen	k f	T'96	36.1	13.0	5.1	Kampen	12	0	Sivert Amland m fl, Røksund
3	Må Odin	k f	T'25	20.0	6.0	5.0	Sterk	4	0	Erling K Fosen, Røksund
4	Ms Grei	k f	T'19	42.8	14.4	5.3	Avance	18	0	John Knutsen Våga, Fosnøy
5	Må Kamplyn	f	T'24	22.0	6.9	3.0	F. M.	6	0	Helge Gismervik m fl, Røksund
6	Må Trygg	k	T'32	19.0	5.0	2.5	C. Perf.	3	0	Ivar H Hinderaker, Avaldsnes
7	Må Håstø	f k	T'25	30.0	10.0	5.0	Wichm.	7	0	J Håstø m fl, Skatevik, Tysvær
8	Må Fosnøy	k f	T'16	26.0	9.0	3.5	Skandia	6	0	Peder S Fosen, Fosnøy
9	Ms Visnes	k t	T'10	33.2	11.5	5.3	Skandia	10	0	Peder Skeie m fl, Visnes på Karmøy
10	Må Ternen	k f	T'00	20.5	6.8	2.6	Meteor	3	0	R Ø Andreassen, Visnes på K.
12	Må Fram	f	T'20	23.0	7.3	3.0	Wichm.	3	0	A Jakobsen, Visnes på Karmøy
13	Må Tell	k f	T'?	26.0	7.5	3.5	Marna	5	0	L Johannessen, Visnes på Karmøy
14	Må Klar	f	T'36	20.0	5.5	2.5	C. Perf.	5	0	Arthur Eugedal, Visnes på Karmøy
15	Må Gundershaug	f k	T'20	23.3	7.0	3.5	Karm	5	0	John C J Matland, Kopervik
16	Må Per	k f	T'42	23.0	6.5	3.7	Ferd	5	0	P B Visnes, Visnes på Karmøy
17	Må Snobb	k f	T'42	27.0	9.5	3.5	Real	8	3	Age Vesterøy, Røksund
18	Må Kvikk	k f	T'41	20.0	6.0	2.5	Marna	3	0	Harald Nygård, Avaldsnes
20	Må Odd	k f	T'27	32.5	11.5	5.0	Wichm.	10	0	Nils Nilsen, Visnes på Karmøy
21	Må Trygg	k f	T'34	22.0	6.3	3.0	F. M.	4	0	Oskar Viklund, Visnes på Karmøy
24	Må —	k f	T'10	25.0	8.0	3.0	Motor	4	0	Arne Opsahl, Visnes på Karmøy
25	Må Vågen	f	T'35	27.0	9.0	3.7	F. M.	6	0	Pertinius Våga, Røksund
26	Må Lot	k f	T'40	20.7	6.0	3.0	Sleipner	3	0	Aslag Hinderaker, Avaldsnes
27	Sk Buvik	h	T'17	33.0	26.0	11.0	—	—	0	P P Hinderaker m fl, Visnes
28	Må Bjørg	f	T'37	22.0	6.0	3.0	Snøgg	5	0	Knut Christensen, Fosnøy pr. Haugesund
29	Må Flisa	f	T'14	24.2	6.8	5.5	Solo	8	0	Ola Thuestad jr., Avaldsnes
30	Må Alken	k f	T'38	21.0	6.0	2.5	F. M.	3	0	Lars Hansen, Visnes på Karmøy
31	Mk Kongsnes	f k	T'16	59.0	14.0	5.5	Laval	50	0	Ole O Kvalevåg, Kvalavåg
32	?/å —	f k	T'32	25.7	8.0	3.3	—	—	0	Kristoffer K Kvalevåg, Kvalevåg
33	6/å —	k f	T'03	22.9	7.2	2.5	—	—	0	Kr K Kvalevåg m fl, Kvalavåg

Farkostens nummer art og navn	Anvendelse	Materiale Byggedr	Lengde	Bredde	Dybde	Maskin, navn	Antall HK	F. & fangstb.	Eierens (den korresponderende reders) navn og postadresse	
34	Må Førre	k f	T 35	23.0	8.0	4.0	Solo	4	0	John Førre m fl, Førdestjorden
35	Må Teddy ¹⁾	t f	T ?	23.0	5.0	3.0	Karm	5	0	Ole O Hørring, Kopervik
36	Må Aktiv	f k t	T 03	29.0	9.6	5.0	Aktiv	7	0	Gunvald J Hørring, Kopervik
37	Ms Expres	k f	T 80	33.0	12.2	5.0	Rap	12	0	Ådne P Kvalevåg, Kvalavåg
38	Må Ford	k f	T 35	21.0	5.5	3.0	Kraft	3	0	Ingleif Karlsen, Avaldsnes
39	Må Snekk	f k	T 38	22.0	5.5	2.5	F. M.	3	0	Otto Torsen m fl, Kvalavåg
40	Må Alf	k f	T 36	25.0	7.7	3.6	Skandia	6	0	Jens Clausen, Avaldsnes
41	Må Lyn	k f	T 38	30.0	10.0	4.0	Lyn	7	0	Tønning Berge, Avaldsnes
42	Må Roy	k f	T 35	21.0	5.0	3.0	Wichm.	3	0	Sigm. Grimelid, Avaldsnes
43	Må Fisken	k f	T ?	22.0	8.0	5.0	Perfekt	4	0	Karl Nicolaisen, Avaldsnes
44	Må Odd	f	T ?	23.0	6.5	3.5	Alda	4	0	Enius Gundvaldsen, Røksund
45	Må Egle	f k	T ?	21.0	6.0	2.0	Eagle	3	0	Annas Hinderaker, Avaldsnes
46	Må Sam	f k	T 28	19.8	5.7	2.0	F. M.	3	0	Ole Landnes, Avaldsnes
47	Ms Viktoria	f t	T 89	45.8	16.5	6.2	Skandia	12	0	Magne Axelsen, Bygnes pr. Koperv.
48	Må Odd	f k	T ?	23.0	6.0	4.0	Fairb.	5	0	Nils Øvretveit, Visnes på Karmøy
49	Må Nor	k f	T 28	20.0	4.5	2.5	Kvikk	4	0	Karsten H Helgeland, Kopervik
50	Må Lyn	f k	T 37	24.0	7.0	4.0	Marna	6	0	Severin D Gismarvik, Røksund
51	Må Smaragd	f k	T ?	35.0	12.0	6.0	Wichm.	6	0	Karl Toft, Avaldsnes
52	Ms Havbris	k f	T ?	42.0	15.5	7.0	Avance	20	0	Otto Thorsen m fl, Kvalavåg
53	Må Nyland	k f	T 44	25.3	9.0	4.0	Marna	5	0	Laurits Våga, Røksund
54	Ms Leining ²⁾	k f	T 19	43.0	14.2	5.6	Rapp	24	0	Berdines Våga, Avaldsnes
55	Må Bris	k f	T 38	21.0	6.0	2.5	Gota	1	0	Paul Olsen, Kvalavåg
56	Må Svanen	f	T 12	27.7	10.0	3.9	Gideon	4	0	Karsten Olsen, Vormedal
57	Må Duen	k f	T ?	22.0	5.5	3.5	Motor	5	0	Olaf O Våga, Fosnøy
58	Må Ryving	f	T 40	25.0	9.0	4.0	Wichm.	4	0	Henry Berntsen, Karmund
59	Må Thor	f	T 20	23.0	7.0	3.5	Grei	4	0	Svend A Kalstø, Kvalavåg
61	6/Å —	k f	T 10	25.0	8.0	4.0	—	—	0	John B Våge, Avaldsnes
62	8/Å Fram	f k	T 40	29.0	9.0	4.0	—	—	0	Knut B Visnes, Visnes på Karmøy
68	Ms Thea	k t	T 05	32.8	12.1	4.8	Hein	8	0	Nils Osnes, Kvalavåg
69	Må Vesterøy	k f	T 42	25.0	9.0	5.0	Sleipner	5	0	Kristian K Vesterøy, Røksund
70	Ms Charlott	k f t	T 44	60.0	16.6	8.0	Wichm.	50	0	Olav O Kvalavåg, Kvalavåg
71	Må Torodd	f	T 44	22.0	7.0	3.3	Eldøy	5	0	Torger Eriksen, Fosenøy
72	Må Flink	f	T 36	20.0	6.0	3.0	Glimt	4	0	Kolbein H Kolsto, Håvik
76	Må Grei	f	T 43	22.0	5.7	3.8	Grei	4	0	Olav Nikolaisen, Kvalavåg
78	Må Hein	f	T 18	21.0	5.5	2.3	Meteor	2	0	J Jakobsen, Buvik pr. Hagesund
79	Ms Tekla	k f	T 19	42.5	14.5	6.0	Grei	25	0	Ole Damm m fl, Avaldsnes
81	Må Fryd ³⁾	k f	T 18	34.0	12.0	6.5	Vestkyst	12	0	Alf Bygnes, Bygnes pr. Kopervik
82	Må Sport	k f	T 22	21.0	6.5	4.5	Atlanta	6	0	Ingart Rossebø, Vormedal
83	Må Lissie	k f	T 31	23.5	7.5	3.3	Wichm.	3	0	O Olsen m fl, Hørring pr. Koperv.
84	Ms Lindesnes	k f	T 19	46.4	15.1	6.1	Hein	16	0	Gunnar Skår, Håvik
85	Må Svint	f	T 34	18.4	4.6	1.6	Meteor	2	0	Engel Våga, Røksund
86	Må Alken	k f	T 36	23.0	7.0	3.5	F. M.	4	0	Ole Clausen, Avaldsnes
87	Må Kampen	k f	T 36	19.0	5.0	2.5	Meteor	2	0	Gunvald Johnsen, Avaldsnes
88	Må Snyg	k f	T 37	24.5	9.0	5.0	F. M.	6	0	Leonhard Olsen, Røksund
90	Må Gaute	f	T 36	20.0	5.4	1.8	Meteor	2	0	Jon Knutsen Våga, Fosnøy
91	Må Fremad	f	T 08	27.0	8.0	4.0	Populær	8	0	Magnus Vesterøy, Røksund
93	Ms Hebe	k f	T 21	45.7	17.7	7.2	Skandia	50	0	Urb. K Vorre m fl, Vorre pr. K.vik
95	Ms Unni 1	k f	T 34	40.0	14.5	5.8	Rapp	17	0	Ingolf Våge m fl, Røksund
96	Må Ørnen	f	T 25	25.0	5.0	3.0	Bilm.	12	0	Einar Edvardsen, Karmund
98	Må —	k f	T 28	23.0	7.5	3.5	F. M.	6	0	Mikal Hansen m fl, Røksund
99	Må Karl	k f	T 21	34.0	11.0	5.0	Rapp	10	0	Selmer Torsen, Kvalavåg
100	Må Åge	k f	T 38	21.0	6.0	4.0	Marna	3	0	Ole Våga, Eike, Førdestjorden
102	Må Alda	f	T 39	22.0	7.0	5.0	Alda	4	0	Gunvald Gunvaldsen, Fosen

1) Omb 1920. 2) Omb, 1953. 3) Omb, 1924 og 1944.

Farkostens nummer art og navn	Anvendelse	Materiale Byggeår	Lengde	Bredde	Dybde	Maskin, navn	Antall HK	F. & fangstb.	Eierens (den korresponderende reders) navn og postadresse
103 Må Odd	fk	T'39	25.0	8.3	4.0	F. M.	6	0	Ola Hansen, Thuestad, Røksund
104 Må Traust	kf	T'15	31.0	10.5	4.5	Normo	7	0	Anton L Vorre, Avaldsnes
105 Må Roa	kf	T'36	16.2	5.6	2.4	Motor	3	0	Erling Netteland, Avaldsnes
107 Må Herkules	kf	T'38	27.0	8.6	3.8	F. M.	6	0	Johan T Kvinnesland, Røksund
108 Ms Avance ¹⁾	kf	T'20	44.0	15.2	6.0	Rapp	24	0	Erik Bygnes, Avaldsnes
109 Må Odd	kf	T'39	23.0	8.0	4.0	F. M.	7	0	Ola Hansen, Thuestad, Røksund
110 Må Pelle	kf	T'?	19.0	6.0	3.5	Motor	4	0	Olav Olsen, Fosenøy pr. Haugesund
112 Må Vågen	kf	T'39	23.0	8.0	4.5	F. M.	6	0	Hans Johannessen, Røksund
113 Må Lauvøy	f	T'25	25.0	9.0	4.5	Rapp	5	0	Rasmus Løvø, Kopervik
114 Må Sven	kf	T'15	23.8	8.4	3.2	Motor	4	0	Sven Olafsen, Visnes på Karmøy
115 Må Otto	f	T'21	26.0	9.0	4.5	Wichm.	3	0	Olav Spanne m fl. Avaldsnes
116 Må Fosnøy	kf	T'39	25.0	9.0	3.8	F. M.	6	0	Peder S Fosen, Røksund
117 Må Sleipner	f	T'30	20.0	6.0	5.0	Sleipner	3	0	H Berntsen, Karmlund, Avaldsnes
120 Må Falken	k	T'36	21.0	5.7	2.5	Marna	3	0	Nils Øvretveit, Visnes på Karmøy
121 Må Tora	kf	T'20	20.5	8.0	4.0	Normo	5	0	Trygve Johannessen, Røksund
122 Må Helganes	f	T'12	35.0	13.0	6.0	Skandia	10	0	Erling Eldorsen Kvalavåg
123 Mk Sport	kf	T'18	50.0	12.6	5.6	Rapp	22	0	Olaus Olsen Hørring, Kopervik
124 Ms Trygg ²⁾	kt	T'17	56.0	17.0	7.0	Avance	35	0	Anders Nilsen, Visnes på Karmøy
125 Må Fram	kf	T'39	27.0	9.0	3.5	Populær	4	0	Johs. Lyngheim, Avaldsnes
126 Ms Havskjer	f	T'40	31.0	10.0	4.5	Union	7	0	Alfred Trengereid, Kvalavåg
128 Må Skom	kf	T'?	28.0	8.0	3.5	C. Perf.	8	0	Johs. Jørgensen m fl. Røksund
129 Må Vega	kf	T'41	24.0	7.5	3.8	Lyn	4	0	Hans Larsen, Visnes på Karmøy
130 Må Jarl	kf	T'30	25.0	8.0	4.0	Eldøy	5	0	J Jakobsen, Høyvarde, Haugesund
135 Må Svint	kf	T'41	20.0	6.5	3.0	F. M.	7	0	Peder P Hinderaker, Visnes på Karmøy
137 Ms Solveig	fk	T'?	27.0	8.0	5.0	Wichm.	5	0	Emil Lydersen, Avaldsnes

R-B. Bokn merkedistrikt.

1 Ms Havhug	fk	T'13	40.0	13.9	6.4	Rap	24	0	Elisæus Vatnaland, Føresvik
2 Må —	k	T'28	35.7	12.0	6.3	Wichm.	10	0	Gerhard Sæbo, Føresvik
3 Må Jan	f	T'?	19.0	5.0	3.0	Motor	3	0	Halvard Laupland, Føresvik
4 Mk Aud 2	kf	T'41	55.0	17.5	8.8	Wichm.	40	0	Alfred Alvestad m fl. Føresvik
5 Ms Havørn	fk	T'35	46.0	16.0	7.0	Wichm.	40	0	Otto Alvestad m fl. Føresvik
6 Må Veidar ³⁾	f	T'?	23.0	6.0	4.0	F. M.	6	0	Bjarne Thuestad m fl. Søndaland
7 Må Sleipneren	f	T'39	17.0	5.0	3.0	Sleipner	3	0	Konrad Hognaland, Søndaland
8 Må Trygg	f	T'?	21.5	6.5	3.0	C. Perf.	5	0	Erling Jøsang, Søndaland
9 Må Rap	f	T'30	26.0	9.0	4.0	Rapp	7	0	Lars H Ognøy m fl. Austre Bokn
10 Ms Palmen	kf	T'04	40.0	15.3	6.0	Skandia	15	0	Knut Grønnestad, Søndaland
13 Må Trygg ⁴⁾	kf	T'15	30.5	11.4	5.0	Rapp	7	0	Anders Kro m fl. Føresvik
14 Ms Nelly	k	T'15	40.0	14.0	6.0	Rap	22	0	Hagbart Boknaberg m fl. Føresvik
15 Må —	kf	T'16	31.8	10.3	3.8	Rap	9	0	Lars Søndaland, Føresvik
16 4/å —	f	T'33	19.0	6.0	2.5	—	—	0	Lars Søndaland, Søndaland
17 Må Trygg	kf	T'17	31.0	9.5	4.0	Dux	8	0	Hermetikkfabrikken «Norena», Føresvik
18 Må Kampen	k	T'13	25.1	7.0	3.0	Sabb	5	0	Tomas Gausvik, Søndaland
19 Ms Flora	fk	T'07	42.2	15.3	7.0	Wichm.	30	0	Arthur Trosnavåg m fl. Føresvik
20 Mk Kongshavn	kt	T'14	45.0	13.0	6.5	Bergs.	28	0	Emil Knutsen, Føresvik
21 Må —	f	T'27	22.0	7.0	3.2	Sleipner	6	0	Osmund S Våga m fl. Austre Bokn
22 Ms Framtid	kf	T'98	36.8	12.9	6.2	Rapp	12	0	Johannes Jøsang, Søndaland

R-B Bokn — R-ES Eigersund.

Farkostens nummer art og navn	Anvendelse	Materiale	Byggeår	Langde	Bredde	Dybde	Maskin, navn	Antall lik	F. & fangstb.	Eierens (den korresponderende reders) navn og postadresse
24 Ms Irma	f k	T	17	40.0	16.0	6.0	Stabil	18	4	Jakob E Øvrebo m fl, Føresvik
25 Må Kvikk	f	T	90	18.0	6.0	2.5	Motor	3	0	Sivert J Vatnaland, Føresvik
26 Ms Lommen	k f	T	06	36.0	14.0	6.5	Rapp	17	0	Jens J Are m fl, Føresvik
27 Må Frigg	f k	T	20	21.0	7.0	3.0	Sabb	5	0	Marselius Jøsang, Søndaland
28 Ms Duen ¹⁾	l	T	?	35.0	12.3	5.0	Rapp	18	0	Sigval Loten, Søndaland
29 Må Smakkjen	f	T	29	23.0	7.0	3.0	Sleipner	6	0	Johs. Våge m fl, Austre Bokn
30 Må Gneisten	f	T	27	18.5	5.3	2.1	Motor	3	0	Albert Øvrebo, Austre Bokn
31 Ms Neva	k f	T	19	42.5	14.5	6.0	Union	20	0	Bjarne Thuestad m fl, Føresvik
32 Ms Olga ²⁾	k	T	00	36.0	13.7	6.0	Skandia	10	0	Holger H Are, Føresvik
33 Må Odin	k	T	20	20.0	7.0	3.5	Glimt	5	0	Einar Ellingsen, Søndaland
34 Må Lito	f	T	37	26.0	8.8	4.0	Levahn	8	0	Tom Snekkevik, Føresvik
35 Må Steinar	f t	T	42	24.0	7.5	3.5	Sleipner	7	0	Olav Alvestad, Føresvik
36 Må —	t	T	00	22.0	5.5	2.5	Rogal.	4	0	Elisæus Vatnaland m fl, Føresvik
37 Ms Sunda	f k	T	38	44.0	16.0	7.0	Rapp	35	3	Magnus Alvestad m fl, Føresvik
38 Må Snvg	f	T	16	19.6	5.8	1.9	Wichm.	3	0	Halfd Thuestad, Føresvik
39 Må —	f	T	?	18.0	4.5	3.0	Glimt	3	0	Lars H Ognøy, Austre Bokn
40 Må Smart	f	T	37	20.7	5.8	2.7	Marna	5	0	Heine Trahaug, Austre Bokn
41 Ms Orion	k	T	17	40.0	16.3	5.3	Avance	25	3	Elisæus Ognøy m fl, Føresvik
42 Ms Sjøliv	k f	T	39	43.0	15.0	6.5	Rapp	22	0	Magnus Are, Dagsland, Føresvik
43 Må Sabb	f	T	33	22.0	6.0	3.0	Sabb	5	0	Erik Våga, Søndaland
44 Må Snål	f	T	38	18.4	5.6	2.0	Marna	3	0	Ole B Våge, Austre Bokn
45 Ms Håpet	f	T	?	33.0	13.0	5.0	Grei	10	0	Daniel Økland, Føresvik
46 Må Flid	f	T	?	21.0	6.0	2.2	Motor	3	0	Peder H Hognaland, Søndaland
47 Må Teigland	f	T	31	25.0	9.0	3.5	Sleipner	6	0	Berthel Våge Kro m fl, Føresvik
49 Må —	f	T	30	20.0	6.0	3.0	Sleipner	4	0	Knut Gronnestad, Søndaland
50 Må —	f	T	?	22.0	7.0	3.0	Glimt	5	0	Jon Are, Føresvik
51 Må Erna	f	T	25	19.5	5.5	2.5	Sleipner	3	0	Marton Gundersen, Føresvik
52 Må —	f k	T	35	21.0	6.7	3.0	Univers.	10	3	Sigurd Odland m fl, Austre Bokn
53 Må —	f	T	33	19.5	5.3	2.0	R. M.	3	0	Olav Våga, Austre Bokn
54 Må Gøta	f	T	35	16.5	4.8	1.8	Gøta	2	0	Luis Slettebø, Austre Bokn
60 Må —	f	T	33	22.0	5.0	3.5	Sleipner	4	0	Otto Thuestad, Føresvik
63 Ms Sonja 1	f k	T	30	47.0	17.0	8.0	Wichm.	30	2	O Alvestad m fl, Føresvik
67 Må Glimt	f k	T	32	21.0	7.5	3.0	Glimt	5	0	Lauritz Vågshaug, Vågshaug, Austre-Bokn

R-ES. Eigersund merkedistrikt.

1 Ms Brønnes	k	T	29	44.0	15.5	6.3	Union	20	0	Tønnes Sæstad m fl, S. Eigerøy
2 Mkr Karpur	k h	T	35	49.1	17.7	7.7	Wichm.	40	0	Joh. Karlsen m fl, Hellvik i Eigers.
3 Mk Lunnarvik	h k	T	34	52.0	15.3	7.0	Union	30	0	Joh J Myklebust m fl, Egersund
4 Ms Tjerne	k	T	15	40.0	13.0	6.0	Stabil	20	0	Sigvart K Mong m fl, Egersund
5 Må —	k	T	26	20.0	6.0	2.3	Tjomsf.	4	0	Martin Stapnes, Stapsnes pr. Egers.
6 Ms Ragnhild	k	T	27	42.0	15.0	6.0	Wichm.	25	0	Ellert B Mong m fl, Egersund
7 Ms Hovland	k h	T	36	47.8	17.1	6.6	Union	40	0	Trygve Hovland m fl, Egersund
8 Ms Duen ³⁾	k	T	00	40.0	13.3	6.5	Rapp	24	0	Joh. Kvalheim, Hellvik i Eigersund
9 Må Skarv	k	T	41	27.0	8.4	4.7	Rapp	7	0	Arne A Hovland m fl, Hovland
10 Ms Ella ⁴⁾	k	T	02	40.0	14.3	5.8	Rap	17	0	T W Hestnes m fl, Egersund
12 Mkr Skum	k h	T	33	48.0	17.0	8.0	Wichm.	30	0	Olav J Sæstad m fl, S. Eigerøy
13 Må Jolljok	k	T	18	32.0	8.0	4.0	Rap	7	0	Mikal Østebød, Nordre Eigerøy
14 Ms Egerø	k h	T	34	46.0	16.4	7.0	Wichm.	30	0	I Torgersen, Nordre Eigerøy
15 Ms Strålau ⁵⁾	k f	T	16	41.6	14.6	6.0	Rapp	20	0	Isak I Seglem m fl, Nordre Eigerøy

1) 3) Omb. 1933. 2) Omb. 1935. 4) Omb. 1924. 5) Omb. 1927.

Farkostens nummer art og navn	Anvendelse	Materiale	Byggeår	Lengde	Bredde	Dybde	Maskin. navn	Antall HK	F. & fangstb.	Eierens (den korresponderende reders) navn og postadresse
16 Ms Rosholm	k h	T	35	49.1	17.3	6.5	Wichm.	30	0	Kasper S Midtbrod m fl. Nordre Eigerøy
17 Ms Ternen 2	k	T	31	44.0	15.5	6.1	Rap	29	0	Tønnes T Svanes m fl, Egersund
18 Mk Sonja	k h	T	42	48.0	17.0	6.1	Union	50	0	L Larsen m fl, Hellvik i Eigersund
19 Mkr Ringgåsen	k h	T	39	47.7	15.5	8.3	Union	50	0	A H Helvik m fl. Hellvik i Eigers.
20 Ms Svanen	k	T	16	40.5	13.0	6.4	Rapp	24	0	Andr G Hovland m fl. Egersund
21 Må Lygrenes	k	T	43	24.0	8.5	4.0	Marna	6	0	Arne J Hadland, Egersund
22 Ms Nøkken	k h	T	18	41.6	15.0	6.3	Rapp	22	0	Erlang Øglend m fl. S. Eigerøy
23 Ms Saturn ¹⁾	k	T	13	35.5	12.8	6.4	Rapp	14	0	Didrik Øglend, Egersund
24 Må Vig	k	T	41	27.0	8.5	4.0	Rapp	5	0	Jakob Øglend m fl. S. Eigerøy
25 Må Kobben 2	k	T	21	25.5	8.8	3.6	Rapp	3	0	Karl J Nilson m fl. Eie pr Egersund
26 Må Rap	k	T	05	25.0	8.0	4.3	Rap	6	0	Ragnvald J Hovland, Egersund
27 Må Lyn	k	T	28	24.0	7.5	5.5	Rap	4	0	Berthinius G Løining, Egersund
28 Må Inger	k t	T	32	24.0	7.0	4.0	Sabb	5	0	Tollef Hestnes, Egersund
29 Ms Juvik	k	T	39	41.0	14.0	7.0	Wichm.	16	0	Harald H Midbrød, N. Eigerøy
30 Ms Sæstad	k	T	19	41.0	14.5	6.0	Rap	24	0	Jakob J Sæstad m fl. Egersund
31 Ms Grenå	k h	T	38	50.0	17.0	7.0	Grenå	75	0	Egersund Sildoljefabrikk, Egersund
32 Ms Astri	k	T	13	42.0	13.5	5.5	Union	20	0	Laurits L Hellvik m fl. Egersund
33 Ms Stormfuglen	k	T	32	46.8	18.2	6.5	Rap	35	0	Hans L Hellvik m fl. Hellvik i Eigersund
34 Må Union	k	T	41	30.0	10.5	5.0	Union	7	0	Lars Lauritsen, Hellvik i Eigers.
35 Ms Løining	k h	T	24	48.7	18.9	8.2	J.Munkt.	60	0	Bertel Løining m fl, Egersund
36 Ms Vårbud	k h	T	34	46.0	16.0	7.5	Brunv.	48	0	Salve H Myglebust m fl. Nordre Eigerøy
37 Ms Helvik	k	T	37	26.0	8.0	4.5	Sabb	5	0	Krist. Bentsen, Hellvik i Eigersund
38 Ms Kleppa	k	T	04	36.0	13.0	5.3	Rap	12	0	Tollak J Hovland m fl. Egersund
39 Ms Nordlys	k h	T	24	41.5	11.0	6.0	Rap	20	0	Johs J Grastvedt m fl. Egersund
40 Ms Mars	k h	T	39	45.8	16.3	6.8	Rapp	45	0	Mandius Leidland, N. Eigerøy
41 Mk Nordøy	k t	T	40	49.7	16.6	6.2	Union	30	0	Ingv. K Østebrod m fl. N. Eigerøy
42 Ms Svælven	k	T	24	40.0	13.5	7.0	Rap	20	0	Amund A Dyrnes m fl, Egersund
43 Må Sabb	k	T	90	19.8	6.8	2.7	Sabb	4	0	Ingv. J Skadberg, Nordre Eigerøy
44 Ms Vårliv	h k	T	36	48.0	16.3	6.4	Wichm.	30	0	Olav O Østebrod m fl. N. Eigerøy
45 Må Alken	k	T	36	33.0	12.5	4.5	Union	10	0	Gjert K Skadeberg m fl. N. Eigerøy
46 Ms Prestskjær	k h	T	19	42.0	14.5	6.0	Union	20	0	Ingvald R Midbrød m fl. N. Eigerøy
47 Må Bertha	k	T	28	22.0	6.8	3.0	Roald	4	0	Johs Andreassen, Nordre Eigerøy
48 Ms Tekla	k h	T	34	48.0	17.2	8.0	Union	40	0	Trvg. T Myglebust m fl. N. Eigerøy
49 Ms Havsulen	k	T	08	34.0	11.8	6.0	Gideon	13	0	Alrik Nilsen, Egersund
50 Må Hein	k	T	35	31.2	11.6	3.4	Hein	6	0	Gust. Tønnessen, Hellvik i Eigers.
51 Må Lax	k	T	42	23.5	7.5	4.0	Marna	5	0	Lars A Øglænd m fl. S. Eigerøy
52 Ms Vårliv	k h	T	37	48.6	17.2	6.7	Union	50	0	Ommund Hellvik m fl, Hellvik i Eigersund
54 Ms Jill	f k	T	32	44.0	16.0	7.0	Rapp	29	0	Henr. H Mvklebust m fl. N. Eigerøy
55 Må Svalen	k	T	30	19.0	7.0	4.0	Marna	3	0	Petter Wilhelmsen, Egersund
56 Må Marta	k	T	12	28.0	8.5	4.5	Rapp	10	0	Sebulan H Hovland, S. Eigerøy
57 Må Sjøgutten	k	T	26	25.0	9.0	3.5	Rapp	7	0	Lars Larsen Hestnes, Egersund
58 Ms Sjøblomst	k	T	31	43.0	15.0	6.5	Rap	29	0	Joh Larsen Hestnes m fl. Egersund
59 Må Tor	k	T	44	23.0	8.0	3.3	Vestkyst	4	0	Håkon K Henriksen, Hellvik i Eigersund
60 Ms Solvia ²⁾	k	T	12	37.0	12.5	6.0	Rap	12	0	John A Helvik, Hellvik i Eigersund
61 Må Marna	k	T	44	23.0	8.0	4.0	Marna	5	0	Lauritz Valdemarsen, Hellvik i Eigersund
62 Ms Sjøfuglen	k	T	19	42.0	15.3	6.0	Union	30	0	H O Hellvik m fl, Hellvik i Eigers.

Farkostens nummer art og navn	Anvendelse	Materiale	Byggeår	Lengde	Bredde	Dybde	Maskin, navn	Antall HK	F.&fangstb.	Eierens (den korresponderende reders) navn og postadresse
63 Ms Nelly	k h	T	32	44.9	15.8	6.4	Gideon	35	0	H K H Helvik m fl, Hellvik i Eigers.
64 Ms Grunnsund	k h	T	38	45.0	15.5	6.2	Rapp	35	0	Magn. P Skadberg m fl, N. Eigerøy
65 Må Kjell	k	T	07	26.0	8.8	4.2	Rapp	5	0	Salve Hestnes, Egersund
66 Ms Maud ⁴⁾	k	T	15	40.0	14.5	7.5	Rapp	24	0	Severin S Stappes m fl, Egersund
67 Ms Dolly ²⁾	k	T	19	42.0	14.5	6.0	Rapp	29	0	Peder Skadberg m fl, Egersund
68 Må Marna	k	T	41	21.0	7.5	3.5	Marna	4	0	Alf S Stappes, Egersund
69 Ms Evelyn	f k	T	43	50.0	17.2	6.6	Rapp	45	0	Paul Seglem m fl, N. Eigerøy
70 Ms Trygg	h k	T	38	49.9	17.4	6.3	Union	50	0	Johan Midbrød, Eie pr Egersund
71 Må Bris	k	T	42	22.0	7.0	3.5	Marna	5	0	Ingeberg Sæstad, S. Eigerøy
72 Må Lyna	k f	T	12	30.0	10.0	4.3	Aktiv	7	0	Haas H Hovland, S. Eigerøy
73 Ms Veslemøy	k h	T	31	42.5	15.0	6.5	Wichm.	30	0	Arthur J Seglem m fl, N. Eigerøy
74 Må Tor	k	T	?	22.0	5.5	3.0	Roald	4	0	Herman A Leidland, N. Eigerøy
75 Mk Mykle	k h	T	39	47.0	16.2	7.0	Rapp	45	0	Nik. T Myklebust m fl, N. Eigerøy
76 Må Rask	k	T	42	25.5	8.5	4.0	Rapp	5	0	Torger V Hestnes, Egersund
77 Ms Seglem	k	T	24	43.5	15.4	7.0	Wichm.	20	0	Peder P Seglem m fl, Egersund
78 Mkr Strand	k h	T	42	47.0	17.0	6.0	Wichm.	50	0	K L Helvik m fl, Hellvik i Eigers.
79 Ms Fram	k	T	10	31.0	11.0	5.0	Rap	9	0	Ole J Hestnes, Egersund
80 Ms Rosa	k h t	T	40	50.0	17.5	6.3	Rapp	45	0	Herman N Mong, Egersund
81 Må Kvik	k	T	15	21.0	7.0	3.0	Archim.	3	?	Mikal B Hestnes m fl, Egersund
82 Ms Fjong	k h	T	30	40.5	15.3	7.3	Saffle	40	0	Vilh. R Østebrod m fl, N. Eigerøy
83 Må Rap	k	T	10	25.5	9.2	4.1	Rap	4	0	Kr Klippenberg m fl, Egersund
84 Ms Krågen ⁵⁾ *	k	T	19	44.0	15.3	6.9	Rapp	35	0	Berthe Leidland, N. Eigerøy
85 Må Dyre-Vå	k	T	00	25.0	8.0	3.5	F. M.	5	0	Andreas Dynes, Egersund
86 Må Lyn	k	T	?	22.0	6.5	3.0	Rapp	4	0	Torl. Klippenberg Hestnes, Egers.
87 Må Prøven	k	T	16	29.7	11.0	4.5	Rap	7	0	Gabriel S Stappes, Egersund
89 Må Norstø	k	T	34	21.0	6.0	3.0	Marna	4	0	Tønnes Langs. Hovland
90 Må Mågodd	k	T	44	22.0	8.0	4.0	Rapp	4	0	Kristian G Hovland m fl, S. Eigerøy
91 Må Snadden	k	T	32	20.9	7.5	4.0	F. M.	4	0	Olaus H Hestnes, Egersund
92 Må Sabb	k	T	33	27.0	11.0	5.0	Sabb	5	0	J Pedersen m fl, Hellv. i Egersund
93 Må Sleipner	k	T	17	24.0	8.0	4.5	Sleipner	4	0	Harald S Lædre, Egersund
94 Ms Emma ⁴⁾	k	T	05	35.6	12.7	6.2	Stabil	12	0	K T Seglem, S Eigerøy, Egersund
95 Ms Bratt	k h	T	42	49.0	16.7	7.4	Rapp	35	0	Bernt Mong m fl, Egersund
96 Må Snøgg	k	T	36	21.0	5.5	2.5	F. M.	4	0	Rasmus R Østebrod, N. Eigerøy
97 Ms Dyroy	k	T	42	47.7	17.2	5.2	Union	5	0	Karl J Johnsen m fl, Hellvik i E.
98 Må Lædre	k	T	13	20.0	6.0	3.5	Roald	3	0	Gustav Lædre m fl, Egersund
99 Ms Monter	k	T	14	36.9	13.7	6.9	Rap	17	0	Selm A Skadberg m fl, N. Eigerøy
100 Må Snøgg	k	T	38	21.0	6.0	3.0	Rollo	4	0	Ingvald Løining, S. Eigerøy
101 Må Rex	k	T	25	24.0	4.0	3.0	Rapp	5	0	Bjarne B Hestenes, Egersund
102 Må Svanen	k	T	36	20.0	6.0	2.5	Fix	4	0	Ingvald Ase, Arstaddalen i Eigers.
103 Må Stave	k	T	17	22.0	6.0	2.5	Amerik.	4	0	Edward Øgliende, Egersund
104 Må Speed	k	T	?	24.0	6.0	4.0	Marna	6	0	Ola Assersen, Hellvik i Egersund
105 Må Bris	k	T	38	22.0	5.0	5.0	F. M.	6	0	Kristian Sæstad, S. Eigerøy
106 Må Oso	k	T	08	21.0	5.0	3.5	F. M.	4	0	Thorvald Birkeland, Egersund
107 Må Sterling	k	T	13	29.0	9.8	3.7	Rap	7	0	Olav O Hestnes m fl, Egersund
108 Må Rask	k	T	00	21.0	6.0	3.0	Marna	3	0	Hans J Mong, Egersund
109 Må Måken	k	T	37	21.6	7.2	3.0	Marna	4	0	Herman Mong, Egersund
110 Må Hans	k	T	16	21.0	5.0	3.5	Roald	3	0	Tollak H Mong, Egersund
111 Ms Vesla ⁵⁾	k	T	99	35.0	13.6	6.1	Rapp	9	0	Johan O Hestnes, Egersund
112 Må Jolly	k	T	25	22.0	6.0	2.7	Sleipner	5	0	Thorvald Sæstad, S. Eigerøy
113 Må Real	k	T	?	20.0	6.7	2.3	Real	4	0	Nils T Stappes m fl, Egersund
114 Må Glimt	f k	T	10	25.0	9.5	4.0	Rapp	6	0	Arthur J Seglem m fl, N. Eigerøy
115 Må Glog	k	T	15	21.0	7.0	3.0	Rap	5	0	Torger A Midbrød m fl, Egersund
116 Må Lygre ⁶⁾	k	T	15	29.0	10.0	4.0	Rap	7	0	Adolf Klippenberg, Egersund

1) 5) Omb. 1935. 2) 4) Omb. 1935. 3) Omb. 1936. 6) Omb. 1923.

* Rekvirert eller chartret av Wehrmacht.

Farkosten ¹ nummer art og navn	Arvendelse	Arvendelse	Byggeår	Langde	Bredde	Dybde	Maskin. navn	Antall HK & tangstb.	Eierens (den korresponderende reders) navn og postadresse	
117	Må	Fugloden	k	T 29	18.0	5.5	2.0	Solo	3	0 Ragnvald J Hovland, S. Eigerøy
119	Må	Mong	k	T 25	28.0	9.0	4.0	Rap	6	0 Sivert A Mong m fl. Egersund
120	Ms	Flid	k h	T 20	46.6	17.0	6.3	Laval	40	0 Emil A Hovland m fl. Egersund
121	Må	Rex	k	T 27	19.5	5.0	2.5	Marna	3	0 Hans S Myklebust, N. Eigerøy
122	Ms	Stanly ¹⁾	k	T 17	45.0	16.5	6.5	Nygrei	30	0 O J Leidland m fl. Nordre Eigerøy
123	Må	Tur	k	T 27	22.3	8.0	4.8	Sleipner	5	0 Magnus Hovland, S. Eigerøy
124	Må	Happy Boy	k	T 44	23.0	8.0	4.0	Marna	5	0 Kartur Pedersen, Hellvik i Eigers.
125	Må	Flint	k	T 34	21.0	6.0	4.0	Rold	5	0 Olav M Østebrod, N. Eigerøy
126	Ms	Engø	k	T 28	44.0	15.0	6.6	Union	30	0 Herman Løining m fl. Egersund
127	Ms	Sjøliv	k	T 30	45.0	16.0	6.5	Rap	29	0 Ton. Seglem m fl. Nordre Eigerøy
128	Ms	Lilly	k	T 36	37.0	13.0	7.0	Rapp	17	0 NT Stappes m fl. Stappes pr Egers.
129	Må	Prins	k	T 32	25.5	7.5	5.0	Skandia	6	0 Hjalmar Myklebust, N. Eigerøy
130	Må	Makrellen	k	T 16	31.0	10.5	4.3	Skandia	6	0 A Assersen, Hellvik i Eigersund
132	Ms	Logresund ²⁾	h	T 33	49.9	16.3	7.2	Rapp	35	0 M Hestnes m fl. Egersund
133	Ms	Vårsol	h k	T 33	46.0	16.0	7.0	Wichm.	30	0 A H Leidland m fl. Egersund
134	Mk	Storholm	f	T 31	54.0	15.0	6.5	Rap	29	0 Kr M Østebrod m fl. Egersund
135	Ms	Bruse	k	T 09	38.0	14.0	6.8	Saffle	25	0 J J Stappes m fl. Egersund
136	Må	Sannarnes	k	T 33	33.0	12.0	4.5	Union	7	0 Leif Nedland, Egersund
140	Ms	Hestnes	k h	T 34	47.0	16.2	6.4	Union	30	0 Salve K Hestnes m fl. Egersund
141	Mk	Vestpynt ³⁾	h k	T 34	47.7	15.7	6.5	Union	30	0 Nelius Hansen Hellvik, Egersund
142	Ms	Maren ⁴⁾	k	T 19	43.0	16.3	7.2	Rapp	45	0 Alfr Netland, Hellvik i Eigersund

R-EF. Erfjord merkedistrikt.

1	Må	Notmann	f	T 42	25.7	9.3	3.8	Marna	6	3 Knut Surnevik m fl. Erøy
2	Ms	Duen ⁴⁾	f	T 06	45.0	15.5	5.8	Skandia	15	4 Knut O Surnevik m fl. Erøy
3	Ms	Havsulen	f	T 06	40.0	17.0	6.0	Skandia	16	4 A P Vågane m fl. Erøy
4	Ms	Forglemigeif	f	T 18	45.0	18.0	7.7	Wichm.	40	4 Edv. O Boen m fl. Erøy
5	Må	Kvikk	f	T 31	21.0	7.0	3.1	Victor	5	1 Anton Solheim, Aas, Erfjord
6	Ms	Aiken	ft	T 06	43.2	15.0	6.0	Rapp	29	4 Ingval Tednes m fl. Erøy
7	Ms	Rypen	t k f	T 37	43.0	15.5	6.0	Skandia	15	3 Davit Hagen, Erøy
8	Må	Kilavåg	f	T 14	32.0	10.5	4.0	Rap	9	0 Johan Kilane, Erfjord
9	Må	Kvik	f	T ?	21.5	6.0	2.5	Rap	4	2 Børre Rødne, Erøy
10	Må	—	k f	T 38	32.0	10.5	3.5	Solo	16	3 Brødrene Boen, Erøy
11	Må	Rask	f	T ?	25.0	8.0	3.5	Snøgg	5	2 Edv Leverskjer m fl. Erøy
12	Må	Fiskeren ⁵⁾	f	T 19	26.3	7.7	3.2	Rapp	4	1 Knut O Surnevik, Erøy
13	Må	Kvik	f k	T 33	27.0	9.0	3.0	Wichm.	8	2 Anton Tednes, Vik i Erfjord
14	Må	Tednesbåten	f	T 30	22.0	8.0	3.0	Rogal.	4	3 Johan Tednes, Erøy
15	Må	Tor	f	T 30	26.0	10.0	4.0	R. M.	6	2 Johan As, Erfjord
16	Må	Svint	f	T 33	29.0	9.5	3.5	F. M.	12	2 Ola Boen m fl. Erøy
18	Må	Terje	f	T 34	23.5	7.0	4.0	Alda	6	2 Ola Ur, Vik i Erfjord
20	Ms	Ragnhild	k f	T 30	40.0	13.7	6.0	Skandia	25	3 Sigv Fyljesvoll, Vik i Erfjord
22	Må	Trygg	f	T 22	22.0	7.5	3.0	Rapp	4	2 Torkel Tveit m fl. Erøy
23	Må	Vågen	k f	T 24	32.0	11.0	5.0	Skandia	7	3 Lars Vik m fl. Erfjord
24	G/A	Måken	f	T 35	19.2	6.2	2.2	—	—	2 Knut Surnevik m fl. Erøy
26	Må	Rask	f	T 30	24.5	8.5	3.0	Marna	6	2 A. Torkelsen, Erøy
27	Må	Langvik	f	T 90	22.0	6.0	3.0	Glimt	5	2 Nils Eliane, Erøy
28	Må	Svinten	f k	T 25	32.0	11.5	5.0	Rapp	22	4 Birger Erfjord, Erøy
29	Må	Solid	f k	T 37	27.0	9.7	3.7	Solid	6	3 Peder Solvang m fl. Erøy
30	Ms	Nordstjernen	f k	T 07	42.0	14.0	8.0	Avance	18	4 Peder Solvang m fl. Erøy
31	Mk	Gyda	t k f	T ?	43.0	16.3	7.0	Rapp	12	4 Bjørn Leirvik, Erøy

1) Omb. 1939. 2) Omb. 1942. 3) Omb. 1937 og 1942. 4) Omb. 1927. 5) Omb. 1925.

* Rekvirert eller chartret av Wehrmacht.

R-F Finnøy — R-FR Fister.

Farkostens nummer art og navn	Anvendelse	Materiale Byggeår	Lengde	Bredde	Dybde	Maskin, navn	Antall HK P & fangstb.	Eierens (den korresponderende reders) navn og postadresse
1 Ms Fix	f	T ?	40.0	8.5	8.0	Stabil	16	0 Selmer Jansen, Reilstad
3 Må Falken	f	T 33	23.0	7.6	2.8	Glimt	5	0 Olav Tyttlandsvik, Nord-Fogn
4 Må Gavlaen	f	T 22	40.0	12.0	4.0	Skandia	12	0 Reinert Bokn, Reilstad
5 Ms Solveig	t	T 17	48.0	16.0	9.0	Nygrei	35	1 Guttorm Hausken, Judaberg
6 Må Østebo	f	T 10	22.5	7.5	3.0	R. M.	6	0 Christopher Østebo, Talgje
7 Ms Drott	f k	T ?	40.0	10.5	6.0	Skandia	10	1 Garmann Wignes m fl, Judaberg
8 Må Trygg	f	T 15	26.0	7.0	3.5	Rapp	5	0 Sigvald Mjolsnes, Judaberg
10 Ms Holter	f	T 06	35.0	13.0	5.5	Skandia	12	2 Morten Steinnes m fl, Steinnesvåg
13 Må Thor	f	T ?	18.0	6.0	2.5	Motor	3	0 Kristoffer Runestad, Nord-Fogn
14 Må Von	f	T 34	21.0	7.0	3.5	R. M.	3	0 Kristian Stang, Steinnesvåg
15 Må Brand	f	T 37	28.0	9.5	4.0	R. M.	6	0 Theodor Havda, Sør Fogn
16 Må Venus	f	T 39	25.0	7.0	4.0	R. M.	6	0 Hans Haga, Judaberg
17 Må Snøgg	f	T 21	21.0	7.0	3.0	R. M.	2	0 Birger Kvame, Judaberg
18 Må Gå På	f	T ?	21.0	6.0	2.0	R. M.	3	0 Sigvald Mjolsnes, Judaberg
19 Ms Havdynn	t	T ?	55.1	20.0	6.4	Skandia	80	1 Johan Nåden m fl, Judaberg
20 Må Håpet	f k	T 08	28.8	9.6	4.4	Rapp	5	0 Jacob Eike, Judaberg
21 Må Trippen	f	T ?	20.0	5.0	3.0	F. M.	2	0 Børre Kindingstad, Reilstad
22 Må Oter	f	T 37	24.0	7.0	3.0	Stord	5	0 Erling Hovda, Sør Fogn
25 Må Goliat	k f	T 16	32.4	10.5	4.1	Wichm.	8	0 H Hovda m fl, Eidsvåg i Ryfylke
26 Må Gavlebåten	f	T 36	25.0	7.0	3.0	Rapp	11	0 Reinhart Bokn, Reilstad
27 Må Fram	f	T ?	21.0	7.0	2.5	R. M.	2	0 Eivind Hestby, Steinnesvåg
28 Ms Marie	t	T 90	52.9	17.0	7.0	Skandia	20	0 Olav Asheim, Judaberg
29 Må Sossak	f	T ?	23.0	7.0	2.5	R. M.	3	0 Reinert Bokn, Reilstad
30 Ms Dagny	k t	T ?	30.0	12.0	4.5	Stabil	14	0 Elling Kjølvik, Talgje
32 Mk Talgøy	f	T 27	28.0	9.0	4.0	Wichm.	6	0 Chr Larsen, Talgøy
34 Må Erling	f	T 20	20.0	6.0	2.0	R. M.	2	0 Erling Hovda, Eidsvåg i Ryfylke
35 Ms Ternen	k	T 05	40.0	12.5	5.5	Rapp	24	0 John Eide, Eidsvåg i Ryfylke
36 Må Håkon	f	T ?	25.0	8.0	4.0	Sterk	5	0 Bjarne Østhus, Nord-Fogn
37 Ms Regina	t	T 89	69.0	18.0	9.0	Skandia	20	0 Peder Asheim, Judaberg
38 Må Rask	f	T 27	23.0	7.0	3.0	R. M.	3	0 Johs. O Landa, Steinnesvåg
39 Må Aspekten	f	T ?	21.0	6.5	3.0	F. M.	2	0 Chr. Berge, Reilstad
40 Ms Signal	f	T 36	47.0	16.5	7.0	Skandia	25	1 Reinert Bokn, Reilstad
41 Må Småen	f	T 35	23.0	7.0	5.0	R. M.	4	0 Olav Fredheim Eidsvåg i Ryfylke
42 Må Fjell	f	T 35	21.0	6.0	4.5	R. M.	3	0 Severin Langedal, Nord Fogn
43 Må Jens	f	T ?	19.0	5.5	2.5	F. M.	2	0 Gudmund Trevland, Sør Fogn
44 Må Svanen	f	T ?	27.0	9.0	4.0	Wichm.	6	0 Karl Knutsen, Steinnesvåg
45 Må Viking	f	T 25	19.0	6.3	2.3	R. M.	3	0 Trygve Vik, Judaberg
48 Må Sprøyt	f	T 32	22.0	6.0	4.0	Alda	4	0 Thv. Kindingstad, Reilstad
51 Må Glimt	f	T 32	23.0	7.5	3.5	Glimt	3	0 Sven Trevland, Nord-Fogn
52 Må —	f	T ?	20.0	6.0	2.5	Penta	6	0 Laurits Magnussen, Judaberg

R-FR. Fister merkedistrikt.

1 Må Mågen ¹⁾	k	T 15	33.0	12.4	4.4	Grei	10	0 Lars Nygård m fl, Skartveit
2 Må Kvikk	f	T 44	21.0	5.0	3.0	Alda	6	2 Peder P Vodalen, Sandanger
3 Må Knold	k	T 15	31.0	10.0	4.0	Ideal	8	0 Ola O Skartveit m fl, Skartveit
4 Må Chaplin ²⁾	k	T 16	34.7	12.6	5.0	Wichm.	8	0 Thor A Skartveit, Skartveit
5 Må Laksen	f	T 08	23.0	7.0	3.0	Marna	5	0 Guttorm Bokn, Sør-Bokn
6 Må Lomen	k f	T 19	33.6	12.3	5.3	Rapp	12	0 Ole S Sandanger, Sandanger
7 Må Per	f	T 38	21.0	6.4	3.5	Marna	4	0 Erik S Eike, Skartveit
8 Mk Trygg	f	T ?	33.5	8.0	5.0	Snøgg	12	0 Sigurd Lindahl, Byre

Farkostens nummer art og navn	Anvendelse	Materiale	Byggeår	Lengde	Bredde	Dybde	Maskin. navn	Antall HK	Eierens (den korresponderende reders) navn og postadresse
9 Må Wichmann	f	T	41	27.0	9.5	3.5	Wichm.	6	0 Andreas A Skartveit. Skartveit
10 Mk Båsnes	f	T	?	44.0	11.5	7.5	Wichm.	12	0 Kristoffer Barnevik, Fister
11 Må Turi	f k	T	29	25.5	8.0	3.0	Rapp	7	0 Berge B Eike, Skartveit
12 Må Alken	f	T	?	29.0	9.0	3.6	Motor	5	0 Guslav Anvik, Skartveit
13 Må Delfin	f	T	38	20.0	6.0	3.5	Sabb	4	0 Håkon Torstensen, Sør-Bokn
14 Må Sjøgutt	f	T	18	18.0	5.5	2.5	Sleipner	6	0 David Sørhus, Skartveit
15 Må Aslak	f	T	?	20.0	6.5	2.5	Sleipner	4	2 Reidar Skår m fl. Fister
16 Må Sjøgutt	f	T	37	25.0	8.5	3.0	Glimt	8	0 Trygve T Bjerga, Skartveit
17 Må Randolph)	f	T	05	26.4	9.4	3.4	Glimt	8	0 Otto R Skartveit m fl. Skartveit
18 Må Teisten	f	T	?	18.0	5.0	3.0	Marna	4	0 Gustav Anvik, Skartveit
19 Ms Lauvik	f k	T	05	41.7	14.5	8.4	Skandia	20	4 B S Eike m fl. Skartveit
20 Må Sjøgutt	f	T	37	28.0	9.0	4.0	Levahn	8	0 Sigvart Skjelsvik, Fister
22 Må Havglimt	k f	T	34	24.0	8.0	4.0	Marna	5	0 Malinius B Eike, Skartveit
23 Må Dahlebu	f k	T	18	25.0	8.5	3.5	Rogal.	6	0 Maria Dahle, Ølesund
24 Må Flaks	f	T	20	26.0	9.0	3.5	F. M.	8	0 Johs. R Skartveit, Skartveit
25 Ms Komet ²⁾	t	T	10	40.8	16.0	6.0	Skandia	16	1 Bjarne P Sandvik, Fister
26 Må Bjorn	f	T	27	25.0	7.0	6.0	Wichm.	5	0 Levin R Eike, Skartveit
27 Ms Mai	k f	T	16	47.6	16.5	7.1	Skandia	30	0 Andr. A Skartveit m fl. Skartveit
28 Må Fram	f	T	34	21.0	6.0	3.0	R. M.	3	0 Jens Eide, Sør-Bokn
30 Må Aud	f	T	43	26.0	8.5	3.5	R. M.	6	0 Johs. R Skår, Fister
31 Må Svanen	k f	T	08	30.0	8.0	4.0	Normo	5	0 Nils N Eike jr m fl. Skartveit
32 Ms Svanen	k f	T	08	40.0	14.0	5.0	Verdan	12	3 Erik Bråten m fl. Fister
33 Må Mågen	f	T	?	22.0	6.8	2.7	Glimt	4	0 Johs. Nygård, Skartveit
34 Må Ulabrand	f	T	?	20.0	6.0	3.0	Glimt	3	0 Sigurd Lindal, Byre
35 Må Auren	f	T	39	26.0	6.5	6.0	Glimt	6	0 Peder Kota m fl. Kotavågen
36 Må Per	f	T	33	21.0	6.4	3.2	R. M.	3	0 Johne Eie, Sør-Bokn
37 Mkr Deodata	f k	T	41	50.0	16.0	7.2	Rapp	22	0 Otto R Skartveit m fl. Skartveit
38 Må Streif	f	T	31	23.0	8.0	3.0	Marna	4	0 Johs. R Skartveit, Skartveit
39 Må Duen	f	T	37	25.0	7.5	3.5	Glimt	6	0 Oddvar Byre, Byre
40 Må Lurifaks	f	T	37	28.0	9.0	4.5	Rapp	7	0 Johannes H Sandanger, Sandanger
42 Må Gneisten	f	T	?	20.0	6.0	2.5	Geffe	4	0 Olav Skår m fl. Fister
43 Ms Bradrene*	f k	T	?	35.0	14.0	5.0	Skandia	20	0 Gerh. Skartveit, Skartveit
44 Må Seien	f	T	?	24.0	7.0	3.0	Glimt	4	0 Håkon Meling m fl. Nessa i Ryf.
45 Må Jack	f	T	?	21.5	5.8	2.8	Snøgg	4	0 Tormod Meland m fl. Fister
46 Må Snøgg	f	T	?	21.0	6.4	2.3	Snøgg	3	0 Sigv. B Eike, Skartveit
48 Må Regal	f	T	?	18.5	5.2	2.4	Regal	4	0 Gerhard Skartveit, Skartveit
49 Må Standard	f	T	13	23.0	5.4	3.0	Stand.	4	0 Tårn Hovda, Sandanger
50 Må Sigrun	f	T	33	22.3	9.6	3.2	Sleipner	7	0 John Bokn, Sørbokn
51 Må Lauken	f	T	05	33.0	10.0	4.0	Avance	8	0 Øystein O Sandanger, Sandanger

R-FD. Forsand merkedistrikt.

1 Må Sonja	f t	T	28	26.5	10.0	4.0	Stabil	6	0 Rasmus O Hollesli, Forsand
2 Må Alken	f	T	?	20.0	7.0	2.8	Roald	4	0 Magne Fossan, Forsand
3 Må Tryg	f	T	?	23.0	7.0	3.0	Normo	5	0 Syvert K Bergevik m fl. Forsand
7 Ms Hein ³⁾ *	k	T	18	50.0	16.5	7.0	Rapp	22	1 Rasmus Stangeland, Forsand
11 Ms Armada ⁴⁾	k k	T	01	51.5	16.0	6.1	Avance	35	1 Ingolf T Fossand, Forsand
12 Må Ideal	k f	T	16	32.2	10.5	4.4	Ideal	8	0 Rasmus Viga m fl. Forsand
15 Ms Bergevik	f k	T	12	47.0	16.3	6.5	Union	30	5 Reinert Berge, Forsand
22 Må Bergsholm	f	T	39	28.0	11.0	4.5	Marna	6	3 Erling Vika, Forsand
24 Må Levahn	k	T	16	28.7	10.3	3.7	Levahn	7	0 M Kregen, Meling i Høgsfj.

1) Omb. 1937. 2) 3) Omb. 1934. 4) Omb. 1927.

* Rekvirert eller chartret av Wehrmacht.

R-FD Forsand — R-HT Hetland.

Farkostens nummer art og navn	Anvendelse	Materiale	Byggeår	Lengde	Bredde	Dybde	Maskin, navn	Antall HK	F. & fangstb.	Eierens (den korresponderende reders) navn og postadresse
25 Må Springerent ¹⁾	k t	T'16	38.0	11.0	4.9	Grei		11	0	E Kvalvåg m fl, Meling i Høgsfj.
28 Ms Mode 1	f k	T'15	46.0	17.5	8.0	Wichm.		25	4	L T Meling m fl, Meling i Høgsfj.
29 Ms Mode 2	f	T'00	40.0	17.0	5.0	Skandia		12	0	Lars T Meling, Meling i Høgsfj.
30 Må Sleipner	f	T'32	26.0	8.0	4.0	Sleipner		9	2	Marselius Gjøsens Notlag, Forsand
32 Mk Frafjord I	f k	T'32	44.0	16.0	6.5	Skandia		16	4	torger Frafjord m fl, Frafjord
34 Må Fram	f	T' ?	20.0	5.3	2.4	Meteor		3	0	Sverre I Kota, Kotavågen
35 Må Truls	f	T'21	24.0	7.5	3.0	Rapp		5	1	S A Levik m fl, Meling i Høgsfj.
36 Ms Ternen	f k	T'39	47.0	16.2	6.5	Wichm.		25	5	Marselius Gjøsens notlag, Forsand
43 Ms Dagny	f	T'06	44.0	17.0	7.0	Nygrei		35	3	Børe Havns Notlag, Forsand
48 Må Høllesli	f	T'24	27.0	9.0	4.0	Skandia		6	0	Bernh R Høllesli, Forsand
51 Må Smart	f	T'35	20.0	7.0	3.0	Alda		6	2	Kristian Håland, Frafjord
52 Må Snål	f	T'26	21.0	6.5	3.0	L. Grei		4	1	Osmund B Berge, Forsand
53 Må Håland	f	T'37	28.0	9.0	4.0	Glimt		8	3	Kristian Håland, Frafjord
57 Må Ferd	f	T'37	26.0	8.5	4.0	Rapp		5	1	Olav Meling, Meling i Ryfylke
58 Må Dirdal	f	T'37	20.0	6.5	3.0	Alda		4	2	Sven Dirdal, Dirdal
59 Ms Håbet	f	T' ?	38.0	13.0	5.0	Rapp		12	1	H S Meling m fl, Meling i Høgsfj.
60 Må Ægir	f	T'40	28.0	8.0	3.5	Univers.		28	0	Torger B Frafjord, Frafjord
63 Ms Kariu	f k	T'21	40.9	17.5	7.0	Saffle		40	1	Ingvald Fossan m fl, Forsand
64 Må Sangesand	f	T'37	19.0	6.0	5.0	Sleipner		5	0	Gitle Sangesand, Forsand
65 Må Ferd	f	T'24	23.5	6.4	3.6	Glimt		5	0	Oskar Emberland, Fløyrlø
66 Må Rapp	f	T'41	32.0	10.0	4.0	Rapp		7	0	Marius Stangeland, Forsand
67 Må Glimt	f	T'41	19.0	5.7	2.4	Glimt		3	0	Arne Meling, Meling i Høgsfj.
68 Må Kobben	f	T'42	25.0	7.0	4.0	Sleipner		6	0	Torleif Havn, Meling i Høgsfj.
70 Ms Baltik	k t	T'18	50.0	17.0	7.0	Ideal		40	1	Anton Torklesen, Forsand
71 Må Teisten	f	T'43	20.0	7.0	3.0	R. M.		4	0	Adne Meling, Meling i Høgsfj.
72 Må Glimt	f	T'43	28.0	9.0	4.0	Glimt		8	0	Tomas Skjeivik, Meling i Høgsfj.
73 Må Berge	f	T'27	24.0	8.0	4.0	Motor		6	0	Kristian P Berge, Forsand
74 Må Meteor	f	T'38	19.0	5.0	3.0	Meteor		3	0	Peder Berge, Meling i Høgsfj.
75 Mk Hufteren	k f t	T'13	56.0	14.0	7.0	Populær		25	1	Olav Gjøse, Helle i Høgsfj.
76 Må Snål	f	T'37	21.0	6.0	2.5	Populær		4	0	Andreas Hagen, Helle i Høgsfj.
77 Må Kvikk	f	T' ?	25.0	7.0	3.4	F. M.		10	0	Edvart Berge, Meling i Høgsfj.

R-HT. Hetland merkedistrikt.

1 Ms Alstein	k f t	T'99	60.1	17.0	7.3	Wichm.		40	1	M Husebø m fl, Hetland pr. Stvgr.
2 Må Ole	f	T'02	20.0	7.0	3.5	Atlanta		4	0	O Tjøstheim, Hundvåg pr. Stvgr.
3 Ms Nornen 1 ²⁾	k h t	T'84	66.2	19.3	8.1	Rapp		35	0	Berdnes Brimso, Hommersåk
4 Ms Proven	k	T'14	41.0	15.5	7.0	Bohind.		15	0	Torbjørn Torsen m fl, Tasta
5 Ms Garma ³⁾	k	T' ?	36.0	14.0	9.0	Skandia		12	0	Knut Thomassen, Roaldsøy
6 Må —	f	T'34	27.0	6.5	4.0	Glimt		7	0	Harald Lunde m fl, Austre Amøy
7 Ms Ørnen	f k	T'03	42.0	16.0	6.0	Avance		15	0	Bjarne Lunde, Austre Amøy
8 Må Havsulen	f k	T'43	29.0	10.2	6.5	Rapp		9	0	Tomas Torsen, Dusevik pr. Stvgr.
9 Ms Alken ⁴⁾	k f	T'05	41.0	14.0	5.0	Snøgg		20	0	J Gudmundsen, Hetland pr. Stvgr.
10 Må Vidar	f	T'30	22.0	6.0	3.5	Glimt		4	0	Bernt Svendsen, Hundvåg pr. Stavanger
11 Må Hein	k	T'17	32.0	11.0	5.0	Hein		7	0	Bernt S Østbo, Buøy pr. Stavanger
12 Må Snygg	f	T' ?	22.0	8.0	3.0	Sabb		4	0	Kristen Jøssang, Ormøy pr. Stvgr.
13 Må —	k f	T'32	24.0	8.9	4.0	Ø. M.		6	0	Thomas Bjørnøy, Bjørnøy
14 Må Stjernen	f	T' ?	34.0	12.0	4.5	Rapp		10	0	Kr. Berntsen, Ormøy pr. Stvgr.
15 Ms Thule	k	T' ?	40.0	16.0	5.6	Skandia		12	0	Nils Ø Ormøy, Hetland pr. Stvgr.
16 Må Rap	k f	T' ?	28.0	9.0	4.0	Rap		5	2	Erik Skogstød, Tasta
17 Ms Svanen	f k	T'10	37.0	13.3	5.7	Grei		17	0	Bertel L Vassøy, Hetland pr. Stvgr.

Farkostens nummer art og navn	Anvendelse	Materiale Byggetår	Lengde	Bredde	Dybde	Maskin, usaa	Antall HK	F. & fagsstb	Eierens (den korresponderende reders) navn og postadresse
18 Må Sjøglimt	k	T30	24.0	7.5	4.0	Glimt	5	0	T Gundersen, Dusevik pr. Stvgr.
19 Må Måken	fk	T39	21.5	6.0	3.0	Marna	4	0	R B Wassøy, Hetland pr. Stvgr.
20 Ms Alma	t	T ?	40.0	16.0	7.0	Ideal	16	1	J B Vassøy m fl, Hetland pr. Stvgr.
21 Må Perth	f	T22	24.0	5.0	3.0	Glimt	6	0	Ø Osmundsen, Hundvåg pr. Stvgr.
22 Må Snål	f	T32	23.0	7.0	3.5	Snøgg	5	0	Morten Lunde, Austre Amøy
23 Må Lykkens prøvet ¹⁾	f	T ?	22.0	7.0	3.5	Marna	5	0	Torst T Lauvåsvåg, Hommersåk
25 Må Roald	k f	T32	25.0	9.0	4.0	Sleipner	6	0	Trygve Gudmundsen, Roaldsøy
26 Må Trygg	k f	T29	19.5	5.0	3.5	Marna	3	0	Ing Knutsen, Ormøy pr Stavanger
27 Må Duen ²⁾	k f	T16	25.0	9.0	5.5	Rapp	5	0	Anton J Roaldsøy, Hetland pr Stv.
28 Må Ivan	f	T34	24.0	8.5	3.3	Snøgg	6	0	Paul Toldøy, Hundvåg pr. Stvgr.
29 Må —	k f	T27	21.0	6.0	3.5	Bilm	10	0	L A Kamsrud, Hellesøy pr. Stvgr.
30 Må Tryg	k f	T19	33.0	12.0	5.0	Rapp	17	1	Bj Middelthoen, Hetland pr Stvgr.
31 Ms Ternens ³⁾	fk	T03	29.0	11.0	4.5	Snøgg	10	0	Ole Torjussen, Hundvåg pr. Stvgr.
32 Ms Brill	ft	T95	33.0	15.0	6.0	Gideon	28	3	Johannes J Vassøy, Vassøy
33 Må Pilen	fk	T36	27.0	8.8	3.4	Sleipner	6	0	Sverre Steinsøy, Hetland pr. Stvgr.
34 Må Hestholmen	f	T33	22.5	7.5	3.0	Sleipner	5	0	Knut Langøy, Roaldsøy
36 D Lissy	fk	S02	40.0	9.5	6.5	Damp	30	0	Magnus Joa, Hillevåg
37 Må —	f	T29	21.0	7.0	3.5	Wichm.	4	0	Emil Bjørno, Tasta
38 Må Sandviken	f	T34	24.0	7.0	4.0	Wichm.	5	0	A Solvik, Vassøy
40 Må —	fk	T31	27.0	9.0	4.0	Marna	6	0	Kristian J Roaldsøy, Roaldsøy
41 Må Erøy	fk	T22	25.0	7.5	3.5	Rapp	5	0	Dagfinn Tveit, Roaldsøy
42 Må Karm	f	T41	25.0	8.0	6.0	Karm	6	0	Endre Ludvigsen, Vassøy
43 Må Glimt	f	T20	21.0	6.0	3.0	Glimt	4	0	Henrik J Vassøy, Vassøy
44 Må Per	fk	T41	25.0	9.0	4.0	Rapp	5	0	Peder Svendsen m fl, Hommersåk
45 Må Hvalen	f	T31	27.0	9.0	4.3	Sleipner	6	0	Sivert Sivertsen, Roaldsøy
46 Ms Vårsilden	t f	T05	35.0	12.0	6.0	Skandia	12	1	Lars S Husebø, Hetland pr Stav.
47 Må Fårken	f	T32	23.0	6.0	4.0	Glimt	6	0	Rasmus Rolfsen, Hommersåk
48 Må Auren	f	T31	27.0	8.7	3.6	Marna	6	0	L T Dusevig, Hetland pr. Stvgr.
49 Må Mågen	f	T17	30.0	12.0	5.0	Wichm.	7	0	J Vassøy m fl, Hetland pr. Stvgr.
50 Må Sjøglimt	k f	T32	23.0	7.8	3.0	Marna	6	0	A Hundsnes, Hundvåg pr. Stvgr.
51 Må Øyvind	f	T38	24.0	7.0	3.0	Rapp	4	0	K J Helgesen, Hundvåg pr. Stvgr.
52 Må Vassøy	f	T33	26.5	9.4	3.5	Marna	6	0	Fredrik Kvalvåg, Roaldsøy
53 Må Mågen	f	T10	25.0	10.0	4.0	Sleipner	5	3	Knud Gudmundsen, Hetland pr Stav
54 Må Ase	f	T32	24.0	6.0	3.5	Glimt	6	0	Oluf E Wathne Hillevåg, Stvgr.
55 Må Roal	fk	T19	29.0	9.5	3.5	Victor	7	1	Peder Bertelsen, Roaldsøy
56 Ms Rap	f	T10	36.0	16.0	6.0	Rap	15	4	Lars H Vassøy, Vassøy pr. Stvgr.
57 Må —	f	T41	23.0	8.0	4.0	Rapp	4	0	Nils Nydal, Vassøy pr. Stavanger
58 Må Else	fk	T39	26.0	9.0	4.2	Roald	6	0	Egil Roaldsøy, Hetland pr. Stvgr.
59 Mk Vårli*	hk	S08	94.5	20.1	8.7	Wichm.	17	3	A Sjørvestad m fl, Hundv. pr. Stvgr.
60 Må Viggo	fk	T31	25.0	8.0	4.0	Sleipner	6	0	O Sivertsen, Ormøy pr. Stavanger
61 Må —	fk	T30	23.0	7.0	3.5	Sleipner	6	0	Jostein Vassøy, Vassøy
62 Må Sioblomsten	f	T31	23.0	7.0	3.0	Marna	3	0	Larsinius Nydal, Vassøy
63 Må Marna	f	T30	23.0	8.0	3.0	Marna	6	0	Knut Thorsen, Ormøy pr. Stvgr.
64 Må —	f	T05	24.0	5.5	3.5	Glimt	5	0	Malvin Paulsen, Hommersåk
65 Må Streif	f	T35	23.6	7.0	3.0	F. M.	6	0	Søren Sørensen, Hundvåg pr. Stv.
66 Må —	f	T38	21.0	6.0	3.0	Real	4	0	Magne Vatland, Hommersåk
67 Ms Gøta	f	T07	42.0	16.0	7.0	Skandia	12	5	Harald Lunde m fl, Austre Amøy
68 Må Tryg	k	T15	32.0	11.0	4.5	Skandia	6	0	Martin Meling m fl, Austre Amøy
69 Må Normo	k	T16	32.0	11.0	4.5	Normo	10	0	Erling Lunde, Austre Amøy
70 Må Vassøy	f	T32	21.0	7.0	3.0	Marna	3	0	Eliseus K Vassøy, Vassøy
71 Må Wichman	fk	T19	30.0	10.0	4.0	Wichm.	7	3	Nils Ormøy m fl, Hetland pr Stav.

1) Omb. 1953. 2) Omb. 1958. 3) Om. 1943.

* Rekvirert eller chartret av Wehrmacht.

Farkostens nummer art og navn	Anvendelse	Materiale Byggeår	Lengde	Bredde	Dybde	Maskin. navn	Anfall HK	F & langsh	Eierens (den korresponderende reders) navn og postadresse
72 Må Forsøk	k	T 33	27.5	10.5	4.5	Rap	10	0	Eilert Skeie, Hundvåg pr. Stvgr.
73 Må Grei	f	T 27	34.4	12.3	4.6	Grei	14	0	Marselius Meling m.fl. Austre Åmøy
74 Må Slåttebak	f k	T 10	30.0	10.5	4.0	Rap	7	4	Kristian Slåttebak, Hommersåk
75 Må Sjellivet	k f	T 16	32.0	11.0	4.0	Rap	7	3	Torstein Lavåsvåg, Hommersåk
76 Må Rap	k f	T 17	33.0	11.0	5.0	Rap	9	2	Ole A Usken m.fl. Ussjå
77 Må Forsøget	k f	T 16	31.0	11.0	4.5	Rap	7	4	Rikkard Jørgensen, Ussjå
78 Må —	f	T 39	23.0	8.0	3.5	Sleipner	5	0	Knut Sivertsen, Hommersåk
79 Må Trygg	f k	T 00	28.0	10.0	4.0	Rappen	5	0	Elmed Lunde, Austre Åmøy
80 Må Robin Krusoe	f k	T 39	27.5	9.0	4.0	Rapp	7	0	Ingolf Håland, Tasta
82 Må Sten	f	T 10	18.0	5.0	3.0	R. M.	2	0	E Østensen, Hundvåg pr. Stvgr.
83 Ms Kvik	f k	T ?	32.0	12.0	6.0	Rapp	12	0	Johan L Vassøy, Hetland pr Stvgr.
84 Ms Lyna ¹⁾	f	T 12	45.0	16.5	8.0	Union	40	3	Severin Wilhelmsen, Roaldsøy
85 Må Gavien	f	T 30	25.8	9.3	3.5	Marna	6	0	Age Samuelsen, Ormøy pr. s.vgr.
86 Må Johannes	f k	T 32	22.0	8.0	4.5	Marna	4	0	Tomas J Vassøy, Vassøy
87 Må Ufas	f k	T 18	24.0	6.5	3.0	Rapp	5	2	Malvin Lien, Roaldsøy
88 Må Tryg	f	T 18	24.0	7.0	3.0	Victor	5	3	Lars J Lunde m.fl. Austre Åmøy
89 Må Trygg	f	T 17	18.0	6.0	3.0	Karl Erik	4	0	Sivert Sivertsen, Hommersåk
90 Må Gray	f	T 36	21.0	6.0	3.5	Marna	5	0	Magnus Egeli, Tasta
91 Må Fiskeren	f	T 03	24.0	6.0	4.0	Hein	5	0	R Helgevold, Hundvåg pr Stvgr.
92 Må Raped	f	T 12	25.0	9.0	3.5	Rap	5	1	Olaf Meling, Austre Åmøy
93 Ms Vågefjell	f k	T 19	44.5	14.5	5.5	Avance	22	0	Thore Thorsen, Stavanger
94 Må —	f	T 32	22.0	8.0	4.0	Marna	4	0	Peder Gundersen, Roaldsøy
95 Må Håbet	k f	T 35	34.0	11.0	5.0	Rapp	12	0	Daniel Hidle m.fl. Austre Åmøy
96 Må Karl	f	T 39	20.0	6.0	4.5	Alda	4	0	Karl Dale, Hundvåg pr Stavanger
98 Må Snøgg	k f	T 32	21.3	7.0	3.0	Marna	3	0	Jens O Roaldsøy, Roaldsøy
99 Må Essen	k f	T 10	31.0	9.0	5.0	Rap	7	1	John D Lunde, Austre Åmøy
100 Må —	f	T 22	19.0	5.0	2.5	Perfekt	3	0	Ragnvald Bjelland, Hommersåk
101 Må —	l	T 80	27.0	8.0	4.0	Sleipner	6	0	M Hellesøy, Hellesøy pr Stvgr.
102 Må Ideal	k f	T 17	32.0	11.5	5.0	Ideal	8	0	Johs. Meling m.fl. Austre Åmøy
103 Må —	f k	T 34	26.0	8.0	4.0	Glimt	6	0	Endre S Langøy, Hellesøy pr Stv.
104 Må Kvik	k f	T 32	25.0	8.0	5.0	Sleipner	6	0	Sigurd Tommasen, Roaldsøy
105 Må Ternen	k f	T 36	25.0	8.5	3.5	Marna	6	0	Marthon Høie, Tasta
106 Må Rapp	f k	T 37	30.0	10.5	5.5	Rapp	10	0	Osvald G Lunde, Åmøy
107 Må Fangst	f k	T 36	26.0	8.3	4.5	Sleipner	6	0	Nils Tveit, Roaldsøy pr. Stavanger
108 Ms Ternen	f k	T ?	36.0	13.3	6.0	Wichm.	10	0	Gustav Vilhelmsen, Roaldsøy
109 Må —	f k	T 31	25.0	10.0	4.0	Marna	6	0	Osmund Østbo m.fl. Roaldsøy
110 Må Leo	f k	T 24	23.3	8.0	3.5	Verdan	5	0	L Johansen, Hundvåg pr. Stvgr.
111 D Nils	f	T 12	38.0	9.5	7.0	Damp	40	0	Leonard Kamsrud, Boks 87, Stav.
112 Må Kalvøy	k f	T 16	33.0	12.0	5.0	Rapp	10	0	Peder Jøssang, Hetland pr Stav.
113 Må Storegutt	f k	T 33	31.0	11.5	5.0	Rapp	9	0	Jonas T Lunde m.fl. Åmøy
114 D Toregutt	k t	J 89	103.7	20.6	8.2	Damp	250	3	Eilert Østbo m.fl. Hundvåg pr. Stv.
115 Må Olav	f k	T 39	24.0	7.0	3.3	Marna	5	0	Olaf Lovås Hommersåk, Hom.såk
116 Må Roald	f	T 32	26.0	8.5	3.5	Sleipner	6	0	Nils N Roaldsøy, Roaldsøy
118 Må Sleipner	f k	T 41	24.0	7.0	4.0	Sleipner	6	0	Bjarne Aanensen, Hommersåk
119 Må Kraftig	f k	T 33	27.0	7.5	4.0	Sleipner	6	0	Selmer N Ormøy, Hetland pr Stvgr.
120 Må Sjøfugien	f	T 33	23.0	8.0	3.5	Marna	4	0	Jakob Lovås, Vassøy
121 Må Grei	f	T 37	28.0	9.0	4.5	Rapp	7	0	Anton Lunde m.fl. Austre Åmøy
122 Må Oskar	k	T 17	32.0	10.0	5.0	Wichm.	12	0	Ola Ormøy, Hetland pr Stavanger
123 Må Resk	f	T 26	23.0	7.0	3.5	Glimt	6	0	M S Meling, Austre Åmøy
124 Må —	f	T 30	22.0	7.0	3.0	Motor	6	0	Bjarne Lunde, Austre Åmøy
125 Må Skarven ²⁾	f	T ?	23.0	5.5	3.5	Renault	8	0	Hilmar Amundsen, Tasta
126 Må Alf	f	T ?	26.0	8.0	3.5	Fairb.	8	0	Thygo Michaelsen, Tasta
127 Må Rassbakk ³⁾	f	T 34	27.0	9.0	5.0	Skude	5	0	Ole Rassbakk, Bjørnøy

1) Omb. 1942. 2) Omb. 1931. 3) Omb. 1938.

Farkostens nummer art og navn	Anvendelse	Materiale Byggeår	Lengde	Bredde	Dybde	Maskin. navn	Antall HK	F. & fangslib	Eierens (den korresponderende reders) navn og postadresse
128 Må Dux	f k	T'32	25.0	8.0	3.5	Sleipner	6	0	J Jakobsen m fl, Ormøy pr. Stvgr.
129 Må —	f	T'31	25.0	7.0	3.5	F. M.	6	0	Bernhard Hille, Hundvåg pr. Stv.
130 Må Start	f	T'37	21.0	7.0	3.0	R. M.	2	0	Simon Kvalvåg, Ormøy pr. Stvgr.
131 Må Vassø	f	T'32	23.0	8.0	3.5	Marna	6	0	Edv Vassøy, Hetland pr Stvgr.
132 Må Rapp	f k	T'23	37.0	12.0	6.0	Rapp	17	0	Arne B Lunde, Amøy
133 Må Seien	f	T'33	26.0	8.5	3.6	Marna	6	0	Thore Thorsen, Ormøy pr Stvgr.
134 Må Forsøg	f k	T'29	32.0	10.9	4.8	Rapp	10	0	Harald Johannesen, Roaldsøy
136 Må Riska	f k	T'22	26.0	8.5	3.5	Special	6	0	Hans Riska m fl, Hommersåk
137 Må Alken	f	T'33	25.0	8.3	4.0	Glimt	7	0	Otto Håland, Tasta
138 Må Kobben	f	T'39	26.0	9.0	4.0	Rapp	7	0	Fridtjof Sivertsen, Tasta
139 Må Sjøfuglen	f k	T'33	26.0	9.0	4.0	Marna	6	0	Marvin Thorsen, Tasta
140 Ms Solveig	t k f	T'16	44.0	15.0	7.5	Wichm.	20	1	Simon Skeie m fl, Hetland pr Stav.
142 Må Fram	f	T'32	20.0	6.5	3.5	Ferd	5	0	Bertel B Vassøy m fl, Vassøy
143 Må Solli	k f	T'24	33.0	12.0	6.0	Avance	8	0	L. L. Knudsvik m fl, Hetland pr Stav
144 Må Djerv	f k	T'03	30.0	12.0	5.0	Rapp	9	0	Ole Pedersen, Stokka pr. Stvgr.
145 Må Pluggen	f k	T'39	24.0	8.0	3.0	Marna	5	0	Arthur Abrahamsen, Vassøy pr. Stavanger
146 Må Thor	k f	T'15	35.0	11.0	3.7	Eagle	7	1	Peder P Dusevik, Tasta
147 Må Tomten	f k	T'23	34.0	11.0	4.0	Wichm.	12	0	Morten Meling m fl, Austre Amøy
148 Må Nekken	k f	T'14	32.0	11.0	5.0	Rap	6	0	Arne Meling, Austre Amøy
149 Må Ivar	f k	T'41	27.0	9.5	5.0	Skude	5	0	Torstein Vareberg, Hommersåk
150 Ms Von I	k f	T'23	49.0	16.0	7.0	Wichm.	20	1	Simon Lunde m fl, Hetland pr Stav
152 Må —	f	T'24	19.0	6.0	3.0	Marna	3	0	Peder Nystrom, Hundvåg pr Stvgr.
153 M Busta	k t	T'10	22.0	18.0	10.4	Wichm.	100	0	A/S Transport, Hundvåg pr. Stvgr.
154 Må Godthåp	f	T'33	20.0	5.5	2.5	Alda	4	0	Johs. Agesen, Hundvåg pr Stvgr.
155 Må —	f	T'36	24.5	8.0	3.0	Snøgg	5	0	Georg E Gundersen, Hundvåg pr. Stavanger
156 Må Domino	k f	T'10	28.3	10.3	4.4	Rap	5	0	B Samuelsen Dusevik, Tasta
157 Må Solglimt	f	T'31	25.0	8.5	4.0	Solid	7	0	Arne Håland, Tasta
158 I Fjeldberg 2	t	T'20	70.0	19.0	8.0	—	—	1	Fjeldberg Bruk, Hetland pr Stav.
159 Må Gerd	f	T'38	23.0	6.0	4.0	Sleipner	6	0	Bjarne Waldow, Vassøy pr. Stvgr.
160 Ms Frida	t k	T'16	43.3	15.3	7.0	Alda	30	3	I E Roaldsøy m fl, Hetland pr Stav.
161 Ms Johanna	f k	T'12	37.0	13.0	5.0	Falkenb.	10	0	Edv. Thomassen, Roaldsøy pr. Stv.
163 Må Union	f k	T'30	45.0	13.6	7.0	Union	20	1	Dagfinn Tveit, Roaldsøy
164 Må Viking	f k	T'38	27.0	9.0	4.0	Snøgg	8	0	Sigmund Tveit, Roaldsøy
165 Må Fiskeren	f	T'03	24.0	6.0	4.0	Wichm.	3	0	R Helgevold, Hundvåg pr Stvgr.
167 Må Einar	f	T'17	24.0	6.0	4.5	Rapp	6	0	Åge Nygård, Hundvåg pr. Stvgr.
168 Må Snøgg	k	T'21	23.0	8.0	3.5	Victor	4	0	Martin Dahle, Hetland pr Stavanger
170 Må —	k f	T'00	29.3	10.3	4.4	Wichm.	6	0	Kristinius Vassøy, Vassøy
171 Må —	t	T'25	24.0	8.0	4.0	Regal	4	0	A/S Hundvåg Sardine Co, Hundvåg pr Stavanger
174 Må Komet	f	T'39	21.0	6.0	3.5	Sleipner	4	0	Andr. Husebø, Hundvåg pr Stvgr.
177 I Fjeldberg 3	t	J ?	98.0	11.0	7.5	—	—	1	Fjeldberg Bruk, Hetland pr. Stv.
178 I Fjeldberg 4	t	J ?	70.0	10.0	9.0	—	—	1	Fjeldberg Bruk, Hetland pr. Stv.
179 Må Prøv	f k	T'42	24.0	8.5	5.0	Rapp	5	0	Ole O Usken, Hommersåk
181 Må Stor	f k	T'28	34.0	12.0	4.5	Concord	9	2	Ole T Østbø, Hetland pr. Stavgr.
182 Må Tjeld	f	T'28	25.0	9.0	4.0	Sleipner	6	0	Kaspar Roaldsøy, Hetland pr Stv.
183 Ms Jenny	f	T' ?	31.0	16.0	5.0	Greif	10	0	Erling Langøy, Hetland pr. Stvgr.
184 Må —	f	T'10	19.0	6.0	2.5	Sleipner	3	0	Magnus S Ormøy, Ormøy pr Stvgr.
185 Må —	f	T'6	23.0	3.0	4.0	Glimt	6	0	Paul Pedersen, Hommersåk
187 Må Trafikk	f	T'31	24.0	7.0	3.5	Sleipner	6	0	Bj Middel hon. Hetland pr Stvgr.
188 Må —	f	T'34	23.0	7.5	3.6	Sleipner	5	0	Kaspar E Roaldsøy, Roaldsøy pr. Stavanger

Farkostens nummer art og navn	Anvendelse	Materiale Byggeår	Lengde	Bredde	Dybde	Maskin, navn	Antall HK	F. & fangsstb	Eierens (den korresponderende reders) navn og postadresse
190 Ms Havella	f k	T'07	41.0	17.0	6.5	Skandia	15	1	Hans Bergsvik, Hetland pr Stvgr.
191 Må Fisken	f	T'29	25.0	8.6	3.5	Marna	6	0	Tore Thorsen, Tasta
192 Må Snapp	f	T'30	20.0	6.5	2.7	Marna	3	0	Sigurd K Vassøy, Vassøy
193 Ms Dagny	f	T'13	43.9	18.3	7.3	Avance	30	9	Lars Ulsnes, Hundvåg pr Stvgr.
194 Må —	f	T'90	24.0	8.0	3.0	Glimt	3	0	Gunnar M Idsal, Hetland pr Stvgr.
195 Må Gavlen	f	T'28	25.0	8.0	4.0	F. M.	6	0	Simon Lunde, Hundvåg pr Stvgr.
198 Må Karm	f k	T'28	27.0	7.0	3.5	Karm	5	0	B H Vaulen, Hetland pr Stvgr.
200 Må Laksen	f k	T'?	26.0	5.0	3.5	Rapp	10	0	Martin Thorsen, Dusevik pr Stv.
201 Må —	k f	T'26	24.0	7.0	4.0	Motor	8	0	Arne Gitlesen, Tasta
202 Må Mosse	f k	T'?	25.5	5.5	3.5	Bilm.	12	0	Per Talgo, Hundvåg pr Stvgr.
203 Må Odin	f	T'?	20.0	6.5	2.5	Rollo	4	0	Walter Waldow, Vassøy
205 Må Ormøy I	f	T'28	25.0	7.0	4.0	Solid	7	0	Sverre Ormøy, Ormøy pr Stvgr.
206 Må Kjil	f	T'34	23.0	7.7	3.1	Sleipner	5	0	Bertr. Kamsrud, Hetland pr Stvgr
207 Må Happy	f k	T'?	29.8	6.5	4.0	Bilm.	8	0	Anbj Finvik, Hundvåg pr Stvgr.
208 Må —	f	T'?	20.0	6.0	3.0	Levahn	3	0	Paul Føldøy, Hundvåg pr Stvgr.
209 Må —	f	T'32	25.0	9.0	4.5	Skandia	7	0	Kristoffer Solvik, Vassøy
210 Må Sleipner	f k	T'35	24.0	8.5	4.0	Stord	7	0	Knut Elleflådt jr, Roaldsøy
211 Må Tunsøy 1	f	T'16	32.0	11.0	5.0	Elefant	8	0	Lauritz K Kamsrud, Tugsøy pr Stavanger
212 Må —	f	T'26	18.0	6.0	2.5	Regal	5	0	Konrad Usken, Hommersåk
213 Må Rebell	f	T'34	26.5	9.0	4.0	Concord	5	0	Sivert Sivertsen, Tasta
214 Må Snøgg	f	T'42	23.5	7.5	3.5	Marna	3	0	Arne Hellesøy, Lindøy
215 Må Rask	f k	T'35	22.5	7.3	3.0	Marna	4	0	Edv. K Langøy, Langøy pr Stvgr.
216 Må Sam	f	T'12	23.0	6.0	3.5	C. Perf.	6	0	Olav Riisa, Hillevåg pr Stvgr.
217 Må Faksen	f k	T'35	26.0	9.0	5.0	Marna	6	0	Thorbj Thorsen, Tasta
219 Ms Frida	f	T'15	40.0	12.0	5.0	Wichm.	8	0	Bertel B Vassøy jr., Vassøy
220 Må Havsulen	f	T'26	23.0	7.0	3.5	Buøy	4	0	Børre B Husebø, Hundvåg pr Stv.
221 Må Blåfonn	f	T'35	22.0	7.5	3.0	Marna	4	0	Emanuel Lauvåsvåg, Hommersåk
222 Må Snapp	f k	T'35	27.0	9.0	4.0	Union	5	0	Malfred Bjørnø, Tasta
223 Må —	f k	T'35	24.0	8.5	4.0	Sleipner	6	0	Torger Kommedal, Tasta
225 Må Arthur	f k	T'35	27.0	9.0	4.0	Sabb	6	0	K Andreassen, Hundvåg pr Stvgr.
226 Må Svanen	f k	T'35	26.0	8.6	4.0	Sleipner	6	0	Lauritz K Pedersen, Tasta
227 Ms Vega	f k	T'08	47.7	11.8	5.8	Skandia	20	0	Jakob Knudsvik, Hundvåg pr Stv.
228 Ms Hilda	f k	T'?	31.0	11.5	4.7	Skandia	8	0	A Hundsnes, Hundvåg pr Stvgr.
229 Må Mågen	f k	T'?	21.0	8.0	4.5	Rekord	6	0	Tore P Skeie, Hundvåg pr Stvgr.
231 Må Teisten	f k	T'36	26.0	8.5	3.5	Marna	6	0	Bernhard B Roaldsøy, Hetland pr Stavanger
233 Må Bølgen	f k	T'35	26.5	9.0	4.0	Rapp	7	0	Sigurd Håland, Tasta
234 Må —	f k	T'37	26.0	9.0	4.0	Marna	6	0	Torger Torsen, Tasta
235 Må Torvald	f k	T'37	27.0	9.0	4.3	Snøgg	7	0	Lars Knutsvik, Hundvåg pr Stvgr.
236 Må —	f k	T'30	24.5	8.0	3.3	Glimt	5	0	Jakob Wilhelmsen, Roaldsøy pr Stavanger
237 Må —	f	T'38	24.0	8.0	5.0	R. M.	5	0	Torleif Lunde, Austre Amøy
238 Må Sleipner	f	T'36	24.0	7.5	3.0	Sleipner	6	0	Leif Hogstad, Hommersåk
240 Må Vangen	f k	T'38	27.0	8.5	3.0	Stord	7	0	Thomas T Roaldsøy m fl, Roaldsøy
241 Må —	f k	T'37	25.0	8.0	3.5	Sleipner	6	0	Lars Røgenes m fl, Hommersåk
242 Må Svint	f	T'30	21.0	6.5	3.0	Ferro	5	0	Erling K Langøy, Langøy pr Stvgr.
243 Ms Nora	f k	T'16	36.0	13.3	6.0	Skandia	15	0	Tønnes Jøssang, Roaldsøy
244 Må Ternen	f k	T'38	24.5	8.5	3.6	Marna	6	0	Odd Sivertsen, Dusevik, Tasta
245 Må Alen	f k	T'38	20.0	7.5	3.5	Real	5	0	Olav Helgevd, Hundvåg pr Stvgr.
246 Må Viktor	f k	T'36	21.0	8.0	3.5	Alda	4	0	Wilh. Ommundsen, Hundvåg pr Stv.
247 Må Rappen	f	T'35	27.0	9.5	4.2	Rapp	7	0	Alfred Sivertsen jr, Tasta
248 Må Flink	f	T'34	21.8	8.0	1.5	Alda	4	0	Paul Vassøy, Hetland pr Stvgr.

Farkostens nummer art og navn	Anvendelse	Materiale Byggeår	Lengde	Bredde	Dybde	Maskin, navn	Antall HK	F. & fangstb.	Eierens (den korresponderende reders) navn og postadresse
249 Må Johan	k f	T'36	26.0	9.0	4.0	Marna	5	0	Rasmus Olsen, Hundvåg pr Stvgr.
250 Må Skandia	f	T'39	28.5	10.0	3.0	Skandia	9	0	Vilhelm Vilhelmsen, Roaldsøy
251 Må Seien	f k	T'38	27.0	9.0	3.0	Skude	5	0	Nelfred K Roaldsøy, Hetland pr Stavanger
252 Må Håstein	k f	T'36	27.0	9.0	4.0	Snøgg	7	0	Inge Moklev, Tasta
253 Ms Ternen	f k	T'14	36.0	11.0	5.0	Skandia	12	0	Birger Sivertsen, Roaldsøy
254 Må Brumbass	f k	T'39	29.0	8.5	4.0	Solo	16	0	Håvar Henrichsen, Hommersåk
255 Må Vennen	f	T'?	27.0	9.0	3.5	Eagle	7	0	Johan Nilsen, Hillevåg pr. Stvgr.
256 Må Ferd 1	f	T'37	26.0	9.0	4.0	Rapp	5	0	Johan Gundersen, Roaldsøy
258 Må Ålen	f	T'36	20.0	6.6	3.0	F. M	3	0	Lauritz Bernhard Eielsen, Tasta
259 Må Sleipner	f	T'30	25.0	8.0	3.5	Sleipner	6	0	Johannes L Vassøy, Vassøy
260 Må Glimt	f k	T'40	24.0	8.0	5.0	Glimt	5	0	Waldemar Lunde, Austre Amøy
261 Må —	f k	T'14	33.0	11.0	4.0	Rapp	7	0	Harald Soltun, Vassøy pr Stvgr.
262 Må Glimt	f	T'?	26.0	9.0	4.5	Rapp	4	0	Sigurd Sundal, Hillevåg. Stvgr.
264 Må —	f	T'36	24.0	7.0	3.0	Marna	5	0	Einar Andreassen, Hillevåg. Stvgr.
268 Må Fred	f	T'39	22.0	7.0	3.0	R. M.	3	0	Ellef Larsen, Hillevåg. Stavanger
270 Må Neptun	f	T'38	24.0	7.0	4.5	Sleipner	6	0	Gabr, Husebø, Hundvåg pr. Stvgr.
271 Må —	f	T'37	23.0	8.0	3.5	Ø. M.	6	0	K Tendenes, Hundvåg pr. Stvgr.
273 Må Havmann	f k	T'37	26.0	8.5	4.0	Rapp	5	0	Johan Rassbakk, Ormøy pr. Stvgr.
274 Må Flint	f k	T'30	25.5	8.0	4.0	Glimt	7	0	Jens Olsen, Tasta
275 Må Brødrene	f k	T'29	26.0	8.0	3.5	Karm	5	0	Olaf Grønhilder, Hillevåg, Stvgr.
276 Må Sabb	f k	T'40	26.5	8.8	3.8	Sabb	5	0	Harald Jøssang, Roaldsøy
277 Må Fram	f k	T'15	33.0	11.0	4.5	Skandia	7	0	Berton Bertelsen, Roaldsøy pr. Stavanger
278 Må Bråtsjø	f k	T'?	31.0	3.0	4.0	Rapp	7	0	Alf Sømme, Hinna
280 Må Alf	f	T'23	23.0	6.0	3.0	F. M.	5	0	Bjarne Bjerga, Tasta
281 Må Mågen	f	T'40	24.0	7.0	3.0	F. M.	12	0	Olav Torjussen, Hundvåg pr. Stvgr.
282 Må Alf	f k	T'26	24.0	7.0	4.0	Sleipner	4	0	Erling Samuelsen, Ormøy pr. Stv.
283 Må —	f k	T'36	24.0	8.0	4.0	Solo	5	0	Erling Sandmark, Li
285 Må Reidar	f	T'33	23.0	9.0	5.0	C. Perf.	4	0	Selmer Gabrielsen, Hillevåg pr. Stavanger
289 Må —	f	T'40	22.0	6.5	3.5	Alda	4	0	Conrad Torgersen, Tasta
290 Må Per	f k	T'33	22.0	7.0	3.3	Sabb	5	1	Marthon Mathiassen m fl, Tasta
291 Må Kvikk	f	T'41	23.0	7.0	3.5	Marna	5	0	Bjarne Olsen, Roaldsøy
292 Må Fram	f	T'35	18.0	5.0	3.5	Meteor	3	0	Normann Pedersen m fl, Hetland pr. Stavanger
294 Må —	f	T'31	22.0	8.0	3.5	Sleipner	4	0	Ole Tendenes, Hundvåg pr. Stvgr.
295 Må —	f k	T'40	24.0	8.0	6.0	Marna	4	0	Emil Vassøy, Vassøy pr. Stvgr.
296 Ms Ternen	f k	T'10	37.0	13.0	6.0	Skandia	15	0	Tolleif Jakobsen m fl, Hillevåg
297 Må —	f	T'33	21.0	6.0	4.0	Motor	5	0	Karlo Knutsen m fl, Hommersåk
298 Må Harald	f	T'23	25.0	7.0	4.5	Wichm.	5	0	Herluf O Hestnes, Hillevåg
299 Må Kvikk	f	T'00	18.0	5.0	3.0	Wichm.	2	0	Anton Ebertsen, Hommersåk
300 Må Tyddy	f	T'40	23.0	8.0	4.5	Glimt	4	0	Theodor Olsen, Hetland pr. Stvgr.
301 Må Terje	f	T'?	21.0	5.5	3.0	Sleipner	4	0	Klaus Feyling Hansen, Gausa
302 Må Kari	f	T'43	23.0	7.0	3.5	Marna	6	0	Sigurd L Vassøy, Vassøy pr. Stvgr.
303 Må Rinda	f	T'43	23.5	7.8	3.8	Marna	5	0	Olav Olsen, Roaldsøy
304 Må Betty	f	T'?	37.0	9.0	6.0	Wichm.	12	0	Bj Larsen, Vassøy
307 Ms Helgø	f k	T'?	32.0	12.6	5.0	Rapp	12	0	Anbj. Finnvik, Hundvåg pr. Stvgr.
308 Må Vårli	f	T'39	21.0	7.0	3.0	Sleipner	3	0	Ingv. Fred, Hundvåg pr. Stvgr.
309 Må Tedd	f k	T'39	23.0	7.0	4.0	Alda	6	0	Bj. Hatlestad, Hundvåg pr. Stvgr.
311 Må Skarven	f	T'34	23.0	7.0	4.0	F. M.	8	0	Arne Robbestad, Tjensvoll pr. Stavanger
312 Må Tass	f	T'?	21.0	5.0	3.0	Eagle	4	0	Osmund H Fikstvedt, Vaulen

R-HM Hjelmeland.

Farkostens nummer art og navn	Anvendelse	Materiale	Byggear	Lengde	Bredde	Dybde	Maskin, navn	Antall HK	F. & fangstb.	Eierens (den korresponderende reders) navn og postadresse
1	Må Snål	f	T 30	24.0	9.0	4.0	R. M.	6	0	Henrik Jansen, Hjelmeland
2	Må Normann	f	T 42	20.5	5.5	3.0	R. M.	6	0	Joh. Nordbo, Hjelmeland
3	Må Snøggen	f	T 26	18.0	5.5	2.5	R. M.	2	0	Knut Haustavig, Hjelmeland.
4	Ms Avanse	f	T 14	44.0	16.0	7.0	Rapp	30	4	Thor Kleppa m fl, Hjelmeland
5	Må Kvassen	f	T 30	24.0	9.0	4.0	Marna	6	2	Åsmund Larsson m fl, Hjelmeland
6	Må Snøgg	f	T ?	30.0	7.0	4.0	Motor	7	0	Kornelius Skiftun, Skiftun
7	Må Glashaug	f k	T 19	29.0	11.0	4.5	Skandia	12	0	Åsm. Larsen m fl, Hjelmeland
8	Må Sabben	f	T 24	30.0	8.0	3.5	Wichm.	6	0	Ola Haustavig, Skår i Ryttyke
9	Ms Viking	f	T 08	38.0	14.0	6.0	Skandia	16	1	Hans Tuftene, Hjelmeland
10	Mk Ombo	f t	T 12	54.0	14.0	7.0	Karm	30	1	Kittel Førre, Ølesund
11	Må Trygg	f	T 34	22.0	8.0	3.5	Rogal.	5	0	Johan Langvik jr, Skiftun
12	Må Snøgg	f	T ?	20.0	7.0	3.0	R. M.	4	0	Knut Fjeltveit, Skiftun
13	Må Prøvan	f	T 17	29.0	10.0	4.0	Hexa	6	0	G. Eiane, Hjelmeland
15	Må Segedal	f	T 11	29.0	6.5	4.0	Rap	5	0	Jone Segadal m fl, Jøsenfjorden
16	Må Garsund	f k	T 29	30.0	11.0	5.0	Skude	7	0	Lars Vadla, Ølesund
17	Ms Østkyst	f k	T ?	44.0	15.0	6.4	Wichm.	40	6	Nils Vika, Hjelmeland
18	Må Duen	f	T 38	18.0	6.0	3.0	Regal	4	0	Jan Sjursen, Hjelmeland
19	Må Jakob	k f	T 28	36.0	11.0	4.0	Rapp	17	0	Nils Vika, Hjelmeland
20	Må Smygen	k f	T 28	29.0	10.0	3.5	Sleipner	12	0	Nils Vika, Hjelmeland
21	Må Mågen	f	T 30	31.0	9.0	7.0	Levahn	7	0	Ola Bøaa, Skiftun
22	Må Bastlid	f	T 42	22.5	6.0	3.5	Alda	4	2	Johne Bastlid m fl, Hjelmeland
23	Må Kobben	k f	T ?	27.0	8.0	4.0	Bergs.	5	0	Olav Øie, Ølesund
24	Må Svint	f	T 40	22.0	6.0	3.3	F. M.	4	0	Oluf Vesterø, Vestersjø
25	Må Kjile	f	T 39	31.0	9.0	?	Snøgg	10	1	Elmer Buer, Hjelmeland
26	Ms Vestkyst	k	T 18	53.9	17.8	8.4	Wichm.	50	5	Endre Vika, Hjelmeland
27	Må Hundsnes	k f	T 25	36.0	11.0	5.0	Wichm.	16	0	Endre Vika, Hjelmeland
28	Må Pluggen	f	T ?	19.0	6.0	3.0	Eagle	4	0	Gudm. Aukland, Vestersjø
30	Må Thor	f k	T 15	35.0	11.0	2.7	Eagle	7	1	Peder M Skår, Skår i Ryfylke
31	Må Spir	f	T 43	20.0	7.0	3.0	F. M.	3	0	Lars Øie m fl, Ølesund
32	Må Fram	f	T 36	30.0	9.8	4.6	Snøgg	10	0	Osvald Sæbo, Hjelmeland
33	Må Johannes	f	T 43	21.0	7.0	3.0	F. M.	3	0	Elmer Buer m fl, Hjelmeland
34	Ms Margit Viga	k f	T ?	55.0	19.4	8.6	Munkt.	50	3	Margit Viga, Hjelmeland
35	Må Sjeliv	f	T 20	26.5	8.0	4.0	Solo	10	0	Ingvald Haug, Tuftene
37	Må Dua	f	T 05	29.0	11.0	5.0	Rapp	7	0	Mikal M Vika, Hundsnes
38	Må Hauken	f k	T 31	27.0	7.0	3.0	R. M.	6	0	Rasmus Hauge, Jøsenfjorden
39	Må Pluggen	f	T ?	29.0	9.0	3.5	Fairb.	6	1	Syvert Skår, Skår i Ryfylke
40	Må Eiane	f	T 31	21.0	6.0	3.0	R. M.	2	0	Rasmus Eiane, Jøsenfjorden
41	Må Wågen	f	T 35	22.0	8.0	3.5	Alda	4	1	Anton Jonsen, Hjelmeland
42	Må Andrias	f	T 35	24.0	7.0	3.0	Sabb	5	0	Øystein Vesterø, Hjelmeland
43	Må Laksen	f	T 29	25.0	8.0	3.0	F. M.	6	0	Andreas Tytlandsvik, Totlandsvik
44	Ms Paddy	f k	T 16	46.0	16.0	6.0	Idéal	20	0	Nils Kleppa m fl, Hjelmeland
45	Ma Giorg	f	T 37	21.0	7.0	4.0	Alda	4	0	Svend Espeland, Hjelmeland
46	Må Skude	f	T 38	19.0	6.5	3.5	—	—	0	Jakob Segadal m fl, Jøsenfjorden
47	Må Glimt	f	T ?	20.0	7.0	3.0	Glimt	4	0	Jan Kleppa, Hjelmeland
48	Må Måken 1	f k	T 37	26.0	9.5	6.0	Marna	6	0	Gudm. Eiane, Totlandsvik
49	Må Lillegut	f	T 23	23.0	6.0	3.5	Rosenb.	5	0	Harald Øie, Ølesund
50	Må Knudsvik	f	T 33	25.0	7.0	5.0	Sabb	5	2	Selmer Knudsvik, Knutsvik
51	Må —	f	T 34	26.0	8.5	4.0	Wichm.	8	2	Jone Eiane, Totlandsvik
52	Må Tor	f t	T 39	32.0	10.0	5.0	Wichm.	6	0	Jone Hauge m fl, Jøsenfjorden
53	Må Venus	f k t	T 38	25.5	8.1	4.0	Wichm.	5	0	Normann Førre, Ølesund
55	Må Snøgg	f	T 39	21.0	9.0	3.5	R. M.	2	0	Mikal Viga, Hjelmeland
56	Må Sjøgut	f	T 33	27.0	7.5	2.5	Marna	6	1	Olaf Torsen Vika, Ølesund

Farkostens nummer art og navn	Anvendelse	Materiale	Byggeår	Lengde	Bredde	Dybde	Maskin, navn	Antall HK	F. & fangstb.	Eiereus (den korresponderende reders) navn og postadresse
57	Må Sjøgut	f	T ?	24.0	7.0	2.8	Rapp	5	1	Johan H Vestersø, Vestersjø
58	Må Sleipner	f	T ?	20.5	5.9	3.0	Sleipner	4	0	Alf Jørgensen, Hundsnes
59	Må Gåsnes	f	T 42	27.0	10.0	5.0	Marna	6	0	Knut Gjel m fl. Jøsenfjorden
60	Må Odd	f	T ?	23.0	6.0	3.0	Motor	3	0	Trygve Bjerga, Ølesund
61	Må Mågen	f	T 42	20.0	6.5	3.0	Sleipner	3	0	Sigur Kleppa, Hjelmelad
62	Ms Populær	f	T ?	30.0	11.0	4.0	Populær	8	2	Johan Selmer, Knutsvik
63	Må Volda	f	T 39	22.0	6.0	3.5	F. M.	3	0	Jon Vadda, Jøsenfjorden
64	Må Kvik	f	T 36	22.0	9.0	4.0	Stord	5	0	Bernhard Skaar, Skaar i Ryfylke
65	Må Jarven	f	T 36	22.0	7.0	3.0	Bilm.	4	0	Jon Førre, Jøsenfjorden
66	Må Raunen	f	T 24	26.0	8.0	4.0	Motor	5	0	Jakob Kleppa, Hjelmeland
68	Må Seien	f	T 29	20.5	5.0	2.5	R. M.	2	0	Magnus Hetlelid, Hjelmeland

R-HØ. Høle merkedistrikt.

1	Må Glimt	f	T 34	23.0	7.5	5.0	Glimt	5	0	Samuel O Adnøy, Adnøy
2	Må Kvik	f	T 30	20.0	7.0	4.0	F. M.	4	0	Isak Arnøy m fl. Bersagel
3	Må Real	f	T 42	20.0	7.0	3.0	Real	5	0	Endre Vaagen, Høle i Høgsfjord
4	Må Avance	k f	T 15	33.0	10.3	3.7	Avance	8	0	Ola R Bersagel m fl. Bersagel
5	Må Selesvik	f	T 42	27.0	9.3	3.2	Marna	11	0	Torst. A Høle m fl. Høle i Høgsfj.
6	Må Jernbarder	t f	T 14	32.0	10.0	5.0	Rap	7	0	Karl Breivik, Bersagel
7	Må Snøgg	f	T 10	23.0	9.0	4.0	Skandia	7	2	Mons Aadnøy, Høle i Høgsfjord
8	Må Sjøblomsten	f	T 40	20.0	6.5	3.0	Marna	3	0	Karluf Huth, Høle i Høgsfjord
10	Må Fram	f	T 35	25.0	9.0	4.5	Sleipner	6	0	Isak Arnøy m fl. Bersagel
11	Må Kvik	f	T 32	25.0	6.5	3.5	Sleipner	6	0	Standard Ltd, Ims
12	Må Bølgem	f	T 42	27.0	9.3	3.2	Marna	6	0	Åsmund Selvikvåg, Høle i Høgsfj.
13	Må Kvik	f	T 34	23.0	9.0	4.0	Sleipner	6	0	Teodor Bersagel m fl. Bersagel
15	Må Poiken	f	T 42	21.0	7.0	3.0	F. M.	6	0	Toralf A Høle m fl. Høle i Høgsfj.
16	Må Fram	f	T 37	20.0	6.7	3.0	Marna	4	0	Kristian Heng, Høle i Høgsfjord
17	Må Sjøglimt 1	f	T 42	28.0	8.0	4.5	Stabil	10	0	Arne Klingsheim, Bersagel
18	Må Sjøglimt 2	f	T 29	19.0	5.0	3.0	Motor	4	0	Arne Klingsheim, Bersagel
20	Må Lauvik	f	T 32	24.0	8.4	3.8	Mohawk	6	1	Erl. Karlsen m fl. Høle i Høgsfjord
21	Ms Ingrid	f	T 16	40.0	14.0	5.8	Saffle	30	0	Karl Meling, Høle i Høgsfjord
22	Ms Mågen	f k	T 15	40.0	13.0	5.0	Skandia	10	0	Peder B Vold, Høle i Høgsfjord
23	Må Solid	f	T 27	22.0	7.0	3.5	Solid	6	1	Ola Bergsaker m fl. Bersagel
25	Må Kobben	f	T 90	27.0	8.0	4.0	Ferro	7	0	Lars Trodal, Høle i Høgsfjord
26	Må Snøgg	f	T 28	26.0	7.0	3.5	Glimt	5	0	Sigur Betuelsen, Høle i Høgsfj.
28	Må Sabben	f	T ?	27.0	8.0	3.5	Sabb	5	0	Karluf Huth, Høle i Høgsfjord
29	Må Alf	f	T ?	21.0	6.3	3.4	Buøy	4	0	Tobias Dræggevåg, Bersagel
31	Må Snøgg	f	T 39	24.0	6.0	3.0	Snøgg	5	0	Sigurd Lunde, Ims
32	Må Mågen	f	T ?	21.0	5.5	3.0	Motor	4	0	Thomas Berge, Høle i Høgsfjord

R-HY. Høyland merkedistrikt.

1	Må Drott	f	T 37	28.0	8.5	5.0	Drott	8	0	G Sjølyst, Gramstad pr. Sandnes
2	Må Fisk	k f	T 25	25.0	9.2	3.2	Sleipner	6	0	Andreas Søvik, Stangelandslunden pr. Sandnes
18	Må Barrabas	f	T 33	25.0	9.5	3.5	Alda	6	0	Valentin Østrådt, Rovik pr. Sandn.
23	Må Silden	k	T 95	28.0	8.0	4.0	Fiks	6	3	Jonas Sivertsen, Hana pr. Sandnes
40	Msk Sverre	k	T 84	54.0	15.0	6.4	Paragon	19	0	E M Simonsen, Hana pr. Sandnes
46	Må Stegg	f	T ?	30.0	9.0	3.5	Wichm.	12	0	Jerndorf Bykle, Hana pr. Sandnes
48	Må Trygg	f	T 27	22.0	7.0	3.5	Viktor	5	0	Knut Torstensen, Hana pr. Sandnes
49	Må Lord	f	T 33	23.0	6.0	2.0	Marna	6	0	L Gramstad, Høyland pr. Sandnes
50	Må Forset	f	T 34	21.0	7.5	3.5	Solid	4	0	O J Malmin, Høyland pr. Sandnes

R-HY Høyland — R-ID Imsland.

Farkostens nummer art og navn	Anvendelse	Materiale	Byggeår	Langde	Bredde	Dybde	Maskin, navn	Antall HK	F.&fangstb.	Eierens (den korresponderende reders) navn og postadresse
51 Må Norge	f	T'34	21.0	6.8	3.0	Marna		4	0	O J Trones, Høyland pr Sandnes
52 Må Flyveren	f	T'34	21.0	7.0	3.3	Glimt		5	0	G Gramstad, Høyland pr Sandnes
53 Må Sjøspreit	f	T'33	22.0	7.0	3.0	Glimt		5	0	Karl Østerhus, Hana pr. Sandnes
56 Må Stubben	f	T'36	22.0	8.0	3.5	Alda		4	0	Asser Øverland m fl, Hana pr. Sandnes
58 Må Glimt	f	T'35	22.0	8.0	3.5	Glimt		7	0	Toralf Torstensen, Hana pr. Sandnes
59 Må Roal	f	T'36	21.0	6.5	2.5	Alda		4	0	Toralf Malmin, Hana pr. Sandnes
60 Må Lyn	f	T'37	22.0	8.0	3.0	Alda		4	0	Adolf Mikalsen, Hana pr. Sandnes
61 Må Pilen	f	T' ?	20.0	5.5	2.5	Motor		3	0	Anfin Anfinsen, Hana pr, Sandnes
64 Må Svømann	f	T'34	19.5	6.5	3.0	Alda		4	0	Sivert Sivertsen, Hana pr Sandnes
65 Ms Bruden	f	T'17	38.0	14.5	6.0	Gamma		18	0	Valtin Østraadt, Hana pr. Sandnes
66 Må Klar	f	T'36	25.0	8.0	3.5	Glimt		7	0	Ingolf Stokka, Høyland pr. Sandnes
67 Må Rapp	f	T'32	20.0	5.0	3.0	Glimt		5	0	Harald Pedersen, Hana pr. Sandnes
68 Må Pus	f	T' ?	27.0	9.0	4.5	Stabil		6	0	Ingv. Iversen, Høyland pr. Sandnes
69 Må Fugelen	f	T'38	25.0	8.5	5.0	Real		5	0	B Bernhardsen, Hana pr. Sandnes
71 Må Draugen	f	T'37	24.5	8.0	3.0	Wichm.		5	0	Torleiv Anfinsen, Hana pr. Sandnes
72 Må Prikken	f	T'40	19.0	5.0	2.5	Magnet		3	0	Bjarne Olufsen, Hana pr. Sandnes
73 Må Kruse	k f	T'20	37.0	13.0	5.0	Rapp		9	0	Jonas J Syvertsen, Høyland pr. Sandnes
74 Må Snar	f k	T' ?	21.0	5.5	2.2	Rapp		4	0	Edvin Ellingsen, Lura pr. Sandnes
75 Må Kjell	f	T'32	26.0	9.0	4.0	Skandia		7	0	Birger Andersen, Hana pr. Sandnes
76 Må Tryg	f	T'14	32.0	11.0	4.0	Wichm.		8	0	Birger Anfinsen, Hana pr. Sandnes
77 Må Svint	f	T'38	22.0	7.0	3.5	Perfekt		7	0	Sven Olsen, Hana pr. Sandnes
78 Må Trol	f	T'34	21.0	6.0	2.5	Alda		6	0	Ola Rønliid, Høyland pr. Sandnes
79 Ms Alken	f	T' ?	30.0	11.0	4.0	Skandia		7	0	Sven Olsen, Hana pr. Sandnes
80 Må Sabb	f	T'34	21.0	6.0	3.5	Wichm.		3	0	Magus Raugstad, Hana pr. Sandnes
81 Ms Amplei	k f	T'10	47.0	17.0	6.8	Grei		32	0	Knud Anfinsen m fl, Hana pr. Sandnes
82 Må Ålen	f	T'38	24.0	7.5	3.5	Alda		6	1	Ole Ranli, Kyles pr. Sandnes
83 Må Tvik	f	T'37	21.0	6.0	4.0	Blim.		7	0	Sig. Arhus, Lura pr. Sandnes
84 Må Smart	f	T'43	27.0	9.0	4.0	Roald		8	0	Norman Pedersen, Hana pr. Sandn.
85 Må Dagny	f	T'16	30.0	10.0	4.0	Rapp		10	0	Jeremias Bykle, Hana pr. Sandnes

R-ID. Imsland merkedistrikt.

2 Må Sevelisia	f	T'27	29.0	10.0	4.0	Ideal		8	3	Johannes Drenngstig, Imsland
3 4/Å —	k f	T'10	19.1	6.4	1.6	—		—	1	Hans Døske m fl, Imsland
4 4/Å —	k f	T'17	15.9	5.6	1.9	—		—	1	Ellef Døske m fl, Imsland
6 Må Draugen	f	T'41	23.0	7.5	4.0	Alda		6	0	Olav Fjetland m fl, Imsland
7 Må Glimt	f t	T'39	22.0	7.5	3.8	Glimt		3	0	Ola Finnvik, Imsland
8 Må Snøgg	f	T'22	23.0	7.0	3.0	Alda		3	0	Andr. Torstenbø, Finnvik i Ryf.
9 Må Kvikk	f	T'17	30.0	9.0	4.0	Rap		7	0	Thomas Finnvik, Finnvik i Ryfylke
10 4/Å —	k f	T'90	18.0	6.0	1.7	—		—	0	Lars Rødne m fl, Finnvik i Ryfylke
11 4/Å —	f	T' ?	15.0	5.0	1.3	—		—	0	Karles Hauge, Imsland
12 4/Å —	f	T'21	19.0	6.0	2.0	—		—	0	Severin L Stuvik, Finnvik i Ryfylke
13 4/Å —	f	T'19	19.0	6.0	2.0	—		—	1	Ole J Bervik, Finnvik i Ryfylke
14 Mk Sokn	t	T'04	48.1	15.9	5.7	Wichm.		12	0	Ivar Berakvam, Imsland
15 Mk Valkyrjen	k f	T'23	40.0	12.5	6.0	Rap		12	3	Chr. B Finnvik, Imsland
16 Må Håbet	f	T'04	30.0	9.0	4.0	Rap		7	0	Lars Stuvik, Finnvik i Ryfylke
17 Ms Nord- stjernen	f	T'08	40.0	13.0	5.0	Populær		12	0	Johs. E Kvaløy m fl, Imsland
18 Ms Frank	f	T'07	43.0	16.5	7.0	Populær		22	4	Harvig E Kvaløy, Imsland
19 Må Vikmann	f	T' ?	23.0	7.0	4.0	Wichm.		4	0	A T Torstenbø, Finnvik i Ryfylke

Farkostens nummer art og navn	Anvendelse	Materiale	Byggear	Lengde	Bredde	Dybde	Maskin, navn	Antall HK	f. & fangstb.	Eierens (den korresponderende reders) navn og postadresse
20 Må Leif	f	T'31	21.0	6.5	3.0	Motor		3	1	K. O. Torstenbø m fl, Finnvik i Ryfylke
21 Må Finn	f	T'29	21.0	6.5	3.0	R. M.		5	0	Ivar Finvik, Finnvik i Ryfylke
22 Må Sleipner	f	T'44	22.0	6.7	3.1	Sleipner		5	0	Rasmus Finnvik, Finnvik
23 Ms Jerdany 1	f k	T'30	45.5	16.3	5.7	Skandia		12	1	Bjarne Finnvik, Finnvik i Ryfylke
24 ?/Å Lykken	f	T'32	19.5	6.0	2.0	—		—	0	Tormod Berakvam, Imsland
25 Må Snøgg	f	T'38	23.0	8.0	4.0	R. M.		5	0	Tormod Berakvam, Imsland
26 Må Duen	f	T'22	22.0	6.0	3.5	Levahn		3	0	Andreas Ersdal, Imsland
27 Må —	f	T'19	20.0	5.0	3.0	Glimt		4	0	Oskar Rødne, Finnvik
28 Må Sjøfugl	f	T'40	22.0	7.0	5.0	Rapp		5	1	Rasmus Anvik, Rønnevik
29 Må Kvikk	f	T'40	20.0	5.0	3.0	Sabb		7	1	Kristoffer Torstenbø, Rønnevik
30 Må Trygg	f	T'34	26.0	8.0	4.0	Rapp		5	2	Tormod Drenstig, Rønnevik
31 Må Hein	f	T'05	34.7	10.8	4.8	Hein		7	0	Bjarne Fjetland, Imsland
33 Ms Fremad	t	T'28	42.0	15.0	7.0	Verdand		18	1	Kristoffer Torstenbø, Rønnevik
34 Må Rapp	f	T'34	23.0	6.0	3.0	Rapp		4	0	Magnus Finnvik, Finnvik i Ryf.

R-J. Jelsa merkedistrikt.

1 Ms Helgøy	f k	T'08	39.8	16.2	5.0	Skandia		15	3	Johan Langvik m fl, Skiftun
2 Ms Prøv	k f	T'34	49.1	11.4	6.7	Snøgg		35	4	Henrik Sagen m fl, Tveita i Ryf.
3 Må Snøgg	f	T'42	23.3	7.8	3.0	Wichm.		2	0	Konrad O Tveita, Tveita i Ryfylke
4 Mk Kamp	f k	T' ?	32.0	10.5	5.0	Wichm.		8	1	E B Tveita m fl, Tveita i Ryfylke
5 Må Seien	f	T'17	30.0	11.3	4.5	Levahn		7	0	Jan Hibernes, Hebnes i Ryfylke
6 Må Sildelid	f k	T'19	33.0	10.0	5.6	Rap		12	0	Sven O Sildelien, Vatlandsvåg
7 Mk Foldøy ¹⁾	f k	T'12	60.0	14.4	5.9	Wichm.		40	1	Sev Folloy m fl, Foldøy i Ryfylke
8 Må Snøgg	f	T' ?	19.0	?	?	Motor		3	0	Sven Helgeland, Jelsa
9 Må Havdur	t	T'43	24.0	7.0	5.0	Glimt		8	1	Johannes Rogenes, Bandurdi
10 Ms Ora Labora ²⁾	*t	T'94	52.5	17.2	7.3	Rap		35	1	Ola Ojerde, Jelsa
11 Ms Svanen	k	T'20	43.6	15.2	7.0	Karm		20	4	Jakob Lund m fl, Marvik
12 Må Rap	k f	T'06	30.8	9.1	3.6	Rap		7	0	Jakob Lund m fl, Marvik
13 Ms Ingrid ³⁾	k f	T'01	38.0	17.0	5.0	Skandia		12	1	Andreas Marvik, Marvik
14 Ms Anden	k f	T' ?	37.0	13.0	6.0	Rap		12	1	Johan Langvik, Jelsa
15 Må Kjell	f	T'37	18.6	6.0	2.8	F. M.		4	0	Henrik Sagen, Tveita i Ryfylke
16 Ms Betania	f k	T' ?	42.0	13.5	7.0	Skandia		10	1	Kornelius K Hagen, Jelsa
18 Ms Liv	k f t	T'20	44.8	15.5	5.5	Stabil		20	1	M I Hebnes, Hebnes i Ryfylke
19 Ms Russen	f k	T'13	40.0	16.0	7.0	Rap		22	3	Bernhard Gryte, Marvik
22 Ms Svalbard	k f	T'18	42.0	14.0	7.4	Wichm.		16	4	Ordin Tandrenes, Jelsa
23 Må Nordlys	f	T'44	34.0	11.0	5.0	Nordlys		12	3	Theodor Jegteberg, Vatlandsvåg
25 Må Rap	k	T'15	31.0	11.0	4.5	Rap		9	0	Ivar Furenes, Fureneset
26 Må Jakob	f	T'30	25.5	8.8	?	R. M.		6	3	Teodor Jegteberg, Vatlandsvåg
27 Ms Duen	k	T'20	39.0	13.2	5.0	Karm		12	1	Kornelius Lund, Marvik
33 Må Lars	k f	T'23	27.8	9.7	3.4	Rap		7	0	Anbjørn Heivik, Marvik
35 Må Trygg	t	T' ?	27.2	8.3	3.0	Wichm.		3	0	Olaf K Løvik m fl, Marvik
36 Ms Von	k	T'12	35.0	13.0	5.0	Verdan		12	1	K. Jegteberg m fl, Vatlandsvåg
37 Ms Elen ⁴⁾	t	T'08	42.0	16.0	6.0	Dux		22	1	Ole Nygård, Jelsa
41 Må Sjøgut	f	T'30	25.0	9.0	4.0	F. M.		8	3	Dave Naus vik m fl, Vatlandsvåg
42 Må Brus	k f	T'18	33.8	12.0	4.0	Avancee		10	0	Gustav Kalvik, Marvik
43 Ms Iris I	f k	T'10	43.0	15.3	7.8	Skandia		25	0	Sven Sildeien m fl, Vatlandsvåg
46 Må Simen	f	T'31	25.0	9.4	3.8	R. M.		6	0	Bernhart Gryte, Marvik
47 Må Makrellen	f	T'44	16.0	5.3	2.0	F. M.		3	0	Daniel J Tveita, Tveita i Ryfylke
48 Må Nordlys	f	T'44	20.0	6.2	2.3	Glimt		4	0	Bjørn Askvik, Hebnes i Ryfylke
49 Må Kobben	f	T'17	30.7	10.0	4.0	Rap		7	1	Paul P Ottom, Marvik
51 Må Glimt	f	T'30	26.0	8.6	3.3	R. M.		6	1	Knud Berakvam, Jelsa

1) Omb. 1950. 2) Omb. 1955. 3) Omb 1956. 4) Omb. 1952.

* Rekvirert eller chartret av Wehrmacht.

Farkostens nummer art og navn	Anvendelse	Materiale Byggeår	Lengde	Bredde	Dybde	Maskin, navn	Antall HK f. & fangstb.	Eierens (den korresponderende reders) navn og postadresse
52 Ms Anna ¹⁾ *	ft	T ?	48.0	17.8	5.2	Skandia	16	1 Børnhart Gjerde, Jelsa
54 Må Laxen	ff	T 18	26.3	9.5	3.3	Rap	5	2 P Pedersen, Foldøy i Ryfylke
56 Må Kobben	f	T 31	25.0	7.5	3.5	R. M.	6	0 Kr Berg-Kristensen, Foreneset
57 Må Marie	t	T 90	50.0	15.5	6.5	Skandia	10	1 Knut Jorvik, Jelsa
62 Ms Marie	k f	T 00	37.0	14.0	4.1	Skandia	10	1 Gudmund Kalvik, Marvik
63 Ms Stjernen	k f	T 15	25.0	9.0	4.5	Skandia	16	1 Wilhelm Solland, Marvik
64 Må Svale	f	T 22	22.0	6.5	3.5	Alda	4	0 Olav Østerhus, Foldøy i Ryfylke
65 Må Kvikk	f	T ?	26.3	8.2	2.8	Bridgpep	5	1 Bernt G Hebnes, Hebnes i Ryfylke
66 Må Duen	ff	T 15	35.0	10.0	6.0	Rapp	9	0 Torkel Tveiterå m fl, Foreneset
67 Må Agnes	f	T ?	18.0	5.2	2.0	R. M.	3	0 Johan Langvik, Tuftene
68 Må Økstrafjord	f	T ?	28.0	8.3	3.5	Avance	8	1 Syvert Eskedal, Foreneset
69 Må Sjøliv	f	T 37	23.0	7.7	3.4	R. M.	5	3 Osmund Røgenes, Bandurdi
70 Ms Lyna	k f	T 34	39.7	13.2	5.8	Wichm.	20	1 Johannes Østerhus, Foldøy i Ryfylke
71 Må Sjøglimt	f	T 18	25.9	8.5	3.6	Glimt	5	1 Edvard Sildeli, Vatnlandsvåg
72 Må Rappen	f	T 36	26.7	9.0	3.6	Rapp	7	1 Oskar Vatland, Marvik
73 Må Trygg	f	T 30	19.5	5.6	2.3	Sleipner	4	1 Jakob Lund, Marvik
74 Må Sjøfuglen	f	T 30	24.0	7.0	3.5	Snøgg	5	0 T Tjeltveit, Jelsa
75 Ms Alken ²⁾	k f	T ?	37.0	13.0	5.0	Rapp	15	1 Johs. Høyvik, Marvik
77 Ms Klara	t	T ?	42.0	17.0	7.0	Finnøy	25	1 Kristoffer Tveiterå, Jelsa
79 Ms Judit	f	T ?	40.0	14.0	5.0	Hexa	12	1 Anders Sloten m fl, Foreneset
83 Ms Vågen	t	T ?	47.0	16.0	6.0	Skandia	16	1 Torgils Åserød, Marvik
84 Må Trygg	f	T 28	24.0	7.4	4.0	Sleipner	6	0 Østen Marvik, Marvik
85 Må —	f	T 30	17.0	5.0	1.7	Motor	2	1 Henrik Vikestrand, Jelsa
86 Må Kvikk	f	T 39	22.0	7.4	3.0	Alda	4	1 Alf Kristensen, Jelsa
87 Må Rapp	f	T 39	22.0	7.0	4.0	Snøgg	4	0 Ola Nådland, Jørstadvåg
88 Må Sleipner	f	T 12	34.0	10.0	4.0	Rapp	9	0 Ivar Naustvik m fl, Vatnlandsvåg
89 Må Seien	f	T 17	32.0	12.0	5.0	Skandia	7	1 Olav Kalviknes, Marvik
90 Må Solo	f	T 37	19.0	5.0	2.5	Solo	2	0 Henrik Kalviknes, Marvik
91 Må Ternen	k f	T 24	33.5	10.0	3.4	Stabil	8	0 Olav Sildelid, Vatnlandsvåg
92 Ms Halsnøy*	f k t	T 09	40.7	17.3	5.4	Skandia	20	1 Lars Jegteberg, Vatnlandsvåg
93 Må Signe	f k	T 34	31.0	8.0	4.5	Wichm.	8	3 Bj. Samuelsen, Jelsa
95 Må Viking	k f	T 25	21.0	7.0	3.0	Glimt	4	2 Bjørn Samuelsen, Jelsa
97 Må Regal	f	T 39	25.0	7.0	4.5	Regal	10	1 Per Høyvik, Jelsa
98 Må Laksen	ff	T 20	28.0	9.0	4.0	Wichm.	6	0 Tor Tjeltveit, Jelsa
99 Må Tore	f	T 36	28.0	6.5	4.0	Wichm.	6	0 K G Kristensen, Foreneset
101 Må Sjøgutt	f	T 44	22.0	7.0	3.5	Grei	5	0 Sigvald Bjergsted, Foreneset
102 Må (Grei*)	f	T ?	29.7	11.0	4.5	Bergs.	8	1 Nils Åserød, Marvik
103 Må Havsulen	f	T ?	18.3	5.5	2.0	Sleipner	2	0 Lars Jegteberg, Vatnlandsvåg
104 Må Trvgg	f	T ?	30.0	9.0	3.5	Wichm.	9	0 Johan Røgenes, Bandurdi
105 Må Glimt	f	T 25	23.0	7.0	3.0	Glimt	4	0 Thor Tjeltveit, Jelsa
106 Må Snøgg	f	T 30	21.0	6.0	2.0	Snøgg	4	0 Bernt Åserød, Marvik
107 Må Rask	f	T 40	17.0	5.4	4.0	Motor	2	0 Berdines N Nådland, Jørstadvåg

R-KP. Klepp merkedistrikt.

1 Må Tor	k f	T 17	29.0	10.0	4.0	Rap	7	0 Gabriel J Sele, Voll på Jæren
2 Må Bendiks	f	T 39	18.0	6.0	2.5	Bendiks	2	0 Sigve S Erga, Orre
3 Må Lyna	f k	T 35	19.5	6.0	3.0	Motor	3	0 Ove Reve, Kleppe
4 Må Alken	k f	T 34	24.0	8.0	4.0	Favorit	3	0 Sivert S Viig, Orre
5 Må Svana	f k	T 39	19.0	6.0	3.0	F. M.	3	0 Torgeir Reve, Kleppe
6 Ms Vega	h k	T 39	40.0	14.5	8.0	Rapp	17	1 Asbjørn Sevland, Voll på Jæren
7 Må Alken	f k	T 14	19.0	7.0	3.0	Marna	4	0 Jonas Hodne, Kleppe

1. Omb. 1934. 2) Omb. 1937. 3) Omb. 1943.

* Rekvirert eller chartret av Wehrmacht.

Farkostens nummer art og navn	Anvendelse	Materiale	Byggeår	Lengde	Bredde	Dybde	Maskin, navn	Antall HK	f. & fangstb.	Eierens (den korresponderende reders) navn og postadresse
8 Må Kvik	k	T'17	22.0	7.0	3.0	Magnet		3	0	Arne Reve, Kleppe
9 Må Fram	k	T'42	21.0	6.5	3.5	Alda		4	0	John Salte Åse, Orre
10 Må Odd	f k	T'15	22.0	7.0	3.0	Magnet		3	0	Sofus Sele, Voll på Jæren
11 Må Helga	f k	T'15	22.0	7.0	3.0	Ferro		3	0	Kaspar Sele, Voll på Jæren
12 Må Bob	k	T'28	19.0	5.0	4.0	Bilm.		3	0	Jonas Sele, Voll på Jæren
13 Må Rapp ¹⁾	k	T'15	34.5	11.0	4.5	Rapp		9	0	Sven Karlsen Sele, Voll på Jæren
14 Må Snøgg	k	T'39	20.0	6.5	5.0	Bilm.		4	0	Jarlof Reve, Kleppe
15 Må Kvikk	k	T'42	19.0	6.2	6.0	Glimt		3	0	Jens Horpestad, Kleppe
16 Må Kjapp	k	T'43	18.0	5.0	2.5	Bilm.		3	0	Otto Stangeland, Kleppe
17 Ms Tyra ²⁾	k	T'23	24.0	8.0	4.0	Motor		5	0	Asbjørn G Wiig, Orre
18 Må Kvik	k f	T'23	19.0	8.0	4.0	Kvik		3	0	Gabr E Sele, Voll på Jæren
19 Ms Signe	k	T'07	35.0	14.0	6.0	Ideal		15	0	Vinsints S Sele, Voll på Jæren
20 Må Helga	k f	T'30	20.0	6.0	3.0	R. M.		3	0	Ingvald Børsheim, Kleppe
21 Må Fremad	k	T'43	20.0	6.4	4.0	Bilm.		9	0	H Torgersen m fl, Voll på Jæren
22 Må Lyn	k	T'31	19.0	6.0	2.5	Glimt		3	0	Johannes J Salte m fl, Bryne
23 Må Nøkk	k	T'?	20.0	6.5	5.0	Bilm.		4	0	Martin Thu, Kleppe
24 Må Leila	k	T'43	19.0	7.0	5.5	Marna		3	0	Øystein Reve, Kleppe
25 Må Rask	k f	T'31	18.0	5.2	3.2	Glimt		3	0	Rasmus Hornesad m fl, Bryne
26 Må Agnes	k	T'31	18.0	5.2	3.2	Glimt		3	0	Tønnes N Horpestad, Kleppe
27 Må Kvikk	k f	T'32	19.0	5.5	3.0	Magnet		3	0	Jon H Salte, Orre
28 Må Gjøa	k	T'23	18.5	5.5	3.0	Motor		4	0	Joakim Horpestad m fl, Kleppe
29 Må Lykken	k f	T'38	20.0	5.5	3.0	Alda		4	0	Karl I Sele, Voll på Jæren
30 Må Srøgg	k	T'23	19.5	6.0	3.0	Levahn		3	0	Øs en G Nesse m fl, Kleppe
31 Må Måken	k f	T'28	18.0	6.0	3.0	R. M.		3	0	Jens L Børsheim, Kleppe
32 Må Sjøgliimt	k	T'30	20.0	6.0	3.0	Roald		4	0	Sven K Sele, Voll på Jæren
33 Må Tor	k	T'35	19.5	6.0	3.0	Glimt		9	0	Jon Hodne, Kleppe
34 Må Hodne	k	T'28	18.0	6.0	3.0	Motor		3	0	Godfred Hodne, Kleppe
35 Må Laksen	f k	T'37	18.0	4.5	3.0	Marna		3	0	Karl J Sele, Voll på Jæren
36 Må Smuk	k	T'34	20.0	5.0	3.0	Glimt		3	0	Alf Grøteland m fl, Orre
38 Må Hummaren	k	T'36	21.0	6.5	3.5	Marna		4	0	Lars Børsheim, Kleppe
39 Må Svanen	f k	T'37	18.0	6.0	2.5	Stabil		3	0	Kornelius Friestad, Kleppe
40 Må Fram	f	T'?	21.0	7.0	5.0	Eagle		3	0	Ole Tveita, Kleppe
41 Må Snål	k	T'42	19.0	5.1	1.9	Alda		4	0	Jens E Sele m fl, Voll på Jæren
42 Må Lyren	k	T'44	18.0	6.0	4.0	Bilm.		4	0	Anfin Børsheim, Voll på Jæren
43 Må Falk	k	T'44	20.0	6.5	3.0	Bilm.		4	0	Per Børsheim, Kleppe

R-KV. Kvitsøy merkedistrikt.

1 Ms Emma	f t	T'12	44.0	16.0	8.0	Rapp		35	4	Erik Håland m fl, Kvitsøy
2 Må Styggen	f	T'39	22.0	7.4	3.2	Glimt		5	0	P Bloch Pallesen, Kvitsøy
3 Må Harald	f	T'31	19.0	6.3	2.0	Solo		2	0	Rasmus Hviding, Leiasundet
4 Må Alken ³⁾	k f	T'?	20.0	6.0	2.0	R. M.		3	1	Tomas Torgersen, Kvitsøy
5 Ms Ternen	k f	T'12	33.0	11.0	5.0	Dux		8	1	Tomas Torgersen, Kvitsøy
6 Må Sport	f	T'12	20.0	6.5	2.5	Espevær		2	0	Lars Guthormsen, Leiasundet
7 Må Fremad	f k	T'33	22.5	6.5	3.0	R. M.		6	1	Georg Reinertsen m fl, Kvitsøy
8 Må Alken	f	T'35	23.0	7.0	3.6	Sleipner		5	0	Paul Pallesen, Kvitsøy
9 Må —	f	T'?	19.0	6.0	2.0	Wichm.		2	0	Ole Knudsen, Leiasundet
10 Må Tednå	f	T'37	19.0	6.3	2.6	R. M.		3	0	Svend Hauge, Kvitsøy
11 Må Lille Gutt	f	T'27	21.6	6.3	2.5	Skude		3	0	Hans J Håland, Kvitsøy
12 Ms Floyfisk	f	T'42	34.0	11.3	4.8	Rapp		14	2	Kristian I Håland, Kvitsøy
13 Må Mars	f	T'35	19.0	6.3	2.0	R. M.		3	0	Olav Nordbø, Kvitsøy
14 Må Geit	k	T'38	20.0	5.5	3.5	Glimt		3	0	Kåre Hansen, Kvitsøy
15 Ms Vesla	f	T'12	36.0	12.0	6.0	Rapp		10	2	Nich Hviding, Leiasundet

Farkostens nummer art og navn	Anvendelse	Materiale	Byggeår	Langde	Bredde	Dybde	Maskin, navn	Antall HK	F. & fangslib	Eierens (den korresponderende reders) navn og postadresse
16 Ms Britania ¹	k f	T 16'	31.0	10.0	4.5	Stabil		8	0	Peder Håland m fl, Kvitsøy
17 Må Tor	f	T 06'	19.0'	6.0	2.4	R. M.		3	0	Peder Ydstebø jr., Kvitsøy
18 Må Fix	f,	T 06'	19.0'	5.0	2.5	R. M.		3	0	Bernhard G Meling, Kvitsøy
19 4/å —	f	T 40'	17.3'	5.2	2.0	—		—	0	Hans Jørgensen, Kvitsøy
20 Må Nero	f	T 43'	21.6'	7.4	3.2	Sleipner		5	0	Lorang Meling, Kvitsøy
21 Må Odd	f	T 34'	19.7'	6.2	2.3	Glimt		3	0	Karsten Håland, Kvitsøy
22 Må Svint	f	T 37'	20.0'	6.5	3.0	Glimt		5	0	Håkon Hansen m fl, Kvitsøy
23 Må Husvæg	f	T 25'	18.0'	5.5	2.0	R. M.		3	0	Gabriel Mæland, Kvitsøy
24 Må Stjernen	f	T 31'	23.0'	7.5	3.0	R. M.		4	0	John Eriksen m fl, Kvitsøy
25 Må Snobben	f	T 32'	22.5'	7.3	2.7	Wännern		5	0	Johs Holgersen m fl, Leiasundet
26 Ms Astri	k	T 32'	40.6	15.0	7.4	J Munkt.		28	4	Jakob Meling m fl, Kvitsøy
27 Må Kvik	f	T 37'	19.0'	5.5	3.0	R. M.		3	0	Henny Guttormsen, Leiasundet
29 Må Sleipner	f	T 39'	21.5'	7.0	3.2	Sleipner		4	0	Ole Nordbø, Kvitsøy
30 Må Kåre	f	T 36'	21.6'	7.6	3.6	Glimt		5	0	Ole J Olsen, Kvitsøy
31 Må —	f	T 30'	18.0'	5.5	2.0	R. M.		3	0	Daniel Norvedt, Leiasundet
32 Må Rask	f	T 15'	21.0'	5.0	2.5	R. M.		4	0	Bernhard Gabrielsen, Kvitsøy
33 4/å Knut	k	T ?	20.0'	6.3	2.0	—		—	0	Markus Knutsen, Kvitsøy
34 Må Sjøbiten	f	T 36'	20.0'	6.6	2.6	Glimt		5	0	Lars Tollefsen, Kvitsøy
35 Ms Palmen	f t	T ?	44.0	13.4	4.0	Skandia		15	1	Jørgen Austbø m fl, Kvitsøy
36 Må Lyn	f	T 24'	23.0'	9.0	3.0	Sleipner		5	0	John Edland, Kvitsøy
37 Må Sleipner	f	T 26'	27.0'	9.0	4.0	Rapp		6	0	Richard Ydstebø, Kvitsøy
38 Må Percy	f	T 42'	21.6'	7.0	3.0	Alda		4	0	Alfred Ydstebø, Kvitsøy
39 Må Sjøglimt	f	T 34'	20.1'	6.4	2.4	Glimt		3	0	Ole Bertelsen, Kvitsøy
40 Må —	f	T 19'	20.0'	6.5	2.5	Rap		4	0	Lauritz Pedersen, Kvitsøy
41 Må Idé	f	T 36'	20.0'	7.0	3.0	Glimt		5	0	Ingvald Reinertsen m fl, Kvitsøy
42 Må Snappopp	f	T 42'	21.0'	7.0	3.0	Sabb		3	0	Emil Eriksen, Kvitsøy
43 Ms Solberg ²	f	T ?	47.0	17.0	6.2	Rap		35	3	Olaus Nordbø m fl, Kvitsøy
44 Må Delfin	k	T 44'	21.0'	7.0	3.0	R. M.		3	0	Jakob Meling, Kvitsøy
44 Må —	f	T ?	21.0'	6.5	2.0	R. M.		3	0	Jakob T Meling, Kvitsøy
45 Ms Ørnen	f	T 14'	48.0	18.5	6.7	Populær		35	4	Paul Nordtveit, Leiasundet
47 Må Gry	f	T 37'	20.0'	6.0	2.6	Sleipner		4	0	Magnus Edland d.e., Leiasundet
48 Må Håstein	f	T 43'	22.0'	7.6	3.6	Glimt		5	0	Erling Håland, Kvitsøy
49 Må Tryg	f	T 18'	21.0'	7.4	2.5	Rap		4	0	Tore T Meling, Kvitsøy
50 Ms Freydis	f	T 34'	44.0	16.0	7.8	Union		40	4	Olaf Håland m fl, Kvitsøy
51 Ms Lijonet	f k	T 03'	42.0	16.0	5.5	Wichm.		20	4	Ole Knudsen, Leiasundet
52 Ms Sexænd	f k	T 03'	39.5	16.0	6.5	Skandia		15	3	Hermand Holgersen, Leiasundet
53 Må Seien	f	T 43'	24.0'	7.3	4.0	Favorit		5	1	Oskar Bentsen, Leiasundet
54 Må Luna	f	T 26'	33.0	11.5	6.0	Rap		7	0	Konrad Nordbø, Kvitsøy
55 Må Tvr	k f	T 13'	28.0	9.0	3.5	Wichm.		5	0	Knud Knudsen, Leiasundet
56 Må Skarstein	f t	T 41'	21.6'	7.0	3.0	Sleipner		5	0	Lars P Hviding, Leiasundet
57 Ms Lyder Horr	t	T 00'	45.0	17.0	5.0	Populær		20	1	Svend Hauge m fl, Kvitsøy
58 Må —	f	T 15'	20.0'	6.0	1.4	Glimt		5	0	Henrik Håland m fl, Kvitsøy
59 Må —	k f	T ?	20.0'	6.5	2.0	R. M.		3	0	Lars O Nordbø m fl, Kvitsøy
60 Ms Fünsten	k	T 12'	41.0	15.4	8.0	Avance		25	4	Peder Ydstebø, Kvitsøy
61 Må Sleipner	f	T 41'	22.0'	7.0	3.0	Sleipner		5	0	Karl Ramsland m fl, Kvitsøy
62 Må Teisten	f	T 41'	21.6'	7.4	3.2	Glimt		5	0	Magnus Håland, Kvitsøy
63 Ms Bærøe	f k	T 09'	39.0	14.5	9.0	Dux		18	1	Tomas Meling, Kvitsøy
64 Ms Hilda 2	k	T 35'	39.0	13.6	6.0	Rap		17	4	Gabriel Meland, Kvitsøy
65 Ms Svea	k t	T 06'	40.0	15.0	7.0	Skandia		12	1	Oskar Nordbø m fl, Kvitsøy
66 Må Lilli	f	T 37'	20.0'	6.6	2.0	Marna		3	0	Sigvart Gundersen, Kvitsøy
67 Ms Fortuna	k	T 19'	44.0	15.0	6.5	Skandia		20	1	Bernt Bentsen, Leiasundet
68 Må Jan	f	T 38'	21.0'	6.9	3.6	Glimt		5	0	Kristian Olsen, Kvitsøy
69 Må Kvikk	f	T 39'	22.0'	7.3	3.0	Marna		4	0	Thorv. Nøstvold, Kvitsøy

Farkostens nummer art og navn	Anvendelse	Materiale Byggeår	Lengde	Bredde	Dybde	Maskin, navn	Antall HK	F.&fangst(b)	Eierens (den korresponderende reders) navn og postadresse
70 Ms Laila	k	T'33	43.0	16.0	6.5	Wichm.	30	1	Ingvald I Håland m fl, Kvitøy
71 Må Rappen	f	T'33	21.0	6.8	2.6	Rapp	5	0	Jentoft Johnsen, Kvitøy
72 Må —	f	T'33	21.0	7.5	3.0	Skude	3	0	Kristian I Håland, Kvitøy
73 Ms Sverre	k	T'08	36.0	12.0	5.0	J Munkt.	20	1	L P Ydstebo m fl, Kvitøy
74 Må Trygg ¹⁾	f	T'25	21.8	7.0	3.1	Skude	3	0	Jakob I Meling, Kvitøy
75 Må Per	f	T'34	19.0	5.0	3.0	Glimt	5	0	Lauritz Hansen, Kvitøy
76 Må Snål	f	T'37	21.0	7.0	3.5	R. M.	4	0	Lars Mæland, Kvitøy
77 Ms Kjeld ²⁾	f	T' ?	43.0	11.5	6.6	Rapp	22	2	Noralf Asmervik m fl, Kvitøy
78 Må Kvikk	f	T'34	22.0	7.6	3.6	Marna	5	0	Peder Austbø m fl, Kvitøy
79 Må Magny	k	T'44	22.0	7.0	3.6	Sleipner	5	0	Lars Holgersen, Leiasundet
80 Ms Valborg	k	T'20	35.6	15.0	5.2	Ideal	20	4	Ingv. Håland m fl, Kvitøy
81 Må —	k f	T'25	18.0	5.6	2.0	Solo	2	0	Henrik Holgersen, Leiasundet
82 Må Kobben	k	T'44	22.0	6.0	4.0	Sleipner	5	0	Paul Håland, Kvitøy
83 Må —	f k	T'28	24.5	8.0	2.5	Sleipner	6	2	Otto Ydstebo, Kvitøy
84 Må Lom	f	T'38	20.0	6.0	2.5	Glimt	3	0	John Helgeland, Kvitøy
85 Må Liv	f	T'10	20.0	6.0	2.0	Levahn	3	0	Leif Jørgensen, Kvitøy
86 Må Svanen	f	T'29	22.0	6.6	2.0	Alda	4	0	Osvald Gundersen, Kvitøy
87 Må Solo	f	T'39	20.0	6.4	2.0	Solo	4	0	Ommund Nordbø, Kvitøy
88 Må Vi-to	f	T'39	20.0	6.3	2.3	R. M.	4	0	Ingolf Håland, Kvitøy
89 Må Smørfatet	f	T'37	20.0	6.4	2.0	R. M.	4	0	Kristian Nøstvold, Kvitøy
90 Må Liljen	f	T'36	20.0	6.8	3.0	Sleipner	4	0	Bernt Bentsen, Leiasundet
91 Må Odd Arvid	f	T'39	21.6	7.0	3.5	Sleipner	5	0	Jostein Lundgren, Leiasundet
92 Må Kvikk	f	T'42	21.6	7.6	3.2	Sleipner	5	0	Leif Nordbø, Kvitøy
93 Må Nykk	f	T'31	20.0	6.6	2.6	Alda	4	0	Hans Larsen m fl, Kvitøy
94 Må Pilen	f	T'43	21.6	7.3	3.0	F. M.	5	0	Peder Håland jnr., Kvitøy
95 Må Mars	k	T'33	44.0	14.0	5.0	Stabil	22	3	Paul Pedersen, Leiasundet
96 Må Tyr	f	T'31	21.0	6.0	3.0	Glimt	5	0	Trygve Meling, Kvitøy
97 Må Aslaug	f	T'39	22.5	7.6	3.0	Sleipner	4	0	Bernh. Høie, Leiasundet
98 Må —	f	T'31	23.0	7.5	3.0	Finnøy	4	0	Lars Nøstvold, Kvitøy
99 Må Kjell	f	T'38	19.0	6.0	3.5	R. M.	3	0	Peder E Håland, Kvitøy
100 Ms Primus	k	T'02	41.0	14.3	5.8	Wichm.	16	2	Georg Reinertsen, Kvitøy
101 Må Urædd ³⁾	f	T'33	25.0	9.0	5.0	Skude	5	0	Lars Olsen m fl, Kvitøy
102 Må Bjørn	f	T'35	22.0	7.2	3.0	Marna	6	0	Henry Ramstad, Kvitøy
103 Må Sjøsprøit	f	T' ?	19.0	6.0	2.5	Sleipner	3	0	Magnus Andersen, Leiasundet
104 Må Odd	f	T'40	22.0	7.2	3.0	Sleipner	4	0	Kristen Naley m fl, Kvitøy
105 Må Odin	f	T'43	21.6	7.6	3.2	Sleipner	6	0	Henry Ramsland m fl, Kvitøy
106 Må Brødrene	f k	T'19	31.0	11.2	4.5	Wichm.	6	2	Lars Holgersen m fl, Leiasundet
107 Må Havhesten	f k	T'36	26.0	9.3	4.3	Skude	5	2	Hans H Håland m fl, Kvitøy
108 Må —	f k	T'22	19.4	6.0	2.5	Marna	4	0	N Hviding, Leiasundet
109 Må Fiolen	f k	T'36	19.0	6.6	2.6	Sleipner	3	0	Håkon Holgersen, Leiasundet
110 Må —	f k	T'36	19.0	6.7	2.6	Glimt	3	0	Ingv. I Håland, Kvitøy
111 Må —	f k	T'36	20.0	6.2	2.5	R. M.	3	0	Torolv Bentsen, Leiasundet
112 Må Kjell	f k	T'36	20.0	6.5	3.0	Glimt	5	0	Karsten Håland m fl, Kvitøy
113 Må Tordenskj.	f k	T'36	20.0	7.0	3.0	F. M.	6	0	Per Gran Ydstebo, Kvitøy
114 Må Max	f k	T'36	19.5	6.3	2.1	Sleipner	4	0	Palle Ydstebo, Kvitøy
115 Må John	f k	T'15	30.0	10.6	4.0	Rapp	7	2	Johs. Holgersen m fl, Leiasundet
116 Må Astri	f	T' ?	16.5	5.0	2.0	Motor	1	0	Lars Jensen, Kvitøy
118 Må Kvikk	f	T'40	23.0	7.6	3.4	Sleipner	4	0	Hans Edland, Leiasundet
119 Må Flink	f	T'39	22.6	7.6	3.0	Sleipner	4	0	Hans Høie, Leiasundet
120 Må Najaden	f	T'39	21.0	7.4	3.0	Sleipner	5	0	Jakob Larsen, Kvitøy
121 Må Lobster	f t	T'27	27.0	8.0	3.5	F. M.	7	0	Lauritz Ydstebo m fl, Kvitøy
122 Må Stærk	f	T'43	22.0	7.0	3.5	R. M.	5	0	Thormod Håland, Kvitøy
123 Ms Bolbaks	t	T'26	29.8	9.3	6.0	Wichm.	8	1	Hans Jørgensen m fl, Kvitøy

R-KV Kvitøy — R-M Mosterøy.

Farkostens nummer art og navn	Anvendelse	Materiale	Bvægsdr	Lengde	Bredde	Dybde	Maskin, navn	Antall HK	F. & fangsstb.	Eierens (den korresponderende reders) navn og postadresse
124 Må Svorting	k	T 43	24.0	8.0	3.0	Rapp		4	0	Birger Ydstebø m fl, Kvitøy
125 Må Ternen	k	T 43	22.0	6.6	3.0	Sleipner		5	0	Georg Nordtvedt, Leiasundet
126 Må Kjeiben	k	T 44	24.0	7.2	3.5	Sleipner		5	0	Jostein Lundgren, Leiasundet
127 Må Mågen	k	T 44	24.0	7.6	3.5	Wichm.		5	0	Henrik Holgersen, Leiasundet
128 Må Sleipner	k	T 39	19.0	5.0	2.6	Sleipner		3	0	Birger Hemmingstad, Kvitøy
129 Må Frank-Beck	f	T 44	22.0	7.3	4.0	F. M.		5	0	Rudolf Håland, Kvitøy
130 Må Regal	k	T 43	21.0	6.8	3.3	Regal		6	0	Elleiv Aske, Kvitøy

R-L. Lund merkedistrikt.

2 Ms Margit | k h | T 26 | 48.3 | 18.8 | 7.6 | Rap | 35 | 0 | Ingvald Hamre, Moi

R-MA. Madla merkedistrikt.

1 Må Trygg	f k	T 24	21.0	6.0	3.0	Gideon		3	0	Olaf Bru, Hafrsfjord
3 Må Snøgg	f	T ?	19.0	5.0	3.0	Motor		3	0	Harry Johansen, Revheim, Hafrsfjord
4 Må Hafrsfjord ¹⁾	k f	T 16	34.0	13.0	6.0	Skandia		16	0	Martin M Berge, Hafrsfjord
5 Må Gavel	f	T 42	26.0	7.0	4.5	Bergs.		7	1	Ingv. Knutsen m fl, Sunde, Hafrsfj.
9 Må Freidig	f	T 39	22.0	7.0	4.0	Glimt		6	0	Rasmus Bersagel, Hafrsfjord
10 Må Fram	k	T 22	21.0	6.5	2.5	Glimt		8	0	Trygve H Sunde, Hafrsfjord
11 Må Trygg*	f	T 42	20.0	7.0	3.5	Solid		4	1	Tormod Amdal, Hafrsfjord
12 Må Firam	k f	T ?	24.0	9.0	3.0	Glimt		6	0	A Halvorsen, Sunde, Hafrsfjord
14 Må Firam	f k	T 02	26.0	8.0	3.0	F. M.		6	3	Knut Heng m fl, Hafrsfjord
16 Må —	f	T 30	24.0	4.0	3.5	Motor		8	0	Johannes Husebø, Hafrsfjord
17 Mk Vargen	f k	T 18	32.5	8.5	4.5	Stabil		8	0	Markus M Madla, Hafrsfjord
24 Må Kvikk	f	T 25	20.0	6.0	4.0	Solo		3	0	Alfred Veastad, Sunde, Hafrsfjord
25 Må Brita	f	T ?	32.0	10.0	4.5	Solyst		8	0	Sverre P Madde, Hafrsfjord
26 Må Sjøglimt	f k	T ?	20.0	6.5	2.5	Marna		3	0	Konrad K Sunde, Hafrsfjord

R-M. Mosterøy merkedistrikt.

1 Ms Ørnen	k f	T 05	43.8	17.0	5.4	Avance		20	3	T Finnesand m fl, Utstein Kloster
2 Må —	f	T 29	27.0	9.0	4.0	F. M.		10	0	Jon Eiane m fl, Sokn
3 Ms Mosterøy	k f	T 27	44.0	15.3	6.8	Union		40	1	Jøgen Vaala m fl, Mosterøy
4 Ms Sjøa	k f	T 37	44.0	15.0	6.5	Snøgg		25	1	Peder J Assje, Askje
5 Må Viking	f k	T ?	44.0	20.0	6.0	Union		30	3	Alfred Haugvaldstad, Utstein Kl.
6 Må Puffen	f	T ?	20.0	6.0	2.7	Glimt		4	0	Ingvard Hodnefjell, Mosterøy
7 Må Trillten	f	T ?	18.0	4.5	3.0	R. M.		3	0	Henrik Hegreberg, Vestre Amøy
8 Ms Palmen	k f	T 07	40.0	15.0	6.0	Union		30	1	A Haugvaldstad, Utstein Kl.
9 Må —	f	T 38	23.0	8.0	3.4	Sleipner		5	0	Johs. Kloster m fl, Utstein Kloster
10 Må Trygg*	k f	T 16	34.5	12.0	6.0	Rapp		9	0	Lars Bredal, Utstein Kl.
11 Må —	f	T 37	20.0	6.0	3.0	Sleipner		5	0	Knut Aske, Askje
12 Mk Statland I	f k	T 17	55.7	17.5	6.7	Grei		42	1	Olav Hodne, Bru
13 Ms Prøven	f k	T 05	43.0	16.0	5.5	Rapp		35	3	Jon Eiane m fl, Sokn
14 Må Odin	f	T 00	22.0	6.0	4.0	Glimt		4	0	Peder J Assje, Askje
15 Må —	f	T ?	17.0	5.7	2.1	Glimt		3	0	Kristian L Voll, Mosterøy
16 Må —	f	T 37	23.0	7.3	3.0	Alda		4	0	Anders T Vareberg, Vestre Amøy
17 Må —	f	T 37	27.0	9.5	5.0	Skude		5	0	Olav Olsen, Utstein Kloster
18 Må —	f	T 29	20.0	5.5	2.5	Marna		4	0	Johan Vareberg, Vestre Amøy
19 Må —	f	T 36	18.5	5.5	2.3	Glimt		3	0	Oskar Bredal, Utstein Kloster
20 Ms Klosterøy	k	T 40	47.0	16.3	7.0	Union		30	1	K Haugvaldstad m fl, Utstein Kl.

1) Omb. 1943.

* Rekvirert eller chartret av Wehrmacht.

Farkostens nummer art og navn	Anvendelse	Materiale	Byggeår	Lengde	Bredde	Dybde	Maskin, navn	Antall HK	F. & fangstb.	Eierens (den korresponderende reders) navn og postadresse
21 Må Snøgg	f	T	31	23.5	7.0	3.0	Glimt	5	0	Jakob Finnesand, Utstein Kl.
22 Må Peter Klikk	k f	T	13	26.1	8.6	3.2	Real	4	2	Alv Askø, Askje
23 Må —	f	T	35	20.0	6.0	3.0	F. M.	4	0	Olav K Døskeland, Mosterøy
24 Ms Askø	t f	T	25	42.0	14.6	6.0	Rap	20	1	Kalmar Døskeland m fl, Mosterøy
25 Må Alda	f	T	33	23.0	7.5	3.5	Alda	6	0	Rasin Vareberg m fl, Vestre Amøy
26 Må Mars	f	T	10	22.0	6.0	3.5	Glimt	3	0	Einar I Bru m fl, Bru
27 Må —	f	T	30	25.5	8.0	3.5	Sleipner	6	0	Lasse Waula, Mosterøy
28 Må Gaupen	f	T	?	21.5	7.0	3.0	Sleipner	4	0	Jakob O Hegreberg, V. Amøy
29 Må Glimt	f	T	35	23.4	7.2	3.5	Glimt	5	0	Børre Korneliussen, Utstein Kl
31 Må Skum	f	T	?	20.0	5.0	3.0	Marna	4	0	Martin Hodnefjell, Mosterøy
32 Ms Enigheten	f	T	09	42.0	18.0	7.0	Skandia	16	4	Konrad Sørheim m fl, Utstein Kl.
33 Må Frøien	f	T	92	20.0	6.3	2.3	Glimt	5	0	Jak Haugvaldsad m fl, Mosterøy
34 Må Tedd	f	T	36	31.0	9.0	4.0	Sabb	18	0	Jakob Waula, Mosterøy
35 Må Snøgg	f	T	?	20.3	6.5	2.5	Snøgg	3	0	Nikolai Aske, Askje
36 Må —	f	T	37	18.0	5.0	2.5	Motor	3	0	Arne Haugvallstad, Utstein Kl.
37 Må Skarv	f	T	36	21.0	6.4	3.0	Glimt	5	2	O J Eriksen, Askje
38 Må Kvikk	f	T	?	22.0	6.5	2.5	Kvik	5	0	Olav G Eiane, Sogn
39 Må Storja	f	T	39	26.0	9.0	6.0	Glimt	5	0	Henrik M Vareberg m fl, Vestre Amøy
41 Må Mons	f	T	28	22.0	5.5	3.0	Sleipner	4	0	Olav Voll m fl, Mosterøy
42 Må Reidulf	f	T	84	22.0	6.8	2.5	Glimt	4	0	Ingolf Finnesand, Utstein Kloster
43 Må Real	f	T	28	20.0	5.0	3.0	Real	4	0	Tønnes Vareberg, Vestre Amøy
45 Må Glimt	f	T	?	22.0	7.0	2.5	Glimt	5	0	Henrik Vareberg, Vestre Amøy
47 Må —	f	T	23	18.0	5.0	2.0	F. M.	3	0	Martin Waula, Mosterøy
48 Må —	f	T	29	22.0	7.0	2.5	Marna	4	0	Ivar Finnesand m fl, Utstein Kl.
49 Ms Spero	k	T	?	45.0	18.0	7.5	Skandia	50	1	Johannes Sørbo, Bru i Ryfylke
50 Ms Svalen	t f	T	00	36.8	14.3	5.7	Populær	22	1	Ole Klausen, Utstein Kloster
51 Må —	f	T	?	20.0	6.5	4.0	Marna	5	0	Å Haugvaldstad m fl, Utstein Kl.
54 Må —	f	T	?	19.5	6.0	3.0	R. M.	3	0	Kåre Galta m fl, Mosterøy
56 Må Lagsen	f	T	29	20.0	6.0	3.0	R. M.	3	0	Jørgen Hegreberg, Vestre Amøy
57 Må —	f	T	32	19.0	6.5	2.0	R. M.	2	0	Jakob K Hegreberg, Vestre Amøy
61 Må Marna	f	T	37	22.0	7.0	?	Marna	3	0	Harald Hegreberg, Vestre Amøy

R-N. Nedstrand merkedistrikt.

2 Må Glimt	f	T	40	22.0	7.3	3.0	Glimt	5	0	Torleif Lilleskog, Espevik
3 Mk Argus	k f	T	11	48.0	12.0	4.5	Wichm.	18	0	Torleiv Kleiberg, Nedstrand
4 Må Teist	f	T	24	20.0	5.0	2.5	Glimt	3	0	Svend Sandvik, Espevik
5 Må Ida	f	T	31	21.0	8.0	3.0	R. M.	3	0	Rasin Titland, Nedstrand
6 Ms Sjøblomst	k f	T	33	38.0	13.0	6.0	Rap	17	1	Knut Borgenvik, Espevik
7 Må Snorre	f	T	39	27.0	9.0	3.0	Marna	6	0	Tolleif Lindanger, Toftø
8 Ms Falken	f k	T	39	40.0	13.8	6.0	Laval	30	0	Morten Tønnes, Toftøy
9 Må Eggen	f	T	43	23.0	8.0	4.0	Marna	5	0	Olav Tønnes, Toftøy
11 Ms Toftøy	k f	T	40	40.0	13.5	6.0	Rapp	24	2	Ivar Toftøy m fl, Toftøy
12 Ss Håbet	lt	T	00	33.4	13.6	5.7	—	0	0	Sigve G Landråk, Muslandsvåg
14 Må Gudmund	f k	T	37	31.0	11.0	4.5	Skandia	10	0	Osmund Bakkevig, Toftøy
15 Mk Kvik	t h	T	11	47.0	13.0	6.0	Wichm.	20	1	Sigve Langøysund m fl, Nedstrand
16 Må Sport	f	T	32	27.0	6.0	5.0	Sleipner	12	0	Cornelius Borgenvik, Espevik
17 Må Siggen	f	T	32	26.0	8.0	5.0	Skandia	5	0	Andreas Tønnesvåg, Toftøy
18 Må Drott	k	T	17	33.0	11.0	5.0	Drott	10	0	Osmund Leranger, Muslandsvåg
19 Må Alken	f	T	31	25.0	9.0	4.0	Glimt	7	0	Laurits Klungtveit, Espevik
20 Må Essen	f	T	80	30.0	10.0	4.0	Treskot	6	0	Kornelius Hebnes, Nedstrand
21 Sk Our Boys	h k	T	95	59.9	17.0	7.9	—	—	1	Gudmund Sandvig m fl, Espevik

R-N Nedstrand — R-NB Nærbø.

Farkostens nummer art og navn	Anvendelse	Materiale Byggeår	Lengde	Bredde	Dybde	Maskin, navn	Antall HK	F. & tangstb.	Eierens (den korresponderende reders: navn og postadresse
22 Ms Ingeborg	t	T ?	38.0	14.0	5.0	Skandia	10	1	Sigve Djursvold, Muslandsvåg
23 Må Karl ¹⁾	f	T ?	30.0	10.0	4.0	Stella	8	0	Severin Tapnæs, Toftøy
24 Må Snøgg	f	T 42	18.0	5.0	2.0	Motor	2	0	Ingolf Helle, Nedstrand
25 Ms Liv	t	T ?	32.0	12.0	4.5	Karm	8	0	Peder Midtbø, Muslandsvåg
26 Må Svint	f	T 19	23.0	7.0	5.0	Stord	3	0	Karl Topnes, Toftøy
27 Må Fiskeren	f	T 32	23.0	8.0	4.0	Marna	6	0	Lars Topnæs, Toftøy
28 Må Hein	f k	T 16	32.0	11.3	5.0	Hein	8	0	Berdines Smørdal, Espevik
30 Ms Ragnhild	f k	T 34	47.7	16.5	7.5	Nygrei	45	3	Cornelius Borgenvik m fl, Espevik
31 Må Kvik	f	T 28	24.0	8.0	3.0	Marna	6	0	Johannes L Stang, Toftøy
32 Må Agnes	f	T 10	30.0	8.5	4.0	Wichm.	8	0	Jorgen Frøland, Nedstrand
33 Må Klara	f	T 36	25.0	8.0	3.5	F. M.	6	0	Leif Vik, Toftøy
34 Må Sleipner	f	T 29	25.0	9.0	3.0	Sleipner	6	0	Sigvald Djursvold, Muslandsvåg
35 Må Snygg	f	T 35	22.0	8.0	3.0	Marna	4	0	Holger Lindanger, Nedstrand
36 Ms Ternen	f k	T 19	42.0	13.0	6.7	Wichm.	25	1	Sverre Nessa, Nedstrand
39 Ms Livlig	k f	T 08	34.0	11.0	6.0	Rapp	12	0	Holger Lindanger, Toftøy
40 Må Snøgg	f	T 34	25.0	8.0	3.0	F. M.	6	0	Anders H Toftøy, Nedstrand
41 Må Alken	f k	T 16	30.0	7.0	5.0	Snøgg	7	0	Jone Amdal, Nedstrand
42 Må Rask	f	T 29	20.0	7.0	3.0	Snøgg	3	0	Knut M Vatsvåg, Vassendvik
43 Ms Olga*	t	T 95	41.0	16.5	5.0	Skandia	12	0	Adolf Askvik, Nedstrand
44 Ms Liv	f k	T 25	39.0	13.0	4.0	Karm	10	0	Konrad Amdal, Nedstrand
45 Ms Ula	k	T 16	42.0	14.0	7.0	Hein	12	4	Johs. Bakkevik, Toftøy
46 Må Ternen	f	T 35	22.0	7.0	3.0	Solid	4	0	Per Tendeland, Muslandsvåg
47 Må Sleipner	f	T 35	23.0	8.0	4.0	Sleipner	6	0	Laurits Leranger, Muslandsvåg
48 Må Glimt	f k	T 35	24.0	7.0	4.0	Glimt	5	0	Sigve Vik, Toftøy
49 Må Teisten	f	T 35	20.0	6.0	3.0	R. M.	3	0	Karl Heien, Muslandsvåg
50 Må Fisken	f	T 36	26.0	9.0	4.0	Marna	6	0	O Tytlandsmo, Toftøy
51 Må Kvik	f	T 33	17.0	5.0	2.0	Ø. M.	2	0	Olaf Torstenbø, Nedstrand
52 Ms Borgøy	k f	T 36	45.0	16.0	7.5	Skude	30	3	Johs. Østebøvik, Espevik
53 Ms Palmen	k f	T 11	35.0	13.0	6.0	Rapp	18	0	Lars Topnes, Toftøy
54 Må Solo	f	T 36	27.0	8.5	3.5	Solo	8	0	Artur Vold, Toftøy
55 Ms Erna ²⁾	k	T ?	45.0	15.0	6.0	Rapp	24	0	Ludvik Østebønes, Espevik
56 Må Kvik	f	T 37	27.0	9.0	3.5	Glimt	8	0	Jakob Silgjerd, Muslandsvåg
57 Må Munkholm	f	T 32	27.0	10.5	4.0	F. M.	6	0	Osm. Bakkevig, Toftøy
58 Må Sabb	f	T 42	21.0	6.0	2.5	Sabb	3	0	Ommund Vatland, Nedstrand
59 Må Alda	f	T 31	25.0	8.0	3.5	Alda	6	0	Oskar Silgjerd, Muslandsvåg
60 Må Havdur	f	T 34	28.0	10.0	4.0	F. M.	10	0	Konrad Vargarvik, Nedstrand
61 Må Lyngholm	f	T 38	26.5	9.0	4.0	Marna	6	0	Nils Nygård, Toftøy
63 Må Pil	f	T 16	30.0	—	—	Sterk	6	0	Torleif Valvik, Espevik
64 Må Odd	f	T 39	19.0	5.5	2.5	Meteor	2	0	Ludvik Østebøvik, Espevik
65 Ms Dristig 1	k	T 16	40.0	13.0	4.0	Skandia	10	0	Johannes Stang, Toftøy
66 Må Sandvik	f	T 39	21.0	7.5	2.5	Marna	4	0	Osm. Sandvik, Espevik
67 Må Nøk	f	T 32	23.0	6.0	3.0	R. M.	3	0	Jorgen Frøland, Nedstrand
68 Ms Snøgg	k f	T 17	36.0	12.0	6.0	Skandia	12	0	Andreas Silgjerd, Muslandsvåg
69 Ms Roaldsøy	f k	T 05	44.0	15.0	6.0	Skandia	25	0	Sven Sandvik, Nedstrand
71 Må Sleipner	f	T 44	28.0	9.5	5.0	Sleipner	7	0	Ingolf Helle, Hindervåg

R-NB. Nærbø merkedistrikt.

1 Må Flink	f	T 39	32.0	12.0	5.0	Rapp	9	0	Karsten Vigre, Nærbø
2 Må Von	f	T 43	26.0	9.0	4.0	Union	10	0	Otto Obrestad m fl, Nærbø
3 Må Neptun	k	T 18	29.0	11.0	4.0	Rap	7	0	Karsten Vigre m fl, Nærbø
4 Må Sleipner	k	T 41	23.0	7.5	3.0	Sleipner	7	0	Leonhard Obrestad, Nærbø
5 Må Sjøknoppen	k	T 34	36.0	14.0	6.0	Populær	12	0	Laurits Njærheim m fl, Nærbø

1) Omb. 1915. 2) Omb. 1941

* Rekvirert eller chartret av Wehrmacht.

Farkostens nummer art og navn	Anvendelse	Materiale Byggear	Lengde	Bredde	Dybde	Maskin, navn	Antall HK	F. & faangs/b.	Eierens (den korresponderende reders) navn og postadresse
6 Må Herkules	k	T'16	29.0	10.0	4.0	Hein	6	0	Hans Soreime m fl. Nærbe
7 Må Eagle	f	T'20	23.0	7.0	4.0	Eagle	5	0	Eivind Søiland, Nærbe
8 Må Kvikk	f k	T'34	24.0	8.0	3.5	Glimt	8	0	Johan Høiland, Nærbe
9 Må Kvikk	k	T'10	28.0	9.5	4.5	Aktiv	7	0	Nikolai Reime m fl. Nærbe
10 Må Rap	k	T'33	22.6	7.6	3.2	Glimt	6	0	Jonas M Høiland, Nærbe
11 Må Ternen	k	T'33	21.0	7.3	3.0	Alda	4	0	Eivind Nærland, Nærbe
12 Må Njerd	k	T'33	26.0	9.0	3.5	Sabb	5	0	T Obrestad m fl. Nærbe
13 Må Trofast	f	T'38	16.0	5.0	2.5	Solo	2	0	Jubert Økland, Nærbe
14 Må Rex	k	T'27	23.0	6.5	3.0	Stabil	4	0	Jon J Refsnes, Nærbe
15 Må Pluggen	f	T'39	21.7	6.5	2.5	Alda	4	0	Ragnar Kvitvær, Nærbe
16 Mk Lykken*	k	T'09	34.0	13.0	7.0	Union	15	0	Arne Vigre, Nærbe
18 Må Duen	k	T'34	23.0	6.5	3.0	Glimt	5	0	Halvor O Nærheim m fl. Nærbe
19 Må Berit	f k	T'42	33.0	12.5	5.0	Rapp	17	0	Trygve K Njærheim, Nærbe
20 Må Nils	f	T'18	20.0	6.5	3.0	Grei	3	0	O Isaksen Høiland, Nærbe
21 Ms Vikingen	k	T'33	27.0	9.0	4.0	Heimdal	7	0	Johan Kvitvær, Nærbe
22 Må Alken	f	T'37	25.0	8.0	3.5	Alda	6	0	Tønnes Salte, Nærbe
23 Må Alv	f	T'30	23.0	7.0	3.0	Real	4	0	Ragnvald Refsnes, Nærbe

R-O. Oгна merkedistrikt.

1 Ms Tryg	k	T'27	43.0	15.0	6.6	Rap	29	0	Mikal K Vatnemo m fl, Vatnamot
2 Ms Palmen	k	T'25	43.0	15.5	6.0	Rap	20	0	Sigurd Hansen, Vatnamot
3 Ms Rap ¹⁾	k f	T'12	40.0	13.0	6.0	Rapp	24	0	Andreas Stølen m fl, Vatnamot
4 Må Brilliant	k f	T'35	23.0	10.0	4.5	Union	7	0	G J kalvshagen m fl, Vatnamot
5 Må Svanen	f k	T'31	20.0	7.0	2.6	Marna	4	0	Tullin Holmene, Vatnamot
6 Må Kvikk	k f	T'26	25.0	9.0	4.0	Rap	6	0	Lauritz Nygård m fl, Sirevåg
7 Ms Nygård	k f	T'07	31.9	12.7	6.4	Rap	12	0	Hans J Kleven m fl, Sirevåg
8 Ms Sirevåg	k f	T'17	42.0	15.0	6.0	Rapp	15	0	Oddvin K Nygård, Sirevåg
9 Må Sirevåg	f	T'12	31.0	9.5	4.0	Rap	6	0	Joh. T Sirevåg m fl, Sirevåg
10 Må Snar	k f	T'35	27.8	10.0	3.2	Rapp	7	0	J Omland m fl, Sirevåg
11 Må Bergsund	k f	T'33	29.5	9.0	4.5	Rapp	10	0	Sigm. L Skandsen, Sirevåg
12 Må Vågen	k	T'44	29.4	11.0	5.2	Rapp	9	0	Alf J Sirevåg m fl, Sirevåg
13 Ms Haver ²⁾	k f t	T'19	42.0	15.0	7.0	Union	20	0	Johan Haver m fl, Sirevåg
14 Må Stølen	f	T'31	24.0	8.5	4.0	Rapp	4	0	Ludvig Stølen, Sirevåg
15 Ms Liv	k f	T'36	46.0	16.5	7.3	Rapp	45	0	T J Sirevåg m fl, Sirevåg
16 Må Rapp	k	T'30	25.0	9.0	3.3	Rap	5	0	Krist Nygård m fl, Sirevåg
17 Må Sjøfuglen	k f	T'20	23.0	8.0	4.0	Rap	5	0	Edvin E Holmene, Vatnamot
21 Må Lyd	f k	T'39	28.0	9.5	4.6	Union	7	0	Niels S Vatnamot, Vatnamot
22 Må Sigurd	k	T'43	25.0	7.5	4.5	Rapp	5	0	Mikal Kristensen m fl, Vatnamot
23 Må Sprett	f	T'37	19.0	5.5	2.5	Real	4	0	Tellef T Nygård, Sirevåg
24 Ms Vestri	k	T'19	44.6	15.0	6.4	Rapp	29	0	Arnt Nygård m fl, Sirevåg
25 Ms Siølyst	k	T'32	44.0	16.0	7.0	Rapp	45	0	Tellef Nygård m fl, Sirevåg
26 Ms Sjøstri	f k	T'37	46.0	17.0	8.0	Rapp	45	0	Johan P Tuen m fl, Vatnamot
27 Må Real	f k	T'39	26.0	8.5	4.5	Real	6	0	Ole Gundersen, Brusand
28 Må Svanen	f	T'25	23.0	7.0	4.0	Rap	4	0	Sivert S Hellesten, Sirevåg
29 Ms Lyn	k f h	T'35	46.0	16.9	6.9	Rapp	35	0	Theodor T Tuen m fl, Vatnamot
30 Må —	k	T'27	25.0	6.0	4.0	Rap	4	0	Sigurd Hansen, Sirevåg
31 Må Tjellei	k	T'22	24.0	8.0	3.5	Rapp	4	0	Teodor Tollefsen m fl, Sirevåg
32 Må Sabb	f	T'33	25.6	8.5	4.2	Union	7	0	Isak T Nygård, Sirevåg
33 Må Haver	k	T'30	24.0	7.5	3.5	Marna	6	0	Andr. R Haver, Sirevåg
34 Må Sjøsprøit ³⁾	k f	T'26	31.0	10.0	6.0	Rap	10	0	Jakob Johannessen, Sirevåg
35 Ms Dagny	f k	T'39	47.0	16.4	6.6	Rapp	35	0	Konrad Nygård m fl, Sirevåg

1) 3) Omb. 1937. 2) Omb. 1935.

* Rekvirert eller chartret av Wehrmacht.

R-O Ogna — R-RB Randaberg.

Farkostens nummer art og navn	Anvendelse	Materiale Byggeår	Langde	Bredde	Dybde	Maskin, navn	Antall HK	F. & fangslib.	Eierens (den korresponderende reders) navn og postadresse
37 Må Lomen	k	T'31	35.0	8.0	3.5	Rapp	4	0	Magnus S Hellere, Sirevåg
38 Må Rapp	k f	T'37	27.0	9.5	3.5	Rapp	7	0	Jon O Friestad m fl, Brusand
39 Må Rask	k f	T'37	26.8	9.8	3.0	Rapp	7	0	Ole K Friestad m fl, Brusand
41 Ms Torden- skjoldt)	f k	T'04	31.0	11.0	6.0	Rapp	15	0	Mandius Oddene m fl, Sirevåg
42 Mk Venus	f k	T'20	26.0	9.6	4.5	Union	12	0	Rasmus M Vatnamot, Vatnamot
43 Må Rapp	k	T'14	30.8	10.2	3.8	Rapp	9	0	Martin M Bru m fl, Brusand
44 Ms Fortuna	f k	T'39	48.7	17.1	6.7	Rapp	45	0	Edvin E Holmene m fl, Vatnamot
45 Må Haver	f	T'31	24.0	7.5	3.3	Rapp	5	0	Sivert E Haver m fl, Sirevåg
46 Må Union	f	T'38	28.0	9.9	4.2	Union	7	0	Sivert O Haver m fl, Sirevåg
48 Må Rapp	k	T'31	25.5	9.0	4.0	Rapp	5	0	Tommas T Tuen m fl, Vatnamot
50 Må Rapp	f	T'43	29.0	9.5	4.5	Rapp	10	0	Konrad J Thuen, Vatnamot
51 Ms Kliktien	k	T'14	41.0	12.6	7.0	Gideon	28	0	Johan Omland m fl, Brusand
52 Må Nygård	k f	T'31	25.0	8.0	3.5	Rapp	5	0	Tønnes T Nygaard, Sirevåg
53 Må Alda	f k	T'41	22.0	6.5	3.3	Alda	4	0	Leif R Kvassheim m fl, Brusand

R-RB. Randaberg merkedistrikt.

1 Ms Viktoria ²⁾	k	T'00	39.0	15.0	5.0	Skandia	12	0	Halv. L Goa, Randaberg på Jæren
2 Må Ternen	f	T'35	24.5	8.0	3.5	Glimt	6	1	R T Viste m fl, Randaberg på Jæren
4 Må Måken	f	T'25	23.0	8.0	4.0	Glimt	6	0	Karl Raustein, Randaberg
5 Må —	f k	T'36	27.0	9.0	4.0	Rapp	7	0	M J Vistvik, Randaberg
6 Må —	f k	T'36	27.0	9.0	4.0	Rapp	7	0	Alfr. A Viste, Randaberg på Jæren
7 Må Sabben	k f	T'34	24.0	8.1	3.3	Sabb	5	0	Lars T Viste, Randaberg på Jæren
8 Må —	f	T'30	23.0	6.5	3.0	Marna	4	0	Joh. J Viste, Randaberg på Jæren
9 Må Rap	k	T'19	22.0	7.0	4.0	Rap	5	1	A T Viste m fl, Randaberg på J.
10 Må Peik	f	T'37	18.0	5.3	3.0	R. M.	3	0	Sven Randaberg, Randaberg
11 Må Madona	f	T'30	18.0	5.5	2.5	Marna	3	0	Kristian L Tunge, Randaberg
12 Må Rapp	k	T'17	32.0	11.0	5.8	Rapp	9	0	E T Tunge, Randaberg på Jæren
13 Må Sylvia	k	T'20	24.0	7.5	3.0	Bilm.	18	0	Anton Simonsen, Randaberg på J.
14 Må Laksen	k f	T'32	27.0	8.7	4.0	Rap	7	1	Andr T Viste, Randaberg på J.
15 Må Seien	f k	T'44	26.3	9.0	3.7	Record	6	0	Ragnar Gilje, Randaberg
16 Må Randeberg	k f	T'14	22.0	7.5	3.0	Ferro	4	0	Sam Randeberg, Randaberg på J.
17 Må Thor	f	T'39	21.0	6.0	3.0	Gota	2	0	Tarald Vistnes, Randaberg
18 Må Sleipner	f	T'36	23.0	6.0	2.5	Sleipner	5	0	Bjarne Bjerga, Randaberg
19 Ms Salome	k f	T'16	40.3	14.0	5.5	Rapp	24	0	Nils Odland, Randaberg
20 Må —	f	T'33	24.0	8.0	3.6	Rap	5	0	M A Viste m fl, Randaberg på J.
21 Må Blåmann	f	T'42	26.0	8.0	3.5	Rapp	7	0	Nils Odland, Randaberg på Jæren
23 Må Seien	f	T'13	18.5	6.0	2.7	Eagle	4	0	H E Randaberg, Randaberg på J.
24 Må Snøgg	f	T'33	18.5	5.4	2.0	R. M.	3	0	Bertel E Tunge, Randaberg
25 Må Bergsund	k f	T'17	32.0	11.0	5.0	Bergs.	7	0	Kr. Vistnes m fl, Randaberg på J.
29 Må Glimt	k	T'21	22.0	7.0	3.0	Glimt	3	0	Johan Rygh, Randaberg på Jæren
30 Må Atle	f	T'20	21.5	7.2	3.0	Ferro	5	0	J E Vestvik m fl, Randaberg på J.
31 Må Selen	k f	T'34	25.0	8.0	4.0	Trygg	6	0	Bernt Johnsen, Randaberg på J.
33 l —	l	T'00	28.0	9.0	4.0	—	—	0	Ola Bø m fl, Randaberg på Jæren
35 Må Sirius	k	T'36	23.0	6.8	3.0	Rapp	4	0	Rasm. Vistvik, Randaberg på J.
36 Må Laksen	f	T'31	24.0	7.5	3.3	L. Grei	5	0	Sverre Svendsen, Randaberg på Jæren
39 Må Snål	f	T'42	20.0	6.0	2.7	Glimt	4	0	Leif Tunge, Randaberg på Jæren
40 Må Agtiv	f	T'19	26.0	9.0	3.0	Skude	5	0	H Mauritsen, Randaberg på Jæren
41 Må Sel	f	T'05	22.0	7.0	3.0	Motor	6	0	Johan Hoie, Tasta
43 Må Maken	k	T'12	31.0	10.5	4.5	Rapp	7	0	Andr. Aurdal, Randaberg på Jæren

Farkostens nummer art og navn	Anvendelse	Materiale	Byggeår	Lengde	Bredde	Dybde	Maskin, navn	Antall HK	F. & fangsbl.	Eierens (den korresponderende reders) navn og postadresse
----------------------------------	------------	-----------	---------	--------	--------	-------	-----------------	-----------	---------------	--

R-R. Rennesøy merkedistrikt.

1 Ms Kjellevik	f	T 32'	47.0	16.0	7.5	Wichm.	30	0	Erling Voll, Sørbo
3 Må Viking	k	T 14'	28.0	9.0	5.0	Hexa	6	0	Halvar Nordby m fl, Hanasand
4 Må —	f	T ?	19.0	5.0	3.0	Alda	4	0	Asbjørn D Nordhus, Østhusvik
5 Må —	f	T 40'	18.0	5.0	2.5	R. M.	3	0	Magne Ørke, Vikevåg
6 Ms Solveig	k f	T 12	44.9	15.9	6.8	Skandia	20	4	Peder L Håvardstun, Vikevåg
8 Må Kvalvåg	f	T 31'	23.0	7.8	3.3	Snøgg	3	0	Johan Brimsøy, Østhusvik
9 Må Odd	f	T 40'	19.0	5.0	?	Bilm.	3	0	Lyder Olsen, Østhusvik
11 Mk Chile	t f k	T 16'	57.1	15.7	6.4	Munkt.	55	0	Laurits Ausbø, Vikevåg
12 Ms Brødrene	t	T 33	42.0	14.0	6.0	Populær	16	0	Johs Håvarstein, Vikevåg
14 Må —	f	T ?	27.0	8.0	4.0	Concord	5	0	Sven K Brimsøy, Østhusvik
15 Mk Randøy	f k	T 13'	54.0	14.0	5.0	Skandia	25	0	Arne Voll, Rennesøy
16 Ms Symra	t	T 17	42.0	15.0	7.0	Stabil	22	0	Rasmus Mehus, Østhusvik
17 Må Snøgg	f	T ?	22.0	6.0	?	Snøgg	5	0	Severin Østhus, Østhusvik
19 Må —	f	T 30	18.5	5.5	3.0	R. M.	3	0	Laurits Nordbø, Vikevåg
20 Må —	f	T 37	25.0	8.0	4.0	Sleipner	6	0	Isak Hellevik, Vikevåg
21 Må Dampen	k f	T 31'	20.0	6.5	3.0	Grei	3	0	Sigurd Nordby, Østhusvik
22 Må Kvikk	f	T 36'	21.0	6.0	3.0	Alda	4	0	Olav B Reianes, Sørbo
23 Må Vonheim	f	T 10	46.0	18.0	8.0	Avance	35	0	Peder E Håvarstein, Vikevåg
24 Ms Austrheim	f	T 12'	47.0	15.0	7.0	Rapp	35	1	Trygve Brimsøy, Østhusvik
25 Må —	f	T ?	23.0	7.0	3.5	Rapp	4	0	Peder Hummervoll, Sørbo
26 Må Vikman	t	T ?	23.0	5.5	3.5	Wichm.	3	0	Ole Johan Østhus, Østhusvik
27 Må Mågen	k	T 08	33.0	10.0	4.0	Rap	7	0	Johan Th Sørbo, Sørbo
28 Ms Norna	f	T 13	45.0	18.0	8.0	Skandia	50	0	Reinert Nordbø, Vikevåg
30 Må —	f	T ?	21.0	5.0	?	Glimt	4	0	Kristen Galta, Sørbo
31 Ms Mira	t	T 04	42.0	16.0	5.0	Wichm.	20	0	Olaf Hausken, Vikevåg
33 Må —	f	T 36'	17.0	4.2	2.0	Alda	3	0	Kalmar Dyskeland, Sørbo
34 Ms Hertha	f t	T 05	43.0	15.9	7.0	Union	30	0	Daniel Dalaker, Vikevåg
35 Ms Volla	f	T 40'	47.0	17.0	7.0	Wichm.	40	0	Arne Voll m fl, Sørbo
36 Må —	f	T ?	21.0	6.0	2.5	Albin	4	0	Kristian Hausken, Vikevåg
37 Må Rap	k f	T 15'	30.0	9.4	3.5	Rap	8	0	Jakob S Läder, Sørbo
38 Ms Havdur	f	T 43'	48.0	17.0	7.0	Wichm.	50	0	David Østhus, Østhusvik
39 Må —	k	T 16	29.0	9.3	2.8	Wichm.	6	0	Mikal Hellevik, Vikevåg
40 Må Alken	f	T 38	22.0	8.0	?	Alda	4	0	William Ruanes, Sørbo
41 Mk Rennesøy	t	T 22	50.0	13.5	6.8	Wichm.	25	0	Norvald Galte, Sørbo
42 Må Torodd	f	T 36'	24.0	8.0	4.0	Marna	6	0	Bjørn Nådland m fl, Vikevåg
43 Må Svint	f	T ?	21.0	5.0	2.5	Glimt	4	0	Karl Hummervold, Sørbo
44 Må —	f	T 40'	18.0	6.0	3.0	Motor	5	0	Norman Voll, Sørbo
45 Må Ørn	f	T 27	23.0	7.0	3.0	Eagle	6	0	Odd Roberg, Østhusvik
47 Må Svea	f k	T ?	35.0	16.0	5.0	Tryg	12	0	Jakob D Østhus, Østhusvik
49 Må Sleipner	k f	T 19	31.0	11.0	3.3	Skandia	6	0	J Hommervoll, Sørbo
50 Mk Årvak	t	T 96'	60.4	17.0	8.0	Sølyst	15	0	Berdines B Brimsø, Brimsøy
53 Må —	f	T ?	17.0	7.0	5.0	Motor	2	0	Haldor Hanasand, Østhusvik
55 Mk Sjømann I	f k	T 96'	61.5	16.4	7.8	Wichm.	40	0	Sven T Brimsø, Østhusvik
56 Ms Britania	t	T 19'	46.2	14.8	5.6	Rapp	29	0	Ragnv. Førsvoll m fl, Vikevåg
57 Ms Aslaug	k f t	T 16'	44.3	14.0	6.3	Nygrei	30	0	Laurits Dale, Vikevåg
58 Må Makrellen	f	T ?	25.0	8.0	2.0	Grei	5	0	Edvard Hellevik, Vikevåg
61 Ms Erna	t	T 15	43.0	16.0	6.5	Populær	20	0	Olav Hommervold, Sørbo
62 Ms Lilly	f	T 18	47.0	16.4	7.8	Union	30	0	Bjarne B Hanasand, Østhusvik
64 Må —	f	T 37	18.0	6.0	2.0	Finnøy	3	0	Sverre T Voll, Sørbo
65 Må —	f	T 36	29.0	9.0	4.5	Wichm.	6	0	Jakob D Østhus, Østhusvik
66 Ms Tryg	k f t	T 10	42.0	16.0	6.5	Verdan	18	1	Søren Vik, Vikevåg

Farkostens nummer art og navn	Anvendelse	Materiale Byggeår	Lengde	Bredde	Dybde	Maskin, navn	Antall HK P. & fangstb.	Eierens (den korresponderende reders) navn og postadresse
67 Ms Akseli	t	T 08	43.0	14.0	6.0	Populær	16	0 Ole Nedrebø, Brimsøy
68 Ms Falken 2 ¹	k	T 24	43.0	14.0	6.5	Rapp	20	0 Andreas Westbø, Vikevåg
70 Ms Pan	f	T 37	27.5	8.0	4.0	Sleipner	5	0 Thomas Gangenes, Østhusvik
71 Må Seien	f	T 36	20.0	6.6	3.3	F. M.	3	0 Adolf Førsvoll m fl, Vikevåg
74 Ms Ally	f k	T 10	44.0	16.0	8.0	Grei	35	0 Paul Svøren m fl, Østhusvik
75 Ms Guldregn ²	k f t	T 00	44.5	17.4	6.0	Wichm.	20	0 Peder Håversten, Vikevåg
76 Må —	f	T 37	21.0	7.0	4.0	Glimt	5	0 Harald P Helland, Vikevåg
77 Må Lillegut	f	T 29	24.0	8.0	3.0	F. M.	6	4 Sigv. Lilledal m fl, Vikevåg
78 Ms Nelly	k	T 09	42.0	15.5	10.0	Populær	22	1 Olav Bjerga, Vikevåg
79 Ms Stjernen	f	T 11	38.0	14.0	7.0	Union	30	0 Thore Helland m fl, Vikevåg
80 Ms Familien 2	f t	T 10	39.5	15.0	4.3	Wichm.	14	0 Edvard Hellevik, Vikevåg
82 Ms Hulda	k	T ?	42.4	16.9	6.8	Union	30	0 Sigurd E Håverstein m fl, Vikevåg
84 Må Fiskeren	f	T 31	21.0	5.0	2.3	Finnøy	4	0 Leif Ørke, Vikevåg
85 Må Glimt	f	T 31	21.0	6.0	2.5	Glimt	5	0 Magnus Hellevik, Vikevåg
87 Ms Alf	f	T 95	36.0	13.5	7.0	Avance	20	0 Otto Galtø, Sørbø
88 Må Ferd	f	T 38	24.5	8.0	3.5	Wichm.	5	0 Konrad Hanasand, Østhusvik
89 Mj Liberty*	t	T ?	45.0	14.0	5.0	Stabil	12	0 Arne Eltarvåg m fl, Vikevåg
90 Må —	t	T 35	28.0	9.0	4.0	Wichm.	8	0 Jakob D Østhus, Østhusvik
91 Ms Katleen	f	T ?	64.0	16.0	10.0	Bolind.	30	0 Sverre Lund m fl, Østhusvik
92 Må Pål	f	T 35	18.0	6.0	3.0	Finnøy	3	0 Andr. Helland, Vikevåg
93 Må Blink	f	T 33	20.0	6.0	3.0	R. M.	4	0 Erling E Haavarstein, Vikevåg
94 Ms Erlen	f	T 41	45.0	15.5	6.0	Union	30	0 Jakob Håvarstein m fl, Vikevåg
95 Må Mågen	f	T 19	33.3	10.3	3.4	Rapp	7	0 Anen Helland, Vikevåg
96 Må Sjøgutt	f	T 42	30.0	10.0	5.0	Union	7	0 Torstein Hanasand, Østhusvik

R-SD. Sand merkedistrikt.

1 Må Kvik	f	T 38	20.0	6.0	2.4	Alda	4	1 Gunvald Huus, Sand
2 Ms India	t	T ?	35.6	14.5	3.9	Rapp	12	1 Fridtjof Hiim, Sand
3 Må Hakon	f	T ?	20.0	5.0	3.0	Ø. M.	3	0 Olav Garvik, Sand
4 Mk Sands- fjord 1	t	T 05	74.0	18.5	8.6	Stabil	45	1 Sven Tengesdal, Sand
5 Må Snøgg	t	T 18	38.0	11.0	4.0	Snøgg	10	0 Carl Nielsen, Sand
7 Må Odin	f	T 26	27.0	7.0	4.5	R. M.	6	0 Osmund Erdsalen, Sand
8 Må Grei	f	T ?	23.0	5.0	3.0	Stord	4	0 Ola Ørland, Sand
9 Må Hermann	f	T 23	33.0	11.0	4.0	Motor	7	0 Odd Hylem, Sand
10 Må Olaf	f	T ?	24.3	8.0	5.8	Wichm.	7	1 Torger Anfinsen, Sand
11 Må —	f	T 20	19.0	5.0	2.0	Regal	2	0 Osmund Hylan, Sand
12 Må Rødt W.	f	T 35	20.4	6.3	2.4	Ø. M.	3	1 Askev A Winterhus, Sand
13 Må Sterk	f	T ?	25.0	8.0	3.0	Snøgg	5	0 Alfred Anfinsen, Sand
14 Må Thor	f	T ?	16.0	5.0	2.3	Motor	3	1 Samuel Løland, Sand
15 Ms Hylsfjord	f k t	T 34	36.0	11.0	4.0	Karm	7	1 Olav Ørland, Sand

R-SI. Sandeid merkedistrikt.

1 Ms Sjølivet ³	f t	T 07	39.0	16.0	6.0	Skandia	12	4 Ingvald Vestbø, Sandeid
2 Ms Astrid ⁴	t	T 95	37.0	13.0	5.0	Wichm.	10	1 Anders Vestbø, Sandeid
3 Må Notmann	f	T 37	22.0	8.0	3.0	Sleipner	6	0 Nils O Vestbø, Sandeid
4 Må Erling	f	T 40	26.0	8.0	4.0	Sleipner	6	0 Johannes Vestbø, Sandeid
5 Må Sjølyst	f	T 41	26.0	9.0	4.0	Sabb	5	0 Gudmund Hustvedt, Sandeid
6 4/å —	f	T 09	19.0	5.0	2.0	—	—	0 Nils A Vestbø, Sandeid
7 Må Rapp	f	T 35	28.0	10.9	5.0	Rapp	10	0 Lars L Vestbø, Sandeid

1) Omb. 1932. 2) Omb. 1910. 3) Omb. 1936. 4) Omb. 1923.

* Rekvirert eller chartret av Wehrmacht.

Farkostens nummer art og navn	Anvendelse	Anvendelse	Byggeår	Lengde	Bredde	Dybde	Maskin, navn	Antall HK & fangstb.	Eierens (den korresponderende reders) navn og postadresse
8 Må Lada	f	T ?	?	21.0	6.5	3.0	Alda	4	0 Arnold Meland, Sandeid
9 Må Ulabrand	f	T ?	?	23.0	8.0	3.0	Marna	6	0 Anders Vestbø, Sandeid
15 Må Truls	f	T 30		20.0	8.0	3.0	Royal	3	0 Sten Balle, Sandeid
16 Må Balder	f	T 35		23.9	8.0	3.2	Marna	5	0 Torvald O Vestbø m fl. Sandeid
17 Må Kanonen	f	T 30		23.0	?	?	Marna	6	0 Johan T Vestbø m fl. Sandeid
18 Må 7de juni	f	T 37		23.0	8.9	3.2	Marna	6	0 Bernhard T Vestbø, Sandeid
19 Må Snar	f	T 37		28.0	9.3	3.4	F. M.	10	3 Johan T Vestbø m fl. Sandeid
20 Må Komet	f	T 33		25.0	8.5	3.5	Snøgg	7	0 Ingvald T Vestbø m fl. Sandeid
21 Må Havglimt	f	T 38		25.0	9.0	4.0	Sabb	5	0 Aasmund Børretzen, Sandeid
24 Ms Føifjord	k f	T 21		44.0	15.0	7.5	Bergs.	28	0 Hans Grønnestad, Sandeid

R-SA. Sauda merkedistrikt.

4 Ms Sjøglimt	f	T 36		25.0	6.8	3.5	Glimt	6	2 Gustav Rasmussen, Sauda
5 Må Brilliant	f	T 35		21.0	6.7	3.5	Snøgg	4	1 Karl Rasmussen, Sauda
6 Må Nelly	f k	T 39		24.0	8.0	3.0	Levahn	5	1 Johannes Hovland, Sauda
7 Må Sabb	f	T 37		24.0	7.0	5.0	Sabb	4	0 Erik Klungtveit, Sauda
8 Må Storskjær	f	T ?		23.5	7.5	3.5	Wichm.	4	1 Sven Olland, Saudasjøen
9 Må Trygg	f	T 26		21.0	6.0	3.5	Glimt	4	1 Ola Soland, Sauda
11 Må Sjøfugien	f	T 22		18.0	5.0	3.0	Solo	2	0 Johan Løvik, Sauda
12 Må Traust	f	T 41		23.0	7.0	5.0	Sabb	4	0 Kristian Wåge, Saudasjøen
13 Må Jeppe	f	T 30		25.0	7.0	4.0	Marna	6	0 Brynjulf Moila, Sauda
14 Må Sport	f	T 34		22.0	7.0	3.5	Snøgg	4	1 K Bjerga, Saudasjøen
15 Må Balto	f	T 23		23.0	8.0	2.9	Verdand	5	0 August Hodneland, Sauda
16 Må Ravn	f	T 32		19.4	6.2	3.0	Glimt	3	1 Hakon Vidvei, Suldalseid
18 Må Amund	f	T 40		20.0	6.0	3.0	Wichm.	2	0 Lars Erslund, Sauda
19 Må Eileen	f	T ?		20.0	5.0	3.0	Motor	3	0 Sverre Rasmussen, Sauda
20 Må Lom	f	T 38		20.0	5.5	2.5	Motor	3	0 Godtfred Helland, Sauda
21 Mk Gløgg	f	T 14		30.0	7.0	4.0	Grei	8	0 Lars Soland, Sauda
22 Må Gerd*	f	T 34		26.0	9.0	4.0	Sabb	5	0 Torstein Frøtheim, Sauda
23 Må Guttorm	f	T 24		24.0	6.0	3.0	Stord	5	0 Theodor Haugen, Sauda
24 Må Trygg	f	T 31		18.0	5.0	2.3	Sabb	3	0 Selmer Fatnes, Sauda
25 Må Sjølyst	f	T 19		19.0	7.0	2.3	Motor	2	0 Theodor Dirdal, Sauda
26 Må Olga	f	T ?		25.0	8.0	4.5	C. Perf.	6	0 Hans Haraldsen, Sauda
29 Må Bjørg	f	T ?		21.0	5.6	3.6	Levahn	6	0 Bjarne Eikevik, Sauda
30 Må Otar	f	T ?		25.0	6.5	3.5	Mianus	6	0 Harald Haraldsen, Sauda
31 Må Asiri	f k	T 35		19.0	6.3	3.0	Meieor	3	0 Verner Karlsen, Sauda
32 Må Kjell	f	T 38		19.0	5.3	2.4	Sabb	3	0 Severin Stålesen, Sauda
33 Må Morild	f	T 20		19.0	3.8	2.5	Atlanta	2	0 Peder Svendsen, Sauda
34 Må Måken	f	T 35		22.0	7.0	5.0	Ø. M.	6	0 Einar Kalvik, Sauda
35 Må Laks	f	T ?		19.0	5.0	2.5	C. Perf.	3	0 Harald Sæterbø, Sauda
37 Må Snar	f	T 32		23.0	6.4	2.5	Bilm.	8	0 Ola Angel Olsen, Sauda
38 Må Neptun	f	T ?		23.0	6.4	3.0	Perfekt	8	1 Olav Valdskår, Saudasjøen
39 Må Helge	f	T 26		20.0	6.0	3.0	Ø. M.	4	0 Syvert Djuve, Sauda
40 Må Sonja	f	T 30		20.0	6.0	2.3	Motor	3	0 Olav Huse, Sauda
41 Må Rugg	f	T ?		21.0	7.0	3.0	Atlanta	4	0 Grande Tengelsen, Sauda
42 Må O er	f	T 30		22.0	6.5	3.5	Wichm.	6	1 Waldemar Andersen, Sauda
43 Må Molla	f	T 28		26.0	8.0	4.0	Rapp	5	0 Lars T Molla, Sauda
44 Må Rapp	f	T 17		27.0	11.0	8.0	Rapp	9	0 Anders Mallatveit, Sauda
45 Må Pelle	f	T 33		20.0	4.8	1.9	Wichm.	2	0 Johannes Hovland, Sauda
47 Må Vesla	f	T 38		19.0	5.7	2.5	Ø. M.	3	0 S Anensen, Sauda
48 Må Hekla	f	T 29		17.0	4.8	1.6	Wichm.	2	0 Olav Jakobsen, Sauda
49 Må Snøgg	f	T 22		24.0	8.0	4.0	Snøgg	6	0 Grande Tengelsen, Sauda
50 Ms Kari	f	T 34		24.0	8.0	4.0	Sterkod.	5	0 Adolf Wallentinsen, Sauda

* Rekvirert eller chartret av Wehrmacht.

Farkostens nummer art og navn	Anvendelse	Materialer	Byggear	Lengde	Bredde	Dybde	Maskin, navn	Antall HK	F. & fangstb.	Eierens (den korresponderende reders) navn og postadresse
1 Ms Agnes	f	T 23		48.0	17.0	6.0	Rap	25	0	Bjørn Landsnæs m fl. Helgøysund
2 Ms Hilda	t	T 10		47.0	16.0	7.0	Vestkyst	22	0	H Adland, Eidsund i Rogaland
3 Ms Gøta	t	T 05		40.0	15.0	4.0	Populær	15	0	S Tingvik m fl. Eidssund i Ryfylke
4 Må Kraft	f	T 40		22.0	6.0	3.0	Kraft	4	0	Ola Hauge, Eik, Sjernarøy
5 Må Klar	f	T 20		19.0	5.5	2.5	R. M.	2	0	Annarnas Fjeltveit, Jørstadvåg
6 Må Aslag	f	T 37		22.0	8.0	4.0	Sleipner	4	0	Ole Nygård, Helgøysund
7 Mj Gyda	tf	T 16		41.0	15.0	5.0	Rap	22	0	Lars Nordbø, Eidssund i Ryfylke
8 Ms Fram	fk	T 18		45.0	16.0	9.0	Rapp	22	0	Eilert Tungsedal, Sjernarøy
9 Må Storegut	f	T 14		32.0	11.0	5.0	Rapp	14	0	Nikolai Berge, Sjernarøy
10 Må Rap 1	fk	T 14		32.0	11.0	5.0	Rapp	9	0	Knut Næsvik m fl, Sjernarøy
11 Må Snygg	ft	T 22		21.0	6.5	3.0	Wichm.	3	0	Gustav Hidle, Nord-Hidle
12 Må Fram	t	T 25		26.0	7.0	3.5	Wichm.	6	0	Alv Hidle, Nord-Hille
13 Må Lillegutt 2	f	T ?		23.0	7.0	3.0	Grei	5	0	Oskar Nordbø, Eidssund i Ryf.
14 Må Svint	f	T ?		22.0	5.0	4.0	C. Perf.	3	0	Jon Vatland, Helgøysund
15 Må Gå på	f	T 05		31.0	9.0	4.5	Levahn	7	0	Oskar Lund m fl. Sjernarøy
17 Må Flint	f	T 36		23.0	8.0	3.5	Solid	4	0	Henry Torsen, Sjernarøy
18 Ms Udevalla	l	T 07		45.0	15.0	7.0	Rap	29	0	Ole B Landsnæs, Helgøysund
19 Må Forsøket	fk	T 37		38.0	10.0	5.0	Sølyst	8	0	Knut Halle, Eidsund i Ryfylke
21 Må Lillegutt 1	f	T 39		21.0	6.5	3.0	Glimt	3	0	Bjørn Landsnæs, Helgøysund
22 Må Duksen	f	T 23		24.0	7.0	4.0	Dux	5	0	Charles Talgøy, Helgøysund
23 Må Marna	f	T 30		24.0	7.5	3.0	Marna	6	0	Hans Knutsvik, Sjernarøy
24 Må Sebra	f	T 15		33.0	11.0	4.5	Normo	7	0	O Vestersø m fl, Eidssund i Ryfylke
25 Ms Violen	f	T ?		42.0	17.0	6.0	Avance	10	0	Anton R Talgø m fl. Helgøysund
26 Må Lillegutt	f	T 35		23.0	8.0	3.0	Solo	6	0	Laurits Thorsen, Sjernarøy
27 Må Sleipner	f	T 30		25.0	7.0	3.0	Sleipner	6	0	Severin Viken, Helgøysund
28 Må Vikmann	f	T 37		26.0	7.8	3.7	Wichm.	6	0	Ole Aukland, Sjernarøy
29 Må —	f	T ?		26.5	8.5	4.1	Verdan	5	0	Håkon Levarskjær, Helgøysund
31 Ms Kastor*	fk	T 19		38.3	12.8	6.0	(Tysk)	18	0	Tollak Lund, Sjernarøy
32 Må Triton	f	T 43		25.0	8.0	5.0	Rapp	5	0	Jan Samuelsen, Sjernarøy
33 Må Konkurance	fk	T 29		42.0	11.0	5.0	Special	15	0	B Landsnæs, Helgøysund
34 Ms Dragen	f	T 16		39.1	13.6	7.0	Avance	20	0	Sverre Vik m fl. Helgøysund
36 Må Gnist	f	T 35		27.0	9.0	4.5	Rapp	7	0	Mikal Rossa, Eidsund i Ryfylke
37 Må Solo	f	T 35		21.0	5.5	3.3	Solo	4	0	Johannes Furre, Aubesund
38 Må Sabben	f	T 34		25.0	8.5	3.0	Grei	7	0	Kristian Tveit, Aubesund
39 Må Per Gynt	fk	T 18		33.5	10.5	3.8	Rapp	7	0	Peder Vatland, Sjernarøy
40 Må Lund	f	T 33		26.0	9.0	3.5	F. M.	10	0	Jakob Lund m fl. Sjernarøy
41 Må Måken	f	T 40		23.0	8.0	3.0	Alda	6	0	Knut Holle, Eidssund i Ryfylke
42 Må Olav	f	T 26		21.0	6.5	3.0	R. M.	4	0	Knut Lund, Sjernarøy
43 Må Palmer ¹⁾	f	T ?		28.0	9.0	2.5	Rapp	7	0	Guunar Ramsdal, Eidssund i Ryf.
44 Må Måken	f	T 36		25.0	9.0	3.5	Sleipner	6	0	Olav O Talgøy, Sjernarøy
45 Må Kvikk	f	T 97		21.0	7.9	3.0	Alda	4	0	Sverre Gilje, Helgøysund
46 Må Snøgg	f	T ?		23.0	6.0	4.0	Snøgg	3	0	Kristian Knutsen, Sjernarøy
47 Må Meteor	f	T ?		19.0	6.0	2.0	Meteor	2	0	Johs. Tomsen, Aubesund
48 Må Ibiria	f	T ?		27.0	8.0	3.0	Bilm.	8	0	Olav Adland, Eidsund i Ryfylke
49 Må Teisten	f	T ?		21.0	7.0	2.5	Glimt	4	0	Racin Norheim, Sjernarøy
50 Må Lyn	fk	T 38		21.0	7.0	3.6	Glimt	5	0	Sven Hauge, Sjernarøy
51 Må Traust	f	T 36		25.0	8.0	5.0	Sleipner	7	0	Gustav Hognestad, Sjernarøy
52 Må Marna	f	T 35		23.0	8.0	4.0	Marna	6	0	Ludvig Rødne, Sjernarøy
54 Må Lillegutt	f	T 17		20.0	6.5	2.5	L. Grei	4	0	Åge Levarskjær, Helgøysund
55 Må Glimt	f	T ?		25.0	7.0	3.5	Glimt	7	0	Kristian Kyle, Helgøysund
56 Må Rapp	f	T 13		28.5	9.4	3.5	Rapp	7	0	Severin Ellefsen, Eidssund i Ryf.

1) Omb. 1937.

* Rekvirert eller chartret av Wehrmacht.

Farkostens nummer art og navn	Anvendelse	Materiale Byggeår	Lengde	Bredde	Dybde	Maskin. navn	Antall HK f. & fangstb.	Eierens (den korresponderende reders) navn og postadresse
57 Må Tom	f	T'15'	31.5	12.0	5.0	Rapp	7	0 Olav Skår. Helgøysund
58 Må Tor	f	T'37'	25.9	7.0	3.0	Sabb	5	0 Johannes Helgø. Aubosund
59 Må Bergøy	f k	T'19'	32.5	11.9	4.0	Skandia	8	0 Jon Jonsen, Aubosund
60 Må Tempo	f	T' ?	20.0	5.5	3.0	F. M.	2	0 Hans Vestre, Helgøysund
61 Må Sleipner	f	T'42'	20.0	6.5	2.5	Sleipner	4	0 Johs. J Hidle, Nord Hidle
62 Må Snøgg	f	T'12'	25.0	7.0	4.0	Nygrei	4	0 Tomas Bjerga, Aubosund
63 Må Måken	f	T' ?	23.7	6.0	3.0	Eagle	4	0 Rasmus Golf, Sjernarøy
64 Må Trygg	f	T'36'	23.0	6.0	4.0	Rapp	5	0 Olav Jørstad, Jørstadvåg
65 Må Snar	f	T' ?	19.0	6.0	3.0	R. M.	2	0 Søren Skår, Helgøysund
66 Må Andorg	f f	T' ?	19.0	3.5	2.5	Wichm.	3	0 Karl Brekke, Sjernarøy
67 Må Teddy	f	T'32'	23.9	4.5	3.2	F. M.	5	0 Torleiv Helgøy, Helgøysund
68 Må Venus	f	T'40'	23.0	7.8	3.5	Verdan.	5	0 Johs. J Hidle, Nord-Hidle
69 Må Kvikk	f	T'30'	23.0	6.0	3.0	Rapp	4	0 Johannes Tveit, Nesheim i Ryfylke
70 Må Kjell	f	T'44'	19.0	6.0	4.0	R. M.	3	0 Johannes Ramsdal, Eidsund
71 Må Seien	f	T'44'	22.0	8.0	3.5	Rapp	5	0 Bi. Vik, Helgøysund

R-SE. Skåre merkedistrikt.

1 Ms Holman ¹⁾	k	T'18'	42.0	15.0	6.0	Rapp	24	0 Erling Gautesen m fl, Røvær
2 Må Kvikk	k f	T'42'	25.0	8.7	5.0	Karm	7	0 Godtfred Gautesen m fl, Røvær
3 Må Donny	f	T' ?	20.0	6.0	2.4	Meteor	2	0 Johs. Førland, Skåre pr. H.sund
4 Må Freidig	f	T'37'	24.0	8.5	3.5	Wichm.	4	0 Johan K G Hilt m fl, Røvær
5 Må Bruden	k	T'29'	28.5	7.0	4.5	Hein	6	0 K K Førland, Skåre pr. Hauges.
6 Må Magne	f	T'43'	26.0	9.2	5.0	Rapp	7	0 Krohn Thorsen, Skåre pr. H.sund
7 Må Wichmann	k f	T'33'	25.0	8.0	3.5	Wichm.	4	0 Gaut Gautesen, Røvær
8 Må Fram	f	T'19'	24.0	7.0	4.0	Sterk	5	0 K Håvanes, Rossebo pr. H.sund
9 Må Sjøgut	k	T'35'	27.0	9.3	4.0	Skude	5	0 Gaut Nikolaisen m fl, Røvær
10 Må Kobb	f	T'41'	21.0	6.5	3.5	L. Grei	3	0 Oluf R Johnsen, Røvær
11 Må Vak	f	T'40'	24.0	7.0	3.5	F. M.	10	0 H Dyrdal, Storesund pr. H.sund
12 Ms Silden	k f t	T'15'	45.0	15.3	6.0	Rap	22	0 Karl T Røvær m fl, Røvær
13 Må Bjørn	f	T'36'	26.0	9.0	4.5	Wichm.	6	0 Kristine Bjørlykskar, Skåre pr. Haugesund
14 Må Alken	f	T'14'	22.0	7.0	4.0	Populær	4	0 Gaut T Røvær, Røvær
15 Må Alken	k	T'25'	25.0	7.5	3.3	Snøgg	5	0 I Storsten m fl, Skåre pr. H.sund
16 Må Finn	f k	T'14'	25.0	8.8	4.0	L. Grei	4	0 Bendik R Røvær, Røvær
17 Må Sælen	f k	T'22'	31.5	10.5	4.0	Trygg	7	0 Harry Hansen, Skåre på H.sund
18 Må Karl	f	T'39'	25.0	8.0	3.5	Record	5	0 Karl Svanberg, Røvær
19 Må Sjøblomsten	f k	T'43'	25.0	8.0	4.0	Sabb	5	0 Nikolai Nicholaisen, Røvær
20 Må Fram	k	T'29'	28.0	10.0	3.5	Skandia	6	0 Truls T Hagland, Skåre pr. H.sund
21 Må Vågen	f	T' ?	19.0	5.8	2.4	Gota	2	0 Reidar R Hagland, Skåre pr. H.sund
22 Må Flint	f	T'38'	28.0	9.5	4.5	Rapp	9	0 B M Førland m fl, Skåre, pr. H.
23 Må Snar	f	T'39'	22.0	7.8	3.4	Sabb	4	0 Mikkal M Røvær m fl, Røvær
24 Ms Bris	k	T'16'	42.0	14.0	6.0	Wichm.	16	1 Kourad Olsen m fl, Røvær
25 Ms Svanen	k f t	T'15'	42.0	14.0	5.0	Rap	18	0 Kondrat Schröder m fl, Røvær
27 Må Jack	f	T'18'	25.0	7.3	3.0	Statto	5	0 Magne Stenbro, Skåre pr. H.sund
28 Må Tommeliten	f	T'35'	18.0	5.0	2.4	Meteor	2	0 Hilm. E Bergstøl, Skåre pr. H.sund
29 Mkr Havdurr	f k h	T'43'	49.0	17.5	7.5	Union	50	0 Gaut Nicholaysen m fl, Røvær
30 Ms Makrellen	f k	T'27'	41.0	14.0	6.0	Union	20	0 Kristian Mikkelsen m fl, Røvær
31 Ms Stiernren	k	T'15'	41.0	14.0	5.4	Rapp	15	0 Bernh. Rasmussen m fl, Røvær
32 Må Grim	f	T'34'	28.0	7.0	5.0	Grei	5	2 Østen Sakkestad m fl, Sakkestad pr. Haugesund
33 Må Rask	f	T'13'	21.9	7.5	3.5	Wichm.	2	1 Arnold Bergesen, Gård pr. Hauges.
34 Må Kjell	f	T'36'	20.0	6.0	2.5	F. M.	3	0 Samuel Marvik, Røvær

R-SE Skåre — R-SJ Skjold.

Farkostens nummer art og navn	Anvendelse	Materiale Byggeår	Langde	Bredde	Dybde	Maskin, navn	Antall HK	F. & fangstb.	Eierens (den korresponderende reders) navn og postadresse
35 Må Snøgg	f	T'36	19.0	6.0	2.0	Meteor	2	0	Amund M Førland, Skåre pr. Haugesund
36 Må Kvik	f	T'22	22.0	8.0	4.5	Skude	5	0	Kristian Mikkelsen, Røvær
37 Må Fram	fk	T'26	22.0	7.0	3.0	Wichm.	2	0	Oskar Berg, Skåre pr. Haugesund
39 Må Kvik	k f	T'15	32.2	10.7	4.2	Avance	10	0	Jacob Selnes, Skåre pr. H.sund
40 Må Snar	f	T'36	19.0	5.5	2.3	Meteor	2	0	Konrad Førland, Skåre pr. H.sund
41 Må Måken	f	T'38	19.5	6.0	2.5	Meteor	3	0	Sofie Kvindesland, Skåre pr. Haugesund
42 Må Lykken	f	T'?	20.0	6.2	3.0	Palmen	4	2	Jakob Selnes, Skåre pr. H.sund
43 Må Thor	fk	T'37	25.0	8.8	3.7	Rapp	5	0	Karl Torsen, Røvær
44 Må Sonja	f	T'32	29.0	9.0	6.0	Concord	7	0	Trygve Mikkelsen m fl. Skåre pr. Haugesund
46 Må Odd	f	T'32	22.0	6.7	3.2	Buoy	4	0	Vilhelm H Kringeland, Arebråt pr. Haugesund
48 Må Thor	f	T'21	18.5	5.5	2.7	C. Perf.	2	0	Karl Bentsen, Skåre pr. H.sund
49 Må Vikenes	f	T'40	29.0	10.0	4.5	Volda	10	0	Lars Vik, Skåre pr. Haugesund
50 Må Harald	f	T'?	19.2	5.8	2.2	Record	4	0	Arnold Bergesen Gard pr. H.sund
51 Må Kvalen	f	T'30	19.0	4.5	3.0	Perfekt	3	0	Reidar H Stensnes, Skåre pr. Haugesund
52 Må Sjøloven	f	T'33	19.0	5.8	3.0	Alda	4	0	Olaf M Olsen, Haugesund
54 Mk Glimt	t	T'?	44.5	14.5	7.0	Stabil	25	0	Einar Nilsen, Rossebø pr. H.sund
55 Ms Duen	fk	T'05	37.0	13.0	5.0	Rapp	17	0	Gaut Thorsen, Røvær
56 Ms Gro 2*	kt	T'25	65.7	21.0	6.9	Wichm.	70	3	Olav Gård, Skåre pr. Haugesund
57 Må David	f	T'?	21.0	6.5	4.0	Rapp	4	0	Olav Hestvik, Skåre pr. H.sund
58 Må Teddy	f	T'30	22.0	6.0	3.0	Wichm.	5	0	Magne Veste, Skåre pr. H.sund
59 Mk Bruffjord*	t	T'96	58.1	16.7	7.6	Avance	36	0	A Kongsvik, Skåre pr. H.sund
60 Ms Skåre	hk	T'42	108.2	23.8	11.2	Wichm.	200	3	A/S Skåreholmen, Gard pr. H.sund
61 Må Terje	f	T'34	22.7	8.0	4.0	F. M.	5	0	Tr. B Rossebø, Skåre pr. H.sund
62 Ms Glimt ¹⁾	fk	T'19	35.2	13.3	5.3	Rapp	17	0	Bendik Førland, Skåre pr. H.sund

R-SJ. Skjold merkedistrikt.

1 Må Thorild	f	T'29	20.0	6.0	3.0	Sleipner	4	0	T Ekeland m fl. Skjoldstraumen
2 Må Glimt	f	T'16	32.0	10.0	4.9	Oftedal	19	0	Emil Frøyland, Haraldseidvågen
4 Må Lindanger	k	T'13	31.0	16.0	4.9	Stabil	10	0	A O Lindanger, Skjoldstraumen
5 Må Viggo	ft	T'?	28.0	9.0	3.5	Hein	4	0	Oliver Dagsland, Skjold
6 Må Rappen	f	T'02	32.9	11.0	4.3	Rapp	9	0	Kornelius Hoivik, Vordeneset
7 Må Chile	f	T'?	26.0	17.5	2.6	Solo	6	0	Johan J Ørke, Skjoldstraumen
8 Ms Siggen ²⁾	k ft	T'08	47.0	13.0	7.5	Ideal	30	0	Knutsens Preserving A/S, Haraldseidvågen
9 Må Fisker	f	T'?	23.0	6.5	4.0	Karm	3	0	Miller Haugland, Skjold
10 Ms Alfjord	t	T'23	35.0	11.5	6.0	Vestkyst	15	0	Knutsens Preserving A/S, Haraldseidvågen
11 Må Borny	f	T'?	22.0	7.4	4.0	Atlanta	4	0	Gunvald Skogen, Haraldseidvåg
12 Må Tor	f	T'20	28.0	8.0	4.0	Atlanta	6	0	Harald Steinsland, Steinbu
13 Ms Hellesøy*	ft	T'20	42.0	16.0	6.5	Wichm.	16	0	Ingvald Hellesøy, Vordeneset
14 Må Rappen	f	T'38	24.0	5.5	3.5	Marna	4	0	M Elholm Hansen, Skjold
15 Må Kvikken	f	T'10	20.0	6.3	3.6	R. M.	3	0	Kristian Hoivik, Vordeneset
16 Må Fram	kf	T'30	26.0	9.9	4.5	F. M.	7	3	Jobs Bådsvik, Skjoldstraumen
17 Ms Alken	f	T'?	35.0	12.0	1.0	Gideon	18	1	Osmund Langelandsvik, Skjold
19 Må Harald	ft	T'38	18.0	5.5	2.7	Sleipner	2	0	Emil Knutsen, Haraldseidvåg
20 Må Vår	f	T'37	29.0	8.0	3.0	Lidan	10	1	B Vilde Larsen, Skjold

1) Omb. 1941. 2) Omb. 1935.

* Rekvirert eller chartret av Wehrmacht.

Farkostens nummer art og navn	Anvendelse	Materiale Byggeår	Lengde	Bredde	Dybde	Maskin- navn	Antall HK	F. & fangstb.	Eierens (den korresponderende reders) navn og postadresse
21 Må Hallstein	f	T'30	21.0	7.5	4.0	Fiks	3	0	Andreas Dagsland, Skjold
23 Må Svein	f	T'32	20.0	6.0	3.5	Gøta	3	0	Olav Langeland, Skjold
24 Må Sollys	f	T'40	21.5	6.0	3.0	Bilm.	7	1	Endre Stålsvik, Yrkje
25 Må Kvik	f	T'43	25.0	8.0	3.5	F. M.	7	2	Martin H Ørke m fl, Yrkje
26 Må Grei	ft	T'34	19.5	6.0	3.5	R. M.	2	0	Odd Haraldseid, Skjold
27 Ms Knotten	kt	T'93	37.2	13.1	4.3	Skandia	12	0	T Skogen Frøvik, Skjold
28 Må Snøgg	ft	T'38	21.0	5.0	3.0	Wichm.	4	0	Osm. Flatnes, Skjold
29 Må Galeislaven	f	T'42	20.0	7.0	4.0	Marna	4	0	Andr. Joh. Kleppe, Skjold
30 Må Snog	f	T'38	22.0	7.5	3.0	Motor	5	0	Erik Yrkje m fl, Yrkje
33 Må Jøssingen	f	T'36	19.0	5.0	2.5	Rollo	3	0	Trygve Klovning, Skjold
40 Må Måsen	f	T'28	20.0	5.5	3.5	Sabb	3	0	Simon Håvardsholm, Skjold

R-SH. Skudenes herred merkedistrikt.

1 Ms Marie	kf	T'10	31.5	11.5	5.6	Skude	10	0	Andreas P Austneberg m fl, Sandve
3 Ms Vega	k	T'12	42.0	16.4	7.0	Wichm.	20	0	Hans Dale, Skudeneshavn
5 Ms Vikre	kf	T'09	37.0	13.0	5.5	Grei	10	0	Berdenes Olsen, Sandve
6 Ms Larken	kf	T'14	38.0	13.0	5.5	Tryg	12	0	Lars P Haga m fl, Sandve
7 Ms Kristina	kf	T'17	40.0	13.5	6.0	Rapp	24	0	Ole H Sandhåland, Sandhåland
8 Ms Alfa	k	T'08	35.0	11.0	6.0	Rapp	17	0	Lars Knutsen Vikre, Sandve
9 Ms Tjørve ¹⁾	kf	T'83	39.1	14.0	4.4	Rapp	18	0	Odin J Sandve, Sandve
10 Ms Marta	kf	T'10	36.0	12.5	4.5	Rapp	12	0	Jakob S Syre, Skudeneshavn
11 Ms Vega	k	T'16	43.0	13.5	?	Skandia	23	0	Georg Olsen Langaker, Stol
12 Ms Nora	kf	T'05	36.0	12.5	5.5	Rapp	9	0	Gabr. O Syre m fl, Skudeneshavn
13 Må Måken	kf	T'12	30.0	10.5	4.0	Grei	7	0	Sigvart J Sandve m fl, Sandve
14 Ms Anden	k	T'27	39.4	13.5	5.2	Avance	15	0	Åden Sandve m fl, Skudeneshavn
15 Ms Grei	tk	T'00	37.0	14.0	6.0	Grei	12	0	Simon J Vikre, Sandve
17 Ms Ruth	k	T'08	34.0	12.0	5.0	Rapp	9	0	Sigurd Steinkjellen m fl, Sandve
18 Ms Havsulen	k	T'09	38.0	12.0	6.5	Rapp	17	0	Jonas O Kvilhaug m fl, Kvilhaug
19 Ms Irene	k	T'08	34.0	12.0	6.3	Rapp	12	0	Johs. Naby m fl, Skudeneshavn
20 Må Emden	kf	T'16	31.0	11.0	4.0	Rap	7	0	Didrik Haugeberg, Stol
21 Ms Urse	kf	T'04	36.2	12.2	4.6	Skude	16	0	Otto O Høines, Skudeneshavn
22 Ms Alken	kf	T'85	33.5	12.3	4.5	Wichm.	8	0	Kasp P Syre m fl, Skudeneshavn
23 Ms Dyroy ²⁾	k	T'?	43.5	14.4	6.2	Rapp	22	0	Bjarne Kirkeleit, Sandve
24 Ms Mimer ³⁾	k	T'12	40.0	15.0	5.0	Wichm.	16	0	Gunval S Langaker m fl, Langåker
25 Må Fero	f	T'90	21.0	6.0	3.0	Ferro	3	0	Edv F Syre m fl, Skudeneshavn
26 Må Våg	k	T'33	25.0	9.0	3.7	Skude	5	0	Rasm O Sørhåland, Skudeneshavn
27 Må Alken	kf	T'95	22.0	6.5	2.5	Sterk	3	0	Pwler P Sørveiken, Skudeneshavn
28 Må Sleipner	f	T'41	22.0	7.0	3.3	Sleipner	3	0	Faltn O. Vikra m fl, Sandve
29 Må Silden	kf	T'?	21.5	7.0	3.0	Fix	6	0	Kristoffer E Syre, Skudeneshavn
30 Ms Dagny	k	T'17	38.8	14.5	6.8	Rapp	29	0	Oskar Eriksen Syre m fl, Skudeneshavn
31 Ms Svalen ¹⁾	k	T'31	40.1	15.3	6.4	Rapp	24	0	Sofus E Syre m fl, Skudeneshavn
32 Må Kvalen	kf	T'80	32.0	11.0	6.0	Hera	6	0	Sigurd S Syre m fl, Skudeneshavn
33 Må Morten	f	T'95	22.5	7.0	2.5	Sterk	4	0	Johs E Syre, Skudeneshavn
34 Må Siggen	f	T'37	20.0	5.8	3.0	Sleipner	4	0	Kr Kristoffersen m fl, Skudenesh.
35 Ms Aud	k	T'23	40.0	12.0	6.0	Skandia	15	0	Johan Hemnæs m fl, Sandve
36 Ms Ruth	kf	T'00	39.0	14.5	6.0	Skandia	12	0	Ludvig E Vig m fl, Skudeneshavn
37 Ms Vesta	kf	T'85	33.0	12.0	5.0	Rap	9	0	Kr K Syre m fl, Skudeneshavn
38 Må Kvik	f	T'13	20.0	6.5	2.5	Magnet	3	0	Kr K Syre m fl, Skudeneshavn
39 Ms Håbet	kf	T'06	39.0	15.0	5.5	Stella	15	0	Didrik J Ferkingstad m fl, Stol
40 Må Rap	f	T'14	20.0	6.5	2.0	Grei	4	0	Didrik J Ferkingstad m fl, Stol
41 Må Frig	kf	T'02	30.0	9.5	5.5	Rap	5	0	Lars Metvig, Skudeneshavn

R-SH. Skudenes herred.

Farkostens nummer art og navn	Anvendelse	Materiale	Byggeår	Lengde	Bredde	Dybde	Maskin, navn	Antall HK	F.&fangstb	Eierens (den korresponderende reders) navn og postadresse
42 Ms Brødrene	k f	T 99		35.5	13.5	5.0	Rap	12	0	Ingval O Syre m fl, Skudeneshavn
43 Må Regal	f	T 95		21.0	6.5	2.5	Røgal	4	0	Ingval O Syre, Skudeneshavn
44 Ms Frøia	k f	T 03		36.0	12.5	6.0	Rap	9	0	Erik J Syre m fl, Skudeneshavn
45 Ms Onaere ¹⁾	k h	T 08		43.6	17.5	6.7	Chettle	40	0	Alfred F Syre, Skudeneshavn
47 Ms Ternen	k f	T 06		30.5	10.5	5.5	Rap	9	0	Ole J Sandhåland, Sandhåland
49 Ms Staut	k	T 18		38.0	12.7	7.1	Rapp	12	0	Didrik Næs m fl, Stol
50 Ms Usken	k f	T 06		32.0	12.0	6.0	Aktiv	9	0	Erik S Syre m fl, Skudeneshavn
51 Må Drøptrøiet	f	T 02		21.0	6.0	3.0	Ferro	5	0	Johs D Grødem, Skudeneshavn
52 6/å —	f	T ?		19.4	5.5	2.0	—	—	0	Kristen, K Naley, Skudeneshavn
53 Må Svartingen	f	T ?		19.5	5.5	2.5	C. Perf.	4	0	Ottar Rasmussen, Skudeneshavn
56 Ms Fremtid	k f	T 11		37.0	12.0	5.0	Grei	12	0	Didrik T Risdal, Skudeneshavn
57 Ms Vera	k	T 39		45.0	15.0	7.5	Rapp	35	0	Mikal M Syre m fl, Skudeneshavn
58 Må Håbet	f	T 17		21.0	6.0	2.5	Regal	5	0	Gustav J Høines, Skudeneshavn
60 Må William- Racer	f	T 26		36.0	12.5	5.0	Levahn	16	0	Fredrik Skålevåg, Skudeneshavn
61 D Reidun	h k	S 99		102.3	17.3	8.6	Damp	115	2	Harald Falnæs, Skudeneshavn
62 Ms Maud	k	T 39		43.0	15.4	6.7	Rapp	29	0	Jøren O Hennes m fl, Sandhåland
63 Ms Borghild	k	T 16		42.0	15.5	8.0	Nygrei	35	0	L J Syre m fl, Skudeneshavn
64 Ms Vårliv	k	T ?		43.0	16.0	8.0	Askey	25	0	Helmer Stava m fl, Stol
65 Ms Syneva	k f	T 01		36.0	13.0	5.5	Skandia	12	0	Konrad K Vikre m fl, Sandve
66 Ms Sture	k f	T 33		42.0	13.8	6.3	Wichm.	20	0	Johan Fjell, Sandve
68 Ms Von	k	T 27		39.0	13.0	6.4	Rapp	24	0	Bjarne Stanghaug m fl, Stol
69 Ms Gaukholm	k	T 32		40.2	15.1	6.4	Brurv.	20	0	Erik Sigvartsen m fl, Skudeneshavn
70 Ms Havmai	k	T 20		43.0	15.5	5.5	Record	30	0	A G Ferkingstad, Skudeneshavn
72 Ms Nyvingen	k f	T 97		35.0	12.0	5.0	Kampen	12	0	Martin J Ferkingstad, Stol
73 Må Rap	k f	T 08		31.0	11.0	4.0	Rap	7	0	Jetmund Gundersen m fl, Stol
75 Må Kvikk	f	T ?		21.0	6.5	3.5	Regal	5	0	O Heppe m fl, Hagenes, Skudenes.
78 Må Hein	k f	T 12		30.0	10.0	4.0	Rap	7	0	Mikal O Langaker m fl, Kvilhaug
79 Må Snøgg	f	T ?		21.5	6.5	2.5	Marna	3	0	Berdines Olsen, Viken, Sandve
80 Må Hans	k f	T 80		28.7	9.6	4.0	Regal	5	0	Ole J H Vik m fl, Skudeneshavn
81 Ms Sildø	t	T 17		40.0	13.0	6.0	Dux	12	0	Toldus M Høines, Skudeneshavn
84 Ms Solveig	k	T 26		44.0	13.5	6.0	Avance	22	0	Egil Ellingsen m fl, Skudeneshavn
87 Må Lille Grei	k	T 00		27.0	8.0	3.5	L. Grei	5	0	Didrik J Ferkingstad, Stol
88 6/å —	k	T 96		25.0	9.5	4.0	—	—	0	Johan L Hennes, Kvilhaug
89 6/å —	k	T 94		25.0	9.0	4.0	—	—	0	Ole L Hennes, Kvilhaug
90 Må Sjøfuglen	k	T 31		24.0	7.3	2.7	Motor	5	0	Rolf Remø, Skudeneshavn
91 Må Kjørken	k	T 98		30.0	8.0	4.0	Hein	6	0	Peder J Stava m fl, Stol
92 Må Fram	f	T ?		18.0	4.5	2.0	Glimt	3	0	Berger Vik, Skudeneshavn
93 Ms Alma	k	T 80		33.0	12.2	4.5	Wichm.	7	0	Korn. Jakobsen m fl, Skudeneshavn
95 Ms Bris	k	T 09		37.0	13.0	5.0	Skude	16	0	Elling Knutsen, Sandve
96 6/å —	k	T 06		25.0	9.0	3.0	—	—	0	Jonas Simonsen Stol, Stol
97 Ms Astri	k	T 34		43.5	15.3	6.4	Rapp	24	0	Jonas Eriksen m fl, Stol
99 Ms Alvida ²⁾	k	T 07		37.7	13.7	5.8	Karm	16	0	Olaf Olsen m fl, Sandve
103 Må Havtorskens	f	T 96		21.0	6.0	2.5	Atlanta	4	0	Johs O Nalei, Skudeneshavn
109 Ms Svanen	k	T 32		40.0	14.0	5.5	Karm	12	0	Olav K Hennes m fl, Sandhåland
111 Må Dale	k	T ?		26.8	8.3	2.5	Dux	5	0	Knut H Syre m fl, Skudeneshavn
115 Må Selien	k	T 22		32.5	11.0	4.0	Skude	8	0	Albert Nilsen Stora, Stol
118 Ms Nelly	k	T 13		36.8	14.0	7.0	Rapp	22	0	Peder Simonsen m fl, Stol
119 Ms Duen	k	T 00		37.0	13.0	5.0	Karm	12	0	Hans J Johannessen m fl, Kvilhaug
121 Må Frisco	f	T 41		22.2	6.0	2.8	Marna	3	0	Harald Faines, Skudeneshavn
122 Ms Margit	k	T 00		37.0	12.5	5.5	Rap	12	0	Endre E Langaker m fl, Stol

Farkostens nummer art og navn	Anvendelse	Materiale	Byggeår	Lengde	Bredde	Dybde	Maskin. navn	Antall HK	F. & fangsib.	Eierens (den korresponderende reders) navn og postadresse
123 Ms Svan	k	T	18	35.0	13.4	5.0	Skandia	12	0	Kasper P Syre m fl, Skudeneshavn
125 Må Perfekt	f	T	24	20.0	7.0	5.0	Perfekt	4	0	Rasmus Medhaug, Skudeneshavn
128 Må Rapp	k	T	14	29.0	10.0	4.5	Rap	7	0	J J Sandhåland m fl, Sandhåland
129 Ms Fremad	k	T	98	38.0	12.5	5.5	Grei	16	0	Edv F Syrevik m fl, Skudeneshavn
131 Mk Lord	t	T	08	50.0	13.5	6.0	Motor	40	0	Nicolai Hersvik, Skudeneshavn
132 Ms Hauen	k	T	86	34.0	12.0	4.5	Kampen	12	0	Hans S Syre m fl, Skudeneshavn
135 Ms Nord- stjernen	k	T	00	37.0	14.0	6.0	Rapp	12	0	Magnus H Langaker m fl, Stol
137 8/Å	k	T	13	25.0	8.5	3.5	—	—	0	Endre Endresen, Skudeneshavn
138 Ms Elisa	t	T	18	41.0	14.0	4.5	Rap	18	0	J O Kvilhaugsvik m fl, Kvilhaug
139 Ms Frigstad ¹⁾	k	T	?	33.0	12.0	7.0	Grei	10	0	Albert Rasmussen m fl, Stol
140 Ms Vågen	k h	T	37	40.8	14.5	6.8	Skandia	12	0	Jakob A Syre, Skudeneshavn
141 Må Liarheim	f	T	33	22.0	7.3	3.0	Glimt	5	0	Bjarne S Nes, Stol
142 Må Røy	f k	T	?	28.0	7.0	5.0	Verdan	5	0	Roald Olsen, Skudeneshavn
143 Må Sjøgutten	k	T	16	35.5	11.0	4.5	Rap	9	0	L Faltinsen Syre m fl, Skudeneshavn
145 Må Ruth	k	T	16	32.0	11.0	4.0	Levahn	7	0	Lars Pedersen m fl, Kvilhaug
147 Ms Nora ²⁾	k	T	12	36.5	13.0	6.4	Rap	17	0	Andr Pedersen Sandve, Sandve
150 Må Jolly	f k	T	29	30.0	9.0	4.0	Rapp	7	0	Eilert Lundø Syre, Skudeneshavn
152 Ms Hemnes ³⁾	k	T	05	37.5	13.6	4.8	Rapp	12	0	Karl O Hennes m fl, Kvilhaug
153 Må Glimt	f	T	35	20.0	4.0	3.0	Glimt	3	0	Kåre Kristiansen, Skudeneshavn
155 Må Glimt	f k	T	36	26.0	9.0	4.0	Glimt	8	0	S Samuelsen m fl, Skudeneshavn
158 Må Sleipner	k f	T	36	25.0	9.0	3.5	Sleipner	6	0	Johan H Syre m fl, Skudeneshavn
159 Ms Eggøy	k h	T	37	45.6	16.3	6.8	Rapp	35	0	Sigurd D Ferkingstad m fl, Stol
160 Må Sverholm	f	T	17	21.0	7.0	4.0	Sleipner	5	0	Simon S Næs, Stol
162 Ms Rapp	k	T	36	37.3	13.5	5.3	Rapp	17	0	Ole Nilsen Stava m fl, Stol
163 6/Å	f	T	00	19.1	5.4	2.1	—	—	0	Johan E Sandve, Sandve

R-SK. Sokndal merkedistrikt.

1 Mkr Løyning	h k	T	36	50.0	16.4	7.1	Union	50	0	Ludv. Løyning m fl, Ana-Sira
2 Ms Mor	k	T	37	49.0	18.0	7.7	Rapp	45	0	Hans H Mong, Mong pr. Egersund
3 Ms Von	k	T	31	48.0	16.0	6.8	Wichm.	30	0	Tønnes Log, Ana-Sira
4 Må	k	T	37	21.5	7.5	3.5	Marna	4	0	Konrad Bu, Jøssinghamn
5 Ms Nordlys ⁴⁾	k	T	16	40.0	12.3	7.0	Rapp	29	0	Karl J Sand, Ana-Sira
6 Ms Birkeland ⁵⁾	k	T	18	42.0	14.1	5.0	Rapp	17	0	Konrad O Bue m fl, Jøssinghamn
7 Ms Duen	k	T	30	43.0	14.5	6.0	Wichm.	25	0	Tollak Løining m fl, Ana-Sira
8 Ms Ny-Blomst	h k	T	35	47.0	16.3	7.0	Union	40	0	Trygve A Laug, Ana-Sira
9 Ms Sørhav	h k	T	33	47.3	16.6	7.1	Union	40	0	Kåre Løyning m fl, Ana-Sira
10 Ms Sjøglimt	h k	T	32	46.7	16.3	6.7	Wichm.	30	0	Albert S Loug m fl, Ana-Sira
11 Ms Havsul	k	T	30	42.0	14.5	5.5	Wichm.	25	0	Magnus Loug, Ana-Sira
12 Må Skandia	f k	T	36	30.0	9.8	3.8	Skandia	6	0	Oskar O Løkevig, Rekefjord
13 Må	f	T	24	20.0	5.5	3.0	F. M.	2	0	G Skjeie, Sogndal, Dalane
14 Må	f	T	32	22.0	6.0	3.0	Marna	6	0	Konrad Johansen, Jøssinghamn
15 Må Solveig	f	T	39	22.0	7.3	3.3	Marna	4	0	Randulf J Holmen, Jøssinghamn
16 Ms Nesvåg	k f	T	32	44.0	15.0	7.0	Rapp	35	0	Jakob J Nesvåg, Rekefjord
17 Ms Sirå	k	T	34	48.0	17.0	7.5	Rap	45	0	Sivert J Egeland, Ana-Sira
18 Ms Jupiter	k	T	90	33.0	12.0	4.5	Rap	15	0	Gabr Schere, Sogndal, Dalane
19 Ms Sjøblomsten	k	T	30	42.0	14.5	6.5	Wichm.	25	0	Tønnes Johansen m fl, Jøssingh.
20 Ms Havfru	h k	T	38	47.8	16.5	7.5	Union	50	0	Frithjof Log m fl, Ana-Sira
21 Må	k	T	42	19.0	5.5	2.7	Real	4	0	Peder B Berntsen, Rekefjord
22 Ms Vest Point	k	T	33	48.4	17.2	6.5	Wichm.	30	0	Birger T Log m fl, Ana-Sira
23 Ms Nora	k	T	22	42.0	14.0	6.5	Rap	22	0	Sivert O Bu m fl, Jøssinghamn

Farkostens nummer art og navn	Anvendelse	Materiale	Byggetår	Langde	Bredde	Dybde	Maskin. navn	Antall HK	f. & fangstb.	Eierens (den korresponderende reders; navn og postadresse
24 Ms Ternen	k	T	38	44.0	15.0	5.0	Wichm.	20	0	Konrad Holmen m fl, Jøssinghamn
25 Ms Solstrål	k	T	31	43.0	15.0	7.0	Rap	29	0	Georg J Bu m fl, Jøssinghamn
26 Må Måken	k	T	18	32.0	11.0	5.0	Hein	7	0	Sverre Nesvåg m fl, Rekefjord
27 Mk Håbet	k	T	34	48.0	17.0	7.5	Union	40	0	Bernhard Log, Ana-Sira
28 Må Lom	k	T	17	32.0	11.0	5.0	Rap	7	0	Elias G Holmen, Jøssinghamn
29 Ms Lyna	k	T	37	47.0	16.5	7.0	Wichm.	40	0	Simon S Iaug m fl, Ana-Sira
30 Ms Lyna	h k	T	36	49.7	17.0	6.6	Wichm.	40	0	Peder Log, Ana-Sira
31 Må Sleipner	k f	T	35	22.0	7.5	3.0	Sleipner	6	0	Oskar G Løgevik, Rekefjord
32 Må —	f k	T	20	19.8	6.7	2.8	Marna	4	0	Frithjof Log, Rekefjord
33 Må Østvind	k f	T	38	24.0	9.0	3.3	Sabb	5	0	Johan Bu, Sogndal i Dalane
34 Ms Vagan	k f	T	33	47.0	16.5	8.0	Rap	35	0	Kristian Nilsen m fl, Rekefjord
35 Ms Berta	k	T	04	33.0	13.3	5.8	Rap	12	0	Jakob S Bu, Jøssinghamn
36 Ms Alma	k	T	07	36.4	14.3	6.4	Rap	12	0	Salve J Bu Jøssinghamn
37 Ms Havglimt	k	T	33	45.0	16.0	6.5	Union	30	0	Nils Nilsen, Ana-Sira
38 Ms Rossa ¹⁾	k	T	06	39.0	14.0	6.0	Wichm.	20	0	Theodor Vinterstø, Jøssinghamn
39 Ms Lovise ²⁾	k	T	13	37.0	14.0	6.4	Rap	24	0	Simon Eggland, Ana-Sira
40 Ms Sjogrei	b k	T	37	38.6	17.0	6.7	Skandia	40	0	Birger Berntsen, Hauge i Dalane
41 Må —	k f	T	36	20.0	7.0	3.0	Marna	4	0	Sigurd Holmen, Jøssinghamn
42 Må —	k	T	37	20.0	7.0	3.0	Marna	4	0	Elias B Holmen, Jøssinghamn
43 Ms Anna	k	T	17	44.3	15.3	5.5	Rap	29	0	Karl J Vinsterstø, Jøssinghamn
44 Må —	k	T	12	20.0	7.0	3.0	Marna	4	0	Kåre Holmen, Jøssinghamn
45 Ms Bygdens	h k	T	39	54.0	17.0	8.0	Wichm.	100	0	Tallak Log, Ana-Sira
46 Må Snøgg	f k	T	44	22.0	8.0	3.0	Real	4	0	Bjarne Vinterstø, Jøssinghamn
47 Må Morild	k t	T	34	26.0	9.0	4.0	Rapp	5	0	Enok Bendiksen, Rekefjord
48 Må — ³⁾	f	T	95	21.3	7.0	3.0	Solo	5	0	Salve A Nesvåg, Rekefjord
49 Må —	f k	T	13	20.0	6.0	3.0	Real	4	0	Martin J Nesvåg, Rekefjord
50 Må —	f	T	39	26.0	7.5	3.5	Marna	4	0	Gabriel Holmen m fl, Jøssinghamn
51 Må Olli	f k	T	35	20.0	6.1	3.0	Sleipner	3	0	Johan Nilsen, Ana-Sira
52 Må Glimt	f k	T	16	20.0	6.0	3.0	F. M.	3	0	Trygve Nilsen, Rekefjord
53 Må Morten ⁴⁾	f	T	11	18.3	5.7	2.8	C. Perf.	4	0	Oskar O Løkevik, Rekefjord
54 Må Igel	k f	T	?	21.0	5.0	2.2	Motor	5	0	Anton Løkevik, Hauge i Dalane
55 Må Liv	k	T	26	19.5	6.0	2.4	Real	4	0	Gunder Birkeland, Hauge i Dalane
56 Må —	f k	T	25	20.0	6.5	2.5	C. Perf.	3	0	Karl Zeiner, Jøssinghamn
57 Må —	k	T	28	24.3	8.6	3.5	Rapp	6	0	John Mål, Ana-Sira
58 Må Per	k f	T	11	21.0	5.5	2.5	Marna	4	0	Theodor Sørensen, Jøssinghamn
59 Må —	k f	T	12	20.0	6.5	2.3	Marna	3	0	Matias Dydland, Jøssinghamn
60 Må Skjold	k	T	38	20.0	7.0	3.0	Marna	4	0	Theodor Vinterstø, Jøssinghamn
61 Må Strandli	f k	T	16	20.0	6.0	3.0	Marna	4	0	Torger Vinterstø m fl, Jøssinghamn
62 Må Tryg	f	T	94	21.0	5.5	2.0	Marna	4	0	Elias G Holmen, Jøssinghamn
63 Må —	f	T	17	21.0	5.0	3.0	Marna	4	0	Tønnes Johansen, Jøssinghamn
64 Må —	k	T	10	19.0	6.0	3.0	Marna	3	0	Magnus Log, Ana-Sira
65 Må —	k	T	15	22.0	7.3	3.2	F. M.	4	0	Sivert Sand, Ana-Sira
66 Må Rap	k	T	22	21.0	5.0	3.0	F. M.	3	0	Lars Kjelland, Sogndal Dalane
67 Må Kari	k	T	20	19.0	5.3	3.0	Marna	3	0	Ludvig Løyning, Ana-Sira
68 Må Rapp	k	T	23	23.0	8.0	3.0	Rapp	6	0	Bernh. B Vinterstø, Jøssinghamn
69 Må Marna	k	T	39	21.0	6.0	3.0	Marna	5	0	Tollak Løyning, Ana-Sira
70 Må Svalen	f	T	42	23.5	8.5	4.0	Rapp	7	0	Sigurd Bu m fl, Jøssinghamn
71 Må —	k	T	30	18.0	4.5	2.7	Brigdep.	4	0	Tønnes Log, Ana-Sira
72 Ms Sjødur	k	T	41	48.5	16.5	7.3	Union	50	0	Joh. Nilsen m fl, Ana-Sira
73 Må Glimt	k	T	39	22.0	6.2	3.2	Marna	4	0	Georg Bu, Jøssinghamn
74 Må Morild	k	T	33	22.0	7.0	3.0	Marna	4	0	Håkon J Bue, Jøssinghamn

Farkostens nummer art og navn	Anvendelse	Materiale Byggeår	Lengde	Bredde	Dybde	Maskin, navn	Antall HK	F. & fangstb.	Eierens (den korresponderende reders) navn og postadresse
75 Må —	k	T 40	24.0	7.8	3.0	Rapp	4	0	Torolf Vinterstø, Jøssinghamn
76 Må —	k	T 40	22.0	7.0	2.7	Marna	4	0	Artur Vinterstø, Jøssinghamn
77 Må —	k	T 27	20.0	6.5	2.3	F. M.	4	0	Nils Aamodt m fl, Jøssinghamn
78 Må Skoien	k	T 36	19.0	6.0	2.2	Sleipner	3	0	Torbjørn Kittelsen, Ana-Sira
79 Må —	k	T 41	23.0	6.8	3.6	Rapp	4	0	John Vinterstø, Jøssinghamn
80 Må —	k	T 30	21.0	6.0	3.0	Marna	4	0	Hans N Nesvåg, Rekefjord
81 Må Sebulon	f	T ?	19.0	6.0	2.3	Real	3	0	Edvin Stølevik, Rekefjord
82 Må —	k	T 15	20.0	5.4	3.0	C. Perf.	3	0	Peder Scheie, Sogndal i Dalane
83 Må Resen	f	T 15	20.0	6.0	3.0	Marna	4	0	Sigvart Sand, Ana-Sira
84 Må Evelyn	k	T 34	20.0	6.5	3.0	F. M.	3	0	Johan H Mong, Mong pr. Egersund
85 Må —	f k	T 41	18.0	6.5	3.0	F. M.	4	0	Artur Log, Ana-Sira
87 Må —	k f	T 26	20.0	6.3	3.0	Real	3	0	Trygve Vinterstø, Jøssinghamn
88 Må Lasse	k	T 42	21.0	6.5	3.0	Marna	4	0	Karl J Vinterstø, Jøssinghamn
90 Må Knurr	f	T 37	20.0	5.0	3.0	Motor	2	0	John Karlén, Hauge i Dalane
91 Må Sleipner	k	T ?	23.0	6.0	3.0	Sleipner	5	0	Håkon Mathiasen, Rekefjord
92 Må Hummeren f	f	T 25	20.0	7.0	3.0	Sleipner	4	0	Konrad Ekeland m fl, Rekefjord
93 Må Flying Claud	f	T 39	20.2	6.2	3.0	Solo	4	0	Kaare Nesvåg, Rekefjord
94 Må —	f	T 38	22.0	5.5	3.0	Neptun	6	0	M Stene Løftaft, Hauge i Dalane
95 Må Hobby	f k	T 35	21.0	6.5	3.0	F. M.	5	0	Bernt Andreassen, Rekefjord
96 Må —	f k	T 44	22.0	7.8	3.0	Real	4	0	John Bu, Jøssinghamn
98 Må Snål	f k	T 34	21.0	6.0	3.0	Marna	4	0	Birger Bendiksen, Hauge i Dalane

R-SO. Sola merkedistrikt.

1 Må —	k	T 35	20.0	7.0	3.0	Alda	4	0	Sven Hellestø, Ræke
2 Ms Bratheim	k	T 19	32.0	13.0	6.0	Rap	6	0	Enok Myklebust, Tananger
4 Må Prøven	k	T 43	25.0	8.0	4.3	Rapp	5	0	Kristian Myklebust, Tananger
5 Mkr Sjøleik	k f	T 38	45.0	16.3	6.5	Union	30	0	Nicolay Leidland m fl, Tananger
6 Ms Emly	k	T 05	43.0	16.0	5.5	Rap	22	0	Helmik Roth, Tananger
7 Må —	k	T ?	21.0	6.8	2.8	Marna	4	0	John M Olsen, Tananger
8 Må —	f	T 29	19.0	6.0	3.0	Sleipner	4	0	Arne Asbjørnsen, Tananger
9 Må Snyg	k	T 25	36.0	12.0	4.0	Karm	10	0	Salomon Stangeland, Tananger
10 Ms Pål	k	T 03	39.0	14.0	6.0	Rap	16	0	Gabriel S Ølberg, Sola
11 Må Fylgja	k	T 32	21.0	6.0	3.0	Solo	5	0	Svend A Meland, Tananger
12 Må Måken	k	T 39	19.5	6.3	3.0	R. M.	3	0	Asbjørn Asbjørnsen, Tananger
13 Må Glimt	k	T 40	21.0	6.7	2.5	Glimt	5	0	John Roth, Tananger
14 Må Viking	k	T 39	27.0	9.5	4.5	Skandia	4	0	Bjarne Hellestø m fl, Ræke
15 Må —	f	T 34	18.5	5.5	2.0	Motor	2	0	Halvor Skrikrud, Sola
16 Må —	k	T 17	32.0	10.0	4.0	Rap	7	0	Helmik Øglend m fl, Tjelta på Jæren
17 Må Havsul	f	T 38	22.0	7.5	3.5	Sleipner	5	0	Johan B Roth, Rott
18 Må Ruth	k	T 38	24.0	8.0	3.0	Marna	6	0	Lars Laugaland, Sola
19 Må Spurven	k	T 30	21.0	6.0	2.4	Glimt	4	0	Paul M Tjora, Kolnæs, Sola
20 Ms Helga	k	T 00	36.5	16.5	5.0	Skandia	16	0	Olaus Risa m fl, Tananger
21 Må Kvik	k	T 17	20.0	6.3	2.5	Americ.	4	0	Tommas Slethei, Tananger
22 Må —	k	T 15	32.0	9.0	3.5	Skandia	6	0	Ole E Myklebust, Tananger
23 Må —	k	T 39	19.0	5.3	2.4	Marna	3	0	Bjarne Næss, Voll på Jæren
24 Må Leila	k	T ?	18.5	5.3	2.2	Perfekt	3	0	Haakon Risa, Sola
25 Må —	f	T 34	31.0	7.0	3.5	Glimt	4	0	Olav Skrikrud m fl, Sola
26 Må —	k	T 41	20.7	6.6	2.8	Marna	4	0	Ingolf Hellestø, Ræke
27 Må Sjø- blomsten	k	T 13	29.0	9.0	4.5	Snøgg	5	0	Gabriel S Ølberg, Sola
28 Må —	k	T 41	23.0	7.5	3.3	Sleipner	5	0	Alfred Roth, Rott

Farkostens nummer art og navn	Anvendelse	Materiale	Byggeår	Lengde	Bredde	Dybde	Maskin, navn	Antall HK	F. & fangsstb.	Eierens (den korresponderende reders) navn og postadresse
29 Må Snøgg	k	T 40	19.0	6.0	2.5	Marna		4	0	Palle Roth, Rott
30 Ms Paketten	k	T 09	36.6	14.1	4.4	Skandia		15	0	Ole Stranden m fl, Tananger
31 Må Glimt	k	T 41	19.0	6.0	3.0	Glimt		4	0	Johan Bendiksen, Sola
32 Må Glogg	k	T 35	22.0	7.0	4.5	Sleipner		6	0	Andreas Lilleland, Ræke
33 Må —	k	T 00	18.1	4.8	1.8	Motor		3	0	Kristian Klausen, Tananger
34 Må Svint	k	T 35	21.0	7.3	3.0	Rapp		4	0	Sigurd K Myklebust, Tananger
35 Må Sabben	k	T 40	20.0	6.5	3.5	Sabb		4	0	Lars P Ølberg, Ræke
36 Må Snøgg	k	T 22	19.0	6.0	3.0	Oftedal		3	0	Jens Øsbo, Sola
37 Må —	k	T 20	22.0	3.0	4.0	Glimt		4	0	Enok Ølberg, Ræke
38 Må — ¹⁾	k	T 16	30.5	10.4	5.0	Wichm.		8	0	Gabriel Jåsund m fl, Tananger
39 Ms Start	k	T 35	39.5	15.0	6.5	Rapp		24	0	Birger Ro b. Rott
40 4/å Ternen	k	T 34	17.0	5.0	2.0	—		—	0	Ingvald Vigdel, Ræke
41 Må —	k f	T 20	21.0	7.5	3.0	Americ.		4	0	K Helleberg m fl, Tjelta på Jæren
43 Må —	k	T 33	27.0	9.0	5.5	Rapp		10	0	Toralf Ølberg, Ræke
44 Må —	f	T 20	22.0	6.5	3.0	C. Perf.		4	0	Johan P Tjelta, Ræke
45 Må St. Jago	k	T 28	23.4	8.0	3.5	Rap		5	0	Henrik Helleberg, Sola
47 4/å —	f k	T 41	16.0	4.8	1.9	—		—	0	Kristian Vigdel Ølberg, Ræke
48 Må —	k	T ?	24.0	7.0	3.0	Ferro		7	0	Tomas Roth, Rott
49 Må Kjarten	k	T 22	24.4	8.1	3.8	Snøgg		5	0	Knu Husebo, Tananger
50 Må —	k	T 19	18.0	5.0	3.0	Americ.		3	0	Gerhard T Sola, Sola
51 Må —	k	T 05	25.0	8.0	3.5	Oftedal		4	0	Mandius Ølberg, Ræke
52 Må —	k	T 24	32.0	11.0	4.0	Grei		7	0	K Helleberg m fl, Tjelta på Jæren
53 Må Kåre	k	T 39	22.0	7.0	4.0	Glimt		5	0	Daniel Stangeland, Tananger
54 Må Aiken	k	T 31	27.0	9.0	4.0	Rap		7	0	Jonas B Roth, Rott
55 Ms —	k	T 38	43.0	15.2	6.6	Rapp		29	0	Sivert Vigdel, Ræke
56 Må Duen	f k	T 16	21.0	6.0	4.0	Rapp		4	0	Randulf Leidlan, Tananger
57 Må Fram	f	T 26	22.0	8.0	3.2	Sleipner		6	0	Varselius Ølberg, Ræke
58 Må Bell	k	T 18	20.0	6.0	3.0	Autom.		4	0	Hans Simonsen, Tananger
59 Må Tamm	k	T 42	19.0	5.5	3.0	Glimt		3	0	Sivert Vigdel, Tananger
60 Må Fistrå ²⁾	k	T 00	29.0	8.5	4.0	Eagle		7	0	Kristian E Ræge, Ræke
61 4/å —	f	T 20	18.0	4.0	2.0	—		—	0	Severin Renneberg, Sola
62 Må Lille Grei	k	T 12	25.0	9.0	3.5	Glimt		4	0	Torres J Sola, Sola
63 Må Harding	k	T 16	31.5	11.5	5.0	Hein		7	0	Peder Skretting, Ræke
64 Må —	k	T 42	20.0	6.9	3.0	Sleipner		5	0	Johan B Roth, Rott
65 Må Kvikk	k f	T 36	19.0	6.0	2.5	R. M.		3	0	Ldvin E Tananger, Tananger
66 Må Mågen	f	T ?	23.0	6.5	2.5	Regal		6	0	Martin Grannes, Hafsfjord
67 Må Håbet	k	T 15	31.0	11.0	5.5	Rap		7	0	Racin Roth, Tananger
68 Må Spring	k	T 11	21.0	6.0	4.0	Magnet		3	0	Ole P Ræge, Ræke
69 Må —	k f	T ?	21.0	6.5	2.5	Regal		4	0	Kristoffer Helleberg, Sola
70 Må —	k	T ?	23.0	8.0	3.0	Marna		5	0	Martin Stangeland, Tananger
71 Må Snøgg	k	T 35	21.0	5.5	3.0	Marna		4	0	Ole S Ølberg, Ræke
72 Må —	k	T 42	20.0	6.0	2.5	Real		5	0	Alfred Helleberg, Kolnes, Sola
73 Må Glimt	k f	T 22	20.0	6.0	2.5	Glimt		4	0	Johs Moen, Sola
74 Må Krassin	k	T 26	20.0	7.0	3.0	Glimt		3	0	Magnus Sele, Sola
75 Må Måken	k	T 42	20.2	6.8	3.0	Sleipner		5	0	Johan Roth Vestbo, Ræke
76 Må Sjøblomst	k	T 32	19.0	7.0	2.5	Marna		4	0	Alfred J Risa, Tananger
77 Må Trygg	k	T 10	25.0	7.0	3.0	Rap		5	0	John J Risa, Sola
78 Må Solglytt	k	T 43	25.0	8.0	3.5	Glimt		8	0	Karl K Jåsund, Tananger
79 Må Ternen	k	T 39	21.0	6.8	3.3	Glimt		4	0	Marius Nilsen, Tananger
80 Må Glimt	k	T 31	22.8	8.3	3.3	Glimt		7	0	Grant Meling m fl, Tananger
81 Må —	k	T 43	19.0	6.3	3.0	Alda		4	0	John M Lilleland, Ræke
82 Må Mågen	k	T 29	20.0	6.0	3.0	C. Perf.		3	0	Kjetil Lilleland, Ræke

Farkostens nummer art og navn	Anvendelse	Materiale Bygger	Lengde	Bredde	Dybde	Maskin. navn	Antall HK	f. & fangstb.	Eierens (den korresponderende reders) navn og postadresse
83	Må Kvik	k	T 20	20.0'	6.0	3.0 Pan	2	0	Karsten Byberg, Voll på Jæren
84	Må Peik	k	T 27	21.0'	6.0	3.0 Ferro	4	0	Karl Øglend, Tjelta på Jæren
85	Må Regal	k	T 22	21.0'	7.0	3.0 Regal	4	0	Kristian J Sola, Sola
86	Må —	k	T 15	20.0'	6.0	3.0 Eagle	3	0	Hans Hellestø, Ræke
87	Må Finbek	k	T 41	22.5'	7.8	3.0 Marna	6	0	Ole Soldal, Ræke
88	Må Fram	k	T 15	20.0'	6.0	3.0 Eagle	3	0	Petter Voll, Ræke
89	Må Kvik	k	T 12	21.0'	7.8	2.5 Glimt	5	0	Louis Sola, Sola
91	Må Kvik	k	T 14	20.0'	7.0	3.0 Marna	4	0	Salemon S Ølberg, Ræke
92	Må —	k	T 43	20.5'	7.0	3.0 R. M.	2	0	Alf Risa, Tananger
93	Må Kvik	k	T 32	22.8'	8.0	3.2 Marna	6	0	Helge O Haga, Tananger
94	Må —	k	T 34	19.5'	5.5	2.5 F. M.	4	0	Alf Skretting, Ølberg, Ræke
95	Må —	k	T 20	20.0'	7.0	3.0 C. Perf.	4	0	Ola Ølberg, Sola
96	Må —	k	T 20	22.0'	7.0	3.0 Americ.	4	0	Eivind Hellestø, Ræke
97	Må Salten	k	T 31	24.9'	5.7	3.2 Glimt	3	0	Peder T Sola, Sola
98	Må Kvik	k	T ?	19.6'	7.0	2.2 Wichm.	3	0	Edvin Rønneberg, Grannes, Sola
99	Må —	k	T 30	19.0'	6.0	2.5 Regal	4	0	Martin Ølberg, Ræke
100	Må Heim	k	T 31	22.0'	6.0	2.5 Solo	5	0	Rasmus T Roth, Rott
101	Må ?/å —	k	T 30	24.0'	8.6	3.5 —	—	0	Sam. Roth, Rott
102	Må Olga	k	T 32	20.0'	6.0	3.0 Alda	4	0	Hans Tjora Kolnes, Sola
103	Må 4/å —	k f	T 28	18.0'	5.5	2.0' —	—	0	Hans Tjora Kolnes, Sola
104	Må Stord	f k	T 37	20.5'	6.0	2.8 Stord	3	0	Karl Roth, Tananger
105	Må —	k	T 21	21.0'	7.0	3.0 Glimt	4	0	Forger Hellestø, Ræke
106	Må Rappen	k	T ?	23.0'	8.0	4.0 Rapp	5	0	Selmer Svendsen, Tananger
107	Må Gerhard	k	T 16	21.0'	8.0	3.0 Glimt	4	0	Tor M Kolnes, Sola
108	Må —	k	T 14	20.0'	6.0	3.0 Eagle	2	0	Ole M Ølberg, Ræke
109	Må Lyng- blomst	k	T 17	33.0'	10.0	4.5 Rapp	7	0	Lars Skretting, Ræke
110	Må Trip	k	T 29	18.0'	5.0	2.0 Meteor	2	0	Nils Roth, Tananger
111	Må Glitner ¹⁾	k	T 96	22.0'	5.5	3.0 Glimt	4	0	Selmer S Tjora, Tananger
112	Må —	k	T 25	18.0'	5.0	3.0 Eagle	2	2	Jens E Kolnes, Sola
113	Må — ²⁾	k	T 28	21.0'	6.0	2.3 Waterm.	4	0	Kristian R Jåsund, Jåsund
114	Må —	k	T 21	20.0'	6.0	3.0 Levahn	3	0	Svend Ryberg, Tjelta på Jæren
115	Må Lillegut	k f	T 98	20.0'	5.5	2.3 C. Perf.	2	0	Ole H Myklebust, Jåsund
116	Ms Dan	k	T 09	33.7'	12.3	4.2 Dan	8	0	Bjarne Roth, Tananger
117	Må Sleipner	k f	T 41	22.0'	6.5	4.5 Sleipner	7	0	Salemon Stangaland, Tananger
118	Må Fisker	k	T 18	25.0'	7.0	4.0 Rap	5	0	Birger Roth, Rott
119	Må —	k	T 14	22.0'	7.0	2.0 Magnet	3	0	Ole E Myklebust, Tananger
120	Ms Syd	k	T 17	40.0'	15.0	4.5 Vestkyst	15	0	Randulf Leidland, Tananger
121	Må Finn	k	T 15	19.0'	5.0	2.0 F. M.	3	0	Peder Roth m fl, Tananger
122	Må Aktiv	k	T 17	25.0'	6.0	3.0 Aktiv	5	0	Johannes J Risa, Tananger
123	Må Sjøulv	k	T 29	20.0'	6.0	3.0 C. Perf.	4	0	Olaus Risa m fl, Tananger
124	Må Sjøblomst	f k	T 39	19.4'	6.5	2.8 R. M.	4	0	Jens Johnsen, Tjora, Sola
125	Må —	k	T 32	20.0'	6.0	3.0 C. Perf.	5	0	Enevald J Tjora, Sola
126	Må Odin	k	T 23	17.0'	4.5	3.0 Levahn	3	0	Lars Rommetvet, Tananger
127	Må —	k	T 33	20.0'	4.3	2.5 Solid	3	0	Reinert Skiftesvik, Tananger
128	Må Snygg	k f	T ?	18.0'	6.0	3.0 Marna	3	0	Svend Endresen, Tananger
129	M. —	k	T ?	22.0'	7.7	3.0 Skude	3	0	Ole O Myklebust m fl, Tananger
130	Må Pan	k	T 33	21.0'	7.0	3.0 Pan	2	0	Karsten Byberg, Voll på Jæren
131	Må —	k	T 18	18.0'	5.5	2.0 Glimt	2	0	Sivert Vigdel, Tananger
132	Må Fiskeren	k	T ?	20.0'	6.0	2.7 Wichm.	3	0	Johan E Kolnes, Kolnes i Sola
133	Ms Brødrene	k f	T 04	40.5'	16.0	6.6 Rap	22	0	Lars L. Sola m fl, Sola
134	Må —	k	T 33	18.5'	6.0	3.0 Glimt	3	0	Karl Hellestø, Tananger

Farkostens nummer art og navn	Anvendelse	Materiale	Dyggear	Lengde	Bredde	Dybde	Maskin, navn	Antall HK	F.&fangstb	Eierens (den korresponderende reders) navn og postadresse
135 Ms Tananger*	h k	T 16	49.0	19.0	6.0	J Munkt.	50	0	Selmer Olsen, Tananger	
136 Må Trods	k	T 15	21.0	5.0	2.5	Motor	3	0	Torger Tollefsen, Tananger	
137 Må Svanhild	k f	T 30	19.6	5.0	2.9	Sleipner	3	0	M C Gjertsen, Tananger	
138 Må Rap	k f	T 33	21.0	5.0	2.5	Sleipner	6	0	Bjarne J Roth, Rott	
139 Må Viking	k	T 33	25.5	8.0	3.5	Viking	6	0	Johan E Kolnæs, Sola	
140 Må Alda	k f	T 33	20.0	5.5	3.0	R. M.	5	0	Bernh. Simonsen, Tananger	
141 Må Snøgg	k	T 41	24.0	8.0	3.5	Rapp	7	0	Mikal Sømme, Ræke	
142 Må —	k	T 34	19.5	5.6	2.3	Eagle	3	0	Gustav Tjelnes, Hafstrfjord	
143 Må Trygg	k	T ?	25.0	8.5	3.1	Regal	6	0	Gabriel Sola, Tjora, Sola	
144 Må —	k f	T 34	19.5	6.5	3.0	R. M.	3	0	Palle Lie, Tananger	
145 Må —	k f	T 26	19.0	5.0	3.0	Glimt	3	0	Johan Thomsen, Tananger	
146 Må Pak	k	T 33	22.5	8.5	3.0	Skandia	6	0	Hans Slethei, Tananger	
147 Må Sjømann	k f	T 34	21.0	5.5	3.0	Marna	4	0	Olaus Vigdal, Ræke	
148 Må Snorre	k f	T 18	18.0	6.0	2.0	C. Perf.	2	0	Bendiks Skretting, Sola	
149 Må Snygg	k t	T 33	25.0	7.5	4.0	Skandia	4	0	Helmer Roth, Rott	
150 Må Alken	k	T 36	21.0	6.0	3.0	Alda	4	0	Jørgen Sola, Sola	
151 Må —	k	T 19	19.0	4.0	4.0	Viktor	3	0	Birger Simonsen, Sola	
152 Må Frisk	k	T 34	24.0	7.8	3.5	Rapp	5	0	Sigve Simonsen, Tananger	
153 Må —	k	T 16	20.0	6.0	4.0	Glimt	4	0	Martin Helleland, Tjelta på Jæren	
154 Må Grei	k	T 05	20.0	6.5	2.5	Grei	4	0	Karsten G Sola m fl, Sola	
155 Må —	k f	T 30	21.0	5.5	3.5	Motor	4	0	Erik Sande, Sola	
156 Må —	k	T 35	21.0	6.0	3.0	Alda	4	0	Andreas Rege, Tananger	
157 Må Snøgg	k	T 35	17.5	6.0	3.0	Finnøy	3	0	Ole Stranden, Tananger	
158 Må Snål	k	T 35	17.0	6.0	3.0	Finnøy	3	0	Ole H Roth, Tananger	
159 Må Trygg	k	T 35	22.0	7.0	5.0	Rapp	5	0	Magnus Risa, Tananger	
160 Må —	k	T ?	21.0	6.0	2.5	Motor	4	0	Knut Husebø, Jåsund	
161 Må —	k f	T 17	18.5	5.0	3.0	Sleipner	3	0	Berner O Haga, Tananger	
162 Må —	k f	T 36	17.0	5.0	2.5	R. M.	3	0	Sigve Simonsen, Tananger	
163 Må Sleipner	k f	T 15	20.0	7.0	2.5	Sleipner	3	0	Rolf Roth, Tananger	
164 Må —	k f	T 34	17.0	5.0	2.5	R. M.	3	0	Sam. Roth, Tananger	
165 Må —	f k	T 41	18.7	6.0	2.3	R. M.	3	0	Lars Laugaland, Kolnes, Sola	
166 Ms Trygg	k f	T 16	23.0	6.0	2.5	Rapp	4	0	Charles Johannesen, Jåsund	
167 Må Falk	k f	T 30	17.5	5.5	2.2	F. M.	3	0	Børge Rott, Rott	
168 Må Solglimt	f	T 38	19.0	6.0	3.0	Regal	3	0	Ingvald Eriksen, Sola	
169 Må Ternen	k	T 19	20.3	6.6	2.3	Sleipner	4	0	Martin Sola, Tananger	
170 Må —	k f	T 36	20.0	6.0	2.5	Sleipner	4	0	Nils Joa, Sola	
171 Må Viking	k f	T 36	21.0	6.5	2.5	Alda	4	0	Lars Malmin, Sola	
172 Må —	k	T 39	24.5	8.0	4.0	Snøgg	6	0	Magnus K Sola, Sola	
173 Må Glimt	k t	T 36	27.0	8.5	3.5	Marna	6	0	Halvor Rott m fl, Rott	
174 Må —	k f	T 36	18.0	4.0	2.5	R. M.	3	0	Jonas Bertelsen, Rott	
176 Må —	k	T 41	20.0	5.0	3.0	Glimt	5	0	Gustav A Kolnes, Sola	
177 Må —	f	T ?	18.0	5.0	3.0	Finnøy	3	0	Andreas Thorsen, Tananger	
178 Må Rask	f	T 37	21.0	7.0	3.0	Stord	3	0	Hans O Haga, Tananger	
179 Må Anden	k	T 41	20.0	6.7	3.0	Marna	5	0	Ole O Haga, Tananger	
180 Må Trygg	f	T 37	19.0	6.0	3.0	Glimt	4	0	Sven Tennesen, Sola	
181 Må Pilen	f	T 35	18.0	5.0	2.5	Husvæg	3	0	Andreas A Jåsund, Tananger	
182 Må —	f	T 27	21.0	5.0	2.5	Levahn	3	0	Lars Rommetvet, Tananger	
183 Må Fremad	k	T ?	18.0	6.0	5.0	Kvikk	3	0	Karsten Dyberg, Sola	
184 Må —	f	T 38	21.0	6.5	3.0	Sleipner	4	0	Ingolf Christiansen, Tananger	
185 Må Teisten	f	T 25	19.5	6.0	2.5	R. M.	3	0	Kornelius Svendsen, Tananger	
186 Må Ave Marie	f	T 38	24.0	8.0	2.8	Marna	6	0	Johan Thompsen, Tananger	
187 Må Rapp	f	T 37	27.0	9.0	4.0	Rapp	7	0	Ole O Vigdel, Ræke	
188 Må Fix	k	T 36	25.0	8.0	4.5	Rapp	7	0	Lars Jonassen, Tjora i Sola	

* Rekvirert eller chartret av Wehrmacht.

Farkostens nummer art og navn	Avendelse	Materialer, Byggeår	Lengde	Bredde	Dybde	Maskin, Hest	Antal HK P. & fangst	Eierens (den korresponderende reders) navn og postadresse
189 Må —	f	T 35	20,0	6,0	3,0	Motor	4	0 Svend Johansen, Sola
190 Må —	f	T 36	20,5	6,0	3,5	Alda	4	0 Gunnar Nyland, Tananger
191 Må Wallin	k	T 42	19,0	6,0	2,5	F. M.	6	0 Børge Roth, Rott
192 Må Proven	k	T 43	21,0	7,0	2,6	Alda	4	0 Andreas Kotnæs, Sola
193 Må Havdun	f	T 38	21,0	5,0	2,5	Alda	4	0 Ola S Helleland, Tjelta på Jæren
194 Må Rapp	k	T 28	32,0	11,0	4,0	Rapp	10	0 Johan Roth, Vestbø, Ræke
195 Må Real	f	T 39	21,0	6,5	3,0	Marna	5	0 Tor Myklebust, Jåsund
196 Må Snapp	f	T 39	18,0	6,0	2,9	R. M.	3	0 Birger Roth, Rott
197 Må —	f	T 39	19,0	5,6	2,5	Sleipner	3	0 Torleiv Haga, Tananger
198 Må Texas	k	T 33	22,0	8,0	3,0	Wichm.	5	0 Johannes Husebø, Jåsund
199 Må —	f	T 39	20,0	6,5	3,0	R. M.	3	0 Jone Mæland m fl, Tananger
200 Må Blåveisen	f	T 39	20,0	6,0	3,0	Sleipner	5	0 Olaf N Rott, Rott
201 Må —	f	T 39	20,0	5,0	3,0	Sleipner	5	0 Alf Rott, Rott
202 Mk Bøken	k f	T 29	39,2	17,4	7,6	Rapp	35	0 Olaf N Roth, Rott
203 Ms Mai	k	T 70	33,0	13,0	5,1	Rapp	9	0 Asbjørn Asbjørnsen m fl, Tananger
204 Må —	k	T ?	21,0	8,4	5,0	Glimt	4	0 Godtfred N Jåsund, Ræke

R-SL. Stangaland merkedistrikt.

1 Ms Melkevik	k h	T 10	65,7	18,0	8,4	Grenå	70	0 Johs R Ytreland m fl, Kopervik
2 Ms Maria ¹⁾	k f	T 94	36,0	13,5	6,0	Rapp	12	0 Bernt B Ytreland m fl, Kopervik
3 Må Roald	f	T 36	24,5	8,0	4,0	Marna	6	0 Magnus L Sund, Kopervik
4 Mk Betzy	h t	S 97	80,8	18,9	8,4	Wichm.	60	0 Hans J L Sund m fl, Kopervik
5 Ms Astrid ²⁾	f k	T ?	47,0	14,0	9,0	Rapp	29	0 Jakob Sevrinsen m fl, Kopervik
6 Mkr Veiding 1	k f t	T 41	51,2	17,2	7,7	Union	60	0 Sven A Ytreland, Kopervik
8 Må Havdronn	f	T 37	27,0	9,5	4,0	Skude	5	0 Daniel Blikshavn, Kopervik
10 Mkr Trio 1	k f t	T 42	51,8	16,1	5,5	Volda	40	0 Abrah. Sund m fl, Eide pr. K.vik
11 Ms Sjærgård ³⁾	k	T 04	36,3	15,2	5,7	Verdan.	12	1 Hans Knut Skår, Kopervik
12 Må Ottar	f	T 36	23,0	7,0	3,5	Stord	3	0 Peder Solvang, Østrem pr. K.vik
13 Må Ternen	f k	T 15	35,2	12,2	6,3	Skandia	8	0 Johannes A Pedersen d. y., Østrem pr. Kopervik
14 Ms Saga	k f	T 14	42,0	14,0	6,0	Laval	40	0 G Gudmunsen m fl, Eide pr. K.vik
15 Mk Clasina*	h	T 16	76,5	10,7	9,6	Wichm.	90	0 Johan O Sund m fl, Kopervik
16 Mk Septer	k h	T 92	66,5	17,8	8,0	Wichm.	40	3 Gustav O Sund, Kopervik
17 Må Trygg	f k	T ?	20,0	6,0	3,0	Levahn	4	0 Magn. Pedersen, Østrem pr. Kopervik
18 Ms Solrunn	f k	T 40	43,0	15,0	6,0	Rapp	29	0 J Pedersen, Østrem pr. Kopervik
19 Ms Anna	f k	T 36	41,1	14,2	4,8	Rapp	22	0 Peder A Sund m fl, Kopervik
20 Mk Gullregn	h k	T 18	66,7	18,3	7,7	Laval	80	0 J K Ytreland m fl, Kopervik
21 Ms Forsøket	k	T ?	41,0	16,6	6,0	Rapp	18	0 S Amland m fl, Nordstokke pr. K.vik
22 Må Per	f	T 53	22,0	9,0	3,0	Rollo	3	0 Magne L Sund, Kopervik
23 Ms Anna ⁴⁾	k f	T 00	32,4	12,4	5,4	Nygrei	14	0 Nils Ørjansen, Eide pr. Kopervik
24 Mk Leonard 3*	h	S 16	82,7	20,7	10,7	Wichm.	60	0 Fredr. K O Sund m fl, Kopervik
25 Må Duen	f	T 33	25,0	8,0	3,4	Marna	6	0 B Helgeland m fl, Eide pr. Kope.vik
26 Må Klepp	f	T 23	28,0	9,7	3,6	Karm	5	0 G Bygnes, Østrem pr. Kopervik
27 Ms Hildur	h h v k	T 09	45,0	19,0	7,0	Wichm.	30	0 Kr. Gudmundsen m fl, Eide pr. K.vik
28 Må Ekspress	f	T ?	24,0	7,0	3,0	Ferro	5	0 Peder A Saldal, Kopervik
29 Må Terje	k f	T 35	26,0	7,5	4,0	Marna	6	0 Alf Olsen, Østrem pr. Kopervik
30 Ms Astrid	k f	T 35	43,0	16,0	7,5	Karm	30	0 Fredrik Kvilhaug, Kopervik
31 Må Truls	k f	T 28	25,0	9,0	4,0	Rapp	6	0 Elias Larsen Østrem pr. Kopervik
32 Må Skum	f k	T 31	18,5	5,5	2,5	Sleipner	3	0 Magnus K Skår, Kopervik
33 Må Bris	f	T 17	32,0	12,0	5,5	Bergs.	10	0 Barton Larsen, Kopervik

1) 2) Omb. 1937. 3) Omb. 1935. 4) Omb. 1928.

* Rekvirert eller chartret av Wehrmacht.

R-SL Stangaland — R-ST Strand.

Farkestens nummer art og navn	Anvendelse	Materiale Registnr	Lengde	Bredde	Dybde	Maskin. navn	Antall HK	Eierens (den korresponderende reders. navn og postadresse
34 Må Kraft	f	T ?	22.0	5.0	3.0	Kraft	4	0 Knut Eike, Østrem pr. Kopervik
35 Må -Von	fk	T 33	29.0	9.0	4.5	Marna	8	3 Karl K Enersen m fl, Kopervik
37 Må Sollünd	kf	T 37	47.0	16.0	7.4	Rapp	33	0 Lars Bårdsen m fl, Kopervik
38 Må Klar	f	T 39	30.4	11.0	4.0	Motor	5	0 Arne Engedal, Kopervik
39 Må Ingeborg	f	T 27	28.2	9.0	4.0	Levahn	7	0 Oskar I Magnussen, Kopervik
40 Må Rask	f	T 38	26.0	8.5	4.5	Sabb	5	0 Leonhard Henriksen m fl, Kopervik
41 Må Inga	fk	T 05	38.0	15.0	4.5	Wichm.	16	0 Alfr. Kristiansen, Eide pr. Kopervik
42 Må Leiv	kf	T 36	26.0	7.5	4.0	Sleipner	6	0 Hans Helgeland, Eide pr. K.vik
43 Må Sleipner	f	T ?	22.0	6.3	3.3	Sleipner	4	0 Ivar Olsen Sund, Kopervik
44 Må Angora	fk	T 18	39.0	15.0	7.0	Rap	22	0 Edv Hansen Skår m fl, Kopervik
45 Må Trygg	fk	T 18	33.0	11.5	3.8	Wichm.	8	0 Ole Munkejord, Østrem pr. Koperv.
47 Må Evy	f	T 20	23.0	7.0	3.0	Favorit	5	0 Odvar Hermandsen, Kopervik
48 Må Karm	f	T 41	26.0	10.0	6.0	Karm	5	0 Osv. Pedersen, Østrem pr. K.vik
49 Må Duo*	fk	T 41	48.0	16.0	6.0	Avance	22	0 E Kvilhaug m fl, Eide pr. K.vik
50 Må Normann	kt	T 16	54.0	14.0	6.3	Grei	35	0 Arne Olsen. Sund pr. Kopervik
51 Må Lotus*	hk	T 10	79.4	27.5	9.2	Wichm.	90	0 Olaves O Sund m fl, Kopervik
52 Må Alken	f	T 08	25.0	8.0	4.0	Stabil	6	0 Sverre Sivertsen, Østrem pr. K.vik
53 Må Arly	f	T 30	21.0	5.0	4.0	Motor	6	0 Olaf E Langaker, Stangaland pr. Kopervik
54 Må Ester	kt	T 08	41.2	17.5	5.0	Avance	22	0 Sig. Ragnsvåg m fl, Eide pr. K.vik
55 Må Audin	kh t	S 03	75.0	15.8	6.8	Damp	75	1 Odin O Sund m fl, Kopervik
56 Må Sæl	ft	T 15	35.5	12.3	3.7	Grei	14	0 Erik Johannesen, Eide pr. K.vik
57 Må Svanen	f	T ?	22.0	6.0	3.5	Perfekt	3	0 Abraham Sund, Eide pr. Kopervik
59 Må Karl	fk	T 35	23.3	5.7	3.2	F. M.	3	0 Hans J Hansen, Østrem pr. K.vik
60 Må Knut	f	T ?	22.0	6.7	3.3	—	—	0 Karl B Solsvik, Stangaland pr. Kopervik
61 Må Flid	tk	T 18	44.9	16.9	6.1	Rapp	24	0 Sigurd Ytreland m fl, Kopervik
62 Må Judit	kf	T 33	23.0	7.2	3.2	Skude	3	0 Gunnar Bratthammer, Stangaland pr. Kopervik
65 Må Ziva	kt	T 20	52.3	20.1	8.4	Saffle	60	0 M Kristiansen m fl, Skår pr. K.vik
66 Må Dana	f	T 07	34.0	11.3	5.3	Karm	14	0 P M Pedersen, Østrem pr. K.vik
67 Må Sport	f	T ?	20.0	7.0	3.0	Motor	3	0 Bjarne Oddland, Stangal. pr. K.vik
68 Må Mimmi	f	T 44	24.0	7.5	3.0	R. M.	3	0 Sv. Severinsen Ytreland pr. K.vik
69 Må Fram	kf	T ?	35.9	13.3	4.9	Populær	12	0 Harald Hop, Stangaland pr. K.vik
70 Må Flid	f	T 10	35.0	12.0	5.0	Drott	20	0 Olaf B Finne, Stangaland pr. K.vik
72 Må Fisken	fk	T 20	22.0	9.0	6.3	Road	4	0 Knut Strønmø, Kopervik
73 Må Alken	fk	T ?	33.0	11.5	5.5	Laval	12	0 Oddvar Hermansen, Stangaland pr. Kopervik

R-ST. Strand merkedistrikt.

2 Må Snygg	f	T 28	31.0	10.2	4.0	Snogg	10	0 Kaspar Kallesten, Jørpeland
4 Må Alma	t	T 03	41.0	15.0	6.0	Wichm.	16	0 Mandius Barka m fl, Barkved
5 Må Rask	f	T 29	19.0	5.5	2.2	Sleipner	3	0 Erling Fjelde, Jørpeland
6 Må Norkap	f	T 11	41.0	16.5	6.0	Skandia	16	0 Ole T Melberg m fl, Solbakk
7 Må Juno*	f	T 00	37.5	15.0	5.0	Rap	18	0 Anders Fjelde, Jørpeland
8 Må Makrellen	f	T 33	21.0	6.2	2.3	Sleipner	4	0 Hans Holte, Kjøllevik
9 Må —	f	T 22	18.2	6.0	2.5	Glimt	3	0 Bertinius Tungeland, Jørpeland
10 Må —	kf	T 15	32.0	10.5	3.5	Wichm.	6	0 Sevrin Norland m fl, Solbakk
11 Må —	kf	T 17	39.0	12.0	5.0	Rapp	8	0 Lars Jøssang m fl, Jørpeland
12 Må —	kf	T 19	34.0	12.0	4.5	Rap	12	0 Ole B Barka m fl, Barkved
15 Må Rappen	f	T 34	28.0	10.5	4.5	Rap	7	0 Emil Hilde, Sørhille
16 Må Magne	f	T 10	22.0	6.4	3.3	Avance	4	0 Olav Holta, Kjøllevik

* Rekvirert eller chartret av Wehrmacht.

Farkostens nummer art og navn	Anvendelse	Materiale	Byggear	Lengde	Bredde	Dybde	Maskin. navn	Antall HK	F. & fangstb	Eierens (den korresponderende reders) navn og postadresse
17 Må —	k f	T 13	25.0	7.0	3.0	Rap	5	0	Emil K Idse, Idse i Ryfylke	
18 Mbs Oter	f	T 34	26.0	8.4	4.0	Skude	12	0	Øistein Kleven m fl. Tau	
19 Må Kvikk	f	T 23	23.5	8.0	3.3	Wichm.	6	0	Aseus Vervik, Kjøllevik	
20 Må Glimt	f k	T 30	24.0	8.0	4.0	Glimt	5	0	Thorleif Gilje, Solbakk	
21 Må Notmann	f	T 42	22.0	7.4	3.3	Glimt	4	0	Wormann Kleven, Tau	
22 Må —	k f	T 19	31.5	11.0	4.4	Snøgg	8	0	Tore T Idsø jr, Idse i Ryfylke	
25 Må —	f	T 34	21.0	7.0	3.0	Dahl	3	0	Sigurd Norland, Solbakk	
26 Ms Gjøa	f	T 95	39.5	16.0	7.0	Wichm.	20	1	Per P Idsø, sen. m. fl. Idse i Ryfylke	
27 Må Idsøy	k f	T 19	34.0	11.2	5.5	Skandia	12	0	Oskar Idsø, Idse i Ryfylke	
28 Må Sjøliv	f	T 29	24.4	7.0	4.5	Rap	4	0	Levin Heng, Solbakk	
29 Må Sjøgutten	k f	T 07	31.0	10.0	3.7	Skandia	10	0	Ole O Tungland d. y. m fl, Jørpeland	
30 Må Sleipner	f	T 30	25.0	7.0	3.5	Sleipner	6	0	Olav Kleppe, Tau	
31 Må Real	f	T 36	23.0	7.0	2.5	Real	4	0	Per R Idsø, Idse i Ryfylke	
32 Må Marna 1	f	T 36	25.0	8.5	3.5	Marna	6	0	Sigurd Høllelid, Jørpeland	
33 Må —	k f	T 19	33.0	11.0	5.0	Ideal	8	0	Severin T Nag m fl. Solbakk	
34 Må Nordlys	f	T 24	25.0	7.0	3.5	Avance	5	0	Sverre K Helland, Solbakk	
35 Ms Sog 1 ¹⁾	f	T 10	42.0	18.0	8.0	Avance	22	0	Sigv. Idsal, Idse i Ryfylke	
36 Ms Sog ²⁾	f	T ?	39.0	14.0	7.0	Avance	18	1	Mandius Kvalvåg, Jørpeland	
37 Mk Jarstein*	f k	T 12	52.0	12.5	6.0	Nordlys	20	0	Henrik Eie, Fiskå	
38 Ms Rask	f	T 17	32.0	10.0	5.0	Rapp	7	0	Fredrik Lunde m fl, Sør-Hille	
39 Må Rappen	k f	T 17	38.5	12.3	5.4	Rapp	14	0	Bernhard Grimslid, Jørpeland	
40 Må Venus	k f	T 36	24.0	8.0	4.0	Alda	6	0	Lars Fundingsland, Kjøllevik	
42 Må Alda	f	T 43	22.0	7.0	4.0	Alda	4	2	Einar Kvalvåg, Idse i Ryfylke	
43 Må Snål	f	T 31	20.0	6.0	3.0	Alda	3	0	Henrik Hagen, Jørpeland	
44 Må —	k f	T 08	32.0	12.0	4.0	Rap	7	0	Ole I Barkved m fl. Barkved	
45 Må Sonja	f	T 25	21.0	6.0	2.5	Glimt	5	0	Kaspar Elvik, Fiskå	
46 Må Diksel	f	T 28	20.0	6.0	3.5	Sleipner	4	0	Trygve Fiskå m fl, Fiskå	
47 Må —	k f	T 19	32.7	11.5	4.5	Grei	10	0	Samuel Nag m fl. Solbakk	
48 Må Sjaplin	k f	T 15	35.8	11.9	4.6	Rap	9	0	Peder Botnehagen m fl, Jørpeland	
49 Må Oskar	f	T 21	23.0	7.6	3.8	Glimt	5	0	Ole Idsal, Idse i Ryfylke	
50 Må —	f	T 36	21.0	7.0	2.7	Alda	4	0	Jakob Vatland m fl. Kjøllevik	
53 Må Tur	f	T 20	20.0	6.0	3.0	Fix	4	0	Torger M Barka, Jørpeland	
54 Må Barka	f	T 39	22.0	6.0	4.0	Atlanta	4	0	Harald Bjørkhaug, Jørpeland	
55 Må Joffa	f	T 22	19.5	5.7	2.5	Glimt	3	0	Alf Erlandsdal, Idse i Ryfylke	
56 Må Ideal	k f	T 20	33.0	11.0	6.0	Ideal	8	0	Johs. Krogvold, Fiskå	
57 Må Parat	f	T 35	25.5	7.0	4.0	Ferd	6	0	Per Høyland, Fiskå	
58 Må Truls	f	T ?	18.5	6.0	3.5	Glimt	2	0	Paul Torgersen, Jørpeland	
59 Må Fram	f k	T 17	37.0	11.5	5.0	Rapp	12	0	Sigvald Kvalvåg, Idse i Ryfylke	
60 Må Kvikk	f	T 32	28.7	9.0	3.7	Bergs.	7	0	Mikal Gundersen, Jørpeland	
61 Må Måken	f	T 43	22.0	8.0	4.0	Sleipner	6	0	Knut T Jøssang m fl. Jørpeland	
62 Mj Ueland	h	T 84	71.7	20.3	8.7	Rapp	45	2	Sverre Svendsen, Jørpeland	
63 Må Abeline	f k	T ?	28.0	9.0	5.0	Avance	8	1	Ola Kluge, Solbakk	
64 Må Mågen	f k	T 28	29.0	10.3	5.5	Skude	5	0	Rudolf P Helland, Solbakk	
65 Må Teisen	f	T ?	28.0	9.0	3.4	Misseuri	7	0	Ole Røheim, Alsvik i Ryfylke	
66 Må Trygg	f	T 43	21.0	6.0	3.0	Glimt	4	0	Harald Bokn, Kjøllevik	
67 Må Proven	f	T 43	22.5	7.0	3.0	Real	5	0	Leiv Berge, Idse i Ryfylke	
68 Må Jæger	f	T 37	18.0	5.3	1.8	Atlanta	4	0	Tobias Lillehavn, Jørpeland	
69 Må Tobias	f	T ?	20.0	6.0	4.0	Marna	4	0	Erling Strand, Tau	
70 Må Real	f	T 37	20.0	6.0	4.5	Real	4	0	Toralf Jøssang, Jørpeland	

RST Strand — R-T Torvastad.

Parkostens nummer art og navn	Anvendelse	Materiale	Byggeår	Lengde	Bredde	Dybde	Maskin, navn	Antall HK	F. & fangsstb	Eierens (den korresponderende reders) navn og postadresse
71	Må Levahn	f	T'38	22.5	7.0	3.5	Levahn	4	0	Sverre L Idsø, Idse i Ryfylke
72	Må —	f	T'03	22.0	5.6	2.4	R. M.	3	0	Bertinius Kjøløvik, Kjøløvik
73	Må Sabben	f	T'37	21.0	6.8	2.7	Sabb	4	0	Bernt Berntsen, Tau
74	Må Snøgg	f	T'32	19.0	6.0	3.0	Glimt	3	0	Torger P Fjelde, Jørpeland
75	Må Svindt	f	T'15	18.0	7.0	2.2	R. M.	4	0	Sigvald Idsal, Idse i Ryfylke
76	Må Kari	f	T'?	23.0	6.0	4.0	Regal	5	0	Magnus Mikkelsen, Jørpeland
77	Ms Selma	f k	T'15	46.0	18.0	5.0	Munkt.	45	1	Reinhardt Fiskå m fl, Fiskå
78	Må Kobben	f	T'39	22.0	7.4	4.0	Real	5	0	Hans Natvik m fl, Jørpeland
79	Ms Irma	f	T'90	35.0	16.0	7.0	Skandia	20	4	Arvid Harem, Fa. Irma, Kjøløvik
80	Må Hein	f k	T'16	37.0	11.0	5.0	Rapp	9	0	Leiv Berge, Idse i Ryfylke
81	Må Sagholm	f k	T'30	22.0	7.0	3.0	Snøgg	2	0	Berner Oftedal, Jørpeland
82	Må Spiren	f	T'35	18.0	6.0	3.0	Motor	3	0	Ragnvald Tungland, Jørpeland
83	Må Knekten	f	T'29	19.0	5.0	3.0	Sleipner	3	0	Ingvald B Olsen, Jørpeland
84	Må Kvikk	f	T'31	15.0	5.0	2.0	Meteor	2	0	Tore O Thorsen, Jørpeland
85	Må Truls	f	T'?	25.5	7.0	3.5	Favorit	5	0	Carlo Ødegård, Jørpeland
86	Må Vervik	k f	T'19	37.0	10.0	4.0	Rap	9	0	B B Vervik m fl, Kjøløvik
87	Må Wichmann	f	T'38	20.5	7.0	3.0	Wichm.	2	0	Trygve Heng, Solbakk
88	Må Snøgg	f	T'22	22.5	6.0	3.5	Solid	4	0	Jacob Neverdal, Jørpeland
89	Må Tor	f	T'18	22.2	6.7	2.5	Atlanta	4	0	Tore Oswald Langeland, Tau
92	Må Silver	f	T'30	24.0	8.0	4.0	Sleipner	6	0	Trygve Lovåsvåg, Idse i Ryfylke
94	Ms Delphin 1	t	T'28	64.8	19.3	6.9	Avance	70	1	Ole P Tungland, Jørpeland
97	Ms Vega 2	t	T'11	39.7	16.4	6.5	Rapp	29	0	Alfred B Barka, Barkved
99	Må Øyvind	f	T'35	23.0	6.0	3.0	Rapp	4	0	Leif Tjenisland, Jørpeland
103	Mk Jørpe- land I*	h	T'83	74.3	20.1	10.0	Avance	30	0	Torger L Jørpeland m fl, Jørpeland
106	Ms Mira	f k	T'39	44.0	15.5	7.2	Verdan	18	0	Lars M Vervik, Kjøløvik
107	Må Bykle	f	T'37	24.0	3.0	8.0	Sleipner	6	0	Leonard Fiskå, Kjøløvik
109	Må Ingemunn	f	T'10	20.0	6.0	5.0	Magnet	3	0	Torkel A Botne, Jørpeland
110	Må Grei	f	T'30	26.0	8.0	4.0	Wichm.	5	2	Marselius Vervik, Kjøløvik
111	Må Fix	f	T'36	20.0	7.0	4.5	Snøgg	5	0	Ole P Fjelde, Jørpeland
114	Ms Proven	k t	T'00	37.0	14.0	6.0	Avance	15	1	Einar Voster, Fiskå
116	Ms Judit	k f	T'17	44.0	17.0	7.0	Populær	20	3	Tommas Kvalvåg, Idse i Ryfylke
121	Mk Ryvarden	t	T'11	43.0	14.5	5.3	Wichm.	20	0	Lars M Barka, Jørpeland
122	Ms Havsyn	f	T'19	45.0	15.5	7.5	Populær	25	0	Tore T Idsø, Idse i Ryfylke
123	Må Sjøvig	f	T'32	24.3	8.5	4.3	Glimt	6	0	Vilhelm T Jøssang, Jørpeland
125	Ms Magda	k f t	T'19	41.5	14.0	6.0	Rap	22	0	Ivar K Barkved, Jørpeland
127	Må Domer	f	T'33	26.0	8.0	3.0	Glimt	7	0	Arnt Jøssang m fl, Jørpeland
129	Ms Temra	f k	T'19	42.0	15.0	6.5	Rap	19	0	Johan Norland m fl, Solbakk
131	Må Glimt	f	T'34	20.0	6.5	3.0	Glimt	5	0	Marselius Vervik, Kjøløvik

R-T. Torvastad merkedistrikt.

1	Må Sæl	k f	T'22	31.5	10.5	4.0	Tryg	7	0	B Nilsen, Nordbø på Karmøy
2	Må Solhus	f	T'25	17.5	5.0	2.0	Motor	2	0	N Jørgensen, Nordbø på Karmøy
3	Må Gå På	k	T'05	24.7	9.0	3.8	Rap	5	0	J R Hausken m fl, Torvastad pr H.
4	Må Alfa ¹⁾	k	T'05	25.8	9.3	3.8	Rapp	5	0	P K Hausken m fl, Torvastad pr H.
5	Må Anna	f k	T'31	18.5	5.0	3.0	F. M.	3	0	Kristian Bø, Nordbø på Karmøy
6	Må Fram	f	T'39	22.0	7.0	3.0	F. M.	4	0	Sv. N Viken, Nordbø på Karmøy
7	Må Forsøk	k f	T'39	31.3	11.3	4.3	Rapp	14	0	Lars J Bentsen, Nordbø på Karmøy
8	Må Fremtid	k	T'10	24.0	8.0	3.5	Alfa	3	0	Andreas K Hausken, Nordbø på Karmøy
9	Må Ragnar	k	T'36	26.0	10.0	4.5	Rapp	7	0	Rag. Hausken, Nordbø på Karmøy

1, Omb. 1938.

* Rekvirert eller chartret av Wehrmacht.

Farkostens nummer art og navn	Anvendelse	Materiale Byggeår	Lengde	Bredde	Dybde	Maskin, navn	Antall HK F. & langstb	Eierens (den korresponderende reders) navn og postadresse
10 4/4 Helene	f	T 30	29.0	9.3	4.0	—	0	Knut Duøy, Feøy
11 Må Magne	f k	T 31	28.0	9.0	4.0	Union	7	0 Ragnv Osnes, Torvastad pr H.sund
12 Mk Symra	k	T 21	35.0	10.3	4.2	Stabil	8	0 Vidkun Larsen, Nordbø på Karmøy
14 Må Viking	f	T 38	21.0	6.5	2.7	Sleipner	4	0 T Vikingstad, Nordbø, Karmøy
15 Må Duen	f k	T 10	25.0	9.0	3.3	Wichm.	3	0 Henrik Simonsen, Feøy
16 Ms Håbet	k t	T 34	40.0	15.0	5.0	Skude	20	0 Severin Nordbø, Nordbø på Karmøy
17 Må Tornes	f	T 38	27.0	9.5	4.0	Bolind.	8	0 E J Hausken, Nordbø på Karmøy
18 Må Fremtid	f	T 43	26.0	9.7	4.0	Rapp	7	0 Jak. Bentsen, Nordbø på Karmøy
19 Så Rap	k	T 03	29.0	8.4	4.0	—	1	Endre M Feøy, Feøy
20 Må Nils	k	T 15	32.0	10.0	5.0	Rapp	7	3 Endre M Feøy, Feøy
21 Må Makrellen	k f	T 11	23.0	6.0	4.0	Wolver.	5	0 Sven Mathiassen, Feøy
22 Må Trygg	f	T 02	26.0	8.0	3.5	Lettvint	6	0 Ole Hansen, Norheim pr. H.sund
23 Må Hein	f k	T 16	32.0	9.0	4.0	Hein	7	0 Bjarne Sletten, Nordbø på Karmøy
24 Må Snygg	f k	T 25	20.5	5.0	3.0	Eagle	4	0 Erenst Bårdsen, Nordbø på Karmøy
25 Må Gråfjell	f k	T 44	25.0	8.0	3.5	Lyn	4	0 John Johnsen, Feøy
26 Må Tanjer	f	T 32	22.0	6.0	2.5	Lyn	4	0 Kristoffer Storstein, Vibrandsøy pr Haugesund
27 Må Sæbø	f	T 39	19.0	5.2	1.7	Meteor	2	0 Mathias Sæbø, Nordbø på Karmøy
28 Må Silden	k f	T 12	24.0	9.0	4.0	Lyn	3	0 Jon Bendiksen, Feøy
29 Må Solglimt	k	T 39	26.0	8.5	3.8	Stord	7	0 Andreas Nilsen, Feøy
31 Må Fiskaren	f	T 26	26.0	9.0	4.0	Karm	5	0 Kristian Olsen, Feøy
33 Må Teddy	k	T 37	25.0	7.0	3.5	Normo	7	0 Knut Mathiassen, Feøy
34 Må Rapp	f	T 38	25.0	8.8	3.8	Wichm.	3	0 Adolf N Osnes, Nordbø på Karmøy
37 Må Lilly	k	T 25	26.0	8.0	4.0	Karm	5	0 Feøy Edvardsen, Vibrandsøy
38 Ms Svanen	k	T 10	42.0	12.5	7.0	Wichm.	12	0 Ingolf Vikene, Nordbø på Karmøy
39 Må Glimt	f	T 25	26.0	8.0	5.0	Karm	5	0 Rasmus Rasmussen, Vibrandsøy pr Haugesund
40 Må Champion	f k	T 25	27.0	9.5	3.3	Wichm.	4	1 Wil. Erland, Torvastad pr H.sund
41 Må Snar	f	T ?	19.5	6.5	2.3	Gota	2	0 Sigurd Pedersen, Nordbø på K.
42 Må Sjøgutt	f	T 26	22.0	7.7	3.3	Wichm.	2	0 Jacob Norem m fl. Vibrandsø
44 Mk Karm ¹⁾	k f	T 13	42.5	12.0	5.4	Karm	25	1 O Østhus, Nordbø på Karmøy
45 Ms Alfa ²⁾	f k	T 10	35.0	11.0	5.0	Rapp	17	1 Ola J Norem, Vibrandsø
46 Må Svint	f	T 39	27.0	8.8	4.0	Skude	5	0 Andreas Andreassen, Vibrandsøy pr Haugesund
47 Ms Samson	f k	T 95	36.0	13.0	6.0	Grei	10	0 Arne Øvrebø, Nordbø på Karmøy
48 Må Oteren	f k	T 37	21.5	6.0	3.0	Bilm.	5	0 Magnus J Hægland, Nordbø på Karmøy
49 Må Kristine	f	T 26	21.0	7.5	2.5	Snøgg	4	0 Tr. F Salhus m fl. Salhus pr. Haugesund
51 Må Liv	k	T 33	20.0	6.5	4.0	Wichm.	2	0 Knut Kristiansen, Feøy
52 Må Frida	f k	T 32	26.0	9.0	5.0	Aktiv	4	0 Edv Jørgensen m fl. Feøy
54 Ms Siba	f k	T 09	36.7	13.2	5.3	Motor	25	0 Jørgen Edvardsen, Feøy
55 Må Kvikk	f k	T 32	19.0	5.2	1.8	Meteor	2	0 Peder Østhus, Torvastad pr. Haugesund
58 Må Snygg	f	T 38	25.0	9.0	3.8	F. M.	7	0 Hendrik Viken, Nordbø på Karmøy
60 Må Kvikk	f	T 31	18.0	5.5	2.0	Meteor	2	0 Edm. Nilsen, Nordbø på Karmøy
61 Må Fram	f	T 37	26.5	5.0	?	Karm	5	0 Isak Edvardsen, Feøy
63 Må Trygg	f	T 39	22.0	7.3	3.5	F. M.	4	0 Olav Skjølvingstad, Nordbø på Karmøy
64 Må Snar	k	T 40	19.5	6.0	2.1	Meteor	2	0 Lauritz Skjølvingstad, Nordbø på Karmøy
66 Må Makrellen	t k	T 14	20.7	6.8	2.8	F. M.	4	0 Anton Duøy, Feøy
67 Må Viken	k	T 37	26.5	9.5	3.8	Union	7	0 Berent Viken, Nordbø på Karmøy

Farkostens nummer art og navn	Anvendelse	Materiale	Byggeår	Lengde	Bredde	Dybde	Maskin, navn	Antall HK	F.&fangstb	Eierens (den korresponderende reders) navn og postadresse
68 Må Svana	k f	T 38	20.0	6.5	3.0	Solo		4	0	Paul Stangeland, Feøy
69 Ms Ternen	k f	T 30	31.0	11.0	5.0	Hein		7	0	Hermann Andreassen, Vibrandsø
70 Må Maiblomsten	f	T 21	23.0	7.5	3.5	Avance		6	0	Magnus Mattiassen, Feøy
71 Ms Torden- skjold	k hv	T 10	40.0	14.5	7.0	Rap		15	0	Mathias Svendsen m fl, Feøy
72 Ms Urter	k	T 30	45.5	15.0	6.5	Rap		24	0	Kristian O Feøy, Feøy
73 Må Makrellen	k	T 30	23.5	7.5	3.5	Motor		4	0	Johan Mikalsen, Feøy
75 Ms Svanen	kt	T 40	42.0	15.5	6.5	Rapp		22	0	John M Vikingstad m fl, Nordbø på Karmøy
76 Må Sjøblomst	f	T 34	19.0	5.0	3.5	Meteor		2	0	Olaus E Gunnarshaug, Torvastad pr Haugesund
77 Ms Nora	k	T 35	45.0	15.0	7.5	Wichm.		25	0	Jonas Rasmussen, Vibrandsø
78 Må Nordbø	k f	T 35	35.0	12.0	5.0	Hein		14	0	Kr. Nordbø, Nordbø på Karmøy
79 Må Fram	fk	T 35	28.0	9.8	4.3	Rapp		7	0	A P Hausken, Nordbø på Karmøy
80 Ms Vigør	f	T 37	19.0	6.0	3.0	Perfekt		3	0	Peder B Osnes, Nordbø på Karmøy
81 Må Kvikk	k	T 36	25.3	8.6	4.3	Skude		6	0	Olav O Osnes m fl, Nordbø på Karmøy
82 Må Brodrene	k	T 33	25.0	7.0	5.0	Sabb		5	0	John Bendiksen d. y. m fl, Feøy
83 Må Telegram	k f	T 36	30.0	10.7	4.5	Rapp		9	0	T Bjørnberg, Nordbø på Karmøy
85 Må Familien	k f	T 36	28.0	9.0	4.2	Hein		6	0	Alfr. Kalstø, Nordbø på Karmøy
87 Må Skjøling- stad	f	T 38	23.5	7.5	3.5	Rapp		5	0	K Grønningen, Nordbø på Karmøy
88 Må Grønningen	f	T 19	22.0	7.0	2.8	Marna		5	0	Cornelius C Grønningen, Nordbø på Karmøy
89 Ms Gulregn	k f	T 37	38.0	13.5	7.0	Wichm.		12	0	Sverdrup Norheim m fl, Vibrandsøy pr. Haugesund
90 Må Sigrun	k f	T 37	27.0	8.0	4.0	Avance		6	0	John B Olsen, Feøy
92 Ms Else*	k	T 35	42.2	14.3	5.8	Skandia		12	0	Jon J Dale, Nordbø på Karmøy
94 Må Dual	k f	T 37	17.0	4.8	2.1	Meteor		2	0	Magnus Duøy, Feøy
97 Må Ulvø	k	T 37	24.0	7.3	3.5	Wichm.		3	0	Nils J Johnsen, Feøy
98 Ms Familien ¹⁾	fk	T 98	38.0	14.0	5.8	Wichm.		10	0	Olav Rasmussen, Vibrandsø
99 Må Sjøglint	k f	T 35	33.0	10.5	4.5	Rapp		12	0	Cornelius Corneliusen, Nordbø på Karmøy
100 Ms Gumman	t	T 18	41.0	16.0	6.0	Skandia		16	0	Kåre Langeland m fl, Nordbø på Karmøy
101 Ms Solveig	kt	T 17	42.0	14.0	7.0	Rapp		22	0	Magnus Nilsen m fl, Nordbø på Karmøy
102 Må Lyn	k f	T 41	29.0	10.0	5.0	Lyn		7	0	Olav Kristiansen, Feøy
103 Ms Tornes	k h	T 36	45.7	15.3	6.8	Laval		30	0	K Tornes m fl, Nordbø på Karmøy
104 Ms Kringsjå ²⁾	fk	T 95	38.3	13.0	6.0	Karm		12	0	J R Hausken m fl, Torvastad pr H
105 Ms Alkana	fk	T 42	44.0	14.3	6.7	Rapp		35	0	Knut P Hausken m fl, Nordbø, pr. Karmøy
106 Må Vidar	f	T 25	25.5	7.3	3.5	Grei		4	0	Nils Dale, Nordbø på Karmøy
110 Ms Duen	k	T 40	41.0	12.3	6.0	Verdand		20	0	Jens Sæbo, Nordbø på Karmøy
113 Må Kvikk	k	T 37	19.0	4.8	2.6	Meteor		2	0	K H Storesund, Nordbø på Karmøy
115 Må Panty	f	T 35	25.0	8.5	4.0	Wichm.		6	0	Erling Dale, Nordbø på Karmøy
116 Må Lyn	f	T 2	22.0	6.0	3.0	Bilm.		7	0	Jon Midtun, Nordbø på Karmøy
117 Ms Marta	k	T 16	38.3	14.3	6.0	Ideal		15	0	Nils Johnsen m fl, Feøy
120 Må Patti	f k	T 42	17.0	5.5	3.0	Americ.		3	0	Sv. Haugen, Torvastad pr. Hauges.
121 Må Håbet	f	T 93	36.3	13.4	4.9	Kampen		12	0	Nils Arnesen, Nordbø på Karmøy
122 Må Raun	f	T ?	22.0	6.0	3.0	Motor		5	0	Knut P Salhus, Nordbø på Karmøy
123 Må Alken	f	T ?	19.0	5.0	3.0	F. M.		3	0	Malvin Håland, Nordbø på Karmøy

1) Omb. 1935. 2) Omb. 1910 og 1936.

* Rekvirert eller chartret av Wehrmacht.

Farkostens nummer art og navn	Anvendelse	Materiale Byggeomr.	Lengde	Bredde	Dybde	Maskin, navn	Antall lik	F. & fangslib.	Eierens (den korresponderende red.) navn og postadresse
124 Må Tor	f	T'31	18.0	4.0	2.5	Meteor	3	0	John M Torvastad, Nordbø på K.
125 Må Snar	k f	T'04	28.8	10.2	4.0	Hein	7	0	P O Hauge m fl, Torvastad pr H.
127 Må Fisk	f	T ?	20.0	6.0	3.5	Stabil	3	0	Konrad Dale, Nordbø på Karmøy
128 Må Duen	f	T'31	20.0	5.0	3.5	F.M.	3	0	R Hausken, Nordbø på Karmøy
129 Må Rubben	f	T ?	21.0	6.6	3.0	Wichm.	2	0	N Grønningen, Nordbø på Karmøy
130 Må Sleipner	f	T'39	23.0	7.5	3.0	Sleipner	4	0	P Bårdsen, Nordbø på Karmøy
131 Må Klara	f	T'34	25.0	7.6	3.4	Karm	6	0	Alfr. Thorbjørnsen, Nordbø på K.
133 Må Skjølvingstad	f	T'40	21.9	6.0	3.0	Gøta	2	0	D Kristiansen, Nordbø på Karmøy
134 Ms Liv	k f	T'01	35.7	13.5	5.9	Wichm.	10	0	Ole Hansen, Nordheim pr. Hauges.
137 Må Rapp	f	T'37	18.0	5.0	2.3	Sleipner	3	0	Torv. Hagen, Nordbø på Karmøy
138 Må Svalen	f	T'30	23.0	9.0	5.0	Lyn	4	0	Arne Bendiksen, Feøy
139 Må Kvik	f	T'35	23.7	6.0	4.0	Marna	5	0	Karluf Olsen, Feøy
140 Må Svanen	f	T'24	18.0	4.5	2.0	Gøta	2	0	Sigvald I Storesund, Nordbø på Karmøy
141 Må —	f	T ?	21.0	7.0	2.5	Kelvin	4	0	J Matias Knudsen, Vibransøy

R-TV. Tysvær merkedistrikt.

1 Ms Skogøy	f t	T'15	44.0	13.0	5.8	Rapp	24	0	Andr. Skogøy m fl, Hervik i Ryf.
2 Må Glimt	f	T'07	22.0	7.0	3.0	Glimt	5	0	Arnt Nygård m fl, Tysvær
3 Ms Nora	k f	T'06	32.0	11.0	4.0	Bergs.	13	0	Rasin Surnevik m fl, Tysvær
4 Må — ¹⁾	k f	T'17	32.0	11.0	5.0	Rapp	17	0	Andreas P Susort, Tysvær
6 Må Drot	k f	T'16	31.0	10.0	3.8	Hein	6	0	Søren Jensen, Korstø
7 Må —	f	T'30	24.0	8.0	3.0	Sleipner	6	0	Torstein Jøsang, Tysvær
8 Ms Vindy	k f	T'27	37.5	14.0	6.0	Skandia	25	0	Tolleif Mellevik, Slåttevik
9 Må Tripp	f	T'32	21.0	6.0	3.0	Glimt	5	0	Rasin Surnevik m fl, Slåttevik
10 Må Mågen	f	T'25	23.0	7.0	3.0	Motor	5	0	Osmund Hetland, Slåttevik
11 Må Fram	f	T'19	32.0	11.0	4.5	Hein	7	0	Selmer Bjørnevåg, Tysvær
12 Ms Elsa	t l	T'00	51.5	18.0	6.5	Bergs.	35	0	Erik Kallekødt, Hervik i Ryfylke
14 Ms Lapi	f k	T'07	39.0	15.3	5.5	Skandia	15	0	Lars Sigurdson, Slåttevik
15 Må Liljen	f	T'39	22.0	6.0	3.0	Wichm.	3	0	Anders Hetland, Slåttevik
17 Må Rapp	f k	T'09	27.0	11.0	3.5	Motor	7	0	Alfr. Kvinnesland, Susort, Slåttevik
18 Må Sleipner	f	T ?	22.0	6.0	4.0	Rekord	5	0	Harald Susort, Slåttevik
19 Må Stegg	f	T'40	20.0	5.5	3.0	Meteor	2	0	E Ørstabovik, Hervik i Ryfylke
20 Må —	f	T'30	26.0	8.8	3.3	Sleipner	6	0	Olav Bjørkelund m fl, Kårstø
21 Ms Gahre	k f	T'14	47.0	19.0	7.0	Grenå	50	0	Paul Hettervik, Espevik
22 Må Alken	f k	T'34	25.2	8.9	3.1	Rapp	6	0	Hans Lervoll, Slåttevik
24 Må Smart	f	T'24	23.0	7.0	4.0	Glimt	5	0	Ingv. J Kallekødt, Hervik i Ryf.
25 Må Karm	f	T'18	30.2	10.0	3.5	Karm	7	0	Lars Bringedal, Hervik i Ryfylke
26 Mgs Håbet	t	T'89	49.2	15.1	5.9	Vestkyst	16	0	Alfred Kallekødt m fl, Hervik i Ryfylke
27 Må Sabben	k	T'23	33.3	10.5	5.1	Hein	8	0	Sigvart Jørgensen, Slåttevik
28 Må Kvik ²⁾	k	T'17	32.0	11.0	5.5	Sleipner	8	0	Ole O Odland m fl, Tysvær
29 Ms Hervikfjord ³⁾	k t	T'04	45.0	16.0	7.0	Union	30	0	T Romseland m fl, Hervik i Ryf.
30 Mk Vigilant	t	T'96	55.0	16.0	5.5	Laval	60	1	Joh Kallekødt, Hervik i Ryfylke
32 Ms Vesla	f	T ?	33.0	13.0	6.0	Nygrei	1	0	Tr. Romseland, Hervik i Ryfylke
33 Ms Ingrid	t	T'18	45.0	15.0	5.0	Wichm.	16	0	E Hettervik, Espevik
35 Må Reks	f	T'16	21.6	7.4	2.8	Wichm.	4	0	Erik B Hervik, Hervik i Ryfylke
37 Må Snøgg	f	T'17	31.0	10.0	5.0	Snøgg	8	0	Ole T Mellevik, Tysvær
38 Ms Kronan	k f	T ?	38.0	14.0	5.0	Skandia	8	0	Knut D Kallekødt, Hervik i Ryfylke
39 Ms Dagny	k t	T'16	42.0	15.0	6.5	Skandia	15	0	Johannes K Odland, Slåttevik
40 Ms Klara	k t	T'09	40.2	14.1	5.0	Grei	16	0	Larseus Bringedal, Hervik i Ryf.

R-TV Tysvær — R-U Utsira.

Farkostens nummer art og navn	Anvendelse	Materiale Bygger	Lengde	Bredde	Dybde	Maskin. navn	Antall HK f. & fangstb.	Eierens (den korresponderende reders) navn og postadresse
41 Må Trygler	f k	T ?	22.0	8.0	5.0	Wichm.	2	0 Ole Søllesvik, Hervik i Ryfylke
42 Må Alken	f	T'38	19.0	4.5	2.0	Glimt	3	0 Engel Hettervik, Hervik i Ryfylke
43 Må Teisten	f k	T'45	20.0	6.5	2.5	Sleipner	6	0 Gunvald Vastun, Hervik i Ryf.
44 Må Fisken	f k	T'19	21.8	6.8	3.3	Wichm.	3	0 Halvard Søllesvik, Hervik i Ryf.
45 Må Tott	f	T'41	18.5	5.8	2.5	Perfekt	4	0 Olav Østensjo, Tysvær
46 Må Gudrund	f	T'24	18.0	5.4	2.1	Sleipner	3	0 Lars Hesja, Tysvær
48 Må Snål	f t	T ?	20.0	6.5	2.5	Ideal	3	0 Jacob Håland, Tysvær
49 Må Villy	f	T'17	26.0	8.0	3.0	Stord	6	0 Halvar Søllusvik, Hervik i Ryf.
50 Må Seier	f	T'35	22.0	6.0	2.5	Alda	3	0 Hans Lygre, Hervik i Ryfylke

R-U. Utsira merkedistrikt.

1 Ms Nordlys	k f	T'34	39.1	13.5	5.0	Wichm.	16	0 Martin Skålnes m fl, Utsira
3 Ms Leda	f k	T'05	37.0	13.2	6.3	Rap	12	0 Hersleb Helgesen, Utsira
4 Ms Svanen	k t	T'12	35.0	12.5	5.6	Wichm.	8	0 Casper Bøndiksen, Utsira
5 Må Kvik	f k	T'14	28.0	9.2	3.9	Rap	5	0 L J Kvalvik m fl, Utsira
6 6/A —	k f	T'08	29.8	10.0	3.7	—	—	1 L J Kvalvik m fl, Utsira
7 Mbs Jena	t	T'34	33.0	12.0	4.8	Skude	10	0 Joh J Nordvik, Utsira
8 8/A Signal	k f	T'08	30.8	10.8	4.0	—	—	1 Joh Kr Helgesen, Utsira
9 6/A —	k	T'13	29.0	9.0	3.3	—	—	1 Johan Hansen m fl, Utsira
11 Må Union	k f	T'36	27.0	9.2	4.0	Union	7	0 Mathias M Rasmussen, Utsira
13 Må Storm	k f	T'36	28.0	9.0	6.0	Wichm.	8	0 Rasmus J Dalesten, Utsira
14 8/A —	k	T'90	27.0	9.0	3.0	—	—	1 August Knutsen m fl, Utsira
15 Ms Snar	k f t	T'04	35.0	12.0	5.0	Grei	10	0 August Knutsen m fl, Utsira
16 8/A Loyal	k	T'10	31.3	10.4	4.0	—	—	0 Joh Kr Helgesen, Utsira
17 Må Silden	f k	T'08	30.6	10.6	3.4	Rap	7	0 Th Rasmussen m fl, Utsira
18 6/A Hvalen	k	T'07	30.6	12.0	4.0	—	—	1 Th Rasmussen m fl, Utsira
19 Må Kvisling	f k	T'36	30.0	9.5	4.3	Skude	5	0 Birger Nilsen m fl, Utsira
21 Må Fram	k	T'23	24.0	9.0	3.5	Skude	5	0 Andreas Miljeteig, Utsira
22 8/A —	k	T'00	28.6	10.3	3.2	—	—	1 Mikal Johannesen, Utsira
24 Må Liv	k	T'31	26.0	9.0	4.0	Rap	5	0 Rasmus Ellingsen, Utsira
25 Ms Brødrene	f k h	T'36	47.1	15.0	6.1	Wichm.	20	1 Astein Thomassen m fl, Utsira
27 8/A Valkyrien	k	T'16	31.3	10.7	4.0	—	—	1 Wallum J Klovning m fl, Utsira
30 8/A —	k	T'08	30.8	10.8	3.8	—	—	1 Mathias L Nordvik, Utsira
31 6/A Guldskrinet	k	T'08	28.5	10.0	3.5	—	—	1 Johs Klovning, Utsira
32 Må Skjeldi	k f	T ?	30.0	9.3	3.0	Karm	5	0 Lars Skjelde m fl, Utsira
33 6/A Makrelen	k	T'07	30.0	10.2	3.7	—	—	1 Peder Klovning m fl, Utsira
34 Ms Metala	t	T'18	43.6	16.2	6.7	Laval	40	1 J Pedersen Klovning m fl, Utsira
37 Må Venus	k	T'31	26.0	8.0	4.0	Rap	5	0 Aslak Miljeteig, Utsira
39 6/A Legen	k	T'30	27.3	6.7	3.5	—	—	1 Mikal M Skare, Utsira
40 Må Duen	f k	T'36	26.0	9.0	3.6	Sterk	5	0 Mathias Hovland m fl, Utsira
41 6/A Tømmer- hammer	k	T'08	28.2	9.9	4.1	—	—	0 Mikal M Skare, Utsira
44 Må Wichmann	k	T'32	39.0	11.3	4.0	Wichm.	6	0 Bertel Hansen, Utsira
45 6/A —	k	T ?	29.1	9.6	3.5	—	—	1 Gustav R Haugland m fl, Utsira
46 6/A —	k	T'17	30.6	10.3	4.0	—	—	1 Eling Haugland, Utsira
48 Ms Parat	k f	T'05	39.0	14.4	6.0	Union	20	0 Thomas Eriksen, Utsira
49 Ms Mågen	k	T ?	37.0	14.0	6.0	Wichm.	12	0 Mikal Larsen Klovning, Utsira
50 Må Lykken	k	T'41	27.4	9.1	3.5	Marna	16	0 Arne S Helgesen m fl, Utsira
51 6/A Stoken	k	T ?	30.0	9.5	3.5	—	—	1 R J Dalestein m fl, Utsira
53 6/A —	k	T'11	29.3	8.8	3.2	—	—	1 Tobias O Kvalvik, Utsira
54 6/A —	k	T'98	31.2	9.9	3.7	—	—	0 Thomas Helgesen, Utsira
55 Ms Sira	k	T'33	40.0	14.0	6.0	Rapp	18	1 Gustav H Kvalvik, Utsira

Farkostens nummer art og navn	Anvendelse	Materiale	Byggeår	Lengde	Bredde	Dybde	Maskin, navn	Antall BK	F. & fangstb.	Eierens (den korresponderende reders) navn og postadresse
56 6/å	—	k	T14	29.3	9.9	3.6	—	—	1	Martin Eriksen m fl, Utsira
57 Ms Vårgry	fk	T36	36.0	12.0	6.0	Union	—	10	1	Torvald Austrheim, Utsira
58 8/å Vederen	k	T00	29.0	9.0	3.5	—	—	—	1	Elling G Østrem, Utsira
62 8/å	—	k	T24	30.0	10.8	4.4	—	—	1	Sivert Helgesen, Utsira
64 6/å	—	k	T90	29.0	8.0	4.0	—	—	1	Adolf Ellingsen m fl, Utsira
65 6/å Stenshaug	k	T25	28.0	8.3	3.0	—	—	—	1	Hersleb Helgesen, Utsira
66 6/å Storhaug	k	T25	28.0	8.3	3.0	—	—	—	1	Hersleb Helgesen, Utsira
67 Må Von	fk	T36	30.7	9.9	3.1	Rapp	—	7	0	Thomas T Helgesen, Utsira
68 Må Trygg	fk	T36	30.9	9.5	3.2	Skandia	—	7	0	Tore Larsen, Utsira
71 Ms Stjerna	k f	T25	37.0	13.3	6.6	Rap	—	20	0	J Kr Helgesen, Utsira
73 6/å	—	k	T10	31.3	10.3	4.0	—	—	1	Mathias H Østrem m fl, Utsira
74 Ms Urød	k h	T04	37.0	13.0	5.4	Rap	—	18	1	G Gudmundsen, Utsira
76 Ms Utsira	h k	T18	43.0	15.7	6.0	Rap	—	30	1	Elling Ellingsen m fl, Utsira
77 6/å Tusenfyrd	k	T28	28.0	8.3	3.0	—	—	—	0	Sivert Helgesen m fl, Utsira
80 6/å Mai- blomsten	k	T29	28.0	8.3	3.0	—	—	—	0	Johan Kr. Helgesen, Utsira
81 Må	—	k	T20	24.5	7.0	5.0	Rap	6	0	Ludolf Martinsen m fl, Utsira
84 Må Sjøblomsten	k	T29	28.0	10.0	4.5	Wichm.	—	6	0	Elling Haugland, Utsira
85 Må Trygg	k	T17	23.0	8.0	4.0	Populær	—	5	0	Hj Ellingsen m fl, Utsira
86 8/å Vasshaug	k	T33	30.0	8.8	4.0	—	—	—	1	Hersleb Helgesen, Utsira
87 8/å Kvilhaug	k	T33	30.0	8.8	4.0	—	—	—	0	Hersleb Helgesen, Utsira
88 Må Brage	k	T32	27.5	8.5	3.5	Fram	—	7	0	Jobs J Klovning m fl, Utsira
89 Må Øsphaug	k	T38	30.0	9.0	4.3	Solo	—	16	1	Hersleb Helgesen, Utsira
90 Må Duen	fk	T37	27.0	9.0	5.0	Marna	—	6	0	Karsten Vestre, Utsira
91 4/å Fiskholm	1 fk	T31	30.0	8.0	4.0	—	—	—	1	Thomas T Helgesen, Utsira
93 Må Aгна	k f	T ?	23.0	7.0	4.0	Lyn	—	4	0	Alfred Hansen m fl, Utsira
94 Må Sleipner	k f	T36	25.0	8.0	3.5	Sleipner	—	5	0	Svend S Klovning m fl, Klovning
95 ?/å Ryvving	k f	T07	31.0	9.0	5.0	—	—	—	0	Mikal L Klovning, Utsira
97 Må Sjøglimt	k	T44	20.0	7.0	3.5	Sleipner	—	3	0	Edvin Kvalvik, Utsira
98 Må A. T. H.	k	T41	29.0	10.0	6.0	Skude	—	7	0	Thomas S Helgesen m fl, Utsira
99 Må Fangst	fk	T41	24.0	8.0	4.0	Sabb	—	4	0	Mathias Hansen, Utsira
102 Må Perfekt	fk	T ?	21.0	6.5	3.5	Sabb	—	4	0	John Hansen m fl, Utsira
103 Må Lyn	fk	T41	25.0	8.0	4.0	Lyn	—	4	0	Thomas Thomassen, Utsira
R-V. Varhaug merkedistrikt.										
1 Må	—	k	T38	21.0	6.0	3.0	Sleipner	5	0	Per Ellingsen, Vigrestad
2 Må Sero	fk	T25	22.0	7.0	5.0	Oddero	—	5	0	Gunnar P Vold, Vigrestad
6 Må Lillegutt	fk	T39	19.0	6.0	3.0	Sleipner	—	3	0	Sven Årslund, Varhaug
8 Må Jærbuen	k	T35	32.0	10.5	4.5	Snøgg	—	12	0	Gustav Møland m fl, Vigrestad
R-VS. Vats merkedistrikt.										
1 Ms Havdur	f	T ?	30.0	17.0	6.0	Wichm.	—	20	0	Ole Bergsagel, Nedre Vats
3 Ms Vega	ft	T12	41.0	18.0	7.0	Skandia	—	22	1	Andreas Nygård, Nedre Vats
9 Må Von	f	T29	29.4	6.1	2.6	Regal	—	4	0	Anbjørn L Stråtveit, Nedre Vats
10 Må Alda	f	T35	22.8	7.2	2.6	Motor	—	8	0	Sigurd Oisen Stokka, Nedre Vats
11 Må Fram	f	T36	22.0	7.0	2.7	Atlanta	—	4	0	Osmund Bredal, Yrkje
12 Må Rask	f	T09	30.0	11.0	4.0	Grei	—	7	0	Olav L Gjerde m fl, Nedre Vats
14 Ms Berta	ft	T00	41.5	16.9	5.7	Skandia	—	18	1	Hadle Hamre, Nedre Vats
16 Må Nising ¹⁾	f	T ?	22.9	7.3	2.7	F. M.	—	6	0	David Nising, Nedre Vats
17 Må Star	f	T31	22.0	6.0	2.5	Regal	—	4	0	Knut Røgenes, Nedre Vats
18 Må Snøgg	f	T42	22.5	7.7	2.9	Snøgg	—	5	1	Peder Grindheim, Nedre Vats
19 Må Sleipner	f	T32	18.6	8.3	2.2	Fix	—	3	0	Toralvd Olsen, Nedre Vats
20 Må Teist	f	T38	19.0	6.2	2.5	Solo	—	4	0	Andreas O Kårhus, Nedre Vats
22 Ms Palmen	fk	T07	38.0	13.5	5.5	Rapp	—	24	0	Andreas Nygård, Nedre Vats

Farkostens nummer art og navn	Anvendelse	Materiale Byggear	Lengde	Bredde	Dybde	Maskin, navn	Antall HK	F. & fangsleb	Eierens (den korresponderende reders) navn og postadresse
R-VD. Vikedal merkedistrikt.									
1 Må Kvik	f	T 37	21.0	7.0	2.8	R. M.	4	2	J Skigelstrand, Ilsvåg
2 Må Kvik	k f	T 26	24.0	8.0	7.0	Wichm.	6	0	Peder Årak, Ilsvåg
3 Må Kvik	f	T 22	23.8	8.8	3.6	Snøgg	6	0	Paul Ottøen, Vormestrand
4 Må Terna	f	T 08	19.0	6.0	4.0	Gliut	3	0	Johan Gabrielsen, Vikedal
5 Må Kvik	f	T 31	23.0	7.0	3.3	Marna	4	0	Torbjørn A Årak, Ilsvåg
6 Må Vindholmen	f	T 41	26.0	10.0	3.5	Sleipner	6	2	Andr. S Andreassen, Vikedal
7 Må Krassin	f	T 30	20.0	7.0	3.0	Marna	3	0	Andreas Ørnæs, Vikedal
8 Må Tryg	f	T 35	20.0	6.0	2.0	Wichm.	3	0	Ragnvald Sandvik, Vikedal
9 Må Gavel	f	T 38	26.0	9.0	4.0	Alda	6	0	Korn. Vormestrand, Vormestrand
10 Må Pix	f	T 40	22.0	6.0	3.5	R. M.	3	1	John Torstenbø, Ilsvåg
11 Må Trygg	f	T 36	18.0	5.5	3.0	R. M.	3	0	Anders Sanvik, Vikedal
12 Må Lom	f	T 44	21.0	6.3	2.5	Alda	4	0	Erling Sagen, Vormestrand
13 Må Snøgg	f	T 30	23.0	7.3	2.8	Marna	6	0	Tomas T Årak, Ilsvåg
16 Må Havsulen	f	T 25	23.0	7.0	3.0	Buoy	4	0	Joh. Krokedal, Vikedal
17 Må Trygg	f k	T 42	21.0	7.0	4.5	Sleipner	4	1	Trygve Torstenbø, Vormestrand
18 Må Harry	f	T 30	24.0	6.0	2.5	Skude	5	0	Halvor Østabo, Vormestrand
19 Må Sjøblomsten	k f	T 40	27.0	10.0	5.0	Sleipner	7	0	Berner Skigelstrand, Vikedal
22 4/å	—	f	T 14	20.4	6.2	2.4	—	—	0 Rasmus R Viland m fl, Ilsvåg
23 4/å	—	f	T 96	19.5	5.6	2.2	—	—	0 Osmund L Thorsnes m fl, Ilsvåg
26 4/å	—	f	T 00	22.0	6.8	2.0	—	—	0 Andrias T Årak m fl, Ilsvåg
27 4/å	—	f	T 00	22.0	6.8	2.1	—	—	0 Andrias T Årak m fl, Ilsvåg

Vest-Agder fylke.

VA-FS. Farsund merkedistrikt.

1 Må —	f	T 08	19.0	6.0	2.3	Atlanta	4	1	Tobias Andreassen, Farsund
2 Mk Seattle	k h	T 25	79.2	22.2	9.0	Stabil	60	0	Theodor Tjørve, Farsund
3 Må —	f k	T 18	19.0	6.0	2.3	Atlanta	3	2	Gabriel Gabrielsen, Farsund
4 Må Odd	f	T ?	18.0	5.5	1.9	Solo	2	1	Odd Martinsen, Farsund
5 Mk Liberty*	f k	T 39	32.5	11.0	4.5	Union	15	0	William Andreassen, Farsund
6 Må A. J.	f	T 27	19.0	5.0	2.8	Meteor	3	1	B Roald Johannesen, Farsund
7 Må Geyser	f k	T 16	30.0	10.3	4.0	Rap	7	0	Simon Sørensen, Farsund
10 Mk Gulli	t	T ?	67.2	18.6	9.0	Grei	32	0	Kristian Mosvold, Farsund
12 Ms Jenny	k f	T ?	40.9	14.0	7.0	Wichm.	20	0	Tobias Andreassen, Farsund
15 Ms Ternen	k	T 20	37.0	11.0	6.1	Avance	12	0	Torleif Andreassen, Farsund
17 Mkr Johanne	k	T 37	43.3	15.3	6.3	Wichm.	25	0	Reinert Gabrielsen m fl, Farsund
18 Må Verven	f k	T 41	23.0	7.0	4.0	Marna	5	0	John Buch, Farsund
19 Må Spurven	f	T 31	24.0	6.5	4.5	Marna	4	0	Sverre M Reinertsen, Farsund
20 Må —	f	T ?	20.0	7.0	3.0	Atlanta	2	1	Olaf Tobiassen, Farsund
21 Må —	f k	T 40	28.0	10.0	4.5	Rapp	10	0	Arnold Andreassen, Farsund
22 Må —	f	T ?	18.0	5.5	2.5	Motor	2	0	Karl Olsen, Farsund
23 Må —	f	T 26	20.0	5.5	4.0	Marna	3	0	Birger Gabrielsen, Farsund
24 Må —	k f	T 37	24.0	6.5	4.0	Solo	4	1	J M Johannesen, Farsund
25 Må Kari	k	T 25	20.0	5.5	3.0	F. M.	3	0	Salve Holmesland, Farsund
27 Må —	f	T 21	19.0	4.0	1.5	Sleipner	3	1	Birger van der Hagen, Farsund
28 Må Åse	f	T 28	21.2	6.8	2.5	Solo	5	0	Oluf Thisland, Farsund
29 Må —	f	T 32	19.0	5.0	2.2	Meteor	3	0	J L Haugland, Farsund

* Rekvirert eller chartret av Wehrmacht.

Farkostens nummer art og navn	Anvendelse	Materiale	Byggear	Lengde	Bredde	Dybde	Maskin, navn	Antall HK	F. & fangstb.	Eierens (den korresponderende reders) navn og postadresse
VA-F. Flekkefjord merkedistrikt.										
1 Må Lax	t	T14'	36.5'	12.0'	5.5'	Rap		17	0	Lars Bakken, Flekkefjord
2 Må Ulabrand	f	T06'	27.0'	9.0'	5.0'	Fairb.		5	0	Sigvald Egeland, Flekkefjord
4 Ms Solheim ¹⁾	h	T28'	51.8'	16.0'	6.2'	Finnøy		50	0	Hjalmar Reinertsen, Flekkefjord
5 Må Alken	f	T33'	21.0'	8.0'	3.0'	Penta		3	0	Vilh. Willumsen, Flekkefjord
6 Må Fram	f	T25'	27.5'	9.8'	5.5'	Fairb.		5	0	Jacob Egeland, Flekkefjord
7 Ms Rugg	k h	T33'	48.0'	18.0'	8.0'	Union		60	0	Reinert L. Stø, Flekkefjord
8 Ms Karl	k	T24'	33.2'	12.5'	6.0'	Rapp		17	0	Ragnar Aasmundsen, Flekkefjord
10 Ms Venus	h k	T41'	49.0'	17.0'	7.0'	Union		50	0	Leif Larsen Stø m fl. Flekkefjord
11 Må Viking	f k	T39'	30.0'	9.0'	6.0'	Grenå		20	0	Simon Berrefjord, Flekkefjord
12 Ms Sjøglimt	h k	T33'	50.0'	17.0'	8.0'	Union		40	0	Kristian Larsen Stø, Flekkefjord
15 Ms Støvik	h k	T37'	50.0'	17.0'	8.0'	Union		50	0	Leonard Larsen Stø, Flekkefjord
16 Ms Gjoa	k	T31'	46.0'	16.3'	7.0'	Finnøy		50	0	Arne Jacobsen, Flekkefjord
18 Må Alf	f	T31'	22.5'	9.0'	3.0'	Marna		4	0	Karl Hansen, Flekkefjord
20 Må Odden	f	T15'	21.0'	6.0'	3.0'	F. M.		3	0	Olav Sigbjørnsen, Flekkefjord
21 Må Kjekkk	f	T30'	20.5'	6.0'	3.0'	F. M.		3	0	Karl Løvik, Flekkefjord
22 Må Kvikk	f	T33'	22.0'	7.0'	3.5'	Solo		4	0	Håkon Skarpenes, Flekkefjord
23 Må Krabben	f k	T30'	20.0'	5.0'	3.0'	Solo		4	0	Reinert L. Stø, Flekkefjord
24 Må Penta	f k	T37'	22.0'	5.5'	3.0'	Penta		5	0	Olav Berrefjord, Flekkefjord
25 Må Donder	f k	T43'	20.7'	6.2'	2.3'	Sleipner		3	0	Hjalmar Reinertsen, Flekkefjord
26 Må Springflu	f k	T36'	23.0'	7.0'	4.0'	Solo		5	0	Leif L. Stø, Flekkefjord
27 Må Biri	f k	T39'	22.0'	6.0'	2.7'	Rollo		7	0	Kristian L. Stø, Flekkefjord

VA-K. Kristiansand merkedistrikt.

1 Mbå Ellin	k f	T38'	22.0'	6.5'	3.3'	F. M.		5	0	Gustav Krohn Gundersen, K.r.s.
2 Ms Hvalen	f	T04'	31.0'	11.3'	5.0'	Americ.		5	0	Lorentz M Hansen, Kristiansand S.
3 Må Saldo	t	T33'	25.0'	8.3'	3.5'	Skude		5	0	Fiskernes Salgslag v/ disp. Reinertsen, Kristiansand S.
4 Ms Morgengry	k	T08'	33.0'	12.0'	6.0'	Skandia		6	0	Sig. Olsen, Kristiansand S.
5 Må Ragnhild	f	T36'	19.5'	6.2'	3.3'	Sleipner		3	0	Hans K Hansen, Kristiansand S.
6 Må Solveig	f	T31'	22.0'	7.2'	3.4'	Sleipner		5	0	Håkon Tellefsen, Kristiansand S.
7 Må Lina	f	T ?	31.0'	11.0'	6.0'	Neptun		6	0	Oluf A. Olsen, Kristiansand S.
9 Mkr P. G.	t	T43'	80.0'	18.5'	9.0'	Union		120	0	Torkel Holmen, K.r.sand S.
10 Ms Lisa	k	T11'	36.5'	13.5'	5.9'	Rapp		24	0	Sigurd Olsen, Kristiansand S.
11 Må Helge	f k	T44'	25.0'	8.5'	4.2'	F. M.		6	0	Sigurd Ramstad, Kristiansand S.

VA-M. Mandal merkedistrikt.

1 4/å —	f	T ?	18.3'	5.0'	2.0'	—		—	1	Hans Adler Thobiassen m fl, Mandal
2 Må —	f k	T37'	21.0'	6.5'	2.5'	Marna		3	0	Gustav Torjusen, Mandal
3 Ms Helga*	k h f	T13'	35.8'	15.5'	4.1'	Rapp		17	2	Gunvald Nørgård, Mandal
4 Må Rya	f	T33'	20.0'	6.3'	2.7'	Marna		3	1	Efraim Lunde, Mandal
5 Må —	k f	T ?	25.0'	9.0'	4.0'	Americ.		5	0	David Torresen, Mandal
6 Må — ²⁾	f k	T38'	24.3'	7.9'	4.2'	Marna		5	0	Karl Ingv. Knudsen, Mandal
7 Må Dronningen	f k	T36'	22.0'	6.5'	3.2'	Marna		4	1	Wilhelm Osberg, Mandal
8 Må —	f k	T38'	23.0'	8.0'	3.5'	Marna		6	0	Edv. Johansen, Mandal
9 Må —	f k	T27'	21.0'	6.0'	2.5'	Marna		4	0	Håkon Skar, Mandal
10 Ms Ternen	k	T38'	34.0'	12.0'	5.3'	Skandia		6	0	Efraim Lunde, Mandal
11 Må —	f	T38'	23.0'	6.5'	3.0'	Marna		3	0	Petter M Pedersen, Mandal
12 Må Elida	f	T26'	19.0'	6.0'	2.7'	Marna		3	0	Nils Pettersen, Kleven, Mandal

1) Omb. 1933. 2) Omb. 1941.

* Rekvirert eller chartret av Wehrmacht.

VA-M Mandal — VA-A Austad.

Farkostens nummer art og navn	Benyttelse	Materiale	Byggeår	Lengde	Bredde	Dybde	Maskin, navn	Antall DK	Eierens (den korresponderende reders) navn og postadresse
13 Må Josefa	fk	T'38	19.5	5.5	3.0	Marna		3	Ole M Sørensen, Mandal
14 Må —	fk	T'27	20.5	5.7	3.0	Marna		3	Carl Christiansen, Mandal
15 Må Ternen	fk	T'31	19.0	5.5	3.0	Marna		3	Soren Sørensen, Mandal
16 Må —	fk	T'32	20.0	6.5	3.2	Marna		3	Agathon Hansen, Mandal
17 Må —	fk	T'38	21.0	7.0	3.5	Marna		3	Håkon Hansen, Mandal
18 Må —	fk	T'42	21.0	6.5	3.5	Tjomsf.		3	Fritz Fredriksen m fl, Mandal
19 Må —	fk	T'30	21.0	7.0	3.5	KarlErik		3	Svend Thorkildsen, Mandal
20 Må Ternen	fk	T'36	21.0	6.5	3.3	Marna		3	Rikart Frivold, Mandal
21 Må Diana	fk	T'26	19.0	5.5	3.0	Agder		3	Gustaf Kjerulf, Mandal
22 Må Mågen	fk	T'36	21.0	6.0	3.0	Marna		4	Karstein Nilsen, Mandal
23 Må —	fk	T'39	21.0	6.2	3.0	Marna		3	Soren Sørensen, Mandal
24 Må —	fk	T' ?	18.8	5.8	2.3	Sleipner		3	Andreas O Sænum, Mandal
25 Må —	fk	T'32	19.0	6.5	3.0	Marna		4	T Danielsen, Mandal
26 Må —	fk	T'27	19.7	5.8	2.5	Sleipner		3	Abraham Pedersen, Mandal
27 Må —	fk	T'39	20.0	6.0	3.0	Marna		3	Thomas Lunde, Mandal
28 Må —	fk	T' ?	19.0	6.0	2.5	Atlanta		2	Carl Olsen, Mandal
29 Må Fram	fk	T'40	22.0	6.3	3.0	Skandia		5	Anfinn Olsen, Mandal
30 Må —	fk	T'29	18.0	5.0	2.2	Agder		3	Ole K Haraldstad, Mandal
31 Må Måka	f	T'35	21.0	6.0	2.7	Marna		3	Adolf Jørgensen, Mandal
32 Må —	fk	T'43	23.0	8.0	3.3	Marna		6	Ole T Fredriksen, Mandal
33 Ms Tor	fk	T'03	34.2	12.1	4.2	Skandia		14	Sigurd Lunde, Mandal
34 Må —	fk	T'44	23.0	8.0	3.3	Marna		5	Odd Andersen, Mandal

VA-A. Austad merkedistrikt.

1 Ms Korshamn	k	T'31	45.7	16.4	6.3	Wichm.		25	0 Sigurd Pedersen m fl, Korshamn
2 Må Tassen	fk	T'35	20.0	6.3	2.6	Karl Erik		4	0 Olav Pedersen, Korshamn
3 Ms Olga	fk	T'97	37.6	14.5	6.0	Vestk.		8	0 Karl Gabrielsen, Korshamn
4 Må Austad	fk	T'39	24.7	9.3	3.8	Sabb		5	0 Normann Abrahamsen, Austad
5 Må Sæløer	fk	T'36	20.0	6.2	3.0	Marna		4	0 S Knutsen, Sæløer, Korshamn
6 Må Trygg	fk	T'15	18.0	5.5	2.5	Atlanta		2	0 Selmer C Børø, Austad
7 Må Ruth	fk	T'39	21.0	6.0	3.3	Record		6	0 Hans H Støa, Korshamn
8 Må Tennes	fk	T'37	20.0	6.0	3.0	F. M.		3	0 Finn Knutsen, Korshamn
9 Må Astur	fk	T'34	21.5	7.0	3.0	Marna		4	0 Artur Lervik, Austad
10 Mk Markøy	fk	T'33	48.0	15.0	7.0	Wichm.		20	0 Hilmar Knutsen, Korshamn
11 Må Lyn	kf	T'36	22.0	6.1	3.2	F. M.		5	0 Arthur Finkelsen, Korshamn
12 Må Hilda	f	T'32	20.0	6.0	3.5	Marna		3	0 Carl Johan Knutsen, Korshamn
13 Må Skarsten	kf	T'26	22.0	5.4	3.4	F. M.		4	0 Johannes Johannesen, Austad
14 Må Nanna	kf	T'26	21.0	5.0	3.0	Marna		3	0 Finn Pedersen, Korshamn
15 Må Svansen	kt	T'37	23.0	7.5	5.0	Marna		5	0 Reidar Garred, Korshamn
16 Må Øia	k	T'28	19.1	6.4	2.5	Marna		4	0 Alv Pedersen, Korshamn
17 Må Tordis	k	T'42	25.0	8.0	3.8	Marna		4	0 Asbjørn Thompsen, Austad
18 Må Håpet 1	fk	T'30	21.0	5.0	3.0	Søgne		3	0 Olav Holvik, Korshamn
19 Må Bris	kf	T'38	21.0	6.5	3.5	F. M.		4	0 Johs. Johannesen m fl, Korshamn
20 Må F. M.	f	T'41	20.0	5.5	3.3	F. M.		4	0 Oluf Paulsen, Korshamn
21 Ms Bertha	kf	T'08	36.5	13.0	6.5	Rapp		17	0 Neuman Knudsen m fl, Korshamn
22 Må Betsy	k	T'41	21.0	7.0	3.0	Marna		4	0 Hans Knutsen, Korshamn
23 Må Duks	fk	T'29	22.0	6.5	3.5	Solo		12	0 Jacob Jacobsen, Korshamn
24 Må Svein	f	T'25	20.1	6.2	2.5	Atlanta		3	0 Johan Dons, Korshamn
25 Ms Flid	fk	T'90	32.0	12.0	5.0	Levahn		10	0 Olav Prestfjord, Austad
28 Ms Ternen	kf	T'06	38.0	11.5	7.0	Union		15	0 Otto Gabrielsen, Austad
29 Må Olav	f	T'39	18.2	5.6	2.5	Sleipner		3	0 Markus Kalsnes, Korshamn
31 Må Varholm	k	T'42	24.0	8.3	4.5	Marna		5	0 Johs. Johannesen m fl, Korshamn
32 Må Snadden	fk	T'32	20.0	6.0	2.8	Marna		3	0 Sigvald Helle, Korshamn
33 Må Astrid	fk	T'38	21.0	6.7	3.0	Marna		5	0 H Pettersen, Hausvik, Korshamn

Farkostens nummer art og navn	Anvendelse	Materiale	Byggeår	Lengde	Bredde	Dybde	Maskin, navn	Antall HK	P. & fangsstb.	Eierens (den korresponderende reders) navn og postadresse
34	Må	Froia	fk	T 17	20,0	6,8	2,4	F. M.	4	0 Erling Enoksen, Austad
35	Må	Ternen 1	fk	T 34	20,0	5,5	2,5	Marna	4	0 Gustav Johannesen, Korshamn
36	Mk	Njerve	hk	T 34	47,5	15,5	7,0	Union	30	0 Arne Njerve, Korshamn
37	Må	Selvåg*	k	T 40	24,0	8,2	3,5	Marna	5	0 Arne Njerve, Korshamn
38	Må	Sluringen	f	T 35	20,0	7,5	3,0	Motor	4	0 Torberg Kalsnes, Korshamn
39	Må	Lundegård	f	T 39	20,5	6,8	2,8	Marna	4	0 Magnus Lundegård, Korshamn
40	Må	Kåveland	fk	T 29	20,0	6,0	2,4	Marna	3	0 Konr. Carlsen, Kåveland, Austad
41	Må	Beiningen	k	T 43	23,0	7,0	4,0	F. M.	5	0 Finn Knutsen, Korshamn
42	Må	Pål	fk	T 12	21,0	6,0	4,0	Marna	5	0 Lars Olsen, Korshamn
43	Må	Lina	f	T 40	23,0	7,0	3,0	Marna	8	0 Adolf Nilsen, Korshamn
44	Må	Lomme- kletten	k	T 42	23,0	8,0	3,5	Marna	5	0 Torger Knutsen, Selør
45	Må	Gerd	fk	T ?	22,0	5,0	2,4	Sleipner	6	0 Jakob Holvik, Korshamn
46	Må	Laila	fk	T 42	23,0	8,0	3,8	F. M.	3	0 Kristian Theisen, Korshamn
47	Må	Henny	fk	T 30	19,5	6,2	3,5	Sleipner	3	0 Norm. Eriksen, Sælør, Korshamn
48	Må	Håpet	fk	T 43	23,0	7,8	3,5	Marna	5	0 Johannes Fredriksen, Korshamn
49	Må	Heia	fk	T ?	21,0	5,5	3,0	Marna	4	0 Anton Gabrielsen, Korshamn
50	Må	Torsken	fk	T 25	21,0	5,0	3,0	Marna	3	0 Eilert Sørødd, Korshamn
52	Må	Seinslurken	fk	T ?	20,0	5,0	3,0	F. M.	2	0 Hans A Gabrielsen, Korshamn
53	Må	Lisa	fk	T 35	19,0	5,0	2,5	Marna	3	0 Hjalmar Jansen, Korshamn
54	Må	Judit	f	T 33	19,0	6,0	3,0	Marna	3	0 Toralf Berntsen, Austad
55	Må	Hylsa	fk	T 22	20,0	5,5	4,0	F. M.	3	0 Rudolf Petersen, Korshamn
56	Må	Vik	fk	T ?	21,0	6,0	3,0	Marna	4	0 Abr. K Bordvik, Austad
57	Mk	Arvak 1	fk	T 96	60,4	17,9	7,9	Rapp	30	0 Torkel Finkelsen, Korshamn
58	Må	Inge	fk	T 38	23,0	8,0	3,4	Marna	5	0 Birger Meilender, Korshamn
59	Må	Berit	fk	T 30	21,0	5,8	3,0	Marna	4	0 Th. Clifford Gabrielsen, Korshamn
60	Må	Bispen	fk	T 43	23,0	7,5	3,8	Marna	5	0 Hans Knutsen, Korshamn
61	Må	Anita	fk	T 44	23,0	8,0	6,0	Marna	5	0 Petter Pettersen, Korshamn
62	Må	Veslemøy	fk	T 44	25,0	8,6	3,7	Solo	8	0 Arne Fredriks n. Korshamn
63	Må	Kjell	fk	T ?	13,4	4,3	2,0	Solo	2	0 Sigurd Sunde, Korshamn
64	Må	Odd	f	T 40	21,0	6,0	2,5	Atlanta	4	0 Otto Gabrielsen, Korshamn
65	Må	Eitland	k	T 44	24,0	8,0	3,7	Marna	5	0 Erling Eitland, Korshamn
68	Må	Harald	f	T ?	28,7	10,0	3,4	Skandia	8	0 Markus Kalsnes, Korshamn
69	Mk	Revoy 1	fk f	T 44	27,0	9,3	5,0	Marna	8	0 John Jakobsen, Korshamn

VA-FA. Feda merkedistrikt.

1	Må	Sabb	fk	T 44	30,0	11,0	5,0	Sabb	5	0 Kart Helle, Feda
2	Ms	Kvellsol*	k	T 17	42,0	14,8	7,0	Gideon	23	0 Chr Svindland, Feda
3	Må	Snøgg	f	T 25	19,0	6,0	2,5	Sleipner	3	0 Trygve Skranefjord, Feda
5	Må	Ocean	fk	T 37	22,0	7,5	4,0	Marna	6	0 Oscar Helle, Feda
6	Må	Sleipner	fk	T 18	21,0	7,2	2,8	Sleipner	4	0 Georg Haugeland, Feda
7	Må	Alken	fk	T 32	20,5	5,3	3,0	Sleipner	3	0 M Mylander, Feda
8	Må	Frisk	f	T 20	22,0	7,0	3,5	Sleipner	4	0 Gabriel Willumsen, Feda
9	Må	Tor	fk	T 40	27,0	10,0	4,0	Wichm.	6	0 Torjus Langeland, Feda
11	Må	Rapp	f	T 17	19,0	4,3	3,4	F. M.	2	0 Kåre Håland, Feda
12	Må	Rapp 2	f	T 32	20,0	6,4	3,0	Motor	3	0 Thom Lien, Feda
13	Må	Lilly	f	T 28	21,0	5,0	3,0	Motor	4	0 Gustav Westerlund, Feda

VA-HH. Halse og Harkmark merkedistrikt.

1	Må	Ingeborg	fk	T 95	18,0	6,0	2,5	F. M.	3	0 Ole Peter Skogsø, Tregde
2	Ms	Pellikanen	k f	T 10	38,8	12,3	6,2	Rap	15	1 Bernh. P Skogsøy m fl. Skogsøy
3	Må	Liv	k	T 39	21,0	6,5	2,8	Marna	4	0 Bj. Hillesund, Halse pr. Mandal

VA-HH Halse og Harkmark.

Farkostens nummer art og navn	Anvendelse	Materiale Byggedr	Lengde	Bredde	Dybde	Maskin, navn	Antall HK	Eierens (den korresponderende reders) navn og postadresse
4 Må Måken	f	T 35	20.0	6.2	3.3	Marna	3	0 Edvard P Berge, Halse pr. Mandal
5 Ms Borø	k f	T 03	37.6	12.0	5.3	Rapp	17	0 Emanuel Jørgensen m fl. Osnes pr. Mandal
6 Må —	f	T 39	20.0	6.0	2.5	Marna	4	0 Aug. D Hille, Halse pr. Mandal
7 6/å —	f	T ?	17.0	3.2	1.8	—	2	0 H Pedersen, Hildøysund, Mandal
8 Må —	f k	T 37	20.0	5.0	3.0	Sleipner	3	0 Sverdrup Christensen Eskeland Tregde
9 Må Karo	f k	T 32	19.0	5.7	2.2	Marna	3	0 Sverre Høksås, Halse pr. Mandal
10 Må —	k	T 34	20.0	6.7	3.0	Marna	3	0 J Hansen, Skjernøy pr. Mandal
11 Må Gubben	f k	T 43	23.0	8.3	3.3	Tjomsli.	5	0 Edv. Johnsen, Harkmark pr. Mand.
12 Må Kjell	k	T 22	22.0	7.0	3.0	F. M.	4	2 Joh B Hildø, Hildø pr Mandal
13 Må Hildø	f k	T 15	29.0	10.0	4.5	Neptun	6	0 Joh B Hildø m fl. Hildø pr Mandal
14 Må Rapp	f	T 33	20.0	6.3	2.6	Marna	5	0 C Olsen, Harkmark pr. Mandal
15 Må Nordlyset	f k t	T 17	20.3	6.4	2.2	Marna	4	1 A E Rasmussen, Landø i Halse
16 Må Mågen	f k	T 21	19.4	6.8	2.6	F. M.	3	0 Jacob J Rosnes m fl. Skjernøy pr Mandal
17 4/å Sjøfuglen	f	T 31	20.0	6.3	3.0	—	1	0 Henrik Pedersen, Hildøysund pr Mandal
18 Må Per	f	T 37	21.0	6.5	2.8	Marna	4	0 Karl Mortensen, Harkmark pr Mandal
19 Må — ¹⁾	f	T 14	18.0	6.0	2.3	Marna	3	1 G Knudsen, Toftenes pr Mandal
20 Må —	f k	T ?	19.0	5.0	2.8	Atlanta	4	2 Karl C Seyffarth, Hildøysund pr Mandal
21 Må —	f	T 37	21.0	7.0	3.0	Marna	4	0 Salve Saanum, Halse pr. Mandal
22 Må Rap	f k	T 05	20.0	6.0	4.0	F. M.	3	1 E Salvesen m fl. Skjernøy pr. Mand.
23 Må Måken	f	T ?	19.0	5.8	2.4	Atlanta	3	0 Rasmus Pedersen, Hildøysund pr. Mandal
24 Må Svalen	f	T 40	21.2	6.6	3.0	Ø. M.	5	0 S Nilsen, Hildøysund pr. Mandal
25 Må —	f k	T 41	22.0	6.5	4.0	Marna	5	0 Einar E Lunde, Halse pr. Mandal
26 Må Rapp	f	T 19	19.0	6.0	2.2	F. M.	3	2 August Olsen, Hildø pr Mandal
27 Må Måken	f	T 31	19.0	6.0	3.0	Marna	3	0 Markus B Tregde, Halse pr Mandal
28 4/å Lax	f k	T 95	17.5	6.0	2.0	—	0	0 T Kristensen, Skjernøy pr. Mandal
29 Må Ryvingen	f k	T 44	23.0	8.0	5.0	Marna	4	0 Alf Pedersen, Skjernøy pr. Mandal
30 Må Frosken ²⁾	f k	T 20	20.0	6.0	2.7	Marna	4	2 M Lunde m fl. Lunde pr. Mandal
31 Må Ternen	f	T 30	19.0	6.3	2.4	Marna	3	0 Håkon Olsen, Hildøysund pr Mandal
32 Må Fiskeren	f k	T 43	24.0	8.2	3.6	Marna	5	0 Martin Lunde, Lunde pr. Mandal
32 Må Lunde 2	k	T 20	32.0	12.8	5.0	Vestkyst	8	0 Gabr. Lunde m fl. Lunde pr Mandal
33 Må Svanen	f	T 38	23.4	7.5	4.0	Marna	6	0 Olav S Landøy, Halse pr. Mandal
34 4/å —	f	T 07	18.0	5.0	1.8	—	1	0 Ole C Lunde, Lunde pr Mandal
35 Ms Souløv ³⁾	k	T 02	35.0	12.0	6.0	Hein	12	0 A Kristiansen m fl. Skjernøy
36 Mk Udø	k	T 31	42.0	15.5	7.0	Rap	35	0 Otto Nilsen Lunde, Tregde
38 Må Marta	f	T 39	20.3	6.6	3.0	Bjørn	4	0 Tønning P Landøy, Halse pr. Mandal
39 6/å —	f	T 19	19.0	5.0	2.5	—	3	0 T Rasmussen m fl. Landø i Halse
40 Må Lerka	k	T 37	21.0	6.5	3.2	Marna	5	0 Hj. Eiebrekk, Harkmark pr. Mandal
41 Må Måken	f	T 41	21.0	7.0	3.2	Tjomsli.	5	0 Nordahl Nilsen Skogsøy, Tregde
42 Må Per	f k	T 17	19.4	5.4	2.1	Marna	3	1 J Strømmen, Harkmark pr. Mandal
43 Må Rap	f k	T 15	19.0	6.0	2.3	Atlanta	2	0 E. Johnsen m fl. Harkmark pr Mand.
44 Må Marna	f k	T 18	19.5	6.0	2.0	Marna	4	0 Torres Bentzen, Skogsøy
45 Må Jf	f	T 35	23.0	7.5	3.5	Marna	4	0 Alb. Andersen, Tregde pr Mandal
46 Må Funkis	f	T 36	20.0	6.5	2.7	Agder	3	0 Chr. P Udøy, Tregde pr Mandal
47 Må Juli	f	T 19	20.0	6.5	2.0	Marna	4	1 Josias Olsen, Harkmark pr. Mandal

1) 3) Omb. 1923. 2) Omb. 1957.

Farkostens nummer art og navn	Anvendelse	Materiale Byggeår	Langde	Bredde	Dybde	Maskin. navn	Antall HK	F. & fangstb.	Eierens (den korresponderende reders) navn og postadresse
48 Må Hippen	f	T 15	21.0	7.0	3.0	Marna	5	0	Peder Aas, Harkmark pr. Mandal
49 Må Petra	k	T 32	20.0	6.5	2.7	KarlErik	4	0	Antvort Mortensen, Tregde
50 Må —	f	T 36	20.0	6.7	3.0	Tjomsf.	3	0	Bendik K Skogsøy, Tregde pr Mandal
51 4/å —	f	T 17	20.0	5.5	1.7	—	—	0	Joh Olsen, Lunde pr Mandal
52 Må —	f	T 38	21.0	6.6	3.0	Marna	3	0	Tor Torsen Udøy m fl, Tregde pr Mandal
53 Må Liv	f	T 37	22.0	6.9	3.0	Marna	4	1	Arnt Govertsen, Hildøysund pr Mandal
54 Må Sjømann	k	T 39	22.0	7.0	5.0	Marna	4	0	Sigurd Nilsen, Halse pr. Mandal
55 Ms Havørn	f	T 42	22.0	7.3	3.3	Marna	5	0	Stanley Wathne, Halse pr. Mand
56 Må Sjøspreit	f	T 39	20.5	6.6	2.8	Marna	3	0	Johan Wathne, Halse pr. Mandal
57 Må —	f	T 30	19.5	6.0	2.5	Marna	3	1	K Edvardsen, Sånnum pr Mandal
58 4/å —	f	T 14	17.0	5.0	2.0	—	—	0	Knud K Hildø, Hildø pr Mandal
59 Må Ternen	f	T 34	20.0	6.0	2.8	Marna	3	0	Rolf Pedersen, Halse pr. Mandal
60 Må Ragnhild	f k	T 42	21.5	6.5	?	Marna	4	0	Olav Knutsen, Halse pr. Mandal
61 Må Tom	f	T 32	19.0	6.0	2.5	Marna	3	0	Arthur Mortensen, Tregde pr. Mandal
62 Må Vi	f k	T 33	21.2	6.3	2.6	Marna	5	0	Bernt Nilsen, Hildøysund pr. Mandal
63 Må Liv	k	T 34	20.0	6.2	2.5	Marna	3	0	Ole T Hildøysund, Hildøysund pr. Mandal
64 Må Nordfjord	f	T 29	19.0	6.0	3.0	Marna	3	0	Mikal Pettersen Lunde, Tregde
65 Må Tåna	f	T 10	19.0	6.0	3.0	Marna	4	0	Ludv Larsen, Harkmark pr Mandal
66 Må Laila	f k	T 32	20.0	5.4	2.7	Marna	3	0	O Dannevig, Ryvingen pr. Mandal
67 Må Havsul	f	T 44	20.0	6.9	2.9	Marna	4	0	Ragnv. Salvesen, Lunde pr. Mandal
68 Ms Ternen	k	T 04	36.3	12.3	6.3	Rap	12	0	Sverre Olsen, Harkmark pr Mandal
69 Må Pilen	f	T 41	21.5	7.0	3.1	Marna	5	0	Petter Salvesen, Sånnum pr. Mandal
70 Må Ellen	f k	T 35	20.0	5.7	3.0	Marna	3	0	A Dyrstad, Ryvingen pr. Mandal
71 Må Måken	f	T 36	20.7	6.5	2.7	Marna	3	0	H Nilsen, Hildøysund pr. Mandal
72 Må Bamsen	f k	T 39	21.0	7.0	2.9	Bjornen	4	0	Tobias C Lunde, Sånnum pr Mandal
73 Må Måken	f	T 25	20.2	6.0	2.5	Marna	3	0	Lars Johnsen, Hildø pr. Mandal
74 Må Star	f	T 25	20.0	6.0	4.0	Marna	3	0	Einar Lunde, Lunde pr. Mandal
75 Må Viking	k f	T 32	20.0	6.0	4.0	Marna	3	0	Nils Nilsen, Lundevik pr Mandal
76 Må Svelen	f	T 30	19.5	5.5	3.5	Marna	3	0	Alf Pedersen, Hildø pr. Mandal
77 Må Arne	f k	T 31	23.0	7.5	4.4	Marna	4	1	P Salvesen, Toftenes pr. Mandal
78 Må Nebraska	f	T 26	19.0	5.5	2.5	Marna	3	1	Gustav Vasland, Halse pr Mandal
79 Må Ternen	f	T 36	21.0	6.0	3.0	Marna	3	0	Nils Lunde, Gismerøy pr. Mandal
80 Må Anna	f	T 36	22.5	6.7	3.0	Marna	4	0	Anders Madsen, Sånnum pr Mandal
81 Må Måken	f	T 36	20.6	6.5	4.0	Marna	3	1	Thorv. Tønnesen, Lunde pr Mandal
82 Ms Marie	f k	T 02	38.5	15.5	5.5	Skandia	10	0	German Olsen m fl, Hildøysund pr Mandal
83 Må Alf	f	T 37	20.0	6.7	4.2	Marna	3	1	Martin Tørressen m fl, Sånnum pr Mandal
84 Må Måken	f	T 10	19.0	5.3	1.9	Atlanta	2	1	Marsilius Tørressen m fl, Lunde pr Mandal
85 Må Linholmen	f	T 37	21.0	6.6	2.8	Marna	3	1	Gustav Lunde, Lunde pr Mandal
87 Må Mågen	f k	T 35	20.5	6.0	3.0	Marna	3	0	Eug. P Walvik, Skjernøy pr. Mand.
88 Må Kjell	f	T 33	20.0	6.5	2.7	Marna	4	0	Stian Olsen, Hildø pr Mandal
89 Må Ternen	f	T 28	20.9	6.0	3.0	Tjomsf.	5	0	Gofred N Skogsøy, Tregde
90 Må F. M.	f	T 18	20.0	7.0	3.8	Tjomsf.	3	0	Einar Skogsøy, Tregde
91 Må —	k f	T 20	21.0	7.0	?	Motor	3	0	Herman K Skogsøy, Tregde
92 Må Bjørg	f	T 35	21.6	6.4	3.4	Tjomsf.	5	0	Em. J Dahl, Harkmark pr. Mandal

VA-HH Halse og Harkmark.

Farkostens nummer art og navn	Anvendelse	Materiale Byggeår	Lengde	Bredde	Dybde	Maskin. navn	Antall HK	F. & fangstb.	Eierens (den korresponderende reders. navn og postadresse
93 Må —		T 41	24.0	8.0	3.3	Bolind.	6	0	G Pedersen, Skjernøysund pr. M.
94 Må Gunni	f k	T 41	22.0	7.0	3.3	Tjomsl.	5	0	Hj. Eigebrekk, Harkmark pr. Mand.
95 Må Fram	f k	T 41	24.9	8.5	3.5	Marna	5	0	Gabricl M Lunde, Lunde pr. Mand.
96 Må Tor	k	T 33	21.0	6.5	3.5	Marna	3	0	Guav. A Sånun, Sånun pr. Mand.
97 Må Vestvåg	f	T 36	22.0	7.0	3.0	Marna	5	1	John Johnsen, Halse pr. Mandal
98 Må Lyn	f k	T 40	25.5	9.0	3.5	Tjomsl.	8	0	Artur Rørvik, Harkmark pr. Mand.
99 Må Teisten	f	T 41	22.0	7.3	3.0	Ø. M.	5	0	H Olsen, Hildøysund pr. Mandal
100 Må Veslemøy	f	T 41	23.0	6.0	4.0	Marna	5	0	T A Næss, Langøy, Tregde
101 Må Laila	f	T 42	21.0	7.0	3.2	Marna	5	0	J Launes, Harkmark pr. Mandal
102 4/å Måken	f	T ?	19.0	5.5	2.5	—	—	0	Bj. Lunde, Gismerøy pr. Mandal
103 Må Laks	f	T 34	20.0	6.0	2.6	Marna	3	0	Håkon Johnsen, Hildøy pr. Mandal
104 Må Ingeborg	f	T 22	19.0	5.0	2.5	Agder	2	0	Laurits Tønnesen, Sånun pr. M.
105 Må Måken	f	T 32	22.0	6.0	3.0	Marna	6	0	P Wilhelmsen, Sånun pr. Mandal
106 Må Kjell	f	T 38	19.4	6.0	2.7	Marna	3	0	Otto Thompsen, Hildøy pr. Mandal
107 Må Alken	f	T 31	19.5	6.3	2.9	Marna	3	1	Konr. Nilsen, Skogsøy pr. Mandal
108 Må Krysseren	f	T 26	19.5	6.5	2.7	Marna	3	0	A Jenssen m fl, Skjernøy pr. Mand.
109 Må Jageren	f	T 23	18.5	5.5	2.0	Marna	3	0	T Christensen, Skjernøy pr. Mand.
110 Må Ternen	f	T 27	18.5	6.0	2.0	Marna	3	0	B Wilhelmsen, Skjernøy pr. Mand.
111 Må Måken	f	T 33	20.0	6.5	2.8	Marna	3	0	Sv. Syvertsen, Skjernøy pr. Mand.
112 Må Ystevåk	f	T 19	18.0	6.0	2.5	Marna	3	0	T Gundersen, Skjernøy pr. Mand.
114 Må Storken	f	T 17	19.0	7.0	3.0	Marna	3	0	T Gundersen m fl, Skjernøy pr. M.
115 Må Lerken	f	T 24	18.0	6.0	2.0	Marna	3	0	B Gundersen, Skjernøy pr. Mandal
116 Må Lilian	f	T 36	21.0	7.0	3.0	Marna	4	0	Johan Abrahamsen, Skjernøy pr M.
117 Må Valvik	f	T ?	20.0	6.0	3.0	Marna	3	0	M Pedersen, Skjernøy pr. Mandal
118 Må Kvikk	f	T 31	19.5	6.0	3.0	Marna	3	0	Emil Valvik, Skjernøy pr. Mandal
119 Må Måken	f	T 33	20.0	6.0	3.5	Marna	3	0	Otto Aanesen, Skjernøy pr. Mand.
120 Må Gerd	f	T 33	20.0	6.0	2.7	Marna	3	0	G Pedersen, Skjernøy pr. Mandal
121 Må Liv	f	T 38	21.0	6.0	2.7	Tjomsl.	5	0	Edv. Bentsen, Skogsøy pr. Mandal
122 Må Thor	f	T 19	19.0	5.5	2.5	Marna	3	0	Emil Johnsen, Eigebrek pr. Mand.
123 Må Katrine	f	T 33	18.0	5.7	2.5	Marna	3	0	John Gjertsen, Skogsøy pr. Mand.
124 Må Laks	f	T 27	19.5	6.0	3.0	Marna	3	0	Kr. Kristiansen, Hildøy pr. Mand.
125 Må Karen	f	T 29	19.0	5.5	2.5	Marna	3	0	Jarl Kige, Kige pr. Mandal
126 Må Svanhild	f	T ?	19.0	6.0	3.0	Marna	3	0	Rud, Rølfesen, Kige pr. Mandal
127 Må Alf	f	T 35	21.0	5.8	2.5	Kraft	4	0	M Kige, Halse-Harkmark, Mand.
128 Må Trygg	f	T 19	19.0	6.0	2.5	Marna	3	1	Osk. Pedersen, Hildøy pr. Mandal
129 Må Sleipner	f	T 42	21.0	7.0	3.2	Marna	5	0	E Eskeland, Eskeland pr. Mandal
130 Må Ravn	f	T 33	20.0	6.5	2.8	Marna	6	0	Edv. Pedersen, Hildøy pr. Mandal
131 Må Ravn	f	T 33	19.5	6.5	3.1	Marna	3	0	K Kristiansen, Hildøy pr. Mandal
132 Må Kjell	f	T 29	19.2	6.1	2.6	Marna	3	0	O E Fjeldsgård, Skinsnes pr. M.
133 Må Hildøysund	f	T 33	20.0	6.1	2.9	Marna	3	0	G Olsen, Hildøysund pr. Mandal
134 Må Måken	f	T 08	19.0	6.0	2.5	Marna	3	0	Jens Eskeland, Halsa pr. Mandal
135 Må Rapp	f	T 18	17.5	5.5	4.0	Agder	3	0	Knut Olsen, Skjernøy pr. Mandal
136 Må Lerken	f	T 43	23.0	8.0	3.3	Marna	6	0	Alf Nilsen, Tregde pr. Mandal
137 Må Ternen	f	T 32	20.0	6.3	2.7	Marna	4	0	Rolf Walvik, Valvik pr. Mandal
138 Må Hvalen	f	T 43	23.0	8.0	4.0	Marna	5	0	Einar Johnsen, Hildøy pr. Mandal
139 Må Lerka	f	T 42	21.3	7.0	3.3	Marna	4	0	E Salvesen, Skjernøy pr. Mandal
140 Må Seien	f k	T 33	19.0	6.0	3.0	Marna	3	0	A Aanesen m fl, Tregde, Mandal
141 Må Sjold	f	T 32	19.0	6.0	2.7	Marna	3	0	Jens Salvesen, Tregde pr. Mandal
142 Må Bamsen	f	T 15	19.0	6.0	2.3	Marna	3	0	A Kristiansen, Skjernøy pr. Mand.
143 Må Sikken	f	T 04	19.0	6.0	2.5	Marna	3	0	Salve Jensen, Udøy pr. Mandal
144 Må Rosnes	f k	T 19	19.1	6.2	1.8	Marna	3	0	R R Rosnes, Skjernøy pr. Mandal
145 Må Oskar	f	T 33	19.0	?	?	Marna	3	0	E Pedersen, Skogsøy pr. Mandal
146 Må Sleipner	f	T 19	19.0	6.0	2.5	Sleipner	3	0	B K Berge, Skjernøy pr. Mandal

Færkostens nummer art og navn	Anvendelse	Materiale Byggeår	Lengde	Bredde	Dybde	Maskin, navn	Antall HK f. & fangstb.	Eierens (den korresponderende reders) navn og postadresse
147	Må Krepsen	f	T 19	19.0	5.5	2.3	Marna	3 0 B K Berge, Skjernøy pr. Mandal
148	Må Alken	f	T 30	19.0	6.0	2.6	Marna	3 0 A Rasmussen, Landøy pr. Mandal
149	Må Havbrus	f	T 32	20.0	6.0	2.9	Marna	3 0 Alf Abrahamsen, Skjernøy pr. M.
150	Må Nervå	f	T 34	19.5	5.5	2.5	Marna	3 0 Christen Christensen, Skjernøy pr. Mandal
151	Må Måren	f	T 23	21.0	6.0	2.3	Marna	3 0 G Gabrielsen, Skjernøy pr. Mand.
152	Må Marie	f	T 42	20.0	6.2	3.0	Marna	3 0 Ole Salvesen, Harkmark pr. Mand.
153	Må Ternen	f	T ?	19.1	6.0	2.5	Kvikk	4 0 Jens Eskeland, Halse pr. Mandal
154	Må Pilen	k f	T 25	19.0	5.8	2.5	Marna	3 0 Bernh. Gundersen, Skjernøy pr. M.
155	Må Trygg	f	T 36	20.1	6.4	2.8	Marna	5 0 Peder Rorvik, Harkmark pr. M.
156	Må Nøkken	f	T 27	19.0	6.3	2.7	Marna	3 0 Tørris Tørresen, Skjernøy pr. M.
157	Må Mågen	f	T 00	19.0	5.0	3.0	Marna	3 0 Egil Jacobsen, Skjernøy pr. Mand.
158	Må Baumen	f	T 27	19.3	5.4	2.5	Marna	3 0 P Kristiansen, Skjernøy pr. Mand.
159	Må Ulabrand	f	T 19	19.0	6.0	3.0	Marna	4 0 Harald Pettersen, Skjernøy pr. M.
160	Må Tralle	f	T 25	19.0	5.9	3.0	Marna	3 0 J A Abrahamsen, Skjernøy pr. M.
161	Må Måga	f	T 33	19.0	6.0	2.5	Marna	3 0 Sv. O Kåløy, Harkmark pr. Mand.
162	Må Odin	k f	T 31	20.0	6.0	3.5	Marna	3 0 T Dyrstad m fl, Skjernøy pr. Mand.
163	Må Udyffjord	f k	T 31	23.0	7.0	?	Marna	6 0 Otto Udø, Tregde pr. Mandal
164	Må Flugt	f	T 25	20.0	6.0	2.5	Sleipner	4 0 J Jørgensen, Harkmark pr. Mand.
165	Må —	f	T 43	23.0	7.3	4.3	Marna	5 0 Karl Karlsen, Tregde pr. Mandal
166	Må Kalle	f	T 43	22.0	7.7	3.3	Marna	5 0 Rolf Rolfsen, Tregde pr. Mandal
167	Må Rex	f	T ?	17.8	4.6	2.1	Meteor	2 0 Morten Mortensen, Tregde pr. M.
168	Må Havørn	f	T 43	23.0	7.5	4.8	Marna	6 0 P Kristiansen, Skjernøy pr. M.
169	Må Ruggen	f	T 43	21.0	6.5	4.0	Marna	3 0 Tønning Gundersen, Skjernøy pr. Mandal
170	Må Agot	f	T 43	21.0	6.5	2.8	Marna	3 0 Ove Kristiansen, Skjernøy pr. M.
171	Må Stjernen	f k	T ?	20.5	6.5	3.0	Kraft	4 0 Albert Lundevik, Halse pr. Mand.
172	Må Lom	f k	T 44	22.0	7.5	3.3	Marna	4 0 O Pedersen Berge, Skjernøy pr. M.
173	Må Fram	f k	T 30	19.5	6.0	2.9	Agder	3 0 Tobias Vasland, Skinsnes pr. M.
174	Må —	f	T 43	21.0	7.0	3.0	Marna	5 0 Sverre Andersen, Harkmark pr. M.
175	Må Mågen	f	T 42	16.5	5.3	2.5	Americ.	2 0 Fritz Gundersen, Tregde pr. M.

VA-HD. Herad merkedistrikt.

1	Må —	f	T 19	22.0	7.0	3.5	Marna	4 2 J S Sanne, Briseid pr Farsund
2	Må —	f k	T 33	21.0	5.5	?	Solo	4 0 Torv. Egeland, Herad pr. Farsund
3	Må Margrete	f	T 36	21.0	8.0	5.0	Tjomsl.	6 0 G Mathisen, Herad pr. Farsund
4	Må Kvikk	f	T 30	21.0	5.0	3.0	Solo	3 1 P I Pettersen, Herad pr. Farsund
5	Må Ud	f	T 22	20.0	5.8	2.8	Sleipner	3 0 Anders Sandvig m fl, Briseid
6	Må Måken	f	T 37	21.0	6.5	3.5	Rollo	3 0 Harald Hellum, Herad pr. Farsund

VA-H. Hidra merkedistrikt.

1	Ms Mary	k	T 19	42.0	14.5	6.0	Rap	24 0 Emil Urstad, Hidrasund
2	Må Gå PÅ	k	T 16	30.0	11.0	4.0	Rap	7 0 G H Urstad m fl, Hidrasund
3	Ms Havbris	h k	T 36	49.2	17.3	6.4	Finnøy	50 0 Hakon Haugland, Kirkehamn
4	Må Flink	t	T 16	31.0	11.0	4.0	Wichm.	12 0 Lauritz Ulland, Kirkehamn
5	Mkr Havblikk	h k	T 41	45.0	16.0	6.3	Union	50 0 Sigurd O Lang, Ana-Sira
6	Ms Lykken	h k	T 36	47.8	17.1	6.6	Rapp	45 0 Johan C Mål m fl, Ana-Sira
7	Må Sjøræd	f k	T 28	21.0	7.0	3.0	Marna	4 0 Hjalmar H Eie, Hidrasund
8	Ms Jenny	k	T 27	42.6	14.3	5.6	Nygrei	30 0 Sigvald Svendsen, Kirkehamn
9	Må Jonny	f k	T 35	20.0	5.7	2.4	Solo	4 0 Gunvald Nilsen, Kirkehamn

H. Hidra.

Barkostens nummer art og navn	Anvendelse	Materiale	Byggeår	Langde	Bredde	Dybde	Maskin- navn	Antall HK	P. & fangstb.	Eierens (den korresponderende reders; navn og postadresse)
10 Må Marta 1	fk	T ?	?	23.0	6.0	4.0	Marna	6	0	Martin Kaade, Rasvåg
11 Må Bjørgvin	f	T20	18.3	6.4	1.8	Motor		3	0	B E Jacobsen, Kirkehamn
12 Må Aud	fk	T33	23.0	7.0	3.0	Sleipner		5	0	Sigurd Larsen, Rasvåg
13 Må Bjørg	fk	T42	28.0	10.0	4.0	Union		7	0	Gustav Jonassen, Abelnæs i Lista
14 Ms Ingrid ¹⁾	kh	T19	45.0	15.5	7.0	Skandia		40	0	Gullik Marstad m fl. Kirkehamn
15 Må Tore	fk	T33	23.0	6.0	4.0	Sleipner		5	0	Alf F Nilsen, Kirkehamn
16 Må Belma	fk	T29	22.0	6.0	3.0	F. M.		5	0	Olav Wetteland, Kirkehamn
17 Ms Liv 2	hk	T36	46.1	16.4	7.2	Rapp		45	0	Håkon Hansen m fl. Rasvåg
18 Ms Gry	hk	T37	44.9	16.4	6.8	Union		40	0	Kristian Larsen m fl. Kirkehamn
19 Må Ternen 2	fk	T ?	20.5	5.0	3.5	Marna		3	0	Gustav J Wåge, Kirkehamn
20 Må Håbet	fk	T37	23.0	8.5	3.0	Marna		6	0	Kristian T Eie, Hidrasund
21 Ms Susanne*	k	T18	42.7	14.4	5.5	Rap		24	0	Oskar Larsen, Ana-Sira
22 Ms Nordsjøen	hk	T34	48.9	17.5	6.4	Wichm.		30	0	Kristian Skarpenes, Kirkehamn
23 Ms Peik	hk	T37	43.2	16.3	6.7	Wichm.		40	0	Trygve Vågen, Hidrasund
24 Ms Pryd	hk	T39	48.5	17.0	6.6	Union		30	0	Emanuel Nilsen Kjode, Kirkehamn
25 Må Krabben 2	fk	T42	22.0	8.0	3.0	Real		4	0	Alfred Olsen, Ana-Sira
26 Må Pilen	fk	T30	20.0	6.0	3.0	Sleipner		4	0	Leif Sønnevik, Rasvåg
27 Ms Lågås ²⁾	k	T03	35.5	13.0	5.5	Rap		12	0	Karl J Wåge, Kirkehamn
28 Må Rap 4	ft	T11	32.0	12.0	4.5	Rap		9	0	G P Jektevig, Kirkehamn
29 Ms Lydia	hk	T37	49.4	17.0	6.5	Wichm.		40	0	Aksel Midbo, Ana-Sira
30 Mkr Mona	hk	T37	46.6	16.3	6.1	Wichm.		40	0	Ole Urstad, Hidrasund
31 Må Strand	f	T32	21.4	8.0	3.8	Sabb		5	0	Jan Jansen, Andabeløy
32 Ms Bono	ht	T06	61.5	17.7	6.7	Rap		40	0	Jakob Sønnevig, Rasvåg
33 Ms Rubb	hk	T32	38.8	18.8	7.3	Wichm.		100	0	Gjert Sand, Ana-Sira
34 Ms Maud	kh	T39	48.3	16.3	6.6	Wichm.		40	0	Gjert Haugeland, Abelnæs i Lista
35 Ms Havsprøit	kh	T28	44.0	15.5	6.4	Wichm.		25	0	Andr. G Stornes, Ana-Sira
36 Mkr Polly	hk	T44	50.6	17.3	7.0	Wichm.		50	0	Frithjof Gjertsen, Ana-Sira
37 Må Sabb	fk	T43	27.0	10.0	4.1	Sabb		5	0	Severin Salvesen, Abelnæs
38 Må Eidsvåg	kf	T43	29.0	11.0	5.0	Sterk		8	0	Sivert Tønnessen, Hidrasund
39 Må Per	fk	T43	21.0	6.0	3.0	Marna		4	0	Petter Larsen, Rasvåg
40 Mkr Lillian	hk	T40	47.6	17.7	8.4	Union		50	0	Lars Jakobsen m fl. Kirkehamn
41 Må Anta	f	T ?	22.0	6.0	2.5	Sleipner		4	0	Arnt Larsen, Rasvåg
42 Må Paul	k	T14	32.0	11.5	5.0	Union		10	0	Petter E Pedersen, Kirkehamn
43 Må Fram	f	T32	24.0	8.0	3.0	Bolind.		6	0	Tom G Kvelland, Abelnæs i Lista
44 Ms Bris	hk	T37	47.9	16.5	6.7	Wichm.		30	0	Sverre Svensen, Kirkehamn
45 Må Mågen	fk	T13	27.5	10.9	4.3	Rap		7	0	Nils Jaktevig m fl. Kirkehamn
46 Må Nikoline	fk	T21	21.0	6.0	3.5	Marna		4	0	Sven Tallaksen, Rasvåg
47 Må Marit	fk	T ?	18.0	4.0	2.5	Sleipner		2	0	Noralf Nilssen, Kirkehamn
48 Mkr Sjøleik	hk	T43	47.2	17.0	5.8	Union		50	0	John J Wåge m fl. Hidrasund
49 Ms Rap	k	T08	37.7	12.7	5.5	Rap		10	0	Thom Skarpenes, Kirkehamn
50 Må Sterk	fk	T43	30.0	11.0	5.0	Sterk		10	0	Gjert Fredheim, Kirkehamn
51 Må Mianos	f	T18	27.0	11.0	5.0	Sleipner		6	0	Jonas Henriksen, Abelnæs i Lista
52 Ms Saga	hk	T30	43.5	15.2	5.7	Rap		29	0	Arnulf Knutsen m fl. Ana-Sira
53 Ms Glimt	hk	T35	48.5	17.0	6.6	Wichm.		40	0	Karl Salvesen, Abelnæs i Lista
54 Ms Brita	kh	T28	45.0	15.3	6.1	Wichm.		25	0	Oluf Gjertsen, Ana-Sira
55 Ms Ågaug	k	T16	40.0	14.0	6.0	Wichm.		20	0	Edval Midbo, Ana-Sira
56 Ms Solstrand	kh	T36	49.0	17.2	6.4	Wichm.		40	0	Håkon Larsen m fl. Ana-Sira
57 Må Sabben	fk	T38	26.0	9.0	3.5	Sabb		5	0	Håkon Larsen, Abelnæs i Lista
58 Mkr Lillehamn	kh	T33	47.0	16.0	7.2	Wichm.		25	0	O Haneberg, Ana-Sira
59 Ms Nor	k	T28	42.0	15.9	5.8	Wichm.		25	0	Oskar Sand, Ana-Sira
60 Må Sigrid	fk	T39	26.0	9.2	5.0	Sabb		5	0	Gerhard Lie, Hidrasund
61 Ms Irma	k	T28	43.3	15.2	5.9	Wichm.		20	0	Johannes Stornes, Ana-Sira
62 Må Lauvnæs	fk	T33	21.0	6.8	5.0	Marna		3	0	Hans J Larsen, Hidrasund

1) Omb. 1952. 2) Omb. 1929.

* Rekvirert eller chartret av Wehrmacht.

Farkostens nummer ART OG DATO	Anvendelse	Materiale Byggemått	Lengde	Bredde	Dybde	Maske, navn	Antall HK	F.&fangstb.	Eierens (den korresponderende reders) navn og postadresse
63 Ms Brufjeld	h k	T 29	43.8	15.2	5.6	Wichm.	20	0	Karl Stornes, Ana-Sira
64 Må Fart	fk	T 29	22.0	7.0	3.5	Marna	4	0	Marius Jacobsen, Kirkehamn
65 Må Pilen	k	T 04	30.0	10.3	4.2	Aktiv	5	0	Hans Fredheim, Kirkehamn
66 Må Jøgen	k f	T 34	23.5	8.0	4.5	Rapp	7	0	Gustav Kittelsen, Ana-Sira
67 Må Klubben	fk	T 39	21.0	6.6	3.0	Marna	4	0	Kristian Hansen, Andabeløy
68 Må Rap 2	k	T 17	30.0	10.3	4.2	Rap	7	0	Hjalmar Reistad m fl. Hidrasund
69 Må Knud	fk	T 37	24.0	9.0	5.0	Wichm.	6	0	Jakob Jacobsen Bustad, Hidrasund
70 Må Krabben	f	T 20	20.0	6.3	3.0	Marna	3	0	Lars Larsen, Abelines i Lista
71 Må Varnes	fk	T 38	22.0	8.8	3.0	Sabb	4	0	Fredvald Kvelland, Abelines i Lista
72 Må Mai	k f	T 34	18.0	8.0	2.0	Marna	3	0	Hans O Arntzen, Rasvåg
73 Må Olav	fk	T 35	23.6	8.6	3.0	Bolind.	6	0	Ingv. Thorkildsen, Abelines i Lista
74 Må Alken	k f	T 00	20.0	7.0	2.7	(Amer.)	2	0	Alfred Nilsen, Rasvåg
75 Ms Sjøsprøit	k	T 30	44.0	15.5	6.9	Wichm.	30	0	Bertel Øsiebø, Ana-Sira
76 Må Kari	fk	T 33	21.0	7.0	2.5	Solo	3	0	Nikolai Helgesen, Rasvåg
77 Må Falken 3	fk	T 34	22.0	6.5	3.5	Sabb	3	0	Sverre Østebo, Ana-Sira
78 Må Linderhaug	fk	T 37	24.0	8.0	3.0	Sabb	4	0	Ole E Urstad, Hidrasund
79 Må Trutt	fk	T 36	21.0	9.0	4.5	Marna	4	0	Torvald Haraldsen, Hidrasund
80 Ms Sjøstjernen	h k	T 33	49.0	16.0	7.0	Wichm.	40	0	Vilhelm Log. Ana-Sira
81 Må Flink	fk	T 40	25.5	9.0	4.5	Sabb	5	0	Andreas Omland, Kirkehamn
82 Må Mågen	fk	T 08	20.0	7.0	3.0	Americ.	4	0	Anton Nilsen, Rasvåg
83 Må Ely	fk	T 41	33.0	12.0	4.5	Rapp	10	0	M Bolshus, Bolshus pr. Flekkefj.
84 Ms Havdur	k h	T 31	42.9	15.9	6.0	Rap	45	0	Selmer Starnes, Ana-Sira
85 Må Nøkken	fk	T 40	24.0	8.6	4.0	Motor	5	0	Jakob Gjertsen, Ana-Sira
86 Må Lynglimt	fk	T 38	27.5	10.6	4.3	Wichm.	15	0	Håkon Larsen Sto, Kirkehamn
87 Må Marnar	f	T 34	21.0	7.0	3.5	Marna	4	0	Jakob Jakobsen Kaade, Kirkeh.
88 Må Breivik	f	T 36	19.6	5.0	4.0	Ø. M.	6	0	Arne Larsen Sto, Kirkehamn
89 Ms Martha	h k	T 35	48.6	17.2	6.2	Rap	45	0	Olav Mathiassen, Rasvåg
90 Må Resen	k f	T 41	21.0	7.0	3.0	Marna	4	0	Amandius Olsen, Ana-Sira
91 Må Drillent)	k f	T 18	19.0	5.0	4.0	Marna	2	0	Jens Larsen Berrefjord, Ana-Sira
92 Må Ternen	f	T 25	21.0	5.5	3.5	Marna	3	0	Johan B Jakobsen, Rasvåg
93 Må Olav	fk	T ?	21.0	6.0	4.5	F. M.	4	0	Jakob Jacobsen, Kirkehamn
94 Må Silden	k	T 15	30.0	12.0	4.0	Rap	7	0	Sivert Mål, Ana-Sira
96 Ms Sjølyst	h k	T 33	48.0	17.1	6.2	Rap	35	0	Alf Finn Nilsen, Rasvåg
97 Ms Neptun	h k	T 36	48.9	17.3	6.7	Union	50	0	Aksel O Sand m fl. Ana-Sira
98 Ms Lyn	h k	T 33	45.5	16.5	6.5	Union	40	0	Georg Hansen, Rasvåg
99 Må Borgny	f	T 37	22.0	6.9	3.0	Solo	4	0	Jakob M Kåde d. y., Kirkehamn
100 Ms Havbryn	h k	T 33	48.7	17.5	6.4	Union	30	0	G Jacobsen m fl. Kirkehamn
101 Må Maiblomsten	fk	T 19	21.0	7.0	3.0	Marna	4	0	Lars S Larsen, Rasvåg
102 Ms Sonja	k h	T 34	47.2	16.9	6.5	Union	30	0	Selmer Jonassen, Abelines i Lista
103 Må Nornbo	fk	T 10	23.5	7.0	3.0	Marna	4	0	Nils T Jansen, Rasvåg
104 Må Draugen	fk	T 41	28.0	9.3	3.3	Wichm.	6	0	Ingolf Østebo, Ana-Sira
105 Må Silden I	k f	T 16	21.0	6.7	2.7	Roald	4	0	Karl B Stornes, Ana-Sira
106 Må Smik	k f	T 20	21.0	6.5	4.0	Motor	4	0	George I. Stornes, Ana-Sira
107 Må Fjong	f	T 39	20.0	5.0	6.5	Solo	4	0	Harry Vatland, Kirkehamn
108 Må Veslegut	fk	T 84	21.5	7.0	2.5	Meteor	3	0	Bernhard Østebo, Ana-Sira
109 Ms Abilsnes*	k h	T 19	41.0	14.0	6.0	Union	20	0	Lars Larsen, Rasvåg
110 Må Lyn 3	fk	T ?	20.0	6.0	3.5	Marna	3	0	Håkon Hansen, Rasvåg
111 Må Lynstrålen	k	T 38	23.6	8.8	4.0	Sabb	5	0	Arthur Olsen, Ana-Sira
112 Må Mågen 4	fk	T 17	21.0	6.0	3.0	Real	4	0	Anton Olsen, Ana-Sira.
113 Må Eli	f	T 33	22.0	6.5	3.0	Solo	4	0	Simon Olsen Fidje, Kirkehamn
114 Må Hvalen	f	T 17	20.0	6.0	2.0	Americ.	4	0	Gunnar Andås, Kirkehamn
115 Ms Condor	h k	T 35	46.2	16.6	6.8	Union	40	0	Jakob Kåde d. y. m fl, Kirkehamn
116 Må Skottia	k f	T 21	21.0	6.0	3.0	Skottia	3	0	S Johansen m fl, Rasvåg

1. Omb. 1936.

* Rekvirert eller chartret av Wehrmacht.

VA-H Hidra — VA-L Lista.

Farkostens nummer art og navn	Anvendelse	Materiale Byggeår	Langde	Bredde	Dybde	Maskin, navn	Antall HK F. & langstb	Eierens (den korresponderende reders) navn og postadresse	
117	Må Brisling I	f	T'30	24.0	8.8	4.0	Marna	6	0 Alf Mathiassen Fidje, Kirkehamn
118	Må Falken I	f k	T'20	22.0	6.0	3.0	C. Perf.	6	0 Alf Westmoen, Rasvåg
119	Må Morgen	f	T'12	25.0	8.0	4.0	Skottia	3	0 Herman Hansen, Abelnnes i Lista
120	Må Roland	f	T'31	22.0	8.0	4.0	Marna	6	0 Evald Jacobsen, Abelnnes i Lista
121	Må Atlanta	k f	T'14	22.0	7.5	3.5	Atlanta	4	0 Trygve Sand, Ana-Sira
122	Må Lyn 2	k f	T'?	23.5	8.0	4.0	Sleipner	6	0 Arent Larsen, Kirkehamn
123	Må Per	f	T'14	19.0	6.0	3.0	Marna	3	0 Magn Bolshus, Bolshus pr. Flekkefj.
124	Ms Ingfrid	k	T'24	41.5	14.5	7.0	Rapp	24	0 G Tønnesen m fl, Kirkehamn
125	Ms Start	k	T'24	41.0	14.0	6.0	Union	20	0 B E Jakobsen, Kirkehamn
126	Må Von	f k	T'35	22.0	6.6	3.0	Marna	4	0 Bjarne Johannesen, Hidrasund
127	Må Drill	f k	T'42	22.0	7.0	3.0	Wichm.	2	0 Gjert Sand, Ana-Sira
128	Ms Falken 2	h k	T'36	47.9	16.3	6.5	Union	30	0 Alf Vestmoen, Rasvåg
129	Må Duen	f k	T'28	23.5	5.5	3.5	Sleipner	3	0 Sigvald Larsen, Kirkehamn
130	Ms Nordbygden	k t	T'16	40.9	14.0	6.0	Avance	18	0 Martin Abrehamson, Kirkehamn
131	Må Morgen	f k	T'19	22.0	16.5	3.5	Solo	4	0 Arthur Madsen, Andabeløy
132	Må Helt	f k	T'32	20.0	4.5	3.0	Marna	3	0 Herbert Kongshavn, Kirkehamn
133	Må Kvik	f k	T'40	22.0	6.0	3.5	Ø. M.	5	0 Georg Hansen, Rasvåg
134	Må Pluto	f k	T'32	25.0	6.4	4.3	Wichm.	4	0 Frithjov Gjertsen, Ana-Sira
135	Mk Snekløkken	h	T'18	74.9	21.3	9.0	Grei	80	0 Gustav Petersen, Rasvåg
136	Må Leif	f	T'23	20.5	6.7	2.5	Marna	3	0 Jarl Olsen, Abelsnes
137	Må Pus	f k	T'31	19.2	5.5	2.8	Marna	3	0 Marselius Kjødevåg, Kirkehamn
138	Må Ørnen	f k	T'30	23.0	7.0	3.0	Solo	5	0 Leif Nilsen Kjøde, Kirkehamn
139	Må Sleipner	f k	T'33	19.0	5.8	2.3	Sleipner	3	0 Emil Urstad, Hidrastund
140	Må Snogg	f k	T'36	22.5	6.0	3.5	Sleipner	5	0 Nils Sønnevik, Rasvåg
141	Må Kjell	f k	T'28	21.0	6.0	2.5	Americ.	4	0 Arnold Larsen, Kirkehamn
142	Må Morgen	f	T'37	20.0	6.0	3.5	Marna	3	0 Gotfred Olsen, Hidrasund
143	Må Eddy	f k	T'35	19.0	5.5	3.3	F. M.	4	0 Elias Jonsvold, Kirkehamn
144	Må Trygg	f	T'?	20.0	6.0	3.5	Sleipner	3	0 Trygve Jaktevik, Hidrasund
145	Må Kulten	f k	T'43	22.0	7.8	3.3	F. M.	4	0 Andreas Gjertsen, Ana-Sira
146	Må Tassen	k	T'41	19.0	5.5	3.0	F. M.	2	0 Svein Rich, Sand, Ana-Sira
147	Må Småen	f k	T'29	21.2	6.0	3.0	Marna	4	0 Trygve Vågen, Hidrasund
148	Må Kvelland	f k	T'28	20.0	6.3	3.0	Marna	3	0 Kristian Kielland, Abelsnes
149	Må Kråga	k	T'22	19.8	6.8	2.4	F. M.	3	0 Olaf Gjertsen, Ana-Sira
150	Må Olaf	k	T'41	20.5	6.3	2.8	Marna	6	0 Ivar Gjertsen, Ana-Sira
151	Må Finn	f k	T'23	21.0	6.6	3.0	Penta	5	0 Lauritz B Larsen, Rasvåg
152	Må Solheim	f k	T'32	21.0	5.8	3.5	Sleipner	3	0 Hakon Hansen, Hidrasund
153	Må Aslv	k	T'37	21.0	6.3	3.5	Sleipner	10	0 Bernt N Aslv, Hidrasund
154	Må Dolly	k	T'35	18.5	5.0	2.5	Atlanta	3	0 Paul Kvelland, Ana-Sira

VA-KL. Kvinesdal merkedistrikt.

1	Må Kvik	f	T'?	22.0	8.0	3.5	Marna	5	0 Trygve T Lervik, Øiestranden
2	Må Kjell	f	T'28	21.0	5.1	2.0	Solo	3	0 Hjalmar Nilsen, Kvinesdal

VA-L. Lista merkedistrikt.

1	Ms Falken	h k	T'07	55.0	19.0	7.4	Rap	29	0 Georg Olsen, Borhaug
2	Må Østkyst	k f	T'37	21.0	7.5	3.3	Karl Erik	4	0 Harald Hansen, Hauge pr. Farsund
3	Må Kobben	f k	T'40	21.0	6.8	3.0	Søgne	5	0 Arne Mosvold, Hauge pr. Farsund
4	Må Kvik	k	T'27	22.0	7.5	3.0	Marna	4	0 Selmer Nesheim, Vanse
5	Må Svanen	f k	T'23	18.0	5.0	2.5	C. Perf.	2	0 Olav Hansen, Hananger pr. Fars.
6	Må Vågsvold	k	T'34	21.7	7.5	3.0	Marna	5	0 Abraham Olsen, Borhaug
7	Ms Maren	k	T'95	31.0	12.0	5.5	Aktiv	9	0 O Skollevoid m fl, Borhaug

Farkostens nummer art og navn	Anvendelse	Materiale Byggeår	Lengde	Bredde	Dybde	Maskin, UABU	Antall HK	F. & fangstb.	Eierens (den korresponderende reders) navn og postadresse
8 Må Rap	k f	T 16	26.3	9.7	4.1	Rap	4	0	R Tønnesen, Lodshavn pr Farsund
9 Må Snar	f k	T 28	28.0	10.0	6.0	Rapp	5	0	Bernt Bernsen Skomsvold, Vanse
10 Må Vårgry*	h k	T 19	78.8	21.2	9.7	Wichm.	60	0	Paulin Nilsen, Borhaug
11 Må Snekkesto	k f	T 32	21.5	6.8	3.0	Solo	3	0	Aksel Pedersen, Vere
12 Må Sandø	k f	T 14	19.0	5.2	1.9	Atlanta	3	0	B Hansen m fl, Lodshavn pr. Farsund
13 Må Svana	f k	T 25	20.0	6.0	4.0	Sleipner	3	0	Severin Hansen, Hananger pr. F.
14 Må Ternen	f k	T 36	19.8	5.8	4.2	Americ.	2	0	Ormill Tønnesen, Hananger pr. F.
16 Må Heia	f k	T 40	21.0	6.0	2.5	Marna	4	0	Andreas Tønnesen, Kjørrefjord pr. Farsund
17 Må Kvik	k	T 17	21.0	6.5	2.3	Atlanta	4	0	A Tønnesen, Lodshavn pr Farsund
18 Må Sleipner	k	T 19	20.0	5.5	2.3	Sleipner	3	0	H Jacobsen, Lodshavn pr Farsund
19 Msk Sunset	h	T 22	80.1	22.9	8.5	Wichm.	70	0	Johan Jacobsen m fl, Borhaug
20 Må Tommy	f k	T 24	20.0	6.0	2.5	Sleipner	2	0	John Johannesen, Lunde pr. Fars.
21 Må Ase	k	T 37	23.3	8.4	3.8	Marna	8	0	Anton Hansen, Vere
22 Må Mong	k f	T ?	23.0	7.0	3.0	Vestkyst	4	0	Kristen Jakobsen, Borhaug
23 Ms Trygg*	k	T 34	42.8	14.2	6.1	Rapp	29	0	Bjarne Hansen, Borhaug
24 Må —	k f	T 12	21.0	6.5	2.5	Fix	3	0	Anton Tollisen, Eigvåg pr. Farsund
25 Må —	k f	T 19	23.0	7.5	3.0	Atlanta	3	0	R Danielsen, Lodshavn pr Farsund
26 Må Anna	k	T 17	21.0	6.5	3.0	Atlanta	4	0	A Tønnesen, Lodshavn pr Farsund
27 Må —	f k	T 15	20.0	6.0	2.5	Atlanta	3	0	H A Hansen, Lodshavn pr Farsund
28 Må Tryg	f k	T 12	22.0	8.5	3.5	Fairb.	3	0	Abraham S Skagen, Vanse
29 Må Fram	k	T 33	21.0	7.0	3.5	Solo	4	0	Gunvald Sigersvold, Vanse
30 Må Ferd	k f	T 06	26.0	9.5	4.5	Atlanta	4	0	Henrik Hansen, Eigvåg pr Farsund
31 Må —	f k	T 13	19.5	5.5	2.0	Magnet	3	0	S Sakariassen, Eigvåg pr Farsund
32 Må Rapp	k f	T 42	22.0	7.5	3.2	Marna	5	0	Mikal Kristiansen, Borhaug
33 Må —	f k	T 19	21.0	6.0	3.5	F. M.	3	0	Emil Kjervik, Vanse
35 Må Plogen	f k	T 20	21.0	7.0	3.5	Brilliant	4	0	Matias S Listeid, Vanse
36 Ms Olaf*	h k	T 19	48.0	15.5	6.3	Rap	29	0	Jørgen Larsen, Borhaug
37 Må Kari	f k	T 30	19.0	5.5	2.5	Pan	2	0	John Sundt, Morsvoll pr. Farsund
38 Må —	f k	T 18	20.0	7.0	2.5	Atlanta	4	0	O Larsen, Skjoldnæs pr Farsund
39 Må Ruth	k	T 37	23.0	8.0	4.0	F. M.	5	0	H Henriksen, Eigvåg pr Farsund
40 Må —	k f	T 35	20.0	6.6	2.4	Marna	3	0	John Andreassen, Vanse
41 Må Tjørve	k f	T 24	23.0	7.0	3.0	Roald	4	0	Jørgen Tjørve m fl, Borhaug
42 Ms Lista	f k h	T 18	51.0	16.1	6.0	Vestkyst	15	0	Ole Stålesen, Borhaug
43 Ms Fart	h k	T 18	48.6	16.9	5.6	Rapp	29	0	Anton Abrahamsen, Borhaug
44 Må Kjellen	f k	T 37	21.0	6.5	3.0	Solo	4	0	Rolf Kjølleberg, Vere
46 Ms Tjorsnes	h k	T 18	49.1	17.0	5.8	Stabil	20	0	Vilhelm Vessel m fl, Borhaug
47 Må —	k	T 37	23.0	8.5	3.5	Sabb	5	1	Asbjørn Danielsen, Vanse
48 Må Pil	f k	T 19	19.5	6.5	2.5	Atlanta	4	0	S Henriksen, Eigvåg pr Farsund
49 Ms Lodshavn	f k	T 07	32.0	12.0	7.0	Aktiv	11	0	I Neerland m fl, Lodshavn pr. Farsund
50 Må Rogg	k f	T 37	23.0	9.0	4.0	Sleipner	5	0	Theodor Henriksen, Borhaug
51 Må Tonny	k	T 36	21.0	7.2	3.0	Real	5	0	Albert Kleppe, Borhaug
52 Må —	f k	T 01	18.5	5.6	1.7	—	—	0	I Mosby m fl, Lunde pr Farsund
53 Må Svint	f k	T 39	17.5	5.5	2.5	Sleipner	3	0	Josef Jakobsen, Vanse
54 Må Sunde	f k	T ?	18.5	5.5	2.3	Americ.	2	0	Adne Sandnes, Sunde pr. Farsund
56 Må Palmert ¹⁾	f k	T 07	29.0	11.5	4.0	Hein	8	0	J. Larsen m fl, Skjoldnæs pr Farsund
57 Må Bris	k f	T 36	24.0	8.4	3.1	Motor	5	0	Tobias Huseby Tjørve, Borhaug
59 Må —	f k	T 19	19.2	6.5	2.5	Atlanta	2	0	P Villumsen, Lodshavn pr Farsund

1) Omb. 1916.

* Rekvirert eller chartret av Wehrmacht.

Farkostens nummer art og navn	Anvendelse	Materiale Byggeår	Lengde	Bredde	Dybde	Maskin. navn	Antall HK	F. & langsbth	Eierens (den korresponderende reders) navn og postadresse
60 MÅ —	k f	T 15	23.5	6.3	3.0	Americ.	8	0	Kornelius Frestad, Frestad pr Farsund
61 Ms Liv ¹⁾	k	T ?	34.0	13.0	5.5	Rap	12	0	Anton Emanuelsen m fl, Borhaug
62 Ms Cleona	k	T 18	62.8	18.7	6.5	Vestkyst	18	0	Jakob Mikalsen, Borhaug
63 Mk Vår	h	T 13	82.8	19.6	7.7	Wichm.	40	0	Harald Hansen, Vanse
64 Må Rex	k f	T 37	22.0	7.0	4.0	F. M.	5	0	G Larsen, Skjoldnæs pr. Farsund
65 Må Sonja	k f	T 42	20.0	6.8	3.0	Marna	3	0	Trygve Nilsen, Borhaug
66 Ms Vandliljen*	h	T 14	67.1	21.4	7.5	Grei	26	0	Søren Reinartsen, Kviljo pr Farsund
67 Må Vesla	fk	T 34	18.5	6.0	2.5	Sleipner	3	0	Leander Tønnesen, Vere
68 Ms Ellen	h	T ?	56.0	17.5	7.0	Rap	24	0	Anton Stålesen, Huseby pr Farsund
69 Må Real	k f	T 41	19.0	6.2	2.7	Real	4	0	Alfred Nilsen, Borhaug
70 Må Huseby	k	T 19	21.0	7.0	3.0	Atlanta	4	0	Abraham Huseby, Borhaug
71 Ms Sylvia	k	T 06	38.4	14.4	6.2	Hein	16	0	Jacob Ellertsen, Borhaug
72 Må Sjøblomsten	k f	T 40	21.5	6.8	2.8	F. M.	3	0	Abraham Tønnesen, Lodshavn pr. Farsund
73 MÅ —	k f	T 34	21.0	7.0	3.0	Marna	5	1	Sverre Nordberg, Vere
74 MÅ —	k f	T 35	23.0	8.0	4.0	Marna	8	0	Anton Emanuelsen, Borhaug
75 MÅ Fram	k f	T 37	21.0	7.0	3.5	Atlanta	3	0	Lars S Olsen m fl, Borhaug
76 Må Ternen	fk	T 34	19.3	6.5	2.5	Americ.	3	0	Arthur Hansen, Vanse
77 Må Varnes	fk	T 15	21.0	7.3	3.0	Atlanta	4	0	Trygve Hansen, Vanse
78 MÅ —	k f	T 38	21.0	7.0	3.5	Marna	4	0	Lars Tønnessen Tjørve, Borhaug
79 Må Marna	k f	T 33	21.0	7.3	3.5	Marna	3	0	Alfred Andreassen Stave, Vere
80 Må Kvik	k f	T 32	21.5	7.0	4.0	Marna	5	0	Kornelius Kristiansen, Stave, Vere
81 Må Fart	k f	T 28	21.0	6.5	3.5	Marna	3	0	Gerdhard Pedersen, Vere
82 Må Sjøglimt	k f	T 33	22.0	7.0	4.0	Marna	4	0	Trygve Jakobsen, Stave, Vere
83 MÅ —	k f	T 36	21.0	7.0	3.5	F. M.	3	0	Aksel Norman Syvertsen, Borhaug
84 Må Kvikk	k f	T 41	22.0	7.5	3.5	Marna	4	0	Arthur Reinertsen m fl, Vere
85 Må Varnes	k f	T 39	25.0	9.5	3.5	Sabb	5	0	Olav Hansen Hesvig, Vanse
86 Må Sjølyst	k f	T 34	21.0	6.0	3.0	Marna	3	0	Theodor Pedersen Stave, Vere
87 Må Jølle	k f	T ?	21.0	6.3	3.8	Marna	4	0	Theodor Mikalsen Jølle, Vere
88 Må Rudford	k f	T 39	20.0	6.0	3.0	Marna	4	0	Villy Rudjord, Vere
89 Må Tor	k f	T 41	22.0	7.4	3.3	Marna	4	0	Thorolf Andreassen, Borhaug
90 Må Baldur	k f	T ?	21.0	6.0	3.5	Marna	4	0	Emil R Jølle m fl, Vere
91 Må Ternen	k f	T ?	19.0	6.0	3.0	F. M.	4	0	Ole J Slevdal, Nordberg, Vere
92 Må Spurt	fk	T 32	23.0	6.0	3.0	Marna	4	0	Sakarias Omdal m fl, Vanse
93 Må Snøg	k f*	T 34	22.0	7.5	4.0	Marna	4	0	Martin Jansen, Vanse
94 Må Hardangeren	k f	T 25	18.0	5.0	2.3	Marna	3	0	Tønnes Tønnesen m fl, Vanse
95 Må Sonja	k f	T 35	23.0	8.0	3.3	Karl Erik	8	0	Selmer Ellertsen, Vanse
96 Må Øivold	k f	T 35	25.0	10.0	4.0	Wichm.	6	0	Anders Fredriksen, Øivold pr. Farsund
99 Må Hassel	k f	T 35	21.0	7.6	3.2	Marna	4	0	Andreas Syvertsen m fl, Vanse
100 Må Ternen	k f	T 28	20.0	6.6	2.6	Marna	3	0	Syvert Syvertsen, Vanse
101 MÅ —	k f	T 35	22.7	7.8	3.1	Marna	5	0	Kristoffer Thomassen, Vanse
102 Må Kvik	k f	T ?	23.0	8.0	3.9	Marna	6	0	Reinert Jølle, Vere
103 Må Maud	k f	T 12	19.0	5.5	3.0	Atlanta	2	0	Johan Ellertsen, Borhaug
104 Må Mågen	k f	T 32	20.0	5.5	2.8	Marna	3	0	Kristian Syvertsen, Vanse
106 Må Voan	k f	T 37	20.0	6.0	3.0	Marna	3	0	Knut Reiersen, Vanse
107 Må Kjellen	k f	T 29	19.0	6.0	3.0	Sleipner	4	0	Karl Olsen, Lodshavn pr. Farsund
108 Må Ternen	k f	T 36	22.0	6.0	3.5	Penta	3	0	Godfred Karlisen, Lodshavn pr. Farsund
109 Må Teist	k f	T 34	20.5	6.0	3.0	F. M.	4	0	Bernhard Henriksen, Lodshavn pr. Farsund

1) Cmb. 1918.

* Rekvirert eller chartret av Wehrmacht.

Farkostens nummer art og navn	Anvendelse	Anvendelse Byggedr	Lengde	Bredde	Dybde	Muskin, navn	Antall HK	F. & fangsstb	Eiereens (den korresponderende reders) navn og postadresse
110	Må Snøg	k f	T 36	20.0	6.0	3.0 Marna	4	0	O Vilhelmsen, Lodshavn pr. Fars.
111	Må Bolla	k f	T 32	22.0	7.5	4.0 Marna	5	0	V Vilhelmsen, Lodshavn pr. Fars.
112	Må Fram	k f	T 38	18.0	5.0	2.5 Meteor	2	0	Sv. Syvertsen, Lodshavn pr. Fars.
113	Må Sandøy	k f	T 33	19.0	5.0	2.6 Real	2	0	L Olsen, Lodshavn, pr. Farsund
114	Må Anna	k f	T 23	19.0	5.0	2.6 Marna	3	0	A Vilhelmsen, Lodshavn pr. Fars.
115	Må Holmen	k f	T 19	22.0	7.0	4.0 Sleipner	5	0	Hans Hansen, Lodshavn pr. Fars.
116	Må Kvikk	k f	T 30	20.0	6.5	3.0 Marna	4	0	Recard Nilsen, Eikevåg pr. Fars.
117	Må Kvikk	k f	T 35	19.0	5.3	2.3 Meteor	2	0	Jakob Mathisen, Eikevåg pr. Fars.
119	Må Leif	k f	T 39	23.0	7.5	4.0 Marna	5	0	Lars Sviindal, Voldmoen pr. Fars.
121	Må Snål	k f	T 20	19.0	5.0	2.5 Atlanta	3	0	Magne Martinsen, Borhaug
122	Må Munter	k f	T 24	20.0	6.8	2.8 Atlanta	5	0	Sigurd Jansen, Borhaug
123	Må Neset	k f	T 40	21.0	6.0	3.0 F. M.	4	0	Salve Salvesen, Borhaug
124	Må Tor	k f	T 37	20.0	6.5	3.0 Atlanta	4	0	Torbjørn Tønnesen, Borhaug
125	Må Morild	k f	T 34	18.5	7.0	2.2 Meteor	2	0	Helge Tønnesen, Borhaug
126	Må Skagen	k f	T 28	26.0	5.5	2.5 Sleipner	3	0	Sverre Skagen, Vanse
127	Må Prins	k f	T 34	20.0	6.0	3.0 Marna	4	0	Bernt Vindheim, Borhaug
128	Må Spurven	k f	T 37	18.5	6.5	2.8 Sleipner	3	0	Normann Vatne, Borhaug
129	Må Odd	k f	T 25	20.0	7.0	2.8 Sleipner	3	0	Alf Olsen, Borhaug
130	Må Mira	k f	T 37	21.0	6.9	3.0 Marna	4	0	B D Hauge m fl. Hauge pr. Fars.
131	Må Terna	k f	T 33	20.0	6.0	2.9 Marna	3	0	Karl Olaussen, Hauge pr. Farsund
133	Må Mågen	k f	T 38	20.0	6.5	3.0 Marna	3	0	Lundin Råstad, Hauge pr. Farsund
134	Må Pil	k f	T 25	18.0	5.0	2.5 Atlanta	2	0	Joh. Syvertsen, Skjoldnes pr. Fars.
135	Må Liv	k f	T 25	18.0	5.0	2.0 Solo	2	0	Bertel Kongevold, Vanse
137	Må Part	f k	T 34	21.0	6.0	2.6 Sleipner	4	0	Andreas Fredriksen Vere, Vere
138	Må Leonora	k f	T 38	26.0	9.0	4.0 Sabb	5	0	Smith Danielsen, Sundestrand. Farsund
139	Må Fjell	k f	T 28	20.0	6.0	3.0 Marna	3	0	Osmund Hovden, Fjellestad, Fars.
140	Må Kjørvik	k f	T 30	20.5	5.0	3.0 Marna	4	0	Magnus Kjørvik, Vanse
141	Må Stavstø	k f	T 33	20.0	6.6	3.5 Marna	3	0	Alfred Abrahamsen, Vere
142	Må Brødrene	k f	T 28	21.0	6.8	3.0 Marna	3	0	Lars K Rydjord m fl. Vere
143	Må Skagen	k f	T 33	19.0	5.2	2.5 Marna	3	0	Olaf Abrahamsen, Vanse
144	Må Strømmen	k f	T 25	19.0	6.0	4.0 Atlanta	4	0	Alfred Ariansen, Øyvold, Farsund
145	Må Mågen	k f	T ?	18.6	5.0	2.0 Americ.	2	0	Monrad Dyngvold, Frestad, Fars.
146	Må Terna	k f	T 35	19.0	5.5	2.8 Marna	3	0	Leand. Larsen, Suggenes pr. Fars.
147	Må Rapp	k f	T 39	26.0	10.0	5.0 Rapp	7	0	Torleiv Skumsvoll, Vanse
148	Må Marna	k f	T 34	20.0	8.0	3.5 Marna	3	0	Adolf Skumsvoll, Vanse
149	Må Tom	k f	T 28	19.0	5.0	3.0 Marna	3	0	G Sellegrod, Sellegrod pr. Fars.
150	Må Eikvåg	k f	T 36	17.0	5.3	2.0 Meteor	2	0	Anselm Nebdal, Eikvåg pr. Fars.
151	Må Loppa	k f	T 39	17.5	4.5	2.0 Meteor	2	0	Andreas E Wathne, Vanse
152	Må Gjøa	k f	T 20	20.0	6.0	2.8 Atlanta	3	0	Fr. G Øyvold, Øyvold pr. Farsund
153	Må Engøy	k f	T 20	18.0	4.8	3.0 Meteor	2	0	Martin Larsen, Torp pr. Farsund
154	Må Johanne	k f	T 26	19.0	5.0	3.0 Americ.	2	0	Rolf Christiansen, Beiske pr. Fars.
156	Må Siger	k f	T 35	21.0	6.5	3.0 Solo	3	0	Martin Sigersvold, Vanse
158	Må Listeid	k f	T 19	23.0	7.5	3.5 Vestkyst	7	0	Anton Listeid, Vanse
159	Må Rapp	k f	T 32	20.0	5.5	2.8 Meteor	3	0	Arne Pedersen, Biland pr. Farsund
160	Må Kvikk	k f	T 30	21.0	6.0	2.5 Marna	3	0	Herm. Tønnesen, Øyvold, pr. Fars.
161	Må Eikvåg 1	k f	T 39	27.0	7.5	3.5 Motor	8	0	Anselm Nebdal, Eikvåg pr. Fars.
162	Må Gullregn	k f	T 33	23.2	7.7	3.3 Sleipner	5	0	Bernt Tønnesen Stave m fl. Vere
163	Må Snøgg	k f	T 39	22.0	7.4	4.4 Alda	4	0	Erling Vere m fl. Vere
164	Må Ellenæs	f	T 37	18.0	5.5	3.0 F. M.	3	0	Sakarias Sakariasen, Vanse
165	Må Atlanta	k f	T 20	23.0	7.8	2.9 Atlanta	4	0	Ole Olsen, Lodshavn pr. Farsund
167	Må Peggy	k f	T 34	18.0	5.0	2.5 Real	2	0	Samuel Watnee, Borhaug
170	Må Hummeren	k f	T 41	20.0	6.3	2.8 Marna	3	0	Charles Sandersen, Borhaug

VA-L Lista — VA-LD Lyngdal.

Farkostens nummer art og navn	Anvendelse	Materiale Byggeår	Lengde	Bredde	Dybde	Maskin. navn	Antall HK f. & fangstb.	Eierens (den korresponderende reders) navn og postadresse
171	Må Alfa	k f	T 30	18.5	5.0	2.5	Marna	4 0 Josef Jansen, Borhaug
172	Må Mai	k f	T 41	21.0	7.0	3.0	Tjomsl.	5 0 Oskar Olausen, Hauge pr. Fars.
173	Må Viking	k f	T 22	18.0	5.0	2.5	Levahn	3 0 Svein Walaas, Vanse
174	Må Strømmen	k f	T 34	19.5	5.8	2.5	Atlanta	2 0 Håkon Larsen, Vanse
175	Må Kvikk	k f	T 30	20.0	6.0	2.5	Marna	3 0 Tr. Danielsen, Bjørnstad pr. Fars.
176	Må Frestad	k f	T 27	23.0	6.5	3.7	Levahn	4 0 Olav Andreassen, Vanse
177	Må Tjørve 2	k f	T 42	22.0	7.9	3.3	Marna	5 0 Bjørn Pettersen, Borhaug
178	Må Kvikk	k f	T 42	24.0	10.0	5.0	Marna	6 0 Einar Larsen, Skjoldnes pr. Fars.
179	Må Trygg	k f	T 28	23.0	6.5	3.0	Marna	4 0 Chr. H Pedersen, Torp pr. Farsund
181	Må Nelly	k f	T 38	20.6	7.0	3.5	Marna	4 0 Gabriel Hansen, Vere
182	Må Haviken	k f	T 30	21.0	6.0	3.2	Marna	3 0 Gunnvold Gabrielsen m fl, Hananger pr. Farsund
183	Må Kjørrefjord	k f	T 39	21.0	6.4	3.0	Atlanta	4 0 Aug. Helvig, Kjørrefjord pr. Fars.
184	Må Havia	f k	T 28	20.0	6.5	2.5	Marna	3 0 Villy Olsen, Hananger pr. Farsund
185	Må Duen	k f	T 33	22.0	7.0	3.0	Marna	4 0 Leif Karlsen, Vanse
186	Må Leiken	k f	T 24	19.0	5.0	2.6	Marna	4 0 August Omdal, Borhaug
187	Må Høyland	k f	T 30	20.0	6.0	3.0	Marna	3 0 Håkon Hansen, Vanse
188	Må Ternen	k f	T 42	19.0	6.5	2.5	Marna	3 0 Oskar Olsen, Frestad. Vanse
189	Må Gerd	k f	T ?	21.3	6.5	3.0	F. M.	5 0 Georg Hansen, Borhaug
190	Må Elsa	k f	T ?	20.0	6.0	3.0	Kvikk	4 0 Håkon Skeiene, Borhaug
191	Må Kjell	f k	T 41	18.0	5.0	2.2	Solo	2 0 Torleif Meberg, Vere
192	Må Fram	k f	T 32	21.4	7.0	3.5	Sleipner	4 0 William Kristensen Tjørve, Borh.
194	Må Alfa	k f	T 30	18.5	5.0	2.5	Marna	4 0 Torstein Penne, Borhaug
195	Må Solo	k f	T 36	22.0	7.0	3.0	Solo	5 0 Tønnes A Borhaug m fl, Borhaug
196	Må Sinkler	k f	T ?	19.0	6.0	2.5	Marna	4 0 Tobias Syvertsen, Borhaug
197	Må Odd	k f	T 42	18.0	5.5	1.9	F. M.	2 0 Theodor Jørgensen, Borhaug
198	Må Liljen	k f	T 43	22.0	7.5	3.5	Marna	6 0 Søren Reinertsen, Borhaug
199	Må Duen	k f	T 20	19.0	5.5	2.8	Atlanta	2 0 R Danielsen m fl, Lodshavn pr. Farsund
200	Må Skvetten	k f	T 35	21.0	7.0	3.5	Motor	2 0 Gabriel O Tjørve m fl, Borhaug
202	Må Magda	k f	T 31	18.5	4.8	2.5	Americ.	3 0 Johannes Holland, Vanse
203	Må Dreg	k f	T 41	18.5	6.0	3.0	Rollo	3 0 Gabriel O Jølle m fl, Vere
204	Må Losantai	k f	T 33	20.0	5.0	3.0	Motor	5 0 Julius Brækne, Borhaug
205	Må Mons	k f	T 27	19.0	5.3	3.3	Motor	5 0 M Tønnesen, Sunde pr. Farsund
206	Må Rapp	k f	T ?	22.0	7.3	3.5	Sangvik	4 0 Norleif Gabrielsen, Borhaug
207	Må Gry	f k	T 36	22.0	6.5	2.5	Ferd	5 0 Rich. Danielsen, Loshavn pr. Fars.
208	Må Thorleif	k f	T 35	20.0	5.5	2.8	Sleipner	3 0 Georg Danielsen, Borhaug
209	Må Mågen	k f	T 42	18.0	5.6	1.8	Evinr.	3 0 Oskar Drange Frestad, Vanse
210	Må Speed	f k	T 20	18.0	5.0	2.0	F. M.	2 0 Thorleif Larsen, Lista
211	Må Helvig	k f	T ?	20.0	6.0	2.8	Marna	4 0 Theodor Hansen Helvig, Vanse
212	Må Ternen	k f	T 30	20.0	6.2	3.4	Roald	3 0 M Dyngvold, Hananger pr. Fars.
213	Må Hassel	k f	T 40	19.0	5.3	3.0	Real	3 0 Frank Andreassen, Vanse
214	Må Jarl	k f	T 31	20.0	5.9	2.5	Marna	4 0 Johannes Omland, Vere
216	Må Skjoldnes	f k	T 40	19.0	6.3	3.5	F. M.	2 0 Fredrik Hansen, Skjoldnes pr. F.

VA—LD. Lyngdal merkedistrikt.

1	Må —	f k	T 34	20.5	6.8	3.0	Marna	4 0 Eivind Bønnum, Agnefest
3	Må Mågen	f k	T 25	20.0	7.0	3.0	Marna	3 0 Jakob Hansen, Agnefest
4	Må Venus	f k	T 39	20.0	6.8	3.0	Marna	3 0 Borge Svennevik, Agnefest
5	Må Svalen	f k t	T 33	30.0	12.0	4.2	Rapp	14 0 Johan Svendsen, Agnefest
6	Ms Doris	f k	T 34	50.0	18.0	8.3	Wichm.	40 0 Dagfin Gundersen, Agnefest
7	Må Dagny	f	T 32	23.0	7.5	3.5	Tjomsl.	5 0 Dagfin Gundersen, Agnefest

Farkostens nummer art og navn	Anvendelse	Materiale Byggeår	Lengde	Bredde	Dybde	Maskin navn	Antall HK P. & fangsbl.	Eierens (den korresponderende reders) navn og postadresse
8 Må Ochtavia	f k	T 32	20.0	5.9	2.5	Marna	3	0 Thomas Thomassen, Lyngdal
9 Må Laila	f	T 26	18.5	5.5	2.7	Americ.	3	0 Torrey Stensland, Lyngdal

VA-N. Nes merkedistrikt.

3 Må Fram	f	T 32	23.0	8.0	6.0	Marna	6	0 Ole G Olsen, Andabeløy
4 Må Sterk	f k	T 44	32.0	11.5	6.0	Sterk	15	0 N Abrahamsen m fl, Andabeløy
5 Må Sjøgut	f k	T 12	23.0	11.0	4.0	Rapp	4	0 Joh. Larsen, Stabystrand pr. Fl.fj.
6 Må Fjeldså	k f	T 13	27.0	9.5	4.0	Sleipner	5	0 A Pedersen, Fjeldså pr Flekkefjord
8 Må Rap	f k	T 33	26.0	10.0	3.7	Rapp	7	0 Arne Olsen, Andabeløy
10 Må Alken 1	f	T 33	23.0	9.0	3.5	Marna	6	0 Peder Larsen, Vallestj. pr Flekkefj.
11 Må Ella	f k	T 34	22.5	9.0	3.4	Solo	5	0 Johan Sørensen m fl, Andabeløy
12 Ms Brødrene 2	f k	T 09	33.0	12.0	5.2	Hein	8	0 Aleksander Carlsen, Andabeløy
14 Ms Fritjof ¹⁾	k f	T 00	36.0	11.0	6.0	Rapp	22	1 Hans E Syvertsen m fl, Andabeløy
17 Ms Lydig	k f t	T 16	37.0	13.5	7.0	Rapp	15	0 Ole J Danielsen, Andabeløy
20 Ms Brødrene*	k f	T 10	39.0	14.0	6.0	Rapp	20	1 Bernhard Syvertsen, Andabeløy
21 Ms Flid	k f	T 19	37.0	13.0	6.0	Hein	12	1 Johannes Syvertsen, Andabeløy
22 Må Fisk	k f	T 08	32.0	7.0	3.5	Fairb.	3	0 Gerhard Danielsen, Andabeløy
23 Må Sjøgutten	k f	T 10	25.0	9.0	4.2	Aktiv	5	1 Rudolf Reinertsen m fl, Andabeløy
25 Må Makrel	f k	T 32	23.0	8.5	3.5	Marna	6	0 Lars Andreassen, Andabeløy
80 Må Fairbank	k f	T 14	25.0	9.0	4.0	Fairb.	3	0 Peder P Lovik, Nes pr Flekkefjord
33 Ms Nora	k h	T 34	47.0	16.8	6.4	Rapp	35	0 Severin Midbo, Loga
36 Må Tela	f	T 22	20.0	6.3	2.7	F. M.	4	0 Ole Soland, Loga
37 Må Astrid	f	T 21	20.0	6.0	3.0	Marna	3	0 Adolf Jensen, Andabeløy
38 Ms Fram*	f k	T 25	41.0	14.0	8.0	Rap	20	0 Nils P Unhammer, Nes pr Flekkefj.
39 Må Sverre	f	T ?	19.0	6.0	3.0	Sleipner	3	0 Hakon Lovik, Lovik pr. Flekkefj.
40 Ms Havorn*	h k	T 29	42.0	14.6	6.6	Rap	29	0 Axel Thele, Svege pr Flekkefjord
41 Ms Fremad	k	T 28	40.0	13.5	6.0	Rapp	22	1 Thorv. Paulsen, Andabeløy
42 Ms Brødrene 2	k l	T 00	36.0	14.0	5.5	Rapp	12	2 Ole A Anabeløy m fl, Andabeløy
43 Må —	f k	T 31	23.0	8.0	3.5	F. M.	5	0 Hjalmar Hansen, Andabeløy
44 Må —	f k	T 37	22.0	9.5	4.4	Sabb	5	0 Bernhard Olsen, Andabeløy
45 Må Hubro	f	T 35	23.0	8.5	4.0	Marna	5	0 Harald Olsen m fl, Vallesfj. pr Fl.fj.
46 Må Jack	f	T 31	22.0	8.0	4.0	Sabb	4	0 Karl Karlsen, Risholmen
49 Må Mågen	f k	T 33	22.0	7.5	3.5	Marna	4	0 Gustav Olsen, Andabeløy
51 Må Fram	f k	T 32	22.0	6.0	4.0	Marna	4	0 Tønnes Olsen Andabeløy
52 Må Marna	f k	T 29	20.0	6.5	3.5	Marna	3	0 Johannes Syvertsen, Andabeløy
53 Må Munktell	f k	T 39	24.0	9.5	4.0	Bolind.	10	0 Alfred Abrahamsen m fl, Andabeløy
54 Må Bamsen	f k	T 39	30.0	11.0	4.5	Rapp	10	0 S Dybvik m fl, Kjeoy pr Flekkefj.
55 Må Bjørn	k f	T 39	26.0	10.0	4.0	Rapp	7	0 Adolf Jensen, Andabeløy
56 Må Truls	f	T 40	26.0	9.8	3.8	Skandia	6	0 Ingvar Tobiassen m fl, Andabeløy
57 Må Alken	f k	T 32	23.0	8.5	3.0	Marna	4	0 Anton Dybvik, Nes pr. Flekkefj.
58 Må Ternen	f k	T 32	22.0	7.5	4.0	Sleipner	5	0 Lars Syvertsen, Andabeløy
59 Må Fram	f k	T 29	21.0	7.0	3.5	Marna	4	0 Trygve Unhammer m fl, Nes pr. Flekkefjord
60 Må Viggo	f	T 25	19.0	5.5	3.0	Sleipner	3	0 T Nilsen, Helle, Nes pr. Flekkefj.
61 Må Gjøa	f k	T 38	20.0	6.0	3.0	Marna	3	0 Leif Unhammer m fl, Nes pr. Flekkefjord
62 Ms Lyra	t	T ?	33.0	12.0	5.0	Grei	10	0 Fiskernes Salgslag, Nes pr. Flekkefjord
63 Må Vislig	f k	T 19	19.0	6.0	3.0	Sleipner	3	0 A Unhammer, Nes pr. Flekkefjord
64 Må Sleipner	f k	T 21	19.0	7.0	3.0	F. M.	3	0 Bernhard Syvertsen, Andabeløy
65 Må Snogg	f k	T 22	21.0	7.0	5.0	Sleipner	4	0 Anton Pedersen, Tjerra, Flekkefj.

1) Omb. 1925.

* Rekvirert eller chartret av Wehrmacht.

VA-N Nes — VA-Oddernes.

Farkostens nummer art og navn	Anvendelse	Materiale Evevgsår	Lengde	Bredde	Dybde	Maskin- navn	Anfall HK	F. & fangstb.	Eierens (den korresponderende reders) navn og postadresse
66	Må Atlanta	fk	T 39	24.0	8.0	6.0	Skandia	9	0 Tr. Thele, Midtjellså, Flekkefjord
67	Må Rolf	fk	T 40	28.0	10.0	5.0	Rapp	10	0 Jarle Larsen, Andabeløy
68	Må Terna	fk	T 40	26.0	9.3	4.0	Sabb	5	1 Håkon Hansen, Andabeløy
69	Må Lyna	fk	T 25	22.0	7.0	3.5	Sleipner	3	0 M Karlsen, Fjeldsaa pr. Flekkefj.
70	Må Sabb	fk	T 41	26.0	9.8	3.8	Sabb	5	0 Sigurd Karlsen m fl, Andabeløy
71	Må Norlys	fk	T 41	28.0	10.5	4.0	Rapp	10	0 Bernh. Syvertsen m fl, Andabeløy
72	Må Tor	k	T 41	27.0	10.0	4.3	Rapp	7	0 Magnus Karlsen, Andabeløy
73	Må Sabb	kf	T 42	22.0	7.5	4.0	Sabb	5	0 Olav Jensen, Andabeløy
74	Må Odden	kf	T 32	22.0	8.0	5.0	Solo	5	0 Ole A Anabeloy, Andabeløy
75	Må Lyn	fk	T 42	29.0	10.5	4.0	Union	7	0 T Snerthammer, Nes pr. Flekkefj.
76	Må Smart	kf	T 39	26.0	9.6	4.3	Rapp	7	0 Martin Nesheim, Andabeløy
77	Må Sabb	fk	T 42	26.0	10.0	5.0	Sabb	5	0 Oskar Undhammer, Nes pr. FLfj.
78	Må Tor	fk	T 43	28.0	10.0	4.5	Rapp	7	0 Sigurd Sørensen m fl, Andabeløy
79	Må Venus	fk	T 32	36.7	12.3	5.0	Union	15	0 Arnfred Pedersen m fl, Fjeldsaa pr. Flekkefjord
80	Må Åvald- sundskjæret	fk	T 42	26.0	10.0	4.0	Sabb	5	0 Lars Syvertsen, Andabeløy
82	Må Erlen	f	T 28	20.0	5.5	3.0	Marna	3	0 Harald O. Vollesfjord, Nes pr. Flekkefjord
84	Må Havskåren	f	T 25	21.0	7.5	3.0	Marna	4	0 Olav Risholm, Andabeløy
86	Må Lafford	fk	T 27	21.0	7.0	3.0	Marna	4	0 Paul Snerthammer, Nes pr. FLfj.
87	Må Knorren	f	T 28	20.0	5.8	2.5	Sleipner	3	0 Abr. Christiansen, Kjeøy pr. FLfj.
88	Må Lillegutt	f	T 26	20.0	6.0	2.5	Sleipner	3	0 Lars Sørensen, Ståby pr. Flekkefj.
89	Må Kristine	f	T 33	21.0	6.0	3.0	Marna	3	0 Lars Johnsen, Ståby pr. Flekkefj.
90	Må Mågen	fk	T 30	21.0	6.0	3.5	Marna	3	0 Olav O Dannevik, Andabeløy
91	Må Håpet	f	T 22	21.0	6.0	2.3	Sleipner	3	0 Alfred Thompsen, Grundevik pr. Flekkefjord
93	Må Sjøsprøyt	f	T 38	19.0	6.0	3.0	Marna	3	0 Nils Unhammer, Nes, Flekkefjord
94	Må Marna	f	T 25	20.0	6.0	2.3	Marna	3	0 Lars Salvesen, Grundevik pr. FLfj.
95	Må Solo	fk	T 30	21.0	6.0	3.0	Solo	4	0 Magne Danielsen, Fjellså pr. FLfj.
96	Må Truls	fk	T 23	21.0	6.0	3.0	Sleipner	3	0 Bertel Olsen, Andabeløy
97	Må Krabben	f	T 27	20.5	7.0	4.0	Alda	4	0 Anders Pedersen, Fjeldså pr. FLfj.
98	Må Kvik	k	T 29	23.0	6.0	3.0	Marna	3	0 Jarl Karlsen, Fjellså pr. Flekkefj.
99	Må Snøgg	k	T 39	28.0	10.0	5.0	Bolind.	16	0 Sverre Jensen, Andabeløy
100	Må Randi	f	T 27	21.0	6.0	4.0	Marna	3	0 Alfred Bakken, Nes pr. Flekkefj.
101	Må Brakar	fk	T 44	28.0	10.0	5.5	Rapp	7	0 Leif Unhammer m fl, Nes pr. FLfj.
102	Må Tor	fk	T 26	20.0	6.0	2.3	Sleipner	3	0 Johan Eilertsen, Fjellså pr. FLfj.
103	Må Pelle	f	T 35	21.0	4.5	3.5	Sleipner	3	0 Palmer Kling, Andabeløy

VA-O. Oddernes merkedistrikt.

1	Ms Tryg	kh	T 16	42.0	14.0	6.5	Rapp	35	0 Trygve N Skålevik, Flekkerøy
2	Ms Vesla	hk	T 34	38.0	14.5	6.7	Wichm.	20	0 T Karlsen m fl, Mebo, Flekkerøy
3	Må Måken	kf	T 39	24.0	8.0	3.7	Skandia	4	0 Oskar Olsen, Flekkerøy
4	Ms Stella	k	T 16	37.5	14.0	6.3	Saffle	30	0 Kr. G Kristiansen m fl, Flekkerøy
5	Ms Anna	kf	T 26	36.3	13.5	6.4	Levahn	16	0 Terris Kristiansen, Flekkerøy
6	Mk Vik ¹⁾	kh	T 19	47.7	16.2	6.3	Saffle	40	1 Knud Nilsen m fl, Flekkerøy
7	Ms Evelyn	kh	T 31	42.0	15.5	6.5	Wichm.	30	0 Thomas Pedersen m fl, Flekkerøy
8	Ms Prøven 2	k	T 09	44.0	12.0	6.0	Levahn	10	0 Ole A Martinsen m fl, Flekkerøy
9	Ms Spring	k	T 05	32.5	11.5	6.0	Skandia	10	0 T Kristiansen, Flekkerøy
10	Ms Aud	f	T 29	40.0	15.0	6.3	Saffle	50	0 Sigurd Hansen m fl, Flekkerøy
11	Ms Trutt	kf	T 29	38.0	14.6	6.3	Wichm.	20	0 Tonnes A Martinsen m fl, Flekkerøy
13	Ms Ingrid	kh	T 16	46.8	15.0	6.3	Saffle	50	0 T I Martinsen m fl, Flekkerøy

1) Omb. 1952.

Farkostens nummer art og navn	Anvendelse	Materiale Byggeår	Lengde	Bredde	Dybde	Maskin, navn	Antall HK	f. & fangslib.	Eierens (den korresponderende reders) navn og postadresse
14 Må Ellen	f k	T'37	24.0	7.0	3.6	Motor	6	0	Trygve Linnevik, Flekkerøy
15 Ms Ruth	k	T'25	36.5	13.3	6.5	Wichm.	16	0	Jacob Axelsen m fl. Flekkerøy
16 Ms Snefrid	k h	T'32	45.0	16.5	7.0	Wichm.	30	1	Charles Kristiansen m fl. Flekkerøy
17 Ms Flugt	f k	T'26	38.0	13.5	7.0	Rap	20	0	Peder Guttormsen, Flekkerøy
18 Må Anna	f k	T'39	21.4	6.8	3.2	Marna	5	0	Fredrik Tønnesen, Flekkerøy
19 Ms Lilian	k h	T'31	40.0	15.0	6.5	Wichm.	30	0	Lars Arnesen m fl. Flekkerøy
20 Ms Duent ¹⁾	k	T'06	32.0	11.5	5.7	Rapp	15	0	Karl Larsen m fl. Flekkerøy
22 Ms Fancy	h k	T'33	43.0	16.0	6.7	Union	40	1	Karl J Kristiansen m fl. Flekkerøy
23 Ms Laila	k h	T'31	43.0	16.3	8.0	Wichm.	40	0	G Guttormsen m fl. Mebø, Flekkerøy
27 Ms Ragnhild	k f	T'26	37.0	14.0	6.5	Stabil	25	0	Bjarne Sørensen m fl. Flekkerøy
28 Ms Stjernen ²⁾	k	T'08	36.0	12.6	7.0	Stabil	20	0	Nils Olsen m fl. Flekkerøy
29 Ms Sjøblomsten	k	T'15	38.4	14.3	8.0	Rap	24	0	Kr Pedersen m fl. Flekkerøy
30 Ms Neptun	k f	T'28	37.0	14.5	6.5	Rap	24	0	T Karlson m fl. Flekkerøy
32 Ms Hertha	h k	T'32	49.0	16.0	7.0	Wichm.	30	0	Gunnar Pedersen m fl. Flekkerøy
34 Ms Sofie	k h	T'07	35.0	12.7	6.5	Hein	14	0	R Pedersen m fl. Mebø, Flekkerøy
38 Må Snig	f k	T'37	23.0	8.0	3.0	Marna	5	0	Torv. Tobiassen, Kjære, Flekkerøy
39 Ms Lilli	k h	T'32	42.0	15.9	7.0	Wichm.	30	0	Gunnar John Nilsen m fl. Kjære, Flekkerøy
40 Ms Rap ³⁾	k h	T'00	35.0	13.0	5.5	Gideon	18	0	Johs. Tønnessen, Flekkerøy
41 Ms Dronningen	k f	T'28	37.0	15.0	6.6	Rap	29	0	T G Tønnessen m fl. Flekkerøy
42 Må Vailet	f k	T'42	24.0	8.0	3.7	Marna	6	0	Ausgar Kristoffersen, Flekkerøy
43 Ms Snøgg	k f h	T'31	42.0	15.0	6.3	Wichm.	25	0	Johan Pettersen m fl. Kjære, Flekkerøy
44 Ms Fremad	k h	T'19	38.0	13.4	6.6	Saffle	30	0	F Jørgensen m fl. Kjære, Flekkerøy
45 Må Marna	f k	T'43	26.0	8.5	3.8	Marna	5	0	Ingolf Isaksen, Torstensnes pr. Kristiansand
49 Ms Gudrun [*]	k	T'05	32.0	11.2	4.3	Rapp	11	0	Bendik Torkildsen m fl. Flekkerøy
51 Ms Asta	k	T'27	38.0	14.4	7.0	Rap	24	0	Thomas Jakobsen m fl. Flekkerøy
53 Ms Neptun	k	T'04	31.0	10.5	5.0	Rapp	6	0	Kr. S Kristiansen m fl. Flekkerøy
54 Ms Astrea	k	T'08	33.0	13.0	5.3	Rap	12	0	A Isaksen, Torstensnes pr. Kristiansand
55 Ms Prøven 3	k	T'08	31.3	11.3	5.5	Populær	6	0	J Abrahamsen m fl. Torstensnes pr. Kr.sand
56 Må Terna	f k	T'38	21.0	6.3	3.0	Tjomsf.	5	0	Odd Isaksen, Torstensnes pr. Kristiansand
57 Må Havørn	f k	T'38	22.0	7.5	3.3	Marna	4	0	Petter Kristoffersen, Flekkerøy
58 Må Stenersnes	f	T'18	20.0	5.3	2.5	Marna	4	0	A Isaksen, Torstensnes pr. Kristiansand
59 Må Havørn 1	f k	T'44	26.0	8.5	4.0	Marna	7	0	Per Kristoffersen m fl. Flekkerøy
60 Ms Sjøbris	k h	T'31	44.0	16.0	7.0	Rap	35	0	Gustav Olsen Berge m fl. Flekkerøy
61 Må Svana	k f	T'42	22.0	7.0	3.3	Motor	4	0	Gustav Tønnesen, Flekkerøy Kristiansand
63 Må Kvik	f	T'14	20.7	5.0	2.7	Americ.	4	0	Norius Nilsen, Flekkerøy
64 Må Rap	f	T'20	19.2	5.8	2.2	Mianus	3	0	J Abrahamsen, Torstensnes pr Kristiansand
65 Ms Gerda	k f	T'32	40.0	15.8	6.5	Wichm.	30	0	K Abrahamsen, Flekkerøy
66 Ms Løvspring ²⁾	k f h	T'32	42.0	15.4	6.7	Nygrei	35	0	Georg Johannesen m fl. Flekkerøy
67 Mk Skudevik [*]	h	T'28	56.0	16.0	7.0	Union	30	0	Bjarne Kristoffersen, Kjære, Flekkerøy
68 Må Ternen	f k	T'43	26.0	8.5	4.0	Marna	5	0	Rolf Torstensnes, Torstensnes pr. Kristiansand
69 Ms Størja	k	T'32	43.7	16.1	7.8	Brunv.	35	0	Nils O Andås m fl. Flekkerøy

1) Omb. 1924. 2) Omb. 1932. 3) Omb. 1917.

* Rekvirert eller chartret av Wehrmacht.

VA-O Oddernes — VA-R Randesund.

Farkostens nummer art og navn	Anvendelse	Materiale Byggear	Lengde	Bredde	Dybde	Maskin, navn	Antall HK	F. & langstb.	Eierens (den korresponderende reders) navn og postadresse
70 Ms Birgitt	h f	T'31	42.0	15.0	6.5	Rap	29	0	Ole T Olsen m fl, Flekkerøy
71 Ms Ocean	h k	T'32	42.0	15.8	7.0	Wichm.	30	0	Karl Simonsen m fl, Flekkerøy
72 Ms Liberty	h k	T'33	45.3	16.5	7.3	Union	40	0	Trygve Sørensen, Flekkerøy
74 Ms Gerd	k f h	T'25	38.0	16.0	7.0	Union	20	0	Laurits Gundersen m fl, Rislevik, Flekkerøy
75 Ms Streif	h k	T'34	42.0	16.0	6.6	Union	30	0	Arne Kristiansen m fl, Skålevik, Flekkerøy

VA-R. Randesund merkedistrikt.

1 Må Mågen	f	T ?	21.0	6.5	3.0	Sleipner	3	0	Asbjørn T Gjervoldstad, Randesund pr. Kristiansand
2 Ms Defender	k h	T'05	33.5	11.3	6.3	Avance	20	0	Anders Andreassen m fl, Randesund pr. Kristiansand
3 Må Samm	f	T'34	23.0	7.2	3.5	Sabb	5	0	Thomas Tønnessen, Randesund pr. Kristiansand
4 Ms Gunda	k	T'09	37.3	13.3	4.6	Skandia	6	0	M A Adnevik m fl, Randesund pr. Kristiansand
5 Ms Moses	f	T'08	19.0	6.0	3.0	Fairb.	2	0	M A Adnevik m fl, Randesund pr. Kristiansand
6 Ms Ingrid	k h	T ?	31.9	11.9	5.6	Avance	12	0	Tommas Larsen, Randesund pr. Kristiansand
7 Må Karin	f k	T'44	23.0	8.2	3.8	Sleipner	4	0	Arne Andreassen, Randesund pr. Kristiansand
8 Må Kjeld	f	T'15	20.0	6.0	2.3	Sleipner	4	0	Kr Eliassen m fl, Randesund pr. pr. Kristiansand
9 Må Sleipner	f	T'30	20.0	6.5	2.4	Sleipner	4	0	Anders Andreassen m fl, Rande- sund pr. Kristiansand
10 Må Kvikk	f	T'19	19.5	6.0	3.0	Fairb.	3	0	Kr A Kristiansen m fl, Randesund pr. Kristiansand
11 Må Snipa	f	T'23	18.0	5.5	2.0	Sleipner	3	0	Karsten Kristensen, Randøyane
12 Må Lervik	f	T'39	22.0	7.0	3.0	Sleipner	6	0	Efraim Ommundsen, Randesund pr. Kristiansand
13 Ms Bøygen	f k h	T'33	36.0	13.0	6.0	Avance	12	0	Isak Tønnessen, Randøyane
14 Må Sleipner	f	T'32	22.0	6.8	2.8	Sleipner	5	0	Pagfinn Nielsen, Randøyane
15 Må Kvikk	f	T'32	21.0	6.7	3.0	Marna	4	0	Reidar Andreassen, Randesund pr. Kristiansand
16 Må Ternen	f	T'36	21.0	6.9	3.1	Marna	4	0	Ole O Vigvold, Randesund pr. Kristiansand
17 Må Nille ¹⁾	f	T'11	21.3	6.0	2.5	Fairb.	2	0	Sverre Andreassen, Korssund, Randesund pr. Kristiansand
18 Ms Skum	k	T'17	35.0	13.0	6.0	Rapp	15	0	Anton Andreassen, Randesund Kristiansand
19 Må Gerd	f	T'39	22.0	7.2	3.3	Sleipner	5	0	Theodor Gundersen, Randesund pr. Kristiansand
20 Ms John	k	T'06	31.7	11.6	5.5	Union	15	0	Torleiv A Dvergsnes, Randesund pr. Kristiansand
21 Må Dorris	f	T'36	21.0	6.7	3.0	F. M.	4	0	A Karlsen, Randesund pr. Kr.sand
22 Ms Sjøsprøit	f k h	T'31	45.8	15.9	6.4	Nygrei	35	0	K Karlsen m fl, Randesund pr. Kristiansand
23 Ms Prøven	k f	T'05	35.0	12.5	6.5	Rapp	15	0	Anen Kristensen m fl, Randesund pr. Kristiansand

1) Omb. 1925.

Farkostens nummer art og navn	Anvendelse	Materiale Byggeår	Lengde	Bredde	Dybde	Maskin. navn	Antall HK	F. & fangstb.	Eierens (den korresponderende reders) navn og postadresse
24 Må Vipa	f	T 17	20.0	6.0	1.8	Sleipner	4	0	G N Tømmerstø, Randesund pr Kristiansand
25 Må Sally	f k	T 43	23.0	7.6	3.8	Sleipner	5	0	Hartvik Tønnesen, Randøyane
27 Må Marry	f	T 37	22.0	6.5	3.0	Sleipner	4	0	S Sodeffjed, Randesund pr. Kristiansand
28 Må Nyland	f	T 13	20.0	6.0	2.0	Sleipner	4	0	L. Tomesen m fl. Randøyane
29 Må Gåsa	f k	T 44	26.0	8.7	4.2	Vestkyst	5	0	Peder Vabo, Randesund pr. Kristiansand
30 Ms Kvikk ¹⁾	k	T 05	33.3	11.9	5.8	Vestkyst	8	9	S Stangenes m fl. Randesund pr Kristiansand
31 Må Thor	f	T 17	20.0	6.0	2.5	Tor	3	0	Herløf K Stangenes, Randesund pr. Kristiansand
32 Må Fjeldvik	f	T 33	21.0	6.0	3.0	Sleipner	5	0	Konrad Tønnessen, Randesund pr Kristiansand
33 Må Vesla	f k	T 44	22.0	7.2	3.6	F. M.	5	0	Ole Rabbersvik, Randesund pr. Kristiansand
34 Ms Agnes ²⁾	k	T 06	33.4	12.4	6.9	Skude	12	0	A O Stangenes m fl. Randesund pr Kristiansand
35 Må Sjøbris	f	T 39	21.5	7.0	3.2	Marna	4	0	Gunleif Pettersen, Randesund pr. Kristiansand
36 Må Kvikk	f	T 34	20.0	6.0	2.3	Tjomsl.	5	0	Sigvart Rosenfold m fl. Randesund pr. Kristiansand
37 Ms Anna	k	T 02	30.0	11.0	5.0	Vestkyst	8	0	M Hansen, Randesund pr. Kr.sand
38 Ms Tom	k	T 09	33.0	12.0	4.5	Saffle	16	0	B Bendiksen m fl, Randesund pr Kristiansand
39 Må Karin	f k	T 44	23.0	7.5	3.6	Sleipner	5	0	Severin Davidsen, Torsoy pr. Kristiansand
40 Må Sonja	f	T 30	21.5	7.0	3.2	Marna	4	0	Ingolf Stangenes, Randesund pr. Kristiansand
41 Må Astrid	f	T 17	19.4	5.0	2.2	Waterm.	4	0	Julius N Kalvø, Randøyane
42 Må Lykken	f	T 30	19.0	6.0	3.0	Sleipner	3	0	Koren Lervik, Randesund pr. Kristiansand
43 Må Kari	f	T 35	22.0	7.5	3.3	Sleipner	5	0	Isak Tønnessen, Randøyane
44 Må Rugg	f k	T 43	26.0	8.5	4.0	Sleipner	6	0	Rolf Andreassen m fl. Randesund
46 Må Ternen	f	T 17	19.1	5.6	2.2	Sleipner	4	0	T T Tangen, Randesund pr. Kristiansand
47 Må Trust	f	T 15	20.0	6.0	2.8	Fairb.	3	0	B Bendiksen m fl, Randesund pr Kristiansand
48 Må Elvy	f	T 33	20.0	6.0	2.7	Marna	4	0	Trygve Andreassen, Randesund pr. Kristiansand
49 Ms Fremad	k	T 04	33.0	11.8	5.3	Populær	6	0	Kristian A Kristiansen m fl, Randesund pr Kristiansand
50 Må Laila	f	T 29	21.0	6.3	3.0	Sleipner	4	0	Ingvall Vabo m fl. Randesund pr. Kristiansand
51 Må Lyna	f	T 19	21.0	7.0	3.3	Sleipner	4	0	Ole Tellefsen, Randøyane
52 Ms Trygg ³⁾	k	T 05	36.0	12.5	6.3	Nygrei	20	0	I O Odegård, Randesund pr Kr.sand
53 Må Syvert	f	T 37	23.5	7.5	3.5	Sleipner	6	0	Laurits Sodeffjed, Randesund pr. Kristiansand
54 Må Ba	f	T 23	19.5	6.0	2.0	Sleipner	3	0	Ole Ingebretsen, Randesund pr. Kristiansand
55 Må Tippa	f	T 28	19.5	5.5	3.0	Sleipner	3	0	Robert A Karlsen, Randesund pr. Kristiansand

Farkostens nummer art og navn	Anvendelse	Materiale	Byggeår	Leigde	Bredde	Dybde	Maskin- navn	Antall HK F. & langstb	Eierens (den korresponderende reders) navn og postadresse
56 Må Pirat	f	T 30	21.0	6.6	3.2	Sleipner		4 0	Rudolf Damgård, Randøyane
57 Må Elly	f	T 22	19.5	5.5	3.0	Americ.		4 0	Selmer Sørensen m fl, Randøyane
58 Må Pirathe	t	T 14	21.0	6.0	2.3	Fairb.		3 0	L. Tønnesen, Randesund pr. Kr.sand
59 Må Havsulen	f	T 33	22.0	6.7	3.2	Sleipner		4 0	K Karlsen, Randsund pr. Kr.sand
61 Må Liv	f	T 36	22.0	6.2	3.1	Sleipner		5 0	Norman Hansen m fl, Randesund pr. Kristiansand
62 Må Kristine	f	T 37	22.8	7.0	3.5	Sleipner		5 0	Thorleif Sodefjed, Randesund pr. Kristiansand
63 Må Agot	f	T 19	19.7	6.0	2.5	Sleipner		4 0	Alfred Tønnesen, Randesund pr. Kristiansand
64 Må Gerd	f	T 38	21.0	6.0	2.6	Sleipner		4 0	Richard Tømmerstø, Randesund pr. Kristiansand
65 Må Framkomst	f	T 21	19.0	6.0	1.8	Sleipner		3 0	Emanuel O Ødegård, Randesund pr. Kristiansand
66 Må Ida	f	T 22	18.0	6.0	2.5	Americ.		4 0	A Gabrielsen m fl, Randesund pr Kristiansand
67 Må Thordis	f	T 32	21.0	6.7	3.2	Sleipner		4 0	Thorvald Abrahamsen m fl. Trollenes pr. Kristiansand
68 Må Fix	f	T 28	20.0	6.0	2.5	Sleipner		3 0	Charles Thommassen, Randesund pr. Kristiansand
69 Må Mona	f k	T 44	25.0	8.4	4.2	Sleipner		5 0	Einar Anensen, Randesund pr. Kristiansand
70 Må Marit	f	T 30	21.0	6.2	2.3	Sleipner		3 0	Thorleif Andreassen, Randesund pr. Kristiansand
71 Må Sigrid	f k	T 42	22.0	7.0	3.0	Marna		4 0	Erling Stangenes, Randesund pr. Kristiansand
72 Ms Primrose	k f	T 25	38.8	14.0	7.5	Rap		20 1	Lars Tønnesen, Randesund pr Kristiansand
74 Må Osmund	f	T 27	20.0	6.0	2.6	Sleipner		4 0	Sevrin I Stangenes m fl, Rande- sund pr. Kristiansand
75 Må Uræd	f	T 26	19.0	6.0	2.3	Sleipner		3 0	F Adnevik, Randesund pr Kr.sand
76 Ms Ghmt	k	T 31	41.0	15.4	7.1	Nygrei		30 0	Kristen Ågesen m fl, Randøyane
77 Må Beth	f k	T 43	23.0	7.7	3.8	F. M.		4 0	Thoralf Torsey m fl, Randøyane
78 Må Sprøyt	f	T 38	20.0	6.0	2.5	F. M.		3 0	Maurits O Stangenes m fl, Randesund pr. Kristiansand
79 Må Lillemor	f k	T 43	23.0	7.5	3.7	F. M.		5 0	Karl Askildsen, Randesund pr. Kristiansand
80 Må Tulla	f	T 19	19.5	5.5	2.1	Sleipner		3 0	Sigurd Larsen, Randesund pr. Kristiansand
81 Må Liv	f	T 35	17.0	5.0	1.7	Americ.		2 0	Mardon L Dvergsnes, Randesund pr. Kristiansand
82 Må Anni	f	T 36	21.0	6.2	2.8	F. M.		4 0	H Tønnesen, Herøen pr. Kr.sand
83 Må Ruth	f	T 36	22.5	7.0	3.8	Sleipner		5 0	Severin Dangård, Randøyane
84 Må Inga	f k	T 38	22.0	7.0	3.3	F. M.		5 0	Laurits Thorsøy, Randesund pr. Kristiansand
85 Må Lisa	f k	T 29	21.0	6.5	3.0	Marna		4 0	Jens O Kalvøy, Randøyane
86 Må Else	f k	T 31	22.0	7.0	3.3	Marna		4 0	Ingebregt Olsen, Randøyane
87 Må Randi	f k	T 33	23.0	7.0	3.2	Marna		6 0	Trygve Sodefjed, Randesund pr. Kristiansand
88 Må Nelly	f k	T 36	23.0	7.5	3.5	F. M.		6 0	Ottar Sodefjed, Randesund pr. Kristiansand
89 Må Sjøsprøyt	f	T 26	20.5	6.0	2.8	Marna		4 0	Karl Kristensen, Randøyane
90 Må Petra	f	T 24	20.0	6.0	2.8	Marna		3 0	Erling Wrånes, Randesund pr. Kristiansand

Farkostens nummer art og navn	Anvendelse	Materiale Byggeår	Lengde	Bredde	Dybde	Maskin. navn	Antall HK	F. & fangstb.	Eierens (den korresponderende reders) navn og postadresse
91 Må Randi	f k	T 42	23.0	7.5	3.5	Sleipner	5	0	Thorvald Kristensen, Randøyane
92 Må Guri	f	T 33	21.0	6.2	2.7	Hero	4	0	Ole Vrånes, Randesund pr. Kr.sand
93 Må Randi	f	T 30	20.0	6.0	2.5	Sleipner	4	0	A M Stendal, Randesund pr. Kristiansand
94 Må Tulla	f	T 32	21.0	6.2	3.0	Marna	4	0	John Engebretsen, Randesund pr. Kristiansand
95 Må Morilden	f k	T 42	24.0	8.0	3.8	F.M.	6	0	Normann Lervik, Randesund pr. Kristiansand
96 Må Kvikk	f	T 35	22.0	6.0	3.1	Sleipner	5	0	Georg Pettersen, Randesund pr. Kristiansand
97 Må Eva	f	T 37	22.0	7.1	3.2	Sleipner	4	0	Karl Romstøl, Randesund pr. Kristiansand
98 Må Speed	f	T 36	22.0	6.4	3.0	Penta	2	0	Hans Stendahl, Sodefjed pr. Kristiansand
99 Må Ørnen	f k	T 32	22.0	7.0	3.3	Sleipner	6	0	Olav Ågesen, Randøyane
100 Må Nækken	f	T 37	21.0	6.5	3.0	Sleipner	4	0	Hans Hansen, Sodefjed pr. Kr.sand
101 Må Trine	f	T 29	20.0	6.2	2.8	Sleipner	4	0	Kristen Ågesen, Randøyane
102 Må Fram	f	T 23	18.0	6.0	2.0	Sleipner	3	0	Thomas Grønvold, Eftevåg pr. Kristiansand
103 Må Sleipner	f	T 28	20.0	5.5	2.8	Sleipner	4	0	Johan Olsen, Eftevåg pr. Kr.sand
104 Må Alken	f k	T 35	22.0	6.0	3.1	Sleipner	5	0	Knud Knudsen, Randøyane
105 Må Donn	f	T 33	21.9	6.6	3.2	Sleipner	5	0	Trygve Kvarnes, Randesund pr. Kristiansand
106 Ms Mågen	k	T 06	34.3	12.3	5.0	Stabil	15	0	Robert Karlsen, Randesund pr. Kristiansand

VA-SR. Spangereid merkedistrikt.

1 Ms Ternen	k f	T 13	31.0	11.0	6.0	Rapp	7	0	Elias Lunde m fl, Spangereid
2 Må Måken	k f	T 36	23.0	7.3	3.6	Marna	4	0	Marius J Imso m fl, Spangereid
3 Ms Per	k f	T 05	29.5	11.5	4.9	Avance	10	0	Karl J Rasmussen, Spangereid
4 Må Sabb	f k	T 38	25.0	9.0	4.0	Sabb	5	0	Kristian Lunde m fl, Spangereid
5 Må Stokke	f k	T 35	19.0	6.5	3.0	Marna	3	0	Tom T Stokke, Spangereid
6 Må Snyg	k f	T 37	20.0	6.5	2.8	Marna	4	0	Karl Nilsen m fl, Lindesnes
7 Må Flydstad 1	f	T 35	21.0	6.8	?	Real	5	0	Normann Nilsen, Spangereid
8 Må Trygg	k f	T 43	22.0	6.4	3.0	Marna	3	0	Tideman Reme, Spangereid
9 Må Alfild	k f	T 36	20.0	6.4	2.7	Marna	3	0	Peder Nielsen Våge m fl, Lindesnes
11 Må Jåsund I	k f	T ?	33.0	11.0	4.5	Vestkyst	8	0	Arian, Andreassen m fl, Spangereid
12 Må Ringholm	f	T 15	18.4	5.0	2.3	Pan	2	2	Jørgen Martinsen m fl, Spangereid
13 Må Snegg	k f	T 44	21.0	6.0	4.0	Marna	4	0	Andreas Rasmussen, Spangereid
14 Ms Karoline	f k	T 07	39.0	15.0	6.2	Populær	12	1	Carl Martinsen, Spangereid
15 Må Sjolyst	k	T 32	21.0	7.0	3.0	Marna	4	0	Ingvald Reiersen, Åvika
16 Må Mågen	k f	T 37	21.0	6.8	3.0	Levahn	3	0	Ingemann Syvertsen, Spangereid
20 Må Stjernen	k	T 42	20.0	6.5	2.8	Marna	4	0	Sverre Robertsen, Lindesnes
22 Må Våge	k	T 42	20.0	6.5	2.8	Marna	3	0	Steinar Sørensen, Lindesnes
23 Må Mav	k	T 38	19.5	6.5	2.7	Marna	3	0	Edvin Anensen, Lindesnes
24 Må Morild	k	T 43	23.0	7.8	3.8	Marna	5	0	Ingolf Nilsen, Åvika
25 Må Ternen	f k	T 39	23.0	8.0	3.3	Marna	5	0	Jørgen Johnsen, Åvika
26 4/A	—	T ?	17.0	6.0	2.7	—	—	2	Anen Ariansen, Spangereid
28 Må Udvår	k	T 35	22.0	7.2	3.1	Marna	5	0	Trygve Karlsen, Åvika
30 Må Vinder	k	T 14	30.0	9.5	3.5	Neptun	6	0	Julius Tharaldsen m fl, Spangereid
31 4/A	—	T ?	18.0	6.0	3.0	—	—	2	Gabriel Larsen m fl, Spangereid
32 Må Svennevik	k	T 18	32.0	11.5	5.0	Neptun	10	0	Th Christensen m fl, Spangereid

Farkostens nummer art og navn	Anvendelse	Materiale	Bygdeår	Lengde	Bredde	Dybde	Maske- navn	Antall HK	F. & fangsht	Eierens (den korresponderende reders) navn og postadresse
33 Ms Pallykarp	h	T	98	38.7	16.7	5.5	Rapp	17	0	Kristian Sunde, Spangereid
34 Må Norman	k	T	18	31.0	10.0	4.0	Neptun	10	0	August Larsen, Spangereid
35 Må Fjang	k	T	30	23.3	8.4	3.8	Marna	5	0	August Karlisen, Avika
36 Må Lilly	h f	T	39	22.0	8.0	3.5	Atlanta	4	0	Gotfred Nilsen m fl. Lindesnes
37 Må Vårøy	k	T	37	24.0	8.0	3.6	Marna	5	0	Johan Larsen, Avika
38 Må Vårø	k	T	40	24.0	8.0	3.5	Marna	5	0	Ragnvald Vårøy, Avika
39 Må Reme	ft	T	19	22.0	6.0	2.5	Atlanta	4	1	Jahn Olsen, Spangereid
40 Må Glimt 1	f k	T	40	24.0	8.0	3.5	Marna	6	0	Alf Jakobsen, Vårøy i Agder
41 Må Fladstad	f	T	00	19.0	6.0	2.5	Sleipner	3	0	Thorvald Larsen, Spangereid
42 Må Liv	k	T	43	24.0	8.0	3.5	Marna	5	0	Tom Larsen, Avika
43 Må Kvik	k	T	15	18.5	6.0	4.0	Marna	4	0	Sverre Sørensen, Lindesnes
44 Må Terne	k	T	19	19.5	6.0	3.0	Pan	3	0	Tom Andreassen m fl. Spangereid
45 Må Fjeldskår	k	T	41	20.0	6.0	3.0	Marna	4	0	Harald M Fjeldskår m fl, Lindesn
46 Må Evelyn	k	T	32	21.0	6.0	3.6	Bilm.	21	0	Olaus Hansen, Lindesnes
47 Må Mågen	k	T	13	20.0	6.0	2.4	Atlanta	3	0	Ole A Olsen, Spangereid
48 Må Aud	k	T	28	22.0	4.0	3.0	Marna	3	0	Robert Robertsen, Lindesnes
49 Ms Alexander	h	T	20	49.1	16.2	6.3	Union	30	0	Bernhard Hansen, Lindesnes
50 Mk Goxheim 2	t	T	39	70.0	18.5	8.8	Wichm.	90	1	Jonny Gabrielsen, Lindesnes
51 Mk Goxheim 1	t	T	36	68.7	16.8	7.7	Wichm.	50	0	Jonny Gabrielsen m fl. Lindesnes
52 Må Duen	k	T	?	20.0	6.0	2.3	Marna	3	0	Håkon Jakobsen, Spangereid
53 Må Skarvøi	k	T	34	23.5	8.5	3.0	Marna	4	0	Torbjørn Larsen, Avika
54 Må Gerd	k	T	42	20.0	5.0	3.0	Marna	4	0	Ove Gabrielsen, Lindesnes
55 Må Kobben	k	T	39	23.0	8.0	3.0	Marna	5	0	Aksel Lunde, Spangereid
56 Må Spangereid	f	T	?	28.5	10.0	4.0	Skandia	5	0	Thv Tønnesen, Spangereid
57 Må Kvik 1	k	T	22	20.0	4.5	2.5	Marna	4	0	Anders A Fjeldsgård, Spangereid
58 Må Sjøfuglen	k f	T	37	22.0	7.0	3.0	Marna	5	0	Ingvald Nilsen m fl. Spangereid
59 Ms Judith	h k	T	32	47.8	16.2	6.2	Wichm.	25	0	Jonny Hansen m fl. Lindesnes
60 Må Olga	k	T	34	19.0	5.6	3.0	Marna	3	0	Arne Pedersen, Lindesnes
61 Må Alfa	f	T	29	19.0	5.0	3.0	Real	3	0	Hermod Karlisen, Spangereid
62 Må Dagny	k	T	31	23.0	8.0	3.5	Marna	5	0	Hans Ariansen, Spangereid
63 Må Laifa	k	T	43	22.0	7.6	3.0	Marna	5	0	Hans Hovden, Spangereid
64 Må Alken	k	T	42	23.0	8.0	3.5	Marna	5	0	Rolf Rasmussen, Spangereid
65 Må Ruggen	k	T	42	22.0	8.0	3.4	Marna	5	0	Torn Gabrielsen, Spangereid
66 Må Kjell	k	T	24	19.0	5.0	3.0	Marna	3	0	Nikolai Nilsen, Spangereid
67 Må Sleipner	k	T	?	20.0	5.5	2.8	Sleipner	3	0	Sverre Andersen, Spangereid
68 Må Frank	k	T	12	22.0	6.0	3.0	Marna	4	0	Anders Karstensen, Lindesnes
69 Må Ternen 2	k	T	30	20.0	6.6	3.0	Marna	3	0	Olav G Fladstad, Spangereid
70 Ms Svanen	h	T	32	47.0	16.4	7.6	Wichm.	30	0	Thv. Pedersen m fl. Lindesnes
72 Må Anna	f	T	35	19.0	5.5	3.0	Marna	3	0	Rudolf Ramsland, Spangereid
73 Må —	f	T	37	24.0	7.8	3.5	Marna	6	0	Olaf Aronsen m fl, Spangereid
74 Må Ternen	k	T	33	20.0	6.4	2.8	Marna	3	0	Thorvald Robertsen, Lindesnes
76 Må Kvik	k	T	27	19.0	6.0	3.0	Marna	4	0	Peder Fredriksen, Lindesnes
77 Må Paula	k f	T	?	20.0	5.5	3.0	Fiks	4	0	Sverre Jakobsen, Spangereid
78 Må Hildur	f k	T	39	22.0	7.8	3.4	Marna	5	0	Tarald Jørgensen m fl, Lindesnes
79 Må Emmy	f k	T	40	25.0	9.5	3.7	Sabb	7	0	Einar Fjeldskår m fl, Lindesnes
80 Må Mågen	f k	T	30	20.0	6.0	3.0	Marna	4	0	Thorbjørn Gabrielsen, Hollen, Spangereid
81 Må Rex	f	T	42	21.0	7.0	4.0	Marna	4	0	T Øvland, Jåsund, Spangereid
82 Må Ternen	f	T	20	19.0	5.5	2.5	Atlanta	2	0	Ragnvald A Jåsund, Spangereid
83 Må Ternen	k	T	37	26.0	9.0	4.5	Union	7	0	Ansgar Gabrielsen, Lindesnes
84 Må Småen	f	T	41	18.0	5.5	2.8	Marna	3	0	Asbjørn Gabrielsen, Spangereid
85 Må Sonja	f k	T	41	23.0	8.0	3.5	Marna	5	0	Abraham Abrahamsen, Lindesnes

Farkostens nummer art og navn	Anvendelse	Materiale	Byggetår	Lengde	Bredde	Dybde	Maskin, navn	Antall HK	F. & Ångsb.	Eierens (den korresponderende reders) navn og postadresse
86 Må Jåsund	f	T 31	19.0	5.5	2.5	Marna		3	0	H Hansen, Jåsund, Spangereid
87 Må Afner	ft	T 42	24.0	8.3	3.7	Marna		6	0	Einar A Olsen, Avika
88 Må Kirsten	f	T 42	23.0	8.0	4.0	Marna		6	0	Nils Kittelsnes, Spangereid
89 Må Reme	f	T ?	20.0	7.0	3.5	Marna		4	0	Adolf Eliassen, Reme, Spangereid
91 Må Moses	f	T 36	20.0	9.0	3.0	Marna		4	0	Mikal Seglem, Spangereid
92 Må Lyn	f	T 00	21.0	6.0	4.0	Solo		2	0	Karl Jakobsen, Spangereid
93 Må Svennevik	f	T 40	24.0	8.0	3.5	Marna		4	0	Arne Samuelsen, Spangereid
94 Må Mågen	k f	T 24	19.0	6.0	3.0	Marna		3	0	Karl Kristensen, Spangereid
95 Må Gahre	k	T 44	20.0	6.5	3.0	Marna		5	0	Morten Tobiassen, Spangereid
96 Må —	f	T 32	21.0	6.3	2.3	Marna		4	0	Alf A. Gahre, Spangereid
97 Må Sjøblink	k	T 36	20.0	6.0	3.0	Sleipner		4	0	Tom Reinhardt, Lindesnes
98 Må Laila	k	T 43	23.0	8.0	4.0	Marna		5	0	Jonny Andersen, Lindesnes
100 Bå Reme 1	k	T ?	20.0	6.0	3.0	Marna		3	0	Jakob Olsen, Spangereid
101 Må Vgjørl	f	T 35	22.0	7.5	3.5	Tjomsf.		5	0	Jakob Olsen, Avika
102 Må Lill	f	T 28	19.6	6.0	3.0	Marna		3	0	Selmer Salvesen, Avika

VA-SD. Spind merkedistrikt.

1 Må Bris 1	f k	T 38	22.0	7.2	3.8	F. M.		4	1	Neumann Knutsen, Spind
2 Må Ost	f k	T 28	20.0	6.0	2.5	Atlanta		3	0	Jakob Jakobsen, Spind
3 6/Å —	f	T 80	19.5	7.5	2.2	—		—	0	Jacob E Jacobsen, Spind
4 6/Å —	f	T 90	17.9	5.0	1.6	—		—	0	Lars Sigbjørnsen, Spind
5 6/Å —	f	T 10	17.7	5.2	1.8	—		—	0	Gabriel J Larsen, Spind
6 Ms Bremen	k h	T 32	39.8	14.5	6.1	Rap		17	0	Thorvald Hansen m fl, Spind
7 6/Å —	f	T 00	17.5	6.0	1.5	—		—	0	Osmund Jakobsen, Spind
8 4/Å —	f	T ?	17.0	5.0	3.0	—		—	0	Tolli Olsen, Spind
9 4/Å —	f	T 20	17.7	4.7	1.8	—		—	0	Zacarias Jacobsen, Spind
10 Må Thordis	f k	T 41	28.5	10.5	4.8	Vølund		10	0	Thorvald Hansen, Spind
11 4/Å —	f	T ?	17.0	5.0	?	—		—	0	Øisten Simonsen, Spind
12 4/Å —	f	T ?	18.0	4.7	2.5	—		—	0	Anton Olsen m fl, Spind
13 4/Å —	f	T 04	18.0	5.0	2.5	—		—	0	Bernhard Berntsen, Spind
14 Må Bjørn	k f	T ?	23.0	8.0	3.0	Mohawk		4	1	Hans Pedersen, Spind
15 Må Ullerø I	k f	T 19	21.0	6.5	3.0	Motor		4	1	Peder Tobiassen, Spind
19 Må Tor	k	T 20	24.0	8.0	2.8	Atlanta		4	0	Tobias Olsen, Spind
20 Må Rask	f k	T 15	20.5	5.5	4.0	Atlanta		3	0	Anton Olsen, Spind
21 Må Mågen	f k	T 14	21.0	7.0	2.8	Mianus		3	1	Gabriel M Gabrielsen, Spind
22 Må Langøy	f k	T 31	21.0	4.8	2.7	Marna		3	0	Thorleif Theodorsen, Langøy pr. Farsund
23 Må Tora	f k	T 24	18.0	5.0	2.5	Meteor		3	0	Peder Hansen, Spind
24 Må Sabb	f k	T 38	24.0	9.0	4.5	Sabb		5	0	Arnold Abrahamsen, Spind
25 Må Bukken	f k	T 20	19.0	6.0	4.0	Atlanta		3	0	Teodor Olufsen, Spind
27 Må Marie	f k	T 31	20.0	5.5	2.5	Marna		3	1	Ole T Olsen, Spind
28 Må Venus	f k	T 34	20.0	6.0	3.0	Marna		3	1	Hjalmar Onarheim, Spind
29 Må Leiv	f k	T 20	20.0	5.8	3.0	Solo		3	0	Peder Larsen, Spind
30 Må Bolgen	f k	T 35	34.0	8.0	4.5	Skandia		5	0	Karl S Roal m fl, Spind

VA-S. Søgne merkedistrikt.

1 Må Vesla	f	T ?	20.0	6.0	2.4	Tjomsf.		5	0	Oskar O Salthaug, Tånevikkilen
2 Må Hanna	f	T 26	18.7	6.0	2.5	Marna		3	0	Haus Johansen, E.k. Søgne
3 Må Terna	f	T 27	19.0	5.5	2.8	Tjomsf.		3	0	Conrad Reinås, Søgne
4 Må Skepp	f	T 21	19.0	6.0	2.5	Gray		3	0	Ole Simonsen, Hallen i Søgne
5 Ms Prøvent)	k	T 01	30.0	11.0	5.5	Rap		9	0	And Olsen m fl, Romsviken

Farkostens nummer art og navn	Anvendelse	Materiale	Baggeår	Lengde	Bredde	Dybde	Maskin, navn	Antall HK	F. & fangsft	Eierens (den korresponderende reders) navn og postadresse
6 Må —	f	T 17	19.0	5.6	2.4	Sangvik		3	0	Jugvald Olsen, Romsviken
7 Må Bamse	f	T 43	22.5	7.5	3.3	Marna		5	0	Hans Sevrinsen, Hallandvik
8 Må Bris	f	T 33	22.0	6.0	3.0	Marna		5	0	Otto Borø, Høllen i Søgne
9 Må Venus	f k	T 37	22.0	6.8	3.2	Marna		5	0	Torstein Larsen, Ålo
10 Må Mona	f	T 19	19.0	6.0	2.5	Marna		4	0	Kristian Salemonsens, Hallandvik
11 Må Svanevåg	f	T 20	20.0	6.0	2.0	Marna		3	0	Ole Salomonsen, Hallandvik
12 Må Grisen ¹⁾	f	T 80	20.0	6.5	2.4	Marna		4	0	Kristian Rasmussen, Hallandvik
13 Ms Mågen	k	T 08	32.0	11.5	5.0	Rap		12	0	Thomas Nodenes, Søgne
14 Må Ternen	f	T 19	20.0	6.0	2.5	Marna		4	0	Thomas Danielsen, Søgne
15 Må Morild	f	T 31	21.0	7.0	2.5	Marna		4	0	Mikal M Langenes, Søgne
16 Må Mågen	f	T 20	19.0	6.0	3.0	Sleipner		4	0	Hjalmar Nykvist, Tånevikkilen
17 Må Måken	f	T 33	20.0	6.2	2.5	Marna		4	0	Walter Larsen, Hallandvik
18 Må Eila	f k	T 30	21.0	5.2	2.7	Marna		4	0	Selmer S Borøy, Hallandvik
19 Må Borø	k f	T 16	21.0	6.7	2.0	Rap		4	0	Georg O Borø, Hallandvik
20 Må Mai	f	T 44	21.0	7.0	3.5	Marna		4	0	Aksel S Borø, Hallandvik
21 Ms Flid ²⁾	k	T 05	37.3	12.5	6.4	Rap		14	0	Aksel A Borø m fl, Hallandvik
22 Må Vig	f k	T 24	20.0	5.3	2.4	Sangvik		3	0	Aksel A Borø, Hallandvik
23 Må Svanen	f	T 21	20.0	6.3	2.8	Marna		3	0	Magnus Mortensen, Søgne
24 Må Iris	f	T 37	21.0	7.0	3.0	Marna		3	0	Tobias Gundersen, Ny Hellesund
25 Må Svalen	f	T 37	19.0	6.0	2.3	Marna		3	0	Jørgen Olsen, Hallandvik
26 Må Lilly	f	T 32	21.0	6.0	3.0	Marna		4	0	Torbjørn Bessesen, Ny Hellesund
27 Må Grei	f	T 19	20.0	5.5	2.3	Sleipner		4	2	Petter A Borø m fl, Hallandvik
28 Må Romsvik	f	T 05	19.1	5.1	2.5	Vestkyst		3	0	August P Romsvik, Romsviken
29 Må Sjøliv	f	T 36	20.0	6.3	2.8	Sleipner		4	0	Ole Pettersen, Søgne
30 Må Terna	f	T 20	18.0	5.7	2.4	Sangvik		3	0	Andreas Thorkildsen, Hallandvik
31 Må Sjøliv	f	T 38	20.0	6.0	3.0	Marna		2	0	Anton A Borøy, Hallandvik
32 Må Ternen	f	T 43	21.0	6.7	3.2	Tjomsf.		5	0	Hans Andresen, Ny-Hellesund
33 Ms Norly	k	T 11	34.0	12.0	5.0	Skandia		6	0	Kr. Stokkeland, Søgne
34 Må Dronningen	f	T 25	19.0	6.5	3.0	Marna		3	0	Jørgen Olsen, Høllen i Søgne
35 Må Lyn	f t	T 13	17.5	5.0	2.1	Odin		4	0	Karl K Langenes, Søgne
36 Må Snapp	f	T 21	20.0	6.0	3.0	Sleipner		4	0	Einar Thommassen, Hallandvik
37 Må Marie	f	T 00	17.0	5.0	2.5	Marna		3	0	Sverdrup Trysnes, Søgne
38 Må Ulka	f	T 25	18.5	5.0	3.0	Sleipner		4	0	Nils Hofstad, Hallandvik
39 Må Rona	f	T 41	22.0	6.4	3.0	Tjomsf.		5	0	Olaf Salthaug m fl, Søgne
40 Må Ternen	f	T 06	19.0	4.8	1.6	Americ.		2	0	Andreas Endresen, Romsviken
41 Må Måken 2	f	T 44	22.0	7.0	3.2	Marna		4	0	Karl Fuglevik, Tånevikkilen
42 Må Terna 2	f	T 36	20.0	6.0	2.7	Marna		3	0	Kaius Mortensen, Ålo
43 Må Signal	f	T 41	20.0	7.0	3.3	Marna		5	0	Normann Olsen, Hallandvik
44 Må Snøg	f	T 34	20.0	6.0	2.7	Marna		3	0	Thomas Henriksen, Ålo
45 Ms Rapp	k f	T 27	41.0	15.0	6.0	Rapp		24	0	Oskar Olsen Salthaug, Søgne
46 Må Kjell	f	T 20	20.0	6.0	3.0	Tjomsf.		3	0	Thorkild Vigbo, Ålo
47 Ms Sigfrid	k	T ?	30.0	11.7	4.0	Rapp		6	0	Thomas Thomassen m fl, Søgne
48 Må Spionen	f	T 18	20.0	6.0	2.5	Marna		3	0	Arthur Larsen, Ålo
49 Må Håbet	f	T 15	20.0	6.0	2.5	Sleipner		4	0	Gle G Olsen, Ålo
51 Må Nelly	f	T 19	21.0	6.5	2.5	Rap		4	0	T Bærentsen Trysnes, Ålo
52 Ms Trvsfjord	t	T 18	58.0	21.2	8.1	Rap		45	0	Tommas Jensen, Søgne
53 Ms Nøkken	k	T 04	31.0	11.0	3.5	Rap		7	0	Sevrtin Hansen m fl, Søgne
54 Må Mally	f	T ?	23.5	7.0	4.0	Marna		5	0	Arthur Larsen, Ny Hellesund
55 Må Laila	f	T 41	21.0	6.7	3.3	Marna		5	0	Anker Andersen, Hallandvik
56 Må Neptun	k f	T 37	22.0	6.8	3.2	Marna		5	0	Ludvig Larsen, Ålo
57 Må Marion	f	T 36	20.0	6.0	3.0	Marna		3	0	Arne Nilsen, Hallandvik
58 Må Havblik	f	T 40	21.0	6.7	3.1	Tjomsf.		5	0	Willy Thomassen, Hallandvik

Farkostens nummer art og navn	Anvendelse	Materiale	Byggeår	Lengde	Bredde	Dybde	Maskin, navn	Antall HK	F. & fangslib	Eierens (den korresponderende reders) navn og postadresse
59 Må Ternen	f	T 36	22.0	7.5	3.0	Tjomsl.		5	0	Theodor Andreassen, Søgne
60 Må Slåva	f	T 13	22.0	6.3	3.0	Sleipner		5	0	Peder Amundsen, Hallandvik
61 Må Kråga	f	T 35	22.0	6.5	3.2	Tjomsl.		5	0	Thorleiv Vigebo, Alo
62 Må Fiskeren	f	T 19	22.0	7.0	2.5	Marna		4	0	Petter Nilsen, Alo
63 Sk Hermanda	h	T 85	65.0	18.0	8.8	—		—	0	Torvald Jensen, Søgne
64 Må Lerka	f	T 22	20.0	6.0	2.3	Marna		4	0	Lars Bendiksen, Hallandvik
65 Må Mai ¹⁾	f	T 20	20.0	6.0	3.1	Marna		3	0	Gunnar Olesen, Hallandvik
66 Må Alka	f	T 35	20.0	6.0	3.0	Marna		4	0	Johan T Vigebo, Tånevikkilen
67 Må Flid	f	T 20	19.5	6.0	3.1	Marna		3	0	Vilh. Nilsen, Hallandvik
68 Må Vonn	f	T ?	19.0	6.0	2.8	Tjomsl.		5	0	Enok Vigebo, Tånevikkilen
69 Må Else	f	T 40	21.0	6.8	3.0	Marna		5	0	Petter Pettersen, Rommsvika
70 Må Jubel	f	T 30	21.5	7.0	3.2	Marna		4	0	Kåre Johansen, Søgne
71 Må Bjor	f	T 41	21.0	6.5	3.2	Tjomsl.		4	0	Othar Hansen, Ny-Hellesund
72 Må Borghild	f k	T 19	22.0	6.0	2.5	Marna		4	0	Karl Jensen, Alo
73 Må Nordland	f k	T 11	26.0	9.0	3.5	Odderø		6	0	Werner Myhrstad, Søgne
74 Må Kjek	f	T 22	19.0	5.5	2.5	Americ.		5	0	Th Salemonsens m fl, Hallandvik
75 Må Lyr	f	T 40	21.0	6.5	3.0	Tjomsl.		2	0	Jorgen Jensen, Alo
76 Må Kvik	f	T 18	20.0	6.0	2.5	Americ.		4	0	Thomas Thomassen, Søgne
77 Må Alken	f	T 37	22.0	6.5	4.0	Marna		6	0	Oskar Tånevik, Tånevikkilen
78 Må Kari	f	T 38	22.0	6.5	4.0	Marna		6	0	Salve Tånevik, Tånevikkilen
79 Ms Kumlefjord	k f	T 22	39.0	14.5	7.3	Rap		29	0	Torkel Govertsen, Alo
80 Må Sjøfuglen	f	T ?	20.0	6.0	3.0	Marna		3	0	Bent Oftenes, Hallandvik
81 Må Tryg	f	T 38	20.0	6.5	3.2	Marna		4	0	Dagfin Langenes, Søgne
82 Ms Mågen 2	k f	T 24	36.0	14.0	7.0	Rap		15	0	Kalmar D Langnes, Søgne
83 Ms Agder	k f	T 08	37.5	13.4	5.5	Skandia		6	0	Petter Pettersen m fl, Romsviken
84 Må Mai	k	T 43	21.0	6.4	3.0	Tjomsl.		5	0	Per Govertsen, Alo
85 Må Trygg	k	T 36	21.0	6.4	3.0	Tjomsl.		5	0	Torkild Govertsen, Ale
86 Ms Sørheim	k f	T 16	38.0	13.0	6.2	Rap		17	1	Syvert Langnes m fl, Søgne
87 Ms Hellevig	k f	T 25	37.5	14.0	6.3	Rap		20	0	A P Romsvik m fl, Søgne
88 Ms Vårbud	f k	T 26	36.0	14.0	6.0	Rap		20	0	Johan Johansen m fl, Søgne
89 Må Kari	f	T 18	20.0	4.0	2.5	Sleipner		4	0	Simon Oftenes, Hallandvik
90 Ms Liv	k	T 24	40.8	15.6	6.7	Wichm.		20	0	Hans Lund, Romsviken
91 Må Klar	f	T 41	21.0	6.5	3.2	Marna		3	0	Arne Borø, Ny Hellesund
92 Ms Renne- holmen	k h	T 30	47.0	16.5	7.3	Union		30	0	Hans O Hansen m fl, Ny-Hellesund
93 Må Von	h k f	T 31	41.5	15.2	7.0	Rap		29	0	Torvald Vigebo, Alo
94 Må Herro	k	T 13	18.0	6.5	2.8	Marna		3	0	Ole Tobiasen, Søgne
95 Ms Helene	h k	T 19	49.8	17.2	5.3	Grei		20	0	Jens Jensen, Trysnes, Søgne
96 Må Tulla	f	T 38	21.0	6.5	3.2	Marna		3	0	Torris Hansen, Hallandvik
97 Ms Tri	k h	T 32	45.0	16.0	7.3	Rap		35	0	Albert Bensen, Søgne
98 Må Kari	f	T 35	21.0	7.0	3.2	Sangvik		4	0	Torres Bentsen, Tånevikkilen
99 Må Skarven	f	T 02	18.0	5.2	2.0	Sangvik		2	0	Tønnes Remertsen, Hallandvik
100 Må Kvik	f	T 10	17.3	5.0	1.3	Marna		3	0	Tobias S Hallandvig, Hallandvik
101 Må Parat	f	T 20	19.5	5.8	2.3	Meteor		3	0	Richard Magnusdal, Søgne
102 Må Vårli	f	T 24	19.0	6.0	2.4	Rollo		3	0	Andreas Pedersen, Hallandvik
103 Må Ada	f	T 39	19.0	5.5	2.8	Marna		4	0	Petter Hansen, Hallandvik
104 Må Kjell	f	T 21	17.4	5.3	2.3	Americ.		2	0	Hans Julhussen, Hallandvik
105 Må Prøven	f	T 39	20.0	7.0	3.0	Marna		3	0	Henrik Langenes, Søgne
106 Må Hilda	f	T 22	16.0	5.0	2.5	Atlanta		3	0	Tønnes Bensen, Hellen i Søgne
107 Må Gerda	f	T 29	19.0	6.0	3.0	Sleipner		4	0	Arihur Andersen, Søgne
108 Må Dana	f	T 32	18.0	5.3	2.3	Marna		3	0	Gerhard Andersen, Søgne
109 Må Krabben	f t	T 03	18.0	6.0	2.5	Sangvik		4	0	Andreas Salomonsen, Søgne
110 Må Duen	f	T 25	19.0	6.0	2.5	Sangvik		3	0	Petter Olsen, Trysnes, Alo

Farkostens nummer art og navn	Anvendelse	Materiale Byggetr	Lengde	Bredde	Dybde	Maskin, navn	Antall HK	F. & fangs(b)	Eierens (den korresponderende reders) navn og postadresse	
111	Må Vår	f	T'37	20.0	6.0	3.0	F. M.	4	0	Thomas Nordnes, Søgne
112	Må Rap	f	T'08	17.0	5.5	3.5	Saugvik	3	0	Hans J Romsvig Romsviken
113	Må Østvik	f	T'29	19.0	6.0	2.5	Marna	3	0	Werner Myhrstad, Hallandvik
114	Må Odd	f	T'28	19.0	6.5	2.5	Marna	4	0	Sigurd Severinsen, Hallandvik
115	Må Vik	f	T'26	19.0	6.0	2.5	Marna	3	0	Sverre Antonsen, Hallandvik
116	Må Snar	f	T'30	20.0	6.0	2.8	Marna	4	0	Ingvald Karlsen, Ny-Hellesund
117	Må Fram	f k	T' ?	19.0	6.0	2.5	Marna	4	0	Hans Olsen, Borø, Hallandvik
118	Må Liv	f k	T' ?	18.5	5.5	2.3	Marna	4	0	Rasenius Olsen, Borø, Hallandvik
119	Må Håbet	f k	T'32	20.0	6.3	2.8	Marna	4	0	G Olsen m fl, Borø, Hallandvik
120	Må Hildur	f k	T'16	22.0	6.3	2.7	Americ.	4	0	A Ovesen, Ny-Hellesund
121	Må Ada	f k	T'30	20.0	5.8	2.5	Marna	4	0	A Birkeland, Ny-Hellesund
122	Må Nora	f k	T'16	21.0	5.5	2.5	Sleipner	4	0	Georg Sangesland, Ny-Hellesund
123	Må Kolja	f	T'16	20.0	6.0	2.5	Marna	3	0	Kerlef Kristiansen, Søgne
124	Må Sand	f	T'20	19.0	4.0	2.0	C. Perf.	3	0	J August Andersen, Romsviken
125	Må Rosa	f	T'32	19.0	6.0	3.5	Marna	3	0	Enok Isaksen, Hallandvik
126	Ms Ida	h k	T'33	48.9	17.3	6.7	Rap	35	0	Hans Andresen, Ny-Hellesund
127	Må Bris	f	T'37	20.0	6.0	2.8	Marna	3	0	Severin Hansen, Søgne
128	Ms Breivik	h k	T'11	33.6	12.3	4.8	Avance	18	0	Ole Andreassen Eg, Søgne
129	Må Svalen	f	T'39	22.0	7.0	3.1	Marna	5	0	Salve Larsen, Ålo
130	Må Maud	f	T'20	20.0	6.0	2.6	Marna	4	0	Recard Borø, Hallandvik
131	Må Odin	f	T'40	20.8	6.2	2.8	Marna	3	0	Abraham Bentsen, Hallandvik
132	Må Tor	f	T'38	20.0	6.0	2.7	Tjomsl.	5	0	Edvard Kristiansen, Ålo
133	Må Sabben	k	T'31	24.0	8.0	3.6	Sabb	5	0	Andreas Lund, Romsvik
134	Må Løva	f	T'39	20.0	6.5	3.0	Marna	3	0	Johan Vigebo, Ålo
135	Ms Tryg	k	T'35	24.0	8.0	4.0	Marna	6	0	Magnus Olsen, Hallandvik
136	Må Knor	f	T'39	20.0	6.0	3.0	Tjomsl.	5	0	Govardt Jensen, Ålo
137	Må Tre stjerner	f	T' ?	20.0	6.5	3.0	F. M.	4	0	Verner Lund, Søgne
138	Må Marry	f	T'38	20.0	6.0	2.7	Marna	4	0	Jørgen I. Borø, Hallandvik
139	Må Vårliv	f	T'42	19.0	6.0	3.0	Sleipner	3	0	Andreas Pettersen, Hallandvik
140	Må Tulla	f	T'35	20.0	6.0	3.0	Marna	4	0	Salmon Amundsen, Hallandvik
141	Må Stroma	f	T'35	30.0	6.0	3.0	Marna	3	0	Anton Amundsen, Hallandvik
142	Må Aud	f	T'30	21.0	6.0	3.0	Tjomsl.	3	0	Gustav Vigebo Ålo, Søgne
143	Må Rosenvold	f	T'35	22.0	6.7	2.8	Sleipner	4	0	Othar Salthaug, Tånevikkilen
144	Må Kvik	f	T'31	21.0	6.0	2.5	Marna	4	0	Marius Petersen, Søgne
145	Må —	f	T'36	22.0	6.0	2.7	Sleipner	3	0	Andreas Ånesen, Hallandvik
146	Må —	f	T'38	20.0	6.4	3.2	Marna	4	0	Bernt Salmonsens, Hallandvik
147	Må Lill	f	T' ?	19.0	5.6	2.3	F. M.	3	0	Erling Pettersen, Søgne
148	Må Ella	f	T'32	20.0	6.0	3.0	Sleipner	4	0	Hans Berntsen, Hallandvik
149	Må Gerd	f	T'34	20.0	6.3	2.7	Sleipner	4	0	Verner Hansen, Hallandvik
150	Må Laks	f	T'37	20.0	5.5	2.3	Marna	3	0	Tomas Pedersen, Hallandvik
151	Må Selma	f	T' ?	21.0	6.0	3.0	Sleipner	4	0	Bernhard Nodenes, Søgne
152	Må Rolf	f	T'28	21.0	6.0	3.0	Marna	4	0	Sjur Øvrevik, Ny-Hellesund
153	Må Per	f	T' ?	18.0	5.5	2.7	Marna	4	0	Albert Salthaug, Tånevikkilen
154	Må Liva 2	f	T'43	24.0	7.4	3.8	Marna	6	0	Erik Langenes, Søgne
155	Må Sigrid	f	T'38	20.0	6.4	3.0	Marna	4	0	Sverre Severinsen, Hallandvik
156	Må Fred	f	T'44	22.0	7.0	3.5	Marna	5	0	Gerhard Borø, Hallandvik
157	Må Judit	f	T'43	23.0	7.5	3.0	Tjomsl.	5	0	Albert Jensen, Tånevikkilen
158	Må Molly	f	T'34	20.0	6.5	2.7	F. M.	4	0	Kristian Stokkeland, Søgne
159	Må Duen	f	T'36	20.0	6.0	3.0	F. M.	3	0	John Jensen, Ålo
160	Må Bris	f	T'44	22.0	7.0	3.3	Marna	6	0	Gunnar Langenes, Søgne
161	Må Havblomst	f	T'44	21.0	7.3	3.6	Tjomsl.	5	0	Helge Pettersen, Søgne
162	Må Helgø	f	T'21	20.0	6.3	2.8	Americ.	4	0	Maurits Langfeldt, Ny-Hellesund

Farkostens nummer art og navn	Anvendelse	Materiale Byggehår	Langde	Bredde	Dybde	Maskin, navn	Antall HK	F. & fangsth.	Eierens (den korresponderende reders) navn og postadresse
----------------------------------	------------	-----------------------	--------	--------	-------	-----------------	-----------	---------------	--

VA-SA. Sør-Audnedal merkedistrikt.

1	Må Mågen	k	T'42	22.0	7.3	3.5	Marna	5	0 Oluf A Waarøe, Svinøy
2	?/å Grei	f k	T'41	16.5	5.5	1.8	—	—	0 Tobias Gabrielsen, Sør-Audnedal
3	Må Proven	f k	T'43	20.0	7.0	3.0	Tjomsf.	3	0 Norman Kristoffersen m fl, Svinøy
4	Må Måken	k f	T'39	21.0	6.8	2.9	Marna	3	0 Jakob Wilhelmsen, Svinøy
5	Må —	f	T'31	20.0	6.0	3.0	Marna	3	1 Johan Johansen, Sør-Audnedal
7	Må —	f k	T'23	20.0	6.1	2.4	Atlanta	4	1 Th Tobiassen, Sør-Audnedal
8	Må —	f k	T'38	22.0	7.0	3.0	Marna	4	0 Birger Hansen, Åvik, Svinøy
9	Ms Draie	f k	T'29	21.0	6.3	1.7	Marna	3	0 Josef Børulfsen, Sør-Audnedal
11	Må Ternen	f	T'43	21.0	7.0	3.3	Marna	3	0 Tom T Ramsdal, Sør-Audnedal
12	Må Tor	f k	T'40	21.5	6.5	3.0	Marna	4	0 Tom Kåfjord, Sør-Audnedal
13	Må Fram	f k	T'31	19.7	6.2	2.6	Marna	3	0 Gustav Johansen, Sør-Audnedal
15	Må Trygg	f k	T'36	20.8	6.7	3.0	Marna	3	0 John G Johnsen, Sør-Audnedal
16	Må Måken	f k	T'33	19.0	4.5	2.5	Marna	3	0 Nikolai Egeland, Sør-Audnedal
17	Må Sjømann	f	T'42	20.0	6.5	2.7	Marna	3	0 Teddy Kåfjord, Sør-Audnedal
18	Må Trygg	f	T'33	20.0	6.4	2.8	Marna	4	0 Gunvald Kåfjord, Sør-Audnedal
19	Må Kjell	f	T'39	23.0	7.5	3.5	Marna	5	0 Ole Sigvartsen, Sør-Audnedal
20	Må Trygg	f	T'14	23.4	7.1	2.9	Marna	6	0 Dagfin Danielsen, Svinøy
21	Må Terje	f k	T'41	21.0	6.0	3.5	Marna	3	0 Alb, Gabrielsen m fl, Sør-Audned.
23	Må Sjølyst	f k	T'31	21.0	6.3	1.7	Marna	3	0 Arnold Rasmussen, Sør-Audnedal
24	Må Sukses	f k	T'35	20.0	6.5	3.0	Marna	3	0 Sverre Børufsen, Svinøy
25	Må Peto 2	f k	T'40	21.0	7.8	2.9	Marna	3	1 Petter Carlsen, Svinøy
26	Må Svanen	f k	T'27	21.0	6.0	3.0	Americ.	3	0 Peder Pedersen, Svinøy
28	Må Havmåken	f k	T'32	25.0	9.0	3.6	Marna	6	0 Ragnvald Simonsen, Svinøy
29	Må Lill	f k	T'40	23.0	7.7	3.3	Marna	5	0 Erling Tobiassen, Sør-Audnedal
30	Må Kvik	f k	T'33	20.0	6.0	2.0	Marna	3	0 Thorvald Bentsen, Sør-Audnedal
31	Må Måken	f k	T'32	20.0	6.5	2.5	Marna	3	0 Harry Tjøm, Sør-Audnedal
32	Må —	k	T'32	25.0	8.5	3.5	Rapp	10	1 Magnus Engervik, Sør-Audnedal
33	Må Måken	f k	T'35	21.0	6.5	3.5	Marna	4	0 Karl J Øidne, Svinøy
34	Må Rex	f	T'36	24.0	7.0	3.0	Marna	5	0 Jacfinn Haslund, Svinøy
35	Må Storm	f k	T'37	21.0	7.0	2.8	Marna	4	0 Bjarne Kåfjord, Sør-Audnedal
36	Må Strandlys	f	T'33	21.0	5.4	3.8	Marna	4	0 Vilhelm Tjøm, Sør-Audnedal
37	Må Vårbud	f k	T'41	22.0	6.0	3.5	Marna	3	0 Arnfinn Nødevik, Sør-Audnedal
38	Må Snapp	k	T'34	20.5	6.2	2.8	Marna	3	0 Severin Sørensen, Sør-Audnedal
39	Må Havbris	f k	T'37	22.0	5.3	3.0	Rolo	4	0 Arnt Torsen, Sør-Audnedal
40	Mk Sylvia	k h	T'97	37.0	14.0	5.0	Hexa	10	0 Sverre Åvik m fl, Svinøy
41	Må Ternen	f k	T' ?	20.0	6.5	2.5	Sleipner	4	0 Torbjørn Olsen, Svinøy
42	Må Torden- skjold	f	T'55	20.0	6.5	4.0	Motor	3	0 Nils Kåfjord, Sør-Audnedal
43	Må Trygg	f k	T'30	20.0	6.0	4.7	Marna	3	0 Trygve Smith, Sør-Audnedal
44	Må Iris	f k	T' ?	21.9	6.0	2.3	Marna	6	0 Tor Mørkesdal, Sør-Audnedal
45	Må Svanen	f k	T' ?	19.9	5.9	1.5	Marna	3	0 Salve Olsen, Sør-Audnedal
46	Må Trygg	f	T'18	25.0	6.1	2.3	Marna	4	0 Ståle Strømme m fl, Sør-Audnedal
47	Må Havørn	f	T'44	24.0	8.0	3.9	Marna	5	0 Gustav Kåfjord, Sør-Audnedal

AA-A Arendal — AA-D Dypvåg.

Farkostens nummer art og navn	Anvendelse	Materiale	Byggeår	Langde	Bredde	Dybde	Maskin, navn	Antall HK	F. & fangsst.	Eierens (den korresponderende reders) navn og postadresse
----------------------------------	------------	-----------	---------	--------	--------	-------	-----------------	-----------	---------------	--

Aust-Agder fylke.

AA-A. Arendal merkedistrikt.

1 Må Troll	f	T'15	19.0'	4.5'	3.0'	Sleipner		3'	0	Karl R Reiersen, Arendal
2 Må Sam	k f	T'30	21.5'	6.0'	3.0'	F. M.		4'	0	Henry Jørgensen, Arendal
3 Ms Stoksund	f k	T' ?	26.3'	7.8'	4.3'	Skandia		4'	0	Ingvald Andersen, Arendal
4 Ms Thyra	k f h	T'31	34.0'	12.8'	6.5'	Rap		17'	0	Samuel Karlsen Sand, Arendal
6 Må Ternen	k	T'31	19.0'	6.0'	2.6'	Marna		3'	0	Harald Pedersen, Arendal
8 Må Teist	f	T'31	20.0'	5.8'	2.5'	Motor		3'	0	Hjalmar Johansen, Arendal
9 Må Alken	f	T'26	23.0'	6.7'	3.3'	F. M.		4'	0	Hjalmar Johansen, Arendal

AA-G. Grimstad merkedistrikt.

1 Ms Dagny	f k	T'10	30.0'	11.3'	5.0'	Favorit		5'	1	Anders H Olsen, Grimstad
3 4/å —	f	T'13	18.0'	5.3'	2.0'	—		—	0	Conrad Olsen, Grimstad
6 Ms Håkon	k f	T'15	33.0'	11.0'	5.2'	Grei		10'	0	Andreas Eliassen, Grimstad

AA-L. Lillesand merkedistrikt.

1 Må Sleipner	k f	T'37	18.0'	5.0'	1.8'	Sleipner		3'	0	Knud Pedersen, Lillesand
2 Må —	k f	T'07	18.6'	5.4'	1.8'	Sleipner		3'	0	Arnt Arntsen, Lillesand
3 Må —	k f	T'38	20.0'	5.8'	2.6'	Marna		3'	0	John Hansen, Lillesand
4 Må —	k f	T'35	20.6'	5.9'	2.4'	Marna		3'	0	Konrad Kristensen, Lillesand
5 Må Gyda	k f	T'28	18.8'	5.3'	2.3'	Sleipner		3'	0	Johan Nilsen, Lillesand
6 Må Meteor	k f	T'23	17.4'	5.3'	2.0'	Meteor		1'	0	Odd Emanuelsen, Lillesand

AA-R. Risør merkedistrikt.

4 Ms Flora	k	T'06	34.0'	11.8'	4.2'	Pors		7'	0	Knud Martin Olsen, Risør
7 Ms John	f k	T' ?	27.0'	10.6'	5.0'	Grei		4'	0	Klaus Knutsen, Risør
8 Ms Arild	k	T'43	37.7'	13.9'	6.8'	Rapp		24'	0	Arthur Christensen, Risør
9 Ms Kersti	k	T'12	46.9'	18.4'	7.8'	Avance		35'	0	Bernt Larsen, Risør
10 Ms Brødrene	h k	T'27	35.4'	13.7'	6.3'	Rap		17'	0	Johan Lundberg, Risør
11 Ms Fram	k h	T'28	48.8'	17.1'	7.5'	Munkt.		45'	0	Alf Gundersen, Risør
13 Må Sleipner	f	T'26	20.0'	5.7'	2.0'	Sleipner		3'	0	Kristian Olsen, Risør
14 Må Leif	f k	T'36	23.0'	7.0'	2.8'	Marna		5'	0	Sigurd Klausen m fl, Risør
15 Må Måken 2	k	T'36	22.0'	6.8'	2.8'	Marna		4'	0	Alexander Lundberg m fl, Risør
16 Må Fram 2	f k	T'37	24.0'	7.5'	3.0'	Marna		6'	0	Johannes Lundberg, Risør
20 Ms Prøven	k	T'43	34.3'	12.1'	5.6'	Rapp		14'	0	Karl K Karlsen, Risør
21 Må Lom	k f	T'43	28.0'	9.0'	4.8'	Sleipner		6'	1	Ole M Klausen, Risør

AA-T. Tvedestrand merkedistrikt.

f. t. ingen merkepl. fiskefarkoster.

AA-D. Dypvåg merkedistrikt.

1 Ms Ternen	t	T'42	26.0'	8.5'	4.0'	Sterk.		5'	0	Nils Tallaksen, Borøy
2 Ms Lill	k f	T'42	24.0'	7.9'	3.8'	Sleipner		6'	0	Ansgar Hansen, Sandøy
3 Må —	f k	T'38	20.0'	6.5'	2.8'	Sleipner		3'	2	Olaf Kristoffersen, Borøy
4 Må Lyn	f k	T' ?	22.0'	7.5'	3.6'	Sleipner		4'	0	Hans H. Hansen, V. Sandøya
5 Må —	k f	T' ?	19.0'	5.5'	2.1'	Sterk		2'	0	Jens Jensen, Lyngør

Farkostens nummer art og navn	Anvendelse	Materiale Byggemå	Lengde	Bredde	Dybde	Maskin, navn	Antall HK	F. & fangstb.	Eierens (den korresponderende reders) navn og postadresse
6 Må Floy	f k	T 43	24.0	8.0	4.0	Marna	4	0	Christian H Knutsen, V. Sandøya
7 Må Dine	k	T 17	19.0	5.3	2.0	Americ.	4	0	Karsten Kristensen, Lyngør
8 Må —	k	T 08	18.2	5.3	1.8	Meteor	3	1	Nils Ellingsen, Lyngør
9 Må Anitra	f	T 38	24.0	7.8	3.2	Marna	6	0	Harvy Monrad, Lyngør
10 Må —	k	T 43	23.0	7.0	4.4	Sleipner	4	0	Otto Jensen, V. Sandøya
11 Ms Gudrun	k	T 06	31.0	11.0	5.3	Levahn	8	0	Jens Jensen m fl, Lyngør
12 Ms Lova	k	T 10	37.0	14.0	7.0	Wichm.	16	0	Anders Ambjornsen, V. Sandøya
14 Ms Liv	k	T 30	38.5	14.5	7.2	Wichm.	20	0	Anders Nilsen, Lyngør
15 Ms Ferm	k	T 12	32.6	12.1	4.8	Motor	9	0	J Berntsen m fl, Vestre Sandøya
16 Ms Guri	k	T 31	40.3	15.0	6.9	Wichm.	25	0	Godtfred Jensen, Lyngør
17 Ms Bellmann*	k	T 31	35.2	13.7	6.3	Rapp	24	0	Anker Jacobsen, Lyngør
19 Må Nap	f k	T 33	22.0	6.8	2.7	Marna	5	0	Harald Werner, V. Sandøya
20 Må Måka	f k	T ?	21.0	6.5	3.0	Sleipner	3	0	Henry E Hansen, Vestre Sandøya

AA-E. Eide merkedistrikt.

1 Ms Thora	k h	T 08	37.3	13.0	5.3	Fairb.	10	0	Eilling Arnevig, Eide pr. Lillesand
2 Ms Homborsund	f t	T 20	29.0	11.0	5.0	Ideal	8	1	Nils Dannevig, Homborsund
* 3 Ms Neptun	k f	T 33	45.0	16.0	7.0	Union	30	1	Henry Arnevig m fl, Eide pr Lillesand
4 Må Gulla	k f	T 15	22.0	6.0	3.0	Fix	4	0	Karl Havnevåg m fl, Homborsund
5 4/A —	k f	T 10	18.0	5.3	2.2	—	—	0	Karl Havnevåg m fl, Homborsund
6 Må Buffjord	f k	T 40	22.0	7.0	3.3	Marna	4	0	Jens Kjekstad m fl, Homborsund
7 4/A —	k f	T 00	18.0	5.5	2.0	—	—	0	And O Kjekstad m fl, Homborsund
8 4/A —	f	T 08	18.0	5.1	1.7	—	—	0	Jens Nilsen, Homborsund
9 4/A —	f	T 10	18.2	5.1	1.9	—	—	0	Gustav Nilsen, Homborsund
10 Må Norma	f k	T 42	21.5	7.5	3.2	F. M.	5	1	Håkon Johannesen, Hombornes
11 Ms Sonja	k f	T 43	37.3	13.0	6.8	Grei	12	0	Eilling Arnevig, Homborsund
12 Må Proven	k f	T 44	22.0	6.8	4.0	KarlErik	5	1	Arnold Nilsen, Homborsund
14 4/A —	f	T 05	16.5	4.5	3.0	—	—	0	Ole Andersen, Homborsund
18 Ms Torval	k	T 18	41.6	15.0	4.7	Levahn	4	0	Oskar Olsen, Rønnes pr. Lillesand

AA-FJ. Fjære merkedistrikt.

1 Må Therje	Viker k	T 07	25.0	8.5	3.6	Grei	3	2	Tønnes Tønnessen m fl, Hessnesøy
2 Må Ber	k	T 20	22.0	6.2	2.4	Rollo	4	1	Karl J Wold, Hessnesøy
3 Må Ester	f k	T 12	20.0	5.0	2.0	Høivold	3	1	Martin Forsø, Hessnesøy
4 Må Aggi	k	T 23	35.0	12.0	6.0	Rapp	20	0	Oskar Olsen, Rønnes pr Grimstad
5 Må Tryg	f	T 12	20.0	5.0	2.5	Americ.	4	1	Tønnes Abrahamsen, Hessnesøy
6 Må Kvalø	f t	T 14	19.3	5.5	1.9	Sandow	2	2	Petter A Pettersen, Hessnesøy
7 Må —	f	T 15	20.0	5.7	2.2	Sleipner	4	2	Andreas L Thomassen, Ulenes pr Grimstad
8 4/A —	f	T 80	18.0	5.3	1.9	—	—	0	Hans Tønnessen, Hessnesøy
9 4/A —	f	T 98	17.0	5.0	2.0	—	—	0	J Gundersen, Rønnes pr Grimstad
11 4/A —	f	T 06	18.0	5.0	2.0	—	—	0	A Andreassen, Rønnes pr Grimstad
12 4/A —	f	T 02	18.0	5.0	2.0	—	—	0	K Johannessen, Rønnes pr Grimst
13 Må —	f k	T 19	19.0	5.5	2.0	Meteor	3	0	Thomas T Bukjær, Fevik
14 4/A —	f	T 18	17.0	5.0	2.0	—	—	0	Hans Tellefsen, Hessnesøy
16 4/A —	f	T 00	18.0	5.0	2.0	—	—	0	J Henriksen, Ulenes pr Grimstad
17 4/A —	f	T 02	18.0	5.6	1.7	—	—	0	D Jørgensen, Ulenes pr Grimstad
18 4/A —	f	T 05	17.5	5.0	1.8	—	—	0	Alfr Stålesen, Rønnes pr Grimstad

* Rekvirert eller chartret av Wehrmacht.

Farkostens nummer art og navn	Anvendelse	Materiale	Ryggeår	Langde	Bredde	Dybde	Maskin, navn	Antall HK	H. & fangsleb	Eierens (den korresponderende reders) navn og postadresse
19 4/A —	f	T 75	18.0	5.0	2.0	—	—	0	0	Reinhard Reinhardsen, Hessesøy
21 4/A —	f k	T 18	18.3	5.0	2.5	—	—	2	0	Johs Emil Røslund d.y, Fevik
27 Ms Fram ⁴)	k f	T 04	36.0	13.0	8.0	Union	—	15	0	Brødrene Knutsen, Fevik

AA-FL. Flosta merkedistrikt.

2 Må —	k	T 13	18.8	5.4	2.2	Bridgep.	2	1	0	Kr Thorbjørnsen, Narestø
5 Må Sleipner	f k	T 37	22.0	6.6	3.0	Sleipner	4	0	0	Nils A Sørensen, Staubø
6 Må —	k	T 12	18.8	5.6	2.2	Solo	4	0	0	P Holm, Staubø
7 Må Kvik	f k	T 17	18.0	5.5	2.0	Kvik	3	0	0	Daniel Sørensen, Staubø
9 Må Rolf	k f	T 17	18.2	5.3	2.0	C. Perf.	3	1	0	Ole Karlsen, Dal, Narestø
10 Må —	k f	T 14	18.2	5.4	1.8	Marna	3	0	0	Arnold Johnsen m fl, Staubø
12 Ms Express	k f	T 05	33.1	11.9	4.9	Rapp	17	0	0	Nils Holm m fl, Staubø

AA-HS. Hisøy merkedistrikt.

5 Ms Kamel I	k h	T 31	39.6	14.2	6.6	Rap	24	0	0	Georg Andersen, Kolbjørnsvik
8 Ms Rægevik	k f	T 10	32.0	11.3	5.5	Rapp	15	0	0	Harald Asheim, Kolbjørnsvik
10 Ms Liv	k f	T 33	28.0	10.5	5.2	Marna	7	0	0	A Henriksen m fl, Flødevigen pr Arendal
11 Ms Perlen	f	T 07	33.5	11.5	5.0	Tryg	12	0	0	Knud H Knudsen, Hisøy pr Arend.
13 Må Mary-Ann	f k	T 36	23.0	6.6	3.6	Sleipner	6	0	0	Thorl. Olsen, Sandvik pr Arend.
14 Må Ternen	f k	T 39	22.0	7.0	3.2	Marna	4	0	0	Edvard Andersen m fl, Hisøy pr Arendal
15 Må Anna-Lise	f	T 26	23.0	6.0	3.3	Sleipner	5	0	0	Svithun Carlsen, Kolbjørnsvik
16 Ms Ingrid	f	T ?	33.0	12.4	5.0	Rapp	17	0	0	Olav Ludvigsen, Kolbjørnsvik
17 Må Sol	f	T 23	19.0	6.0	3.0	Marna	3	0	0	G Johannessen m fl, Kolbjørnsvik
19 Må Sab	f	T 39	24.0	8.0	3.8	Sabb	5	0	0	And. Ludvigsen, Hisøy pr. Arendal
20 Ms Drafn	k f	T 12	34.3	12.7	6.2	Rapp	17	0	0	Magnus Hammerstrøm, Kolbjørnsvik
21 Ms Prøven 3	k f	T 10	33.0	14.0	5.0	Rapp	14	0	0	Johan Larsen, Hisøy pr. Arendal

AA-H. Hovåg merkedistrikt.

1 Må Alfa	k	T ?	21.0	6.0	2.5	Alpha	4	0	0	A Andreassen, Akerøya
2 Ms Anglis	k	T 30	36.5	13.7	6.0	Wichm.	20	0	0	G Henrik Arntsen, Skottevik
3 Ms Pronto	k f	T 17	39.1	13.6	5.6	Nygrei	30	0	0	Otto Hæstad, Ulvøysund
4 Ms Ternen	k	T 04	30.5	10.7	5.1	Rap	12	0	0	Sv Syvertsen m fl, Akerøya
5 Må Glimt	k	T 28	21.0	6.0	2.6	Sleipner	4	0	0	Kristian Kristiansen, Skottevik
9 Ms Fram	k	T 31	39.1	15.3	7.0	Rap	24	0	0	Joh Karlsen m fl, Ribe i Hovåg
10 Må Ellen	f k	T 40	23.4	7.5	3.6	Sabb	5	0	0	Georg Andersen, Ulvøysund
11 Mk Ragnarvald	h	T 25	38.3	13.0	5.9	J Munkt.	28	0	0	Anders Thorsen, Akerøya
12 Ms Andrea	h k	T 36	43.0	15.0	5.5	Wichm.	30	0	0	Arnf. Jørgensen, Gamle Hellesund
15 Ms Gerd	k h	T 37	42.0	16.0	7.5	Wichm.	30	0	0	Sigurd Andersen, Ulvøysund
17 Ms Beih	f k	T 40	23.0	7.0	3.3	F. M.	6	0	0	Kai Gundersen, Gamle Hellesund
18 Må —	f k	T 19	19.0	5.8	2.0	Mianus	3	0	0	Oluf Natvig, Skottevik
19 Ms Jenny	k	T 06	36.1	12.4	4.6	Rapp	15	0	0	Brødrene Syvertsen, Akerøya
20 Må Petra	f k	T 12	18.0	5.0	2.0	Americ.	2	0	0	Johan K Ribe, Ulvøysund
21 Må Rut	k f t	T 15	21.7	6.3	2.3	Fairb.	5	0	0	Abr H Ramsøen, Skottevik
22 Må Ternen	k f	T 19	19.0	5.8	2.0	Mianus	3	0	0	Oskar A Ramsøen, Skottevik
23 Må Bob	k f	T 19	20.0	6.0	2.0	Mianus	3	0	0	Jonas Årsnas, Skottevik
24 Ms GÅ PÅ	k	T 18	36.0	12.5	6.0	Avance	12	0	0	Ole Grønvold, Akerøya
25 Må —	k f	T 10	21.0	8.0	?	Vonder	3	0	0	Arthur Akselsen, Akerøya

Farkostens nummer art og navn	Anvendelse	Materiale Byggeår	Lengde	Bredde	Dybde	Maskin, navn	Antall HK	F.&fangstb.	Eierens (den korresponderende reders) navn og postadresse
26 Må Rut	f k	T 17	19.3	5.7	2.0	Americ.	2	0	Johan E Hæstad, Høvåg
30 Ms Enigheden	k f t	T 05	32.0	11.4	5.5	Rap	9	0	Olaf Jørgensen, Gamle Hellesund
31 Må Mågen	k f t	T 17	20.0	6.1	2.2	Americ.	4	0	Johs Andersens m fl, Ulvøysund
32 Må Fred	k f	T 18	19.0	5.6	2.2	Americ.	4	0	Håkon Hansen, Gamle Hellesund
33 Må Rallo	k f	T 12	17.5	4.5	1.8	Americ.	2	0	Thorvald Eskedal, Skottevik
34 Ms Randi	b k	T 36	40.4	15.3	7.1	Union	30	0	Erling Edvardsen m fl, Høvåg
35 Ms Rex*	h k	T ?	43.8	15.0	5.7	Wichm.	30	0	Aksel Jørgensen, Gamle Hellesund
37 Må —	f k	T 07	20.5	5.8	2.3	Americ.	4	0	J Jonassen, Gamle Hellesund
38 Må Odd	f k	T ?	18.0	5.0	2.0	Americ.	2	0	Harald Johansen, Åkerøya
39 Må Smart	k f	T 09	20.0	5.7	2.2	Bridgdep.	2	0	Andreas Nilssen, Ulvøysund
40 Må Sprøit	k f	T 10	20.0	6.0	2.0	(Kr.sand)	3	0	Salve Bech, Ulvøysund
41 Må —	f k	T ?	16.0	6.0	3.0	Sleipner	4	0	Nils Hæstad, Sævik, Høvåg
42 Må —	k f	T 14	19.0	5.7	2.0	Fairb.	4	0	Gustav Kristensen, Skottevik
43 Må Svalen	f	T 12	19.0	5.5	3.0	Waterm.	4	0	Christian Christiansen, Skottevik
44 Må Kitty	f	T 16	19.1	5.4	2.3	W Chuut	3	0	A J Nilssen, Ramsøen, Skottevik
45 Må —	f	T 10	19.0	5.8	2.3	Mianus	3	0	Th Knudsen, Hæstad, Høvåg
46 Må —	f	T 09	18.8	4.9	1.9	Americ.	2	0	Nils Nilssen, Hæstad, Høvåg
47 Må —	k f	T 17	20.0	6.0	2.2	(Randes.)	4	0	Gustav Knudsen m fl, G Hellesund
48 Må Mabel	f	T 20	19.2	5.3	2.0	Sleipner	3	0	Ole Nilssen, Ulvøysund
49 Må —	f	T ?	17.5	4.8	2.0	Sleipner	3	0	Knud Lorentsen, Åkerøya
50 Må —	f	T 07	19.0	5.5	2.0	C. Perf.	2	0	Ole Hermansen, Østre Vallesvær
51 Må Trygg	k f	T 11	18.5	5.0	2.0	Americ.	2	0	A Govertsen, Gamle Hellesund
52 4/å —	f	T ?	18.0	5.5	1.5	—	—	0	Anders Thomassen, Høvåg
53 Må Reillino	k f	T 14	18.8	5.8	2.3	Palmer	2	0	Gregers Nilsen, Ulvøysund
54 4/å —	f	T 20	17.0	5.3	2.1	—	—	0	Gregers Nilsen, Ulvøysund
55 4/å Thekla	f	T 09	18.0	6.0	2.0	—	—	0	Jacob Christiansen, Ulvøysund
56 4/å —	f	T 07	18.2	5.1	2.4	—	—	0	Arnold Govertsen, Høvåg
57 6/å —	f	T 98	18.0	5.5	2.0	—	—	0	Oluf Olsen, Høvåg
58 4/å —	f	T ?	16.0	5.0	1.7	—	—	0	Oluf Olsen, Høvåg
59 Må Emma	f	T 21	20.0	6.0	2.2	Bridgdep.	4	0	Otto Hæstad, Høvåg
60 4/å —	k f	T 74	18.0	5.0	1.7	—	—	0	Hans Berentsen, Gamle Hellesund
61 4/å —	f	T 09	18.0	5.5	1.7	—	—	0	Ommund Tellefsen, Ulvøysund
62 4/å —	f	T 00	18.3	5.3	1.8	—	—	0	L A Jacobsen, Åkerøya
63 4/å —	f	T ?	17.0	4.0	2.0	—	—	0	Peder Hansen, Høvåg
64 Må Gå på 2	f	T 21	19.0	6.0	3.0	Fairb.	2	0	Ole Grønvold, Åkerøya
65 4/å Lilli	f	T ?	18.0	5.5	2.0	—	—	0	Elisabeth Nilsen, Ulvøysund
66 4/å —	f k	T 99	17.0	6.0	1.8	—	—	0	Håkon Knudsen, Gamle Hellesund
67 4/å —	f k	T 09	17.0	5.9	1.8	—	—	0	Sverre Knudsen, Gamle Hellesund
68 Må Lyn	k	T 21	22.0	7.0	2.5	Fairb.	5	0	Johan Jacobsen, Gamle Hellesund
69 4/å —	k f	T 96	18.0	5.2	1.8	—	—	0	Karl Korneliussen, Åkerøya
70 Må —	f k	T ?	18.2	5.6	2.4	Americ.	4	0	Karl Johansen, Ulvøysund
71 4/å —	f	T ?	17.0	5.9	1.8	—	—	0	Ole A Olsen, Høvåg
72 4/å —	f	T 04	17.0	5.0	1.8	—	—	0	Nils Karlsen, Gamle Hellesund
73 4/å —	f	T 16	17.3	5.5	2.0	—	—	0	Knud Nilsen m fl, Gamle Hellesund
74 4/å —	f	T 14	18.0	5.0	1.7	—	—	0	Th Johannessen m fl, Skottevik
75 4/å —	f	T 96	18.0	5.0	2.0	—	—	0	T A Tønnessen, Gamle Hellesund
76 Må —	f	T 18	17.9	5.2	1.8	Vonder	2	0	Ole Chr Hæstad, Høvåg
77 Må Lykkens	f	T 22	20.5	6.3	2.5	Sleipner	4	0	Selmer Huseby, Skottevik
78 Må —	f k	T 22	21.3	7.3	2.8	Rap	4	0	Håkon Knutsen m fl, G. Hellesund
79 Må —	f	T 22	19.5	6.0	2.3	Sleipner	3	0	Knud Nilsen, Gamle Hellesund
80 Må —	f t	T 22	22.0	6.5	2.3	Sleipner	3	0	P B Olsen, Høvåg
81 Må Nissa	f	T 17	18.7	5.3	2.0	Lathr.	3	0	Olaf Jørgensen, Gamle Hellesund

* Rekvirert eller chartret av Wehrmacht.

AA-H Høvåg — AA-S Søndeled.

Farkostens nummer art og navn	Anvendelse	Materiale	Byggeår	Lengde	Bredde	Dybde	Maskin, navn	Antall HK	F. & fangstb.	Eierens (den korresponderende reders) navn og postadresse
83 Må —	f	T 22	18.0'	6.0	2.2	F. M.		3	0	L. A. Jacobsen, Åkerøya
84 6/Å —	f	T ?	17.5'	4.5	1.5	—		—	0	Harald Johnsen, Høvåg
85 4/Å —	f	T 11	17.0'	5.5	1.9	—		—	0	Johs Berentsen, Gamle Hellesund
86 Må Solveig	f	T 12	20.0'	6.0	2.0	Fairb.		3	0	Harald Hansen, Skottevik
87 4/Å —	f	T 03	18.0'	5.2	2.2	—		—	0	Johs Kristiansen, Gamle Hellesund
89 Må Rap	f	T 14	20.0'	5.5	2.5	Sleipner		3	0	Sverre Syvertsen, Åkerøya
90 Må —	k	T 22	21.0'	6.8	2.6	Sleipner		4	0	Johs Berntsen, Gamle Hellesund
93 Mk Ruth	k h	T 18	39.9'	13.9	6.1	Rapp		35	0	Th. Knudsen m fl, Høvåg
94 Må —	f	T 24	18.5'	5.5	2.2	Sleipner		3	0	Walter Jørgensen, Gamle Hellesund
95 Må —	f	T ?	22.2'	6.9	3.2	Vestkyst		4	0	Nils Nilssen, Ulvøysund
96 Ms Dybvik	k f	T 25	36.0'	14.0	6.3	Rap		15	0	Tønnes Andersen, Ulvøysund
98 Må —	k	T 15	24.0'	5.0	3.5	Sleipner		5	0	K Herseth, Åkerøya
99 Må Ternen	k	T 24	22.8'	7.0	2.9	Sleipner		4	0	Aksel Larsen, Høvåg
100 4/Å —	f	T 18	16.0'	5.0	2.0	—		—	0	Elias Moen, Østre Vallesvær
101 Ms Hai	k	T 09	34.5'	12.3	6.0	Rap		9	0	Tobias Hansen, Høvåg
102 Ms Ella	k	T 42	23.0	6.4	3.5	Sleipner		5	0	Kristian Nilsen, Høvåg
103 Må Pourquoipas	t k	T 26	22.0'	7.0	2.8	Marna		4	0	Bernt Wåge, Åkerøya
104 Ms Trollet	h k	T 94	35.1'	14.0	6.4	Sleipner		5	0	Sevrin Sakariassen m fl, Høvåg
107 Må Sleipner	k	T 32	24.3'	8.0	3.4	Sleipner		6	0	Johs Berentsen, Gamle Hellesund
108 Må Mågen	k	T 25	19.0	5.8	2.3	Sterk		3	0	Kr Kristiansen, Gamle Hellesund
109 Må Lilly	k	T 29	20.0'	6.0	2.5	Marna		4	0	Trygve Isaksen, Gamle Hellesund
110 Må Svalen	k	T 30	21.0'	6.3	2.5	Marna		4	0	Nils S Nilsen, Gamle Hellesund
111 Ms Lillian	k	T 32	38.5'	14.2	6.8	Wichm.		25	0	Edvard Hæstad, Høvåg

AA-LV. Landvik merkedistrikt.

7 Må Kari	f k	T 12	19.0	5.5	2.2	Sleipner		3	1	K Johansen, Holvig pr Grimstad
22 Må Lilli	f	T 32	18.3	5.0	2.0	Marna		3	1	Kr Kristoffersen, Borkedal pr Grimstad
23 Må Stø	k f	T 32	21.5	6.3	2.9	Marna		5	1	Karl Knudsen, Molland pr. Gr.stad
24 Må Ternen	k f	T 43	22.0	6.0	?	Marna		4	0	N Kristiansen, Støle pr Grimstad
25 Må Klo	f	T 27	19.1	5.8	2.1	Sleipner		3	1	Kr Nilsen, Landvik pr Grimstad
28 Må Triksi	f	T ?	18.0	5.0	1.7	Sleipner		3	0	M Pedersen, Holvig pr. Grimstad
29 Må Erna	k f	T 31	21.0	6.0	2.7	Marna		4	1	Johs. Alsand, Landvik pr Grimstad
30 Må Bjorvik	f k	T 22	20.0	6.0	2.3	Sleipner		3	0	L. Larsen, Molandskjær pr. Gr.stad
31 ?/Å —	f	T 13	17.5	5.3	1.8	—		—	0	Sam. Salvesen, Landvik pr. Gr.stad
33 ?/Å —	f	T ?	17.5	5.3	1.7	—		—	0	O Andersen, Eieskjær pr. Gr.stad
34 ?/Å —	f k	T 18	18.0	5.5	2.0	—		—	0	Martinus Rasmussen, Molland pr Grimstad
35 ?/Å —	f	T 30	17.5	5.3	1.8	—		—	0	John Johannessen, Landvik pr Grimstad
38 Må Nina	f	T ?	19.0	6.0	2.0	Sleipner		4	0	Einar B Morvik, Grimstad
40 Må Laila	f	T ?	20.0	6.0	2.7	Marna		3	1	Lars Støl, Lien pr. Grimstad
41 Må Evi	f	T ?	23.0	7.5	3.5	Sleipner		5	1	Karl Andersen, Holvig pr. Grimst.

AA-SN. Stokken merkedistrikt.

f. t. ingen merkepl. fiskefarkoster.

AA-S. Søndeled merkedistrikt.

1 Ms Duen	k	T 06	34.0	12.0	5.5	Pors		12	0	Karsten Hansen m fl, Troldbergvik
4 Ms Fram	f	T 07	36.0	14.0	6.0	Drott		15	0	Andr Andreassen, Søndeled
5 Ms Marry	f	T 27	31.0	11.0	6.0	Gideon		8	0	Theodor Johansen, Fidje pr Risør

Farkostens nummer art og navn	Anvendelse	Materiale	Ryggegear	Lengde	Bredde	Dybde	Maskin, navn	Antall HK	h. & fangsstb.	Eierens (den korresponderende reders) navn og postadresse
6 Ms Morgengry k h	T 31	36.0	13.5	6.5	Rap	22	0	L Nicolaisen, Noisomheten pr Risør		
7 Ms Sandnesfjord* k h	T 32	38.2	14.6	6.6	Gideon	23	0	E Andreassen, Sandnes pr Risør		
9 Må Terje Viken f	T 32	20.0	6.0	3.0	Sleipner	4	0	Klara Bøyler, Øysang		

AA-TØ. Tromøy merkedistrikt.

1 Ms Eimi*	k	T 25	38.3	14.6	6.3	Rapp	20	0	Asbjørn Gill, Tromøy pr. Arendal
7 Ms Eos*	f k	T 36	39.0	14.6	6.7	Rapp	17	0	Peder Nilsen, Tromøy pr. Arendal
14 Ms Eimi	k	T 12	34.3	12.7	6.2	Rapp	24	0	Asbjørn Gill, Tromøy pr. Arendal
15 Ms Lyng	k	T 30	37.0	14.0	7.0	Rap	24	0	S Svendsen, Tromøy pr Arendal
18 Ms Trei	k f	T 08	34.5	12.1	5.0	Skandia	20	0	V Nilsen, Tromøy pr. Arendal

AA-VM. Vestre Moland merkedistrikt.

1 Må Mia	k f	T ?	21.0	6.0	3.6	Motor	4	0	Rolf Govertsen, Justøen pr. L.sand
2 Må Alken	f k	T 32	17.5	5.8	2.3	Motor	1	0	K Govartsen, Justøen pr. Lillesand
3 Må Havnøy	k	T 33	23.0	7.0	3.5	Sleipner	5	0	Olav Vabø, Brekkestø
4 4/å —	f k	T ?	18.0	5.0	1.8	—	—	0	Martin Pedersen, Brekkestø
5 Må Terne	f k	T 10	20.0	6.0	3.4	Vonder	5	2	O Nilsen, Kvivig pr Lillesand
6 Må Svanen	f k	T 08	18.0	5.0	3.0	Americ.	4	2	R Kvivig, Kvivig pr Lillesand
7 Må Stuthei	k f	T 34	18.5	5.3	2.3	Marna	3	1	Anders Flak, Brekkestø
8 Må Lyna	f	T 90	18.0	5.2	2.0	Ideal	2	1	Anders Flak, Brekkestø
9 Må —	k f	T 32	23.2	7.6	3.5	Sabb	5	0	Karl Johannesen, Brekkestø
10 4/å —	f	T 95	20.0	5.5	3.0	—	—	1	Thorvald Govertsen, Brekkestø
11 4/å —	f	T 30	18.0	5.2	1.8	—	—	0	Morgan Corneliusen, Brekkestø
12 Må —	f k	T 34	20.0	6.0	2.5	Marna	3	1	Andreas Andersen, Brekkestø
13 Må Marna	k f	T 27	19.0	5.8	2.3	Marna	3	1	Tønnes Karlsen, Brekkestø
14 Må Ann	f k	T 30	19.0	5.3	1.8	Marna	3	0	Jørgen A Jonassen, Justøen
15 Må Babb	k f	T 25	18.0	5.0	2.3	Solo	3	0	J Knudsen, Skogøy pr. Lillesand
17 Må Sarvik	k f	T 41	20.7	6.2	3.0	Sleipner	3	0	Th Arntsen, Humlesund pr Lillesand
18 Må Bussa	k f	T 30	19.5	5.9	2.5	Marna	3	0	Morgan Korneliusen, Brekkestø
19 Må Vivi	k f	T 44	20.1	6.4	2.8	Motor	3	0	Tob. Nilsen, Langøy pr. Lillesand
20 4/å —	f	T 15	17.0	5.5	2.0	—	—	2	T Arntsen, Humlesund pr Lillesand
21 Må Terne	k f	T 28	19.0	5.8	2.4	Marna	3	0	Martin Pedersen, Brekkestø
22 4/å —	f	T 03	18.2	5.3	1.8	—	—	0	Johan S Johannesen, Brekkestø
24 Må Høvding	k f	T 38	21.0	6.3	2.7	Marna	3	0	Leif Govertsen m fl, Brekkestø
25 Må Handy	f	T 03	17.5	4.8	1.6	Atlanta	2	1	Tønnes A Tønnesen, Brekkestø
26 Må Svinøya	k f	T 37	19.5	4.8	2.4	Marna	3	0	Josef Blåx, Svinøy pr. Lillesand
27 Må Havørn	k f	T 34	20.0	5.9	2.4	Marna	4	0	Sverre Snemyr, Brekkestø
28 Må Ino	k f	T 37	20.0	6.1	2.6	Sleipner	3	0	Birger Kristiansen, Brekkestø
29 Må Storm King	k f	T 33	19.5	5.9	2.3	Marna	3	0	Ingv. Isaksen, Bergsøen pr. Lilles.
30 Må Knuppen	k f	T 38	19.0	5.9	4.6	Sleipner	3	0	Kristen Kristensen, Luntevik pr. Lillesand
31 Må Katy	k f	T 24	20.0	5.9	2.7	Marna	4	0	J Jakobsen, Sausmyr pr. Lillesand
32 Må Sleipner	k f	T 31	21.5	6.7	3.6	Sleipner	4	0	Govert Govertsen, Brekkestø
33 Må Rag	k f	T 27	19.0	5.0	2.7	Marna	3	0	Fritjof Govertsen, Brekkestø
34 Må —	f k	T 38	21.0	6.0	3.6	Motor	3	0	R. Govertsen, Justøen pr. Lillesand
35 Må Liv	f	T 19	20.0	5.7	3.3	Sleipner	3	0	H Knudsen, Langøen pr Lillesand
36 Ms Forsøget	k f	T 06	35.5	12.0	5.5	Stabil	8	0	Govert Govertsen m fl, Brekkestø
39 Ms Espevik	k	T 95	27.0	10.5	4.5	Skandia	4	0	G Loland, Brekkestø

AA-ØM. Østre Moland merkedistrikt.

f. t. ingen merkepl. fiskefarkoster.

Farkostens nummer art og navn	Anvendelse	Materiale	Byggeår	Lengde	Bredde	Dybde	Maskin, navn	Antall HK p. & fangstb.	Eierens (den korresponderende reders) navn og postadresse
2 Ms Ruggen	f	T 18	18	38.0	14.3	5.6	Rapp	24	0 Robert Barthol森, Øystad pr Arendal
3 Må Oda	f	T 21	21	18.0	5.0	3.1	Samson	2	0 Bomhoff Johannesen, Øystad pr Arendal
4 Må Alken	k	T 36	36	21.0	7.0	3.3	Marna	4	0 Sverre Klemmetsen m fl, Øystad pr Arendal
5 Må Sjøblomsten	f k	T 36	36	21.0	7.2	3.4	Marna	4	0 Andres Andersen m fl, Øystad pr Arendal
6 Må Viben	k	T 36	36	20.5	7.0	3.2	Marna	3	0 Erik Berntsen, Øystad pr Arendal
8 Ms Proven 3	k	T 30	30	36.6	13.4	7.0	Rap	24	0 B Barhol森, Strømmen pr Arend.
9 Må Molly	k f	T 35	35	20.0	6.3	2.8	Sleipner	2	0 Meidel Berntsen, Øystad pr Arendal
10 Ms Gulla	k f	T 31	31	34.3	13.2	6.0	Nygrei	20	0 Andreas Berntsen, Øystad pr Arendal
11 Må Nora	f	T 29	29	21.0	7.0	3.0	Sleipner	4	0 Adolf Jacobsen, Øystad pr Arendal
12 Må Gerda	f	T 27	27	20.0	6.0	3.0	Sleipner	3	0 Jakob E Jacobsen, Øystad pr Arendal
13 Må Ternen	f	T 35	35	21.0	7.5	3.4	Marna	4	0 And. Karlsen, Øystad pr Arendal
14 Må Helt	f k	T 39	39	23.0	7.5	5.3	Sabb	5	0 William Pettersen, Strømme pr. Arendal
15 Må Siri	k	T 36	36	20.5	6.7	2.8	Sleipner	3	0 Martinius Bentzen, Øystad pr. Arendal
16 Må Vira	k	T 37	37	22.0	6.7	3.5	Marna	4	0 Gunnar Terjesen, Natvig pr. Arend.
17 Må Randi	k	T 39	39	20.0	5.5	2.3	Ø. M.	3	0 Alb. Arvesen, Øystad pr. Arendal
18 Må Anna	k	T 32	32	18.0	5.0	2.5	Sleipner	3	0 W Jensen, Øystad pr. Arendal
19 Må Duen	k	T 30	30	18.0	5.5	2.3	Meteor	2	0 O Sigvaldsen, Øystad pr. Arendal
21 Må Svanen	k f	T 37	37	20.0	6.0	2.5	F. M.	3	0 Kr. Pedersen, Øystad pr. Arendal
22 Må Kvik	k	T 17	17	19.0	5.5	2.5	Kvik	3	0 R Terjesen, Øystad pr. Arendal
23 Må Evy	k f	T 35	35	21.5	5.8	3.3	Ferd	4	0 O Marcussen, Øystad pr. Arendal
24 Må Natvig	k	T 31	31	20.0	6.5	2.5	F. M.	4	0 John Rise, Øystad pr. Arendal
25 Må Simla	k f	T 35	35	20.0	5.7	2.3	Marna	3	0 Josef Omholt, Engely pr. Fevik
26 Må Johanne	f k	T 35	35	20.0	5.5	2.5	Sleipner	3	0 G Rønneklev, Øystad pr. Arendal
27 Må Tore	f	T 25	25	18.0	6.0	2.1	Sleipner	2	0 Thoralf Walle, Øystad pr. Arendal
28 Må Loll	f	T 27	27	18.0	5.0	2.5	Sleipner	3	0 A Marcussen, Øystad pr. Arendal
29 Må Haugerød	f	T 27	27	20.0	6.0	2.3	F. M.	3	0 Knut Jensen, Øystad pr. Arendal
30 Må Tulla	f	T 38	38	20.0	6.3	2.5	Marna	4	0 J Lunderød, Øystad pr. Arendal
31 Må Lasse	f k	T 39	39	21.0	6.0	3.3	Marna	5	0 Jens Terjesen, Øystad pr. Arendal
32 Må Oteren	f k	T 33	33	20.0	6.0	2.5	F. M.	3	0 A Erlandsen, Øystad pr. Arendal
33 Må Bæveren	f k	T 32	32	21.0	6.2	2.5	F. M.	4	0 N Erlandsen, Øystad pr. Arendal
34 Må —	k f	T 38	38	21.0	6.0	3.6	Motor	3	0 Rolf Gøvertsen, Justøen pr. Lsand
35 Må Storeslem	f	T 31	31	21.0	7.0	3.0	Sleipner	4	0 Alf Andreassen, Øystad pr. Arendal
36 Må Måken	k f	T 35	35	19.5	6.0	2.9	Sleipner	3	0 Nils Olaussen, Øystad pr. Arendal
37 Må —	f	T 35	35	21.0	6.0	?	Sleipner	3	0 Sev. Kristiansen, Øystad pr Arendal
38 Må Start	k f	T 28	28	20.4	6.2	3.0	Marna	3	0 Andreas Berntsen, Øystad pr Arendal
39 Må Duen	k	T 16	16	17.0	4.5	2.7	Motor	1	0 Charles Marcussen, Øystad pr. Arendal
40 Må Elsa	k	T 33	33	20.0	5.8	2.4	F. M.	4	0 J Gaupera, Øystad pr. Arendal

Farkostens nummer art og navn	Anvendelse	Materiale Byggår	Lengde	Bredde	Dybde	Maskin, navn	Antall HK	F. & fangsstb.	Eierens (den korresponderende reders) navn og postadresse
41 Må —	k f	T 26	19.0	5.2	2.2	Motor	3	0	S Mikkelsen, Øyestad pr. Arendal
42 Må Speed	f k	T 31	21.0	5.0	2.8	Sleipner	4	0	Sig. Walle, Skarpenes pr. Arendal
44 Må —	f k	T 25	21.0	5.8	2.4	Sleipner	3	0	Nils K Nilsen, Øyestad pr. Arend.
45 Må Jerken	f k	T 44	21.0	7.0	3.3	Sleipner	5	0	Johs. Andersen, Natvig pr. Arend.
46 Må Trygve	f k	T 37	20.0	7.0	3.1	Sleipner	3	0	Trygve Jensen, Natvig pr. Arend.
47 Må Mona	k f	T 36	19.5	5.0	2.5	Sleipner	4	0	Ragnv. Anonsen, Øyestad pr. Arendal

Telemark fylke.

TK-B. Brevik merkedistrikt.

1 Ms Måken	f k	T 98	32.0	11.0	6.0	Rap	6	0	Theodor Tobiassen, Brevik
2 Ms Fram	f k	T 10	31.5	12.2	6.2	Rap	17	0	Lars Halvorsen, Brevik
5 Ms Kvik	f k	T 04	36.0	12.0	6.0	Rap	11	0	Ludvig L Gusfre, Brevik
12 Ms —	k	T 08	29.5	8.7	4.3	Avance	10	0	Peder Christoffersen, Brevik

TK-K. Kragerø merkedistrikt.

6 Må —	k f	T 19	20.0	5.5	3.0	F. M.	2	1	Lars Halvorsen, Kragerø
7 6/4 —	k f	T 15	20.0	5.5	2.5	—	—	0	Halvor Halvorsen, Kragerø
8 4/4 —	k f	T 84	18.0	5.5	2.5	—	—	0	Nils Halvorsen, Kragerø
10 4/4 Bølge	k	T 22	20.6	5.9	2.3	—	—	0	Alf Abrahamsen, Kragerø
11 Må Viking	k	T 35	22.2	7.0	2.7	Sleipner	5	0	Nils S Halvorsen, Kragerø
12 Må Hauk	k	T 36	24.0	7.0	3.0	Sleipner	4	0	Helge Abrahamsen, Kragerø
13 Må Rulle	k	T 36	22.0	6.8	2.7	Sleipner	3	0	Thoralf Thorsen, Kragerø
14 Må Truls	f k	T 14	19.3	5.7	2.2	Americ.	4	0	Nils Thorsen, Kragerø
15 Må Rusken	f k	T 39	27.8	8.3	4.2	Sabb	5	1	Thor Kristiansen, Kragerø
16 Må Maka	k f	T 30	22.0	7.0	3.0	Marna	7	0	John Johnsen, Kragerø
17 Må Bella	f k	T 39	22.0	6.3	3.5	Sleipner	4	0	Ludvig Hansen, Kragerø
18 Må Flabben	k	T 30	22.5	7.1	2.8	Favorit	5	0	Nils Thorsen, Kragerø
19 Må Sprøit	f k	T 34	19.0	6.0	2.2	Sleipner	4	0	Inge Klausen, Kragerø
20 2/4 Terna	f	T ?	17.0	5.0	1.7	—	—	0	Wilhelm Klausen, Kragerø
21 Må Labo	f k	T ?	23.0	6.5	3.2	Regal	4	0	Peder Pedersen, Kragerø
22 Må Nap	k	T 15	21.0	6.0	2.3	Sleipner	4	0	Anders Wilhelmsen, Kragerø
23 Må Lola	f k	T 33	20.0	5.6	2.7	Sleipner	3	0	Johannes Andersen, Kragerø
24 Må Truls	f k	T 20	19.0	5.5	2.3	Fiks	2	0	Anker Kristiansen, Kragerø
25 Må Sabb	k f	T 38	24.0	8.0	3.6	Sabb	9	0	Josef Thorsen, Kragerø
26 Må Palmen	f k	T 28	19.0	5.3	3.0	Sleipner	3	0	Gustav Larsen m fl, Kragerø
27 Må Bjørg	f k	T 34	19.5	6.0	2.2	Sleipner	3	0	Olaf Johansen m fl, Kragerø
28 Må Havmåken	f k	T 35	24.0	7.8	3.7	Marna	7	0	Knut Haugland, Kragerø
29 Må Snurpen	f k	T 40	28.5	10.0	4.3	Bolind.	8	1	Harald Postmyr m fl, Kragerø
30 Må Karoline	f k	T 18	20.0	5.3	2.5	Motor	4	0	Johan Stenbakken, Kragerø
32 Må Odd	f k	T 18	21.0	6.0	3.0	Ø. M.	3	0	Hans H Eie, Kragerø
34 Må Gerd	f k	T 35	22.0	6.0	3.0	Marna	5	0	Albert Melås, Kragerø
35 Må Amanda	f k	T 37	20.0	5.5	3.0	Marna	3	0	Andreas Haraldsen, Kragerø
36 Må Bibbi	f k	T 25	19.5	5.0	2.5	Sleipner	3	0	Halvor Jørgensen, Kragerø
37 Må Lise	f k	T 36	21.0	6.0	3.6	Marna	3	0	Bernhard Holte, Kragerø
38 Må Irene	f k	T 22	22.0	6.3	2.6	F. M.	4	0	Hans Bentsen, Kragerø
39 Må Inger 2	f k	T 39	21.0	6.0	3.0	Sterk	2	0	Carl Klem, Kragerø
40 Må Vera	f k	T 34	19.0	5.9	2.3	Sleipner	3	0	Marius Thorsen m fl, Kragerø

TK-K Kragerø — TK-L Langesund.

Farkostens nummer art og navn	Anvendelse	Materiale	Byggeår	Langde	Bredde	Dybde	Maskin, navn	Antall HK	F. & langstb.	Eierens (den korresponderende reders) navn og postadresse
41 Må Vigør	k f	T	30	22.0	6.0	3.0	Motor	3	0	Hugo Modum, Kragerø
42 Må Åse	f k	T	34	20.0	5.0	3.5	Marna	5	0	Jens Nilsen, Kragerø
43 Må Lom	k	T	37	20.0	6.0	2.7	Sleipner	3	0	Bent Hansen, Kragerø
44 Må Sprøit	f k	T	30	19.5	6.0	2.3	Marna	3	0	Abraham Fjeld, Kragerø
45 Må Måken	f k	T	31	22.0	6.0	4.0	Sleipner	4	0	Anders P Olsen, Kragerø
46 Må Anne Marie	f k	T	42	21.0	5.5	3.5	Sleipner	4	0	Hans Fjeld, Kragerø
47 Må Grei	f k	T	28	23.0	7.1	2.9	Grei	6	0	Martin Thorsen, Kragerø
48 Må Ternen	k	T	04	35.0	14.0	7.0	Avance	12	0	Preben Gjertsen, Kragerø
49 Må Smart	f k	T	36	22.0	7.0	2.0	Sleipner	5	0	Ole Johannesen, Kragerø
50 Må Måken	f k	T	41	23.0	7.3	3.1	F. M.	5	0	Åge Klausen, Kragerø
51 Må Havorn	f k	T	39	23.0	7.4	3.7	Ø. M.	6	0	Johannes Olsen, Kragerø
52 Må Mai	k f	T	43	22.0	6.0	3.0	F. M.	3	0	Andreas Jensen, Kragerø
53 Må Måken	f k	T	27	21.5	7.0	2.3	Sleipner	4	0	Gunder V Nilsen, Kragerø
54 Må Rubb	f k	T	30	21.0	5.5	3.0	KarlErik	5	0	Ole Nilsen, Kragerø
55 Må Kari	f k	T	20	18.0	5.5	2.2	Americ.	2	0	Holger Nilsen, Kragerø
56 Må Roy	f k	T	33	22.0	6.8	2.8	Motor	4	0	Kåre E Juul, Kragerø
57 Må Makrell	f	T	26	20.0	5.0	3.5	Sleipner	3	0	Arthur Larsen, Kragerø
58 Må Morild	f	T	41	23.0	7.0	2.8	Marna	5	0	Einar Bentsen, Kragerø
59 Må Proven	f k	T	30	22.5	8.0	2.7	Sleipner	4	0	Jack Halvorsen, Kragerø
60 Ms Bernhard	f k	T	02	30.0	11.0	5.0	Rapp	10	0	John Johnsen, Kragerø
61 Ms Måken	f k	T	25	31.0	11.8	4.7	Union	15	0	Thomas Nilsen m fl, Kragerø
62 Må Per	k	T	43	23.0	7.5	3.1	Sleipner	4	0	Birger Pedersen, Kragerø
63 Mkr Stjerna	k	T	43	44.0	15.0	7.0	Rapp	45	0	Harald H Postmyr, Kragerø

TK-L. Langesund merkedistrikt.

1 Ms Kyrre	f k	T	25	39.5	14.7	6.9	Rapp	29	0	Karleif Vinje, Langesund
2 Ms Veslefrik	f k	T	39	29.5	10.7	4.4	Rapp	17	1	Thomas Nilsen, Langesund
3 Ms Vinje	k	T	19	26.0	8.5	5.0	Grei	8	0	Erling Hansen, Langesund
4 Må Dolly	f k	T	39	23.0	8.0	4.5	Sleipner	6	0	Erling Hansen, Langesund
5 Ms —	k f	T	80	33.0	12.0	5.3	Wichm.	10	0	Amandus Fredriksen, Langesund
6 Må —	f k	T	22	21.0	6.2	2.3	Kvikk	4	1	Peder Nikolaisen, Langesund
7 Ms Dyveke	k f	T	10	28.0	10.0	7.0	Sleipner	5	1	Ole Nystrand m fl, Langesund
8 Må —	f k	T	38	23.0	7.0	2.8	Kraft	3	1	Sverre Larsen m fl, Langesund
9 Må —	f k	T	28	22.5	6.4	3.0	Kraft	4	0	Thorolf Larsen, Langesund
11 Må Truls	f k	T	?	21.0	6.5	2.0	Sterk	2	1	Lauritz Gjertsen m fl, Langesund
12 Ms Grei	k	T	06	32.5	12.0	5.0	Rap	17	0	Oluf Kristoffersen, Langesund
13 Må Nordug	k f	T	35	25.0	8.0	3.5	Sleipner	6	0	Alfred Reime, Langesund
14 Ms Grei	k	T	94	32.0	12.0	4.5	Rapp	17	0	Bjarne Johansen, Langesund
15 Ms Torden- skjold	k	T	?	30.3	13.3	5.6	Karm	10	0	Lyder E Nystrand, Langesund
16 Ms Ternen	k f	T	38	32.0	11.4	5.1	Rapp	17	0	Baltasar Eck m fl, Langesund
17 Ms Lyna	k	T	23	30.0	11.0	5.7	Rapp	17	0	Erling Karlisen, Langesund
18 Må Odd	f	T	?	26.0	8.3	3.2	Sabb	5	0	Rudolf Fredriksen, Langesund
19 Ms Gudrun	k f	T	39	34.9	12.7	5.8	Rapp	17	0	Alfred Reime, Langesund
21 Ms Viking	k f	T	02	29.0	12.0	6.0	Skandia	8	0	Kristian Karlisen, Langesund
22 Ms Randi	k	T	23	28.0	10.3	5.0	Rap	10	0	Hj Thommesen, Langesund
23 Ms Skagerak	1 k	T	32	35.4	13.5	6.2	Rapp	24	0	John Eik, Langesund
25 Ms Brann	k	T	98	32.7	11.8	5.1	Rap	17	0	Anders Åsmundsen m fl, Langesund
28 Ms Kjell	k	T	40	33.8	12.3	5.0	Rapp	17	0	Ole Mustad, Langesund
29 Ms Pål	k	T	?	33.5	12.0	6.0	Rap	17	0	Alfred Andersen, Langesund
30 Ms Nordvest	k	T	17	32.0	12.0	6.0	Rapp	17	0	Peder Isaksen, Langesund
32 Ms Fram	k h	T	23	34.0	13.2	5.3	Rapp	17	0	Fredrik Nilsen, Langesund

Farkostens nummer art og navn	Anvendelse	Materiale	Byggear	Lengde	Bredde	Dybde	Maskin, navn	Antall HK	F. & fangsstb.	Eierens (den korresponderende reders) navn og postadresse
33 Ms Bjørg	f k	T	42	35.0	13.3	6.5	Rapp	24	0	Ivar Isaksen, Langesund
34 Ms Arrow	f k	T	33	28.0	10.3	5.0	Rapp	14	0	Karl A Ek, Langesund
35 Må Reidun	f k	T	36	21.0	8.0	4.0	Sleipner	3	0	Thorleif J Andersen, Langesund
36 Ms Jenny	k f	T	36	35.5	13.7	6.4	Rapp	17	0	Albert Karlsen, Langesund
37 Ms Johanna	k f	T	42	31.7	11.3	5.5	Rapp	17	0	Nils V Isaksen m fl, Langesund
38 Må Synnøve	f k	T	?	23.0	6.5	3.0	F. M.	5	0	Hans Aasoldsen, Langesund
39 Ms Langøya										Håkon Nystrand m fl, Langesund
40 Ms Bertha	k	T	03	40.0	14.4	4.4	Skandia	10	0	K. W Nymann, Langesund

TK-S. Skien merkedistrikt

f. t. ingen merkepl. fiskefarkoster.

TK-SH. Stathelle merkedistrikt.

1 6/A — f T 18 21.0 5.0 2.0 — — 0 Nicolai P Berg, Stathelle

TK-BL. Bamble merkedistrikt.

1 Ms Storm	f k	T	?	33.0	12.3	6.7	Skandia	15	1	Thoralf Thomsen m fl. Fagerheim pr Langesund
2 Ms Fram	k	T	05	32.0	11.0	7.0	Rap	8	0	Birger Dahl, Breisand
3 Ms Kvik	k	T	00	33.0	14.0	8.0	Karm	12	0	Knut Hafsum, Trosby
4 Ms Bodil	f k	T	07	28.5	9.5	4.3	Rapp	10	0	Hartvig Nilsen, Eikstrand
5 Ms Rap	f t	T	99	26.2	9.5	5.0	Rapp	8	2	Bergulf Melby, Åby
6 Ms Fri	k	T	10	30.3	11.0	6.2	Rap	8	0	Sigurd Isaksen, Åby
7 Må —	f	T	?	21.0	6.3	2.5	B. Ø.	3	1	Luis Våg, Breisand
8 Ms Torden- skjold	k	T	06	32.3	11.2	5.5	Rapp	17	0	Karl Olsen m fl, Trosby
9 Ms Bamse	f k	T	86	30.0	12.0	6.0	Stabil	10	3	Kr Nystrand, Bamble pr Langesund
10 Må Lom	k f	T	30	27.5	9.7	3.7	F. M.	10	1	E Abrahamsen, Hafsum pr, Brevik
11 Må —	f	T	25	21.0	6.5	2.3	Kraft	3	1	T Klevsgård, Klevsgård pr Langes.
12 Må —	f k	T	15	20.7	6.0	2.4	Sleipner	3	2	Kristoffer O Vinje, Åby
13 Må Elsa	f k	T	30	26.0	8.5	3.3	Sleipner	6	0	Olaf Nicolaisen m fl, Åby
14 Må —	f k	T	99	21.0	5.5	1.8	Sleipner	3	1	Anders Hvalvik, Åby
15 Må —	f k	T	12	21.0	7.0	2.3	Ideal	3	2	Lars R Valvik, Åby
16 Må —	f k	T	21	21.5	6.2	2.5	Sleipner	4	1	Anders Anslaksen, Breisand
17 Må —	f k	T	16	20.7	5.6	2.5	Execell.	3	1	Johs Olsen, Rogn pr Langesund
18 Må —	f	T	17	22.5	7.0	2.8	Real	4	1	Konrad Christoffersen, Åby
19 Må Dragen	k f	T	11	22.0	6.8	2.8	Smart	4	1	Søren Bredsand, Breisand
20 Må Ruth	k	T	17	29.0	9.6	5.0	Skandia	8	0	S. Wilhelmsen, Bamble pr Langes.
21 Ms Eik	k	T	26	27.0	9.3	5.3	Rap	5	0	Abraham A Eik, Eikstrand
22 Må —	f k	T	18	21.2	6.3	2.3	Brigdep.	3	1	Ole A Troldalen, Breisand
23 Ms Lilli	k	T	12	25.4	7.7	4.6	Skandia	8	0	Nils Ustrup, Bamble pr Langesund
24 Må Sleipner	f k	T	18	21.5	6.6	2.6	Sleipner	4	2	Jul Ludvigsen, Breisand
26 Må —	f	T	?	21.0	6.3	2.3	Marna	5	1	Anders Ludvigsen, Breisand
27 Må Detroit	f	T	08	20.0	6.0	2.5	Detroit	3	0	Elling Pedersen, Breisand
28 Ms Mågen	f k	T	96	27.2	10.6	4.8	Hera	5	1	Erik A Arnesen, Åby
29 Må —	f k	T	20	21.7	8.0	2.5	Sleipner	3	0	Knut Melby, Åby
30 Må —	k f	T	18	21.0	6.0	2.4	F. M.	4	1	Hans A Sekkekilen, Åby
31 Må —	k f	T	14	21.0	6.0	2.5	C. Perf.	3	1	Abraham A Eik, Eikstrand
32 Må —	f	T	?	23.0	6.5	2.5	Sleipner	3	1	Nils Jensen m fl, Åby
33 6/A —	f	T	15	19.4	5.7	1.9	—	—	0	Peder O Nilsen, Åby

TK-BL Bamble — TK-E Eidanger,

Farkostens nummer art og navn	Anvendelse	Materiale	Byggear	Lengde	Bredde	Dybde	Maskin, navn	Antall HK	F. & fangsth	Eierens (den korresponderende reders) navn og postadresse
34 MÅ —	f k	T 18	21.0	6.0	2.4	Sleipner	3	1	Anker Sanvik, Åby	
35 MÅ —	f	T 18	21.3	6.0	2.3	Sleipner	3	1	Kr Kristoffersen, Åby	
36 MÅ —	f	T 17	21.5	6.5	2.3	Sleipner	4	1	L Halvorsen m fl, Salen pr. Langesund	
37 Ms Skumdotten	f	T 09	28.0	8.0	5.0	Hexa	12	0	A Nilsen, Eikstrand	
38 MÅ —	f	T 07	19.8	5.6	2.0	Sleipner	3	1	Lars Clausen m fl, Breisand	
39 Ms Stjernen	f k	T ?	33.0	12.0	5.0	Greif	5	0	Hans Olsen, Bamble pr Langesund	
40 MÅ —	f	T 15	21.0	6.0	2.5	Sleipner	3	1	Anders Fredriksen, Breisand	
41 Ms Sigene	k	T 22	34.0	14.0	7.0	Rap	24	0	Johan Jacobsen, Åby	
42 Ms Nora	k	T 23	37.0	14.5	7.3	Rap	20	0	Emanuel Eek, Eik pr Langesund	
44 Ms Valborg	k f	T 33	35.1	13.7	5.5	Union	15	0	Halvor A Johnsen m fl, Bamble pr Langesund	
45 Ms Hvalen	k f	T 18	28.8	9.7	5.3	Union	8	2	Henry Christoffersen m fl, Åby	
46 MÅ —	f	T 21	20.0	6.2	2.4	Kvik	3	1	Ludvik Larsen, Åby	
47 Ms Kvik	f k	T 23	24.0	8.0	4.7	Kvik	5	0	Peder O Nilsen, Åby	
48 Ms Ingrid	k f	T 25	30.0	11.0	5.8	Sterk	12	0	Thor Thomsen, Fagerli pr. Langesund	
49 Mk Bris	f k	T ?	28.5	9.5	5.0	Wichm.	8	3	Arthur Nystrand, Fagerheim pr. Langesund	
51 Ms Cicci 2	f k	T 40	31.0	10.8	6.0	Rapp	17	0	Nathanael Vold, Eikstrand	
52 Ms —	k	T 18	34.0	13.5	7.0	Skandia	12	0	P O Brevikstrand m fl, Åby	
53 Ms Skagerak	k h	T 26	34.0	13.0	7.7	Rap	15	0	Isak Eik, Eikstrand	
55 Ms Rubbestad	k	T 23	28.5	10.0	5.0	Wichm.	8	0	Johs. N Hansen, Eikstrand	
56 Ms Snar	k l	T ?	30.0	11.5	4.5	Kampen	6	1	Åge Pedersen, Breisand	
57 MÅ —	f k	T ?	20.0	5.5	2.2	Excell.	3	1	Kornelius P Buktene, Breisand	
58 MÅ —	f k	T 39	24.5	8.0	3.5	Kraft	6	1	Alf Aslaksen, Breisand	
59 Ms Emma	k f	T 33	35.0	13.0	6.3	Rap	18	0	Adolf Kjonøen, Åby	

TK-E. Eidanger merkedistrikt.

1 Ms Lex*	k h	T 31	46.0	16.1	8.5	Skandia	40	0	Ank. Stamland, Eidanger pr L.sund
3 6/Å —	f	T 19	23.0	7.0	2.0	—	—	0	Nils Nilsen, Eidanger pr L.sund
4 Ms Frig	k	T 15	29.0	9.5	5.5	Prima	3	0	Nils Antonsen, Eidanger pr L.sund
7 Ms Stella	k	T 22	37.0	14.3	7.0	Populær	30	0	O Kristiansen, Sandøystrand
8 6/Å —	f	T 08	19.0	5.0	2.5	—	—	0	Ole Isaksen m fl, Bergsbygda
11 Ms Ella	k f	T 24	32.6	11.8	5.2	Rapp	17	0	Anker Stamland, Sandøystrand
12 8/Å —	f	T 20	23.5	6.5	2.0	—	—	0	J Nystrand, Bjerkeøen pr Langesund
13 6/Å —	f	T 21	18.5	5.3	1.8	—	—	0	Anker Stamland, Sigtesøy
16 6/Å —	f	T 06	20.0	6.0	1.7	—	—	0	Hans Ruberg, Sandøystrand
17 6/Å —	f	T 05	19.0	5.8	1.7	—	—	0	Arnt Nilsen m fl, Sandøystrand
19 6/Å —	f	T 10	19.5	5.3	1.8	—	—	0	Karl Jensen, Bergsbygda
20 Ms Jupiter	f k	T ?	29.5	11.0	4.5	Rapp	17	0	Alfred Jakobsen, Brevik
23 6/Å —	f	T 19	21.0	5.5	1.7	—	—	0	O Knutsen, Eidanger pr L.sund
34 MÅ Ella	f k	T 20	22.0	6.8	2.7	Kvik	4	0	Ingolf Jacobsen, Helgeroa
36 6/Å —	f	T 17	18.5	5.0	1.6	—	—	0	Nils Nilsen, Hæøia pr Langesund
37 6/Å —	f	T 10	21.0	7.0	1.8	—	—	0	Jacob Tangene, Eidanger pr L.sund
46 4/Å —	f	T 14	17.5	5.0	1.5	—	—	0	Hans A Tangen, Skjelsvik
48 6/Å —	f	T 18	25.0	7.0	1.9	—	—	0	Erik Tangen, Skjelsvik
50 6/Å —	f	T ?	17.5	4.9	1.3	—	—	0	Hans P Solvik, Bergsbygda
52 8/Å —	f	T 18	22.3	6.4	1.6	—	—	0	Trygve Hansen, Heistad st.
53 6/Å —	f	T 20	18.6	5.8	1.7	—	—	0	Lars Nor m fl, Eidanger
56 6/Å —	f	T 23	19.0	6.0	2.0	—	—	0	Arnt Håøen, Helgeroa
58 Ms Villy	k	T 24	37.8	14.7	7.0	Rapp	30	0	Reidar Stamland, Sandøystrand

* Rekvirert eller chartret av Wehrmacht.

Farkostens nummer art og navn	Anvendelse	Materiale Byggeår	Lengde	Bredde	Dybde	Maskin, navn	Antall HK	F.&fangstb.	Eierens (den korresponderende reders) navn og postadresse
59 6/å —	f	T'33	23.0	6.0	1.7	—	—	0	Amund Lunde, Nystrand
60 Ms Solveig	k	T'24	33.0	12.5	6.3	Rap	15	0	A Silvik, Bjerkøen pr Langesund
64 Ms Kitti	k f	T'25	33.0	12.8	6.2	Rap	15	0	Olaf Jakobsen, Sandøystrand
71 Ms Falken	k	T'29	36.5	14.6	6.5	Rap	24	0	S Nilsen m fl, Eidanger pr L.sund
72 Mk Eva	k	T'29	35.8	15.4	?	Rap	29	0	Harry Jakobsen, Sandøystrand
73 Ms Hilda	k h	T'31	41.6	15.3	7.1	Wichm.	20	2	Age Stamland, Sandøystrand
74 Mk Liss	k	T'31	37.7	15.2	7.0	Rap	29	0	Ingv Eriksen, Sandøystrand
77 Ms Mågen	k	T'05	33.0	13.0	6.0	Rap	15	0	Petter Jakobsen, Sandøystrand
78 Mkr Sandøy	k	T'36	43.4	15.2	6.7	Union	30	0	Erik N Eriksen, Sandøystrand

TK-SD. Sannidal merkedistrikt.

1 Må Gauy	f	T'39	22.0	6.0	3.0	Sleipner	7	1	Gunnar Kristiansen, Sannidal
2 Må Lilla	f	T'33	20.0	6.5	2.3	Americ.	3	1	Johannes Sjøltangen, Kjølebrønd
3 Må Småen	f	T'30	19.0	6.0	2.1	Meteor	2	1	Bernh. Sjøltangen, Kjølebrønd
4 Må Kvikk	f	T'28	21.0	7.0	2.8	Marna	4	2	John Sjøltangen, Kjølebrønd
5 Må Snar	f	T'18	22.0	6.0	3.0	Bolind.	6	1	Jørgen Th. Blankenberg, Kragerø
6 Må Herkules	f	T'20	21.5	6.0	2.3	Solo	5	0	Rikard Hove, Kjølebrønd
7 Må Russla	k	T'41	23.0	7.6	3.3	Marna	5	0	Knut Sagås, Kjølebrønd

TK-ST. Skåtøy merkedistrikt.

1 Ms Fix	k f	T'?	26.0	9.0	5.7	Grei	12	0	Karsten Jakobsen, Studsholmen pr. Kragerø
2 Må Asta	k f	T'30	20.8	4.3	2.3	Levahn	3	0	Halvor H Liland, Jomfruland pr. Kragerø
3 Må Terna	f	T'41	21.0	6.5	2.5	Sleipner	3	0	Leif Pedersen, Studsholm pr. Kragerø
4 Ms Bris	k	T'09	30.5	10.4	5.0	Stabil	10	0	Georg Michaelsen, Skåtøy
5 Ms Stella	k f	T'31	33.0	12.7	6.5	Wichm.	12	0	L Amundsen m fl, Strabolmen pr Kragerø
6 Må Solid	k f	T'28	21.0	6.0	2.5	Sleipner	3	1	Bj. Christiansen, Gumøy pr Kragerø
7 Må Alken	k f	T'20	21.0	6.0	3.0	Marna	3	0	Halldan Hagen, Skåtøy pr. Kr.ø
8 Må Truls	k f	T'44	23.0	8.0	3.5	Marna	5	0	Georg Mikalsen, Skåtøy vr. Kr.ø
9 Må Bell	k f	T'39	22.0	7.0	3.0	Triumpf	6	0	Hans Tallaksen, Gumøy pr Kragerø
10 Ms Ellv	f k	T'42	33.7	13.0	5.7	Rapp	14	0	John Nordskog m fl, Stabbestad pr. Kragerø
11 Ms Emma	f k	T'?	28.0	10.5	4.5	Kragerø	4	0	Severin Thorsen, Bråtøyer pr. Kragerø
12 Må —	f	T'10	21.0	7.0	2.2	Prima	3	1	A Strandmyr, Levang pr Kragerø
13 Må Sandov	f	T'?	21.0	6.6	?	Sandov	4	1	Karl Johannesen, Breisand
15 Må Tryg	f	T'15	18.0	5.3	2.0	Pan	2	1	Mathias Olsen, Bekvik pr Kragerø
16 Må Havbris	f k	T'38	22.0	7.0	4.0	Marna	3	0	S Gundersen, Jomfruland pr. Kr.ø
17 Ms Kari	k	T'43	30.0	10.0	5.3	Sterk	10	0	Jens Halvorsen, Furuholmen pr. Kragerø
18 Må Ena	k f	T'36	21.0	6.0	2.5	Sleipner	4	0	Arnold Andersen, Skåtøy
19 Må Kvik	f	T'12	20.0	5.5	2.1	C. Perf.	2	1	Jens Th. Olsen, Kirkeholmen pr. Kragerø
20 Må Svane	f	T'12	20.5	5.8	2.3	Wichm.	2	2	Anton Olsen, Helle pr. Kragerø
21 Må Måka ¹⁾	f	T'?	19.0	5.5	2.5	F. M.	2	0	Inghart Olsen, Oterø pr. Kragerø
22 Må Toka	k f	T'15	19.0	6.7	2.5	F. M.	3	0	Anton Olsen, Oterø pr. Kragerø

1) Omb. 1935.

Farkostens nummer art og navn	Anvendelse	Materiale	Byggeår	Langde	Bredde	Dybde	Maskin, navn	Antall HK	f. & fangsstb.	Eierens (den korresponderende reders navn og postadresse
23 Må Signe 2	k f	T 42	23.0	7.0	2.8	Marna		4	0	J Pedersen, Korset pr. Kragerø
24 Må Elly	k f	T 28	23.0	7.0	3.0	Sleipner		4	0	Sigurd Thorsen, Skåtøy
25 Må Fram	f	T 26	20.7	6.0	2.5	Sleipner		3	0	Lars Larsen, Gunnøy pr. Kragerø
26 Må Høk	k f	T 29	21.5	5.0	2.5	Sleipner		3	0	John Gundersen, Skåtøy
27 Må Rapp	k f	T ?	21.0	5.0	3.0	Real		4	0	Gerhard Olsen, Tåtøy pr. Kragerø
28 Må Tom	k f	T 28	22.0	6.8	2.7	Sleipner		4	0	Kåre Kittelsen, Skåtøy
29 Må —	f	T 06	18.8	5.0	1.8	Sleipner		3	0	H Jensen m fl, Slotholmen pr. Kragerø
30 Må Skarven	f k	T 16	20.0	4.8	2.0	F. M.		2	1	Johannes Jensen, Skåtøy
31 Må Pigg	k f	T 43	23.0	6.7	3.5	Bridgеп.		2	0	Lars Jakobsen, Røsholmen pr. Kr.ø
32 Må Portør	f	T 22	19.0	5.5	2.3	Sleipner		3	0	Knut Pedersen, Portør pr. Kragerø
33 Må Lillemor	k f	T 40	20.0	6.0	3.0	F. M.		4	0	Ingh. Hansen, Portør pr. Kragerø
34 Må Piraten	k f	T 33	23.0	6.0	2.7	Sleipner		4	0	Ole Bruntangen, Levang pr. Kragerø
36 Må Fluor	k f	T 27	21.0	6.0	3.0	E. C. S.		4	0	Hans Hegna, Breisand
37 Må Håkon	k f	T 44	23.5	7.0	2.8	Sleipner		5	0	Adolf Gundersen, Portør pr. Kr.ø
39 Må Mågen	f k	T 19	21.5	7.0	4.5	Marna		5	0	Georg Michaelsen, Skåtøy
40 Må Sleipner	f k	T 06	20.3	5.6	2.3	Sleipner		3	1	Jørgen Hansen, Bråtomyr pr. Kr.ø
41 Må Korset	f k	T 14	19.0	5.3	2.1	Americ.		4	1	M Pedersen, Korset pr. Kragerø
42 Må Kvik	f k	T 17	21.0	5.4	2.4	Sleipner		4	0	Severin Thorsen, Skåtøy
43 Må Ternen	k f	T 38	23.0	7.0	3.0	Marna		5	0	Sverre Hagen, Korset pr. Kragerø
44 Må Tor	k f	T ?	22.0	7.2	3.3	F. M.		4	0	Olaf Eriksen, Kalstaddkilen pr. Kr.ø
45 Må Ruth	k f	T 37	21.0	6.0	2.5	Regal		4	0	Herman Isaksen, Skåtøy
46 Må Kraft	k f	T 42	22.0	6.5	2.6	Kraft		4	0	Anton Mikalsen, Korset pr. Kr.ø
47 Må Per	k f	T 38	21.0	6.0	2.3	Marna		3	0	Rikkart Mikalsen, Korset pr. Kr.ø
48 Må Kvik	k f	T 39	22.0	6.0	2.7	Sleipner		3	0	Robert Jenssen, Gumøy pr. Kr.ø
49 Må Ruggen	f k	T 22	21.7	6.7	2.6	Sleipner		4	1	Nils Knutsen m fl, Skåtøy
50 Ms Nora	f k	T 22	32.0	12.0	6.0	Rapp		15	0	Mikal Pedersen, Korset pr. Kragerø
51 Må Bell	f k	T ?	22.0	6.0	3.5	Sleipner		4	0	Henry Williams, Rauane pr. Kr.ø
52 Må Signe	f k	T 22	21.8	6.8	2.3	Marna		3	0	Peder G Pedersen, Korset pr. Kr.ø
53 Må Piraten 2	k f	T 29	23.0	6.5	2.8	Real		4	0	H Bruntangen, Levang pr. Kr.ø
54 Må Edel	k f	T 42	20.0	5.5	3.0	Sleipner		3	0	Ole Andersen, Myra pr. Kragerø
55 Må Rollo	f k	T 21	20.0	6.0	2.2	Sleipner		3	0	Ole Olsen, Korset pr. Kragerø
56 Må Molle	k f	T 20	21.0	5.5	4.0	Sleipner		4	0	Willy Andersen, Stabbestad pr. Kragerø
57 Må Fraktemann	k f	T 38	24.0	7.0	4.7	Marna		6	0	Olaf Klausen m fl, Portør pr. Kr.ø
58 Må Varden	f k	T 17	22.5	6.3	2.5	Sleipner		3	0	Tobias Olsen, Høivarde pr. Kragerø
59 Må Brødrene	f k	T 20	22.0	6.4	2.7	Sleipner		4	0	C Sig. Pedersen, Skåtøy
60 Må Guttan	f k	T 21	18.0	4.5	1.8	Meteor		3	0	J. A. Martinsen, Rauane pr. Kragerø
61 Må Fri	k f	T 32	22.5	7.0	3.0	Ø. M.		6	0	L Halvorsen, Furubolmen pr. Kr.ø
62 Må Fri	k f	T 34	22.0	6.5	2.7	Marna		4	0	Andreas Myrstrand, Myra pr. Kr.ø
63 Må Sauleputten	f k	T 07	19.0	5.1	2.0	F. M.		2	0	G Pedersen, Gjøtholmen pr. Kragerø
64 Må Risør	f	T 17	19.5	5.4	2.0	Fiks		3	0	Andr Olsen, Rauane pr. Kragerø
65 Må Burø	f k	T 14	21.0	6.0	2.3	F. M.		3	0	Svein Thoresen, Skåtøy
66 Må —	f	T 11	18.9	5.3	2.0	Sleipner		4	0	Oskar Pedersen m fl, Gjøtholmen pr. Kragerø
67 Må Havbrått	k f	T 32	22.0	7.0	2.8	F. M.		5	0	Sverre Eriksen, Tåtøy pr. Kragerø
68 Må —	f k	T 17	19.0	6.0	2.1	F. M.		2	0	P Halvorsen, Otterøy pr. Kragerø
69 Må Baggen	k f	T 35	24.0	6.0	4.0	Sleipner		6	0	Kåre O Pedersen, Portør pr. Kr.ø
70 Må Terna	f	T ?	22.0	6.2	2.3	Sterk		3	0	Johany Jakobsen, Jomfruland pr. Kragerø
71 Må Sauøen	f	T 21	21.0	6.0	2.8	Sleipner		3	0	H Kristoffersen, Sauøya pr. Kr.ø
72 Må Måken	f k	T 22	20.0	6.0	2.5	Sterk		3	0	Knut Gundersen, Jomfruland pr. Kragerø

Farkostens nummer art og navn	Anvendelse	Materiale	Bvsgjør	Lengde	Bredde	Dybde	Maskin, navn	Antall HK	F. & tangstib	Eierens (den korresponderende reders) navn og postadresse
73 Må Nøkken	k f	T 15	20.0	5.0	3.0	Real		3	0	Oskar Nilsen, Østland pr. Kragerø
74 Må Hauk	f k	T 14	19.0	5.4	2.1	Motor		2	0	M Tollaksen, Gumøy pr. Kragerø
75 Må Måka	k f	T 35	21.0	6.5	2.1	Sleipner		4	0	Anton Hansen, Skåtøy
76 Må Tatøy	f	T 23	21.5	6.0	2.0	Sleipner		3	0	Ole Gundersen, Tatøy pr. Kragerø
77 Må Frank	f k	T 20	18.0	5.0	2.2	Sterk		3	0	And Andersen, Myren pr. Kragerø
78 Må Kari	k f	T ?	20.3	6.0	2.5	Sleipner		4	0	Ansgar Larsen, Gumøy pr. Kr.ø
79 Må Åsvik	f k	T 42	23.0	7.0	3.0	Sleipner		5	0	Harald H Åsvik m fl, Skåtøy pr. Kragerø
80 Må Truls	f k	T ?	20.0	5.5	2.0	Kvik		3	0	Kristen Andersen, Portør pr. Kr.ø
81 Må Tom	k f	T 43	21.0	6.0	2.8	Sleipner		4	0	Knut Bruntangen, Levang pr. Kr.ø
82 Må Kvikk	f	T 40	20.0	6.0	2.5	Kvikk		3	0	Martin Danielsen, Gumøy pr. Kr.ø
83 Må Måken	k f	T 30	20.0	6.0	3.0	Sleipner		3	0	Arne Nilsen, Arøy pr. Kragerø
84 Må Måken	k f	T 24	20.0	5.0	2.3	Kvikk		3	0	Johan Fjeld, Rauane pr. Kragerø
86 Må Arø	f	T 20	19.1	5.4	2.3	Sleipner		3	0	Nils Johannessen, Arøy pr. Kr.ø
87 Ms Fri 2	k	T 26	38.4	14.6	6.5	Rapp		20	0	Leif Halvorsen, Postmyr pr. Kr.ø
88 Ms Populær	k	T 97	28.8	11.3	4.8	Sabb		5	0	Harald H Åsvik, Skåtøy
89 Må Rapp	k f	T 31	21.0	6.0	2.3	Sleipner		3	0	Louis Muffetangen, Berøy pr. Kr.ø
90 Ms Lilly	k	T 26	33.1	12.0	5.3	Rapp		17	0	Karl Mikalsen, Korset på Kragerø
91 Ms Bjørg	k h	T 32	45.0	16.4	7.3	Wichm.		30	0	N Kjeldsen, Furuholmen pr. Kr.ø
92 Ms Daggrø	k	T 30	35.4	13.2	6.0	Rapp		24	0	A Kittelsen m fl, Høivarde pr. Kragerø
93 Ms Alf	k f	T ?	31.4	12.1	6.0	Rapp		11	0	Svein Thoresen, Bråtøy, Skåtøy
94 Må Thor	f k	T 39	22.0	7.4	3.1	Sleipner		5	0	Thorolf Nilsen m fl, Skåtøy
95 Ms Erna	k	T 31	35.2	13.7	6.3	Rapp		24	0	Harald Postmyr, Kragerø
96 Må Ovd	f k	T 39	23.0	7.4	3.0	Sabb		5	0	Jens Danielsen, Skåtøy
97 Må Ellingsvik	f	T 40	22.0	7.0	3.4	Sleipner		5	0	Ab. Ellingsvik, Lvang pr. Kr.ø
98 Må Alf	f k	T 37	21.0	5.0	2.5	Sleipner		4	1	Arne Kristiansen, Skåtøy
100 Må Ida	f k	T 39	23.0	8.0	3.5	Sabb		4	0	Alfred Nilsen, Skåtøy
101 Må Arø	f k	T 36	25.0	7.8	3.6	Rapp		7	2	Ragnar Abrahamsen, Skåtøy
102 Må Stein	f k	T 38	22.0	7.0	3.0	Albin		7	0	Leif Abrahamsen, Skåtøy
103 Må Myra	f	T 36	24.0	7.5	3.3	Marna		6	0	Thorolf Hansen m fl, Bråtøymyr pr. Kragerø
104 Må Svanen	f k	T 39	25.0	8.3	3.9	Bolind.		10	0	Halvor Johnsen, Skåtøy
105 Må Djack	f k	T 39	22.0	7.0	3.0	Sleipner		4	0	Gunnar Gundersen m fl, Furu- holmen pr. Kragerø
106 Må Holmen	f k	T 38	21.0	5.0	2.0	Tjomsl.		5	0	K Klausen, Buholmen pr. Kragerø
107 Må Neptun	f k	T 33	24.9	8.2	3.8	Rapp		7	0	Kristian Michaelsen, Skåtøy
108 Må Thor	f k	T 30	23.0	7.0	3.0	Prima		5	1	O Breisand, Stensund pr. Kragerø
109 Må Bobb	f k	T ?	22.0	6.5	2.0	Sleipner		3	0	E Breisand, Stensund pr. Kragerø
110 Må Star	f k	T 35	23.0	8.0	3.2	Marna		5	0	P Halvorsen, Oterøy pr. Kragerø
112 Må Sabb	f k	T 37	23.7	7.9	3.5	Sabb		5	0	L Bekkevik, Bekkevik pr. Kragerø
113 Må Mari	f k	T 30	20.0	6.0	3.0	Sleipner		3	0	Mathias Krafft, Berøy pr. Kragerø
115 Må Tor	f k	T 25	22.0	7.0	2.8	Grei		5	0	Harald H Hexeberg m fl, Dyp- sundholmen pr. Kragerø
116 Må Nunda	f k	T 35	23.0	7.0	3.0	J. Munkt.		10	0	H Bekkevik, Myren pr. Kragerø
117 Må Petter	f k	T 38	24.6	8.8	4.1	Grei		4	0	Leif Gofjeld, Jomfruland pr. Kr.ø
118 Må Terna	f	T 24	20.0	5.0	3.0	F. M.		4	0	Olaf Hansen, Gjetholmen pr. Kr.ø
119 Må Olaf ⁴⁾	f	T 16	19.2	4.1	2.2	Sleipner		3	0	Olaf Buvik, Skåtøy
120 Må Snar	f k	T 00	23.0	8.0	3.2	Prima		6	0	Arnt Thoresen, Skåtøy
121 Må Arø	f k	T ?	20.0	6.0	2.3	Sleipner		3	0	Anders Nilsen, Skåtøy
122 Må Roligheten	f k	T 39	20.0	5.8	2.7	Tjomsl.		3	0	Lars Brekka, Gumøy pr. Kragerø
123 Må Kåre	f k	T 16	20.0	5.5	2.5	Sleipner		4	0	A Kristiansen, Gumøy pr. Kr.ø

Farkostens nummer art og navn	Anvendelse	Materiale Byggeår	Lengde	Bredde	Dybde	Maskin, navn	Antall HK	F. & fangstb.	Eierens (den korresponderende reders) navn og postadresse
124 Må Trygg	f	T'39	21,0	5,5	3,0	Marna	3	0	Olav Helleseeng, Skåtøy
125 Må Elsa	f k	T'40	21,3	6,0	2,5	Sleipner	4	1	T Kristiansen, Gumøy pr. Kr.ø
126 Må Gru	f k	T'?	29,5	10,0	4,7	Rapp	10	1	Kr. Thorsen m fl, Gumøy pr. Kr.ø
127 Må Skum	f k	T'36	22,0	6,6	3,0	Kraft	3	0	Kristian Jensen, Skåtøy
128 Må Snar	f	T'16	20,0	5,0	2,0	Sleipner	4	0	Georg Nilsen, Skåtøy
129 Må Falk	f k	T'19	19,0	5,5	?	C. Perf.	2	0	Arnold Petersen, Levang pr. Kr.ø
130 Må Skjelsvik	f k	T'37	24,0	8,0	3,2	Sleipner	4	0	Jens Jensen, Skåtøy
131 Må Notmann	f	T'42	28,0	10,0	4,4	Sabb	5	1	L Bekkevik, Stabbestad pr. Kr.ø
132 Må Toy	f k	T'43	22,0	7,0	2,9	Sleipner	4	0	Andr. Halvorsen, Oerøy pr. Kr.ø
133 Må Rakkell	f k	T'38	22,0	5,5	3,5	Kraft	3	0	Tom Jacobsen, Stussholmen pr. Kragerø
134 Må Naus	f k	T'43	23,0	7,7	3,7	Marna	4	0	Klaus Hagen, Korset pr. Kragerø
135 Må Kvikk	k f	T'35	21,0	6,0	3,5	Marna	4	0	Arne Thorsdal, Levang pr. Kr.ø
136 Må Furuholmen	k f	T'21	22,0	7,5	2,8	Perm	4	0	Abraham Karlsen, Furuholmen pr. Kragerø
137 Må Terna	k f	T'26	22,0	6,0	2,8	Sleipner	3	0	Stian Gundersen, Tåtøy pr. Kr.ø
138 Må Terna	k f	T'39	23,0	6,5	3,0	Sleipner	5	0	Halvard Jensen, Torsing pr. Kr.ø
139 Må John	k f	T'32	21,0	7,0	2,7	Rollo	5	0	Johan Pedersen, Tåtøy pr. Kr.ø
140 Må Duen	k f	T'36	21,0	6,0	2,8	Marna	5	0	Henrik Haslund, Levang pr. Kr.ø
141 Ms Svanen	k	T'18	32,0	11,5	7,0	Gamma	12	0	Sv. Hagen, Korset pr. Kragerø
142 Må Ella	k f	T'42	29,5	9,0	3,0	Sterk	8	1	Anders Bjelkevik, Torsing pr. Kr.ø
143 Må Petter	k f	T'26	20,0	5,7	2,7	Sleipner	4	0	Olaf Jakobsen, Tåtøy pr. Kr.ø
144 Må Rollo	k f	T'38	23,0	7,7	3,3	Marna	5	0	Ole Beisand, Tåtøy pr. Kragerø
145 Må Trygve	k f	T'28	23,0	6,3	2,5	Penta	5	0	Gustav Muffetangen, Berøy pr. Kragerø
146 Må Bjørn	k f	T'32	19,0	5,5	2,7	B. Ø.	2	1	John Tellefsen, Skarbo pr. Kr.ø
147 Må Agot	k f	T'33	20,0	5,6	2,3	Sleipner	3	0	N Olsen, Nessundholmen pr. Kr.ø
148 Må Kvikk	k f	T'39	21,0	6,3	2,8	B. Ø.	3	0	Martin Isaksen, Helle pr. Kr.ø
149 Må Måken	k f	T'14	20,0	6,0	2,3	Sleipner	3	0	Thor Hansen, Stussholmen pr. Kr.ø
150 Må Lommen	k f	T'?	25,0	6,5	2,7	F. M.	6	0	Jens Jensen, Korset pr. Kragerø
151 Må Morild	k f	T'39	28,0	9,3	4,3	Marna	8	0	Arnold Tallaksen, Gumøy pr. Kr.ø
152 Ms Kråka	k f	T'?	26,0	9,0	7,0	Gamma	8	0	Halvdan Hagen, Skåtøy
153 Må Sleipner	k f	T'?	21,0	6,0	3,0	Sleipner	3	1	Leif Børresen, Skarbo pr. Kr.ø
154 Må Kjapp	k f	T'15	19,0	6,0	2,2	F. M.	2	2	Ole Nilsen, Bartøy pr. Kragerø
155 Må Rask	k f	T'43	18,0	6,0	2,3	Sleipner	3	0	Nils Nil en, Arøy pr. Kragerø
156 Må Anne Marie	k f	T'42	21,0	5,5	3,5	Sleipner	4	0	Alfred Klausen, Portør pr. Kr.ø
190 Må Måken	k f	T'30	23,0	7,0	2,9	Sleipner	5	0	Lars Amundsen, Stråholmen pr. Kragerø
191 Må Ternen	k f	T'26	22,0	7,0	2,5	Sleipner	4	0	L Amundsen, Stråholmen pr. Kr.ø
192 Må Torfin	k f	T'37	22,0	6,0	2,6	Ø. M.	5	0	Olav Skauen, Myra pr. Kragerø
193 Må Neptun	f	T'23	19,0	5,0	2,3	Motor	3	0	A Larsen, Røsholmen pr. Kr.ø
194 Må Arne	k f	T'?	25,0	8,0	3,4	Bolind.	6	0	Kåre Larsen, Røsholmen pr. Kr.ø
195 Må Kvikk	k f	T'42	24,5	7,5	3,6	Marna	6	0	Ingv. Nilsen, Sauholmen pr. Kr.ø
196 Må Bitten	k f	T'36	20,0	6,0	2,5	Sleipner	4	0	Hj. Jakobsen, Portør pr. Kragerø
197 Må Slei	k f	T'16	20,0	5,3	2,2	Sleipner	4	0	Johs. Danielsen, Arøy pr. Kr.ø
198 Må Måken	f k	T'?	19,0	6,0	4,0	Americ.	3	0	Stany Wilhelmson, Breisand
199 Må Snar	k f	T'23	22,0	7,0	2,9	Rollo	4	0	Gunnar Nilsen, Langøy pr. Kr.ø
200 Må Truls	k f	T'18	19,5	5,3	2,4	Sleipner	3	0	Nils Clausen, Skåtøy
201 Må Tangen	f	T'35	21,0	6,5	3,0	Solo	4	0	Johs. Hagen, Skåtøy

Farkostens nummer art og navn	Anvendelse	Materiale	Byggeår	Lengde	Bredde	Dybde	Maskin, navn	Antall HK	F. & langstb.	Eierens (den korresponderende reders) navn og postadresse
----------------------------------	------------	-----------	---------	--------	--------	-------	-----------------	-----------	---------------	--

Vestfold fylke.

V-AA. Åsgårdstrand merkedistrikt.

1 Må Pelle	f	T 21	19.0	5.8	2.0	Sleipner		3	0	John Gjermundsen m fl. Åsgårdstrand
2 Må Ruth	f	T 15	22.0	6.0	3.0	F. M.		4	0	Harald Christoffersen, Åsgårdstr.
3 Må Snekkå	f	T 23	19.0	6.0	2.0	Sleipner		4	0	Nils Jørgensen, Åsgårdstrand

V-HS. Holmestrand merkedistrikt.

4 Mk Aggi	f k	T 23	36.4	12.7	5.8	Rapp		20	0	Karsten Svendsen, Holmestrand
-----------	-----	------	------	------	-----	------	--	----	---	-------------------------------

V-H. Horten merkedistrikt.

1 Må —	f	T 32	20.0	7.0	3.0	F. M.		3	0	Oskar Widskjold, Horten
2 Må —	f	T 25	22.0	5.5	3.0	Sleipner		4	0	Gustav A Lundholm, Horten
3 Ms Falken	t	T 28	40.0	15.0	7.5	Rap		35	0	Hortens Fiskeforreining, Horten
4 Må —	f	T 39	25.0	8.0	5.0	Sleipner		7	0	Frank Thoresen, Horten
5 Må —	f	T 26	22.0	6.5	3.0	Sleipner		5	0	Ragnar Lund, Horten
6 4/å Efeu	f	T ?	21.5	6.0	3.0	—		—	0	Lars Fossel, Horten
7 Må Pir	f	T 38	25.3	9.0	4.0	Sleipner		6	0	Asbjørn Sjøtner, Horten
8 4/å Ranja	f	T ?	18.0	5.0	2.0	—		—	0	Olaf Gregersen, Horten
9 Må —	f	T 23	20.0	5.0	3.0	Sleipner		5	0	Alf Lund, Horten
10 Må Springbokk	f	T 35	28.0	7.5	4.0	Sleipner		7	1	Arve Berger, Holtan pr. Horten
11 Må Gulli	f	T 18	20.5	6.0	3.0	Jerv		3	0	Morten Auensen, Horten
12 Må Kari	f	T ?	21.0	5.5	3.0	Sleipner		3	0	Gunnar Bjerke, Tveten pr. Horten
13 Må —	f	T ?	19.0	5.0	3.0	Sleipner		3	0	Johan Jørgensen, Borre pr. Horten
14 Må —	f	T 40	22.0	7.0	4.0	Sleipner		5	0	Peder Jensen, Horten
15 Må —	f	T 25	21.0	5.5	3.0	Sleipner		4	0	Leif Larsen, Horten
16 Må —	f	T 19	22.0	6.3	4.0	Sleipner		3	0	Julius Larsen, Horten
17 Må —	f	T 22	22.0	6.0	3.5	Sleipner		5	0	Karl Larsen, Horten
18 Må Ewi	f	T 29	21.0	6.5	3.0	F. M.		3	0	Sigurd Henriksen, Horten
19 Må —	f	T 30	19.0	5.0	3.0	Djerv		3	0	Johannes Andersen, Horten
20 Må —	f	T 15	18.3	4.0	2.5	Grei		2	0	Bernhard M Olsen, Horten
21 Må — ¹⁾	f	T 05	18.0	5.2	3.0	Motor		2	0	Emil Chr. Skaane, Horten
22 Må Anna	f	T 35	22.7	6.2	3.5	Sleipner		4	0	Olaf Gustav Olsen, Horten
23 Må —	f	T ?	21.0	4.5	3.0	F. M.		3	0	Oskar Solberg, Horten
24 Må —	f	T 36	23.0	6.8	3.0	Penta		7	0	Nils Andersen, Horten
25 Må Aasta	f	T 21	20.0	5.0	3.0	Sleipner		3	0	Oskar Hansen, Horten
26 Må —	f	T 19	20.0	6.0	3.0	Sleipner		3	0	Rolf Engen Hansen, Horten
27 Må —	f	T 22	21.0	6.0	3.0	Sleipner		3	0	K S Jacobsen, Horten
28 Må —	f	T 30	22.0	6.0	3.0	Sleipner		4	0	Rasmus Reiten, Horten
29 Må —	f	T 23	20.0	5.0	3.0	Levahn		4	0	Elling Henriksen, Horten
30 Må —	f	T 28	20.0	5.0	3.0	Sleipner		3	0	Alf J Kristensen, Horten
31 Må —	f	T 22	22.0	6.0	3.3	Djerv		3	0	Lars Larsen, Horten
32 Må —	f	T 25	20.0	5.5	3.0	Djerv		3	0	Johan Bexrud, Tveiten pr. Horten
34 Må —	f	T 30	24.0	6.5	3.5	Sleipner		5	0	Fritz S Hansen, Horten
35 Må —	f	T 32	21.0	5.0	3.0	Sleipner		3	0	Sverre A Andersen, Horten
36 Må —	f	T ?	19.0	5.0	3.0	Djerv		3	0	Hans K Løken, Horten
37 Må —	f	T 32	20.0	5.5	3.0	F. M.		4	0	Mandius Markussen, Horten

1) Omb. 1937.

V-H Horten — V-BR Borre.

Farkostens nummer art og navn	Anvendelse	Materiale	Byggeår	Lengde	Bredde	Dybde	Maskin. navn	Antall HK	F. & fangslib	Eierens (den korresponderende reders) navn og postadresse
38 Må Karin	ft	T 40'	26.0'	7.9	3.1	Motor		10'	0	Alf G Hansen, Horten
39 Må —	f	T 36'	22.5'	6.5	3.0	Sleipner		5'	0	Tollef Tollefsen m fl, Horten
40 Må —	f	T 12'	23.0'	7.0	4.0	Sterk		4'	0	Edvard Jensen, Horten
41 Må —	f	T 09'	23.0'	6.0	3.5	Kvikk		5'	0	C Thorvaldsen, Horten
42 Må —	f	T 33'	22.0'	7.0	4.0	Sleipner		6'	0	Nils Kure Larsen, Horten
43 Må —	f	T 20'	22.0'	6.0	3.0	Parat		4'	0	Emil Ellingsen, Horten
44 Må —	f	T 34'	28.0'	9.0	5.0	Sleipner		11'	0	Frank Thoresen, Horten
45 Må Bjørn	f	T 35'	23.0'	6.0	3.5	Sleipner		5'	0	Olaf Gregersen, Horten
46 Må —	f	T 24'	21.0'	6.1	3.0	Sterk		4'	0	Johan L Johannessen, Horten
47 Må Ingrid	f	T 34'	22.0'	6.0	3.5	Motor		4'	2	Laurits Olsen, Horten

V-L. Larvik merkedistrikt.

2 Ms Klara	k	T 17'	35.0'	13.0'	6.7'	Hein		9'	0	Haldor Hansen, Larvik
3 Ms Ring	k	T 23'	37.6'	13.3'	6.9'	Rap		15'	0	Peder M Larsen, Larvik
5 Ms Einar	f k	T 39'	35.7'	13.8'	5.6'	Skandia		15'	0	Ludvik Andreassen m fl, Larvik
6 Må Dolly	f k	T 38'	24.5'	8.0'	3.5'	Sleipner		8'	0	Anker Andersen, Larvik
7 Må Randi	f k	T 40'	24.5'	8.0'	3.5'	Marna		5'	0	Haldor Hansen, Larvik

V-S. Sandefjord merkedistrikt.

2 Ms Hermod	k	T 18'	40.4'	16.0'	5.9'	Union		30'	2	Erik Sjøvold, Sandefjord
3 Må Odd	f	T 28'	21.0'	6.0'	3.0'	F. M.		5'	0	Bj. Kittelsen, Sandefjord

V-SR. Stavern merkedistrikt.

1 Ms Gerd	f k	T 26'	32.3'	12.2'	6.5'	Grei		16'	0	Yngvar Svendsen, Stavern
2 Ms Bjørn	f k	T 24'	39.5'	14.9'	6.5'	Rapp		24'	0	Johan Rakke, Stavern
3 Ms Rappen 2	k	T 23'	37.5'	14.3'	5.9'	Rapp		24'	0	Adolf Snørvoll, Stavern
4 Ms Viking	k f	T 16'	35.5'	12.7'	6.5'	Rap		18'	0	Aksel Nilsen jnr, Stavern
5 Ms Færder	k	T 11'	33.3'	12.0'	7.3'	Stabbj		10'	0	Anker Østgård, Stavern
6 Ms Sylvia	k	T 20'	34.0'	12.3'	6.0'	Rap		11'	0	Reidar Bakke, Stavern
7 Ms Fram	k	T 23'	33.0'	12.8'	6.0'	Rapp		17'	0	Anders A Rakke, Stavern
8 Ms Mira	k f	T 23'	34.0'	13.3'	6.5'	Rapp		18'	0	Sigurd Bergene, Stavern
9 Ms Peik	k f	T 02'	32.3'	12.0'	5.5'	Rar		12'	0	Karl A Pettersen, Stavern
10 Må Sabb	k	T 32'	26.5'	8.0'	4.5'	Sabb		6'	0	Ivar Andersen Rakke, Stavern
11 Ms Frithjof	k f	T 04'	31.0'	11.0'	5.0'	Rapp		11'	0	Leonard N Rakke, Stavern
12 Ms Arne	k	T 12'	31.0'	12.0'	6.0'	Rapp		14'	0	Karl Haga, Stavern
11 Ms Ternon	k f	T 12'	29.5'	10.3'	4.7'	Union		8'	0	Kjartan Pettersen, Stavern
16 Må Veslefrik	f k	T 06'	24.0'	8.0'	5.0'	Kvik		6'	0	Charles Pettersen m fl, Stavern

V-T. Tonsberg merkedistrikt.

2 Må Sigrid	f	T 16'	22.0'	7.0'	3.0'	Sleipner		4'	0	Mourad Jensen, Tonsberg
3 Ms Emanuel	t	T 7'	30.0'	11.3'	4.5'	Ideal		8'	0	Hans E Hansen, Tonsberg
5 Må Kvik	t	T 05'	22.0'	8.0'	2.8'	F. M.		4'	0	Nils Kristoffersen, Tonsberg
9 Ms Arne	t	T 19'	22.0'	7.5'	3.7'	Høfn		3'	0	Johan A Andersen, Tonsberg
13 Ms Rolf	t	T 24'	36.5'	14.3'	6.1'	Union		20'	0	Hj. Brynildsen, Tonsberg
14 Må Tryg	f k	T 33'	26.0'	8.7'	5.9'	F. M.		7'	0	Georg Jensen, Tonsberg

V-BR. Borre merkedistrikt.

1 Må Maggi	f	T ?	20.0'	4.0'	2.5'	Kvik		4'	0	Erling Evensen, Borre
2 Må Per	f	T ?	20.0'	5.0'	3.0'	Marna		3'	0	Arthur Tetlie, Borre

Farkostens nummer art og navn	Anvendelse	Materiale	Byggeår	Lengde	Bredde	Dybde	Maskin. navn	Antall HK	f. & fangstb.	Eierens (den korresponderende reders) navn og postadresse
3 Må Sonja	f	T	?	23.0	5.5	3.5	Kvik	3	0	Gustav Løn, Borre
4 Må Rapp	f	T	?	21.0	4.5	3.0	Djerv	3	0	Fritjof Fredriksen, Borre
5 Må Fri	f	T	?	20.0	4.5	3.0	Motor	2	0	Alfred Johnsen, Borre
6 Må Gunvor	f	T	?	20.0	5.0	3.0	Sleipner	3	0	Eugen Solberg, Borre
7 Må Måken	f	T	?	19.0	4.5	3.0	Sleipner	3	0	Bredo Bredesen, Borre
8 Må Gill	f	T	?	20.0	5.0	2.5	Motor	3	0	Erling Sanner, Borre
9 Må Hans	f	T	?	19.0	4.5	2.5	Sleipner	2	0	Peder Vatne, Borre
10 Må Marry	f	T	29	19.0	5.5	3.0	Sleipner	3	0	Kåre Andersen, Borre
11 Må Miriam	f	T	?	19.0	4.5	3.0	Levahn	2	0	Jakob E T Jørgensen, Borre
12 Må Vesla	f	T	00	17.5	5.0	2.0	Motor	1	0	Marinius Nilsen, Borre

V-BT. Botne merkedistrikt.

f. t. ingen merkepl. fiskefarkoster.

V-B. Brunlanes merkedistrikt.

1 Ms Martha	k	T	05	32.3	12.0	5.7	Rap	17	0	Kristian Larsen, Nevlunghamn
2 Ms Rap	k	T	02	33.0	12.0	5.5	Rap	14	0	Fredrik Mathisen, Nevlunghamn
3 Ms Maud	k	T	25	38.0	14.7	7.2	Grei	25	0	Ove Jensen, Nevlunghamn
4 Ms Dagry	k	T	27	35.5	13.5	6.3	Rapp	17	0	Josef Jensen, Omland, Helgeroa
5 Ms Svan	k	T	12	33.0	11.8	5.5	Grei	14	0	Ole Jakobsen, Nevlunghamn
6 Ms Odny	k	T	35	33.0	12.0	6.4	Rapp	17	0	Haas Jensen, Nevlunghamn
7 Ms Hellen	k	T	26	36.0	14.0	6.8	Stabil	25	0	Karl Hansen, Nevlunghamn
8 Ms Grei	k	T	10	33.0	12.0	6.0	Grei	14	0	Th Thomassen, Nevlunghamn
9 Ms Finn	k	T	05	27.0	8.0	4.5	Avance	10	0	Lars Jensen, Nevlunghamn
10 Ms Flid	k	T	05	32.7	12.0	6.0	Rapp	17	0	Aleksander Hansen, Nevlunghamn
11 Ms Dronningen	k	T	03	32.6	11.5	5.3	Grei	14	0	Anders Andersen, Nevlunghamn
12 Ms Grei	k	T	05	33.0	12.0	7.0	Rap	15	0	Andreas Hansen, Nevlunghamn
13 Ms Sirius	k	T	80	32.0	11.0	5.0	Pors	8	0	I Johansen, Arøen pr Langesund
14 Ms Signe	k	T	27	35.7	13.7	6.2	Rap	15	0	Arent Andersen, Nevlunghamn
15 Ms Eik I	k	T	28	33.3	12.3	5.3	Rap	14	0	Arihur Marihusen, Nevlunghamn
16 Ms Guri	k	T	22	34.0	12.0	7.0	Rapp	17	0	Hans Lund, Nevlunghamn
17 Ms Sjøblomsten	k f	T	94	31.0	12.0	5.5	Rapp	10	0	Peder Martinsen, Nevlunghamn
18 Ms Astrid	k f	T	25	36.0	13.5	6.5	Grei	18	0	Erling Jacobsen, Nevlunghamn
19 Ms Vågen	k	T	34	28.0	8.0	4.0	Stabil	10	0	Peder Olsen, Helgeroa
20 Ms Emilie	k	T	03	32.0	11.5	5.3	Rap	10	0	Bjarne Dvergastein, Nevlunghamn
21 Ms Fiske	f	T	03	30.0	11.0	5.0	Grei	4	0	A Ludvigsen, Stoksund, Langesund
22 Ms Måken	k	T	27	33.0	12.0	6.0	Rap	17	0	Hans Chr Nystad, Helgeroa
23 Ms Ingrid	k	T	20	33.0	11.8	6.3	Rap	15	0	M Nicolaisen, Arøen pr Lsund
24 Ms Fred	t	T	09	34.5	12.5	5.8	Pors	7	0	Martin H Nystad, Helgeroa
25 Ms Alfa	k	T	20	28.0	9.3	4.8	Rapp	8	0	Hilmar Pedersen, Nevlunghamn
26 Ms Kleg	k f	T	05	26.0	8.0	5.0	Wichm.	7	0	H. Martinsen, Stoksund pr Lsund
28 Må Gulbrand	f	T	43	24.0	8.0	3.8	Real	5	0	A Andersen, Stoksund pr Lsund
29 Må Svan	f	T	08	20.0	6.0	2.1	Ideal	3	1	L Andersen, Stoksund pr Lsund
30 Må Eidsvold	f	T	20	22.0	6.8	2.7	Meteor	4	2	A Ludvigsen, Stoksund pr Lsund
31 Må Start	f	T	18	20.7	6.3	2.1	Sleipner	4	1	H J Hansen, Stoksund pr Lsund
32 Må Kvik	f	T	09	21.5	6.3	2.3	Levahn	3	1	K Johannesen, Arøen pr Langesund
33 Må Mågen	f	T	00	18.0	5.0	1.7	—	—	0	A Isaksen, Stoksund pr Lsund
34 Må Tærnen	f	T	99	17.0	6.0	2.0	Americ.	2	2	Edv Eriksen, Stoksund pr Lsund
35 Må Sleip	f k	T	18	22.0	7.0	2.5	Sleipner	5	1	Martin Johansen, Arøen pr Lsund
36 Må Mågen	f t	T	05	19.0	5.3	2.1	F. M.	2	1	Ole Chr Andersen, Helgeroa
37 Må Nor	f k	T	17	21.0	6.3	2.5	Regal	4	1	Ingv Johannesen, Arøen pr Lsund

Farkostens nummer art og navn	Avendelse	Materiale Byggeår	Lengde	Bredde	Dybde	Maskin, navn	Antal HK	F.&fangstb.	Eierens (den korresponderende reders) navn og postadresse
38 Må Jæger	f k	T 08	20,0	5,7	2,2	Americ.	4	1	Ingv Olsen, Helgeroa
39 Må Tryg	f k	T 16	21,5	6,3	2,3	Sleipner	3	1	Johan Hansen, Helgeroa
40 Ms Forsøget	k	T 04	34,3	11,3	5,2	Rap	12	0	M Johansen, Arøen pr. Langesund
41 Må Lise	f	T 18	21,0	6,4	2,4	Sleipner	4	1	Johan Olsen, Nevlunghavn
42 Må Kvik	f	T 25	22,0	7,0	2,9	Kvikk	4	1	B Nikolaisen, Arøen pr. Lsund
43 Ms Tordenskj.	k	T 05	24,0	8,0	3,0	Alpha	3	0	A Gustavsen, Agnæs pr. Stavern
44 Må Ingrid	k	T 41	26,0	8,5	3,8	Rapp	7	0	Haldor Eidsten m fl. Holgjum
45 6/8 Støirja	f	T 21	19,0	5,8	1,5	—	—	0	N Vrangesen, Helgeroa
46 Må Odd	k	T 24	22,0	6,7	2,5	Regal	4	1	Johan Andersen Bua, Helgeroa
47 Må Sjøstjerna	f	T 31	21,0	6,3	2,3	F. M.	3	0	J Jacobsen, Stoks. pr. Langesund
48 Må Storegutt	k	T 19	21,6	6,5	2,8	F. M.	4	1	H Johannesen, Stoksund, Lsund
49 Må Terna	k	T 19	18,0	5,5	2,0	Ideal	3	0	Hans Larsen, Arøen pr. Lsund
50 Må Havskåren	k	T 18	21,0	6,5	3,0	Regal	4	0	Hj. Johannesen, Stoksund, Lsund
51 Må Gunhild	k	T 30	22,0	7,0	3,1	F. M.	5	1	E Kristoffersen, Stoksund, Lsund
52 Må Svalen	k	T 35	18,0	5,5	2,0	Motor	3	0	G Johansen, Stoksund pr. Lsund
53 Må Sjogutten	k	T 37	25,9	7,5	3,3	Real	6	1	Sig. Marthinsen, Arøen pr. Lsund
54 Må Margit	k	T 37	19,0	6,1	2,6	Sleipner	3	0	Leif Thorstein, Nevlunghavn
55 Må Marie	k	T 33	20,5	6,2	2,5	F. M.	3	0	Erling Johansen, Helgeroa
56 Må Emma	k	T 39	20,5	6,5	2,8	Sleipner	3	0	Harald Halvorsen, Nevlunghavn
57 Må Bertha	k	T 35	20,6	6,3	2,8	Sleipner	4	0	Anker Mathisen, Nevlunghavn
58 Må Marna	k	T 20	19,3	5,8	2,7	Marna	3	0	Thorval Halvorsen, Nevlunghavn
59 Må Anni	k	T 31	21,3	7,2	3,0	Sleipner	4	0	Ingvart Mathisen, Nevlunghavn
60 Må Martha	k	T 39	21,0	7,0	3,0	Sleipner	4	1	Johs. Rumndskjær, Nevlunghavn
61 Må Sleipner	k	T 43	25,0	8,0	3,4	Sleipner	7	1	Leif Thorstein m fl. Nevlunghavn
62 Må Petra	f	T 15	20,0	6,5	2,7	F. M.	2	0	Valter Pedersen, Helgeroa
63 Må Thora	k	T 41	20,5	6,5	2,8	F. M.	4	0	Anders Sørensen, Nevlunghavn
64 Må Trygg	k	T 42	27,0	8,5	4,2	Rapp	10	1	Julius Johansen, Arøen, Lsund
65 Må Kjapp	f	T 33	21,0	6,5	2,6	Sleipner	4	0	Fr. Mathisen, Nevlunghavn
66 Må Thor	f	T 42	24,0	7,5	3,3	F. M.	5	1	Johs. Jakobsen, Stoksund, Lsund
67 Må Biro	f	T 28	25,0	6,0	3,0	F. M.	3	0	Rasmus Mikkelsen, Helgeroa
68 Må Liv	f	T 20	21,0	6,3	2,3	Kvikk	4	0	Willy Jakobsen, Stoksund, Lsund
69 Må Snar	f	T 28	21,0	6,0	2,3	Kraft	4	0	Herm. Hansen, Stoksund, Lsund
70 Må Brit	f	T 38	22,9	7,2	3,2	Marna	6	0	Sofus Mathisen, Nevlunghavn
71 Må Marna	f	T 41	22,0	5,8	3,0	Marna	5	0	Kristoffer Jacobsen, Nevlunghavn
72 Må Ternen	f	T 36	20,0	6,5	3,3	F. M.	3	0	Hans Jensen, Nevlunghavn
73 Må Måken	k	T 43	24,0	7,5	3,5	F. M.	6	0	Finn Jensen, Nevlunghavn
74 Må Marna	f	T 40	22,0	7,0	3,1	Marna	5	0	Eugen Jensen, Nevlunghavn
75 Må Treg	f	T 41	21,5	7,0	3,5	Marna	5	0	Bjarne Hansen, Nevlunghavn
76 Må Sigrid	f	T 22	22,0	6,0	2,7	Kvikk	4	0	Martin M Svinkeød, Holgjum
77 Må Guri	f	T 30	21,0	6,0	3,0	Sleipner	4	0	Gunnar Jacobsen, Nevlunghavn
78 Må Henning	f	T 32	21,0	6,0	3,0	Sleipner	4	0	Arne Andersen, Nevlunghavn
79 Må Kjell	f	T 38	22,0	7,0	4,0	Sleipner	4	0	Ivar Jacobsen, Nevlunghavn
80 Må Asta	f	T 40	21,0	6,3	2,0	Sleipner	4	0	Anders Anthonisen, Nevlunghavn
81 Må Kaia	f	T 37	20,5	6,4	3,0	Marna	4	0	Gunnvald Gustavsen, Nevlungh.
82 Må Truls	f	T 31	21,0	6,3	2,1	F. M.	3	0	Johan Kristiansen, Aroya, Lsund
83 Må Arne	f	T 35	23,5	6,8	3,3	Sleipner	7	0	Arne Bergerud, Helgeroa
84 Må Falken	f	T 36	18,5	5,8	2,6	Sleipner	3	0	Kristian Johannesen, Stoksund, Langesund
85 Må Regal		T 11	20,0	6,0	2,5	Regal	3	0	Thor Wåle, Nevlunghavn
86 Må Måken	f	T 39	24,0	6,0	2,3	Sleipner	4	0	Johan Bjørnø, Arøen pr. Lsund
87 Må Astrid	f	T 39	23,0	7,0	3,0	F. M.	7	0	Egil Jacobsen, Nevlunghavn
88 Må Odin	f	T 36	21,0	7,0	3,0	Sleipner	4	0	Leon Andersen, Nevlunghavn
89 Må Sleipner	f	T 32	22,0	7,0	3,0	Sleipner	4	0	Hans J Lovall, Holgjum
90 Må Kvitén	f	T 38	21,2	6,0	3,0	Sleipner	4	0	Marthin Fredriksen, Nevlunghavn

Farkostens nummer art og navn	Avendelse	Materiale	Byggeår	Lengde	Bredde	Dybde	Maskin, navn	Antal HK	Eierens (den korresponderende reders) navn og postadresse
91 Må Marna	f	T	40	21.0	6.5	2.8	Marna	4	0 Arne M Andersen, Nevlunghavn
92 Må Helen	f	T	38	21.0	6.3	2.4	F. M.	3	0 Rudolf Jakobsen, Nevlunghavn
93 Må Nora	f	T	42	23.0	7.3	3.0	Marna	4	0 Arne H Eika, Arøen pr. Lsund
94 Må Eika	f	T	39	22.0	7.2	2.8	Levahn	3	1 Oskar Hansen, Arøen pr. Lsund
95 Må Hildur	f	T	43	21.0	6.3	2.7	F. M.	4	1 Karl Hansen, Nevlunghavn
96 Må Magnus	f	T	22	20.0	6.0	2.5	Kvikk	4	0 Aleksander Hansen, Nevlunghavn
97 Må Lita	f	T	40	22.0	7.0	3.0	Marna	6	0 Sigurd Jensen, Nevlunghavn
98 Må Rolf	f	T	18	21.5	7.0	2.9	Sleipner	4	1 Hilmar Pedersen, Nevlunghavn
99 Må Inga	f	T	43	21.0	7.0	3.0	Sleipner	4	0 Paul Thomassen, Nevlunghavn
100 Må Rolf	f	T	37	20.5	6.0	2.5	F. M.	4	1 Hans Pettersen, Holgjum
101 Må Aage	f	T	17	18.0	5.5	2.5	Kvikk	3	0 Bjarne Dvergastein, Nevlunghavn
102 Må Ella	k	T	35	20.6	6.0	2.4	Sleipner	4	0 Andreas Wabakken, Nevlunghavn
103 Må Thor	f	T	20	21.0	6.6	2.7	F. M.	5	0 Jakob Jakobsen, Helgeroa
104 Må Vitmasteren	f	T	18	22.5	5.7	2.7	F. M.	3	1 Ingvald Isaksen, Arøen pr. Lsund
105 Må Rask	k	T	18	20.0	6.0	2.5	F. M.	3	0 Lars Jensen, Nevlunghavn
106 Må Sonja	f	T	30	19.0	5.5	2.5	Kvikk	3	0 Kjell Olsen, Nevlunghavn
107 Må Knurr	f	T	39	21.5	7.0	3.5	Sleipner	4	0 Alf Martinsen, Nevlunghavn
108 Må Knarr	f	T	38	20.0	6.5	3.0	Kvikk	4	0 Helge Jacobsen, Nevlunghavn
109 Må Jargon	f	T	14	19.1	6.4	2.0	Sleipner	4	0 Kristian Johansen, Arøen, Lsund
110 Må Lyr	f	T	?	20.0	4.5	2.5	Sleipner	3	0 Thor Somo, Nevlunghavn
111 Må Gamla	f	T	07	21.0	6.0	2.6	Marna	4	1 Einar Corneliusen, Nevlunghavn
112 Må Leif	f	T	38	21.0	6.5	2.9	Marna	4	0 Ole Corneliusen, Nevlunghavn
113 Må Storja	f	T	39	23.0	6.8	2.7	Real	4	1 Erling Nicolaisen, Arøen pr. Lsund
114 Må Sylvia	f	T	22	23.0	7.0	3.3	Grei	6	1 A Kristiansen, Stoksund, Lsund
115 Må Skreien	f	T	13	22.0	6.5	2.5	Ideal	3	0 Josef Nilsen, Arøen, Langesund
116 Må Kvikk	f	T	15	21.0	6.4	2.4	Kvikk	5	1 Erik Eriksen, Helgeroa
117 Må Tor	f	T	24	21.5	6.0	3.0	F. M.	3	1 Edvn Arnesen, Helgeroa
118 Må Varg	f	T	17	21.5	6.0	2.9	Sleipner	4	0 Johan Pedersen, Nevlunghavn pr. Langesund
119 Må Greta	f	T	44	21.0	7.0	2.8	F. M.	3	0 Erling Jacobsen, Nevlunghavn
120 Må Trygg	f	T	43	22.0	7.3	2.9	F. M.	4	0 Martinus Jensen, Nevlunghavn
121 Må Storegut	f	T	33	23.5	7.0	3.0	Sleipner	5	0 Odd Pedersen, Nevlunghavn
122 Må Tott	f	T	21	22.0	6.2	2.3	Kvikk	4	0 Kristian Kristiansen, Stoksund
123 Må Sjøjenta	f	T	30	24.0	6.5	3.2	Sleipner	6	0 H Martinsen, Stoksund pr. Lsund
124 Må Furu 1	f	T	?	20.3	6.0	2.6	Sleipner	4	0 Arthur Marthinsen, Nevlunghavn
125 Må Terna	f	T	30	21.0	6.2	2.7	Sleipner	3	0 Alvin Johannessen, Stoksund pr. Langesund
126 Må Marie	k	T	38	22.0	6.0	2.8	Sleipner	7	1 Lauritz Larsen, Nalon pr. Stavem
127 Må Laksen	f	T	24	20.0	6.0	2.5	F. M.	4	0 Magnus Nilsen, Arøen pr. Lsund
128 Må Gullhøna	f	T	28	22.0	7.0	3.0	Sleipner	6	0 Ove Johannessen, Stoksund pr. Langesund
129 Må Elsa	f	T	38	22.0	7.0	3.2	Sleipner	6	0 Johan Andersen, Bua, Helgeroa
130 Må Agnes	f	T	41	22.0	7.5	3.1	Sleipner	5	1 Thorl. Johansen, Arøen pr. Lsund
131 Må Ross	f	T	16	22.3	7.0	2.9	Sleipner	5	1 Jobs, Edvardsen, Nevlunghavn
132 Må Brita	f	T	38	22.0	6.9	2.4	Kvikk	5	0 Knut Nilsen, Helgeroa

V-N. Nøtterøy merkedistrikt.

4 Må Elin	f	T	18	18.0	5.8	2.4	Americ.	5	1 Olaf Hansen, Kjøpmanskjær
6 Må Elise	f	T	?	20.0	6.0	3.0	Meteor	3	1 Herman Olsen, Kjøpmanskjær
7 Ms Gota*	h k	T	09	53.0	18.5	6.9	Saffle	60	0 Knut Ness m fl, Nøtterøy
8 Må Anna	f	T	31	19.0	5.7	2.3	Sleipner	3	2 Micard Kristensen m fl, Torod
11 Ms Juliana	f	T	27	25.0	9.5	5.0	Sleipner	8	1 Birger Hansen, Bergan

V-N Nøtterøy — V-SM Sem.

Farkostens nummer art og navn	Anvendelse	Material- Byggeår	Lengde	Bredde	Dybde	Maskin, navn	Antall HK	F. & fangstb.	Eierens (den korresponderende reders) navn og postadresse
16 Må Eva	f k	T 37	20.8	7.0	3.0	Sleipner	4	0	Henry Nilsen, Torød
17 Må Ågot	f k	T 38	20.8	5.9	2.5	Sleipner	4	0	Even M Evensen, Bergan
19 Må Sveta	f	T 16	20.5	6.5	3.0	Sleipner	4	1	K Lofstad, Føymland, Nøtterøy
20 Må Dan Wood ¹⁾	f	T 31	28.0	9.0	5.0	Rapp	7	0	Axsel Nesting, Nøtterøy
21 Må Mojh	f	T 37	24.8	7.6	3.9	Sleipner	5	0	Oskar Karlsen, Bergan
22 Ms Tulla*	f	T 24	28.0	10.3	4.7	Motor	8	0	Axsel Nesting, Nøtterøy

V-SA. Sandar merkedistrikt.

1 Ms Tryg	k	T 06	33.4	12.0	5.0	Grei	9	0	Fr Andersen, Sandar pr Sandefj.
4 Ms Solveig	f k	T 35	27.0	9.0	3.0	Sabb	9	0	Nils Lohne, Sandefjord
7 Ms Vale	k h	T 08	44.7	17.3	6.7	Skandia	25	1	B Sørensen, St. Bergan pr. Sandefj.
8 Ms Bris	f k	T 27	37.7	15.1	5.1	Bolind.	20	0	Thv. C Hystad, Hystad pr. Sandefj.
9 Må Blaffen	f k	T 36	25.0	8.0	3.0	Sleipner	5	0	H Bergan Kristensen, Årø pr. S.fj.
10 Ms Meta	f k	T 35	37.0	13.8	7.3	Rap	26	0	I. A. Christiansen, Vesteroen pr. Sandefjord
11 Må Måken	f k	T 36	26.0	7.0	4.0	Sleipner	6	2	Bj. Paulsen, Sandar pr. Sandefj.
12 Ms Snorre	k	T 04	31.0	12.0	5.5	Rap	17	0	Sigurd Johansen, Vesteroen pr S.fj.
13 Ms Hildur	f k	T 24	32.0	12.0	6.0	Rap	11	0	H Mathisen, Sandar pr Sandefjord
14 Må Rolf	hv	T 36	27.0	7.7	4.0	Bolind.	20	0	E Johansen, Huvik pr Sandefjord
15 Må Storm	f	T 39	31.8	9.0	4.0	Bilm.	18	0	Rolf Hasle, Sandefjord
16 Ms Snorre 2	f k	T 25	37.5	14.0	7.0	Rap	29	0	F Christiansen, Sandar pr. Sandefj.

V-SD. Sande merkedistrikt.

1 Må Bjønn	f	T 36	22.0	6.0	3.0	Kvikk	4	0	Josef Jensen, Sande i Vestfold
2 Ms Morgenen	k f	T 00	32.0	11.0	6.0	Rap	10	0	Hans Edwardsen, Sande st.
3 Ms Måken	f k	T 12	34.0	12.0	7.0	Rapp	14	1	J Iversen, Bollerud pr. Holmestr.
4 Må Grete	f	T 30	22.0	7.0	3.0	Sleipner	4	0	Josef Jensen, Sande st.
5 Må Mons	f	T 37	22.0	7.0	3.0	Kvikk	4	0	Einar Jensen, Sande st.
6 Må Kossmos	f	T 25	22.0	7.0	3.0	Sleipner	6	0	Edvard Edwardsen, Sande st.
7 Må Sjølyst	f	T 23	22.0	6.5	3.0	Sleipner	4	0	Karl Edwardsen, Sande st.
8 Ms Inga	f	T 00	40.0	13.8	8.2	Rap	15	0	E Edwardsen m fl. Bjørkøen pr. H.
9 Ms Svift	f	T 17	41.9	14.4	5.6	Rap	22	1	H Edv. Edwardsen, Berger i Vestf.
10 Ms Nansy	f k	T 09	33.0	12.0	5.6	Rapp	11	1	K Jensen, Bjørkøen pr Holmestr.
11 Må Proven	f	T 25	20.0	6.0	3.0	Kvikk	3	0	Hans M Edwardsen, Sande st.
12 Ms Tor	f	T 12	30.0	8.0	6.0	Rapp	14	0	Alfr. Iversen, Sande st.
13 Må Kari	f	T 11	23.0	7.0	4.0	Marna	5	0	Harald Hansen, Sande st.
14 Må Duen	f	T 27	22.0	5.0	3.0	Motor	4	0	David Jensen, Sande st.
15 Må Ormen Lange	f	T 30	24.0	7.0	3.0	Sleipner	4	0	Alfred Pedersen, Sande st.

V-SM. Sem merkedistrikt.

1 Ms Elida	f	T 06	29.3	11.5	3.8	Alpha	4	0	Fredrik Jacobsen, Sem
2 M Vailet	hv	T ?	46.2	19.0	6.9	Munktt.	70	0	Kristian Roe, Slagen pr. Tønsberg
4 Må Kobben	f	T 28	23.9	9.1	3.2	F. M.	6	0	Ingvar Johansen, Husø pr. Sem
5 Må Karin	f	T 36	23.0	7.0	2.8	F. M.	6	0	Ole Marthinsen, Husø Sund pr. Sem
6 Må Jenny	f	T 31	19.0	6.0	2.3	Marna	3	0	Joh. Jørgensen, Husø pr. Sem
7 Må Mimi	f k	T 37	25.3	7.6	3.5	Sleipner	7	0	Kr. Bjones, Husø pr. Sem
8 Må Glimt	f	T 37	20.0	7.0	3.0	F. M.	3	0	Lauritz Ellefsen, Husø pr. Sem
9 Må Albertine	k	T 42	26.0	6.0	4.8	Levahn	16	1	Alf N Myhre, Slagen pr. Tønsberg

1) Omb. 1942.

* Rekvirert eller chartret av Wehrmacht.

Farkostens nummer art og navn	Anvendelse	Anvendelse Byggeår	Lengde	Bredde	Dybde	Maskin, navn	Antall HK	F. & faangslib.	Eierens (den korresponderende reders) navn og postadresse
----------------------------------	------------	-----------------------	--------	--------	-------	-----------------	-----------	-----------------	--

V-SK. Stokke merkedistrikt.

1 Ms Bob	f k	T'07	28.0	10.3	5.1	Rapp	6	0	Jens Andersen, Stokke
----------	-----	------	------	------	-----	------	---	---	-----------------------

V-TL. Tjølling merkedistrikt.

8 Ms Anna	k	T'03	47.0	15.3	4.5	Rapp	30	0	Oskar Carspersen, Løve st.
-----------	---	------	------	------	-----	------	----	---	----------------------------

V-TM. Tjøme merkedistrikt.

1 Ms Astrid	f t	T'16	26.0	9.0	5.0	Ferd	6	0	Paul F. Kristiansen, Tjøme
2 Må Måken	f	T'37	26.0	8.2	6.0	Motor	10	0	Hans Vilhelmsen, Mågerø, Tjøme
3 Ss La Paloma	f k	T'89	40.0	12.0	6.0	—	—	3	A W Hultmark, Sundene, Tjøme
4 Ms Makrellen	k	T'34	28.0	9.0	4.0	Brunv.	7	0	Henry Treider, Brødsø, Tjøme
5 Må Viking	f k	T'35	18.0	6.0	2.2	Kvikk	3	1	Einar Bjelland, Tjøme
6 Må Solvei	f	T'35	21.0	6.3	2.0	Sleipner	5	0	Marthin Nilsen, Sand, Hvasser
7 Må Nybrott	f	T'41	22.0	6.9	2.7	Sleipner	5	2	Konrad Endresen, Tjøme
8 Må Rugga	f k	T'37	27.0	7.5	5.5	Penta	7	0	Kristen Kristiansen, Tjøme
9 Må Ternen	f	T'18	18.0	5.5	2.5	Sleipner	4	1	Hans Johansen Høuse, Tjøme
10 Må Thor	f	T'13	19.0	6.0	2.5	Marna	3	1	Kristian Hansen, Tjøme
11 Må Marie	f	T'05	19.0	5.4	2.5	F. M.	2	1	Ludvik Kaspersen, Tjøme
12 Ms Ingeborg	f	T'23	30.0	8.0	5.0	Rapp	10	0	Gjert Kristiansen, Medø, Tjøme
14 Må Transport	f	T' ?	22.0	7.0	2.5	Sleipner	3	1	Ilgvald Borgesen, Tjøme
15 Må Fia	f	T'37	23.0	6.5	3.0	Sleipner	5	0	Jens Bakken, Tjøme
16 Må Osean	f	T'30	23.0	6.5	3.0	Marna	4	0	Karl Kristiansen, Tjøme
17 Må Sjøul	f	T'13	20.0	6.0	3.0	Sleipner	5	2	Jesper Lund, Brødsø, Tjøme
18 Må Flid	k	T'12	20.0	6.0	3.0	Sleipner	3	0	Adolf Hansen, Sundene, Tjøme
19 Må Guri	f	T'32	20.5	6.0	4.0	Marna	4	1	M Kristiansen, Medø, Tjøme
20 Må Red Wing	f	T' ?	30.0	6.6	3.2	Motor	14	0	Thorleif Moe, Sundene, Tjøme
21 Må Marie	f	T'36	25.0	8.0	5.0	Sleipner	6	0	Hans Gjertsen, Helgerø, Tjøme
22 Må Bris	f	T'43	27.2	8.0	5.0	Motor	10	0	Wilh. Karlsen, Tjøme
23 Ms Frøya	f	T'34	26.0	7.5	4.5	Sleipner	7	0	Klaus Larsen, Sundene, Tjøme
24 Må Valborg	f	T' ?	19.0	5.4	3.0	F. M.	4	0	G Guttormsen, Sundene, Tjøme
25 Må Måken	f	T'34	20.0	6.0	3.0	F. M.	3	0	Hans H Solberg, Sundene, Tjøme
26 Ms Rapp	f	T'24	32.0	12.0	6.0	Rap	11	0	Edmund Kristiansen, Tjøme
27 Må Hurtig	f	T'31	19.0	5.5	3.0	Sleipner	—	—	Ola Stein, Hvasser
28 Må Albertine	2 f	T'32	23.0	7.0	2.8	F. M.	7	0	Kristian Nilsen, Sundene, Tjøme
29 Må Måken	f	T'32	22.0	6.3	3.0	Sleipner	5	0	Karl M Kristiansen, Tjøme
30 Må Svanen	f k	T'44	28.0	8.5	4.3	Sleipner	10	0	Wilhelm Vilhelmsen, Tjøme
31 Må Flid	f	T'35	21.0	6.0	2.8	Sleipner	4	0	Karl M Kristiansen, Tjøme
32 Må Mary	f	T'44	28.0	9.0	5.4	Sleipner	10	0	Harald Gjertsen, Tjøme

V-V. Våle merkedistrikt.

1 Må Ternen	f	T'17	22.0	6.0	2.7	F. M.	4	0	Hans Hverven m fl, Holmestrand
2 Må Randi	f	T'35	22.5	6.7	3.3	Bilm.	7	0	Hans Hverven m fl, Holmestrand
3 Må 17. Mai	f	T'18	28.0	8.0	4.8	Rapp	6	0	Birger Pettersen, Langøya pr. Holmestrand
4 Må —	f	T'18	24.5	6.0	3.2	KarlErik	8	0	Arne Kleven, Grettebygd

BD-D Drammen — BD-H Hurum.

Farkostens nummer art og navn	Anvendelse	Materiale	Byggear	Langde	Bredde	Dybde	Maskin, navn	Antall HK	P. & langstb.	Eierens (den korresponderende reders) navn og postadresse
----------------------------------	------------	-----------	---------	--------	--------	-------	-----------------	-----------	---------------	--

Buskerud fylke.

BD-D. Drammen merkedistrikt.

1	Må	Bolla	f	T 27	24.0	7.0	5.0	Sleipner	5	0	Alf Andersen, Landfaldøen 88, Drammen
---	----	-------	---	------	------	-----	-----	----------	---	---	--

BD-H. Hurum merkedistrikt.

1	Ms	Kjell ¹⁾	t	T 00	33.0	12.4	6.0	Grei	5	0	Marinius Jørgensen, Holmsbu
2	Ms	Augusta	k f	T 92	37.0	13.5	7.0	Wichm.	20	2	Halldan Hansen, Holmsbu
3	4/å	—	f	T 26	21.0	6.0	3.0	—	—	0	Johan Tennesen, Holmsbu
4	Ms	Nor	f	T 25	36.0	13.7	6.5	Rap	15	2	Anton Bråten, Holmsbu
5	Må	Ternen 1	f	T 36	18.0	6.0	2.4	Sleipner	3	2	Fredrik Johansen jr. Holmsbu
6	Ms	Prøven	f	T 98	33.8	13.8	3.8	Levahn	8	1	Oskar Jørgensen, Holmsbu
7	Ms	Prøven	f	T 20	37.2	13.8	6.3	Rapp	24	3	Henry Andersen Støen, Holmsbu
8	Må	Helga	f	T 42	22.0	6.0	2.4	Sleipner	5	0	Rolf A Odden, Holmsbu
9	Ms	Gunnar	f	T 29	36.0	14.0	6.5	Rap	17	3	Jørgen Kristiansen, Holmsbu
10	Ms	Trygg	f	T 15	40.3	14.7	7.0	Rap	20	3	Henry Evensen, Storsand i Hurum
11	Ms	Ingrid	f	T 29	36.0	13.5	6.5	Rap	17	3	Samuel Johansen m fl. Holmsbu
12	Ms	Terje	f	T 14	31.0	11.0	7.0	Grei	11	4	Alf Kristiansen, Holmsbu
13	4/å	—	f	T 03	21.0	6.0	3.0	—	—	2	Aksel Larsen m fl. Holmsbu
14	Må	Hvalen	f	T 40	29.3	9.2	4.2	Rapp	14	2	Alfred Frodesen, Holmsbu
15	Ms	Brevik	f	T 85	34.3	12.8	6.5	Rapp	9	3	Olaf Arne stø m fl. Holmsbu
16	Må	—	f	T 38	26.0	9.3	4.8	Marna	8	1	Harry Hansen, Storsand i Hurum
17	Må	Rakel	f	T 28	21.0	6.0	2.5	Sleipner	4	0	Oskar Engh, Bogn, Holmsbu
18	Mkr	Augusta 1	fk	T 36	47.0	16.3	7.7	Wichm.	30	4	Mikkal Sivertsen, Holmsbu
19	Må	Marwel	f	T 34	28.0	9.0	4.5	Sleipner	8	2	Otto A Hansen, Tofte i Hurum
20	Må	Måken	f	T 36	26.6	8.4	3.3	Marna	6	0	Hj. Evensen, Storsand i Hurum
21	Ms	Borghild 2	f	T 32	37.8	14.4	6.3	Rapp	18	3	Kristian G Hansen, Holmsbu
22	Må	Truls	f	T 35	22.0	6.0	2.8	Real	6	0	R Fr. Johansen, Storsand i Hurum
23	Ms	Emanuel	f	T 23	34.0	12.8	6.2	Rap	11	3	Ingvald Johansen, Holmsbu
24	Ms	Finn	fk	T 43	35.0	13.5	6.5	Rapp	14	3	Fritz O Hansen, Holmsbu
25	Må	Roy	f	T 40	26.0	9.0	4.0	Sleipner	6	0	William Larsen, Holmsbu
26	Må	—	f	T 34	23.0	5.0	3.0	F. M.	5	1	Johan Rønning, Storsand i Hurum
27	Må	Klara	f	T ?	20.0	5.0	2.0	Sleipner	3	1	Alb. Teigen, Storsand i Hurum
28	Må	Måken	f	T 20	22.6	6.2	2.5	Real	4	1	David Larsen, Storsand i Hurum
29	Må	Måken	f	T 41	26.0	8.5	3.3	Sleipner	6	1	Even Kristiansen, Sætre i Hurum
30	Må	Isa ²⁾	f	T ?	22.0	6.0	3.0	Sleipner	4	0	Toralf Frodesen, Holmsbu
31	Må	Venus	f	T 38	23.0	6.5	2.5	Sleipner	7	0	Anton Odden, Holmsbu
32	Må	Dua	f	T ?	22.0	6.0	2.6	F. M.	6	0	R Evensen, Storsand i Hurum
33	Må	—	f	T 28	22.0	5.3	2.4	F. M.	4	0	Hj. Pettersen, Volden pr. Svelvik
34	Må	Dolly	f	T 25	24.4	6.4	2.9	Sleipner	6	0	A E Edvartsen, Storsand i Hurum
35	Må	Thor	f	T ?	25.0	8.0	3.0	F. M.	3	0	T Kristiansen, Storsand i Hurum
36	Må	Viben	f	T 38	21.0	6.0	2.5	Sleipner	3	0	Henry Andersen Støa, Holmsbu
37	Må	Karin	f	T ?	21.0	5.4	3.0	Motor	5	1	Erling Karlsen, Sætre i Hurum
38	Må	Flaks	f	T 41	25.0	8.0	3.3	Sleipner	6	0	Sv. R Johansen, Storsand i Hurum
39	Må	Terna	t f	T ?	20.0	5.4	3.4	Sleipner	4	0	Harald Karlsen, Sætre i Hurum
40	Må	Rigmor	f	T 25	20.0	5.4	3.0	F. M.	2	0	Einar Evensen, Storsand i Hurum
41	Må	Måken	f	T 40	26.0	7.0	3.4	Sleipner	6	0	Reidar Gulliksen, Tofte i Hurum
42	Må	Ranveig	f	T 38	28.0	8.4	6.0	Sleipner	10	3	Lorang Narvesen, Tofte

Farkostens nummer art og navn	Avendelse	Materiale Byggeår	Langde	Bredde	Dybde	Maskin, navn	Antall HK	F. & fangsstb.	Eierens (den korresponderende reders) navn og postadresse
43 Ms Start	f	T 40	22.0	6.4	3.0	F. M.	5	2	K Gulbrandsen, Storsand i Hurum
44 Må Ruby	f	T 40	23.0	7.0	3.4	Real	5	1	Thor Pettersen, Tofte i Hurum
45 Må Bør	f	T 33	22.0	5.0	4.0	Real	5	0	Georg Jakobsen, Filtvet
46 Må Grei	f	T ?	20.0	4.4	3.0	Ferd	3	0	Bjarne Ørbeck, Filtvet
47 Må Roy 2	f k	T 44	28.0	8.8	4.2	M.V.M.	20	0	Georg E K Thoresen, Storsand i Hurum
48 Ss Terna	f	T 23	28.0	11.0	4.0	—	—	1	Hans L Bakke, Bogn i Hurum
49 Må Olga	f	T 27	22.0	6.0	3.0	F. M.	4	0	Harald Hansen, Holmsbu
50 Må Klara	f	T 38	22.0	7.0	3.5	Ferd	4	2	Villy Luther, Tofte i Hurum
51 Må Kathe	f	T ?	27.0	7.8	3.5	Sleipner	6	1	Arvid Teigen, Storsand i Hurum
52 Må Inger	f	T ?	19.0	5.5	2.1	F. M.	3	0	Ferdinant Luther, Tofte i Hurum
53 Må Sjøblomsten	f	T ?	23.8	6.3	?	Sleipner	4	1	Einar Johansen, Tofte i Hurum
54 Må Sjøblomma	f	T 26	22.0	6.0	3.5	Bilm.	14	1	Harald Bjørklund, Tofte i Hurum
55 Må Mosse	f	T ?	21.0	6.0	3.0	Sleipner	4	1	Arne Bjørkelund, Tofte i Hurum
56 Ms Liv	f	T 34	26.5	6.9	3.8	F. M.	12	1	Thore Thommesen, Tofte i Hurum
57 Ms Tryggen	f k t	T 28	27.0	7.0	5.7	Bilm.	18	3	Ole Hansen, Tofte i Hurum
58 Ms Sterk	k	T ?	35.0	12.0	5.8	Rapp	10	0	Erling Karlsen, Setre i Hurum

BD-R. Røyken merkedistrikt.

2 Må Thor	f	T 28	18.0	5.5	2.6	Levahn	2	0	Frits Pedersen, Torvø pr. Sætre
3 Ms Rap	f	T 94	29.0	11.0	5.0	Alpha	3	0	Lorang Olsen, Nærnesnes
5 Ms Tordenskj.	k f	T 07	33.0	11.6	5.8	Rap	11	0	Karl Grundvik, Nærnesnes
6 Ms Oskar	f	T 92	35.0	13.0	6.5	Rapp	9	0	Edgard Evensen, Nærnesnes
7 Må Elsa	f	T ?	21.9	4.8	2.5	F. M.	3	0	Birger Grundvik, Nærnesnes
8 Ms Småen	f	T 95	26.0	9.0	3.0	Grei	7	0	Hjalmar Grundvik m fl. Nærnesnes
9 Ms Fram 2	f k	T 10	33.0	12.5	6.0	Rap	17	0	Sigurd Svendsen, Nærnesnes
10 Ms Oter	f	T 00	30.3	10.0	3.5	Levahn	8	0	Karl Olsen Høiden, Nærnesnes
11 Ms Akerøy	k f	T 10	34.4	12.6	5.5	Rap	12	0	Ole Nilsen, Nærnesnes
12 Må Irene	f	T 30	19.0	6.0	3.0	Sleipner	3	0	Kolbjørn Sjølund, Nærnesnes
14 Ms Kjell	f	T 20	36.0	11.0	6.5	Rapp	11	0	Olaf Svendsen, Nærnesnes
15 Ms Falken	f t	T 98	24.0	7.0	4.5	Levahn	7	1	Olav Hansen Aros, Aros
16 Må Håbet	f	T 27	21.0	6.0	3.0	Sleipner	4	0	Hartvig Hansen, Båtstø i Røyken
17 Ms Jahn	f	T 21	25.5	7.3	5.7	Dodge	12	0	Lyder Bjørvik, Aros i Røyken
18 Ms Håbet	f	T 17	31.0	11.0	5.7	Avance	10	0	Hermann Svendsen, Nærnesnes
19 Ms Ulabrand	f	T 24	20.7	6.2	3.0	Motor	4	0	Sverre Gjertsen, Aros i Røyken
20 Ms Fram	f	T 23	33.0	12.0	6.0	Rapp	15	0	Karl K Sand, Nærnesnes
21 Må Hjesper	f	T 35	20.0	6.0	2.3	F. M.	5	2	Harald Torgersen, Aros
22 Ms Lovise	f	T 14	24.0	5.7	5.1	Sleipner	6	2	Olav Grundvig, Nærnesnes
23 Ms Karin	f	T ?	23.0	3.0	4.3	Pors	5	1	Kolbjørn J Nilsen, Nærnesnes
24 Må —	f	T 33	20.2	6.0	2.3	F. M.	3	1	Bernhard Bernsen, Nærnesnes
25 Må Stø	f	T 20	22.0	5.9	2.4	F. M.	5	1	Alek Kristiansen, Båtstø
26 Må Nordenvind	f	T 36	24.0	8.0	4.0	F. M.	6	1	Arne Grundvik, Lia, Nærnesnes
27 Må Tea	f	T 38	22.0	6.5	4.0	Sleipner	6	2	Ragnvald Schelderup, Slemmestad
28 Må —	f	T 25	18.0	6.0	3.5	F. M.	3	1	Olaf Svendsen, Nærnesnes
29 Må Berthe	f	T 34	20.0	6.0	3.0	Sleipner	4	0	Petter Bråthen, Slemmestad
30 Ms Bamse 2	f	T 10	30.0	10.5	6.0	Wichm.	6	0	Osv. Evensen, Båtstø
31 Ms Svanen	f	T 06	30.8	11.5	4.3	Rapp	14	0	Thomas Evensen, Sundby, Nærnesnes
32 Ms Elise	f	T 23	31.0	11.0	5.7	Rapp	17	0	Levy Evensen, Solberg, Nærnesnes
33 Ms Håbet	f	T 93	35.3	13.5	6.0	Rapp	12	0	Lorang Olsen, Nærnesnes
34 Må Lisa	f	T 19	23.0	6.5	2.7	Real	5	0	Karl Lindgren, Aros i Røyken
35 Ms St. Olav	f	T 05	33.0	12.0	5.0	Rapp	14	0	Ole Lilleseth, Nærnesnes
36 Ms Kvikk	f	T 92	30.3	11.9	4.2	Rapp	7	0	Edgar Evensen, Nærnesnes

A-D Drøbak — A-AA Ås.

Farkostens nummer art og navn	Anvendelses-	Materiale	Lengde	Bredde	Dybde	Maskin	Antall HK	Eierens (den korresponderende reders) navn og postadresse
	bygger	bygger				navn	p. & langstb.	

Akershus fylke.

A-D. Drøbak merkedistrikt.

1	Må	—	f	T ?	20.0	6.0	3.5	Oslo	5	0	Sigurd Randin, Drøbak
2	Må	—	f	T 33	20.0	6.4	2.4	F. M.	2	0	Arne Hansen, Nordpå, Drøbak
3	Må	Sara	f t	T 37	25.0	8.0	3.5	F. M.	6	1	Alfred Randin, Drøbak
4	4/å	—	f	T 38	16.0	3.5	2.5	—	—	0	Gunnar Torvik, Drøbak
5	Ms	Tor	f	T ?	32.0	12.0	?	Rap	11	0	Walter Hansen, Drøbak
6	Ms	Thyra	f	T ?	33.0	13.0	6.0	Rap	8	0	Rudolf S Hansen, Drøbak
7	Ms	Ester	f t	T 08	38.4	13.8	6.9	Rap	24	0	Rudolf Iversen, Drøbak
8	Må	Falken 2	f	T 37	26.0	8.0	5.0	Sleipner	7	0	Rudolf Iversen, Drøbak
9	Må	—	f	T 43	34.0	10.0	4.1	Rapp	10	2	Karl J Pettersen, Drøbak
11	Må	—	f	T 05	24.0	8.5	2.5	Sleipner	4	0	Sven Svendsen, Drøbak
12	2/å	—	f	T 23	22.0	5.5	2.5	—	—	0	Kristoffer Samuelsen, Drøbak
13	Må	Ugrei	f	T 29	20.0	5.5	2.5	F. M.	4	0	Sigurd Teien, Drøbak
14	Må	Kvik	f	T 10	21.0	5.5	2.5	Kvik	4	0	Syvold Graff Sørensen, Drøbak
15	Må	Leif	f	T 32	22.5	6.0	?	Real	4	1	Håkon Pettersen, Drøbak
16	Må	—	f	T 33	21.0	6.4	4.8	Real	5	1	Hans F Pettersen, Drøbak
17	Må	—	f	T 24	20.0	6.0	3.0	Real	3	1	John Pettersen, Drøbak
18	Må	Tor	f	T 30	21.0	6.0	3.0	Sleipner	4	0	William Samuelsen, Drøbak
19	Må	—	f	T 27	20.5	6.0	4.0	Kvikk	4	0	Eugen Theien, Drøbak
20	Må	Terna	f	T ?	23.0	8.4	3.5	Rapp	6	1	Rolf Eriksen, Drøbak
21	Må	—	f	T ?	22.0	6.4	3.2	F. M.	6	1	John Magnussen, Drøbak
22	Må	—	f	T 40	25.0	8.0	3.5	Regal	7	0	Karl J. Karlsen, Drøbak
23	Må	Nava	f	T 36	24.0	6.7	2.5	F. M.	4	0	Annar Andersen, Drøbak

A-S. Son merkedistrikt.

1	Ms	Barbe	f	T 84	35.0	12.8	4.7	Rapp	15	4	Karl Olsen, Son
3	Ms	Bevø	f	T 25	35.5	13.5	6.5	Union	20	3	Josef Brevik, Son
4	Ms	Wera	f	T 09	32.0	12.3	6.5	Union	15	4	Otto Ottersen mfl. Son
5	Ms	Ester	k f	T 17	36.5	12.3	5.8	Union	20	3	Andreas Fredriksen, Son
6	Ms	Silla	t	T 17	42.0	15.7	6.8	Gideon	28	0	Son Hermetikfabrik A/S, Son
7	Ms	Nobel	k	T 19	37.2	14.0	5.9	Rap	20	0	Johan Sand, Son
8	Må	Terna	f	T 38	27.0	9.5	3.5	Motor	7	2	Sigv. A Karlsen, Son
9	Må	Bertha	f	T 15	19.0	5.0	3.0	Sleipner	4	1	Anker Thorvaldsen, Son
10	Ms	Rolf 2	f	T 93	34.0	13.5	7.5	Rapp	17	0	Adolf Andersen, Son
12	Må	Albertine	f	T 40	20.0	5.7	3.3	Sleipner	4	1	Johan Jakobsen, Son
13	Må	Truls	f	T 35	20.0	5.5	4.0	Sleipner	3	0	Knut Ottersen, Son
14	Ms	Svea	f	T ?	36.8	13.8	5.4	Bohind.	10	6	Karsten Gulliksen, Son
15	Må	Robert	f	T 21	21.0	5.5	4.0	Sleipner	4	1	Sigurd Johansen, Son
16	Må	Svanen	f	T 39	20.0	5.5	4.0	Solo	3	0	Carl L Johansen, Son
17	Må	Else	f	T 30	20.0	6.0	3.0	Sleipner	4	0	Johannes Johannessen, Son
18	Må	Snipa	f	T ?	22.0	7.0	5.0	Sleipner	5	1	Trygve Olsen, Son
19	Mk	Per	f	T 35	31.5	10.8	4.0	Skude	7	0	Robert Brevik, Son
20	Mk	Buster	f	T ?	29.5	9.5	4.5	Rapp	10	0	John Robert Olsen, Son

A-AA. Ås merkedistrikt.

1	Ms	Norstjerna	f	T 30	39.3	15.3	7.5	Rap	24	4	K Andresen Paris, Nordby, Ski
2	Må	Gerd	f	T ?	23.0	6.0	3.0	Sleipner	6	0	Bjørnheim Karlsen, Nettet, Ski

Farkostens nummer art og navn	Anvendelse	Materiale	Byggeår	Lengde	Bredde	Dybde	Maskin, navn	Antall HK	F. & fangstb.	Eierens (den korresponderende reders) navn og postadresse
3 Ms Bris	k f	T	37	37.4	14.4	6.5	Rapp	17	4	Jens Jørgensen m fl. Ski
4 Må Flaks	f	T	30	24.0	8.0	4.0	F. M.	4	0	Einar Nikolaisen, Svartskog
5 Ms Trond	f	T	40	32.2	11.6	5.0	Rapp	17	0	Roald Granum, Svartskog
6 Ms Ragnhild 2	f	T	19	38.5	15.2	6.4	Rapp	24	3	Harald Johansen, Nordby. Ski
7 Må Dragen	f	T	34	26.0	9.0	3.6	Rap	7	2	Norman Karlsen, Nordby. Ski
8 Må Rask	f	T	?	21.2	5.3	3.2	Sleipner	6	0	Wilh. Henriksen, Svartskog
9 Må Kari	t	T	11	23.0	6.8	2.3	Exell.	3	0	Hans Bratli, Solvang. Ski
10 Må Venus	f	T	37	23.0	8.0	3.0	Sleipner	6	1	T Karlsen, Nesset. Ski
11 Ms Lyn	f	T	96	32.6	12.4	5.9	Rapp	10	2	Einar Nikolaisen, Svartskog

A-A. Aker merkedistrikt.

1 Ms Færder	f k	T	?	37.0	13.5	7.0	Rap	24	4	F Kristoffersen m fl, Malmøy pr Oslo
2 Ms Ulven	f	T	20	36.0	13.4	7.0	Rapp	17	3	Kr Kristoffersen, Nordstrand
3 Ms Lars	f	T	11	28.0	10.0	5.0	Levahn	10	0	Karsten Christiansen, Bygdøy
4 Ms Rapp	f	T	24	35.0	13.8	6.5	Rap	15	0	Bjarne Kristoffersen, Bekkelaget
5 Ms Bras	f	T	33	32.0	9.0	5.0	Rapp	17	2	Kr. Kristiansen, Lindøen i Aker
6 Må Svømmeline	f	T	14	20.0	7.0	3.0	F. M.	9	1	Th Grundtvik, Vestre Aker pr Oslo
7 Ms Kvik	f	T	90	29.5	13.0	4.0	Rap	6	0	M Syversen, Bekkelaget
8 Må Mons	f	T	?	19.0	5.2	2.1	Sleipner	3	1	Kristian Kristiansen, Mosseveien 5, Nordstrand
9 Må Pilen	f	T	22	21.8	6.2	2.9	F. M.	5	3	Ole Gulbrandsen, Bleikøya pr. Oslo
10 Må Nanna	f	T	?	21.0	6.5	2.2	Sleipner	3	0	Olaf Andersen, Ljabruv. 165 Bekkelaget
11 Ms Malmøy	f k	T	22	39.4	14.9	6.5	Rap	22	3	T Kristoffersen m fl. Malmøy, pr. Oslo
12 Må Guri	f	T	25	23.0	6.0	3.0	Sleipner	5	0	Arthur M Eriksen, Bekkelaget
13 Må Unni	f	T	39	20.0	6.5	3.0	Marna	5	0	Frithjof Kristoffersen, Grønsund- veien 2, Bekkelaget
14 Må Harald	f t	T	34	29.0	9.0	5.0	Skandia	12	2	Peder Pedersen, Lindøya
15 Må Brisling	f	T	29	25.0	8.0	3.8	Sleipner	6	0	Bjarne Kristoffersen, Bekkelaget
16 Ms Vera	f	T	06	33.0	12.0	4.0	Rap	9	0	O Andersen m fl, Ormøy, Bekkel.
17 Må Håkon	f	T	34	22.0	7.0	4.5	Marna	4	0	Peder Pedersen, Lindøya
18 Mk Jana	k h	T	39	64.6	18.9	8.8	Wichm.	90	1	Nils Arvesen, Ullevåll haveby
19 Mk Elida 1*	h k	T	36	60.6	17.6	8.2	Wichm.	50	6	N Arvesen m fl, Ullevåll haveby
20 Ss —	f	T	?	32.0	12.5	5.0	—	—	3	Brynj. Nilsen, Jonsokv. 8. Oslo
21 Må Tor	f	T	04	26.0	7.0	5.0	Wichm.	6	2	Johs. I M Andersen, Heggeholmen pr Oslo
22 Må Jossa	f	T	35	22.9	6.9	4.1	Ferd	5	0	Hans R Andresen, Heggeholmen
23 Må —	f	T	?	17.6	5.3	2.5	F. M.	3	3	Hans F Andresen, Heggeholmen pr Oslo
24 Må Rusken	f	T	?	23.2	6.8	2.5	Sterk	4	3	E Halvorsen m fl, Holtet pr Oslo
25 Ms Mary	f k	T	16	37.2	12.7	4.5	Gideon	11	0	Stour A Pedersen, Bryn
26 Ms Hvitebjørn	h v t	T	17	70.0	12.0	6.5	Diesel	113	0	A/S Norsk Hvalfangst, Nordstrandhøgda
27 Må Erling	f	T	28	23.0	7.5	3.0	Sleipner	6	0	Kristoffer Kristoffersen m fl, Ulvøya, Bekkelaget
28 Må —	f	T	29	22.5	8.0	3.2	Sleipner	6	5	Christian Solbakken, Bekkelaget
29 Må Måken	f	T	?	21.0	5.0	2.5	Real	5	1	Bjarne Johnsen, Ljabruvei 196, Nordstrand
31 Må —	f	T	28	24.0	7.5	2.5	Sleipner	6	0	Finn Kristoffersen, Malmøy pr. Oslo

* Rekvirert eller chartret av Wehrmacht.

A-A Aker — A-AS Asker.

Farkostens nummer art og navn	Anvendelse	Materiale Byggeår	Lengde	Bredde	Dybde	Maskin- navn	Anfalt HK	F. & fangstb.	Eierens (den korresponderende reders) navn og postadresse
32 Må —	f	T 30	25.0	8.0	3.8	Sleipner	6	0	Harald Kristoffersen, Ulvøya, Bekkelaget
33 Må Erik	f	T 20	21.0	5.0	3.5	Sleipner	4	0	Aksel Kristiansen, Mosseveien 5, Nordstrand
34 Må —	f	T 20	20.0	5.0	2.0	F. M.	3	1	P A Pedersen, Hovedøya pr. Oslo
36 Må —	f	T ?	22.0	6.5	2.5	Atlanta	4	0	Tr. Kristoffersen, Malmøy pr. Oslo
37 Må —	f	T 14	22.0	6.0	2.5	Sleipner	5	0	Sv. Kristoffersen, Malmøy pr. Oslo
38 Ss Agg	f	T 03	39.0	14.3	6.4	—	—	1	Agnes Heiberg, Ulvøya, Bekkelag.
39 Må Måken	f	T ?	22.0	6.0	2.5	Motor	6	3	Olaf Johansen, Bekkelaget
40 Må Johanne	f	T 38	31.0	10.8	4.7	Rapp	10	0	Sv. Kristoffersen, Malmøy pr. Oslo
41 Må Ariel	f	T 35	22.3	6.4	3.2	Real	5	1	Torvald Hall Torgersen, Ulvøya, Bekkelaget
42 Må Djerv	f	T ?	26.0	8.0	5.5	Motor	5	1	Even Stenberg, Nedre Bekkelaget
43 Må Gerd	f	T 33	19.0	5.5	3.0	Sleipner	3	1	Aksel H Bjørndal v/ Johansen, Nordstrana
44 Må Orkan	f k	T 37	25.0	8.0	4.5	F. M.	7	0	Fritz R Wilhelmsen, Frennings- vei 8. V. Aker
45 Må Rosa	f k	T 39	24.0	9.6	4.5	Sleipner	7	1	Christian Stormyr, Trondheims- vei 258. Ø. Aker
46 Må Ove	f	T 35	21.0	5.7	2.7	Motor	4	0	Brynjulf Nilsen, Jonsokvei 8, Ø. Aker
47 Må Synøve	k	T 32	28.0	8.5	5.0	Sleipner	7	0	Fritz R Wilhelmsen, Frennings- vei 8. V. Aker
48 Må Anners	f	T 24	19.1	6.1	2.6	Real	4	1	Ludvig A Andersen, Bekkelaget
49 Må Truls	f	T 30	23.0	7.5	4.0	F. M.	7	3	Fritz R Wilhelmsen, Frennings- vei 8. V. Aker
50 Må Tor	f	T ?	18.0	6.0	2.5	F. M.	3	0	Kolbjørn Iversen, Heggholmen pr. Oslo

A-AS. Asker merkedistrikt.

1 Ms Minde	f	T 12	36.0	13.0	6.5	Rap	15	0	Karl Dahl, Vettre
2 Ms Falken	f	T 95	33.0	12.0	5.1	Laval	12	0	Petter Bjerkašholmen, Vettre
3 Må Vito	f	T 39	21.0	6.0	3.0	F. M.	5	0	Mikal Sundal, Vettre
4 Ms Måken	f	T ?	28.0	10.5	3.0	Rapp	10	4	Emil Nilsen, Østenstad, Asker
5 Må Dagmar	f	T 20	22.0	6.5	3.0	Rap	4	2	Erling S Andersen, Vollen i Asker
6 Ms Trygg 2	f	T 29	33.0	12.5	6.0	Rap	17	0	Andreas Karlsen, Vollen i Asker
7 Ms Flid	f	T 20	34.2	12.5	6.0	Rap	15	0	Arnt Granli, Vollen i Asker
8 Ms Arvid	f	T 19	33.0	12.0	6.0	Rap	12	0	Bernt Olsens enke, Vettre
9 Ms Arne	f	T 20	34.2	12.5	6.0	Rap	12	0	Håkon Larsen, Vettre
10 Ms Sigurd	f	T 95	34.4	12.6	5.4	Rap	12	3	Ole Bækvold, Vollen i Asker
11 Må Elsa	f	T 30	21.0	4.5	2.5	Motor	15	0	Alfred Andresen, Nedre Ravnes- berg, Hvalstad st.
12 Ms Odin	f	T 10	31.0	12.0	6.0	Rap	12	0	Hagb. Høium m fl, Vollen i Asker
13 Må Svalan	f	T 30	19.0	4.5	?	Motor	3	0	Hans Jørgensen, Nesøya pr. Hvalstad st.
14 Ms —	f	T 07	32.0	11.0	5.0	Rapp	14	0	Half. H Bjerkašholmen, Vollen i Asker
15 Må Lillegut	f	T ?	22.0	6.0	3.0	Motor	4	2	Anders Andersen, Vollen i Asker
16 Ms Vito	f	T 30	34.4	12.8	5.4	Rap	17	0	Thor Larsen, Konglungen, Vettre
18 Må Olav	f	T 39	26.0	9.0	3.8	Sleipner	6	0	Alf Johansen, Høienhald, Vettre
19 Ms Rap	f	T 21	30.0	11.0	5.8	Rap	11	0	Helge Olsen, Konglungen, Vettre
20 Må Jumbo	f	T 32	25.0	8.0	3.2	F. M.	6	0	A Hellerud, Konglungen, Vettre

Farkostens nummer art og navn	Anvendelse	Materiale Byggeår	Lengde	Bredde	Dybde	Maskin, navn	Antall HK f. & langstb.	Eierens (den korresponderende reders) navn og postadresse
21 Mk Tor	k	T ?	37.3	13.4	5.8	Rapp	22 0	Sverre Andersen m fl. Ekornrud, Vollen i Asker
22 Må Spirillen	f	T 38	25.0	9.0	4.0	Sleipner	6 2	Oskar J Gundersen, Asker
23 Må Ut	f	T 30	26.0	6.3	3.3	Penta	7 0	Anton Salbuvik, Leangen, Asker
24 Ms Brødrene	f	T 08	35.5	13.1	5.0	Skandia	24 0	T Hellerud m fl. Konglung., Vettre
25 Må Atlanta	f	T 01	18.0	6.0	3.0	Atlanta	2 0	Johan Jørgensen, Hvalstad st.
26 Må Måken	f	T 22	19.0	5.7	2.2	F. M.	4 0	Hans Hellerud, Vettre
27 Må Tass	f	T 42	22.0	7.0	3.4	Sleipner	5 2	Harry Johansen, Bjerkoen, Vettre
28 Må Astrid	f	T ?	23.0	6.0	5.5	Motor	4 2	Ivar Nilsen, Vollen i Asker
29 Ms Havfisken	f	T 09	32.0	12.0	6.0	Rapp	14 0	Helge Dahl, Asker
30 Ms Hanø	k f	T 28	34.0	12.5	6.3	Rap	17 0	Sverre Johansen m fl. Vettre
31 Ms Lett	f	T ?	34.5	12.0	5.8	Rapp	17 0	Thorleif Johansen, Fagerli, Vettre
32 Må Mary Ann	f	T ?	18.0	6.0	2.4	Buffalo	3 1	John Bjerkåsholmen, Konglungen, Vettre
33 Må Kvik	t	T ?	18.0	4.5	3.0	F. M.	3 0	August W Vettre, Vettre
37 Må Kulpa	f	T 32	22.0	6.0	4.5	Vesting	3 0	Gunnar Gundersen Hareholmen, Sandvika st.

A-B. Bærum merkedistrikt.

1 Må Lotte	f	T ?	19.0	6.0	3.0	Roald	5 0	Kristian Kristoffersen, Snarøya
2 Ms Elsa	ft	T ?	29.0	8.5	4.0	Rapp	14 2	Kristian Pettersen, Snarøya
3 Ms Edel	k f	T ?	31.0	12.3	5.7	Skandia	22 3	Ole K Nøkleby, Høvik
4 Må Trygve	f	T 14	20.0	6.9	1.8	Meteor	4 1	Einar Kristiansen, Sandvika
5 Mg Fram 2	f	T 36	32.0	10.7	4.3	Rapp	9 2	Kristian Olsen, Sandvika
6 Ms Busen	f	T ?	28.0	11.0	?	Grei	6 0	Eilif Rosing Olsen, Snarøya
7 4/4	f	T 05	23.0	7.0	3.0	—	— 1	Kristian Kristensen, Snarøya
8 Må Roald	f	T ?	22.0	6.0	4.0	Sleipner	4 1	Aksel Johansen, Snarøya
9 Må Martha	f	T 15	20.0	6.0	3.5	Argo	3 1	Eilif Rosing Olsen, Snarøya
10 Må Minnie	f	T ?	21.0	6.0	4.0	F. M.	3 0	Håkon Hansen Vold, Snarøya
11 Må Bettv	ft	T ?	23.0	7.0	3.0	Regal	4 0	Hjalmar Hansen, Snarøya
12 Må Storegut	f	T 98	23.0	8.0	2.2	F. M.	3 0	Oskar Kristensen, Vasholmen, Snarøya
13 Må Ninni	ft	T 14	22.0	6.0	2.5	Regal	10 0	Erling Olsen, Snarøya
14 Må Torden- skjold	f	T 12	22.0	6.0	2.5	Atlanta	4 2	J P Johnsen, Sandvika
15 Må Randa	ft	T 21	19.0	6.0	3.0	Real	4 0	Jørgen Kristoffersen, Snarøya
16 Må Sno	f	T ?	19.0	5.0	2.5	Atlanta	2 0	Julius Vasholmen, Snarøya
17 Må Anna	f	T ?	18.0	5.5	?	F. M.	3 0	Ragnar Olsen Vasholmen, Snarøya
18 Må —	f	T ?	20.0	6.0	?	F. M.	5 0	Charl C Strøm, Snarøya
19 Må Anna	f	T ?	20.0	5.5	?	Motor	3 0	H Pedersen, Austoen, Snarøya
20 Må Tor	f	T ?	18.0	5.0	?	F. M.	3 0	Kr. Johnson, Evjeveien, Sandvika
21 Må Elsa 2	f	T ?	20.0	6.0	2.5	F. M.	2 2	Trygve Hayden, Høvik
22 Må Anna	f	T 25	19.0	6.0	3.0	Meteor	4 0	Kristian Pedersen, Høvik
23 Må Teist	f	T ?	20.0	5.5	?	Sleipner	4 0	Alf Pettersen, Snarøya
24 Må Staute	f	T ?	21.0	6.0	?	F. M.	5 0	Harald Skaug, Snarøy
25 Må Olga	f	T 27	19.0	5.0	2.0	Sleipner	4 0	Erik B Pettersen, Snarøya
26 Må Elsa	f	T 30	18.0	5.0	2.0	F. M.	3 0	Henrik Kristiansen, Høvik
27 Ms Kari	f	T ?	29.0	11.8	5.0	Rapp	8 0	Erling H Wold, Snarøya

A-F. Frogn merkedistrikt.

1 Må Erna	f	T ?	21.0	6.0	3.0	F. M.	5 0	Hans Aslund, Nesset pr. Ski
2 Må —	f	T 43	26.5	9.0	5.0	Sleipner	6 1	Ivar Michalsen, Frogn pr. Drøbak

A-F Frogn — A-N Nesodden.

Farkostens nummer art og navn	Anvendelse	Materiale Byggeår	Lengde	Bredde	Dybde	Maskin, navn	Antall HK	f. & fangstb	Eierens (den korresponderende reders) navn og postadresse
3 Må —	f	T 31	18.0	3.5	2.0	Stabil	3	2	Eugen Kristiansen, Digerud
4 Ms Sydvesten	k	T ?	37.4	13.7	6.0	Rap	12	0	Bj Johansen, Frogn pr Drøbak
5 Ms Nordvesten	f	T 20	37.0	14.0	9.0	Rap	23	0	Trygve J Åslund, Spro
6 Må —	f	T 20	18.0	6.0	2.0	F. M.	3	0	Jakob Kristiansen, Digerud
7 Ms Trygg	f	T 90	35.0	12.0	8.0	Rapp	12	0	Hans Åslund, Nesset pr. Ski
8 Må —	f	T 21	19.0	5.5	2.0	F. M.	14	0	Erling Sørensen, Frogn pr Drøbak
9 Må Smaragd	f	T 34	23.0	5.7	2.5	F. M.	5	0	Rolf Evensen, Frogn pr. Drøbak
10 Må Ellen	f	T 42	21.0	6.5	3.0	F. M.	4	0	Karl Iversen, Digerud
12 Må —	f	T 43	26.0	7.2	4.8	Solo	8	1	Sverre Bratli, Brevik Brygge
13 Må Gunhild	f	T 43	21.0	6.5	2.9	Sleipner	4	1	Kristian Iversen, Digerud
14 Ms Jesper	f	T ?	32.0	13.0	4.0	Rapp	9	0	Viktor Nordli m fl, Spro
15 Må —	f	T 15	21.3	6.0	2.4	Motor	4	3	Johan Mikalsen, Frogn pr. Drøbak
17 Ms Turi	f	T 06	40.3	14.8	5.5	Kampen	10	3	Johan Johansen, Spro
21 Må —	f	T ?	20.0	5.7	2.5	Atlanta	3	0	Henry Mikalsen, Frogn pr Drøbak
23 Må —	f	T 44	25.0	6.4	4.8	Sleipner	6	2	Magnus Hansen, Spro
24 Må —	f	T 31	20.0	5.5	3.0	Real	4	0	Aksel Iversen, Breviktangen
25 Må Isa	f	T 25	21.0	5.5	2.5	Regal	6	0	Johan Iversen jr. Digerud
26 Må Snipa	ft	T 34	22.0	7.0	3.5	F. M.	5	0	Paul Johannes Hansen, Frogn pr. Drøbak
27 Må Torun	f	T ?	19.1	5.9	2.5	F. M.	4	0	Karl Fuglesang, Spro
29 Må —	f	T 30	20.0	6.0	4.0	Sleipner	3	1	Oskar Hansen, Spro
30 Må —	f	T ?	22.0	6.0	3.5	F. M.	4	0	E Mortensen, Gylte pr. Drøbak
31 Må Ruth	f	T 39	23.0	6.5	3.0	Levahn	5	2	Iver Iversen, Digerud
32 Må Pluggen	f	T ?	23.0	6.2	3.2	F. M.	5	1	Arne Engebretsen, Bløylaget
33 Må —	f	T 39	23.3	7.0	3.3	F. M.	6	0	Erling Sørensen, Frogn pr. Drøbak
34 Må —	f	T ?	21.0	6.0	2.0	Marna	4	0	Hans Karlsen, Spro
35 Må —	f	T 31	23.0	7.0	3.0	Motor	6	1	Konrad Fuglesang, Spro
36 Må —	f	T ?	21.0	8.0	4.0	F. M.	4	2	Jørgen J Odden, Spro
37 Må —	f	T ?	19.0	5.0	2.1	Sleipner	3	0	Hans Samuelsen, Frogn pr. Drøbak
39 Må Assora	f	T 30	23.0	6.0	3.0	Sleipner	6	1	Margon Nordli, Breviktangen
40 Må Eva	f	T 16	20.0	6.0	2.2	Motor	3	0	Martin Iversen, Spro
41 Må —	f	T 34	22.0	5.7	2.5	Sleipner	5	0	Rolf Randin, Frogn pr. Drøbak
42 Må —	f	T ?	23.0	6.4	2.5	F. M.	4	2	Alf Mikalsen, Frogn pr. Drøbak
43 Må —	f	T ?	19.0	5.7	2.5	Real	4	0	Anton Hansen, Frogn pr. Drøbak
44 Ms Veslekari	f	T 36	29.0	10.3	3.6	Rapp	10	2	Viktor Nordli m fl, Brevik Brygge
45 Ms Guri 2	f	T ?	35.0	14.7	6.0	Skandia	10	0	Harry Torgersen, Brevik, Brygge

A-N. Nesodden merkedistrikt.

1 Ms Astrid	f	T 10	31.0	10.5	5.5	Rap	12	0	Walter Borgen m fl, Fjellstrand
2 Må Truls	f	T 32	25.0	8.8	3.3	Sleipner	6	1	Johan Hansen, Flaskebekk
3 Må Truls	f	T 34	21.0	5.6	3.3	Sleipner	3	0	Oscar Hellerud, Fjellstrand
4 Ms Nilton	f	T 04	32.8	12.0	5.5	Rap	15	3	Karl Karlsen As m fl, Fjellstrand
5 Ms Måken	f	T 10	37.0	13.0	5.5	Rapp	15	1	Roald Borgen m fl, Spro
6 Må Monkausen	f	T 21	21.0	6.7	2.4	Sleipner	5	0	Eilif Borgen m fl, Fjellstrand
7 Ms Måken 2	f	T 15	33.0	13.0	5.6	Rapp	10	0	Georg Jensen, Spro
8 Ms Vera	f	T 21	34.0	13.3	6.2	Rap	12	3	Paulus Kristiansen, Bløylaget
9 Må Reidun	f	T 36	20.0	5.7	?	Sleipner	4	0	Erl. Hansen, Hellyvik i Bonnefjord
11 Må Neptun	f	T 29	31.5	8.0	3.6	F. M.	7	4	Einar Muskaug, Nesodden
12 Mbs Rym	f	T 33	30.7	8.0	4.3	Wichm.	8	1	Ottar Grønberg, Hellyvik i Bonnefj.
13 Ms Asri	f	T ?	34.8	13.5	4.2	Rapp	14	3	Tormod Granum, Bløylaget
14 Ms Edmund Konge f	f	T 06	33.0	12.0	5.8	Rapp	9	3	Asbjørn Åslund, Nesodden

Farkostens nummer art og navn	Arvendelse	Materiale Byggeår	Langde	Bredde	Dybde	Maskin, navn	Antall HK	F. & fangstb.	Eierens (den korresponderende reders) navn og postadresse
15 Må —	f	T'37	19.7	5.7	2.1	F. M.	3	0	Anders Hansen, S. Langø pr Oslo
16 Ms Nor	f	T'18	28.2	9.3	5.0	Rapp	10	1	Håkon Kristensen, Nesoddhøgda
17 Må Ellen	f	T'39	21.0	6.4	2.4	Real	4	0	Halfdan Kristensen, Nesoddhøgda
18 Må Padda	f	T'35	20.0	5.9	2.2	Real	4	0	Guttorm Kristensen, Nesoddhøgda
19 Ms Reidun	f	T' ?	34.0	14.0	5.0	Rapp	12	0	B Andresen, Bomansvik, Nesodden
20 Må Gerd	f	T'27	21.3	5.0	?	Mohawk	3	0	Bernhard K Pedersen, Hellvik i Bonnefjord
21 Må Mi	f	T'37	20.0	5.0	2.0	F. M.	3	2	Harald Svendsen, Flaskebekk
22 Må Hildur	f	T'37	23.4	6.4	3.2	F. M.	5	0	Kristian Larsen, Flaskebekk
23 Må Iven	f	T'36	20.0	6.0	2.2	Sleipner	4	0	Ivar Hansen Wold, Hellvik i Bonnefjord
24 Må —	f	T'23	20.0	5.5	2.2	Sleipner	3	0	Ole Storrud, Fagerstrand
25 Må Ellen	f	T'28	20.0	5.5	?	F. M.	4	0	Trygve Larsen, Flaskebekk
26 Må Storm	f	T'38	21.0	5.0	3.0	F. M.	4	1	Erling Olsen, Flaskebekk
27 Ms Håb	f	T'19	35.0	13.9	6.8	Rapp	15	0	Hansten Borgen m fl, Spro
28 Må Kari	f	T'37	20.0	6.0	3.5	Sleipner	4	0	Thorvald Karlsen, Nesodden
29 Ms Lista	f	T' ?	36.0	13.0	6.0	Skandia	20	0	Reidar Jensen, Spro
30 Må Sara	f	T'10	33.0	12.5	5.9	Rapp	14	0	Arthur Borgen m fl, Spro
31 Må Liv	f	T' ?	21.0	5.5	3.0	Sleipner	4	1	Sigurd Hansen, Alvern, Nesodden
32 Må Ragnhild	f	T'35	19.0	—	—	Motor	3	0	Josef Pedersen, Hellvik i Bonnefj.
33 Må Lyn	f	T'43	17.0	4.0	2.0	F. M.	2	0	Karl M Hansen, Flaskebekk
34 Må Eva	f	T'31	20.0	5.5	3.0	F. M.	3	0	Alf Torgersen, Flaskebekk
35 Må Balja	f	T'43	14.0	4.7	2.7	Penta	3	0	Per Schenche, Flaskebekk
36 Må Snekkå	f	T'35	20.9	6.4	2.7	Sleipner	4	0	Arne Bech, Spro
37 Må Lyda	f	T' ?	19.0	4.5	2.0	Motor	3	0	Oscar Skau, Hellvik i Bonnefjord
38 Mk Pollux	f	T'19	38.3	12.9	5.9	Skandia	20	0	Reidar Jensen, Spro
39 Ms Måken	f	T'96	31.9	12.7	5.0	Rapp	10	0	Olav Rommerud, Svestad, Brygge

A-O. Oppegård merkedistrikt.

1 Ms Bris	f	T'07	34.0	12.0	5.0	Rapp	17	0	Emil Hansen, Bålerud, Oppegård
2 Ms Småen	f	T' ?	30.7	11.7	?	Alpha	14	0	A Kristiansen, Bålerud, Oppegård
4 Ms Nor	f	T'18	31.5	11.8	4.6	Rapp	14	1	Odne Hansen, Svartskog
5 Må Silla	f	T'20	20.0	5.0	3.0	Marna	5	0	Lorentz Jørgensen, Svartskog
6 Må Måka	f	T' ?	22.3	7.5	3.5	B. Ø.	4	0	Olaf H Jensen, Kolbotn

A-V. Vestby merkedistrikt.

1 Ms Tor	k	T'96	35.4	13.4	6.0	Rapp	14	0	Olaf Svendsen, Kjøvangen pr Son
2 Ms Terje	f t	T'28	25.0	8.5	4.2	Sterk	5	0	Kjell Karlsen, Grønsletta pr Son
3 Ms To Brødre f		T' ?	27.0	9.0	4.3	Gideon	6	1	Age Thorvaldsen m fl, Gresåsen pr Son
4 Ms Harda	f	T'27	34.4	13.0	6.5	Rapp	17	4	H Olsen m fl, Kjøvangen pr Son
5 Ms Måken ¹⁾	f	T' ?	31.1	12.1	5.5	Karm	7	0	Søren Gulliksen, Son
6 Ms Mira	k f	T'04	33.0	11.5	5.5	Rapp	14	0	Asbj Svendsen, Kjøvangen pr Son
7 Ms Tor	f	T'07	30.0	9.0	6.2	Rapp	14	0	Even Hansen Kjøvangen pr Son
9 Må Måken	f	T'23	24.0	7.0	3.3	F. M.	5	0	R Halvorsen, Grønsletta pr. Son
12 Må Olea	f	T'22	19.8	5.8	1.9	Sleipner	3	0	Johannes Ottersen, Son
13 Må Morild	f	T' ?	26.0	7.0	3.0	Sleipner	6	2	John Gudmundsen, Son
14 Må Nusse	f	T'31	22.3	6.0	2.5	Sleipner	4	0	Alfred Gudmundsen, Son

1) Omb. 1918.

Farkostens nummer art og navn	Anvendelse	Materiale	Byggeår	Lengde	Bredde	Dybde	Maskin, navn	Antall HK	F. & langstb.	Eierens (den korresponderende reders) navn og postadresse
----------------------------------	------------	-----------	---------	--------	--------	-------	-----------------	-----------	---------------	--

Oslo fylke.

O-O. Oslo merkedistrikt.

1	Må Ingrid	f	T 30	22.0	7.3	4.1	Sleipner	4	0	Ragnv. Kr. Guldbrandsen, Gøteborggt. 22, Oslo
2	Ms Frekk	f	T 27	27.0	10.0	4.5	Avance	10	0	Andreas K Kristiansen, Sunnmøregt. 1, Oslo
3	Må Sofie	f	T 44	20.0	6.0	2.5	Real	4	0	Andreas K Kristiansen, Sunnmøregt. 1, Oslo
4	Så Gøy 2	f	T 21	27.0	10.5	4.3	—	—	1	Harald Andersen, Sandaker- veien 29 E, Oslo
6	Må Kari 2	f	T ?	20.5	5.3	2.0	Kvikk	4	0	Fritz L Fredriksen, Sverigeggt. 17, Oslo
7	Må Kvik	f	T 28	22.0	6.0	3.0	Kvik	4	0	Jakob T C Andersen, Håkons- gt. 12, Oslo
8	D Haug 2*	hv	S 25	113.4	23.1	13.3	Damp	900	0	Hvalf.selsk. Haugar A/S, Oslo
10	Ms K A J	t	T 19	36.5	11.6	5.9	Rap	15	0	Karl A Jensen A/S, Oslo
11	D Haug 3*	hv	S 25	109.0	21.0	13.0	Damp	749	0	Hvalf.selsk. Haugar A/S, Oslo
14	D Korsvik*	h	J 83	225.5	31.1	17.2	Damp	595	7	Jens Andvig, Bjørn Farmanns- gt. 6, Oslo
15	D W Barents*	hv	S 24	111.5	21.9	12.8	Damp	118	0	Aukra Hval A/S, Oslo
16	Må Bamse	ft	T 59	28.0	10.5	3.5	Rapp	10	0	Reidar Karlsen, Chr. Michelsens- gt. 22, Oslo
17	Må Snar	k	T 29	22.0	7.0	3.0	F. M.	6	0	Ole E O Hegdahl, Thorshovgt. 12, Oslo
18	Må Padda	ft	T 36	23.0	7.0	4.6	Kvik	20	0	Anker C Andersen, Klinge- berggt. 20, Oslo
19	I Torodd 2	f	T 22	22.0	10.0	6.0	—	—	0	Sverre Hansen, Mandalsgt. 6, Oslo
20	Må Fanny	f	T ?	20.0	5.3	2.0	Kvik	4	0	A S Hansen, Bentzebrogt. 3, Oslo
21	Må Mossa	f	T 37	22.0	6.3	3.0	Marna	6	0	Johan M Mork, Økernv. 8, Oslo
22	Må Peik	f	T 20	20.0	6.0	3.4	Motor	5	0	Johan E Kristiansen, Norderhovs- gt. 1, Oslo
23	Må Åse	ft	T 31	21.0	6.3	4.0	Sleipner	4	0	Johan D Brodahl, Kirkegårds- gt. 7, Oslo
24	Må Asta	f	T 19	21.0	5.0	3.0	Sleipner	4	0	Tryg. Kristiansen, Nonnegt. 4, Oslo
25	Må Allrunel)	f	T 22	18.0	5.3	2.0	Sleipner	3	1	Edvard Utnes, Maridalsv. 6, Oslo
26	Ms Oskar	f	T ?	35.0	13.5	6.0	Skandia	20	0	Peder A Krabbe, A. Schjøttsgt. 25, Oslo
27	Mk Snorre 1	k hi	T 43	91.0	21.0	10.5	W.Diesel	150	0	Skips A/S Snorre, Rådhusgt. 23, Oslo
28	Må Egil	f	T 34	31.8	11.2	2.7	Sleipner	10	2	Kr. Karlsen, Maridalsv. 171 a, Oslo
29	Må Else	f	T 38	20.2	6.2	2.5	Sleipner	4	0	Bernhard M Endresen, Sørilgt. 3, Oslo
30	Må Ruden	f	T ?	22.0	6.0	4.0	Sleipner	4	0	Nils Chr. Caspersen, Enebakkeveien 18, Oslo
32	D Common- wealth*	hv	S 12	106.4	21.5	12.3	Damp	700	0	Kr Gjelberg, Kongensgt. 15, Oslo
33	Må Goa	f	T ?	22.0	6.0	3.5	Bilm.	12	1	Johan Viktor Johansen, Dælenenggt. 39 b, Oslo.
34	Ms Astrid	f	T 29	19.8	6.0	2.4	F. M.	3	0	E H Hansen, Akebergv. 50, Oslo

1. Omb. 1944.

* Rekvirert eller chartret av Wehrmacht.

Farkostens nummer art og navn	Anvendelse	Materiale	Byggeår	Lengde	Bredde	Dybde	Maskin, navn	Antall HK	F. & fangstb.	Eierens (den korresponderende reders) navn og postadresse
35 Må Annie	f	T 36	19.1	5.6	2.3	F. M.	3	1	Enok Paulsen, Conradsgt. 6, Oslo	
36 D Varg 1*	hv	S 10	101.6	20.5	11.5	Damp	500	0	Kr Gjøberg, Kongensgt. 15, Oslo	
37 Ms Snurp 7	kt	T 42	95.5	21.0	11.1	Wichm.	150	0	A/S Rena, Tollbodgt 1 b, Oslo	
38 Må Minda	f	T ?	18.0	4.2	1.6	C. Perf.	3	1	Ansgar J Olsen, Tordenskjoldsgate 6 b, Oslo	
39 Må Sterk 2	f	T 39	26.0	9.0	5.0	F. M.	5	2	Ø M Haveland, Seilduksgt. 26, Oslo	
40 Ms Heidrun*	t	T 05	59.0	19.4	7.0	Wichm.	50	0	Magn. Grunnvåg, Kongsberg	
41 Må Vi-To	f	T 38	20.0	6.4	2.5	F. M.	3	0	Einar Andersen, Norbygt. 2, Oslo	
42 Mk Snurperen	h k	T 42	95.0	21.0	9.0	Union	120	2	Kr. E Samuelsen, Akersgt. 5, Oslo	
43 Ms Borghild	f k	T 32	26.0	7.5	4.8	Ferd	6	0	A/S Fiskemat, Fiskehallen, Oslo	
44 Ms Vega	f	T ?	29.7	11.8	6.0	Skandia	13	0	A/S Fiskemat, Fiskehallen, Oslo	
45 Ms Hansemann	k	T 41	90.0	21.0	10.5	Wichm.	150	0	S/A Hans, Skippergt. 14, Oslo	
46 Mkr Storsild	k h	T 42	90.3	21.4	10.4	Wichm.	150	0	Hvalfangstseiskapet Blaaahval A/S, Tollbodgt. 20, Oslo	
47 Mkr Vårsild	k h	T 42	93.4	21.6	10.2	Wichm.	150	0	Hvalfangstseiskapet Blaaahval A/S, Tollbodgt. 20, Oslo	
48 Må Joko 2	f	T 34	21.0	6.0	2.4	Sleipner	4	2	Kristian E Halmrast, Hegdehaugsveien 15, Oslo	
49 Mk Snurp 8	kt	T 43	96.5	21.0	11.0	Wichm.	150	0	A/S Rena, Tollbodgt. 1 b, Oslo	
50 Må Annie 2	f	T 41	30.0	10.0	4.6	Motor	16	1	Enok Paulsen, Conradsgt. 6, Oslo	
51 Må Per	f	T 33	19.5	5.4	2.5	Sleipner	4	0	Magnus Mikalsen, Åsengt. 7, Oslo	
52 Må Dolly	f	T 20	20.0	5.8	3.0	F. M.	3	0	J Svendsen, Åkebergveien 28, Oslo	
53 Må Jossa	f	T 33	21.0	5.0	3.0	Sleipner	3	0	Kr. Nilsen, Erika Nissensgt. 11, Oslo	
54 Må Anna	f k	T 32	20.0	6.5	4.5	Sleipner	3	0	Erling Enersen, Chr. Krosgt. 24, Oslo	
55 Mk Snurp 3	k	T 43	95.3	21.2	10.9	Wichm.	150	0	A/S Rena, Tollbodgt. 1 b, Oslo	
56 Mkr Snurp 4	k	T 43	96.5	21.1	11.1	Wichm.	150	0	A/S Rena, Tollbodgt. 1 b, Oslo	
57 Mkr Nyholmen	k h	T 43	72.5	19.3	8.8	Union	100	0	Kr. E Samuelsen, Akersgt. 5, Oslo	
58 Må Ebba	f k	T 20	22.3	5.4	3.0	Marna	3	2	Holgar Hansen, Tereseegt. 25, Oslo	
59 Ms Måken	f	T ?	27.0	8.0	5.0	Normo	8	0	Nils Chr. Caspersen, Enebakkeveien 18, Oslo	
60 Må Maren	f	T 35	22.0	6.5	3.0	Sleipner	5	0	Petter Hartvig Gundersen, Vidarsgt. 13 B, Oslo	
61 Må —	f	T 38	19.0	5.0	3.0	Buffalo	2	0	Olaf Fjeld, Stavangergt. 29, Oslo	
62 Må Jan	f	T ?	22.0	6.0	3.0	Sleipner	4	0	Edmund L Kvistbek, Valhallavei 31, Oslo	
63 Må Ternen	f	T 42	21.0	5.9	2.4	Nesting	3	0	Sverre Ihle, Friisgt. 3, Oslo	
64 Mk Snarken	hv k	T 44	70.0	18.0	8.5	Union	120	0	A/S Norsk Hvalfangst, Kongensgt. 5, Oslo	
65 Må Inger	f	T 35	22.0	6.0	3.0	Stabil	4	0	Johan F Larsen, Industigt. 53, Oslo	

Østfold fylke.

Ø-F. Fredrikstad mer redisuri t.

1 Ms Arne I	t	T 24	51.7	16.6	7.9	Wichm	30	0	Josef Flodin, Fredrikstad
2 Ms Rapp 2	t	T 28	36.0	14.0	6.0	Grei	20	0	Oscar Arvesen, Fredrikstad
3 Ms Rex	k	T 35	42.2	15.3	6.6	Union	30	0	Helmer Holm m fl, Fredrikstad
4 Må Asta	f	T 43	25.0	9.3	3.7	Sleipner	7	0	Eskild Johansen, Fredrikstad
5 Ms Vikto	t	T 24	39.0	14.6	6.4	Wichm.	20	0	Grundvig & Engelsviken, Fr.stad

* Rekvirert eller chartret av Wehrmacht.

Ø-F Fredrikstad — Ø-S Sarpsborg.

Farkostens nummer art og navn	Anvendelse	Materiale	Byggeår	Lengde	Bredde	Dybde	Maskin, navn	Antall HK	F&fangstb	Eierens (den korresponderende reders) navn og postadresse
6 Ms Ørnen	h k t	T06	36.9	13.6	5.4	Avance		12	0	Alrik Abrahamsen, Fredrikstad
7 Må Sweet	f k	T37	25.0	7.0	5.0	Sleipner		7	0	Finn Edholm, Fredrikstad
8 Ms Fremad	k	T ?	42.4	16.0	6.3	Rapp		35	2	East Norway Canning Co A/S, Fredrikstad
9 Må Grete	f	T36	24.5	7.5	3.0	Ferd.		7	0	Karl R Nilsen, Fredrikstad
10 Ms Driftig	k	T25	42.1	15.7	6.9	Skandia		50	5	William Skofterud, Fredrikstad
11 Må Kari	f	T34	26.0	8.2	4.4	Sleipner		4	0	Alf Johannessen, Fredrikstad
12 Må Sten	f k	T33	27.0	9.0	4.0	Sleipner		7	2	K Syversen m fl, Fredrikstad
13 Må Rogen	f	T38	24.0	7.5	5.0	Sleipner		7	0	Petter Kristiansen, Fredrikstad
15 Må Elsa	f	T22	23.0	7.0	5.0	Sterk		3	0	Thorvald Næsje, Fredrikstad
16 Mk Måken	k	T95	36.0	14.4	5.0	Sterk		11	1	Rudolf Johannessen, Fredrikstad
17 Må Henriette	f	T32	24.0	8.0	4.0	Ferd.		6	0	R A Johansen, Fredrikstad
18 Må Lars	f	T36	23.0	6.0	4.0	F. M.		6	0	Sigurd Holmberg, Fredrikstad
19 Må Anna	f	T31	22.0	6.0	3.0	Sleipner		6	0	Jakob Hovelsen, Fredrikstad
20 Må Inger	f	T30	21.9	6.0	3.0	F. M.		4	0	Ragnvald Olsen, Fredrikstad
21 Må Anna	f	T36	25.0	8.0	4.0	Sleipner		6	0	Ole Martinsen, Fredrikstad
22 Må Marit	f	T36	23.5	7.0	4.0	Sleipner		5	0	Karl O Ødmann, Fredrikstad
23 Må Marit	f	T15	23.5	7.0	4.0	Løvås		8	0	Erling Martinsen, Fredrikstad
24 Må Bjønn	f	T22	23.0	7.0	4.0	Sleipner		7	0	Sv. W Johannessen, Fredrikstad
25 Må Guri	f	T35	23.0	7.0	4.0	Ferd.		5	0	Ole Halvorsen, Fredrikstad
26 Må Bjørg	f	T30	22.0	6.0	3.5	Djerv		4	0	Ole A Olsen, Fredrikstad
27 Må Anita	f	T35	22.0	5.5	3.5	Sleipner		3	0	Johan B Hanssen, Fredrikstad
28 Ms Pål	f	T16	28.0	8.5	3.5	Sleipner		12	0	Karl A Hansen, Fredrikstad
29 Må Måken	f	T36	23.0	6.0	4.0	Sleipner		7	0	Aksel Graff, Fredrikstad
30 Ms Sterk	t	T10	27.9	10.6	5.3	Sleipner		12	0	Fredrikstad Fryseri, Fredrikstad
31 Må Nils	f	T34	22.0	7.0	3.4	Ferd.		4	0	Kristoffer Tangen, Fredrikstad
32 Må Klara	f	T29	21.0	6.0	3.5	Sleipner		4	0	Hans Hansen, Fredrikstad
23 Må Joy	f	T17	26.0	7.5	3.5	Pregea		10	0	Charles Jensen, Fredrikstad
34 Mk Oscar	t	T14	26.0	8.0	5.0	Ferd.		6	0	Østfold Røkeri, Fredrikstad
35 Må Ebba	t	T34	25.0	6.5	3.0	Sleipner		6	0	Martin J Mathissen, Fredrikstad
36 Må Anna	f	T31	24.0	7.4	5.0	Sleipner		7	0	Hans Syvertsen, Fredrikstad
37 Må Maja	f	T33	24.0	7.4	5.0	Sleipner		5	0	Johan Nilsen, Fredrikstad
38 Må Vesla	f	T32	22.0	7.0	4.4	F. M.		5	0	Torbjørn Tøgersen, Fredrikstad
39 Må Anna	f	T34	23.0	7.0	5.0	F. M.		5	0	Aksel Hauge, Fredrikstad
40 Må Fri	f	T18	22.0	6.5	3.5	Regal		5	0	E Håfslund, Fredrikstad
41 Må Gunnvor	f	T32	21.0	7.0	4.5	Sleipner		5	0	Alfred Kristiansen, Fredrikstad
42 Må Terna	f	T33	24.0	7.4	5.0	F. M.		5	0	Arvid Bustgård, Fredrikstad
43 Må Per	f	T32	23.0	6.4	5.0	F. M.		5	0	Olaf Bjerke, Fredrikstad
44 Må Inger	f	T37	26.0	7.0	5.0	Marna		6	0	Gunnar Olsen, Fredrikstad
46 Må Manen	f	T32	23.0	7.5	4.5	Sleipner		6	0	K O Stene, Fredrikstad
47 Mk Fram	k t	T41	36.0	9.0	4.5	Wichm.		12	0	Ragnv. M Olsen, Fredrikstad

Ø-HD. Halden merkedistrikt.

9 Må Reidun	k	T35	21.0	6.0	3.0	Rollo		4	0	Johan G Gustavsen, Halden
11 Må Åse	f	T28	27.0	8.5	7.0	Pors.		8	0	Fritjof Andersen, Halden
12 Ms Emma	k t	T14	48.0	18.0	9.0	Avance		45	0	Oskar Andersen, Halden

Ø-M. Moss merkedistrikt.

f. f. ingen merkepl. fiskefarkoster.

Ø-S. Sarpsborg merkedistrikt.

f t. ingen merkepl. fiskefarkoster.

Farkostens nummer art og navn	Anvendelse	Materiale	Byggeår	Lengde	Bredde	Dybde	Maskin, navn	Antall HK	F. & fangstb	Eierens (den korresponderende reders) navn og postadresse
----------------------------------	------------	-----------	---------	--------	--------	-------	-----------------	-----------	--------------	--

Ø-B. Berg merkedistrikt.

1 Ms Mathilde	f l	T ?	?	34.5	14.0	6.5	Ideal	15	0	Edv Andersen, Sponvika
2 Må Prøven	f	T'28		27.0	9.0	3.5	Sleipner	6	3	A/S Eastcanners, Sponvika
3 Ms Kvik	t	T'21		32.0	10.0	6.0	Rapp	12	0	Olaf Andersen m fl, Sponvika
4 Må Liv	f	T'29		26.0	8.0	—	Sleipner	7	0	Sverre Lundberg, Sponvika
5 Må Stjernen	f	T'39		22.0	6.5	?	Sleipner	5	0	Martinus Dahl m fl, Sponvika
7 Ms Olaf	t	T'06		34.2	13.3	4.8	Avance	12	0	Rikard Andersen, Sponvika
9 Ms Måken	f k	T'44		28.0	9.0	7.0	Frem	7	0	Petter Brynildsen, Sponvika
11 M· Tyr	f	T'02		39.0	15.6	7.0	Skandia	8	0	Johan Petter Dahl, Sponvika
18 Må Leight	f	T'?		19.0	6.0	2.5	Sleipner	4	0	Ragnar Dahl, Sponvika
19 Ms Bjørn	f	T'98		24.5	10.3	4.4	Alpha	4	0	Olaus P Dahl, Sponvika

Ø-BO. Borge merkedistrikt.

1 Må Svanen	f	T'30		22.0	6.0	3.0	Sterk	4	0	Elling Olsen, Sellebakk
2 Må Gapå	f	T'23		24.0	7.5	3.3	Fregea	7	0	Anders Kr. Andersen, Sellebakk
3 Må Arne	f	T'36		26.0	8.0	4.7	Rapp	6	0	Albert Eriksen, Sellebakk
4 Ms Bjørn	f	T'25		25.0	8.0	4.0	Sleipner	5	0	Hans Eriksen, Sellebakk
5 Må Bro	f	T'28		25.0	7.5	4.0	F. M.	5	0	Sigurd B Svendsen, Sellebakk
6 Må Liv	f	T'35		25.0	7.5	4.0	Avance	6	0	Johs. Johansen, Sellebakk
7 Må Else	f	T'37		21.0	6.0	3.0	Kvikk	6	0	Heide Olafsen, Borge i Østfold
8 Må Perlen	f	T'28		23.0	7.5	4.5	Sleipner	6	0	Erling Gundersen, Borge i Østfold
9 Må Gunni	f	T'?		24.0	7.5	4.5	Sleipner	6	0	Fredrik Varten, Sellebakk
10 Må Gunni	k	T'38		23.0	6.0	?	Sleipner	4	0	Gunnar Baltersen, Sellebakk
11 Må Guri	k	T'34		25.5	6.3	2.9	F. M.	7	0	Karl Kvarud, Sellebakk
12 Må Kraft	f	T'32		22.5	4.1	?	Sleipner	4	0	Gunder Gundersen, Sellebakk
13 Må Astrid	f k	T'?		24.0	7.0	3.5	Sleipner	6	0	Anton Syversen, Sellebakk
14 Må Astrid	f	T'31		22.0	7.0	4.0	Ferd.	6	0	Arnt Magnussen m fl, Sellebakk
15 Må Bodil	f	T'28		23.0	7.0	4.0	Sleipner	6	0	Waldemar Bistrup, Sellebakk
16 Må Trygg	f	T'30		21.0	5.0	4.0	Sleipner	4	0	Ragnar Andersen, Sellebakk
17 Må Edel	f	T'?		22.0	6.1	3.7	Sleipner	4	0	Knut Karlsen, Sellebakk
18 Må Irene	f	T'30		20.0	6.0	3.5	Sterk	3	0	Petter Johnsen, Sellebakk
19 Ms Anna	f	T'28		23.6	7.5	3.3	F. M.	9	1	Olaf Martinussen, Sellebakk
20 Må Dolly	k	T'30		19.1	5.7	2.9	Sterk	3	0	Arne Olsen, Fallang, Sellebakk

Ø-G. Glemmen merkedistrikt.

1 Ms Fremad	f t	T'92		36.6	14.3	3.4	Skandia	20	1	Karl F Kåås, Lisleby
2 Ms Laila	f	T'34		28.5	9.2	2.2	Frem	7	0	Karl Fr. Johannesen, Glemmen
3 Må Svalen	k	T'11		25.0	8.0	3.0	Sleipner	4	0	Omar Karlsen, Lisleby
4 Må Anna	f k	T'37		24.0	7.3	4.0	Sleipner	4	0	Thorvald Johansen, Lisleby
5 Må Guri	f k	T'34		22.0	7.0	4.0	Fregea	5	0	Hartvik Thorkildsen, Lisleby
6 Må Gerd	k f	T'36		25.0	7.0	3.3	Ferd.	6	1	Gunnar Gundersen, Lisleby
7 Må Trane	f	T'20		26.0	8.4	3.0	Union	6	0	Harald Gneriussen, Lisleby
9 Må Måken	k f	T'38		26.0	8.5	3.3	Levahn	7	0	Olaf Korneliussen, Lisleby
10 Må Uroa	f	T'33		24.0	7.5	4.0	Sleipner	6	0	Harald Pedersen, Glemmen
11 Må Måken	f k	T'30		23.0	5.0	3.3	Sleipner	4	0	Einar S Andresen, Glemmen
12 Må Netta	f k	T'27		21.0	6.3	2.5	F. M.	4	0	Magnus Abrahamsen, Glemmen
13 Må Terna	f	T'38		26.0	8.0	4.0	Sleipner	7	0	Kolbjørn Tølfen, Glemmen
14 Må Fram	f	T'39		24.0	6.5	2.0	Sleipner	5	0	Anker Abrahamsen, Glemmen
22 Må Emma	f	T'26		22.0	6.0	4.5	Sleipner	6	0	Martin Pedersen, Glemmen

Farkostens nummer art og navn	Anvendelse	Materiale	Byggeår	Lengde	Bredde	Dybde	Maskin, navn	Antall HK	F. & fangstb.	Eierens (den korresponderende reders) navn og postadresse
1 Ms Fvrsten	k	T'07	35.3	13.7	4.4	Ran		7	1	Edvin Andreassen m fl, Herføl
2 Ms Olga	k	T'05	33.0	12.0	7.5	Avance		20	0	Einar Syvertsen, Furely, Spjørøy
3 Ms Signet 2	k	T'17	42.8	15.3	5.5	Rap		22	2	Johan Jensen, Herføl
4 Ms Maia	k	T'37	35.0	13.0	5.1	Rapp		17	0	Karl Eriksen, Herføl
5 Ms Mjølner	k	T'96	36.6	13.5	5.5	Rap		12	1	Ludvik Johansen m fl, Skjørholten
6 Ms Ruth	k	T'31	36.8	13.4	6.0	Rap		24	0	John Syvertsen, Skjørholten
7 Ms Springeren	k	T'05	30.3	11.0	5.0	Rap		11	1	Arnt Jensen, Herføl
8 Må Mari	k	T'38	23.4	7.0	3.0	Sleipner		6	0	Robert Jacobsen, Skjørholten
9 Ms Labora	k	T'91	37.5	14.3	5.5	Rap		15	0	Anton Emanuelsen m fl, Skjørholten
10 Ms Union	k	T'32	27.5	9.5	3.8	Union		7	0	Andr Syversen, Lauer, Skjørholten
11 Ms Mary	k	T'06	28.3	10.3	4.1	Skandia		4	0	Rudolf Jensen, Herføl
12 Ms Bjørn	k	T'86	30.0	12.0	5.0	Rap		7	1	Hans Johansen m fl, Skjørholten
13 Ms Gudrun	k	T'17	39.0	15.0	7.0	Rap		26	0	Aleks. Jensen m fl, Vesterøy
14 Mkr Tom ¹⁾	k	T'17	37.4	12.0	5.1	Rapp		22	0	Arve Augensen m fl, Hvaler
15 Ms Bjørn	k	T'02	35.6	13.5	5.5	Saffle		30	0	Olaf Martinsen, Vesterøy
16 Mk Svan	f k	T'29	41.3	13.6	7.2	Rap		22	0	Hans J Jensen m fl, Vesterøy
17 Ms Fri	k	T'19	38.3	13.4	6.1	Rap		24	0	Ole Martinsen m fl, Vesterøy
18 Ms Tryg	k	T'05	34.6	13.2	5.6	Rapp		17	0	Jens Arntsen m fl, Vesterøy
19 Ms Dob	k	T'09	32.7	12.1	4.6	Rap		9	0	Peter Sterling, Botnekilen
20 Ms Snar	t	T'00	36.3	14.4	4.8	Skandia		12	0	H Adolfsen, Sandø, Skjørholten
21 Må Kog	k	T'37	32.0	11.2	6.0	Laval		20	0	Frits Dahlberg, Spjørøy
22 Må Kobben	t	T'16	30.0	11.0	3.8	Wichm.		7	0	Hvaler Canning Co. A/S, Botnekilen
23 Må Kynt	k	T'31	23.0	6.5	3.5	Sleipner		6	0	Kåre Jensen, Hvaler
24 Mk Fri	k	T'34	47.0	13.4	6.8	Union		30	0	Krist. Johansen m fl, Vesterøy
25 Ms Måken	t	T'25	31.0	11.8	4.6	Union		15	0	Åge Jacobsen, Skjørholten
26 Ms Per	k	T'93	34.0	12.5	5.5	Skandia		6	1	Jens Stavseng, Ed, Botnekilen
27 Ms Stærk	k	T'91	34.5	13.4	4.2	Rap		6	0	Johan Emanuelsen, Herføl
28 Må Ole	k	T'34	29.7	10.4	3.2	Rap		7	0	Kristian Skibstad, Asmaløy
30 Ms Grei	k	T'24	26.5	10.3	4.5	Rap		8	0	Anker Westberg, Skjørholten
31 Ms Måken	k	T'05	31.5	10.8	5.3	Rapp		17	0	Johan Olsen, Skjørholten
33 Må Nor	f	T'30	26.0	7.0	3.2	Sterk		5	0	Hans Karlsen, Asmaløy
34 Ms Bell	k h	T' ?	24.0	9.7	3.0	Frem		10	0	Arnt Arntsen, Herføl
35 Mk Tor*	t	T'41	45.1	15.6	6.6	Union		50	0	Arthur Jacobsen, Skjørholten
36 Ms Skibstad	k	T'27	36.3	13.8	9.0	Wichm.		12	0	Otto Bartolsen, Asmaløy
37 Må Terna	f	T'36	34.0	7.0	3.4	Sleipner		7	0	Knut E Jensen, Herføl
38 Må Gerd	k	T'36	30.0	10.0	5.0	Rapp		14	0	Einar Vauer, Spjørøy
39 Ms Lynn	k	T'10	33.5	11.5	5.5	Rapp		8	0	Syver Jacobsen, Bølingshamn
40 Ms Goliat	h k	T'19	40.3	15.3	6.3	Rap		25	0	B A Skibstad m fl, Asmaløy
41 Mkr Sjøgutt	k	T'42	48.0	15.0	7.5	Rapp		45	0	Olaf Pettersen m fl, Vesterøy
42 Ms Kvik	t	T' ?	25.0	9.2	3.8	Stabil		8	0	Arne Olsen, Bølingshamn
43 Ms Trygg	k	T'18	36.8	14.1	6.5	Rap		20	0	Hans Johnsen, Vesterøy
44 Må Svalen	f	T'30	22.0	8.0	?	Sleipner		4	0	Otto Henriksen m fl, Vesterøy
45 Må Anne	k	T'36	27.0	9.0	4.0	Sleipner		7	0	Marthon Kolbeinsen, Asmaløy
46 Må Raffo	f	T'34	28.0	10.6	5.6	Rapp		7	0	Hans Fjelle, Asmaløy
47 Ms Sven	k	T'29	35.5	12.8	6.5	Rap		22	0	Oskar Kristiansen m fl, Vesterøy
48 Ms Rex	t	T'98	36.5	13.5	5.4	Enig		15	0	Hvaler Canning Co. A/S, Botnekilen
49 Ms Kvik	k	T'26	34.6	13.2	5.6	Rap		15	0	Johan Iversen, Vesterøy
50 Må Freidig	f	T'26	23.0	7.0	3.0	Sleipner		6	0	Jens Thorbjørnsen, Neset m fl, Vesterøy

1) Omb. 1939.

* Rekvirert eller chartret av Wehrmacht.

Farkostens nummer art og navn	Anvendelse	Materiale	Byggeår	Lengde	Bredde	Dybde	Maskin, navn	Antall HK	F. & fangstb.	Eierens (den korresponderende reders) navn og postadresse
51 Ms Haug	k	T	16	35.9	12.9	5.3	Rap	12	0	Peder Kristiansen m fl, Vesterøy
52 Ms Fremtid	k f h	T	19	37.8	13.7	6.5	Rap	18	0	Anders Pettersen Utgård, Vesterøy
53 Ms Bob	k	T	?	37.0	13.0	7.0	Rap	18	0	Anders Karlisen m fl, Vesterøy
54 Ms Hendig	h k	T	92	27.0	9.4	5.0	Sterk	5	1	Albert Karlisen, Vesterøy
55 Må Størja	f	T	34	24.0	8.0	3.3	Sleipner	7	0	Leif Gunnarsen, Asmaløy
56 Ms Finn	f	T	30	38.9	14.0	7.2	Rap	22	0	Petter Arnnesen m fl, Vesterøy
57 Ms Frithjof	k f	T	06	35.5	13.0	5.4	Rap	9	2	Olaf Johansen, Gravningsundet
58 Ms Morning Light	k	T	26	30.0	11.0	5.0	Rap	14	0	Aksel Pettersen, Skjærholten
59 Ms Løven	k	T	21	25.0	9.5	4.5	Sleipner	6	0	Harald Henriksen, Skjærholten
60 Mkr Lenin	k	T	39	40.8	13.9	6.2	Union	30	0	Arnt Kristiansen m fl, Vesterøy
61 Ms Garm	k	T	17	37.3	13.3	6.9	Rap	20	0	Olaus Andersen, Vesterøy
62 Ms Guri	f	T	43	26.0	7.8	3.3	F. M.	6	0	Ole Vauger, Vesterøy
63 Må Purka	f	T	16	24.0	7.5	3.5	Sleipner	6	0	Johan Dahlberg, Spjørøy
64 Må Oddvil	f	T	38	23.0	6.3	3.2	Sleipner	4	0	Arne Pettersen m fl, Vesterøy
65 Ms Gulli	k	T	?	20.0	7.6	3.4	F. M.	5	0	Hjalmar Pettersen, Skjærholten
66 Ms Rex	f	T	40	25.0	8.0	5.0	Sleipner	5	0	Halvard Kristiansen, Skjærholten
67 Må Kari	f	T	32	26.0	8.0	3.3	Sleipner	7	0	Anders Andersen, Vesterøy
68 Må Signe	k	T	20	25.0	7.7	3.0	Sleipner	5	0	Hans Grønsund, Skjærholten
69 Må Laila	f	T	43	26.0	8.0	4.5	F. M.	7	0	Jens Konradsen, Vesterøy
70 Ms Reidar	k	T	31	36.0	13.0	6.5	Rap	24	0	Olaf Edvinsen m fl, Spjørøy
71 Ms Thor	k f	T	88	32.6	12.3	5.0	Rap	9	0	Otto Edvinsen, Spjørøy
72 Ms Humlen	k f	T	19	31.3	12.5	6.1	Sterk	8	0	Karl O Johannesen m fl, Spjørøy
73 Ms Fri	f k	T	95	26.0	9.7	4.3	Rapp	5	0	Ole A Pettersen, Vesterøy
74 Må Sonja	k	T	38	25.3	7.3	3.2	Sleipner	7	0	Alf J Johannesen, Spjørøy
75 Ms Kristine	k f	T	92	23.5	10.0	5.0	Sleipner	4	0	Anton Kristiansen, Skjærholten
76 Ss Rap	k	T	00	28.0	10.0	5.0	—	—	0	Jens Asbjørnsen, Spjørøy
77 Ms Agot	f k	T	95	25.0	9.0	4.3	Sleipner	5	0	Ole A Johansen, Botnekilen
78 Ms Ullabrand	f	T	94	24.0	9.0	4.0	Sleipner	5	0	Arve Olsen Wiker, Asmaløy
79 Må Pilen ¹⁾	f	T	?	18.0	5.5	2.5	Rollo	3	0	Arnt Andresen, Gravningsundet
80 Må Sabb	f	T	37	28.0	9.5	4.5	Frem	7	0	Anton Bartolsen m fl, Asmaløy
82 Ms Djerv	k	T	05	36.0	13.0	6.0	Rap	18	0	Helge Vauger m fl, Asmaløy
83 M Trofast	k	T	36	30.6	10.7	4.6	Sleipner	6	0	Nils Nilsen, Spjørøy
84 Mkr Håbet	k	T	39	42.2	15.2	6.6	Rapp	45	0	Anders Pettersen m fl, Vesterøy
85 Må Else	f	T	39	24.5	7.0	3.3	Ferd.	6	0	Olander Nilsen, Spjørøy
86 Ms Bjørn	k	T	08	46.0	18.0	6.0	Avance	30	0	Arnesen & Sørli, Asmaløy
87 Ms Vikingen	f	T	92	27.5	10.3	3.6	Sleipner	5	0	Andreas Olsen, Asmaløy
89 Må Hendi	f	T	35	24.3	7.0	3.2	Sleipner	6	0	Karl Karlisen, Vesterøy
90 Mk Hulda	k f t	T	96	31.4	12.3	4.0	Avance	10	7	H Thøgersen, Singeløy pr. Fredrikstad
91 Ss Prøven	k h	T	92	27.1	10.6	4.8	—	—	0	Albert Pettersen, Rød, Asmaløy
92 Ss Tyr	k	T	92	24.0	9.5	4.5	—	—	0	Isak Johannesen m fl, Asmaløy
93 Må Gitta	k f	T	15	18.0	5.0	3.0	Sleipner	3	0	Alfred Larsen, Skjærholten
94 Må Solvang	k f	T	16	20.0	5.5	3.0	Sleipner	4	0	Einar Kristiansen, Skjærholten
95 Ms Elly	k	T	31	37.5	14.0	7.0	Rap	24	0	Olaus Kristiansen m fl, Vesterøy
96 Ms Håbet	k f	T	20	32.0	12.0	5.7	Rap	15	6	Johan H Johansen, Vesterøy
97 Ms Astrid	k	T	32	38.5	14.5	6.3	Rap	22	0	Karl Amundsen m fl, Vesterøy
98 Ms Ole	f	T	01	25.7	9.0	3.1	Sleipner	4	0	Kristian Skipstad, Asmaløy
99 Mk Glimt	h k	T	41	44.7	14.6	6.8	Rapp	35	0	Jens Aleksandersen m fl, Vesterøy
100 Ms Paul	k	T	99	37.3	15.3	3.8	Rap	9	0	Kristian Skibsted, Asmaløy
101 Må Anna	k f	T	09	19.0	5.5	1.0	Sleipner	3	0	Sofus M Carlsen, Asmaløy
102 Må Rollo	k	T	16	21.0	5.5	3.0	Rollo	4	0	Anton Bartholmen, Asmaløy
103 Ms Pruppen	k f	T	90	25.0	9.0	3.8	Smart	4	0	Helge Hansen m fl, Asmaløy

Farkostens nummer art og navn	Anvendelse	Materiale	Byggeår	Lengde	Bredde	Dybde	Maskin, navn	Antall HK	F. & fangstb	Eierens (den korresponderende reders) navn og postadresse
104 Må Proven	f	T 44	18.0	5.5	2.3	Sleipner		3	0	Hans Andersen, Spjørøy
105 Mk Snar 2	t	T 22	50.9	13.5	4.5	Greil		35	0	Ove J Reimersen, Skjørhollen
106 Ms Liv	k	T 31	25.0	7.5	3.0	Sleipner		7	0	Petter Mortensen, Skjørhollen
107 Må Rap	k	T 19	21.0	6.0	2.5	Sleipner		5	0	Jørgen Pettersen, Asmaløy
108 Må Sonja	ff	T 32	23.3	8.4	4.3	F. M.		5	0	Karl M Mathisen, Nordre Sandøy
109 Ms Per	f	T 20	23.0	7.3	3.7	Sleipner		5	0	Jens Andersen, Spjørøy
110 Ms Alfchild	f	T 28	26.0	9.0	4.2	Sleipner		6	0	Bartol Henriksen, Skjelsbu
111 Må Julie	ff	T 17	21.5	6.0	3.0	Sleipner		3	1	Theodor Torgersen, Vesterøy
112 Må May	k	T 33	28.0	9.0	3.5	Sterk		7	0	John Wicher, Asmaløy
113 Må Klara	kh	T 18	20.0	5.5	3.0	Sleipner		4	0	Edvart Andersen, Vesterøy
114 Må Terna	f	T ?	21.5	6.2	2.5	Sleipner		4	0	Arvid Hansen, Rød i Hvaler
115 Må Siri	f	T 33	26.2	8.0	3.0	Sleipner		7	0	August Johansen, Korshamnkilen
116 Må Gila	f	T ?	25.5	6.5	?	Sleipner		7	0	Per Johansen, Asmaløy
117 Må Olava	kf	T 14	19.1	5.6	2.4	Sleipner		3	0	Aksel Jonassen, Vesterøy
118 Må Hesten	kf	T 80	20.0	6.7	2.2	Sleipner		4	0	Arnt Thorvaldsen, Skjørhollen
119 Må Helga	kf	T ?	18.0	6.0	2.0	Sleipner		3	0	Otto Henriksen, Vesterøy
120 Må Hvitros	f	T 19	22.0	8.0	3.5	Sterk		5	1	Hendrik Andreassen, Spjørøy
121 Må Dallilla	kf	T 12	18.2	5.4	2.0	Sleipner		3	4	Anders Olsen, Vesterøy
122 Må Lean	ff	T 14	19.0	5.8	2.1	Sterk		2	0	Arnt Andersen, Spjørøy
123 Må Lalli	f	T 12	19.5	5.6	2.5	Sleipner		3	0	M E Johansen, Spjørøy
124 Må Tryg	kf	T 13	18.7	5.9	2.3	Sterk		2	0	Johan Johansen, Spjørøy
125 Må Svalen	kf	T 10	18.5	5.3	2.0	Rollo		4	1	Olaf Olsen, Asmaløy
126 Ms Elsås	k	T ?	34.0	12.0	6.0	Rap		6	0	Einar A Hoidal, Gravningsundet
127 Må Freia	fk	T 14	19.4	5.8	2.3	F. M.		3	0	Johannes Nilsen, Asmaløy
128 Må Rigmor	f	T 32	23.0	7.0	3.4	Neptun		5	0	Oskar Sørensen, Asmaløy
129 Ms Gerd	k	T 33	41.8	15.5	7.0	Rap		29	0	Rud Olsen m fl, Vesterøy
130 Ms Bris	k	T 33	43.6	16.1	7.1	Rap		29	0	Arne Helgesen, Asmaløy
131 Må Bølgen	kf	T 20	23.0	7.0	3.0	Sleipner		5	0	Sigurd Olsen m fl, Spjørøy
132 Må Oskar	kf	T ?	24.0	8.0	3.5	Sterk		4	0	G S Christiansen, Spjørøy
133 Ms Samson	f	T 12	24.0	10.0	4.0	Sleipner		5	0	Karl Magnussen, Spjørøy
134 Ms Fager	f	T 33	45.3	16.0	6.2	Rap		29	0	Leif O Jensen m fl, Asmaløy
135 Må Rap	k	T 17	19.5	5.8	2.0	Sleipner		3	0	Karl Larsen, Spjørøy
136 Må Let	ff	T ?	19.0	5.3	2.1	Sleipner		2	0	Frits E Dahlberg, Spjørøy
137 Ss Smart	kf	T 18	27.8	9.7	5.3	—		—	0	Hanberg Olsen m fl, Asmaløy
138 Må Anna	kf	T ?	18.4	5.5	1.9	Sleipner		2	4	Karl Klingvold, Spjørøy
139 Må Miss	kf	T 14	18.8	5.5	2.3	Rollo		3	0	Syver G Pettersen, Asmaløy
140 Ss Per	f	T ?	27.0	6.0	3.0	—		—	0	K Eilertsen, Gravningsundet
141 Må Norman	kf	T ?	21.7	7.2	3.3	Stand.		4	0	B M Hansen, Asmaløy
142 Må Hanna	kf	T 17	21.0	6.0	2.5	F. M.		4	0	H C Hansen, Asmaløy
143 Må Svanen	kf	T ?	22.0	8.0	3.0	Sleipner		3	2	Vilhelm Fredriksen m fl, Skjelsbu
144 Må Alf	k	T 19	21.0	5.6	2.3	Sleipner		4	0	Aksel Jensen, Spjørøy
145 Må Anna	kf	T 08	18.2	5.3	2.3	—		—	0	Arndt Syversen, Spjørøy
146 Ms Anna	kf	T 99	22.0	9.0	3.5	Sterk		5	0	I A Olsen, Bølingshamn
147 Må Rangt	fk	T 18	18.5	6.0	2.5	Sleipner		3	0	Martinius Johansen, Spjørøy
148 Må Bris	f	T 34	22.0	6.5	3.0	Ferd.		5	0	Anders Bernhartsen, Asmaløy
149 Ms Dorthé	k	T 02	22.5	9.0	3.8	Sterk		5	0	Leander Olsen, Spjørøy
150 Må Størja	f	T 38	25.0	8.0	3.5	F. M.		6	0	Oskar Skibstad, Asmaløy
151 Ss Storm	k	T 21	27.0	10.7	4.0	—		—	0	Karl Karlsen m fl, Skjelsbu
152 Må Tyra	kf	T 10	23.0	7.0	3.5	Sleipner		5	0	Johan Sørensen, Spjørøy
153 Mk Sterk	kf	T ?	28.0	10.0	4.0	Sterk		5	0	Johan Eriksen m fl, Spjørøy
154 Må Irene	kf	T 11	18.0	3.5	2.0	F. M.		2	0	Hans Henriksen, Spjørøy
155 Må Lerken	f	T 19	20.0	6.0	3.5	Sleipner		4	0	Nils Jensen m fl, Vesterøy
156 Ss Kullebass	k	T ?	24.0	8.0	4.0	—		—	0	Nils S Olsen, Spjørøy

Farkostens nummer art og navn	Anvendelse	Materiale Byggeår	Langde	Bredde	Dybde	Maskin. navn	Antall HK	F. & fangsstb.	Eierens (den korresponderende reders) navn og postadresse
157 SA Marte	k	T ?	20.0	5.8	2.3	—	—	0	Karl Lund, Spjørøy
158 MA Turid	f k	T 43	24.0	7.5	3.0	Sleipner	7	0	Petter A Pettersen Vesterøy
159 MA Klara	f k	T 32	24.0	6.8	3.0	Sleipner	5	0	Arthur Olsen, Spjørøy
160 4/A Ternen	f	T 91	19.8	6.1	2.4	—	—	0	Arnt Olsen, Botnekilen
161 Ms Tor	k	T 33	45.5	16.0	6.2	Skandia	25	0	Jens Lornsen m fl, Asmaløy
162 Ms Victoria	k	T 33	45.0	16.0	6.2	Rap	29	0	Jens Jensen m fl, Asmaløy
163 Ms Samson	f k	T 22	35.0	13.3	6.0	Rap	22	0	Albert Antonsen, Asmaløy
164 MA Seljen	f	T 10	22.0	6.0	3.3	Sleipner	4	0	Johan Pedersen Vesterøy
165 Ms Alfid	f k	T 22	33.5	12.0	6.0	Rap	11	0	Ole Olsen m fl, Vesterøy
166 Ms Made	k	T 34	36.6	13.8	6.0	Rap	29	0	Joh A Johansen, Vesterøy
167 MA Samson	f	T 22	22.0	7.3	3.2	Sleipner	5	0	Chr Henriksen, Vesterøy
168 Ms Anna	k	T 19	40.4	14.9	6.9	Rap	25	0	Harald Andersen m fl, Vesterøy
169 Ms Føik	k	T 32	38.0	14.2	6.8	Rapp	29	0	Abraham Abrahamsen, Vesterøy
170 Ms Odd	f	T 10	36.9	12.7	5.0	Skandia	18	0	Hans Wilhelmsen, Hørføl
171 Ms Fox	k	T 13	28.0	12.0	4.7	Sterk	7	0	Erling Johansen, Nedgarden
172 Ms Pill	f	T 22	34.2	12.7	6.0	Rap	15	0	Anders Andersen m fl, Vesterøy
173 Ms Frida	f k	T 23	34.0	12.4	6.5	Rap	15	0	Albert Pettersen m fl, Vesterøy
174 Ms Frigg	k f	T 23	33.0	13.0	6.3	Rap	15	0	Søren Arnesen m fl, Vesterøy
175 MA Jenny	f	T ?	23.0	6.0	3.0	Sleipner	4	0	Anton Olsen, Urdal
176 MA Liv	f	T 23	22.6	7.3	2.8	Sleipner	5	0	Kristian Johansen, Vesterøy
177 Ms Star	f k	T 23	33.0	12.5	6.0	Rap	22	0	Johan Olsen m fl, Vesterøy
178 Ms Fri	f	T 95	26.2	9.7	4.3	Rap	5	0	Ludv Johansen, Skjørhollen
179 Ms Ek	k f	T ?	23.0	8.0	4.5	Sleipner	5	0	Arnold Arnesen, Asmaløy
180 Ms Frank	k	T 34	42.7	14.3	6.7	Saffle	40	0	Ole Martinsen m fl, Vesterøy
181 Ms Lyn	f	T 20	39.7	15.2	6.4	Rap	22	0	Alfred Syversen, Vesterøy
182 Ms Måken	f	T 21	30.0	12.0	6.0	Sterk	8	0	Johan Johannesen, Spjørøy
184 Ms Ternen	k	T 34	48.0	16.8	7.2	Wichm.	30	0	Johan Jensen, Asmaløy
185 Ms Rask	f k	T 24	33.8	12.7	6.0	Rap	20	0	O Kristiansen m fl, Vesterøy
186 Ms Rask	k f	T ?	32.0	12.5	6.0	Rap	15	0	Arne Pettersen m fl, Vesterøy
187 Ms Fri	k f	T ?	26.6	10.6	4.2	Frem	10	0	Karl Olsen Sand, Spjørøy
188 Ms Tom	k	T 34	28.7	10.8	5.0	Sterk	5	0	Jakob Olsen, Skjørhollen
190 Ms Rapp	k	T 35	27.0	10.0	5.0	Rap	10	0	Erling Jansen, Skjørhollen
191 Ms Kvik	k	T 36	28.0	11.0	4.7	Saffle	10	0	Theodor Dahl, Bølingshamn
192 MA Ramona	f	T 29	22.0	5.0	?	Sleipner	6	0	Adolf Karlsen, Nedgarden
193 Ms Terna	f	T ?	25.0	10.0	4.0	Sleipner	4	0	S Syversen, Botnekilen
194 MA Freidig	t	T 25	23.0	8.0	?	F. M.	5	0	Nils Nilsen, Botnekilen
195 Ms Prøven	k f	T 26	37.0	14.0	7.0	Skandia	25	0	Karl Magnusen, Vesterøy
196 MA Kvik	f	T 23	23.0	6.3	3.0	Fregea	5	0	Thorleif Arntsen, Spjørøy
197 MA Terna	f k	T ?	20.2	6.2	2.7	Sleipner	3	0	Ole Syversen, Spjørøy
198 MA Måken	f	T 22	21.0	6.3	2.6	Sleipner	4	0	Anders Andeisen, Spjørøy
199 MA Mala	f	T 25	21.6	6.0	4.0	Fregea	5	0	Henry Karlsen, Spjørøy
200 MA Clio	f	T 26	21.0	6.0	3.0	Sleipner	4	0	Karl Olsen, Spjørøy
202 MA Tyra	t	T ?	20.5	?	?	Sleipner	4	0	Joh H Helgesen, Spjørøy
203 MA Smulla	f	T 24	22.0	7.6	3.0	Fregea	5	0	Ludvik Nilsen, Skjelsbu
204 MA Kompaniet	f	T 23	21.5	6.5	3.0	Fregea	5	0	R Westerlund m fl, Skjelsbu
205 MA Glenda	f	T 31	24.5	8.0	?	F. M.	7	0	Chr. Wager, Vesterøy
206 MA Kari	f	T 34	21.7	6.4	2.8	F. M.	4	0	Nils Bertelsen, Vesterøy
207 MA Martha	f	T 24	23.0	6.7	4.0	Sleipner	5	0	Arnt Olsen, Spjørøy
208 MA Fri	f	T 24	22.0	7.0	4.0	Sleipner	6	0	Gunnar Olsen, Skjelsbu
209 MA Rebekka	f	T 25	22.0	6.0	3.0	Fregea	5	0	J A Konradsen, Vesterøy
210 Ms Nordlys	k	T 27	37.6	14.0	7.0	Rap	24	0	Aksel Johansen m fl, Vesterøy
211 Ms Finn	k h	T 04	37.3	13.0	7.0	Rap	22	0	Birger Bartolsen m fl, Vesterøy
212 Mkr Nordin	k	T 36	40.2	14.0	6.3	Union	30	0	Einar Johansen, Vesterøy
213 Ms Måken	k	T 28	37.0	14.0	7.2	Rap	24	0	Ivar Augensen m fl, Vesterøy

Farkostens nummer art og navn	Anvendelse	Materiale	Byggear	Lengde	Bredde	Dybde	Maskin, navn	Antall HK	F. & fanstb	Eierens (den korresponderende reders- navn og postadresse
214 Ms Ternen	k	T	25	27.0	8.7	4.0	Sleipner	8	0	Anton Olsen, Bølingshamn
216 Mkr Norma	k t	T	37	45.0	14.5	9.0	Union	30	0	Ragnv. Johansen, Korshammkilen
217 Ms Kuhaugen	f	T	34	29.0	10.0	4.5	Frem	10	0	Karl Vauer, Vesterøy
218 Ms Loffen	k	T	35	26.0	9.0	5.0	Rapp	10	0	Sverre Jacobsen, Skjørhollen
219 Ms Lom	k	T	04	32.0	12.0	6.5	Avance	12	0	Sverre Jensen, Spjørøy
223 Må Fremad	k	T	32	26.0	8.0	5.5	Sleipner	5	0	A Thøgersen Ørseng, Skjeberg st.
224 Må Lætt	k	T	29	27.0	8.0	3.0	Sleipner	6	0	Teod. Torgersen Papper, Vesterøy
225 Må Sjøliv	k	T	37	28.0	7.0	3.3	Sleipner	12	0	Thom. Torgersen Papper, Vesterøy
226 Ms Anne Marie	k	T	06	31.3	11.0	4.5	Rapp	11	0	Arne Olsen Papper, Vesterøy
227 Må Vega	f	T	34	21.8	6.2	3.3	Ferd.	4	0	Thoralf Syversen, Spjørøy
228 Ms Balder	k	T	?	43.4	17.1	6.8	Skandia	50	0	Birger Fredriksen m fl, Asmaløy
229 Må Signe	f	T	38	25.0	8.0	4.0	Ferd	6	0	Martin Antonsen Skibsted, Asmaløy
230 Må Måken	k	T	39	27.0	9.0	4.0	Sleipner	7	0	Jørgen Henriksen m fl, Vesterøy
231 Må Snar	k	T	28	24.7	7.8	3.7	F. M.	5	0	Birger Lund, Spjørøy
232 Må Martha	k	T	38	24.0	7.2	3.0	Sleipner	6	0	Harald P Andersen, Skjørhollen
233 Må Odin	k	T	40	28.5	9.5	?	Sleipner	7	0	Olaf Østgård, Spjørøy
234 Må Ola	k	T	30	27.0	9.0	3.0	Sleipner	6	0	Johan Skibstad, Asmaløy
235 Må Rex	f	T	40	26.6	8.3	5.6	Marna	5	0	Karl O Jensen, Herføl
236 Ms Kolbjørn	k	T	18	24.0	9.0	3.3	F. M.	5	0	Johan Lorentsen, Skjørhollen
237 Må Frøya	k	T	26	22.0	6.5	3.0	Fregea	6	0	Just Hansen, Asmaløy
238 Må Pilen	k	T	30	21.2	6.0	4.0	Sleipner	4	0	Karl Nordahl, Botnekilen
239 Ms Måken	f	T	35	28.0	9.0	3.5	Skandia	10	0	Søren Kristiansen, Hvaler
240 Må Brott	k	T	15	21.0	6.4	2.6	Sterk.	4	0	Gerhard Roman, Spjørøy
241 Må Ruggen	k	T	38	26.0	8.5	4.6	Sleipner	8	0	Karl Johannesen, Vesterøy
242 Må Kvik	k	T	31	22.8	6.7	2.8	Sleipner	5	0	Sverre Nilsen, Urdal
243 Må Pit	k	T	40	31.5	11.0	5.6	Wichm.	8	0	Chr. Sørli, Asmaløy
244 Mkr Lyn	k	T	40	42.5	14.0	7.5	Rapp	29	0	Oluf Olsen m fl, Vesterøy
245 Må Ternen	f	T	23	21.0	6.2	3.0	F. M.	4	0	Bendik Dahl, Bølingshamn
246 Ms Rolf	t	T	24	35.3	12.6	5.4	Rapp	12	0	Jens Martinsen m fl, Vesterøy
247 Må Randi	k	T	33	25.0	8.0	3.5	Sleipner	6	0	Nils Jensen, Vesterøy
248 Må Elisabet	k	T	32	22.0	6.0	4.0	Sleipner	5	0	Aksel H Antonsen, Asmaløy
249 Må Anna	f	T	22	20.0	5.0	2.5	Sleipner	4	0	Sofus Karlsen, Asmaløy
250 Må Marry	f	T	35	23.0	6.3	3.0	Sleipner	6	0	Einar Rodin, Skjørhollen
251 Må Snipa	f	T	34	26.0	8.3	3.6	Sleipner	7	0	Th. Johansen, Vesterøy
252 Må Guri	f	T	30	22.0	6.3	2.5	Sleipner	4	0	Ole A Johnsen, Vesterøy
253 Må Måken	f	T	30	23.0	7.0	3.8	Sterk.	4	0	Sigurd Jensen, Asmaløy
254 Må Turi	f	T	25	21.0	6.1	2.6	F. M.	4	0	Ole B Vauger, Vesterøy
255 Må Nor	f	T	39	23.0	5.5	?	Ferd.	6	0	Enok Olsen, Asmaløy
256 Må Ruth	f	T	37	24.3	7.8	3.7	Sleipner	6	0	Ole Olsen, Vesterøy
257 Må Svanen	f	T	31	21.0	6.3	2.6	F. M.	4	0	Sofus Johansen, Skjelsbu
258 Må Mira	f	T	34	22.0	7.0	4.5	Ferd.	4	0	Bernhart Sigvartsen, Asmaløy
259 Mkr Norva	k	T	41	44.7	14.6	7.5	Rapp	35	0	Fredrik Johnsen m fl, Vesterøy
260 Må Topsy	f	T	28	19.3	6.0	2.5	Sleipner	3	0	Karl Arnesen, Asmaløy
261 Må Lissi	f	T	26	22.0	7.0	3.5	Sterk.	5	0	Øivind Jensen, Asmaløy
262 Må Fia	f	T	39	25.7	7.8	3.2	F. M.	9	0	Ole Martinsen, Vesterøy
263 Må Sjøleven	f	T	38	27.0	8.8	4.0	Sleipner	6	0	Josef Juliussen, Vesterøy
264 Må Livli	f	T	38	23.5	6.4	3.2	Motor	5	0	Kr. Sandersen, Korshammkilen
265 Må Liv	f	T	21	19.3	5.8	2.3	F. M.	3	0	Per Tonnesen, Asmaløy
266 Må Kari	k	T	35	27.8	10.0	3.2	Sterk	10	0	Paul B Kristiansen, Vesterøy
267 Må Rangl	f	T	34	24.0	7.2	3.0	F. M.	6	0	Wilhelm Ekstrand, Hvaler
268 Må Grethe	f	T	37	23.0	6.5	2.5	Sleipner	7	0	Herman Sørensen, Vesterøy

Farkostens nummer art og navn	Anvendelse	Materiale Byggeår	Lengde	Bredde	Dybde	Maskin, navn	Anfall HK	F. & fangstb.	Eierens (den korresponderende reders) navn og postadresse
269 Må Grethe	f	T'35	22.0	6.4	2.8	Fregea	5	0	Rolf Strand, Vesterøy
270 Må Mai	k	T'34	27.0	9.0	3.4	Ferd.	6	0	Alfred Pettersen, Gravningsundet
271 Må Lyra	f	T'28	22.0	6.5	3.5	F. M.	5	0	Alf Kolvik, Skjelsbu
272 Må Måken	f	T'40	27.0	8.4	4.4	Sleipner	7	0	Nils Kristiansen, Edholmen
273 Må Erna	f	T'36	22.0	6.5	3.0	Sleipner	4	0	Thorleif Jacobsen, Bølingshamn
274 Må Elsa	f	T'38	23.3	6.2	?	F. M.	5	0	Arne Martinsen, Vesterøy
275 Må Anna	f	T'28	20.6	5.7	2.8	Sleipner	4	0	Lorentz Lorentzen, Vesterøy
276 Må Svana	f	T'26	22.0	7.0	3.0	F. M.	6	0	John Johansen, Asmaløy
277 Må May	f	T'36	22.0	7.0	4.0	F. M.	4	0	Erling Johansen, Vesterøy
278 Mk Nor 3	t	T'43	43.7	14.8	6.2	Rapp	24	0	Viggor Reinertsn, Bølingshamn
279 Må Ternen	f	T'36	26.5	7.8	3.5	F. M.	6	0	Lars Olavesen, Vesterøy
280 Må Sonja	f	T'24	22.0	7.0	3.0	Sleipner	4	0	Arve Skibstad, Asmaløy
281 Må Snipa	f	T'?	22.0	7.5	?	Sleipner	7	0	Fredr. Johnsen, Vesterøy
282 Må Rask	f	T'?	22.5	7.0	3.1	Smart	4	0	Arnt Barm m fl, Vesterøy
283 Mk Neptun	k	T'44	44.5	15.6	7.0	Rapp	35	0	Jens Pedersen m fl, Vesterøy
284 Må Ternen	f	T'44	27.0	7.9	3.5	F. M.	14	0	Ole Abrahamsen m fl, Vesterøy
285 Mk Stukass	k	T'44	30.0	10.0	5.0	Levahn	7	0	Hans Mathisen, Gravningsundet
286 Må Slodda	f	T'33	23.0	6.5	2.5	Sleipner	5	0	Bjarne Iversen, Vesterøy
287 Ms Ternen	f	T'32	27.0	9.5	4.0	Grei	9	0	Karl Pettersen, Herføl

Ø-J. Jeløy merkedistrikt.

f. t. ingen merkepl. fiskefarkoster.

Ø-K. Kråkerøy merkedistrikt.

1 Må Bjørn	fk	T'35	30.0	10.0	4.5	Frem	10	0	O Martinsen m fl, Kråkerøy pr Fredrikstad
2 Ms Duen	f	T'?	36.6	14.7	7.5	Rapp	18	3	Ragnvald Jørgensen, Kråkerøy pr. Fredrikstad
3 Må Helen	fk	T'36	27.3	8.3	3.4	F. M.	6	0	J Abrahamsen, Kråkerøy pr Fr.stad
4 Må Grete	fk	T'38	24.0	6.8	3.3	Sleipner	7	0	Helge Askeli, Kråkerøy pr. Fr.stad
5 Ms To brødre	fk	T'23	30.0	11.5	5.5	Rap	11	2	Nils Jørgensen, Kråkerøy pr Fr.stad
6 Må —	fk	T'19	20.0	6.2	2.5	Sleipner	6	0	Rud. Svendsen, Kjøkøen pr Fr.stad
7 Må Terna ¹⁾	k f	T'29	20.4	6.8	3.2	Sleipner	5	1	Olaf Helgesen, Kjøkøen pr Fr.stad
8 Må Ternen	fk	T'39	32.0	11.0	4.3	Bolind.	12	0	E Holberg, Kråkerøy pr. Fr.stad
9 Må Busen	k f	T'31	27.5	9.2	3.8	Sleipner	7	2	Edv Nilsen, Kråkerøy pr. Fr.stad
10 Må Sjøfuglen	fk	T'29	26.0	9.0	5.5	Sleipner	6	2	B Bårdsen m fl, Kråkerøy pr Fredrikstad
11 Må Bobb	fk	T'32	26.0	9.1	3.7	Skandia	8	0	H J Martinsen, Kråkerøy pr. Fredrikstad
12 Må Ternen	f	T'29	23.0	7.5	4.5	Fregea	6	1	P Petersen, Kråkerøy pr Fr.stad
13 Må Freiddig	fk	T'36	24.0	7.0	3.2	Sleipner	6	0	Ole Gundrosen, Kjøkøen pr. Fredrikstad
14 Må Anna	fk	T'23	19.0	6.0	2.5	Sleipner	5	0	Aksel Martinsen, Kråkerøy pr Fredrikstad
15 Må Laila	f	T'30	23.8	7.0	3.0	F. M.	5	1	Anker Olavesen m fl, Kråkerøy pr. Fredrikstad
16 Ms Tre Brødre	f	T'25	30.2	11.2	5.6	Rap	8	2	Arnt Gundrosen m fl, Kråkerøy pr Fr.stad
17 Må Eva	fk	T'31	23.0	7.4	3.8	F. M.	5	1	M Olsen, Kråkerøy pr. Fr.stad
18 Må Ternen	f	T'38	22.0	7.0	3.0	Sleipner	4	1	Aksel Gustavsens, Kråkerøy pr Fredrikstad
19 Må Freia	fk	T'08	19.0	6.2	3.0	F. M.	4	1	A Johannesen, Kråkerøy pr Fr.stad

1) Omb. 1937.

Farkostens nummer art og navn	Anvendelse	Materiale	Byggear	Lengde	Bredde	Dybde	Maskin, navn	Antall HK	F. & langsb.	Eierens (den korresponderende reders) navn og postadresse
20 Må Ola	f k	T 33	29.5	10.0	3.2	Sleipner		7	1	E. Magnussen, Kråkerøy pr. Fr.stad
21 Må Aslaug	f k	T 20	21.0	6.0	5.0	Sleipner		4	1	Aksel Andersen m fl. Kjøkken pr Fredrikstad
22 Må Bjørg	f k	T 22	20.0	5.9	2.2	Smart		4	1	J Karlsen, Kråkerøy pr. Fr.stad
23 Ms Peik	f k	T 35	26.0	8.5	4.0	Ferd.		7	0	Emil Olsen, Kråkerøy pr. Fr.stad
24 Må Per	f k	T 30	27.0	9.0	4.0	Sleipner		7	3	Ragnvald Jørgensen, Kråkerøy pr Fredrikstad
25 Må Kari	f	T 31	22.0	6.5	3.0	Sleipner		5	1	J Håkensen, Kråkerøy pr Fr.stad
26 Må Lill	f k	T 32	21.0	6.0	2.9	Ferd.		4	0	Martin Edvardsen, Kråkerøy pr. Fredrikstad
27 Må Alken	f k	T 36	26.5	8.0	3.8	F. M.		6	2	Th. A Larsen, Kråkerøy pr Fr.stad
28 Må Fruen	k f	T 24	22.5	7.0	5.0	Sleipner		6	2	Bj. Jørgensen, Kråkerøy pr. Fr.
29 Må Soffie	f k	T 13	19.9	6.0	2.4	Sleipner		4	1	A Jørgensen, Kråkerøy pr Fr.stad
30 Må Måken	f k	T 39	24.0	7.0	3.0	F. M.		6	1	T Larsen, Kråkerøy pr. Fr.stad
31 Ms Vega	f k	T 07	43.7	17.2	6.7	Wichm.		30	2	Hermetikfabriken Thor A/S, Kråkerøy pr Fr.stad
32 Må Ørnen	k f	T 31	23.5	7.0	3.0	F. M.		6	0	J Sandahl, Kråkerøy pr. Fr.stad
33 Må Sjøfuglen	f k	T 32	23.0	7.0	3.0	Sleipner		6	1	Oskar Gundrosen, Kjøkken pr Fredrikstad
34 Må Sonja	k f	T 37	24.0	7.0	3.2	Sleipner		7	1	Aksel Berg, Møllerodden, Kråkerøy pr. Fredrikstad
35 Må Ester	f	T 29	24.0	8.0	4.0	Sleipner		6	1	H Johansen, Kjøkken pr Fr.stad
36 Må Bussen	f k	T ?	31.0	10.8	4.8	Rapp		10	0	E Abrahamsen, Kråkerøy pr Fredrikstad
37 Må Liv	f k	T ?	20.0	6.0	2.5	F. M.		3	0	J Jørgensen, Kråkerøy pr Fr.stad
38 Må Ternen	f	T 34	28.3	9.3	3.5	Sleipner		7	0	Ole Mathisen, Kjøkken pr Fr.stad
39 Må Gerda	f k	T 20	22.1	6.4	3.0	Kvikk		4	1	Ludvig Robertsen, Kråkerøy pr. Fredrikstad
40 Må Dagny	f	T 35	23.0	6.0	3.0	Ferd.		4	0	Hans Moen, Kråkerøy pr. Fr.stad
41 Må Lyna	f	T 32	24.0	7.2	3.3	Sleipner		5	1	J K Martinsen, Kråkerøy pr Fr.stad
42 Må Sjøløven	f k	T 23	20.0	6.2	2.3	Sleipner		4	1	J S Nordstrand, Kråkerøy pr Fr.
43 Må Lett	f k	T 37	29.0	9.5	3.5	Sleipner		6	1	K A Hansen, Kråkerøy pr Fr.stad
44 Ms Trofast	f k	T 23	29.0	11.0	5.3	Rapp		14	0	A Gustavsen, Kråkerøy pr Fr.stad
45 Ms To Brødre	f k	T 06	36.3	13.3	4.6	Rap		10	0	A Andersen m fl. Kjøkken
46 Ms Hildur	k f	T ?	40.0	15.8	6.0	Munkt.		28	2	Ole Martinsen m fl. Kråkerøy pr. Fredrikstad
47 Må Kvik ¹⁾	k f	T 95	21.5	6.8	3.4	Motor		3	1	Ole Jensen Huth, Kråkerøy
48 Må Viktor	f	T 31	29.0	10.0	5.0	Sleipner		10	3	Jul Gundrosen m fl. Kråkerøy pr Fr.stad
49 Ms Max	f k	T 96	24.0	9.5	3.9	Sterk		5	0	Emil Edvardsen m fl. Kråkerøy pr. Fredrikstad
50 Må Per	f k	T 27	22.3	6.5	4.2	F. M.		5	1	Sigurd Kristiansen, Kråkerøy pr Fredrikstad
51 Må Ruggen	f	T 38	30.0	10.0	4.5	Rapp		10	1	Martin Martinsen, Kråkerøy pr Fredrikstad
52 Må Else	f k	T 33	23.3	6.5	3.3	F. M.		5	0	Edvard Edvardsen, Kråkerøy pr. Fredrikstad
53 Må Tærnen	f	T 29	21.0	6.8	2.5	Sleipner		5	1	Erl Gundrosen, Kjøkken pr Fr.stad
54 Må Rudolf	f k	T 28	26.0	8.0	4.0	Sleipner		6	1	R Gundrosen, Kråkerøy pr Fr.stad
55 Må Bruden	f	T 29	27.4	9.3	4.4	Sleipner		6	2	M Arntsen, Kråkerøy pr Fr.stad
56 Må Svanen	f k	T 24	28.5	10.0	3.3	Sleipner		10	1	M Olsen, Kjøkken pr Fr.stad
57 Må Måken	f	T 30	27.5	9.5	4.5	Sleipner		7	1	J Jørgensen, Kråkerøy pr Fr.stad
58 Må Trygg	k f	T 36	28.5	10.0	4.5	Sleipner		7	0	H Olsen, Kjøkken pr Fr.stad

Farkostens nummer art og navn	Anvendelse	Materiale	Byggeår	Lengde	Bredde	Dybde	Maskin, navn	Antall HK	F. & fangsstb.	Eierens (den korresponderende reders) navn og postadresse
59 Må Berit	f k	T 36		28.5	10.5	4.8	Sleipner	7	1	Sv. Andersen, Kråkerøy pr Fr.stad
60 Må Oskar	f	T 28		24.0	7.7	3.1	F. M.	6	3	Hermetikfabriken Thor A/S, Kråkerøy pr Fr.stad
61 Må Martin	f	T 30		26.7	9.5	3.8	Sleipner	7	3	Hermetikfabriken Thor A/S, Kråkerøy pr Fr.stad
62 Må Thomas	f	T 28		24.0	7.7	3.1	Sleipner	6	3	Hermetikfabriken Thor A/S, Kråkerøy pr Fr.stad
63 Må Thomas 2	f	T 33		29.5	10.0	3.5	Union	10	3	Hermetikfabriken Thor A/S, Kråkerøy pr Fr.stad
64 Må Svend	f	T 30		26.0	8.0	3.2	F. M.	6	0	Henry Olsen, Kråkerøy pr. Fr.stad
65 Må Svanen	f	T 33		30.0	10.3	5.6	Sleipner	7	1	Karl Arnisen, Kråkerøy pr Fr.stad
66 Må Alfild	f	T 33		29.3	9.8	3.2	Sleipner	7	0	Rich Olsen, Kjøkøen pr Fr.stad
67 Må Thor	f	T 35		29.5	10.2	3.4	Sleipner	7	0	K Thoresen, Kråkerøy pr Fr.stad
68 Må Lilly	f k	T 33		29.0	10.5	4.4	Sleipner	7	1	O Fredriksen, Kjøkøen pr Fr.stad
69 Må Frei	f k	T 44		31.5	10.0	4.0	Sleipner	7	1	John G Olsen, Kråkerøy pr Fr.stad
70 Må Viktoria	f	T 36		27.4	8.9	3.4	Sleipner	5	1	Olaf J Olsen, Kråkerøy pr Fr.stad
71 Ms Signora	f k	T 27		27.0	9.8	4.0	Sabb	6	1	K Jensen, Kråkerøy pr. Fr.stad
72 Må Tonny	f	T 39		24.0	7.2	3.1	Sleipner	7	1	A. Ludv. Julsen, Kråkerøy pr Fr.stad
73 Må Kari	f k	T 34		24.5	8.0	3.0	Sleipner	6	1	Harald Johansen, Kråkerøy pr Fredrikstad
74 Må Amy	f k	T 31		22.8	6.0	2.5	Sterk.	4	0	O Svendsen, Kråkerøy pr. Fr.stad
75 Må Trygg	f k	T 28		22.5	6.5	3.0	F. M.	5	2	O Danielsen, Kråkerøy pr. Fr.stad
76 Må Tass	f k	T 39		34.0	11.0	5.0	Rapp	14	0	A Martinsen, Kråkerøy, Fr.stad
77 Må Signe	f k	T 28		22.5	6.2	2.5	F. M.	5	0	H H Hansen, Kråkerøy pr. Fr.stad
78 Må Wendela	k f	T 37		22.5	7.0	3.0	F. M.	5	0	Edv. Holm, Kråkerøy pr. Fr.stad
79 Må Thora	f k	T ?		21.5	7.0	3.0	Sleipner	4	1	J Thoresen, Kråkerøy pr. Fr.stad
80 Må Roald	k f	T 44		44.0	10.5	4.1	Sterk	10	1	Oskar Johansen, Kråkerøy pr. Fr.
81 Må Brislingen	f k	T 26		26.7	8.5	4.0	Sleipner	6	2	Hermetikfabriken Thor A/S, Kråkerøy pr. Fredrikstad
82 Ms Neptun	f k	T 05		42.7	16.0	9.0	Avance	22	0	Hermetikfabriken Thor A/S, Kråkerøy pr. Fredrikstad
83 Må Tela	f k	T 33		23.0	6.5	3.0	Sleipner	6	0	B Karlsen, Kråkerøy pr. Fr.stad
84 Må Måken	f k	T 28		23.0	7.5	4.0	F. M.	6	1	O Helgesen, Kråkerøy pr. Fr.stad
85 Må Astri	f	T 44		26.0	8.0	3.8	Ferd	7	0	Johan Håkonsen m fl. Kråkerøy pr. Fredrikstad
86 Må Måken	f k	T 33		22.0	6.3	4.0	F. M.	5	0	Henry Johansen m fl. Kråkerøy pr. Fredrikstad
87 Må Sonja	k f	T 44		30.0	10.0	5.0	Sleipner	7	0	Ragnv. Olsen, Kråkerøy pr. Fr.stad
88 Må Lotte	k f	T 26		22.0	6.0	4.0	Sleipner	3	1	William Paulsen, Kråkerøy pr. Fr.

Ø-O. Onsøy merkedistrikt.

1 Ms Garibaldi	f k	T 83		34.0	12.0	6.0	Rapp	9	0	Martin H Rod, Engalsvik pr Onsøy
2 Ms Kvik	t	T 11		40.3	14.9	6.7	Rapp	29	0	Kr Mikkelsen, Engalsvik pr Onsøy
3 Ms Rap	t	T 05		36.3	13.2	5.7	Rapp	8	0	J Nilsen m fl, Engalsvik pr Onsøy
4 Ms Håbet	k f	T 04		35.0	12.0	6.5	Rap	15	2	Hans Halvorsen m fl, Krosnes pr. Fredrikstad
5 Ms Færd	f k	T 39		26.8	8.4	4.5	Ferd	7	0	Lars Karlsen m fl, Gressvik
6 Ms Ternen	k f	T 21		37.4	14.2	6.1	Rapp	24	3	Edv Nilsen m fl, Gressvik
8 Ms Otter	k f	T 95		33.0	12.0	5.7	Rap	12	0	Ant Pedersen, Engalsvik pr Onsøy
9 Ms Kongshavn	t f	T 18		35.5	12.7	5.9	Rap	12	0	Arnt Berger, Onsøy
10 Ms Edith	t	T 08		31.9	14.8	3.8	Skandia	12	0	Chr. Bjelland & Co.s fabr. nr. 21, Engalsvik pr. Onsøy

Farkostens nummer art og navn	Anvendelse	Materiale Byggeår	Lengde	Bredde	Dybde	Maskin, navn	Antall HK	F. & fangslib	Eierens (den korresponderende reders, navn og postadresse
11 Ms Fri	f k	T 22	36.4	13.2	5.2	Munkt.	15	0	Helge M Martinsen, Engalsvik pr. Onsøy
12 Ms Ragni	f k	T 31	26.0	8.0	4.0	Sleipner.	7	0	E Syversen. Vikar pr Gressvik
13 Ms Kvikk	k f	T 29	43.1	16.6	7.4	Rap	35	0	Chr Bjelland & Co A/S, Engalsvik pr Onsøy
14 Ms Svint	k f	T 13	34.0	12.2	7.0	Levahn	22	0	Sigurd Sørensen, Onsøy
15 Ms Pluggen	k f	T 84	35.8	13.7	6.6	Rapp	12	1	Johan Karlsen, Gressvik
16 Ms Truls	f	T 39	26.5	8.3	4.5	Ferd	7	0	Johs. Johansen, Vikar pr Gressvik
17 Ms Lyn 2	f k h	T 39	45.0	16.3	7.7	Wichm.	40	0	Frantz Olsen Vikene, Onsøy
18 Ms Flid	f	T 17	36.0	14.0	6.0	Rap	18	0	Aksel Olsen, Hanksesund
19 Ms Kog	k	T 07	29.0	11.0	4.6	Rapp	4	0	Hans Hermandsen m fl, Onsøy
20 Ms Storm	k f	T 05	33.5	12.5	6.3	Rapp	17	0	A. Stillaugsen m fl, Hanksesund
21 Mkr Viking	hhv	T 42	50.2	15.5	7.2	Union	50	1	Jens Nyland m fl, Onsøy
22 Ms Duen	k f	T 20	34.0	12.3	6.0	Rapp	14	3	Nils Nilsen, Onsøy
23 Ms Arne	f	T 19	39.8	14.2	5.6	Rapp	24	0	Hartvig Hansen Sture, Gressvik
24 Ms Hay	f	T 04	34.0	12.5	6.0	Rapp	17	0	H Pedersen, Engalsvik pr Onsøy
25 Ms Måken	k f	T 05	33.0	12.5	5.5	Wichm.	12	0	Ludv Martinsen m fl, Gressvik
26 Ms Brødrene	f	T 07	33.0	12.0	6.0	Rap	17	0	Aksel Olsen m fl, Gressvik
27 Ms Sanny	t	T 36	26.0	8.0	3.8	Sleipner	6	0	Herman Larsen, Onsøy
28 Ms Klara	hv	T 42	48.0	15.0	7.2	Union	50	1	Anton Enghaugen m fl, Gressvik
29 Ms Måken	f k	T 25	34.0	13.5	6.4	Skandia	13	0	Hjalmar Jensen m fl, Gressvik
30 Ms Vulkan	f	T 07	33.0	12.0	5.8	Rapp	15	0	M Lauritsen m fl, Engalsvik pr. Onsøy
31 Ms Flid	k f	T 05	32.0	12.0	5.5	Rapp	14	3	Jens Hansen, Ytterstad, Onsøy
32 Ms Tordenskj.	k	T 32	38.6	14.6	7.4	Wichm.	20	0	Henrik Olsen, Onsøy
33 Ms Ruth	f	T 37	24.8	7.8	3.8	Ferd.	6	1	Arnt Karlsen, Vikar pr. Gressvik
34 Ms Vega	f k	T 05	38.3	14.0	5.6	Union	20	0	Nils Johansen, Onsøy
35 Ms Silla	f	T 20	32.0	12.9	6.0	Skandia	10	3	O Andersen, Engalsvik pr Onsøy
36 Ms Oskar	t	T 17	35.0	14.0	10.0	Rapp	17	1	Ludvik Martinsen, Huslør pr Onsøy
37 Ms Arne	f k	T 40	28.0	9.0	3.3	Sleipner	13	0	Gard Hermansen m fl, Gressvik
38 Ms Lillegut	k	T ?	30.0	11.0	5.4	Rap	9	0	Jakob Spro, Engalsvik pr Onsøy
39 Ms Sonja	f k	T 29	32.0	14.3	4.8	Skandia	25	0	Sigurd Arnesen, Gressvik
40 Ms To Brødre	f k	T 34	26.0	9.0	3.5	Ferd.	6	0	Arne Slensvik m fl, Gressvik
41 Ms Terje	t	T 43	35.7	13.7	5.7	Sterk	15	0	Hjalmar Paulsen, Engalsvik pr. Onsøy
42 Ms Turi	f	T 30	27.0	9.0	5.0	F. M.	7	2	Henry Nilsen, Hanksesund
43 Ms Måken	k f	T 29	23.0	7.2	3.1	F. M.	6	0	Erling Karlsen, Gressvik
44 Ms Marry	f	T 88	34.0	13.0	5.5	Skandia	6	0	August Jensen, Skjøløy pr Onsøy
45 Ms Trygve	k f	T 19	34.0	12.0	6.0	Sterk	11	0	Hans Edvartsen, Huslør pr Onsøy
46 Ms To Brødre	f	T 06	30.0	12.2	4.1	Rap	9	0	Jens Olsen, Manstad, Onsøy
47 Ms Thor	f	T 44	35.0	11.3	5.0	Wichm.	12	0	Carsten Paul Hansen, Onsøy
48 Ms Søsterøy	f k	T ?	35.6	13.4	6.0	Rap	15	0	N Skofterød, Huth, Onsøy
49 Ms Elsa	f k	T 15	38.0	13.8	6.8	Rapp	24	0	Ludv. Thorvaldsen, Vikene, Onsøy
50 Mkr Njord	f k	T 42	30.4	10.3	5.0	Sleipner	9	0	Anton Gabrielsen, Vikene, Onsøy
51 Ms Måken	f k	T 05	33.0	12.0	5.0	Sterk	11	3	Johannes Hansen m fl, Onsøy
52 Ms Kjell	f h	T 42	31.8	10.5	5.7	Sleipner	10	1	Kjøvik Hansen, Smaugget, Onsøy
53 Ms Ternen	f	T 38	25.0	8.0	4.0	Sleipner	7	0	Martin Sevrinsen, Gressvik
54 Ms Torden- skjold	l	T 87	36.0	13.0	5.3	Skandia	6	1	Johan Marthinsen, Huslør pr Onsøy
55 Ms Brakar	k	T 40	27.3	8.8	4.2	Rapp	7	0	Olaf Hermansen, Gressvik
56 Ms Solveig	f k	T 36	24.0	7.8	3.3	F. M.	6	0	B Thorvaldsen m fl, Gressvik
57 Ms Torstein	t f	T 19	35.0	13.4	7.0	Rap	17	0	H A Ytterstad, Onsøy
58 Ms Småen	f	T 04	31.0	11.0	5.5	Sterk	12	0	W Skofterud m fl, Krossnes pr Fr.stad

Farkostens nummer art og navn	Arvendelse	Materiale Byggeår	Langde	Bredde	Dybde	Maskin, navn	Antall HK f. & fangsdb	Eierens (den korresponderende reders) navn og postadresse
59 Må Lyr	f	T 38	30.0	11.0	7.0	Ferd.	7 2	Ole Hansen, Smauget, Onøy
60 Ms Knut	k f	T 02	36.4	13.4	5.5	Rapp	9 1	A Andersen, Hanksund
61 Ms Neptun	k f	T 20	38.0	14.8	8.0	Rap	29 3	Hans E Grundvig, Onøy
62 Ms Tarzan	k	T 37	43.6	16.1	7.3	Union	30 1	Olaf Finstad, Vikene, Onøy
63 Ms Odin	f k	T 17	41.4	15.5	6.4	Rapp	22 0	Arnt Sturød, Viker pr Gressvik
64 Ms Knut	f	T 05	33.0	12.0	6.0	Rap	20 0	Augen Gundersen, Husløs pr Onøy
65 Ms Ada	k f	T 36	29.8	10.7	4.6	Rapp	10 0	Hans Eriksen, Slevik pr Gressvik
66 Må Svan	f	T 38	25.0	8.0	4.4	Ferd.	7 0	Elling Pettersen, Gressvik
67 Ms Vikingen	k f	T 96	35.0	13.0	9.0	Rapp	14 2	Marie Mikkelsen m fl, Engalsvik pr Onøy
68 Må Kapdua	f	T 42	29.2	10.0	5.2	Rapp	14 0	Harald Hansen, Husløs pr. Onøy
69 Må Kjell	k f	T 30	28.0	9.0	3.3	Sleipner	7 0	Anton Hansen, Smauget, Onøy
70 Ms Føyka	t	T 43	36.6	14.0	6.0	Grei	25 0	Bj. Skogen, Engalsvik pr. Onøy
71 Ms Elsa	f	T 29	34.8	13.5	6.0	Rapp	29 0	Alfr. Mikkelsen, Engalsvik pr Onøy
72 Må Stjernen	f	T 43	30.4	8.4	4.3	Sterk	10 0	K Andersen, Øienkilen, Gressvik
73 Ms Frig	f	T 09	30.5	11.5	4.0	Grei	10 0	Anton Lie, Husløs pr. Onøy
75 Må Juliane	f k	T 21	24.0	8.5	3.5	F. M.	6 0	Hans Hermansen m fl. Gressvik
76 Må Eli	f k	T 25	25.5	8.0	3.3	Sleipner	7 0	Kristoffer Eriksen, Gressvik
77 Ms Stig	f	T 26	31.4	14.0	4.2	Skandia	18 0	Thoralf Larsen m fl. Gressvik
78 Mk Tarzan 2	hv	T 43	54.0	16.5	8.3	Union	60 0	Johan Finstad, Vikene, Onøy
79 Ms Huth	f	T 22	35.0	13.0	6.4	Saffle	30 4	Arv Skoftørød, Krosnes pr Fr.stad
80 Ms Berit	f k	T 41	28.0	9.2	5.0	Ferd.	7 0	Anton O Nilsen, Onøy
81 Ms Stegg	f	T 33	28.0	10.0	5.5	Rapp	10 1	Johan Ellingsen, Lervik, Onøy
82 Mk Nøkken	f	T 37	26.0	8.0	4.0	Sleipner	7 0	Hans Hermansen, Gressvik
83 Må Ternen	f k	T 29	26.0	9.0	4.0	Frem	7 0	Kristian Nilsen m fl, Onøy
84 Mk Måken	f k	T 42	43.3	15.3	7.3	Viking	25 0	Kristian E Grundvig, Onøy
85 Ms Olav	f k	T 12	33.0	12.0	5.5	Rap	11 0	Harald Kristiansen, Gressvik
86 Ms Skagerak	f k	T 07	26.6	9.8	5.7	Rap	8 0	Søren Larsen, Gaustad pr Onøy
87 Ms Snar	f	T 23	30.0	11.3	5.4	Rapp	10 0	Ole Gundersen, Onøy
88 Ms Trvgg	f	T 23	36.6	13.6	6.8	Stabil	20 0	Konr. Martinsen, Slevik pr Gressv.
89 Ms Sven	f k	T 02	31.4	12.6	4.3	Rap	12 0	K Kristiansen, Engalsvik pr Onøy
90 Ms Brødrene	f	T 02	33.0	12.0	6.0	Skandia	10 0	K Spro m fl, Engalsvik pr. Onøy
91 Ms Tor	f	T 23	32.0	12.0	6.0	Rap	11 0	Mikal Olsen, Engalsvik pr Onøy
92 Må Magnhild	k	T 10	31.5	11.0	5.8	Rapp	9 2	Ludvig Johansen, Saltnes, Råde
93 Ms Skjæla	f	T 24	34.2	13.0	5.5	Rap	15 0	Robert Andersen, Husløs pr Onøy
94 Ms Dukkeren	f	T 25	28.0	11.0	5.0	Rapp	8 0	Harald Ellingsen, Onøy
95 Ms Viken	f k	T 29	38.0	14.8	7.5	Rap	35 0	Johan Olsen, Onøy
96 Ms Havhesten f	f	T 32	27.4	9.1	3.3	Rap	7 0	Th Thorvaldsen m fl. Gressvik
97 Ms Måken	f k	T 34	30.0	11.0	5.6	Sterk	9 0	Oskar Antonsen, Lervik pr Onøy
98 Ms Bjørn	f k	T 06	29.2	10.6	4.0	Rapp	8 0	Michael Johansen, Gressvik
99 Ms Sterk	k f	T 30	35.5	13.5	6.5	Rap	24 0	Martin Rød, Engalsvik pr Onøy
100 Må Snar	f	T 35	25.4	9.0	3.4	Rapp	14 0	Jens Johansen, Onøy
101 Mk Terna	k f	T 42	31.0	10.5	5.0	Sleipner	10 1	Ole Johansen, Vikene, Onøy
102 Må Måken	f	T 36	25.0	7.8	3.5	Sleipner	7 0	Anton Granheim m fl. Gressvik
103 Må Bjørn 2	f k	T 37	26.5	9.0	3.1	Sleipner	7 0	Norvald Johansen m fl. Gressvik
104 Må Brott	f k	T 36	28.3	10.6	4.0	Levahn	20 0	Nils O Hansen, Onøy
105 Mk Måken	f k	T 40	26.8	8.3	4.0	Ferd.	7 0	Joh. Johansen, Viker pr. Gressvik
106 Mk Rakel	f k	T 36	27.0	8.3	1.6	Sabb	9 2	Nils Jørgensen, Onøy
107 Må Signe	f	T 35	24.4	7.5	3.1	Sleipner	6 1	Anton Thorvaldsen, Møklegård, Gressvik
108 Må Ester	f	T 38	24.0	7.1	3.2	Sleipner	4 1	Johan Thorvaldsen, Møklegård, Gressvik

Ø-O Onsøy — Ø-RD Råde.

Farkostens nummer art og navn	Anvendelse	Materiale Byggeår	Lengde	Bredde	Dybde	Maskin, navn	Antall HK	F. & fangsbr.	Eierens (den korresponderende reders navn og postadresse
109 Må Sterk	f	T 29	22.7	7.1	2.9	Sleipner	6	1	Ole A Thorvaldsen, Møklegård, Gressvik
110 Må Mai	f	T 28	22.0	6.0	3.0	Sleipner	4	1	Arve Martinsen, Hauge, Gressvik
111 Må Tom	ff	T 21	25.0	7.0	3.5	Sleipner	5	1	Hans Pettersen, Øienkilen, Gressv.
112 Må Terna	ff	T 31	25.0	8.0	3.0	Sleipner	7	1	H Hansen m fl, Vikar pr. Gressvik
113 Må Gåsen	ff	T 33	22.0	6.0	3.0	Sleipner	4	1	Theodor Hansen, Vikar pr. Gressv.
114 Må Guri	ff	T 32	23.0	6.5	3.6	Sleipner	5	1	Rolf Gulbrandsen, Gressvik
115 Må Kari	f	T 37	23.0	6.4	3.0	F. M.	6	1	Theodor Edvardsen m fl, Selvik, Gressvik
116 Må Bertha	f	T 37	25.0	6.0	3.0	Sleipner	7	0	Knut Hermansen, Krosnes, Gressv.
117 Må Ellen	f	T 36	25.0	8.0	3.8	Sleipner	6	0	O Karlsen, Øienkilen pr. Gressvik
118 Må Eva	f	T 23	23.0	7.3	3.2	Sleipner	5	0	Soren Syversen, Fjelle, Gressvik
119 Må Ellen	f	T 33	23.3	6.5	2.9	F. M.	5	1	Nils O Fjelle, Gressvik
120 Må Håbet	f	T 30	27.0	8.0	4.0	Sleipner	7	0	Herm. Hansen, Vikar, Gressvikk
121 Må Kari	f	T 43	26.0	8.0	4.2	Sleipner	7	0	Jakob Johansen, Gressvik

Ø-RD. Råde merkedistrikt.

1 Må Emma	f	T 27	19.0	5.7	2.3	F. M.	3	0	Hj. Johannessen, Saltnes, Råde
2 Må Kari	f	T ?	21.0	6.5	2.5	Sleipner	5	0	Konrad K Oven, Råde
3 Ms Gangerolf	f	T ?	33.0	11.5	6.0	Rapp	8	0	Sigurd Olsen Ovenøen, Råde
4 Ms Ocean	f	T 14	27.8	9.5	3.7	Rapp	6	1	John Olsen m fl, Spetalen, Råde
6 Ms Kronen	fk	T 20	32.0	11.5	5.8	Avance	10	1	Ole Ellingsen m fl, Saltnes, Råde
7 Må Ester	f	T 35	28.0	9.8	4.6	Sleipner	7	0	Markus Martinsen, Agnes, Råde
8 Må Pil	tf	T 12	20.1	6.2	2.3	Sleipner	5	0	Harald Hansen, Spetalen, Råde
9 Må Sjø- blomsten	f	T 35	26.0	8.5	3.5	Sleipner	5	1	Lars Marthinsen, Agnes, Råde
10 Må Siff	tf	T 20	21.0	6.3	2.4	Sleipner	4	0	Georg H Oven, Rygge
12 Må Svalen	ft	T 20	19.5	5.8	2.1	Sleipner	3	0	Ole N Oven, Rygge
13 Må Anna	f	T 12	21.0	6.0	3.0	Sleipner	4	0	Bernh Juliusen, Saltnes, Råde
14 Må Terna	f	T 09	20.0	5.8	2.2	F. M.	3	0	Vilhelm Pedersen, Spetalen, Råde
15 Må Sicilia	t	T 17	21.0	6.0	3.0	Sleipner	4	0	Ingvald Lundblad, Råde
16 Må Lyn	tf	T 20	23.8	7.0	3.0	Sleipner	5	0	Paul Persen, Råde
17 Ms Ingrid	t	T 30	39.3	15.4	7.3	Rapp	29	2	Ole Sten, Saltnes, Råde
18 Må Jossa	f	T 13	20.0	6.2	2.1	Sleipner	4	0	Hans Persen, Råde
19 Må Krona	f	T 43	28.0	9.0	4.5	Sleipner	10	0	Sigv. Johansen, Spetalen, Råde
20 Må Else	f	T 33	19.0	5.7	2.4	Sleipner	4	0	Ludv. Ellingsen, Saltnes, Råde
21 Sk Terje	f	T ?	26.0	10.0	3.9	—	—	0	Ivar Antonsen Granås, Råde
22 Ms Kvik	fk	T 32	33.0	12.8	6.4	Rap	17	0	O Hansen m fl, spe alen, Råde
23 Må Ingeborg	f	T 38	19.0	5.7	2.3	Sleipner	3	0	Martin Ellingsen, Saltnes, Råde
24 Ss Pruber	f	T 09	27.5	10.5	5.5	—	—	1	Marius Nilsen, Agnes, Råde
25 Ms Let	f	T 05	25.5	9.3	4.0	Kampen	4	1	Anders A. Oven, Agnes, Råde
26 Må Lilly	f	T 30	26.0	8.0	3.5	Sleipner	7	0	Oskar Hansen, Spetalen, Råde
27 Må Anny	f	T 29	26.0	6.4	3.5	Sleipner	7	0	Edvart Ludviksen, Spetalen, Råde
29 Ms Trygve	ft	T 21	34.0	13.0	6.0	Rapp	14	0	Ludvig Agnes, Råde
30 Må Solvay	f	T 31	21.0	6.4	2.8	Sleipner	4	0	O Johannessen, Spetalen, Råde
31 Må Solveig	f	T 31	20.5	5.8	3.0	F. M.	4	0	Johan Martinsen, Råde
32 Må Hjørdis	f	T 36	23.0	6.8	3.0	Sleipner	5	1	Anton Nilsen m fl, Agnes, Råde
33 Må Frank	f	T 42	27.0	10.0	4.7	Sleipner	10	0	Esmar Martinsen, Agnes, Råde
34 Må Liv	f	T 37	23.0	6.7	3.0	Sleipner	6	1	Olaf Hansen, Spetalen, Råde
35 Må Martha	f	T 36	22.0	6.0	3.0	Sleipner	4	1	Johan Hansen, Andersrod, Råde
36 Må Ingeborg	f	T 39	22.0	6.0	2.8	Sleipner	5	0	Toralf Mikalsen, Råde

Ø-RD Råde — Ø-R Rygge.

Farkostens nummer art og navn	Anvendelse	Materiale	Byggeår	Lengde	Bredde	Dybde	Maskin, navn	Antall HK	P. & fangstb.	Eierens (den korresponderende reders) navn og postadresse
37 Må Klara	f	T 13'	20.0	6.3	2.6	Sleipner		5	0	Aksel Antonsen, Oven, Rygge st.
38 Må Bolette	f	T ?	18.3	6.0	2.3	F. M.		3	0	Hans Olsen, Saltnes, Råde
39 Må Rutt	f	T 34	19.0	5.5	2.3	Sleipner		3	0	Nils Ellingsen, Saltnes, Råde
40 Må Duen	f	T 23	25.0	6.6	3.3	Sleipner		5	0	Rolf Pettersen, Agnes, Råde
42 Må Anna	f	T 34	20.0	5.8	3.0	Sleipner		4	0	Nils Olsen, Saltnes, Råde
43 Må Berthe	f	T 20'	20.0	6.4	2.7	Sleipner		4	0	Petter Hansen, Hestevold, Råde
44 Må Olava	f	T 36'	20.0	5.8	3.0	Sleipner		3	0	Kristian Mathisen, Agnes, Råde
45 Må Lovise	f	T 22	21.0	6.4	2.4	Ferd.		4	0	Syver Nilsen, Oven, Rygge st.
46 Må Marit	f	T 29'	20.0	6.1	2.5	Sleipner		4	0	Jens Nilsen, Oven, Rygge st.
47 Må Ingjerd	f	T 35'	24.0	6.9	3.3	Sleipner		6	0	Kristian Mathisen, Agnes, Råde
49 Må Berit	f	T 33'	25.7	7.9	3.8	Sleipner		7	0	Arnt Larsen, Spetalen, Råde
50 Må Sleipner	f	T 43'	30.0	8.4	5.0	Sleipner		10	0	Arnt Martinsen, Råde
51 Må Eli	f	T 40'	23.2	7.5	3.3	Sleipner		6	0	Håkon Olsen, Saltnes, Råde
52 Må Martha	f	T 37'	24.0	7.0	3.0	F. M.		7	0	Sigvart Krothe, Saltnes, Råde

Ø-RO Rolføy merkedistrikt.

1 Må Mary	f	T 36'	24.0	7.7	3.1	Ferd.		5	0	Alf Johansen, Rolføy, Lisleby
2 Må Turid	f	T 37'	23.7	7.5	3.1	Fregea		4	0	Ole Evensen, Rolføy, Lisleby
3 Må Liv	f	T 39'	22.0	6.7	2.9	Ferd.		4	0	Gustav Magnussen m fl, Rolføy, Lisleby
8 Må Karin	f	T 35'	21.0	6.0	3.5	Sleipner		4	0	Olaf Bolivardsen m fl, Rolføy, Lisleby

Ø-R. Rygge merkedistrikt.

1 Må Froi	f	T 37'	33.0	11.0	4.3	Wichm.		10	1	Herman Hansen, Dilling
2 Må Rex	f	T 44'	30.0	11.0	3.8	F. M.		14	1	Arne Orefellen, Larkollen
3 Må Svanen	f	T 37'	27.0	8.5	3.7	Rapp		10	0	Arne Rørvik, Larkollen
4 Må Svan	f	T ?	32.0	13.0	4.8	Rapp		9	1	Sigurd Storehjelm, Larkollen
5 Må Svanen	f	T 30'	20.0	6.0	2.5	Sleipner		1	1	Otto Ellingsen, Rørvik, Larkollen
6 Må Liv	f k	T 32'	24.0	7.3	3.1	F. M.		6	0	Anders Hansen, Larkollen
7 Må Sjøblomsten	f	T 31'	36.0	13.3	6.5	Rapp		24	3	Arnt Hansen, Larkollen
8 Må Forsøket	f k	T 24'	26.0	7.0	3.0	F. M.		5	0	Peder Pettersen, Feste pr Moss
9 Må Erna	f	T 40'	39.3	13.3	6.4	Wichm.		25	4	Einar Karlsen m fl, Larkollen
10 Må Hovding	f	T 40'	31.0	11.0	4.5	Sleipner		8	0	Anders Hansen, Øra, Larkollen
11 Må Trygg	f t	T 15'	27.6	9.0	4.6	Sleipner		10	0	Leif Otto Rørvik, Larkollen
12 Må Bjørn	f	T 22'	31.0	11.0	5.0	Rap		11	0	Anders Tangen, Feste pr Moss
13 Må Lyra	f	T 41'	24.0	7.5	3.2	Sleipner		6	0	Jens Rørvik, Larkollen
14 Må Svanen	f	T ?	25.4	7.1	3.0	Skandia		4	2	Jan Bækkesten, Larkollen
15 Må Ruggen	f k	T 14'	31.6	11.8	5.6	Rap		8	2	J. Petersen, Feste pr Moss
16 Må Håb	f	T 38'	23.5	7.3	2.7	Ferd.		5	0	Søren Grefsrød Rørvik, Larkollen
17 Må Letten	f	T 41'	27.0	8.5	3.7	Sabb		5	1	Halfdan Stensrud, Larkollen
18 Må Ingrid	f	T 39'	24.3	7.5	2.3	Ferd.		6	0	Olav Kjøniksen, Larkollen
19 Må Hvalros	f	T 23'	21.0	6.3	2.0	Sleipner		4	1	Karl Nymoen, Larkollen
20 Må Solveig	f	T 38'	24.0	7.5	3.0	F. M.		5	2	Bjarne Løken, Feste pr. Moss
21 Må Spoven	f	T 38'	22.0	6.0	1.8	F. M.		4	0	Olav Kjøniksen, Larkollen
22 Må Helga	f	T 35'	24.0	7.5	3.3	F. M.		6	1	Karl Gundersen, Larkollen
23 Må Frøydis	f	T 43'	21.0	7.9	3.3	Sleipner		6	0	Herman H Arvik, Dilling
24 Må Vesla	f	T 25'	21.0	6.0	2.3	Motor		5	0	Karl Pettersen, Feste pr Moss
25 Må Silla	f	T 33'	23.0	7.5	3.3	Sleipner		6	0	Hans Storehjelm, Arly, Dilling
26 Må Platten	f	T 42'	22.5	6.5	2.9	F. M.		6	0	Einar Wiskow, Dilling

Farkostens nummer art og navn	Anvendelse	Materiale	Byggeår	Lengde	Bredde	Dybde	Maskin. navn	Antall HK	F. & fangsst.	Eierens (den korresponderende reders) navn og postadresse
27 Må Evelyn	f	T	36	24.0	7.4	3.0	Sleipner	6	1	Eilert Tangen, Dilling
28 Må Severine	f	T	35	24.0	7.5	3.1	Sleipner	6	0	Erling Tangen, Dilling
29 Må Måken	f	T	22	20.3	6.0	2.7	Ferd.	4	0	Einar Urstadmyr, Larkollen
30 Må Odin	f	T	44	24.0	8.0	3.5	Sleipner	6	0	Hartvik Storehjem, Dilling
30 Må Vega	f	T	28	21.0	6.0	2.7	Ferd.	4	0	Sigurd Johansen, Dilling
31 Må Uganda	f	T	19	21.0	6.0	2.3	F. M.	4	0	Konr. Aslaksen, Rørvik, Larkollen
32 Må Inger	f	T	33	22.0	6.0	2.0	F. M.	4	0	Martin Roth, Larkollen
33 Må Ninni	f	T	30	21.0	6.5	2.8	Sleipner	4	0	Hans Rørvik, Larkollen
34 Må Kari	f	T	35	19.0	4.9	2.3	F. M.	3	0	Karl Rørvik, Larkollen
35 Må Svalen	f	T	14	21.3	5.6	2.6	Sleipner	4	0	Ole Antonsen, Larkollen
36 Må Kari	f	T	10	19.5	5.5	2.3	F. M.	4	0	Hans Kristiansen, Larkollen
37 Må Najaden	f	T	18	21.0	6.0	2.0	Kermat	3	0	Georg Ellingsen, Larkollen
38 Må Else	f	T	38	24.0	7.0	3.2	Sleipner	5	0	Ant. Tangen, Feste pr. Moss
39 Må Gerd	f	T	39	23.0	6.0	3.3	Sleipner	6	0	Konrad Tangen, Feste pr. Moss
40 Må Terna	f	T	34	23.2	6.5	2.0	Ferd.	5	1	Johan Kr. Andersen, Larkollen
41 Må Vega	f	T	15	20.0	6.0	2.5	Sleipner	5	1	Martin Pedersen, Strandvik, Lark.
42 Må Elna	f	T	30	21.5	6.8	3.0	Sleipner	4	0	Even Hansen, Larkollen
43 Må Silla	f	T	11	23.0	7.0	2.7	F. M.	6	0	Nikolai Orefellen, Dilling
44 Må Ured	f	T	33	21.5	6.5	2.3	Sleipner	5	0	Harald Marthinsen, Larkollen
45 Mkr Hans	f	T	44	30.5	11.0	4.0	Levahn	12	1	Karl Kjøniksen, Larkollen
46 Mkr Letto	ft	T	44	33.8	13.1	5.8	Levahn	25	1	Otto Rørvik, Larkollen

Ø-SB. Skjeberg merkedistrikt.

3 Ms Trio*	f k	T ?	35.0	15.0	8.0	Skandia	20	0	Jacob Kristiansen m fl, Skjeberg
5 Må Wæren	k f	T'90	24.0	9.5	3.5	Sleipner	6	0	Ingv. Valberg, Skjeberg
6 Ms Kåre	k f	T ?	28.0	11.0	4.5	Skandia	6	0	Harald Furulund, Skjeberg
7 Ms Hulda	f	T'09	35.0	14.0	5.0	Skandia	20	0	Ole Kristiansen Strandheim, Skjeberg
10 Ms Gubben	f	T'21	26.2	8.1	4.1	Sleipner	6	0	Arnt Kristiansen, Skjeberg
11 Mg Modig	f	T'38	31.0	12.8	5.3	Union	20	3	Karl Kristiansen m fl, Skjeberg
12 Må Svanen	f	T'28	20.0	7.6	4.0	Sleipner	4	0	Norv. Nilsen, Karlsøen, Skjeberg
13 Må Marry	f	T ?	18.0	5.4	2.2	F. M.	2	0	Kolbjørn Gangestad, Skjeberg
14 Må Turid	f	T'30	26.0	8.0	5.0	Sleipner	7	3	Per Bakkevik, Døle stasjon
15 Ms Solid	f k	T'41	35.0	12.0	4.8	Skandia	25	3	Ole Kristiansen m fl, Ørnekupe, Skjeberg
16 Må Håbet	f	T'36	19.0	6.0	3.0	Sleipner	3	1	Kristian Solvang, Skjeberg
17 Må Marit	f	T'13	20.2	6.0	3.0	Sleipner	4	0	Arne Nilsen, Skjeberg
18 Må Måken	f	T'26	22.0	6.6	2.6	Sleipner	4	0	K Edvardsene, Ullerøy, Skjeberg
19 Må Maggi	f	T'31	21.0	6.0	3.0	Sleipner	4	0	Hans O Grotten, Ullerøy, Skjeberg
20 Må Vesta	f	T'25	20.0	6.0	3.0	Sleipner	4	0	Hans P Bergli, Ullerøy, Skjeberg
21 Må Thora	f	T'32	20.0	6.0	3.0	Sleipner	4	0	Hans H Brevik, Skjeberg
22 Må Tulla	f	T'39	20.0	6.0	3.0	Sleipner	3	0	Nils Krosvik, Granli, Døle st.
23 Må Gerd	f	T'36	24.0	7.0	4.0	Ferd.	5	0	Thorleif Krosvik, Døle st.
24 Må Mary	f	T'35	24.0	7.0	4.0	Neptun	7	0	Sigfred Johansen Tangen, Døle st.
25 Må Rollo	f	T'35	20.0	6.0	2.5	Rollo	4	0	Ole Ludvigsen, Døle st.
26 Ms Kvikk	f	T ?	24.0	8.3	3.5	Sleipner	5	0	Kristian Ludvigsen, Døle st.
27 Må Maggi	f	T'38	22.9	6.5	2.8	Sleipner	6	0	Sigurd Bakkevik, Døle st.
28 Må Marry	f	T'33	21.0	6.0	2.5	Sleipner	4	0	Kristian Granholm, Døle st.
29 Må Stella	f	T'29	22.0	6.0	3.0	Sleipner	4	0	Lars Helle, Skjeberg

*) Rekvirert eller chartret av Wehrmacht.

Farkostens nummer art og navn	Anvendelse	Materiale	Byggeår	Lengde	Bredde	Dybde	Maskin, navn	Antall HK	F. & fangstb.	Eierens (den korresponderende reders) navn og postadresse
30 Må Truls	f	T	23	22.1	6.2	3.0	Kvikk	5	0	Gunnar Helle, Skjeberg
31 Må Liv	f	T	30	26.0	8.0	4.0	F. M.	10	0	Thorv. Hansen, Fjellberg, Døle st.
32 Må Guri	f	T	17	22.0	6.0	3.0	Sleipner	5	0	Norman Hansen, Fjellberg, Døle st.
33 Må Vesla	f	T	33	21.0	6.0	3.0	Sleipner	4	0	Ole Bryggen, Skjeberg
34 Mk Jupiter	f	T	?	22.9	7.2	3.2	Sleipner	6	0	L. Wolberg, Borgen pr. Sarpsborg
35 Må Maggi 1	f	T	23	23.0	9.6	2.8	Sleipner	5	0	Joh. Wolberg, Skjeberg
36 Må Maggi 3	f	T	36	20.0	6.6	2.2	Sleipner	4	0	Joh. Wolberg, Skjeberg
37 Må Anna	f	T	22	20.0	6.4	5.0	Sleipner	4	0	Otto Solang, Skjeberg

Ø-T. Torsnes merkedistrikt.

1 Må Tærnen	k	T	34	23.3	6.8	3.1	Sterk	4	1	B. Heidenberg, Torsø pr. Fr.stad
2 Må Anni	fk	T	24	20.2	6.5	3.2	Sleipner	4	3	Herm Holmen, Torsnes pr. Fr.stad
3 Må Terna ¹⁾	fk	T	?	21.0	6.0	3.0	Sleipner	4	1	A. Kristiansen m fl, Torsnes pr. Fr.stad
4 Må Hans	fk	T	27	21.0	6.0	3.0	Sleipner	5	1	J. Niklassen, Torsnes pr. Fr.stad
5 Må Måken	fk	T	43	18.0	5.5	2.5	Motor	2	0	Olaf Johansen, Torsnes pr. Fr.stad
6 Må Astrid	kt	T	36	22.6	6.4	3.0	Færd	4	1	Hans Hansen, Torsnes pr. Fr.stad
7 Må Fjelljenta	f	T	?	20.0	6.0	2.7	Motor	3	2	Johan Hansen, Torsnes pr. Fr.stad
9 Må Gunhil	f	T	16	21.0	6.5	?	Sleipner	4	0	Gunne Well m fl, Torsnes pr. Fredrikstad
10 Ss Viking	fk	T	02	30.0	11.0	5.0	—	—	1	Elof Jønsson, Torsnes pr. Fr.stad
11 Må Falitten	fk	T	?	20.5	5.5	3.0	Sterk	2	0	Henry J. Løvli, Torsnes pr. Fr.stad
12 Må Bråten	fk	T	12	22.0	7.0	2.0	Sterk	3	1	Kr. Edvardsen, Torsnes pr. Fr.stad
13 Må Svenske- jenta	f	T	?	18.0	4.5	3.5	Sleipner	3	0	Edvardt-Olsen, Thorsø pr. Fr.stad
14 Må Vesta	fk	T	?	19.3	4.0	3.0	Sterk	2	1	Arth. Johansen, Thorsø pr. Fr.stad
15 4/å —	kf	T	32	15.6	4.8	1.7	—	—	0	Pett. Alsterberg, Tangen pr. Fr.stad
16 4/å —	f	T	14	18.0	5.0	2.0	—	—	0	Andr. Husvik, Torsnes pr. Fr.stad
17 Må Ruth	f	T	20	19.0	6.0	3.0	Motor	3	0	Sterner Gulbransen, Torsnes pr. Fredrikstad
18 Må Raket	ft	T	30	21.0	7.0	3.5	F. M.	4	0	Sigv. H. Bevø, Torsnes pr. Fr.stad
19 Må Terna	f	T	21	23.0	7.0	4.0	Smart	4	1	Adolf Berg, Torsnes pr. Fr.stad
20 Må Svan	f	T	32	22.0	6.5	3.5	Sleipner	4	1	Vilas Hansen, Thorsø pr. Fr.stad

Ø-TU. Tune merkedistrikt.

1 Ms Linn	fk t	T	14	22.7	8.8	4.4	Rekord	5	0	J. G. Lindstedt, Greåker
2 Må —	fk	T	?	20.0	5.5	2.6	Smart	4	0	Rolf Andreassen, Yven, Greåker
3 Må Trygg	k	T	24	24.0	7.7	3.2	F. M.	6	0	Trygve Olsen Grålum, Tune pr. Sarpsborg

1) Omb. 1935.

TILLEGG OG FORANDRINGER

INNMELDT UNDER HOVEDFORTEGNELSENS TRYKNING.

Farkostens nummer art og navn	Anvendelse	Materiale	Byggeår	Lengde	Bredde	Dybde	Maskin, navn	Antall HK	F. & fangstb.	Eierens (den korresponderende reders) navn og postadresse
----------------------------------	------------	-----------	---------	--------	--------	-------	-----------------	-----------	---------------	--

Nordland fylke.

V-VS Vivelstad merkedistrikt.

11 Må Laksen 2^t)

Sør-Trøndelag fylke.

ST-SN Stjørna merkedistrikt.

18 Ms Viktor ³⁾	k f	T 10	24.0	8.0	4.0	Grei	7	0	Oskar Vorpvik, Råkvåg
57 Så Håkon ³⁾									
73 Ms Liv ⁴⁾									

ST-S Stoksund merkedistrikt.

98 Ms Soløy	k f	T 16	34.0	11.0	6.0	Levahn	16	0	Konrad Nygård, Hardbakksgrenda
-------------	-----	------	------	------	-----	--------	----	---	--------------------------------

ST-SF Sør-Froya merkedistrikt.

53 Mk Neptun	f t k	T 03	44.0	14.0	5.5	Skandia	20	0	Odmund Flåhammer, Storhallaren
90 Må Fram	f	T 33	20.0	6.0	3.0	Ø. M.	5	0	Adolf Grøtnes, Flatvalsundet

ST-V Vinje merkedistrikt.

19 Ms Aktiv	f k	T 15	28.0	10.0	4.0	Grei	10	1	Idar Bjerknes m fl, Staurset
-------------	-----	------	------	------	-----	------	----	---	------------------------------

ST-Ø Ørland merkedistrikt.

93 Må Glimt	f k	T 43	30.0	10.0	3.5	Grei	14	0	Marius Ellefsen, Garten i Fosa
-------------	-----	------	------	------	-----	------	----	---	--------------------------------

Møre og Romsdal fylke.

M-A Alesund merkedistrikt.

63 Må Odd ⁵⁾	k h	T 16	33.0	12.0	5.8	Finnøy	14	1	Einar Helmersen, Alesund
92 Mk Greiner									
181 Må Forsøk ⁶⁾									

1) Solgt til Gildeskål, N 438 G.
2) Eierskifte.
3) Solgt til Strinda.

4) Utrangsjert.
5) 6) Utgår.

Farkostens nummer art og navn	Anvendelse	Materiale	Byggeår	Lengde	Bredde	Dybde	Maskin, navn	Antall HK	F. & fangs/b.	Eierens (den korresponderende reders navn og postadresse)
188 Må Snar ¹⁾										
212 Må Bobby ²⁾										
214 Må Roy ³⁾										
367 Må Lun ⁴⁾										

M-K Kristiansund merkedistrikt

39 Mkr Varp	k	T	42	90.0	21.0	10.5	Wichm	200	0	B Heide, Bentnesset, Kr.sund
203 Ms Liljen ⁷⁾										

M-M Molde merkedistrikt.

7 Ms Nansen	f k t	T	96	41.0	15.0	7.5	Skandia	12	0	Knut Torhus, Molde
9 Må Fram	f	T	?	19.0	5.0	3.0	F. M.	4	0	Lauritz Farstad, Molde
16 Må Nils Kaspar	f	T	?	22.0	6.0	3.0	Gideon	4	0	Hans E Andersen, Molde

M-AE Aure merkedistrikt.

28 Må Svanen ⁶⁾										
32 Må Fyken ⁷⁾	f	T	?	23.0	7.0	3.1	F. M.	6	0	Johan Nordstrand, Lurvik på Nordmøre
41 Må Fram ⁸⁾										
60 Må Odin ⁹⁾	f	T	35	21.0	7.2	3.1	F. M.	4	0	John Fjellheim, Aure
72 Mk Hamarsund ¹⁰⁾										
85 Må Voldsjø ²¹⁾	f t	T	39	25.0	6.5	3.0	Marna	6	0	Nils O Voldsjo, Engdal

M-B Borgund merkedistrikt.

21 Må Pil	f	T	20	21.0	6.6	3.0	Tenfj.	4	0	John Hestholm, Langevåg
58 Mk Greiner ¹²⁾										
386 Mk Jan ¹³⁾										
408 Må Kvik ¹⁴⁾										
410 Ms Leo ¹⁵⁾										
313 Må Gangerolf ¹⁶⁾										

M-BS Bremsnes merkedistrikt.

154 Må Ejo	k f	T	44	23.0	7.5	4.0	Sleipner	6	0	Johan Austheim, Bremsnes
163 Må Snøgg	k	T	44	23.0	6.5	3.5	Marna	5	0	Sverre K Furøy, Kjønnøy
177 Må Braken ¹⁷⁾										
182 Må Erna	f	T	30	20.0	6.0	4.1	Exell.	3	0	Nils H Kanestraum, Ohrviken pr. Kr.sund

M-BU Bud merkedistrikt.

41 Må Forsøk	f k	T	33	29.0	9.0	5.0	Gideon	9	0	Magne Ophus m fl, Bud
--------------	-----	---	----	------	-----	-----	--------	---	---	-----------------------

- 1) 2) 3) Utgår.
- 4) Solgt til Haram, M 117 H.
- 5) Solgt til Flakstad, N 201 F.
- 6) Solgt til Trondheim.
- 7) Tidl. reg. Må Fyk, solgt til Buksnes.
- 8) Solgt til Sør-Frøya, SI 90 SF.
- 9) Eierskifte.
- 10) Solgt til Stemschaug, M 79 S H.

- 11) Motorskifte.
- 12) Solgt til Ålesund, M 92 A.
- 13) Opphugget.
- 14) Solgt til Ulstein, M 7 U.
- 15) Solgt til Selje.
- 16) Utgår.
- 17) Solgt til Kornstad.

M-GP Grip — SF-FL Fjaler.

Farkostens nummer art og navn	Anvendelse	Materiale	Byggeår	Lengde	Bredde	Dybde	Maskin, navn	Antall HK	F. & fangstb	Eierens (den korresponderende reders) navn og postadresse
----------------------------------	------------	-----------	---------	--------	--------	-------	-----------------	-----------	--------------	--

M-GP Grip merkedistrikt.

16 Må Grip¹⁾

M-HP Hopen merkedistrikt.

3 Mk Kvik²⁾

M-KD Kornstad merkedistrikt.

94 Må Trygg³⁾

M-NA Nord-Aukra merkedistrikt.

3 Mk Glimt⁴⁾ | kf | T|33| 31.0|11.0| 5.4| Bjørns. | 10| 1| Peder J Løvik, Aukra

M-S Saude merkedistrikt.

20 Mk Tordenskjold | k | T|17| 38.0|13.0| 6.0| Volda | 18| 1| Olgar Kobbavik, Hakallestrand

M-ST Stranda merkedistrikt.

16 Mk Morild | ft | T|16| 32.0| 8.0| 5.0| Gideon | 11| 0| Hegge Nilsen, Stranda

M-SK Sykkylven merkedistrikt.

10 4/å — | f | T|43| 12.8| 5.7| 2.7| — | —| 1| Karl P Tandstad m fl,
Straumegjerdet

M-U Ulstein merkedistrikt.

36 Mk Balder⁵⁾ | fk | T|21| 27.0| 9.0| 4.5| Volda | 10| 0| Harald K Skjeide, Ulsteinvik

Sogn og Fjordane fylke.

SF-B Bremanger merkedistrikt.

6 Ms Sverre⁶⁾ | f | T|39| 37.0|11.0| 5.3| Hein | 10| 0| Karl Book m fl, Bremanger

SF-D Davik merkedistrikt.

127 Må Rusken | f | T|44| 28.7| 9.6| 4.0| F.M. | 7| 0| Peder Haukedal m fl,
Skatestraumen

128 Må Rapp | fk | T|35| 22.0| 7.0| 3.5| Americ. | 4| 0| Alb. Olsen m fl, Rugsund

129 6/å Flyfisker | f | T|44| 24.0| 7.0| 4.0| — | —| 0| Anfinn Liseth, Berle

130 Må Trygg | f | T|35| 22.0| 6.0| 4.0| Gideon | 4| 0| Alfred Klubben, Skatestraumen

SF-FL Fjaler merkedistrikt.

42 Må Fram | f | T|28| 22.0| 6.4| 3.2| Sabb | 3| 0| Leif Refsnes, Dale i Sunnfjord

1) Solgt til Kristiansund.
2) Solgt til Vevelstad, N. 70 VS.
3) Solgt til Bud, M 10 BU.

4) Eierskifte.
5) Omb. 1943, innsatt ny motor.
6) Omb. 1944.

Sogn og Fj. - Hordaland fylke. — 662 —

SF-G Gulen — H-B Bremnes.

Farkostens nummer art og navn	Anvendelse	Anvendelse	Byggeår	Lengde	Bredde	Dybde	Maskin, navn	Antall HK	F. & fangstb.	Eierens (den korresponderende reders) navn og postadresse
----------------------------------	------------	------------	---------	--------	--------	-------	-----------------	-----------	---------------	--

SF-G Gulen merkedistrikt.

79 Må Toregutt	f	T 08	22.0	6.0	3.0	Konkur.	5	0	Mons Losnegard, Losnegård
80 Må Svanhild	f	T 44	21.0	6.0	2.5	Sabb	3	0	Odd Wergeland, Byrknesøy
81 Må Sjøblomst	k f	T 25	20.0	6.0	3.0	Sabb	3	0	Ingolf I Grimen, Byrknesøy
89 Må Aud	f	T 30	22.0	6.0	3.0	F.M.	4	0	Olav T Navdal, Nyhamar i Sogn
236 Må Astrid ¹⁾	f	T 17	21.8	6.0	2.5	Fønix	3	0	Ragnvald Vilkenen, Eivindvik
294 Må Draug ²⁾	f	T 20	20.0	6.0	2.5	Wichm.	2	0	Olav Flugeim, Dingja
312 Må Kobben ³⁾	f	T 42	20.0	5.5	2.5	Sabb	3	0	Gunnar Opdal, Sygnefest

SF-K Kinn merkedistrikt.

371 Må Seien	f k	T 30	23.0	8.0	4.0	Stabil	5	0	Alf Folkestad, Florø
372 Må Rapp	f	T 44	23.0	7.0	4.0	Wichm.	5	0	Lars P Båsun, Skorpo pr. Florø

SF-SU Solund merkedistrikt.

12 Må Prøven ⁴⁾									
343 Ms Anna	f k	T 96	44.6	15.9	7.4	Gideon	23	0	Ola H Færøyvik, Buskøy

SF-SV Sør-Vågsøy merkedistrikt.

50 Mk Geir-Finn	h k	T 44	82.0	19.0	10.5	Wichm.	150	3	J Myrestrand, Måløy
-----------------	-----	------	------	------	------	--------	-----	---	---------------------

SF-VK Vik merkedistrikt.

32 Må Glimt⁵⁾

Hordaland fylke.

H-A Askøy merkedistrikt.

56 Mkr Lindheim	[k h v]	T 44	88.0	22.0	10.8	W.Diesel	200	3	Giertsen & Co. A/S m fl, Florvåg
-----------------	---------	------	------	------	------	----------	-----	---	----------------------------------

H-AV Austevoll merkedistrikt.

34 Mj Anna ⁶⁾									
265 Må Aud	f	T 44	28.0	8.5	4.2	Wichm.	6	0	Karl N Litlakalsøy, Litlakalsøy
290 Må Gigg ⁷⁾									
295 Må Glimt	f k	T 23	25.2	10.3	4.0	Avance	6	0	Ingvall Skår, Torangsvåg
311 Må Ada	f	T 40	24.0	3.5	6.0	Alda	4	0	Petter Bussesund, Kolbeinsvik

H-AM Austrheim merkedistrikt.

224 Må Rolf	f t	T 44	28.0	9.0	7.0	Sabb	5	2	Georg L Dyrnes m fl, Austrheim
-------------	-----	------	------	-----	-----	------	---	---	--------------------------------

H-B. Bremnes merkedistrikt.

63 Må Havhest ⁸⁾	f k	T 36	28.0	9.0	4.0	Rapp	6	0	Sigurd Sele, Lykling
72 Må Steggen ⁹⁾	k f	T 31	23.0	8.0	4.0	Wichm.	5	0	Frank Økland m fl, Øklandsvågen
121 Mkr Godnok	k t	T 44	33.0	10.2	4.7	Rapp	14	0	I Bakke m fl, Finnås
149 Ss Hilmå ¹⁰⁾									

1) 2) 3) 10) Eierskifte.

4) Kondemneret.

5) Solgt til Hosanger, H 24 HR.

6) Utrangert.

7) Solgt til Laksevåg.

8) Tidl. reg. Må Havhest, solgt til Moster.

9) Eierskifte)

10) Opphugget.

H-BV Bruvik — H-MG Manger.

Færkostens nummer art og navn	Anvendelse	Materiale	Byggeår	Lengde	Bredde	Dybde	Maskin, navn	Antall HK	F. & fangstb.	Eierens (den korresponderende reders) navn og postadresse
----------------------------------	------------	-----------	---------	--------	--------	-------	-----------------	-----------	---------------	--

H-BV Bruvik merkedistrikt.

6 Mk Ostring	f	T'43	38.0	12.0	5.0	Nordlys	20	0	Kallestad Notlag v/ Sigurd Kallestad, Straumnesheilla
--------------	---	------	------	------	-----	---------	----	---	--

H-E Etne merkedistrikt.

25 Må Rapp ¹⁾										
29 Må Heira	f	T'?	29.0	10.0	4.0	Wichm.	8	0	Almar Beitenes, Etne	

H-F Fjell merkedistrikt.

142 Ms Lykken	k	T'43	25.0	8.0	4.0	Sabb	5	0	Hans Hagenes, Nessjøen
148 Må Fram	f	T'44	28.0	9.0	4.0	Wichm.	5	0	Oskar Kristoffersen, Ekrehovd
151 Må Flink	f	T'30	22.0	7.0	3.0	Sabb	4	1	Mikal J Sekkestad m fl, Sekkingstad
166 Må Viken	f k	T'43	24.0	9.0	3.5	Sabb	4	0	Bjarne N Algerøy, Algerøy
174 Må Bjørg	f k	T'44	20.0	6.0	3.5	Sabb	3	1	Normann Olsen, Solsvik på Sotra
194 Ms Lyn	f k	T'44	25.0	8.5	3.0	Wichm.	6	1	Anton N Vindenes, Vinneseidet
277 Ms Fuglen ²⁾									
288 Mk Svanholm ³⁾									

H-HE Hamre merkedistrikt.

42 Må Solid	f	T'39	14.9	5.1	—	Solo	2	0	Karl Kvamme, Valestrandsfossen
-------------	---	------	------	-----	---	------	---	---	--------------------------------

H-H Herdla merkedistrikt.

273 Ms Rapp ⁴⁾	f	T'44	25.5	8.0	3.5	Sabb	4	0	Elias I Odlandsvik m fl, Adlandsv.
340 Ms Bella	k	T'44	27.5	8.4	3.5	Union	7	0	Alf Nygård, Adlandsvik

H-HJ Hjelme merkedistrikt.

36 Må Svint	f k	T'44	24.0	7.2	3.0	Lone	5	0	Ingvald Halvorsen Bakken, Hellesøy
42 Må — ⁵⁾									
75 Må Sjøblomst ⁶⁾									

H-HR Hosanger merkedistrikt.

24 Må Glimt	f	T'34	27.5	7.0	3.0	Wichm.	5	0	Bernesvik notbruk v/ Johan O Tyssebotten, Bernestangen
-------------	---	------	------	-----	-----	--------	---	---	--

H-J Jondal merkedistrikt.

3 Ms Embla ⁷⁾	f	T'35	49.0	16.0	7.0	Union	50	0	Tore Eiken m fl, Herand
--------------------------	---	------	------	------	-----	-------	----	---	-------------------------

H-MG Manger merkedistrikt.

23 Må Grøning ⁸⁾									
30 Ms Anna	f k	T'42	40.6	13.8	6.1	Wichm.	25	1	Konrad M Toska, Toska i Nhl.
31 Må O. K.	f k	T'36	30.8	8.5	4.2	Wichm.	6	0	Mikal K Toska m fl, Toska i Nordhl.

1) Solgt til Solund, SF 207 SU.

2) Qmb. 1944.

3) Solgt til Oslo.

4) Tidl. reg. Må Rappen, utgår.

5) Opphugget.

6) Utgår.

7) Motorskifte.

8) Solgt til Fana.

Hordaland — Rogaland fylke. — 664 —
H-M Moster — R-A Åkra.

Farkostens nummer art og navn	Anvendelse	Materiale	Byggeår	Lengde	Bredde	Dybde	Maskin, navn	Antall HK	F.&fangsib.	Eierens (den korresponderende reders) navn og postadresse
----------------------------------	------------	-----------	---------	--------	--------	-------	-----------------	-----------	-------------	--

H-M Moster merkedistrikt.

104 Må Bell ¹⁾										
106 Må Snøgg ²⁾	f	T	35	20.0	6.0	3.0	Wichm.	2	0	Olav Barane m fl, Mosterhamn
127 Må Strandly	f	T	20	22.0	5.0	4.0	Wichm.	4	0	Oskar Johannessen, Mosterhamn

H-SD Stord merkedistrikt.

55 Må Heire ³⁾										
69 Må Vesleper ⁴⁾										
79 Må Snygg ⁵⁾	f	T	?	18.0	6.5	1.5	Americ.	3	0	Per Ottesen m fl, Sagvåg

H-SO Sveio merkedistrikt.

54 Må Billy⁶⁾

H-SØ Sæbø merkedistrikt.

16 Må Leo f T 30 29.3 11.1 4.7 Hein 12 0 Christen Kvamme, Nøtlevåg

H-U Ulvik merkedistrikt.

2 Må Kjell f T ? 28.7 8.0 4.0 Motor ? 0 Lars Riise, Ulvik

H-V Valestrand merkedistrikt.

13 Mkr Føygutten hv T 44 63.0 18.0 9.0 Wichm. 100 1 Jacob J Jakobsen m fl, Auklandshamn

Rogaland fylke.

R-S Stavanger merkedistrikt.

10 Må Pluggen⁷⁾ f T ? 20.0 6.0 4.0 Populær 4 0 Bernhard Hidle, Nymansgt. 83, Stavanger

R-A Åkra merkedistrikt.

175 Må Grei ⁸⁾										
211 Ms Erløn ⁹⁾	k	T	14	35.0	13.0	5.0	Bolind.	15	0	Anfin Andersen, Vedavågen
289 Må Sjøgut	k	T	14	32.0	11.0	4.0	Skandia	7	0	Gudmund Anensen, Vedavågen
334 Må Kvik ¹⁰⁾										
344 Må Vesleper	f	T	35	18.0	4.5	3.0	Aida	3	0	Sigurd Hansen, Vedavågen
346 Må Ulven	f	T	?	20.0	5.0	2.5	Skude	3	0	Jørgen A Sevland, Sævelandsvi

1) Solgt til Stord.

2) Tidl. reg. Må Smart, solgt til Bremnes, H 63 B.

3) Solgt til Etne, H 29 E.

4) Solgt til Åkra. R 344 A.

5) Eierskifte.

6) Solgt til Vikebygd.

7) Tidl. reg. Må Falken, ommerket til R. 280 S.

8) Beriktigelse. Oppført under merket, R 162 A.

9) Motorskifte.

10) Solgt til Avaldnes.

R-AS Avaldsnes — R-T Torvastad.

Farkostens nummer art og navn	Anvendelse	Materiale	Byggeår	Leagde	Bredde	Dybde	Maskin, navn	Antall HK	P. & fangstb.	Eierens (den korresponderende reders) navn og postadresse
----------------------------------	------------	-----------	---------	--------	--------	-------	-----------------	-----------	---------------	--

R-AS Avaldsnes merkedistrikt.

43 Må Fisken ⁴⁾										
57 Må Duen ²⁾	k f	T	?	22.0	5.5	3.5	F. M.	5	0	Emil O Våga, Fosnøy
63 Må Skjollingstad	k f	T	38	23.6	7.6	3.6	Rapp	5	0	Pallmer Dahle m fl, Avaldsnes
95 Ms Unni 1 ³⁾										
127 Ms Brandøy	f k	T	16	41.0	13.6	5.6	Rapp	18	0	Kåre Kvalevåg, Avaldsnes

R-HT Hetland merkedistrikt.

81 Ms Liv	k f	T	37	34.0	12.5	4.7	Rapp	14	0	Sverre R Vassøy, Hetland pr. Stavanger
120 Må Sjøfuglen ⁴⁾										
153 Ms Busta ³⁾										

R-HM Hjelmeland merkedistrikt.

67 Må Sleipner	f	T	37	27.0	7.0	3.0	Wichm.	8	0	Jarl Hauge m fl, Jøsundfjord
----------------	---	---	----	------	-----	-----	--------	---	---	------------------------------

R-HØ Høle merkedistrikt.

8 Ms Sjøblomsten ⁶⁾	f	T	40	20.0	6.5	3.0	Marna	3	0	Osvald Vågen, Høle i Høgsfj.
--------------------------------	---	---	----	------	-----	-----	-------	---	---	------------------------------

R-J Jelsa merkedistrikt.

94 Må —	f	T	30	22.0	7.0	5.0	F. M.	7	0	Roald Mehus, Jelsa
---------	---	---	----	------	-----	-----	-------	---	---	--------------------

R-KV Kvitsøy merkedistrikt.

114 Må Max ⁷⁾										
131 Må Ide 1	f k	T	44	22.0	7.0	3.0	Marna	6	0	Hakon I Håland, Kvitøy

R-SO Sola merkedistrikt.

189 Må — ⁸⁾	f	T	35	20.0	6.0	3.0	Motor	4	0	Svend Johansen, Sola
------------------------	---	---	----	------	-----	-----	-------	---	---	----------------------

R-SL Stangaland merkedistrikt.

36 Mk Solfrid 1	k h	T	43	63.0	17.3	8.5	Union	100	0	Nils Kvildhaug, Eide pr. Koperv.
-----------------	-----	---	----	------	------	-----	-------	-----	---	----------------------------------

R-T Torvastad merkedistrikt.

31 Må Astrea	f	T	28	19.5	6.0	4.0	Glimt	3	0	Odd Simonsen, Feøy pr. H.sund
34 Må Rapp ⁹⁾	f	T	38	25.0	8.8	3.8	Rapp	7	0	Adolf N Osnes, Nordbø på Karmøy
87 Må Skjollingstad ¹⁰⁾										

- 1) Solgt til Sjernarøy.
- 2) Eierskifte.
- 3) Solgt til Bremnes.
- 4) Solgt til Finnøy.
- 5) Solgt til Austrheim.

- 6) Eierskifte.
- 7) Utgår.
- 8) Eierskifte.
- 9) Motorskifte.
- 10) Solgt til Avaldsnes, R 63 AS.

Vest Agder — Østfold fylke. — 666 —

VA-HH Halse og Harkmark — Ø-K Kråkerøy.

Farkostens nummer art og navn	Anvendelse	Materiale	Byggeår	Lengde	Bredde	Dybde	Maskin, navn	Antall HK	f. & fangstb.	Eierens (den korresponderende reders) navn og postadresse
----------------------------------	------------	-----------	---------	--------	--------	-------	-----------------	-----------	---------------	--

VA-HH Halse og Harkmark merkedistrikt.

86 Ms Hildø | k | T | 18 | 34.0 | 13.0 | 5.5 | Rapp | 17 | 0 | Johan B Hildø, Hildøy
160 Må Tralle¹⁾ | | | | | | | | | | pr. Mandal

VA-H Hidra merkedistrikt.

95 Må Mary Ann | f | k | T | 33 | 19.0 | 6.0 | 3.4 | Marna | 3 | 0 | Arnulf Kittelsen, Aana-Sira

AA-A Arendal merkedistrikt.

10 Ms Rapp | f | k | T | 10 | 38.1 | 12.4 | 5.2 | Rapp | 17 | 0 | Peder Ingolf Arielsen, Arendal

Telemark fylke.

TK-K Kragerø merkedistrikt.

46 Må Anna Marie²⁾

Vestfold fylke.

V-H Horten merkedistrikt.

33 Mk Havørn | f | k | t | T | 26 | 40.0 | 11.0 | 4.5 | Wichm. | 14 | 1 | Alf G Hansen, Horten

Akershus fylke.

A-B Bærum merkedistrikt.

7 4/å —³⁾
8 Må Roald⁴⁾
14 Må Tordenskjold⁵⁾
17 Må Anne⁶⁾
25 Må Olga⁷⁾

Oslo fylke.

O-O Oslo merkedistrikt.

66 Må Per | f | T | 21 | 20.0 | 5.0 | 3.0 | Sterk | 3 | 0 | Hans Otto Østby,
Johannesgt. 7, Oslo

Østfold fylke.

Ø-K Kråkerøy merkedistrikt.

74 Må Anny⁸⁾

1) Utgår.
2) Solgt til Skatøy, TK 156 ST.

3) 4) 5) 6) 7) Utgår.
8) Solgt til Skjelberg.

Sammendrag over anmeldte forandringer i registret i tiden $1/4-30/6$
1944 forsåvidt angår farkosts flytning og forandring av merke.

Farkostens		Forandringens art	Farkostens tidl. merke
nuv. merke	art, navn		
F 14 H	Ss Ingrid	Innkjøpt fra Hasvik merkedistrikt	F 6 HV
F 90 V	Ms Østevold	Innkjøpt fra Stavanger merkedistrikt	R 168 S
F 3 B	Mkr Klar	Innkjøpt fra Austevoll merkedistrikt	H 72 AV
F 88 B	Ms Eli	Innkjøpt fra Gamvik merkedistrikt	F 13 G
F 13 G	Må Gamlingen	Ommerket i Gamvik merkedistrikt	F 103 G
F 39 G	Mk Sjøgatten	Innkjøpt i Molde merkedistrikt	M 17 M
F 40 G	Må Holmen	Innkjøpt fra Lenvik merkedistrikt	T 109 TK
F 105 K	Må Klippen	Innkjøpt fra Valberg merkedistrikt	N 27 VB
F 127 K	Ms Forsøk	Innkjøpt fra Færøy merkedistrikt	N 262 HR
F 134 K	Må Vika	Innkjøpt fra Sør-Varanger og forandret navn fra Trygvason	F 143 SV
F 142 K	Må Magnar	Innkjøpt fra Tromsøysund merkedistr.	T 202 TD
F 29 KD	Mk Nortind	Innkjøpt fra Buksnes merkedistrikt	N 168 BS
F 79 LV	Må Liv	Innkjøpt fra Gamvik merkedistrikt	F 30 G
F 44 L	Mk Nor	Innkjøpt fra Kvænangen merkedistr.	T 10 KN
F 122 L	Mk Gullberg	Innkjøpt fra Stord merkedistrikt	H 30 SD
F 100 M	Mk Viking	Innkjøpt fra Bindal merkedistrikt og forandret navn fra Moder	N 13 BL
F 106 M	Mk Ulabrand	Innkjøpt fra Bud merkedistrikt	M 6 BU
F 107 M	Mk Arne	Innkjøpt fra Rødøy merkedistrikt	N 206 R
F 172 SV	Mk Gudrun	Innkjøpt fra Berlevåg merkedistrikt	F 22 B
F 8 TN	Ms Fiskar	Innkjøpt fra Berlevåg merkedistrikt	F 45 B
F 152 VH	Må Teister	Innkjøpt fra Berlevåg merkedistrikt	F 87 B
T 69 H	Ms Rigmor	Innkjøpt fra Tranøy merkedistrikt	T 21 T
T 70 H	Må Knut	Innkjøpt fra Svolvær merkedistrikt og forandret navn fra Spurven	N 76 S
T 54 T	Ms Norøy	Innkjøpt fra Tromsøysund merke- distrikt	T 118 TD
T 68 T	Ms Per	Innkjøpt fra Berg merkedistrikt	T 35 BG
T 134 T	Må Kjell	Innkjøpt fra Frosta merkedistrikt	NT 6 FA
T 136 T	Ms Liten	Innkjøpt fra Lenvik merkedistrikt	T 15 LK
T 138 T	Ms Hasja	Innkjøpt fra Ullsfjord merkedistrikt	T 31 U
T 139 T	Må Villy	Innkjøpt fra Tromsøysund merkedistr.	T 217 TD
T 140 T	Mk Stein	Innkjøpt fra Dyrøy merkedistrikt og forandret navn fra Alf	T 25 D
T 36 A	Ms Alken	Innkjøpt fra Brønnøy merkedistrikt	N 22 BR
T 82 BK	Ms Kåre Robert	Innkjøpt fra Bø merkedistrikt	N 82 BØ
T 39 HG	Mk Liv	Innkjøpt fra Sørreisa merkedistrikt	T 12 SA

Farkostens		Forandringens art	Farkostens
nuv. merke	art, navn		tidl. merke
T 103 HG	Ms Krabben	Innkjøpt fra Hillesøy merkedistrikt og forandret navn fra Sjøblomsten	T 84 HS
T 104 HG	Ms Røegga	Innkjøpt fra Tromsøysund merkedistrikt og forandret navn fra Terje	T 205 TD
T 72 K	Ms Edna	Innkjøpt fra Lenvik merkedistrikt	T 7 LK
T 103 K	Ms Viking	Innkjøpt fra Gimseøy merkedistrikt	N 34 GM
T 91 KF	Ms Sverre 2	Innkjøpt fra Sandtørg merkedistrikt	T 49 ST
T 92 KF	Må Kvikk	Innkjøpt fra Sandtørg merkedistrikt	T 105 ST
T 64 LK	Ms Kvikk	Innkjøpt fra Leiranger merkedistrikt	N 59 LR
T 115 LK	Må Lissy	Innkjøpt fra Målselv merkedistrikt	T 15 MV
T 120 LK	Mk Von	Innkjøpt fra Stenshaug merkedistrikt	M 72 SH
T 125 LK	Mk Røsholmen	Innkjøpt fra Bud merkedistrikt og forandret navn fra Vidar	M 43 BU
T 11 MV	Må Fram	Innkjøpt fra Tromsøysund merkedistr.	T 86 TD
T 49 N	Må Nor	Innkjøpt fra Skjervøys merkedistrikt	T 73 S
T 53 N	Må Teisten	Innkjøpt fra Fosnes merkedistrikt	NT 4 FS
T 21 SK	Ms Knut	Innkjøpt fra Trondenes merkedistrikt	T 27 TS
T 114 SK	Ms Kjølmangen	Innkjøpt fra Selje merkedistrikt og forandret navn fra Gjendin	SF 160 S
T 118 SK	Mk Anna	Innkjøpt fra Vikna merkedistrikt	NT 184 V
T 120 SK	Mkr Bilbao	Innkjøpt fra Kristiansund merkedistr.	M 29 K
T 122 SK	Må Snøgg	Innkjøpt fra Tromsøysund merkedistr.	T 146 TD
T 58 SA	Mk Von 2	Innkjøpt fra Vikna merkedistrikt	NT 193 V
T 60 SA	Ms Bølgen	Innkjøpt fra Lenvik merkedistrikt	T 92 LK
T 63 SA	Mk Sverre	Innkjøpt fra Haram merkedistrikt og forandret navn fra Von	M 151 H
T 138 TK	Må Tor	Innkjøpt fra Harstad merkedistrikt	T 60 H
T 182 TD	Må Snøgg	Innkjøpt fra Leiranger merkedistrikt	N 66 LR
T 294 TD	Mg Knoll	Innkjøpt fra Tjøtta merkedistrikt	N 13 T
T 303 TD	Ms Rita	Innkjøpt fra Tromsø merkedistrikt	T 98 T
T 306 TD	Må Lilla	Innkjøpt fra Lenvik merkedistrikt og forandret navn fra Livlig	T 59 LK
T 308 TD	Ms Olaug	Innkjøpt fra Lenvik merkedistrikt og forandret navn fra Terje Viken	T 96 LK
T 321 TD	Må Dreng	Innkjøpt fra Helgøy merkedistrikt	T 91 HG
T 323 TD	Må Trippen	Innkjøpt fra Hillesøy merkedistrikt	T 53 HS
T 324 TD	Må Spurven	Innkjøpt fra Tromsø merkedistrikt	T 48 T
T 338 TD	Må Herborg	Innkjøpt fra Vågan merkedistrikt og forandret navn fra Tor	N 30 V
T 27 TS	Ms Odd	Innkjøpt fra Harstad merkedistrikt	T 15 H
T 33 TS	Ms Terje	Innkjøpt fra Bjørnskinn merkedistrikt og forandret navn fra Pål	N 19 BJ
T 50 U	Må Frigg	Innkjøpt fra Helgøy merkedistrikt og forandret navn fra Spurven	T 96 HG
T 51 U	Ms Lyna	Innkjøpt fra Tromsø merkedistrikt	T 43 T
N 33 B	Må Helena	Innkjøpt fra Leiranger merkedistrikt	N 27 LR
N 43 B	Mk Greta	Innkjøpt fra Værøy merkedistrikt og forandret navn fra Brødrene	N 27 VR
N 5 BD	Mk Anna	Innkjøpt fra Vega merkedistrikt	N 27 VA

Farkostens		Forandringens art	Farkostens
nuv. merke	art, navn		tidl. merke
N 52 N	D Mugur	Innkjøpt fra Alesund merkedistrikt	M 44 A
N 21 S	Må Lomen	Innkjøpt fra Vågan merkedistrikt	N 79 V
N 76 S	Må Stabil	Innkjøpt fra Vågan merkedistrikt	N 344 V
N 79 S	Mk Trio	Innkjøpt fra Moskenes merkedistrikt	N 41 MS
N 84 S	Må Ole	Innkjøpt fra Vågan merkedistrikt og forandret navn fra Laila	N 417 V
N 58 S	Ms Smart	Innkjøpt fra Gimsøy merkedistrikt	N 76 GM
N 91 S	Mj Lykken	Innkjøpt fra Trondenes merkedistrikt	T 90 TS
N 94 S	Ms Bror	Innkjøpt fra Buksnes merkedistrikt og forandret navn fra Frida	N 120 BS
N 54 AH	Må Sleipner	Innkjøpt fra Tjøtta merkedistrikt	N 88 T
N 142 AH	Må Basse	Innkjøpt fra Herøy merkedistrikt og forandret navn fra Svitt	N 231 HR
N 98 A	Mk Klar	Innkjøpt fra Aure merkedistrikt	M 84 AE
N 2 AN	Mk Tor	Innkjøpt fra Braitvær merkedistrikt og forandret navn fra Fram	M 123 BV
N 6 AN	Ms Havblikk	Innkjøpt fra Ballangen merkedistrikt	N 13 BG
N 36 AN	Må Bakken	Innkjøpt fra Øksnes merkedistrikt	N 121 Ø
N 38 AN	Må Snøgg	Innkjøpt fra Vågan merkedistrikt	N 197 V
N 46 AN	Så Frisk	Innkjøpt fra Sortland merkedistrikt	N 51 SO
N 23 BG	Mk Blåis	Innkjøpt fra Sørfold merkedistrikt	N 11 SF
N 107 BL	Må Tron	Innkjøpt fra Gravvik merkedistrikt	NT 18 G
N 240 BN	Ms Ingrid	Innkjøpt fra Buksnes merkedistrikt	N 24 BS
N 266 BN	Må Kviten	Innkjøpt fra Skjerstad merkedistrikt og forandret navn fra Von	N 40 SD
N 79 BE	Mk Havbryn	Innkjøpt fra Moskenes merkedistrikt	N 29 MS
N 144 BR	Mk Ternen	Innkjøpt fra Sømna merkedistrikt	N 23 SA
N 150 BR	Må Lykkens Prøve	Innkjøpt fra Sømna merkedistrikt og forandret navn fra Sleipner	N 95 SA
N 24 BS	Ms Alma	Innkjøpt fra Værøy merkedistrikt	N 49 VR
N 29 BS	Ms Skårungen	Innkjøpt fra Borge merkedistrikt	N 72 BE
N 53 BS	Mk Record	Innkjøpt fra Flakstad merkedistrikt	N 97 F
N 58 BØ	Ms Start	Innkjøpt fra Buksnes merkedistrikt og forandret navn fra Gjøken	N 36 BS
N 224 BØ	Må Rappen	Innkjøpt fra Hol merkedistrikt	N 59 HL
N 227 BØ	Må Helge	Innkjøpt fra Vågan merkedistrikt og forandret navn fra Vesla	N 426 V
N 228 BØ	Mk Villfugl	Innkjøpt fra Flakstad merkedistrikt	N 124 F
N 10 DA	Ms Bauta	Innkjøpt fra Alstahaug merkedistrikt	N 70 AH
N 112 DS	Mkr Sjeliv	Innkjøpt fra Nesna merkedistrikt	N 105 NA
N 10 FE	Må Torris	Innkjøpt fra Gildeskål merkedistrikt og forandret navn fra Sandnes	N 279 G
N 59 F	Må Pitter	Innkjøpt fra Valestrand merkedistrikt	H 39 V
N 61 F	Mk Amor	Innkjøpt fra Herøy merkedistrikt	N 180 IIR
N 101 F	Ms Liljen	Innkjøpt fra Kristiansund merkedistr.	M 203 K
N 129 F	Ms Saula	Innkjøpt fra Vågan merkedistrikt	N 311 V
N 152 F	Mk Neptun	Innkjøpt fra Hillesøy merkedistrikt	T 99 HS
N 67 G	Ms Ginn	Innkjøpt fra Bodø merkedistrikt og forandret navn fra Glimt	N 33 B
N 428 G	Mk Havblikk	Innkjøpt fra Hadsel merkedistrikt og forandret navn fra Flink	N 90 H
N 434 G	Må Ternen	Innkjøpt fra Meløy merkedistrikt	N 74 ME
N 438 G	Må Laksen 2	Innkjøpt fra Vevelstad merkedistrikt	N 11 VS

Farkostens		Forandringens art	Farkostens tidl. merke
nuv. merke	art, navn		
N 82 GM	Ms Hildring	Innkjøpt fra Herøy merkedistrikt og forandret navn fra Fix	N 10 HR
N 83 GM	Må Straumei	Innkjøpt fra Borge merkedistrikt og forandret navn fra Sigmar	N 109 BE N 273 V
N 86 GM	Mk Streif	Innkjøpt fra Vågan merkedistrikt	N 120 BE N 119 V
N 87 GM	Mk Adolf	Innkjøpt fra Borge merkedistrikt og forandret navn fra Stæggen	N 68 S N 178 LN N 73 S N 188 BØ
N 88 GM	Må Havblikk	Innkjøpt fra Vågan merkedistrikt	N 58 V N 148 T
N 114 H	Mk Myrlar.ds fjord	Innkjøpt fra Svolvær merkedistrikt og forandret navn fra Haldis	M 154 BS
N 205 H	Må Per	Innkjøpt fra Lødingen merkedistrikt	N 102 AH F 121 HV
N 218 H	Må Inger	Innkjøpt fra Svolvær merkedistrikt	N 37 NV
N 232 H	Må Måsen	Innkjøpt fra Bø merkedistrikt	T 31 KF N 64 BE N 77 MS N 12 S N 83 SG T 182 TD N 8 NA N 77 T
N 343 H	Må Magnhild	Innkjøpt fra Vågan merkedistrikt og forandret navn fra Buster	N 126 AH N 50 ME
N 120 HR	Må Ivar	Innkjøpt fra Tjøtta merkedistrikt	N 76 R N 110 NV N 108 DS N 43 NA N 60 SR
N 130 HR	Mk Nordly:	Innkjøpt fra Bremsnes merkedistrikt og forandret navn fra Riggnes	N 234 L N 73 TF N 317 H N 55 HM
N 222 HR	Må Alken	Innkjøpt fra Alstahaug merkedistrikt og forandret navn fra Trygg	N 46 BG N 375 V
N 235 HR	Må Tor	Innkjøpt fra Hasvik merkedistrikt	N 22 SL N 17 FE
N 309 HR	Må Delfin	Innkjøpt fra Nordvik merkedistrikt og forandret navn fra Svalen	
N 20 HL	Må Uregutten	Innkjøpt fra Kvæfjord merkedistrikt og forandret navn fra Havdur	
N 59 HL	Mk Drott	Innkjøpt fra Borge merkedistrikt	
N 60 HL	Må Kompis	Innkjøpt fra Moskenes merkedistrikt	
N 78 HL	Ms Spurven	Innkjøpt fra Svolvær merkedistrikt	
N 59 LR	Må Flukt	Innkjøpt fra Steigen merkedistrikt	
N 93 LR	Ms Soltind	Innkjøpt fra Tromsøysund merkedistr.	
N 44 LF	Må Blåveis	Innkjøpt fra Nesna merkedistrikt	
N 57 LF	Må Sabben	Innkjøpt fra Tjøtta merkedistrikt	
N 44 L	Må Glimt	Innkjøpt fra Alstahaug merkedistrikt og forandret navn fra Rapp	
N 105 L	Ms Havdur	Innkjøpt fra Meløy merkedistrikt	
N 106 L	Må Margit	Innkjøpt fra Rødøy merkedistrikt og forandret navn fra Basse	
N 210 L	Ms Havblikk	Innkjøpt fra Nordvik merkedistrikt	
N 291 L	Må Thor	Innkjøpt fra Donnes merkedistrikt	
N 293 L	Må Teisten	Innkjøpt fra Nesna merkedistrikt	
N 2 95 L	Mk Nordlys	Innkjøpt fra Sør-Rana merkedistrikt	
N 3 LN	Ms Barøygut n	Innkjøpt fra Lurøy merkedistrikt og forandret navn fra Øistein	
N 47 LN	Ms Dur	Innkjøpt fra Tysfjord merkedistrikt	
N 178 LN	Må Trygg	Innkjøpt fra Hadsel merkedistrikt	
N 189 LN	Ms Erling	Innkjøpt fra Hamarøy merkedistrikt	
N 232 LN	Ms Bølgen	Innkjøpt fra Balangen merkedistrikt og forandret navn fra Beisaren	
N 233 LN	Ms Helge	Innkjøpt fra Vågan merkedistrikt	
N 19 ME	Mk Ara	Innkjøpt fra Saldal merkedistrikt og forandret navn fra Sjøvald	
N 202 ME	Mk Hygge 1	Innkjøpt fra Fauske merkedistrikt	

Farkostens		Forandringens art	Farkostens
nuv. merke	art, navn		tidl. merke
N 207 ME	Må Tenna	Innkjøpt fra Lurøy merkedistrikt og forandret navn fra Veslegut	N 106 L
N 208 ME	Må Svanen	Innkjøpt fra Gildeskål merkedistrikt	N 320 G
N 78 MS	Ms Bris	Innkjøpt fra Nordfold merkedistrikt og forandret navn fra Heimen	N 88 NF
N 193 MS	Ms Havsulen	Innkjøpt fra Vevelstad merkedistrikt	N 85 VS
N 126 NA	Mk Laksen	Innkjøpt fra Herøy merkedistrikt	N 120 HR
N 146 NA	Må Urd	Innkjøpt fra Dønnes merkedistrikt	N 32 DS
N 154 NA	Må Liv	Innkjøpt fra Leirfjord merkedistrikt	N 57 LF
N 95 NF	Mk Orion	Innkjøpt fra Moskenes merkedistrikt	N 78 MS
N 32 NV	Ms Gerd	Innkjøpt fra Dønnes merkedistrikt og forandret navn fra Brødrene	N 85 DS
N 69 NV	Ms Bølgen	Innkjøpt fra Dønnes merkedistrikt	N 23 DS
N 86 NV	Må Vesla	Innkjøpt fra Stamnes merkedistrikt	N 16 SS
N 178 R	Må Rappen	Innkjøpt fra Meløy merkedistrikt og forandret navn fra Hildur	N 190 ME
N 206 R	Ms Rautind	Innkjøpt fra Lurøy merkedistrikt og forandret navn fra Solbryn	N 35 L
N 235 R	Må Odd	Innkjøpt fra Meløy merkedistrikt og forandret navn fra Vi-Vi	N 35 ME
N 237 R	S/å Oseberg	Innkjøpt fra Valberg merkedistrikt og forandret navn fra Pilen	N 7 VB
N 240 R	Må Prøven	Innkjøpt fra Bø merkedistrikt	N 93 BØ
N 11 RT	Mk Nyheim	Innkjøpt fra Værøy merkedistrikt	N 63 VR
N 39 RT	Må Mia	Innkjøpt fra Værøy merkedistrikt	N 13 VR
N 11 SD	Mk Anna Gjorgine	Innkjøpt fra Bodin merkedistrikt og forandret navn fra Gjertrud	N 43 BN
N 93 SO	Mk Sleipner	Innkjøpt fra Kvæfjord merkedistrikt og forandret navn fra Skreien	T 96 KF
N 95 SO	Ms Nils Egil	Innkjøpt fra Svolvær merkedistrikt og forandret navn fra Ally	N 21 S
N 103 SO	Ms Duen	Innkjøpt fra Lurøy merkedistrikt	N 278 L
N 16 SS	Må Svanhild	Innkjøpt fra Lurøy merkedistrikt	N 44 L
N 22 SS	Mk Anker	Innkjøpt fra Aure merkedistrikt	M 121 AE
N 90 SG	Må Spurven	Innkjøpt fra Vågan merkedistrikt	N 414 V
N 9 SA	Må Balder	Innkjøpt fra Brønnøy merkedistrikt	N 153 BR
N 23 SA	Må Løven	Innkjøpt fra Brønnøy merkedistrikt	N 94 BR
N 49 SA	Må Skreien	Innkjøpt fra Gravvik merkedistrikt og forandret navn fra Kvikk	NT 48 V
N 116 SF	Mk Valkyrien	Innkjøpt fra Vågan merkedistrikt	N 204 V
N 119 SF	Må Ada	Innkjøpt fra Leiranger merkedistrikt	N 83 LR
N 123 SF	Må Per Gynt	Innkjøpt fra Haram merkedistrikt og forandret navn fra Matauka	M 178 H
N 127 SF	Må Bølgen	Innkjøpt fra Alstahaug merkedistrikt og forandret navn fra Karl	N 19 AH
N 45 TS	Ms Snøgg	Innkjøpt fra Dverberg merkedistrikt	N 9 D
N 53 TS	Ms Laksen	Innkjøpt fra Værøy merkedistrikt og forandret navn fra Start	N 77 VR
N 78 TF	Må Tyr	Innkjøpt fra Balangen merkedistrikt	N 38 BG
N 86 TF	Må Tor	Innkjøpt fra Lødingen merkedistrikt	N 147 LN
N 22 V	Ms Heimsund	Innkjøpt fra Borge merkedistrikt og forandret navn fra Tre Brødre	N 39 BE
N 23 V	Må Hilding	Innkjøpt fra Valberg merkedistrikt	N 37 VB

Farkostens		Forandringens art	Farkostens tidl. merke
nuv. merke	art, navn		
N 26 V	Ms Måken	Innkjøpt fra Flakstad merkedistrikt	N 59 F
N 50 V	Ms Ada	Innkjøpt fra Gildeskål merkedistrikt	N 139 G
N 98 V	Mk Trio	Innkjøpt fra Svolvær merkedistrikt	N 79 S
N 120 V	Ms Solglimt	Innkjøpt fra Hadsel merkedistrikt	N 218 H
N 127 V	Ms Erne	Innkjøpt fra Borge merkedistrikt	N 83 BE
N 135 V	Ms Juni	Innkjøpt fra Svolvær merkedistrikt	N 24 S
N 139 V	Ms Nordódd	Innkjøpt fra Gimsøy merkedistrikt	N 51 GM
N 245 V	Må Glimt	Innkjøpt fra Lurøy merkedistrikt	N 210 L
N 273 V	Må Bamse	Innkjøpt fra Hadsel merkedistrikt	N 274 H
N 289 V	Må Måken	Innkjøpt fra Steigen merkedistrikt	N 19 SG
N 290 V	Må Lillegutt	Innkjøpt fra Lurøy merkedistrikt	N 146 L
N 414 V	Mkr Brå	Innkjøpt fra Fjellberg merkedistrikt	H 138 FB
N 417 V	Mkr Havørn	Innkjøpt fra Hemne merkedistrikt	ST 15 HE
N 434 V	Ms Kjell	Innkjøpt fra Hadsel merkedistrikt	N 114 H
N 435 V	Ms Nøkken	Innkjøpt fra Buksnes merkedistrikt	N 29 BS
N 23 VB	Må Brødrene	Innkjøpt fra Hadsel merkedistrikt	N 118 H
N 49 VA		Tildelt nytt distriktsmerke	N 41 VA
N 251 VA	Må Svippen	Innkjøpt fra Brønnøysund merkedistr.	N 8 BD
N 70 VS	Mk Kvikk	Innkjøpt fra Hopen merkedistrikt	M 3 HP
N 96 VR	Mk Tordis 1	Innkjøpt fra Røst merkedistrikt	N 11 RT
N 72 Ø	Ms Terje	Innkjøpt fra Namsos merkedistrikt	NT 7 N
N 106 Ø	Må Sjøblomst	Innkjøpt fra Bø merkedistrikt og forandret navn fra Måsen	N 176 BØ
NT 6 V	Må Herlaug	Innkjøpt fra Egge merkedistrikt og forandret navn fra Fart	NT 10 E
NT 7 V	Mk Lun	Innkjøpt fra Borgund merkedistrikt	M 253 B
NT 10 E	Mk Ragnar	Innkjøpt fra Flatanger merkedistrikt	NT 4 F
NT 132 F	Ms Svanen	Innkjøpt fra Osen merkedistrikt	ST 57 O
NT 4 FD	Mk Helgelendingen	Innkjøpt fra Brønnøy merkedistrikt	N 68 BR
NT 6 FA	Må Peilot	Innkjøpt fra Orkanger merkedistrikt og forandret navn fra Sonja	ST 4 OR
NT 28 G	Må Flink	Innkjøpt fra Bindal merkedistrikt	N 98 BL
NT 47 G	Må Skrein	Innkjøpt fra Sømna merkedistrikt	N 49 SA
NT 54 K	Må Sabb	Innkjøpt fra Gravvik merkedistrikt	NT 65 G
NT 87 K	Ms Odd	Innkjøpt fra Nærøy merkedistrikt	NF 5 NR
NT 38 LV	Ms Harald	Innkjøpt fra Trondheim merkedistrikt	ST 78 T
NT 50 NR	Mk Laksen	Innkjøpt fra Herøy merkedistrikt	M 262 HØ
NT 12 O	Må Aien	Innkjøpt fra Fosnes merkedistrikt	NT 23 FS
NT 97 O	Mk Stein	Innkjøpt fra Bud merkedistrikt	M 16 BU
NT 5 SB	Mk Skaholm	Innkjøpt fra Austevoll merkedistrikt og forandret navn fra Ravn	H 71 AV
NT 40 VN	Må Svanen	Innkjøpt fra Verdal merkedistrikt	NT 3 VL
NT 153 VN	Må Bamse	Innkjøpt fra Flatanger merkedistrikt	NT 24 F
NT 268 V	Må Fram	Innkjøpt fra Fosnes merkedistrikt	NT 28 FS

Farkostens		Forandringens art	Farkostens
nuv. merke	art, navn		tidl. merke
ST 8 F	Må Hildur	Innkjøpt fra Hitra merkedistrikt	ST 91 H
ST 16 F	Må Laksen	Innkjøpt fra Sør-Frøya merkedistrikt	ST 17 SF
ST 30 F	Må Helena	Innkjøpt fra Hitra merkedistrikt	ST 83 H
ST 31 F	Mk Frank	Innkjøpt fra Hitra merkedistrikt	ST 4 H
ST 187 F	Mk Erling	Innkjøpt fra Ørsta merkedistrikt	M 36 Ø
ST 204 F	Ms Aktiv	Innkjøpt fra Aure merkedistrikt	M 8 AE
ST 11 H	S/å —	Innkjøpt fra Kvenvær merkedistrikt	ST 89 K
ST 23 J	Mk Hermod	Innkjøpt fra Aure merkedistrikt	M 104 AE
ST 27 J	Må Flink	Innkjøpt fra Ørland merkedistrikt	ST 80 AE
ST 83 K	Må Else-Marie	Innkjøpt fra Brattvær merkedistrikt og forandret navn fra Odin	M 67 BV
ST 1 L	Må Bølgen	Innkjøpt fra Stjørna merkedistrikt	ST 2 SV
ST 8 N	Må Jakk	Innkjøpt fra Ørland merkedistrikt	ST 98 Ø
ST 13 N	Så —	Innkjøpt fra Åfjord merkedistrikt	ST 68 AA
ST 42 NF	Må Smart	Innkjøpt fra Hareid merkedistrikt	M 74 HD
ST 74 NF	Må Trygg	Innkjøpt fra Filland merkedistrikt	ST 168 F
ST 115 NF	Mk Holmen	Innkjøpt fra Kvenvær merkedistrikt og forandret navn fra Brødrene	ST 26 K
ST 213 NF	Må Fiskholm	Innkjøpt fra Bremnes merkedistrikt	H 12 B
ST 2 O	Mk Nordlys	Innkjøpt fra Nes merkedistrikt	ST 31 N
ST 22 RS	Mk Merkur	Innkjøpt fra Aure merkedistrikt	M 142 AE
ST 32 RS	Må Signal	Innkjøpt fra Stjørna merkedistrikt	ST 30 N
ST 34 RS	Må —	Innkjøpt fra Ørland merkedistrikt	ST 10 Ø
ST 98 S	Ms Soløy	Innkjøpt fra Roan merkedistrikt og forandret navn fra Brødrene	ST 17 R
ST 34 SD	Må Per	Innkjøpt fra Bremsnes merkedistrikt	M 163 BS
ST 8 SB	Mk Foldvik	Innkjøpt fra Vikna merkedistrikt og forandret navn fra Olaug	NT 120 V
ST 9 SN	Må Snøgg	Innkjøpt fra Hustad merkedistrikt	M 8 HU
ST 53 SF	Mk Neptun	Innkjøpt fra Nord-Frøya merkedistrikt	ST 27 NF
ST 62 SF	Må Tarzan	Innkjøpt fra Nord-Frøya merkedistrikt	ST 206 NF
ST 90 SF	Må Fram	Innkjøpt fra Aure merkedistrikt	M 41 AE
ST 106 SF	Må Asmund	Innkjøpt fra Tustna merkedistrikt	M 128 T
ST 126 Ø	Må Bjørnen	Innkjøpt fra Stjørna merkedistrikt	ST 94 SN
M 41 A	Mk Valder	Innkjøpt fra Vatne merkedistrikt	M 72 VE
M 78 A	Må Leif	Innkjøpt fra Hareid merkedistrikt	M 62 HD
M 82 A	D Skarv 2	Innkjøpt fra Gildeskål merkedistrikt	N 19 G
M 83 A	Må Max	Innkjøpt fra Grytten merkedistrikt	M 9 GT
M 86 A	Må Tor	Innkjøpt fra Borgund merkedistrikt	M 428 B
M 92 A	Mk Greinar	Innkjøpt fra Borgund merkedistrikt	M 58 B
M 93 A	L Plugg	Innkjøpt fra Gimsøy merkedistrikt	N 62 GM
M 113 A	Må Sabb	Innkjøpt fra Herøy merkedistrikt	M 68 HØ
M 147 A	Må Hakon	Innkjøpt fra Skodje merkedistrikt	M 15 SJ
M 359 A	Mk Gråen	Innkjøpt fra Borgund merkedistrikt	M 383 B
M 412 A	Mk Laksen	Innkjøpt fra Giske merkedistrikt	M 135 G
M 3 K	Må Ruth	Tildelt nytt distriktsmerke	M 78 K
M 25 K	Mkr Snurp 1	Innkjøpt fra Oslo merkedistrikt	O 27 O
M 35 K	Msk Dregg	Innkjøpt fra Bremnes merkedistrikt	H 40 B

Farkostens		Forandringens art	Farkostens
nuv. merke	art, navn		tidl. merke
M 39 K	Mkr Varp	Innkjøpt fra Oslo merkedistrikt	O 5 O
M 40 K	Ms Fiskaren	Innkjøpt fra Brattvær merkedistrikt	M 59 BV
M 45 K	Må Thyra	Innkjøpt fra Straumsnes merkedistrikt	M 3 SS
M 78 K	Må Gudvang	Tildelt nytt merkedistrikt	M 3 K
M 111 K	Ms Veslemøy	Innkjøpt fra Oslo merkedistrikt	
M 125 K	Mk Laila	og forandret navn fra Klippen Innkjøpt fra Bremsnes merkedistrikt	O 6 O
M 202 K	Må Hobby	og forandret navn fra Neptun	M 182 BS
M 3 AE	Må Skjold	Innkjøpt fra Aure merkedistrikt	M 60 AE
M 60 AE	Må Odin	Innkjøpt fra Halse merkedistrikt	M 17 HS
M 69 AE	Ms Eira	Innkjøpt fra Valsøfjord merkedistrikt	M 12 VF
M 81 AE	Må Bølgen	Innkjøpt fra Kristiansund merkedistr.	M 99 K
M 98 AE	Må Trygg	Innkjøpt fra Hopen merkedistrikt	M 4 HP
M 99 AE	Må Fram	Innkjøpt fra Kvenvær merkedistrikt	ST 8 K
M 105 AE	Mk Iris	Innkjøpt fra Tustna merkedistrikt	M 17 T
M 120 AE	Mk Ruby	Innkjøpt fra Bremsnes merkedistrikt	M 72 BS
M 14 BL	Ms Bris	Innkjøpt fra Gulen merkedistrikt	SF 245 G
M 25 BL	Må Ran	Innkjøpt fra Bud merkedistrikt	M 3 BU
M 13 B	Ms Snøgg 2	Innkjøpt fra Ålesund merkedistrikt	M 355 A
M 21 B	Må Pil	Innkjøpt fra Ålesund merkedistrikt	M 87 A
M 46 B	Må Stordal	Innkjøpt fra Hjørundfjord merkedistr.	M 11 HF
M 253 B	Ms Snøgg	Innkjøpt fra Stranda merkedistrikt	M 5 ST
M 383 B	Må Tor	Innkjøpt fra Bremanger merkedistrikt	SF 254 B
M 407 B	Må Skarv	Innkjøpt fra Ålesund merkedistrikt og forandret navn fra Ullstein Mølle	M 2 A
M 430 B	Ms Elida	Innkjøpt fra Ålesund merkedistrikt	M 373 A
M 441 B	Mk Signal	Innkjøpt fra Ulstein merkedistrikt	M 4 U
M 443 B	Mk Von	Innkjøpt fra Vatne merkedistrikt	M 67 VE
M 130 BV	Må Teddy	Innkjøpt fra Haram merkedistrikt	M 182 H
M 131 BV	Må Bjørg	Innkjøpt fra Kristiansund merkedistr. og forandret navn fra Marstein	M 33 K
M 132 BV	Må Erna	og forandret navn fra Edvard	M 160 K
M 214 BS	Ms Nordlys	Innkjøpt fra Halså merkedistrikt	M 12 HS
M 220 BS	Mk Galtøy	Innkjøpt fra Aure merkedistrikt	M 48 AE
M 6 BU	Mk Eros	Innkjøpt fra Eid merkedistrikt og forandret navn fra Von 2	SF 2 E
M 10 BU	Må Trygg	Innkjøpt fra Eide merkedistrikt	M 6 EE
M 10 BU	Må Fram	Innkjøpt fra Kornstad merkedistrikt	M 94 KD
M 20 BU	Må Terningen	Innkjøpt fra Haram merkedistrikt	M 168 H
M 25 BU	Må Laksen	Innkjøpt fra Hustad merkedistrikt og forandret navn fra Falken	M 28 HU
M 32 BU	Mk Heim	og forandret navn fra Brodrene	M 6 HU
M 22 D	Må Rapp	Innkjøpt fra Kristiansund merkedistr.	M 37 K
M 15 EE	Mk Isingvåg	Innkjøpt fra Borgund merkedistrikt	M 311 B
M 8 FI	Må Kampen	Innkjøpt fra Sør-Froya merkedistrikt og forandret navn fra Falken	ST 70 SF
M 43 F	Mk Sport	Innkjøpt fra Kristiansund merkedistr.	M 45 K
M 133 G	Mk Eljob	Innkjøpt fra Borgund merkedistrikt	M 26 B
M 7 GP	Ms Signal	Innkjøpt fra Vigma merkedistrikt	M 91 V
M 119 H	Må Lun	Innkjøpt fra Hopen merkedistrikt	M 127 HP
		Innkjøpt fra Ålesund merkedistrikt	M 367 A

Farkostens		Forandringens art	Farkostens
nuv. merke	art. navn		tidl. merke
M 152 H	Må Trafikk	Innkjøp fra Selje merkedistrikt	SF 10 S
M 74 HD	Må Viking	Innkjøpt fra Sor-Aukra merkedistrikt	M 21 SA
M 15 HN	Mk Snøgg	Innkjøpt fra Aure merkedistrikt	M 39 AE
M 132 HØ	Må Fram	Innkjøpt fra Volda merkedistrikt og forandret navn fra Balder	M 35 VA
M 284 HØ	Må Truls	Innkjøpt fra Ulstein merkedistrikt	M 79 U
M 321 HØ	Mk Kari	Innkjøpt fra Hitra merkedistrikt	ST 93 H
M 1 HU	Må Odd	Innkjøpt fra Bremsnes merkedistrikt	M 101 BS
M 2 HU	Ms Trygg	Innkjøpt fra Kornstad merkedistrikt	M 43 KD
M 5 HU	Må Askevåg	Innkjøpt fra Bremsnes merkedistrikt og forandret navn far Laksen	M 56 BS
M 23 HU	Mk Blink	Innkjøpt fra Haram merkedistrikt	M 75 H
M 38 HU	Må Forsok	Innkjøpt fra Grytten merkedistrikt	M 8 GT
M 93 NA	Må Fram	Innkjøpt fra Bud merkedistrikt	M 10 BU
M 94 NA	Må Viggo	Innkjøpt fra Sandøy merkedistrikt	M 52 SØ
M 95 NA	Ms Anna	Innkjøpt fra Sandøy merkedistrikt	M 71 SØ
M 18 R	Må Munin	Innkjøpt fra Herøy merkedistrikt	M 134 HØ
M 20 S	Mk Von	Innkjøpt fra Giske merkedistrikt og forandret navn fra Tordenskjold	M 171 G
M 42 S	Må Draug	Innkjøpt fra Ørsta merkedistrikt	M 45 Ø
M 11 SØ	Må Fram	Innkjøpt fra Ørsta merkedistrikt	M 55 Ø
M 20 SØ	Ms Snøgg	Innkjøpt fra Haram merkedistrikt	M 170 H
M 60 SØ	Må Kvikk	Innkjøpt fra Ålesund merkedistrikt	M 349 A
M 84 SØ	Mk Tordenskjold	Innkjøpt fra Selje merkedistrikt	SF 206 S
M 26 SJ	Må Sleipner	Innkjøpt fra Vannylven merkedistrikt	M 7 VN
M 4 SH	Må Klara	Innkjøpt fra Tustna merkedistrikt	M 6 T
M 78 SH	Ms Maud	Innkjøpt fra Ørland merkedistrikt og forandret navn fra Sjølykken	ST 65 Ø
M 79 SH	Mk Hamarsund	Innkjøpt fra Aure merkedistrikt	M 72 AE
M 16 ST	Mk Morild	Innkjøpt fra Haram merkedistrikt og forandret navn fra Rugg	M 146 H
M 11 SR	Mk Elnora	Innkjøpt fra Øre merkedistrikt	M 9 ØE
M 6 SK	Ms Svan	Innkjøpt fra Borgund merkedistrikt	M 46 B
M 7 SK	Må Parat	Innkjøpt fra Veøy merkedistrikt	M 1 VØ
M 12 SK	Må Sulaguten	Innkjøpt fra Borgund merkedistrikt	M 382 B
M 21 SA	Må Viking	Innkjøpt fra Sykkylven merkedistrikt	M 10 SK
M 45 T	Må Kvikk	Innkjøpt fra Straumsnes merkedistrikt	M 23 SS
M 112 T	Må Kråksund	Innkjøpt fra Kristiansund merkedistr. og forandret navn fra Odd	M 40 K
M 7 U	Må Kvikk	Innkjøpt fra Borgund merkedistrikt	M 408 B
M 8 U	Må Rapp	Innkjøpt fra Giske merkedistrikt	M 166 G
M 8 VN	Må Petrus	Innkjøpt fra Herøy merkedistrikt	M 186 HØ
M 23 VD	Må Kvikk	Innkjøpt fra Borgund merkedistrikt	M 8 B
M 6 ØG	Må Spurven	Innkjøpt fra Volda merkedistrikt	M 46 VA
M 59 Ø	Mk Smart	Innkjøpt fra Haram merkedistrikt	M 22 H
M 61 Ø	Mk Gjendin	Innkjøpt fra Sandøy merkedistrikt	M 11 SØ

Farkostens		Forandringens art	Farkostens tidl. merke
nyv. merke	art, navn		
SF 22 F	Må Bølgen	Innkjøpt fra Kinn merkedistrikt	SF 367 K
SF 255 A	Ms Roald	Innkjøpt fra Naustdal merkedistrikt	SF 12 N
SF 258 A	Må Sjøgut	Innkjøpt fra Fjaler merkedistrikt og forandret navn fra Olav	SF 36 FL SF 307 G
SF 260 A	Ms Delfin	Innkjøpt fra Gulen merkedistrikt	
SF 262 A	Må Olav	Innkjøpt fra Valestrand merkedistr. og forandret navn fra Karl	H 13 V
SF 263 A	Må Svalen	Innkjøpt fra Solund merkedistrikt og forandret navn fra Børen	SF 377 SU SF 265 K
SF 264 A	Mk Rolf	Innkjøpt fra Kinn merkedistrikt	SF 246 S
SF 265 A	Må Finn	Innkjøpt fra Selje merkedistrikt	SF 18 F
SF 110 B	Må Berit	Innkjøpt fra Florø merkedistrikt	
SF 118 D	Må Snøgg	Innkjøpt fra Gloppen merkedistrikt og forandret navn fra Bruse	SF 15 GP H 19 AV
SF 120 D	Må Høyding	Innkjøpt fra Austevoll merkedistrikt	SF 36 SV
SF 125 D	Ms Vega	Innkjøpt fra Sør-Vågsøy merkedistrikt	H 109 T
SF 42 F	Må Fram	Innkjøpt fra Tysnes merkedistrikt	SF 56 SU
SF 43 G	Må Sjøfuglen	Innkjøpt fra Solund merkedistrikt	
SF 46 G	Ms Alken	Innkjøpt fra Kinn merkedistrikt og forandret navn fra Transport	SF 108 K H 64 T
SF 47 G	Ms Minde	Innkjøpt fra Tysnes merkedistrikt	H 216 AM
SF 66 G	Må Iris	Innkjøpt fra Austrheim merkedistrikt	ST 33 O
SF 74 G	Mk Signal	Innkjøpt fra Osen merkedistrikt	
SF 256 G	Mk Barøy	Innkjøpt fra Fjeld merkedistrikt og forandret navn fra Erling	H 55 F SF 232 A
SF 362 K	Må Snøgg	Innkjøpt fra Askvoll merkedistrikt	
SF 366 K	Må Fram	Innkjøpt fra Solund merkedistrikt og forandret navn fra Orion	SF 18 SU
SF 33 N	Må Solglytt	Innkjøpt fra Florø merkedistrikt og forandret navn fra Odin	SF 13 F M 112 B
SF 36 S	Hk Von	Innkjøpt fra Borgund merkedistrikt	
SF 97 S	Må Liljen	Innkjøpt fra Borgund merkedistrikt og forandret navn fra Thor	M 93 B M 302 A
SF 98 S	Mk Erling	Innkjøpt fra Ålesund merkedistrikt	
SF 111 S	Ms Terna	Innkjøpt fra Bru merkedistrikt og forandret navn fra Klara	SF 21 BU N 289 V
SF 115 S	Ms Støren	Innkjøpt fra Vågan merkedistrikt	SF 55 SV
SF 129 S	Mk Ulvesund	Innkjøpt fra Sør-Vågsøy merkedistr.	M 20 S
SF 141 S	Må Havbør	Innkjøpt fra Sande merkedistrikt	SF 231 A
SF 144 S	Må Melsholm	Innkjøpt fra Askvoll merkedistrikt	H 57 K
SF 152 S	Må Sport	Innkjøpt fra Kvinnerød merkedistr.	
SF 16 SU	Må Steinsnes	Innkjøpt fra Vevring merkedistrikt og forandret navn fra Olmann	SF 30 V
SF 155 SU	Må Notmann	Innkjøpt fra Tysnes merkedistrikt og forandret navn fra Fram	H 14 T H 71 AV
SF 191 SU	Må Blid	Innkjøpt fra Austevoll merkedistrikt	NT 253 V
SF 209 SU	Må Sola	Innkjøpt fra Vikna merkedistrikt	
SF 344 SU	Mg Steinar	Innkjøpt fra Gulen merkedistrikt og forandret navn fra Populær	SF 318 G H 91 T
SF 75 SV	Må Symra	Innkjøpt fra Tysnes merkedistrikt	
SF 100 SV	Mk Eggen	Innkjøpt fra Selje merkedistrikt og forandret navn fra Sverre	SF 113 S

Farkostens		Forandringens art	Farkostens tidl. merke
nuv. merke	art, navn		
B 7 B	Mk Sjøblomst	Innkjøpt fra Austevoll merkedistrikt	H 136 AV
B 41 B	Mk Brodd	Flyttet fra Ålesund	M 31 A
B 82 B	Må Trygg	Innkjøpt fra Stavanger merkedistrikt	R 381 S
B 92 B	Må Valder	Innkjøpt fra Hordabø merkedistrikt og forandret navn fra Måken	H 22 HB
B 93 B	Mk Løvard	Innkjøpt fra Herdla merkedistrikt	H 250 H
H 2 AA	Ms Glygg	Innkjøpt fra Stord merkedistrikt	H 59 SD
H 44 A	Ms Framtid	Innkjøpt fra Fjell merkedistrikt	H 151 F
H 56 A	Mkr Lindheim	Innkjøpt fra Bergen merkedistrikt	B 92 B
H 66 A	Mk Liv	Innkjøpt fra Bud merkedistrikt	M 30 BU
H 101 A	Mk Havørn	Innkjøpt fra Horten merkedistrikt	V 33 H
H 19 AV	Mk Skjold	Flyttet fra Bergen	B 7 B
H 120 AV	Må Lita	Innkjøpt fra Fana merkedistrikt	H 22 F
H 124 AV	Ms Storegut	Innkjøpt fra Austrheim merkedistrikt	H 107 AM
H 136 AV	Mk Sjøblomst	Innkjøpt fra Fjell merkedistrikt	H 266 F
H 137 AV	Mk Ingrid Maud	Innkjøpt fra Haugesund merkedistrikt	R 107 H
H 295 AV	Må Glimt	Innkjøpt fra Os merkedistrikt	H 127 O
H 280 AV	Må Størjen	Innkjøpt fra Os merkedistrikt	H 109 O
H 298 AV	Må Vesla	Innkjøpt fra Sund merkedistrikt	H 108 S
H 304 AV	Ms Håbet	Innkjøpt fra Os merkedistrikt	H 32 O
H 33 B	Ms Anny	Innkjøpt fra Moster merkedistrikt	H 126 M
H 63 B	Må Havhest	Innkjøpt fra Moster merkedistrikt og forandret navn fra Smart	H 106 M
H 126 B	Må Svalen	Innkjøpt fra Fitjar merkedistrikt	H 50 FJ
H 151 B	Må Lom	Innkjøpt fra Stord merkedistrikt	H 57 SO
H 316 B	Ms Liberal	Innkjøpt fra Fitjar merkedistrikt	H 153 FJ
H 46 BO	Ms Mira 3	Innkjøpt fra Bremnes merkedistrikt	H 155 B
H 114 BO	Må Terma	Innkjøpt fra Bremnes merkedistrikt og forandret navn fra Strømfjord	H 188 B
H 151 BO	Ms Kampen	Innkjøpt fra Akra merkedistrikt	R 310 A
H 172 BO	Må Rask	Innkjøpt fra Moster merkedistrikt og forandret navn fra Fremad.	H 45 M
H 17 E	Må Fiks	Innkjøpt fra Ølen merkedistrikt	H 32 Ø
H 18 E	? —	Innkjøpt fra Ølen merkedistrikt	H 20 Ø
H 24 E	Ms Harald	Innkjøpt fra Fitjar merkedistrikt	H 55 FJ
H 26 E	Må Stegg	Innkjøpt fra Sveio merkedistrikt	H 31 SO
H 27 E	Må Rusken	Innkjøpt fra Haugesund merkedistrikt og forandret navn fra Fram	R 88 H
H 29 E	Må Heire	Innkjøpt fra Stord merkedistrikt	H 55 SD
H 33 FA	Må Motig	Innkjøpt fra Os merkedistrikt	H 19 O
H 70 FA	Må Ternen	Innkjøpt fra Etne merkedistrikt	H 3 E
H 73 FA	Ms Fram	Innkjøpt fra Sund merkedistrikt	H 54 S
H 76 FA	Må Mimi	Innkjøpt fra Fusa merkedistrikt	H 12 FS
H 77 FA	Må Kvikk	Innkjøpt fra Os merkedistrikt og forandret navn fra Grei	H 101 O
H 81 FA	Må Bølgen	Innkjøpt fra Solund merkedistrikt	SF 381 SU
H 23 FJ	Må Aud	Innkjøpt fra Kvinnherad merkedistr.	H 19 K
H 90 FJ	Må Pir	Innkjøpt fra Stord merkedistrikt	H 44 SD
H 157 FJ	Må Snål	Innkjøpt fra Os merkedistrikt	H 24 O

Farkostens		Forandringens art	Farkostens
nuv. merke	art, navn		tidl. merke
H 158 FJ	Må Eva	Innkjøpt fra Sund merkedistrikt	H 123 S
H 161 FJ	Må Solveig	Innkjøpt fra Bremnes merkedistrikt	H 98 B
H 164 FJ	Mk Sandnesfjord	Innkjøpt fra Skånevik merkedistrikt	H 40 SK
H 205 FJ	Ms Anny	Innkjøpt fra Fjeldberg merkedistrikt	H 59 FB
H 206 FJ	Må Trygg	Innkjøpt fra Anstevoll merkedistrikt	H 135 AV
H 207 FJ	Må Svanen	Innkjøpt fra Bremnes merkedistrikt	H 211 B
H 141 FB	Må Lom	Innkjøpt fra Kvinnherad merkedistrikt og forandret navn fra Elida	H 122 K
H 143 FB	Ms Mary	Innkjøpt fra Strandvik merkedistrikt	H 50 SV
H 145 FB	Må Trygg	Innkjøpt fra Kvinnherad merkedistrikt	H 44 K
H 20 F	Må Von	Innkjøpt fra Hjelme merkedistrikt	H 26 HJ
H 87 F	Ms Svensken	Innkjøpt fra Bokn merkedistrikt	R 48 B
H 115 F	Ms May	Innkjøpt fra Bremnes merkedistrikt	H 66 B
H 134 F	Ms Stjernen	Innkjøpt fra Stangaland merkedistrikt	R 8 SL
H 136 F	Mk Spring	Innkjøpt fra Herdla merkedistrikt	H 279 H
H 193 F	Ms Medina	Innkjøpt fra Etne merkedistrikt	H 16 E
H 316 F	Mk Engvard	Innkjøpt fra Kvinnherad merkedistr.	H 58 K
H 321 F	Må Snøgg	Innkjøpt fra Herdla merkedistrikt	H 295 H
H 12 FS	Må Frida	Innkjøpt fra Kvinnherad merkedistr.	H 107 K
H 33 HE	Ms Vesla	Innkjøpt fra Modalen merkedistrikt	H 1 MD
H 40 HE	Mk Eidfjord	Innkjøpt fra Hosanger merkedistrikt	H 7 HR
H 13 H	Må Kvikk 1	Innkjøpt fra Vikebygd merkedistrikt	H 23 VB
H 228 H	Må Fram	Innkjøpt fra Masfjorden merkedistrikt	H 28 MF
H 251 H	Må Bell	Innkjøpt fra Solund merkedistrikt	SF 283 SU
H 335 H	Mk Flid	Innkjøpt fra Hustad merkedistrikt	M 25 HU
H 336 H	Mk Uredd	Innkjøpt fra Stord merkedistrikt	H 50 SD
H 338 H	?/å Gronholm	Innkjøpt fra Sund merkedistrikt	H 92 S
H 17 HJ	Må Laxholm	Innkjøpt fra Gulen merkedistrikt og forandret navn fra Havmann	SF 256 G
H 29 HJ	Må Rane	Innkjøpt fra Bru merkedistrikt	SF 70 BU
H 75 HB	Må Venus	Innkjøpt fra Hjelme merkedistrikt og forandret navn fra Fram	H 20 HJ
H 79 HB	Må Snedig	Innkjøpt fra Kvinnherad merkedistr.	H 73 K
H 83 HB	Må Ternen	Innkjøpt fra Fjelberg merkedistrikt og forandret navn fra Diddi	H 119 FB
H 85 HB	Må Rane	Innkjøpt fra Hjelme merkedistrikt	H 29 HJ
H 89 HB	Må Kjenes	Innkjøpt fra Hjelme merkedistrikt og forandret navn fra Tullemor	H 29 HJ
H 90 HB	Må Bølgen	Innkjøpt fra Davik merkedistrikt	SF 29 D
H 18 HR	Mk Signal	Innkjøpt fra Gulen merkedistrikt	SF 29 G
H 21 HR	Må Sleipner	Innkjøpt fra Skånevik merkedistrikt	H 22 SK
H 24 HR	Må Glimt	Innkjøpt fra Vik merkedistrikt	SF 32 VK
H 14 K	Må Sleipner	Innkjøpt fra Roan merkedistrikt	ST 3 R
H 32 K	Må Sterk	Innkjøpt fra Hosanger merkedistrikt	H 12 HR
H 39 K	Må Admiralen	Innkjøpt fra Herdla merkedistrikt	H 137 H
H 41 K	Ms Firda	Innkjøpt fra Askøy merkedistrikt	H 56 A
H 44 K	Må Trygg	Innkjøpt fra Skånevik merkedistrikt	H 20 SK
H 55 K	Ms Bella	Innkjøpt fra Gulen merkedistrikt	SF 300 G
H 61 K	Ms Rapp	Innkjøpt fra Ølen merkedistrikt	H 51 Ø
H 39 L	Mk Koppen	Innkjøpt fra Fitjar merkedistrikt og forandret navn fra Lerken	H 130 FJ
H 68 L	Mk Skarholm	Innkjøpt fra Fjeld merkedistrikt	H 194 F
H 72 L	Må Agnes	Innkjøpt fra Austevoll merkedistrikt og forandret navn fra Flink 1	H 101 AV

Farkostens		Forandringens art	Farkostens
nuv. merke	art, navn		tidl. merke
H 73 L	Ms Liv	Innkjøpt fra Austrheim merkedistrikt	H 98 AM
H 30 MG	Ms Anna	Innkjøpt fra Valestrand merkedistrikt	H 46 V
H 8 ML	Må Lykken	Innkjøpt fra Strandvik merkedistrikt	H 44 SV
H 11 ML	Må Rolf	Innkjøpt fra Austrheim merkedistrikt	H 153 AM
H 1 M	Må Kvikk	Innkjøpt fra Fitjar merkedistrikt	H 102 FJ
H 7 M	Må Glimt	Tildelt nytt distriktsmerke	H 84 M
H 46 M	Ms Osnes 2	Innkjøpt fra Torvastad merkedistrikt	R 107 T
H 113 M	Må Glimt	Innkjøpt fra Stord merkedistrikt	H 13 SD
H 120 M	Må Kvikk	Innkjøpt fra Torvastad merkedistrikt og forandret navn fra Gråfjell	R 96 T
H 126 M	Ms Anny	Innkjøpt fra Bremnes merkedistrikt	H 33 B
H 127 M	Må Strandly	Innkjøpt fra Bremnes merkedistrikt og forandret navn fra Fasso	H 269 B
H 27 O	Må Tripp	Innkjøpt fra Samnanger merkedistr.	H 31 SR
H 56 SR	Må Bris	Innkjøpt fra Strandvik merkedistrikt	H 31 SV
H 22 SK	Må Neptun	Innkjøpt fra Etne merkedistrikt	H 19 E
H 34 SK	Må Alf	Innkjøpt fra Kvinnherad merkedistr.	H 126 K
H 58 SK	Ms Havlyst	Innkjøpt fra Skåre merkedistrikt	R 38 SE
H 63 SK	Mg Lykken	Innkjøpt fra Utsira merkedistrikt	R 75 U
H 52 SD	Må Rask	Innkjøpt fra Bømlo merkedistrikt	H 151 BO
H 59 SD	Må Rolf	Innkjøpt fra Ølen merkedistrikt	H 37 Ø
H 78 SD	Ms Rex	Innkjøpt fra Laksevåg merkedistrikt	H 27 LV
H 83 SD	Må Rex	Innkjøpt fra Bremnes merkedistrikt	H 306 B
H 29 SV	Ms Lykken	Innkjøpt fra Fitjar merkedistrikt	H 79 FJ
H 79 SV	Må Dreggen	Innkjøpt fra Fjelberg merkedistrikt og forandret navn fra Kai	H 64 FB
H 162 S	Må Tergje	Innkjøpt fra Fjell merkedistrikt og forandret navn fra Marit	H 222 F
H 177 S	Ms Knoll	Innkjøpt fra Herdla merkedistrikt og forandret navn fra Svint	H 311 H
H 272 S	Mk Smart	Innkjøpt fra Hyllestad merkedistrikt	SF 7 H
H 22 SO	Må Bella	Innkjøpt fra Bremnes merkedistrikt og forandret navn fra Havkatten	H 186 B
H 31 SO	Må Sjøglimt	Innkjøpt fra Torvastad merkedistrikt	R 59 T
H 4 SØ	Må Harald	Innkjøpt fra Fitjar merkedistrikt og forandret navn fra Garmann	H 108 FJ
H 15 SØ	Må Elly	Innkjøpt fra Hordabø merkedistrikt og forandret navn fra Rane	H 85 HB
H 3 T	Ms Smart	Innkjøpt fra Bergen merkedistrikt	B 82 B
H 13 T	Ms Erlen	Innkjøpt fra Samnanger merkedistr.	H 28 SR
H 12 V	Ms Elisabeth	Innkjøpt fra Fitjar merkedistrikt	H 38 FJ
H 39 V	Må Petter	Innkjøpt fra Vikebygd merkedistrikt	H 8 VB
H 45 V	Må Harald 1	Innkjøpt fra Sveio merkedistrikt og forandret navn fra Gran	H 45 SO
H 15 VB	Ms Håpet	Innkjøpt fra Sveio merkedistrikt	H 28 SO
H 22 VB	Ms Kvikk	Innkjøpt fra Fjelberg merkedistrikt	H 71 FB
H 23 VB	Må Kvikk 2	Innkjøpt fra Bremnes merkedistrikt og forandret navn fra To	H 312 B
H 24 VB	Må Havtor	Innkjøpt fra Valestrand merkedistrikt	H 51 V
H 3 Ø	Mk Blinken	Innkjøpt fra Stord merkedistrikt	H 61 SD

Farkostens		Forandringens art	Farkostens tidl. merke
nuv. merke	art, navn		
R 150 H	Mk Heim	Innkjøpt fra Vats merkedistrikt	R 15 VS
R 17 K	Må John	Innkjøpt fra Avaldsnes merkedistrikt og forandret navn fra Solstrand	R 89 AS
R 90 K	Må Von	Innkjøpt fra Skudeneshavn merkedistr.	R 73 SN
R 18 SS	Må Dagfrid	Innkjøpt fra Stavanger merkedistrikt	R 331 S
R 50 SN	Ms Lillemor	Innkjøpt fra Haugesund merkedistrikt	R 141 H
R 58 SN	Må Truls	Innkjøpt fra Nedstrand merkedistrikt	R 55 N
R 61 SN	Må Von	Innkjøpt fra Kopervik merkedistrikt	R 90 K
R 62 SN	Må Glimt	Innkjøpt fra Skudenes herred merkedistrikt	R 153 SH
R 71 SN	Ms Bjørn	Innkjøpt fra Sand merkedistrikt	R 15 SD
R 25 S	Må Snøgg	Innkjøpt fra Rennesøy merkedistrikt	R 63 R
R 99 S	?/å Trygg	Innkjøpt fra Hetland merkedistrikt og forandret navn fra Rapp	R 42 HT
R 130 S	Ms Finn	Innkjøpt fra Hetland merkedistrikt	R 293 HT
R 144 S	Må Prins	Innkjøpt fra Høle merkedistrikt	R 14 HØ
R 168 S	Må Sjøgutten	Innkjøpt fra Hetland merkedistrikt	R 35 HT
R 250 S	Må Rask	Innkjøpt fra Høle merkedistrikt og forandret navn fra Kykk	R 24 HØ
R 373 S	Må Pelle	Innkjøpt fra Moster merkedistrikt og forandret navn fra Sjøfuglen	H 13 M
R 397 S	Må Fred	Innkjøpt fra Sjernarøy merkedistr. og forandret navn fra Sterk	R 64 SØ
R 404 S	Må Småen	Innkjøpt fra Hjelsa merkedistrikt og forandret navn fra Gløttfornes	R 100 J
R 429 S	Ms Jemima	Innkj. fra Skudeneshavn merkedistr. og forandret navn fra Dristig	R 98 SN
R 54 A	Må Grei	Innkjøpt fra Kopervik merkedistrikt	R 81 K
R 132 A	Må Kvikk	Innkjøpt fra Stangaland merkedistrikt	R 43 SL
R 162 A	Må Grei	Innkjøpt fra Forsand merkedistrikt og forandret navn fra Rapp	R 69 FD
R 174 A	Må Tor	Innkjøpt fra Haugesund merkedistrikt	R 39 H
R 289 A	Må Sjøgut	Innkjøpt fra Høle merkedistrikt	R 9 HØ
R 196 A	Må Reidun	Innkjøpt fra Utsira merkedistrikt	R 97 U
R 229 A	Må Karm	Innkjøpt fra Torvastad merkedistrikt	R 50 T
R 297 A	Ms Laval	Innkjøpt fra Stangaland merkedistrikt	R 36 SL
R 299 A	Må Fangst	Innkjøpt fra Mosterøy merkedistrikt	R 52 M
R 319 A	Må Snar	Innkjøpt fra Haugesund merkedistrikt	R 43 H
R 312 A	Ms Forsand	Innkjøpt fra Forsand merkedistrikt	R 45 FD
R 313 A	Ms Marie	Innkjøpt fra Skudeneshavn merkedistr.	R 24 SN
R 315 A	Må Trygg	Innkjøpt fra Tysvær merkedistrikt	R 11 TV
R 316 A	Må Fremad	Innkjøpt fra Skåre merkedistrikt	R 26 SE
R 319 A	Må Leiv	Innkjøpt fra Rennesøy merkedistrikt	R 48 R
R 320 A	Må Fisken	Innkjøpt fra Herdla merkedistrikt	H 124 H
R 323 A	Må Kvikk	Innkjøpt fra Stangaland merkedistrikt	R 60 SL
R 324 A	Må Snar	Innkjøpt fra Stangaland merkedistrikt	R 157 SL
R 325 A	Må Elise	Innkjøpt fra Stangaland merkedistrikt	R 47 SL
R 326 A	Må Kjell	Innkjøpt fra Stangaland merkedistrikt	R 58 SL
R 331 A	Må Norden	Innkjøpt fra Skudenes herred merkedistrikt.	R 127 SH
R 332 A	Må Kampen	Innkjøpt fra Stangaland merkedistrikt	R 8 SL
R 333 A	Må Hugo	Innkjøpt fra Bømlo merkedistrikt	H 46 BO
R 334 A	Må Kvikk	Innkjøpt fra Jelsa merkedistrikt	R 105 J

Farkostens		Forandringens art	Farkostens tidl. merke
nuv. merke	art, navn		
R 337 A	Må Padda	Innkjøpt fra Sauda merkedistrikt	R 46 SA
R 338 A	Må Fiskholmen	Innkjøpt fra Utsira merkedistrikt	R 63 U
R 339 A	Må Kvikk	Innkjøpt fra Stord merkedistrikt	H 35 SD
R 340 A	Må Else	Innkjøpt fra Torvastad merkedistrikt	R 119 T
R 341 A	Må Snegg	Innkjøpt fra Avaldsnes merkedistrikt	R 23 AS
R 343 A	Må Glimt	Innkjøpt fra Haugesund merkedistrikt og forandret navn fra Karm	R 20 H
R 344 A	Må Vesleper	Innkjøpt fra Stord merkedistrikt	H 69 SD
R 346 A	Må Ulven	Innkjøpt fra Sveio merkedistrikt	H 4 SO
R 32 AS	?å —	Innkjøpt fra Hjelme merkedistrikt	H 88 HJ
R 40 AS	Må Alf	Innkjøpt fra Stangaland merkedistrikt	R 34 SL
R 51 AS	Må Smaragd	Innkjøpt fra Moster merkedistrikt	H 120 M
R 52 AS	Ms Havbris	Innkjøpt fra Jelsa merkedistrikt og forandret navn fra Anny	R 23 J
R 52 AS	Ms Havdur	Innkjøpt fra Moster merkedistrikt	H 1 M
R 56 AS	Må Svanen	Innkjøpt fra Haugesund merkedistrikt	R 143 H
R 57 AS	Må Duen	Innkjøpt fra Tysvær merkedistrikt	R 47 TV
R 58 AS	Må Ryving	Innkjøpt fra Aakra merkedistrikt	R 322 A
R 63 AS	Må Skjøllingstad	Innkjøpt fra Torvastad merkedistrikt	R 87 T
R 72 AS	Må Flink	Innkjøpt fra Stangaland merkedistrikt	R 58 SL
R 91 AS	Må Fremad	Innkjøpt fra Aakra merkedistrikt	R 316 A
R 95 AS	Ms Unni 1	Innkjøpt fra Kvinnherad merkedistrikt	H 23 K
R 115 AS	Må Otto	Innkjøpt fra Haugesund merkedistrikt	R 33 H
R 101 ES	Må Rex	Innkjøpt fra Sola merkedistrikt	R 23 SO
R 129 ES	Må Prins	Innkjøpt fra Kvitøy merkedistrikt	R 79 KV
R 28 EF	Må Svinten	Innkjøpt fra Tynesnes merkedistrikt	H 70 T
R 26 FR	Må Bjørn	Innkjøpt fra Stavanger merkedistrikt	R 26 S
R 43 FR	Ms Brødrene	Innkjøpt fra Strand merkedistrikt	R 41 ST
R 47 FR	Må Sabben	Innkjøpt fra Stavanger merkedistrikt	R 25 S
R 51 FR	Må Lauken	Innkjøpt fra Hjelmeland merkedistrikt og forandret navn fra Kvikk	R 58 HM
R 14 HT	Må Stjernen	Innkjøpt fra Sjernarøy merkedistrikt	R 37 SØ
R 42 HT	Må Karm	Innkjøpt fra Stavanger merkedistrikt	R 326 S
R 81 HT	Ms Liv	Innkjøpt fra Stangaland merkedistrikt og forandret navn fra Troll	R 9 SL
R 307 HT	Ms Helgø	Innkjøpt fra Imsland merkedistrikt	R 32 ID
R 311 HT	Må Skarven	Innkjøpt fra Stavanger merkedistrikt	R 251 S
R 312 HT	Må Tass	Innkjøpt fra Stavanger merkedistrikt og forandret navn fra Per	R 97 S
R 64 HM	Må Kvikk	Innkjøpt fra Hetland merkedistrikt og forandret navn fra Statt	R 81 HT
R 66 HM	Må Raunen	Innkjøpt fra Fister merkedistrikt og forandret navn fra Snøgg	R 2 FR
R 68 HM	Må Seien	Innkjøpt fra Sjernarøy merkedistrikt	R 36 SØ
R 167 HM	Må Sleipner	Innkjøpt fra Sveio merkedistrikt	H 17 SO
R 7 HØ	Må Snøgg	Innkjøpt fra Hetland merkedistrikt	R 24 HT
R 14 HØ	Må Prins	Innkjøpt fra Hole merkedistrikt	R 14 HØ
R 1 HY	Må Drott	Innkjøpt fra Fister merkedistrikt	R 29 FR
R 85 HY	Må Dagny	Innkjøpt fra Hetland merkedistrikt	R 135 HT
R 27 ID	Må —	Innkjøpt fra Vikedal merkedistrikt	R 15 VD

Farkostens		Forandringens art	Farkostens tidl. merke
nuv. merke	art, navn		
R 31 ID	Må Hein	Innkjøpt fra Stavanger merkedistrikt	R 269 S
R 105 J	Må Glimt	Innkjøpt fra Sauda merkedistrikt	R 28 SA
R 128 KV	Må Sleipner	Innkjøpt fra Hole merkedistrikt og forandret navn fra Margit	R 27 HØ
R 34 M	Hå Tedd	Innkjøpt fra Rennesøy merkedistrikt og forandret navn fra Poseidon	R 10 R
R 41 M	Må Mons	Innkjøpt fra Hetland merkedistrikt og forandret navn fra Tor	R 151 HT
R 19 N	Må Alken	Innkjøpt fra Tysvær merkedistrikt	R 34 TV
R 28 N	Må Hein	Innkjøpt fra Kopervik merkedistrikt	R 18 K
R 55 N	Ms Erna	Innkjøpt fra Åkra merkedistrikt	R 4 A
R 23 NB	Må Alv	Innkjøpt fra Stavanger merkedistrikt og forandret navn fra Real	R 323 S
R 17 RB	Må Thor	Innkjøpt fra Stavanger merkedistrikt	R 119 S
R 19 RB	Må Salome	Innkjøpt fra Eigersund merkedistrikt	R 53 ES
R 2 R	Må Kvikk	Innkjøpt fra Nedstrand merkedistrikt og forandret navn fra Telly	R 19 N
R 8 R	Må Kvalvåg	Innkjøpt fra Strand merkedistrikt	R 91 ST
R 9 R	Må Odd	Innkjøpt fra Mosterøy merkedistrikt	R 34 M
R 22 R	Må Kvikk	Innkjøpt fra Mosterøy merkedistrikt	R 60 M
R 63 R	Må Snøgg	Innkjøpt fra Høle merkedistrikt	R 7 HØ
R 49 SA	Må Snøgg	Innkjøpt fra Jelsa merkedistrikt	R 50 J
R 4 SØ	Må Kraft	Innkjøpt fra Rennesøy merkedistrikt og forandret navn fra Kvikk	R 2 R
R 45 SØ	Må Kvikk	Innkjøpt fra Rennesøy merkedistrikt	R 18 R
R 58 SØ	Må Tor	Innkjøpt fra Sauda merkedistrikt	R 27 SA
R 68 SØ	Må Venus	Innkjøpt fra Bokn merkedistrikt og forandret navn fra Ella	R 23 B
R 17 SE	Må Sælen	Innkjøpt fra Torvastad merkedistrikt	R 1 T
R 42 SE	Må Lykken	Innkjøpt fra Haugesund merkedistrikt	R 156 H
R 44 SE	Må Sonja	Innkjøpt fra Stangaland merkedistr. og forandret navn fra Ingvar	R 34 SL
R 2 SJ	Må Glimt	Innkjøpt fra Sola merkedistrikt	R 7 SO
R 9 SJ	Må Fisken	Innkjøpt fra Tysvær merkedistrikt	R 10 TV
R 32 SJ	Må Vigor	Innkjøpt fra Torvastad merkedistrikt	R 53 T
R 46 SH	Ms Gaulen	Innkjøpt fra Vikedal merkedistrikt	R 12 VD
R 59 SH	Må Dagny	Innkjøpt fra Skudeneshavn merkedistr. og forandret navn fra Sonja	R 39 SN
R 64 SH	Ms Våriliv	Innkjøpt fra Nedstrand merkedistrikt og forandret navn fra Svanen	R 62 N
R 70 SH	Ms Havmøy	Innkjøpt fra Austad merkedistrikt	VA 2 A
R 84 SH	Ms Solveig	Innkjøpt fra Rennesøy merkedistrikt	R 70 R
R 3 SL	Må Roald	Innkjøpt fra Åkra merkedistrikt	R 173 A
R 8 SL	Må Havdrønn	Innkjøpt fra Haugesund merkedistrikt	R 55 H
R 8 SL	Må Kampen	Innkjøpt fra Skudenes herred merkedistrikt	R 100 SH
R 34 SL	Må Ingvar	Innkjøpt fra Haugesund merkedistrikt	R 147 H
R 52 SL	Må Alken	Innkjøpt fra Åkra merkedistrikt	R 132 A
R 57 SL	Må Svanen	Innkjøpt fra Åkra merkedistrikt	R 319 A
R 58 SL	Må Flink	Innkjøpt fra Kopervik merkedistrikt	R 55 K
R 67 SL	Må Sport	Innkjøpt fra Åkra merkedistrikt	R 289 A
R 69 SL	Ms Fram	Innkjøpt fra Erfjord merkedistrikt	R 25 EF

Farkostens		Forandringens art	Farkostens tidl. merke
nuv. merke	art, navn		
R 71 SL	Må Brødrene	Innkjøpt fra Tysvær merkedistrikt	R 16 TV
R 73 SL	Ms Alken	Innkjøpt fra Avaldsnes merkedistrikt	R 95 AS
R 65 ST	Ms Teisen	Innkjøpt fra Stavanger merkedistrikt	R 100 S
R 73 ST	Må Sabben	Innkjøpt fra Fister merkedistrikt	R 47 FR
R 12 T	Mk Symra	Innkjøpt fra Sirandvik merkedistrikt	H 15 SV
R 22 T	Må Trygg	Innkjøpt fra Fitjar merkedistrikt	H 2 FJ
R 31 T	Må Astrea	Innkjøpt fra Akra merkedistrikt	R 306 A
R 140 T	Må Svanen	Innkjøpt fra Haugesund merkedistrikt	R 36 H
R 11 TV	Må Fram	Innkjøpt fra Sola merkedistrikt	H 12 SO
R 17 TV	Må Rapp	Innkjøpt fra Haugesund merkedistrikt	R 96 H
R 49 TV	Må Villy	Innkjøpt fra Torvastad merkedistrikt	R 136 T
R 1 VS	Ms Havdur	Innkjøpt fra Avaldsnes merkedistrikt	R 52 AS
R 22 VS	Ms Palmen	Innkjøpt fra Skjold merkedistrikt	R 2 SJ
R 18 VD	Må Harry	Innkjøpt fra Stavanger merkedistrikt	R 334 S
VA 6 FS	Må —	Innkjøpt fra Austad merkedistrikt	VA 51 A
VA 18 FS	Må Verven	Innkjøpt fra Lista merkedistrikt og forandret navn fra Svanen	VA 168 L
VA 59 A	Må Berit	Innkjøpt fra Farsund merkedistrikt	VA 18 FS
VA 86 HH	Ms Hildø	Innkjøpt fra Oddernes merkedistrikt og forandret navn fra Løvspring	VA 37 O
VA 95 H	Må Mari-Ann	Innkjøpt fra Sokndal merkedistrikt	R 97 SK
VA 77 L	Må Varnes	Tildelt nytt distriktsmerke	VA 200 L
VA 101 SR	Må Vigør	Innkjøpt fra Sør-Audnedal merkedistr.	VA 6 SA
VA 41 S	Må Mågen 2	Innkjøpt fra Halse og Harkmark merkedistrikt	VA 86 HH
AA 10 A	Ms Rapp	Innkjøpt fra Hisøy merkedistrikt	AA 7 HS
AA 7 HS	Ms Rapp	Innkjøpt fra Arendal merkedistrikt	AA 7 A
AA 21 HS	Ms Prøven 3	Innkjøpt fra Arendal merkedistrikt	AA 5 A
TK 59 K	Må Prøven	Innkjøpt fra Skåtøy merkedistrikt	TK 35 SK
TK 60 K	Ms Bernhard	Innkjøpt fra Skåtøy merkedistrikt	TK 8 SK
TK 156 ST	Ms Anne-Marie	Innkjøpt fra Kragerø merkedistrikt	TK 46 K
V 3 S	Må Odd	Innkjøpt fra Sandar merkedistrikt og forandret navn fra Ellen	V 6 SA
BD 6 R	Ms Oskar	Innkjøpt fra Onsey merkedistrikt	Ø 7 O
BD 18 R	Ms Häbet	Innkjøpt fra Risør merkedistrikt	AA 8 R
BD 35 R	Ms Sant-Olav	Innkjøpt fra Onsey merkedistrikt	Ø 47 O
BD 36 R	Ms Kvikk	Tildelt nytt merkedistrikt	BD 1 R

Farkostens		Forandringens art	Farkostens
nuv. merke	art, navn		tidl. merke
A 22 D	Må Smaragd	Innkjøpt fra Frogn merkedistrikt	A 9 F
A 19 S	Mk Per	Innkjøpt fra Vestby merkedistrikt	A 8 V
A 11 A	Ms Lyn	Innkjøpt fra Oppegård merkedistrikt	A 3 O
A 27 B	Ms Kari	Innkjøpt fra Brunlanes merkedistrikt	V 27 B
A 45 F	Ms Guri ?	Innkjøpt fra Son merkedistrikt	A 2 S
A 12 N	Mbs. Rym	Innkjøpt fra Fjell merkedistrikt	H 208 F
A 38 N	Mk Polux	Innkjøpt fra Sande merkedistrikt	V 1 SD
O 65 O	Må Inger	Innkjøpt fra Nesodden merkedistrikt	A 10 N
O 47 F	Mk Fram	Innkjøpt fra Herdla merkedistrikt og forandret navn fra Hukk	H 287 H
O 2 G	Ms Laila	Innkjøpt fra Kråkerøy merkedistrikt og forandret navn fra Elisabeth	Ø 15 K
Ø 36 RD	Ms Ingeborg	Innkjøpt fra Rygge merkedistrikt	Ø 2 R
Ø 50 RD	Må Slepner	Innkjøpt fra Fredrikstad merkedistrikt	Ø 45 F
Ø 45 R	Mk Hans	No oppført som fiske- og fangstbåt	Ø 45 R
Forandringens art			Antall
Solgt (overført) til nytt merkedistrikt			856
Skiftet eier innen distriktet			456
Ombygging av skroget			90
Skiftet motor			228
Navneforandring			200
Andre forandringer			52
Tilsammen			1 882

Opgave over farkoster som er solgt eller flyttet uten at registrering er foretatt i det nye merkedistrikt.

Farkostens		Forandringens art
tidl. merke	art, navn	
F 63 B	Ms Brødrene	Solgt til Sørvaranger merkedistrikt
F 6 G	Ms Karl	Solgt til Lebesby merkedistrikt
F 78 L	Ms Rapp	Solgt til Hasvik merkedistrikt
T 15 BG	Ms Viking 2	Solgt til Balsfjord merkedistrikt
T 16 HG	Mk Polen	Solgt til Hammerfest merkedistrikt
T 39 HG	Må Edith	Solgt til Tromsøysund merkedistrikt
T 40 HG	Må Trygg	Solgt til Balsfjord merkedistrikt
T 51 HG	Må Havdrott	Solgt til Karlsøy merkedistrikt
T 119 HS	Må Dianna	Solgt til Tromsø merkedistrikt
T 13 KD	S/å —	Solgt til Kvænanger merkedistrikt
T 29 TN	Må Flukt	Solgt til Torsken merkedistrikt
T 41 V	Ms Korsfjord	Solgt til Sørreisa merkedistrikt
N 64 S	Må Sjøblomsten	Solgt til Bindal merkedistrikt
N 23 AN	Må Svanen	Solgt til Narvik merkedistrikt
N 141 BN	Ms Marie	Solgt til Skjerstad merkedistrikt
N 76 BS	Ms Brødrene	Solgt til Dyroy merkedistrikt
N 18 FE	Må Easy	Solgt til Bodø merkedistrikt
N 182 H	S/å Nansen	Solgt til Borge merkedistrikt
N 69 HR	Ms Roald 2	Solgt til Lødingen merkedistrikt
N 269 HR	Må Håkon	Solgt til Tjøtta merkedistrikt
N 39 HL	Ms Havdur	Solgt til Kjelvik merkedistrikt
N 40 LR	Må Brødrene	Solgt til Herøy merkedistrikt
N 106 L	Må Veslegutt	Solgt til Meløy merkedistrikt
N 131 L	Mk Strand	Solgt til Leiranger merkedistrikt
N 153 L	Må Alken	Solgt til Sør-Rana merkedistrikt
N 178 L	Ms Ragnar	Solgt til Dønnes merkedistrikt
N 64 LN	Må Rappen	Solgt til Hamarøy merkedistrikt
N 73 NA	Må Svanen	Solgt til Svolvær merkedistrikt
N 85 NA	Ms Vesla	Solgt til Vågan merkedistrikt
N 37 NV	Ms Svalen	Solgt til Herøy merkedistrikt
N 27 R	Må Luna	Solgt til Meløy merkedistrikt
N 63 R	Må Fisken	Solgt til Flakstad merkedistrikt
N 178 R	Må Sjøgutt	Solgt til Bø merkedistrikt

Farkostens		Farkostens art
tidl. merke	art, navn	
N 13 SS	Må Sporten	Solgt til Tjøtta merkedistrikt
N 79 TN	Må Tor	Solgt til Lurøy merkedistrikt
N 168 V	Ms Arne	Solgt til Dverberg merkedistrikt
N 343 V	Må Gideon	Solgt til Hadsel merkedistrikt
N 76 VA	4/å Leif	Solgt til Bodin merkedistrikt
N 78 Ø	Mk Fisktind	Solgt til Dyroy merkedistrikt
NT 84 F	Ms Laksen	Solgt til Tysfjord merkedistrikt
NT 45 FS	Må Rakel	Solgt til Roan merkedistrikt
NT 40 FA	Må Gideon	Solgt til Skogn merkedistrikt
NT 7 G	Må Roald	Solgt til Kolvereid merkedistrikt
NT 20 G	Må Måken	Solgt til Leka merkedistrikt
NT 57 G	6/å —	Solgt til Vikna merkedistrikt
NT 97 O	Må Urstind	Solgt til Namsos merkedistrikt
ST 63 HM	Må Svanen	Solgt til Agdenes merkedistrikt
ST 4 J	Må Sprøyt	Solgt til Strinda merkedistrikt
ST 427 NF	Må Leif 2	Solgt til Ørland merkedistrikt
ST 37 SN	Må Håkon	Solgt til Strinda merkedistrikt
ST 38 Ø	Må Fiskaren	Solgt til Lensvik merkedistrikt
M 104 K	Mk August	Solgt til Bremsnes merkedistrikt
M 176 K	Må Thalma	Solgt til Hopen merkedistrikt
M 214 K	Mk Nordvang	Solgt til Beistad merkedistrikt
M 28 AE	Må Svanen	Solgt til Trondheim merkedistrikt
M 32 AE	Må Fyk	Solgt til Buksnes merkedistrikt
M 92 AE	Må Moses	Solgt til Kvænangen merkedistrikt
M 410 B	Ms Leo	Solgt til Selje merkedistrikt
M 76 BS	Må Svanen	Solgt til Heim merkedistrikt
M 98 BS	Må Sirek	Solgt til Kristiansund merkedistrikt
M 177 BS	Må Braken	Solgt til Kornstad merkedistrikt
M 214 BS	Mg Svanen	Solgt til Trondheim merkedistrikt
M 6 BU	Mk Ulabrand	Solgt til Måsøy merkedistrikt
M 15 FI	Må Angel	Solgt til Aure merkedistrikt
M 80 F	Ms Nordbek	Solgt til Kjelvik merkedistrikt
M 91 F	Må Fram	Solgt til Eide merkedistrikt
M 93 G	Mk Svein Foyen	Solgt til Lenvik merkedistrikt
M 16 GP	Må Grip	Solgt til Kristiansund merkedistrikt
M 11 HS	Må Sleipner	Solgt til Asskard merkedistrikt
M 86 HD	Mk Snapp	Solgt til Ulstein merkedistrikt
M 1 HU	Må Odd	Solgt til Beitstad merkedistrikt
M 11 NL	Må Snøgg	Solgt til Alesund merkedistrikt
M 11 SØ	Mk Gjendin	Solgt til Ørstad merkedistrikt
M 60 SØ	Må Dollar	Solgt til Vatne merkedistrikt

Farkostens		Forandringens art
tidl. merke	art, navn	
M 6 SH	Må Kvikk	Solgt til Alta merkedistrikt
M 60 SH	G/A Lydia	Solgt til Osen merkedistrikt
M 65 SH	Mk Gerd	Solgt til Trondheim merkedistrikt
M 7 SS	Må Parat	Solgt til Kristiansund merkedistrikt
M 5 TV	Mk Alfa	Solgt til Kristiansund merkedistrikt
M 15 TV	Må Rapp	Solgt til Kristiansund merkedistrikt
M 24 VS	Må Lerken	Solgt til Veøy merkedistrikt
M 39 V	Må Santa	Solgt til Borgund merkedistrikt
SF 2 E	Mk Von 2	Solgt til Bremsnes merkedistrikt
SF 39 S	Mk Bjørnen	Solgt til Fillan merkedistrikt
SF 13 SV	Må Fisken	Solgt til Kinn merkedistrikt
B 41 B	Mkr Idi	Solgt til Trondheim merkedistrikt
B 72 B	Ms Hvalross	Solgt til Austevoll merkedistrikt
H 5 A	Må Knoll	Solgt til Sund merkedistrikt
H 265 AV	Må Fram	Solgt til Sund merkedistrikt
H 290 AV	Må Gigg	Solgt til Laksevåg merkedistrikt
H 33 B	Ms Ingrid	Solgt til Åkra merkedistrikt
H 63 B	Må Havhest	Solgt til Moster merkedistrikt
H 255 B	Må Bjørsvik	Solgt til Hosanger merkedistrikt
H 154 BO	Mk Sjøgutt	Solgt til Tromsøysund merkedistrikt
H 4 E	Må Venus	Solgt til Kopervik merkedistrikt
H 87 FJ	Må Svanen	Solgt til Moster merkedistrikt
H 90 FJ	Må Per	Solgt til Stord merkedistrikt
H 110 FB	Må Snål	Solgt til Varaldsøy merkedistrikt
H 326 H	Må Finn	Solgt til Masfjorden merkedistrikt
H 39 HJ	Må Viking	Solgt til Bruvik merkedistrikt
H 10 J	Må Sterk 2	Solgt til Strandebarmerkedistrikt
H 32 K	Må Sterk	Solgt til Fjeldberg merkedistrikt
H 102 K	Må Snøgg	Solgt til Varaldsøy merkedistrikt
H 14 LV	Må Harmoni	Solgt til Kvinnherad merkedistrikt
H 23 MG	Må Grønning	Solgt til Fana merkedistrikt
H 90 M	Mk Noreg	Solgt til Buksnes merkedistrikt
H 104 M	Må Bell	Solgt til Stord merkedistrikt
H 48 SK	Må Storegut	Solgt til Stord merkedistrikt
H 65 SK	Ms Kvitsøy	Solgt til Kvinnherad merkedistrikt
H 62 SD	Må Holmen	Solgt til Moster merkedistrikt
H 36 S	Mkr Storegut	Solgt til Oslo merkedistrikt
H 39 S	Må Snobb	Solgt til Fana merkedistrikt
H 156 S	Må Flid	Solgt til Fjell merkedistrikt
H 268 S	Må Skum	Solgt til Austevoll merkedistrikt
H 54 SO	Må Billy	Solgt til Vikebygd merkedistrikt

Farkostens		Farkostnes art
tidl. merke	art, navn	
H 53 T	Ms Magne	Solgt til Tromsøysund merkedistrikt
H 21 VØ	Må Snøgg	Solgt til Trondheim merkedistrikt
R 334 A	Må Kvikk	Solgt til Avaldsnes merkedistrikt
R 43 AS	Må Fiskaren	Solgt til Sjernarøy merkedistrikt
R 26 H	Mk Stella	Solgt til Nedstrand merkedistrikt
R 49 SN	Må Rap	Solgt til Skudenes herred merkedistr.
R 250 S	Må Rask	Solgt til Høle merkedistrikt
R 162 A	Må Rabb	Solgt til Avaldsnes merkedistrikt
R 21 FR	Må Kvikk	Solgt til Sola merkedistrikt
R 120 HT	Må Sjøfuglen	Solgt til Finnøy merkedistrikt
R 153 HT	Ms Buster	Solgt til Austrheim merkedistrikt
R 169 HT	Må Ternen	Solgt til Nedstrand merkedistrikt
R 265 HT	Må Ernst	Solgt til Stavanger merkedistrikt
R 14 HM	Må Fiskaren	Solgt til Finnøy merkedistrikt
R 26 J	Må Lundø	Solgt til Hjelmeland merkedistrikt
R 16 KP	Ms Alv	Solgt til Stavanger merkedistrikt
R 2 MA	Må Flink	Solgt til Nedstrand merkedistrikt
R 45 SE	Må Vika	Solgt til Haugesund merkedistrikt
R 78 SO	Må Sjøglytt	Solgt til Stavanger merkedistrikt
R 172 SO	Må Kobben	Solgt til Høle merkedistrikt
R 7 SL	Må Fram	Solgt til Kopervik merkedistrikt
R 22 SL	Må Atlanta	Solgt til Kopervik merkedistrikt
R 71 SL	Ms Alken	Solgt til Kopervik merkedistrikt
R 71 SL	Må Brødrene	Solgt til Haugesund merkedistrikt
R 1 ST	Må Kari	Solgt til Forsand merkedistrikt
R 52 ST	Må Trygg	Solgt til Hetland merkedistrikt
R 104 ST	?/å —	Solgt til Hjelmeland merkedistrikt
R 34 T	Må Rapp	Solgt til Vikebygd merkedistrikt
R 118 T	Må Alken	Solgt til Haugesund merkedistrikt
R 2 U	8/å Dovre	Solgt til Haugesund merkedistrikt
R 95 V	Må Tommeliten	Solgt til Skåre merkedistrikt
VA 26 FS	Må Heia	Solgt til Lista merkedistrikt
VA 8 K	Må Helge	Solgt til Randesund merkedistrikt
VA 67 HH	Må Ternen	Solgt til Skudesnes herred merkedistr.
AA 7 HS	Ms Rapp	Flyttet til Arendal merkedistrikt

Farkostens		Forandringens art
tidl. merke	art, navn	
V 120 B	Må Kraft	Solgt til Eidanger merkedistrikt
V 2 SA	Ms Bobb	Solgt til Stokke merkedistrikt
V 3 SA	Må Thorland	Solgt til Kristiansund N merkedistrikt
Ø 183 H	Må Feie	Flyttet til Nøtterøy merkedistrikt
Ø 265 H	Mk Ruth	Solgt til Oslo merkedistrikt
Ø 74 K	Må Amy	Solgt til Skjeberg merkedistrikt
Ø 74 O	Ms Terna	Solgt til Hvaler merkedistrikt
Ø 41 RD	Må Dagny	Solgt til Kopervik merkedistrikt
Ø 4 SB	Må Per	Solgt til Kråkerøy merkedistrikt

FISKERIINSPEKTØRER

VED SALTVANNSFISKERIENE

Inspektør	Postadresse	Inspektørdistrikt
R. Skotnes.....	Vadsø	Finnmark fylke.
Fritz Posti, kst.	Tromsø	Troms fylke.
Halfdan Bang Zahl	Bodø	Nordland fylke.
Isak Warvik	Molde	Møre og Romsdal, Sør- og Nord-Trøndelag fylker.
Elisæus Vatnaland.....	Føresvik	Sogn og Fjordane, Hordaland og Rogaland fylker.
.....	Kristiansand S.	Skagerakkysten, (Vest-Agder til og med Østfold fylker).

Fortegnelse over merkedistrikter og tilsynsmenn.

*) Betegner, at vedkommende også er Rikstrygdeverkets tilsynsmann.

Merkedistrikt	Herreds- (by's-) bokstav	Tilsynsmannens navn og postadresse	Dampskip	Motorfark.			Damp H. K.	Motor H. K.
				dekkete	åpne	ialt		
Finnmark fylke.								
Fylkesbokstav: F.								
Hammerfest	H.	Harald Danielsen, Hammerfest f. t. Hilleshamn pr. Harstad	3	20	3	23	269	568
Vadsø	V. S.	P. M. Pettersen, Vadsø	—	19	15	34	—	339
Vardø	V.	Erling Bersvendsen, Vardø	—	55	29	84	—	1241
Alta	A.	Oppsynsbetjent Thomas E. Thomassen, Elvebakken	—	23	14	37	—	359
Berlevåg	B.	Olaf M. Olsen, Berlevåg	—	27	23	50	—	521
Gamvik	G.	Øistein Mathisen, Gamvik	—	42	57	99	—	967
Hasvik	H. V.	Chr. Mauseth, Hasvik	—	56	33	89	—	765
Kistrand	K. S.	H. Wilhelmsen, Kistrand	—	10	12	22	—	129
Kjelvik	K.	Joachim Sandberg, Honningsvåg	—	97	63	160	—	2856
Kvalsund	K. D.	Olav P. Mathisen, Kvalsund	—	21	8	29	—	447
Lebesby	L. B.	Johan J. Bøgeberg, Lebesby	—	40	56	96	—	792
Loppa	L.	Nordahl Johansen, Sandland i Loppa f. t. Laupstad i Lofoten	—	80	39	119	—	1269
Måsøy	M.	*) Axel Jacobsen, Havøysund	—	73	64	137	—	1512
Nesseby	N.	Andreas Berg, Mortensnes f. t. Softing st. Mosjøen	—	3	2	5	—	40
Nord-Varanger	N. V.	Herredskass. Edv. Pedersen, Vadsø	—	42	17	59	—	604
Sør-Varanger	S. V.	Johan Havelin, Kirkenes	—	50	101	151	—	953
Sørøysund	S.	L. Jensen, Hammerfest	—	59	18	77	—	982
Talvik	T.	Lærer Peder N. Fiske, Korsfjorden f. t. Øvre Surnadal	—	51	21	72	—	1234
Tana	T. N.	*) Samuel Rovna, Tana	—	7	9	16	—	115
Vardø herred	V. H.	*) Th. Andreassen, Kiberg	—	58	49	107	—	870

Troms fylke.

Fylkesbokstav: T.

Harstad	H.	Odin I. Wang, Harstad	5	20	32	52	1069	733
Tromsø	T.	Sekretær Georg Lorentzsen, Tromsø	2	66	66	132	190	3866
Andørja	A.	Edvin H. Lynghaug, Engenes	—	34	7	41	—	1232
Astafjord	A. F.	Herredskasserer R. Berntsen, Grovfjord	—	15	4	19	—	504
Balsfjord	B.	Johan Johannessen, Sandøyra	1	29	9	38	63	817
Bardu	B. D.	Karl Haugland, Bardu	—	—	—	—	—	—
Berg	B. G.	Håkon Andreassen, Skaland	—	33	46	79	—	924

Merkedistrikt	Herreds- (by'ss) bokstav	Tilsynsmannens navn og postadresse	Dampskip	Motorfark.			Damp H. K.	Motor H. K.
				dekkete	åpne	ialt		
Bjarkøy	B. K.	Nanna Marthinussen, Meløyvær	—	51	37	88	—	1652
Dyrøy	D.	Th. Paulsen, Langhamn	—	37	30	67	—	1318
Gratangen	G.	Frithjof Eliassen, Årstein	—	35	7	42	—	1453
Helgøy	H. G.	*) Th. Torsteinsen, Skogstjurd	—	53	45	98	—	1002
Hillesøy	H. S.	Aksel Kristoffersen, Brensholmen	—	71	101	172	—	2185
Ibestad	I.	Ottar Johnsen, Bolla	—	44	6	50	—	1547
Kåfjord	K. D.	Hans Løkvoll, Samuelsenberg	—	16	3	19	—	487
Karlsøy	K.	*) R. Jørgensen, Karlsøy	—	73	36	109	—	1647
Kvæfjord	K. F.	*) Jacob B. Kind, Borkenes	1	38	49	87	65	893
Kvænangen	K. N.	Mincka O. Løkeng, Renfjord	—	29	39	68	—	612
Lavangen	L. V.	Bernh. Halvorsen, Tennevoll	—	20	3	23	—	733
Lenvik	L. K.	Aksel Nilsen, Gibostad	—	94	27	121	—	2781
Lyngen	L.	P. Pedersen Kviteberg, Lyngseidet	—	41	4	45	—	1417
Målselv	M. V.	Kjøpm. L. Rasmussen, Målsnes	—	5	9	14	—	100
Malangen	M.	*) Bernt Christoffersen, Mestervik	—	27	29	56	—	907
Nordreisa	N.	Peder I. Pedersen, Sørkjosen	—	21	31	52	—	610
Salangen	S. L.	Jens Sletten, Salangverket	—	12	5	17	—	466
Sandtorg	S. T.	Herredskass Math. Haugan, Kilbotn pr. Harstad	1	34	42	76	140	879
Skånland	S. K.	Th. Torbergesen, Sandstrand i Senja	—	11	8	19	—	262
Skjervøy	S.	Lenzm. Sigurd Hofstøy, Skjervøy	—	70	49	119	—	2412
Storfjord	S. D.	Hans A. Heiskel, Stubbeng	—	13	—	13	—	324
Sørreisa	S. A.	Gårdbruker Hans Berg, Sørreisa	—	51	10	61	—	2278
Torsken	T. K.	Ludvik Jensen, Gryllefjord	1	62	75	137	50	2068
Tranøy	T. N.	*) Kristoffer Enoksen, Valvåg, Stonglandseidet	—	32	18	50	—	1061
Tromsøy- sund	T. D.	Hans Holmslet, Tromsdalen	—	157	148	305	—	4131
Trondenes	T. S.	Jacob Heide, Harstad	—	50	41	91	—	1371
Ullsfjord	U.	*) Hans Sjørnsnes, Sjørnsnes	—	23	24	47	—	869

Nordland fylke.

Fylkesbokstav: N.

Bodø	B.	Vraker Olaus Dybfest, Bodø	1	20	21	41	350	613
Brønnøysund	B. D.	Havnefogd Thorleif Høllin, Brønnøysund	—	8	7	15	—	208
Mo	M. O.	Anders Lindgren, Mo	—	1	—	1	—	4
Mosjøen	M.	Halfdan Mortensen, Mosjøen	—	6	3	9	—	187
Narvik	N.	Egil Eilertsen, fung. A. Osmark, Narvik	1	11	19	30	150	442
Svolvær	S.	Peder Jensen, Svolvær	—	49	38	87	—	1503
Alstahaug	A. H.	Elling Greger, Austbø	—	36	118	154	—	1052
Andenes	A.	Arnulf Norvoll, Fiskenes	—	62	16	78	—	1668
Ankenes	A. N.	Jens Døler, Ankenesstrand	—	17	41	58	—	493

Merkedistrikt	Herreds- (by's) bokstav	Tilsynsmannens navn og postadresse	Dampskip	Motorfark.			Damp H. K.	Motor H. K.
				dekkete	åpne	ialt		
Ballangøn	B. G.	Atle Rolf Dahl, Kjeldebotn	—	12	13	25	—	339
Beiarn	B. A.	Fougner Steen, Moldjord	—	7	2	9	—	137
Bindal	B. L.	*) Harald Moss, Nordhorsfjord	—	28	63	91	—	523
Bjørnskinn	B. J.	Rob. W. Ingebrigtsen, Lovik pr. Risøyhamn	—	32	12	44	—	550
Bodin	B. N.	Andr. Westgård, Bodø	1	93	157	250	500	2906
Borge	B. E.	Karl Eggvin, Eggum	—	107	28	135	—	1933
Brønnøy	B. R.	Jørgen Skillevik, Brønnøysund	—	75	84	159	—	1333
Buksnes	B. S.	Oluf Svendsen jr., Haug pr. Gravdal	—	120	27	147	—	2315
Bø	B. Ø.	J. Danielsen, Ringstad	—	148	58	206	—	3304
Drevja	D. A.	Andreas Utnes, Holandsvika	—	3	4	7	—	96
Dverberg	D.	Paul Korsnes, Saure pr. Dverberg	—	15	9	24	—	341
Dønnes	D. S.	Arne Lorentzsen, Stavseeng	—	38	60	98	—	988
Elsfjord	E. F.	Harald Bomnes, Elsfjord	—	—	—	—	—	—
Evenes	E.	Andreas Skar, Tånstad	—	12	13	25	—	229
Fauske	F. E.	Parelius Holstad, Finneid	—	13	19	32	—	372
Flakstad	F.	Erling Johansen, Ramberg i Lofoten	—	100	34	134	—	2256
Gildeskål	G.	Einar Christensen, Inndyr	—	92	320	412	—	3492
Gimsøy	G. M.	O. H. Kleivan, Gimsøysand	—	52	32	84	—	986
Hadsel	H.	N. Nicolaysen, Utbjørg, Melbu	1	169	103	272	135	3438
Hamarøy	H. M.	*) Alfred Fosdahl, Tranøy	—	55	41	96	—	1076
Hemnes	H. S.	Lars Johannessen, Hemnesberget	—	4	6	10	—	74
Herøy	H. R.	Johan Johansen, Seløy i Helgeland	—	116	183	299	—	2430
Hol	H. L.	Ingeniør Arnold Johansen, Stamsund	1	96	33	129	100	1855
Kjerringøy	K.	Einar M. Strandå, Kjerringøy	—	11	20	31	—	237
Korgen	K. N.	Jakob Valla, Vallabotn i Helgeland	—	1	—	1	—	17
Langenes	L. S.	Lauritz Bergersen, Stø	—	49	9	58	—	1336
Leiranger	L. R.	Arne Skålvold, Leines	—	34	49	83	—	912
Leirfjord	L. F.	Julius Leland, Leirfjord	—	44	49	93	—	1003
Lurøy	L.	Ole J. Johannessen, Lurøy	—	105	187	292	—	2131
Lødingen	L. N.	Martin Løkholm, Lødingen	—	99	134	233	—	2446
Meløy	M. E.	Anders Tind, Åmøyhamn	—	88	112	200	—	2294
Moskenes	M. S.	Fritz Flathaug, Sørvågen	—	155	43	198	—	3103
Nesna	N. A.	Ludvig Fagervik, Fagervika	—	48	90	138	—	1163
Nordfold	N. F.	G. Grytøyr, Nordfold	—	50	41	91	—	868
Nord-Rana	N. R.	Elias Volden, Bustnes	—	1	4	5	—	20
Nordvik	N. V.	Gerh. Sandvær, Bjørn i Helgeland	—	41	65	106	—	796
Rødøy	R.	R. Andersen, Rødøy	—	110	124	234	—	1673
Røst	R. T.	*) Eivind Micalsen, Røst	—	36	49	85	—	686
Saltdal	S. L.	Erling Kulseth, Saltdal	—	9	12	21	—	411
Skjerstad	S. D.	*) J. Normann, Breivik i Salten	—	18	14	32	—	387
Sortland	S. O.	*) Herredsk. Alfr. Andersen, Sortland	4	55	39	94	585	1786
Stamnes	S. S.	Havnebetjent Christian Røring, Sandnessjøen	—	13	10	23	—	362

Merkedistrikt	Herreds- (by's) bokstav	Tilsynsmannens navn og postadresse	Dampskip	Motorfark.			Damp H. K.	Motor H. K.
				dekkete	åpne	ialt		
Steigen	S. G.	Hartv. Olsen, Våg	—	70	27	97	—	1017
Sømna	S. A.	*) Bendik Nilsen, Vik i Helgeland	—	19	37	56	—	403
Sørfold	S. F.	Tordis Øigård, Tårnvik	—	68	45	113	—	1225
Sør-Rana	S. R.	Jacob Dahlberg, Osen pr. Hømmesberget	—	17	26	43	—	271
Tjeldsund	T. S.	Ludvik Sørensen, Ramsund	—	26	25	51	—	668
Tjøtta	T.	Oddvar Bosness, Tjøtta	—	58	188	246	—	1565
Træna	T. N.	*) Jak. Hyttan, Træna	—	33	61	94	—	783
Tysfjord	T. F.	Kåre Ellefsen, Hundholmen	—	63	80	143	—	1345
Vågan	V.	Gustav Eriksen, Kabelvåg	—	205	192	397	—	4577
Valberg	V. B.	Ole Moland, Valberg	—	20	10	30	—	456
Vefsn	V. N.	Karl Hundåla, Hundåla pr. Mosjøen	—	9	10	19	—	160
Vega	V. A.	Ole Nessjøen, Gladstad	—	89	152	241	—	1774
Velfjord	V. F.	Petter Pedersen Saus, Hommelstø	—	9	24	33	—	192
Vestelstad	V. S.	*) E. Hauan, Bjørnvik pr. Visthus	—	38	30	68	—	647
Værøy	V. R.	Ingberg Christensen, Værøy	—	87	7	89	—	1306
Øksnes	Ø.	Gerhard Nilsen, Hjellsand, Øksnes	—	82	43	125	—	1927

Nord-Trøndelag fylke.

Fylkesbokstav: NT.

Levanger	L.	O.r.sakfører Falstad, Levanger	—	1	—	1	—	12
Namsos	N	Havnef. Henrik Andersen, Namsos	—	4	23	27	—	159
Steinkjer	S.	Havnefoged Osvald Lund, Steinkjer	—	1	2	3	—	4
Åsen	A.	Arne Kleven, Åsenfjord	—	3	2	5	—	47
Beitstad	B.	*) Einar Kvam, Beitstad	—	3	5	8	—	44
EGGE	E.	Alfred Hammeren, Eggebogen pr. Steinkjer	—	7	4	11	—	79
Flatanger	F.	*) P. Amundsen, Lauvsnes	—	28	92	120	—	651
Foldereid	F. D.	Olav Sætran, Sjølstad	—	5	5	10	—	100
Fosnes	F. S.	*) Sigurd Kvalstad, Seierstad	—	12	38	50	—	314
Frol	F. L.	Jentoft Munkeby, Levanger	—	—	—	—	—	—
Frosta	F. A.	*) Einar Hagerup, Frosta	—	14	18	32	—	338
Gravvik	G.	Peder Skotvik, Rønningvåg	—	11	32	43	—	267
Inderøy	I.	John Tønne, Sakshaug	—	10	16	26	—	209
Kolvereid	K.	Trygve Risvik, Galtneset	—	34	58	92	—	991
Leka	L. A.	P. M. Pettersen, Frøvik, Leka	—	27	63	90	—	516
Leksvik	L. V.	*) M. Graven, Leksvik	—	6	7	13	—	95
Malm	M.	Thormod Hustad, Malm	—	1	3	4	—	26
Mosvik	M. V.	*) E. H. Dahl, Saltvikhamn	—	2	2	4	—	29
Nærøy	N. R.	J. Bosnes, Indre Nærøy	—	29	45	74	—	658

Merkedistrikt	Herreds- (by's) bokstav	Tilsynsmannens navn og postadresse	Dampskip	Motorfark.			Damp H. K.	Motor H. K.
				dekkete	åpne	ialt		
Ogdal	O. L.	Joh. Kvam, Steinkjer	—	4	—	4	—	23
Otterøy	O.	J. Kr. Holm, Foslandsosen	—	19	63	82	—	552
Røra	R.	A. M. Grande, Røra	—	2	—	2	—	9
Sandvollan	S. N.	O. G. Asen, Sandvollan	—	7	4	11	—	79
Skatval	S. V.	Anders J. Auran, Skatval	—	3	2	5	—	37
Skogn	S. K.	Arne Ås, Skogns stasjon	—	14	6	20	—	132
Sparbu	S. B.	*) Ole P. Kolset, Sparbu	—	5	1	6	—	52
Stjørdal	S. D.	Olaf Sivertsen, Stjørdal	—	—	—	—	—	—
Vemundvik	V. V.	*) Alb. Ganes, Vemundvik	—	2	—	2	—	14
Verdal	V. L.	Sverre Strand, Verdal	—	2	—	2	—	9
Verran	V. N.	Nils Skjelstad, Verrastranda	—	11	14	25	—	175
Vikna	V.	Petter P. Strand, Austafjord	—	88	163	251	—	2316
Ytterøy	Y.	*) O. Jørstad, Naust	—	1	2	3	—	20

Sør-Trøndelag fylke.

Fylkesbokstav: ST.

Trondheim	T.	Einar Faanes, Holstveien 14, Trondh.	1	35	16	51	180	2440
Åfjord	A. A.	Einar Nordtømme, Eidem	—	16	9	25	—	461
Agdenes	A.	Jon Øyan, Stavøy	—	5	45	50	—	315
Bjugn	B.	Harald Klefstad, Bjugn	—	6	11	17	—	204
Buvik	B. U.	Ola Huseby, Buvika	—	—	2	2	—	10
Byneset	B. T.	Arnt Frøseth, Bosberg	—	1	2	3	—	7
Børsa	B. A.	Johan Hammer, Børsa	—	1	2	3	—	28
Fillan	F.	Paul Mellemseter, Tranvikan i Fosna	—	70	74	144	—	1986
Geitstrand	G.	R. A. Kvernes, Geitestrand	—	—	3	3	—	29
Heim	H. M.	Jon Langø, Hemnskjel	—	18	37	55	—	563
Hemne	H. E.	Erik Grøtnes, Kyrksæterøra	—	5	11	16	—	187
Hitra	H.	*) Mikal Eriksen, Barmanfjorden	—	28	24	52	—	624
Jøssund	J.	J. K. Sandness, Vallersund	—	29	24	53	—	860
Kvenvær	K.	Arne Stene, Kvenvær	—	21	29	50	—	400
Lensvik	L.	*) Even Singstad, Selbekken	—	5	3	8	—	121
Malvik	M.	Sigurd Lindboe, Hommelvik	—	—	3	3	—	15
Nes	N.	Johan Slåli, Nes i Fosna	—	9	17	26	—	373
Nord-Frøya	N. F.	Rudolf Rabben, Sistranda	—	162	128	290	—	3765
Orkanger	O. R.	Enok Trang, Orkanger	—	3	4	7	—	113
Osen	O.	Jakob Strand, Sandviksberget	—	36	31	67	—	1019
Rissa	R. S.	*) Edv. Bakøy, Rissa	—	4	8	12	—	152
Roan	R.	Herredsk. Edv. Bjørndal, Kiran	—	39	39	78	—	974
Sandstad	S. D.	Otto Stub, Sandstad	—	17	23	40	—	569
Snillfjord	S. I.	Anders Volden, Ytre Snillfjorden	—	1	9	10	—	80
Stadsbygd	S. B.	S. Petersen Stykket, Stadsbygd	—	7	4	11	—	199
Stjerna	S. N.	J. A. Kjeldsli, Fevåg	—	42	25	67	—	1012
Stoksund	S.	S. Harbak, Stokkøy i Fosna	—	47	34	81	—	1117

Merke-distrikt	Herreds- (by ^s) bokstav	Tilsynsmannens navn og postadresse	Dampskip	Motorfark.			Damp H. K.	Motor H. K.
				dekkete	åpne	falt		
Strinda	S. A.	Herredskass. A. Foldahl, Trondheim	—	2	13	15	—	129
Sør-Frøya	S. F.	Paul Dahlø, Bustvika	—	54	43	97	—	1392
Vinje	V.	Edvard Hansen, Staurset	—	5	5	10	—	130
Ørland	Ø.	Ove K. Berg, Uthaug	—	41	73	114	—	1687

Møre og Romsdal fylke.

Fylkesbokstav: M.

Alesund	A.	Oppsynssjef Andr. L. Giske, Alesund	35	90	136	226	5768	4628
Kristiansund	K.	Idar Naustvik, Kristiansund	4	66	90	176	1155	3196
Molde	M.	L. Gjerde, Molde	—	6	11	17	—	208
Asskard	A. S.	*) Olaf Ansnæs, Bøfjorden	—	3	4	7	—	65
Aure	A. E.	*) Guttorm Bugen, Aure	—	40	51	91	—	851
Bolsøy	B. L.	Gbr. Knut I. Hagen, Hjellset	—	5	21	71	—	171
Borgund	B.	Oppsynssjef Andr. L. Giske, Alesund	2	142	179	321	515	3224
Brattvær	B. V.	Th Dyrnes, Vestsmøla	—	66	73	139	—	1813
Bremsnes	B. S.	Peder J. Grønvik, Ekkilsøy	—	82	124	206	—	1446
Bud	B. U.	Petter Helseth, Harøysund	—	35	18	53	—	1183
Dalsfjord	D.	Jakob S. Steinsvik, Steinsvik på Sunnmøre	—	5	19	24	—	151
Edøy	E.	Jørgen H. Dahl, Nordvikja på Smøla	—	18	67	85	—	576
Eid	E. D.	*) Ant. Eidshagen, Eidsbygda	—	2	3	5	—	26
Eide	E. E.	Peder P. Visnes, Visnes på Nordmør	—	7	5	12	—	160
Eresfj. og Vistdal	E. V.	G. O. Bergset, Vistdal	—	—	—	—	—	—
Frei	F. I.	Gbr. N. O. Bjerkestrand, Byrkestrand	—	8	24	32	—	232
Fræna	F.	Johan I. Rødset, Elnesvågen	—	40	24	64	—	1090
Giske	G.	Martin M. Alnes, Alnesgard	—	105	57	162	—	3018
Gjemnes	G. S.	*) Oluf D. Havnen, Bergsøy	—	4	7	17	—	69
Grip	G. P.	O. Kristiansen, Grip	—	6	6	12	—	177
Grytten	G. T.	Ordf. O. P. Ødegård, Åndalsnes	—	2	2	4	—	29
Halsa	H. S.	Albert O. Strand, Vågland	—	5	8	13	—	201
Haram	H.	Karl J. O. Ostnes, Haramsøy	1	130	28	158	350	3363
Hareid	H. D.	B. H. Grimstad, Hareid	13	27	39	66	1889	1794
Hen	H. N.	O. J. Grøvdal, Isfjorden	—	2	3	5	—	46
Herøy	H. Ø.	Abel Berge, Flusund	3	176	131	307	265	5472
Hjørund- fjord	H. F.	Johan O. Holen, Sæbø i Sunnmør	—	5	2	7	—	59
Hopen	H. P.	Jon Vuillum, Nordsmøla	—	34	53	87	—	983
Hustad	H. U.	Sivert F., Hostad, Julshamn	—	21	25	46	—	663
Kornstad	K. D.	Alfred Johnsen, Vevang	—	40	40	80	—	1424
Kvernes	K. S.	Birger Høgset, Afset	—	4	—	4	—	120
Nesset	N.	*) Ingv. Asen, Eidsvåg pr. Molde	—	5	—	5	—	80

Merkedistrikt	Herreds- by's) bokstav	Tilsynsmannens navn og postadresse	Dampskip	Motorfark.			Damp H. K.	Motor H. K.
				dekkete	åpne	ialt		
Nord-Aukra	N. A.	Mads A. Hjertviksten, Aukra	—	40	30	70	—	1418
Norddal	N. L.	Rasmus Grønningsøter, Ytterdal	—	1	6	7	—	70
Rovde	R.	Theodor Søvdrnes, Rovde	—	8	9	17	—	188
Sande	S.	*) Sigvald Både, Voksa	—	87	44	131	—	2005
Sandøy	S. Ø.	Johan Sandøy, Sandøy	3	65	24	89	1268	2306
Skodje	S. J.	Olaf J. Vadset, Skodje	—	4	9	13	—	58
Stangvik	S. V.	*) Jakob Mo, Kvanne	—	4	11	15	—	143
Stemshaug	S. H.	*) Knut O. Fævelen, Vihals	—	24	11	35	—	360
Stordal	S. L.	*) P. Th. Moe, Stordal	—	3	13	16	—	102
Stranda	S. T.	Syver Langlo, Stranda	—	3	7	10	—	63
Straumsnes	S. S.	Rudolf Kanestrøm, Kanestraum	—	3	20	23	—	174
Sunddal	S. U.	Ole I. Tangen, Sunndalsøra	—	—	—	—	—	—
Sunnylven	S. N.	Johs. P. Ringdal, Sunnylven	—	1	1	2	—	13
Surnadal	S. R.	*) Lars Sæter, Surna	—	3	4	7	—	65
Sykkylven	S. K.	P. J. Tynes, Sykkylven	—	9	11	20	—	220
Syvde	S. E.	O. L. Vik, Syvdsbotn	—	1	5	6	—	46
Sør-Aukra	S. A.	Ivar Sundsbø, Sundsbøen	—	56	21	77	—	2154
Tingvoll	T. V.	Henrik H. Solli, Tingvoll	—	4	17	21	—	139
Tresfjord	T. F.	*) John Syltebø, Tresfjorden	—	1	4	5	—	42
Tustna	T.	Torvald Gimnes, Indresæter, Tømmervåg	—	22	88	110	—	845
Ulstein	U.	Olaf J. Hasund, Ulsteinvik	2	46	16	56	350	1260
Valsøyfjord	V. F.	Johannes Wærdahl, Valsøyfjord	—	1	18	19	—	106
Vanylven	V. N.	*) Anna Ullebust, Fiskåbygd	—	7	10	17	—	201
Vartdal	V. D.	Andr. J. Årset, Vartdal	11	6	9	15	2578	857
Vatne	V. E.	Knut B. Fagerli, Vatne	—	19	12	31	—	489
Vestnes	V. S.	Harald G. Rekdal, Rekdal	—	13	22	35	—	307
Vøy	V. Ø.	Ole H. Skovik, Sekken	—	2	9	11	—	85
Vigra	V.	Lina K. Roald, Roald	1	34	18	52	140	730
Volda	V. A.	Ingvald Kleppe, Volda	—	28	46	74	—	622
Voll	V. L.	*) Jakob Hjelden, Innfjorden i Romsdal	—	5	1	6	—	90
Øksendal	Ø. L.	Peder I. Solhjell, Øksendal	—	1	3	4	—	30
Øre	Ø. E.	Trygve Bakke, Batnfjordsøra	—	3	7	10	—	754
Ørskog	Ø. G.	Torvald Jakobsen, Sjøholt	—	2	5	7	—	41
Ørsta	Ø.	Oscar Hansen, Ørstavik	—	12	18	30	—	247

Merkedistrikt	Herreds- (by's) bokstav	Tilsynsmannens navn og postadresse	Dampskip	Motorfark.			Damp H. K.	Motor H. K.
				dekkete	åpne	ialt		

Sogn og Fjordane fylke.

Fylkesbokstav: SF.

Florø	F.	Kjøbmann Ivar Sunde, Florø	1	9	19	28	150	443
Årdal	A. L.	Lenstm. T. Askeland, Årdalstangen	—	—	—	—	—	—
Askvoll	A.	Albert Hollevik, Yndestad	—	60	173	233	—	2242
Aurland	A. D.	Torgeir O. Skjerdal, Aurland	—	—	—	—	—	—
Balestrand	B. S.	*) Helge O. Sjøtun, Balestrand	—	4	1	5	—	130
Brekke	B. K.	*) Benjamin Takle, Brekke	—	4	4	8	—	127
Bremanger	B.	Nikolai Grotle, Iglandsvik	—	82	114	196	—	2190
Bru	B. U.	Øystein Stavang, Stavang i Sunnfjord	—	10	50	60	—	536
Davik	D.	Alfred Haugland, Rugsund i Nordfjord	—	34	85	119	—	1007
Eid	E.	Verner Karlsen, Nordfjordeid	—	4	12	16	—	169
Eikefjord	E. F.	A. Edv. Hopen, Eikefjord	—	6	7	13	—	145
Fjaler	F. L.	Arnt Skarstein, Holmedal	—	4	23	27	—	286
Førde	F. D.	*) Anders R. Grimeland, Førde	—	2	3	5	—	66
Gaular	G. R.	Martin Nistad, Bjørsvikstranda	—	1	—	1	—	6
Gloppen	G. P.	Jens Johnsen, Nyhagen, Sandane	—	3	10	13	—	80
Gulen	G.	*) Andr. Underthun, Eivindvik	—	34	169	203	—	1436
Hafslo	H. O.	Anton Kvalen, Solvorn	—	—	—	—	—	—
Hyllestad	H.	*) Johs. Nordbø, Sørbøvåg	—	21	34	55	—	586
Innvik	I.	Olav Myklebust, Utvik	—	2	—	2	—	36
Kinn	K.	Sivert Hovden, Solhaug pr. Florø	—	49	250	299	—	2166
Kyrkjebø	K. B.	Lars I Kyrkjebø, Kyrkjebø	—	5	13	18	—	152
Lavik	L. V.	Hans K. Torvund, Torvund	—	8	3	11	—	269
Leikanger	L.	*) Lars Rise, Leikanger	—	3	2	5	—	59
Luster	L. S.	Sjur O. Skjolden, Skjolden	—	—	—	—	—	—
Lærdal	L. L.	*) O. Natvik, Lærdal	—	—	—	—	—	—
Naustdal	N.	Harald Mulen, Ervik	—	4	26	30	—	208
Nord-Vågsøy	N. V.	Anders J. Refvik, Raudeberg	—	10	24	34	—	382
Selje	S.	*) Olav Dybedal, Selje	—	88	109	197	—	2261
Sogndal	S. D.	Aasmund Olsson, Sogndal i Sogn	—	2	4	6	—	47
Solund	S. U.	H. O. Stensund, Harbakke	—	44	233	277	—	2587
Stryn	S. T.	*) R. Næss, Stryn	—	1	—	1	—	3
Sør-Vågsøy	S. V.	J. Myrestrand, Måløy	1	72	40	112	159	2476
Vevring	V.	Jakob L. Russenes, Kvammen i Sunnfj.	—	5	39	44	—	392
Vik	V. K.	Jens Svendsen, Vik i Sogn	—	8	11	29	—	188

Bergen fylke.

Fylkesbokstav: B.

Bergen	B.	Fiskerisekretær I. Landmark, Nygårdsgate 2, Bergen	7	60	20	80	2300	4969
--------	----	---	---	----	----	----	------	------

Merkedistrikt	Herreds- (by's) bokstav	Tilsynsmannens navn og postadresse	Dampskip	Motorfark.			Damp H. K.	Motor H. K.
				dekkete	åpne	ialt		
Hordaland fylke.								
Fylkesbokstav: H.								
Åsane	A. A.	*) A. Karevold, Salhus pr. Bergen	—	5	19	24	—	135
Alversund	A. D.	Olav C. Hilland, Alverstraumen	—	1	4	5	—	43
Askøy	A.	*) Ivar Espelid, Kleppestø	—	69	27	96	—	1864
Austevoll	A. V.	Lars L. Rabben, Rabben	3	88	185	273	860	4401
Austrheim	A. M.	*) J. E. Hope, Kalandsjøen	—	52	151	203	—	3013
Bremnes	B.	Johan Christensen Hisken, Hiskjo	—	78	177	255	—	2622
Bruvik	B. V.	Knut Dyvik, jr., Stanneshella	—	17	13	30	—	491
Bømlo	B. O.	*) Jørgen Hovland, Bømlo	—	63	81	144	—	2730
Eidfjord	E. F.	Leif Næsheim, Eidfjord	—	1	1	2	—	37
Etne	E.	Harald Vester, Fitje, Etne	—	4	15	19	—	134
Fana	F. A.	Mons Flæsland, Elvebakken, Flæsland	1	14	66	80	150	1523
Fitjar	F. J.	Bankkasserer T. Vestbøstad, Fitjar	1	29	148	177	120	1252
Fjelberg	F. B.	J. Særsten, Sæbøvik	—	54	51	105	—	1365
Fjell	F.	Birger N. Storesund, Storesund	1	142	137	279	115	4278
Fusa	F. S.	Disponent Olav Austestad, Eikelandsosen	—	9	18	27	—	346
Granvin	G.	Hans J. Mæland, Granvin	—	1	—	1	—	20
Hamre	H. E.	Olav H. Flatøy, Flatøy	—	14	28	42	—	413
Haus	H. S.	Alfred Angelskår, Ytre Arna	—	1	5	6	—	51
Herdla	H.	*) Anton Rong, Rong	2	145	164	309	—	4097
Hjelme	H. J.	*) Joach. M. Sæle, Sæle	—	9	61	70	—	589
Hordabø	H. B.	Elias K. Marøen, Marøy	—	15	45	60	—	456
Hosanger	H. R.	Magnus Bjørge, Eknesvåg	—	9	13	22	—	249
Jondal	J.	*) L. A. Eide, Jondal	—	9	5	14	—	248
Kinsarvik	K. K.	Olav L. Utne, Utne	—	1	—	1	—	10
Kvam	K. M.	Johs. Øvrevik, Øystese	—	6	4	10	—	293
Kvinnherad	K.	Olav J. Kaldestad, Sunde i Sunnhordl.	—	29	69	98	—	893
Laksevåg	L. V.	Bruno Røsche, Håkonshella	—	8	20	28	—	401
Lindås	L.	Berge I. Kjeilen, Kalandsjøen	—	21	43	64	—	572
Manger	M. G.	Konrad M. Toskøy, Toska i Nordhordl.	1	15	13	28	140	409
Masfjorden	M. F.	Alf Holmås, Risnes	—	8	11	19	—	227
Meland	M. L.	Nils R. Hvidsten, Revskard	—	1	11	12	—	79
Modalen	M. D.	Nils R. Mostraum, Modalen	—	3	3	6	—	90
Moster	M.	T. O. Ulltang, Mosterhamn	—	52	60	112	—	1894
Odda	O. A.	*) K. Birkeland, Odda	—	1	1	2	—	19
Os	O.	*) John O. Tøsdal, Kuven, Os	1	31	102	133	110	919
Samnanger	S. R.	Gerhard J. Tveiten, Tysse i Samnanger	—	12	13	25	—	204
Skånevik	S. K.	Nils H. Vannes, Skånevik	—	20	32	52	—	588
Stord	S. D.	Henrik Røksund, Stord	—	25	48	73	—	879
Strandebarm	S. B.	Arne P. Berge, Strandebarm	—	4	11	15	—	202

Merkedistrikt	Herreds- (by's) bokstav	Tilsynsmannens navn og postadresse	Dampskip	Motorfark.			Damp H. K.	Motor H. K.
				dekkete	åpne	totalt		
Strandvik	S. V.	Magnus Vik, Strandvik	—	20	49	69	—	612
Sund	S.	Olav Drønen, Glesvær	1	70	134	204	120	2766
Sveio	S. O.	Lærer Hans Bua, Auklandshamn	—	10	35	45	—	291
Sæbø	S. Ø.	Rasmus Tolleshaug, Nøtlevåg	—	1	15	16	—	82
Tysnes	T.	*) Greg. Økland, Uggdalseidet	—	30	62	92	—	928
Ullensvang	U.	*) Arne J. Opedal, Lofthus	—	1	—	1	—	25
Ulvik	U. K.	Reinert Brede, Ulvik	—	1	1	2	—	45
Valestrand	V.	Helge Travås, Valevåg	—	18	18	36	—	536
Varaldsøy	V. Ø.	Knut Haktorsen, Gjuvsland, Varaldsøy	—	2	8	10	—	275
Vikebygd	V. B.	Gunnar J. Røkenes, Førde i Hordaland	—	5	18	23	—	146
Ølen	Ø.	H. J. Haugland, Ølen	—	5	11	16	—	138

Rogaland fylke.

Fylkesbokstav: R.

Egersund	E.	Thor Thorsen, Egersund	—	4	24	28	—	186
Haugesund	H.	K. Toftø, Haugesund	15	24	73	97	4671	1450
Kopervik	K.	Jakob Håverstein, Kopervik	—	22	59	81	—	780
Sandnes	S. S.	Jørgen Lea, Sandnes	—	3	5	8	—	86
Skudenes- havn	S. N.	Hans Gilje, Skudeneshavn	2	27	52	79	553	1366
Sogndal	S. G.	Kristian Landmark, Sogndal i Dalane	—	2	21	23	—	155
Stavanger	S.	*) C. Tvedt, Stavanger	14	81	302	383	2252	4153
Akra	A.	Hans Davidsen, Akrehamn	7	190	116	306	1199	6578
Ardal	A. L.	T. Krogh-Borgen, Ardal i Ryfylke	—	2	15	17	—	108
Avaldsnes	A. S.	*) Daniel Håvik, Avaldsnes	—	19	82	101	—	815
Bokn	B.	Jens L. Vatnaland, Føresvik	—	18	34	52	—	590
Eigersund	E. S.	Amund O. Puntervold, Eigersund	—	71	63	134	—	2436
Erfjord	E. F.	*) Andr. Erfjord, Erøy	—	8	18	26	—	305
Finnøy	F.	Nils Berge, Reilstad	—	11	29	40	—	392
Fister	F. R.	*) Ludvig Eike, Skartveit	—	8	39	47	—	366
Forsand	F. D.	Marselius Gjose, Forsand i Ryfylke	—	12	28	40	—	503
Hotland	H. T.	Herredssekretær Tørres Heggebø, Øvre Holmezt. 8, Stavanger	3	36	225	261	320	2098
Hjelmeland	H. M.	Åsmund Larsson, Hjelmeland	—	8	55	63	—	564
Høle	H. Ø.	Rasmus O. Bergsaker, Bersagel	—	2	24	26	—	180
Høyland	H. Y.	Harald Gundersen, Hana pr. Sandnes	—	4	34	38	—	268
Imsland	I. D.	Ellef J. Døske, Imsland	—	6	18	24	—	179
Jelsa	J.	Henrik Sagen, Tveita i Ryfylke	—	25	53	78	—	783
Klepp	K. P.	Andreas S. Wiig, Orre	—	3	39	42	—	156
Kvitøy	K. V.	Hans Jørgensen, Kvitøy	—	25	101	126	—	241
Lund	L.	Johan Moi, Moi	—	1	—	1	—	35
Madla	M. A.	Tønnes R. Sunde, Hafrsfjord	—	1	13	14	—	89

Merkedistrikt	Herreds- (by's)- bokstav	Tilsynsmannens navn og postadresse	Dampskip	Motorfark.			Damp H. K.	Motor H. K.
				dekkete	åpne	ialt		
Mosterøy	M.	Kristian A. Haugvaldstad, Utstein Kloster	—	—	—	—	—	—
Nedstrand	N.	Tormod L. Øverland, Nedstrand	—	12	39	51	—	535
Nærbo	N. B.	Olav Obrestad, Nærbo	—	2	20	22	—	153
Ogna	O.	Laurits Skandsen, Sirevåg	—	16	30	46	—	637
Randaberg	R. B.	Rasmus T. Viste, Randaberg på Jæren	—	2	30	32	—	186
Rennesøy	R.	*) Adolf Førsvoll, Vikevåg	—	33	42	75	—	1116
Sand	S. D.	Julius Bårdsen, Sand i Ryfylke	—	3	11	14	—	118
Sandeid	S. I.	Bernhard Kristensen, Sandeid	—	3	13	16	—	129
Sauda	S. A.	Rasmus Rasmussen, Sauda	—	3	38	41	—	174
Sjernerøy	S. Ø.	Magnus Årtun, Aubøsund	—	9	57	66	—	489
Skåre	S. E.	Hans O. Steinsnes, Skåre pr. Haugesund	—	13	44	57	—	735
Skjold	S. J.	Torvald Langeland, Skjold	—	5	24	29	—	208
Skudenes herred	S. H.	*) Ola Kirkeleit, Sandve	1	64	42	106	115	1327
Sokndal	S. K.	Ludv. Løyning, Åna-Sira	—	32	63	95	—	1338
Sola	S. O.	Grant Meling, Tananger	—	15	179	194	—	1071
Stangaland	S. L.	Severin Gunderstad, Stangaland pr. Kopervik	1	33	31	64	75	1395
Strand	S. T.	Øystein Meltveit, Jørpeland	—	22	77	99	—	952
Torvastad	T.	*) Sigv. Hauge, Torvastad pr. Hg.sund	—	24	83	97	—	798
Tysvær	T. V.	Ole Melkevik, Slåttevik	—	14	28	42	—	486
Utsira	U.	*) Herredsk. August Knutsen, Utsira	—	14	27	41	—	414
Varhaug	V.	Lars M. Reiestad, Varhaug	—	—	4	4	—	25
Vats	V. S.	Jakob Hatteland, Nedre Vats	—	4	9	13	—	129
Vikedal	V. D.	Ellef J. Døske, Imsland	—	—	17	17	—	77

Vest-Agder fylke.

Fylkesbokstav: VA.

Farsund	F. S.	Rich. Buch jr., Farsund	—	6	16	22	—	227
Flekkefjord	F.	*) Herlof Berrefjord, Flekkefjord	—	7	14	21	—	405
Kristian- sand	K.	Havnef. Rich. Olsen, Kristiansand S.	—	4	6	10	—	185
Mandal	M.	L. Sverdrup Skjævesland, Mandal	—	3	30	33	—	148
Austad	A.	Eilert Sørødd, Korshamn	—	9	54	63	—	397
Feda	F. A.	Christian Svindland, Sande. Feda	—	1	10	11	—	63
Halse og Harkmark	H. H.	Lærer Hans Trægde, Hildø pr. Mandal	—	8	157	165	—	686
Herad	H. D.	Bent Andreassen, Sande, Briseid	—	—	6	6	—	23

Merkedistrikt	Herreds- (by'ss) bokstav	Tilsynsmannens navn og postadresse	Dampskip	Motorfark.			Damp H. K.	Motor H. K.
				dekkete	afre	ialt		
Hidra	H.	Kjøbmann Lauritz Ulland, Kirkehamn	—	49	105	154	—	2258
Kvinesdal	K. L.	Hans O. Egeland, Kvinesdal	—	—	2	2	—	8
Lista	L.	Otto Penne, Vere	—	16	178	194	—	1104
Lyngdal	L. D.	Micael Tjomsland, Agnefest	—	1	7	8	—	75
Nes	N.	Bernhard Bakke, Sunde pr. Flekkefjord	—	11	67	78	—	555
Oddernes	O.	Tønnes A. Kristiansen, Flekkerøy	—	44	14	58	—	1211
Randesund	R.	Gunvald Tømmerstø, Randesund pr. Kristiansand S.	—	18	84	102	—	614
Spangereid	S. R.	Albert Robertsen, Lillehavn, Lindesnes	—	9	80	89	—	611
Spind	S. D.	*) J. Farbrot, Spind	—	1	16	17	—	80
Søgne	S.	Otto E. Karlsen, Høllen i Søgne	—	22	138	160	—	958
Sør-Audne- dal	S. A.	Otto G. Underøy, Sør-Audnedal	—	2	39	41	—	166

Aust-Agder fylke.

Fylkesbokstav: AA.

Arendal	A.	G. Meidell Reimo, Arendal	—	3	5	8	—	47
Grimstad	G.	*) A. E. Andersen, Grimstad	—	2	—	2	—	15
Lillesand	L.	Jørgen Jonassen, Mæbø pr. Lillesand	—	—	5	5	—	16
Risør	R.	Jens Rasmussen, Risør	—	7	5	12	—	170
Tvedestrand	T.	Julius Ring, Tvedestrand	—	—	—	—	—	—
Dypvåg	D.	*) E. R. Jenssen, Vestre Sandøya	—	8	10	18	—	151
Eide	E.	Bernt Mylænder Larsen, Homborsund	—	5	4	9	—	82
Fjære	F. J.	Eivind Austad, Fevik	—	2	7	9	—	58
Flosta	F. L.	Sigvart Olsen, Holmsund pr. Staubø	—	1	6	7	—	36
Hisøy	H. S.	*) O. Kittelsen, Kolbjørnsvik	—	7	5	12	—	129
Høvåg	H.	*) Kyrre O. Røsnes, Høvåg	—	19	52	71	—	545
Landvik	L. V.	Hartvig Henriksen, Holvik, Landvik pr. Grimstad	—	—	11	11	—	40
Stokken	S. N.	Tallak Tengelsen, Saltrød	—	—	—	—	—	—
Søndeled	S.	Hans Johnsen, Stangholmen	—	5	1	6	—	84
Tromøy	T. Ø.	Barth Svendsen, Tromøy pr. Arendal	—	5	—	5	—	105
Vestre Mo- land	V. M.	Jørgen Jonassen, Mæbø pr. Lillesand	—	2	28	30	—	103
Østre Mo- land	Ø. M.	—	—	—	—	—	—	—
Øyestad	Ø.	G. Meidell Reimo, Arendal	—	3	40	43	—	201

Merkedistrikt	Herreds- (by'se) bokstav	Tilsynsmannens navn og postadresse	Dampskip	Motorfark.			Damp H. K.	Motor H. K.
				dekkete	åpne	ialt		

Telemark fylke.

Fylkesbokstav: TK.

Brevik	B.	Politibetj. A. Momrak Haugann, Brevik	—	4	—	4	—	44
Kragerø	K.	Olaf Sørensen, Kragerø	—	3	47	50	—	272
Langesund	L.	I. M. Rytter, Storgaten, Langesund	—	25	9	34	—	411
Skien	S.	Havneass. Abr. Abrahamsen, Skien	—	—	—	—	—	—
Stathelle	S. H.	Axel Färlund, Stathelle	—	—	—	—	—	—
Bamble	B. L.	Nils J. Elvik, Åby	—	27	27	54	—	401
Eidanger	E.	Martin Eriksen, Nordre Sandøya	—	—	—	—	—	—
		pr. Brevik	—	14	1	15	—	318
Sannidal	S. D.	Kåre Kristiansen, Kil, Sannidal	—	—	7	7	—	32
Skåtøy	S. T.	Harald Jensen, Skåtøy pr. Kragerø	—	16	145	161	—	809
Solum	S. L.	Erling Isaksen, Tollnes pr. Porsgrunn	—	—	—	—	—	—

Vestfold fylke.

Fylkesbokstav: V.

Åsgårdstrand	A.	Ludv. Sørensen, Åsgårdstrand	—	—	3	3	—	11
Holmestrand	H. S.	Dampskibseksp. L. Larsen, Holmestrand	—	1	—	1	—	20
Horten	H.	Overkan. S. B. Svensen, Horten	—	2	43	45	—	234
Larvik	L.	Konsul Ths. Arbo Høeg, Larvik	—	3	2	5	—	52
Sandefjord	S.	*) Kontorsjef Frithjof Jensen, Sandefj.	—	1	1	2	—	35
Stavern	S. R.	*) Kommunekass. A. Kjeldsen, Stavern	—	12	2	14	—	195
Tønsberg	T.	Anton Sæthre, Tønsberg	—	3	3	6	—	49
Borre	B. R.	*) Chr. Nilsen Åss, Nykirke	—	—	12	12	—	32
Botne	B. T.	Hans Hverven, Samvirke. Holmestrand	—	—	—	—	—	—
Brunlanes	B.	Fr. Mathiesen, Nevlunghamn	—	28	101	129	—	793
Nøtterøy	N.	Herman Sturød, Duken, Nøtterøy	—	3	8	11	—	111
Sandar	S. A.	Herredskasserer Kr. Laug, Sandar	—	—	—	—	—	—
		pr. Sandefjord	—	8	4	12	—	177
Sande	S. D.	Josef Jensen, Sando, Sande i Jarlsberg	—	6	9	15	—	124
Sem	S. M.	Anton Sæthre, Tønsberg	—	2	6	8	—	115
Stokke	S. K.	Jakob Flåtnes, Stokke	—	1	—	1	—	6
Strømm	S. T.	Karl Pettersen, Strømm pr. Svelvik	—	—	—	—	—	—
Tjølling	T. L.	H. M. Hansen, Gløppen, Tjølling	—	—	—	—	—	—
		pr. Larvik	—	1	—	1	—	30
Tjøme	T. M.	M. Kristiansen, Medø, Tjøme	—	5	25	30	—	181
Våle	V.	*) Johan Berg, Våle pr. Holmestrand	—	—	4	4	—	18

Merkedistrikt	Herreds- (by's) bøkstav	Tilsynsmannens navn og postadresse	Dampskip	Motorfark.			Damp H. K.	Motor H. K.
				dekkete	åpne	totalt		

Buskerud fylke.

Fylkesbøkstav: BD.

Drammen	D.	Thorleif Pedersen, Drammen	—	—	1	1	—	5
Hurum	H.	Ole Engh, Holmsbu	—	18	37	55	—	466
Røyken	R.	O. Yli, Røyken	—	21	12	33	—	256

Akershus fylke.

Fylkesbøkstav: A.

Drøbak	D.	*) C. Simonsen, Drøbak	—	3	17	20	—	131
Son	S.	Johan Sand, Son	—	10	8	18	—	196
Ås	A. A.	Jens Jørgensen, Markusløkken pr. Ski	—	5	6	11	—	124
Aker	A.	Gross. Georg Norenberg, Ø. Slottsgt. 7, Oslo	—	12	34	46	—	559
Asker	A. S.	Helge Olsen, Konglungen	—	17	16	33	—	333
Bærum	B.	Olav W. Pedersen, Grimsøy Snarøya	—	5	19	24	—	120
Frogn	F.	C. Simonsen, Drøbak	—	7	30	37	—	231
Nesodden	N.	Fisker Walter Borgen, Fjellstrand	—	14	24	38	—	284
Oppegård	O.	*) Wilh. Bærøe, Kollbotn	—	3	2	5	—	54
Vestby	V.	Olaf Svendsen, Kjøvangen pr. Son	—	7	4	11	—	95

Oslo fylke.

Fylkesbøkstav: O.

Oslo	O.	Byråsjef Per Rogstad, Næringsdepartementet	6	19	34	53	3562	1832
------	----	---	---	----	----	----	------	------

Merkedistrikt	Hærreds- (by's) bokstav	Tilsynsmannens navn og postadresse	Dampskip	Motorfark.			Damp H. K.	Motor H. K.
				dekkete	åpne	ialt		
Østfold fylke.								
Fylkesbokstav: Ø.								
Fredrikstad	F.	Karl Jacobsen, Fredrikstad	—	12	33	45	—	437
Halden	H. D.	*) Carl E. Rasch, Halden	—	1	2	3	—	57
Moss	M.	Carl Johan Nilsen, Moss	—	—	—	—	—	—
Sarpsborg	S.	Anton Hansen, Sannesundsveien, Sarpsborg	—	—	—	—	—	—
Berg	B.	Ludvig Dahl Isebakke, Berg st.	—	6	4	10	—	80
Borge	B. O.	*) Victor Andersen, Sellebakk	—	2	18	20	—	107
Glemmen	G.	Brown Hansen, Trara pr. Fredrikstad	—	2	12	14	—	91
Hvaler	H.	Nils Eilertsen, Skjærhollen	—	128	138	266	—	2838
Jeløy	J.	Forpakter Ole Walle, Tronvik pr. Moss	—	—	—	—	—	—
Kråkerøy	K.	Herbert Brække, Kråkerøy pr. Fredrikstad	—	11	76	87	—	634
Onsøy	O.	*) Håkon Dahle, Gressvik	—	84	35	119	—	1628
Råde	R. D.	Olaf Hansen, Spetalen, Råde	—	7	38	45	—	280
Rolvøy	R. O.	Fritz Harlem, Rekustad, Greåker	—	—	4	4	—	17
Rygge	R.	Johan Pedersen, Larkollen	—	9	38	47	—	334
Skjeberg	S. B.	*) J. E. Syverstad, Skjeberg	—	8	24	32	—	220
Torsnes	T.	Kristian Kristiansen, Humlekjær, Torsnes pr. Fredrikstad	—	16	1	17	—	55
Tune	T. U.	Disp. O. Paulsen, Greåker	—	1	2	3	—	15

Lo v

om registrering og merkning av fiskefartøier m. v. av 5. desember 1917.

§ 1. Fartøier og baater, som brukes til fiske, til fangst eller til transport av fersk fisk, skal indføres i en fortegnelse over norske fiskefarkoster og merkes overensstemmende med denne lov uten hensyn til forskriftene i lov om registrering av skibe av 4. mai 1901 (jfr. tillægslov av 14. juli 1909).

Merkepligten omfatter ogsaa de til farkostene hørende fangst- og fiskebaater.

§ 2. Fortegnelsen og merkepligten skal omfatte:

1. Alle dækkede fartøier — undtagen lodsartøier — som brukes til fiske, eller til fangst i de nordlige polaregner.

2. Av aapne baater:

a. de, som deltar i fiske, hvor der er anordnet ekstraordinært politiopsyn. Herfra er dog undtatt seksaarede og mindre baater, som ikke er forsynt med fast motor.

b. de, som — uten at indgaa under litr. a — fisker med not eller vad.

Kongen eller den, han bemyndiger, kan dog undta baater med mindre nøter i selvstændig drift i nærmere betegnet distrikt.

3. Fartøier, som brukes til førsel fra eller til fiskepladsene av utilvirket fersk sild og anden fisk samt agn. Herfra er dog undtatt rutegaaende skibe samt fartøier, som utelukkende gaar i fart paa utlandet.

Kongen bestemmer, om nærværende lovs bestemmelse skal omfatte også andre grupper av farkoster under visse fiskerier end dem, som er nævnt i denne paragraf.

§ 3. Fortegnelsen over norske fiskefarkoster føres for hele riket av Fiskeridirektøren paa grundlag av distriktsfortegnelser.

Distriktsfortegnelserne føres for hvert merkedistrikt av tilsynsmænd, som antages av vedkommende regjeringsdepartement. Hver by- eller herredskommune utgjør et merkedistrikt.

Vedkommende regjeringsdepartement fastsetter forskrifter om fortegnelsernes indhold m. v. og utfærdiger instruks for tilsynsmændene.

§ 4. Farkosten anmeldes til tilsynsmanden paa hjemstedet.

En farkosts hjemsted efter denne lov er den anmeldelsespligtiges bosted eller, hvis der er flere anmeldelsespligtige, bostedet for en av disse efter deres eget valg.

Anmeldelsen kan skje muntlig eller skriftlig og skal indeholde de oplysninger, som er nødvendige for registreringen og utfærdigelsen av merkebrevet. Sker den skriftlig, skal den være avfattet efter en av vedkommende regjeringsdepartement utfærdiget formular, som faaes hos tilsynsmændene.

§ 5. Anmeldelsespligten paahviler farkostens eier eller ved partrederi den bestyrende roder; er ingen saadan valgt, paahviler den samtlige parteiere. Til-

hører farkosten andet selskap, paahviler anmeldelsespligten de fuldt ansvarlige medlemmer av selskapet, om dette er et ansvarlig selskap, et kommanditselskap eller kommanditaktieselskap, og ellers selskapets bestyrelse.

Anmeldelsespligten omfatter den første anmeldelse samt enhver forandring med hensyn til farkosten ved salg, flytning fra distriktet, større ombygning, forlis eller lign.

Ved farkostens flytning fra distriktet utgaar den av dettes og indføres i det nye distrikts fortegnelse.

§ 6. Naar indmeldt farkost er indført i distriktsfortegnelsen, blir den av tilsynsmanden tildelt et merke, som består av hjemstedets distriktsmerke og farkostens løpenummer.

Distriktsmerkene fastsættes av vedkommende regjeringsdepartement og skal bestaa av bokstaver, som betegner vedkommende amt og herred (eller by).

De i § 1, sidste led, nævnte fiskebaater faar samme distriktsmerke og løpenummer som hovedfarkosten, med tillæg av et tal, som angir deres rækkefølge inden hovedfarkostens baater.

Om indførelsen i fortegnelsen utsteder tilsynsmanden en bevidnelse — merkebrev — efter en formular, som utfærdiges av vedkommende regjeringsdepartement. Merkebrevet skal indeholde oplysning om farkostens merke, art, takling, størrelse og hjemsted, eierens navn og bosted samt forøvrig, hvad der maatte bli bestemt av vedkommende regjeringsdepartement.

§ 7. Ved anmeldelse av farkostens flytning til andet merkedistrikt har den anmeldelsespligtige at indsende merkebrevet til tilsynsmanden paa dens tidligere hjemsted, ledsaget av oplysninger om flytningen.

Efterat tilsynsmanden har utslettet farkosten av fortegnelsen, sender han merkebrevet med de mottagne oplysninger om flytningen til tilsynsmanden paa farkostens nye hjemsted, hvor den indføres i fortegnelsen og nyt merkebrev utfærdiges.

Ogsaa ved anmeldelse av andre forandringer (§ 5, 2det led) blir merkebrevet at indsende til beriktigelse.

§ 8. Det merke, som i merkebrevet er tildelt en farkost, skal anbringes iøinefaldende og tydelig paa hver side av farkostens forskib, med hvite bokstaver paa sort bund.

Den (eller de), som efter § 5 har anmeldelsespligt, skal besørge merket paa-malt og ha ansvaret for, at det til enhver tid holdes vedlike i klar og tydelig stand.

Kongen kan bestemme, at farkostens merke under visse fiskerier eller i bestemte farvand ogsaa skal anbringes paa seil eller fiskeredskaper.

Nærmere bestemmelser om merkernes anbringelse, størrelse, utseende m. v. utfærdiges av vedkommende regjeringsdepartement.

§ 9. De farkoster, som gaar ind under denne lov, maa hverken paa skrog eller seil føre navn, bokstaver eller tal, som strider mot denne eller annen gjældende lov.

§ 10. Det er forbudt at utslette, forandre, ukjendeliggjøre, tildække eller ved hvilket som helst middel skjule de paa skrog eller seil i medhold av gjældende love anbragte merker.

§ 11. Naar farkost, som er merkepliktig efter denne lov, deltar i fiske, hvor ekstraordinært opsyn er anordnet efter de gjældende fiskerilove, træder de i denne lov fastsatte merker i stedet for de merker, som er anordnet i de nævnte fiskerilove.

Hvor disse love indeholder bestemmelser om merkens utlevering, tilbagelevering eller ombytning ved flytning under fisket, kommer disse bestemmelser ikke til anvendelse, men farkostens fører skal straks melde sig til opsynet. I tilfælde af flytning skal han melde sig baade paa det sted, han fraflytter, og paa det nye sted.

§ 12. Vedkommende regjeringsdepartement kan bestemme, at der under visse fiskerier, hvor ekstraordinært opsyn er anordnet, skal bruges løse tillægsmerker ved siden af de i denne lov anordnede faste merker. Departementet træffer i saa fald bestemmelse om tillægsmerkernes utseende og anbringelse, men forøvrig kommer de gjældende fiskeriloves bestemmelser om baatmerker til anvendelse paa dem.

§ 13. Naar lods fartøier og smaabaater (seksaarede og mindre baater) i henhold til §§ 1 og 2 a deltar i fiske, hvor ekstraordinært politiopsyn er anordnet, uten at være merket efter denne lov, skal de være merket med løse baatmerker, saaledes som de gjældende fiskerilove fastsætter.

§ 14. Tilsynet med nærværende lovs overholdelse paahviler politiet, toldvæsenet, havnepolitiet samt fiskeriopsynet.

§ 15. Den, som driver fiske med merkepliktig farkost, uten at den er merket saaledes som foreskrevet i denne lov, eller paa anden maate forser sig mot loven eller de forskrifter, som er utfærdiget i medhold av den, straffes med bøter.

§ 16. Denne lov træder i kraft fra den tid, Kongen bestemmer.

Ved kgl. resolusjon av 23 januar 1920 er bestemt:

«At lov om registrering og merkning av fiskefartøier m. v. av 5 desember 1917 skal tre i kraft den 1 september 1920».

Ved kgl. resolusjon av 27 august 1920 er bestemt:

«At lov av 5 desember 1917 om registrering og merkning av fiskefartøier m. v. som ved kongelig resolusjon av 23 januar 1920 blev besluttet satt i kraft fra 1 september 1920, først trer i kraft den 15 oktober 1920».

Regler for merkning m. v.

av fiske- og fangstfarkoster utferdiget av Handelsdepartementet
1. mars 1920 i henhold til lov av 5. desember 1917.

§ 1.

De fartoier som skal merkes, blir å henhøre til en av følgende klasse:

KLASSE 1 omfattende alle dekkete fartoier av 25 tonn brutto drektighet og derover.

KLASSE 2 omfattende alle dekkete farkoster av 30 fots lengde og derover, men under 25 tonn brutto drektighet.

KLASSE 3 omfattende alle dekkete farkoster under 30 fots lengde og åpne båter.

Med farkostens lengde menes her lengden fra forkant av forstevnen til akterkant av øverste ende av akterstevnen.

§ 2.

Alle merker skal males klart og tydelig med hvit maling på sort bunn, den sorte bunnfarve så høit oppe som mulig.

Merket skal anbringes på begge sider av *forshibet*, med undtagelse av det for fiske- og fangstbåter foreskrevne tilleggstill eller båtnummer (jfr. lovens § 6, 3dje ledd) som anbringes på begge sider i nærheten av *akterstevnen*.

Bokstavene i merket plasseres slik at fylkesbokstaven(e) står foran og herreds- (by-) bokstaven(e) står etter nummertallet (distriktsnummeret).

Hvor merket ikke kan males og fremtre tydelig på grunn av ujevnheter i skibssiden skal disse ujevnheter utfylles.

På sortmalte farkoster anbringes bokstavene i merket på samme sted og i samme forhold til hverandre som når særskilt bunnfarve påmales.

§ 3.

Størrelsen av bokstaver og tall i merket, samt den sorte bunnfarve fastsettes som følger:

For fartoier som henhører under

KLASSE 1.

- A. Den sorte bunnfarve skal være 65 cm. høi og av sådan lengde at den (bunnfarven) rekker en *bokstavbredde* (27 cm.) forenom forreste og aktenom akterste bokstav.
- B. Heiden av bokstaver og tall skal være 45 cm.
- C. Bredden og bokstaver og tall — bokstavene I og M og tallet 1 undtatt — skal være lik $\frac{2}{5}$ av bokstavhøiden (følgelig 27 cm.). Hvor bokstaven I og (eller) tallet 1 kommer til anvendelse skal bredden av disse være 6 cm. Hvor bokstaven M forekommer skal bredden av denne være lik $\frac{1}{5}$ av bokstavhøiden (følgelig 36 cm.).
- D. Bokstavers og talls tykkelse (farvebredde) skal være 6 cm.
- E. Bokstavers og talls innbyrdes avstand, skal være den dobbelte (12 cm.) av bokstavens tykkelse (farvebredde).
- F. I skillet mellom bokstaver og tall skal anbringes en hvit firkant som skille-tegn. Denne firkant skal ha samme høide og bredde som bokstavtykkelsen

(6 cm.) og avstanden til firkanten fra det foregående og efterfølgende siffer skal være det dobbelte (12 cm.) av bokstavtykkelsen.

For fartøier som henhører under

KLASSE 2.

- A. Den sorte bunnfarve skal være 37 cm. høi, og av sådan lengde at den (bunnfarven) rekker en *bokstavbredde* (15 cm.) forenom forreste og aktenom akterste bokstav. Den sorte bunnfarve hvorpå båtnummeret anbringes (jfr. § 2) skal rekke en halv bokstavbredde forenom og aktenom nummeret.
 - B. Høiden av bokstaver og tall skal være 25 cm.
 - C. Bredden og bokstaver og tall — bokstavene I og M og tallet 1 undtatt — skal være lik $\frac{3}{5}$ av bokstavhøiden (følgelig 15 cm.). Hvor bokstaven I og (eller) tallet 1 kommer til anvendelse skal bredden av disse være 4 cm. Hvor bokstaven M forekommer skal bredden av denne være lik $\frac{4}{5}$ av bokstavhøiden (følgelig 20 cm.).
 - D. Bokstavers og talls tykkelse (farvebredde) skal være 4 cm.
 - E. Bokstavers og talls innbyrdes avstand, skal være den dobbelte (8 cm.) av bokstavenes tykkelse (farvebredde).
 - F. I skillet mellom bokstaver og tall skal anbringes en hvit firkant som skille-tegn. Denne firkant skal ha samme høide og bredde som bokstavtykkelsen (4 cm.), og avstanden til firkanten fra det foregående og efterfølgende siffer skal være det dobbelte (8 cm.) av bokstavtykkelsen.
- For fartøier som henhører under

KLASSE 3.

- A. Den sorte bunnfarve skal være 23 cm. høi og av sådan lengde at den (bunnfarven) rekker en *bokstavbredde* (9 cm.) forenom forreste og aktenom akterste bokstav.
- B. Høiden av bokstaver og tall skal være 15 cm.
- C. Bredden og bokstaver og tall — bokstavene I og M og tallet 1 undtatt — skal være lik $\frac{3}{5}$ av bokstavhøiden (følgelig 9 cm.). Hvor bokstaven I og (eller) tallet 1 kommer til anvendelse skal bredden av disse være 2,5 cm. Hvor bokstaven M forekommer skal bredden av denne være lik $\frac{4}{5}$ av bokstavhøiden (følgelig 12 cm.).
- D. Bokstavers og talls tykkelse (farvebredde) skal være 2,5 cm.
- E. Bokstavers og talls innbyrdes avstand skal være den dobbelte (5 cm.) av bokstavenes tykkelse (farvebredde).
- F. I skillet mellom bokstaver og tall skal anbringes en hvit firkant som skille-tegn. Denne firkant skal ha samme høide og bredde som bokstavtykkelsen (2,5 cm.), og avstanden til firkanten fra det foregående og efterfølgende siffer, skal være det dobbelte (5 cm.) av bokstavtykkelsen.

Tilleggstallet eller båtnummeret for fiske- og fangstbåter, skal være av samme størrelse som det for fartøier av 2. klasse foreskrevne merke.

§ 4.

Farkostens eier (den anmeldelsespliktige, se lovens § 5) må for å få utlevert merkebrev ved anmeldelsen besvare de i det fastsatte anmeldelsesskjema opstilte spørsmål.

§ 5.

Overgår farkosten ved flytning, salg eller annen overdragelse til nytt merke-distrikt, skal anmeldelse herom straks skje til tilsynsmannen i det gamle distrikt således som foreskrevet i lovens § 7.

Meddelelse om flytningen sendes også til tilsynsmannen i det nye merke-distrikt. Denne innfører farkosten i distriktsfortegnelsen og tildeler den nytt merke og utferdiger nytt merkebrev såsnart det eldre merkebrev innløper fra tilsynsmannen i det gamle merke-distrikt. Farkosten beholder sitt gamle merke inntil påmaling av det nye.

Såfremt herredsdeling gjør ommerkning av fiskefarkoster ønskelig, kan fiskeridirektøren påby sådan avholdt.

§ 6.

Skifter farkosten eier eller hjemsted *innen distriktet*, beholder den sitt tidligere distriktsmerke, men merkebrevet skal straks innsendes til tilsynsmannen til påtegning om forandringen. Likeledes skal merkebrevet innsendes til påtegning om forandringen i tilfelle av større ombygning, forlis eller lignende, samt i tilfelle av forandring av det navn hvorunder fartøiet er registrert.

Fra bestemmelsen i første ledd om at farkost som skifter eier eller hjemsted innen distriktet skal beholde sitt tidligere distriktsmerke, kan fiskeridirektøren dispensere.

§ 7.

Merkenes påmaling besørges og bekostes av fartøiets eier.

§ 8.

Undlatelse av å etterfølge de her foreskrevne regler, straffes med bøter (jfr. lovens § 15).

Anvendelse av løse tilleggsmarker ved siden av registreringsmerkene under Lofotfisket.

Under 27. oktober 1921 har Handelsdepartementet i medhold av § 12 i lov av 5. desember 1917 om registrering og merkning av fiskefartøier m. v. bestemt, at løse tilleggsmarker inntil videre blir å anvende av alle fartøier som deltar i Lofotfisket.

Som tilleggsmarker blir å anvende étt bokstav, nemlig det tidligere vær-bokstav.

Ved en farkosts flytning fra et vær til et annet, skal tilleggsmarket (distriktsmerket) ombyttes. Tilleggsmarket skal benyttes både på hovedfarkosten og på fangstbåtene.

Market blir å anbringe like under registreringsmerket. Er fartøiet av jern eller stål skal tilleggsmarket anbringes på et annet synbart sted.

Under 1. februar 1922 har Handelsdepartementet meddelt samtykke i, at de foran nevnte løse tilleggsmarker under Lofotfisket for doryenes vedkommende, blir å anbringe på doryens speil

Regler for merkers påmaling (ved sjablon).

Utfærdiget av Fiskeridirektøren 1. juni 1920.

For farkoster av samtlige klasser får tilsynsmannen til utdeling løse firkan- tete papirstykker, hvor kun 1 bokstav eller 1 tall er trykt på hvert (sjabloner). Disse skal tjene som mønster og har sin bestemte bredde, for at tall og bokstaver skal få den tilbørlige avstand fra hverandre. Papirstykkenes høyde tilsvarer høyden på den sorte bunnfarge. Eieren har snarest mulig etter merkets motta- gelse å besørge merket malt på farkosten.

Først oppmåles det sorte bunnfelt i riktig størrelse. Det skal være så langt at det rekker en *bokstavbredde* foran forreste og bak bakerste bokstav i merket. Derpå utfylles mulige ujevnheter i skipssiden, hvoretter den sorte bunnfarge på- males med tilstrekkelig mange strøk.

Av etterfølgende tabell med merknader kan en finne ut mål for størrelsen av det sorte bunnfelt for de forskjellige merkestørrelser.

I merke sammensatt av	skal størrelsen av det sorte bunnfelt være:					
	1ste klasse		2nen klasse		3dje klasse	
	langt	høyt	langt	høyt	langt	høyt
To bokstaver og ett tall =	1.95 m.	0.65 m.	1.15 m.	0.37 m.	0.70 m.	0.23 m.
” — - to ” =	2.34 ”	0.65 ”	1.38 ”	0.37 ”	0.84 ”	0.23 ”
” — - tre ” =	2.73 ”	0.65 ”	1.61 ”	0.37 ”	0.98 ”	0.23 ”
Tre — - ett ” =	2.34 ”	0.65 ”	1.38 ”	0.37 ”	0.84 ”	0.23 ”
” — - to ” =	2.73 ”	0.65 ”	1.61 ”	0.37 ”	0.98 ”	0.23 ”
” — - tre ” =	3.12 ”	0.65 ”	1.84 ”	0.37 ”	1.12 ”	0.23 ”
Fire — - ett ” =	2.73 ”	0.65 ”	1.61 ”	0.37 ”	0.98 ”	0.23 ”
” — - to ” =	3.12 ”	0.65 ”	1.84 ”	0.37 ”	1.12 ”	0.23 ”
” — - tre ” =	3.51 ”	0.65 ”	2.07 ”	0.37 ”	1.26 ”	0.23 ”

BEMERK. Den foran anførte lengde passer ikke i merke, hvor bokstaven I og M og tallet 1 forekommer. Bokstaven I og tallet 1 reduserer lengden med 21 cm. i 1ste klasse, 11 cm. i 2nen klasse og 6,5 cm. i 3dje klasse. Bokstav M derimot medfører et tillegg til foran anførte lengde av 9 cm. i 1ste, 5 cm. i 2nen og 3 cm. i 3dje klasse.

Når bunnfargen er godt tørret legges papirstykkene kant i kant unntagen foran og etter nummertallet, hvor der — til skille mellom bokstav og tall — gjøres et mellomrom mellom papirenes kanter så stort som 3 ganger vedkommen- de bokstavs tykkelse (farvebredde) i hvilket mellomrom anbringes en hvit fir- kant som skilletegn, plasert som vist på fig. 1 (jfr. de av departementet fast- satte «Regler for merkning m. v.» § 3).

Pass på at bokstaver og tall anbringes i riktig rekkefølge og at fylkesbokstaven(e) anbringes foran og herreds- (by-) bokstaven(e) etter nummertallet. (Jfr. § 2 i «Regler for merkning m. v.»)

Derpå avmerkes med en syl eller lignende samtlige bokstaver og tall gjennom papiret, så at merket kan ses på skroget, papiret fjernes, hvoretter de således avmerkete bokstaver og tall samt skilletegn males på med hvit maling. Den hvite maling bør overmales minst 2 gange, så at ikke den sorte bunnfarve skal skinne igjennom, og slik at merket kan fremtre i full tydelighet.

Båtnummeret på fiske- og fangstbåter plasseres akter på båten som fig. 4 viser, med samme framgangsmåte ved hjelp av papirstykke (sjablon) overensstemmende med § 2, i «Regler for merkning m. v. av fiske- og fangstfarkoster».

Om merkets påmaling og vedlikehold, vises til bestemmelsen i lovens § 8, jfr. §§ 7 og 8 i de av departementet fastsatte «Regler for merkning m. v.»

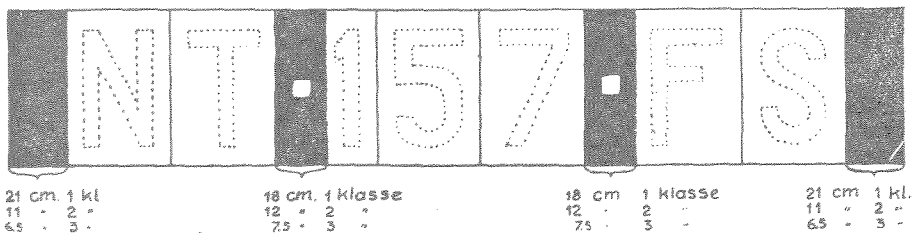

Fig. 1. Eksempel paa oppstilling av sjablonene og plassering av skilletegnet på det sorte bunnfelt som er bestemt for merket, (den sorte bunnfarve).

Bemerk avstanden mellom sjablonene på ovenstående tegning og størrelse av det sorte felt foran første og bak siste sjablon.

Etterstående figurer viser eksempler på hvordan merket anbringes.

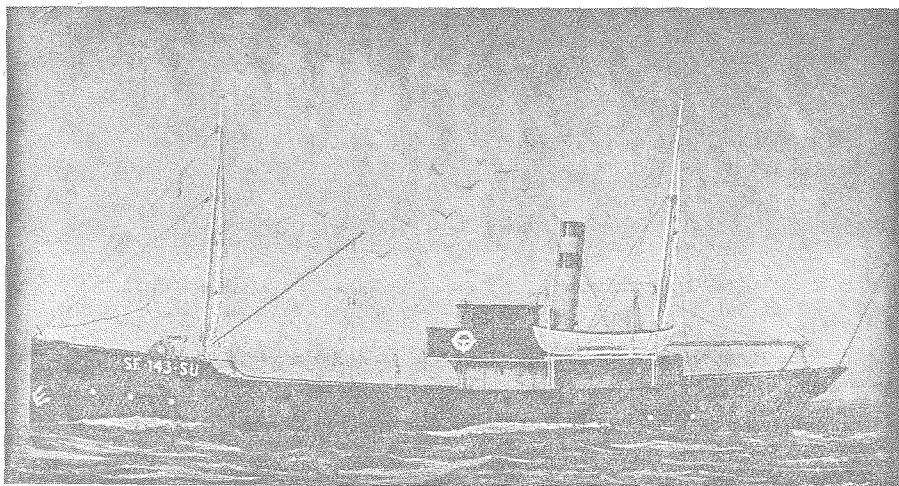

fig. 2 Fiskedampskip med merke av 1. classes størrelse.

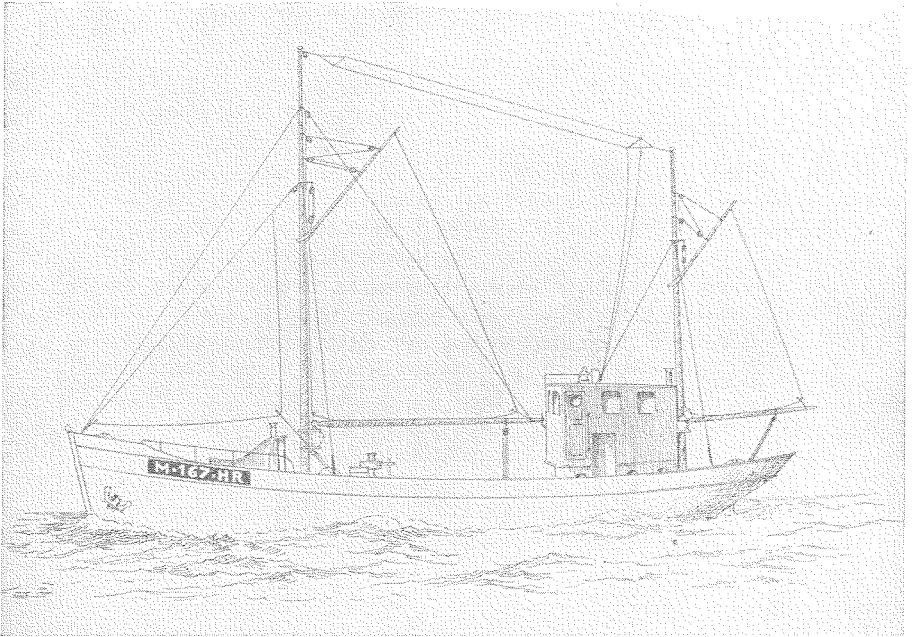

Fig. 3. Motorkutter med merke av 2. klasses størrelse.

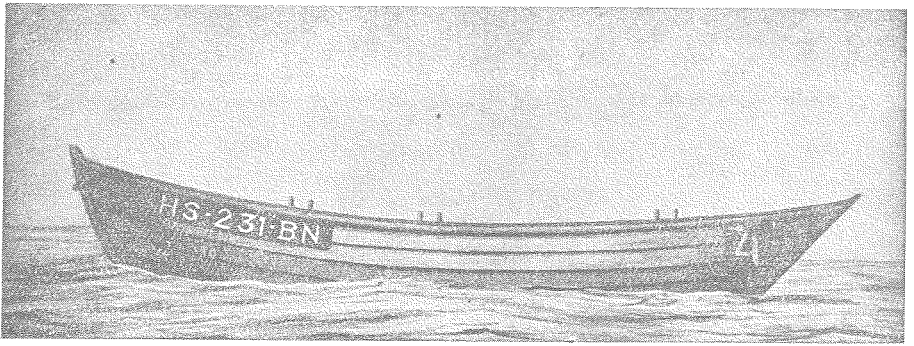

Fig. 4. Dory med merke av 5. klasses og båtnummer av 2. klasses størrelse.

Bemerk.

Da merkebrevet vil komme til å tjene som legitimasjonsbevis for farkosten, bør en være omhyggelig med merkebrevets oppbevaring.

OPPSYNSDISTRIKTER.

Senjaoppsynet.

Under Senjafisket i Troms fylke er ved fylkesmannen anordnet oppsyn i **Berg og Torsken** samt i **Hillesøy herreder** og er lensmennene i disse beskikket som oppsynsbetjenter i hver sitt distrikt under skreifisket.

Lofotoppsynet.

Distriktet omfatter herredene **Lødingen, Vågan, Valberg, Buksnes, Moskenes, Flakstad, Værøy og Røst.**

Konstituert oppsynssjef og utvalgsformann: **Lensmann Joh. Selseth, adr. i oppsynstiden Svolvev, utenfor oppsynstiden Hemnesberget.**

Oppsynssjefdistriktet er delt i 13 distrikter med hver sin oppsynsbetjent, nemlig:

Kanstadfjorden	Balstad
Raftsundet	Sund
Svolvev	Reine
Skrova	Sørvågen
Vågene og Hopen	Værøy
Henningsvær	Røst
Stamsund	

Utenom lofotoppsynet er der ennvidere i Nordland fylke ved fylkesmannen anordnet oppsyn i **Selvær—Træna, Myken—Valvær, Borge, Gimsøy, Bø, Nyksund og Andøya.**

I **Nord-Trøndelag fylke** er ved fylkesmannen under skreifisket anordnet oppsyn i **Vikna (Ytre Namdalen)** og eventuelt i **Sklinna.**

I **Sør-Trøndelag fylke** er det ved fylkesmannen under skrei- og storsid-fisket anordnet oppsyn i 4 distrikter, nemlig: **Halten oppsynsdistrikt, Sula oppsynsdistrikt** omfattende **Sula, Bogøy og Mausund, Kya oppsynsdistrikt,** omfattende **Kya, Humlingsvær og Vågsvær,** samt i **Titran oppsynsdistrikt.**

Oppsynet i Møre og Romsdal fylke.

Under torskefisket i Møre og Romsdal fylke er der anordnet ekstraordinært oppsyn for hele fylket.

Som oppsynssjef og utvalgsformann er ansatt **Andr. L. Giske, adr. Ålesund.** Fylket er inndelt i følgende 17 oppsynsdistrikter:

Smøla	Giske
Kristiansund og Grip	Ålesund
Honningsøy—Årsbogen	Ulstein
Bud—Hustad	Herøy
Frøna fjorden	Sande
Ona—Bjørnsund	Borgundfjord
Tomrefjorden	Ørskog
Ulla	Vannylven
Vigra	

Oppsynet i Sogn og Fjordane fylke.

Under skreifisket er der for dette fylke anordnet oppsyn, som omfatter Solund, Askvoll, Kinn, Eikefjord, Bru (med tilgrensete strøk av Vevring), Bremanger, Sør-Vågsøy og Nord-Vågsøy samt Selje herreder og den mellomliggende del av Davik herred.

Oppsynssjef og utvalgsformann advokat Håkon Vikse, adr. Haugesund.

Fylket er inndelt i følgende 11 merke- og valgdistrikter:

Raudeberg	Askvoll
Vågsvåg	Drage
Bremanger	Selje
Kalvåg	Lekanger
Batalden	Honningsvåg
Kinn	

På grunn av det misslige torskefiske har oppsynet ikke vært satt i kraft i de siste år. Tilsynet med torskefisket føres av sildeoppsynet.

Oppsynet med vintersildfisket.

Under vinterfisket (Stor- og vårsildfisket sønnenfor Stad) er der av Handelsdepartementet anordnet oppsyn.

Det samlede distrikt omfatter Sogn og Fjordane, Hordaland, Rogaland og Vest-Agder fyker. Oppsynssjef: Advokat Håkon Vikse, adr. Haugesund. Der eksisterer i dette distriktet ikke noe forut bestemt antall oppsynsdistrikter. Disses omfang og veksling tilsies av fiskets gang.

Oppsynssjefen har sin stasjon i Haugesund.

Ennvidere kan der også anordnes oppsyn i **Søre-Sunnmøre** under inntreffende vårsildfiske, og dette oppsyn ledes i tilfelle av oppsynssjefen ved torskefisket i Møre og Romsdal fylke og de i distriktet ansatte oppsynsbetjenter.

OPPGAVE over vassverk

Utarbeidet av Havnedirektøren.

Finnmark.

Herred	Sted	
Sør-Varanger	Bugøynes	Trykk 30 m. Varierende mengde.
Nord-Varanger	Salttjern	Brønn. Bare drikkevann.
Vardø	Havningberg	Trykk 75 m. Under utførelse.
»	Båtsfjord	Trykk 25 m. Rikelig mengde.
Berlevåg	Berlevåg	Trykk 40 m. Tilstrekkelig for bad.
»	Bukkekejeila	Brønn. Bare drikkevann.
»	Kvitnes	—>—
Gamvik	Gamvik	—>—
»	Mehamn	Trykkanlegg. Tilstrekkelig for bad.
Lebesby	Skjøtningberg	
»	Kjøllefjord	Lite trykkanlegg. Kan bli brukbart for bad.
»	Dydfjord	Brønner. Knapt med vann.
Kjelvik	Nordvågen	Trykkanlegg. Rikelig mengde.
»	Kamøyvær	Trykkanlegg. Lite magasin. Bare drikkevann.
Måsøy	Gjesvær	Brønn. Lite tilfredsstillende.
»	Skavik	Lite trykkanlegg. Bare drikkevann.
»	Finnes	Brønn. Knapt med vann.
»	Renøy	Brønn. Knapt med vann.
»	Akkarfjord	Lite trykkanlegg. Bare drikkevann.
»	Rolføyhamn	Brønn med ledning. Bare drikkevann.
Hasvik	Galten	Lite trykkanlegg. Bare drikkevann.
»	Sørvær	Lite privat trykkanlegg. Bare drikkevann.
»	Hasvik	Lite trykkanlegg. Tilstrekkelig for bad.
Loppa	Loppa	Lite trykkanlegg. Knapt med vann.

Troms.

Karlsøy	Karlsøy	Brønn.
Helgøy	Torsvåg	Brønn 90 m ³ .
Tromsøsund	Lyngøy	Lyngøy brønn 80 m ³ .
	»	Sommerøy brønn 15 m ³ .
Hillesøy	Utvær	Storvær brønn 50 m ³ .
»	Røssholmen	Brønn 100 m ³ .
»	Sommerøy	Sommerøy brønn 60 m ³ .
»	»	Kvalviken brønn 10 m ³ .
»	Husøy Senja	Brønn.

Herred	Sted	
Berg	Bergsøy	Ertenøya brønn 42 m ³ . Kjøpmannøya brønn 64 m ³ .
»	Hamn Senja	
Torsken	Holmenvær	Brønn 100 m ³ .
»	Svellingan	
»	Gryllefjord	Brønn 55 m ³ .
	Langværan	
Bjarkøy	Steinavær	Gamle brønner.
»	Froholmen	Brønn 65 m ³ .
»	Skrolsvik	
Nordland.		
Andenes	Andenes	
»	Bleik	
Langenes	Langenes	
»	Nyksund	Nyksundøya 4 brønner. Ungsmaløy brønn 104 m ³ .
Bø	Hovden	Hovdelandet brønn. Gressholmen brønn. Hjem- gården brønn.
»	Nykvåg	Brønn 40 m ³ med ledning.
Røst	Røst	Glea brønn 120 m ³ . Kvaløy brønn 70 m ³ . Meland brønn 72 m ³ . Svinøy reservoar 30 m ³ . Helgøy- holmen basseng 400 m ³ . Lyngvær basseng 200 m ³ med ledning.
Værøy	Værøy	Røstnesvåg 2 brønner 54 — 77 m ³ . Gullaksla brønn 140 m ³ . Kvalnes brønn 98 m ³ . Tyvsnes brønn 125 m ³ . Hjellholmen brønn 70 m ³ . Hund- holmen brønn 92 m ³ .
Moskenes	Reine	
»	Olenilsøy	Brønn 90 m ³ .
»	Hamnøy i Lofoten	2 brønner 10 — 70 m ³ .
Buksnes	Æsholmene	Storholmen brønn 75 m ³ .
»	Balstad	Basseng med tappeposter.
Hol	Mortsund	Brønn 140 m ³ .
»	Ure	Brønn.
»	Steine	Brønn 17 m ³ .
»	Stamsund	
Borge	Eggum	Oppkomme.
»	Kleivan	
»	Tangstad	
Vågan	Henningsvær	
»	Ørsnes	Brønn.
»	Skrova	Heimskrova 2 brønner 100 — 125 m ³ .
»	Risvær	Brønn 150 m ³ .
Lødingen	Kjøøy	Basseng med ledning.

Herred	Sted	
Meløy	Støtt	Svenningen brønn 120 m ³ med ledning. Støtt 2 brønner.
Rødøy	Valvær	Innerøya brønn 200 m ³ .
»	Myken	Skjurøy brønn 100 m ³ .
Træna	Selvær	Heimøy brønn 75 m ³ .
»	Husøy	Hestøy brønn 70 m ³ .
Dønnes	Åsvær	Brønn 100 m ³ med ledning.
		Bentbåtøy basseng 1750 m ³ .
		Bratbåtøy brønn 80 m ³ .
Nordvik	Sandsundvær	Vefsenholmen brønn 120 m ³ . Hvaltangen brønn.
»	Skibbåtsvær	Hjorthaugen brønn.
		Gårdsoya brønn 103 m ³ .
		Gråøya brønn 73 m ³ med ledning.
Herøy	Innerholmen	
Vega	Skjærvær	Brønn 100 m ³ .
»	Bremstein	Heimøya brønn 95 m ³ med ledning.
		Nordholmen brønn 50 m ³ .
Brønnøy	Kverstein	
»	Ertenbraken	
Bindal	Holm	

Nord-Trøndelag.

Leka	Hortavær	3 brønner 64 — 77 — 103 m ³ .
»	Sklinna	5 brønner 90 — 100 — 100 — 110 — 130 m ³ .
Gravvik	Risvær	Brønn 130 m ³ med ledning.
Vikna	Henrikøy	Brønn 100 m ³ .
»	Skjærvær	Brønn 90 m ³ . Ny brønn med ledning og kai.
»	Helligholmen	Brønn 65 m ³ .
»	Gåsvær	Brønn 80 m ³ .
»	Bendøy	Brønn 68 m ³ .
»	Nordøyan	4 brønner 60 — 85 — 100 — 160 m ³ .
		Reservoar 2000 m ³ .
»	Sørøyan	Reservoar 800 m ³ med ledning og kai.
		Brønn 75 m ³ .
»	Nordgjæslingan	Brønn 100 m ³ .
»	Sorgjæslingan	11 brønner 8 — 28 — 36 — 38 — 62 — 70 — 72 — 75 — 80 — 85 — 100 m ³ .
		Sisterne 56 m ³ . Kirkøya reservoar med ledning.
»	Bondøy	Basseng med ledning og kai. 20 m trykk.
»	Edøy	Brønn 64 m ³ med ledning.
Flatanger	Vørsøy	Brønn 95 m ³ .
»	Glasøyvær	2 brønner 58 — 100 m ³ .
»	Småværet	Reservoar med ledning.

Herred	Sted	
Sør-Trøndelag.		
Osen	Sætervik	Basseng med ledning og kai.
»	Kalvær	Brønn 96 m ³ .
»	Buarøy	2 brønner 79 — 100 m ³ .
Roan	Almenningsvær	4 brønner 80 — 100 — 130 — 130 m ³ .
Åfjord	Ratvik	Basseng 1000 m ³ med ledning. 20 m. trykk.
Nes	Tarva	Basseng med ledning og kai.
Ørland	Uthaug	Brønn 36 m ³ + brønn 110 m ³ med ledning og kai.
Stjørna	Fevåg	Brønn 140 m ³ med ledning. Trykk 20 m.
Nord-Frøya	Halten	4 brønner 100 — 100 — 110 — 140 m ³ .
»	Gjessingen	Brønn 110 m ³ .
»	Mausundvær	4 brønner 50 — 58 — 90 — 100 m ³ .
»	Sula	Føllingen 2 brønner 80 — 120 m ³ .
»	Kya	Sula reservoar med ledning.
»	Homlingsvær	Sisterne 100 m ³ for takvann.
Sør-Frøya	Titran	Sisterne 27 m ³ .
		2 brønner 70 — 120 m ³ .
		Basseng 650 m ³ med ledning.

Møre og Romsdal.

Hopen	Veidholmen	Basseng med ledning og 2 beholdere.
Bratvær	Bratvær	Beholder 150 m ³ med ledning.
»	Hallarøy	Beholder 60 m ³ for takvann.
Grip	Grip	Sisterne 70 m ³ .
Kornstad	Vevang	Basseng med ledning og kai.
Bud	Bud	Basseng med ledning.
Fræna	N. Bjørnsund	Bjørnsundøy brønn 100 m ³ .
»	S. Bjørnsund	Hammerøy 2 bassenger med ledning.
N. Aukra	Rindarøy	Brønn 100 m ³ .
Sandøy	Ona	Basseng 1350 m ³ med ledning.
»	Husøyleira	Brønn 160 m ³ med ledning.
»	Steinshamn	Basseng med ledning.
Haram	Myklebust	Basseng med ledning og kai.
Giske	Furkenholmen	Basseng 100 m ³ med ledning.
»	Alnes	Reservoar 150 m ³ med ledning.
Herøy	Fosnavåg	Vannverk. Trykk 60 m. Rikelig vannmengde.
»	Flavær *)	Vannverk. Trykk 100 m. Rikelig vann.
Sande	Sandshamn	Reservoar 300 m ³ med ledning.
»	Haugsholmen	Reservoar 400 m ³ med ledning.

Sogn og Fjordane.

Selje	Borgundvåg *)
»	Selje *)
Sør-Vågsøy	Vågsvåg *)
Bremanger	Iglandsvik *)
»	Kalvåg *

Herred	Sted
Kinn	Fanøvig N *)
»	Fanøvig S. *)
»	Storhaugen *)
»	Rognsøy *)
»	Tuften *)
Askvoll	Bulandet *)
Solund	Nautøy
»	Kalgraf *)
Gulen	Byrknesøy *)

(Sandøy, Gjørøy og Kjempenes).

Hordaland.

Austrheim	Lepsøy *)
»	Hjelmevig
Hjelme	Nautnes
»	Heggholmen *)
Herdla	Blomvig *)
»	Tottevig *)
»	Solsvik *)
Sund	Tyrnevik *)
Austevoll	Bakkesund *)
»	Stolmen-st. *)
Fitjar	Brandesund *)
Bremnes	Øklandsvig *)
»	Melingsvig *)
»	Hirken *)
»	Geitung *)
Bømlo	Espevær *)
»	Langevig *)

Rogaland.

Skåre	Røvær *)
Torvastad	Føyna *)
Utsira	Utsira *)
Åkra	Sævik *)
»	Åkrehamn *)
Skudenes	Sandve
»	Nalei *)
»	Syre *)
Bokn	Drevsund *)
Kvitsøy	Ystebøhavn *)
Sola	Tananger *)

(Søndre og nordre).

Vest-Agder.

Hidra	Kirkehamn
Spangereid	Lillehamn

Anm.: *) betyr at anlegget er utført for Vårsildavgiftsfondets regning.

Fortegnelse over motorer og motorfabrikanter.

Fortegnelsen omfatter de fleste i registret forekommende motornavn. Motorer oppgitt til registret under to eller flere navn, er anført under sitt rette navn, hvis dette er kjent. Opplysningene om vedk. motorfabrikants navn og adresse er hentet, dels fra vedk. motoreiere, dels fra andre kilder — offentlige og private. Flere av de anførte firmaer er nå opphørt med fabrikasjon av motorer.

Motorens navn	Fabrikantens navn og adresse
Arthun	Arthun mek. verksted, Sandnessjøen
Akselvold	Konrad Akselvold, Midsund
Aktiv	Motorfabriken »Aktiv«, Haugesund
Albin	Bjerknes & Co. A/S, Oslo
Alda	N. Bjørnevik, Motorfabr. & mek. verksted, Hundvåg, Stavanger
Alpha	A/S Fredrikshavn jernstøberi & maskinfabrik, Brødr. Houmüller, Fredrikshavn
Alpha	A. Gulowsen A/S, Oslo
American	American Engine Co. Detroit Mich, U.S.A.
Archimedes	A/S G. Hartmann, Oslo (forhandler?)
Argo	A. Rundkvist & Co. A/B, Stockholm
Arrow	Arrow Motor & Machine Co., New-York, N.Y., U.S.A.
Askøy	Askøy slip og motorverksted A/S, Bergen
Atlanta	A/S Atlanta Motorfabrik, Oslo
Avance	A/B Bolinder—Munktell, Eskilstuna
Automatic	The Automatic Machine Co., Bridgeport, Conn., U.S.A.
Bang	Jens Bangs mek. verksted, Molde
B. S.	Beutsen & Sjøholt, Tennfjord
Bergsund	Bergsunds mekaniska Verkstads A/B, Stockholm
Bjørn	A/S Stokmarknes mek. verksted, Stokmarknes
Bjørneborg	Bjørneborg mek. verksted
Bjørnen	Mandal slip, motor og mek. verksted, Mandal
Bjørnsund	Bjørnsund slip og mek. verksted, Nordre Bjørnsund
Blokken	Blokkens Skibsverft & mek. Verksted, Blokken
Bolinder	A/B Bolinder—Munktell, Eskilstuna
Bolinder	Bolinder, Oslo
Bråthen	E. Bråthen. motorverksted, Tromsø
Bridgeport	Bridgeport Motor Co., Inc. Bridgeport, Conn., U.S.A.
Brunvoll	Brødr. Brunvolls motorfabrik, Molde
Bruza (Special)	Nya Brusabolms A/B, Brusaholm, Eksö, Sverige
Buffalo	Buffalo Gasoline Motor Co., Buffalo, N.Y.
Buøy	Jens Torgersens mek. verksted, Stavanger
Bønes	Stokmarknes mek. verksted A/S, Stokmarknes
Børr	Andersens mek. verksted, Tromsø
B. Ø.	Øveråsens Motorfabrik & mek. Verksted, Gjøvik

Motorens navn	Fabrikantens navn og adresse
C. Perfection	Caille Perfection Motor Co., Detroit, Mich., U.S.A.
Chik	H. Hwiids motorfabrik, Hillerød, Danmark
Clay	Clay Engine Mfg. Co., Cleveland, Ohio, U.S.A.
Concord	Folkvond & Jensen, Stavanger
Dahl	Ferdinand Dahl, motorfabrik, Molde
Dahl	Eldsøns mek. verksted, Stord
Dahlberg	Kristoffer Dahlberg, Hemnesberget
Dahm	C. Dahm, Bergen
Dan	P. Jørgensen, »Dan« motorfabrik, Kjøbenhavn
Dan	Isidor Nielsens mek. verksted, Trondheim
Danette	Isidor Nielsens mek. verksted, Trondheim
Dansk Thor	L. Frantsens jernstøberi, Holbæk, Danmark
Delvin	Halås motorverksted, Kristiansund N.
Detroit	Detroit Auto-Marine Co., Detroit, Mich., U.S.A.
Diesel	A/B Atlas Diesel, Stockholm
—<—	Deutsche Werke Kiel A/G, Kiel, Tyskland.
—<—	Humbolt — Deutz — Motoren A/G, Köln
Djerv	Horten Motorverksted, Horten
Drott	A/B Nickels & Todsén, Stockholm
Dunn	Dunn Motor Works, Ogdensburg, New York, U.S.A.
Dux	Ljungrens verkstads A/B, Kristianstad, Sverige
Eagle	The Eagle Co., Newark, New-Jersey, U.S.A.
Eb	Ed Bråthens motorverksted, Tennfjord
E. C. S.	Edv. Christensen & Sønner, Brevik
Eide	Havnvik mek. verksted, Hamnvik
Elefant	A/S Tenfjords slip og maskinverksted, Tennfjord
Ellwe	Ljusnes Woxna A/B, Stockholm
Eureka	Eureka mek. verksted A/S, Oslo
Evinrude	Evinrude Motor Co., Milwaukee, Wisc., U.S.A.
Fagerland	Sævelandsvik slip og mek. verksted, Sævelandsvik
Fairbank	Fairbank & Morse Co., Chicago Ill, U.S.A.
Falken	Herman Hansen, Kristiansand S.
Fart	Hj. Henriksen mek. verksted
Fennis	Gålle motorfabrik, Gålle, Sverige
Ferro	The Ferro Machine & Foundry Co., Cleveland, Ohio, U.S.A.
F. M.	Fredrikstad motorverksted A/S, Fredrikstad
Finnøy	Nils N. Finnøy, Finnøy, Romedal
Finsnes	Finsnes verft & mek. verksted, Finsnes
Fiks	H. Halvorsens mek. verksted, Stavanger
Fix	Motorfabriken »Fix«, K. Kaspersen, Harstad
Fjærtøft	M. E. K. Fjærtøft, Fjærtøft
Force	Såffle motorverkstad, Brøderna Bruce, Såffle, Sverige
Fram	Cathrinehavns verft og motorfabrik A/S, Bergen
Frem	Ideal mek. verksted, Fredrikstad
Frazer-Adam	Frazer Bros Co., Adams, New-York, U.S.A.

Fregea	Fredrikstad Gearfabrik, Fredrikstad
Fulton	Fulton Manufacturing Co., Erie, Pa.
Fylling	Hans E. Fylling, Skødje
Fönix Favorit	Fönix Råoljemotor A/B, Rundströms Maskinaffær, Norrköping, Sverige
Gamma	Svenska A/B, Nobel Diesel, Nyneshamn, (Stockholm)
Gangerroff	P. Sannes mek. verksted, Ålesund
Gideon	A/S Gideon, Rud. Kramper & Jørgensen, Molde
Glimt	Karl G. Pødersen, Stavanger
Glimt	Malc & Kringstad, Kristiansund N.
Grenaa	Grenaa Havns Motorfabrik, Grenaa, Danmark
Gray	Gray Motor Co., Detroit, Mich., U.S.A.
Grei	A. Gulowsen A/S, Oslo
Grov	Grov mek. verksted, Grovfjord
Håhjem	Knut Håhjems smie & motorverksted, Roald
Hagavik	H. Haldorsens motorverksted, Hagavik pr. Bergen
Heimdal	Heimdal motorfabrik, Molde
Hein	De Forenede Motorfabriker, Bergen
Hein	H. Hein & Sønner A/S, Randers, Danmark
Helseth	H. Helseth motorfabrik, Molde
Hera	Hera Motorfabrik, Kjøbenhavn
Heros (Fönix) (Favorit)	Engstrups motorfabrik, Molde
Hexa (Söderblom)	Luth & Roséns elekt. A/B, Stockholm (filial Eskilstuna)
Hjelset	Hjelsets mek. verksted, Molde
Hjelset	Tangens mek. verksted & slip, Ålesund
Hoffmann	Hoffmanns motorfabrik, Esbjerg, Danmark
Hubbard	Hubbard Motor Co., Middeltown, Conn., U.S.A.
Høivold	P. Høivold motorverksted, Kristiansand S.
Høør	Motorfabriken »Höör« A/B, Höör, Sverige
Ideal	Motorfabriken »Ideal« A/B, Göteborg
Indyr	Harald Kristensen motorfabrik, Indyr
International	International Harvester Corp. Chicago Ill, U.S.A.
Jarl	Buøens slip, motor- & dykkerforretning, Stavanger
June Munktel	Jönköpings mek. verkstads A/B, Jönköping, Sverige
Kampen	A/S Kampens mek. verksted, Oslo
Karm	A/S Karmøens mek. verksted pr. Kopervik
Kelvin	Bergius Launch & Engine Co., Dobbias Loan, Glasgow
Kjap	Sølyst slip og motorverksted, Stavanger
Kjapp	Selvens slip- og mek. verksted, Selva
Klauset	Klauset motorverksted, Rakvåg i Møre
Knox	Camden Anchor-Rockland Machine Co., Camden, Maine, U.S.A.
Konkurrent	Bolsønes skibsverft & mek. verksted, Molde
Kraft	Christensen & Sønner, Brevik
Kvik	Fredriksvern motorverksted, Stavern

Kvik	Næssets mek. verksted, Florø
Lathrop	J. W. Lathrop & Co., Mystic, Conn., U.S.A.
Lauson	The John Lauson Mfg. Co., Wisc., U.S.A.
Laval	A/B de Lavals Angturbin, Oslo
Lettvint	Bergens Fagskole, Bergen
Levahn	Levahn motor Co. A/S, Oslo
Lidan	Lidans motorverkstads A/B, Lidköping, Sverige
Lillegrei	A. Gulowsen A/S, Oslo
Lohne	E. Löhnes mek. verksted, Bergen
Lazier	Lazier Gas. Engine Co., Buffalo, N. Y., U.S.A.
Lyn	Møllerveiens mek. verksted, Haugesund
Magnet	A/S Maritim, Bestum pr. Oslo
Marna	Mandals motorfabrik, Mandal
Meteor	Motorfabriken »Göta«, Osby, Sverige
Merit	A/B Frødr. Wagnér, Motoravd., Stockholm
Mianus	Mianus Motor Works, Stamford, Conn., U.S.A.
Midnatsol	Andersens mek. verksted, A/S, Tromsø
Missouri	Missouri Engine Co., St. Louis, Mo
Mohawk	S. R. Manufacturing Co., Schenectady, New York, U.S.A.
Monark	Grand Rapids Gas. Engine Co., Grand Rapids, Mich., U.S.A.
Munktell	Munktells mek. verkstads A/B, Eskilstuna, Sverige
Møllerup	A/S G. Møllerups maskinfabrik, Kjøbenhavn
Møre	Peder E. Fiskerstrand, Mauseidvåg
Møringen	Heggens motorfabrik, Kristiansund N.
N. D. M.	Sandbrogadens mek. Værksted A/S, Bergen
Nelsico Diesel	New London Ship & Engine Co., Grotton, Conn, U.S.A.
Nesset	L. Nesset, mek. verksted, Ålesund
Nogva	Brødr. Nogva, Rongva
Nordlendingen	Sortlands Aktieverft, Blokken
Nordlys	J. Holdhus, motorverksted, Eikelandssøsen
Norge	Sveggum & Hansen, Rørvik
Norge	T. Severeides mek. verksted, Rørvik
Normo	Norsk Motor A/S, Damsgård pr. Bergen
Norrøna	A/S H. P. Andersen & Co., mek. verksted, Oslo
Nygrei	A. Gulowsen A/S, Oslo
Oddera	A/S Odderøens slip & mek. verksted, Kristiansand S.
Oftedal	Brødr. Oftedals mek. verksted, Sandnes
O. M.	Ormset Motorverksted & Metalstøperi, Aure
Oslo	C. Løvås mek. verksted, Oslo (forhandler?)
Palmer	Palmer Bros. Engines Inc. Cos, Cob, Conn., U.S.A.
Pan	A/S Atlanta motorfabrik, Oslo
Peerless	Peerless Marine Motor Corp., Buffalo, N. Y., U.S.A.
Penta	A/B Pentaverken, Stockholm

Motorens navn	Fabrikantens navn og adresse
Per	Mastrevik slip og motorverksted, Austrheim
Populær	O. Gulbrandson & Son, Göteborg
Populær	A/S Motoren »Populær«, Haugesund
Porro	Porro motorfabrik & båtbyggeri A/S, Skien
Pors	Maskinfabriken »Pors«, Porsgrund
Prima	Joh. Hermansen mek. verksted, Porsgrund
Raknem	J. Raknem, motorfabrik, Voll
Randesund	Randesund motorverksted, Randesund
Rap	A/S Motoren »Rap«, Oslo
Rapid	A/S Motorverkstedet »Rapid«, Florvåg
Real	Real motorfabrik A/S, Oslo
Record	Lervik mek. verksted, Lervik, Stord
Reform	Svolvær mek. verksted, Svolvær
Regal	Regal Gasoline Engine Co., Coldwater, Mich., U.S.A.
Rekord	Ole Synnes mek. verksted, Ålesund
Rival	Rørvik mek. verksted, Rørvik
E. M.	Reilstad Slip & Motorværksted, Reilstad
Roald	Egersund mek. verksted, Egersund
Rogaland	Reilstad slip og motorverksted, Reilstad
Rollo	Motorfabriken »Rollo«, Halden
Romsdal (Stenså)	Chr. Stenså, Molde
Rubb Diesel	M. Haldorsen & Sønner, Rubbestadneset
Røed	Kabelvåg mek. verksted, Kabelvåg
Sabb	Damsgård motorfabrik A/S, Bergen
Säffle (se Force)	Säffle motorverkstad, Brødr. Bruce, Säffle, Sverige
Samson	Brødr. Ellefsen, Ålesund
Sandnes	Sandselvslens slip og motorverksted A/S, Masfjorden
Sea Horses	Johnsons Motor Company, Waukegan-Illinois, U.S.A.
Selva	Selven Slip og mek. Verksted, Selva.
Scripps	Scripps Motor Company, Detroit, Mich., U.S.A.
Skandia	Skandia-Verken, A/B, Lysekil, Sverige (Lysekils mek. verkstads A/B).
Skjærhalden	Skjærhaldens mek. verksted, Skjærhollen
Skoks	Brødr. Skoks motorfabrik, Borlänge, Sverige
Skude	Skudenes mek. verksted, Skudeneshavn
Sleipner	Sleipner motorfabrik, Fredrikstad
Smart	A/S Edv. Kristensens Sønner, Sætre, Skien
Smart	Østfold maskinverksted, Fredrikstad
Snøgg	Nils Bjørneviks motorfabrik, Stavanger
Solid	L. Sørensen mek. Verksted, Stavanger
Solid	M. Pedersen Stenberg, Stord
Solo	Bröderna Skoogs motorfabrik, Borlänge, Sverige
Special (Se Bruza)	
Stabil	Brødr. Christensen, mek. verksted, Oslo
Standard	A/S Fredrikstad motorverksted, Fredrikstad
Statt	Ålesunds motor- og maskinfabrik, A/S, Ålesund
Statto	Ålesunds motor- og maskinfabrik, A/S, Ålesund

Motorens navn	Fabrikantens navn og adresse
Stella	A/S Rosenbergs mek. verksted, Stavanger
Sterk	Nabbetorp mek. verksted, Fredrikstad
Stord	Lervik mek. verksted, Stord
Stærkodder	Sterkodder Mek. Verksted A/S, Kristiansund N.
Söderblom (Se Hexa)	
Sølyst	Sølyst slip og motorverksted, Stavanger
Temis	The Thames Motor, Norwich Conn., U. S. A.
Temis	Stockholms Varv A/B, Stockholm
Tenfjord	Johan Tenfjords mek. Verksted, Tennfjord
Thor (Fix)	Vallø mek. verksted, Vallø
Tiger	Harald Kristensen, Innadyr
Tjomsland	O. Tjomsland, motorfabrik, Hollen i Søgne
Toll	Eilert Evertsens mek. verksted, Stavanger
Trim	Nabbetorp mek. verksted, Fredrikstad
Trollhøtta	Tromsø Skibsverft, Tromsø
Trums	Tromsø motorverksted, Tromsø
Tryg	De Forenede Motorfabriker, Bergen
Tryg	Flekkefjord slip og maskinverksted, Flekkefjord
Tryg	Florø mek. verksted, Florø
Tryg	Tenfjord mek. verksted, Tennfjord
Trygg	Florvåg motorverksted, Ålesund
Tuvnes	Tuvnes mek. verksted i Sør-Frøya
Tuxham	Tuxham maskinfabrik, Kjøbenhavn
Ulstein	Ulstein mek. verksted, Ulsteinvik
Union	De Forenede Motorfabriker, Bergen
Vadset	K Vadset, Grensegt. 10, Ålesund
Vagtmann	Jørgensen & Lerstad, Ålesund
Valder	Arthun mek. verksted, Sandnessjøen
Verdandi	Hillevåg mek. verksted, Hillevåg pr Stavanger
Vestkysten ¹⁾	Søndenfjeldske Motor- & mek. verksted, Kristiansand
Vestsmøl	Vestsmølen slip og motorverksted, Vestsmøla
Victor	Florø mek. verksted, Florø
Volda	A/S Voldens mek. verksted, Volda
Vänern	Vänern Motorfabrikk, Vänersborg, Sverige
Vølund (Neptun)	Vølund A/S, Kjøbenhavn
Waterman	Waterman Motor Company, Detroit, Mich., U. S. A.
Wichmann	M. Haldorsen & Sønner, Rubbestadneset
Wolverine	Wolverine Motor Works Inc., Bridgeport, Conn., U. S. A.
Wood Chuut	Wood & Chuut Inc., Grenport, N. Y., U. S. A.
Ølvar	Brødr. Gilbergs mek. verksted, Steinkjer
Ø. M.	Øveråsens Motorfabrik & mek. Verksted, Gjøvik

¹⁾ Motorens egentlige navn er »Norsk Vestkysten«.

Distansetabell.
Nautiske mil.

Sættet tid i minutter	Fart i knop.																					
	0,1	0,2	0,3	0,4	0,5	0,6	0,7	0,8	0,9	1	2	3	4	5	6	7	8	9	10	11	12	
1	—	—	—	—	—	—	—	—	—	—	—	0,1	0,1	0,1	0,1	0,1	0,1	0,2	0,2	0,2	0,2	0,2
2	—	—	—	—	—	—	—	—	—	—	0,1	0,1	0,1	0,2	0,2	0,2	0,3	0,3	0,3	0,4	0,4	0,4
3	—	—	—	—	—	—	—	—	—	0,1	0,1	0,2	0,2	0,2	0,3	0,3	0,4	0,5	0,5	0,6	0,6	0,6
4	—	—	—	—	—	—	—	0,1	0,1	0,1	0,1	0,2	0,3	0,3	0,4	0,5	0,5	0,6	0,7	0,7	0,8	0,8
5	—	—	—	—	—	—	0,1	0,1	0,1	0,1	0,2	0,3	0,3	0,4	0,5	0,6	0,7	0,8	0,8	0,9	1	1,2
6	—	—	—	—	0,1	0,1	0,1	0,1	0,1	0,1	0,2	0,3	0,4	0,5	0,6	0,7	0,8	0,9	1	1,1	1,2	1,4
7	—	—	—	—	0,1	0,1	0,1	0,1	0,1	0,1	0,2	0,3	0,4	0,5	0,6	0,7	0,8	0,9	1,1	1,3	1,4	1,4
8	—	—	—	—	0,1	0,1	0,1	0,1	0,1	0,1	0,3	0,4	0,5	0,7	0,8	0,9	1,1	1,2	1,3	1,5	1,6	1,6
9	—	—	—	—	0,1	0,1	0,1	0,1	0,1	0,1	0,3	0,5	0,6	0,8	0,9	1,1	1,2	1,4	1,5	1,7	1,8	1,8
10	—	—	—	0,1	0,1	0,1	0,1	0,1	0,2	0,2	0,3	0,5	0,7	0,8	1	1,2	1,3	1,5	1,7	1,8	2	2
20	—	0,1	0,1	0,1	0,2	0,2	0,2	0,2	0,3	0,3	0,7	1	1,3	1,7	2	2,3	2,7	3	3,3	3,7	4	4
30	0,1	0,1	0,1	0,2	0,3	0,3	0,4	0,4	0,5	0,5	1	1,5	2	2,5	3	3,5	4	4,5	5	5,5	6	6
40	0,1	0,1	0,2	0,3	0,3	0,4	0,5	0,5	0,6	0,7	1,3	2	2,7	3,3	4	4,7	5,3	6	6,7	7,3	8	8
50	0,1	0,2	0,3	0,3	0,4	0,5	0,6	0,7	0,8	0,8	1,7	2,5	3,3	4,2	5	5,8	6,7	7,5	8,3	9,2	10	10
60	0,1	0,2	0,3	0,4	0,5	0,6	0,7	0,8	0,9	1	2	3	4	5	6	7	8	9	10	11	12	12

Fortegnelse

over fiskefarkoster som er evakuert fra Finnmark og Troms fylker med angivelse av nåværende oppholdskommune.

Farkostens nummer, art og navn	Nåværende oppholdskommune	Farkostens nummer, art og navn	Nåværende oppholdskommune
Finnmark fylke.			
F-H. Hammerfest merkedistrikt.			
6 Ms Mylingen	Lødingen, Nordland	1 Ms Bauta	Tysfjord, Nordland
18 Mk Anna	Meløy, Nordland	5 Ms Moder	Tranøy, Troms
59 Ms Petra	Vågan, Nordland	11 Må Måken	Hamarøy, Nordland
62 Ms Ragna	Hadsel, Nordland	13 Må Sjøblom	Bø, Nordland
F-V. Vardø merkedistrikt.			
12 Ms Einar 2	Vågan, Nordland	15 Ms Trygg	Tysfjord, Nordland
27 Ms Liv	Lødingen, Nordland	16 Ms Hugin	Flakstad, Nordland
29 Ms Ingrid	Hadsel, Nordland	30 Ms Nortind	Leiranger, Nordland
42 Ms Sander	Hadsel, Nordland	31 Ms Lykken	Tranøy, Troms
43 Mk Rutland	Vefsn, Nordland	41 Ms Bjørg	Lødingen, Nordland
60 Ms Håkon	Hamarøy, Nordland	47 Ms Liv	Lødingen, Nordland
F-A. Alta merkedistrikt.			
3 Me Håpet	Lødingen, Nordland	56 Mk Dagny	Sømna, Nordland
4 Mk Midnatsol	Dyrøy, Troms	67 Mk Eide	Nordvik, Nordland
8 Ms Villy	Helgøy, Troms	79 Ms Bjørnar	Sortland, Nordland
9 Mk Strømmen	Meløy, Nordland	84 Ms Fiskar-	
11 Må Lykken	Helgøy, Troms	gutten	Helgøy, Troms
16 Så Måken	Dyrøy, Troms	87 Ms Rita	Sortland, Nordland
20 Mk Gutten	Helgøy, Troms	100 Ms Tarzan	Flakstad, Nordland
23 Ms Loma	Dyrøy, Troms	106 Ms Kvikk	Hadsel, Nordland
28 Må Proven	Hamarøy, Nordland	107 Ms Aktiv	Salangen, Troms
29 Må Storegut	Dyrøy, Troms	115 Ms Anny	Andenes, Nordland
30 Må Tor	Rødøy, Nordland	F-KS. Kistrand merkedistrikt.	
33 Ms Fiskerjenta	Gratangen, Troms	10 Må Lykken	Lenvik, Troms
41 Mk Proven	Sortland, Nordland	26 Ms Ytre	Lenvik, Troms
F-B. Berlevåg merkedistrikt.			
60 Mk Solvang	Giske, Møre og Romsdal	F-K. Kjelvik merkedistrikt.	
F-G. Gamvik merkedistrikt			
146 Mk Sletnes	Steigen, Nordland	4 Mk Orion	Sortland, Nordland
		5 Mk Ane	Gratangen, Troms
		6 Mk Bølgen	Vågan, Nordland
		9 Ms Midnatsol	Bjørnskinn, Nordland
		11 Mk Sjøglint	Narvik, Nordland
		12 Ms Medtind 2	Lenvik, Troms
		16 Mk Høken	Vågan, Nordland
		18 Ms Modena	Hadsel, Nordland
		22 Mk Nyheim	Foldereid, N. Trøndelag
		25 Mk Bjørne	Hemnes, Nordland
		30 Ms Sturla	Lenvik, Troms
		40 Mk Gustav	Sørreisa, Troms
		50 Mk Kristine	Hadsel, Nordland

Farkostens nummer, art og navn	Nåværende oppholds-kommune	Farkostens nummer, art og navn	Nåværende oppholds-kommune
51 Må Laila	Helgøy, Troms	F-L. Loppa merkedistrikt.	
55 Mk Midnatsol	Vågan, Nordland	1 Mk Havblikk	Alstahaug, Nordland
63 Må Grei	Beiarn, Nordland	2 Må Vesla	Skjerstad, Nordland
66 Mk Klara	Vågan, Nordland	5 Ms Farmann	Dyrøy, Troms
70 Mk Snorre	Helgøy, Troms	6 Mk Terje	Vågan, Nordland
71 Mk Alken	Hol, Nordland	7 Ms Hildur	Vågan, Nordland
73 Ms Fremad	Helgøy, Troms	10 Mk Hermot	Alstahaug, Nordland
75 Mk Mågen	Valberg, Nordland	12 Ms Heimdal	Dyrøy, Troms
91 Mk Ragnar	Sortland, Nordland	14 Ms Brødrene	Lenvik, Troms
92 Ms Kåre	Andøyra, Troms	17 Ms Blanketten	Dyrøy, Troms
93 Mk 7de Juni	Borge, Nordland	19 Ms Hjordis	Hol, Nordland
94 Ms Astrid	Bjarkøy, Troms	20 Ms Fremad	Dyrøy, Troms
96 Mk Erling	Vågan, Nordland	21 Ms Lyra	Dyrøy, Troms
98 Må Yngvar	Borge, Nordland	23 Ms Trygg	Langenes, Nordland
99 Mk Polar	Lenvik, Troms	24 Ms Minde	Vågan, Nordland
107 Ms Bris	Tranøy, Troms	25 Mk Gustav	Flakstad, Nordland
113 Mk Nordkappen	Moskenes, Nordland	26 Må Heimstad	Dyrøy, Troms
120 Mk Amor	Fjelberg, Hordaland	34 Mk Valkyrien	Vågan, Nordland
121 Mk Meteor	Valberg, Nordland	35 Ms Sambold	Vågan, Nordland
124 Ms Laila	Hol, Nordland	37 Ms Bølgen	Lenvik, Troms
130 Mk Harald	Borge, Nordland	38 Ms Brødrene	Sortland, Nordland
132 Mk Midnatsol	Dyrøy, Troms	40 Ms Lykken	Andøyra, Troms
153 Ms Streif	Øksnes, Nordland	44 Mk Nor	Hillesøy, Troms
156 Ms Forsøket	Vågan, Nordland	46 Ms Storegutt	Lødingen, Nordland
167 Ms Olaf	Hadsel, Nordland	48 Ms Engenes	Skånland, Troms
171 Mk Våge	Vågan, Nordland	50 Mk Kvikk	Sortland, Nordland
193 M Marald	Borge, Nordland	51 Ms Jim	Sorreisa, Troms
241 Må Rovena	Vågan, Nordland	52 Ms Anna	Andøya, Troms
251 Mk Sjøblemsten	Vågan, Nordland	54 Ms Alma	Vågan, Nordland
		56 Ms Spurven	Dyrøy, Troms
		61 Må Nordlys	Sortland, Nordland
		62 Ms Lom	Sortland, Nordland
		65 Ms Agnes	Dverberg, Nordland
		68 Ms Aud	Hadsel, Nordland
		69 Må Frida	Lenvik, Troms
		70 Mk Alkhorn	Dyrøy, Troms
		71 Ms Ragna	Andøya, Troms
		72 Ms Fram	Vågan, Nordland
		74 Ms Midnatsol	Dyrøy, Troms
		75 Må Heimen	Dyrøy, Troms
		82 Ms Solglimt	Dyrøy, Troms
		83 Ms Terje 2	Langenes, Nordland
		84 Ms Wilkens	Lenvik, Troms
		87 Ms Sjøliv	Dyrøy, Troms
		88 Ms Lillegutt	Langenes, Nordland
		89 Mk Brustfjell	Dyrøy, Troms
		90 Mk Enig	Dyrøy, Troms
		92 Mk Nils	Dyrøy, Troms
		95 Må Laksen 2	Hillesøy, Troms
		98 Ms Ternen 3	Lenvik, Troms
		101 Ms Snøgg	Borge, Nordland
		102 Ms Solveig	Sortland, Nordland
		103 Ms Ula	Torsken, Troms
		112 Mk Orion	Hillesøy, Troms
		114 Ms Edna	Hadsel, Nordland
		122 Mk Gullberg	Dyrøy, Troms
F-KD. Kvalsund merkedistrikt.			
8 Mk Lillesund	Dverberg, Nordland		
9 Mk Liv	Øksnes, Nordland		
10 Ms Ivei	Bjørnskinn, Nordland		
11 Mk Liv	Astafjord, Troms		
14 Mk Hammerås	Hadsel, Nordland		
16 Ms Nesheim	Vågan, Nordland		
17 Ms Lykken 1	Bjørnskinn, Nordland		
22 Mk Olav	Vågan, Nordland		
25 Mk Dronn	Bjørnskinn, Nordland		
26 Mk Stanley	Vågan, Nordland		
F-LB. Lebesby merkedistrikt.			
24 Ms Rex	Lenvik, Troms		
44 Må Trygg	Hadsel, Nordland		
54 Ms Kvik	Tysfjord, Nordland		
87 Mk Nelly	Lenvik, Troms		

Farkostens nummer, art og navn	Nåværende oppholds-kommune	Farkostens nummer, art og navn	Nåværende oppholds-kommune
F-M. Måsøy merkedistrikt.		10 Ms Terje	Hadsel, Nordland
1 Mk Ternen	Vågan, Nordland	12 Ms Fram	Svelvær, Nordland
2 Mk Ragnhild	Hol, Nordland	18 Mk Børingen	Lødingen, Nordland
4 Mk Laugen	Hol, Nordland	20 Må Glimt	Herøy, Møre og Romsd.
8 Mk Rivalen	Buksnes, Nordland	23 Ms Streif	Vågan, Nordland
10 Ms Liv	Vågan, Nordland	26 Mk Laksen	Vågan, Nordland
14 Mk Asbjørn	Vågan, Nordland	32 Ms Gunvor	Vågan, Nordland
19 Ms Havfruen	Torsken, Troms	38 Ms Sylva	Hillesøy, Troms
23 Mk Solveig	Hol, Nordland	45 Ms Alia	Lødingen, Nordland
28 Må Magne	Dyrøy, Troms	46 Ms Fiskeren	Lødingen, Nordland
31 Må Trygg	Vågan, Nordland	51 Mk Brodrene	Vågan, Nordland
40 Mk Ørna	Meløy, Nordland	52 Ms Eivåg	Øksnes, Nordland
42 Mk Svalen	Hol, Nordland	54 Ms Odd	Sortland, Nordland
44 Mk Real	Foldereid, N. Trøndelag	55 Mk Ragnvald	Vågan, Nordland
45 Må Heisan	Værøy, Nordland	56 Ms Samhold	Gimsøy, Nordland
48 Mk Holmen	Øksnes, Nordland	58 Mk Lilla	Vågan, Nordland
50 Mk Parat	Bø, Nordland	59 Mk Anni	Vågan, Nordland
52 Ms Soltind	Bjørnskinn, Nordland	78 Ms Bjørg	Vågan, Nordland
54 Ms Klippen	Leirfjord, Nordland	84 Mk Dagny	Vågan, Nordland
57 Må Skridloff	Værøy, Nordland	92 Ms Wichmann	Vågan, Nordland
59 Må Uredd	Leiranger, Nordland	118 Mk Anna	Bjørnskinn, Nordland
63 Må Snøgg	Vågan, Nordland		
70 Ms Proven	Meløy, Nordland	F-T. Talvik merkedistrikt.	
71 M. Ølver	Moskenes, Nordland	1 Mk Hermes 2	Bjørnskinn, Nordland
75 Ms Sleipner	Lødingen, Nordland	6 Må Tur	Tromsøysund, Troms
79 Mk Trygg	Foldereid, N. Trøndelag	8 Ms Draugen	Dyrøy, Troms
82 Ms Spekulant	Dyrøy, Troms	12 Ms Enighet	Bjørnskinn, Nordland
83 Ms Truls	Leiranger, Nordland	23 Mk Svane	Lenvik, Troms
92 Ms Våge	Torsken, Troms	27 Ms Vaskebjørn	Lødingen, Nordland,
100 Mk Viking	Vågan, Nordland	29 Ms Fram	Lenvik, Troms
103 Ms Lillegutt	Målselv, Troms	30 Må Vårblomst	Vågan, Nordland
111 Må Rappen	Sørreisa, Troms	31 Mk Sverre	Leirfjord, Nordland
115 Ms Anny	Torsken, Troms	36 Ms Håbet	Dyrøy, Troms
152 Ms Lykken	Valberg, Nordland	39 Mk Minerva	Hadsel, Nordland
158 Mk Demokraten	Andenes, Nordland	40 Ms Nordlys	Lødingen, Nordland
160 Må TerjeViken	Torsken, Troms	44 Mk Leif	Tjeldsund, Nordland
166 Må Sabben	Øksnes, Nordland	45 Mk Håbet	Sortland, Nordland
168 Mk Ansgar	Hol, Nordland	46 Mk Albatros	Bø, Nordland
177 Ms Nor	Vågan, Nordland	54 Mk Åse	Lenvik, Troms
179 Må Pilen	Torsken, Troms	56 Må Fiskergutten	Hamarøy, Nordland
202 Ms Enig	Hol, Nordland	57 Ms Klepp	Dyrøy, Troms
204 Ms Neptun	Salangen, Troms	58 Mk Ørn	Dyrøy, Troms
206 Må Roald	Torsken, Troms	62 Mk Venus	Bø, Nordland
207 Må Margit	Værøy, Nordland	64 Må Hæglund	Bjarkøy, Troms
214 Må Snøgg	Hadsel, Nordland	73 Ms Skandia	Nordfold, Nordland
		77 Mk Komagfjord	Bjørnskinn, Nordland
F-NV. Nord-Varanger merkedistrikt.		83 Mk Brødre	Astafjord, Troms
111 M. Palmen	Hadsel, Nordland	87 Må Lomen	Gratangen, Troms
F-S. Sorøysund merkedistrikt.		88 Må Laksen	Vågan, Nordland
1 Mk Næringen	Vågan, Nordland	89 Mk Delphin	Lenvik, Troms
2 Ms Alf	Lødingen, Nordland	92 Ms Kåre	Andøya, Troms
4 Ms Moderen	Lødingen, Nordland		

Farkostens nummer, art og navn	Nåværende oppholdskommune	Farkostens nummer, art og navn	Nåværende oppholdskommune
--------------------------------	---------------------------	--------------------------------	---------------------------

101 Mk Alta	Ibestad, Troms
105 Må Kvikk	Sørreisa, Troms

72 Må Atlanta	Vågan, Nordland
73 Ms Trygg	Bø, Nordland

F-VH. Vardø herred merkedistrikt.

47 Ms Thor	Hamarøy, Nordland
------------	-------------------

Troms fylke.

T-KD. Kålfjord merkedistrikt.

2 Må Sleipner	Vågan, Nordland
4 Ms Nor	Tranøy, Troms
5 Mk Brødrene	Tjeldsund, Nordland
10 Ms Norafjell	Vågan, Nordland
14 Mk Hammerås	Hadsel, Nordland
16 Ms Proven	Leiranger, Nordland
18 Mk Langnes	Vågan, Nordland
23 Ms Aud	Vågan, Nordland
30 Mk Saga	Vågan, Nordland
32 Ms Signe	Svolvær, Nordland
34 Mk Villfrem	Tjeldsund, Nordland

T-KN Kvænangen merkedistrikt.

1 Må Fremad	Vågan, Nordland
4 Ms Egga	Vågan, Nordland
5 Mk Lvingøy	Vågan, Nordland
6 Mk Bjørnøy	Harstad, Troms
11 Mk Viktind	Vågan, Nordland
15 Mk Storeng	Svolvær, Nordland
17 Må Flukt	Hadsel, Nordland
18 Ms Heimen 1	Hol, Nordland
19 Mk Elida	Svolvær, Nordland
23 Mk Nordstrøm	Bø, Nordland
24 Ms Breitus	Vågan, Nordland
31 Må Snøgg	Buksnes, Nordland
32 Ms Duett	Ledingen, Nordland
37 Må Vivi	Borge, Nordland
38 Ms Sjark	Hol, Nordland
41 Må Per	Vågan, Nordland
42 Ms Belgen	Lenvik, Troms
43 Må Kvitbjørn	Bø, Nordland
51 Ms Stanley	Hadsel, Nordland
55 Mk Fiskeren	Sortland, Nordland
59 Må Kvikk	Øksnes, Nordland
66 Må Håpet	Hillesøy, Troms
67 Må Liv 2	Vågan, Nordland

T-L. Lyngen merkedistrikt.

4 Ms Sigrid	Hillesøy, Troms
5 Ms Sjøliv	Hillesøy, Troms
6 Ms Sjølykken	Vågan, Nordland
7 Mk Skydsen	Torsken, Troms
11 Ms Haveggen	Ullsfjord, Troms
12 Ms Atlanta	Øksnes, Nordland
16 Mk Majoren	Ullsfjord, Troms
17 Mk Heimvik	Vågan, Nordland
18 Ms Elida	Vågan, Nordland
25 Ms Maud	Tranøy, Troms
30 Ms Trygg	Tranøy, Troms
34 Mk Sarhelle	Velfjord, Nordland
44 Mk Arnvid	Vågan, Nordland
50 Mk Nord-Norge	Malangen, Troms
59 Ms Sjøvor	Ullsfjord, Troms
73 Ms Saga	Ullsfjord, Troms
74 Ms Aiken	Ullsfjord, Troms
82 Mk Annie	Ullsfjord, Troms

T-N. Nordreisa merkedistrikt.

5 Mk Storegutt	Dyroy, Troms
6 Ms Elida	Dyroy, Troms
8 Må Kvittfjell	Vågan, Troms
16 Ms Dagny	Dyroy, Troms
17 Ms Fiskeren	Vågan, Nordland
23 Ms Gideon	Vågan, Nordland
25 Ms Hein	Bjørnskiinn, Nordland
27 Mk Banken	Hol, Nordland
28 Må Gunnar	Hol, Nordland
29 Ms Ragnar	Svolvær, Nordland
30 Må Odd	Hol, Nordland
36 Må Sleipner 1	Hol, Nordland
37 Må Real 1	Dyroy, Troms
40 Må Håkon	Bø, Nordland
41 Må Lykken	Bø, Nordland
42 Må Sabb	Bø, Nordland
43 Må Ternen	Svolvær, Nordland
44 Ms Sally	Hol, Nordland
45 Må Arne	Torsken, Troms
47 Må Dua	Lenvik, Troms
48 Må Sleipner 2	Hol, Nordland
49 Må Nor	Hol, Nordland
50 M. Arvid	Hol, Nordland
51 Mkr Asbjørn	Bø, Nordland

Farkostens nummer, art og navn	Nåværende oppholds-kommune	Farkostens nummer, art og navn	Nåværende oppholds-kommune
T-S. Skjervøy merkedistrikt.		73 Må Ørnungen	Hol, Nordland
7 Ms Pilen	Øksnes, Nordland	74 M. Knollen	Sortland, Nordland
10 Ms Brynilen	Berg, Troms	75 Ms Valvåg	Borge, Nordland
11 Ms Minde	Vågan, Nordland	77 Ms Reisa	Nesna, Nordland
12 Mk Terningen	Hol, Nordland	80 Mk Falken	Øksnes, Nordland
13 Mk Sjøliv	Berg, Troms	81 Ms Drift	Vågan, Nordland
14 Ms Lyra	Sortland, Nordland	83 Ms Merkur	Hol, Nordland
15 Mk Rolf	Bø, Nordland	86 Ms Sabb 2	Ibestad, Troms
16 Mk Hanover	Sortland, Nordland	90 Må Signe	Tysfjord, Nordland
18 Ms Viking	Sortland, Nordland	91 Mk Skreien	Hol, Nordland
20 Ms Lillefjell	Berg, Troms	93 Mk Luna	Berg, Troms
21 Ms Polar	Bø, Nordland	94 Mk Svaleng	Øksnes, Nordland
22 Må Snøgg	Buksnes, Nordland	96 Må Marie	Vågan, Nordland
23 Ms Arnøen	Vågan, Nordland	98 Mk Skartind	Hol, Nordland
25 Mk Jarlen	Buksnes, Nordland	99 Må Ternen	Bø, Nordland
27 Ms Lykken	Øksnes, Nordland	100 Ms Lillegutt	Lenvik, Troms
31 Mk Polarlys	Hol, Nordland	101 Må Solo	Vågan, Nordland
43 Må Sjøgutten	Sortland, Nordland	102 Ms Marie	Buksnes, Nordland
44 Mk Olaf Kyrre	Hol, Nordland	T-SD. Storfjord merkedistrikt.	
45 Ms Irma	Moskenes, Nordland	4 Mk Nanny	Malangen, Troms
48 Må Bobb	Hol, Nordland	5 Ms Marie	Ullsfjord, Troms
55 Mk Fiskeren	Sortland, Nordland	14 Mk Solglimt	Malangen, Troms
58 Må Snøgg	Hadsel, Nordland	16 Ms Laila	Tranøy, Troms
60 Ms Fisk	Rødøy, Nordland	24 Ms Edna	Torsken, Troms
63 Ms Svanen 2	Andøya, Troms	25 Mk Storfjord	Ullsfjord, Troms
65 Må Måken	Bø, Nordland	26 Mk Haldis	Malangen, Troms
70 Må Pluto	Hol, Nordland		
71 Mk Solglimt 1	Hol, Nordland		