

Farkostens nummer art og navn	Lengde	Bredde	Dybde	Tonn		Materiale	Byggear	Omb. år	Maskin		Eierens (den korresponderende reders) navn og postadresse	
				Br.	Nr.				Hva slags	Byggear		H. K.
8 Må Lyn	21.0	6.0	3.0	—	—	T 35	—	—	Grei	30	4	Harald Rånes, Eidem
9 Ms Langnes*	49.0	16.0	8.0	—	—	T 05	43	—	Rapp	45	45	Magnar Haugsnes, A, Åfjord
11 Må Silda	17.0	8.0	3.5	—	—	T 50	—	—	FM	50	4	Peder Jensen m fl, Eidem
12 Må Frico	26.0	6.0	2.0	—	—	T 52	—	—	Sleip	50	4	Martin Bugge, A, Åfjord
14 Mk Sleipner 2*	58.0	18.4	7.4	39	16	T 61	51	—	Bolin	50	145	Kr Tinnen m fl, Tørhogg
18 Mk Skråfjord	50.0	12.8	6.6	—	—	T 32	—	—	Heim	53	50	Rolf Hammer, Tørhogg
19 Må Blink	18.0	6.0	3.0	—	—	T —	—	—	Lgrei	17	4	Johs Landhaug, Lauvøy, Åfjord
23 Mk Høgholm	54.8	16.5	6.5	34	11	T 13	50	—	Finø	36	50	Ivar Grøtting m fl, Eidem
25 Ms Måken	27.0	9.5	4.5	—	—	T 46	—	—	Bolin	46	8	Håkon Selnes, Eidem
47 Ms Sjøgutten	28.0	9.0	5.0	—	—	T 28	—	—	Gide	24	8	Odd Ovesen, Lauvøy, Åfjord
51 Må Ongen	27.5	7.5	3.0	—	—	T 10	—	—	Bilm	17	24	Gustav Tårnes, Eidem
54 Må Alf	26.0	7.5	3.5	—	—	T 15	—	—	Alfa	28	5	Olaf Haugsnes, Tørhogg
63 Mk Sulsfjord*	47.0	15.0	8.0	23	6	T 17	—	—	Brun	18	42	Per Jensen m fl, Eidem
66 Må Bøgen	19.5	6.5	3.0	—	—	T 25	44	—	FM	40	6	Alfred Larsen, Lauvøy, Åfjord
72 Ms Palmen	26.5	8.5	3.5	—	—	T 47	—	—	Grei	14	7	Alf Nordtømme, Eidem
77 8/å Karl	21.0	5.5	2.0	—	—	T 11	—	—	—	—	—	Adolf Selnes, Eidem
78 Må Hellefisken	23.0	6.0	3.0	—	—	T 43	—	—	Sabb	43	4	Joh O Selnes, Eidem
79 8/å —	24.0	5.5	2.0	—	—	T 08	—	—	—	—	—	Hans Plogvik, Eidem
84 Ms Snøgg	40.8	15.1	5.2	—	—	T 09	—	—	Bolin	?	20	Einar Hestvik, Tørhogg
85 Må Laksen	21.0	6.0	3.0	—	—	T 10	—	—	Solo	26	4	Ingvar Humstad, Eidem

Møre og Romsdal.

M-AE. Aure — tilsynsmann: Guttorm Bugen, Aure.

1 Må Løven	30.0	9.3	4.6	—	—	T 26	—	—	Wich	27	7	Jakob Aukan, Grisvågøy
2 Mk Signal	36.0	10.0	4.3	—	—	T 08	—	—	Brun	?	20	Hans Aukan, Grisvågøy
3 Må Sabben	23.0	7.0	4.0	—	—	T 55	—	—	Sabb	55	5	Nils Oldervik m fl, Eidestranda
4 Ms Rodal	29.8	8.3	5.5	—	—	T 27	—	—	Bolin	18	12	L J Kvernberg, Grisvågøy
5 Ms Brørne	40.3	12.3	6.0	—	—	T 36	—	—	Popu	18	20	Paul Bugen m fl, Grisvågøy
6 8/å Trond	30.8	10.5	3.8	—	—	T 17	—	—	—	—	—	Ole P Bugen m fl, Grisvågøy
7 Må Fiskeren	20.0	6.5	3.0	—	—	T 54	—	—	Alda	54	5	Reidar Aukan, Grisvågøy
8 Mg Drott	31.0	9.6	3.9	—	—	T 30	—	—	Tuxh	35	12	Magner Sletta m fl, Lurvik, N.møre
9 Må Larris	17.9	5.3	1.8	—	—	T —	—	—	motor	?	5	Ola Eines, Lurvik, Nordmøre
10 Må Laksen	28.0	8.0	4.5	—	—	T 26	—	—	Wich	20	5	Mart J Aukan, Grisvågøy
11 10/å —	28.0	7.0	3.0	—	—	T 00	—	—	—	—	—	Nils Nilsen Aakvik, Lesund
12 Må Jappen	18.2	5.4	2.0	—	—	T 95	51	—	J A P	48	5	Einar Vik, Aure
13 Mk Tora	34.0	11.3	5.4	—	—	T 37	—	—	Finø	42	32	Trygve Thevik, Aure
14 Må Sleipner	18.0	6.0	2.3	—	—	T 53	—	—	Sleip	52	3	Johannes Jøseg, Foldfjorden
15 Må Jøa	22.0	7.0	3.3	—	—	T 46	—	—	Marn	46	5	Johs Jøten, Grisvågøy
16 Mk Skarven	34.0	11.0	5.0	—	—	T 28	—	—	Brun	35	16	Lars Sæternes, Grisvågøy
17 Må Terna	20.0	6.0	3.0	—	—	T 48	—	—	Real	48	4	Knut Bjørnholm, Aure
18 8/å —	34.0	10.3	4.0	—	—	T 24	—	—	—	—	—	Johs E Veå m fl, Eidestranda

CT. KOBBERSTOFF

**BEST I BUNN
OG GRUNN**

Farkostens nummer art og navn	Lengde	Bredde	Dybde	Tonn		Materiale	Byggear	Omb-år	Maskin		Eierens (den korresponderende reders) navn og postadresse
				Br.	Nt.				Hva slags	Byggear H. K.	
19 8/å —	30.0	10.3	3.8	—	—	T 15	—	—	—	—	Peder J Veaa m fl, Eidestranda
20 Må Havørn	31.0	10.0	4.4	—	—	T 36	—	Stabi	?	12	Johs K Våg, Eidestranda
21 Mk Havdøn	37.5	13.0	7.2	—	—	T 11	34	Bolin	?	20	Halvor Gjerde m fl, Grisvågøy
22 Må Ternen	21.2	6.7	3.0	—	—	T —	—	Sabb	?	3	Krist Gjerde, Grisvågøy
23 Må Brødrene	28.0	8.5	4.3	—	—	T 25	—	Bolin	11	8	A K Ertvågen, Lurvik, N.møre
24 Må Sleipner	19.0	6.5	3.5	—	—	T 53	—	Sleip	53	4	Jak Aukan, Grisvågøy
25 8/å Ivar	29.5	10.5	4.0	—	—	T 15	—	—	—	—	Mads G Aukan m fl, Grisvågøy
26 Mk Fr. Nansen	42.7	?	6.0	—	—	T 11	52	Bolin	30	20	K L Grisvåg jr, Grisvågøy
27 Må Brødrene	21.2	6.8	3.0	—	—	T 35	—	Kvik	50	4	Martin Folde, Aure
28 Må Bølgen	23.0	8.0	4.0	—	—	T 42	—	Hjels	?	6	Hans Gjerdevik, Grisvågøy
29 Mk Mjøsa	33.0	11.0	5.0	—	—	T 34	—	Vold	49	22	Georg Ånesbug, Lurvik
30 Mkr Mjosund*o	68.3	17.9	7.4	49	17	T 53	—	Hjels	46	120	Leif Kristiansen m fl, Lurvik, N.m.
31 8/å —	27.5	8.5	3.2	—	—	T 23	—	—	—	—	L/L Kiplesunds Notbruk, Lesund
32 Må Veidemann	22.0	7.3	3.3	—	—	T 49	—	Marn	45	5	Leiv Barlaup, Grisvågøy
33 8/å Holmen	34.0	11.0	5.0	—	—	T 16	—	—	—	—	Lars I Gjerde m fl, Lesund, Nordm.
34 8/å Sill	29.6	10.0	4.0	—	—	T 15	—	—	—	—	Markus I Gjerde m fl, Lesund, N.
35 Må Kvik	29.0	8.5	5.3	—	—	T 37	—	Helse	26	6	Hans Stangvik, Grisvågøy
36 Må Hobby	21.0	6.0	3.5	—	—	T 38	—	Marn	38	5	Mart Ramsvik m fl, Eidestranda
37 Må Stegg	22.0	7.0	2.9	—	—	T 50	—	Sleip	30	4	Olav Rotøy, Lurvik, Nordmøre
38 Mk Normann 2	39.5	13.2	5.3	—	—	T —	36	Laval	30	35	Johs Gridsvåg m fl, Grisvågøy
39 Må Fram	25.0	7.0	3.5	—	—	T 10	41	Favo	27	4	Lars Storvik, Auresundet
40 10/å —	29.0	7.0	2.3	—	—	T 00	—	—	—	—	Elias Ramsvik, Eidestranda
41 Må Hobby	18.0	5.7	2.3	—	—	T 47	—	Real	46	4	Asbjørn Bugen, Grisvågøy
42 Må Meteor	18.0	5.6	2.3	—	—	T 47	—	F M	48	4	Arne Sletta, Foldfjorden
43 Må Marna	21.0	7.5	3.5	—	—	T 50	—	Marn	50	5	Birger Svelund m fl, Grisvågøy
44 8/å —	26.0	8.0	3.0	—	—	T 10	—	—	—	—	Peder Storvik m fl, Nordheim
46 Mk Sankey	37.0	12.0	5.5	—	—	T 13	—	Gide	?	18	Ola J Kalland, Aure
47 Må Trygg	27.0	8.0	4.0	—	—	T 07	—	Sterk	16	6	Ivar L Gjerde, Lesund
49 8/å —	28.0	9.0	3.5	—	—	T 22	—	—	—	—	Lars L Sæternes m fl, Eidestranda
50 8/å —	24.5	4.8	2.0	—	—	T 00	—	—	—	—	Anders J Veaa, Eidestranda
51 Ms Mjosund	30.0	9.0	5.0	—	—	T 26	—	Finø	27	12	Johan Ås, Lurvik, Nordmøre
52 10/å —	28.0	7.0	3.0	—	—	T 00	—	—	—	—	Ole Engvik m fl, Foldfjorden
53 Må Maken	25.0	7.7	3.6	—	—	T 18	—	O M	36	5	Alfr Jøsøy m fl, Foldfjorden
54 Må Sverre	17.0	5.0	2.0	—	—	T —	—	J A P	?	1	Sverre Engvik, Foldfjorden
56 Må Penta	18.0	4.5	2.0	—	—	T 35	—	Pent	36	4	Olav K Vik, Aure
57 Mk Gulafjord*	58.0	14.0	5.5	26	7	T 16	51	Wich	37	50	Lars I Gjerde m fl, Lesund, N.møre
58 8/å Orion	30.0	10.0	3.5	—	—	T 16	—	—	—	—	Gunnar Vingsnes m fl, Vinsternes
59 Må Von	26.0	8.0	4.5	—	—	T 51	—	Bolin	?	12	Alfred Jøsøy, Foldfjorden
60 Må Real	24.6	8.0	3.3	—	—	T 45	—	Real	44	6	John Fjellheim m fl, Aure
61 Må Tommeliten	19.0	6.0	3.0	—	—	T 38	—	Sterk	42	5	Olav Meland, Lesund, Nordmøre
62 Må Svanen	20.0	6.4	3.8	—	—	T 54	—	Alda	54	5	Johs Kiplesund, Lesund
63 Må Folden	23.0	7.0	3.0	—	—	T 52	—	Sabb	52	5	Torst A Folde, Foldfjorden
64 Må Rusken	24.0	8.3	4.3	—	—	T 49	—	Sleip	49	7	Anders Aanesbug, Auresundet
66 Må Harald	23.0	5.5	2.5	—	—	T —	—	Popu	?	4	Albert Tevik, Aure
67 8/å —	26.0	5.0	2.2	—	—	T 05	—	—	—	—	Peder Ertvåg, Auresundet
69 Ms Eira	30.0	9.0	5.0	—	—	T 20	—	Rapp	20	14	Leif Thoresen, Vinsternes
70 Må Sabb	20.7	5.6	2.5	—	—	T 49	—	Sabb	49	4	Johs Ruø, Lurvik, Nordmøre
71 Må Mågen	30.0	9.4	4.5	—	—	T 16	39	Heim	54	11	Gustav Sørdal, Lurvik, Nordmøre

Farkostens nummer art og navn	Lengde	Bredde	Dybde	Tonn			Maskin				Eierens (den korresponderende reders) navn og postadresse
				Br.	Nt.		Byggeår	Omb. år	Hva slags	Byggeår	
72 Må Snapp	19.0	6.0	3.0	—	—	T 50	—	Marn	?	5	Andr Vikan, Lurvik, Nordmøre
73 Må Gjertrud	19.5	5.3	2.7	—	—	T 37	—	Sleip	?	4	Hans Engdal, Indre Foldfjorden
74 Må Bjørg	23.0	7.0	3.5	—	—	T 22	—	Rollo	?	6	Birger Svelund, Grisvågøy
75 Mk Rapp	36.0	9.9	4.0	—	—	T 26	—	Rapp	38	10	Arne T Kalvik, Lurvik, Nordmøre
76 Må Lyren	26.0	6.5	3.0	—	—	T 26	—	motor	?	4	Iver Engdal, Lesund
77 Ms Grei	31.0	9.0	4.0	—	—	T 09	25	Grei	08	8	John O Melland, Lesund, Nordm.
78 Mk Frei	37.0	11.2	5.4	—	—	T 14	—	Vold	49	23	Peder O Veaa m fl, Grisvågøy
79 Må Von	28.6	8.3	3.3	5	1	T 39	—	Rapp	39	7	Peder J Lesund, Lesund, Nordmøre
80 Mk Hjelmen* ^o	55.4	13.8	6.7	23	5	T 29	40	Heim	47	50	Kåre T Thevik m fl, Aure
81 Må Laksen	19.5	6.0	2.5	—	—	T 34	—	Wich	44	2	Fredrik Oldervik, Eidestranda
82 Mg Lom	32.0	10.5	5.5	—	—	T 59	—	Heim	50	11	Arne Anesbug, Lurvik, Nordmøre
83 Må Teisten	18.0	5.6	2.9	—	—	T 33	55	Sleip	55	3	Olaf Kvernberg, Grisvågøy
84 Må Huldra	19.4	5.4	3.0	—	—	T 45	—	Atlan	?	4	Lars A Torset, Aure
85 Må Voldsjø 2	25.0	6.5	3.0	—	—	T 39	—	Marn	44	6	Nils Voldsjø, Engdal
86 Mk Odd	34.0	11.0	5.0	—	—	T 27	—	Vold	51	23	Ole Sletta, Aure
87 Må Espen	20.0	5.5	2.5	—	—	T	—	Sabb	?	3	Ivar Espseth, Foldfjorden
88 Mk Snorre	34.4	9.8	4.5	—	—	T 33	—	Vsmøl	33	11	Pål O Rotøy, Lurvik, Nordmøre
89 Må Karin	16.0	5.2	2.4	—	—	T 50	—	motor	?	24	Ola Røv, Sagosen
90 Må Rapp	26.0	8.0	4.0	—	—	T 28	—	Frem	45	7	Ole Kalvik, Lurvik, Nordmøre
91 Må Aure	22.0	7.0	3.0	—	—	T 52	—	Sabb	52	5	Kåre Hals, Foldfjorden
92 Må Real	22.5	7.0	3.0	—	—	T 50	—	Real	50	6	Birger Kvernberg, Lesund
93 Mk Myra	33.5	10.0	4.6	—	—	T 29	—	Skann	19	8	Peder J Veaa, Eidestranda
95 Må Glimt	27.7	8.6	4.8	—	—	T 49	—	Bolin	?	15	John Kallandsvik m fl, Eidestranda
96 Mg Sæmund	25.6	7.2	4.2	—	—	T 50	—	Munk	49	10	S B Semundseth, Indre Foldfjorden
97 Mk Fagerholm	34.5	12.0	6.7	—	—	T 12	38	Finø	?	15	John Kalvik, Lurvik, Nordmøre
98 Må Laksen	27.5	8.0	4.5	—	—	T 52	—	Solo	51	12	Didrik Dynnes m fl, Foldfjorden
99 M Marøy	21.0	6.3	3.7	—	—	T 48	54	Glimt	?	8	Magnar Ovesen, Sagosen brevhus
100 Må Perlon	23.0	7.0	3.0	—	—	T 54	—	Marn	54	8	Birger Engvik, Foldfjorden
101 Må Kjapp	18.0	5.0	2.0	—	—	T 39	—	Kjapp	52	2	Kåre Ulfnes, Foldfjorden
102 Må Barden	24.0	7.5	3.0	—	—	T 50	—	Sabb	49	5	Martinus Beie, Lurvik, Nordmøre
103 Må Reidar	27.0	8.0	4.0	—	—	T 36	—	OM	42	10	Dan Råket, Foldfjorden
104 Må Buster	18.0	6.0	2.7	—	—	T	—	motor	?	4	Alb Hyttnes, Lurvik, Nordmøre
105 Må Brann	26.0	8.0	4.0	—	—	T	—	Sæffl	?	5	Fredr O Oldervik, Lurvik, N.møre
106 Må Aud	19.0	6.0	3.0	—	—	T 48	—	Marn	54	5	L Strand, Lurvik, Nordmøre
107 Mk Kvikk	47.3	13.6	5.1	—	—	T	52	Brun	49	28	Ole Haltbakk m fl, Grisvågøy
108 Må Falken	28.7	8.2	3.7	—	—	T 37	—	Rapp	37	7	Knut Grimsmo, Aure
109 Må Star	25.0	7.9	4.0	—	—	T 37	—	Heim	37	4	Anders Haltbakk m fl, Foldfjorden
110 Ms Traust	37.0	11.5	6.0	—	—	T 38	—	Vsmøl	35	15	Nils Skage, Lurvik, Nordmøre
111 Mk Bravo	38.0	12.8	6.3	—	—	T 38	—	Brun	38	28	Oddmund Thevik, Aure
112 Mk Svanøy	39.7	11.7	6.8	—	—	T 11	47	Vold	48	22	John Sletta, Foldfjorden
113 Mk Sleipner	31.6	11.0	4.0	—	—	T 12	49	Unio	39	20	Mart M Strand, Lurvik, Nordmøre
114 Ms Garm	46.0	13.0	9.0	27	9	T 36	—	Bolin	20	32	Petter Gridsvåg m fl, Grisvågøy
115 Mg Trål	32.0	11.5	4.0	—	—	T	54	Vests	34	15	John Oldervik m fl, Lurvik, N.møre
116 Må Tove	20.0	6.4	3.8	—	—	T 55	—	Sleip	55	5	L Kvernberg, Grisvågøy
117 Mk Thor	30.0	10.0	6.0	—	—	T 34	—	Ngrei	24	14	Aib Klaksvik, Aure
118 Må Kjell	19.2	5.6	3.0	—	—	T 54	—	Sleip	54	5	Erling Leira, Sagosen, Nordmøre
119 Må Sabben	26.0	8.5	3.0	—	—	T 36	—	Sabb	50	5	G Vingsnes, Sagosen, Nordmøre
120 Mk Ruby*	60.0	17.0	7.5	39	18	T 94	—	Avan	17	30	Augustinus Todal, Vinsternes



SUNNMØRE KREDITBANK A.S

Fiskebåtreidere benytt Dem av vår nyopprettede regnskapsavdeling.

Vi har øvede folk som kan ta seg av Deres regnskaper.

Henvend Dem til oss for nærmere opplysninger.

Farkostens nummer art og navn	Lengde	Breidde	Dybde	Tonn		Materiale	Byggeår	Ombår	Maskin		Eierens (den korresponderende reders) navn og postadresse
				Br.	N.				Hva slags	H.K.	
121 Må Føyken	19.1	6.0	3.0	—	—	T 54	—	Marn	54	5	Lars Oldervik, Lurvik, Nordmøre
122 Må Trygg	20.0	5.0	2.5	—	—	T —	—	Tryg	?	4	N A Sandvik, Lesund, Nordmøre
123 Må Bølgen	22.0	5.0	2.5	—	—	T —	—	C P	?	4	Magnus Brevik, Lurvik, Nordmøre
124 Mk Gry	33.0	9.4	4.4	—	—	T 24	—	Ngrei	30	14	Paul Rotøy, Lurvik, Nordmøre
125 Må Kåre	27.5	8.0	3.0	—	—	T 36	—	Solo	39	10	Johs H Torset, Vihals
126 Mk Ulabrand	35.0	10.5	5.3	—	—	T 26	50	Heim	52	20	A A Oldervik, Lurvik, Nordmøre
127 Må Kamerat	16.0	5.0	2.0	—	—	T —	—	Kjap	54	3	Ivar J Fremstad, Auresundet
128 Mk Aktiv	28.0	10.0	4.0	—	—	T 15	—	Grei	?	10	Harald Sletta, Lurvik, Nordmøre
129 Ms Fram	35.5	10.8	5.0	—	—	T 26	32	Gide	?	13	Andr I Kalland, Eidestranda
130 Mkr Foldir	29.0	9.0	4.0	—	—	T 54	—	Wich	?	6	Torstein Folde, Foldfjorden
131 Må Marna	22.0	6.5	2.5	—	—	T 39	—	Marn	?	5	Mark Skage, Lurvik, Nordmøre
132 Må Laksen	20.0	6.3	3.2	—	—	T 55	—	Alda	55	5	Hoftor A Waag, Eidestranda
133 Mkr Klaus Ås*o	82.0	22.5	10.5	100	45	T 55	—	Hjels	55	220	Kolbj Ås m fl, Lurvik, Nordmøre
134 Ms Rona	28.0	9.0	3.6	—	—	T 36	—	Skand	15	7	Olav E Strand, Lurvik, Nordmøre
135 Må Rolf	23.0	6.5	3.8	—	—	T —	—	Sterk	?	4	John Hyttnes, Lurvik, Nordmøre
137 Må Måken	20.0	6.4	3.5	—	—	T 56	—	F M	55	6	John Nilssen, Aure
139 Ms Nordnes	40.0	12.0	6.0	—	—	T 19	32	J M	48	16	Arne Engdal, Auresundet
140 8/å —	31.0	11.0	5.0	—	—	T 18	—	—	—	—	Johan Aas m fl, Lurvik, Nordmøre
141 Må Blink	23.5	7.0	2.4	—	—	T 47	—	F M	46	6	Arne Lie, Foldfjorden
142 Må Bølgen	17.8	5.4	2.8	—	—	T 46	—	Marn	46	5	William Gautvik, Aure
143 Må Lasse	19.0	6.5	2.4	—	—	T 54	—	Marn	44	5	Knut Grisvåg, Grisvågøy
144 Må Kvikk	18.0	5.4	2.4	—	—	T 52	—	Kvik	52	4	Arne P Engdal, Auresundet
145 Må Sjøgull	15.0	3.4	2.4	—	—	T 54	—	Atco	54	2	Johs Haltbakk, Foldfjorden
146 Må Kvikk	29.0	8.5	4.4	—	—	T 45	—	Heim	47	11	Magnar Hagen, Engdal
148 Må Karat	18.2	5.7	2.7	—	—	T 54	—	Cobor	47	6	Johan Dyrnes, Foldfjorden
149 Må Sorøy	22.0	7.0	3.0	—	—	T 44	—	Sleip	45	4	Iver M Gjerde, Grisvågøy
150 Må Vika	22.0	7.0	3.0	—	—	T 45	—	Sabb	46	5	Asbj Gjerde, Grisvågøy
151 Må Sportwin	20.0	5.0	2.0	—	—	T —	—	Evinr	46	3	Øyvind Barlaup, Aure
153 Mg Rapp 2	33.0	10.8	4.0	—	—	T 55	—	Rapp	?	24	Ottar Kalvik, Lurvik, Nordmøre
154 Mk Trygg	34.0	10.8	4.0	—	—	T 13	52	Unio	39	20	Konrad Ånes, Lurvik, Nordmøre
156 Må Parat	28.0	9.0	3.7	—	—	T 39	—	Brun	39	7	Arne Josøy, Foldfjorden
157 Må Bernhard	16.0	4.5	1.5	—	—	T 49	—	Metø	?	2	Alf Stavnes, Foldfjorden
158 Må Forsøk	22.0	6.0	3.0	—	—	T 37	—	F M	37	7	Kåre Thevik m fl, Aure
159 Må Tuna	28.9	8.5	4.2	—	—	T 47	—	Heim	47	11	Einar J Thevik, Aure
160 Må Snåp	18.0	5.8	2.5	—	—	T 46	—	Bilm	?	?	Ola K Ås, Lurvik, Nordmøre
161 Mk Frinann	57.0	14.3	7.0	—	—	T 25	48	Brun	41	50	Nils Ramsvik, Eidestranda
162 Ms Villy	28.0	8.0	4.0	—	—	T 47	—	O M	46	10	Guttorm Aukan, Grisvågøy
163 Må Forsøk	30.0	10.0	3.8	—	—	T 25	—	Hero	25	6	John L Torseth, Eidestranda
164 Mk Fram	31.0	12.1	5.6	—	—	T 23	—	Rapp	36	17	Harald Sletta, Lurvik, Nordmøre
165 Ms Sorøy	31.0	10.2	7.0	—	—	T —	30	Dahl	20	12	Halvor Gjerde m fl, Grisvågøy
166 Mk Asker	35.0	11.0	4.2	—	—	T 10	43	Skand	35	30	Arne Lindås, Eidestranda
167 Mkr Veto	32.0	10.0	5.0	—	—	T 47	—	Fram	47	15	Iver A Rodal, Engdal
168 Må Veslefrik	20.0	6.4	2.3	—	—	T 32	—	Sabb	38	3	Johs Roksvåg, Foldfjorden
169 Må Real	22.0	8.5	3.5	—	—	T 49	—	Real	48	6	Johan Lesund, Lesund
170 Mk Erling	36.7	10.0	4.0	—	—	T —	—	Grei	26	14	Ole Olsen, Lurvik, Nordmøre
173 Må Frigg	18.3	6.0	2.8	—	—	T 55	—	Durr	38	20	Odd Koføed, Indre Foldfjord
172 Må Ørn	26.5	7.0	3.5	—	—	T 56	—	Marn	56	6	Johs A Ertvåg, Lurvik, Nordmøre
174 Mk Roald	33.0	10.5	5.2	—	—	T 14	—	Vsmø	36	15	Jon Oldervik m fl, Lurvik, N.møre

FISKETS GANG

Statistikk og aktuelle artikler.
Fiskenytt fra inn- og utland.

M-AE Aure — M-B Borgund.

Farkostens nummer art og navn	Lengde	Bredde	Dybde	Tonn		Materiale	Byggeår	Ombår	Maskin		Eierens (den korresponderende reders) navn og postadresse	
				Br.	Nt.				Hva slags	Byggeår H. K.		
175 Mk Heimen	39.0	12.0	5.0	—	—	T	30	—	Ngrei	30	20	John A Ulfnes, Eidestranda
176 Mk Brødrene	33.0	10.0	5.0	—	—	T	37	—	Rapp	?	17	J Kjønnøy, Lurvik, Nordmøre
177 Må Sjøgull	17.0	5.0	2.0	—	—	T	—	—	Seag	57	3	Oddmund Thevik, Aaure
179 Må Pluto	19.7	5.7	2.2	—	—	T	—	—	Marn	57	4	Hans Glomstad, Eidestranda
178 Må Fisk	20.0	6.5	3.4	—	—	T	57	—	Sleip	57	3	Peder O Gjerde, Grisvågøy
180 Må Frisco	27.0	7.5	3.3	—	—	T	33	—	Sabb	36	5	P O Strand, Lurvik, Nordmøre
182 Må Måken	17.2	6.0	2.5	—	—	T	?	?	Real	?	4	Ivar Ness, Lesund
183 Må Bravo 2	16.0	5.0	2.0	—	—	T	50	—	Seag	56	3	Hartvig Thevig, Aure
184 Må Falken	20.0	7.0	3.0	—	—	T	57	—	Marn	57	6	Gustav Olsen, Lurvik, N.møre

M-BL. Bolsøy — tilsynsmann: Iver K. Hagen, Hjelset.

1 S/å —	30.2	10.6	3.7	—	—	T	13	—	—	—	—	—	Kleive Notlag, Kleive
2 Må Løyten	21.0	6.0	3.0	—	—	T	—	—	Lidan	?	5	Ole Grønnes, Hovdenakken	
3 Må —	31.0	9.0	3.5	—	—	T	40	—	Marn	52	16	Kleivenes Notlag, Kleive	
4 Må Manet	21.0	6.0	3.0	—	—	T	57	—	Marn	57	6	Trygve Bolse, Bolsøya	
5 Må Fiskeron	20.0	6.0	3.0	—	—	T	16	—	Bang	?	2	Georg Amundsen m fl, Bolsøya	
6 S/å —	28.0	9.0	3.7	—	—	T	14	—	—	—	—	—	Gjeitnes Notbruk, Hovdenakken
7 Mk Rognholm	47.0	13.3	6.7	—	—	T	14	30	Wich	28	30	Leon Otterhals m fl, Kleive	
9 Må Tarten	19.1	5.7	?	—	—	T	53	—	Japp	53	4	Rolf Abdell, Hovdenakken	
11 Må Glup	23.0	6.0	2.5	—	—	T	90	—	motor	16	2	Edv Røvikneset, Hovdenakken	
14 Må Sleipner	19.8	6.1	3.5	—	—	T	46	—	Sleip	46	4	Ivar Mork, Hjelset	
15 Må Laila	18.5	5.5	3.3	—	—	T	—	—	F M	55	4	Ole E Bolse, Bolsøya	
16 Må Svanen	22.0	6.5	3.0	—	—	T	57	—	F M	57	5	Knut Draget, Bolsøya	
17 Må Håkon	21.0	6.5	3.0	—	—	T	—	—	Heim	?	4	Asbj Gjeitnes m fl, Bolsøya	
19 Må Jarl	23.0	5.6	2.6	—	—	T	96	—	C P	?	6	Olav Talset, Hjelset	
21 Må Sigg	19.0	5.5	1.8	—	—	T	19	—	Bang	22	2	Alf Solli, Hjelset	
23 Mk Bjørn	40.0	12.0	6.3	—	—	T	15	—	Finø	?	25	T Follestad m fl, Bolsøya	
24 Må —	18.0	5.5	3.5	—	—	T	45	—	F M	55	3	Edvard Talset, Talset	
25 Må Ran	22.2	6.0	2.9	—	—	T	37	—	Marn	27	6	Kåre Hol, Hjelset	
26 Mk Heka*	58.4	17.0	7.3	39	15	T	16	—	Finø	16	60	Ingvald Nakken, Kleive	
27 Mk Snogg	23.0	8.5	3.0	—	—	T	46	—	J M	46	20	Petter Fredsvoll, Molde	
29 Må Krabben	22.5	6.8	2.5	—	—	T	17	—	motor	18	3	Joh Lillebostad, Bolsøya	
30 Må Notmann	32.0	9.0	5.0	—	—	T	45	—	Sleip	45	10	Kleive Kostnotlag, Kleive	
31 Må Pluggen	22.0	6.3	3.0	—	—	T	50	—	Klaus	35	5	Anders Mork, Hjelset	
32 Må —	18.0	6.1	2.5	—	—	T	54	—	F M	54	4	Magnar Brokstad, Bolsøya	
33 Mk Nyvonia*	77.5	18.2	9.2	77	31	T	37	—	Brun	55	220	Alfred Kristengård, Talset	
38 Må Vågseter	27.0	9.0	4.0	—	—	T	55	—	F M	55	14	Vågseter Notlag, Hovdenakken	
40 Må Småen	21.2	6.4	2.7	—	—	T	31	—	Sleip	31	5	Joh Settem, Bolsøya	
43 Må —	18.0	6.5	3.0	—	—	T	—	—	motor	?	5	Knut Bakken, Hovdenakken	
44 Må Kalle K	19.0	5.0	2.5	—	—	T	30	—	Skan	30	6	John Rørvik, Hovdenakken	

M-B. Borgund — tilsynsmann: Andr L. Giske, Ålesund.

1 Mk Ulf*	84.4	17.5	8.4	85	27	J	02	—	Hjels	49	120	Einar Valstad m fl, Ellingsøy
2 Mk Gideon	29.0	9.5	5.0	—	—	T	14	—	Gide	14	8	A A Slinning, Slinning, Ålesund
3 Mk Hugnad	32.0	11.0	5.4	—	—	T	15	—	Gide	15	10	Knut M K Slinning, Slinning, Åles.
4 Må Gangerolf 3	22.0	6.5	3.5	—	—	T	51	—	Sabb	51	5	L P Måseidvåg, Mauseidvåg
5 Mk Langhaug*	65.0	15.5	6.7	36	11	T	31	36	Brun	49	100	Johan F Vågnes m fl, Salen

JOHS. PAULSEN

ÅALESUND

Skips- og Maskinrekvisita

TELEFON 1535

Farkostens nummer art og navn	Lengde	Bredde	Dybde	Tonn		Maskin			Eierens (den korresponderende reders) navn og postadresse		
				Br.	Nt.	Materialer	Byggear	Omst.år		Hva slags	Byggear H. K.
6 Må Lun	18.0	4.5	3.5	—	—	T 30	—	Vakt	29	4	Einar Vassbotnen, Alesund
7 Mk Skaghaug	34.8	12.5	5.7	12	5	T 49	—	Vold	46	22	Peder Sperre m fl, Ellingsøy
8 Må Kvikk	19.5	6.0	3.0	—	—	T 30	—	Reko	35	4	Ivar Haavold, Langevåg
9 Mk Elrita	37.0	10.6	5.2	—	—	T	—	Wich	?	20	Johan M J Lørgen, Lørgja
10 8/å —	25.0	5.0	2.5	—	—	T	—	—	?	—	Slotvik Notlag, Ellingsøy
11 Må Rex	24.0	7.0	3.1	—	—	T 26	—	Amer	26	8	Oddv Farstad, Ellingsøy
12 Mk Storegg* ^o	65.3	17.3	8.7	49	18	T 38	46	Finø	52	130	Ole Kalvøy m fl, Store Kalvøy
13 Ms Snøgg 2	29.3	8.1	3.8	—	—	T 40	—	Unio	40	7	Lauritz Båtnes, Mauseidvåg
14 Må Kirsti	23.0	7.0	3.0	—	—	T 55	—	Sabb	53	5	Karl Remvik, Spjelkavik
15 Mk Reidulf	42.0	12.8	6.4	—	—	T 32	37	Unio	35	20	L Kjerstad, Bjørreøysund, Ales.
16 Mkr Ide	34.0	11.0	5.3	—	—	T 44	—	Vold	33	14	Konr K Bjørge, Ellingsøy
17 Må Teddy	23.1	6.6	3.5	—	—	J 53	—	Sabb	53	5	Peder Dybvik, Djupvikstrand
18 Ms Palmen	30.0	11.0	5.0	—	—	T 11	—	Heim	?	10	L Johannessen, Slinningen, Ales.
19 Må Kvikk	22.0	6.0	3.0	—	—	T 11	—	Bilm	?	8	Henning Brathaug jr, Langevåg
20 Må Bjørn	24.0	7.0	3.0	—	—	T 31	—	Wich	34	4	Andr Bjørnøy, Borgund
21 Må Rex	26.0	7.5	3.9	—	—	T 11	50	Hjels	53	6	Petter S Hessen, Alesund
22 Må Truls	20.0	6.0	2.3	—	—	T	—	motor	19	3	Jørg P Grytebust, Ellingsøy
23 Må Snorre	21.0	6.1	3.0	—	—	T 56	—	F M	56	6	Ingv Skytterholm, Vegsund
24 Mkr Renså* ^o	63.1	19.2	8.2	48	16	T 50	—	Wich	49	120	Mich Breivik, Holen på Sunnmøre
25 Ms Viking	24.0	7.0	3.8	—	—	T 10	38	Hjels	?	5	Bj Øyen, Langevåg
26 Mk Kleppen	24.0	8.0	5.8	—	—	T 46	—	Sabb	46	5	Gunnar Hansen, Borgund
27 Ms Fram	24.0	7.0	3.5	—	—	T	—	Tenfj	?	5	Karl S Vegsund, Vegsund
28 Må Opal	25.0	7.0	2.5	—	—	T 43	—	Sabb	43	5	Hilmar Larsen, Langevåg
29 Må Gut	22.0	6.0	3.2	—	—	T 48	—	Sabb	48	5	Lauritz Sørnes, Gåseid
30 Må Bjørnøy	23.0	6.9	3.0	—	—	T 54	—	Sabb	54	5	Anton Standal, Alesund
31 Mk Havbryn	37.0	12.5	6.3	—	—	T 12	—	Vold	43	22	Ole Hessen m fl, Hessa, Alesund
32 Mk Lun	27.5	10.0	5.0	—	—	T 10	—	Brun	34	10	Nils Grytten, Gryttestranda
33 Mkr Borgund- fjord* ^o	119.9	23.1	12.4	243	84	J 56	—	Wich	56	480	J Svinøy, Hessa, Borgund
34 Må Bjørn	20.0	6.0	2.5	—	—	T	—	Bolin	?	6	Nils Kvasnes m fl, Vegsund
35 Mkr Festøy*	62.8	16.5	8.0	41	14	T 39	—	Unio	41	100	Lars O Dybvik, Langevåg
36 Mk Glimt	32.0	8.5	4.0	—	—	T	—	Helse	29	10	Sivert Dronnesund, Slinningen, A.
37 Mkr Vågnes*	137.7	27.7	14.2	341	142	T 42	—	motor	42	520	Erling Vågsholm, Åsestranda
39 Må Santa	23.0	7.6	3.4	—	—	T 16	—	Stabi	?	8	Arnt Breivik, Alesund
40 Må Fri	20.0	5.8	2.7	—	—	T 50	—	F M	55	3	Ingvald Hofseth, Ellingsøy
41 Må Tor	22.0	5.5	4.0	—	—	T 55	—	Sleip	36	6	A Fiskarstrand, Fiskarstrand
42 Mk Von	38.0	12.5	5.9	—	—	T 11	—	Brun	?	42	Alfr Aursnes, Gåseid
43 Mk Finvid	37.0	12.8	5.8	—	—	T 14	—	Hein	27	18	Bernt Veddegjerde, Orkevik
44 Mkr Safir	34.3	11.3	5.7	11	3	T 47	—	Vold	47	22	Peter J Hessen m fl, Heissa, Ales.
45 Mk Fritjore	36.5	12.3	5.8	—	—	T 07	—	Hjels	31	20	Marius Grytebost m fl, Ellingsøy
47 Mkr Nystein* ^o	63.3	18.8	8.6	50	15	T 52	—	Hjels	52	120	Johan A Ulla m fl, Gamlemshaug
48 Mk Bergsøy*	55.5	14.5	7.1	29	10	T 11	46	Vold	38	40	H H Fiskerstrand m fl, Fiskarstr.
50 Må Trafik	26.0	8.0	5.0	—	—	T 34	—	Hjels	23	5	O O Nøringseth, Heissa, Alesund
51 Mkr Skarstein* ^o	66.0	19.3	9.7	78	27	T 57	—	Vold	56	130	Håkon Hatlen m fl, Alesund
52 Må Päll	17.0	5.0	3.5	—	—	T	—	Sleip	27	4	Johs Nilsen, Borgund, Alesund
53 Mk Snøggen	37.6	12.0	5.4	—	—	T 52	—	Brun	31	20	J K Grytten m fl, Gryttestranda
54 Mk Harald 2*	48.6	15.8	7.7	28	7	T 35	—	Finø	39	70	J H Fiskarstrand m fl, Langevåg
55 Mk Skarhaug*	60.6	16.5	7.4	40	12	T 13	48	Brun	47	65	Kr Bjørnøy m fl, Gamlemshaug



BRØDR. SUNDE

ETABL. 1917.

PLASTKORK - NOT OG GARN - ISOLASJON

SPJELKAVIK.

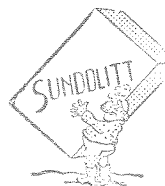

M-B Borgund.

Farkostens nummer art og navn	Lengde	Bredde	Dybde	Tonn		Materiale	Byggeår	Omb. år	Maskin		Eierens (den korresponderende reders) navn og postadresse	
				Er.	Nt.				Hva slags	H. K.		
56 Må Prøven	22.0	6.0	2.0	—	—	T 10	—	—	Nogv	25	4	Joh P Vågenes, Langevåg
57 Mkr Metro* ^o	62.9	18.2	8.2	49	15	T 56	—	—	Brun	56	140	Lars Uggedal m fl, Gryttestranda
58 Mkr Eskimo*	105.8	23.6	11.3	153	56	T 49	—	—	Cross	43	375	Bernt Mare, Ratvik, Ålesund
59 Må Varg	25.5	8.0	4.1	—	—	T 23	—	—	Elefa	23	6	Arthur O Leman, Vegsund
60 Må Tass	21.0	7.0	4.0	—	—	T 52	54	—	Marn	54	6	J J Hovnsund m fl, Borgund, Åles.
61 Mk Svanshorn	31.0	11.3	5.5	—	—	T 26	—	—	Rapp	30	17	Laurits E Fylling m fl, Langevåg
62 Må Snogg	19.3	5.7	2.5	—	—	T 53	—	—	Bilm	30	12	Randi Humlen, Humla
63 Mk Kvik	22.0	9.0	3.8	—	—	T 17	—	—	Alfa	09	3	Ole Stenset, Borgund, Ålesund
64 Må Snøg	25.5	7.4	3.2	—	—	T 16	—	—	Hjels	16	4	Karlof Humlen, Gåseide, Ålesund
65 Må Rekord	29.0	8.3	3.7	—	—	T 23	42	—	Dahl	23	9	Nils O Sperre, Ellingsøy
66 Mk Per	28.0	9.0	4.0	—	—	T 46	—	—	Hein	?	7	Arnt Humblen m fl, Humla
68 Må Svanen	18.0	6.0	3.0	—	—	T 40	—	—	Marn	53	5	Ragnvald Veibust, Vegsund
69 Mk Høgstein	53.8	16.5	7.8	37	11	T 17	32	—	Vold	53	70	L Fiskerstrand m fl, Fiskarstranda
71 Må Bamso	21.5	6.0	3.0	—	—	T 56	—	—	Sabb	56	4	Lauritz Vedde m fl, Langevåg
72 Mk Geir	65.0	17.2	7.5	49	14	T 19	47	—	Wich	42	150	Peder Edvin Urkedal, Gryttestrand
73 Må Basen	21.0	6.0	3.2	—	—	J 52	—	—	Marn	52	8	Lauritz L Tranvåg, Valebukt
74 Må Barde	20.0	6.0	3.0	—	—	T —	—	—	Bolin	25	6	Elias M H Sperre, Ellingsøy
75 Ms Sleipner	25.5	7.5	5.0	—	—	T —	—	—	Dan	?	4	P Engeskar m fl, Borgund, Ålesund
76 Må Snøg	22.0	6.5	3.0	—	—	T 18	—	—	Hjels	17	4	Karl Skuggen, Borgund, Ålesund
77 Må Storm	20.0	6.0	3.0	—	—	T —	—	—	Bolin	?	6	Olaf Brathaug, Langevåg
78 Mk Øystein	36.0	12.0	5.0	—	—	T 12	—	—	Gide	?	10	Jul Terøy, Gamlemshaug
79 Mkr Vigga	31.0	9.2	5.5	—	—	T 51	—	—	Rapp	39	17	Trygve T Breivik m fl, Spjelkavik
80 Ms Brodd	29.7	10.6	5.3	—	—	T 05	—	—	Dan	18	5	Alb Ville, Heissa, Ålesund
81 Mk Havlyls	33.4	12.4	4.9	—	—	T 27	—	—	Heim	38	25	K A Slinning, Slinning, Ålesund
82 Mk Geir	33.0	12.0	5.4	—	—	T 16	—	—	Unio	50	20	Sverre P Blindheim, Vegsund
83 Må Møre	25.0	6.0	3.0	—	—	T —	—	—	Vold	?	7	Laurits Blomsvik m fl, Valebukt
84 Må Jabes	21.5	6.7	3.6	—	—	T 51	—	—	Nogv	?	4	Siv M Bjørkavåg, Salen
85 Mk Grei	35.1	8.5	5.3	—	—	T 31	—	—	Grei	25	11	Knut J Flo, Gryttestranda
86 Mk Viking* ^o	45.0	13.3	6.0	16	4	T 27	34	—	Skar	30	30	Jul K Ekremsvik, Mauseidvåg
88 Må Snøg	19.0	7.0	3.8	—	—	T 24	—	—	Nogv	24	4	Andreas Hoff, Langevåg
89 Ms Alaska	27.9	9.4	3.8	5	1	T 44	—	—	Klaus	44	8	Sigfr Breivik, Spjelkavik
90 Dk Syrian* ^o	139.0	23.9	12.8	298	128	J 19	—	—	damp	19	600	H S Haram, Borgund, Ålesund
91 Må Tenfjord	19.0	6.0	2.5	—	—	T 16	—	—	Tenfj	18	3	Randulf Lorgen, Ellingsøy
92 Ms Rolf	27.8	8.0	3.5	—	—	T —	15	—	Alfa	07	4	Joh R Sunde, Eidsnes
93 Må Real	22.0	7.0	4.0	—	—	T 33	—	—	Real	31	5	Jetm Myklebust, Ellingsøy
94 Må Sleipner	25.0	7.0	3.0	—	—	T 29	—	—	Sleip	26	6	Halfr Kvasnes m fl, Vegsund
95 Må Skårungen	24.0	7.0	3.2	—	—	T 54	—	—	Sabb	54	5	E L Eliassen, Asestranda
96 Ms Knut 5	26.3	8.0	3.5	—	—	T 46	—	—	Sabb	46	5	Per K Slinning m fl, Heissa, Åles.
97 Må Jack	22.0	6.5	3.3	—	—	T 51	—	—	Kvik	51	6	John Juul, Langevåg
98 Må Tendringen	29.0	8.5	3.5	—	—	T 15	—	—	Gide	08	5	Joh Almås m fl, Heissa, Ålesund
99 Mk Nor	37.0	12.0	7.0	—	—	T 39	—	—	Brun	42	28	Ole K Slinning, Hessa, Ålesund
100 Mkr Langevåg*	118.4	23.2	9.0	225	139	J 37	—	—	Deutz	39	270	Karl Molværsmyr m fl, Langevåg
101 Mk Snøg	32.0	11.3	5.5	—	—	T 20	—	—	Bønes	?	18	Johs Nilsen, Storekalvøy
102 Må Langen	28.0	8.5	5.0	—	—	T 27	—	—	NDM	39	6	Ole J Myklebust, Ellingsøy
103 Må Svint	22.0	6.5	3.0	—	—	T 51	—	—	Marn	51	8	Edv M Humlen, Humla, Borgund
104 Må Kvik	18.0	5.5	2.5	—	—	T 53	—	—	Real	24	4	Leif Tusvik, Langevåg
105 Må Hans H.	22.5	7.3	3.1	—	—	T 51	—	—	Hjels	?	4	Lars Sunde, Fiskarstrand
106 Mkr Odd	27.0	8.5	3.9	—	—	T 34	—	—	Klaus	34	8	John J Sovik, Syvikgrend



AKTIV kobberstoff
for ren bunn

Farkostens nummer art og navn	Lengde	Bredde	Dybde	Tonn			Maskin			Eierens (den korresponderende reders) navn og postadresse	
				Br.	Nt.	Materiale	Byggeår	Ombår	Hva slags		Byggeår
107 Mk Haugen*	87.3	20.2	10.6	120	36	T 08	53	Hjels	53	240	Peter L Fylling m fl, Langevåg
108 Mkr Bjørn- haug* ^o	67.7	19.5	9.0	77	24	T 54	—	Brun	53	125	Norb Engeseth m fl, Gryttestranda
109 Mk Harhaug* ^o	58.2	15.8	7.4	38	11	T 19	39	Liåe	45	120	Nik N Engeseth m fl, Gryttestranda
110 Må Bjørg	28.0	9.0	3.0	—	—	T 53	—	Sleip	54	3	Alfr Andreassen, Borgund
111 Mkr Dimon* ^o	67.2	19.0	9.1	76	26	T 52	—	Brun	52	100	Emil Holmeseth m fl, Gryttestranda
112 Må Jumbo	31.0	8.0	5.0	—	—	T 37	—	Letvi	38	8	Årseth & Slotsvik, Ellingsøy
113 Må Brake	20.0	7.0	4.0	—	—	T 14	—	Skan	11	3	Ole E Skuseth, Heissa, Ålesund
114 Må Friørfjord	20.0	6.0	3.0	—	—	T 55	—	Wich	22	3	T Hanken, Humla
115 Må Glatt	27.1	7.9	4.1	—	—	T 45	—	Sabb	44	5	Tr Gestrem, Emheim, Borgund
116 Mk Vidar	31.0	11.3	5.7	—	—	T 46	—	Vold	46	22	Lars Flydal m fl, Heissa, Ålesund
117 Mk Snøgg	26.0	7.0	3.8	—	—	T 20	50	Sabb	48	5	Malvin Bolset, Åsestranda
118 Mk Egil	23.0	8.0	3.3	—	—	T —	14	Elefa	18	6	Olaf Skytterholm m fl, Vegsund
119 Må Viking	24.0	8.0	3.3	—	—	T 13	—	Hjels	13	3	Joh Urkevik, Langevåg
120 Mk Glimt	31.0	11.0	5.4	—	—	T 15	—	Hjels	15	6	Emil K Terøy, Gamlemshaug
121 Må Sport	21.0	7.0	3.0	—	—	T 17	—	Tenfj	16	5	Olav Rotnes, Gåseide
122 Må Rolf	25.0	6.5	3.1	—	—	T —	—	Tenfj	18	3	Ragnv K Bjørkavåg, Eidsnes
123 Mk Geir ^o	57.1	15.8	6.5	35	10	T 04	33	Alfa	48	90	H P Holmeset m fl, Gryttestranda
124 Mk Seir 1*	57.6	16.4	8.5	41	14	T 19	38	Unio	49	100	Sverre Gjerset m fl, Gryttestranda
125 Må Delfin	22.0	6.5	3.0	—	—	T 15	—	Hjels	22	4	Jon Weibust, Vegsund
126 Ms Brodd	29.0	9.0	4.0	—	—	T 03	—	Alfa	10	3	Peter J Lorgen m fl, Ålesund
127 Mk Nordlys	31.0	9.4	4.4	—	—	T 23	—	Kamp	23	10	Ole Solnørdal, Heissa, Ålesund
128 Mkr Nøkken	24.0	8.0	6.0	—	—	T 49	—	Sabb	48	5	Rolf Pedersen, Borgund
129 Må Hesseberg	16.0	5.0	2.0	—	—	T 40	—	Ansa	56	4	Leif Blindheim, Emleim
130 Må Fangst	21.0	7.0	3.5	—	—	T 49	—	Rapp	?	4	Martin Gjerde, Gåseid
131 Mkr Bratteg* ^o	59.0	16.0	6.9	36	10	T 44	50	Hjels	44	60	A/S Bratt, Orkevik
132 Mk Visholm	35.5	12.4	5.8	—	—	T 32	—	Vold	32	18	Martin Hesjevik m fl, Borgund
133 Må Kvikk	19.0	6.0	2.7	—	—	T 51	—	Kvik	51	6	Rolf Salen, Langevåg
134 Må Terje	21.0	6.0	3.0	—	—	T 48	—	Sabb	50	4	E Honningsvåg, Hatlane, Ålesund
135 Må Rapp	23.0	7.0	3.0	—	—	T 16	—	Helse	17	3	Ragnv Olsvik m fl, Olsvik, Ålesund
136 Mk Prøven	31.0	11.8	5.8	—	—	T 12	—	Alfa	14	14	Hans Valen, Mauseidvåg
137 Må Vesla	22.0	6.4	2.9	—	—	T 51	—	Sabb	51	4	Konrad Emblem m fl, Emblem
139 Må Sport	26.0	8.5	3.0	—	—	T 14	—	Tenfj	14	4	Elias Kvasnes, Vegsund
140 D Bratt* ^o	125.7	20.7	11.0	195	97	J 96	38	damp	96	250	A/S Bratt, Orkevik, Ålesund
141 Må Troll	25.0	7.5	3.5	—	—	T 28	—	Hjels	?	3	L Stafseth m fl, Vegsund
142 Må Kvik	21.0	7.0	3.6	—	—	T 98	—	Gide	05	4	Laurits Svinøy, Svinøy
144 Må Mimmi	21.0	5.5	3.0	—	—	T 48	—	Albin	56	18	Kristoffer Muro, Gåseid
145 Må Tikko	22.0	5.5	3.5	—	—	T 47	—	F M	47	4	Fredrik Aas, Gåseid
146 Må Lørghaug	20.0	7.0	4.0	—	—	T 08	—	Tenfj	20	3	Laurits H Lorgen m fl, Ellingsøy
147 Må Kvikk	21.0	7.0	3.0	—	—	T 54	—	Sabb	54	4	Sverre O Sunde, Emleim
148 Mk Snøg	36.0	12.0	5.8	—	—	T 25	—	Reko	18	12	Peder P Eidsnes, Eidsnes, Borgund
149 Må Nor	20.5	6.3	3.5	—	—	T 13	—	Fjørt	10	2	Gustav Gundersen, Langevåg
150 Må Ina	15.0	5.0	2.5	—	—	T 44	—	motor	44	4	Ottar Giske, Ellingsøy
151 Må Truls	18.0	5.5	2.5	—	—	T 56	—	Marn	56	5	Ludvik P Kalvøy, Borgund
152 Må Sally	22.0	6.9	3.3	—	—	T 49	—	Sabb	42	5	Gunvald Myren, Spjelavik
153 Må Real	22.3	6.7	3.0	—	—	T 50	—	Marn	51	8	Petter T Blomvik, Valebukt
154 Ms Dønning	28.0	9.0	3.8	—	—	T 22	47	Hjels	?	10	Ole O Vegsund, Vegsund
155 Må Oddvar	19.0	6.0	3.0	—	—	T 54	—	Sabb	54	4	Rasmus Leira, Eidsnes

SMØREOLJER TIL ALLE MOTORER. GASOIL OG PETROLEUM.



SVIKTER ALDRI



A.s Norske Esso

M-B Borgund.

Farkostens nummer art og navn	Lengde	Bredde	Dybde	Tonn		Maskin			Eierens (den korresponderende reders) navn og postadresse		
				Br.	Nt.	Materiale	Ryggear	Ombår		Hva slags	Byggear
156 Må Sjøblomsten	19.0	5.4	2.5	—	—	T 33	—	Real	41	3	Leon Solevåg, Mauseidvåg
157 Ms Bognes*	67.1	19.6	6.7	49	17	T 77	47	Saffl	48	120	Erl Vågsholm, Åsestranda
158 Må Vidar	29.0	7.6	3.0	—	—	T 05	—	Tenfj	16	3	Petter P Kongshaug, Vegsund
160 Må Atom	21.0	6.0	3.3	—	—	T —	—	Atlan	16	6	Gustav Alvik, Slinningen, Ålesund
161 Mk Von	27.5	8.0	3.0	—	—	T —	—	Alfa	?	4	Ole J Bjørnøy, Gamlemshaug
162 Må Ramona	23.3	6.6	3.0	—	—	T 56	—	Marn	54	6	Erling Fylling, Langevåg
163 Må Grei	28.0	7.5	4.0	—	—	T 38	45	Sabb	52	5	Nils Akstem, Emleim
164 Må Anne Lise	21.9	6.0	4.0	—	—	T —	—	motor	31	7	Arne Wiig, Skuggen, Ålesund
165 Må Skjoldur	22.0	8.0	3.3	—	—	T 15	—	Hjels	16	3	Peder P Aase m fl, Borgund, Åles.
166 Må Rappen	21.5	6.9	3.8	—	—	T 51	—	Sabb	50	5	Petter M Vågenes, Orkevik
167 Må Leif	22.0	6.4	3.3	—	—	T 51	—	Sabb	44	5	Anton Olsvik, Olsvik
168 Mk Liv	32.0	7.4	4.2	—	—	T 31	—	motor	41	8	Elias Blindheim, Vegsund
169 Ms Blåfjell	28.0	8.5	3.7	—	—	T 14	—	Bergs	15	5	Hans K Akslen m fl, Emleim
170 Mk Odd	20.0	5.0	3.5	—	—	T 37	—	Kamp	?	3	Odd S Dybvik, Djupvikstranda
171 Mkr Kvik	30.8	9.6	4.8	—	—	T 52	—	Sabb	52	6	Arnold Hofseth, Ellingsøy
172 Mk Truls	28.0	7.5	3.5	—	—	T 40	53	Heim	39	7	Sigv Nordstrand, Langevåg
173 Må Tor	24.0	6.5	3.0	—	—	T 56	—	Sabb	55	5	Einar O Gåseidnes m fl, Larsgård
174 Mg Kril	25.0	8.0	4.0	—	—	T 52	—	Sabb	52	5	Bjarne Hoffseide m fl, Ellingsøy
175 Mk Hai	24.6	8.0	3.0	—	—	T —	14	Hjels	14	3	Petter K Alnes, Langevåg
176 Må Einar	18.0	5.5	3.3	—	—	T 14	—	Tenfj	16	3	Nikolai S Hessen, Heissa, Ålesund
177 Må Øystein	21.2	6.4	2.5	—	—	T 52	—	Real	?	4	Mart Blomvik, Valebukt
178 Må Pål	24.0	7.0	3.5	—	—	T 27	—	Unio	30	7	Fritjof Emlem m fl, Emleim
179 Mk Langstein	33.0	9.5	5.0	—	—	T 55	—	Hjels	37	12	Peder O Gjerde, Syvikgrend
180 Må Rapid	27.0	8.0	3.8	—	—	T 24	—	Hjels	25	5	Inge Skuseth, Heissa, Ålesund
182 Må Arthur	29.0	9.0	4.7	—	—	T 27	—	Hjels	33	6	Rafael J Dybvik, Djupvikstranda
183 Må Fiks	22.0	8.0	3.5	—	—	T 14	—	Amer	17	6	Sevrin Vegsund, Vegsund
184 Må Fram	17.0	5.0	2.5	—	—	T 04	—	Amer	14	3	Sevrin Vegsund, Vegsund
185 Må Trygg	21.2	6.1	2.6	—	—	T 48	—	FM	48	6	Amund Skaue, Gamlemshaug
186 Må Bølgen	20.1	8.0	3.0	—	—	T 01	—	Hjels	14	2	Alfr K Østrem, Langevåg
187 Må Pøiken	22.0	6.0	2.0	—	—	T 18	—	Sleip	20	3	Karl J Lauritsen, Langevåg
188 Må Snøg	22.0	7.0	2.5	—	—	T —	—	Hjels	10	2	Ludvik Jensen m fl, Langevåg
189 Mk Ask	35.0	11.5	5.6	—	—	T 32	—	Grei	25	17	Karl L Lorgen m fl, Ellingsøy
190 Må Tryg	24.0	7.0	2.5	—	—	T 98	—	Tenfj	16	3	Knut K Lillekvalø, Ellingsøy
191 Mkr Notenes*	107.1	22.2	10.7	153	54	T 43	54	Alfa	52	300	Rolv Giske, Nørvessund, Ålesund
192 Mk Arthur*	55.0	15.0	9.0	33	9	T 07	46	Brun	36	50	Reidar Søvik m fl, Gamlemshaug
193 Må Niogutten	21.0	6.6	2.8	—	—	T 16	—	Hjels	16	3	Einar Melsæter, Borgund
194 Må Per	29.0	9.0	4.5	—	—	T 26	50	Vold	43	14	Ottar E Standal, Langevåg
195 Må Frierfjord	22.0	6.5	3.0	—	—	T 51	—	Sabb	51	4	Nils B Skarbo, Salen
196 Mk Skjærva	26.0	8.5	3.7	—	—	T 27	42	Dalen	?	6	Ole Stokke, Valebukt
197 Må Bris	23.9	5.3	3.2	—	—	T 34	—	Marn	48	5	Arthur Fylling, Langevåg
198 Må Svalen	25.2	6.9	3.2	—	—	T 26	—	Hjels	?	4	Petter P Blomvik, Fiskarstrand
199 Mk Lun	31.0	9.0	4.4	—	—	T 36	—	Nogv	34	7	Andreas Hoffseide, Ellingsøy
200 Må Odin	20.0	5.0	3.0	—	—	T 03	—	Amer	17	4	Peter O Remen m fl, Spjelkavik
201 Må Mette	19.0	6.0	2.7	—	—	T 55	—	Alda	53	5	Harald Einang, Hessa, Ålesund
202 Må Sport	17.0	5.3	2.4	—	—	T 48	—	Sleip	48	5	L Dybvikstrand, Djupvikstrand
203 Må Alda	20.0	6.0	2.7	—	—	T 53	—	Alda	52	5	Olav P Blomvik, Valebukt
204 Må Safir	20.0	6.0	2.8	—	—	T 48	—	FM	48	4	Johnny Molvær m fl, Langevåg
205 Mkr Ebskjær	24.0	7.0	3.8	—	—	T 38	—	Real	38	8	Karl O Kveldsro, Spjelkavik

ATLAS EKKOLODD

AKSJESELSKAPET

NERA

OSLO

Salg og service langs hele kysten

Farkostens nummer art og navn	Lengde	Bredde	Dybde	Tonn		Materiale	Byggear	Ombær	Maskin			Eierens (den korresponderende reders) navn og postadresse
				Br.	Nt.				Hva slags	Byggear	H. K.	
206 Mkr Dollstein*o	101.9	22.0	10.5	142	56	T 46	49	Wich	46	260	Hans Rasmussen, Hatlane	
207 Må Nor	21.0	7.0	3.0	—	—	T 52	—	Alfa	9	4	Elias Røbekk, Mauseidvåg	
208 Må Kvikk	18.0	5.5	2.5	—	—	T 49	—	F M	49	6	Elias Engeskar, Gåseid	
209 Må Svalen	25.0	6.0	2.5	—	—	T 46	—	F M	?	6	Martin Vikenes, Ellingsøy	
210 Må Cody	26.0	7.0	3.0	—	—	T 20	—	Helse	21	6	Jul Gamlemshaug, Gamlemshaug	
211 Må Kvikk	19.8	5.7	2.9	—	—	T 30	53	Alda	53	5	Peter Valen, Valebukt	
212 Ms Arvid	27.0	9.5	4.0	—	—	T 34	—	Unio	39	7	P P Havnsund, Hamnsundstrand	
213 Må Snøgg	25.0	6.7	2.8	—	—	T 35	—	Helse	26	7	Ole K Havnegjerde, Langevåg	
214 Må Rolf	19.0	6.2	2.7	—	—	T 22	53	Sabb	53	3	K K Bjørkavåg, Eidsnes	
215 Må Kvikk	21.2	5.8	2.7	—	—	T 48	—	Sleip	48	4	J Halkjelsvik, Nørvesund, Åles.	
216 Må —	28.0	9.0	4.0	—	—	T 15	—	Real	?	6	Martinus Gamlemshagen m fl, Gamlemshaug, Ålesund	
217 Må Nero	24.0	7.0	3.3	—	—	T 16	—	Hjels	16	3	Knut Blindheimsnes, Vegsund	
218 Mk Kometen	30.0	9.0	4.0	—	—	T 03	15	Alfa	09	4	Otto Lehmann, Vegsund, Borgund	
219 Må Per	21.0	6.5	3.5	—	—	T 54	—	Marn	42	6	Peder Røbekk, Mauseidvåg	
220 Må Kvikk	22.0	6.0	3.0	—	—	T 52	—	Kvik	50	6	Ivar R Hatlen, Gåseid	
221 Mkr Balder	29.0	10.0	5.0	—	—	T 47	—	Vold	44	10	Jan J Stokke, Ellingsøy	
222 Må Rabb	21.3	7.0	3.3	—	—	T 42	—	Marn	41	4	Gerhard Vadset, Langevåg	
223 Må Strande- mand	21.0	6.5	3.5	—	—	T 16	—	Sleip	20	5	Sev Grimstad, Ellingsøy	
225 Må Knut	22.0	6.5	3.3	—	—	T 07	—	Stabil	07	4	Knut L Aase, Borgund, Ålesund	
226 Mkr Arnt	25.0	7.0	3.0	—	—	T 55	—	Wich	?	7	Per Røkke, Spjelkavik	
227 Må Signal	23.0	6.4	3.8	—	—	T 01	—	Hjels	?	3	Rasmus Myklebust m fl, Ellingsøy	
228 Mk Vesleper	27.5	8.0	4.0	—	—	T 37	—	Helse	31	6	Hj Kildehaug m fl, Vegsund	
229 Må Gassen	25.0	7.0	4.0	—	—	T 15	52	Sleip	46	10	Ole Hustad, Eidsnes	
230 Må Terten	24.0	7.0	4.8	—	—	T 54	—	Sabb	54	5	Karl K Sunde, Eidsnes	
231 Må Jarnes	19.1	6.2	2.5	—	—	T 14	—	Sleip	19	4	Ole P Jarnes, Langevåg	
232 Mk Snaug	26.0	7.0	8.0	—	—	T 28	34	Hjels	?	6	Kåre J Dybvik, Djupvikstranda	
233 Mk Rap	24.5	7.0	4.5	—	—	T 30	42	Helse	?	7	Bjarne Ramsvik, Eikenosvåg	
234 Mk Svalen	29.0	9.0	4.9	—	—	T 34	—	Heim	46	11	Ole Stenseth m fl, Breivik, Borgund	
235 Må Finn	17.0	5.8	2.9	—	—	T 46	—	Amer	?	3	Olav Finvik, Ellingsøy	
236 Må Sjølyst	25.0	6.0	5.0	—	—	T —	—	Amer	?	8	Johan Ringstad, Mauseidvåg	
237 Må Harding	26.0	6.7	3.0	—	—	T 05	—	Sleip	20	4	Lars O Kvalstein m fl, Ellingsøy	
238 Må Pil	23.0	6.5	3.0	—	—	T 46	—	Skan	39	4	Eiv Hestholm, Valebukt	
239 Må Smart	17.5	5.0	3.0	—	—	T 46	—	F M	48	6	John Aarseth, Ellingsøy	
240 Mk Smart	29.0	8.0	4.7	—	—	T 31	—	Wich	?	8	Olaf Langøy, Ellingsøy	
241 Må Lerstad- guttun	32.0	9.0	4.0	—	—	T 49	—	Sabb	51	5	Johan Lerstad m fl, Borgund	
242 Må Spjelkavik	20.0	6.2	2.8	—	—	T 49	—	Sleip	48	7	A Liljedahl, Spjelkavik	
243 Må Ola	20.0	6.0	2.9	—	—	T 55	—	Sabb	55	4	Jostein Sandvik, Langevåg	
244 Må Kvik	23.0	6.0	3.5	—	—	T 12	—	motor	?	4	Andr B Øvervold, Spjelkavik	
245 Må Jupiter	21.0	5.5	2.5	—	—	T —	—	F M	47	4	Johannes K Nymark, Langevåg	
246 Må Sleipner	21.0	6.4	2.6	—	—	T 19	—	Sleip	20	4	Jon P Blomvik, Valebukt	
247 Må Kvass	21.0	6.5	3.0	—	—	T 20	—	Hjels	?	4	Ole J Fiskerstrand, Mauseidvåg	
248 Må Normann	23.0	6.5	3.0	—	—	T 12	—	Dahl	12	5	Ole O Lillekvalø, Borgund	
249 Må Asphaug	19.6	6.0	2.8	—	—	T —	20	Tenfj	18	3	Paul Vestre, Langevåg	
250 Må Basen	20.0	6.0	3.2	—	—	T 55	—	Alda	55	5	Karl J Hanken, Humla	
251 Mk Jarl	34.0	11.2	5.8	—	—	T 19	—	Vold	19	12	Olav Dybvik, Borgund, Ålesund	

M-B Borgund.

Farkostens nummer art og navn	Lengde	Bredde	Dybde	Tonn		Materiale	Byggeår	Omb. år	Maskin		Eierens (den korresponderende reders) navn og postadresse
				Br.	Nr.				Hva slags	H. K.	
252 Må Sleipner	19.0	6.0	2.5	—	—	T 19	—	Sleip	20	4	Jens O Molvær, Mauseidvåg
253 Må Kvikk	19.1	6.4	2.9	—	—	T 52	—	Sabb	51	4	Knut Nyhaug, Djupvikstranda
254 Må Marit	21.5	6.9	3.2	—	—	T 57	—	Sabb	56	5	Rolf Ekornåsvåg, Eikensvåg
255 Må Pan	18.0	6.0	2.7	—	—	T	—	F M	?	4	Ole Båtnes, Mauseidvåg
256 Mk Lun	28.0	6.7	4.0	—	—	T 26	—	Helse	30	7	Per Furmyr, Spjelkavik
257 Må Jap	17.0	5.5	2.4	—	—	T 50	—	J A P	54	3	A Stadsnes, Langevåg
258 Må Måsen	15.6	5.3	2.6	—	—	T 44	55	F M	55	3	Sigvart Svinøy, Gåseid
259 Må Rapp	24.0	6.0	3.5	—	—	T 25	—	Helse	35	4	Sverre Volle, Langevåg
260 Må Sjakken	20.0	6.0	2.9	—	—	T 54	—	Hjels	?	3	Jacob Hanken, Eikensvåg
261 Må Kjalken	18.6	6.0	3.0	—	—	T 16	—	Amer	19	6	Edv Davnes, Langevåg
262 Må Trafik	28.0	7.0	3.3	—	—	T 29	—	Hjels	?	6	Ingv Hessen m fl, Heissa, Ålesund
263 Må Freidig	25.0	7.0	3.5	—	—	T 32	—	Tenfj	?	4	H Fiskerstrand, Fiskarstrand
264 Må Sjo	22.0	6.7	3.2	—	—	T 49	—	Solo	49	6	Jan Hundeide, Langevåg
265 Må Mågen	36.0	11.0	5.5	—	—	T 30	—	Helse	29	15	Hans N Blindheim, Vegsund
266 Må Ottar	19.0	5.5	2.9	—	—	T 53	—	Sabb	50	4	Nikolai Dybvik, Langevåg
267 Må Elsa	23.0	7.0	3.0	—	—	T 53	—	Sabb	53	5	Olav Thorholm, Storekalvøy
268 Må Fjordfisk	22.0	6.0	3.0	—	—	T 49	—	F M	49	6	Ant Dybvik, Djupvikstranda
270 Må Odd	21.0	6.0	3.0	—	—	T 54	—	Sabb	54	4	O Dybvikstrand, Djupvikstrand
271 Må Kjell	24.0	7.0	4.5	—	—	T 31	—	Sabb	50	5	Nils P Larsgård, Borgund, Åles.
272 Må Tro	22.0	7.0	4.6	—	—	T 50	—	Sabb	49	5	Otto E Nakken, Gåseid
273 Mkr Geir	27.0	8.2	4.2	—	—	T 52	—	Unio	52	7	Alf A Nørve, Borgund, Ålesund
274 Mk Varden	29.5	9.2	4.3	—	—	T 20	52	Finne	35	18	Alfred Salen, Salen
275 Må Truls	17.5	6.0	2.9	—	—	T 50	—	Marn	50	8	H Ekornåsvåg, Eikensvåg
276 Mkr Kvikk	23.0	6.0	3.0	—	—	T 48	—	Kvik	45	6	Karl J Søvik, Syvikgrend
277 Må Kjell	20.0	6.0	3.2	—	—	T	48	Amer	?	6	K K Bjørbykhaug, Grytestanda
278 Må Arne	29.0	7.6	4.8	—	—	T 55	—	Marn	52	8	Knut J Renning, Hatlane
279 Må Leif	23.5	8.2	4.2	—	—	T 15	—	Hjels	15	6	Bernh Teige, Langevåg
280 Mk Vegsund	36.0	11.0	5.0	—	—	T 35	—	Vold	44	22	Edvin K Vegsund, Eikensvåg
281 Må Ruggen	22.0	7.0	3.0	—	—	T	28	Hjels	20	3	Jens Oisvik, Oisvik, Borgund
282 Ms Proven	25.0	7.5	3.5	—	—	T 33	—	Tenfj	33	5	Jak Havnsund, Bjørnøysund
283 Må Rapp	22.0	6.5	3.5	—	—	T 15	—	Nogy	28	3	Carolius Molvær, Langevåg
284 Må Svanen	17.0	6.5	2.7	—	—	T 16	—	F M	56	3	Sverdrup Falck, Spjelkavik
285 Må Kvikk	30.0	9.0	4.7	—	—	T 38	—	Hjels	28	6	Jakob O Bjorge, Ellingsøy
286 Mk Glimt	28.0	9.0	4.2	—	—	T 25	—	Stabil	25	5	Lars Tørlen m fl, Humla, Ålesund
287 Må Vesle Per	27.0	8.0	5.0	—	—	T 29	—	Vestk	29	5	Peter Vik, Ellingsøy
288 Må Rolf	20.0	7.0	4.5	—	—	T 54	—	Marn	54	5	P Ekornesvåg, Ellingsøy
289 Må Tor	22.5	7.0	5.0	—	—	T 37	—	Hjels	?	3	Jul J Grytten, Grytestranda
290 Må Erling	24.8	7.9	3.7	—	—	T 17	—	Hjels	18	4	Hans Brathaug, Langevåg
291 Mk Hankøy*	63.2	16.6	7.7	50	16	T 16	48	Hjels	50	120	H H Fiskarstrand m fl, Fiskarstrand
292 Må Lise	22.3	6.4	3.0	—	—	T 56	—	F M	56	8	Jon K. Blomvik, Fiskarstrand
293 Må Sluggen	21.5	6.4	3.8	—	—	T 51	—	Sabb	50	4	Ole O Kipperberg, Salen
294 Må Kvik	25.0	6.0	3.3	—	—	T 31	—	motor	27	3	Joh Rodt, Ellingsøy
295 Må Miri	23.0	7.0	3.5	—	—	T 42	—	Sabb	41	4	Petrus Alnes, Langevåg
296 Må Rita	26.0	7.0	4.5	—	—	T 45	—	Real	?	12	Jon Nymark, Langevåg
297 Må Snøgg	23.0	6.0	3.3	—	—	T 31	—	F M	31	5	John I Stadsnes m fl, Langevåg
298 Må Pjakk	21.0	6.5	3.5	—	—	T 41	—	Sabb	55	4	Haldor Kvasnes, Vegsund
299 Må Snål	22.0	6.0	3.0	—	—	T 52	—	B S	31	4	Oskar O Emlem, Emleim
300 Ms Arnold	28.0	7.5	3.5	—	—	T 28	38	Brun	39	10	Hans Slotsvik, Ellingsøy

REAL

er nå den overlegne båtmotor for fiskefartøyer hvor sikkerhet, slitestyrke og kontinuerlig kjøring på sakte fart er av største viktighet.

1-syl.: 4 HK., 6 HK. og 8 HK. 2-syl.: 5—8 HK., 7—10 HK., 8—14 HK. og 12—14 HK.
Luft- og vannkjølte dieselmotorer fra 5 HK. til 35 HK. Gunstige avbetalingsvilkår.

A/S REAL MOTORFABRIKK, Horten.

M-B Borgund.

Farkostens nummer art og navn	Lengde	Bredde	Dybde	Tonn		Materiale	Byggeår	Omb-år	Maskin		Eierens (den korresponderende reders) navn og postadresse
				Br.	Nt.				Hva slags	Byggeår H. K.	
301 Må Real	22.0	5.0	2.5	—	—	T 27	—	Real	?	4	Ingv Hanken, Humla
302 Må Opal	25.0	7.2	3.5	—	—	T 34	50	Farst	37	5	Rasmus O Fylling, Langevåg
303 Må Mågen	30.0	10.0	5.5	—	—	T 08	—	Helse	28	12	Hans Fiskerstrand, Fiskarstrand
304 Må Albatros	25.0	6.5	3.0	—	—	T 31	—	Hjels	?	4	Nik Ekenåsvåg, Eikenosvåg
305 Må Kvikk	21.0	7.0	3.5	—	—	T 20	—	Sabb	48	4	Rolf Jensen m fl, Langevåg
306 Må Olaf	17.0	5.0	2.7	—	—	T 49	—	Albin	49	6	Ludv L Kalvø, Storekalvøy
307 Må Sverre	24.0	6.0	2.5	—	—	T	—	Hjels	?	4	Elias Søviknes, Syvikgrend
308 Må Leif	21.0	7.0	3.0	—	—	T	—	Bergs	?	5	L H Fiskerstrand, Mauseidvåg
309 Må Bris	24.0	8.0	4.0	—	—	T 50	—	Marn	50	8	Ole M Strøm, Spjelkavik
310 Må Napp	23.0	6.3	3.3	—	—	T 25	—	Bolin	35	5	Petter Breivik, Spjelkavik
311 Mk Tuften	32.0	11.7	5.0	—	—	T 29	—	Gide	27	23	Magnus Årsnes, Vegsund
312 Må Smart	30.0	8.0	3.7	—	—	T 19	—	Hjels	?	6	Lars Roald, Storenørve, Ålesund
313 Må Snål	21.0	6.1	3.0	—	—	T 50	—	Sabb	49	4	Sv M Bjerkavåg, Eidsnes
314 Må Ola	18.0	7.0	4.0	—	—	T 43	—	F M	43	4	P L Måseide, Mauseidvåg
315 Mk Svan	31.0	12.0	5.4	—	—	T 15	—	Hjels	15	8	Peder Bjarne m fl, Ellingsøy
317 Mk Rundehorn*	102.0	18.0	8.8	98	33	J 07	—	Cross	42	150	A/S Rundehorn, Langevåg
318 Må John	24.0	5.0	3.0	—	—	T 35	—	Nogv	?	2	Sev A Lunheim, Mauseidvåg
319 Må Olaf	21.7	6.5	2.9	—	—	T 52	—	Sleip	47	5	Ivar O Molvær, Langevåg
320 Må Thor	18.0	5.0	3.0	—	—	T	—	Sterk	?	5	Johan Weibust, Eidsnes
321 Mk Hugin	24.0	7.0	4.0	—	—	T	—	B S	30	6	Andr J Hessen, Heissa, Ålesund
322 Må Rita	22.0	6.0	2.5	—	—	T 29	—	Real	28	6	Nils E Fiskerstrand, Åsestranda
323 Må Olaf	20.5	6.0	3.5	—	—	T 17	—	Hjels	17	3	Ole Røstad m fl, Mauseidvåg
324 Mkr Makrel	26.0	8.0	4.0	—	—	T 44	—	Vold	31	7	Enok Leknes, Vegsund
325 Må Per	17.0	7.0	2.7	—	—	T 49	—	Marn	49	5	Lars Thorholm Storekvaløy
326 Må Bris	23.0	6.5	3.0	—	—	T 50	—	Bolin	33	6	Olav Erdal, Djupvikstranda
328 Må Notlin	29.0	9.0	4.0	—	—	T 37	—	Marn	41	16	Einar Øren, Vegsund
329 Må Lamer	20.4	6.1	3.2	—	—	T 54	—	Sleip	54	5	Martin Myren, Fiskarstrand
330 Må Lindgård	21.0	6.0	3.0	—	—	T 49	—	F M	48	4	Arne Lingård, Borgund
331 Må Måsen	24.0	6.0	3.0	—	—	T	—	Hjels	29	5	Knut J Gamlem, Gamlemshaug
332 Må Alf	24.7	7.9	3.5	—	—	T 50	—	Sabb	49	5	Emil Hansen, Djupvikstranda
333 Må Snøgg	19.0	6.0	3.0	—	—	T	—	Tenfj	30	3	Peder K Terøy, Gamlemshaug
334 Må Reiman	22.0	6.5	3.0	—	—	T 56	—	Sabb	56	5	Ole O Veibust, Vegsund
335 Må Kvikk	18.0	5.5	2.5	—	—	T 47	—	F M	47	4	Johan Valen, Valebukt
336 Må Svanen	25.5	6.4	2.7	—	—	T 32	—	Regal	?	5	E A Søviknes, Gamlemshaug
337 Må Per	23.0	6.0	2.7	—	—	T 56	—	Marn	56	7	Ola Hustadnes, Eidsnes
339 Må Real	19.4	6.0	3.0	—	—	T 21	—	Amer	21	8	Ole H Lervåg, Eidsnes
340 Må Kvikk 1	24.4	6.5	2.9	—	—	T 50	—	Sabb	50	5	H Solevågseide m fl, Eidsnes
341 Mk Mars	36.0	12.5	6.5	—	—	T 12	—	Brun	38	20	Arne Solevågseide m fl, Eidsnes
342 Må Kvik	26.0	6.0	?	—	—	T 30	—	Hjels	?	6	Klaus Hatlen, Borgund
343 Må Lun	21.5	6.5	3.2	—	—	T 50	—	Helse	?	5	Petter Nybø, Orkevik
344 Mk Gayser	56.8	14.8	6.3	27	9	T 15	48	Unio	52	60	Knut R Søvik m fl, Syvikgrend
345 Må Rapp	23.0	5.0	3.0	—	—	T 26	—	Amer	24	5	Karl R Giske, Ellingsøy
346 Må Pil	19.0	5.0	2.5	—	—	T 49	—	F M	53	4	Ludvik Rønning, Gåseid
347 Må Arild	26.0	8.0	6.0	—	—	T	—	Klaus	?	4	Reidar Davidsen, Borgund, Åles.
348 Må Bølgen	22.1	6.8	3.0	—	—	T 56	—	Bolin	40	8	Gunnar A Stadsnes, Langevåg
349 Mk Fræen	24.0	7.0	3.8	—	—	T 24	—	Hjels	?	6	Elias Åsestrand m fl, Åsestranda
350 Må Framtid	21.7	6.4	3.0	—	—	T 49	—	Sabb	50	5	Leif Holen, Langevåg
351 Mk Måken	27.0	7.0	3.0	—	—	T 47	—	Helse	34	6	Benjamin Vaagsholm, Hatlane

ASSURANSEFORENINGEN „HAVFISKE,,

— Gjensidige —

Kaskoforsikring av havfiskefartøyer, trålere etc.

Ålesund. — Telef. 2828. Telegr.adr.: Assurancen.

M-B Borgund.

Farkostens nummer art og navn	Lengde	Bredde	Dybde	Tonn		Materiale	Byggear	Omb. år	Maskin			Eierens (den korresponderende reders) navn og postadresse
				Br.	Nt.				Hva slags	Byggear	H. K.	
353 Må Kåre	26.0	6.5	4.0	—	—	T	56	—	Sabb	56	5	Karl H Bjørkavåg, Eidsnes
354 Må Njord	25.0	8.0	4.5	—	—	T	37	—	Sabb	32	5	Oskar Valdal, Langevåg
356 M Sigurd	24.0	6.8	4.0	—	—	T	38	—	Sabb	50	5	Ole Didriksen m fl, Ellingsøy
357 Mk Diamond	28.7	8.7	4.9	—	—	T	37	—	Kamp	?	8	Martin Vilernes m fl, Ellingsøy
358 Må Sabben	23.2	6.6	2.9	—	—	T	51	—	Sabb	51	5	Erling Gronmyr, Langevåg
359 Må Odd	20.7	5.9	2.9	—	—	T	—	—	Hjels	?	4	Peder Blomvik, Fiskarstrand
360 Må Anna	18.0	5.0	3.0	—	—	T	—	—	Amer	?	5	Hans Ness, Langevåg
361 Mk Jens	23.0	7.0	3.0	—	—	T	43	—	Sabb	44	5	Arne H Fiskerstrand, Valebukt
362 Må Snøgg	22.0	6.0	3.0	—	—	T	50	—	Sabb	50	7	Jan J Hauken, Humla
363 Må Per	24.0	5.0	3.5	—	—	T	—	—	Hjels	12	3	Gunnar G Molvær, Langevåg
364 Må Olagut	26.0	8.0	4.3	—	—	T	30	—	B S	30	6	Joh L O Hoff, Ellingsøy
365 Må Speed	27.0	6.0	3.5	—	—	T	—	—	Statt	31	5	Olaus Larsgård, Borgund, Ålesund
366 Må Knoll	18.8	6.0	2.7	—	—	T	51	—	Marn	50	5	Joh J Havnsund, Hamnsundstrand
367 Må Trio	22.5	7.5	3.5	—	—	T	56	—	Sabb	56	5	Peder Pettersen, Mauseidvåg
368 Må Odin	20.0	5.7	3.2	—	—	T	29	—	Tenfj	34	3	Peder Andreassen, Langevåg
369 Må Tor	19.7	5.6	2.6	—	—	T	35	—	Sabb	50	3	Johan Rørstad, Valebukt
370 Må Trio	21.0	6.1	2.9	—	—	T	55	—	Hjels	46	3	Karl Halsfeten, Orkevik
371 Må Røis	29.5	7.0	4.5	—	—	T	—	—	Hjels	?	6	Inge Skueth, Heissa, Ålesund
372 Må Spretten	18.0	4.7	2.6	—	—	T	19	—	Sleip	19	4	Karl Kalvøy, Litle Kalvøy, Åles.
373 Må Sleipner	17.0	5.5	3.0	—	—	T	47	—	Sleip	24	4	Edvin E Austnes, Borgund
374 Må Bamse	26.0	8.0	3.5	—	—	T	30	—	Bolin	30	15	Soibjerg Rekdal, Heissa, Ålesund
375 Mk Fart	30.0	10.0	4.0	—	—	T	30	—	Hjels	30	12	Sigv Myklebust, Heissa, Ålesund
376 Må Sabb	21.0	6.0	3.0	—	—	T	53	—	Sabb	53	5	Louis R Vadseth, Orkevik
377 Mk Haugen	34.0	11.4	6.3	—	—	T	23	—	Finø	28	15	Lars Saure m fl, Ellingsøy
378 Må Bamse	18.0	4.5	3.0	—	—	T	31	—	Wich	31	2	Nils Hanken, Humla, Ålesund
379 Ms Normann	29.0	8.0	4.5	—	—	T	42	—	FM	28	7	Lars Blindheimsnes m fl, Vegsund
380 Må Tor	17.0	5.0	2.5	—	—	T	—	—	Gray	?	3	Torvald Flatnes, Langevåg
381 Må Viking	23.0	7.0	4.0	—	—	T	27	—	Tenfj	17	5	Elias Hatlebo m fl, Spjelkavik
382 Må Trygg	18.0	6.0	2.7	—	—	T	54	—	Kvik	54	4	Olav Høve, Eidsnes
383 Må Tor	26.0	9.0	8.0	—	—	T	28	—	Bolin	28	12	Røbeck & Co, Asestranda
384 Mk Gudrun	34.0	11.0	5.0	—	—	T	40	—	Hein	33	18	Hjalmar Bjørkevåg, Eidsnes
385 Mkr Glimt	37.0	11.4	5.4	—	—	T	22	49	Heim	47	11	Hans Nilsen, Borgund
386 Mk Napp	33.0	11.0	5.0	—	—	T	24	—	Hjels	26	10	M Veddegjerde m fl, Djupvikstrand.
387 Må Glimt	18.0	6.0	3.5	—	—	T	24	—	Real	26	5	Martinus K Dybvik, Borgund, Åles.
388 Ms Olanes	35.6	9.5	4.2	—	—	T	40	43	Brun	40	12	Bjarne Vikenes, Ellingsøy
389 Må Edda	20.1	6.4	2.7	—	—	T	55	—	Sabb	55	4	Ingolf Hølen, Hølen, Sunnmøre
390 Må Pia	21.0	6.0	2.5	—	—	T	28	—	Sterk	31	4	Ant A Hjelle, Mauseidvåg
391 Må Trygg	22.0	6.7	3.2	—	—	T	52	—	Sabb	52	4	Severin Dybvik, Valebukt
393 Mk Arvid	32.0	11.0	5.0	—	—	T	24	—	Finø	22	16	Andr Bunes m fl, Ellingsøy
394 Må Smart	18.5	4.8	3.0	—	—	T	25	—	Amer	?	4	Odd Svino, Gåseide, Borgund
395 Må Rønning	25.0	7.0	3.5	—	—	T	56	—	Marn	56	8	Bjarne Rønning, Eikonosvåg
396 Må Odd	21.0	5.7	2.7	—	—	T	50	—	Wich	?	4	Nils Mikalsen, Langevåg
397 Mk Reidar	25.5	7.0	3.8	—	—	T	24	—	Klaus	38	6	Ludv P Kalvø m fl, Størøkalvøy
398 Mk Tor	32.0	10.2	4.3	—	—	T	17	—	Finø	?	12	Lars Flydal m fl, Heissa, Ålesund
399 Må Måken	19.0	5.0	3.0	—	—	T	36	—	Solo	36	3	Oskar Sandvik, Langevåg
400 Mk Sjø- blomsten	29.7	9.9	4.3	—	—	T	38	—	Heim	46	14	K O Slinning, Heissa, Ålesund
401 Ms Lyn	30.0	9.0	4.6	—	—	T	38	—	Unio	32	10	Ole Lervåg, Eidsnes, Ålesund

A. s VAAGENS BRUK - Kristiansund N.

Telefon 1036.

Skipsverft. Mekanisk verksted.

Telefon 1036.

Bestyrer: Arne Holden.

TRESKIPSREPARASJONER. 3 OPPHALINGSSLIPPER. MASKINREPARASJONER

Farkostens nummer art og navn	Lengde	Breide	Dybde	Tonn		Materiale		Omb år	Maskin		Eierens (den korresponderende reders) navn og postadresse	
				Br.	Nt.	Materiale	Byggear		Hva slags	Byggear		H. K.
402 Mkr Terøy* ^o	72.0	19.0	9.0	76	28	T 53	—	—	Hjels	52	120	Eilert Volstad m fl, Syvikgrend
403 Må Baskjøl	23.0	6.9	3.0	—	—	T 53	—	—	Marn	53	8	Syver Viddal, Vegsund
404 Må Sleipner	23.0	7.0	4.0	—	—	T 37	—	—	Sabb	44	5	L L Fiskarstrand, Fiskarstrand
405 Mkr Jones	37.8	11.3	5.2	—	—	T 38	55	—	Bolin	?	20	Jan Blindheimsnes, Vegsund
406 Må Jan	17.5	6.0	3.2	—	—	T	—	—	Sleip	?	4	Lars I. Blindheim, Vegsund
407 Må Skarv	19.0	5.0	2.3	—	—	T 36	—	—	Wolv	35	5	Norm Magnussen, Heissa, Alesund
409 Må Vågen	20.0	6.0	2.9	—	—	T	—	—	Sabb	48	5	Jost Standal, Spjelkavik
410 Må Snøgg	17.7	5.4	2.2	—	—	T 44	—	—	Sleip	29	4	Per O Slinning, Slinningen, Alesund
411 Må Tor	21.0	6.0	4.0	—	—	T 55	—	—	Sabb	55	4	Hilmar Vågenes, Orkevik
412 Må Sigeren	23.0	6.0	3.5	—	—	T 21	—	—	Farst	32	4	Ingv K Vegsundrab, Vegsund
413 Må Oter	27.4	7.3	3.2	—	—	T	—	55	Nogv	?	4	Johan Olsvik, Spjelkavik
414 Må Neptun	23.0	7.0	5.0	—	—	T 53	—	—	Sabb	53	5	Lauritz L Molvær, Langevåg
415 Må Havprins	18.0	5.5	2.9	—	—	T 52	—	—	F M	52	4	Hans Stenseth, Åsestranda
416 Må Karsten	21.5	6.1	2.9	—	—	T 55	—	—	Helse	?	4	Sigfred Skår, Fiskarstrand
417 Mkr Rapp	29.0	8.4	4.4	—	—	T 40	—	—	Avan	37	10	Oskar Kalvøy, Lillekalvøy
418 Må Jarle	20.0	6.0	2.9	—	—	T 55	—	—	Sabb	55	4	Johan Mork, Vegsund
419 Må Saksa	19.0	5.0	4.0	—	—	T 51	—	—	Sleip	?	5	P Spjelkaviknes, Spjelkavik
420 Må Tass	21.0	6.0	3.0	—	—	T 33	—	—	Amer	?	4	K E K Dybvik, Mauseidvåg
421 Må Svanen	18.7	5.5	3.2	—	—	T 30	—	—	Sleip	25	4	Rolf Myklebust, Ellingsøy
422 Må Ruth	22.3	6.4	3.2	—	—	T 30	—	—	Gray	30	5	Lars E Bryne, Borgund, Alesund
423 Må Magnhild	21.7	6.8	3.2	—	—	T 56	—	—	Sleip	56	7	Reidar Furnes, Mauseidvåg
424 Må Alken	20.0	5.0	3.0	—	—	T	—	—	Amer	?	4	Ragnar Tosse, Langevåg
425 Må Egil	26.0	7.5	4.0	—	—	T 33	—	—	Vold	33	7	Thomas Havnegjerde, Langevåg
426 Må Bøigen	21.0	6.6	3.2	—	—	T	—	—	Tenfj	18	2	Kr Halsteinsen, Borgund, Alesund
427 Må Trygg	25.0	7.0	3.5	—	—	T 42	—	—	Hjels	36	4	Adolf Godø, Salen
428 Må Snap	15.9	6.1	2.1	—	—	T 52	—	—	Sleip	52	3	Lars Slingstad, Gryttestrand
429 Må Sleipner	24.0	6.0	2.8	—	—	T 27	—	—	Tenfj	?	4	Oluf Danielsen, Nørvasund, Ales.
430 Må Truls	20.0	6.3	3.0	—	—	T 56	—	—	Sabb	56	4	Ole Åkre, Mauseidvåg
431 Må Hobby	25.0	7.3	3.2	—	—	T 55	—	—	Sabb	55	5	Ludvig J Aase, Åsestranda
432 Må Teisten	21.0	6.4	2.5	—	—	T 51	—	—	Sabb	51	4	O Stenseth, Larsgård, Borgund
433 Må Kjøll	22.0	7.0	3.0	—	—	T 56	—	—	Sleip	51	7	K Dybvikstrand, Djupvikstrand
434 Må Egil	22.0	6.0	2.1	—	—	T 43	—	—	Hjels	?	3	Einar Hanken, Humla, Alesund
435 Må Ole Vik	22.0	6.1	3.0	—	—	T 55	—	—	Sabb	56	4	Kåre Hove, Eidsnes
436 Må Øyulv	22.0	7.0	5.0	—	—	T 16	—	—	Vold	16	5	Olav Danielsen, Larsgård
437 Må Sport	28.0	7.5	3.3	—	—	T 18	—	—	Hjels	20	4	Peder Kvasnes, Vegsund
438 Ms Tor	28.0	8.0	3.8	—	—	T 43	—	—	Kamp	?	8	E Vegsundvåg m fl, Ikornåsvåg
439 Må Viking	28.0	8.0	5.5	—	—	T 27	—	—	Hjels	30	4	Petter I Langøy, Ellingsøy
440 Må Ekko	22.6	6.4	3.0	—	—	T 52	—	—	Sleip	52	4	Sevrin Urvik, Orkevik
441 Mkr Signal	39.8	10.0	4.2	—	—	T 28	—	—	Unio	?	15	Lovius Breivik, Spjelkavik
442 Ms Grågås	32.0	11.0	5.0	—	—	T 21	38	—	Stabi	?	12	Arnvid Skjong m fl, Humla
443 Må Lynild	18.0	5.5	2.8	—	—	T 44	—	—	Gray	?	3	Frithj Emblem, Hatlane, Alesund
444 Må Kvikk	25.0	6.9	3.2	—	—	T 44	—	—	motor	?	6	S L Drønnsund, Hessa, Alesund
445 Må Rim	18.4	5.0	2.6	—	—	T 32	—	—	motor	18	4	Angell Nakken, Hatlane, Alesund
446 Må Kvikk	18.0	5.6	3.2	—	—	T 43	—	—	Sleip	43	3	Andr J Molvær, Langevåg
447 Må Sigg	22.0	6.4	2.8	—	—	T 45	—	—	Helse	39	4	Ole N Dybvik, Holen, Borgund
448 Må Rapp	19.0	5.7	2.9	—	—	T 50	—	—	Sleip	50	4	Bernt B Fylling m fl, Langevåg
449 Mkr Rolf	27.0	8.2	4.2	—	—	T 52	—	—	Unio	52	7	Reidar Davidsen, Larsgård, Ales.
450 Må Ajax	30.0	6.0	3.0	—	—	T	—	—	Gray	38	28	Fridtjov Bakke, Langevåg



LILLE-LODAR (liten fiskeri-ascic)

arbeider med kippbar svinger i ascic-kule og
muliggjør avspøking av hele «vannvolumet».



BRØDRENE STEEN-HANSEN

KRUSESGT. 8 — OSLO.

Farkostens nummer art og navn	Lengde	Bredde	Dybde	Tonn		Materiale	Byggear	Omb.år	Maskin		Eierens (den korresponderende reders) navn og postadresse
				Br.	Nt.				Hva slags	Byggear	
451 Må Leif	17.0	5.5	3.1	—	—	T 41	—	Marn	41	3	Per Humlung, Spjelkavik
452 Må Svalen	27.0	10.0	5.4	—	—	T 26	—	Heim	24	10	Olav Svinøy, Borgund
453 Må Sleipner	20.0	5.5	3.5	—	—	T 52	—	Sleip	51	3	Elias J Molvær, Langevåg
456 Må Bris	22.8	6.2	2.8	—	—	T 52	—	F M	52	6	Ivar I Larsgård, Nørvesund
457 Må Stigurd	21.0	6.0	3.0	—	—	T 52	—	Sabb	52	5	Sigv H Bjørkavåg, Eidsnes
458 Må Morild	23.0	6.0	3.0	—	—	T 52	—	Sabb	52	5	Jens Åse, Åse, Ålesund
459 Må Senior	23.5	6.0	5.0	—	—	T 34	—	Univ	39	12	Hermand Sørvik, Syvikkrend
461 Må Rapp	21.7	5.4	2.9	—	—	T 52	—	Kvik	49	6	Paul Aanes, Langevåg
462 Må Rappen	21.0	6.0	2.8	—	—	T 52	—	Sabb	51	4	Olav Bjørhovde m fl, Spjelkavik
463 Må Åge	25.4	8.7	3.8	—	—	T 25	—	Møre	25	6	P Holhjelsvik, Nørvesund, Åles.
464 Må Hasse	23.0	6.0	3.0	—	—	T 56	—	Sabb	55	4	Erling Dahl, Åsestranda
465 Må Erling	22.0	7.0	3.0	—	—	T 39	52	Sabb	51	4	Paul Hauken, Humla
466 Må Bård	20.0	5.5	2.5	—	—	T 45	—	motor	48	5	Ananias Sletteberg, Eidsnes
467 Må Dodden	17.5	5.6	2.5	—	—	T 49	—	Sleip	49	5	Marius Blomvik, Valebukt
468 Må Rusken	17.8	5.7	2.5	—	—	T 23	51	Bilm	38	47	Hans O Holmeset, Gryttestrand
469 Må Trygg	23.0	5.7	3.0	—	—	T 51	—	Sabb	52	4	Knut P Hatlen, Hatlane, Ålesund
470 Må Kjell	22.0	6.0	2.8	—	—	T 51	—	Sabb	51	4	Lars N Korsnes, Valebukt
471 Må Kvik	22.0	6.0	3.2	—	—	T 52	—	Sabb	52	4	Johan Ekrem, Heissa, Ålesund
472 Må Fram	29.0	9.8	3.6	6	2	T 35	—	motor	37	8	Kristian Jensen, Gåseid
473 Må Basken	17.7	6.0	2.9	—	—	T 52	—	Marn	56	5	Hans Olsen, Langevåg
474 Må Brodd	23.0	6.0	4.5	—	—	T 50	—	Sabb	50	5	Johan Østrem, Orkevik
475 Må Per	18.5	5.5	3.3	—	—	T 52	—	Sleip	?	6	Jehan Rørstad, Mauseidvåg
476 Mkr Kvitstein	35.0	11.0	5.7	—	—	T 56	—	Vold	45	14	Sverre Nerland m fl, Eidsnes
478 Må Yota	25.0	8.0	4.0	—	—	T 53	—	Albin	52	10	Peder Aines, Bjørnøysund
479 Må Kvik	18.8	5.6	2.0	—	—	T 52	—	Sabb	53	3	Hans Lorgen, Gåseid
480 Må Tangen	25.0	8.0	4.0	—	—	T 53	—	Sabb	52	5	Ottar Pjertoft, Bjørnøysund, Åles.
481 Må Sport	21.0	6.0	3.0	—	—	T 50	—	Marn	43	6	Iver I Kongshaug, Vegsund
482 Må Haveggen*o	50.7	15.7	7.5	32	8	T 06	30	J M	29	55	Søren Hansen, Åsestranda
483 Må Småtrål	19.6	5.9	2.7	—	—	T 40	—	Overl	40	4	Ingv Sælevåg, Eidsnes
484 Må Rex	20.0	6.5	3.3	—	—	T 54	—	Sabb	53	5	J K Karisbak, Mauseidvåg
486 Må Pål	18.5	6.5	3.0	—	—	T 32	—	Real	36	5	Andr Magerholm, Eidsnes
487 Må Svalen	21.2	6.4	3.2	—	—	T 53	—	Sabb	53	4	Norris Korsnes, Valebukt
488 Mkr Erling	26.0	7.5	5.0	—	—	T 45	—	Vold	45	7	Gustav Jyljebo, Langevåg
489 Må Minde	19.3	6.3	2.7	—	—	T 51	—	Sabb	51	4	P O Sælevågseide, Eidsnes
490 Må Tor	22.9	7.0	3.3	—	—	T 46	54	Vold	46	5	Kr Blomvik, Valebukt
491 Må Stegg	21.0	6.0	3.0	—	—	T 43	—	Real	42	4	Lars E Røbekk, Mauseidvåg
492 Må Ole Petter	19.0	5.5	1.9	—	—	T 34	—	Sabb	53	3	P Høgvoll, Breivik, Borgund
493 Må Perlon	20.7	7.0	3.2	—	—	T 53	—	Alda	53	5	J K Blomvik, Valebukt
494 Må Ulv	22.3	5.3	3.0	—	—	T 54	—	Sabb	53	4	Ola Holen, Holen, Sunnmøre
495 Må Taks	20.0	6.5	2.4	—	—	T	—	Nogv	36	3	A O Fiskerstrand, Djupvikstrand
496 Må Rapp	24.0	7.0	3.5	—	—	T 53	—	Sabb	54	5	Johan A Aase m fl, Åse, Borgund
497 Må Furvik	22.5	6.0	3.2	—	—	T 53	—	Sabb	53	5	Johan J Furnes, Mauseidvåg
498 Må Kjell	23.9	7.6	3.0	—	—	T	—	Tenfj	?	5	Petter Sørnes, Gåseid
499 Må Real	28.0	8.3	4.7	—	—	T 43	—	Nogv	51	10	Alf Sandvik, Langevåg
500 Må Fram	20.0	6.0	2.0	—	—	T 53	—	F M	53	4	Kåre Blindheim, Vegsund
502 Må Hobby	25.0	8.0	3.5	—	—	T 36	—	Sleip	56	8	Johannes Giske, Hatlane
503 Må Sjøguten	27.0	7.6	3.3	—	—	T 33	—	Reko	33	7	Peder Djupvik m fl, Borgund
504 Må Propan	22.0	6.0	3.0	—	—	T 56	—	Sabb	56	4	Arthur Vegsund, Vegsund



KOMPASSER, KIKKERTER
SEKSTANTER, LOGGER
DYPVANNSBAROMETRE

Farkostens nummer art og navn	Lengde	Bredde	Dybde	Tonn			Maskin			Eierens (den korresponderende reders) navn og postadresse		
				Br.	Nt.	Materiale	Byggeår	Ombår	Hva slags		Byggeår	H. K.
505 Mkr Arne	32.0	11.0	5.0	—	—	T 47	—	motor	?	18	E E Fiskestrand m fl, Fiskarstrand	
506 Må Knoll	17.0	5.0	3.0	—	—	T 23	—	F M	56	3	Knut C Hanken, Humla	
507 Mk Olav Kyrre	38.4	12.5	4.7	—	—	T 27	47	Hjels	44	16	Karsten Alnes m fl, Spjelkavik	
508 Må Tor	24.5	7.0	4.0	—	—	T 56	—	Sabb	56	5	Tore S Aasen, Hatlane, Ålesund	
509 Må Bris	23.0	6.0	3.0	—	—	T 30	—	Sabb	35	5	Hans O Lervåg m fl, Eidsnes	
510 Må Leif	18.0	7.0	2.5	—	—	T 51	—	Marn	54	5	Karl Blindheim, Vegsund	
511 Må Skrei	23.0	6.8	3.0	—	—	T 56	—	Marn	56	7	Elias Klokkersund m fl, Gåseid	
512 Må Per	22.8	6.5	2.4	—	—	T 51	—	Sabb	51	5	Osvald Karlsen, Orkevik	
513 Må Falk	23.0	6.5	3.5	—	—	T 29	—	Sabb	49	5	Noralf Vedde, Holen, Sunnmøre	
514 Må Jarl	21.0	6.0	3.9	—	—	T 57	—	Sabb	56	4	H K Veddegjerde, Orkevik	
515 Må Kjapp	19.0	5.0	2.5	—	—	T	—	Kjap	?	3	M Rødsethreit m fl, Spjelkavik	
516 Må Snøfte	23.0	6.4	3.0	—	—	T 56	—	Sabb	56	8	Olaus Larsgård, Ålesund	
517 Må Kåre	18.0	6.0	2.5	—	—	T 50	—	F M	50	5	Knut O Fylling, Langevåg	
518 Må Kapp	18.9	5.8	2.5	—	—	T 56	—	Albin	?	16	M Molværsmyr, Langevåg	
519 Må Smidig	20.6	6.2	3.0	—	—	T 35	56	Sabb	?	3	Knut Bjørkavåg, Eidsnes	
520 Må Per	23.0	6.0	3.0	—	—	T 57	—	Marn	56	7	Ragnar Sandnes m fl, Ålesund	
521 Må Remmen	21.0	6.0	3.5	—	—	T 56	—	Sabb	56	4	Joh M Solevåg, Mauseidvåg	
522 Må Tor	22.0	7.0	3.2	—	—	T 56	—	Sabb	56	4	A Fiskerstrand, Djupvikstrand	
523 Må Asegutten	26.0	7.5	3.5	—	—	T 54	—	Sabb	54	5	Ivar Aase, Spjelkavik	
524 Mk Snapp	30.0	8.5	4.5	—	—	T 14	53	Skap	21	12	Ingolf Svinøy, Ålesund	
525 Må Kaulå	22.0	6.5	3.2	—	—	T 57	—	Sabb	57	5	Paul Myrstad, Spjelkavik	
526 Må Pan	21.0	7.0	3.2	—	—	T 56	—	Sabb	56	4	Jan Utheim, Vegsund	
528 Må Snøgg	17.0	4.8	2.5	—	—	T 41	—	J A P	56	3	Ivar Bjørkavoll m fl, Eikenosvåg	
529 Mkr Von	29.7	9.0	3.7	—	—	T 48	—	Wich	43	6	Johan O Vågenes, Langevåg	
530 Mkr Faksen	29.4	8.9	3.9	—	—	J	—	57	Marn	56	12	Karl Olsen, Spjelkavik
531 Må Juvel 2	24.0	7.0	3.0	—	—	T 56	—	Sabb	56	6	Arnvid Skjong m fl, Humla	
532 Må Lyn	21.0	6.0	3.0	—	—	T 56	—	Marn	56	7	O Dybvikstrand, Djupvikstrand	
534 Må Svint	22.0	6.5	3.0	—	—	T 57	—	F M	56	8	Kåre Humlen, Humla	
535 Må Jonar	22.0	6.0	3.0	—	—	T 57	—	Sabb	57	4	Johan Dybvik, Fiskarstrand	
536 Mkr Alvenes*o	82.6	21.1	10.3	145	52	J 57	—	Vølu	57	300	Michael Breivik, Langevåg	
537 Må Loma	21.0	6.5	2.5	—	—	T 56	—	Sabb	56	4	Arne Jensen, Langevåg	
538 Må Bark	18.0	6.0	3.0	—	—	T	—	57	Sleip	57	3	Knut Steinsvik, Langevåg
539 Må Kvikk°	18.0	5.5	2.6	—	—	T 53	—	Marn	53	8	Elias Blindheim, Vegsund	
540 Må Måken	20.0	6.0	2.5	—	—	T 57	—	Sleip	57	5	Johan A Furnes, Mauseidvåg	
542 Må Vågsutten	24.0	6.5	3.4	—	—	T	—	57	Marn	54	4	Joh P Måseidvåg, Mauseidvåg

M-BV. Brattvær — tilsynsmann: Johan Larsen, Vestsmøla.

1 Mkr Argus*	52.0	14.0	6.5	21	5	T 42	50	Finø	42	42	Anders Jonassen m fl, Vestsmøla	
2 Mk Gudrun*	48.0	12.8	5.7	18	4	T 15	49	Finø	39	34	Bj Stenønes m fl, Vestsmøla	
3 Må Terna	21.0	6.5	3.0	—	—	T 50	—	Marn	52	5	Leif Øye, Odden, Nordmøre	
4 Må Uran	20.0	5.0	3.0	—	—	T 25	—	Rollo	25	5	Harald Dønheim, Vestsmøla	
5 Må Arvid	23.4	8.5	4.2	—	—	T 36	—	F M	36	4	Ole H Skomsø, Vestsmøla	
6 Må Svanen	20.0	6.0	3.0	—	—	T 51	—	Alda	51	5	A Skillingen m fl, Odden, Nordm.	
7 Må Sviddøy	22.0	7.2	3.5	—	—	T 52	—	F M	52	6	Petter Åsen, Holten, Vestsmøla	
8 Må Fåks	20.0	6.0	3.0	—	—	T 50	—	F M	50	4	Oddm Dalheim, Vestsmøla	
9 Ms Pluggen	32.0	11.5	6.0	—	—	T	—	46	Unio	39	20	Harald Tranøy m fl, Hallarøy
10 Må Nordvåg	21.0	7.0	4.5	—	—	T 54	—	Alda	53	5	B Dyrnes, Vestsmøla	
11 Må Liv	27.1	8.5	4.7	—	—	T 38	—	Vsmøl	16	6	Herm Kjønnø, Odden, Nordmøre	



Aarflots Bokhandel A.s

Tlf. 1243 - 3243.

ÅLESUND

Tlf. 1243 - 3243.

Norske og utenlandske sjøkartar i største utvalg.
BOKHANDEL — PAPIRFORRETNING

Farkostens nummer art og navn	Lengde	Bredde	Dybde	Tonn		Materiale	Byggeår	Om-bår	Maskin		Eierens (den korresponderende reders) navn og postadresse
				Br.	Nt.				Hva slags	H. K.	
12 Må Real	23.0	6.0	3.0	—	—	T 58	—	Sleip	38	5	Edvard Dyrnes, Vestsmøla
13 Må Snapp	22.0	6.5	3.0	—	—	T 54	—	Alda	54	5	Kristoffer I Råket, Råket
14 Mk Drott*o	60.0	15.0	7.0	24	6	T 38	52	Vold	55	100	Nils Blakstad m fl, Vestsmøla
15 Mk Kvistvåg	30.5	11.5	5.1	8	2	T 39	—	Vold	54	22	Karl Eines m fl, Vestsmøla
17 Må Fram	19.0	5.8	2.6	—	—	T 32	—	Sleip	32	3	Birger Jonassen, Råket
18 Må Alda	22.3	6.4	2.9	—	—	T 24	51	Alda	51	5	K J Tranøy, Sørsmøla
19 Mkr Miløy*o	81.9	21.1	8.3	90	29	T 45	48	Heim	44	100	Ivar H Neerland m fl, Vestsmøla
20 Ms Harijan	21.0	6.5	2.5	—	—	T 55	—	Sleip	56	7	Hans Kuvemo m fl, Brattvær
21 Må Gunnar	23.9	6.9	3.2	—	—	T 43	—	Real	43	4	Nils Karlsholm m fl, Sørsmøla
22 Må Svanen	23.4	3.4	3.7	—	—	T 56	—	Marn	56	6	John Stenberg m fl, Odde, N.møre
23 Mkr Vik- toria 1*o	70.5	20.3	8.5	65	22	T 30	48	Brun	51	130	Johs Holm m fl, Dyrnes, Vestsmøla
24 Må Rabb	23.0	7.0	4.0	—	—	T 38	—	F M	54	8	Frants Ribe, Skomsey, Vestsmøla
25 Ms Fram 1	35.2	11.7	4.7	—	—	T 37	—	Rapp	38	17	Ole H Skomsø m fl, Vestsmøla
26 Må Jern	22.8	7.4	2.8	—	—	T 54	—	Sabb	56	5	Johan Nordhaug, Vestsmøla
27 Må Jarl 1	22.0	6.0	5.0	—	—	T 50	—	Sleip	50	5	Jarle Stensø, Steinsøyenes
28 Må Nor	21.5	6.0	3.5	—	—	T —	40	Sleip	52	3	Th Kjønnøy, Seinsøyenes
29 Mk Rolf 2	29.0	9.6	5.0	—	—	T 26	—	Kamp	?	10	Sundbech Lyngvær m fl, Hallarøy
30 Mk Orholm*	44.7	13.6	6.2	20	4	T 39	53	Finø	37	22	Einar N Reitan m fl, Odden, N.m.
31 Må Stein	21.0	6.0	2.5	—	—	T 52	—	Solo	26	5	Iver Soleim, Vestsmøla
32 Må Jarl	27.0	8.6	3.6	—	—	T 28	—	Helse	20	6	Olaf Kruse m fl, Brattvær
33 Må Snorre	20.0	7.0	3.0	—	—	T 45	—	Marn	42	6	Isak I Stensones, Odden, Nordmøre
34 Mk Høgholm*o	50.9	14.5	7.3	23	—	T 19	52	Rapp	30	29	Reidar Fredly m fl, Vestsmøla
35 Må Skvett	22.0	6.5	3.6	—	—	T 49	—	F M	40	5	Petter Skomsøy m fl, Vestsmøla
36 Må Harald 1	20.2	5.5	3.0	—	—	T —	—	Sleip	31	3	Peder N Reitan, Odden, Nordmøre
37 Mk Mody	32.0	11.0	5.8	—	—	T 12	—	Vsmøl	?	15	Bernh Stølen m fl, Jøstølen
38 Må Odd	22.0	7.0	5.0	—	—	T 40	—	Sabb	39	3	Bernt Åsprong, Vestsmøla
39 Må Kil	22.0	7.0	4.0	—	—	T 55	—	Sabb	55	4	Ingar Kr Råket, Råket
40 Må Frigg	29.0	8.4	5.2	—	—	T 31	—	Gide	12	4	H H Tranø, Hallarøy, Nordmøre
41 Må Tass	21.0	7.0	4.0	—	—	T 38	—	Marn	38	4	Ole S Tranøy, Hallarøy
42 Må Hav	22.8	7.4	4.2	—	—	T 56	—	Marn	56	5	Johan Gulla, Odden, Nordmøre
43 Må Måken	19.5	6.3	3.0	—	—	T 40	53	Marn	53	5	Daniel Kruse, Brattvær
44 Må Prøven	21.0	6.5	4.5	—	—	T 54	—	Alda	55	5	August Kvammen, Vestsmøla
45 Må Terje	18.0	5.5	4.0	—	—	T —	—	F M	49	4	Johs Abrahamsen, Brattvær
46 Må Kvikk	24.4	8.5	4.2	—	—	T 42	—	Marn	54	5	Ersnes Sildnotlag, Vestsmøla
47 Må Snøgg	22.8	6.8	3.4	—	—	T 56	—	Sabb	56	4	Ingar Maridal, Råket
48 Må Bølgen	23.0	7.3	3.0	—	—	T 44	—	Marn	50	8	Karl Kruse m fl, Brattvær
49 Må Snøgg	21.0	6.0	2.0	—	—	T 39	—	Sleip	31	4	Ole Laksberg, Vestsmøla
50 Må Prøven 1	28.0	9.0	4.5	—	—	T 48	—	Helse	25	7	Alfr J Solvær m fl, Hallarøy
51 Må Bamse 1	22.0	7.5	4.7	—	—	T 54	—	Tryg	53	5	Sverre Tretnes, Vestsmøla
52 Mk Juno*	48.7	14.1	6.6	25	7	T 18	—	Wich	33	30	H Stensones, Stensøyenes
53 Må Krasin	23.4	6.9	4.2	—	—	T 42	—	Sabb	42	4	Jakob Jakobsen m fl, Brattvær
54 Mkr Anna Stensøy*o	55.6	14.5	6.5	29	9	T 45	50	Unio	45	30	P O Stensø m fl, Odden, N.møre
55 Mk Sjø- blomsten 2	29.5	7.2	4.3	—	—	T 25	38	Vsmøl	38	11	Joh Framnes m fl, Vestsmøla
56 Må Helge	24.0	8.0	3.5	—	—	T 47	—	Solo	?	8	Joh Johansen m fl, Brattvær
57 Må Dag	22.0	6.0	4.0	—	—	T 37	—	F M	35	4	Daniel Dyrnes, Vestsmøla



SKANDIA DIESEL



Hoved- og hjelpemotorer, 10-2000 HK.

BOLINDERS NORSKE A/S

KONGENSGT. 17, OSLO — TLF. 41 12 72, 41 19 33, 42 73 56

Farkostens nummer art og navn	Lengde	Bredde	Dybde	Tonn		Materiale	Byggear	Ombær	Maskin		Eierens (den korresponderende reders) navn og postadresse
				Br.	Nt.				Hva slags	H. K.	
59 Må Kåre	19.0	5.0	4.0	—	—	T 36	—	Sabb	46	3	Odmund Johansen, Råket
60 Ms Fremtid	48.6	14.3	6.3	22	6	T 32	50	Finno	38	42	Patrik Furu, Vestsmøla
62 Må Fremad	24.0	8.5	3.0	—	—	T 38	—	Hjels	37	8	Nils Joøy, Hallarøy
63 Må Kvik	22.0	7.0	4.0	—	—	T 50	—	Kvik	50	6	Martin Martinsen, Brattvær
64 Må Var	24.0	7.5	4.0	—	—	T 47	—	Albin	50	10	Heidel Hansen, Vestsmøla
65 Må Nordsol	21.0	6.5	4.5	—	—	T 55	—	Alda	54	5	Rudolf Severinsen, Vestsmøla
66 Må Otto 1	22.3	7.4	3.2	—	—	T 38	—	Sabb	40	3	Th Mortensen, Råket
67 Må Forsøk	20.5	9.0	2.8	—	—	T 34	—	Sleip	38	5	Peder Dalheim, Vestsmøla
68 Må Havleik	22.0	6.7	3.4	—	—	T 47	—	Sabb	55	5	Olav Kruse m fl, Vestsmøla
69 Mk Juanita	37.0	11.5	4.5	—	—	T 34	36	Brun	37	20	Alf Øye m fl, Odden, Nordmøre
71 Ms Bliks	26.0	8.8	3.9	—	—	T 23	—	Mørin	?	6	Hans K Falek m fl, Vestsmøla
72 Må Glimt	24.0	6.0	3.0	—	—	T 33	—	Glimt	33	8	Hermann Reitan, Sørsmøla
73 Mkr Brus- holm* ^o	72.7	18.0	7.8	59	21	T 39	49	Alfa	49	180	Asbj Th Dyrnes m fl, Vestsmøla
74 Må Kjapp	21.2	6.4	3.2	—	—	T 42	—	Sleip	43	5	Peder J Farstad m fl, Brattvær
75 Mkr Ertnan* ^o	129.6	23.1	9.8	284	96	J 07	46	Alfa	55	600	Ivar H Neerland m fl, Vestsmøla
76 Må Måsen	20.0	6.0	2.3	—	—	T 40	—	Kvik	49	4	Krist Vestheim, Odden, Nordmøre
77 Må Ann	22.0	7.5	3.0	—	—	T 56	—	Sabb	43	5	Johan A Dyrnes, Vestsmøla
78 Mkr Perlen 2*	40.0	13.0	5.4	—	—	T 42	—	Heim	47	35	Bernt Stensønes m fl, Vestsmøla
79 Må Arnfinn	21.0	6.0	3.0	—	—	T 43	—	Sabb	46	4	Paul Bakken, Odden, Nordmøre
80 Mkr Drotland* ^o	92.3	23.3	11.0	143	49	T 53	—	Alfa	53	240	Nils Blakstad m fl, Vestsmøla
81 Ms Møllerøy*	45.0	13.0	6.2	—	—	T 12	42	Finø	32	35	Krist Mølleren m fl, Råket
82 Må Alken	19.0	5.5	3.0	—	—	T 46	48	Kvik	50	4	Ingvar Skillingen m fl, Odden, Nordmøre
83 Må Alf	24.4	7.4	4.2	—	—	T —	—	Statt	19	5	Magnar Sandvik, Vestsmøla
84 Må Odden	22.3	7.3	3.7	—	—	T 54	—	Marn	55	5	H Stensønes, Odden, Nordmøre
85 Må Kvik	20.0	7.0	2.7	—	—	T 53	—	Sleip	53	4	Einar S Sandvær, Hallarøy
86 Må Trygg	21.0	6.5	5.5	—	—	T 50	—	Kvik	50	4	Fredrik Sørøy, Vestsmøla
87 Må Juno	26.2	8.2	4.0	—	—	T 43	—	Sabb	49	5	Bernh Eines, Vestsmøla
88 Må Lun	22.0	7.5	4.5	—	—	T 56	—	Marn	56	5	Alf Strømskag, Odden, Nordmøre
89 Mk Sverre	30.0	9.0	6.0	—	—	T 32	—	Finø	43	16	Einar Sandvær, Hallarøy
91 Må Glimt	22.0	7.0	3.2	—	—	T 42	46	Sabb	42	4	Johan B Hannasvik, Råket
92 Må Flink	24.0	7.0	4.0	—	—	T 43	—	Sabb	44	5	Anders Lie, Vestsmøla
93 Må Fram 2	28.0	8.0	4.0	—	—	T 24	—	Glimt	29	8	Einar Tranøy, Sørsmøla
94 Må Bølg	23.4	7.9	3.2	—	—	T 41	44	Sabb	40	5	Kr Paulsen, Råket
95 Mk Barden*	47.1	13.1	5.8	20	5	T 37	48	Brun	37	28	Nils N Dyrnes m fl, Vestsmøla
96 Mk Havbris	28.6	9.2	4.0	—	—	T 28	—	Skann	13	10	Herman Gulla m fl, Vestsmøla
98 Må Mass	24.4	6.9	3.2	—	—	T 48	—	Sabb	51	4	Martinus Skomsø, Råket
99 Må Styggen 2	24.0	7.6	4.0	—	—	T 34	—	Sleip	37	6	Ola Opdal, Hallarøy
100 Må Vollivåg	24.0	7.0	3.7	—	—	T 43	—	Sabb	43	5	Jens G Knutsen m fl, Vestsmøla
102 Må Snøgg	24.0	7.5	4.0	—	—	T 42	50	F M	52	8	Fredrik Kruse m fl, Brattvær
103 Må Vårsol	21.0	6.0	3.0	—	—	T 46	—	F M	34	6	Edv Kvammen, Vestsmøla
104 Må Jonny	22.0	7.5	3.5	—	—	T 54	—	Marn	54	5	Arne Kjønne, Odden, Nordmøre
106 Må Sneikka	22.0	5.0	4.0	—	—	T 37	—	Sleip	37	4	Kormann Hansen, Sørsmøla
107 Må Svint	21.0	7.0	2.5	—	—	T 52	—	Aida	52	5	Kåre Otterholm, Steinsøyenes
108 Må Pilen	20.5	7.0	4.0	—	—	T 56	—	Sleip	56	5	August Gjelberg, Vestsmøla
109 Må Skreia	23.0	7.8	3.5	—	—	T 45	—	F M	45	6	Johannes Strand, Vestsmøla

FISKETS GANG

Statistikk og aktuelle artikler.
Fiskenytt fra inn- og utland.

Farkostens nummer art og navn	Lengde	Bredde	Dybde	Tonn		Materiale	Byggeår	Omb. år	Maskin			Eierens (den korresponderende reders) navn og postadresse
				Br.	Nt.				Hva slags	Byggeår	H. K.	
110 Mk Halsafjord*o	51.6	17.1	7.7	33	10	T 38	—	Wich	38	40	Andr O Skomsøy m fl, Vestsmøla	
111 Må Streif	22.0	7.0	5.0	—	—	T 56	—	Sabb	56	4	John Klinge, Vestsmøla	
112 Må Skomsøvgåg	25.0	8.0	4.0	—	—	T 54	—	BK	54	10	Magnar Sandvik, Steinsøynes	
113 Må Soløy	25.0	8.5	3.0	—	—	T 40	—	Furse	41	5	Sigv J Solvær, Hallarøy	
114 Mkr Drotholm*	77.1	17.9	7.8	67	34	T 43	49	diesel	48	165	Nils Blakstad m fl, Vestsmøla	
115 Mkr Skagerak-fisk*	50.0	17.5	7.0	36	15	T 53	—	Alfa	53	90	Kormann Hansen m fl, Hallarøy	
116 Må Edda	22.0	7.0	5.5	—	—	T 54	—	Sabb	47	5	Arne Bjerkan, Brattvær	
117 Må Hil	21.0	6.2	3.0	—	—	T 48	—	Sleip	38	4	Johs Rotvær, Hallarøy	
118 Ms Lun	26.0	9.0	6.0	—	—	T 25	55	Glimt	40	10	Iver Maridal, Vestsmøla	
119 Mk Brattvær*o	58.9	16.7	8.5	45	12	T 52	—	Bolin	30	75	Johs Holm m fl, Vestsmøla	
120 Må Henko	22.0	7.0	5.0	—	—	T 53	—	Marn	53	5	Arvid Olausen, Brattvær	
121 Mk Snøgg	28.0	8.0	4.2	—	—	T 25	—	Grei	15	10	Iver Flataukan, Vestsmøla	
122 Må Odd 1	19.5	5.5	2.3	—	—	T 24	—	Marn	36	3	Bjarne Dalen, Odden, Nordmøre	
123 Må Helge	22.0	7.0	5.5	—	—	T 54	—	Marn	54	8	P Klinge, Dyrnes, Vestsmøla	
124 Må Kvik	24.0	6.5	3.2	—	—	T —	43	Sabb	43	4	Konr Strømskag, Odden, Nordmøre	
125 Må Tarsan	20.3	6.0	2.7	—	—	T 51	—	Kvik	51	4	Oskar Mortensen, Vestsmøla	
126 Mk Lindøy	50.0	13.0	6.3	—	—	T 28	51	Hjels	46	42	Johs P Lind, Vestsmøla	
127 Må Harri	22.0	6.7	3.1	—	—	T 16	—	motor	?	5	Georg Lyngvær, Hallarøy	
128 Må Liv	22.0	7.0	3.0	—	—	T 23	—	Hjels	23	4	Dan Sørstrand, Steinsøynes	
129 Må Viking	21.0	9.0	3.3	—	—	T 40	—	Sabb	39	4	Bjarne Aasen, Vestsmøla	
130 Må Teddy	21.0	6.0	3.0	—	—	T 30	—	Ø M	33	6	Emil Otterholm m fl, Sundholmen	
131 Må Bjørg	24.0	5.0	5.0	—	—	T 34	—	Hjels	?	5	Johan Møyholm, Sundholmen	
132 Må Rita	19.0	6.0	4.0	—	—	T —	—	Solo	?	4	Erling Sivertsen, Vestsmøla	
133 Må Truls	21.5	6.0	2.2	—	—	T 34	—	Marn	34	4	Joh I Stensones, Vestsmøla	
134 Må Monsey	22.0	6.0	3.0	—	—	T 35	—	Sabb	40	4	Alfred Monsey m fl, Vestsmøla	
135 Må Bamse	21.0	7.0	3.0	—	—	T 54	—	F M	53	6	I J Stensones, Steinsøynes	
136 Må Stril	20.0	5.5	3.0	—	—	T 52	—	Sleip	53	3	Kristen Heggem, Odden, Nordmøre	
137 Må Traust	26.0	6.0	3.0	—	—	T —	—	F M	55	8	Bj Fredriksen, Brattvær	
138 Må Heim	23.0	8.5	3.5	—	—	T 51	—	Sleip	54	7	Erling Møyholm, Vestsmøla	
139 Må Maks	22.0	7.0	2.9	—	—	T 42	—	Sabb	42	5	K Stensones, Råket	
140 Må Helder	21.7	7.0	3.0	—	—	T 47	—	F M	45	4	Peder Hagen, Brattvær	
141 Ms Tor	33.5	10.2	4.0	—	—	T 18	39	Vsmøl	39	11	Ole Solheim, Vestsmøla	
142 Må Sleipner	23.0	7.3	3.0	—	—	T 45	—	Sleip	45	7	Ingebrigt Olsen m fl, Brattvær	
143 Må Pil	23.0	7.0	4.0	—	—	T 35	—	F M	39	6	Ingar J Stensones, Vestsmøla	
144 Må Frigg	20.0	6.7	3.0	—	—	T 45	—	Sleip	?	3	Einar N Reitan m fl, Odden, N.mør	
145 Må Lina	22.3	6.9	3.2	—	—	T 47	54	F M	45	4	Olav Falk, Råket	
146 Må Klar	24.4	8.5	3.2	—	—	T 46	—	F M	46	6	Peder O Gjøløst, Odden, Nordmøre	
147 Må Grieg	25.5	6.5	2.9	—	—	T —	46	Heim	?	5	Jakob Greff, Vestsmøla	
148 Må Rapp	22.0	7.0	4.0	—	—	T 52	—	F M	53	8	Johannes Kuvene m fl, Brattvær	
149 Må Koral	23.0	7.0	3.0	—	—	T 44	—	F M	48	6	Joh Freatsvåg, Odden, Nordmøre	
150 Må Kvik	20.0	6.0	2.3	—	—	T 30	—	Marn	25	4	J Settemsl, Odden, Nordmøre	
151 Mk Ragnvald*	48.0	13.5	6.8	14	4	T 19	—	Skan	35	40	Noe Stovrik m fl, Vestsmøla	
152 Må Rustuten	20.0	6.5	3.0	—	—	T 49	—	F M	47	4	Einar Gjelberg, Vestsmøla	
153 Må Kvik 3	20.0	6.5	3.0	—	—	T 38	—	Kvik	38	4	Idar Daleng, Odden, Nordmøre	
154 Mk Teistholm	53.0	14.5	7.8	22	6	T 12	36	Finø	31	42	Oskar Otterholm m fl, Steinsøynes	
155 Ms Arthur	28.0	9.0	4.4	—	—	T 29	53	Vests	30	15	Lars Øie m fl, Odden, Nordmøre	



C.T. KOBBERSTOFF
GOD MOT GROE OG SKJELL

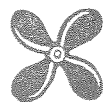

Farkostens nummer art og navn	Lengde	Bredde	Dybde	Tonn		Materiale	Byggeår	Omb. år	Maskin		Eierens (den korresponderende reders) navn og postadresse
				Br.	Nt.				Hva slags	H. K.	
156 Må Snekk	23.0	6.0	3.0	—	—	T 47	—	—	F M	47	6 Hilmar Watten, Vestsmøla
157 Må Bris	22.0	6.0	3.0	—	—	T 53	—	—	Marn	53	5 Jakob Gulla, Odden, Nordmøre
158 Mk Dyrnes- våg* ^o	108.8	20.7	11.3	163	75	J 01	—	—	diesel	39/200	Johannes Holm m fl, Vestsmøla
159 Mk Sjøsprøit* ^o	77.6	17.3	7.8	61	26	T 30	45	—	Unio	45/120	Sverre Taknes, Hallarøy
160 M W. Barents* ^o	111.5	22.1	10.9	196	107	J 24	48	—	diesel	48/330	Olav Dyrnes m fl, Vestsmøla
161 Må Snøgg	28.0	8.0	3.8	—	—	T 33	—	—	Vsmøl	31	4 Ole E Lyngvær, Hallarøy
162 Må O. K.	21.0	7.0	2.5	—	—	T 53	—	—	Marn	53	5 Ole Gjelberg m fl, Odden, N.møre
163 Må Ruth	22.0	7.5	3.0	—	—	T 56	—	—	Marn	56	5 Knut Rotvær, Hallarøy
166 Må Margit	19.5	6.0	3.0	—	—	T —	—	—	Sleip	55	3 J N Skomsøy, Steinsøyenes
167 Må Marna	20.0	6.0	3.0	—	—	T 55	—	—	Marn	55	5 Anders Grimstad, Brattvær
163 Må Liv	21.0	7.0	3.5	—	—	T 56	—	—	Sabb	56	4 A J Steinsønes, Steinsøyenes
169 Må Måken	21.0	6.5	3.0	—	—	T 57	—	—	Marn	56	5 Harald Tranøy m fl, Hallarøy
170 Må Per	21.0	6.0	3.0	—	—	T 40	—	—	F M	38	4 Ofé Nordhaug, Vestsmøla
171 Må Sleip	21.0	6.0	1.8	—	—	T 34	—	—	Sleip	34	4 Eilert Lyngvær m fl, Hallarøy
172 Må Snar	20.0	6.5	?	—	—	T 37	—	—	Sleip	34	3 Joh Otterholm m fl, Vestsmøla
173 Må Snøgg	20.0	6.0	4.0	—	—	T 48	—	—	Freg	39	5 Joh Møyholm m fl, Vestsmøla
174 Må Radar	24.0	8.0	4.0	—	—	T 39	—	—	Sleip	39	5 Edv B Dyrnes, Vestsmøla
175 Må Reks	20.0	6.0	3.0	—	—	T 48	—	—	Real	24	4 Jalmar Framnes, Vestsmøla
176 Må Sleipner	22.0	6.5	3.0	—	—	T 29	—	—	Sleip	39	6 Peder O Steinsøy, Brattvær
177 Må —	20.0	6.0	3.0	—	—	T —	—	—	motor	48	3 Johan Sullstlett, Steinsøyenes
178 Må Odd	23.0	8.0	4.0	—	—	T 48	—	—	Sabb	48	5 Gunerius Rotvær, Hallarøy
179 Må Teisten	20.0	7.0	3.0	—	—	T 46	—	—	Sleip	49	4 Gun Rotvær, Hallarøy
180 Dk Remman ^o	146.3	26.4	13.5	400	137	J 48	—	—	damp	48/600	Ivar H Neerland m fl, Vestsmøla
181 Må Gunnar	22.0	7.5	4.0	—	—	T 56	—	—	Marn	56	7 Ingvar Hogsnes, Steinsøyenes
183 Må Holmen	21.0	6.0	3.0	—	—	T 57	—	—	Marn	57	5 Johs Johansen m fl, Brattvær
183 Må Lyr	21.0	7.0	3.0	—	—	T 56	—	—	Sleip	56	5 August Schjølberg, Hallarøy
184 Må Leiken	26.0	8.0	3.5	—	—	T 57	—	—	Sabb	57	6 Oskar Nordhaug, Vestsmøla
185 Må Klar	19.3	7.0	3.0	—	—	T —	57	—	Sleip	53	5 Amund Svendsen, Råket
186 Må Sjøliv	22.0	7.5	3.5	—	—	T 57	—	—	Sleip	57	5 Emil Otterholm, Steinsøyenes
187 Må Skjold	22.0	7.0	3.0	—	—	T 57	—	—	Sleip	57	8 Johs A Krusen m fl, Brattvær
188 Må Mjølner	23.9	8.0	2.7	—	—	T 57	—	—	Sleip	57	5 Mikal Kjønnø, Odden, Nordmøre
189 Må Kåre 2	21.5	7.0	4.0	—	—	T 57	—	—	Sabb	57	4 Emil Betten, Vestsmøla

M-BS. Bremsnes — tilsynsmann: Harald I. Sørvik, Ekkilsøy.

1 Mk Heim	27.0	9.0	3.7	—	—	T 13	36	—	Glimt	33	12 Alfred Olsen m fl, Ekkilsøy
2 Må Fisk	25.5	8.0	5.9	—	—	T 42	—	—	Heim	32	7 Asbj Langbak, Langøyeneset
3 Må Lyn	22.0	5.0	3.0	—	—	T —	—	—	CP	?	3 Lars Nedal, Ekkilsøy
4 Mkr Snurp 3* ^o	90.6	21.6	10.3	126	57	T 43	—	—	Disel	51/330	Jonas Visnes, Kjønnøy
6 Mk Lun 3* ^o	52.0	15.0	8.8	30	9	T 14	42	—	Brun	46	65 Ingvald Husby m fl, Ekkilsøy
7 Mk Signal 2	37.0	12.0	4.5	—	—	T 43	—	—	Skan	?	16 Torvald Hoseth, Kjønnøy
8 Mk Havskåren	54.5	15.5	7.8	34	8	T 18	51	—	J M	55/100	Magnar Kjønnøy m fl, Kjønnøy
9 Mk Vest- brona* ^o	64.0	16.0	8.0	—	—	T 14	56	—	Wich	39	40 Erl Ellingsvåg m fl, Kjønnøy
10 Må Aukholm	23.0	7.5	3.0	—	—	T 51	—	—	Stord	51	5 Ivar Meek m fl, Ekkilsøy
11 Mk Kornstad* ^o	45.8	13.9	5.9	23	6	T 33	44	—	Brun	50	50 Paul Aandahl m fl, Kjønnøy
12 Mk Nordstjernen	43.0	13.5	5.7	—	—	T 15	—	—	Ngrei	26	35 Lars P Sørvik, Kjønnøy



JOHAN HANSENS SØNNER

FAGERHEIM FABRIKKER - BERGEN

Farkostens nummer art og navn	Lengde	Bredde	Dybde	Tonn		Materiale	Dysegjør	Ombår	Maskin		Eierens (den korresponderende reders) navn og postadresse	
				Br.	Nr.				Hva slags	H. K.		
13 Må Håkon	17.0	5.0	2.5	—	—	T	—	—	Sleip	?	3	Håkon Evjenth, Rensvik
14 Må Snapp	23.0	7.0	3.0	—	—	T	49	—	Marn	48	5	Ivar Sørvik, Henda
15 Mk Sild	38.5	13.0	5.7	—	—	T	14	57	Brun	23	24	Lars Solhøy, Kvalvik. Krsund N.
16 Må Laksen	20.0	7.0	2.5	—	—	T	43	—	Ø M	35	5	Kristian Lyssø, Hasløy
17 Må Torskens	19.0	6.0	3.0	—	—	T	—	—	Sleip	34	4	Olav T Hasseløy, Henda
18 Må Pluggen	25.0	8.0	3.5	—	—	T	55	—	Sabb	54	5	Svein Ellingsvåg, Langøyenes
19 Mk Ploy*	48.0	13.5	5.8	18	6	T	15	37	Finø	37	42	Oluf Stokke, Sveggesundet
20 Mkr Storm- fuglen*	86.8	21.6	10.1	113	51	T	43	—	Hjels	43	120	Kristian Lyso m fl, Hasløy
21 Må Hauken	23.0	6.8	3.0	—	—	T	53	—	Sleip	53	7	Birger Nedal, Hasløy
22 Mk Prøven	27.0	9.5	4.7	—	—	T	15	—	Finø	24	10	Karl Nyholm, Bremsnes, Nordmøre
23 Må Rogen	18.0	6.0	2.5	—	—	T	53	—	Marn	42	4	Johan Henden, Henda
24 Mk Sverre	42.0	12.8	6.0	20	6	U	11	50	Heim	47	35	Johan Kronborg m fl, Sveggesundet
25 Mkr Arild°	42.0	13.4	6.1	17	5	T	56	—	Heim	56	35	Karl L Karlsen, Henda
26 Ms Freydig	38.0	11.0	5.0	—	—	T	24	51	Vests	38	15	Joh O Kvernes, Sveggesundet
27 Mk Veslegut*°	110.4	20.1	11.8	193	96	J	12	—	Alfa	48	240	Ole N Otterlei m fl, Ekkilsøy
28 Mk Veide- mann*°	51.0	14.0	6.8	22	5	T	18	45	Brun	47	50	Magnar Karlsen, Ekkilsøy
29 Mkr Møre*°	90.9	22.1	10.9	138	36	T	55	—	Wich	54	240	Ragnvald Otterlei m fl, Ekkilsøy
30 Ms Blomvåg*	52.3	13.3	7.1	28	8	T	16	—	Wich	35	40	Ragnvald Otterlei m fl, Ekkilsøy
31 Må Våg 1	23.0	7.0	3.6	—	—	T	42	—	Marn	42	5	I Lilleøksenvåg, Bremsnes, N.møre
32 Må Rapp	22.0	7.0	3.0	—	—	T	49	—	Marn	48	5	Joh J Kronborg, Sveggesundet
33 Må Lysningen	23.0	6.0	3.4	—	—	T	36	—	Hjels	20	4	Even E Seivåg, Sveggesundet
34 Må Odd	25.8	7.1	3.2	—	—	T	38	—	Helse	31	8	Karl Fjærtøft m fl, Ekkilsøy
35 Mk Heim*°	52.0	14.0	7.0	25	7	T	06	45	Heim	55	70	Bernh Vossgård m fl, Sveggesundet
36 Må Albin	17.5	6.0	2.5	—	—	T	50	—	Albin	50	6	Charles Hasselo, Hasløy
37 Mk Norvald	37.0	12.4	6.2	—	—	T	14	—	Rapp	27	20	Hermann Lamøy, Kristiansund N.
38 Må Sjøveien	22.0	7.0	4.0	—	—	T	47	—	Rapp	25	4	Charles Furø, Henda
39 Må Seien	20.0	6.0	5.0	—	—	T	43	—	Marn	43	4	Trygve Uran m fl, Kjønnøy
40 Må Rapp	21.0	6.3	2.5	—	—	T	35	—	motor	?	6	Peder K Strand, Bruhagen
41 Må Hjalla	25.0	7.5	3.0	—	—	T	37	—	Regal	?	10	Ragnvald Hagen, Rensvik
42 Må Lyn	20.0	6.0	3.0	—	—	T	49	—	Marn	48	5	Martin Brekstad, Bruhagen
43 Mk Odd	30.3	9.9	4.6	—	—	T	09	—	Finø	14	7	Bj Hansen, Langøyeneset
44 Mk Erling 3*°	62.0	15.5	5.8	32	11	T	00	41	Heim	50	100	Jonas Visnes, Kjønnøy
45 Mk Reksund*°	70.0	16.1	8.4	49	16	T	19	40	Wich	40	90	Jonas Visnes, Kjønnøy
46 Mk Nor*°	56.0	14.5	7.1	20	6	T	04	50	Wich	48	50	P A Uran m fl, Bremsnes, N.møre
47 Må Fisk	21.0	6.0	2.5	—	—	T	52	—	Marn	52	5	Peder Mark, Kjønnøy
48 Ms Oddskjær*	60.0	19.8	8.4	48	27	T	27	—	Diese	47	165	Kåre Hasselo m fl, Hasløy
49 Mkr Odden	25.0	7.0	3.5	—	—	T	40	—	Kamp	28	7	Ole Fjærtøft m fl, Ekkilsøy
50 Mk Liavåg*°	56.4	16.5	8.0	38	11	T	20	37	Unio	41	60	Alf Uran m fl, Langøyeneset
51 Mk Stanley°	48.0	14.0	7.0	—	—	T	18	34	Finø	29	42	Jak K Gården, Ekkilsøy
52 Må Inger	20.0	6.0	3.1	—	—	T	—	—	FM	40	5	Gunder Ingeborgvik, Bruhagen
53 Mk May*	75.0	19.1	8.6	72	31	T	42	—	Hjels	48	120	John E Johnsen m fl, Langøyeneset
54 Må Sabben	25.0	5.0	4.3	—	—	T	40	—	Sabb	40	7	Sivert Sætherbø, Rensvik
55 Mkr Hugnes	65.0	17.5	9.0	—	—	T	57	—	Heim	57	120	Bernh Vassgård m fl, Sveggesundet
56 Må Kvikk	31.0	6.0	2.5	—	—	T	53	—	Marn	52	5	O Sveggen, Sveggesundet
57 Må Fuglen	25.0	8.0	3.5	—	—	T	51	—	Marn	51	8	Iver Brandstad, Sveggesundet
58 Må Gerd	18.5	5.3	3.5	—	—	T	31	—	Sleip	30	3	O Strandheim, Bremsnes, N.møre

SMØREOLJER TIL ALLE MOTORER. GASOIL OG PETROLEUM.



SVIKTER ALDRI



As Norske Esso

Farkostens nummer art og navn	Lengde	Bredde	Dybde	Tonn		Materiale	Byggear	Omb. år	Maskin		Eierens (den korresponderende reders) navn og postadresse
				Br.	Nt.				Hva slags	H. K.	
59 Må Barden	24.0	7.0	3.0	—	—	T 47	Marn	47	6	Olaf Strøm, Bremsnes, Nordmøre	
60 Må Trio	28.0	9.0	4.0	—	—	T 23	Heim	46	11	Robert Thoresen, Fugløy	
61 Må Tor	19.0	6.0	2.5	—	—	T 50	Real	37	4	Ingvald Hjelseth, Bruhagen	
62 Må Oddvar	18.5	5.0	2.5	—	—	T 46	Sleip	26	3	Johs Strøm, Bremsnes, Nordmøre	
63 Må Terna	22.0	6.0	4.0	—	—	T —	Gray	?	4	Henry Gundersen, Dahle, Kr.sund	
64 Må Kruger	36.0	12.2	4.9	—	—	T 08	Dan	18	7	B Holten m fl, Rensvik	
65 Mk Urvåg*o	56.0	14.0	7.1	27	7	T 05	44 Wich	41	40	Anders O Uran m fl, Langøyneset	
66 Ms Hassel	37.9	14.7	6.2	—	—	T 01	41 Skan	?	18	Ole T Fladset, Rådalen	
67 Må Fram	31.5	9.3	4.3	—	—	T 13	38 Rapp	42	7	Konr K Henden, Henda	
68 Må Fram	23.0	7.0	3.5	—	—	T 25	Sleip	25	5	Alfred Liabø, Kristiansund	
69 Ms Vesthavet	54.2	18.0	8.0	44	16	T 33	50 Unio	54	100	Johan Sletvåg m fl, Henda	
70 Må Offa	16.5	6.0	2.5	—	—	T 51	Marn	51	5	Oluf Stokke, Sveggesundet	
71 Må Lyren	23.0	7.3	3.0	—	—	T 45	Marn	43	6	Nikolai Berget, Sveggesundet	
72 Må Per	22.0	7.0	3.0	—	—	T 55	Marn	55	5	J J Sørgård, Sveggesundet	
73 Må Måken	23.0	5.8	3.0	—	—	T 35	Marn	49	6	Bjarne Hansen, Kjønnøy	
74 Mk Kveiten	38.0	11.0	5.5	—	—	T 19	32 Avan	33	18	Torger Henden, Henda	
75 Må Spurven	20.0	6.0	3.0	—	—	T —	43 Ø M	?	5	Peder D Hasselø, Hasløy	
76 Må Ternen	24.0	8.0	3.0	—	—	T 44	Marn	42	4	Joh Løvold, Langøyneset	
77 Må Juna	25.0	7.0	3.0	—	—	T 39	F M	39	5	Idar Kamsvåg, Rensvik	
78 Ms Lykken	31.0	9.0	3.5	—	—	T 37	39 Heim	46	11	Oskar Våge, Sveggesundet	
79 Må Brodt	20.0	5.5	3.0	—	—	T 41	Marn	41	3	Konrad Løvold, Langøyneset	
80 Mk Viking	27.5	8.5	4.0	—	—	T 26	Vsmøl	30	11	Lars Brekstad, Ekkilsøy	
81 Må Sleipner	21.0	7.0	3.0	—	—	T 49	Sleip	49	5	Idar Uran, Langøyneset	
82 Må Sleipner	21.0	6.0	2.5	—	—	T 51	Sleip	39	5	Einar E Ramsøy, Kjønnøy	
83 Må Kjekk	21.2	6.9	3.2	—	—	T —	F M	39	4	Edv Nyland, Bremsnes, Nordmøre	
84 Må Småsild	16.0	5.0	2.5	—	—	T 48	Real	48	4	Fugelsnes Notlag, Rensvik	
85 Må Rabb	20.0	6.0	3.0	—	—	T 44	Sleip	51	4	Odd Furo, Kjønnøy	
86 Mk Vulkan	21.0	7.4	3.0	—	—	T 29	Bolin	?	4	Martin Lamø, Bremsnes, N.møre	
88 Må Knut	24.0	6.0	3.5	—	—	T 23	C P	29	4	Erik Hestvik, Bruhagen	
89 Må Von	26.0	8.0	4.0	—	—	T 24	Glimt	24	6	Lars Sandbukt, Bremsnes, N.møre	
90 Må Kvikk	26.0	8.0	3.5	—	—	T 53	Helse	?	7	Sigurd Håholm, Kjønnøy	
91 Må Idar	16.0	6.0	2.5	—	—	T 52	F M	51	4	B Vassgård, Sveggesundet	
93 Må Pus	25.0	7.5	3.5	—	—	T 50	Sabb	50	5	Alfred Kippernes, Langøyneset	
94 Må Småen	26.0	8.0	3.2	—	—	T 38	Gide	23	5	Andr Hansen, Bruhagen	
95 Må Terna	20.0	6.0	3.0	—	—	T 35	F M	35	4	Erl Zachariassen, Kristiansund	
96 Må Snøgg	20.0	6.0	3.0	—	—	T 40	Solo	40	5	Alfr Olsen, Kristiansund	
97 Må Lars	20.0	6.0	3.0	—	—	T 50	F M	50	4	Lars Solhøi m fl, Rensvik	
98 Må Treff	21.0	6.0	2.6	—	—	T 20	Regal	?	6	Peder P Liabø, Dahle, Kristiansund	
99 Ms Braken	32.0	11.0	4.9	—	—	T 24	35 Helse	24	8	Knut Meek m fl, Bremsnes, N.møre	
100 Må Askepott	23.0	6.5	3.5	—	—	T 10	40 Real	28	5	Gunnar Sletvåg, Henda	
101 Må Torstein	23.0	6.0	3.0	—	—	T 53	Kvik	52	6	Paul Ellingvåg, Kjønnøy	
102 Må Spretten	21.0	6.0	3.0	—	—	T —	Sleip	?	6	Peder Sandvik, Henda	
103 Ms Arna*o	48.1	15.6	6.7	24	7	T 12	42 Unio	39	50	Ansg M Søbstad m fl, Langøyneset	
104 Må Alf	23.0	6.0	3.0	—	—	T 32	F M	39	5	Sig Ødegård, Ekkilsøy	
105 Må Sleipner	17.0	5.0	2.5	—	—	T 46	Sleip	53	4	Knut Grytnes, Øydegard, Kr.sund	
106 Må Reipholm	23.0	7.0	3.5	—	—	T 46	Marn	46	6	Iver I Ramsøy, Kjønnøy	
107 Må Kvikk	23.0	8.0	2.9	—	—	T 35	Marn	38	5	Hans J Ødegård, Bremsnes, Nordm.	
108 Må Prøven	19.0	5.5	3.0	—	—	T 24	Sleip	24	3	Gunder Kjøl, Bremsnes, Nordmøre	



AKTIV

kobberstoff
for ren bunn

M-BS Bremsnes.

Farkostens nummer art og navn	Lengde	Bredde	Dybde	Tonn		Materiale	Byggeår	Omb. år	Maskin			Eierens (den korresponderende reders) navn og postadresse
				Br.	Nt.				Hva slags	Byggeår	H. K.	
109 Må Håpet	22.0	5.0	3.0	—	—	T	—	—	F M	?	5	Magnar Øvelund, Rensvik
110 Må Kleggen	22.0	7.0	3.5	—	—	T	38	—	Marn	43	5	Håkon Høgset, Sveggesundet
112 Mk Fiskeren	40.0	12.0	6.0	—	—	T	30	34	Glimt	30	23	H Holmen m fl, Bremsnes, N.møre
113 Må Rollo	20.1	5.2	3.7	—	—	T	33	—	Sleip	42	5	Lars Hjelset, Langøyneset
114 Må Norbris	24.0	7.5	3.5	—	—	T	51	—	Marn	27	8	Eistein Bjørshal, Hasløy
115 Må Strid	29.0	9.0	3.0	—	—	T	24	—	Glimt	46	10	Ole H Sørvik, Kristvikbukta
117 Må Bjarne	21.3	6.0	3.0	—	—	T	37	—	Rapp	24	4	Bjarne Iversen, Bruhagen
118 Må Måken	19.0	6.0	2.5	—	—	T	55	—	Marn	55	5	Alf Søbstad, Sveggesundet
119 Mkr Nekstad- fjord* ^o	64.5	18.0	9.0	49	31	T	39	—	Unio	52	100	J B Nekstad m fl, Bådalen
120 Mk Måken	38.0	10.0	6.0	—	—	T	28	35	Brun	28	10	Kr K Norheim, Sveggesundet
121 Mk Leik	32.0	9.5	4.2	—	—	T	45	—	Stabil	?	10	H Korsnes m fl, Dahle, Kr.sund N
122 Mk Sverre* ^o	56.0	14.0	7.5	—	—	T	17	51	Finø	40	42	Kåre Gården m fl, Sveggesundet
123 M Notholm	38.0	10.0	3.5	—	—	T	42	—	Wulu	33	18	Elias Kvalvik, Rensvik
124 Må Real	21.0	7.0	3.0	—	—	T	50	—	Real	49	6	Johan Kleven, Ekkilsøy
125 Må Trygg	24.0	8.0	3.0	—	—	T	55	—	Marn	?	6	Erling Viken, Sveggesundet
126 Mkr Perlon* ^o	63.1	17.9	7.9	61	15	T	53	—	Gam	53	200	E J Øksenvåg, Bremsnes, N.møre
127 Må Delfin	21.0	7.0	5.0	—	—	T	20	—	Delvi	22	4	Kr K Nordheim, Sveggesundet
128 Ms Stanley*	38.0	15.0	5.0	—	—	T	14	—	Avan	?	22	Andres Henden, Henda
129 Mk Oddholm* ^o	62.0	16.0	6.5	28	7	T	08	50	Vold	55	100	Ditt K Hasseløy, Hasløy
130 Må Noralf	25.0	8.0	3.0	—	—	T	47	—	Heim	?	7	Ivar Solheim, Henda
131 Må Inger	23.0	7.0	3.0	—	—	T	52	—	F M	52	6	Konrad K Kjønnø, Kjønnøy
133 Må Tomand	23.0	7.0	3.0	—	—	T	56	—	F M	56	6	Johannes I Sæther, Kvalvik
134 Må Lyn	22.0	5.0	3.0	—	—	T	—	—	Marn	?	5	Maria Bergfold, Ljosøy
136 Må Pirion	19.0	5.0	2.5	—	—	T	—	—	Gam	?	4	Lars E Istad, Bremsnes, N.møre
137 Mk Mjølner 2	31.0	9.5	4.6	—	—	T	27	—	Skand	22	20	Emil Viken, Sveggesundet
138 Må Magne	22.0	8.0	3.0	—	—	T	49	—	Marn	49	6	Magnar Klubben, Bremsnes
139 Må Pluggen	20.0	5.0	3.5	—	—	T	30	—	Atlan	?	4	Ottar Røsand, Rensvik
140 Må Truls	18.5	6.0	2.5	—	—	T	43	54	F M	?	4	Ole Stabben, Kristiansund N
141 Må Bølgen	24.0	8.0	4.0	—	—	T	39	—	Marn	47	8	Torleif Kjøl, Kjønnøy
143 Ms Breisund	32.0	10.2	4.3	—	—	T	30	—	Helse	28	10	Joh O Hendnes, Kjønnøy
144 Mk Bølgen	38.0	11.0	5.0	—	—	T	30	51	Heim	30	14	I K Ødegård, Bremsnes, Nordmøre
145 Må Leif	26.0	7.5	4.5	—	—	T	48	—	F M	56	8	Edv K Henden, Henda
146 Mk Alpha	37.0	12.0	5.8	—	—	T	14	—	Alfa	14	11	John Tjelle, Dahle, Kristiansund N
147 Må Le Vei	21.0	7.0	4.0	—	—	T	54	—	Marn	53	5	Kl Jakobsen, Kristiansund N
148 Må Leik	21.0	7.0	3.1	—	—	T	46	—	Marn	46	4	Kristian Kjøns, Kjønnøy
149 Må Brødrene	22.5	6.0	4.0	—	—	T	35	—	Sleip	32	5	Osv Sæther m fl, Rensvik
150 Mk Trygg	34.9	11.0	4.0	—	—	T	21	—	Heim	31	11	Olaf Skram, Rensvik
151 Mk Storegg 1	56.0	16.9	7.7	40	12	T	17	36	Skand	36	80	Charles Hasselø, Hasløy
152 Må Havdur	37.2	12.7	5.4	—	—	T	31	—	Rapp	31	17	Knut E Henden m fl, Henda
153 Mk Håpet	31.0	9.7	4.3	—	—	T	12	—	Skand	12	12	Harald Fosvik m fl, Bruhagen
154 Må Ejo	23.0	7.5	4.0	—	—	T	44	—	Sleip	?	6	John Betten, Kristiansund N
155 Må Småen	19.0	6.0	5.0	—	—	T	32	—	Real	45	6	Knut J Øksenvåg, Sveggesundet
156 Må Snøgg	20.0	6.0	3.0	—	—	T	—	—	Regal	28	4	Knut L Hasselø, Hasløy
157 Mk Tor	34.0	10.0	5.0	—	—	T	22	48	Helse	39	15	Jørgen Hasselø, Henda
158 Må Real	24.0	8.0	3.0	—	—	T	55	—	Real	55	6	Martin Vikene m fl, Henda
159 Mkr Sjøtys	29.0	10.0	5.0	—	—	T	49	—	Heim	47	11	Knut Grytnes, Ødegård, Kr.sund
160 Mk Lyaholm* ^o	51.6	15.6	7.2	31	8	T	16	53	Wich	40	50	Ivar Gustad m fl, Kjønnøy

STATENS FRYSERI ÅLESUND

Telefon 3144

Telegr.adr.: Frostprodukt

IS — AGNSILD — OLJE — VANN.

M-BS Bremsnes.

Farkostens nummer art og navn	Lengde	Bredden	Dybde	Tonn		Materiale	Byggeår	Ombår	Maskin		Eierens (den korresponderende reders) navn og postadresse
				Br.	Nt.				Hva slags	H. K.	
161 Må Gyngen	19.6	5.8	2.4	—	—	T 55	—	Sleip	55	4	M Ingebrigtsen, Kristiansund
162 Må Snøgg	17.0	6.0	2.5	—	—	T 51	—	Marn	51	8	Paul Øksenvåg, Bremsnes, Nordm.
163 Må Snøgg	23.0	6.5	3.5	—	—	T 44	—	Marn	44	5	Sverre K Furøy, Kjønnøy
164 Må Fram	19.5	5.5	2.5	—	—	T —	—	Sleip	?	4	Alfr Stensvik, Kristvikbukta
165 Må Tobben	22.0	6.0	3.0	—	—	T 40	—	Albin	40	12	P Liabø, Kristiansund
166 Ms Tor	30.0	9.5	4.3	—	—	T 35	46	Gide	35	6	Harald Fosvik, Bruhagen
167 Mk Lykken	35.5	11.0	6.0	—	—	T 46	—	Fram	?	15	Adolf Bratø, Bruhagen
168 Må Flink	20.0	7.5	3.0	—	—	T 53	—	Sleip	?	5	Anders Kjønnø, Kristiansund
169 Må Veslekari	24.0	7.0	3.0	—	—	T 51	—	Marn	50	8	Ingv Stene, Langøyneset
171 Må Jaccen	23.0	7.0	3.0	—	—	T 46	—	Marn	47	5	Nils Joøy, Gløsvågen, Kr.sund
172 Mk Eos 1*	81.0	18.5	8.0	65	32	T 81	42	Wich	42	50	Sigurd Foiland m fl, Kjønnøy
173 Må Laksen 1	20.0	6.0	3.0	—	—	T 39	—	CP	39	8	T Ramsøy, Sveggesundet
174 Ms Elsa	30.0	8.0	4.0	—	—	T 35	—	Heim	?	7	Odd Roksvåg, Rensvik
176 Mk Moder*	56.5	14.0	6.0	20	5	T 98	52	Wich	20	30	Peder Gullstein m fl, Rensvik
177 Må Hektor	22.0	6.0	4.0	—	—	T 28	55	Marn	46	8	Johs Istad, Bremsnes, Nordmøre
178 Må Torken 2	23.5	6.8	3.7	—	—	T 49	—	Marn	49	8	Ivar E Ellingvåg, Kjønnøy
179 Må Havørn	22.0	7.5	3.0	—	—	T 49	—	Marn	47	6	Eva Klubben, Bremsnes, N.møre
180 Mk Vardar*°	50.0	14.5	6.6	27	7	T 14	53	Brun	43	56	Ole Ellingvåg, Henda
181 Må Juli	23.0	8.0	4.0	—	—	T 34	—	Rapp	33	4	Tore Kvalvåg m fl, Rensvik
182 Må Fyk	22.3	7.4	4.2	—	—	T 51	—	Alda	50	5	P H Øksenvåg, Bremsnes, Nordm.
183 Mk Brilliant*°	54.0	14.0	6.5	23	6	T 39	41	Wich	37	40	Kristian Lyso, Hasløy
184 Må Drefhti	20.0	6.0	3.0	—	—	T 25	—	Marn	33	3	Anders T Uran, Kjønnøy
185 Må Kvikk	23.0	6.0	3.0	—	—	T 16	—	Marn	56	5	Paul Thorø, Bruhagen
186 Må Rutt	21.0	6.0	3.2	—	—	T 34	—	Sabb	44	4	Kåre Hasseløy, Hasløy
187 Må Kvikk	23.0	7.0	3.0	—	—	T 36	—	Marn	37	5	Anders Nekstad, Langøyneset
188 Må Kvikk	18.0	6.0	2.5	—	—	T 47	—	FM	47	4	Ole Kongshaug, Langøyneset
189 Må —	18.0	5.3	2.3	—	—	T 35	—	Marn	37	5	Emanuel Uran, Kjønnøy
190 Mk Proven	36.0	10.0	5.0	—	—	T 28	—	Wich	29	10	Haldor Fugelsnes, Rensvik
192 Må Kvikk	22.0	6.0	3.0	—	—	T 52	—	FM	52	6	Samuel P Sørvik, Kjønnøy
193 Må Klar	25.0	6.8	3.4	—	—	T 35	44	Statt	16	4	Nils O Kvernen, Rensvik
194 Mk Haugen*°	40.0	12.5	6.5	—	—	T 35	—	Skan	20	20	Peder M Hoel, Henda
195 Må Trygg	22.5	7.0	3.0	—	—	T 50	—	Marn	50	5	Lars Leite, Kjønnøy
196 Må Sem	20.0	6.0	4.0	—	—	T 28	38	Sleip	34	4	Emil Brandvik, Bremsnes, Nordm.
197 Må Svalen	19.0	5.2	2.5	—	—	T 38	—	Marn	33	3	John Pedersen, Langøy, Kjønnøy
198 Må Spurven	20.0	6.0	2.8	—	—	T 38	—	Marn	37	5	Sigurd Uran m fl, Kjønnøy
199 Mk Noregg*°	60.0	14.5	7.3	24	8	T 39	49	Heim	54	100	Magnar Kjøne, Kjønnøy
200 Må Sjøfugl	23.0	7.0	3.2	—	—	T 53	—	Sleip	?	9	Karl Kjøne, Langøyneset
201 Ms Anna	37.0	12.5	4.0	—	—	T 24	—	Reko	38	30	Joh J Kronborg, Sveggesundet
202 Ms Flink*°	47.0	12.0	6.0	16	5	T 06	51	Brun	40	28	Ole Kongshaug, Langøyneset
203 Må Odd	24.0	7.0	3.0	—	—	T 57	—	Sabb	57	8	Ivar Solberg, Bremsnes, N.møre
204 Må Fisk	22.0	7.0	3.0	—	—	T 55	—	Marn	55	5	Håkon Kallestad, Sveggesundet
205 Må Fram	20.0	7.0	2.5	—	—	T 53	—	Marn	53	5	Alfr Mikkelsen, Bremsnes, N.møre
206 Må Bjørn Magne	19.5	5.5	2.5	—	—	T —	—	Sleip	?	6	Bertel A Nekstad, Bådalen
207 Må Marna	24.0	7.0	4.0	—	—	T 51	—	Marn	50	8	Torris Visnes, Langøyneset
208 Må Laila	21.8	7.0	2.8	—	—	T 39	—	Helse	40	6	Kr Hasseløseter, Ljøsey
209 Må Traust	21.0	7.0	3.5	—	—	T 53	—	Marn	32	6	Per Grønbykt, Bremsnes, N.møre
210 Ms Nylon	31.0	9.0	5.0	—	—	T 36	—	Glimt	38	15	Johan Austheim, Bremsnes, N.m.



LODAR (stor fiskeri-ascic) er alle-

rede montert ombord i flere norske fisker-
tøyer.



BRØDRENE STEEN-HANSEN %

KRUSESGT. 8 — OSLO.

M-BS Bremsnes — M-BU Bud.

Farkostens nummer art og navn	Lengde	Bredde	Dybde	Tonn		Materiale	Byggeår	Omb. år	Maskin		Eierens (den korresponderende reders) navn og postadresse
				Br.	Nr.				Hva slags	Bygget ll. K.	
211 Mk Liv	44.0	13.0	7.5	—	—	T 37	49	Helse	37	20	Reidar A Dybbukt m fl, Bremsnes, Nordmøre
212 Må Snøgg	17.0	6.0	3.0	—	—	T 50	—	Marn	50	5	Leif Strøm, Bremsnes, Nordmøre
213 Må Svint	19.1	4.2	2.7	—	—	T 39	—	Sleip	?	6	Sigurd Folland, Langøyneset
214 Må Monny	20.0	5.5	3.5	—	—	T 36	—	Marn	37	4	A Kr Lyngvær, Rensvik
215 Må Kvikk	23.0	6.0	3.0	—	—	T 28	—	F M	29	5	Peder Vikene, Henda
216 Må Legrim	26.0	8.0	3.0	—	—	T 52	—	B K	52	10	Edvin Folland, Langøyneset
217 Ms Brødrene	28.0	8.0	3.0	—	—	T 36	—	Heim	37	7	Magnar Røsandnes, Bruhagen
218 Må Sigurd	20.0	5.0	3.0	—	—	T 49	—	Marn	50	5	Sigurd Gustad, Sveggesundet
219 Ms Heim	33.0	10.0	4.5	—	—	T 31	52	Bolin	26	10	Ingvar Grimsmo, Rensvik
220 Må Gubben	17.0	6.0	3.6	—	—	T 27	—	Alda	53	5	Johan Sletvåg, Henda
221 Må Aure	19.0	6.0	3.0	—	—	T 57	—	Sleip	?	4	Anton Dahl, Bruhagen
222 Mk Føyken*°	60.0	16.0	8.0	34	10	T 44	49	Finø	51	100	Erl Øksenvåg m fl, Bremsnes, N.m.
223 Må Sjøblomsten	19.0	6.0	2.5	—	—	T 57	—	F M	57	4	Martin Sæther, Rensvik
224 Må Pil	18.2	5.1	2.0	—	—	T 39	—	F M	20	4	Ansgar M Søbstad, Langøyneset
225 Må Odd	19.5	6.0	3.0	—	—	T	—	F M	?	4	Knut Grødal, Kjønnøy
226 Må Skarven	23.0	6.5	2.5	—	—	T 46	—	Marn	45	5	Konrad Furø, Langøyneset
227 Må Snøgg	23.0	7.0	3.0	—	—	T 28	—	Sleip	31	6	Per Røsand, Bruhagen
228 Må Rapp	23.0	7.0	3.0	—	—	T 43	—	Marn	47	5	John J Sørvik, Kjønnøy
229 Må Snøgg	24.0	7.0	3.5	—	—	T 49	—	Marn	49	5	Kr K Gjoten, Bremsnes, Nordmøre
230 Må Sverre	24.0	7.4	3.0	—	—	T 47	—	F M	46	6	Peder P Kleiven jr, Ekkilsøy
231 Må Kvikk	20.0	5.9	2.5	—	—	T 18	—	C P	12	4	Sverre Gullstein, Kvalvik
232 Mkr Fisk	32.0	10.0	5.0	—	—	T 53	—	Heim	30	11	Odd Dybbukt m fl, Bremsnes, N.m.
233 Må Perlon	17.5	6.5	2.5	—	—	T 53	—	Marn	52	8	Paul Øksenvåg, Bremsnes, N.møre

M-BU. Bud — tilsynsmann: Harald Tungehaug, Bud.

1 Må Kolibri	23.0	7.0	4.0	—	—	T 38	—	Marn	45	6	Reidar Male, Bud
2 Mk Egil	32.0	11.3	5.4	—	—	T 13	52	Hjels	?	12	Edv O Gule m fl, Harøysund
3 Mk Bølgem*	47.6	14.8	6.4	24	7	T 17	26	Hjels	?	60	Jan Bergseth m fl, Ersholmen
4 Må Kvikk	27.0	8.0	3.3	—	—	T 34	—	Finø	?	5	Ole P Kleppen, Bud
5 Må Path	20.0	6.0	2.5	—	—	T 52	—	Marn	52	5	Petter Helseth m fl, Bud
6 Ms Eros	40.0	14.4	6.4	—	—	T 22	—	Avan	39	25	Bernt Joh Morsund, Ersholmen
7 Ms Gå På	38.0	13.0	7.0	—	—	T 02	37	Skan	15	10	Ole O Bergseth, Ersholmen
8 Ms Meta 1	43.4	18.4	7.5	—	—	T 30	—	Avan	09	22	Per A Vågen m fl, Bud
9 Mk Vik	39.5	12.5	5.8	—	—	T 33	—	Hjels	33	16	Angel Vikan m fl, Bud
11 Må Rapp	21.0	7.0	2.7	—	—	T 33	—	Gide	33	5	Ole P Sunde, Ersholmen
12 Må Pluggen	23.0	8.0	3.3	—	—	T 49	—	Heim	25	4	Olav Tverfjell, Ersholmen
14 Mk Hopen	44.0	12.8	6.8	—	—	T 12	48	Skan	38	30	Håkon Kleppen m fl, Bud
15 Må Fremad	27.5	8.5	4.0	—	—	T 28	—	Finø	?	8	Jan Main, Ersholmen
16 Må Talla	24.0	7.0	3.3	—	—	T 36	—	Reko	36	7	Konr Vågen, Bud
17 Må Rapp	22.0	6.5	3.0	—	—	T 53	—	Sleip	41	6	Kolbjørn Male, Bud
18 Ms Ula	28.0	8.5	3.8	—	—	T 24	—	Wich	26	6	Peder Nautshaug, Bud
19 Mk Elian	27.0	7.0	3.4	—	—	T 29	—	Hjels	29	6	Teodor Bergset, Ersholmen
20 Må Terningen	26.3	9.0	4.1	—	—	T 22	—	Wich	?	6	Anders Vestavåg, Bud
21 Må Henry	25.0	8.0	3.5	—	—	T 34	—	Heros	20	5	Arne Stranden, Bud
22 Må Liv	22.3	6.7	3.0	—	—	T	—	Nogv	?	5	Hans Rishaug, Harøysund
23 Ms Rusken	33.0	11.0	4.7	—	—	T 05	26	Skan	32	15	Olav Tennøy, Harøysund



JOTUN skipsmalinger
bunnstoffer og lakker



Farkostens nummer art og navn	Lengde	Bredde	Dybde	Tonn		Materiale		Byggeår		Maskin		Eierens (den korresponderende reders) navn og postadresse
				Br.	Nt.					Hva slags	H. K.	
24 Mk Myra	60.0	16.0	8.2	33	10	T	14	33	Wich	35	50	John L Sunde m fl, Ersholmen
25 Mk Magne	30.5	9.5	4.9	—	—	T	42	—	Glimt	53	15	Ansgar Stavik m fl, Harøysund
26 Mk Brødrene	37.0	11.0	5.4	—	—	T	16	—	Finø	29	12	Karst Bergseth m fl, Ersholmen
27 Mkr Bua- odden* ^o	52.0	15.0	7.5	32	8	T	19	47	Brun	41	50	Hans M Inderhaug m fl, Bud
28 Må Snøgg	20.0	6.8	3.5	—	—	T	26	—	Hjels	18	3	Joh R Sunde, Ersholmen
29 Mk Lun*	46.0	14.0	7.0	—	—	T	12	32	Finø	32	50	Oluf Helseth m fl, Bud
30 Ms Viking	24.0	8.2	4.1	—	—	T	20	44	Helse	?	10	Sig Hestad, Sunde
31 Mk Fry	45.0	13.7	6.8	—	—	T	10	49	Heim	44	30	Ole A Drågen m fl, Ersholmen
32 Mk Nor	39.0	12.4	6.0	—	—	T	13	45	Wich	33	20	Olav O Bergseth m fl, Bergset
33 Mk Svanen* ^o	44.0	13.3	6.3	—	—	T	26	37	Brun	30	28	Engv E Sunde m fl, Ersholmen
34 Mk Buar*	37.4	11.8	7.0	31	8	T	05	31	Heim	47	70	Trygve C Mahle, Bud
35 Mk Trygg*	46.0	14.3	7.0	20	5	T	14	49	Heim	49	35	Sivert P Inderhaug m fl, Bud
36 Må Håbet	32.0	11.0	4.0	—	—	T	10	—	Skand	?	6	Peder Torsen, Bud
37 Mk Fritjof	36.0	11.5	5.5	—	—	T	13	—	Reko	20	14	Edvin E Skotheim, Ersholmen
39 Må Laksen	18.0	6.0	3.0	—	—	T	37	—	J A P	51	2	Johs N Bergseth, Ersholmen
40 Mk II	28.0	8.0	4.0	—	—	T	26	—	Helse	26	6	Johan J Morsund, Ersholmen
41 Mk Barsund*	49.0	14.5	7.1	26	7	T	16	37	Bolin	42	60	Asbj Kristengård m fl, Bud
42 Mk Leo	29.0	9.5	4.2	—	—	T	10	—	Gide	?	6	Joh A Bergseth m fl, Ersholmen
43 Må Lunhaug	20.0	5.3	3.2	—	—	T	—	—	Sleip	42	5	Asbj A Inderhaug, Bud
44 Mk Nordliv	30.0	9.4	4.4	—	—	T	29	—	Glimt	35	10	Knut J Morsund, Ersholmen
45 Må Trygg	26.0	8.0	4.0	—	—	T	24	—	Gide	19	5	Rikart Bunsten, Bud
46 Mk Blåstol	50.8	14.3	7.0	27	7	T	09	51	Finne	42	65	Kasper Haukås m fl, Harøysund
47 Mk Jostein*	53.6	14.3	6.1	25	7	T	16	48	Reko	36	45	Harald Johansen m fl, Bud
48 Mk Heim 2* ^o	57.0	16.5	7.5	35	8	T	19	34	Finne	42	100	Odmund Fjoren m fl, Bud
49 Mk Nordlys	30.8	10.0	5.0	—	—	T	27	—	Glimt	27	10	Gunnar Gule, Harøysund
50 Må Vårsol	24.0	7.0	4.0	—	—	T	54	—	Sabb	54	5	Anskar Gjerde, Bud
51 Mk Kvikk 2	53.0	15.0	7.9	28	8	T	09	37	Finne	32	50	Håkon Kleppen m fl, Bud
54 Mkr Koralen	30.0	9.0	5.0	—	—	T	45	—	Heim	54	11	Kåre Drågen, Harøysund
55 Må Lunholm	30.0	12.0	5.0	—	—	T	30	—	Helse	45	8	Bud Gamle Notlag, Bud
56 Mk Håkon* ^o	45.7	14.0	5.3	18	4	T	01	47	Heim	54	55	Trygve O Møhle, Bud
57 Mk Helleholm*	58.4	16.4	6.8	34	9	T	36	48	Finø	35	70	Anton A Bergseth m fl, Ersholmen
58 Må Lyn 2	32.0	8.0	5.0	—	—	T	32	—	Heim	43	12	Pål Tunghaug m fl, Bud
59 Må Dru	19.0	5.0	2.4	—	—	T	32	—	Sleip	56	3	Angel Vikan, Bud
60 Mk Frednes	27.0	7.9	3.3	—	—	T	14	34	Finø	23	5	Karsten Vestad, Harøysund
61 Ms Olav	32.5	9.0	5.5	—	—	T	33	57	Heim	53	11	Olaf Vestavik m fl, Harøysund
62 Ms Tryg	34.0	10.4	5.8	—	—	T	17	40	Drott	34	20	Tr A Drågen m fl, Ersholmen
63 Mk Holmen*	62.6	18.7	7.3	49	20	T	17	—	Unio	40	60	Edvard I Drågen, Ersholmen
64 Må Duen	29.0	10.0	5.0	—	—	T	—	45	Heim	37	14	Ant J Vågen, Bud
65 Mk Nor	30.0	10.0	4.0	—	—	T	—	52	Helse	?	10	Aarstein Viken, Bud
66 Mk Fram* ^o	51.0	14.0	7.5	24	6	T	16	45	Heim	42	50	Nils J Gule, Harøysund
71 Mk Bua- væringen* ^o	58.0	17.0	9.0	44	15	T	38	—	Finø	38	70	Torv Jegthaug m fl, Bud
72 Må Kvikk	18.0	5.0	2.4	—	—	T	35	—	Kvik	53	4	Joh Kippersund, Bud
73 Mk Sjøblomsten	43.0	13.0	6.9	—	—	T	03	38	Grei	25	35	Osv Bergseth m fl, Ersholmen
74 Mk Expert*	69.0	18.0	6.0	48	25	T	96	54	Brun	38	65	Mattias Bergseth m fl, Ersholmen
75 Mk Ulabrand*	48.9	14.7	6.9	25	6	T	14	36	Brun	36	42	Einar H Drågen m fl, Ersholmen
76 Mk Buafjell* ^o	53.0	15.5	7.5	31	10	T	15	48	Heim	42	55	Harald Tungehaug m fl, Bud

FREDR. HESSEN
SKIPS- OG VAREMEGLER

Ålesund.

Telegr.adr.: «Hesfred».

Telefoner: Kontoret: 3281 - 3153. Privat: 7392 - 7079.

Farkostens nummer art og navn	Lengde	Bredde	Dybde	Tonn		Materiale	Byggear	Ombar	Maskin		Eierens (den korresponderende reders) navn og postadresse
				Br.	Nt.				Hva slags	H. K.	

M-D. Dalsfjord — tilsynsmann: Jakob S. Steinsvik, Steinsvik.

1 Ms Laksen	35.6	8.5	5.3	—	—	T 34	36	Bolin	35	20	Jakob Telset m fl, Lauvstad
2 Må Spekulant	22.0	5.0	3.0	—	—	T 36	—	Sleip	?	6	Joh O Aksnes, Innselset
3 Mk Havdur	39.0	12.5	8.4	—	—	T 09	49	Vold	39	22	Hans S Lillebø, Dalsbygd
4 Må Balto	15.3	4.8	1.6	—	—	T 55	—	J A P	54	2	Rasm O Amelfot, Amelfot
5 Må Hovden	27.0	9.3	3.0	—	—	T 34	—	Wich	42	10	Steinsvik Notlag, Steinsvik
6 Må Truls	16.0	5.0	2.0	—	—	T 55	—	FM	55	3	Rolf Rangsåter, Dalsbygd
8 Må Viking	22.0	6.0	2.5	—	—	T 18	—	Hjels	38	6	Gustav Rødsetvik, Dalsbygd
9 Må Sleipner	18.0	7.0	3.0	—	—	T 05	37	Sleip	23	4	Nils L Sætre, Lauvstad
11 Må Rolf	25.0	7.0	4.0	—	—	T 26	38	Vold	26	6	Erik A Tilset, Lauvstad
12 Ms Basse	20.2	6.4	2.9	—	—	T	—	Nogv	?	4	Lars K Hjelle, Løvik, Sunnmøre
13 Må Start	14.3	4.5	1.9	—	—	T 54	—	Vill	?	2	Asbjørn Skoge, Sætre, Sunnmøre
14 Må Sjøfuglen	19.0	5.4	3.0	—	—	T 23	—	Sleip	21	4	Annfred Lillenes, Dalsbygd
15 Må Kvikk	18.1	5.7	2.5	—	—	T 57	—	Amer	?	3	Jakob R Dalberg, Dalsbygd
16 Må Rita	18.0	6.0	3.0	—	—	T 38	—	Sleip	36	3	Jon J Løndal, Lauvstad
18 Må Sleipner	19.5	5.5	3.0	—	—	T 25	—	Albin	49	5	Knut P Reite, Løvik, Sunnmøre
19 Må Von	22.5	3.4	2.3	—	—	T	52	FM	?	10	Elias Nesheim, Løvik, Sunnmøre
20 Må Knut R	21.0	6.0	4.0	—	—	T 52	—	Sabb	51	4	K O Reite, Løvik, Sunnmøre
21 Må Viggo	22.0	6.0	2.5	—	—	T 55	—	Sabb	55	5	Jon Sætre, Lauvstad
22 Må Rapp	21.0	6.0	3.0	—	—	T 52	—	Sleip	51	5	Ola S Løvik, Løvik, Sunnmøre
23 Må Snorre	19.0	6.0	3.5	—	—	T	44	Hjels	26	3	Olav Lillebø, Løvik, Sunnmøre
24 Må Jeddén	20.0	5.4	3.0	—	—	T 35	—	Gide	29	5	Hans R Amelfot, Amelfot
25 Må Fuglen	16.0	4.8	2.4	—	—	T 44	—	J A P	54	1	S K Innselset, Innselset
26 Må Bris	23.0	6.8	3.0	—	—	T 49	—	Sabb	46	5	Jakob Sætre, Sætre, Sunnmøre
27 Må Levan	25.0	8.0	5.0	—	—	T 24	—	Leva	33	8	Amelfot Notlag, Amelfot
28 Må Von	18.0	6.0	3.0	—	—	T 45	—	FM	45	4	Torbjørn Lund, Dalsbygd
29 Må Traust	24.0	7.5	4.0	—	—	T 51	—	Sabb	51	5	Ola H Brune, Dalsbygd
30 Mkr Sundegutten	25.0	7.7	3.3	—	—	T	52	Sabb	52	5	Gudm Drabløs m fl, Løvik, Sunnm.
31 Må Olav 2	24.0	8.0	4.0	—	—	T 52	—	Hjels	?	3	Johs Lillenes, Dalsbygd
32 Må Burgus	17.0	5.3	2.2	—	—	T 28	—	Merit	25	3	Paul S Velsvik, Velsvik
33 Mg Skjerva	24.0	7.5	3.8	—	—	T 52	—	Sabb	52	5	Bdr Dalebø m fl, Steinsvik, Sunnm.
34 Må Bruse	20.1	6.4	3.2	—	—	T 46	53	Hjels	?	4	Notlaget Fangst, Steinsvik, S.møre
35 Må Finetausa	16.0	4.5	1.7	—	—	T 56	—	Japp	56	1	Johan J Aksnes, Innselset
36 Må Creps	22.3	5.7	2.5	—	—	T	—	FM	53	4	Ole O Drabløs, Dalsbygd
37 Mk Gløgg	54.4	15.7	7.7	30	8	T 17	40	Finø	36	60	O Tømmerbakk m fl, Lauvstad
38 Mkr Nup	36.0	10.0	5.8	—	—	T 39	—	Håhje	46	30	Jakob Telset, Lauvstad
39 Må Svan	18.0	5.0	2.5	—	—	T 54	—	Marti	53	7	Einar Nygård, Løvik, Sunnmøre
40 Mk Løvey	36.0	12.0	5.5	—	—	T 24	—	Nygre	49	20	Rasm J Reite m fl, Dalsbygd
41 Mk Farmann	32.0	11.8	6.5	—	—	T 21	46	Håhje	?	12	A Eidseth m fl, Steinsvik, S.møre
42 Mk Statt	30.0	8.5	4.4	—	—	T 25	—	Leva	14	10	Reidar Løvik, Løvik
43 Må Nøkken	15.9	5.0	3.2	—	—	T 43	—	Høyb	43	2	Arne R Viken, Løvik
44 Mk Bobb	26.0	7.0	4.0	—	—	T 26	—	Reko	31	8	Olav Korsfur, Løvik, Sunnmøre
45 Må Skvetten	19.0	5.4	3.0	—	—	T 54	—	Real	43	4	Bj Breivik, Løvik, Sunnmøre
46 Må Myregg	16.0	4.5	2.5	—	—	T 40	—	J A P	56	2	Knut Sætre, Lauvstad, Sunnmøre
47 Må Jappen	15.9	5.1	1.9	—	—	T 56	—	Japp	56	1	Alfred O Lillerovde, Velsvik

Færkostens nummer art og navn	Lengde	Bredde	Dybde	Tonn		Maskin			Eierens (den korresponderende reders) navn og postadresse
				Br.	Nr.	Materiale Byggeår	Omb. år	Hva slags	

M-E. Edøy — tilsynsman: Jørgen H. Dahl, Nordvikja på Smøla.

1	Må Måken	20.0	6.5	3.0	—	—	T 57	—	Marn	56	5	P Strandheim, Nordvikja, Smøla
2	Må Rapp	19.0	6.0	2.3	—	—	T —	—	Real	42	3	Fr B Ringsøy, Sørsmøla
3	Må Stanley	32.0	11.0	5.0	—	—	T —	—	diesel	41	65	Einar Kuløy, Rosvoll
4	Må Tor	22.3	6.9	5.8	—	—	T 41	—	Sabb	41	3	Paul Remming m fl, Kyrhaug
5	Må Sleipner	22.5	7.0	2.9	—	—	T 39	—	F M	50	6	Steinar Arnøy m fl, Arnøysund
6	Må Teisten	19.0	6.0	3.0	—	—	T —	51	Marn	56	4	O Dahlø, Nordvikja, Smøla
7	Mk Snøgg	38.5	12.5	8.0	—	—	T 12	—	Tuxh	?	34	Oskar Havnasvik m fl, Rosvoll
8	Må Lyr	25.5	8.0	3.5	—	—	T 54	—	Sabb	50	5	Jonas Edøy, Edøy
9	Mk Lovøysund	29.0	8.3	4.0	—	—	T 29	—	Gide	29	6	Olaf Johnsen Edøy, Edøy
10	Må Lommen	20.5	6.0	3.0	—	—	T 37	—	Sabb	37	4	Olaf R Rosvoll, Rosvoll
11	Må Alken	24.4	8.0	4.2	—	—	T 55	—	Marn	55	8	Palmer Dahlø, Edøy
12	Må Kjarkan	21.0	6.5	3.5	—	—	T 50	—	Kvik	50	4	Thv Lervik, Nordvikja, Smøla
13	Må Leo	29.0	8.8	3.3	—	—	T 29	—	Glimt	29	8	Oluf Ellefsey, Rosvoll
14	Må Ternen	21.0	7.0	2.0	—	—	T 54	—	Marn	53	5	G Strandheim, Nordvikja, Smøla
15	Må Mai	20.0	6.3	3.0	—	—	T 54	—	Sleip	39	4	Ottar Roksvåg, Sørsmøla
16	Må Per	23.0	7.0	3.5	—	—	T 28	—	Helse	20	4	Palmer Gjøen, Jøstølen
18	Må Vikar	25.9	8.0	4.5	—	—	T 52	—	B K	52	10	Harald Kulø, Rosvoll
19	Må Vidar	23.0	7.2	3.5	—	—	T 42	—	Rapp	28	4	Ole Tyrhaug, Kyrhaug
20	Ms Teisten	29.0	9.0	3.8	—	—	T 23	29	Helse	23	10	Jorulf Moe m fl, Edøy
21	Må Rollo	19.5	4.1	2.5	—	—	T 18	—	Rollo	32	4	Jakob Nelvik, Nordvikja, Smøla
22	Mk Varden 1*	53.6	15.5	7.4	32	9	T 17	35	Fino	?	70	L Hopmark, Austsmøla
23	Må Flaks	21.0	6.0	?	—	—	T 43	—	Marn	43	4	Edv Algarheim, Nordvikja, Smøla
24	Må Lom	26.3	8.3	3.0	—	—	T 28	—	Sabb	34	5	Ingebr Torset, Kyrhaug
25	Må Nordpolen	27.0	8.0	2.3	—	—	T 34	—	Alfa	08	4	Fr I Gjøstøl, Jøstølen
26	Må Måken	19.0	4.5	2.5	—	—	T 38	—	O P	?	4	Harald Rosvoll m fl, Rosvoll
27	Må Gå På	25.0	7.8	3.0	—	—	T 55	—	Marn	55	8	Rolf Moe, Edøy
28	Må Arnøysund	21.0	7.0	2.5	—	—	T 51	—	Sleip	49	4	Ingebr Arnøy, Arnøysund
29	Må Mink	21.2	6.0	2.9	—	—	T 34	—	B Ø	34	3	Anton Grønvik, Innsmøla
30	Må Sleipner	20.5	5.5	4.0	—	—	T —	54	Sleip	35	7	A Lovik, Kyrhaug
31	Må Rollo	21.0	6.0	3.0	—	—	T 33	—	Rollo	?	6	Andr J Tyrhaug, Kyrhaug
32	Ms Skjøvik	27.0	8.0	3.5	—	—	T 47	—	Sabb	46	5	Ottar Roksvåg, Sørsmøla
33	Må Hjallis	25.5	8.5	3.7	—	—	T 50	—	Sabb	50	5	Ingar Isaksen m fl, Kyrhaug
34	Må Jorunn	24.5	7.5	3.8	—	—	T 46	—	Sabb	40	5	Andr Hopmark, Austsmøla
35	Må Snøgg	20.4	6.9	3.5	—	—	T 55	—	F M	55	5	Gabr Roksvåg, Austsmøla
36	Må Glimt	24.0	8.0	3.0	—	—	T 52	—	Glimt	36	6	Alfred Dragset, Edøy
37	Må Jan	18.0	5.1	2.1	—	—	T —	43	Wich	35	2	Johs Grønbech, Nordvikja, Smøla
39	Må Real	22.0	6.0	4.0	—	—	T —	51	Real	43	4	Rolf Magnusen, Jøstølen
40	Må Møringen	27.0	8.4	5.0	—	—	T 25	—	Mørin	12	5	Edv Algarheim m fl, Nordvikja, Smøla
41	Må Havleik	23.0	6.0	?	—	—	T 50	—	Vests	?	5	Ragnar Grønvik, Innsmøla
42	Ms Vinter	28.0	9.0	4.0	—	—	T —	—	Avan	15	12	Kristian Johnsen Edøy, Edøy
43	Må Vår	22.0	7.0	3.0	—	—	T 19	—	Helse	20	4	John Olsen, Edøy
44	Må Von	20.0	6.0	3.0	—	—	T 39	—	Sabb	40	4	Nils Aarnes, Kyrhaug
45	Må Hjallis	24.6	6.5	3.0	—	—	T 52	—	Real	52	6	Hj Johansen, Nordvikja, Smøla
46	Må Rapp	21.2	6.4	3.2	—	—	T —	—	F M	46	4	J P Rangnes, Innsmøla
47	Må Norpol	21.0	8.0	4.0	—	—	T 20	—	Grei	13	4	Iver E Gjøstøl, Jøstølen

BK-DIESEL - Motoren for fiskerflåten.
10—240 HK. — 1—8 syl.

GOD ØKONOMI — GOD SIKKERHET — GOD FART

BRØDRENE KLEMSDAL A/S.

Motorfabrikk — Fredrikstad.

Færkostens nummer art og navn	Lengde	Breidde	Dybde	Tonn		Maskin			Eierens (den korresponderende reders) navn og postadresse	
				Br.	Nt.	Materiale	Byggeår	Omb år	Hva slags	Byggeår
48 Må Alken	25.0	5.5	3.5	—	—	T 32	40	Heim	40	7 P G Rokstad, Nordvikja, Smøla
49 Må Trygg	20.5	6.5	3.0	—	—	T 43	—	Marn	42	6 Age Nelvik, Austsmøla
50 Må Jarle	28.0	8.5	5.0	—	—	T 46	—	OM	46	10 Einar Dragset, Edøy
51 Må Arna	23.0	7.0	4.0	—	—	T 56	—	Marn	56	5 Steinar Tyrhaug, Kyrkhaug
52 Må Liv	18.5	5.0	2.5	—	—	T 53	—	Pent	56	5 J M Rokstad, Nordvikja, Smøla
53 Må Tamber	19.0	5.6	1.8	—	—	T 21	—	Sleip	21	3 Knut Hammes, Kyrhaug
55 Må Smart	24.0	7.0	5.0	—	—	T 36	—	Furse	35	4 Ole K Glasøy, Kyrhaug
56 Må Måken	22.8	7.3	3.3	—	—	T 47	—	Marn	48	6 Jakob Rangnes, Innsmøla
57 Må Kuløy	26.5	8.0	4.0	—	—	T 21	—	Buffa	23	5 Ole Kuløy, Edøy
58 Må Smyl	20.0	7.5	?	—	—	T 44	—	FM	48	4 Peder Ødegård, Innsmøla
59 Må Snøgg	21.0	6.0	3.5	—	—	T 44	—	FM	43	4 Nils Rangnes, Sørsmøla
60 Må Erø	20.0	8.0	3.5	—	—	T 42	—	FM	44	4 Arthur Holm, Kyrhaug
63 Må Egil	22.3	6.8	3.3	—	—	T 36	—	Marn	36	5 Eman Ringsey, Nordvikja, Smøla
63 Må Tott	25.5	6.3	2.6	—	—	T 43	—	FM	53	6 Halvard Moe, Edøy
64 Må Geira	25.0	8.0	3.0	—	—	T 24	—	Helse	24	4 Johan Gjernes, Austsmøla
65 Må Kvikk	20.0	6.0	3.0	—	—	T 38	—	Sleip	32	4 Einar Rosvoll, Rosvoll
66 Må Alken	20.0	6.4	2.7	—	—	T 49	—	FM	?	4 Lars Svinøy, Rosvoll
67 Må Fremtid	22.0	6.5	2.9	—	—	T 47	—	Sabb	47	5 Asbj. Rokstad, Nordvikja, Smøla
68 Må Ternen	20.5	6.0	3.0	—	—	T 37	—	Sabb	37	3 Olav R Rosvoll, Rosvoll
69 Må Kjapp	17.0	5.5	2.5	—	—	T 40	—	Kjapp	56	5 A Rokstad, Nordvikja, Smøla
70 Må Belgen	23.0	6.0	3.5	—	—	T 44	—	FM	44	4 Magne Wean, Kyrhaug
71 Må Sjøløven	19.0	5.8	3.0	—	—	T 33	—	Alda	36	4 G Olsen, Kyrhaug
72 Må Vi To	20.0	6.6	2.9	—	—	T 50	—	Real	50	6 J M Johansen, Nordvikja, Smøla
73 Må Thor	22.0	7.0	3.5	—	—	T 50	—	Nogv	25	4 Edv Halseth m fl, Kyrhaug
74 Må Fønix	29.0	8.7	4.2	—	—	T 23	—	Fønix	23	9 Alfr Aastadsund m fl, Austsmøla
75 Må Fokker	22.5	6.0	3.0	—	—	T 37	—	Marn	37	5 Ingebr Torset, Kyrhaug
76 Må Stander	22.0	8.0	4.0	—	—	T 39	—	Helse	?	2 Torvald J Tyrhaug, Kyrhaug
77 Må Flink	23.6	7.7	4.0	—	—	T 39	—	Sabb	39	5 Lars F Skartnes m fl, Sørsmøla
78 Må Bauvetøy	24.0	7.0	3.0	—	—	T 37	—	Wich	34	2 Torbj Schjølberg, Innsmøla
79 Må Glimt	24.0	7.5	3.5	—	—	T 37	—	Leva	11	6 Marius Grøseth, Nordvikja, Smøla
80 Må Vestkysten	22.0	?	?	—	—	T 37	—	Vestk	25	5 Ole Olausen, Kyrhaug
81 Må Kåre	18.0	5.5	3.0	—	—	T 53	—	Marn	52	8 Hallvard K Kuløy, Edøy
82 Må Ramsøy- fjord*	48.6	13.0	6.0	18	5	T 38	48	Heim	41	30 R Johansen m fl, Nordvikja, Smøla
83 Må Drott	20.0	6.3	2.6	—	—	T 39	—	Wich	36	2 Iver I Roksvåg, Austsmøla
84 Må Forsok	21.0	6.0	3.0	—	—	T 26	—	Sleip	26	4 Arvid Holm, Rosvoll
85 Må Brødrene 2	26.0	8.2	3.1	—	—	T 39	—	Glimt	39	8 Alf Moe m fl, Edøy
86 Må Koral	21.0	6.0	3.0	—	—	T 30	—	Rollo	24	6 Asbj Karstensen, Kyrhaug
87 Må Snøgg	22.2	7.0	3.3	—	—	T 45	—	Sabb	46	4 Ottar Skaret m fl, Jøstølen
88 Må Liv	26.0	7.6	4.1	—	—	T 48	—	Nogv	49	7 Hj Tyrhaug, Kyrhaug
89 Må Einar	20.0	6.0	3.0	—	—	T 37	—	FM	?	4 Johs O Gjøen, Sørsmøla
90 Må Svinøy	27.0	8.0	4.0	—	—	T 52	—	Wich	26	12 Jorulf Moe, Edøy
91 Må Frigg	18.0	6.0	3.0	—	—	T 43	—	Sleip	36	3 Magne Tyrhaug, Kyrhaug
92 Må Oma	20.0	6.0	2.7	—	—	T 37	—	Sabb	37	4 Leif Ellevsøy, Rosvoll
93 Må Nor	25.5	7.4	3.2	—	—	T 41	—	Heim	41	5 Olaus Tyrhaug, Kyrhaug
94 Må Snøgg	19.0	6.0	4.5	—	—	T 56	—	Marn	54	3 Ole Hellesfjord, Nordvikja, Smøla
95 Må Måken	20.0	6.0	3.0	—	—	T 45	—	Sabb	46	3 Ivar Rosvoll, Sørsmøla
96 Må Toralf	19.0	5.5	3.0	—	—	T 44	—	FM	43	4 Andr Brevik, Nordvikja, Smøla

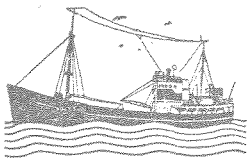

SIMRAD 40 W og 70 W Radiotelefoner

SIMRAD Kystlodd og Asdiclodd

SIMRAD Lettbåtlodd

SIMRAD Asdic

SIMONSEN RADIO A/S

Farkostens nummer art og navn	Lengde	Bredde	Dybde	Tonn		Materiale	Byggeår	Ombår	Maskin		Eierens (den korresponderende reders) navn og postadresse
				Br.	Nt.				Hva slags	H. K.	
97 Må Bølgen	21.0	6.5	3.0	—	—	T 45	—	Sleip	34	4	John Grønvik, Innsmøla
98 Må Svint	20.4	6.3	2.9	—	—	T 53	—	Alda	52	5	Rolf Åstasund, Austsmøla
99 Må Måken	19.1	5.4	2.3	—	—	T —	—	Leva	?	4	Leiv Skjelberg, Innsmøla
100 Må Ivar	19.5	6.0	4.0	—	—	T 56	—	Marn	56	5	Arne E Gjestøl, Jøstøien
102 Må Rollo	19.1	6.0	2.6	—	—	T 37	—	Rollo	37	4	Ole E Bekken, Nordvikja, Smøla
104 Må Nord- stjernen	21.0	7.0	3.5	—	—	T 47	—	Marn	47	5	Harald Gjøen, Sørsmøla
105 Må Teisten	19.0	6.0	4.0	—	—	T 47	—	FM	?	4	Joh A Rosvoll, Rosvoll
106 Må Norrøna	22.0	7.0	3.0	—	—	T 47	—	Sabb	47	5	Jakob Heidel Strømskag, Innsmøla
108 Må Rapp	21.0	6.0	5.0	—	—	T 38	—	Sleip	?	4	Karle Lyngvær, Sørsmøla
109 Må Heimsjø	21.0	6.5	2.9	—	—	T 47	—	FM	47	4	Peder Ellevsøy, Rosvoll
110 Ms Grei	31.0	10.5	3.6	—	—	T —	38	Avan	?	12	Paul Holm, Kyrhaug
111 Må Jelly	24.4	7.4	5.3	—	—	T 30	—	Sleip	30	5	Erna Heidel Strømskag, Innsmøla
112 Må Tune	28.0	10.0	5.0	—	—	T 50	—	FM	49	14	Bjarne Kulø, Rosvoll
113 Må Liv	22.0	5.0	3.0	—	—	T 35	—	Sabb	41	3	Oskar Hannasvik, Rosvoll
114 Må Vågen	20.0	7.0	2.7	—	—	T —	—	FM	38	6	Tomander Kjønnøy, Innsmøla
115 Må Ask	24.5	8.0	2.9	—	—	T 50	—	FM	49	6	Olaf Hammes, Kyrhaug
116 Må Olav	21.0	7.0	5.0	—	—	T 50	—	FM	50	4	Sverre Tyrhaug, Innsmøla
117 Må Veslemøy	25.0	8.0	4.0	—	—	T 36	—	Sabb	?	5	A Nelvik, Nordvikja, Smøla
118 Må Måken	21.0	5.8	2.5	—	—	T —	57	Marn	43	4	Konrad Roksvåg, Austsmøla
119 Må Torsken	22.0	7.0	4.0	—	—	T 38	—	Sleip	38	5	Lars Skarpnes, Sørsmøla

M-ED. Eid — tilsynsmann: Anders Eidshagen, Eidsbygda.

2 Må Thyge	15.9	5.4	2.5	—	—	T 51	—	motor	?	3	Anton A Strømme, Eidsbygda
7 Mk Frigg	24.0	7.0	3.0	—	—	T 42	—	Skan	33	5	Helge Frilund m fl, Eidsbygda
10 Må Trygg	20.2	5.3	3.2	—	—	T 46	—	Sabb	41	5	P Klungnes, Dyrkorn, Torvik, R.dal

M-EE. Eide — tilsynsmann: Peder P. Visnes, Visnes på Nordmøre.

1 Mk Brødrene	34.0	12.0	6.0	—	—	T 13	—	motor	?	25	Peder A Lindset, Visnesgrend
2 Må Sølvfisk	21.0	7.0	3.5	—	—	T 45	—	Rollo	45	6	Henr Ugelstad, Sorsetgrenda
3 Mk Hobby	30.0	9.5	4.0	—	—	T —	55	Møre	?	14	Konrad P Lyngstad, Lyngstad
4 Må Knut	31.0	6.5	4.5	—	—	T 38	—	Marn	38	16	Johs S Kjøl, Sørstrand, Kr.sund
6 Må Fram	19.0	5.1	2.3	—	—	T —	52	Sabb	52	4	Kristian Visnes, Lyngstad
7 Mk Lyngvåg*	48.7	14.5	6.8	24	6	T 16	35	Rapp	35	56	Tr E Lyngstad, Lyngstad
8 Ms Viken	31.0	11.0	4.5	—	—	T 27	—	Gide	13	8	Kristen G Søvik m fl, Skjerset
9 Ms Trygg	37.0	11.7	5.0	—	—	T 31	—	Gide	16	13	N F Herkedal m fl, Kjøl, Sorsetgrenda
10 Må Rapp	19.0	5.8	3.0	—	—	T 52	—	Marn	52	8	Kåre Ørgesvik, Lyngstad
13 Må Snapp	32.0	10.5	4.5	—	—	T 17	—	Alfa	14	11	Erling Stakvik m fl, Buskenes
14 Mk Grieg	39.0	12.0	6.2	—	—	T 08	53	Wich	35	16	Ivar Hafskjær, Buskenes
15 Må Fyk	20.0	6.2	2.6	—	—	T 49	—	FM	51	4	Arne K Kallmyr, Lyngstad
16 Må Kvikk	18.0	5.5	2.5	—	—	T 51	—	Albin	51	6	Johs Aksnes, Eide, Nordmøre
17 Mg Leif	34.5	11.5	4.1	—	—	T 31	—	Heim	39	7	Einar Holdø, Sørstrand
18 Mk Rubb	34.0	9.8	4.5	—	—	T 26	—	Grei	?	15	Nils Strand m fl, Sørstrand
19 Må Fisk	25.5	8.3	3.5	—	—	T 50	—	Huds	31	30	P O Lindset, Visnesgrend

ASSURANSEFORENINGEN „ISHAVET“

— Gjensidige —

Forsikring av ishavsfartøyer.

Ålesund. — Telef. 2828. Telegr.adr.: Assurancen.

Farkostens nummer art og navn	Lengde	Bredde	Dybde	Tonn		Materiale	Byggeår	Omb. år	Maskin		Eierens (den korresponderende reders) navn og postadresse
				Br.	Nt.				Hva slags	Byggeår	
21 Må Snøgg	22.0	7.0	3.0	—	—	T56	—	Real	55	7	Ola I Lyngstad, Lyngstad
22 Må Mona	20.0	6.5	2.5	—	—	T56	—	Real	56	5	Iver B Lyngstad, Lyngstad
23 Mk Venus	42.0	12.0	9.0	—	—	T14	45	Hjels	?	25	M A Lindset, Eide, Nordmøre
24 Må Snøgg	19.1	5.7	2.5	—	—	T54	—	Sabb	53	3	Sverre O Lyngstad, Lyngstad
25 Må Nordlys	25.0	7.0	5.0	—	—	T52	—	Sabb	52	5	Johnny Rangoynes, Lyngstad

M-EV. Eresfjord og Vistdal — tilsynsmann: Einar Strand, Nauste i Romsdal.

1 Må Rapp	23.0	8.0	3.0	—	—	T06	—	Heim	10	5	John J Sira m fl, Nauste i Romsd.
3 8/å —	28.0	5.0	3.0	—	—	T16	—	—	—	—	Emil Stav, Nauste i Romsdal
4 Må Seien	18.0	6.0	2.7	—	—	T38	—	Marn	45	4	Edv Rygge, Nauste i Romsdal

M-FI. Frei — tilsynsmann: Ole Rambjør, Birkestrand.

1 Mk Forfangst	36.0	11.5	5.0	—	—	T45	—	diesel	45	20	Olaf Røeggen, Kvalvik
2 Mg Wing	29.0	8.5	4.0	—	—	T45	—	J M	45	20	John Skog, Flatsetsundet
3 Må Rapp	16.0	5.3	2.3	—	—	T48	55	Seag	55	2	Torvald Beifot, Aspa
4 Mk Fram	38.0	12.0	6.0	—	—	T07	—	Glimt	26	15	K Gundersen m fl, Flatsetsundet
5 Mk Kjellfjord	36.0	11.5	5.5	—	—	T08	25	Brun	?	20	Joh L Bratø, Flatsetsundet
6 Mg Gunn	36.0	11.0	5.0	—	—	T39	—	Heim	36	20	Erling Kvalvik, Kvalvik
7 Må Urd	22.0	6.0	2.5	—	—	T—	44	F M	44	4	Simen Bjerkestrand, Nordkvalvåg
8 Må Tor	24.0	7.0	4.0	—	—	T52	—	Sabb	51	5	Odd Flatøy, Flatsetsundet
9 Må Sleipner	20.0	5.0	3.0	—	—	T32	—	Marn	?	6	Olaf J Brattø, Flatsetsundet
10 Mkr Lun	33.0	11.0	5.0	—	—	T50	—	Heim	50	11	Ivar Kvisvik, Flatsetsundet
11 Må Tullipan	20.0	6.0	3.0	—	—	T57	—	Marn	53	5	Herm Thomasen, Flatsetsundet
12 Må Brandser	24.0	8.0	3.0	—	—	T37	—	Sleip	37	6	Mathilde Strand, Nordkvalvåg
13 Må Jobben	17.0	4.5	2.5	—	—	T40	—	Rollo	40	5	Simon Alfheim, Flatsetsundet
14 Må Skjold	22.0	7.0	2.0	—	—	T12	—	Atlan	15	4	Evert Birkelund m fl, Kvalvik
16 Må Skarven	23.0	7.0	3.0	—	—	T47	—	Marn	47	6	Peder Aanes, Kvalvik
17 Må Arna	21.0	6.0	2.6	—	—	T—	—	Marn	54	5	A Grimstad, Flatsetsundet
18 Må Oddmar	21.0	5.5	3.0	—	—	T44	—	F M	41	5	Olaf Røeggen, Kvalvik
20 Må Tor	28.0	8.0	4.0	—	—	T32	—	Glimt	39	10	P Amundøy, Flatsetsundet
21 Mk Nygrunn	45.0	14.0	5.7	16	5	T16	38	Unio	38	30	Idar Kvalvik m fl, Kvalvik
22 Må Netto	24.0	7.0	3.0	—	—	T56	—	Marn	55	6	Oluf Blomvik, Flatsetsundet
23 Må Judith	27.0	8.5	4.5	—	—	T—	—	Heim	?	7	John Wærnes, Flatsetsundet
24 Må Kleggen	22.0	6.5	2.5	—	—	T49	—	F M	34	6	Arne Gjelberg, Kvalvik
25 Må Odd	22.0	7.0	3.0	—	—	T37	—	F M	37	5	A Flatsetøy, Flatsetsundet
26 Må Svein	19.5	6.5	3.5	—	—	T53	—	Sleip	53	4	Kåre Amundøy, Flatsetsundet
27 Må Kvikk	26.5	7.5	4.0	—	—	T47	56	Marn	48	8	Leif Viken, Flatsetsundet
28 Må Trygg	24.0	7.5	5.0	—	—	T57	—	Sabb	56	5	Gustav Sæther, Kvalvik
29 Må Tor	21.0	6.0	3.5	—	—	T—	51	Sabb	50	4	Johan H Lervik, Flatsetsundet
30 Må Tunfisk	24.0	8.0	3.0	—	—	T50	—	Marn	49	8	Karl Haltbakk, Birkestrand
31 Må Viggo	23.0	8.0	4.0	—	—	T57	—	Marn	57	6	H Viken, Flatsetsundet
35 Må —	20.0	6.5	2.3	—	—	T14	—	C P	20	4	Gerhard Ohrstrand, Aspa
38 Mg Bratøy	35.9	11.0	5.3	—	—	T50	—	Fram	46	15	Ragnv Brattøy, Flatsetsundet
41 Mk Merkur	32.2	11.3	4.5	—	—	T30	—	Gide	?	11	Eisten O Flato, Flatsetsundet
42 Må Start	20.0	7.0	2.5	—	—	T52	—	Marn	53	5	Edvar Brattøy, Flatsetsundet

BRØDRENE LOTHE A.s

Sildeporsport:
Eksport av saltet og iset sild.

Haugesund

Flytedokken (mek. verksted).

Nybygninger, ombygninger, forlengelser
Maskin- og motorreparasjoner.

Telefon: 1 400. Telegr.adr.: Lothebrødrene.

Telef.: 1 400 - 3 792. Telegr.adr.: Flytedokken.

Farkostens nummer art og navn	Lengde	Bredde	Dybde	Tonn		Materiale	Byggear	Ombær	Maskin		Eierens (den korresponderende reders) navn og postadresse	
				Br.	Nt.				Hva slags	H. K.		
43 Må Snøgg	24.0	6.0	3.0	—	—	T	—	—	Marn	38	5	Henr Dahl, Flatssetsundet
50 Må Trygg	22.0	7.0	3.0	—	—	T	—	—	Rapp	?	4	Anton O Løvik, Aspa
56 Må Kobben	22.0	6.0	2.5	—	—	T	28	—	Sleip	?	5	Martin Alheim, Flatssetsundet
M-F. Fræna — tilsynsmann: Anton Vestavik, Harøysund.												
1 Mk Von*	52.0	13.5	5.8	—	—	T	11	45	Finno	39	60	Bernh Holten, Elnesvågen
2 Må Svanen	25.0	7.0	4.0	—	—	T	16	—	Hjels	?	6	H Drejer, Tornes, Romsdalen
3 Ms Drott	27.0	9.0	3.5	—	—	T	15	—	Hjels	?	4	Karl Schonhardt m fl, Aureosen
4 Må B S A	19.0	6.0	3.0	—	—	T	56	—	B S A	56	5	Hugo Pedersen, Tornes, Romsdal.
5 Ms Odin	29.0	8.5	4.6	—	—	T	—	53	Helse	51	10	Kr A Stavik, Tornes, Romsdalen
6 Mk Norøym* ^o	52.0	15.0	7.5	25	7	T	44	—	Brun	44	50	Ole Lauritsen m fl, N. Bjørnsund
8 Mk Orastein* ^o	59.0	15.4	6.5	28	8	T	04	41	Brun	42	65	Laurits Vestad, Tornes, Romsdal
9 Må Traust	19.0	8.0	3.0	—	—	T	38	—	J A P	53	3	M Ingvaldsen, Tornes, Romsdal
10 Mkr Nygrei	28.0	8.5	6.0	—	—	T	54	—	Sabb	54	6	Oskar Tennøy m fl, N. Bjørnsund
11 Mk Engholm* ^o	60.0	15.0	6.6	30	9	T	29	49	Brun	44	56	Math Andersen m fl, Bjørnsund
12 Mk Normand	42.0	13.0	6.0	—	—	T	08	—	Skand	06	8	Søren Havnes, Tornes, Romsdal
13 Må Sleipner	19.1	5.7	2.5	—	—	T	57	—	Sleip	54	4	Ivar Dahl, Nordre Bjørnsund
14 Må Lyn	20.0	5.5	3.0	—	—	T	35	—	Holen	42	3	Arne Sande, Aureosen
15 Må Sverre	29.0	9.0	4.2	—	—	T	34	45	Marn	45	8	K Elnes m fl, Elnesvågen
16 Må Vesleper	18.0	5.3	2.4	—	—	T	51	—	J A P	51	2	Karsten Sætervik m fl, Aureosen
17 Mk Signal ^o	47.5	13.0	4.0	—	—	T	11	36	Finø	35	30	Laurits Størksen, N. Bjørnsund
18 Mk Sørvåg* ^o	54.8	14.8	6.6	29	10	T	38	46	Brun	49	56	E Johnsen m fl, Søre Bjørnsund
19 Mk Vågar	32.0	9.0	4.4	—	—	T	18	—	Helse	28	10	M Knutsen m fl, Søre Bjørnsund
20 S/å	29.0	9.5	4.5	—	—	T	34	—	—	—	—	Kr O Hammerø, N Bjørnsund
21 Må Kari	26.0	6.0	4.0	—	—	T	35	—	3ilm	29	48	Bj Ukkelberg, Elnesvågen
22 Må Morild 1	30.2	9.6	4.1	7	2	T	33	—	Brun	33	12	A Hammerø, Nordre Bjørnsund
23 Må Snøgg	18.0	5.2	2.5	—	—	T	42	—	motor	51	2	Karl Svinøy, Elnesvågen
25 Mk Jarl*	46.5	14.8	5.7	21	8	T	05	37	Skand	14	20	Sak Størksen, N. Bjørnsund
26 Mk Signal	29.0	8.0	3.8	—	—	T	22	46	Hjels	46	7	Asbj Lingås, Tornes, Romsdal
27 Må Kåre	18.0	5.0	2.0	—	—	T	54	—	Marn	53	8	Kåre Andersen m fl, S. Bjørnsund
28 Må Høimsvåg	26.8	8.1	5.7	—	—	T	25	—	Helse	37	10	John Kvalsnes m fl, Aureosen
29 Må Forsøk	29.0	9.0	5.0	—	—	T	28	—	Skand	?	4	Ole J Knutsen, S. Bjørnsund
30 Må Svanen	18.0	5.5	2.2	—	—	T	—	—	Marn	55	3	Oddvar Drejer, Tornes, Romsdal
31 Mk Viking*	37.0	12.5	4.8	—	—	T	14	45	Brun	29	28	Joh Iversen, S. Bjørnsund
32 Må Herring	18.5	5.5	2.3	—	—	T	—	—	Sleip	51	3	Knud Havnes, Tornes, Romsdalen
33 Mk Harald	41.0	12.0	5.8	—	—	T	30	—	Skand	18	25	Hans Rødal m fl, N. Bjørnsund
34 Må Fram 2	19.0	5.0	4.0	—	—	T	38	—	Klaus	38	3	Bj Ukkelberg, Elnesvågen
35 Mk Frænafjord ^o	56.0	14.5	6.7	20	—	T	18	37	Avan	?	30	K O Eiden m fl, Elnesvågen
36 Mk Konvalen	41.0	12.0	6.0	—	—	T	—	—	Skand	?	14	Herm Hulvåg m fl, Elnesvågen
37 Mk Syv- stjernen* ^o	50.0	14.0	7.5	35	10	T	18	—	Brun	35	56	R Rasmussen, N. Bjørnsund
38 Må Småen	19.0	6.0	3.0	—	—	T	55	—	FM	55	6	Karl Isaksen, Nordre Bjørnsund
39 Ms Svanen	28.0	8.0	3.0	—	—	T	25	51	Wich	?	8	Irvin Henøen m fl, Harøysund
40 Må Sjøliv	19.0	5.7	2.4	—	—	T	35	—	Sabb	35	3	Peder K Stranden, Aureosen
41 Mk Hellefisk	33.2	11.0	4.1	8	3	T	24	—	Skand	?	10	Joh Pedersen, Bjørnsund
42 Må Snøgg	21.0	6.0	3.0	—	—	T	49	—	FM	49	4	Gustav Valle, Aurosen
43 Må Vesta	18.0	4.0	3.0	—	—	T	40	—	Wise	54	5	Martin Vestad, Tornes, Romsdalen

Farkostens nummer art og navn	Lengde	Bredde	Dybde	Tonn		Maskin			Eierens (den korresponderende reders) navn og postadresse		
				Br.	Nr.	Materiale	Byggeår	Ombår		Hva slags	Byggek H. K.
44 Mk Egil	38.0	13.0	6.3	—	—	T 11	—	Finø	15	16	Olaf Pedersen, N. Bjørnsund
45 Må Frostad	22.3	6.4	2.2	—	—	T 20	—	Sleip	52	3	Peder Hatlen, Elnesvågen
46 Må Fiskeren	20.0	6.0	4.0	—	—	T 15	—	Kamp	07	3	Th K Haukås, Elnesvågen
47 Mk Brilliant* ^o	60.0	14.8	6.5	17	5	T 14	52	Brun	48	56	Johan Holten, Elnesvågen
48 Ms Alka	33.0	11.0	5.5	—	—	T	—	Gide	13	11	Olav Nilsen, Søre Bjørnsund
49 Må Vårsøl	25.0	7.0	3.0	—	—	T 18	—	Sabb	55	5	Andre M Stavik, Elnesvågen
50 Mk Mai 3*	49.6	14.2	7.8	26	7	T 17	41	Heim	52	70	Hans O Løseth m fl, Tornes, Romd.
51 Ms Løven	38.0	15.0	5.8	—	—	T 28	—	Finø	?	16	Edv Dale, Elnesvågen
52 Må Trygg	22.0	8.0	4.0	—	—	T 95	—	motor	?	10	Iver O Kjørsvik, Tornes, Romsdal
53 Mk Viggo	37.0	12.0	5.0	—	—	T 17	—	Finø	18	12	Einar Elnes m fl, Elnesvågen
54 Må Fram	28.7	7.3	4.3	—	—	T 35	—	Heim	50	11	Andr B Stavik m fl, Tornes, R.dal
55 Mk Leif	45.0	13.5	6.0	—	—	T 07	27	Bjørn	29	25	Klaus O Eidem, Elnesvågen
56 Mk Albatros*	42.0	13.5	7.4	15	5	T 09	46	Bolin	?	20	Trygve Havnes, Tornes, Romsdalen
57 Mk Dønning	36.0	11.5	5.0	—	—	T 16	—	Finno	13	10	John Elnes, Elnesvågen
58 Mk Svanen	48.0	12.5	6.3	—	—	T 14	32	Tuxh	23	36	Oluf Løset m fl, Tornes, Romsdalen
59 Må Trygg	30.0	10.0	3.0	—	—	T 44	—	Rapp	30	14	Ingv Hammerøy, N. Bjørnsund
60 Mk Lun	35.6	12.2	5.5	12	3	T 39	—	Brun	39	16	K Kristoffersen m fl, N. Bjørnsund
61 Må Sleipner	18.5	7.0	?	—	—	T 30	—	J A P	?	3	Ole A Groven, Elnesvågen
62 Må Kon- kurenten	27.0	8.0	3.0	—	—	T 21	—	Kamp	?	16	M Stranden m fl, Aureosen
63 Må Rapp	26.0	8.0	3.8	—	—	T 27	—	Helse	27	5	Martin Madsen, Søre Bjørnsund
64 Mk Konvalen	41.0	12.5	6.2	—	—	T 11	29	Wich	29	25	Eivind Eidem m fl, Elnesvågen
65 Må Kvikk	27.0	8.3	3.4	—	—	T 32	—	Heim	48	13	Ludvik Gjendemsjø m fl, Aureosen
66 8/å Løven	30.0	9.0	5.0	—	—	T 38	—	—	—	—	Peder Lillebakk m fl, Elnesvågen
67 Må Odd Harald	30.0	10.0	4.0	—	—	T 42	—	Heim	47	11	O P Vevang m fl, N. Bjørnsund
68 Må Nordlys	22.0	6.0	3.5	—	—	T 38	—	Konk	20	4	Tønnes J Elnes, Elnesvågen
69 Må Von	33.0	10.0	5.0	—	—	T 28	—	Heim	50	10	Sverre Løseth, Tornes, Romsdalen
70 8/å Norden- skjold	30.0	9.0	4.5	—	—	T 30	—	—	—	—	E Elnes m fl, Elnesvågen
71 Må Måken	26.0	8.0	3.5	—	—	T 43	—	Sabb	47	5	Sandsbuktens Notlag, Aureosen
72 Må Hurtig	17.0	5.0	3.0	—	—	T 55	—	B S A	55	5	Per Holten, Elnesvågen
74 Ms Pioner ^o	28.8	8.8	3.6	5	1	T 47	—	Heim	47	11	Leif Rødal, N. Bjørnsund
75 Må Rex	20.9	5.7	2.9	—	—	T	—	Heim	?	4	Irvin Henøen m fl, Harøysund
76 Må Prøven 1	28.0	7.0	?	—	—	T 07	—	F M	47	14	O Kjørsvik, Tornes, Romsdal
77 Må Salon	26.0	7.5	4.0	—	—	T 37	—	Helse	49	4	Anton Rottem, Tornes, Romsdal
78 Mk Juno 1* ^o	63.0	17.8	7.6	49	15	T 17	51	Heim	55	120	Tomas Sætervik m fl, N. Bjørnsund
79 Må Trafik	30.0	10.5	4.0	—	—	T 32	—	F M	32	12	Edv E Kjørsvik m fl, Tornes, Romsdalen
80 Mkr Roms- dalshorn*	79.8	19.7	10.0	90	25	T 48	—	J M	48	225	Kåre Tomassen m fl, N Bjørnsund
81 Må Glimt	21.0	6.0	3.0	—	—	T	—	Skan	?	4	Hen Stavik, Harøysund
82 Må Knabben	19.0	5.0	4.0	—	—	T	—	J A P	51	2	Ragnv Malmedal, Tornes, Romsd.
83 Mk Kvit- holmen 1* ^o	33.0	19.0	9.5	64	23	T 39	—	Wich	39	80	Joh Larsen m fl, N. Bjørnsund
84 Må Håbet	18.0	5.0	?	—	—	T 36	—	motor	47	7	John Buøy, Aureosen
85 Må Fram	24.0	6.0	4.0	—	—	T 93	—	Amer	?	4	S Høstmark, Elnesvågen
87 Mk Grei	27.6	10.5	4.5	—	—	T 14	—	Skan	?	5	Anton A Hammerøy, N. Bjørnsund
89 Mk Forsøk* ^o	43.5	14.0	6.8	18	—	T 20	—	Heim	45	50	Johan Haukås m fl, Harøysund
90 Må Snorre	18.5	5.5	2.2	—	—	T 56	—	Bern	56	4	Sivert Svenøy, Elnesvågen

Nybygg
av stål
fiskefartøyer

A S ANKERLØKKEN
SLIPPER OG MEK. VERKSTED
Florø.

Reparasjoner
i
tre og stål

Farkostens nummer art og navn	Lengde	Bredde	Dybde	Tonn		Materiale	Byggear	Ombår	Maskin			Eierens (den korresponderende reders) navn og postadresse
				Br.	Nt.				Hva slags	Byggear	H. K.	
91 Mkr Eddy*	58.3	17.6	7.7	43	21	T	85	53	Finø	?	70	Johan Bøøy m fl, Aureosen
92 Må Snøgg	23.0	4.5	3.0	—	—	T	—	—	Sabb	56	4	Iver P Hoem, Aureosen
93 Må Jarl	27.0	7.0	5.0	—	—	T	—	—	Rapp	?	5	Siv Svinøy, Elnesvågen
94 Må Tor	34.0	9.0	6.0	—	—	T	32	—	Helse	38	14	Asbj Haukås m fl, Elnesvågen
95 Må Sei	21.2	6.4	3.2	—	—	T	43	—	Holen	43	4	Peder Holen, Aureosen
97 Må Fram	22.3	6.4	3.2	—	—	T	—	—	Grei	25	3	Sverre Sande, Aureosen
98 Må Rapp	25.0	8.0	4.0	—	—	T	25	—	Regal	?	5	Mads Gjendem, Aureosen
99 Mk Bjarne	29.5	8.0	4.0	—	—	T	35	—	Hexa	?	6	Bjarne Vestad, Tornes, Romsdal
100 Må Glimt	18.0	5.2	3.0	—	—	T	53	—	Marn	53	8	Irvin Hennøen, Harøysund
102 Må Fram	20.1	3.7	2.2	—	—	T	57	—	F M	57	4	Ragnv O Eidem, Elnesvågen

M-G. Giske — tilsynsmann: Ole E. Farstad, Valderøy.

1 Mk Jim ^o	42.0	12.3	7.0	—	—	T	09	51	Finø	54	50	Martin J Alnes m fl, Alnesgard
2 Mk Gange- rolf 2* ^o	57.5	15.5	7.0	35	11	T	14	48	Brun	36	50	L B Alnes m fl, Alnesgard
3 Mkr Ulf	36.1	11.7	5.6	—	—	T	41	—	Vold	44	22	Oskar S Alnes m fl, Alnesgard
4 Mk Olgar* ^o	51.5	14.6	6.8	28	7	T	17	52	Heim	51	70	Olav L Alnes m fl, Alnesgard
5 Mkr Tangen ^o	45.7	14.9	6.9	25	—	T	54	—	Finø	54	70	Nils N Alnes m fl, Alnesgard
6 Mk Nyfram* ^o	48.0	15.8	6.8	24	5	T	54	—	Wich	54	40	Johan S Alnes m fl, Alnesgard
7 Må Snøgg	21.0	6.0	3.5	—	—	T	43	—	Real	43	3	Knut L Alnes, Alnesgard
8 Må Thu	22.0	7.0	2.7	—	—	T	—	—	F M	48	6	Knut Larsen Alnes, Alnesgard
9 Mkr Giske*	72.6	18.8	8.4	71	23	T	47	—	Wich	47	150	Olav M Giske m fl, Giske
10 Mk Lun 1*	56.0	15.0	8.0	27	7	T	14	32	Wich	37	40	Tomas L Alnes m fl, Alnesgard
11 Mk Brodd	45.4	13.5	6.6	21	6	T	13	41	Finø	43	50	Oskar L Alnes m fl, Alnesgard
12 Må Håkon	35.0	12.0	5.0	—	—	T	27	—	Hjels	?	12	Jens Bjørkarvåg m fl, Alnes
13 Mk Jarl*	53.0	15.7	7.8	33	9	T	20	37	Wich	37	40	Knut O Alnes m fl, Alnesgard
14 Må Sleipner	20.0	6.0	3.0	—	—	T	10	—	Sleip	17	4	Joh K K Alnes m fl, Alnesgard
15 Mk Hugin	48.1	13.3	6.3	22	6	T	12	39	Vold	41	30	Kjell P Alnes m fl, Alnesgard
16 Må Valkvæ	20.0	7.0	3.0	—	—	T	90	—	Sleip	18	5	Ivar Valkvæ, Godøy
17 Mk Kap Nor*	47.0	14.4	7.4	24	7	T	19	30	Skann	30	40	Ingv A Dyb m fl, Godøy
18 Mkr Søvik- nes* ^o	78.0	19.1	9.2	68	22	T	50	—	Hjels	50	120	Edv H Dyb m fl, Godøy
20 Mk Bautar*	53.5	16.0	8.0	21	6	T	27	51	Wich	35	40	Edv P Alnes m fl, Alnesgard
21 Mk Lesten*	70.0	18.0	9.0	58	15	T	48	—	Brun	48	100	Ole A Dyb m fl, Godøy
22 Må Sleipner	20.0	6.0	3.0	—	—	T	00	—	Sleip	17	4	Josef A Dyb, Godøy
23 Må Fram	20.1	5.9	2.5	—	—	T	20	—	Sleip	20	4	Andr K A Dyb, Godøy
24 Må Hatleberg	19.0	6.0	2.3	—	—	T	19	—	Solo	?	5	Hans Dyb, Godøy
26 Må Truls	25.0	7.0	3.5	—	—	T	30	—	Tenfj	30	5	Peder N Giskodegård, Giske
27 Må Laksen	23.0	6.0	4.0	—	—	T	43	—	Sleip	43	7	Petter O Godøy, Godøy
28 Mk Snorre*	56.6	14.8	6.7	31	11	T	08	47	diesel	45	90	Olaf O Godø m fl, Godøy
29 Mk Snøgg*	47.2	13.5	5.9	20	5	T	34	49	Finno	53	100	Martinus Blomvik m fl, Valderøy
31 Må Skjela	13.5	5.0	2.0	—	—	T	20	—	motor	37	1	Anders Elias Blindheim, Giske
32 Mkr Nyfroya* ^o	75.0	19.0	?	68	21	T	48	—	diesel	47	160	Edv Giskegerde m fl, Giske
33 Mk Brand- horn* ^o	60.3	18.3	8.4	50	15	T	51	—	Hjels	51	120	Rasmus T Giske m fl, Giske
34 Mk Eystein*	60.0	14.2	6.0	24	7	T	03	43	Finø	38	50	Lars S Giske m fl, Giske
35 Mk Arnebakk*	56.0	15.5	7.6	35	10	T	19	34	Rapp	45	70	Ole O Giske m fl, Giske



Aarflots Bokhandel A.s

Tlf. 1243 - 3243.

ALESUND

Tlf. 1243 - 3243.

Norske og utenlandske sjøkart i største utvalg.

BOKHANDEL — PAPIRFORRETNING

Farkostens nummer art og navn	Lengde	Bredde	Dybde	Tonn			Maskin			Eierens (den korresponderende reders) navn og postadresse	
				Br. Nt.	Materiale	Byggeår	Ombår	Hva slags	Byggeår		H. K.
36 Mk Lun	31.0	10.0	4.8	—	—	T 30	—	Vold	9	14	Harry Giskegjerde m fl, Giske
37 Må Stjerna	19.0	5.7	2.9	—	—	T 42	—	Kvik	51	4	Edv Breivik, Godøy
38 Mk Harald*	46.4	14.5	6.9	22	5	T 17	27	Skar	17	25	Andr K Giske m fl, Giske
39 Mk Giskesund*	53.8	14.7	5.9	25	6	T 99	46	Hjels	47	60	R K L Giske m fl, Giske
40 Mkr Arn- ungen*o	70.0	18.0	9.5	61	20	T 48	—	Wich	48	150	Adolf R Giske m fl, Giske
41 Må Cito	21.0	5.0	4.0	—	—	T 55	—	Sabb	55	4	Daniel Dyp, Godøy
42 Mk Kvalen*	45.0	14.9	7.0	17	4	T 02	27	Hjels	9	30	Ola O Giskeødegård m fl, Giske
43 Mk Brodd 2	37.0	12.0	5.8	—	—	T 29	—	Hjels	29	25	Petter P Aines m fl, Ainesgard
44 Må Søkar	26.0	8.5	4.5	—	—	T 56	—	Sabb	56	6	Isak Jonsen m fl, Valderøy
45 Må Ludo	23.5	7.0	3.2	—	—	T 34	—	Nogv	37	6	Laurits S Valderhaug, Giske
46 Mkr Fremad ^o	45.5	14.8	6.8	24	7	T 52	—	Brun	52	50	Oskar Rødstøl, Valderøy
47 Mk Signal*o	40.4	12.5	4.8	14	4	T 15	47	Brun	48	28	Harald O Sæter m fl, Valderøy
48 Må Sleipner 1	19.7	6.3	2.7	—	—	T 18	—	Sleip	18	4	Ole K Giskeødegård, Giske
49 Må Kobben	19.0	5.5	2.3	—	—	T 14	—	Amer	14	4	Olaf O Giskeødegård, Giske
50 Mk Gjesund ^o	46.0	12.5	6.0	—	—	T 28	51	Brun	35	35	Nils N Gjesund m fl, Valderøy
51 Mk Kristian Frostad*	62.3	18.2	8.7	49	15	T 47	—	Brun	47	100	Peder O Giskeødegård m fl, Giske
52 Mk Von	41.0	12.4	4.8	—	—	T 08	36	Hjels	34	16	Ole L Klokk, Giske
53 Må Sport	19.1	4.9	2.7	—	—	T	—	Sleip	18	4	Per Strandkleiv, Godøy
54 Mk Frigg	32.0	9.0	5.0	—	—	T 15	—	Reko	14	10	Oskar Giske Ytterland m fl, Valderøy
55 Må Småen	22.0	7.0	4.0	—	—	T 53	—	Sabb	53	5	Ludvik H Skjong, Valderøy
56 Mkr Sydbris*	46.9	15.1	6.9	25	6	T 50	—	Brun	50	50	L H Ytterland m fl, Valderøy
57 Mk Freidig	48.0	14.0	5.9	21	6	T 35	53	Brun	35	35	Ole O Blomvik m fl, Valderøy
58 Ms Lomen	24.0	7.0	4.0	—	—	T 35	—	Hjels	16	7	Arthur P Valderhaug, Valderøy
59 M Kvikk	22.0	6.0	5.0	—	—	T	—	F M	53	7	Nils J Giskegjerde, Giske
60 Ms Planet	23.0	7.0	3.8	—	—	T 41	—	Sabb	41	5	Ingebrigt L Godø, Godøy
61 Må Norbris	18.0	6.0	3.0	—	—	T 51	—	F M	49	4	Egil E Dyb, Godøy
62 Mkr Rapp	25.0	7.0	3.0	—	—	T 34	—	Sleip	34	7	Hans L Aines, Alnesgard
63 Mkr Argodd*	60.0	16.0	8.3	36	10	T 16	42	Wich	47	50	Andr Sørheim m fl, Godøy
64 Mk Delfin	36.0	11.4	5.8	—	—	T 45	—	Vold	53	14	Leif Høybak, Giske
65 Må Tor	20.0	6.0	3.0	—	—	T 51	—	Sleip	47	6	Hans O Sæter, Valderøy
66 Mkr Kårstein*o	50.7	15.3	7.1	29	8	T 53	—	Finø	53	100	H L Skjong m fl, Valderøy
67 Må Grågås	16.6	5.9	2.4	—	—	T	—	Sleip	19	4	Johs Breivik, Godøy
68 Mk Joffre*	52.0	16.0	8.0	66	21	T 37	—	Brun	37	50	Olav N Stobakk m fl, Godøy
69 Mk Vidar	24.8	9.0	4.0	—	—	T 22	—	Hjels	27	8	Peder Aarseth m fl, Godøy
70 Mkr Valderøy*o	90.5	22.6	10.9	164	54	J 55	—	Alfa	55	240	Joh J Valderhaug m fl, Valderøy
71 Må Laksen	19.0	4.0	2.0	—	—	T 29	—	Marn	?	4	Sigurd H Dyb, Godøy
72 Mk Pensfjord*	65.5	17.3	7.4	42	13	T 16	40	Hjels	49	120	Norolf Stobakk m fl, Godøy
73 Må Skagen	19.0	6.0	3.2	—	—	T 30	—	Vakt	23	4	Laurits L Dyb, Godøy
74 Mk Giske- holm*	62.0	16.0	7.4	41	13	T 99	46	Wich	20	70	Tomas T Giske m fl, Giske
75 Må Lyngosund	25.7	9.0	4.0	—	—	T 47	—	Sabb	47	5	Henry Norheim, Valderøy
76 Mk Delfin 3*o	57.5	14.5	8.0	26	7	T 10	52	Unio	54	100	Hjalmar Dyb m fl, Godøy
77 Må Djunken	19.0	5.0	3.0	—	—	T 30	—	Sleip	37	4	Olav Stobakk, Godøy
78 Ms Danna	35.1	12.0	4.7	9	3	T 13	—	Unio	35	15	Sevrin Blakstad, Valderøy
80 Mk Skrei	41.0	12.4	6.5	—	—	T 16	22	Skar	19	20	Sigurd L Dyp m fl, Godøy



AKTIV kobberstoff
for ren bunn

Farkostens nummer art og navn	Lengde	Bredde	Dybde	Tonn		Materiale	Byggeår	Ombår	Maskin		Eierens (den korresponderende reders) navn og postadresse	
				Br.	Nt.				Hva slags	Byggeår H. K.		
82 Må Gipsy	22.0	7.0	4.0	—	—	T	—	—	Amer	3	6	Ingvald Strandheim, Godøy
83 Mk Glimt	33.6	11.4	4.3	—	—	T	29/49	—	Vold	51	14	Elias M Giske, Giske
84 Ms Napp	26.0	8.0	3.7	—	—	T	41	—	Hjels	41	6	Hans E O Valderhaug, Valderhaug
85 Mk Frimann* ^o	46.0	12.5	6.0	—	—	T	14	—	Skam	28	50	Hermann D Skjong, Valderøy
86 Mkr Orbit* ^o	76.5	17.9	8.2	64	21	T	44/51	—	Volum	54	210	John O Valderhaug, Orkevik
87 Mk Odin*	56.7	14.5	7.0	32	9	T	15/37	—	Wich	37	30	Ole O Strandklev m fl, Godøy
88 Må Sabb	21.5	6.0	3.5	—	—	T	54	—	Sabb	54	4	Johan J Alnes, Alnesgard
89 Mkr Skaregg* ^o	56.2	16.5	7.7	36	11	T	53	—	Brun	53	84	N J Skjong m fl, Valderøy
90 Må Kvikk	21.0	5.5	2.3	—	—	T	18	—	Vakt	30	4	Å Sigurd L Dyb, Godøy
91 Ms Real*	72.8	17.8	9.9	77	30	T	43/51	—	Brun	50	100	Jak K Valderhaug m fl, Valderøy
93 Mkr Havella	67.0	20.0	8.9	64	17	T	46	—	Wich	46	150	Petter Strandheim m fl, Godøy
94 Mk Egil	28.0	10.4	4.5	—	—	T	34	—	Rapp	28	17	Joh I Godøy m fl, Godøy
95 Mkr Havskjer* ^o	99.6	20.7	9.6	170	70	J	55	—	Alfa	55	240	A/S Havbris, Alesund
96 Mkr Havbris*	98.6	21.5	10.7	136	46	T	46	—	Wich	46	260	A/S Havbris, Alesund
97 Mk Vonheim	64.2	17.0	7.8	38	13	T	15/38	—	Hjels	42	120	Petter Vadseth m fl, Valderøy
98 Mk Frøy 1*	59.1	16.8	7.4	42	12	T	19/37	—	Brun	51	120	R R Giskegjerde m fl, Giske
100 Må Wild West	24.0	7.0	4.0	—	—	T	34	—	Sabb	52	5	Olaf Westerlund, Valderøy
101 Ms Truls	20.0	6.3	2.6	—	—	T	26	—	Dahl	36	4	K E Dybvik, Alnes, Alnesgard
103 Mk Driftig* ^o	48.2	14.0	6.6	23	7	T	08/47	—	Brun	5	56	L O Norstrand m fl, Valderøy
104 Mk Stabil	24.5	8.2	3.8	—	—	T	25	—	Nogv	37	8	Knut Uggedal, Valderøy
105 Må Lion	22.0	8.0	4.0	—	—	T	55	—	Marn	55	8	Andreas L Dyb, Godøy
106 Må Hennebett	23.0	7.0	4.0	—	—	T	52	—	F M	53	14	Jon Valkvåg, Godøy
110 Må Klipp	21.0	6.3	2.8	—	—	T	26	—	Real	26	6	Olav L Dyb m fl, Godøy
111 Ms Sjøglimt	30.0	8.5	4.2	—	—	T	42	—	Helse	42	10	Harald H Godøy m fl, Godøy
112 Mk Samhald ^o	40.0	13.7	6.7	—	—	T	36	—	Brun	36	42	Ingv Farstad m fl, Valderøy
114 Mk Reis* ^o	46.8	14.3	7.0	24	7	T	16/40	—	Hjels	?	60	Nils H Sæther m fl, Valderøy
115 Mk Trålfisk*	53.5	14.4	6.8	29	8	T	22/48	—	Brun	48	56	Andr J Sjong m fl, Valderøy
117 Må Orre	22.0	6.5	3.5	—	—	T	30	—	Lgrei	30	4	Bernt Giske, Giske
119 Mk Vallasund ^o	43.0	12.0	5.9	—	—	T	36/45	—	Vold	48	22	H O Valderhaug m fl, Valderøy
120 Må Basken	22.0	7.0	2.3	—	—	T	—	—	Sleip	20	4	Joh J Godøy, Godøy
121 Mkr Lysglimt*	57.8	15.6	6.9	33	10	T	46/53	—	Brun	53	84	Oskar Thu m fl, Valderøy
122 Mk Øybard	62.2	16.9	7.4	41	12	T	39/47	—	Unio	39	50	Joh A Valderhaug m fl, Valderøy
123 Må Jodokka	22.0	7.0	3.4	—	—	T	56	—	Sabb	56	5	Rolf Heggelund, Valderøy
125 Må Napolion	26.0	7.0	2.5	—	—	T	85	—	Sleip	39	5	Jonfr K Godøy, Godøy
126 Må Svanen	16.3	5.9	2.6	—	—	T	—	—	Marn	51	5	Hans A Brungodt, Godøy
128 Må Fylsvik	19.8	6.0	2.7	—	—	T	18	—	Tenfj	18	3	Knut O Giske, Giske
130 Ms Solveig	45.0	13.0	6.0	—	—	T	—	50	Vold	50	22	Palmar L Skjong m fl, Valderøy
131 Mkr Alnes* ^o	45.8	14.7	6.9	25	7	T	52	—	Vold	52	50	Knut K Alnes m fl, Alnesgard
135 Mk Arnulf	33.5	11.5	6.0	—	—	T	08	—	Skam	?	12	Andr A Nordstrand, Valderøy
136 Mk Fram	35.0	12.0	5.4	—	—	T	31	—	Finø	38	15	Olav P Giskeodegård m fl, Giske
137 Mk Norlys	34.0	12.0	6.6	—	—	T	14	—	Hexa	14	20	Ingv Blakstad, Valderøy
138 Må Kvik	18.0	5.5	2.0	—	—	T	18	—	Amer	15	4	Ole H Giskeodegård, Giske
140 Må Arneungen	22.0	5.7	2.4	—	—	T	18	—	Tenfj	15	3	M O Giske m fl, Giske
141 Må Trip	20.0	6.3	2.3	—	—	T	18	—	Fenni	18	3	Knut L Høibak, Giske
142 Må Hubard	19.0	5.0	3.0	—	—	T	12	—	Amer	18	4	Elias Olsen Giske, Giske
143 Må Tenfjord	19.0	6.0	2.5	—	—	T	19	—	Tenfj	19	3	Ole Berntsen Giske, Giske
144 Mk Rysholmen	30.5	9.5	5.7	—	—	T	20/41	—	Vold	43	14	Leif Giskeodegård, Giske
145 Må Kvikk	17.5	5.0	2.0	—	—	T	44	—	Real	43	5	Lars L Nordstrand, Valderøy

M-G Giske — M-GS Gjemnes.

Farkostens nummer art og navn	Lengde	Breidde	Dybde	Tonn		Materiale	Byggeår	Ombær	Maskin			Eierens (den korresponderende reders) navn og postadresse
				Br.	Nt.				Hva slags	Byggeår	H. K.	
146 Må Marna	24.5	7.0	3.8	—	—	T 51	—	Marn	51	8	Odd P Godøy, Godøy	
148 Må Real	21.0	5.5	2.5	—	—	T 23	—	Real	24	4	Kristian J Støbakvik, Godøy	
149 Må Fram	20.7	5.5	3.2	—	—	T 35	—	motor	25	40	Kasper Lyngstad, Godøy	
150 Må Anker	23.5	6.0	4.0	—	—	T 31	—	Gide	?	4	Rasmus Giske, Giske	
156 Må Langen 2	23.0	5.0	2.5	—	—	T 15	—	Real	23	6	Rasmus L Godø m fl, Godøy	
157 Ms Rex	24.0	6.8	3.0	—	—	T 36	—	Klaus	36	6	Karl E Røsvik, Giske	
158 Må Kvikk	22.0	7.0	3.0	—	—	T 15	40	Hjels	25	4	Elias E Giskeødegård, Giske	
159 Mkr Saltstein* ^o	67.2	19.5	9.0	85	32	T 56	—	Brun	56	220	Andreas Bjørnerem m fl, Valderøy	
161 Mk Juno	39.0	12.5	5.9	—	—	T 26	—	Unio	37	13	Knut K Giskegjerde m fl, Giske	
163 M Stålegg*	102.3	17.3	8.6	99	47	J 99	—	Bolin	49	145	Rolf Mulelid, Valderøy	
164 Mk Torug ^o	55.0	13.7	6.0	25	7	T 23	51	Tuxh	?	52	Joh K Ytterland, Valderøy	
167 Mk Union	34.0	12.0	5.8	—	—	T 29	—	Unio	29	20	Sverre Høybakk m fl, Giske	
168 Ms Sjø- blomsten	37.0	12.5	6.0	—	—	T 09	—	Gide	10	10	Petter P Godø, Godøy	
169 Ms Lam	20.0	6.0	3.0	—	—	T —	50	Real	39	6	Hans J Norstrand, Valderøy	
172 Mk Signal	30.0	10.0	4.6	—	—	T 38	—	Hjels	34	16	Karl Klock m fl, Valderøy	
173 Må Sigurd	20.0	6.0	3.5	—	—	T 52	—	Sleip	27	4	Perry Remen, Godøy	
174 Mk Vestnes*	62.1	18.8	8.8	56	14	T 52	—	Vold	52	130	Ole A Valderhaug m fl, Valderøy	
175 Mk Signal*	60.8	18.0	8.3	50	15	T 49	—	Brun	49	84	Andr N Sæter m fl, Valderøy	
176 Må Mjølner	20.5	6.0	2.5	—	—	T 12	—	Sleip	19	4	Karl E Giskegjerde, Giske	
177 Ms Nesstein	28.0	7.5	3.3	—	—	T 32	—	Reko	31	7	Joh P Valderhaug, Valderøy	
178 Mk Maber*	58.3	16.4	7.8	43	13	T —	49	Brun	47	56	Anton Flåm m fl, Valderøy	
179 Mk Snøgg	25.0	7.0	3.8	—	—	T 16	—	Tenfj	16	5	Joh R Bjørgeholm m fl, Giske	
180 Mk Ording	30.7	11.3	4.3	8	2	T 40	—	Brun	36	16	Ole O Sæter, Valderøy	

M-GS. Gjemnes — tilsynsman: Peder Skjærset, Skjærset.

1 Mk Moder	29.0	9.0	4.0	—	—	T 29	—	Heros	24	5	Rams P Dønheim, Bergsøy
2 Må Kvikk	24.0	8.0	3.0	—	—	T —	—	Solo	30	5	Knut H Storvik, Bergsøy
3 Må Solveig	20.0	7.0	2.5	—	—	T 49	—	Sleip	56	5	Bjarne Havnen, Bergsøy
5 Må Ikornen	22.0	6.5	3.0	—	—	T 12	—	Real	51	5	Harald N Høgset, Gjemnes
6 Må Kari	17.0	5.0	2.5	—	—	T 52	—	Sabb	?	3	Olav Muren, Gjemnes
7 Må Karo	20.0	7.0	5.0	—	—	T 49	—	Marn	49	5	Ole P Høgset, Gjemnes
8 Må Jenny	29.0	10.0	4.0	—	—	T 28	32	Drott	31	8	Knut H Storvik, Bergsøy
9 Mk Bjarne* ^o	53.0	14.4	5.3	23	7	T 13	35	Unio	34	30	Johan R Berge m fl, Bergsøy
10 Må Svanen	19.0	5.5	2.5	—	—	T 57	—	B S A	56	4	Kåre Halset m fl, Bergsøy
11 Må Veslebror	37.0	11.0	4.5	—	—	T 52	—	Bolin	46	18	Arne Storvik, Bergsøy
12 Mg Ivarne	34.0	11.0	5.0	—	—	T 39	49	Heim	49	11	Anton H Storvik, Bergsøy
14 Må Glimt	30.1	10.1	4.1	—	—	T 36	—	Wich	32	8	T Skjølvsvik, Batenfjordsøra
15 Må Kvikk	20.5	6.0	3.0	—	—	T —	—	Marn	28	3	Bjarne Halset, Bergsøy
16 Må Kvikk	22.8	7.3	2.8	—	—	T 49	—	Marn	49	6	Knut Måle, Storlandet
17 Må Trulte	19.0	6.0	3.0	—	—	T 54	—	Alda	54	5	Ola O Høgset, Gjemnes
18 Må Sar	19.0	3.5	2.0	—	—	T 38	—	Eagle	?	3	Arnold Hjortnes, Bergsøy
19 Må Snøgg	22.3	6.4	3.0	—	—	T 36	—	Sleip	50	4	Eystein Storvik, Bergsøy
20 Må Pann	22.0	6.0	4.0	—	—	T —	50	Atlan	?	4	Erling Holter, Bergsøy
21 Må Orsa	22.0	7.0	6.0	—	—	T 51	—	Marn	51	5	Eystein Måløy, Bergsøy
22 Må Tryg	23.0	7.5	3.2	—	—	T 34	—	Marn	36	6	Johan Brandvik, Bergsøy
23 Må Marna	18.0	6.4	3.3	—	—	T 54	—	Marn	53	3	John A Harstad, Gjemnes
24 Mk Havsula	31.8	10.8	4.5	—	—	T 38	—	Unio	38	20	Ivar Storvik, Bergsøy



SUNNMØRE KREDITBANK A.S

Fiskebåtrederer benytt Dem av vår nyopprettede regnskapsavdeling.

Vi har øvede folk som kan ta seg av Deres regnskaper.

Henvend Dem til oss for nærmere opplysninger.

Farkostens nummer art og navn	Lengde	Bredde	Dybde	Tonn		Materiale	Byggeår	Ombår	Maskin		Eierens (den korresponderende reders) navn og postadresse
				Br.	Nt.				Hva slags	H. K.	
25 Mg Kjellholm	36.0	12.0	7.2	—	—	T 30	50	Ngrei	30	30	Johan Berge m fl, Bergsøy
26 Må Snøgg	18.0	5.5	2.5	—	—	T	—	J A P	56	1	Ole Kippervik, Bergsøy
27 Må Forsøk	25.0	8.0	4.0	—	—	T 56	—	Sabb	56	6	Per A Maløy, Bergsøy
28 Må Sabben	22.3	7.2	3.2	—	—	T 57	—	Sabb	57	5	Gunnar Nålsund, Bergsøy
29 Må Stott	17.5	5.7	2.5	—	—	T	57	Sabb	57	3	Edvard Brandvik, Bergsøy

M-GP. Grip — tilsynsmann: Anton Skjevling, Grip.

2 Mk Viggo*°	40.0	12.0	5.4	16	4	T 37	43	Finø	28	42	Alfr A Brekkan m fl, Grip
4 Ms Fram	36.0	12.0	4.0	—	—	T 13	—	Hjels	34	20	Kåre Ivrsen m fl, Grip
6 Mk Brødrene*°	48.5	14.3	6.4	25	6	T 13	35	Finø	28	42	Aksel Henriksen m fl, Grip
7 Ms Signal	33.9	10.4	3.3	—	—	T 35	—	Grei	35	14	Ragnar Iversen, Grip
8 Ms Forsøk	35.0	10.0	4.6	—	—	T 13	36	Brun	30	16	Torvald Thomassen, Grip
9 Mk Sport	34.0	9.6	4.3	—	—	T 32	48	Sterk	38	10	Ingvald Thomassen, Grip
10 Må Perlen	20.0	6.0	3.9	—	—	T 56	—	F M	53	6	Alfred Brekkan, Grip
11 Må Niff	18.0	5.5	2.7	—	—	T	—	Sleip	53	7	Birger Nerland, Grip
12 Må Linefisk	20.0	6.0	5.0	—	—	T 40	—	Rollo	40	4	Øyvind Iversen, Grip
14 Må Snapop	19.5	5.0	3.4	—	—	T 56	—	Sleip	48	4	John Olsen, Grip
15 Må Jehny	20.0	6.0	3.5	—	—	T 56	—	F M	56	5	Georg Johnsen, Grip
16 Mk Drott	32.0	11.0	4.2	—	—	T 36	—	Heim	41	11	Kristian Pedersen, Grip
17 Må Svint	20.0	7.0	2.6	—	—	T 56	—	F M	56	5	Idar Brekkan, Grip
18 Må Jim	22.0	7.5	4.0	—	—	T 56	—	Sabb	56	9	Ludvik Brekkan, Grip
19 Må Marna	24.0	7.0	3.0	—	—	T 40	—	Marn	54	8	John Iversen m fl, Grip
20 Mkr Grepar	42.0	12.5	6.0	—	—	T 57	—	Vold	40	30	Thomas I Thomassen m fl, Grip
21 Må Tryg	23.0	7.5	3.8	—	—	T 34	—	Marn	36	6	Kristoffer Sjøberg, Grip

M-GT. Grytten — tilsynsmann: Karl Oshaug, Åndalsnes.

3 Må Saga	26.0	7.7	3.8	—	—	T 51	—	Sabb	54	6	John Einang, Åndalsnes
4 Må Storegutt	19.0	6.3	4.0	—	—	T 37	—	Helse	32	5	Johan Skorgen, Åndalsnes
6 Må Kvikk 2	26.0	7.8	3.7	—	—	T 52	—	Heim	51	7	Sigurd Fonden m fl, Åndalsnes
7 Må Kvikk 1	23.0	6.6	3.2	—	—	T 48	—	Heim	48	7	Sigurd Fonden m fl, Åndalsnes

M-HS. Halså — John L. Aakvik, Bårdset.

1 Må Eldbjørg	21.0	7.0	3.0	—	—	T 53	—	Marn	53	5	A E Sæter, Bårdset
2 Må Alken	28.2	8.5	5.0	—	—	T 25	—	Gide	13	6	Ole M Skålvik m fl, Vågland
3 Må Skarven	19.0	6.0	3.0	—	—	T 52	—	Alda	52	5	Lars L Hønsvik, Bårdset
4 Må Arne	23.0	8.0	5.0	—	—	T 55	—	Sabb	57	5	Lars L Hønsvik, Bårdset
5 Må Laks	19.0	6.0	3.0	—	—	T 55	—	Pent	53	4	Øyst Snekvik, Halsanaustan
6 Må Videl	22.0	8.0	3.2	—	—	T 47	—	Sabb	49	3	Lars S Hønsvik, Bårdset
8 Må Fram	17.2	4.8	1.6	—	—	T ?	—	Kjap	?	3	Jon L Wullum, Halsanaustan
9 Må Helge	23.0	6.5	3.0	—	—	T 46	—	F M	46	6	Ole O Saltrø, Vågland
11 Må Snapp	20.0	6.0	2.3	—	—	T 48	—	F M	48	4	Ingolv Reitan, Halsanaustan
12 Må Brødrene	28.0	8.5	4.0	—	—	T 27	—	Alfa	?	4	Ole H Lovik m fl, Bårdset
13 Må Ingrid	18.0	6.0	3.0	—	—	T 51	—	CP	38	4	Jens J Betten, Vågland
14 Må Sonja	28.0	9.5	4.5	—	—	T 35	—	Sterk	25	6	Ole L Aakvik, Bårdset

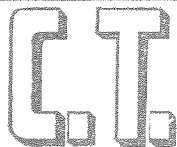

KOBBERSTOFF

TOPPEN AV BUNNSTOFF

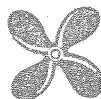

M-HS Halså — M-H Haram.

Farkostens nummer art og navn	Lengde	Bredde	Dybde	Tonn		Maskin			Eierens (den korresponderende reders) navn og postadresse		
				Br.	Nt.	Materiale	Byggeår	Ombyr		Hva slags	Byggeår
15 Må Kvikk	24.0	5.5	4.0	—	—	T 48	—	Kvik	50	6	Edv Magnussen, Vågland
16 Ms Snøgg	30.0	12.0	5.7	—	—	T 11	51	Bolin	?	15	Jens Bogstrand, Vågland
17 Må Jan	22.0	7.5	3.0	—	—	T 52	—	Sabb	52	5	Otto Sveøy, Bårdset
19 Må Kvik	18.5	6.0	2.0	—	—	T 52	—	Pent	?	6	Johs Fjærvik, Halsanaustan
20 Ms Heim	32.0	10.5	3.8	—	—	T 28	35	Sterk	41	16	Hans O Korsnes, Bårdset
21 Må Monti	19.0	4.5	2.0	—	—	T 35	—	Solo	39	2	Mart Dønheim m fl, Halsanaustan
22 Må Solfinn	18.0	5.5	2.0	—	—	T 49	—	Solo	49	8	Edvard L Sandnes, Bårdset
M-H. Haram — tilsynsmann: Arne P. Farstad, Kjerstad.											
1 Mkr Sjøgutten	68.0	16.8	7.5	47	17	T 43	48	Brun	43	65	Ingvald Lausund m fl, Kjerstad
2 Mkr Fart	27.0	10.0	3.5	—	—	T 11	50	Gide	?	10	Ludvik Rogne, Longva
3 Mkr Kryssern* ^o	73.3	18.2	10.0	74	25	T 39	—	Finø	39	130	Sevrin E Kjerstad, Kjerstad
4 Mkr Norengen* ^o	67.2	17.5	7.9	49	17	T 39	51	Finø	51	100	Nils O Strand, Kjerstad
5 Mkr Hori- sont 1* ^o	74.0	20.3	10.4	83	25	T 51	—	Brun	55	220	I Kjerstad jr m fl, Kjerstad
6 Mk Bratt	34.5	12.3	6.0	—	—	T 14	—	Finø	14	20	Iver I Kjerstad, Kjerstad
7 Mk Sverre 1* ^o	54.5	16.0	8.6	33	9	T 16	40	Brun	52	84	Joh N Kjerstad m fl, Kjerstad
8 Mkr Iver Hagen* ^o	72.4	17.8	8.4	49	17	T 45	50	Brun	39	100	I O Kjerstad m fl, Kjerstad
9 Mk Gjendin*	52.2	15.1	6.4	27	8	T 27	40	Finø	41	100	Hans J Farstad m fl, Kjerstad
10 Mkr Rosvik* ^o	66.6	19.2	9.7	75	25	T 53	—	Hjels	53	120	O H Farstad m fl, Kjerstad
11 Mk Hav- glytt 1* ^o	62.2	16.2	8.2	47	15	T 19	51	Finø	50	100	Aslak A Farstad m fl, Kjerstad
12 Mk Truls	34.0	10.5	5.0	—	—	T 27	—	Unio	30	15	Johan S Lausund, Kjerstad
13 Må Elling	20.0	6.0	2.5	—	—	T 52	—	F M	52	4	Sevrin S Kjerstad, Kjerstad
14 Mk Gunnar* ^o	53.0	15.5	8.0	35	10	T 14	37	Reko	37	60	Andr G Farstad m fl, Kjerstad
16 Mk Hav- mann 2* ^o	67.8	17.1	8.2	50	14	T 34	46	Brun	56	150	Sev Sæth m fl, Kjerstad
17 Mk Rolf	40.0	13.4	6.0	—	—	T 14	—	Tuxh	39	33	Petter H Lausund, Kjerstad
18 Mk Oddbjørn* ^o	55.0	15.0	7.5	32	10	T 12	48	Finø	45	60	Ingv J Lausund, Kjerstad
19 Må Smart	18.0	6.0	3.0	—	—	T 51	—	Kvik	51	4	Ottar Hellevik, Kjerstad
20 Mk Normann	24.0	8.0	3.8	—	—	T 20	—	Hjels	18	5	Ingebr Rønstad, Kjerstad
21 Mkr Nolsøy*	63.2	17.6	8.3	49	15	T 53	—	Heim	53	100	Gunnar N Farstad m fl, Kjerstad
22 Må Kapp	28.0	8.0	4.3	—	—	T 42	—	Nogv	36	8	Arne N Farstad, Kjerstad
23 Mk Sigurd	36.0	13.0	6.5	—	—	T 13	49	Hjels	37	23	Andreas K Haram, Haramsøy
24 Må Snøgg	16.0	5.0	2.0	—	—	T 36	—	Even	49	5	Joh A Haram, Haramsgrend
26 Mkr Kjeld 1	32.0	9.5	4.8	—	—	T 44	—	Leva	33	12	Petter H Haram m fl, Haramsgrend
27 Mk Signal	48.5	13.0	6.5	—	—	T 09	—	Unio	37	40	Karl L Haram m fl, Haramsgrend
28 Må Sprøyt	19.0	6.0	3.0	—	—	T 44	—	Lgrei	14	4	Knut L Haram, Haramsgrend
29 Mk Edison* ^o	60.0	15.6	7.2	42	12	T 00	49	Finø	45	100	Oddvar B Farstad m fl, Kjerstad
30 Må Spretten	19.0	6.0	3.0	—	—	T 41	—	Sleip	38	4	Kåre P Haram, Haramsgrend
31 Må Real	22.0	7.0	2.0	—	—	T 53	—	Real	53	5	Johan J Strand, Haramsgrend
32 Må Vito	18.6	6.4	2.7	—	—	T 45	—	Sleip	45	7	Martin Brox, Haramsgrend
33 Må Marna	23.0	7.0	2.3	—	—	T 56	—	Marn	56	9	Bjarne S Haram, Haramsgrend
34 Må Nieselpriem	27.0	6.0	3.0	—	—	T 37	—	Wich	30	5	Edvard P Moser, Haramsøy
35 Må Glup	19.1	6.4	3.2	—	—	T 25	—	Amer	22	6	Hans K Austnes, Haramsøy
36 Må Ran	16.0	5.0	3.0	—	—	T 42	—	Japp	52	2	Jan Maurstad, Haramsøy

PENTA DIESELMOTORER

fra 20—320 HK. ferskvanns-kjølte, til fiskefartøyer med vridbare propellere samt for mindre lastebåter, bilferger etc.

Forhandlere de fleste steder. Be om brosjyre.

KOLBERG & SANNE A.S

Arne Sanne.

Kongensgt. 6, Oslo. Tlf. 413767

Farkostens nummer art og navn	Lengde	Bredde	Dybde	Tonn		Materiale	Byggeår	Ombår	Maskin		Eierens (den korresponderende reders) navn og postadresse	
				Br.	Nt.				Hva slags	H. K.		
37 Mkr Bådvar	55.2	14.5	7.4	32	9	T	29	53	Brun	52	84	Andr A Haram m fl, Haramsgrend
39 Må Sleipner 2	21.0	6.0	3.0	—	—	T	35	55	FM	22	3	Thor Ylving, Haramsøy
40 Ms Nora*	43.6	14.6	5.7	19	12	T	07	—	Finno	?	42	Nils N Austnes, Haramsøy
41 Må Per	18.5	6.0	3.0	—	—	T	30	—	motor	35	5	Hans H Austnes, Haramsøy
42 Mk Barli fjell*	66.0	17.0	8.0	36	12	T	19	—	Finø	44	100	Leif W Austnes m fl, Haramsøy
43 Ms Ally* ^o	52.0	18.0	8.0	40	11	T	10	—	Popu	29	70	Andr P Austnes, Haramsøy
44 Ms Rollo	26.0	7.5	3.7	—	—	T	29	52	Hjels	44	7	Anders Stornes, Haramsøy
45 Mk Jim	30.0	9.0	4.5	—	—	T	45	—	Finø	45	2	Lars B Flem m fl, Longva
46 Må Von	24.2	9.3	3.7	—	—	T	37	—	Avan	30	20	Sevr O Ulla, Haramsøy
47 Må Kvikk	18.0	5.0	2.5	—	—	T	54	—	Albin	56	7	Aif Ulla, Haramsøy
48 Mkr Ulla- holm* ^o	67.6	18.9	8.9	63	18	T	36	—	Disel	49	180	Arne Tomren m fl, Haramsøy
49 Mkr Skarvåg* ^o	64.8	17.5	8.5	46	11	T	52	—	Heim	52	100	Karl Aakre m fl, Haramsøy
50 Mkr Fausken	33.0	11.0	5.5	—	—	T	44	—	Heim	47	12	Ola K Ulla, Haramsøy
51 Ms Truls	32.0	10.0	5.0	—	—	T	45	—	Helse	45	15	Knut K Aakra m fl, Haramsøy
52 Mkr Longva* ^o	99.9	20.7	10.5	156	81	J	53	54	Hjels	53	180	J O Longva m fl, Longva
53 Mk Sjø- blomsten* ^o	50.5	15.1	7.1	30	10	T	07	36	Drøn	47	60	Sv P Flem m fl, Longva
54 Må Kjalk	29.0	9.0	4.0	—	—	T	41	—	motor	42	6	Karl O Longvastrand, Longva
55 Mk Harøy*	71.3	19.0	9.8	76	24	T	49	—	Drøn	52	130	Bjarne Flem m fl, Longva
56 Mkr Jotun*	70.0	18.5	10.0	66	22	T	49	—	Unio	49	100	Johan I Longva m fl, Longva
57 Må Jakken	17.5	6.0	3.0	—	—	T	51	—	Kvik	51	6	Kristen Helle m fl, Longva
58 Mkr Hellar	32.0	8.0	4.2	—	—	T	53	55	Nogv	53	10	Egil Helle, Longva
59 Mk Von	36.0	12.3	5.3	—	—	T	38	—	Hjels	38	16	A O Rødstøl m fl, Haramsgrend
60 Mkr Skulegg* ^o	48.1	15.7	6.8	24	7	T	53	—	Heim	53	60	Ludvig H Rogne m fl, Longva
61 Mkr Henko* ^o	86.0	21.0	11.2	—	—	J	56	—	Hjels	56	220	Harald Longva m fl, Longva
62 Mkr Lang- stein* ^o	66.4	19.0	8.5	59	18	T	53	—	Brun	53	125	Sigmund Flem m fl, Longva
63 Mkr Brage* ^o	66.9	19.0	9.1	76	26	T	52	—	Hjels	55	180	Kåre M Longva m fl, Longva
66 Mkr Rango* ^o	68.2	18.0	8.4	71	21	J	54	—	Unio	54	150	Olav K Rogne m fl, Longva
67 Mkr Longva- fjord* ^o	73.9	20.4	10.4	94	29	T	57	—	Heim	57	150	Elias Longva m fl, Longva
68 Ms Marna ^o	29.0	9.5	5.0	—	—	T	38	—	Marn	38	24	Joh G Longva, Longva
69 Mkr Nyrapp* ^o	48.5	16.5	7.6	37	12	J	53	—	Heim	53	100	Petter H Nogva m fl, Longva
70 Mkr Nymark* ^o	71.9	20.4	9.5	94	45	J	54	—	Heim	54	150	Kåre Rogne m fl, Longva
71 Mk Rapp	43.0	12.0	7.3	16	4	T	37	—	Heim	37	42	Karl Larson, Fjærtøft
72 Mk Hovden* ^o	55.9	16.0	8.2	39	11	T	10	46	Finø	48	100	Edv M Otterlei m fl, Fjærtøft
73 Mk Åsta	27.6	8.0	4.2	—	—	T	35	55	Helse	35	2	Oskar Austnes, Haramsøy
74 Mk Brustind* ^o	62.7	16.2	7.6	44	14	T	19	46	Heim	36	55	Jonas J Otterlei m fl, Fjærtøft
75 Mkr Uksnøy* ^o	98.4	21.0	10.2	154	63	J	55	56	Vølun	55	300	L K Uksnøy m fl, Myklebost, Har-
76 Mk Kvit- stein 1* ^o	65.0	18.0	9.0	57	16	T	49	—	Brun	55	220	E N Myklebust m fl, Myklebost, Haram
77 Mk Guttorm 2*	50.0	13.5	6.8	22	7	T	39	50	Finø	39	42	Olav B Fjærtøft m fl, Fjærtøft
78 Mkr Molvær*	74.3	20.3	8.8	85	40	T	45	—	Wich	46	100	Leif Risbakk m fl, Myklebost, Haram
79 Mkr Stratos* ^o	66.8	19.7	9.3	88	39	J	54	—	Finø	54	150	Knut R Fjærtøft m fl, Fjærtøft
80 Mkr Husland*	55.3	15.6	7.9	38	11	T	15	43	Finø	32	70	Arne M Fjærtøft m fl, Fjærtøft

FISKETS GANG

Statistikk og aktuelle artikler.
Fiskenytt fra inn- og utland.

Farkostens nummer art og navn	Lengde	Bredde	Dybde	Tonn		Materiale	Byggear	Ombår	Maskin		Eierens (den korresponderende reders) navn og postadresse	
				Br.	Nt.				Hva slags	H.K.		
81 Mk Vikstrøm* ^o	57.8	16.4	7.8	38	10	T	30	50	Brun	50	85	H M Myklebost m fl, Myklebost, Haram
82 Mk Marken	45.7	13.8	6.7	—	—	T	14	18	Heim	31	30	Karl O Fjertoft m fl, Fjertoft
83 Må Kjapp	17.0	6.0	2.5	—	—	T	42	—	J A P	?	4	Oddvar Otterlei, Fjertoft
84 Mkr Termon* ^o	62.7	17.5	8.2	48	14	T	53	—	Brun	53	130	Mindor Lind Fet m fl, Fjertoft
85 Mkr Broegg* ^o	70.0	18.0	9.4	58	17	T	48	—	Finø	37	70	Gjert Fjertoft m fl, Fjertoft
86 Mk Eros 1* ^o	61.7	15.6	7.5	35	11	T	15	36	Wich	47	120	Bernt P Flem m fl, Longva
87 Mkr Tuften* ^o	55.0	14.0	7.0	25	8	T	46	48	Finø	46	50	Petter N Fjertoft m fl, Fjertoft
88 Må Nymark	25.0	7.5	3.5	—	—	T	44	—	Klaus	44	5	Inge J Fjertoft, Fjertoft
89 Mkr Radin* ^o	68.4	19.5	8.8	84	27	J	55	—	Finno	55	150	Kare H Fjertoft m fl, Fjertoft
90 Mkr Ole Vik* ^o	71.2	20.0	9.6	74	21	T	54	—	Heim	54	130	H Hagen, Myklebost, Haram
91 Mk Njerd 1* ^o	47.9	15.0	7.2	28	8	T	16	36	Brun	50	50	Rasm J Myklebust m fl, Myklebost, Haram
92 Mkr Kato* ^o	79.8	21.9	9.8	122	37	J	57	—	Alfa	57	280	O Myklebust m fl, Myklebost, Har.
93 Må Fram	16.5	5.0	2.5	—	—	T	17	—	Even	48	3	Ragnv Myklebost, Myklebost, Haram
94 Mkr Riston* ^o	70.3	20.0	9.4	77	20	T	53	—	Finø	53	130	Kr Risbakk m fl, Myklebost, Haram
95 Mk Havglimt	35.0	12.5	6.0	—	—	T	21	—	Heim	40	28	M E K Fjertoft, Fjertoft
96 Mkr Ulla* ^o	75.0	19.4	10.2	90	35	T	50	—	Finø	50	180	Håkon Falk m fl, Myklebost, Haram
97 Mk Årvåg* ^o	60.6	15.8	6.2	41	12	T	13	47	Brun	50	100	Agv L Flem m fl, Longva
98 Må Skjæla	16.0	5.0	2.0	—	—	T	40	—	J A P	54	1	Knut Løken, Kjerstad
99 Ms Teisten	25.0	7.0	3.0	—	—	T	43	—	Stord	43	5	Rasmus Lovøy, Myklebost, Haram
102 Mk Pokal	30.0	9.0	4.8	—	—	T	44	—	Vold	45	14	Jonas Marøy, Myklebost, Haram
103 Mkr Polar- tind* ^o	86.0	19.2	9.3	89	30	T	17	51	Wich	49	180	L/L Selfanger Polartind, Brattvåg
104 Må Bjalgun	25.5	6.4	3.0	—	—	T	52	—	Marn	53	8	Hilmar Austbø, Brattvåg
105 Ms Fisk* ^o	132.0	22.5	10.0	200	80	J	92	—	Cross	44	480	Petter J Aagre m fl, Haramsøy
106 Mk Koralen 1* ^o	93.9	20.8	10.6	137	46	T	35	52	Vølu	54	280	Nils Davik, Brattvåg
107 Må Sleipner	21.0	5.5	3.0	—	—	T	—	—	Sleip	?	5	Peder J Otterlei, Fjertoft
108 Mkr Lyn	24.0	6.0	4.0	—	—	T	35	—	Solo	32	12	Arnfred Vik m fl, Brattvåg
109 Ms Gløgg	27.0	6.8	4.0	—	—	T	39	—	Grei	?	7	Nils E Myklebust, Myklebost, H.
110 Må Trine	20.0	5.3	3.0	—	—	T	52	—	K-Eri	48	4	Leif O Fjertoft, Fjertoft
111 Mk Nyberg* ^o	58.2	16.2	8.0	44	12	T	19	46	Heim	49	100	Haldor Farstad m fl, Kjerstad
112 Ms Nog	23.0	6.0	2.8	—	—	T	31	—	Real	31	6	Harald B Strand, Haramsøy
113 Må Trumann	17.0	5.5	3.0	—	—	T	36	—	Amer	28	3	Atle Austnes, Haramsøy
114 Mk Svale	37.8	11.2	5.3	—	—	T	29	—	Finno	44	28	Håkon K Haram m fl, Haramsgrend
115 Må Hummer	18.0	5.0	2.5	—	—	T	45	—	Woln	49	5	Petter R Fjertoft, Fjertoft
116 Må Evenrud	18.0	5.0	2.5	—	—	T	38	—	Evinr	46	8	Martin Otterlei, Fjertoft
117 Må Rogne	22.5	6.8	2.8	—	—	T	93	—	Nogv	16	3	Peder L Rogne, Longva
118 Må Rapp	17.0	5.0	2.5	—	—	T	44	—	J A P	52	3	Agne Ulla, Haramsøy
119 Må Kvikk	18.0	5.0	2.5	—	—	T	35	—	Even	49	5	Oddvar H Haram, Kjerstad
120 Må Fram	18.1	5.3	3.0	—	—	T	—	—	Tenfj	20	3	Arthur Bjørlykke, Haramsøy
121 Mk Torgrim	32.0	10.0	3.9	—	—	T	19	37	Grei	17	20	Peter I Hildre, Hildre
122 Må Skvett	19.0	5.1	1.9	—	—	T	50	—	motor	49	5	Ragnv Fjertoft, Brattvåg
123 Må American	20.0	6.0	2.5	—	—	T	17	—	Amer	?	3	Arne Fjertoft, Fjertoft
124 Må Bamse	18.0	6.0	3.5	—	—	T	52	—	Marn	52	8	Ole J Fjertoft, Fjertoft
125 Må Bjart	28.0	8.0	4.0	—	—	T	19	—	Nogv	20	4	Daniel Nogva, Longva
126 Ms Frigg	24.5	7.5	3.7	—	—	T	37	—	Tenfj	27	6	J A J Otterlei, Fjertoft

Bernakre-beis

TIL HYTTER OG HUS

Lysekte og konserverende. Rod-Brun-Gul-Grønn

Fabrikant WILLIAM NAGEL A-S - OSLO

Farkostens nummer art og navn	Lengde	Breddde	Dybde	Tonn		Materiale		Maskin			Eierens (den korresponderende reders) navn og postadresse
				Br.	Nr.	Byggeår	Ombår	Hva slags	Byggeår	H. K.	
127 Ms Snøgg	24.0	6.5	3.5	—	—	T 48	—	Nogv	48	7	Hans L Alvestad, Brattvåg
128 Må Truls	17.5	5.4	2.2	—	—	T 50	54	J A P	54	3	Petter K Haram m fl, Haramsgrend
129 Må Per	20.0	6.0	3.0	—	—	T 49	—	Marn	—	7	Einar Røsek, Brattvåg
130 Må Mary	18.0	5.5	3.0	—	—	T 51	—	J A P	51	3	Knut Otterlei, Brattvåg
131 Mk Kjell	37.0	12.0	5.4	—	—	T 16	—	Vold	15	14	Joh O Longva m fl, Longva
132 Må Karnera	20.7	5.3	2.1	—	—	T	—	Saffil	36	3	Ole O Ulla, Haramsøy
133 Ms Petter	23.0	6.0	3.5	—	—	T 42	—	Real	42	7	Martin Gundersen, Haramsøy
134 Ms Nyjer	25.0	8.0	3.5	—	—	T 22	—	Alfa	18	4	Ola L Otterlei, Fjertoft
135 Må Ola	23.0	6.5	3.0	—	—	T 33	—	motor	34	4	Johan O Uri, Longva
136 Må Bris	19.0	6.0	3.0	—	—	T 54	—	Sleip	35	5	Leiv Klokk, Fjertoft
137 Mkr Møring°	32.0	9.0	4.0	—	—	A 55	—	Nogv	55	10	K A Hildremyr, Brattvåg
138 Ms Ekko	25.0	7.0	3.5	—	—	T 37	—	Helse	37	6	Laurits O Røyreit, Hildre
139 Må Sterk	18.0	6.0	3.0	—	—	T 35	—	Sterk	35	2	Nils H Reiten, Hildre
140 Mk Fram	29.0	9.0	5.0	—	—	T 37	47	Hjels	37	10	Oddm K Haram, Haramsgrend
141 Mk Monty	33.0	11.0	5.7	—	—	T 45	—	Vold	36	14	Petter Rogne, Brattvåg
142 M Kvikk	30.0	9.9	5.0	—	—	T 26	—	Hjels	28	12	Edvard Fjertoft, Fjertoft
143 Må Grei	17.0	6.0	3.0	—	—	T 47	—	Grei	45	4	Oskar Mydske, Haramsøy
144 Ms Trio	25.0	6.0	3.5	—	—	T 40	—	Real	47	6	Nils J Alvestad, Hildre
145 Må Real	24.4	7.4	4.2	—	—	T 50	54	Real	29	8	Ole O Otterlei, Fjertoft
147 Mk Forsøk	31.0	11.0	5.6	—	—	T 13	—	Gide	?	18	Joh R Rønstad, Kjerstad
148 Må Japp	18.0	5.5	2.5	—	—	T 35	—	J A P	52	2	Knut Hjelseth, Fjertoft
149 Mkr Siglaos*°	66.1	16.5	9.0	49	19	T 36	53	Finnø	57	130	Gunnar L Fjertoft m fl, Fjertoft
150 M Fram	17.0	6.5	2.7	—	—	T 40	—	Solo	50	8	Ottar A Haram, Haramsgrend
151 Mkr Svanen	24.7	7.0	6.0	—	—	T 47	—	Nogv	47	7	Ole H Rogne, Longva
152 Mkr Pluto	29.0	9.0	4.0	—	—	T 49	—	Nogv	49	10	Ingebr Fjertoft, Fjertoft
153 Må Tomeliten	20.2	5.3	2.5	—	—	T	—	Vakt	20	4	Petter Abelseth, Haramsøy
155 Mk Brodd	35.6	10.4	6.2	—	—	T 19	40	Helse	21	18	E L Fjertoft, Fjertoft
156 Mk Drott	30.5	13.0	4.5	—	—	T 24	—	Alfa	08	11	Joh P Otterlei, Fjertoft
157 Må Torp*°	38.0	11.0	5.5	—	—	T 25	52	Hjels	37	25	Martin K Ulla, Haramsøy
158 Må Glimt	25.0	7.0	3.4	—	—	T	—	Nogv	40	4	Hjon Tafjord, Haramsøy
159 Må Snål	20.0	6.0	3.0	—	—	T 54	—	Sabb	54	4	O O Myklebost, Myklebost, Haram
160 Ms Parat	22.0	7.0	3.5	—	—	T 35	—	Nogv	30	5	Knut Uksnøy m fl, Myklebost, H.
161 Må Seien	16.0	5.1	2.0	—	—	T 39	—	Japp	52	3	K O K Haram, Haramsøy
162 Mkr Nor	26.0	7.8	4.0	—	—	T 46	—	Nogv	47	7	Karl E Fjertoft, Fjertoft
163 Ms Svalen	23.0	7.0	3.2	—	—	T 90	46	Nogv	49	5	Perri O Haram, Haramsgrend
164 Mkr Von	31.0	9.0	4.8	—	—	T 46	—	Helse	46	8	Nils Helland, Brattvåg
165 Mkr Disko*	103.2	22.8	11.0	146	61	T 38	—	Finnø	38	340	Petter I Hildre m fl, Brattvåg
166 Må Dikk	18.0	5.5	2.5	—	—	T 30	—	Japp	54	1	Jonas H Hildre, Hildre
167 Må Fjelltn	16.0	5.0	3.0	—	—	T 30	—	Elgin	51	7	O E Myklebust, Myklebost, Haram
168 Må Petite	18.0	5.0	3.5	—	—	T 51	—	Solo	51	8	E J Myklebost m fl, Myklebost, H.
169 Må Havhesten	19.0	6.0	3.5	—	—	T 33	—	Marn	31	3	Kjell Tønnesen, Kjerstad
170 Ms Skorgenes	27.0	8.0	4.2	—	—	T 47	—	Nogv	47	10	Marius J Alvestad, Hildre
171 Må Kvikk	18.0	5.5	2.5	—	—	T 42	—	Wich	42	2	Sverre A H Hildre, Brattvåg
172 Mkr Jarl	27.0	9.0	5.5	—	—	T 48	—	Nogv	57	10	Rasmus K Alvestad m fl, Hildre
173 Må Bris	17.5	5.5	3.3	—	—	T 47	—	Alda	51	5	H Krogsethagen, Brattvåg
174 Må Bris	32.0	9.0	4.0	—	—	T 41	—	Bussi	42	75	Petter P Austnes, Haramsøy
175 Mkr Sjøfugl	27.0	7.0	4.0	—	—	T 43	—	Nogv	39	7	Sverre Hildre, Brattvåg
178 Ms Glimt	26.0	7.5	4.3	—	—	T 42	—	Sabb	41	5	Harald P Ulla, Haramsøy

M-H Haram — M-HD Hareid.

Farkostens nummer art og navn	Lengde	Bredde	Dybde	Tonn		Materiale	Byggeår	Ombåt	Maskin		Eierens (den korresponderende reders) navn og postadresse
				Br.	Nt.				Hva slags	Byggeår H. N.	
179 Må Rolf	14.3	4.8	1.7	—	—	T 42	—	Japp	50	1	Harald J Otterlei, Fjortoft
180 Ms Kåre	26.0	7.0	3.5	—	—	T 33	—	Hjels	38	3	Sev S Haram, Haramsgrend
181 Må Ro	18.0	5.8	1.9	—	—	T 55	—	S Kin	55	5	Kaspar Tennøy, Hildre
182 Må Skvetten	17.0	6.0	3.0	—	—	T 46	—	J A P	53	2	Nils Reiten, Hildre
183 Må Bris	22.0	6.0	3.5	—	—	T 34	—	Tenfj	34	4	Nils Hildre, Brattvåg
184 Må Anna	17.0	4.5	3.0	—	—	T 57	—	J A P	57	2	Hans Sønderland, Brattvåg
185 Må Lykken	18.0	6.0	3.0	—	—	T	—	Tenfj	13	3	Petter J Alvestad, Hildre
186 Mk Triumf	37.0	8.0	3.7	—	—	T 29	39	Deutz	39	110	Hans Vestre, Haramsøy
188 Må Spurven	16.0	6.0	2.0	—	—	T 33	—	Amer	23	3	Kjeil Olsen, Haramsøy
190 Mkr Brasken	28.0	8.0	4.0	—	—	T 50	—	Heim	50	10	Ole A Haram m fl, Haramsøy
191 Må Bjørn	17.0	5.0	3.0	—	—	T 42	—	J A P	53	6	Johan Aakre, Haramsøy
193 Må Pelikan	26.0	6.0	4.0	—	—	T 45	—	Rapp	45	10	John Erstad, Brattvåg
193 Må Daff	16.0	5.5	2.5	—	—	T 44	—	Japp	50	1	Krist P Fjortoft, Fjortoft
194 Må Knasten	16.0	5.0	2.5	—	—	T	—	45 Vold	30	3	Sev Loken, Kjerstad
195 Må Basken	26.0	7.5	4.0	—	—	T 34	—	Tenfj	? 7	7	Jon Rimme, Haramsøy
199 Må Bratt	29.0	7.5	4.1	—	—	T 45	—	Nogv	45	8	Olaus Alvestad, Brattvåg
200 Ms Kjalk	29.5	9.0	4.5	—	—	T 48	—	Heim	47	11	Peder Rogne, Brattvåg
204 Må Snøgg	27.0	7.5	3.5	—	—	T 45	—	Nogv	46	7	Magnar Otterlei, Battvåg
205 Mk Mørefisk* ^o	104.3	19.0	9.2	120	46	J 68	50	Alfa	50	240	Johan P Akre m fl, Haramsøy
206 Mk Nils S* ^o	109.5	21.6	12.6	207	80	J 23	49	Cross	48	450	Partr Davik, Brattvåg
207 Mkr Jano ^o	32.0	10.0	6.0	—	—	T 56	—	Heim	55	20	Ansgar Meltevik, Longva
306 M Hellefisk*	138.0	23.8	15.0	347	157	J 18	—	diesel	? 2	550	Sevrin Davik m fl, Brattvåg

M-HD. Hareid — tilsynsmann: B. H. Grimstad, Hareid.

1 Mk Tampen* ^o	121.0	20.2	10.4	188	76	J 18	50	Cross	48	450	Johs R Hareide, Hareid
2 M Hareid* ^o	106.6	19.3	9.1	120	49	J 07	—	Grena	52	220	Håkon Korsnes m fl, Hareid
3 Mk Kvitnes*	115.7	20.0	10.0	169	69	J 17	—	diesel	49	500	Peder J Brandal, Brandal, S.møre
4 Må Snadd	18.0	6.0	3.0	—	—	T 48	—	Sleip	48	4	Peter Voll, Brandal, Sunnmøre
5 M Nordingen* ^o	107.0	19.0	10.0	123	49	J 03	35	Wich	52	240	Joh E Hareide, Hareid
6 Må Harald	18.0	5.5	2.5	—	—	T 51	—	Marn	51	5	Odd Alme, Brandal, Sunnmøre
7 Mkr Brandal*	101.6	22.6	10.5	157	50	T 10	47	Cross	43	375	A/S Polarbjørn, Brandal, S.møre
8 Ms Arvåk* ^o	104.2	22.8	10.9	148	59	T 12	56	Cross	48	400	A/S Polarbjørn, Brandal, S.møre
9 Mk Signal- horn*	103.4	21.5	10.4	133	41	T 14	34	Cross	50	450	A/S Polarbjørn, Brandal, Sunnm.
10 Mkr Polaris* ^o	137.8	28.1	10.9	435	153	J 51	—	MAN	50	1000	A/S Selfangeren Polaris, Brandal
11 Må Snøgg	18.0	5.5	3.5	—	—	T 47	—	Alda	52	5	P J Brandal m fl, Brandal, S.møre
13 Mk Polarie*	105.0	23.4	10.5	173	58	T 17	48	Cross	48	375	A/S Polarbjørn, Brandal, Sunnm.
14 Mkr Polarstar*	149.6	26.1	11.7	424	149	J 48	—	Atlas	46	900	M Karlsen A/S, Brandal, Sunnmøre
15 Mk Frigg 3* ^o	61.0	15.4	7.4	37	12	T 16	48	Wich	? 100	100	Olaf L Liaseth m fl, Hjørungavåg
16 Mk Johan E* ^o	125.5	22.7	10.2	251	110	J 26	—	Cross	44	480	A/S Johan E Hareide, Hareid
17 M Islen- dingen* ^o	106.5	19.2	9.2	134	48	J 06	35	Wich	51	240	Johan E Hareide, Hareid
18 M Fangst* ^o	116.2	19.8	10.0	171	68	J 15	31	Alfa	51	300	A/S Fangst, Hareid
19 Må Kvikk	18.0	6.0	3.0	—	—	T 47	—	Albin	47	7	Sevrin Liavåg, Hjørungavåg
20 Mkr Isflora*	112.5	23.0	12.0	204	78	T 47	—	diesel	42	300	Rik Larsen m fl, Brandal, Sunnmøre
21 Må Teddy	20.4	5.6	2.4	—	—	T	—	55 F M	51	6	Rik P Hareide, Hareid



SUNNMØRE KREDITBANK A.s

Fiskebåtrederer benytt Dem av vår nyopprettede regnskapsavdeling.

Vi har øvede folk som kan ta seg av Deres regnskaper.

Henvend Dem til oss for nærmere opplysninger.

Farkostens nummer art og navn	Lengde	Bredde	Dybde	Tonn		Materiale	Byggear	Ombaar	Maskin		Eierens (den korresponderende reders) navn og postadresse	
				Br.	Nt.				Hva slags	Byggear		H. K.
22 M Eystein Orre* ^o	103.0	18.3	8.9	109	30	J	07	52	Unio	50	200	A/S Havfiske, Hareid
23 M Fangst- mann* ^o	105.0	22.0	10.4	152	59	T	17	50	Cross diesel	50	450	A/S Fangstmann, Brandal, Sunnm.
24 Mk Øyulf*	119.8	20.1	9.7	196	76	J	11	53	Rapp	27	35	A/S Øyulf v/ E Hareide, Hareid
25 Mk Venus*	51.0	14.0	7.6	—	—	T	12	27	Wich	49	260	Modolf Bøe, Hareid
26 Mk Bard*	105.7	20.3	10.1	138	45	T	12	—	Tenfj	25	3	A/S Bard, disp E Hareide, Hareid
27 M Snøgg	18.0	5.0	2.5	—	—	T	—	—	—	—	—	Johs Øvrelid, Hareid
28 Mk Rolf	37.0	12.0	6.0	—	—	T	14	37	Hjels	18	22	Ole Hjelle m fl, Hareid
29 Mk Skarbak* ^o	111.1	19.8	9.8	153	67	J	16	—	Lista	?	288	P J Brandal m fl, Brandal, Sunnm.
30 Mk Lid* ^o	63.7	15.6	6.9	39	13	T	14	52	Alfa	48	135	Olaf N Øvrelid m fl, Hjørungavåg
31 Må Solstrand	17.5	5.6	2.4	—	—	T	50	—	F M	50	4	Ole Sæth, Hareid
32 Mkr Melshorn* ^o	120.4	24.6	12.0	239	111	J	56	—	Deutz	55	660	A/S Melshorn Co, Brandal, S.møre
33 M Groyven	26.0	7.7	3.8	—	—	T	31	—	Vold	31	7	Artur M Rise, Hareid
34 Må Viggo	17.0	6.0	2.5	—	—	T	49	—	F M	50	6	Knut Rogne, Brekke, Hareid
35 Mk Hvalrosen*	112.0	24.5	11.1	175	68	T	12	46	Wich	55	480	A/S Polarstrøm, Hjørungavåg
36 Mk Bangavåg*	99.0	18.9	9.0	99	33	T	35	49	Alfa	49	240	Ing Moldenes m fl, Hareid
37 Ms Fram	25.0	7.7	3.2	—	—	T	31	49	Leva	?	7	Asbj Nilsen, Hjørungavåg
38 Må Smekk	22.0	5.0	3.3	—	—	T	26	—	Real	?	4	Sigbjørn Røren, Brandal, S.møre
39 Mkr Polarsel*	112.0	24.4	11.6	201	73	T	50	—	Cross	50	450	Martin K Brandal, Hareid
40 Må Bjørn	17.5	5.4	2.4	—	—	T	55	—	Vire	54	6	Mikal Mare, Brandal, Sunnmøre
41 Må Safir	18.0	5.5	3.5	—	—	T	39	—	Albin	48	6	Sverre P Brandal, Brandal, S.møre
42 Mkr Flømann*	122.7	23.1	9.5	236	96	J	48	—	Liåen	48	450	A/S Flømann, disp. K Flø, Hareid
43 Må Viking	18.0	6.0	4.0	—	—	T	48	—	Solo	48	8	T Valderhaug, Hjørungavåg
44 Mk Flemsøy*	107.2	23.2	11.9	181	55	T	17	53	Cross	43	375	Johs H Brandal, Brandal, S.møre
45 Må Måken	15.0	5.0	2.5	—	—	T	45	—	Evinr	35	1	Anders O Lillebø, Brandal, Sunnm.
46 Ms Småholm*	59.7	19.4	7.5	57	22	T	45	—	Unio	55	140	Anders Hernes, Hareid
47 M Minna*	105.5	23.6	8.6	132	43	T	37	54	Cross	51	300	Martin Karlsen m fl, Brandal, S.m.
48 Må Start	18.0	5.0	3.0	—	—	T	25	—	F M	48	4	Nils P Brandal, Brandal, Sunnmøre
49 Mk Ørnulf	40.7	13.0	7.2	—	—	T	12	—	Alfa	?	18	N N Alvestad, Hareid
50 Må Brumle	23.0	7.6	5.0	—	—	T	—	—	Vanc	?	5	Alfred Wolstad m fl, Hareid
51 Må Rapp	15.5	5.0	2.5	—	—	T	47	—	J A P	56	1	Ingvald Sulebakk, Hareid
52 Må Rapp	17.0	5.8	?	—	—	T	25	—	Pent	39	7	Hans P Brandal, Brandal, Sunnm.
53 Må Knold	19.0	6.3	3.0	—	—	T	00	26	Sleip	18	4	Joh I Sulesund, Hareid
54 Må Snøgg	21.0	6.7	4.0	—	—	T	56	—	F M	56	8	Leif Hauge, Mauseidvåg
55 Må Kari	17.0	4.5	3.0	—	—	T	50	—	Albin	50	6	M Bjerkvik, Brandal, Sunnmøre
56 Mk Snøgg	30.0	7.0	3.4	—	—	T	17	43	Vold	30	7	Leif J Overå, Hjørungavåg
57 Må Rapp	16.0	6.0	2.4	—	—	T	57	—	J A P	57	1	Ruben R Hareid, Hareid
58 Må Leiv	19.0	6.5	3.0	—	—	T	32	—	Bolin	?	6	Peder N Sulesund m fl, Hareid
59 Mk Von	38.0	10.0	4.5	—	—	T	48	55	Ngrei	?	18	Peter K Holstad, Hareid
60 Må Skarstein	21.2	6.7	2.9	—	—	T	35	—	Tenfj	20	3	Arne Nøringseth, Mauseidvåg
61 Må Blink	17.6	4.9	2.2	—	—	T	45	—	F M	45	3	Nils O Pilskog, Hjørungavåg
62 Ms Hjørung	18.1	5.8	2.1	—	—	T	47	—	Amer	?	3	Andr Hjørungnes, Hjørungavåg
63 Må Pil	18.3	5.4	2.5	—	—	T	44	—	Gene	49	4	O P O Nedreid, Hjørungavåg
64 Må Rapp	18.5	5.7	2.8	—	—	T	05	29	Real	?	6	Alf A Røisen, Hareid
66 Må Real	19.0	5.5	3.0	—	—	T	32	—	Real	32	4	A A Sulebakk, Hareid
67 Må Fart	19.5	6.0	2.9	—	—	T	—	—	C P	?	8	Ottar Korshamn m fl, Hjørungavåg
68 Må Snøgg	21.0	6.0	2.7	—	—	T	23	—	Klaus	22	4	Johs O Brandal, Brandal, Sunnmøre

SMØREOLJER TIL ALLE MOTORER. GASOIL OG PETROLEUM.



SVIKTER ALDRI



A.s Norske Esso

M-HD Hareid — M-HØ Herøy.

Farkostens nummer art og navn	Lengde	Bredde	Dybde	Tonn		Materiale	Byggear	Ombr.	Maskin		Eierens (den korresponderende reders) navn og postadresse
				Br.	N.				Hva slags	H. K.	
69 Må Lyn	18.0	5.5	3.0	—	—	T 48	—	FM	48	4	O H Brandal, Brandal, Sunnmøre
70 Må Laupen	18.3	4.8	2.1	—	—	T 43	—	Gray	43	2	Asbj Alme m fl, Hareid
71 Må Von	20.1	5.9	?	—	—	T 48	—	FM	46	4	Erling Fjelly, Hareid
72 Må Jedden	17.0	5.3	3.0	—	—	T 43	—	Albin	52	10	Olaf L Brandal, Brandal, S.møre
73 Må Svanen	22.3	6.4	3.1	—	—	T	—	Skann	?	5	Bernt Sellereite, Hjørungavåg
74 Må Trygg	18.5	6.0	2.0	—	—	J 52	—	Marn	?	8	Leif Sivertsen, Hjørungavåg
75 Må Tipp Tapp	20.0	6.0	3.0	—	—	T	—	Sleip	23	4	Johs H Brandal, Hareid
76 Må Martin	18.3	4.6	2.3	—	—	T 14	—	Real	?	4	Johs M Sulebust, Hareid
77 Mk Rapid	35.0	12.0	5.4	—	—	T 09	—	Vold	45	22	Gunnar Fjelly, Hareid
78 Må Risnes	18.0	5.0	3.0	—	—	T 48	—	Albin	48	10	Nikolai Øvrelid, Hjørungavåg
79 Ms Gunhild	62.9	18.4	7.3	46	22	T 95	50	Unio	53	106	A/S Brandal Sildeoljefabrikk, Brandal, Sunnmøre
80 Må Klett	18.1	6.9	2.7	—	—	T 45	—	Marn	49	5	O M Hjørungnes, Hjørungavåg
81 Må Sport	18.0	6.0	2.5	—	—	T 50	—	Solo	50	7	Einar A Røren, Brandal, Sunnmøre
82 Må Laksen	21.0	6.2	2.5	—	—	T 49	—	Marn	52	8	Otto Liavåg, Hjørungavåg
83 Må Snøgg	18.0	6.0	6.0	—	—	J 28	—	Sleip	48	4	Edvin Liavåg m fl, Brandal
84 Mkr Kjelden*	25.0	7.8	3.9	—	—	T 55	—	Sabb	?	5	Olaf Nøringset, Mauseidvåg
85 Må Neptun	21.0	6.0	3.5	—	—	T	—	motor	?	6	Per L Brandal, Hareid
86 Ms Fisk	29.0	8.5	4.0	—	—	T 40	—	Farst	39	6	Karl Korshamn, Hjørungavåg
87 Må Pilen	18.0	5.0	2.5	—	—	T 46	—	J A P	54	1	Kristian Skjeide, Hareid
88 M Jopeter*°	165.6	28.2	11.8	486	209	J 32	50	Noha	50	1020	A/S P S Brandal & Co, Brandal
89 Mkr Polarhav*°	178.0	31.6	13.0	—	—	J 57	—	Noha	56	1385	A/S P S Brandal & Co, Brandal
90 Må Tarsan	18.5	6.0	3.0	—	—	T 49	—	Sleip	49	4	Jakob Skogly, Mauseidvåg
91 Må Tor	20.0	5.0	2.0	—	—	T	—	motor	?	2	Peter Overå, Hjørungavåg
92 Må Fram	22.3	6.4	3.2	—	—	T 40	—	Klaus	42	5	Albert Hovland, Brandal, Sunnm.
93 Må Ny Alm	18.0	6.0	2.4	—	—	T 55	—	Real	45	4	Bjarne Alme, Hjørungavåg
95 Må Ny Lasse	22.6	6.9	3.0	—	—	T 57	—	Sabb	56	8	Håkon Kirkebø, Brandal, S.møre
96 Må Ole Bjørn	16.0	5.0	3.0	—	—	T 52	—	J A P	57	2	Odd Thomassen, Hjørungavåg
97 Må Rapp	18.0	6.0	3.5	—	—	T 48	—	FM	48	5	Svein S Molskred, Brandal, S.møre
98 Må Sport	20.7	5.7	2.2	—	—	T 51	—	Evinr	57	18	O K Brandal, Brandal, S.møre

M-HN. Hen — tilsynsmann: O. J. Grøvdal, Isfjorden.

1 Må —	32.0	9.0	4.0	—	—	T 46	—	Marn	53	16	Treff Notlag, Isfjorden
3 Mkr Kvikk	23.0	6.0	4.2	—	—	T 40	—	Heim	40	7	Karl H Brevik, Isfjorden
4 Må Bas	18.0	4.0	3.0	—	—	T 51	—	Sleip	51	4	Håkon Morstøl, Isfjorden
5 M Rapp	42.0	16.0	?	—	—	T 30	47	Rapp	?	29	Isfjordens Notlag, Isfjorden
7 S/A —	28.0	9.8	3.8	—	—	T 30	—	—	—	—	Brevik Notlag, Isfjorden
10 Mk Linnea	42.0	12.0	6.0	—	—	T 25	—	Avan	19	18	Fritjof Hen, Isfjorden
11 Må Mary Ann	21.0	5.0	3.0	—	—	T 30	—	Nogv	?	5	Oddfr Takle, Isfjorden
13 Må Chaplin	20.0	6.0	3.0	—	—	T 15	—	Nogv	19	3	Håkon Morstøl, Isfjorden
14 Må Tørlen	28.0	7.5	5.0	—	—	T 27	—	Finø	27	12	Harald Brevik m fl, Isfjorden

M-HØ Herøy — tilsynsmann: Gudmund Berge, Flusund.

2 Mkr Langenes*	95.5	23.3	10.9	145	72	T 50	—	Cross	42	300	Petter K Sævik m fl, Rimøylandet
3 Mkr Leine- bjørn*°	66.0	17.5	9.0	49	14	T 51	—	Brun	51	100	Andr A Leine m fl, Leinøy

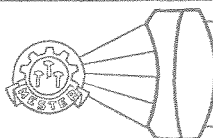

OPTISK INSTRUMENTMAKER
CARL W. MÜLLER
HAUGESUND

Telefon: 3083

Telegr.adr.:

OPTIMU.

Kompasser — Kikkertør — Sekstanter — Logger — Barometere — Posisjonsplottere.
Termometre for fiskeindustri, kjøleanlegg, røkeri m. v.

M-HØ Herøy.

Farkostens nummer art og navn	Lengde	Bredde	Dybde	Tonn		Materiale	Byggeår	Ombår	Maskin		Eierens (den korresponderende reders) navn og postadresse	
				Er.	Nt.				Hva slags	Byggeår		H. K.
4 Må Laksen	21.0	6.0	3.0	—	—	T 54	—	—	?	5	Olav Kopperstad m fl, Nerlandsøy	
5 Mk Norden 3*	62.0	15.7	8.2	34	10	T 17	39	Wich	50	50	Emil A Leinebø m fl, Leinøy	
6 Mk Oskar 3*	61.6	15.6	7.4	41	14	T 01	53	Gren	50	84	Georg P Leine m fl, Leinøy	
7 Mk Leineleif*	60.7	15.2	7.0	29	9	T 98	48	Grän	50	60	Olav A Nørø m fl, Leinøy	
8 Må Storfjord	19.1	5.9	2.6	—	—	T	—	Sabb	?	3	Hans Ødegård, Eiksund	
9 Mkr Trål*	52.0	14.5	7.5	—	—	T 46	—	Brun	46	50	Gerh L Nerland, Kvalsvikøy	
10 Ms Havsulen* ^o	85.0	21.1	8.4	101	43	T	45	Wich	?	150	A/S Floer & Br. Voldnes, Fosnavåg	
11 Mkr Norleif* ^o	73.2	26.0	9.5	91	26	J 55	—	Unio	55	150	Peder Rogne m fl, Leinøy	
12 Mk Vågen 1* ^o	64.4	18.2	8.9	48	21	T 33	—	Finø	52	100	Hans Myrevågenes m fl, Tjørvåg	
13 Må Steddy	19.0	5.5	3.0	—	—	T 20	—	Kelvi	20	6	Peder L Sundø, Eiksund	
14 Mk Alf Arne	59.0	16.0	7.0	39	11	T 47	—	Brun	47	84	Ivar Leinebø m fl, Leinøy	
15 Mkr Remø- buen* ^o	90.5	22.6	10.9	155	58	J 55	—	Alfa	55	240	Knut H Remøy m fl, Rimøylandet	
16 Mkr Flud* ^o	68.6	19.8	9.5	79	23	T 54	—	Wich	48	106	Isak I Kvalsund, Nerlandsøy	
17 Mkr Radar* ^o	63.1	17.6	9.0	54	16	T 52	—	Unio	52	120	Norv Frøystadvåg m fl, Leinøy	
18 Mk Barmnes*	87.0	16.7	8.4	79	28	J 04	—	Hjels	48	120	Gunnar Kvalsvik m fl, Kvalsvikøy	
19 Mk Moody	33.0	10.5	5.0	—	—	T 10	—	Hjels	31	12	Ingebr Bergnes m fl, Eggesbønes	
20 Mk Ludo*	104.6	18.3	9.0	109	52	J 03	37	Säffl	51	170	Petter K Sævik m fl, Rimøylandet	
21 Mk Glimt* ^o	47.0	13.8	7.0	—	—	T 06	40	Wich	38	30	Ingv P. Flusund m fl, Leinøy	
22 Mk Remøy- fjord* ^o	67.0	17.0	9.0	49	12	T 17	48	Wich	39	90	Rolf P Remøy m fl, Rimøylandet	
23 Mkr Selstein* ^o	99.8	22.0	10.0	184	68	J 55	—	Wich	54	240	Magnus Berge, Eggesbønes	
24 Mk Sjø- fuglen 2* ^o	65.5	17.8	9.0	50	15	T 15	48	Wich	35	90	Gerh A Remøy m fl, Rimøylandet	
25 Må Brødrene Sævik ^o	30.0	7.0	4.0	—	—	T 50	—	Marn	50	16	Magne Sævik m fl, Eggesbønes	
26 Må Mahuni	23.0	7.5	5.0	—	—	T 44	—	F M	44	5	A Hjelmseth m fl, Eggesbønes	
27 Mkr Ragnhild* ^o	49.0	16.6	8.0	—	—	T 00	51	Rapp	30	35	Knut P Voldsund m fl, Rimøyland.	
28 Mk Nyneptun*	63.1	16.4	8.3	50	13	T 01	48	Wich	35	90	Hans O Hansen m fl, Eggesbønes	
29 Mkr Ny Eros* ^o	67.1	19.5	9.6	77	24	T 56	—	Brun	46	220	Peder Eggesbø m fl, Eggesbønes	
30 Må Reite Notlag ^o	32.9	12.7	4.2	—	—	T 53	—	Marn	53	16	Asbjørn Roite m fl, Leinøy	
31 Mkr Gollenes* ^o	72.0	18.8	9.5	63	20	T 49	—	Brun	49	100	Konr I Kvalsvik m fl, Kvalsvikøy	
32 Mk Fri*	55.0	14.0	6.9	23	6	T 16	37	Rapp	37	45	Peter S Kvalsvik m fl, Kvalsvikøy	
33 Ms Svanen	30.0	10.0	5.5	—	—	T 35	50	Hjels	48	12	Peder N Hepso, Kvalsvikøy	
34 Mk Fendring* ^o	55.8	15.1	7.6	31	10	T 16	37	Vold	50	50	Sverre Sunnes m fl, Leinøy	
35 Mk Brødrene	54.5	14.0	7.5	—	—	T 15	38	Vold	36	30	Peder J Nerland m fl, Kvalsvikøy	
36 Mk Jarle* ^o	53.0	15.7	6.3	30	10	T 27	48	Hjels	46	40	Nils K Kvalsvik, Kvalsvikøy	
37 Mk Torvik- trygg* ^o	56.5	15.2	7.9	35	10	T	50	Unio	37	30	Johs O Torvik m fl, Leinøy	
38 Mkr Teige* ^o	72.0	19.4	9.5	64	21	T 49	—	Hjels	49	120	Konr O Teige m fl, Nerlandsøy	
39 Mk Osvald*	54.0	15.0	7.4	27	7	T 15	32	Wich	44	40	Peder K Remø m fl, Rimøylandet	
40 Mk Brødre- ne 5* ^o	54.9	15.9	7.6	37	10	T 15	39	Wich	39	50	Hans K Remøy m fl, Rimøylandet	
41 Mk Dogger	60.6	16.4	7.9	46	15	T 20	—	Brun	49	100	Knut Nerland m fl, Kvalsvikøy	
42 Må Notbruk ^o	31.0	7.0	4.0	—	—	T 50	—	Marn	54	16	And Voldnes m fl, Eggesbønes	
43 Mkr Knut Hansen*	80.0	20.0	10.0	90	33	J 50	—	Alfa	50	180	Per J Remøy m fl, Rimøylandet	

BERGEN SKIBSHANDEL A.s

EDV. NAVDAHL.

Tlf. 13785. C. Sundtsgt. 3

M. A. ELVSAAS.

FISKERIUTSTYR — SKIPSREKVISITA — PROVIANT

Farkostens nummer art og navn	Lengde	Bredde	Dybde	Tonn			Maskin			Eierens (den korresponderende reders) navn og postadresse	
				Br.	Nt.	Materiale	Byggear	Ombær	Hva slags		Byggear
44 Mkr Øyborg	70.0	18.5	9.5	61	—	T 45	—	—	Hjels	44 120	Peder G Remøy, Rimøylandet
45 Mk Havflora*	60.0	17.5	9.0	49	14	T 49	—	—	Unio	54 100	Alfr Kvalsvik, Kvalsvikøy
46 Mkr Sjøbris*°	82.3	22.3	11.7	119	36	T 53	—	—	Hjels	53 180	Knut Håheim m fl, Rimøylandet
47 Mkr Høy- dølen*°	45.8	15.2	7.0	24	6	T 50	—	—	Vold	54 70	Olav Skorpen m fl, Flåvær
48 Må Svana	20.0	6.0	3.0	—	—	T 49	—	—	FM	48 6	Martin Kvalsund, Nerlandsøy
49 Må Trysel Knut	20.0	6.5	4.0	—	—	T 52	—	—	FM	52 4	P M Voldsund, Leinøy
50 Mkr Nygen	36.6	13.1	7.0	19	6	J 54	—	—	Vold	54 30	Korn Kvalsund, Nerlandsøy
51 Mk Hjalmar*°	54.5	14.0	7.9	26	7	T 07 35	—	—	Finø	38 60	Johns O Kvalsund m fl, Nerlandsøy
52 Mk Normann*	49.8	14.6	6.5	24	6	T 08 31	—	—	Vold	48 50	Herøy Cann. Co A/S, Moltustrand.
53 Ms Tjalken	26.0	9.0	4.2	—	—	T 40	—	—	Vold	45 7	Andr Remøyholm m fl, Leinøy
54 Mk Lange- nes 2*°	68.0	16.5	8.2	50	12	T 17 42	—	—	Brun	51 100	Kr K Moltu m fl, Moltustranda
55 Må Sigmund	20.0	6.0	3.0	—	—	T 45	—	—	Japp	54 1	Marius Kvalsvik, Kvalsvikøy
56 Mk Leinøy*	71.4	16.0	8.3	62	31	J 00	—	—	diesel	38 110	Edin Leine m fl, Leinøy
57 Må Sabben	22.0	6.0	3.0	—	—	T —	—	—	Sabb	53 4	Konr Moltumyr, Moltustranda
58 Mk Fram 3*°	70.0	16.5	9.0	42	15	T 39 44	—	—	Wich	48 120	M K Kvalsvik m fl, Kvalsvikøy
59 Må Br. Johan- nessen°	30.0	7.0	4.0	—	—	T 53	—	—	Solo	53 16	S Johannessen m fl, Fosnavåg
60 Mk Terje Viken	29.0	8.5	4.5	—	—	T 41	—	—	Helse	18 4	Joak A Remøy, Rimøylandet
61 Må Møre	21.0	6.5	3.0	—	—	T 53	—	—	Sleip	53 5	Bern Kopperstad, Nerlandsøy
62 Mkr Boggy*	65.0	19.0	9.5	59	21	T 48	—	—	Unio	47 100	Reidar Kleppe m fl, Gursøy
63 8/å —	30.0	8.0	2.7	—	—	T 30	—	—	—	—	Gabriel Berge m fl, Eggesbønes
64 Mk Kvalsund*°	59.9	18.3	8.7	46	15	T 39	—	—	Wich	39 50	Gunnv K Kvalsund m fl, Nerlandsøy
65 Ms Polara*	72.7	18.0	8.9	47	27	T 07	—	—	Laval	35 80	Charles Berge, Rimøylandet
66 Ms Nautilus	31.2	8.9	3.7	—	—	T 32 42	—	—	Gide	32 7	Torbjørn Bøe, Bølandet
67 Må Snøgg	18.0	5.0	3.0	—	—	T 49	—	—	Sleip	27 5	Olaf Gjerde, Herøy, Sunnmøre
68 Må Bruse	19.0	5.8	2.8	—	—	T 49	—	—	FM	48 4	Lars Husholm, Flåvær
69 Må Lillenes	20.0	6.0	3.0	—	—	T 20	—	—	Wich	? 3	Osv Lillenes, Tjørvåg
70 Ms Kvalnes*°	66.6	19.0	8.0	65	18	T 49	—	—	Brun	49 100	Ingv Parelisen m fl, Runde
71 Må Nor	26.0	8.0	4.4	—	—	T 16 25	—	—	Helse	16 4	Knut Nærø, Leinøy
72 Mkr Brødrene Sævik*	92.1	22.8	10.8	140	43	T 49	—	—	Alfa	49 240	M Sævik m fl, Eggesbønes
73 Må Anda	20.0	6.3	2.8	—	—	T 37	—	—	Solo	36 4	Halvar Skorpen, Fosnavåg
74 Mk Artik*	98.9	17.6	8.6	104	48	J 99 48	—	—	Hjels	48 124	Tomas A Bøe m fl, Bølandet
75 Må Rap	27.0	10.0	4.0	—	—	T 94	—	—	Hjels	18 5	Ingebr K Berge, Eggesbønes
76 Ms Torvikho ¹ m*	70.0	18.6	9.3	67	22	T 46	—	—	Unio	46 100	Johns O Torvik m fl, Bølandet
78 Mk Snøgg 2*	55.5	15.0	7.5	30	8	T 16 34	—	—	Håhje	34 60	Andr Lillenes, Tjørvåg
79 Mkr Knutson*	77.0	19.5	10.3	81	39	T 34	—	—	Unio	34 80	Arthur K Sævik, Rimøylandet
80 Mkr Pokal*	64.0	16.8	8.4	49	14	T 30 49	—	—	Wich	46 50	Hans O Sævik m fl, Leinøy
81 Mk Osnes 2°	49.3	15.0	6.3	25	7	T 28	—	—	Finø	28 50	Adolf Å Espeseth m fl, Leinøy
82 Mk Havhesten*	61.9	17.6	9.1	54	28	T 62 45	—	—	Unio	38 60	A/S Gerh Voldnes, Fosnavåg
83 Mk Elin	98.0	23.0	12.0	141	91	T 08	—	—	Bolin	53 220	Andreas Moltu m fl, Tjørvåg
84 Må —	30.0	8.5	4.0	—	—	T —	—	—	Marn	37 8	Eiksund nye notlag, Eiksund
85 Må Kampen	21.0	7.0	3.0	—	—	T 10 39	—	—	Kamp	15 5	Alfr S Sævik, Rimøylandet
86 Mk Von	26.0	9.0	4.0	—	—	T 12	—	—	Hjels	12 4	Ole G Kvalsvik, Kvalsvikøy
87 Mk Lyngstein*°	64.7	19.1	8.9	61	17	T 08 50	—	—	Hjels	50 120	Knut K Voldsund m fl, Leinøy
88 Må Arnholm	17.0	5.0	3.0	—	—	T 56	—	—	FM	56 3	Rasmus Moltustøl, Moltustranda

4 takts diesel 240 til 480 HK

June-Munktell

Ekvator

Sandakerveien 114, Oslo.

Farkostens nummer art og navn	Lengde	Bredde	Dybde	Tonn		Materiale			Maskin			Eierens (den korresponderende reders) navn og postadresse
				Br.	Nt.	Materiale	Byggear	Ombåt	Hva slags	Byggear	H. K.	
89 Mk Polar	40.3	12.0	6.3	—	—	T	36	—	Vold	36	22	Ivar Nærø, Leinøy
90 Må Jap	15.5	5.0	2.5	—	—	T	42	—	J A P	54	1	Henrik Sævik, Rimøylandet
91 Mk Reidulf 1*	53.0	14.5	7.7	26	7	T	18	37	motor	47	60	Ragnv J Vågsholm, Fosnavåg
92 Mk Øygår 1*	56.0	16.3	8.3	32	9	T	39	—	Wich	39	40	A O Kopperstad m fl, Nerlandsøy
93 Mkr Snøgg	24.0	6.3	3.5	—	—	T	41	—	Vold	42	8	Johs E Stoksund, Tjørvåg
94 Mk Hai*	53.8	16.1	7.4	36	11	T	16	37	Wich	37	40	Peder G Leine m fl, Leinøy
95 Mkr Solbris	30.0	11.0	5.0	—	—	T	53	—	Heim	53	11	Anton Sævik, Rimøylandet
96 Mk Clasina*	75.5	20.7	9.6	99	60	T	16	—	Wich	36	90	Andreas Klangsoyr m fl, Tjørvåg
97 Mk Frøyholm*	59.3	14.5	6.4	31	9	T	19	51	Rapp	37	35	Elias J Frøystad m fl, Leinøy
98 Mk Erling 2*	75.0	16.5	8.3	49	14	T	36	48	Wich	38	50	Andr M Kvalsund m fl, Nerlandsøy
99 Må Hans R	18.0	6.5	4.0	—	—	T	00	—	J A P	56	3	Ragnvald Flusund, Flusund
101 Mk Mai- blomsten*	51.4	17.1	8.3	35	10	T	13	38	Vold	56	100	M K Sævik m fl, Rimøylandet
102 Mk Kvikk	25.3	8.5	3.7	4	1	T	18	48	Heim	48	11	G Voldnes m fl, Gurskøy
103 Må Kvikk	20.0	6.0	4.5	—	—	T	53	—	Alda	52	5	Bertinus Hjelvik, Eiksund
104 Mkr Vestbris*	73.0	19.8	9.8	77	23	T	49	—	Finø	49	150	Knut J Kvalsund m fl, Nerlandsøy
105 Mkr Håskjær	65.0	17.0	8.4	62	21	T	47	—	Brun	47	84	Jostein Bakke m fl, Nerlandsøy
106 Må Nybris	23.0	6.5	4.0	—	—	T	57	—	Sabb	57	8	Bjarne Teige, Nerlandsøy
107 Mkr Nylon*	74.0	19.6	10.2	78	26	T	49	—	Velu	52	210	Paul J Kvalsund m fl, Nerlandsøy
108 S/å	30.0	8.8	4.8	—	—	T	27	—	—	—	—	Jens Hansen m fl, Fosnavåg
109 Må Brofoss	17.0	4.0	2.0	—	—	T	45	—	J A P	54	4	Leif Sande, Bølandet
110 Må Turist	20.0	4.0	3.0	—	—	T	—	—	Wich	37	2	Sigv Sundnes, Fosnavåg
111 Mk Fredøy*	50.1	14.6	7.1	28	7	T	16	38	Vold	46	50	Alfr S Sævik m fl, Rimøylandet
112 Må Real	22.0	6.0	3.0	—	—	T	54	—	Real	54	5	Hans K Sævik m fl, Rimøylandet
113 Må —	18.0	6.0	2.5	—	—	T	25	—	Japp	54	1	Paul Paulsen, Fosnavåg
114 Mk Skavnes*	60.6	17.4	8.4	49	12	T	17	48	Finø	52	130	Ragnv R Sande, Bølandet
115 Mk Palander	58.0	14.0	8.1	33	10	T	15	37	Wich	29	30	Arnold J Teige m fl, Nerlandsøy
116 Må Anda	20.0	6.0	3.0	—	—	T	53	—	Marn	53	5	Helge Pareliussen, Runde
117 Mk Diplom*	60.0	17.5	9.0	50	13	T	53	—	Vold	49	50	Hans Steinsvik m fl, Bølandet
118 Må Snøg	18.0	5.0	3.0	—	—	T	00	—	Vakt	19	4	Hans P H Steinsvik m fl, Leinøy
119 Mk Kaston	51.0	14.0	7.0	—	—	T	16	29	Finø	?	50	Arne Teige m fl, Nerlandsøy
120 Mkr Teigenes*	100.0	22.0	11.4	157	—	J	57	—	Alfa	57	280	Terje Teige m fl, Fosnavåg
121 Må Hjelparen	30.0	6.5	4.0	—	—	T	49	—	F M	49	14	Paul Aurvåglid, Tjørvåg
122 Mk Ola	34.0	12.0	5.8	—	—	T	16	—	Finø	20	12	Ole O Måløy, Gurskøy
123 Må Frithjof	26.6	7.0	4.0	—	—	T	33	—	Grei	15	8	Lars Skorpen, Fosnavåg
124 Må Fram	27.0	8.0	3.0	—	—	T	00	—	Grei	08	7	Hans H Igesund m fl, Fosnavåg
125 Mk Per Gynt	27.8	8.0	4.4	—	—	T	34	—	Bjørn	24	5	Isak Bøe, Bølandet
126 Må Flugenes	22.0	6.5	3.5	—	—	T	51	—	F M	51	6	Petter M Sævik, Flusund
127 Må Sigleif	16.0	4.0	3.0	—	—	T	45	—	Japp	54	2	S Skorpen, Moltustranda
128 Mk Solveig 1*	78.0	17.8	7.8	60	20	T	27	38	Wich	42	100	Alfr Remøy, Rimøylandet
129 Mk Havrei	38.0	12.4	5.0	—	—	T	15	—	Vold	39	22	H N Igesund, Fosnavåg
132 Må Stål	23.0	6.0	3.0	—	—	T	52	—	Marn	52	8	Lars L Sunde, Eiksund
133 Mkr Solglimt	27.0	9.0	4.2	—	—	T	51	—	Unio	51	7	Oddm Skinnen m fl, Leinøy
134 Mkr Pacing*	49.6	19.0	8.1	39	15	T	12	47	J M	39	80	Andr P Sævik m fl, Rimøylandet
135 Må Odin	30.0	9.0	4.8	—	—	T	33	—	Nogv	48	10	Magnus Kleppe, Gurskøy
136 Må Erling	23.0	6.0	4.0	—	—	T	53	—	Real	53	5	M Landmark, Rimøylandet
137 Mkr Kato	33.0	10.5	5.1	—	—	T	51	—	Heim	51	11	Antoni Frøystadvåg m fl, Leinøy

Elektro-Kraft A.s Skipsinstallasjon

BERGEN

Aut. skipsinstallatør

Tlf. 15 600

V. Muralm. 24

Repr. for June Munkteill motorer

Skipsarmatur — Nife lyanlegg — lyskastere — båt batterier.

Farkostens nummer art og navn	Lengde	Bredde	Dybde	Tonn			Maskin			Eierens (den korresponderende reders) navn og postadresse	
				Br.	Nt.	Materiale	Byggeår	Omb. år	Hva slags		Byggeår
138 Mk Langholm*	59.5	15.3	8.2	31	9	T 15	39	Unio	39	30	Johs Skorpen m fl, Moldtustranda
139 Må Blankholm*	74.3	14.4	8.0	60	21	J 87	49	Alfa	36	90	Mindor Frøystad, Leinøy
140 Må Viking	25.0	7.0	3.5	—	—	T 10	—	Favo	23	3	Karl S Kvalsvik, Kvalsvikøya
141 Må Snapp	22.0	6.5	4.0	—	—	T 43	—	F M	43	5	Peter J Remøy, Rimøylandet
142 Må Kvikk	15.7	5.1	1.9	—	—	T 42	—	Sleip	?	4	Oiv Ø Goksøyr, Runde
143 Mk Rundefjor	25.0	8.0	4.0	—	—	T 17	—	Kamp	16	6	Karl Teige Runde, Runde
144 Mk Erkna*	73.1	16.5	7.8	58	28	J 07	—	Unio	54	140	Sigurd Reite m fl, Flusund
145 Ms Ny Fosnavåg	55.4	16.6	8.0	34	10	T 13	54	Vold	54	70	Kåre Velsvik m fl, Fosnavåg
146 Mk Frøytor*	48.9	15.1	6.0	23	6	T 34	—	Tuxh	34	42	Elias Røren m fl, Leinøy
147 Mk Aktiv 1*	62.4	15.6	6.8	36	11	T 16	52	Vold	47	50	Knut P Fosnavåg m fl, Fosnavåg
148 Må Bris	19.0	6.0	3.0	—	—	T 51	—	F M	51	4	Gerhard Leine, Leinøy
150 Må Sleiþner	22.0	6.5	3.1	—	—	T 55	—	Sleip	55	5	Lars L Skorpen, Fosnavåg
151 Må Kvik	21.0	6.4	2.7	—	—	T 23	—	Sleip	23	4	Age Stornes, Tjørvåg
152 Ms Torden- skjold	29.0	7.0	4.3	—	—	T 33	40	Unio	37	7	Rasm Bergsnev m fl, Herøy
153 Mkr Aksla*	75.5	20.0	9.9	93	27	T 55	—	Finø	42	120	Mads Kvalsund, Nerlandsøy
154 Mk Magnus*	60.4	16.1	7.8	42	12	T 12	45	Wich	35	90	Torv Stenersen m fl, Fosnavåg
155 Må Morfisk	18.0	6.0	3.0	—	—	T	—	F M	42	3	Ole Sulebak, Rimøylandet
156 Mk Fix	37.0	12.0	5.7	—	—	T 24	—	Alfa	15	14	Andr Stokkset, Gurskøy
157 Mk Glimt 1*	58.7	15.4	7.5	39	13	T 16	53	Rapp	37	45	R J Kvalsund m fl, Nerlandsøy
158 Må Ingo	18.0	5.0	3.0	—	—	T 15	—	Sabb	53	4	Isak Igesund, Fosnavåg
159 Mkr Krystal*	64.5	18.0	8.4	54	17	T 46	—	Unio	46	60	Peder P Myrvågenes, Tjørvåg
160 Mk Hendig	22.0	8.2	4.0	—	—	T 11	—	Hjels	11	3	Georg Notøy, Fosnavåg
161 Må Kvikk	15.0	7.0	5.0	—	—	T 21	—	Sleip	21	5	Petter H Igesund, Fosnavåg
162 Må Kvik	24.0	7.5	3.8	—	—	T 24	—	Hjels	16	3	Jørgen Waage, Leinøy
163 Må Trygg	20.0	7.5	5.0	—	—	T	—	motor	30	2	Oskar Stenersen, Fosnavåg
164 Mk Solon	46.0	14.0	6.0	—	—	T 08	22	Helse	20	19	L Tjørvåg, Tjørvåg
165 Mk Fram	30.0	10.0	5.0	—	—	T 38	—	Wich	38	10	Laurits Helde m fl, Herøy
166 Må —	30.0	7.0	4.0	—	—	T 39	—	Marn	42	8	Magnus Sævik m fl, Eggesbønes
167 Må Nyplein	22.3	6.7	3.0	—	—	T 54	—	Sleip	52	4	Erling Torvholm, Flåvær
168 Må Snøgg	20.0	6.0	3.0	—	—	T 54	—	Marn	54	5	Petter H Runde, Runde
169 Må Hoffplein	18.0	6.0	2.5	—	—	T	—	Sleip	54	4	Otto Fredriksen, Eggesbønes
170 Mk Heia	35.0	11.7	6.0	—	—	T 24	—	Rapp	39	17	Frød Kvalsvik, Kvalsvikøya
171 Mk Remø 1*	64.9	16.8	8.2	49	25	T 83	40	Gren	50	150	Joh G Remøy m fl, Rimøylandet
172 Må —	32.0	6.0	4.0	—	—	T 36	—	Marn	36	8	Nils Nørvåg m fl, Fosnavåg
173 Må Spedd	19.5	6.0	1.1	—	—	T 43	—	Real	42	5	Johan H Runde, Runde
174 Ms Snøgg	29.0	9.0	4.4	—	—	T 43	—	Vold	42	10	R Moltumyr m fl, Moldtustranda
175 Mkr Kryso- litt*	88.5	20.8	9.3	124	48	T 46	—	Alfa	49	240	Peder Myrvågenes, Tjørvåg
176 Må Stoksund	20.0	6.5	3.0	—	—	T 22	—	Wich	21	3	Peder Storøy, Herøy
177 Mk Vestøy*	58.0	15.5	8.7	37	11	T 15	42	Rapp	51	125	Hans Goksøyr m fl, Runde
178 Må Anda	20.0	6.3	3.0	—	—	T 43	—	Real	?	3	Alf Dypvik, Fosnavåg
179 Må Vesle Per	20.0	7.0	2.8	—	—	T 20	—	Vads	20	4	Oskar Nykrem, Gurskøy
180 Mk Hugnad	29.0	10.0	4.5	—	—	T 10	—	Hein	19	10	Rasefiel Klokk, Rimøylandet
181 Mk Makken	30.0	7.5	7.0	—	—	T 35	—	Hjels	?	6	Jan Berge, Bølandet
182 Må Bergulen	27.0	8.0	4.0	—	—	T 00	—	Hjels	17	4	Karl K Kvalsvik, Kvalsvikøya
183 Mk Sander	29.7	8.5	4.3	—	—	T 44	—	Hjels	?	12	Hendrik Sande, Fosnavåg



SUNNMØRE KREDITBANK A.s

Fiskebåtreidere benytt Dem av vår nyopprettede regnskapsavdeling.

Vi har øvede folk som kan ta seg av Deres regnskaper.

Henvend Dem til oss for nærmere opplysninger.

M-HØ Herøy.

Farkostens nummer art og navn	Lengde	Bredde	Dybde	Toan		Maskin			Eierens (den korresponderende reders) navn og postadresse		
				Br.	Nt.	Materiale	Byggear	Ombår		Hva slags	Byggear
184 Mkr Frøy- stadvåg	39.0	11.0	5.7	—	—	T 51	—	Hjels	?	14	P Moltunyr, Moldtustranda
185 Mk Else	32.0	11.5	5.5	—	—	T 20	—	Hjels	?	10	Andr Klungsøyr, Tjørvåg
186 Må Svitun	23.0	6.0	5.0	—	—	T 29	—	Sleip	39	5	M P Kopperstad m fl, Nerlandssøy
187 Må Kjell	23.0	6.0	4.0	—	—	T 41	—	Nogv	?	3	Peder Hopen m fl, Fosnavåg
188 Må Laksen	22.0	7.0	2.5	—	—	T 97	—	Tenfj	16	3	Josef P Teige, Nerlandssøy
189 Mk Kvalsvik*	57.4	16.1	7.1	38	10	T 19	46	Wich	40	50	Elert Kvalsvik m fl, Kvalsvikøyr
190 Mk Zeta 1*	71.0	18.0	9.0	58	23	T 36	51	Brun	51	160	H N Sævik m fl, Rimøylandet
191 Må Tempo	24.2	7.4	3.5	—	—	T 54	—	Helse	21	4	Torleif Pettersen, Flåvær
192 Mkr S Nykrem* ^o	53.7	15.0	7.4	36	9	T 17	52	Gide	36	65	Oskar Nykrem m fl, Gurskøyr
193 Må Fiks	23.0	8.0	3.3	—	—	T 30	—	Vold	31	6	Ludv A Berge, Eggesbønes
194 Må Stegelholm	20.0	6.0	3.0	—	—	T 41	—	Sabb	40	3	Øyvinn Simonsen, Herøy
195 Mkr Nyfalken* ^o	50.4	16.0	6.8	26	8	T 52	—	Vold	52	50	G P Remøy m fl, Rimøylandet
196 Ms Aksel	27.0	8.0	3.6	—	—	T 36	—	Vold	?	7	Gerh G Skorpen, Flåvær
197 Må Roar	14.0	4.0	3.0	—	—	T 43	—	Japp	55	1	Anton Iversen, Rimøylandet
198 Mk Brødrene	36.0	11.8	5.7	—	—	T 31	34	Vold	34	18	Ingv Monsen m fl, Kvalsvikøyr
199 Mkr Lun	30.0	9.3	4.6	—	—	T 44	—	Vold	39	10	Lars P Husholm, Flåvær
200 Mk Merkur 1*	58.0	15.1	7.5	30	9	T 12	35	Wich	37	40	Gabr Berge m fl, Eggesbønes
201 S/a —	30.0	8.0	4.0	—	—	T 30	—	—	—	—	Jens Hansen m fl, Fosnavåg
202 Mkr Runde- sund* ^o	70.0	18.0	9.7	61	17	T 48	—	J M	48	100	Jakob S Runde m fl, Runde
203 Ms Truls	27.0	8.0	6.0	—	—	T —	—	Tenfj	26	5	Anton K Torvik, Bølandet
204 Må Laks 2	21.0	6.0	3.2	—	—	T 28	—	Nogv	42	6	E B Andreassen, Eggesbønes
205 Må Sport	21.0	6.0	4.0	—	—	T 51	—	Sabb	51	4	Petter I Skorpen, Runde
206 Må Prins	21.0	6.0	3.0	—	—	T 46	—	FM	49	6	Paulus Runde, Runde
207 Mk Lun	27.7	9.0	4.3	—	—	T 24	—	Finø	33	10	Karstein Nilsen, Runde
208 Må Sabb	22.0	6.5	4.0	—	—	T 49	—	Sabb	33	5	Einar Skorpen, Runde
209 Må Fuglen	21.0	6.5	3.5	—	—	T 29	—	Sabb	34	5	Paul Sævik, Rimøylandet
210 Må Moltu	16.0	6.0	3.0	—	—	T 40	—	Japp	54	1	Sivert Moltu, Moldtustranda
211 Mk Skjold	30.7	10.5	5.0	—	—	T 10	—	Alfa	13	14	Martin Eikenes, Gurskøyr
213 Må Sprell	19.5	6.0	3.0	—	—	T 51	—	FM	50	4	Leonhard Runde m fl, Runde
214 Mk Hugnad	32.8	12.1	6.0	—	—	T 20	—	Hein	15	16	Anton P Fosnavåg m fl, Fosnavåg
215 Mk Sjøsprøyt	35.0	12.6	6.8	—	—	T 20	—	Hein	?	26	Sig A Fosnavåg, Fosnavåg
216 Må Truls	21.0	6.0	3.0	—	—	T 50	—	Sabb	52	3	Tormod Hagen, Herøy, Sunnmøre
217 Må Havglytt	23.0	7.0	4.0	—	—	T 53	—	Alda	52	5	Johs P Kvalsund, Nerlandssøy
218 Må Ivar Knut- sens Notbruk	32.0	7.0	4.0	—	—	T 56	—	Marn	56	24	Ivar Knutsen, Fosnavåg
219 Ms Duen	27.0	8.0	3.8	—	—	T 38	—	Hein	22	9	Mathias P Løvoy, Moldtustranda
220 Mk Forsøk	29.0	9.5	4.7	—	—	T 36	—	Helse	35	6	Emil Kopperstad, Fosnavåg
221 Må Kvikk	23.0	7.0	4.0	—	—	T 52	—	Marn	52	8	Arnold K Woldsund, Bølandet
222 Mk Austbris*	62.0	18.0	9.0	50	13	T 50	—	Finø	50	100	Sigurd Runde m fl, Runde
223 Må Tjeld	23.0	6.3	3.3	—	—	T —	32	Tenfj	?	5	Joakim Nærøy, Kvalsvik
224 Mk Havbris	42.0	12.0	7.0	—	—	T 12	24	Unio	30	30	Sigv I Runde m fl, Runde
225 Mk Hein	55.0	14.3	7.7	—	—	T 15	38	Hein	15	16	Ragnv Måløy m fl, Gurskøyr
226 Mk Rapp	26.0	8.5	4.3	—	—	T 32	—	Hein	18	7	Johs J Bostad, Fosnavåg
227 Må Pioner	23.0	5.0	2.5	—	—	T 41	—	Marn	42	16	John Botn m fl, Fosnavåg
228 Mk Kjalk	30.0	10.0	5.0	—	—	T —	—	Rapp	22	10	Mandor Runde, Runde
229 Må Snøgg	22.0	7.0	4.0	—	—	T 30	—	Albin	52	10	Rederiet Remøy 1, Rimøylandet

Færkostens nummer art og navn	Lengde	Breidde	Dybde	Tonn			Maskin			Eierens (den korresponderende reders) navn og postadresse	
				Br.	Nr.	Materiale	Byggeår	Ombår	Hva slags		Byggeår
230 Ms Klegg	26.0	7.0	4.2	—	—	T 34	—	Sabb	40	5	Sig J Leinevik m fl, Leinøy
231 Må Stabil	21.2	6.7	3.2	—	—	T 44	—	Stabi	18	5	Paul Eiksund, Eiksund
232 Må Sjøglimt	18.5	5.5	3.5	—	—	T 29	48	Sleip	?	4	Gerh Eksund, Eksund
233 Mk Brødrene	29.0	11.0	5.2	—	—	T 13	—	Alfa	13	5	Ole Knutsen, Fosnavåg
234 Mk Atlas	48.0	14.5	6.0	—	—	T 35	—	Wich	55	30	Hans Feie, Fosnavåg
235 Må Laks	23.0	5.0	3.0	—	—	T 52	—	Marn	52	8	Johan P J Runde, Runde
236 Må Signal- hammer	18.0	6.0	3.5	—	—	T 53	—	Vill	55	1	J E Sande, Bølandet
237 Må Tass	16.0	5.0	2.0	—	—	T 52	—	Vill	55	2	Kjell Muren, Bølandet
238 Må Truls	23.0	6.0	4.2	—	—	T 34	—	Helse	34	5	Hans J Hansen m fl, Flusund
239 Må Dollaren	20.0	6.0	3.0	—	—	T	—	JAPP	?	3	Johan Brungodt, Kvalsvikøy
240 Ms Svanen	23.0	8.5	3.7	—	—	T 43	—	Vold	43	7	Peder S Smådal, Leinøy
241 Må Måken	18.5	7.0	3.0	—	—	T 20	—	Sleip	55	5	Kåre Berge, Flusund
242 Mk Snøgg	28.0	5.5	3.0	—	—	T 34	—	Vold	13	6	Ole Måløy, Gurskøy
243 Må Jo Jo	18.0	5.0	2.5	—	—	T 30	—	J A P	54	1	Johs Leikanger, Fosnavåg
244 Må Veslekari	23.0	7.0	3.0	—	—	T 20	45	Sabb	53	5	Arne Teige, Nerlandsøy
245 Mk Holmen	40.2	13.0	4.6	13	4	T 16	39	Stabil	26	25	Sverre Håkonsholm, Fosnavåg
246 Må Duell	21.6	6.0	3.5	—	—	T 53	—	Marn	53	8	Isak I Teige, Nerlandsøy
247 Må Sabb	21.0	6.5	3.0	—	—	T 40	—	Sabb	40	4	Ole Kolseth m fl, Nerlandsøy
248 Ms Tolla	24.0	7.1	3.3	—	—	T 35	—	Reko	35	7	Andr Tollås, Fosnavåg
249 Må Sprett	19.5	6.0	3.5	—	—	T 52	—	Sleip	39	5	Alfred Kalland, Runde
250 Mk Vesleper	27.0	9.0	4.3	—	—	T 20	—	Helse	19	8	Johs P Teige, Nerlandsøy
252 Må Hjelm	22.5	8.3	3.8	—	—	T 20	—	Reko	19	5	Ingv Sivertstøl, Bølandet
253 Må Alken	28.0	8.0	3.7	—	—	T 40	—	Sabb	40	5	Petter O Kopperstad, Nerlandsøy
254 Må Duks	19.8	6.4	2.5	—	—	T 50	—	F M	48	6	I Kleppestrand, Gurskøy
255 Må Tor	22.0	6.0	2.3	—	—	T	—	F M	49	4	Helge Slettebakk, Moldtustranda
256 Mk Rapp	33.0	8.5	5.7	—	—	T 16	—	Hein	?	12	Charles Skogen, Gurskøy
257 Må G	20.1	5.7	3.0	—	—	T 38	—	Real	23	4	Sevrin Skorpen, Eggesbønes
258 Må Snøgg	20.0	6.0	4.0	—	—	T 51	—	Kvik	51	7	Elias Aurvåg, Tjørvåg
259 Mk Kvik	26.5	6.0	3.7	—	—	T 19	—	Hein	17	6	Adolf P Djupvik, Fosnavåg
260 Mk Juvel	28.0	8.0	4.0	—	—	T 25	—	Klaus	38	8	Ottar Eiksund, Eiksund
261 Mk Bjarte	24.5	8.2	4.0	—	—	T 20	—	Helse	28	6	Daniel Sæter, Gurskøy
262 Må Trumann	21.0	6.0	3.7	—	—	T 48	—	F M	48	6	Karl Leine m fl, Leinøy
263 Mk Aron	30.0	10.0	5.0	—	—	T 22	41	Hjels	17	6	Nik Myklebust, Fosnavåg
264 Må Glimt	19.0	6.0	3.0	—	—	T 20	—	Sleip	19	4	Fritj G Notøy m fl, Herøy, Sunnm.
265 Må Tiger	26.5	6.9	3.2	—	—	T 20	—	Amer	?	8	Ole Kirkholm, Herøy, Sunnm.
266 Må Trasten	22.8	6.9	3.2	—	—	T 51	—	Sabb	51	4	Magn K Kvalsvik m fl, Kvalsvikøy
267 Må Hauken	17.0	4.8	2.2	—	—	T 42	—	J A P	54	1	Karl Edvardsen, Fosnavåg
268 Må Terje	19.0	5.6	3.0	—	—	T 42	—	Amer	32	5	Sevrin Gjerde, Eiksund
269 Mkr Myklegard	70.0	18.5	7.5	57	21	T 39	—	Wich	40	50	Nik J Myklebust m fl, Fosnavåg
270 Mk Kjell	30.0	11.0	4.0	—	—	T 19	30	Wich	18	18	Rikard Klungsøyr, Tjørvåg
271 Må Albin	24.0	7.5	5.0	—	—	T 50	—	Albin	?	15	Paul Båtsvik m fl, Gurskøy
272 Må Kvik	19.0	5.5	3.5	—	—	T 35	—	Real	46	4	Karstein Nerlid, Tjørvåg
273 Må Trygg	20.0	7.2	4.5	—	—	T 39	—	Marn	54	6	Reidar Erntsen, Fosnavåg
274 Må Tor	12.5	6.1	3.0	—	—	T 33	—	Sleip	17	4	Øyolf Ø Goksøyr, Runde
275 Må Sjøstjerna	21.0	7.0	4.0	—	—	T 55	—	Sleip	53	7	P J Kvalund m fl, Nerlandsøy
276 Mk Kvass	33.5	11.6	5.3	—	—	T 14	—	Vold	15	10	Nils Husø m fl, Gurskøy
277 Må Snøgg	22.0	6.0	3.2	—	—	T 43	—	Sabb	43	4	Lars Sannes m fl, Nerlandsøy

FINNØY MOTOR
FINNØY I ROMSDAL

Farkostens nummer art og navn	Lengde	Bredde	Dybde	Tonn		Materiale	Byggeår	Ombåar	Maskin		Eierens (den korresponderende reders) navn og postadresse
				Br.	Nt.				Hva slags	Byggeår H. K.	
278 Må Trafik	26.9	9.0	5.8	—	—	T 20	37	Hjels	39	10	Ola Løfall, Fosnavåg
279 Må Von	16.0	3.5	3.0	—	—	T	—	Vill	55	1	Ola Velsvik, Eiksund
280 Må Lita	17.0	5.7	2.8	—	—	T 54	—	Vill	54	1	Joakim Sande, Bølandet
281 Ms Mody	26.0	8.0	4.0	—	—	T 44	—	Sabb	42	5	Palmar Sivertstøl m fl, Leinøy
282 Må Leik	22.0	6.0	2.5	—	—	T	—	Amer	?	4	Karl Hånes, Gurskøy
283 Må Troll	24.0	6.0	4.0	—	—	T 18	—	Nogv	?	6	Leonhard Tjervåg, Tjervåg
284 Må Knoll	20.0	5.0	3.0	—	—	T 45	—	Sterk	28	4	Erling A Remøy, Rimøylandet
285 Mk Grønholm*	56.5	15.0	7.5	28	8	T 40	48	J M	40	60	Joh A Sævik m fl, Rimøylandet
286 Mk Von	39.0	13.0	7.0	—	—	T 16	—	Rapp	25	20	Anton Iversen, Sævik m fl, Rimøy.
287 Mk Torden- skjold	33.0	10.6	5.0	—	—	T 19	—	Hein	14	7	H O Kopperstad, Fosnavåg
288 Mk Snøg	23.0	6.0	3.5	—	—	T 20	—	Hjels	16	4	Johs Sævik, Rimøylandet
289 Må Falk	22.0	7.0	3.2	—	—	T 16	—	Hjels	?	5	Karsten A Sævik m fl, Rimøylandet
290 Må Truls	20.0	6.0	2.0	—	—	T 41	—	FM	43	3	Anton S Sævik, Rimøylandet
291 Mkr Dag*°	81.4	19.6	9.3	88	29	T 84	48	Wich	38	60	Peder M Feie, Fosnavåg
292 Må Lerka	21.0	6.0	4.0	—	—	T 55	—	FM	54	8	H O Sævik, Rimøylandet
293 Mk Frøyvåg*°	66.4	17.2	7.8	49	14	T 23	49	Hjels	50	120	G Frøystadvåg m fl, Leinøy
294 Må Blue Sea	25.0	7.0	4.0	—	—	T 56	—	MAN	56	75	Ingvald Runde Co, Runde
295 Må Rio	17.0	6.0	3.0	—	—	T 55	—	J A P	55	2	Asbj Nedreberg m fl, Eggesbønes
296 Ms Sabb	23.0	7.0	4.0	—	—	T	—	Sabb	41	4	Olav K Moltu m fl, Moldtustranda
297 Mk Napp	25.0	8.0	4.0	—	—	T 19	—	Hjels	18	6	Olaf Hungnes, Fosnavåg
298 Må Pilen	21.2	6.4	3.2	—	—	T 24	—	Real	24	6	Joakim Berge m fl, Leinøy
299 Må Skarstein	23.0	6.3	3.3	—	—	T 40	—	Vold	40	7	Jakob H Yksnøy, Eiksund
300 Må Jessi	21.0	6.0	3.0	—	—	T 51	—	FM	51	4	Konrad Sævik, Rimøylandet
301 Må Glimt	21.0	5.0	3.0	—	—	T	—	Real	28	5	Jens Skotnes, Gurskøy
303 Mj Havterna*	91.2	21.4	8.9	109	37	T 74	51	Wich	40	150	A/S Floor og Br. Voldnes, Fosnav.
304 Mkr Obry*°	73.3	20.2	9.6	59	26	T 43	—	Unio	43	60	Håkon Peterson, Fosnavåg
305 Må Idar	18.0	6.5	3.0	—	—	T 52	—	Vill	55	2	J A Taberg, Moldtustranda
306 Mk Vikenes*°	70.0	17.5	10.0	49	16	T 19	51	diesel	47	135	Hans K Remøy m fl, Rimøylandet
307 Må Japp	16.0	5.0	3.0	—	—	T 20	—	Japp	54	1	Peder O Leine, Leinøy
308 Må Trond	23.0	7.0	4.0	—	—	T 24	35	Statt	25	5	Ole G Kvalsvik, Kvalsvikøy
309 Må Thor	24.0	8.0	3.8	—	—	T 24	36	Sabb	50	5	Ragnv E Notøy, Herøy, Sunnmøre
310 Må Viken	22.0	6.5	3.5	—	—	T 52	—	Sleip	52	4	Bj L Sævik, Rimøylandet
311 Mk Denning	36.0	12.0	5.8	—	—	T 21	—	Hein	25	20	Rikard Vatøy, Gurskøy
312 Må Per	21.0	6.0	3.0	—	—	T 55	—	Albin	51	13	Hans K Goksoyr, Runde
313 Ms Ternen	29.0	9.0	3.0	—	—	T 27	—	Wich	?	5	Oddv Guksøyr, Fosnavåg
314 Må Rapid	16.0	5.5	2.0	—	—	T 45	—	J A P	55	1	Bernhard Berge, Flusund
315 Må Miks	16.0	5.0	2.0	—	—	T 50	—	B S A	55	4	Joakim Berge m fl, Bølandet
316 Mk Drivgar*°	59.5	17.6	8.1	44	13	T 50	—	Wich	31	40	Ant H Remøy m fl, Rimøylandet
317 Må Karo	18.0	5.0	2.5	—	—	T 43	—	J A P	55	1	Oskar Arhaug, Bølandet
318 Må Vesle Norma	19.3	5.4	2.9	—	—	T 38	—	Kerm	37	16	August Nærø, Leinøy
319 Må Truls	26.9	7.9	3.5	—	—	T 31	—	Mørin	31	6	Sigm Eiken, Eiksund
320 Må Snøgg	24.0	7.0	3.2	—	—	T 26	—	Sabb	47	4	Fritjof Notø, Herøy
321 Mk Kari	35.0	13.0	5.0	—	—	T 05	—	Skan	19	15	Odd E Sævik, Rimøylandet
322 Må Truls	18.1	5.3	2.7	—	—	T 40	—	FM	41	2	Einar P Runde, Runde
323 Må Asbjørn	19.5	6.0	3.0	—	—	T 51	—	Amer	47	4	L Larsen, Remøy, Rimøylandet
324 Må Truls	18.0	5.0	2.5	—	—	T	—	Marn	42	3	Ottar Eiksund, Eiksund
325 Må Kviten	23.0	5.0	4.0	—	—	T	—	Dux	?	?	Rolf R Remøy, Rimøylandet

Ønsker De førsteklases fiskeredskaper, — henvend Dem til

A.L FISKERNES REDSKAPSFABRIKKFinnsnes — Telefon 67.
Telegr.adr.: Redskapsfabrikk.Trondheim — sentralb. 29 680.
Telegramadresse: Fiskeredskap.

Farkostens nummer art og navn	Lengde	Bredde	Dybde	Tonn		Materiale	Byggeår	Ombår	Maskin			Eierens (den korresponderende reders) navn og postadresse
				Br.	Nt.				Hva slags	Byggeår	H. K.	
326 Må Kari	17.0	6.0	4.0	—	—	T 12	—	Sabb	41	3	Korn M Sævik, Rimøylandet	
327 Må Laksen	19.1	7.4	3.2	—	—	T 50	—	F M	48	4	Hans J Almestad, Eggesbønes	
328 Må Terje	25.0	8.0	3.0	—	—	T —	—	Finø	?	8	Alfred Tvergrov, Eiksund	
329 Må Sport	20.9	4.0	3.0	—	—	T —	—	Sabb	31	3	Elias B Røren, Leinøy	
330 Mkr Skjærgar*	68.0	19.1	8.7	67	17	T 48	—	Alfa	51	180	Lars Nerland m fl, Kvalsvikøyr	
332 Må Nordlys	17.0	5.5	3.0	—	—	T 56	—	J A P	56	2	S Pettersen, Moldtustranda	
333 Må Tott	18.0	5.0	3.0	—	—	T 40	—	Sterk	45	4	Gerh A Remøy, Rimøylandet	
334 Må Snøgg	17.0	5.0	2.5	—	—	T 46	—	F M	46	4	Sigurd Havåg, Eiksund	
335 Må Odd	19.4	6.0	1.8	—	—	T —	—	Amer	?	4	Paul Lillemes, Tjørvåg	
336 Mkr Nor	32.7	11.7	4.6	11	3	T 47	—	Vold	47	14	Olav I Rimøy, Rimøylandet	
337 Må Snorre	22.0	6.0	3.0	—	—	T 52	—	Sleip	52	4	Hans A Remøy, Rimøylandet	
338 Må Winpower	16.5	5.0	2.5	—	—	T 55	—	Winp	50	1	Jostein Bakke, Nerlandsøy	
339 Må Moltustein	20.0	5.5	2.5	—	—	T 44	—	F M	44	6	Andr K Moltu m fl, Moldtustranda	
340 Mk Skagen	34.0	11.0	5.3	—	—	T 32	—	Hjels	?	12	I O Kopperstad m fl, Nerlandsøy	
341 Må Tidemann	18.0	6.0	4.2	—	—	T 42	—	Real	42	6	Korn Kvalmund, Nerlandsøy	
342 Må Odin	16.0	5.0	2.5	—	—	T 54	—	J A P	54	2	Reidulf Moltu, Moldtustranda	
343 Må Alen	20.0	3.8	?	—	—	T —	—	Rollo	?	6	Ole Rødseth, Tjørvåg	
344 Må Lyn	19.0	5.6	3.4	—	—	T 35	—	Wich	36	3	Fritjof Remøy, Rimøylandet	
345 Mk Steinar	35.0	12.7	5.7	—	—	T 14	—	Hein	?	7	Paul Stenersen, Fosnavåg	
346 Mk Frimann*	68.9	18.7	8.1	67	25	T 13	34	Avan	13	70	Arthur Håvik, Eggesbønes	
347 Må Jappen	15.0	4.5	2.0	—	—	T 40	—	J A P	52	2	Johannes Bakke, Nerlandsøy	
348 Må Smart	18.5	6.0	2.5	—	—	T 36	—	Real	39	5	Peder Rafteseth, Tjørvåg	
349 Mk Sønd- møringen*	94.5	21.4	10.5	122	48	T 12	46	Wich	38	175	Andr Klungsør m fl, Tjørvåg	
350 Mkr Pol- straum*	88.4	21.0	10.0	111	38	T 47	—	Hjels	52	240	Osv Lillemes, Tjørvåg	
351 Mkr Selungen*	88.9	22.2	10.5	130	41	T 47	—	Wich	48	260	Oskar Sandvik m fl, Tjørvåg	
352 Mkr Lindholm*	89.8	21.9	10.0	124	46	T 44	—	motor	44	200	Erling Lervik, Tjørvåg	
353 Mk Fritjof	32.0	11.0	5.3	—	—	T 39	—	Vold	39	14	H Moltubak m fl, Moldtustranda	
354 Mk Fosnavåg*	129.6	23.1	12.8	295	126	J 24	50	diesel	49	500	A/S Fosnavåg Havfiske, Fosnavåg	
355 Må Skorgen	21.0	6.0	3.7	—	—	T 48	—	F M	48	6	Joakim K Remøy, Rimøylandet	
356 Mkr Flåvær* ^o	70.0	18.8	10.0	78	25	T 49	—	Hjels	49	120	Harald Kopperstad m fl, Fosnavåg	
357 Må Lull	21.0	6.0	3.0	—	—	T 53	—	Alda	52	7	Gunnar Monsholm, Flusund	
358 Må Kjell	20.0	6.5	3.0	—	—	T 38	46	F M	46	4	Jakob Gundersen m fl, Runde	
359 Må Makrelen	22.0	6.0	3.0	—	—	T 49	—	F M	49	6	Herlof Varholm, Flåvær	
360 Må Skorgenes	21.0	6.0	3.7	—	—	T 49	—	Albin	49	6	Otto Remøy m fl, Rimøylandet	
361 Må Rask	22.0	5.0	3.0	—	—	T 39	—	Frige	39	3	Helge H Remøy, Rimøylandet	
362 Må Skvett	18.0	5.0	3.0	—	—	T 49	—	F M	49	4	Paul Kalland, Runde	
363 Må Pelle	19.0	6.0	3.0	—	—	T 50	—	F M	49	4	Georg Runde, Runde	
364 Ms Villi	28.0	9.0	4.3	—	—	T 34	—	motor	37	10	Georg Bøe, Bølandet	
365 Må Skorgevik	21.0	6.0	3.0	—	—	T 51	—	Kvik	51	6	Johs Remøy, Rimøylandet	
366 Mkr Bjørnes* ^o	67.9	19.1	10.2	78	30	T 94	50	Hjels	50	120	Jon P Lillemes m fl, Tjørvåg	
367 Mk Skjervan	30.0	9.0	4.5	—	—	T —	—	Skan	?	10	Louis Sivertstøl, Leinøy	
368 Må Smart	20.7	6.2	3.2	—	—	T 52	—	Sleip	53	7	Joak P Kvalund, Nerlandsøy	
369 Må Terten	21.0	7.0	4.0	—	—	T 53	—	Alda	53	5	Johan O Skorpen, Fosnavåg	
370 Må Kvikk	20.0	6.0	3.0	—	—	T 44	—	Alda	55	5	Johs K Kvalsvik, Kvalsvikøyr	
371 Må Svanen	20.0	6.0	3.0	—	—	T 53	—	Alda	53	5	Ola Goksoyr, Runde	
372 Må Frøya	21.0	6.0	3.0	—	—	T 32	—	Alda	53	5	Ole J Runde, Runde	

GYLDENPRIS SLIP & MEK. VÆRKSTED A.s

Telefon: 98305 — 96765.

BERGEN

Telegr.adr.: Gyldenprisslipp.

MOTOR- & TRESKIP SARBEIDE — SVEISEARBEIDE — MONTASJER

Enefabrikant av rotasjonspumpen «Foss».

Farkostens nummer art og navn	Lengde	Bredde	Dybde	Tonn		Materiale	Byggeår	Omb år	Maskin		Eierens (den korresponderende reders) navn og postadresse
				Br.	Nt.				Hva slags	H. K.	
373 Må Tor	19.0	7.0	3.0	—	—	T 22	Vill	55	1	Ludvik Vike, Fosnavåg	
374 Må Liljen	16.0	4.0	2.0	—	—	T 30	B S A	54	2	Ingvald Nærø, Leinøy	
375 Må Klepp	16.6	5.4	1.9	—	—	T 05	motor	?	1	Ivar Kleppestrand, Gurskøy	
377 Må Japp	16.0	3.5	2.0	—	—	T 47	J A P	54	1	Magnus Voldsund, Leinøy	
378 Må Blåveis	17.0	5.0	2.5	—	—	T 43	Vill	55	1	Nicolai Nerland, Kvalsvikøy	
379 Må Sivil	15.8	5.1	1.7	—	—	T 36	Tin	?	1	Johannes Sæther, Gurskøy	
380 Må Lomen	20.0	6.2	2.9	—	—	T 54	Marn	54	3	Andreas Goksøyr, Runde	
381 Må Ato	17.0	4.0	2.0	—	—	T 54	J A P	53	1	Sigv Talaas m fl, Fosnavåg	
382 Må Veslegutt	16.0	5.5	2.5	—	—	T 54	Vill	54	2	Hans Warholm, Flåvær	
383 Må Jøsok											
Nye Notlag	30.0	9.0	3.0	—	—	T 48	Marn	48	11	R Jøsok m fl, Gurskøy	
384 Må Stakken	18.0	6.0	3.0	—	—	T 43	J A P	54	1	Hans Petter Leine, Leinøy	
385 Må Perla	15.9	5.5	2.2	—	—	T 40	J A P	54	1	Petter P Voldsund, Leinøy	
386 Må Kjämmi	18.0	6.0	3.5	—	—	T 55	FM	55	4	Johan Higraf, Nerlandsøy	
387 Må Bjarne	16.0	6.0	2.0	—	—	T 35	Vill	55	1	Gerhard Bøe, Eggesbønes	
388 Må Kjapp	14.9	5.3	2.0	—	—	T	J A P	54	2	Rasmus Nerland, Kvalsvikøy	
389 Må Villers	18.0	4.0	2.5	—	—	T 54	Vill	55	1	Oskar O Voldsund, Leinøy	
390 Må J Nørvågs											
Notlag	32.0	12.0	4.0	—	—	T 54	Marn	54	24	J Nørvåg m fl, Fosnavåg	
391 Må Snøgg	19.0	6.5	3.0	—	—	T 40	Marn	51	5	Paul Skogen, Gurskøy	
392 Må Kvalen	47.0	13.0	6.0	—	—	T 16	Heim	48	35	Petter J Teige m fl, Nerlandsøy	
393 Må Radon	25.0	7.0	4.0	—	—	T 55	Marn	55	8	B Kopperstad, Nerlandsøy	
394 Må Fuglen	25.0	7.0	3.0	—	—	T	Amer	?	4	Ole Johansen, Gurskøy	
395 Må Junior	20.0	6.0	3.0	—	—	T 55	Alda	55	5	S Kvalvik, Kvalviksøy	
396 Må Kalla	16.5	5.0	2.5	—	—	T 55	J A P	55	2	Peder G Leine, Leinøy	
397 Må Danyl	27.0	8.0	4.0	—	—	T 56	Deutz	43	22	Kåre J Teige, Nerlandsøy	
398 Må Spleis	19.0	6.5	3.0	—	—	T 55	FM	47	4	Gunnar Tjørvåg, Tjørvåg	
399 Må Piri	18.0	5.5	3.0	—	—	T 45	J A P	55	2	Ludvik N Berge, Flusund	
400 Må Lysningen	18.0	6.0	2.5	—	—	T 30	J A P	55	3	Petter G Berge, Flusund	
401 Må Breda	18.0	6.0	2.5	—	—	T 41	J A P	53	1	Lars P Kvalsund, Nerlandsøy	
402 Må Bruse	25.0	6.5	4.0	—	—	T 20	J A P	55	3	Sigvald Kvalsvik, Kvalsvikøy	
403 Må Japp	17.0	5.3	2.7	—	—	T 35	J A P	53	1	Alf S Kvalsund, Nerlandsøy	
404 Må Mea	19.0	5.5	3.0	—	—	T 25	Real	38	5	Anton Lyngen m fl, Gurskøy	
405 Må Fiks	16.0	5.0	2.5	—	—	T	Will	55	1	J J Kvalsvik, Kvalsvikøy	
406 Må Luake											
Fuglen	18.0	5.0	4.5	—	—	T 55	FM	55	3	A Tarberg m fl, Moldtustranda	
407 Må Bonso	23.0	6.0	3.5	—	—	T 56	Marn	56	8	Lars Bostad, Fosnavåg	
408 Må Konvall	21.0	6.0	5.0	—	—	T 56	Sleip	55	7	Svein R Madsen, Nerlandsøy	
409 Må Stjernen	20.0	5.0	3.0	—	—	T 55	J A P	55	3	L Larsen, Teige, Nerlandsøy	
410 Må Drott	19.1	5.7	2.5	—	—	T 51	FM	50	6	Peder Haddal, Tjørvåg	
411 Må —	16.6	5.3	2.0	—	—	T 55	J A P	55	1	Gunv Kvalsund, Nerlandsøy	
412 Må Skarven	17.5	5.4	2.2	—	—	T 35	J A P	55	1	P K Kvalsund, Nerlandsøy	
413 Må Veslegut	18.0	6.0	2.5	—	—	T 35	J A P	56	1	Sverre J Sunnes, Leinøy	
414 Må Svalen	16.0	5.0	2.0	—	—	T 54	FM	54	3	Albin Kvalsvik, Kvalsvikøy	
415 Må Mont Blank	21.0	6.0	3.0	—	—	T 53	Sabb	55	5	Mandor Teige, Nerlandsøy	
416 Må Sande	17.0	5.0	2.2	—	—	T 56	FM	51	4	Ragnvald Sande, Bølandet	
417 Må Stjernen	19.0	5.5	3.0	—	—	T 53	J A P	54	3	Edvard Skinnes, Eggesbønes	

Farkostens nummer art og navn	Lengde	Bredde	Dybde	Tonn		Materiale	Byggeår	Omb. år	Maskin		Eierens (den korresponderende reders) navn og postadresse
				Br.	Nr.				Hva slags	Byggeår	
418 Må J A P	16.0	4.0	2.0	—	—	T 54	—	J A P	56	1	A T Moltubakk, Moldtustranda
419 Må Von	18.0	5.0	2.0	—	—	T 56	—	Sleip	56	3	Ragnar J Vike, Fosnavåg
420 Mk Myrnes*o	86.1	18.8	8.8	107	32	J 15	48	Dema	44	150	Jon J Kvasvik, Kvalsvikøye
421 Må Norlys	21.0	6.0	2.5	—	—	T 55	—	Sabb	55	4	Gerhard S Koksøy, Runde
423 Må Svanen	19.3	6.4	2.4	—	—	T 55	—	Marn	56	7	R Ryssevik, Moldtustranda
423 Må Truls	15.9	4.8	2.2	—	—	T 55	—	J A P	56	2	Ingvald Bøe, Bølandet
424 Må Svalen	20.0	6.4	3.1	—	—	T 56	—	Marn	56	5	Kåre Refsnes, Runde
425 Må Havbråt	21.0	6.0	3.0	—	—	T 45	—	Villi	55	2	Erling Voldsund, Leinøy
426 Må Sleipner	17.5	5.5	3.0	—	—	T 55	—	Sleip	56	3	Ragnv Kvalsund, Nerlandsøy
427 Må Måks	17.0	5.5	2.5	—	—	T 55	—	Real	56	4	Lars J Sande, Bølandet
428 Må Kongkordia	22.0	6.7	2.6	—	—	T 56	—	Sabb	55	4	Leonard Runde, Runde
429 Må Bamse	18.0	6.0	3.0	—	—	T 56	—	J A P	50	4	Andreas Bøe, Bølandet
430 Må Genito	26.0	8.0	4.0	—	—	T 56	—	Marn	56	8	Arthur Fransen, Fosnavåg
431 Må Nusse	17.0	5.4	2.5	—	—	T 56	—	Marn	56	5	Kåre Goksvik, Runde
433 Må Pjakken	17.2	5.7	2.7	—	—	T 56	—	F M	55	4	Mons Kopperstad, Nerlandsøy
433 Må Svanen	18.0	6.0	2.5	—	—	T 30	—	J A P	56	1	Gustav Stenersen, Fosnavåg
434 Må Evy	22.0	5.5	3.0	—	—	T 56	—	Marn	56	8	Bjarne G Remøy, Rimøylandet
435 Må Snar	16.0	5.5	3.0	—	—	T 56	—	J A P	56	2	Frans Bergsnes, Flusund
436 Må Blix	17.0	4.0	3.0	—	—	T 39	—	Pent	53	2	Rasmus Leirvik, Tjørvåg
437 Må Duen	15.0	4.8	2.5	—	—	T	—	J A P	56	1	Andr M Kvalsund, Nerlandsøy
438 Må Statt	20.0	6.0	2.5	—	—	T 56	—	Sleip	56	4	Hans Varholm, Moldtustranda
439 Må Arne	20.0	7.5	4.5	—	—	T 48	—	Marn	51	6	Arne Ingebrigtsen, Fosnavåg
440 Må Tulipan	18.0	5.5	3.5	—	—	T 55	—	J A P	55	4	Robert Blankholm, Flusund
441 Må Liv	23.0	6.5	3.3	—	—	T 32	—	Real	32	7	Løyd Brudevoll, Rimøylandet
442 Må Sjogull	17.0	5.5	3.0	—	—	T 41	—	J A P	56	3	Erling Storøy, Leinøy
443 Må Hobby	20.0	7.0	4.0	—	—	T 10	—	J A P	55	3	B J Kvalsund, Nerlandsøy
444 Må J A P	17.0	6.5	3.5	—	—	T 40	—	J A P	56	2	Halfdan Skinnes, Leinøy
445 Må Erla	15.0	5.0	2.5	—	—	T 54	—	Willi	56	1	Elias Nerland, Kvalsvikøye
446 Må Draco	17.9	6.6	3.0	—	—	T 12	—	J A P	56	3	Christ Berge, Eggesbønes
447 Må Nyco	17.0	5.5	3.0	—	—	T 56	—	J A P	56	2	Johan Nybø, Nerlandsøy
449 Må Igesund	15.0	5.0	2.0	—	—	T 56	—	J A P	56	3	Karolius Igesund, Fosnavåg
450 Må Rita	18.2	5.3	2.2	—	—	T 50	—	J A P	55	2	Ragnv Frøystadvåg, Leinøy
451 Må Pan°	17.5	6.0	3.5	—	—	T 56	—	Marn	56	8	Knut Nilsen m.fl. Fosnavåg
453 Må Leika	17.0	6.0	2.5	—	—	T	56	J A P	56	2	Peder Kopperstad, Nerlandsøy
453 Må Melvær Notbruk	31.0	7.5	5.0	—	—	T 57	—	Marn	57	24	Johs Melvær, Fosnavåg
454 Må Taifun	16.0	4.5	3.0	—	—	T	—	Sleip	56	2	Jon Skorpen, Fosnavåg
455 Må Bris	18.0	7.0	3.0	—	—	T	—	Marn	?	5	Sigurd Sandvik, Gurskøye
456 Må Duen	23.0	6.0	4.0	—	—	T 57	—	Sabb	57	8	Sigv G Remøy, Rimøylandet
457 Må Pluto	15.0	6.0	3.5	—	—	T 45	—	J A P	57	2	Birger Leine, Leinøy
458 Må Pjakken	20.0	6.0	2.5	—	—	T 25	—	J A P	54	2	Josef Teige, Nerlandsøy
459 Må Laura	18.0	5.5	2.5	—	—	T	47	J A P	56	2	Jonas Teige, Nerlandsøy
460 Må Rapp	26.0	8.0	3.8	—	—	T 23	—	Real	57	7	Paulus Leinebo, Leinøy
461 Må Sporv	17.0	6.0	2.5	—	—	T 40	—	J A P	55	1	Jakob Bostad, Fosnavåg
462 Må Svint	16.0	5.5	3.0	—	—	T 56	—	J A P	57	3	Johs Berge, Eggesbønes
463 Må Bjørnungen	16.0	5.5	2.0	—	—	T 57	—	J A P	57	1	Andreas A O Leine, Leinøy
464 Må Bris	22.0	7.0	4.5	—	—	T 57	—	Sabb	57	5	Oddmund Beitveit, Fosnavåg
465 Må Alken	20.0	7.0	3.4	—	—	T 24	—	Hjels	24	4	Johan Nære, Leinøy
466 Må Frida	16.0	4.5	2.0	—	—	T 45	—	J A P	54	2	Gustav Skinnes, Leinøy



SUNNMØRE KREDITBANK A.s

Fiskebåtredere benytt Dem av vår nyopprettede regnskapsavdeling.

Vi har øvede folk som kan ta seg av Deres regnskaper.

Henvend Dem til oss for nærmere opplysninger.

Farkostens nummer art og navn	Lengde	Bredde	Dybde	Tonn		Materiale	Byggeår	Omb. år	Maskin		Eigrens (den korresponderende reders) navn og postadresse
				Br.	Nt.				Hva slags	Byggeår H. K.	
467 Må Prins	15.0	5.0	3.0	—	—	T 55	—	J A P	57	4	Harald Hansen, Leinøy
468 Må Ekko	17.0	5.5	2.5	—	—	T 25	—	J A P	57	2	Mandor Runde, Runde
469 Må Alex	16.0	4.5	2.0	—	—	T 50	—	J A P	55	1	Edvin Åkvik, Eggesbønes
470 Mkr Dyrhaug*	68.3	19.2	9.2	—	—	T 57	—	Wich	51	120	Rolf Dyrhaug, Moldtustranda
471 Må Teigebuena	16.0	5.0	2.0	—	—	T 56	—	Willi	56	2	Sigm Andersen, Nerlandsøy
472 Må Lyn	17.0	5.0	2.5	—	—	T 43	—	J A P	57	1	Ivar P Leine, Leinøy
473 Må Argo	22.0	6.5	3.0	—	—	T 57	—	Sabb	50	5	H Myklebusthaug, Eggesbønes
474 Må Rollon	17.0	5.0	2.5	—	—	T 57	—	Willi	57	1	Johannes Espeseth, Leinøy
475 Må Svint	18.5	6.0	5.0	—	—	T	—	Sleip	?	4	Ragnvald Måløy, Gurskøy
476 Må Svanden	17.0	6.4	2.7	—	—	T 47	—	Glimt	56	3	Peder Storøy m fl, Herøy, Sunnm.
477 Må Smart	17.0	6.0	2.5	—	—	T 40	—	J A P	57	2	Arthur Voldsund, Leinøy
478 Må Lano	22.0	7.0	4.5	—	—	T 57	—	Marn	55	8	Karl I Leine, Leinøy
479 Må Frigg	15.0	4.0	2.5	—	—	T 57	—	John	57	2	Olai Worren, Eiksund
481 Må Svitun	21.0	6.0	3.0	—	—	T 53	—	Kvik	50	6	Gustav Kvalsund, Nerlandsøy
482 Må Rapp	17.0	6.5	2.5	—	—	T 35	—	J A P	57	2	Steinar Flusund, Flusund
483 Må Piriol	16.0	5.0	3.0	—	—	A 57	—	J A P	56	3	Kristian Østensen, Runde
484 Må Falken	33.0	12.0	5.9	—	—	T 13	—	Hjels	42	25	Oskar Kvalvik, Kvalsvikøy
486 Må Lyn	17.0	4.5	2.5	—	—	T 47	—	Elips	47	5	Ottar Lilleøy, Tjørsvåg
487 Mkr Stål	33.0	9.5	5.4	—	—	T 36	49	Heim	49	11	Johs Stoksund, Tjørsvåg

M-HF. Hjørundfjord — tilsynsmann: Olav J. Holen, Sæbø, Sunnmøre.

1 Må Rapp	19.0	6.0	3.5	—	—	T 54	—	Marn	53	6	N L Sellereite, Leiravikja
2 Må Solingen	32.0	10.5	5.0	—	—	T 34	—	Vold	34	10	Karl Storeide, Tranndal
3 Må Kvik	30.0	10.0	4.8	—	—	T 47	—	Diese	46	20	Finnes & Leira notlag, Bjerkebygd
4 Må —	30.0	6.0	4.0	—	—	T	—	Solo	?	16	Viddals Notlag, Viddal
5 Må Øyang	23.0	8.0	3.2	—	—	T 52	—	F M	52	16	Steffen Nordang m fl, Norangdal
6 Må Slogen	37.0	11.0	5.6	—	—	T 35	—	Vold	46	22	Jak L Riise, Sæbø
7 Mkr Stil	26.0	7.5	3.3	—	—	T	—	Hjels	28	4	K T Standal, Storestandal
9 Må —	31.8	9.6	3.6	—	—	T	—	B S	?	6	Bjerke Notlag, Bjerkebygd
10 Må Von	23.0	8.0	4.0	—	—	T 45	—	F M	46	14	Von Notlag, Bjerkebygd
11 Må Viggo	22.0	7.0	3.1	—	—	T 25	—	Farst	25	3	Peder M Mork, Bjerkebygd
12 Må Trygg	31.9	6.7	3.8	—	—	T	—	Marn	?	16	Øye og Nordang Notlag m fl, Norangdal
13 Må Tenfjord	17.5	6.4	3.2	—	—	T 20	—	Tenfj	20	3	Syver I Aarsnes, Saltrestranda
14 Må Japp	17.0	5.5	2.5	—	—	T	—	J A P	?	3	Jakob Finnes, Finesvikja
15 Må Sigurd	31.0	8.0	5.0	—	—	T 49	—	F M	48	14	Jakob L Riise, Sæbø
16 Må Togo	29.0	8.5	5.5	—	—	T 49	—	Nogv	49	10	Johs Kalnes, Bjerkebygd
17 Må Sabben	19.0	5.0	?	—	—	T 28	—	Sabb	?	3	E O Standal, Ytre Standal
18 Må Finn	18.0	5.6	3.5	—	—	T 51	—	Kvik	50	6	Erling Finnes, Bjerkebygd
19 Må Rex	30.0	7.0	5.0	—	—	T 48	—	Albin	50	16	Lars Sæbønes, Sæbø
20 Må Kvikk	23.5	8.0	?	—	—	T 53	—	Sabb	54	5	Anders Håndlykken, Urke
21 Må Bris	23.0	7.0	3.0	—	—	T 54	—	Sabb	54	5	Sigm O Ronning m fl, Tranndal
22 Må Kvikk	21.0	6.0	3.0	—	—	T 54	—	Kvik	54	6	Oddmund Ville, Sæbø
23 Mkr Laksen	21.0	6.7	3.2	—	—	T 55	—	Marn	55	6	Johan Finnes, Bjerkebygd
24 Må Fram	18.0	5.7	2.5	—	—	T 53	—	Marn	53	5	Ragnvald L Leira, Hjørundfjorden
25 Må Snøgg	17.0	5.7	2.2	—	—	T 50	—	F M	50	3	Reidar J Finnes, Finesvik
26 Må Hygge	15.0	4.0	2.5	—	—	T 50	—	Willi	?	1	Bernt Standal, Sæbø
27 Må Laksen	20.0	5.4	2.5	—	—	T 43	55	J A P	55	1	Edv L Mork, Bjerkebygd
28 Må Sæbø	20.0	4.0	2.5	—	—	T 15	—	J A P	55	1	Oskar Sæbø, Sæbø
29 Må Truls	17.0	4.0	3.0	—	—	T 20	—	J A P	55	1	Karl Viddal, Viddal
30 Må Kjapp	16.0	5.0	2.0	—	—	T 35	56	J A P	56	3	Sivert Leira, Leiravikja
31 Må Snøgg	16.0	5.1	2.2	—	—	T 40	—	J A P	56	3	Ole S Viddal, Viddal
32 Må Ygg	18.0	4.0	3.0	—	—	T 57	—	F M	57	4	Ole O Viddal, Viddal
33 Må Teddy	22.0	5.0	3.0	—	—	T 38	—	J A P	56	1	Karsten Skår, Sæbø
34 Må Nodd	16.0	4.5	3.0	—	—	T 57	—	J A P	57	1	Gunnar Hole, Viddal
35 Må Teddy	17.5	5.0	2.5	—	—	T 48	—	Marn	?	5	Ivar Nes, Tranndal

Farkostens nummer art og navn	Lengde	Bredde	Dybde	Tonn		Materiale	Byggeår	Ombår	Maskin		Eierens (den korresponderende reders) navn og postadresse
				Br.	Nt.				Hva slags	H. K.	

M-HP. Hopen — tilsynsmann: Jens Skjøtø, Nordsmøla.

1	Må Hansemann	23.5	8.0	3.0	—	—	T 54	—	Alda	51	8	A Antonsen m fl, Veidholmen
2	Må Forsøk	20.0	8.0	2.0	—	—	T 30	—	Sabb	38	4	Kr Knudsen, Veidholmen
3	Må Svint	19.0	6.5	3.0	—	—	T 48	—	Wich	?	2	Jakob O Bækken, Steinsøysund
4	Må Laksen	21.0	6.0	4.0	—	—	T 31	—	Heim	?	5	Anders Eckhoff, Veidholmen
5	Må Sabben	20.0	6.8	3.5	—	—	T 51	—	Sabb	51	4	Harald Stensø, Steinsøysund
6	Må Ila	19.0	5.0	2.5	—	—	T 35	—	Sabb	37	3	Albert I Hållberg, Steinsøysund
7	Må Svint	18.0	5.0	2.0	—	—	T 33	40	Sabb	39	4	Siv J Dalseth, Steinsøysund
8	Må Tor	22.0	7.0	3.0	—	—	T 48	—	Nogv	49	4	Johan Haugen m fl, Steinsøysund
9	Må Alf	18.0	6.0	3.0	—	—	T 39	—	Marn	32	4	Kristian N Brevik, Nordsmøla
10	Må Juno	18.0	6.0	4.0	—	—	T 35	—	F M	52	4	Petter Stensø, Steinsøysund
11	Må Alf	23.0	8.0	3.8	—	—	T 48	—	Sleip	49	7	Johan Vesterberg m fl, Veidholmen
12	Mk Rødving*o	54.2	16.6	7.1	36	10	T 16	45	Wich	42	50	F Kristiansen m fl, Veidholmen
13	Må Prøven	22.0	6.0	4.0	—	—	T 27	—	Delfi	27	4	Johs Sundøy, Veidholmen
14	Må Normann	21.0	7.0	3.0	—	—	T 50	—	Sabb	50	5	Jul A Skaget m fl, Steinsøysund
15	Ms Draug	28.0	9.0	4.2	—	—	T 16	26	Vsmøl	38	11	Jon T Lervik, Nordvikja, Smøla
16	Mk Elida Hansen*o	58.4	16.8	6.9	35	12	T 17	41	Brun	43	65	Edv Holberg m fl, Steinsøysund
17	Må Småen	17.0	6.0	3.3	—	—	T 52	—	Marn	52	8	Alf Strand m fl, Veidholmen
19	Mk Bjørgøy*o	57.6	16.2	6.5	33	11	T 36	47	Unio	36	50	J Bjøringøy, Steinsøysund
20	Må Farto	18.0	6.0	2.0	—	—	T 23	51	C P	17	4	Hj J Holmen, Steinsøysund
21	Må Judith	20.0	6.5	4.0	—	—	T 49	—	F M	54	6	Jens Skjøtø, Nordsmøla
22	Må Loyten	22.0	7.0	3.0	—	—	T 44	—	Real	53	8	Ingar Sætran, Nordsmøla
23	Må Marna	20.0	6.4	3.0	—	—	T 39	—	Marn	39	5	Joh Rambergshaug, Nordsmøla
24	Mk Geira*o	45.6	13.7	3.8	20	6	T 11	43	Heim	?	42	Jørg Eilertsen m fl, Nordsmøla
25	Ms Skreien	28.5	8.5	5.0	—	—	T 07	51	motor	37	8	Alb Pettersen m fl, Veidholmen
26	Må —	20.0	6.0	3.0	—	—	T 35	—	Sabb	45	5	K Holberg, Steinsøysund
27	Må Rabb	21.0	6.4	3.0	—	—	T 55	—	Alda	53	5	Arthur Kjønhaug, Nordsmøla
28	Må Spret	22.0	8.0	4.0	—	—	T 49	—	Sleip	49	7	Half Johannessen jr, Veidholmen
29	Må Rolf	22.0	7.0	3.2	—	—	T 49	—	Sabb	49	4	A Reiråskog m fl, Nordvikja, Smøla
30	Mk Havskårn	43.0	13.5	6.0	—	—	T 13	—	Skan	37	30	K Rambergshaug m fl, Nordsmøla
31	Må Sjøgutten	22.0	7.0	2.7	—	—	T 42	—	Marn	42	6	Arvid Holm, Steinsøysund
32	Må Maiblomsten	20.0	6.5	3.0	—	—	T 52	—	F M	52	6	J O Hopshaug, Nordsmøla
33	Mkr Tording*o	68.0	17.5	8.6	57	18	T 46	—	Wich	46	100	Ingar Iversen, Nordsmøla
34	Må Pilen	27.0	9.0	3.7	—	—	T 34	—	Hero	?	6	Johan Brevik, Steinsøysund
35	Må Trulte	20.2	6.9	3.2	—	—	T 50	—	F M	50	4	Oluf Fagerheim, Nordsmøla
36	Mk Sankey*o	63.0	17.6	8.6	47	15	T 47	—	Wich	47	120	Andr Rokstad m fl, Veidholmen
37	Må Kvikken	19.0	6.1	2.9	—	—	T 54	—	Marn	54	5	Petter Dalen, Nordsmøla
38	Må Smart	21.0	7.0	6.0	—	—	T 49	—	Marn	49	5	Ole P Høyhaug, Sætran
39	Må Happy	21.0	6.0	4.0	—	—	T 49	—	F M	51	6	Arne Danielsen, Veidholmen
40	Ms Mach Kingsley	34.0	13.0	5.4	—	—	T 11	36	Rapp	26	11	Jan Ottesen, Veidholmen
41	Må Putt	23.0	7.0	3.0	—	—	T 29	57	Sabb	57	4	Krist Slettyik, Veidholmen
42	Må Per	21.0	6.0	3.0	—	—	T 51	—	F M	51	6	Peder Johansen m fl, Veidholmen
43	Må Rap	20.0	6.0	4.0	—	—	T 30	—	Gide	32	4	Toralf T Øien, Steinsøysund
44	Må Duen	24.0	8.0	4.0	—	—	T 55	—	Sabb	55	5	K Schmedling, Steinsøysund
45	Må Jarl	19.0	5.5	3.1	—	—	T —	48	Sabb	35	3	Johan Brevik, Steinsøysund
46	Må Per	19.0	6.0	3.0	—	—	T 38	51	F M	51	4	Anton Rokstad, Steinsøysund

KOBBERSTOFF Det grofrie stoff

Farkostens nummer art og navn	Lengde	Bredde	Dybde	Tonn		Materiale	Byggeår	Omb. år	Maskin		Eierens (den korresponderende reders) navn og postadresse	
				Br.	Nt.				Hva slags	Byggeår H. K.		
47 Må Allken	20.0	7.5	3.0	—	—	T 37	—	—	Sleip	57	5	Peder Haugen, Nordsmøla
48 Mk Hilmar*°	59.0	15.0	6.1	19	6	T 10	53	—	Finnø	52	100	Hermann Værnes m fl, Veidholmen
50 Må Sjøgutt	20.0	6.5	4.0	—	—	T 52	—	—	Sabb	51	4	Alf Olsen, Nordsmøla
51 Må Falken	21.0	6.0	3.0	—	—	T 34	—	—	Real	38	7	Peder P Brendskog, Nordsmøla
52 Må Jakk	21.4	7.3	3.2	—	—	T 53	—	—	Marn	53	5	Jakob Hatmose, Nordsmøla
53 Må Marna	21.0	6.0	2.5	—	—	T 37	56	—	Marn	57	5	Ole Holberg, Steinsøysund
54 Mk Rolf*°	45.8	13.5	7.5	14	3	T 11	43	—	Skau	37	40	Nils Langdal, Veidholmen
55 Mk Veidholm*°	62.0	18.1	8.5	50	15	T 53	—	—	Wieh	45	150	Joh Kr Rokstad m fl, Veidholmen
56 Må Doffen	19.0	6.0	3.0	—	—	T 46	53	—	F M	53	4	Idar Johansen, Nordsmøla
57 Mk Vågar*°	62.2	18.0	8.5	50	14	T 54	—	—	Heim	53	120	Alf Strand m fl, Veidholmen
58 Må Sjønning	22.0	7.0	3.5	—	—	T 55	—	—	Sabb	55	5	Mikal Rognskog, Veidholmen
59 Må Svint	19.0	5.5	2.5	—	—	T 50	—	—	Alda	53	5	Kristian Øien, Steinsøysund
60 Må Frimann	21.0	7.0	3.0	—	—	T 54	—	—	F M	54	6	Joh Dynes, Veidholmen
61 Må Svanen	19.0	6.0	3.0	—	—	T 52	—	—	F M	43	6	Johan Hansen m fl, Veidholmen
62 Mkr Bragd	33.0	10.5	4.0	—	—	T 54	—	—	Nogv	50	10	Johan Bækken m fl, Steinsøysund
63 Må Laksen	20.0	7.0	3.0	—	—	T 54	—	—	F M	54	6	Joh Johansen, Veidholmen
64 Må Spurven	20.0	7.0	3.5	—	—	T 54	—	—	Sleip	54	5	Mikal Riise, Nordsmøla
65 Må Måken	20.0	7.0	3.0	—	—	T 54	—	—	Sleip	54	5	P S Brendskog m fl, Nordsmøla
66 Må Noring	21.0	6.9	3.0	—	—	T 54	—	—	Marn	54	5	Oskar Nordheim m fl, Nordsmøla
67 Må Jark	20.0	6.0	3.0	—	—	T 54	—	—	Sleip	54	5	Reidar Stensønes, Nordsmøla
68 Må Lerken	22.3	8.5	6.4	—	—	T 54	—	—	Marn	54	5	T M Lervik, Nordvikja, Smøla
69 Må Rusken	20.0	6.0	3.0	—	—	T 55	—	—	Sleip	55	4	Ingvar Kr Bjøringsøy, Sætran
70 Må Harald	19.0	5.0	4.0	—	—	T 48	—	—	Marn	54	5	August Sætran, Sætran
71 Mk Bølgen	37.5	11.0	5.5	—	—	T 28	—	—	Grei	17	10	Ant J Brenskog, Nordsmøla
72 Må Øystein	23.5	8.0	3.3	—	—	T 55	—	—	F M	55	8	Peder Olsen m fl, Veidholmen
73 Må Perfekt	24.0	6.0	4.0	—	—	T 32	—	—	Sleip	45	5	Thorvald Aure, Nordsmøla
74 Må Perlon	20.6	6.4	2.9	—	—	T 55	—	—	F M	55	6	Isak Edvardsen, Veidholmen
75 Må Bjørn	19.0	6.5	3.0	—	—	T 55	—	—	Marn	55	5	Alfred Dalen m fl, Nordsmøla
76 Må Kjipp	25.5	8.5	3.3	—	—	T 40	52	—	Sabb	?	?	Peder Sundet, Steinsøysund
77 Må Sabb	23.0	7.5	3.0	—	—	T 56	—	—	Sabb	51	4	John Nordseth, Veidholmen
78 Må Sabb	23.4	8.5	2.6	—	—	T 56	—	—	Sabb	56	5	J Leonhardsen m fl, Veidholmen
79 Må Spurven	20.2	6.9	3.0	—	—	T 56	—	—	F M	55	6	Andr R Albertsen m fl, Veidholmen
80 Må Snøgg	19.0	6.5	2.5	—	—	T 56	—	—	Sabb	56	4	J J Holberg, Steinsøysund
81 Må Ternen	20.5	7.0	3.0	—	—	T 56	—	—	Sleip	56	5	Johs Hommelhaug m fl, Nordsmøla
82 Må Kjapp	20.0	6.5	3.0	—	—	T	56	—	F M	45	4	Johan Hansen, Steinsøysund
83 Må Wiggo	21.0	7.0	3.0	—	—	T 56	—	—	Sleip	56	5	Knut Hammervoll, Veidholmen
84 Mk Smyl*°	66.0	16.9	8.0	38	11	T 49	—	—	Pent	57	150	Olai Hottran m fl, Veidholmen
85 Mkr Ingo*°	59.3	18.2	7.6	41	15	T 39	—	—	Wieh	42	150	Edv Hammervold m fl, Veidholmen
86 Må Mea	19.0	6.5	4.0	—	—	T 56	—	—	Real	56	7	O Kristiansen, Veidholmen
87 Må Snøgg	19.0	7.0	3.0	—	—	T 56	—	—	Marn	56	5	Magnus Lillehaug, Nordsmøla
88 Mk Bruse	56.0	15.5	7.3	28	7	T 24	—	—	Skau	?	55	Kåre Antonsen m fl, Veidholmen
89 Må Svanen	20.0	7.5	3.0	—	—	T 57	—	—	Heim	37	4	K Karlsen, Nordvikja, Smøla
90 Må Lilleputt	16.6	6.0	2.5	—	—	T 52	—	—	Marn	57	5	Petter Høyhaug, Sætran
91 Mk Harald	36.0	12.0	6.0	—	—	T 13	—	—	Grei	?	15	Johan Ramsli, Veidholmen
92 Må Truls	20.7	6.3	3.0	—	—	T 50	—	—	Sabb	40	4	Odd Stense, Steinsøysund
93 Må Havmåken	20.0	7.0	3.0	—	—	T 57	—	—	Marn	57	5	Bernh Ramberghaug, Nordsmøla
94 Må Nordbryn	22.0	7.0	5.0	—	—	T 55	—	—	Alda	56	10	Arne Aure m fl, Nordsmøla
95 Må Pigg	21.0	7.0	2.8	—	—	T 48	—	—	Sabb	48	5	Eilert Kirkenes, Nordsmøla

FISKETS GANG

Statistikk og aktuelle artikler.

Fiskenytt fra inn- og utland.

M-HP Hopen — M-HU Hustad.

Farkostens nummer art og navn	Lengde	Bredde	Dybde	Tonn		Materiale	Byggear	Omb. år	Maskin		Eierens (den korresponderende reders) navn og postadresse
				Br.	Nt.				Hva slags	H. K.	
96 Må Lasse	20.5	7.0	3.0	—	—	T 57	—	Marn	57	5	Bj Bjøringsøy, Sætran, Smøla
97 Må Jar	21.0	7.0	3.0	—	—	T 57	—	Sleip	57	5	Johan Danielsen, Veidholmen
101 Mk Viking* ^o	44.3	13.1	5.5	18	5	T 13	49	Fram	50	30	Fredrik Fredriksen, Veidholmen
105 Mk Flid* ^o	63.0	16.3	7.3	34	9	T 94	39	Heim	46	100	Feder Aspås m fl, Veidholmen
107 Mk Holms- horn* ^o	56.3	15.5	7.4	34	9	T 18	38	Bolin	49	75	Karl Eckhoff m fl, Veidholmen
117 Mk Alaska	34.0	10.0	4.5	—	—	T 28	—	Vsmø	31	11	Håkon Sivertsen, Veidholmen
121 Må Smyl	23.0	6.5	3.0	—	—	T 48	—	Marn	47	8	Joh J Sætran, Nordsmøla
123 Mk Færder	36.0	12.0	6.8	—	—	T 11	—	Finø	25	42	Petter N Steinsøy, Steinsøysund
125 Mk Brødrene	34.0	9.8	5.0	—	—	T 30	—	Vsmø	31	15	Iver Jensen m fl, Nordsmøla
126 Mk Brødrene* ^o	33.4	12.3	4.7	13	4	T 36	42	Heim	36	20	Jakob Jakobsen m fl, Veidholmen
128 Må Fix	24.0	8.0	2.9	—	—	T 32	—	Marn	54	8	Aksel Angelhus m fl, Veidholmen
132 Må Langnes	25.0	7.0	3.0	—	—	T 31	—	Hjels	11	4	Abr H Hønsvik, Steinsøysund
135 Mk Hofmann* ^o	45.2	11.5	5.8	11	3	T 36	44	Wich	23	25	Rolf Lillehaug m fl, Nordsmøla
136 Må Per	21.0	6.0	4.0	—	—	T 36	—	Wich	36	2	Bast Gjevik, Nordvikja, Smøla
140 Ms Rapp	26.0	8.3	3.3	—	—	T 24	—	Helse	24	6	P P Høghaug m fl, Nordsmøla
142 Ms Ørnen	29.0	8.0	4.0	—	—	T 39	—	Nogv	57	10	Julius Skaget, Steinsøysund
144 Ms Kelt	25.0	8.3	3.2	—	—	T 49	—	Heim	48	7	Sigv Pedersen, Veidholmen
150 Mk Egil* ^o	47.1	13.2	5.2	18	6	T 12	52	Heim	46	30	Magn Martinsen m fl, Veidholmen
151 Må Tor	24.0	8.0	4.0	—	—	T 43	—	Helse	43	7	Sverre Høghaug Sætran
152 Må Torgny	20.0	6.0	3.0	—	—	T	—	motor	?	4	Olav Holst, Dyrnes, Veidholmen
159 Må Sabben	22.0	8.0	6.0	—	—	T 45	—	Sabb	43	1	Arne Osen, Nordvikja
162 Må Småen	19.0	5.3	2.0	—	—	T 45	—	Sleip	36	5	Albert Bekken, Sætran
163 Må Kvik	23.0	7.0	3.0	—	—	T 44	—	F M	54	14	Olaus Knudsen m fl, Veidholmen
165 Må Trygg	22.5	7.0	3.3	—	—	T 32	—	Sleip	50	7	Birger Sivertsen m fl, Veidholmen
166 Mk Rønsodd* ^o	63.6	17.1	7.2	44	11	T 46	55	Heim	57	120	Elias Pettersen m fl, Veidholmen
167 Må King	19.0	7.0	3.0	—	—	T 38	—	Marn	48	6	Ole Sivertsen, Veidholmen
168 Må Arne	23.0	7.0	4.0	—	—	T 39	—	Marn	52	8	Arne Pettersen m fl, Veidholmen
169 Ms Jana	28.0	8.8	4.5	—	—	T 27	—	Finneø	27	12	T Reiråskog, Steinsøysund
170 Må Toa	24.0	7.0	2.5	—	—	T 46	—	F M	52	8	Asser Kjøney, Veidholmen
171 Må Veslemøy	18.6	6.0	2.3	—	—	T 38	—	Real	39	3	Gunnar Strand, Veidholmen
172 Må Håp	23.0	7.0	3.0	—	—	T 37	—	Marn	48	8	Olaf Larsen, Veidholmen
173 Må Fram	23.5	7.4	3.0	—	—	T 25	—	Sleip	39	7	Ragn Sivertsen, Veidholmen
174 Må Balder	24.0	7.5	5.5	—	—	T 47	—	Marn	47	8	Olaf Olsen, Veidholmen
175 Må Trafik	24.4	7.4	4.2	—	—	T 47	—	F M	52	6	Jarle Hakkebo m fl, Veidholmen
176 Ms Svanen	29.0	9.4	5.0	—	—	T 47	—	Heim	47	11	Olaf Dalseth, Steinsøysund
177 Må Rollo	23.0	7.5	3.5	—	—	T 47	—	Sabb	48	5	Magnar Tuven, Nordsmøla
178 Må Heim	20.0	6.5	3.0	—	—	T 48	—	F M	48	4	Einar P Brenskog, Vestsmøla
179 Må Traust	22.0	7.0	3.5	—	—	T 48	—	F M	48	6	Ole Reirå, Steinsøysund

M-HU. Hustad — tilsynsmann: O. K. Sjørgård, Hustad i Romsdal.

1 Mk Skreien	34.0	12.5	6.0	—	—	T 17	49	Skan	52	20	Ludv Pedersen m fl, Vikan, Romsd
2 Mk Ulf*	46.7	13.5	5.6	—	—	T 19	27	Tuxh	30	40	Jørgen Myrbo, Vikan, Romsdal
3 Mk Holmvåg	38.0	12.0	5.0	—	—	T 15	—	Skan	?	12	Nils Sjørgård, Hustad
4 Må Mågen	33.0	11.0	3.2	—	—	T 10	—	Skan	5	12	Einar K Teistklubb, Vevang
5 Må Askevåg	29.0	8.0	4.5	—	—	T 38	—	Stabi	?	12	Trygve Male, Askevåg
6 Må Junior	21.0	5.5	4.5	—	—	T 37	—	F M	48	6	Einar Teistklubb, Vevang

SMØREOLJER TIL ALLE MOTORER. GASOIL OG PETROLEUM.



SVIKTER ALDRI



A.s Norske Esso

Farkostens nummer art og navn	Lengde	Bredde	Dybde	Tonn		Material	Byggeår	Omb år	Maskin		Eierens (den korresponderende reders) navn og postadresse
				Br.	Nt.				Hva slags	Byggeår H. K.	
7 Mk Soløvvåg*°	55.5	17.2	8.3	43	12	T 53	—	Heim	53	100	Joh Solheim m fl, Vikan, Romsdal
8 Mk Leif°	46.0	13.4	6.5	—	—	T 16	42	Brun	20	42	Gunnar Ildhusøy, Julshamn
9 Mk Godt Håp*°	64.5	17.9	8.5	50	29	T 74	52	Unio	38	60	Peder Lervik m fl, Vikan, Romsd.
10 Må Rapp	23.0	7.0	3.7	—	—	T 38	—	Gide	26	3	Magnus Sandvik, Julshamn
11 Må Gunnar	27.0	9.0	5.0	—	—	T 49	—	Sabb	49	5	Peder Løkhaug, Hustad
12 Må Sabb	22.0	7.0	4.0	—	—	T 51	—	Sabb	51	5	Johs Aure, Vikan, Romsdal
13 Må Jon	23.0	7.0	3.0	—	—	T 35	—	Stord	50	5	Torvald Skarvøy, Vevang
14 Mk Stor- holmen*°	66.4	16.2	8.5	42	13	T 38	48	Finø	48	100	Martin Mysen m fl, Hustad
15 Må Kvikk	26.0	8.0	4.2	—	—	T 40	—	Glimt	37	6	Leonh Johansen, Vikan, Romsdal
16 Må Bremanger	29.5	10.5	4.0	—	—	T 10	—	Gide	15	6	Torvald H Skarvøy m fl, Vevang
17 Må Fram	22.0	9.0	9.0	—	—	T 57	—	Sabb	57	8	Thomas Remen m fl, Hustad
18 Må Lyder	25.5	7.0	4.0	—	—	T 48	—	Glimt	51	8	Mikal Lervik m fl, Vikan, Romsdal
19 Må Hyggen	19.5	6.5	4.0	—	—	T 14	—	Helse	14	3	Bernh Soløy, Vikan, Romsdal
20 Må Fri	24.0	7.0	3.0	—	—	T 28	—	Wich	28	4	Herm Grønvik, Vikan, Romsdal
21 Må Lykkens Prøve	26.0	8.0	3.0	—	—	T 27	48	Statt	?	5	Magnar Skarvøy, Vevang
22 Må Laksen	20.0	7.0	4.0	—	—	T 29	—	Marn	?	5	Joh Johansen m fl, Vikan, Romsdal
23 Må Fiskeren	32.0	10.0	4.0	—	—	T 29	—	Gide	?	8	Ole K Skotheim, Vevang
24 Mk Hustadvik*°	52.5	14.5	6.1	24	8	T 24	50	Reko	51	60	Ole J Male, Askevåg
25 Må Brisk	30.0	8.5	3.5	—	—	T 16	—	Statt	16	5	Hans H Mahle m fl, Askevåg
26 Må Myra	22.0	6.5	3.0	—	—	T 51	—	FM	38	5	Alfred P Skotheim, Hustad
27 Mkr Tempo	37.5	11.8	5.5	13	4	T 46	—	Brun	46	28	Peder O Teistklub, Vevang
28 Mk Torden- skjold°	38.0	13.0	6.0	—	—	T 17	—	Vold	17	18	O A Skotheim, Vevang
29 Må Kvikk	27.0	6.0	3.7	—	—	T 30	—	Helse	30	6	Anders Remmen m fl, Askevåg
30 Må Rapp	20.0	6.0	4.0	—	—	T 32	—	Bang	22	3	Ole Tommassen, Vikan, Hustad
31 Mk Knapp	30.0	10.5	4.8	—	—	T 28	—	Dahl	29	10	Jørg Nygård, Vikan, Romsdal
32 Må Kvik	22.0	6.0	3.0	—	—	T 35	—	FM	21	4	Bj O Teistklub, Vevang
33 Må Laksen	20.0	6.5	3.5	—	—	T 34	—	Marn	49	5	B H Krågholm, Vevang
34 Må Fremad	30.0	10.0	3.5	—	—	T 08	—	Gide	15	5	Ingv Nerland, Hustad
35 Må Tom	33.0	11.0	4.2	—	—	T 14	—	Skar	08	6	Andres Nerland, Hustad
36 Mk Nestun*	44.9	14.8	6.9	24	7	T 19	52	Reko	22	20	Sv Indergård m fl, Vikan, Romsd.
37 Mk Møre*	49.0	14.4	7.5	24	6	T 11	33	Finø	27	42	Halvar A Skotheim m fl, Vevang
38 Må Trianon	29.0	8.5	3.0	—	—	T 27	—	Glimt	41	8	Tr Pedersen, Vikan, Romsdal
39 Må Havdur	19.0	6.0	4.0	—	—	T 35	—	motor	?	3	Ole J T Hauges, Askevåg
40 Må Forsøk	32.0	9.5	4.0	—	—	T 12	—	Heros	12	4	Nils Edv Nerland, Hustad
41 Ms Fram	27.0	8.0	3.7	—	—	T 25	—	Helse	25	7	Eiv Brennholm, Vikan, Romsdal
42 Må Viggo	29.0	9.0	4.5	—	—	T 26	—	Gide	27	6	Oluf Amundsen, Hustad
43 Mkr Sopan	24.0	8.0	4.0	—	—	T 48	—	Dahl	30	7	Hilmar S Nerland, Hustad
44 Mk Mittholm*°	62.7	18.5	9.0	57	18	T 50	—	Brun	50	84	Ingebr Nyheim m fl, Vikan, Romsd.
45 Må Laksen	20.0	6.5	3.5	—	—	T 31	—	motor	29	5	Jørgen Myrvang, Askevåg
46 Mk Skotheim*	70.0	18.0	9.0	50	—	T 42	—	Helse	44	120	Håvard Skotheim, Vevang
47 Mk Dagfin*°	53.5	15.1	7.5	32	8	T 17	50	Wich	37	50	Joh O Hauges m fl, Askevåg
48 Mk Nor	30.0	9.0	5.0	—	—	T 14	—	motor	?	8	Steffen J Heilorem, Hustad
50 Mk Storm	43.8	14.0	7.0	—	—	T 13	—	Bolin	31	32	Sigv S Nerland, Hustad
51 Mk Askevåg*°	55.2	14.7	6.6	31	8	T 16	54	Finø	34	60	Bendik P Male m fl, Askevåg
52 Mk Farmann	36.0	11.5	5.0	—	—	T 30	—	Heim	?	20	Torbj Remmen m fl, Vikan, Romsd.



AKTIV kobberstoff
for ren bunn

M-HU Hustad — M-KD Kornstad.

Farkostens nummer art og navn	Lengde	Bredde	Dybde	Tonn		Materiale	Byggear	Ombær	Maskin		Eierens (den korresponderende reders) navn og postadresse	
				Br.	Nt.				Hva slags	H. K.		
53 Mk Gå På	35.0	11.5	4.9	—	—	T 08	—	—	Gide	13	8	Peder P Hansgård, Hustad
55 Må Kvikk	22.0	7.0	2.3	—	—	T 50	—	—	Kvik	46	4	Knut Ildhusøy, Julshamn
56 Må Lommen	25.0	8.5	7.0	—	—	T 28	—	—	Gide	?	4	Olay Kråholm m fl, Vevang
57 Må Framtid	20.0	8.0	4.0	—	—	T 22	—	—	Dahl	16	3	Ingebr Nyheim, Vikan, Romsdal
58 Mk Liv	33.0	9.5	4.2	—	—	T 15	31	—	Helse	25	10	O I H Nerland, Hustad
59 Må Laksen	25.0	6.0	4.0	—	—	T 48	—	—	Sabb	48	5	Alfr N Skotheim, Vevang
60 Må Signal	22.0	7.0	3.2	—	—	T 37	—	—	Nogv	?	4	Martin F Hustad m fl, Hustad
61 Må Per	22.0	7.5	4.5	—	—	T 53	—	—	Sabb	53	4	John H Nerland, Hustad
62 Mk Nymøre* ^o	72.5	20.2	10.1	83	26	T 53	—	—	Brun	53	100	Joh Aasebø m fl, Askevåg
63 Må Junior	22.0	6.0	5.9	—	—	T 52	—	—	Bolin	?	8	K Skotheimsvik, Julshamn
64 Må Solon	22.0	7.0	5.0	—	—	T 54	—	—	Sabb	54	7	John K Skotheimsvik, Hustad
65 Må Silla	21.0	6.5	4.0	—	—	T 54	—	—	F M	54	6	Asbj Eliassen, Askevåg
66 Må Snøgg	22.0	6.5	3.5	—	—	T 55	—	—	F M	55	6	Hans Julshamn, Farstad
67 Mk Ruth* ^o	47.6	14.5	5.9	22	5	T 16	48	—	Vold	46	50	Rudolf Dalheim, Julshamn
68 Mk Glygg* ^o	43.0	14.0	6.0	—	—	T 16	50	—	Brun	51	28	Nils H Kråholm m fl, Vevang
69 Må Hagen	19.0	7.0	5.0	—	—	T 56	—	—	Marn	57	5	Ole Hagen, Hustad
70 Mkr Hurtig* ^o	55.5	16.7	8.1	39	13	T 57	—	—	Heim	57	100	Rafael Sjøholm, Hustad
71 Må Proven	22.0	7.0	4.0	—	—	T 56	—	—	Hjels	43	6	Olav Flataker, Hustad

M-KD. Kornstad — tilsynsmann: Alfred Johnsen, Vevang.

1 Må Glup	29.0	9.0	5.0	—	—	T 10	—	—	Gide	15	5	Hermann Hulvåg, Kårvåg
2 Må Vangen	17.0	6.0	3.0	—	—	T 50	—	—	Marn	50	6	Jon Slatlem, Vevang
3 Må Kvikk	23.0	8.0	4.0	—	—	T 33	—	—	F M	33	5	John Sandøy, Storesandøy
4 Må Kvikk	20.0	7.0	4.0	—	—	T 54	—	—	F M	54	5	Iver I Årsbø, Vevang
5 Mk Forsøk* ^o	42.0	12.5	5.8	—	—	T 09	26	—	Skand	42	20	Ole P Vevang, Vevang
6 Må Grei	24.0	7.0	5.0	—	—	T 13	—	—	Sabb	53	5	Herman H Vevang, Vevang
7 Må Braken	21.0	7.0	3.0	—	—	T 30	—	—	CP	39	4	Martin J Sandøy, Ljøsey
8 Må Aud	22.0	6.0	3.0	—	—	T 56	—	—	Sabb	56	4	John J Strand, Kårvåg
9 Må Olav	22.0	8.0	4.0	—	—	T 51	—	—	Sabb	51	4	Ole J Årsbø, Vevang
10 Må Snøgg	21.0	7.0	3.0	—	—	T 39	—	—	CP	39	4	Johs J Nasvik, Ljøsey
11 Mk Sandøy* ^o	44.2	13.3	6.0	20	5	T 11	36	—	Heim	37	55	Olaf K Sandø, Storesandøy
12 Må Roald	22.0	6.5	3.0	—	—	T 52	—	—	Kvia	51	6	Alfred Johnsen, Vevang
13 Må Kalvøy	20.5	6.0	3.0	—	—	T 52	—	—	Sleip	51	5	Anders Kalvøy, Kårvåg
14 Mk Orffjord* ^o	50.9	16.1	7.2	32	8	T 50	—	—	Dahl	19	50	Kr J Sandø m fl, Storesandøy
15 Må Solon	24.0	7.0	3.0	—	—	T 50	—	—	Sabb	55	5	Linus Smørholm, Vevang
16 Mk Barvåg* ^o	65.0	16.0	8.0	32	9	T 37	51	—	Brun	52	125	Ivar Rangøy m fl, Ljøsey
17 Må Faks	24.0	8.0	5.0	—	—	T 49	—	—	Pent	40	7	Alfr Nasvik, Kornstad
18 Mk Rayon* ^o	50.0	14.0	8.0	25	8	T 19	47	—	Brun	?	56	Harald Johansen, Vevang
19 Mk Bris ^o	46.0	13.0	6.0	—	—	T 43	—	—	Unio	43	30	John Hjertvik m fl, Kårvåg
20 Må Lise	18.0	5.5	2.5	—	—	T 49	—	—	F M	49	4	Ivar Rangøy, Ljøsey
21 Ms Viggo	29.0	8.0	5.0	—	—	T 39	—	—	Unio	53	7	Andr Rangø, Storesandøy
22 Må Kvikk	22.0	6.5	4.0	—	—	T 55	—	—	Sabb	55	5	Nils K Smørholm, Vevang
23 Må Hulvåg	22.0	7.0	3.5	—	—	T 55	—	—	Sabb	55	5	Edvin Skorvøy, Vevang
24 Må Vågen	20.0	6.0	3.0	—	—	T 49	—	—	Marn	49	5	Olaf Lyse, Ljøsey
25 Må Brødrene	37.5	12.0	6.5	—	—	T 11	28	—	Rapp	?	14	Mart J Sandø, Ljøsey
26 Mk Forsøk	40.0	12.0	5.5	—	—	T 03	—	—	Helse	22	18	Karl Hansen jr, Vevang
27 Må Laks	21.0	6.0	2.5	—	—	T 35	—	—	Sleip	42	3	Paul Isaksen, Vevang

AALESUNDS OG MOLDES GJENSIDIGE SKIBSASSURANCEFORENING

Kaskoforsikring av fiske- og fraktefartøyer.

Ålesund. — Telef. 2828. Telegr.adr.: Assurancen.

Farkostens nummer art og navn	Lengde	Bredde	Dybde	Tonn		Materiale	Byggeår	Ombår	Maskin		Eierens (den korresponderende reders) navn og postadresse
				Br.	Nt.				Hva slags	H. K.	
28 Må Fisk	30.0	8.5	3.5	—	—	T 31	—	Gide	15	4	P Johannessen Hjertvik, Kårvåg
29 Mg Bergsholm	38.0	11.0	4.6	—	—	T 36	—	Heim	2	20	Eystein Kongshaug, Kårvåg
30 Må Fram	24.0	6.0	3.0	—	—	T 15	—	Heim	24	5	Jakob J Smørholm, Vevang
31 Må Jansing	20.0	7.0	4.5	—	—	T 56	—	Sabb	56	5	Johan Larsen, Vevang
32 Mk Søregg* ^o	52.7	18.2	7.1	32	9	T 16	39	Finø	49	100	Sigurd Sandøy m fl, Vevang
33 Må Stampen	23.0	6.5	?	—	—	T 48	—	F M	48	7	Bård Bergset, Ljøsoy
34 Må Gerd	21.0	7.0	3.5	—	—	T 56	—	Sabb	56	5	Anders Bøe, Kårvåg
35 Må Snøgg	23.0	7.0	4.0	—	—	T 53	—	Sabb	48	5	Martin J Sandøy, Storesandøy
36 Må Rapp	24.0	8.0	3.0	—	—	T	30	Rapp	?	4	Kr O Sandøy, Ljøsoy
37 Må Nyven	29.0	9.0	5.0	—	—	T 50	—	Heim	50	11	Ragnvald Gjetøy, Lauvoysund
39 Mk Proven	38.0	12.0	6.3	—	—	T 09	—	Gide	08	16	Karl Hansen m fl, Vevang
40 Må Truls	24.0	7.0	3.5	—	—	T 39	—	Heim	24	3	Jens Knutsen Vevang, Vevang
41 Ms Brødrene	38.0	13.0	5.7	—	—	T 07	—	Alfa	17	11	Johs Gjetøy, Lauvoysund
42 Må Oskar	23.0	6.5	3.5	—	—	T 54	—	Sabb	54	5	Iver Jensen, Årsbog, Vevang
43 Mg Bjørn	32.5	10.0	5.0	—	—	T 47	—	Heim	47	11	Magnar Frantsnes, Vevang
44 Må Sabben	25.5	8.0	3.3	—	—	T 38	—	Sabb	38	5	Henning Sandøy, Ljøsoy
45 Mk Skarvøy 2*	88.0	20.0	11.0	97	35	T 83	47	Munk	?	100	Knut P Skarvøy, Vevang
46 Må Gunnar	20.0	6.0	3.0	—	—	T 24	—	Ø M	26	3	Anders Kippernes, Kårvåg
48 Må Lisa	24.0	7.0	4.0	—	—	T 47	—	Marn	47	6	Karl Hansen jr, Vevang
49 Mk Kapp* ^o	40.0	12.5	5.3	14	4	T 10	39	Hjels	38	25	J Johannessen Sandøy m fl, Ljøsoy
50 Må Sabben	23.0	6.3	2.4	—	—	T 41	—	Sabb	41	5	Peder Eide Vevang, Vevang
51 Ms Kilsund*	63.0	16.5	8.0	38	12	T 17	43	diesel	44	132	Ingv Smørholm, Vevang
52 Mk Fegna* ^o	60.1	16.2	7.5	38	10	T 37	51	Unio	54	100	Ivar T Utheim m fl, Kårvåg
53 Må Hurtig	23.0	6.0	4.0	—	—	T 37	—	Sabb	35	5	Peder Orc, Vevang
54 Må Pjaks	22.0	7.0	2.9	—	—	T 48	—	Sabb	48	4	Ole Horne, Vevang
55 Mk Vena* ^o	75.0	22.4	9.7	101	36	T 01	49	Alfa	49	180	Charles Rangø m fl, Ljøsoy
56 Må Vikky	21.0	6.5	3.0	—	—	T 30	—	Kvik	47	4	Edvard Skarvøy m fl, Vevang
57 Må Tungset	17.0	6.0	3.0	—	—	T 57	—	Scott	57	3	Nils Tungset, Fagerengbog
58 Må Trygg	25.0	8.0	3.5	—	—	T 54	—	Brun	33	7	Iver Hjertvik, Kårvåg
59 Mk Korn- stadfjord*	55.0	16.0	8.2	32	9	T 40	—	Brun	54	100	I Nasvik m fl, Fagerengbog
60 Må Buar	31.0	9.5	4.5	—	—	T 49	—	Unio	?	12	Arthur Sæther, Ljøsoy
61 Mk Trygg	43.0	13.5	6.5	—	—	T 06	36	Rapp	?	18	Kr Ildhusøy m fl, Lauvoysund
64 Må Trygg	32.0	10.0	6.0	—	—	T 16	—	Heros	16	5	Alb J Vevang m fl, Vevang
65 Må Rapp	17.0	5.0	3.0	—	—	T 39	—	Marn	39	3	Arne Kippernes, Kårvåg
66 Mkr Slåtten	25.0	7.0	2.7	—	—	T 33	—	Sabb	55	6	Per Skarvøy, Vevang
68 M Bracon* ^o	126.7	23.7	13.0	295	126	J 43	—	Alfa	54	600	Charles Rangø m fl, Ljøsoy
70 Må Snøgg	18.0	6.0	3.0	—	—	T 38	—	C P	?	4	Ragnv Rangøy, Ljøsoy
71 Må Bab	21.0	6.0	4.0	—	—	T 38	48	Solo	48	6	Arne Gaustadnes, Vevang
72 Mk Tampen 1* ^o	57.0	16.0	9.0	31	9	T 02	48	Unio	54	100	Kristian Slatten, Vevang
73 Må Kjempen	34.0	12.0	5.0	—	—	T 17	—	Rapp	17	9	Knut Ørjavik m fl, Vevang
75 Må Lettvint	19.0	7.0	3.0	—	—	T 40	—	C P	?	4	Leiv Rangøy, Ljøsoy
76 Ms Trygg	29.0	10.0	3.8	—	—	T 08	—	Gide	14	11	Konr J Lilleløve, Lauvoysund
77 Må Liv	19.2	6.3	3.0	—	—	T 55	—	Sleip	55	5	Per Skarvøy, Vevang
78 Mk Brodd* ^o	41.0	13.5	6.7	—	—	T 14	32	Finno	35	42	Olav Årsbog, Vevang
79 Ms Raket	39.5	13.5	6.5	—	—	T 08	—	Ngrei	35	30	Edv Sivertsen, Vevang
80 Mk Rangøy* ^o	58.0	15.7	8.3	38	11	T 42	—	Finø	43	70	Knut Rangøy m fl, Ljøsoy
81 Mkr Heimly* ^o	77.2	18.5	9.2	88	29	T 23	48	diesel	52	204	Sigurd Strømsholm m fl, Vevang
82 Må Seir	24.5	7.5	3.5	—	—	T 40	—	Marn	31	6	Ole Hjertvik, Kårvåg
85 Må Stål	27.0	8.0	4.0	—	—	T 54	—	Sabb	54	6	Jakop Skarvøy, Kårvåg
86 Må Svalen	19.0	6.0	3.0	—	—	T 47	—	Ideal	?	4	Ingv Rangø, Storesandøy
88 D Utheim* ^o	126.2	23.6	12.8	274	104	J 42	—	damp	42	550	Nils S Utheim m fl, Kårvåg
89 Mk Sandøyodd*	44.8	13.7	5.7	19	5	T 09	49	Brun	39	35	Corn Visnes m fl, Storesandøy
90 Mk Nyglygg* ^o	50.0	15.0	7.5	—	—	T 55	—	Brun	54	50	Peder Asebo, Vevang

M-KD Kornstad — M-K Kristiansund.

Farkostens nummer art og navn	Lengde	Bredde	Dybde	Tonn		Materiale	Byggeår	Omkr.	Maskin		Eierens (den korresponderende reders) navn og postadresse
				Br.	Nt.				Hva slags	H. K.	
92 Må Fuglen	28.0	8.0	3.8	—	—	T 28	—	Heim	28	7	Kr M Smørholm, Vevang
95 Må Sjøblomsten	32.0	10.0	4.5	—	—	T 12	—	Heros	13	4	Peder R Smenes, Kårvåg
96 M Skarvøy*	62.0	16.0	9.0	43	20	T 76	—	Bergs	?	50	Knut Skarvøy, Vevang
99 Må Stegg	24.0	7.0	3.8	—	—	T 37	—	Marn	35	5	Paul P Sandøy, Storesandøy
100 Mk Myra°	32.5	11.0	5.6	—	—	T 30	—	Rapp	?	20	Olav I Årsbø, Vevang
102 Må Svalen	19.0	6.0	3.0	—	—	T 40	—	Ideal	47	4	Ingv Rangø, Ljøsoy
103 Mk Snurd 1*°	90.5	27.8	10.5	128	46	T 42	—	Alfa	51	300	Nils Utheim m fl, Kårvåg
105 Må Mil	30.0	9.5	3.6	—	—	T 32	—	Heim	32	9	Jarle Vågen, Ljøsoy
106 Må Knotten	20.0	6.0	3.0	—	—	T 48	—	Marn	?	4	Ragnv Gjetøy, Lauvøysund
107 Må Snøgg	20.0	6.0	3.0	—	—	T 42	—	FM	42	5	Ole Ildhusø, Lauvøysund
108 Må Per	23.0	7.0	3.0	—	—	T 49	—	Sleip	37	6	Peder Skarvøy m fl, Vevang
110 Må Tor	22.0	6.0	3.0	—	—	T 49	—	FM	49	6	Einar Stornes, Ljøsoy
111 Må Imyr	18.0	6.0	2.5	—	—	T 50	—	FM	50	4	Mareno Kvalshaug, Fagerongbø
112 Må Karin	17.0	6.0	3.0	—	—	T 47	—	FM	47	4	Ragnv Rangøy, Ljøsoy
113 Må Glimt	18.0	6.0	3.5	—	—	T 50	—	DKW	50	6	Ivar Hustad, Kårvåg
114 Mk Nordøy	38.5	12.0	6.0	—	—	T 14	—	Gam	31	28	Per Skarvøy, Vevang
115 Må Marnan	22.0	7.0	4.0	—	—	T 50	—	Marn	49	5	Kåre Ildhusøy, Lauvøysund
116 Må Lauvøy	17.0	5.5	?	—	—	T 50	—	ØM	35	3	Jak Levo, Lauvøysund
117 Må Kvik	20.0	6.5	4.0	—	—	T	—	Kvik	50	4	Kåre Vevang, Lauvøysund
118 Må Arne	27.0	8.0	6.0	—	—	T 33	—	Grei	?	10	Peder O Bae, Kårvåg
119 Mg Kobben	25.0	8.7	4.5	—	—	T 50	—	Sabb	50	5	Eistein Kongsberg, Kårvåg
120 Må Vestvang	22.0	10.0	3.3	—	—	T 50	—	FM	51	12	Jon Slattlem, Vevang
121 Mk Kim	45.0	12.0	6.2	—	—	T 12	39	Heim	52	35	Rolf J Tøvik, Kårvåg
122 Må Jøken	22.0	6.5	3.0	—	—	T 50	—	FM	46	6	Bjarne Molvik, Ljøsoy
124 Må Snøgg	20.0	6.0	3.0	—	—	T 50	—	Aida	52	5	Jonas Lilleløvo, Kårvåg
125 Må Nessodden	21.0	7.0	4.0	—	—	T 52	—	Marn	31	6	John J Sandøy, Storesandøy
126 Må Laksen	22.0	7.0	4.5	—	—	T 52	—	Marn	49	8	Sigurd Strømsholm, Vevang
127 Må Bris	26.0	8.0	4.0	—	—	T 52	—	BK	52	10	Charles H Sandø, Ljøsoy
129 Ms Olav	34.0	9.5	5.3	—	—	T 11	—	Vsmøl	36	11	Peder R Smenes, Kårvåg
130 Mk Arne*	47.0	12.0	7.0	—	—	T 28	43	Wich	37	20	Paul P Årsbø m fl, Vevang
131 Må Skorgenes	22.0	7.0	4.0	—	—	T 53	—	FM	53	6	Torger Fladset, Storesandøy
132 Må Snøgg	22.0	7.0	4.0	—	—	T 53	—	FM	53	6	N T Sandøy, Storesandøy
133 Må Tonny	22.0	6.0	4.0	—	—	T 53	—	FM	53	6	Ingv Ildhusøy, Lauvøysund
134 Må Charly	25.0	7.5	5.0	—	—	T 44	—	Marn	50	5	Johs Hasseløster, Ljøsoy
135 Må Sabb	22.0	8.0	5.0	—	—	T 53	—	Sabb	53	5	Asbjørn Smørholm, Vevang
136 Må Nordlys	20.0	6.2	3.0	—	—	T 53	—	Marn	53	5	John Slättet, Storesandøy
137 Må Speed	19.0	7.0	3.0	—	—	T 40	—	Marn	53	5	Harald Rangønes, Ljøsoy
138 Må Tempo	24.0	7.0	3.0	—	—	T 54	—	Marn	54	8	Peder Jonassen, Kårvåg
139 Må Drott	29.5	8.5	5.0	—	—	T 27	—	Heim	36	7	Bjarne Sandøy, Storesandøy
141 Mk Svanen	31.0	10.5	5.0	—	—	T 15	43	Leva	?	16	Johs Roaldsøy, Vevang
142 Må Trygg	30.0	9.2	4.0	—	—	T 28	—	Heim	48	11	Idar Asebø, Vevang
143 Ms Hendingen	30.0	10.5	4.8	—	—	T 30	38	Heim	43	14	Paul Sandøy, Storesandøy

M-K. Kristiansund — tilsynsmann: Per Bentz, Politikammeret, Kr.sund.

1 Mk Laugen	44.0	13.0	5.0	—	—	T 00	—	Helse	44	24	Julius Jakobsen, Kristiansund
5 Mk Trio	34.0	12.0	5.0	—	—	T 16	26	Hein	?	14	Jul Jakobsen, Kristiansund
6 Må Knuppen	22.0	5.0	2.5	—	—	T 39	—	Sleip	39	5	Anders Sandvik, Skorpa

KRISTIANSANDS FISKEGARNSFABRIK A.S

Telefon: 2137 — 2935.

Telegr.adr.: OMFAR

Farkostens nummer art og navn	Lengde	Bredde	Dybde	Tonn		Materiale	Byggeår	Omb år	Maskin		Eierens (den korresponderende reders) navn og postadresse
				Br.	Nt.				Hva slags	H. K.	
7 Mk Flid	36.0	12.5	6.0	—	—	T 16	51	Unio	45	15	Olaf Smevåg m fl, Kristiansund N
8 D Borgegenes*	153.2	27.5	12.3	481	162	J 43	—	damp	43	850	A/S Heinsa, Kristiansund
9 Mk Ragnar	45.2	14.8	5.9	19	9	T 12	—	Stabil	29	25	Mikael Mikkelsen, Kristiansund
10 Må Berit	19.0	8.0	2.5	—	—	T 05	—	Rollo	15	8	Edv Haugnes, Kristiansund
12 Må Olaf	30.0	10.0	5.0	—	—	T 28	—	Heim	43	11	Olaf Hoei, Kristiansund
13 Må Sleipner	20.0	6.5	7.0	—	—	T —	—	Sleip	25	3	Jarle Kalset m fl, Kristiansund
14 Må Børson	20.0	6.5	4.0	—	—	T 50	—	Marn	50	6	B Bjerkestrand, Kristiansund
15 Ms Trygg	36.6	12.6	6.0	—	—	T 12	—	Gide	34	18	Emil Isaksen, Kristiansund
16 Må —	23.0	7.5	3.0	—	—	T 25	—	Sleip	24	6	John Hals, Kristiansund
19 Mk Erling	30.0	10.0	7.5	—	—	T 47	—	Heim	47	11	Tordis Olsen, Kristiansund
20 D Dragaberg* ^o	139.4	25.3	13.6	387	141	J 30	46	damp	30	485	Per Olsen m fl, Kristiansund
21 Må Knoll	19.4	4.7	2.3	—	—	T 31	—	motor	?	4	Ths Bersås, Kristiansund
22 Må Nor	21.3	6.0	2.3	—	—	T 08	37	Sleip	?	4	Oskar Olsen, Kristiansund
24 Må Olav	25.0	7.0	3.5	—	—	T 42	—	Sabb	?	5	Otto O Havneraas, Kristiansund N
25 Må Rena	20.7	6.4	3.2	—	—	T 36	—	CP	?	6	Brødr Istad m fl., Kristiansund
26 Må Marna	26.0	8.5	4.0	—	—	T 42	—	Marn	43	8	Magnar Sandbugt, Kristiansund
28 Må Kari	21.0	6.0	3.0	—	—	T 42	—	Sleip	42	6	Ivar Røbech, Kristiansund
31 Mkr Truls	30.0	8.5	5.0	—	—	T 45	—	Heim	45	11	Hilmar Aunli, Kristiansund
32 Må Nor	21.0	6.5	3.0	—	—	T 43	—	Marn	43	4	Sigv Walholm m fl, Kristiansund
33 Mk Sveggøy* ^o	62.0	16.5	9.5	42	16	T 41	—	Heim	43	100	J L Endresen, Kristiansund
37 Må Jerven	19.0	6.0	3.0	—	—	T —	53	Sleip	48	3	Hj Wahl, Kristiansund
38 Må Marna	25.0	7.0	4.3	—	—	T 37	—	Marn	37	6	Paul Landre, Kristiansund
39 Må Bratt	18.0	5.0	3.0	—	—	T 40	—	Marn	40	3	Ole J Neergård, Kristiansund N
40 Ms Fiskeren	30.0	9.0	4.0	—	—	T 23	—	Heim	26	7	Reidar Hals, Kristiansund
41 Mk Bjørn* ^o	47.0	12.9	6.4	—	—	T 42	52	Heim	42	35	Henry Dyrnes, Kristiansund
43 Må Truls	24.0	7.4	3.4	—	—	T 42	—	Sleip	37	6	Gunnar Eli, Kristiansund
46 Må Fisk	23.0	7.0	3.5	—	—	T 39	—	F M	46	6	Waldemar Larsen, Kristiansund
50 Mk Duo	74.8	20.8	11.9	88	51	T 81	—	Bolin	15	80	J A Tingvold, Kristiansund
51 Må Lykken	20.8	6.0	2.2	—	—	T —	—	F M	40	5	Joh Rosvold, Kristiansund
52 Må Per	23.0	7.0	4.0	—	—	T 40	—	F M	20	5	Kåre Frisvold, Kristiansund
53 Må Kvikk	23.5	7.0	3.0	—	—	T 30	42	Real	44	6	Erl Gundersen m fl, Kristiansund
54 Må Svein	27.6	8.0	6.4	—	—	T 31	—	F M	38	7	Ole Myseth, Kristiansund
58 Må Bitte	22.0	6.5	3.0	—	—	T 51	—	Marn	37	5	Emil Landre, Kristiansund
61 Mj Tronda*	67.6	24.0	8.9	86	50	T 97	—	Rapp	36	70	O Storsæther, Kristiansund
62 Må Trio	21.0	6.0	3.0	—	—	T 31	—	Sabb	42	4	Nik Isaksen, Kristiansund
63 Mk Sigrid	34.0	10.0	5.0	—	—	T 36	—	Heim	36	11	Henry Dyrnes, Kristiansund
64 Må Håbet	23.0	7.0	3.0	—	—	T 26	—	Heim	26	5	Idar Paulsen, Kristiansund
66 M Skrøyfa*	101.5	21.8	8.7	118	41	T 15	54	Unio	48	200	A/S Skrøyfa, v/ O Hjelkrem, Kristiansund
67 D Sletnes* ^o	161.8	27.1	14.3	466	184	J 36	55	damp	36	750	A/S Heinsa, Kristiansund
70 Må Grei	33.0	10.5	4.0	—	—	T 20	—	Alfa	39	6	Herlof Kristiansen m fl, Kr.sund
71 Må Tuna	23.0	8.0	3.0	—	—	T 50	52	Sabb	51	5	Vict Langseth, Kristiansund
72 Mk Gerd	32.0	11.0	5.0	—	—	T 26	—	Wich	26	10	Gunnar Gundersen, Kristiansund
73 Må Roall	24.4	7.0	5.0	—	—	T 40	—	Sabb	42	5	Edgar Aasheim, Kristiansund
74 Må Jan	18.0	5.0	3.0	—	—	T 36	—	Solo	?	5	P Ornbostad, Kristiansund
75 Mk Embjørg	36.0	11.5	5.5	9	2	T 31	—	Wich	32	10	Sv Dyrnes m fl, Kristiansund
76 Må Jan	23.0	6.0	3.5	—	—	T 34	—	Rollo	?	6	Otto Lie Kristiansund
78 Må Per	22.0	5.5	3.0	—	—	T 40	—	F M	37	5	Kåre Frisvold, Kristiansund

Decca Radar og Navigator A/s

Agent: Oddstøl Radio, Kristiansund N. Telefon 1661

Farkostens nummer art og navn	Lengde	Bredde	Dybde	Tonn		Maskin			Eierens (den korresponderende reders) navn og postadresse			
				Br.	Nr.	Materialer	Byggeår	Omb. år		Hva slags	Byggeår	H. K.
79 Mk Ingeborg	32.0	11.0	6.0	—	—	T	—	—	Kelvi	?	24	Ole Nøstvold m fl, Kristiansund
80 D Honningsvåg*	170.1	27.2	13.5	476	165	J	40	—	damp	?	800	Trålfiskernes Andelslag, Kr.sund
84 Må Mågen	21.0	7.0	4.2	—	—	T	16	37	Sleip	20	4	Olaf Lie, Kristiansund
86 Må Paul	27.0	8.0	4.4	—	—	T	—	—	Heim	26	7	John Leren, Kristiansund
89 Mk Grei*	70.0	15.1	9.0	48	12	J	95	—	Wich	48	50	Alfred Dyrnes, Kristiansund
90 Må Dagny	22.0	6.0	3.0	—	—	T	36	—	Sleip	26	6	Arnulf Berntzen, Kristiansund
94 Må Trygg	24.0	8.0	3.0	—	—	T	35	—	Helse	27	6	Angar Bekken, Kristiansund
95 Må Vågen	23.4	7.4	4.2	—	—	T	44	—	Marn	45	8	Ludvik Dyrnes, Kristiansund
99 D Motind*°	139.0	23.5	12.7	330	115	J	15	—	damp	?	500	A/S Heinsa, Kristiansund
100 Mk Rensfjell*	111.1	21.5	11.1	218	82	J	24	48	diesel	48	520	A/S Rolf, Kristiansund
101 Må Alken	21.0	5.0	3.5	—	—	T	—	—	Bilm	23	32	Osvold Brevik, Kristiansund
102 Må Alta	23.0	8.0	4.0	—	—	T	36	—	Marn	53	5	Jørgen Pettersen, Kristiansund
103 Må Trulsen	23.0	7.0	3.5	—	—	T	27	—	F M	38	5	Edv Hansen, Kristiansund
104 Må Lasse	23.0	7.0	5.0	—	—	T	49	—	F M	44	6	Gunnar Alnes, Kristiansund
105 Msv Fjellheim*	114.0	22.5	10.5	188	76	T	41	48	diesel	48	240	Jørgen Westad, Kristiansund
108 Må Tor	22.0	6.0	4.0	—	—	T	49	—	F M	49	6	Einar Trodal, Kristiansund
111 Mk Sea Lord*°	107.4	27.1	12.7	251	90	T	47	53	diesel	47	500	J C Gundersen, Kristiansund
112 Mk Øyvind	48.0	13.0	6.5	—	—	T	34	35	Brun	47	28	Olaf Todal, Kristiansund
114 Mk Liv	34.0	10.0	5.0	—	—	T	26	—	Sterk	38	16	Jarl Vaagen m fl, Kristiansund
115 Mk Astrid	35.0	11.5	3.7	—	—	T	08	34	Skan	16	12	Edvin Smevåg, Kristiansund
116 Må Lolo	20.0	6.0	3.4	—	—	T	44	—	Sleip	40	4	Lor Storvik, Kristiansund
119 Må Bris	21.0	6.0	4.0	—	—	T	38	—	Sleip	38	4	Peder Reming, Kristiansund
120 D Halstein*°	163.7	27.3	14.3	476	178	J	36	49	damp	36	962	A/S Th Øverland, Kristiansund
121 Må Raggs	24.0	6.0	4.5	—	—	T	40	—	F M	43	3	Andr Frigelsnes, Kristiansund
122 Må Fiks	25.0	8.0	4.0	—	—	T	43	—	Sabb	50	5	Thorleif Stene, Kristiansund
125 Må Heilo	23.0	7.0	3.5	—	—	T	54	—	Sleip	52	7	Osar Frisvold, Kristiansund
128 Mk Albatross*	87.2	19.7	10.0	118	47	T	13	49	Bolin	47	145	J C Gundersen, Kristiansund
130 Må Yakk	20.0	6.0	3.0	—	—	T	46	—	Sleip	46	3	Harald Gjøen, Kristiansund
131 Må Pluggen	24.0	7.0	4.0	—	—	T	36	—	Marn	36	4	Olaf Kjelle, Kristiansund
133 Mk Perlon	40.0	11.0	4.5	—	—	T	23	—	Hjels	38	40	Birgit A Jensen, Kristiansund
134 Ms Erling	29.6	9.0	4.3	—	—	T	29	37	Vsmøl	37	11	Oddm Holmen, Kristiansund
137 Må —	21.0	6.0	3.0	—	—	T	32	—	Sleip	30	3	John Ulseth m fl, Kristiansund
139 Må Trygve	23.0	7.0	5.0	—	—	T	52	—	Sabb	52	5	John Sivertsen, Kristiansund
140 Ms Gjøa	37.5	13.7	5.1	13	4	T	—	—	Gide	31	18	Joh M Solskjær m fl, Kristiansund
141 Ms Lyder Horn	40.0	13.7	6.5	—	—	T	21	48	Vold	52	30	Alfred Dyrnes, Kristiansund
142 Må Lyn	22.5	7.0	?	—	—	T	39	—	Sleip	39	7	Martin Jakobsen, Kristiansund
143 Ms Makrell	27.0	9.0	4.0	—	—	T	43	—	Hjels	46	11	Martin Strand, Kristiansund
146 Må Fram	22.0	7.0	4.0	—	—	T	54	—	F M	55	6	Ole K Eli, Kristiansund
147 Må Snøgg	22.0	7.0	4.5	—	—	T	55	—	Marn	55	5	Jakob Dyrnes, Kristiansund
148 Må —	20.0	6.5	4.0	—	—	T	55	—	Marn	55	5	Bernh Sandvik, Kristiansund
149 Mkr Otterøy*	50.0	15.8	8.0	31	8	T	46	—	Unio	38	30	Fredrik Ringsø, Kristiansund
151 Må Ekko	21.0	7.0	3.5	—	—	T	52	—	Sleip	45	6	Johan Ringsø, Kristiansund
154 Må Kvikk	20.0	6.0	3.0	—	—	T	34	45	F M	34	5	Herm Lystad, Kristiansund
155 Må Ingolf	22.0	7.0	3.5	—	—	T	56	—	Marn	55	5	Olaf Sandvik, Kristiansund
158 Må Neptun	21.0	6.5	2.7	—	—	T	34	—	Sleip	35	4	Ingv Røsand, Kristiansund

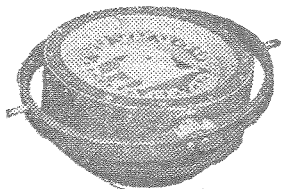

KOMPASSER OG INSTRUMENTER

OPTIKUS  KROHN

THE J.C. KROHN & SØN A.S.

Strandgaten 58. BERGEN Telefon 10 568.

Farkostens nummer art og navn	Lengde	Bredde	Dybde	Tonn		Materiale	Byggeår	Ombår	Maskin		Eierens (den korresponderende reders) navn og postadresse	
				Br.	Nt.				Hvs slags	Byggeår		H. K.
159 Mk Eli	34.0	9.0	5.0	6	2	T 22	—	—	Avan	18	10	Hans Gaupseth, Kristiansund
160 Må Marta	21.0	6.0	2.5	—	—	T 50	—	—	F M	50	4	Egil Brudeseth, Kristiansund
162 Ms Elling	30.0	9.5	5.0	—	—	T 25	44	—	Heim	43	7	Alfred Svensson, Kristiansund
163 Må Glimt	24.5	7.7	3.0	—	—	T 34	—	—	Glimt	34	6	Magn Eide, Kristiansund
166 Må Aslaug	20.6	6.4	3.5	—	—	T 56	—	—	Sabb	56	4	Einar A Kvalvåg, Kristiansund
167 D Angle*	147.3	25.1	13.8	428	153	J 25	—	—	damp	?	700	A/S Angle, Kristiansund
168 Må Einar	27.0	9.0	5.0	—	—	T 56	—	—	Marn	56	8	Paul Sannes, Kristiansund
172 Mkr Solon	49.5	14.0	6.6	—	—	T 17	—	—	Brun	46	84	Ole Brevik, Kristiansund
173 Må Liv	21.0	5.5	3.0	—	—	T 30	—	—	Sleip	35	5	John K Lyngvær, Kristiansund
174 Mk Kvikk	29.0	9.5	5.5	—	—	T 14	—	—	Grei	?	14	Håkon Hofseth, Kristiansund
175 M Møretrål 1*o	178.4	28.4	13.4	631	269	J 51	—	—	diesel	50	1200	A.L Møretrål, Kristiansund
176 M Møretrål 2*o	178.4	28.4	13.4	631	269	J 51	—	—	diesel	50	1200	A.L Møretrål, Kristiansund
177 Må Greger	24.0	7.0	4.0	—	—	T 29	—	—	Sleip	28	6	Ivar G Iversen, Kristiansund
178 Må Svein	22.6	7.5	3.3	—	—	T 57	—	—	F M	56	6	Håkon Lyngvær, Kristiansund
180 Mk Hjalmur	43.5	13.6	5.3	17	6	T 34	—	—	Tuxh	34	52	Oliver Rogstad m fl, Kristiansund
181 Mkr Troms- trål 1*o	116.2	23.8	11.2	288	98	J 30	53	—	Deutz	52	660	Interessentsk. Tromstrål, Kr.sund
182 Mkr Troms- trål 2*o	118.2	23.8	11.1	285	95	J 30	53	—	Deutz	53	660	Interessentsk. Tromstrål, Kr.sund
183 Ms Bergljot	41.0	13.3	6.5	—	—	T 37	—	—	Rapp	14	12	Arne Sivertsen, Kristiansund
184 Mkr Snapp	24.0	8.0	3.2	—	—	T 38	—	—	Hjels	?	8	Odd Vaagen, Kristiansund
185 Mkr Rita	35.0	11.0	4.9	—	—	T 54	—	—	Wich	33	16	John Evertsen, Kristiansund
189 Må Kvikk	22.0	5.0	5.3	—	—	T	—	—	Sleip	36	6	Fridthj Måsberg m fl, Kristiansund
191 Må Alert	20.0	4.5	3.0	—	—	T 28	—	—	Statt	28	6	Elias Strømman, Kristiansund
195 Mk Ørnen	30.3	9.7	4.1	—	—	T 16	—	—	motor	34	16	Joh N Mjenes Kristiansund
204 Mk Normann	31.9	10.1	4.5	—	—	T 26	—	—	Hjels	15	6	Torleif Stene, Kristiansund
208 Må Flid	18.0	5.0	2.5	—	—	T	—	—	Sleip	?	3	Albert Sæther, Kristiansund

M-KS. Kvernes — tilsynsmann: Birger Høgset, Afset.

1 Må Thor	22.0	7.5	2.5	—	—	T 52	—	—	Sabb	46	4	Ole E Avset, Kvernes
2 Ms Odin	38.0	12.0	5.0	—	—	T 36	—	—	Grei	20	20	Halvor J Meek m fl, Afset
3 Må Kvikk	21.0	7.0	?	—	—	T	—	—	Delfi	?	6	Ole K Meek, Afset
4 Må Vestkyst	20.0	6.0	3.0	—	—	T 51	—	—	Sleip	?	4	Lars L Strand, Kristiansund
5 Må Myra	22.0	5.5	4.0	—	—	T 50	56	—	Perf	?	5	Sivert Andersen, Rokset

M-M. Molde — tilsynsmann: L. Gjerde, Molde.

1 Må Carmen	23.0	5.0	4.0	—	—	T	—	—	Sabb	52	4	Ingvald Westad, Molde
2 Ms Magnar*	59.0	19.0	7.0	—	12	T 04	51	—	Wich	54	50	Olav Lerøy A/S, Molde
3 Må Anna	24.0	7.0	5.0	—	—	T	—	—	Heim	49	5	Ingv Jacobsen, Molde
4 Må Ellinor	24.0	7.5	6.5	—	—	T 43	—	—	Gide	39	4	Teodor Hoel, Molde
6 Må Nor	21.4	6.7	3.4	—	—	T 42	—	—	Sterk	42	5	Nils Nilsen, Molde
7 Ms Sleperen	38.0	11.5	5.0	—	—	T 36	—	—	Heim	44	24	Trygve Holen, Molde
8 Må Vamos	25.0	5.5	4.0	—	—	T 36	—	—	Pent	39	10	Teodor Hoel, Molde
9 Må Rodny	20.2	7.3	4.1	—	—	T	—	—	Pent	39	10	Erling Olsen, Molde
10 Mkr Munkey	78.3	20.3	9.5	112	36	T 38	—	—	Deutz	37	180	Ivar Hustad, Molde
12 Mk Trygg	47.0	13.5	6.0	—	—	T 14	29	—	Heim	?	35	Simon Simonsen m fl, Molde

FISKETS GANG

Statistikk og aktuelle artikler.
Fiskenytt fra inn- og utland.

M-M Molde — M-NA Nord-Aukra.

Farkostens nummer art og navn	Lengde	Bredde	Dybde	Tonn		Materiale	Byggeår	Omb år	Maskin		Eierens (den korresponderende reders) navn og postadresse
				Br.	Nr.				Hva slags	H. K.	
16 Mk Koralen	62.7	18.2	7.9	49	19	T17	47	J M	48	100	Knut Gåsøy, Molde
17 Må Ella	18.0	5.0	3.0	—	—	T35	—	F M	35	3	Karl Stranden, Molde
18 Må Svint	22.0	7.0	3.0	—	—	T48	—	Sleip	48	7	Karl Trøngereid, Molde
20 Mk Snurperen* ^o	90.0	21.0	10.3	118	38	T42	—	Hjels	54	220	Halst Bjørnsund A/S, Molde
22 Må Je Jo	31.0	6.0	4.0	—	—	T	—	Ford	38	40	Gjert Johansen, Molde
26 Mkr Rødny*	78.5	21.5	11.0	94	28	T45	—	Finø	45	180	Johan Johansen m fl, Molde
27 Mkr Reidun* ^o	115.1	24.2	10.1	240	90	J25	52	Super	44	500	Johan Johansen m fl, Molde

M-N. Nesset — tilsynsman: Ingv. Åsen, Eidsvåg pr. Molde.

2 Mk Normann	42.0	13.0	7.0	—	—	T10	—	Skan	?	15	Iver I Randvik, Randvik, Romsdal
12 Må Snøgg	25.0	10.0	5.0	—	—	T30	—	F M	41	18	O Myklebost m fl, Rød, Romsdal
14 Må Ferro	28.1	8.0	4.1	—	—	T24	45	Heim	28	4	Arnolf Svensli, Eidsøra
15 Må Olav	28.0	7.0	4.0	—	—	T31	—	Heim	31	7	Anders K Meisal m fl, Eidsøra
16 Mk Frogvær	46.6	12.7	5.8	—	—	T28	43	Heim	42	20	Ole B Lange, Eidsøra
17 Må Panser	23.9	7.0	4.1	—	—	T54	—	F M	53	6	Hans Bugge, Eidsøra
18 Må Svein	31.0	8.5	5.0	—	—	T49	—	Solo	49	16	Sigurd Solbjørg, Molde
19 Må Treff	21.0	6.5	4.0	—	—	T55	—	F M	55	8	Nils A Sivertsen, Rausand

M-NA. Nord-Aukra — tilsynsman: Mads A. Hjertviksten, Aukra.

1 Mk Øygrim* ^o	53.5	15.4	8.3	32	9	T08	40	Finø	46	70	O K Hukkelberg m fl, Aukra
2 Mkr Storsund* ^o	70.0	20.0	9.7	94	34	J55	—	Brun	55	220	Berdon Tangen m fl, Aukra
3 Mk Hoksnes* ^o	62.0	18.0	9.0	50	13	T49	—	Heim	43	60	Peder K Hoksnes m fl, Aukra
4 Mkr Stålbjørn* ^o	85.3	22.1	11.1	152	52	J57	—	Brun	57	220	Ottar Huse, Aukra
5 Mk Korsvik* ^o	61.0	16.0	6.7	43	12	T16	49	Finø	51	100	Sev O Korsvik m fl, Aukra
6 Mk Pluto* ^o	60.8	18.1	8.6	48	14	T48	—	Finø	48	100	Ingv J Tangen m fl, Aukra
7 Må Silda	28.0	8.0	3.0	—	—	T49	—	F M	45	7	O K Hukkelberg m fl, Aukra
8 Mk Håbet 2*	50.0	15.0	6.7	26	9	T14	—	Brun	49	56	Nils K Røsøyvåg, Aukra
9 Mk Havdøn 1* ^o	64.6	17.5	7.8	47	16	T39	48	Heim	54	100	Sverre Løvik m fl, Aukra
10 Må Vesle Gutt	25.0	7.0	3.3	—	—	T26	—	Skan	?	5	Ragnvald R Småge, Aukra
11 Må —	30.0	9.0	5.0	—	—	T45	—	Marn	45	8	Kaltrø Notlag, Aukra
13 Må Løven	30.0	10.5	4.7	—	—	T26	52	F M	52	16	Hjertviks Notlag, Aukra
14 Må Småen	18.0	4.5	2.2	—	—	T36	—	F M	54	3	Ole Brennskog, Aukra
15 Må Hårek	29.0	9.0	4.0	—	—	T33	—	F M	50	16	Horrens Nye Notlag, Aukra
16 Mk Stabil* ^o	48.0	14.3	6.8	25	7	T16	39	Heim	42	55	Ole O Småge m fl, Aukra
17 Må Solo	18.0	5.0	2.0	—	—	T25	—	Kjap	56	3	Jakob K Rød, Aukra
18 Mk Rindar* ^o	66.7	19.0	9.3	61	18	T52	—	Heim	52	130	Peder B Rindarøy, Rindarøy
20 Ms Von	28.0	8.0	4.5	—	—	T44	—	O M	44	10	Ole K Småge, Aukra
23 Mk Fiskeren* ^o	41.2	13.9	6.3	17	4	T08	—	Skan	27	30	Hans Kjellnes m fl, Aukra
24 Mk Giro* ^o	58.0	15.5	8.0	40	10	T16	47	Reko	45	60	Kristian A Rød m fl, Aukra
25 Mkr Havørn 2* ^o	60.0	17.4	8.5	44	17	T43	—	Brun	56	140	Alfr P Solem m fl, Aukra
26 Mk Sektor* ^o	58.0	16.7	8.1	42	12	T16	47	Brun	47	56	Kristoffer A Oterhals m fl, Aukra
27 Mkr Kvitingen* ^o	60.2	16.5	8.1	42	14	T43	—	Brun	51	84	Lars Oterhals, Aukra
29 Mk Grø- ningen* ^o	54.0	15.3	8.0	32	8	T08	45	Brun	47	56	Hilm H Rød m fl, Aukra
30 Må Grei	22.0	7.0	4.0	—	—	T36	—	Grei	17	4	Nils Vassdal, Aukra
31 Må Knip	22.3	6.5	3.0	—	—	T43	—	Tenfj	?	5	Karl Rønstad, Aukra

KYSTSKIPSASSURANSEN

BERGEN

Gjensidig assuranseforening for norske frakte- og fiskefartøyer.

Tlf.entral: 18 030, Sandbrogt. 3 (Sløtsgården) Telegr.adr.: Kystassuransen, Avdelingskontor: Trondheim.

Førvørig tegningsagenter langs hele kysten.

Farkostens nummer art og navn	Lengde	Bredde	Bybde	Tonn		Materiale	Byggeår	Ombår	Maskin		Eierens (den korresponderende reders) navn og postadresse	
				Br.	Nt.				Hva slags	H. K.		
32 Mkr Nautik* ^o	88.0	23.0	10.6	166	69	J	55	—	Hjels	55	220	Knut Huse, Aukra
34 Må Viggo	22.0	5.5	3.0	—	—	T	—	—	Sabb	55	3	Andr K Varhaugvik, Aukra
35 Må Laksen	22.0	6.0	3.0	—	—	T	51	—	F M	51	6	Olaf Restad, Aukra
36 Må Maiblomsten	23.4	7.9	3.6	—	—	T	56	—	Sabb	56	9	Rasmus Julnes, Aukra
37 Må Amona	24.0	7.0	2.9	—	—	T	31	—	Hjels	?	6	Ingm Bytingsvik, Rindarøy
38 Må Kvikk	20.0	7.0	3.5	—	—	T	51	—	Kvik	51	6	Jak Rindarøy, Rindarøy
39 Mk Solem* ^o	54.9	15.5	7.7	37	9	T	07	46	Wich	37	50	Olaf P Solem, Aukra
40 Mk Teisten	31.0	9.0	5.0	—	—	T	19	—	Nogv	30	10	Ludv K Hjertvikrem, Aukra
41 Må Vito	23.0	6.0	3.0	—	—	T	48	—	Sabb	47	5	Olav Nordtun m fl, Aukra
42 Mk Opal* ^o	59.0	17.4	9.0	50	14	T	47	—	Brun	47	84	Ole M Vasdal, Aukra
43 Mk Trygg	42.0	12.5	6.7	—	—	T	08	37	Hjels	?	35	Konr K Vassdal, Aukra
44 Mk Hugnad* ^o	54.0	14.8	7.0	25	6	T	12	48	Brun	19	42	Albert Lyngvær m fl, Aukra
46 Må Penny	22.3	8.0	2.9	—	—	T	43	—	Rapp	43	5	Ingvar Eikrem, Aukra
47 Mk Alken	19.0	5.6	2.7	—	—	T	51	—	F M	50	4	Olav O Småge, Aukra
48 Mk Håkon* ^o	47.4	14.5	7.1	—	—	T	15	48	Heim	51	55	Arnet P Rindarøy, Aukra
49 Må Otto Ruge	24.0	7.0	3.5	—	—	T	00	—	Klaus	31	5	Kr T Sætervik, Aukra
50 Må Leif	18.0	5.5	2.0	—	—	T	39	—	Kjap	54	3	Martin Monsen, Molde
51 Mk Fart	33.0	10.2	4.5	7	?	T	38	—	Helse	37	10	Nils Kr Sølvik, Rindarøy
52 Må Tor	21.0	7.0	3.2	—	—	T	31	—	Kerm	?	6	Alfred Nautnes, Aukra
53 Mk Hjalmar*	46.0	13.0	6.2	—	—	T	06	35	Helse	20	20	Marth P Rindarøy, Rindarøy
54 M Eikes- dalingen	25.0	7.0	3.5	—	—	T	32	51	Helse	25	5	Ingv Hjertvik, Aukra
55 Må Røsvåg	21.0	6.0	3.0	—	—	T	00	18	F M	53	4	Lars K Solem, Aukra
56 Mk Hav	24.0	8.6	4.4	—	—	T	15	—	Hjels	25	4	Mathias Hollingen, Aukra
57 Må Sleipner	18.0	6.0	3.0	—	—	T	49	—	Sleip	49	4	Mads Hukkelberg, Aukra
58 Mk Sjøfuglen	26.0	9.0	5.0	—	—	T	39	—	Brun	25	12	O L Hjertvikrem, Aukra
59 Må Glimt	22.0	6.0	4.0	—	—	T	35	—	Hjels	12	3	Bernt E Nilsen, Rindarøy
60 Må Laksen	26.5	8.0	5.0	—	—	T	33	—	Skan	?	5	Halvard Nerbovik m fl, Aukra
61 Må Bris	18.0	5.8	3.2	—	—	T	55	—	F M	55	4	Hans Mevold, Aukra
62 Mk Kobbén	28.0	8.5	4.0	—	—	T	21	—	Hjels	21	6	Erl P Oterhals, Aukra
64 Må Snøgg	21.5	6.0	3.0	—	—	T	55	—	Sleip	?	10	Hans Oterhals m fl, Aukra
66 Må Rapp	24.0	7.0	3.5	—	—	T	16	—	Klaus	37	4	Lars Hesthol m fl, Aukra
67 Må Sjur	29.5	8.5	3.3	—	—	T	25	—	F M	51	16	Kr Rød m fl, Aukra
69 Må Lyren	18.5	6.0	2.4	—	—	T	54	—	F M	54	4	Rolf E Lyngvær, Aukra
70 Må Fri	27.0	7.5	4.4	—	—	T	35	—	Bjørn	14	7	Edv Sæter, Aukra
71 Må —	30.0	9.0	5.0	—	—	T	45	—	Disel	?	20	Eikrems Nye Notlag, Aukra
72 Må Gløgg	24.0	8.0	3.0	—	—	T	36	—	Kelvi	?	8	M Gausetvik, Julsundet, Molde
73 Mk Geir	33.0	11.5	5.7	—	—	T	31	—	Finno	?	30	Sivert A Skarshaug, Aukra
75 Må Magnus	22.0	9.0	4.0	—	—	T	—	—	F M	45	7	H Hollingen m fl, Julsundet, Molde
77 Må Truls	25.0	7.0	3.0	—	—	T	19	—	Solo	51	12	K A K Hollingsøter m fl, Julsundet
78 Må Snøgg	20.0	6.3	2.7	—	—	T	20	—	Tenfj	17	3	Anton Varhaugvik, Aukra
80 Må Terna	20.0	7.0	3.0	—	—	T	52	—	Alda	38	6	Øystein Strønstad, Aukra
84 Må Edvin	17.0	5.0	2.0	—	—	T	36	—	Marn	55	5	Kristoffer Nybø, Aukra
89 Må Forsøk	30.0	9.0	3.5	—	—	T	—	—	Solo	?	16	Kristofer K Småge m fl, Aukra
90 Mkr Småge	27.0	7.5	3.8	—	—	T	54	—	Sabb	54	6	Peder Småge, Aukra
91 Ms Kleiggen	28.0	8.0	4.0	—	—	T	43	—	Bjørn	19	10	Rasm Horremsbakk, Rindarøy
92 Mk Dønning	24.0	8.0	4.0	—	—	T	50	—	Hjels	?	4	Paul Bærtveit, Aukra
93 Må Gossegut	18.0	6.0	2.6	—	—	T	—	—	Real	?	5	Halvor Solem, Aukra

M-NA Nord-Aukra — M-S Sande.

Farkostens nummer art og navn	Lengde	Bredde	Dybde	Tonn			Maskin			Eierens (den korresponderende reders) navn og postadresse	
				Br. Nt.	Materiale	Byggear	Ombar	Hva slags	Byggear		H. K.
95 Må Anna	24.0	6.4	4.5	—	T	27	—	Heim	30	4	Jostein Skarshaug, Aukra
96 Må Humneren	17.5	5.2	2.3	—	T	30	46	Clint	?	3	Kristian K Kjellnes, Aukra
97 Må Gangerolf	21.0	7.0	3.3	—	T	00	—	Helse	22	3	Peder P Tangen, Aukra
98 Må —	25.0	7.0	4.0	—	T	—	51	Solo	51	8	K R K Hollingsæter, Julsundet, M.
99 Mk Håkon	28.0	9.0	4.2	—	T	41	—	Heim	41	13	Peder E Rindarøy, Rindarøy

M-NL. Norddal — tilsynsmann: Olaus Helland, Ytterdal.

1 Må Svint	19.1	5.7	2.1	—	T	42	—	Wich	46	2	Erling Muldal, Tafjord
2 Må Rauma	29.0	9.5	4.0	—	T	45	—	Sabb	44	5	Ole P Tafjord m fl, Tafjord
3 Må Grei	24.0	7.0	3.0	—	T	27	—	Tenfj	?	5	Johs Osvik, Fjørå
4 Må Håkon	20.0	6.0	2.0	—	T	—	—	Sleip	?	2	Dagn Korsnes, Fjørå
5 Må Snøgg	18.0	5.9	2.3	—	T	48	—	F M	49	4	Olav Korsnes, Tafjord
6 Må Traust	26.0	9.0	3.0	—	T	53	—	Sabb	53	6	E E Muldal m fl, Tafjord
7 M Nordden	34.0	9.0	5.0	—	T	40	—	Vold	40	14	F Grønningseter m fl, Norddal
8 Må Nord	34.0	13.0	5.0	—	T	31	—	Rapp	31	14	Jan Leine, Valldal
9 Må Trio	24.5	8.1	3.0	—	T	—	—	Solo	49	16	Lars Storaas m fl, Norddal
11 Må Nero	24.0	7.0	4.0	—	T	16	—	Hjels	16	3	Olaf A Ytterdal, Norddal
12 Må Trygg	31.0	11.0	4.1	—	T	35	—	Finø	35	15	Tafjord Gamle Notlag, Tafjord
13 Må Kvikk	22.0	6.0	3.5	—	T	56	—	F M	56	8	Ali Langmo, Tafjord
19 Må Laksen	19.0	5.5	3.5	—	T	33	—	Amer	32	4	Tormod O Tafjord, Tafjord

M-R. Rovde — tilsynsmann: Peter P. Tødenes, Skredestranda.

1 Mk Lun*o	69.6	15.8	6.9	38	11	T	14	52	Brun	45	56	Johs O Rovde m fl, Larsnes
3 Må Snøgg	25.0	7.5	3.2	—	—	T	—	—	Vold	?	4	Bernh Tødenes, Skredestranda
4 Må Snøgg	22.0	6.0	2.5	—	—	T	—	52	Sabb	52	4	Arnlf Aarvik, Skredestranda
5 Må Hugin	18.0	4.5	2.0	—	—	T	53	—	Villi	54	2	Sivert Steinnes, Larsnes
8 Må Pjakk	21.5	7.6	3.3	—	—	T	—	52	Sabb	46	4	Voldnes & Sandvik Notlag, Larsnes
9 Mk Hebnes	47.5	15.0	7.2	31	9	T	76	45	Bolin	36	45	Sevrin Dyb m fl, Rovde
11 Mk Havdur	36.0	13.5	6.0	—	—	T	11	29	Skan	?	10	Anders Åramnes, Larsnes
12 Mk Lom	29.7	9.0	4.2	—	—	T	31	—	Hjels	51	12	Olav Aursnes, Skredestranda
13 Må Knarre	16.0	4.0	2.0	—	—	T	39	—	J A P	55	3	Theodor Søvdsnes m fl, Rovde
14 Må Kvikk	22.0	6.1	2.9	—	—	T	28	—	Kvik	51	6	Arthur Andresen, Rovde
16 Mkr Snøgg	29.3	8.0	3.8	—	—	T	37	54	Rapp	37	10	Paul Vedeid, Rovde

M-S. Sande: — tilsynsmann: Sigvald Både, Voksa.

3 Mkr Smaragd*	122.2	23.2	9.1	222	82	T	45	—	Liåen	45	375	Partr Smaragd, Bringsinghaug
4 Må Skreien	27.0	8.5	4.4	—	—	T	52	—	Sabb	52	5	Olav H Våge, Sandshamn
5 Må —	22.0	6.4	3.3	—	—	T	37	—	Marn	37	6	Alv Ervik m fl, Bringsinghaug
6 Mk Vågsøy	29.0	11.0	5.2	—	—	T	12	—	Gide	13	6	S J Voxø, Voksa
7 Mk Flatind*o	53.5	14.7	6.2	27	7	T	15	54	Wich	55	40	Isak Stokset m fl, Gjerdsvika
8 Mk Stabil	40.0	14.0	6.7	—	—	T	50	—	Vold	50	22	Hans Voksøy, Sandshamn
9 Mk Snøgg	40.0	12.0	6.3	—	—	T	35	—	Unio	35	20	F J Gurskevik m fl, Haugsbygda
10 Mk Lillehaugen*	58.0	15.9	7.6	42	12	T	19	47	Hjels	49	120	Olaf Flatøy m fl, Voksa
11 Må Miri	16.5	5.8	2.6	—	—	T	55	—	Real	55	4	Arnt Sætrevik, Hakallestrand

JOHS. PAULSEN
 **AALESUND** 

Skips- og Maskinrekvisita

TELEFON 1535

Farkostens nummer art og navn	Lengde	Bredde	Dybde	Tonn		Materiale	Byggeår	Omb. år	Maskin			Eierens (den korresponderende reders) navn og postadresse
				Br.	Nt.				Hva slags	Byggeår	H. K.	
12 Mkr Riste- sund* ^o	59.0	16.0	8.0	36	14	T 48	—	Wich	49	50	S Skarmyr m fl, Bringsinghaug	
13 Må Sus	18.0	5.7	3.0	—	—	T 56	—	Baurt	45	9	B Nyggerde, Hakallestrand	
14 Mk Olav	32.0	12.0	6.0	—	—	T 15	40	Rapp	32	15	Jon O Ronnestad, Bringsinghaug	
15 Mkr Gjerds- vik* ^o	47.8	14.9	6.9	25	6	T 53	—	Vold	53	50	Øystein Gjerde m fl, Gjerdsvika	
16 Mk Håkon	45.0	12.0	6.0	—	—	T 11	49	Vold	45	30	V Halkjelsvik m fl, Bringsinghaug	
17 Mk Nordlys	36.0	12.0	5.7	—	—	T 27	—	Alfa	?	11	Sev Hundsnes, Haugsbygda	
18 Må Flaks	25.5	8.0	4.5	—	—	T 55	—	Sabb	55	6	Karl Iversen, Voksa	
19 Mk Erling	28.5	9.5	4.5	—	—	T 29	—	Wich	?	8	Åsm Bringsvor, Sandshamn	
20 Mk Hiseegg	54.2	14.7	6.2	29	7	T —	52	Vold	52	70	Olav Sandanger m fl, Gjerdsvika	
21 Må Øydis	16.7	5.3	2.0	—	—	T 55	—	Real	45	2	Julius Aaram, Sørbrandal	
22 Må Solbris	22.0	7.0	3.3	—	—	T 52	—	Sabb	52	4	Knut J Våge, Sandshamn	
23 Mk Halle	22.0	7.5	4.2	—	—	T 42	—	Hjels	25	6	Per Halle, Larsnes	
24 Mkr Nybør* ^o	56.5	17.3	8.3	42	11	T 54	—	Finø	54	100	Hjalmar Longva m fl, Haugsbygda	
25 Mkr Arne Longva* ^o	59.8	17.3	8.9	—	—	T 55	—	Vold	55	100	Leiv Longva, Gjerdsvika	
26 Mkr Solbris ^o	38.6	13.5	5.4	15	4	T 53	—	Vold	53	22	Sig J Myklebust m fl, Gurskebotn	
27 Må Glimt	27.0	8.5	4.7	—	—	T 50	—	Nogv	50	7	Karl Sande, Sandshamn	
28 Mk Grande*	91.2	19.3	8.4	80	27	T 18	50	diesel	51	240	Njal Olsen, Sandshamn	
29 Mk Viking* ^o	49.0	14.0	5.8	21	5	T 14	37	Vold	49	50	Jak Kalsnes m fl, Bringsinghaug	
30 Mk Ivar Åsen	40.5	13.0	6.0	—	—	T 15	37	Finø	26	34	K Kragset m fl, Hakallestrand	
31 Mk Bjørnholm*	65.0	18.2	8.8	45	14	T 48	—	Brun	48	100	Rasmus Halsen m fl, Hakallestrand	
32 Mk Gurskøy 2* ^o	56.3	17.1	8.5	40	15	T 37	—	Unio	53	100	Jac E Myklebust m fl, Gurskebotn	
33 Må Viggo	18.0	5.0	2.4	—	—	T —	—	Ilo	56	4	Mandor Sandvik, Hakallestrand	
34 Mkr Frekøy*	43.3	15.1	6.7	23	—	T 47	—	Unio	47	30	Alfr Kobbøvik, Hakallestrand	
35 Mk Rapp	32.0	10.0	5.0	—	—	T 36	—	Finne	?	12	Olav Myrvoll m fl, Bringsinghaug	
36 Må Trygg	21.2	7.4	3.7	—	—	T 38	—	Nogv	23	3	O O Flatøy, Bringsinghaug	
37 Mk Storhaug	36.5	12.8	6.3	—	—	T 19	—	Vold	48	22	Ing Bringsvor m fl, Sandshamn	
38 Mk Eggholm	51.3	13.9	7.1	23	7	T 36	51	Laval	37	40	S Molvik m fl, Hakallestrand	
39 Må Mågen	25.0	8.0	4.2	—	—	T 52	—	Sabb	52	5	Olav Haugen, Sandshamn	
40 Må Trio	28.2	8.6	4.0	6	2	T 54	—	Sabb	54	6	Paul Muren m fl, Gjerdsvika	
41 Mk Havbør	41.1	14.4	6.0	19	5	T 34	43	Long	45	40	Sverre Gjerde m fl, Gjerdsvika	
42 Må Draug	27.0	6.0	5.0	—	—	T 37	—	Sabb	52	5	Rolf Rusten, Sandshamn	
43 Må Fri	21.0	6.4	2.9	—	—	T 26	—	Tenfj	26	3	Aimar Strømsnes, Sandshamn	
44 Må Napp	21.0	8.0	4.0	—	—	T —	—	Sabb	51	5	Jak Kalsnes, Bringsinghaug	
45 Mk Greien	25.0	7.0	3.0	—	—	T 23	—	Sabb	50	5	Alv O Våge, Sandshamn	
46 Mk Havbris 2* ^o	65.0	15.0	8.1	29	9	T 17	48	Finø	49	80	Peder R Våge m fl, Sandshamn	
47 Mk Dolstind*	62.0	14.4	7.2	27	8	T 09	48	Wich	46	50	Ragnv Våge m fl, Sandshamn	
48 Mk Førsek	35.5	11.0	5.2	—	—	T 51	54	Heim	47	14	Sverre Sætre, Sandshamn	
49 Må Orren	21.0	5.0	4.0	—	—	T —	—	FM	33	7	Artur Halle, Larsnes	
50 Mk Havbryn* ^o	45.2	13.4	5.7	19	6	T 38	50	Vold	46	40	O E Myren m fl, Bringsinghaug	
51 Mk Bjørn	35.5	10.9	5.3	—	—	T 24	51	Helse	?	12	H Sætrevik, Hakallestrand	
52 Mk Førsek* ^o	51.0	13.5	7.0	—	—	T 07	39	Solo	50	50	Magn Kvamme m fl, Bringsinghaug	
53 Må Fram	19.0	4.0	3.0	—	—	T 33	—	Solo	33	3	S Pettersen, Haugsholmen	
54 Må Kvikk	25.0	7.5	4.0	—	—	T 38	—	Sabb	42	5	Karl S Gjerde m fl, Gjerdsvika	
55 Må Anda	16.8	5.5	1.5	—	—	T 45	—	Amer	?	4	Arne Gjerde, Gjerdsvika	
56 Mk Rolf ^o	39.4	12.6	8.0	—	—	T 14	27	Wich	27	16	K K Myren m fl, Bringsinghaug	

A. S MJELLEM & KARLSEN

Telegr. adr.: «Slippen.» BERGEN

Telefon 31635.

Farkostens nummer art og navn	Lengde	Bredde	Dybde	Tonn		Materiale	Byggear	Omb.år	Maskin		Eierens (den korresponderende reders) navn og postadresse	
				Br.	Nt.				Hva slags	Byggear H. K.		
57 Ms Bølgem	26.0	7.5	3.6	—	—	T 43	—	—	Vold	40	7	Leif Sande, Sandshamn
58 Mk Arne	28.0	8.0	4.5	—	—	T 37	40	—	Reko	29	7	Peder P Halle, Larsnes
59 Mk Lun	46.0	12.5	6.3	—	—	T 39	47	—	Unio	50	30	Anders Skare, Sandshamn
60 Må Snøgg	25.5	8.0	4.2	—	—	T 29	—	—	Vold	37	7	Bernt Haugen m fl. Sandshamn
61 Må Tjeld	18.0	7.0	2.8	—	—	T 05	—	—	Nogv	22	3	Olav I Sætre, Gurskebotn
62 Må Tott	18.0	5.3	2.5	—	—	T 45	—	—	Gide	45	4	Olav P Hauge, Haugsbygda
63 Må Vår	24.0	7.0	4.0	—	—	T 38	—	—	Sabb	51	5	Andr Strømsnes, Sandshamn
64 Mk Rognholm*o	49.7	14.2	7.3	—	—	T 26	51	—	Wich	30	40	Rob Birkestrand m fl. Bringsingh.
65 Må Tor	14.0	4.0	2.1	—	—	T 44	—	—	F M	40	3	Birger Simonnes, Bringsinghaug
66 Må Alf	18.0	6.0	3.0	—	—	T 52	—	—	Sabb	51	4	Arthur Knotten, Larsnes
67 Må Sild	22.3	4.5	3.2	—	—	T 52	—	—	Marn	52	8	Lillebø Notlag, Haugsbygda
68 Må Rapp	29.5	9.3	5.0	—	—	T 32	—	—	Skand	32	8	Norm Rønnestad, Sør-Brandal
69 Må Snøgg	19.0	5.0	2.5	—	—	T 53	—	—	F M	53	3	Jan M Halsen, Hakallestrand
70 Må Ramoen 2	31.0	7.0	3.1	—	—	T 47	—	—	F M	47	16	Knottens Notlag, Gurskebotn
71 Må Snøgg	17.0	5.5	2.2	—	—	T	—	—	F M	?	4	Tr Sandvik, Hakallestrand
72 Mk Hanna- sund*	47.7	16.4	7.8	34	10	T 51	—	—	Vold	51	50	Cunнар Støyle m fl. Sandsahmn
73 Ms Solbjørg	54.0	15.9	7.5	29	10	T 47	—	—	Deutz	46	100	Harald P Sando m fl. Sandshamn
74 Msv Notøy*o	113.4	22.5	10.6	182	88	T 43	49	—	Alfa	54	240	Sigurd Notøy, Haugsbygda
75 Mk Lun	27.0	9.0	5.0	—	—	T 51	—	—	Nogv	47	10	Asbjørn Holen, Sørbrandal
76 Mk Svinøy*o	68.0	19.3	9.4	79	25	T 52	—	—	Vold	52	130	Per Strand m fl. Gurskebotn
77 Må Troll	26.0	7.5	3.8	—	—	T 33	—	—	Helse	28	6	Fredr Baade, Voksa
78 Mk Skreien	25.0	7.3	4.2	—	—	T 40	—	—	Sabb	50	5	Alfr Bringsvor, Sandshamn
79 Må Snøgg	25.0	6.0	4.2	—	—	T 25	—	—	Hjels	25	6	Alv P Våge, Sandshamn
80 Mk Rollon 1*	59.5	15.8	8.7	35	11	T 17	39	—	Unio	39	50	Egil Ose m fl. Gurskebotn
81 Må Forsek	21.2	6.4	2.7	—	—	T 27	—	—	Hjels	?	3	Per Halle, Larsnes
82 Må Tor	20.0	6.0	2.5	—	—	T 00	—	—	Even	37	4	Paul S Roppen, Larsnes
83 Mk Strand- heim*o	50.0	13.5	6.7	—	—	T 35	46	—	Vold	39	30	Paul J Strand, Gjerdsвика
84 Må Max	21.0	6.0	3.0	—	—	T 37	—	—	Sabb	37	3	Rolf Simonnes m fl. Bringsinghaug
85 Må Kvikk	21.2	6.4	3.3	—	—	T 38	—	—	Tenfj	33	5	A J Lillebø, Haugsbygda
86 Må Måken	26.0	8.0	4.2	—	—	T 54	—	—	Sabb	54	5	Kåre Støyle, Sandshamn
87 Mk Havlyv	39.0	13.5	6.2	—	—	T 16	37	—	Vold	50	22	Egil Strømsnes m fl. Sandshamn
88 Må Låila	20.0	6.0	2.9	—	—	T	—	—	F M	54	4	M O Sætrevik, Hakallestrand
89 Mk Fram	35.0	12.0	5.0	—	—	T 14	46	—	Vold	44	22	Ditlef Olsen, Sandshamn
90 Må Frigg	25.0	8.2	4.2	—	—	T 22	—	—	Gide	23	4	A M Naustdal, Haugsbygda
91 Må Safir	17.3	5.3	2.1	—	—	T	—	—	Vold	?	3	P S Hauge m fl. Bringsinghaug
92 Mk Ragnvald*o	48.2	14.5	6.8	25	7	T 11	42	—	Grei	27	45	Peter Saure m fl. Haugsbygda
93 Må Rapp	24.0	7.8	4.3	—	—	T 42	—	—	Sabb	52	5	Odd P Vorren, Sandshamn
94 Må Sleipner	21.0	6.7	3.3	—	—	T 52	—	—	Sabb	51	4	Johan J Saure, Haugsbygda
95 Mk Håkon	34.0	12.0	5.8	—	—	T 13	—	—	Vold	49	22	Ludv Muren m fl. Haugsbygda
96 Må —	26.0	8.5	4.0	—	—	T 43	—	—	Marn	43	8	Paul Sætre, Gurskebotn
97 Mkr Fram	33.0	10.5	5.3	—	—	T 42	—	—	Vold	42	14	Mathias Molvik, Hakallestrand
98 Mk Solbris	26.0	9.7	4.4	—	—	T 37	—	—	Heim	17	7	Einar Vorren, Sandshamn
99 Må Skreien	25.5	6.4	3.2	—	—	T	—	—	Sabb	?	5	Asbj Holen, Sørbrandal
100 Mk Selhaug	46.5	13.0	6.8	—	—	T	—	—	Vold	45	30	Hans Strand m fl. Gjerdsвика
101 Mkr Snorre*o	46.0	12.0	6.3	—	—	T 45	49	—	Unio	45	30	Ang Nystøl m fl. Hakallestrand
102 Mkr Juvel*o	123.4	23.9	11.8	267	99	J 56	—	—	Liåen	56	375	Rasmus Ervik m fl. Rimøylandet

neptun
A/S

Alt i forsikring.

Kristiansand S. — Stavanger — Haugesund — Bergen

Ålesund — Trondheim — Oslo.

Farkostens nummer art og navn	Lengde	Bredde	Dybde	Tonn		Materiale	Byggear	Omb. år	Maskin			Eierens (den korresponderende reders) navn og postadresse
				Br.	Nt.				Hva slags	Byggear	H. K.	
103 Må Snøgg	16.6	4.8	1.8	—	—	T	—	—	F M	?	3	B Sandvik, Hakallestrand
104 Mk Trygg	28.7	8.6	3.5	—	—	T	29	—	Wich	?	7	Berge Hammer m fl, Sørbrandal
105 Må Bris	16.0	5.0	3.0	—	—	T	54	—	Marn	54	5	Hermød Sætre, Gurskebotn
106 Mk Snøgg	26.0	8.0	3.8	—	—	T	15	37	Helse	?	25	Peder Rødseth, Haugsbygda
107 Må Brandal	17.1	4.8	1.9	—	—	T	36	—	J A P	54	1	Arne Brandal, Sørbrandal
108 Mk Harald	20.0	6.7	3.8	—	—	T	38	—	Hjels	?	4	Johs Støyle, Sandshamn
109 Mk Kleivenes	31.5	10.5	5.2	—	—	T	52	—	Heim	52	11	Rasm A Sande m fl, Sandshamn
110 Mkr Fisken	46.0	14.0	7.0	—	—	T	42	—	Wich	42	20	Alfred Hauge m fl, Haugsbygda
111 Må Nothaug	30.0	10.0	5.0	—	—	T	39	—	Bilm	48	12	P P Sandvik m fl, Gurskesbotn
112 Ms Jari	24.0	7.0	3.2	—	—	T	18	—	Nogv	43	6	Adolf Varholm, Sandshamn
113 Må Fram	24.0	7.9	3.6	—	—	T	27	—	Vold	27	4	Hans Aamelfot, Sandshamn
114 Må Kvik	14.0	5.0	2.0	—	—	T	29	—	S-H	30	4	Ragnv Lade, Bringsinghaug
115 Mkr Perlon	29.0	9.0	4.0	—	—	T	51	—	Nogv	25	7	Kåre Vorren, Sandshamn
116 Må Morten	18.0	6.0	3.0	—	—	T	50	—	F M	50	4	Ansg Vestnes, Bringsinghaug
117 Mkr Sigurd- son*o	96.2	22.6	10.8	166	63	J	51	—	Alfa	50	240	Sig Notøy m fl, Haugsbygda
118 Må Napp	27.6	8.5	4.0	—	—	T	49	—	Albin	?	15	Myklebust & Sætre Notlag, Gurskebotn
119 Mk Von	34.0	11.7	6.0	—	—	T	34	—	Wich	34	12	Ingv O Sætre m fl, Haugsbygda
120 Mk Snøgg	39.1	12.2	4.9	12	4	T	32	42	Brun	38	24	Reidulf Muren m fl, Gjerdsvika
121 Må Hobby	24.0	7.0	3.5	—	—	T	52	—	F M	52	6	Odd Kvamme, Bringsinghaug
122 Må Sjøglimt	25.0	7.0	3.6	—	—	T	42	—	Bolin	34	8	Aa Sætrevik, Hakallestrand
123 Må Sjøprins	16.0	4.4	1.9	—	—	T	51	—	J A P	53	2	Ernst Myren, Bringsinghaug
124 Må Rapp	22.0	6.0	4.0	—	—	T	—	20	Nogv	21	3	K K Vorren, Sandshamn
125 Må Per	24.0	7.0	4.5	—	—	T	43	—	Sabb	41	5	Aunar Møller, Voksa
126 Mkr Randi°	38.0	11.4	5.8	—	—	T	45	48	Heim	46	11	Sigmund Einang, Sandshamn
127 Må Laksen	19.0	6.0	3.0	—	—	T	—	38	Sabb	38	3	Anton Haugen m fl, Sandshamn
128 Må Havtor	23.0	10.0	4.0	—	—	T	30	—	Sabb	35	5	Våge Lakseotlag, Sandshamn
130 Må Sport	24.0	7.0	3.5	—	—	T	10	41	Wich	23	4	Anders Støyle, Sandshamn
131 Må Syllskjeda	17.0	5.3	2.4	—	—	T	48	—	Villi	54	1	A Halsebakk, Sandshamn
132 Ms Haggard	29.0	8.3	4.5	—	—	T	23	45	Hjels	?	8	Rolf Molvik, Hakallestrand
133 Må Laksen	23.9	7.2	3.2	—	—	T	35	—	Wich	25	4	Jess Helland m fl, Sandshamn
134 Må Jonas	16.0	5.0	2.4	—	—	T	44	—	J A P	54	2	Odd Varholm, Sandshamn
135 Mk Soltind	34.0	10.0	5.0	—	—	T	29	—	Rapp	30	10	Edm Eltvik, Sandshamn
136 Må Skreien	21.2	6.4	2.8	—	—	T	00	41	Tenfj	29	3	Torvald Bringsvor, Sandshamn
137 Må Teisten	17.2	4.8	2.4	—	—	T	50	54	F M	54	3	K Simonnes, Bringsinghaug
138 Må Japp	15.3	5.1	2.2	—	—	T	54	—	J A P	54	2	Normann Muren, Gjerdsvika
139 Må Ytre Hauge Notlag	30.0	7.0	?	—	—	T	39	—	Marn	?	8	Ytre Hauge Notlag, Haugsbygda
140 Må Liv	16.0	5.5	2.4	—	—	T	39	—	J A P	53	1	Karl Bringsvor, Sandshamn
141 Må Knut	17.0	5.0	2.4	—	—	T	20	—	J A P	54	1	Jens Solvang, Bringsinghaug
142 Må Langholmen	16.0	5.0	2.4	—	—	T	54	—	J A P	54	1	P Bringsvor d y, Sandshamn
143 Må Snøgg	15.9	4.8	1.4	—	—	T	53	—	J A P	54	1	Alv O Våge, Sandshamn
144 Må Sande	17.0	4.0	2.4	—	—	T	39	—	Villi	54	1	Harald Sande, Sandshamn
145 Må Dolse	17.0	5.0	2.0	—	—	T	20	—	J A P	54	1	Jacob Sande, Sandshamn
146 Må Jappen	14.0	5.0	2.1	—	—	T	45	—	J A P	54	1	Ola Follestad, Sandshamn
147 Må Snerten	15.0	5.0	2.2	—	—	T	49	—	J A P	54	1	Karl Østlund, Sandshamn
148 Må Alken	17.0	5.3	2.4	—	—	T	47	—	J A P	54	1	Gunvald Kinder, Sandshamn



FISKERIRADAR

Salg og service langs hele kysten

AKSJESKAPET
NERA
OSLO

Farkostens nummer art og navn	Lengde	Bredde	Dybde	Tonn		Materiale	Byggear	Ombår	Maskin		Eierens (den korresponderende reders) navn og postadresse
				Fr.	Nt.				Hva slags	Byggear H. K.	
149 Må Svint	16.0	5.3	2.3	—	—	T 36	—	J A P	54	1	Arnulf Kinden, Sandshamn
150 Må Williers	17.0	5.3	2.2	—	—	T 45	—	Villi	54	1	A Ristesund, Bringsinghaug
151 Må Grim	19.1	6.1	2.8	—	—	T 55	—	Sabb	55	4	S Kalsnes m fl, Bringsinghaug
152 Må Terna	22.0	7.5	3.7	—	—	T 57	—	Marn	57	7	Oskar Strand, Gurskebotn
153 Må Sild	28.7	8.8	4.1	—	—	T 41	—	Marn	41	8	Indre Hauge Notlag, Haugsbygda
154 Må Myrane	19.0	6.0	3.0	—	—	T 54	—	Sabb	54	4	Severin O Våge, Sandshamn
155 Må Krill	25.0	6.0	3.0	—	—	T 35	35	F M	54	3	Sevrin S Helland, Sandshamn
156 Må Forsøk 2	14.0	4.6	1.6	—	—	T 52	—	Villi	55	1	Olav Viken, Bringsinghaug
157 Må Kjapp	16.0	5.0	4.0	—	—	T 48	—	F M	55	3	Norv Riste, Bringsinghaug
158 Må Duen	19.0	6.7	3.0	—	—	T 44	—	Sabb	41	3	Einar Brandal, Sørbrandal
159 Må Våge	18.0	5.1	2.2	—	—	T 50	—	J A P	55	1	Anfred Helland, Sandshamn
160 Mk Nordbris ^o	47.0	14.0	7.1	—	—	T 55	—	Vold	55	50	Leiv Muren m fl, Haugsbygda
161 Må Sjøblomst	17.5	5.6	2.7	—	—	T 55	—	Marn	55	5	Edv Borgund, Bringsinghaug
162 Må Forsk	17.0	5.5	2.4	—	—	T 54	—	F M	53	4	Guttorm Sandvik, Gurskebotn
163 Må Peto	16.0	5.0	2.1	—	—	T 36	56	F M	56	3	Peder P Halle, Larsnes
164 Må Safir	19.1	6.1	2.2	—	—	T 55	—	Marn	55	5	E Østringen, Bringsinghaug
165 Må Jarle	15.0	4.5	1.9	—	—	T 52	—	J A P	55	1	S Bringsvor, Sandshamn
166 Må Varg	15.9	4.8	1.6	—	—	T 50	—	J A P	55	2	Sverre Eltvik, Sandshamn
167 Må Jaso	19.1	4.8	2.2	—	—	T 25	—	J A P	54	1	Leif Vonheim, Bringsinghaug
168 Mk Forsøk	25.0	7.0	3.0	—	—	T 49	—	Vold	?	7	Artur Hagen, Haugsbygda
169 Må Duen	22.3	6.4	2.4	—	—	T 49	—	Real	49	7	A Frimanslund, Haugsholmen
170 Må Makrellen	16.0	5.0	2.6	—	—	T 50	—	Willi	56	1	Andreas Bøe, Sandshamn
172 Må Kari	20.2	4.3	1.8	—	—	T 39	—	Willi	56	2	Hans Ulvestad, Gurskebotn
173 Må Måken	16.9	5.4	3.0	—	—	T 43	—	F M	56	3	Anfin Nystøyl, Hakallestrand
174 Må Nygrei	23.5	7.0	3.5	—	—	T 56	—	Sabb	55	5	G Slettestøl, Bringsinghaug
175 Må Håp	15.0	5.0	2.9	—	—	T 48	—	J A P	56	1	Arnf Sandsbakk, Sandshamn
176 Må Stella	15.9	4.8	2.2	—	—	T 34	—	Willi	56	1	Rasmus A Sande, Sandshamn
177 Må Terje	19.5	6.1	3.9	—	—	T 57	—	Marn	57	5	A P Kvamme, Bringsinghaug
178 Må Wågsli	17.0	5.0	2.6	—	—	T 50	—	Willi	55	1	Einar Myklebust, Gurskebotn
179 Må Ada	15.9	4.8	1.9	—	—	T 43	—	J A P	?	1	Olav H Våge, Sandshamn
180 Mk Sandsfjord	160.7	18.7	8.9	117	49	T 07	30	Finø	48	180	Mindor Fagerlund m fl, Gurskebotn
181 Må Erna	18.0	6.0	4.6	—	—	T 54	—	Sleip	57	4	M Kvamme, Bringsinghaug
182 Må Kvikk	18.0	6.0	5.0	—	—	T 48	—	F M	48	6	Mat Kärstad, Bringsinghaug
183 Må Parat	15.1	4.6	2.0	—	—	T 45	—	Willi	56	2	Kjell Saure, Haugsbygda
184 Må Leina	15.9	5.4	1.6	—	—	T 50	—	Willi	57	2	Eiolf Bringson, Sandshamn
185 Må Storholm	17.0	5.5	2.0	—	—	T 23	—	J A P	56	1	Bjarne Bringsvor, Sandshamn
186 Må Otter	17.1	4.8	2.4	—	—	T 38	—	Willi	57	1	Ole Otterlei, Sandshamn
187 Må Strømsvik	17.0	5.0	2.6	—	—	T 50	—	J A P	57	1	Halvd Strømsnes, Sandshamn
188 Må Snøgg	15.9	4.8	2.1	—	—	T 56	—	Kohle	57	3	S Rennestad, Hakallestrand
189 Må Snøgg	15.9	5.0	1.8	—	—	T 57	—	Willi	57	2	Jon S Bringsvor, Sandshamn
190 Må Gjest	17.0	6.0	2.0	—	—	T 56	—	F M	57	3	Sverre Brungot, Gjerdsvika
191 Må Parat	16.3	5.1	1.9	—	—	T 32	—	Willi	57	2	Erling Støyle, Sandshamn
192 Må Snøgg	15.0	4.9	1.8	—	—	T 37	—	Willi	57	2	Gudmund Støyle, Sandshamn
193 Må Lill	14.3	4.5	2.2	—	—	T 57	—	Kohle	57	3	Jakob Nystøyl, Hakallestrand
194 Må Stegg	15.9	5.1	1.8	—	—	T 20	—	J A P	57	2	Hans Amelfot, Sandshamn
195 Må Longskjer	16.0	5.0	2.4	—	—	T 54	—	Willi	56	1	Eystein Helland, Sandshamn
196 Må Geir	16.0	5.0	1.9	—	—	T 50	—	Willi	57	2	J H Ristesund, Bringsinghaug
197 Må Snøgg	23.9	8.3	4.5	—	—	T 57	—	Sabb	57	6	Harald Sandsbakk, Sandshamn
198 Må Per	19.0	6.0	3.0	—	—	T 57	—	Marn	57	5	Karl Myren, Bringsinghaug
199 Må Geir	17.5	5.6	2.7	—	—	T 55	—	Marn	57	4	Asbj L Kvamme, Bringsinghaug

Farkostens nummer art og navn	Lengde	Bredde	Dybde	Tonn		Materiale	Byggeår	Omb. år	Maskin			Eierens (den korresponderende reders) navn og postadresse
				Br.	Nt.				Hva slags	Byggeår	H. K.	
M-SØ. Sandøy — tilsynsmann: Johan Sandøy, Sandøy.												
1 Mkr Ove	27.7	8.8	4.4	—	—	T 42	—	—	Klaus	41	6	Leif K Brunvoll, Harøy
2 Ms Freidig	27.0	7.8	3.7	—	—	T 36	—	—	Nogv	33	7	Hans N Harneshaug, Harøy
4 Mkr Frikk	71.0	18.0	9.4	56	15	T 45	—	—	Finø	46	150	Jan O Røsek m fl, Harøy
5 Må Glimt	23.0	7.0	3.5	—	—	T 43	—	—	Hjels	?	4	Dagf Sandøy, Sandøy
6 Mkr Knut*o	59.4	17.8	8.1	45	17	T 51	—	—	Finø	51	70	N K Finnøy m fl, Finnøy, Romsd.
7 Mk Krabb	29.8	10.0	4.8	—	—	T 46	—	—	Unio	27	15	Kr Breivik, Harøy
8 Mkr Morsund*	67.7	19.0	8.7	66	18	T 49	—	—	Wich	49	120	Lars J Morsund m fl, Harøy
9 Må Havtor	21.0	6.0	4.0	—	—	T 53	—	—	FM	53	4	R A Sandøy, Sandøy
10 Mkr Marøy- sund*o	72.2	20.7	9.6	82	25	T 50	—	—	Brun	50	130	Erl Marøy m fl, Harøy
11 Må Forsøk	29.0	9.0	5.0	—	—	T 33	—	—	Heim	47	7	Bj S Finnøy, Finnøy, Romsdal
12 Mkr Brun- ingen*o	74.6	20.4	9.7	85	23	T 50	—	—	Brun	50	130	K N Brunvoll m fl, Harøy
13 Må Grei	23.0	7.0	3.3	—	—	T 30	—	—	Heim	30	5	Rikard Ona, Ona
14 Må Sussi	17.0	5.0	?	—	—	T	—	—	Solo	39	2	Edv Slettvaag, Ona
16 Mk Hansar*o	39.3	12.3	5.4	—	—	T 24	46	—	Hjels	28	40	Hans Arntsen m fl, Ona
17 Mk Venus 2	52.0	15.0	6.5	28	7	T 17	36	—	Avan	?	45	Andr M Harnes m fl, Harøy
18 Mk Skjold 1*o	55.0	14.5	7.5	24	7	T 12	35	—	Brun	20	30	L Steinshamm m fl, Harøy
19 D Berg Bjern o	129.9	25.6	14.9	327	115	J 42	—	—	damp	42	194	Br Sæbjørnsen A/S, Harøy
20 Må Lugom	21.0	7.0	3.7	—	—	T 53	—	—	Real	34	6	Arne Sæterøy, Finnøy, Romsdal
21 Må Rapp	20.2	6.1	2.6	—	—	T 48	—	—	FM	?	5	Peder N Sæterøy, Finnøy, Romsdal
22 Må Tott	22.0	6.7	3.0	—	—	T 56	—	—	Sabb	56	5	Arne Orten, Orten
23 Må Holen	17.0	5.0	3.0	—	—	T 19	—	—	Kjap	56	3	Lars S Røsak, Harøy
24 Mkr Hirma*	128.4	23.7	12.8	311	164	J 21	48	—	Super	44	500	Bernt Sandøy m fl, Sandøy
26 Må Jostein	18.2	5.8	4.0	—	—	T 56	—	—	Marn	48	8	Johan J Sandøy, Sandøy
27 Mk Venus	36.6	13.1	5.4	—	—	T 05	—	—	Finø	11	23	M S Finnøy, Finnøy, Romsdal
28 Mk Havborg*o	56.1	15.8	7.5	39	11	T 24	48	—	Finø	52	70	N P Sæterøy m fl, Finnøy, Romsd.
29 Mk Måken	29.0	9.0	5.0	—	—	T 39	—	—	Bolin	?	12	Otto Husøy, Ona
30 Mkr Anna	31.4	10.0	4.5	—	—	T 26	39	—	Heim	39	14	Ole M Eliassen m fl, Ona
31 Må Forsøk	21.0	6.5	3.0	—	—	T 53	—	—	Sabb	51	4	Rasmus Nerland, Orten
32 Må Karoline	20.0	6.4	3.2	—	—	T 51	—	—	FM	50	4	Karl Orten, Orten
34 Mk Egil Ullserk*	51.4	14.6	7.5	29	8	T 05	47	—	Finø	16	40	P K Sandøy m fl, Sandøy
35 Mk Heim 1*	74.3	19.0	7.3	53	24	T 07	23	—	Brun	45	120	Nils J Sandøy m fl, Sandøy
36 Mk Havhug*o	60.2	17.6	7.1	48	12	T 19	46	—	Brun	43	84	Gunnar P Sandøy m fl, Sandøy
37 Mk Neptun	37.0	12.0	5.2	—	—	T	—	—	38 Hjels	20	24	Martin Finnøy, Finnøy, Romsdal.
38 Må Ternen	20.0	6.5	4.0	—	—	T 56	—	—	Marn	56	5	Erling Gåsey, Finnøy
39 Må Varegg	22.0	6.5	4.0	—	—	T 55	—	—	Sabb	55	4	Elias P Husøy, Ona
40 Mk Glup	27.0	9.0	4.8	—	—	T 29	—	—	Hjels	30	12	Nils Sivertsen jr., Ona
42 Må Forsøk	19.5	5.8	4.0	—	—	T 51	—	—	FM	51	4	John Marthinussen, Sandøy
43 Må Sjøblomsten	19.5	6.0	3.0	—	—	T 36	—	—	Real	?	4	K H Sandøy m fl, Sandøy
45 Mk Nordlys	40.0	13.0	5.8	—	—	T 13	32	—	Finø	32	34	Oskar O Husøy m fl, Ona
46 Mk Kaperen	38.0	12.0	5.0	—	—	T 18	43	—	Rapp	29	24	Alf Husøy, Ona
48 Mk Napp	39.5	12.2	6.5	—	—	T 11	36	—	Finø	?	28	Erling M Lyngvær, Orten
49 Må Falken	21.0	7.0	3.0	—	—	T 53	—	—	Sabb	53	4	Jakob Horemsbak, Orten
50 Mk Husøy*o	58.0	14.7	7.2	29	8	T 17	54	—	Finø	46	65	Peder O Husøy m fl, Ona
51 Mk Parat*o	42.0	14.0	6.7	21	6	T 24	—	—	Finno	30	50	Håkon Lien m fl, Ona

C.T. KOBBERSTOFF

BEST I BUNN
OG GRUNN

Farkostens nummer art og navn	Lengde	Bredde	Dybde	Tonn		Materiale	Byggeår	Ombår	Maskin		Eierens (den korresponderende reders) navn og postadresse
				Br.	Nt.				Hva slags	H. K.	
52 Mk Glimt	31.0	11.0	5.5	—	—	T 33	—	Bjørn	26	10	Ole Morsund m fl, Harøy
53 Må Knoll	22.0	7.0	3.0	—	—	T 56	—	Sabb	56	3	Knut J Orten, Orten
54 Må Bjarne	17.5	5.5	2.5	—	—	T 17	—	Oslo	?	5	Håkon K Sæterøy, Harøy
55 Mkr Niko	23.0	7.0	3.0	—	—	T 56	—	Sabb	53	4	Nils Harneshaug, Harøy
56 Må Bruse	22.0	7.0	3.5	—	—	T 44	—	F M	45	6	Øyv Finnøy, Finnøy
57 Må Skorgenes	21.0	6.0	3.0	—	—	T 55	—	F M	55	6	Elias Hanssen Ona, Ona
58 Mk Odd	29.0	8.5	5.0	—	—	T 14	54	Glimt	?	12	Ole E Jensen, Ona
59 Mkr Varhaug*o	72.0	19.5	9.3	75	23	T 53	—	Brun	53	130	Andreas A Sandøy m fl, Sandøy
60 Mk Sandøy	28.3	9.0	4.6	—	—	T 42	46	Heim	46	11	Knut J Sandøy, Sandøy
61 Mkr Ny- havgula*o	71.0	20.2	9.8	83	25	T 53	—	Brun	53	130	H Bergtun m fl, Sandøy
62 Mkr Kvitskjær	65.9	20.6	9.3	73	26	T 48	—	Hjels	48	120	Rolf Brunvoll m fl, Sandøy
63 Mk Sleipner	28.0	8.0	4.5	—	—	T 31	—	Nogv	25	7	Laura Brunvoll, Harøy
64 Må Olianna	19.9	6.5	3.3	—	—	T 42	—	Rollo	30	5	Brødr Eivindsen, Finnøy, Romsdal
65 Må Lyn	22.0	6.0	4.0	—	—	T 12	—	Sabb	?	7	Rafael N Husøy, Ona
66 Mkr Bris	35.0	11.0	4.4	—	—	T 55	—	Heim	55	20	Ole O Husøy m fl, Ona
67 Må Von	18.5	5.9	2.6	—	—	T 51	—	F M	51	4	Olav J Orten, Orten
69 Må Soto	20.0	5.5	3.0	—	—	T 34	—	F M	49	4	Paul R Ona, Ona
70 Må Flunk	22.0	5.5	4.0	—	—	T	—	Kerm	42	12	Erling Finnøy, Finnøy, Romsdal
71 Må Svanå	19.5	6.5	?	—	—	T 50	—	F M	50	4	Tor Hestad, Harøy
73 Må Tempo	22.0	5.0	?	—	—	T 30	—	motor	?	4	Peder P Huse, Harøy
74 Mkr Viggo	30.0	8.0	4.0	—	—	T 46	—	Klaus	44	8	Bjarne O Husøy m fl, Ona
75 Må Magneten	19.0	5.7	2.8	—	—	T 50	—	F M	50	4	Jonas K Sandøy, Sandøy
76 Mkr Vågen2*o	67.5	17.6	8.3	49	17	T 43	52	Finø	43	100	Joh P Sandøy, Sandøy
77 Må Trygg	21.0	6.0	3.0	—	—	T 19	—	Heim	19	4	Laurits E Sandøy, Sandøy
78 Mk Gåsøy*o	49.5	14.5	6.2	24	6	T 14	47	Brun	49	56	Olav Gåsøy m fl, Finnøy, Romsd.
79 Mk Ona°	40.0	11.6	6.4	—	—	T 52	—	Brun	52	28	Rolf Larsen m fl, Ona
80 Mk Liv	25.5	6.0	3.5	—	—	T 37	—	Brun	35	7	Arne Breivik, Harøy
81 Mk Nyø	51.0	14.2	6.5	19	4	T 20	36	Popu	24	30	Kjartan Gåsøy, Finnøy, Romsdal.
82 Ms Bris	28.0	7.0	3.3	—	—	T 34	38	Klaus	48	7	Mindor Harnes m fl, Harøy
83 Må Real 2	25.0	7.0	3.0	—	—	T 35	—	Real	35	6	Erling F Gåsøy, Finnøy, Romsdal
84 Mk Sørvåg	32.4	8.0	5.0	—	—	T 27	—	Helse	47	14	Kristoffer Orten, Orten
85 D Berg Karl*o	728.3	25.5	14.8	313	109	J 39	—	damp	39	202	A/S Brødr Sæbjørnsen, Harøy
86 Må Lauparen	22.0	6.4	4.0	—	—	T 15	—	Gray	20	5	Paul K Gåsøy m fl, Finnøy, Romsd.
87 Mkr Rem- men 1*o	89.2	19.3	10.2	112	31	T 36	53	Alfa	53	240	Lars E Breivik m fl, Harøy
88 Må Rokta	19.0	6.0	3.0	—	—	T	—	Real	?	5	Sigv Sæterøy, Finnøy, Romsdal
89 Må Gløgg	24.0	7.3	3.0	—	—	T 44	—	Heim	32	4	Magnar Skorge, Finnøy, Romsdal
90 Må Brødrene	26.0	7.0	?	—	—	T 36	—	motor	36	8	Ole M Eliassen m fl, Ona
91 Mk Sæterøy*o	73.6	18.6	8.3	77	26	T 48	54	Finø	54	150	Nils H Sæterøy m fl, Finnøy, Roms
93 Mk Perlon	36.4	10.5	5.8	—	—	T 30	53	Brun	30	16	Jonas Larsen m fl, Ona
94 Må Triks	18.5	5.0	3.0	—	—	T 52	—	Alda	52	5	Kjell Grytebust, Finnøy, Romsd.
95 Mkr Real°	32.0	9.0	5.0	—	—	T 55	—	Vold	54	14	Harald O Steinshamm m fl, Harøy
96 Ms Bølgem	28.0	8.0	4.0	—	—	T 41	—	Heim	41	7	Nils Steinshamm, Harøy
98 Ms Star	28.0	8.0	3.3	—	—	T	—	Hjels	?	5	Andreas Røsok, Harøy
99 Ms Trygg	27.0	7.0	?	—	—	T 36	—	Brun	?	7	Per Selvik, Harøy
100 Mk Øybrand*o	66.3	17.2	8.8	45	16	T 36	—	Finø	36	85	Olav Iversen m fl, Ona
101 Mkr Solberg*o	74.5	18.5	10.3	73	27	T 74	41	Heim	56	100	Ragav Nilsen m fl, Ona

SMØREOLJER TIL ALLE MOTORER. GASOIL OG PETROLEUM.



SVIKTER ALDRI



A.s Norske Esso

Farkostens nummer art og navn	Lengde	Bredde	Dybde	Tonn			Maskin			Eierens (den korresponderende reders) navn og postadresse	
				Br.	Nr.	Materiale	Byggeår	Ombar	Hva slags		Byggeår
102 Må Juno	18.0	4.5	?	—	—	T 33	—	FM	39	3	Karl Breivik, Harøy
104 Må Pluto	21.0	6.5	4.0	—	—	T 51	—	FM	51	5	Erl N Steinshamn, Harøy
105 Mkr Stølar*o	73.0	19.0	10.0	78	27	T 49	—	Brun	49	100	Sverre Huse, Harøy
106 Mkr Solrand*o	60.5	18.3	7.5	43	13	T 50	—	Heim	50	100	Ingvar Iversen m fl, Ona
107 Mk Storholm	26.0	7.0	3.7	—	—	T 24	—	Heim	37	7	Adolf Solheim, Harøy
108 Må Tune	21.4	6.6	3.1	—	—	T 40	50	Real	20	18	Øystein Finnøy, Finnøy, Romsdal
109 Må Svint	17.0	5.5	2.4	—	—	T 52	—	Sleip	52	4	Olav N K Finnøy, Finnøy, Romsd.
110 Må Odd	24.0	7.0	3.4	—	—	T	—	B O	35	6	Peder L Morsund, Finnøy, Romsd.
111 Mkr Harøy- fjord*o	93.6	26.8	10.2	119	42	T 53	53	Alfa	53	240	Peder O Huse m fl, Harøy
112 D Berg Andreas*o	130.1	25.2	13.3	305	102	J 47	—	damp	47	201	Br Sæbjørnsen A/S, Harøy
113 Må Rapp	27.0	9.0	3.6	—	—	T 28	54	R U B	40	6	Knut N Steinshamn, Harøy
114 Mk Ruma*o	85.0	22.0	10.4	98	—	T 57	—	Brun	57	220	Gunnar P Sandøy m fl, Sandøy
115 Må Stormfugl	18.0	5.0	2.0	—	—	T 37	—	Evinr	57	3	Rasmus O Morsund, Harøy
116 Må Laksen	19.0	6.0	3.0	—	—	T 32	—	motor	56	3	Peder Marøy, Harøy
117 Må Oter	18.0	5.7	2.2	—	—	T 35	—	J A P	57	2	Oskar Morsund, Harøy

M-SJ. Skodje -- tilsynsmann: Olav J. Vadset, Skodje.

1 Mk Rapp	29.0	6.5	3.5	—	—	T 12	—	Hjels	14	4	I K Honningdal m fl, Glomset
2 Må Snøgg	22.0	6.0	3.5	—	—	T 52	—	Nor	?	6	Olav Hauge, Utvikbygda
4 Må Kari	18.0	5.0	2.5	—	—	T 44	—	motor	54	4	L O Honningdalsnes, Glomset
5 Må Grei	18.0	6.0	3.0	—	—	T 28	—	Amer	28	2	Karsten P Eidskrem, Utvikbygda
7 Må Sjødur	16.0	5.0	5.0	—	—	T 46	—	motor	49	4	K D Honningdal, Glomset
8 Må Rabbholm	32.0	9.0	5.0	—	—	T 45	—	F M	49	18	Ole O Rabben, Glomset
9 Mkr Dønning	32.0	8.7	4.0	—	—	T 43	—	Elefa	32	8	Nikolai Almkløv, Stavset
10 Må Aiken	32.0	7.0	4.0	—	—	T	52	Marn	52	16	Konrad K Strømmen, Skodje
11 M Rusken	26.0	8.0	4.0	—	—	T 43	52	Rapp	30	7	Andor P Strømmen, Skodje
12 Må Ask	21.0	5.0	4.0	—	—	T 54	—	Marn	54	5	Eivind Fylling, Skodje
13 M Rekord	26.0	8.0	4.5	—	—	T 55	—	Hjels	39	7	Tomas Nesvik, Glomset
14 Må Kobben	17.0	5.0	2.5	—	—	T 48	—	motor	?	4	Joh O Stette, Stettevik
15 Må Glimt	28.0	8.0	4.0	—	—	T 28	—	Helse	28	6	Olav Hauge, Skodje
16 Mkr Von	26.0	8.0	4.5	—	—	T	—	Nogv	53	5	Jørgen Flaten m fl, Vallegrend
17 Må Storholm	17.0	5.0	3.0	—	—	T 53	—	J A P	53	3	Petter P Nonsvik, Glomset
18 Må Traust	23.0	7.0	5.0	—	—	T 20	—	Bilm	30	36	Ole N Strømmen, Skodje
19 Må Laks	18.0	6.0	3.0	—	—	T 45	—	F M	55	3	Peter I Honningdal, Glomset
20 Mkr Alf	25.0	6.2	4.5	—	—	T 38	44	Nogv	?	4	Nils L Håbjem, Vallegrend
29 Ms Juno	28.0	8.0	4.2	—	—	T 43	—	Brun	43	10	M A Ytrevik, Glomset

M-SV. Stangvik — tilsynsmann: Rolf Horsberg, Kvanne.

2 Må Peik	18.0	5.0	1.7	—	—	T 52	—	Excel	20	3	Magnus T Nes, Stangvik
3 Må Normo	24.0	7.0	3.5	—	—	T 43	—	Norm	?	5	Lars A Gjeldnes, Todalen
4 Må Skarven	20.0	6.0	3.0	—	—	T 40	—	Sleip	?	3	Ola Mikkelsen, Torviknes
5 Må Gudrun	18.0	6.0	3.0	—	—	T 15	—	Seag	54	4	O Dropping, Nordvikstranda
6 Må Tiger	17.0	5.0	2.5	—	—	T 52	—	Seag	54	5	Alf Halset, Nordvikstranda
7 Må Veslegut	19.0	6.0	3.0	—	—	T 56	—	Sleip	55	3	Nils Norheim, Meisingset
9 Må Lommen	21.5	6.0	1.8	—	—	T 28	—	Marn	39	5	Lars P Hamnes, Snekkvik
10 Må Tor	18.0	5.0	3.0	—	—	T 40	—	Seag	56	2	Olav Torvik, Torviknes
11 Må Sjøfuglen	21.0	5.0	1.8	—	—	T 28	—	Sleip	28	4	Einar Hamnes, Snekkvik
12 Må Evelyn	18.0	6.0	4.0	—	—	T 36	—	Seag	55	4	Gudm Dropping, Alvundfjord

M-SV Stangvik — M-SH Stemschaug.

Farkostens nummer art og navn	Lengde	Bredde	Dybde	Tonn		Materiale	Byggear	Omb. år	Maskin			Eierens (den korresponderende reders) navn og postadresse
				Br.	Nt.				Hva slags	Byggear	H. K.	
13 Må Redwing	23.0	7.0	4.0	—	—	T	49	—	R W	38	4	Theod Warmøy, Snekkvik
16 Ms Blik	34.0	11.0	5.8	—	—	T	11	38	Brun	25	12	Henning Røe, Alvundfjord
19 Må Delpin 1	24.4	6.4	4.2	—	—	T	—	35	Sleip	29	5	Jak E Aarnes, Arnes, Nordmøre
20 Må Vesleper	22.0	6.0	3.5	—	—	T	—	—	Sleip	28	3	Ole J Aarnes, Arnes, Nordmøre
29 Mk Midnatsol	27.0	7.0	3.0	—	—	T	—	—	Heim	25	5	Halsset Notlag, Todalen
30 Må Kari	25.0	7.5	3.0	—	—	T	25	—	Sabb	?	5	Petter Øyen, Nordvikstranda
34 Må Todalsfjord	31.8	7.4	4.7	—	—	T	18	—	Bolin	35	8	Ingv A Gjeldnes, Stangvik
35 Ms Blåfjeld	37.6	12.4	4.1	—	—	T	44	—	Wich	?	15	Halsset Notlag, Todalen
37 Må Merry	21.0	7.3	3.2	—	—	T	35	—	F M	28	4	Jarl Vågen, Bøfjorden
38 Må Ørnen	20.0	7.0	3.5	—	—	T	25	—	Delfin	25	4	Knut P Aarnes, Stangvik
39 Må Sleipner	18.0	5.0	4.0	—	—	T	53	—	Sleip	33	3	Nils Flessen, Bæverfjord
40 Ms Pilen	20.0	5.0	3.0	—	—	T	20	—	CP	20	4	Halvor J Nes, Stangvik
41 Ms Tor	27.6	7.3	3.5	—	—	T	—	—	Unio	37	7	Hans Torslett, Stangvik
42 Må Arild	22.5	6.0	2.5	—	—	T	—	—	Tenfj	?	3	Rudolf Ulvund, Alvundfjord
43 Må Sleipner	25.0	7.5	4.0	—	—	T	39	—	Sleip	31	6	O L Røkkum, Alvundfjord
44 Må Fjordingen	18.0	5.0	2.5	—	—	T	44	—	Even	16	3	Kristen Seljebo, Alvundfjord
46 Må Brubekk	17.5	5.0	1.6	—	—	T	—	—	Kjap	53	3	P Sjelset, Nordvikstranda
47 Må Svanhild	23.0	9.0	3.5	—	—	T	38	—	F M	38	6	N K Røkkum, Alvundfjord
48 Må Chevrolet	23.0	6.0	3.0	—	—	T	51	—	Bilm	30	40	Lars O Varmøy, Snekkvik
49 Må Varg	25.3	5.6	2.4	—	—	T	20	—	CP	?	4	Kåre Settemsdal, Snekkvik
50 Må Trygg	23.9	6.5	2.4	—	—	T	24	—	Marn	54	5	T Hammes, Arnes, Nordmøre
51 Må Nesøy	24.0	7.0	3.0	—	—	T	51	—	Marn	50	8	Peder Aasprong, Stangvik
52 Må Svanen	18.0	5.5	3.0	—	—	T	38	—	Sleip	51	3	Sigm Skar, Alvundfjord
53 Må Svein	23.0	7.0	4.0	—	—	T	54	—	F M	46	5	Erling Halle, Todalen
54 Må Kjapp	16.0	5.5	2.5	—	—	T	43	—	Kjap	54	3	Olav Husby, Nordvikstranda

M-SH. Stemschaug — tilsynsmann: Ole K. Fævelen, Kjørsvikbugen.

1 Må Lommen	25.0	8.0	3.3	—	—	T	56	—	Sabb	46	5	Gustav Solvang, Kjørsvikbugen
2 Mkr Frida 2	45.0	16.0	5.6	24	7	T	54	—	Bolin	?	32	Paul Vikhals, Vihals
3 Mk Trygg	36.0	11.5	6.0	—	—	T	12	52	Heim	41	30	Kåre Berg m fl, Kjørsvikbugen
4 Må Spartam	20.0	6.5	2.5	—	—	T	47	—	Bolin	48	8	O R K Kjorsvik m fl, Kjørsvikbug.
5 Må Sjeliv	21.0	7.0	3.7	—	—	T	48	—	Sabb	51	5	Jens Henriksø, Vihals
6 Må Odd	26.0	8.0	5.0	—	—	T	44	—	Hjels	18	6	Arvid Dromnes, Dromnessundet
7 8/a —	20.0	5.0	2.0	—	—	T	08	—	—	—	—	Ole O Hjelanes, Arvågsfjord
8 Mk Fram	34.0	10.0	5.0	—	—	T	36	46	Reko	30	14	Alb Berg m fl, Kjørsvikbugen
9 Mk Hjalmar	34.0	10.0	4.0	—	—	T	34	—	Bolin	?	12	Jonas Skipnes, Dromnessundet
10 Må Reidun	26.6	8.5	4.3	—	—	T	46	—	Marn	45	8	Hans Stemschaug, Stemschaug
11 Må Ola	20.0	6.6	3.3	—	—	T	57	—	Marn	56	5	Ola M Hjelen, Stemschaug
12 Må Morild	25.0	9.0	3.0	—	—	T	33	35	Bolin	40	12	Paul Vikhals m fl, Vihals
14 Må Vito	19.1	6.0	2.8	—	—	T	44	—	F M	44	4	Kristen Wigum, Vihals
15 Må Alken	19.0	5.0	2.5	—	—	T	51	—	Sabb	39	3	John H Skar, Dromnessundet
16 8/a —	23.0	5.0	1.8	—	—	T	03	—	—	—	—	Ole J Rognan, Dromnessundet
18 8/a —	22.0	5.0	2.0	—	—	T	06	—	—	—	—	Ole M Skar, Dromnessundet
19 Må Sjeliv	28.0	9.0	4.0	—	—	T	27	—	Gide	27	6	Kåre Hjelen, Stemschaug
20 Må Sjøgutten	25.0	8.0	4.0	—	—	T	47	—	Sabb	47	5	J L Dromnes, Dromnessundet
21 Mk Von	35.5	11.0	5.0	—	—	T	08	28	Rapp	23	14	Godtfred Ulfnes, Vihals
22 Mkr Brødrene	33.0	10.0	5.0	—	—	T	35	44	Wich	30	8	Trygve A Ulfnes, Vihals



AKTIV kobberstoff
for ren bunn

Farkostens nummer art og navn	Lengde	Bredde	Dybde	Tonn		Materiale	Byggear	Ombår	Maskin		Eierens (den korresponderende reders) navn og postadresse
				Br.	Nt.				Hva slags	H. K.	
23 8/å —	22.0	5.0	1.8	—	—	T 01	—	—	—	—	Martin I Årvaag, Årvågsfjord
24 8/å —	21.0	4.5	1.8	—	—	T 02	—	—	—	—	Ole E Stemshaug, Årvågsfjord
25 Må Laks	23.4	7.4	2.9	—	—	T 53	Marn	53	5	—	Ole Vågsand, Vihals
26 Må Silda	38.0	11.0	5.0	—	—	T 20	Skann	19	11	—	Ole J Aasgård m fl, Årvågsfjord
27 8/å —	21.0	5.0	2.3	—	—	T 14	—	—	—	—	Joh J Remundseth, Vihals
28 Må Terna	18.0	4.5	3.0	—	—	T 54	Marn	54	8	—	Oskar Nilsen, Kjorsvikbugen
29 8/å —	23.0	5.0	1.8	—	—	T 05	—	—	—	—	Knut O Spjøtvold, Dromnessundet
30 Mkr Dagny	38.3	12.8	5.3	—	—	T 32	Helse	34	26	—	Einar Havnvik m fl, Årvågsfjord
31 8/å —	23.0	5.0	2.0	—	—	T 08	—	—	—	—	Alb T Ulfnes, Vihals
32 Må Duen	19.0	6.0	2.5	—	—	T 57	Marn	57	5	—	Arne Buhaug, Kjorsvikbugen
33 Må Tripp	18.0	5.0	2.5	—	—	T 51	55 Marn	55	3	—	P Skipnes, Kjorsvikbugen
35 Må Fisken	23.0	7.0	3.0	—	—	T —	Gide	23	3	—	Olav H Folde Vigum m fl, Vihals
37 8/å —	23.0	5.0	2.0	—	—	T 07	—	—	—	—	Mads H Ulfnes, Vihals
38 10/å —	23.0	5.5	2.5	—	—	T 80	—	—	—	—	Ole L Dromnes, Dromnessundet
39 8/å —	22.0	5.0	2.0	—	—	T 80	—	—	—	—	Peder O Spjøtvold, Dromnessundet
40 8/å —	22.0	4.8	1.8	—	—	T 06	—	—	—	—	Ole A Ulfnes, Vihals
42 8/å —	22.0	6.0	3.0	—	—	T 10	—	—	—	—	Edvard A Hjelen, Årvågsfjord
43 8/å —	21.0	4.5	1.8	—	—	T 06	—	—	—	—	Trond L Kammen, Årvågsfjord
45 Mk Sjøblomsten	37.0	10.5	5.0	—	—	T 37	Leva	?	20	—	Jac Tevik m fl, Dromnessundet
46 Mk Agnes	38.0	12.0	5.0	—	—	T 10	Rapp	19	12	—	Tore T Ulfnes m fl, Vihals
48 Må Ægir	28.5	8.5	4.2	—	—	T 42	Karm	34	10	—	Bernh Dromnes, Dromnessundet
49 Mk Romund	35.5	10.0	5.0	—	—	T 29	Sterk	45	15	—	Torger Ulfnes, m fl, Vihals
51 Må Knut	34.0	?	?	—	—	T 36	Drott	32	25	—	O Romundset m fl, Vihals
53 Mk Signal	36.6	11.0	6.0	—	—	T 13	37 Rapp	56	22	—	Ingebr Wigum m fl, Vihals
54 Ms Kvikk ^o	38.0	10.0	5.0	—	—	T 30	52 Vold	52	22	—	Nils A Skibnes, Dromnessundet
56 Ms Liv	37.0	13.0	5.5	—	—	T 93	36 Unio	48	20	—	Martin Ulfnes m fl, Vihals
57 Må Svint	33.0	10.5	4.5	—	—	T 30	40 Avan	30	14	—	Knut O Fæveln, Vihals
58 Ms Kvikk	25.0	8.0	3.4	—	—	T 36	42 O M	36	5	—	E J Romundset m fl, Vihals
59 Mk Glimt	58.0	14.8	7.5	—	—	T 15	52 Reko	45	45	—	Jonas Sagli m fl, Kjorsvikbugen
60 Mk Glimt	30.0	9.0	7.0	—	—	T 24	51 Merin	?	14	—	Kåre Bakk m fl, Stemshaug
62 Mkr Skarøy	35.0	11.3	6.0	—	—	T 51	Vold	39	22	—	Arne Spjøtvoll, Dromnessundet
63 Må Sverre	28.0	7.0	3.5	—	—	T 24	Helse	24	6	—	Arne Buhaug m fl, Kjorsvikbugen
66 Må Årø	19.0	5.5	?	—	—	T 42	Sabb	48	4	—	Karle Vigum, Vihals
67 Må Klubben	27.0	9.0	3.8	—	—	T 30	Hjels	17	8	—	Gunnar Hjelen m fl, Stemshaug
68 Ms Oreon	36.0	12.8	5.0	—	—	T 17	50 Rapp	22	17	—	Alf Romundset, Vihals
70 Mk Vidar	38.2	12.7	6.1	—	—	T 45	Rapp	35	24	—	N Kjorsvik m fl, Kjorsvikbugen
71 Mk Sodin	30.0	9.0	4.0	—	—	T 33	Hein	?	10	—	Nils J Kjorsvik, Kjorsvikbugen
72 Må Torsken	21.0	6.5	3.0	—	—	T 50	Sabb	50	5	—	O O Rognan, Dromnessundet
75 Ms Svanen	36.0	11.0	5.5	—	—	T 37	Skann	38	?	—	Trond Ulfnes jr, Vihals
76 Mk Agder*	45.0	12.4	5.2	—	—	T 30	44 Wich	36	20	—	Edv Fæveln m fl, Årvågsfjord
77 Ms Dagny	37.0	13.0	5.0	—	—	T 34	Bolin	20	25	—	Halvor H Hjelen m fl, Stemshaug
78 Ms Maud	33.0	12.0	6.0	—	—	T 17	49 Skann	12	30	—	John O Ulfnes m fl, Vihals
80 Må Svanen	22.0	6.0	2.5	—	—	T 44	Marn	44	5	—	Kristen Wullum, Kjorsvikbugen

M-SL. Stordal — tilsynsmann: Martin Vad, Stordal.

2 Må Kvikk	21.2	6.4	3.2	—	—	T 42	Tenfj	?	?	6	Elias Korsedal, Stordal
3 Mk Trygg 2	26.6	8.5	2.9	—	—	T 26	51 Hjels	35	?	6	Knut Vidhammer, Stordal

THORSEN & AMUNDSEN MASKINFORRETNING A.S

Bergen — C. Sundtsgate 4.

GILKES SKIPSPUMPER. HYDROFORANLEGG

M-SL Stordal — M-SS Straumsnes.

Farkostens nummer art og navn	Lengde	Bredde	Dybde	Tonn		Materiale	Byggeår	Ombår	Maskin		Eierens (den korresponderende reders) navn og postadresse	
				Br.	Nt.				Hva slags	H. K.		
4 Må Skjortnes	21.0	6.0	3.5	—	—	T 18	—	—	Tenfj	22	3	Knut J Skjortnes, Stordal
6 Må Trygg	22.3	7.6	3.2	—	—	T 43	—	—	Tenfj	37	3	Tore P Vidhammer, Stordal
8 Må Bris	19.0	5.5	2.7	—	—	T 52	—	—	Marn	52	5	Karl J Holmen, Stordal
11 Må Parat	19.0	6.0	2.5	—	—	T 18	—	—	Sabb	53	4	Iver R Skottet, Stordal
22 Mk Åsen*°	51.7	14.7	7.3	29	8	T 45	—	45	Finø	38	70	Ole L Hove m fl, Stordal
26 Mk Von	37.0	9.3	5.3	—	—	T 43	—	—	Vold	45	14	Martin P Vinje, Stordal

M-ST. Stranda — tilsynsmann: Syver Langlo, Stranda.

1 8/å —	17.2	5.1	1.9	—	—	T 02	—	—	—	—	—	Olav Opsvik, Stranda
2 8/å —	17.2	5.2	2.2	—	—	T 05	—	—	—	—	—	N K Overaa, Liabygda
4 Må Bamse	19.0	6.0	2.5	—	—	T 22	—	—	Tenfj	28	3	Gustav Giskemo m fl, Stranda
11 Må Trygg	17.5	5.0	3.0	—	—	T 39	—	—	motor	?	4	Olav Vibhammer, Stranda
13 Må Bobb	19.0	5.0	3.0	—	—	T 35	—	—	Amer	?	2	Karl P Ringstad, Stranda
16 Mk Morild	32.0	8.0	5.0	—	—	T 16	—	—	Gide	16	11	Hegge Nilsen, Stranda

M-SS. Straumsnes — tilsynsmann: Anders Boksasp, Kanestraum.

1 Må Bris	26.2	9.0	5.0	—	—	T 45	—	—	Heim	?	11	Emil Solstad, Kvisvik
2 Må Laksen	26.3	8.5	3.2	—	—	T 43	—	—	Sabb	41	5	Tore Nastad, Nastad
3 Må Brådd	28.0	8.0	6.0	—	—	T 31	—	—	Heim	41	7	Arne Kvisvik m fl, Kvisvik
4 Må Ternen	24.0	8.0	4.0	—	—	T 44	—	—	FM	45	6	Edv Dalen, Kvisvik
5 Må Midnatsol	22.0	7.0	3.0	—	—	T	—	—	Sleip	?	4	Arthur Karlson, Kanestraum
6 Må Scherken	23.0	7.0	4.0	—	—	T 40	—	—	FM	?	8	Sigurd Faksvåg, Øydegard
7 Må Trygg	25.0	8.0	4.0	—	—	T 55	—	—	Sabb	55	5	Even Tveikrem, Øydegard
8 Må Forsøk	19.0	6.0	4.0	—	—	T 37	—	—	CP	37	4	Hagb Johansen m fl, Kvisvik
9 Må Alken	19.0	6.0	3.0	—	—	T 54	—	—	Sleip	50	4	Johan Furunes, Kanestraum
11 Må Eika	25.0	7.8	4.0	—	—	T 55	—	—	Marn	54	8	Anders Eikrem, Øydegard
12 Må Kari	22.0	6.5	5.1	—	—	T 29	—	—	Marn	29	6	Ingv Værnes, Øydegard
13 Må Hamlet	20.0	6.0	3.0	—	—	T	—	—	FM	31	5	Edv J Kvisvik, Straumsnes
14 Ms Sabb	23.0	7.5	3.3	—	—	T 32	—	—	Sabb	46	5	Tore Kamsvåg, Kanestraum
15 Må Olemann	27.5	8.2	4.4	—	—	T 46	—	—	Sleip	33	6	Ole H Brevig, Bukksaspa
16 Mj Svanhild*	76.5	21.3	8.4	76	47	T 89	—	—	Wich	36	50	Nils Fløistad, Kanestraum
17 Må Fremad	22.0	5.5	2.2	—	—	T 29	—	—	motor	30	5	Torv Vikan, Kanestraum
18 Må Truls	25.0	7.0	3.5	—	—	T 18	—	—	Sleip	17	5	Ola O Treeikrem, Øydegard
19 Må Måken	18.0	6.0	3.0	—	—	T 40	—	—	Seag	53	2	Ivar Garthe, Årsund
20 Må Truls	19.0	6.7	2.4	—	—	T 56	—	—	Marn	56	5	Ivar A Brevig, Øydegard
21 Må Telma	24.7	8.0	3.8	—	—	T 48	—	—	FM	48	7	Magnus Einseth, Øydegard
22 Mk Fjell	35.1	10.2	4.3	—	—	T	—	—	Brun	39	16	Nils L Kvisvik m fl, Kvisvik
23 Må Jossa	15.0	6.0	2.0	—	—	T 48	—	—	S Hor	47	5	Einar Hals, Årsund
24 Må Morild	32.0	11.0	5.0	—	—	T 45	—	—	Sabb	45	5	Peder Nalsund, Nastad
25 Må Rapp	27.0	9.0	4.0	—	—	T 40	—	—	Glimt	36	10	Edv Kanestrom, Årsund
26 Må Peik	24.0	7.8	3.2	—	—	T 49	—	—	FM	49	6	Ivar A Grimstad m fl, Kanestraum
27 Må Leif	20.0	5.5	4.0	—	—	T 53	—	—	Marn	52	5	Trygve Rakstang, Kanestraum
28 Må Von	24.0	6.0	4.0	—	—	T 16	49	—	Sleip	51	7	Ola K Treeikrem, Øydegard
29 Må Flink	18.0	6.5	?	—	—	T 55	—	—	Sleip	50	5	Peder Ørborg, Øydegard
30 Må Nor	21.0	5.5	3.0	—	—	T 08	—	—	FM	15	4	Fredr Myklebostad, Kanestraum
32 Må Kvikk	24.0	8.0	3.8	—	—	T 43	—	—	Marn	35	5	Tron Einset, Øydegard

heter den lette arbeidsdressen av solid plastbelagt stoff. Den har vanntette, sveisede og sydde sømmer. Jakke m/ løs hette eller sydvest, bukser med strikk eller seler.



TRYGG

Farkostens nummer art og navn	Lengde	Bredde	Dybde	Tonn		Materiale	Byggeår	Ombår	Maskin		Eierens (den korresponderende reders) navn og postadresse	
				Br.	Nr.				Hva slags	H.K.		
33 Må Sleipner	23.0	7.0	4.5	—	—	T33	—	—	F M	51	6	Martin Kamsvåg, Kvisvik
34 Må Truls	19.0	6.0	3.4	—	—	T	—	—	motor	?	4	Anders E Lie, Kanestraum
35 Må Brage	25.0	8.0	4.0	—	—	T48	—	—	Marn	49	8	Anders Nastad, Nastad
36 Mg Faksvåg	38.0	12.0	5.0	—	—	T43	—	—	Finø	20	18	Arne Faksvåg, Øydegard
37 Må Pluto	23.0	8.0	4.0	—	—	T52	—	—	Sabb	51	5	Ola Lyngstad, Øydegard
39 Må Måken	38.2	12.7	7.4	—	—	T52	—	—	Ngrei	36	20	Peder H Ørbog, Øydegard
40 Ms Rapp	32.0	10.6	4.2	—	—	T18	—	—	Rapp	38	14	Ole K Einset, Øydegard
41 Må Alma	18.0	6.0	3.0	—	—	T52	—	—	Marn	52	5	Peder J Tveiekrem, Øydegard
42 Må Fram	25.0	8.0	4.0	—	—	T44	—	—	Marn	51	8	Hilmar Kamsvåg, Kvisvik
43 Må Jåtten	17.0	5.0	3.0	—	—	T54	—	—	Amer	32	4	Kr Einset, Øydegard
44 Må Måsen	18.0	5.5	2.5	—	—	T48	—	—	Seag	55	3	Tore Nastad, Nastad
45 Må Marie	23.0	7.5	4.5	—	—	T55	—	—	Marn	54	8	Sigfred Torjul, Øydegard
46 Må Inger	18.0	6.0	3.0	—	—	T55	—	—	F M	30	4	Inge Hals, Kvisvik
47 Må Ola	19.0	6.5	4.0	—	—	T55	—	—	Sleip	55	5	John Nålsund, Øydegard
48 Må Boy	21.0	5.5	3.0	—	—	T	—	—	F M	56	4	Per Aarsund, Årsund
49 Må Brise	23.0	7.5	3.5	—	—	T56	—	—	Marn	39	6	Aron Faksvåg, Øydegard
50 Må Fela	19.0	6.0	4.0	—	—	T35	57	—	Perf	36	4	Markus Nerland, Kanestraum
51 Må Kariholm	23.8	10.5	4.3	—	—	T56	—	—	Heim	40	11	Anders Einseth, Øydegard
52 Må Wåken	19.8	6.0	2.6	—	—	T46	—	—	Alda	46	4	Johan Baafjord, Kvisvik
53 Må Rapp	24.0	7.0	3.5	—	—	T40	—	—	Sleip	?	4	Arthur Karlson, Kanestraum

M-SU. Sundal — tilsynsmann: Ole I. Tangen, Sundalsøra.

2 Må Svanen | 26.0 | 8.0 | 4.0 | — | — | T56 | — | Sabb | 56 | 5 | J Bogstrand, Sundalsøra

M-SN. Sunnlyven — tilsynsmann: Johs. P. Ringdal, Sunnlyven.

1 Må Hellir | 23.0 | 8.3 | 3.2 | — | — | T51 | — | Solo | ? | 8 | Arnlj Syltevig m fl, Hellesylt
 2 Må Geir | 27.0 | 8.5 | 3.8 | — | — | T37 | — | Marn | 37 | 8 | K M Maraak m fl, Geiranger
 4 Må Pegasus | 28.0 | 8.0 | 4.0 | — | — | T45 | — | Gide | 45 | 11 | Anders Ringdal m fl, Oaldsbygd
 5 Må Geir | 16.7 | 5.5 | 2.7 | — | — | T46 | — | Sleip | 45 | 3 | Petter K Merok, Geiranger
 6 Mk Hugna | 29.0 | 8.8 | 5.0 | — | — | T30 | — | Heim | ? | 10 | O Rasmussen, Ljøen, Sunnlyven

M-SR. Surnadal — tilsynsmann: Torleiv Bergheim, Surnadal.

1 Må Håkon | 23.0 | 6.0 | 2.4 | — | — | T22 | 57 | Sleip | 56 | 5 | Lars G Sjøaseter, Surna
 3 Må Svanen | 26.0 | 8.0 | 4.0 | — | — | T56 | — | Sabb | 56 | 5 | Johan I Øye, Surna
 3 Må Kvikv | 24.0 | 8.0 | 3.0 | — | — | T51 | — | Heim | 25 | 5 | Nils Sæterbø, Glærem
 4 Må Leif | 22.0 | 6.2 | 2.5 | — | — | T | — | 56 | Sleip | ? | 4 | Kr O Mokkalgerd, Glærem
 5 Må Sjøblomsten | 28.0 | 8.0 | 3.0 | — | — | T22 | — | Sterk | 20 | 4 | Johs Sjøflot, Surna
 8 Mkr Åsta | 38.6 | 13.0 | 6.2 | 15 | 5 | T38 | — | Skan | 12 | 12 | Halv Glærum m fl, Glærem
 10 Må Stegg | 23.0 | 7.0 | 2.1 | — | — | T25 | — | F M | 27 | 5 | Leif Myrhaug, Glærem
 11 Mk Elnora | 45.0 | 12.0 | 8.0 | — | — | T10 | — | Grei | 33 | 20 | Peder Sylte m fl, Surna
 12 Må Gløna | 22.0 | 6.5 | 3.5 | — | — | T52 | — | Bolin | ? | 3 | Olaf M Svensli, Glærem



TELEFONISENDERE — SKIPSMOTTAKERE
 AUTO-PILOT — ROBERTSON EKKOLODD BEHM
 Telegr.adr.: «Radioelektro». Telef. 91 403.

M-SK Sykkylven — M-SE Syvde.

Farkostens nummer art og navn	Lengde	Bredde	Dybde	Tonn		Materiale	Byggear	Ombær	Maskin		Eierens (den korresponderende reders) navn og postadresse
				Br.	Nt.				Hva slags	Byggear H. K.	

M-SK. Sykkylven — tilsynsmann: Bjarne Sætre, Ikornnes.

1	Må Snøgg	21.0	5.0	2.5	—	—	T39	—	Solo	39	5	Jonas Lekanger, Ikornnes
3	Må Vito	19.0	6.0	3.0	—	—	T47	—	Klaus	?	4	Harald Sandvik, Søvikdal
4	Må Flunken	24.0	7.0	4.8	—	—	T52	—	Sabb	?	5	Karl Haram m fl, Sykkylven
5	Ms Fram	46.7	12.7	5.1	—	—	T14	—	Vold	40	22	Knut J Tusvik m fl, Tusvik
6	Mkr Bris	28.0	8.0	3.5	—	—	T42	—	Sabb	42	5	Sigv Utgård, Hundeidvik
7	Må Lerken	17.5	5.5	2.9	—	—	T51	—	Stord	51	3	Sig Holmberg, Sykkylven
8	Må Jenø	24.0	7.0	4.0	—	—	T22	—	motor	32	5	Jens E Ekornes, Ikornnes
9	Må Rapp	20.0	6.0	2.5	—	—	T52	—	Sabb	51	4	Martin Asen m fl, Sykkylven
10	Må Rolf	19.0	6.0	3.0	—	—	T—	—	Sleip	40	5	Rangvald K Sovik, Sykkylven
11	Må Knut	16.0	5.0	3.0	—	—	T—	—	Amer	39	3	Knut Nordstrand, Sykkylven
12	Må Sulaguten	22.0	7.0	4.5	—	—	T36	—	Marn	53	8	Pål Hustad, Ikornnes
13	Må Smart	19.5	6.0	3.0	—	—	T52	—	Sabb	52	4	Hans K Furstrand, Søvikdal
14	Må Nor	24.0	7.0	3.5	—	—	T44	—	F M	44	6	Eilert Midtgård, Hundeidvik
15	Må Brodd	23.0	6.0	3.3	—	—	T37	—	Helse	?	4	Martin Aurnes, Sykkylven
16	Må Ergo	23.0	7.4	3.5	—	—	T48	—	F M	43	7	Hans L Erstad, Erstad
17	Må Smart	17.0	5.0	2.7	—	—	T50	—	Marn	47	5	Paul Sjøholt, Ikornnes
18	Må Måken	25.0	7.0	3.5	—	—	T40	—	Hjels	?	6	Leif Klokk m fl, Ramstaddal
19	Må Glimt	19.0	6.0	3.0	—	—	T47	—	Sabb	40	4	Oluf Rønes, Søvikdal
20	Må Paul	24.0	7.3	4.0	—	—	T47	—	Nogv	50	7	Petter Vindsnes, Søvikdal
21	Må Lasse	21.0	6.0	3.0	—	—	T47	—	F M	47	6	Amund Bjørnevik, Søvikdal
30	Må Snøgg	22.0	6.0	3.0	—	—	T31	—	Klaus	23	4	Jens L Grøbstad m fl, Sykkylven
32	Må Jarl	26.0	6.0	3.0	—	—	T00	—	Hjels	?	3	Tomas Midtgård, Hundeidvik

M-SE. Syvde — tilsynsmann: Johan O. Vik, Syvdsbotn.

1	Må Rapp	32.0	9.0	5.0	—	—	T48	—	Marn	52	16	Johan Breivik m fl, Syvdsbotn
2	Må Viking	34.0	11.0	4.0	—	—	T51	—	Wich	?	12	Vik Notlag, Syvdsbotn
3	Må Leikny	28.0	10.0	4.2	—	—	T28	—	Vold	44	8	Telford Landsverk, Syvdsbotn
4	Må Kvikk	19.8	6.9	3.2	—	—	T—	—	Bilm	34	24	Hans Wedlag, Syvdsbotn
5	Må Svint 3	11.5	4.0	2.0	—	—	T42	—	Caks	44	5	Johan Myklebust, Syvdsbotn
6	Mg Brislingen	32.0	10.0	6.0	—	—	T37	—	Rapp	?	12	Johs J Løseth m fl, Syvdsbotn
7	Mg Trygg	37.2	12.6	5.3	—	—	T46	—	Vold	43	14	Robert Strømmen, Syvdsbotn
8	Må Tass	18.0	6.0	2.0	—	—	T55	—	J A P	55	4	Bjarne Skår, Syvdebotn
9	Må Morsten	22.5	7.0	3.5	—	—	T20	—	Helse	28	4	Alb P Lillebø m fl, Rovde
10	Må Morild	18.5	5.3	1.8	—	—	T46	—	J A P	52	3	Reidar Skår, Syvdsbotn
11	Mk Jøkul*	113.0	19.9	8.1	146	62	J 37	49	Cross	49	450	Ragnv Sordal m fl, Syvdsbotn
12	Må Sport	23.0	7.0	4.0	—	—	T53	—	Sabb	53	5	Knut Oseberg, Syvdsbotn
13	Må Glimt	25.0	6.0	4.0	—	—	T35	—	Hjels	?	7	Gudm Strand m fl, Eidså
14	Må Sigurd	30.6	9.6	4.0	—	—	T39	—	Solo	39	16	Ole Oseberg, Syvdsbotn
15	Må Kvikk	26.6	7.4	3.7	—	—	T27	—	Nogv	29	4	Andr R Lid, Eidså
16	Må Per	19.5	6.0	2.2	—	—	T38	—	Bilm	27	15	Sverre J Sannes, Eidså
17	Må Birk	30.0	8.0	4.0	—	—	T—	—	Bilm	36	35	Elias Birkelund, Syvdsbotn
18	Må Leiken	33.0	11.0	5.0	—	—	T29	—	Stabil	29	10	Alf Oseberg, Eidså
19	Må Svava	20.0	5.0	2.2	—	—	T48	—	F M	48	4	Knut Skår, Syvdsbotn
20	Må Fram	32.0	9.0	5.0	—	—	T44	—	Stabi	?	7	Johan Breivik, Syvdsbotn
21	Må Fram 2	16.7	4.8	1.5	—	—	T40	—	Lauso	51	3	Arne Vik, Syvdsbotn

DEUTZ
DIESELMOTORER

William Knudsen as

Maskin- og Ingeniørforretning
TOLLBUGT. 3 - OSLO - TLF. 41 48 78

Farkostens nummer art og navn	Lengde	Bredde	Dybde	Tonn			Maskin			Eierens (den korresponderende reders) navn og postadresse	
				Br. Nr.	Materiale	Byggeår	Omb. år	Hva slags	Byggeår		H. K.
22 Må Flaks	22.0	5.0	4.0	—	—	T 37	43	Nogv	42	4	Alfred Opsal, Syvdsbotn
23 Må Snøgg	17.0	5.0	2.0	—	—	T 52	—	J A P	54	2	Andr Breiteig, Rovde
24 Må Peik	22.3	5.7	2.2	—	—	T 30	—	J A P	54	2	Kåre Stokke, Syvdsbotn
25 Må Laks	12.0	4.5	2.5	—	—	T 53	—	J A P	53	1	Mathias Wiik, Syvdsbotn
26 Må Signal	23.0	6.0	3.5	—	—	T 49	—	FM	49	5	Olav Opsal, Syvdsbotn
27 Må Anker	18.0	5.2	2.2	—	—	T 46	—	Will	54	2	Peder E Breiteig, Rovde
28 Ms Håpet	28.0	8.0	5.0	—	—	T	—	Gide	?	6	Sverre Aarsæther, Eidså
29 Må Knarr	17.5	4.5	1.7	—	—	T 37	—	Sleip	55	3	Elling Ulvestad, Syvdsbotn
30 Må Geirfinn	21.5	6.0	2.9	—	—	T 54	—	Sabb	54	4	Sverre G Loseth, Syvdsbotn
31 Må Elfinn	21.0	6.4	2.8	—	—	T 53	—	Sabb	53	4	Leif S Sandnes, Eidså
32 Må Silda	18.0	5.5	2.5	—	—	T 40	—	J A P	56	1	Ivar Norvik, Syvdsbotn
33 Må Knorr	18.1	5.3	2.1	—	—	T 30	—	J A P	56	1	Hans A Sætre, Syvdsbotn
34 Må Snøgg 2	17.0	5.3	3.7	—	—	T 57	—	Kohle	57	3	Alf Oseberg, Eidså
35 Må Jan	20.0	7.0	4.0	—	—	T 28	—	Sleip	42	5	Johan Finnvik, Eidså

M-SA, Sør-Aukra — tilsynsmann: Kristoffer Breivik, Midsund.

1 Mk Segeren*°	58.0	15.8	7.7	33	9	T 20	48	Heim	39	70	Kr E Sølvik m fl, Sundsbøen
2 Mkr Rollon*°	66.5	19.8	9.8	75	30	T 52	—	Brun	52	100	Rasmus N Magerøy m fl, Midsund
3 Mk Flid°	37.6	11.8	5.8	15	4	T	—	Heim	47	35	Harald P Misund, Midsund
4 Mk Mars 2*°	52.6	15.7	7.0	32	8	T 17	40	Brun	44	84	Ingvar Kirkeland m fl, Molde
5 Mkr Magerøy*°	70.9	19.2	9.5	76	24	T 50	—	Brun	50	100	Hilmar Magerøy m fl, Midsund
6 Må Alice	24.0	7.4	5.0	—	—	T 53	—	FM	52	7	Oddmar Raknes, Midsund
7 Må Terten	22.0	7.0	?	—	—	T 50	—	Real	?	8	Nils Raknes m fl, Raknesgjerde
8 Mkr Bollen	22.0	7.5	4.0	—	—	T 45	—	Klaus	49	5	Rasmus N Magerøy, Midsund
9 Mkr Rayon*°	70.7	21.0	10.0	85	27	T 54	—	Heim	54	150	Kristian Tangen m fl, Raknes
10 Må Werner	25.0	6.0	3.5	—	—	T 39	—	Marn	41	6	Olav S Skår, Midsund
11 Mk Land- kjenning*°	73.8	16.5	9.0	63	21	J 07	—	Heim	50	100	E Solholm m fl, Otøy-Heggdal
12 Mk Laxen	32.0	9.0	5.0	—	—	T 23	—	Finø	19	12	Nils A Orvik m fl, Raknes
13 Må Åse	21.0	7.0	3.0	—	—	T 49	—	FM	48	5	Erling Leirvik, Midsund
14 Mk Løken*°	60.0	18.0	8.5	50	15	T 52	—	Finø	43	80	Olaf Løken m fl, Midsund
15 Mkr Koppen	23.0	5.0	5.0	—	—	T 33	—	Klaus	48	4	Harald Orvik, Raknes
16 Mk Ragnar 3*°	56.2	15.0	7.0	35	11	T 17	52	Heim	54	70	O A Hagseth m fl, Otøy-Heggdal
17 Mkr Tærje	24.0	7.0	3.3	—	—	T 44	—	Nogv	51	7	Peder Stølen m fl, Midsund
18 Mkr Barden 1*°	67.3	20.2	9.2	75	21	T 53	—	Brun	53	160	Kr Reiten jr m fl, Otøy-Heggdal
19 Må Arne	20.0	7.0	4.5	—	—	T 57	—	Sleip	57	5	Einar Remkall, Sundsbøen
20 Mk Penal*°	61.0	18.6	8.3	49	15	T 52	—	Brun	52	100	Peder N Misund m fl, Midsund
21 Mk Anton S*	50.0	13.7	7.2	—	—	T 23	51	Håhøj	37	42	Anton Sylte, Midsund
22 Må Rapp	26.0	7.0	4.0	—	—	T 10	25	Helse	?	7	Matias I Ugelvik m fl, Midsund
23 Må Glimt	24.0	7.0	3.3	—	—	T 43	—	Heim	44	4	Nils Sanden, Midsund
24 Må Maurongen	18.5	6.0	?	—	—	T	—	Sleip	41	5	Svein Beinset, Sundsbøen
25 Mkr Sjøvik 1*	87.4	22.3	10.9	120	39	T 44	—	Hjels	54	220	Ole K Sjøvik m fl, Midsund
26 Mk Johan Ås*°	71.6	18.5	9.0	60	21	T 51	55	Finø	51	130	Krist Nygård m fl, Midsund
27 Mkr Hagan*°	70.8	20.1	9.7	80	26	T 51	—	Hjels	54	180	Leiv Bjørnerem m fl, Midsund
28 Mkr Knopp	22.3	7.3	3.2	—	—	T 40	—	motor	40	4	Ivar K Nygård, Midsund
29 Må Tøff	17.0	4.5	3.0	—	—	T 52	—	B S A	55	5	A Bjørnerem, Magerøysundet
30 Mkr Brandøy*°	57.1	17.1	7.8	42	14	T 20	46	Brun	46	56	Peder Orten m fl, Raknes
31 Må Odin	18.0	6.0	4.0	—	—	T 42	57	J A P	56	2	Elias Kirkeland, Midsund



SKANDIA DIESEL

Hoved- og hjelpemotorer, 10-2000 HK.

BOLINDERS NORSKE A/S

KONGENSGT. 17., OSLO — TLF. 41 12 72, 41 19 33, 42 73 56

Farkostens nummer art og navn	Lengde	Bredde	Dybde	Tonn		Materiale	Byggeår	Omb. år	Maskin			Eierens (den korresponderende reders) navn og postadresse
				Br.	Nt.				Hva slags	Byggeår	H. K.	
32 Må Småen	17.0	9.0	?	—	—	T 44	—	—	motor	44	1	Nils P Midsund, Midsund
33 Må Svanen	20.2	5.3	2.3	—	—	T —	—	—	Klaus	?	6	Per Klauset, Midsund
34 Må Svanen	26.0	7.0	4.0	—	—	T 16	—	—	Hjels	16	6	Kr Beinset, Sandsbøen
35 Ms Fjordingen	23.0	6.5	4.0	—	—	T 22	—	—	Klaus	30	5	Kolbj Sandnes, Raknes
36 Mk Skar*o	57.0	15.0	7.5	30	9	T 09	45	—	Brun	48	84	Rasmus O Heggdal m fl, Tautra, Romsdal
37 Må Nor	25.0	7.5	3.5	—	—	T 43	—	—	Sabb	43	5	Kr K Reiten, Otøy-Heggdal
38 Mkr Juli*	63.1	18.6	8.9	57	23	T 53	—	—	Wich	53	50	Rasmus Opstad m fl, Midsund
39 Mk Koralen	26.0	7.0	3.5	—	—	T 23	—	—	Akse	29	4	S M Aksenvoll, Midsund
40 Mkr Unni	26.0	7.0	3.5	—	—	T 55	—	—	Nogv	55	7	Har Hagset, Otøy-Heggdal
41 Må Palmen	17.0	6.0	3.0	—	—	T 16	—	—	J A P	54	2	Nils K Ugelvik, Midsund
42 Må Lerken	21.0	8.0	3.5	—	—	T 42	—	—	Sleip	52	7	Hans Rørset, Sandsbøen
43 Må Arild	24.0	8.0	5.0	—	—	T 53	—	—	Sabb	53	5	Gunnar Beinset, Sandsbøen
44 Må Trygg	27.0	8.0	3.5	—	—	T 53	—	—	Sabb	51	6	Reidar Tautra, Sør Tautra
45 Må Sleipner	16.0	5.0	2.5	—	—	T 34	—	—	Sleip	37	2	Kåre Ugelvik, Midsund
46 Mkr Orvik*o	59.1	17.9	8.2	49	13	T 53	—	—	Heim	53	60	Knut Orvik, Raknes
47 M Lyn	22.8	7.5	3.1	—	—	T —	55	—	Feny	?	4	Ole Ræstadholm, Sandsbøen
48 Må Otto Ruge	26.0	8.0	4.0	—	—	T 55	—	—	Sabb	55	6	Kristian Tautra, Sør Tautra
49 Må Ola	24.0	7.5	3.5	—	—	T 56	—	—	Sabb	56	6	Rasmus O Heggdal, Sør Tautra
50 Mkr Tautra	24.0	7.0	3.2	—	—	T 18	48	—	Helse	?	7	Knut J Tautra, Tautra, Romsdal
51 Må Snøgg	17.0	6.0	3.0	—	—	T 48	—	—	Klent	56	3	Elias Opstad, Midsund
52 Må Snøgg	18.0	5.0	3.5	—	—	T 33	—	—	Bang	37	2	Lars A Hagset, Otøy-Heggdal
53 Må Kjell	15.5	5.0	2.5	—	—	T 46	—	—	J A P	56	2	Kristian Løken, Midsund
54 Mkr Ugelvik	36.0	10.8	6.6	—	—	T 48	52	—	Lidan	48	24	Iver K Ugelvik m fl, Midsund
55 Må —	32.0	10.0	5.0	—	—	T —	Moris	—	Moris	50	24	Hans Rødberg m fl, Midsund
56 Mkr Nybo*o	71.3	20.6	9.8	83	25	T 53	—	—	Finø	53	150	Arnet K Nygård, Midsund
57 Må Bimbo	29.7	7.4	3.7	—	—	T 46	—	—	Sleip	46	5	John Tangen m fl, Raknes
58 Må Von	23.5	6.5	3.0	—	—	T 30	—	—	Helse	25	3	Kr A Sundvik m fl, Sandsbøen
59 Må Snøgg	25.0	7.0	3.0	—	—	T 42	—	—	Sabb	44	5	Ragnv Skotgård, Midsund
60 Mkr Viking	28.0	7.0	4.0	—	—	T —	50	—	Nogv	39	8	Joh P Heggdalsvik m fl, Midsund
62 Mk Trygg	38.0	13.3	6.4	—	—	T 26	—	—	Helse	20	20	Hans K Opstad, Midsund
63 Må Lykken	18.0	5.0	3.0	—	—	T 47	—	—	Marn	47	5	Oskar Raknes m fl, Raknes
64 Må Napp	15.5	4.8	1.9	—	—	T 45	—	—	J A P	56	2	J Magerøy, Magerøysundet
65 Må Obry	17.0	4.5	2.0	—	—	T 45	—	—	J A P	55	1	Ole A Kirkeland, Midsund
66 Må Gløgg	26.0	7.0	3.0	—	—	T 00	—	—	Marn	?	8	Olaus Stølen m fl, Midsund
67 Må —	30.0	7.0	3.4	—	—	T 37	40	—	Marn	39	8	Peder Vølen m fl, Midsund
68 Må Kjellbjørn	20.0	6.0	3.0	—	—	T —	—	—	Sabb	?	3	Sivert O Ræstad, Sandsbøen
69 Må Glytt	25.0	7.0	3.0	—	—	T 23	—	—	Bolin	29	6	Gunnar J Misund, Midsund
70 Må —	32.0	9.0	5.0	—	—	T 43	—	—	F M	39	14	Ragnar Lid m fl, Midsund
72 Mk Jakk	30.0	10.0	5.7	—	—	T 30	41	—	Laval	?	10	Joh P Hagen, Midsund
73 Må Kvikk	25.0	8.0	3.0	—	—	T 45	—	—	Nogv	49	7	Mattias I Tautra, Tautra, Romsdal
74 Må Odd	17.0	7.0	3.5	—	—	T 52	—	—	Sleip	52	4	Olav Tangen, Raknes
75 Mk Vester	36.0	10.0	4.4	—	—	T 27	—	—	Skan	34	12	Ole T Orvik m fl, Raknes
76 Må Knoll	17.5	5.3	2.0	—	—	T 30	57	—	Clint	57	3	Leif Klauset, Midsund
78 Må Rakvågs Notlag	30.0	11.0	?	—	—	T 49	—	—	F M	49	24	Peder I Rakvåg m fl, Raknes
80 Mk Gurehaug*o	59.3	15.5	7.4	37	10	T 30	47	—	Brun	52	84	Oskar O Rakvåg m fl, Raknes



JOHAN HANSENS SØNNER

FAGERHEIM FABRIKKER - BERGEN

ALT I TAUVERK OG FISKEREDSKAPER

Farkostens nummer art og navn	Lengde	Bredde	Dybde	Tonn		Materiale	Byggear	Ombår	Maskin			Eierens (den korresponderende reders) navn og postadresse
				Br.	Nt.				Hva slags	Byggear	H. K.	
82. Må —	30.0	9.0	3.4	—	—	T 44	—	Marn	44	8	Ole E Tangen m fl, Raknes	
85 Mkr Glup	25.5	7.9	3.3	—	—	T 37	—	Klaus	45	6	Elias Beinset, Sundsbøen	
86 Må —	30.0	9.0	5.0	—	—	T 32	—	motor	?	?	Oskar J Raknes m fl, Raknes	
87 Må —	30.0	8.0	5.0	—	—	T 32	—	Marn	46	8	Raknes Notlag, Raknes	
89 Mkr Nøkken* ^o	44.0	15.8	7.0	22	7	T 34	—	Wich	34	30	Knut Kirkeland m fl, Midsund	
90 Mkr Roms- dølen* ^o	62.0	17.7	8.0	49	13	T 45	—	Brun	45	84	Engvald Ræstad, Sundsbøen	
92 Mkr Norliner* ^o	62.3	18.7	9.4	—	—	T 57	—	Heim	57	120	Odd Loken m fl, Midsund	
94 Mkr Bakken* ^o	70.0	20.7	9.5	82	25	T 54	—	Finø	53	150	Martin Orvik m fl, Raknes	
95 Mk Ingvar I	31.0	10.0	5.0	—	—	T 18	37	Tveit	?	11	R Ræstadhølm m fl, Sundsbøen	
96 Mkr Sjøvik* ^o	116.0	24.1	13.0	266	104	J 29	50	Disel	50	500	Partr Sjøvik, Midsund	
100 Mkr Aika* ^o	62.1	18.4	8.3	54	19	T 43	—	Finø	42	100	Anton I Misund m fl, Midsund	
101 Mk Sjøkvisten	35.5	12.0	5.3	—	—	T 11	—	Hjels	11	12	Oskar K Stølen m fl, Midsund	
105 Mkr Embla* ^o	92.3	21.8	9.8	120	56	T 92	51	Alfa	52	240	Ant I Misund, Midsund	
109 Ms Tor	22.0	7.0	2.8	—	—	T 35	—	Klaus	21	4	Ole E Sølvik, Otrøy-Heggdal	

M-TV. Tingvoll — tilsynsmann: Kristian Vassli, Gyl.

1 Må Piren	20.0	6.0	3.0	—	—	T 39	—	F M	54	4	Henrik H Solli m fl, Tingvoll
2 Må Nøkken	20.7	6.7	3.2	—	—	T 54	—	Marn	54	5	Anders Aksnes, Vågbø
3 Må Juno	21.4	6.4	2.9	—	—	T 46	—	Leva	38	3	Hans H Solli, Tingvoll
4 Må Kjek	20.7	6.9	3.5	—	—	T 54	—	Marn	53	3	Alfred Storseth, Tingvoll
5 Må Sjur	23.0	8.0	3.5	—	—	T 47	—	F M	49	4	Henr H Rossbach, Tingvoll
6 Må Flua	17.8	5.9	3.0	—	—	T 53	—	Sleip	52	3	Adolf Wilhelmsen, Tingvoll
8 Må Sleipner	22.0	6.0	3.0	—	—	T 19	—	motor	19	6	Sverre Bergem m fl, Torjulvågen
9 Mk Von 4*	55.6	16.3	6.3	34	14	T 27	—	Laval	39	80	Artur Endresen, Flemma
10 Må Kvikk	20.0	6.2	3.2	—	—	T 52	—	Sleip	52	4	Kåre Rimstad, Tingvoll
11 Må Ålen	18.0	5.0	3.0	—	—	T 12	—	F M	34	3	Lars Nymark, Tingvoll
12 Må Morten	20.0	7.0	5.0	—	—	T 50	—	F M	16	3	Alfred Skram, Tingvoll
13 Må Prøven 2	30.0	7.5	5.0	—	—	T 31	—	Glimt	31	8	N J Vutvik, Kvalvåg, Nordmøre
14 Må Pluto	20.0	6.0	3.5	—	—	T 51	—	Sleip	51	4	Johs Almvik, Tingvoll
15 Må Med- hjelparen	20.0	6.0	3.0	—	—	T 52	—	Sabb	52	4	Kåre Stomsvik, Tingvoll
16 Må Høstøren	19.0	6.0	4.0	—	—	T 42	—	Ø M	37	2	Johs J Ranheim, Tingvoll
17 Må Storfosen	19.0	5.3	?	—	—	T 28	—	Sleip	?	2	Lars A Fløystad, Torjulvågen
18 Må Kvikk	21.0	7.0	3.5	—	—	T 56	—	Rollo	?	6	P S Gattormsen, Tingvoll
19 Må Stegg	21.8	6.0	3.0	—	—	T 52	—	Sleip	52	7	Olav Jacobsen, Angvik
22 Må Fram	19.0	5.5	3.0	—	—	T 43	—	Fram	44	4	Harald Haltvik, Flemma
23 Må Pluggen 2	15.0	4.5	2.3	—	—	T 52	—	Sleip	52	3	Martin Brøvik, Tingvoll
24 Må Alf	16.6	5.3	1.9	—	—	T 50	—	Sleip	51	3	Johan Sæterbø, Vågbø
25 Må Trumann	21.0	6.4	3.2	—	—	T 51	—	Sleip	50	4	Kr A Strupstad, Vågbø
26 Må Anna	27.7	6.7	2.7	—	—	T 39	—	Bilm	35	10	Olaf Husby, Tingvoll
27 Må Skarven	20.0	6.0	2.5	—	—	T 46	—	F M	38	4	Einarr Nordbø, Torjulvågen
28 Må Kvikk	18.8	5.5	2.1	—	—	T 40	—	Pent	?	?	Jon L Haugen, Meisingset
30 Må Havmann	19.0	7.0	4.0	—	—	T 45	—	Sabb	39	3	Ole J Klæbo, Tingvoll
31 Må Jolly Bobb	16.7	6.1	3.2	—	—	T 56	—	F M	?	2	Mikal Nymark, Tingvoll
32 Må Rita	18.0	5.3	3.0	—	—	T 52	—	F M	52	3	Ingvar Holmeide, Meisingset
33 Må Prinsen	19.0	5.0	3.0	—	—	T 52	—	Sleip	52	3	Robert Holmeide, Vågbø

FISKETS GANG

Statistikk og aktuelle artikler.
Fiskenytt fra inn- og utland.

M-TV Tingvoll — M-T Tustna.

Farkostens nummer art og navn	Lengde	Bredde	Dybde	Tonn			Maskin			Eierens (den korresponderende reders) navn og postadresse
				Br.	Nr.	Materiale	Hva slags	Bysgear	U. K.	
34 Må Anna	22.0	6.4	2.9	—	—	T 20	CP	?	4	Peder Bakken, Vågbo
35 Må Snøgg	20.0	5.0	3.0	—	—	T 35	Ø M	52	4	John Fjeldset, Vågbo
36 Må Bamse	18.2	6.1	2.7	—	—	T 53	FM	52	3	Øivind Olafsen, Tingvoll
37 Må Måken	20.0	7.0	?	—	—	T 52	FM	49	5	Martin Dybvåg m fl, Angvik
38 Må Tor 2	19.0	6.0	3.0	—	—	T 55	Sleip	35	5	Fr Olsen, Tredal, Torjulvågen
39 Må Tor	18.0	5.5	2.4	—	—	T 47	Sleip	53	5	Nils Torjul, Torjulvågen
40 Må Arild	23.0	8.0	4.0	—	—	T 54	FM	53	6	Jakob Ormesettre, Tingvoll
41 Må Fram	21.0	6.0	2.5	—	—	T 41	FM	52	2	Alf Flemmen m fl, Flemma
42 Må Laksen	22.0	6.1	3.2	—	—	T 52	Sabb	52	5	Per Hasselø, Tingvoll
43 Må Ternen	20.0	6.3	3.0	—	—	T 54	Kvik	34	4	Edvin Gagnat, Tingvoll
44 Må Odin	20.1	5.4	2.2	—	—	T 48	J A P	53	3	Jens Gjorsvik, Tingvoll
45 Må Seagull	16.5	4.0	2.0	—	—	T 54	Seag	54	1	Fred O Holmeide, Vågbo
46 Må Morten	20.0	6.4	?	—	—	T 55	Sleip	55	4	I J Holmeide, Vågbo
47 Må Snøgg 2	24.2	7.8	3.0	—	—	T 57	FM	57	6	Martin Storset, Tingvoll
48 Må Sleipner	19.0	6.0	3.0	—	—	T 52	Sleip	51	3	Karl Endresen, Tingvoll
49 Må Bruna	21.4	6.7	2.5	—	—	T 54	Sleip	54	5	Magnar Hegerberg, Tingvoll
50 Må Fram 2	23.0	6.0	3.0	—	—	T 40	FM	47	4	Olav L Nordvik, Tingvoll
51 Må Vorpholm	22.0	7.0	3.0	—	—	T 57	FM	56	5	Rolf Wilh Grande, Tingvoll
53 Må Trygg	19.0	6.0	3.0	—	—	T 37	Leva	?	3	Trygve Hals, Tingvoll
54 Må Småen	19.0	6.0	3.0	—	—	T 56	Sleip	?	5	Håvard Hegerberg, Tingvoll

M-TF. Tresfjord — tilsynsmann: Knut Ødegaard, Tresfjord.

1 Må Mars	18.0	5.7	2.5	—	—	T 52	FM	51	6	Iver Småge, Tresfjord
2 Må Sylte	20.0	6.0	2.2	—	—	T 44	Sleip	44	3	Otto K Sylte, Tresfjord
3 Må Fram	18.0	5.3	2.3	—	—	T 53	FM	51	4	Ivar Nerbo, Skorgevik
4 Må Småen	16.0	5.0	1.8	—	—	T 52	Kjap	54	3	Olaf Eidhammer, Tresfjord
5 Må Småen	17.5	4.0	3.0	—	—	T 56	Marn	51	5	Peder Andreassen, Daugstad
6 Må Fram	26.0	8.0	3.5	—	—	T 50	Marn	50	16	Iver Småge m fl, Tresfjord
7 Må Mai	18.0	6.0	2.5	—	—	T 54	Marn	54	8	Knut Ødegård, Tresfjord
9 Må Cardin	23.9	7.3	3.2	—	—	T 49	Marn	55	24	Knut Ødegård, Tresfjord
10 Må Pluto	23.9	6.6	3.0	—	—	T 52	Helse	51	4	Jakob Bjerneland, Skorgevik

M-T. Tustna — tilsynsmann: Bernh. Soleim, Nordheim.

1 Mk Flid	31.0	9.0	5.0	—	—	T 28	Bolin	?	12	Kristian Solbak, Tømmervåg
2 Må Fogna	35.1	10.6	4.2	—	—	T 26	Bolin	?	10	G Bekkemyr, Tømmervåg
3 Må Svanen	20.0	6.0	4.0	—	—	T 52	FM	52	4	Olav Lervåg, Tømmervåg
4 Må Staust 2	27.0	8.5	4.5	—	—	T 29	Felse	20	6	Torv T Langholm m fl, Tustna
5 Mk Lansing 1°	62.6	19.7	8.3	50	23	T 12	51 Brun	45	65	Johan Svensvik, Tømmervåg
6 Må Vik	23.0	7.0	4.0	—	—	T 28	Sleip	28	6	Joh Brandsvikhaug, Leira, Nordm.
7 Må Snøfte	21.0	7.0	4.0	—	—	T 54	Aida	54	5	Johan Ødegård, Nordheim
9 Må Måken	19.0	6.0	2.4	—	—	T 55	Sleip	55	3	Ole Lervåg, Tømmervåg
10 Må Trygge	22.0	8.0	3.0	—	—	T	Sleip	?	6	Emil Solskjel, Nordheim
11 Må Kvikk	23.0	6.4	2.8	—	—	T 34	Sabb	35	5	Petter J Karlsvik, Fugivåg
12 Må Aktiv	23.0	7.5	3.5	—	—	T 55	Sabb	55	5	Martin Hannasvik, Tømmervåg
13 Må Togo	28.0	9.0	4.0	—	—	T	Dahl	?	5	Ole H Brandsvik m fl, Leira, Nordm.
14 Må Mutter	27.0	9.0	5.0	—	—	T 50	Heim	41	7	Hans Aasen, Sør Halsnes



C.T. KOBBERSTOFF
GOD MOT GROE OG SKJELL

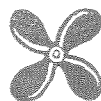

Farkostens nummer art og navn	Lengde	Bredde	Dybde	Tonn			Maskin			Eierens (den korresponderende reders) navn og postadresse		
				Br.	Nt.	Materiale	Byggear	Omb.år	Hva slags		Byggear	H. K.
15 Må Eno	24.7	8.0	3.0	—	—	T 51	—	—	Marn	51	8	Paul Jørgenvåg, Tømmervåg
16 Må Talgsjøen	29.0	9.0	4.0	—	—	T 23	—	—	Bolin	20	8	Alb A Langholm, Tømmervåg
17 Må Imarsund	27.0	8.0	4.0	—	—	T 43	—	—	F M	43	14	Jakob Fuglevåg, Fuglvåg
18 Må Heringsø	27.6	8.0	3.7	—	—	T	—	—	Heim	?	7	Nils Solskjel m fl, Vinsternes
19 Må Sørholm	18.0	6.0	3.0	—	—	T 18	—	—	Rollo	20	6	Anders B Langholm, Tømmervåg
21 Ms Hamnasund	36.0	11.0	4.4	—	—	T 05	—	—	Alfa	16	10	Albert Engvik, Tømmervåg
22 Må Sleipner	23.5	7.0	3.2	—	—	T 24	—	—	Sleip	23	5	Edv Lervåg m fl, Tømmervåg
23 Må Sleipner	22.0	5.5	2.6	—	—	T 17	—	—	Sleip	18	5	Endre Roaldset, Sør Halsnes
24 Må Trygg	24.0	8.0	3.0	—	—	T 50	—	—	Sabb	50	5	Sigurd Storslett m fl, Fuglevåg
25 Mk Heim	28.0	9.5	4.0	—	—	T 29	—	—	Grei	?	14	Tore Øverland m fl, Leira, Nordm.
26 Ms Hindenburg	29.3	9.3	3.6	—	—	T 38	46	—	Finø	?	15	Erl Golmen, Tømmervåg
27 Må Orion	25.5	8.0	4.2	—	—	T 35	—	—	F M	32	10	Ole Lien, Fuglvåg
28 Må Prøven	28.0	8.0	3.7	—	—	T 12	—	—	Helse	23	6	Thoralf H Ødegård, Leira, Nordm.
29 Mg Ørnholm	31.0	10.0	4.0	—	—	T	—	—	Unio	39	10	Ørnholms Notbruk, Tømmervåg
31 Må Vikmann	19.2	6.0	2.6	—	—	T 36	—	—	Alda	52	5	Hans J Ormbostad, Nordheim
32 Ms Alken	32.5	9.5	5.0	—	—	T 44	—	—	Heim	45	11	Arvid Sørnes m fl, Leira, N.møre
33 Må Trygg	22.0	6.0	2.8	—	—	T 30	—	—	Marn	30	6	Peder O Ørbog, Tømmervåg
34 Må Terje	22.0	7.0	4.0	—	—	T 51	—	—	F M	49	6	Johs Fugelsnes, Fuglvåg
36 Må Von	25.0	8.0	4.2	—	—	T 27	—	—	Glimt	27	5	Nils Hammerbugt, Leira, Nordmøre
37 Må Blink	25.0	7.0	3.9	—	—	T 35	—	—	Sleip	38	5	Sv Inderberg, Indresæter
38 Må Tjap	20.0	7.0	3.0	—	—	T 39	—	—	Sleip	25	4	Joh D Tømmervåg, Tømmervåg
39 Må Trygg	30.0	9.0	4.5	—	—	T 43	—	—	Gide	43	10	Anders J Golmen, Tømmervåg
40 Må Kvitholm	27.0	8.5	4.0	—	—	T 46	—	—	Sabb	41	5	Jostein Ørbog, Nordheim
41 Må Liv	19.7	6.4	3.5	—	—	T 52	—	—	Marn	55	8	Arne Wolden, Nordheim
42 Må Trygg	21.0	7.0	3.0	—	—	T 55	—	—	Marn	55	6	Paul Hønsvik, Gullstein
43 Må Falken	24.0	6.0	4.0	—	—	T 33	—	—	Sterk	?	3	Joh M Grip, Tømmervåg
44 Må Prøven	31.0	8.0	3.5	—	—	T 16	—	—	Gide	26	8	Olav Vasli, Tustna
45 Må Torsholm	24.0	7.8	4.5	—	—	T 36	—	—	Bolin	?	8	J E Ormbostad, Nordheim
46 Må Per	21.0	7.0	3.0	—	—	T 54	—	—	F M	54	4	Sigurd Sørnes, Leira, Nordmøre
47 Ms Alruna	31.0	10.6	4.4	—	—	T 28	—	—	Glimt	29	15	Alfred Nordheim, Nordheim
48 Mk Broder	31.0	9.5	5.0	—	—	T	—	—	40 Sterk	?	6	Jonas Sundsby m fl, Vinsternes
49 Mk Olav	29.7	8.0	3.5	—	—	T 19	38	—	Gide	10	6	Kr O Leren m fl, Leira, Nordmøre
50 Må Vågen	22.0	6.0	3.0	—	—	T 28	—	—	Marn	28	4	Ole J Golmen, Golmen
51 Må Teisten	24.0	8.0	4.3	—	—	T 51	—	—	Sabb	51	5	August Sørvik, Leira, Nordmøre
52 Må Ørn	25.0	8.0	3.3	—	—	T 29	—	—	Ørn	31	5	Emil Knarvik, Gullstein
53 Må Havdur	30.0	9.5	4.0	—	—	T 30	—	—	Glimt	30	8	Johs K Hals Indresæter
54 Må Eva	25.0	8.0	3.0	—	—	T 54	—	—	Marn	53	8	Arnt K Hagen, Sør Halsnes
55 Mk Forsøk	28.0	7.3	3.2	—	—	T 13	—	—	Alfa	14	3	Ole O Nygård, Nordheim
56 Må Rovik	22.0	7.0	2.5	—	—	T 20	—	—	Sleip	20	4	Johs Jørgenvåg, Tømmervåg
57 Må Stella	25.0	7.0	4.0	—	—	T 42	—	—	Dahl	?	7	Peder Hagen m fl, Tømmervåg
58 Mk Arne	29.0	9.8	4.7	—	—	T 15	45	—	Bolin	?	15	Sigurd Aunvik, Leira, Nordmøre
59 Må Ormen	26.0	8.2	4.0	—	—	T 46	—	—	Real	51	10	Olav Ormbostad, Nordheim
60 Må Kvikken	20.0	6.5	4.0	—	—	T 37	—	—	Sleip	30	6	N Fjellingsdal, Indresæter
61 Må Håpet	24.0	8.0	5.0	—	—	T 46	—	—	F M	46	6	Edv Aspvik m fl, Leira, Nordmøre
62 Må Tor 2	25.0	7.0	3.3	—	—	T 50	—	—	F M	51	6	Arne Hundhammer, Fuglvåg
63 Må Laugen	29.0	9.0	3.0	—	—	T 16	—	—	Heim	29	7	Trygve Jektvik, Tømmervåg
64 Må Snøgg	22.5	6.0	2.5	—	—	T	—	—	Sleip	?	5	Joh Svensvik, Tømmervåg
65 Må Stegg	20.0	6.0	3.0	—	—	T 50	—	—	Real	35	20	Edv Engvik, Tømmervåg

Aye Hørskke

FORSIKRINGSAKTIESELSKAP

Stiftet 1927

Dekker alle forsikringer
for fiskerne

Farkostens nummer art og navn	Lengde	Bredde	Dybde	Tonn		Maskin			Eierens (den korresponderende reders) navn og postadresse	
				Br.	Nt.	Material	Byggeår	Omb år		Hva slags
66 Må Kampen	22.0	6.3	3.5	—	—	T 25	Delvi	25	5	Anders T Breivik, Tømmervåg
67 Må Sleipner	22.0	6.4	3.3	—	—	T 40	Sabb	39	4	Peder Gulstein, Gullstein
68 A —	27.0	8.0	3.0	—	—	T 12	—	—	—	Aug H Ormbostad m fl, Nordheim
69 Må Pluto	19.8	6.7	3.2	—	—	T 55	F M	55	5	Magnus Leiren m fl, Leira, N.møre
70 Må Skjøning	30.0	9.0	4.0	—	—	T 20	Hjels	16	4	A Fjellingsdal, Indresæter
71 Må —	20.3	5.8	2.3	—	—	T 20	Sleip	20	3	Alb E Melo, Leira, Nordmøre
72 Må Brødrene	29.7	9.0	3.7	—	—	T 31	Helse	37	7	Leif Berget, Leira, Nordmøre
73 Må Nordholm	23.0	6.0	2.5	—	—	T 20	Sleip	20	5	Edv Andersen m fl, Tømmervåg
74 8/a —	24.7	6.3	2.3	—	—	T 10	—	—	—	Edv A Ormbostad, Nordheim
75 Må Lykken	30.0	7.0	4.8	—	—	T 39	Heim	38	7	Arvid Korsnes m fl, Sør Halsnes
76 Må Odin	26.0	8.5	3.7	—	—	T 48	Marn	47	14	Ole Sagvik, Nordheim
77 Må Omar	22.8	7.0	3.5	—	—	T 53	Sleip	53	10	Henrik Ormbostad, Nordheim
78 Må Fram	16.0	5.0	2.0	—	—	T 20	Bolin	25	5	Klaus Eriksen, Indresæter
79 Ms Harald	31.8	8.7	3.3	—	—	T 25 38	Vsmøl	35	11	Harry E Åndal, Tustna
80 Må Terje	21.0	6.5	2.0	—	—	T 33	CP	35	4	Emil Ormbostad, Gullstein
81 Må Marion	26.0	7.0	3.5	—	—	T 34	Heim	33	7	Peder Sørvik, Leira, Nordmøre
82 Må Møyslått	24.5	7.5	3.0	—	—	T 38	Heim	41	7	Gustav T Langholm, Tømmervåg
83 Mk Brødrene	35.0	10.0	4.7	—	—	T —	52 Heim	37	14	Herman Bekken m fl, Tømmervåg
84 Ms Eli	34.0	9.0	5.0	—	—	T —	Heim	47	11	Ole Solstad, Nordheim
85 Ms Trygg	30.0	9.0	3.7	—	—	T 22 35	Gide	35	6	Edv Elven m fl, Gullstein
86 Må Sjøblomst	28.0	9.5	4.0	—	—	T 49	Gide	44	10	Johs Rovik, Tømmervåg
87 Mj Fremad	44.0	14.0	5.0	—	—	T 39 46	Bolin	31	20	Isak Høvik, Vinsternes
88 Må Odd	26.0	7.5	3.0	—	—	T 41	Sabb	41	5	Berge Holmvik, Vinsternes
89 Ms Lun	30.0	10.0	5.0	—	—	T 15	Glimt	25	10	Krist G Sandvik m fl, Gullstein
90 Mk Henden	36.0	11.0	6.3	—	—	T 14 44	Finø	?	14	A A Langholm m fl, Kristiansund
91 Må Grane	30.0	9.0	4.0	—	—	T 23	Heim	34	7	Arne Fuglevåg, Indresæter
92 Må Havørn	20.0	6.0	3.0	—	—	T 55	Marn	55	5	Lars Engdal, Vinsternes
93 Må Åse	23.0	7.0	3.0	—	—	T 41	Konk	26	5	Andr Follå, Gullstein
94 Mkr Svanen	28.0	8.5	4.0	—	—	T 54	Wich	38	8	Ottar Brevik, Leira, Nordmøre
95 Må Kåre	23.0	7.5	5.0	—	—	T 55	F M	43	6	Magnus Sørvik, Leira, Nordmøre
96 Må Laks	24.4	6.4	2.4	—	—	T 38	Marn	41	6	T Gjersvik, Vinsternes
97 Må Disko	20.0	6.5	2.5	—	—	T 51	Sleip	50	4	Nils Husteli, Tømmervåg
98 Må Alken	25.0	7.5	3.5	—	—	T 45	Real	50	8	Asmund Lien Fuglvåg
99 Må —	22.0	7.0	2.8	—	—	T 23	Rollo	19	6	Kristian M Fikkan, Tømmervåg
100 Må Måken	23.0	7.0	2.4	—	—	T 44	Sleip	32	4	Ole Rovik, Tømmervåg
101 Må Tor	19.0	6.0	4.0	—	—	T 34	Furse	?	5	Olaf Vassli, Nordheim
102 Må Prøven	25.5	7.4	4.7	—	—	T 24	Sterk	24	5	Ole Vestnes, Leira, Nordmøre
103 Må Pei	21.0	7.0	3.0	—	—	T 56	Sleip	56	6	Peder K Nygård, Gullstein
104 Må Luna	26.0	8.0	6.0	—	—	T 35	Sleip	26	6	Nik A Karlsvik, Fuglvåg
105 Må Jack	24.1	7.7	2.9	—	—	T 19 37	Albin	49	14	Torv Megård, Nordheim
106 Må Fri	32.0	9.0	5.2	—	—	T 24	Gide	13	4	Alfr Johansen, Leira, Nordmøre
107 Må Liv	25.0	7.4	3.2	—	—	T 25 55	Heim	41	7	Torv Tømmervåg, Tømmervåg
108 Mk Sjøblomsten	31.0	10.3	4.5	—	—	T 16	Wich	38	10	Tore Aaheim, Gullstein
110 Må Håbet	24.4	7.4	4.2	—	—	T 23	Helse	20	4	Henning Berget, Fuglvåg
111 Må Odd	26.0	7.5	5.0	—	—	T 35	motor	29	6	Kåre Fugelsnes, Fuglvåg
112 Må Parat	25.0	8.0	4.0	—	—	T 44	F M	44	6	Olav Langholm, Langholmen, T.
113 Må Lom	28.5	8.5	5.0	—	—	T 26	Sterk	35	5	Siv A Sørvik m fl, Leira, Nordmøre
114 Må Rapp	19.5	6.4	2.5	—	—	T 47	Marn	47	5	Ingebr Sandvik, Gullstein



JOTUN skipsmalinger
bunnstoffer og lakker



Farkostens nummer art og navn	Lengde	Bredde	Dybde	Tonn		Materiale	Byggesår	Maskin			Eierens (den korresponderende reders) navn og postadresse
				Br.	Nt.			Hva slags	Byggesår	H. K.	
115 Må Blåfjell	31.0	9.0	6.0	—	—	T 43	—	Heim	46	11	Joh Fjellingsdal m fl, Indresæter
116 Mk Lillesund	37.0	10.5	5.3	—	—	T 26	—	Ngrei	2	20	E A Ormbostad, Nordheim
117 Mk Fremad	43.0	12.0	4.5	—	—	T 35	—	Rapp	2	17	Nils N Aspvik, Leira, Nordmøre
118 Må Havella	19.0	6.5	3.0	—	—	T 55	—	Marn	55	5	Sivert Fjærvik, Indresæter
119 Må Anne	25.0	7.5	4.0	—	—	T 44	—	Regal	2	10	Harald Storbog, Nordheim
120 Må Angel	19.5	6.0	3.0	—	—	T	—	Solo	35	6	Øivind Sæterøy, Leira, Nordmøre
121 Må Imarn	22.0	7.0	3.0	—	—	T 52	—	F M	30	6	Kristian Lien, Fuglvåg
122 Ms Sleipner	28.7	8.0	4.8	—	—	T 44	—	Marn	44	8	Bernh Soleim, Nordheim
123 Må Trygg	22.0	7.0	4.0	—	—	T 46	—	Marn	47	6	Peder J Tømmervåg, Tømmervåg
124 Må Svint	25.5	8.0	4.2	—	—	T 45	—	F M	42	7	Olav Fuglevåg, Fuglvåg
125 Må Nordlys	30.0	9.0	4.0	—	—	T 32	—	Unio	32	7	Olav Klaven, Fuglvåg
126 Må Fram	30.0	10.0	4.0	—	—	T 25	—	Gide	21	5	Jonas Sten, Gullstein
127 8/a —	21.5	8.0	2.5	—	—	T 25	—	—	—	—	Sandshavn og Sæternes Notlag, Foldfjorden
128 Ms Ørnen	28.0	8.0	3.7	—	—	T 41	—	Sabb	42	5	Kristian Rovik m fl, Tømmervåg
129 Ms Frisgo	35.0	10.0	5.0	—	—	T 30	49	Glimt	30	8	Alfr Hustelid, Tømmervåg
130 Må Kvikken	24.0	6.8	4.0	—	—	T 25	—	Heros	16	4	Peder Furunes, Leira, Nordmøre
131 Må Ingeborg	30.6	9.2	4.0	—	—	T 38	—	Wich	39	6	G Enge m fl, Gullstein
132 Må Dan	23.0	7.0	3.0	—	—	T 36	—	Solo	36	8	P M Jørgenvåg, Tømmervåg
133 Må Falken	24.0	7.5	3.0	—	—	T 46	—	F M	46	6	Siv A Sørvik, Leira, Nordmøre
134 Må Kåre	23.5	7.0	4.0	—	—	T 43	—	F M	43	6	Magnus Sørvik, Leira, Nordmøre
136 Må Dan 2	26.5	8.0	3.0	—	—	T 47	—	Bilm	—	—	P M Jørgenvåg, Tømmervåg
137 Mg Harald	23.0	7.0	4.0	—	—	T 53	—	Sabb	54	5	Halvor O Fættan, Tømmervåg
138 Må Snøgg	21.0	6.5	2.5	—	—	T 48	—	F M	47	4	Lars H Nordheim, Nordheim
139 Må Snøgg	23.0	6.0	3.0	—	—	T 41	—	F M	40	6	Idar Yttervik, Indresæter
140 Må Klar	17.0	6.0	?	—	—	T 36	—	Kjap	54	3	Kr Nergård, Leira, Nordmøre
141 Mkr Fiskaren	25.0	7.5	3.0	—	—	T 49	—	Sabb	48	5	Joh Hestvik, Tømmervåg
142 Må Kvikk	22.3	7.0	3.0	—	—	T 32	—	Sterk	?	2	Ole O Elven, Gullstein
143 Må Habil	24.0	7.0	4.0	—	—	T 49	—	Sabb	48	5	Kåre J Karlsvik, Fuglvåg
144 Må Tor	27.0	6.0	3.0	—	—	T	—	Real	41	14	Erl Strømsholm, Tømmervåg
145 Må Havblink	28.0	8.3	3.8	—	—	T 36	—	Heim	40	7	A B Langholm, Langholm, T.
146 Mk Liv	38.0	11.0	5.0	—	—	T 49	—	Reko	37	22	Adolf Bekken, Indresæter
147 Mk Aslaug*o	56.0	16.0	7.0	—	—	T 16	49	Wich	26	40	Edv Solheim m fl, Nordheim
149 Må Kvik	19.0	7.0	4.0	—	—	T	—	Kvik	50	6	Bj Guldstein, Gullstein
150 Må Tott	21.0	7.0	4.0	—	—	T 50	—	Kvik	49	6	Sigurd H Sagvik, Nordheim
151 Må Donk	18.0	5.5	2.5	—	—	T 50	—	motor	50	4	Stinus Golmen, Tømmervåg
152 Må Fram	19.0	5.5	3.0	—	—	T	47	Marn	47	4	Anders Ormbostad, Nordheim
153 Må Bris	22.0	7.0	3.0	—	—	T 57	—	Marn	57	8	Just Soleim, Nordheim
154 Må Golmen	23.0	6.0	3.0	—	—	T	53	F M	51	6	Albert Golmen, Tømmervåg
156 Må Askeladden	19.0	7.1	3.4	—	—	T 38	54	Marn	53	5	O Sandshavn, Vinsternes
157 Må Ola	18.3	5.7	2.2	—	—	T 15	—	Sleip	53	4	Jørgen Guldsten, Tømmervåg
158 Må Snøgg	18.0	6.0	?	—	—	T 46	—	Pent	54	2	Sigvart Solbak, Tømmervåg
159 Må Kurt	23.0	8.0	5.0	—	—	T 56	—	Sabb	56	3	Halvor Myhren, Leira, Nordmøre
160 Må Billy	24.0	8.0	4.0	—	—	T 54	—	Bolin	49	8	A Fikkan, Tømmervåg
161 Må Signe	19.0	7.0	3.0	—	—	T	—	Kvik	50	4	K Sandvik, Nordheim
162 Må Bjørn	17.0	5.5	?	—	—	T 50	—	Marn	50	8	Endr og Golmens Notlag, Golma
163 Må Rusefiskeren	18.0	5.5	?	—	—	T 53	—	Pent	55	2	Johan Hestvik, Tømmervåg
164 Må Bimbo	24.0	7.5	?	—	—	T 55	—	Sabb	55	5	Martin Hannasvik, Tømmervåg
165 Må Turid	21.2	6.9	2.9	—	—	T 56	—	F M	55	4	Thoralf Ødegård, Leira, Nordmøre
166 Må Snøgg	22.0	7.0	2.5	—	—	T 55	—	B S	28	5	Alf Dahle, Leira, Nordmøre
167 Må Lydia	17.0	5.5	2.5	—	—	T	—	J A P	55	2	Ingebrigt Sagvik, Nordheim
168 Mk Magne	38.6	11.0	4.2	—	—	T 29	—	Heim	52	20	Martin Stokken, Indresæter
169 Mk Haugen	32.0	10.0	3.8	—	—	T 41	—	Heim	41	14	Torvald T Langholm, Golma
170 Må Traust	25.5	8.1	4.1	—	—	T 55	—	Stord	55	7	Leif Hannasvik, Tømmervåg

Farkostens nummer art og navn	Lengde	Bredde	Dybde	Tonn		Materiale	Byggeår	Omb. år	Maskin		Eierens (den korresponderende reders) navn og postadresse
				Fr.	Nt.				Hva slags	Byggeår	
171 Må Vågen 2	23.4	7.4	3.7	—	—	T 56	—	Marn	56	8	Johs J Golma, Golma
172 Må Liljen	21.0	6.0	3.0	—	—	T 40	—	Ford	?	28	Helge Bjerkelund, Leira, Nordmøre
173 Må Tenor	22.0	6.5	3.0	—	—	T 50	—	Sleip	42	10	Sigvart Odegård, Nordheim
174 Må Tohr	25.0	7.0	4.0	—	—	T 35	—	Heim	39	7	Olav Vassli, Fuglvåg
175 Må Lettvint	19.0	6.5	3.0	—	—	T 57	—	F M	54	4	Johs Rovik, Tømmervåg
176 Må Førsek	19.2	6.9	3.2	—	—	T 56	—	Marn	56	5	Ole Naustvold, Leira, Nordmøre
177 Må Karvholm	20.0	7.8	3.3	—	—	T 54	—	Marn	48	16	Ingebr. Sandvik, Gullstein
178 Må Storefløy	22.0	8.0	3.0	—	—	T 57	—	F M	56	8	Olaus K. Nygård, Nordheim
179 Må Pluto	20.0	7.5	3.0	—	—	T 57	—	F M	49	14	Linus Solstad, Nordheim
180 Må Pann	20.0	7.0	3.0	—	—	T 57	—	F M	57	6	Anders S Sørvik, Leira, Nordmøre
181 Må Kludd	19.0	7.0	3.0	—	—	T 43	—	F M	43	4	Knut Rønning, Leira, Nordmøre
182 Må Panta	21.0	7.0	3.0	—	—	T 57	—	F M	57	6	Arne Lien, Fuglvåg
183 Mg Hamnes	26.5	8.5	3.5	—	—	T 57	—	Sabb	57	6	Tore Hamnes m fl, Nordheim
184 Må Julia	19.0	5.5	3.0	—	—	T	—	J A P	56	2	Trygve Fugelsnes, Nordheim
185 Må Nils	17.0	4.5	3.0	—	—	T 38	—	J A P	56	2	Nils Nygård, Nordheim
186 Må Maks	22.0	6.0	4.0	—	—	T 57	—	F M	56	6	Kristian Aspvik, Tømmervåg
187 Må Kastholm	27.5	10.0	3.9	—	—	T 53	—	Heim	?	7	Sigvart Jektvik, Tømmervåg
188 Må Torsken	25.0	6.0	2.5	—	—	T	—	Skan	?	7	Hilmar Sørvik, Leira, Nordmøre
189 Må Ørn	26.5	8.5	3.5	—	—	T 30	54	Solo	?	6	Oddvar Fredsvik, Nordheim
190 Må Vimi	17.0	5.5	2.5	—	—	T 37	—	J A P	57	3	Ole Fugelsnes, Fuglvåg
191 Må Haltvik	19.1	5.5	3.0	—	—	T 11	—	Clint	57	3	Johann Sandbukt, Nordheim
192 Mk Bris	38.0	11.0	5.0	—	—	T 26	48	Brun	39	20	Asbjørn Sørvik m fl, Leira, N.møre
193 Mk Prøven ^o	44.8	13.0	6.0	—	—	T 39	51	Wich	40	25	Arne Golmen m fl, Golma

M-U. Ulstein — tilsynsmann: Jakob Skeide, Ulsteinvik.

1 Mkr Bo- holmen* ^o	61.0	17.0	9.0	48	15	T 46	—	Unio	46	60	Petter Wolle, Ulsteinvik
2 Må Terje	21.0	6.7	3.2	—	—	T 51	—	Marn	38	4	K A Vattøy, Ulsteinvik
3 Mk Viking*	46.0	11.0	5.5	20	6	T 17	—	Rapp	30	35	Oluf H Saunes m fl, Ulsteinvik
4 Må Truls	23.4	7.5	3.5	—	—	T 35	51	F M	46	14	Haddal Notlag, Haddal
5 Mk Teigesund*	53.6	15.6	7.6	35	10	T 17	53	Bolin	25	32	Hans A Dimmen m fl, Ulsteinvik
6 Må Sverre	25.0	7.5	4.0	—	—	T 22	—	Smev	23	5	Martin S Vattøy, Ulsteinvik
7 Mkr Grøyven* ^o	108.7	23.4	10.9	169	59	T 48	—	Cross	42	520	Ulstein Havfiske, Ulsteinvik
8 Må Kåre	20.0	5.0	2.0	—	—	T 46	—	Albin	50	7	Ingolf Eikrem, Ulsteinvik
9 Må Lyn	23.0	6.5	4.0	—	—	T 36	—	Klaus	37	6	Nils L Sundgot, Ulsteinvik
10 Mk Snæing	33.7	7.0	4.0	—	—	T 33	—	Helse	33	14	Marie Nykrem, Ulsteinvik
11 Mk Fix	53.0	14.0	7.2	—	—	T 12	—	Wich	31	40	Alf Ertesvåg m fl, Ulsteinvik
12 Mk Skjold	42.0	13.0	7.5	—	—	T 08	—	Hjels	?	30	Jak J Skjeide, Ulsteinvik
13 Mk Straum- ingen* ^o	51.5	15.9	7.4	33	8	T 17	53	Brun	34	48	R J Sundgot m fl, Ulsteinvik
14 Må Jap	16.6	5.4	2.5	—	—	T 44	—	J A P	55	2	Harald G Hatloy, Ulsteinvik
15 Mk Sleipner	53.0	14.7	6.2	—	—	T 13	30	Ngrei	30	45	Nils P Vaage, Ulsteinvik
16 Må Rival	30.0	9.0	4.4	—	—	T 43	—	Vold	44	10	Johs I Skude, Ulsteinvik
17 Må Bergstrand	17.0	4.1	2.2	—	—	T 53	—	J A P	53	1	Halvd Saunes, Ulsteinvik
18 Mk Floegg* ^o	53.0	14.7	7.8	25	7	T 12	31	Rapp	31	45	Hans L Rappen m fl, Ulsteinvik
19 Mk Von	42.0	13.5	6.5	—	—	T 17	29	Skan	17	25	Paulus Ulstein, Ulsteinvik
20 Må Peik	19.1	5.7	2.9	—	—	T 30	53	Sleip	54	4	Einar Warholm, Ulsteinvik

Vestlandsbanken

SAMBANDSBANK FOR VESTLANDET
BERGEN

M-U. Ulstein.

Farkostens nummer art og navn	Lengde	Bredde	Dybde	Tonn		Materiale	Byggeår	Omb. år	Maskin		Eierens (den korresponderende reders) navn og postadresse	
				Br.	Nt.				Hva slags	Byggeår		H. K.
21 Må Stegg	18.0	6.0	5.5	—	—	T 35	—	—	Hjels	30	2	Martin Dimmestøl, Ulsteinvik
22 Mkr Ulabrand	27.0	8.0	3.5	—	—	T 57	—	—	Sabb	57	5	Ruben J Ulstein, Ulsteinvik
23 Mk Alexia	27.6	8.5	4.2	—	—	T 41	—	—	Grei	24	5	Ole Larsen, Ulsteinvik
24 Mk Ranmo	37.9	11.2	6.0	—	—	T 10	—	—	Hein	17	14	Sverre Urke, Ulsteinvik
25 Mk Kvist	46.2	12.0	5.0	—	—	T 08	37	—	Unio	30	30	Peder O Bakke, Ulsteinvik
26 Må Våge	31.9	8.9	3.5	—	—	T 38	—	—	F M	48	12	Våge Notlag, Ulsteinvik
27 Mk Ulstein* ^o	57.7	15.7	7.7	32	11	T 29	46	—	Rapp	35	45	Svein H Ulstein m fl, Ulsteinvik
28 Mk Von	29.0	8.0	4.0	—	—	T 34	—	—	Hjels	34	6	Martin Vattøy, Ulsteinvik
29 Mk Gandal*	111.8	23.0	13.0	232	109	J 24	—	—	Cross	51	680	A/S Hadarøy, Ulsteinvik
30 Mk Havlys*	63.3	16.8	8.0	49	15	T —	48	—	Heim	51	100	Sven K Sundgot m fl, Ulsteinvik
31 Mk Bell* ^o	110.4	19.3	9.7	138	53	J 17	—	—	Alfa	50	240	A/S Snorre, Ulsteinvik
32 Mk Hummeren	26.0	8.0	4.5	—	—	T 38	—	—	Klaus	38	8	Karsten Vattøy, Ulsteinvik
33 Må Rasken	22.0	7.0	4.0	—	—	T —	—	—	Sabb	47	3	Oskar Risøy, Ulsteinvik
34 Må Kvikk	19.1	6.4	3.2	—	—	T 36	—	—	Hubb	35	2	Knut Håheim, Haddal
35 Mk Rolf*	41.0	13.6	6.6	—	—	T 42	—	—	Liaan	43	90	Otto Urke m fl, Ulsteinvik
36 Må Max	24.0	5.0	3.0	—	—	T 26	—	—	F M	46	7	Rolv G Sundgot, Ulsteinvik
37 Må Torstein	27.0	8.0	5.0	—	—	T 15	—	—	Hjels	15	8	Sigurd Haddal, Ulsteinvik
38 Ms Snøgg	23.0	6.5	3.0	—	—	T —	44	—	Grei	?	2	Sigm Ulstein, Ulsteinvik
39 Må Hatloy	19.1	6.4	2.9	—	—	T 37	—	—	F M	50	4	E Hatloy, Ulsteinvik
40 M Barden* ^o	120.8	20.2	10.5	189	77	J 14	48	—	Alfa	51	360	A/S Skjervoy, Ulsteinvik
41 Mkr Sjannøy*	104.7	24.3	11.6	188	61	T 48	—	—	Cross	48	450	Oskar Garnes m fl, Garnesgrend
42 Ms Signal	24.0	7.0	3.5	—	—	T 24	—	—	Heim	?	7	Osv L Vattøy, Ulsteinvik
43 Må Erla	21.5	6.2	3.0	—	—	T 25	—	—	Tenfj	?	6	Torleif Tafjord, Ulsteinvik
45 Må Trygg	21.0	7.0	3.0	—	—	T 51	—	—	F M	51	4	Anders Hatloy, Ulsteinvik
46 Må Astrid	22.0	5.7	2.7	—	—	T 10	—	—	J A P	56	3	Nils Saunes, Ulsteinvik
47 Må Notnes	30.0	6.0	4.0	—	—	T 48	—	—	Marn	48	16	Nils Notnes m fl, Ulsteinvik
48 Mk Egel*	53.0	15.5	8.0	27	8	T 04	39	—	Skann	?	50	Jarle Skjeide, Ulsteinvik
49 Må Snapp	17.5	4.8	2.4	—	—	T 56	—	—	J A P	56	2	Oskar Dimmen, Ulsteinvik
51 Må Felå	21.2	6.4	2.7	—	—	T 02	—	—	Amer	16	4	Elbert Håheim, Haddal
52 Mk Skjeide	47.4	14.4	6.9	28	8	T 07	51	—	diesel	37	45	Josef P Skjeide, Ulsteinvik
53 Må Snøgg	21.0	5.0	2.0	—	—	T —	—	—	F M	49	4	Arnold Røren, Ulsteinvik
54 Mk Hugin	40.0	14.0	6.5	—	—	T 14	—	—	Hein	18	26	Harald Saunes, Ulsteinvik
55 Må Brodd	19.0	6.5	3.0	—	—	T 38	—	—	Tenfj	?	3	Hans Botnen, Ulsteinvik
56 Må Dimnøy	29.6	8.9	3.7	—	—	T 49	—	—	Solo	49	12	Georg Dimmen, Ulsteinvik
57 Må Stella	22.3	6.9	4.0	—	—	T 55	—	—	Marn	50	7	Jarle Hatloy, Ulsteinvik
58 Må Hellefjor	18.2	5.4	2.4	—	—	T 36	46	—	Amer	36	3	Einar Dimmen, Ulsteinvik
59 Må Trygg	20.0	6.3	2.7	—	—	T 51	—	—	Marn	51	5	Paulus Garshol, Ulsteinvik
60 Mk Blåtind	23.4	8.5	4.3	—	—	T 35	—	—	Vold	37	7	Gerh Djupvik, Ulsteinvik
61 Må Snål	17.8	5.4	2.4	—	—	T 35	—	—	Will	55	2	Salamon Dimmen, Ulsteinvik
62 Må Trygg	16.0	5.0	3.0	—	—	T 53	—	—	J A P	53	1	Knut Gjerdshakk, Ulsteinvik
63 Ms Lyngnes*	63.0	20.0	8.4	49	22	T 16	41	—	Popu	20	50	Harald P Saunes, Ulsteinvik
64 Må Vitrong	20.0	7.0	4.0	—	—	T 25	—	—	Tenfj	30	5	Oddmund Flø, Ulsteinvik
65 Må Sild	21.0	6.0	3.0	—	—	T 52	—	—	Marn	52	8	Petter L Dimmen m fl, Ulsteinvik
66 Må Bøtun	15.6	4.6	2.4	—	—	T 30	—	—	Amer	?	2	Tomas Hatlo, Ulsteinvik
67 Må Triumf	20.2	6.9	3.2	—	—	T 50	—	—	Sabb	47	4	Anders J Sande, Ulsteinvik
68 Må Duen	17.2	5.7	2.4	—	—	T 46	—	—	F M	46	6	Arne Flø, Ulsteinvik
69 Må Per Gynt	19.0	4.5	3.0	—	—	T 16	—	—	Amer	16	4	Ole Haakonsholm, Ulsteinvik
70 Mk Alexia	60.0	14.8	5.8	29	16	T 01	55	—	Finnø	35	42	John O Bakke, Ulsteinvik
71 Må Ryssholmen	30.0	7.0	4.0	—	—	T 46	—	—	Marn	46	16	Osnes Notlag, Ulsteinvik
73 Må Gløgg	22.3	7.6	3.2	—	—	T 56	—	—	Ford	40	24	Harald Dimmen m fl, Ulsteinvik
73 Må Glimt	20.2	6.4	3.2	—	—	T 35	—	—	Amer	?	3	Ely Brekke, Ulsteinvik
74 Må Greta	19.0	6.0	3.0	—	—	T —	53	—	Kerm	?	12	Matias Nordahl, Ulsteinvik
75 Må Trio	18.2	6.1	2.9	—	—	T —	—	—	Kvik	?	3	Jarle Ulstein m fl, Ulsteinvik
76 Må Tor	20.0	6.0	3.0	—	—	T —	—	—	motor	?	8	M Kleven, Ulsteinvik

M-U Ulstein — M-VF Valsøyfjord.

Farkostens nummer art og navn	Lengde	Bredde	Dybde	Tonn		Materiale	Byggear	Ombår	Maskin		Eierens (den korresponderende reders) navn og postadresse
				Bt.	Nt.				Hva slags	H. K.	
77 Må Sjøfuglen	22.0	7.0	2.3	—	—	T 55	—	Solo	49	8	Osvald N Vattøy, Ulsteinvik
78 Må Jappen	17.2	5.1	1.9	—	—	T 46	—	J A P	53	2	Knut K Haddal, Haddal
79 Må Spurven	14.9	5.1	2.2	—	—	T 48	—	Ville	48	3	Lars Breivik, Ulsteinvik
80 Mk Dimnavåg*o	60.6	15.9	7.4	27	8	T 19	29	Unio	49	60	Bj L Dimmen m fl, Ulsteinvik
81 Må Spjutøy	21.0	6.0	3.2	—	—	T 45	—	FM	45	6	Odd Spjutøy, Ulsteinvik
82 Må Johoim	24.0	7.0	3.5	—	—	T 48	54	Albin	48	10	Oskar Garnes, Garnesgrend
83 Må Tor	25.0	7.5	4.0	—	—	T 32	—	Helse	19	6	Jonas Haddal, Haddal
84 Må Spjutø	17.8	5.1	2.1	—	—	T 38	55	Will	54	1	Sigv Spjutø, Ulsteinvik
85 Må Laksen	19.8	7.6	2.7	—	—	T	—	Vyll	54	2	Johan J Flø, Ulsteinvik
86 Må Alken	15.9	4.9	1.9	—	—	T 43	—	J A P	56	1	Leit Vik, Ulsteinvik
87 Må Kjapp	15.9	4.8	2.2	—	—	T 53	—	Willi	55	2	Jonas Våge, Ulsteinvik
88 Må Grashoim	31.9	9.6	4.1	—	—	T 51	—	Solo	51	12	Hasund Notlag m fl, Ulsteinvik
89 Må Kråka	22.3	5.7	2.5	—	—	T 38	—	J A P	56	3	Jarle Vågeskar, Ulsteinvik
90 Må Klegg	17.5	5.3	2.0	—	—	T 30	—	J A P	56	3	Kåre O Ulstein, Ulsteinvik
91 Må Tass	19.1	5.4	2.2	—	—	T 30	—	J A P	56	3	Alf Ertesvåg, Ulsteinvik
92 Må Nesegg	15.9	5.1	1.9	—	—	T 55	—	F M	56	3	Anders Bø, Ulsteinvik
93 Må Kviten	18.2	5.1	1.9	—	—	T 38	—	Willi	56	2	Johan P Våge, Ulsteinvik
94 Mk Dragholm*o	75.0	21.3	9.3	72	21	T 55	—	Unio	56	150	Henry Sundgot, Ulsteinvik
95 Må Ryssholm	15.9	4.8	2.1	—	—	T 32	—	Willi	55	2	Ole K Skeide, Ulsteinvik
96 Må Willers	16.3	5.4	1.8	—	—	T 25	—	Willi	55	2	Nels Osnes, Ulsteinvik
97 Må Dikk	17.0	4.5	2.5	—	—	T 46	—	J A P	56	2	Martinus Larsen, Ulsteinvik
98 Må Per	15.0	4.5	2.0	—	—	T 36	—	J A P	56	1	Harald Molskred, Ulsteinvik
99 Må Sluk	14.5	4.5	2.5	—	—	T 51	—	Willi	55	1	Ole J Urke, Ulsteinvik
100 Må Klinton	17.5	5.4	2.1	—	—	T 30	—	Clint	57	3	Ola Nevstad, Ulsteinvik
101 Mkr Vattøy*o	65.6	17.5	8.7	55	19	T 15	46	Alfa	50	180	Peder L Vattøy m fl, Ulsteinvik
102 Mkr Sand- bakken	23.0	7.0	3.0	—	—	T 31	—	Sabb	31	5	K. A Ulstein, Ulsteinvik
103 Må Roar	21.5	7.6	3.8	—	—	T 57	—	Marn	57	7	Rasmus Svendsen, Ulsteinvik

M-VF. Valsøyfjord — tilsynsmann: Ingebrigt Hestnes, Valsøyfjord.

2 Må Kjell	21.0	6.0	4.0	—	—	T 38	—	Marn	39	8	Anders Kjøl, Valsøyfjord
4 Må Prøven	24.0	6.8	4.0	—	—	T 36	52	Heim	40	5	Olav Berg, Valsøyfjord
5 Må Lydia	24.0	6.0	3.5	—	—	T	52	Sabb	38	4	Peder Eidsli, Valsøyfjord
6 Må Penta	17.0	5.0	2.0	—	—	T 54	—	Pent	53	5	Jac Valsø, Valsøyfjord
7 Må Odd	17.0	5.5	3.0	—	—	T 53	—	Marn	53	5	John Dyrset, Valsøya
8 Mk Pluggen	35.0	9.5	5.0	—	—	T 37	—	Bolin	?	12	Jarle Aresvik, I Foldfjorden
9 Må Falken	23.0	7.5	3.0	—	—	T 52	—	Real	52	6	Georg Betten m fl, Valsøyfjord
10 Må Perfekt	19.0	4.0	2.0	—	—	T	39	CP	34	3	Olaf Saltre, Valsøyfjord
11 Må Bølgen	22.0	6.0	4.0	—	—	T 54	—	Real	47	8	O Saltre, Indre Foldfjorden
12 Må Svanen	19.1	7.4	2.2	—	—	T 57	—	Marn	57	5	Lars O Vinje, Valsøyfjord
14 Må Falk	28.0	8.0	3.5	—	—	T 38	—	Vold	32	8	John J Valsø, Valsøyfjord
16 Må Per	20.0	4.5	3.5	—	—	T 25	55	Marn	55	5	Ole Johan Valsø, Valsøya
18 Må Glimt	26.0	7.0	4.0	—	—	T 37	—	Glimt	25	8	Jak Aresvik, I Foldfjorden
20 Mkr Arøyfjord	30.9	10.7	4.2	8	2	T 51	—	Vold	54	22	J J Vinje, I Foldfjorden
21 Mk Gunn	35.5	10.9	5.0	—	—	T 29	—	Vold	36	22	A A Gjerstad, Indre Foldfjorden
22 Må Hauk	23.0	8.0	4.7	—	—	T 56	—	Sabb	56	5	Endre Fjørli, Leirviklandet

REASSURANSEINSTITUTTET FOR FISKEFARKOSTER
OG
REASSURANSEINSTITUTTET FOR FISKEREDSKAPER

Slottsgaten 1. Postboks 100, Bergen.

Farkostens nummer art og navn	Lengde	Bredde	Dybde	Tonn		Materiale	Bygear	Ombær	Maskin			Eierens (den korresponderende reders) navn og postadresse
				Br.	Nt.				Hva slags	Bygear	H. K.	
23 Må Glimt	27.6	8.5	4.2	—	—	T 44	—	—	Glimt	?	8	Kåre Lervik m fl, Leirviklandet
26 Må Villfugl	23.0	7.0	3.0	—	—	T 47	—	—	FM	47	6	Ingebr Hestnes, Valsøyfjord
27 Må Snabb	23.0	6.0	?	—	—	T	—	—	Sterk	?	4	Berge Helle, I Foldfjorden
28 Ms Rana	33.0	9.0	3.5	—	—	T 35	—	—	Brun	39	12	Oskar Otnes, Engjan, Nordmøre
30 Må Merkur 2	22.3	6.8	2.8	—	—	T 36	—	—	Sleip	44	4	John Vinje, Indre Foldfjorden
M-VN. Vanylven — tilsynsmann: Anna Ullebust, Fiskåbygd.												
1 Må Viik	21.2	6.5	3.2	—	—	T 26	—	—	Vold	26	10	O O Kvalsvik, Sylte, Vanylven
3 Må Kvikk	32.0	11.5	5.5	—	—	T 38	—	—	Grei	16	11	John Slagnes m fl, Slagnes
4 Må Fremtid	28.0	8.0	4.0	—	—	T 41	—	—	Vold	41	7	Mindor Solvoll, Fiskåbygd
5 Må Normann	31.0	8.0	4.0	—	—	T 30	—	—	Gide	32	10	Hundsnes Notlag, Fiskåbygd
6 Ms Nora	28.0	10.0	3.8	—	—	T 12	—	—	Gide	29	6	Henning Nygård, Sylte, Vanylven
7 Må Von	22.0	7.0	3.7	—	—	T 46	—	—	Bilm	?	8	Anfin Fiskå, Åheim
8 Mg Kobben	30.0	11.0	6.0	—	—	T	—	—	Skan	?	10	Ole Saltvik m fl, Åheim
10 Må Truls	22.0	7.0	4.0	—	—	T 53	—	—	Sleip	52	7	Hj Lillebø, Sylte, Vanylven
11 Må Mons	21.0	6.0	3.2	—	—	T 27	—	—	Marn	53	8	Ole S Morseth, Vanylven
12 Mg Elling	35.0	11.0	5.4	—	—	T 42	—	—	Vold	32	18	Sylte Notlag, Sylte, Vanylven
13 Må Sjølyst 2	24.0	6.0	3.5	—	—	T 44	—	—	Vold	44	7	Alf Brokke, Sylte, Vanylven
15 Mkr Notmann	33.0	8.6	4.0	—	—	T 40	46	—	Vold	46	14	Halvd Skjervheim m fl, Sylte, V.
16 Må Torholm	41.4	12.3	4.8	—	—	T 46	53	—	Rapp	42	17	Arø Notlag, S Fagerlund, Åheim
17 Mk Sleipner	29.0	10.3	4.9	—	—	T 08	—	—	Alfa	15	11	O B Fiskå, Fiskåbygd
18 Må Merkur	27.0	9.0	3.8	—	—	T 18	56	—	Vold	39	10	Jul Berstad, Fiskåbygd
19 Må Von	28.0	9.0	4.5	—	—	T 47	—	—	Wich	25	10	Ekrens Notlag, Sylte, Vanylven
20 Mk Bjønn	25.0	7.0	4.0	—	—	T	—	—	Sabb	45	5	Einar Sandvik, Fiskåbygd
21 Mk Måken	19.3	5.9	3.2	—	—	T	—	—	Hjels	?	4	Asbjørn Fiskå m fl, Fiskåbygd
22 Må Tempo	36.5	11.0	4.0	—	—	T 38	—	—	Vold	38	22	Oskar Vik m fl, Slagnes
24 Må Spidd	19.0	4.5	2.0	—	—	T 39	—	—	J A P	52	2	Knut Vikebakk, Slagnes
25 Må Vonheim	18.0	5.0	3.0	—	—	T 36	—	—	J A P	52	1	Georg Vonheim, Fiskåbygd
26 Må Tor	24.0	7.2	4.2	—	—	T 30	50	—	Sabb	50	5	Fluevåg notlag, Hakallestrand
27 Må Ole Bjørn	16.0	4.5	3.0	—	—	T 35	—	—	motor	?	2	Anders Brudevik m fl, Fiskåbygd
28 Må Empress of Kroknes	16.6	4.8	1.5	—	—	T 45	—	—	J A P	53	1	Harald Kroknes, Slagnes
29 Må Jakk	18.0	6.0	3.0	—	—	T 50	—	—	Marn	?	5	Martin Sylte, Sylte, Vanylven
30 Må Fisk	23.0	6.5	3.0	—	—	T 48	—	—	FM	?	8	Knut Bøstrand, Fiskåbygd
32 Må Rapp	17.0	5.0	3.0	—	—	T 53	—	—	J A P	53	1	Ansgar Fiskå, Fiskåbygd
33 Må Svein	16.0	4.0	3.0	—	—	T 47	—	—	Will	54	1	Svein Fagerhol, Fiskåbygd
34 Må Teisten	16.1	5.2	1.9	—	—	T 54	—	—	Marn	54	3	Vik Notlag, Slagnes
35 Må Anders	18.0	5.7	2.8	—	—	T 54	—	—	Marn	54	5	Anders Sylte, Sylte, Vanylven
36 Mk Sjølyst	19.8	5.6	2.9	—	—	T 20	—	—	Sabb	?	5	Anders Brudevik, Fiskåbygd
37 Må Lyn	24.0	6.0	5.0	—	—	T	—	—	Bilm	28	8	Arø Notlag, Åheim
38 Må Terje	18.0	5.3	2.4	—	—	T	—	—	Sleip	?	4	Karst P Lillebø, Sylte, Vanylven
39 Må Bølgen	22.0	6.0	4.0	—	—	T 28	—	—	Helse	28	6	Alf G Torlen, Fiskåbygd
40 Må Henry Mauritsen	20.0	5.0	3.0	—	—	T 39	—	—	Dalah	?	10	Oddmund Brudevik, Fiskåbygd
41 Må Tiger	33.0	9.0	5.0	—	—	T 33	—	—	Hein	16	12	Øyv S Vidnes m fl, Sylte, Vanylven
42 Må Snekk	22.0	6.0	3.5	—	—	T 37	—	—	Real	37	5	Henry Lunde, Sylte, Vanylven
43 Må Snøgg	19.8	6.7	3.2	—	—	T 52	—	—	FM	48	4	Knut Bøstrand m fl, Fiskåbygd

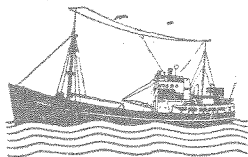

SIMRAD 40 W og 70 W Radiotelefoner

SIMRAD Kystlodd og Asdiclodd

SIMRAD Lettbåtlodd

SIMRAD Asdic

SIMONSEN RADIO A/S

Oslo

M-VN Vanylven — M-VD Vartdal.

Farkostens nummer art og navn	Lengde	Bredde	Dybde	Tonn		Materiale	Byggeår	Omb. år	Maskin		H. K.	Eiernes (den korresponderende reders) navn og postadresse
				Br.	Nt.				Hva slags	Byggeår		
44 Må Terry	16.0	4.0	1.8	—	—	T 38	—	J A P	54	2	Ivar O Strand, Fiskåbygd	
45 Må Liljen	27.0	8.5	3.5	—	—	T 26	—	Hjels	18	4	Peder Fagerhaug, Fiskåbygd	
46 Må Snapp	24.0	6.0	3.0	—	—	T	—	Sabb	44	5	Ludvik Bruen, Fiskåbygd	
47 Må Fyk	17.5	5.1	1.8	—	—	T 42	—	Knarr	55	2	Sverre Thunem, Fiskåbygd	
48 Må Rapp	18.0	5.0	2.0	—	—	T	54	Glimt	54	2	Bottolv M Hjelle, Fiskåbygd	
49 Må Fram	17.0	4.8	1.8	—	—	T 54	—	Knurr	54	2	Ole Vidnes, Sylte, Vanylven	
50 Må Laugen	22.3	7.3	3.5	—	—	T 55	—	Nogv	55	7	Sigv O Thunem, Fiskåbygd	
51 Må Viking	18.0	6.1	3.2	—	—	T	—	Sleip	45	5	Bernhard Vik, Slagnes	
52 Mkr Bølge	29.5	8.8	4.4	—	—	T 45	—	Vold	46	10	Anders Brudevik, Fiskåbygd	
53 Må Flink	22.0	7.0	3.0	—	—	T 30	—	Sabb	44	4	M J Sekkingstad, Sylte, Vanylven	
54 Må Snøgg	17.0	5.0	3.0	—	—	T 55	—	Willi	55	1	Rasmus Skår, Slagnes	
55 Må Parat	25.5	8.4	3.8	—	—	T	—	F M	48	14	Paul O Sjøstad, Slagnes	
56 Må Terje	16.6	4.9	1.9	—	—	T 56	—	J A P	56	1	Randulf Berge, Fiskåbygd	
57 Må Nubben	18.5	5.0	2.5	—	—	T 48	—	Rapp	56	3	Korn Krokevik, Fiskåbygd	
58 Må Svanen	17.0	5.6	2.4	—	—	T 46	—	F M	56	3	ingv Fluenvåg, Fiskåbygd	
59 Må Snorren	19.0	5.6	1.9	—	—	T 55	—	J A P	55	3	Ole Fagerhaug, Fiskåbygd	
60 Må Svanen	17.0	6.0	2.5	—	—	T 57	—	J A P	56	1	Gudmund Tørlen, Fiskåbygd	
61 Må Brunco	17.5	5.7	2.2	—	—	T	—	motor	28	45	Roald Hatlegjerde, Åheim	
62 Må Steinar	18.0	6.4	3.0	—	—	T 50	—	Sleip	37	5	Leif Sandvik, Fiskåbygd	

M-VD. Vartdal — tilsynsmann: Rasmus Bjerknes, Vartdal.

1 Mkr Ramoen*	130.5	22.5	9.8	269	122	J 07	—	diesel	42	500	A/S Ramoen, Vartdal
2 Mkr Knut Vartdal* ^o	122.0	24.0	13.1	255	90	J 55	—	Wich	55	480	A/S Ramoen, Vartdal
3 M Osnes* ^o	112.6	19.2	9.7	153	63	J 16	52	Alfa	52	300	A/S D/S Osnes, Vartdal
4 Må Tito	18.0	5.0	2.3	—	—	T 44	—	Marn	43	5	Hans I Vartdal m fl, N Vartdal
6 Må Snøgg	22.0	6.3	2.8	—	—	T 20	—	Sleip	20	4	Lars Flaaskjer, Vartdal
7 Mkr Polhavet* ^o	120.4	22.5	10.5	190	70	T 18	39	Wich	54	480	A/S Polhavet, Vartdal
8 Mkr Furenak* ^o	106.6	22.2	11.0	153	48	T 17	50	Cross	49	300	A/S D/S Furenak, Vartdal
9 Mkr Vesleper* ^o	123.5	23.1	12.9	222	75	T 17	55	Atlas	31	500	Per Kvien, Vartdal
10 Mkr Nor- holmen* ^o	107.6	19.1	9.1	141	52	J 06	51	Alfa	50	240	A/S Havhesten, Vartdal
11 Mkr Hav- mann 1* ^o	126.0	21.3	10.8	209	86	J 15	53	Cross	50	450	A/S Havmann, Vartdal
12 Må Bjørn	19.1	5.4	3.8	—	—	T 37	—	Amer	30	6	Odd Bjørndal m fl, Vartdal
15 Mkr Sjøfuglen*	103.2	17.7	8.7	107	47	J 02	44	Wich	43	200	Pal Aarseth m fl, Vartdal
16 Mkr Hind- holmen* ^o	115.0	19.1	9.5	141	—	J 16	54	Wich	54	240	A/S Kvitøy, P Aarseth, Vartdal
19 Mkr Vargen	28.3	7.6	5.0	—	—	T 24	—	Grei	18	12	Ole A Barstad, Barstadvik
20 Mkr Veslekari*	125.0	27.0	14.2	291	97	T 19	—	Cross	49	600	A/S D/S Furenak, Vartdal
21 Msv Vartdal*	112.9	22.4	10.4	170	61	T 42	—	Cross	?	300	A/S Polhavet, K Vartdal, Vartdal
22 Må Kvikken	18.5	6.0	3.0	—	—	T 57	—	F M	?	4	Nils Festøy, Festøy
25 Mkr Peder Aarseth* ^o	138.0	25.2	13.3	326	123	J 41	55	Polar	53	520	Rederiaksjeselsk. Bjørkhaug, Åles.
26 Mkr Doløy* ^o	119.6	19.8	10.1	176	74	J 20	50	Cross	50	450	A/S Doløy, P Aarseth, Vartdal
27 Mkr Sæbjørn* ^o	121.0	23.5	12.5	249	89	J 57	—	Wich	57	480	Knut Sævik m fl, Vartdal
29 Må Sjøglytt	22.0	6.0	5.0	—	—	T 49	—	Solo	40	16	Asbj Sætre, Vartdal

JOHS. PAULSEN
 **ÅALESUND** 

Skips- og Maskinrekvisita

TELEFON 1535

Farkostens nummer art og navn	Lengde	Bredde	Dybde	Tonn		Materiale	Byggeår	Omb. år	Maskin			Eierens (den korresponderende reders) navn og postadresse
				Br.	Nt.				Hva slags	Byggeår	H. K.	
1 Må Høyset	32.0	9.0	3.5	—	—	T	42	—	Sleip	42	14	Ole B Høgset m fl, Midøy
2 Må Swift	20.0	5.0	2.4	—	—	T	—	—	Jans	30	4	Olav O Orvik, Vatnefjorden
3 Mkr Remegg* ^o	77.2	20.1	10.1	112	35	J	54	—	Heim	54	150	J Remme m fl, Hellandshamn
4 Mk Signal 3* ^o	52.4	14.7	6.8	30	8	T	14	41	Finø	41	65	Emil Drønnesund m fl, Dryna
5 Mk Øystein* ^o	83.0	18.8	9.0	63	32	T	37	41	Finø	37	100	Johan M P Høyset m fl, Dryna
6 Må Traust	16.0	5.0	2.0	—	—	T	08	—	motor	49	2	Elias J Bruteig, Vatne
7 Må Duen	20.0	6.0	4.0	—	—	T	56	—	Sabb	56	3	Petter P Vatnehol, Vatne
8 Må Fram	31.0	9.0	7.0	—	—	T	14	—	Hein	20	12	Jon Godøy m fl, Dryna
9 Må Fram	21.0	7.0	3.5	—	—	T	—	—	Sabb	54	4	M Græsdal m fl, Vestrefjord
10 Må Tassen	20.0	5.5	2.4	—	—	T	39	—	F M	39	3	Ole Dyroy, Tenfjord
11 Må Lun	18.0	5.0	3.0	—	—	T	38	—	Wich	38	2	Ingbert Hatlehol, Vatne
12 Må Sjur	18.0	5.5	2.0	—	—	T	—	52	J A P	52	3	P L Slyngstad, Slyngstad
13 Må Pionn	18.0	6.0	2.5	—	—	T	—	—	Knur	56	3	Ludv Grøtt, Skoravikja
14 Ms Sverre	22.0	6.4	3.0	—	—	T	—	—	Statt	24	5	Ragnar Håvik, Brattvåg
15 Mk Varg	35.0	10.5	5.0	—	—	T	26	—	Finø	15	12	Olav Bigset, Vestrefjord
16 Må Spretten	19.0	6.0	3.0	—	—	T	38	—	Stabi	43	4	Nils Roald, Vatne
17 Mkr Trål	40.0	10.1	4.3	9	3	T	43	45	Heim	45	20	Nils Urkedal, Vatne
18 Må Knapp	25.0	7.0	4.5	—	—	T	42	—	Akse	42	7	Andr P Drønnesund, Dryna
19 8/å —	27.0	8.0	3.0	—	—	T	35	—	—	—	—	Ole Drønnesund m fl, Dryna
20 Mk Kaja	18.0	5.0	2.5	—	—	T	46	—	Bilm	47	23	Anton Helland m fl, Hellandshamn
21 Må Kino	22.0	6.0	4.0	—	—	T	42	—	Sleip	35	9	Johan T Eidsvik, Slyngstad
22 Mkr Nivea* ^o	74.2	20.3	9.5	80	21	T	51	—	Brun	51	130	Jan Storvik m fl, Dryna
23 Mk Tenfjord	26.5	7.7	3.8	—	—	T	18	—	Tryg	18	6	Steinar J Vadset, Tennfjord
24 Mk Lian	31.0	9.5	5.0	—	—	T	29	—	Finø	26	18	Tomas Klokset, Vatne
25 Må Vågen	20.0	6.0	3.0	—	—	T	55	—	Marn	55	5	Karl N Ertnesvåg m fl, Ertevåg
26 M Luff	25.0	7.0	2.5	—	—	T	—	54	Marn	44	5	Joh Strand, Ertevåg
27 Mk Fart	25.0	6.4	3.5	—	—	T	30	—	Bolin	28	7	Johan Engeseth m fl, Slyngstad
28 Må Marna	18.0	6.0	2.5	—	—	T	52	—	Marn	52	5	P T J Slyngstad, Slyngstad
29 Må Sabb	19.0	6.0	3.5	—	—	T	52	—	Sabb	52	4	Johan Helland, Hellandshamn
30 Må Kjell	19.0	6.5	2.5	—	—	T	52	—	F M	52	5	Sigurd Tenfjord, Tennfjord
31 Må Pluggen	24.0	7.0	4.0	—	—	T	—	50	Marn	37	8	L Hellandsvik, Hellandshamn
32 Må Smekken	15.0	5.0	2.5	—	—	T	41	—	Sleip	52	3	Edv Slyngstadli, Slyngstad
33 Må Kalle K	20.0	6.0	3.0	—	—	T	—	—	Real	38	7	J Hellandsvik, Hellandshamn
34 Må Svana	20.0	6.5	3.0	—	—	T	47	—	Marn	53	8	Ola Os, Vatne
35 Ms Grei	22.0	7.0	4.0	—	—	T	43	—	Tenfj	23	3	Erling Høiberg, Vatne
36 Må Maiblomsten	16.0	6.0	3.0	—	—	T	54	—	motor	54	2	Olav Grøtt, Vatne
37 M Turid Bell	27.0	7.0	3.0	—	—	T	47	—	Pent	47	12	Nik Seberg, Vatnefjorden
39 Må Bløffen	20.0	6.0	3.0	—	—	T	54	—	Marn	54	5	Petter Krogsæter, Vatne
40 Mg Fisk	30.0	9.0	5.0	—	—	T	—	—	Heim	47	14	Jetm Fure, Tennfjord
41 Må Rolf	18.7	6.0	2.8	—	—	T	47	—	F M	47	4	Per Bjerlykke m fl, Hellandshamn
42 Må Trygg	18.2	6.0	3.0	—	—	T	55	—	Marn	54	5	Ole P Tenfjord, Tennfjord
43 Må Fangst	18.0	6.0	2.5	—	—	T	49	—	Sleip	54	5	Klaus Slyngstad, Slyngstad
44 Mk Bjarne ^o	41.5	12.3	4.2	11	4	T	18	51	Vold	42	22	Frithjof Tennøy m fl, Vatnefjorden
45 Må Krepesen	23.0	6.0	5.0	—	—	T	35	—	Amer	22	6	Einar Fylling, Vatnefjorden
46 Må Peka	21.0	6.0	3.0	—	—	T	—	—	Bolin	52	8	Magnar Tennøy m fl, Vatnefjorden
48 Må —	30.0	8.0	3.0	—	—	T	35	—	Marn	43	8	Varnes notlag, Dryna

VESTLANDSKE AUTOMOBIL- OG MOTORFORRETNING A.S

Telegr.adr.: «Vama». L. Hillesgt. 20, Bergen. Tlf. 12445, Verksted 13968.

Spesialverksted for elektrisk utstyr på fiskefartøyer
samt innsprøytningsutstyr for dieselmotorer.



M-VE Vatne — M-VS Vestnes.

Farkostens nummer art og navn	Lengde	Bredde	Dybde	Tonn		Materiale	Byggeår	Ombjør	Maskin		Eierens (den korresponderende reders) navn og postadresse
				Br.	Nt.				Hva slags	Byggeår	
49 Ms Eika	24.0	5.0	3.3	—	—	T 24	49	Aksel	49	6	Ole P Eik, Vestrefjord
50 Mk Gangstad*o	64.7	16.6	7.8	48	13	T 42	51	Heim	42	60	Bj Gangstad m fl, Dryna
51 Må Lyn	18.0	6.0	3.0	—	—	T 55	—	Marn	55	6	Jakop N Engeset, Slyngstad
52 Mk Heimdal*	51.0	14.0	5.3	—	—	T 04	30	Heim	29	30	Tomas S Gangstad m fl, Dryna
53 Mk Liv	26.0	7.0	4.0	—	—	T 55	—	Sabb	55	6	Bj Fylling, Hellandshamn
54 Må Tott	18.0	6.0	2.6	—	—	T 47	—	Marn	47	5	Toralv Vadset, Tennfjord
55 Må Kvik	17.0	5.5	3.0	—	—	T 38	—	Sleip	47	3	J Slyngstadli m fl, Hellandshamn
56 Mk Jak	25.0	7.5	4.3	—	—	T 42	55	Hjels	?	4	Knut Kvalsvik, Skoravikja
57 Mk Toren	28.0	8.0	3.0	—	—	T 35	—	Vold	37	10	Sverro Solheim, Vatne
59 Må Hellenes	20.0	6.0	4.0	—	—	T 56	—	Marn	56	8	Petter Helle, Vatnefjorden
60 Mk Per	23.0	6.5	3.5	—	—	T 46	—	Hjels	46	7	Pet Helland, Hellandshamn
61 Må Kameraten	22.5	7.7	4.0	—	—	T 48	—	F M	39	6	Torleif Hansen, Vatne
62 Må Faust	18.0	6.2	2.7	—	—	T 57	—	F M	57	6	Sigurd Tenfjord m fl, Tennfjord
63 Må Pang	19.0	5.5	2.3	—	—	T 32	—	Tenfj	42	3	Mathias Fylling, Vatnefjorden
64 8/å —	18.0	4.3	2.0	—	—	T 30	—	—	—	—	Tomas O Klokset, Tennfjord
66 Ms Oddnar	24.0	7.0	3.5	—	—	T 41	—	Sabb	41	4	Karl Helle m fl, Vatnefjorden
67 Må Laksen	18.0	6.0	3.0	—	—	T 47	—	F M	46	4	Ingard Sonderland, Dryna
68 Mk Bliks*	45.6	14.4	6.5	24	6	T 19	47	Brun	20	35	Rasmus Ramsvik m fl Dryna
69 Må Snøgg	18.5	6.0	3.0	—	—	T 57	—	Marn	47	5	Bjarne Stavø, Tennfjord
71 Må Von	20.0	7.0	2.4	—	—	T 28	—	Alfa	?	4	Anton Stenset, Tennfjord
73 Må Truls	18.0	5.0	2.0	—	—	T 46	—	Sleip	50	5	Ivar A Vatne, Vatne
75 8/å Trio	17.0	6.0	2.5	—	—	T	—	—	—	—	Kristen Aarnes m fl, Vestrefjord
76 Ms Moddy	26.0	8.0	5.0	—	—	T 46	—	Nogv	47	10	Olav Haabet, Midøy
77 Mkr Frisko*o	70.0	19.2	9.0	63	17	T 47	—	Brun	47	100	Johs Størksen, Hellandshamn
81 Må Peik	16.0	5.5	2.2	—	—	T 51	—	Norm	51	6	Ole Bolle, Tennfjord

M-VS. Vestnes — tilsynsmann: Lasse K. Gjerde, Vestnes.

2 Må Viking	22.0	6.0	3.7	—	—	T 48	—	Dahl	?	5	G K Vik, Vik, Vestnes
3 Mk Fram	24.0	8.0	3.0	—	—	T	—	Dahl	?	5	Gunnar Hjelvik m fl, Vågstranda
4 Må Ternen	30.0	9.0	3.6	—	—	T 37	—	Bilm	?	24	Jon Søberg, Fiksdal
5 Må Lun	25.0	8.0	4.0	—	—	T 53	—	Sabb	53	5	Nils D Fiksdalsstrand m fl, Fiksdal
6 Mk Pil	25.0	9.0	4.5	—	—	T 20	45	Hjels	23	6	S K Frostad, Vestnes
7 Mk Swanen	31.0	11.0	5.0	—	—	T	—	Skan	?	14	Gunnar O Lid, Vestnes
8 Mkr Reddy	28.0	11.0	4.5	—	—	T	—	Sabb	40	5	Harald Blø, Tomra, Romsdalen
9 Må Sabben	26.0	8.0	4.0	—	—	T 55	—	Sabb	55	9	Martin J Frostad, Tomra, Romsd.
10 Må Bris	21.0	7.5	3.5	—	—	T 54	—	Sabb	54	4	Robert Lid, Vestnes
12 Må Trygg	16.0	4.5	2.5	—	—	T 54	—	Seag	55	2	K H Domås, Skorgevik
13 Må Star	23.0	6.5	3.5	—	—	T 38	—	Ørebr	40	16	Karl Høgseth, Vestnes
14 Må Brødrene Holm	27.0	8.0	4.5	—	—	T	—	Klaus	38	4	Magnar Holm m fl, Vestnes
16 Må Viken	28.0	8.0	5.0	—	—	T 33	—	Tenfj	33	10	Einar Kragset, Vikebukt, Romsd.
17 Må Glimt	19.0	7.0	3.5	—	—	T 54	—	Sabb	54	4	Hj Henriksen, Tomra, Romsdal
19 Ms Von	27.0	7.0	5.5	—	—	T 54	—	Sabb	54	12	Solfryd O Rekdal, Fiksdal
20 Må Tango	22.0	7.5	3.5	—	—	T 54	—	Tenfj	?	4	Valter J Fiksdal, Fiksdal
21 Mk Brodd	38.0	12.0	5.4	—	—	T 13	51	Håhje	35	30	Hans Ødegård, Vestnes
22 Må Tømmervik	21.0	7.0	3.5	—	—	T	—	Sabb	54	4	Knut B Fiksdal, Fiksdal

Farkostens nummer art og navn	Lengde	Bredde	Dybde	Tonn			Maskin			Eierens (den korresponderende reders) navn og postadresse		
				Br.	Nt.	Materiale	Byggear	Omb.år	Hva slags		Byggear H. K.	
23 Mkr Lom	31.9	8.5	4.2	—	—	T 24	—	—	Dahl	32	8	Anders A Gjelsten, Fiksdal
24 Mk Utvær	36.5	13.5	5.8	—	—	T 18	—	—	Vold	18	16	Peder Faksen, Vestnes
26 Mg Berg	29.5	10.0	5.0	—	—	T 14	50	—	Helse	29	10	John Søberg, Fiksdal
27 Må Truls	24.0	6.2	4.2	—	—	T 39	—	—	Sabb	52	3	Anders H Lien, Fiksdal
28 Må Balder	23.0	6.0	3.0	—	—	T 22	—	—	Nogv	?	6	Kåre Lid, Vestnes
29 Må Bølgen	22.0	7.0	3.0	—	—	T	—	47	Kvik	45	6	Ivar Orseth, Vestnes
30 Må Trygg	22.0	6.5	3.0	—	—	T 19	—	—	Helse	19	4	Kristian Frostad, Vestnes
31 Må Brodd	23.0	7.0	5.0	—	—	T 15	—	—	Klaus	20	3	Mart M Håseth, Vestnes
32 Må Hobby	22.0	6.5	4.0	—	—	T 49	—	—	Nogv	?	3	Olger Talberg, Vestnes
33 Må Totto	22.0	7.0	4.0	—	—	T 53	—	—	Marn	52	7	Ingv I Gjelstenlid, Rekdal
34 Må Tor	21.0	6.0	3.0	—	—	T 35	—	—	Hjels	27	5	Emil Helle, Rekdal
35 Mkr Vågnæs	26.5	7.0	3.5	—	—	T 44	—	—	Heim	47	11	Søren Frostad, Tomra, Romsdal
39 Mk Lun	30.0	9.0	4.2	—	—	T 42	—	—	Bolin	?	12	Elias Nakken, Fiksdal
40 Mk Lun	45.0	14.0	5.8	—	—	T 13	28	—	Wich	38	30	Lars A Vik, Vestnes
41 Må Bruse	24.0	6.0	2.5	—	—	T 32	—	—	Heim	?	4	John O Vike, Vikebukt, Romsdal
42 Må Asbjørn	20.0	5.0	3.0	—	—	T 32	—	—	Rapp	36	4	Ole Eidhammer, Vestnes
43 Må Al	17.0	5.0	2.0	—	—	T 39	—	—	Solo	39	3	Trygve Rekdal m fl, Rekdal
45 Må Trygg	16.0	6.0	2.9	—	—	T 53	—	—	Jakk	52	3	P K Hjelvik, Nerås
46 Må Army	20.0	6.0	5.0	—	—	T	—	—	Tenfj	30	3	Gunnar Bakken, Vestnes
48 Må Heim	27.0	8.0	4.5	—	—	T 55	—	—	Heim	47	11	Eilert Fiksdal, Fiksdal
49 Må Smart	18.0	5.0	3.0	—	—	T	—	—	F M	?	4	Jonas Høgseth, Vestnes
50 Må Delfin	25.3	6.3	2.8	—	—	T	50	—	Bilm	43	25	Kåre Håseth, Vestnes
51 Må Lyn	22.0	7.0	3.0	—	—	T 00	—	—	Tenfj	17	3	M Håseth, Vestnes
52 Må Alen	22.0	7.0	3.5	—	—	T 53	—	—	Sabb	?	5	Bjarne B Ødegard, Vestnes
53 Må Odin	26.0	7.0	4.0	—	—	T 30	—	—	Gide	30	6	Olav Kjellnes, Vestnes
54 Må Fred	20.0	6.0	3.0	—	—	T 45	—	—	Sleip	45	4	Solfryd O Rekdal, Rekdal
55 Må Viking	22.0	7.0	3.0	—	—	T 54	—	—	Gide	?	4	Leif Heen, Vestnes
56 Må Snøgg	19.0	5.8	2.5	—	—	T 46	—	—	Sabb	?	4	Leif Salthammer, Vestnes
57 Må Jakob	20.0	6.0	2.5	—	—	T 56	—	—	Marn	56	5	Edvin Stenødegard, Vestnes
59 Må Fisk	17.0	5.3	2.1	—	—	T 46	—	—	Visco	?	4	Aagaard Berg, Vestnes
60 Må Ole Brastad	23.0	7.5	4.0	—	—	T 55	—	—	Sabb	55	5	Bård B Sørås, Vestnes
61 Må Kvikk	17.0	5.5	2.5	—	—	T 53	—	—	J A P	53	2	Bernt Vike, Vestnes
62 Må Sabb	23.0	7.5	3.5	—	—	T 57	—	—	Sabb	50	5	Arne L Vik, Vestnes
63 Må Vågen	30.0	8.5	4.0	—	—	T 52	—	—	Marn	52	16	Klaus M Tomren, Tomra, Romsd.
64 Må Solglimt	25.0	8.0	4.0	—	—	T 57	—	—	Sabb	52	5	Anders H Lien, Fiksdal

M-VØ. Veøy — tilsynsmann: Ole H. Skovik, Sekken.

1 S/Å —	19.0	6.0	2.6	—	—	T	—	—	—	—	—	Sigv Strømme m fl, Vågstranda
2 Må Fiskeren	24.0	6.0	3.0	—	—	T 48	—	—	Heim	?	7	Martin Eik, Sekken, Romsdal
3 Må Måken	19.0	6.5	3.5	—	—	T 39	—	—	F M	37	2	Kolbj Bårdsnes, Afarnes
4 Må Otto	22.3	6.7	2.9	—	—	T 18	—	—	Heim	18	5	Arne Sæbø, Rødven
5 Må Kora	18.0	6.0	?	—	—	T 53	—	—	F M	53	8	Kr Straume m fl, Afarnes
7 Må Lerken	20.0	6.0	2.9	—	—	T 24	—	—	motor	?	3	Knut Hammervoll m fl, Rødven
8 Må Måken	22.5	7.0	3.0	—	—	T 48	—	—	Sleip	?	4	Otto Eriksen, Nesjestranda
9 Må Fram	25.0	7.5	?	—	—	T 22	—	—	Skar	?	5	Kr Staurset, Rødven
10 Må Snøgg	16.9	4.9	?	—	—	T	—	—	Japp	51	1	Oluf Vestad, Sekken
11 Må Torleif	21.5	6.0	5.0	—	—	T 53	—	—	Sabb	?	4	Anton T Vestad, Sekken
12 Må Leo	27.0	9.9	3.4	—	—	T 31	—	—	Brun	?	10	Via Notlag, Afarnes

SMØREOLJER TIL ALLE MOTORER. GASOIL OG PETROLEUM.



SVIKTER ALDRI



A.s Norske Esso

M-VØ Vesøy — M-V Vigra.

Farkostens nummer art og navn	Lengde	Bredde	Dybde	Tonn		Maskin		Eierens (den korresponderende reders) navn og postadresse			
				Br. Nr.	Materiale	Byggår	Ombår	Hva slags	Byggår	H. N.	
13 Må Våren	28.0	8.0	5.1	—	—	T 27	44	Brun	37	10	Ole P Malo, Nesjestranda
14 Må Bruce	30.0	10.3	4.5	—	—	T 48	—	Heim	49	11	Johan Hjelseth, Vågstranda
15 Mk Flax	26.0	8.5	4.5	—	—	T 18	—	Hjels	19	6	Egil Anes, Sekken
16 Må Viggo	27.0	9.0	4.0	—	—	T 28	—	Glimt	34	9	Kr Straume m fl, Afarnes
17 Må Føyken	19.0	6.2	3.2	—	—	T 46	—	F M	51	4	Olav Brubæk, Nesjestranda
18 Må Sabben	21.0	5.7	2.4	—	—	T 54	—	Sabb	54	4	Oldbj Lybergsvik, Rødven
19 Må Laksen	23.4	6.4	3.2	—	—	T 26	—	Tenfj	?	3	K K Rødven, Rødven
20 Må Terje	19.5	5.7	2.7	—	—	T 46	—	Hjels	?	4	Ivar Skogvik, Sekken
21 Må Teisten	17.0	4.8	1.8	—	—	T 38	—	Seag	?	3	Alfred Eik, Sekken
22 Må Trio	21.0	6.5	2.7	—	—	T 50	—	Statt	?	4	Ludvik Sekkesøter, Sekken
23 Må Arken	17.0	5.8	2.2	—	—	T 55	—	Sabb	54	3	Helge Henriksen, Sekken
24 Mkr Uredd	26.0	8.0	3.6	5	1	T 35	—	Vold	?	7	Sverre Vestad, Sekken
25 Må Seawolf	17.5	5.5	3.0	—	—	T 56	—	Sabb	56	3	Arit Sollibø, Afarnes
26 Må Von	18.0	6.0	3.0	—	—	T 57	—	Marn	57	4	Ole Eik, Sekken

M-V. Vigra — tilsynsmann: Lina K. Roald, Roald.

1 Mk Ryholm*°	53.0	14.5	7.0	24	8	T 49	56	Vold	56	70	Kåre O Molnes m fl, Roald
2 Mkr Koralesne*°	68.0	18.0	9.0	59	18	T 52	—	Finø	52	130	Nils H Gjørund m fl, Roald
3 Mkr Per Roald*°	56.0	16.1	7.5	36	10	T 57	—	Vold	56	100	Peder P Roald, Roald
4 Mkr Molnes*	63.0	17.6	7.7	37	12	T 48	54	Grena	51	120	Nils S Molnes m fl, Roald
5 Mk Heland*°	56.0	17.4	8.2	39	11	T 37	—	Håhj	37	85	Sevr A Roald m fl, Roald
6 Mk Fram*	44.0	13.6	7.0	—	—	T 14	35	Håhj	36	40	Andr Furnes m fl, Roald
7 Mkr Gjendem*°	64.1	18.9	8.6	50	16	T 52	—	Hjels	50	120	Hans Gjendem m fl, Roald
8 Mk Svalen	35.0	9.0	5.5	—	—	T 39	—	Dahl	?	18	Petter Dyb, Roald
9 Mk Prins Olav*°	42.0	13.5	6.8	—	—	T 38	—	Håhj	38	35	Nils Sønderland, Roald
10 Mkr Havbris	42.0	13.6	5.0	—	—	T 45	—	Unio	42	20	Martun K Roald, Roald
11 Mkr Merkur	26.0	6.4	3.2	—	—	T 38	—	Nogv	40	5	Hans L Synnes m fl, Roald
12 Må Parat	26.0	6.0	4.0	—	—	T 42	—	Unio	55	7	Hans J Synnes, Roald
13 Må Rex	19.0	5.3	2.6	—	—	T 25	—	Hubb	30	6	Joh Roald, Roald
14 Må Varøy	26.0	6.4	3.4	—	—	T	—	Hjels	44	7	Arne A Blindheim, Roald
15 Mkr Kjell	27.0	8.0	3.7	—	—	T 44	—	Sabb	44	5	Nils Sønderland, Roald
16 Mk Frøy	34.5	12.4	4.5	—	—	T 25	—	Vold	34	22	Ole O Blindheimsvik, Roald
17 Må Jappen	16.0	5.0	2.5	—	—	T 56	—	J A P	56	2	Sverre Synnes, Roald
18 Ms Smibel	25.0	8.0	3.6	—	—	T 54	—	Sabb	53	6	Anders P Roald, Roald
19 Må Svarven	22.0	6.0	4.0	—	—	T 50	—	Nogv	47	4	Ola K Molnes, Roald
20 Mk Von	45.0	14.0	6.5	—	—	T 24	—	Avan	?	25	Bjarne O Blindheim m fl, Roald
21 Må Snøgg	17.0	5.0	3.0	—	—	T 04	—	Amer	?	4	Petter Synnes, Roald
22 Mkr Naggen	25.0	8.0	4.0	—	—	T 18	55	Hjels	20	4	Knut P Roald, Roald
25 Må Snøgg	20.0	6.0	2.6	—	—	T	—	Tenfj	?	3	Sv M Røsvik, Roald
26 Må Trio	22.6	6.8	3.0	—	—	T 30	—	Wich	32	4	Joh A O Synnes, Roald
27 Må Snøgg	18.0	6.0	2.3	—	—	T 35	—	Archi	46	2	John L Rørvik, Roald
28 Mk Ingolf*	41.3	14.5	7.0	—	—	T 13	38	Håhj	38	45	Martin E Røsvik m fl, Roald
29 Mk Synes*°	62.0	18.0	8.8	50	13	T 16	50	Hjels	51	120	Ola Synnes, Roald
30 Mk Torberg°	40.0	14.0	6.0	—	—	T 97	—	Finnø	34	50	Svein Røsvik m fl, Roald
31 Mk Hobby	27.0	10.5	5.0	—	—	T 36	—	Sabb	53	6	Elias K Blindheim m fl, Roald
32 Mk Fred*	44.6	13.6	6.7	21	6	T 19	38	Finnø	39	42	Karl B Rørvik m fl, Roald

FREDR. HESSEN
SKIPS- OG VAREMEGLER

Ålesund.

Telegr.adr.: «Hesfred».

Telefoner: Kontoret: 3281 - 3153. Privat: 7392 - 7079.

Farkostens nummer art og navn	Lengde	Bredde	Dybde	Tonn		Materiale	Byggsår	Ombår	Maskin		Eierens (den korresponderende reders) navn og postadresse
				Br.	Nt.				Hva slags	Byggsår	
33 Mk Alf*	40.8	16.9	5.7	22	6	T 93	27	Finø	13	28	Karl I Roald, Roald
34 Ms Erkna	30.0	8.3	4.5	—	—	T 32	42	Brun	?	7	Kåre B Synes m fl, Roald
35 Mkr Viking*	33.0	10.0	5.0	—	—	T 42	—	Kamp	10	10	Arne H Blindheimsvik m fl, Roald
36 Mk Elieser*	45.0	15.0	7.8	23	6	T 02	30	motor	51	60	Ole B L Roald m fl, Roald
37 Må Breisand	28.0	8.5	4.0	—	—	T 41	—	Sabb	48	5	Per K Motnes, Roald
39 Mk Argus	32.0	11.2	4.5	—	—	T 39	—	Reko	39	22	Salamon L Rørvik m fl, Roald
40 Mkr Furnes*o	66.0	18.5	9.5	49	16	T 50	—	Brun	50	84	Andr J Furnes m fl, Roald
41 Mk Synsholm*o	55.0	15.9	8.5	35	12	T 27	37	Finø	50	100	Ingolf I Roald m fl, Roald
44 Mkr Falkøy*o	87.3	21.2	9.2	115	31	T 50	—	Hjels	56	220	Elias Gjesund, Roald
45 Mk Reimann*o	55.0	15.3	6.3	—	—	T 19	38	Finø	27	50	Ivar K Blindheim m fl, Roald
46 Ms Terten	22.0	7.0	4.0	—	—	T 48	—	Sabb	48	5	Olaf N Roald, Roald
48 Må Delfin	23.0	7.0	3.2	—	—	T 53	—	Real	53	10	Johan O Roald, Roald
49 Mkr Degon	22.0	6.0	4.5	—	—	T 50	51	Sabb	49	5	Nils O Blindheim, Roald
50 Mkr Sabb	24.0	7.0	4.0	—	—	T 54	—	Sabb	54	5	Ragn N Roald, Roald
53 Mk Steinmar*	49.0	14.0	7.5	—	—	T 09	35	Brun	35	50	Nils Synøve, Roald
54 Må Frisco	26.0	8.0	4.0	—	—	T 41	—	Sabb	52	5	Knut M O Synnes, Roald
55 Mkr Tempo	27.0	9.0	3.8	—	—	T 39	—	Farst	39	8	Arne A Synnes m fl, Roald
57 Ms Forsek	18.0	6.0	2.3	—	—	T 06	—	Sleip	19	5	Storker K Synnes m fl, Roald
58 Må Egil	25.0	6.5	3.5	—	—	T 52	—	Sabb	52	5	Johan K Synnes m fl, Roald
69 Mkr Roalnes*o	65.4	18.5	8.4	57	16	T 50	—	Brun	50	100	Ingolf Roaldsnes m fl, Roald
70 Mkr Sevrin Roald*o	102.7	21.5	10.4	167	67	J 55	—	Hjels	55	220	Sev S Roald m fl, Roald
71 Må Sleipner	20.1	5.9	3.3	—	—	T 04	—	Sleip	19	4	Nils J Synnes m fl, Synnes
72 Må Rolf	25.0	6.0	2.5	—	—	T 18	—	Tenfj	16	3	Bernt G Røsvik, Roald
73 Mkr Jaro*o	64.0	18.5	9.5	50	17	T 55	—	Brun	55	100	Ansgar Sonderland, Roald
86 Mk Real	34.0	11.5	5.6	—	—	T 25	—	Finø	21	15	Olav J Roaldsand, Roald
90 Mkr Rørvik*o	64.0	18.4	7.7	50	15	T 14	51	Brun	51	100	Sev K Rørvik m fl, Rodve
94 Mk Robert	33.0	12.0	5.3	—	—	T 16	—	Wich	?	15	Sig Blindheimsvik, Roald
96 Mk Fri	42.0	12.5	6.0	—	—	T 19	56	Brun	22	35	Ole K Molnes m fl, Roald

M-VA. Volda — tilsynsmann: John Steinsvik, Volda.

2 Må Geitungen	21.5	7.5	3.0	—	—	T 21	—	Amer	?	5	P J Kornberg, Folkestadbygd
3 Mg Vak	30.0	9.0	5.0	—	—	T 49	—	Vold	49	10	Jakob Leite m fl, Førde, Volda
4 Må Svåssan	25.0	8.0	3.0	—	—	T 37	—	FM	39	14	Lid Notlag m fl, Volda
5 Må Per	17.0	5.0	3.0	—	—	T	—	Amer	?	4	Per G Kornberg, Volda
6 Må Haugen	25.0	9.0	8.0	—	—	T 30	—	Vold	?	8	Knut I Yksnøy m fl, Yksnøy
7 Må Kvikk	18.0	5.5	3.0	—	—	T 49	—	Pent	45	3	Hardar Bjørneset, Volda
9 Må Jappen	17.0	5.7	1.9	—	—	T	—	J A P	47	5	Ragnv Bjørneset, Volda
11 Må Gunvor	27.0	8.2	4.2	—	—	T 45	—	Vold	45	7	Olaf Bjørneset, Volda
12 Må Fart	19.0	5.3	3.0	—	—	T 37	—	Bilm	27	12	Mart M Høydal, Høydal, Sunnm.
14 Må Frost	20.0	5.0	2.5	—	—	T 26	—	Amer	24	4	Johs M Høydal m fl, Volda
15 Må Viken	19.1	6.4	3.2	—	—	T 43	—	Real	43	4	Siv J Ekset, Volda
16 Må Lars	16.5	6.0	2.7	—	—	T 45	—	motor	?	5	Lars Høydal, Høydal, Sunnm.
17 Må Snobb	17.0	6.0	3.0	—	—	T 31	—	K-Eri	39	4	Johs O Lid, Volda
18 Mk Trygve	32.0	11.3	5.7	—	—	T 09	—	Kamp	08	10	Ole J Aarsetøy m fl, Skjeret
19 Må Merkur	20.0	6.0	2.8	—	—	T 44	—	Amer	19	4	Joh H Høydal, Høydal, Sunnmøre
20 Mg Littleværen	29.0	9.6	4.4	—	—	T 37	—	Ngrei	28	18	Aarset Notlag, Skjeret

A. s VAAGENS BRUK - Kristiansund N.

Telefon 1036.

Skipsverft. Mekanisk verksted.

Telefon 1036.

Bestyrer: Arne Holden.

TRESKIPSREPARASJONER. 3 OPPHALINGSSLIPPER. MASKINREPARASJONER

Farkostens nummer art og navn	Lengde	Bredde	Dybde	Tonn			Maskin			Eierens (den korresponderende reders) navn og postadresse	
				Br. Nr.	Materialer	Byggeår	Ombår	Hva slags	Byggeår		H. N.
21 M Kilsfjord	26.0	7.6	4.6	—	—	T 36	—	Marn	56	12	Karl A Søvik, Volda
22 Ms Populær1*o	52.9	17.8	8.7	32	13	T 17	—	Vold	52	50	Sigurd Aarset, Volda
23 M Trygg	25.5	7.4	4.2	—	—	T 26	—	Vold	26	5	H H Aasebø, Folkestadbygd
24 Må Snøgg	23.0	6.0	3.0	—	—	T 23	—	Bolin	29	6	Sverre S Bjerkvik, Volda
25 Mk Teisten	28.0	10.0	5.0	—	—	T 14	—	Bolin	?	12	H K Ervik, Volda
26 Må Sleipner	22.0	7.0	2.9	—	—	T 18	—	Sleip	18	5	Bjerknes Notlag, Volda
27 Ms Gunhild	46.0	17.4	5.9	—	—	T —	44	Wich	?	30	Karl Aarset, Volda
29 Må Flint	16.0	5.0	2.3	—	—	T 24	—	Even	24	2	S Monsen, Bjørneset, Straumshamn
30 Må Møring	24.4	7.4	4.1	—	—	T 10	41	Nogv	22	5	Elias P Mek, Volda
31 Mkr Harvid*o	56.0	16.7	9.1	43	12	T 19	45	Vold	52	130	Johanne Mek m fl. Straumshamn
35 Må Havmann	31.2	10.0	4.4	—	—	T —	—	Brun	36	10	O Mekstrand, Folkestadbygd
36 Ms Troll	26.0	8.0	3.8	—	—	T 19	—	Hjels	20	5	Elias J Øksnøy m fl. Berknes
38 Må Sleipner	21.0	6.0	3.3	—	—	T 20	—	Sleip	20	4	A J Mjeltevik m fl. Straumshamn
39 Mkr Kvikk	29.0	9.0	4.8	—	—	T 48	—	Heim	48	11	Leif Skeide, Volda
40 Mg Jotul	29.0	9.0	4.6	—	—	T 49	—	Vold	49	10	Sig Straume, Straumshamn
41 Må Knoll	16.0	5.0	2.8	—	—	T 40	—	Amer	?	2	O Krumsvik, Folkestadbygd
42 Mg Brislingen o	29.5	10.5	4.8	—	—	T 35	—	Rapp	30	15	Haavik Notlag, Volda
43 Må Marna	20.0	8.0	5.0	—	—	T 16	—	Marn	28	5	Arne P Bjørneset, Straumshamn
44 Må Tor 2	24.0	8.0	3.4	—	—	T 20	—	Heim	20	5	O P Hjelle m fl. Volda
45 Må Fiks	21.0	6.0	3.0	—	—	T —	—	motor	54	6	Kjell K Yksnøy, Volda
46 Mg Timann	33.7	10.6	4.8	—	—	T —	—	Unio	34	15	Heisvik Notlag, Austefj., Sunnm.
47 Må Tor	18.0	5.0	2.8	—	—	T 47	—	Sleip	33	4	Joh Bjerknes, Berknes, Sunnmøre
48 Mg Furnes	30.0	9.0	5.0	—	—	T 50	—	Finø	35	12	Humberset Notlag, Volda
50 Mk Fisk	28.0	10.5	4.3	—	—	T 20	—	Vold	42	14	Ola Krumsvik, Volda
51 Må Sleipner	18.0	5.7	2.3	—	—	T 20	—	Sleip	20	4	Siv Mekstrand m fl. Straumshamn
53 Må Snål	19.0	6.0	3.2	—	—	T 39	—	Bilm	24	24	Elias K Høydal, Volda
54 Må Fangst- mann	29.0	9.0	5.0	—	—	T 30	—	Hjels	20	8	A J Aarsetøy m fl. Volda
56 Må Snøgg	30.0	8.0	3.8	—	—	T 36	—	Rapp	29	17	Rasm Hamre m fl. Austefj., Sunnm.
58 Må Alken	26.0	7.0	3.3	—	—	T 00	—	Amer	20	4	K P Vikestrand, Høydal, Sunnm.
59 Må Sleipner	22.3	6.9	4.2	—	—	T 39	—	Statt	37	5	N S Høydalsnes, Høydal, Sunnm.
60 Må Færdig	25.3	7.7	3.3	—	—	T —	37	Gray	?	5	Ole J Aarsetøy, Skjeret
61 Må Max	21.0	6.0	3.0	—	—	T 38	—	Marn	38	5	Olav Rønnestad, Folkestadbygd
62 Ms Snøgg	29.0	8.2	4.0	—	—	T 41	—	Vold	41	12	Elias Finvik m fl. Volda
63 Må Svint	18.0	5.0	2.5	—	—	T 47	—	Archi	?	5	Elling H Reite, Volda
64 Må Dreng	21.0	6.5	3.0	—	—	T 28	—	Marn	28	4	Siv R Høydalsnes, Volda
65 Mk Kampen	34.0	12.5	6.0	—	—	T 28	—	Kamp	26	15	K Knutsen, Høydal, Volda
67 Må Basken	21.0	6.5	3.5	—	—	T 28	—	Sabb	32	3	Harald H Skjeret, Volda
68 Må Balgen	25.0	8.0	4.0	—	—	T 40	—	Rollo	?	6	Bjørneset Notlag, Straumshamn
69 Må Sabb	20.0	6.0	3.0	—	—	T 28	—	Sabb	33	3	Jakob Folkestad, Volda
71 Må Mergus	12.7	4.6	1.7	—	—	T 39	—	Archi	?	3	Kr Høydal, Volda
72 Må Tjelden	19.1	5.4	2.6	—	—	T 43	—	Høyb	43	4	Sigv Høybakke, Volda
74 Må Snål	18.0	5.5	3.0	—	—	T 27	—	Hubb	23	4	K Folkestad, Folkestadbygd
76 Må Rollo	23.0	7.0	3.6	—	—	T 40	—	Sabb	41	5	Ole S Aasebø, Volda
78 Må Bjørn	22.0	6.3	3.0	—	—	T 37	—	Hjels	29	4	K H Yksnøy, Volda
80 Må Tumoen	19.0	5.0	3.3	—	—	T 14	—	Grei	14	3	Andr Engeset, Volda
84 Må Pjakken	15.0	5.0	1.8	—	—	T 39	—	Even	39	2	Georg Rønnestad, Volda



BRØDR. SUNDE

ETABL. 1917.

PLASTKORK - NOT OG GARN - ISOLASJON

SPJELKAVIK.

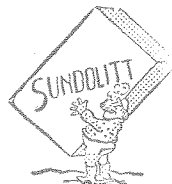

Farkostens nummer art og navn	Lengde	Bredde	Dybde	Tonn		Materiale	Byggeår	Ombår	Maskin		Eierens (den korresponderende reders) navn og postadresse
				Br.	Nt.				Hva slags	Byggeår	
85 Må Brumle	14.5	5.0	1.7	—	—	T 32	—	Even	37	3	Siv H Geitvik, Volda
86 Må Lom	21.0	6.0	3.0	—	—	T 16	—	Vold	16	3	Sig Mek, Straumshamn
87 Må Kvikk	18.1	5.7	2.3	—	—	T 42	—	Gjers	42	3	Lars M Gjersdal, Volda
89 Må Sport	20.0	5.7	2.5	—	—	T 30	—	Meteo	?	4	Anders Nautvik, Nautvik
91 Må Rapp	15.9	1.9	1.9	—	—	T 55	—	Willi	55	2	Lars H Bjørneset, Volda
93 Mk Sverre	33.0	10.5	5.4	—	—	T 39	—	Bolin	39	12	Anders B Nautvik, Nautvik
94 Mkr Brødrene	29.0	8.2	4.5	—	—	T 43	—	Kamp	07	8	J Folkestad m fl, Folkestadbygd
97 Må Rabb	15.0	5.0	2.3	—	—	T 31	—	Amer	?	3	Bjarne Egset, Volda
100 Må Skytten	17.0	5.0	2.3	—	—	T 42	—	Amer	?	3	Steffen Fjelle, Austefj., Sunnmøre

M-VL. Voll — tilsynsmann: Oskar Hovdenes, Måndalen i Romsdal.

1 Mk Roar	25.0	8.5	3.5	—	—	T 18	—	Stabil	18	8	Reidar Skjelbastad, Innfjorden
2 Må Ternen	18.0	6.0	3.0	—	—	T 54	—	FM	50	4	Oddvin Hovde, Måndalen, Romsd.
3 Må Måna	18.0	5.0	3.0	—	—	T 54	—	J A P	54	8	A J Moen, Måndalen, Romsdalen
4 Må Glimt	19.0	5.0	2.5	—	—	T 56	—	motor	52	3	Ragnv Sæth, Måndalen, Romsdalen
5 Må Måken	16.0	5.0	3.0	—	—	T 50	—	motor	?	5	B Talstad, Måndalen, Romsdalen
6 Må Elvira	19.0	6.0	4.0	—	—	T 56	—	FM	55	4	F Folkestad, Andalsnes
7 Må Måken	17.0	5.0	3.0	—	—	T 52	—	J A P	54	1	Sven Vold, Måndalen, Romsdalen
8 Må —	29.0	9.0	5.0	—	—	T 39	—	Marn	?	14	Harald Hjelden, Innfjorden
10 Må Von	16.0	5.1	4.0	—	—	T 40	53	J A P	51	1	Jørgen Moen, Måndalen, Romsd.
11 Mk Ørn	24.0	6.1	3.0	—	—	T 31	—	Helse	31	6	Per Sæbø m fl, Måndalen, Romsd.
12 Må Per	19.0	6.1	2.2	—	—	T 53	—	J A P	53	3	Halvor Sæth, Måndalen, Romsd.
13 Må Fram	20.0	5.4	2.4	—	—	T 53	—	J A P	53	3	Nils Vold, Måndalen, Romsdal

M-ØL. Øksendal — tilsynsmann: Peder I. Solhjell, Øksendal.

1 Ms Hauk	31.0	9.0	7.0	—	—	T 30	49	Heim	42	11	Peder Solhjell, Øksendal
3 Må Laksen	23.0	7.0	3.5	—	—	T 34	—	Gide	32	4	Ole Flåøy, Alvundeid
4 M Eika	29.0	9.0	4.0	—	—	T 35	—	Bolin	35	8	Fredrik Torvik, Øksendal
5 Ms Von	36.0	9.5	6.0	—	—	T 43	54	Heim	53	20	Magn Flåøy, Alvundeid
6 Må Ternen	18.0	4.3	2.5	—	—	T 43	—	SH	52	5	Einar O Flaa, Alvundeid
7 Må Pikkedor	20.0	6.5	3.0	—	—	T —	—	Gide	32	4	Lars Flåøy, Alvundeid
8 Må Øksendal	27.0	8.0	4.0	—	—	T 20	37	Helse	29	8	Martin Ødegård, Øksendal
9 Mk Magda	31.0	13.3	4.7	—	—	T 28	47	Gide	36	15	Edvard Aspen, Øksendal

M-ØE. Øre — tilsynsmann: Isak Myklebost, Batnfjordsøra.

2 Må Rød	22.0	8.0	6.0	—	—	T 49	—	Sleip	40	7	Bernh Rød, Batnfjordsøra
3 Må Ane	22.0	7.0	4.0	—	—	T —	—	Glimt	24	4	Oskar Sandnes, Batnfjordsøra
4 Må Havblink	24.0	7.0	4.0	—	—	T 40	—	Alda	47	8	Fr Ødegård, Batnfjordsøra
5 Må Petter	18.5	5.2	?	—	—	T 53	—	Pette	52	5	Odd Jemne, Batnfjordsøra
6 Må Måken	19.0	5.5	3.0	—	—	T 38	—	Bang	38	3	Anders Rød, Batnfjordsøra
7 Må Jim	17.0	6.0	2.2	—	—	T 48	—	motor	?	4	Johan J Astad, Batnfjordsøra
8 Mg Kvikk	28.0	9.0	7.0	—	—	T 52	—	Helse	?	10	Ivar A Rød, Batnfjordsøra
9 Mk Astad	29.0	9.0	3.5	—	—	T 45	—	Furse	46	8	Ole B Astad, Batnfjordsøra
10 Mk Fram	43.0	10.3	5.0	—	—	T 30	—	Vsmøl	30	15	Sophus Gjøen m fl, Torvikbukt
11 Må Rapp	22.0	7.0	3.0	—	—	T 41	—	Sleip	?	4	Per Fladvad, Batnfjordsøra



AKTIV kobberstoff
for ren bunn

M-ØE Øre — M-Ø Ørsta.

Farkostens nummer art og navn	Lengde	Bredde	Dybde	Tonn		Materiale	Byggear	Ombår	Maskin		Eierens (den korresponderende reders) navn og postadresse
				Br.	Nt.				Hva slags	Byggear H. K.	
12 Mg Brise	32.0	10.0	4.5	—	—	T 41	—	Unio	41	7	Magnar Ranheim, Torvikbukt
13 Må Von	19.0	6.0	3.0	—	—	T 56	—	Sabb	56	3	K R P Bjerkeset, Batnfjordsøra
14 Må Heim	30.0	9.6	5.0	—	—	T 16	—	Helse	16	8	J Indergård, Batnfjordsøra
15 Må Star	22.0	6.0	4.0	—	—	T 20	—	Rollo	?	6	Leif Stagnes, Batnfjordsøra
16 Må Grei	20.7	7.3	2.9	—	—	T 30	—	Marn	52	5	Erling Østmann, Torvikbukt
17 Må Rapp	25.0	8.5	4.0	—	—	T 49	—	Sabb	49	5	Johs K Rød, Batnfjordsøra
18 Må Risholm	19.1	5.7	2.4	—	—	T 28	—	ØM	?	3	E J Fjeldal, Torvikbukt

M-ØG. Ørskog — tilsynsmann: Adolf Bjermeland, Sjøholt.

1 Må Gjeilvik	26.5	9.0	4.0	—	—	T 35	—	Marn	56	24	Gjeilvik Notlag, Sjøholt
2 Må Måken	22.0	6.0	2.5	—	—	T 34	—	Purle	?	8	Vestre Notlag m fl, Vaksvik
3 Må Branokk	19.0	6.5	3.0	—	—	T —	53	Real	45	18	A Andersen m fl, Ørskog
4 Må Svint	23.0	6.0	3.0	—	—	T 53	—	Sabb	53	5	Emil Skarbc, Sjøholt
6 Mkr Lyn	27.0	8.0	3.9	—	—	T 42	—	Klaus	44	7	Leif Nybø, Sjøholt
7 Må Wensell	26.0	7.0	6.0	—	—	T 32	—	F M	41	16	Larsens Notlag, Sjøholt
10 Må Snøg	19.1	5.8	3.2	—	—	T 45	—	Sleip	45	3	Ant Bjermeland, Sjøholt
12 Må Kåre	18.0	5.0	3.0	—	—	T 52	—	F M	52	4	Knut Gausnes, Sjøholt
13 Må Asbjørn	17.0	6.0	2.5	—	—	T 53	—	Sleip	53	7	Peder Fagerlid, Sjøholt
14 Må Vikanes	21.0	6.0	3.0	—	—	T 54	—	Marn	54	7	Albert Lindsetvik, Sjøholt
17 Mk Flint	34.0	11.0	4.5	—	—	T 32	—	Rapp	32	15	L/L Flintbruket, Sjøholt
20 Må Ola	18.0	5.9	2.4	—	—	T 40	—	Marn	49	5	Petter O Søvik, Søvikdal

M-Ø. Ørsta — tilsynsmann: Karl L. Halse, Ørstavik.

1 Må Fangst	18.0	5.5	2.8	—	—	T 25	—	Hjels	25	4	Jakob Høydal m fl, Ørstavik
2 Mk Eljan	32.5	12.0	5.4	—	—	T 11	—	Alfa	11	7	Joh O Liadal m fl, Håvoll
3 Må Havblikk	18.0	6.0	3.5	—	—	T —	—	motor	?	3	Joh S Remmen, Håvoll
4 Må Marna	19.0	4.5	3.0	—	—	T 32	—	Marn	31	4	Joakim Raudøy, Håvoll
5 Ms Løyning	37.4	12.9	4.0	10	3	T 04	—	motor	?	18	Johan Rudi, Rustene
6 Ms Real	26.6	7.4	3.9	—	—	T 45	—	Real	?	8	Ola Fuglseth, Ørstavik
7 Mk Parat	30.0	7.5	5.0	—	—	T —	—	Bolin	?	15	Olav Hilmar Liadal, Håvoll
9 Må Sleipner 2	18.0	6.0	?	—	—	T 28	—	Sleip	?	3	Anders Steinnes, Ørstavik
10 Må Snøgg	19.1	5.3	4.2	—	—	T 49	—	Sleip	49	4	Nils Hovden, Rustene
11 Må Odd	22.0	6.0	3.0	—	—	T —	—	Bilm	?	10	Hans S Velle, Ørstavik
14 Må Duen	19.0	6.1	3.2	—	—	T 54	—	Marn	54	5	Sverre Randøy, Håvoll
16 Må Lyn	19.1	5.3	2.7	—	—	T 50	—	Arch	49	5	Jacob Ørstavik, Ørstavik
17 Må Viktory	18.1	5.7	2.9	—	—	T 53	—	F M	52	4	Odd Liadal, Håvoll
18 Mkr Laksen	34.5	9.0	4.9	—	—	T 45	—	Håhje	45	30	Sverre A Moo m fl, Ørstavik
21 Må Lyra	17.0	5.0	2.3	—	—	T 43	—	motor	43	2	Johan Hovden, Ørstavik
22 Må Basken	22.3	5.4	2.5	—	—	T —	—	F M	37	3	Olav H Liadal, Håvoll
23 Må Sabb	24.4	7.3	3.5	—	—	T 42	—	Sabb	53	4	Peter K Randøy, Håvoll
24 Mkr Tunafisk	37.0	12.0	5.4	—	—	T 54	—	Crom	54	30	Ole R Kvalsund, Ørstavik
25 Må Thule	19.1	5.7	2.4	—	—	T 50	—	Marn	49	5	Peder K Rysle, Hovdebygda
26 Må Havglytt	20.0	6.3	3.3	—	—	T 53	—	Marn	52	5	Lars N Liadal, Håvoll
28 Må Alf	18.0	4.5	2.5	—	—	T 47	—	F M	46	3	Lars A Lianes, Håvoll
29 Må Kvikk	24.0	5.5	2.5	—	—	T 10	51	Moto	?	4	Jon Rudi, Rustene
30 Må Thor	20.7	5.6	4.1	—	—	T 47	—	F M	47	7	Ingebrigt Thorvik m fl, Ørstavik

ASSURANSEFORENINGEN „ISHAVET“

— Gjensidige —

Forsikring av ishavsfartøyer.

Ålesund. — Telef. 2828. Telegr.adr.: Assurancen.

Farkostens nummer art og navn	Lengde	Bredde	Dybde	Tonn		Materiale	Byggeår	Ombyr	Maskin		Eierens (den korresponderende reders) navn og postadresse	
				Br.	Nt.				Hva slags	H. K.		
31 Må Snøgg	22.8	7.7	3.5	—	—	T 55	—	—	Solo	52	16	Leif Opsal, Ørstavik
33 Må Svanen	15.9	4.8	3.2	—	—	T 53	—	—	J A P	53	1	Henrik Svanøy, Håvoll
34 Må Bamse	18.0	6.0	4.0	—	—	T 50	55	F M	55	4	4	Rikhard K Hatle, Håvoll
36 Mk Marvel	32.0	9.0	6.0	—	—	T —	54	Avan	24	12	12	Ivar Liadal, Ørstavik
37 Må Brandt 1	23.0	7.1	3.8	—	—	T 57	—	Marn	57	7	7	Ivar Bae, Ørstavik
40 Må Alken	20.0	5.7	2.4	—	—	T 35	—	Marn	57	5	5	Gregorius Steinnes, Rustene
46 Må Bris	20.0	6.0	2.9	—	—	T 29	—	F M	38	4	4	Karsten Halse, Håvoll
73 Må Sleipner	18.0	6.0	4.0	—	—	T 37	—	Sleip	25	4	4	Petter A Liadal, Håvoll
M-A. Ålesund — tilsynsmann: Andr. L. Giske, Ålesund.												
1 Mk Skolma*	106.7	19.0	9.7	136	53	J 08	17	Alfa	50	240		A/S Dampskibet Skolma, Ålesund
2 Mkr Harjan* ^o	139.2	25.4	11.0	324	100	J 38	56	M A N	38	540		Harald Johansen, Ålesund
3 M Svalbard* ^o	126.9	21.4	11.6	203	94	J 14	54	Vølun	56	450		A/S H Koppernæs og Sønner, Åles.
4 Må Tor	23.0	6.0	2.6	—	—	T 51	—	Sabb	51	5	5	Olger Drevik, Ålesund
5 Mk Trio	40.9	14.2	7.0	20	7	T 38	—	Wich	38	30	30	Peder Th Leganger m fl, Ålesund
8 Mk Aspø* ^o	111.5	19.4	8.0	134	65	J 07	52	Hjels	52	240		Peder Blindheim, Ålesund
9 Må Prøven	29.0	8.0	4.8	—	—	T 19	—	Gide	23	8	8	Peder Berge m fl, Ålesund
11 Ms Viking	25.5	7.4	3.8	—	—	T 33	—	motor	?	?	8	Mindor Onerå, Ålesund
12 Må Ruggen	25.0	8.0	5.0	—	—	T 53	—	Sabb	53	5	5	Einar Filssæter, Ålesund
13 Mk Arne	31.0	11.0	5.3	—	—	T 14	—	Hein	?	?	9	Knut Bang, Ålesund
14 Må Vågen	21.0	5.8	2.6	—	—	T 03	—	Tenfj	14	3	3	Sevr Mølvær, Ålesund
15 Mk Fram 4*	52.2	15.6	7.5	32	10	T 25	41	Wich	36	70	70	Paul Østrem m fl, Ålesund
16 Må Kali	23.0	6.6	3.5	—	—	T 51	—	Sabb	51	5	5	Karl Lied, Ålesund
17 Mk Brodd 1	33.0	12.0	5.8	—	—	T 38	—	Unio	?	?	15	Olav Bjørnsen m fl, Ålesund
18 Ms Randa	39.0	17.0	4.8	—	—	T 00	46	Ngrei	37	28	28	Klaus Hj Aarø, Ålesund
19 Må Mollie	17.0	5.0	3.5	—	—	T 45	—	Marn	44	4	4	Nie Sande, Ålesund
20 Må Per Jan	24.0	7.0	3.3	—	—	T 53	—	Sabb	53	5	5	Rørstad og Olsbø m fl, Ålesund
21 Må Vito	22.0	6.0	4.0	—	—	T 28	—	Klaus	39	5	5	Johan Olsen, Ålesund
22 Må Junior	16.0	5.0	2.5	—	—	T 41	—	Evin	38	2	2	Chr J Steffensen, Ålesund
23 Må Våg	22.0	6.5	3.0	—	—	T 55	—	Sabb	50	5	5	Sigfred Remvik, Ålesund
24 M Kjalken*	106.8	18.3	8.9	111	42	J 03	44	Hjels	50	120		Joakim Paulsen m fl, Ålesund
26 Mkr Brosund* ^o	73.0	20.4	9.7	80	26	T 50	—	Brun	50	100		Joh Rørvik, Ålesund
28 Mk Håkon 2*	55.0	15.0	7.5	27	8	T 14	36	Hjels	23	48		Peder Andreassen m fl, Ålesund
29 Må Trygg	20.0	6.0	2.0	—	—	T 32	—	F M	47	6	6	Elias Røsvik, Ålesund
30 Må Skarv	18.0	5.0	2.5	—	—	T 42	—	Mete	?	?	2	Jens Sylte, Ålesund
31 Må Truls	21.0	6.0	5.0	—	—	T 53	—	Sabb	52	4	4	Alfred Moen, Ålesund
32 Må Arnt	19.0	6.0	3.0	—	—	T 52	—	Albin	47	7	7	Johan A Madsen, Ålesund
33 M Prøven	26.0	7.0	3.5	—	—	T 25	49	Helse	35	6	6	Johan Nakken, Ålesund
35 Mk Balder	29.4	10.3	4.8	—	—	T 06	—	Møre	?	?	12	Ole Heierdal, Ålesund
36 Må Erling	25.0	9.0	3.8	—	—	T —	—	Hjels	?	?	4	Malvin Eltvik, Ålesund
38 Mk Møreknut*	52.0	14.5	8.0	28	9	T 16	43	Vold	43	40	40	M J Ødegård A/S, Ålesund
39 Må Ram	20.2	6.2	3.3	—	—	T 39	—	Scrip	18	6	6	Rolf Arset m fl, Ålesund
42 Må Havgut	21.7	5.6	2.6	—	—	T 13	—	Stabil	16	5	5	Henrik Henriksen, Ålesund
43 Ms Nørvesund*	109.4	20.5	10.4	176	71	J 92	48	diesel	47	300		C E Rønneberg & Sønner, Ålesund
44 Må Sola	19.1	6.4	3.2	—	—	T 33	—	Solo	?	?	3	Olav Frøland, Ålesund
45 Må Arne	20.3	4.5	2.6	—	—	T 35	—	Sleip	?	?	2	Harald Pettersen, Ålesund
46 Mk Bellsund*	103.2	18.5	9.3	118	41	J 07	30	Alfa	51	240		C E Rønneberg & Sønner, Ålesund

Farkostens nummer art og navn	Lengde	Bredde	Dybde	Tonn		Materiale	Byggear	Omb.år	Maskin		Eierens (den korresponderende reders) navn og postadresse
				Br.	Nt.				Hva slags	H.K.	
47 Mk Stabil*	44.5	13.5	6.0	16	4	T05	—	Gide	35	35	A/S Oscar Larsen, Ålesund
48 Må Juvell	21.0	6.0	3.0	—	—	T57	—	Sabb	57	5	Johan Dronnen, Ålesund
49 Må Rapp	21.0	6.0	2.7	—	—	T29	—	Sabb	48	5	Harald Sulebakk, Ålesund
50 Mkr Benna	25.0	7.5	5.0	—	—	T57	—	Sabb	56	5	Bernhof Henriksen, Ålesund
53 Mkr Skarøy*°	104.8	24.0	10.9	167	62	T47	50	Wich	47	260	H Skarbø & Sønner, Ålesund
54 Må Japp	21.0	6.0	3.5	—	—	T53	—	J A P	53	5	Johan O Johansen, Ålesund
55 Må Fram	24.5	8.3	4.0	—	—	T19	—	Nogv	49	7	Andreas Hansen, Ålesund
56 Må Sigurd	32.0	6.0	4.8	—	—	T41	—	F M	30	5	Sigvart Wisnes, Ålesund
57 Må Nipaa	16.1	5.0	1.9	—	—	T	—	J A P	57	1	Karolus Klubbenes, Ålesund
58 Ms Njord*	106.9	19.0	9.3	130	54	J07	30	Disel	46	288	A/S Njord, Ålesund
59 Mk Radio	26.0	9.0	4.3	—	—	T22	—	Hjels	22	5	Enold Austrheim, Ålesund
60 Må Odin	23.5	7.0	3.1	—	—	T28	—	Ulstei	?	3	Karolus Klubbenes, Ålesund
62 Må Sørnes	23.5	7.3	3.5	—	—	T54	—	Sabb	53	5	P I Sørnes m fl, Sørnes, Ålesund
65 Mk Karsten	28.5	10.3	5.0	—	—	T27	—	Vold	27	10	J Pahr, Ålesund
66 Må Rask	19.0	6.0	3.0	—	—	T	—	Amer	?	2	Oskar Aasen, Ålesund
68 Må Kari	18.0	6.0	3.0	—	—	T26	—	Real	26	5	Olav Skarbø, Ålesund
69 D Thorstein*°	119.4	20.2	10.3	181	74	J15	30	damp	15	230	Arvid Steen Søvik m fl, Ålesund
70 Må Kappry	26.0	7.0	3.5	—	—	T51	—	Sabb	51	5	Knut Græsdal, Ålesund
71 Må Jan	32.9	8.9	3.8	—	—	T38	—	Marn	38	16	Harald Johansen, Ålesund
72 Må Pelle	18.0	6.0	3.0	—	—	T	—	Amer	?	4	Peder A Pedersen, Ålesund
74 D Jarnbarden*	125.4	23.6	12.8	263	97	J18	—	damp	18	400	K Koppernæs, Ålesund
76 Må Von	27.1	7.9	3.9	—	—	T42	—	motor	?	8	Konrad Grane, Ålesund
77 Må Snap	19.0	7.0	5.0	—	—	T09	—	Gide	10	3	Aasm Knutsen, Ålesund
78 Må Leif	21.0	6.0	?	—	—	T	—	Bolin	?	6	Johan Sjästad, Ålesund
79 Mkr Ålesund- trål*°	139.4	25.4	10.9	322	105	J38	—	MAN	38	540	Ingolf Solbjørg, Ålesund
81 Må Kvik	25.0	5.5	4.0	—	—	T16	—	Sleip	31	6	Petter Molvær, Ålesund
82 Må Canasta	22.0	6.7	3.2	—	—	T51	—	Sabb	51	5	Stein Stadsnes, Ålesund
83 Må Max	21.0	5.3	2.5	—	—	T26	—	Sleip	?	4	Egil Eidem, Ålesund
84 Må Smart	23.0	6.5	4.0	—	—	T35	—	Brun	30	7	Ole Heierdal, Ålesund
85 M Bjørnøy*°	126.0	21.5	13.0	294	104	J23	52	Alfa	54	460	Partrederiet Bjørnøy, Ålesund
87 Mkr Simba	34.0	10.5	4.0	—	—	T49	—	Rapp	?	17	Ivar Sandseth, Ålesund
91 Mk Odd	31.5	11.5	5.5	—	—	T11	—	Hein	11	6	Jan Bunes, Ålesund
92 Mk Greinar	33.0	12.0	5.8	—	—	T16	—	Finø	14	14	Martin Olsen, Ålesund
94 Må Hans	23.0	7.0	4.0	—	—	T52	—	Sabb	52	5	John Finsæther, Ålesund
95 Mk Herman	35.0	13.0	5.5	12	4	T20	—	Hjels	37	20	Ludvik Hansen, Ålesund
96 Må Kvik	24.0	6.7	3.2	—	—	T38	—	Sabb	38	5	ingv Espeseth, Ålesund
97 Må Skarv	25.0	7.5	4.0	—	—	T51	—	Sabb	50	5	Olav Øien, Ålesund
98 Må Sport	25.0	6.5	3.0	—	—	T28	—	Heim	28	4	Johan Stenså, Ålesund
99 Må Inger Johanne	24.0	6.0	3.0	—	—	T39	—	Helse	38	5	John Olsen, Ålesund
100 Må Kvik	19.0	6.0	2.4	—	—	T	—	motor	?	4	Ole Klubbenes, Ålesund
101 Må Mågen	20.0	5.0	2.5	—	—	T	—	Amer	?	4	Sv Kristiansen, Ålesund
102 M Havbryn*°	116.1	20.3	10.5	175	70	J14	30	BMV	55	400	A/S Havbryn, Ålesund
103 D Giskøy*°	119.3	20.3	10.5	177	71	J13	32	damp	15	230	Nils L Giske, Ålesund
104 Må Trygg	21.5	6.5	3.5	—	—	T49	—	Sabb	49	5	Trygve Lunde, Ålesund
105 Mk Kveldulf	52.5	13.8	6.0	24	7	T12	46	Håhje	37	60	Peder Hansen m fl, Ålesund
106 Må Klegg	22.0	6.0	3.3	—	—	T28	—	F M	24	5	Alf Larsen m fl, Ålesund

Decca Radar og Navigator A/s

Agent: Nesset & Falkevik A/S, Ålesund. Telefon 2943

Farkostens nummer art og navn	Lengde	Bredde	Dybde	Tonn			Maskin			Eierens (den korresponderende reders) navn og postadresse	
				Br.	Nt.	Material	Byggeår	Omb.år	Hva slags		Byggeår
107 Må Rusken	19.5	5.0	3.5	—	—	T 51	—	Sabb	51	4	Anton Knutsen m fl, Alesund
108 Mk Seier	25.0	8.8	4.4	—	—	T 11	—	Gide	15	6	Mar Vadseth, Alesund
109 Mk Skavøy ^o	50.1	14.0	6.1	23	6	T 32	49	Rapp	32	35	Arthur Gulliksen, Alesund
110 Må Rolf	19.0	5.0	3.5	—	—	T 43	—	FM	43	3	Hans Haram, Alesund
111 Må Snøgg	27.0	6.8	4.0	—	—	T 37	—	Heim	38	8	Johan Nilsen, Alesund
112 Må Stave	26.0	6.5	2.1	—	—	T 54	—	Unio	52	7	Lars Stave, Alesund
113 Må Sabb	25.0	7.0	5.0	—	—	T 35	—	Sabb	40	3	Arvid Steffensen, Alesund
114 Må Terje	20.0	6.0	3.6	—	—	T	—	Sabb	47	4	Odd Tungevåg, Alesund
115 Mkr Anders Liåen*	115.1	19.9	8.1	161	68	J 39	52	diesel	39	300	Ragnv Blindheim, Alesund
118 Mk Seyfarth*	84.7	15.8	7.5	69	26	J 03	49	diesel	47	150	Peter E Giske, Alesund
120 Mk Olaf	31.0	10.6	5.6	—	—	T 16	—	Hjels	26	12	Karl J P Kleiven, Alesund
122 Mk Svein ^o	40.1	13.6	6.1	17	4	T 40	—	Håhje	40	35	Elias W Kalvø m fl, Borgund
123 Mk Sjøgutten	36.0	13.3	6.6	—	—	T 09	—	Brun	18	30	Ivar Dahle, Alesund
124 Må Peik	22.0	6.0	3.0	—	—	T 31	—	Sabb	51	5	Rangvald Johansen, Alesund
126 Ms Vågen	32.0	9.5	3.5	—	—	T	—	Unio	32	10	Halvard Olsen, Alesund
129 Mk Sleipner	27.7	10.3	3.6	5	1	T 22	—	Heim	54	11	Karl Andreassen, Alesund
132 Mk Mars	36.8	12.9	6.7	16	6	T 07	—	Bolin	?	16	Arth Fr Holck, Alesund
139 Mk Kvitungen*	106.8	22.1	10.6	168	51	T 21	51	Wich	55	480	A/S Kvitungen, Alesund
141 Mk Suløy*	110.8	19.5	10.0	161	63	J 20	32	Cross	51	450	A/S Suløy, Alesund
145 Må Hurtig	22.0	4.5	3.0	—	—	T 17	—	Univ	17	8	Lars Steinsvik, Alesund
148 Må Høna	20.0	4.8	3.3	—	—	T	—	Amer	15	4	Eiv Andahl, Alesund
149 Må Tiger	27.0	9.0	4.0	—	—	T 28	—	Gide	28	12	A/S Oscar Larsen, Alesund
150 Mkr Herøy- holm ^o	139.8	26.6	13.0	348	114	J 51	—	diesel	43	720	Rolf Ervik m fl, Alesund
151 Må Von	22.0	7.0	3.3	—	—	T 21	—	Reko	?	3	Ingeborg Pedersen, Alesund
152 Mk Hjørund	29.0	11.6	4.3	—	—	T 14	39	Hjels	28	12	Mart M Trones m fl, Alesund
153 Mkr Rundøy*	103.9	22.1	10.5	144	43	T 16	52	Cross	50	375	A/S H Koppernæs og Søner, Ales.
154 Må Sigg	17.5	4.8	2.0	—	—	T 35	—	Sea H.	?	4	Johs Larsen, Alesund
155 Mkr Kvit- eggen ^o	128.7	23.0	12.5	—	—	J 57	—	Deutz	57	500	Oscar Larsen A/S, Alesund
156 Må Sigurd	23.0	6.4	1.5	—	—	T 41	—	FM	30	5	Hans Slinning, Alesund
159 Mg Nordlys	35.0	12.0	5.2	—	—	T 44	56	Nor	?	12	Sofus Garthe m fl, Alesund
164 Mk Utvær*	117.4	20.3	10.3	172	62	J 14	29	Alfa	51	360	O Solbjørg, Alesund
167 Ms Anna	41.0	15.0	6.0	—	—	T	—	Skand	32	30	Arthur Fr Holck, Alesund
170 D Breisund*	120.0	20.4	10.6	171	83	J 14	38	damp	14	220	A/S Breisund, Alesund
171 Må Proven	25.0	6.8	3.0	—	—	T 08	—	Tenfj	?	5	Joh Bunes, Alesund
172 Mk Brodd	37.0	11.3	7.0	—	—	T 12	—	Gide	20	13	Kr J Langva, Alesund
177 Må Kap Mitra	17.9	4.1	2.3	—	—	T 08	—	motor	?	3	Hans Ytterdal, Alesund
178 Mk Brattfjord*	51.0	13.0	6.5	19	5	T 14	—	Rapp	32	35	Gerdin Strand, Alesund
179 Må Håkon	24.0	7.0	3.3	—	—	T 16	—	Laval	?	6	Petter Bang, Alesund
180 Må Skvett	24.0	6.0	3.0	—	—	T 20	—	Tenfj	?	3	Ingv Vestre, Alesund
181 Mkr Ekko	27.7	8.0	2.6	—	—	T 56	—	Nogv	55	10	Petter A Iversen, Alesund
182 Må Stegg	18.0	4.0	2.5	—	—	T	—	Sleip	?	5	Harald Sperre, Alesund
185 Msv Stenvåg ^o *	113.7	22.3	10.4	179	85	T 43	—	Alfa	49	240	Nils Stenvågenes m fl, Alesund
186 Msv Produsent*	114.5	22.4	10.0	171	71	T 43	49	Liste	49	240	A/S Klippfisktilvirkernes Eksportlag, Alesund

SUNNMØRE KREDITBANK A.s

Fiskebåtrederne benytt Dem av vår nyopprettede regnskapsavdeling.

Vi har øvede folk som kan ta seg av Deres regnskaper.

Henvend Dem til oss for nærmere opplysninger.



Farkostens nummer art og navn	Lengde	Bredde	Dybde	Tonn		Materiale	Byggeår	Ombår	Maskin			Eierens (den korresponderende reders) navn og postadresse
				Br.	Nr.				Hva slags	Byggeår	H. K.	
189 Mkr Gunnar Longva* ^o	130.4	24.3	11.0	320	127	J	30	51	Polar	42	500	K G Longva m fl, Longva
190 Mk Ullasund*	133.8	22.5	10.4	262	88	J	12	47	diesel	44	500	Partrederiet Ullasund, Ålesund
191 Mkr Ole Solbjørg* ^o	121.5	22.5	9.4	238	93	J	51	—	Alfa	51	360	Ingolf Solbjørg, Ålesund
192 Må Napp	20.0	5.0	3.4	—	—	T	41	—	Real	41	4	Birger Bjørnsen, Ålesund
193 Mk Norman	32.0	11.6	5.5	—	—	T	12	—	Hein	13	12	Martin A Juliebø, Ålesund
195 Må Erik	23.0	6.0	3.0	—	—	T	33	—	Hjels	?	6	Ole V Sandnes, Ålesund
197 Må Ravi	21.0	6.5	3.5	—	—	T	39	—	Sleip	39	3	Ivar Dale, Ålesund
198 Mg Bris 2 ^o	31.3	9.6	4.3	—	—	T	56	—	Bolin	56	35	Oddm Thunem m fl, Ålesund
199 Mk Aron	33.0	12.0	5.7	—	—	T	14	—	Hein	15	10	O R Skarbovik m fl, Ålesund
200 Må Axel	25.0	6.4	3.3	—	—	T	56	—	Sabb	56	5	Harry Vikanes, Ålesund
201 Ms Rapp	23.0	6.5	5.0	—	—	T	26	—	Vold	26	4	Jonas H Krogseth, Ålesund
205 Ms Dragsund*	130.0	21.0	11.5	250	104	J	03	49	Wich	39	350	Sv Gudmundset m fl, Ålesund
206 Mkr Erik Løken jr.*	111.8	23.1	11.0	156	63	T	39	—	Alfa	53	360	A/S Ålesunds Fisketilvirkere, Åles.
207 Mk Skjeld	34.0	12.0	6.0	—	—	T	—	—	Hjels	?	12	Inger I Moldnes, Ålesund
208 Må Smart	23.0	8.0	3.0	—	—	T	31	—	Bolin	31	6	T Anda, Ålesund
209 Må Erling	27.5	9.3	3.5	—	—	T	27	37	Vold	37	12	Karl A B Hoel, Ålesund
210 Må Dich	19.4	5.6	2.0	—	—	T	16	—	Amer	17	3	Edv Dybvik, Ålesund
215 Må Viggen	27.0	7.0	3.0	—	—	T	48	—	F M	48	6	Harald Gundersen, Ålesund
216 Må Real	22.0	6.0	2.5	—	—	T	23	—	Real	23	4	Helge Rørstad, Ålesund
217 Må Redey	23.0	6.0	3.0	—	—	T	15	—	Hjels	15	3	Johan Øverås, Ålesund
219 Må Ny Timan	19.0	5.0	2.5	—	—	T	49	—	Albin	49	8	Hans Roald, Ålesund
220 Må Pluggen	24.5	7.6	3.0	—	—	T	—	—	Vold	41	4	Johan Røsevold m fl, Ålesund
223 Mk Osholm*	48.5	14.4	6.9	25	7	T	25	48	Wich	36	40	Karl K Skarbovik m fl, Ålesund
224 Må Kitty	28.0	6.5	4.5	—	—	T	22	—	Gray	29	20	Johan Trandal, Ålesund
225 Må Arnfinn	22.0	6.1	3.0	—	—	T	52	—	Sabb	52	5	Finn M Hansen, Ålesund
227 Må John	17.0	5.0	3.0	—	—	T	49	—	Marn	49	5	Erling Iversen, Ålesund
228 Må Glimt	17.5	6.0	3.0	—	—	T	43	—	F M	43	3	Sund Nelson, Ålesund
229 Må Traust	21.0	6.3	2.8	—	—	T	29	—	Bolin	27	6	Helga Sørheim, Ålesund
230 Må Torvald	24.0	8.0	3.9	—	—	T	25	—	Stabil	19	6	Edv Leira, Ålesund
235 Må Tiis	20.0	6.0	3.0	—	—	T	23	—	Amer	23	4	O Kvasnes, Ålesund
236 Må Statto	21.0	5.5	3.0	—	—	T	20	—	Statt	20	5	Olav Olsen m fl, Ålesund
237 Må Peik	20.0	8.0	3.5	—	—	T	24	—	Bilm	19	36	Peder Slyngstad, Ålesund
238 Må Havbryn	19.0	6.0	3.0	—	—	T	20	—	Hatlø	21	3	Iver E Heggen, Ålesund
239 Må Star	20.0	4.8	3.0	—	—	T	22	—	Amer	20	4	Henry Helgesen, Ålesund
240 Må Reks	26.0	6.0	4.0	—	—	T	—	—	Brox	15	8	P M Synnes, Ålesund
242 Må Gjeita	24.0	7.0	3.0	—	—	T	17	—	Tenfj	21	3	Ole Rasmussen, Ålesund
243 Må Thora	20.0	6.0	3.0	—	—	T	30	—	Sleip	30	4	Ole Thorsen, Ålesund
245 Mk Kelvin	29.5	9.0	5.0	—	—	T	24	—	Kelvi	22	12	E Eriandsen, Ålesund
246 Må Alf	16.6	5.8	2.3	—	—	T	—	—	Amer	?	2	Alf Martinussen m fl, Ålesund
247 Mk Nor	36.0	11.4	5.8	—	—	T	15	—	Bønes	33	18	Hilmar Jakobsen, Ålesund
250 Mk Langvin* ^o	131.2	21.3	11.9	263	119	J	98	45	diesel	45	375	Ole Edvardsen, Ålesund
252 Må Bjarne	17.4	5.5	2.0	—	—	T	25	—	Amer	27	4	Hilmar Gjørde, Ålesund
253 Må Bratt	19.0	6.0	2.0	—	—	T	—	15	Amer	18	6	O Myrseth, Ålesund
255 Må John	18.0	5.0	3.0	—	—	T	—	—	Nogv	?	4	Edv Paulsen, Ålesund
259 Må Nordlys	27.0	6.5	3.1	—	—	T	26	37	F M	37	5	Kr Fredriksen m fl, Ålesund

Aarflots Bokhandel A.s

TH. 1243 - 3243.

ÅLESUND

TH. 1243 - 3243.

Norske og utenlandske sjøkartar i største utvalg.
BOKHANDEL — PAPIRFORRETNING



Farkostens nummer art og navn	Lengde	Bredde	Dybde	Tonn		Materiale	Byggear	Ombr.	Maskin		Eierens (den korresponderende reders) navn og postadresse	
				Br.	N.				Hva slags	Byggear H. K.		
261 Må Snapp	17.0	5.0	3.0	—	—	T	—	—	Tenfj	?	3	Ingv K Kleiven, Ålesund
262 Må Eksport	25.0	8.0	4.0	—	—	T	35	—	Hjels	35	6	Anton R Larsen, Ålesund
264 Må Grønner	17.5	4.8	1.8	—	—	T	—	—	Gray	?	2	Petter A Hoel, Ålesund
266 Må Liv	22.0	5.0	3.0	—	—	T	—	—	Fulto	?	4	Hans Knutsen, Ålesund
269 Må Eden	23.0	6.0	3.5	—	—	T	—	—	Skar	?	5	E Sletta, Ålesund
270 Må Leif	23.0	7.0	3.3	—	—	T	23	—	FM	24	3	Ragnv Bøe, Ålesund
271 Mkr Tuna	26.5	7.8	3.7	—	—	T	51	—	Heim	51	7	John Eik m fl, Ålesund
277 Må Odd	21.0	6.3	3.0	—	—	T	31	—	Solo	31	5	Johan Hellevik, Ålesund
280 Må Snar	22.0	5.0	3.5	—	—	T	18	—	Gray	21	12	Ibrim Engeseth, Ålesund
283 Må Viking	26.0	6.7	3.3	—	—	T	30	—	Real	31	20	Oskar Drønnen, Ålesund
284 Må Ruggen	25.0	8.3	4.3	—	—	T	19	—	Amer	?	8	A J Frøland, Ålesund
286 Mk Eldøy*	124.9	24.2	12.2	282	119	J	32	—	Cross	42	600	Ole Solbjørg, Ålesund
288 Må Sverre	22.5	6.0	5.0	—	—	T	31	—	Sleip	31	5	Br Rye, Ålesund
289 Må Sabben	20.0	6.0	3.0	—	—	T	35	—	Sabb	46	4	Ludv. Hansen, Ålesund
294 Må Roy	21.0	6.5	3.3	—	—	T	31	—	Bilm	?	7	Amandus Pedersen, Ålesund
298 Ms Odd	23.0	6.0	4.5	—	—	T	—	—	Stabil	?	5	Edv Jansen, Ålesund
301 Må Inger	22.0	6.0	2.8	—	—	T	29	—	Sleip	19	6	Harald Pedersen, Ålesund
304 Må Per	23.4	6.4	4.8	—	—	T	34	—	Solo	34	8	Kr Fredriksen, Ålesund
305 Må Borge	23.0	6.5	2.5	—	—	T	27	—	motor	27	6	E Løvdal, Ålesund
306 Ms Garten	41.8	16.0	4.2	17	8	T	07	—	Skar	07	12	A/S A Tøssebro & Co, Ålesund
308 Må Knur	18.5	5.3	3.2	—	—	T	—	—	Sleip	32	3	Sigurd Aarseth, Ålesund
314 Mkr Reform*o	95.0	20.6	10.2	130	74	T	36	39	Wich	52	240	Anton Sulabak m fl, Ålesund
317 Må Truls	22.0	6.3	3.3	—	—	T	30	—	Hjels	23	4	Oscar Biggseth, Gåseide, Ålesund
323 Må Jupitter	20.0	6.0	2.5	—	—	T	—	—	Stavs	?	4	Bernh Skarbøvik, Ålesund
324 Mkr Sula 1*o	102.0	21.3	9.7	157	66	J	54	55	Hjels	54	180	Martin Emlensvåg m fl, Ålesund
326 Mk Reitetind*o	51.2	18.5	7.7	39	11	T	26	38	Wich	34	60	Ole Monsen, Ålesund
332 Må Rapp	18.0	6.0	2.0	—	—	T	12	—	Fenia	17	3	Knut Istad, Ålesund
334 Må Gerhard	24.0	8.0	4.0	—	—	T	36	—	Amer	?	3	Gerh Andreassen, Ålesund
336 Må Stø	24.0	6.0	4.0	—	—	T	42	—	Helse	?	5	Ole Larsen, Ålesund
338 Må Finn	22.0	5.5	4.0	—	—	T	46	—	FM	44	6	Karl A Carlsen, Ålesund
340 Må Bremm	22.0	7.0	3.0	—	—	T	44	—	FM	49	16	Anton Vatne, Ålesund
344 Må Fri	20.0	6.3	3.0	—	—	T	56	—	Sabb	56	4	Ole Aakre, Ålesund
345 Må Moddy	18.4	5.6	2.5	—	—	T	19	—	Sleip	19	4	Olaf R Skarbøvik, Ålesund
346 Må Viking	18.0	5.5	2.3	—	—	T	—	—	Amer	?	4	Ludv Aasen, Ålesund
351 Må Sabben	21.4	6.4	3.2	—	—	T	39	—	Sabb	39	5	Ingv Skar, Ålesund
352 Må Laksen	22.6	6.0	2.7	—	—	T	35	—	Kamp	?	4	Jan Rotset, Ålesund
357 Må Jarl	28.0	7.0	3.6	—	—	T	—	—	Statt	?	6	Kr Larsen, Ålesund
358 Må Fjell	21.8	5.0	3.0	—	—	T	—	—	motor	27	16	Jan Smogeli, Ålesund
360 Må Tafjord	25.0	7.0	3.1	—	—	T	—	—	Heim	35	11	Oskar Jørgensen, Ålesund
362 Må Arco	22.0	5.5	3.2	—	—	T	20	—	FM	20	6	Ole K Høien, Ålesund
363 Ms Svanen	55.0	18.5	6.0	—	—	T	—	—	Bolin	?	20	Peter Abelvik, Ålesund
364 Må Fritz	20.0	6.0	4.5	—	—	T	49	—	Real	39	5	Fritz Kruger m fl, Ålesund
365 Ms Iris	41.0	15.9	4.5	—	—	T	18	—	Avan	?	25	Olaf Fylling, Ålesund
368 Må Morris	20.0	4.8	2.9	—	—	T	37	—	Sleip	34	5	Josef Søvik, Ålesund
372 Må Fram	22.0	7.0	3.0	—	—	T	—	—	Tenfj	?	3	Ole J Hessen m fl, Ålesund
376 Må Arne	19.0	5.6	1.8	—	—	T	32	—	Evinr	34	3	Alf Helseth, Ålesund
377 Må Solvi	20.0	5.4	3.4	—	—	T	29	—	Vakt	21	4	Knud R Willmann, Ålesund
380 Må Eufen	26.5	7.0	3.5	—	—	T	53	—	FM	54	8	Trygve A Westre, Ålesund

SUNNMØRE KREDITBANK A.s

Fiskebåtrederne benytt Dem av vår nyopprettede regnskapsavdeling.

Vi har øvede folk som kan ta seg av Deres regnskaper.

Henvend Dem til oss for nærmere opplysninger.



M-A Ålesund — M-AS Åsskard.

Farkostens nummer art og navn	Lengde	Bredde	Dybde	Toann			Maskin			Eierens (den korresponderende reders) navn og postadresse		
				Br.	Nt.	Materiale	Byggeår	Ombår	Hva slags		Maskin	
											Byggeår	H. K.
381 Må Kinn	23.0	6.0	2.9	—	—	T 51	—	Sabb	51	5	Eivind Steinvik, Ålesund	
385 Mk Arnvid	40.0	13.3	7.3	—	—	T 07	39	Rapp	36	24	Gustav Rønning m fl, Ålesund	
388 Mj Sognejenta	77.2	22.7	8.7	99	43	T 14	—	Hjels	43	120	O Nørve, Ålesund	
388 Ms Varden	21.0	7.0	3.3	—	—	T 27	42	Hjels	?	6	Bjarne Knutsen, Ålesund	
389 Må Truls	18.0	5.0	3.0	—	—	T 30	—	Rapp	30	4	Jørgen Ostnes, Ålesund	
390 Ms Trygg	33.0	10.0	3.3	—	—	T 17	—	Heros	17	5	William Bye, Ålesund	
393 Må Kari	19.0	5.0	3.0	—	—	T 30	—	F M	30	4	Frank Olsen, Ålesund	
395 Mk Torberg	45.0	14.5	6.5	—	—	T 16	—	Hjels	16	20	Anker Sandvik, Ålesund	
396 Ms Brekne	32.7	10.8	4.0	—	—	T 12	—	Rapp	35	10	Kr Ytreland, Ålesund	
397 Må Penta 2	17.4	5.4	2.5	—	—	T 28	—	Pent	26	2	N Astrup Krohn, Ålesund	
398 Må Aslak	24.0	7.5	6.0	—	—	T 38	—	Hjels	?	6	Leif Dronnen, Ålesund	
399 Må Lille Putt	19.0	4.8	3.0	—	—	T 11	—	F M	11	2	Sigurd Nilsson, Ålesund	
400 Mk Toralv	34.0	12.0	5.8	—	—	T 26	—	Finø	?	18	A/S Ålesund Fisketilvirkere, Åles.	
401 Må Ternen	17.0	4.0	3.0	—	—	T 17	—	Sea H.	39	5	L Oscar Gausdal, Ålesund	
402 Mkr Heidi*	68.3	18.1	7.6	55	22	T 98	50	Hjels	43	60	Fredrik Hessen, Ålesund	
407 Må Alken	25.0	7.0	3.5	—	—	T 27	—	Nogv	18	5	Mat Arseth, Ålesund	
408 Mk Torbjørn	32.0	10.5	5.3	—	—	T 24	—	Bolin	31	12	Olaf Jensen, Ålesund	
410 Mkr Nystål* ^o	35.0	12.1	5.1	12	3	T 56	—	Heim	56	20	Krist Borgunes, Ålesund	
412 Mk Laksen	19.8	7.2	3.3	—	—	T 15	—	Klaus	22	3	Oskar Drønnen, Ålesund	
413 Må Terje	21.0	6.0	4.0	—	—	T	—	Dahl	?	3	Matias Aarseth, Ålesund	
414 Må Rapp	20.7	5.6	2.7	—	—	T	—	Sabb	51	4	Hans Ragne, Ålesund	
416 Må Terje	24.0	8.0	2.5	—	—	T	—	Gide	17	3	Konrad Dahl m fl, Ålesund	
418 Må Knut	25.0	8.0	3.0	—	—	T 27	—	Marn	33	4	Johan Skutvik, Ålesund	
419 Må Karsten	25.0	7.0	5.0	—	—	T	—	Skann	?	5	Konrad Stokkevåg, Ålesund	
420 Må Leif	22.0	8.0	2.5	—	—	T 19	—	Amer	19	4	Kristian Larsen, Ålesund	
421 Må Per	27.0	9.0	4.0	—	—	T 43	—	Roald	?	8	Mart K Ertresvåg, Ålesund	
422 Må Snøgg	25.0	7.8	3.8	—	—	T 21	—	Heim	28	4	Teodor Kavli, Ålesund	
423 Må Sjøgutten	22.5	6.8	2.3	—	—	T	—	Grei	19	4	Nils Håvold, Ålesund	
425 Må Tor	17.0	5.0	2.5	—	—	T 38	—	Amer	?	4	Laurits Valsdal, Ålesund	
426 Må Tramp	19.2	6.4	2.7	—	—	T 30	—	Real	30	4	Peter P Vinje, Ålesund	
428 Må Hobby	21.0	6.0	2.8	—	—	T	—	motor	?	8	Andr Wammer, Ålesund	
429 Mk Sport	29.0	8.0	3.6	—	—	T 19	37	Rapp	37	8	Karl Kleiven, Ålesund	
430 Må Roy	26.0	6.0	3.0	—	—	T 30	—	Wich	?	4	Kåre Simensen, Ålesund	

M-AS. Åsskard — tilsynsman: John E. Settem, Bøfjorden.

15 Ms Havgula	40.6	15.7	5.2	17	5	T 12	—	Gide	15	18	John Sæther m fl, Bøfjorden
21 Må Meteor	22.0	6.0	2.0	—	—	T 28	—	Meteo	20	3	Bastian Settem, Bøfjorden
22 Mk Trygg	32.0	11.0	5.0	—	—	T 30	—	Gide	25	6	Arne Todal, Bøfjorden
25 Må Falken	22.0	6.5	5.0	—	—	T 23	—	Helse	33	5	Nils Todal, Bøfjorden
26 Må Fisk	21.0	5.0	3.0	—	—	T 43	—	Me:eo	29	3	Hans Hoås, Bøfjorden
28 Må Sterk	22.0	6.0	4.0	—	—	T 30	—	Sterk	30	6	Peder L Bævre, Snekkvik
29 Må Stabil	26.0	8.5	4.0	—	—	T 45	—	Stabil	30	8	Gustav Seterøy, Bøfjorden
30 Må Pioner	27.0	8.0	4.0	—	—	T 45	—	Roald	35	7	Hans Hoås, Bøfjorden

NORSK FORSIKRINGSSSELSKAP

FOR
FORSIKRING

ÆOLUS

REPRESENTERT
OVERALT