



FORTEGNELSE

OVER

MERKEPLIKTIGE NORSKE FISKEFARKOSTER

1930

UTGITT AV

FISKERIDIREKTØREN

Utgitt av Utenriksdepartementets
Bibliotek. Oslo, 15 NOV 1983

UTENRIKSDEPARTEMENTETS BIBLIOTEK
TEKNISK - KOMMERSIELLE AVDELING

76/1-500
BERGEN

I KOMMISSJON HOS A/S LUNDE & CO.s FORLAG - 1930

PRIS Kr. 3.00

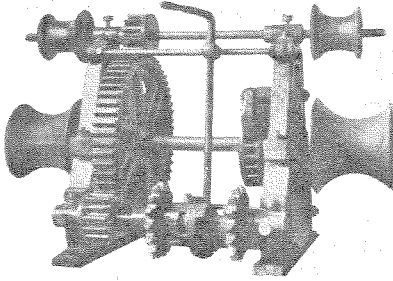

O. SYNNES
MEK- VERKSTED ^{A/s}
AALESUND
 TELEGR.ADR. SYNNESVERK.

SPESIALITETER

MOTORER for fiske og stationærbruk

WINCHER for fiske, fangst og losse-
 bruk med og uten motor

INNHALINGSSPIL i flere størrelser
 og typer

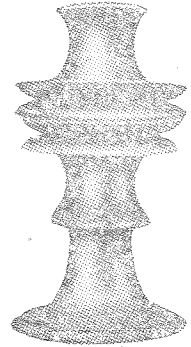

05 / 129.1 / 123.411

eks. 2

Fiskegarn og Nof
 Ferskvandsgarn
 etc.



Tauverk og Staaltau
 Seiltug - Presenningtug
 Gummistøvler,
 etc.

AKTIESELSKABET

SKIBS- & FISKERIUDSTYR

TRONDHJEM



TELEGRAMADR. FISKERIUDSTYR.



TELEFON 4257 K. - 4868.



FORORD.

Nærværende utgave av »Fortegnelse over merkepliktige norske fiskefarkoster er utarbeidet efter samme plan som foregående to utgaver av registret.

Med tillegget er registret ajourført til 15. desember d. å. og omfatter ialt 21352 farkoster. I dette tall er ikke medregnet ca. 100 farkoster som er solgt eller overført til nye merkedistrikter, men hvis registrering ikke er i orden i det nye distrikt.

Fiskeridirektørens kontor, Bergen, desember 1929.

Asserson.

Ingv. Landmark.

A/s Norsk Skibssalgsbureau

O. BAKKEMO

Torvalm. 3 — Bergen

SKIBSMÆGLERE - BEFRAGTNING - ASSURANCE

Kjøp og salg av: Damp- & Motorskiber for fiske-, fangst- og fraktfart. Utstyr for damp- & motorskiber etc. —

Landets største utvalg av: Nye og brukte motorer av enhver type og størrelse mellem 1½—600 hk. Maskiner og kjeler etc. — Nye motorer til fabrikkenes laveste priser.

Send os en forespørsel ved behov.

Telegr.adr.: BAKKEMOTOR.

Telefon: 6-1-9-7.

INNHALDSFORTEGNELSE.

Fylkene og disses bokstaver, med henvisning til pagina hvor hvert fylke begynner.

Forklaring til registret og de brukte forkortelser	Side V
Oversiktstabell over flåtens størrelse og artsfordeling i nærværende utgave av registret	VIII
Fortegnelse over merkepliktige norske fiskefarkoster 1930	1
Tillegg og forandringer innmeldt under hovedfortegnelsens trykning . . .	433
Sammendrag over anmeldte forandringer i registret i 1928 og 1929 forsåvidt angår farkosts flytning og forandring av merke	444
Oversikt over fartøier slettet av registret i 1928 og 1929	465
Fortegnelse over motorer og disses fabrikanter	483
Fiskeriinspektører ved saltvannsfiskeriene	490
Fortegnelse over merkedistrikter og de for samme ansatte tilsynsmenn . .	491
Merkeloven	506
Regler for merkning m. v.	509
Fortegnelse over opsynsdistrikter	517
Fortegnelse over brønnanlegg	519
Distansetabell i nautiske mil	522

Fylkene og disses bokstaver, med henvisning til pagina, hvor hvert fylke begynner.

	I registret Side	I Tillegget Side
F — Finnmark fylke	1	—
T — Troms fylke	34	—
N — Nordland fylke	69	433
NT — Nord-Trøndelag fylke	159	435
ST — Sør-Trøndelag fylke	175	435
M — Møre fylke	207	435
SF — Sogn og Fjordane fylke	275	437
B — Bergen fylke	305	438
H — Hordaland fylke	306	438
R — Rogaland fylke	347	439
VA — Vest-Agder fylke	391	441
AA — Aust-Agder fylke	404	441
TK — Telemark fylke	410	441
V — Vestfold fylke	415	441
BD — Buskerud fylke	419	442
A — Akershus fylke	420	442
O — Oslo fylke	423	442
Ø — Østfold fylke	423	442

Merk. Byer og herreder innen de forskjellige fylker er inntatt i alfabetisk orden med byene først.

FORKLARING

TIL REGISTRET OG DE BRUKTE FORKORTELSER.

Registret føres på grunnlag av distriktsfortegnelser, som igjen er bygget på **oppgaver** fra vedkommende farkosts eier eller fra den anmeldelsespliktige. Oppgavene avgis på trykte skjemaer.

Forandringer vedrørende farkoster som etter trykningen av registret for 1928 (januar 1928) har vært gjenstand for salg **innen samme merkedistrikt**, ombygning o.l. er blitt innført direkte i registret uten at forandringen siden siste utgave er nærmere angitt. Forsåvidt angår farkoster som er solgt eller flyttet til **annet merkedistrikt**, og som således har fått nytt merke, er der bak i registret inntatt en samlet oversikt over disse med angivelse av såvel det tidligere som det nye distriktsmerke.

Videre er bakenfor registret inntatt en oversikt over avgang i årene 1928 og 1929 med angivelse av grunnen hvorfor farkosten er utgått av registret.

1ste rubrikk: Farkostens nummer, art og navn.

Når en innmeldt farkost blir innført i distriktsfortegnelsen, blir den av tilsynsmannen tildelt et merke, som består av hjemstedets distriktsmerke og farkostens løpenummer. Det (de) bokstav (er) i merket som står **foran** løpenummeret, betegner vedkommende fylke, og det (de) bokstav(er) som står **etter** nummeret, betegner vedkommende herred (eller by). I **registret** settes bokstavene i merket sammen med distriktets navn **foran** vedkommende distrikt.

Hvor løpenummer mangler i nummerrekken, skyldes dette at nummeret er utgått.

De **forkortelser** som er brukt til å angi farkostens art og type, er følgende:

D. — dampskib	j. — jagt
M. — motorfarkost	sk. — skonnert
S. — seilfarkost	l. — lekter
å. — åpen båt	4/å. — 4-året åpen båt
s. — spissstevnet eller spissgattet	6/å. — 6- » » »
k. — kutterbygget eller hekkbygget	8/å. — 8- » » »
bf. — brønnfartøi	10/å. — 10- » » »
gs. — galeas	12/å. — 12- » » »

Navnet er bokstavert som oppgitt.

2den rubrikk: Anvendelse.

Farkostens anvendelse er anført forkortet som nedenfor angitt:

h — havfiske	i — ishavsfangst
k — kystfiske	fa — fangst uten nærm. angivelse
f — fjordfiske	t — transport av sild og fisk
s — selfangst	a — agntransport
b — botlenosefangst	l — losjifartøi
hv — hvalfangst	sl — slepefartøi

Oplysninger om farkostens anvendelse er i flere tilfeller noget usikre, fordi de originale oppgaver er ufullstendige.

3dje rubrikk: Materiale.

Det materiale hvorav farkosten er bygget er angitt ved en enkelt bokstav og betegner som følger:

- J — Jern
K — Kompositt
S — Stål
T — Tre

4de rubrikk: Byggeår.

Farkostens byggeår er anført som opgitt av eieren (den anmeldelsespliktige). I registret er anvendt kun de to siste sifre av årstallet. Hvor byggeåret mangler, er dette angitt i registret ved spørsmålstejn. Er farkosten senere ombygget, er årstallet for ombygningen anført ved fotnote.

5te, 6te og 7de rubrikk: Lengde, bredde og dybde.

Kjenningsmålene er anført i fot og tiendedele derav. Engelsk mål er trykt med kursiv (skrå skrift), norsk mål med opretstående skrift. Mål opgitt til registret i meter, meterfot eller norske fot og tommer, er omregnet til norske fot og tiendedele.

8de rubrikk: Maskin, navn.

Navnet er for dampmaskiner anført med **Damp**.

Motorer som er opgitt under flere forskjellige navne, er i registret opført under sitt rette navn hvis dette er kjent.

Av plasshensyn er i registret inntatt i forkortet form endel av de største motornavne. Nedenfor er inntatt en oppgave over disse forkortelser med angivelse av det forkortede og det riktige navn.

Akselv.	— Akselvold	F-Adam	— Frazer-Adam
Americ.	— American	F. Favorit	— Fenix Favorit
Archim.	— Archimedes	Gangerr.	— Gangerroff
Arctand.	— Arctandria	Glaniff.	— Glaniffer
Autom.	— Automatic	Hagav.	— Hagavik
Birkel.	— Birkeiund	Hoffm.	— Hoffmann
Bergs.	— Bergsund	Hubb.	— Hubbard
Bjørns.	— Bjørnsund	Intern.	— International
Bjørneb.	— Bjørneborg	Konkur.	— Konkurrent
Bolind.	— Bolinder	Lockw.	— Lockwood
Bridgep.	— Bridgeport	Lathr.	— Lathrop
Brill.	— Brilliant	L. Grei	— Lillegrei
Brunv.	— Brunvoll	Midnats.	— Midnatsol
B. Ø.	— Brødrene Øverås	Munkt.	— Munktell
C Perf.	— C. Perfection	Møller.	— Møllerup
Champ.	— Champion	Møring.	— Møringen
Chevrol.	— Chevrolet	Nordl.	— Nordendingen
D. Thor	— Dansk Thor	N-West	— Northwestern
Excell.	— Excellent	Peerl.	— Peerless
Eviur.	— Evinrude	Randes.	— Randesund
Fagerl.	— Fagerland	Rodel.	— Rodeløkken
Falkenb.	— Falkenberg	Rogal.	— Rogaland
Fairb.	— Fairbank	Romsd.	— Romsdal

Skjærh.	— Skjærhallen
Stand.	— Standard
Stærkod.	— Stærkodder
Söderb.	— Söderblom
Studeb.	— Studebacker
Tenfj.	— Tenfjord
Trollh.	— Trollhetta
Univers.	— Universal

Vagtm.	— Vagtmann
Verdan.	— Verdandi
Vestkyst.	— Vestkysten
Waterm.	— Watermann
Wichm.	— Wichmann
Wolver.	— Wolverine
W Chuut.	— Wood Chuut

9de rubrikk: Antall H.K.

Dampmaskiners størrelse er anført i indikerte hestekræfter og i henhold til opgave fra eieren.

Motorers størrelse er anført i effektive hestekræfter. For eldre motor, som av eieren er anmeldt og på foreskrevet måte er gitt attest for normalt å utvikle et større antall H.K. enn det som motoren er stemplet eller solgt for, er det høiere hestekrafttall anført i registret med kursiv skrift. For motor som ved ombygning har erhvervet et høiere antall hestekræfter, er det nye tall anført i registret istedetfor det gamle. For motorer, anmeldt både med den normale og den maksimale kraftydelse, er kun den normale kraftydelse anført i registret.

10de rubrikk: Antall fiske- og fangstbåter,

gir opplysning om hvor mange fiske- og fangstbåter som tilhører farkosten, dog uten nærmere angivelse av om det er doryer, selfangstbåter, notbåter eller andre slags båter. Disse båter fører samme merke som hovedfarkosten og dessuten et båtnummer.

11te rubrikk: Eierens navn og postadresse,

er anført som anmeldt til registret, adressen i enkelte tilfeller dog med nødvendig rettelse på grunnlag av karter, postbok, handelskalenderen o.s.v.

Hvor et fartøi eies av flere personer i fellesskap, er den korresponderende reders navn med tilføielse av **m. fl.** anført i registret.

Er jieren et partrederi, er den korresponderende reders navn og postadresse anført. Eiendomsformen er forøvrig anført forkortet som nedenfor angitt.

Partr.	— Partrederi
A/D	— Aksjedampskibsselskap
A/R	— Aksjerederi
A/S	— Aksjeselskap
D/A	— Dampskibsaksjeselskap

D/I	— Dampskibsinteressentskap
I/S	— Interessentskap
S/A	— Skibsaksjeselskap
L/L	— Lutlag

DE BEDSTE KUL I BERGEN

Fra elektrisk kran og lægtene. Kulling kan foregaa i alslags veir ved kranen. FERSKVAND fra ledning paa kulkaien. — Levering nat og dag. —

WIESES KULKOMPANI

- Møhlenpriskaaien -

Telegr.adr.: KUL.

Riktstelef.: 6099.

Oversikt over innregistrerte fiskefarkoster pr. 1/1 1930 fordelt fylkesvis
med opgave over antall, art og antall hestekrefter.

Fylker	Farkoster								Antall fiske- og fangstbåter*)	H. K.		
	Samlet antall	Damp- skibe	Motorfarkoster			Seilere				Damp- H. K.	Motor H. K.	
			dekkete	åpne	ialt	dekkete	åpne	ialt			antall	gj.snitlig antall
Finnmark	1653	9	778	532	1310	16	318	334	1030	584	13231	10.1
Troms	1731	21	1091	458	1549	—	161	161	3651	3323	28230	18.2
Nordland	4662	29	2136	1636	3772	12	849	861	2995	3605	42013	11.1
Nord-Trøndelag	777	1	319	287	606	17	153	170	338	90	4874	8.0
Sør-Trøndelag	1556	13	713	283	996	36	511	547	920	1221	12325	12.4
Møre	3377	139	1729	1191	2920	1	317	318	3633	19961	34361	11.8
Sogn og Fjordane	1519	12	666	614	1280	5	222	227	604	1017	13125	10.3
Bergen	35	14	17	3	20	1	—	1	73	4119	563	28.2
Hordaland	2043	13	1091	569	1660	63	307	370	1480	2815	20288	12.2
Rogaland	2164	96	835	1042	1877	63	128	191	1129	23328	19890	10.6
Vest-Agder	634	—	276	279	555	32	47	79	81	—	4814	8.7
Aust-Agder	232	—	60	99	159	4	69	73	55	—	1511	9.5
Telemark	259	1	91	103	194	1	63	64	80	616	1782	9.2
Vestfold	142	5	90	36	126	1	10	11	50	1495	1790	14.2
Buskerud	39	—	33	3	36	—	3	3	37	—	344	9.6
Akershus	95	—	67	22	89	—	6	6	87	—	833	9.4
Oslo	20	12	6	2	8	—	—	—	34	3983	381	47.6
Østfold	414	—	273	112	385	19	10	29	171	—	3221	8.4
Tilsammen:	21352	365	10271	7271	17542	271	3174	3445	16488	66157	203576	11.6

*) Doryer, selfangstbåter, snurpenotbåter, notbåter og andre fangstbåter.

Fortegnelse over merkepliktige norske fiskefarkoster 1930.

Farkostens nummer, art og navn	Anvendelse	Materiale	Byggeår	Lengde	Bredde	Dybde	Maskin, navn	Antall HK	F. & angstb.	Eierens (den korresponderende reder navn og postadresse
Finnmark fylke.										
F—H. Hammerfest merkedistrikt.										
1 Dk Drot	i	T066	89.0	22.0	9.3	Damp	75	4	Feddersen & Nissen, Hammerfest	
2 Mk Venus	i	T93	70.1	19.6	8.4	Bolind.	65	3	Feddersen & Nissen, Hammerfest	
3 Ms Alma	t	T05	48.1	13.8	6.0	Alpha	14	2	Hanna Johansen, Hammerfest	
4 Dk Altenfjord	i	T13	85.0	22.8	9.3	Damp	74	4	Feddersen & Nissen, Hammerfest	
5 Dk Sælen	i	T10	93.2	22.7	11.2	Damp	75	4	Feddersen & Nissen, Hammerfest	
7 Må Haldis	k	T29	27.0	9.0	3.0	Skandia	6	1	Johan H Berg, Hammerfest	
9 Mk Wild Flower	i	T85	79.5	21.1	10.3	Bolind.	60	4	Feddersen & Nissen, Hammerfest	
10 Ms Flid	t k	T07	43.0	13.5	7.5	Bolind.	20	4	Johan Paulsen, Hammerfest	
11 Mk Gustav	t a	T87	70.6	18.7	8.9	Skandia	25	1	Sigvald Sørensen, Hammerfest	
13 Mk Ring IV	t	T71	56.5	17.6	7.4	Grei	35	1	Feddersen & Nissen, Hammerfest	
14 Ms Tryg	k	T16	30.5	10.4	5.3	Dan	6	0	Elling Moberg, Hammerfest	
15 D Sima	t	T83	63.0	18.4	7.1	Damp	37	1	Henrik Johansen, Hammerfest	
16 Må Eira	f	T80	20.3	5.0	1.6	Rap	4	0	Otto Carlsen m fl, Hammerfest	
18 Mk Grei	k	T06	23.0	10.0	6.0	Alpha	3	1	Andreas Jakobsen, Hammerfest	
19 Ms Viken	k	T13	36.0	12.0	5.0	Gideon	8	1	Isak Andreassen m fl, Hammerf.	
20 Må Bjarne	f	T20	22.0	6.0	1.5	Rap	4	2	R Johansen m fl, Hammerfest	
22 Dk Frithjof	i	T06	92.4	22.2	10.0	Damp	75	4	G Robertson, Hammerfest	
23 Dk Sverre	i	T03	91.9	22.0	9.2	Damp	63	4	G Robertson, Hammerfest	
24 Mk Will. Butt	i	T84	78.7	21.0	10.3	Bolind.	40	4	G Robertson, Hammerfest	
25 Mk Svanen	t	T12	45.2	16.2	5.8	Alpha	28	1	Einar Holmgren, Hammerfest	
26 Mk Susan	i	T85	77.0	19.7	10.0	Bolind.	40	4	G Robertson, Hammerfest	
27 Ms Liv II ¹⁾	k	T ?	35.0	10.5	4.5	Rap	10	1	Hans A Dahl, Hammerfest	
28 Må Jack	f	T12	25.0	7.0	2.0	Grei	3	1	Karl Hansen, Hammerfest	
29 Ms Ternen	f	T12	22.0	7.0	2.5	Kvik	4	0	E. Chr. Dahlbom, Hammerfest	
30 Mk Grei	i t k	T98	42.8	15.6	5.8	Alpha	15	5	K. J. Jensen, Hammerfest	
31 Må Enighet	f k	T11	33.0	9.5	3.0	Grei	8	1	Konrad Breivik m fl, Hammerfest	
32 Må Glimt	f	T15	20.5	5.0	1.5	C. Perf.	4	0	H. Offenbergh m fl, Hammerfest	
33 Må Lun	f k	T17	32.0	9.0	3.0	Alpha	5	1	O Johansen m fl, Hammerfest	
34 Ms Frigg ²⁾	k	T18	25.0	8.0	3.0	Drott	8	1	Brødrene Henriksen, Hammerfest	
36 Må Trygve	f	T17	24.0	6.0	2.0	Rap	4	0	Harald Dahl, Hammerfest	
39 8/å. —	f	T05	31.0	6.5	1.8	—	—	0	J P Nilsen Fuglæs, Hammerfest	
40 Ss Trygg	k	T17	22.0	7.5	3.5	—	—	1	R Rønqvist, Hammerfest	
41 Ms Astræa	k	T09	41.0	14.5	5.0	Gideon	10	3	J Valen m fl, Hammerfest	
42 Ms Irene	k h	T07	48.4	14.7	6.1	Dan	16	4	Håkon Lindseth, Hammerfest	
45 Mk Activ	f	T08	30.0	9.0	3.8	Bolind.	12	1	G A Bergendahl, Hammerfest	
46 Må Orm. Lange	f	T12	33.0	7.5	2.0	Bolind.	8	1	Leif Milch, Hammerfest	
47 Må Lyn II	f	T18	29.0	8.0	2.0	C. Perf.	8	1	Anton Hermo, Hammerfest	
49 Må Alf	k	T21	25.0	6.0	3.0	Bønes	6	1	Olaf Wahl, Hammerfest	
50 Ms Letvindt	k	T17	25.0	9.0	5.8	Gideon	6	1	Oskar Brochmann, Hammerfest	

Farkostens nummer, art og navn	Anvendelse	Materiale	Byggeår	Lengde	Bredde	Dybde	Maskin, navn	Antall HK	F. & fangstb.	Eierens (den korresponderende reders) navn og postadresse
52 Må Rap	f	T	23	36.0	10.0	4.5	Bolind.	10	1	Jarl Eriksen, Hammerfest
53 Må Lomen	f	T	18	28.0	7.0	2.0	Rap	6	1	O Johansen v/ O E Johansen, H.fest
54 D Veiding	i	T	18	94.5	23.2	11.7	Damp	120	3	Feddersen & Nissen, Hammerfest
55 Mk Askepot ¹⁾	k	T	91	41.0	12.0	5.0	Gideon	10	1	A Benjaminsen, Hammerfest
58 Ms Sofie	k	T	13	34.0	12.0	5.0	Bolind.	8	1	A Jensen m fl, Hammerfest
59 Ms Olaf	k	T	26	26.0	8.5	5.0	Rap	5	1	O K Johansen, Hammerfest

F-VS. Vadsø merkedistrikt.

1 Mk Njord- varanger	i	T	11	48.5	18.6	7.4	Hein	36	1	Leif Bjerck m fl, Vadsø
2 Ms Fram	fk	T	16	44.0	16.0	8.0	Bolind.	12	2	Theodor Marki, Vadsø
3 Må Per	fk	T	00	22.5	7.0	3.4	Sleipner	3	0	Karl Værness, Vadsø
4 Ms Nordkap.	kh	T	03	41.8	15.3	5.4	Rap	22	3	Jakob Saxi, Vadsø
5 Ms Joh. Arnet	fk	T	17	30.5	12.0	4.0	Dan	8	0	Isak Johansen, Vadsø
6 Mk Brødrene ²⁾	fk	T	16	36.0	12.0	5.0	Rap	17	0	Fredrik Betze m fl, Vadsø
7 Mk Vadsø ³⁾	k	T	?	41.5	11.5	4.5	Rap	12	1	Paul Pohjola, Vadsø
8 8/å. —	k	T	14	28.0	7.0	3.5	—	—	0	Aksel Auna, Vadsø
9 Ms Duen	k	T	12	32.0	12.0	5.0	Alpha	11	0	J E Bohinen, Vadsø
11 Ms Sørvær	k f	T	12	31.0	10.5	4.5	Elefant	7	1	Møller Zahl, Vadsø
12 Ms Alpen ⁴⁾	a	T	?	40.0	14.0	6.0	Populær	12	0	Johan Grønvigh, Vadsø
13 Mk Glimt	k	T	04	52.0	16.0	8.0	Skandia	30	0	Saralf Haldorsen, Vadsø
14 Ms Hjordis	fk	T	08	47.1	16.6	6.7	Bolind.	20	4	Rudolf Raudajoki m fl, Vadsø
15 Ms Delfin	hf	T	14	40.0	15.0	8.0	Bolind.	15	1	Henrik Vilmi, Vadsø
18 Ms Liljen	l	T	13	48.6	16.5	6.9	Bolind.	32	3	Albert Methi m fl, Vadsø
19 Ms Æmmæ	ka	T	14	42.7	14.4	6.0	Dan	15	2	Kristian Vikki, Vadsø
20 Mk Sjølivet	k	T	09	52.0	15.0	7.5	Bolind.	20	3	Petter Morcki, Vadsø
21 Ms Fremad	kf	T	14	32.0	11.5	4.0	Rap	7	0	Frans Hildonen m fl, Vadsø
22 Mk Norge	kt	T	16	39.0	14.0	4.0	Populær	10	1	Hans O Larsen, Vadsø
23 Ms Magna	fl	T	07	38.0	14.0	6.0	Bolind.	15	1	Hans Marki m fl, Vadsø
24 8/å. —	f	T	07	30.0	8.0	3.0	—	—	0	Karl Biedilæ, Vadsø
25 Ms Viking	at	T	07	45.0	15.0	6.0	Grei	26	1	Oskar Nilsen, Vadsø
26 Mk Njord	k	T	13	40.0	14.0	5.4	Dan	10	1	Johan A Wara, Vadsø
27 8/å. —	f	T	?	30.3	6.7	1.9	—	—	0	H N Hansen, Vadsø
28 Mk Evald	kf	T	10	41.7	15.7	6.3	Wichm.	20	3	Richard Begola, Vadsø
29 Mk Støren ⁵⁾	k	T	?	38.4	13.5	4.4	Grei	16	1	Fredrik Wara m fl, Vadsø
30 Mk Walnesfjord	kh	T	16	36.7	14.0	7.5	Bolind.	20	1	Petter Dørmønen, Vadsø
33 Ms Sverre	fk	T	12	34.0	12.0	6.0	Dan	8	0	Rudolf Korbi, Vadsø
34 Ms Sollys	hf	T	14	35.5	12.5	5.0	Rap	12	0	Oluf Hildonen, Vadsø
36 Ms Viggo	f	T	07	43.6	13.8	4.3	Bolind.	12	1	Alfred Methi m fl, Vadsø
39 Mk Solon	k	T	20	41.0	14.0	6.7	Alpha	14	1	Alfred Andersen, Vadsø
40 Mk Havanden ⁶⁾	k	T	?	35.0	12.0	5.0	Hein	10	1	Oluf Vara m fl, Vadsø
41 Mk Bernice ⁷⁾	k	T	?	40.0	13.0	5.0	Møllerup	16	1	C M Manninen, Vadsø
42 Mk Linjen	kf	T	20	38.6	14.0	7.0	Alpha	15	1	Sverre Methi m fl, Vadsø
43 Ms Ideal	fk	T	09	32.0	12.0	4.0	Gideon	8	1	Arnt Hallonen, Vadsø
44 Sk Ternen	t	T	94	49.0	14.0	5.0	—	—	0	Ivar Sælø, Vadsø
45 8/å. —	kf	T	?	25.0	9.0	4.0	—	—	2	K J Methi, Vadsø
48 Ms Vega	k	T	?	32.0	12.0	5.0	Dan	8	0	Andreas Pedersen, Vadsø
49 8/å. —	f	T	?	25.5	6.4	2.9	—	—	0	Jakob Tiber, Vadsø
51 6/å. —	f	T	15	18.0	6.0	3.0	—	—	2	Henrik Matinahaio, Vadsø
52 8/å Aksel	f	T	07	30.0	7.0	2.0	—	—	0	Karl Biedilæ, Vadsø

1) Omb. 1915. 2) Omb. 1929. 3) Omb. 1920. 4) Omb. 1918. 5) Omb. 1917. 6) Omb. 1914. 7) Omb. 1916.

F-VS Vadsø — F-V Vardø.

Farkostens nummer, art og navn	Anvendelse	Materiale	Byggear	Lengde	Bredde	Dybde	Maskin, navn	Antall HK	F. & fangst-	Eierens (den korresponderende reders) navn og postadresse
-----------------------------------	------------	-----------	---------	--------	--------	-------	-----------------	-----------	--------------	--

F-V. Vardø merkedistrikt.

1 Ms Alken	k	T ?	23.0	5.5	3.0	C. Perf.	6	0	Alfred Moxnes m fl, Vardø
2 Ms Amanda	h k	T 10	34.0	11.7	4.7	Gideon	10	0	Hans Dragnes, Vardø
3 Ms Ocean	h i	T 10	47.0	16.7	6.0	Avance	22	0	J K Hansen m fl, Vardø
4 Må Palmen	k	T 18	27.0	8.5	5.0	Populær	4	0	Konrad Jørstad m fl, Vardø
5 Ms Solveig	k h	T 18	35.0	13.0	5.0	Bolind.	10	0	Anton Flå, Vardø
6 Ms Viking	k h	T 13	35.0	12.0	6.0	Bolind.	10	0	Kristian Kvikstad, Vardø
8 Må Viking	k	T 17	33.0	9.0	6.0	Dan	7	0	Henrik E. Andersen, Vardø
9 Mk Molly	k	T 13	28.0	9.0	4.5	Gideon	5	0	Vilhelm Breimo, Vardø
10 Mk Børingen	t a	T 89	48.6	11.5	7.5	Møllerup	16	0	Andreas Lie, Vardø
11 Mk Brødrene	k	T 20	34.0	12.5	5.5	Levahn	10	2	Hans Øien, Vardø
12 Må Normo	k	T 14	27.0	7.0	5.0	Normo	4	0	O M Vasbotn, Vardø
13 Må Thor	k	T 14	30.0	8.0	3.0	Populær	4	0	R J Amundsen, Vardø
14 Mk Fulingen	k h	T 29	36.0	12.0	6.5	Gideon	10	0	Ingv. Lorentsen, Vardø
15 Må Tryg	k	T 21	24.0	7.0	3.0	Gideon	4	0	Severin B Karlsen, Vardø
16 Ms Laila ¹⁾	k h	T 08	33.0	12.0	5.0	Gideon	10	0	Sverre Hansen, Vardø
17 Må Signal	k	T ?	21.0	5.7	3.0	Bergs.	5	0	Edvard Josefsen m fl, Vardø
18 Må Sarven	k	T 14	27.0	8.0	2.7	Populær	4	0	Harald Zackariasen, Vardø
19 Ms Klippen	k h i	T 15	37.5	12.1	4.2	Bolind.	12	1	Hilmar Bertheussen, Vardø
20 Ms Elinor II	k h t	T 25	34.0	12.7	5.8	Bolind.	12	0	Anton Blom m fl, Vardø
21 Må Kobben	k t	T 13	25.0	8.5	5.0	Rap	4	0	Karl Holmen, Vardø
22 Mk Ingi	i h t	T 98	51.6	15.8	6.5	Bolind.	25	1	A Brodtkorb, Vardø
23 Må Håpet	k	T 27	21.0	6.0	5.0	Sabb	5	0	Hans M Pedersen m fl, Vardø
25 S/a —	k	T 02	22.9	6.4	2.2	—	—	0	Martin Skattestad, Vardø
26 Ms Almar	k h	T 17	30.0	10.0	4.0	Bolind.	8	0	Aksel Lundkvist, Vardø
27 Mk Ragnar	k h	T 16	32.5	12.7	4.7	Hein	9	0	E Gabrielsen m fl, Vardø
28 Må Fly II	k	T 21	25.0	8.0	3.4	Helseth	6	0	Johan Hagala, Vardø
29 Ms Ingrid	k h	T 15	35.5	12.5	5.0	Hein	9	0	Levis Hansen Holdø, Vardø
30 Mk Almar	k h	T 12	29.5	10.5	4.0	Populær	6	0	T B Johannesen, Vardø
31 Mk Nordlys	k h	T 14	30.5	11.5	4.0	Populær	8	0	Radman Bangsund, Vardø
32 Ms Margit	k h	T 08	29.5	10.0	3.3	Populær	6	0	Martin Skattestad, Vardø
33 Må Bølgedan- seren	k	T 25	29.0	9.0	3.5	Populær	4	0	Johan Jakobsen, Vardø
34 Må Kobben	k	T 19	23.0	7.0	2.5	Helseth	4	0	Hans Bersvendsen, Vardø
35 Ms Fortuna	k	T 14	46.5	16.2	6.3	Grei	32	0	Jonas Anderson, Vardø
36 Må Preven	k	T ?	18.0	6.0	2.0	Rap	5	0	Kolbjørn Marthinussen, Vardø
37 Ms Agnes	k h	T 09	33.0	12.5	5.5	Bolind.	10	0	Andreas Hågenssen, Vardø
38 Mk Fram	k h	T 11	29.5	9.5	4.2	Bolind.	8	0	Kasper Jonassen, Vardø
39 Ss Snapop	h k	T ?	44.0	15.0	6.0	—	—	1	C J Skånø, Vardø
40 Må Arne	k	T 10	22.0	5.0	3.0	Gideon	3	0	Gunnar Lystad, Vardø
41 Ms Ægir	k	T 24	29.0	9.0	3.5	Grei	8	0	I Walderhaug, Vardø
42 Ms Rap	k h	T 09	28.0	9.0	5.0	Rap	7	0	Sander Pedersen, Vardø
43 Ms Roger	k	T 27	34.0	11.0	5.5	Wichm.	8	0	Karl Larsen, Vardø
44 Må Fram	k	T 21	32.0	6.0	2.5	Populær	8	0	Paul Olsen, Vardø
45 Ms Solid	k	T 09	26.5	8.5	4.0	Gideon	4	0	Thorolv Olsen, Vardø
46 Ms Rap	k h	T 05	35.0	11.5	4.5	Rap	9	0	Martin Skattestad, Vardø
47 Ms Tur	h k	T 24	33.0	11.0	5.8	Bolind.	12	0	Konrad Knudsen m fl, Vardø
48 Ms Sjøgutten	k	T 14	24.0	8.5	3.0	Normo	4	0	Nils J Larsen, Vardø
49 Ms Gjøa	h k	T 11	45.0	16.0	5.0	Alpha	14	2	O M Vassbotn, Vardø
50 Må Bjarne	k	T 25	29.0	9.5	4.5	Rap	8	0	Benjamin Martinsen, Vardø

Farkostens nummer, art og navn	Anvendelse	Materiale Byggeår	Lengde	Bredde	Dybde	Maskin, navn	Antall HK	F. & fangstb.	Eierens (den korresponderende reders) navn og postadresse
51 Ms Einar	k	T 08	22.5	6.3	3.0	Møring.	5	0	Anton Andreassen, Vardø
52 Må —	k	T 16	24.0	6.0	4.5	Rap	5	0	Harald Kofoed, Vardø
53 Må Glimt	k	T 24	26.0	8.5	3.0	Wichm.	6	0	Jørgen Ingebrigtsen, Vardø
54 Ss Ternen ¹⁾	k	T ?	21.0	8.3	4.5	—	—	0	Karl Stierna, Vardø
55 Ms Titan	k	T 12	30.0	15.5	4.0	Gideon	7	0	P Nordgren, Vardø
56 Ms Einar	h k	T 11	34.3	11.7	5.3	Bolind.	10	0	Martin Dahl, Vardø
57 Mk Liv Asbjørg	t k	T 24	43.0	13.5	6.5	Bergs.	22	0	Jørgen Malnes, Vardø
58 Må Alf	k	T 16	26.0	7.0	2.4	Rap	6	0	Konrad Nilsen, Vardø
59 Mk Glimt	k h	T 16	36.0	13.0	6.0	Wichm.	12	1	Halfdan Jakobsen, Vardø
61 Ms Althild	k h	T 07	39.5	14.0	7.5	Bolind.	10	0	Peder Benjaminsen, Vardø
62 Må Bjørn	k	T 19	26.0	7.0	3.5	Populær	3	0	Peder Benjaminsen, Vardø
63 Må Prøven	k	T 16	24.0	6.0	3.0	C. Perf.	4	0	Johan Jakobsen, Vardø
64 Må Fram	k	T 20	24.0	7.0	4.0	Rap	4	0	Gunnar Lund, Vardø
65 Må —	k	T 16	31.0	7.0	2.5	F. M.	4	0	Peder Dybos, Vardø
66 Ms Bølgen	k h	T 28	36.0	12.0	5.5	Union	15	0	Bersvend Bersvendsen, Vardø
67 Ms Prøven	h k	T 06	41.5	13.7	7.0	Grei	20	0	A Brodtkorb, Vardø
68 Ms Nordlys	k t	T 00	43.5	13.7	4.2	Bolind.	12	0	Ove Toresen, Vardø
69 Ms Polara	k	T 10	28.0	8.5	4.0	Gideon	4	0	J A Pedersen, Vardø
70 Ms Forsøk	h k	T 12	36.0	12.0	5.3	Bolind.	12	0	K V Mathisen, Vardø
71 Må Alf	k	T 25	23.0	5.5	4.0	Sabb	5	0	Hans Andersen, Vardø
72 Må Arnulf	k	T 20	27.5	7.7	3.5	Populær	6	0	Alf Eriksen, Vardø
73 Ms Agnes	h k	T 12	32.0	11.9	7.0	Bolind.	8	0	Jan Johansen, Vardø
74 Ms Vårøy	h t	T 11	48.6	15.7	7.0	Bolind.	30	2	Oline Degerstrøm, Vardø
75 Ms Maud	h k	T 11	34.0	12.5	5.0	Bolind.	10	0	Levi Pedersen, Vardø
76 Må Trygg	k	T 25	29.0	9.5	5.0	Grei	9	0	Odeysseus Olsen, Vardø
77 Ss Anna ²⁾	k	T ?	15.0	9.0	4.0	—	—	0	Mathias Mardimo, Vardø
78 Ms Ulabrand ³⁾	h k t	T ?	35.0	12.0	6.0	Alpha	11	0	Efred Haug, Vardø
80 Må Domen	k	T 18	19.5	6.0	2.5	Kirken.	2	0	Alfod Karlsen, Vardø
81 Må Lerken	k	T 25	28.0	9.5	4.5	Heimd.	11	0	Harang Kofoed, Vardø
82 Mk Kavringen	k	T 13	28.0	9.0	3.0	C. Perf.	8	0	Petter Grønbeck, Vardø
83 Ms Hildur	k h	T 08	34.0	11.0	6.0	Hein	9	0	Rudolf Dahl, Vardø
84 Mk Arthur	k	T 15	30.0	9.5	5.0	Gideon	6	0	Jakob Karlsen, Vardø
85 Mk Rap	k	T 13	32.5	11.0	6.0	Gideon	9	0	U A Barbela, Vardø
86 Må Signe	k	T 12	26.0	8.7	2.5	Helseth	6	0	J F Lambela, Vardø
87 Ss Prøven	k	T 09	42.0	14.0	7.0	—	—	0	Laurits Stefansen, Vardø
88 Ms Olaf	k	T 12	30.0	12.0	6.0	Gideon	4	0	H M Pedersen, Vardø
89 Må Fram	k	T 15	30.0	8.4	7.0	Alpha	4	0	Karl S Johansen, Vardø
90 Må Almar	k	T 17	27.0	7.5	2.5	Rap	5	0	Jørgen Karlsen, Vardø
91 Må Gå På	k	T 21	22.0	7.0	4.0	Tenfj.	3	0	Alfon Karlsen, Vardø
92 Må Pilen	k	T 17	27.0	8.0	5.0	Populær	4	0	Sigurd Grøttum, Vardø
93 Ms Tryg	k	T 06	33.0	10.0	6.0	Gideon	6	0	Fritjof Johansen, Vardø
94 Må —	k	T 11	21.0	6.2	2.6	C. Perf.	4	0	Kristian Moen, Vardø
95 Må —	k	T 21	22.0	5.5	2.5	Kirken.	3	0	Hans Hansen, Vardø
96 Må Molly	k	T ?	20.0	6.5	2.5	Normo	6	0	Ole Nilsen Strømmen, Vardø
99 Må Gudrun	k	T 24	27.0	9.0	3.0	Wichm.	6	0	Anna Gabrielsen, Vardø
100 Ms Sjøblomsten	k h	T 29	34.4	11.4	5.3	Bolind.	12	0	Hans M Skogsholm, Vardø
101 Må —	k	T ?	21.5	6.5	3.2	C. Perf.	4	0	Alf Kramer, Vardø
102 Må Arne	k	T 18	26.0	8.0	3.5	Helseth	4	0	Ingvald Dahl, Vardø
103 Ms Alma	k	T 19	34.2	11.5	5.2	Gideon	8	2	Jeremias Pedersen, Vardø
104 Må Pilen	k	T 16	24.4	7.0	3.0	Populær	3	0	Jakob Døyle, Vardø
105 Ms Dag	k	T 13	27.0	8.0	5.0	Gideon	6	0	Edgard Hurthi, Vardø
106 Må Prøven	k	T 16	18.0	5.0	2.5	C. Perf.	4	0	Halfdan Jonassen, Vardø
107 Må Paul	k	T 28	25.0	8.0	4.0	Brunv.	7	0	Torvald Kilvær, Vardø

F-V Vardø — F-A Alta.

Farkostens nummer, art og navn	Anvendelse	Materiale	Bygger	Lengde	Bredde	Dybde	Maskin, navn	Antall	HK	F. & fangstb.	Eierens (den korresponderende reders) navn og postadresse
108 Mk Sjølivet	k h	T	14	32.0	10.5	6.0	Populær	8	0		Christian Gabrielsen, Vardø
109 SÅ —	k	T	10	29.0	6.0	3.0	—	—	0		J A Karlsen, Vardø
110 Ms —	k	T	04	24.0	8.3	4.0	Populær	5	0		Eilert Gabrielsen, Vardø
111 Ms Kammeraten	k	T	24	26.0	8.3	4.2	Grei	8	0		Trygve Eriksen m fl, Vardø
112 Må Havhesten	k	T	15	26.0	8.0	4.0	Helseth	4	0		Kyrre Antonsen, Vardø
113 Ss Selma	k	T	07	31.0	10.0	4.5	—	—	0		Oluf Olufsen, Vardø
114 Ms Nordpolen ¹	k	T	?	28.0	9.3	4.5	Populær	6	0		M P Kanstad, Vardø
115 S/A —	k	T	?	27.2	6.2	3.8	—	—	0		Randolf Kristensen, Vardø
116 Må Sælen	k	T	16	26.0	9.0	5.0	Wichm.	5	0		Kristian Larsen, Vardø
117 Ss Karet	k	T	16	28.0	8.0	4.0	—	—	0		Adam Lappi, Vardø
118 Må Aroplan	k	T	14	23.0	7.0	3.0	Rap	4	0		Thorvald Pedersen, Vardø
119 Må Bølgen	k	T	18	22.0	7.0	4.0	Molde	4	0		Alfred Karlsen, Vardø
120 Må —	k	T	20	26.0	6.0	2.5	Rap	4	0		Morthen Ellingsen, Vardø
121 Må —	k	T	24	19.0	4.5	2.0	Sleipner	3	0		Johannes Kristoffersen, Vardø
122 Må Pluggen	k	T	23	27.0	7.5	4.0	Møring.	4	0		Ingemann Ebeltoft, Vardø
123 Ms Olaf	k	T	17	26.0	8.0	3.5	Gideon	4	0		Trygve Angelsen, Vardø
124 Må Margit	k	T	25	30.0	10.0	4.5	Populær	8	0		Ingebrigt Moen, Vardø
125 Ms Martha ²⁾	k	T	12	28.0	8.0	5.8	Bør	6	0		S Haugen, Vardø
126 Ms Morild ³⁾	k	T	?	35.0	13.0	4.0	Grei	12	1		Søren I Meyer A/S, Vardø
127 Ms Håkon ⁴⁾	k	T	?	32.0	7.5	4.5	Alpha	7	0		I Walderhaug, Vardø
128 Ms Skarven	k	T	13	29.0	6.0	3.5	C. Perf.	6	0		I Walderhaug, Vardø
129 Ms Jenta	k	T	13	34.0	11.5	5.5	Populær	10	0		Johan Olufsen, Vardø
130 Må Prøven	k	T	23	30.0	9.0	3.5	Wichm.	5	0		Magnus Hågensen, Vardø
131 Mk Skreien	k	T	?	38.0	12.5	5.5	Bolind.	12	0		Karl Johnsen, Vardø
132 Ms Fram	k	T	16	35.0	11.0	5.0	Gideon	11	0		J Kristoffersen m fl, Vardø
133 Ms Skarven	k	T	14	26.0	8.5	3.5	Bolind.	8	0		Reidulf Hurthi m fl, Vardø
134 Må Solian	k	T	21	18.0	5.5	2.5	C. Perf.	4	0		S Hurthi, Vardø
135 Må Il	k	T	20	19.0	6.0	3.0	C. Perf.	2	0		Theodor Lund, Vardø
136 Må Brødrene	k	T	25	24.0	7.0	3.0	Bolind.	6	0		Gudvar Brødreskiift, Vardø
137 Må Pilen	k	T	18	22.0	6.0	3.0	Atlanta	4	0		O A Olsen, Vardø
138 Ms Neptun ⁵⁾	k	T	16	20.0	7.6	4.0	Populær	5	0		Laugfred Sundkvist, Vardø
139 Må Glimt	k	T	23	21.0	7.0	3.0	Rap	4	0		Olaf B Norum, Vardø
140 D Amos King	k h	T	02	75.1	17.9	7.9	Damp	25	2		A/S O Volstad, Vardø
141 Må —	k	T	21	20.0	6.0	3.0	Sleipner	3	0		Johan Pedersen, Vardø

F-A. Alta merkedistrikt.

1 Mk Kapella ⁶⁾	l	T	92	52.9	17.2	5.1	Bolind.	40	3		Henrik Daniloff m fl, Kåfjord
2 Mk Sverre	l	T	11	46.4	13.2	7.9	Bolind.	30	3		Henrik Daniloff m fl, Kåfjord
3 Ms Lykken I	f h	T	15	33.0	11.0	4.0	Alpha	11	0		Ingv Mathiesen m fl, Kåfjord
4 Mk Midnatsol	f l	T	12	44.8	15.8	6.8	Brunv.	35	5		Aslak Johnsen m fl, Russeluft
5 Mk Hjordis ⁷⁾	f l	T	04	48.3	14.4	6.4	Bolind.	40	3		P Pedersen m fl, Kåfjord
7 Sk Hein	l	T	?	58.4	16.4	6.4	—	—	5		P Anton Andersen m fl, Kåfjord
8 Ms Julie	f l	T	06	44.3	16.2	5.8	Bolind.	20	5		Olaf Lukkassen m fl, Kåfjord
9 Ms Havblik	f i t	T	10	46.5	16.2	6.5	Bolind.	20	2		Gullik Jensen, Kåfjord
10 Ms Brødrene	h k	T	12	36.0	12.0	6.0	Alpha	11	1		A Thomassen m fl, Kåfjord
12 Mk Queen of the Fleet	t	T	72	66.6	18.8	8.7	Bolind.	60	3		A Olsen, Bugten, Elvebakken
18 Må Gåsen	f	T	15	25.0	7.0	2.5	Normo	4	0		J K Pedersen Bugten, Elvebakken
20 Mk Gutten	f k t	T	11	36.0	12.0	6.0	Bolind.	20	1		R Karlsen Bugten m fl, Elvebakken
21 Mk Ally	f k t	T	27	37.0	12.0	5.5	Bolind.	20	0		Ole Hanssen m fl, Elvebakken
22 Må Alken	f	T	27	25.0	7.0	5.0	Rap	4	0		Arthur Nilsen, Russeluft
23 Ms Loma	f	T	28	48.7	16.0	6.0	Brunv.	42	2		Henrik Daniloff m fl, Kåfjord

1) Omb. 1920. 2) Omb. 1925. 3) Omb. 1928. 4) Omb. 1912. 5) Omb. 1918. 6) Omb. 1905. 7) Omb. 1915.

Farkostens nummer, art og navn	Anvendelse	Materiale	Byggeår	Lengde	Bredde	Dybde	Maskin, navn	Antall HK	F. & fangstb.	Eierens (den korresponderende reders) navn og postadresse
-----------------------------------	------------	-----------	---------	--------	--------	-------	-----------------	-----------	---------------	--

F-B. Berlevåg merkedistrikt.

1 Mk Tana	hkf	T	15	38.0	12.5	7.3	Stabil	20	2	Nils Larsen, Berlevåg
2 Ms Trygg	k	T	?	30.0	10.0	5.0	Grei	10	0	L Hansen, Græsmyr, Berlevåg
3 Ms Bara	k f	T	14	34.8	12.4	4.8	Alpha	11	0	Peder Karlsen, Berlevåg
4 Ms Bauta ¹⁾	k	T	11	33.0	12.0	5.5	Gideon	8	1	Hans N G Olsen, Berlevåg
5 Mk Berlevåg	k	T	16	38.0	11.9	6.0	Alpha	11	1	Ingv Jensen, Berlevåg
6 Ms Harlyn	k	T	07	32.0	10.0	5.0	D. Thor	8	0	E Endresen m fl, Berlevåg
8 Ms Fiskeren	k	T	14	32.0	11.0	5.0	Hein	7	0	Per Andersen, Kongsfjord
9 Ms Bølgen	k	T	13	37.0	12.0	7.0	Rap	12	0	K Kråknes m fl, Berlevåg
10 Mk Liv	k	T	16	36.5	12.5	6.0	Alpha	14	0	J Ludvigsen m fl, Berlevåg
11 Ms Favorit	k	T	10	35.0	11.0	4.9	Alpha	12	0	Ole Strand, Berlevåg
12 Ms Prøven	f k	T	15	27.0	9.0	4.5	Hein	4	0	Reidar Daldorff, Berlevåg
14 Ms Kvik	k	T	26	21.0	6.5	2.5	Tenfj.	3	0	Thorleiv Hammer, Berlevåg
16 Mk Einar	k	T	29	37.0	12.5	5.0	Gideon	23	0	Saron Gundersen, Berlevåg
18 Ms Edith	k	T	06	36.0	12.5	9.0	Alpha	10	1	Reidar Marthinussen, Berlevåg
22 Ms Gudrun	k h	T	12	30.3	11.0	5.5	Alpha	7	0	Olaf Olsen m fl, Kongsfjord
24 Mk Luna	k h	T	20	37.3	12.0	6.0	Alpha	14	0	K Olsen m fl, Kongsfjord
26 Må Thor	k h	T	19	27.0	8.3	3.0	Alpha	7	0	Konrad Sivertsen, Berlevåg
27 Må Tor ²⁾	k	T	13	22.0	7.5	3.5	Rekord	5	0	Magnus Sivertsen, Berlevåg
28 Må Bålsarn	k	T	12	22.5	7.5	3.5	Danette	4	0	Jørgen Lund, Berlevåg
34 Mk Rolf	k t	T	13	36.0	14.0	6.0	Hein	14	0	Mons Frøyseth, Berlevåg
38 Ms Kongsey	k t	T	10	48.0	16.0	7.0	Alpha	24	0	Petter Ramstad m fl, Berlevåg
41 Ms Digermølen	t	T	11	48.5	17.5	7.0	Alpha	24	0	P Gjæver Pedersen, Berlevåg
44 Mk Elaida	f k	T	14	33.0	11.5	6.0	Alpha	16	0	A Brodtkorb m fl, Berlevåg
46 Mk Mars	k	T	14	37.0	12.0	7.0	Gideon	13	0	A Brodtkorb m fl, Berlevåg
47 Må —	k	T	13	25.0	6.0	4.0	Alpha	4	0	A Brodtkorb m fl, Berlevåg
48 Må Svanen	k f	T	10	35.1	7.4	3.4	Trums	6	0	P Persen, Kvitnes i Finnmark
49 Må Olaf	k f	T	10	25.5	6.4	3.2	Trums	6	0	P Persen, Kvitnes i Finnmark
50 Må Eris	f	T	10	19.1	4.8	2.4	Waterm.	4	0	H Forberg, Kvitnes i Finnmark
51 Må Rap	f a	T	14	25.5	6.4	3.2	Rap	4	0	H Forberg, Kvitnes i Finnmark
52 Mk Sverre	k t	T	14	36.0	12.2	7.0	Alpha	14	0	Eivind Vensel, Berlevåg
57 Mk Frigg	k	T	16	35.0	12.8	6.0	Skandia	16	1	M Kristiansen, Berlevåg
65 Ms Svanen	k	T	11	33.5	11.5	5.0	Alpha	10	0	Alf Karlsen, Berlevåg
66 Mk Roald	k	T	26	30.0	10.5	4.5	Helseth	7	0	Iver Astrup, Gulgo fjord
67 Må Fart	k f	T	20	31.0	10.0	4.5	Bolind.	10	0	H Svendsen m fl, Berlevåg
68 Ms Parat	k	T	10	32.0	12.0	4.3	Gideon	6	1	Henry Kristoffersen, Berlevåg
78 Må Holmengrå	k	T	21	30.0	9.0	3.0	Helseth	6	0	J Samuelsen m fl, Kvitnes i Finnmark
79 Mk Glimt	k	T	25	30.0	10.0	4.5	Gideon	5	0	Amandus Vangsvik, Berlevåg
81 Mk Nereide	k	T	25	36.0	11.5	5.5	Alpha	10	0	Sivert Mortensen, Berlevåg
82 Ms Seien	k	T	25	28.0	9.0	3.3	Alpha	4	0	Th Hammer, Berlevåg
83 Ms Aktiv	k	T	26	36.0	12.5	5.5	Alpha	11	0	Ingvald Pedersen, Berlevåg
84 Ms Tedy	k	T	18	28.0	9.5	5.0	Gideon	4	0	Alfr. Mørck, Berlevåg
85 Mk Sjøgutten	k	T	25	36.0	12.0	4.5	Stabil	10	0	Elling Kristensen, Berlevåg
86 Mk Brødrene	k	T	27	35.0	13.2	5.5	Skandia	20	0	Magnar Sivertsen m fl, Berlevåg
89 Ms Grei	k	T	09	23.0	8.0	3.5	Levahn	4	0	Lars Larsen, Berlevåg

F-G. Gamvik merkedistrikt.

1 Mk Tryg I	t	T	04	59.0	18.5	7.4	Skandia	80	0	P C Skancke, Mehamn
2 Ms Rap	k t	T	08	34.0	11.5	5.3	Rap	12	1	Nicolai Ivanoff, Mehamn
3 Må Flugt	k t	T	10	33.0	7.3	3.8	Rap	7	0	J Johannessen, Tyfjord i Tanå
4 Må Proven ³⁾	k	T	21	29.5	9.0	4.0	Rap	11	0	A J Eilertsen, Mehamn
5 Ms Delfin	f t	T	14	39.0	13.5	9.0	Alpha	24	1	L Simonsen m fl, Mehamn

Farkostens nummer, art og navn	Anvendelse	Materiale	Byggeår	Lengde	Bredde	Dybde	Maskin, navn	Antall HK	F. & fangstb.	Eierens (den korresponderende reders) navn og postadresse
6 Ms Teisten	fk	T	12	36.0	12.0	6.3	Gideon	8	1	Ole Jægervand, Mehamn
7 Ms Nelly	k	T	10	34.5	11.2	5.3	Alpha	14	0	J Henriksen m fl, Mehamn
8 Må Snillingen	fk	T	12	34.0	8.5	4.6	Populær	5	0	O Vikan, Tytford i Tana
9 Ms Ranen ¹⁾	fk	T	11	42.0	13.0	5.0	Bolind.	12	0	Herman Hansen, Mehamn
10 Må Brødrene	f	T	17	32.0	10.0	3.0	Gideon	6	0	Lars Johansen, Raffjord
11 Ms Glitner	k	T	13	34.0	12.0	5.2	Gideon	10	2	Johs Karlisen, Mehamn
12 Må Sjøgutten	f	T	13	30.0	9.0	4.0	Rap	5	0	J Fredriksen, Svensvik, Raffjord
13 Må Laura	k	T	28	22.0	7.0	2.1	Skandia	4	0	A Fredriksen, Skjånes i Finnmark
14 Må Rap	fk	T	15	26.0	7.0	3.5	Rap	5	0	S Kristiansen, Kåven, Gamvik
15 Mk Lillegut	k	T	14	32.0	9.5	5.0	Hein	7	0	Anna Johansen, Gamvik
16 6/å —	k	T	24	28.0	8.0	3.0	—	—	0	Alfred Brox, Gamvik
17 Ms Mira	k	T	12	35.0	12.0	5.5	Alpha	14	0	Ingbert Hansen, Mehamn
18 Må Håpet	k	T	08	32.0	8.0	3.3	Rap	5	0	Karl Mortensen, Gamvik
19 Må Randi	fk	T	24	30.0	9.0	4.0	Rap	5	0	H Korneliussen, Gamvik
20 Må Amanda	k	T	15	28.0	8.0	3.5	Populær	4	0	O Hansen Kåven, Gamvik
21 Må Bjørg ²⁾	k	T	15	23.0	7.0	3.5	Sabb	3	0	B Andreassen, Finnkongkeilla
22 10/å Seileren	fk	T	02	28.0	6.5	2.5	—	—	0	Sigvald Broks, Gamvik
23 Må Karl	k	T	11	23.4	7.7	2.4	Gideon	6	0	Karl Hansen, Gamvik
24 Ms Rappen	k	T	13	30.5	11.0	4.0	Rap	7	0	S Langås m fl, Mehamn
25 Må Knut	k	T	09	31.0	9.0	4.0	Gideon	5	0	O Bøgeberg, Gamvik
26 Må Skandia	k	T	15	30.0	7.0	4.0	Skandia	6	0	H Isaksen m fl, Gamvik
28 Må Havgulen	k	T	19	33.8	10.3	3.4	Grei	7	0	J K Johansen, Gamvik
29 Må Frøia	k	T	14	28.0	8.0	3.2	Alpha	4	0	Leif Pedersen, Gamvik
30 Må Sjøfluglen	fk	T	12	35.0	10.0	3.0	Gideon	5	0	E Breivik Elvevåg, Gamvik
31 Må Flugt II	f	T	27	31.9	9.6	3.1	Rap	7	0	Erik Klemetsen, Raffjord
32 Må Alen	k	T	18	23.5	7.0	3.3	Sabb	3	0	Rolf Olsen, Skjånes i Finnmark
33 Mk Neptun II ³⁾	kt	T	89	60.0	16.0	7.5	Skandia	40	0	A M Irgens, Mehamn
34 Må Kruse	f	T	29	25.0	8.0	3.0	Rap	5	0	Rolf Johannessen, Mehamn
35 Må Ellwe I	kf	T	18	35.1	11.2	3.2	Ellwe	18	0	Henry Sæther, Finnkongkeilla
36 Må Smart	f	T	29	25.0	8.0	—	Skandia	7	0	Egil Jensen, Skjånes i Finnmark
37 Ms Gerda I	t	T	08	49.7	14.6	6.9	Grei	20	0	J Wilsgård m fl, Mehamn
38 Må Bolgen	kf	T	08	30.0	8.0	2.7	Rap	6	0	I Olsen Kvalvik, Gamvik
39 6/å —	kf	T	05	31.7	6.8	3.2	—	—	0	P Andreassen, Gamvik
40 6/å Fram	k	T	05	32.0	6.9	2.5	—	—	0	J H Eliassen, Gamvik
41 Må Proven I	f	T	18	24.0	8.0	2.5	Sabb	5	0	B Thingstad, Finnkongkeilla
42 Må Snap	k	T	17	29.0	7.4	4.0	Rap	5	0	A J Eliertson, Mehamn
43 Må Fram	k	T	22	31.0	10.0	2.8	Rap	8	0	Marelius Brox, Gamvik
44 Må Lillegut	f	T	27	24.0	7.0	2.3	Helseth	6	0	A B Eriksen, Skjånes i Finnmark
45 Må Skarven	kf	T	12	22.0	12.0	2.1	Gideon	4	0	J Johansen Svensvik, Raffjord
46 Må Argo	k	T	18	34.0	10.0	4.0	Gideon	6	0	A Torstensen, Gamvik
47 Må Laksen	a	T	14	40.0	8.0	5.8	Rap	12	0	J M Jensen, Langfjordnes
48 Må Falken	fk	T	12	36.0	8.0	5.0	Elefant	8	0	J M Jensen m fl, Langfjordnes
49 6/å Viking	k	T	28	30.0	7.5	3.0	—	—	0	Johan M Brox, Mehamn
50 Må Seien	kf	T	14	29.0	7.0	2.9	Rap	5	0	S Fermann, Skjånes i Finnmark
51 Må Kvikk	kf	T	11	33.0	8.0	2.9	Hein	6	0	O Eriksen, Skjånes i Finnmark
52 Må Finkong- kjeilen	kh	T	07	31.1	7.6	3.8	Rap	7	0	O Sabbasen, Finnkongkeilla
53 Må Søn Olav	k	T	?	24.1	6.7	2.9	Rap	4	0	O Sabbasen, Finnkongkeilla
54 Må Glimt	k	T	?	32.0	6.6	4.0	Rap	7	0	J E O Dervola, Finnkongkeilla
55 Må Elefant	f	T	13	28.9	8.6	2.2	Elefant	5	0	J Guddbjørnsen, Losvik
56 Må Bay	f	T	28	22.0	7.7	2.7	Sabb	5	0	O Johannessen m fl, Tytj. i Tana
57 Må Avance	fk	T	16	35.1	10.6	5.3	Rap	5	1	A Majala m fl, Finnkongkeilla
58 Må Ragnar	fk	T	10	32.0	8.0	5.0	Rap	5	0	E Kruse m fl, Langfjordnes
59 Må Bolgen	k	T	13	29.0	7.5	2.5	Hein	6	0	H Andreassen, Skjånes i Finnmark

Farkostens nummer, art og navn	Anvendelse	Materiale	Byggeår	Lengde	Bredde	Dybde	Maskin, navn	Anvendelse	F. & fangstb.	Eierens (den korresponderende reders) navn og postadresse
60 Må Bolinder	k	T	?	27.0	7.0	3.0	Bolind.	5	0	A Brodtkorbs Handel, Gamvik
61 SÅ U	k	T	?	29.0	7.0	2.5	—	—	0	A Brodtkorbs Handel, Gamvik
62 SÅ Ø	k	T	?	26.5	6.0	2.5	—	—	0	A Brodtkorbs Handel, Gamvik
63 SÅ H	k	T	?	29.5	7.5	3.0	—	—	0	A Brodtkorbs Handel, Gamvik
65 SÅ Nr. 1	k	T	?	30.5	8.5	3.0	—	—	0	Georg Hansen, Gamvik
66 SÅ Nr. 2	k	T	?	29.0	8.5	3.0	—	—	0	Georg Hansen, Gamvik
67 SÅ Nr. 3	k	T	?	31.0	8.0	3.0	—	—	0	Georg Hansen, Gamvik
68 Må Gudrun	k	T	14	33.0	10.0	4.3	Rap	7	0	Z Johnsen, Finnkongkeila
69 Må Sjølys	f	T	13	33.0	10.0	4.0	Populær	6	0	J J Kock, Finnkongkeila
70 Må Express I	k	T	16	34.4	10.7	2.7	Rap	9	0	Chr J Thingstad jr, Finnkongkeila
72 Må Express III	k	T	19	34.4	10.7	2.7	Rap	9	0	Chr J Thingstad jr, Finnkongkeila
73 Må Rap	k	T	13	32.0	10.0	5.0	Rap	5	0	B Iversen m fl, Finnkongkeila
74 Må Flink	k	T	12	30.0	8.0	2.5	Rap	5	0	P Samuelsen m fl, Finnkongkeila
75 Ms Diana	k	T	13	37.0	12.0	7.0	Rap	12	0	B Thingstad, Finnkongkeila
76 Må Waldemar	i	T	29	22.0	7.0	2.1	Rap	4	0	Berner Hansen, Mehamn
77 Må Løkken	k	T	12	32.0	8.0	2.5	Rap	5	0	M Nicolaisen, Raffjord
78 Ms Brødrene	k f	T	27	31.5	10.2	4.0	Bolind.	12	0	Andr Berthussen m fl, Mehamn
79 Mk Edna	h k	T	16	37.8	12.8	6.6	Populær	12	1	Alb Torsteinsen, Gamvik
81 Må Torsken	f k	T	15	30.0	8.0	2.9	Rap	5	0	H F Kobvik, Skjånes i Finnmark
82 Må Gudrun	k	T	11	33.0	9.0	3.0	Rap	5	0	J Mathisen, Finnkongkeila
83 Må Falken	f	T	13	29.0	8.0	4.0	Rap	5	0	R O Kobvik, Skjånes i Finnmark
84 Ms Rap	f k t	T	18	40.0	13.0	5.5	Rap	12	0	Fr Forberg, Gamvik
85 Må Togo	f k	T	13	26.0	8.0	3.0	Bolind.	5	0	Fr Forberg, Gamvik
86 Mk Liv	k h	T	16	37.0	13.0	5.5	Rap	12	0	Ingvald Olsen, Risfjord
87 Må Vikman	k	T	15	35.0	10.0	4.0	Wichm.	8	1	Chr Pedersen, Finnkongkeila
88 Må Normo	k	T	13	35.0	9.0	3.0	Normo	6	1	Chr Pedersen, Finnkongkeila
89 Må Chr. Peder- sen	k	T	10	33.0	9.0	3.0	Dan	5	1	Chr Pedersen, Finnkongkeila
90 Må Lillegut	f	T	15	20.0	7.0	2.0	Waterm.	4	0	Chr Pedersen, Finnkongkeila
91 Må Levahn	k	T	10	30.0	7.0	2.0	Levahn	6	1	Chr Pedersen, Finnkongkeila
92 Mk Fremtid	k a	T	12	38.0	12.5	7.0	Rap	12	2	J Efraimsen m fl, Finnkongkeila
93 Mk Bispen	k	T	29	37.2	11.7	6.4	Rap	17	0	A J Eilertsen, Mehamn
94 Må Uræd	t	T	19	40.4	13.8	6.4	Skandia	10	0	A J Eilertsen, Mehamn
95 Må Kampen	f	T	05	33.0	8.0	3.3	Kampen	4	0	William Laukus, Risfjord
96 Må Normo	f	T	13	22.5	8.0	3.2	Normo	3	0	J Jensen, Skjånes i Finnmark
97 Må Skarfjord	f	T	14	34.6	10.2	2.4	Rap	7	0	J Guldbjørnsen, Losvik
98 Må Alken	f	T	13	32.0	8.7	2.3	Rap	5	0	Johan Vevik, Finnkongkeila
99 Må Gideon	f k t	T	16	32.0	8.0	3.0	Gideon	6	0	K Kristiansen, Langfjordnes
100 Må Karl	k	T	16	33.0	8.5	2.8	Grei	7	0	Ole Bangsund, Gamvik
101 Må Polarlyse	k f	T	10	30.0	9.0	2.5	Rap	5	0	Nils Mortensen, Langfjordnes
102 Må Hai	k	T	20	34.0	9.0	3.0	Rap	5	0	K Jonassen, Finnkongkeila
103 Må Skandia	k h a	T	20	34.0	10.0	6.0	Skandia	8	0	J B Davidsen, Finnkongkeila
104 Må Lille Grei	k	T	15	24.0	6.7	3.3	L. Grei	4	0	R Rasmussen, Gamvik
105 Må Brit	k	T	20	32.0	12.5	5.5	Scripps	12	0	Olaf Pedersen, Gamvik
106 Må Kvik	k	T	16	30.0	8.0	3.0	Rap	5	0	H Mikalsen, Skjånes i Finnmark
107 Må Rap	f k	T	07	32.0	8.0	2.0	Rap	5	0	Th Grip, Nervie, Langfjordnes
108 SÅ Pilen	k	T	?	32.0	8.0	3.3	—	—	0	H Pettersen, Gamvik
109 SÅ —	k	T	?	24.0	5.0	2.2	—	—	0	G Adriansen, Gamvik
110 SÅ Rolf	k	T	15	30.0	7.5	3.0	—	—	0	Sverre Pedersen, Gamvik
111 SÅ —	f	T	11	25.3	3.9	3.1	—	—	0	John Mathisen, Losvik
112 Ms Svanhild	k t	T	17	40.0	13.0	8.0	Rap	22	0	K Johannessen, Tyfjord i Tana
113 10/A H O	k	T	12	32.0	9.0	3.0	—	—	0	Hilmar Olsen, Risfjord
114 Ms Gideon	k	T	11	32.0	11.5	4.2	Gideon	6	0	R Johansen, Finnkongkeila
115 Mk Thrø	t	T	69	70.1	17.4	8.8	Avance	60	0	Olaf A Østvold, Mehamn

Farkostens nummer, art og navn	Anvendelse	Materiale	Byggear	Lengde	Bredde	Dybde	Maskin, navn	Antall HK	F. & fangstb.	Eierens (den korresponderende reders) navn og postadresse
116 8/å Omgang	f	T	?	24.0	7.0	2.0	—	—	0	Haldar Hansen, Omgang
117 8/å —	k	T	?	30.0	8.0	3.5	—	—	0	Nils Jensen, Omgang
118 8/å —	f	T	?	24.4	6.0	2.4	—	—	0	M Mikalsen, Iversfjordholmen
119 8/å Per	k f	T	11	30.0	8.0	4.0	—	—	0	Olaf Pedersen, Gamvik
120 Mk Nils	k t	T	16	39.5	13.0	7.0	Bolind.	20	3	Fedderson & Nissen, Mehamn
121 8/å Republik	k f	T	10	32.0	8.0	4.0	—	—	0	P Sæther, Finnkongkeila
122 Må Snopen	f	T	12	25.0	7.5	5.0	L. Grei	4	0	Bjarne Børresen, Omgang
123 Må Falken	k	T	23	21.0	6.0	3.0	Sabb	3	0	Hj O Løkmyr, Skjånes i Finnm.
124 Må Svanen	k	T	?	28.0	9.0	4.0	Gideon	4	0	Hjalmar Johansen, Gamvik
125 Må Falken	f	T	22	36.0	10.0	5.0	Rap	8	0	R O Kobvik, Skjånes i Finnmark
126 Må Håpet II	k	T	22	30.0	8.5	3.8	Rap	5	0	K Mortensen m fl, Gamvik
127 8/å U	k	T	10	30.0	7.5	3.5	—	—	0	Chr Pedersen, Finnkongkeila
128 8/å U II	k	T	10	30.0	8.0	3.5	—	—	0	Chr Pedersen, Finnkongkeila
129 8/å Falk	k	T	09	30.0	8.0	3.3	—	—	0	H Mathiesen, Gamvik
131 Må Arne	k	T	21	31.0	9.5	4.3	Gideon	5	0	Olaf Bøgeberg, Gamvik
132 6/å Al	k	T	16	28.0	6.5	2.5	—	—	0	Olaf Pedersen, Gamvik
133 8/å Al II	k	T	14	32.0	8.5	4.0	—	—	0	Olaf Pedersen, Gamvik
134 6/å Signe	k	T	17	24.0	6.5	1.5	—	—	0	Erland Pedersen, Gamvik
135 8/å Gamlen	k	T	10	30.0	7.5	3.0	—	—	0	Chr J Thingstad, Finnkongkeila
136 8/å Patriot	k	T	10	29.0	7.0	3.0	—	—	0	Chr J Thingstad, Finnkongkeila
137 8/å Trofast	k	T	10	30.0	7.5	3.5	—	—	0	Chr J Thingstad, Finnkongkeila
138 8/å Hylekrok	k	T	10	30.0	7.0	3.0	—	—	0	Chr J Thingstad, Finnkongkeila
139 8/å Stauran	k	T	09	31.0	7.5	3.5	—	—	0	Chr J Thingstad, Finnkongkeila
140 8/å Finnen	k	T	10	30.0	7.0	3.0	—	—	0	Chr J Thingstad, Finnkongkeila
141 8/å —	f	T	14	25.0	6.7	2.9	—	—	0	Otto Thingstad, Losvik
142 8/å —	f	T	14	25.5	7.2	3.2	—	—	0	Otto Thingstad, Losvik
143 Ms Saga	h k	T	16	39.0	14.5	6.0	Populær	20	0	A J Eilertsen, Mehamn
144 Ms Lyra	k h	T	14	39.0	13.0	8.0	Rap	12	0	K Sivertsen, Finnkongkeila
145 SÅ Ole	f k	T	16	27.0	7.0	2.5	—	—	0	O Nilsen Nervei, Langfjordnes
146 SÅ —	f	T	12	25.2	3.8	3.1	—	—	0	Otto Thingstad, Losvik
147 SÅ —	f	T	13	25.2	3.8	3.1	—	—	0	Otto Thingstad, Losvik
148 SÅ —	f	T	13	25.0	3.7	3.0	—	—	0	Otto Thingstad, Losvik
149 Må Snøgg	k f	T	18	29.0	7.0	?	Alpha	5	0	Lars Johansen, Raffjord
152 8/å —	f	T	12	25.9	6.5	2.9	—	—	0	Otto Thingstad, Losvik
153 8/å —	f	T	12	25.2	3.5	3.0	—	—	0	Otto Thingstad, Losvik
154 8/å —	f	T	13	25.5	7.2	3.2	—	—	0	Otto Thingstad, Losvik
155 8/å —	f	T	13	24.9	3.6	2.9	—	—	0	Otto Thingstad, Losvik
156 8/å —	f	T	13	25.2	3.8	3.1	—	—	0	Otto Thingstad, Losvik
157 8/å —	f	T	14	25.2	3.8	3.0	—	—	0	Otto Thingstad, Losvik
158 8/å —	f	T	14	25.5	7.2	3.2	—	—	0	Otto Thingstad, Losvik
159 8/å —	f	T	12	25.2	6.7	2.9	—	—	0	Otto Thingstad, Losvik
160 8/å —	f	T	12	25.2	3.8	3.1	—	—	0	Otto Thingstad, Losvik
161 8/å —	f	T	14	25.2	3.5	3.0	—	—	0	Otto Thingstad, Losvik
162 10/å Laksen	k	T	08	25.5	6.3	1.8	—	—	0	R. Røso, Rødøy, Gamvik
163 10/å Tryg	k	T	06	33.0	7.3	2.7	—	—	0	R. Røso, Rødøy, Gamvik
164 10/å —	f k	T	14	30.0	7.5	2.5	—	—	0	G. Adriansen, Gamvik
165 10/å Styleren	k	T	08	32.0	7.7	3.0	—	—	0	R. Røso, Rødøy, Gamvik
166 10/å —	f k	T	08	32.0	8.0	3.0	—	—	0	R. Røso, Rødøy, Gamvik
167 Mk Granen	k f	T	16	40.8	13.0	6.5	Rap	20	1	E Martinsen m fl, Mehamn
168 Mk Sleipner	k	T	08	32.0	10.5	5.0	Rap	7	1	H P Olsen, Mehamn
169 Må Skandia	f k	T	24	28.7	9.0	2.9	Skandia	5	0	I Øien, Skjånes i Finnmark
170 8/å Pilen	k	T	10	26.0	6.5	2.5	—	—	0	R. Røso, Rødøy, Gamvik
171 6/å —	k	T	20	30.0	5.0	2.0	—	—	0	Erland Pedersen, Gamvik
172 6/å —	k	T	18	30.0	5.5	2.0	—	—	0	Erland Pedersen, Gamvik
173 4/å —	k	T	18	25.0	5.0	2.0	—	—	0	Erland Pedersen, Gamvik

Farkostens nummer, art og navn	Anvendelse	Materiale	Byggeår	Lengde	Bredde	Dybde	Maskin, navn	Antall HK	F. & fangstb.	Eierens (den korresponderende reders) navn og postadresse
174 8/å Nr. 5	k	T 23		22.0	6.0	2.0	—	—	0	A Brodtkorbs Handel, Gamvik
175 4/å —	k	T 18		25.0	5.0	2.0	—	—	0	Erland Pedersen, Gamvik
176 8/å —	k	T 08		23.5	5.5	2.5	—	—	0	B Johansen Brandvik, Gamvik
177 8/å Nr. 8	k	T 25		22.0	6.0	2.0	—	—	0	A Brodtkorbs Handel, Gamvik
178 8/å Hognes	k	T ?		21.0	5.5	1.8	—	—	0	Georg Hansen, Gamvik
179 8/å —	k	T 20		33.0	7.3	4.0	—	—	0	Olaf Pedersen, Gamvik
180 8/å —	k f	T ?		30.3	6.4	1.6	—	—	0	Olav Wichstrøm, Gamvik
181 6/å —	k	T 21		26.0	6.0	4.5	—	—	0	Alf Pedersen, Gamvik
182 Må Alken ¹⁾	k	T 15		33.0	10.0	2.7	Rap	5	0	A Andreassen m fl, Finnkongkeila
183 6/å —	k	T 14		20.0	7.0	3.0	—	—	0	Edvard Hansen, Gamvik
184 8/å —	k	T 09		30.0	7.0	2.5	—	—	0	Selmer Svendsen m fl, Gamvik
185 Ms Åse	k	T 20		34.5	11.0	5.4	Hein	7	1	J Johansen, Gamvik
186 Må Frig	k h	T 21		30.0	9.5	2.4	Grei	7	0	P J Stenvåg, Gamvik
187 Mk Sogningen	f	T 17		58.4	17.3	7.1	Grei	55	0	Jens Wilsgård, Mehamn
188 Ms Alken	k f	T 11		36.3	11.8	5.7	Gideon	8	0	Andreas Bertheussen, Mehamn
191 8/å Svarten	k	T 15		32.0	6.5	3.5	—	—	0	Sverre Pedersen, Gamvik
192 6/å Stampen	k	T 16		25.0	6.0	3.0	—	—	0	Sverre Pedersen, Gamvik
193 8/å —	k	T 20		24.0	6.0	3.0	—	—	0	Paul Sæther, Finnkongkeila
194 8/å —	k	T 14		26.0	7.0	4.0	—	—	0	Paul Sæther, Finnkongkeila
195 Må Sjøblomsten	k	T 26		38.0	12.0	4.3	Rap	12	0	O A Eriksen, Skjånes i Finnmark
196 6/å —	k f	T 15		27.6	7.4	3.2	—	—	0	Per Klementsens, Finnkongkeila
197 Må Ragnar	f	T 26		20.0	6.5	2.7	Tenfj.	3	0	Bjarne Tønsberg, Ristfjord
198 Mk Mars	k	T 10		29.0	10.0	5.0	Hein	7	1	Norske Stok- og Klippfiskfabrik, Tytjord i Tana
199 Må Sabben	f	T 18		20.0	5.0	1.5	Sabb	3	0	Alfred Grip, Langfjordnes
200 Må Havliiljen	f k	T 27		24.0	8.0	2.8	Sabb	3	0	Ole J Olsen, Skjånes i Finnmark

F-HV. Hasvik merkedistrikt.

1 Må — ²⁾	f	T 13		24.0	7.5	3.5	Rap	6	0	Fredrik Bull, Hasvik
2 Ms Løven	k h	T 15		36.0	12.0	6.0	Alpha	14	1	P Nicholaysen, Breivikbotn
3 Mk Gedun	f k	T 17		32.0	11.0	5.0	Hein	6	0	G Hågensens, Løkslet, Hasvik
4 Mk Lydia	f k	T 15		39.0	12.5	6.5	Dan	10	2	Anton Nilsen, Breivikbotn
5 Ms Moder	k f	T 29		29.0	9.6	3.7	Rap	10	0	Chr. Mauseth m fl, Hasvik
6 Ms Helga	f k	T 16		33.0	11.0	5.5	Hein	5	0	J Johansen m fl, Hasvik
7 Mk Peik	f	T 25		25.0	7.0	4.5	Tenfj.	4	0	Oluf Hustad, Sørvær
8 Må Øivind	f	T 17		28.0	8.0	3.0	Alpha	3	0	J P Karlsen m fl, Hasvik
9 8/å Stjernen	f	T ?		25.0	7.0	2.5	—	—	0	K Knudsen, Hasvik
10 Ms Lomen	f	T 28		28.0	10.0	5.0	Alpha	4	0	Nils Stien m fl, Breivikbotn
11 Må —	f	T 29		22.0	6.5	3.0	Sabb	5	0	Jens Mikalsen m fl, Hasvik
12 Må Fri	f	T 08		22.0	6.0	3.0	Sabb	3	0	Hermann Thonassen, Taborshamn
13 Må Sjøblom	f	T 29		23.4	7.6	3.5	Sabb	3	0	Sigv. Johannessen, Hasvik
14 Må Hurtig	f	T 17		19.7	5.3	1.4	F. M.	4	0	J Skorpen, Meltefjord
15 Må — ³⁾	f	T 05		23.3	6.5	3.3	Sabb	5	0	P Jensen, Hasvik
16 Ms Trygg	h k	T 01		45.0	16.4	6.4	Grei	16	3	I Pedersen, Sørvær
17 Mk Alvilde	h k	T 15		40.0	13.4	7.0	Hein	16	1	M Reiersen, Hasvik
18 Må Hilmand	f	T 16		24.0	7.0	3.0	Gideon	3	0	K Eliassen, Hasvik
19 6/å Mira	f	T ?		22.0	5.0	2.0	—	—	0	K Eliassen, Hasvik
20 Må Nordkap ⁴⁾	f	T 99		24.0	6.5	2.7	Sabb	3	0	Iver Nilsen, Hasvik
21 Ms Ælgen	k f	T 13		35.0	12.0	6.0	Alpha	6	0	I Nilsen, Breivikbotn
22 Ms Astrid	t	T ?		47.0	17.0	6.4	Hein	24	0	Ågårds Handel, Sørvær
23 8/å —	k f	T 02		25.8	6.4	2.4	—	—	0	A Krane, Breivik i Sørvøy
24 8/å —	k f	T 10		26.0	6.2	2.2	—	—	0	A Krane, Breivik i Sørvøy
25 8/å —	k f	T 02		28.0	6.2	2.4	—	—	0	A Krane, Breivik i Sørvøy
26 8/å —	k f	T 00		28.4	6.7	2.4	—	—	0	B Krane, Breivik i Sørvøy

Farkostens nummer, art og navn	Anvendelse	Materiale	Byggeår	Lengde	Bredde	Dybde	Maskin, navn	Antall HK	F. s langstb.	Eierens (den korresponderende reders) navn og postadresse
27 6/å —	k f	T 14	23.4	5.4	2.4	—	—	—	0	B Krane, Breivik i Sørøy
28 6/å —	k f	T 98	23.1	5.4	2.2	—	—	—	0	B Krane, Breivik i Sørøy
29 8/å Søstrene	k f	T 97	24.9	5.9	2.2	—	—	—	0	M Krane m fl, Breivik i Sørøy
31 Må Sjøgut	f	T 16	24.4	7.4	2.5	Levahn	—	4	0	H Gamst m fl, Breivikbotn
32 Må Sirius	f k	T 16	24.0	8.0	3.4	Rap	—	4	0	E Pedersen, Sørvær
33 6/å —	k	T 19	23.7	6.0	1.8	—	—	—	0	O Olaussen, Breivik i Sørøy
34 6/å —	f	T 16	22.0	5.7	2.8	—	—	—	0	H Olaussen, Breivik i Sørøy
35 Må Mågen ¹⁾	f	T ?	24.0	6.6	3.4	Sabb	—	5	0	H Nilsen, Hasvik
36 Må Anny	f	T 29	21.0	6.0	3.0	Sabb	—	3	0	Peder Johansen, Hasvik
37 6/å —	f	T 14	24.0	6.3	2.5	—	—	—	0	M. Klemetsen, Galten
39 6/å —	k	T 00	24.2	5.4	2.2	—	—	—	0	P Jensen, Breivik i Sørøy
41 8/å —	f k	T 17	25.5	8.0	3.0	—	—	—	0	P H Pedersen, Breivikbotn
42 Ms Elisabet	f t	T 07	35.5	11.0	5.5	Alpha	—	8	0	Th Soelberg, Hasvik
43 Mk Fortuna	t	T 05	30.0	9.0	5.0	Bolind.	—	10	0	A Nilsen m fl, Galten
44 Mk Lydia II	k t	T 19	34.0	11.8	6.0	Bolind.	—	10	2	S J Pedersen, Dønnesfjord
45 Mk Liv	k t	T 13	45.0	14.0	7.0	Bolind.	—	25	2	D Schumacher jr., Galten
46 Må Laxen	f	T 15	25.0	5.4	2.5	Kvik	—	4	0	D Schumacher sen, Galten
47 Mk Minn	k f	T 19	34.0	11.0	6.8	Munkt.	—	15	0	H Thomassen m fl, Hasvik
48 8/å —	f	T ?	25.5	5.6	3.7	—	—	—	0	J Henriksen, Meltefjord
49 6/å —	k	T 20	21.1	5.5	2.4	—	—	—	0	H P Bakkeby m fl, Breivik i Sørøy
50 Ms Norden	k	T 11	44.0	16.0	5.4	Alpha	—	14	4	M Villiamsen m fl, Nuvsvåg
51 Må Viking	f k	T 15	24.0	6.5	3.5	Stabil	—	6	0	O M Olsen, Dønnesfjord
52 Må Veines	f	T 18	20.0	5.0	2.0	C. Perf.	—	2	0	P Thomassen, Dønnesfjord
53 8/å —	f k	T ?	22.8	5.7	2.9	—	—	—	0	J P Jensen, Sørvær
54 6/å Fram	f k	T ?	24.0	6.6	2.8	—	—	—	0	G Ottesen, Sørvær
55 6/å —	f k	T 14	21.4	5.4	2.5	—	—	—	0	H Bertelsen, Breivik i Sørøy
56 Må Grei	f k	T 17	20.0	6.5	3.1	L. Grei	—	4	0	Edv Husby m fl, Dønnesfjord
57 6/å Nimrod	f k	T 12	20.8	6.8	2.8	—	—	—	0	Th Amundsen, Dønnesfjord
58 6/å —	f	T ?	24.0	6.0	4.0	—	—	—	0	N M Nilsen, Breivikbotn
59 8/å —	k f	T 23	22.3	5.7	2.4	—	—	—	0	Bj Krane m fl, Breivik i Sørøy
60 6/å —	f	T 16	23.0	6.0	3.0	—	—	—	0	P M Olsen, Breivikbotn
61 6/å —	f	T ?	22.0	4.0	2.0	—	—	—	0	K Krane, Breivikbotn
62 8/å —	f	T ?	25.0	6.0	2.0	—	—	—	0	H Gamst m fl, Breivikbotn
63 8/å —	f	T ?	24.5	6.0	1.5	—	—	—	0	H Gamst, Breivikbotn
64 8/å —	f	T 13	24.0	6.5	3.2	—	—	—	0	J Eilertsen, Breivikbotn
65 Må Pilen	f	T 14	25.0	6.0	3.0	Bolind.	—	5	0	Ø Stuber, Breivik i Sørøy
66 6/å —	f	T 14	26.0	6.0	3.0	—	—	—	0	P L Kvitberg, Breivikbotn
67 Må Skolpen	k f	T 18	28.0	8.8	4.0	Gideon	—	6	0	J Thyraug, Hasvik
68 Må Ledden	f h	T 20	27.0	9.5	4.0	Rap	—	8	0	P M Pedersen, Breivikbotn
69 6/å —	f	T 10	26.0	6.0	2.0	—	—	—	0	O B Henriksen m fl, Dønnesfjord
70 6/å —	f	T ?	24.6	5.0	2.7	—	—	—	0	O Mortensen, Breivikbotn
71 6/å —	f	T ?	22.6	4.9	2.6	—	—	—	0	I A Iversen, Breivikbotn
72 6/å —	f	T 20	24.0	6.4	3.0	—	—	—	0	I A Iversen, Breivikbotn
73 Må Sverre	f k	T 12	29.7	7.0	3.7	Grei	—	3	0	N Larsen, Meltefjord
74 8/å Marihøna	f k	T 21	23.2	6.4	2.8	—	—	—	0	P K Pedersen, Meltefjord
75 Mk Vally	k f	T 12	26.0	8.5	3.0	Alpha	—	4	0	J Mortensen, Meltefjord
76 6/å Prøven	f	T ?	21.7	5.7	2.4	—	—	—	0	M Johannessen, Meltefjord
77 Må Forsøket	k f	T 17	25.0	6.0	4.0	Fortuna	—	4	0	E Pedersen, Dønnesfjord
78 6/å —	f	T 13	23.6	6.4	2.0	—	—	—	0	K Olaussen, Dønnesfjord
79 Mk Sjøgut	k f	T 15	29.7	8.5	6.4	Alpha	—	6	3	P A Mienna, Dønnesfjord
80 6/å —	f k	T 21	24.0	6.3	2.3	—	—	—	0	A Jensen, Sørvær
81 Ms Blonny	k f	T 16	30.0	10.5	6.0	Wiehm.	—	5	0	F Antonsen, Hasvik
82 6/å —	k	T 21	20.7	5.9	2.4	—	—	—	0	A Krane, Breivik i Sørøy

Farkostens nummer, art og navn	Anvendelse	Materiale	Byggsår	Lengde	Bredde	Dybde	Maskin, navn	Antall HK	F. & langstb.	Eierens (den korresponderende reders) navn og postadresse
83 Mk Falken	ft	T	13	46.3	15.8	6.1	Hein	16	0	Thv Berg, Hasvik
84 Må Lagabøte	fk	T	20	26.3	8.2	4.5	Alpha	6	0	H Thomassen, Dønnesfjord
85 6/å —	f	T	10	21.4	5.3	3.2	—	—	0	K Krane, Breivikbotn
86 8/å —	f	T	18	25.0	6.3	3.5	—	—	0	K Krane, Breivikbotn
87 Mk Klup	kf	T	11	29.0	8.8	5.5	Wichm.	6	0	O A Martinsen, Meltefjord
88 Må Ræka	kf	T	23	26.6	8.5	4.2	Grei	3	0	Chr Gamst, Dønnesfjord
89 6/å Duen	f	T	22	24.0	7.0	3.7	—	—	0	A Gamst, Dønnesfjord
90 Må Trygve	kf	T	23	29.0	10.0	5.0	Rap	10	0	Fr Thomassen, Hasvik
91 6/å Syttende	Mai f	T	21	23.0	7.0	2.7	—	—	0	L Larsen, Breivikbotn
92 6/å —	kf	T	23	23.0	7.0	2.9	—	—	0	H Romsdal, Breivikbotn
93 6/å —	kf	T	23	23.2	7.0	2.7	—	—	0	M Olsen, Breivikbotn
94 6/å —	f	T	22	22.7	6.0	3.0	—	—	0	I A Iversen, Breivikbotn
95 6/å —	f	T	22	22.7	6.0	3.0	—	—	0	I A Iversen, Breivikbotn
96 Må Neptun ¹⁾	f	T	23	24.0	7.7	4.0	Rap	5	0	I A Iversen, Breivikbotn
97 Må Delfine	kf	T	23	29.3	9.8	5.5	Alpha	6	0	M J Nilsen, Havnebugt
98 6/å —	f	T	23	22.0	6.0	3.0	—	—	0	J Nikkolaisen, Breivikbotn
99 8/å —	f	T	24	24.0	7.0	2.5	—	—	0	P M Hansen, Breivikbotn
100 Må —	kf	T	23	22.0	6.5	3.0	Sabb	5	0	H Hågensen, Hasvik
101 8/å —	fk	T	12	25.2	6.2	2.4	—	—	0	A Krane, Breivik i Sorøy
102 6/å Gråviken	kf	T	23	24.2	3.5	3.2	—	—	0	K Pedersen, Sørvær
103 6/å —	fk	T	16	20.9	6.1	2.6	—	—	0	Bj Krane m fl, Breivik i Sorøy
104 Må Brødrene	f	T	26	24.6	8.2	3.7	?	6	0	M. Klemetsen, Dønnesfjord

F-KS. Kistrand merkedistrikt.

1 Ms Magda	kh	T	12	36.0	12.0	8.0	Hein	10	1	Selmer Pedersen, Russenes
2 Mk Einar	k	T	16	38.0	13.5	8.0	Dan	14	1	O R Thomassen, Billefjord, ytre
3 Ms Likhet	k	T	19	40.0	13.0	8.3	Dan	12	1	J A Johansen, Børselv
5 Ms Glimt	k	T	14	33.0	11.0	5.5	Gideon	6	1	O P Østerbotten m fl, Lakselv
6 6/å —	f	T	20	21.0	6.0	3.0	—	—	0	P Gregoriusen, Brennelv
7 Må —	k	T	15	26.0	6.5	3.0	Rap	5	0	F Mortensen m fl, Billefjord, indre
8 10/å Fremad	k	T	12	30.0	10.0	5.0	—	—	0	J P Pedersen, Russenes
9 10/å —	f	T	15	29.0	10.0	3.0	—	—	0	A Johnsen, Russenes
10 4/å —	f	T	10	25.0	6.0	3.0	—	—	0	J Johnsen, Kistrand
11 4/å Pilen	f	T	15	32.0	8.0	3.5	—	—	0	A Samuelsen, Russenes
12 8/å —	f	T	16	25.0	6.5	3.0	—	—	0	H Larsen, Billefjord, indre
13 4/å Haren	f	T	85	30.0	8.0	3.0	—	—	0	P Persen Næsbakken, Russenes
15 8/å Norden	fk	T	13	27.0	7.5	3.5	—	—	0	H Leonhardsen, Russenes
16 Må Brødrene	kf	T	18	33.0	8.0	4.5	Dan	6	0	P Larsen, Kolvik
17 4/å Langslede	k	T	12	28.0	8.0	5.0	—	—	0	A Pedersen m fl, Russenes
18 4/å —	fk	T	12	29.0	6.0	4.0	—	—	0	H Nilsen, Russenes
19 6/å —	f	T	13	28.0	7.0	3.5	—	—	0	J Mikkelsen, Børselv
20 Ms Olaf	kf	T	99	27.0	11.2	6.0	Rap	7	0	M Pedersen, Billefjord, indre
21 8/å —	f	T	13	25.0	6.0	3.0	—	—	0	J Josefsen, Lerpole
22 4/å Skarven	f	T	12	28.0	7.0	4.0	—	—	0	L Wilhelmsen, Kistrand
24 6/å Rusken	kf	T	18	22.0	6.0	3.0	—	—	0	H M Larsen, Smørfjord

F-K. Kjelvik merkedistrikt.

1 Ms Polarlys	kh	T	13	37.0	13.0	7.0	Gideon	10	2	E Hansen, Nordvågen i Finnmark
2 Ms Feieren	t	T	08	44.0	13.0	5.0	Dan	12	1	G Robertson, Honningsvåg
3 Mk Emmy II	kh	T	16	37.7	13.5	7.0	Alpha	15	2	A Pettersen m fl, Honningsvåg

Farkostens nummer, art og navn	Anvendelse	Materiale	Byggear	Lengde	Bredde	Dybde	Maskin, navn	Antall HK	F. & fangstb.	Eierens (den korresponderende reders) navn og postadresse
4 Mk Orion	h k	T	15	36.0	13.0	6.7	Dan	17	2	B Eliassen m fl, Nordvåg. i Finnmark
5 Ms Ane	a t k	T	08	44.5	16.0	8.0	Munkt.	30	4	J Bruun, Kjelvik
6 Mk Bølgen	h k	T	18	35.7	12.0	7.5	Rap	12	1	L Andersen, Honningsvåg
7 Må Olaf	f	T	24	25.3	8.0	3.2	Gideon	4	0	Johs Karlsen, Honningsvåg
8 Mk Ase ¹⁾	a t	T	16	59.0	13.0	7.0	Bolind.	32	1	Chr Bruun, Kamøyvær
9 Ms Midnatsol	k	T	13	34.0	12.0	6.0	Gideon	10	2	N M Hansen, Honningsvåg
10 Ms Mjølner	k h	T	15	36.0	13.0	7.0	Gideon	13	2	K E Hansen m fl, Honningsvåg
11 Mk Sjøglimt	h k	T	16	36.0	12.0	7.0	Rap	18	2	Otta Hansen, Honningsvåg
12 Ms Magda	h k	T	12	35.8	12.4	4.5	Hein	10	2	S Pedersen, Nordvågen i Finnmark
13 Mk Havørna	h k	T	17	37.0	14.2	6.4	Bolind.	20	2	Hj Johansen m fl, Nordv. i Finnmark
14 Ms Nord	h k	T	05	37.5	12.0	5.0	Alpha	10	2	K Pettersen m fl, Nordv. i Finnmark
15 Ms Dagny	h k	T	12	36.0	13.0	6.5	Rap	12	1	Thv Holst m fl, Nordvåg. i Finnmark
16 Må Havbris	f	T	?	22.0	7.2	3.2	Rap	4	0	S Jensen m fl, Honningsvåg
17 Mk Pauline	k	T	13	32.0	9.0	5.4	Rap	9	1	M Olsen, Nordvågen i Finnmark
18 Ms Modena	k h	T	12	36.4	12.2	5.7	Alpha	10	2	A Andreassen m fl, Nordv. i Finnmark
19 Må Rap	k	T	13	22.0	7.0	3.0	Rap	5	0	Odin Hansen, Kamøyvær
20 Mk Olaf	t a	T	17	48.0	14.0	7.0	Bolind.	32	1	K Olsens Sønner, Nordv. i Finnmark
21 Ms Emmy I	h k	T	13	36.0	12.0	5.5	Gideon	10	2	H Helgesen m fl, Nordvåg. i Finnmark
22 Ms Ragnar	h k	T	10	34.0	11.8	4.2	Alpha	7	2	O Johansen m fl, Honningsvåg
23 Ms Isrypen	h k	T	14	36.0	12.0	7.0	Gideon	10	1	E Kristiansen m fl, Nordv. i Finnmark
24 Mk Holmengrå	a t	T	19	52.9	18.5	6.3	Bolind.	50	0	Nils Jensen, Laholmen
25 Ms Prøven	k	T	03	24.0	7.8	3.5	Norrøna	4	1	Brødr. Bjerkvik, Honningsvåg
26 Ms Linjen	h k	T	14	37.8	13.5	6.7	Skandia	25	2	J Klevstad, Nordvågen i Finnmark
27 Må Perfekt	f	T	15	30.0	6.0	2.0	C. Perf.	4	0	J Klevstad, Nordvågen i Finnmark
28 Ms Ingrid	t f	T	17	49.0	14.5	5.0	Skandia	12	3	A/S A Ellingsen & Co, Honningsvåg
29 Må Rap	k	T	05	29.0	5.8	3.0	Grei	4	1	S Hansen m fl, Nordvågen i Finnmark
30 Mk Nerak	k h	T	16	36.0	12.5	7.0	Dan	21	2	T Johnsen m fl, Nordvåg. i Finnmark
31 Må Havella	f	T	17	28.0	9.0	3.0	Wichm.	4	0	J Johnsen, Laholmen
32 Må Grei	k f	T	12	28.5	6.5	2.2	Grei	4	0	K Martinsen, Nordvågen i Finnmark
33 Ms Kapella	t	T	09	35.0	12.3	6.0	Alpha	10	0	L J Berg, Nordvågen i Finnmark
34 Mk Hildur	h k	T	14	37.0	13.2	6.5	Alpha	15	2	H Isaksen, Honningsvåg
35 Mk Øystein	k	T	16	39.8	13.9	5.4	Union	30	0	Wilhelm Frostad, Honningsvåg
36 Mk Stål	t	T	16	54.4	15.8	6.9	Bolind.	25	1	W H Larsen, Honningsvåg
37 Mk Karl	h k	T	05	37.0	13.5	6.7	Gideon	13	1	A Kjøndahl, Nordvågen i Finnmark
38 S/å —	f	T	?	30.0	6.0	2.0	—	—	0	A N Nilsen, Nordvågen i Finnmark
39 Ms Nor Norge	i a h	T	07	44.5	15.5	8.0	Alpha	18	1	I Nilsen Storbugt, Honningsvåg
40 Mk Gustav	h k	T	17	38.8	14.3	6.7	Bolind.	20	2	A Gustavsens, Honningsvåg
41 Ms Ternen ²⁾	k f	T	16	26.0	9.0	5.0	Rap	5	0	Oskar Pedersen, Skarsvåg
42 Ms Erling	k	T	05	28.0	10.0	4.7	Gideon	6	1	S Salamonsen, Honningsvåg
43 Mk Kampen	k	T	14	24.0	7.0	4.6	Kampen	6	0	W Hansen m fl, Honningsvåg
44 Mk Nordkap	k h	T	16	35.0	12.5	6.7	Gideon	13	1	L Johansen m fl, Nordvåg i Finnmark
45 Mk Havskøren	h k	T	15	36.5	13.0	6.7	Alpha	18	0	M Markussen m fl, Nordv. i Finnmark
46 Ms Storegut	t	T	14	28.0	9.0	4.0	Clay	10	0	A/S Floor & Brødr. Voldnes, H.våg
47 Ms Enigheten	k	T	16	39.0	13.0	8.0	Rap	18	2	John Bruun, Kjelvik
48 Ms Svanen	k	T	13	36.0	11.0	5.0	Alpha	7	1	A Voldnes, Honningsvåg
49 Mk Erny	h k	T	14	33.5	12.0	6.3	Hein	12	2	E Jørgensen, Honningsvåg
50 Ms Fremad	h k	T	95	45.0	14.5	7.0	Gideon	19	2	H Olsen m fl, Honningsvåg
51 Ms Alken	h k	T	02	34.0	10.2	7.0	Hein	7	1	Ole Klemetsen, Repvåg
52 Ms Dagny	k	T	?	30.0	10.0	5.0	Dan	6	1	K Nilsen, Honningsvåg
53 Sá —	f	T	12	28.0	7.5	3.5	—	—	0	Even Hansen, Honningsvåg
54 Må Lillegut	t	T	?	22.0	8.0	3.0	Wichm.	4	0	M Olsen, Nordvågen i Finnmark
55 Mk Midnatsol	sl t	T	18	23.9	7.3	4.0	Rap	8	0	E Korneliussen, Honningsvåg

1) Omb. 1925. 2) Omb. 1929.

Farkostens nummer, art og navn	Anvendelse	Materiale	Byggår	Lengde	Bredde	Dybde	Maskin, navn	Antall HK	F. s. fangstb.	Eierens (den korresponderende reders) navn og postadresse
56 Ms Dan	k	T	?	30.0	10.0	5.0	Dan	6	1	Hj Johansen, Kåfjord
57 Ms Asbjørn	a h k	T	07	46.0	16.0	6.6	Alpha	28	1	F Løkke, Honningsvåg
58 Mk Snarken	k	T	11	28.3	9.0	5.5	Elefant	10	1	Ole Løkke, Honningsvåg
59 Ms Brødrene	i t	T	93	47.2	15.7	6.1	Bolind.	20	2	A Tokle, Honningsvåg
60 Må —	f	T	25	18.0	6.0	3.0	Grei	4	0	Waldemar Jensen, Honningsvåg
61 Ms Svanen	h k	T	08	39.0	15.5	6.3	Populær	12	2	I Isaksen, Honningsvåg
62 8/4 —	f	T	08	24.0	6.0	2.0	—	—	0	M Sivertsen, Nordvågen i Finnmark
63 Må Lea	t	T	12	33.0	11.0	5.0	Gideon	13	0	A Voldnes, Honningsvåg
64 Må Flink	t	T	17	23.0	7.0	3.0	Rap	5	0	G Vageli, Honningsvåg
65 Må Konkurent	f k	T	23	26.0	7.0	4.0	Konkur.	4	0	Karl Nilsen, Honningsvåg
66 Mk Klara	h k	T	16	35.0	13.0	5.8	Gideon	11	2	H Hansen m fl, Honningsvåg
67 Må Edith	k f	T	21	27.7	7.0	3.0	Bolind.	8	0	K Andreassen, Honningsvåg
68 Ms Kjellen	k f	T	16	33.6	12.0	6.3	Gideon	8	1	A Frøiseth m fl, Kjelvik
69 Må Alfa	f k	T	13	26.4	8.5	4.5	Alpha	5	0	A Frøiseth m fl, Kjelvik
70 Ms Laksen ¹⁾	t	T	05	33.5	9.6	5.1	Grei	12	1	S Mån, Honningsvåg
71 Mk Alken	f k	T	14	31.7	12.2	6.3	Bolind.	12	1	E Grønбек m fl, Kjelvik
72 Må Bris	f k	T	17	32.0	9.3	5.1	Gideon	6	0	J P Eriksen, Kjelvik
73 Ms Margit	h k	T	12	38.0	13.0	5.7	Alpha	10	2	H Kristiansen, Nordvågen i Finnm.
74 Må Eskimo	k	T	13	22.0	6.5	3.0	Sabb	5	0	M Karlsen, Nordvågen i Finnm.
75 Mk Mågen	h k	T	12	34.7	13.0	6.5	Munkt.	20	2	H Isaksen m fl, Honningsvåg
76 Mk Teddy	a t	T	13	45.5	13.0	5.0	Levahn	20	1	J Lamøy, Honningsvåg
77 Må Pil ²⁾	f	T	?	20.0	6.0	3.0	Wichm.	2	0	Anton Hansen, Kamøyvær
78 6/4 —	f	T	09	27.0	7.0	2.5	—	—	7	H Pipping, Kjelvik
79 Mk Krabben	h k	T	14	39.6	13.0	5.1	Alpha	15	0	G Strøm, Honningsvåg
80 Må Rap	f k	T	19	27.0	6.0	2.5	Rap	4	0	Johan Nilsen, Honningsvåg
81 Må —	k f	T	19	25.0	9.0	2.5	Rap	5	0	J Pettersen, Nordvågen i Finnmark
82 Ms Magnhild	f	T	13	31.5	10.5	5.8	Bolind.	10	1	A Larsen, Kjelvik
83 Mk Norkap ³⁾	a t	T	10	44.6	12.5	6.0	Bolind.	32	1	H Chr Løkke, Honningsvåg
84 Mk Liv	t	T	17	35.8	13.0	7.0	Alpha	14	0	Olaf Bull, Repvåg
85 Må Ea ⁴⁾	f t	T	11	33.0	9.5	3.7	Bolind.	10	0	Olaf Bull, Repvåg
86 Må Vesla	f	T	27	23.0	6.5	2.3	Gideon	3	0	Carl Berg, Porsangvik
87 Sā — ⁵⁾	f	T	?	22.3	3.8	2.5	—	—	7	J Wilhelmsen, Kjelvik
88 Mk Margrethe II ⁶⁾	i t	T	88	52.1	16.7	6.4	Skandia	40	3	Sivert Måen, Honningsvåg
89 Mk German	h k	T	17	39.0	14.0	7.0	Avance	18	2	J Markussen m fl, Repvåg
90 Mk Vikan	a t	T	16	53.2	16.4	8.3	Bolind.	60	1	H Sjøgren, Honningsvåg
91 Må Alfa	f	T	14	25.0	9.0	2.5	Alpha	4	0	M Eidesen, Repvåg
92 Må Kano	f k	T	28	25.0	9.0	5.5	Wichm.	4	0	Augen Nilsen, Honningsvåg
93 Mk 7de Juni	k	T	16	38.0	13.0	8.0	Gideon	15	0	I Pettersen, Kamøyvær
94 Ms Astrid	k	T	26	29.0	10.4	5.0	Rap	9	0	John Persen, Porsangvik
95 8/4 —	f	T	11	26.0	6.0	2.0	—	—	0	K Olsen, Nordvågen i Finnmark
96 Må Fiskeren	f	T	20	23.0	6.0	2.5	L. Grei	4	0	Samuel Pedersen, Kåfjord
97 Ms Hilda	f	T	26	24.0	7.8	3.0	Gideon	3	0	Otto Lindkvist, Honningsvåg
98 Ms Agnes	f k	T	10	34.7	12.1	5.9	Rap	18	0	H Pedersen m fl, Kjelvik
99 Må Pilen	k f	T	19	35.0	11.0	3.2	Rap	7	0	B Pedersen, Nordvågen i Finnmark
100 Mk Leif	f k	T	14	33.0	11.0	6.0	Bolind.	10	0	N A Jensen, Laholmen
101 8/4 —	f	T	?	29.0	6.5	3.0	—	—	0	H Eriksen, Kjelvik
102 Må —	f	T	?	27.0	6.0	2.7	Rap	5	0	H Severinsen m fl, Kåfjord
103 Ms Anna	t	T	14	37.0	13.0	7.5	Grei	16	1	A Christensen, Nordvågen i Finnm.
104 Må Møringen	t	T	08	42.0	18.0	5.0	Møller.	9	0	A Christensen, Nordvågen i Finnm.
105 Ms Samhold	t	T	04	48.0	16.0	7.5	Dan	25	1	S Flage, Kjelvik
106 Mk Eide	h k	T	17	34.6	13.2	6.7	Dan	14	1	I Johansen m fl, Kjelvik
107 Må Fuglen	f	T	17	28.0	11.0	4.0	Rap	9	0	J Persen, Kåfjord
108 Ms Brødrene	f	T	14	32.0	11.0	4.6	Hein	7	1	H Hansen, Laholmen

Farkostens nummer, art og navn	Anvendelse	Materiale	Byggeår	Langde	Bredde	Dybde	Maskin, navn	Antall HK	F. & fangstb.	Eierens (den korresponderende reders) navn og postadresse
109 Ms Eni	h k	T	15	37.0	13.0	6.0	Alpha	14	1	P Nilsen m fl, Kamøyvær
111 Mk Kvik	t	T	18	29.0	7.0	4.0	Rap	7	0	H Gundersen, Honningsvåg
112 Må Kvik	t f	T	19	31.0	10.0	4.6	Rap	7	0	Peder O Olsen, Honningsvåg
113 Ms Sverre	k	T	11	35.0	12.0	6.0	Alpha	18	1	B Hansen, Kamøyvær
114 Mk Aktiv	k	T	16	33.0	12.0	5.0	Alpha	14	0	Egil Hansen m fl, Sarnes, H.våg
115 Mk Prøven	k	T	16	31.4	12.0	6.7	Hjelset	8	0	F Jensen, Honningsvåg
117 Må Hvitsten	t	T	10	22.0	8.0	4.0	Eureka	5	0	E Hansen, Honningsvåg
118 Ms Skum	k	T	07	30.0	9.6	4.5	Bolind.	8	0	M Pettersen, Kjelvik
120 S/å Kåre	f	T	90	24.0	6.0	3.5	—	—	0	Johan Pedersen, Honningsvåg
121 Mk Meteor	h k	T	17	35.0	13.0	6.0	Alpha	18	2	K Söderholm, Kamøyvær
122 Ms Anna	k	T	05	31.0	9.8	4.0	Gideon	6	0	A Johansen m fl, Kjelvik
123 Må Tryg II	f	T	24	30.0	10.0	4.4	Wichm.	6	0	G Øien, Nordvågen i Finnmark
124 Mk Einar	k	T	16	38.0	13.5	8.0	Skandia	22	1	Hjalmar Thomassen, Kamøyvær
125 Mk Blamand	k	T	?	39.0	10.0	4.5	Bolind.	12	1	Eivind Johansen, Honningsvåg
126 Må Thor	t	T	09	25.0	9.0	3.0	Elefant	7	0	I Korneliusen, Honningsvåg
127 Ms Teisten	k f	T	?	29.5	10.0	4.0	Dan	6	1	S Johnsen, Honningsvåg
128 Ms Anny	h k	T	13	35.0	12.0	6.5	Gideon	10	2	T Jørgensen, Honningsvåg
129 Ms Anna	k h	T	13	35.0	11.0	6.0	Gideon	10	0	Edv. Eilertsen, Honningsvåg
130 Mk Harald	k	T	15	39.0	13.5	6.0	Rap	18	0	N Brynjulfsen, Kamøyvær
131 Ms Liv	t	T	08	46.0	15.0	5.0	Alpha	12	0	Joh Lamøy, Honningsvåg
132 Ms Dagny	k	T	07	29.0	9.0	5.3	Dan	5	0	N Karlsen m fl, Honningsvåg
133 Ms Pilen	k	T	12	33.5	11.0	5.5	Dan	7	2	N Andersen, Honningsvåg
134 Må Liv	k	T	13	24.0	7.0	3.0	Wichm.	5	0	A Johnsen, Kamøyvær
135 Må Prøven	f	T	15	23.0	6.0	2.5	Alpha	4	0	K Fredriksen, Porsangvik
136 Må Liv	f k	T	16	22.0	6.0	4.0	Fix	4	0	Gerh Juliussen, Nordvågen i Finnmark
137 Ms Stjernen	k	T	14	34.5	12.0	5.8	Hein	9	0	A Eriksen, Honningsvåg
138 Mk Arnolf	h i a	T	19	42.0	15.2	8.0	Bolind.	25	4	J Johansen, Honningsvåg
139 Ms Freidig	h k	T	12	34.5	11.5	6.0	Gideon	11	2	H Jenbergsen, Kamøyvær
140 Ms Andyø	h k	T	15	37.0	12.0	5.0	Dan	17	2	N Mathisen, Nordvågen i Finnmark
141 Ms Brødrene	k h	T	?	35.0	12.0	6.0	Bolind.	10	0	B Karlsen, Kamøyvær
142 Må Eva	t	T	17	25.0	8.0	6.0	Bolind.	5	0	E Strand, Honningsvåg
143 Mk Liv	k	T	13	34.0	12.0	6.0	Dan	14	0	J Nilsen, Honningsvåg
145 Ms Fremad	f k	T	07	34.0	11.0	5.0	Alpha	5	0	R Elde, Honningsvåg
146 Mk Nomen	a f	T	18	72.2	19.0	8.2	Bolind.	80	2	M Larsen, Honningsvåg
147 Ms Alpen	k	T	?	33.0	12.0	4.8	Dan	6	0	Hj Thomassen, Kamøyvær
148 Ms Idun	k f	T	16	35.0	12.0	7.0	Rap	12	0	Olaf Bull m fl, Repvåg
149 Må Gideon	f	T	17	20.0	6.0	2.0	Gideon	3	0	Ole Klemetsen, Repvåg
150 Må Teisten	t	T	?	33.4	11.1	4.8	Hein	12	0	Privatbanken, Honningsvåg
151 Ms Magnhild	k	T	15	39.0	12.0	5.5	Hein	12	0	A Isaksen, Honningsvåg
152 Mk Andor	k	T	13	37.0	11.5	6.0	Alpha	14	2	C Hoel, Skarsvåg i Finnmark
153 Ms Streift)	f k	T	13	28.5	8.5	4.0	Rap	7	2	R T Olsen m fl, Honningsvåg
154 Ms Svanen	k	T	10	39.5	13.5	6.0	Dan	10	0	Olaf Bull, Repvåg
155 Mk Porsanger	a	T	19	53.3	14.4	7.3	Skandia	40	0	Olaf Bull, Repvåg
156 Ms Forsøket	k	T	12	36.0	12.0	5.8	Hein	10	0	O. Hansen m fl, Kamøyvær
157 Mk Jonna	h k	T	16	47.0	15.7	8.0	Bolind.	20	4	T Johnsen m fl, Honningsvåg
158 Ms Bravo	t	T	?	43.0	14.0	4.8	Bolind.	20	1	W H Larsen, Honningsvåg
159 Må Fram	t	T	17	27.1	9.6	4.6	Gideon	5	0	W H Larsen, Honningsvåg
160 Må —	f	T	14	25.5	6.7	2.5	Gideon	3	0	W H Larsen, Honningsvåg
161 Må —	f	T	14	22.3	7.0	3.2	Alpha	4	0	W H Larsen, Honningsvåg
162 Ms Norkyn	k f	T	10	29.0	7.0	4.5	Gideon	6	1	H Jacobsen, Repvåg
163 Må —	f	T	?	18.0	5.0	2.0	Rap	6	0	I Olsen, Sarnes, Honningsvåg
164 S/å —	f	T	20	18.0	6.0	1.8	—	—	0	O Olausen, Kamøyvær
165 S/å Alken	f	T	14	20.0	6.0	2.9	—	—	0	J Eriksen, Kamøyvær

Farkostens nummer, art og navn	Anvendelse	Materiale	Byggeår	Lengde	Bredde	Dybde	Maskin, navn	Antall HK	F. & fangstb.	Eierens (den korresponderende reders) navn og postadresse
166 Mk Lykken	k	T	12	36.0	12.5	6.5	Alpha	11	0	F Johannesen, Kamøyvær
167 Ms Olaf	f	T	12	26.0	7.0	4.0	Skandia	4	0	O Riise, Skarsvåg i Finnmark
168 Må Losen	f	T	25	25.0	7.0	3.0	Rap	5	0	A Andreassen, Honningsvåg
169 Mk Småen	k	T	25	35.4	11.8	6.2	Rap	12	1	Nils Dalhaug, Kjelvik
170 Må —	k	T	?	25.5	5.4	3.2	Rap	4	1	W Tapio, Honningsvåg
171 Mk Våge	k	T	29	41.0	13.3	7.3	Brunv.	25	4	Sigv Johnsen m fl, Honningsvåg
172 6/å Sleipner	f	T	14	20.0	6.0	2.0	—	—	0	O Riise, Skarsvåg i Finnmark
173 6/å —	f	T	19	18.0	5.0	3.0	—	—	0	S Pettersen, Skarsvåg i Finnmark
174 Mk Magerø	f	T	10	52.8	13.3	7.0	Munkt.	45	1	A/S Finnmarkens Kulkomp., Honningsvåg
175 6/å —	f	T	11	20.0	6.0	3.0	—	—	0	H Leonhardsen, Skarsvåg i Finnmark
176 Ms Bolinder	k	T	16	36.0	13.5	5.0	Bolind.	10	2	E Hansen, Honningsvåg
177 6/å —	f	T	09	18.0	5.0	2.0	—	—	0	A Pettersen, Skarsvåg i Finnmark
178 8/å —	f	T	11	27.1	6.0	2.7	—	—	0	O Berg, Skarsvåg i Finnmark
179 8/å —	f	T	11	25.5	6.0	2.7	—	—	0	O Berg, Skarsvåg i Finnmark
180 8/å —	f	T	11	23.9	5.7	2.4	—	—	0	O Berg, Skarsvåg i Finnmark
181 6/å —	f	T	11	22.3	5.1	2.2	—	—	0	O Berg, Skarsvåg i Finnmark
182 6/å —	f	T	11	20.7	4.8	2.2	—	—	0	O Berg, Skarsvåg i Finnmark
183 6/å —	f	T	97	22.6	5.0	3.0	—	—	0	T O Ramstad, Honningsvåg
184 8/å —	f	T	18	30.0	8.0	4.0	—	—	3	O Løkke, Honningsvåg
185 Mk Avance	k	T	14	36.0	12.0	7.0	Alpha	11	0	G Hansen, Kamøyvær
186 6/å —	f	T	12	24.0	6.0	2.5	—	—	0	V Sannes, Skarsvåg i Finnmark
187 Må Fairbank	t	T	13	24.0	5.0	4.0	Fairb.	6	0	I Kristensen, Nordvågen i Finnmark
188 Ms Anna	t	T	15	34.0	11.0	4.0	L. Grei	7	0	I Kristensen, Nordvågen i Finnmark
189 Må Liv	t	T	00	48.0	14.0	6.5	Wichm.	10	0	R Floer jr A/S, Honningsvåg
190 Må Bufalo	f	T	15	23.0	6.5	3.5	Buffalo	7	0	Brødr. Nilsen, Honningsvåg
191 Ms Alken ¹⁾	k	T	?	28.0	9.5	3.5	Hein	4	0	A H Gabrielsen, Honningsvåg
192 8/å —	f	T	00	20.0	8.0	4.0	—	—	3	O E Jørgensen, Honningsvåg
193 6/å Frem	f	T	13	18.0	6.0	2.0	—	—	0	J Johansen, Honningsvåg
194 Må U III	k	T	18	31.9	8.9	3.2	Rap	7	0	W H Larssen, Honningsvåg
195 Ms Liv	k	T	16	27.1	6.4	3.2	Bolind.	4	0	W H Larssen, Honningsvåg
196 Må Rap	k	T	16	25.7	6.0	1.7	Rap	4	0	A Chr Grønbeck m fl, Honningsvåg
197 Må Sport	f	T	13	24.0	6.0	2.0	C. Perf.	6	0	H Mortensen, Kamøyvær
198 6/å Teist	f	T	12	18.0	5.0	1.5	—	—	0	H Mortensen, Kamøyvær
199 8/å —	f	T	?	30.0	10.5	4.0	—	—	3	J Johannesen, Honningsvåg
200 Må Alma	f	T	17	24.0	7.0	4.0	Trums	6	0	J Silertsen, Honningsvåg
201 6/å Alken	f	T	14	18.0	6.0	1.5	—	—	0	H Johansen, Honningsvåg
202 Må Glimt	f	T	16	25.5	7.5	2.5	Rap	5	0	E Svane, Honningsvåg
203 Må Rap	f	T	14	21.0	6.3	2.0	L. Grei	4	0	K Johannesen, Honningsvåg
204 Må Sara	f	T	21	30.0	9.0	3.0	Wichm.	6	0	J Johannesen, Honningsvåg
205 Mk Siggen	f	T	15	48.0	14.0	6.5	Wichm.	30	1	Brødr Lande, Skarsvåg i Finnmark
206 6/å —	f	T	12	24.0	7.0	1.5	—	—	0	Karl Lande, Skarsvåg i Finnmark
207 Må Perfekt	f	T	15	24.0	7.0	2.0	C. Perf.	4	0	Brødr Lande, Skarsvåg i Finnmark
208 6/å Nr 1	f	T	?	21.0	5.5	2.3	—	—	0	J Hansen, Kamøyvær
209 8/å Nr. 2	f	T	?	21.0	6.0	2.0	—	—	0	J Hansen, Kamøyvær
210 8/å Nr. 3	f	T	08	23.0	6.0	2.3	—	—	0	J Hansen, Kamøyvær
211 8/å Pink	f	T	?	24.0	6.0	2.3	—	—	0	J Hansen, Kamøyvær
212 Ms Brødrene	k	T	11	35.0	11.5	5.5	Dan	8	0	K J Kokvik, Nordvågen i Finnmark
213 Må Ørnen	t	T	07	42.0	14.0	5.0	Wichm.	10	0	O Johansen, Nordvågen i Finnmark
214 Må Valpen	f	T	14	23.0	8.0	3.0	Wichm.	2	0	E Hansens barn, Honningsvåg
215 Må Rap	f	T	?	30.0	7.5	4.0	Rap	7	0	M Rånes, Honningsvåg
216 8/å —	f	T	08	25.0	9.0	2.5	—	—	0	E Johansen, Nordvågen i Finnmark
217 Må Expres	t	T	08	23.0	6.0	2.5	Wichm.	2	0	J Hansen, Kamøyvær

F-K Kjelvik — F-KD Kvalsund.

Farkostens nummer, art og navn	Anvendelse	Materiale	Byggeår	Lengde	Bredde	Dybde	Maskin, navn	Antall HK	F. & fangstb	Eierens (den korresponderende reders) navn og postadresse
218 Må Ulea	f	T	16	21.5	6.0	2.2	C. Perf.	4	0	J Andersen, Nordvågen i Finnmark
219 Må Glimt	f	T	14	21.0	6.0	3.0	Alpha	4	0	M B Johansen, Honningsvåg
220 Ms Skreien	k	T	11	42.0	11.5	6.0	Stabil	14	3	H Elde, Honningsvåg
221 Ms Aina	k	T	13	33.0	10.5	5.0	Rap	9	0	T Pedersen, Skarsvåg i Finnmark
222 Ms Thorolf	k t	T	18	24.0	8.0	3.0	Rap	7	0	K Kristoffersen, Honningsvåg
223 6/å —	f	T	03	28.0	6.3	3.2	—	—	0	J Olsen, Kjelvik
224 8/å —	f	T	?	22.0	8.0	3.0	—	—	0	H Hansen, Honningsvåg
225 8/å Kvik	f	T	10	24.4	6.4	2.9	—	—	0	I Iversen, Nordvågen i Finnmark
226 8/å Liv	f	T	12	24.9	6.8	3.0	—	—	0	O Olufsen, Nordvågen i Finnmark
227 8/å Grei	f	T	11	24.7	6.4	2.7	—	—	0	I Økland, Nordvågen i Finnmark
228 Ms Torden- skjold ¹⁾	f	T	?	27.0	9.0	5.0	Dan	6	1	Chr. Bruun, Kamøyvær
229 Må Neptun	f	T	24	28.0	9.0	3.0	Gideon	5	0	J Johansen, Honningsvåg
230 Må Per	f	T	15	22.0	7.0	3.0	L. Grei	4	0	Ulrik Andersen, Honningsvåg
231 Så —	f	T	12	26.0	7.5	3.5	—	—	0	Anna Olufsen, Nordvåg. i Finnm.
232 Så —	f	T	14	27.0	7.5	3.5	—	—	0	Martin Olsen, Nordvåg. i Finnm.
233 Så —	f	T	13	28.0	7.5	3.5	—	—	0	J Jacobsens Sønner, Honningsv.
234 Må Stordal	f	T	15	26.0	7.0	4.0	Alpha	4	0	Privatbanken, Honningsvåg
235 Mj Freya	t	T	77	56.3	18.4	7.4	Grei	20	1	R Floer jr A/S, Honningsvåg
236 Må Alka	f	T	21	21.7	6.4	2.0	C. Perf.	8	0	Joh R Johansen, Honningsvåg
237 Ms Trækfuglen	k f	T	10	42.0	13.0	3.3	Alpha	14	1	Sigv. Johansen, Honningsvåg
238 Må Sabb	f	T	27	22.6	6.0	2.8	Sabb	3	0	Maia Aslaksen, Porsangvik
239 Må Lyn	f	T	28	23.0	6.2	3.6	Wichm.	2	0	S Agledahl, Skarsvåg i Finnm.
240 Ms Paul	k f	T	27	33.0	11.0	6.0	Skandia	15	0	S Sivertsen, Nordvågen i Finnm.
241 Må Rovena	k f	T	29	23.0	7.5	4.0	Sleipner	5	0	Johan E Jensen, Honningsvåg
242 Må Atlanta	f	T	?	17.5	5.0	3.3	Saanta	3	0	Herman Nicolaysen, Honningsv.
243 Mk Lande	t a	T	29	64.0	15.0	7.0	Wichm.	40	1	M Lande, Honningsvåg

F-KD. Kvalsund merkedistrikt.

1 Ms Astby	f k	T	11	42.0	16.0	6.0	Alpha	15	4	P A Nilsen m fl, Kvalsund
2 Må Sabb	f	T	19	20.0	6.0	4.0	Sabb	5	0	Aron Jacobsen, Neverfjord
3 Ms Brødrene	f k	T	13	38.0	13.7	7.0	Bolind.	20	4	P Fredriksen m fl, Kvalsund
4 Ms Jørgine	f k	T	14	33.0	10.8	6.0	Alpha	11	3	H Arnesen m fl, Neverfjord
5 Må Merit	f	T	27	25.0	8.0	5.0	Bolind.	10	1	Ole Andersen m fl, Porsa
7 Må Kvik	f	T	27	22.0	6.0	4.0	Helseth	5	1	J P Mathisen m fl, Kvalsund
8 Ms Liv	f k	T	11	37.5	13.5	6.0	Bolind.	12	4	E Nilsen m fl, Kvalsund
10 Ms Ivei	f k t	T	11	40.5	13.3	6.0	Munkt.	20	4	Øivind Pedersen, Kvalsund
11 Ms Liv	f k i	T	11	45.4	16.0	6.5	Bolind.	20	7	K Svendsen m fl, Neverfjord
13 Mk Tryg	f k	T	11	39.7	14.4	5.8	Skandia	20	3	O Mathisen m fl, Stallogargo
15 Ms Dagny	f k	T	15	34.0	11.0	5.0	Rap	12	2	A Skröder m fl, Stallogargo
16 Ms Nesheim	f k	T	08	38.0	13.0	5.5	Bolind.	12	4	N M Kvitberg, Neverfjord
18 Mk Brislingen	t	T	14	55.0	12.5	5.0	Brunv.	20	1	J Herness, Kvalsund
19 Ms Liljen	f k	T	12	36.0	13.5	5.0	Rap	12	1	Per Svendsen m fl, Kokelv
20 Ms Alida	f k	T	18	33.0	11.0	5.0	Dan	8	1	M Andersen, Kvalsund
21 Ms Hansine	f k	T	08	46.0	16.2	7.5	Bolind.	20	4	M Sjursen m fl, Porsa
22 Mk Olav	f k	T	17	39.5	13.0	6.0	Bolind.	12	2	H Svendsen, Neverfjord
23 Ms Nuven	t	T	13	30.5	11.0	4.0	Rap	7	1	I Andreasen, Stallogargo
24 Må Proven	f	T	15	25.0	8.0	4.0	Dan	4	1	P Olausen, Kokelv
26 Mk Stanley	f k	T	14	37.5	12.5	5.5	Bolind.	12	1	I Iversen, Oldervik, Porsa
28 Ms Brødrene	f k i	T	10	48.8	17.0	7.7	Munkt.	25	5	M Aronsen m fl, Neverfjord
29 Må Kvik	f	T	15	20.0	5.0	3.0	Kvik	4	0	M Aronsen, Neverfjord
32 Må Pål	f k	T	23	29.0	8.0	3.0	Bolind.	10	1	K Olsen, Stallogargo
33 Ms Larvik	f k	T	?	31.0	11.0	4.5	Gideon	11	1	Anders Nilsen, Kvalsund

Farkostens nummer, art og navn	Anvendelse	Materiale	Bygger	Lengde	Bredde	Dybde	Maskin, navn	Antall HK	F. s. fangstb.	Eierens (den korresponderende reders) navn og postadresse
34 Ms Fender	f k	T	11	37.0	13.5	5.5	Populær	10	2	Mathis Andersen, Porsa
36 Ms Jenny ¹⁾	t k	T	?	53.5	16.8	7.0	Skandia	12	1	H K Johansen m fl, Kvalsund
37 Ms Aktiv	f k	T	13	37.5	13.0	8.0	Alpha	15	2	Jens Rønkvist, Kokelv
38 Mk Stennes	k f	T	20	38.0	13.0	7.0	Bolind.	12	2	T Fredriksen m fl, Kvalsund

F-LB. Lebesby merkedistrikt.

2 Ms Fram	f k	T	10	38.0	14.0	6.5	Gideon	10	1	N B Svendsen, Bekkarfjord
5 Må Tot	f k	T	20	28.0	8.5	3.8	Grei	7	0	H T Simonsen, Laksefjordbotn
8 Ms Lyon	k	T	14	33.0	11.5	5.0	Hein	8	1	Kr Mikkelsen m fl, Dyfjord
9 Ms Barna	k	T	14	36.0	11.8	6.5	Dan	12	1	A Sagen, Oksevåg
10 Ms Hera	f k	T	13	36.0	12.5	7.0	Dan	8	1	N Lund m fl, Brenngam
12 Må Pilen ²⁾	f	T	25	22.5	6.5	4.5	Konkur.	4	0	Bernh Ulriksen, Oksevåg
13 Mk Terje	k	T	29	43.5	13.5	7.0	Rap	24	4	Haftor Jensen, Kjøllefjord
14 Mk Nordlys	f k	T	14	34.0	12.0	4.5	Dan	8	2	T Jensen, Kjøllefjord
15 Ms 17de Mai	f k	T	?	34.0	12.0	8.0	Gideon	10	1	M Jenssen, Kjøllefjord
16 Ms Rosa	k h	T	19	37.0	12.8	5.8	Rap	17	2	E Nilsen m fl, Kjøllefjord
17 Mk Palmen	k h	T	14	38.5	13.5	6.0	Grei	20	2	U Hansen, Kjøllefjord
18 Ms Nordkyn	f k	T	13	33.5	12.5	5.0	Bolind.	8	2	E Hemningsen, Oksevåg
19 10/å Havning- bergbåten	k f	T	?	30.0	6.8	3.0	—	—	0	Fedderson & Nissen, Kjøllefjord
20 10/å Bastian- båten	k f	T	?	31.0	7.0	3.0	—	—	0	Fedderson & Nissen, Kjøllefjord
22 Ms Saul	k t	T	13	44.0	16.0	9.0	Bolind.	20	1	O Klykken, Skjøtningberg
23 Ms India	k	T	16	31.0	9.5	6.0	Alpha	8	1	O Klykken m fl, Skjøtningberg
24 Ms Abel	k	T	18	34.0	11.0	7.0	Bolind.	12	1	O Klykken, Skjøtningberg
25 Ms Troiski	k	T	19	34.0	11.0	7.0	Bolind.	12	1	O Klykken, Skjøtningberg
26 Ms Trofast	k	T	17	32.0	10.5	6.0	Tryg	8	1	O Klykken, Skjøtningberg
27 Ms Minde	k	T	19	36.0	13.0	6.5	Grei	20	2	Lars M Larsen, Lebesby
28 Ms Polarilys	k	T	13	34.0	11.5	7.5	Grei	20	2	A Nicolaisen m fl, Skjøtningberg
29 Mk Arvik	k	T	19	35.0	11.0	6.0	Tryg	6	2	J Wik m fl, Skjøtningberg
30 Ms Klippen	k	T	14	36.0	11.5	7.5	Bolind.	12	2	R Nilsen m fl, Skjøtningberg
31 Må Trofast	f	T	16	24.0	9.0	3.0	Favorit	4	0	A Ekmann, Skjøtningberg
32 Må Trygg	f	T	13	28.0	8.0	3.0	Trygg	6	0	Jørgen Henriksen, Sværholt
37 Må Amor	f	T	28	24.0	8.0	3.0	Wichm.	4	0	Oluf Nilsen, Sværholt
38 Ms Harald	k f	T	28	30.0	10.0	4.5	Rap	7	0	J P Sjøveien, Sværholt
39 Må Rap II	f	T	15	23.0	6.0	4.0	Rap	4	0	H Korneliussen, Sværholt
41 Må Bønes	f	T	19	27.0	7.0	3.0	Bønes	4	0	J Henriksen, Sværholt
47 Ms Morgan	k	T	10	34.0	12.0	5.0	Gideon	8	0	O Ødegård, Kjøllefjord
48 Må Lysekil	f	T	25	23.0	6.0	3.0	Skandia	4	0	Johs Mikkelsen, Tømmervik
49 Må Per	f k	T	?	30.0	9.5	3.5	Hein	8	1	Salamon Karlsen m fl, Dyfjord
50 Ms Svanen	f k	T	15	34.0	11.5	6.3	Dan	12	0	P Olsen, Brenngam
52 Må Parat	f	T	28	23.0	7.0	3.5	Børr	4	0	Bernt Bøgeberg, Lebesby
53 Må Ottar	f k	T	11	25.0	8.0	4.0	Danette	4	0	J E Olsen m fl, Kjøllefjord
54 Ms Kvik	k h	T	13	36.0	13.3	6.0	Bolind.	15	2	O Olsen, Laksefjordbotn
56 Må Ekspres	f	T	13	20.0	6.0	2.5	Populær	3	0	H Hansen, Tømmervik
57 6/å Lykkens Prøve	f	T	10	20.0	7.0	2.0	—	—	0	Kjøpm. Simonsen, Laksefjordbotn
60 6/å Øien	f	T	11	21.5	4.5	2.0	—	—	0	H Chr Øien, Laksefjordbotn
61 8/å Måro	f k	T	11	30.0	7.5	3.0	—	—	0	H O Øien, Laksefjordbotn
62 6/å Anna	f	T	12	26.0	6.4	2.0	—	—	0	N Nilsen, Torskefjord, Lebesby
63 8/å Kvik	f	T	12	32.0	12.0	6.0	—	—	1	O R Nilsen, Torskefjord, Lebesby
64 Må Brødrenes Lykke ¹⁾	f	T	16	28.0	9.0	6.0	Wichm.	5	1	E Larsen, Oldervik, Lebesby

Farkostens nummer, art og navn	Anvendelse	Materiale	Byggår	Lengde	Bredde	Dybde	Maskin, navn	Antall HK	F. & fangstb.	Eierens (den korresponderende reders) navn og postadresse
66	Må Anders	f	T 10	22.0	6.0	3.0	Waterm.	4	0	A Josefsen, Tømmervik
69	Må Adeline	f	T 12	25.0	6.0	3.0	Grei	4	0	K Løkke, Veidnesklubben
70	Må Lund	f	T 19	23.0	7.0	4.0	L. Grei	4	0	W Lund, Skjøtningberg
71	Må Leo	f	T 18	24.0	7.5	4.5	Rap	5	0	O Klykken, Skjøtningberg
72	6/å —	f	T 11	24.7	5.0	2.2	—	—	0	K O Johnsen, Kifjord
73	Mk Olga	h k	T 16	35.0	12.5	6.8	Union	20	2	A Falsen, Kjøllefjord
74	Ms Birgit	k	T 13	35.5	11.5	5.5	Grei	10	0	J Sjøveian, Sværholt
75	6/å Thyholdt	f	T 10	24.9	5.8	2.2	—	—	0	O Berg, Kjøllefjord
78	Så As	f	T 12	24.4	6.5	2.9	—	—	0	J M Johnsen, Laksefjordbotn
79	6/å Stormking	f	T 12	23.0	6.0	3.0	—	—	0	A Torstensen, Kjøllefjord
80	6/å Karen	f	T 11	28.0	8.0	3.0	—	—	0	J Andersen m fl. Lebesby
81	8/å Frisk	ft	T 15	27.0	7.5	3.0	—	—	0	K Lindseth, Lebesby
82	Ms Torden- skjold	k	T 08	40.0	14.0	11.0	Gideon	13	2	S Sørensen, Veidnesklubben
83	Må Job	k f	T 21	27.0	8.0	5.0	Trygg	7	1	O Klykken, Skjøtningberg
84	6/å Nordkyn	k f	T 19	28.0	8.5	3.5	—	—	0	J Olsen, Skjøtningberg
85	Mk Laksefjord	h k	T 22	40.0	14.5	8.0	Bolind.	12	3	A Antonsen m fl. Skjøtningberg
86	8/å Kråka	f	T 18	25.0	6.0	3.0	—	—	0	J J Bøgeberg, Lebesby
87	Mk Nelly	k f h	T 14	37.3	12.3	6.5	Bolind.	20	2	Fr Fikse, Kjøllefjord
89	Må Snøg	k f	T 22	20.5	6.0	3.5	Fix	3	0	E Karlsen, Oksefjorden i Finnmark
90	Må Moppen	f	T 28	20.5	6.2	2.1	Gideon	3	0	Gustav Fikse, Skjøtningberg
91	Må Liv	f	T 24	22.0	7.0	4.0	Tenfj.	3	0	H Ødegård, Kjøllefjord
92	8/å —	f	T ?	25.0	7.0	2.5	—	—	0	S Karlsen, Dyfjord
94	8/å Kjøllefjord	k f	T 24	28.0	8.0	3.5	—	—	0	O Akselsen, Kjøllefjord
95	8/å Kristian	f	T 13	25.0	7.5	2.5	—	—	0	K Mikkelsen, Dyfjord
96	8/å Mathis	f	T 08	28.0	7.0	3.5	—	—	0	M Jensen, Lebesby
97	Må Arild	f	T 21	20.0	7.0	3.0	Bolind.	4	0	A Hendriksen m fl. Sværholt
99	Ms Duen	k f	T 13	34.0	11.0	4.0	Populær	10	2	N Nilsen, Bekkarfjord
100	Må Lykken	k	T 25	33.0	11.0	4.5	Stabil	6	0	M J Lillevik, Dyfjord
101	Må Teisten	f	T 23	22.0	5.9	2.6	Mobil	4	0	Alfred Sjøgren, Skjøtningberg
102	Må Prøven	f	T 22	22.5	6.5	4.0	Fix	4	0	Johan M Johnsen, Lebesby
103	Ms Steggen	k f	T 29	30.0	10.5	4.5	Hein	6	1	Jens Pedersen m fl. Dyfjord
104	Må Svanen	f	T 25	22.0	7.0	5.0	Wichm.	2	0	J Johannessen, Tømmervik
105	Ms Tryg	k f	T 10	35.9	11.4	5.2	Hein	10	0	Johan Isaksen, Dyfjord
106	Må Rap	f	T 19	22.0	6.0	2.0	Rap	5	0	Per Thomassen, Laksefjordbotn
108	Må Edvart	k f	T 13	26.5	7.5	3.3	Grei	3	0	Hilmar Ødegård, Kjøllefjord
109	Ms Snorre	t	T 25	36.0	12.0	5.0	Gideon	15	0	Feddarsen & Nissen, Dyfjord
111	Ms Plyten	f k	T 25	28.0	9.0	?	Populær	6	0	Alfred Myrvold m fl. Kjøllefjord
112	Må Pilen	k f	T 24	35.0	10.0	6.0	Wichm.	6	0	Hilmar Øien, Laksefjordbotn
113	Må Favorit	k f	T 22	24.0	7.6	3.6	Favorit	3	0	Oskar Hansen, Kjøllefjord
114	Må Broder	k f	T 25	23.0	7.0	5.0	Rap	4	0	J P Sjøveian, Sværholt
115	Ms Urød	k	T 16	34.0	11.5	6.0	Dan	8	0	Lyan Jensen, Kjøllefjord
116	8/å —	k f	T 14	28.0	9.0	4.0	—	—	0	O Klykken, Skjøtningberg
117	8/å —	f k	T 07	28.0	6.0	3.0	—	—	0	I Olsen, Brenngam
118	8/å Trolbugt	f	T 01	32.0	7.0	4.0	—	—	0	Mathis Johnsen, Lebesby
119	Må Karl	f	T 16	18.0	6.0	4.0	Grei	4	0	Karl Karlsen, Dyfjord
120	Må Prøven	k	T 26	31.0	10.0	4.0	Rap	7	0	Johan Johansen, Kjøllefjord
121	Må Havkat	k f	T 25	22.3	5.1	3.2	Wichm.	2	0	Richard Jacobsen, Lebesby
122	Må Finbeck	k f	T ?	21.0	6.0	2.5	Stabil	5	0	Lars Sagen, Oksevåg
123	Må Solhaugen	f	T 25	30.0	6.0	3.5	Børr	3	0	H Nilsen Vika, Dyfjord
124	Må Sjøfuglen ¹⁾	f	T 07	22.0	6.0	3.0	Sabb	3	0	R Lauritzen, Veidnesklubben
125	Må Fia	f	T 26	18.0	5.0	2.0	Ferro	3	0	Lars Sagen, Oksevåg
126	Må Sabben	k f	T 23	21.0	6.0	3.0	Sabb	3	0	C Klykken, Skjøtningberg
127	Må Rask	f k	T 15	23.0	5.6	2.1	Rap	4	0	Bjarne Lisner, Kjøllefjord

Farkostens nummer, art og navn	Anvendelse	Materiale	Byggeår	Lengde	Bredde	Dybde	Maskin, navn	Antall HK	F. & fangstb.	Eierens (den korresponderende reders) navn og postadresse
128 Må Elise	f	T	27	21.0	6.5	3.0	Wichm.	2	0	Petter Mikkelsen, Veidnesklubben
129 Må Torden- skjold	f	T	27	22.0	8.0	3.0	Rap	4	0	S. Sjøveian, Sværholt
130 8/å —	k f	T	24	26.0	8.0	3.0	—	—	0	O Klykken, Skjötningberg
131 8/å —	k f	T	10	29.0	7.0	3.0	—	—	0	O Klykken, Skjötningberg
132 8/å —	k f	T	25	27.0	6.0	3.0	—	—	0	O Klykken, Skjötningberg
133 Må Børr	k f	T	27	27.0	9.0	4.0	Børr	6	0	Sivert Persen, Lebesby
134 Må Lyn	f	T	27	22.0	6.0	2.0	Børr	4	0	Ludvik Akselsen, Kjøllefjord
135 Må Heisan	k f	T	28	27.0	9.0	4.0	Børr	6	0	Ole R Nilsen m fl, Bekkarfjord
136 Må Lilje	k f	T	28	28.0	9.5	5.0	Wichm.	6	0	J Mathisen m fl, Veidnesklubben
137 Må Dagny	k f	T	28	26.0	8.0	3.0	Børr	6	0	John Andersen, Lebesby
138 Må Krølle	k f	T	28	22.0	6.5	3.0	Bolind.	6	0	S Klykken, Skjötningberg
139 Må Forsøket	k f	T	27	26.0	9.0	3.0	Skandia	7	0	Johan Pedersen, Tømmervik
140 Mk Morgan II	k	T	28	46.0	13.5	6.5	Skandia	40	1	Emil Karlsen, Øksevåg
141 Må Sjøfuglen	f	T	26	24.0	8.7	4.0	Wichm.	5	0	C Klykken, Skjötningberg

F-L. Loppa merkedistrikt.

1 Mk Havblikk	k t l	T	14	50.0	13.6	6.3	Vestkyst	25	2	Martin Rønning, Bergsfjord
2 Må Alken	k	T	16	22.0	7.0	2.0	Rap	4	0	O Soelberg m fl, Loppa
3 Ms Anna	f t	T	05	47.0	14.3	6.5	Bolind.	20	3	Edv Buck, Sandland
4 Ms Mary	f k	T	13	35.0	11.0	6.0	Alpha	6	1	E Johansen m fl, Bergsfjord
5 Må Kobben	t k f	T	20	30.0	7.5	3.5	Alpha	4	0	Edv Buck, Sandland
6 Må Damsgård ¹⁾	f t	T	18	26.6	7.4	3.4	Sabb	5	1	Cort Reiersen, Gammelvær
7 Må Hildur	f k	T	12	22.2	6.0	1.5	Sabb	3	0	Ludvik Reiersen, Øksfjord
8 Må Pelikan	k	T	18	25.0	8.0	4.0	L. Grei	4	1	E Arnesen m fl, Skavnakk
9 Mk Erling	f k	T	13	36.0	10.0	8.0	Rap	22	1	K Karlsen, Myrnes, Nuvsvåg
10 Mk Hermot	f k	T	14	36.0	13.0	6.0	Alpha	11	1	O Jakobsen m fl, Loppa
11 Mk Vårblomsten	f l	T	18	52.0	16.0	8.0	Rap	30	4	A Gustavsen m fl, Nuvsvåg
12 Må Heimdal	f k	T	27	25.0	8.0	4.0	Heimdal	7	1	Anders Nilsen, Bergsfjord
13 Må Letvinten	f	T	?	23.3	6.0	2.8	Sabb	3	1	Ingv Aslaksen, Gammelvær
14 Må Prøven	f k	T	29	21.5	7.2	3.0	Sabb	3	1	Johan Hansen, Gammelvær
15 Ms Ingrid	t	T	10	48.0	16.0	10.0	Grei	25	0	M Busk, Bergsfjord
16 Mk Vandliljen	f l	T	11	51.0	17.0	9.0	Bolind.	15	9	A Pedersen, Øksfjordbotn
17 Må Blanketten	f k t	T	29	21.9	6.1	2.7	Sabb	3	0	Ole H Jensen, Loppa
18 Ms Togo	f t	T	06	47.0	16.4	9.6	Bolind.	20	3	H Sarnes, Bergsfjord
19 Ms Hjørdis	k t	T	07	43.0	16.0	9.0	Bolind.	15	4	Hjalmar Kiil m fl, Bergsfjord
20 Ms Fremad	f	T	05	49.0	16.0	9.0	Bolind.	20	8	K Johansen m fl, Øksfjordbotn
21 Ms Lyra	f	T	10	46.0	16.0	9.0	Rap	30	4	J Andersen m fl, Bergsfjord
22 Ms Sjøblomsten	k l	T	02	44.0	16.0	6.0	Rap	22	5	J P Nilsen m fl, Bergsfjord
23 Ms Hindenburg	t	T	18	58.3	18.0	6.2	Bolind.	40	0	D Lehne m fl, Øksfjord
24 Ms Solvang	f l	T	05	42.1	14.5	5.4	Rap	22	1	A Amundsen m fl, Bergsfjord
25 Ms Erna	f k	T	29	25.5	8.3	4.5	Høer	6	1	Ole Engnes m fl, Nuvsvåg
26 Må Dann	f	T	19	29.0	8.0	3.0	Dan	3	1	N Hansen, Bergsfjord
27 Må Rap	k	T	17	25.0	11.0	4.0	Rap	4	1	I Pedersen, Bergsfjord
28 Må Elvestrand	k	T	15	30.0	9.0	4.0	Alpha	5	2	H P Reiersen, Nuvsvåg
29 Ms Emma	f k	T	12	28.0	10.0	5.0	Grei	7	1	H Hansen, Nuvsvåg
30 Ms Solveig	f k	T	11	48.0	16.0	8.0	Skandia	30	7	Kr Magnussen m fl, Øksfjord
31 Mk Frøva	k	T	20	40.0	13.0	6.0	Rap	22	1	J P Nilsen m fl, Bergsfjord
32 Må Kvikk	f k	T	?	24.0	6.0	3.0	B. Ø.	3	0	K Johansen, Brynilen
33 Må Prøven	f k	T	23	28.0	8.5	3.5	Hein	4	1	J Nilsen, Brynilen
34 Mk Valkyrien	f k	T	06	50.0	14.0	7.0	Bolind.	20	7	W Pedersen, Øksfjord
35 Ms Samhold	f k	T	?	35.0	11.0	8.0	Bolind.	10	1	A Pedersen, Øksfjord
36 Ms Liv	f k	T	07	44.6	16.0	5.8	Grei	10	3	J Ulriksen m fl, Øksfjord

F-L Loppa — F-M Måsøy.

Farkostens nummer, art og navn	Anvendelse	Materiale	Byggår	Lengde	Bredde	Dybde	Maskin, navn	Antall HK	F. s. langsb.	Eierens (den korresponderende reders) navn og postadresse
37 Mk Anna	k	T	17	41.0	14.0	6.0	Stabil	18	2	K Struve m fl, Sandland
38 Ms Brødrene	k	T	12	46.5	15.5	11.0	Bolind.	15	5	J Hansen m fl, Sandland
39 Må Tommeliten	fk	T	28	20.2	6.4	3.2	Sabb	3	0	Thormod Gamst, Sandland
40 Ms Alma	ft	T	06	46.5	16.3	8.0	Grei	16	4	J Isaksen m fl, Bergsfjord
41 Mk Rap	k	T	08	30.0	9.0	5.0	Rap	7	1	A E Pedersen, Øren i Loppa
42 Ms Alken	ft	T	12	48.0	17.0	8.0	Alpha	10	4	A Olsen, Nuvsvåg
43 Ms Lilly	k	T	10	29.5	9.0	5.0	Alpha	4	0	D Pedersen m fl, Øksfjordbotn
44 Må Prøven	f	T	16	27.0	7.0	3.0	L. Grei	4	0	H Jensen m fl, Øksfjord
45 Må Mea ¹⁾	f	T	16	28.0	7.0	4.0	Sabb	3	1	Ole Henriksen, Nuvsvåg
46 Må Ridar	fk	T	26	24.5	7.5	3.5	Rap	4	1	Johan Pedersen m fl, Loppa
48 Må Fram	fk	T	25	28.7	7.4	3.2	Rap	4	1	Edvard Gamst, Loppa
51 Ms Jim	t	T	?	29.0	6.5	3.5	Helseth	6	0	Markus Buek m fl, Bergsfjord
52 Må Mjønes	fk	T	26	31.6	10.4	5.3	Rap	6	1	Albert Berg m fl, Loppa
53 Må Sabb	kf	T	26	25.0	6.2	2.4	Sabb	3	0	J W Johansen, Bergsfjord
54 Må Fiks	fk	T	27	24.5	6.8	4.0	Rap	4	1	Amandus Jensen, Bergsfjord
55 Mk Ulven	kf	T	25	36.0	10.5	5.0	Bolind.	12	1	Simon Larsen, Øksfjordbotn
56 Ms Astrid	kf	T	27	27.0	10.0	4.0	Sabb	5	1	Rasmus Johnsen, Gammelvær

F-M. Måsøy merkedistrikt.

1 Mk Ternen	k	T	27	41.0	13.5	7.0	Brunv.	24	0	Lars Jacobsen m fl, Havøysund
2 Må Stygg	fk	T	19	28.0	10.0	3.0	Rap	8	0	Samuel Pettersen, Havøysund
4 Mk Laugen	k	T	17	40.0	13.5	7.0	Union	20	0	Jens Henriksen m fl, Sandvikvær
5 Ms Liv	k	T	20	38.0	13.0	7.0	Alpha	14	0	Nils Giæver, Hjelmsøykeila
6 Ms Dagny	k	T	13	34.0	11.0	5.0	Union	15	0	Andreas Jensen, Gjesvær
8 Mk Rivalen	k	T	13	35.0	12.0	6.0	Grei	20	0	Johannes Mikkelsen, Havøysund
12 Mk Alfa	k	T	20	43.5	14.0	7.0	Munkt.	20	0	Sigvart Gregersen, Måsøy
14 Mk Asbjørn	k	T	15	36.5	12.0	7.0	Hein	10	0	Ferdinand Johansen, Tuffjord
15 Må Per II	f	T	14	27.0	7.0	2.0	C. Perf.	6	0	Ferd. Johansen m fl, Tuffjord
16 8/4 Paddo	k	T	15	28.0	6.0	3.0	—	—	0	Nils Giæver, Hjelmsøykeila
17 Må Skarven	f	T	14	24.0	6.4	2.2	Waterm.	4	0	Oskar Olsen, Sandvikvær
18 Ms Lyra	k	T	15	29.0	9.2	4.0	Alpha	8	1	Hjalmar Klausen, Finnes i Finn.
19 Ms Havfruen	k	T	14	36.6	11.5	5.0	Alpha	11	1	Bernhard Olsen, Tuffjord

Vakre fiskebilleder

„Norges viktigste matnyttige Fisker“

format 1,1 × 0,7 m.

er en naturtro, kunstnerisk utført litografi i flerfarvetryk eller akvareller malt efter naturen av Th. Rasmussen. Bør findes paa væggen i alle skoler og fiskeforretninger.

Pris, opklæbet paa lærret med lakerte stokker, kr. 8.00.

I kommisjon i:

MONSENS BOKHANDEL, BERGEN

Farkostens nummer, art og navn	Anvendelse	Materiale Byggear	Lengde	Bredde	Dybde	Maskin, navn	Antall HK	F. & fangstb.	Eierens (den korresponderende reders) navn og postadresse
20 Mk Stanley	k	T 17	45.0	14.0	6.0	Alpha	28	1	Wm D Ulich jr m fl, Ingøy
21 Må Helge	k	T 18	20.8	8.6	3.2	Waterm.	4	0	Anton Jensen, Sandvikvær
22 Må Rap	k	T 19	36.1	10.5	2.7	Rap	6	0	Bernt Wold, Ingøy
23 Ms Duen	k	T 14	33.0	12.0	5.0	Gideon	10	0	Ole Magnussen, Hjelmsøy
25 Mk Solvang	k	T 22	40.0	12.5	6.5	Rap	22	1	Karl Gregersen m fl, Måsøy
42 Mk Svalen	k	T 15	41.0	14.0	7.0	Brunv.	28	0	Johannes Olsen, Måsøy
45 Mk Håkon	k h	T 13	32.0	10.5	6.0	Grei	10	0	S Olsen Fagerhaug, Måsøy
46 Ms Trygg	f	T 14	27.0	8.0	4.0	Tryg	4	0	Morten Hansen, Tufjord
47 Ms Alken	k t	T 00	46.0	15.0	6.0	Bolind.	20	1	Harald Stabel, Sandvikvær
48 Mk Håkon	k	T 14	40.0	12.0	8.0	Skandia	8	0	Ole H Johansen, Tufjord
50 Ms Forsøket	k	T 09	39.6	13.8	5.1	Grei	20	2	Harald Hansen, Tufjord
51 Ms Brødrene	k	T 14	27.0	7.5	3.2	Rap	5	0	Kr Halsten Brochmann, Hjelmsøy
52 Mk Storm	k	T 14	34.0	11.0	5.0	Gideon	8	1	Andreas Larsen, Måsøy
53 Ms Flukt	k	T 13	34.0	12.3	6.0	Gideon	10	0	I Ingebrigtsen m fl, Måsøy
54 Ms Klippen	k	T 13	34.0	12.0	4.0	Wichm.	12	0	H Marthinussen m fl, Gåsøy i Finn.
55 Ms Fram	k	T 14	33.5	11.5	5.5	Gideon	8	0	Kr Johansen m fl, Gåsøy i Finn.
56 Mk Valnes	k f	T 17	38.0	12.5	7.0	Alpha	15	1	Peder Johansen m fl, Rolvsøy
57 Ms Susanna	k f	T ?	28.0	8.0	4.0	Hein	6	0	Paul Hansen, Tufjord
58 Må Rap	k	T ?	28.7	9.0	4.0	Rap	5	0	Martin Nilsen, Tufjord
59 Ms Herda	k	T ?	45.0	15.0	6.0	Rap	22	3	B Magnussen m fl, Finnes i Finn.
60 Mk Sjøblomsten	k	T 12	36.5	12.0	5.8	Alpha	11	1	Jens Johansen m fl, Rolvsøy
61 Ms Anberget	k	T 18	35.0	12.0	7.2	Alpha	14	0	Bård Mortensen m fl, Ingøy
62 Mk Blink	k	T 17	38.0	12.0	6.5	Brunv.	15	2	Arthur Johnsen, Rolvsøyhamn
64 Mk Anna	k	T 29	39.0	12.5	6.5	Gideon	6	0	Thorstein Pedersen, Gjesvær
65 Ms Duen	k	T 18	38.8	14.8	7.4	Grei	10	2	Arth. Johnsen, Rolvsøy
66 Mk Storegut	k h	T 16	39.0	12.0	6.2	Alpha	18	1	Johan Eide, Havsund
67 Ms Reidun	k	T 16	30.5	10.0	4.0	Gideon	6	0	Fritz Pedersen, Gjesvær
68 Ms Liv	k	T 14	35.0	12.0	5.7	Finnøy	20	2	Hermann Dæ, Gjesvær
69 Mk Fremad	k f	T 15	34.0	12.5	6.7	Dan	8	4	Johan Andersen, Måsøy
70 Ms Lykkens Prøve	k	T 11	45.0	16.0	8.0	Brunv.	35	6	Ole Johannesen, Måsøy
71 Må Delfin	f	T 18	23.5	7.0	3.0	Trums	4	0	Ulrik E Wiig, Gjesvær
72 Ms Skjalvær	k	T 10	36.0	12.0	5.0	Grei	10	1	Ulrik E Wiig, Gjesvær
73 Ms Trikken ¹⁾	f	T 10	25.0	8.0	3.5	Danette	4	0	Konrad Anthonson, Gjesvær
74 Ms Hein	k f	T 13	34.0	13.0	6.3	Hein	7	0	Emil Johannessen m fl, Måsøy
75 Ms Sleipner	k	T 13	34.5	11.0	5.0	Alpha	6	1	Jens Larsen m fl, Gjesvær
76 Ms Frigg	k	T ?	36.0	11.0	4.5	Levahn	10	1	M Wiig, Gjesvær
77 Ms Sælen	k f	T ?	34.0	10.0	5.0	Alpha	8	0	Johan Isaksen, Måsøy
78 Mk Sjøløven	k	T 14	37.0	12.0	7.0	Alpha	14	1	Henrik Kaspersen m fl, Rolvsøy
79 Mk Rolf	k	T 10	39.0	11.0	7.0	Alpha	11	1	Athr. Johnsen, Rolvsøy
80 Ms Svanen	k	T 08	30.0	10.5	4.5	Alpha	4	0	Th Mikkelsen m fl, Mafjordhamn
81 Mk Glimt	k	T 16	27.0	9.0	4.0	Alpha	5	0	Nic Thomassen m fl, Mafjordhamn
82 Ms Spekulant	k	T 08	28.0	9.6	3.3	Alpha	6	0	Nils Israelsen, Gåsøy i Finnmark
84 Ms Frøia	k	T 08	35.0	12.0	7.0	Grei	12	1	Simon Olsen, Tufjord
86 Ms Norafjeld	k	T 12	30.0	11.0	7.0	Bolind.	8	0	L Wærnes, Finnes i Finnmark
88 Mk Sjølivet	k f	T 12	33.0	11.0	5.0	Alpha	8	1	Edv Pedersen, Mafjordhamn
90 Ms Brødrene	k	T 05	43.0	15.5	8.0	Møring	12	2	Bernhard Josefsen m fl, Tufjord
92 Ms Aktiv	k	T ?	32.0	11.0	7.0	Grei	12	0	Samuel Paulsen m fl, Rolvsøy
93 Ms Mira	k	T 15	33.0	12.3	6.0	Rap	12	0	John Olsen m fl, Tufjord
94 Mk Brødrene	k	T 13	27.0	9.3	4.0	Grei	7	0	Peder Martinussen, Mafjordhamn
95 Ms Rap	f	T 12	29.0	9.5	5.0	Rap	7	0	Simon Nilsen, Mafjordhamn
96 Ms Enigheten	k f	T 12	35.0	13.0	6.0	Bolind.	10	1	John Hallvar, m fl, Rolvsøy
97 8/å Frem	k	T 08	31.0	7.3	3.0	—	—	0	Carl Wiig, Gjesvær

Farkostens nummer, art og navn	Anvendelse	Materiale	Byggear	Lengde	Bredde	Dybde	Maskin, navn	Antall HK	F. & fangstb.	Eierens (den korresponderende reders) navn og postadresse
98 8/å Mira	k	T	08	30.3	7.3	3.3	—	—	0	Carl Wiig, Gjesvær
100 8/å Lyra	k	T	08	29.5	7.0	3.0	—	—	0	Carl Wiig, Gjesvær
101 8/å Ase	k	T	08	30.0	7.5	3.5	—	—	0	Carl Wiig, Gjesvær
102 8/å Peik	k	T	08	30.0	7.0	3.3	—	—	0	Carl Wiig, Gjesvær
104 Ss Larsine	f k	T	?	20.0	6.0	4.0	—	—	0	Henrik Abrahamsen, Gjesvær
105 Ms Finn	k	T	11	29.0	9.0	5.0	Bolind.	8	0	Theodor Mathisen, Tuffjord
106 Ms Neptun	k	T	10	29.0	11.0	4.5	Gideon	6	0	Johan Johannesen, Måsøy
107 Mk Skreien	k	T	?	30.0	12.0	5.0	Grei	10	0	Birger Johansen, Sandvikvær
109 8/å Olaf	k	T	14	24.0	6.0	2.3	—	—	0	J Benjaminsen, Ingøy
111 Må Rap	f	T	?	26.0	9.0	5.0	Rap	5	0	Rasmus Larsen, Laholmen
112 Ms Sill	k	T	?	39.0	12.0	8.0	Gideon	10	0	K Larsen, Laholmen
113 Må Pilen	k	T	05	21.0	3.5	1.3	Wichm.	2	0	Markus Olsen, Gjesvær
115 Ms Anny	k	T	?	35.0	12.0	2.3	Gideon	10	1	Lars Johansen m fl, Maffjordhamn
116 Ms Ase	t f	T	14	32.5	11.5	7.5	Grei	10	1	Olaf E Isachsen, Lillefjord
117 12/å Trygve	k	T	14	30.0	8.0	3.0	—	—	0	A/S Gjesvær handel, Gjesvær
118 12/å Hans	k	T	14	30.0	8.0	3.0	—	—	0	A/S Gjesvær handel, Gjesvær
119 12/å Stoppen	k	T	14	31.0	8.2	3.1	—	—	0	A/S Gjesvær handel, Gjesvær
120 12/å Leikna	k	T	14	31.0	8.0	3.0	—	—	0	A/S Gjesvær handel, Gjesvær
121 12/å Ragnar	k	T	14	29.0	7.5	3.0	—	—	0	A/S Gjesvær handel, Gjesvær
122 12/å Rolf	k	T	14	30.0	8.0	3.0	—	—	0	A/S Gjesvær handel, Gjesvær
123 12/å Havblik	k	T	14	31.0	8.3	3.2	—	—	0	A/S Gjesvær handel, Gjesvær
124 8/å Leif	k	T	14	21.0	6.0	2.0	—	—	0	A/S Gjesvær handel, Gjesvær
125 8/å Glimt	k	T	14	21.0	6.0	2.5	—	—	0	A/S Gjesvær handel, Gjesvær
126 8/å Teisten	k	T	14	20.0	6.0	2.0	—	—	0	A/S Gjesvær handel, Gjesvær
127 8/å Odmund	k	T	14	21.0	6.0	2.0	—	—	0	A/S Gjesvær handel, Gjesvær
128 8/å Thor	k	T	14	21.0	6.0	2.0	—	—	0	A/S Gjesvær handel, Gjesvær
129 8/å Thorehund	k	T	14	21.0	6.0	2.0	—	—	0	A/S Gjesvær handel, Gjesvær
130 Ms Elise	k	T	13	36.1	13.3	8.6	Dan	8	1	Karl Jensen m fl, Finnes i Finnm.
131 Ms Emma	k t	T	13	39.0	14.0	6.0	Alpha	10	2	Johan Tobiassen, Maffjordhamn
132 Må Terje Viken	t k	T	14	28.0	8.5	3.8	Hein	5	0	Severin Pedersen, Tuffjord
133 Ms Tyrilhans	t	T	07	35.0	13.5	5.0	Skandia	8	0	Arthur Johnsen, Rolvsøyhamn
134 Må Proven	f	T	13	32.0	9.0	4.0	Alpha	8	0	Karl J A Karlsen, Snetfjord
135 6/å Nordlyset	k	T	00	30.0	7.0	3.0	—	—	0	Johannes Andersen, Gjesvær
136 Må Siggen	f	T	19	19.0	6.0	3.5	Waterm.	4	0	Sigvald Stabell, Sandvikvær
139 Må Mira	f	T	16	19.4	5.5	2.0	Ølvar	4	0	Alfred Johansen, Tuffjord
140 8/å Bardal	k	T	15	20.0	5.0	2.5	—	—	0	Elias Henriksen, Hjelmsøykeila
142 Må Sverre	f	T	16	18.0	5.5	3.0	C. Perf.	4	0	Nils Nilsen, Tuffjord
144 8/å Stappen	k	T	?	25.8	6.3	2.0	—	—	0	Knut Johannesen, Gjesvær
145 6/å Leikua	k	T	?	21.3	5.7	1.8	—	—	0	Kri tian Knutsen, Gjesvær
146 Må Rap	k	T	18	22.0	7.0	4.0	Rap	4	0	E Henriksen, Maffjordhamn
148 Må Tommeliten	k	T	23	21.5	6.5	3.0	Rap	4	0	M Mortensen, Ingøy
152 Må Lykken	f	T	24	23.0	8.0	3.0	Rap	4	0	Ole K Johansen, Måsøy
153 Må Frithjoff	f	T	06	30.0	8.5	3.0	Bolind.	8	0	Dankert Pettersen, Måsøy
154 Må Alken	k	T	24	23.0	8.0	3.0	Alpha	4	0	Ottar Kristiansen, Måsøy
155 Ms Solid	k	T	25	22.0	9.0	3.5	Dan	5	0	Hilmar Jørgensen, Gjesvær
156 Ms Forsøket	t	T	25	36.0	11.0	4.5	Rap	8	0	A/S J P Skotnes, Gjesvær
157 Må Havellen	f k	T	25	29.0	10.0	5.0	Rap	6	0	Hilmar Nilsen m fl, Måsøy
158 Mk Demo- kraten	h k	T	11	40.0	14.8	9.0	Skandia	30	0	Hans Isaksen, Gjesvær
159 Ms Holger	k	T	16	38.0	13.0	6.0	Rap	12	0	Ole Johannesen, Måsøy
160 Må Snapp	k	T	24	23.0	7.0	3.8	Gideon	5	0	Albert Mortensen, Ingøy
161 Ms Palmen	t	T	06	46.0	16.0	6.0	Skandia	12	0	Johs Valen m fl, Måsøy
162 Ms Sjøgutten	k	T	25	28.0	10.0	3.5	Rap	8	1	Arthur Johnsen, Rolvsøyhamn
163 Må Rappen	f k	T	22	22.3	6.6	4.3	Rap	6	0	Henry Nibe m fl, Ingøy

Farkostens nummer, art og navn	Anvendelse	Materiale	Byggeår	Lengde	Bredde	Dybde	Maskin, navn	Antall HK	F. & fangstb.	Eierens (den korresponderende reders) navn og postadresse
164 Må Norlyst ¹⁾	t	T 08		32.0	6.0	?	Levahn	10	0	H E Olsen, Gjesvær
165 Må Greien	f	T 26		24.0	6.0	?	Grei	5	0	Kristen Larsen, Laholmen
166 Må Sabben	f	T 26		18.0	6.0	3.0	Sabb	3	0	Frithjof Nilsen, Gåsøy i Finnmark
167 Må Viking	k f	T 28		22.0	7.0	4.0	Wichm.	4	0	Andr Eilertsen, Gåsøy i Finnmark
168 Mk Ansgar	k	T 25		33.0	10.0	5.0	Skandia	12	0	Hagerup Hansen, Gjesvær
169 Må Sleipner	k	T 28		21.7	6.8	3.4	Sabb	5	0	Olaf Andersen, Ingøy
170 Må Olaf	k	T 27		18.5	6.0	2.8	Sabb	3	0	Johan K Vold, Ingøy
171 Ms Rolf	f	T 18		24.0	8.5	3.0	Rap	3	0	M Isaksen m fl, Laholmen
172 Må Norena	f k	T 27		19.0	6.0	3.0	Sabb	3	0	Ingvart Hansen, Tuffjord
173 Må Rusken	f k	T 29		26.0	8.5	3.0	Sabb	8	0	Hilmar Nilsen, Tuffjord
174 Må Hilbert Egil f	f	T 29		18.0	6.0	4.5	Sabb	3	0	Pål Pettersen, Gåsøy i Finnmark
175 Må Sandor	f k	T 28		20.0	7.0	4.0	Wichm.	2	0	H M Henriksen, Mafjordhamn
176 Må Lomen	f	T 24		21.0	6.0	3.0	Sabb	3	0	Johan K Johansen, Tuffjord
177 Må Glimt	f	T 20		28.0	8.0	3.5	Rap	5	0	Georg Lunga m fl, Havøysund
178 Må Tenna	k	T 29		19.0	6.0	3.5	Wichm.	2	0	Arne Digre, Gåsøy i Finnmark
179 Må Pilen	f	T 29		20.0	6.0	3.0	Sabb	3	0	Haldor Olsen, Tuffjord
180 Ms Nanna	k	T 27		37.5	12.3	6.0	Union	15	0	Laur. Andersen, Tuffjord

F-N. Nesseby merkedistrikt.

1 Ms Urda	h f	T 09		32.5	12.0	6.4	Skandia	8	1	O Nilsen Lam m fl, Nesseby
2 Ms Skroien	k	T 13		32.0	11.0	6.0	Hein	6	1	Oskar Store, Nyborg
3 Må Brødrene	k	T 14		32.0	10.0	4.0	Rodel.	5	0	Ole A Nilsen m fl, Nyborg
4 10/å —	k f	T 10		28.0	6.0	3.0	—	—	0	Petter Pettersen, Nyborg
7 10/å —	k	T 11		27.0	4.0	3.0	—	—	0	Tveia Persen Tran, Nyborg
9 10/å —	k f	T 13		28.0	6.0	4.0	—	—	0	Johan Aslak Store, Nyborg
10 10/å —	k f	T 20		28.0	7.0	4.0	—	—	0	M Mathisen Kvalnes, Nyborg
13 10/å —	k f	T ?		30.0	6.0	3.0	—	—	0	Anders A Njuolla, Nyborg
14 10/å Palmen	k f	T ?		29.0	8.0	3.0	—	—	0	Emil Luosuva, Nyborg
15 Ms Geljø	k f	T 21		27.0	5.0	3.0	C. Perf.	6	0	Matti Nilsen, Nesseby
16 Må Spar	k f	T 21		30.0	9.0	4.5	Alpha	8	0	A Persen m fl, Nesseby
17 Ms Mina	k	T 19		34.0	11.5	6.5	?	15	0	Thoralf Flå, Nesseby
18 Ms Lykken	k	T 25		35.0	9.0	5.0	Rap	8	0	Iver Pettersen, Nesseby
19 Må Mercur	k	T 19		32.0	10.0	4.0	Gideon	6	0	Joh Bækkala, Nyborg
20 Må Havellen	k f	T 23		25.0	4.0	3.0	Rap	4	0	Anders Persen, Nesseby
21 Mk Stanley	h k	T 20		38.5	12.5	6.0	Bolind.	15	2	Andreas Bergh, Mortensnes
22 Ms Håbet	f k	T 28		24.0	7.0	2.5	Rap	7	0	M J Dekkanen m fl, Nesseby
23 Må Torsken	f	T 24		29.0	9.5	3.5	Bolind.	8	0	Didrik Svenning, Mortensnes
24 Ms Skagen	k	T 14		33.5	8.0	4.5	Skandia	7	1	E Samuelsen m fl, Mortensnes

F-NV. Nord-Varanger merkedistrikt.

1 Mk Avance	k	T 16		38.0	14.0	7.0	Bolind.	12	1	Anton Nilsen, Ekkerøy
2 Ms Valhalla	f k	T 14		35.0	12.0	5.0	Hein	9	1	Petter Bauna m fl, Skalelv
3 Ms Gudrun	k	T 11		30.0	11.0	4.0	Hein	9	0	A Helistø, Gulnes, Vadsø
4 Ms Duen	k	T 11		47.0	16.5	6.5	Alpha	20	2	A Jomisko m fl, Gulnes, Vadsø
5 Ms Åsta	k	T 10		32.8	12.0	4.5	Hein	10	0	Petter Jomisko, Gulnes, Vadsø
6 Ms Leiranger	k	T 12		35.0	13.0	5.0	Gideon	11	1	O E Løfgren m fl, Gulnes, Vadsø
7 Ms Solveig ²⁾	h k	T 10		37.0	13.0	8.0	Hein	12	1	R Bjerk m fl, Salttjern
8 Mk Jenta	k	T 15		40.0	14.0	7.0	Rap	12	1	J H Løfgren m fl, Salttjern
9 Ms Dragen	k	T 10		44.0	13.0	5.5	Hein	12	0	Th Davidsen m fl, Salttjern
10 Ms Verner	k h	T 02		42.5	13.8	5.3	Hein	10	1	J Dikkonen, Karjel, Vadsø

F-NV Nord-Varanger.

Farkostens nummer, art og navn	Anvendelse	Materiale	Byggear	Lengde	Bredde	Dybde	Maskin, navn	Antall	HK	F. & fangstb.	Eierens (den korresponderende reders) navn og postadresse
12 Mk Havbryn	k h	T	15	38.0	13.0	7.0	Rap	12	1		D R Sundelin m fl, Skalelv
14 Ms Nordkap	k	T	09	36.0	12.0	6.5	Dan	8	0		J J Kukko m fl, Skalelv
15 Ms Mira	k h	T	12	39.0	13.3	6.0	Bolind.	12	1		Erik Bietilæ m fl, Skalelv
16 Ms Anny	k h	T	13	33.0	12.5	6.0	Rap	12	0		E Rantio, Skalelv
17 Mk Alken	f k	T	15	45.5	14.0	6.7	Dan	21	3		Abiel Palo, Jakobselv, Vestre
18 Ms Delfin	f	T	17	30.0	10.0	4.5	Tryg	5	0		R Klemetsen m fl, Andersly, Vadsø
19 Ms Feilen	k	T	13	35.0	12.0	6.0	Skandia	10	1		K Joki, Salttjern
20 Ms Juno	k h	T	08	40.0	14.0	6.0	Rap	12	1		V Rimaler m fl, Skalelv
21 Ms Vallentine	k h	T	11	36.3	13.3	8.3	Rap	10	1		Arvid Basø m fl, Skalelv
22 Ms Tryg ¹⁾	k	T	12	28.5	8.5	3.8	Populær	4	0		G Jonassen m fl, Jakobselv, V.
23 Ms Lyna	k	T	?	41.0	15.0	6.5	Bolind.	12	0		K Stok m fl, Krampenes, Vadsø
24 Ms Liv	k	T	10	40.0	15.0	7.0	Bolind.	12	0		A Rusfeldt m fl, Krampenes, Vadsø
25 Mk Svanen	k	T	15	37.8	12.3	6.0	Hein	12	0		A Ananiasen m fl, Krampenes, V.sø
26 Mk Alken	k	T	13	30.0	11.0	5.5	Hein	6	0		A Ananiasen m fl, Krampenes, V.sø
27 Ms Ørnen	k f h	T	17	44.8	15.7	5.6	Gideon	19	2		Ingvald Dahl, Jakobselv, Vestre
28 Mk Nordlys	k h	T	16	43.9	14.9	5.3	Bolind.	12	2		Osvald Bauna m fl, Skalelv
29 Ms Florida	k	T	10	41.0	13.5	7.0	Rap	12	1		Simon Harjo, Skalelv
31 Mk Ekkerøy	k	T	19	42.0	14.8	5.4	Hein	12	0		Johan A Hansen m fl, Ekkerøy
33 Ms Lagerheim	k	T	?	35.0	11.0	5.0	Bolind.	10	0		Hans Ludvig Tolk, Ekkerøy
34 Ms Gudrun	k	T	14	38.0	12.7	5.0	Hein	12	0		Leonh. Davidsen m fl, Gulnes Vadsø
35 Ms Lein	k	T	10	34.0	12.0	4.0	Gideon	10	0		Mathis Olikar m fl, Gulnes, Vadsø
36 Ms Rap	k	T	?	36.5	13.3	6.0	Gideon	11	0		Eilif Karlsen, Kiby, Vadsø
37 Mk Martha	k	T	13	43.7	14.3	7.3	Bolind.	12	1		Hartvig Johnsen m fl, Kiby, Vadsø
38 Ms Skagen ²⁾	f k	T	14	30.0	10.8	5.7	Skandia	7	0		A Mentgjervi, Salttjern
39 Ms Jarl	k	T	13	40.0	13.0	4.0	Hein	10	1		Ivar Nikoma, Jakobselv, Vestre
40 Ms Hildur	k	T	14	39.0	14.0	6.0	Hein	10	0		Karl Harela, Jakobselv, Vestre
41 Ms Måken	k	T	13	40.5	13.0	6.0	Bolind.	12	0		Bernh. Jakola m fl, Jakobselv, V.
42 Mk Juryen ³⁾	k	T	?	39.0	14.0	6.0	Hein	12	0		Fr Reisænen, Jakobselv, Vestre
43 Mk Nobel ⁴⁾	f h	T	05	42.0	13.0	5.0	Hein	10	1		J Mietinen, Jakobselv, Vestre
44 Ms Inga	f	T	11	29.0	9.0	3.5	Populær	4	0		Oskar Reisænen, Jakobselv, Vestre
45 Mk Anna	a k h	T	05	42.5	13.3	5.5	Bolind.	15	2		O Bietilæ m fl, Prestelv, Vadsø
46 Mk Stenstrand	l a	T	19	49.6	16.0	7.4	Bolind.	25	2		J Bietilæ m fl, Prestelv, Vadsø
48 Mk Palmen	k	T	14	34.0	12.0	6.0	Alpha	8	0		P Annaniassen, Krampenes, Vadsø
49 Ms Duen	k	T	13	42.5	15.5	6.0	Gideon	13	2		Peter Bietilæ, Skalelv
50 Ms Gadus	k	T	12	37.0	12.0	5.3	Alpha	7	0		Hj Gærnæ, Jakobselv, Vestre
52 Må Sterken	f k	T	?	22.0	6.0	6.0	Sterk	4	0		J Pedersen, Kiby, Vadsø
53 Må Rap ⁵⁾	f k	T	12	26.0	6.5	3.0	Rap	6	0		S Kristoffersen m fl, Ekkerøy
54 Mk Svanen	f k	T	13	30.0	13.0	5.0	Rap	9	0		K Severi m fl, Karjel, Vadsø
55 Ms Liljen ⁶⁾	f	T	18	30.0	8.0	3.5	Heimdall	5	0		R Dørmønen m fl, Jakobselv, V.
56 Må Lyningen	f k	T	26	22.0	7.0	3.0	F. M.	5	0		H A Ananiassen, Krampenes, Vadsø
57 Må Valentine	f k	T	?	20.0	6.0	2.5	Trums	3	0		R A Stok, Krampenes, Vadsø
58 Må Sapp	f	T	16	22.0	6.5	3.0	Sabb	3	0		Karl Wickstrøm, Karjel, Vadsø
59 Ms Mairos	f k	T	16	40.0	14.0	8.0	Rap	18	1		Nils A Raudio, Skalelv
60 Må Harka	f	T	?	23.0	7.0	2.0	Trygg	4	0		S Pettersen, Gulnes, Vadsø
61 Må Hjørdis	f	T	26	23.0	6.0	3.8	Gideon	5	0		A Jakola, Jakobselv, Vestre
62 Må Sjøfugl	f	T	26	23.0	6.0	2.5	Atlanta	4	0		O Nygård m fl, Gulnes, Vadsø
63 Må Alka	f	T	19	21.0	6.3	2.3	Kirkenes	3	0		Rich Reisænen, Jakobselv, Vestre
64 Mk Ledål	f k	T	16	25.8	8.2	4.0	Sabb	5	0		Karl J Reisænen, Jakobselv, V.
65 Må Fram	f	T	18	25.0	7.5	2.5	Rap	5	0		P Thomassen m fl, Jakobselv, V.

1) Omb. 1928. 2) Omb. 1927. 3) Omb. 1926. 4) Omb. 1918. 5) 6) Omb. 1925.

Farkostens nummer, art og navn	Anvendelse	Materiale	Byggeår	Lengde	Bredde	Dybde	Maskin, navn	Antall HK	F. & fangstb.	Eierens (den kor-responderende reders) navn og postadresse
1 Ms Herdis	k f	T	25	35.6	11.2	5.5	Grei	10	0	Aksel Lauritsen, Kirkenes
2 Mk Vårsol	h k	T	17	40.0	14.0	8.0	Bergs.	18	1	Sigfred Isaksen, Kirkenes
3 Ms Daghild	h f	T	14	35.0	12.0	5.5	Alpha	8	1	Paul Sotkajærvi, Bugøyfjord
4 Mk Gjortrud	f k	T	13	36.0	12.0	5.0	Hein	10	1	Henrik Abrahamsen, Bugøyfjord
5 Mk Dagny	f k	T	?	42.0	14.0	5.5	Hein	12	1	Richard Karisari, Bugøyfjord
6 Ms Kaphorn	f k	T	17	43.0	15.0	5.0	Alpha	15	1	Johan Karisari, Bugøyfjord
7 Mk Elise	k	T	90	39.0	13.0	6.0	Skandia	10	2	Paul Olsen, Vagge, Bugøyfjord
8 Ms Thyra	f k h	T	12	36.0	12.0	6.0	Dan	8	0	Mikkel Savio m fl, Kirkenes
9 Ms Laila	h f	T	05	30.0	11.0	5.0	Skandia	7	0	Arvid Poikka m fl, Kirkenes
10 Ms Samhold	k f	T	19	38.0	13.0	8.0	Rap	18	1	Karl Dørmønen, Bugøynes
11 Mk Rognen	h f	T	12	33.0	11.7	5.0	Bolind.	10	0	Otelius Gade, Rapelv, Kirkenes
12 Mk Alpen	f k	T	16	31.0	10.0	7.0	Grei	10	0	Aksel Marjavara, Bugøynes
13 Ms Thor	f k	T	15	40.0	13.0	7.0	Gideon	10	1	Petter Jakkola, Bugøynes
14 Ms Sjøfuglen	f k	T	08	41.0	14.0	5.0	Hein	12	1	Frants Arthur Gaski, Bugøynes
15 Ms Fred	f k	T	14	30.0	8.0	4.2	Hein	7	0	Petter Samela, Bugøynes
16 Ms Lyn	f	T	14	34.0	11.0	6.0	Alpha	8	0	Enok Pauna, Bugøynes
18 Mk Palmen	f	T	16	32.0	12.0	6.0	Hein	8	0	Alfred Ingeløe m fl, Bugøynes
19 Mk Brosma	f k	T	21	24.0	8.5	3.2	Hein	4	0	Nils Bye, Lanabugt, Jarfjord
21 Mk Håbet ¹⁾	f	T	?	35.0	10.0	3.8	Dan	6	0	Vilhelm Kangas, Jarfjord
22 Ms Svanen	h f	T	11	28.0	9.0	5.0	Rap	6	0	Hans O Svenske m fl, Kirkenes
23 Må Elida	f k	T	10	30.0	6.4	2.0	Gideon	4	0	Laurits Pedersen, Bugøynes
24 Mk Margit	f k	T	18	35.0	12.0	4.5	Kampen	10	2	Lars Koi, Kirkenes
25 Må Mågen	f k	T	19	27.0	7.0	2.5	Rap	4	0	Jørgen Tjelde m fl, Kirkenes
26 Må Trøst	f	T	16	22.0	9.0	2.0	Americ.	4	0	Ole Nilsen Smuk, Kirkenes
27 Må Nordlys	f k	T	18	30.0	11.0	5.0	Hein	5	0	August Bernhard Bækø, Bugøynes
29 Ms Liljen	f k	T	17	26.0	9.0	4.0	Skandia	5	0	Iver Bye, Lanabugt, Jarfjord
30 Ms Komet	k	T	12	30.0	9.0	4.0	Populær	5	0	Konrad Bolio, Bugøyfjord
31 Må Alken	k f	T	13	21.0	5.5	2.3	Tenfj.	3	0	Peder Elisæussen, Kirkenes
32 Må Laksen	f k	T	07	32.0	9.0	3.5	Gideon	8	0	Ole Solem, Kirkenes
33 Må Olav	f	T	18	21.0	10.5	2.8	Tenfj.	3	0	Alfred Andersen, Kirkenes
36 Ms Prøven	f k	T	14	31.0	6.5	3.4	Atlanta	3	0	Ole Must, Grense-Jakobselv
37 Må Bokken	f k	T	11	23.0	7.4	4.3	Waterm.	4	0	K Hanslien, Grense-Jakobselv
38 Må Liv	f k	T	19	21.0	5.1	2.8	Kirkenes	4	0	Julius Celius, Kirkenes
39 Mk Jarfjon	f k	T	12	28.0	8.6	3.2	Gideon	6	0	Hans Hansen, Kirkenes
40 Må Grabben	f	T	?	28.7	6.4	2.5	C. Perf.	8	0	E Sibblund, Grense-Jakobselv
41 Må Morell	f	T	18	21.0	6.0	3.0	Rap	4	0	Ole Persen Savio, Kirkenes
43 Må Asturias	f	T	18	23.5	7.6	3.2	Favorit	4	0	Håkon Angelsen, Kirkenes
45 Ss Lydia	f k	T	12	30.0	6.0	3.5	—	—	—	Enok Gunnari, Bugøyfjord
46 Må Prøven	f	T	20	16.5	5.5	1.5	Americ.	4	0	Joh. Pettersen m fl, Kirkenes
47 Må Fram	f	T	20	18.0	5.0	2.3	Porro	5	0	Karl Rafaelsen, Kirkenes
48 Ms Kampen	f	T	15	28.7	9.9	4.0	Kampen	4	0	F D Sundelin, Kirkenes
49 Mk Svanhild	f k	T	12	33.3	11.5	6.5	Gideon	8	0	Johan Persen, Neiden
50 Mk Ragnar	f k	T	12	34.5	12.5	7.0	Bolind.	10	0	Paul Smuk m fl, Kirkenes
51 Må Lykken	f	T	22	21.0	5.0	2.5	Tenfj.	3	0	Jakob Mathisen, Kirkenes
54 Må Pilen	f k	T	19	18.0	5.0	2.0	Americ.	6	0	Per Gustavsen, Jarfjord
55 Må Rap	f	T	14	25.0	6.0	4.0	Rap	4	0	Terje Sundkvist, Kirkenes
57 Mk Bølgen	h k f	T	16	36.0	13.0	6.0	Skandia	12	0	A Elisæussen, Kirkenes
58 Må Pluggen	f	T	15	25.5	7.8	3.0	C. Perf.	6	0	Bernhard Olsen, Kirkenes
60 Mk Kristine	k h	T	15	32.5	11.0	5.0	Rap	12	0	Sigurd Lauritzen, Kirkenes

F-SV Sør-Varanger — F-S Sorøysund.

Farkostens nummer, art og navn	Anvendelse	Materiale	Byggeår	Lengde	Bredde	Dybde	Maskin, navn	Antall HK	F. & langstb.	Eierens (den korresponderende reders) navn og postadresse
61	Må Oter	f k	T 24	23.0	7.5	3.3	Rap	4	0	Karl Johnsen m fl, Kirkenes
62	Må Håbet	k	T 24	23.0	8.0	3.0	Rap	5	0	Karl Pedersen, Kirkenes
63	Må Turisten	f k	T ?	23.5	6.5	3.0	Populær	5	0	Thoralf Sedolfsen, Kirkenes
64	Må Forsøk	f k	T 25	27.8	7.5	4.2	Konkur.	4	0	John Grøsnæs, Kirkenes
65	Ms Hilda	k	T 13	38.2	12.1	6.0	Elefant	12	0	Brønlund-Olsen, Kirkenes
66	Må Brødrene	f k	T 24	28.0	8.5	4.0	Wichm.	6	0	Ole M Persen, Bugøyfjord
67	Må Kamp	f k	T 20	29.0	7.0	3.4	Kampen	10	0	H Strand m fl, Renø, Kirkenes
69	6/2 Pilen	f k	T 25	16.6	4.2	1.4	—	—	0	Oluf N Olsen, Kirkenes
70	Må Lykken	f k	T 25	24.0	8.0	7.0	Helseth	7	0	Karl J Wollmann, Kirkenes
71	Må Pilen	f k	T ?	28.0	7.5	4.0	Gideon	4	0	Lorentz Jakobsen, Kirkenes
72	Mk Vesterheim	f k	T 26	35.0	11.0	5.0	Wichm.	10	0	Gutorm Iversen, Jarfjord
73	Ms Haldis	f	T 13	30.0	8.5	3.5	Hein	6	0	O J Oksehode m fl, Neiden
74	Må Rap	f	T 06	28.0	8.0	5.0	Rap	5	0	O J Gai m fl, Neiden
76	Må Stjernen ¹⁾	f	T 23	22.3	6.9	3.2	Sterk	5	0	M J Olsen m fl, Strømsnes, Kirkenes
77	Må Irene	f	T 24	21.0	6.0	3.0	Helseth	5	0	A Koppanen, Kirkenes
79	Må Rennø	f k	T 25	21.0	6.0	5.0	Rap	5	0	Henrik H Kærpø, Korsfjorden
80	Må Gudvar	f k	T 26	27.5	9.0	4.3	Wichm.	6	0	Hilmar Jensen, Kirkenes
81	Må Løven ²⁾	f	T 20	28.0	8.0	6.0	Helseth	7	0	N N Kolpus, Bugøyfjord
82	Må Kvikk	f	T 26	27.0	9.0	4.5	Helseth	7	0	Per Hansen, Strømsnes, Kirkenes
84	Må Rapp	k	T 27	30.0	12.0	4.0	Rap	6	0	Hjalmar Seibæjervi, Bugøynes
85	Ms Buholm	f	T ?	24.0	7.0	5.0	Alpha	5	0	Ole K Guttormsen, Kirkenes
86	Må Aino ³⁾	f k	T ?	32.5	8.0	7.0	Helseth	10	1	Johan Dørmønen, Bugøynes
87	Mk Munkefjord	k	T 27	33.0	10.5	5.0	Bolind.	12	0	Per Mathiesen m fl, Kirkenes
88	Må Ternen ⁴⁾	f	T 04	22.9	6.9	3.7	Sterk	5	0	Ole Henriksen m fl, Neiden
89	Må Alken	k	T 28	21.0	7.0	4.5	Sabb	3	0	Nils O Hivand, Bugøyfjord
90	Må Brosma	k	T 25	20.3	6.3	2.5	Wichm.	4	0	Kristian Hansen, Jarfjord
91	Må Storbugt	f	T 25	24.0	7.2	2.5	Rap	4	0	Per Isaksen m fl, Neiden
92	Må Grei	f	T 23	21.0	6.0	3.5	Grei	4	0	Hans T Hansen m fl, Kirkenes
93	Må Per	f	T ?	22.0	6.0	3.0	Helseth	5	0	Pedro Elvebak, Kirkenes
94	Må Terje	k	T ?	24.0	6.5	2.0	L. Grei	4	0	Peder Pedersen, Kirkenes
95	Må Brødrene	f k	T 29	24.0	6.0	3.0	Sterk	5	0	Mathis Mikkelsen, Neiden
96	Mk Ankenes	f k	T 15	36.0	12.0	7.5	Bolind.	12	0	Theodor Ingilæ, Bugøynes

F-S. Sorøysund merkedistrikt.

1	Må Sabb	f	T 24	24.0	6.5	2.0	Sabb	3	0	O Reinholdtsen, Rypefjord, H.fest
2	Ms Marie	k	T 15	35.0	11.0	5.0	Dan	12	0	Nils Th Mikkelsen m fl, Mefjord
3	Mk Bjørnø	k	T 19	37.0	13.5	7.3	Grei	30	4	Mathis Mortensen, Sorøysund, H.fest
4	Ms Moderen	k	T 16	42.0	13.5	7.0	Bolind.	15	4	Ole Nilsen, Mefjord
5	Mk Glup	k	T 12	24.0	7.8	3.7	Alpha	4	0	Severin Caspersen, Skippernes
6	Må Kampen	f	T 25	26.0	8.0	4.0	Kampen	4	1	Reidar Ulriksen, Skippernes
7	Ms Sylva	k	T 14	38.6	14.1	7.0	Alpha	10	3	Ivar Olsen m fl, Gåshopen
8	Ms Hjelmen	k	T 10	39.6	14.1	6.5	Bolind.	12	4	Johan Eide, Kårhamn
9	Ms Liv	k	T 18	23.0	7.0	4.5	Møller.	8	1	Ole O Fagervik, Vinna i Finnm.
10	Ms Måsen	f	T 13	29.0	8.5	5.0	Skandia	4	0	Oluf Olsen m fl, Kvalø, H.fest
11	Ms Svalen	f k	T 13	22.3	7.6	4.0	Alpha	4	0	Th Thomassen m fl, Gåshopen
12	Må Perlen	f	T 16	30.0	7.0	2.5	Tryg	6	0	Isak Isaksen, Kårhamn
13	Ms Heros	k f	T 15	39.0	14.0	6.0	Heros	9	4	Hans P Hansen, Gåshopen
14	Ms Hjordis	k f	T 09	42.0	13.3	5.8	Grei	12	4	Hjalmar Jakobsen, Kårhamn
16	Mk Avance	k	T 16	38.0	12.0	6.3	Bolind.	15	2	Anders Arnesen, Grundvåg, H.fest
17	Ms Agnete	t a k	T 14	46.0	16.0	8.0	Hein	22	4	M Lenning, Mefjord
18	Ms Lilly	k	T 12	33.0	10.5	5.0	Alpha	6	1	Ole Karlsen, Indrefjord, Hammerf.
19	Ms Anna	k	T 13	36.5	12.0	6.8	Alpha	11	4	Ole Karlsen, Indrefjord, Hammerf.

Farkostens nummer, art og navn	Anvendelse	Materiale	Byggeår	Langde	Bredde	Dybde	Maskin, navn	Antall HK	F. & fangsstb.	Eierens (den korresponderende reders) navn og postadresse
20 Må Kjøtvik	f k	T	13	26.0	6.5	1.5	Grei	4	1	Peder Johan Johansen, Mefjord
21 Ms Aslaug	k	T	13	30.0	10.0	4.0	Rap	7	1	Alfred Somby, Mefjord
22 Ms Prøven ¹⁾	k	T	05	38.6	10.0	4.0	Alpha	6	2	Johs Dagsvold m fl, Vinna i Finn.
23 Mj Hortensia	i t	T	80	61.3	18.5	7.2	Bolind.	30	2	Alf D Flemming m fl, Kårhamn
25 6/å Glimt	f k	T	17	24.5	8.5	2.5	—	—	2	Jakob Hansen m fl, Kårhamn
26 Mk Laksen	k	T	13	39.0	15.3	6.0	Bolind.	15	3	Karl Arnesen, Sætre, Gåshopen
27 Mk Enigheten ²⁾	k f	T	?	38.0	12.0	5.0	Bolind.	15	4	A Kvivesen, Vinna i Finnmark
28 Ms Mea ³⁾	k	T	?	34.0	9.0	4.0	Hein	6	1	Nils A Nilsen, Vinna i Finnmark
29 8/å Nyrok	f	T	10	32.0	8.0	2.0	—	—	0	Per Andersen m fl, Kårhamn
30 8/å —	f	T	08	23.0	6.0	1.5	—	—	0	Per Andersen m fl, Kårhamn
31 Ms Snare ⁴⁾	k	T	?	32.0	9.0	3.5	Møller.	5	1	Johan Aslaksen, Kårhamn
32 Ms Vanadis	k f	T	10	37.0	12.0	7.0	Alpha	14	4	August Larsen, Skippernes
33 Mk Asta	k	T	19	32.0	11.0	6.0	Alpha	8	1	Edvin Albrigtsen, Skippernes
34 Ms Signe	k	T	13	36.5	13.0	6.5	Bolind.	12	1	Olaf Aronsen m fl, Skippernes
35 Ms Hjerdis	k	T	15	35.0	12.0	6.0	Bolind.	12	0	Fritjof Nilsen, Skippernes
36 Ms Tulla	t k	T	13	30.0	10.5	5.0	Gideon	6	1	Albert Hansen, Lørvik, Hammerfest
37 Mk Erling	k f	T	16	37.0	12.0	6.0	Alpha	14	4	Karl Bruun, Kårhamn
38 Torsken	k	T	12	30.0	10.5	5.0	Gideon	6	0	Almar Berntsen, Skarvfjord
39 Må Tiur	k	T	28	25.0	8.0	2.0	Rap	7	1	Johan Mølmann, Skarvfjord
40 Mk Kobben	k	T	16	26.0	9.0	5.0	Alpha	4	0	Peder Johansen, Mefjord
41 Mk Fix	t k	T	96	41.0	13.0	6.0	Gangerr.	18	1	A/S Trulsen & Kvalsvik, Skippernes
42 Ms Nordlys	k	T	11	32.0	9.0	4.0	Møller.	5	2	Lars Andersen, Vinna i Finnmark
43 Ms Hilma	k	T	27	28.0	9.3	3.0	Alpha	4	1	N Pedersen m fl, Vinna i Finnmark
44 Mk Fanny	k f	T	20	36.0	13.0	7.0	Alpha	11	4	Johan Sletnes, Gåshopen
45 Ms Mary	k	T	12	34.0	11.0	5.5	Grei	12	1	Emil Sletnes, Gåshopen
46 Må Lykken	f	T	15	33.0	7.5	1.8	Bolind.	5	1	Edv K Nilsen, Fagervik, H.fest
47 Ms Mira	k	T	14	34.0	11.5	5.2	Alpha	11	2	Ole Jakob Nilsen m fl, Kårhamn
48 Ms Dagny	k	T	14	40.0	13.0	5.3	Alpha	8	4	J Nilsen m fl, Vinna i Finn.
49 Mk Kristine	k f	T	14	36.0	13.3	6.5	Rap	12	4	Peder Pedersen, Kårhamn
50 Må Sonja	f	T	?	20.0	5.0	2.0	Rap	4	1	Astrup Nilsen m fl, Mefjord
51 Mk Brødrene	k	T	27	37.0	13.0	7.0	Bolind.	20	3	Øivind Hansen, Skippernes
52 Mk Kristine	k f	T	13	32.0	11.0	6.0	Alpha	11	4	Karl Nilsen m fl, Gåshopen
53 Må Håbet	f k	T	16	29.3	8.8	3.2	Rap	7	1	Oluf B Henriksen, Skarvfjord
54 Må Storholmen	f	T	18	34.0	10.0	4.5	Grei	10	0	Oluf B Henriksen, Skarvfjord
55 8/å —	f	T	08	24.5	7.2	2.2	—	—	0	Oluf B Henriksen, Skarvfjord
56 8/å —	f k	T	06	31.7	7.8	2.3	—	—	0	Oluf B Henriksen, Skarvfjord
57 Må —	f k	T	08	28.2	7.2	2.2	Alpha	4	0	Oluf B Henriksen, Skarvfjord
58 Må Ersvik	f	T	17	24.0	6.0	1.5	Bridgеп.	4	0	H Kristoffersen, Ersvik, Hammerf.
59 Mk Vandringsen	k	T	18	30.0	10.6	6.0	Bolind.	8	1	Dion Johansen, Mefjord
60 Ms Fremtid	k	T	13	36.0	11.5	6.0	Hein	12	4	Arnt Brun, Kårhamn
62 Sk Ørnulf II	i	T	78	73.8	20.4	9.9	—	—	3	Øivind Jakobsen, Vinna i Finn.
63 Ms Erling	k	T	15	27.0	9.0	4.0	Alpha	6	1	K Pedersen m fl, Saragammen, H.fest
64 Mk Herulf ⁵⁾	i t	T	13	47.2	16.7	7.5	Tryg	35	3	Herulf Hofseth, Kårhamn
65 Ms Agnes	k	T	18	38.0	13.0	6.0	Populær	8	1	A Johansen, Saragammen, H.fest
66 Må Teisten ⁶⁾	f	T	?	25.2	6.9	3.0	Bolind.	5	0	P Ånensen, Skarvfjord
67 Må Forsel	f k	T	17	32.0	9.0	4.0	Alpha	6	1	H Israelsen, Forsel, Hammerfest
69 Ms Krydseren	k	T	07	42.0	13.0	5.0	Bolind.	15	4	F Olsen, Sletnes, Gåshopen
70 6/å Tryg	f k	T	14	24.1	6.8	2.0	—	—	0	O B Henriksen, Skarvfjord
71 Mk Ruth	t a	T	13	43.5	13.0	5.3	Bolind.	25	1	N Pedersen, Melkø, Hammerfest
72 Ms Enigheten	k t	T	06	45.0	15.0	6.0	Alpha	16	4	A Andersen m fl, Kårhamn
73 Ms Skummeren	k	T	12	44.5	14.0	7.5	Rap	22	4	Chr Berg m fl, Skarvfjord
74 Må Astrid	f	T	15	22.0	5.5	1.5	Tryg	3	0	Hilmar Lyder, Mefjord
75 8/å Svømmende 'Andf	f	T	05	32.0	7.8	2.3	—	—	0	J A Guttormsen m fl, Skippernes

F-S Sorøysund — F-T Talvik.

Farkostens nummer, art og navn	Anvendelse	Materiale	Byggeår	Langde	Bredde	Dybde	Maskin, navn	Antall HK	F. & fangstb.	Eierens (den korresponderende reders) navn og postadresse
76 8/4 —	f	T	05	32.0	7.5	2.0	—	—	0	Bernt Berg, Mefjord
79 Ms Alf	kt	T	?	34.1	11.5	4.8	Bolind.	12	2	K Pedersen, Klokkerøy, H.fest
80 8/4 —	fk	T	10	32.0	7.8	1.8	—	—	0	Henrik Aslaksen, Skarvfjord
81 Må Alpha	k	T	13	29.0	8.0	2.5	Alpha	5	1	K A Pedersen, Skarvfjord
82 Må Solo	f	T	05	24.0	6.0	1.5	Solo	5	0	H Mikalsen, Grundvåg, Hammerfest
83 8/4 —	fk	T	05	32.0	8.0	1.5	—	—	0	M Lennings handel, Mefjord
84 Mk Dagny	k	T	14	38.8	12.0	5.0	Bolind.	12	2	H Mikalsen m fl, Grundvåg, H.fest
85 Ms Akkerfjord	kat	T	09	48.0	16.0	7.0	Grei	16	4	J Kvalsvik, Mefjord
86 8/4 —	f	T	?	32.0	7.5	1.8	—	—	0	Ulrik Pedersen, Skippernes
87 Må Grei	f	T	10	30.0	8.0	3.0	Grei	5	1	H Palmer, Forsel, Hammerfest
88 Ms Snorre	tk	T	16	41.0	14.5	6.0	Bolind.	13	3	J Kvalsvik, Mefjord
89 Mk Nordlys	k	T	12	42.0	14.0	7.0	Bolind.	15	4	F Olsen, Sletnes, Skippernes
90 6/å Lykken	fk	T	23	22.3	6.4	3.2	—	—	0	N Guttormsen, Finnfjord, Skarvfjord
91 Må Gustav II	f	T	?	24.0	7.5	3.3	Hein	4	0	A Nakken, Tverfjord, Kårhamn
92 Må Trippen	f	T	?	23.0	6.0	1.5	Bolind.	5	0	O Aslaksen, Skreifjord, Kårhamn
93 Ms Hera	k	T	21	32.0	10.5	4.6	Avance	12	1	J Dagsvold, Vinna i Finnmark
94 Mk Alken	k	T	12	43.0	14.0	5.0	Grei	16	2	Arne Strømme, Kårhamn
95 Ms Ragna ¹⁾	k	T	17	32.0	8.0	4.0	Bolind.	10	1	A Andersen, Vinna i Finnmark

F-T Talvik merkedistrikt.

1 Mk Hermes II	afk	T	17	59.5	16.1	6.6	Bolind.	40	1	E Ingebrigtens, Komagfjord
2 Ms Nyeggen	t	T	12	49.9	16.3	6.3	Rap	30	3	Brødrene Nyvoll, Korsfjorden
3 Ms Brødrene	lk	T	11	49.3	17.2	7.2	Alpha	18	7	Nyvolls notbruk, Korsfjorden
4 Ms Poseidon	t	T	08	36.0	11.5	4.0	Grei	10	1	E Ingebrigtens, Komagfjord
5 Mk Liv	kf	T	13	33.0	11.5	6.0	Alpha	11	1	Joakim Thomassen, Komagfjord
6 Ms Odd	kf	T	00	37.6	13.2	6.8	Bolind.	12	4	T Hj Thomassen m fl, Lærrisfjord
7 Ms Dianna	kf	T	12	36.0	12.5	6.9	Hein	9	2	Anders Henriksen m fl, Lærrisfjord
8 Ms Draugen	h	T	15	32.0	9.5	4.0	Alpha	10	1	Nils Mortensen, Storsandnes
9 Ms Vesterlide	kf	T	07	47.0	16.8	7.2	Bolind.	40	2	Ansgar Strand m fl, Leirbotn
11 Ms Tranen	kfl	T	11	49.0	16.8	8.1	Alpha	18	5	Bernhard Johansen m fl, Sopnes
12 Ms Enighet	kf	T	11	45.5	16.3	7.0	Alpha	18	5	And Johannessen m fl, Storsandnes
13 Ms Melsvik	kf	T	11	42.7	15.5	9.5	Alpha	14	4	Edvard Petersen m fl, Talvik
14 Ms Rognsund	kf	T	12	43.0	15.0	7.0	Alpha	14	4	Sverre Pedersen m fl, Altneset
15 Ms Dan	kf	T	06	31.0	10.5	4.5	Dan	6	1	Hagbart Pedersen, Altneset
17 Ms Sjøveien	k	T	11	44.0	15.0	7.0	Brunv.	30	5	Jens Bredal m fl, Talvik
18 Mk Sveen	kf	T	19	39.0	13.0	6.0	Bolind.	15	3	Aslak Olsen m fl, Altafjord
19 Ms Ragna	kf	T	11	37.0	13.2	5.7	Alpha	14	3	Bertr. Anderssen m fl, Komagfjord
20 Mk Brødrene	kf	T	22	39.5	13.0	6.5	Alpha	8	1	A Kristoffersen, Kviby i Altafjord
21 Mk Anna	kf	T	13	43.0	14.0	5.0	Alpha	11	3	N E Nilsen m fl, Lærrisfjord
23 Mk Ulabrand	t	T	14	58.0	14.5	7.5	Wichm.	20	1	Gunnar Hofseth, Leirbotn
24 Mk Vally	kf	T	17	35.7	13.8	5.7	Dan	17	3	J B Digre m fl, Storsandnes
25 Ms Alken II	kft	T	06	46.6	15.5	6.9	Bolind.	25	5	A Pedersen m fl, Mjånes i Finnm.
27 Ms Sjøgutten	kf	T	12	32.0	10.5	6.0	Alpha	11	1	J O Solbakken, Leirbotn
28 Mk Elida	kf	T	19	40.0	13.5	7.0	Alpha	11	1	N A Eidet, Korsfjorden
29 Ms Fram	kt	T	12	33.0	8.5	3.8	Alpha	5	1	J F Garggo, Korsfjorden
30 Ms Vernit	kf	T	05	30.5	9.0	3.0	Wichm.	6	1	M Karlsen m fl, Mjånes i Finnmark
31 Mk Sverre	fk	T	11	46.0	15.6	6.3	Bolind.	32	6	Jens Jensen m fl, Korsfjorden
32 Ms Seiland	l	T	14	42.0	13.0	5.0	Bolind.	15	1	Hjalmar Kortsen, Korsfjorden
33 Ms Solveig	f	T	08	45.6	16.0	6.3	Wichm.	25	5	Trygve Thomassen m fl, Tappeluft
34 Ms Sollys.	kf	T	16	34.0	13.0	4.0	Alpha	5	1	P I Samuelsen m fl, Simavik
36 Ms Håbet	kf	T	12	37.0	13.0	6.0	Dan	14	1	Alf Eriksen m fl, Tappeluft

Farkostens nummer, art og navn	Avendelse	Materiale	Byggear	Lengde	Bredde	Dybde	Maskin, navn	Antall HK	F. & fangstb.	Eierens (den korresponderende reders) navn og postadresse..
37 Ms Astrid	f	T	07	46.5	16.0	7.5	Bolind.	20	5	Wilhelm Karlstrøm m fl, Sopnes
38 Ms Aktiv	f k	T	12	46.8	16.3	6.7	Alpha	18	9	Henrik Kvivesen m fl, Lærrisfjord
39 Mk Minerva	f k	T	10	43.0	13.2	6.0	Grei	16	5	K O V Murberg m fl, Lærrisfjord
40 Ms Nordlys	fl	T	12	46.0	15.5	6.0	Alpha	18	5	Odin Simonsen m fl, Talvik
41 Mk Trygve	f l k	T	05	40.5	13.5	6.5	Kampen	12	6	Jørgen Thomassen m fl, Altneset
42 Mk Norge	t	T	15	55.5	14.5	6.5	Wichm.	25	2	Håkon Olsen, Storkorsnes
44 Ms Leif	t	T	12	24.9	10.2	4.8	Gideon	4	1	L Hofseth, Oldervik i Finnmark
45 Mk Håbet	k f	T	20	38.0	13.0	5.0	Alpha	15	1	K Johansen, Leirbotn
46 Mk Albatros	k f	T	26	43.8	14.0	6.8	Avance	25	2	Hans Thomassen m fl, Kongshus
47 Mk Daggyr	h k t	T	17	49.0	14.0	6.0	Grei	12	0	T Steffensen m fl, Oldervik i Finnmark
50 Mk Hilma	k	T	25	40.0	13.0	6.0	Alpha	11	1	Anton Arild, Kongshus
51 Ms Torgon	k f	T	14	30.0	9.0	4.5	Alpha	4	1	M Jørgensen Sara, Olderv. i Finnmark
53 10/å Torden- skjold	f	T	?	33.6	10.5	4.2	—	—	5	Jens B Digre m fl, Storsandnes
54 8/å Snorre	f	T	?	31.3	8.5	3.7	—	—	4	H Thomassen, Storsandnes
55 6/å Duen	f	T	?	36.0	10.0	4.5	—	—	4	N Pedersens notbruk, Storkorsnes
56 Mk Varg II	t	T	14	52.0	12.5	5.5	Grei	16	0	E & K Kristoffersen, Kviby i Altafj.
57 Sj Helene	f	T	79	63.5	19.5	9.0	—	—	0	E & K Kristoffersen, Kviby i Altafj.
59 8/å Sirius	t	T	15	28.0	10.0	4.0	—	—	4	Nils Johansen m fl, Korsfjorden
60 8/å Perlen	k	T	?	36.5	11.0	4.0	—	—	2	Adolf Olsen m fl, Altafjord
61 Mk Linjen	k f	T	14	37.0	13.0	7.0	Bolind.	12	4	Ole S Sjursen, Lærrisfjord
62 Mk Venus	t fl	T	18	45.0	15.5	5.7	Bolind.	40	4	L P Olsen m fl, Kviby i Altafjord
63 8/å —	f	T	?	30.0	12.0	?	—	—	7	H Johansen m fl, Tappeluft
65 Må Ruth	f	T	19	22.0	6.0	2.5	L. Grei	4	0	K J Berg, Isnestoften
66 8/å Løberen	f k	T	02	24.0	6.5	3.0	—	—	0	J Thomassen Arøy, Kongshus
67 Må Lille Grei	f k	T	17	23.0	6.0	3.0	L. Grei	4	0	H Thomassen Arøy, Kongshus
68 8/å Gneisenau	f	T	61	18.0	6.0	2.0	—	—	0	J Bartholdsen, Kviby i Altafjord
69 8/å —	f k	T	09	22.0	7.0	5.0	—	—	0	Ingvald Johansen, Tappeluft
70 8/å Anna	k f	T	09	32.8	8.8	2.5	—	—	0	Johs Småvik, Kviby i Altafjord
71 8/å —	k f	T	02	34.0	8.0	4.0	—	—	0	Anders Falsen, Isnestoften
72 8/å —	k f	T	?	32.0	7.0	3.5	—	—	0	M Kristensen, Riverbugt
73 Mk Linjen	l k f	T	04	46.0	15.5	6.8	Munkt.	30	3	J B Digre, Storsandnes
74 Mk Sjøbakken	f k	T	17	44.7	16.4	6.8	Munkt.	40	10	A Johnsen m fl, Sopnes
75 Ss Midnatsol	f k	T	22	20.0	7.0	3.0	—	—	0	M Nuth, Mjånes i Finnmark
76 Må Tryg	k f	T	14	24.0	8.0	1.7	Rap	6	0	Severin Olsen, Talvik
77 Mk Komagfjord	l k	T	23	45.7	15.8	6.6	Skandia	40	7	Bertr. Andersen m fl, Komagfjord
78 j Anne Marie	f	T	70	65.0	18.0	10.0	—	—	1	Håkon Olsen, Storkorsnes
79 Ms Signe ¹⁾	f k	T	08	48.0	16.0	7.0	Bolind.	25	1	H Johannessen m fl, Tappeluft
80 Ms Anny	k	T	15	34.0	11.0	6.0	Gideon	10	0	K Ungsård m fl, Komagfjord
81 Mk Premad	k f	T	06	44.0	13.9	7.6	Grei	16	3	Harald Olsen, Kongshus
83 Mk Brødre	t	T	16	40.0	14.5	6.5	Alpha	18	1	G I Kjærringdal, Tappeluft
84 D Blokken	t	T	07	59.0	16.5	8.0	Damp	40	1	E Ingebrigtsen, Komagfjord
85 Må Kvalfjord I	f k	T	25	22.3	6.4	3.2	Heimdal	4	0	Heimdals motorfabrik v/ Alf Pedersen, Mjånes i Finnmark
86 Må Kvalfjord II	f k	T	25	24.9	7.0	4.8	Heimdal	6	0	Einar Andersen, Mjånes i Finnmark
87 Må Lomen	f k	T	22	27.0	9.0	4.0	Rap	6	0	Gerhard Helgesen, Talvik
88 Må Laksen	f	T	16	21.0	6.0	2.0	Heimdal	5	0	Aslak Persen, Hakkstaben
89 Mk Delphin	f k	T	15	27.0	8.0	3.5	Rap	7	0	A Sjursen m fl, Korsfjorden
90 Mk Vidar	k f	T	26	30.0	8.3	5.0	Grei	10	1	K Steffensen m fl, Hakkstaben
91 Ms Tor	f	T	23	27.5	9.0	5.0	Alpha	4	0	Hjalmar Elvedal, Tappeluft
92 Ms Mea	k f	T	27	30.0	9.5	5.0	Alpha	4	1	Bertrand Murberg, Korsfjorden
93 Må Hein	k f	T	14	28.0	8.0	4.0	Hein	5	0	Alma Olsen, Kongshus
94 Ms Urd	k f	T	09	47.5	16.5	6.5	Grei	19	4	Nils Olsen m fl, Korsfjorden
95 Må Liv	f k	T	26	20.0	6.0	2.5	Solo	3	0	Jakob Andersen, Lærrisfjord

F-T Talvik — F-VH Vardø herred.

Farkostens nummer, art og navn	Anvendelse	Materiale	Byggeår	Lengde	Bredde	Dybde	Maskin, navn	Antal HK	F. & fangstb.	Eierens (den korresponderende reders) navn og postadresse
96 Må Skilling	fk	T	28	24.4	8.0	3.5	Sabb	5	0	Peder I Samuelsen, Simavik
97 Må Elise	fk t	T	28	25.0	8.0	4.0	Bolind.	8	1	Harald Knutsen, Hakkstabben

F-TN. Tana merkedistrikt.

1 Må —	k	T	15	33.0	9.0	4.5	Rap	7	0	Simon Johnsen, Vestertana
2 Må Havhesten	k	T	14	33.0	8.0	4.5	Rap	7	0	Nils Harrefjelbura, Austertana
3 Må —	k	T	10	23.0	6.2	3.6	Gideon	4	0	Peder Andersen, Austertana
4 Må Duen	f	T	14	24.0	6.5	3.0	Atlanta	4	0	K K Ellilå m fl, Tana
5 Må Lydig	k	T	15	32.0	9.0	5.0	Rap	7	2	Amund Johnsen, Vestertana
6 Må Fisken	f a	T	16	33.0	9.0	6.0	Rap	8	0	Ole Pavelsen, Tana
7 Må Olaf	f	T	10	32.0	8.0	4.5	Rap	5	0	O Olsen Lille, Austertana
8 Må Gjerdis	f f	T	15	28.0	8.0	3.5	Danette	4	0	Samuel P Ravna, Tana
9 Må Pilen	f f	T	14	32.0	8.0	4.5	Rap	7	0	Ole Hirsti m fl, Tana
10 Må Stabel	f	T	?	28.7	8.5	2.1	Stabil	5	0	Anders Samuelsen, Tana
11 Må Agnes	f f	T	14	34.0	8.0	4.0	Rap	9	0	Edvin Mikalsen, Austertana
12 Må Lomen	f f	T	15	29.0	8.0	3.0	Alpha	5	0	Ole Olsen Lavre m fl, Tana
13 Ms Svanen	f f	T	13	34.0	12.0	7.0	Alpha	8	1	Harald Jessen, Tana
14 Må Lyn	k f	T	18	26.0	6.5	4.0	Danette	4	2	M Persen Vestlien, Smalfjorden
15 8/å —	f f	T	12	23.0	5.5	2.5	—	—	0	Henning Persen, Vestertana
16 Må Laura	f	T	12	34.0	10.0	5.0	Rap	7	0	Ole Dervola, Tana
17 6/å —	f	T	05	18.0	4.0	1.5	—	—	0	Anders Klemetsen, Vestertana
18 8/å —	f f	T	11	24.0	5.0	4.5	—	—	0	Per Klemetsen Ravna, Smalfjorden
19 6/å —	f	T	09	23.3	4.2	2.5	—	—	0	Sarak Persen, Smalfjorden
20 Må —	f f	T	13	26.0	8.0	4.0	Rap	5	0	Anders Dervo, Tana
21 6/å —	f f	T	16	19.4	5.4	1.6	—	—	0	Sabba Sabbasen, Vestertana
22 8/å —	f	T	15	24.0	5.0	3.5	—	—	0	Hans Henriksen, Tana
23 Må Delfin	k	T	16	32.0	10.0	3.0	Rap	5	0	Lars Bønå m fl, Øvretana
24 8/å —	f	T	12	25.0	5.5	2.5	—	—	0	Ole A Persen, Ravna, Smalfjorden
25 Må Laxen	t	T	14	26.0	6.0	3.0	Trums	6	0	Isidor Åstrøm, Tana
26 Ms Fram	f	T	?	30.0	11.0	5.0	Gideon	5	0	Karl Åberg m fl, Austertana
27 Ms Maud	fk t	T	17	34.0	11.0	5.0	Bolind.	10	0	Anth. Seim, Smalfjorden
28 Må Sjøblomsten	k	T	20	37.0	11.0	4.0	Rap	12	0	Johs P Berg, Tana
29 Må Alk	f	T	11	31.5	8.4	2.3	?	7	2	Hans Johansen, Tana

F-VH. Vardø herred merkedistrikt.

1 Mk Glimt	k	T	14	35.0	12.0	6.0	Rap	12	0	N Pedersen, Indre Kiberg
2 Ms Ottar	k	T	02	30.0	11.0	5.0	Rap	11	0	Petter Anderssen, Havningberg
3 Må Trygg	fk f	T	12	24.0	5.5	2.0	Gideon	5	0	Aldrik Olsen, Persfjord, Vardø
4 Ms Nelly ¹⁾	k	T	09	32.0	11.3	4.8	Bolind.	12	0	Valdemar Borch, Indre Kiberg
5 Ms Fanny	k	T	17	34.3	12.0	6.0	Alpha	11	0	Alfred Halvari, Indre Kiberg
6 Må Skarven	h	T	10	29.0	8.0	2.7	Rap	5	0	O Wilsgård, Havningberg
7 Må Rolf	k	T	22	26.0	7.5	4.0	Rap	5	0	Håkon Hagen, Kiberg
8 Må Prøven	k	T	?	26.0	5.0	3.0	Rap	4	0	Paul Pedersen, Havningberg
9 Ms Ellif	k	T	17	31.0	10.0	5.0	Gideon	8	0	Andreas Johansen, Havningberg
10 Ms Edna	k	T	12	28.0	9.5	4.5	Elefant	6	0	Andreas Johansen, Havningberg
12 Må Fram	k	T	28	27.0	9.5	4.0	Populær	6	0	Hagb Hansen m fl, Syltefjord
13 Mk Kong Erik	k h t	T	18	35.8	13.6	5.5	Bolind.	12	2	Jacob Eriksen, Båtsfjord
14 Mk Kg. Sverre	k h t	T	13	33.0	11.8	5.7	Bolind.	12	1	Jacob Eriksen, Båtsfjord
15 Ms Fina	k	T	13	33.3	12.0	5.0	Alpha	10	1	Jørgen K Olsen, Båtsfjord
16 Ms Kari	k	T	27	30.0	10.0	4.0	Rap	7	0	Osvald Strigi, Kiberg
17 Mk Glimt	k h	T	14	32.0	11.0	6.0	Alpha	11	0	Kristian Myhre m fl, Båtsfjord
18 Må Vikingen	k	T	11	25.0	7.0	4.0	Alpha	3	0	Ursin Olaussen, Båtsfjord
20 Må Gunnar	k	T	26	27.0	8.2	3.0	Populær	5	0	Greger Pedersen, Kiberg

Farkostens nummer, art og navn	Anvendelse	Materiale	Byggeår	Lengde	Bredde	Dybde	Maskin, navn	Antall HK	F. & fangstb.	Eierens (den korresponderende reders) navn og postadresse
21 Må Viking	f	T	25	22.0	7.0	4.0	Bolind.	5	0	Josef Smelror, Syltefjord
22 Ms Gine	k	T	14	29.0	9.0	4.0	Hein	5	0	Osvald Strigi, Kiberg
23 Må Fuglen	k	T	12	30.0	7.0	2.0	Rap	5	0	O Ramberg m fl, Havningberg
24 Ms Brødrene	k	T	15	31.0	11.0	5.0	Alpha	11	0	Johannes Lairø, Kiberg
25 Ms Edith	k	T	08	34.0	13.0	7.0	Rap	12	0	Johan Olsen, Båtsfjord
26 Må Glimt	k	T	18	24.8	7.5	3.5	Rap	4	0	Peder A Nilsen, Syltefjord
27 Mk Klubben	k f	T	17	38.3	12.8	5.0	Bolind.	12	0	J Smelror m fl, Syltefjord
28 Ms Fremad	k	T	28	30.0	10.5	5.0	Bolind.	8	0	Frans Heikkilä, Kiberg
29 Mk Guldhatten	k	T	18	28.0	9.0	4.0	Alpha	6	0	M Jonassen m fl, Makkaur
30 8/å Movik	f k	T	?	28.0	6.5	2.7	—	—	0	Alb Moe, Indre Kiberg
31 8/å Tromsø- dalen	f	T	?	28.5	6.5	3.0	—	—	0	Alb Moe, Indre Kiberg
32 Ms Sjøbrått	f k	T	10	45.0	16.0	6.0	Gideon	26	0	Leif Haneborg m fl, Havningberg
33 Må Bolinder	f k	T	24	31.0	9.8	4.0	Bolind.	8	0	Johan Sagatun, Kiberg
34 Ms Bergliot	f	T	17	31.0	10.2	3.7	Gideon	11	0	Fredrik Fredriksen, Havningberg
35 Mk Svein	a	T	18	45.1	15.6	6.6	Union	40	0	Joh Abrahamsen, Kiberg
36 Ms Prøven	k	T	13	28.0	9.0	4.0	Bolind.	8	0	Hilmar Hansen, Kiberg
37 8/å —	f	T	10	25.0	6.0	3.0	—	—	0	Joh Abrahamsen, Kiberg
39 8/å —	f k	T	?	30.0	7.0	3.0	—	—	0	Joh Abrahamsen, Kiberg
40 8/å —	f k	T	?	28.0	6.0	2.0	—	—	0	Joh Abrahamsen, Kiberg
41 Ms Ruth	k	T	28	35.5	12.0	4.5	Levahn	17	0	Joh Abrahamsen, Kiberg
42 Må Fram	f k	T	23	23.0	8.0	3.5	Konkur.	4	0	Bjarne Nilssen, Havningberg
43 Mk Leno	k	T	29	40.0	12.0	5.3	Finnøy	34	1	Edv. Jensen, Syltefjord
44 Ms Sprint	k	T	29	26.0	8.0	3.0	Rap	5	0	Odin Asjord, Havningberg
45 8/å Mira	k	T	06	26.0	7.0	4.0	—	—	0	Joh Abrahamsen, Kiberg
48 Ms Dagny ¹⁾	k	T	13	30.0	9.0	4.0	Rap	7	0	E Martinusen, Havningberg
49 Må Hvalen	k	T	15	28.0	7.0	3.5	Rap	5	0	N Olsen m fl, Havningberg
50 Må Seier	k	T	28	24.0	7.5	2.5	Rap	4	0	Leonhart Johansen, Kiberg
51 8/å —	k	T	08	30.0	6.0	2.5	—	—	0	Nils Stenersen, Kiberg
52 Må Favorit	k	T	12	28.0	7.0	3.0	Favorit	5	0	Magnus Olsen, Havningberg
55 Ms Helseth	k	T	17	27.5	8.5	3.5	Helseth	4	0	M Fuglevik m fl, Syltefjord
56 Ms Hildur	h k	T	11	46.0	16.4	6.5	Munkt.	30	1	Johan Jacobsen, Kiberg
58 10/å —	k	T	10	32.0	7.0	2.7	—	—	0	Richard Jensen, Kiberg
61 Må Erling	k	T	13	30.0	7.0	5.0	Rap	5	0	Richard Jensen, Kiberg
62 8/å Moff	k	T	03	32.0	7.0	2.5	—	—	0	Ole Larsen, Kiberg
63 Må Alfa	k f	T	14	21.0	6.0	2.5	Alpha	3	0	Emil Sivertsen, Kiberg
64 8/å Otto	f	T	13	22.0	4.0	2.0	—	—	0	Ole Larsen, Kiberg
65 10/a Daniel I	k f	T	08	34.0	9.0	7.0	—	—	0	Vilhelm Strigi, Kiberg
67 Ms Leif	k f	T	?	30.0	9.0	5.0	Grei	8	0	A Hovde m fl, Havningberg
69 Ms Alma ²⁾	k	T	13	32.0	10.2	4.2	Skandia	7	0	Alexander Hækkilä, Kiberg
71 Ms Andø	k	T	13	35.0	11.5	5.0	Bolind.	10	0	Benoni Bendiksen, Kiberg
72 Ms 17. Mai	k	T	17	30.0	8.0	4.0	Bolind.	8	0	Henrik Mathiesen, Kiberg
74 8/å Dagny	k	T	10	29.0	7.0	2.5	—	—	0	Oskar Mathisen, Kiberg
75 Ms Anna	k	T	23	34.5	12.5	6.0	Bolind.	8	0	Karl Malin m fl, Kiberg
76 Ms Anna	k	T	12	24.5	7.0	3.0	Rap	4	0	Anton M Olsen, Kiberg
79 Ms Prøven	k	T	16	33.0	12.0	5.0	Alpha	14	0	Alb Moe, Indre Kiberg
81 Mk Vally	k	T	11	35.0	10.5	5.0	Rap	12	0	Georg Remso, Indre Kiberg
82 8/å Sleipner	f	T	18	22.9	5.9	1.6	—	—	0	A/S Joh C Martens & Co, Kiberg
83 Mk Mikkel	k	T	17	36.0	12.0	7.0	Skandia	10	0	Johan Haggala, Kiberg
87 8/å Håbet	k	T	10	30.0	6.0	3.0	—	—	0	Ole Larsen, Kiberg
88 10/å Ormen hin Lange	k	T	07	32.0	10.0	3.0	—	—	0	Joh Abrahamsen, Kiberg
89 10/å —	f	T	13	31.9	7.2	2.2	—	—	0	A/S Joh C Martens & Co, Kiberg
90 8/å Hilma	k	T	14	28.0	6.0	3.0	—	—	0	Mikal Mikkelsen, Kiberg

F-VH Vardø herred.

Farkostens nummer, art og navn	Anvendelse	Materiale	Byggear	Lengde	Bredde	Dybde	Maskin, navn	Antall HK	F. & fangstb.	Eierens (den korresponderende reders) navn og postadresse
91 8/å —	f	T	12	25.2	5.9	1.7	—	—	0	A/S Joh C Martens & Co, Kiberg
94 8/å Oteren	k	T	11	33.0	7.0	3.0	—	—	0	Sigurd Eriksen, Kiberg
96 Må Seppeliner	k	T	15	28.0	7.0	2.0	C. Perf.	6	0	O Wilsgård, Havningberg
97 10/å Alken	k	T	13	31.0	7.0	3.0	—	—	0	Alb Moe, Indre Kiberg
98 8/å Den raske bonde	k	T	05	31.0	7.0	3.3	—	—	0	Alb Moe, Indre Kiberg
99 Ss Anna	k	T	19	33.0	8.0	4.5	—	—	0	Albert Juoperi, Kiberg
101 10/å —	f	T	10	33.0	7.2	2.2	—	—	0	Alfred Olsen, Kirkenes
103 Må Solglimt	fk	T	28	25.0	7.0	3.0	Rap	4	0	Sverre Simonsen, Makkaur
104 Må Skarven II	k	T	09	30.0	8.5	2.5	Rap	5	0	O Wilsgård m fl, Havningberg
106 8/å Daniel	k	T	13	30.0	6.0	3.0	—	—	0	Oskar Ingilæ, Kiberg
107 8/å Hvalen	k	T	16	28.0	6.0	3.0	—	—	0	Oskar Ingilæ m fl, Kiberg
108 4/å Nor	k f	T	19	28.0	9.3	5.0	—	—	0	Hilmar Nilsen, Kiberg
110 Ms Aslaug	k	T	12	33.0	11.0	4.5	Dan	8	0	Oliver Lund, Båtsfjord
112 Ms Svanen	fk	T	26	30.0	9.0	4.0	Gideon	6	0	Olaf Endresen, Syltefjord
113 Mk Syltefjord	k f	T	22	34.0	10.5	5.5	Bolind.	10	0	N Pedersen, Syltefjord
117 Må Marie	fk	T	15	28.0	10.2	3.0	Gideon	5	0	Joh Abrahamsen, Kiberg
118 8/å Bakskridd	fk	T	13	27.0	7.0	2.0	—	—	0	Henrik Biekkola, Kiberg
119 Må Skarven ¹⁾	fk	T	19	24.0	7.0	4.0	Rap	4	0	Gidion Asfjord m fl, Havningberg
120 Ms Rognan	k	T	10	33.5	12.0	5.5	Skandia	10	0	Gottar Eriksen, Kiberg
121 Ms Laksen	k h	T	12	31.0	12.0	6.0	Bolind.	10	0	M Mikkelsen, Kiberg
123 Må Bugten	k	T	11	27.0	7.0	3.5	Rap	4	0	Thorvald Borek, Kiberg
124 Mk Rolf	fk	T	23	28.0	8.0	4.0	Favorit	4	0	Hj Pedersen, Syltefjord
125 Mk Lomen	k	T	13	35.2	11.8	6.0	Bolind.	12	0	Markus Olsen, Kiberg
127 Må Frigg	k	T	24	33.0	11.0	4.0	Gideon	8	0	Axel Jacobsen, Havningberg
128 Må Torden- skjold	k	T	20	34.1	11.2	5.7	Rap	7	0	Thomas Hansen, Syltefjord
129 Ms Ringen	k	T	12	29.0	11.0	5.0	Gideon	5	0	Konrad Karlsen, Båtsfjord
130 Må Harald	k	T	24	26.0	8.5	4.0	Bolind.	5	0	Berthel Bendiksen, Kiberg
132 Må Bergitte	k	T	19	26.0	9.0	3.0	Helseth	4	0	Harald Utne, Kiberg
133 Må Nor	k	T	24	34.0	11.6	4.2	Bolind.	10	0	O Wilsgård, Havningberg
134 Må Vilfred	k	T	25	31.0	10.0	2.8	Gideon	6	0	E Marthinussen, Havningberg
136 Må Lillerap	k	T	24	28.0	9.5	3.5	Rap	5	0	Alb Moe, Indre Kiberg
137 Må Klippen ²⁾	k	T	12	25.7	8.0	3.7	Gideon	4	0	L Johnsen, Havningberg
138 Må Thormod	k f	T	22	24.0	7.3	3.1	Rap	4	0	A Svendsen, Syltefjord
139 Må Sandfjord	k f	T	25	27.0	7.5	4.0	Gideon	7	0	N Larssen, Båtsfjord
140 Må Høken	k	T	24	24.0	8.0	3.3	Rap	5	0	A Haugsnes, Makkaur
141 Må Prøven	k	T	24	24.5	8.0	3.5	Favorit	4	0	J N Hansen, Indre Syltefjord
142 Må Sofie	k	T	25	30.0	9.4	3.5	Bolind.	8	0	Benj. Eskola, Kiberg
143 Må Småen	k	T	19	24.0	7.3	3.5	Wichm.	4	0	Olaf Sørensen, Kiberg
144 Ms Sterken	k f	T	25	23.0	7.0	4.0	Sterk	4	0	Emil Jørgensen Båtsfjord
145 Ms Brødrene	k	T	25	35.0	11.0	4.4	Bolind.	12	0	Nerdrum Olsen m fl, Havningberg
147 Må Lykkens- prøve	k	T	22	30.0	8.2	2.5	Alpha	5	0	Anton Salamonsen, Kiberg
148 Må Alken	f	T	25	30.0	9.8	4.5	Bolind.	10	0	Alb Moe, Indre Kiberg
149 Må Trekfuglen	k	T	23	25.0	8.0	3.5	Favorit	3	0	Gustav Johansen m fl, Kiberg
150 Ms Carlotte	k	T	25	29.0	9.0	4.0	Heimdal	7	0	Kai O Hansen, Kiberg
152 8/å —	k f	T ?	?	25.0	6.0	1.6	—	—	0	Martin Jensen, Kiberg
153 8/å Blink	fk	T ?	?	26.0	6.0	2.0	—	—	0	Hans Breivik, Indre Kiberg
154 8/å Laila	f	T	18	26.0	6.5	1.8	—	—	0	Joh Abrahamsen, Kiberg
155 8/å Lyra	fk	T ?	?	32.2	6.8	3.0	—	—	0	Joh Abrahamsen, Kiberg
156 8/å Gerda	fk	T ?	?	30.6	7.1	3.0	—	—	0	Joh Abrahamsen, Kiberg
157 8/å —	fk	T ?	?	28.5	6.5	3.0	—	—	0	Joh Abrahamsen, Kiberg
158 8/å —	fk	T ?	?	25.5	6.0	2.1	—	—	0	Joh Abrahamsen, Kiberg

Farkostens nummer, art og navn	Anvendelse	Materiale	Byggeår	Lengde	Bredde	Dybde	Maskin, navn	Antall HK	F. & fangstb.	Eierens (den korresponderende reders) navn og postadresse
159 8/å —	f k	T	?	24.0	6.5	3.0	—	—	0	Alb Moe, Indre Kiberg
160 8/å Saba	k	T	13	33.5	7.5	2.4	—	—	0	Johannes Hundseth, Kiberg
161 8/å Svein	f	T	?	23.0	5.5	2.5	—	—	0	Olaf M Johnsen, Kiberg
162 8/å —	f k	T	20	30.0	7.0	3.0	—	—	0	Karl Ojala, Kiberg
163 8/å —	f k	T	?	30.0	6.5	3.0	—	—	0	Joh Abrahamsen, Kiberg
164 Må Per	f k	T	28	28.0	8.2	3.2	Bolind.	8	0	Rudolf Nilsen, Kiberg
165 Må Anna	f k	T	27	23.0	8.0	4.5	Gideon	4	0	Norman Larsen, Båtsfjord
166 8/å —	f k	T	13	30.0	6.0	3.0	—	—	0	Alrik Mathiesen, Kiberg
167 10/å —	f k	T	16	31.0	6.9	2.5	—	—	0	Joh Abrahamsen, Kiberg
168 10/å —	f k	T	?	30.0	7.0	2.0	—	—	0	M Aunes Filial, Kiberg
169 10/å —	f k	T	?	30.0	7.0	2.0	—	—	0	M Aunes Filial, Kiberg
170 Må Fina	f	T	20	22.0	7.0	2.0	Sabb	3	0	N Jensen, Makkaur

Troms fylke.

T-H. Harstad merkedistrikt.

1 D Viking	k	S	90	111.7	16.7	10.9	Damp	153	2	A/S Hålogalands D/S, Harstad
2 D Heimdal	k	S	88	98.3	16.1	10.3	Damp	118	2	A/S Hålogalands D/S, Harstad
3 D Eidsfjord	a t	S	91	112.8	17.4	10.8	Damp	255	1	A/S Hålogalands D/S, Harstad
4 Mk Colibri	f t	T	64	77.2	20.0	8.6	Normo	40	3	O Børnø's Sønner, Harstad
5 Mk Silden	f k	T	06	60.5	18.6	8.5	Bolind.	60	3	A/S Hålogalands D/S, Harstad
6 D Kastfjord	f k a	S	04	99.8	17.2	8.6	Damp	126	3	A/S Harstad D/S, Harstad
7 D Kvænangen	a t	S	03	113.6	17.2	10.0	Damp	187	1	A/S Harstad D/S, Harstad
8 D Kvedfjord	f k a	S	02	100.5	17.3	8.0	Damp	126	3	A/S Harstad D/S, Harstad
9 D Kvik	f a	S	91	68.5	12.3	8.9	Damp	82	0	A/S Harstad D/S, Harstad
10 D Kven	k f t	S	08	85.1	17.3	8.5	Damp	120	3	A/S Harstad D/S, Harstad
12 Må Flugt	f k	T	13	21.0	5.0	2.7	Stand.	4	0	L Larsen m fl, Harstad
14 Må Siggen	k	T	24	22.0	7.1	4.5	Gideon	3	0	L Marthinussen & Co, Harstad
15 Må Odd	f	T	20	26.0	3.0	3.0	Grei	5	0	Peder Pedersen, Harstad
16 Mk Tøpsund	a t	J	85	73.1	13.0	8.7	Skandia	25	1	A/S Mercur, Harstad
17 Mk Sjøfuglen ¹⁾	h k	T	?	75.7	20.6	10.5	Bolind.	80	4	Eise Gotås, Harstad
18 D Uræd ²⁾	k h	T	99	101.2	18.4	8.8	Damp	156	4	D/S Uræd A/S, Harstad
20 D Harstad	a t	S	89	108.3	16.7	9.6	Damp	196	1	A/S Hålogalands D/S, Harstad
22 Mk Antonet	f k	T	12	71.6	20.6	7.5	Bolind.	80	3	Karl Pedersen, Harstad
23 Mk Samagut	f t	T	90	83.2	20.8	10.9	Bolind.	86	3	Birger Markusen, Harstad
25 D Hålogaland	a t	S	91	122.6	19.0	12.9	Damp	352	1	A/S Hålogalands D/S, Harstad
26 D Bergen I	t	T	78	91.0	27.5	7.5	Damp	65	1	O Børnø Sønner, Harstad
28 Må Fix	f k	T	15	19.4	4.5	2.5	Fix	4	0	A Pedersen, Harstad
29 D Rikard Kårbø	t	S	15	152.5	24.0	13.4	Damp	590	0	A/S Hålogalands D/S, Harstad
30 D Hans Egede	a	S	94	67.9	12.6	7.7	Damp	70	0	A/S Hålogalands D/S, Harstad
31 Mk John Larsen	a	S	91	81.7	14.3	7.6	Bolind.	90	0	J Larsens Preserv. Co A/S, Harst.
35 Mj Synia	t	T	82	66.4	19.6	7.4	Bolind.	40	1	S Schjelderup, Harstad
36 D Hugin	t	S	01	84.7	17.1	8.2	Damp	115	0	K Holst, Harstad
37 Ms Stålhavet	f	T	13	30.5	13.0	6.0	Dan	7	1	I P Gravdal, Harstad
40 Må Thor ³⁾	f	T	?	28.0	6.5	3.0	Møller.	4	0	Bernhard Nilsen m fl, Harstad
41 Ms Brura ⁴⁾	f t	T	10	48.9	12.7	5.3	Alpha	20	1	A/S Beton, Harstad
43 Ms Motordann	f	T	14	40.0	14.0	6.0	Dan	14	0	E Istad m fl, Harstad

T-H Harstad — T-T Tromsø.

Farkostens nummer, art og navn	Anvendelse	Materiale	Byggår	Lengde	Bredde	Dybde	Maskin, navn	Anvendelse	F. s. fangstb.	Eierens (den korresponderende reders) navn og postadresse
44 Mk Rotvær	h t f	T	19	82.5	18.2	8.0	Bolind.	80	0	K Mikalsen m fl, Harstad
45 Ms Havsulen	I f t	T	19	54.3	16.7	6.0	Populær	16	0	Ø Bjørback m fl, Harstad
46 Må Teisten II	f	T	24	22.0	6.3	3.1	Rap	4	0	H Larsen, Harstad
47 Må Alken	f	T	28	27.0	8.0	5.0	Rap	7	0	Henrik Larsen, Harstad
49 D Solgløtt	h	J	82	81.5	19.4	10.1	Damp	190	3	Alfred Larsen, Harstad
50 Ms Alf	f	T	26	27.0	9.2	3.2	Bolind.	6	0	Alfr. M Larsen, Harstad
51 Må Rap	f	T	17	35.0	7.5	4.0	Rap	7	0	L Leiknes, Harstad
54 Ms Hildur	t k	T	10	52.0	16.0	8.0	Levahn	20	0	Jermund Kind, Harstad
55 Ms Kontigent	f t	T	13	44.5	17.6	7.0	Rap	22	5	O Bornø's Sønner, Harstad
56 Må Puff	f	T	24	29.2	8.5	3.7	Norrøna	10	0	Reingard Hovden, Harstad
57 Mk Kvik	f	T	22	26.0	7.0	4.5	Helseth	6	0	Adolf Markussen, Harstad
58 Må Rap	f k	T	15	21.0	9.0	3.0	Rap	5	0	Marie Mikalsen, Harstad
60 Må Per	f	T	26	24.0	6.0	3.0	Bolind.	4	0	Peder M Hansen, Harstad

T-T. Tromsø merkedistrikt.

2 Ms Vilfrem	k	T	09	49.5	17.0	8.5	Alpha	24	8	Antonius Ottesen, Tromsø
3 Mk Brødrene	k	T	14	39.0	13.0	6.0	Alpha	11	6	M Albertsen m fl, Tromsø
4 Ms Amalonet ¹⁾	t	T	?	43.0	13.5	4.0	Grei	10	2	H Hansen, Tromsø
5 Må Frigg	f k	T	15	27.0	8.0	5.0	Grei	3	1	L Lingås, Tromsø
7 Ms Duen	k h i	T	05	48.0	14.4	6.2	Gideon	16	3	J Johannesen m fl, Tromsø
8 Mk Vår Tid	k f	T	16	39.0	12.5	6.0	Heros	12	3	S Larsen m fl, Tromsø
10 Ms Dagny	k f	T	07	45.0	15.2	9.0	Hein	16	4	H Berg, Tromsø
11 Mk Bjørnøy	i	T	14	63.5	18.5	7.3	Bolind.	50	4	I Andersen m fl, Tromsø
12 Mk Wichmann	h t	T	12	44.5	15.5	6.5	Wichm.	25	1	Jacob Dahl, Tromsø
14 Ms Otelie	t	T	10	46.0	15.0	5.5	Dan	12	1	O J Olsen, Tromsø
15 Mk Klar	i h k t	T	17	52.6	16.9	7.8	Wichm.	30	3	J Dahl m fl, Tromsø
16 Mk City	k t	T	80	89.0	26.0	10.0	Avance	92	1	A/S Gustav Karlsen, Tromsø
17 Ms Binna	k f	T	18	32.8	9.4	4.0	Hexa	12	1	A Arntsen m fl, Tromsø
18 Ms Lilly	f k	T	07	42.4	15.2	5.2	Gideon	13	3	K Hansen, Tromsø
19 Må Torden-skjold	t	T	00	46.0	13.0	5.0	Alpha	8	1	J Dahl, Tromsø
21 Ms Tulla	i f t	T	10	47.1	16.2	6.7	Bolind.	20	6	Brødrene Fyhn, Tromsø
22 Ms Anna	k h i	T	95	36.6	14.3	5.4	Bolind.	10	2	J M Olsen m fl, Tromsø
23 Mk Bjørnulf	i k t	T	97	64.5	18.2	8.8	Skandia	60	3	L Olsen m fl, Tromsø
24 Mk Andfjord	i k	T	10	76.1	20.4	8.8	Bolind.	80	4	H Jensen A/S, Tromsø
25 Må Skrei	k	T	?	24.7	6.7	3.3	L. Grei	4	1	H A Schumacker, Tromsø
28 Må Snapp	k	T	?	23.5	7.0	4.0	Populær	6	1	Johan Eilertsen m fl, Tromsø
29 Ms Skandia	f k	T	27	28.0	9.0	4.5	Skandia	10	1	Kristoffer Larsen, Tromsø
30 Mk Ringsæl	i k t	T	12	76.5	19.8	8.5	Bolind.	80	4	M Gudmundsen, Tromsø
32 D Hans Paulus	h	T	23	57.5	15.5	6.0	Damp	42	2	O Koisum, Tromsø
33 Ms Finn	k	T	26	27.0	9.0	4.0	Grei	5	1	Anton Eilertsen, Tromsø
34 Ms Maud	k f	T	07	42.8	14.3	5.3	Gideon	10	3	E Pettersen m fl, Tromsø
35 Må Blinken ²⁾	f k	T	19	26.0	6.4	3.4	Rap	5	4	E I S Karlsen, Tromsø
36 Ms Fremtid	k	T	07	46.0	16.0	6.0	Alpha	22	4	Sverre Sørensen m fl, Tromsø
38 Mk Astrup	k i	T	23	43.7	16.3	6.9	Rap	25	4	N Antonsen m fl, Tromsø
42 Ms Dagny	k	T	10	29.0	10.0	4.0	Grei	4	1	S Karlsen, Tromsø
43 Ms Atlanta	k	T	23	46.0	16.6	6.4	Dan	16	1	T Bakland, Tromsø
46 Må Mossa	k	T	20	20.0	6.0	3.5	Sterk	5	1	A Lockert, Tromsø
47 D Hielmen I	i t	T	17	101.3	22.6	10.1	Damp	140	4	Olaf Eriksen, Tromsø
48 Må Gerd	f k	T	16	19.0	7.0	3.0	Grei	4	0	Alf Willumsen, Tromsø
49 8/å —	k	T	15	32.0	7.0	4.0	—	—	0	O Olsen, Tromsø
50 Mk Oskar	i	T	04	69.0	19.0	7.9	Bolind.	40	4	J Frostad m fl, Tromsø
51 Ms Proven III	i k	T	11	47.9	15.1	5.5	Grei	20	2	Johan Tøllefsen, Tromsø
52 Ms Jan Mayen	i	T	11	47.1	15.9	6.3	Skandia	16	2	A Hagerup m fl, Tromsø

1) Omb. 1906. 2) Omb. 1925.

Farkostens nummer, art og navn	Anvendelse	Materiale	Byggeår	Lengde	Bredde	Dybde	Maskin, navn	Antall HK	F. & fangstb.	Eierens (den korresponderende reders) navn og postadresse
55 Mk Astafjord	ik	T	13	54.0	16.8	6.3	Hein	30	3	Hemming Johansen, Tromsø
57 Mk Ofotenfjord	kt	T	18	83.0	22.0	8.0	Populær	40	1	A/S Gustav Karlsen, Tromsø
58 Mk Hilmar	kf	T	19	40.8	14.5	7.0	Avance	18	3	H Jensen, Tromsø
59 Mk Morbror	kit	T	12	55.4	14.4	8.9	Bolind.	50	2	G Karlsen m fl, Tromsø
62 Mk Kompis	kt	T	25	35.0	9.5	4.5	Grei	10	1	I Bertheussen, Tromsø
63 Ms Viken	t	T	11	35.5	12.0	6.0	Gideon	8	2	O Olsen, Tromsø
64 Mk Terningen	i	T	14	79.6	22.4	9.6	Stabil	50	3	Tromsø Fangst Co A/S, Tromsø
65 Ms Anni I	sk	T	12	50.5	17.8	7.6	Alpha	14	2	H Jensen, Tromsø
67 Ms Sjølivet ¹⁾	k	T	14	35.0	7.0	5.0	Bolind.	8	1	Ivar Ingebrigtsen, Tromsø
68 Må Proven	t	T	12	22.0	6.0	3.0	Waterm.	4	0	M Torbjørnsen, Tromsø
69 Mk Brødrenes										
Prøve	tf	T	12	60.0	17.7	8.1	Diesel	75	4	H Johannesen, Tromsø
72 Ms Laura	i	T	04	46.2	15.7	6.6	Grei	16	2	J A Killengreen & Søn, Tromsø
73 Mk Bremholm	i	T	96	63.5	16.9	7.8	Avance	44	3	Brødrene Christensen A/S, Tromsø
75 Må Kalle	k	T	?	18.0	5.0	2.5	C. Perf.	4	0	Olaf Johansen, Tromsø
81 Ms Ella	k	T	95	32.0	12.0	3.0	Hein	16	2	Anton Gamst, Tromsø
82 Mk Fakstind	it	T	17	65.5	18.5	7.5	Avance	60	3	Paul Andreassen, Tromsø
84 Må Bølgen	k	T	22	24.0	8.0	4.0	Børr	7	1	Ingebrigt Pedersen m fl, Tromsø
85 Mk Bjarne	kh	T	21	50.0	15.5	8.0	Bolind.	40	6	Ole Johansen m fl, Tromsø
86 Mk Svan	k	T	12	33.0	8.5	7.0	Bolind.	12	1	Sigurd Wintervold m fl, Tromsø
87 Ms Ruth II	t	T	15	60.2	20.5	8.7	Bolind.	65	1	Andr Ågård, Tromsø
88 Ms Cap. Sigeler	i	T	15	45.7	17.2	7.3	Gideon	15	2	Sigurd Brækmo m fl, Tromsø
89 Må Kvik	f	T	25	28.0	8.0	2.5	Børr	9	1	Erling Pettersen, Tromsø
90 Mk Isbro	kh	T	27	52.8	16.0	8.0	Heimdal	42	7	Johannes Ottesen, Tromsø
92 Må Elo	f	T	20	24.0	5.5	3.3	Normo	5	1	Richard Evensen, Tromsø
93 Må Lykkens										
Prøve	k	T	27	30.0	9.0	4.7	Grei	10	1	E Paulsen, Tromsø
94 Mk Fløya	fk	T	28	46.0	15.0	7.5	Heimdal	30	6	Kristian Nyvoll, Tromsø
96 Må Parat ²⁾	kf	T	20	27.0	9.0	4.0	Alpha	4	0	Johan Eliassen, Tromsø
97 Må Kvik	fk	T	27	20.5	7.0	5.0	Americ.	4	0	Fritz Gebhardt, Tromsø

T-A. Andørja merkedistrikt.

1 Mk Norheim ³⁾	kh	T	17	60.0	17.0	8.0	Munkt.	72	5	M H Laupstad, Anstad
2 Mk Sjøbrot ⁴⁾	kh	T	26	52.0	16.0	8.0	Wichm.	40	5	E Kristiansen m fl, Igeland i Senja
3 Mk Glimt II	kh	T	08	47.8	16.2	7.3	Bolind.	25	5	H Arvesen, Engenes
4 Mk Nyheim	kh t	T	29	58.0	16.8	8.6	Brunv.	56	5	Arnt Arvesen, Engenes
5 Ms Agnes	kh	T	06	45.0	16.0	9.0	Bolind.	40	4	S M Hansen m fl, Engenes
6 Mk Haveggen ⁴⁾	kh	T	06	55.5	15.6	7.5	Munkt.	55	5	H M H Lynghaug m fl, Engenes
7 Mk Fram	kh	T	11	44.0	16.0	8.0	Bolind.	20	4	T Hansen m fl, Igeland i Senja
8 Ms Blonny	kt	T	07	44.0	15.0	7.0	Populær	25	1	J Kristiansen, Engenes
9 Ms Nor	kh	T	05	44.0	15.5	7.0	Bolind.	20	3	T Danielsen Å, Anstad
10 Mk Viggo	kh	T	09	48.0	14.5	8.0	Bolind.	40	4	M Danielsen, Anstad
11 Mk Idun	kh	T	16	49.4	15.8	7.3	Bolind.	32	4	O Jenssen m fl, Anstad
12 Mk Helge	kh i	T	15	52.4	18.1	7.3	Union	40	6	J Torleifsen m fl, Engenes
13 Ms Smart	k	T	18	34.0	10.0	5.0	Bolind.	15	0	A Mikalsen m fl, Anstad
14 Ms Samhold	kh	T	03	43.0	15.0	6.0	Bolind.	20	3	E Hansen m fl, Anstad
15 Mk Engenes	kh	T	07	51.0	16.0	8.0	Bolind.	32	5	H J Hansen, Engenes
16 S/å Brødrene	k	T	00	30.0	5.0	2.5	—	—	0	Johan Jakobsen m fl, Kråkøhamn
17 Ms Nancy	k	T	06	46.0	14.0	7.0	Bolind.	25	9	J B Johansen, Anstad
18 Mk Marina	k	T	09	35.1	13.3	5.9	Bolind.	12	2	A Rikhardsen, Anstad

T-A Anderja — T-B Balsfjord.

Farkostens nummer, art og navn	Anvendelse	Materiale	Byggeår	Lengde	Bredde	Dybde	Maskin, navn	Antall HK	F. & fangstb.	Eierens (den korresponderende reders) navn og postadresse
19 Mk Prins Olav ¹⁾	kh	T	12	48.0	16.5	9.0	Munkt.	55	4	E Kristiansen m fl, Igeland i Senja
20 Ms Elida	kh	T	02	48.0	16.0	6.0	Populær	25	5	J Arvesen, Engenes
21 Ms Wally	kh	T	06	46.0	16.0	9.0	Populær	25	5	A Nilsen m fl, Engenes
22 Ms Agny	kh	T	09	47.6	16.1	6.9	Bolind.	40	5	E Jensen, Anstad
23 Ms Familien	kh	T	12	45.0	16.0	6.6	Wichm.	25	4	K Berg, Anstad
24 Mk Fjeldvik	kh	T	16	52.3	17.2	7.2	Bolind.	40	5	N Nilsen m fl, Anstad
25 Mk Norkyn	kh	T	13	34.0	12.5	5.5	Bolind.	12	2	A Gabrielsen m fl, Anstad
26 Mk Fremad	kh	T	04	54.4	16.2	7.3	Bolind.	40	5	M Andreassen m fl, Igeland i Senja
27 Mk Nordhavet	hik	T	15	64.0	19.0	8.1	Bolind.	60	6	N M Hartviksen, Anstad
28 Ms Svanen	kh	T	05	44.0	16.0	6.5	Rap	22	3	E Johansen m fl, Igeland i Senja
29 Ms Blonny	kh	T	09	48.6	16.7	7.5	Bolind.	40	4	O Danielsen m fl, Anstad
31 Ms Anstad	kh	T	07	45.0	15.5	5.0	Bolind.	25	4	A Andreassen m fl, Anstad
32 Ms Blonny	kh	T	07	50.1	16.2	7.0	Bolind.	40	4	M Madsen m fl, Anstad
33 Må Ulabrand	kf	T	20	24.5	8.0	3.2	Kampen	4	0	O Eriksen m fl, Arbostad
34 Må Nestor	kf	T	23	21.0	6.0	2.5	Sterk	4	0	Hjalmar Håkland, Engenes
35 Ms Bølgen	fk	T	14	37.0	13.0	5.5	Rap	17	2	Jakob Jakobsen, Anstad

T-AF. Astafjord merkedistrikt.

1 Mk Bjørnulf	kh	T	17	40.5	14.5	7.0	Bolind.	20	3	O Andreassen m fl, Tovik
2 Mk Valkyrien	kh	T	11	44.0	15.5	6.0	Bolind.	32	4	Markus Olsen, Grovfjord
3 Ms Svanen	kh f	T	12	47.0	16.0	7.6	Bolind.	40	9	B Hansen m fl, Grovfjord
4 Mk Sjølun	kh	T	15	46.0	15.0	7.0	Wichm.	20	4	I Nilsen m fl, Tovik
5 Mk Anden	kh	T	06	44.0	14.5	7.0	Skandia	20	4	J A Thomassen m fl, Grovfjord
6 Må Brødrene	fk	T	17	32.0	10.0	3.0	Gideon	6	1	H Danielsens hustru m fl, Grovfjord
7 Mk Albin ¹⁾	hk	T	06	54.8	16.4	7.5	Wichm.	30	5	J Sørensen m fl, Tovik
8 Ms Heim	kt	T	09	45.0	14.0	6.0	Hein	26	3	H Nikolaisen m fl, Grovfjord
9 Mk Anden	kh	T	14	47.3	17.0	7.0	Bolind.	32	4	B Jensen m fl, Grovfjord
10 Mk Folkvang	kh	T	11	49.0	17.5	8.0	Wichm.	30	5	H Markussen m fl, Grovfjord
11 Mk Nordland	kh	T	09	48.0	15.0	6.5	Union	30	4	Laurin Vognild m fl, Tovik
12 Ms Sneglen	kf	T	24	36.0	11.8	4.7	Dan	11	0	N Antonsen m fl, Grovfjord
13 Ms Fremad	kh	T	07	46.0	15.0	7.0	Bolind.	20	4	H Bertheussen m fl, Grovfjord
14 Mk Robert	kh	T	17	54.8	17.4	7.6	Bolind.	50	0	S Robertsen m fl, Grovfjord
15 Mk Torden- skjold	h k f	T	08	56.0	17.0	9.0	Bolind.	40	5	Ø Hansen m fl, Tovik
17 Ms Proven	kh	T	04	48.0	14.5	6.5	Rap	22	4	Simon Olsen, Grovfjord
18 Mk Delfin	kh	T	10	47.0	15.3	7.9	Levahn	32	4	Alert Olsen m fl, Tovik
19 Ms Lyra	kh	T	12	44.5	14.5	7.0	Bolind.	20	3	E M Johnsen, Grovfjord

T-B. Balsfjord merkedistrikt.

1 Ms Valkyrien	k	T	14	44.3	16.0	7.3	Normo	30	4	Alfred Hansen, Tennes
2 Mk Trygve II	k	T	26	48.8	15.0	7.5	Wichm.	20	4	Kristian Pedersen, Tennes
3 Ms Aslaug	k	T	12	44.0	15.0	8.5	Alpha	14	3	N Nilsen m fl, Storsteinnes
4 Må Edny	k	T	16	33.0	11.0	4.5	Rap	9	0	E Jakobsen, Tennes
5 Mk Sjøliv	ik	T	15	48.6	17.0	8.5	Bolind.	25	7	N N Vollan m fl, Nordkjosbotn
6 Må Ruth	fk	T	26	21.0	6.5	3.0	Grei	4	0	Andr Pedersen, Tennes
7 Ms Veslemøy	k	T	13	37.0	13.0	6.0	Bolind.	12	2	H Kristiansen m fl, Storsteinnes
8 Mk Karant	k	T	25	39.0	14.0	6.0	Avance	20	4	Karl Brynjulfsen, Tennes
9 Mk Alm	k	T	26	46.0	15.4	7.4	Brunv.	40	5	Hemming Hansen, Tennes
10 Mk Havfuglen	k	T	17	40.0	14.0	6.0	Rap	12	3	S Mathisen, Nordkjosbotn

Farkostens nummer, art og navn	Anvendelse	Materiale	Byggeår	Lengde	Bredde	Dybde	Maskin, navn	Antall HK	F. & angstb.	Eierens (den korresponderende reder navn og postadresse)
11 Mk Moder	k	T	16	39.0	15.0	8.0	Rap	22	4	S Mathisen, Selnes
12 Må Alpha	k	T	18	25.0	7.0	3.5	Alpha	3	0	S Josefsen m fl, Sandøyra
13 Mk Broder	k	T	22	42.0	13.5	7.0	Rap	25	4	H Hemmingsen m fl, Selnes
14 Ms Agil	k	T	11	40.0	15.0	5.0	Gideon	14	3	O J Nilsen m fl, Laksvatn
15 Ms Klara	k	T	09	37.5	13.4	5.1	Alpha	6	2	J Johnsen m fl, Storsteinnes
16 Mk Anna	k	T	00	38.3	13.3	4.2	Kampen	12	1	A Johnsen, Storsteinnes
17 Mk Lundeper	k i	T	26	55.5	15.5	5.5	Avance	36	5	Lorents Olsen, Tennes
18 Ms Alma	k	T	06	31.0	11.0	6.0	Gideon	8	1	N A Andersen, Selnes
19 Ms Ragnar II	k	T	28	39.0	13.0	6.5	Skandia	20	3	E O Svartnes m fl, Selnes
20 S/å —	k	T	12	25.0	6.5	2.3	—	—	0	A Mortensen, Selnes
25 S/å —	k	T	?	32.0	8.0	1.8	—	—	0	K Karlsen, Tennes
28 Mk Nordhavet	k	T	22	43.0	14.0	6.0	Rap	12	4	S Larsen, Svartnes i Balsfjord
29 Må Håkon	k	T	17	18.0	4.7	2.3	C. Perf.	4	0	Hans As, Seljelvnes
30 Må Seljelv	k	T	19	32.4	8.0	3.4	Grei	10	1	A Karlsen m fl, Seljelvnes
31 Ms Skjoldmøen	k i	T	11	47.1	16.0	7.2	Populær	15	3	Arthur Antonsen, Sletmo
32 Ms Lydia	k	T	07	44.3	14.0	7.2	Alpha	14	3	H Nilsen Sletta, Storsteinnes
33 Mk Skandfer	i k	T	12	50.1	17.3	7.6	Bolind.	40	7	Oluf Olsen m fl, Malangseidet
34 Ms Balsfjord	k i	T	11	54.2	17.8	8.7	Bolind.	20	6	M Mikkelsen, Nordkjosbotn
35 Ms Revance	k	T	02	42.0	14.0	6.5	Rap	18	3	Berthel Nilsen, Nordkjosbotn
36 Mk Terje	f k	T	22	40.0	12.4	6.0	Bolind.	12	2	H Hansen Holmen, Sandbakken
37 Mk Ester	f k	T	22	40.0	13.5	6.5	Dan	12	3	E Johannesen, Sandbakken
39 Ms Astrid	k	T	10	37.0	12.8	5.7	Kampen	10	2	J Hansen Rying, Selnes
42 Må Øreten	f	T	19	26.0	8.5	5.0	Skandia	5	0	S Josefsen, Sandøyra
43 Mk Anoline	k i	T	10	52.5	18.0	8.5	Rap	30	6	H Andersen m fl, Storsteinnes
44 Mk Vårglimt	i k	T	17	60.0	17.7	8.4	Bolind.	65	3	A Hansen m fl, Svartnes i Balsfjord
46 Mk Ragnar	k	T	28	50.0	16.0	8.0	Wichm.	30	5	Ole Hanssen, Tennes
48 Mk Falken	k	T	16	32.0	10.0	5.0	Rap	12	0	J Johansen m fl, Sletmo
50 Ms Dion	k	T	05	47.8	16.2	7.8	Dan	15	2	J P Andersen, Sletmo
51 Mk Frank	k	T	25	42.0	13.7	5.0	Wichm.	25	4	S Hansen m fl, Tennes
52 Ms Prøven	k	T	09	36.4	12.6	7.4	Alpha	14	0	B Korneliussen, Laksvatn
53 Mk Ben-hur	k	T	27	46.5	15.5	?	Rap	29	4	Arthur Jensen m fl, Tennes
54 Mk Ormen	k	T	27	38.0	12.0	5.5	Finnøy	22	1	Nik. Heim, Tennes
55 Ms Trygg ¹⁾	k f	T	18	31.0	9.0	5.3	Bolind.	12	0	P Hansen, Svartnes i Balsfjord
56 Ms Havfuglen	k	T	24	47.0	13.5	4.0	Rap	10	2	Johan Andersen, Storsteinnes
57 Ms Knop ²⁾	k	T	?	28.0	9.0	5.0	Grei	9	0	Johan Bakke, Seljelvnes
58 Mk Eidsvik	k h	T	29	55.0	16.5	7.0	Rap	35	5	Arne H Moen m fl, Storsteinnes

T-BG. Berg merkedistrikt.

1 Mk Kvekk	k h	T	24	33.0	13.0	7.0	Bolind.	20	2	A Pedersen m fl, Hamn i Senja
2 Ms Agnes	h k	T	11	45.0	16.0	8.3	Bolind.	30	4	K. Heitmann, Straumsnes i Berg
3 Ms Hofse	h k	T	10	41.3	14.0	7.0	Bolind	25	3	K Heitmann, Straumsnes i Berg
4 Må Forsøken	f k	T	29	29.5	10.0	4.0	Helseth	10	0	Henrik Tobiassen, Mefjordvær
5 Må Høken ³⁾	f k	T	?	27.0	8.0	4.0	Børr	6	0	J Eilertsen m fl, Bøvær i Senja
6 Må Sverre II	f k	T	20	28.0	8.2	3.4	Rap	6	0	Emil Knutsen, Mefjordvær
7 Må Thorleif	k f	T	28	30.8	11.2	5.3	Rap	8	0	Ole Tobiassen, Senjehopen
8 Må Karl	f k	T	25	29.5	8.5	3.7	Grei	8	0	K Pettersen, Mefjordvær
9 Mk Bjørn	k h	T	14	34.0	12.5	7.0	Grei	20	1	S Larsen, Solbakken, Skaland
10 Må Atlanta	f k	T	10	25.0	6.5	3.0	Waterm.	4	0	K Pettersen, Mefjordvær
11 Ms Brusfjell	f k	T	28	30.0	9.8	4.5	Børr	10	0	Arne Hermansden, Steinfjord
12 Mk Dagen	h k	T	25	43.0	13.5	7.5	Rap	25	0	J Eilertsen m fl, Bøvær i Senja
13 Ms Brødrene	k h	T	08	33.0	12.0	5.5	Rap	12	0	N Hay, Strandby, Bøvær i Senja
14 Må Rap	f k	T	21	28.0	7.3	2.8	Rap	5	0	A Hermansen, Skaland
15 Må Viking II	k f	T	29	29.0	10.0	4.5	Børr	8	0	Ernst Eriksen, Mefjordvær
16 Må Elsa ¹⁾	f k	T	?	20.0	7.0	3.0	Wichm.	2	0	Søren Einarsen, Mefjordvær

T-BG Berg — T-BK Bjarkøy.

Farkostens nummer, art og navn	Anvendelse	Materiale Byggeår	Lengde	Bredde	Dybde	Maskin, navn	Antall HK F. & fangstb.	Eierens (den korresponderende reders) navn og postadresse
17 Ms Prøven	fk	T12	25.0	9.0	3.2	Grei	5 0	T Sørensen m fl, Ersfjord i Senja
18 Ms Prøyen	k f	T29	31.0	10.5	4.5	Grei	14 1	Bernt Kristoffersen, Mefjordvær
19 Ms Alken	fk	T08	43.0	16.0	6.0	Alpha	14 3	F Fredriksen, Bergsbotn
20 Ms Luttind	fk	T29	34.0	11.5	5.5	Rap	17 1	Jens Heitmann m fl, Bergsbotn
21 Må Brødrene	fk	T20	28.0	8.8	4.0	Rap	6 0	O Enoksen, Mefjordvær
22 Ms Norbakken	k f	T29	34.0	11.5	5.5	Union	15 1	Søren Heitmann, Skaland
23 Må Grei	fk	T10	20.0	5.0	3.0	Grei	3 0	J Sørensen, Skaland
25 Må Lomen ²⁾	fk	T20	29.0	9.7	4.3	Rap	10 0	M Kristiansen m fl, Senjehopen
26 Ms Nordkap	fk	T28	33.0	11.0	5.5	Rap	14 0	Olaf Olsen m fl, Steinfjord
27 Må Sjøfuglen	fk	T06	25.0	6.5	2.5	Rap	4 0	Berent Kristoffersen, Mefjordvær
28 Må Brødrene	fk	T22	24.0	6.0	3.0	Børr	5 0	H Hansen m fl, Senjehopen
29 Må Sjølund	fk	T26	26.1	7.5	3.2	Rap	6 0	S J Sørensen, Ersfjord i Senja
30 Ms Jenny	h k	T14	43.0	15.0	7.0	Heim	14 0	R O Skogland, Bergsbotn
31 Må Kvik	fk	T27	30.0	10.0	5.0	Rap	8 0	O Sørensen, Skaland
32 Må Dønning ³⁾	fk	T ?	24.5	7.5	3.0	Rap	6 0	H Heitmann, Bergsbotn
33 Mk Erling	k h	T26	40.5	13.5	7.0	Rap	20 0	H Hansen, Bøvær i Senja
35 Må Fram	fk	T25	33.0	9.0	4.0	Bolind.	6 0	O Heitmann, Straumsnes i Berg
36 Ms Aktiv	k h	T14	35.0	11.5	6.0	Alpha	11 1	O Hermansen, Bergsfjord
38 Må Pila ⁴⁾	fk	T19	27.0	8.0	4.0	Wichm.	6 3	S Heitmann m fl, Skaland
39 Må Alken	fk	T11	23.0	6.5	4.0	C. Perf.	6 0	H Chr Vang, Skaland
40 Må Tryg	fk	T07	23.7	6.4	2.5	Helseth	6 0	Sigurd Rikardsen, Ersfjord i Senja
43 Må Luten	fk	T15	27.0	7.0	3.0	Børr	7 0	S Sørensen, Skaland
45 Må Skarven	k f	T22	23.0	6.3	3.0	Børr	3 0	H A Kofoed m fl, Bergsbotn
46 Må Alken	fk	T29	25.0	8.5	2.8	Børr	8 0	Ole Vilsgård, Mefjordvær
47 Må Viking	fk	T22	27.7	8.0	3.8	Børr	7 0	E Eriksen m fl, Mefjordvær
48 Må Børr	fk	T29	25.5	7.0	3.2	Børr	3 0	Hans Hermansdson, Bergsbotn
49 Mk Vårhund	k h	T20	38.4	14.0	8.0	Rap	20 2	K Eriksen m fl, Bergsbotn
50 Må Øivin	fk	T23	26.5	8.5	3.8	Børr	8 0	Kristine Eriksen, Mefjordvær
51 Må Einar	fk	T23	30.0	9.0	4.0	Rap	8 0	H Simonsen, Senjehopen
52 Må Brødrene	fk	T23	27.0	8.0	3.5	Børr	6 0	E Sivertsen, Mefjordvær

T-BK Bjarkøy merkedistrikt.

1 Ms Kvernsund ⁵⁾	t	T ?	48.7	14.9	7.8	Skandia	30 0	O O Bornø, Bjarkøy
2 Må Valen	k f	T04	33.7	9.3	2.6	Grei	4 0	K K Vestnes, Bjarkøy
3 Mk Mågen I	l	T14	52.9	15.6	6.1	Rap	30 5	M Lauritsen, Bjarkøy
4 Ms Alfa	k f	T13	42.0	14.7	7.0	Rap	22 3	K Kristiansen m fl, Lundenes i Senj.
5 Ms Fram	k fl	T18	37.0	12.5	4.0	Rap	17 6	O Simonsen m fl, Bjarkøy
6 Ms Signe	k ft	T14	40.0	12.5	5.8	Wichm.	20 2	N Markussen m fl, Bjarkøy
7 Ms Rama	k	T09	46.0	15.0	7.0	Bergs.	28 4	P Struve, Sand i Senja
8 Må Kobben	k f	T10	32.0	7.4	4.0	Rap	5 0	E Olsen m fl, Bjarkøy
9 Ms Bauta	k f	T10	39.0	12.5	9.0	Dan	10 2	J Tobiassen m fl, Skrolsvik
10 Må Parat	f	T12	29.0	8.0	4.0	Grei	6 0	S Knutsen m fl, Bjarkøy
11 Mk Våg	t	T20	48.0	12.0	4.5	Moring.	12 0	A Eidsnes & Co., Bjarkøy
12 Ms Rap	k fh	T08	30.5	11.7	5.6	Rap	12 0	M Olsen m fl, Lundenes i Senja
13 Må Fram	k f	T20	28.3	6.9	3.0	Fram	3 0	Jens Frantzen m fl, Bjarkøy
14 Ms Solid	k	T15	42.0	13.5	6.0	Rap	25 2	Nils Hansen m fl, Meløyvær
15 Må Rap	k	T14	32.0	8.4	2.9	Rap	5 0	Paul Olsen Flatøy m fl, Bjarkøy
16 Må Trygve	k f	T08	21.0	5.5	3.5	Fix	3 0	Nils Isaksen, Skrolsvik
17 Må Sjøfuglen	f	T19	21.0	7.0	3.0	Fix	4 0	Alfred Paulsen, Skrolsvik
18 Ms Trygg	fk	T17	37.0	12.5	4.5	Bolind.	15 0	Martinus Vestnes m fl, Bjarkøy
19 Må Fix	k f	T09	27.0	7.8	3.6	Fix	5 0	H A Nilsen, Bjarkøy
20 Ms Frithjof	t	T16	45.2	12.3	5.6	Rap	18 0	L L Heløe, Bjarkøy

Farkostens nummer, art og navn	Arvendelse	Materiale	Byggeår	Lengde	Bredde	Dybde	Maskin, navn	Antall HK	F. & langstb.	Eierens (den korresponderende reders) navn og postadresse
21 Må Trond	k f	T	12	22.0	6.0	3.0	Favorit	6	0	I Johansen m fl, Skrolsvik
22 Må Leiken	k f	T	?	22.0	5.3	2.3	Fix	3	0	P Paulsen, Skrolsvik
23 Ms Dagny	k f	T	12	34.0	11.5	6.0	Bolind.	8	0	Oluf Hansen, Skrolsvik
24 Ms Walborg	k	T	11	48.0	16.0	8.0	Grei	35	4	Jens Antonsen, Bjarkøy
25 Ms Norden skjold ¹⁾	t	T	?	43.0	15.0	6.8	Grei	12	1	O M Klausen & Co., Bjarkøy
26 Ms Sælfjord	k h	T	10	48.4	17.0	8.0	Munkt.	30	4	J Andreassen m fl, Sand i Senja
27 Mk Baren	k	T	17	40.0	13.5	6.0	Hein	14	2	H Andreassen m fl, Sand i Senja
28 Mk Dovre	k h	T	16	36.0	12.0	5.0	Kampen	12	2	Henrik Andersen, Skrolsvik
29 Ms Gyda	k h	T	08	48.0	15.3	7.0	Alpha	36	4	B Andreassen m fl, Sand i Senja
30 Mk Lagssen	k	T	17	40.0	13.0	6.0	Alpha	12	2	R Andreassen m fl, Sand i Senja
31 Mk Glimt	t	T	10	44.0	12.0	6.5	Grei	16	1	Eivim Enoksen, Skrolsvik
32 Ms Polar	h k	T	07	34.0	12.5	5.0	Bolind.	10	2	A Nilsen, Skrolsvik
33 Må Brødrene	f	T	14	24.9	6.2	2.2	Bones	3	0	Hans Veringsen m fl, Bjarkøy
34 Mk Liv	t	T	16	46.0	14.0	5.5	Rap	25	1	John Josefsen m fl, Skrolsvik
36 S/Å —	f	T	84	24.0	6.0	2.0	—	—	0	G Frantsen, Bjarkøy
37 Må Blink	f	T	17	28.7	8.0	3.5	C. Perf.	8	0	O Olaisen m fl, Sand i Senja
40 Må Ternen	h	T	17	20.0	4.5	3.0	Fix	3	0	B Benjaminsen, Skrolsvik
41 S/Å —	f	T	90	28.0	6.0	2.0	—	—	0	A Jakobsen, Bjarkøy
42 S/Å Krabben	f	T	01	22.0	5.5	2.0	—	—	0	J Pedersen, Bjarkøy
43 Må Lille Grei	f	T	14	21.0	6.0	3.0	L. Grei	4	0	J Kristiansen, Sand i Senja
44 Mk Grei	h	T	17	40.0	13.0	6.0	Alpha	14	2	J Eilertsen m fl, Sand i Senja
45 Må Rolf	f	T	19	23.2	6.4	1.6	Fix	3	0	L I Finjord m fl, Skrolsvik
46 Ms Olga	f	T	13	38.0	13.0	6.0	Gideon	20	0	Valdem. Luthersen m fl, Meløyvær
47 S/Å Nanna	f	T	16	31.0	10.0	4.0	—	—	4	Kr Lorentsen m fl, Bjarkøy
48 Mk Wigør ²⁾	l t k	T	?	47.2	15.8	6.5	Populær	30	0	Kr Lorentsen m fl, Bjarkøy
49 S/Å Gubben	f k	T	00	24.0	6.0	2.1	—	—	0	S Enoksen, Bjarkøy
50 Må Travali	f k	T	19	19.5	5.6	3.0	Grei	4	0	Th Tobiassen m fl, Skrolsvik
51 Må Sport ³⁾	f k	T	?	25.5	6.4	3.2	?	4	0	R Pettersen, Sand i Senja
52 Må Teisten	k t	T	18	26.0	8.0	4.0	Special	6	0	Kr Brox, Bjarkøy
53 Mk Gråvargen ⁴⁾	h t k	T	10	47.5	14.2	9.0	Wiehm.	20	4	R Skoglund m fl, Skrolsvik
54 Må Rappen	t	T	21	29.5	9.0	3.0	Rap	6	0	A Erlandsen, Bjarkøy
55 Ms Klara	f k	T	14	34.0	12.0	7.0	Alpha	11	2	J Lyngø, Bjarkøy
56 Må Terje Viken	f k	T	16	28.0	8.5	3.0	Hein	5	0	N Nilsen m fl, Skrolsvik
57 Må Rolf	k f	T	09	22.0	6.5	3.5	?	4	0	J Josefsen, Skrolsvik
58 Må Spurven	k f	T	22	21.0	6.0	3.0	Fix	5	0	Emil Stokmo, Skrolsvik
59 Må Emden	f	T	15	27.0	6.0	3.0	Danette	4	0	Simon Vollan, Bjarkøy
60 Må Pilk	f k	T	20	23.0	7.0	3.5	Fix	4	0	P R Hansen m fl, Bjarkøy
61 Må Frøy	t	T	12	20.0	5.0	3.0	Grei	3	0	A Arnesen, Skrolsvik
62 Ms Mary	h	T	20	56.7	17.4	6.4	Drott	36	0	W Erntsen, Bjarkøy
63 Må Glunten	k f	T	16	31.0	8.0	3.3	Dan	4	0	H Jensen m fl, Bjarkøy
64 Må Fix	f	T	28	30.0	8.0	3.0	Fix	5	0	Bendiks Granås, Bjarkøy
65 Mk Aktiv	k	T	12	35.0	11.5	5.0	Aktiv	8	1	L Linløkken m fl, Skrolsvik
66 Må Fiks	f	T	24	22.0	6.0	2.5	Fix	3	0	Antonius Pedersen, Skrolsvik
68 Må Børr	f	T	14	29.0	8.0	3.5	Børr	6	0	J Frostad, Skrolsvik
69 Mk Viktor	l k	T	09	52.0	15.0	7.5	Alpha	22	5	Dankert Jensen m fl, Bjarkøy
72 Må Esteggen	f	T	26	24.0	8.0	4.0	Atlanta	4	0	Julius Bratsli, Meløyvær
73 Må —	f k	T	27	29.0	8.0	4.0	Rap	6	0	H Hansen m fl, Bjarkøy
74 Må Thor	f	T	?	24.0	6.0	4.0	Fix	4	0	Artur Sivertsen, Skrolsvik
75 Ms Duen	f	T	09	34.0	11.0	5.0	Alpha	14	0	Arthur Stokmo, Skrolsvik
76 Ms Fjørgrund	f k	T	28	31.0	10.0	4.5	Hein	8	0	Harald Nilsen m fl, Skrolsvik
77 Må Fjærplyten	f	T	19	19.0	5.0	2.0	Atlanta	4	0	Julius Bratsli, Meløyvær
78 Ms Brødrene ⁵⁾	f	T	20	31.0	9.5	5.0	Rap	6	0	Edvard Paulsen, Sand i Senja
79 Må Snok	f k	T	24	22.3	6.4	2.2	Rap	4	0	Elias H Dyping, Bjarkøy

T-BK Bjarkøy — T-D Dyrøy

Farkostens nummer, art og navn	Anvendelse	Materiale	Byggeår	Lengde	Bredde	Dybde	Maskin, navn	Antall HK	F. & fangstb.	Eierens (den korresponderende reders) navn og postadresse
80 Må Helseth	f	T	28	26.0	8.0	3.8	Helseth	6	0	Hilberg Hansen, Skrolsvik
81 Må Kalle	f	T	?	21.0	5.0	4.0	Atlanta	4	0	Ole H Larssen, Bjarkøy
82 Ms Trygg I	f	T	29	32.0	10.0	4.2	Union	10	0	Trygve Pettersen, Sand i Senja
T-D. Dyrøy merkedistrikt.										
1 Ms Mø	k	T	06	46.0	16.0	8.0	Grei	26	4	A Paulsen m fl, Langhamn
2 Mk Solbergfjord	k	T	12	40.0	14.0	4.5	Rap	20	3	P Johnsen m fl, Skogshamn
3 Ms Dyrøysund	k	T	07	52.5	16.4	6.8	Grei	35	4	Arnoldus Karlsen m fl, Dyrøyhamn
4 Mk Borg I	k	T	17	51.2	17.2	8.2	Bolind.	40	5	B Jørgensen m fl, Langhamn
5 Må Marry ¹⁾	k	T	18	28.0	4.5	3.5	Favorit	6	0	O Hansen Myrland, Langhamn
6 Mk Knap	k	T	14	37.6	13.5	5.2	Bolind.	15	2	P Hals Framnes m fl, Langhamn
7 Mk Hals	h k	T	15	49.0	17.0	7.5	Populær	30	5	Mikal Johnsen m fl, Dyrøyhamn
8 Ms Irma	k	T	06	46.0	16.0	8.0	Bolind.	25	4	P Eilertsen m fl, Langhamn
9 Ms Dona	k	T	05	45.0	15.4	8.0	Grei	26	4	Kr. Mathisen m fl, Skogshamn
10 Mk Edna	k	T	25	49.0	16.7	8.5	Bolind.	32	6	P M Vinje m fl, Dyrøyhamn
11 Ms Helga	k	T	09	46.0	16.5	7.0	Grei	26	4	E Eilertsen, Langhamn
12 Ms Dyrøy	k	T	11	48.0	16.2	7.7	Munkt.	45	4	S Sivertsen, Langhamn
13 Mk Fremad	k	T	08	52.0	15.5	7.0	Bolind.	32	4	K Jensen m fl, Finnlandsneset
14 Mk Brodd II	h k	T	16	49.6	16.8	7.1	Bolind.	32	6	I Ingebrigtsen m fl, Skogshamn
15 Mk Holm	k i	T	17	57.3	18.4	8.3	Avance	44	4	J Strøm m fl, Langhamn
16 Mk Breitinn	h k	T	18	50.2	16.8	7.2	Wichm.	40	5	J Eliassen m fl, Kastneshamn
17 Må Pålsvjord	k	T	23	28.0	8.0	4.0	Tenfjord	3	0	Kaurin Sørfjord, Kastneshamn
18 Mk Leiken	k	T	09	47.9	15.7	7.1	Bolind.	25	4	Eivind Hegge m fl, Kastneshamn
19 Ms Freidig	k	T	07	45.0	15.8	7.5	Grei	26	4	B Meyer Paulsen, Langhamn
20 Må Snorre ²⁾	f k	T	19	28.0	6.2	3.2	Saffle	5	0	J Bergeheim, Brøstadbotn
21 Ms H Dyrøy	k h	T	10	49.9	17.1	7.6	Bolind.	32	6	M Hind m fl, Dyrøyhamn
22 Ms Jonette	k	T	10	47.0	14.5	8.0	Grei	30	4	Olaf Myrvold, Brøstadbotn
23 Må Snøg	f k	T	20	23.0	7.0	3.2	Fix	7	0	H Hansen m fl, Kastneshamn
24 Mk Bauta	k	T	26	49.0	17.0	8.4	Bolind.	40	5	Rignal Nilsen m fl, Dyrøyhamn
25 Må Tor	k f	T	83	22.0	5.0	2.5	Fix	3	0	Th Pedersen m fl, Kastneshamn
26 Ms Kitty	k	T	04	47.5	15.5	6.5	Bolind.	32	4	H Jensen m fl, Seljestad pr. Harstad
27 Må Mågen	f	T	25	21.0	7.0	3.5	Grei	3	0	Peter Pedersen, Brøstadbotn
28 Ms Havfruen	k	T	09	45.0	16.0	6.7	Bolind.	25	4	B Olsen m fl, Finnlandsneset
29 Mk Bard	k	T	17	39.0	13.2	7.0	Skandia	15	2	Markus Hansen, Finnlandsneset
30 Ms Vega	k	T	12	41.0	14.5	6.0	Bolind.	20	3	O Broks Hundstrand m fl, Kastnesh.
31 Mk L Aud	k	T	01	46.7	15.3	5.2	Alpha	36	5	B Jensen, Dyrøyhamn
32 Må Rap	f	T	20	25.0	7.0	3.0	Fix	5	0	Dankert Kastnes, Kastneshamn
33 Mk Kometen	k	T	17	49.6	17.0	7.8	Bolind.	40	5	S Nikolaisen, Kastneshamn
34 Må Kastor	f	T	00	33.5	10.0	4.0	Bolind.	8	4	Einar Johansen, Kastneshamn
36 Ms Kvik	k	T	00	48.0	15.4	8.0	Levahn	32	5	J Jensen, Dyrøyhamn
37 Ms Viking	k	T	28	34.0	10.0	5.0	Bolind.	12	0	Johan Danielsen, Kastneshamn
38 Ms Skolma	k	T	09	47.0	16.0	7.0	Alpha	28	4	J P Hindberg, Brøstadbotn
39 Ms Stella	k	T	03	34.0	10.0	4.5	Dan	6	1	A Tobiassen, Kastneshamn
40 Mk Gisund	k	T	15	51.3	17.3	7.3	Bolind.	40	5	L Danielsen m fl, Langhamn
41 8/å —	k	T	00	32.0	6.0	3.0	—	—	0	Joh Ingebrigtsen, Brøstadbotn
42 6/å —	f	T	99	17.0	4.0	3.0	—	—	0	J Pedersen Laslet, Kastneshamn
44 Må Søfest	f	T	14	20.0	5.5	3.5	Fix	4	0	J Jensen, Dyrøyhamn
49 Må Fart	k	T	21	25.0	7.0	4.0	Hjelset	5	0	S Kristensen m fl, Kastneshamn
50 Ms Rap	k	T	14	37.0	12.0	6.0	Grei	12	2	Anton Olsen, Langhamn
52 Mk Løkvoll	k	T	20	48.6	16.9	7.3	Avance	44	5	T Torgersen m fl, Dyrøyhamn
53 Mk Barden	k	T	25	39.4	14.0	7.0	Munkt.	28	4	Albert Isaksen m fl, Skogshamn
54 Må Mågen	k	T	24	28.0	7.0	3.4	Tenfj.	4	0	J Nygård, Langhamn
55 8/å —	k	T	09	25.0	5.0	3.0	—	—	0	N Hansen, Dyrøyhamn

Farkostens nummer, art og navn	Anvendelse	Materiale	Byggeår	Lengde	Bredde	Dybde	Maskin, navn	Antall HK	F. & fangstb.	Eierens (den korresponderende reders) navn og postadresse
56 Mk Brunvoll	k	T	26	47.0	15.4	7.4	Brunv.	48	5	Sigurd Isaksen m fl. Skogshamn
57 Ms Hai	k	T	27	35.5	12.0	7.7	Grei	14	1	I Ingebrigtsen m fl. Skogshamn
58 Mk Blåkvalen	k	T	27	52.0	16.8	8.5	Wichm.	40	5	Jensinius Jensen, Dyrovhamn
59 Mk viking I	k	T	19	46.0	15.8	6.6	Skandia	55	5	K Kristoffersen m fl. Brøstadbøtn
60 Mk Sandsøy	k	T	11	46.6	16.3	7.1	Bolind.	32	4	Nik. Heitmann m fl. Langhamn
61 Mk Anton Hals	k	T	29	52.4	18.0	8.5	Munkt.	55	5	Kristian Hals m fl. Langhamn

T-G. Gratangen merkedistrikt.

1 Mk Årstein	k h	T	14	45.8	14.9	7.1	Bolind.	25	5	John Mikkelsen m fl, Årstein
2 Mk Sneland	hit	T	92	71.1	20.6	8.2	Avance	60	3	H Jenssen m fl, Foldvik
3 Mk Avance III	k h	T	12	48.3	15.5	7.0	Bolind.	40	4	M Ingebrigtsen m fl, Foldvik
4 Ms Aktiv	k h	T	10	49.0	15.5	5.0	Levahn	32	4	R Schjelderup m fl, Hilleshamn
5 Mk Stance	k h	T	17	33.0	14.0	6.0	Bolind.	20	3	J Roaldsen, Årstein
6 Mk Saltidalengen	i k h	T	18	69.0	19.6	8.4	Avance	70	4	Mikal Nilsen, Foldvik
7 Må Pilen	k f	T	08	23.0	5.9	3.0	Eide	4	0	Emil Jenssen, Årstein
8 Ms Østerisen	k hi	T	10	50.7	16.8	6.8	Bolind.	20	8	B Eilewsen m fl, Årstein
10 Må Veiding	f k	T	19	23.0	7.0	3.5	Rap	4	0	T Tollefsen m fl, Hesjeberg
11 Mk Sleipner	k h	T	14	47.0	14.0	7.4	Bolind.	15	3	M Hanssen m fl, Myrlandshaugen
13 Ms Albatros	k h	T	07	48.0	15.0	6.0	Bolind.	25	4	Arnt Johnsen m fl, Foldvik
14 Mk Øistein	k h	T	15	38.0	14.0	5.5	Bolind.	15	2	O Johnsen m fl, Foldvik
15 Ms Indland	k h	T	07	45.0	15.0	7.0	Populær	25	4	K Sørensen m fl, Myrlandshaugen
16 Mk Teisteveold	k hi	T	16	55.9	18.1	8.2	Bolind.	50	4	Johan Mikkelsen, Foldvik
17 Mk Trygvason ¹⁾	k h	T	97	47.0	13.5	7.0	Bolind.	20	5	Johan Mikkelsen, Foldvik
18 Mk Brand	k h	T	11	40.3	14.4	7.1	Finnøy	27	4	R Bertheussen m fl, Myrlandshaugen
19 Mk Gratangen ²⁾	k h	T	03	46.0	14.6	7.2	Populær	25	4	K Bjørkli m fl, Årstein
20 Mk Havbrot	h k i	T	17	70.6	19.7	8.7	Bolind.	80	7	J Lind Johansen m fl, Årstein
21 Mk Selsvik	k h	T	12	50.0	15.5	6.4	Bolind.	32	4	K Andreassen, Årstein
22 Må Sjøfart	k f	T	26	27.0	7.0	4.0	Rap	6	1	Martin Karlsen, Gratangsbotn
23 Mk Corona	k h	T	16	48.0	15.5	7.0	Dan.	21	5	H Markussen m fl, Myrlandshaugen
24 8/å Jenny	k f	T	13	37.0	11.0	5.0	—	—	4	Hålogalandske D/S, Foldvik
25 8/å Asora	f k	T	13	37.0	11.0	5.0	—	—	4	Hålogalandske D/S, Foldvik
26 Må Elefant	f k	T	25	25.0	7.0	3.5	Elefant	6	1	H Hanssen m fl, Foldvik
27 Mk Brødre	k	T	15	36.0	13.0	6.4	Populær	16	3	N Andreassen m fl, Hilleshamn
28 Mk Barvin	i h k	T	08	63.0	16.8	7.7	Bolind.	30	2	Karl Berteussen, Foldvik
29 Mk Godøy	k h	T	25	36.2	13.8	5.6	Avance	18	3	J M Schelderup m fl, Hilleshamn
30 Ms Fuglen	k h	T	06	42.5	14.3	4.9	Bolind.	15	3	M Ursin, Myrlandshaugen
31 Mk Solo	k h	T	?	45.7	16.3	6.7	Bolind.	40	4	D Johnsen m fl, Foldvik
32 Mk Britania I	k h	T	13	54.0	16.5	8.0	Bolind.	40	5	G Sørensen m fl, Foldvik
33 8/å —	f k	T	16	27.1	6.7	3.0	—	—	0	B Eilewsen, Årstein
34 Så Hilleshamn	k f	T	11	28.0	10.0	4.3	—	—	0	S Hartviksen, Hilleshamn
36 Mk Lance ³⁾	k hi	T	16	59.2	17.3	6.6	Bolind.	60	8	A Nilssen Laberg m fl, Foldvik
37 Mk Dyrstad	k h	T	15	46.4	16.2	7.6	Bolind.	32	5	A Pedersen m fl, Foldvik
38 Mk Teisten	k h	T	99	51.0	15.5	6.0	Hein	24	1	E A Pedersen, Gratangsbotn
39 Ms Gyda	k h	T	08	46.0	16.0	7.5	Bolind.	20	4	J Eidissen, Hesjeberg
40 8/å Svortebek	f	T	?	25.0	10.0	3.5	—	—	4	Joh Olsen m fl, Foldvik
41 Mk Løvdal	k h	T	16	47.0	15.0	7.6	Alpha	24	4	K Kristianssen m fl, Myrlandshaugen
42 10/å —	k f	T	02	32.2	7.2	2.2	—	—	0	M H Dalås, Myrlandshaugen
43 Mk Vega ⁴⁾	k h	T	10	52.0	16.0	7.0	Finnøy	35	5	E Pedersen m fl, Gratangsbotn
44 8/å —	f k	T	08	20.0	5.0	1.7	—	—	0	H Johansen, Gratangsbotn
45 Mk Noris	hi k	T	17	66.0	19.1	8.5	Bolind.	65	3	J Torbergsen, Gratangsbotn
46 8/å —	k f	T	97	22.0	5.0	1.8	—	—	0	Hans Olsen, Foldvik
47 8/å —	f k	T	08	20.0	5.0	1.7	—	—	0	P Arntsen, Gratangsbotn

T-G Gratangen — T-HG Helgøy.

Farkostens nummer, art og navn	Anvendelse	Materiale	Byggeår	Lengde	Bredde	Dybde	Maskin, navn	Antall HK	F. & fangstb.	Eierens (den korresponderende reders) navn og postadresse
48 10/å —	k f	T	95	34.0	7.0	4.0	—	—	0	M Hansen, Myrlandschaugen
49 8/å —	f k	T	08	25.0	5.5	2.1	—	—	0	Ole Reinholdtsen, Foldvik
50 Ms Emden	f k	T	27	28.0	7.0	5.0	Rap	7	0	Jakob Jenssen, Foldvik
51 Mk Springeren	k h s	T	?	65.1	17.3	8.9	Bolind.	40	1	Arnt Nilssen, Foldvik
52 Mk Espenesvåg ¹⁾	h k i	T	20	70.5	17.2	7.4	Bolind.	60	6	Oluf Mikalsen m fl, Foldvik
53 Ms Myrland	f k	T	29	31.9	10.8	4.9	Hein	6	0	Hartlov Molund, Myrlandschaugen

T-HG. Helgøy merkedistrikt.

1 Ms Skagesund	k f	T	13	35.0	12.0	5.5	Bolind.	15	3	Alfred Jensen, Mikkelvik
2 Mk Stormfuglen	k	T	16	39.5	13.5	7.0	Alpha	14	3	H Kristiansen, Helgøy
3 Ms Tordis	k h	T	10	47.0	16.0	7.0	Stabil	20	3	Erling Figenschou, Helgøy
4 Mk Einar I	f k	T	17	55.0	15.0	7.0	Wichm.	20	5	Max Figenschou, Helgøy
5 Ms Julia	f k	T	14	25.5	8.3	3.8	Heros	4	1	O Martinsen, Mikkelvik
6 Ms Urd	k h f	T	17	34.5	11.3	4.4	Bolind.	20	2	U W Hansen, Mikkelvik
8 Ms Sofie	k h	T	05	44.0	15.4	7.2	Bolind.	10	3	H Hansen m fl, Helgøy
9 Mk Helgøy	k t	T	17	46.2	16.9	6.5	Avance	36	4	O Hansen m fl, Helgøy
10 Må Trygve	f k	T	19	35.0	11.0	4.0	Hein	7	1	E Bårdsen m fl, Vannøy-Kammen
11 Ms Dukken ²⁾	f	T	?	24.0	8.0	4.0	Danette	6	1	Nils Olsen, Torsvåg
12 Mk Bryteren	k	T	16	38.5	12.5	7.0	Gamma	18	2	L Figenschou m fl, Mikkelvik
13 Ms Stjernø	h k	T	13	51.9	17.4	7.6	Avance	30	4	H M Sørensen m fl, Mikkelvik
15 Ms Dävø	t k	T	07	46.5	16.2	7.0	Stabil	20	4	A E Figenschou, Helgøy
16 Ms Dania ³⁾	k	T	09	36.0	13.5	6.0	Hein	10	2	J Mikalsen m fl, Torsvåg
17 Må Laksen	f k	T	16	27.5	9.0	3.0	Alpha	8	1	Sigvart Johannessen, Dåfjord
18 Mk Snøgg	k f	T	26	27.5	8.0	4.5	Rap	8	1	W Figenschou, Vannøy-Kammen
19 Mk Arnulf	k	T	21	42.5	13.5	7.0	Rap	12	3	Johan Mikalsen, Torsvåg
20 Ms Brødrene	k	T	06	56.4	15.6	6.7	Alpha	20	4	E Sørensen m fl, Skogsfjord
21 Mk Talvik	k f	T	15	38.5	12.5	6.0	Bergs.	18	2	Hagin Nilsen m fl, Skogsfjord
22 Ms Neptun ⁴⁾	h k	T	08	38.0	15.0	6.5	Bolind.	15	5	Hans Sørensen, Torsvåg
23 Må Heimen	f k	T	19	28.5	8.5	4.0	Hein	5	0	Sivert Sørensen, Torsvåg
24 Må Signe	f k	T	19	29.0	9.0	4.0	Heros	4	0	William Kristiansen, Torsvåg
25 Mk Ragnar	h k	T	15	42.0	15.0	6.0	Bolind.	15	3	S Benjaminsen m fl, Torsvåg
26 Må Pilen	k f	T	09	22.0	6.0	2.5	Fix	3	0	O Nilsen, Helgøy
27 Må Arne	k f	T	20	24.0	7.5	3.5	Rap	4	0	I K Pedersen, Mikkelvik
28 Ms Brødrene	k f	T	15	28.0	9.0	4.5	Karm	5	1	Nicolai Larsen, Torsvåg
29 Ms Anna	k i	T	07	47.0	16.3	7.7	Alpha	12	5	Lauritz Benonisen, Skogsfjord
30 Ms Kjøkk	k	T	11	35.0	12.0	5.0	Dan	10	0	I Rasmussen m fl, Torsvåg
31 Ms Aslaug ⁵⁾	k	T	09	37.0	13.3	5.3	Rap	15	2	T Figenschou m fl, Helgøy
32 Ms Tor	k	T	18	24.0	7.0	3.3	Grei	5	1	Anders Johnsen, Torsvåg
33 Må Prøven	k	T	98	25.0	6.5	2.8	Sleipner	5	0	A Johannessen, Mikkelvik
34 Må Fram	f k	T	29	22.0	6.5	3.3	Sabb	5	1	Nils N Skogås, Skogsfjord
36 Må Avance	k f	T	18	29.0	9.0	4.5	Grei	10	1	J Henriksen, Mikkelvik
37 Må Grei	f k	T	19	28.0	7.0	3.0	Avance	6	0	R Nilsen m fl, Mikkelvik
38 Må Tryg	k f	T	16	30.0	9.0	5.0	Bolind.	8	0	L Idrupen m fl, Mikkelvik
39 Ms Mira	k	T	16	30.0	10.0	5.0	Bolind.	8	1	Peder Nilsen, Mikkelvik
40 Må Livlig	f k	T	15	28.0	9.0	3.5	Skandia	5	1	L Pedersen, Mikkelvik
41 Må Enigheten ⁶⁾	k f	T	16	28.0	9.0	2.5	Rap	6	0	Annatan Pedersen, Mikkelvik
42 Ms Leif	k f	T	15	28.0	8.5	3.5	Rap	5	0	M Hansen Futjord, Mikkelvik
43 Må Håpet	k f	T	22	30.0	9.5	4.0	Rap	6	0	L Johannesen, Mikkelvik
44 Ms Ester	k h	T	15	32.0	11.0	6.0	Alpha	8	0	E Lorentzen, Dåfjord
45 M Karlsoy	f k	T	23	32.0	9.0	5.0	Grei	7	1	J Nakstad, Helgøy
46 Mk Nordlys	k	T	22	43.3	13.8	6.9	Rap	20	3	L Olsen m fl, Vannøy-Kammen
47 Må Terje	f k	T	23	26.0	7.0	4.0	Danette	4	0	A Sørensen, Helgøy
49 8/å —	f k	T	05	21.5	6.0	2.5	—	—	0	E Pedersen, Torsvåg

Farkostens nummer, art og navn	Anvendelse	Materiale	Byggeår	Lengde	Bredde	Dybde	Maskin, navn	Antall HK	F. & fangstb.	Eierens (den korresponderende reders) navn og postadresse
50 Mk Kompis	k f	T	16	29.0	9.5	4.3	Bolind.	10	1	Tiller Jakobsen m fl. Torsvåg
52 Ms Prøven	k f	T	25	28.0	9.8	3.0	Bolind.	12	1	Fillip Johansen, Torsvåg
53 Ms Magnbild	k	T	16	37.0	13.0	6.5	Skandia	15	2	Johan Pedersen, Torsvåg
54 Mk Liv	k	T	14	38.0	13.0	5.5	Grei	18	2	Håkon Jensen, Grunnfjord
T-HS. Hillesøy merkedistrikt.										
1 Mk Havur	k f	T	25	42.5	13.5	6.5	Bolind.	25	3	R Karlsen m fl, Botnhamn
2 Mk Brødrene	h k f	T	13	35.0	11.0	7.0	Gideon	11	1	L Johannesen m fl, Botnhamn
3 Ms Edø	k h	T	11	47.6	15.4	8.4	Levahn	32	4	H Salamonsen m fl, Sommarøy i S.
4 Må Plaga	f	T	17	18.8	5.5	2.5	Trums	4	0	K Ludviksen, Sommarøy i Senja
5 Må Grei	k f	T	19	25.0	7.5	3.5	Grei	4	0	J Olsen, Laukvik i Senja
6 Ms Forsøg	h k	T	11	39.4	13.7	6.4	Rap	22	2	I Kristiansen m fl, Sommarøy i S. ja
7 Mk Agot ¹⁾	k	T	12	41.0	13.5	7.0	Skandia	15	0	H Karlsen m fl, Botnhamn
8 Ms Bølgen	k h	T	13	35.8	12.4	6.5	Finnøy	22	0	M Johannesen, Botnhamn
9 Ms Loyal	k h	T	07	46.2	17.0	8.0	Bolind.	30	4	A Olufsen m fl, Botnhamn
10 Må Hein	f k	T	12	30.0	8.0	3.7	Hein	4	0	D Hansen m fl, Botnhamn
11 Må Olaf	k f	T	08	22.5	6.3	2.6	Waterm. ²⁾	4	0	B Toresen, Øyfordvær
12 Må Torvald	k f	T	12	26.5	6.6	2.8	Waterm. ²⁾	4	0	Andor Johansen, Øyfordvær
13 Må Skreien	k f	T	24	27.5	6.0	2.6	C. Perf.	4	0	L Iversen, Øyfordvær
14 Må Brødrene	k f	T	14	21.0	5.4	2.3	Waterm.	4	0	B Tølløfsen, Øyfordvær
15 Må Perlen	k f	T	12	26.0	7.0	3.0	Waterm. ²⁾	4	0	Johan Hansen, Øyfordvær
16 Må Rap	k f	T	15	21.5	5.5	2.5	Waterm. ²⁾	4	0	Johan Hansen, Øyfordvær
17 Må Ingeborg	k f	T	13	28.0	6.0	3.0	Waterm.	4	0	J Martinsen m fl, Husøy i Senja
18 Ms Prøven	k	T	25	36.0	12.0	5.0	Rap	15	0	Ludvik Iversen m fl, Øyfordvær
19 Må Sælen	k	T	25	25.5	6.4	4.8	Rap	4	0	Haugen Larsen, Røstholmen
20 Må Anny	k f	T	25	21.5	6.2	2.7	Waterm.	4	0	Håkon Ingvarsdn, Øyfordvær
21 Mk Delfin	k	T	14	37.0	13.0	7.0	Union	20	0	M Rasmussen, Brensholmen
22 Mk Aktiv	k	T	15	30.5	11.5	5.0	Hein	12	0	J Kristiansen m fl, Rakvik
23 Må Waterman ⁴⁾	k f	T	?	22.4	6.3	2.9	Goahead	4	0	J Kristiansen, Rakvik
24 Mk Øystein	k	T	17	39.0	13.0	6.5	Wichm.	20	0	L Rasmussen m fl, Brensholmen
26 Ms Skandfer	f	T	03	30.0	8.0	5.0	Gideon	10	0	S J Sørensen, Øyfordvær
27 Mk Nordal	k f	T	17	37.0	12.0	5.0	Skandia	18	1	Hilbert Karlsen m fl, Botnhamn
28 Må Prøven	k f	T	20	22.3	6.4	2.4	Waterm. ⁵⁾	4	0	P Pedersen, Øyfordvær
29 Må Ståpnes	k f	T	15	27.3	6.8	2.6	Waterm. ⁵⁾	4	0	P Pedersen, Øyfordvær
30 Ms Erna	k h	T	17	39.0	13.0	9.0	Rap	18	2	E Eidem m fl, Sommarøy i Senja
31 Ms Merkur ⁶⁾	k	T	?	33.0	12.0	6.5	Rap	18	1	R Brox m fl, Tulleng
32 Mk Krigeren	k	T	17	37.0	13.0	7.0	Helseth	30	0	Johan Edvardsen m fl, Tulleng
33 Må Fremtiden	k f h	T	02	26.0	7.0	2.9	Ferro ⁷⁾	4	0	I Nilsen, Øyfordvær
34 Må Forsøget	k f	T	04	20.0	5.2	2.5	Ferro ⁷⁾	4	0	I Nilsen, Øyfordvær
35 Mk Trygve	k	T	14	36.6	12.0	5.6	Bolind.	15	0	T Torgersen m fl, Botnhamn
37 Må Lax	t	T	17	20.0	5.6	3.0	C. Perf.	4	0	S H Hustad, Laukvik i Senja
39 Må Brødrene	k f	T	10	20.0	5.5	2.5	Waterm.	4	0	H Edvardsen, Øyfordvær
40 Ms Eidsvold	k h	T	00	46.2	15.0	6.7	Alpha	12	3	H Lorentsen m fl, Botnhamn
42 Mk Albatros	k h	T	04	48.9	15.9	5.3	Helseth	30	3	H Svendsen m fl, Botnhamn
43 Mk iste Mai	k	T	17	40.0	13.0	6.5	Bolind.	20	1	Erling Hansen m fl, Brensholmen
44 Må Galop	f	T	16	28.0	7.0	3.0	Ferro	4	0	K Toftene m fl, Øyfordvær
45 Må Brødrene	f	T	?	20.0	5.5	2.5	C. Perf.	4	0	A Iversen m fl, Øyfordvær
46 Må Rosa	k f	T	22	30.0	9.0	4.0	Finnøy	8	0	Johan Olsen m fl, Laukvik i Senja
47 Ms Gudrum	k	T	11	42.0	16.0	10.0	Bolind.	12	3	J Johannesen m fl, Sjøtun
49 Mk Anne	k	T	16	35.1	13.7	5.7	Rap	20	1	F Johansen m fl, Rekvik
51 Må Børen	f	T	23	24.5	8.0	4.5	Børr	6	0	H J Nilsen, Tulleng

T-HS Hillesøy.

Farkostens nummer, art og navn	Anvendelse	Materiale	Byggeår	Lengde	Bredde	Dybde	Maskin, navn	Antall HK	E. & fangstb.	Eierens (den korresponderende reders) navn og postadresse
52 Må Helga	k f	T	22	27.0	6.5	2.5	Waterm.	4	0	B Tølløsen, Øyfordvær
53 Må Smart	k f	T	26	23.0	7.0	3.0	Skandia	4	0	H Johansen m fl, Henrikvik
54 Må Demin	f	T	19	18.0	4.0	2.0	Arrow	2	0	A Johansen, Tussey
55 Må Kondoren	k f	T	15	26.0	7.0	3.0	Waterm.	4	0	A Bertheusen, Øyfordvær
56 Ms Alma ¹⁾	k	T	13	37.6	13.4	6.4	Rap	20	2	P Nilsen m fl, Sjøtun
57 Mk Mågen	k	T	19	37.0	13.2	6.3	Rap	20	1	P Hansen Minde, Sjøtun
58 Må Hølsæth	k f	T	22	27.0	8.0	3.5	Helseth	6	0	M Sørensen m fl, Botnhamn
59 Ms Storma	f k	T	09	34.0	12.0	7.0	Alpha	11	1	Alfon Andersen m fl, Buvikvoll
60 Mk Katfjord	h t	T	11	45.9	16.5	6.2	Bolind.	20	4	P M Antonsen m fl, Sjøtun
61 Ms Annie	k f	T	27	36.0	12.5	5.5	Rap	7	0	Eberg Moe m fl, Sjøtun
62 Må Pann	f	T	13	27.3	7.8	3.8	Alpha	4	0	H Lorentsen, Botnhamn
63 Mk Lakstind	k	T	28	41.0	13.5	6.5	Gideon	28	0	O Hansen m fl, Sommarøy i Senja
64 Mk Ågot	k	T	16	36.0	13.0	6.0	Alpha	14	0	E Jensen, Rekvik
65 Ms Diana ²⁾	k	T	10	38.0	14.3	7.0	Hein	26	3	P Bertheusen m fl, Tulleng
66 Må Borgny	k f	T	25	23.0	6.7	3.0	Rap	4	0	Hagerup Hansen, Sjøtun
67 Må Engenes	f	T	15	20.7	5.4	2.2	Trums	4	0	A Engenes, Bakkejord
68 Må Sigurd	k f	T	14	25.0	8.0	4.3	Alpha	6	0	J Kaspersen m fl, Rekvik
69 Må Leit	f	T	?	36.0	10.0	4.0	Bolind.	8	0	J Johannesen m fl, Sjøtun
70 Mk Storegut	f k	T	26	50.0	16.0	8.0	Wichm.	30	9	Jens Johannesen m fl, Sjøtun
71 8/å —	k f	T	13	26.0	7.0	2.5	—	—	0	J Sørensen m fl, Henrikvik
72 Må Bølgen	k	T	18	25.0	5.4	3.5	Danette	4	0	H Nilsen, Røsholmen
73 Må Flink	k f	T	15	27.4	6.9	2.7	Waterm.	4	0	Johs Hansen, Øyfordvær
74 Må Rolf	k f	T	20	21.3	5.8	2.2	Waterm. ³⁾	4	0	E Tølløsen, Øyfordvær
75 Mk Kjæmpa	k	T	19	40.0	13.3	7.0	Grei	17	0	P A Sørensen, Øyfordvær
76 Mk Måd	k	T	23	37.0	12.0	6.0	Hein	12	0	A Bertheusen m fl, Tulleng
77 Ms Jakk	k f	T	14	25.0	9.2	4.1	Rap	9	0	A Paulsen, Tulleng
78 Må Alken	f	T	11	20.1	5.7	2.9	Waterm.	4	0	E K Paulsen, Tulleng
79 Må Liv	k f	T	13	25.1	7.3	3.1	Waterm. ³⁾	4	0	E Tølløsen, Øyfordvær
80 6/å Mary	f	T	15	26.0	8.0	3.3	—	—	0	T Olsen m fl, Sjøtun
81 6/å Silden	f	T	20	34.0	9.0	4.0	—	—	3	T Olsen m fl, Sjøtun
82 Mk Tusteren	k	T	17	34.0	12.0	6.0	Alpha	15	1	Th Kristiansen, Husøy i Senja
83 Ms Hardanger- fjord	f	T	25	45.0	15.0	7.0	Munkt.	35	0	Hans J Nilsen, Tulleng
84 Ms Sjøblomsten	k f	T	26	32.0	11.0	5.0	Skandia	8	0	S Enoksen, Laukvik i Senja
85 Mk Astrid	k f	T	17	35.0	12.5	6.0	Wichm.	20	1	A Andersen m fl, Brensholmen
86 Må Eb II	f	T	22	28.0	8.5	4.5	Eb	7	0	Brødr. Hagerup m fl, Laukvik i S.
87 Må Havbrot	k	T	16	27.0	7.0	3.0	Waterm.	4	0	Hans Edvardsen, Øyfordvær
88 Mk Bølgen	k	T	17	36.0	13.0	6.5	Alpha	14	1	K Ludviksen m fl, Sommarøy i S.
89 Mk Bjarne	k	T	18	38.7	13.8	5.2	Rap	29	2	O Sebulonsen m fl, Sjøtun
90 Må Fix	k f	T	03	20.0	4.0	2.5	Grei	3	0	Harry Larsen, Røsholmen
91 Må Borghild	f	T	23	37.0	12.0	4.5	Wichm.	10	0	Peder Nordby, Sjøtun
92 Må Kåre	k	T	23	30.0	10.0	4.0	Trvg	6	0	Kåre Edvartsen, Øyfordvær
93 Ms Valine ⁴⁾	k	T	09	41.8	15.8	6.0	Stabil	25	4	A Nikolaisen, Rekvik
94 Må Teisten	k f	T	23	23.0	6.4	3.0	Helseth	4	0	E Andersen m fl, Sommarøy i Senja
95 Mk Lillegut	t k	T	26	33.0	10.0	5.0	Helseth	20	1	D W Nilsen, Brensholmen
96 Må Snar	f	T	26	24.0	7.5	3.0	Wichm.	4	0	Emil Nilsen, Gammelgård
98 8/å Ersfjord- botten	f	T	14	32.0	11.0	4.0	—	—	3	J Sørensen, Henrikvik
99 Mk Henriette	k	T	?	33.5	10.3	4.0	Grei	10	1	Kr J Sand, Laukvik i Senja
100 Ms Borgny	l k	T	11	47.0	16.0	8.0	Rap	18	6	K Lornsen, Henrikvik
101 Må Fero	k f	T	13	24.0	5.5	3.0	Grei	4	0	Hans Larsen, Røsholmen
102 Mk Fremad	k	T	16	36.0	13.2	7.0	Rap	24	2	K Solheim m fl, Tulleng
103 Mk Bratfjeld	k	T	25	40.0	13.2	7.0	Rap	20	2	J M Johansen m fl, Husøy i Senja
104 Mk Goggen	k	T	25	35.0	10.5	6.0	Brunv.	12	0	Ole M Hansen, Brensholmen

1) Omb 1921. 2) Omb. 1923. 3) Benyttes vekselvis i begge båter. 4) Omb. 1925.

Farkostens nummer, art og navn	Anvendelse	Materiale	Byggedr	Langde	Bredde	Dybde	Maskin, navn	Antall HK	F. & fangstb.	Eierens (den korresponderende reders) navn og postadresse
105 Mk Hallartind	k	T	25	37.4	12.4	5.7	Bolind.	25	3	Rudolf Johansen m fl, Rekvik
106 Må Drott	k f	T	27	32.0	10.5	5.0	Drott	15	0	Bernt Hansen, Sommarøy i Senja
107 Må Snetind	k f	T	27	40.0	13.0	6.0	Union	20	2	Jørgen Johansen m fl, Sjøtun
109 Mk Nordfjell	k	T	28	40.0	13.0	6.5	Grei	30	1	E Berentsen m fl, Husøy i Senja
110 Må Sandvik	k	T	28	28.0	7.0	3.0	Waterm.	5	0	Hjalmar Pettersen, Øyfjordvær
111 Ms Gåseggan	k	T	15	46.8	14.8	6.2	Bolind.	15	2	Kornelius Karlsen, Botnhaman
112 Må Rapp ¹⁾	k f	T	16	33.0	10.0	4.8	Rap	11	0	Kollin Jensen, Rekvik
113 Mk Aktiv	k	T	28	38.7	13.0	6.0	Rap	24	1	Johannes Kristiansen, Rekvik
114 Må Busse	f	T	28	21.0	6.0	1.9	Waterm.	4	0	Bernhard Berentsen, Øyfjordvær
115 Mk Tått	k f	T	29	38.2	12.7	6.4	Helseth	20	2	Jens Johannesen, Sjøtun
116 Må Fangst	f	T	28	24.0	7.5	4.0	Grei	3	0	Hilmar Pedersen, Rekvik
117 Må Striden	k f	T	28	23.0	8.0	4.0	Børr	8	0	Odin Olufsen, Gammalgård

T-I. Ibestad merkedistrikt.

2 Mk Havblik	h k	T	17	46.0	14.5	7.0	Bolind.	25	4	H Hansen m fl, Bolla
3 Mk Harieth	k f h	T	29	41.0	14.5	7.5	Wichm.	20	4	Amandus P Åkenes, Breivoll
3 Ms Sjøblomsten	k f	T	14	39.0	13.0	5.0	Bolind.	15	2	E Åkenes m fl, Breivoll
4 Mk Viggo I	k h	T	08	47.7	15.7	7.3	Bolind.	25	4	G Johnsen m fl, Bolla
5 Mk Rolf	k h	T	14	43.3	16.7	6.8	Bolind.	25	4	I A Falck m fl, Bolla
6 Mk Bratt I	h k	T	16	54.3	18.2	7.8	Bolind.	40	5	H Berg m fl, Bolla
7 Mk Bygdenfjord	k h	T	17	54.1	18.5	7.6	Bolind.	40	5	M Hansen m fl, Bolla
8 Må Per	k f	T	23	18.5	6.5	3.0	Kvik	4	0	Fridtjof Frantssen, Breivoll
9 Ms Alpen	k f	T	14	35.3	13.8	6.0	Rap	12	2	M Hansen, Bolla
10 Ms Ragna I	h k	T	16	58.0	18.2	9.2	Avance	46	5	Hans Nilsen m fl, Bolla
11 Mk Nornen	f h	T	08	42.5	14.4	9.0	Rap	22	3	P Røch m fl, Bolla
12 Mk Norafjell	k f	T	14	36.0	12.1	5.2	Rap	12	1	L Hansen, Bolla
13 Må Per	k f	T	21	35.0	10.5	5.0	Rap	8	0	H I Larsen, Bolla
14 Mk Bollaholm	k h a	T	06	57.9	17.3	7.2	Bolind.	50	5	Martin Olsen, Bolla
15 Mk Napoleon	k	T	04	46.0	15.5	6.0	Bolind.	20	3	G Johansen m fl, Ibestad
16 Ellen Katharina	h k	T	10	49.3	16.0	7.2	Skandia	30	5	P Kristoffersen m fl, Ibestad
17 Mk Nordland I	h k it	T	20	74.0	20.0	11.0	Bolind.	80	5	J Meyer m fl, Bolla
19 Mk Rollnes	k h	T	15	49.5	17.2	7.9	Bolind.	40	5	H Jensen m fl, Bolla
21 Mk Selvågen	k h	T	17	49.4	18.0	7.9	Bolind.	40	5	P Hansen m fl, Bolla
22 Mk Regina	k f	T	15	43.0	15.0	9.0	Avance	22	5	H Fransen m fl, Breivoll
23 Mk Thor	k h	T	07	48.7	16.9	8.1	Bolind.	40	5	P G Hansen m fl, Ibestad
24 Ms Lilly	k h	T	09	47.0	14.0	7.4	Bolind.	32	4	Harald Hansen m fl, Breivoll
25 Ms Svanhild	k	T	15	30.0	9.0	3.8	D. Thor	8	0	O K Rognvik, Breivoll
26 Ms Draugen	f k	T	15	39.0	13.0	6.1	Levahn	20	2	Ludvik Isachsen m fl, Bolla
27 Mk Ternen I	k h	T	07	47.6	15.8	8.0	Bolind.	25	4	P Danielsens m fl, Ånstad
28 Må Laxen	f k	T	19	28.7	18.8	4.5	Wichm.	4	1	Eberg Olsen, Ibestad
30 Dk Astøingen	k h t	T	90	96.9	18.0	10.1	Damp	80	3	A/S Rollo v/ J Johnsen, Bolla
31 Mk Havly	h k	T	19	45.0	15.0	7.1	Bolind.	40	5	Hilmar Johansen, Bolla
32 Må Flugt	f	T	12	19.3	5.5	1.9	Fix	3	0	J E Pedersen m fl, Breivoll
33 Ms Thor	k h	T	05	44.5	16.5	7.1	Grei	26	4	J Hind Johnsen, Igeland i Senja
34 Mk Tindstinden	k h	T	20	47.2	17.3	7.8	Rap	40	5	Hans Simonsen m fl, Breivoll
35 Mk Ibestad	h k t	T	17	51.4	18.3	8.7	Bolind.	40	5	H Pettersen m fl, Ibestad
36 Må Laksen	f k	T	26	23.0	7.0	4.0	Grei	5	0	Alfr. Røch, Dyrstad
38 Mk Fugleberg	k h	T	28	45.0	15.4	8.0	Wichm.	30	4	Jørgen Johnsen m fl, Bolla
39 Mk Sjøbryn	k h	T	28	45.0	16.3	8.0	Wichm.	40	5	Hans N Rolnes m fl, Bolla
40 Ms Vik	k	T	28	33.0	10.0	4.5	Bolind.	12	1	Johan Olsen Vik, Hamnvik
41 Mk Barodd	k h	T	18	58.6	16.5	6.8	Wichm.	30	5	I A Falck m fl, Bolla
50 Mk Mercur	h k	T	08	68.0	19.2	8.0	Bolind.	65	3	Ibestad Kommune

T-K Karlsøy.

Farkostens nummer, art og navn	Anvendelse	Materiale	Bygger	Lengde	Bredde	Dybde	Maskin, navn	Antall HK	F. & fangstb.	Eierens (den korresponderende reders) navn og postadresse
1 Ms Renø	k	T	08	49.0	16.4	6.5	Wichm.	25	4	Gjæver Jørgensen m fl, Skorøy
2 Ms Brødrene II	kh f	T	11	48.0	16.3	8.0	Alpha	22	6	Harald Nilsen, Skorøy
3 Må Brann ¹⁾	kh	T	?	31.0	9.3	4.4	Rap	8	0	Antin Mikalsen, Karlsøy
4 Mk Prøven	kh	T	12	49.5	15.7	7.0	Gideon	22	4	S Indal m fl, Nordeidet
5 Ms Tordenskjold	hk	T	09	36.0	12.0	4.0	Alpha	11	2	Magnus Robertsen, Karlsøy
6 Må Pilen	kf	T	14	29.0	8.0	3.0	Alpha	4	0	J Larsen, Karlsøy
9 Mk Viking	ik	T	06	64.7	17.6	7.2	Bergs.	36	2	J Jensen m fl, Jægervatnet
10 Ms Klara	kh	T	07	48.4	15.5	7.0	Alpha	22	8	H Hansen, Vannøy-Kvitnes
11 Ms Niny	k	T	12	48.7	16.8	7.4	Alpha	28	6	E Johansen m fl, Lanes i Langsund
12 Mk Styrmanden	kh	T	15	37.0	13.5	5.5	Alpha	14	2	L Eliassen, Ulsfjord
13 Ms Haldorf	k	T	13	36.0	13.0	5.0	Bolind.	15	2	E Hansen m fl, Nord-Lenangen
15 Ms Familien	k	T	09	40.0	15.0	5.5	Bolind.	20	5	A Mortensen m fl, Ulsfjord
16 Mk Heimen	kf	T	19	37.1	13.7	6.0	Grei	20	5	Peder Hansen, Ulsfjord
17 Mk Skorøy	hk	T	14	36.0	12.0	6.0	Hein	72	1	L Pedersen m fl, Nordeidet
18 Mk Solvang	k	T	14	36.0	12.5	6.0	Alpha	11	2	P Eliassen m fl, Ulsfjord
19 Ms Alfon	kh	T	10	43.4	16.0	7.0	Alpha	22	7	Nils Pedersen, Skorøy
20 Må Arne	kh	T	19	30.0	8.2	3.2	Hein	6	0	H Bersvendsen m fl, Vannøy-Kvitn.
21 Ms Bindalen	k	T	05	41.0	14.0	9.0	Gideon	22	3	E Hansen m fl, Hansnes
22 Mk Nordfjeld	k	T	15	37.0	13.0	6.0	Gideon	13	2	Johan Arnesen, Hansnes
24 Mk Haldgerd ²⁾	fk	T	17	28.0	8.0	7.0	Alpha	8	0	Arnold Ingebrigtsen, Karlsøy
25 Ms Brødrene	k	T	08	36.0	12.0	6.0	Dan	10	1	H Andreassen m fl, Ulsfjord
26 Må Rapp	kf	T	16	34.0	10.0	6.0	Rap	9	0	P Larsen m fl, Spenna
27 Ms Gevinst	kh f	T	07	48.5	16.6	9.3	Grei	32	9	Sigvard Hansen, Ulsfjord
28 Mk Ulstein	kf	T	16	40.0	14.5	7.5	Hein	16	4	B Brynildsen m fl, Svensby
29 Ms Violet	kh	T	14	36.0	12.5	8.0	Grei	20	2	A Ludvigsen m fl, Nord-Lenangen
30 Mk Jægervand	k	T	14	36.0	12.0	6.0	Bolind.	12	2	H Eliassen m fl, Ulsfjord
31 Må Trio	kh	T	26	26.0	9.0	3.5	Konkur.	6	0	Torgrim Nilsen m fl, Skorøy
32 Ms Venus	kf	T	00	41.9	14.4	7.1	Alpha	24	7	Oskar Ottesen m fl, Nordeidet
33 Mk Parten	kf	T	26	50.0	17.0	9.0	Munk.	45	5	H Johansen m fl, Lanes i Langsund
34 Ms Gunnar ³⁾	kh	T	18	28.0	7.0	4.5	Rap	10	1	Georg Hansen, Skorøy
35 Ms Sjøstjernen	k	T	08	46.0	15.0	7.5	Dan	15	4	Theodor Ribe m fl, Jægervatnet
37 Ms Lina	kf	T	08	32.0	11.4	5.3	Alpha	6	2	Ragnv. Nilsen m fl, Hansnes
38 Mk Havglimt	kh	T	14	32.0	12.5	7.0	Finnøy	18	4	Hilmar Andersen m fl, Buroysund
39 Må Prøven	kf	T	25	24.0	8.5	3.5	Heros	6	1	Kåre Mortensen, Vanvåg
40 Må Dido	f	T	25	22.0	7.0	3.0	Bolind.	6	1	Bjarne Bottolfsen, Fugløv
41 Må Populær	k	T	16	33.3	9.0	4.3	Populær	6	0	K Hansen m fl, Skorøy
42 Ms Pilen	k	T	11	41.0	14.0	6.5	Gideon	13	3	O Kaspersen m fl, Hansnes
43 Ms Bjørnes	kh	T	27	20.0	6.0	4.0	Drott	6	0	Søren Ditlefsen, Hansnes
45 8/å Sjøridderen	kf	T	17	21.5	5.0	2.5	—	—	0	M Jørgensen, Lanes i Langsund
46 8/å Stormfuglen	kf	T	16	24.0	6.0	3.0	—	—	0	M Jørgensen, Karlsøy
47 8/å Divan	kf	T	15	22.2	4.9	2.5	—	—	0	P J Pedersen, Nordeidet
48 Ms Lovenskjold	k	T	13	43.0	15.0	6.0	Alpha	19	3	Ole Gabrielsen, vannøy-Kvitnes
49 Ms Lillegut	f	T	13	32.0	9.0	5.0	Gideon	7	0	Henrik Nilsen, Spenna
51 Må Heim	f	T	19	30.0	9.5	5.0	Hein	7	0	Hans Gabrielsen, Spenna
52 Ms Helga	kl	T	06	44.0	15.5	9.0	Bolind.	20	4	Bernhard Sørensen, Finnkroken
53 Må Rap	f	T	16	26.0	9.0	4.0	Rap	6	0	Peder Hansen, Skorøy
54 Må Sletten	kf	T	17	24.6	7.2	3.6	Rap	6	0	Anders Johansen, Skorøy
58 Må Letvinten ⁴⁾	fk t	T	?	30.0	8.0	4.5	Gideon	5	0	Julius Dahl, Finnkroken
59 Ms Nora	kh	T	11	44.6	14.5	5.2	Bolind.	12	3	Karl Sørensen, Finnkroken
60 Må Torsken	kh	T	07	48.6	15.9	6.7	Wichm.	25	4	Johan Hansen, Hansnes
61 Må Flugt	k	T	18	27.0	7.0	3.0	Bones	4	0	Ivan Robertsen, Hansnes
62 Ms Alliance	kh	T	12	46.4	16.0	8.0	Alpha	10	6	H Hansen m fl, Nordeidet

1) Omb. 1920. 2) Omb. 1926. 3) Omb. 1924. 4) Omb. 1917.

T-K Karlsøy — T-KF Kvæfjord.

Farkostens nummer, art og navn	Anvendelse	Materiale	Byggear	Langde	Bredde	Dybde	Maskin, navn	Antall HK	F. & fangstb.	Eierens (den korresponderende reders) navn og postadresse
64 Ms Helene	kh	T	12	44.5	14.0	7.3	Alpha	10	4	J M Johnsen m fl, Nord-Lenangen
65 Mk Håkon	kh	T	16	42.0	13.0	6.5	Levahn	15	3	M Holst m fl, Lanes i Langsund
67 Mk Glimt	kh	T	25	35.0	12.5	6.0	Alpha	14	2	Malvin Jensen, Karlsøy
68 Ms Inga	kh	T	24	35.0	12.0	5.3	Gideon	13	2	M Mortensen, Karlsøy
69 Mk Alan	kh	T	14	41.3	13.6	6.6	Hein	12	3	Emil Hansen, Ulsfjord
70 Mk Fram	kh	T	14	34.0	12.0	6.0	Dan	12	2	E Sivertsen m fl, Ulsfjord
71 Mk Sjøfuglen	kh	T	24	40.0	13.5	6.8	Dan	16	3	L Henriksen m fl, Burøysund
72 ?/å Finska	kf	T	92	28.0	6.0	2.5	—	—	0	A Sørensen m fl, Nordeidet

T-KF. Kvæfjord merkedistrikt.

1 Ms Lyra	fkh	T	08	47.1	16.4	6.5	Bolind.	32	9	J Hansen m fl, Borkenes
2 Må Rap	fk	T	18	30.0	8.0	3.5	Rap	5	0	Johan Pedersen, Gapøy
4 Mk Grovfjord	fkh	T	16	47.4	16.8	7.5	Bolind.	32	9	F Hansen m fl, Bogen i Senja
5 Mk Alflid	fkh	T	16	46.8	16.2	7.5	Bolind.	32	10	O Enoksen, Mehus i Senja
6 Ms Saula	t fh	T	05	47.1	16.1	6.2	Bolind.	25	5	I Vik m fl, Borkenes
7 8/å —	f	T	14	32.5	11.5	4.4	—	—	4	M Torheim m fl, Borkenes
8 Mk Wanderer	fht	T	85	73.8	19.4	9.1	Bolind.	90	3	P Fochsen m fl, Borkenes
9 Mk Havblik II	kht	T	17	60.5	15.7	6.9	Grei	42	6	J Wikeland, Borkenes
10 8/å —	f	T	02	35.0	12.3	4.0	—	—	4	O Bømark m fl, Forøysæter
11 Mk Gullisfjord	fk	T	14	51.9	14.4	6.3	Wichm.	20	4	G Evensen m fl, Bogen i Senja
16 Må Brødrene	fkh	T	16	33.0	8.5	4.6	Rap	7	0	N Evensen, Forøysæter
19 Ms Hasly	fkh	T	17	48.0	15.5	6.5	Wichm.	25	5	D Mathiassen m fl, Reinstad
21 Mj Matilde	t	T	97	51.0	16.0	5.3	Avance	18	0	A Johansen m fl, Borkenes
23 8/å Røst	f	T	02	32.0	11.5	4.0	—	—	4	B Nicolaisen, Bogen i Senja
24 Må Rapp	k hf	T	15	31.0	8.2	3.5	Rap	7	0	H M Gulholm m fl, Forøysæter
25 8/å —	f	T	16	35.0	12.0	3.3	—	—	4	P Høibak m fl, Bogen i Senja
27 8/å Harda	f	T	09	31.0	10.0	4.0	—	—	4	S Bernsten, Hemmestad
30 8/å Tonny	f	T	13	32.0	11.3	5.0	—	—	4	Matias Torheim m fl, Borkenes
31 Må Forsøk	f	T	12	20.0	6.5	3.9	Bønes	4	0	I Lorentzen, Gapøy
32 8/å —	fk	T	15	27.6	8.0	3.2	—	—	0	Edvin Johansen, Borkenes
34 8/å —	fk	T	05	31.0	7.3	3.3	—	—	0	A Arntsen, Borkenes
35 8/å —	fk	T	00	31.5	7.0	3.0	—	—	1	Fr. Fredriksen, Borkenes
37 10/å —	kf	T	10	32.0	6.0	4.0	—	—	0	B Hægglun, Borkenes
38 Må Kind	fk	T	12	20.0	7.0	3.5	Bønes	3	0	J Henriksen, Gapøy
39 8/å —	fk	T	15	25.0	5.2	2.0	—	—	0	T Olsen Eidet, Forøysæter
40 10/å —	fk	T	10	30.0	7.0	3.0	—	—	1	Emil Hunstad, Borkenes
41 Må — ¹⁾	f	T	15	24.0	5.0	4.0	Sterk	5	0	L Edvardsen, Bogen i Senja
42 10/å —	fk	T	09	29.0	6.7	2.7	—	—	0	Oluf Bømark, Forøysæter
43 8/å Prøven	f	T	03	30.0	8.0	3.0	—	—	1	Johan Endresen, Hemmestad
44 8/å Tryg	fk	T	13	27.0	7.0	3.0	—	—	0	Torstein Pedersen, Borkenes
46 8/å —	fk	T	16	27.0	7.0	3.0	—	—	0	B Hansen m fl, Borkenes
47 8/å —	fk	T	17	28.0	8.3	3.3	—	—	0	K Larsen Berg, Borkenes
48 8/å Hektor	kf	T	14	28.0	8.0	3.0	—	—	0	S Thomasen m fl, Borkenes
49 8/å —	kf	T	15	28.0	8.0	3.0	—	—	0	A Pettersen m fl, Borkenes
50 8/å —	kf	T	11	26.5	6.5	2.5	—	—	0	K Johansen, Borkenes
51 8/å —	kf	T	13	27.5	7.0	3.0	—	—	0	K Johansen, Borkenes
52 8/å Fram	kf	T	16	27.0	6.7	2.7	—	—	0	M Nilsen, Borkenes
54 Må Lomen	fh	T	20	24.0	7.5	4.0	Tenfj.	5	0	A Kristensen, Hemmestad
56 8/å —	fh	T	14	29.0	6.0	3.5	—	—	0	A Utstrand m fl, Borkenes
57 8/å —	fh	T	17	30.0	8.0	4.0	—	—	0	M Vogter m fl, Borkenes
58 Må Prøven	fk	T	21	32.0	9.0	4.0	Grei	10	0	G Aronsen m fl, Bogen i Senja
59 Må Teisten ²⁾	fk	T	15	21.0	6.5	2.5	Tenfj.	3	0	J L Refsnes, Hemmestad
60 Må Teisten	fk	T	?	24.0	6.0	3.0	L. Grei	4	0	H Å Refsnes, Hemmestad

T-KF Kvæfjord — T-KN Kvænangen.

Farkostens nummer, art og navn	Anvendelse	Materiale	Byggeår	Lengde	Bredde	Dybde	Maskin, navn	Antall HK	F. & fangstb.	Eierens (den korresponderende reders) navn og postadresse
61 8/4 —	f k	T	10	23.5	8.4	5.8	—	—	0	Bernhard Elde, Borkenes
62 10/å —	f k	T	08	27.0	6.5	3.5	—	—	0	N M Pedersen, Forøysæter
63 Må Sterk II	f k	T	10	19.0	6.0	3.5	Sterk	4	0	J J Pedersen, Forøysæter
64 Må Snøg	f k	T	13	20.0	6.0	3.0	?	4	0	Lind Olsen, Forøysæter
65 Må Prøven	f k	T	17	28.0	8.0	4.0	Møring.	6	1	E Eriksen m fl, Hemmestad
66 Mk Eilif	f k	T	18	50.0	15.0	7.0	Konkur.	40	4	T Nicolaisen m fl, Bogen i Senja
67 Ms Lyra	f k	T	05	48.7	16.3	5.8	Bolind.	20	4	Bernh. Elde, Borkenes
68 Må Kvik	f k	T	24	23.0	7.0	3.0	Bones	4	0	H Hansen, Hemmestad
69 Ms Rappen	f	T	21	30.0	6.0	3.0	Rap	9	0	John Olaisen, Borkenes
70 Må Thor	f	T	25	25.0	7.0	2.5	Helseth	5	0	L Lanes m fl, Bogen i Senja
72 Må Teisten	f k	T	15	26.0	8.0	6.0	Populær	5	0	H Lauritsen m fl, Hemmestad
73 Må Viking	f k	T	25	36.0	11.0	4.3	Rap	11	0	Adolf Svenning, Borkenes
74 Ms Smart	f k	T	26	35.0	11.5	4.5	Rap	15	0	Mikal Hakland, Borkenes
76 Mk Arneberg	f k	T	16	42.0	13.5	7.1	Skandia	12	2	Nils Kind m fl, Gapøy
77 Ms Prøven ¹⁾	f k	T	27	26.0	8.9	3.7	Rap	7	0	Petter Kristiansen, Gapøy
78 Må Trygg	f k	T	27	32.8	10.2	4.2	Bolind.	6	1	Peder Finsæther, Gapøy
79 Må —	f	T	27	20.0	6.0	3.0	Sabb	3	0	Julius Reinstad, Reinstad
80 Mk Gudrun	f k	T	28	38.0	11.3	6.5	Wichm.	8	0	Andreas Pettersen, Borkenes
81 Ms Sjøliv	f k	T	14	37.0	12.2	5.5	Dan	14	0	N Hansen m fl, Mehus i Senja
82 Ms Kvik ²⁾	f k	T	20	25.5	7.6	3.2	Wichm.	4	0	Bernhard Elde, Borkenes
83 Ms Sjøliv	f k	T	27	29.5	10.0	5.5	Wichm.	12	0	Dankert Sandvik, Hemmestad
84 Mk Kåre	f k	T	28	30.0	11.0	4.4	Bones	6	0	Kaspar Paulsen, Mehus i Senja
85 Må Våren II	f	T	26	23.0	5.0	3.0	Grei	4	1	H Kristiansen m fl, Borkenes
86 Ms Havdur	f k	T	17	33.0	11.2	5.6	Rap	12	2	Anton A Salen m fl, Borkenes
87 Ms Rypa	k t	T	18	55.0	17.2	7.4	Bergs.	28	5	Lokk, Martinussen, Bogen i Senja
88 Mk Moder	f k	T	07	52.0	15.0	8.0	Bolind.	32	4	Matias Torheim m fl, Borkenes

T-KN Kvænangen merkedistrikt.

1 Mk Torolf	l	T	18	46.4	17.0	7.9	Grei	42	3	P B Giæver, Alteidet	
2 Ms Drott	l	T	10	52.0	17.4	7.0	Grei	42	2	P B Giæver m fl, Alteidet	
3 Ms Reisa	f k	T	10	42.3	14.4	6.0	Heim	12	3	P B Giæver, Alteidet	
4 Ms Arne	k	T	10	44.0	16.0	6.0	Alpha	24	4	Ole Rasch, Skorpa	
5 Mk Dovre	k	T	13	40.0	12.0	5.0	Alpha	14	2	S Angell m fl, Skorpa	
6 Ms Flugt	k t	T	?	44.4	14.5	6.5	Skandia	20	3	A Eidisen m fl, Jøkelfjord	
7 Mk Nørrønna	k t	T	20	49.0	16.0	8.0	Alpha	28	4	N Isaksen m fl, Spildra	
8 Mk Fram	k f	T	23	42.0	13.0	6.0	Brunv.	24	5	Olaf Olsen m fl, Jøkelfjord	
9 Ms Alfa	k f	T	13	45.0	15.0	7.0	Dan	14	4	H Henriksen m fl, Burfjord	
10 Mk Geira	k	T	16	40.0	14.0	6.7	Dan	10	2	E Hansen m fl, Jøkelfjord	
11 Mk Sverre	f k	T	?	46.0	15.0	6.0	Dan	12	3	H P Nilsen m fl, Spildra	
13 Må Prøven	f	T	18	24.0	10.0	4.0	Grei	10	4	I Mikelsen m fl, Burfjord	
15 Mk Brødrene	k	T	17	35.0	11.9	5.0	Rap	12	1	John Kaino, Alteidet	
16 Mk Amar	k t	T	14	46.5	16.0	6.0	Rap	20	3	J P Garden, Valanhamn	
17 Mk Bjørnstjerne	k	T	14	41.0	11.0	5.0	Dan	14	1	J P Thomassen m fl, Sørstraumen	
19 Mk Elida	k f	T	13	44.0	15.0	6.0	Dan	17	3	H G Sjøblom, Burfjord	
25 Mk Brødrenes	Prøve	k	T	20	45.0	15.0	Rap	18	4	H Isaksen m fl, Spildra	
26 Må Elida	f k	T	20	27.0	6.0	4.0	Populær	4	0	A Eriksen, Olderfjord	
27 Ms Sollys	k	T	14	38.0	13.7	6.7	Grei	12	1	P B Giæver, Alteidet	
28 Mk Varuna	l	T	9	58.3	17.0	7.3	Avance	46	5	B Larsen m fl, Burfjord	
29 Mk Tofterøy	l f k	T	17	60.9	17.7	7.3	Populær	40	5	John Larsen, Burfjord	
31 Mk Blomen	Lilly	l	T	?	50.6	16.0	6.7	Skandia	20	5	R Paulsen m fl, Badderer
33 Ms Våren	k	T	11	32.0	10.0	7.0	Dan	10	1	Henrik Grønbeek, Badderer	

T-KN Kvængen — T-LK Lenvik.

Farkostens nummer, art og navn	Anvendelse	Materiale	Byggeår	Lengde	Bredde	Dybde	Maskin, navn	Antall HK	F. & fangstb.	Eierens (den korresponderende reders) navn og postadresse
34 Mk Tenna	k	T	06	47.0	14.0	6.5	Nygrei	30	3	Eidis Aslaksen, Burfjord
35 Ms Agnes	k	T	13	30.0	9.0	6.0	Hein	9	1	J S Jahnsen, Badderer
38 Må Alken	k f	T	13	29.5	7.8	3.0	Gideon	4	2	A Henriksen, Kjækan
40 Må Kvik	k	T	16	20.0	7.0	3.5	Kvik	4	0	L Larsen, Andsnæs
41 8/å —	f k	T	00	32.0	6.0	4.0	—	—	0	P Olausen, Skorpa
42 8/å —	f k	T	18	31.0	7.0	3.0	—	—	0	M Mathissen, Sørstraumen
43 8/å —	k f	T	06	32.0	7.0	3.0	—	—	0	M Mortensen, Badderer
44 8/å —	k f	T	09	32.0	7.0	3.0	—	—	0	J Andersen, Kjækan
45 8/å —	k f	T	03	30.0	7.0	4.0	—	—	0	M Lindbom, Sørstraumen
48 Må Populær	f k	T	?	30.0	7.5	3.5	Populær	4	1	H G Sjøblom, Burfjord
49 Mk Eline	k f	T	23	36.0	12.5	4.5	Dan	10	2	N Eilertsen m fl, Spildra
50 Må Harald	f k	T	23	35.0	10.0	3.0	Alpha	8	0	J Isaksen m fl, Alteidet
51 Må Fuglen	f k	T	22	24.0	6.0	4.0	Gideon	3	0	J Larsen, Skorpa
52 Må Vagt	f k	T	24	31.5	8.5	4.0	Populær	4	1	Morten Pedersen, Badderer
53 Ms Snøgg	k f	T	21	26.0	6.0	4.0	Finnøy	5	1	Peder Olsen, Sørstraumen
54 8/å —	f k	T	06	24.0	6.0	3.0	—	—	0	Eidis Aslaksen, Burfjord
55 Mk Fiskeren	k f	T	13	44.5	15.3	6.0	Skandia	25	3	H Henriksen m fl, Burfjord
57 Må Nor ¹⁾	f k	T	?	26.0	9.0	4.0	Avance	5	1	Harald G Sjøblom A/S, Burfjord
58 Må Hai	f	T	18	25.0	7.0	3.5	Rap	4	1	Lars L Vasnes, Alteidet

T-LV. Lavangen merkedistrikt.

1 Mk Alken	k h l	T	12	50.0	16.5	9.0	Bolind.	50	5	B Halvorsen, Tennevoll
2 Mk Lavangen- fjord	h k	T	20	54.7	17.3	8.2	Bolind.	40	5	T Olsen m fl, Soløy
3 Ms Storma	h k	T	08	46.0	16.0	7.0	Bolind.	32	4	T Olsen m fl, Soløy
4 Ms Milly ²⁾	h k	T	07	54.0	17.0	7.5	Bolind.	50	5	O Olsen m fl, Lavangnes
5 10/å —	f k	T	27	28.0	?	4.0	—	—	0	Eilert Olsen, Røkeneshamn
6 Ms Laupstad	k h	T	05	45.0	16.0	8.0	Bolind.	20	4	Magnus Nilsen, Soløy
7 10/å Hans	f k	T	10	30.0	7.0	2.8	—	—	0	John Gjærden, Kjeiprød
8 6/å Viggo	f k	T	18	32.0	10.0	5.0	—	—	3	Tennevoll Notbruk, Tennevoll
9 8/å —	f k	T	14	30.0	12.0	4.0	—	—	4	Hesjeviks Notbruk, Soløy
10 Mk Olav	k	T	13	48.0	15.0	7.0	Munkt.	30	4	Krist. Jensen m fl, Røkeneshamn
11 Mk Andor	h k	T	15	51.0	16.5	9.0	Bolind.	40	5	A D Nilsen, Røkeneshamn
12 10/å —	k	T	04	28.0	7.0	3.5	—	—	0	S Gabrielsen, Kjeiprød
13 10/å —	k	T	10	30.0	7.0	3.5	—	—	0	J M Gjærden, Kjeiprød
14 ?/å Duen	f	T	29	—	—	—	—	—	4	B Halvorsen, Tennevoll
15 10/å Silden	f	T	13	31.0	10.0	4.4	—	—	3	K B Johansen m fl, Tennevoll
16 Må Teddy	f	T	?	18.0	8.0	5.0	Eide	4	0	Bjarne Vegner, Lavangnes
17 Må Hurtig	f	T	14	26.0	5.5	3.5	Rap	4	0	M Mikalsen, Lavangnes
18 6/å —	f k	T	24	18.5	5.8	2.0	—	—	0	M Mikalsen, Lavangnes
19 Må —	f k	T	10	20.0	5.5	2.8	?	4	0	Nils Pedersen, Lavangnes
20 Mk Havgutten	k f	T	19	40.0	13.0	6.0	Bolind.	15	3	S Bendigsen m fl, Soløy
21 Mk Malfrid	h k	T	17	42.4	15.7	6.4	Skandia	20	4	John Heggen m fl, Lavangnes
22 Ms Smågutten	f	T	17	28.0	8.0	4.0	Alpha	4	0	Karl Jakobsen, Lavangnes
23 Ms Gjertine	f k	T	11	49.6	16.4	9.0	Bolind.	40	5	A Gjertsen m fl, Kjeiprød

T-LK. Lenvik merkedistrikt.

1 Mk Haldis	k	T	18	37.0	13.0	6.0	Alpha	18	3	L Møller, Gibostad
2 Ms Anny	k	T	14	48.7	16.2	9.0	Gideon	30	5	H Kristoffersen, Gibostad
3 Ms Håbet	k t	T	09	47.0	15.5	7.7	Dan	16	3	K Johannesen m fl, Målsjorda
4 Mk Heimstrand	k h	T	16	42.9	15.0	7.3	Skandia	20	7	H Martinussen, Kårvikhamn
5 Mk Juni	l	T	18	50.8	18.1	7.9	Munkt.	40	5	O Jørgensen, Olsborg

Farkostens nummer, art og navn	Anvendelse	Materiale	Byggear	Lengde	Bredde	Dybde	Maskin, navn	Antall HK	F. & fangstb.	Eierens (den korresponderende reders) navn og postadresse
6 Ms Sjøgutten	fk	T	28	30.0	10.0	5.0	Bolind.	12	0	Ferdinand Solberg, Gibostad
7 Ms Lyn	kf	T	15	41.0	12.5	6.0	Dan	12	1	Lauritz Larsen m fl, Vangshamn
8 Ms Brødrene ¹⁾	k	T	14	40.0	14.0	8.5	Brunv.	20	3	Olaf Isaksen m fl, Gibostad
9 Mk Ragnar	fk	T	27	42.0	14.5	7.0	Wichm.	20	3	Alvin Hansen m fl, Gibostad
10 Mk Sigurd	kf	T	19	42.0	13.5	7.0	Alpha	19	4	J Markussen, Finsnes
12 Ms Lina	kf	T	05	43.0	15.0	6.5	Alpha	12	4	S Markussen, Finsnes
13 Mk Liv	la	T	12	48.0	14.1	7.5	Alpha	36	7	L Simonsen m fl, Finsnes
14 Ms Noranus	kf	T	10	46.0	16.0	5.0	Alpha	28	6	O Møller m fl, Gibostad
15 Mk Håkon	ki	T	06	64.2	17.0	6.9	Grei	52	3	Ricard Karlsen, Målsnes
16 Mk Storisen	kf	T	19	48.0	15.0	9.0	Skandia	25	8	H Lorntsen m fl, Rødbergshamn
17 Ms Agnes	kfh	T	08	44.0	15.0	8.5	Brunv.	25	4	I Gotlibsen m fl, Rossfjord
18 Mk Bygdnes	fk	T	14	48.3	16.3	5.4	Bolind.	32	6	Ingbert Olsen, Kårvikhamn
19 Mk Bottenfjord	k	T	20	43.0	15.0	7.0	Alpha	22	3	K Johansen m fl, Finsnes
20 Ms Solvei	k	T	08	44.5	15.5	8.0	Alpha	19	3	J Møller m fl, Finsnes
21 Ms Havsula	k	T	13	52.9	17.3	7.3	Union	40	9	P Berntsen m fl, Finsnes
22 Mk Palmen	k	T	07	46.0	14.0	7.0	Bolind.	20	7	Albert Ronesen, Gibostad
23 Mk Falken IV	kf	T	12	47.6	16.9	7.1	Bolind.	25	5	Jacob Jørgensen, Finsnes
24 Ms Prøven	kh	T	12	48.5	16.9	7.0	Wichm.	30	6	Nils Gotlibsen, Rossfjord
25 Mk Havbryn	k	T	17	50.0	15.2	7.2	Bolind.	40	4	Leonhard Jacobsen, Finsnes
26 Ms Tryg	k	T	13	36.0	13.0	6.0	Skandia	10	2	A Bakke m fl, Målsnes
27 Ms Solveig III	fk	T	13	43.0	14.0	7.0	Gideon	14	5	E Simonsen m fl, Kårvikhamn
28 Mk Nyvold	fk	T	15	49.0	16.0	9.0	Skandia	35	8	R Ronesen m fl, Gibostad
29 Ms Brødrene III ²⁾	fk	T	08	37.0	12.5	7.0	Bolind.	10	1	Hans Karlsen, Gibostad
30 Ms Gudrun ³⁾	k	T	05	47.0	16.0	5.0	Bolind.	20	4	O Johannesen, Gibostad
31 Mk Høvding I	kt	T	11	65.0	18.0	7.9	Gamma	40	5	Alfred Nilsen, Gibostad
32 Ms Fremtid	k	T	10	48.0	16.0	8.0	Dan	15	5	D Nilsen m fl, Gibostad
33 Må Prøven	fk	T	03	34.0	12.0	4.5	Grei	10	0	Harald Sevaldsen m fl, Finsnes
35 Ms Asora	k	T	03	47.0	16.4	7.2	Alpha	22	4	Oskar Rikardsen, Finsnes
36 Mk Håbet	k	T	18	42.0	14.0	6.5	Grei	25	3	A A Seljemo, Finsnes
37 Ms Løven	k	T	12	49.0	16.0	6.0	Levahn	32	4	Nils Jakobsen m fl, Rødbergshamn
38 Ms Fanny	k	T	15	48.4	16.5	7.0	Hein	26	4	Jakob Skanke m fl, Gibostad
39 Ms Fram III	k	T	12	47.5	16.5	6.4	Dan	16	4	Paul Antonsen m fl, Gibostad
40 Ms Værlys	kft	T	11	50.0	17.2	6.0	Bolind.	40	9	A Eriksen m fl, Finsnes
41 Mk Selbjørn	kht	T	07	67.4	19.3	7.9	Bolind.	80	4	Edvard Eriksen m fl, Finsnes
42 Mk Alpen	k	T	14	41.0	13.5	6.0	Alpha	14	2	Ole Henriksen, Finsnes
43 Mk Henry	k	T	20	42.0	14.0	7.0	Bolind.	15	3	Hans Albertsen, Finsnes
44 Ms Nor	k	T	10	47.0	16.0	8.0	Bolind.	40	4	hans Johannesen, Gibostad
45 Ms Lyra	k	T	10	46.0	15.5	7.0	Skandia	15	4	Peder Johannesen, Gibostad
46 Mk Saltenfjord	k	T	16	45.1	16.8	6.7	Avance	20	7	L K Bakke m fl, Vangshamn
47 Ms Johanna	k	T	16	45.0	15.0	6.5	Avance	22	5	T Jenssen m fl, Finsnes
48 Mk Aglapien	kf	T	17	40.0	16.0	8.0	Hein	35	6	Jakob Nilsen m fl, Tennskjær
49 Må Viggo	fk	T	23	34.0	11.0	5.0	Brunv.	12	4	I Strømmesen, Gibostad
50 Ms Malstrøm	fk	T	12	37.0	12.0	5.0	Bolind.	10	2	B Berntsen, Finsnes
51 Ms Johanna	fk	T	04	45.0	15.0	6.0	Bolind.	20	4	Robert Bendiksen, Gibostad
52 Må Aslaug	fk	T	27	24.0	7.5	3.0	Stabil	7	0	Albert Andreassen, Rossfjord
53 Ms Norafjeld	t	T	05	44.0	15.0	6.0	Dan	15	2	A K Trollvik, Finsnes
54 Ms Tore	f	T	20	28.0	8.0	3.5	Rap	5	0	Jens Lorentsen, Tennskjær
55 Ms Falken	fk	T	29	28.1	9.2	3.5	Alpha	8	0	J Jacobsen, Målsjorda
56 Ms Liljen	fk	T	11	47.0	15.8	8.2	Dan	16	3	E Fredriksen m fl, Tennskjær
57 Ms Bauta	kf	T	10	49.0	16.3	8.0	Munkt.	30	5	H Stefanusen, Finsnes
58 Må Alken	fk	T	24	25.0	8.0	5.0	Brådd	4	1	Hj. Petterson, Gibostad
59 Mk Brødrene	kf	T	14	40.0	12.0	5.0	Hein	10	0	Hans Olsen, Rossfjord
60 Ms Hasinga	kf	T	05	53.3	16.5	7.4	Alpha	24	4	O Rikardsen m fl, Finsnes
61 Mk Hugeløy	hk	T	17	49.7	17.6	6.8	Bolind.	40	9	B Eriksen m fl, Finsnes

Farkostens nummer, art og navn	Anvendelse	Materiale Byggeår	Lengde	Bredde	Dybde	Maskin, navn	Antall HK	F. & fangsth.	Eierens (den korresponderende reders) navn og postadresse	
62 Ms Jasai	k	T04	48.1	14.6	6.7	Grei	26	4	F Kristoffersen m fl, Målsjorda	
65 Mk Nelly	k	T17	51.0	16.0	7.0	Bolind.	32	7	S Fredriksen m fl, Gibostad	
66 Mk Norisen	k f	T16	48.0	15.0	7.0	Bolind.	25	4	Kristian Fredriksen, Gibostad	
67 Ms Lyna	h i	T11	48.0	16.0	8.0	Bolind.	25	8	L Paulsen, Vangshamn	
68 Ms Anny	k f	T12	48.0	16.0	7.5	Bolind.	20	6	Johan Jørgensen m fl, Finsnes	
69 Ms Grieg	k	T09	47.0	16.0	6.0	Bolind.	15	3	Øivind Johansen m fl, Finsnes	
70 Mk Brødrene	k	T06	40.0	14.0	6.0	Bolind.	12	4	Edvard Olsen, Finsnes	
71 Så —	k	T10	35.0	12.0	5.0	—	—	1	Leonhard Jacobsen, Finsnes	
73 Mk Marry	h k	T14	47.8	17.0	7.2	Grei	35	5	Bernhard Hansen, Rossfjord	
75 Mk Bjarne	f k	T16	53.0	15.0	7.0	Alpha	28	7	Bernt Jensen, Finsnes	
76 Ms Marvin	f k	T12	37.0	13.3	6.5	Alpha	19	2	Ole Erntsen, Sultindvik, Målsnes	
77 Må Stjerna	f k	T11	31.0	8.2	3.3	Levahn	7	0	Halfdan Brox, Målsnes	
78 Ms Helga	k	T11	35.0	12.8	6.2	Alpha	15	2	K Kristiansen m fl, Vangshamn	
79 Må Danita	f t	T01	36.0	7.2	3.6	Danette	4	0	Conrad Wolmersen, Rossfjord	
80 Mk Sandholm II	k f	T27	50.0	15.8	7.1	Heimdal	42	5	Ole Johannessen, Gibostad	
81 Mk Polen	k h	T09	53.8	17.0	7.1	Bolind.	40	11	L B Olsen, Finsnes	
82 Mk Eli	k f	T16	47.0	15.0	8.0	Bolind.	25	4	Meyer Paulsen, Finsnes	
83 Ms Lykkens	Prøve	f	T00	31.0	10.0	6.0	Grei	9	0	Sevald Johansen, Finsnes
84 Mk Annie	f k	T22	46.0	15.0	6.5	Bolind.	15	6	M A Jacobsen, Gibostad	
85 Mk Jensvold	f k	T22	38.0	14.0	7.0	Rap	22	6	Jens Paulsen m fl, Finsnes	
86 Mk Viljen	k f	T29	41.5	13.0	6.0	Munkt.	28	1	Gjæver Jacobsen, Målsnes	
87 Mk Elevator	f k	T16	49.8	17.1	8.0	Skandia	30	7	H Andreassen m fl, Gibostad	
88 Må Stær ¹⁾	f k	T03	24.0	7.0	4.0	Børr	4	0	E. Mortensen, Gibostad	
89 Må Rap	f	T08	23.0	7.0	4.0	Rap	4	1	Erland Wang, Vangshamn	
90 Må Norden	f k	T23	30.0	9.0	7.0	Gideon	6	0	Arild Andreassen, Finsnes	
91 Må Børr	f k	T16	25.0	8.0	3.5	Børr	4	0	Rudolf Sørensen, Målsjorda	
92 Ms Palmen	k	T16	33.0	12.0	5.8	Rap	18	0	Lauritz Olsen, Finsnes	
94 Må Sjøblomsten	k	T18	22.5	6.5	4.0	Grei	4	0	F Kildahl m fl, Gibostad	
95 Må Brådd	k f	T25	25.0	7.0	4.0	Brådd	4	0	Jens Jacobsen m fl, Finsnes	
96 Mk Arne	k f	T26	36.7	13.5	5.5	Wichm.	16	5	Jacob Jensen, Finsnes	
97 Ms Snespurven	f k	T19	40.0	12.5	6.7	Bolind.	15	0	Otto Rasmussen, Kårvikhamn	
98 Mk Midnatsol	k	T27	32.0	9.0	5.0	Helseth	10	1	Herman Johansen, Rossfjord	
99 Mj Vona	t k	T68	55.5	18.4	7.4	Alpha	16	0	Ole M Karlsen, Finsnes	
100 Må Snøgg	f	T25	25.0	7.5	4.0	Penta	5	0	Johan Johansen, Gibostad	
101 Mk Skreien	k f	T25	42.5	14.5	7.5	Gideon	19	3	Ingvar Jenssen, Finsnes	
102 S/å Kårviknes	f	T02	20.0	5.0	?	—	—	0	Martinus Hansen, Kårvikhamn	
104 Ms Havellen	k t	T03	44.6	14.3	5.8	Grei	16	3	Roald Olsen, Tennskjær	
105 Må Prins	k f	T07	26.0	9.0	3.5	Bolind.	6	0	Søren K Tollefsen, Finsnes	
106 Må Fram	f k	T16	29.0	8.0	3.5	Gideon	6	0	Jentoft Lajord, Rossfjord	
107 Må Odd ²⁾	f k	T?	24.0	7.2	3.3	Grei	7	0	Harald Svendsen, Målsnes	
108 Ms Arne	f k	T28	28.0	9.0	3.0	Grei	6	0	Hans Kildahl m fl, Gibostad	
109 Må Tryg	f k	T28	20.0	7.0	4.0	Sabb	3	0	Georg Trulsen, Gibostad	

T-L. Lyngen merkedistrikt.

1 Mk Lovise	k f	T15	39.0	13.0	5.0	Bolind.	15	4	B Liebeck m fl, Lyngseidet
2 Mk Brødrene	f k	T25	40.0	15.0	7.0	Bolind.	15	4	M Salamonsen m fl, Djupvik i Lyng
3 Mk Ragnhild	k	T19	38.0	12.0	6.7	Bolind.	15	0	J Jonassen, Rasteby
4 Ms Nynken ³⁾	k f	T21	23.0	8.0	3.7	Rap	4	0	H Kristiansen, Lyngseidet
5 Så Olav	f	T15	27.0	7.0	3.0	—	—	0	Hilmar Eriksen, Samuelsberg
6 Ms Sjølykken	k	T06	45.0	16.0	10.0	Wichm.	30	4	Nils Johansen m fl, Lyngseidet
7 Mk Skydsen	f	T18	30.0	7.0	5.0	Skandia	7	3	H Kristoffersen m fl, Kopangen

Farkostens nummer, art og navn	Anvendelse	Materiale Byggear	Lengde	Bredde	Dybde	Maskin, navn	Antall HK	F. & fangstb.	Eierens (den kor-responderende reders) navn og postadresse
8 Må Kristine	f	T18	25.5	7.1	3.5	Grei	4	0	O L Andersen, Olderdalen
9 Mk Alf	fk	T26	45.0	15.0	7.3	Grei	30	4	Morten Eriksen m fl, Samuelsenberg
10 Ms Norafjell	kf	T12	45.0	15.0	7.5	Alpha	18	6	Mikal Eriksen m fl, Samuelsenberg
11 Ms Klara	bkf	T11	47.0	14.8	8.6	Bolind.	30	5	H Albrigtsen m fl, Olderdalen
12 Ms Atlanta	k	T12	46.5	16.0	8.5	Alpha	28	6	J Jensen m fl, Lyngseidet
13 ?/å Sjøblomsten	kf	T16	33.0	7.7	3.8	—	—	0	O Andersen, Lyngseidet
14 Ms Signe	hkf	T11	47.0	16.0	7.0	Bolind.	30	4	Knut Larsen m fl, Djupvik i Lyngen
15 Ms Steinnes	l	T12	50.5	17.5	7.0	Bolind.	25	5	Nils Kviteberg m fl, Kjosn
16 Mk Samhold	k	T12	37.0	12.0	6.0	Alpha	15	2	Marius Grape m fl, Skibotn
17 Mk Elgsnes	kf	T26	43.5	15.0	7.0	Wichm.	25	4	Hans Kiil m fl, Kvesmenes
18 Ms Maud	kf	T10	44.5	16.5	7.0	Bolind.	15	4	O A Olsen Vatne, Samuelsenberg
19 Ms Karly	k	T06	45.0	15.3	6.8	Gideon	13	4	V Berg m fl, Djupvik i Lyngen
20 Mk Lyngenfjord	hkf	T18	44.5	14.0	7.5	Populær	22	4	H Larsen m fl, Lyngseidet
21 Ms Prøven	hkf	T09	47.4	16.7	6.0	Alpha	15	5	O L Olsen m fl, Olderdalen
22 Mk Dønning	kf	T18	37.0	12.3	5.9	Alpha	8	0	J P Johansen m fl, Horsnes
23 Må Rult	kf	T25	34.0	10.0	6.0	Alpha	6	0	M Pedersen, Samuelsenberg
24 Ms Grei	hkf	T10	46.0	16.4	8.5	Alpha	14	5	P Samuelsen m fl, Samuelsenberg
25 Ms Maud	hkf	T07	48.0	17.0	8.7	Bolind.	20	4	K J Johnsen, Lyngseidet
26 Ms Nor	hkf	T13	41.0	15.0	6.0	Skandia	12	3	Edvart Eliassen, Nordmanvik
27 Mk Nittingen	kf	T17	40.0	14.0	8.0	Bolind.	25	4	Nils K Nielsen m fl, Samuelsenberg
28 Mk Trygve	hkf	T10	40.2	14.4	6.8	Munkt.	45	7	Jens Dahl m fl, Lyngseidet
29 Ms Ranen	hkf	T07	44.2	16.6	6.4	Bolind.	15	5	Ole J Larsen m fl, Rasteby
30 Ms Trygg	hkf	T11	46.0	16.0	7.3	Grei	33	5	Edv W Jghansen m fl, Lyngseidet
31 Ms Stina	hkf	T12	45.5	16.3	7.0	Bolind.	20	4	Edvard Eriksen m fl, Lyngen
32 Mk Midnatsol	hkf	T12	42.5	16.3	7.8	Bolind.	40	7	Toralf Nilsen m fl, Lyngseidet
33 Ms Falken	kfh	T15	33.0	10.0	6.0	Alpha	11	1	Johan Pedersen m fl, Olderdalen
34 Mk Sarhella	kf	T23	42.0	14.0	8.0	Brunvoll	40	6	N Kaspersen m fl, Lyngseidet
35 Ms Saga	kf	T05	44.0	16.0	6.5	Bolind.	40	6	O N Dalvik m fl, Samuelsenberg
36 Mk Petra	kf	T08	43.0	15.0	7.0	Grei	17	3	Mathis Andersen, Samuelsenberg
37 Mk Hammerås	kfh	T10	48.0	14.0	5.0	Populær	25	5	P M Pedersen m fl, Olderdalen
38 Ms Trygg ¹⁾	kf	T11	44.2	16.3	7.8	Dan	21	5	B Isaksen m fl, Lyngseidet
39 Ms Einar	fk	T10	46.0	17.3	6.9	Bolind.	20	3	P Samuelsen m fl, Gjøvik i Lyngen
40 Mk Vega ²⁾	hkf	T10	40.0	14.5	7.0	Alpha	22	5	Johs H Giæver m fl, Hamnes
41 Mk Fremtid	kf	T13	43.0	14.0	10.0	Rap	16	4	L P Sletland m fl, Lyngseidet
42 6/å Sjølivet	fk	T10	27.0	7.0	3.7	—	—	0	Johan Hansen m fl, Samuelsenberg
43 Mk Lærken II	f	T?	46.0	14.0	7.5	Drott	40	5	J Kristiansen m fl, Lyngseidet
44 Mk Arnvid	kf	T14	39.2	14.3	8.3	Bolind.	20	4	I P Elvebakken m fl, Lyngseidet
45 Ms Fram	fk	T06	46.0	16.0	7.0	Bolind.	25	4	H H Hansen m fl, Kjosn
46 Må Sjøgut	f	T17	24.0	6.0	3.5	Dan	4	0	H Isaksen, Djupvik i Lyngen
47 Mk Toralf	f	T11	43.5	16.0	8.0	Bolind.	32	5	Hans Ovesen m fl, Kjosn
48 Mk Aldis	kf	T15	34.0	12.5	6.7	Hein	10	2	N O Nilsen m fl, Rasteby
49 Mk Agnes	hkf	T28	48.8	15.0	7.5	Bolind.	30	6	Rasm, Mathisen m fl, Lyngseidet
50 Mk Nord-Norge I	hkf	T14	48.1	17.0	7.4	Bolind.	40	7	Hans A Heiskel m fl, Horsnes
51 Må Rapp	f	T20	30.0	10.0	4.5	Rap	15	4	Hans Ovesen m fl, Kjosn
52 Ms Bergliot	f	T11	48.0	16.0	7.0	Grei	42	6	L Pedersen m fl, Kjosn
53 Ms Borghild	f	T10	46.0	15.0	7.0	Drott	60	5	A Jørgensen m fl, Kjosn
54 Mk Kjustinn	fl	T23	45.0	15.0	7.5	Skandia	25	5	H Wasmuth m fl, Kjosn
55 Ms Laila	kf	T15	39.0	12.0	6.5	Alpha	16	1	L Olsen m fl, Lyngseidet
56 Ms Sigrid	kf	T11	44.5	17.5	7.0	Alpha	12	4	Johan Olsen m fl, Samuelsenberg
57 Ms Haldis	kf	T14	42.0	14.0	6.0	Hein	14	4	Petter Heiskel, Horsnes
58 Ms Dagny	kf	T14	38.0	13.0	6.7	Hein	14	0	H P Hansen m fl, Horsnes
59 Ms Gevinst	hk	T09	46.0	15.5	7.0	Munkt.	30	4	J O Pedersen m fl, Furuflaten
60 Må Sterk ³⁾	kf	T?	30.0	8.0	4.5	Sterk	5	0	Rich Josefsen, Lyngseidet

T-L Lyngen — T-M Malangen.

Farkostens nummer, art og navn	Anvendelse	Materiale	Byggear	Lengde	Bredde	Dybde	Maskin, navn	Antall HK	F. & fangstb.	Eierens (den korresponderende reders) navn og postadresse
61 Ms Marie	k f	T	10	45.0	16.0	6.0	Bolind.	20	7	Hans Karlsen m fl, Rasteby
62 Ms Bjarne	k f	T	02	45.0	15.0	7.0	Munkt.	45	5	Hilmar Hamnvik m fl, Furuflaten
63 Mk Agnes	h k f	T	16	37.0	12.0	6.3	Alpha	14	2	Hilmar Heiskel, Horsnes
64 Mk Solglimt	h k f	T	17	41.0	13.5	6.7	Bolind.	12	4	Hans H Aho, Rasteby
65 Mk Bjørnar	f h	T	27	52.0	15.8	8.0	Rap	45	4	Hans Ovesen m fl, Kjosén
66 Mk Nanny	k f	T	18	35.0	12.4	6.0	Alpha	14	4	N K Letto m fl, Horsnes
67 Mk Valla	k f	T	16	35.0	13.0	7.0	Alpha	12	4	P A Larsen m fl, Kvesmenes
68 Mk Agnar	k f	T	20	40.0	13.0	6.8	Alpha	10	2	N M Hansen m fl, Kvesmenes
69 Mk Karnæs	k	T	12	44.0	15.0	7.0	Bolind.	20	4	P Rivertz m fl, Lyngseidet
70 Ms Kilmant	k f	T	06	33.0	12.0	6.7	Alpha	10	2	Artur Heiskel, Horsnes
71 Ms Kosta	k f	T	08	48.0	13.6	7.8	Grei	23	4	Kristian Pedersen m fl, Kjosén
72 Ms Senia	k f	T	08	47.4	17.0	6.3	Grei	16	4	J P Pedersen m fl, Rasteby
73 Ms Saga	h k	T	08	46.0	16.0	7.0	Bolind.	15	4	K B Nilsen m fl, Furuflaten
74 Ms Alpha	k h	T	07	47.0	16.0	6.0	Rap	20	4	P S Pedersen m fl, Furuflaten
75 Mk Langnes	h k f	T	20	47.5	16.0	9.0	Munkt.	45	4	H Wasmuth m fl, Kjosén
76 Mk Arne	k	T	23	42.0	15.5	7.0	Bolind.	25	5	A Gjøver m fl, Lyngseidet
77 Må Måsen	f k	T	29	40.0	12.0	5.0	Union	20	1	Hans Wasmuth m fl, Kjosén
78 Ms Elida	h k	T	09	46.0	15.0	8.0	Bolind.	32	4	A Hansen m fl, Lyngseidet
79 Mk Liljen	h k	T	16	38.0	12.0	6.0	Gideon	16	2	N A Nilsen m fl, Kvesmenes
80 Ms Lyra	f	T	08	45.0	15.5	6.5	Skandia	25	5	S Figenschou m fl, Kjosén
81 Mk Pilen	h k f	T	13	44.0	14.0	6.0	Skandia	20	4	Nils Mandal m fl, Samuelsenberg
82 Mk Annie	h k	T	12	46.4	16.3	7.7	Bolind.	40	4	Hans Larsen m fl, Furuflaten
83 Mk Kåfjord	h k f	T	20	39.0	15.0	7.0	Rap	25	5	Erik Pedersen m fl, Olderdalen
84 6/å Prøven	f	T	08	30.0	6.0	2.5	—	—	0	H Henriksen, Birtavarre
85 Mk Kjosguttén	f k	T	29	46.0	16.2	7.5	Munkt.	55	9	Johs Hammervold m fl, Kjosén
86 Må Vårblomst	f	T	20	30.0	8.0	3.0	Rap	5	0	P Eriksen m fl, Lyngseidet
87 Må Forsøget	f	T	16	26.5	7.0	3.8	Alpha	4	0	P M Pedersen, Samuelsenberg
88 8/å Langnes	f	T	11	32.0	6.0	3.0	—	—	0	P M Pedersen, Samuelsenberg
89 Må Kvik ¹⁾	f a	T	17	25.0	6.8	3.0	Alpha	3	1	A Samuelsen, Djupvik i Lyngen
90 8/å Nordnes	f	T	05	31.0	6.0	3.0	—	—	0	J A Isaksen, Lyngseidet
91 Må Nør	f	T	09	29.0	6.0	3.0	Gideon	4	0	E Eriksen, Djupvik i Lyngen
94 10/å —	f	T	05	30.0	6.0	4.0	—	—	0	H L Pedersen m fl, Furuflaten
95 Mk Nordkyn	k f	T	17	37.0	13.2	5.5	Bolind.	25	2	J Johansen, Rasteby

T-MV. Målselv merkedistrikt.

1 Ms Pokala	k	T	10	47.0	16.0	7.0	Levahn	32	5	Nils Hansen, Målsnes
4 Mj Gurine ²⁾	t	T	86	66.0	23.0	8.0	Wichm.	40	0	Artur Olsen, Målsnes
5 Må Prøven	k f	T	22	23.0	6.0	3.0	Rap	4	0	H Hansen, Målsnes
6 Må Bjørn ³⁾	k f	T	18	30.0	8.0	6.0	Populær	4	0	Borge Bårdsen, Målselv
7 Må Håbet	k	T	25	30.0	10.0	4.0	Gideon	6	0	Lars Larsen m fl, Gullhav
8 Må Akkø	k	T	20	25.0	8.0	4.0	Favorit	3	0	S Kristiansen m fl, Aspelund
9 Må Straumen	f k	T	18	29.0	9.0	5.0	Gideon	4	0	John Stordal m fl, Gullhav

T-M. Malangen merkedistrikt.

1 Mk Mårfjeld	ih k t	T	17	55.1	17.0	7.4	Bolind.	40	8	A Olsen m fl, Mestervik
2 Må Mestervik	f t	T	?	30.0	7.0	3.0	Atlanta	6	0	K A Johannesen, Mestervik
3 Mk Glimt	k	T	13	32.2	12.0	6.0	Skandia	18	1	K Skogeng m fl, Mestervik
4 Mk Bakkeby	k f	T	29	54.0	16.2	7.8	Skandia	40	4	Erling Jensen m fl, Martinhals
6 Ms Lyra	k h	T	14	49.0	16.0	9.0	Bolind.	32	5	Kristoffer Larsen, Mestervik

T-M Malangen — T-N Nordreisa.

Farkostens nummer, art og navn	Anvendelse	Materiale	Byggeår	Lengde	Breidde	Dybde	Maskin, navn	Antall HK		Eierens (den korresponderende reders) navn og postadresse
								F.	S.	
7 Mk Drott	h k	T	19	34.5	12.5	7.0	Alpha	18	2	Martin Pedersen m fl, Nordbynes
8 Mk Enighed	k	T	14	38.3	12.8	7.0	Alpha	14	0	E Ingebrigtsen m fl, Martinhals
9 Mk Kennekat	f k	T	14	38.5	12.5	6.0	Grei	30	0	Jens Larsen, Martinhals
10 Mk Phantom ¹⁾	l	T	75	59.6	18.4	8.8	Skandia	40	9	N N Bakke m fl, Martinhals
11 Mk Duen	k f	T	17	37.0	12.0	6.0	Grei	18	1	Johs Edvartsen m fl, Nordbynes
12 Ms Elise	h k f	T	08	46.0	15.7	7.0	Bolind.	25	4	Lars Andersen, Mestervik
15 Ms Skreien	k f	T	03	43.0	14.0	8.0	Bolind.	15	3	Magnus Pedersen m fl, Keianes
19 Mk Johan	k f	T	13	34.0	12.3	6.0	Alpha	14	1	Ingvarth Johansen m fl, Navaren
21 Mk Glimt	k	T	14	36.0	11.8	6.0	Alpha	14	2	G P Spilderen, Martinhals
22 Ms Malang	k i	T	08	50.6	16.7	7.7	Stabil	40	6	L O Mælkild m fl, Keianes
23 Ms Vesta	h k l	T	05	58.3	18.3	7.0	Avancea	44	6	Kr Kristoffersen m fl, Martinhals
24 Mk Sverre	f k	T	11	46.0	14.5	8.0	Skandia	25	8	J Haugnes, Keianes
25 8/å Olaug	f	T	12	32.2	11.1	4.2	—	—	3	W Johansen m fl, Keianes
26 8/å —	f	T	14	30.3	9.9	4.1	—	—	6	Hans Johansen m fl, Keianes
27 Mk Set	k	T	13	40.9	12.2	4.8	D. Thor	12	0	Ingv. Ingebrigtsen m fl, Martinhals
28 Må Laks	t f	T	11	25.0	7.0	3.5	C. Perf.	6	0	H T Tollefsen, Martinhals
31 Ms Forsøget	k h	T	10	34.0	11.0	5.0	Dan	8	1	O J Sand, Martinhals
33 8/å —	f	T	20	30.0	10.0	3.0	—	—	3	Kr Pedersen m fl, Keianes
34 Ms Signal	k l t	T	05	46.5	14.5	7.0	Bolind.	25	4	Jens Mathisen, Keianes
36 Må —	k f	T	92	24.0	?	?	Waterm.	4	0	Kr Svendsen, Martinhals
37 6/å —	f k	T	74	21.8	5.9	2.4	—	—	0	H O Viklund, Martinhals
38 Ms Heidrun	i k	T	05	59.0	19.4	7.0	Wichm.	30	9	Olaf Furustøl m fl, Mestervik
39 Må Frithjof	k f	T	13	29.0	8.0	4.0	Levahn	7	1	A Hansen, Mestervik
40 Mk Barnan	i k	T	13	49.8	17.5	7.6	Union	40	6	Lars Olsen, Keianes
41 Mk Ørnes	k i	T	16	46.4	17.2	6.8	Bolind.	20	8	T J Løvhaug m fl, Mestervik
42 Ms Urædd	f k	T	24	35.0	10.0	5.0	Hein	9	1	O Eriksen m fl, Nordbynes
43 Ms Klippen	k f	T	09	42.5	15.5	8.0	Helseth	25	3	Edv Mathisen m fl, Mestervik
44 Må Aidd	f k	T	?	25.0	6.0	3.0	Grei	4	0	Ole Johnsen m fl, Navaren
45 Mk Rolf	k	T	17	40.9	13.8	7.4	Rap	18	3	Ingv Ingebrigtsen, Martinhals
46 Må Rap	f	T	16	32.0	8.0	4.0	Rap	5	0	Ingvard Sandvik, Martinhals
47 Ms Pilen	k	T	13	32.0	11.0	4.5	Gideon	6	0	Håkon Bergmo m fl, Mestervik
48 Mk Fiskefjeld	f h	T	17	49.0	17.3	6.8	Bolind.	30	9	Nils Nilsen jnr., Martinhals
49 Må Kvik	f k	T	27	28.0	9.0	4.0	Rap	6	0	I Pedersen m fl, Forøy i Malangen
50 Ms Storma	f k	T	14	36.0	12.0	5.0	Alpha	11	0	K L Sommerseth m fl, Martinhals
51 Mk Hauken	k	T	29	38.0	12.5	7.0	Helseth	20	3	Alvin Nordfjord, Mestervik
52 Mk Lillegutt	k f	T	29	30.0	10.0	5.0	Alpha	11	1	Agnar Jensen, Målsnes

T-N Nordreisa merkedistrikt.

1 Ms Reisa	l t k	T	08	49.9	17.4	9.0	Gideon	22	5	W Pedersen m fl, Sørkjosen
2 Ms Viking	k	T	13	36.0	12.0	6.8	Dan	12	1	Martin Lerbugt, Sørkjosen
3 8/å —	f k	T	15	28.0	8.0	4.0	—	—	3	Johan Robertsen m fl, Sørkjosen
4 Mk Storevik	h k f	T	12	48.0	16.8	7.0	Wichm.	40	10	H M Henriksen m fl, Storneshamn
5 Så Vandrigen	f	T	13	32.0	10.0	4.0	—	—	3	Bernh Robertsen m fl, Sørkjosen
6 Ms Elida	h k	T	12	35.0	12.0	6.0	Hein	9	1	M Richardsen m fl, Sørkjosen
7 Ms Weibakken	k t	T	12	42.9	15.7	6.7	Dan	15	3	S H Veibakken m fl, Sørkjosen
9 Ms Stjernen	f k	T	10	42.5	14.5	7.0	Dan	12	3	J M Johannesen m fl, Sørkjosen
10 Mk Dron	f k t	T	11	44.0	13.0	7.0	Munkt.	25	4	C Pedersen m fl, Storneshamn
11 Ms Signe	f k h t	T	11	46.0	16.0	8.0	Gideon	16	4	Henrik Jensen m fl, Storneshamn
12 8/å —	k f	T	01	30.0	7.0	3.0	—	—	0	Olaus Olaussen m fl, Sørkjosen
13 Mk Sigurd	f l	T	01	49.0	15.5	6.5	Bolind.	20	5	Hans Karlson m fl, Sørkjosen
14 Mk Rutland	f l	T	03	52.9	16.2	7.6	Wichm.	30	5	W Pedersen m fl, Sørkjosen
15 Mk Haugen	k t	T	23	42.0	14.0	6.9	Skandia	22	3	Knut Olsen m fl, Storneshamn

Farkostens nummer, art og navn	Anvendelse	Materiale Byggear	Lengde	Bredde	Dybde	Maskin, navn	Antall HK	F. & fangstb.	Eierens (den korresponderende reders) navn og postadresse
16 Ms Dagny ¹⁾	k f t	T 15	36.0	11.5	6.5	Alpha	8	2	Nils Andersen m fl, Sørkjosen
18 Mk Havørnen	f k	T 14	52.0	16.0	7.0	Skandia	20	5	Johan Robertsen m fl, Sørkjosen
19 Ms Flugt	k f	T 05	29.0	10.0	4.5	Bolind.	10	0	Aksel Johannesen, Storneshamn
20 Må Proven	f k	T 24	20.0	5.0	3.5	B. Ø.	2	0	Håkon Seppelæ, Sørkjosen
21 Ms Toralill ²⁾	k t	T 12	47.3	15.6	6.6	Avance	36	5	Peder Jensen, Sagelv pr Sørkjosen
22 Ms Neso	k f	T ?	25.0	9.0	4.0	Danette	4	1	Alfred Andersen, Sørkjosen
23 Må Finn	f k	T 27	22.3	6.4	3.2	Sabb	3	0	Nils L Holmen, Storneshamn
24 Ms Sletvold ³⁾	hft i	T 10	54.4	18.7	8.7	Avance	30	7	Sletvolds Rederi, Sørkjosen
25 Ms Alf	t k f	T 09	44.0	14.0	5.0	Gideon	10	1	Albrig B Olsen, Bakkeby
26 Må Våge	f k	T 28	27.0	8.5	4.0	Brunv.	10	1	Marius Henriksen m fl, Sørkjosen
27 Mk Banken	f k	T 28	52.5	15.5	8.0	Munkt.	45	7	Carl Pedersen, Storneshamn
28 Må Rapp	k f	T 28	20.0	5.0	3.0	Rap	6	0	Leonhard Henriksen, Sørkjosen

T-SL. Salangen merkedistrikt.

1 Mk Rørbak	h k	T 16	48.7	17.0	6.8	Bolind.	32	5	Herman Rørbak m fl, Sjøveien
2 Ms Mally	h k t	T 00	45.7	15.0	5.7	Avance	22	4	M Tøllefsen m fl, Sjøveien
3 Mk Sverre IV	h k	T 15	49.7	16.0	7.9	Bolind.	40	4	Søren Hansen m fl, Sjøveien
4 Mk Salangen- fjord	i k t	T 17	56.9	18.1	7.7	Bolind.	46	5	Jens Sletten m fl, Salangverket
5 Mk Rognså	h k	T 10	47.3	15.7	7.1	Bolind.	32	4	N Rognså m fl, Salangverket
6 Mk Ingrid	k	T 17	34.0	10.0	6.0	Grei	8	1	Karl Thomassen, Salangverket
7 Må Idun ⁴⁾	k t	T 06	42.0	15.0	10.0	Grei	10	2	Karl Jensen, Sjøveien
8 Mk Fakstinn	k	T 29	54.0	16.0	8.0	Brunv.	48	5	Alfred Enoksen m fl, Sjøveien
10 Ms Wolden	k	T 09	47.0	16.0	7.0	Bolind.	20	4	Kristen Woll, Sjøveien
11 Mk Salangen	k	T 15	45.3	15.9	6.8	Alpha	28	4	Ole Hansen m fl, Salangverket
12 Ms Lyna	k	T 06	44.5	15.5	8.0	Bolind.	40	4	A Kristoffersen m fl, Salangverket
14 Må Mågen	k t	T 10	40.0	13.0	5.0	Grei	12	0	Karl Adolfsen m fl, Sjøveien
16 Må Teisten	f k	T 15	26.0	8.5	3.8	Wichm.	7	0	L H Rørbak, Salangverket
17 8/å —	f	T 08	25.0	6.7	2.3	—	—	0	Albert Myrlund, Salangverket
18 8/å —	k	T 10	24.0	6.0	3.0	—	—	0	Martin Olsen, Sjøveien
19 8/å Urda	f	T 07	30.5	10.2	4.1	—	—	4	J D Hansen m fl, Sjøveien
20 8/å Fram	f	T 08	30.0	9.0	4.0	—	—	4	Jens Svendsen m fl, Salangverket
21 10/å —	f	T 13	35.3	9.2	3.8	—	—	4	N Rongså m fl, Salangverket
23 Må Grøttland	f k	T 22	22.5	6.5	4.0	Wichm.	5	0	Angel Bertinsen m fl, Lavangnes
24 10/å —	k	T ?	28.0	7.0	3.0	—	—	0	Johan Dahl, Sjøveien
25 6/å —	f	T 29	29.0	11.0	5.0	—	—	5	Salangens Notlag, Salangverket
26 8/å Julie	k f	T ?	22.3	5.1	2.2	—	—	0	Anton Pedersen, Sjøveien
27 8/å —	f	T 21	30.0	11.0	5.0	—	—	4	Hakavik Notkompani, Sjøveien
28 Mk Reidar	k	T 14	49.0	15.5	6.0	Rap	22	4	E Sørensen m fl, Salangverket
29 Mk Sjøblomsten	k	T 18	35.0	11.0	5.0	Wichm.	12	0	Kristen Stensund m fl, Sjøveien
30 Må Viking	k	T 19	28.0	7.5	4.0	Rap	6	0	Konrad O Rotvik m fl, Sjøveien
31 Ms Pilen	k f	T 17	29.0	9.0	3.5	Gideon	6	1	Adolf Pedersen, Sjøveien
32 Ms Barden	k f	T 25	34.0	11.0	5.5	Rap	8	1	H Hansen m fl, Salangverket
33 Mk Brødrene	k	T 16	38.0	13.0	6.0	Rap	12	3	Dankert Jørgensen m fl, Sjøveien
34 Mk Lifjeld	k	T 25	43.5	15.3	7.6	Stabil	38	4	O V Indregård m fl, Sjøveien
36 Må Henry	k t	T 10	42.5	14.0	6.0	Rap	9	1	Hedley Johnsen, Sjøveien

T-ST. Sandtorg merkedistrikt.

1 Mk Arnastad- fjord	f k	T 13	48.6	16.6	7.2	Bolind.	40	5	I Danielsen, Sørvik i Trondenes
2 Ms Havskåren	f k	T 26	34.0	11.0	5.0	Rap	8	0	Leonhard Jensen, Kila, Harstad
3 Må Liv	f	T 20	26.0	7.0	3.1	Rap	4	0	J Pedersen m fl, Gausvik
4 Ms Kobbe	k f	T 19	29.0	7.0	4.0	Rap	4	1	Martin Hansen, Kila, Harstad

Farkostens nummer, art og navn	Anvendelse	Materiale	Byggeår	Lengde	Bredde	Dybde	Maskin, navn	Antall HK	F. & fangstb.	Eierens (den korresponderende reders) navn og postadresse
5 Må Rap	t f	T 26	19.0	5.6	2.7	Bolind.		3	0	Johannes Olsen m fl, Gausvik
6 Må —	f	T 08	22.0	6.0	3.0	Danette		4	0	Martin Pedersen, Fauskevåg
7 Ms Hanna	t	T 96	49.3	15.3	7.1	Skandia		20	0	Artur Jensen, Bruvik, Harstad
8 Ms Arney	f	T 05	42.0	12.0	5.0	Wichm.		16	5	A Pedersen, Kannebogen, Harstad
9 Må Hurtig	f	T 13	20.0	5.0	4.0	Eide		4	0	Kr Gudmundsen, Seljestad pr Harstad
10 S/å Sæl	k	T 13	30.0	11.0	4.5	—		—	0	H Normann, Kannebogen, Harstad
11 Må Fremad	f	T 17	21.0	5.0	3.0	Fix		3	0	A Kristiansen Stangnes, Harstad
12 Må Vigor	k f	T 25	25.0	7.0	3.0	Fix		6	0	Peder Pedersen, Ragla, Harstad
13 Må Snøg ¹⁾	f k	T 22	26.0	7.0	3.0	Fix		4	0	Ole Olsen, Fauskevåg
14 Mk Storegut	f k	T 09	38.0	12.0	6.1	Alpha		14	2	O Nordvik, Sørvik i Trondenes
15 Mk Østhavet	t	T 99	55.4	16.6	7.3	Bolind.		25	0	N Jacobsen, Sørvik i Trondenes
16 Må Solo	f	T ?	23.4	6.5	2.0	Fix		4	0	Oluf Øien, Stangnes, Harstad
17 Må Myrvold	f	T 25	30.0	7.3	4.0	Fix		7	0	Hans Hansen, Fauskevåg
18 Må Sport	k f	T ?	27.0	8.0	5.0	Alpha		4	0	Odd Nordhaug m fl, Harstadbotn pr Harstad
19 Ms Feil	k f	T 00	37.4	12.9	6.6	Skandia		15	2	Hans Jensen, Seljestad, Harstad
20 Må Harald	f	T 17	25.0	6.0	3.0	Stabil		5	0	H Johansen m fl, Seljestad, Harstad
21 Mk Fiskeren	k f t	T 09	55.0	16.8	8.6	Bolind.		40	5	A Jensen, Seljestad, Harstad
22 Må Fix ²⁾	k f	T ?	28.0	7.7	4.0	Fix		5	0	Sev Pedersen, Seljestad, Harstad
23 Må Fram	f	T 26	26.0	8.0	4.0	Grei		10	0	E Dypsvik, Kilbotn pr Harstad
24 Må St Olaf	t	T 26	28.0	9.0	8.0	Rap		5	0	Arthur Mathisen, Kilbotn pr Harstad
25 Ms Bergliot	t f	T 00	44.6	13.8	5.3	Skandia		72	2	H Andreassen m fl, Kannebogen pr Harstad
26 Mk Svensgrund	f k t	T 07	62.4	17.5	8.6	Munkt.		60	5	A Larsen m fl, Kilbotn pr Harstad
27 Ms Ellida	f	T 06	46.5	15.8	6.0	Avance		25	3	H Jensen m fl, Kilbotn pr Harstad
28 Må Vågakallen	f	T 16	31.0	9.0	3.5	Populær		6	2	K Mathisen m fl, Sørvik i Trondenes
29 S/å —	f	T 07	27.1	5.9	2.1	—		—	0	J Marthinussen m fl, Gausvik
30 S/å —	k f	T 06	25.5	5.6	2.4	—		—	0	B Larsen, Sørvik i Trondenes
31 Må Proven	f	T 06	25.0	6.0	3.0	Avance		4	0	Sandtorg Kommune
32 Ms Ruth	k f	T 14	29.7	10.6	4.2	Dan		8	0	I J Høiem, Harstadbotn pr Harstad
33 Må Norvik	k f	T 14	24.0	6.0	4.0	C. Perf.		6	1	M Norwich, Sørvik i Trondenes
34 S/å —	k f	T 00	22.3	4.8	2.1	—		—	0	Anna Henriksen, Rogla pr Harstad
35 S/å Hilda	f	T 18	30.0	12.0	6.0	—		—	4	A Olsen m fl, Kilbotn pr Harstad
36 Mk Falken	t k	T 68	68.3	17.1	9.4	Bolind.		40	0	Hartlof Hansen, Fauskevåg
37 Må Solo	k	T 25	24.0	7.3	4.0	Dan		6	0	Thoralf J Høiem m fl, Harstadbotn pr Harstad
38 Ms Alken	f k	T 24	35.0	10.3	5.2	Wichm.		10	0	Hans Eilertsen m fl, Kilbotn pr Harstad
40 Mk Guldbrand	t	T 08	63.2	17.1	8.0	Bolind.		40	0	P Madsen m fl, Sørvik i Trondenes
41 Må Rolf	f	T 19	26.8	7.0	3.0	B. Ø.		3	0	Einar Hansen, Sandtorg
42 Mk Arvak	t	T 19	49.0	14.0	5.0	Rap		22	0	Jørgen Aspager, Kilbotn pr Harstad
44 Ms Duen	f	T 12	38.7	11.4	6.4	Alpha		11	0	B Robertsen, Kannebogen, Harstad
45 Ms Palmen	f	T 24	32.0	10.0	3.0	Bones		8	0	J Eddisen m fl, Seljestad, Harstad
46 Må Kvik	k f	T 22	23.0	7.0	4.0	Brunv.		4	0	M Reginiussen m fl, Harstadbotn pr Harstad
47 Må Kjapp	t	T ?	24.2	6.8	2.7	C. Perf.		8	0	M Mikalsen, Seljestad, Harstad
48 Ms Skånland	f k t	T ?	48.0	16.0	8.0	Dan		18	1	H Johansen, Seljestad, Harstad
49 Mk Sverre II	f k	T ?	44.0	15.0	6.0	Stærkod.		20	0	M Valstrand m fl, Brokv., Tronden.
50 Mk Blåfjell	k f t	T 17	60.8	17.9	8.4	Avance		60	0	Henrik Nergård, Sandtorg
51 Mk Sverre	k f	T 17	40.0	14.0	5.4	Dan		17	1	R Larsen m fl, Sørvik i Trondenes
52 Ms Takt	k f	T 24	27.0	8.0	4.5	Rap		6	1	S Ytterstad m fl, Seljestad, Harst.
53 Må Rex	k f	T 26	23.3	7.0	3.0	Rap		4	0	Albrigt Ingebrigtsen, Gausvik

Farkostens nummer, art og navn	Anvendelse	Materiale	Byggår	Lengde	Bredde	Dybde	Maskin, navn	Antall HK	F. & fangstb.	Eierens (den korresponderende reders) navn og postadresse
1 Ms Nor	h k	T	07	45.0	15.5	7.5	Skandia	25	4	Th Thorbergesen m fl, Sandstrand i Senja
2 Mk Venus	h	T	04	47.0	16.0	5.0	Skandia	20	4	Olaf Olsen m fl, Sandstrand i Senja
3 Mk Sjørideren	h k	T	06	52.0	15.5	6.5	Wichm.	25	5	K Pedersen m fl, Sandstrand i Senja
4 Mk Indland	k f	T	16	43.3	12.7	7.0	Skandia	20	3	M Mathisen m fl, Sandstrand i Senja
5 Mk Solvang	f k	T	15	50.0	16.0	7.0	Bolind.	32	5	John Jakobsen, Sorlavangen
6 Mk Fram	f k	T	13	41.0	12.2	6.8	Tuxham	18	2	Otelius Olsen, Evenskjær
7 Må Haring	k f	T	21	23.0	6.4	5.0	Wichm.	?	0	K Andersen, Sandstrand i Senja
8 Ms Hedtind	k f	T	11	31.0	10.8	5.0	Gideon	6	1	Peder Stunesmark, Evenskjær
9 Må Alpha	f k	T	16	29.6	7.1	3.5	Alpha	4	0	Odin Johansen, Sør-Rollnes
10 Må —	k f	T	26	24.0	7.5	4.0	Rap	6	1	H Kristiansen, Evenskjær
11 Må Forsøk	f k	T	12	28.0	7.0	3.5	Thor	6	0	Ragnar Olsen m fl, Sør-Rollnes
12 Må Fuglen	f k	T	10	48.0	8.0	4.0	Rap	4	0	Joel Johnsen, Evenskjær
13 Ms Svalbard	k f	T	07	47.0	15.5	7.0	Bolind.	25	4	T Torgersen m fl, Evenskjær
14 Ms Lina	f t	T	13	42.0	14.0	5.0	Bolind.	12	3	K Kristoffersen m fl, Evenskjær
15 Ms Lyn	k	T	10	30.0	10.0	7.5	Dan	6	0	Ellif Olsen, Tovik
16 Ms Jenny	t	T	13	36.5	12.0	5.5	Dan	17	0	Henrik Larsen m fl, Evenskjær
17 Må Svanen	k f	T	25	22.0	6.4	4.0	Bønes	3	0	H E Bertheussens Enke, Tovik
18 Mk Maud	k	T	11	39.0	12.0	5.0	Finnøy	10	0	Torger Torgersen, Evenskjær
19 Mk Trygve	f	T	13	45.0	14.0	6.0	Gideon	14	2	B Rasmussen m fl, Evenskjær
20 Må Fram	f	T	18	38.0	9.0	5.0	Rap	7	2	S Larsen m fl, Sandstrand i Senja
21 Må Glad	f	T	23	28.0	6.0	3.0	Rap	4	0	Ove Eidissen, Sør-Rollnes
22 Må Frig	f k	T	20	26.0	8.0	3.0	Hein	7	0	Peder Hansen, Sorlavangen
23 Ms Hjordis	k	T	17	43.0	15.0	6.0	Rap	25	3	Martin Svendsen m fl, Evenskjær
24 S/å —	k	T	10	26.5	5.0	2.0	—	—	0	M Hanssen, Skånland, Evenskjær
25 Må Båbby	k f	T	10	26.0	8.0	4.0	Wichm.	6	0	Oluf Johansen, Sør-Rollnes
26 Må Rap	k f	T	19	30.0	9.5	4.5	Rap	7	1	Kristian Bertheussen, Sør-Rollnes
27 Må Fix	k f	T	29	26.0	8.0	4.0	Rap	6	1	P Pettersen m fl, Evenskjær

T-S. Skjervøy merkedistrikt.

1 Ms Hildur	k h f	T	10	43.0	14.0	7.7	Bolind.	20	5	J Andersen m fl, Oksfjordhamn
2 Ms Loyal	k h	T	13	35.3	11.7	5.6	Gideon	11	1	Henrik Jakobsen m fl, Løksletta
4 Ms Hein	f k	T	18	48.0	15.8	6.0	Hein	16	4	Th Larsen, Straumfjordnes
5 Mk Olaf	k f h	T	14	37.0	13.0	7.0	Hein	14	1	J A Johansen, Stormeshamn
6 Ms Alliance	k l	T	11	49.0	16.5	9.0	Finnøy	38	4	P R Andersen m fl Oksfjordhamn
7 Ms Pilen	k h	T	14	46.0	16.0	6.3	Bolind.	40	4	Nils Olsen m fl, Oksfjordhamn
8 Mk Brødrene	k h t	T	19	45.0	15.0	7.0	Finnøy	30	2	H Th Thommassen m fl, Oksfjordh.
9 Mk Astrid	k	T	15	40.0	15.0	6.5	Alpha	22	4	O Gulbrandsen m fl, Rotsundelv
10 Ms Brynilen	f k h	T	13	48.0	17.0	8.0	Alpha	14	5	D Davidsen m fl, Løksletta
12 Ms Trondal	h k	T	12	48.0	16.0	8.0	Brunv.	35	4	S M Salamonsen, Vorteroyskagen
14 Ms Lyra	k h f	T	14	42.0	14.0	7.0	Dan	10	3	P M Johannesen m fl, Straumfjorden.
15 Mk Rolf	k	T	12	42.5	14.0	5.5	Gideon	10	3	Helmer Johannesen, Maursund
16 Ms Stokkenes ¹⁾	f	T	13	26.0	8.0	4.0	Rap	5	0	M Pedersen, Stokkenes, Akkarvik
17 Ms Bjarne	k	T	15	48.0	16.0	8.0	Alpha	24	6	J L Nilsen m fl, Rotsund
19 Ms Freia	k h	T	11	44.0	15.5	6.0	Gideon	29	4	J M Johannesen m fl, Løksletta
20 Ms Annie	k h f	T	12	43.5	15.8	9.0	Alpha	14	5	Isak Mikkelsen m fl, Akkarvik
21 Mk Lion	k h f	T	17	35.0	13.0	7.0	Dan	12	4	Peder Pedersen m fl, Løksletta
22 Mk Kristine	k h f	T	10	42.0	13.0	7.0	Alpha	22	4	H Mikkelsen m fl, Løksletta
23 Ms Arnøen	k h f	T	11	48.0	16.5	7.0	Skandia	25	4	Peder Johansen m fl, Akkarvik
24 Må —	k f	T	05	24.0	7.0	3.0	Rap	5	0	Even Mikalsen m fl, N Arviksand
25 Mk Jarlen	k h f	T	12	42.0	14.0	6.0	Gideon	22	5	Peder Karlisen m fl, Løksletta

Farkostens nummer, art og navn	Anvendelse	Materiale	Byggeår	Lengde	Bredde	Dybde	Maskin, navn	Antall HK	F. & fangstb.	Eierens (den korresponderende reders) navn og postadresse
27 Mk Skjøtten	k h f	T	18	36.0	12.0	7.0	Alpha	12	1	Ingvald Isaksen m fl, Maursund
28 Mk Gideon	k f	T	08	44.0	14.5	6.0	Gideon	23	3	Johan Hansen m fl, Maursund
29 Mk Glimt	k f	T	16	39.0	12.5	7.5	Rap	18	2	Ole Pedersen m fl, Oksfjordhamn
31 Mk Polarlys	k f h	T	16	44.7	16.0	8.0	Alpha	22	4	M Matiassen m fl, Akkarvik
33 Ms Mars	k f	T	14	43.0	13.5	5.5	Bolind.	12	4	J Johansen m fl, Oksfjordhamn
34 Mk Avance	k f h	T	11	45.0	15.5	7.5	Alpha	24	6	H Kiil Slottet m fl, Djupv. i Lyngen
36 Må Viga	k f	T	17	35.0	11.0	3.0	Alpha	8	1	T Tomassen m fl, Akkarvik
37 Må Arvik	k f	T	15	25.0	7.5	2.6	Rap	5	0	Karl Jørgensen m fl, Arviksand
38 Må Terningen	h k f	T	15	29.7	7.9	2.3	Rap	5	0	Otto Jørgensen m fl, Arviksand
39 Må Nordstrand	k	T	17	26.7	8.0	3.0	Rap	5	0	K B Kristiansen, Arviksand
40 Ms Fisken	k f	T	11	33.0	10.0	5.0	Hein	10	1	H I Mortensen m fl, Løksletta
41 Mk Ragnar	k h t	T	12	44.3	15.6	6.5	Grei	25	5	Johs. Gjøver, Hammnes
42 Mk Ceres	k f h	T	16	45.9	15.3	6.7	Alpha	19	5	Thv H Gjøver m fl, Hammnes
43 Må Laksen	k f	T	20	24.0	7.1	3.5	Alpha	4	0	J M Johannessen m fl, Løksletta
44 Mk Olaf Kyrr	k f h	T	11	42.0	12.0	6.0	Alpha	14	2	H Mikkelsen m fl, Rabbenes
45 Ms Irma	k f h	T	14	47.0	15.7	7.5	Alpha	19	5	J O Berg m fl, Rotsund
46 Ms Sanda	k f h	T	11	44.7	15.5	6.3	Gideon	29	3	N M Nilsen m fl, Haukøyhamn
47 Må Prøven	k f	T	15	25.0	7.6	3.5	Rap	5	0	Aksel Jørgensen m fl, Arviksand
48 Må Rekvik	k f	T	16	26.0	6.5	3.8	Rap	6	0	Alfred Hansen m fl, N Arviksand
49 Må Lium	k f	T	07	27.0	7.8	2.8	Rap	5	0	Andreas Johansen, Arviksand
50 Mk Brødrene	k f t	T	10	43.0	13.0	5.5	Gideon	13	4	Jens Nilsen m fl, Rotsundelv
52 Ms Erna	k f	T	15	34.0	10.0	5.0	Alpha	11	1	H M Ludviksen, Akkarvik
54 Må —	k f	T	10	25.5	7.0	3.0	Rap	5	0	S Kristiansen m fl, Arviksand
55 Ms Brand	k f h	T	09	42.3	14.5	9.0	Alpha	22	3	Hans Samuelsen, Maursund
56 Må Grei	k f	T	14	22.0	6.0	4.0	Grei	4	0	Hans Samuelsen, Maursund
61 Mk Eliset)	k f	T	08	38.0	13.3	5.5	Alpha	10	2	Johs H Gjøver m fl, Hammnes
62 S/å Nordstjer-	nen	k f	T	05	32.0	7.0	2.0	—	—	0 J P Meiland, Haukøyhamn
63 S/å —	k f	T	98	25.0	6.0	2.5	—	—	0	J P Meiland, Haukøyhamn
65 Må Otteren	f	T	06	25.0	6.3	2.7	Gideon	5	0	Kristian Strøm, Løksletta
67 Må Kvik	f	T	05	25.0	7.0	3.5	Grei	3	0	Sigurd Iversen, Skjervøy
69 S/å —	f	T	19	23.5	5.0	2.5	—	—	0	H A Mikkelsen, Hammnes
70 Må Fremtiden	f k	T	14	27.5	8.3	2.5	Alpha	3	0	J P Rødeim, Rotsundelv
71 Mk Vårsol	k f	T	16	40.8	12.0	6.2	Bolind.	15	1	T Kjelsberg m fl, Løksletta
72 S/å —	f k	T	06	24.0	5.5	2.1	—	—	0	H E Mikkelsen, Ulebugta
73 S/å —	f k	T	08	24.0	5.5	2.0	—	—	0	M A Follesøy, Ulebugta
75 Ms Valvåg	f k h	T	07	45.2	15.5	8.7	Alpha	19	4	T H Gjøver, Hammnes
77 Ms Kåktinn	f k	T	21	30.0	10.5	4.0	Wichm.	6	0	P Salamonsen m fl, Vorterøyskagen
78 Ms Aslaug	h k f	T	17	48.0	16.0	8.0	Rap	22	9	J Adolfsen m fl, Skjervøy
79 Må Hobby	k f	T	24	25.0	8.0	4.0	Alpha	4	0	H Ottesen m fl, Arviksand
80 Mk Falken	k f t	T	09	45.0	14.5	7.0	Hein	14	3	K Hansen, Maursund
81 Må Stabil	f k	T	25	22.0	7.0	3.0	Stabil	6	0	Kristian K Taskeby, Skjervøy
82 Må Stegg	f k	T	25	26.0	8.3	4.0	Gideon	5	0	Anton Mathisen, Nikkeby
83 Mk Alkhorret	k f i	T	?	46.0	16.0	6.0	Avance	30	1	Karl Hansen, Grunnfjord
84 Må Havella	k f	T	25	26.0	8.0	3.8	Rap	5	0	A Andreassen m fl, Arviksand
85 Mk Bølgen	k f	T	17	37.0	13.0	6.0	Bolind.	20	1	H Mathisen m fl, Haukøyhamn
86 Ms Luna	f k h	T	13	44.0	10.0	6.0	Avance	25	5	T Heggelund m fl, Skjervøy
87 Mk Ene	h k f	T	14	38.0	13.0	6.5	Gideon	23	3	Peder J Nyeng, Skjervøy
88 Ms Blomsten	f k	T	26	29.0	9.5	4.5	Gideon	8	0	J Angell m fl, Løksletta
89 Ms Gibraltar	f k	T	26	31.0	9.0	5.0	Alpha	8	1	N H Henriksen m fl, Haukøyhamn
90 Mk Signe	t	T	07	56.4	15.8	7.7	Stabil	40	1	Håkon Kiil m fl, Skjervøy
91 Mk Skreien	f k	T	17	43.0	13.0	6.0	Dan	17	2	Erland Pedersen m fl, Akkarvik
92 Mk Skagen	k f	T	11	42.1	14.5	5.8	Alpha	22	4	Peder Gåre m fl, Skjervøy
93 Mk Luna	k f	T	26	42.0	13.5	6.5	Rap	20	3	Isak Johannessen m fl, Løksletta
94 Mk Skarpen	k f	T	28	25.0	8.0	3.5	Rap	10	1	G Johannessen m fl, Haukøyhamn.

Farkostens nummer, art og navn	Anvendelse	Materiale Byggeår	Lengde	Bredde	Dybde	Maskin, navn	Antall HK	F. & fangstb.	Eierens (den korresponderende reders) navn og postadresse
95 Ms Enighet	t	T 08	46.0	16.0	6.0	Bolind.	15	2	Ingvald Gåre, Skjervøy
96 Må Rapp	fk	T 29	28.0	9.0	4.5	Rap	16	0	P Andersen m fl, Arviksand
97 Mk Drift ¹⁾	kh t	T 98	74.0	18.5	7.5	Levahn	36	1	Th Gamst m fl, Rotsundselv

T-SF Sørfjord merkedistrikt.

1 Ms Terna	h k f	T 08	46.0	16.0	8.0	Bolind.	25	4	Petter Falk m fl, Sjursnes
2 Ms Solid	k f	T 18	38.0	14.0	7.0	Alpha	19	3	P Henriksen m fl, Lakselvbukt
3 Mk Marie	k f	T 13	43.0	12.5	5.5	Hein	10	4	M Mortensen, Lakselvbukt
4 Mk Olaug	fk	T 15	45.0	15.3	7.0	Hein	20	6	Elling Olsen m fl, Sjursnes
5 Mk Polara	h k f	T 10	43.0	14.0	6.5	Dan	12	4	P Olsen, Lakselvbukt
6 Ms Fram	k f	T 14	40.5	14.0	5.5	Grei	16	5	H Hauan m fl, Oldervik i Tr.sund
8 Mk Stølen	k f	T 05	56.8	16.6	10.5	Bolind.	40	3	Jach. Gæver m fl, Jøvik i Lyngen
9 Mj Marie I	t	T 82	64.3	18.8	7.5	Bolind.	20	1	Jens Gæver, Jøvik i Lyngen
10 Mk Fremtiden	h k f	T 16	37.0	12.0	6.5	Dan	12	4	Hans Danielsen, Sjursnes
12 Ms Klara ²⁾	k f	T 08	41.0	14.0	7.0	Hein	9	2	K Pedersen m fl, Lakselvbukt
13 Ms Jenny	k f s	T 11	47.0	16.5	7.5	Alpha	15	6	M Henriksen, Lakselvbukt
15 Ms Togo	k	T 08	40.0	15.3	7.2	Hein	12	4	P Henriksen m fl, Lakselvbukt
16 Ms Havggen	kt	T 06	47.0	14.5	8.0	Bolind.	20	4	P Magnussen m fl, Olderbakken
17 Mk Alma	k f	T 26	48.0	15.3	7.5	Rap	18	6	L Henriksen m fl, Skarmok
18 Mk Vangen	k f	T 26	43.3	14.2	7.0	Hein	10	4	Strømme Hansen, Sjursnes
19 Ms Ragna	fk	T 11	38.0	14.0	7.0	Alpha	8	2	Nils Nilsen, Jøvik i Lyngen
20 Mk Nordkap	k f	T 17	43.0	15.0	7.5	Populær	25	4	O Hansen m fl, Sjursnes
21 Ms Lakselvenes	k	T 10	38.0	12.2	7.4	Hein	10	4	Johan Pedersen m fl, Lakselvbukt
22 Må Mjølner ³⁾	k	T 17	26.0	5.5	4.0	Rap	6	0	Rangvald Broch, Svensby
23 8/å —	fk	T 12	23.0	8.0	2.5	—	—	0	T Olsen, Skarmok
24 Mk Havbråt	k f	T 24	48.0	15.0	7.5	Alpha	22	4	J Bårdsen m fl, Jøvik i Lyngen
25 Mk Olaf	k f	T 23	42.0	13.0	6.5	Alpha	16	4	Jens Berg m fl, Jøvik i Lyngen
26 Må Borghild	f	T 22	32.0	9.0	3.5	Bolind.	12	1	T Olsen m fl, Skarmok
27 8/å —	k f	T 20	25.0	6.7	3.0	—	—	0	Ole Pedersen, Skarmok
28 Ms Kong Håkon	t	T 12	49.0	17.5	7.0	Levahn	22	1	A/S Jøvik Sildolje & Kraftff.fabr.
29 8/å —	k f	T 26	19.0	5.0	2.0	—	—	0	Nils Pedersen, Sjursnes

T-SA. Sørreisa merkedistrikt.

1 Mk Brunhilde	fk	T 18	39.5	13.0	6.0	Skandia	18	3	Odin Iversen, Sørreisa
2 Mk Harman	ih k	T 66	65.7	18.0	9.3	Bolind.	80	6	S Pedersen m fl, Hemmingsjord
3 Mk Sandhorne	fk h	T 16	49.4	17.2	6.9	Avance	30	6	B H Rørslett m fl, Sørreisa
4 Ms Saltåalen	ih k	T 12	55.5	18.2	7.6	Bolind.	40	10	H K Hansen, Hemmingsjord
5 Mk Valborg	k f	T 16	46.0	16.7	7.0	Bolind.	32	5	Jakob Eriksen m fl, Sørreisa
6 Mk Valen	kt	T 10	54.3	16.8	5.8	Grei	35	5	L Iversen m fl, Sørreisa
7 Mk Hjertinn	fk	T 23	53.0	16.5	9.0	Wichm.	40	5	J Andreasen m fl, Sørreisa
8 Mk Svalen	k	T 20	54.0	16.0	8.0	Avance	35	4	O Eriksen m fl, Sørreisa
9 Mk Lyna	k f	T 15	42.0	15.5	8.0	Bolind.	40	5	J K Lundberg m fl, Sørreisa
10 Ms Wilhelmine	k f	T 09	49.3	16.0	9.0	Bolind.	20	5	J Jensen m fl, Sørreisa
12 Mk Bremsund	k f	T 17	55.6	16.7	6.6	Populær	30	6	E Martinsen m fl, Sørreisa
13 Ms Fauskevåg	t	T 15	48.5	15.5	5.0	Munkt.	30	2	Ole Larsen, Sørreisa
14 Mk Nordlys	k	T 18	39.0	12.5	6.0	Grei	17	2	O Solseth m fl, Sørreisa
15 Mk Langøen	h k	T 13	49.6	16.2	6.0	Bolind.	32	6	Johan Hansen m fl, Sørreisa
16 Ms Furøy	k	T 12	48.2	16.3	7.0	Bolind.	32	5	G H Furøy, Sørreisa
17 Mk Irma	k f	T 16	40.0	13.0	7.0	Avance	20	3	Alfr L Rishaug, Sørreisa
18 Mk Tranøyfjord	k f	T 20	50.8	17.4	7.5	Munkt.	40	6	Hagb Hansen m fl, Sørreisa
19 Mk Myra	k f	T 19	48.5	15.3	6.5	Avance	22	5	P Mathisen, Sørreisa
20 Mk Svanen	k f	T 17	47.0	15.0	7.0	Alpha	24	7	A Hansen m fl, Sørreisa
21 Ms Florida	k f	T 09	45.0	15.5	8.0	Alpha	24	5	Richard Olsen m fl, Sørreisa

T-SA Sørreisa — T-TK Torsken.

Farkostens nummer, art og navn	Anvendelse	Materiale	Byggeår	Lengde	Bredde	Dybde	Maskin, navn	Antall HK	F. & langstb.	Eierens (den korresponderende reders) navn og postadresse
22 Mk Minde ¹⁾	k f	T	12	45.0	14.0	5.3	Bolind.	25	5	Berent Pedersen m fl. Sørreisa
23 Mk Gudrun	k	T	17	47.0	15.0	7.0	Avance	22	3	Iver Olsen m fl. Sørreisa
24 Ms Uncas	k f	T	12	53.1	16.2	5.6	Populær	20	7	O Mikalsen m fl. Sørreisa
25 Ms Hilda	k f	T	16	36.0	12.0	6.2	Alpha	18	2	Johan Jensen. Sørreisa
26 Mk Havskåren	f h	T	02	48.0	13.6	6.0	Bolind.	20	6	Simon Isaksen, Sørreisa
27 Må Snøgg	f	T	23	22.0	6.0	2.4	?	4	0	Johan Eliassen, Sørreisa
28 Mk Reisenfjord	k	T	17	48.4	17.6	7.2	Munkt.	30	5	Olav Eriksen m fl. Sørreisa
29 Må Mågen ²⁾	k f	T	10	33.0	9.0	4.0	Grei	10	1	Leif Karlsen, Hemmingsjord
30 Mk Bergan	k l	T	12	46.0	16.0	6.0	Bolind.	30	5	O J Ramberg m fl. Sørreisa
31 Mk Nylund	k f	T	23	39.7	13.0	6.0	Finnøy	26	3	Edvard Olsen, Sørreisa
32 Mk Avanse	k t	T	97	56.0	18.6	7.0	Bolind.	15	3	Johan Ludviksen, Sørreisa
33 Mk Imes	k f h	T	26	51.0	16.0	7.5	Wichm.	40	6	R H Smørgård, Sørreisa
34 Mk Havbråt	k f	T	19	49.0	15.0	7.1	Bolind.	32	5	Johan Thomassen m fl. Sørreisa
35 Ms Njerd	k	T	09	44.5	14.5	7.0	Bolind.	15	4	Jens Olsen m fl. Sørreisa
36 Ms Per	k	T	28	35.0	11.5	5.0	Avance	10	1	Esten A Estensen, Sørreisa
37 Ms Lærka	f	T	12	30.0	10.5	3.5	Avance	10	1	Ole Kvalheim m fl. Sørreisa
39 Ms Børingen	k f	T	28	34.4	12.3	5.3	Wichm.	12	0	Jacob Bendiksen m fl. Sørreisa
40 Mk Oimara	t	T	89	64.5	17.9	8.8	Bolind.	20	1	Anton Jensen m fl. Sørreisa
42 Mk Støren	f k	T	15	31.0	12.0	6.1	Alpha	11	2	Simon Hansen, Sørreisa
43 Mk Vårsol	k	T	07	52.0	16.0	7.0	Grei	35	4	Brox Pedersen m fl. Sørreisa
44 Mk Rensmo	k i	T	17	57.4	18.1	7.8	Bolind.	40	8	M Hansen m fl. Sørreisa
45 Må Kvikk	k f	T	17	34.0	12.0	5.0	Tryg	10	2	A J Ramberg, Sørreisa
46 Ms Frei	f	T	28	26.0	8.0	3.0	Bolind.	6	0	Hålder Drage, Sørreisa
47 Mk Lerken	k	T	20	33.0	10.0	4.5	Normo	10	0	Hans J Holmemo, Sørreisa
48 Mj Ingeborg ³⁾	t	T	?	64.0	20.0	7.3	Wichm.	25	1	W R Furøy, Sørreisa

T-TK. Torsken merkedistrikt.

1 Mk Sula	k h	T	26	45.7	14.0	6.5	Bolind.	40	4	Magnus Hansen, Gryllefjord
3 Mk Hugna	h k	T	20	36.0	11.0	5.0	Heimdal	20	0	H Pettersen m fl. Gryllefjord
4 Ms Fisken	h k	T	13	44.0	13.5	6.0	Bolind.	20	5	Karl Pedersen m fl. Gryllefjord
5 Mk Kongs- grund	h i k	T	16	55.7	17.6	7.6	Bolind.	40	8	Harry Alver, Gryllefjord
6 Ms Svanen	h k	T	09	41.0	15.3	6.0	Alpha	18	4	H Hansen m fl. Kaldfarnes
7 Må Fritz	k h	T	18	27.5	7.0	3.0	Alpha	4	0	Karl Nyman, Gryllefjord
8 Må Snorre	f	T	27	21.5	5.0	3.0	Grei	4	0	O Norheim m fl. Rødsand i Senja
9 Må Rapp	k	T	24	24.0	7.5	4.5	Rap	5	0	Håkon Pedersen, Holmenvær
10 Ms Perlen	h k	T	04	48.0	15.0	7.0	Nygrei	35	3	Harald Strøm m fl. Torsken
11 Mk Elo	k h	T	16	38.0	13.3	6.3	Nygrei	30	3	B Fredriksen m fl. Gryllefjord
12 Ms Vally	h k	T	12	33.0	11.0	5.5	Alpha	7	3	K Samuelsen m fl. Gryllefjord
13 Ms Ada	h k	T	15	33.0	12.0	5.5	Alpha	24	0	Olaf Kristiansen m fl. Hamm i Senja
14 Ms Ternen	k	T	27	34.0	12.0	5.0	Grei	12	1	S Samuelsen m fl. Gryllefjord
15 8/å ASTRÆA	f k	T	13	34.0	9.0	4.0	—	—	2	Hans Olsen m fl. Sifjord i Senja
16 8/å Sverdrup	f k	T	14	28.0	8.0	3.5	—	—	1	Hans Olsen m fl. Sifjord i Senja
17 Mk Fakstind II	k	T	21	37.0	13.5	7.3	Rap	29	1	T Andersen m fl. Grunnfarnes
18 Ms Borghild	h k	T	19	43.0	14.5	7.0	Bolind.	12	4	B B Bunker, Rødsand i Senja
19 Må Fix	f	T	29	20.0	6.0	2.0	Fix	4	0	Bjarne Simonsen m fl. Torsken
20 Må Vattermann	k	T	16	21.0	5.0	3.0	Waterm.	4	0	Martin Hansen, Kaldfarnes
21 Ms Selma	h k	T	14	40.0	14.0	6.5	Rap	22	2	Peder Larsen, Kaldfarnes
22 Ms Alfa	k	T	13	33.0	10.0	4.0	Alpha	7	1	Sigur Johansen, Torsken
23 Ms Sjølivet	k	T	20	25.0	7.0	4.0	Heimdal	4	0	Alfred Andersen, Torsken
24 8/å Snøgg	i k	T	10	34.0	9.0	4.0	—	—	1	W Arnesen m fl. Sifjord i Senja.

Farkostens nummer, art og navn	Anvendelse	Materiale	Byggeår	Lengde	Bredde	Dybde	Maskin, navn	Antall HK	F. & fangstb.	Eierens (den korresponderende reders) navn og postadresse
25 Må Lodden	f k	T	15	40.0	9.0	5.0	Bolind.	20	2	W Arnesen m fl, Sifjord i Senja
26 Ms Alken	h k	T	14	33.0	10.0	4.0	Helseth	14	0	Magnor Johansen, Torsken
27 Må Olaf ¹⁾	k f	T	10	26.0	7.0	3.0	Wichm.	4	0	Alvilde Andreassen, Kaldfarnes
28 Ms Morild	k f	T	26	31.0	10.0	3.5	Grei	11	1	S Bugge, Gryllefjord
29 Må Sport	t	T	12	26.0	8.0	3.0	Lossier	5	0	P C Hanssen, Torsken
30 Må Brødrene	f	T	25	27.0	7.5	3.7	Rap	8	0	Ole Olsen m fl, Kaldfarnes
31 Mk Havskåren	k h	T	18	51.8	15.2	7.0	Union	45	4	S O Medby m fl, Kaldfarnes
32 Må Glimt	f k	T	13	39.0	12.0	7.0	Bolind.	25	3	Johan Wilsgård m fl, Sifjord i Senja
33 S/å Sigen	f k	T	14	34.0	8.0	4.0	—	—	0	Johan Wilsgård m fl, Sifjord i Senja
34 S/å Lydia	f k	T	00	32.0	8.0	4.0	—	—	0	Johan Wilsgård m fl, Sifjord i Senja
36 Må Viking	k	T	18	24.0	5.0	3.0	Knox	5	0	Johan Wilsgård, Sifjord i Senja
37 Må Havda	k	T	25	30.0	9.4	3.5	Helseth	10	0	Harry Alvær m fl, Gryllefjord
38 Må Artur	f k	T	14	24.0	6.0	3.5	Fix	5	0	A Pedersen, Rødsand i Senja
39 Mk Sifjord	k h f	T	14	35.0	12.0	5.0	Bolind.	20	1	John Jensen, Sifjord i Senja
40 Må Torsko	k	T	27	27.7	8.7	3.5	Grei	5	0	Henrik Andreassen, Torsken
41 Ms Signal	h k f	T	15	33.0	12.5	5.0	Alpha	11	2	A Arnesen m fl, Sifjord i Senja
42 S/å Arna	f	T	08	32.0	11.0	4.0	—	—	2	Karl Arnesen m fl, Sifjord i Senja
43 S/å Norkap	f	T	01	32.0	11.0	4.0	—	—	1	Karl Arnesen m fl, Sifjord i Senja
45 Må Roald	f k	T	20	20.0	5.4	3.0	Rap	4	0	Robert Johansen, Grunnfarnes
46 Må Rappen	f	T	25	26.0	8.0	2.5	Rap	6	0	Hans Olsen, Sifjord i Senja
47 S/å Lina	f	T	23	29.0	10.0	3.0	—	—	0	Henrik Andreassen, Gryllefjord
48 Mk Bakken	k	T	27	42.0	14.0	7.0	Rap	24	1	Emil Larsen m fl, Kaldfarnes
49 Må Sløv	f	T	18	19.0	6.2	3.1	B. Ø.	3	0	Ricard Storås, Gryllefjord
50 Må Tryg	k f	T	22	28.0	8.5	3.1	Rap	6	0	Eddor Pettersen, Rødsand i Senja
51 Må Kvik	f	T	12	26.0	7.0	2.5	Bønes	4	0	E Arnesen m fl, Kaldfarnes
52 Må Fiks	f k	T	22	21.7	6.7	2.9	Fix	4	0	Johan Eilertsen, Kaldfarnes
54 Mk Varanger- fjord	l	T	13	47.3	16.9	6.7	Bolind.	40	4	A Arnesen, Sifjord i Senja
55 Ms Kjeipen	k	T	28	33.0	11.0	5.0	Helseth	14	1	Andreas Wilsgård, Torsken
56 Mk Rimma	f k	T	16	48.6	16.8	7.5	Grei	55	4	M Larsen m fl, Sifjord i Senja
57 Må Anna	k	T	18	24.0	6.0	4.0	Fix	4	1	O Bergstrøm m fl, Gryllefjord
58 S/å Dagny	f	T	?	30.0	12.3	4.4	—	—	1	E Arnesen m fl, Kaldfarnes
59 S/å Bauta	f	T	?	32.0	11.3	4.3	—	—	2	E Arnesen m fl, Kaldfarnes
60 Må Bølggen	f k	T	24	26.0	8.0	2.5	Rap	6	0	J Danielsen, Rødsand i Senja
61 Mk Hardsjø	k t	T	17	54.9	15.1	6.5	Wichm.	25	1	Johan Wilsgård m fl, Sifjord i Senja
62 Mk Spurven	k	T	17	25.0	8.0	4.2	Skandia	7	0	Waldemar Hansen, Sifjord i Senja
63 S/å Nor	f	T	?	30.0	12.0	4.4	—	—	3	L Jakobsen m fl, Kaldfarnes
64 S/å Norvega	f	T	?	28.3	11.0	4.0	—	—	0	L Jakobsen m fl, Kaldfarnes
65 Må Dovre	k	T	26	28.5	9.5	4.0	Helseth	8	0	Ingvard Wilsgård, Torsken
66 Må Tryg	f	T	15	27.0	8.0	4.0	Rap	5	0	Martin Hansen, Kaldfarnes
67 Må Argil	f	T	25	22.5	7.5	3.0	Alpha	5	0	Gustav Klausen, Gryllefjord
68 Må Terje	k f	T	25	29.0	8.0	3.0	Rap	8	0	Peder Johansen, Kaldfarnes
70 Må Heimdal	t f	T	26	23.5	7.5	2.2	Heimdal	4	0	M F Karlson A/S, Gryllefjord
71 Ms Kompis	k	T	26	30.0	10.0	4.5	Helseth	8	0	I Flaten m fl, Hamn i Senja
72 Må Trio	k	T	29	26.5	8.5	4.0	Rap	7	1	G Arnesen m fl, Kaldfarnes
73 Ms Venus	k	T	14	34.0	11.0	5.0	Alpha	11	1	Ansgar Pedersen m fl, Gryllefjord
74 Mk Strytin	k	T	25	31.0	11.0	5.0	Populær	16	1	Haslund Hanssen m fl, Kaldfarnes
75 Ms Heimdal	k	T	27	35.0	11.0	4.0	Heimdal	11	1	Egil Blix m fl, Gryllefjord
76 Ms Rødsand	k	T	09	46.8	16.5	6.8	Nygrei	45	4	Alfr. Jensen m fl, Sifjord i Senja
77 S/å Karen	f	T	10	32.0	10.0	5.0	—	—	2	Alfr. Jensen m fl, Sifjord i Senja
78 S/å Marie	f	T	08	32.0	10.0	5.0	—	—	1	Alfr. Jensen m fl, Sifjord i Senja
79 Må Uræd	k	T	16	24.0	7.0	3.0	Rekord	6	0	Ludv. Jensen m fl, Gryllefjord

T-TN Tranøy — T-TD Tromsøysund.

Farkostens nummer, art og navn	Anvendelse	Materiale	Byggeår	Lengde	Bredde	Dybde	Maskin, navn	Antall HK	F. & fangstb.	Eierens (den korresponderende reders) navn og postadresse
1 Ms Lady	h k	T	05	47.9	15.4	7.0	Bolind.	32	4	D Rochmann m fl, Stonglandseidet
3 Mk Husvika	k i	T	86	77.7	20.7	10.0	Bolind.	90	3	I Nilsen m fl, Frovåg i Tranøy
4 Ms Hofse	h k	T	08	40.0	13.5	6.5	Rap	20	2	A Pedersen m fl, Stonglandshals
5 Må Vidar	f	T	25	22.5	4.4	2.5	Rap	4	1	S Mikalsen, Stonglandshals
6 Ms Gevinst	f k	T	09	45.5	17.7	6.5	Grei	35	3	J Johansen m fl, Frovåg i Tranøy
7 Mk Aktiv II	h i	T	17	47.0	16.8	7.0	Skandia	30	7	E Andreassen m fl, Vangsv. i Senja
8 Ms Fauna	f k	T	14	48.0	15.5	5.0	Skandia	25	4	K Jakobsen, Vangsvik i Senja
9 Må Grei	f	T	20	25.0	7.0	3.5	Møller.	4	1	W Langås, Stonglandshals
10 Ms Kapella	h k	T	19	43.0	14.0	6.0	Grei	20	3	J Andersen m fl, Stonglandseidet
11 Ms Udtland	f	T	08	39.0	14.0	6.5	Rap	25	2	J Sebergren m fl, Vangsvik i Senja
12 Ms Cøylon	h k t	T	07	47.0	16.0	12.0	Grei	30	4	Rich Pedersen, Tranøybotn
13 Må Rap	k	T	19	25.0	7.0	3.0	Rap	4	0	A Eilertsen m fl, Tranøybotn
14 Mk Havman	k f h	T	17	40.0	15.0	7.5	Munkt.	28	4	S Hansen m fl, Espenes i Senja
15 Mk Veslemøy	k	T	17	46.0	14.0	5.0	Avance	25	4	Alfr Edvardsen, Stonglandseidet
16 Mk Gudmund	f k h	T	19	53.5	15.2	7.1	Stabil	38	4	O Rochmann m fl, Stonglandseidet
17 Må Sima II	f	T	25	20.2	5.8	2.1	Skandia	4	0	Th Thorheim, Espenes i Senja
18 Mk Holand	f k	T	16	50.4	17.0	7.6	Bolind.	32	4	E Sørgård, Vangsvik i Senja
19 Mk Helmer	k h	T	16	37.0	12.4	5.7	Rap	15	2	R Hansen, Espenes i Senja
20 Ms Signe	k	T	09	39.5	15.0	6.0	Alpha	12	2	A Andreassen, Vangsvik i Senja
21 Mk Krystal	f	T	19	41.0	14.0	7.4	Avance	20	5	E Bernhardsen m fl, Vangsvik i Senja
22 Må Grei	k	T	14	22.0	6.0	4.0	Grei	4	0	R Hanssen, Lanes, Stonglandseid.
24 Må Grei	f	T	10	23.0	7.0	3.0	L. Grei	4	0	K Pedersen m fl, Stonglandseidet
25 Må Finelv	f	T	22	22.0	6.0	2.5	?	4	0	I Tobiassen m fl, Frovåg i Tranøy
26 Mk Brødrene	k f	T	21	42.0	13.0	6.0	Bolind.	15	3	Jens I Viken m fl, Vangsvik i Senja
27 Må Fix	f	T	12	23.0	7.0	3.4	Fix	5	0	Edvin Edisen, Frovåg i Tranøy
28 Må Proven	f	T	26	27.0	7.7	3.8	Rap	6	1	Joh Dahl Hansen, Espenes i Senja
29 Må Flugt	f f	T	17	20.4	5.6	2.6	Fix	3	0	E Olsen, Frovåg i Tranøy
30 Ms Lyra	k f t	T	05	40.0	14.0	5.5	Grei	12	2	H Andreassen, Espenes i Senja
31 Må Teisten	f	T	20	24.0	6.0	3.2	Grei	7	0	S Langås, Stonglandshals
32 Må Kjøp	f	T	30	19.0	5.5	2.5	Fix	3	0	O Lekang m fl, Stonglandseidet
33 Mk Johan	Drage f k	T	14	54.6	18.3	8.3	Bolind.	40	5	K Stangnes m fl, Lekangsund
34 Ms Adal	k	T	26	37.2	12.6	4.7	Tryg	10	2	M Erntsen m fl, Frovåg i Tranøy
36 Må Terje Viken	f	T	11	20.0	5.5	2.8	Fix	4	0	W Langås, Stonglandshals
37 Mk Havglimt	f h	T	19	53.0	16.0	7.5	Bolind.	40	5	D Rochmann m fl, Stonglandseid.
38 Må Bør	f	T	24	28.0	9.0	4.0	Borr	8	1	Johs Erentsen, Frovåg i Tranøy
39 Må Fix I	f	T	21	18.0	5.9	2.8	Fix	3	0	I Erntsen A, Frovåg i Tranøy
40 Mk Ariel	f	T	15	45.0	13.0	8.0	Avance	22	3	Hilmar Svendsen, Tranøybotn
41 Må Kvikk	f	T	19	25.0	6.5	3.5	Populær	4	0	D Erntsen, Frovåg i Tranøy
43 Må Energi	f	T	25	29.0	8.5	4.0	Avance	8	0	Edv Edvardsen, Frovåg i Tranøy
44 Mk Liv	f	T	15	33.0	10.5	7.0	Rap	12	3	Ingvard Erntsen, Frovåg i Tranøy
46 Mk Kjøøy	t	T	13	48.3	14.3	5.7	Skandia	30	3	H Iversen m fl, Stonglandshals

T-TD. Tromsøysund merkedistrikt.

1 Mk Våland	i h k	T	02	94.3	23.1	9.5	Avance	130	6	Thv Brox m fl, Tromsøysund
2 Mk Maibloom-	sten i h	T	11	69.1	19.1	8.1	Bolind.	65	4	Thv Brox m fl, Tromsøysund
3 Ms Liv	k h	T	08	47.9	15.7	6.0	Bolind.	20	4	J Johansen m fl, Vengsøy
4 Mk Heimen	i k	T	29	97.0	22.0	11.0	Bolind.	165	7	L Jakobsen m fl, Ø Skogd., Tromsø
5 Ms Harmoni	i k	T	11	56.3	19.0	8.3	Bolind.	40	4	K Jakobsen m fl, Balsnes, Tromsø
6 Mk Barry	i k	T	07	63.0	18.1	7.9	Bolind.	40	3	P J Pedersen m fl, Tromsø
7 Mk Ivar	h	T	29	46.4	14.3	6.8	Bolind.	25	4	Karl Jensen, Mjølvik
8 Må Tryg	k f	T	15	24.0	7.0	3.0	Grei	5	0	E Svenning, Tønsnes pr. Tromsø

T-TD Tromsøysund.

Farkostens nummer, art og navn	Anvendelse	Materiale	Byggeår	Lengde	Bredde	Dybde	Maskin, navn	Antall HK	F. s. fangstb.	Eierens (den korresponderende reders, navn og postadresse
9 Mk Ægir	it	T	08	68.2	18.2	8.1	Avance	60	3	H Jakobsen m fl, Risøy i Tr.sund
10 Mk Tyrihans	sf	T	97	50.2	15.4	6.9	Bolind.	32	4	L Hansen m fl, Nygård, Henrikvik
11 8/å Trygg	kf	T	00	23.0	6.0	1.5	—	—	0	A Karlsen, Oldervik i Tr.sund
12 Må Mary	kf	T	29	27.0	9.0	4.0	Bolind.	8	0	Karl Jakobsen, Larseng, Tromsø
13 Ms Ørnen	k	T	10	42.0	14.5	5.0	Rap	18	3	M Martinsen, Storsteinnes, Tr.sund
14 Ms Perlen	lk	T	09	44.9	15.8	6.9	Alpha	15	4	Johan Larsen, Skulsfjord
15 Ms Dona	k	T	10	45.0	15.0	6.8	Bolind.	20	5	Å Pettersen, Finnkroken
16 Ms Nipø	kh	T	13	51.3	17.3	7.2	Alpha	22	5	O Lockertsen m fl, Finnkroken
17 Ms Edith ⁴⁾	khf	T	12	42.1	15.0	7.6	Wichm.	20	4	K Hansen m fl, Grøtnesdalen
18 Mk Grøtsund	fk	T	15	38.0	11.5	7.0	Alpha	18	2	J Kristiansen m fl, Finnkroken
19 Mk Nordkyn	fk	T	14	37.5	12.0	7.0	Alpha	14	2	H Hanssen m fl, Grøtnesdalen
20 Ms Ara	fk h	T	12	39.0	13.0	7.0	Alpha	16	2	A Løkkertsen m fl, Skitenelv
21 Ms Fram	fk	T	10	41.7	15.2	5.9	Grei	12	4	Olaf Jensen, Skulsfjord
22 Mk Kennycat ⁵⁾	fk h	T	17	36.0	10.5	5.5	Bolind.	12	2	Alvin Hansen, Finnkroken
23 Mk Hjelman	fk h	T	15	36.5	11.4	5.5	Bolind.	12	3	I Johansen, Heim, Tromsø
24 Ms Hildur	fk	T	09	41.2	13.6	6.7	Bolind.	12	3	B Pettersen m fl, Tønsvik, Tromsø
25 Ms Laura	k	T	17	43.0	15.0	6.5	Wichm.	20	2	I Johansen m fl, Vågnes, Tromsø
26 Mk Familien	kf	T	12	37.0	12.7	6.2	Avance	20	2	Julius Bakland m fl, Mjelde
27 Mk Blink	kf	T	13	39.5	13.5	5.5	Hein	12	2	K Mortensen m fl, Movik, Tromsø
29 Må Brødrene	kf	T	17	34.0	10.0	3.5	Hein	6	0	B Linderupsen m fl, Tromvik
30 8/å —	fk	T	?	22.4	5.1	1.6	—	—	0	I Hansen, Kvaløyvåg
31 Må Praksis	kf	T	19	30.0	8.0	4.0	Borr	6	0	Alfred Svendsen, Ramfjordbotn
32 Mk Alperosen	k	T	16	36.0	12.0	6.0	Hein	14	2	J Johansen m fl, Futrikelv
33 Ms Lyna	k	T	04	41.0	14.0	6.5	Dan	17	3	H Hansen m fl, Vollstad
34 Ms Lilly	kf	T	12	45.0	15.5	9.0	Avance	25	3	A Johansen m fl, Straumbukta
35 Ms Marie	k	T	12	35.0	11.5	6.0	Gideon	8	1	Karl E Jensen m fl, Mjølvik
36 Ms Nor	k	T	12	35.0	13.0	7.5	Gideon	8	2	P Adriansen, Tromsøen pr. Tromsø
37 Ms Badderer	fl	T	11	49.5	17.3	6.9	Union	40	4	And Ellertsen m fl, Finnes, Tromsø
38 Ms Ølfjeld	fk	T	14	42.7	15.0	7.0	Rap	18	3	H Sørensen, Tromsøen pr. Tromsø
39 Ms Koral	kf	T	14	48.0	15.5	7.0	Hein	22	4	L Johannesen, Tromsøen, Tromsø
40 Må Håkøy	kf	T	26	22.0	6.0	3.0	Skandia	5	0	T Kjelstrup m fl, Hukøy, Tromsø
41 Ms Trygve	k	T	12	38.0	13.8	6.0	Bolind.	12	2	Karl Johansen m fl, Skarsfjord
42 Mk Håkon	hk	T	16	42.0	13.0	6.5	Bolind.	20	3	Anker Sørensen, Finnes, Tromsø
43 Ms Norkyn	kf	T	11	45.2	15.3	7.9	Hein	25	3	H Johannesen, Vollstad
44 Ms Krydseren	fk	T	12	49.9	15.3	5.7	Alpha	20	2	J J Kalvebak m fl, Storsteinn, i Tr.
45 Mk Sjøliv	kf	T	20	31.0	9.0	4.8	Bolind.	12	1	M Hansen m fl, Balsnes pr. Tromsø
46 Ms Arne	kf	T	07	36.0	12.5	7.0	Dan	8	2	A Adriansen, Simavik
47 Mk Hella	i	T	11	56.3	18.3	8.4	Bolind.	40	3	J Lauvold m fl, Movik, Tromsø
48 Mk Høvding	k	T	15	34.0	12.0	6.0	Rap	12	2	Alvin Karlsen, Mjølvik
49 Ms Brødrene	i	T	06	50.0	16.0	7.0	Alpha	20	2	J Richardsen m fl, Ramfjordbotn
50 Mk Forsøget	kfh	T	11	43.0	12.5	7.0	Rap	12	3	K K Karlstad, Ramfjordnes
51 Må Barnan ³⁾	fk	T	20	27.5	7.5	3.5	Rap	6	0	H Bakland, Bakkefjord
52 Ms Jenny	kf	T	17	26.0	8.0	4.0	Gideon	6	0	Einar A Engvik, Engvik
53 Må Pila ⁴⁾	fk	T	17	26.0	7.5	4.0	Tenfj.	3	0	H Hansen, Henrikvik
54 Må Fram	kf	T	19	23.0	7.2	4.0	Borr	4	0	Jerem. Johansen, Hukøy, Tromsø
55 Ms Lady	kh	T	05	46.9	15.0	6.0	Skandia	25	4	Kr Pedersen m fl, Tønsnes, Tromsø
56 Mk Solo	kh	T	26	46.0	15.5	7.0	Alpha	22	4	A Kristiansen, Finnkroken
57 Mk Hjelman	kh	T	25	41.0	13.0	6.0	Populær	16	2	J S Sandslet, Skarsfjord
58 8/å —	fk	T	17	24.0	6.3	2.2	—	—	0	H Simonsen, Vollstad
59 Ms Mille	k	T	07	36.2	13.5	5.1	Rap	12	3	J Gundersen, Ramfjordbotn
60 Ms Holmen ⁵⁾	k	T	14	35.0	9.0	5.0	Grei	9	2	J Gundersen, Ramfjordbotn
61 Ms Helma	kh	T	06	32.0	11.5	5.0	Bolind.	12	2	K Pedersen m fl, Gåsvær, Finnvik
62 Ms Erling	fk	T	?	32.0	11.0	3.5	Gideon	6	2	K Berntsen m fl, Ramfjordbotn
63 Må Teisten	kf	T	14	30.0	7.0	3.0	Dux	3	0	H Johansen, Vengsøy

T-TD Tromsøysund.

Farkostens nummer, art og navn	Anvendelse	Materiale Bygger	Lengde	Bredde	Dybde	Maskin, navn	Antall HK	F. & fangstb.	Eierens (den korresponderende reders) navn og postadresse
64 Ms Astrid	k f	T 05	39.0	14.0	5.0	Bolind.	12	2	H Lorentsen, Slåtnes pr. Tromsø
65 Ms Våga ¹⁾	k t	? 2	40.0	12.0	6.0	Bolind.	15	3	Johan H. Pettersen, Finnvik
66 Mk Ragnar	k	T 24	42.0	14.5	7.5	Wichm.	20	4	Halvd. Lindrupsen m fl, Tromvik
67 Må Rap	k f	T 17	28.0	6.5	3.0	Rap	5	0	Arvid Karlsen, Skitenelv
68 Må Otto	k f	T 15	30.0	7.0	3.0	Rap	5	0	A Hansen m fl, Oldervik i Tr.sund
69 Ms Kåre	k f	T 25	22.0	8.5	3.5	Rap	6	0	H Nilsen m fl, Skitenelv
70 Mk Alka ²⁾	k	T 14	31.5	9.2	5.3	Hein	5	0	T Gundersen m fl, Vengsøy
71 Må Proven	k f	T 16	31.5	10.0	3.5	Rap	9	0	O H Voldstad, Storsteinn. i Tr.sund
72 Mk Solli ³⁾	k f	T 18	36.0	12.0	6.0	Bolind.	12	1	Hagbart Albriktsen, Solli pr Tromsø
73 Ms Håbet ⁴⁾	k f	T 14	30.0	9.0	4.5	Stabil	10	1	S Ingebrigtsen, Minde pr. Tromsø
74 S/å —	k f	T 06	23.0	5.0	3.0	—	—	0	G Enoksen, Vengsøy
75 Må Grei	k f	T 24	29.0	9.3	4.0	Grei	6	1	H Kaspersen, Skarsfjord
76 Ms Wickmann	k	T 28	31.0	9.5	4.5	Wichm.	6	1	Elias Olsen, Futrikelv
77 Må Ivan	k	T 23	35.0	10.0	5.0	Bolind.	12	1	Ludvik Johansen m fl, Vengsøy
78 S/å —	f k	T 10	22.0	5.0	1.4	—	—	0	O O Lanes, Sandnessund, Tromsø
79 Må Duen	f k	T 25	24.8	7.4	6.0	Rap	4	0	Kr Pettersen, Futrikelv
80 Mk Doggeren	i	T 05	65.4	18.9	7.4	Bolind.	65	3	Alfred Moe m fl, Tønsvik, Tromsø
81 Mk Brødrene	k f	T 17	40.0	12.5	5.0	Rap	20	3	H Nilsen m fl, Nygård, Henrikvik
83 Ms Ill	k f	T 97	36.0	13.0	6.0	Gideon	18	5	R Wilhelmson, Hukøybotn, Tromsø
84 Ms Haldis	k t	T 09	46.0	16.0	6.0	Bolind.	15	2	M Mikalsen, Skjelnan pr. Tromsø
85 Må Lomen	k	T 28	23.0	7.5	3.3	Trollh.	6	0	Harald Antonsen, Straumsbukta
86 Må Tryg	k	T 18	22.0	8.0	3.8	Rap	4	0	I Jakobsen, Larseng pr. Tromsø
87 S/å —	k	T 03	22.5	5.2	2.6	—	—	0	J Hansen, Skulsfjord
88 S/å Grei	f	T 10	32.0	8.0	4.5	—	—	2	H Hansen m fl, Nygård, Henrikvik
89 Må Kvarten	f	T 19	21.0	6.0	3.5	Grei	4	0	A Hansen m fl, Toften pr. Tromsø
91 Ms Langsund- mund	k h	T 16	35.0	12.5	6.0	Alpha	14	2	P Sørensen, Finnkroken
92 Mk Rekord	k f	T 20	33.0	11.5	5.0	Bolind.	10	1	J Andreassen m fl, Mjølvik
93 Må Flink	k	T 16	28.4	7.7	4.0	Waterm.	5	0	J Hansen, Sandbakken
94 S/å —	k f	T 17	30.0	7.0	3.0	—	—	0	A Kristiansen, Finnkroken
95 Ms Heimen	k f	T 26	34.0	12.0	5.0	Grei	7	1	Einur Lorentsen m fl, Skitenelv
96 Mk Aktiv ⁵⁾	h i	T 08	43.8	14.6	5.3	Bolind.	12	2	S Johansen m fl, Storstein. i Tr.sund
97 Mk Kvaløy	h f	T 09	45.0	15.0	8.0	Stabil	40	5	K Kaspersen m fl, Henrikvik
98 Må Mågen	f t	T 14	25.0	6.6	4.0	Alpha	5	0	W Kondradsen, Tønsnes pr. Tromsø
99 Må Måken	k f	T 16	22.0	5.8	2.2	(Eng.)	4	0	H Svendsen m fl, Minde pr. Tromsø
100 S/å Odd	k f	T 19	31.9	6.4	3.2	—	—	0	Kristian Karlsen, Grøtnesdalen
102 Mk Nordlys	f k	T 16	40.0	13.0	7.0	Skandia	16	3	J B Bakkehaug m fl, Skjelnan pr Tromsø
103 Mk Fremtiden	f	T 27	28.5	9.0	4.5	Børr	9	0	Aldor Pettersen, Futrikelv
104 Ms Wilkins	f k	T 28	26.0	8.5	3.5	Børr	6	0	Arne Sørensen, Tromsøysund
105 S/å Fram	f k	T 11	22.0	5.0	2.0	—	—	0	P Johannesen, Grøtnesdalen
106 Ms Sjølyn	k	T 11	35.0	12.0	6.0	Hein	10	2	A Hanssen, Olderv. i Tromsøysund
107 Ms Svanen ⁶⁾	k	T 05	44.0	16.0	6.0	Gideon	13	0	R Richardsen m fl, Hukøybotn pr. Tromsø
108 Mk Finland ⁷⁾	f t	T ?	33.0	9.0	4.6	Bolind.	10	0	S Johansen, Finland pr. Tromsø
109 Må Brødrene	f k	T 20	26.0	8.0	4.5	Rap	6	0	Ole J Larseng, Tromsøysund
110 Må Skarven	f k	T 11	23.4	6.4	4.2	Grei	7	1	A Johansen, Tromsøen pr Tromsø
111 Ms Merkur	k f	T 09	47.2	15.2	6.7	Alpha	14	3	Johannes Mikalsen, Tromsøysund
112 Ms Havglimt	i k f h	T 10	44.6	15.6	6.2	Alpha	22	6	Henry Olsen m fl, Henrikvik
113 Må Trotsky	f	T 22	36.0	13.0	4.0	Bolind.	12	0	L Ingebrigtsen, Skulsfjord
114 Må Børr ⁸⁾	f k	T 22	27.5	8.0	4.5	Børr	6	0	Ole Evensen m fl, Bakkefjord
115 Ms Sjøfuglen	k f	T 13	30.0	10.0	5.0	Dan	6	0	G Jensen, Oldervik i Tromsøysund
116 Må Rap	f k	T 15	25.0	6.5	2.5	Rap	5	0	P Pedersen Lillestrøm, Vollstad
117 Må Perlen	k f	T 19	23.2	6.0	2.8	Børr	4	0	H Larsen, Vengsøy

1) Omb. 1913. 2) Omb. 1925. 4) Omb. 1920. 5) Omb. 1912. 6) Omb. 1909. 7) Omb. 1921 og 1928. 8) Omb. 1926.

T-TD Tromsøysund.

Farkostens nummer, art og navn	Anvendelse	Materiale	Byggear	Lengde	Bredde	Dybde	Maskin, navn	Antall HK	F. & fangstb.	Eierens (den korresponderende reders) navn og postadresse
118 Mk Heim	k f	T 23	32.0	8.0	4.0	Rap	11	1	E Hansen, Balsnes pr. Tromsø	
119 Mk Jarle	k	T 06	48.9	15.9	9.6	Avance	22	0	Erling Berger m fl, Henrikvik	
120 Må Forsøk	k f	T 20	30.0	8.4	2.5	Konkur.	3	0	Meyer Kristoffersen, Vengsøy	
121 Mk Dagny	k f	T 05	46.5	16.0	8.0	Bolind.	20	6	K Albrigtsen m fl, Henrikvik	
122 Må Falken	k f	T 21	34.0	10.0	5.0	Moring.	10	1	L Sørensen, Finnvik	
123 Mk Mågen	k	T 25	32.0	9.5	5.0	Bolind.	12	0	A Nilsen, Tromsøen pr. Tromsø	
124 Må Borr	f k	T 22	21.0	6.0	3.0	Borr	3	0	O Hansen m fl, Storsteinn. i Tr.sund	
125 8/å —	k	T 12	32.0	9.0	2.5	—	—	0	P Jakobsen, Hungeren pr. Tromsø	
127 8/å —	k	T 11	34.0	10.0	3.0	—	—	0	P Jakobsen, Hungeren pr. Tromsø	
128 Mk Liv	k f	T 15	36.0	13.0	7.0	Skandia	16	2	A Hansen m fl, Vollstad	
129 Må Skreien	k f	T 25	35.0	10.0	4.0	Bolind.	12	0	J Sørensen m fl, Skulsfjord	
130 Mk Heimveien	f k	T 23	31.0	9.0	5.3	Grei	10	1	Hjalmar Hansen, Slatnes, Tromsø	
131 Ms Salen	it	T 82	65.0	20.5	7.2	Munkt.	40	4	Einar Olsen, Hukøybotn pr. Tromsø	
132 Mk Arne	k f	T 26	39.4	13.2	7.0	Rekord	20	1	Meyer Isaksen, Larseng pr. Tromsø	
133 8/å Kastor	f	T 20	30.0	8.0	5.0	—	—	6	Hans H Sjurelv m fl, Henrikvik	
134 8/å —	f	T 23	31.0	10.1	4.0	—	—	4	E Berger m fl, Henrikvik	
135 Må Prøven	k	T 16	39.0	10.5	5.5	Helseth	10	1	John Lauritsen, Skitenelv	
136 Mk Viljen	k h	T 24	38.0	12.5	6.0	Rap	12	2	H Hansen, Finnvik	
137 Mk Vikingen	k	T 17	39.8	13.0	4.7	Gideon	10	1	T Sørensen m fl, Henrikvik	
138 Må Vigo	f k	T 23	26.0	10.0	3.0	Rap	4	0	H Kristiansen, Grøtnesdalen	
139 10/å Troms- dalen	k	T 19	32.0	6.5	3.8	—	—	0	V Martinsen, Storsteinnes i Tr.sund	
140 Må Fremtid	f k	T 27	22.3	6.9	4.2	Bolind.	5	0	Georg Kristensen, Straumbukta	
141 Mk Leif	k	T 17	40.0	12.3	6.3	Avance	18	2	Hans Tjosås, Mjelde	
142 Ms Fiskeren	k f	T 05	47.4	16.0	7.0	Gideon	22	2	F A Andersen m fl, Nygård, Henrikvik	
143 Må Antind	k f	T 23	26.0	9.0	4.0	Hein	4	0	Birger Johansen, Mjølvik	
144 Mk Asheim	k f	T 24	37.0	11.0	5.3	Levahn	10	2	A Lindrupsen, Tromvik	
146 Ms Kjørvik	k f	T 23	23.8	8.5	2.1	Levahn	7	1	E Sørensen, Skitenelv	
147 Ms Isbjørn I	i	T 18	88.8	24.5	11.2	Grei	110	4	G Holmboe m fl, Minde, Tromsø	
148 Ms Rap	k f	T 24	31.0	9.5	3.5	Rap	8	1	G Edvardsen m fl, Tromvik	
149 Mk Start	k f	T 14	38.0	12.0	5.5	Alpha	11	1	S Sørensen m fl, Kårvik	
150 Må Olaf	k f	T 21	25.0	7.0	4.0	Borr	6	0	J H Pettersen, Kvaløyvåg	
151 Ms Liljen	k	T 13	32.0	9.0	5.0	Rap	12	2	F Ingebrigtsen, Kvaløyvåg	
152 Ms Polar	h k	T 19	41.0	15.0	6.0	Alpha	8	3	E N Høgstad, Høgstad pr. Tromsø	
153 8/å —	k	T 07	20.0	6.0	2.5	—	—	0	L Johannesen m fl, Tønsv., Tromsø	
154 Må Tryg	f	T 25	23.0	7.0	3.0	Rap	4	0	D Hanssen m fl, Gåsvær, Finnvik	
156 Mk Tromsdal	h	T 25	48.8	16.7	6.7	Gideon	32	5	M Snarby, Storsteinnes i Tr.sund	
157 Ms Torak	k	T 10	45.0	16.0	7.5	Grei	26	4	Erling Berger m fl, Henrikvik	
158 Ms Brødrene	k f	T 12	45.5	15.0	7.0	Bolind.	15	5	J Hansen m fl, Vågnes pr. Tromsø	
159 Mk Sjøveien	k f	T 20	38.0	12.0	7.0	Rap	12	1	M Mortensen m fl, Larseng, Tromsø	
160 Mk Bølgen	k h	T 14	37.0	12.0	5.3	Dan	14	2	P N Valen, Finnvik	
161 Mk Mally	h k	T 16	34.0	11.5	5.0	Alpha	8	0	Daniel Johannesen, Bakkejord	
162 Ms Signe	k h	T 08	48.6	16.5	5.6	Bolind.	20	3	J P Bakkehaug, Tromsøen pr Tr.	
163 Mk Hanscat	it	T 07	68.6	18.6	7.8	Bolind.	80	4	T Grødahl, Storsteinnes i Tr.sund	
164 Mk Brødrene	k h	T 12	37.5	13.0	5.0	Gideon	14	1	H Johansen m fl, Vengsøy	
165 Dk Heimland I	i	T 17	99.0	25.0	10.0	Damp	110	4	K Jakobsen m fl, Balsnes pr Tromsø	
166 8/å — ¹⁾	k f	T ?	23.6	7.3	3.0	—	—	0	Nils Hemmingsen, Straumbukta	
167 Må Teisten	f	T 19	24.0	7.0	4.0	Gideon	6	1	B Larsen, Tromsøen pr Tromsø	
168 Mk Balsnes	k	T 25	27.0	9.0	6.0	Borr	8	1	Karl Jakobsen, Balsnes pr Tromsø	
169 Må Blinken	k	T 25	29.0	9.0	?	Stabil	6	1	Olaf Hansen m fl, Simavik	
170 Må Vargen	k	T 25	28.0	6.5	4.0	Hein	4	2	Kristian Karlsen, Engvik	
171 Ms Algot	it	T 13	55.8	18.7	7.7	Avance	35	3	H Gulbrandsen, Storsteinnes i Tr.sund	

T-TD Tromsøysund — T-TS Trondenes.

Farkostens nummer, art og navn	Anvendelse	Materiale	Byggeår	Lengde	Bredde	Dybde	Maskin, navn	Antall HK	F. & langsb.	Eierens (den korresponderende reders) navn og postadresse
172 Ms Norheim	k f	T	15	41.0	14.0	5.0	Bergs.	28	4	Ingv Figenschou, Finnkroken
173 Ms Brødrene	k	T	26	32.0	10.0	5.0	Hein	8	1	Håkon Hansen m fl, Engvik
174 Mk Anny	k	T	16	41.3	15.4	6.4	Avance	22	3	Valdemar Pedersen, Skulsfjord
175 Msk Troms	t	T	02	78.9	22.7	8.9	Bolind.	80	0	A/S Troms, Villa Soria Moria. Øst, Tromsø
176 Mk Lyngøy	k	T	26	42.0	13.6	5.6	Grei	16	3	A Lind m fl, Tromsøen pr Tromsø
177 Mk Havdønn	k h	T	16	46.0	15.4	6.0	Grei	35	4	E Berger m fl, Finnkroken
180 Må Alfa	k	T	11	22.0	7.0	4.0	Alpha	3	0	Karl Hansen m fl, Løksletta
181 Må Sissi	k t	T	26	33.0	11.5	3.5	Hein	5	0	A Maristuen m fl, Tromsøen pr Tr.
182 Ms Elise	k	T	26	30.0	10.5	5.0	Drott	12	0	Ole Sørensen, Tromsøen pr Tromsø
183 Mk Breidablik	h k f	T	16	50.0	16.0	7.0	Bolind.	32	4	Ludv Johansen m fl, Vengsøy
184 Mk Vikfjeld	h i	T	20	68.9	21.2	8.8	Bolind.	80	4	A Jenssen, Storsteinnes i Tr.sund
185 Mk Blue Jackett	h i	T	88	70.3	18.5	9.0	Avance	70	4	Wiktor Arnesen, Tomasfj. pr Tr.
186 Må Odd	f k	T	?	19.0	6.0	3.0	Grei	4	0	J Hansen, Tromsøen pr Tromsø
187 Må Alma	k f	T	20	21.0	8.0	4.0	Grei	4	0	Alfr. Hansen, Tromsøen pr Tromsø
189 S/å Teisten	f k	T	06	20.5	6.0	1.5	—	—	0	Edvard Martinsen, Skitenelv
190 Mk Dun	k h	T	15	33.0	11.0	4.8	Wichm.	10	1	Sedvard Sørensen m fl, Skitenelv

T-TS. Trondenes merkedistrikt.

1 Ms Per Sivle	k f	T	16	37.0	12.0	5.3	Alpha	14	2	Markus Iversen, Grotavær
2 Må Spurven	f	T	17	19.0	5.2	2.5	Dudly	3	0	Karl Pedersen, Sama pr Harstad
3 S/å —	f	T	14	27.0	6.0	2.0	—	—	0	Ole Pedersen, Gamnes pr Harstad
4 Mk Brødrene	k	T	14	42.0	14.5	6.0	Bolind.	20	3	Nils Jensen m fl, Lundenes i Senja
5 Må Vigeo	f	T	04	25.0	8.0	4.0	Americ.	7	0	Nils Mikkelsen, Grotavær
6 Mk Cometen	t	T	45	64.7	20.7	8.8	Bolind.	50	0	Nikolai Nilsen, Sama pr Harstad
7 Ms Grotavær	f k l	T	10	50.7	15.9	7.6	Bolind.	25	4	E Christensen, Skjerstad, Kasfjord
8 Ms Altona	f t	T	13	35.0	12.0	7.0	Alpha	11	0	Mikal Pedersen, Sama pr Harstad
9 Ms Altona	f k l	T	08	52.5	19.0	9.2	Wichm.	30	5	Vikens Notbruk, Viken pr Harstad
10 S/å Fart	k	T	25	22.0	6.0	3.0	—	—	0	Mathias Jakobsen m fl, Elgsnes
11 Må Hjørdis	f	T	24	22.0	6.0	3.0	Fix	4	0	Othelius Hansen, Kjøtta i Senja
12 Ms Agnethe	f k	T	22	29.0	9.0	6.4	Skandia	19	2	Johan Larsen m fl, Grotavær
14 Ms Nor	f k	T	01	48.0	16.0	6.0	Bergs.	28	4	Peder Angel, Lundenes i Senja
15 Ms Lina	f k	T	09	46.0	14.6	6.6	Wichm.	20	3	M Arnesen m fl, Lundenes i Senja
16 Ms Ruth	f k	T	09	41.0	10.9	7.5	Wichm.	20	3	H G Jacobsen m fl, Lunden. i Senja
17 D Ørnen	k	T	08	67.2	16.6	7.5	Damp	50	4	Ottar Lie, Arnes pr. Harstad
18 Ms Tara	f	T	02	42.0	16.0	3.5	Dan	16	5	Nils Markusen, Kasfjord
19 Må Spurven	k	T	17	22.0	5.0	3.5	Midnats.	4	0	L Johansen, Viken pr Harstad
20 Mk Kinnholmen	k t	T	07	63.8	18.4	8.0	Hein	52	2	Andreas Johansen m fl, Kasfjord
21 Ms Elgen	k f	T	10	34.0	12.0	6.0	Bolind.	10	1	Vilhelm Hansen m fl, Elgsnes
22 Må Grei	f	T	21	20.0	6.0	4.0	Grei	4	0	Nils Aune, Sama pr Harstad
23 Ms Hilly	k f	T	10	32.0	11.3	4.5	Dan	8	0	T Jørgensen m fl, Grotavær
24 Må Trafalgar ¹⁾	f	T	92	27.6	5.8	3.2	Rap	4	0	S Hansen, Lundenes i Senja
25 Ms Roma	k f	T	08	46.0	16.0	5.0	Bolind.	20	3	O Nordlund m fl, Lundenes i Senja
26 Ms Astræa	k	T	05	43.0	15.0	6.0	Grei	12	3	Markus Iversen m fl, Grotavær
27 S/å Fram	t	T	03	28.0	8.0	3.0	—	—	0	H Mathisen, Furuhavn pr Harstad
28 Ms Håbet	f k	T	02	44.0	15.5	6.6	Grei	16	7	Notkompagniet »Håbet«, Kasfjord
29 Må Brødrene	f	T	14	33.5	9.0	5.0	Rap	7	0	Ole Eriksen, Lundenes i Senja
30 Må Rask	f	T	13	33.0	9.0	2.5	Rap	5	0	L Jacobsen m fl, Grotavær
31 Mk Rapp	f	T	13	25.0	8.7	4.2	Rap	4	2	L Nilssen, Grotavær
32 Ms Fremad	f	T	06	34.0	12.0	6.0	Alpha	14	0	Hans Nilsen, Kjøtta i Senja
33 Mk Kasholmen	k f	T	11	63.5	17.6	7.4	Bolind.	65	1	Reidar Nilssen, Kasfjord
34 Ms Aune	k f	T	09	32.0	11.0	4.6	Gideon	8	1	Mathias Jakobsen m fl, Elgsnes
35 Ms Alken	k f	T	07	45.0	16.0	8.0	Populær	20	3	Anton Hansen m fl, Grotavær

Farkostens nummer, art og navn	Anvendelse	Materiale Byggeår	Lengde	Bredde	Dybde	Maskin, navn	Anvendelse F. & fangstb.	Eierens (den korresponderende reders) navn og postadresse
36 Ms Wilhelmine	k f t	T 10	48.0	16.0	6.0	Skandia	12 4	H Hansen m fl, Lundenes i Senja
37 Må Pilen	k f	T 10	25.0	7.0	3.5	Fix	4 0	Jørgen Jensen, Lundenes i Senja
38 Ms Flugt	f	T 28	35.0	11.0	5.0	Rap	11 0	Jørgen Edissen m fl, Grotavær
39 Mk Ækvator	k f	T 17	34.0	11.5	5.5	Rap	17 2	M Rasmussen, Sama pr. Harstad
40 Ms Norlyn ¹⁾	k	T 23	35.0	10.0	5.0	Rap	11 0	P M Rasmussen, Grotavær
41 Ms Tryg	f k	T 12	30.0	9.4	4.5	Tryg	7 1	Edis Nilsen, Grotavær
42 Ms Snefrid	h k	T 06	49.0	16.0	8.0	Bolind.	25 4	H Andreassen, Tofta pr. Harstad
43 Må Ester	f	T 07	30.0	10.0	4.5	Bolind.	10 2	E Christensen, Kasfjord
44 Må Dalheim	f k	T 16	29.0	7.0	4.0	Bolind.	8 0	Marian Andreassen, Grotavær
45 Må Fram	f	T 13	31.0	9.0	4.0	Gideon	4 2	Joakim Enoksen m fl, Grotavær
46 Ms Sjølivet	h k	T 06	45.0	16.0	7.5	Bolind.	20 3	Hilberg Enoksen, Berg pr. Harstad
47 Må Pilen	f	T 20	22.0	7.0	3.0	Finsnes	4 0	Isak Abelsen, Lundenes i Senja
48 Må Langnes	f	T 28	43.0	13.0	6.0	Levahn	16 4	Fr. Mustaparta, Berg pr. Harstad
49 Må Proven	f	T 23	20.0	5.7	2.3	Fix	3 0	Fr. Walnum m fl, Holte pr. Harstad
50 Må Kampen	k f	T 15	25.0	6.0	4.0	Kampen	5 0	Ole Hansen m fl, Elgsnes
51 Ms Brødrene	t	T ?	44.0	15.5	5.0	Bolind.	12 1	E Christensen, Skjerstad, Kasfjord
53 Ms Avance	h k	T 00	44.0	14.0	7.5	D. Thor	15 3	Henrik Johansen, Kjøtta i Senja
54 Må Lyr	f	T 15	22.0	6.0	4.0	Grei	4 0	A Ringberg, Ringberg pr. Harstad
55 Må Trip	f k	T 12	22.5	5.2	2.4	Sterk	4 1	H Christensen, Mågøy pr. Harstad
56 Ms Flugt II	f	T 22	34.5	10.9	4.0	Rap	11 0	Hj H Fuhr, Lundenes i Senja
57 Må Kjøisund	f	T 15	31.0	10.0	5.0	Rap	5 0	D Henriksen m fl, Lundenes i Senja
58 Ms Aud ²⁾	k f	T 87	45.0	16.5	6.0	Bolind.	32 4	R Berglund m fl, Berg pr. Harstad
59 8/å —	f	T 15	19.1	5.4	1.9	—	— 0	Bertheus Pedersen, Grotavær
60 8/å —	f	T 15	19.1	5.4	1.9	—	— 0	Leonhard Johnsen, Grotavær
61 Må Andfjord	f	T 13	28.0	7.5	4.0	Hein	4 2	Jørgen Eidisen m fl, Grotavær
62 Må Lyn ³⁾	f k	T 23	29.0	6.5	3.0	Fart	4 0	Joh Jacobsen, Sama pr. Harstad
63 8/å —	k	T 10	24.2	5.6	1.6	—	— 0	Hans Markusen, Grotavær
64 Må Fix	k f	T 22	21.2	6.4	3.2	Fix	4 0	Joh N Akero, Kjøtta i Senja
65 Ms Bjarne	k f	T 25	34.0	11.0	5.5	Helseth	10 0	Iver Hansen, Grotavær
68 Må Altevåg	k f	T 26	40.0	12.0	7.5	Skandia	18 4	K Ringborg, Trondenes pr. Harstad
69 Må Trolltind	f k	T 22	27.0	8.0	4.0	Helseth	6 2	H Olsen m fl, Lundenes i Senja
70 Må Iro	k f	T 13	32.0	9.0	3.0	Dan	6 2	Peder R Johansen, Grotavær
71 8/å Fram	f	T 92	28.0	6.0	3.0	—	— 0	Gabriel Markusen, Grotavær
72 8/å —	f	T 08	28.1	6.9	1.7	—	— 0	Hans Enoksen, Grotavær
73 8/å —	f	T ?	27.4	6.4	2.4	—	— 0	M Olsen, Grotavær
74 Må —	f	T 15	28.0	7.0	3.0	Avance	6 0	M Kristiansen m fl, Elgsnes
75 Ms Frøya	f	T 10	45.0	16.0	7.0	Alpha	20 5	I/S Notbruket »Fram«, Kasfjord
76 Mk Nor	f t	T 10	43.0	16.0	8.0	Grei	20 0	Johs Johannessen, Kjøtta i Senja
77 Ms Glimt	k f	T 22	35.0	11.7	3.2	Rap	11 0	H H Johnsen m fl, Lunden. i Senja
78 Ms Anthonette ⁴⁾	f h l	T 91	49.0	18.0	5.5	Skandia	19 6	Julius Holand, Kasfjord
79 6/å —	k	T 00	19.0	5.0	2.0	—	— 0	Olaf Johansen, Kjøtta i Senja
80 8/å Sleipner	f	T 12	30.0	6.0	3.0	—	— 0	Johan Adamsen, Elgsnes
82 8/å —	k	T 10	25.0	5.0	2.5	—	— 0	Peder Kristiansen, Grotavær
83 8/å —	k	T 09	19.1	5.4	1.9	—	— 0	J Edisen, Lundenes i Senja
84 8/å —	f	T 00	25.0	6.0	3.0	—	— 0	Johan Markusen, Grotavær
85 Ms Osvald	k f	T 25	35.8	11.2	4.0	Grei	12 1	Leif Kristiansen, Kasfjord
86 8/å —	f k	T 06	25.5	5.6	2.5	—	— 0	Leonhard Larsen, Grotavær
87 Ms Liv	f	T 16	25.0	6.0	3.0	Intern.	6 0	Petter Karlsen, Sama pr. Harstad
89 8/å —	k	T 08	30.0	6.0	2.5	—	— 0	M Jensen, Lundenes i Senja
91 Mk Steggen	t	T 07	45.2	13.0	5.0	Alpha	12 0	E & A Kristiansen, Sama pr. Harst.
92 6/å —	f	T 13	26.0	6.0	2.0	—	— 0	Henrik Hansen, Grotavær
93 Mk Solheim	k h	T 16	45.0	15.0	7.0	Bolind.	25 4	Helmer Arntsen, Sama pr. Harstad

N-B Bodø — N-BD Brønnøysund.

Farkostens nummer, art og navn	Anvendelse	Materiale Byggeår	Lengde	Bredde	Dybde	Maskin, navn	Antall HK	F. & fangstb.	Eierens (den korresponderende reders) navn og postadresse
Nordland fylke.									
N-B. Bodø merkedistrikt.									
1 Mk Svanhild	h k	T 11	45.3	14.5	6.0	Skandia	25	3	Oluf Sivertsen, Bodø
2 Mk Tordis	k	T 12	45.0	13.8	5.8	Skandia	20	4	Johan Sivertsen, Bodø
4 Må Margit	f	T 23	24.0	7.5	3.5	Gideon	5	0	Arctander Aune, Bodø
6 Må Tryg	f	T 14	22.0	7.5	3.4	Rap	6	0	Lorentz Larsen m fl, Bodø
9 Mk Pella	i k t	T 97	71.5	19.3	8.2	Skandia	40	3	Karl Skaug, Bodø
10 Ms Brødrene	k	T 09	39.0	14.0	4.5	Skandia	12	4	B Østensen m fl, Bodø
11 Ms Hanna	k	T 10	48.4	16.4	7.1	Bolind.	20	4	Henrik Wågønes, Bodø
12 Må Sjøfuglen	f	T 17	22.0	7.0	4.5	Populær	4	0	K Brunstad, Bodø
14 l Magda	t	T ?	62.8	23.3	7.0	—	—	0	A/S Nordl. Kraftfoderfabrik, Bodø
15 l Johanna	t	T 75	64.5	24.3	7.7	—	—	0	Redaktør Berglann, Bodø
16 j Emilie	t	T ?	64.8	25.5	6.9	—	—	0	A/S Nordl. Kraftfoderfabrik, Bodø
18 j Ederfuglen	t	T 85	62.8	22.4	8.2	—	—	0	A/S Nordl. Kraftfoderfabrik, Bodø
21 Må Kvik	f	T 14	23.0	8.0	4.0	Rap	4	1	Olaf Ravik, Bodø
22 Msk Lucinde	t	T 85	80.6	20.8	9.2	Skandia	40	0	Abel Olsen, Bodø
25 8/å —	k	T 12	24.0	?	?	—	—	0	Johan Fredriksen, Bodø
27 Mk Fly	f	T 23	22.0	6.0	4.0	Arctand.	6	1	L Sæbo, Bodø
28 8/å —	k f	T 88	24.5	7.0	2.2	—	—	0	J Chr Jacobsen, Bodø
30 Må Kveita	f	T 24	24.0	8.0	4.0	Gideon	5	1	Håkon Sivertsen, Bodø
32 Ms Edna	t	T 07	45.0	15.0	7.4	Bolind.	32	1	Magnus Fische A/S, Bodø
34 D Najaden	t	J 74	77.3	13.9	8.4	Damp	80	0	Theodor Solø, Bodø
35 Mk Sissi	k t	T 27	28.0	9.0	5.0	Grei	10	0	Konrad Olsen m fl, Bodø
37 Mk Letten	t	T 19	77.3	22.3	9.0	Bolind.	80	2	R Wiland m fl, Bodø
38 Må —	f	T 16	21.0	5.8	2.8	Arctand.	5	0	Joakim Nilsen, Bodø

N-BD. Brønnøysund merkedistrikt.

1 Mk Djupevåg	h k	T 18	55.7	16.6	7.6	Wichm.	30	0	J Warholm m fl, Brønnøysund
2 Må Fremad	k	T 28	23.0	7.0	4.0	Sleipner	4	0	Sverdrup Olsen, Brønnøysund
3 Ms Flora	t	T ?	43.0	15.5	5.0	Bolind.	20	0	Ebbe Nielsen, Brønnøysund
4 Må Seien	k	T 25	24.0	7.5	3.0	Sleipner	6	0	N Laukholm m fl, Brønnøysund
5 Mk Sverd	f	T 04	42.0	13.5	6.5	Wichm.	20	6	E Eriksen m fl, Brønnøysund
6 Ms Terros Maris ¹⁾	t	T ?	45.0	14.0	7.3	Grei	12	0	Martha Martinsen, Brønnøysund
7 Mk Aralden	k t	T 06	37.0	13.0	6.0	Grei	16	0	Edv Moen, Brønnøysund
8 Må —	k	T 27	25.0	7.5	3.5	Skandia	4	0	A Bjønvik, Brønnøysund
9 Må Rap	k	T 22	33.0	10.0	3.0	Wichm.	6	0	A Gilleskål m fl, Brønnøysund
10 Mk Sjørideren	k h	T 15	38.0	13.0	7.0	Alpha	18	0	E Pedersen, Brønnøysund
11 Ms Bordhaug	k	T 03	37.1	13.4	3.8	Aktiv	8	0	Albert Stene, Brønnøysund
12 Mk Barna	k	T 08	30.2	12.0	6.0	Alpha	6	0	Konrad Jensen, Brønnøysund
13 10/å —	k	T 10	30.0	6.0	2.7	—	—	0	Johan Mørk, Brønnøysund
14 Ms Eva	k h	T 15	34.9	11.9	4.9	Alpha	11	0	J Mørk m fl, Brønnøysund
15 Ms Liljen	k t	T 10	35.5	12.0	6.0	Bolind.	10	0	A Bjønvik, Brønnøysund
16 8/å —	k	T 18	26.0	6.5	2.5	—	—	0	J Breivik m fl, Brønnøysund
17 Må Thor	k	T 28	23.0	7.0	3.5	Sleipner	5	0	Jørgen Moen, Brønnøysund
18 Ms Samson	k	T 25	24.0	8.0	5.5	Gideon	4	0	A Johansen m fl, Brønnøysund
19 Mk Einar	k	T 28	36.0	12.0	5.0	Bolind.	20	1	Eilert Nielsen, Brønnøysund
20 Mk Ingrid	k	T 13	33.5	11.0	5.0	Hein	7	0	B Johansen m fl, Brønnøysund
21 Ms Tryg ²⁾	k	T ?	41.6	14.7	5.6	Finney	18	0	B Sivertsen, Brønnøysund

Farkostens nummer, art og navn	Arvendelse	Materiale	Bygger	Lengde	Bredde	Dybde	Maskin, navn	Antall HK	F. & fangstb.	Eierens (den korresponderende reders) navn og postadresse
-----------------------------------	------------	-----------	--------	--------	--------	-------	-----------------	-----------	---------------	--

N-MO. Mo merkedistrikt.

f. t. ingen merkepl. fiskefarkoster.

N-M. Mosjøen merkedistrikt.

7 S& Trygg	k	T	10	39.5	14.0	6.0	—	—	0	M B Aufles, Mosjøen
8 8/å —	k f	T	18	24.0	5.0	2.0	—	—	0	M B Aufles, Mosjøen
10 Mk Arne ¹⁾	k f t	T	99	49.0	14.8	6.0	Heimdal	20	3	M Hemmingsen, Mosjøen
11 Mk Øifjell	t	T	23	45.0	11.5	5.0	Heimdal	20	0	S Carlsen, Mosjøen
12 6/å Margot	f	T	14	34.0	8.0	4.5	—	—	1	A Hvalryg m fl, Mosjøen
13 6/å Tordis	f	T	20	34.0	8.0	4.5	—	—	2	A Hvalryg m fl, Mosjøen
16 Ms Skjerva	t k	T	27	55.5	17.0	7.6	Bolind.	30	9	Mikal Wikdal, Mosjøen
17 Må Skjold	k f	T	27	30.0	9.0	2.0	Rap	10	0	Hermund Tverå m fl, Mosjøen
18 10/å —	k f	T	28	29.0	7.0	1.5	—	—	0	A B Andersen m fl, Mosjøen
19 Må Fram	f k	T	24	28.0	8.0	3.0	Heimdal	9	0	Oddvar Enge, Mosjøen

N-N. Narvik merkedistrikt.

1 Ms Thore Hjort	t	T	15	38.0	12.2	8.0	Rap	22	0	Jacob Mån, Narvik
2 l Frøya	t	T	55	63.3	27.3	7.0	—	—	0	B Schattenstein, Narvik
3 Ms Agnes	k	T	13	29.0	10.0	5.0	Rap	9	1	M Johansen, Narvik
4 Mk Saltvik	k	T	24	40.0	11.5	5.5	Populær	20	0	Hermann Saltvik, Narvik
5 Må Ørnen	k f	T	26	30.0	8.5	4.0	Rav	6	0	Mathias Lund, Narvik
6 Må Stabil	k	T	?	20.0	6.0	4.0	Stabil	6	0	N E Vikstrøm m fl, Narvik
7 Må Uni	k	T	28	27.0	8.0	4.5	F. M.	10	0	Arnoldus Martinusen, Narvik
8 Må Børr	k	T	26	22.9	8.0	3.7	Børr	6	0	Oskar H Forsberg, Narvik
10 Mk Fram ²⁾	k	T	98	45.0	13.6	6.0	Grei	20	4	Olaf C Jarl, Narvik
11 Ms Hovding	k	T	29	32.6	10.8	4.5	Brunv.	12	0	Johan Sommerseth, Narvik
12 Må Thor	k	T	20	20.0	7.0	2.5	Rap	5	0	Harald Hansen, Narvik
13 Må Parat ³⁾	k	T	?	24.0	7.0	4.0	Gideon	4	0	Leonhard Westerlund, Narvik
14 Må Ternen	k	T	27	25.5	7.5	4.5	Karl-Erik	8	0	Edmund Samuelsen, Narvik
15 Må Flott ⁴⁾	k	T	22	20.0	6.0	3.5	Karl-Erik	4	0	Peder Wilhelmson, Narvik
16 Må Frigg	k	T	27	22.0	6.5	3.5	Skandia	4	0	Alfred Abrahamson, Narvik
17 Må Pilen	k	T	18	24.5	6.4	3.5	F. M.	4	0	Jakob Kristiansen, Narvik
18 Må Perlen	k f	T	28	29.0	9.0	4.3	Brunv.	7	0	Konrad Páske, Narvik

N-S. Svolvær merkedistrikt.

1 Dk Asta- fjorden ⁵⁾	t k	T	02	81.7	17.0	8.4	Damp	75	0	Fru Herman Krystad, Svolvær
2 Ms Arne	k f	T	28	23.0	8.0	3.7	Rap	4	0	Anton Johansen m fl, Svolvær
3 D Torsken	k f h	S	03	84.5	18.1	8.6	Damp	110	2	Svolvær Posenotlag A/S, Svolvær
4 Mk Skandia	k	T	09	42.0	14.0	7.5	Alpha	18	0	Frithjof Krystad, Svolvær
6 Ms Elise	k f	T	27	36.0	11.0	4.0	Bolind.	8	0	Mikal Zintzen, Svolvær
7 Mk Heimdal	k f	T	19	28.0	8.0	2.7	Heimdal	3	1	E Andreassen, Svolvær
11 Må —	f	T	22	22.0	6.5	3.0	Rap	4	0	T Svendsen m fl, Svolvær
12 D Fønix	t	T	84	99.9	22.9	10.1	Damp	115	0	A/S Nordl. Olive- & Kraftfoderfabr.
13 Ms Alf	t	T	07	72.5	20.4	8.7	Bolind.	60	0	L Bergs Sønner, Svolvær
14 Msk Molla	t t	T	14	80.2	21.2	7.7	Grei	45	0	A/S Nordl. Olive- & Kraftfoderfabr.
15 D Østvangø	f t	S	08	94.5	20.1	8.7	Damp	100	3	A/S Nordl Olive & Kraftfoderfabr.
16 Må Gideon	k	T	28	20.0	6.0	3.0	Gideon	3	0	Halfdan Hansen, Svolvær
17 Ms Håbet	k	T	25	35.5	12.4	5.8	Rap	15	0	Alfr Nilsen m fl, Svolvær
20 Må Rap	k f	T	23	22.0	6.8	2.0	Rap	4	0	Gotfred Luth, Svolvær
21 D Gunnar Berga	a	S	94	73.8	12.8	7.9	Damp	70	0	A/S Svolvær D/S, Svolvær
22 D Hølla	t	J	76	85.1	15.4	10.9	Damp	250	0	A/S Svolvær D/S, Svolvær

N-S Svolvær — N-AH Alstahaug.

Farkostens nummer, art og navn	Anvendelse	Materiale	Byggeår	Lengde	Bredde	Dybde	Maskin, navn	Antall HK	F. & fangstb.	Eierens (den korresponderende reders) navn og postadresse
23 Ms Vattafjeld	t	T12	46.0	16.0	7.0	Bolind.		20	0	Bjarne J Følstad, Svolvær
24 Mk Havsulen	k f	T16	47.0	15.0	7.0	Rap		22	0	Nils Larsen m fl, Svolvær
25 Må Arne	f	T25	25.0	8.0	5.5	Gideon		5	0	Almar Pedersen, Svolvær
26 Må —	f k	T06	18.5	6.0	2.2	Wichm.		2	0	Ragnvald Johansen, Svolvær
28 Må Fuglen II	k f	T26	38.5	12.0	6.4	Wichm.		12	0	Adolf Sørensen, Svolvær
29 Må Maja	k f	T26	26.0	8.8	3.8	Helseth		5	0	Joakim Nilsen, Svolvær
31 Må Vårblomst	k	T28	23.0	7.0	2.5	Rap		4	0	Ole Jonassen, Svolvær
32 Ms Colibri ¹⁾	k	T?	21.0	6.0	3.0	Bønes		4	0	Nikolai J Nilsen, Svolvær
33 Ms Kip	t	T26	40.0	11.0	5.0	Rap		18	0	Ragnvald Dahl, Svolvær
34 Må —	k	T28	28.0	8.0	4.0	Bolind.		8	0	Johan Endresen m fl, Svolvær
36 Må Snyg	f	T14	20.0	6.0	4.0	L. Grei		4	0	W Jansen, Svolvær
42 Må Håbet	f	T14	22.0	6.0	3.0	Arctand.		5	1	Th Andersen m fl, Svolvær
N-AH. Alstahaug merkedistrikt.										
1 Mk Alstenfjord	k h t	T19	55.3	18.4	7.6	Drott		75	7	N & A Andersen m fl, Brasøy
2 Mk Bølgen	k h t	T16	36.5	13.8	7.0	Drott		30	4	N & A Andersen m fl, Brasøy
3 Ms Vidar	k h t	T09	38.5	13.0	6.6	Drott		25	2	N & A Andersen m fl, Brasøy
4 Ms Lykkefisk	k h t	T13	30.2	9.8	4.3	Finnøy		8	1	N & A Andersen m fl, Brasøy
5 Må Favoritten	k h t	T16	24.0	8.0	3.8	Favorit		4	0	N & A Andersen m fl, Brasøy
6 Mk Olaf Trygveson	t	T98	41.1	13.5	5.4	Skandia		12	0	Husvær Canning Co., Husvær
7 Ms Sylva	t	T10	34.4	11.9	5.6	Bolind.		8	0	Husvær Canning Co., Husvær
8 Mk Søstrene	k l	T17	48.0	15.0	8.0	Avance		22	4	Jakob Sælvik, Alstahaug
12 Mk To Brødre	k t	T16	40.0	13.5	8.0	Rap		24	2	E Ebbesen m fl, Brasøy
13 Må Trygve	k	T16	32.0	9.5	6.0	Helseth		6	0	L Pedersen m fl, Austbø i Helgel.
14 Må Falken	k f	T15	32.0	8.7	3.0	Populær		4	0	Edvin Martinsen, Husvær
15 Ms Aken-Odd	k f	T28	35.0	11.0	4.5	Bolind.		12	0	Ole Jensen, Alstahaug
16 Mk Hårek	k f	T27	33.0	10.7	5.5	Populær		8	2	K Andreassen m fl, Austbø i Helgel.
19 Ms Bell	k f h	T27	32.0	11.5	4.9	Brunv.		12	1	O Kristiansen, Austbø i Helgel.
20 Må Signal	k f t	T16	33.0	10.4	5.7	Rap		12	0	Iver Paulsen, Alstahaug
24 Må Fremad	k f t	T16	33.0	10.0	2.8	Rap		9	1	J Arntsen, Austbø i Helgeland
25 Må Fisken	k h t	T18	27.0	8.3	3.5	Heimdal		6	0	Andreas Arntsen, Husvær
26 Mk Ebba	k h t	T17	42.0	14.0	7.0	Skandia		20	3	B Jensen m fl, Austbø i Helgeland
27 8/å —	f k	T12	24.0	5.0	2.5	—		—	0	B Jensen m fl, Austbø i Helgeland
28 10/å —	k f	T14	30.0	7.0	2.9	—		—	0	B Jensen m fl, Austbø i Helgeland
29 Må Nora	k h t	T16	29.0	8.0	4.7	Rap		5	0	Nils Hansen, Austbø i Helgeland
31 Ms Duen	k f	T28	27.0	8.5	4.0	Helseth		8	0	Sverre Nilsen, Husvær
32 8/å —	f	T10	25.3	6.0	2.0	—		—	0	J Pedersen, Austbø i Helgeland
33 Ms Esther	k h t	T05	30.0	10.3	5.0	Rap		6	2	P Storholm m fl, Brasøy
35 Må Watermann	t	T00	22.0	8.0	4.0	Waterm.		4	0	N Rødseth, Austbø i Helgeland
37 8/å —	k f	T18	26.0	8.0	3.4	—		—	0	P Pedersen, Austbø i Helgeland
38 8/å —	k f	T?	26.0	8.0	3.4	—		—	0	P Pedersen, Austbø i Helgeland
39 Må Populær	t f	T16	29.0	7.0	3.0	Populær		6	0	H Pedersen m fl, Austbø i Helgel.
40 Må Eivind	k	T15	34.0	8.6	3.7	Rap		6	0	Gerhard Ebbesen, Husvær
41 Mk Nordlys	t k	T08	40.0	14.0	7.0	Populær		16	2	J M Akerøy, Austbø i Helgeland
43 8/å —	f	T13	26.0	7.1	2.3	—		—	0	J Pedersen, Austbø i Helgeland
45 Må Gevemmern	k	T11	27.2	7.4	3.0	Grei		4	0	Karl Karlsen m fl, Brasøy
46 8/å —	k f	T11	25.0	7.0	2.3	—		—	0	J Fredriksen, Alstahaug
48 4/å —	f	T10	21.0	6.0	3.0	—		—	0	A Langstrand, Austbø i Helgeland
49 Ms Pilen	k	T16	33.0	10.0	4.5	Skandia		12	0	Asmus Jensen, Alstahaug
50 Mk Heim	k f	T17	32.0	9.6	4.3	Helseth		6	1	A J Slotterøy, Blomsøy
51 4/å —	f	T11	22.0	6.0	3.0	—		—	0	O Langstrand, Austbø i Helgeland
52 Må Tenfjord	f	T15	20.0	6.0	3.0	Tenfj.		3	0	Asbjørn Ebbesen, Brasøy
53 Må Lilly	k f	T23	32.0	10.5	4.0	Rap		9	0	Edv. Hansen, Austbø i Helgeland

Farkostens nummer, art og navn	Anvendelse	Materiale Byggear	Lengde	Bredde	Dybde	Maskin, navn	Antall HK	F. & fangstb.	Eierens (den korresponderende reders) navn og postadresse
54 Mk Rap	t f	T 16	31.0	7.0	4.2	Rap	8	0	A/S Husvær Slip & mek. Verksted
55 Må Teisten	k	T 13	25.0	7.0	2.2	Favorit	3	0	Ole Larsen, Husvær
56 Må Arild	t k	T 12	22.0	7.0	2.7	Heimdal	3	0	Jentoft Arntsen, Husvær
58 Må Reidulf	k	T 17	35.0	8.5	3.0	Rap	7	0	Arne Olsen m fl, Husvær
59 Mk Erna	k h	T 24	38.5	12.7	7.5	Grei	20	2	E Pettersen m fl, Brasøy
60 Må Drott	k h	T 24	35.0	10.0	3.2	Drott	10	0	O J Olsen m fl, Husvær
61 Mk Finmarken	f k	T 00	53.0	15.4	8.0	Brunv.	30	4	Karl Kristiansen, Alstahaug
63 Må Pilen	f	T 24	18.0	5.0	1.5	Sleipner	3	0	Benjamin Hansen, Husvær
64 Må Asle	f k	T 25	30.0	10.0	6.0	Skandia	7	1	Jens Johansen, Austbø i Helgeland
65 Ms Morianer	k	T 25	34.0	11.0	4.0	Brunv.	12	0	Oskar Gårdvik, Alstahaug
66 Må Katten	f	T 16	18.0	5.0	1.5	Real	2	0	Hans Edvardsen, Husvær
67 Mk Otto	t	T 83	71.0	19.1	7.9	Grei	60	0	O Tømmervik m fl, Austbø i Helgel.
68 Ms Alf	k f	T 16	34.0	12.0	6.0	Bolind.	12	1	Ole Jensen m fl, Alstahaug
69 Må Heimdal	f t	T 26	23.0	6.5	3.0	Heimdal	4	1	Paul Angell, Blomsøy
70 Ms Bauta ¹⁾	k t	T 05	49.0	16.0	8.3	Avance	18	9	Viktor Hansen, Husvær
71 Må Rap	k	T 13	27.0	7.5	3.0	Rap	5	0	M Antonsen m fl, Alstahaug
72 Må Kvennavik	f	T 17	18.4	4.4	1.4	C. Perf.	2	0	Trygve Pedersen, Husvær
74 Mk Mary	k	T 27	40.0	12.5	6.0	Drott	20	2	Andreas Knapstad, Alstahaug
75 Må Robert	k h	T 27	31.0	9.7	3.1	Rap	6	0	Gerhard Ebbesen, Husvær
76 Mk Agder	k f t	T 07	46.4	15.0	6.0	Stabil	35	4	Petter Storholm m fl, Brasøy
77 Ms Arild	k f	T 28	29.0	9.8	4.5	Heimdal	7	0	Nils Jentoft, Husvær
78 Ms Inge	k f t	T 28	27.0	9.5	4.0	Wichm.	6	0	Asmus Jensen, Alstahaug
79 8/å Øivind	k f	T 15	26.5	7.0	2.0	—	—	0	Nils Andersen, Brasøy
8) Må Fisken	k	T 12	32.0	8.5	2.9	Wichm.	6	0	Frithjof Severinsen, Brasøy
81 Må Poik	k f	T 16	26.0	6.0	3.0	Sabb	5	0	A Johansen m fl, Alstahaug
82 Må Vennen	t	T 29	19.0	5.0	1.5	Sleipner	4	0	Hans Ebbesen, Husvær

N-A. Andenes merkedistrikt.

1 Ms Roiken	h k	T 14	36.0	12.0	5.5	Alpha	14	0	E Elvaker m fl, Bleik
2 Ms Sleipner ²⁾	k	T 15	35.0	12.0	6.1	Ellwe	20	0	Amandus Lund, Bleik
4 Mk Osvald	h k	T 16	38.8	13.0	5.8	Gideon	22	4	Oluf Aune m fl, Andenes
5 Ms Bonden	h k	T 15	37.0	12.0	5.3	Dan	14	0	Kristen Jørgensen m fl, Bleik
7 Ms Trio	h k	T 16	39.0	12.0	5.4	Ellwe	23	0	Olaf Løding, Andenes
8 Må Kvik ³⁾	f k	T 18	28.0	8.9	3.6	Wichm.	4	0	J Lofthus m fl, Fiskenes
11 Ms Svalen	h k	T 14	35.0	12.0	5.8	Wichm.	20	0	Alf Jakobsen, Andenes
12 Ms Havella	h k	T 12	34.0	11.5	5.5	Bolind.	20	0	H Ingebrigtsen m fl, Andenes
14 Ms Leopard	t f k	T 05	33.3	9.5	4.0	Alpha	17	0	H J Jørgensen, Andenes
17 Ms Jæv	h k	T 07	35.0	12.0	5.4	Dan	14	0	M Andreassen, Andenes
18 Ms Real	b k	T 14	36.0	11.5	4.9	Alpha	14	0	Georg Jensen, Andenes
19 Mk Ottar	h k	T 17	40.0	13.5	5.8	Wichm.	20	4	Hans Hartviksen m fl, Andenes
20 Mk Sjøveien	h k	T 16	39.0	12.5	6.0	Dan	17	0	Løvseth Olsen m fl, Bleik
21 Mk Vikan	h k	T 29	45.0	13.5	7.0	Munkt.	45	0	Torsten Pedersen m fl, Andenes
23 Ms Selma	h k	T 15	36.0	12.0	5.8	Grei	30	0	Mikal Jensen m fl, Bleik
24 Ms Ula	h k	T 10	33.5	12.0	5.2	Dan	14	0	J Andreassen m fl, Bleik
25 Ms Skum	h k	T 16	39.0	12.5	5.4	Union	20	0	Sedolf Nyheim m fl, Bleik
26 Ms Sløiken	h k	T 20	27.0	9.0	4.2	Alpha	5	0	J Hermansen, Andenes
27 Ms Ocean	h k	T 13	36.0	12.0	5.0	Dan	17	0	J Andersen m fl, Bleik
29 Ms Blanse	h k	T 13	35.0	12.0	5.0	Alpha	14	0	Wilhelm Hansen, Fiskenes
30 Ms Moder	h k	T 14	35.0	12.0	5.0	Alpha	14	1	Norheim Fish Co., Bleik
31 Ms Marie	h k	T 13	36.0	12.0	5.0	Alpha	14	0	Emil Norheim, Bleik
32 Må Trygg	h k	T 23	27.0	8.0	3.5	Wichm.	4	0	Fritz Madsen, Bleik
33 Ms Nupen	h k	T 16	38.0	13.0	6.3	Ellwe	30	0	Peder Lund m fl, Bleik
34 Ms Lykken	h k	T 14	36.0	12.0	5.3	Bolind.	25	0	Theodor Hansen m fl, Bleik
36 Ms Augnis	k f	T 17	26.0	8.0	3.2	Dan	4	0	Hilberg Pettersen, Bleik

N-A Andenes — N-AN Ankenes.

Farkostens nummer, art og navn	Anvendelse	Materialer Bygger	Lengde	Bredde	Dybde	Maskin, navn	Antall HK	F. & fangstb.	Eierens (den korresponderende reders) navn og postadresse
37 Ms Solvig	h k	T 15	37.0	12.0	5.3	Union	20	0	Hilberg Pettersen m fl, Bleik
38 Ms Ferdinand	h k	T 16	39.0	12.5	6.0	Gideon	18	0	Otto Hansen m fl, Andenes
39 10/å Stjernen	f	T 28	33.0	8.5	3.0	—	—	0	Robert Kristiansen, Haugnes
41 Må Vikman	f t	T 21	34.0	11.0	4.5	Wichm.	8	0	A J Osenbroch, Haugnes
42 Ms Ørnen	h k	T 12	36.0	12.0	5.4	Wichm.	16	1	P Simonsen m fl, Andenes
43 Ms Alken	h k	T 14	36.0	12.0	5.0	Alpha	14	0	Thor Olsen, Andenes
45 Mk Brødrene	h k	T 16	40.0	13.0	6.1	Ellwe	32	0	Magnus Strand m fl, Andenes
46 Må Dannette	k f t	T 18	31.0	10.0	5.0	Dan	8	0	Alfred Madsen m fl, Bleik
48 Ms Danette	k f	T 13	25.0	10.0	4.8	Dan	5	0	H P Adolfsen, Andenes
50 Ms Sjøfuglen	h k	T 10	36.0	12.0	5.8	Grei	20	0	A Kristiansen m fl, Andenes
51 Ms Nor ¹⁾	h k	T ?	38.0	13.0	5.4	Grei	20	0	O Kristoffersen m fl, Andenes
52 Mk Bjørulf	h k	T 20	40.0	13.5	5.8	Union	20	0	Einar Iversen, Andenes
53 Mk Gideon	h k	T 16	40.0	13.5	6.2	Gideon	23	0	A Andreassen m fl, Andenes
54 Mk Svanen	h k	T 15	37.0	12.8	6.0	Heimdal	20	0	P Bjerang m fl, Andenes
55 Mk Norhav	h k	T 25	40.0	12.5	5.8	Dan	17	0	Karl Jensen, Andenes
56 Mk Knut Anker	h k	T 25	42.0	13.5	6.3	Grei	25	0	Bernh Jensen, Andenes
57 Ms Anden	h k	T 12	35.0	12.0	5.4	Skandia	20	0	Joh Hanssen, Haugnes
58 Ms Anna	h k	T 15	36.0	12.0	5.4	Bolind.	20	0	Magnus Rasmussen, Andenes
60 Ms Haveggen	h k	T 14	36.0	12.0	6.5	Wichm.	20	0	Edmund Hansen, Andenes
62 10/å Jagagut	k f	T 24	31.0	8.0	4.0	—	—	0	Ingbert Nyheim, Fiskenes
63 Må Rap	f	T 26	27.5	9.0	4.3	Rap	6	0	Ferdinand Hansen, Fiskenes
65 Ms Irene	k f t	T 27	32.0	10.3	4.9	Alpha	11	1	Enok Mikalsen, Andenes
66 Må Ternen	k f	T 27	19.0	6.8	3.3	Sabb	3	0	Jørgen O Vikhaug, Haugnes
67 8/å Kvik	f	T 27	26.0	7.5	3.0	—	—	0	Karl Fredriksen, Fiskenes
68 10/å Skreien	f	T 28	32.0	8.5	3.0	—	—	0	Martin Wilhelmsen, Fiskenes
69 Mk Reidun	h k	T 28	40.0	13.0	6.5	Union	20	0	Ludvig Strand, Andenes
70 Mk Anna	h k	T 28	39.0	12.5	6.0	Skandia	20	0	Bjarne Benjaminsen, Andenes
71 Ms Lomen	k	T 18	40.0	13.5	5.5	Bolind.	12	1	A Vilhelmsen m fl, Fiskenes
72 Mk Arne	h k	T 28	41.6	12.9	6.5	Rap	29	0	H Johannessen m fl, Andenes
73 Mk Stubb	h k	T 28	46.2	14.2	7.1	Skandia	40	3	Eliot Røsnæs m fl, Andenes
74 Mk Bauta II	h k	T 28	42.0	13.0	6.1	Bolind.	25	0	Peder Sundstrøm, Haugnes
75 8/å Proven	f	T 28	28.0	8.0	2.8	—	—	0	Johs Kristiansen, Fiskenes
76 Ms Dan	k f	T 18	28.0	8.0	3.0	Dan	5	0	Magnus Norheim, Bleik
77 Mk Ula	h k	T 28	45.5	14.8	7.3	Bolind.	40	1	Helge Alexandersen, Andenes
78 Mk Andøy	t k	T 09	65.5	18.7	7.9	Avance	46	3	Enok Mikalsen m fl, Andenes
79 Mk Børingen I	h k	T 29	40.0	13.6	6.3	Rap	18	0	Magne G Johansen, Andenes
80 Mk Brødrene	h k	T 29	40.0	13.0	6.4	Bolind.	30	0	Gustav Mortensen m fl, Bleik
81 Mk Staut	k h	T 29	42.0	13.0	6.3	Ellwe	32	0	Martin Andreassen, Andenes
82 Mk Gunnar Adelsten	h k	T 29	50.0	14.8	6.5	Grei	45	0	Leif Iversen, Andenes
83 Mk Sigurd	h k	T 29	43.0	13.0	6.0	Skandia	40	0	Johan Strand, Andenes
84 Ms Brødrene	k f	T 29	24.0	7.3	3.0	Alpha	4	0	Joh. Mathisen m fl, Andenes
85 10/å Proven	f	T 29	33.0	8.7	3.3	—	—	0	Daniel Toften, Haugnes
86 10/å Vidar	f	T 29	33.0	8.8	3.0	—	—	0	Georg Olsen m fl, Haugnes
87 Mk Havblik	h k	T 29	44.0	13.4	7.3	Union	30	0	Julius Aronsen, Bleik

N-AN. Ankenes merkedistrikt.

1 Må Forsøket	k f	T 13	35.0	11.0	5.0	Rap	11	0	J Dahlseng, Ankenesstrand
2 Ms Viggo	k f	T 07	43.0	15.3	8.0	Bolind.	20	3	J Davidsen, Bjerkvik
3 2/å — ²⁾	t	T 16	29.5	9.0	4.0	—	—	0	Phillipsjø Trøvarefabr, Ankenesstr.
4 Ms Støren	k f	T 25	39.0	11.0	7.5	Rap	15	2	Alfred Jansen, Bjerkvik
5 Må Rappen	t	T 28	33.0	11.0	4.5	Rap	10	0	A Hanssen m fl, Veggen, Narvik
6 Må Teisten	k f	T 27	22.0	6.5	4.5	Sabb	5	0	Joh Berntsen, Ankenesstrand

Farkostens nummer, art og navn	Anvendelse	Materiale	Byggeår	Lengde	Bredde	Dybde	Maskin, navn	Antall HK	F. s. fangstb.	Eierens (den korresponderende reders) navn og postadresse
7 Mk Bjerkvik	t	T	11	51.0	16.0	7.0	Bolind.	20	2	Harald Hanssen, Bjerkvik
8 Må Sabben	k f	T	27	18.3	5.7	2.9	Sabb	3	0	Otto Olsen, Veggen, Narvik
9 Må Liv	k f	T	27	25.0	8.0	2.5	Sabb	5	0	Martin Pedersen, Skjomnes
10 Ms Fram	k f t	T	12	44.0	12.5	8.0	Bolind.	10	1	Joh. Kildahl, Ankenesstrand
11 Ms Asta	t f	T	09	30.0	9.2	4.0	Møllerup	10	0	M Amundsen, Ankenesstrand
12 Ms Par	t k	T	19	49.0	14.6	5.8	Grei	16	0	B J Larsen, Ankenesstrand
13 Ms Laugen	t	T	24	46.0	14.0	7.5	Bolind.	20	0	M Akselsen, Bjerkvik
14 Må Hafton	f	T	19	27.0	7.0	5.0	Rap	5	0	H Eriksen m fl, Ankenesstrand
15 Må Rap	f	T	19	39.0	12.0	5.0	Rap	7	0	Martin Olsen, Virak, Skjomnes
17 Mk Sterling	t	T	25	41.5	13.0	6.0	Rap	25	0	Harald Hanssen, Bjerkvik
18 Må Falk	k f	T	28	26.5	7.5	3.7	L. Grei	4	0	B Simonsen, Vasvik, Narvik
21 Må Brødrene	k f	T	27	24.0	7.0	3.0	Rap	4	0	Einar Enevoldsen m fl, Skjomnes
22 Ms Agnar	k f	T	28	33.9	10.5	4.3	Bolind.	12	0	Enevold Larsen, Virak, Skjomnes
23 Må Hip	f k	T	23	27.0	7.7	2.2	L. Grei	4	1	E Eriksen, Ankenesstrand
24 Må —	k f	T	24	21.0	5.0	2.0	Sabb	3	0	Arthur Henriksen, Bjerkvik
25 Må Lyn	f k	T	23	22.5	6.0	2.5	Rap	4	0	J Kristoffersen, Bjerkvik
26 Må Perlen	k f	T	23	37.0	12.0	4.0	Bolind.	10	0	M Johansen, Trældal i Salten
27 Ms —	k f	T	22	40.0	12.0	7.0	Rap	15	0	Julius Henriksen, Ankenesstrand
28 Må Snøgg	f	T	23	22.0	6.1	3.5	Rap	4	0	Andreas Pettersen, Elvegården
29 Må Svalen	k f	T	25	30.0	10.0	5.0	Rap	11	0	Edv. Håvardsen, Trældal i Salten
30 Må Kyrre	k f	T	24	35.0	12.5	5.7	Bolind.	10	0	A Håvardsen m fl, Trældal i Salten
32 Må Storm	k	T	21	22.5	7.0	4.0	Stabil	6	0	Bernt Forså, Elvegården
33 Mk Grei	f	T	20	34.5	8.4	6.0	Rap	8	0	A Jakobsen, Ankenesstrand
34 S/å —	f k	T	11	22.0	5.0	3.0	—	—	0	K Hansen m fl, Elvegården
35 Må —	k f	T	22	25.4	7.0	2.0	Skandia	7	0	J Hansen, Trældal i Salten
36 Må Framnes	k f	T	25	30.0	9.0	4.0	Populær	8	0	Agur Antonsen, Ankenesstrand
38 Mk Alfa	k f	T	18	31.9	6.9	3.4	Alpha	6	0	Eberg Knutsen, Bjerkvik
39 Må Svanhild	k f	T	26	35.0	11.4	6.0	Rap	11	0	J Pedersen m fl, Veggen, Narvik
40 Må Parat	f k	T	26	28.0	10.0	5.0	Rap	8	0	Peder Aspevik, Elvegården
41 Mk Brødrene	k f	T	26	39.0	13.0	6.0	Rap	20	0	S Dahlseng m fl, Klubvik, Ofoten
44 Mk Prøven	k f	T	27	41.0	13.4	6.5	Rap	20	3	J Hansen m fl, Veggen, Narvik
45 Må —	k f	T	25	27.0	8.5	4.0	Populær	5	0	Kr Mathiesen, Veggen, Narvik

N-BG. Ballangen merkedistrikt.

1 Mk Haldis	k t	T	14	60.0	16.5	7.0	Grei	45	4	August Aronsen, Kjeldebotn
2 Må Rapp	k	T	20	32.7	9.6	5.6	Rap	8	2	Jakob Johansen, Ballangen
4 Må Sport ¹⁾	k	T	22	21.0	6.3	2.9	Bolind.	4	0	E Andreassen m fl, Kjeldebotn
5 Må Solheim	k	T	16	32.0	10.0	3.8	Avance	8	0	Iver Johansen, Ballangen
6 Mk Gretchen	k t	T	17	53.8	13.3	6.4	Bolind.	40	3	N P Bakkejord, Kjeldebotn
7 Må Juno	k	T	22	35.0	9.0	5.0	Bolind.	12	0	Adolf Hansen, Bøstrand
9 Må Alken	k	T	16	20.0	6.0	2.5	Atlanta	3	0	M Martinsen, Kjeldebotn
10 Må Fix ²⁾	k f	T	17	32.0	9.0	3.0	Wichm.	12	0	Eilert Hansen m fl, Råna
11 Må Uræd	k f	T	27	33.0	12.0	5.5	Dan	7	0	Amandus Karlsen, Kjeldebotn
13 Må Fart	k	T	18	39.5	12.0	5.0	Bolind.	12	0	Harald Karlsen, Råna
14 Ms Hulda	k t	T	12	44.0	15.0	8.0	Dan	15	3	Karl E Bakken, Kjeldebotn
15 Må Linjen	k	T	26	37.5	12.0	5.1	Gideon	10	2	Karl Nilsen, Kjeldebotn
16 Må Grei	k	T	17	28.0	8.0	5.0	Grei	4	0	Ole Kvanmo m fl, Ballangen
17 Må Glimt	k f	T	12	30.0	9.0	6.0	Levahn	7	0	Hans As Kjeldebotn
20 Ms Forsøk	k f	T	25	34.0	11.1	5.3	Levahn	12	0	Nils Nilsen m fl, Kjeldebotn
21 Må Sjøliv	h f	T	23	42.0	12.0	4.5	Rap	11	0	Agur Normann, Kjeldebotn
25 Må Svalen	k f	T	23	36.0	11.0	3.5	Alpha	14	1	Kr Lorentsen m fl, Råna

N-BG Ballangen — N-BL Bindal.

Farkostens nummer, art og navn	Arvendelse	Materiale	Byggeår	Lengde	Bredde	Dybde	Maskin, navn	Antall HK	F. S. t angstsb.	Eierens (den korresponderende reder navn og postadresse)
26 Må Færdig	k	T	16	24.0	10.0	3.5	Levahn	5	0	Ingv Amundsen m fl, Bøstrand
27 Ms Aud	t	T	17	47.3	16.0	6.0	Bolind.	20	0	Kristen Hansen m fl, Bøstrand
28 Mk Ask	f k	T	26	37.0	12.0	6.0	Bolind.	12	0	Kr Kristensen m fl, Råna
29 Må —	k	T	?	20.0	6.0	4.0	Atlanta	4	0	Arne Johnsen, Ballangen
30 Må Fix	k f	T	27	24.0	7.0	4.0	L. Grei	4	0	K Pedersen m fl, Kjeldebotn
31 Mk Ulabrand	k f	T	18	39.5	13.0	7.0	Rap	22	2	Erling Kristensen, Råna
32 Ms Luna	k	T	16	45.7	14.7	6.0	Bolind.	15	1	Olav Finnjord, Ballangen
34 Må Proven	k	T	28	24.0	8.0	3.0	Rap	4	0	Andreas Pedersen, Bøstrand
35 Ms Grei	k	T	29	24.0	8.0	4.0	Grei	4	0	Olaf Kristensen, Ballangen
36 Ms Asp II	k f	T	29	29.0	9.5	4.0	Rap	7	0	Joakim P Arnes, Råna
37 Må Hoholmen	k f	T	23	23.5	7.0	3.0	Gideon	3	0	Bertheus Arntzen m fl, Bøstrand
38 Må Rapp	k	T	22	26.0	7.5	3.0	?	3	0	Haugland, Ballangen
39 Må Alken	k	T	28	24.5	8.0	4.0	Alpha	3	1	Normann Nilsen m fl, Bøstrand
40 Må Svalen	f k	T	29	24.0	7.5	3.5	Sabb	5	0	E Framvik m fl, Kjeldebotn
41 Mk Sterling	h t	T	82	75.2	19.6	10.7	Bolind.	65	7	Ingolf Hansen, Bøstrand

N-BA. Beiarn merkedistrikt.

1 Ms Sjølyst	k	T	16	36.4	12.0	7.0	Bolind.	15	1	O Pedersen m fl, Tvervik
2 Mk Barna	k	T	17	35.3	12.3	4.8	Bolind.	15	1	V Andersen m fl, Tvervik
3 Ms Gudrun ¹⁾	t k	T	09	41.0	15.0	5.0	Grei	16	1	Villiam Pedersen, Tvervik
4 Må Gudrun	k	T	10	38.0	12.1	6.4	Alpha	16	1	Sverre Gloppe, Tvervik
5 10/å —	k	T	14	28.0	6.4	2.4	—	—	0	Edvard Nilsen, Tvervik
6 Må Napoleon	k	T	20	33.0	10.0	5.0	Rap	7	0	Ole Husmo, Beiarn
7 10/å —	k	T	?	30.5	6.7	2.5	—	—	0	K Pareliussen Evjen, Beiarn
8 Ms Høitind	k	T	12	48.0	16.0	8.0	Grei	16	2	Edvin Rask m fl, Tvervik
9 10/å —	k	T	18	30.0	7.0	2.5	—	—	0	Johan Paulsen, Tvervik
10 Mk Duen ²⁾	k t	T	?	40.0	13.0	5.0	Grei	10	2	Konrad Eggesvik, Beiarn
11 10/å —	k	T	12	28.0	6.0	2.0	—	—	0	Herman Sandmo, Beiarn
12 Ms Lurfjell ³⁾	t	T	?	47.0	14.5	7.0	Brunv.	20	2	Otto Navjord m fl, Beiarn
13 10/å —	k	T	?	35.0	6.0	4.0	—	—	0	Didrik L Tvervik, Tvervik
15 8/å —	k f	T	?	23.9	5.6	2.2	—	—	0	Gjert Evjen, Kjelling
16 10/å —	k	T	00	29.0	7.0	3.0	—	—	0	Gjert Karlsen, Storjorda, Beiarn

N-BL. Bindal merkedistrikt.

1 Mk Urd	k	T	16	36.0	12.0	6.0	Avance	18	0	H H Bogen, Sør-Horsfjord
2 Ms Proven ⁴⁾	k	T	?	29.0	10.4	4.6	Alpha	6	0	Rånes Lysfjord m fl, Sør-Horsfjord
3 Ms Trygg	k	T	04	29.0	10.0	4.4	Populær	8	0	Olaf Lysfjord m fl, Sør-Horsfjord
4 Ms Fram	l	T	?	39.0	12.0	5.5	Hein	12	2	Alfred Kjerstad m fl, Sør-Horsfjord
5 Ms Ruth	t	T	20	48.0	16.0	7.0	Bergs.	20	0	H Valvik m fl, Sør-Horsfjord
6 Mk Duen	f k	T	20	23.4	7.4	3.7	Gideon	4	0	O Brønno, Bindalseidet
7 Ms Duen	k h	T	10	35.9	13.0	4.0	Dan	5	0	S Helmersen, Sør-Horsfjord
8 Mk Piloten	k f	T	25	25.2	9.6	4.0	Konkur.	6	0	Hans Storheil, Holm i Helgeland
9 Ms Signal	k h	T	11	31.0	10.0	4.5	Gideon	5	1	Sivert Skårn, Øksningøy
10 Ms Tor	k	T	27	30.8	8.5	3.6	Konkur.	6	0	Hagen B Øien, Øksningøy
11 Ms Ran	k	T	16	30.0	10.0	4.4	Hein	6	0	Karsten Brevik, Arsandøy
12 Mk Sneffjeld	k f	T	28	40.0	12.3	6.0	Rap	24	5	R Borkamo m fl, Fosbotnet
13 Ms Trygg	f k	T	15	26.0	8.0	3.5	Hein	6	0	Ottar Øien, Øksningøy
15 8/å —	f k	T	14	24.4	6.5	2.3	—	—	0	H H Hansen, Sør-Horsfjord
16 8/å —	k	T	07	27.0	5.0	3.0	—	—	0	Brede Kalvik m fl, Bindalseidet
20 10/å —	k f	T	14	32.0	8.0	4.0	—	—	0	P Frantzen m fl, Vendesund
21 Ms Hildring	k f	T	19	26.0	8.3	3.5	Populær	6	0	Hartvig Paulsen, Terråk
22 Må Lovise	f k	T	20	35.0	12.0	4.0	Bolind.	12	0	A H Kjerstad m fl, Sør-Horsfjord

Farkostens nummer, art og navn	Anvendelse	Materiale	Byggear	Lengde	Bredde	Dybde	Maskin, navn	Antall HK	F. & fangstb.	Eierens (den korresponderende reders) navn og postadresse
26 Må —	k f	T	24	26.0	7.0	3.5	Favorit	4	0	K K Solstad, Holm i Helgeland
27 Må Diana	k f	T	17	34.0	11.0	6.0	Stabil	10	0	A/S B M Haukenes, Nord-Horsfj.
28 Må Mågen	k	T	16	30.0	8.0	3.0	Norge	4	0	Johs Sund, Nord-Horsfjord
29 Mk Visund	k	T	17	26.6	9.0	4.2	Levahn	7	0	Arnold Fiskum, Terråk
30 Ms Bølgen	f k	T	25	28.0	9.5	5.0	Wichm.	5	0	R H Gimsen m fl, Hortavær
32 Mk Alka	f k	T	25	34.0	11.3	5.3	Rap	15	2	Jens Johansen, Tosbotnet
33 Ms Fremad ¹⁾	k t	T	10	41.0	14.0	6.5	Rap	11	0	Hilmar Hanssen, Tosbotnet
36 6/å —	k	T	26	22.3	5.4	1.9	—	—	0	Andor Skatnes, Skotnes
38 Mk Aud	k f	T	26	32.0	10.5	5.0	Levahn	8	1	H Vikestad m fl, Bindalseidet
40 Må —	k	T	06	25.0	8.5	4.0	Bolind.	5	0	A Helstad m fl, Helstadlokka

N-BJ. Bjørnskinn merkedistrikt.

1 Må Brødrene	k f	T	14	22.0	6.0	2.5	L. Grei	4	0	H Hansen m fl, Risøyhamn
2 Må Prøven	k f	T	?	24.0	6.0	3.0	Grei	4	0	T Kinn m fl, Risøyhamn
3 8/å —	k f	T	18	22.0	5.5	2.0	—	—	0	I Enoksen, Risøyhamn
4 Ms Sleipner	h k	T	16	37.0	12.0	5.2	Alpha	14	0	P Pettersen m fl, Risøyhamn
5 Ms Nord- stjernen	h k	T	14	35.9	12.2	4.5	Alpha	10	0	O O Medby, Skjoldehamn
6 Ms Alken	f k	T	14	37.0	12.0	6.0	Alpha	14	1	H Andreassen m fl, Skjoldehamn
7 Ms Vally	h k	T	16	36.0	12.0	5.4	Alpha	14	0	Simon Olsen, Skjoldehamn
8 Ms Petra	k f	T	14	38.0	13.0	5.8	Alpha	14	1	Johs Winje, Skjoldehamn
9 Ms Anna	t f k	T	12	46.0	16.0	6.5	Grei	16	0	Th Benjaminsen, Risøyhamn
10 Ms Havørnen	t	T	00	43.5	15.0	5.7	Alpha	24	0	H A Skjolde, Skjoldehamn
11 Mk Bør	h k	T	20	40.0	13.5	6.8	Alpha	20	3	G Pettersen, Risøyhamn
12 Mk Bølgen	h k	T	17	39.5	13.5	6.0	Wichm.	16	1	K Karlsen m fl, Nøss
14 Må Nauthilen	k f	T	15	32.5	9.5	3.2	Alpha	4	1	Ove Pettersen, Skjoldehamn
15 8/å —	k f	T	04	24.7	5.7	2.3	—	—	0	A S Olsen, Aknes i Vesterålen
16 8/å —	f k	T	08	23.5	6.0	2.3	—	—	0	Paul Pettersen, Nøss
17 Mk Fremtid	k	T	26	61.5	14.2	7.7	Grei	40	2	Ferd Furnes m fl, Skjoldehamn
18 Ms Flukt	k f	T	12	31.0	9.0	4.5	Grei	8	1	O Holmvik, Skjoldehamn
19 Mk Sørreisa	t	T	97	67.3	18.2	8.1	Alpha	24	0	Carl Svendsen, Skjoldehamn
20 Ms Stanley	k f	T	13	35.5	10.7	5.3	Alpha	14	0	Alb Karoliussen m fl, Nøss
21 10/å —	k f	T	15	32.0	7.0	2.0	—	—	0	J B Tollefsen, Nøss
22 Ms Nordbakk	k f	T	26	34.0	10.0	4.0	Alpha	8	1	K Petersen m fl, Aknes i Vesterålen
23 Må Snøgg	k f	T	13	28.0	6.0	3.0	Bones	4	0	F Olsen, Skjoldehamn
24 Mk Halvdan Uhre	k f	T	17	40.0	13.5	7.0	Rap	22	2	O Enoksen m fl, Risøyhamn
25 Ms Furfjord	k f	T	12	39.0	12.0	5.4	Alpha	14	3	K Nilsen, Skjoldehamn
26 Ms Mjølner	h k	T	16	37.0	12.0	5.3	Alpha	14	1	A Kristoffersen m fl, Aknes i V.ål.
27 Ms Havsulen	h k	T	12	34.0	12.0	5.8	Alpha	11	1	M Rørnes, Risøyhamn
28 Mk Delfin	k f	T	16	38.0	13.0	8.0	Rap	15	2	H Hansen m fl, Risøyhamn
29 Må Delfin	f	T	14	21.0	5.0	4.0	Alpha	4	1	Peder Benjaminsen, Risøyhamn
30 Ms Irma	t	T	15	40.0	15.0	6.0	Grei	16	0	H Hansen, Skjoldehamn
31 Ms Fiskeren	h k	T	15	35.5	12.0	5.0	Alpha	17	0	Daniel Aleksandersen, Andenes
32 Ms Sjøfuglen	f k	T	24	30.0	8.5	3.5	Wichm.	5	0	Julius Jensen, Skjoldehamn
33 Ms Sverre	k f	T	25	23.0	7.5	3.0	Alpha	8	0	Peder Jensen, Skjoldehamn
34 Mk Bremmen	k f	T	25	39.2	12.0	6.0	Gideon	16	1	Idin Olsen, Skjoldehamn
35 Ms Norafjeld	k f t	T	07	49.1	15.5	8.2	Grei	20	4	Ulrik Hansen, Skjoldehamn
36 Ms Solheim	kt	T	12	45.5	16.0	7.6	Skandia	15	4	Ingv. Nilsen, Skjoldehamn
37 Mk Solbak	k f	T	25	40.5	12.7	6.3	Grei	20	1	Oskar Pettersen, Skjoldehamn
38 Ms Harald Hansen	t	T	10	50.0	19.0	8.0	Grei	16	1	Harald Hansen, Skjoldehamn

N-BJ Bjørnskinn — N-BN Bodin.

Farkostens nummer, art og navn	Anvendelse	Materiale	Byggear	Lengde	Bredde	Dybde	Maskin, navn	Antall HK	F. & fangstb.	Eierens (den korresponderende reders) navn og postadresse	
39 Ms Kåre	k	T	19	21.0	7.0	4.5	C. Perf.	8	0	E Adolfsen, Skjøldehamn	
40 Ms Levahn	k	T	11	29.0	9.0	3.5	Levahn	10	1	Job Øigård, Risøyhamn	
41 Mk Trygg	k f	T	27	34.0	10.0	5.0	Bolind.	8	0	Simon Nilsen, Skjøldehamn	
43 Må Svolder	k f	T	14	29.0	5.0	2.0	Trygg	6	0	H A Skjolge, Skjøldehamn	
44 Må Terne	k f	T	25	22.0	7.0	5.0	Elefant	7	0	H Hansen, Skjøldehamn	
45 Mk Storm	k f	T	10	34.0	10.0	5.0	Wichm.	8	0	Olaf Strand, Risøyhamn	
N-BN. Bodin merkedistrikt.											
1 Ms Sjøfuglen	k	T	16	43.0	14.0	4.5	Levahn	20	2	I Andreassen, Tverlandet	
2 Mk Gunvor	k	T	18	41.0	13.5	5.0	Bjørn	12	2	Otelius Støver, Valosen	
3 Mk Ella	k	T	14	38.0	12.0	5.0	Heros	10	2	Theodor Ulriksen, Helligvær	
4 Ms Leif	k	T	14	36.0	12.0	5.0	Dan	8	2	Arne Andersson, Helligvær	
5 Må Finbek ¹⁾	k f	T	?	33.0	7.0	4.0	Tenfj.	7	0	W Johansen, Mistfjorden	
6 Mk Aslaug	k f	T	15	31.7	10.0	5.0	Gideon	11	0	Adolf Andersen, Helligvær	
7 Ms Brønø	k	T	13	35.0	11.0	6.0	Dan	14	4	Hans Henriksen, Helligvær	
8 Mk Tordis	k	T	14	33.0	11.0	5.0	Gideon	15	1	Marcelius Wemberg m fl, Helligv.	
9 Mk Nordlys	k	T	16	43.0	14.2	8.5	Heros	20	3	Ole Pedersen m fl, Helligvær	
10 Mk Finnmarken	k f	T	25	30.0	10.0	4.0	Gideon	5	0	Reidar Hansen, Helligvær	
11 Ms Tora	k	T	16	33.0	10.0	5.0	Dan	8	2	Julius Karlsen, Helligvær	
12 Må Kvik	k	T	10	26.0	9.0	4.0	C. Perf.	8	0	Alfred Hansen, Helligvær	
14 Ms Trafik	k	T	13	42.0	13.0	6.0	Alpha	18	2	Hamon Kaspersen, Tverlandet	
15 Ms Gudrun	k	T	14	34.0	12.0	6.0	Bolind.	8	1	Adolf Ramsvik, Landego, pr. Bodø	
16 Må Forsøk	f k	T	24	24.0	7.0	2.5	Rap	4	0	Magn Kapstøbak Straumen i Bodin	
17 Må Sigurd	k f	T	24	23.0	6.5	3.5	Favorit	5	0	Marius Rånes, Helligvær	
18 Mk Heimdal	k f h	T	26	42.5	14.2	8.5	Heimdal	20	8	J Johansen m fl, Helligvær	
19 Mk Ruth	k	T	16	40.0	14.0	6.5	Dan	14	3	Ole Ulriksen m fl, Helligvær	
20 Ms Litta	k	T	15	23.0	8.0	3.5	Rap	6	0	M Martiniussen, Helligvær	
21 Ms Prøven	k	T	00	30.0	8.2	6.0	Arctand.	10	1	J Karlsen m fl, Straumen i Bodin	
22 S/å Brødrene	k	T	12	28.0	6.0	4.0	—	—	0	K Kristoffersen, Helligvær	
23 Må —	k	T	13	27.0	12.0	4.0	Favorit	3	0	Peder Jensen m fl, Helligvær	
24 Mk Bodil	t	T	14	49.9	18.6	7.9	Bolind.	40	0	R Schjølberg, Breidablik, Bodø	
25 Må Gutten	k f	T	24	25.0	7.0	5.5	Fart	8	0	Johan Olsen m fl, Tverlandet	
26 Mk Faksen	k h	T	16	53.8	17.2	7.5	Alpha	48	4	A Pedersen, Helligvær	
27 6/å —	k	T	24	19.0	5.0	2.5	—	—	0	A K Jonassen, Rønvik pr. Bodø	
29 Må Blånny	k f	T	13	22.0	7.0	3.0	Grei	4	0	Johs Johansen, Tuv i Salten	
30 Må Håpet	k	T	20	29.0	8.0	4.0	Kampen	8	0	Kristian J Evjen, Tuv i Salten	
31 Ms Alken	k	T	10	38.0	14.3	6.0	Avance	18	2	S Kvig m fl, Landego pr. Bodø	
32 Må Krølle	k f	T	?	24.0	6.0	3.0	Thor	5	0	J Kvig m fl, Landego pr. Bodø	
33 Må Svanen	k f	T	29	25.0	8.0	7.0	Gideon	3	0	I Sandeide m fl, Landego, Bodø	
35 Mk Gudrun	Marie	k	T	15	48.0	15.0	6.0	Grei	26	3	Martinus Hansen m fl, Tverlandet
36 Må Kvikk	k	T	20	22.0	6.5	4.0	Kvik	8	0	O A Mjelle m fl, Mjelle pr. Bodø	
37 Mk Astrid	k	T	16	43.0	15.0	7.0	Avance	22	3	Konrad Johansen, Tverlandet	
38 Mk Brødrene	k	T	12	34.0	11.8	6.0	Heros	8	2	Karl Arnesen m fl, Hjertø pr. Bodø	
39 Mk Johs Bache	i	T	89	54.0	18.0	6.0	Bolind.	20	3	Schjelderups Sælfangstrederi A/S, Skånland i Salten	
40 Ms Brødrene	k	T	17	33.5	11.0	7.0	Avance	8	2	Frithjof Strand m fl, Våkøy, Bodø	
41 Ms Hanna	k	T	18	44.0	15.0	10.0	Rap	22	3	Hans Hansen m fl, Tverlandet	
42 Må Alken	k f	T	28	26.0	9.0	5.0	Wichm.	4	0	O Olausen, Våkøy, Bodø	
43 Mk Gjertrud	k	T	11	35.0	9.0	5.0	Grei	10	2	Johan Nilsen m fl, Givvær	
44 10/å —	f k	T	18	28.0	6.9	2.6	—	—	0	A Istad m fl, Tverlandet	
46 D Skjold	t	J	93	70.2	11.8	8.5	Damp	105	0	R Schjølberg, Breidablik pr. Bodø	
47 D Færdig	t	T	75	65.8	15.7	10.4	Damp	75	0	R Schjølberg, Breidablik pr. Bodø	
48 Ms Ranen	k	T	08	42.0	15.0	8.0	Dan	17	3	K Ersvik m fl, Tverlandet	

Farkostens nummer, art og navn	Anvendelse	Materiale	Byggeår	Lengde	Bredde	Dybde	Maskin, navn	Antall HK	F. & fangstb.	Eierens (den korresponderende reders) navn og postadresse
49 8/å —	fk	T03	20.0	5.5	2.0	—	—	0	0	K Ersvik, Tverlandet
50 8/å —	fk	T00	24.0	6.0	2.0	—	—	0	0	Joh H Ersvik, Tverlandet
51 Mk Ingeborg ¹⁾	k	T15	42.0	13.5	7.0	Heimdal	20	2	0	Kr Kristoffersen, Bodøgård, Bodø
52 Må Atlanta ²⁾	ft	T ?	25.0	6.5	2.5	Atlanta	4	0	0	L Edvardsen, Straumen i Bodin
53 Mk Johanna	kh	T13	46.0	14.5	5.0	Bolind.	20	3	0	H Rostad m fl, Hernes pr. Bodø
54 Mk Moder	k	T16	46.0	15.0	6.0	Avance	22	3	0	A Andreassen m fl, Tverlandet
55 Må Tryg	fk	T25	24.5	6.4	4.0	Gideon	5	1	0	Ingvald Sæthre, Mulstrand pr Bodø
56 Ms Selland	kt	T85	59.0	19.2	5.1	Skandia	25	2	0	H Karlsen m fl, Rønvik pr Bodø
57 8/å —	k	T10	24.0	4.0	2.2	—	—	0	0	Gustav Freding, Valnes i Bodin
58 Mk Arthur	kh	T25	48.5	15.5	9.0	Rap	30	0	0	H Danielsen, Hernes pr Bodø
59 10/å —	fk	T98	30.0	7.2	2.0	—	—	0	0	Martinus Nilsen, Givvær
60 Ms Berline	kf	T14	33.0	12.0	6.0	Rap	12	0	0	T Marvold m fl, Tuv i Salten
61 Må Brødrene	kf	T17	23.0	7.0	3.0	Arctand	5	0	0	Ole Nerdal, Straumen i Bodin
62 Må Teisten	k	T24	26.0	7.0	3.0	Grei	4	0	0	K Stenersen, Straumen i Bodin
63 Mk Nordlys	kf	T20	42.0	13.0	5.0	Rap	22	2	0	Thomas Myhre, Hernes pr. Bodø
64 Ms Dagny	k	T08	32.0	12.0	4.5	Dan	10	1	0	G Berntsen m fl, Hernes pr. Bodø
65 Mk Steigtind	kf	T28	46.0	13.5	6.0	Skandia	15	9	0	W Andreassen m fl, Tverlandet
66 10/å —	k	T06	30.5	7.0	2.3	—	—	0	0	Johannes Tilmæs, Valnes i Bodin
67 8/å —	k	T06	27.0	8.5	3.5	—	—	0	0	Konrad Madsen, Tuv i Salten
68 Mk Syvstjernen	kt	T88	66.8	18.2	8.7	Bolind.	40	2	0	Bernh. Lind, Straumen i Bodin
69 Mk Tordis	kh	T16	40.0	13.0	7.0	Skandia	15	3	0	H Johansen m fl, Helligvær
70 10/å —	fk	T09	31.0	6.5	3.0	—	—	0	0	L Frostmo, Valnes i Bodin
71 Mk Bessie	t	T92	57.9	16.7	7.3	Populær	20	0	0	M Bortnes, Snippen pr. Bodø
72 Må Lykken	fk	T16	24.0	7.6	3.0	Bolind.	6	0	0	Adolf Øines, Valnes i Bodin
73 8/å —	kf	T00	28.0	7.0	3.0	—	—	0	0	Karl Breivik, Mistfjorden
74 Så Fram	kf	T00	40.0	8.0	6.0	—	—	0	0	Hans Nilsen m fl, Valvik pr. Bodø
75 Mk Håbet	t	T10	38.0	12.0	5.0	Gideon	13	1	0	Th Karlsen m fl, Tuv i Salten
76 Mk Juni	kf	T28	39.0	12.3	5.0	Rap	17	0	0	J Evjen, Valnes i Bodin
77 Ms Tordis	k	T07	31.0	10.0	5.0	Grei	8	1	0	Ragnar Helgesen m fl, Valosen
78 Mk Thelma	t	T16	49.0	16.2	8.3	Bolind.	15	4	0	Olaus Morvold, Tuv i Salten
79 Mk Alken	k	T11	42.0	12.0	5.0	Bolind.	12	3	0	S U Rensmoen, Bodin pr Bodø
80 Må Pilen	ft	T ?	29.0	8.0	5.0	Grei	8	0	0	E Ljones m fl, Tverlandet
81 Ms Sanna	kh	T25	34.0	11.0	5.0	Rap	9	1	0	A Ersvik m fl, Tverlandet
82 Må Heimdal	kf	T27	28.0	9.0	4.0	Heimdal	7	0	0	Trond Olsen m fl, Landego, Bodø
83 Ms Havalla	kf	T24	37.0	11.5	5.4	Grei	12	2	0	O Engan m fl, Mistfjorden
84 Må —	kf	T22	34.0	11.0	5.0	Heimdal	6	0	0	Hans Sivertsen, Givvær
85 Må —	f	T ?	30.0	8.0	5.5	Avance	6	1	0	K Pedersen m fl, Selnes pr. Bodø
86 8/å —	kf	T12	27.0	8.0	3.5	—	—	0	0	M Hansen, Mørkved pr. Bodø
87 Mk Vokøyberg	kf	T22	30.0	10.5	4.0	Elefant	9	0	0	H Martinussen, Helligvær
88 Ms Gevinst	t	T07	49.0	16.0	7.0	Avance	30	0	0	R Schjølberg, Breidablik, Bodø
89 Må Erling	kf	T20	17.8	5.6	2.3	Rap	4	0	0	A Andersen, Mulstrand pr. Bodø
90 Mk Sandstrand	t	T12	66.0	18.0	7.0	Bolind.	90	0	0	H Schjølberg m fl, Breidablik, Bodø
91 Ms Karl	fk	T28	30.0	9.0	4.0	Wichm.	6	1	0	Wilhelm Hansen, Tverlandet
92 Må Tryg	k	T19	22.0	8.0	5.0	Tentj.	5	0	0	D J Kløkstad, Kløkstad pr. Bodø
93 Ms Bjørn	t	T02	41.0	15.5	6.0	Gideon	13	0	0	R Schjølberg, Breidablik, Bodø
94 D Quist	s	T17	111.4	24.8	12.0	Damp	200	5	0	Schjelderups Sælfangstrederi A/S, Skånland i Salten
95 Ms Prøven	fk	T13	34.0	12.0	5.0	Populær	5	1	0	Einar Larsen, Valosen
96 Mk Bodin	k	T13	80.0	18.3	7.2	Bolind.	50	3	0	H Johnsen, Volden pr. Bodø
97 Mk Givvær	kf	T24	38.0	12.3	6.0	Bjorn	12	0	0	Hans Sivertsen, Givvær
98 Mk Sjoblomsten	kh	T16	41.0	13.6	7.2	Bolind.	20	3	0	A Knudsen, Mørkved pr Bodø
99 Må Smugleren	f	T23	22.0	7.0	3.0	L. Grei	4	0	0	H Pedersen m fl, Helligvær
100 8/å —	fk	T17	26.0	7.0	3.0	—	—	0	0	Fr Andersen, Valosen

Farkostens nummer, art og navn	Anvendelse	Materiale	Byggeår	Langde	Bredde	Dybde	Maskin, navn	Antall HK	F. & fangstb.	Eierens (den korresponderende reders) navn og postadresse
-----------------------------------	------------	-----------	---------	--------	--------	-------	-----------------	-----------	---------------	--

N-BE. Borge merkedistrikt.

1 Mk Fritjof	kh	T13	38.0	13.0	6.8	Rap		22	0	V Sivertsen, Borge
2 Ms Gunda	kh	T08	46.0	14.5	6.0	Alpha		12	3	Nils Rystad m fl, Borge
3 Mk Marie	kh	T16	34.0	12.0	5.5	Hein		14	0	I Johansen, Vestresand
4 Må Lillegut	k	T26	20.0	6.5	3.4	Atlanta		4	0	Arnljot Johnsen, Borgvær
5 Ms Klara	fk t	T11	42.5	13.8	6.4	Rap		22	0	U Larsen m fl, Borge
6 Må Sjøgutten	k	T23	28.0	8.0	4.0	Fart		6	0	Bernh Johansen, Vestresand
7 Ms Skreien	k	T28	32.0	10.7	4.8	Grei		14	0	Edv Jakobsen, Nordliland
8 S/å —	k	T08	25.0	7.0	3.0	—		—	0	Anton Edvardsen m fl, Borge
9 Ms Havdur	k	T28	33.0	11.0	4.5	Wichm.		8	0	H Henningsen m fl, Eggum
10 Ms Flugt	k	T28	32.0	11.0	4.8	Rap		17	0	J Leonharosen m fl, Nordliland
11 Må Rappen	kf	T17	34.0	9.3	3.9	Rap		7	1	Sigurd Olsen, Valberg
12 Ms Samhold	kfh	T15	32.6	10.7	5.4	Gideon		12	0	Henning Knudsen, Kvalnesvær
13 Må Møringen	kfh	T16	32.0	9.5	4.0	Møring.		6	0	Jørgen Olsen, Eggum
14 Mk Elise	fh	T15	38.0	13.2	6.4	Dan		17	2	Johs Johansen m fl, Vestresand
15 Ms Brødrene	k	T29	32.0	10.3	4.5	Hein		9	0	R Benjaminsen m fl, Vestresand
16 Må Duen	k	T29	25.5	7.8	3.0	Favorit		3	0	A S Liland, Nordliland
17 S/å —	k	T18	25.5	6.0	2.0	—		—	0	Lyder Tordahl, Eggum
18 Må Streif	kfh	T16	34.0	9.0	3.0	Rap		7	0	Lyder Arntsen m fl, Eggum
19 Ms Forsøk	kfh	T09	39.0	13.0	6.0	Bolind.		30	2	Arnt Angelsen m fl, Borge
20 Mk Arnt Angell	ki	T18	58.4	17.0	7.7	Bolind.		65	3	Kr Angelsen m fl, Borge
21 Ms Elvine	kfh	T08	35.0	11.4	5.4	Hein		19	0	Hilmar Bakken, Vestresand
22 Mk Astrid	k	T16	34.0	11.5	5.3	Hein		17	1	Joh Børresen m fl, Vestresand
23 Ms Elise	k	T10	34.0	12.0	6.0	Dan		8	1	Edv Karlens, Vestresand
24 Mk Brødrene	k	T29	38.0	12.7	5.7	Rap		24	0	Edv Antonsen m fl, Vestresand
25 Ms Brødrene	k	T15	32.0	11.5	5.5	Bolind.		15	0	Gotfred J Stromnes m fl, Borge
26 Må Aksel	k	T16	33.0	9.8	3.0	Rap		7	0	T Joakimsen m fl, Eggum
27 Må Brødrene	fh	T15	32.5	9.0	3.6	Dan		8	0	Joh Larsen m fl, Vestresand
28 Ms Rapp I	kf	T17	32.0	10.0	3.8	Rap		9	0	Eivin Ramberg m fl, Vestresand
29 Må Brødrene	fk	T17	33.0	10.0	4.0	Rap		7	0	Hans Edvardsen, Eggum
30 Må Liv	fk	T17	32.0	9.0	3.0	Rap		8	0	Edvard Olsen, Eggum
31 Må —	kf	T20	31.0	10.0	4.0	Populær		8	0	Edvard A Liland, Nordliland
32 Må Brødrene	k	T16	34.0	9.4	3.2	Rap		7	0	A Kristoffersen, Kvalnesvær
34 Mk Gunvår	k	T15	35.0	11.0	5.0	Alpha		11	0	P Ørnbeck m fl, Vestresand
35 Ms Kapmann	fk t	T12	42.5	15.4	7.4	Dan		16	4	K O Grundstad, Valberg
36 Ms Norkyn	k	T14	34.0	11.0	4.5	Dan		6	0	S Henningsen, Hjelvold, Borge
38 Må Ask	kf	T19	26.0	7.2	3.2	Alpha		3	0	G Olufsen m fl, Kvalnesvær
39 Ms Fire Brødre	kh	T19	35.0	12.5	5.8	Rap		15	1	H Hansen, Vestresand
41 Må Rap	k	T13	33.8	9.2	3.2	Rap		7	0	S M Valle, Smedvik
42 Ms Bølgem	k	T26	32.0	10.0	3.5	Rap		7	0	Peder Johansen, Vestresand
43 Må —	k	T17	32.7	10.1	3.8	Rap		7	0	Henning Nilsen m fl, Kvalnesvær
44 Må Forsøket	k	T18	30.0	9.0	4.0	Dan		8	0	P Pettersen, Mærvoll i Lofoten
45 Ms Magnhild ¹⁾	khi	T08	43.9	15.7	6.2	Grei		22	0	Nils F Rystad, Borge
46 Må Ragnar	k	T23	32.0	10.0	4.0	Levahn		10	0	Analius Sortland, Vestresand
47 Ms Bjørn	fk	T16	34.0	10.0	4.0	Bjørn		6	0	K Monsen m fl, Mærvoll i Lofoten
49 Må Nordsjø	f	T16	35.0	10.0	4.0	D. Thor		8	0	H A Risfjord m fl, Vestresand
50 Mk Lykken	fh	T14	34.5	13.0	6.1	Dan		12	0	P Pedersen m fl, Vestresand
51 Ms Loke	kh	T08	34.0	12.0	5.0	Rap		9	0	A Sivertsen m fl, Vestresand
53 Ms Terna	k	T12	33.0	12.0	6.0	Gideon		8	0	Henning Hansen, Kvalnesvær
55 Ms Konkurentem	kh	T07	43.0	14.0	6.0	Dan		24	3	Ragnv. Johnsen, Vestresand
56 Må Rap	k	T18	34.0	9.6	3.5	Rap		8	0	Severin J Rækdal, Kvalnesvær
69 10/å —	k	T07	30.0	8.0	2.4	—		—	0	Odin Mathiasen, Vestresand
71 Mk Anaton	kf	T15	36.5	12.5	4.0	Bolind.		10	2	Jens Larsen m fl, Borge

Farkostens nummer, art og navn	Anvendelse	Materiale	Byggår	Lengde	Bredde	Dybde	Maskin, navn	Antall HK	F. & fangstb.	Eierens (den korresponderende reders) navn og postadresse
72 Må Alf	k	T	15	34.0	9.0	2.8	D. Thor	8	0	Arnt Abrahamsen, Nordliland
77 8/a —	k	T	11	24.0	5.0	2.0	—	—	0	Harald Sørvoll, Smedvik
79 Må Blåbæra	k	T	18	18.0	6.4	4.0	Levahn	3	0	S Amundsen, Valberg
82 Ms Kvalvik	k h	T	10	39.0	13.0	6.5	Rap	18	0	Julian Pettersen m fl, Borge
83 Mk Dagny	k t	T	16	33.0	10.0	4.0	Normo	10	0	Lind Kristoffersen, Borge
84 Mk Brødrene	k f	T	16	41.5	13.5	8.2	Heimdal	20	3	Heiberg Hansen m fl, Vestresand
85 Mk Kampeggen	k	T	22	36.0	12.0	8.0	Dan	12	1	Edv Edvardsen m fl, Vestresand
86 Ms Karoline	k	T	17	33.0	11.0	7.0	Hein	10	1	Johan Jensen, Borge
87 Må Leif	k	T	08	34.0	11.0	4.0	Rap	8	0	Albert Margrenusen m fl, Borge
91 Ms — ¹⁾	k	T	06	32.0	7.8	3.0	Gideon	6	0	Joh Irgens, Borgvær
95 10/a Smart	k	T	?	32.8	7.5	2.0	—	—	0	Hans Eggvin m fl, Eggum
96 Må — ²⁾	k	T	?	32.7	9.0	4.5	Rap	5	0	Leonhard Jensen, Borgvåg
97 10/a —	k	T	15	32.0	7.0	3.3	—	—	0	Selmer Jensen, Eggum
98 Må Lykken	k	T	24	34.0	11.0	5.0	Rap	8	0	Hans Andersen, Eggum
99 Må Tryg	k	T	15	33.1	8.1	3.3	Grei	6	0	Halvor Krogh, Mærvoll i Lofoten
100 10/a —	k	T	?	31.0	6.3	2.5	—	—	0	Bernh. Johansen, Vestresand
102 10/a —	k	T	10	33.5	7.3	3.0	—	—	0	David Monsen, Eggum
103 Mk Laksen	k	T	23	38.0	12.8	6.3	Rap	15	0	O Kristiansen m fl, Vestresand
105 Ms Magna	f k	T	13	38.0	13.0	4.5	Hein	10	0	S Haukland m fl, Vestresand
106 Mk Aksel	k	T	15	38.0	12.0	5.0	Hein	12	2	H Martinusen, Vestresand
107 Må Sjøliv	k	T	19	33.0	10.0	4.8	Rap	9	0	H Jørgensen m fl, Eggum
109 Må Nordkyn	k	T	23	35.0	10.4	4.0	Bolind.	10	1	Simon Henningsen, Borge
110 Må Avance ³⁾	k	T	?	33.0	8.6	3.5	Avance	8	0	H Martinussen m fl, Mærvoll i Lof.
111 Må Havbryn	k	T	14	29.5	10.9	5.5	Meis	8	0	K Mathiassen m fl, Mærvoll i Lof.
113 Må Alken	k	T	07	24.0	6.4	4.2	Sterk	4	0	K Kristoffersen, Mærvoll i Lofoten
114 Må Kåre	k	T	23	22.0	8.0	4.0	Sterk	4	0	M Albrigtsen, Vestresand
117 Må Flugt	f k	T	23	34.5	11.0	4.8	Sterk	11	0	Elling Nilsen, Borge
119 Må Polux	k k	T	18	33.0	10.5	5.0	Rap	9	0	L Leonhardsen, Nordliland
121 Må Brødrene	f	T	16	34.0	10.0	6.0	Rap	7	0	Ingvald Hansen m fl, Smedvik
122 Ms Brødrene	f k	T	24	35.0	11.5	4.5	Wichm.	8	0	Johan Pedersen, Smedvik
125 Ms Sverre	k t	T	24	30.0	9.7	3.7	Wichm.	7	0	Kr Joakimsen, Eggum
126 Må Håbet	k	T	19	23.1	7.6	3.7	Sterk	4	0	L M Hanberg, Borge
127 Må Osean	k	T	20	35.0	11.3	4.8	Rap	11	0	Kr Agledahl m fl, Hjelvold, Borge
128 Må Fram	k	T	24	31.0	10.0	4.0	Rap	8	0	J Joakimsen, Eggum
129 Må Høken	k h	T	24	34.0	11.0	4.5	Bolind.	8	0	Julius Karlsen, Liland, Borge
131 Må Lykken	k	T	18	31.0	8.0	3.0	Rap	5	0	M P Monsen m fl, Eggum
133 Må Nordlys	k	T	15	28.0	8.5	4.0	Bønes	4	0	Rikart Nilsen, Nordliland
137 Må Ragnar	k	T	25	34.0	11.0	5.0	Rap	11	0	A Kristoffersen m fl, Eggum
138 Ms Nanna	k	T	15	34.0	12.0	5.0	Rap	12	0	S Jakobsen, Smedvik
139 Ms Geistor	k	T	25	37.0	12.0	5.0	Hein	7	1	I Pedersen, Vestresand
140 Må Løperen ⁴⁾	k	T	14	32.5	9.0	4.4	Rap	8	0	Laurits Jensen, Eggum
141 Ms Polara	k	T	05	41.0	14.5	8.0	Alpha	14	2	J M Sortland, Mærvoll i Lofoten
142 Ms Sjøfuglen	k	T	17	32.0	11.0	3.5	Rap	9	0	Simon Jensen m fl, Eggum
144 Må Roald	k	T	12	22.3	7.4	3.0	Populær	3	0	H Antonsen, Borge
146 Må Tor	k	T	?	28.0	9.0	4.0	Rap	8	0	Hans Johansen, Mærvoll i Lofoten
147 Ms Sprøit	k	T	18	32.0	9.0	4.0	Alpha	6	0	Lyder Tordahl m fl, Eggum
148 Mk Skolmen	k f h	T	25	46.0	15.0	8.0	Bolind.	40	4	Arthur Angelsen m fl, Nordliland
149 Ms Rabben	k	T	22	32.0	10.0	5.0	Stabil	10	0	Henrik M Risjord, Smedvik
150 Mk Brødrene	k	T	25	35.0	12.0	5.3	Hein	7	1	Henning Andreassen, Smedvik
151 Mk Alken	f k	T	25	40.5	13.0	6.0	Rap	18	2	Einar Simonsen, Borge
152 Mk Ullgutt	f k	T	25	43.0	13.5	6.5	Rap	22	3	Håkon Nilson, Vestresand
153 Må Pelle	k	T	25	28.0	9.8	3.5	Wichm.	5	0	Peder Jakobsen Lie, Borge
154 Mk Teisten	f k	T	25	38.0	12.8	6.5	Møring	10	0	H Pettersen m fl, Borge
155 Må Fuglen	k	T	11	32.0	8.0	3.3	Alpha	5	0	Ferdinand A Eltoft, Nordliland

N-BE Borge — N-BR Brønnøy.

Farkostens nummer, art og navn	Anvendelse	Materiale	Bygear	Lengde	Bredde	Dybde	Maskin, navn	Antall HK	F. s. fangstb.	Eierens (den korresponderende reders) navn og postadresse
156 Ms Skreien II	k f	T	25	34.0	11.5	4.0	Rap	15	0	Hjalmar Hansen, Nordliland
158 Mk Jørgvin	f k	T	25	37.0	8.0	6.0	Wichm.	12	0	Hans A Risjord, Borge
161 Må Heimdal	k	T	23	27.5	8.5	3.5	Heimdal	6	0	Olav O Grundstad, Valberg
162 Ms Bølgen	k	T	26	36.0	12.5	4.7	Rap	8	0	Jens Sivertsen, Vestresand
163 Mk Nordlys	k	T	26	37.0	12.7	5.7	Helseth	14	0	H Hansen m fl, Smedvik
164 Må Knubben	k f	T	26	23.0	8.0	2.5	Alpha	3	0	Fridtjof Frøeriksen, Vestresand
165 Må Brødrene	k	T	14	32.0	9.0	4.0	Skandia	5	0	Hj Børesen m fl, Vestresand
166 Mk Borgland ¹⁾	k	T	10	51.0	16.0	6.0	Alpha	15	5	Lars Larsen, Borgvær
167 Ms Lykken ²⁾	f k	T	13	34.0	12.0	5.0	Bolind.	8	2	B Ludvigsen m fl, Mørvoll i Lof.
168 Må Trygg	k	T	27	25.0	8.0	3.5	Brunv.	5	0	Edv K Barth m fl, Vestresand
169 Mk Linjen	k	T	23	38.0	13.0	7.0	Bønes	18	2	Otto Skjerpén, Nordliland
170 Må —	k	T	24	18.5	5.0	2.5	Sabb	3	0	Arnt Jakobsen, Vestresand

N-BR. Brønnøy merkedistrikt.

1 Må Pilen	k	T	19	22.0	5.5	1.8	Heimdal	4	0	H Ebbesen Toft, Brønnøysund
2 Ms Alken	h k	T	16	33.4	12.0	6.0	Hein	9	0	H Bertelsen m fl, Brønnøysund
3 Mk Årvak	k	T	10	34.0	12.0	6.2	Hein	7	0	Johan Johnsen m fl, Brønnøysund
4 Mk Duen	k	T	14	33.0	11.0	6.0	Hein	6	0	Kr Blomstervik m fl, Brønnøysund
5 Mk Ester	h k	T	17	38.8	12.4	6.0	Hein	14	0	E Pettersen m fl, Brønnøysund
6 Mk Liv	h k	T	16	35.0	12.0	6.4	Rap	12	0	J Helmersen m fl, Brønnøysund
7 Mk Nor	k h	T	09	39.0	14.0	6.5	Helseth	20	1	J Fredriksen m fl, Brønnøysund
8 Ms Heros	k	T	14	28.0	9.0	5.0	Heros	6	0	H Olsen m fl, Brønnøysund
9 8/å Kolben	k	T	07	25.8	6.6	1.3	—	—	0	Johan Henriksen, Brønnøysund
11 Ms Brødrene	k	T	11	32.0	10.3	4.4	Rap	7	0	M Kristoffersen, Brønnøysund
12 Ms Brødrene	h k	T	09	37.0	11.5	6.0	Dan	14	0	J Warholm m fl, Brønnøysund
13 Ms Anny	h k	T	10	32.8	12.0	5.5	Rap	9	0	J Laukholm m fl, Brønnøysund
14 Mk Lykken	k	T	13	29.5	9.0	6.0	Rap	9	0	A Rødhylden m fl, Brønnøysund
15 Ms Duen	k	T	16	35.0	12.0	5.0	Gideon	15	0	J Johannessen m fl, Brønnøysund
16 Må Kvik	k	T	16	28.0	5.0	2.5	F. M.	4	0	Maskinist Ås, Berg i Helgeland
17 Ms Elma	k	T	19	28.4	9.4	5.0	Gideon	5	0	Alfred Jægersen, Brønnøysund
18 Mk Sofie	h k	T	15	34.7	11.3	6.2	Gideon	8	0	Ebba Hansen m fl, Brønnøysund
19 Ms Duen	k	T	24	33.0	11.0	6.0	Alpha	11	0	A Holmstrand m fl, Brønnøysund
20 Ms Prøven ³⁾	k	T	?	30.0	9.2	4.9	Gideon	10	0	H Pedersen, Brønnøysund
21 Ms Gylmund	h k	T	12	34.4	12.4	4.6	Hein	7	0	V Larsen m fl, Skillebotn
22 Ms Alken	h k	T	13	35.0	11.0	5.5	Dan	8	0	Peder Tilrum m fl, Brønnøysund
23 Ms Hallo	k	T	12	28.0	7.0	4.0	Rap	5	0	O Pettersen m fl, Brønnøysund
24 Mk Vårsol	k	T	24	36.0	12.5	6.0	Rap	12	0	J Sletaune m fl, Brønnøysund
25 Mk Perlen	h k	T	16	32.0	11.0	6.0	Gideon	6	2	J Ebbesen Toft, Brønnøysund
26 Ms Grindekjil	k	T	25	24.0	8.0	4.0	Tenfj.	5	0	J T Nordhus m fl, Brønnøysund
27 Mk Brødrene	k	T	11	37.0	12.5	6.5	Grei	26	0	U Jensen Ormøy m fl, Brønnøysund
28 Ms Ternén	k	T	10	36.0	11.0	5.5	Hein	9	0	J Møshem, Brønnøysund
29 Ms Trygve	k	T	11	30.0	10.0	5.5	Gideon	6	0	A Edvardsen, Vik i Helgeland
30 Mk Laila	h k	T	16	42.0	14.0	7.0	Rap	12	3	N Fagerland m fl, Brønnøysund
31 10/å —	k	T	14	32.0	8.0	2.5	—	—	0	N Fagerland, Brønnøysund
32 6/å —	k	T	25	21.0	5.0	2.0	—	—	0	O H Sørås, Berg i Helgeland
33 Ms Barry	k	T	?	29.0	10.0	4.0	Rap	8	0	K W Andreassen, Brønnøysund
34 Ms Gevinst	k	T	98	29.0	10.0	4.0	Rap	5	0	A K Hestmark, Brønnøysund
35 10/å —	k	T	?	33.0	7.0	2.0	—	—	0	O Bertelsen, Brønnøysund
36 Mk Prøven	h k	T	10	42.0	13.0	7.0	Hein	16	1	P Pettersen m fl, Brønnøysund
37 Mk Håbet	h k	T	10	32.0	8.0	5.0	Gideon	8	0	Ole Nilsen m fl, Brønnøysund
38 Mk Gundlaug	k	T	28	36.0	11.4	5.6	Wichm.	16	0	F Torgnes m fl, Brønnøysund
39 Ms Heim	k f	T	12	35.0	12.0	6.5	Hein	10	0	E Ludvigsen m fl, Berg i Helgeland
40 Ms Trygve	k	T	10	23.0	8.3	3.5	Rap	4	0	Hartvig Bærøv, Brønnøysund
42 Må Sleipner	k f	T	25	20.0	6.0	3.0	Sleipner	4	0	Johan Storø, Brønnøysund

Farkostens nummer, art og navn	Anvendelse	Materiale	Byggår	Lengde	Bredde	Dybde	Maskin, navn	Antall HK	F. & fangstb.	Eierens (den korresponderende reders) navn og postadresse
43 Mk William Booth	kh	T	03	42.0	13.5	7.0	Hein	16	0	N Bang Nielsen m fl, Brønnøysund
44 Mk Sport	kh	T	13	33.5	10.0	6.0	Gideon	6	1	K Pettersen m fl, Berg i Helgeland
45 Ms Marie ¹⁾	k	T	11	35.0	12.0	6.3	Hein	7	0	Jæger H Toft m fl, Brønnøysund
46 Mk Stanly	k	T	25	37.0	11.5	5.0	Rap	12	0	Johan J Sandvik m fl, Brønnøysund
47 10/å —	k	T	14	32.0	7.0	3.0	—	—	0	Gotfred Moe, Brønnøysund
48 10/å —	k	T	08	34.0	7.0	2.5	—	—	0	Lorns Sørensen, Brønnøysund
49 Må Aksel	k	T	20	34.0	10.0	3.0	Rap	8	0	J Enoksen m fl, Brønnøysund
50 Mk Enighet ²⁾	hk	T	99	56.7	16.3	6.8	Dan	28	4	Tørris Jarholm, Berg i Helgeland
51 Må Sleipner II	kh	T	26	24.0	8.0	3.5	Sleipner	6	0	Andreas Tilrum, Brønnøysund
52 Må Måken ³⁾	kf	T	20	21.5	6.0	3.0	Gideon	3	0	J Ebbesen Toft, Brønnøysund
53 Mk Resolut	k	T	?	39.6	13.2	5.0	Alpha	19	0	Jacob Heløy, Brønnøysund
54 Mk Åse	k	T	28	37.0	12.0	5.0	Rap	15	0	Edv Nilsen m fl, Brønnøysund
55 Må —	kf	T	19	33.0	11.0	4.0	Bolind.	8	2	O Øxnæs m fl, Brønnøysund
57 Mk Moder	k	T	20	24.0	7.0	6.0	Wichm.	4	0	Julius Trælvik, Brønnøysund
58 10/å —	kf	T	14	36.0	7.0	3.0	—	—	0	P Andreassen m fl, Brønnøysund
59 Ms Forsøk	kh	T	15	35.0	12.0	6.0	Rap	12	0	O Johansen, Brønnøysund
61 8/å —	kf	T	13	27.0	6.5	3.0	—	—	0	H Johansen, Brønnøysund
62 Mk Figuren	kh	T	15	32.0	11.0	5.5	Gideon	10	0	J Arntsen Moe, Brønnøysund
63 Ms Aslaug	kh	T	17	40.0	14.0	6.5	Bolind.	20	1	J K Skille m fl, Brønnøysund
64 Mk Stabil	kh	T	16	38.0	12.5	6.0	Rap	18	0	J Pettersen m fl, Brønnøysund
65 Ms Vågsvåg	k	T	14	35.0	12.0	6.0	Trygg	10	0	Asbjørn Vågan, Brønnøysund
67 Ms Teisten	kh	T	10	33.0	8.5	5.0	Tenfj.	5	0	J Torgersen m fl, Brønnøysund
68 Mk Helgelandingen	kf	T	13	53.7	15.7	7.3	Gideon	44	0	Ulrik Qvale, Brønnøysund
69 Ms Ekko	kf	T	10	29.0	11.0	5.5	Rap	7	0	Sigvart Storvik, Brønnøysund
70 8/å —	kf	T	12	25.0	7.0	2.7	—	—	0	Hans Danielsen m fl, Brønnøysund
71 10/å —	k	T	15	33.0	7.0	3.0	—	—	0	Hans Danielsen, Brønnøysund
72 Må —	kf	T	15	33.0	7.0	4.0	Gideon	8	0	Kr Kristensen, Berg i Helgeland
73 8/å —	k	T	14	26.0	7.0	3.0	—	—	0	Eldor Andreassen, Brønnøysund
74 10/å —	k	T	15	32.5	8.3	3.0	—	—	0	Georg Tilrum m fl, Brønnøysund
75 10/å —	k	T	15	32.5	8.0	3.0	—	—	0	Håkon Hansen, Brønnøysund
77 Ms Lilly	kh	T	16	32.0	11.0	5.0	Gideon	8	0	Lorents Kåvik, Brønnøysund
78 Må Per Gynt	k	T	14	25.0	6.6	3.6	Sleipner	4	0	Ragnv R Nordhus, Brønnøysund
79 10/å —	k	T	13	32.3	8.0	3.0	—	—	0	J Jørgensen, Brønnøysund
80 10/å —	kf	T	13	32.0	8.0	3.0	—	—	0	Johan Nilsen, Brønnøysund
81 10/å —	k	T	14	32.0	8.0	3.0	—	—	0	J Fredriksen, Brønnøysund
82 10/å —	k	T	16	33.0	8.5	3.4	—	—	0	Iver Benjaminsen, Brønnøysund
83 8/å —	k	T	?	28.0	6.5	3.0	—	—	0	D Lorntsen m fl, Brønnøysund
84 Må Måken	kf	T	11	28.0	7.5	3.0	Populær	3	0	Ludv. Pedersen, Brønnøysund
85 Ms Fuglen	k	T	26	32.0	9.0	3.5	Wichm.	6	0	Didrik Lorntsen, Brønnøysund
86 10/å —	k	T	19	32.0	8.0	3.0	—	—	0	J Johannesen m fl, Brønnøysund
87 10/å —	k	T	17	32.0	8.5	3.0	—	—	0	Kr Johannesen m fl, Brønnøysund
88 8/å —	k	T	15	28.0	7.7	2.7	—	—	0	P Hartviksen, Berg i Helgeland
89 Må Populær	k	T	13	33.0	8.0	4.0	Grei	7	0	T Kristensen, Berg i Helgeland
90 Må Rap	kf	T	16	32.5	9.4	3.8	Rap	8	0	Petter Myhre m fl, Brønnøysund
91 10/å —	k	T	16	33.0	8.0	3.0	—	—	0	Ole Kristensen, Brønnøysund
92 10/å —	k	T	15	32.0	8.0	3.0	—	—	0	A Kleiven m fl, Vik i Helgeland
94 Ms Eline	k	T	26	33.0	10.0	4.5	Bolind.	10	0	Petter Mathisen, Brønnøysund
95 8/å —	kf	T	14	25.5	6.4	2.5	—	—	0	Joh Paulsen, Brønnøysund
96 10/å —	kf	T	05	30.0	7.0	3.0	—	—	0	J Hansen, Vik i Helgeland
97 10/å —	k	T	08	29.0	7.0	2.0	—	—	0	Iver J Horn, Brønnøysund
98 10/å —	k	T	12	30.0	8.0	4.0	—	—	0	Iver Benjaminsen, Brønnøysund
99 10/å —	k	T	10	29.0	7.0	2.0	—	—	0	Bendik Johansen, Brønnøysund
100 6/å —	k	T	01	24.0	8.0	4.0	—	—	0	Hans Bertinsen, Brønnøysund

N-BR Brønnøy — N-BS Buksnes.

Farkostens nummer, art og navn	Anvendelse	Materiale Byggear	Lengde	Bredde	Dybde	Maskin, navn	Antall HK	F. & fangstb.	Eierens (den korresponderende reders) navn og postadresse
101 10/å —	k	T 07	32.0	8.0	3.0	—	—	0	Johs Hansen, Brønnøysund
102 Må Sleipner	k	T 7	23.0	6.0	3.0	Sleipner	4	0	Hans Pedersen m fl, Brønnøysund
103 Må Heimsyn	k	T 13	23.0	7.0	4.0	C. Perf.	8	0	Jacob Heløy, Brønnøysund
104 Må Glimt I	k	T 26	24.0	9.0	3.0	Glimt	5	0	Nils Hansen, Brønnøysund
105 Ms Kitty	k	T 27	32.0	10.0	5.0	Bolind.	8	0	K W Hestmark, Brønnøysund
106 Mk Stormfuglen	t	T 7	46.0	13.0	6.5	Bolind.	20	0	Ulrik Qvale, Brønnøysund
107 Må Kapnor	k	T 16	24.0	7.5	4.0	Tenfj.	4	0	Jan Johansen, Brønnøysund
108 Må Lyder	t	T 7	34.0	13.0	4.0	Alpha	6	0	L Schjønning Varholm, Brønnøysd.
109 Må Sverre	k	T 19	33.0	11.0	5.0	Bolind.	10	4	Jæger Larsen m fl, Brønnøysund
110 Mk Moder	k h	T 20	40.2	13.2	6.0	Alpha	14	0	Lunde Pedersen m fl, Brønnøysund
111 8/å —	k	T 10	23.9	5.7	2.0	—	—	0	August Johansen, Brønnøysund
112 8/å —	k	T 7	28.0	7.5	2.6	—	—	0	O Pettersen m fl, Brønnøysund
113 Må Brødrene	k	T 21	33.0	10.0	5.0	Alpha	4	0	Johs Juliusen m fl, Brønnøysund
114 Må Krølle	k	T 20	26.5	8.3	3.0	Hein	6	0	Jakob Hansen, Brønnøysund
116 6/å Normand	k f	T 7	28.0	8.5	5.0	—	—	0	Ole Olsen, Brønnøysund
118 Må Leif	k	T 25	18.5	6.0	3.0	Tenfj.	3	0	Hans Kroknes, Brønnøysund
120 Må Arnvid	t	T 12	40.0	14.8	7.0	Wichm.	8	0	Edv Holm, Brønnøysund
121 Må Reidar	k	T 17	28.0	8.0	3.0	Helseth	4	0	Eldor Olufsen m fl, Brønnøysund
122 Må Iris	k	T 27	25.0	7.0	3.0	Sleipner	6	0	Johan Kjøne, Brønnøysund
123 Mk Bertha	k	T 26	35.0	8.0	4.5	Kampen	12	0	E Christensen, Brønnøysund
124 8/å —	k	T 14	26.0	6.0	2.5	—	—	0	P Johansen, Brønnøysund
125 6/å —	f	T 01	18.0	5.0	2.5	—	—	0	H Trælnes, Berg i Helgeland
128 Må Sæl	t	T 12	33.0	12.0	6.0	Populær	6	0	Ove Trana, Berg i Helgeland
129 Må Sjøgutten	f	T 27	31.0	9.5	4.0	Wichm.	8	4	P Nordvik, Brønnøysund
130 Må Drott	k	T 28	25.0	7.8	3.5	Drott	7	0	A Kjølsey, Brønnøysund
131 10/å —	k	T 12	32.0	7.0	3.5	—	—	0	N Fagerland m fl, Brønnøysund
132 Må Liv ¹⁾	k	T 7	23.0	6.0	4.5	Wichm.	4	0	Johan Ovidt, Brønnøysund
133 Må Tiljarheim	k	T 24	36.0	11.0	4.5	Wichm.	8	0	Konrad Tilrum, Brønnøysund
134 Må Heimdal	k	T 24	35.0	10.4	4.0	Heimdal	10	0	J Stefanusen m fl, Brønnøysund
135 10/å —	k	T 12	27.0	6.7	2.3	—	—	0	P Hartviksen, Berg i Helgeland
136 Ms Pilen	k	T 15	28.0	8.0	4.0	Rap	8	0	N Nilsen m fl, Brønnøysund
137 Må Lommen	k	T 29	22.0	7.0	3.6	Sleipner	6	0	John K Sandøy, Brønnøysund
138 Ms Rapp	k	T 19	26.0	7.5	3.5	Rap	5	0	Peder Olsen, Brønnøysund

N-BS. Buksnes merkedistrikt.

1 Mk Havdøn	k f	T 16	45.9	16.5	7.0	Wichm.	30	4	Julius Stensen m fl, Balstad
2 Mk Svanhild	h k	T 11	47.0	13.0	6.0	Bolind.	25	3	R Reinertsen m fl, Leknes i Lofoten
3 Ms Dux	h k	T 16	33.0	10.0	5.0	Dux	10	1	Hilmar Karlsen, Leknes i Lofoten
4 Mk Lundegård	h k t	T 19	52.0	16.5	8.0	Avance	45	1	L Markussen, Gravdal
5 Må Smart	f k	T 24	30.0	10.0	5.0	Normo	10	0	Sivert Kristiansen, Fridheim
6 Ms Prøven	f k	T 27	34.0	12.0	6.0	Rap	15	1	Ferd Frødricksen, Gravdal
7 Må Karl	k f	T 17	30.0	8.0	4.0	Alpha	5	0	M Aronsen, Leknes i Lofoten
8 Må Kvik	k f	T 17	26.0	8.0	4.0	Populær	4	0	Otelius Olsen, Balstad
9 Ms Aslaug	k h	T 08	36.0	13.3	7.5	Bolind.	12	2	R Johansen m fl, Leknes i Lofot.
10 Ms Bellsund	k t	T 09	48.0	16.0	7.0	Grei	20	0	Lotte Larsen, Gravdal
11 Ms Sjøløven	k h	T 16	35.0	13.5	7.0	Hein	10	2	Kr Jakobsen, Reine
12 Mk Fram	k h	T 15	40.0	12.0	9.0	Hein	16	2	B Kristensen, Gravdal
13 Må Flugt	k	T 17	32.0	5.0	4.0	Skandia	6	0	Emil Jensen m fl, Gravdal
14 Mk Alken	k f	T 27	36.0	12.0	6.0	Bønes	18	0	S Paulsen, Leknes i Lofoten
15 Ms Måken	k f	T 27	29.0	9.5	4.0	Rap	10	0	A Iversen, Leknes i Lofoten
16 Ms Thor	f k	T 28	34.0	11.0	5.0	Helseth	10	0	Otto K Reine m fl, Balstad
17 Mk Njord	k	T 10	41.0	14.0	6.0	Levahn	22	3	H Offersøy m fl, Leknes i Lofoten
18 Ms Liv	f k	T 27	30.0	10.0	4.5	Heimdal	11	0	Alfred Iversen m fl, Balstad
19 Ms Nøra	k t	T 06	44.5	14.0	8.0	Grei	20	2	Alfr Pettersen, Gravdal

Farkostens nummer, art og navn	Anvendelse	Materiale	Byggeår	Lengde	Bredde	Dybde	Maskin, navn	Antall HK	F. & langsb.	Eierens (den korresponderende reders) navn og postadresse
20 Mk Lun	fk	T	23	32.0	11.4	5.0	Konkur.	8	0	Alfred Henriksen, Gravdal
21 Mk Thoralf	fk	T	27	36.0	12.0	6.0	Union	15	0	A Andersen m fl, Leknes i Lofot.
22 Ms Juno	fk	T	27	36.0	12.0	5.5	Union	15	0	Bernh. Farstad, Fridheim
23 Ms Sverre	fk	T	27	32.0	10.0	4.5	Helseth	10	0	Ole Berg m fl, Balstad
24 Må Ingrid	k	T	16	23.0	9.0	4.0	Grei	4	0	E Ludviksen, Reine pr Balstad
25 Må Mikkel	k	T	14	25.0	6.0	4.0	L. Grei	4	0	O Kristensen, Leknes i Lofoten
26 Ms Sjøgutten	fk	T	27	33.0	11.0	6.0	Rap	11	0	A Markussen m fl, Gravdal
27 Må Fremtiden	k f	T	16	30.0	10.0	4.0	Norrøna	9	0	N Mikkelsen, Gravdal
28 Ms Mosken	fk	T	27	32.0	10.0	5.0	Bønes	6	0	Alfr. Juliussen, Leknes i Lofoten
29 Ms Frøy	fk	T	27	28.0	9.0	4.5	Helseth	8	0	K Tobiassen, Gravdal
31 Må Kvik	k f	T	25	28.0	8.0	3.0	Bønes	4	0	A Andersen m fl, Leknes i Lofoten
32 Ms Falken	fk	T	27	28.0	9.0	5.0	Populær	6	0	Anton Berg m fl, Balstad
33 Må Teisten	fk	T	28	22.0	7.0	3.0	Sabb	3	0	Johan Larsen, Leknes i Lofoten
34 Ms Jenta	k	T	03	42.0	14.0	7.0	Bolind.	25	3	S Samuelsen m fl, Gravdal
35 Ms Glunten	k f	T	26	29.0	10.0	4.0	Gideon	5	0	Karsten Olsen, Gravdal
36 Ms Leif	fk	T	29	34.0	12.0	5.4	Grei	14	0	Olav Lorentzen, Balstad
37 Mk William Bruse	h t	T	84	67.4	17.4	8.6	Gamma	50	1	A Pettersen, Leknes i Lofoten
39 Må Levahn	k	T	18	36.0	10.3	5.0	Levahn	10	0	Ole Hansen, Balstad
40 Ms Tunella	k f	T	13	38.0	13.4	6.4	Bolind.	15	2	Anton Berg m fl, Balstad
41 Må Alf	k	T	19	33.0	10.0	5.0	Gideon	10	0	J Andersen m fl, Leknes i Lofot.
42 Ms Stabben	fk	T	29	29.0	9.0	3.4	Rap	8	1	Lars Markussen, Gravdal
43 Ms Dagny	k f	T	12	32.9	12.0	5.0	Rap	9	1	J Brun Stensen, Balstad
44 Må Gideon	k	T	21	20.5	6.0	2.5	Gideon	3	0	A Hågensen, Balstad
45 Mk Alfa	k h	T	11	39.0	12.1	5.0	Dan	17	1	Hilm Aretander, Leknes i Lofoten
46 Ms Håbet	k	T	10	30.0	10.0	5.5	Gideon	8	1	Angell P Sund, Gravdal
47 Må Freidig	k	T	17	34.0	10.0	3.5	Bolind.	8	0	L Pedersen m fl, Gravdal
48 Må Hauken	k f	T	?	19.8	6.6	2.4	L. Grei	4	0	E Fredriksen, Balstad
49 Må Nordlys	k f	T	23	34.0	10.0	5.3	Alpha	11	0	Rich. Olsen, Leknes i Lofoten
50 Må Tryg	k	T	23	27.0	8.0	5.0	Grei	8	0	Anton Sørensen, Balstad
51 Mk Sjøfuglen	k f	T	24	30.0	9.0	3.5	Populær	6	0	Th Høydahl, Gravdal
52 Mk Skansen	k f	T	24	45.5	14.5	7.0	Brunv.	30	3	R P Offerø, Leknes i Lofoten
53 Må Norhavet	fk	T	23	30.0	9.0	3.5	Bolind.	8	0	J Andersen m fl, Leknes i Lofoten
54 Må Ingrid	k f	T	18	26.0	7.3	3.5	Populær	4	0	Olaf Nilsen, Skulbru
55 8/å —	k	T	14	29.0	6.0	2.0	—	—	0	Arnt Pedersen, Gravdal
56 Ms Rognan	k t	T	06	54.8	16.4	6.9	Bolind.	25	1	Karl Pettersen, Gravdal
57 10/å —	k	T	10	31.0	6.5	3.0	—	—	0	Fredrik Olsen, Gravdal
58 8/å —	k	T	12	24.0	5.0	2.0	—	—	0	B Barosen, Gravdal
59 Ms Glunten	fk	T	26	30.0	10.0	7.0	Skandia	6	0	Arne Arntsen m fl, Balstad
60 10/å —	k	T	16	30.0	7.0	3.0	—	—	0	Samuel Karlsen, Gravdal
61 8/å —	k	T	12	29.0	6.0	2.5	—	—	0	M Bendiksen, Leknes i Lofoten
62 10/å —	k	T	14	32.0	6.0	3.0	—	—	0	Anders O Voie, Leknes i Lofoten
63 8/å —	k	T	14	25.0	6.5	2.0	—	—	0	K Tobiassen Vitting, Gravdal
64 10/å —	k	T	06	29.0	7.0	2.5	—	—	0	Ingv T Vitting, Gravdal
65 Mk Braken	k h	T	17	38.0	13.0	6.0	Rap	22	2	P P Flåsen, Leknes i Lofoten
66 8/å —	k	T	15	28.0	6.0	3.0	—	—	0	Ingvart Jerstad, Balstad
67 10/å —	k	T	12	32.0	6.5	3.0	—	—	0	Edvart Falk, Balstad
68 10/å —	k	T	06	31.0	6.5	3.0	—	—	0	Emelius Horn m fl, Gravdal
69 Mk Måken	fk	T	12	36.1	11.7	3.2	Bolind.	10	2	Ole Bølgen, Leknes i Lofoten
70 8/å —	fk	T	14	27.0	5.0	2.0	—	—	0	Ingvart Johansen, Balstad
71 8/å —	fk	T	14	27.0	5.0	2.5	—	—	0	Johan Johansen, Balstad
72 8/å —	fk	T	03	30.0	10.5	4.8	—	—	0	Martin Falk, Balstad
73 Ms Alken	fk	T	27	29.0	10.0	4.5	Grei	7	0	Petter Olsen, Leknes i Lofoten
74 8/å —	fk	T	14	29.0	6.0	2.0	—	—	0	Jakob Bjørkås, Balstad
75 8/å —	fk	T	13	28.0	5.0	2.5	—	—	0	Bernh. Hansen, Balstad

Farkostens nummer, art og navn	Anvendelse	Materiale	Byggeår	Lengde	Bredde	Dybde	Maskin, navn	Antall HK	f. & fangstb.	Eierens (den korresponderende reders) navn og postadresse
76 Ms Brødrene	fk	T	12	38.0	13.0	8.0	Bolind.	12	2	Schjønning Olsen, Balstad
77 Må Lomen	fk	T	25	30.0	10.0	6.0	Avance	8	0	Hans Høibakmo m fl, Fridheim
78 Må Fram	fk	T	24	29.0	9.0	5.0	Bolind.	8	0	Paul Eriksen, Balstad
79 10/å —	fk	T	13	30.0	6.0	3.0	—	—	0	S Kristiansen, Fridheim
80 Ms Sjøblomsten	fk	T	25	35.0	11.3	5.0	Levahn	12	0	H Gjertsen, Leknes i Lofoten
81 8/å —	fk	T	13	26.0	5.5	2.5	—	—	0	J Markussen, Gravdal
82 10/å —	fk	T	10	30.0	6.0	3.0	—	—	0	J Andersen, Leknes i Lofoten
83 10/å —	fk	T	01	30.0	7.0	4.0	—	—	0	H Mikalsen, Leknes i Lofoten
84 10/å —	k	T	22	31.5	8.5	2.5	—	—	0	Magnus O Vetting, Gravdal
85 10/å —	fk	T	10	30.0	6.0	2.0	—	—	0	F Andreassen, Leknes i Lofoten
86 Må Alf	fk	T	15	32.0	7.0	2.5	Gideon	6	0	S H Abrahamsen, Leknes i Lofoten
87 10/å —	fk	T	14	32.0	7.0	3.0	—	—	0	Kr Andersen, Leknes i Lofoten
88 Ms Anna	fk	T	11	31.0	11.0	6.0	Populær	6	1	A Karlsen m fl., Fridheim
89 Må Rap	fk	T	14	31.0	8.0	4.0	Rap	6	1	Kr Knutsen, Leknes i Lofoten
90 Må Havblik	kf	T	25	35.0	11.0	4.0	Alpha	11	0	Fritz Karlsen m fl, Leknes i Lofoten
91 Ms Thor	kf	T	25	35.0	11.5	3.5	Rap	11	0	Schjønning Sivertsen, Leknes i Lofoten
92 8/å —	k	T	14	28.0	6.5	3.0	—	—	0	Anton H Sund, Gravdal
93 Ms Forsøk	kf	T	25	33.0	11.3	6.5	Bolind.	10	0	Hans Hansen m fl, Balstad
94 Ms Rap	kf	T	25	31.0	10.0	5.0	Rap	11	0	Olvar Klausen m fl, Balstad
95 Ms Svanen	fk	T	25	30.0	9.0	5.0	Wichm.	5	1	M P Farstad m fl, Fridheim
96 8/å —	kf	T	18	30.0	6.0	3.0	—	—	0	Kristian Iversen, Balstad
97 Må Brødrene	kf	T	25	32.0	10.4	5.0	Wichm.	8	0	Andr Olsen, Leknes i Lofoten
98 Ms Storm	kf	T	27	33.0	11.0	6.0	Bolind.	12	0	Ole Hansen m fl, Leknes i Lofoten
99 Ms Bliks	kf	T	25	30.0	10.0	3.0	Rap	8	0	Johan Bøe m fl, Leknes i Lofoten
100 Må Ula	kf	T	25	35.0	11.0	5.0	Kampen	10	0	H H Haug m fl, Gravdal
102 Ms Ruth	kf	T	25	34.0	11.5	5.0	Rap	15	0	Alfred Pettersen, Gravdal
103 Ms Helge	fk	T	28	32.0	11.0	3.4	Alpha	11	0	Helmer Hansen Sjøskar, Balsfjord
104 8/å —	kf	T	10	23.0	5.0	3.0	—	—	0	Martin J Øvrevold, Fridheim
105 Ms Alken	kf	T	25	30.0	10.0	4.0	Gideon	6	0	J J Reppe m fl, Leknes i Lofoten
106 Må Flugt	fk	T	20	31.4	9.4	5.7	Rap	8	0	Jens Haldorsen, Balstad
107 Ms Amundsen	fk	T	28	29.0	9.4	4.0	Nygrei	9	0	A/S Johan D Rist, Gravdal
108 Ms Skolpen	kf	T	27	27.0	9.0	5.0	Bones	3	0	Bjarne Pedersen, Balstad
109 Mk Alf	kf	T	25	42.0	14.0	5.0	Grei	20	2	Karl Pettersen, Gravdal
110 Ms Roald	fk	T	22	25.0	8.0	5.0	Wichm.	6	0	Hans Henriksen, Balstad
111 Ms Smart	fk	T	25	30.0	9.0	3.5	Populær	6	1	K Nikolaisen m fl, Leknes i Lofoten
112 Ms Alken	kf	T	24	35.0	11.0	5.4	Bolind.	10	0	Jørgen Andersen, Leknes i Lofoten
113 Ms Laxen	fk	T	13	39.0	13.0	6.0	Bolind.	15	0	Halvd. Jensen Haug, Gravdal
114 Mk Polarfront	ht	T	22	50.4	16.4	8.0	Stabil	20	2	Magnus Berg m fl, Leknes i Lofoten
115 Ms Striden	fk	T	28	29.0	9.4	3.4	Helseth	10	0	Roar Nordahl, Leknes i Lofoten
116 Ms Viking	fk	T	28	30.0	9.4	4.0	Helseth	8	0	aured Arntsen, Leknes i Lofoten
117 Ms Terje	fk	T	28	28.0	9.4	4.0	Populær	6	0	Jens J Valberget, Leknes i Lofoten
118 Ms Havgull	fk	T	28	32.0	11.0	5.0	Helseth	10	0	M Hansen m fl, Leknes i Lofoten
119 Mk Asp	fk	T	19	35.3	13.0	6.0	Bolind.	15	1	Ingv Johansen Reine, Balstad
120 Mk Snetind	fk	T	16	36.0	10.4	6.0	Bolind.	10	0	E Karlsen Skolnes m fl, Balstad
121 Mk Breitind	fk	T	28	38.4	12.5	5.2	Bolind.	20	1	Hågen Hågensen m fl, Balstad
122 Ms Nor	fk	T	28	32.0	10.4	4.4	Brunv.	10	0	L Jakobsen Flæsen, Leknes i Lofoten
123 Ms Klar	fk	T	28	25.0	9.0	5.0	Sabb	5	0	Thorleif Rist, Gravdal
124 Ms Forsan ¹⁾	fk	T	24	26.2	9.2	4.2	Elefant	7	0	Laurits O Skulbru, Leknes i Lofoten
125 Ms Blåtind	fk	T	28	31.0	10.3	4.0	Helseth	10	0	Alfr Jacobsen Vold, Fridheim
126 Så —	k	T	16	32.0	7.0	2.0	—	—	0	Hagen Lykseth m fl, Leknes i Lofoten
127 Mk Havlyd	fk	T	28	38.4	12.4	5.4	Alpha	14	1	Sten Stensen, Balstad
128 10/å —	k	T	03	31.0	10.5	4.5	—	—	0	Hans Arctander, Balstad
129 Må Trygg	fk	T	27	24.5	7.5	3.0	Grei	5	0	Ole Sørensen, Balstad
130 Ms Trygg	fk	T	27	23.4	7.4	3.3	Bolind.	8	0	Ludvik Markussen, Gravdal

Farkostens nummer, art og navn	Anvendelse	Materiale Byggeår	Lengde	Bredde	Dybde	Maskin, navn	Antall HK	F. & fangstb.	Eierens (den korresponderende reders) navn og postadresse	
131 Ms Fram	fk	T29	35.0	11.5	5.0	Bolind.	15	0	Carl J Bolle, Leknes i Lofoten	
132 Ms Kampen	fk	T28	31.0	10.0	5.4	Nygrei	14	0	Johan Andersen, Fridheim	
133 Ms Sjøfuglen	fk	T28	32.0	10.0	5.0	Rap	14	0	Alsing Riise, Fridheim	
134 Ms Ragnar	fk	T29	28.0	8.0	4.0	Bolind.	8	0	Rolf Jentoft, Balstad	
135 Mk Breisund	fk	T15	36.0	12.0	7.0	Union	15	0	Kristian Rist, Gravdal	
136 Ms Istind	fk	T29	33.0	11.4	5.0	Brunv.	16	0	Hjalmar Hansen, Horn, Gravdal	
137 Må Kvik	fk	T14	26.5	6.5	3.5	Rap	6	0	Hjalmar Håvaldsen, Balstad	
N-BØ. Bø merkedistrikt.										
1 Mk Mårsund	fk	T16	37.5	12.5	6.3	Gideon	16	2	H Lockertsen, Bø i Vesterålen	
2 Ms Enama	hk f	T98	46.0	15.0	7.0	Bergs.	28	3	M Jakobsen, Bø i Vesterålen	
3 Mk Glimt	k f	T28	43.0	14.0	6.5	Wichm.	25	1	Johan Olsen m fl, Bø i Vesterålen	
4 Ms Bølgen	k f	T11	37.5	13.5	6.5	Dan	10	2	A Pettersen m fl, Straumsjøen	
5 Mk Havleik	hk f	T19	46.0	16.2	8.5	Wichm.	30	5	Peder Bjugn m fl, Straumsjøen	
6 Mk Sopen	hk f	T15	45.0	14.0	6.0	Hein	16	4	Nikolai Hansen, Straumsjøen	
7 Mk Brødrenes	Prøve	hk f	T17	38.0	13.5	6.0	Dan	12	4	John Johnsen m fl, Straumsjøen
8 Mk Storegga	hk f	T15	42.0	14.3	7.0	Populær	35	4	H Sørensen m fl, Bø i Vesterålen	
9 Mk Fram	hk f	T16	37.0	13.0	6.0	Alpha	14	1	M Villadsen, Straumsjøen	
10 Mk Børingen	hk f	T14	41.0	13.0	7.0	Gideon	16	2	Ingv Bardo m fl, Straumsjøen	
11 Mk Ygdrasil	hk f	T14	46.0	14.5	6.5	Bergs.	28	4	B Gjertsen m fl, Bø i Vesterålen	
12 Mk Helga	k f	T24	38.0	12.5	6.0	Record	20	1	W Andersen, Bø i Vesterålen	
13 Mk Skarholmen	hk f	T19	39.0	13.0	7.0	Gideon	10	4	S Pedersen m fl, Skårvågen i V.ålen	
15 Ms Røsnæs	k f	T15	34.0	11.7	5.0	Dan	8	1	Willads Thorsen, Guvåg	
16 Mk Charles	k f	T25	37.0	11.5	6.0	Gideon	15	0	Paul E Stene m fl, Bø i Vesterålen	
17 Mk Havfrua	k f	T26	41.0	14.0	6.5	Wichm.	20	1	O Survik m fl, Eidet i Vesterålen	
18 Mk Luna	k f	T15	39.0	12.5	6.3	Grei	20	2	Hj Hansen Husvåg, Eidet i V.ålen	
19 Ms Lyra	k f	T09	38.0	14.0	6.5	Alpha	10	3	M Hansen m fl, Ringstad	
20 Ms Alken	k f t	T15	43.0	14.5	6.0	Bergs.	28	0	J Eriksen m fl, Bø i Vesterålen	
21 Mk Brødrene	k f	T28	43.0	14.0	6.5	Wichm.	25	3	Hans With, Eidet i Vesterålen	
22 Mk Nordlys	hk f	T19	41.0	13.7	7.0	Gideon	8	3	H Torbergsen m fl, Bø i V.ålen	
24 Ms Storøy)	k f	T11	37.0	13.0	6.5	Rap	15	1	Ragnvald Hansen, Ringstad	
25 Ms Marie	k f	T16	33.0	11.0	5.0	Dan	8	0	F Fredriksen m fl, Nykvåg	
26 Mk Alken II	hk f	T26	46.0	14.0	7.0	Union	40	4	Bj Eriksen m fl, Bø i Vesterålen	
27 Mk Falken	hk f	T18	50.0	15.0	7.0	Grei	20	3	J Antønsen m fl, Bø i Vesterålen	
28 Mk Steggen	hk f	T17	42.8	13.8	5.0	Gideon	18	2	Nikolai R Hole m fl, Straumsjøen	
29 Mk Sport	k f	T26	26.0	9.0	5.0	Wichm.	6	1	Herbert Ramberg, Bø i Vesterålen	
30 Ms Marie	k f	T00	35.0	13.0	6.5	Gideon	8	2	Karl Lauritsen, Guvåg	
31 Ms Svanen	k f	T09	35.0	12.0	6.0	Gideon	10	0	H Lauritsen, Bø i Vesterålen	
32 Mk Havellen	k f	T26	41.8	14.0	6.0	Grei	25	2	A Tobiassen m fl, Eidet i V.ålen	
33 Mk Heda	k f	T23	31.0	9.0	5.0	Bones	8	0	H Robertsen m fl, Ringstad	
34 Må Populær	k f	T16	24.0	6.0	3.5	Populær	4	0	John Olsen m fl, Bø i Vesterålen	
35 Mk Snøgg	k f	T11	37.0	13.0	6.5	Finnøy	13	0	A Johnsen, Bø i Vesterålen	
36 Mk Vikingen	k f	T17	38.0	13.0	6.5	Alpha	18	1	A Robertsen, Bø i Vesterålen	
37 Mk Uredd	k f	T19	42.0	12.4	6.0	Hein	20	2	Sigfred Kløkk, Guvåg	
38 Ms Alfhild	k f	T14	36.0	12.5	6.0	Populær	10	2	J Olsen m fl, Straumsjøen	
39 Mk Havhesten	hk f	T16	41.5	14.0	7.5	Dan	14	3	W Klausen m fl, Straumsjøen	
41 Mk Falken	k f	T19	41.0	13.0	6.8	Wichm.	20	2	R Hansen m fl, Eidet i Vesterålen	
43 Mk Østen	hk f	T15	39.0	13.0	7.0	Populær	12	2	J Johansen m fl, Bø i Vesterålen	
44 Ms Glimt	k f	T28	34.2	11.3	5.6	Bones	8	1	S Johansen m fl, Skårvåg, i V.ålen	
45 Mk Hebe	k f	T17	40.0	12.5	7.0	Dan	12	2	J Hansen m fl, Bø i Vesterålen	
46 Mk Ørmen	k f	T11	43.0	14.1	7.0	Bolind.	12	1	H Johnsen m fl, Bø i Vesterålen	
47 Må Snarseth	t	T?	38.0	10.0	3.0	Bolind.	10	0	Hagen Johnsen, Bø i Vesterålen	
48 Ms Bøgutten	k f	T28	36.0	10.0	6.0	Wichm.	7	0	Jonas Apelset, Bø i Vesterålen	
49 Mk Alken	k f	T16	37.0	13.0	6.5	Gideon	18	1	Conrad Nilsen, Eidet i Vesterålen	

Farkostens nummer, art og navn	Anvendelse	Materiale	Byggår	Lengde	Bredde	Dybde	Maskin, navn	Antall HK	F. S. fangstb.	Eierens (den korresponderende reders) navn og postadresse
50 Må Teisten	kf	T	23	20.0	6.0	4.0	Wichm.	2	0	Ove Jøhannessen, Guvåg
51 Må Skreien	ff	T	25	26.0	8.0	2.5	Grei	2	0	Vilhelm Antonsen, Hovden
52 8/å —	f	T	05	23.0	4.0	2.0	—	—	0	Iver Moe, Bø i Vesterålen
53 Mk Nordlys	kf	T	25	40.0	13.5	6.0	Wichm.	20	0	A Jakobsen m fl, Eidet i Vesterålen
54 8/å —	f	T	03	27.0	5.8	1.5	—	—	0	Anton Både, Bø i Vesterålen
55 12/å —	ff	T	08	34.0	6.5	3.0	—	—	0	W Andersen, Bø i Vesterålen
56 Må —	f	T	27	22.0	7.0	5.0	Wichm.	3	0	Eliot Bentsen, Bø i Vesterålen
57 Mk Ramberg	kf	T	27	40.0	13.0	6.0	Saffle	25	2	J Andreasen m fl, Bø i V.ålen
58 Mk Tryg	kf	T	16	36.0	13.0	6.0	Alpha	11	0	Hans With m fl, Eidet i Vesterålen
59 Mk Jørgenfjord	kf	T	16	38.0	12.7	7.0	Alpha	14	2	Anton Johansen m fl, Ringstad
60 Må Viking	f	T	25	22.0	6.0	3.0	Wichm.	3	0	Andreas O Haugsnes, Guvåg
61 Mk Malnes	kf	T	15	36.0	12.5	6.0	Alpha	14	1	R Malnes m fl, Eidet i Vesterålen
62 Ms Herolf	kf	T	10	32.0	9.0	5.0	Alpha	7	0	Herman Johnsen m fl, Guvåg
63 Ms Svanen	kf	T	26	26.0	9.5	3.5	Bones	6	0	Iver Pedersen m fl, Hovden
64 Ms Brødrene	kf	T	15	36.0	13.0	7.0	Alpha	10	0	M Pettersen, Eidet i Vesterålen
66 8/å —	f	T	06	23.0	5.5	2.3	—	—	0	P Engelsen, Bø i Vesterålen
67 Ms Maud	kf	T	13	37.0	12.0	6.0	Alpha	7	1	O Antonsen, Nykvåg
68 Mk Ørnen	fk	T	14	40.0	13.5	5.5	Populær	16	4	P Hansen, Bø i Vesterålen
69 Mk Lundheim	kf	T	18	40.0	13.5	6.7	Wichm.	16	2	S Lundhaug m fl, Straumsjøen
70 Ms Sandvik	kf	T	12	34.0	12.0	4.5	Alpha	14	1	R Myhre, Eidet i Vesterålen
71 8/å —	kf	T	00	27.0	6.0	3.0	—	—	0	Jørgen Johansen, Ringstad
72 Mk Brødrene	kf	T	15	38.0	13.0	6.0	Populær	16	1	Oluf Martinsen m fl, Bø i V.ålen
73 Mk Skandsen	kf	T	16	38.0	13.0	6.0	Populær	16	1	J Johansen m fl, Ringstad
74 Ms Fram	kf	T	10	41.3	15.0	6.3	Aktiv	12	2	Reinholdt Nilsen, Hovden
75 Mk Alken	kf	T	06	39.0	13.5	6.0	Tryg	10	2	S Petersen m fl, Bø i Vesterålen
76 8/å — ¹⁾	f	T	?	25.0	7.0	3.5	—	—	0	T J Aronsen, Guvåg
77 Mk Løven	kf	T	02	45.0	16.0	7.0	Finnøy	28	3	O Hansen m fl, Skårvågen i V.ålen
78 Ms Sjøfuglen	kf	T	08	30.0	9.5	5.0	Dan	6	0	V Christiansen, Straumsjøen
79 Mk Skreien	kf	T	27	41.5	13.0	6.5	Union	20	0	J Stefansen m fl, Skårvåg i V.ålen
80 8/å —	f	T	00	23.0	5.5	2.3	—	—	0	Otto Knudsen, Bø i Vesterålen
81 Mk Sjølivet	k	T	98	42.0	12.0	5.0	Dan	10	2	O Lorntsen m fl, Skårvågen i V.ålen
82 8/å —	f	T	15	28.0	6.0	2.7	—	—	0	Th Iversen, Bø i Vesterålen
83 Ms Mira	kf	T	09	37.0	13.0	5.0	Dan	10	2	Magnus Pedersen, Guvåg
84 Må Nordkap	kf	T	21	22.0	7.0	3.0	Populær	3	0	Nikolai Johansen, Guvåg
86 Ms Sjøliv	kf	T	28	34.0	11.4	5.0	Rap	14	0	B Nilsen Bøen m fl, Eidet i V.ålen
87 8/å —	f	T	08	25.0	6.5	3.5	—	—	0	Hans Sjursen, Bø i Vesterålen
88 8/å —	f	T	08	25.0	6.5	3.5	—	—	0	K Andersen, Bø i Vesterålen
89 8/å —	f	T	10	25.0	6.0	3.5	—	—	0	F Andersen, Bø i Vesterålen
90 8/å —	f	T	06	26.0	6.5	3.5	—	—	0	S Johnsen, Bø i Vesterålen
91 Mk Sjøblomsten	kf	T	28	37.0	12.0	5.5	Union	15	1	R Roarsen m fl, Bø i Vesterålen
92 8/å —	f	T	08	24.0	4.5	2.0	—	—	0	J Andreassen, Bø i Vesterålen
93 8/å —	f	T	10	25.0	6.0	3.0	—	—	0	N Martinussen, Bø i Vesterålen
94 Mk Neptun	kf	T	21	38.0	13.0	6.5	Alpha	11	0	J Willadsen, Eidet i Vesterålen
95 Må Tryg	kf	T	27	25.0	7.0	4.0	Wichm.	3	0	M O Søberg m fl, Skårvåg i V.ålen
96 Ms Liv	tf	T	11	30.0	11.0	5.0	Dan	8	1	Ringstad Båtværf, Ringstad
97 8/å —	f	T	07	24.3	6.3	2.3	—	—	0	J Leonhardsen, Bø i Vesterålen
98 Må Brott	f	T	28	23.0	8.0	5.0	Bones	6	0	Otto Sørensen, Guvåg
99 8/å —	f	T	02	25.0	6.5	2.3	—	—	0	John Johansen, Bø i Vesterålen
100 8/å —	f	T	12	25.0	6.5	2.5	—	—	0	Jens Eriksen, Bø i Vesterålen
101 8/å —	f	T	12	25.0	6.5	2.5	—	—	0	E Robertsen, Skårvågen i V.ålen
104 Mk Nordhav	kf	T	22	38.0	13.0	7.7	Alpha	14	1	R Jakobsen, Eidet i Vesterålen
105 Mk Idun	kf	T	22	38.0	13.0	6.0	Wichm.	12	3	H Lauritsen, Guvåg
106 Ms Langfjord	kft	T	14	45.5	15.5	8.5	Bolind.	12	4	R Jensen, Uvåg, Ringstad
107 Mk Havbrott	kf	T	22	42.0	14.0	6.5	Wichm.	20	0	T Tobiasen m fl, Eidet i Vesterålen
108 Mk Hermod	kf	T	22	41.0	14.0	7.0	Wichm.	20	0	Andreas Wiik m fl, Hovden

Farkostens nummer, art og navn	Anvendelse	Materiale	Byggear	Lengde	Bredde	Dybde	Maskin, navn	Antall HK	F. & langstb.	Eierens (den korresponderende reders) navn og postadresse
109 Mk Teisten	k f	T	22	38.5	13.3	6.5	Alpha	14	2	Martin Hansen m fl, Ringstad
110 Må Molly	f	T	22	25.5	8.3	4.7	Konkur.	5	0	J Martinussen, Bø i Vesterålen
111 Må Fix	f	T	12	26.0	8.0	3.0	Fix	4	0	A Lauritsen, Bø i Vesterålen
112 Mk Sjøblomsten	k f	T	22	40.0	13.0	6.0	Alpha	14	1	R Myhre, Eidet i Vesterålen
113 Må Enigheten	f k	T	22	25.0	8.5	4.0	Wichm.	4	0	Martin Ellingsen, Eidet i V.ålen
114 Ms Snar	t	T	?	42.0	14.0	5.0	Gideon	10	0	H Lockert, Bø i Vesterålen
115 Mk Forsøket	k f	T	22	39.5	13.0	6.5	Bønes	18	1	Martin Larsen m fl, Nykvåg
116 Mk Havsulen	k f	T	22	40.0	13.5	6.5	Munkt.	28	0	Toralv Hansen, Straumsjøen
118 Mk Hans	k f	T	22	46.0	15.7	7.6	Finnøy	34	4	S Pettersen m fl, Bø i Vesterålen
119 Må Merit	f	T	18	22.0	5.5	2.0	Merit	2	0	Oluf Jensen, Litley i Vesterålen
120 Mk Erling	k f	T	28	40.0	13.5	6.0	Skandia	20	2	Joakim Remmæ, Guvåg
121 Mk Nordstjer- nen	k f	T	20	43.5	14.0	7.3	Rap	22	3	Julius Langmo m fl, Straumsjøen
122 Mk Havbryn	k f	T	23	42.0	14.0	7.2	Brunv.	20	3	A Wilhelmssen m fl, Straumsjøen
123 Mk Arvid	k f	T	10	41.0	12.4	8.0	Bolind.	12	2	A Jakobsen, Bø i Vesterålen
124 Mk Vesthavet	k f	T	22	41.0	13.3	7.0	Brunv.	20	2	A P Fagerhaug, Straumsjøen
125 Mk Svössaren	k f	T	22	40.0	13.5	7.0	Brunv.	20	2	P Pedersen m fl, Skårvågen i V.ålen
126 Ms Liv	k f	T	12	35.0	12.0	5.3	Alpha	14	0	Ingvald Johnsen, Nykvåg
127 Ms Jarle	k f	T	29	35.5	11.5	4.5	Gideon	8	2	R Hansen, Ringstad
128 Mk Mårsund	k f	T	23	40.0	13.5	6.7	Bønes	26	0	S Ellingsen, Bø i Vesterålen
129 Mk Erna	k f	T	23	40.0	13.5	6.2	Rap	20	0	M Pettersen, Bø i Vesterålen
130 Ms Ingrid	k f	T	29	30.0	10.0	4.0	Bolind.	12	1	Martin Jensen Uvåg, Ringstad
131 Mk Tryg II	k f	T	23	40.0	13.5	7.0	Finnøy	18	2	A Jacobsen m fl, Bø i Vesterålen
132 Mk Havdur	h k f	T	23	42.0	14.0	7.5	Bolind.	20	3	R Robertsen m fl, Bø i Vesterålen
133 Mk Signal	k f	T	29	42.5	14.0	6.5	Skandia	30	1	Ole O Grundstadsjø m fl, Bø i V.ålen
134 Mk Harald	k f	T	23	39.0	13.0	7.0	Rap	15	0	H Hermansen, Guvåg
135 8/å —	f	T	13	23.0	5.3	2.3	—	—	6	Fred J Farvris, Bø i Vesterålen
136 8/å —	f	T	00	24.0	6.5	3.0	—	—	0	K Kristensen, Bø i Vesterålen
137 Må Kvik	k f	T	22	23.0	7.0	4.0	Rap	4	0	W Antonsen, Hovden
138 Mk Åse	h k f	T	20	51.0	15.0	7.7	Bolind.	32	4	Bj Ludvigsen m fl, Bø i Vesterålen
139 Mk Rorland	h k f	T	18	42.0	14.5	7.0	Grei	25	3	K Andersen m fl, Bø i Vesterålen
141 Må Stabil	k f	T	24	31.0	10.0	4.0	Wichm.	6	0	H Johnsen, Bø i Vesterålen
142 Må Viking	k f	T	24	26.0	8.0	3.0	Populær	4	0	P Guneriussen, Bø i Vesterålen
143 Mk Parat	k f	T	24	40.5	13.8	6.0	Rap	22	4	H Larsen m fl, Straumsjøen
144 Må Magne	k f	T	21	34.0	11.0	4.0	Bolind.	12	0	O Pedersen m fl, Ringstad
145 Mk Nordland	h k f	T	25	39.0	13.5	6.0	Bønes	18	2	Kr Pedersen Føre m fl, Bø i V.ålen
146 Mk Sjøliv II	h k f	T	25	44.0	14.6	7.0	Populær	25	4	J Nikolaysen m fl, Guvåg
147 Mk Bredrene	k f	T	17	37.9	15.0	6.9	Finnøy	23	1	Bård Sørensen m fl, Bø i V.ålen
148 Må Klippen	k f	T	25	25.0	8.0	4.0	Rap	4	0	Aslak Helmersen, Straumsjøen
149 Mk Prøven	k f	T	25	38.0	12.5	6.0	Skandia	18	1	Jens Olsen, Eidet i Vesterålen
150 Mk Øylund	k f	T	25	42.0	14.0	7.0	Grei	25	1	Hagb. N Sund, Eidet i V.ålen
151 Ms Bolgen	k f	T	20	30.0	10.0	6.0	Wichm.	10	0	Th Sakariassen, Bø i Vesterålen
152 Mk Høyken	k f	T	25	42.0	14.0	7.0	Brunv.	24	4	A Klausen Hole, Straumsjøen
153 Mk Moder	k f	T	29	41.0	13.5	6.5	Union	20	1	Jentoft Remme, Guvåg
154 Mk Leif	k f	T	13	45.5	13.5	6.7	Stabil	25	3	A Stensvik m fl, Bø i Vesterålen
155 Må Rap	k f	T	25	28.0	9.0	5.0	Rap	6	0	Oluf H Utskår m fl, Hovden
156 Mk Klakken	k f	T	25	43.0	14.0	7.0	Record	25	2	Ove Hansen m fl, Skårvågen i V.å
158 Ms Prøven	k f	T	10	36.3	13.0	5.4	Gideon	10	0	R Robertsen m fl, Skårvågen i V.å
159 Mk Nordlys	k f	T	25	45.0	14.5	7.3	Record	30	3	Søren Andersen m fl, Straumsjøen
161 6/å Duen	f	T	26	22.0	7.0	3.5	—	—	0	Alf Karlson m fl, Guvåg
162 Må —	k f	T	25	28.0	10.0	4.0	Hein	7	0	K Juliussen m fl, Eidet i V.ålen
163 Mk Skjærgård	k f	T	26	44.0	14.5	7.3	Rap	30	3	Ingv Andersen m fl, Straumsjøen
164 Mk Søberg	k f	T	25	42.0	13.5	7.0	Record	25	2	E Robertsen m fl, Skårvågen i V.å.
165 8/å —	f	T	27	27.0	5.0	3.0	—	—	0	Anton Moe, Bø i Vesterålen
166 Ms Trygg	k f	T	28	32.0	10.5	6.0	Rap	14	1	John Christiansen, Nykvåg

N-DA Drevja — N-DS Dønnes.

Farkostens nummer, art og navn	Anvendelse	Materialer Byggeår	Lengde	Bredde	Dybde	Maskin, navn	Antall HK	F. & fangstb.	Eierens (den korresponderende reders) navn og postadresse
1 10/å —	k	T 26	30.0	7.0	2.0	—	—	0	Matias Drevland, Holandsvika
2 Ms Viggo	k	T 18	33.0	12.0	5.0	Populær	10	0	E Vikdal m fl, Holandsvika
3 10/å —	k	T 27	30.0	7.0	2.0	—	—	0	Tormod Hatten, Fustvatnet
4 8/å —	k	T 20	25.0	5.5	2.3	—	—	0	K Strømsås m fl, Fustvatnet

N-D. Dverberg merkedistrikt.

1 Mk Idar	k f	T 13	30.0	10.0	4.5	Alpha	4	0	Karl Lund m fl, Risøyhamn
2 Mk Gudrun	h k	T 24	39.5	12.5	5.7	Grei	20	0	O Helmersen, Nordmjele
3 Ms Glimt	h k	T 24	37.0	12.0	5.3	Dan	12	1	H Jensen Stave m fl, Nordmjele
4 Ms Uræd	h k	T 11	33.0	11.3	6.0	Alpha	6	0	Mikal Enoksen, Nordmjele
5 Ms Hutt	f k	T 25	36.0	10.0	3.0	Wichm.	10	0	Hartvik Vedal m fl, Dverberg
6 Mk Knut	h k f	T 26	34.5	11.8	6.0	Dan	10	0	Martin Larsen, Nordmjele
7 Ms Bjørg	h k	T 15	36.5	12.3	5.3	Dan	14	0	Hans Hallevik m fl, Risøyhamn
8 8/å —	f	T 12	26.0	5.5	2.0	—	—	0	Karl Myhre m fl, Dverberg
9 Ms Glimt	f k	T 28	28.3	9.3	4.2	Glimt	5	0	Aksel Karlsen Stave, Nordmjele
11 Ms Sjøgutten	k f	T 28	27.0	9.0	4.2	Helseth	8	0	Johan Jensen, Nordmjele
13 Mk Alken	k f	T 16	38.0	13.0	6.0	Alpha	14	1	Alb Ped. Sellevoll m fl, Dverberg
14 Mk Sjøskvet	h k	T 29	38.0	12.5	6.0	Union	20	0	Hilmar A Sellevold, Dverberg
15 Mk Caperen	h k	T 18	38.0	12.0	5.0	Rap	18	2	Celius Nilsen m fl, Nordmjele
16 Mk Alken	h k	T 14	35.0	13.0	6.1	Bolind.	15	2	Oluf Nilsen, Kvalnesberget
21 Mk Liv	f k	T 24	38.0	12.0	5.3	Wichm.	16	0	N Kristiansen m fl, Risøyhamn
32 Må Sport ¹⁾	f k	T 93	27.0	8.0	5.5	Grei	7	0	L Eriksen m fl, Dverberg
35 Ms Havhesten	h k	T 11	36.0	12.0	5.0	Alpha	14	2	Kr S Sellevold, Dverberg
37 Ms Varholmen	h k	T 21	39.8	12.0	5.8	Bønes	18	2	K Helmersen, Nordmjele
38 Ms Prøven	k f	T 10	34.0	12.4	5.2	Alpha	11	1	Albert Pedersen, Dverberg
51 Ms Bara	k f t	T 09	46.0	16.0	8.0	Grei	35	4	Ove Sellevold, Dverberg
52 Ms Henny	h k	T 16	37.2	12.5	5.6	Gideon	13	2	Ole Elvan m fl, Nordmjele
66 Ms Andfjord	k f	T 12	36.0	12.5	7.0	Wichm.	16	1	Richard Å m fl, Dverberg
74 Mk Lomen	h k	T 12	37.0	12.0	6.0	Bolind.	12	2	H Torstensen m fl, Risøyhamn
76 Ms Terje Viken	h k	T 15	36.0	12.0	5.4	Alpha	11	1	A Mikalsen, Risøyhamn
97 Mk Heimly	k f	T 24	38.0	12.3	5.4	Alpha	14	1	J Gansmoe m fl, Dverberg
104 8/å —	k f	T 13	18.1	5.4	2.1	—	—	0	Kristian Isaksen, Dverberg
112 Ms Enigheten	k f	T 14	41.6	14.6	6.2	Wichm.	20	3	H Torbergsen m fl, Risøyhamn
113 Ms Lyra ²⁾	f k	T ?	42.0	13.6	6.0	Alpha	14	3	Olav Strand, Risøyhamn

N-DS. Dønnes merkedistrikt.

1 Mk Olav	k f	T 24	33.5	10.5	5.0	Gideon	8	0	E Brandsen m fl, Nordøyvågen
2 Må Pilen	k	T 10	22.0	7.0	3.3	Populær	4	0	Benjamin Jensen, Åsvær
3 Ms Løkla	k h	T 17	34.0	12.0	5.3	Hein	10	1	O Pettersen m fl, Kopardal
4 Mk Ragna	k	T 15	26.0	10.5	4.6	Gideon	8	1	P Kr Pedersen, Åsvær
5 Ms Skjold	k	T 06	31.0	11.0	6.0	Populær	12	1	F Jørgensen m fl, Stavseng i Helgel.
6 Må Tryggen	k f	T 27	28.0	8.5	4.0	Trygg	4	0	Sverre Jacobsen, Husby
8 Ms Lyna	k h	T 15	40.0	14.0	6.0	Union	20	2	Hans Sandøy Sund, Kopardal
9 Ms Ingrid	k	T 15	33.0	11.5	5.2	Dan	8	0	Einar Laumann, Kopardal
10 Mk Storestine	h k	T 07	45.0	14.0	6.5	Bolind.	20	5	O Aker m fl, Stavseng i Helgeland
11 Mk Anna	k f	T 18	36.0	13.0	6.5	Bolind.	15	5	P Hansen m fl, Stavseng i Helgel.
12 Må Statto	t	T 19	26.0	7.0	3.2	Statto	5	0	Knut Holthe, Åsvær
13 Må Asbjørn	k f	T 20	21.0	5.8	3.2	Konkur.	4	0	Hj Holte, Husby
14 Må Ågot	f k	T 10	33.0	11.3	3.8	Bolind.	8	5	Kr Andersen, Nordøyvågen
15 Mk Norddønna	k	T 96	59.1	17.1	7.1	Avance	44	4	Kr Andersen m fl, Nordøyvågen

Farkostens nummer, art og navn	Anvendelse	Materiale	Byggeår	Lengde	Bredde	Dybde	Maskin, navn	Antall HK	F. & fangstb.	Eierens (den korresponderende reders) navn og postadresse
16 Må Basken	f k	T	05	26.0	9.0	5.0	Populær	6	0	Kr. Andersen, Nordøyvågen
17 Må Junior ¹⁾	k	T	25	28.0	8.0	3.0	Hein	5	0	Jørgen Olsen m fl. Nordøyvågen
18 Må Skjold	f k	T	15	29.0	8.0	4.0	Skandia	5	0	Jentoft Jensen, Husby
19 Må Skjold	k	T	09	31.0	10.0	4.7	Rap	8	0	Edvin Rølvåg, Torsvikvågen
20 Mk Glimt	k	T	14	35.0	10.2	4.5	Special	12	1	A Rølvåg m fl. Stavseng i Helgel.
21 Mk Tv Brødre	k f h	T	15	40.0	13.0	7.0	Dan	17	6	P Eliassen m fl. Torsvikvågen
22 Mk Skjold	k	T	12	37.0	13.7	6.4	Alpha	8	2	Joh Larsen, Glein
23 Ms Bølgen	k f	T	17	35.0	12.0	5.8	Hein	10	0	L Edvardsen m fl. Kopardal
24 8/å Borghild	f	T	98	34.8	11.6	3.8	—	—	4	Olav Olsen, Stavseng i Helgeland
25 Ms Smines	k h	T	12	40.0	13.5	4.4	Hexa	20	1	P Meisler m fl. Nordøyvågen
26 Må Fram	f	T	20	22.3	8.0	4.0	Favorit	4	0	P Pettersen, Glein
27 8/å —	f	T	26	22.0	6.0	3.0	—	—	0	H O Åkvik, Nordøyvågen
29 Mk Mira	l t sl	T	05	38.3	13.7	5.3	Populær	16	5	J Thorsvik, Torsvikvågen
30 Må Lenin	k f	T	10	21.0	6.1	2.6	Normo	5	0	H Alfheim m fl. Nordøyvågen
31 Må Glimt	k	T	17	29.5	7.8	3.7	Rap	5	0	Hans Nilsen, Husby
32 Ms —	f k	T	13	33.0	10.9	5.5	Gideon	6	0	O Olaussen, Nordvika i Helgeland
33 8/å —	k	T	01	24.0	8.8	3.2	—	—	0	Nils Andersen, Husby
35 Mk Duen	k	T	17	34.0	12.0	7.0	Rap	12	2	S Titternes m fl. Stavseng i Helgel.
36 Må Pilen	k	T	15	33.0	9.0	2.8	Rap	5	0	Martin Mikalsen, Nordøyvågen
37 8/å —	f	T	27	24.5	6.0	2.5	—	—	0	Ole Pedersen, Nordøyvågen
38 Må Marie	k	T	05	21.0	6.0	3.0	Gideon	3	0	Eldor Rølvåg, Torsvikvågen
39 Må Pilen	k	T	25	35.0	11.3	?	Rap	12	1	J Titternes, Stavseng i Helgeland
40 6/å —	f	T	18	31.9	11.2	4.8	—	—	4	Rølvåg & Havstein notlag, Torsv.v.
42 8/å —	k	T	24	24.5	5.0	4.0	—	—	0	Magn. P Westvold, Nordøyvågen
43 8/å —	k	T	27	24.0	6.0	2.6	—	—	0	Peder Johansen, Nordøyvågen
44 Må Arne	f k	T	27	24.0	7.0	3.0	Tenfj.	3	0	Tomas Valnes, Slapøy
45 Må Ane	k f	T	24	34.0	11.8	4.8	Heimdal	10	0	P Hansen m fl. Stavseng i Helgel.
46 Ms Verge	k	T	06	41.0	11.0	4.0	Populær	6	0	J Thorsvik m fl. Torsvikvågen
47 Må Kato	f k	T	12	22.0	7.0	5.0	Sterk	4	0	Edvard Konradsen m fl. Åsvær
48 Må Fart	k f	T	24	22.0	8.0	4.0	Favorit	3	0	Hans Danielsen m fl. Åsvær
49 Mk Gunnar	k	T	14	40.0	9.0	5.0	Grei	10	0	H Mathiesen m fl. Glein
50 Mk Sjøblomsten	k	T	26	42.0	13.0	7.0	Union	30	0	P Sivertsen, Kopardal
51 10/å —	k	T	?	24.0	7.0	3.0	—	—	0	H Mandvik m fl. Nordøyvågen
53 Mk Flamingo	k	T	12	38.0	12.5	6.0	Skandia	10	2	Pedro Austad, Glein
54 8/å —	k	T	28	24.0	7.0	3.0	—	—	0	Edv Sigerstad, Glein
55 Må Lom	k f	T	28	28.4	8.5	3.5	Brunv.	10	1	Peter Fredriksen m fl. Glein
56 8/å —	k	T	?	24.0	7.0	2.5	—	—	0	Simon Sorøy m fl. Nordøyvågen
57 Må Prøven	k	T	28	29.0	10.0	5.0	Grei	9	1	Jørgen Remmen, Husby
58 Ms Sjøpyrd	k f	T	28	32.0	11.0	6.0	Union	10	2	O Brandsnes m fl. Nordøyvågen
95 Må Roal	f k	T	29	34.0	11.0	6.0	Nygrei	14	0	Oluf Olausen, Nordøyvågen
60 Må Skreien	k	T	28	29.0	10.0	2.8	Nygrei	9	0	Henning Hansen m fl. Husby
61 Mk Aisten	k f	T	19	47.0	16.0	7.5	Union	30	5	P Sivertsen, Kopardal
62 Må Sjøgutten	k	T	29	30.0	10.0	3.3	Grei	10	0	Marius Mikalsen, Stavseng i Helgel.
63 Må Kobben	k	T	15	25.0	8.0	3.0	Drott	7	0	Ingvald Sivertsen, Kopardal
64 Sk Åsvær	—	T	27	45.0	13.0	7.5	—	—	0	N J Døsen, Åsvær

N-E. Evenes merkedistrikt.

1 Ms Vesle-Kari	k	T	25	32.0	9.2	3.2	Rap	11	0	Egil Jakobsen, Liland
2 Mk Asbjørg	k h t	T	15	39.0	13.3	6.8	Grei	20	2	Jens Johnsen m fl. Tårstad
3 Ms Liv	k h	T	11	42.0	14.5	7.0	Bolind.	20	5	Peder Johnsen m fl. Tårstad
4 Må Fram	k t	T	25	24.0	7.0	2.5	Heimdal	3	0	Ole Jensen, Bogen i Ofoten
5 Må Nill	f	T	27	24.0	8.0	3.5	Bolind.	6	0	Herman Hansen, Tårstad
6 Må Forsøket	k	T	24	36.0	11.0	5.0	Levahn	8	0	N Pedersen, Bogen i Ofoten

1) Omb. 1928.

N-E Evenes — N-FE Fauske.

Farkostens nummer, art og navn	Anvendelse	Materiale	Byggeår	Lengde	Bredde	Dybde	Maskin, navn	Antall HK	F. & fangstb.	Eierens (den korresponderende reders) navn og postadresse
7 Ms Breivold	k f t	T	11	36.0	11.5	6.5	Gideon	8	0	Peder Paulsen, Tårstad
8 8/å —	k f	T	00	23.5	6.9	2.0	—	—	0	Halfdan Hansen, Tårstad
9 8/å —	k f	T	98	24.5	5.0	2.0	—	—	0	Halfdan Hansen, Tårstad
10 Må Revald	k h	T	25	33.0	10.0	3.5	Rap	8	0	Hans Nilsen, Tårstad
11 Må Vik	k f	T	15	32.0	8.0	3.0	Alpha	5	0	R Larsen m fl, Tårstad
12 Må Skard	k	T	16	32.0	8.0	4.0	Rap	5	0	L Olsen Skar m fl, Tårstad
13 Må Sabben	k f	T	27	22.0	7.0	3.5	Sabb	3	0	Ove Johansen m fl, Bogen i Ofot.
14 Ms Bergvik	k	T	28	31.0	9.5	5.0	Brunv.	10	0	Håkon Bergvik, Bogen i Ofoten
15 Mk Forsøket ¹⁾	k f	T	15	38.0	12.0	6.0	Rap	15	0	Kr Jakobsen m fl, Bogen i Ofoten
16 Må Glimt	k f	T	27	22.0	6.0	2.5	Tenfj.	3	0	Anton Elvemo, Bogen i Ofoten
17 Må Aktiv	k f	T	16	32.0	9.5	3.5	Aktiv	7	0	Las Jentoft m fl, Bogen i Ofoten
18 Ms Skarp	k f	T	27	24.0	7.5	4.5	Sabb	5	0	Einar Hansen, Bogen i Ofoten
19 Må Glimt	k	T	28	25.5	8.5	4.0	Rap	7	0	Petter Paulsen Stuenes, Tårstad
20 Må Fremtid	f k	T	28	21.0	6.5	3.5	Rap	3	0	A. Aronsen m fl, Furra via Narvik
21 Mk Cantent	t i	T	88	65.2	17.6	8.5	Grei	26	3	E Danielsen m fl, Bogen i Ofoten
22 Ms Sjøliv	k f	T	15	36.0	13.0	6.5	Rap	22	2	Kåre Olsen, Tårstad
25 Ms Falken	k	T	28	23.0	7.8	4.0	Rap	7	0	Lars M Olsen, Tårstad
26 Ms Astrid	k h	T	19	39.6	14.2	5.3	Grei	24	3	E Petersen m fl, Liland
27 Må Familien	k f	T	28	26.0	8.0	3.5	Sabb	5	0	Jakob Berg, Botn i Ofoten
28 Må Fix	k f	T	28	21.5	6.4	3.0	Sabb	3	0	N Rasmussen, Botn i Ofoten
32 8/å —	k	T	00	25.5	6.4	2.4	—	—	0	John Olsen, Bogen i Ofoten
33 8/å —	f k	T	00	24.0	6.0	2.5	—	—	0	J Jakobsen, Bogen i Ofoten
39 8/å —	k	T	92	25.5	5.4	2.3	—	—	0	Jens O Strand, Bogen i Ofoten
47 Må Dagmar ²⁾	h k	T	?	32.6	9.3	4.6	Rap	8	0	Andreas Olsen, Tårstad
49 Mk Nordlys	f k	T	23	38.0	12.5	6.0	Rap	15	2	Olaf Jensen, Tårstad
50 Mk Populær ³⁾	k	T	20	37.0	12.0	6.6	Populær	20	3	Jens Jensen m fl, Tårstad
51 Ms Håbet	k f	T	09	43.0	14.0	8.0	Bolind.	15	3	Halfdan Andersen, Liland
52 Mk Brødrene	k h	T	24	42.0	14.0	7.0	Bolind.	15	3	Kr Hansen m fl, Bogen i Ofoten
57 Må Prøven	f k	T	25	27.0	8.5	4.0	F. M.	6	0	Hågensen & Skånevik, Bogen i O.

N-FE. Fauske merkedistrikt.

1 Mk Alliance	k	T	17	40.0	14.0	6.5	Avance	18	1	Hans Frantzsen, Valnesfjord
2 Må Arne	k	T	10	42.5	14.3	4.5	Hein	10	1	Joh. Jakobsen, Fauske
4 Må Bølgen	k t	T	10	41.5	13.0	5.0	Stabil	12	1	Ole Olsen, Valnesfjord
5 Ms Egil	t	T	10	41.6	14.6	6.4	Stabil	20	0	A O Engan m fl, Finneid
6 Må Fia	k f	T	26	30.0	9.0	4.5	Bridgep.	9	0	Sigurd Stenland, Valnesfjord
8 Ms Draugen	k f	T	27	29.0	10.0	4.5	Rap	10	0	Isak Johansen, Valnesfjord
9 Må Fisker ⁴⁾	k f	T	15	22.0	8.0	4.0	Rap	4	0	Joh E Stemland m fl, Valnesfjord
10 Mk Håbet ⁵⁾	k f	T	18	26.5	8.0	3.7	Stabil	6	0	Johan E Hansen, Fauske
12 Må Lykken	k f	T	11	42.0	13.3	5.5	Grei	7	2	M Nordvik m fl, Valnesfjord
13 Ms Prøven	k h	T	20	43.0	14.0	6.0	Rap	18	2	Olaf Olsen, Valnesfjord
14 Ms Wiggo	t	T	94	63.6	18.6	7.1	Grei	32	0	Johs Johansen, Nordmo, Fauske
15 Ms Erling	t	T	05	47.0	16.0	7.0	Alpha	24	0	Petter Løkås m fl, Valnesfjord
18 Mk Easy ⁶⁾	f k t	T	12	28.0	9.0	5.0	Rap	11	0	Joh Strand, Finneid
19 Mk Saltenfjord	k f t	T	25	45.1	16.8	6.7	Grei	16	3	M Nordvik m fl, Valnesfjord
20 Ms Stjernen	f k t	T	10	47.0	16.0	7.5	Skandia	15	3	Jens Hansen m fl, Valnesfjord
21 Må Eline ⁷⁾	f t	T	11	24.0	6.0	5.0	Populær	4	1	Andreas V Lien, Fauske
22 Må Hanna Kristine	f	T	20	20.0	6.5	3.0	Tenfj.	3	1	B Andreassen, Leivset
23 Må Rap	t	T	?	42.0	11.5	8.0	Rap	9	0	H L Løkås m fl, Valnesfjord
24 8/å —	k	T	00	24.2	5.8	2.5	—	—	0	P Jakobsen, Fauske
26 Ms Bjørn	k f	T	18	30.0	8.0	4.0	Bjørn	12	1	Hans Kristiansen, Finneid

N-F Flakstad.

Farkostens nummer, art og navn	Avvendelse	Materiale	Byggfær	Lengde	Bredde	Dybde	Maskin, navn	Antall HK	F. & fangstb.	Eierens (den korresponderende reders) navn og postadresse
1 Må Fix	k	T	17	21.7	7.0	3.0	Grei	4	0	G Berntsen, Sund i Lofoten
2 Mk Tora Næss	kh	T	16	51.5	17.5	7.6	Bolind.	40	5	A Johansen m fl, Sund i Lofoten
3 Mk Alken	k	T	14	43.0	15.0	6.0	Alpha	24	3	J Johannesen m fl, Sund i Lofoten
4 Ms Leda	k	T	28	34.5	11.5	8.0	?	14	1	P Pettersen m fl, Napp i Lofoten
5 Må Flugt ¹⁾	t	T	16	34.0	10.5	2.5	Avance	6	0	Joh L Johansen, Ramberg
6 Mk Nelly	khf	T	16	41.4	15.8	6.7	Rap	22	4	M Mikkelsen, Nesland i Lofoten
7 Mk Sollys	kh	T	16	42.2	15.8	6.4	Avance	22	3	Kr Holst m fl, Nesland i Lofoten
8 Må Fix ²⁾	kt	T	12	29.0	9.0	4.5	Norrøna	5	0	Ole J Olsen, Nesland i Lofoten
9 Må Erling	kf	T	16	26.0	6.5	2.0	Grei	3	0	Josef Jakobsen, Ramberg
10 Ms Skreien	k	T	28	32.0	10.5	4.0	Rap	10	0	Arne Tomassen m fl, Napp i Lof.
11 Ms Skagen	k	T	12	37.0	12.0	7.0	Alpha	14	0	H Adolfsen m fl, Flakstad
12 10/å —	k	T	20	32.0	8.0	3.0	—	—	0	Leander Fredriksen, Napp i Lof.
13 Ms Hera	kh	T	12	38.0	14.0	4.8	Dan	14	2	J Hansen, Sund i Lofoten
15 Må Høyding	kt	T	19	25.0	7.0	2.5	Populær	6	0	Guttorm Berre, Ramberg
16 Mk Bølgen	k	T	17	37.0	12.5	6.0	Rap	12	0	T Bentsen m fl, Sund i Lofoten
18 10/å Forsøk	k	T	05	32.0	9.0	2.0	—	—	0	Ragavald Olsen, Flakstad
19 Mk Tangen	k	T	17	40.0	14.0	6.0	Bolind.	20	2	Kr Kristoffersen, Nusfjord
20 Ms Trygg	k	T	23	30.0	9.8	4.0	Rap	6	0	W Nygård, Fredvang i Lofoten
21 Mk Stavø	kf	T	16	42.0	14.0	7.0	Bolind.	25	2	H Stensen m fl, Nusfjord
22 6/å Skolpen	k	T	12	22.0	6.0	1.5	—	—	0	L Kristoffersen, Nusfjord
23 10/å —	k	T	01	30.0	6.7	2.8	—	—	0	A Samuelsen, Fredvang i Lofoten
24 Ms Hurtig	fk	T	10	40.0	14.0	6.0	Nyrøi	30	2	Kr Gjertsen jr. m fl, Fredv. i Lof.
25 Ms Glimt	kf	T	28	30.0	10.0	4.3	Wichm.	8	0	L Leonhardsen m fl, Sund i Lof.
26 Ms Uroa	t	T	04	51.0	19.8	6.1	Populær	20	0	Bernh, Dahl, Nusfjord
27 Må Stabben	k	T	13	30.3	7.5	2.8	Grei	7	0	L Leonhardsen, Flakstad
28 Ms Skjelfjord	fk	T	19	36.2	10.4	3.8	Bolind.	12	0	K Johnsen m fl, Ramberg
29 Må Grei ³⁾	k	T	15	27.1	7.4	3.5	Grei	3	0	Axel Holst, Fredvang i Lofoten
30 Må Spika	t	T	20	35.0	12.0	4.0	Bolind.	10	0	Bernh. Dahl, Nusfjord
31 Ms Palmen	k	T	11	37.0	14.0	7.0	Alpha	18	2	Alsing Arentzen m fl, Nusfjord
32 Må Kvik	kt	T	14	32.0	8.0	4.0	Populær	4	0	R Halstensen, Nusfjord
34 Mk Skarven	khf	T	13	36.5	12.0	5.0	Rap	15	2	Hagen Angelsen m fl, Flakstad
35 Må Greien	kf	T	19	24.0	6.7	3.1	Grei	4	0	K Hansen, Fredvang i Lofoten
36 Ms Klippen	kf	T	13	33.5	10.5	5.0	Hein	7	0	Edv Pedersen m fl, Nusfjord
38 Ms Idun	kf	T	13	36.0	12.3	7.0	Hein	10	5	E Pettersen m fl, Napp i Lofoten
39 Må Vally ⁴⁾	l kf	T	12	28.0	10.0	4.5	Saffle	7	1	Georg Krogtoft, Sund i Lofoten
40 Ms Annie	k	T	13	41.0	14.2	6.0	Gideon	13	2	J Larsen, Fredvang i Lofoten
41 Må Rapp	k	T	19	28.0	7.5	3.2	Rap	7	0	Marthin Johansen m fl, Sund i Lof.
42 Ms Skåren	k	T	14	30.0	10.0	4.0	Alpha	6	0	J Angelsen m fl, Flakstad
43 Må Rikard	k	T	09	32.0	9.0	6.0	Bolind.	10	0	L Jakobsen, Fredvang i Lofoten
44 Må Rapp	k	T	16	27.0	10.0	4.5	Rap	7	0	Johan Nilsen m fl, Flakstad
45 8/å —	k	T	94	26.0	6.0	1.7	—	—	0	Ingv Larsen, Fredvang i Lofoten
46 Mk Storm	kf	T	16	46.0	15.0	7.0	Union	30	4	R Sandnes m fl, Napp i Lofoten
47 Må Prøven	k	T	19	34.0	10.0	3.0	Rap	7	0	K Lemertsen m fl, Napp i Lofoten
48 Ms Snøgg	k	T	11	38.0	13.5	6.5	Grei	20	7	Andr Petersen, Fredvang i Lofoten
49 Ms Nyeppen	t	T	08	51.3	15.6	7.0	Skandia	30	4	Ole Benonisen m fl, Flakstad
50 Ms Draugen	kt	T	?	44.0	13.5	5.0	Møring.	12	0	G J Krogtoft, Sund i Lofoten
51 Ms Iris	fk	T	15	38.0	13.5	5.0	Rap	12	1	Viktor Larsen, Ramberg
52 Må Kobben	fk	T	13	28.0	10.0	4.0	Grei	4	0	A Ytresand, Fredvang i Lofoten
53 Ms Havblik	kf	T	28	32.7	11.0	5.2	Møring.	12	0	Magnus Tilrum, Sund i Lofoten
54 8/å —	k	T	05	25.0	6.0	1.9	—	—	0	A P Næsland, Nesland i Lofoten
55 10/å Fagertun	kf	T	29	24.5	6.9	2.7	—	—	0	A B Angelsen, Fredvang i Lofot.
56 Må Grim	kf	T	19	28.0	8.5	5.0	Populær	6	0	H N Vareide m fl, Flakstad

Farkostens nummer, art og navn	Anvendelse	Materiale	Byggeår	Lengde	Bredde	Dybde	Maskin, navn	Antall HK	F. & fangstb.	Eierens (den korresponderende reders) navn og postadresse	
57 Ms Lydia ¹⁾	k	T	?	38.0	13.0	5.0	Dan	8	2	E Jensen, Fredvang i Lofoten	
58 Må Celtik	fk	T	10	38.0	13.0	7.5	Bolind.	15	2	Kristian J Andopsnes, Sund i Lof.	
59 Ms Fram	k	T	20	35.0	11.0	4.0	Bolind.	8	0	J Pedersen m fl, Sund i Lofoten	
60 8/å —	k	T	04	22.0	5.0	2.5	—	—	0	Ole Spjelkvik, Sund i Lofoten	
61 Må — ²⁾	k	T	07	26.0	7.4	3.2	Grei	4	0	J Arntsen m fl, Fredvang i Lofot.	
62 Må Trygg ³⁾	kf	T	19	28.0	8.5	4.5	Grei	8	0	H Leonhardsen, Sund i Lofoten	
63 8/å Snyg	k	T	08	26.0	7.0	2.0	—	—	0	Edv Olsen, Sund i Lofoten	
64 8/å Kjek	k	T	08	27.0	6.5	2.0	—	—	0	Edv Olsen, Sund i Lofoten	
65 8/å Stord	k	T	06	27.0	6.5	2.0	—	—	0	Edv Olsen, Sund i Lofoten	
66 8/å Bombas	k	T	05	32.0	7.0	2.0	—	—	0	Edv Olsen, Sund i Lofoten	
67 10/å Liv	k	T	02	34.0	10.0	3.0	—	—	0	Karl Holst, Sund i Lofoten	
68 Må Kobben	k	T	22	25.5	7.5	4.0	Wichm.	4	0	A Torbjørnsen m fl, Fredv. Lof.	
69 Ms Pilen	tf	T	05	46.0	16.6	6.0	Bolind.	10	1	André Andreassen, Napp i Lofoten	
70 Må Bolinder	t	T	15	36.0	11.0	3.8	Bolind.	8	0	J Langås, Sund i Lofoten	
71 8/å —	k	T	08	24.0	6.0	3.0	—	—	0	A Jacobsen, Sund i Lofoten	
72 10/å —	k	T	07	31.0	8.0	3.0	—	—	0	J Myklebust, Ramberg	
73 8/å —	k	T	08	24.0	6.0	2.0	—	—	0	Ludvig Leonhardsen, Ramberg	
74 8/å —	f	T	08	26.5	6.0	1.7	—	—	0	S Lorentzen, Sund i Lofoten	
75 Mk Brødrene	kh	T	14	40.0	13.0	7.0	Alpha	14	1	Herman Abelsen, Flakstad	
76 8/å —	f	T	15	26.0	5.0	3.0	—	—	0	G Krogtoft, Sund i Lofoten	
77 Mk Sjøfuglen	fk h	T	17	48.0	15.0	7.0	Avance	22	4	Ole Stensen m fl, Nusfjord	
78 Må Trygg	k	T	22	30.0	9.5	3.0	Tryg	6	0	O Jørgensen, Sund i Lofoten	
79 Må Måken ⁴⁾	k	T	27	19.0	6.0	2.5	Solo	3	0	Michal Berglann, Ramberg	
80 Må Tryg	f	T	22	21.0	6.5	2.0	Tenfj.	3	0	M Knutzen, Fredvang i Lofoten	
81 8/å —	k	T	05	24.9	5.6	1.4	—	—	0	K Mikkelsen, Sund i Lofoten	
82 8/å —	k	T	94	22.0	5.0	3.0	—	—	0	S Jensen, Fredvang i Lofoten	
83 8/å —	kf	T	95	24.0	5.0	3.0	—	—	0	O Andersen, Sund i Lofoten	
85 Må Rap ⁵⁾	kf	T	22	26.0	9.0	4.5	Rap	6	0	M Johnsen, Sund i Lofoten	
86 Må Haien	t	T	22	36.0	11.5	6.0	Grei	12	0	Chr Pedersen m fl, Ramberg	
87 8/å Haldis	kf	T	00	29.5	7.0	4.0	—	—	0	P Pedersen, Sund i Lofoten	
88 8/å Ranverin-	gen	k	T	92	28.0	6.0	2.0	—	—	0	Kristian Angelsen, Flakstad
90 Mk Lomen	kh	T	19	45.0	14.0	7.5	Rap	22	3	A Abrahamsen m fl, Napp i Lofoten	
91 8/å Hurtig	kf	T	06	20.0	7.0	3.0	—	—	0	P Amundsen, Sund i Lofoten	
92 Mk Havbryn	kf	T	25	43.0	13.5	7.5	Brunv.	30	4	S Sandnes m fl, Napp i Lofoten	
93 8/å —	kf	T	00	25.0	6.0	2.0	—	—	0	Joh Pedersen, Sund i Lofoten	
94 8/å —	kf	T	13	25.0	6.0	2.0	—	—	0	Kr Gjertsen, Fredvang i Lofoten	
95 8/å —	k	T	05	23.0	6.0	2.0	—	—	0	Johan Bø, Flakstad	
96 Må Populær	kf	T	15	22.0	7.5	3.0	Populær	4	0	Schønning Samuelsen, Fredv. i Lof.	
97 10/å Pollux	fk	T	20	33.0	7.4	5.0	—	—	0	J Leonhardsen, Napp i Lofoten	
98 8/å Falken	fk	T	10	24.0	5.8	2.5	—	—	0	J Johansen m fl, Napp i Lofoten	
99 8/å —	fk	T	10	24.3	6.5	3.0	—	—	0	A Fredriksen, Napp i Lofoten	
100 Må Spølen	kf	T	18	19.0	5.5	2.5	Meteor	4	0	I Lind-Jensen, Sund i Lofoten	
101 10/å —	k	T	09	32.0	6.0	3.0	—	—	0	H Jacobsen, Nesland i Lofoten	
102 Ms Prøven	kf	T	22	26.0	8.5	4.5	Rap	4	0	P Gjertsen m fl, Sund i Lofoten	
103 Ms Lyn	tk	T	08	38.0	13.0	6.0	Rap	22	2	G J Krogtoft, Sund i Lofoten	
104 8/å Tormod	k	T	18	26.3	6.1	2.5	—	—	0	K Myklebust, Sund i Lofoten	
105 Mk Fiskeren	k	T	25	45.6	14.0	7.0	Wichm.	20	3	Anton Angelsen m fl, Flakstad	
106 Må Glunten	kf	T	20	25.0	8.0	4.0	Bolind.	6	0	O Spjelkvik, Sund i Lofoten	
107 10/å Jarle	k	T	13	32.0	7.5	3.0	—	—	0	Ingv Andersen m fl, Sund i Lofoten	
108 Må Jenta	kf	T	00	25.0	8.0	4.0	Grei	4	0	P D Amundsen, Sund i Lofoten	
109 Ms Havblik	k	T	25	35.0	12.0	4.6	Bolind.	12	0	M Mikkelsen m fl, Sund i Lofoten	
110 8/å Snaringen	k	T	10	24.0	5.0	3.0	—	—	0	K Gjertsen m fl, Fredvang i Lofot.	
111 8/å Skarven	k	T	90	28.0	8.0	3.0	—	—	0	J L Johansen, Ramberg	
112 Må Rekord	tk	T	25	33.0	10.0	4.0	Bolind.	10	0	L Jakobsen m fl, Fredvang i Lofot.	

Farkostens nummer, art og navn	Anvendelse	Materiale	Byggår	Lengde	Bredde	Dybde	Maskin, navn	Antall HK	F. & fangstb.	Eierens (den korresponderende reders) navn og postadresse
113 10/å Brura	k	T	00	31.0	7.0	3.0	—	—	0	E Larsen m fl, Sund i Lofoten
114 8/å —	k	T	18	22.3	5.2	1.3	—	—	0	K Mikkelsen, Nesland i Lofoten
115 Må Fart	k	T	07	30.0	7.0	3.0	Grei	7	0	P Jensen m fl, Sund i Lofoten
116 Ms Tjalvet ¹⁾	t k f	T	19	27.4	8.9	4.5	Grei	10	1	Tormod Nergård, Ramberg
117 10/å —	k f	T	00	30.3	7.0	3.0	—	—	0	J Johansen m fl, Napp i Lofoten
118 12/å Fædre- landet	k	T	09	32.0	8.0	3.0	—	—	0	Oluf Angelsen, Napp i Lofoten
119 Mk Anker	k	T	17	29.5	11.0	6.5	Hein	12	0	Tønnes Angelsen, Napp i Lofoten
120 8/å Forsøket	k	T	20	24.0	7.0	3.5	—	—	0	Joh Amundsen, Sund i Lofoten
121 8/å —	k	T	18	22.5	5.0	2.3	—	—	0	Karl Leonhardsen, Sund i Lofoten
122 8/å —	k	T	23	23.0	5.3	2.3	—	—	0	Kr Mikkelsen, Sund i Lofoten
123 Ms Radio	f k	T	27	34.0	11.5	5.0	Grei	14	0	Johs Angelsen m fl, Flakstad
124 10/å Agnar	k	T	08	29.5	6.0	2.4	—	—	0	Kristian Hansen, Fredvang i Lof.
125 10/å Fritjof	k	T	08	32.0	7.0	3.0	—	—	0	Karl Pettersen m fl, Napp i Lofot.
126 8/å —	k	T	04	25.0	6.0	1.4	—	—	0	M Stokvik m fl, Fredvang i Lofot.
127 Må Proven	f	T	26	27.0	9.0	4.0	Wichm.	6	0	Kr Hårseide Næss, Sund i Lofot.
128 10/å —	k	T	03	30.0	6.0	3.0	—	—	0	Petter Lorentsen, Flakstad
129 Må Jorun	k	T	28	26.0	8.5	4.5	Wichm.	5	0	Leonhard Jensen, Sund i Lofoten
130 Må Sjøfuglen	f k	T	22	22.0	7.2	2.8	Heimdal	3	0	Lars Larsen, Napp i Lofoten
131 Ms Kampen	k	T	26	30.0	9.0	5.0	Kampen	6	0	Bjarne Pettersen, Uusfjord
132 Ms Fisk	t	T	29	30.0	11.5	4.0	Bolind.	10	0	Johan H Strømstad, Fredv. i Lof.

N-G. Gildeskål merkedistrikt.

1 Må Snøgg	t k	T	25	33.0	9.2	5.3	Brunv.	6	0	Mary Hustad, Nordarnøy
2 Ms Løvvold	k h	T	12	51.6	18.0	6.7	Bolind.	40	5	O M Hustad m fl, Lekanger i Salten
3 Må Hollænderen	f k t	T	16	27.0	8.2	4.0	Populær	4	0	Axel Olausen A/S, Nordarnøy
4 Må Tryg	f k	T	24	23.0	5.5	3.0	Heimdal	4	0	Arne Kristensen, Nordarnøy
5 Mk Nordland	f k t	T	13	46.0	14.0	6.0	Bolind.	25	4	O Hansen m fl, Lekanger i Salten
6 Mk Skreien	f k t	T	16	46.1	16.7	7.1	Bolind.	32	5	Anders Olufsen, Inn dyr
7 Mk Fox	t	T	64	64.7	17.4	9.7	Bolind.	50	0	J Hansen m fl, Finnsetodden
8 8/å Vågen	f k t	T	08	34.0	12.0	4.5	—	—	4	H Hansen m fl, Lekanger i Salten
9 8/å Dagny	f k	T	04	35.0	11.0	4.8	—	—	4	H Kaspersen m fl, Lekanger i Salt.
10 Ms Hanna Vätvik	k	T	14	58.3	19.5	8.9	Grei	45	3	A/S Nordfjords fiskeriselsk., Røsnes
11 Ms Argo I	f k t	T	95	55.5	16.7	6.3	Bolind.	40	0	K Karlisen, Nordarnøy
12 Ms Jefta	t	T	06	60.0	19.0	7.0	Gideon	32	0	J Skaugvold m fl, Inn dyr
13 Må Stemplaren	k f t	T	28	25.0	9.0	4.5	Brunv.	7	1	Hjalm. Johansen m fl, Nordarnøy
14 Må Kvik	f k t	T	27	17.5	5.0	1.5	Sabb	3	0	Ottar Johnsen, Inn dyr
15 Må Viggo	f k t	T	25	22.0	6.5	3.0	Rap	4	0	A Agnæs, Kvarsnes i Salten
16 Må Hermann	k f t	T	96	25.3	6.0	2.5	?	4	0	Nils Pedersen, Nordarnøy
17 10/å Skålsvik	f k	T	14	33.0	6.8	2.7	—	—	0	Einar Skålsvik, Nygårdsjøen
18 Må Islænderen ²⁾	f k t	T	19	26.0	9.0	5.8	Wichm.	4	0	Harald Helgesen, Nordarnøy
19 10/å —	f k	T	06	30.8	7.4	3.2	—	—	0	Olaf Jensen, Nygårdsjøen
20 Må —	f k	T	15	18.0	6.0	2.0	Merit	2	0	K Hansen m fl, Lekanger i Salten
21 Mk Florabell	k f t	T	89	72.5	19.3	9.4	Bolind.	40	4	Kristian Hansen m fl, Størvik
22 Mk Nygårdsjøen	t	T	17	48.0	14.0	5.8	Skandia	15	1	A Nygård & Co., Nygårdsjøen
23 Må Skreien	f k	T	26	30.0	10.0	6.5	Heimdal	8	0	Johan Hansen, Nordarnøy
24 6/å —	k f	T	25	19.0	6.0	2.0	—	—	0	E Jørgensen, Lekanger i Salten
25 Må Jenny	f k	T	25	28.4	9.8	4.8	Levahn	7	0	Abel Hansen m fl, Nordarnøy
26 Mk Jenta	f k t	T	10	38.3	14.0	7.0	Bolind.	20	3	Ludvig Larsen, Inn dyr
27 Må Sleip	f t	T	18	16.5	4.4	1.7	Merit	2	0	Ludvig Larsen, Inn dyr
28 10/å —	k f	T	09	31.5	7.2	2.5	—	—	0	H Pedersen m fl, Framnes
29 8/å Per	f t	T	04	26.0	6.8	2.0	—	—	0	Henrik Olsen, Inn dyr
30 Må Vidar	f k	T	25	30.0	9.3	4.0	Elefant	5	0	L Vereide m fl, Inn dyr

Farkostens nummer, art og navn	Anvendelse	Materiale	Byggear	Lengde	Brekke	Dybde	Maskin, navn	Antall HK	F. & fangetb.	Eierens (den korresponderende reders) navn og postadresse
31 8/å Irga ¹⁾	f	T	?	31.4	10.8	4.0	—	—	4	A/S Jelstad Notbruk, Inndyr
32 Mk Spits- bergen II	k	T	19	76.6	19.4	8.3	Avance	70	2	A Nygård & Co, Nygårdsjøen
33 10/å —	fk	T	11	29.0	6.5	3.0	—	—	0	L Sakariassen, Framnes
34 Må Brødrene	fk	T	23	30.0	9.0	2.9	Bolind.	8	0	Benj Andreassen, Inndyr
35 8/å Elise	ft	T	18	31.1	11.2	3.8	—	—	4	P Johnsen m fl, Storvik
36 6/å —	kf	T	03	20.0	6.0	2.0	—	—	0	H Johansen, Lekanger i Salten
37 Mk Signy	fk	T	27	39.4	12.0	6.0	Rap	9	2	Arne Tomassen, Inndyr
38 Mk Hustad	tk	T	19	61.0	16.8	7.3	Ideal	45	0	Parelius Hustad, Nordarnøy
39 Må Fin	sl t	T	20	22.0	6.4	2.0	Tenfj.	3	0	J Marthinussen, Nordarnøy
40 Mk Villy	fk	T	26	32.0	10.0	5.2	Bolind.	8	0	Ingvald Skau, Nordarnøy
41 8/å Ella	f	T	12	28.0	11.0	3.0	—	—	5	B Johansen m fl, Nygårdsjøen
42 Mk Skreien	fk	T	25	45.5	15.0	6.0	Wichm.	20	4	G Eriksen m fl, Fleimvær
43 Må Lysekil	t	T	17	27.9	8.6	2.4	Skandia	6	0	A Ø Heens Eft, Inndyr
44 Må Prøven	kf	T	28	20.0	6.0	2.2	Sabb	3	0	Odin O Ravik m fl, Finnsetodden
45 Må Løvgren	fk	T	23	28.0	8.0	3.0	Rap	7	0	Jens O Kummeren, Framnes
46 Må Adda	fk	T	19	31.4	8.8	3.9	Rap	7	0	Julius Hansen m fl, Inndyr
47 10/å Nelly	fk	T	14	28.0	6.5	2.5	—	—	0	Kator O Skjellvik, Framnes
48 8/å Norlys	f	T	15	29.0	9.3	4.0	—	—	4	Sigurd Danielsen, Inndyr
49 Må Rapp	fk	T	24	24.5	8.0	3.5	Rap	4	0	Oscar Danielsen, Forstranda
50 Må Snar	fk t	T	16	19.0	4.5	2.4	C. Perf.	3	0	Johannes Breivik, Inndyr
51 10/å Mira	fk	T	08	30.9	7.6	3.7	—	—	0	Peder Hansen, Finnsetodden
52 Ms Trygg	kf	T	11	33.0	9.5	4.6	Bolind.	12	0	T H Horstad m fl, Lekang. i Salten
53 Må Komfort II	kf	T	16	32.5	9.1	4.5	Rap	9	0	Edv Eilertsen m fl, Inndyr
54 Må Tre Brødre	fk t	T	08	24.0	8.0	3.0	Rap	4	0	Kr Joakimsen m fl, Nordarnøy
55 Mk Glimt	t	T	81	73.6	20.2	7.1	Bolind.	65	0	Aksel Arntsen, Nygårdsjøen
56 Mk Gerd	fk	T	28	40.0	11.0	5.0	Rap	14	1	Hans H Hansen, Inndyr
57 Mk Alpha	kh t	T	09	48.0	14.0	7.0	Bolind.	30	3	Vilhelm Olsen, Storvik
58 Må Torsken	fk	T	23	22.0	6.3	3.0	Populær	4	0	Karl Pedersen, Nordarnøy
59 Mk Forsøket	k f h	T	14	38.5	14.6	6.6	Hein	16	4	Johs Pedersen, Storvik
60 Ms Fagermo	kf	T	10	34.0	12.0	6.0	Bjørn	12	1	J P Saure, Nygårdsjøen
61 Må Tryg	fk	T	23	30.0	9.0	3.6	Wichm.	8	0	Ibenhard Olsen m fl, Inndyr
62 Mk Familien	kf	T	15	47.0	14.0	9.0	Rap	22	4	Ottar Johnsen m fl, Inndyr
63 Må Sleipner	fk t	T	25	27.0	8.0	3.3	Populær	4	0	O Laugsund, Lekanger i Salten
64 10/å —	fk	T	14	28.0	6.4	2.3	—	—	0	Alfred Olsen Skjelvik, Framnes
65 Må Fangst	ft	T	?	20.4	4.8	2.0	Tenfj.	3	0	Ole Sandberg, Nordarnøy
66 Mk Fiskbjørn	kh	T	16	37.0	11.5	6.0	Skandia	20	0	Laurits Eivik, Framnes
67 Ms Streif	fk	T	12	51.9	17.8	7.4	Bolind.	25	4	M Helgesen m fl, Finnsetodden
68 8/å Oregon	fk	T	12	28.7	7.5	2.5	—	—	0	Martin Olsen m fl, Inndyr
69 10/å —	fk	T	08	30.0	6.0	2.0	—	—	0	Nicolai Olsen, Nygårdsjøen
70 Må Fugløy	fk t	T	10	16.3	5.0	2.0	Indyr	2	0	John Eliassen, Inndyr
71 Må Fisk II	fk t	T	19	19.5	5.5	2.0	Merit	2	0	Edvard Rånæs, Inndyr
72 Må Vesthavet	fk t	T	20	24.0	7.0	3.0	Vestkyst	5	0	A Jensens Søner, Fleimvær
73 Må Trygg	fk t	T	24	23.0	7.5	3.3	Indyr	2	0	O Sandvik, Sund i Salten
74 Ms Egda	fk t	T	15	36.0	13.0	6.7	Bolind.	12	1	Simon Larsen m fl, Inndyr
75 8/å Lyna	ft	T	82	31.1	10.8	3.8	—	—	4	N Nilsen For, Forstranda
76 Må Tryg	fk	T	12	19.0	5.5	2.3	Indyr	2	0	Kr Kristensen, Inndyr
77 Må Alf	fk	T	17	13.1	4.8	2.0	Merit	2	0	Nils Olufsen, Inndyr
78 Mk Stina	fk	T	22	36.0	12.0	7.0	Union	20	0	Sigurd Pedersen, Storvik
79 Ms Liv	fk h	T	11	44.0	16.0	8.0	Bolind.	20	3	J Kristensen m fl, Kvarsnes i Salt.
80 Mk Birgit	kf	T	12	35.0	14.0	8.0	Skandia	10	3	Olaf Olsen m fl, Nygårdsjøen
81 Mk Carl	k s t	T	73	70.3	20.2	7.9	Bolind.	65	0	I Edvardsen, Nordarnøy
82 Må Frigg	fk	T	20	19.0	5.3	2.2	Tenfj.	3	0	Peder Svendsen, Inndyr
83 Mk Sofie	k	T	16	46.0	15.0	8.0	Populær	35	4	K J Nordarnøy m fl, Nordarnøy

Farkostens nummer, art og navn	Anvendelse	Materiale	Byggetår	Lengde	Bredde	Dybde	Maskin, navn	Antall HK	F. & fangstb.	Eierens (den korresponderende reders) navn og postadresse
84 Mk Tordis	k	T	17	37.5	12.0	6.0	Bolind.	10	0	Hilmar Edvardsen, Sørfinnset
85 10/å —	fk	T	14	30.0	6.0	2.0	—	—	0	Isak Kristensen, Framnes
86 10/å —	fk	T	12	29.5	6.6	2.6	—	—	0	Anfelt Georgsen, Framnes
87 10/å —	fk	T	11	29.0	7.0	3.0	—	—	0	Peder Ellingsen, Framnes
88 10/å —	fk	T	10	30.0	7.0	3.0	—	—	0	Peder Ellingsen, Framnes
89 Må Alf	fk	T	19	19.5	6.0	2.4	Indyr	4	0	Aksel Johnsen, Sørfinnset
90 8/å —	fk	T	26	31.0	11.0	4.0	—	—	5	Kryger Karlsen, Nordarnøy
91 Må Stormfuglen	fk ft	T	22	19.0	7.0	3.0	B. Ø.	3	0	Othelius P Følvik, Finnsetodden
92 8/å Alf	fk	T	85	28.0	9.0	3.5	—	—	4	K Pedersen m fl, Nygårdsjøen
93 Ms Agnes	fk	T	09	30.0	11.5	7.0	Bjørn	8	2	N Markussen, Fleinvær
94 Må Anly	kt	T	17	24.4	7.0	5.0	Arctand.	6	0	M A Opsal, Sørfinnset
95 Ms Marie ¹⁾	fk	T	12	42.0	15.0	6.0	Kampen	12	0	H Ulriksen, Kvarnsnes i Salten
96 10/å —	fk	T	19	30.0	6.0	3.5	—	—	0	P Grytvik m fl, Sund i Salten
97 Ms Hanna	fk	T	27	33.0	11.5	7.0	Wichm.	8	1	Sigurd D Skaugvold, Inndyr
98 Må Bill	fk	T	19	19.0	7.0	3.0	Tenfj.	3	0	Valter Johansen, Fleinvær
99 Må Solveig	fk	T	20	22.0	7.0	5.0	Tenfj.	3	0	A Nikolaisen, Fleinvær
100 Mk Fremad	fk	T	16	33.0	9.0	4.5	Bolind.	12	0	A Nilsen m fl, Lekanger i Salten
101 Må Leif	fk	T	29	18.8	6.0	2.3	Indyr	2	0	Arthur Nicolaisen, Fleinvær
102 8/å —	fk	T	05	26.0	5.0	3.0	—	—	0	Abel Jensen, Nygårdsjøen
103 10/å —	fk	T	10	32.0	7.0	2.8	—	—	0	K Frøding, Nygårdsjøen
104 10/å —	fk	T	12	32.0	7.0	3.8	—	—	0	Anton Pedersen, Nygårdsjøen
105 10/å —	fk	T	27	30.0	7.0	2.0	—	—	0	Albert Madsen, Nygårdsjøen
106 12/å —	fk	T	19	30.0	10.0	4.0	—	—	4	Ingv Martinsen m fl, Forstranda
107 8/å Enigheten	fk	T	14	25.0	6.0	1.8	—	—	0	Anders Olufsen m fl, Inndyr
108 Må Lilly	f	T	15	21.0	7.0	3.5	Arctand.	5	0	W P Indrevik, Nygårdsjøen
109 Ms Alfen	t	T	16	28.5	9.0	4.0	Bjørn	6	0	A/S Hartv Hansen, Røssnes i Salt.
110 Ms Håbet	kf	T	28	35.0	12.0	6.0	Rap	14	1	Andreas Hansen, Inndyr
111 Må Huggo	f	T	18	29.0	7.0	3.0	Grei	8	5	K Breivik, Kvarnsnes i Salten
112 Må Lund- fuglen	fk	T	21	29.0	8.0	3.0	Bolind.	6	0	Edvard A Sørfugløy, Inndyr
113 8/å Tor	fk	T	16	25.3	6.4	2.5	—	—	0	O M Olsen m fl, Sund i Salten
114 Må Pål	fk	T	14	19.0	6.0	2.7	Wichm.	2	0	Gerhard Eriksen, Fleinvær
115 10/å —	fk	T	10	30.8	6.4	4.2	—	—	0	Benj J Saure, Nygårdsjøen
116 Mk Thor	fk t	T	11	30.0	6.5	3.2	Bønes	6	0	Hans M Skaugvold, Inndyr
117 Må Pål	fk	T	20	20.0	5.3	2.2	Merit	2	0	Peder Nilsen m fl, Storvik
118 10/å —	fk	T	17	30.0	6.0	2.0	—	—	0	Jens Meisler, Kvarnsnes i Salten
119 10/å Finbæk	kf	T	10	32.0	7.4	3.0	—	—	0	Olaf Kjøbstad, Framnes
120 Må Brødrene	fk	T	22	28.0	9.0	5.0	Rap	6	0	Kr Johansen, Lekanger i Salten
121 Må Brødrene	kf	T	28	26.0	8.4	4.2	Arctand.	5	0	Kr Hansen, Storvik
122 10/å —	fk	T	10	30.0	7.0	3.0	—	—	0	Kr Pedersen, Kjelling
123 8/å Teisten	fk	T	12	24.0	5.3	2.8	—	—	0	M Meisler, Kvarnsnes i Salten
124 10/å —	fk	T	14	31.0	6.3	3.0	—	—	0	Birger Joakimsen, Alsvik
125 8/å Norlys	f	T	08	30.0	8.0	5.0	—	—	4	Sofus Danielsen, Inndyr
126 Må Lysekil	tf	T	26	21.0	7.0	4.0	Skandia	4	0	Arne Eilertsen, Lekanger i Salten
127 Må Jelma	fk	T	23	33.3	11.6	4.5	Bolind.	10	4	P Danielsen, Inndyr
128 Ms Fremad ²⁾	hfk	T	15	29.0	9.0	4.5	Elefant	6	1	S Salamonsen m fl, Inndyr
129 Må Rapp	fk	T	24	27.0	9.0	4.7	Rap	5	0	Ørger Helgesen, Nordarnøy
130 Må Liss	fk	T	24	28.0	7.3	4.0	Finnøy	5	0	L Lorentsen, Sørfinnset
131 10/å —	k	T	12	30.0	7.5	1.8	—	—	0	Hans K Ertenvåg, Nygårdsjøen
132 Må Sjøplogen	fk	T	12	27.5	8.0	3.5	Gideon	5	0	Edv E Ham, Kvarnsnes i Salten
133 10/å —	k	T	18	29.0	6.5	2.5	—	—	0	Eldor Ellingsen, Framnes
134 Må Sverre	fk	T	24	31.0	10.5	5.5	Kampen	12	0	Kr Eilertsen m fl, Framnes
135 8/å Mira	fk	T	14	26.0	6.5	1.7	—	—	0	H O Vendvik m fl, Kvarnsnes i Salt.
136 Ms Magnhild	t	T	17	42.0	11.0	5.0	Bolind.	12	0	Hartv. Edvardsen m fl, Nordarnøy

N-G Gildeskål — N-GM Gimsøy.

Farkostens nummer, art og navn	Anvendelse	Materiale	Byggear	Lengde	Bredde	Dybde	Maskin, navn	Antall HK	F. & fangstb.	Eierens (den korresponderende reders) navn og postadresse
137 Må Snar	f k t	T	24	20.0	5.5	3.3	Tenfj.	3	0	A Kaspersen, Sund i Salten
138 Mk Glimt	f k	T	20	33.0	9.7	5.0	Grei	7	0	M Kristiansen m fl, Finnsetodden
139 10/å —	f k	T	12	30.0	6.0	2.0	—	—	0	Kinius Karlsen, Nygårdsjøen
140 Må Fisken	f k	T	24	35.0	11.0	7.0	Rap	8	0	Alf Jelstad, Inndyr
141 10/å —	f k	T	03	30.0	6.0	2.0	—	—	0	Peter Hansen, Nygårdsjøen
142 Må Leif	f k	T	29	34.0	11.0	5.0	Avance	15	1	Arthur Sund m fl, Sund i Salten
143 10/å —	f k	T	10	28.0	6.4	2.5	—	—	0	Astrup Johansen, Framnes
144 Mk Askelad I	t	T	20	59.8	17.5	7.5	Wichm.	30	0	Ole K Sandvik, Alsvik
145 Mk Håbet I	t	T	07	66.9	19.4	7.4	Avance	30	0	Harald Leirvik m fl, Inndyr
146 Mk Røsøusund	f k	T	25	48.0	15.5	7.0	Wichm.	25	4	Thv Mentzoni m fl, Inndyr
147 Må Havdur	f k	T	25	32.0	11.0	3.3	Wichm.	6	0	Kristian Olsen, Inndyr
148 10/å Falken	f k	T	13	30.0	6.2	2.8	—	—	0	Emil Tølnes, Finnsetodden
149 Må Snøgg	f k	T	24	18.7	5.0	2.0	Merit	2	0	M Wigdehl, Forstranda
150 Mk Laugen	f k	T	16	43.0	13.5	6.7	Heimdal	24	2	Kr Pedersen, Kjelling
151 Må Prøven	f k	T	12	22.0	6.0	4.0	Grei	4	0	Reidar Eivik m fl, Framnes
152 8/å —	k	T	28	26.0	6.2	2.8	—	—	0	Enev. Grytvik m fl, Sund i Salten
153 Ms Embla	f k t	T	08	45.0	14.0	6.0	Skandia	12	0	Jan Groven m fl, Inndyr
154 Mk Vidar	f k	T	27	38.2	12.3	7.1	Brunv.	16	1	John Willumsen, Kjelling
155 Må Liv ^v	f k	T	?	22.0	7.0	3.0	Grei	5	0	L Kvarnsnes, Kvarnsnes i Salten
156 Mk Åsta	k	T	27	40.7	13.6	6.5	Bolind.	15	3	Jørgen Ludvigsen, Nordarnøy
157 Ms Alken	f k	T	27	29.7	10.4	4.0	Kampen	10	0	Edv. Havn m fl, Kvarnsnes i Salt.
158 10/å —	k	T	06	30.0	7.0	1.7	—	—	0	Olaf Kjøbstad, Framnes
159 8/å —	f k	T	14	32.0	9.5	4.5	—	—	3	Karl Pedersen m fl, Nordarnøy
160 Må Sabben	k t	T	27	19.0	5.0	4.0	Sabb	3	0	Laurits Jensen, Fleinvær
161 8/å —	k	T	?	21.7	5.1	?	—	—	0	Hans Jelstad, Inndyr
162 10/å —	k	T	03	30.0	7.0	2.0	—	—	0	Åge Skålsvik, Nygårdsjøen
163 Ms Roald	f k	T	29	33.0	10.0	5.0	Rap	14	0	K Breivik m fl, Kvarnsnes i Salten
164 Mk Astrid	k f	T	29	38.0	12.0	7.0	Rap	22	0	Parelius Eivik m fl, Framnes
165 Må Stæggen	f k	T	21	22.5	7.0	4.5	Indyr	4	0	Walter Danielsen, Forstranda
166 Må Ella	f k	T	15	18.0	5.0	2.5	Wichm.	2	0	Henrik Gjelset, Inndyr
167 Må Vikman	t	T	12	18.0	5.2	2.0	Wichm.	2	0	P M Jensen, Lekanger i Salten
168 Må Grei	f	T	28	28.0	9.0	4.0	Grei	7	0	Kr Breivik, Kvarnsnes i Salten
169 Må Pluggen	k t	T	?	18.0	5.0	1.6	Wichm.	2	0	Peder Kristoffersen, Storvik
170 Mk Mårnes	t	T	87	70.5	18.6	9.2	Skandia	40	0	Hagen Hansen, Lekanger i Salt.
171 Ms Ovega	k f	T	10	48.0	16.0	7.0	Alpha	20	4	A Jørgensen m fl, Forstranda
172 8/å —	f	T	?	31.5	10.0	6.3	—	—	3	A Ø Heens Eftf., Inndyr
173 8/å Laksen	f k	T	14	25.0	9.0	1.7	—	—	0	Alfred Grytvik, Sund i Salten
174 Må Hering	f k t	T	29	18.0	4.5	3.5	Fram	3	0	I Edvardsen m fl, Lekanger i Salt.
175 Mk Norem	t	T	09	67.8	17.8	7.7	Avance	44	1	Håkon Kaspersen, Alsvik
176 Må Fart	k t	T	28	31.0	10.0	5.0	Bolind.	10	0	A/S Skorhaug, Fleinvær
177 10/å —	k	T	10	30.0	7.0	2.6	—	—	0	Hagen Andreassen, Kjelling
178 Ms Måken	k	T	29	28.0	9.0	4.0	Brunv.	7	0	Aub. Danielsen, Forstranda

N-GM. Gimsøy merkedistrikt.

1 Mk Lyn	k h	T	15	39.8	13.0	5.5	Rap	22	3	M Pedersen, Gravermark
2 Mk Elvegård	f k	T	25	37.0	13.0	6.5	Rap	20	2	Alvin Andreassen, Gravermark
3 Ms Kåre	f k	T	23	31.0	10.0	4.5	Thor	6	1	A Rønning, Laukvik i Lofoten
4 Ms Glimt	f k	T	19	34.0	11.0	4.5	Rap	8	0	Edv Rønning m fl, Laukvik i Lof.
5 Må Alken	f k	T	17	33.0	10.5	3.8	Rap	9	1	A Kristiansen m fl, Gravermark
6 8/å Brødrene	f	T	18	26.0	5.0	2.0	—	—	0	M Robertsen, Laukvik i Lofoten
7 Må Rap	f k	T	18	32.0	10.0	3.0	Rap	9	0	S Arntsen, Gravermark
8 Må Tryg	k	T	20	21.0	5.5	3.5	L. Grei	4	0	R Svendsen, Gimsøysand
9 Må Rosholmen	f k	T	23	30.0	8.0	4.2	Rap	8	0	Didrik G Brenna, Gravermark
10 Må Vårblomst	f	T	18	25.0	7.3	2.8	Bønes	4	0	I Festvåg, Vatnfjord i Lofoten

Farkostens nummer, art og navn	Anvendelse	Materiale	Byggeår	Lengde	Bredde	Dybde	Maskin, navn	Antall HK	F. & fangstb.	Eierens (den korresponderende reders) navn og postadresse	
11 Må Teisten	f k	T	17	28.0	9.5	2.5	Rap	7	0	Alb Nilsen m fl, Gravermark	
12 Mk Bara	f k	T	25	35.0	11.5	5.5	Rap	15	0	Håkon Hansen, Gimsøysand	
13 Ms Sjøfuglen	f k	T	24	35.0	11.5	4.4	Rap	7	0	Anton Nilsen, Gravermark	
14 Ms Norlys	k f	T	18	31.0	9.5	4.6	Hein	10	0	B Sivertsen, Gravermark	
15 Ms Snøgg	f	T	27	28.0	9.4	3.8	Wichm.	6	0	Sigurd Pedersen, Klepstad	
16 Ms Glimt ¹⁾	f k	T	23	30.0	9.5	3.5	Wichm.	8	0	K Sørensen, Klepstad	
17 Ms Lykkens	Prøve	f k	T	27	33.0	11.0	4.0	Rap	14	0	Einar Johansen, Laukvik i Lofoten
18 Må Staben	f k	T	23	31.0	10.0	4.0	Skandia	6	0	S Hartviksen m fl, Laukvik i Lofot.	
20 Må Teisten	f k	T	15	27.5	8.3	3.3	Dux	5	0	J Pettersen, Gimsøysand	
21 Må Skreien	f k	T	13	25.6	7.8	1.8	Dux	3	0	I Karlsen, Laukvik i Lofoten	
22 Ms Pilen II	f	T	26	32.0	10.0	4.0	Wichm.	6	0	Hans Hansen, Gimsøysand	
23 Ms Lyra	k f	T	12	40.0	13.0	6.5	Rap	22	4	B Sivertsen, Gravermark	
24 Ms Harlyn	f k	T	24	34.8	11.3	4.4	Hein	7	0	Hans Droyer, Gimsøysand	
25 Ms Stæren	f	T	26	31.0	8.5	3.3	Populær	6	0	Agerbek Hansen, Vatnfjord i Lofot.	
26 Må Vesteng	f k	T	19	26.5	9.0	2.6	Rap	5	0	E B Solberg, Gravermark	
27 Mk Astrid	f k	T	25	34.0	10.5	5.3	Rap	11	0	Johansen, Laukvik i Lofoten	
28 Mk Skreien	f k	T	10	34.0	12.0	3.5	Møring.	12	0	Otto Olsen, Laukvik i Lofoten	
29 Må Danetta	f k	T	19	26.0	7.5	2.3	Danette	4	0	R Olsen, Laukvik i Lofoten	
30 Ms Brødrene	f k	T	25	31.0	10.0	4.0	Wichm.	5	0	E Rasmussen m fl, Laukvik i Lofot.	
31 Ms Flukt	f k	T	28	28.0	9.0	4.5	Levahn	8	0	Bergiton Hansen m fl, Klepstad	
32 Må Lillehaug	f k	T	24	28.0	9.0	2.6	Rap	5	0	Henrik, Ovesen, Klepstad	
33 Må Ægir ²⁾	f k	T	10	34.0	9.5	4.4	Wichm.	5	0	Jentoft Jensen m fl, Laukvik i Lof.	
34 Må Viking	f k	T	14	28.0	9.0	2.5	Rap	7	0	Arne Solberg, Gravermark	
35 Ms Parten	f k	T	24	33.0	11.0	4.3	Populær	8	0	Jakob Svendsen, Gimsøysand	
36 Mk Sjøgutten	k t	T	06	45.0	12.0	5.0	Dan	17	0	Hilmar A Barstrand, Gimsøysand	
37 Må Fart	f k	T	22	34.0	10.5	4.0	Rap	7	0	Arthur Eriksen, Klepstad	
38 Ms Svanen	f k	T	25	36.7	11.5	4.3	Rap	11	0	Sigurd Pettersen, Gimsøysand	
39 Må Butterfly	k f	T	20	28.0	8.0	2.5	Rap	5	0	J K Dahl, Gimsøysand	
41 Ms Skåren	f	T	26	23.0	7.0	2.7	Sabb	3	0	Olaf Johansen m fl, Gravermark	
42 Mk Donning	f k	T	25	34.0	11.0	5.5	Wichm.	10	0	Karl Jensen m fl, Laukvik i Lof.	
43 Må Røveren	f k	T	18	24.0	7.0	2.5	Grei	4	0	B Sivertsen, Gimsøysand	
44 8/å Flyvenfeldt	f k	T	05	24.0	5.5	1.5	—	—	0	O Johannesen, Laukvik i Lofoten	
45 Må Brødrene	f k	T	21	33.0	10.0	3.8	Rap	8	0	W Jacobsen m fl, Klepstad	
46 Ms Snøgg	f	T	27	24.5	8.0	4.2	Rap	6	0	Sigurd Pedersen, Klepstad	
47 Ms Inga	f k	T	13	33.0	10.0	5.0	Populær	8	0	E Sundklok m fl, Gimsøysand	
48 Mk Sjøvold	f k	T	28	44.0	13.8	7.0	Skandia	20	4	Odin Iversen, Gravermark	
49 Mk Ester	f k	T	16	43.5	15.0	9.0	Grei	35	4	Sigurd Pedersen m fl, Klepstad	
50 Ms Road	f k	T	29	25.8	9.0	3.4	Wichm.	5	0	Peder Larsen, Gravermark	
51 Ms Norodd	f k	T	28	34.0	11.5	5.3	Rap	14	0	M Knutsen m fl, Laukvik i Lofot.	
52 Må Demokraten	f	T	16	24.0	7.0	3.0	Dux	3	0	Kr Pettersen m fl, Laukv. i Lofoten	
53 8/å —	f	T	10	28.0	6.0	2.2	—	—	0	A Andreassen m fl, Gravermark	
54 Ms Reidar	f k	T	24	35.0	11.0	4.3	Rap	11	0	Edvin Eriksen, Klepstad	
55 Ms Astrid	f k	T	14	34.0	12.0	5.0	Wichm.	12	2	I Johansen, Gimsøysand	
56 Ms Svanen	f k	T	23	25.0	7.5	3.6	Rap	6	0	E Jakobsen, Klepstad	
57 Ms Forsøket	k	T	20	33.0	11.0	5.0	Bolind.	15	0	Egil Hansen, Gimsøysand	
58 Ms Bølgen	f k	T	24	36.0	11.5	4.2	Bolind.	12	0	H Hansen m fl, Gimsøysand	
59 Må Olav III	f k	T	24	26.1	8.9	4.1	Elefant	5	0	Martin Solberg, Gravermark	
61 Ms Heimdal	f k	T	24	35.0	11.0	4.1	Heimdal	10	0	E Benjaminsen, Klepstad	
62 Må Sjøblomsten	f k	T	24	29.0	10.2	3.3	Rap	6	0	H Nilsen m fl, Laukvik i Lofoten	
63 Mk Svalbard	f k	T	25	38.5	13.0	6.0	Rap	15	2	Anders E Saupstad, Gimsøysand	

N-H. Hadsel merkedistrikt.

1 Mk Torbjørn II ³⁾	k t	T	80	76.6	17.4	8.5	Grei	48	3	H Pettersen A/S, Eidsfjord i V.ålen
2 Ms Gunnar ⁴⁾	f k	T	25	28.0	9.0	4.5	Rap	6	1	Jakob Olsen, Breivik, Stokmarknes

1) 2) Omb. 1925. 3) Omb. 1919. 4) Omb. 1926.

Farkostens nummer, art og navn	Anvendelse	Materiale	Bygger	Lengde	Bredde	Dybde	Maskin, navn	Anvendelse	F. s. fangstb.	Eierens (den korresponderende reders) navn og postadresse
3 Ms Alvilde	k f	T 13	45.0	14.0	8.0	Heimdal	20	3	Oluf Pedersen, Lauksund	
4 Mk Godønes	k	T 19	37.0	18.3	7.5	Bolind.	40	6	A Krig m fl, Kvitnes i Vesterålen	
5 Mk Hadsselfjord	k	T 10	40.0	14.0	6.5	Wichm.	16	3	Hans Nilsen m fl, Lonkan	
6 Mk Reidulf ¹⁾	k f	T 10	48.0	14.0	6.4	Skandia	20	3	H Jensen, Hennes i Vesterålen	
7 Mk Laurel	k	T 92	68.6	18.5	9.0	Bolind.	50	3	A/S Langøens Fiskeris., Viki V.ålen	
8 Mk Farm	k t	T 09	50.0	15.5	6.2	Bolind.	32	4	K Madsen A/S, Vik i Vesterålen	
9 Mk Veten	f k t	T 18	53.9	15.9	6.8	Grei	32	10	Alm Olsen, Hennes i Vesterålen	
10 S/A	f k	T 12	24.5	6.2	1.6	—	—	0	Ole Pedersen, Melbo	
11 Mk Albatros	f k t	T 15	36.1	12.8	5.2	Alpha	14	3	Hj Robertsen, Bitterstad	
12 Mk Odin	f k	T 27	38.0	13.0	6.0	Wichm.	20	3	Sigurd Larsen, Hanøy	
13 Må Asbjørn	f k	T 25	30.0	10.0	3.7	Populær	6	0	Bernh. Rosnes, Vik i Vesterålen	
14 Ms Vega	k f	T 10	32.0	12.0	7.0	Dan	8	1	Jentoft Johansen, Frøskeland	
15 Mk Hadselø	k t	T 07	76.3	20.1	8.2	Avance	60	3	A/S Neptun, Melbo	
16 Mk Toppen	k t	T 98	72.9	18.9	10.1	Bolind.	65	3	A/S Neptun, Melbo	
17 Ms Havsulen	f k	T 12	33.0	10.5	5.5	Rap	7	0	Martin A Valen, Bitterstad	
18 D Basen	k t	T 18	86.0	18.0	9.0	Damp	73	0	R Pettersen & Co A/S, Stokmarknes	
19 Må Askeladd	f k	T 28	26.0	7.0	3.0	Grov	4	0	Ole N Rabben, Kvitnes i V.ålen	
20 Ms Glimt	k	T 11	50.0	17.0	7.5	Bolind.	25	5	A/S Glimt, Melbo	
21 Ms Fremtid	f k	T 29	26.3	8.5	3.5	Heimdal	5	0	Harry Heitmann, Hanøy	
22 Mk Nyken	k t	T 19	81.4	19.8	8.1	Avance	60	5	A/S Neptun, Melbo	
23 Må Ivalld	f k	T 20	20.0	8.0	3.0	Grei	4	0	Otto Sørensen, Guvåg	
24 Ms Erling ²⁾	f k	T 18	26.0	9.5	4.0	Rap	6	0	P H Johnsen, Hanøy	
26 D Alken	k h	S 01	94.8	17.9	8.3	Damp	75	3	A/S Alken, Melbo	
27 Må Falken	f	T 27	35.0	12.5	5.5	Gideon	18	0	Alm Olsen, Hennes i Vesterålen	
28 D Teisten	k h	S 03	98.6	18.3	8.4	Damp	110	3	A/S Teisten, Melbo	
29 D Havhesten	k h	S 02	98.7	18.0	8.6	Damp	110	3	A/S Havhesten, Melbo	
30 D Havskåren	k h	S 07	97.8	19.1	8.7	Damp	135	3	A/S Havskåren, Melbo	
31 Må Paula	f k	T 23	24.0	7.5	3.5	Gideon	5	0	A Martinsen, Hennes i Vesterålen	
32 Mk Ørnen II	k i	T 17	70.9	19.9	8.0	Avance	60	5	A/S Ørnen II, Melbo	
33 Mk Hanøysund ³⁾	f k	T 01	48.4	14.5	6.5	Stærkod.	40	4	M Johansen, Hanøy	
34 Ms Thrine	k f	T 15	37.0	12.5	6.0	Gideon	11	3	O O Breivik m fl, Stokmarknes	
35 Ms Liv	f k	T 23	32.6	10.5	4.2	Alpha	8	1	Ingvald Utbjørg, Melbo	
36 Mk Raftsund	k	T 15	37.8	14.2	6.5	Bolind.	15	3	Gunnar Olsen, Hanøy	
37 Ms Nevada	k t	T 14	43.5	15.5	8.7	Populær	16	3	Halvd Kalsnes, Vik i Vesterålen	
38 Mk Brand	k h	T 16	39.0	13.0	7.0	Grei	20	0	Ludolf Larsen m fl, Kvitnes i V.ålen	
39 Mk Alstein	k	T 11	38.0	14.0	7.0	Alpha	14	1	Isak Iversen, Vik i Vesterålen	
40 Mk Sverre	k f	T 08	42.7	15.0	7.0	Bolind.	20	4	Martin Johansen, Lauksund	
41 Ms Duel	f k	T 16	42.0	14.0	7.0	Bolind.	15	0	Reiert Reiertsen, Guvåg	
42 Ms Moder	k	T 08	41.0	14.0	7.0	Bolind.	20	3	Ida Lund, Grytting	
43 Mk Saiten	k	T 16	51.0	14.9	6.9	Avance	22	3	E Fettersen m fl, Eidsfj. i V.ålen	
44 Mk Gudrun	k	T 12	50.4	17.2	7.1	Avance	44	4	E Petersen, Eidsfjord i Vesterålen	
45 Mk Brødrene	f k	T 25	40.0	12.5	6.0	Bønes	18	1	Olaf Ellingsen, Grytting	
46 Må Fedø	f k	T 19	22.0	8.0	3.0	Rap	4	0	S Lindseth m fl, Hanøy	
47 Må Flugt	k f	T 19	27.0	7.2	2.8	Rap	5	0	J Johansen, Strønstad i Vesterålen	
48 Må Brodt	k	T 14	28.0	8.0	3.0	Bønes	4	0	H Hansen m fl, Strønstad i V.ålen	
49 Må Delfin	k f	T 19	27.0	7.5	2.5	Dux	3	0	L Jakobsen, Strønstad i V.ålen	
50 Må Prøven	f k	T 23	28.0	8.5	3.5	Bønes	4	0	R Jørgensen m fl, Strønst. i V.ålen	
51 Mk Sjøblomsten	k	T 17	37.0	14.7	6.5	Hein	16	2	Olaf Hansen, Stokmarknes	
52 Mk Rapp II ⁴⁾	t	T 58	87.9	22.0	10.1	Bolind.	50	2	Exportavdelingen, Melbo	
53 Ms Sparta II	f	T 11	38.7	19.3	8.6	Populær	40	7	E Tharaldsen, Solum i Vesterålen	
54 Mk Avance	k f	T 16	40.0	12.3	6.0	Avance	12	3	J Hansen m fl, Stokmarknes	
55 S/A	f k	T 08	30.0	7.0	2.5	—	—	0	J Sandn.s., Bitterstad	
56 Ms Solveig	f t	T 20	30.0	9.0	4.0	Tryg	8	1	Rolf Robertsen, Melbo	
57 Må Svarttind	f k	T 19	34.0	10.0	4.5	Gideon	8	2	H R Andreassen, Holdøy i V.ålen	
59 10/A	f	T 97	29.0	6.0	2.5	—	—	0	P Pettersen, Vik i Vesterålen	

Farkostens nummer, art og navn	Anvendelse	Materiale Byggeår	Lengde	Bredde	Dybde	Maskin, navn	Antall HK	F. & fangstb.	Eierens (den korresponderende reders, navn og postadresse
60 Ms Merkur	ft	T 00	49.4	16.2	7.7	Skandia	25	1	Arne Johnsen m fl, Vottesnes
61 Mk Alice	kh	T 15	38.0	13.2	5.0	Rap	18	1	E Daljord, Solum i Vesterålen
62 Mk Brødrene	kh	T 16	38.0	12.7	6.0	Rap	18	3	H D Hansen m fl, Stokmarknes
63 Må Seeingen	kh	T 96	33.4	8.6	4.1	Alpha	4	0	Stef. Andrcassen, Hanøy
64 Ms Terna	k	T 17	34.1	9.5	3.5	Hein	6	0	Otto Aronsen m fl, Hanøy
65 Ms Ingrid ¹⁾	kh	T 16	35.5	12.5	7.0	Hein	9	0	L Hansen, Holdøy i Vesterålen
66 S/å —	fk	T 05	25.5	4.7	1.6	—	—	0	M Hansen, Vik i Vesterålen
67 10/å —	fk	T 00	31.8	6.4	3.2	—	—	0	M Hansen, Vik i Vesterålen
68 Må Laksen	fk	T 11	25.0	6.4	2.2	Bønes	4	1	A Rasmussen, Strønstad i V.ålen
69 Mk Reidulf II	k	T 14	46.3	15.9	7.1	Bolind.	25	4	Bent Krey m fl, Lonkan
70 Må Nyfylke	k	T 14	26.0	6.0	4.0	Bønes	4	1	A O Bretvik, Strønstad i V.ålen
71 Ms Irma	k	T 29	35.0	12.0	5.7	Dan	14	1	W Nicolaisen m fl, Frøskeland
72 Ms Kveldulf	fk	T 26	30.0	10.0	4.0	Bolind.	10	0	Edv Edwardsen, Strønstad i V.ålen
73 Mk Lomen	fk	T 09	34.0	11.5	5.5	Alpha	11	1	Otto Haukland, Frøskeland
74 Ms Trygg	kh	T 07	41.7	14.3	5.6	Bolind.	12	3	M Nilsen m fl, Grytting
75 Mk Ulabrand ²⁾	t	T 00	38.0	13.0	5.5	Grei	16	0	Hans Klæbo m fl, Melbo
76 Må Josva	fk	T 27	27.0	8.5	2.7	Rap	5	0	O N Fiskebøl, Strønstad i V.ålen
77 Ms Holmsnes	fk	T 18	42.0	15.5	8.0	Bønes	18	3	G Pedersen, Bitterstad
78 Ms Josefine I	kh	T 10	42.0	14.0	6.0	Bolind.	25	3	M Reinholtsen m fl, Eidsfj. i V.ålen
79 Må Møringen	fk	T 16	29.0	6.0	3.0	Møring.	6	0	K A Kaljord, Kvitnes i Vesterålen
80 Ms Lykken II ³⁾	kt	T 19	50.6	17.0	7.3	Dux	22	5	Håkon Johnsen, Bitterstad
81 Ms Thyra	k	T 07	42.0	14.0	5.0	Bolind.	20	3	O Olsen m fl, Eidsfj. i Vesterålen
82 Ms Capella	kt	T 10	40.0	14.0	7.0	Dan	15	2	A Amundsen, Bitterstad
83 Ms Lerken	fk	T 27	25.0	8.5	4.0	Populær	8	0	Henrik K Olsen, Bitterstad
84 Ms Anna	fk	T 06	42.0	14.2	6.0	Alpha	10	2	Anton Olsen m fl, Bitterstad
85 Må Bryteren	fk	T 23	32.0	10.0	4.0	Bolind.	8	2	B Nilsen, Laupstad i Lofoten
86 Mk Alken	fk	T 20	35.0	13.0	7.0	Alpha	8	2	H Dankertsen m fl, Bitterstad
87 Mk Prøven	fk	T 11	30.0	11.0	5.0	Dan	12	2	L Johansen m fl, Eidsfj. i V.ålen
88 Mk Olaf	fk	T 15	38.0	13.0	7.0	Hein	9	1	Karl Reiertsen m fl, Guvåg
89 Ms Pilen	fk	T 18	33.0	10.0	3.5	Bønes	8	0	T Pettersen m fl, Kvitnes i V.ålen
90 Mk Flink	fk	T 14	30.0	11.7	5.0	Heros	8	0	Karl Bendiksen, Melbo
91 Ms Margit	k	T 14	34.0	11.0	5.0	Bønes	8	2	L Kristoffersen m fl, Eidsfj. i V.ålen
92 Mk Gjæa	h kt	T 07	64.8	15.7	7.4	Bolind.	40	3	R Pettersen & Co A/S, Stokmarknes
93 Mk Brott	fk	T 99	43.8	14.0	5.6	Rap	18	4	A Sørmo m fl, Kvitnes i Vesterålen
94 Mk Joh. Ovesen	kt	T 15	55.0	16.0	9.0	Bolind.	40	5	H P Hansen m fl, Eidsfj. i V.ålen
95 Ms AnneNygård	kt	T 09	47.0	16.5	8.5	Bolind.	40	5	H P Hansen m fl, Eidsfj. i V.ålen
96 Ms Vally	kt	T 03	41.0	14.5	8.0	Dan	15	4	H P Hansen, Eidsfjord i Vesterålen
97 Ms Gunvor II	kt	T 10	50.0	17.0	9.0	Bolind.	40	5	H P Hansen, Eidsfjord i Vesterålen
98 Ms Edna ⁴⁾	fk	T 07	36.0	12.0	6.0	Bolind.	12	3	M Pedersen, Eidsfjord i Vesterålen
99 Ms Konkurrent	fk	T ?	30.0	10.0	5.0	Bønes	8	2	Helberg Sløveren, Melbo
100 Ms Ulabrand	fk	T 18	34.0	10.0	4.0	Bønes	10	0	P Antonsen, Eidsfj. i Vesterålen
101 Mk Maud	fk t	T 10	36.0	12.0	5.0	Skandia	12	2	Olaf Dahl, Lauksund
102 Ms Hildur	fk	T 10	44.0	14.0	6.0	Bolind.	20	4	Simon Helland m fl, Frøskeland
103 Ms Ternen	fk	T 06	40.0	14.0	8.0	Dan	13	4	Ole Ingebrigtsen, Grytting
104 Må Rap	fk	T 26	24.0	8.0	4.0	Bønes	4	0	Oluf Ovesen, Hennes i Vesterålen
105 Ms Havgola	kh	T 17	59.5	17.1	6.6	Avance	44	5	Andr Holdø m fl, Holdøy i V.ålen
106 Må Svanen	fk	T 25	24.0	9.0	4.0	Bønes	4	0	Thomas Olsen, Kvitnes i V.ålen
107 Mk Rolf	k	T 16	44.0	13.0	7.0	Gideon	13	3	Thorvald Johnsen, Eidsfj. i V.ålen
108 Mk Sverre	fk t	T 01	50.0	15.0	7.0	Grei	20	6	Hilmar Bentzen, Kvitnes i V.ålen
109 Må Flink II	fk	T 27	34.0	10.3	3.0	Rap	10	1	Angel Antonsen, Laupstad i Lof.
110 Må Olav	fk	T 25	32.0	11.0	4.5	Gideon	8	0	J Paulsen m fl, Hennes i V.ålen
111 Ms Terje Viken	fk	T 25	26.0	9.0	4.5	Rap	6	0	Hans Krey, Lonkan
112 S/å —	fk	T 00	22.0	7.0	1.5	—	—	0	Bernt Jensen, Frøskeland
113 Må Piraten	fk	T ?	26.0	8.0	3.0	Favorit	5	0	Laurits H Hokland, Melbo

Farkostens nummer, art og navn	Anvendelse	Materiale Byggeår	Lengde	Bredde	Dybde	Maskin, navn	Antall HK	F. s. fangstb.	Eierens (den korresponderende reders) navn og postadresse
114 Må Draugen	f k	T 25	26.0	8.0	4.0	Bønes	4	1	R Melkersen, Holdøy i Vesterålen
115 Må Sløverfjord	f k	T 13	27.0	9.0	4.0	Bønes	4	0	Ferd, Andreassen, Melbo
116 Må Floholmen ¹⁾	f k	T 16	31.0	8.2	4.3	Bønes	6	2	H Henriksen, Holdøy i Vesterålen
117 10/å Skreien	k f	T 96	31.0	7.0	2.0	—	—	0	Hans Jensen, Vik i Vesterålen
118 8/å —	f k	T ?	22.3	5.4	2.1	—	—	0	A Holdø, Holdøy i Vesterålen
119 Må Kobben	f k	T 16	28.0	8.0	4.0	Bønes	4	0	D Ingebrigtsen, Vottesnes
120 Ms Kjæk	k t	T 16	55.8	19.5	8.0	Hein	35	1	J Pettersen, Eidsfjord i Vesterålen
121 Må Falken	f	T 27	25.0	8.3	4.0	Konkur.	4	0	Esekias Pedersen, Melbo
122 8/å —	f k	T 03	24.7	5.6	2.2	—	—	0	E Jensen, Hennes i Vesterålen
123 8/å —	f k	T 06	24.0	5.5	2.0	—	—	0	Oluf Olsen, Hanøy
124 Må Fremad ²⁾	f k	T 15	32.0	8.0	3.5	Bønes	6	0	Edv. Hermansen, Vottesnes
125 Må Forsøk	f k	T 20	20.0	6.0	2.3	?	3	0	B Pedersen, Bitterstad
126 8/å —	f k	T 27	22.0	7.0	2.0	—	—	0	Anton Olsen, Melbo
127 8/å —	f k	T ?	24.0	5.0	2.0	—	—	0	Hans Enoksen, Vottesnes
128 10/å —	l	T 11	32.0	10.0	3.0	—	—	0	R Karstensen, Kvitnes i V.ålen
129 Ms Kåre	f k	T 26	30.0	10.0	5.0	Wichm.	6	0	Ole J Hansen m fl, Stokmarknes
130 Ms Hebe	f k	T 28	33.0	11.0	4.0	Rap	14	1	Anthon Wilhelmsen m fl, Hanøy
131 8/å Grib	f k	T 00	32.0	8.0	3.0	—	—	0	Karl Rask, Hanøy
132 8/å —	f k	T 07	24.9	5.6	2.2	—	—	0	H Gabrielsen, Kvitnes i Vesterålen
133 8/å —	f k	T 00	22.0	5.0	2.0	—	—	0	Henrik Eliassen, Grytting
134 Må Smart	f k t	T 20	33.0	10.0	4.0	Rap	8	0	Einar Johansen, Hanøy
135 10/å —	f k	T 08	24.5	6.0	2.0	—	—	0	Magnus Alvær, Strønstad i V.ålen
136 8/å —	f k	T ?	24.0	5.0	2.0	—	—	0	Kr Pettersen, Kvitnes i Vesterålen
137 8/å —	f k	T 00	26.0	5.2	1.3	—	—	0	O Robertsen, Strønstad i V.ålen
138 8/å —	f k	T 16	23.9	7.2	2.8	—	—	0	J Antonsen, Vik i Vesterålen
139 Må Oteren	f k	T 28	26.5	8.0	4.0	Dux	3	0	P Jacobsen m fl, Laupstad i Lof.
140 Må Håbet	f	T 26	21.0	6.5	3.0	Skandia	4	0	Bernhard Haug, Melbo
141 8/å —	f k	T 95	24.0	6.0	2.5	—	—	0	Karl Rask m fl, Hanøy
142 8/å —	f k	T 12	24.0	7.7	1.3	—	—	0	Peder Pedersen, Steilo
143 8/å —	f k	T 92	22.0	5.4	2.0	—	—	0	I Pedersen, Vik i Vesterålen
145 8/å —	f k	T 95	24.0	5.0	2.0	—	—	0	Kr. Pedersen, Stokmarknes
146 8/å —	f k	T 08	25.0	7.0	2.0	—	—	0	Petter Paulsen, Vottesnes
147 Ms Flugt	f t	T 06	30.0	9.0	4.0	Populær	6	0	Alb Torbergsen, Vottesnes
148 8/å —	f k	T ?	24.0	5.0	2.0	—	—	0	H Frøskeland m fl, Frøskeland
149 8/å —	f k	T 95	24.0	6.0	2.5	—	—	0	Karl Rask m fl, Hanøy
150 8/å —	f k	T ?	26.0	6.0	2.5	—	—	0	Johan Madsen, Hanøy
151 Ms Bruna	f k	T 07	30.0	11.0	4.0	Alpha	4	0	Vilh. Andreassen, Eidsfj. i V.ålen
152 Må Leif	f k	T 12	31.5	11.5	5.0	Danika	8	0	Karl Fredriksen, Frøskeland
153 Må Bjarne	f k	T 20	28.0	6.0	4.0	Ten fj.	5	0	P Jakobsen m fl, Strønstad i V.ålen
154 10/å —	f k	T 17	30.0	7.0	3.0	—	—	0	I Andreassen, Bitterstad
155 8/å —	f k	T 08	26.0	6.1	1.9	—	—	0	Oluf Dahl, Lauksund
156 Ms Håkon VII	t	T 12	45.0	16.0	7.0	Skandia	16	0	Adolf Rønning, Stokmarknes
157 8/å —	f k	T 10	27.5	6.0	2.5	—	—	0	Oluf Ellingsen, Melbo
158 Må Rapmotoren	f k	T 21	30.0	7.5	4.3	Rap	6	0	J Kalsnes, Vik i Vesterålen
159 Ms Nordlys	f k	T 10	36.0	13.3	7.0	Gideon	10	2	Håkon Fredriksen, Melbo
160 8/å —	f k	T 97	25.0	6.0	1.2	—	—	0	L Martinesen, Vik i Vesterålen
161 8/å —	f k	T 04	22.0	7.0	3.0	—	—	0	Angel Pedersen, Hanøy
162 Må Delfin ³⁾	f k	T ?	22.9	6.0	3.2	Favorit	4	0	Frithjof Andreassen, Steilo
163 Må Kyrr	f k	T 25	31.1	10.0	3.6	Bønes	6	0	Joh Winther, Strønstad i V.ålen
164 Må Pøiken	f k	T 25	24.0	8.0	3.5	Klauset	5	0	L Ellingsen m fl, Lonkan
165 Må Lovise	f k t	T 21	36.0	10.5	4.0	Bolind.	10	0	Sofus Rist, Hadselsand
166 8/å —	f k	T 06	22.5	5.0	2.5	—	—	0	L Gundersen, Eidsfj. i Vesterålen
167 Må Teisten	f k	T 26	24.0	7.5	3.5	Bønes	6	1	Julius Johnsen, Hanøy
168 Må Svipp	f t	T 21	23.0	8.0	4.0	F. M.	4	0	H Magnussen, Vik i Vesterålen
169 8/å —	f k	T 09	23.4	5.9	2.3	—	—	0	V Olufsen, Strønstad i Vesterålen

Farkostens nummer, art og navn	Anvendelse	Materiale	Byggeår	Lengde	Bredde	Dybde	Maskin, navn	Antall HK	F. & fangstb.	Eierens (den korresponderende reders) navn og postadresse
170	Må Reidar	f k	T 19	20.0	6.5	3.0	Bønes	4	0	Ludv Wilhelmsen, Eidsfj. i V.ålen
171	Ms Nordnes	f k	T 27	38.5	13.2	6.0	Rap	24	2	Wilhelm Olsen m fl, Hanøy
172	Ms Lykken	f k	T 28	31.0	10.3	4.0	Rap	10	2	Klaud. Hansen m fl, Stokmarknes
173	Må Storegut	f k	T 17	30.0	9.0	3.0	Bønes	6	0	Johan Adolf Ås, Stokmarknes
174	Mk Vårblomst	f k	T 22	32.0	12.5	5.5	June	22	2	P Pettersen m fl, Kvitnes i V.ålen
175	Ms Forsøk ¹⁾	f k	T 22	30.0	9.5	4.0	Bønes	6	0	H Hermansen, Vottesnes
176	Ms Streiffen	f k	T 13	35.0	12.5	5.0	Hein	15	2	Harald Knutsen, Bitterstad
177	Må Prøven	f k	T 22	27.0	8.0	3.5	Rap	6	0	Karl Rask, Hanøy
178	Ss Katrine	l t	T 16	43.0	16.0	7.0	—	—	5	Karl Rask m fl, Hanøy
179	Må Kvikk	f k	T 22	27.0	7.3	2.1	Bønes	6	0	Hans Edvardsen, Melbo
180	Må Prøven	f k	T 22	28.0	9.3	4.0	Finnøy	5	1	J Jakobsen, Stokmarknes
181	Må Liv	f k	T 26	29.0	10.0	5.0	Rap	6	1	Jentoft Johansen, Frøskeland
182	8/å Nansen	f k	T 12	26.4	6.5	2.0	—	—	0	A Morfjord, Strønstad i Vesterålen
183	Må Silen	f k	T 25	27.0	8.0	2.3	Bønes	4	0	S Pettersen, Strønstad i Vesterålen
184	8/å —	f k	T 90	26.0	6.0	2.0	—	—	0	Hans Ellingsen, Vik i Vesterålen
185	Må Snygg	f k	T 22	28.0	9.0	4.0	Wichm.	4	0	P E Seloter, Strønstad i V.ålen
186	Ms Aud	f k	T 28	33.0	11.0	5.0	Rap	8	1	Ludvik Lauritzen, Vottesnes
187	Må Kampen	f k	T 23	22.5	7.5	3.5	Bønes	3	0	Charles Blom m fl, Hanøy
188	Må Arne	f k	T 22	21.0	7.0	2.5	Bønes	3	0	O L Melsbø m fl, Kvitnes i V.ålen
189	Må Liv	f k	T 22	25.0	7.5	3.5	Heimdøl	3	0	J Rasmussen m fl, Melbo
190	Må Rapp	f k	T 22	26.0	8.0	3.6	Rap	6	0	Helge Kristoffersen, Melbo
191	Må Fram	f k	T 22	26.5	8.0	3.4	Rap	6	0	Johan Dahl, Melbo
192	Ms Fram	f k	T 12	36.0	13.0	6.0	Alpha	11	2	Max Grøntoft, Stokmarknes
193	Må Straumen	f k	T 19	30.0	8.0	3.5	Bønes	4	0	Jens Monsen, Strønstad i V.ålen
194	8/å —	f k	T 06	24.0	6.0	2.0	—	—	0	Joh Jakobsen, Hanøy
195	8/å —	f k	T 22	30.0	9.0	2.7	—	—	0	Bugge Johansen, Hadselsand
196	Må Meier	f k	T 22	21.0	7.0	3.0	Sterk	4	0	R Karstensen, Kvitnes i V.ålen
197	8/å —	f k	T 10	23.0	6.0	2.5	—	—	0	Simon Olsen, Lauksund
198	8/å —	f k	T 10	30.0	7.0	2.5	—	—	0	M Karlsen, Vik i Vesterålen
199	Ms Lomen II ²⁾	f k	T 24	30.0	8.5	4.0	Bønes	8	2	O P Higræff, Laupstad i Lofoten
200	Må Prøven	f k	T 12	28.0	8.0	2.0	Rap	6	0	Johan Edvardsen, Vik i Vesterålen
201	Ms Nornen	f k	T 11	38.0	14.0	7.0	Gideon	13	2	Kåre Rønning, Stokmarknes
202	Ms Nesodden ³⁾	f k	T 22	30.0	9.0	5.0	Gideon	5	0	Karl Kristiansen, Holdøy i V.ålen
203	Må Teisten	f k	T 22	30.0	9.7	3.3	Rap	8	0	Peder Tekle, Melbo
204	Må Populær	f k	T 23	26.0	7.0	3.5	Populær	4	0	O Nikolaisen, Vik i Vesterålen
205	Må Rap	f k	T 23	22.0	7.5	3.5	Wichm.	4	0	S Andreassen, Holdøy i Vesterålen
206	Ms Andholmen ⁴⁾	f k	T 23	30.0	9.5	4.0	Heimdøl	6	2	J Fredriksen m fl, Hanøy
207	Må Knap	f k	T 23	23.0	7.0	3.5	Bønes	4	0	Johan Olsen m fl, Hanøy
209	Må Dallas	f k	T 26	35.0	11.5	5.0	Populær	12	1	Gottfred Angel m fl, Vottesnes
210	Må Børesund	f k	T 23	22.0	7.0	4.0	Bønes	3	0	Sverre Pedersen m fl, Stokmarknes
211	Ms Kjell ⁵⁾	f k	T 23	29.0	9.5	3.5	Wichm.	6	2	A Vilhelmsen, Hanøy
213	Må Nordhav	f k	T 23	25.0	8.5	3.5	Wichm.	4	0	Rolf Karstensen, Kvitnes i V.ålen
214	Må Struff	f k	T 23	23.0	7.5	3.0	Bønes	4	0	Thorvald Olsen, Hanøy
215	Ms Havsulen	k t	T 98	44.5	14.5	6.0	Dan	12	2	Karl Kristiansen, Holdøy i V.ålen
216	8/å —	f k	T 08	24.0	6.0	3.0	—	—	0	Søren Lindseth, Hanøy
217	Ms Falken	f k	T 28	32.0	11.0	4.0	Bjørn	10	1	Bjarne Karlsen m fl, Hanøy
218	Må Brødrene	f k	T 17	24.0	8.0	3.0	Forçe	4	0	O Kristoffersen m fl, Stokmarknes
219	8/å —	f k	T 10	24.0	6.0	2.0	—	—	0	Kristian Olsen, Stokmarknes
220	8/å —	f k	T 11	23.0	6.0	2.0	—	—	0	Einar Karlsen, Holdøy i V.ålen
221	8/å —	f k	T ?	24.0	5.6	2.0	—	—	0	Oluf Ødegård, Melbo
222	Må Friaren	k t	T 15	28.0	7.0	3.0	Kampen	8	0	Joh Sæthre, Stokmarknes
223	Må Storhaug	f k	T 23	21.0	7.0	3.0	Bønes	3	0	K Antonsen, Kvitnes i Vesterålen
224	Må Brødrene	f k	T 22	28.0	7.5	3.5	Rap	5	0	O Hansen m fl, Stokmarknes
225	Ms Tryg	f k	T 08	33.0	12.0	6.0	Dan	8	1	Harald Søberg, Stokmarknes
227	Ms Alvhilde ⁶⁾	f k	T ?	29.5	9.0	3.5	Bergs.	8	1	Stokmarknes mek. verksted

1) Omb. 1925. 2) Omb. 1926. 3) Omb. 1929. 4) 5) Omb. 1925. 6) Omb. 1924.

N-H Hadsel — N-HM Hamarøy.

Farkostens nummer, art og navn	Anvendelse	Materiale	Byggeår	Lengde	Bredde	Dybde	Maskin, navn	Antall HK	F. & fangsrb.	Eierens (den korresponderende reders) navn og postadresse
228 S/å —	fk	T ?		24.0	6.0	3.0	—	—	0	Olaf Hauan, Melbo
229 Må Trygg	fk	T 28		20.0	6.3	2.1	Sleipner	3	0	Trygve Indregård, Melbo
230 Må Storvik	fk	T 26		22.0	7.0	3.0	Wichm.	4	0	B Jensen Storevik, Frøskeland
231 Må Klippen	fk	T 24		26.0	8.3	4.4	Gideon	5	0	I Ellingsen, Lonkan
232 Må Olaf	fk	T 14		26.0	7.0	3.5	Skude	5	0	A Olaussen, Frøskeland
233 Må Kari ¹⁾	fk	T 16		23.6	7.6	4.0	Gideon	5	0	K Hansen m fl, Kvitnes i V.ålen
234 Mk Nor	fk	T 16		38.0	13.8	7.0	Skandia	12	1	A Aunesen m fl, Kvitnes i V.ålen
235 S/å —	fk	T 92		28.0	5.0	2.0	—	—	0	Joh Hansen, Bitterstad
236 Ms Børøy	fk	T 14		35.8	13.0	6.0	Danika	8	2	G Gudbrandsen, Grytting
237 Ms Haldis	fk	T 13		33.0	11.0	4.0	Kampen	8	2	Halfdan Wang, Stokmarknes
238 Må Sjøfuglen	fk	T 20		24.0	7.5	4.0	Rap	4	0	Johan Bugge, Melbo
239 Må Glimt	fk	T 24		24.0	7.0	2.5	Populær	5	0	J Røsnæs, Eidsfjord i Vesterålen
240 Må Forsøk	fk	T 25		30.0	10.0	6.0	Bones	8	0	E Arntsen m fl, Hanøy
241 Mk Skreien	kt	T 05		51.0	14.5	7.0	Bones	18	0	J Eliassen m fl, Strønstad i V.ålen
242 Må Rap	fk	T 24		27.0	8.5	4.0	Rap	6	0	A Andersen m fl, Grytting
243 Må Liv	fk	T 25		22.3	6.6	3.2	Bones	4	0	Paul Olsen, Kvitnes i Vesterålen
244 Må Snøgg	fk	T 23		21.0	7.0	4.0	Sterk	4	0	V Riibe, Bitterstad
245 Må Hans	fk	T 24		23.0	6.7	3.5	Arctand.	4	0	H Larsen, Hennes i Vesterålen
246 Må Pilen	fk	T 16		29.5	9.0	2.3	Populær	6	0	H Hartviksen, Hadselsand
247 Må Mågen	fk	T 25		25.0	8.0	4.0	Wichm.	5	0	Einar G Pedersen, Stokmarknes
248 Må Snøg	fk	T 25		23.4	7.3	3.4	Gideon	3	0	Osvald Olsen, Lonkan
249 S/å —	fk	T ?		23.9	6.4	2.4	—	—	0	Martin E Nilsen, Grytting
250 Ms Stilholmen	fk	T 25		33.0	10.0	4.5	Bones	8	2	Rolf Sløveren, Melbo
251 Må Valen	f	T 16		24.4	6.6	1.4	C. Perf.	4	0	Halfdan Sand m fl, Melbo
252 Må Stormfuglen	fk	T 25		29.0	9.0	3.5	Bolind.	6	0	Anton Bretvik, Laupstad i Lofoten
253 Må Bonden	fk	T 25		26.6	8.5	3.2	Tenfj.	4	0	Chr Eilertsen, Vik i Vesterålen
254 Må Mågen	fk	T 20		22.5	6.5	3.0	Tenfj.	3	0	Theodor Bjørstad, Melbo
255 S/å —	fk	T 05		23.0	5.9	2.1	—	—	0	Oluf As, Melbo
256 S/å —	fk	T 07		24.9	5.7	2.2	—	—	0	Johan Rørvik, Dragnes
257 Ms Bremsund	fk	T 17		41.0	14.0	6.0	Skandia	16	3	Hartvik O Raftstrand, Hanøy
258 Ms Dunken	fk	T ?		25.0	8.0	3.5	Danette	4	0	H Sommerseth, Hennes i Vesterålen
259 Må Sommer- fuglen	fk	T ?		21.0	5.5	4.0	Intern.	2	0	Ole Olsen, Lauksund
260 Må Leiken	fk	T ?		23.0	6.0	4.0	Grei	4	0	Kåre Ronning, Stokmarknes
261 Må Tross	fk	T 26		24.0	8.0	4.0	Bones	4	0	H Antonsen, Kvitnes i Vesterålen
262 Mk Pilen	fk	T 11		37.0	12.0	6.0	Dan	8	0	Bernh Røsnæs, Vik i Vesterålen
263 Må Per	fk	T 20		21.0	6.0	2.0	Tenfj.	3	0	Conrad Sotrevik, Hennes i V.ålen
264 Må Prøven ²⁾	fk	T 13		28.0	7.0	4.0	Bones	4	0	Åge Torgersen, Melbo
265 Må Kvik	fk	T 28		24.5	9.0	5.0	Gideon	5	0	H Hellesvik m fl, Stokmarknes
266 Ms Havellen ³⁾	fk	T 24		33.0	9.0	3.0	Hein	7	0	Alfred Andersen, Frøskeland
267 Må Delpen	fk	T 25		21.0	6.5	2.0	Bones	3	0	Ernst Villumsen, Frøskeland
268 Ms Gudrund	fk	T 14		30.0	9.0	4.0	Bolind.	12	0	W Willassen, Eidsfj. i V.ålen
269 Ms Marie	kt	T 12		34.0	12.5	5.0	Alpha	11	0	Alf Nilsen, Melbo

N-HM. Hamarøy merkedistrikt.

2 Ms Heim	kh	T 13		36.0	13.5	6.0	Hein	10	2	Ingebrigt Knutsen m fl, Tranøy
3 Mk Mælar	t	T 92		57.9	16.8	7.3	Rap	22	0	Edv Andreassen m fl, Skutvik
4 Ms Snøgg	kf	T 26		34.0	11.0	4.3	Drott	10	0	Ole J Skutvik, Skutvik
5 Ms Petra	kh	T 07		45.0	16.0	8.0	Wichm.	25	4	Edv Kristensen m fl, Skutvik
6 Mk Borghild II	f	T 19		65.8	16.7	7.8	Wichm.	36	5	Bernh Jensen, Tranøy
7 Mk Flid	kh	T 04		44.1	14.0	6.3	Rap	30	4	Halfdan Lind m fl, Tranøy
8 Ms Torden- skjold II	k	T 13		50.8	17.3	7.1	Bolind.	32	4	J Sivertsen m fl, Skutvik
9 Ms Alpoey	kf	T 16		33.0	11.0	5.5	Dan	6	0	Martin Jacobsen, Skutvik
10 Mk Frøknan	k	T 08		44.0	15.0	7.0	Rap	22	3	E Andersen, Straumfjord i Salten

Farkostens nummer, art og navn	Anvendelse	Materiale Byggear	Lengde	Bredde	Dybde	Maskin, navn	Antall HK	F. & fangstb.	Eierens (den korresponderende reders) navn og postadresse
11 Ms Nanna	k	T 06	46.4	16.1	7.2	Alpha	36	4	Edv Edjassen m fl, Skutvik
12 Mk Årvak II	f	T 94	52.0	16.6	6.2	Grei	45	3	Søren Ulmfvåg m fl, Sørkil
13 Ms Brødrenet)	f	T ?	35.5	10.5	5.0	Dan	10	0	Ole Johnsen, Hamarøy
14 Ms Hydra	f k h	T 07	44.0	15.5	6.0	Rap	18	3	Julius Hansen, Tranøy
15 Mk Ragnar	k	T 15	36.0	14.0	7.0	Alpha	18	2	Edv K Nilsen, Skutvik
17 Ms Eline	f	T 14	47.0	16.0	7.0	Alpha	24	3	Petter Edvardsen, Skutvik
18 Ms Etghems	f	T 25	28.0	9.5	6.5	Rap	8	0	Hans Gjertsen, Tranøy
19 10/å	f	T 95	30.0	7.0	2.5	—	—	0	Jens Pedersen, Sørkil
20 Ms Svanen	t	T 09	48.0	18.5	6.0	Rap	22	0	Olaf Jeppesen m fl, Tranøy
21 Ms Torak	f	T 13	58.0	16.9	7.2	Grei	45	4	Sørkil Notbruk, Sørkil
22 Ms Kvik	f k	T 24	36.3	11.8	4.5	Wiehm.	10	0	Kr Andersen m fl, Straumfj. i Salt.
23 Må Fram	f k	T 20	22.3	9.0	4.0	Rap	4	0	Konrad N Husøy, Skutvik
24 Må Anna	f k	T 26	22.0	6.5	2.5	Tenfj.	3	0	Ingebrigt Olsen, Korsnes
25 Mk Alfa	f k	T 18	34.0	11.0	5.0	Rap	15	0	Harald Vasbotn, Tranøy
26 Mk Levahn	f k	T 07	39.3	14.4	7.0	Dan	21	3	Kr Hansen m fl, Hamarøy
27 Må Tryg	f	T 10	27.0	7.5	4.0	Favorit	5	0	Petter Nilsen, Sørkil
28 8/å	f	T 16	28.0	7.0	3.0	—	—	0	Jakob I Sand, Buvåg
29 Må Barden	k	T 17	33.0	9.0	4.0	Levahn	7	0	Auf Fosdahl m fl, Tranøy
30 Må Ragna	k	T 17	35.0	10.0	3.5	Levahn	7	1	Bernh Vassmo m fl, Tømmerneset
31 Må Fremad	f k	T 26	34.0	10.5	4.0	Helseth	10	0	B Kildahl m fl, Skutvik
32 Ms Broch- mannia	f k	T 12	34.0	12.0	4.5	Rap	12	0	J Jonassen m fl, Sørkil
33 Ms Flodulf	k t	T 98	41.4	13.8	5.3	Grei	15	2	O K Lien m fl, Tømmerneset
34 8/å	k	T 00	20.0	6.0	2.0	—	—	0	Edv Sjursen, Sørkil
35 8/å Martha	k	T 00	24.0	6.0	2.0	—	—	0	Hans Endresen, Sørkil
36 Må Rap IV	k	T 00	24.0	5.6	2.0	Tenfj.	3	0	Jakob Jensen, Sørkil
37 Må Pilen	t f	T 13	24.0	6.5	3.0	Rap	4	0	Andr Kristiansen, Korsnes
38 Må Rap III	k f	T 16	26.0	8.0	2.6	Rap	6	0	Arnt Schønning, Tranøy
39 Ms Glimt	f k	T 26	34.0	11.2	4.5	Brunv.	10	0	Asbjørn Kalvåg m fl, Hamarøy
40 Ms Aslaug	k f	T 14	30.0	10.0	5.0	Populær	6	2	Kristian Skår, Hamarøy
41 Mk Ragnar	k f	T 07	31.0	10.0	7.0	Bolind.	8	1	Bjarne Paulsen, Tranøy
42 Må Sonja	f	T 26	25.0	8.5	4.0	Tenfj.	5	0	S Hveding m fl, Korsnes
43 8/å Edvard	f	T 07	22.0	6.0	2.0	—	—	0	Edv Olsen, Korsnes
44 Må Karl	f k	T 19	34.0	10.0	2.8	Rap	8	0	Anton Pettersen m fl, Skutvik
46 Ms Signe	k f	T 15	37.0	12.0	6.0	Gideon	10	2	Henrik Jensen, Tranøy
47 8/å	f	T 06	22.0	6.0	2.0	—	—	0	Søren Hansen, Sørkil
48 Ms Brødrene	k f	T 16	30.0	9.0	5.0	Rap	7	0	Bertran Hildal m fl, Buvåg
49 Må Prøven	k f	T 21	36.0	11.0	6.0	Rap	15	0	Edv Sjursen m fl, Sørkil
50 Må Roald	f	T 26	27.0	9.0	3.5	Roald	7	0	Martin Bolsøy, Skutvik
51 Ms Dorthea	f k	T 23	33.0	9.5	5.5	Rap	8	0	Nicolai Nilsen, Tranøy
52 8/å	f	T 05	25.0	6.0	1.5	—	—	0	Jens Pedersen, Sørkil
54 Mk Heim II	k h	T 19	45.0	15.0	8.0	Finnøy	24	0	I K Skogvold, Tranøy
55 Må Fix ²)	k f	T ?	32.0	10.0	3.0	Tenfj.	7	0	Asm Hansen, Hamarøy
56 Ms Edmund	f k	T 26	34.0	11.0	4.3	Helseth	10	0	K S Øverås m fl, Skutvik
57 Må Rap	f k	T 27	22.0	6.0	3.0	Tenfj.	3	0	Theodor Nordnes m fl, Hamarøy
58 Må Forsøk	f	T 28	22.0	8.0	4.0	Rap	7	0	J Kristiansen Hellandsås, Tranøy
59 8/å	f	T 20	26.0	6.0	3.0	—	—	0	Andreas Andersen, Hamarøy
60 Ms Viking	f	T 29	30.0	10.0	4.5	Rap	10	0	Alfred Jørgenvik, Sørkil
61 Ms Glid ³)	f	T ?	27.0	8.5	4.0	Bolind.	12	0	Karly Hamlot, Tranøy
62 Ms Heimdal	f	T 26	24.0	7.0	4.0	Heimdal	5	0	Håkon Kaspersen m fl, Sørkil
63 Må Kvik II*)	f	T 24	22.3	7.0	4.0	Heimdal	6	0	Kristoffer Winther, Sørkil

N-HS Hemnes — N-HR Herøy.

Farkostens nummer, art og navn	Anvendelse	Materiale	Byggeår	Lengde	Bredde	Dybde	Maskin, navn	Antall HK	F. & fangstb.	Eierens (den korresponderende reders) navn og postadresse
N-HS. Hemnes merkedistrikt.										
1 Må Prøvent ¹⁾	k f	T	24	30.0	9.8	4.4	Heimdal	6	0	Ole A Røli, Utskarpen
2 Må Avance ²⁾	f k	T	24	27.8	9.0	4.5	Avance	6	1	J Førnes m fl, Straumholmen
3 Mj Ruth ³⁾	f k	T	27	43.7	13.5	6.5	Brunv.	20	4	Johs Lervik m fl, Hemnesberget
4 Må Fangst	f k	T	25	31.5	10.0	4.5	Konkur.	8	0	Robert Teigen, Utskarpen
5 Mk Kristine	f k	T	17	38.0	13.3	5.3	Normo	20	2	S Ellingsen, Utskarpen
6 Ms Grei	f k	T	26	36.0	12.0	6.0	Grei	20	2	Paul Nyurd, Straumholmen
7 Må Glimt	f k	T	25	24.0	7.5	3.5	Sterk	5	0	H H Buvik, Hemnesberget
8 Må Rap	f k	T	27	25.5	8.0	3.7	Rap	4	0	John Tybekk, Straumholmen
9 Må Sverre	f k	T	20	34.0	10.5	4.5	Finnøy	10	0	Ole I Buvik m fl, Hemnesberget
10 Må Terje										
Viken ⁴⁾	f k	T	?	34.0	12.0	6.0	Skandia	15	3	E Engesvik, Hemnesberget
11 Må Forsøk	f k	T	26	28.0	8.5	4.5	Helseth	5	0	Kristian Edvartsen, Utskarpen
12 Ms Håbet	f k	T	11	30.0	10.5	4.6	Grei	7	1	Oskar Jensen, Hemnesberget
13 Må Ørnen	f k	T	25	26.0	8.8	3.0	Heimdal	4	0	N Augustinusen, Utskarpen
14 Ms Parat	f k	T	27	29.0	9.5	3.9	Heimdal	6	1	A Thoresen, Straumholmen
15 Mk Rana	k	T	20	46.9	10.4	7.0	Dux	24	1	Ole Karlsen, Hemnesberget
16 Ms Sterk	f k	T	28	30.0	9.8	4.2	Brunv.	10	2	Ottar Alfheim, Utskarpen
17 Må Småen	f k	T	22	21.0	6.5	2.5	Sabb	3	0	Anton Storstrand, Hemnesberget
18 Ms Union ⁵⁾	f k	T	26	35.0	11.5	6.5	Union	15	1	Paul Børsvik, Hemnesberget
19 Må Håbet	f k t	T	15	22.8	8.5	3.8	Porro	4	0	J Guttormsen, Hemnesberget
20 Må Havbrott	f k	T	26	26.5	9.0	4.5	Soli	6	0	Ole P. Bjerkli, Straumholmen
21 Må Streif	k f	T	24	30.0	9.5	4.5	Heimdal	6	0	L Hansen, Utskarpen
22 Ms Leif ⁶⁾	k f	T	24	31.0	10.0	5.5	Skandia	5	1	Th Mathisen, Hemnesberget
24 Må Bølgen	f k t	T	27	29.5	9.5	4.5	Rap	7	1	Jens Rasmussen, Hemnesberget
25 Må Sally	f k	T	25	26.0	7.0	3.0	Avance	4	0	Aksel N Sagnes m fl, Finneidfjord
26 Ms Thor ⁷⁾	f k	T	26	33.0	10.8	4.8	Heimdal	14	2	Jens Brose, Hemnesberget
27 Må Olaf	f k	T	25	24.0	7.5	2.5	Kampen	7	1	Anton H Nordeng m fl, Utskarpen
28 D Framheim	k t	T	75	62.0	12.7	7.7	Damp	90	0	Julius Axelsen, Hemnesberget
29 Ms Laxen ⁸⁾	k f	T	27	22.5	7.0	3.5	Gideon	6	0	Ole Mula, Finneidfjord
30 Ms Trygg	k f	T	24	28.0	9.5	3.5	Alpha	8	1	Ole Nilssen m fl, Drevvatnet
31 Ms Forsøk	f k	T	20	34.0	12.0	5.0	Alpha	8	1	Johannes Kvitnes, Hemnesberget
33 Ms Glimt	f k	T	28	32.0	10.0	5.5	Populær	8	1	Ole Fagerheim, Hemnesberget
34 Må Alken	f k	T	26	18.0	6.0	2.0	F. M.	2	0	Ole O Osmo, Hemnesberget
35 Ms Skandia	f k	T	29	33.0	11.0	6.0	Skandia	20	2	Torvald Lornsen, Utskarpen
36 Ms Fineidefjord	f k	T	28	26.0	9.0	3.5	Helseth	6	0	Sig Johansen Svaleng, Finneidfj.
37 Ms Ingeborg	f k	T	29	33.0	11.0	6.0	Gideon	10	2	J Johansen m fl, Finneidfjord
38 8/å Måken	f k	T	25	22.5	6.5	3.0	—	—	0	T J Berntvik, Hemnesberget
N-HR. Herøy merkedistrikt.										
1 Ms Smart	k	T	28	30.0	10.0	4.0	Helseth	10	0	B Sortland, Herøyholmen
2 Ms Solveig	k h	T	13	39.7	13.0	7.3	Rap	22	2	J Johansen, Tenna i Helgeland
3 Mk Borghild	k	T	16	37.0	13.5	7.0	Rap	22	3	K Bertelsen m fl, Øksningan
4 Mk Aslaug	k	T	17	39.0	13.0	5.8	Wichm.	16	2	Herm Nilsen, Herøyholmen
5 Må Kyrre	k	T	24	26.0	7.5	2.3	Soli	6	0	Albert Vik, Herøyholmen
6 Må Olav ⁹⁾	k	T	15	33.6	10.0	3.0	Rap	8	0	K Karlsen, Herøyholmen
7 Må Laksen	k	T	24	24.5	7.5	2.0	Favorit	3	0	Alb Martinsen m fl, Akvik i Helgol.
8 Ms Olaf	k	T	14	38.0	13.2	6.5	Dan	17	2	L Larsen m fl, Øksningan
9 Ms Bjarne ¹⁰⁾	k	T	16	32.0	10.0	3.7	Rap	7	0	B Henriksen, Herøyholmen
10 Må Trygve	k	T	16	32.0	9.0	3.0	Rap	7	0	A Enoksen m fl, Tenna i Helgeland
11 Må Tryg	k	T	16	29.0	8.7	2.8	Rap	6	0	H Johansen m fl, Tenna i Helgeland
12 Må Skreien	k	T	15	34.0	9.0	2.7	Rap	5	0	L Johansen, Herøyholmen

1) 2) 3) Omb. 1928. 4) Omb. 1927. 5, 6, 7, Omb. 1928. 8, Omb. 1929. 9) Omb. 1926. 10) Omb. 1926 og 1928.

Farkostens nummer, art og navn	Anvendelse	Materiale	Byggår	Lengde	Bredde	Dybde	Maskin, navn	Antall HK	F. & fangstb.	Eierens (den korresponderende reders) navn og postadresse
13 Ms Ragnhild ¹⁾	k	T	08	46.7	16.1	6.5	Rap	22	5	J Grønbech, Tenna i Helgeland
14 Ms Skreien ²⁾	k	T	16	35.0	10.0	4.0	Hexa	12	0	N Jakobsen m fl, Sandvær i Helgel.
15 Må Fisken	k	T	14	26.0	7.2	2.3	Favorit	3	0	E Skagen, Herøyholmen
16 Må Trygve ³⁾	k	T	19	28.0	8.5	3.1	Helseth	6	0	N Olsen, Herøyholmen
17 Mk Brødrene	k h f	T	04	43.0	13.0	6.5	Rap	22	7	H Grønbech m fl, Tenna i Helgel.
18 Må Hvlm	k	T	13	32.0	4.8	4.4	Rap	5	0	A Hansen m fl, Seløy i Helgeland
19 Ms Viking	k	T	26	29.0	9.7	3.2	Helseth	6	0	Otto M Erlandet, Skibbåtsvær
20 Ms Fisken	k	T	27	35.0	11.8	5.0	Rap	17	0	Jørgen Lenning m fl, Herøyholmen
23 Må Kvik	k	T	20	33.7	9.5	2.9	Rap	7	0	Johannes Johansen, Øksningan
24 Må Rap	k h	T	14	30.0	6.3	2.8	Rap	5	0	E Pedersen m fl, Seløy i Helgeland
25 Må Gerd	k	T	17	32.5	9.5	3.5	Grei	10	0	T M Seløy, Seløy i Helgeland
26 Må —	k	T	05	24.0	7.0	2.3	Favorit	3	0	S Mathisen, Seløy i Helgeland
27 Må Brødrene	k	T	17	34.0	10.0	4.0	Rap	7	1	E Andersen m fl, Seløy i Helgeland
28 Må Reidar ⁴⁾	k	T	10	26.0	7.5	4.0	Favorit	3	0	Harald Johansen, Øksningan
29 Mk Gåsvær	k	T	09	33.0	12.0	6.0	Rap	12	2	J Karlsen, Seløy i Helgeland
30 Ms Petra	k	T	15	30.0	11.0	5.0	Rap	12	0	J Karlsen, Seløy i Helgeland
31 Må Signal	k	T	24	30.0	10.0	4.0	Bjørn	6	0	Agnar Toresen, Herøyholmen
32 Må Prøven	k	T	20	28.0	9.0	2.5	Romsdal	3	0	R Andersen, Seløy i Helgeland
33 Må Arne	k	T	26	27.0	8.0	2.5	Favorit	4	0	K Karlsen, Seløy i Helgeland
34 Må Prøven	k	T	24	29.0	8.0	3.0	Helseth	6	0	A Johansen, Akvik i Helgeland
35 Må Fram	k f t	T	17	33.0	10.5	4.7	Skandia	7	0	N Tøgersen, Seløy i Helgeland
36 Ms Svithund	k h	T	14	29.0	10.1	7.1	Rap	7	0	E Mathisen m fl, Sandvær i Helgel.
37 Ms Arvid	k	T	26	33.0	11.0	3.0	Rap	10	0	Jens Pettersen m fl, Brasøy
38 Må Hilmar ⁵⁾	k	T	14	23.0	10.0	3.5	Rap	7	0	Edv Johansen, Tenna i Helgeland
39 Må Reidar	k	T	22	30.0	5.5	3.5	Rap	8	0	P Larsen m fl, Herøyholmen
40 Må Terje	k f	T	19	18.0	4.5	1.5	Solo	2	0	Petter Pettersen, Sandvær i H.land
41 Mk Blink	k	T	17	41.0	13.5	7.5	Populær	12	2	Edvin Sandvik m fl, Herøyholmen
42 Må Trygve	k	T	28	29.0	8.4	3.0	Rap	5	0	Paul Andersen, Seløy i Helgeland
43 Må Egil	k	T	14	32.0	9.0	3.5	Rap	5	0	J Tobiassen, Seløy i Helgeland
44 Mk Vareld	f	T	16	53.5	16.0	9.0	Normo	30	8	K Brunsvik, Herøyholmen
45 8/å Sigmun	f	T	17	32.0	11.0	5.5	—	—	4	K Brunsvik, Herøyholmen
46 Må Vidar	k	T	14	29.5	11.0	4.7	Rap	7	0	A Ludvigsen m fl, Seløy i Helgeland
47 8/å Aslaug	f	T	05	31.0	10.5	4.0	—	—	4	P K Brunsvik m fl, Herøyholmen
48 Må Thor	k	T	13	26.0	7.0	2.2	Grei	3	0	R Nilsen, Herøyholmen
49 8/å Marna	f	T	17	28.0	10.0	3.0	—	—	4	Marius Moe, Herøyholmen
50 Ms Lyn	f k	T	06	39.5	15.5	6.5	Wichm.	16	2	Nelson Dahl m fl, Øksningan
51 Må Sverre	k	T	27	31.5	9.5	3.5	Helseth	8	0	L Lorentsen m fl, Øksningan
52 Må Elefant	k	T	09	22.0	6.0	2.5	Elefant	6	0	Ole Nilsen, Herøyholmen
53 Må Far	k	T	16	34.0	9.8	3.7	Rap	6	0	Ingv Edvardsen m fl, Herøyholmen
54 6/å Astrid	t	T	05	35.0	12.0	4.0	—	—	0	Alb Olsen, Herøyholmen
56 Må Skarven	k	T	17	28.0	8.9	2.5	Rap	5	0	K Nikolaisen m fl, Øksningan
57 Må Edith ⁶⁾	f	T	17	33.0	14.0	6.0	Rap	17	1	E Iversen, Tenna i Helgeland
58 Må Populær	k	T	21	28.0	8.5	2.1	Populær	6	0	J Thoresen, Seløy i Helgeland
59 Må Øiværingen	k	T	15	34.0	9.5	2.5	Grei	7	1	J Edvardsen, Herøyholmen
60 Må Håkon	k	T	16	34.0	9.1	2.8	Hexa	6	0	S Ingebrigtsen m fl, Øksningan
61 Ms Nelly ⁷⁾	k	T	10	36.0	13.5	7.0	Gideon	8	3	H Karlsen m fl, Seløy i Helgeland
62 Må Arvid	t	T	15	32.0	8.0	2.5	C. Perf.	8	0	Nik. Grønbech, Tenna i Helgeland
63 8/å Ternen	f	T	12	31.0	10.0	5.0	—	—	2	N Kristoffersen m fl, Tenna i Helg.
64 Ms Mary	k	T	27	26.0	9.0	4.0	Rap	5	0	Mikkal Larsen, Øksningan
65 Ms Smevik	k	T	27	32.0	11.0	4.0	Wichm.	10	0	Einar Smevik, Øksningan
66 Mk Vårsol	k h	T	16	45.5	14.5	7.5	Avance	18	1	H Tømmervik, Tenna i Helgeland
67 Må Aslaug	f k	T	?	17.0	6.0	2.7	L. Grei	4	0	S Bastesen, Skibbåtsvær
68 Må Favorit	k	T	14	25.0	7.0	2.4	Favorit	3	0	Otto M Erlandet, Skibbåtsvær

1) Omb. 1913. 2) Omb 1928. 3) Omb. 1925. 4) Omb. 1923. 5) Omb. 1924. 6) Omb. 1927. 7) Omb. 1926.

N-HR Herøy.

Farkostens nummer, art og navn	Anvendelse	Materiale	Byggeår	Lengde	Bredde	Dybde	Maskin, navn	Antall HK	F. & langsb.	Eierens (den korresponderende reders) navn og postadresse
70 Ms Bølgen	k	T	28	29.0	8.8	3.6	Rap	10	0	L Johansen m fl, Seløy i Helgel.
71 Må Terje	k	T	14	24.0	6.5	2.1	Favorit	3	0	M Andreassen m fl, Øksningen
72 Må Alf	k f	T	20	28.4	8.6	3.2	Konkur.	3	0	Gerh Bastesen, Skibbåtsvær
73 S/å Anna	f	T	19	32.8	11.2	3.6	—	—	4	Joh Lorentzen m fl, Tenna i Helgel.
74 Må Rolf	k f t	T	15	25.0	8.0	3.2	Heimdal	7	0	Otta Nilsen, Åkvik i Helgeland
75 Må Håkon	t	T	14	26.0	7.0	2.5	Favorit	3	0	Hans Johansen, Seløy i Helgel.
76 S/å —	f	T	02	33.0	12.0	6.0	—	—	4	Hans Johansen m fl, Seløy i Helgel.
77 Må Einar	k	T	16	26.0	5.2	2.2	Favorit	3	0	J Jakobsen, Sandvær i Helgeland
78 Må Ole	k	T	16	23.8	8.0	2.8	Favorit	3	0	J Bakkeliie m fl, Seløy i Helgeland
79 Ms Forsøg	k	T	12	34.0	11.3	6.0	Rap	12	2	S Tobiassen, Seløy i Helgeland
80 Må Sverre	k t	T	18	33.0	9.0	4.0	Konkur.	8	0	Abs Johnsen, Øksningen
81 Må Breifot	k	T	15	28.0	7.5	2.5	Alpha	4	0	S Dahl, Seløy i Helgeland
84 S/å Laksen	k	T	19	26.0	10.0	2.0	—	—	0	H Stefansen, Tenna i Helgeland
85 S/å Sverre	k	T	18	32.0	8.3	3.3	—	—	0	P Antonsen, Seløy i Helgeland
86 Må Brødrene	k	T	27	28.0	8.0	2.4	Grei	9	0	Hagerup Hansen, Seløy i Helgel.
87 Må Brødrene	k f	T	20	32.3	9.0	2.9	Rap	8	1	Olaf Ytternes, Herøyholmen
88 Må Prøven	k	T	28	20.0	6.0	2.5	Favorit	4	0	G Bastesen, Skibbåtsvær
89 Må Rap	k	T	15	32.0	8.0	4.0	Rap	7	0	Ulrik Jørgensen, Øksningen
90 Må Brødrene	k	T	14	29.0	8.0	2.5	Skandia	5	0	A Olsen m fl, Øksningen
91 Må Brøderne	k	T	27	33.0	10.5	4.2	Helseth	8	0	K Edvardsen m fl, Sandv. i Helgel.
92 Må Arild	k	T	07	33.0	10.0	3.0	Bolind.	8	0	L J Lenning m fl, Herøyholmen
93 Ms Norheim	k	T	28	30.0	10.0	4.4	Helseth	10	1	Gustav Johansen, Herøyholmen
94 Må Alfild	k	T	04	38.0	12.5	6.0	Rap	14	0	H Grønbech, Tenna i Helgeland
95 S/å —	k	T	14	25.0	6.0	2.0	—	—	0	S Ingebrigtsen, Øksningen
96 Må Prøven	k t	T	05	24.0	8.0	2.5	Favorit	3	0	Alb Martinsen, Åkvik i Helgeland
97 Må Eilef	t	T	09	31.9	8.0	3.2	Rap	6	0	H Edvardsen, Tenna i Helgeland
99 Må Astri	f k	T	99	36.0	12.0	6.0	Rap	9	4	K Brunsvik, Herøyholmen
100 Må Ørntind	k	T	13	32.0	8.5	3.0	Heimdal	5	0	S Bjerkelo, Åkvik i Helgeland
101 Ms Piraten	k	T	28	34.0	11.4	5.0	Heimdal	14	0	Sigurd Dahl, Åkvik i Helgeland
102 Må Flaks	k	T	11	26.0	8.0	2.7	Rap	3	0	P Johnsen, Seløy i Helgeland
103 Må Håbet	k	T	14	26.0	7.0	2.9	Fønix	3	0	Oluf Vilhelmsen, Øksningen
104 Ms Arna	k	T	00	29.0	9.5	4.5	Helseth	10	0	O Gjengår, Herøyholmen
105 Må Bilen	f k	T	14	19.8	5.1	1.7	C. Perf.	4	0	Ulrik Ulriksen, Øksningen
106 Må Livlig	t	T	19	48.0	15.5	6.0	Rap	22	0	H Hansen, Tenna i Helgeland
107 Må Mågen	t	T	16	28.0	8.0	3.0	Helseth	4	0	P Gjengår, Herøyholmen
108 Må Brødrene	k	T	16	29.0	9.0	3.5	Americ.	6	0	A Johansen m fl, Herøyholmen
109 Må Favorit	k	T	10	26.0	7.0	2.2	C. Perf	4	0	I E Brunsvig m fl, Herøyholmen
111 Må Brødrene	k	T	27	29.5	9.5	3.5	Wichm.	5	0	Karl Jakobsen m fl, Seløy i Helgel.
112 Må Avon	k	T	14	20.0	6.0	2.0	C. Perf.	4	0	Hans Johansen, Brasøy
113 Ms Sjøgutten	k	T	29	31.0	11.0	4.5	Helseth	10	0	J Bakkeli, Skibbåtsvær
114 Må Fram	f	T	16	18.0	5.0	2.0	Marna	3	0	Joh Johnsen, Sandvær i Helgel.
115 Må Kalle	k	T	17	25.0	8.4	4.0	Konkur.	5	0	Mikal Larsen, Øksningen
116 Må Hævneren	k	T	15	26.0	7.0	2.3	Favorit	5	0	Iver Larsen, Øksningen
117 Må Fremtiden	k	T	21	33.0	10.0	3.0	Helseth	6	0	K Edvardsen, Seløy i Helgeland
118 Må Havfuglen	k	T	27	22.0	6.0	3.5	Wichm.	2	0	Johan Andersen, Sandvær i Helgel.
119 Må Flink	k	T	06	32.0	8.0	3.0	Favorit	3	0	Petter Hansen, Øksningen
120 Mk Laksen	f k h	T	07	40.0	13.0	5.0	Stabil	20	0	A Jensen, Seløy i Helgeland
121 Må Løberen	k	T	22	30.0	9.0	3.0	Populær	8	0	J Jørgensen, Herøyholmen
122 10/å —	k	T	17	30.1	7.3	2.3	—	—	0	Arne Pøttersen, Brasøy
123 Må Fisken	k	T	22	28.0	8.0	2.6	Rap	5	0	A Olsen, Tenna i Helgeland
124 Må Fønix	k	T	23	25.0	7.0	2.3	Favorit	4	0	Otelius Jensen, Øksningen
125 Må Eva ¹⁾	k	T	00	34.5	12.0	6.0	Rap	9	4	J Grønbechs Enke, Tenna i Helgel.
126 Må Lykkens Prøve	k	T	22	21.0	5.5	1.8	Populær	4	0	M Eliassen, Seløy i Helgeland
128 Må Roal	k	T	24	48.0	6.0	2.5	Magnet	3	0	A Edvardsen, Sandvær i Helgeland

Farkostens nummer, art og navn	Anvendelse	Materiale	Byggeår	Lengde	Bredde	Dybde	Maskin, navn	Antall HK	F. & fangstb.	Eierens (den korresponderende reders) navn og postadresse
129 Må Laksen	k	T ?	18.2	5.1	2.0	C. Perf.		4	0	H Jakobsen, Sandvær i Helgeland
131 Mk Falkhætten	k	T 17	38.0	12.0	6.0	Alpha		6	0	H Iversen, Seløy i Helgeland
132 Må Prøven	k	T 14	30.0	8.5	6.0	Heimdal		6	0	A Andersen, Seløy i Helgeland
134 Ms Brødrene ¹⁾	k	T 24	31.0	9.0	3.4	Rap		10	0	Nils Nilsen, Herøyholmen
135 Må Trip	k	T 20	24.0	8.0	2.0	Sterk		4	0	Jørgen Karlsen, Skibbåtsvær
136 Må Helmer	k	T 11	28.0	8.0	2.5	Helseth		6	0	Otto M Erlandet, Skibbåtsvær
138 Må Bølgen	k	T 24	26.0	8.0	2.5	Favorit		4	0	N Pedersen m fl, Seløy i Helgeland
140 Må Skreien	k	T 17	20.0	7.0	2.0	Gideon		3	0	P Hansen m fl, Seløy i Helgeland
143 Må Tryg	k	T 24	29.0	9.0	3.0	Heimdal		6	0	J Seløy m fl, Seløy i Helgeland
144 Må Evert ²⁾	ft	T 19	22.0	7.3	2.3	Sterk		4	0	E Iversen, Tenna i Helgeland
145 Må Håbet	k	T 13	22.0	7.0	3.0	?		4	0	Joh Johansen, Sandvær i Helgel.
146 Må Kvik	f	T 12	21.0	5.0	1.5	C. Perf.		4	0	N Jacobsen, Sandvær i Helgeland
147 Må Gunnar	k	T 25	23.0	7.0	2.0	Rap		4	0	A Wangsholm, Tenna i Helgeland
148 Må Teisten	k	T 27	23.0	7.0	2.0	Sterk		5	0	Inøvald Bastesen, Skibbåtsvær
149 Må Thor	k	T 25	32.0	10.0	3.0	Finnøy		10	1	T O Brænden, Herøyholmen
150 Ms Alf ³⁾	k	T 25	30.0	10.7	2.9	Rap		8	0	Arthur Nordhus m fl, Herøyholmen
151 Må Heisan	k	T 14	26.0	8.7	3.5	Elefant		6	0	Trygve Holstad, Seløy i Helgeland
152 Må Jarl	k	T 25	30.0	10.0	3.0	Rap		8	0	Olaus Olsen, Herøyholmen
153 Må Liv	k	T 06	24.5	9.0	3.5	Favorit		3	0	Vilhelm L Æsøy, Øksningan
154 Må Sylva	k	T 26	36.0	12.0	6.0	Rap		8	0	Paul Olsen, Seløy i Helgeland
155 Må Guttorm	k	T 26	28.0	9.0	2.5	Brunv.		7	0	Hans Angel, Herøyholmen
156 Må Løperen	k t	T 15	19.0	5.5	2.5	C. Perf.		6	0	Joh N Pedersen, Seløy i Helgeland
157 Må Teisten	k	T 20	31.5	9.0	3.1	Rap		7	0	I Johansen, Sandvær i Helgeland
158 Må Thor	k	T 26	25.0	7.5	3.5	Favorit		3	0	Edv Hansen, Sandvær i Helgeland
159 Må Langøy	k	T 26	28.0	9.5	3.0	Rap		5	0	Jørgen Langøy, Seløy i Helgeland
161 Mk Fagerheim	k	T 26	40.2	13.2	6.0	Rap		15	2	Sander Tobiasen, Skibbåtsvær
162 Må Vidar	k	T 26	29.0	9.0	3.0	Rap		8	0	Sigurd Steffensen, Brasøy
163 Ms Tampen	k	T 26	29.0	9.0	3.5	Drott		14	0	Anders Sandver, Herøyholmen
164 Må Skarven	k	T 22	30.0	9.0	4.0	Helseth		8	0	E Ludvigsen m fl, Sandvær i H.land
165 Må Kvik	k	T 17	19.0	6.0	3.0	Sleipner		3	0	Anton Hansen, Sandvær i Helgel.
166 Må Solo	k	T 26	19.0	5.5	1.5	Solo		3	0	J Martinsen m fl, Sandvær i H.land

N-HL. Hoi merkedistrikt.

1 Ms Kjell	f k	T 27	30.5	10.8	5.5	Heimdal		7	0	Georg Hansen, Stamsund
2 Mk Havblik	f k	T 24	38.0	13.0	6.5	Rap		15	2	Iver Iversen m fl, Mortsund
3 Må Sjøliv 2	k	T 20	35.0	10.5	7.0	Rap		11	0	Ingvald Hansen, Ure
4 Mk Forsøk	f k	T 27	35.0	11.0	5.5	Ellwe		20	1	Brødr. Johansen A/S m fl, Stamsund
5 Mk Bølgen	f k	T 24	38.0	13.0	6.7	Rap		15	1	O Odinsen m fl, Mortsund
6 Må Sig	f k	T 25	30.0	9.5	4.0	Kampen		10	0	Peter Hauan, Stamsund
7 Ms Måsen	k h	T 11	51.3	17.4	7.6	Bolind.		32	4	Alfr Eriksen m fl, Stamsund
8 Må Brødrene	f k	T ?	24.0	6.0	1.3	Sterk		4	0	Jørgen Klingan, Stamsund
9 Må Skreien	k	T 15	34.5	10.3	4.0	Rap		7	0	J Johansen, Leknes i Lofoten
10 Må Sjølyst ⁴⁾	k	T 18	22.5	8.8	3.4	Rap		5	0	Ragnv Eidsvåg m fl, Stamsund
11 Må Rap ⁵⁾	k	T 14	26.1	8.0	4.1	Populær		3	0	Joh Eidsvåg, Stamsund
12 Så Klapsnorken	k	T 16	29.0	8.5	3.5	—		—	0	Halvdan Hansen, Ure
13 Ms Hilda	t	T 09	45.1	16.2	6.1	Bolind.		12	0	Einar Nibe, Ure
14 Ms Sjøfuglen	k h	T 19	38.0	12.5	5.5	Rap		12	1	Olaf Odinsen, Ure
15 Må Liv	k f	T 23	28.0	8.5	3.5	Bønes		5	0	Rich Rasmussen, Mortsund
16 Ms Håbet	k	T 13	34.0	12.5	6.0	Dan		8	0	Nicolai Nilsen m fl, Ure
17 Ms Skreien	k	T 27	33.0	11.2	4.8	Rap		12	0	Peder Larsen m fl, Ure
18 Må Sjøliv	f k	T 24	28.0	9.5	4.0	Bønes		8	0	Hagb Markussen, Mortsund
19 Må Bølgen	k	T 19	34.0	10.4	4.2	Dan		8	0	K Kristiansen m fl, Ure
20 Må Fram	f k	T 24	27.0	7.5	2.8	Wichm.		6	0	Peder Nilsen, Stamsund
21 Må Møringen	f k	T 18	21.0	7.0	4.0	Favorit		3	0	Oluf Larsen, Stamsund
22 Ms Kobben	f k	T 27	26.0	8.0	4.0	Bønes		4	0	Martin Hansen m fl, Stamsund

Farkostens nummer, art og navn	Anvendelse	Materiale	Byggear	Lengde	Bredde	Dybde	Maskin, navn	Antall HK	F. & fangstb.	Eierens (den korresponderende reders) navn og postadresse
23 Må Leiken	k	T	19	33.0	11.0	5.0	Populær	8	0	Joakim Finstad, Ure
24 Ms Lady	k	T	10	35.0	13.5	6.2	Bolind.	8	1	Johan Johnsen, Steine
25 D Stamsund ¹⁾	t sl	S	98	82.3	15.0	7.8	Damp	70	0	J M Johansen, Stamsund
27 Mk Sjøgutten	fk	T	27	31.0	10.0	5.0	Grei	9	0	Hjalmar Stenersen m fl, Mortsund
28 Må Torsken	k	T	13	32.0	8.0	3.2	Populær	4	0	Hans Eidsvåg, Stamsund
29 Ms Måken	fk	T	27	32.0	10.5	4.5	Rap	14	0	Einar V Tetlie m fl, Ure
30 Ms Havørnen	k	T	16	35.5	12.5	7.0	Gideon	18	0	Ole Olsen, Stamsund
31 Ms Heimland	k	T	17	35.0	12.0	5.0	Hein	9	2	J Danielsen, Steine i Lofoten
32 8/å Hilda	fk	T	09	32.0	10.0	5.0	—	—	2	J M Johansen, Stamsund
35 Må Havbris	fk	T	25	35.0	11.0	4.2	Rap	11	0	Oskar Hansen m fl, Ure
36 Ms Sverre	fk t	T	01	32.0	12.0	4.0	Gideon	6	0	Petter Busch, Stamsund
37 10/å —	fk	T	02	32.0	7.5	3.3	—	—	0	Kr Angell m fl, Stamsund
38 Ms Levergutten	t	T	05	39.5	14.0	6.8	Grei	12	0	Peter Møller A/S, Stamsund
39 Ms Havdur	fk	T	27	30.0	10.0	4.3	Rap	10	0	Rudolf Rasmussen, Ure
40 Må Sjøgutt	fk	T	25	35.0	10.5	2.4	Rap	11	0	Normann O Sennesvik, Ure
41 Må Snøgg	f	T	15	25.0	7.0	3.0	Bønes	4	0	H Johansen, Leknes i Lofoten
42 Ms Agnes	fk t	T	18	44.0	15.0	6.5	Bolind.	15	0	Olaf Apnes m fl, Stamsund
43 10/å —	f	T	07	31.0	6.8	2.9	—	—	0	Carl Johansen, Stamsund
44 Så Kvik	k	T	20	23.0	6.0	3.0	—	—	0	A B Andreassen, Leknes i Lofoten
45 Må Fremskridt ²⁾	fk	T	07	34.0	9.5	4.8	Levahn	7	0	N Amundsen, Leknes i Lofoten
46 Ms Habryn ³⁾	fk	T	18	33.0	10.0	3.3	Dan	8	0	Ludvig Klingan, Stamsund
47 Må Sjøfuglen	fk t	T	20	36.0	10.2	4.7	Rap	11	0	Andreas Beyer, Ure
48 Må Smart	fk t	T	18	20.0	6.0	3.0	Americ.	6	0	A Tetlie, Ure
49 Må Sjølyst	fk	T	26	30.0	10.0	4.0	Rap	7	0	Normann Tetlie, Ure
50 Ms Bølgen	fk	T	27	32.0	9.5	5.0	Rap	14	0	Amandus Pedersen m fl, Ure
51 Må Fiks	fk	T	13	22.0	6.0	3.5	Bolind.	5	0	Magnus Kråkli m fl, Stamsund
52 Må Terje	fk	T	17	24.0	7.0	4.0	Alpha	3	0	E Andreassen, Ure
53 Må Brødrene	fk	T	25	33.0	10.0	4.0	Bønes	8	0	Lauritz Johansen, Mortsund
54 8/å —	fk	T	27	25.0	8.0	2.0	—	—	0	Laurits Sjursen m fl, Stamsund
55 Må Kjukas	fk	T	16	22.0	5.5	3.0	Populær	3	0	Henrik Pettersen, Stamsund
56 10/å —	fk	T	06	29.0	6.5	3.0	—	—	0	Ole Knudsen m fl, Stamsund
57 Må Ajax	fk	T	27	30.8	10.0	4.0	Rap	10	0	Sigvart L Sennesvik m fl, Ure
58 10/å —	fk	T	13	30.0	9.0	3.0	—	—	0	Carl Johansen, Ure
59 Må Kjell	fk	T	15	28.0	7.0	3.0	Populær	4	0	Ole Hokstad, Stamsund
60 Mk Ulabrand	t	T	25	33.0	9.5	3.5	Rap	5	0	Arnt Finstad m fl, Ure
61 Må Ulabrand	fk	T	25	24.0	8.0	3.5	Tenfj.	4	0	Ove Jacobsen, Stamsund
62 10/å Distance	fk	T	14	32.0	8.0	3.0	—	—	0	Markus Sivertsen m fl, Ure
63 6/å Ida	fk	T	21	32.0	10.0	5.0	—	—	0	J M Johansen, Stamsund
64 Må Polargutten	fk	T	21	27.0	9.5	3.2	Gideon	5	0	A Sørensen m fl, Mortsund
67 Må Sjøfuglen	fk	T	21	35.0	10.3	3.3	Wichm.	10	0	Enevold Rasmussen m fl, Ure
68 Må Søyland	fk	T	25	19.4	6.3	3.0	Sabb	3	0	Aksel Braseth, Stamsund
69 Må Forsek	fk	T	27	28.0	8.8	2.6	Helseth	6	0	A L Sandberg, Leknes i Lofoten
70 Ms Per ⁴⁾	fk	T	22	30.0	9.0	5.2	Bolind.	8	0	E Kongerur, Stamsund
71 Må Leif	fk	T	27	28.0	8.5	4.0	Rap	7	0	Ludv O Bårsund, Mortsund
72 Ms Stormleik	fk	T	26	34.0	11.0	6.0	Rap	17	0	Odin Olavsen m fl, Mortsund
73 Må Ganger Rolf	fk	T	22	22.0	7.0	3.0	Tenfj.	3	0	Hans Wulff, Stamsund
74 Mk Brødrene	t f k	T	11	37.0	11.5	5.3	Dan	12	2	Peder L Yttervik, Stamsund
75 Må Magne	fk	T	27	28.4	9.5	3.5	Narvik	7	0	Fridthjof Larsen m fl, Stamsund
77 Ms Luna	t	T	10	41.0	13.5	6.3	Bolind.	15	0	A/S Yttervik & Co., Stamsund
78 Må Sjøglunten	fk	T	22	21.0	6.0	3.0	Bønes	3	0	Agnar Markussen, Mortsund
79 Må Bønes	k	T	26	25.3	8.3	4.2	Bønes	4	0	Sigvart Hansen, Ure
80 Må Norhavet	fk	T	24	31.0	10.0	4.0	Wichm.	7	0	J K Skiffjord, Stamsund
81 Ms Ørnen	fk	T	09	47.0	16.0	9.0	Munkt.	30	0	Kristian Jensen, Ure
83 Ms Havbryn	fk	T	27	31.0	10.5	4.0	Helseth	10	0	Reidar Kristiansen, Ure

Farkostens nummer, art og navn	Anvendelse	Materiale Byggear	Lengde	Bredde	Dybde	Maskin, navn	Antall HK	F. & fangstb.	Eierens (den korresponderende reders) navn og postadresse
84 Må Havdrot	f k	T 28	30.0	10.0	3.3	Stabil	10	0	Randolf Rasmussen, Ure
85 Må Sabben	f k	T 16	32.0	10.0	4.0	Wichm.	8	0	O Andreassen, Leknes i Lofoten
86 Ms Alken	f k	T 28	29.7	10.4	4.8	Nygrei	14	0	Peder Arntsen m fl, Ure
87 Ms Pilen ¹⁾	f k t	T 14	45.0	16.0	7.0	Bolind.	20	2	P Finstad m fl, Leknes i Lofoten
88 Må Teisten	f k	T 23	28.0	9.0	3.0	Heimdal	6	0	Aelsing Klingan, Stamsund
89 Mk Skolpland	f k	T 24	45.0	15.7	7.0	Bolind.	32	4	Teodor Eriksen, Stamsund
90 Ms Avance	t	T 12	43.6	15.3	7.2	Bolind.	20	0	Ingv. Johansen, Stamsund
91 Ms Oliva	f k	T 11	26.0	9.0	5.0	Gideon	6	0	Ove Johansen, Ure
92 Mk Harald	f k	T 16	38.0	13.0	7.0	Bolind.	15	2	Martha Bolle, Leknes i Lofoten
93 Må Lillegut	f k	T 24	30.0	10.0	3.2	Skandia	6	0	Hans Johansen, Ure
94 Mk Havbrot	k f	T 16	32.0	13.0	6.5	Alpha	14	2	Arnt Grov, Ure
95 D Grøtø	t k	J 73	95.2	16.3	8.0	Damp	100	2	J M Johansen, Stamsund
96 Må Sjøblik	k	T 24	30.0	10.0	4.8	Rap	8	0	Magnus Pedersen, Ure
97 Mk Bolgen	f k	T 24	36.0	13.0	5.0	Rap	24	3	Emil Fransen m fl, Stamsund
99 Ms Ureberg	f k	T 27	32.0	10.5	5.0	Rap	14	0	Nils Larsen, Ure
100 Må Trofast	f k t	T 18	34.0	12.0	5.0	Rap	11	1	Kristian Grav, Ure
101 Må Havsulen	f k	T 28	29.0	9.5	3.2	Wichm.	6	0	Bernhoff Pettersen, Steine i Lof.
102 Må Saren	f k	T 27	25.0	9.0	3.5	Populær	5	0	K Nikolaisen, Steine i Lofoten
103 Må Teisten	f	T 26	21.0	6.0	3.5	Sterk	4	0	A J Vagle, Stamsund
104 Ms Helge ²⁾	f k	T 22	33.8	9.5	4.7	Wichm.	5	0	Lossius Iversen, Mortsund
105 Ms Falken	f k	T 10	36.0	11.5	5.0	Rap	15	2	Aelsing Nilsen, Stamsund
106 Må Grei	f k	T 26	30.0	9.0	3.0	Bones	4	0	Jorgen Riise, Leknes i Lofoten
107 Ms —	f k	T 28	24.0	7.5	3.5	Sabb	5	0	Peder Frantsen m fl, Stamsund
108 Ms Sjøblomst	f k	T 27	28.5	10.0	4.5	Nygrei	9	0	Ole Finstad, Leknes i Lofoten
109 Ms Havdønn	f k	T 28	32.0	11.0	4.5	Rap	14	0	Edm. Wærstad m fl, Ure
110 Ms Havgull	f k	T 28	33.0	11.0	5.0	Rap	17	0	Peder A Hanssen, Ure
111 Ms Sleipner	f k	T 28	32.0	11.0	5.0	Saffle	16	0	Aksel Rasmussen m fl, Ure
112 Må Skandia	f k	T 16	30.0	9.5	4.2	Skandia	6	0	A Johannessen m fl, Leknes i Lof.
113 Mk Silden	f k	T 19	28.0	7.5	3.5	Bones	6	0	Albert N Hag m fl, Leknes i Lof.
114 Ms Snogg	f k	T 28	31.0	10.5	4.5	Helseth	10	0	S Fygle m fl, Leknes i Lofoten
115 Ms Linjen	f k	T 28	30.8	10.3	4.2	Rap	10	0	kikkart Jensen, Ure
116 Må Skarven	f k	T 20	23.0	6.5	3.3	Bones	4	0	Konrad Pedersen, Ure
117 Ms Smart	f k	T 28	30.0	10.4	4.5	Rap	10	0	Hagb. Mosseng, Leknes i Lofoten
118 Ms Skreien	f k	T 28	33.0	11.0	6.0	Hein	10	0	L Fagerheim m fl, Mortsund
119 Ms Hektor	f k	T 28	27.0	8.5	4.0	Rap	5	0	Karl Leirfoll m fl, Stamsund
120 Må Rapp	f k	T 28	26.0	9.5	3.5	Rap	5	0	Sigurd Odinsen m fl, Ure
121 Må Sjøliv III	f k	T 27	20.0	7.0	4.0	Bones	3	0	Trygve Markussen, Mortsund
122 Ms Kari	f k	T 22	26.0	9.0	4.0	Rap	5	0	Leif I Larsen, Leknes i Lofoten
123 Ms Skolpland	f k	T 29	36.0	12.0	6.0	Union	15	0	Karl O Steine, Stamsund

N-K. Kjerringøy merkedistrikt.

1 Mk Hanna	k f	T 15	39.0	13.0	7.0	Bones	18	2	Ole Eide m fl, Kjerringøy
2 Må Philot	k f	T 18	24.7	6.7	3.5	Favorit	3	0	G Kristiansen, Kjerringøy
4 Mk Svana ³⁾	k	T 10	39.0	13.2	9.5	Rap	15	2	A Pedersen m fl, Leines
5 Må Haringen	f	T ?	29.5	10.0	4.0	Dan	6	0	Oluf Olsen, Kjerringøy
6 Ms Asny	k	T 12	35.0	12.0	6.0	Alpha	7	2	Peder M Os m fl, Kjerringøy
7 Må Peiken	f	T 22	19.1	6.9	2.7	Tenfj.	3	0	I Amundsen, Kjerringøy
8 Ss Hulda	f	T 09	29.0	9.5	4.0	—	—	0	Rikard Andersen, Kjerringøy
9 Ms Pelikan	f	T 21	25.0	10.0	4.0	Sleipner	6	0	A Arntsen m fl, Kjerringøy
10 Må Troid	f	T 15	17.0	4.5	3.5	Midnat.	4	0	Henry Sandbak, Kjerringøy
11 Må Leif	f	T 23	20.1	5.9	2.7	Tenfj.	3	0	S H Strandå, Kjerringøy
12 Må Fuglen ⁴⁾	k	T ?	31.0	7.0	3.0	D. Thor	6	0	Kjerschow Hansen, Kjerringøy
13 Må Nordsund	k f	T 24	20.4	6.0	2.4	Tenfj.	3	0	Aksel Pedersen, Kjerringøy

N-K Kjerringøy — N-LS Langenes.

Farkostens nummer, art og navn	Anvendelse	Materiale	Byggeår	Lengde	Bredde	Dybde	Maskin, navn	Antall HK	F. & fangstb.	Eierens (den korresponderende reder navn og postadresse)
14 Må Finbek	k f	T 05	25.7	6.6	3.3	Tenfj.		4	0	Arnt Olsen, Kjerringøy
15 Må Sparten	f	T 16	18.0	6.0	5.0	Tenfj.		3	0	P Henriksen, Leines
16 Må Frigg	f	T 10	23.4	7.5	3.5	Tenfj.		3	0	Arvid Amundsen, Kjerringøy
18 Må Sælen	f	T 28	25.4	8.0	4.0	Tenfj.		5	0	Sigurd Pedersen, Kjerringøy
19 S/å Gakstad	f k	T 11	32.4	11.1	5.3	—		—	4	Hartvig L Alsos m fl, Kjerringøy
20 Mk Lillegutt	k	T 24	37.8	12.0	6.4	Rap		12	2	A Pettersen m fl, Kjerringøy
21 Må Trepn	t	T 22	19.0	6.0	2.5	Americ.		2	0	Ole Asphaug, Kjerringøy
N-KN. Korgen merkedistrikt.										
1 Mk Olav	k	T 13	36.0	9.5	5.0	Hein		12	0	Jakob Nyrud, Korgen
2 Mk Sjøfoss	k t	T 27	34.0	11.0	5.0	Heimdal		11	1	Alfred Helnes m fl, Korgen
N-LS. Langenes merkedistrikt.										
1 Mk Klippen	h k	T 11	35.3	12.0	6.0	Brunv.		24	0	S Johansen m fl, Langenes
2 Ms Sleipner	h h	T 13	34.0	11.5	5.3	Alpha		11	0	H O Knudsen m fl, Strengelvåg
3 Ms Thor	h h	T 14	35.0	12.0	5.2	Munkst.		16	1	Kr Johansen m fl, Langenes
4 Ms Arnold	h k	T 16	37.0	12.0	5.0	Alpha		14	0	S Ellingsen m fl, Alsvåg
5 Mk Prøven	h k	T 26	39.0	13.0	6.0	Brunv.		20	1	Kr Ellertsen m fl, Langenes
6 Mk Oskar	h h	T 29	41.5	13.0	5.0	Union		20	1	Hans N Gidseløy m fl, Alsvåg
7 Ms Trygg	h h	T 22	38.2	13.0	5.2	Alpha		14	1	O Hermansen m fl, Alsvåg
8 Må Fart	k	T 18	24.0	5.0	3.3	Rap		4	0	Oskar K Holm, Toftenes i V.ålen
9 Mk Bølgen	f k h	T 12	40.0	14.0	9.0	Alpha		24	2	Fredr Hermansen m fl, Alsvåg
10 Ms Delfin	h h	T 14	34.0	12.0	6.0	Gideon		11	0	P Pedersen m fl, Toftenes i V.ålen
11 Ms Viking	h h	T 10	36.0	11.2	6.0	Avance		12	1	Paul Holm, Toftenes i Vesterålen
12 Ms Havellen	h k	T 16	37.0	12.0	5.6	Brunv.		20	0	Rolf Knudsen m fl, Strengelvåg
13 Ms Magnhild	h h	T 16	37.0	12.0	5.6	Bolind.		20	0	Otto Larsen m fl, Strengelvåg
14 Ms Nordlys	h h	T 15	37.0	12.0	6.3	Brunv.		20	0	R Knudsen m fl, Strengelvåg
15 Mk Glimt	h h	T 20	38.0	12.3	6.0	Union		20	0	Johs Bergesen m fl, Langenes
16 Mk Midnatsol	h h	T 24	38.0	12.5	6.0	Grei		18	1	Leif Knudsen m fl, Strengelvåg
17 Ms Haldis	h h	T 13	37.0	12.0	4.4	Alpha		14	1	Hans Instøi m fl, Alsvåg
18 Ms Olgar	h h	T 12	36.0	12.0	5.4	Alpha		14	0	Erling Olsen m fl, Strengelvåg
19 Ms Vårsl	h h	T 13	34.5	12.5	5.3	Alpha		8	0	B Sæther, Toftenes i Vesterålen
20 Ms Brødrene	h h	T 14	35.0	11.0	5.0	Populær		8	0	J Jenssen m fl, Langenes
21 Mk Nansen	h h	T 28	41.5	13.5	7.0	Populær		20	1	H Knudsen m fl, Strengelvåg
22 Ms Dagny	h k	T 13	36.0	13.0	6.0	Alpha		10	0	Einar Hansen, Alsvåg
23 Må Per	t f	T ?	28.0	7.0	4.0	C. Perf.		14	0	Leonhard Nielsen, Langenes
24 Ms Magnhild	h k	T 14	34.0	12.0	5.5	Brunv.		20	0	M Karlson m fl, Strengelvåg
25 S/å —	k	T 08	26.8	6.0	2.4	—		—	0	Eivind Brun m fl, Langenes
26 Ms Tryg	k	T 11	34.0	11.0	5.0	Alpha		11	0	Olaf O Holm m fl, Toftenes i V.ålen
27 Mk Nelson	t k	T 16	66.3	18.6	7.2	Avance		44	0	A/S Nelson, Alsvåg
28 Mk Glimt	h h	T 26	41.0	13.2	6.0	Rap		20	1	V Knudsen m fl, Strengelvåg
29 Ms Sortland	t	T 03	47.0	15.0	7.0	Dan		12	0	Olav Iversen, Nyksund
30 Ms Rap	k	T 28	25.0	7.0	4.0	Rap		5	0	And. Osnes, Nyksund
31 Ms Fortuna	k	T 15	36.4	11.4	6.0	Alpha		10	1	Otto Hermansen, Toftenes i V.ålen
32 Ms Fart	t	T 21	34.0	10.0	6.0	Bones		8	0	S K Nielsen, Toftenes i Vesterålen
33 Ms Ole Nord-	mand									
36 Mk Fram II	k h	T 13	36.0	12.0	8.0	Rap		18	1	A Mortensen m fl, Alsvåg
37 Mk Stabil	t	T 08	55.0	13.0	7.0	Alpha		36	0	Otto Instøy m fl, Alsvåg
38 Ms Erna	k	T 24	40.0	13.5	5.4	Stabil		25	1	Carl Holm m fl, Toftenes i V.ålen
39 Ms Erna	h h	T 15	35.0	11.3	7.0	Alpha		8	0	Eivind Brun m fl, Langenes
39 Mk Fram	k	T 14	40.0	14.0	6.0	Alpha		14	1	Mårten Fredriksen, Nyksund
40 Må Snøgg	t k	T 23	20.0	7.5	4.0	Sterk		4	0	Oluf Klo, Langenes
41 Mk Stø	h k	T 25	38.5	13.0	6.5	Grei		18	0	Ole Ulriksen m fl, Langenes
42 Mk Øiland	h h	T 25	39.0	12.5	6.0	Alpha		14	1	P Pedersen m fl, Alsvåg
43 Må Langenes	t	T 25	28.0	9.0	4.0	Wichm.		5	0	Bernhard Eriksen, Langenes
44 Mk Kvik	k	T 19	29.5	9.5	5.4	Hjelset		6	0	Rolf Lochert m fl, Nyksund

Farkostens nummer, art og navn	Anvendelse	Materiale	Byggeår	Lengde	Bredde	Dybde	Maskin, navn	Anfall HK	F. & fangstb.	Eierens (den korresponderende reders) navn og postadresse
45 Ms Alfen	k h	T	?	36.0	11.0	5.0	Bolind.	15	1	W Fredriksen, Nyksund
46 Mk Ask	k h	T	26	40.8	12.8	6.2	Populær	20	2	K Knudsen m fl, Strengelvåg
47 Mk Samhold	h k	T	29	42.0	13.0	5.3	Brunv.	24	1	Harald Hermansen m fl, Alsvåg
48 Ms Måken	k f	T	29	31.5	10.5	5.0	Brunv.	12	0	Henry Hermansen, Alsvåg
49 Mk Glimt	k f	T	29	42.0	13.2	6.5	Finnøy	34	1	Harald Nilsen m fl, Alsvåg
50 Mk Tordenskjold	k h	T	29	43.0	13.0	5.0	Brunv.	24	1	Arne Karlisen m fl, Strengelvåg
51 Mk Havdur	k h	T	29	41.0	13.0	6.0	Bolind.	25	3	Rudolf Knutsen m fl, Strengelvåg
N-LR. Leiranger merkedistrikt.										
1 Mk Astræa	h k	T	16	46.0	15.2	7.3	Bolind.	20	4	Peder Johansen m fl, Leines
2 Mk Haldis	k	T	17	37.0	12.5	5.0	Hein	12	2	Oluf Helnes m fl, Leines
3 Ms Forsøk	f k	T	28	24.0	8.0	4.0	Sabb	5	0	Henrik J Helnes m fl, Leines
4 Må Bjørn	t	T	13	32.3	10.0	1.5	Bjørn	6	0	Julius Nordkot, Leines
5 Ms Fortunatus ¹	t	T	08	57.9	15.2	6.7	Tuxham	32	1	Martin Leines, Leines
6 Ms Ingrid	f h	T	15	42.0	14.5	6.5	Grei	25	1	Eivind Eidissen, Leines
8 Må Kobben	f k	T	24	22.0	7.0	4.0	Rap	4	0	Arne Skålvold m fl, Leines
9 Mk Leinesfjord	h f k	T	20	46.0	15.4	7.0	Rap	25	4	Olai Sund m fl, Grøtøy
10 8/å —	k	T	21	25.0	6.0	2.2	—	—	0	Fredrik Helgesen, Leines
11 Mk Midnatsol	k	T	15	38.0	13.0	5.0	Rap	15	2	Jakob Pedersen m fl, Grøtøy
12 Må —	k f	T	16	30.0	8.5	3.0	Hein	5	0	Jens Skår, Leines
13 Må Rapen	k	T	11	32.0	10.0	5.0	Rap	6	1	Adolf Aleksandersen, Leines
14 Må Grei	k	T	25	29.0	9.0	4.0	Grei	7	0	W Larsen m fl, Leines
15 Mk Hurtig ²)	t	T	08	52.0	15.0	6.0	Helseth	30	0	N J Asjord m fl, Leines
16 10/å —	k f	T	12	30.0	8.0	3.0	—	—	0	Edvart Fredriksen, Grøtøy
17 Mk Nordlys	k	T	17	42.0	14.0	7.0	Rap	18	3	Reinh Albriktzen m fl, Leines
18 Må Rap	k	T	20	25.0	8.0	3.3	Rap	4	0	Karl O Lund m fl, Grøtøy
19 Mk Lundvik	k	T	16	40.0	14.0	5.5	Wichm.	20	3	Kristian Olsen m fl, Grøtøy
21 Må Odd	k f	T	26	21.0	7.0	4.0	Tenfj.	4	0	Normann Nilsen m fl, Leines
23 Må Laksen	k	T	12	33.0	8.0	3.0	Alpha	5	1	Albrikt Hansen, Grøtøy
25 Mk Sylphide	k	T	17	38.0	13.5	6.5	Hexa	20	2	Einar Hansen, Leinesfjord
27 Må Husø	f	T	12	18.0	5.5	2.5	Tenfj.	3	0	Søren Persen, Leines
29 Ms Trygg	k f	T	29	25.0	9.0	4.0	Rap	5	0	Fritjov Persen m fl, Leines
30 Ms Heimdal	k	T	15	31.0	10.0	4.3	Rap	7	1	Søren Persen, Leines
31 Ms Irma	k	T	12	30.0	10.4	4.1	Gideon	8	2	Th Strømsnes m fl, Leines
32 Må Pirat	f k	T	20	27.7	8.0	3.5	Tenfj.	5	0	Arne Nilsen, Grøtøy
33 10/å —	k	T	09	29.0	7.0	2.0	—	—	0	Martin Pedersen, Leines
34 Mj Leiranger ³⁾	t	T	?	55.9	18.1	6.8	Bolind.	25	0	Alfr Grupstad m fl, Leines
35 Ms Arnok ⁴⁾	k	T	21	34.0	10.7	3.2	Rap	8	1	Hans Korneliusen, Grøtøy
36 Må Frig	k f	T	21	21.0	6.0	4.0	Grei	3	0	Hilmar Hansen, Leines
37 10/å Nygård	k	T	99	29.0	7.5	3.0	—	—	0	Johan Sørensen, Leines
38 Mk Linjen	k f	T	08	42.0	12.5	7.0	Rap	22	3	Konrad Brenvik, Leines
41 10/å Grei	k	T	00	30.0	7.5	3.0	—	—	0	Emil Johansen, Leines
42 Må Plyt	k	T	19	21.0	7.0	3.5	L. Grei	4	0	William Larsen, Leines
43 Må Alpøy	f k	T	22	23.0	6.0	2.0	Konkur.	4	0	Haumann H Alpøy, Grøtøy
44 8/å —	k	T	13	23.0	5.5	2.5	—	—	0	Bonsok Karlisen, Leines
45 Må Leiranger-										
fjord	k	T	24	35.0	11.0	4.0	Rap	11	0	Johan Normann m fl, Grøtøy
46 Ms Rap	k	T	24	35.0	10.5	4.0	Rap	11	0	J Korneliusen m fl, Leines
47 Må Trygg ⁵⁾	k	T	15	26.0	6.0	3.0	Levahn	7	0	Sverdrup Pedersen, Grøtøy
48 8/å —	k	T	15	25.0	6.0	2.4	—	—	0	Andreas Grupstad, Leines
49 Ms Sigurd Jarl	k	T	25	35.0	11.0	4.0	Rap	11	0	Sigurd Nilsen, Leines
50 Mk Arnod	k f	T	17	33.0	12.5	5.0	Bolind.	12	2	Bonsok Karlisen, Leines
51 Må Skum	f k	T	20	27.0	5.0	2.0	Wichm.	4	0	Martin Nilsen, Grøtøy
52 Ms Myr	k	T	25	34.0	11.0	4.0	Brunv.	12	0	Ernst Olsen, Grøtøy

Farkostens nummer, art og navn	Anvendelse	Materiale	Byggeår	Lengde	Bredde	Dybde	Maskin, navn	Antall HK	F. & fangstb.	Eierens (den korresponderende reders) navn og postadresse
1 Mk Løberen	l k t	T 16	38.0	13.2	5.9	Alpha	14	5	Konrad Breivik m fl, Leirfjord	
2 Mk Brødrene	k t	T 07	44.0	12.0	4.5	Bolind.	15	3	J E Bergh, Leirfjord	
3 Ms Luna	k	T 17	38.5	13.3	6.5	Grei	15	2	Ole Olsen, Leirfjord	
4 Ms Agnes	f k	T 26	36.0	12.0	5.5	Heimdal	10	0	Martin Jakobsen, Leirfjord	
5 Må Ran- veringen	k f .	T 27	32.0	9.5	4.0	Skandia	7	0	Ole Lied, Hellesvik	
6 Ms Torleiv	f k	T 28	33.0	11.0	5.0	Union	10	0	H Torvaldsen Leiren, Leirfjord	
7 Mk Bølgen	k	T 17	36.5	12.0	7.0	Hein	12	0	Alfred Nyland m fl, Kviting	
8 Ms Agny ²⁾	k	T 08	32.0	11.5	5.0	Wichm.	8	0	Nikolai Dagsvik, Kviting	
9 Må Veslekari ²⁾	f k	T 15	26.0	8.0	3.2	Romsd.	3	0	K Jørgensen m fl, Leirfjord	
10 Mk Falken	f k	T 26	32.0	10.7	5.5	Bolind.	12	0	Ole A Vangen m fl, Leirfjord	
11 Mk Erna	f t l	T 13	46.0	15.0	9.0	Rap	18	8	Alex S Einmo, Leirfjord	
13 Ms Anna ³⁾	f t	T ?	48.5	15.0	6.6	Heimdal	14	5	J Pedersen, Hellesvik	
14 8/å Brødrene	k	T 28	26.0	7.0	3.0	—	—	0	Edv. Tommassen, Leirfjord	
15 Ms Silden	k	T 14	36.0	12.0	6.0	Skandia	12	7	Adolf Andersen m fl, Krokvika	
16 Mk Brødrene	k	T 16	36.0	13.2	6.5	Hein	16	2	Aleks Edvartsen m fl, Krokvika	
17 Må Ingry	k	T 15	32.0	8.5	3.8	Wichm.	5	0	Oluf Hansen, Krokvika	
18 Må Grei	k f	T 16	30.0	9.0	4.5	Grei	7	0	Albert Krum m fl, Krokvika	
19 Må Arvid	k f	T 28	34.0	11.0	4.0	Rap	10	0	Paul Danielsen, Krokvika	
20 Mk Hilda	k h t	T 16	37.0	13.0	6.5	Hexa	12	2	Alfred Olsen m fl, Krokvika	
21 8/å Sjøfuglen	k f	T 28	27.0	7.0	3.2	—	—	0	Aleksander Hansen, Leirfjord	
22 Mk Stensland	k	T 07	65.6	17.7	7.7	Avance	46	3	Olaf Lie, Hellesvik	
23 Må Brødrene	k	T 13	27.0	8.0	2.6	Dahl	4	0	B Bonsaksen m fl, Krokvika	
24 Må Fuglen	k	T 16	28.0	8.0	2.8	Favorit	4	0	O Bonsaksen m fl, Krokvika	
25 Ms Arna	k t	T 17	42.0	14.5	7.0	Bergs.	18	2	M Benjaminsen, Krokvika	
26 Mk Brødrene	k f	T 18	35.0	13.0	6.5	Hein	20	5	E Meisfjord m fl, Leirfjord	
27 Mk Charlotte	k f	T 14	40.0	15.0	7.0	Rap	18	8	H L Bådstø m fl, Meisfjord i Helgel.	
28 Mk Olga	k f	T 17	48.0	15.0	8.0	Bolind.	40	9	H L Bådstø m fl, Meisfjord i Helgel.	
29 Mk Svanen	l sl	T 15	37.0	12.5	5.0	Hein	12	7	M Andreassen, Krokvika	
30 Mk Streif ⁴⁾	k f	T 19	27.0	8.3	4.0	Rap	6	0	Angel Larsen, Kviting	
31 Må Alken ⁵⁾	f k	T 18	24.0	6.5	3.0	Tenfj.	4	0	Harald Einmo, Leirfjord	
32 Ms Brødrene	f k	T 29	30.0	10.0	4.3	Union	10	0	Ludvig L Kjerstad, Kviting	
33 Må Trofast	k	T 12	28.0	8.3	2.8	Dan	5	0	Otelius Pedersen, Hellesvik	
34 Ms Brødrene	t	T 10	52.0	17.0	6.5	Dan	22	0	J M Tømmervik, Leirfjord	
35 Ms Anna	k	T 20	42.0	13.5	5.8	Heimdal	20	0	Johan Pedersen, Leirfjord	
36 Må Fuglen	k f	T 23	32.5	9.5	3.5	Normo	10	0	Petter Pedersen m fl, Hellesvik	
37 8/å Teisten	k	T 13	26.0	7.3	3.4	—	—	0	Johan Torvaldsen, Leirfjord	
38 8/å Alken	k	T 01	27.0	7.5	3.5	—	—	0	Elias Jacobsen, Leirfjord	
41 8/å Pilen	k	T 04	26.4	7.3	3.3	—	—	0	Johan Johannessen, Leirfjord	
42 6/å Alken	f	T 12	24.0	8.0	4.0	—	—	4	Nils Berg, Hellesvik	
46 Mk Åsheim	k l	T 22	41.0	15.0	8.0	Hexa	20	5	Jens Bing, Leirfjord	
48 Ms Paula	k f	T 11	35.0	12.3	5.5	Wichm.	8	0	Andreas Otting m fl, Kviting	
49 Må Anna	k	T 22	30.0	9.0	5.0	Wichm.	8	0	Ole Jonsen, Sandnessjøen	
50 Mk Alken	h k f	T 19	45.3	15.4	7.0	Rap	12	5	Karl Iversen, Leirfjord	
51 Må Viking ⁶⁾	k	T 22	22.0	7.0	3.5	Sterk	4	0	Oluf Olsen, Leirfjord	
52 8/å Torsken	k	T 12	26.0	6.5	3.0	—	—	0	A Johnsen m fl, Sandnessjøen	
53 Mk Sognefjord	l t	T 13	72.5	16.6	7.5	Heimdal	40	2	Martin Selvåg, Hellesvik	
54 Ms Palmen	k f	T 06	29.0	8.0	5.0	Dan	8	0	A Mortensen, Krokvika	
57 Ms Liv	t	T 17	45.0	15.3	5.0	Alpha	18	0	S Bådstø, Meisfjord i Helgeland	
58 8/å Ella	f	T 17	32.0	11.0	5.0	—	—	4	K Lilleholt m fl, Leirfjord	
59 Må Mor	k	T ?	34.0	8.2	3.3	Alpha	4	0	A Kirkebak, Leirfjord	
60 8/å —	k	T 08	26.0	8.3	3.0	—	—	0	Adolf Leines, Meisfjord i Helgeland	
61 Må Lotte	f	T 14	31.0	11.0	4.0	Bolind.	8	2	H Larsen m fl, Meisfjord i Helgeland	

Farkostens nummer, art og navn	Anvendelse	Materiale	Byggeår	Lengde	Bredde	Dybde	Maskin, navn	Antall HK	F. & langstb.	Eierens (den korresponderende reders) navn og postadresse
62 Må Kansler	f k	T	26	35.5	12.3	4.8	Drott	12	0	Olaf Lie, Hellesvik
63 Ms Elefant	f k	T	13	33.0	9.0	4.3	Elefant	7	0	Ole O Ulvang, Krokvika
64 Må Pollux	f k	T	23	24.0	7.2	4.0	Rap	6	0	B Bonsaksen, Sandnessjøen
65 Ms Hvalrosen	f k	T	03	28.0	9.2	4.5	Levahn	7	0	Ole Dragsås, Leirfjord
66 Ms Anna	f k	T	08	38.0	12.0	5.8	Hein	12	2	Anton Bang, Kviting
67 Ms Lyra	f k	T	09	30.0	10.0	4.2	Stella	6	0	Jens Skrøder, Leirfjord
68 Må Pilen	f k	T	17	28.0	8.0	3.5	Helseth	6	0	Johan Valberg, Kviting
69 Mk Trygg	f k	T	16	40.0	17.2	6.4	Grei	17	0	Wilhelm Sund, Hellesvik
71 Mk Asta	k f	T	27	33.5	10.3	5.0	Brunv.	12	0	Hans Sørli, Sandnessjøen
72 Ms Bolgen	k f	T	27	34.8	11.0	5.0	Grei	10	0	Hans Larsen, Krokvika
73 Må Sjøblomsten	f k	T	27	34.0	11.0	3.8	Wichm.	8	0	Ole Kjørstad, Kviting
74 Må Wichmann	f k	T	23	23.0	6.0	2.5	Wichm.	3	0	Petter K Løkvik, Sandnessjøen
N-L. Lurøy merkedistrikt.										
1 Mk Bjørn	k	T	20	32.0	10.0	4.7	Finney	8	0	Henning Andersen, Sørnesøy
2 Må Proven	f k	T	27	19.0	6.0	2.5	Sterk	4	0	H Sarasen, Sleneset
3 Ms Havsulen	k h	T	14	34.0	12.0	5.0	Hein	9	4	Emelius A Olsen, Lovund
4 Mk Sjøblomst	k h	T	15	35.0	12.0	5.0	Hein	9	2	Emaus Olsen, Lovund
5 Må Valutta	k	T	12	26.0	8.0	3.0	Rap	5	0	Aleks Tomassen m fl, Lovund
6 Ms Viking	k	T	29	31.0	10.4	4.4	Bolind.	10	1	A Olaisen m fl, Lovund
7 Må Sjøblomst	f	T	23	18.0	4.0	2.5	Dalberg	2	0	Lauritz Monsen, Røytvik
8 Mk Håpet	f k	T	25	38.3	12.0	6.5	Dan	14	2	E Andersen m fl, Sørnesøy
9 Mk Svanen	f	T	11	21.4	7.7	4.7	Gideon	4	0	Ole Nilsen, Sørnesøy
10 Må Fremad	f	T	26	21.0	6.0	2.7	Sabb	3	0	Trygve Norum, Aldra
11 Ms Hanna	f k	T	13	34.0	12.0	6.0	Alpha	11	2	Lars Hansen m fl, Nord-Solvær
12 Ms Nordlys	k h	T	05	36.0	12.0	5.8	Hein	9	2	H Andersen, Røytvik
13 Må Sjøfuglen	f k	T	29	26.4	9.0	5.0	Heimdal	7	1	Theodor Iversen, Tonnes i Helgel.
14 Ms Thaurus	k fh	T	08	43.0	15.0	6.3	Bolind.	12	7	Kr Johannessen, Kvina
15 Mk Aslaug	k h	T	15	40.0	14.5	7.0	Hein	16	3	Ole Hansten m fl, Lurøy
16 Ms Ashild	f k	T	16	32.5	11.0	5.3	Brunv.	12	0	Ivar Pettersen m fl, Lurøy
17 Ms Jenny	k fh	T	17	36.0	12.0	5.5	Gideon	13	2	A Gerhardsen m fl, Lurøy
18 Mk Roal	f k	T	18	45.0	15.0	7.0	Wichm.	20	5	Andreas Zakariassen, Bratland
19 Må Robert	f k	T	07	17.5	4.5	2.0	Americ.	4	0	Nikolai Larsen, Nord-Solvær
20 Må Fremad	k f	T	27	21.0	6.3	2.8	Sabb	3	0	Magnus Olsen, Bratland
21 Mk Marie ¹⁾	k h	T	06	42.0	13.0	6.0	Skandia	10	1	Andreas Olsen, Nord-Solvær
22 Må Stabil	f k	T	20	19.0	4.5	2.5	F. M.	4	0	Erling Nikolaisen, Nord-Solvær
23 Ms Brødrene ²⁾	k	T	06	34.0	12.0	5.0	Rap	9	2	Peder F Moflag, Sleneset
24 Må Amanda	f k	T	11	24.0	8.0	4.0	Rap	5	0	Arne Davidsen, Aldra
25 Ms Rolf	k f	T	16	34.0	11.0	6.0	Rap	8	0	Nikolai Larsen, Nord-Solvær
26 Må Sælen	l k f	T	17	30.0	10.5	5.0	Grei	7	2	J L Johansen, Nord-Solvær
27 Må Magda	k	T	15	28.0	8.5	4.5	Hein	6	1	N Antonsen m fl, Lovund
28 Ms Mor ³⁾	k	T	14	36.5	13.0	6.0	Skandia	20	2	A Karoliussen m fl, Nord-Solvær
29 Må Sjøfuglen	f k	T	29	21.6	6.4	3.4	Sterk	4	0	Kristen Olsen m fl, Sleneset
30 Mk Hug	h k	T	12	38.5	12.3	6.0	Union	20	2	Emil Edvardsen, Nord-Solvær
31 Må Sabb	f k	T	15	21.0	5.0	2.5	Sabb	3	0	Ditmar Hansen, Lovund
32 Mk Familien	k h	T	16	44.0	13.0	6.0	Bolind.	20	3	J H Slotterøy m fl, Sleneset
33 Mk Torden- skjold	k h	T	17	38.6	12.8	6.0	Rap	12	2	Olaf O Moflag m fl, Sleneset
34 Mk Sara	f k	T	17	52.0	17.0	8.0	Avance	30	11	Ingv. Tønder m fl, Lurøy
35 Ms Solbrya	f k	T	22	36.4	12.6	6.6	Ellwe	23	2	P Johansen m fl, Lovund
36 Må Magnus	f k	T	21	29.5	5.7	3.0	Sabb	3	0	Hilmar Johansen, Lovund
37 Mk Sjøgutten	k f	T	16	35.0	11.5	6.5	Bolind.	12	0	J Jacobsen m fl, Konsvik i H.land
38 Må Terje	f k	T	86	17.5	5.0	2.1	Americ.	4	0	Albert Brandser, Sleneset
39 Mk Jubilee	t	T	87	63.0	18.0	6.0	Skandia	30	0	Johan Larsen, Nord-Solvær
40 Må Trip	f	T	29	19.0	3.5	2.5	Solo	2	0	J Jakobsen m fl, Sleneset

Farkostens nummer, art og navn	Anvendelse	Materiale Byggeår	Lengde	Bredde	Dybde	Maskin, navn	Antall HK	F. & fangstb.	Eierens (den korresponderende reders) navn og postadresse
41 Må Sjøliv	fk	T'27	20.0	5.8	2.8	Sabb	3	0	A Davidsen m fl, Lurøy
42 Må Rap	k	T'19	19.0	4.5	1.2	Americ.	4	0	I Iversen, Nord-Solvær
43 Må Solo	fk	T'18	18.0	4.5	2.5	Solo	2	0	Aug Lien, Bratland
44 Må Rap	fk	T'14	23.0	6.3	3.5	Rap	4	0	Karl Kristoffersen, Lurøy
45 Mk Sjøgutten	k	T'24	28.0	7.5	5.0	Gideon	4	0	Anton Lyngøy m fl, Lovund
46 Mk Træna	fk	T'05	45.0	14.5	6.0	Union	30	7	Johan Martinussen, Lurøy
47 Så Brødrene	k	T'03	38.0	11.0	5.0	—	—	2	K Jakobsen m fl, Nord-Solvær
48 Mk Terje	k	T'16	38.0	13.0	6.0	Bolind.	15	3	Martin Olsen m fl, Sleneset
49 Mk Fuglen	f	T'07	48.0	14.0	5.5	Normo	20	2	Harald Jacobsen m fl, Røytvik
50 Må Sjølivet	k	T'02	25.5	8.5	3.7	Rap	4	0	Petter Pettersen m fl, Nord-Solvær
51 Mk Gideon	k	T'15	36.5	11.3	7.0	Gideon	12	2	S Østrem, Konsvik i Helgeland
52 6/å Nora	fk	T'03	32.0	10.0	3.0	—	—	5	O Kristiansen, Bratland
53 Må Laksen	f	T'24	18.0	5.0	2.4	Arthun	2	0	Hjalmar Karlisen, Bratland
54 Ms Laksen	fk	T'27	30.0	10.0	5.0	Avance	10	1	Rasmus G Haugland, Bratland
55 Mk Diadem	k	T'98	67.4	18.3	8.4	Populær	30	3	Brødr Hansen, Tonnes i Helgeland
56 Mk Fremad	kh	T'16	38.0	13.0	8.0	Skandia	15	2	Hj Pedersen m fl, Sleneset
57 Må Tor	fk	T'27	21.3	6.6	3.1	Sabb	3	0	Aksel Nilsen, Sørnesøy
58 Ms Måvarvfjord	fk	T'08	38.0	13.0	6.3	Dan	14	7	Ludv. Iversen, Tonnes i H.land
59 Mk Leif	fk	T'12	27.0	8.0	5.0	Rap	4	0	H Ulriksen m fl, Lovund
60 Må Perfeksjon	k	T'18	18.0	5.0	2.0	C. Perf.	4	0	A Karoliussen, Nord-Solvær
61 8/å Agnes	f	T'18	30.5	10.0	3.5	—	—	3	O Gregersen m fl, Bratland
62 Mk Arrow	t	T'86	55.4	15.5	7.1	Alpha	28	2	Israel Svendsen, Lurøy
63 Må Ragnar	k	T'14	24.0	6.0	2.5	Rap	4	0	J Nikolaisen m fl, Nord-Solvær
64 8/å Kvik	fk	T'07	20.0	6.0	2.5	—	—	0	Eilert Edwardsen, Sleneset
65 8/å Perlen	k	T'06	24.5	8.0	3.0	—	—	0	Johan Kristiansen, Sleneset
66 Må Tryg	k	T'20	22.0	6.0	2.0	Tenfj.	5	0	Arnold Grønbeck, Sleneset
67 Må Waterman	fk	T'16	18.0	5.0	3.0	Waterm.	4	0	Norianus Jensen, Nord-Solvær
68 Må Hildur	fk	T'27	18.0	6.0	3.2	Sabb	3	0	Johan Pedersen, Lurøy
69 Ms Midnatsol	fk	T'11	42.5	14.5	8.0	Bolind.	20	8	Ole Andersen, Lurøy
70 8/å Gjøa	fk	T'01	34.0	9.0	4.5	—	—	5	S Riise, Lurøy
71 Må Brått	fk	T'29	25.0	8.6	3.9	Sabb	5	0	O Johannessen, Lurøy
72 8/å Terje Viken	fk	T'16	28.0	6.0	3.0	—	—	0	Konrad Nilsen, Bratland
73 Må Grei	fk	T'28	28.0	9.0	4.0	Grei	9	0	Arne Isaksen, Sleneset
74 Må Ravn	fk	T'15	25.0	8.5	4.0	Trygg	4	0	Lind Larsen, Sleneset
75 Må Jarl	f	T'16	18.5	6.0	3.2	B. Ø.	3	0	John Sandvik, Indre -Kvarøy
76 Må Fram	fk	T'?	25.0	8.0	5.0	Levahn	7	0	Israel Svendsen, Lurøy
77 Må Signe	t	T'22	20.0	6.0	2.0	Klauset	5	0	Egil Larsen m fl, Lovund
78 Mk Bølgen	fk	T'22	24.0	7.6	3.0	Klauset	4	0	Johan Hansen, Lovund
79 Må Delfinen	fk	T'26	20.0	8.0	4.0	F. M.	4	0	Joh. Jacobsen, Røytvik
80 Må Flink	fk	T'24	19.0	6.0	2.2	Sabb	3	0	Alb. Nikolaisen, Sørnesøy
81 Må Duen ¹⁾	fk	T'25	21.5	6.0	5.0	Arthun	4	0	Bj. T Johansen, Bratland
82 Mk Mimmi	khf	T'22	33.0	10.6	5.7	Finnøy	8	4	Albert Nikolaisen, Sørnesøy
83 Må Rap	k	T'22	28.0	8.0	4.0	Rap	6	0	Nikolai Olsen m fl, Sleneset
84 Mk Brødrene	hk	T'22	39.9	13.0	7.5	Brunv.	24	2	Martin Olsen m fl, Sørnesøy
85 Mk Sjøgutten	hk	T'22	38.5	13.0	7.5	Rap	24	8	J Edwardsen m fl, Sleneset
86 Må Terje	fk	T'22	25.0	7.8	2.3	Heimdal	3	0	H Johansen m fl, Bratland
87 Må Leif	fk	T'28	20.7	6.0	3.0	Sabb	3	0	Alb. Fredriksen, Sleneset
88 8/å —	k	T'07	23.5	6.4	4.1	—	—	0	Fredrik Jacobsen m fl, Sleneset
89 10/å Pilen	fk	T'00	21.0	6.0	3.0	—	—	0	Jørgen N Strømøy, Sleneset
90 Må Bølgen	fk	T'28	20.0	5.8	2.8	Sabb	3	0	Darner Andersen, Lurøy
91 Må Fram	f	T'28	22.0	6.0	3.0	Solo	3	1	Ragnar Haugland, Bratland
92 Må Trip	k	T'29	21.0	6.0	3.0	Sterk	4	0	Jentoft Angell, Lovund
93 Ms Havdur	k	T'23	36.0	12.0	7.0	Alpha	8	2	P Iversen m fl, Nord-Solvær
94 8/å Glimt	fk	T'08	23.0	7.5	3.2	—	—	0	S Johansen m fl, Bratland
95 Må Svana	f	T'?	18.0	5.6	2.4	Sabb	3	0	Arthur E Sjenøy, Lurøy

Farkostens nummer, art og navn	Anvendelse	Materiale	Byggeår	Lengde	Bredde	Dybde	Maskin, navn	Antall HK	F. & fangstb.	Eierens (den korresponderende reders) navn og postadresse
96	Må Dagny	k f	T 24	23.0	6.3	2.5	Finnøy	5	0	Ottar Pedersen, Lovund
97	Må Kvik	f k	T 24	22.0	6.0	2.3	Rap	4	0	L Hansen, Nord Solvær
98	Mk Forsøk	f k	T 16	37.0	12.5	7.0	Rap	15	2	K Hansen m fl. Sleneset
99	Mk Torolv	f k	T 16	32.2	12.4	5.8	Hein	10	6	M Monsen m fl. Røvtvik
100	Må Parat	f	T 23	18.0	5.0	3.0	Solo	2	0	M Martinussen, Nord-Solvær
101	Må Brødrene	f k	T 29	24.0	8.0	5.0	Sabb	5	0	J Johansen m fl, Nord-Solvær
102	Må Kvik	f k	T 24	26.5	7.5	3.0	Rap	4	0	E Edvardsen, Sleneset
103	Mk Ole	f k	T 06	36.0	9.5	4.0	Bolind.	10	2	O Johansen m fl, Nord-Solvær
104	Mk Astrid	k	T 24	27.0	8.0	3.6	Klausset	6	0	Johan Hansen, Lovund
105	Mk Fiskeren	k	T 24	24.0	7.6	3.0	Rap	6	0	J H Andersen m fl, Lovund
106	Ms Sonja	f k	T 12	38.5	14.0	4.8	Bolind.	16	0	Ole Gullesen, Sørnesøy
107	Må Trip	f k	T 23	20.0	5.0	2.5	Sterk	4	0	Kornelius Hansen, Sleneset
108	Må Prøven	k	T 24	35.0	10.0	6.0	Bolind.	10	1	Bernt Olsen, Kvina
109	Mk Olsnes	f k	T 25	35.0	11.5	5.5	Rap	11	1	Antonius Haugland, Bratland
110	Må Leif	f k	T 24	24.0	7.0	3.3	Sterk	5	0	Martin Olsen, Sørnesøy
111	Må Argon	f k	T 14	24.0	7.0	3.3	Sterk	4	0	Jens Johansen, Nord-Solvær
112	Må Guri	f	T 28	19.0	4.3	2.5	B. Ø.	3	0	G Nicolaisen Juløy, Sleneset
113	Må Sjøgutten	k f	T 18	27.0	9.0	6.0	Skandia	5	0	Th Othelussen m fl, Sørnesøy
114	Mk Erna	f k	T 25	40.0	13.5	7.5	Rap	18	3	L Hansen m fl, Nord-Solvær
115	Må Terje	k	T 25	31.0	6.4	3.0	Rap	8	1	Ulrik Grønningen, Lovund
116	Mk Brødrene	k	T 25	25.5	4.5	3.0	Brunv.	5	0	A Antonsen m fl, Lovund
117	Mk Fix	f k	T 17	35.0	12.0	5.0	Grei	20	2	Brodr Hansen, Tonnes i Helgeland
118	Må Glimt	f k	T 26	22.0	7.0	3.5	Sabb	3	0	J Salamonsen, Aldra
119	Ms Brødrene	f k	T 29	26.0	9.0	4.5	Heimdal	7	1	Hjalm. Andersen m fl, Indr Kvarøy
120	Må Laksen	f k	T 25	18.5	6.0	2.0	Sabb	3	0	Petter Johansen, Lovund
121	Må Trip	f k	T 26	22.0	7.0	3.5	Sterk	4	0	Alf Olsen, Sørnesøy
122	Må Lillegut	f k	T 15	21.0	5.0	2.5	Sabb	3	0	Arne Olaisen, Lovund
123	Må Truls	f k	T 25	18.0	6.0	3.5	Sabb	3	0	A Karoliussen, Nord-Solvær
124	Må Torleif	f k	T 26	20.4	6.0	2.4	Sabb	3	0	Olaf O Oddøy, Sleneset
125	Må Fiskeren	f k	T 06	26.0	8.0	5.0	Grei	5	0	E Martinussen, Nord-Solvær
126	Må Øret	f k	T 25	19.0	5.0	3.5	C. Perf.	4	0	O Gregersen, Bratland
127	Må Gunvor	f k	T 26	23.0	7.0	3.5	Sabb	3	0	Solvei Tønder, Bratland
128	Må Svala	f k	T 18	25.0	8.0	3.3	Sabb	5	0	Arne K Åsvik, Bratland
129	Må Håpet	f k	T 28	25.0	8.0	3.3	Tenfj.	5	0	Alf Breivik, Indre-Kvarøy
130	Må Sporten	f k	T 28	21.0	7.0	3.3	Sabb	5	0	Lars Tomasen, Bratland
131	Mk Strand	f k	T 28	34.3	10.8	4.3	Rap	10	2	Johan Thomassen, Lovund
132	Må Brødrene	f k	T 26	18.0	6.0	2.3	Solo	2	0	Einar Lien m fl, Bratland
133	Må Måken	f k	T 28	18.0	6.0	2.3	Solo	2	0	Nils Mikkelsen, Bratland
134	Ms Tver ¹⁾	f k	T 10	26.0	8.3	4.0	Marna	4	0	Einar Pedersen m fl, Aldra
135	Må Trip	f k	T 28	21.0	6.5	3.0	Sterk	4	0	Ø Johansen, Sandvær, N.-Solvær
136	Må Falken	f k	T 28	24.0	7.8	4.0	Sabb	5	0	Sigv. Pettersen m fl, Lurøy
137	Må Fangst	f k	T 29	22.0	7.1	3.6	Sabb	5	0	H Hågensen m fl, Indre-Kvarøy
138	Må Rappen	f k	T 24	24.0	8.3	3.5	Rap	4	0	Aksel Martinsen, Sørnesøy
139	Mk Kjyahavet	f k	T 17	41.5	14.3	8.7	Kampen	16	3	U Grønning m fl, Lovund
140	Må Seien	f k	T 29	20.5	6.0	3.5	Sabb	3	0	Otar Davidsen, Aldra
141	Må Ole	f k	T 28	27.0	8.8	4.5	Rap	7	6	Emil O Haugland, Bratland
142	Må Nordlys	f	T 28	21.0	6.5	4.0	Vulkan	4	0	A Zakariasen, Bratland
143	Må Brødrene	f k	T 29	20.0	6.0	4.0	Sabb	3	0	H Mikalsen m fl, Lovund
144	Må Sigrid	f k	T 28	34.0	12.0	5.5	Rap	17	2	Joh. Edvardsen, Sleneset
145	Må Sjøliv	f	T 20	18.0	6.0	3.0	B. Ø.	3	0	A Andreassen, Nord-Solvær
146	Må Brødrene	f	T 25	18.0	6.0	3.0	B. Ø.	3	0	Jens Andreassen, Nord-Solvær
147	Må Trygve	f k	T 29	22.0	6.5	3.3	Sabb	5	0	Harry Johansen m fl, Sleneset
148	Må Seien	f	T 29	19.0	5.0	3.0	Sabb	3	0	B Benjaminsen m fl, Nord-Solvær
149	Må Liv	f	T 29	18.0	5.0	2.0	Solo	2	0	Martin Johansen, Nord-Solvær
150	Må Loppa	f k	T 29	16.0	4.0	2.0	Solo	2	0	Alf Johansen, Nord-Solvær

N-L Luroy — N-LN Lødingen.

Farkostens nummer, art og navn	Anvendelse	Materiale Byggear	Lengde	Bredde	Dybde	Maskin, navn	Antall HK	F. & fangsrb.	Eierens (den korresponderende reders) navn og postadresse
151 Må Solo	f	T 29	18.0	5.0	3.0	Solo	2	0	Ludvig Olsen m fl. Sleneset
152 Må Maiblostm	k	T 29	23.0	7.2	3.5	Trip	4	0	Karlv Olsen, Lovund
153 Må Alken	f k	T ?	16.0	6.0	3.0	Sabb	3	0	Isak Lyngøy, Lovund
154 Må Skarven	f k	T 29	18.0	6.0	3.0	Skandia	4	0	G Johansen m fl. Nord-Solvær
155 Må Fisken	f k	T 28	19.5	5.0	3.5	Sterk	4	0	Hans Johansen, Nord-Solvær
156 Må Vågen	f	T 10	18.0	5.0	2.5	Solo	2	0	Nils Martinussen, Nord-Solvær
157 Må Laksen	f	T 19	22.0	6.5	2.0	B. Ø.	3	0	Hakon O Værholmen, Nord-Solvær
158 Må Lykken	f	T 29	19.0	6.5	3.0	Americ.	4	0	Jens B Okstind, Bratland
159 Må Sigurd	f k	T 27	28.0	8.8	3.8	Grei	9	0	Ludv. Iversen, Tommes i Helgel.
160 Må Håpet	f	T 16	18.0	6.0	2.1	Solo	2	0	Ingv. Bogen, Røytvik

N-LN. Lødingen merkedistrikt.

1 Ms Leif	t k	T 12	48.0	16.0	5.5	Levahn	32	1	K Christensen m fl. Husjord
3 ?/å —	f	T 14	28.0	8.0	4.8	—	—	0	Marcelius Andreassen, Kjeøy
4 Må —	f k	T 20	34.0	10.0	4.0	Rap	9	0	Marcelius Andreassen, Kjeøy
5 Må Terje ^t	k f	T 24	21.0	5.5	3.5	Atlanta	6	0	E Jensen m fl. Kvankjosen
6 Må Teisten	k f	T 27	22.0	7.3	3.5	Brunv.	5	0	Bjarne Valnes m fl. Offersøy
7 Mk Ruth	t	T 96	38.0	13.0	4.0	Wichm.	14	0	J Falch, Halvardøy i Salten
8 Må Tor	f	T 25	21.0	6.8	2.5	Sabb	3	0	A Svendsen, Kvankjosen
9 Må —	k	T 16	28.0	8.0	2.3	Helseth	4	0	A Kristiansen, Halvardøy i Salten
10 Ms Rigel	k t	T ?	45.0	14.5	6.0	Bolind.	15	5	A D Jacobsen m fl. Våge i Salten
11 Mk Midnatsol	k f	T 19	40.3	13.0	7.4	Dan	12	2	Peder Hansen m fl. Våge i Salten
13 10/å —	f k	T 05	32.0	6.3	3.2	—	—	0	Gerhard Strand, Lødingen
14 Ms Hest- manden ²)	k f	T 17	33.5	11.0	5.0	Populær	8	0	P Johannessen m fl. Erikstad
15 Ms Lejon	f k t	T 12	52.8	19.1	7.9	Bolind.	40	5	Olaf Vangen, Kjeøy
16 Må Rap	f	T 12	21.0	7.0	4.0	Rap	5	0	Johan Eliassen, Lødingen
17 Ms Bolgen	k h	T 10	41.0	14.8	8.0	Gideon	22	3	Ole Gundersen, Erikstad
18 Mk Rinø	k	T 15	35.0	12.5	6.0	Alpha	14	0	Edvin Amundsen m fl. Rinøy
19 Må Stormfugl	k f	T 18	34.0	10.0	?	Populær	8	0	Kornelius Hansen, Erikstad
20 Ms Fart	k f	T 28	29.0	9.0	3.5	Wichm.	6	1	J Larsen m fl. Halvardøy i Salten
21 Mk Moder	l k	T 07	46.4	14.6	5.7	Skandia	12	8	Martin Berg, Rinøy
22 Mk Saga	k	T 08	48.0	15.0	5.0	Rap	22	8	Henrik Hansen m fl. Erikstad
23 8/å —	k	T 10	30.0	11.0	3.0	—	—	0	Oluf Kvalø, Erikstad
24 Må Skarven	f	T 23	31.0	8.5	4.0	Rap	8	0	Hartvik Dypfest, Lødingen
25 Mk Vidar	k f	T 10	48.0	15.4	6.9	Bolind.	32	8	T Taraldsen m fl. Rinøy
26 Må Hestfjord	t	T 16	16.0	5.0	3.0	Americ.	4	0	Tormod Taraldsen, Rinøy
27 Ms —	k f	T 11	32.0	12.0	10.0	Gideon	8	0	Odin Nøss, Lødingen
28 Ms Anny	k	T 08	46.0	15.0	8.0	Skandia	25	3	Johs Larsen, Våge i Salten
29 Mk Midnatsol	f k	T 17	48.0	15.0	7.5	Avance	22	4	Hagb Sommerset, Lødingen
30 Ms Dianna	k	T 12	38.2	12.8	5.4	Bolind.	15	2	Karl Jensen, Halvardøy i Salten
31 Mk Heim	k f	T 17	39.0	13.0	7.0	Kampen	16	2	A Olsen m fl. Halvardøy i Salten
32 Ms Opema	f k	T 07	41.4	14.8	7.0	Hein	14	2	Kr O Stormyr m fl. Halvardøy i S.
33 8/å —	k	T 04	25.0	6.5	2.5	—	—	0	Laurits Amundsen, Rinøy
34 Mk Odd	k f	T 02	50.0	14.0	8.0	Levahn	20	9	O K H Hansen m fl. Våge i Salten
35 Ms Erlen	t	T 08	44.5	16.0	7.0	Grei	16	3	Henrik Hansen, Lødingen
36 Mk Alm	k t	T 19	49.0	15.0	7.0	Normo	30	5	Karl Hansen m fl. Erikstad
37 Mk Kristine	t	T 95	40.0	15.5	5.0	Levahn	10	0	S Christensen, Våge i Salten
38 6/å Ekko	k	T 12	34.0	10.0	3.0	—	—	0	Peder Andreassen, Rinøy
39 Må Skrat	k f	T 28	22.0	7.0	3.5	Sabb	3	0	M Ludvigsen, Halvardøy i Salten
40 8/å —	k	T 90	24.1	5.8	1.4	—	—	0	Peter Schrøder, Revelsøy
41 10/å —	k	T 03	30.6	8.0	3.2	—	—	0	Rich Rasmussen m fl. Revelsøy
42 8/å —	k	T 85	24.5	6.4	2.3	—	—	0	Anne Jansen, Revelsøy

Farkostens nummer, art og navn	Anvendelse	Materiale	Byggetår	Lengde	Bredde	Dybde	Maskin, navn	Antall HK	F. & fangstb.	Eierens (den korresponderende reders) navn og postadresse
43 Må Svint	f	T	26	21.0	6.5	2.9	Sabb	3	0	E P Eriksen, Våge i Salten
44 8/å —	k	T	16	24.0	5.5	2.0	—	—	0	A Hansen, Våge i Salten
45 10/å —	f	T	08	29.5	7.0	3.0	—	—	0	Ansjon Johansen, Revelsøy
46 Mk Sjøblomsten	k f	T	13	34.5	13.2	4.9	Dan	12	2	M O Hægstad m fl, Våge i Salten
47 Må Lyn	k f	T	29	25.0	8.5	4.0	Sabb	5	0	Erik Eriksen, Våge i Salten
48 Ms Thyra	k f	T	19	42.0	14.0	7.0	Rap	22	3	Alf Langset, Kjeøy
49 Må Rap	f	T	27	24.0	7.0	3.0	Rap	4	0	Einar Schistad, Kjeøy
50 Mk Nordlys	k f	T	19	39.0	13.0	5.8	Bolind.	25	1	G Johansen, Offersøy
51 Ms Brødrene	k f	T	14	35.5	12.5	7.0	Levahn	10	0	H Winsjansen m fl, Kjeøy
52 Ms Høkfjord	f k	T	08	47.0	15.5	8.0	Grei	20	7	Albert Svengam m fl, Svengam
53 Må Brødrene	k f	T	07	27.7	7.6	2.4	Atlanta	6	0	Joh. Pedersen, Russhaugen
54 Må Sjøblomsten	f	T	26	23.0	8.0	2.5	Grei	4	0	H Jensen m fl, Halvardøy i Salten
55 Ms Liljen	f l	T	09	38.0	15.5	5.0	D. Thor	8	3	Adolf Eliassen m fl, Revelsøy
56 Må Rapp	k t	T	08	22.0	5.0	2.5	Eureka	2	0	Oluf Olsen, Revelsøy
57 Må Fart	f	T	17	34.0	10.0	5.0	Rap	9	0	Anton Svendsen, Lødingen
58 8/å —	k	T ?	?	25.0	7.0	3.2	—	—	0	Magnus A Rinøbo, Rinøy
59 Må Rapp	k	T	08	24.0	7.0	2.0	Rap	4	0	K Andreassen, Lødingen
61 Mk Vandringsen	t	T	16	52.9	19.5	8.3	Avance	44	0	Magnus Einarsen m fl, Revelsøy
62 Ms Svanen I	f k	T	07	50.7	15.9	7.5	Bolind.	40	4	Andor Akselsen m fl, Erikstad
64 Må Brødrene	k	T	12	35.0	9.0	4.0	Grei	8	0	Birger Johansen m fl, Erikstad
65 Må Svalen	k f	T	15	34.0	9.5	4.0	Populær	8	0	Age Kanstad, Erikstad
66 8/å —	k f	T	08	28.5	7.0	3.5	—	—	0	Martin Hansen, Lødingen
70 8/å —	k f	T	11	21.0	5.0	1.3	—	—	0	Kornelius Hansen, Lødingen
71 8/å —	k	T	02	27.0	6.4	2.3	—	—	0	Adolf Trondsen, Lødingen
72 8/å —	k	T ?	?	25.0	6.0	2.5	—	—	0	H Winsjansen, Kjeøy
73 Må Skjøtt	k	T	07	20.0	5.5	3.0	Alpha	2	0	Agur Amundsen, Revelsøy
76 8/å —	k	T	90	22.0	5.5	3.0	—	—	0	Hans Gjøver, Lødingen
77 Ms Viktoria	t	T	08	42.0	16.0	7.5	Dan	12	0	C Andersen, Halvardøy i Salten
80 6/å Thor	k	T	10	20.0	6.5	4.0	—	—	0	Nils Kaspersen, Russhaugen
81 10/å —	k	T	10	26.0	6.0	2.0	—	—	0	C Kristoffersen, Lødingen
82 10/å —	k	T	05	31.9	7.4	1.9	—	—	0	K Pedersen, Revelsøy
83 8/å —	k	T	14	30.3	7.0	2.9	—	—	0	Ole Olsen, Lødingen
84 Ms Pauline	k	T ?	?	30.0	10.0	5.0	Bolind.	8	0	Trygve Johansen, Erikstad
85 8/å —	k	T	13	21.0	7.0	2.5	—	—	0	O Hansen, Våge i Salten
86 Må Favorit	f k	T	15	27.0	6.0	2.7	Favorit	5	0	Nils Kaspersen, Russhaugen
87 Mk Viktor IV	t	T	99	62.8	21.8	10.0	Bolind.	40	0	M Ytterstad, Lødingen
88 8/å —	k	T	10	29.0	6.5	3.0	—	—	0	I Eilertsen, Halvardøy i Salten
89 8/å —	k	T	10	21.0	5.0	1.3	—	—	0	Anton Larsen, Lødingen
90 Må Håkon	f	T ?	?	24.0	7.0	3.5	Wichm.	4	0	Olaf Nilsen, Revelsøy
91 Ms Prøven	k f	T	13	35.0	12.0	7.0	Dan	15	3	Gerhard Strand, Lødingen
92 10/å —	k	T	22	31.0	8.0	3.5	—	—	0	P Danielsen, Forså i Salten
93 Må Skreien	k f	T	23	30.0	9.0	3.0	Rap	6	0	Heming L Kilstad, Russhaugen
94 Må Tennfjord	k f	T	22	20.0	5.5	3.0	Tenfj.	3	0	Andreas H Kjerstad, Lødingen
96 Ms Ekko	k f	T	28	25.0	8.5	2.8	Statto	5	0	E Larsen m fl, Halvardøy i Salten
97 Må Liv	k	T	17	30.0	8.3	4.0	Gideon	5	0	Agur A Skjelnes, Forså i Salten
99 Mk Kvitberg	i h	T	18	56.7	18.3	8.4	Avance	44	7	M Steen, Halvardøy i Salten
100 Må Kameraten	k	T	23	31.0	9.0	4.5	Alpha	5	0	R Rasmussen m fl, Revelsøy
101 Mk Signel	t	T	90	58.9	18.5	7.2	Grei	52	0	Tobias Monsen, Svengam
103 Mk Svanen	k	T	16	35.0	10.0	5.0	Hein	6	0	Bertheus Johnsen, Revelsøy
104 Må Skreien	k	T	23	31.0	10.0	5.0	Rap	8	0	I Kristoffersen, Russhaugen
105 Ms Heimdal	t	T	08	34.0	11.0	6.0	Møring.	10	0	B Christensen, Husjord
106 Må Ness	k f	T	20	25.6	7.3	5.0	Bønes	4	0	R Ellingsen m fl, Lødingen
107 Må —	k	T ?	?	22.0	6.0	3.0	Fix	2	0	J Pettersen, Russhaugen
108 Må Kjell	f	T	23	23.0	7.0	2.5	Force	3	0	Alfred Hell, Russhaugen
109 Ms Falken	k	T	22	36.0	12.0	5.0	Skandia	16	0	Arnold Johnsen, Revelsøy
110 Må —	k	T	17	28.0	7.0	4.0	Hein	7	0	Arne Hansen, Lødingen

N-LN Lødingen — N-ME Meløy.

Farkostens nummer, art og navn	Anvendelse	Materiale Byggemå	Lengde	Bredde	Dybde	Maskin, navn	Antall HK	F. & fangstb.	Eierens (den korresponderende reders) navn og postadresse
112 Må Klara	k	T 24	25.4	7.8	3.7	Gideon	3	0	H Knutsen m fl, Ballangen
113 Mk Ocean	k f	T 20	36.0	12.3	7.0	Gideon	13	1	Adolf Pedersen, Russhaugen
114 Må Lykkens									
Prøve	f k	T 23	35.0	11.0	3.0	Levahn	7	0	M Thomasen, Revelsøy
115 Må Brødrene	f k	T 23	30.0	9.0	4.0	Rap	6	0	Nils Nilsen, Lødingen
116 Må Marry	f k	T 23	23.0	6.7	4.0	Rap	4	0	L Holmboe, Lødingen
117 Mk Gåsøy	f k	T 17	51.8	16.7	7.7	Finnøy	40	5	Ingv. Ytterstad, Kjeøy
118 M Midnatsolen	f k	T 13	87.3	22.7	8.9	Bolind.	80	2	M Ytterstad, Lødingen
119 Må Prøven	k f	T 06	19.0	6.0	3.0	Møllerup	2	0	Jentoft Karlsen, Revelsøy
121 Mk Lykken	f k	T 22	39.0	13.5	7.0	Rap	20	1	O Kristoffersen m fl, Russhaugen
122 Må Troll	f	T 05	20.0	6.0	2.0	Wichm.	3	0	J Hegstad, Våge i Salten
123 Mk Alken	t	T 08	46.5	13.5	5.4	Skandia	12	2	Ragnar Kjerstad, Lødingen
124 Må Rapp	k f	T 15	28.0	10.0	5.0	Rap	5	0	E Ingebriktsen, Husjord
125 Mk Kanstad-									
fjord	k f h	T 87	63.6	18.3	7.6	Grei	45	8	Ole Rinø, Svengam
126 Ms Fart	f k	T 24	30.0	9.4	4.0	Rap	8	0	Otelius Rusvik, Russhaugen
127 Ms Pauline	k f	T 16	28.0	9.5	4.0	?	7	0	Evald Karlsen m fl, Revelsøy
128 Må Tor	k f	T 20	36.0	11.0	4.0	Bolind.	12	0	M Olsen, Halvardøy i Salten
129 Ms Merkantil	t	T 22	39.0	11.0	5.5	Rap	15	0	J Sommernes & Co., Lødingen
130 Må Sjøfuglen	f k	T 15	26.0	7.0	4.0	Rap	4	0	Odd Gregussen, Lødingen
131 8/å	f	T 95	24.9	5.7	2.3	—	—	0	J C Johansen, Lødingen
132 Må Efjorden	f k	T 14	30.0	11.0	7.0	Levahn	10	1	Ole Danielsen, Forså i Salten
133 Mk Rapp	k	T 15	47.0	14.0	6.0	Alpha	28	0	Johan Kvalø m fl, Erikstad
134 Ms Liafjell ¹⁾	f k	T ?	39.8	13.1	6.1	Bønes	12	2	Andreas Kjerstad, Lødingen
135 Må Fram	k f	T 12	20.5	9.0	3.5	Dan	4	0	K P Repvik, Revelsøy
136 Mk Tyr	f	T 22	26.0	9.5	4.5	Hjelset	6	0	M Winsjansen m fl, Kjeøy
137 Mk Håpet	f k	T 19	37.0	11.5	5.0	Skandia	10	0	Hildor Hansen m fl, Svengam
138 Ms Alfa	k f	T 20	33.0	10.0	6.0	Alpha	8	0	Jentoft Larsen m fl, Svengam
139 Mk Varden	b k	T 17	42.5	15.0	6.5	Hein	22	3	E Jacobsen m fl, Våge i Salten
140 Mk Signal	k f	T 25	38.0	12.3	6.0	Alpha	12	0	Meier Sneistrand, Svengam
141 Mk Reidulf	b k f	T 25	45.0	15.0	7.0	Heimdal	20	0	Th Christensen m fl, Svengam
142 Ms Brødrene	k f	T 94	40.0	14.0	7.0	Avance	15	1	Magnus Eilertsen, Kjeøy
143 Mk Glunten	k f	T 22	37.0	11.5	5.5	Bolind.	15	0	Johan Pedersen, Russhaugen
144 Må Alida	k f	T 22	23.0	7.0	4.3	Wichm.	3	0	Bjarne Johansen, Lødingen
145 Mk Kjerstad	k f	T 25	40.0	13.0	6.5	Rap	20	0	S Kristoffersen m fl, Lødingen
146 Ms Skreifen	k f	T 25	34.0	12.0	6.0	Bolind.	8	0	G Amundsen m fl, Revelsøy
147 Må Bølgen	f k	T 19	22.0	5.0	3.0	Gideon	5	0	Kristian Martinussen, Kjeøy
148 Mk Bjarne	k f	T 16	35.0	11.0	5.4	Hein	10	0	S Flataker m fl, Rinøy
149 Må Magda	k f	T 21	22.0	7.0	2.5	L. Grei	4	0	E J Norø, Offersøy
150 Ms Brødrene	k f	T 26	33.0	11.5	5.5	Rap	8	0	H Henriksen m fl, Revelsøy
151 Må Håpet	k f	T 19	24.0	5.5	3.5	Dux	5	0	O Sommerseth, Husjord

N-ME. Meløy merkedistrikt.

1 8/å	—	f k	T 10	22.3	4.5	2.3	—	—	0	K Skogholt, Engavågen
2 Mk Heimdal		k f	T 15	44.0	14.7	7.5	Bolind.	20	2	Elling Angell, Bjarangfjord
3 Ms Anna		k f	T 16	35.0	12.0	6.0	Bolind.	12	6	N Pedersen m fl, Halså i Helgeland
4 Ms Engheten		k	T 11	32.0	11.5	5.0	Wichm.	10	1	Leonhard Teigland, Meløy
7 Ms Marta										
Kristina ^f		k f	T 26	50.0	18.0	7.0	Bolind.	25	6	Ole Torrisen m fl, Halså i Helgeland
8 Mk Klippen		k f	T 25	27.2	9.8	4.8	Rap	11	0	Hans Angell, Holandsfjorden
9 Må Brødrene		f k	T 27	27.4	8.6	3.0	Rap	7	0	Linas Selstad, Meløy
10 Må	—	f k	T 19	21.0	7.0	2.8	Rap	4	0	A Kristiansen m fl, Amøyhamn
11 Må Stanly		k f	T 25	30.0	10.0	4.8	Grei	7	0	Karl Pettersen, Gronøy
12 Ms Klara ²⁾		f	T 13	46.0	16.0	8.0	Rap	22	3	John Hansen, Bjarangfjord

Farkostens nummer, art og navn	Anvendelse	Materiale	Byggeår	Lengde	Bredde	Dybde	Maskin, navn	Antall HK	F. & fangstb.	Eierens (den korresponderende reders) navn og postadresse
13 Må Spero	f	T	18	26.0	8.2	3.3	Rap	4	0	Jens Falk, Støtt
14 Må Fram	f t	T	25	24.0	7.0	3.5	Rap	4	0	O J Meløysund, Meløy
15 Ms Fiskaren	k	T	14	26.0	8.7	4.0	Gideon	5	0	H Johnsen m fl, Bjerangfjord
16 Ms Alfhild	k f	T	14	34.0	11.8	6.5	Alpha	14	2	Gustav Hansen m fl, Agskardet
17 Ms Nordlys	k	T	13	36.0	12.5	5.0	Bolind.	12	2	Adolf Åg m fl, Agskardet
18 Mk Alma	k f h	T	16	40.0	13.5	7.0	Grei	20	1	Ole Solhaug, Halså i Helgeland
19 S/å Odd	k f	T	01	19.8	7.8	3.0	—	—	0	Helmar Olsen m fl, Engavågen
20 Mk Selvåg	k t	T	93	58.4	17.3	8.0	Bolind.	40	0	F K Meyer m fl, Grønøy
21 Mk Myrvold	k	T	19	39.0	12.5	8.0	Rap	10	2	S Sørensen, Støtt
22 Må Symra	f k	T	27	20.1	5.2	2.9	Sabb	3	0	Rikard Hammer, Bjerangfjord
23 Ms Mathilde	k	T	11	36.0	13.0	6.3	Bolind.	13	1	Johan Olsen, Meløy
24 Må Queen Elisabet	k	T	13	21.0	7.2	3.0	Rap	4	0	A Fjellmo, Amøyhamn
25 Ms Marianna	k f	T	10	36.0	12.5	6.5	Bolind.	12	2	Lars Svartis, Holandsfjorden
26 Må Fart	f k	T	?	25.3	6.5	2.8	Levahn	5	0	R Kilvik, Holandsfjorden
27 Ms Brødrene	k h	T	16	36.0	12.0	7.0	Rap	12	2	Marie Mikkjelborg, Støtt
28 Ms Ørn	t	T	18	42.0	14.0	8.0	Bolind.	20	0	E Svendsgård m fl, Reipå
29 Må Havhesten	k f	T	24	20.0	6.0	3.0	Sterk	4	0	August Halvorsen, Reipå
30 Ms Forsøk	k	T	16	36.0	13.3	5.8	Bolind.	12	1	R Kristensen, Vassdalsvik
31 Mk Ratafjeld	k h t	T	19	46.3	15.5	6.4	Stabil	38	1	R Kristensen, Vassdalsvik
33 S/å —	f	T	19	32.0	10.0	4.0	—	—	4	H Lorentsen m fl, Bjerangfjord
34 Må Måsen	f k	T	28	30.2	10.4	5.0	Rap	10	0	A J Meløysund m fl, Meløy
35 Må Start	k f	T	06	22.0	6.5	3.3	Bolind.	6	0	Mikael Bye, Halså i Helgeland
36 Må Sjøgutten	k	T	26	25.0	8.0	3.7	Rap	4	0	Benjamin Gåsvær m fl, Støtt
37 Må Streif	f k	T	26	28.3	9.0	4.8	Konkur.	8	0	Kr Hansen m fl, Halså i Helgeland
39 Må Rap	f k	T	28	24.0	8.5	2.3	Rap	4	0	J Jeremiassen m fl, Bolga i Helg.
41 Så Sjøgutten	k	T	13	30.0	10.0	6.0	—	—	1	Martin Pettersen, Meløy
42 Mk Barna	k f	T	16	38.0	12.5	6.5	Rap	15	2	Ole Texnes m fl, Ørnes
43 Mk Inga	f k	T	13	42.7	13.5	5.0	Rap	22	3	A Edvardsen m fl, Ørnes
44 Må Fart	k f	T	25	23.0	7.5	3.0	Tryg	5	0	Fredr. Storvik m fl, Holandsfjorden
45 Mk Odin	f	T	20	44.0	14.0	6.0	Grei	16	3	O Taraldsen, Halså i Helgeland
46 Mk Olga	l	T	10	38.0	13.0	12.0	Bolind.	15	5	O Taraldsen, Halså i Helgeland
47 Mk Agder	k f	T	18	38.0	13.0	6.5	Rap	18	0	Adolf Selstad m fl, Meløy
48 Mk Over Bølgen	k	T	16	39.0	13.0	5.0	Bolind.	20	2	H Herstad m fl, Amøyhamn
49 Må Teisten	k f	T	19	25.5	8.0	3.0	Rap	4	0	K Lorentsen, Bolga i Helgeland
50 Ms Urda ¹⁾	t	T	05	50.0	15.0	7.0	Dan	20	1	Einar Olsen, Grønøy
51 Ms Flukt	f k t	T	26	34.0	12.0	5.0	Brunv.	12	1	Arthur Vatne, Ørnes
52 Ms Gerda	k t	T	09	30.0	12.0	5.0	Skandia	8	0	Hans Hugvik, Agskardet
54 Ms Brødrene	k f	T	17	33.0	12.0	5.5	Levahn	10	1	O Raffelsen, Bolga i Helgeland
55 Mk Streif	k	T	15	30.0	8.6	5.0	Elefant	6	0	O Vangstad m fl, Agskardet
56 Mk Bergliot	k	T	16	40.0	13.0	7.0	Gideon	16	2	Oluf Hansen, Vassdalsvik
57 Må —	f	T	17	21.0	6.0	2.5	Bønes	4	0	E Herstad m fl, Amøyhamn
58 Må Oteren	k f	T	28	19.0	6.3	3.2	Sabb	3	0	A Bratøy, Bolga i Helgeland
59 Må Lommen	f k	T	23	29.0	8.8	4.0	Rap	5	0	Edv Kolvik, Støtt
60 Må Hamak	f k	T	20	21.0	4.8	2.1	Rap	4	0	M P Øren m fl, Reipå
61 Må Kåre	k	T	20	24.0	7.0	3.0	Wichm.	3	0	L Jørgensen, Støtt
62 Mk Ja-Ja	k t	T	91	57.5	16.1	7.0	Skandia	25	0	Chr Tidemann, Ørnes
63 Ms Aslaug	t	T	09	45.0	16.0	6.5	Alpha	12	0	Chr Tidemann, Ørnes
64 Må Trygg	f k	T	15	26.0	8.5	3.5	Tryg	6	0	Elling Berg, Neverdal
65 Må Vårblomsten	k f	T	28	25.0	8.5	4.0	Valder	4	0	E Tobiassen, Bolga i Helgeland
66 S/å —	f	T	18	27.0	8.0	3.0	—	—	2	B Nereng m fl, Engavågen
67 Må Drott	k	T	27	23.0	7.5	3.5	Drott	5	0	Eli Strand m fl, Bolga i Helgel.
68 Må —	k f	T	20	22.0	7.0	3.0	Rap	4	0	Adolf Pedersen, Meløy
69 Må Skarven	f k	T	13	23.0	6.0	3.0	Tenfj.	3	0	Albert A Rendal, Neverdal

N-ME Meløy — N-MS Moskenes.

Farkostens nummer, art og navn	Anvendelse	Materiale	Byggear	Lengde	Bredde	Dybde	Maskin, navn	Antall HK	F. & fangstb.	Eierens (den korresponderende reders) navn og postadresse
70 Må Fremad	k f	T	28	28.0	8.5	4.5	Wichm.	6	0	Hilmar Buvik, Amøyhamn
71 Må Molla	f k	T	19	26.0	7.7	2.3	Elefant	5	0	Svend Rendal, Neverdal
72 Må —	f k	T	18	24.0	8.0	4.0	Favorit	3	0	Hans Texmo, Ørnes
73 Må Sabben	f	T	28	18.0	5.8	2.3	Sabb	3	0	Martin Monsen, Stott
74 Må Sabben	f k	T	28	19.2	6.3	2.3	Sabb	3	0	Didr. Johnsen, Bolga i Helgeland
75 Må Liss	k	T	19	23.0	8.5	3.6	Rap	4	0	Johan Mesøy, Ørnes
76 Må Nordhavet	f k	T	19	32.0	6.3	2.7	Indyr	4	0	A Andreassen, Ørnes
77 Må Bavlott	f k	T	17	25.0	7.0	5.0	Tiger	4	0	J S Pedersen, Reipå
78 Må Roald	k f	T	15	21.0	7.2	3.1	Rap	4	0	P A Omnes m fl, Grønøy
79 Må —	f k	T	21	22.6	7.0	3.0	Indyr	5	0	Haldor Herstad, Amøyhamn
80 Må Prøven	k f	T	28	25.0	8.0	3.5	Skandia	6	0	M Jørgensen, Halså i Helgeland
81 Må Urædd	k f	T	22	24.0	6.3	3.5	Årthun	5	0	Alfred Bruvik, Amøyhamn
82 Ms Lykken	k f	T	14	28.0	10.0	5.0	Alpha	6	1	M Olsen, Halså i Helgeland
83 Må Bølgen	k f	T	22	24.0	7.5	4.0	Klauset	4	0	E Elumosen, Bolga i Helgeland
84 Mk Baren	f k	T	06	73.0	18.0	9.0	Bolind.	60	2	Valter T Furøy m fl, Halså i Helgel.
85 Må Froy	f k	T	29	24.3	8.2	5.0	Gideon	6	0	Sigurd Hammer, Bjarangfjord
86 Mk Havieik	k f	T	29	27.0	9.0	4.0	Union	10	1	Hagb. Slettan m fl, Halså i Helgel.
87 Ms Falk ¹⁾	k f	T	?	38.0	13.0	7.0	Populær	16	0	K Nilsen, Halså i Helgeland
89 Må Sjøblomsten	k t	T	23	26.0	8.0	5.0	Rap	4	0	L Gundersen m fl, Bolga i Helgel.
90 8/å Magnus ²⁾	f	T	?	31.2	10.8	4.1	—	—	4	Nereng Notbruk, Engavågen
92 8/å Julius	f	T	15	30.6	11.3	3.4	—	—	4	M Karlson m fl, Halså i Helgeland
93 Mk Brødrene	k	T	19	68.5	19.7	8.8	Grei	45	5	H Torrissen m fl, Halså i Helgeland
94 Må Spurven	f k	T	15	18.7	5.9	2.5	L. Grei	4	0	Lars Larsen, Ørnes
95 Må Pil	f	T	16	23.0	6.3	4.0	Levahn	7	0	Ole Andersen, Neverdal
97 Må Gunnar	k f	T	24	26.7	8.4	3.3	Wichm.	5	0	Jørgen Dahl m fl, Meløy
98 Må Thor	f	T	19	23.6	6.4	3.0	Wichm.	3	0	A Stub, Meløy
99 8/å —	f f	T	10	25.5	5.7	2.2	—	—	0	Bernh. Nereng, Engavågen
100 8/å Teisten	k f	T	16	23.0	8.5	3.5	—	—	0	Hans Angell, Bjarangfjord
101 Må Rapp	k f	T	10	24.0	8.5	3.5	Populær	4	0	Klaus Pedersen, Meløy
103 Må Sigbjørn	f	T	15	34.0	11.0	6.0	Grei	16	0	C Hansen, Halså i Helgeland

N-MS. Moskenes merkedistrikt.

1 8/å Fisk	f	T	18	26.0	6.3	3.0	—	—	0	Brødrene Arntzen, Sørvågen
2 Ms Vesta ³⁾	k	T	?	44.0	16.0	8.0	Hein	16	0	Brødrene Arntzen, Sørvågen
3 Ms Anna	k	T	16	38.0	13.0	6.3	Hein	14	2	Kr Hansen, Reine
4 Ms Fix	k t	T	07	45.0	14.0	7.0	Alpha	18	0	S & C Sverdrup m fl, Reine
5 Ms Skreien	k h	T	07	40.0	13.0	5.0	Bolind.	20	2	Leonhard Nilsen, Reine
6 Må Vesle-Per	k	T	25	28.5	9.0	3.0	Wichm.	6	0	Gustav Sverdrup m fl, Reine
7 Mk Lomen	k h	T	24	41.8	13.8	6.5	Grei	25	3	Herlof Tennes, Reine
8 Må Asbjørn ⁴⁾	k f	T	18	22.5	6.8	3.0	Rap	6	0	R Stenersen, Hamnøy i Lofoten
9 Mk Moske- strømmen	k h	T	25	37.8	13.7	6.6	Rap	20	0	Johs Thuv m fl, A i Lofoten
10 Ms Brandt	k	T	18	38.0	13.0	6.0	Rap	15	0	Oluf Olsen m fl, Reine
11 Ms Elida	k	T	14	38.7	10.0	4.3	Rap	9	0	Kr Martinussen, Sørvågen
12 Ms Gideon	f k	T	15	29.0	9.5	4.0	Gideon	9	0	Øivind Arntzen, Sørvågen
13 Ms Ørna	k h	T	18	43.0	14.5	6.5	Rap	22	2	Alfr. Pedersen, Reine
14 Ms Ragnar	k f	T	14	28.0	10.0	3.7	Gideon	5	0	Neldor Lauritsen m fl, Reine
15 8/å Bismark	f	T	07	23.0	5.0	2.0	—	—	0	Wulff Nilsen, Hamnøy i Lofot.
16 Må Hindenburg	k h	T	18	32.0	10.0	4.0	Rap	9	0	Wulff Nilsen m fl, Hamnøy i Lofot.
17 Mk Terje Viken	k h	T	13	37.0	12.0	5.0	Rap	15	0	Johan Ingebrigtsen, Reine
18 Mk Kamtind	k h	T	24	42.0	14.0	6.7	Rap	20	3	Strøm Veines m fl, Reine
19 Ms Peer Gynt	f k	T	27	31.0	12.0	5.0	Wichm.	10	0	Gerh Nilsen m fl, Reine
20 Mk Gunvor	k h	T	14	36.0	12.0	6.0	Hein	9	0	Nik Arntzen, Reine
21 Mk Vester- heimen	k h	T	17	40.0	13.0	7.0	Rap	18	3	Joh Nicolaisen, Reine

Farkostens nummer, art og navn	Anvendelse	Materiale	Byggeår	Langde	Bredde	Dybde	Maskin, navn	Antall HK	F. & fangstb.	Eierens (den korresponderende reders) navn og postadresse
22 Ms Ågot	k	T	15	34.0	12.0	6.0	Rap	7	0	Hans Karlsen, Reine
23 Ms Hinden	k f	T	15	32.0	11.0	5.7	Rap	12	0	S H Ellingsen m fl, Å i Lofoten
24 Mk Nordlys I	t	T	15	54.8	17.0	7.1	Grei	45	0	S & C Sverdrup, Reine
25 Må Teisten ¹⁾	k f	T	19	25.0	8.9	4.5	Rap	5	0	G Holmen, Å i Lofoten
26 Mk Løven- skjold	k f	T	16	34.0	11.0	5.7	Rap	15	0	A Ramstad, Å i Lofoten
27 Ms Liv	f k	T	18	30.0	9.6	4.6	Gideon	14	0	Nik Eilertsen, Å i Lofoten
28 Ms Viking	f k	T	28	29.0	9.5	4.5	Rap	10	0	Henning Tennes m fl, Reine
29 Mk Havbryn	k f	T	19	39.0	12.0	6.0	Bolind.	20	2	P Ingebrigtsen, Å i Lofoten
30 Ms Jan	f	T	27	37.0	11.0	4.3	Rap	14	0	Lauritz Larsen, Sørvågen
31 Mk Alken	k f	T	14	36.0	12.0	6.0	Bolind.	12	0	P Danielsen m fl, Reine
32 Ms Frid	k	T	10	36.0	12.0	5.0	Skandia	6	0	Anton Olsen, Reine
33 Ms Forsøk	k	T	18	34.0	11.7	5.0	Rap	12	0	Hilmar Jensen, Reine
34 Må Sjøliv	k	T	28	24.0	8.0	3.0	Sabb	5	0	E Stenersen, Hamnøy i Lofoten
35 Må Fisk	k	T	22	25.0	8.6	4.0	Wichm.	5	0	Olaf Ingebriktzen, Reine
36 Mk Draugen	k h	T	19	40.0	12.5	6.5	Rap	18	0	Karl Bakken, Reine
37 Ms Tutti	k	T	07	31.0	10.4	5.0	Union	10	1	Nils Nilsen, Å i Lofoten
38 Må Alken	k	T	25	29.0	9.0	4.3	Wichm.	5	0	Rones Nilsen, Hamnøy i Lofoten
39 Må Smart	k	T	24	29.0	9.3	4.0	Rap	6	0	H Kuntze m fl, Reine
40 Mk Havskåren	k h	T	16	46.0	15.0	8.0	Rap	30	0	Henrik Danielsen, Reine
41 Mk Bringen	k	T	15	37.0	13.9	9.0	Munkt.	20	1	K J Nilsen, Hamnøy i Lofoten
42 Må Alken	k	T	22	26.5	6.8	2.5	Gideon	3	0	Hilmar Rasmussen, Sørvågen
43 Mk Altros	k	T	19	37.0	12.5	6.0	Rap	12	0	Bernh Olafsen, Reine
44 Ms Alpha	k h f	T	14	39.0	13.0	6.0	Alpha	14	2	Hans Hansen, Hamnøy i Lofoten
45 Mk Nordhavet	f k	T	28	36.0	12.0	6.0	Wichm.	16	0	Ole Olsen m fl, Å i Lofoten
46 Mk Borgund	k h	T	16	43.0	14.0	7.0	Rap	22	3	Alf Nilsen, Reine
47 Ms Hein	t	T	04	40.0	15.0	6.0	Hein	14	0	A Eliassen m fl, Hamnøy i Lofoten
48 10/å —	k	T	10	30.0	7.0	3.0	—	—	0	S Hamran, Å i Lofoten
50 8/å —	f	T	16	19.0	5.5	3.0	—	—	0	T L Eriksen, Sørvågen
51 Mk Måsen	f	T	29	37.5	12.0	5.5	Rap	18	0	Einar Bendiksen, Reine
52 Ms Sport	k	T	27	30.5	10.3	4.7	Wichm.	10	0	Cato Sverdrup, Reine
53 Mk Nytid	k	T	12	37.0	12.0	6.0	Rap	22	0	Haftor Rask m fl, Sørvågen
54 Mk Lyra	k h	T	09	39.7	12.0	6.0	Gideon	16	3	Johan Rask m fl, Sørvågen
55 10/å —	k f	T	12	30.0	7.0	2.0	—	—	0	V Rasmussen, Sørvågen
56 Ms Trine	k	T	17	32.2	11.2	5.0	Union	15	0	Leonhard Larsen, Å i Lofoten
57 Ms Snorre	k	T	12	36.0	11.5	3.6	Rap	10	0	Oscar Bjørnsen, Sørvågen
58 Må Karsten Lornst	t	T	27	22.0	9.0	4.0	Grei	4	0	Johs. Gylseth, Reine
59 Ms Rostad	k	T	10	31.0	13.0	6.0	Alpha	8	0	Joh Thomassen, Reine
60 10/å —	k	T	?	29.2	8.0	2.2	—	—	0	Kr Martinussen, Sørvågen
61 Må Forsøk	f	T	12	26.0	9.0	5.0	Avance	5	0	Arvid Krogh m fl, Sørvågen
62 Mk Arne	k	T	25	40.0	13.8	6.5	Gideon	18	0	Sv Flathaug m fl, Sørvågen
63 Ms Svanen	k f	T	16	33.0	11.0	5.0	Aktiv	7	0	Ole Olsen, Helle
64 8/å Sjøtten	k	T	14	27.0	7.0	3.0	—	—	0	Gustav Halvorsen, Reine
65 Mk Kobben	f k	T	17	35.0	11.0	5.0	Union	10	0	Carl Rostad, Hamnøy i Lofoten
66 Ms Sjøliv	k f	T	15	39.0	13.9	4.5	Rap	22	0	Kr Martinussen m fl, Sørvågen
67 Ms Lillegut	f k	T	25	31.9	9.6	3.6	Skandia	7	0	Alfred Hauan, Sørvågen
68 8/å —	f	T	?	20.0	6.0	3.5	—	—	0	Brødrene Arntzen, Sørvågen
69 Ms Glimt	k	T	14	30.5	10.3	6.0	Rap	7	0	W Rasmussen, Sørvågen
70 Ms Alpiggen	k	T	24	31.5	10.5	4.5	Hein	7	0	Carl Sverdrup m fl, Reine
71 Ms Fram	k	T	18	32.0	11.8	4.5	Rap	9	0	Jens Johnsen, Moskenes
72 8/å —	k	T	?	24.0	6.0	2.2	—	—	0	Jens Johnsen, Moskenes
73 Ms Fram	f	T	27	30.0	10.0	5.0	Wichm.	8	0	Amund Olsen, Reine
74 Må Sælen	t	T	26	26.5	8.0	3.5	Wichm.	5	0	Paul Olsen m fl, Hamnøy i Lofot.
75 Mk Solvang	k	T	17	40.0	13.0	7.0	Dan	15	0	Peder Sætre m fl, Reine

Farkostens nummer, art og navn	Anvendelse	Materiale	Byggeår	Lengde	Bredde	Dybde	Maskin, navn	Antall HK	F. & fangstb.	Eierens (den korresponderende reders) navn og postadresse
76 Må Pilen	f k	T	25	25.0	8.0	4.0	Rap	4	0	Andreas Valla m fl, Sørvågen
77 Mk Vandlinjen	k	T	09	46.0	14.0	6.0	Bolind.	20	3	Ingv Hansen, Sørvågen
78 Må Studalen	f	T	25	30.0	11.0	4.0	Rap	9	0	H N Breiland m fl, Sørvågen
79 Ms Alken	k	T	13	31.0	10.8	6.2	Rap	9	1	Cato Carlsen, Sørvågen
80 Mk Skarven	k h	T	15	39.0	12.0	5.0	Union	20	2	Sofus Steffensen m fl, Reine
81 Ms Hild	f k	T	28	32.3	11.0	5.0	Rap	12	0	Birger Rasmussen, Sørvågen
82 Mk Hermand	k	T	16	44.0	14.0	7.0	Bolind.	20	0	And. Sediniussen, Reine
83 Mk Teisten	k	T	20	43.0	14.0	7.5	Bolind.	20	0	Kr Johansen, Reine
84 Mk Forsfjord	k h	T	24	38.0	12.3	6.0	Rap	12	0	Hagb Jensen m fl, Reine
85 8/å —	k	T	17	24.0	5.0	1.5	—	—	0	Julius Bendiksen, Sørvågen
86 10/å —	k	T	16	30.0	6.0	4.0	—	—	0	S & C Sverdrup m fl, Reine
87 Må Lina ¹⁾	k	T	17	35.0	8.0	5.0	Gideon	11	0	Vald Knudsen, Reine
88 Mk Falken	k	T	20	44.0	14.5	7.0	Hein	26	3	Julius Kuntze, Reine
89 Må Olaf	f	T	26	31.0	10.0	4.5	Wichm.	7	0	Karl Kristiansen m fl, Reine
90 10/å —	k	T	16	34.0	9.0	4.0	—	—	0	S & C Sverdrup, Reine
91 10/å —	k	T	13	28.7	6.0	4.0	—	—	0	Ingvald Rask, Sørvågen
92 10/å —	k	T	12	34.0	8.0	5.0	—	—	0	Edv Kristiansen, Reine
93 10/å —	k	T	17	28.0	6.0	5.0	—	—	0	Joachim Pedersen, Reine
94 Må Liv	k	T	26	29.0	10.0	4.0	Wichm.	7	0	H Lauritsen m fl, Reine
95 Må Rappen	k	T	24	28.0	9.0	3.6	Rap	8	0	A Bendiksen m fl, Reine
96 Må Favorit	k f	T	14	26.0	8.0	5.0	Favorit	3	0	Edv Johansen, Å i Lofoten
97 Mk Hella	k h	T	25	36.0	12.0	6.0	Rap	15	0	S H Ellingen m fl, Å i Lofoten
98 8/å —	f	T	14	25.0	5.5	?	—	—	0	R M Hansen, Hamnøy i Lofoten
99 Må —	k	T	15	26.0	6.0	3.0	Rap	6	0	Johs Gylseth, Reine
100 10/å —	k	T	10	28.0	7.5	2.5	—	—	0	Karl Thesen, Reine
101 8/å Gyda	k	T	12	28.0	7.0	2.0	—	—	0	Gustav Jensen, Sørvågen
102 8/å —	k	T	?	24.0	9.0	2.0	—	—	0	Kr Martinussen, Sørvågen
103 10/å —	k	T	10	30.0	8.0	4.0	—	—	0	Johs Gylseth, Reine
104 10/å —	k	T	14	34.0	6.0	4.0	—	—	0	Leonhard Nilsen, Reine
106 Må Fix	k	T	25	23.0	6.0	3.0	Bolind.	4	0	Birger O Nymark, Sørvågen
107 8/å —	k	T	08	33.0	5.0	4.0	—	—	0	Johan Johnsen, Å i Lofoten
108 Må Sport	k	T	19	24.0	8.0	4.5	Avance	6	0	K Berutsen m fl, Reine
109 10/å —	k	T	?	30.0	8.0	2.5	—	—	0	Brødrene Arntzen, Sørvågen
110 Må Havsulen	k f	T	23	24.0	7.0	3.0	Arthun	4	0	Karl Stenersen, Hamnøy i Lofoten
112 10/å —	k	T	11	31.0	8.0	3.0	—	—	0	Wulff Nilsen, Hamnøy i Lofoten
113 8/å Petromine	f	T	12	28.0	7.0	2.0	—	—	0	David Larsen, Å i Lofoten
114 Mk Polarlys	k h	T	22	41.0	13.5	5.0	Rap	22	0	Panteleon Pedersen m fl, Reine
115 Må Spølen	k	T	12	23.0	7.0	4.0	Gideon	3	0	Joakim Pedersen, Reine
116 8/å Dagny	f	T	10	30.0	8.0	4.0	—	—	0	S H Ellingsen m fl, Å i Lofoten
117 8/å Karl	f	T	12	28.0	7.0	3.0	—	—	0	S H Ellingsen m fl, Å i Lofoten
118 8/å Spilbak	f	T	15	22.0	5.0	2.0	—	—	0	S H Ellingsen m fl, Å i Lofoten
119 ?/å Springeren	f	T	16	14.0	5.0	2.5	—	—	0	S H Ellingsen m fl, Å i Lofoten
120 ?/å Letmatros	f	T	17	14.0	5.0	2.5	—	—	0	S H Ellingsen m fl, Å i Lofoten
121 Må Rappen	k	T	22	27.0	8.0	4.0	Rap	6	0	Hartvig Erntzen, Reine
122 8/å —	k	T	15	25.0	6.0	1.5	—	—	0	Johan Nilsen, Hamnøy i Lofoten
123 8/å —	k	T	05	26.0	5.5	1.3	—	—	0	Rones Nilsen, Hamnøy i Lofoten
124 Må Trafik	k	T	23	33.0	10.0	5.0	Alpha	8	0	Karl Thesen, Reine
125 10/å —	k	T	07	30.0	6.8	4.8	—	—	0	Alfred Hauan, Sørvågen
126 8/å —	k f	T	14	22.0	7.0	2.5	—	—	0	Th Eliassen, Hamnøy i Lofoten
127 Ms Ragnhild	f k	T	27	30.0	10.0	4.0	Gideon	10	0	G Gabrielsen, Å i Lofoten
129 Ms Olaf	k f	T	23	31.0	11.0	5.0	Wichm.	10	0	Einar Bendiksen m fl, Reine
130 Ms Kvalvik	k f	T	23	31.0	11.0	6.0	Wichm.	10	0	Sigurd Bendiksen, Reine
131 Mk Astrid	k h	T	25	42.0	13.0	7.0	Rap	22	0	Idar Ingebrigtsen m fl, Reine
132 Må Kometen	k f	T	23	25.0	7.0	2.5	Favorit	4	0	L A Nielsen, Hamnøy i Lofoten
133 Må Rap	k	T	19	30.0	8.0	3.0	Rap	6	0	Jacob Petersen, Reine

1) Omb. 1924.

N-MS Moskenes — N-NA Nesna.

Farkostens nummer, art og navn	Arvendeke	Materiale	Byggeår	Lengde	Bredde	Dybde	Maskin, navn	Antall HK	F. & langstb.	Eierens (den korresponderende reders) navn og postadresse
134 Må Skårongen	f	T	23	28.0	8.0	4.0	Grei	7	0	Oluf Olsen, Hamnøy i Lofoten
135 8/å —	k	T	07	25.0	6.5	2.5	—	—	0	G Gabrielsen, A i Lofoten
136 Må Skarven	k	T	23	21.0	6.5	3.0	Gideon	5	0	Joh Kristiansen, Reine
137 8/å —	k	T	04	24.0	6.0	2.0	—	—	0	Cato Carlsen, Sørvågen
138 Må Arild	f k	T	22	22.0	7.0	3.5	Favorit	3	0	Aleks Reielien, A i Lofoten
139 Mk Skålpen	k h	T	24	39.0	14.0	7.0	Brunv.	23	0	L Lauritsen m fl, Reine
140 Mk Fjell	k h	T	24	42.5	14.0	6.7	Rap	20	3	Aksel Veines, Reine
141 8/å —	f	T	06	24.0	6.0	2.0	—	—	0	A Caspersen, Sørvågen
143 Mk Vårsol	k	T	20	43.3	14.3	6.1	Wichm.	20	0	Alfr Pedersen, Reine
146 10/å —	f	T	?	28.5	6.7	2.8	—	—	0	Thora L Eriksen m fl, Sørvågen
147 Mk Ingrid	k	T	25	31.0	10.5	5.0	Rap	11	0	Kristian Johnsen, A i Lofoten
148 10/å —	k	T	14	31.0	6.4	1.7	—	—	0	N Eliassen, A i Lofoten
149 8/å —	f	T	21	23.0	6.0	2.5	—	—	0	Karl Olsen, Hamnøy i Lofoten
150 Må Fart	f	T	27	22.0	6.5	3.5	Sabb	5	0	Peder Madsen, A i Lofoten
151 Ms Gudrun ¹⁾	f k	T	19	28.0	9.4	5.2	Wichm.	6	0	Carl A Rostad m fl, Reine
152 Må Glimt	f f	T	26	33.0	11.0	5.0	Wichm.	8	0	Nils J. Nilsen, Reine
153 Ms Havdur	k f	T	27	32.0	12.0	5.0	Wichm.	10	0	Emil Vindstad m fl, Reine
154 Ms Havbrått	k f	T	27	32.0	12.0	5.0	Wichm.	10	0	Oscar Bunes m fl, Reine
155 Mk Helseggen	k	T	27	34.0	11.5	4.8	Rap	17	0	S H Ellingsen m fl, A i Lofoten
156 Mk Vesla	k	T	27	36.0	12.0	6.0	Rap	16	0	Ludolf L Breiland, Sørvågen
157 Mk Brødrene	k	T	27	35.7	12.2	6.0	Rap	24	0	Leonhard Larsen m fl, Sørvågen
158 Ms Kjell	k	T	27	31.5	10.5	4.5	Brunv.	12	0	Toralv Berg, Sørvågen
159 8/å —	f	T	12	28.0	7.0	2.0	—	—	0	O Ramstad, A i Lofoten
160 10/å —	f	T	12	29.0	7.0	3.0	—	—	0	O Odinsen, Refsvik, A i Lofoten
161 8/å —	f	T	02	24.0	5.3	2.3	—	—	0	G Eriksens børn, Sørvågen
162 8/å —	f	T	?	22.0	6.0	3.0	—	—	0	Thora L Eriksen, Sørvågen
163 8/å —	f	T	28	29.0	7.0	3.0	—	—	0	Johs Gylseth, Reine
164 8/å —	f	T	28	29.0	7.0	3.0	—	—	0	Johs Gylseth, Reine
165 8/å —	f	T	15	24.0	5.0	2.0	—	—	0	Ole Lorentzen, A i Lofoten
166 8/å —	f	T	?	24.9	6.4	2.7	—	—	0	Thora L Eriksen, Sørvågen
167 Ms Astrid	f k	T	28	31.0	10.0	4.2	Avance	8	0	V Kristoffersen, Sørvågen
168 8/å —	f	T	?	23.0	6.0	3.0	—	—	0	J Markussen, Sørvågen
169 10/å —	f	T	07	29.0	9.0	4.0	—	—	0	Karl Bakken m fl, Reine
170 8/å —	f	T	?	24.0	5.5	3.0	—	—	0	Thora L Eriksen, Sørvågen
171 Ms Brødrene	k f	T	28	32.0	11.0	5.0	Wichm.	10	0	Rud Johansen m fl, A i Lofoten
172 Mk Vestfjord	k f	T	28	34.5	11.5	5.5	Wichm.	12	0	Håkon Kuntze m fl, Reine
173 Ms Smart	k	T	21	30.0	10.0	5.0	Rap	8	0	Karl Olsen, Hamnøy i Lofoten
174 Ms Nor	f k	T	28	35.0	11.5	5.5	Wichm.	10	0	Bendik Bendiksen, Reine
175 Ms Poiken	f	T	28	28.5	9.3	4.0	Wichm.	7	0	Gunnar Bendiksen, Reine
176 Ms Havørn	f k	T	28	31.0	10.0	4.2	Hein	8	0	Carl Sverdrup m fl, Reine
177 8/å —	f	T	29	25.0	7.0	2.7	—	—	0	Johs Gylseth, Reine
178 8/å —	f	T	29	25.0	7.0	2.7	—	—	0	Johs Gylseth, Reine
179 Må Fram	k	T	24	30.0	9.8	4.0	Rap	8	0	Carl Sverdrup m fl, Reine
180 Mk Nor	f k	T	27	30.0	9.7	5.0	Wichm.	12	0	G Gillesen m fl, Reine
181 10/å —	f	T	10	30.0	6.0	3.5	—	—	0	S H Ellingsen, A i Lofoten
182 8/å —	f	T	18	24.5	6.0	2.5	—	—	0	Lars Haukas, Sørvågen
183 Ms Nøkken	f k	T	28	30.0	10.3	4.7	Union	10	0	Joh Johnsen m fl, Reine
184 Ms Reidun	f k	T	29	34.0	11.3	5.3	Union	15	0	Ole Olsen m fl, A i Lofoten
185 Ms Jarl	f k	T	29	32.0	10.7	5.0	Gideon	14	0	Nils Friis, A i Lofoten

N-NA. Nesna merkedistrikt.

1 Ms Julla	h k	T	19	32.0	11.0	5.0	Skandia	7	0	P Evensen, Sjona
2 Ms Asly	k	T	18	33.0	11.0	6.3	Hein	6	1	P Remman m fl, Vikholmen
3 Mk Sigurd	f k	T	26	36.0	12.0	6.0	Hein	10	1	Peder Amundsen, Bardal
4 Mk Maien	f k	T	17	35.0	13.0	6.8	Gideon	10	1	Paul Johansen m fl, Låvong

Farkostens nummer, art og navn	Anvendelse	Materiale	Byggeår	Lengde	Bredde	Dybde	Maskin, navn	Antall HK	F. & fangstb.	Eierens (den korresponderende reders) navn og postadresse
5 Mk Mor	ft	T	93	83.7	21.5	8.7	Bolind.	40	4	Thv Zahl m fl, Nesna
6 Mk Huglen	k f	T	14	36.0	13.0	5.5	Hein	9	1	Paul Pettersen m fl, Vikholmen
7 Mk Frigg	f k	T	17	38.0	13.0	6.0	Rap	12	3	G Gullessen m fl, Nordsjona
8 8/å —	f k	T	14	34.0	10.0	3.7	—	—	3	Isak Olsen, Nordsjona
9 Må Kvikk	k	T	28	22.0	7.0	3.0	Sterk	4	0	Arthur Johansen, Sjona
10 Må Glimt	k	T	15	28.0	7.5	4.5	Alpha	4	0	Nils O Nording, Utskarpen
11 Må Sjøskum	k f	T	19	28.0	8.0	2.9	Skandia	5	0	Helge H Forstrand, Husby
12 Mk Havblik	f k	T	27	40.0	13.3	6.5	Brunv.	20	2	Johs Pedersen m fl, Sjona
13 Må Snøgg	f k	T	25	28.3	8.0	3.0	Skandia	5	0	Håkon Mehus, Nesna
14 Må Duen	f k	T	27	25.0	7.0	5.0	Rap	7	0	Ingvald A Stamsvik, Alsøyvåg
15 Mk Taylor	l	T	82	59.0	18.0	11.0	Skandia	20	11	T Johansen m fl, Nesna
16 Må Fremad	f k	T	27	29.0	9.0	4.5	Heimdal	7	0	Alfred Finvik m fl, Husby
17 Må Fram	k	T	20	22.0	7.0	3.0	Rap	4	0	P Rudolfsen, Saura
18 Må Sjøgutten	k	T	28	23.0	6.5	3.0	Sterk	4	0	Johan Hågensens, Husby
19 Ms Arne	k	T	27	30.0	9.5	4.5	Heimdal	6	0	E Eilertsen m fl, Låvong
20 Må Sabb	f k	T	26	20.0	5.5	3.0	Sabb	3	0	Iver Rønning, Sjona
21 8/å —	f	T	11	34.0	12.0	8.0	—	—	4	H Helgå m fl, Nordsjona
22 8/å Main	f k	T	11	27.0	9.3	4.0	—	—	0	Adolf Lorentsen, Alsøyvåg
23 Må Hanstein	f k	T	17	34.0	12.0	5.0	Dan	8	0	Joh Hanstein m fl, Saura
24 10/å —	f k	T	11	32.5	8.0	3.0	—	—	0	Peder P Stokka, Øbø
25 Må Skarven	f k	T	28	27.0	9.0	4.5	Bolind.	6	0	Endor Pettersen Skaga m fl, Øbø
26 8/å —	f k	T	15	26.0	6.0	3.0	—	—	0	Kr J Forstrand m fl, Alsøyvåg
27 8/å Terjeviken	f k	T	00	34.0	12.0	5.0	—	—	5	Edv Engesvik, Nesna
28 Må Sabben	f	T	28	22.0	6.5	3.0	Sabb	3	0	Olav Bentzen Sellot, Husby
29 Ms Sjøfuglen	f k	T	29	28.0	10.0	4.0	Rap	7	1	V Lillevik, Nesna
30 6/å —	f	T	11	24.0	8.0	3.0	—	—	4	A Olsen m fl, Fagervika
31 8/å —	f	T	10	30.0	9.0	4.0	—	—	5	K Karoliussen, Vikholmen
32 Må Jonas	f	T	26	35.0	10.0	4.5	Bolind.	12	2	K Karoliussen Svaleng, Vikholmen
33 Må Prøven	f k	T	24	28.5	7.8	3.1	Heimdal	4	0	Henry Hansen, Låvong
34 Må Sport	f k	T	29	19.0	5.8	2.8	Sabb	3	0	Ottar N Nyheim m fl, Øbø
35 8/å —	f	T	07	25.0	6.0	3.0	—	—	0	J Jeremiassen m fl, Bardal
36 Ms Alsøy	f k	T	25	34.0	11.0	5.0	Hein	7	0	J N Andersen, Alsøyvåg
37 10/å —	f k	T	12	30.0	7.0	3.0	—	—	0	Hartvik Kristiansen, Bardal
38 6/å —	f k	T	14	23.3	5.4	2.9	—	—	0	Ingvald Wang, Bardal
39 Må Fiskergutten	f	T	14	18.0	5.0	2.3	Roald	3	0	Andor Grønning, Saura
40 Mk Ninny	f k	T	22	45.0	13.0	9.0	Heimdal	20	6	I Nikolaisen, Bardal
41 Må Asheim	f k	T	27	22.0	6.5	3.0	Konkur.	4	0	Aksel As, Fagervika
42 Ms Ragna	f k	T	10	30.0	9.0	5.0	Skandia	8	1	L Klæboe m fl, Fagervika
43 Må Elefant	f	T	18	39.0	12.0	4.5	Elefant	12	0	T Johansen, Nesna
44 Må Prøven	f k	T	28	22.0	7.0	3.0	Solo	3	0	Otto Olsen, Alsøyvåg
45 8/å —	f	T	14	32.0	8.0	4.0	—	—	0	I Nikolaisen, Bardal
46 8/å Breifot	f	T	06	30.0	12.5	2.0	—	—	0	Jens Karlsen, Nesna
47 Mk Fram	f k	T	28	34.0	9.0	5.5	Bolind.	8	4	B Jacobsen, Fagervika
48 6/å —	f k	T	11	28.0	10.0	4.0	—	—	0	K J Holmen, Nesna
49 6/å —	k	T	18	19.0	5.0	2.0	—	—	0	Otto Olsen, Alsøyvåg
50 Mk Reidun	f k	T	28	39.0	13.0	6.0	Alpha	10	1	Ovald Olsen Herseth, Nesna
52 Må Arne	f k	T	24	26.0	8.0	4.0	Heimdal	6	0	Edv Eilertsen m fl, Låvong
53 Ms Gudrun	k f	T	?	33.0	12.0	4.0	Dan	8	1	Johs Øien m fl, Bardal
54 6/å —	k	T	18	19.0	6.4	3.2	—	—	0	Alb Skogsø, Nesna
55 Ms Gudrun	f k	T	09	40.0	14.0	5.0	Skandia	10	2	Aksel Olsen, Fagervika
56 Mk Arne	k f	T	05	40.0	13.0	5.0	Gideon	8	0	Lasse Mjånes, Øbø
57 Må Brakar	f k	T	?	26.3	8.3	3.5	Sabb	5	0	Aksel S Forstrand, Alsøyvåg
58 8/å —	f k	T	15	29.5	6.7	2.5	—	—	0	Andor Forstrand, Horn
59 Mk Storkar	t	T	17	59.0	14.0	5.0	Wichm.	30	0	I Nikolaisen, Bardal
60 Mk Sjonafjord	k	T	17	40.1	15.4	6.2	Brunv.	28	4	Håkon Gullesen, Sjona
61 Mk Sjøblomsten	k f	T	25	38.0	13.0	6.0	Brunv.	16	2	Edvin O Handnes m fl, Saura

Farkostens nummer, art og navn	Anvendelse	Materiale	Byggetår	Lengde	Bredde	Dybde	Maskin, navn	Antall HK	F. & fangstb.	Eierens (den korresponderende reders) navn og postadresse
62 Ms Thor	ft	T	12	28.0	9.0	3.8	Grei	5	0	Rudolf Rudolfsen m fl, Saura
63 Ms Olga	f k t	T	13	43.0	14.0	5.4	Populær	16	2	Georg Halland, Vikholmen
65 Må Sjøvold	f k	T	28	28.0	9.0	5.0	Rap	7	0	L M Langseth m fl, Nesna
66 10/å —	f	T	29	25.0	7.0	3.0	—	—	—	O H Ellingsen, Bardal
70 Må Sport	f k	T	27	24.0	7.4	3.5	Danette	4	1	Albert Pettersen m fl, Vikholmen
N-NF. Nordfold merkedistrikt.										
1 Ms Pauline	k f h	T	12	52.0	17.4	7.6	Union	40	6	A Hjertø m fl, Nordfold
2 Må Sport	f	T	25	22.2	5.2	2.3	Tistle	3	0	Svein Laxå, Nordfold
3 Ms Brødrene	f k	T	12	38.0	14.0	6.5	Rap	12	2	Half. Sørensen m fl, Nordfold
4 Må Truls	f k	T	?	25.0	7.5	3.0	Tenfj.	5	0	Hagbart Hanssen, Segelstein
5 Må Snobb	f	T	22	20.7	5.9	2.7	Sabb	3	0	Lauritz Johansen, Segelstein
6 Ms Venus	k	T	12	37.3	12.8	7.0	Bolind.	12	2	H Jensen m fl, Nordfold
7 Ms Stavnes ¹⁾	k f	T	12	30.0	11.0	5.5	Bønes	8	2	R Pedersen m fl, Nordfold
8 8/å Fram	k f	T	25	25.5	7.7	2.8	—	—	—	Egelund Pedersen, Mørsvikbotn
9 Ms Brødre	k	T	12	37.0	14.0	8.0	Bolind.	20	2	Th Andersen m fl, Nordfold
10 Ms Astrid	k	T	12	33.0	11.5	5.0	Grei	8	0	H Andersen m fl, Mørsvikbotn
11 Ms Hopen	k	T	15	30.0	10.0	5.0	Grei	8	0	S Tobiassen m fl, Hopvatnet
12 Må Fram	f	T	27	20.1	5.7	1.6	Tenfj.	3	0	Simon P Elvestad, Segelstein
13 Ms Fart ²⁾	f k	T	24	27.0	9.0	5.0	Fart	7	0	Asløv Heldal, Vinknes
14 Ms Einar	t	T	06	37.3	13.5	4.0	Rap	12	0	P Normann, Nordfold
15 Ms Kvik ³⁾	k f	T	16	25.0	8.4	4.0	Rap	5	0	Edmund Edvardsen m fl, Nordfold
16 Må Basken ⁴⁾	f k	T	16	25.5	8.5	2.9	Rap	5	0	Thv Sivertsen, Nordfold
17 Ms Holmen	k f	T	25	28.0	9.0	3.3	Rap	5	0	Age O Holmen, Nordfold
18 Ms Sjøliv	f k	T	27	28.0	10.0	3.0	Gideon	5	0	Hans Karlsen m fl, Mørsvikbotn
19 Må Halfrid	k f	T	12	27.0	8.3	4.0	Rap	4	0	Lars Hansen, Segelstein
20 12/å Silen	k	T	11	33.0	6.0	4.0	—	—	—	A A Sildhopen, Mørsvikbotn
21 12/å Anna	f	T	17	35.0	12.0	5.0	—	—	—	B M Jonassen, Nordfold
22 Må Alken	f k	T	28	25.0	8.3	4.0	Skandia	6	0	Johan Gylseth, Segelstein
24 Så Kapella	t	T	08	44.0	14.0	5.0	—	—	—	And Larsen m fl, Nordfold
25 Må Ekko	t	T	20	28.0	7.3	2.4	Rap	6	0	Ole J Ørtuven, Segelstein
26 Ms Grei	k f	T	28	27.0	9.0	3.7	Nygrei	7	0	J Kjelbak m fl, Hopvatnet
27 Ms Sjøbråt	k	T	28	33.0	11.0	5.5	Wichm.	8	0	R P Bjørsvik, Nordfold
28 8/å —	f	T	08	34.0	12.0	6.0	—	—	—	P B Lilleeide m fl, Mørsvikbotn
29 8/å —	f	T	15	34.0	12.0	6.0	—	—	—	P B Lilleeide m fl, Mørsvikbotn
30 8/å —	f	T	06	35.0	13.0	6.0	—	—	—	M Stavnes m fl, Nordfold
31 8/å —	f	T	06	35.0	13.0	6.0	—	—	—	M Stavnes m fl, Nordfold
32 10/å —	k	T	11	30.0	5.5	2.6	—	—	—	Hj Kr Heldal m fl, Vinknes
33 Ss Elisa	t	T	11	34.0	14.0	5.0	—	—	—	Johan Pettersen, Hopvatnet
34 8/å Håpet	k	T	96	24.0	4.0	1.5	—	—	—	E Lakså m fl, Nordfold
35 8/å —	k	T	?	21.0	4.5	1.5	—	—	—	Lars Eliassen, Nordfold
36 10/å Karl	k	T	06	30.0	6.0	2.0	—	—	—	P J Hopen, Hopvatnet
37 10/å —	k	T	00	29.0	7.0	3.0	—	—	—	L Trondsen m fl, Mørsvikbotn
38 12/å Sjøfuglen	k	T	10	30.0	9.0	2.0	—	—	—	Jens Pedersen, Nordfold
39 Må Bismark	f	T	17	19.0	6.0	2.0	Tenfj.	3	0	O Kristiansen, Segelstein
40 8/å Brei	k	T	22	25.0	6.0	2.0	—	—	—	S T Hopen, Hopvatnet
41 Må Perlen	f k	T	23	22.0	6.0	1.5	Rap	4	0	Nils Volden, Nordfold
42 Ms Bjørsvik	k	T	28	28.0	9.0	3.0	Wichm.	8	0	Kans Johansen, Nordfold
43 Må Vickmann ⁵⁾	f k	T	23	25.0	8.7	3.0	Wichm.	4	0	Kans Larsen, Hopvatnet
44 Må Viggo	k f	T	27	24.0	9.0	4.0	Tenfj.	5	1	Olaf Kristiansen, Nordfold
45 Må Kvikk	f k	T	23	26.0	7.0	2.5	Tenfj.	5	0	Bernh S Heldal, Vinknes
46 Må Rolf	f	T	?	20.0	6.8	2.6	Mianus	5	0	H Vinkenæs, Vinknes
47 Ms Tryg	k	T	13	33.0	11.5	5.0	Gideon	8	0	H E Vinkfjord m fl, Vinknes
48 8/å Alken	k f	T	99	26.0	5.0	2.0	—	—	—	K Rosvoll m fl, Mørsvikbotn
49 12/å Laksen	l	T	04	31.2	6.7	2.6	—	—	—	B Lofthus m fl, Hopvatnet
50 Må Glimt	f k	T	24	25.0	7.5	3.0	Wichm.	4	0	E Vindenes m fl, Segelstein

N-NF Nordfold — N-NV Nordvik.

Farkostens nummer, art og navn	Anvendelse	Materiale	Byggeår	Lengde	Bredde	Dybde	Maskin, navn	Antall HK	F. & fangstb.	Eierens (den korresponderende reders) navn og postadresse
51 8/å Stub	k	T	90	24.0	5.6	2.3	—	—	0	Edv Sivertsen, Nordfold
52 Så Forsøket	k f	T	00	22.0	5.0	2.3	—	—	0	Ole Petrusen, Nordfold
53 Må Alken	k f	T	25	22.0	6.0	3.0	Tenfj.	3	0	Johan Vik, Segelstein
54 8/å —	k	T	90	24.4	6.4	2.7	—	—	0	Johan Johannesen, Nordfold
55 8/å —	k f	T	95	24.0	5.5	2.3	—	—	0	Edv I Sandbak, Vinknes
56 Må Teisten	k f	T	05	23.0	6.0	4.0	Favorit	4	0	I Amunsen, Segelstein
57 Ms Peter	k	T	25	28.0	9.5	5.0	Wichm.	5	0	Edvard Hjertø m fl, Nordfold
58 Ms Hermann	k	T	25	27.0	7.0	4.0	Konkur.	4	0	M A Bjørsvik m fl, Nordfold
59 Ms Hermann ¹⁾	k f	T	10	33.0	11.0	4.8	Skandia	8	1	Herman Hansen m fl, Vinknes
60 Må Start	k f	T	25	23.0	8.3	3.2	Wichm.	4	0	A Hjertø, Nordfold
61 Må — ²⁾	k f	T	25	26.0	8.9	3.0	Stabil	6	0	P Edvardsen, Hopvatnet
62 Må Sjølyst	k f	T	25	30.0	9.7	4.4	Stabil	6	1	Eiler P Stavfjord m fl, Vinknes
63 Ms Vally	k	T	16	34.0	12.0	5.9	Gideon	19	0	A Reinvik m fl, Mørsvikbotn
64 Må Forsøket	k	T	25	22.0	6.6	3.5	Tenfj.	4	0	Johan Pedersen m fl, Segelstein
65 8/å —	k	T	22	26.0	9.0	3.0	—	—	0	Sandberg Nøtnes m fl, Nordfold
66 Ms Snøgg ³⁾	k	T	25	25.0	9.0	5.0	Wichm.	4	0	Sverre Vinkenes, Vinknes
67 Så Stavfjord	k	T	98	23.0	6.0	2.5	—	—	0	Lind Stavfjord m fl, Vinknes
68 8/å —	k	T	25	25.0	6.5	3.0	—	—	0	Hans Karlsen, Mørsvikbotn
69 Må Stabil ⁴⁾	k	T	25	28.0	10.0	5.7	Stabil	6	0	Edv Pedersen, Nordfolu
70 8/å —	k	T	10	21.5	6.4	1.9	—	—	0	Søren Martinsen, Nordfold
71 Ms Krabben	k	T	26	31.0	11.0	5.5	Bolind.	8	0	John Alvenes m fl, Nordfold
72 Må Fiks ⁵⁾	k	T	26	26.0	8.5	4.0	Wichm.	4	0	Bernh Lofthus, Hopvatnet
73 Må Kvik	f k	T	26	27.0	9.0	4.0	Stabil	6	0	Johan Jensen, Nordfold
74 8/å Rask	k	T	98	23.0	6.5	2.5	—	—	0	Jens P Nordfold, Nordfold
75 8/å Standli	k	T	26	25.0	7.0	3.0	—	—	0	Ludvik Trondsen, Hopvatnet
76 8/å Naustnes	k f	T	26	25.0	7.0	2.5	—	—	0	Aksel Karlsen, Mørsvikbotn
77 Må Flint	k f	T	24	22.0	8.0	3.5	Tenfj.	3	0	Johan Andersen, Segelstein
78 Må Alken	f k	T	28	27.0	9.8	4.5	Fart	7	0	Laurits J Abornes m fl, Nordfold
79 Ms Einar	k	T	22	30.0	9.0	3.5	Rap	6	0	Ivar Andreassen, Mørsvikbotn
80 Må Trygg	k	T	24	29.0	9.5	4.5	Rap	8	0	Andor P Valle m fl, Nordfold
81 Må Breivik	k	T	29	26.0	9.0	3.5	Rap	4	0	Albert K Breivik, Nordfold
82 Ms Bratt	k	T	29	29.0	10.5	3.5	Gideon	10	0	Frithjof Reinvik m fl, Mørsvikbotn

N-NR. Nord-Rana merkedistrikt.

1 8/å —	f k	T	25	24.0	6.0	2.0	—	—	0	Per Jakobsen Sletten, Mo
2 Ms Granen	k	T	12	47.7	14.5	6.1	Hein	14	3	Mattias Sletten, Mo
3 8/å —	k f	T	24	26.0	7.0	2.5	—	—	0	Jak J Sletten, Mo
4 8/å —	f k	T	20	25.0	6.3	2.4	—	—	0	Johs Benjaminsen, Mo
5 Må Sneppe	t k	T	?	28.0	7.0	3.0	Heimdal	3	0	Hans Stormo, Mo
6 Ms Hein	f k	T	15	30.0	9.0	4.0	Hein	6	0	Ludv Olsen, Mo
7 8/å —	f k	T	24	24.0	6.0	2.3	—	—	0	Tomas Hansen, Mo
9 8/å —	f k	T	26	24.0	6.0	2.0	—	—	0	G Israelsen Nordmo, Mo

N-NV. Nordvik merkedistrikt.

1 Mk Anna	k f	T	17	35.0	13.4	6.4	Wichm.	16	0	Edv Nilsen m fl, Store Vandved
2 Mk Agnes	k	T	10	26.0	10.7	4.5	Populær	6	1	N Jensen m fl, Store Vandved
3 Ms Frida	k t	T	10	36.0	12.0	5.7	Bolind.	10	2	L O Buøy, Store Vandved
4 Ms Diana	k t	T	14	29.0	10.5	4.0	Populær	6	0	M Andreassen m fl, Store Vandved
5 Mk Aslaug	k	T	17	31.0	11.5	7.0	Rap	12	1	M O Buøy, Store Vandved
6 Må Håbet	k	T	18	28.0	6.7	2.8	Favorit	3	0	Kr Nilsen, Store Vandved
7 Ms Frigg	k	T	15	29.0	10.0	4.3	Populær	6	0	Joh Johansen m fl, Store Vandved
8 Ms Håbet ⁶⁾	k	T	?	35.0	11.5	5.3	Rap	11	1	G Gabrielsen, Store Vandved
9 Må Sigurd	k t	T	17	34.0	10.0	4.0	Hexa	6	0	S Sivertsen, Øyvågen
10 Ms Brødrene	k	T	03	29.0	9.7	4.0	Rap	7	0	M Jensen m fl, Store Vandved
11 Ms Haldis	k	T	12	32.0	11.0	5.0	Elefant	7	0	A Larsen m fl, Store Vandved

1) 2) 3) 4) Omb. 1928. 5) Omb. 1927. 6) Omb. 1916.

Farkostens nummer, art og navn	Anvendelse	Materiale	Byggeår	Lengde	Bredde	Dybde	Maskin, navn	Antall HK	F. & fangstb.	Eierens (den kor-responderende reders) navn og postadresse
12 Ms Hanna	k	T14	33.5	11.2	4.8	Hein	7	0	J Olsen m fl, Store Vandved	
13 Må Eisvold	k	T12	20.7	7.0	2.5	Romsdal	3	0	P Johansen m fl, Store Vandved	
14 Må Prøven	k	T13	22.0	8.0	3.0	Heimdal	3	0	A Havstein m fl, Store Vandved	
15 Mk Parat	k	T08	42.0	14.0	7.0	Hein	16	0	N Nilsen m fl, Store Vandved	
16 Må Rappen	k	T08	24.0	8.0	3.0	Rap	5	0	Jonas Nilsen, Store Vandved	
17 Mk Skarven	kt	T17	30.0	9.5	4.4	Populær	8	0	A Sandholm m fl, Store Vandved	
18 Må Brødrene	k	T10	24.0	8.5	3.2	Favorit	3	0	P Kibsgård m fl, Store Vandved	
19 Ms Havdur	kf	T28	33.0	12.0	5.0	Rap	18	0	M Jensen m fl, Store Vandved	
21 Ms Grei	k	T28	32.0	10.0	4.7	Grei	14	0	K Kristiansen m fl, St Vandved	
22 Må Einar	k	T10	24.0	7.5	3.5	Favorit	3	0	E Andreassen, Bjørn i Helgeland	
28 8/å Paula	f	T19	30.9	8.9	4.1	—	—	3	A Smith, Nordvika i Helgeland	
29 8/å Ane	f	T15	32.7	12.1	4.5	—	—	0	A Smith, Nordvika i Helgeland	
30 Mk Sævlandsvik	t	T93	60.0	16.7	7.4	Bolind.	32	0	Bjørn Solje & Kr.forfabrik A/S	
31 Må Prøven	kf	T27	30.3	10.2	3.5	Heimdal	11	0	Arthur H Hølvik m fl, Øyvågen	
32 Ms Duen	kf	T09	39.0	13.5	6.0	Hein	17	0	O Solfeld, Nordvika i Helgeland	
34 Må Brødrene	k	T15	30.0	9.0	3.0	Gideon	5	0	G Gabrielsen, Øyvågen	
35 Må Rollo	k	T13	24.0	7.0	2.7	Heimdal	3	0	D Pedersen m fl, Nordvika i Helgel.	
36 Må Pellikanen	k	T18	35.0	9.0	3.0	Rap	7	0	P A Skorpen, Lauvøy i Helgeland	
37 Må Indstø	tf	T17	25.0	9.0	4.0	Heimdal	5	0	Th Johannessøn, Store Vandved	
41 Ms Drangen	k	T14	32.0	10.5	6.0	Dan	8	0	A Opland m fl, Nordvika i Helgel.	
42 10/å Torgrim	k	T12	29.0	7.0	3.0	—	—	0	A Opland, Nordvika i Helgeland	
44 Må Luri	k	T15	29.0	8.0	2.5	Normo	6	0	H E Halvorsen, Lauvøy i Helgeland	
45 8/å Gudrun	f	T16	32.0	11.3	3.9	—	—	3	Knud Knudsen, Skaga i Helgeland	
46 8/å Petrina	f	T19	30.0	10.5	3.8	—	—	0	Knud Knudsen, Skaga i Helgeland	
47 Må Tor	k	T01	24.5	8.0	3.0	Favorit	3	0	A Sandholm m fl, Store Vandved	
48 8/å —	f	T15	32.0	10.5	4.3	—	—	3	O Solfeld, Nordvika i Helgeland	
49 8/å —	f	T18	32.0	10.5	4.3	—	—	0	O Solfeld, Nordvika i Helgeland	
50 8/å —	f	T15	28.0	9.6	3.3	—	—	0	O Solfeld, Nordvika i Helgeland	
51 6/å —	f	T15	28.0	9.0	3.3	—	—	0	O Solfeld, Nordvika i Helgeland	
52 Ms Helga	f	T12	34.0	12.0	5.0	Dan	10	5	O Johansen, Øyvågen	
53 Må Braken	k	T11	25.0	5.7	2.7	Alpha	6	0	H Gabrielsen, Store Vandved	
54 Må — ¹⁾	k	T14	25.0	9.0	3.8	Hexa	6	0	I O Slætvis, Øyvågen	
55 8/å Skjoldmøen	f	T14	30.0	10.0	3.0	—	—	3	M Andreassen, Store Vandved	
57 Må Fram	fk	T17	32.0	9.0	3.0	Helseth	6	0	A Andersen, Åkvik i Helgeland	
58 8/å —	f	T12	25.0	6.5	2.5	—	—	0	O O Hæstad m fl, Lauvøy i Helgel.	
59 Må Fremtid	fk	T05	22.0	7.7	3.7	Populær	4	0	A A Sørøy m fl, Store Vandved	
60 Må Mosses	fk	T06	19.0	5.5	2.3	C. Perf.	4	0	Konrad Gjesfjord, Glein	
63 Ms Gjæna ²⁾	t	T02	38.0	14.0	5.5	Elefant	8	0	Joh Teigstad, Skaga i Helgeland	
66 Må Havstein	kf	T23	26.0	8.0	3.8	Wichm.	5	0	T Jørgensen, Store Vandved	
67 Må Prøven	kf	T23	20.5	6.0	2.5	Grei	4	0	R Edvardsen, Store Vandved	
68 8/å Kvik	f	T02	18.5	8.6	2.5	—	—	0	Otto Paulsen, Slapøy	
69 Må Fuglen	kf	T25	28.0	8.5	4.0	Skandia	6	0	J Johansen m fl, Store Vandved	
70 Må Olaf ³⁾	kf	T13	33.0	10.0	4.0	Grei	6	0	O Pedersen Hølen, Øyvågen	
73 Må Flink	kf	T14	25.6	7.8	3.8	Heimdal	7	0	A H Hølvik m fl, Øyvågen	
74 Mk Denmann	fk t	T17	52.0	15.0	7.1	Normo	30	1	O Solfeld, Nordvika i Helgeland	
75 Må Seien	t	T20	19.7	5.2	2.5	C. Perf.	4	0	Nils H Skorpen, Lauvøy i Helgel.	
77 Ms Frida ⁴⁾	t	T08	45.2	17.0	5.3	Normo	16	0	K Johansen, Øyvågen	
78 Må Ludos	kft	T16	29.0	8.8	2.7	Rap	6	0	A Fjeldvang m fl, Lauvøy i Helgel.	
81 Mk Ragnhild	k	T10	36.0	11.3	5.5	Grei	12	1	A Sandholm, Store Vandved	
82 Ms Agnes	kf	T24	35.0	12.0	4.7	Populær	12	1	N Jensen m fl, Store Vandved	
83 Må Forsøk	k	T ?	26.0	8.0	5.0	Wichm.	4	0	Einar Hestad, Lauvøy i Helgeland	
84 Må Brødrene	k	T25	24.2	7.0	3.5	Gideon	3	0	Edv Bang m fl, Store Vandved	
85 Må Mary	k	T24	27.7	8.3	4.5	Populær	6	0	Hans Larson, Bjørn i Helgeland	
86 Må Havglimt	kf	T25	27.0	7.7	4.0	Populær	6	0	Alb Sørøy m fl, Store Vandved	
87 Må Havdur	kf	T11	30.0	11.0	4.0	Heimdal	10	0	Paul Iversen m fl, Øyvågen	
89 Må Tusk	kf	T25	23.0	7.1	3.3	Rap	4	0	O O Heestad, Lauvøy i Helgeland	

N-NV Nordvik — N-R Rødøy.

Farkostens nummer, art og navn	Anvendelse	Materiale	Byggår	Lengde	Bredde	Dybde	Maskin, navn	Antall HK	F. & fangstb.	Eierens (den korresponderende reders) navn og postadresse
90 Mk Sjøgutten	k f	T	25	33.0	10.7	5.0	Populær	8	1	P Kibsgård m fl. Store Vandved
91 Må Alken	f k	T	25	22.0	7.0	3.3	Rap	5	0	Martin Buøy m fl. Store Vandved
92 Må —	k f	T	25	29.0	9.0	2.7	Elefant	6	0	M Langøy, Skaga i Helgeland
93 Må Tryg	k f	T	18	26.0	7.5	2.2	Favorit	5	0	Sigurd Johansen, Store Vandved
94 Må Sølvstripen	k f	T	26	28.0	9.3	4.5	Rap	6	0	Martin Gjesøy, Skaga i Helgeland
95 Må Arna	k f	T	?	28.0	9.8	4.0	Rap	8	0	Toralv Seløy, Skaga i Helgeland
97 Må Havdråt	k f	T	20	18.0	5.0	3.4	Rap	4	0	P Nikolaisen, Store Vandved
98 Må Håbet	k f	T	27	32.0	10.5	4.0	Normo	6	0	Rikart Rivertsen, Øyvågen
99 8/å —	f	T	17	30.0	10.5	3.0	—	—	4	G Sivertsen m fl. Øyvågen
100 D Værø ¹⁾	f t	J	76	81.0	16.0	9.1	Damp	120	3	A/S Bjørn Fabrikker, Bjørn i Helg.

N-R. Rødøy merkedistrikt.

2 Må Hilda ²⁾	f k	T	18	30.0	10.0	3.8	Levahn	12	4	Lyder Hågensen, Øresvik
3 Må Findbek	f	T	20	22.0	8.0	?	Heimdal	3	0	J Akre, Storselsøy
4 Ms Helga ³⁾	k h a	T	11	36.0	14.0	6.8	Dan	14	2	Jacob Jacobsen, Myken
5 6/å Brødrene	k	T	09	30.5	12.0	4.8	—	—	2	Martin Engvold, Sørfjord i Helgel.
6 Må Havalla	k	T	04	31.0	11.0	5.5	Hein	7	2	Olav Olsen m fl. Storselsøy
7 Mk Johanna	k f h	T	23	35.5	12.8	6.2	Populær	10	2	J Larsen m fl. Rødøy
8 Må —	k f	T	27	21.0	7.0	2.3	Sterk	5	0	Konrad Hansen, Myken
9 Ms Bergliot	k f	T	07	30.5	11.0	5.0	Levahn	7	4	A J Hilstad m fl. Sørfjord. i Helgel.
10 Ms Værge	f k	T	12	35.0	12.8	6.0	Dan	10	0	M Mikalsen m fl. Rødøy
11 Må Bolgen	f	T	10	24.0	9.0	5.0	Rap	4	0	Bj Siverdsen, Nordnesøy
12 Må Rex	f k	T	27	24.0	8.0	3.5	Helseth	5	0	O Andersen m fl. Sørfjord i Helg.
13 Ms Ara	k	T	15	34.0	12.2	5.0	Bolind.	12	0	Peter Ånes, Jektvika
14 Må Branum ⁴⁾	f k	T	09	22.3	7.0	3.7	Penta	5	0	K Lorentzen, Selsøyvik
15 Må —	k f	T	29	21.3	5.4	2.8	Rap	3	0	Bernt Odvang m fl. Jektvika
16 Mk Stram	k	T	14	28.0	9.0	5.0	Dan	5	2	Nils Hanssen, Selsøyvik
17 Ms Pia	k h	T	16	36.0	12.8	6.8	Dan	14	0	Kr Benjaminsen m fl. Gjerøy
18 Må Heimdal	f k	T	24	28.0	9.5	5.0	Heimdal	6	1	L Lindorsen m fl. Nordnesøy
19 Må Polar	k f	T	24	22.0	6.3	3.0	Rap	4	0	Sigv Gjersvik, Selsøyvik
20 Mk Telnestinn	f k	T	27	41.3	12.8	6.3	Rap	24	2	Sigurd Telnes m fl. Jektvika
21 Må Mor	k f	T	28	24.0	7.8	4.3	Sabb	5	0	Olav Hoff, Jektvika
22 Må Prøven	k	T	16	26.0	8.0	4.0	Gideon	6	1	Joh A Bøe m fl. Rødøy
23 Må Tommer- bakk	k f	T	29	26.0	7.5	3.5	Tenfj.	4	0	Knut K Tommerbakk, Jektvika
24 Må Blink	k f	T	20	20.0	6.0	2.0	Atlanta	6	0	Ellif Eliassen, Myken
25 Må Skarv	k f	T	90	21.4	5.4	4.2	Tenfj.	3	0	A Larsen, Storselsøy
26 Ms Glimt ⁵⁾	h k f	T	09	26.1	9.3	4.0	Gideon	6	0	Johan Olsen, Nordnesøy
27 Ms Karine	t f	T	14	37.4	15.3	5.7	Rap	30	0	N A Kristiansen, Nordnesøy
28 Må Favorit	f k	T	06	26.0	9.5	4.0	Favorit	3	0	P Davidsen, Tjongsfjorden
29 Ms Argus	k f	T	10	40.0	13.0	5.0	Alpha	12	2	L Thomassen m fl. Jektvika
30 Mk Alken	k	T	15	34.0	11.8	6.0	Rap	12	2	Hans Olsen, Selsøyvik
31 Ms Brødrene	k h f	T	16	34.5	11.0	6.0	Levahn	10	2	O Helvik m fl. Sørfjorden i Helgel.
32 Mk Lillegut	k f	T	14	26.0	8.0	3.5	Dan	5	0	Lorentz Kalås, Selsøyvik
33 Mk Bærna	k	T	18	35.0	12.5	6.0	Populær	10	2	G Gabrielsen m fl. Rødøy
34 Må Blink	k f	T	19	22.0	6.0	2.5	Americ.	4	0	Adolf Hansen, Myken
35 Ms Laila	k h	T	11	34.8	12.4	5.6	Bolind.	12	3	K Senning, Storselsøy
36 Ms Flukt	k f	T	28	28.0	9.4	4.0	Rap	7	1	Lars Johansen, Konsvik i Helgel.
37 Mk Olav	k h t	T	10	37.0	12.0	6.3	Rap	12	2	P Eliassen m fl. Nordnesøy
38 Ms Else	k	T	13	37.4	13.2	5.5	Rap	18	0	Johan Mathisen, Myken
39 Ms Håp	k	T	10	30.0	9.0	5.0	Rap	6	2	Georg Johansen m fl. Rødøy

1) Omb. 1907. 2) Omb. 1923. 3) Omb. 1915. 4) Omb. 1920. 5) Omb. 1919.

Farkostens nummer, art og navn	Anvendelse	Materiale	Bygger	Langde	Bredde	Dybde	Maskin, navn	Antall HK	F. & fangstb.	Eierens (den korresponderende reders) navn og postadresse
40 Ms Vally	k	T	13	31.5	11.0	5.0	Neptun	8	1	H Johnsen, Øresvik
41 Må Grisen	k	T	?	23.0	7.0	4.0	Favorit	4	0	Johs S Kila m fl, Tjongsfjorden
42 Må Rap	k	T	20	24.0	6.0	2.3	Rap	4	0	Martin Seines, Amøyhamn
43 Må Solo	k	T	27	23.0	6.9	2.8	Solo	6	0	Johan Nilsen, Nordnesøy
44 Må Lommen	k f	T	17	19.0	6.0	3.5	Sabb	3	0	Arthur Sivertsen, Nordnesøy
45 Så Hardanger	k t	T	00	36.7	11.5	4.0	—	—	0	Wilh. Hoff, Jektvika
46 Ms Anna	k h	T	16	34.0	11.0	5.5	Alpha	11	2	Sigvald Engø, Rødøy
47 Ss Helga	k f h	T	09	38.6	13.4	5.0	—	—	2	O Branum m fl, Rødøy
48 Må Kvik	k f	T	27	22.0	7.5	4.0	Rap	4	0	Gottfred Jonsø, Nordnesøy
49 Må Snøg	f k	T	20	23.0	8.0	3.3	Rap	4	0	A Andreassen, Amøyhamn
51 Må Havleik	k f	T	29	25.0	8.0	4.0	Sabb	5	0	Reidar Olsen Risøy, Nordnesøy
52 Må Rapp	k f	T	06	22.0	8.0	4.0	Rap	4	0	Aksel Andersen, Nordnesøy
53 Må Lommen	k	T	11	25.0	8.0	4.0	Rap	4	0	P N Vågeng m fl, Rødøy
54 Må Belgen ¹⁾	k f	T	21	28.0	7.5	4.0	Tenfj.	5	0	O Kilavik, Rødøy
55 Mk Havdur	f k	T	24	41.0	14.0	7.4	Rap	20	2	A Arntsen m fl, Rødøy
56 Må Lykken	k f	T	20	25.0	9.0	4.0	Heros	4	1	Bernt Sandvik m fl, Melfjordbotn
57 Mk Stjernen	k h	T	25	40.0	13.3	6.4	Populær	10	2	O Branum, Rødøy
58 Ms Bina ²⁾	f k	T	08	37.0	14.0	6.0	Alpha	14	2	Mathis Ivarsen, Tjongsfjorden
59 Må Ebba ³⁾	k f	T	15	22.0	8.0	3.5	Gideon	5	0	Amandus Nilsen, Bolga i Helgel.
60 Må Von	k f	T	20	24.0	8.0	5.0	Skandia	4	0	A D Svinvær, Amøyhamn
61 Må Sjøblomsten	f	T	26	23.3	7.3	3.3	Helseth	5	0	H Kaspersen, Sørfjord i Helgeland
62 Mk Svana	f k	T	16	37.6	11.8	4.5	Bjørn	12	2	A Hellervik m fl, Sørfjord i Helgel.
63 Må Fisken	k f	T	27	19.3	6.2	3.4	Sabb	3	0	Olaf A Kristiansen, Nordnesøy
64 Må Lyn	f t	T	14	33.0	11.5	4.5	Bolind.	10	2	M Lossius, Rødøy
65 Ms Marie	k f	T	15	36.0	12.0	8.0	Levahn	10	2	Ragnv Bjeraga m fl, Tjongsfjorden
66 Ms Gyda	k	T	13	37.0	13.0	5.0	Rap	12	3	Lyder L Pladsen, Jektvika
67 Må Alfhild	k f	T	17	30.0	9.0	5.0	Elefant	10	0	Trygve Kvalvik m fl, Tjongsfjorden
68 Må Sabben	k f	T	27	19.0	5.5	3.5	Sabb	3	0	Peter Anes, Sørfjord i Helgeland
69 Må Adland	k	T	20	22.0	8.0	7.0	Atlanta	6	0	Jeremias Hansen, Selsøyvik
70 Mk Fram	f t k	T	10	39.0	13.0	6.8	Levahn	10	3	Joh Falk, Tjongsfjorden
71 Må Perfekt	k	T	07	27.0	9.0	5.0	C. Perf.	8	0	K Arntsen m fl, Valvær
72 Må Borghild	f k	T	11	24.0	8.0	2.5	Alpha	4	0	Ivar Mathisen, Tjongsfjorden
73 S/å Mikkel	f	T	17	27.0	8.3	3.3	—	—	2	J Andersen m fl, Sørfj. i Helgeland
74 Mk Brødrene	k f	T	25	38.8	12.4	6.0	Bolind.	15	2	Johan Bernhoff m fl, Myken
75 Mk Havørnen	k h	T	26	39.0	13.0	6.0	Grei	20	2	Parelius Olsen m fl, Nordnesøy
76 Må Lommen	k f	T	28	35.5	7.5	3.5	Sabb	5	0	Alf J Sandvik m fl, Nordnesøy
77 Mk Fangst	k f	T	28	32.0	10.0	5.5	Union	10	0	J Pettersen m fl, Tjongsfjorden
78 Ms Forsøg	k t	T	13	26.0	9.2	3.8	Tenfj.	5	0	H H Grindvær, Rødøy
79 Må Midnatsol	k f t	T	10	23.0	7.0	3.0	Midnats.	6	0	Olaf Branum, Rødøy
80 Ms Lena	k f	T	28	36.0	12.5	6.0	Alpha	11	2	Olaf Rønvik, Rødøy
81 Må Teisten	k	T	13	24.0	8.0	3.0	Hein	5	0	Edgar Eliassen, Myken
82 Mk Nordlys	k h	T	21	39.0	13.0	7.0	Rap	22	2	M Lydersen m fl, Nordnesøy
83 Ms Habet	k h	T	28	34.0	11.5	5.2	Skandia	15	2	Laurits Hanssen m fl, Selsøyvik
84 Må Urød	k f	T	20	25.0	8.0	4.0	Midnats.	6	0	Sigv Johansen, Rødøy
86 Må Prøven	f t	T	21	23.5	7.0	3.0	Rap	4	0	E O Engø, Rødøy
87 Mk Midnatsol	k h	T	12	30.5	10.7	5.0	Dan	12	2	G E Bjørnø, Selsøyvik
88 Må Storebror	k f	T	28	25.0	7.8	4.0	Sabb	5	0	Alf Olsen m fl, Nordnesøy
89 Må Pil	f k	T	15	19.5	6.0	2.3	F. M.	3	0	A Eliassen m fl, Rødøy
90 Må Fiskeren	k f	T	28	25.0	8.0	2.7	Sterk	5	1	P Storhaug m fl, Rødøy
91 Må Tenna	f k	T	?	21.0	8.0	4.0	Midnats.	4	0	Karlot Arntsen, Rødøy
92 Så Prøven	k t	T	04	24.0	6.5	3.3	—	—	1	H Kaspersen, Sørfjorden i Helgel.
93 10/a	k	T	20	32.0	6.0	3.0	—	—	0	Kr D Rønning m fl, Jektvika
94 Må Komet	k	T	28	23.0	7.0	4.0	Konkur.	6	0	Nils Urskog, Jektvika

N-R Rødøy — N-RT Røst.

Farkostens nummer, art og navn	Anvendelse	Materiale	Byggeår	Lengde	Bredde	Dybde	Maskin, navn	Antall HK	F. & fangsstb.	Eierens (den korresponderende reders) navn og postadresse
95 Må Kobben ¹⁾	k f	T	05	22.0	7.7	3.2	Tenfj.	5	0	J L Gjæsø m fl, Rødøy
96 Ms Forsøk	k f t	T	22	39.3	13.4	6.4	Rap	20	3	Ole Didriksens enke m fl, Rødøy
97 Må Snøg	f	T	14	17.8	5.0	1.8	Americ.	4	0	Alb Ringø, Amøyhamn
98 Ms Sjøfuglen	k f	T	22	27.0	9.0	3.5	Populær	5	0	G Hoff m fl, Jektvika
99 Må Heina	k f	T	28	26.0	8.0	4.0	Hein	6	0	Ingv Hagen, Jektvika
100 Mk Skarsfjord	k	T	28	38.0	13.0	6.5	Skandia	20	1	M Sleipnes m fl, Amøyhamn

N-RT. Røst merkedistrikt.

1 Ms Harald ²⁾	k h	T	13	44.1	14.9	6.4	Rap	18	1	Hans Greger, Røst
2 Ms Marie	t	T	20	49.5	15.3	5.0	Hein	30	0	Kristoffer Hansen m fl, Røst
3 Må India	h k	T	09	28.5	6.5	3.0	Rap	4	0	Johan Pettersen, Røst
4 Mk Anny	k h	T	15	46.0	14.0	7.0	Bolind.	25	3	Otto Græger, Røst
5 Må Brødrene ³⁾	k	T	?	24.0	7.0	4.0	Favorit	3	0	Joh. M Hansen, Røst
6 Må Laxen	k h	T	16	24.0	8.0	3.2	Bønes	7	0	Jens Ellingsen, Røst
7 Ms Ferdig ⁴⁾	k h	T	05	38.0	12.0	6.0	Rap	12	0	Olai Ekrem, Røstlandet
8 Ms Ternen	k h	T	15	37.0	13.5	5.0	Dan	14	2	Petter Torsen, Røst
9 Ms Forsøk	k h	T	12	40.0	14.0	6.0	Alpha	14	3	Valdemar Rånes m fl, Røstlandet
10 Mk Halbjørg	k h	T	24	35.0	12.4	5.4	Nygrei	20	2	Konrad Sørensen, Røstlandet
11 Mk Thordis	k	T	17	45.0	15.5	9.0	Rap	22	4	Thorvald Hansen, Røstlandet
12 Må Smårappen	k	T	16	22.0	6.5	3.0	Rap	5	0	I M Pedersen, Røst
13 Må Ågot	k	T	15	20.0	6.5	4.0	Bønes	4	0	Kristian Hansen, Røstlandet
14 Må Aria	k	T	15	21.0	7.0	3.5	Rap	4	0	Mathias Greger, Røst
15 Ms Proven ⁵⁾	k h	T	14	37.0	13.0	7.0	Bolind.	12	0	Jac. Jacobsen m fl, Røstlandet
16 Må Lyn	k	T	28	18.3	5.8	2.8	Sabb	3	0	E Norum Larsen, Røst
17 Ss Asbjørg	k h	T	27	19.7	6.3	2.8	—	—	0	Nils Andersen, Røstlandet
18 Mk Haldis	k h	T	14	33.0	12.0	6.0	Rap	9	1	Hans Andreassen m fl, Røstlandet
19 Mk Proven	k h	T	13	46.5	13.3	7.0	Avance	12	3	Nils Rasmussen, Røstlandet
20 Må Bølgen	k	T	06	29.0	10.0	5.0	Alpha	6	0	Adolf Arntsen, Røstlandet
21 Ms Frid	k h	T	15	34.5	12.0	6.0	Hein	7	2	J M Pedersen, Røst
22 Må Teisten	k	T	18	22.0	7.0	3.5	Rap	4	0	Jakob Rånes Holmen, Røst
23 Må Fram	k	T	21	24.0	8.0	4.0	Vestkyst	5	0	Birger Nilsen, Røstlandet
24 Ms Olav	k	T	25	26.0	8.0	4.0	Rap	6	0	Johan Johnsen, Røstlandet
25 Ms Thor	k	T	28	30.0	10.0	5.0	Rap	10	0	Gustav Meisler, Røstlandet
26 Mk Nornen	k h	T	07	49.0	16.0	6.0	Bergs.	28	4	Peder Stammes, Røstlandet
27 Må Kobben	k	T	17	22.2	6.8	3.8	Arctand.	6	0	H Helgesen & Co, Røst
28 Ms Isbjørnen	k h	T	19	35.0	11.5	6.5	Rap	9	0	Petter Andreassen, Røstlandet
29 Må Grip	k h	T	16	24.0	7.5	2.7	Arctand.	5	0	Hartly Andersen, Røstlandet
30 Mk Mary	k h	T	16	39.0	13.0	7.0	Bergs.	18	0	Bjarne Kristiansen, Røstlandet
31 Ms Kobben ⁶⁾	k	T	23	25.0	8.0	4.0	Populær	4	0	Sverre Nilsen, Røstlandet
32 Må Håkon	k	T	14	20.0	6.0	3.6	Bridgep.	3	0	Hartvik Græger, Røstlandet
34 Ms Jorund	k h	T	25	35.0	12.0	6.5	Rap	12	0	Petter Andreassen, Røstlandet
35 Må Nyken	k	T	00	24.0	7.5	4.0	Sabb	3	0	Ottar Pedersen, Røstlandet
36 Må Sabben	k	T	29	20.0	7.0	3.0	Sabb	3	0	Guvv. Andersen m fl, Røstlandet

A/ Centraltrykkeriet

Hollændergaten 12

— BERGEN —

Telefon: 0387

UTFØRER BØKER - BLADE
MEREKANTILE TRYKSAKER

Hurtig Ekspedition!

Billige Priser!

Farkostens nummer, art og navn	Anvendelse	Materiale	Byggeår	Lengde	Bredde	Dybde	Maskin, navn	Anvendelse	F. & fangstb.	Eierens (den korresponderende reders) navn og postadresse
2 Ms Vikfjord	k	T	28	38.4	13.5	5.5	Rap	22	2	Aksel Viik m fl, Saltdal
3 Ms Kapella	k	T	04	43.0	15.0	7.0	Gideon	13	0	Gj O Saksenvik, Saltdal
4 Mk Perseve- rance	t	T	66	66.6	18.0	9.9	Grei	20	0	Joh Pedersen, Saltdal
5 Mk Glitner ¹⁾	t	T	77	64.4	18.6	8.0	Bolind.	50	0	Peder J Sekså, Saltdal
6 Mk Dua	k	T	29	32.3	12.3	4.8	Helseth	20	1	Martin Jensen, Saltdal
7 Ms Seilo	k f	T	09	45.5	15.4	7.0	Gideon	22	4	Jens N Vik m fl, Saltdal
8 Ms Stålberg	k	T	29	33.0	11.6	5.5	Rap	8	1	Vilh. M Saksenvik, Saltdal
9 Må Rap	k	T	11	24.0	8.0	5.0	Rap	7	1	Norman Jensen, Saltdal
10 Mk Saltdals- fjord	k t	T	93	63.5	17.8	8.5	Rap	25	0	O Andreassen m fl, Saltdal
11 Ms Alma	k	T	14	42.8	15.4	5.8	Bolind.	15	1	Saltdal Patentslip, Saltdal
12 Mk Marie Antoinette	k f	T	94	83.3	23.3	11.2	Avance	92	2	Lars Johnsen, Rognan, Saltdal
14 Ms Hanna	k f	T	28	32.4	10.0	5.0	Rap	10	0	Norman Jensen Setså, Saltdal
16 Mk Drått	k f	T	28	40.3	12.0	6.3	Rap	24	2	Joakim Bentsen m fl, Saltdal
17 Ms Vidar	k	T	08	43.0	13.4	7.0	Grei	16	0	Johan O Dverset, Saltdal
18 Mj Presto	t	T	75	69.9	20.6	8.6	Stabil	35	2	Vallert Olsen m fl, Saltdal
19 Mk Magdalena	t	T	20	47.5	16.0	5.4	Alpha	24	0	Alfr Brekke, Saltdal
20 Ms Vanda	k f	T	12	36.0	13.0	6.0	Alpha	8	2	H Karlsen m fl, Saltdal
21 Ms Agnes	k	T	09	35.7	12.1	5.8	Grei	8	1	L Andreassen, Rognan, Saltdal
22 Må Rap	k	T	20	24.0	8.0	4.0	Rap	6	0	M Torbergson, Saltdal
23 Ms Astrid	k	T	28	33.0	11.3	5.2	Rap	17	1	Julius Pettersen, Saltdal
24 Mk Kari ²⁾	k f	T	07	49.0	15.0	6.0	Finnøy	24	2	Kr Olsen m fl, Saltdal
25 Mk Ørn	k f	T	28	40.8	13.0	7.0	Rap	22	2	Odin Hansen, Rognan, Saltdal

N-SD. Skjerstad merkedistrikt.

1 Må Vidar	k f	T	28	29.5	10.0	3.7	Bolind.	8	0	Norman Akervik, Sandkollen
2 Mk Ranen ³⁾	t	T	?	48.0	16.0	5.8	Bolind.	15	0	J Olsen m fl, Breivik i Salten
3 8/å	k	T	08	26.1	6.0	2.1	—	—	0	Jakob Høgset, Misvær
4 Ms Lilly	k f	T	10	43.0	16.0	7.0	Gideon	18	3	J Bernhardsen m fl, Tverlandet
5 Må Kvandal	k	T	12	43.0	14.0	6.0	Hein	10	0	O H Kvandal m fl, Breiv. i Salten
6 Må	k f	T	09	24.0	8.3	3.0	Rap	4	0	Johan Jensen, Skjerstad
7 Må Rap	k	T	28	24.0	8.0	4.0	Rap	6	0	Peder Andreassen, Misvær
8 Ms Snar	t	T	14	45.0	15.0	6.0	Bjørn	8	0	Alb P Hoset m fl, Sandkollen
10 Ms Populær	f k t	T	19	44.5	14.5	6.5	Populær	20	0	Ø Johnsen, Breivik i Salten
13 Så	k f	T	08	26.0	8.0	4.0	—	—	0	J M Johansen, Breivik i Salten
14 Ms Linjen	t	T	05	47.0	15.0	6.0	Gamma	15	0	P P Hoset m fl, Sandkollen
16 Ms Snefjeld	t	T	18	46.5	16.0	5.0	Dan	15	1	Joh Kristiansen, Sandkollen
17 Mk Jagagutten	t	T	10	52.0	15.0	6.0	Gideon	24	0	Jac Pedersen, Sandkollen
18 8/å	k	T	14	26.0	6.5	2.8	—	—	0	Eide Johansen, Skjerstad
19 Ms Sparta	t	T	01	52.0	18.5	5.0	Rap	22	0	O Nilsen m fl, Breivik i Salten
24 8/å	f	T	14	25.7	6.4	1.6	—	—	0	H J Hoset, Sandkollen
25 Ms Diana	f t	T	10	43.0	16.0	7.0	Dan	17	3	J Johansen m fl, Breivik i Salten
26 Må Tideman	t f	T	02	26.0	9.0	4.0	C. Perf.	8	1	Kr Støpseth, Sandkollen
27 Må Pilen	f	T	20	22.3	7.0	3.2	Kampen	6	0	Joh J Støpseth, Sandkollen
28 Må Tryg	f k	T	18	26.0	8.0	5.0	Grei	9	0	Øivin Wenberg, Breivik i Salten
32 Må Rap	k f	T	23	33.3	10.5	4.6	Rap	9	0	J Johansen m fl, Skjerstad
33 Må Prøven	k f	T	22	30.0	9.3	3.0	Bolind.	6	0	Ludv L Evenseth m fl, Skjerstad
35 Må Kvikstad	k	T	24	34.0	10.0	4.0	Populær	10	0	Sigurd Kvikstad, Skjerstad

N-SD Skjerstad — N-SO Sortland.

Farkostens nummer, art og navn	Anvendelse	Materiale	Byggeår	Langde	Bredde	Dybde	Maskin, navn	Antall HK	F. & fangstb.	Eierens (den korresponderende reders) navn og postadresse
37 Må Sarven	k	T	20	22.0	8.0	3.5	Bridgep.	9	1	Ole N Hoseth, Sandkollen
38 Må Trygg	k	T	18	22.0	6.0	4.0	C. Perf.	6	0	Båve Wenberg, Breivik i Salten
39 Ms Laila	t	T	08	48.0	16.0	6.0	Populær	25	0	Ø Johnsen, Breivik i Salten
40 Ms Aktiv	k f	T	10	26.0	8.5	4.0	Dan	6	0	Birger Johansen, Breivik i Salten
41 Må Stamsund	k	T	14	24.0	7.0	3.0	Stabil	8	0	H O Mohus, Misvær
42 Må Trygg	k f	T	26	29.5	9.5	4.0	Helseth	8	0	Ole Albertsen, Sandkollen
N-SO. Sortland merkedistrikt.										
1 Mk Bygdnes II	k f	T	26	44.0	14.0	7.0	Bolind.	25	1	Marelius Bygdnes, Sortland
3 Må Vaier ¹⁾	f	T	06	22.0	7.5	3.5	Sabb	5	0	Hartvik Hansen, Maurnes i V.ålen
4 Ms Jenny	k f	T	02	26.0	8.0	4.0	Kampen	6	0	Joh Jobsen, Maurnes i V.ålen
6 Mk Nordstjer- nen	k	T	15	40.0	12.0	5.0	Alpha	14	1	J Hansen m fl, Sigerfjord
7 Må Neptun	f	T	25	22.0	6.5	3.3	Bønes	3	0	Adolf Glad, Blokken
8 Msk Cæsar	t k	T	12	76.2	20.0	7.0	Ellwe	60	0	A/S Cæsar, Sigerfjord
9 Ms Embla	k f	T	07	46.6	15.7	6.6	Skandia	32	3	Martin Larsen, Jennestad
10 Ms Laksen	k f	T	05	33.0	13.0	5.5	Gideon	6	0	K Davidsen, Maurnes i Vesterålen
11 Ms Storli ²⁾	k t	T	85	76.0	19.9	8.9	Munkt.	90	2	Joak. Thomassen m fl, Sortland
12 Mk Oskar	k	T	17	40.0	12.0	5.8	Union	20	0	M Andersen m fl, Bøneset
13 Ms Jægtbog	k	T	13	36.0	11.3	5.0	Bolind.	12	2	J E Johnsen m fl, Jennestad
14 Ms Leia	k	T	04	53.6	16.8	7.2	Populær	20	5	Alfr Ridderseth m fl, Sigerfjord
15 D Rulten	f k	T	07	66.4	16.6	8.9	Damp	50	4	A/S Elvenes Notco, Sortland
16 Mk Elsa	f k	T	16	47.0	14.0	6.0	Populær	16	4	Hilm Gudbrandsen, Kleiva i V.ålen
17 Mk Urtind	k f	T	28	37.0	11.3	6.0	Brunv.	16	0	Jørg Jakobsen, Maurnes i V.ålen
18 Mk Aserø	k t	T	07	60.6	17.6	7.1	Skandia	40	6	A/S Joh Isaksens Notco, Sigerfjord
19 Mk Ørnholmen	k t	T	62	90.3	19.5	10.2	Avance	80	3	A/S Joh Isaksens Notco, Sigerfjord
20 D Hindø ³⁾	a t	J	84	98.0	17.2	11.3	Damp	130	0	A/S Hindø D/S, Sigerfjord
21 D Ragnar	a t k	J	91	103.5	17.1	8.4	Damp	200	0	A/S Hindø D/S, Sigerfjord
22 D Lange ⁴⁾	a t	S	91	90.0	15.1	8.9	Damp	100	0	A/S Hindø D/S, Sigerfjord
23 D Sigerfjord	k h	S	02	94.9	17.9	8.2	Damp	115	3	A/S Hindø D/S, Sigerfjord
24 D Andø	k	S	05	94.8	18.2	8.5	Damp	120	3	A/S Hindø D/S, Sigerfjord
25 D Domen	k	S	03	91.9	16.6	8.0	Damp	65	3	A/S Hindø D/S, Sigerfjord
26 D Skolpen	k	S	97	80.3	15.5	7.9	Damp	90	3	A/S Hindø D/S, Sigerfjord
27 Mk Anstad	k t	T	08	40.0	14.0	4.5	Bolind.	20	2	M L Anstad m fl, Sortland
28 Mk Havskåren ⁵⁾	k f	T	14	36.0	12.0	6.0	Alpha	14	1	Eliseus Jensen m fl, Maurnes i V.
29 Må Havsula	f k	T	27	23.0	7.0	4.0	Bønes	4	0	Alf Isaksen, Blokken
30 Mk Pelikan	k f	T	24	35.0	9.8	4.5	Tenfj.	7	0	Jens Jacobsen, Maurnes i V.ålen
31 Ms Bølgen	t	T	14	30.0	11.0	5.5	Gideon	6	0	Søren Johnsen, Sortland
33 Må Kometen	f k	T	16	29.2	8.5	4.5	Bønes	6	0	J Andreassen, Maurnes i Vesterålen
34 Mk Møysadlen	k	T	16	49.8	14.5	7.8	Bolind.	25	4	Rikard Jakobsen m fl, Blokken
35 Ms Gangerolf	k f	T	11	49.2	7.6	5.0	Populær	30	4	Torleif Glad m fl, Sortland
37 Må Viking	f k	T	27	23.9	7.5	4.0	Nordl.	4	0	Bjarne Pettersen, Sigerfjord
38 Ms Polara	f k t	T	10	43.4	15.0	5.6	Dan	18	4	Sortland Sparebank, Sortland
39 Ms Brødrene ⁶⁾	h k t	T	?	43.0	16.0	5.5	Wichm.	20	3	Rolf Johansen m fl, Jennestad
41 Må Dagry	f k	T	18	27.0	8.0	2.5	Rap	4	0	D Eriksen m fl, Maurnes i V.ålen
42 Må Fram	f	T	21	21.0	7.0	4.5	Wichm.	3	0	Kr Pedersen m fl, Blokken
43 Må Juni	f k	T	28	25.0	8.5	5.0	Finnøy	5	0	Trygve Johansen m fl, Sigerfjord
44 Må Leif	f k	T	29	29.5	9.0	4.0	Bønes	6	0	Jørg Jakobsen, Maurnes i V.ålen
45 Må Reinsnesø	f	T	17	22.0	8.0	3.0	Bønes	6	0	O Jensen, Maurnes i Vesterålen
46 Må Stamnes	f	T	12	24.5	7.0	3.0	Bønes	3	0	Hilberg Jensen, Maurnes i V.ålen
47 8/å —	f	T	?	24.0	6.4	2.3	—	—	0	Nils Enoksen, Sortland
48 Ms Mira	t	T	16	44.3	16.3	5.5	Skandia	10	0	A/S Hindø D/S, Sigerfjord

1) Omb. 1928. 2) Omb. 1920. 3) Omb. 1911. 4) Omb. 1910. 5) Omb. 1927. 6) Omb. 1917.

Farkostens nummer, art og navn	Anvendelse	Materiale	Byggeår	Lengde	Bredde	Dybde	Maskin, navn	Antall HK	F. s. fangstb.	Eierens (den korresponderende reders) navn og postadresse
49 Ms Nordlyset	t k	T	?	42.0	14.3	6.7	Bolind.	20	4	A/S Hindø D/S, Sigerfjord
50 Ms Sjøblomsten	f k	T	14	39.0	13.0	5.0	Union	20	0	Henning Isaksen, Jennestad
51 Ss Frisk	f k	T	25	22.0	7.0	4.0	—	—	0	Ole M Olsen, Sigerfjord
52 Ms Agny	k f	T	29	36.0	12.0	5.5	Brunv.	20	0	G H Ottesen m fl, Kleiva i V.ålen
53 Må Øverland	f	T	?	22.0	6.5	3.0	Atlanta	6	0	Kr Strande, Kleiva i Vesterålen
55 D Stortind	f k	J	96	98.4	20.5	10.8	Damp	240	3	A/S Stortind, Sigerfjord
57 D Mosse	t h	J	78	69.0	12.7	8.7	Damp	140	0	Martin L Anstad, Sortland
63 Ms Volden	k t	T	00	59.8	17.6	7.2	Skandia	24	0	Johan Hagen m fl, Sigerfjord
64 Mk Lomen	k t	T	19	53.3	14.7	6.3	Bergs.	28	4	A Bygdnes, Sortland
65 Ms Polarstjerne	n t	T	12	46.7	17.5	7.2	Bolind.	20	0	Brødrene Glad & Co. Blokken
66 Ms Forsøk	k t	T	17	43.5	15.5	6.5	Bolind.	15	0	Enok Nilsen m fl, Sortland
68 Må Jarl	k f	T	14	27.0	7.0	4.0	Grei	5	0	A H Fossem, Sigerfjord
69 8/å —	f	T	?	25.0	6.0	2.5	—	—	0	Johan Riise, Kleiva i Vesterålen
71 D Havlid	k h	J	91	95.1	20.3	10.6	Damp	215	3	A/S Sildfangst, Sortland
73 Må Utvær	f k	T	16	33.0	7.0	3.0	Skandia	7	0	Andr Glad, Blokken
74 Må Teisten	f k	T	27	23.0	7.0	3.5	Nordl.	4	0	Johan Isaksen, Blokken
76 Må Brødrene	k	T	22	32.9	9.6	5.3	Avance	8	0	Kr Kristiansen m fl, Sortland
77 Mk Pilen	f k	T	22	33.0	9.3	4.5	Grei	8	0	K Pedersen m fl, Blokken
78 8/å —	f	T	97	25.5	5.3	2.3	—	—	0	Johan Edvardsen, Blokken
79 8/å Rivalen	f	T	?	25.0	5.5	1.5	—	—	0	I Ediassen, Maurnes i Vesterålen
81 Ms Irma	t	T	19	43.0	15.0	7.0	Gideon	13	1	H Johnsen m fl, Sortland
82 Mk Præsnes	f k	T	14	55.0	14.0	7.0	Populær	30	5	K Andreassens landnothr., Sigerfj.
83 Må Måsen	k	T	24	22.0	6.5	3.0	Bønes	3	0	Rolv M Breines m fl, Sigerfjord
85 Mk Bjørn	k f	T	17	37.0	13.0	5.0	Bjørn	12	2	Joh Pedersen m fl, Sigerfjord
86 Ms Verlo	t	T	10	44.5	15.6	5.5	Bolind.	15	0	Joh O Verlo, Sigerfjord
87 Må Småen	f k	T	23	24.0	6.0	4.0	C. Perf.	8	0	Kristen Glad, Blokken
89 Ms Nornen	k f	T	13	37.0	13.0	7.0	Elefant	10	2	N Nilsen m fl, Maurnes i Vesterålen
90 Ms Løvenskjold	k h	T	08	44.0	16.0	12.0	Hein	16	3	Ø Hansen m fl, Sigerfjord
91 Mk Havbrvn	k f	T	24	42.0	13.0	6.0	Rap	22	2	Fredrik Kristiansen, Sortland
92 Må Sørvold	f k	T	24	22.0	7.0	3.0	Grei	4	0	Joh Olsen m fl, Sortland
93 Må Fisken	k f	T	17	25.0	7.0	3.0	Alpha	2	0	Sverre Hansen m fl, Sortland
94 Må Roald	k f	T	24	25.0	6.5	3.0	Wichm.	2	0	R P Kornbak, Sortland
95 Må Teddy	t	T	25	27.5	6.8	4.6	Bønes	6	0	Sverre Bakken, Blokken
97 Ms Hera	f k	T	26	26.0	8.5	4.0	Hera	6	0	Kr Kristiansen m fl, Blokken

N-SS. Stamnes merkedistrikt.

2 Ms Tarv	t	T	18	61.8	20.8	6.2	Bolind.	40	0	Det Helgelandske D/S, Sandnessj.
3 Mk Sigfrid	t	T	03	53.7	8.0	6.2	Bolind.	25	0	Einar L Wiig, Sandnessjøen
4 Ms Teddi	k f	T	26	29.0	8.5	4.5	Rap	8	1	Jacob Andersen, Sandnessjøen
6 Ms Molla	t k	T	99	45.9	15.5	5.1	Rap	10	1	Knut Fagerli m fl, Sandnessjøen
7 Ms Olga	k	T	12	31.0	11.5	5.5	Rap	9	1	Laurits Pettersen, Sandnessjøen
10 8/å —	k	T	12	24.0	6.0	3.0	—	—	0	L Nicolaisen, Sandnessjøen
12 Mk Fremad	k	T	17	42.0	12.5	6.0	Skandia	18	2	Heldor Johannessen, Sandnessjøen
13 Ms Urd	k h t	T	16	72.2	22.6	9.6	Wichm.	80	0	N Stamnes, Sandnessjøen
14 8/å —	k	T	99	25.0	5.5	2.5	—	—	0	Johan Edvartsen, Sandnessjøen
15 Må Måken	f t	T	19	25.0	7.0	2.5	Heimdal	3	0	A Andreassen, Sandnessjøen
16 Må Håpet	f	T	26	29.0	8.5	3.5	Wichm.	5	0	W Bergqvist m fl, Sandnessjøen
17 Mk Signal	t	T	17	60.0	14.5	6.5	Populær	30	1	Nils Husmo, Sandnessjøen
18 10/å —	f	T	12	31.2	7.0	3.2	—	—	0	Alb Kristoffersen, Sandnessjøen

N-SG. Steigen merkedistrikt.

1 Ms Glimt II	k f	T	29	33.7	11.5	5.7	Rap	17	0	Ole Iversen m fl, Røtnes i Steigen
2 Mk Bølgen	k	T	25	30.0	8.0	5.0	Rap	8	0	Martin Hansen, Skagstad

Farkostens nummer, art og navn	Anvendelse	Materiale	Byggår	Lengde	Bredde	Dybde	Maskin, navn	Antall HK	F. & tangstb.	Eierens (den korresponderende reders) navn og postadresse
4 Ms Stortind	k f	T	29	36.0	11.0	4.5	Rap	8	0	Johs Larsen m fl, Dyping
5 Ms Skjold	k f	T	29	32.0	10.6	4.0	Rap	8	0	Magnus Larsen m fl, Dyping
6 Mk Bølgen	k f h	T	26	38.0	12.0	6.0	Brunv.	20	1	Hans Nikolaisen, Skagstad
7 Ms Vichmann ¹⁾	k f	T	23	35.0	10.8	4.3	Wichm.	8	1	A Kristoffersen, Dyping
8 Mk Leif	k f	T	12	39.0	12.5	6.0	Gideon	18	3	Joh Kristiansen, Bogøy
9 Mk Norden	k f t	T	06	47.2	15.3	6.7	Skandia	12	3	Arne Olsen m fl, Bogøy
10 Må Joen	t	T	25	28.0	7.0	3.5	Hjelset	6	0	Erling Vold, Våg
11 Ms Alstad ²⁾	k	T	23	34.0	11.0	3.0	Wichm.	8	0	Johs Alstad, Bogøy
12 Ms Erling	k f	T	29	32.0	10.5	5.0	Rap	14	0	Joachim Bredal m fl, Bogøy
13 Ms Nordkap	k f	T	11	38.0	13.0	7.0	Dan	10	2	Håkon Hansen, Våg
14 Ms Johanna	k f	T	06	34.0	10.6	5.0	Reform	10	2	Th Olsen m fl, Skagstad
16 Må Rap II ³⁾	k	T	17	24.0	8.0	4.0	Rap	4	0	Anton S Brunæs, Skagstad
17 Må Trygg ⁴⁾	k	T	17	26.0	6.5	3.0	Arctand.	5	0	Johan Karlsen, Grøtøy
18 Ms Brodd	k f	T	28	34.0	11.8	5.5	Rap	15	0	Olaf Paulsen Bø, Våg
19 Må Silden	k	T	19	21.0	7.0	2.5	Rap	4	0	Angel Arntsen, Skagstad
20 10/å —	k f	T	10	30.0	7.0	1.7	—	—	0	Martin O Hakvåg, Våg
21 Mj Kristine	t	T	07	45.0	14.0	6.0	Rap	22	0	H Christiansen, Våg
22 10/å —	k	T	11	30.0	8.0	2.5	—	—	0	Oluf K Barnbog, Skutvik
23 10/å —	k	T	11	30.3	6.7	1.7	—	—	0	Enok Pedersen, Bogøy
24 Må Signal	k	T	25	35.0	11.0	5.0	Helseth	10	0	Sverre Lund, Skagstad
25 10/å —	k	T	03	30.8	7.4	2.8	—	—	0	Peder Fritjofsen Lund, Skagstad
26 10/å —	k	T	02	30.0	7.0	1.8	—	—	0	Johannes Jacobsen, Våg
27 Ms Flugt	k	T	26	33.0	11.0	5.0	Wichm.	8	0	Edvard Hansen, Våg
28 10/å —	k	T	02	30.0	7.0	1.5	—	—	0	Jentoft Nilsen, Våg
29 Ms Glimt	k f	T	29	33.0	11.0	5.1	Rap	14	0	Gerhard Vold m fl, Våg
31 10/å —	k	T	06	30.0	7.0	1.7	—	—	0	Andreas Samuelsen, Våg
33 Ms Alken	k	T	26	32.0	10.7	4.5	Bolind.	10	0	Paul Guundersen, Våg
34 10/å —	k	T	12	31.0	7.0	1.8	—	—	0	Karl Kjelstrup, Våg
35 10/å —	k	T	04	31.0	7.0	2.5	—	—	0	Kr Arntsen, Skutvik
36 Ms Gunnar	k f	T	28	24.0	8.0	3.0	Tenfj.	5	0	Norman Nilsen, Grøtøy
37 Ms Astrid	k	T	11	38.0	14.0	7.0	Alpha	14	1	Toralf Lauritzen m fl, Bogøy
38 Må Mjølner	f	T	29	25.0	6.5	3.0	Rap	4	0	Einar Øksnes, Skagstad
39 Må Salon	k	T	10	31.0	8.0	2.5	Tenfj.	5	0	Ingemann H Bø, Skagstad
40 Må Junior	f	T	14	20.0	5.0	1.5	C. Perf.	2	0	Sigfrid Åsgård, Grøtøy
41 Må Løvøy	k	T	08	23.0	6.9	1.5	Tenfj.	3	0	Ole Rindal m fl, Våg
42 Ms Fremtid	k	T	22	35.0	10.0	5.0	Rap	11	1	Lauritz Falch, Bogøy
43 Ms Rap ⁵⁾	k	T	22	29.3	9.7	3.8	Rap	10	0	Karl Nilsen m fl, Dyping
44 Ms Brattfjell	k f	T	29	32.0	10.5	5.0	Rap	14	0	Ingv. Andreassen m fl, Dyping
46 10/å —	k	T	00	30.0	7.0	1.5	—	—	0	Andreas Korsaksel, Våg
47 Ms Falken	k f	T	29	33.0	11.0	5.0	Volda	14	0	Harald Korsaksel m fl, Våg
48 Ms Snogge ⁶⁾	k	T	22	30.0	9.0	3.0	Rap	8	0	D Johansen m fl, Våg
49 Ms Ole ⁷⁾	k	T	23	30.0	9.0	3.0	Rap	6	0	Hauge Hansen m fl, Dyping
50 Ms Bråd ⁸⁾	f	T	22	34.0	10.0	4.0	Rap	14	0	Oskar Øksnes, Skagstad
51 Må Parat	k	T	24	35.0	11.0	5.0	Rap	11	0	O Kristoffersen m fl, Røtnes i Steig
52 Må Konkurrent	k	T	24	32.0	10.0	4.0	Rap	10	0	G Gillesen m fl, Skagstad
53 Må Fram ⁹⁾	k	T	17	33.0	10.0	4.0	Skandia	4	0	J Thomassen m fl, Bogøy
54 10/å —	k	T	00	30.0	7.0	1.7	—	—	0	J Brunvær, Skagstad
55 Ms Steig- væringen ¹⁰⁾	k	T	07	31.0	10.3	3.7	Rap	7	0	G Storsæther, Røtnes i Steigen
56 10/å —	k	T	04	30.0	7.0	1.6	—	—	0	A Edvardsen m fl, Våg
57 Mk Njerd	k f	T	12	48.0	16.3	8.3	Alpha	14	4	Anton Hansen, Bogøy

1) 2) Omb. 1924. 3) 4) Omb. 1923. 5) Omb. 1924. 6) Omb. 1925. 7) Omb. 1926. 8) Omb. 1927. 9) Omb. 1923.
10) Omb. 1928.

Farkostens nummer, art og navn	Anvendelse	Materiale	Byggeår	Lengde	Bredde	Dybde	Maskin, navn	Antall HK	F. & fangstb.	Eierens (den korresponderende reders) navn og postadresse
59 Ms Arual	k	T	24	34.0	11.0	3.0	Helseth	8	0	Olaf Olsen m fl, Dyping
61 Ms Snøg ¹⁾	k	T	18	32.0	10.3	4.0	Skandia	8	0	Einar Falch m fl, Bogøy
62 Må Flugt	k	T	12	26.0	6.0	1.5	Arctand.	5	0	Lothar Åsgård, Grotøy
64 Må Sleipner	k	T	15	36.0	10.0	5.0	Rap	7	0	Arne H Knædal m fl, Bogøy
65 Må Teisten II	k	T	25	35.0	11.0	3.6	Rap	11	0	Ingv Paulsen, Våg
66 Ms Eline	k	T	14	33.0	12.5	4.0	Rap	12	0	G Imingen m fl, Bogøy
67 Ms Skreien	k	T	25	33.0	11.0	5.0	Helseth	10	0	Ludvik Falch m fl, Røtnes i Steigen
68 Ms Prøven	k	T	25	34.0	11.0	5.0	Helseth	10	0	Johan Svendsen, Våg
69 Må Polar	k	T	25	34.0	10.5	5.0	Wichm.	8	0	Petter Hansen m fl, Røtnes i Steigen
70 Må Vestle	k	T	23	21.0	7.0	2.0	Gideon	3	0	Ole Grønbech m fl, Bogøy
71 Ms Tryg	k	T	14	35.0	11.5	5.2	Rap	12	0	Olaf Fure, Bogøy
72 Ms Fremad	k	T	26	33.0	10.9	4.1	Wichm.	8	0	Kåre Pedersen m fl, Våg
73 Ms Brødrene	k	T	26	35.0	11.0	5.0	Wichm.	10	0	Ludolf Nilsen m fl, Våg
74 Ms Fart	k	T	26	35.0	11.0	5.0	Wichm.	10	0	Johan Myhre m fl, Våg
75 Ms Tryg	k	T	26	34.0	11.0	4.3	Rap	8	0	Harald Nilsen m fl, Dyping
76 Mk Aslaug	k	T	12	36.0	12.0	6.0	Gideon	10	1	Anton Pettersen m fl, Bogøy
77 Ms Teisten	k	T	26	32.0	10.5	4.2	Bolind.	10	0	Eugen Hansen, Våg
78 Ms Alken	k	T	26	34.0	11.0	4.4	Rap	11	0	Hans Hansen m fl, Skagstad
79 Ms Brunvoll	k	T	26	33.0	11.0	4.5	Brunv.	10	0	Oluf Andreassen, Skagstad
80 Ms Belgen	k	T	27	33.3	11.1	4.6	Brunv.	10	0	Peder Simonsen, Våg
81 Ms Sjøliv	k	T	28	30.7	10.0	4.5	Rap	8	0	Peder Hansen, Skagstad
83 Ms Lilian	k	T	12	38.0	14.0	7.0	Gideon	16	1	O B Knedal m fl, Bogøy

N-SF. Sørfold merkedistrikt.

1 Ms Bamsen ²⁾	fk	T	07	60.0	16.5	7.5	Levahn	30	8	Toralf Skog m fl, Kalvik i Salten
2 Ms Hilda	k f h	T	08	44.4	15.7	6.2	Rap	22	3	H L Kjelvik m fl, Engan i Salten
3 Mk Lise	fk	T	19	36.5	12.0	6.0	Rap	15	2	H Storlien m fl, Kjerringøy
4 Ms Gideon ³⁾	k f	T	14	33.0	10.0	5.0	Gideon	8	0	Hans J Hansen, Tårnvik
5 Ms Svanen	fk	T	17	36.0	12.4	5.2	Gideon	13	2	P A Færøy, Røsvik i Salten
6 Mk Foldværin- gen	l	T	84	59.7	16.6	7.2	Avance	22	8	M Skog m fl, Kalvik i Salten
7 Ms Prøven	k	T	27	29.0	10.5	4.8	Grei	10	1	Aug Olsen, Megården
8 8/å Laura	f	T	16	30.0	11.0	3.5	—	—	2	K E Evjen m fl, Megården
9 Ms Gudrun	fk	T	10	46.5	16.5	6.0	Statt	24	6	I O Sørfjord m fl, Engan i Salten
10 Må Rap	k f	T	20	33.0	8.0	4.0	Rap	8	0	Hans Pedersen, Engan i Salten
11 Mk Blåis	k f	T	22	35.0	12.0	7.0	Populær	10	0	S L Ørnes m fl, Engan i Salten
12 Må Laksen	fk	T	27	20.0	6.0	3.2	Rap	4	0	Johan K Wik, Kjerringøy
13 Ms Forsøk ⁴⁾	k f	T	08	32.0	11.8	4.6	Rap	14	2	E Edvardsen m fl, Engan i Salten
14 Ms Anna	t	T	20	46.6	16.0	3.8	Skandia	12	1	P E Skog m fl, Kalvik i Salten
15 10/å Skarven	k f	T	02	30.0	8.0	3.0	—	—	0	H O Hammerfald, Røsvik i Salten
16 Mk Bratten	t	T	91	66.4	18.6	6.7	Grei	32	0	Toralf Skog m fl, Kalvik i Salten
17 Må Frødis	f	T	16	32.5	10.0	4.5	Levahn	7	0	H H Myrvold, Røsvik i Salten
18 10/å —	k f	T	12	30.0	6.0	2.5	—	—	0	Joh Pedersen, Kvarv i Salten
19 Må Rappen	k	T	19	32.0	8.0	3.0	Rap	10	0	L P Sørfjordskar, Engan i Salten
20 Ms Olaug	t f	T	07	46.0	15.5	5.5	Skandia	12	2	Johan Lind, Styrkesnes
21 Så —	kt	T	05	44.0	14.0	5.5	—	—	1	J Arntsen m fl, Engan i Salten
22 Mk Gutten II ⁵⁾	k f	T	05	46.6	14.3	6.5	Rap	22	5	S Normann m fl, Røsvik i Salten
23 Mk Bjørnsvik	k f	T	17	47.7	17.4	7.3	Avance	36	7	S Normann m fl, Røsvik i Salten
24 Må Gubben	fk	T	25	35.0	10.8	4.0	Levahn	10	0	L Bj Størkesnes, Styrkesnes
25 6/å — ⁶⁾	k	T	06	32.0	9.0	5.0	—	—	0	M Bonå m fl, Engan i Salten
29 Så —	t	T	00	40.0	10.0	4.0	—	—	1	M O Banå m fl, Engan i Salten
30 Må Ideal	fk	T	29	25.0	8.0	4.0	Gideon	6	1	Johan Gundersen, Kjerringøy
31 Mk Sommer- seth	k	T	22	41.0	14.0	7.0	Skandia	12	2	L H Sommerseth m fl, Engan i Salt.

1) Omb. 1923. 2) Omb. 1918. 3) Omb. 1924. 4) Omb. 1926. 5) Omb. 1922. 6) Omb. 1915.

N-SF Sørfold — N-TS Tjeldsund.

Farkostens nummer, art og navn	Anvendelse	Materiale Byggear	Lengde	Bredde	Dybde	Maskin, navn	Antall HK	F. & fangstb.	Eierens (den korresponderende reders) navn og postadresse
32 Må Movik	f	T21	33.0	10.0	5.0	Rap	7	0	Kr Movik, Movik
33 8/å —	t	T09	40.0	13.0	8.0	—	—	0	Kr Kristensen, Engan i Salten
34 Mk Wiggo	k f	T27	29.0	9.6	4.7	Levahn	7	1	Lars Bakkemo m fl, Megården
35 8/å —	k	T01	40.0	12.0	3.5	—	—	2	Ole Konradsen m fl, Tårnvik
36 12/å —	k	T08	31.0	7.0	2.0	—	—	1	Ingv Lillegård, Megården
37 Mk Marie	lf	T16	40.0	12.0	6.0	Bjørn	10	6	H Hjertø m fl, Tårnvik
38 10/å —	k	T06	36.0	10.0	4.0	—	—	2	J Jakobsen m fl, Movik
39 Må Trygg	fk	T13	26.5	9.0	3.5	Avance	5	1	Bernh Sjøstrand, Kvarv i Salten
40 Må Tor	kf	T21	29.0	8.7	3.5	Levahn	5	0	P Pedersen m fl, Røsvik i Salten
41 Må Bøigen	fk	T16	32.0	10.0	3.5	Røed	8	0	Joh Evjen m fl, Megården
42 Må Lykken	k f	T23	25.0	7.0	5.0	Heimdals	5	0	Gjert Olsen m fl, Styrkesnes
43 Må Glupp	k	T25	25.0	9.0	4.0	Avance	6	0	Kr Rasmussen m fl, Engan i Salt.
44 8/å Astrid	f	T ?	33.0	9.0	5.5	—	—	3	J Kristiansen m fl, Movik
45 10/å —	f	T10	33.0	8.0	3.0	—	—	3	A O Valfjord, Helland i Salten
46 Må Alken	k f	T08	33.0	9.0	4.0	Levahn	7	1	R Andersen m fl, Styrkesnes
47 Må Signal	k f	T23	34.0	11.0	3.5	Grei	10	1	Toralv Korsvik, Røsvik i Salten
48 Så —	k	T02	30.0	7.0	3.0	—	—	0	Kr Karlsen, Styrkesnes
49 Så —	k f	T09	24.0	5.0	2.0	—	—	0	Fr Storli, Kjerringøy
50 Må Enigheten	k f	T23	34.0	11.0	5.0	Grei	10	0	B Megård m fl, Megården
51 Må Sjølivet	k f	T21	26.0	7.8	2.9	Gideon	6	0	Hans H Sjunkan, Røsvik i Salten
52 Så —	k	T14	30.0	5.5	2.5	—	—	0	L Danielsen, Engan i Salten
53 Så —	k	T04	30.0	7.0	2.0	—	—	0	B Larsen, Djupvik i Salten
54 Må Flugt	t	T15	32.0	9.0	3.0	Rap	9	0	L Normann, Røsvik i Salten
55 Så —	k	T07	28.0	7.0	2.0	—	—	0	P L Furnes, Røsvik i Salten
56 Ms Krestine	k f	T13	36.0	12.0	6.0	Bjørn	12	2	Karl P Megård, Megården
57 Ms Heim	k	T25	28.0	10.0	5.0	Polar	8	0	Peder Larsen, Megården
58 Må Viking	k	T ?	20.0	6.0	2.0	Rap	5	1	A Sjøstrand, Røsvik i Salten
59 Må Breitind	k f	T06	37.0	13.0	5.5	Alpha	8	2	Peder Johannessen, Kjerringøy
60 10/å —	k f	T ?	24.0	6.0	3.0	—	—	0	Joh K Tårnvik, Tårnvik
61 Mk Havlyd	fk	T19	40.0	14.5	6.4	Avance	20	3	Angel Hansen, Styrkesnes
62 Ms Magdalena	fk	T ?	25.0	7.0	3.0	Dan	4	0	Stanley Trondsen m fl, Megården
63 Må Karl	fk	T27	24.0	8.4	3.0	Helseth	5	0	Otelius Olsen, Styrkesnes
64 Ms Kildmo	k f	T28	27.0	9.5	3.0	Rap	10	0	Ole Konradsen, Tårnvik
65 10/å —	fk	T01	30.0	6.0	2.0	—	—	0	E J Asp fjord m fl, Kvarv i Salt.
66 Ms Sjøgutten	k f	T29	35.0	11.5	5.0	Union	15	1	Peter A Hansen, Tårnvik

N-TS. Tjeldsund merkedistrikt.

1 Mk Findpå	k	T89	47.1	17.2	5.4	Alpha	28	7	M Danielsen, Dragland
2 Mk Fiskefjord	k f	T28	47.0	15.0	7.3	Bolind.	25	5	Jonas Jakobsen, Dragland
3 Må Nor	fk	T23	22.5	6.0	3.0	Sabb	3	0	J Joakimsen, Ramsund
4 Mk Sabben	k f	T07	43.3	13.5	5.8	Dan	12	2	Rode H Hov, Hol i Tjeldsund
5 Ms Astri	k f	T13	40.0	13.0	6.0	Rap	12	3	O Larsen, Ulvik i Tjeldsund
6 Ms Birger	t	T06	48.0	16.0	6.0	Bolind.	15	0	J Thoresen m fl, Dragland
7 Mk Viking	k	T09	42.0	12.5	5.0	Bolind.	12	0	O Olaussen, Hol i Tjeldsund
8 Må Marna	fk	T26	19.0	6.0	3.0	Sabb	3	0	Nikolai Pedersen, Hol i Tjeldsund
9 Ms Ena	k t	T05	53.0	16.0	6.0	Bolind.	25	5	Ottar O Stokke, Hol i Tjeldsund
11 Ms Vesta ¹⁾	fk t	T ?	36.1	11.9	5.3	Møring.	24	0	Gjerløw Hansen, Ramsund
12 8/å —	k f	T02	24.0	5.5	2.0	—	—	0	J Hansen, Ulvik i Tjeldsund
13 8/å Dines	k f	T03	20.0	5.0	2.0	—	—	0	J Olaussen, Hol i Tjeldsund
14 Må Kompetent	k	T25	23.5	6.7	3.0	Sabb	3	0	H N Hansen, Ulvik i Tjeldsund
15 8/å —	k f	T03	22.0	6.0	1.5	—	—	0	J J Sæter, Ulvik i Tjeldsund
16 Må Fram	k f t	T14	36.0	10.0	6.0	Rap	7	0	E H Taraldvik m fl, Kongsvik

1) Omb. 1924.

Farkostens nummer, art og navn	Anvendelse	Materiale	Byggeår	Lengde	Bredde	Dybde	Maskin, navn	Antall HK	F. & fangstb.	Eierens (den korresponderende reders) navn og postadresse
17 Ms Prøven	k	T	11	25.0	9.0	3.0	Bolind.	8	0	Kr Andreassen, Hol i Tjeldsund
18 Må Plyten	fk	T	17	21.0	5.0	2.0	Sabb	3	0	Magnus Kristiansen, Fjellidal
19 Må Rap	fk	T	26	21.0	5.9	3.9	Rap	4	0	Hans H Taraldvik, Dragland
20 Må Teisten ¹⁾	kf	T	05	24.0	7.0	3.0	Sabb	5	0	Sigv Ramstad, Fjellidal
21 Må Per	k	T	28	19.0	5.8	3.0	Sabb	3	0	K O Sæter m fl, Ulvik i Tjeldsund
22 Må Sjørøveren	ft	T	14	22.0	7.0	4.0	C. Perf.	5	0	Alfr Karlisen, Fjellidal
24 Må Flukt	fk	T	25	21.5	6.3	2.7	Sabb	3	0	Karl Hansen, Fjellidal
25 Ms Atlanta	fk t	T	06	47.0	14.0	6.0	Skandia	12	4	Joh B Arvesen m fl, Kongsvik
26 Må Rollo	fk	T	20	25.0	5.0	3.0	Rollo	6	0	M Danielsen, Dragland
27 Ms Mathilde	fk	T	26	32.0	10.0	5.0	Rap	14	1	A Skånevik, Ramsund
28 Mk Trygve	fk	T	16	42.0	12.5	7.0	Rap	22	2	A Larsen, Ulvik i Tjeldsund
29 8/å —	kf	T	03	26.0	6.0	3.0	—	—	0	B P Hårvik, Ulvik i Tjeldsund
30 8/å Fram	kf	T	90	25.0	6.0	3.0	—	—	0	Peder Olsen, Ramsund
31 Må Sjøgutten	fk	T	23	23.0	7.0	2.5	Rap	4	0	Nils Søfting, Ramsund
32 Må Gadus	fk	T	27	22.0	7.0	3.0	Sterk	4	0	S Svendsen, Hol i Tjeldsund
33 Må Ulken	f	T	23	22.0	7.0	4.0	Fix	4	0	Fr Lorentzen, Ramsund
34 Ms Balstad	k	T	07	28.0	10.0	4.0	Tuxham	7	0	H Anderssen, Ulvik i Tjeldsund
35 Ms Agnis	fk	T	28	36.5	12.0	5.0	Grei	9	1	Alf Pettersen, Kongsvik
36 Må Skarven	kf	T	26	22.0	7.0	3.7	Sabb	5	0	Anton P Sand, Hol i Tjeldsund
37 Må Rapp	fk	T	16	26.0	8.5	4.2	C. Perf.	8	0	B Hagerup m fl, Ulvik i Tjeldsund
38 Må Ask	fk	T	21	25.0	6.5	3.5	F. M.	4	0	Hilmar Rødberg, Ramsund
39 8/å Pilen	fk	T	06	23.4	5.8	2.1	—	—	0	E Hansen, Ramsund
40 Mk Kingsley	t	T	75	73.0	19.5	10.1	Bolind.	40	0	M Mathisen, Hol i Tjeldsund
41 Må Svivft	fk	T	18	27.6	7.4	6.4	Hein	7	0	A Danielsen, Ulvik i Tjeldsund
42 Må Rapp	fk t	T	20	25.3	10.0	4.0	Rap	6	0	Kr Andersen, Kongsvik
43 Må Snøgg	fk	T	21	22.3	6.4	4.2	Stabil	5	0	O Danielsen, Hol i Tjeldsund
44 Mk Lund	fk	T	11	29.7	9.6	4.2	Kampen	5	0	P J Pedersen, Ulvik i Tjeldsund
46 Må Alken	fk t	T	25	28.0	8.6	4.0	Seger	6	0	J Martinussen, Dragland
47 Mk Bakken	kf	T	17	38.0	13.0	6.3	Tuxham	23	2	Normann Dragland, Hol i Tjeldsund
48 Må Olaf	fk	T	21	20.0	6.3	2.3	Tenfj.	3	0	Berge Flage, Ramsund
49 Må Aud	fk	T	16	18.0	5.5	1.5	Sabb	3	0	Jorgen Hanssen, Kongsvik
50 Ms Frigg ²⁾	fk	T	25	26.0	8.5	4.0	Heimdal	7	0	Hartvig Lorentzen, Ramsund
51 Må Sjeliv	kf	T	26	26.0	7.5	4.0	Børr	8	0	Johan Helgesen, Ramsund
52 Må Uræd	fk	T	19	21.0	5.0	3.0	C. Perf.	4	0	R Esaiassen, Sandtorg
53 Må Sabb	f	T	24	19.0	6.0	2.8	Sabb	3	0	Ant Jakobsen, Hol i Tjeldsund
54 Må Sterkoder	fk	T	25	27.0	8.0	2.5	Stærkod.	4	0	Hans Myrseth, Ramsund
55 Mj Anna	kt	T	74	68.0	20.4	8.1	Skandia	40	1	Hilmar Hansen m fl, Ramsund

N-T. Tjøtta merkedistrikt.

1 Mk Mæghild	k	T	16	28.0	11.0	5.0	Hein	10	0	Paul Høiholm m fl, Husvika
2 Må Spring	ft	T	28	26.0	8.4	3.0	Rap	6	0	Sverre Hansen, Skålvær
3 Mk Arne	k	T	20	40.0	13.5	6.5	Rap	12	0	H Hansen, Sundøy i Helgeland
4 Mk Reidar	k	T	20	41.0	13.0	6.0	Rap	12	4	Petter Hansen, Sundøy i Helgeland
5 Mk Brødrene	kt	T	16	38.0	12.3	6.4	Populær	10	3	A Danielsen m fl, Tro
6 Må Terje	kf	T	13	19.0	5.5	1.5	Sleipner	2	0	Olav Ingebrigtsen, Tåvær
7 Må Falken	k	T	26	20.0	6.0	1.7	Solo	3	0	Mathias Nilsen m fl, Skålvær
8 Ms Sæbjørn	k	T	16	32.0	11.0	5.0	Grei	10	0	P Larsen m fl, Tjøtta
9 Må Snar	k	T	22	20.0	6.0	1.7	Sabb	3	0	Harald Skogsholm, Skogsholmen
10 Ms Santa Maria ³⁾	k	T	10	38.0	13.0	9.0	Rap	20	0	Mathias Nilsen m fl, Skålvær
11 Ms Ingrid	k	T	14	36.0	12.5	9.0	Rap	18	2	L Kilvær m fl, Kilvær i Helgeland
12 Må Sleipner	f	T	17	16.0	4.0	1.3	Sleipner	3	0	Emilius Mathisen, Tåvær
13 Må Olga	f	T	27	35.0	12.0	7.0	Rap	8	3	Andreas Lied, Sundøy i Helgeland
14 Må Kelvin	kf	T	00	28.0	8.0	3.0	Kelvin	7	0	A Päsche, Tjøtta

Farkostens nummer, art og navn	Anvendelse	Materiale Byggeår	Lengde	Bredde	Dybde	Maskin, navn	Antall HK	F. & fangstb.	Eierens (den korresponderende reders) navn og postadresse
15 Må Fiskeren	f	T 20	18.0	4.0	1.2	Sleipner	3	0	Aksel Pettersen, Skotsvær
16 Ms Aektiv	k	T 16	33.0	11.0	5.0	Aktiv	10	0	P Pedersen m fl, Mindland
17 10/å —	k	T 14	33.0	9.0	3.0	—	—	0	M Pedersen m fl, Husvika
18 Må —	f k	T 14	18.0	5.0	2.0	Helseth	2	0	Søren Haland, Rosøy
19 10/å —	k	T 13	30.0	9.0	3.0	—	—	0	Joh Edvartsen m fl, Mindland
20 Mk Sjøblomsten	k l	T 19	42.5	13.0	8.0	Skandia	25	2	Herman Hansen, Bærøvvågen
21 6/å —	f k	T ?	27.0	9.0	4.0	—	—	4	J Lauritzen m fl, Bærøvvågen
22 Må Harald	f k h	T 10	29.0	11.0	4.0	Dan	6	0	Isak Hansen, Tjøtta
23 10/å —	k	T 07	30.0	7.0	4.0	—	—	0	Edv Martinussen, Husvika
24 Må Falken	k f	T 24	26.5	7.5	3.8	Populær	6	0	Hans Svines, Tjøtta
25 Må Arna	t f	T 22	27.0	8.0	4.0	Sterk	4	0	Conrad Burø, Tjøtta
27 Ms Ragna	k h	T 09	40.0	13.3	7.7	Gideon	10	1	P Adolfsen m fl, Skogsholmen
28 Mk Klippen	k	T 08	35.0	12.7	7.0	Dan	10	2	T Skogsholm m fl, Skogsholmen
29 Ms Brødrene	k	T 19	34.0	12.0	5.0	Rap	9	0	A Olsen m fl, Sundøy i Helgeland
30 Må Fisken	f	T 27	17.8	4.4	3.0	Sleipner	3	0	Frithjof P Akerøy, Blomsøy
31 10/å —	k	T 15	28.0	9.0	3.0	—	—	0	Joh Salamonsen m fl, Husvika
32 Må Ester	k	T 27	35.0	11.0	6.0	Brunv.	16	0	Martin Edvardsen, Husvika
33 Må Aron	f t	T 19	20.0	7.0	4.0	Heimdal	2	0	D Pettersen m fl, Kiltvær i Helgel.
34 8/å Vårsof	f	T 14	27.0	9.0	6.0	—	—	4	H Hansen m fl, Bærøvvågen
35 Må Ulabrand	f k	T 13	24.0	6.0	3.0	Populær	4	0	M Aleksandersen, Tåvær
36 8/å —	k	T 10	24.0	6.0	2.0	—	—	0	Albert Mindnes, Mindland
38 8/å —	f	T 15	29.0	11.0	5.5	—	—	4	A Marthinsen m fl, Husvika
39 8/å —	k f	T 11	24.5	5.5	2.0	—	—	0	Markus Pedersen, Husvika
40 Mk Dan	k t	T 16	33.0	12.5	4.0	Dan	5	0	H Hansen, Bærøvvågen
41 Mk Kåre	k t	T 16	46.5	16.6	6.7	Bolind.	25	0	A/S Norsk Exp.co., R Hansen, Mindland
43 Ms Grei	k	T 16	28.4	9.8	4.2	Grei	8	0	A Jakobsen m fl, Bærøvvågen
44 10/å —	k	T 05	29.0	7.0	3.0	—	—	0	Aksel Skibnes, Husvika
45 Ms Alken	k	T 07	29.5	8.0	4.0	Bolind.	8	0	Isak Hansen, Tjøtta
46 Må Fram	k f	T 13	18.0	6.0	2.0	Americ.	4	0	Olaf Kvalholm, Tåvær
47 Må Populær	k f	T 27	25.0	8.0	5.0	Populær	6	0	Otelius Falch, Tjøtta
48 10/å —	k	T 15	29.0	8.0	4.0	—	—	0	Johan Zahl, Husvika
49 Ms Fremtid	k	T 17	34.0	12.0	6.5	Gideon	8	0	A Kvalness m fl, Sundøy i Helgel.
51 Må Sjøfuglen	f	T 16	22.0	5.0	3.0	Americ.	4	0	H Martinsen m fl, Skogsholmen
52 Må Mågen	k h	T 16	28.0	6.0	4.0	Americ.	6	0	H Martinsen m fl, Skogsholmen
53 Mk Vågsey	f	T 14	34.0	12.0	5.7	Hein	9	0	Karl Haugen, Tro
54 Må Solvei	f k	T 12	28.0	9.0	3.0	Grei	5	0	Ludvig Johansen, Tjøtta
55 Ms Gjæa	k	T 09	34.0	11.0	7.0	Alpha	8	0	M Matisen m fl, Skotsvær
56 Må Rubin	f	T 27	17.0	5.0	2.5	Marna	3	0	Einar Rognan, Tåvær
58 Mk Asbjørn	k h	T 20	44.0	14.0	7.0	Heimdal	20	4	Hans Lund, Sørnes
59 Må Nor	t	T 29	20.0	6.5	2.0	Favorit	3	0	Harald Kalvøy, Skålvær
60 Må Glimt ¹⁾	k f	T 11	25.0	7.0	5.0	Sleipner	6	0	Wilh Larsen, Mindland
61 Må Smart	f	T 20	20.0	5.5	2.5	C. Perf.	6	0	Alfr Gabrielsen, Tåvær
62 Må Letvindt	f	T 10	18.0	6.0	4.0	L. Grei	4	0	A Nilsen, Tro
63 Ms Alfa	k f	T 08	35.0	13.0	6.0	Dan	6	0	Søren Heggelund m fl, Sørnes
64 10/å —	k	T 12	26.0	5.5	2.0	—	—	0	B Isaksen, Vestvågan
65 10/å —	k	T 10	26.0	5.5	2.0	—	—	0	Nilson Johnsen, Vestvågan
66 10/å —	k	T 11	29.5	6.5	2.0	—	—	0	Ole Kjellømo, Tro
67 10/å —	k	T 07	29.0	6.5	2.0	—	—	0	A Nilsen m fl, Vestvågan
68 10/å —	k	T 08	26.0	5.5	2.0	—	—	0	Peder Johnsen, Vestvågan
69 10/å —	k	T 13	24.0	4.5	1.1	—	—	0	Konrad Eliassen, Vestvågan
70 8/å —	k	T 16	25.0	6.0	1.5	—	—	0	P Pedersen m fl, Kiltvær i Helgeland
71 Må Kjeden ²⁾	f	T ?	22.5	7.2	3.2	Dan	5	0	P O Flåsa, Husvær
72 Må Arne	f	T 15	19.0	6.0	1.3	Atlanta	2	0	P Johansen, Skogsholmen

Farkostens nummer, art og navn	Anvendelse	Materiale	Byggeår	Lengde	Bredde	Dybde	Maskin, navn	Antall HK	F. & fangstb.	Eierens (den korresponderende reders) navn og postadresse
73	Må Margåt	f	T'00	18.0	5.0	2.0	Ideal	2	0	E Johansen, Skogsholmen
74	Må Alida	f	T'10	20.0	5.5	2.5	Atlanta	2	0	A J Kilvær, Kilvær i Helgeland
75	8/å —	f	T ?	32.0	10.5	4.0	—	—	4	N Lid m fl, Sundøy i Helgeland
76	Må Fram	f	T'00	29.0	8.5	6.0	Konkur.	4	0	L J Kilvær m fl, Kilvær i Helgeland
78	Må Kreisten	f	T'12	21.0	6.0	4.0	Grei	4	0	Aksel Tangen, Tro
80	Må Småen	k f	T'28	26.0	8.0	3.0	Rap	7	0	K Kristiansen, Sundøy i Helgel.
81	Må Konrad	f	T'02	18.0	6.0	3.0	Ideal	2	0	P Mørk m fl, Skålvær
82	Må Sommerdag	k f	T'28	18.3	6.0	1.5	Marna	3	0	Joh Andreassen, Skålvær
83	Mk Tryg	f	T'15	27.0	8.0	4.0	Tryg	5	0	Edv Mathisen, Sundøy i Helgeland
84	Må Solo	f t	T'28	20.0	6.5	1.7	Solo	3	0	Egil Johansen m fl, Tjøtta
85	Må Thriving	k f	T'17	23.0	7.0	3.4	Konkur.	4	0	Alfred Iversen, Skålvær
86	Må Thor	f	T'25	16.0	5.2	2.0	Marna	3	0	Ole Olsen, Tåvær
87	Må Kvik	f k	T'12	25.7	7.5	3.0	C. Perf.	6	0	Alfr Hansen, Skålvær
88	Må Sleipner	f	T'28	19.0	6.0	2.0	Sleipner	4	0	Martin Pedersen, Sørvær
89	Mk Kåre	k	T'22	41.0	14.0	6.5	Rap	12	0	Ole H Åkvik, Sundøy i Helgeland
90	Må Viking	f	T'28	21.0	6.0	2.0	Sabb	3	0	Abel Mørch, Skotsvær
91	Ms Salten	k f	T'14	37.0	13.0	7.0	Grei	15	2	O O Ukelfor, Søernes
92	Mk Fremad	k f	T'17	30.0	9.0	5.0	Kampen	6	0	K Jakobsen, Tjøtta
93	Må Strilen	f	T'16	20.0	5.0	3.5	Komet	2	0	J Andersen, Skålvær
95	10/å —	k	T'28	29.2	8.5	3.0	—	—	0	Alfr Johnsen, Vestvågan
96	Ms Ternen	k f	T'15	35.4	12.0	6.0	Rap	12	2	A Iversen m fl, Mindland
97	Må Silden	t	T'12	32.0	11.0	3.0	Hein	8	0	Albert Hansen, Tjøtta
98	Må Halo	k f	T'23	23.0	6.7	2.0	Konkur.	4	0	W Mathisen, Kilvær i Helgeland
99	Må Håbet	f	T'19	18.5	4.0	2.5	Meteor	3	0	P J Lånan, Skålvær
100	Må Lykken	f	T'11	19.0	5.0	2.5	Atlanta	2	0	Marthin Lånan, Skålvær
102	Må Nordlys ¹⁾	f	T'17	19.0	5.6	3.5	Nordlys	3	0	Meyer Skånseng, Husvika
103	Mk Sylva	f k	T'22	35.0	9.0	5.0	Grei	12	0	R Bærø, Bærøyvågen
104	Må Flugt	f k	T'23	24.0	7.0	2.2	Heimdal	5	0	H Omnø m fl, Skogsholmen
105	8/å —	k	T'18	24.0	6.0	1.5	—	—	0	Peder Jonsen, Vestvågan
106	Må Plug	f k	T'15	32.0	8.5	3.0	Populær	6	0	Alex B Skogsholm, Skogsholmen
107	8/å —	k	T'18	22.0	6.0	2.0	—	—	0	Alfr. Johnsen, Vestvågan
108	Ms Berliot	k	T'24	29.0	10.0	4.5	Bolind.	8	0	Johan Sandvær, Tjøtta
109	Mk Forsøk	k	T'28	30.0	10.5	3.5	Alpha	11	0	Jørgen Bang m fl, Mindland
110	Må Freya	k	T'10	18.5	5.0	3.0	Real	4	0	Tobias Svendsen, Skogsholmen
111	Må Askeladden	f	T'27	18.0	4.5	2.0	Solo	3	0	Joh G Flovær, Lånan
112	Ms Alfa	f t	T'16	30.0	10.0	?	Alpha	8	0	Hartvig Brønmo, Mindland
113	Må Ragnhild	f	T'24	35.0	11.5	5.0	Rap	12	4	Edv Dagsvik, Sundøy i Helgeland
114	Må Jorund	f	T'09	18.0	6.0	2.0	Sleipner	3	0	E J Bukø m fl, Skogsholmen
115	Må Sleipner	f	T'11	18.0	4.5	2.5	Sleipner	3	0	M Pedersen, Sandvær i Helgeland
116	10/å —	k	T'15	29.0	7.0	2.0	—	—	0	A Andersen, Mindland
117	Må Karl	k f	T'07	20.0	5.0	2.0	F. M.	3	0	A Jenssen Lisøy, Skålvær
118	Ms Trygve ²⁾	k	T'19	37.0	12.0	5.0	Rap	12	0	Peder Johnsen m fl, Vestvågan
119	10/å —	k	T'09	29.0	6.5	2.0	—	—	0	Peder Johnsen, Vestvågan
120	10/å —	k	T'07	29.0	6.5	2.0	—	—	0	Peder Johnsen, Vestvågan
121	Må Marne	k	T'28	24.0	8.0	4.0	Marna	6	0	Einar Johansen, Tåvær
122	C/å —	k f	T'08	24.0	6.0	2.0	—	—	0	Aksel Skibnes, Tro
123	Mk Reidar	k	T'12	32.2	11.6	5.1	Grei	10	1	Nic Berglund m fl, Mindland
125	Må Loperen	k	T'13	25.5	8.0	4.0	Grei	7	0	Emil Andreassen, Mindland
126	Mk Havgull	k	T'08	52.0	15.7	6.2	Bolind.	25	4	Oluf Jacobsen, Skogsholmen
127	Må Bob	f	T'17	18.0	4.5	4.5	Sleipner	3	0	Edv Sørvær, Sandvær i Helgeland
128	Må Sleipner I	k	T'05	20.0	5.0	1.2	Sleipner	3	0	H M Sørvær m fl, Sandvær i Helgel.
129	Må Harald	k f	T'23	34.0	10.0	3.0	Dan	6	0	Difmar Jensen, Kilvær i Helgeland
130	Må Turisten	f	T'19	19.0	6.0	3.5	C. Perf.	4	0	Arne A Olderøy, Skålvær
131	Må Krølle	f	T'00	16.0	5.5	2.0	Americ.	4	0	Chr Oldervik, Skålvær

N-T Tjøtta — N-TN Træna.

Farkostens nummer, art og navn	Anvendelse	Materiale	Byggeår	Lengde	Bredde	Dybde	Maskin, navn	Antall HK	F. & Fangstb.	Eierens (den korresponderende reders) navn og postadresse
132 Må Fart	f	T	12	20.0	5.0	1.5	Americ.	4	0	Rich Larsen, Tåvær
134 Må Proven ¹⁾	k f	T	13	22.0	6.0	4.0	Heimdal	4	0	Hagbart Pedersen, Skotsvær
135 Må Snorre	k	T	28	25.0	8.0	2.2	Brunv.	5	0	R K Grønbeck, Hestsundet
136 Må Pilen	f	T	?	16.0	4.0	1.5	Real	2	0	Afred J Rognan, Tåvær
137 8/å —	k	T	14	25.0	6.0	2.5	—	—	0	Petter Hansen, Sundøy i Heløeland
138 Må Sleipner	f	T	11	20.0	5.5	2.5	Sleipner	3	0	Aksel J Rognan m fl, Tåvær
139 8/å —	k	T	00	29.0	7.0	3.0	—	—	0	Anton Olsen, Bærøvvågen
140 Ms Alken	k	T	16	32.0	10.0	5.0	Grei	12	0	Ragnar Olsen m fl, Tro
141 Må Smart	k	T	25	21.0	7.0	2.0	F. M.	3	0	Gerh Andersen, Hestsundet
142 Må Laksen	k	T	18	24.0	8.0	4.0	Favorit	4	0	Jeremias Aspvik, Bærøvvågen
143 Ms Glimt	k	T	29	26.0	8.4	4.3	Brunv.	7	0	Aavid Päsche, Tjøtta
144 Må Aud	f	T	07	22.0	5.5	1.3	F. M.	3	0	Johan Pettersen, Skålvær
145 Ms German ²⁾	k	T	14	34.0	9.5	4.5	Bolind.	12	0	Hans M Skogsholm, Skogsholmen
146 Må Sleipner	f	T	00	19.0	5.5	2.0	Sleipner	3	0	Hjeronimus Mørch, Skålvær
147 Må Tenfjord	f	T	16	20.0	5.4	2.3	Tenfj.	3	0	Karl Isaksen, Skålvær
148 Må Kobben	f	T	20	15.0	4.5	1.3	Ideal	2	0	Frithjof Pettersen, Blomsøy
149 Må Mågen	k	T	22	16.0	4.5	2.5	Americ.	2	0	Halvd. Henriksen, Blomsøy
150 Må Bluf	f	T	26	23.0	7.0	3.3	Tenfj.	3	0	Nilson Justad, Hellesvik
151 Må Perfekt	f	T	13	19.0	5.0	2.5	C. Perf.	4	0	Einar Sleholm, Skotsvær
153 8/å Mågen	f	T	12	22.0	5.0	2.5	—	—	0	Kristian Berntsen, Rosøy
154 Må Ideal	f	T	21	16.0	6.0	3.0	Ideal	2	0	Nils O Sorvær, Sandvær i Helgeland
155 Mk Ulf	k	T	?	35.0	12.0	4.0	Levahn	12	0	Rikard Møller, Tjøtta
156 Må Sjøfuglen	f k	T	26	24.3	6.0	2.5	Sleipner	5	0	T Ingebrigtsen, Tåvær
157 8/å Olga	k	T	18	25.0	6.0	2.5	—	—	0	Kr Jensen, Hestsundet
158 Må Astor	f k	T	21	21.0	5.5	1.5	C. Perf.	4	0	Hans Lisøy, Tåvær
160 Ms Orion	k	T	28	27.0	9.0	3.0	Grei	8	0	Rob P Hestmann, Tjøtta
162 Mk Anna	k	T	28	28.0	10.0	4.5	Populær	6	0	Hans H Halsan m fl, Husvika
164 Må Farmand	k f	T	28	20.0	5.0	2.5	Marna	4	0	Arthur Johansen, Skogsholmen
165 Må Knuppen	k f	T	15	18.0	5.5	2.0	Sleipner	2	0	Anton Svendsen, Tåvær

N-TN. Træna merkedistrikt.

1 Ms Proven	k f	T	16	35.0	12.5	6.2	Union	15	2	M Jørgensen m fl, Træna
2 Mk Grei	k f	T	14	29.0	9.0	5.0	Grei	6	0	Ludv Jeppesen, Træna
4 Ms Alfa	k h	T	15	35.0	12.7	5.5	Alpha	11	0	Kristian Olsen m fl, Træna
5 Ms Brødrene	k h	T	15	35.0	12.7	6.0	Gideon	13	2	Sigurd Johansen, Træna
7 Ms Leif ³⁾	k h	T	10	38.0	11.9	5.6	Ellwe	23	2	Anders Olsen, Selvær
8 Ms Helga	k	T	16	35.0	12.5	5.0	Hein	9	2	Anton Olsen, Selvær
9 Ms Aslaug ⁴⁾	k t	T	05	37.0	12.5	5.0	Hein	12	1	Joh Antonsen m fl, Træna
10 Mk Håbet	k h	T	26	41.0	14.0	6.5	Munkst.	28	2	Jens Marseliusen m fl, Træna
11 Mk Vesthavet	k h	T	24	42.0	14.0	9.0	Munkst.	28	0	Johan Päske, Træna
12 Mk Nordstjernen	k h	T	17	39.0	13.3	6.5	Hein	16	0	Kr Jensen m fl, Træna
13 Må —	k f	T	16	22.0	9.0	4.0	Rap	4	0	Johan Olsen m fl, Selvær
14 Må Spurven	k f	T	27	29.0	6.3	2.6	Sterk	4	0	Robert Dervær, Selvær
16 Må Skreien	k f	T	15	26.0	7.5	2.5	Tenfj.	4	0	M Antonsen, Træna
17 Mk Svalen	k h	T	14	36.0	12.5	6.0	Rap	12	2	J M Holmen m fl, Træna
18 Ms Thora	k h l	T	16	39.0	13.8	7.0	Hein	14	1	Jens Beijaminsen m fl, Træna
20 Må —	k f	T	?	24.0	6.0	3.0	Sterk	5	0	Meyer Jensen, Træna
21 Må Fuglen	k f	T	27	20.0	6.0	5.0	Sabb	5	0	Frithjof Nilssen, Træna
22 Ms Bakken	f k	T	27	32.0	11.0	5.0	Heimdal	6	0	Arthur Pedersen m fl, Træna
23 Ms Swift	k	T	27	33.5	11.0	5.0	Hein	10	1	Reidar Olsen, Selvær
24 Ms Rolf	k h	T	13	37.0	12.5	5.5	Bolind.	10	2	Konrat Larsen m fl, Træna
26 Ms Forsøket	t	T	12	48.0	15.0	7.0	Gideon	13	0	R J Hilseth m fl, Træna
27 Ms Liv	k h	T	16	35.0	12.0	6.4	Alpha	14	2	Parelius Johansen, Træna

Farkostens nummer, art og navn	Arvendelse	Materiale	Byggear	Lengde	Bredde	Dybde	Maskin, navn	Antall HK		Eierens (den korresponderende reders) navn og postadresse
								F.	S.	
28 Ms Skjold	k f	T	06	38.3	13.3	5.7	Levahn	15	1	Oluf Hansen m fl; Træna
30 Må Ingolf	k	T	10	22.0	8.0	4.0	Konkur.	4	0	Edv Andersen, Træna
31 Må Sommer- fuglen	k	T	23	25.0	6.0	4.0	Heimdal	4	0	Jørgen Myhre, Selvær
32 Må Maja	t s l f	T	10	26.1	8.8	3.8	Bolind.	5	0	Jens Olsen, Selvær
33 Må Peer	k	T	10	18.0	5.5	2.0	Americ.	4	0	Johan Olsen m fl, Træna
34 Mk Ragnar	k f	T	16	43.0	14.0	7.5	Gideon	16	0	Konrad Larsen, Træna
36 Ms Rollaug	k	T	13	42.0	14.0	6.5	Bolind.	15	0	Rikart Larsen, Selvær
37 Må Alken	k f	T	22	24.0	7.5	3.0	Heimdal	3	0	Jeppe Johansen m fl, Træna
38 Må Bølgen	k f	T	27	26.0	8.0	4.0	Helseth	6	0	Edvard Iversen, Træna
39 Ms Vårglimt	k f	T	29	33.0	12.0	5.5	Nygrei	14	2	Jørgen Myhre, Selvær
40 Mk Midnatsol	k h	T	23	39.0	13.5	6.3	Konkur.	16	0	Parelius Johansen, Træna
41 Mk Havørnen	k f h	T	16	38.0	12.0	6.0	Bolind.	15	2	Jens Olsen m fl, Selvær
42 Må Trip	k f	T	07	20.0	6.0	3.5	Sterk	4	0	P Jørgensen m fl, Træna
43 Må Småen	k f	T	15	20.0	5.0	3.0	Sterk	5	0	Reidar Olsen m fl, Selvær
44 Må Ola	f	T	25	20.0	7.0	3.0	Sterk	4	0	Anton Olsen m fl, Selvær
45 Må Havpust	k	T	25	23.0	7.0	5.0	Sterk	5	0	Einar Larsen m fl, Selvær
46 Må Julius ¹⁾	f	T	07	20.5	6.7	2.5	Sterk	4	0	O J A Olsen, Selvær
47 Må Havdrot	k	T	20	18.0	4.5	2.3	Ferro	4	0	August J Lørvær, Selvær
48 Må Kitty	f k	T	24	22.0	5.0	2.5	Sterk	5	0	Ole Lauritsen, Selvær
49 Må Havalla	k f	T	?	24.0	7.5	3.0	Hein	5	0	K Hansen m fl, Træna
50 Må Erlen	k	T	28	21.0	7.0	2.3	Sterk	4	0	Anders Sandøy, Træna
51 Mk Havdur	k h	T	26	40.5	13.7	6.7	Munkt.	28	2	Anders Jensen, Træna
52 Må Naur	f	T	26	20.0	6.5	2.5	Sabb	3	0	Einar Olsen, Træna
53 Mk Svanen	h k	T	26	40.0	13.3	6.5	Union	20	0	Aksel M Holmen, Træna
55 Må Drott	k	T	26	22.0	7.5	3.5	Drott	7	0	Ole Olufsen, Træna
56 Må Knappen	k f	T	?	18.0	5.0	2.5	Solo	2	0	Lauritz Kvitvær, Træna
58 Må Teisten	f	T	27	22.0	8.0	4.0	Helseth	5	0	Torvald Jensen, Træna
59 Må Per	f	T	28	22.8	7.5	4.5	Per	6	0	Erling Larsen m fl, Træna
60 Må Glimt	k	T	27	22.0	7.0	4.0	Brunv.	5	0	Monrad O Sanna, Træna
61 Må Måsen	k	T	29	20.0	6.0	4.0	Sabb	3	0	Ole Droksås, Træna
62 Må Skvetten	f	T	29	20.0	7.0	4.0	Rap	4	0	Alfred Olsen, Træna

N-TF. Tysfjord merkedistrikt.

1 Mk Roald ²⁾	k f	T	16	40.0	12.5	4.7	Heimdal	20	0	L Larsen, Skarberget
2 Må Ørn	f	T	04	26.4	7.5	3.0	Aktiv	5	0	Joh Skårnes m fl, Skarberget
3 10/å —	k	T	10	31.0	7.0	3.5	—	—	0	L Antonsen m fl, Drag i Salten
4 Ms Signal	k f	T	12	47.7	16.2	7.0	Gamma	40	4	Andr Strand m fl, Korsnes
6 Må Laksen	k f	T	20	35.0	9.7	3.8	Gideon	6	1	J Strandskog m fl, Stefjorden
7 Mk Polarlys	t	T	11	36.0	12.0	5.5	Grei	12	0	Nordl. Portl. Cementfabrik A/S, Kjøpsvik
8 Mk Vårsol	k f	T	26	39.0	13.3	6.3	Heimdal	20	0	Anton Sildvåg m fl, Skarberget
9 Ms Åsta	k f	T	14	34.0	12.5	6.0	D. Thor	12	0	Hilmar Nilsen m fl, Stefjorden
10 Må Spurven	k f	T	20	36.5	10.5	6.5	Grei	8	0	Alf J Sjelnes m fl, Skarberget
11 8/å Laxen	k	T	12	22.5	6.0	3.2	—	—	0	K Ellefsen, Hundholmen
12 Ms Bølgen	k f	T	14	31.0	10.0	6.2	Bjørn	6	0	Stasjonsm. Høknas, Kjøpsvik
13 Må Jørgen	k t	T	26	25.0	8.0	3.0	Sleipner	5	0	Einar Berntsen, Kjøpsvik
14 Mk Bølgen ³⁾	k f	T	17	34.0	11.0	4.0	Gideon	9	0	Karl Hansen, Stefjorden
16 Ms Hankøy- holmen	f k	T	13	30.7	10.8	4.3	Dan	8	0	Johan Knutsen, Stefjorden
17 Mk Palmen	k f	T	20	40.0	14.0	5.5	Normo	25	0	Ole Lysvold m fl, Stefjorden
18 Mk Nordlys	t	T	14	50.0	14.5	7.0	Bolind.	25	2	Enok Ellefsen m fl, Kjøpsvik
19 Ms Solveig	f k	T	13	46.8	15.7	7.0	Wichm.	25	3	K Jensen m fl, Kjerrvika
20 Mk Leif	f k	T	17	40.0	13.0	6.0	Rap	20	2	J Pettersen m fl, Kjøpsvik

Farkostens nummer, art og navn	Anvendelse	Materiale	Byggeår	Lengde	Bredde	Dybde	Maskin, navn	Antall HK	F. & fangstb.	Eierens (den korresponderende reders) navn og postadresse
21 Mk Brødrene	f k	T	18	38.0	13.0	7.0	Rap	20	2	H Kristiansen m fl, Kjøpsvik
22 Mk Agnes	f k	T	17	38.0	13.0	6.0	Rap	18	1	P Grundvold m fl, Kjøpsvik
23 Mk Nordlys	k f	T	19	40.0	14.5	6.5	Rap	25	3	Alb Kjøpsnæs m fl, Kjøpsvik
24 Mk Astrid	k f	T	14	43.0	14.0	6.3	Alpha	14	3	Ole Larsen, Kjøpsvik
25 Må Kristine	k f	T	29	32.0	10.3	4.5	Alpha	6	0	Oluf Hansen, Kjøpsvik
26 Må Rap ¹⁾	k	T	15	27.6	9.6	5.0	Rap	5	0	Jentoft Jensen m fl, Stefjorden
27 Ms Hølie	t	T	98	51.8	16.2	5.6	D. Thor	16	0	H Eide m fl, Skarberget
28 Må Fiskeren	k f	T	25	32.0	10.5	4.0	Rap	8	0	Karl Kristensen m fl, Drag i Salten
29 Ms Nordlys	k f	T	14	35.5	12.3	7.0	Nordan	15	0	L Helland m fl, Drag i Salten
30 S/å Reien	k	T	16	24.0	6.0	3.0	—	—	0	Anders Nikolaisen, Stefjorden
31 Må Musken	k f	T	25	26.0	9.0	3.0	Dux	5	0	Amund Pedersen, Leirelv i Tysfjord
32 Ms Fisker- gutten	k f	T	20	33.0	11.0	5.5	Rap	11	0	K Knudsen m fl, Hundholmen
33 Må Liv	k f t	T	05	30.0	7.3	4.0	Elefant	6	1	Bernh Slutås, Korsnes
34 Må Klippen	k	T	20	27.4	7.9	3.4	Grei	5	0	Anna Olsen, Hundholmen
35 Mk Nord- stjernen ²⁾	f	T	20	51.0	15.7	7.5	Munkt.	40	3	Oluf Lysvold m fl, Stefjorden
36 Må Fram	k f	T	19	21.0	5.8	2.2	Tenfj.	3	0	M Olsen Ulvik, Skarberget
37 Må Express	k	T	15	30.0	8.8	3.5	Dux	7	0	Oluf Bendiksen m fl, Skarberget
38 Må Stetind	k f	T	18	27.0	8.0	4.0	Dux	3	0	Bjarne Jakobsen, Stefjorden
39 S/å —	k	T	12	24.0	6.0	3.0	—	—	0	Paul Pedersen, Leirelv i Tysfjord
40 S/å —	k	T	14	28.0	10.0	5.0	—	—	0	Høidal Danielsen, Korsnes
41 Må Skråvkjos ³⁾	k	T	12	30.0	8.8	4.2	Gideon	8	0	Knut Eide, Skarberget
42 10/å —	k	T	10	32.0	8.5	5.0	—	—	0	Ole Jakobsen, Kjøpsvik
43 10/å —	k	T	20	36.0	9.7	4.0	—	—	0	Kr Andreassen, Stefjorden
44 8/å —	k	T	12	21.0	4.4	2.5	—	—	0	Nils Pedersen, Stefjorden
45 8/å —	k f	T	12	19.0	6.0	2.5	—	—	0	Lars Johansen, Skarberget
46 8/å —	k f	T	10	22.0	5.0	3.0	—	—	0	Sandrip Hågensen, Skarberget
47 Må Laxen	k	T	24	20.0	5.0	3.0	C. Perf.	6	0	Bjarne Fikke, Kjøpsvik
48 10/å —	k	T	12	32.0	9.0	4.5	—	—	0	Nils Pettersen, Forså i Tysfjord
49 Må Emma ⁴⁾	k f	T	16	17.0	6.5	3.3	Populær	5	0	A Andreassen, Kjøpsvik
50 Må Jenny	k f	T	24	22.0	7.5	2.3	Wichm.	4	0	Joh Hestnæs, Skarberget
51 8/å —	k f	T	08	28.0	8.0	3.0	—	—	0	P Knutsen, Leirelv i Tysfjord
52 8/å —	k	T	06	26.0	7.0	2.5	—	—	0	J Knutsen, Leirelv i Tysfjord
53 10/å Nora	k f	T	12	36.0	9.0	3.5	—	—	0	B Benjaminsen, Forså i Tysfjord
54 Må Seien	f k	T	26	23.0	6.8	2.8	Sabb	3	0	Jørgen Johansen, Korsnes
55 8/å Anna	k	T	12	27.0	7.0	4.0	—	—	0	E Hansen, Stefjorden
56 8/å Susanna	k f	T	12	26.0	7.0	4.0	—	—	0	P Andersen, Drag i Salten
57 Må Sonja	k f	T	28	25.0	7.3	3.0	Sabb	5	0	Jens P Lillejord, Hulloøyhamn
58 8/å Steren	k f	T	14	22.0	6.0	3.0	—	—	0	Ole Kvalvik, Kjøpsvik
59 10/å Marie	k	T	09	36.0	9.0	3.5	—	—	0	Olaf Kristiansen, Kjøpsvik
60 10/å Lind	k	T	11	32.0	6.0	4.0	—	—	0	Ole Jakobsen, Kjøpsvik
61 10/å —	k	T	14	34.0	6.0	4.0	—	—	0	Nils Paulsen, Drag i Salten
62 8/å —	k	T	04	31.0	10.0	2.0	—	—	0	Konrad Kjør, Kjerrvika
63 8/å —	k	T	91	27.0	6.4	2.0	—	—	0	J Pedersen m fl, Kjøpsvik
64 8/å Emma	k f	T	05	28.0	6.0	3.0	—	—	0	Ole Jakobsen, Kjøpsvik
65 8/å Wiking	k f	T	01	32.0	7.0	3.0	—	—	0	A P Kjøvik, Kjøpsvik
66 8/å Elen	k f	T	14	29.5	6.5	2.0	—	—	0	Ivar A Forhaug, Kjøpsvik
67 8/å Lapen	k	T	17	27.0	6.0	3.0	—	—	0	K Pedersen, Drag i Salten
68 Må Sjølivet	k	T	28	28.0	8.2	4.4	Sabb	5	0	Alfred Hansen, Hulloøyhamn
69 Må Falken ⁵⁾	k f	T	03	28.0	7.7	2.7	Wichm.	5	0	Nils A Nilsen, Kjerrvika
70 10/å Anna	k	T	10	31.0	7.4	3.4	—	—	0	Bamt Eriksen, Kjerrvika
71 10/å Ingeborg	k	T	91	27.0	6.0	3.0	—	—	0	Ole Jakobsen, Forså i Tysfjord
72 8/å Karoline	k	T	10	26.0	6.0	3.0	—	—	0	Lars Olsen, Hulloøyhamn

Farkostens nummer, art og navn	Anvendelse	Materiale	Byggeår	Lengde	Bredde	Dybde	Maskin, navn	Antall HK	F. & f angstb.	Eierens (den korresponderende reder navn og postadresse
73 8/å Fuglen	k	T	02	26.0	6.0	3.0	—	—	6	E Joakimsen, Steffjorden
74 8/å Multinden	k f	T	28	24.0	6.8	2.7	—	—	0	Oluf Mikalsen, Hulløyhamn
75 Må Steinar	k f	T	20	35.0	10.0	5.0	Levahn	10	0	E Andersens, Kjøpsvik
76 8/å —	f	T	08	28.0	7.0	4.0	—	—	0	P Pedersen Kjør, Kjerrvika
77 Ms Palmyra	k f	T	20	35.0	11.0	4.5	Hein	10	0	Kr Andreassen m fl, Skarberget
78 8/å Måsen	k f	T	13	25.6	7.0	2.0	—	—	0	Mikkel Paulsen, Drag i Salten
79 Mk Kitty	k f	T	14	45.0	14.0	7.0	Wichm.	25	5	W Hveding m fl, Skarberget
80 Må Terje	k	T	27	22.0	6.5	4.0	Tenfj.	4	0	Emil Magnussen, Kjøpsvik
81 Ms Wiking	k f	T	08	32.0	11.5	5.0	Alpha	8	0	A Paulsen m fl, Steffjorden
82 Må Prøven	k f	T	21	35.0	10.0	4.0	Grei	10	0	Nils Pettersen, Forså i Tysfjord
83 8/å Finn	k	T	13	28.0	6.0	3.0	—	—	0	P Finesen, Leirelv i Tysfjord
84 8/å Sigrid	k f	T	01	22.0	5.0	4.0	—	—	0	Ole Pedersen, Kjøpsvik
85 Ms Olaf	k f	T	25	31.0	10.0	4.0	Rap	8	0	Albert Olsen, Skarberget
86 Mk Bonny	John k f	T	98	56.6	16.6	7.6	Grei	45	5	J Andreassen m fl Korsnes
87 10/å Methe	k	T	17	32.0	9.0	4.9	—	—	0	Jens Pettersen, Kjerrvika
88 8/å —	k	T	?	24.0	5.5	1.5	—	—	0	A Nilsen, Leirelv i Tysfjord
89 8/å Skreien	k	T	03	28.0	8.0	3.0	—	—	0	A Lavra, Hulløyhamn
90 10/å Bernt	k f	T	11	33.1	8.2	3.1	—	—	0	K Fredheim, Kjøpsvik
91 10/å Duen	k f	T	15	27.0	6.0	4.0	—	—	0	Knut Olsen, Drag i Salten
92 Ms Erling Berg	k f	T	23	36.0	12.0	5.4	Rap	11	0	N Edevartsen, Kjøpsvik
93 8/å —	k	T	06	26.0	6.0	3.0	—	—	0	H Hansen, Hulløyhamn
94 10/å Skreien	k f	T	10	31.0	7.0	5.0	—	—	0	John Andersen, Leirelv i Tysfjord
95 Må Sport	k f	T	22	24.0	6.8	3.0	Grei	5	0	J Nilssen, Hundholmen
96 10/å Marie	k	T	25	30.0	8.0	3.5	—	—	0	Markus Losvik, Kjerrvika
97 Må Harald	k	T	28	32.0	10.0	5.5	Grei	8	0	Hagen Pettersen, Kjøpsvik
98 Må —	k f	T	22	30.0	8.0	2.5	Gideon	6	0	H Jakobsen, Skarberget
99 Må Falken	k f	T	24	32.3	9.8	4.0	Rap	8	0	Lars Eide, Skarberget
100 Må Sjøblomsten	k f	T	24	27.5	9.0	3.4	Wichm.	6	0	Joh Skårnes, Skarberget
101 Må Sabb	k f	T	27	22.0	7.0	3.0	Sabb	3	0	Peder Hansen, Kjøpsvik
102 8/å Flink	k f	T	16	26.0	6.5	3.0	—	—	0	Emil Hansen, Steffjorden
103 Må Kobben	k f	T	22	24.0	7.8	4.0	Tenfj.	5	0	Edv Jakobsen m fl, Hundholmen
104 Ms Pil	k f	T	23	36.0	11.0	5.5	Wichm.	8	0	Ole P Kjøpmo m fl, Kjøpsvik
105 10/å Pilen	k	T	17	30.0	8.0	3.0	—	—	0	Lars N Hulløy, Hulløyhamn
106 Må Dværgen	k f	T	19	25.0	6.5	5.0	Hjelset	4	0	Hans Mathisen m fl, Kjøpsvik
107 Må Ærna	k f	T	17	33.0	8.0	4.0	Gideon	4	0	K Pettersen, Kjøpsvik
108 Ms Bølgen	f k	T	13	32.0	10.7	4.8	Normo	7	0	Emil Lind, Hundholmen
109 Ms Alliance	k	T	17	33.8	11.5	5.8	Hein	12	0	Sandrip Hågensen, Skarberget
110 Må Pilen	k f	T	15	30.0	8.0	3.0	Gideon	6	0	Andor Pedersen, Steffjorden
111 Må Brødrene	k f	T	19	23.7	6.3	3.0	Rap	4	0	Markus Martinussen, Steffjorden
112 Må Spead	k f	T	25	18.0	6.0	3.0	Tenfj.	3	0	Lars Ellefsen, Hundholmen
113 Må Havørnen	k f	T	25	27.5	9.0	3.5	Bones	6	0	Adolf Pettersen, Steffjorden
114 Må Liv	k f	T	24	25.0	6.0	3.0	Rap	4	0	Karl Hansen, Kjøpsvik
115 Må Terje	k	T	20	21.0	6.0	3.0	Tenfj.	3	0	Sjofred Nøstdal m fl, Kjøpsvik
116 10/å Liv	k	T	09	30.0	7.0	3.0	—	—	0	Anders Nilsen, Leirelv i Tysfjord
117 Ms Sigurd	k f	T	26	27.4	8.0	4.1	Rap	6	0	Eivind Pedersen, Storå i Tysfjord
118 Må Laxen	k	T	16	23.0	6.0	3.0	Skandia	4	0	Sandr. Olsen, Hundholmen
119 Må Fremtid	k	T	27	26.0	8.0	4.0	Sabb	5	0	Olaf Davidsen, Korsnes
120 Ms Brødrene	k	T	27	35.2	11.7	5.3	Heimdal	11	0	L Antonsen m fl, Drag i Salten
121 Må Comfort	k f	T	26	22.0	7.5	2.5	Wichm.	2	0	Edv O Bogen, Korsnes
122 Må Skarven	k	T	16	23.9	7.0	3.8	Alpha	5	0	Oskar Skjefstad, Korsnes
123 Må Liljen	f	T	26	19.0	6.0	2.5	Sabb	3	0	Olaf Berg, Hulløyhamn
124 Må Trafikk	f	T	18	20.0	6.0	3.0	Wichm.	3	0	Ole Lysvold, Steffjorden
125 Ms Alfa	t	T	06	48.0	17.0	6.0	Gideon	13	0	Hilmar Nilsen, Steffjorden

N-TF Tysfjord — N-V Vågan.

Farkostens nummer, art og navn	Anvendelse	Materiale	Byggeår	Lengde	Bredde	Dybde	Maskin, navn	Antall HK	F. & fangstb.	Eierens (den korresponderende reders) navn og postadresse
126 Må Kvik	k f	T	27	25.3	8.0	4.5	Sabb	5	0	Reidar Haukøy, Steffjorden
127 Må Teisten	k f	T	28	22.5	6.0	3.0	Tenfj.	3	0	Emil Karlsen, Hundholmen
128 Må Hein	k f	T	28	20.0	6.5	3.0	Sabb	3	0	Alfnn Ursin, Korsnes
129 Må Fix	k f t	T	26	22.0	7.0	3.0	Tenfj.	3	0	Asmund Johansen, Kjøpsvik
130 Må Ronald	f t	T	26	24.5	7.5	4.0	Børr	6	0	Brødrene Solberg, Korsnes
131 Må Gunnar	f	T	11	35.0	7.5	5.0	Wichm.	12	0	J Kokås, Kjøpsvik
N-V. Vågan merkedistrikt.										
1 Mk Odd	k f t	T	16	39.0	12.5	6.3	Drott	15	2	Jens Bech m fl, Henningsvær
2 Ms Snar	k f	T	11	30.0	9.0	5.0	Skandia	10	1	Joh. Adelsten m fl, Henningsvær
4 Ms Brunvoll	k f	T	28	23.0	8.0	3.1	Brunv.	7	0	Jørgen Sletten, Henningsvær
5 Må Populær ¹⁾	t	T	13	35.0	11.0	3.5	Populær	8	0	S Bang, Henningsvær
6 Må Kometen ²⁾	k	T	?	22.0	7.0	2.5	Populær	4	0	Joh Jakobsen, Digermulen
7 Mk Norlys	k f	T	15	35.0	12.0	5.0	Skandia	20	1	G Henriksen, Henningsvær
9 Ms Forsøk	k f	T	29	33.0	11.0	4.8	Volda	12	1	Lauritz Høy, Brettesnes
10 Ms Haldis	k f	T	13	43.0	14.0	6.0	Populær	16	3	Otto Eilertsen, Digermulen
11 Ms Proven ³⁾	k f	T	12	33.0	10.8	5.1	Levahn	12	0	Rik Rørvik, Henningsvær
12 Ms Idun	k f	T	14	39.5	14.0	6.0	Rap	22	2	S Solberg m fl, Henningsvær
13 Må Arne	k f	T	20	24.0	8.0	4.0	Heimdal	3	0	Leon Johansen, Henningsvær
14 Mk Blåfjeld	k f	T	18	43.0	13.5	6.5	Avance	22	3	Meyer Olsen, Holandshamn
15 Mk Freia	k f	T	15	37.0	12.0	5.0	Populær	18	1	Håkon Hansen, Henningsvær
16 Ms Flugt	k f	T	28	30.0	10.0	3.5	Populær	6	1	Anton Solberg, Kabelvåg
17 Mk Svee	k f h	T	19	38.0	12.3	7.0	Wichm.	20	2	Jakob Hansen, Skrova
18 Ms Leif ⁴⁾	k f	T	25	21.7	6.7	3.9	Heimdal	3	0	Trygve Johansen, Lyngvær
19 Må Brødrene	k f	T	17	29.0	8.0	2.5	Bønes	4	0	Oskar Hansen, Laupstad i Lofoten
20 Mk Irma	k f	T	16	35.0	12.0	6.0	Hein	10	2	Eberg Pedersen, Skrova
21 Ms Skreien II	k f	T	28	33.8	10.7	4.3	Rap	14	1	Harald Hansen, Henningsvær
22 Må Juno	k f	T	14	32.0	8.0	3.0	Alpha	3	0	A Pedersen, Ausnesfjorden
23 Må Alken	k f	T	18	34.0	10.5	4.0	Bolind.	10	0	K Hansen, Laupstad i Lofoten
24 Må Sleipner	k t	T	28	35.0	11.5	4.0	Rap	8	1	Sigfr Pedersen, Laupstad i Lofot.
25 Må Kvik	k f	T	19	23.0	7.0	2.5	Rap	4	0	P Jakobsen, Laupstad i Lofoten
27 Må Lykken	k f	T	12	34.0	10.0	3.0	Alpha	6	0	Simon Hansen m fl, Ausnesfjorden
28 Ms Forsøk II	k f	T	26	32.0	10.0	4.0	Rap	8	1	O Edvardsen m fl, Laupstad i Lof.
29 S/Å —	k f	T	12	32.0	8.0	2.5	—	—	0	Olaf Pettersen, Ausnesfjorden
30 Må Fremad	k	T	18	33.0	10.0	6.0	Levahn	7	0	Olaf Johansen, Ausnesfjorden
31 Må Fuglen	k f	T	19	30.0	8.0	3.8	Rap	7	1	Petter Hartviksen, Kabelvåg
32 Ms Trygg	k	T	21	28.0	9.0	3.5	Rap	7	0	P Jørgensen, Henningsvær
33 Må Krabben	t	T	07	35.0	11.0	4.4	Rap	15	0	Ingv Ramberg, Henningsvær
34 Ms Proven	k f	T	11	36.0	12.0	5.5	Bolind.	15	1	Oskar Jensen, Digermulen
35 Ms Mand	k	T	07	35.0	12.0	5.0	Bjørn	8	0	Ingv Riise m fl, Henningsvær
36 Må Øistein	k f	T	26	28.0	8.5	3.3	Wichm.	4	0	P Johansen, Laupstad, Lofoten
37 Må Trygg	k	T	19	30.0	8.8	3.7	Skandia	8	0	Villem Hansen, Kabelvåg
38 Ms Fuglehuk	t	T	07	48.3	15.5	7.1	Skandia	30	4	Jarl Angell, Kalle
39 Må Teisten	k f	T	18	34.0	10.0	4.0	Rap	6	0	A Andreassen, Ausnesfjorden
40 Må Arild II	k	T	20	25.0	7.9	3.1	Alpha	4	0	N Storkersen, Brettesnes
41 Ms Alken	k f	T	13	46.0	15.0	6.2	Bolind.	25	5	V Villassen, Digermulen
42 Mk Våren	k h	T	?	60.0	14.6	6.3	Populær	30	3	Johan Pedersen, Kabelvåg
44 S/Å —	k f	T	12	28.0	7.0	2.5	—	—	0	Joh Pettersen, Henningsvær
45 Ms Sjøvold	t	T	14	50.7	17.4	7.4	Skandia	12	1	L Strand, Laupstad i Lofoten
46 Må Parat	k f	T	27	26.0	8.0	5.0	Wichm.	5	0	Alfred Jørnes, Ausnesfjorden
47 S/Å —	k f	T	08	30.0	8.0	3.0	—	—	0	K Andreassen m fl, Stordal, Svolv.
48 Må Melker- guttan	k f	T	25	26.0	8.0	3.2	Rap	4	0	Kr Andreassen, Stordal pr Svolvær

1) Omb. 1923. 2) Omb. 1926. 3) Omb. 1924. 4) Omb. 1929.

Farkostens nummer, art og navn	Anvendelse	Materiale	Byggeår	Lengde	Bredde	Dybde	Maskin, navn	Antall HK	F. & fangstb.	Eierens (den ko-responderende reders) navn og postadresse
49 Ms Havsulen	k f	T	16	33.5	10.0	4.0	Rap	9	0	Kr Andreassen, Stordal pr Svolvær
51 Må Snøgg	k f	T	?	20.7	6.3	3.3	Grei	4	0	D Danielsen, Risvær i Lofoten
53 Må Skreien	k f	T	15	36.0	10.3	5.0	Bønes	8	0	M Kristoffersen m fl, Holandshamn
54 Må Guten	k	T	23	24.8	7.2	3.2	Statto	5	0	Reidar Arstein, Holandshamn
55 Ms Prøven	k f	T	27	33.0	11.0	6.0	Rap	14	1	Bergiton Jensen m fl, Kabelvåg
56 Mk Gistein	k f	T	17	35.0	12.0	4.5	Hein	9	2	Ingv Kristiansen m fl, Skrova
57 Mk Arne	k f	T	17	40.0	13.5	6.5	Bolind.	20	3	Anton Olsen m fl, Skrova
58 Må Buster	k f	T	27	25.0	8.0	3.0	Populær	6	0	Alf Hemmingsen, Skrova
59 Mk Brødrene	k f	T	29	37.0	12.0	6.0	Brunv.	20	4	Fredrik Eriksen, Skrova
60 Ms Bølgen	k f	T	24	34.0	10.5	4.0	Wichm.	7	0	Joh Knutsen, Ausnesfjorden
61 Må Øvind	k f t	T	19	27.0	9.0	5.0	Populær	4	0	Ingvald Pettersen, Ausnesfjorden
62 10/å —	k f	T	10	32.7	7.5	2.6	—	—	0	K Eilertsen, Kabelvåg
63 Ms Kruger	k	T	21	25.0	8.0	3.5	Klauset	4	0	Simon Eilertsen, Kabelvåg
64 Ms Vega	k f	T	13	46.0	16.0	6.5	Bolind.	32	4	Ole Tømmerås, Skrova
65 Må Grei	k	T	18	29.0	5.5	3.0	L. Grei	4	0	Julius Rothi, Kabelvåg
66 Mk Hilmar	k f	T	14	45.0	15.0	7.5	Alpha	24	5	Ole Haumann, Skrova
67 8/å Synpilen	k f	T	06	30.0	8.0	3.0	—	—	0	Oluf Hansen, Laupstad i Lofoten
68 Ms Karl Johan	k f	T	25	35.0	11.0	4.3	Rap	11	1	Karl Hansen, Lyngvær
69 Må Bravo	k f	T	10	34.0	8.0	4.0	Dux	8	0	Justus Ellingsen, Holandshamn
70 Må Rekord	t sl	T	10	41.5	12.5	5.0	Rap	15	1	P Larsen m fl, Skjoldvær pr Svolv.
71 Mk Astrid	k f	T	24	34.5	11.0	6.3	Helseth	8	1	H Linchausen, Skrova
72 Mk Valborg	k f t	T	28	41.0	14.0	6.0	Heimdal	12	4	J A Lysvold m fl, Henningsvær
73 Må Armar ¹⁾	k f	T	12	25.5	8.3	4.3	Wichm.	5	0	Joh Lysvold, Henningsvær
74 Ms Wiggo	k t	T	05	42.0	14.0	6.5	Dan	16	0	Harald Madsen, Digermulen
75 Ms Torden- skjold	t	T	08	43.5	15.0	6.5	Gideon	10	1	Halvd Hansen, Kabelvåg
76 Må Snøgg	k f t	T	26	22.0	7.5	2.8	Bolind.	6	0	Martin Jørgensen, Henningsvær
77 Ms Snefrid	k f t	T	10	48.3	16.6	7.4	Dan	16	3	Ole Rasmussen m fl, Digermulen
78 Ms Prøven II	k f	T	27	37.0	12.0	5.5	Bolind.	10	1	Osvald Andersens, Ausnesfjorden
79 Må Tripp	k f	T	25	21.0	6.5	4.0	Sterk	4	0	H E Jentoft m fl, Henningsvær
80 8/å Fart	k f	T	08	24.0	5.8	2.5	—	—	0	G Henriksen, Henningsvær
81 Ms Gjøa	k	T	07	32.0	11.0	6.0	Populær	8	0	H Røberg, Henningsvær
82 Ms Åse	k f	T	14	38.0	12.6	5.5	Bolind.	12	2	Alb Kristiansen, Holandshamn
83 Må Hans Albert	f	T	18	20.0	7.0	3.0	L. Grei	4	0	Kr Mikalsen, Holandshamn
85 Må Populær	k f	T	15	29.0	9.0	3.5	Populær	4	0	Th Figenskau, Skrova
86 Må Sjøblomsten	k ²⁾	T	17	30.0	9.5	3.3	Rap	6	0	K Knutsen, Ausnesfjorden
87 8/å —	k f	T	09	30.0	9.0	2.5	—	—	0	J G Riise m fl, Henningsvær
88 8/å —	k	T	99	27.0	8.0	2.0	—	—	0	J G Riise, Henningsvær
89 Må Teisten ³⁾	f	T	19	25.0	7.5	5.0	Bønes	5	0	R Johansen, Ausnesfjorden
90 Må Streif	t	T	19	22.0	6.6	2.8	Populær	4	0	P Pareli Solvang, Brettesnes
91 Må Snøgg	k f	T	12	25.5	7.5	3.0	Arctand.	6	0	John Kollstad, Brettesnes
92 8/å —	k	T	02	25.0	5.0	3.0	—	—	0	Magnus Hansen, Skrova
93 8/å —	k	T	02	30.0	9.0	2.6	—	—	0	Willas Juul m fl, Kabelvåg
94 Må Hein	k f	T	15	34.0	11.0	5.0	Hein	8	1	Ole Mariussen, Kabelvåg
95 Mk Liv	f t	T	?	42.0	12.0	6.0	Alpha	8	0	Nils Ås, Digermulen
96 Må Tryg	t	T	19	37.8	14.0	3.5	Gideon	8	1	P Anfinsen, Kabelvåg
97 Må Falken	f k	T	20	29.0	8.4	2.8	Bønes	8	0	Hagb Hansen m fl, Laupstad i Lof.
98 10/å —	k f	T	12	32.0	7.0	2.5	—	—	0	S Josefsen, Holandshamn
99 Ms Odd	k f	T	27	31.0	9.5	5.3	Avance	8	1	Peder Olufsen, Henningsvær
100 Må Sabben	k f	T	26	21.0	7.0	2.5	Sabb	3	0	Knut Hansen, Henningsvær
101 Må Teisten ⁴⁾	k	T	16	28.0	9.4	4.2	Rap	8	0	Adolf Jensen, Kabelvåg
102 8/å —	k	T	18	25.0	6.0	2.3	—	—	0	Joh Lysvold, Henningsvær
103 Ms Eideren	t	T	00	54.0	19.5	7.5	Populær	40	1	P Kristensen m fl, Henningsvær
104 Må Tor	k	T	16	30.0	8.0	3.0	Thor	4	0	Karl A Olsen, Kabelvåg

Farkostens nummer, art og navn	Anvendelse	Materiale	Byggeår	Lengde	Bredde	Dybde	Maskin, navn	Antall HK	f. & fangstb.	Eierens (den korresponderende reders) navn og postadresse
105 Må Kjap	k f	T	23	25.0	8.0	3.5	Wichm.	4	0	Andor Pedersen, Ausnesfjorden
106 Må Tor	k f	T	46	27.0	8.0	3.0	Rap	8	0	H Gundersen, Brettesnes
107 Ms Anne Marie	k f	T	11	50.0	17.0	7.5	Tuxham	28	5	E O Wahl, Kalle
108 Må Kvitfisker	k k	T	17	20.0	6.0	2.0	Atlanta	4	0	J Jeremiassen, Holandshamn
109 Må Henry	k f	T	25	31.0	9.5	3.3	Rap	7	0	Joh O Solbakken, Kabelvåg
110 Må Blakken ¹⁾	t	T	17	36.0	10.0	6.3	Skandia	10	0	H Andersen, Kabelvåg
111 Ms Proven	k f	T	16	33.0	11.0	4.5	Wichm.	7	0	E Benjaminsen, Følstad pr Svolveær
112 10/å Løperen	k t	T	05	30.0	7.0	2.0	—	—	0	P Benjaminsen, Følstad pr Svolveær
113 Må Øretten	t	T	14	27.0	10.0	4.5	Skandia	5	0	B Haneseth, Følstad pr Svolveær
114 Må Liv	k	T	18	25.0	6.0	3.0	Klauset	4	0	Daniel Pedersen, Kabelvåg
115 Ms Rap	k f	T	29	36.5	12.0	6.0	Rap	17	2	Petter Henriksen, Skrova
116 10/å Lyn	k	T	15	35.0	9.0	4.0	—	—	0	Hans Haugen, Skrova
117 Ms Dagmar	k f	T	12	39.5	14.5	6.0	Bolind.	12	3	Daniel Hansen, Digermulen
118 Må Vågakollen	k t	T	24	35.0	10.4	4.1	Bolind.	12	1	Anton Olsen, Kalle
119 Må Fisken	k t	T	24	28.0	10.0	3.0	Dan	8	0	O Andorsen, Ausnesfjorden
120 Må Liv	k	T	18	30.5	8.0	3.1	Gideon	5	0	Bjarne Avik, Ausnesfjorden
121 8/å —	k f	T	11	25.0	6.0	3.0	—	—	0	Sigv Lysvold m fl, Henningsvær
122 Må Storm	f t	T	19	27.0	8.0	4.0	Skandia	6	0	Jørgen Angell, Kalle
123 Ms Erling	k f	T	28	31.3	9.8	3.6	Union	10	1	Erling Karlsen, Henningsvær
124 Må Aktiv	k f t	T	27	22.0	7.0	4.0	Fram	4	0	Ole Fredriksen A/S Henningsvær
125 Må Alken	k f	T	16	25.0	7.0	4.5	Populær	4	0	Joh Hartviksen, Henningsvær
126 Må Tripp	k f	T	24	21.0	6.5	2.0	Sterk	4	0	Hagb Sletten, Henningsvær
127 Må Fram	k	T	20	34.5	11.0	3.3	Rap	11	0	Adolf Pettersen, Laupstad i Lofoten
128 Må Brettesnes	t f	T	16	35.0	10.2	3.5	Bolind.	10	0	A/S Brettesnes, Brettesnes
129 Ms Løven	k f	T	12	30.8	10.1	3.9	Grei	9	0	Kr Mathiesen, Holandshamn
130 Må Øistein	k f	T	27	20.0	6.3	2.2	Tenfj.	3	0	Henrik Andersen, Digermulen
131 Ms Arne ²⁾	k f	T	21	34.0	10.0	5.0	Levahn	15	1	Justus Ellingsen, Holandshamn
132 Må Sjøliv II	k f	T	27	27.0	8.3	2.4	Bones	4	0	Haldor Kristiansen, Kabelvåg
133 8/å —	k	T	09	38.0	9.0	2.0	—	—	0	P L Helland, Brettesnes
134 Må Alpha	k f	T	29	26.0	8.5	4.0	Alpha	4	0	Erling Krogstad, Kabelvåg
136 Må Torsken	k f	T	05	29.0	7.0	4.0	C. Perf.	5	0	K Gundersen, Holandshamn
137 Må Skjær	t	T	26	30.0	9.5	4.0	Bolind.	6	1	L Martinusen & Co A/S, Henningsvær
138 Må Lommen	k f	T	24	20.0	6.0	2.5	Gideon	3	0	Ansgar Sivertsen, Risvær i Lofoten
139 Må Perfekt	f	T	16	23.0	7.0	4.0	C. Perf.	6	0	H Ekrem, Ausnesfjorden
140 Ms Bølgen	k f	T	27	29.5	9.0	4.6	Levahn	12	1	Hagbart Løvdal, Kabelvåg
141 Må Rap	k f	T	16	26.0	8.0	2.5	Rap	6	0	P Paulsen, Teisthaug pr Svolveær
142 Må Stella	k f	T	14	24.0	8.2	3.5	Regal	8	1	E Eilertsen, Digermulen
143 Må Teisten	k f	T	18	22.0	6.0	3.0	Tenfj.	4	0	Paul Hansen, Digermulen
144 Må Alken	k f	T	13	32.0	8.5	5.0	Hein	4	1	J Hasselberg, Laupstad i Lofoten
145 10/å —	k	T	08	30.0	10.0	4.0	—	—	0	H Edvardsen, Skrova
146 10/å —	k	T	08	32.0	7.0	2.0	—	—	0	Lars Hansen, Skrova
147 Ms Tru ³⁾	k	T	15	33.7	10.0	6.0	Bolind.	12	1	B Benjaminsen, Kabelvåg
148 8/å —	k	T	16	26.3	6.3	3.1	—	—	0	Johs Johansen m fl, Kabelvåg
149 Ms Jenny	k f	T	08	35.0	11.5	6.0	Hein	7	1	Fredr. Anfinsen, Kabelvåg
150 Må Lilly	k	T	24	30.0	9.4	4.5	Rap	6	0	Ø Pettersen, Lyngvær
151 D Aina	t	S	08	99.7	20.0	7.5	Damp	150	2	A/S Brettesnes, Brettesnes
153 Mk Hermod	k f	T	05	39.0	12.5	6.5	Heros	10	1	Robert Lorentzen, Digermulen
155 Må Heim	f	T	15	24.5	7.0	3.5	Wichm.	6	0	Mathias Ulvåg, Digermulen
156 Mk Lomen	k f	T	26	36.0	12.0	6.0	Levahn	16	2	Ole A Fredriksen, Henningsvær
157 Må Regal	f	T	11	20.0	6.5	2.5	Regal	5	0	H Benjaminsen, Kabelvåg
158 Ms Skreien	k f	T	27	26.0	8.5	3.3	Rap	7	0	John Johansen m fl, Kabelvåg
159 Ms Pilen	f k	T	11	31.0	10.0	5.0	Grei	9	1	Olaf Mikalsen, Holandshamn
160 Ms Signar	k f	T	27	33.0	11.0	4.7	Rap	9	1	Th Jakobsen, Henningsvær

Farkostens nummer, art og navn	Anvendelse	Materiale	Bygger	Lengde	Bredde	Dybde	Maskin, navn	Antall HK	F. & fangsth.	Eierens (den korresponderende reders) navn og postadresse
161 Ms Rana	k f	T	14	45.0	16.0	10.0	Alpha	24	4	Ludv Rokkan, Holandshamn
162 Må Hvalen	k f	T	13	28.0	9.0	2.8	Rap	8	0	P Johannessen, Laupstad i Lofoten
163 Må Brødrene	k	T	28	25.0	8.0	3.2	Sabb	5	1	Alfr Karlsen m fl, Laupstad i Lof.
164 Må Lux	k f	T	24	31.0	9.0	4.0	Rap	6	0	Emil Nilsen, Brettesnes
165 Mk Havidur	k h f	T	17	60.3	17.6	6.7	Bolind.	40	5	Otto Willassen, Digermulen
166 Må Avance	k f	T	15	35.0	11.8	4.0	Avance	8	0	Ingv Hansen, Holandshamn
167 8/å —	k f	T	01	28.0	5.5	3.0	—	—	0	D Josefsen, Holandshamn
168 Må Albatros	k f	T	24	19.0	8.0	2.5	Gideon	3	0	Conrad Hansen, Brettesnes
169 Må Kjellen	k f	T	21	19.3	5.0	3.0	Thor	3	0	A Jeremiassen, Holandshamn
170 Må Smetten	k f	T	16	21.0	6.5	2.3	Bønes	3	0	Olaf Sivertsen, Holandshamn
171 Mk Vestfjord	k f	T	27	49.7	18.0	7.1	Wichm.	40	5	Julius Olsen, Digermulen
172 Må Nissen	f	T	19	25.0	7.0	3.0	Wichm.	5	0	E O Wahl, Kalle
173 Må Nor	k f	T	22	35.0	10.0	3.5	Heimdal	5	0	Alf Hansen, Kabelvåg
174 Ms Manola	k t	T	24	36.5	11.2	5.3	Rap	11	1	Ole Tømmerås, Skrova
175 10/å —	k	T	18	30.5	6.5	2.5	—	—	0	M Pettersen m fl, Henningsvær
176 Må Bølgen I	k f	T	13	32.0	8.0	3.5	Levahn	7	0	Hagb Løvdal, Kabelvåg
177 Må Glimt	k f	T	22	35.0	10.0	4.0	Rap	7	0	H Andorsen, Teisthaug pr Svolvær
178 Må Rappen	k	T	22	28.0	8.5	3.8	Rap	8	0	Hamon Bakke, Kabelvåg
179 Mk Sardin	k f	T	13	33.0	10.0	5.5	Avance	10	0	Hans Block, Kabelvåg
180 Må Rap	k f	T	22	29.5	9.0	3.5	Rap	7	0	S M Hansen, Laupstad i Lofoten
181 Må Bølgen II	k	T	25	35.0	11.0	5.0	Hein	7	0	Martin K Løvdal, Kabelvåg
182 Må Alfen II	k f	T	10	29.0	9.5	2.8	Rap	6	0	A Toften, Ausnesfjorden
183 8/å —	k	T	04	25.0	6.0	3.0	—	—	0	H E Jentoft, Henningsvær
184 Må Skreien	t	T	14	37.8	11.0	4.8	Wichm.	8	0	M Dalhaug, Ausnesfjorden
185 Ms Lillegut	k f	T	12	25.0	8.0	4.0	Rap	7	1	Johan J Kortvik, Kabelvåg
186 Må Roald	k f	T	25	21.0	6.2	3.0	Bønes	4	0	Joh Kristiansen, Risvær i Lofoten
187 Må Avance	t k	T	26	35.0	11.0	5.0	Avance	8	1	Rich Johansen m fl, Kabelvåg
188 Ms Forsøk ¹⁾	k	T	23	29.5	9.0	3.0	Helseth	7	0	Bertran Arntsen, Kabelvåg
189 8/å —	k	T	10	25.0	6.0	2.5	—	—	0	A M Berg, Kabelvåg
190 Må Truls	k	T	11	21.5	6.5	2.5	C. Perf.	4	0	S H Vattenvåg m fl, Holandshamn
191 Må Viking	k f	T	18	29.0	8.0	3.8	Helseth	8	0	Paul Pedersen, Kabelvåg
192 Ms Glomtinn	t k	T	28	32.7	10.5	5.0	Skandia	15	1	Jacob B Angell, Kalle
193 Må Tryg	k f	T	18	25.5	7.4	3.5	Bønes	4	0	Jørgen Skarheim, Kabelvåg
194 Ms Odd	k f	T	29	26.3	8.9	3.3	Skandia	6	1	Henrik Solberg, Henningsvær
195 Må Rap II	k f	T	22	35.0	10.0	3.2	Rap	8	0	Aksel Olsen, Kabelvåg
196 Må Framm	k f	T	23	35.0	10.0	3.5	Rap	8	0	Einar Solberg, Kabelvåg
197 Ms Vickman	k f	T	23	35.0	11.0	3.8	Wichm.	7	0	H Dalhaug, Ausnesfjorden
198 Mk Reno	t	T	86	69.6	18.7	8.8	Skandia	60	0	Reidar Nilsen, Ausnesfjorden
199 Ms Skreien	k f	T	27	30.0	10.0	3.0	Rap	10	0	Sverre Eriksen, Ørsvåg
200 8/å —	k f	T	15	24.0	7.0	2.3	—	—	0	Joh G Rise, Henningsvær
201 Må Karm	t	T	12	27.0	7.0	4.0	Karm	5	0	Bj Jansen, Følstad pr Svolvær
202 Må Rap	k	T	23	30.0	9.3	3.3	Rap	6	0	H Ekrem, Ausnesfjorden
203 D Torsken	f k	S	03	84.5	18.1	8.6	Damp	110	3	A/S Brettesnes, Brettesnes
204 Må —	k	T	23	28.0	8.0	5.0	Helseth	6	0	Julian Fredriksen, Skrova
205 Må Nymo	k	T	23	31.0	10.0	4.2	Skandia	8	0	Angel Johansen, Kabelvåg
206 Ms Lvkens	prøve k	T	23	30.0	11.0	4.4	Wichm.	5	0	Odin Tanke, Ausnesfjorden
207 Må Juni	k f	T	26	20.0	6.0	3.0	Americ.	2	0	Johan Rokkan, Holandshamn
209 Mk Havskåren	k f	T	12	38.0	11.4	4.8	Rap	12	3	Sandrup Bang m fl, Henningsvær
210 Må Merrit	k f	T	20	18.5	4.8	2.2	Merit	2	0	Alfr Sørensen, Henningsvær
211 Må Edmund	k f	T	25	32.0	11.0	5.0	Wichm.	6	1	Karl Arntsen, Skrova
212 Må Kamp II	k f	T	24	35.0	11.3	3.3	Bønes	10	0	Andr Hanssen m fl, Laupstad i Lof.
213 Må Enighet	k f	T	13	24.0	7.0	2.5	Bønes	3	0	Eidal Johansen, Ausnesfjorden
214 8/å —	k	T	09	20.3	5.8	2.4	—	—	0	H Anthonsen, Henningsvær

Farkostens nummer, art og navn	Avendelse	Materiale Byggear	Langde	Bredde	Dybde	Maskin, navn	Antall HK	F. & fangstb.	Eierens (den korresponderende reders) navn og postadresse
215 Ms Strømpe- guttene	k f	T 19	20.5	4.5	2.6	Populær	4	0	Odin Olsen, Kabelvåg
216 8/å —	k f	T 18	17.5	5.4	2.9	—	—	0	Harald Olsen, Risvær i Lofoten
217 8/å Eilert	k f	T 14	24.0	6.0	2.5	—	—	0	Ingv Kristiansen, Skrova
218 Må Fangst	f k	T 25	31.0	10.0	3.0	Rap	8	0	Alfred Eilertsen, Kabelvåg
219 Må Sterk	k f	T 26	22.0	7.5	3.8	Populær	6	1	Egil Nilsen, Henningsvær
220 Må Måsen ¹⁾	f k	T 17	23.4	5.8	2.5	Gideon	3	0	Håkon Olsen, Ausnesfjorden
221 Må Tur	k f	T 28	25.0	8.0	5.0	Skandia	6	0	Joh Malnes, Henningsvær
222 Mk Hjemland	k f	T 16	34.0	11.0	6.0	Rap	12	2	Sigurd Hansen, Henningsvær
224 8/å —	f k	T 17	25.0	7.0	2.5	—	—	0	Ole Pedersen, Ausnesfjorden
225 Mk Snøgg	k f	T 15	38.0	13.0	7.0	Rap	15	2	Hartvik Hansen, Henningsvær
226 Mk Sjølyst	k f	T 20	29.0	10.0	5.0	Wichm.	8	1	Th G Hansen, Henningsvær
227 8/å —	k f	T 14	30.0	9.0	2.5	—	—	0	Martens Pettersen, Henningsvær
228 Ms Fram	k f	T 15	36.0	12.0	6.5	Wichm.	12	2	Halfdan Røberg, Henningsvær
229 Må Mølja	t	T 12	42.0	13.0	5.0	Bolind.	10	1	Peder Pareli, Brettesnes
230 Må Snøgg	k f	T 23	21.0	6.0	2.0	Skandia	4	0	Johan Kvandal, Kalle
231 Må Snøgg	k t	T 17	21.0	6.5	4.0	Tenfj.	3	0	Lauritz Engberg, Lyngvær
232 Må Fusk	k f	T 26	21.0	7.3	3.4	Sterk	4	0	August Fredriksen, Henningsvær
233 Må Storm	k f	T 17	30.5	8.3	3.2	Rap	6	0	Julian Nøtnæs, Skrova
234 Mk Hugin ²⁾	k f	T 12	34.0	11.0	5.7	Rap	7	2	Johan Aaga, Henningsvær
235 Må Sabben	k f	T 27	20.0	6.5	2.8	Sabb	3	0	Ole Andreassen, Henningsvær
236 Må Streif	k f	T 26	32.0	10.7	5.0	Skandia	10	0	Peder Jensen, Kabelvåg
237 Må Fram	f	T 28	24.5	7.0	2.5	Populær	4	0	Thorvald Hansen, Skrova
238 Må Rask	k f	T 26	32.0	10.0	3.7	Hein	5	1	Johan Ellingsen, Skrova
239 Må Smart	k f	T 26	24.0	7.0	4.0	Heimdal	4	0	Jonas Jensen m fl, Brettesnes
240 Ms Urland	k f	T 26	33.5	11.0	5.0	Skandia	18	1	Herulf Henriksen, Kabelvåg
241 Må Løven	k f	T 26	26.3	8.0	2.5	Bønes	4	0	Harald Olsen, Risvær i Lofoten
242 Ms Von	k f	T 28	35.0	11.3	5.0	Bolind.	12	1	H Pedersen m fl, Laupstad i Lof.
243 Ms Fremad	k f	T 07	38.0	15.0	5.0	Alpha	14	2	I Pålson m fl, Halvardøy i Salten
244 Må Korn	k f	T 24	22.0	7.0	3.5	Bønes	3	0	Håkon Johansen, Holandshamn
245 Må Prøven	t k	T 16	42.0	14.0	5.0	Bolind.	12	2	Alfred Hansen, Laupstad i Lofoten
246 Må Brødrene	k f	T 26	23.0	6.4	2.5	Tenfj.	3	0	Amandus Hansen, Holandshamn
247 8/å —	k f	T 08	24.7	6.0	2.3	—	—	0	Hjalmar Engesvik, Henningsvær
248 Ms Terje ³⁾	k f	T 25	30.0	10.0	4.0	Rap	10	0	Sverre Hansen, Henningsvær
249 8/å —	k f	T 20	27.4	6.2	2.4	—	—	0	Ingv Ramberg, Henningsvær
250 Må Nipen	f	T 28	28.0	10.0	5.0	Rap	7	1	Alfr Rishaug m fl, Skrova
251 8/å —	k f	T 23	24.6	6.3	2.5	—	—	0	Karl Kristoffersen, Henningsvær
252 Må Sleipner	k f	T 28	22.7	8.0	3.2	Sleipner	6	0	Ingb Kløften, Henningsvær
253 8/å Snar	f k	T 14	28.0	5.0	2.4	—	—	0	Snorre Anthonson, Henningsvær
254 Må Kvellro	k f	T 25	30.0	10.0	2.9	Wichm.	7	0	Amandus Rasmussen, Kabelvåg
255 Ms Gudrun	k f	T 28	24.5	7.7	3.3	Populær	3	0	Håkon A Hanberg, Henningsvær
256 Ms Dagny	t	T 12	42.0	13.8	6.5	Alpha	11	1	Th Teigene, Henningsvær
257 Ms Symra	k t	T 19	50.0	16.5	7.5	Bolind.	20	4	Hans Halden m fl, Ørnsnevika
258 8/å —	k f	T 27	25.5	7.0	2.5	—	—	0	Joh G Riise m fl, Henningsvær
259 8/å —	k f	T 27	25.0	6.4	2.3	—	—	0	Joh G Riise m fl, Henningsvær
260 Ms Måken	k f	T 28	28.5	9.3	3.0	Levahn	7	0	Arne Olsen m fl, Holandshamn
261 Må Viggo	k f	T 28	19.4	5.7	2.5	Gota	3	0	Nils Rangnes, Holandshamn
262 Må Kameraten	k f	T 23	21.0	6.0	2.4	Populær	3	0	Alb Kristiansen, Holandshamn
263 Må —	k f	T 25	23.0	7.0	3.0	Rap	4	0	H Haugen m fl, Skrova
264 Må Roald	k t	T 10	32.0	11.0	4.0	Stabil	8	1	Henrik Andersen, Digermulen
266 Må Hjalmar	k f	T 18	24.5	7.0	2.9	Sleipner	6	0	M Fredriksen m fl, Henningsvær
267 Ms Liv	k f	T 11	40.0	14.0	7.0	Skandia	15	3	Martin Arntsen, Laupstad i Lofot.

Farkostens nummer, art og navn	Anvendelse	Materiale	Bygger	Lengde	Bredde	Dybde	Maskin, navn	Antall HK	F. & langsb.	Eierens (den korresponderende reders) navn og postadresse
-----------------------------------	------------	-----------	--------	--------	--------	-------	-----------------	-----------	--------------	--

N-VB. Valberg merkedistrikt.

1 Mk Skreien	f k h	T	15	38.0	12.3	5.0	Rap	17	1	Johan J. Horn, Valberg
2 Ms Sverre	k	T	25	36.0	11.0	5.0	Wichm.	10	0	Benj Bakken, Valberg
3 Ms Sleipner	f k h	T	12	38.5	13.5	7.0	Rap	15	2	Hilmar Johansen, Valberg
4 6/å Ingrid	k	T	24	22.5	6.5	2.5	—	—	0	Edv Haugen m fl, Valberg
5 8/å —	k	T	14	28.0	6.4	2.5	—	—	0	Johan Karlsen, Valberg
6 8/å Ormen	k	T	14	25.0	7.0	2.5	—	—	0	Andreas Malnes m fl, Valberg
7 8/å Pilen	k	T	09	27.5	6.5	2.5	—	—	0	Ole J Moland, Valberg
8 Mk Heim	f k	T	15	35.0	12.0	6.5	Bolind.	15	1	Oluf Amundsen, Valberg
9 6/å Aslaug	k	T	26	21.5	6.4	2.5	—	—	0	Lunar Sandvik m fl, Valberg
10 Ms Leiken	f k	T	11	38.0	13.2	6.0	Rap	18	2	Edron Eliassen, Valberg
11 Mk Rutland ¹⁾	f k h	T	20	50.4	15.3	7.5	Rap	25	4	Ole Fredriksen, Valberg
13 Ms Gunlaug	f k	T	15	34.0	13.0	5.5	Populær	8	0	Edv Benjaminsen, Valberg
14 Ms Fram	f k	T	16	36.0	13.0	6.5	Rap	15	2	Hartvik Hansen, Valberg
16 Ms Arne	k t	T	11	45.0	16.0	7.0	Populær	16	4	Nils Finstad, Valberg
17 Må Prøven	f k	T	21	33.0	9.5	5.0	Populær	6	0	Ambrosius Olsen, Valberg
18 Mk Svanen	k t	T	05	46.5	14.3	5.4	Alpha	14	3	Eliam J Horn m fl, Valberg
21 8/å —	k	T	07	22.0	6.0	3.0	—	—	0	Hans K Jensen, Valberg
23 8/å —	k	T	12	26.0	5.8	2.5	—	—	0	Albert Karlsen, Valberg
24 10/å Bravo	k	T	12	28.0	7.0	3.0	—	—	0	L Ellingsen, Valberg
25 8/å Olga	k	T	15	28.0	7.0	2.3	—	—	0	Leonhard Tunstad, Valberg
27 Må Trygg	k	T	27	28.0	9.0	3.5	Skandia	6	0	Johan Hansen, Valberg
28 Må Rappen	k f	T	18	22.4	7.3	3.5	Rap	4	0	Gunnar Øverjord, Valberg
29 Må Fart	k f	T	24	27.0	8.0	4.0	Wichm.	4	0	Håkon Hanser, Valberg
30 Ms Laksen ²⁾	k f	T	?	33.0	9.0	4.5	Nygrei	9	0	Olav Jakobsen m fl, Valberg
31 Ms Bjørg	k f	T	28	32.5	10.5	5.5	Hein	8	1	Knut K Dal m fl, Valberg
32 Må Grei	k f	T	22	33.5	10.0	3.5	Grei	10	0	Jakob Simonsen, Valberg
33 Ms Leikny	k f	T	28	31.5	10.7	4.5	Rap	10	0	Knut Karlsen, Malnes i Lofoten
34 Ms Sjøliv	k f	T	28	32.0	11.1	4.0	Dan	8	0	Edv Lerfall, Valberg
35 Mk Heimstrand	k f	T	29	40.0	13.0	6.3	Rap	15	2	K Brynjarsen, Valberg

N-VN. Vefsn merkedistrikt.

5 Ms Solveig	f k	T	20	32.0	11.0	5.5	Brunv.	16	1	K Hunnål m fl, Vefsn pr Mosjøen
8 10/å —	k	T	11	29.0	7.0	2.5	—	—	0	E Pedersen, Dimmeldal pr Mosjøen
9 10/å —	k	T	15	30.0	7.0	2.5	—	—	0	K Evjen Aren, Halsøy i Vefsn
10 Må Skreien	k	T	21	33.0	12.0	5.0	Populær	10	0	Helmer O Tverå, Mosjøen
12 Ms Kvik	f k	T	15	28.0	8.5	3.5	Populær	4	0	Martin Vikdal m fl, Mosjøen
13 Ms Sverre	f t	T	16	50.0	13.5	5.3	Finnøy	15	0	E L Vikdal m fl, Vikdal pr Mosjøen
14 Mk Nordlys	f t	T	22	30.0	10.0	5.0	Skandia	5	0	Egil E Sjøtaren, Sørnes
15 Ms Terje Vigen ³⁾	k t	T	08	44.0	14.0	6.0	Heimdals	20	0	Johan Vikdal, Mosjøen
16 8/å —	k	T	12	28.0	6.5	2.0	—	—	0	Angell Svendsen, Holandsvika
17 Ms Namsenfjord	k t	T	13	24.0	8.5	3.0	Skandia	5	0	Sigurd J Sjøtaren, Sørnes
18 Ms Nora	k f	T	25	33.0	11.0	6.0	Rap	15	0	Alb J Veset m fl, Halsøy i Vefsn
19 Må Emden	f k	T	26	25.0	7.5	1.5	Populær	6	0	Helge B Sjøtaren, Sørnes
21 Ms Svanen ⁴⁾	t k	T	18	48.0	15.4	7.0	Heimdals	20	0	Birger Daleng, Halsøy i Vefsn
22 Ms Møve	k f t	T	27	25.0	7.0	3.2	L. Grei	4	0	Peter J Breimo, Halsøy i Vefsn
23 Ms Bjarne	k f	T	28	32.0	11.0	4.8	Brunv.	10	0	Paul Svendsen, Holandsvika
24 Ms Transport	f k	T	28	43.0	16.0	6.0	Bolind.	12	0	Tn O Vikdal, Mosjøen
25 Må —	f k	T	28	21.0	6.5	2.5	Sabb	5	0	A O Sjøteng, Halsøy i Vefsn

Farkostens nummer, art og navn	Anvendelse	Materiale	Byggeår	Lengde	Bredde	Dybde	Maskin, navn	Antall HK	F. & fangstb.	Eierens (den korresponderende reders) navn og postadresse
1 Mk Glimt	kh	T	12	38.2	13.3	7.4	Rap	12	1	Edv Mathisen m fl, Hysværøyen
2 Må Svanen	k	T	07	24.0	8.0	4.0	Levahn	3	0	Harald Hansen, Rørøy i Helgeland
3 Må Levan	k	T	08	16.0	5.0	1.5	Levahn	3	0	Harald Vika, Rørøy i Helgeland
4 Mk Bolla	kh	T	28	38.0	12.0	5.0	Rap	24	1	Petter Grindhaug, Igerøy
5 Ms Tryg	kh	T	15	33.0	9.5	5.0	Skandia	7	0	Th Edvardsen m fl, Vega
6 Ms Juno	fk	T	22	27.7	9.0	5.0	Gideon	8	0	A Andreassen, Sundsvoll i Helgeland
7 Må Kvik	f	T	15	23.5	7.0	2.5	Gideon	5	0	A Andreassen, Sundsvoll i Helgel.
8 Mk Dagny	k	T	09	25.0	8.0	3.5	Rap	5	0	Frithjof H Haugseth, Veigsteinen
9 Mk Fremad	kh	T	10	37.0	12.0	7.0	Skandia	12	2	Aug J Holand m fl, Vega
10 Mk Vega	kh	T	16	39.5	12.2	6.5	Wichm.	30	4	Ole E Hestvik, Rørøy i Helgeland
11 Ms Aåken	fk t	T	16	34.0	11.5	5.5	Rap	12	0	Martin Olsen m fl, Ylvingen
12 S/å —	fk h	T	12	26.0	6.0	3.0	—	—	0	Martin Olsen, Ylvingen
13 Må Sverre	k f	T	20	14.0	5.0	1.5	Americ.	2	0	Joh J Engelsøy, Veigsteinen
14 Må Tenfjord	fk	T	16	25.0	6.0	2.0	Tenfj.	4	0	Sandberg Valsjø, Vega
15 Ms Jenny	fk t	T	15	35.0	12.0	6.0	Bolind.	15	1	E Kaspersen m fl, Ylvingen
16 Må Togo	k	T	13	25.0	7.0	1.5	Rap	6	0	Edv Mathisen m fl, Hysværøyen
17 Må Edel	fk	T	20	18.0	5.0	3.0	Meteor	3	0	A Olufsen, Ylvingen
18 Ms Skjoldmø	kh t	T	15	30.0	10.0	5.0	Skandia	7	0	A Torstensen m fl, Veigsteinen
19 Ms Maud ¹⁾	k	T	?	33.2	10.6	4.8	Skandia	8	0	O O Floa, Vikasjøen
20 Må Spissstev- ningen	fk	T	16	14.5	5.0	2.5	Levahn	4	0	M Marthinussen, Rørøy i Helgeland
21 Mk Liv	kh	T	28	35.0	11.0	5.0	Rap	17	0	B Halmø m fl, Sundsvoll i Helgel.
22 Mk Terje	k	T	14	39.0	13.0	7.0	Rap	22	1	B Halmø m fl, Sundsvoll i Helgel.
23 Ms Havdur	kh	T	28	33.0	11.0	5.0	Rap	11	0	K Lindbak m fl, Sundsvoll i Helg.
24 S/å —	k	T	06	28.0	7.0	3.0	—	—	0	Arnt P Holand, Vega
25 S/å —	k	T	02	26.0	6.0	3.0	—	—	0	Arnt P Holand m fl, Vega
26 Mk Vårsol	kh	T	18	36.1	11.7	6.4	Hein	10	1	Johan J Floa m fl, Vega
27 Mk Anna	kh	T	09	43.0	12.0	8.0	Alpha	18	3	Martin Olsen, Igerøy
28 Må Viking	k	T	16	34.0	10.0	3.5	Rap	8	0	Martin Olsen, Igerøy
29 Ms Hilda	fk h	T	15	35.0	13.0	6.5	Dan	12	0	Fr Eriksen m fl, Igerøy
30 S/å —	k	T	13	26.0	7.0	3.0	—	—	0	Alb Olsen, Sundsvoll i Helgeland
31 Mk Marie	kh t	T	17	39.0	12.0	6.0	Grei	12	0	A Andersen m fl, Rørøy i Helgeland
32 S/å —	k	T	05	24.0	7.0	3.0	—	—	0	K A Kolstad, Rørøy i Helgeland
33 SÅ Friman	k	T	17	15.1	4.8	2.1	—	—	0	E Jenssen, Rørøy i Helgeland
34 Ms Brødrene	kh	T	20	35.0	12.0	6.5	Hein	14	1	Olav Johansen m fl, Rørøy i Helgel.
35 Ms Nordlys	k	T	14	35.0	13.0	8.0	Alpha	11	1	A Mørk m fl, Rørøy i Helgeland
37 S/å —	k	T	04	26.0	5.0	2.0	—	—	0	Anton Olsen, Rørøy i Helgeland
38 S/å —	k	T	94	22.0	7.0	3.0	—	—	0	S N Hestvik, Rørøy i Helgeland
39 Ms Valkyrien	kh	T	12	41.0	13.0	9.0	Alpha	15	2	O A Guldsvåg, Sundsvoll i Helgel.
40 Mk Ane	kh t	T	16	32.0	10.0	4.5	Rap	12	0	A Fredriksen m fl, Veigsteinen
41 Ms Rap	kh t	T	15	27.0	8.5	4.0	Rap	7	0	D H Hongset, Veigsteinen
42 Ms Ternen	fk h	T	08	37.0	13.0	6.0	Rap	12	1	L N Veimoen, Sundsvoll i Helgel.
43 S/å —	fk	T	12	28.0	8.0	3.0	—	—	0	Ole Klausen, Valla, Vega
44 Mk Gå på	fk	T	16	37.0	12.0	5.7	Heimdal	20	0	G Johansen m fl, Kirkøy
45 Ms Harald	k f t	T	13	32.9	6.4	4.2	Rap	9	0	Alb Bertelsen, Vega
46 Mk Fremskridt	kh	T	11	35.0	12.0	5.0	Skandia	8	1	A J Holand, Vega
47 Ms Fangst	k	T	13	29.5	10.0	5.0	Rap	7	0	Age Jakobsen m fl, Ylvingen
48 Mk Populær	kh	T	11	39.0	13.0	5.0	Populær	10	1	Kr Johansen, Hysværøyen
49 Ms Rolf	kh	T	05	29.5	10.0	4.0	Skandia	7	0	Olaf Olsen m fl, Veigsteinen
50 Må Rapp	k	T	19	18.0	5.0	3.0	Rap	4	0	Kr. Pedersen, Bremsteinen
51 Mk Sjøgutten	kh t	T	16	38.0	12.0	7.0	Skandia	12	2	Joh K Johansen m fl, Hysværøyen
52 Ms Sjøfuglen	k	T	27	37.0	12.0	5.1	Rap	12	1	Einar Pedersen m fl, Kirkøy

Farkostens nummer, art og navn	Anvendelse	Materiale	Byggår	Lengde	Bredde	Dybde	Maskin, navn	Antall HK	F. s. Fangstb.	Eierens (den korresponderende reders) navn og postadresse
53 Ms Borghild	kt	T	15	27.0	8.5	4.0	Bergs.	7	0	H Hongseth, Veigsteinen
54 Ms Forsøk	kt	T	12	36.0	11.5	5.0	Rap	12	0	Ebbe Johannessen, Ylvingen
55 Mk Leif	kh	T	28	36.0	11.0	5.0	Union	15	0	Sønna. Didriksen m fl, Ylvingen
56 8/å —	k	T	10	17.2	4.7	2.4	—	—	0	Ole Fredriksen, Vega
57 Mk Anna	fk	T	29	33.4	10.5	5.0	Rap	8	0	Åge Jakobsen, Ylvingen
58 10/å —	k	T	04	30.0	6.0	2.0	—	—	0	Albert Olsen, Vega
59 Ms Gudrun	fk	T	29	33.0	11.0	5.0	Helseth	14	0	Heiberg H Nes m fl, Kirkeøy
60 10/å —	k	T	12	30.0	5.0	1.5	—	—	0	Anton A Viksås, Vega
61 Ms Håken	k	T	05	33.0	9.0	5.0	Hein	4	0	J Edvardsen m fl, Hysværøyen
62 Må Ester	k	T	15	17.0	6.0	2.0	Americ.	4	0	M Johnsen, Veigsteinen
63 8/å Brødrene	k	T	07	31.0	10.0	5.0	—	—	0	Nils F Viksås m fl, Vega
65 8/å —	k	T	07	28.0	6.0	1.5	—	—	0	Joh Eriksen, Rørøy i Helgeland
66 Ms Håpet	kh t	T	16	29.5	7.0	3.0	Gideon	6	0	S Didriksen m fl, Ylvingen
67 Ms Lady	k	T	06	33.0	9.0	4.0	Skandia	7	0	E Edvardsen, Hysværøyen
69 8/å —	k	T	18	26.0	7.0	3.0	—	—	0	O O Floa m fl, Rørøy i Helgeland
70 8/å —	k	T	17	27.0	7.0	2.0	—	—	0	Andr Andreassen, Vikasjøen
71 8/å —	k	T	07	26.0	6.0	2.0	—	—	0	Andr Andreassen, Vikasjøen
72 8/å —	k	T	12	27.0	6.0	2.0	—	—	0	Åge J Ylvingen m fl, Ylvingen
73 8/å —	k	T	11	27.0	6.0	2.0	—	—	0	A Lorntzen, Veigsteinen
74 8/å —	k	T	07	24.0	7.0	2.5	—	—	0	O Benjaminen, Sundsvoll i Helgel.
75 10/å —	k	T	08	30.0	7.0	3.0	—	—	0	Adolf Trondsen, Veigsteinen
76 8/å —	k	T	07	25.0	6.0	1.5	—	—	0	Alfr Trondsen, Veigsteinen
78 Mk Aslaug	t	T	10	36.0	10.0	6.0	Dan	12	1	Edv Pedersen m fl, Vega
79 10/å —	k	T	10	32.0	7.0	3.0	—	—	0	Hans H Valla, Sundsvoll i Helgel.
80 8/å —	k	T	11	28.0	7.0	2.5	—	—	0	J Sørensen, Rørøy i Helgeland
81 8/å —	k	T	15	24.0	5.0	1.5	—	—	0	Alex Andreassen, Vikasjøen
82 10/å —	k	T	11	32.0	7.0	3.0	—	—	0	Aleks Johansen, Sundsvoll i Helgel.
84 8/å —	k	T	10	27.0	5.5	2.5	—	—	0	Peder Evertsen, Vega
85 8/å —	k	T	16	28.0	6.0	1.9	—	—	0	Bernh Henriksen, Vikasjøen
87 8/å —	k	T	08	24.0	7.0	2.5	—	—	0	M K Guldsvåg, Sundsv. i Helgel.
88 10/å —	k	T	13	30.0	7.0	2.0	—	—	0	Andr Petersen m fl, Ylvingen
89 8/å —	kf	T	11	24.5	6.5	2.5	—	—	0	Alb L Hongset, Veigsteinen
90 Må Jakob	kf	T	21	15.9	4.6	1.8	Americ.	2	0	D Hansen, Rørøy i Helgeland
91 Må Kvik	k	T	20	16.0	4.6	1.8	Levahn	4	0	K O Hestvik, Rørøy i Helgeland
92 Må Pål	kf	T	20	17.0	5.5	3.0	L. Grei	4	0	Alfr Abrahamsen, Vega
93 Må Thor	fk	T	07	21.0	6.0	3.0	L. Grei	4	0	Heiberg Andreassen, Vega
95 Mk Walborg	kf	T	16	37.0	11.0	7.0	Alpha	14	0	D P Mudvær, Rørøy i Helgeland
96 Må Kvik	fk	T	20	14.0	5.0	3.0	Americ.	2	0	J N Mudvær, Sundsvoll i Helgeland
97 8/å —	k	T	09	23.0	7.0	3.0	—	—	0	Ole N Forøy, Veigsteinen
98 Må Prøven ¹⁾	k	T	18	23.0	7.0	3.5	Arthun	4	0	A Trondsen m fl, Veigsteinen
99 8/å —	k	T	14	26.0	7.0	2.5	—	—	0	Martin P Holand, Vega
100 Mk Frithjof	t	T	89	74.7	20.5	7.4	Finney	40	0	O J Sundsvold m fl, Sundsv. i Helg.
101 Må Runddal	fk t	T	22	23.0	6.8	3.7	Klauset	4	0	Eldor Jensen, Rørøy i Helgeland
102 Ms Vega ²⁾	fk	T	22	35.5	10.7	5.0	Rap	11	0	Edv A Grimøy m fl, Rørøy i Helgel.
103 Må Prøven	f	T	16	21.5	5.8	2.2	Americ.	4	0	H H Kjeil, Rørøy i Helgeland
104 Må Ghimt	k	T	20	25.0	8.0	4.0	Rap	4	0	Andr J Floa, Rørøy i Helgeland
105 Må Hans	fk	T	22	30.0	10.0	5.0	Rap	8	0	Johan Pettersen, Igerøy
106 Ms Gundlaug	kh	T	16	29.8	10.1	5.0	Hein	7	0	Martin Olsen m fl, Vikasjøen
107 8/å —	fk	T	16	28.0	7.0	3.5	—	—	0	E Sundsvold, Sundsv. i Helgeland
108 Mk Segna	fk h	T	22	25.5	8.0	3.0	Rap	7	0	Alf O Hongset, Veigsteinen
113 Må Wichmann ³⁾	fk	T	23	31.0	10.0	5.0	Wichm.	6	0	Peder B Eidem m fl, Vikasjøen
114 Ms Bølven	kf	T	23	33.0	11.0	7.0	Skandia	8	0	T Kristoffersen m fl, Hysværøyen
115 Ms Albatros	kh	T	23	35.0	11.8	6.0	Wichm.	10	1	Heiberg A Holand, Kjørkøy
116 Ms Terje	fk h	T	25	33.5	11.0	4.8	Rap	11	0	Anton Eriksen m fl, Igerøy

N-VA Vega — N-VF Velfjord.

Farkostens nummer, art og navn	Anvendelse	Materiale	Byggeår	Lengde	Bredde	Dybde	Maskin, navn	Antall HK	F. & fangsst.	Eierens (den korresponderende reders) navn og postadresse
117 Ms Astrid	fk h	T	16	32.5	11.0	4.5	Rap	9	2	Anton Hansen, Rørøy i Helgeland
118 Ms Per	fk h	T	24	31.0	10.5	3.8	Skandia	7	1	P Naustvik, Rørøy i Helgeland
119 Mk Nora	fk	T	24	28.0	9.6	4.4	Rap	5	0	H M Hanssen m fl, Veigsteinen
120 Ms Svanen	k f t	T	11	40.1	13.0	7.3	Møring.	16	0	A Alexandersen m fl, Vikasjøen
121 8/å —	fk	T	10	24.0	6.0	2.0	—	—	0	A M Mikalsen, Sundsvoll i Helgel.
123 8/å —	k f	T	?	24.0	6.5	2.0	—	—	0	Andr Lorentsen, Kjerløy
124 Ms Gjøa	fk t	T	23	36.0	13.0	4.0	Alpha	8	1	E Sundsvold, Sundsvoll i Helgel.
125 Ms Kameraten	k	T	12	29.5	8.5	4.0	Grei	7	0	Jul O Kjil m fl, Rørøy i Helgeland
126 Ms Glimt	kh	T	16	33.0	12.0	6.0	Gideon	11	0	E Flatås m fl, Rørøy i Helgeland
127 Ms Havøy	fk h	T	21	33.5	9.5	5.0	Avance	8	0	Heiberg Vegmoen m fl, Sundsvoll i Helgeland
128 Ms Valborg	k	T	25	28.5	10.5	3.5	Gideon	8	1	Johan Myhre m fl, Rørøy i Helgel.
129 Ms Laksen	kh	T	20	33.5	10.0	5.0	Heimdals	12	0	Kr Davidsen m fl, Rørøy i Helgel.
130 Ms Seien	kh	T	25	31.0	11.0	5.0	Konkur.	8	0	Conrad Jacobsen, Ylvingen
131 8/å —	k	T	20	29.0	6.0	3.0	—	—	0	Martin Olsen m fl, Vikasjøen
132 Mk Svana	kh	T	20	30.0	10.0	5.0	Rap	9	0	Edv J Floa m fl, Rørøy i Helgeland
133 Mk Sjøfuglen	kh t	T	91	60.0	16.3	6.7	Dan	22	0	Nils Grøtland m fl, Kjerløy
134 Mk Fremtid	fk h	T	26	36.0	12.0	6.0	Bolind.	15	0	Vald Pedersen, Igerøy
135 Mk Svanen	kh	T	23	33.0	10.5	5.0	Skandia	10	0	Olaf Engelseøy m fl, Veigsteinen
136 Ms Gjøa	fk h	T	23	37.0	11.5	5.3	Rap	15	1	Odd Sundsvold, Sundsvoll i Helgel.
137 Ms Hyggen	fk h t	T	25	30.0	11.0	5.0	Rap	9	0	H Hestmark m fl, Veigsteinen
138 Ms Palmen	fk h	T	26	31.3	11.0	6.0	Dan	8	0	Martin Pedersen, Kjerløy
139 Ms Fremtid	fk h t	T	27	33.0	11.0	5.5	Rap	17	1	Harald Hansen, Veigsteinen
140 Ms Aslaug	fk h t	T	27	33.3	11.0	5.5	Rap	17	0	Ditmar Hansen m fl, Veigsteinen
141 Ms Skarven	fk h t	T	03	31.0	9.0	6.0	Rap	9	0	Alfred Olsen, Rørøy i Helgeland
142 Ms Tasso ¹⁾	fk h	T	10	29.0	10.0	5.0	Wichm.	10	1	N Kristoffersen m fl, Sundsvoll i H.
143 Må Sjøliv	fk	T	15	24.0	8.0	5.0	Rap	6	0	Harald Pedersen, Sundsvoll i H.
144 Ms Olaug	k f	T	13	34.0	11.0	4.7	Rap	7	0	Kr A Engelseøy, Veigsteinen
145 Må Fram	k f	T	27	28.0	8.0	5.0	Rap	7	0	Georg Trondsen, Veigsteinen
146 6/å —	fk	T	26	22.0	6.0	3.0	—	—	0	Otelus Pedersen, Sundsvoll i H.
147 8/å —	k f	T	17	27.0	8.0	2.7	—	—	0	Edv M Hestvik, Vikasjøen
148 Ms Alken	kh	T	16	31.0	11.0	7.0	Rap	9	1	N Arntsen m fl, Rørøy i Helgel.

N-VF. Velfjord merkedistrikt.

1 Ms Håbet	hk	T	16	35.0	11.5	6.0	Hein	9	0	Kr K Åsheim m fl, Sæterlandet
2 Må Prøven	k f	T	29	25.8	7.3	3.0	Rap	4	0	Joh Benjaminsen, Sæterlandet
3 Mk Forsøk	hk	T	16	36.0	12.0	6.0	Dan	12	0	Ole O Baksjø, Sæterlandet
4 Ms Fram	hk	T	02	34.0	12.0	6.0	Hein	12	0	U Nilsen, Sæterlandet
6 8/å —	k	T	13	27.0	6.5	2.8	—	—	0	T Rørvik m fl, Hommelstø
7 10/å —	k	T	10	32.0	7.0	4.5	—	—	0	Kr K Åsheim m fl, Sæterlandet
8 10/å —	k	T	06	29.0	6.0	2.5	—	—	0	Ole O Okan m fl, Sildkoven
9 10/å —	k	T	10	29.0	6.5	3.5	—	—	0	H K Hyllines m fl, Hommelstø
10 10/å —	k	T	12	32.0	8.0	4.0	—	—	0	Sev Fagerland, Hommelstø
11 Ms Solo	k f	T	12	44.0	15.0	7.0	Avance	10	0	Julius Fredriksen, Hommelstø
12 Ms Signe	fk	T	13	34.0	12.0	5.0	Skandia	12	0	Ole Storfjord, Sildkoven
13 Så —	t	T	06	39.0	14.0	5.5	—	—	0	Edv Olausen, Nevernes
14 Mk Prøven	fk	T	09	30.0	11.0	5.0	Populær	10	0	A Fredriksen, Nevernes
16 Ms Olga	t	T	08	45.0	15.0	3.0	Alpha	24	1	O Kristiansen m fl, Sildkoven
17 Må —	k	T	14	33.0	8.0	3.8	Gideon	5	0	Joh R Nøstvik, Hommelstø
18 Må Favorit	k f	T	14	29.0	8.0	3.0	Favorit	4	0	Joh Pettersen m fl, Skillebotn
19 8/å —	fk	T	13	25.0	6.0	2.5	—	—	0	P Sivertsen, Sæterlandet

Farkostens nummer, art og navn	Anvendelse	Materiale Byggear	Lengde	Bredde	Dybde	Maskin, navn	Antall HK	F. & fangstb.	Eierens (den korresponderende reders) navn og postadresse
1 Mk Ravnen	f k	T 23	34.0	11.0	5.0	Saffle	18	1	Møller E Brøløs, Forvik i Helgeland
2 Ms Demokraten	f k	T 15	30.0	10.0	5.0	Bolind.	8	0	Alfr A Moen, Forvik i Helgeland
3 Ms Samson	f k	T 15	32.0	10.5	7.5	Gideon	15	1	J Larsen m fl, Forvik i Helgeland
4 Ms Neptun	f k	T 14	30.0	10.5	4.5	Rap	7	0	H Antonsen, Forvik i Helgeland
5 Ms Idun	f k	T 12	34.0	12.0	5.5	Grei	12	0	H Karstensen, Forvik i Helgeland
6 Ms Samhold	f k	T 10	33.0	11.0	5.0	Rap	12	0	P Henriksen m fl, Forvik i Helgel.
7 Ms Ane Kristine	f k	T 16	33.0	11.0	5.5	Gideon	15	0	D A Kilen m fl, Forvik i Helgeland
8 Ms Trygve	f k	T 16	34.0	11.0	5.0	Rap	12	0	Jentoft Nilsen m fl, Hesstun
9 Ms Heim	k f	T 23	37.0	12.0	5.5	Fart	15	0	Arne Eliassen, Høyholm
10 Mk Fremtid	f k	T 15	34.0	11.5	4.0	Rap	15	1	U D Vesthus m fl, Stokkasjøen
11 Ms Lenvik	t	T 11	45.0	15.5	5.5	Rap	25	0	Joh Grønbeck, Forvik i Helgel.
12 Ms Pilen	f	T 16	30.0	9.0	3.0	Drott	10	0	Nils Nergård, Forvik i Helgeland
13 Mk Trio ¹⁾	k	T 16	34.0	12.0	6.0	Hein	12	0	Hans Martinsen, Høyholm
14 Ms Sjøfuglen	t	T 10	46.5	15.0	8.0	Grei	20	2	K Pedersen, Stokkasjøen
15 Ms Mosk- strømmen	k f	T 14	30.0	10.6	4.6	Rap	11	0	Gustav Nilsen, Høyholm
16 Ms Raold	k f	T 28	30.0	10.0	3.0	Skandia	10	0	H Ingebriktzen m fl, Høyholm
17 Ms Jenny	f k	T 17	34.0	10.6	6.0	Finnøy	18	0	Jørgen Hansen, Forvik i Helgeland
18 Mk Magnus	t	T 19	66.3	17.4	9.2	Skandia	30	0	P Slotvik m fl, Forvik i Helgeland
19 10/å Skallagrim	f k	T 11	30.0	7.0	2.0	—	—	0	O E Vistnes, Forvik i Helgeland
20 10/å —	f k	T 12	29.5	6.5	2.0	—	—	0	Burnt Kaspersen, Stokkasjøen
21 10/å —	f	T 12	29.0	6.0	2.0	—	—	0	Nils J Remmen, Forvik i Helgeland
22 10/å —	k	T 05	29.6	6.5	2.0	—	—	0	P Chr Olsen, Høyholm
23 10/å —	k	T 07	30.0	7.0	2.0	—	—	0	Kr Johansen, Høyholm
24 10/å —	k	T 09	29.5	6.5	2.0	—	—	0	H O Svalvik, Forvik i Helgeland
25 8/å —	k f	T 00	27.0	7.0	2.0	—	—	0	S Mathæussen, Stokkasjøen
26 10/å —	k	T 10	30.0	7.0	3.0	—	—	0	Daniel Moen, Stokkasjøen
27 10/å —	k	T 12	29.5	6.2	2.3	—	—	0	Tøger Johansen, Visten
28 10/å —	k	T 12	30.0	6.0	2.0	—	—	0	Kr Edvardsen, Hesstun
29 10/å —	f	T 11	30.0	7.0	2.4	—	—	0	Petter Pedersen, Høyholm
30 10/å —	f	T 13	30.0	6.3	1.9	—	—	0	Georg Pedersen, Høyholm
32 10/å —	f	T 08	29.0	6.0	2.0	—	—	0	Lorents Danielsen, Reine fyr
33 8/å —	f	T 05	26.0	5.0	1.5	—	—	0	Lorents Danielsen, Reine fyr
35 10/å —	f	T 15	31.0	6.3	2.0	—	—	0	Julius Navjord, Hesstun
36 10/å Warjak	f	T 08	30.3	7.0	2.6	—	—	0	A/S S P Bogen, Forvik i Helgeland
37 10/å —	f	T 12	29.5	6.0	1.5	—	—	0	Kr Edvardsen, Hesstun
38 10/å —	f	T 10	30.0	6.5	2.0	—	—	0	Joh P Johansen, Forvik i Helgel.
39 10/å —	f	T 13	30.0	6.5	2.0	—	—	0	Joh V Reinertsen, Hesstun
40 10/å —	k	T 14	29.0	6.0	2.0	—	—	0	Bernh Løknes, Høyholm
41 10/å —	k	T 06	30.0	6.5	2.0	—	—	0	Joh Andreasen, Forvik i Helgeland
42 Mk Rap	t	T 13	32.0	8.0	5.0	Dan	8	0	Kr Edvardsen, Hesstun
43 10/å —	f	T 12	30.0	6.5	2.3	—	—	0	Arne Pettersen, Hesstun
44 Må Capella	f	T ?	34.0	10.0	3.8	Rap	9	2	Hans Mørch, Stokkasjøen
45 Ms Svanen ²⁾	f k	T 24	27.0	8.0	4.0	Heimdal	5	0	Markus Pedersen, Høyholm
46 Må Snar	f k t	T 17	22.3	4.4	2.2	Waterm.	4	0	G Mikalsen, Stokkasjøen
47 Mk Brødrene	f k	T 24	41.5	13.5	7.0	Finnøy	30	1	R P Vevelstad m fl, Forvik i Helg.
48 8/å —	f	T 04	26.0	5.2	1.7	—	—	0	Olaus I Visthus, Stokkasjøen
49 8/å —	f	T 10	25.0	6.0	2.2	—	—	0	Kr Johansen, Høyholm
50 10/å —	k	T 11	30.0	6.5	2.0	—	—	0	M Nikolaisen, Forvik i Helgeland
51 Ms Rap	f k	T 24	30.0	9.0	4.0	Rap	8	0	Kr A Lauknes, Høyholm
52 10/å —	k	T 13	29.5	6.5	3.0	—	—	0	Lorents N Wåg m fl, Forvik i Helg.

N-VS Vevelstad — N-VK Vik.

Farkostens nummer, art og navn	Arvendelse	Materiale	Byggeår	Lengde	Bredde	Dybde	Maskin, navn	Antall HK	F. & fangstb.	Eierens (den korresponderende reders) navn og postadresse
53 8/å —	fk	T	15	27.0	6.0	2.0	—	—	0	Edv Kaspersen, Høyholm
54 10/å —	fk	T	?	30.0	7.0	2.4	—	—	0	H O Svalvik, Forvik i Helgeland
55 Må Sterk	fk	T	22	18.0	5.0	3.0	Sterk	4	0	Dan Moen m fl, Forvik i Helgeland
56 8/å —	fk	T	05	27.0	6.0	2.0	—	—	0	Møller E Brøøs, Forvik i Helgel.
57 8/å —	k	T	08	26.0	6.0	2.0	—	—	0	Johan Larsen, Forvik i Helgeland.
58 Mk Heim	fk	T	17	40.0	13.0	6.5	Helseth	16	2	Kr Edvardsen, Hestun
59 8/å —	fk	T	?	27.0	6.2	2.3	—	—	0	H Arntzen, Forvik i Heløeland
60 8/å —	f	T	10	28.0	7.0	2.0	—	—	0	Eilert P Vevelstad, Forvik i Helgel.
61 10/å —	fk	T	07	30.0	7.0	2.5	—	—	0	Sverre Murbrech, Forvik i Helgel.
62 Må Oliva	kft	T	20	26.0	7.0	3.0	Skandia	6	0	Reidar Tverland, Visten
63 Må Barden ¹⁾	fk	T	22	24.0	6.9	3.0	Wichm.	4	0	Helge Hansen, Hestun
64 10/å —	f	T	07	29.0	6.3	2.0	—	—	0	Nils Kaspersen, Visthus
65 Må Bølgen	kf	T	23	24.0	8.0	3.2	Brunv.	5	0	Frithjof Olderøy, Visthus
66 Ms Proven	kf	T	27	31.0	10.0	4.2	Populær	10	0	Andr Fredriksen, Stokkasjøen
67 Må Ulrik ²⁾	fk	T	10	25.0	6.5	3.0	Skandia	4	0	Håkon Strand, Visten
68 10/å —	k	T	11	28.0	6.4	2.8	—	—	0	Kr Edvardsen, Hestun
69 10/å —	f	T	12	30.0	6.3	1.7	—	—	0	Edv Caspersen, Høyholm
70 8/å —	k	T	10	29.2	6.3	2.3	—	—	0	H Karstensen, Forvik i Helgel.

N-VK. Vik merkedistrikt.

1 8/å —	kf	T	16	21.0	4.5	1.5	—	—	0	Helmer Mardal, Vik i Helgeland
2 Må Sjøblomsten	fk	T	?	36.0	14.0	5.0	Skandia	12	0	N J Hauvik, Vik i Helgeland
3 Må Sabb	kf	T	26	21.0	6.3	2.3	Sabb	3	0	Rafael Lyngvær, Vik i Helgeland
4 Ms Ragnar	kh	T	19	30.0	11.0	4.5	Gideon	5	0	Hegge Nicolaisen m fl, Vendesund
5 Ms Bølgen	kh	T	16	31.0	12.0	6.0	Alpha	8	0	J M Sund m fl, Sandvåg
6 Må Måken	kf	T	20	25.0	8.5	6.0	Grei	7	0	P Risholm m fl, Sandvåg
7 Ms Roald	kh	T	12	30.5	10.0	5.0	Gideon	6	0	J Mikalsen m fl, Vendesund
8 Ms Signal	kh	T	14	32.0	12.0	4.0	Hein	7	0	Ole N Sandholm m fl, Sandvåg
9 Mk Bjørn	kh	T	13	42.0	13.0	6.0	Gideon	16	0	Hartvig Skälvik, Vik i Helgeland
10 Ms Hanna	k	T	16	30.0	11.0	5.0	Gideon	6	0	P Ingebrigtsen, Sandvåg
11 Ms Staut	kh	T	19	31.0	12.0	5.0	Finnøy	12	0	Magnus Sørvik, Sandvåg
12 Ms Helten	k	T	12	32.0	10.0	7.0	Gideon	6	0	M N Sandvær m fl, Vik i Helgeland
14 Ms Pilen	kf	T	15	28.0	7.0	4.0	Gideon	5	0	A E Tausvik, Sandvåg
15 Ms —	f	T	14	31.0	7.7	4.0	Populær	5	0	Alfr Skogstrand m fl, Sandvåg
16 Ms Forsøk	ft	T	12	42.0	15.0	7.0	Elefant	12	0	A P Strømmen, Sandvåg
17 8/å —	f	T	11	25.0	6.3	2.4	—	—	0	J E Johansen, Sandvåg
18 Må Sterk ³⁾	ft	T	?	27.0	9.5	4.5	Sterk	5	0	K Melchiorson, Somnes
19 Må Lyder	fk h	T	17	33.0	10.0	5.0	Gideon	6	0	P Kleiven m fl, Berg i Helgeland
20 8/å —	kf	T	85	26.0	6.0	2.7	—	—	0	Joh P Kvaløy, Vendesund
21 10/å —	k	T	12	32.0	8.0	3.0	—	—	0	H Rein fjord, Berg i Helgeland
22 Ms Måken	kf	T	24	30.0	10.0	5.0	Wichm.	6	0	Lorents Enge m fl, Vik i Helgeland
23 Må — ⁴⁾	kf	T	14	26.5	8.0	2.0	Heimdal	7	0	Harald Horsvær, Sandvåg
24 8/å —	fk	T	08	32.0	8.0	2.0	—	—	0	A F Sund m fl, Sandvåg
25 Må Sleipner	f.	T	25	21.5	5.5	2.5	Sleipner	4	0	Arne Hansen, Somnes
26 8/å —	f	T	12	26.5	8.0	3.0	—	—	0	Hartv Skälvik m fl, Vik i Helgeland
27 8/å —	k	T	09	27.0	7.0	2.5	—	—	0	H M Nordstrand, Vendesund
28 10/å —	k	T	12	32.0	8.0	2.5	—	—	0	Tarald Buvik, Sandvåg
29 10/å —	k	T	12	32.0	8.0	3.0	—	—	0	J B Pettersen m fl, Sandvåg
30 10/å —	k	T	08	30.0	7.0	2.5	—	—	0	Mikal Skåren, Vendesund
31 8/å —	f	T	04	36.0	9.0	6.0	—	—	4	J Humbernes m fl, Ursfjorden
32 8/å —	k	T	14	32.0	8.0	3.0	—	—	0	Kr Olderbak, Ursfjorden
33 Må —	kf	T	18	27.0	8.0	5.0	Helseth	4	0	Seldor Dale m fl, Berg i Helgeland
34 8/å —	kf	T	19	27.0	8.0	2.5	—	—	0	Hartv Johansen m fl, Sandvåg

Farkostens nummer, art og navn	Anvendelse	Materiale	Byggår	Lengde	Bredde	Dybde	Maskin, navn	Antall HK	F. & fangstb.	Eierens (den korresponderende reders) navn og postadresse
35 Ms Per	k f	T ?		25.0	7.0	5.0	Levahn	7	0	Hartv P Rosvik m fl, Vendesund
36 S/å —	f	T 07		24.0	6.0	2.5	—	—	0	Hagb Skogstrand, Sandvåg
37 Ms Vennesund	t h	T 21		49.0	13.0	9.0	Munkt.	45	9	L Wikjord, Vendesund
38 10/å Glimt	f	T 15		31.3	8.0	4.0	—	—	0	Ingv E Hjelmseth, Sandvåg
39 S/å —	f	T ?		27.0	9.0	2.5	—	—	0	T J Sund m fl, Sandvåg
40 S/å —	f	T ?		28.0	8.5	2.5	—	—	0	Joh H Hjelmseth, Sandvåg
41 Ms Vikmand	k	T 24		27.0	9.5	4.5	Wichm.	6	0	A P Horsvær m fl, Vik i Helgeland
42 Ms Liv	k f	T 20		27.0	8.3	3.3	Helseth	4	0	Joh O Horsvær, Vik i Helgeland
43 Må Rap	k f	T 17		27.0	9.0	3.3	Rap	4	0	Kr J Aspenvik m fl, Vik i Helgel.
44 Må Håbet	k f	T 21		24.0	8.3	3.8	Gideon	4	0	Konrad O Sund m fl, Sandvåg
45 Må Lars	k f	T 24		28.0	9.5	3.3	Grei	8	0	Joh Helmersen, Sandvåg
46 6/å —	k f	T 90		22.0	4.5	2.4	—	—	0	Peder Porsvik, Vendesund
47 6/å —	k	T 95		21.0	5.0	2.0	—	—	0	Andr Kristiansen, Vik i Helgeland
48 Mk Sjøgutten	t	T 93		58.1	16.7	7.3	Avance	36	0	Hans Eriksen m fl, Sandvåg
50 Ms Svanen	k f	T 27		31.0	9.0	4.5	Wichm.	5	0	Joh Seljemark, Hongset
51 6/å —	k	T 20		22.1	4.8	1.3	—	—	0	Edv Jakobsen, Sandvåg
52 Ms Star	k	T 14		30.0	10.0	5.5	Heimdals	11	0	Ole Moen m fl, Vik i Helgeland
53 Ms Barna	k	T 14		33.0	11.0	5.0	Alpha	15	0	Konrad Reinfjord, Berg i Helgel.
54 6/å —	f	T 99		18.5	5.8	2.3	—	—	0	Steffen Brekk, Sømnes
55 Må Rap	k f	T 28		28.0	9.0	3.8	Rap	10	0	Joh Johansen, Vendesund
56 Mk Tranen	k f	T 77		58.0	16.0	6.0	Skandia	25	0	Alfr Skårn, Bø i Helgeland
57 6/å —	k f	T 07		14.0	3.5	1.3	—	—	0	Petter Taraldsen, Vik i Helgel.

N-VR. Værøy merkedistrikt.

1 Mk Glimt	k h	T ?		37.0	11.8	5.8	Levahn	16	0	Kr Christensen m fl, Værøy
2 Ms Rasch	k h	T 13		32.0	9.0	4.0	Alpha	8	0	A Andreassen, Værøy
4 Ms Alken	k h	T 19		28.0	10.3	6.0	Hein	10	0	M Mikalsen m fl, Værøy
5 Ms Duen	k h	T 25		26.0	10.0	5.0	Rap	5	0	Nils Jensen m fl, Værøy
6 Ms Frida	k h	T 17		32.5	10.7	5.6	Hein	12	0	P Endresen m fl, Nord-Værøy i Lof.
12 Må Seien	k f	T 28		22.0	6.0	2.5	Sabb	5	0	Harry Hartvigsen, Værøy
19 Ms Håbet II	k	T 28		25.0	7.3	3.0	Tenfj.	6	0	Jondal Skavhaug, Værøy
26 Må Tommeliten	k	T 28		20.0	5.8	2.3	Sabb	3	0	Havig Johansen, Værøy
36 Ms Hekla	k h	T 11		32.0	11.5	5.0	Hein	7	0	Ole Adolfsen m fl, Værøy
37 Ms Fredrikke	k h	T 19		31.0	10.0	5.5	Stærkod	7	0	Nik O Mostad, Værøy
38 Ms Guldfuglen	k	T ?		29.0	8.0	5.5	Hein	8	0	A Dahl m fl, Værøy
39 Ms Skreien	k h	T 10		26.0	9.0	5.4	Grei	6	0	Joh K Nicolaisen m fl, Værøy
40 Ms Mosken II	k h	T 28		33.0	11.0	5.0	Rap	14	0	Nils B Olufsen, Værøy
41 Ms Glimt	k h	T 15		30.0	10.0	4.7	Heros	10	0	Kr Eikseth m fl, Nord-Værøy i L.
42 Mk Gent	k h	T 25		33.7	11.0	5.7	Alpha	11	0	Alfr Kristensen m fl, Værøy
43 Ms Fremad	k h	T 17		30.0	10.5	6.0	Hein	10	0	Ole Bang, Værøy
44 Ms Olav	k h	T 12		29.0	10.0	4.5	Hein	5	0	Ole Torstensen, Nord-Værøy i Lof.
45 Ms Rolf	k	T 10		27.0	9.5	4.0	Heros	6	0	H Sneve m fl, Nord-Værøy i Lof.
46 Ms Teisten	k h	T 18		26.0	9.3	3.8	Hein	6	0	Monrad Mikalsen m fl, Værøy
47 Ms Forsøk	k h	T 08		30.0	11.0	4.8	Gideon	8	0	L Rasmussen, Nord-Værøy i Lofot.
48 Ms Brilliant	k h	T 15		30.0	10.0	4.8	Grei	8	0	Magnus Pedersen m fl, Værøy
50 Må Signar	k h	T 28		27.0	8.0	3.5	Rap	5	0	Astrup Kristensen m fl, Værøy
51 Ms Trækfuglen	k h	T 14		32.0	12.0	5.6	Hein	9	0	Peder Røstgård, Værøy
52 Ms Tora	k h	T 18		32.0	11.0	5.0	Rap	9	0	Oluf Johansen, Værøy
53 Ms Heim	k h	T 28		34.0	11.0	5.0	Wichm.	12	0	Martin Dynnes, Værøy
54 S/å —	k	T ?		24.0	6.0	2.0	—	—	0	Martin Torstensen, Værøy
57 Må Marna III	k	T 15		26.0	8.0	3.6	Marna	4	0	Angel Pedersen m fl, Værøy
58 Mk Ella	k h	T 17		35.0	12.0	6.0	Hein	15	0	Ludv Endresen, Værøy
59 S/å Falken	k	T 10		27.5	8.0	3.0	—	—	0	Jens Henningsen, Værøy
60 Ms Ternen II	t	T 12		50.8	17.6	6.3	Bolind.	20	0	Johan Olsen m fl, Værøy

Farkostens nummer, art og navn	Anvendelse	Materiale	Byggeår	Lengde	Bredde	Dybde	Maskin, navn	Antall HK	F. s. fangstb.	Eierens (den korresponderende reders) navn og postadresse
62 Ms Brødrene	k	T	29	31.3	10.5	5.0	Rap	8	0	Ole Mørk m fl, Værøy
63 Ms Midnatsol	k	T	17	31.0	10.0	5.0	Normo	6	0	R Andreassen, Værøy
64 Mk Ørnen	k h	T	22	36.0	12.0	6.0	Hein	15	0	Frithjof Olsen m fl, Værøy
65 Mk Storegut ¹⁾	t h	T	99	49.0	17.0	7.0	Dan	14	2	Joh Carlsen, Værøy
66 Ms Gundvord	k h	T	28	33.0	10.5	5.0	Hein	9	0	Halvor Knutsen m fl, Værøy
67 Mk Falken	k h	T	24	38.0	12.8	5.8	Union	20	0	Oluf Olsen, Værøy
68 10/å —	k	T	10	27.0	8.0	3.0	—	—	0	Peder Olausen, Værøy
70 8/å —	k	T	15	26.5	7.0	3.0	—	—	0	Martin Olsen, Værøy
71 Ms Håbet	k h	T	26	34.0	11.3	5.1	Grei	10	0	Johan Edvartsen m fl, Værøy
72 Ms Færøy	k h	T	12	32.0	11.0	5.0	Gideon	8	0	Alfr Olsen m fl, Værøy
73 Ms Svanen	k	T	?	25.0	8.0	2.8	Marna	4	0	Ludvik B Mostad, Værøy
75 8/å —	k	T	28	27.0	6.5	2.5	—	—	0	Nils J Kvalnes, Værøy
76 Ms Norafjeld	k	T	19	28.5	9.5	4.0	Tryg	5	0	Oluf Torstensen, Værøy
77 8/å —	k	T	10	27.5	6.5	2.5	—	—	0	Johan Søra, Værøy
78 Ms Snøgg	k h	T	13	35.0	10.0	4.5	Gideon	11	0	Jac Løkke m fl, Værøy
79 Ms Nordlæ- dingen	k h	T	24	33.0	12.0	5.0	Heros	14	0	Hartv Torstensen, Værøy
80 Ms Finnmarken ²⁾	k h	T	15	34.0	12.0	5.0	Rap	9	0	Fr Mathiesen, Værøy
81 Ms Rabben	k	T	25	31.0	10.0	4.2	Grei	7	0	Konrad Hardi, Værøy
82 Ms Lomen	k	T	28	27.5	9.5	3.8	Normo	6	0	Torsten Knutsen, Værøy
87 Mk Lillegut	k h	T	24	33.0	11.0	5.5	Heros	6	0	Joh Carlsen m fl, Værøy
88 Ms Levahn	k	T	10	30.0	10.0	4.0	Levahn	7	0	Leonhard Jensen, Værøy
89 8/å —	k	T	07	26.5	6.7	2.0	—	—	0	Nils Jensen, Værøy
90 10/å —	k	T	09	28.0	8.0	2.0	—	—	0	M Torstensen, Værøy
91 8/å —	k	T	12	24.0	7.0	2.0	—	—	0	Konrad Berntsen, Værøy
92 8/å —	k	T	12	24.0	7.0	2.0	—	—	0	Alfr Kristensen, Værøy
94 8/å —	k	T	08	28.0	6.0	2.0	—	—	0	Olai Andersen, Værøy
95 Må Storma	t	T	05	29.0	10.0	4.5	Stabil	8	0	Joh J Olsen, Værøy
96 8/å —	k	T	08	28.0	7.0	2.0	—	—	0	Kr Olsen, Værøy
97 8/å Perbåten	k	T	12	25.0	6.0	2.5	—	—	0	M Benjaminsen, Værøy
98 6/å —	k	T	05	20.0	5.0	2.0	—	—	0	Joh P Sørrå, Værøy
99 8/å —	k	T	13	28.0	6.5	2.0	—	—	0	Konr Berntsen, Værøy
100 Må Skreien	k	T	29	22.5	6.5	3.0	Sabb	5	0	Trygve Karlsen, Værøy
104 8/å —	k	T	15	27.5	6.0	1.5	—	—	0	M Benjaminsen, Værøy
106 Mk Helga	k	T	10	44.0	13.0	5.0	Brunv.	15	0	Joh Selseth, Værøy
107 8/å —	k	T	?	27.5	6.0	1.5	—	—	0	M Benjaminsen, Værøy
110 8/å —	k	T	?	24.0	6.0	2.0	—	—	0	Alb Olsen, Værøy
111 8/å —	k	T	?	24.0	6.0	2.0	—	—	0	Petter Kristensen, Værøy
112 8/å —	k	T	14	24.0	6.5	2.0	—	—	0	Ludv Justad, Værøy
113 8/å —	k	T	14	24.0	6.5	2.0	—	—	0	P O Kvalnes, Værøy
114 8/å —	k	T	?	22.0	6.0	2.0	—	—	0	Einar Pedersen, Værøy
115 8/å —	k	T	10	28.0	7.0	2.0	—	—	0	K Ingøbrigtsen, Værøy
116 Ms Lilly	k	T	15	26.0	10.0	4.5	Gideon	8	0	A Berg m fl, Værøy
118 Mk Elen	k h	T	25	34.0	11.0	5.5	Bolind.	10	0	Petter Olsen, Værøy
119 Ms Sjøliv	k h	T	11	34.5	11.6	7.0	Dan	15	0	Arne Christiansen m fl, Værøy
121 Ms Liv	k	T	26	29.5	9.7	4.3	Rap	7	0	Dr Asen m fl, Værøy
126 8/å —	k	T	?	24.0	6.0	2.0	—	—	0	Laurits Nordgård, Værøy
127 Mk Waltfind	k h	T	27	33.0	11.7	5.4	Brunv.	12	0	Sigurd Refsvik, Værøy
129 Ms Mosken	k h	T	27	29.0	10.0	4.9	Normo	6	0	Konrad Andreassen, Værøy
130 Må —	k h	T	27	30.0	8.0	3.5	Hein	4	0	Peder Olausen, Værøy
131 Må Sabben	k	T	27	20.0	7.0	2.5	Sabb	3	0	Bergiton Kristiansen, Værøy
132 Må Spurven	k	T	27	19.0	6.0	2.5	Sabb	3	0	Hilmar Johansen, Værøy
133 Må Lykkeliten	k h	T	27	20.5	6.0	2.5	Marna	4	0	Rolf Herness m fl, Værøy
134 8/å —	k	T	?	27.5	6.0	2.5	—	—	0	Nikolai Olsen, Værøy
136 8/å Proven	k	T	11	29.0	6.0	2.2	—	—	0	Astrup Johansen, Værøy

Farkostens nummer, art og navn	Anvendelse	Materiale	Byggear	Lengde	Bredde	Dybde	Maskin, navn	Antall HK	F. & fangstb.	Eierens (den korresponderende reders) navn og postadresse
1 Mk Halsin	h k	T	15	39.0	14.0	7.0	Wichm.	20	2	Johs. Frivåg, Sommarøy i V.ålen
2 Mk Flid	h k	T	10	34.0	13.3	6.0	Alpha	18	2	H Johnsen m fl, Sommarøy i V.ålen
3 Mk Domen	h k	T	13	38.0	14.0	7.0	Alpha	22	3	Torst Olsen, Sommarøy i V.ålen
4 Mk Samhold	h k	T	14	37.0	12.0	6.0	Brunv.	16	2	Martin Hansen m fl, Kråkberget
5 Mk Steinland	k h	T	26	35.0	13.3	6.5	Wichm.	20	1	H Danielsen m fl, Steinlandsfjord
6 Mk Falken	k	T	16	34.0	12.0	6.0	Grei	20	1	Alfr Lund m fl, Steinlandsfjord
7 Mk Blomen	h k	T	16	41.0	14.0	7.0	Grei	20	3	Nils Antonsen, Barkestad
8 Mk Hild	k h	T	13	38.0	14.0	8.0	Grei	20	2	Joh Nilsen m fl, Barkestad
9 Mk Ask	k h	T	12	36.0	12.0	5.0	Wichm.	12	1	Joh K Olsen m fl, Steinlandsfjord
10 Mk Reidun	k h	T	15	32.6	12.0	6.0	Bolind.	15	1	T Reinholdtsen m fl, Sommarøy i V.
11 Mk Bankfisken	k h	T	16	39.5	13.0	5.0	Populær	16	2	Norm. Nikolaisen, Smines i V.ålen
13 Mk Edmund	k h	T	17	39.0	13.5	6.9	Populær	12	1	Josef Pedersen, Sunderøy
14 Mk Adlanta	k t	T	15	45.0	13.3	6.0	Alpha	14	3	S Lien m fl, Barkestad
15 Ms Haldis	k	T	17	38.0	12.0	6.2	Bolind.	10	2	Emil Kristensen, Barkestad
16 Mk Ulabrand	k h	T	09	35.0	12.0	5.5	Alpha	10	1	H Jakobsen m fl, Sommarøy i V.å.
17 Mk Gundlaug	k h	T	17	36.0	13.0	6.0	Alpha	14	2	John Nilsen, Sunderøy
18 Mk Håbet	k	T	16	37.0	12.8	6.0	Union	20	2	K Heitman m fl, Sørsand-Våge
19 Mk Hølstad	k h	T	15	34.0	12.5	6.5	Populær	12	1	Hilmar Johnsen m fl, Barkestad
20 Mk Flukt	h k	T	15	38.0	13.0	7.0	Alpha	18	2	J Pedersen m fl, Sommarøy i V.å.
21 Ms Stabil	k	T	29	26.0	8.5	3.3	Stabil	6	0	Julius Larsen, Sandset i V.ålen
24 Mk Ryvingen	h k	T	17	43.0	14.0	6.0	Rap	22	2	A Fredriksen, Nyksund
25 Ms Signy	k h	T	11	47.5	16.0	6.3	Alpha	22	3	Sigv Johnsen, Nyksund
27 Mk Alken	h k	T	17	38.0	13.5	6.0	Rap	22	2	S Ovesen m fl, Sommarøy i V.ålen
28 Ms Egda	k	T	13	34.0	12.0	6.0	Bolind.	12	1	Adolf Olsen m fl, Sommarøy i V.å.
29 Ms Jærv	k	T	11	33.3	11.0	6.5	Alpha	6	1	Julius Johansen, Øksnes
30 Mk Sandsetfjord	k	T	17	36.0	12.8	6.3	Populær	12	1	Alf Danielsen, Sandset i V.ålen
31 Mk Haldis	k h	T	14	37.0	13.0	5.0	Alpha	14	1	K Olsen m fl, Frøskeland
32 Mk Selvgutten	k h	T	17	35.0	12.0	6.3	Avance	18	1	H Nilsen m fl, Sommarøy i V.ålen
36 Mk Leif	k h t	T	12	43.3	14.3	5.3	Bolind.	25	3	Helmer Lund, Sommarøy i V.ålen
37 Ms Rap	h k	T	17	40.0	13.0	7.0	Rap	22	2	R Reinholdtsen m fl, Sommarøy i V
38 Mk Britania	h k	T	17	37.0	13.5	6.0	Populær	16	1	Kr Madsen, Barkestad
39 Mk Brølingen	h k	T	16	37.0	13.4	6.0	Bønes	26	1	S Berg m fl, Sørsand-Våge
40 Mk Terje Viken	k	T	11	36.0	11.5	6.5	Gideon	10	1	Edv Eriksen, Steinlandsfjord
41 Mk Glimt	k	T	14	36.0	13.0	7.0	Bønes	25	1	Peder Berg m fl, Sørsand-Våge
42 Mk Alken	k	T	12	37.0	13.0	6.0	Alpha	14	1	Gerh Jakobsen m fl, Barkestad
43 Mk Falken	k	T	16	37.0	13.2	6.2	Populær	16	2	Simon Hansen m fl, Barkestad
44 Ms Finvåg	h k	T	12	42.0	16.0	9.0	Grei	25	3	Alfred Nilsen, Barkestad
45 Ms Vårbud	k h	T	09	40.0	13.5	6.0	Grei	20	1	B Abelsen m fl, Steinlandsfjord
46 Ms Liv	k h	T	12	36.0	12.5	6.0	Kampen	14	1	A Martinsen m fl, Smines i V.ålen
47 Mk Skjelfjord	k h	T	17	38.0	13.2	7.3	Avance	12	1	Hj Pettersen m fl, Frøskeland
50 Ms Delfphen	k	T	13	36.0	12.0	5.2	Alpha	7	1	A Kaspergsen, Barkestad
52 Mk Sigerland	k	T	17	36.0	12.3	6.0	Rap	12	1	Isak Isaksen, Barkestad
53 Mk Trygg	k	T	20	36.0	11.5	5.7	Grei	16	2	Joh Mikalsen m fl, Barkestad
62 Mk Balder	k	T	22	35.0	11.0	5.6	Grei	20	1	Birger With, Barkestad
63 Mk Bølgen	k	T	14	35.0	12.0	6.0	Alpha	14	1	Peder Hansen m fl, Barkestad
64 Mk Olaf	k	T	17	39.0	13.0	6.0	Hein	12	1	Th Buschmann, Barkestad
65 Må Sjøulken	k	T	22	33.0	10.0	4.0	Gideon	8	0	Karl Gjertsen m fl, Steinlandsfjord
68 Ms Sjøblikk	f k	T	22	25.0	6.5	3.0	Møring.	4	1	Arct. P Højdal, Sommarøy i V.ålen
71 Må Blåkvalen	f k	T	22	25.0	9.0	4.0	Wichm.	5	1	K Gustavsen, Barkestad
72 Ms Prøven	k	T	19	27.0	8.3	3.9	Avance	6	0	H Kristoffersen, Steinlandsfjord
73 Mk Mars	k	T	17	39.5	13.5	6.3	Bønes	18	2	Ludv Jakobsen, Barkestad
74 Ms Skandia	k	T	18	40.0	13.7	7.5	Bolind.	20	1	Ludv Lien, Barkestad
75 Mk Skandia	k	T	16	38.0	13.5	6.0	Bolind.	12	1	K Kristensen m fl, Barkestad
76 Mk Agnes	k	T	23	38.5	12.4	5.0	Wichm.	16	2	Hans Clausen m fl, Sommarøy i V.

— 159 — Nordland — Nord-Trøndelag fylke.
N-Ø Øksnes — NT-B Beitstad.

Farkostens nummer, art og navn	Anvendelse	Materiale	Byggeår	Lengde	Bredde	Dybde	Maskin, navn	Antall HK	F. & fangstb.	Eierens (den korresponderende reders) navn og postadresse
77 Mk Nordlys	k	T	24	40.0	13.0	5.8	Gideon	22	1	Simon Nilsen m fl, Nyksund
78 Mk Norstjerna	k	T	24	39.0	13.0	6.3	Gideon	22	1	Oluf O Høidal m fl, Sommarøy i V.
79 Mk Teisten	k	T	24	40.0	13.0	6.5	Grei	20	1	N Reinholdtsen, Sommarøy i V.ål.
80 Mk Havbrynen	k	T	24	41.0	12.5	6.0	Gideon	22	1	R Knutsen m fl, Sommarøy i V.ål.
81 Mk Stanley	k h	T	24	41.5	12.7	6.3	Gideon	22	1	Sv Johansen, Sommarøy i V.ålen
82 Mk Nordhavet	k	T	25	40.8	13.3	6.5	Grei	18	1	Joh Jensen m fl, Sunderøy
83 Ms Gutorm	h k	T	13	40.0	13.5	5.0	Rap	22	2	N L Gulvik m fl, Steinlandsfjord
85 Ms Fremtiden	k	T	25	32.0	10.0	4.2	Wichm.	7	1	Ing Gabrielsen, Sommarøy i V.ålen
86 Må Sig	f k	T	23	26.0	8.4	3.4	Wichm.	5	0	Sofus Olsen, Sommarøy i V.ålen
87 Ms Sunderøy	k	T	11	44.0	14.5	5.5	Aløha	14	1	H Leinann m fl, Tinden
88 Mk Brødrene	k	T	26	42.0	12.2	6.0	Gideon	23	2	B Lassesen m fl, Sommarøy i V.ålen
89 Må Flugt	k	T	20	34.0	8.5	3.0	Bolind.	12	1	K Ovesen m fl, Sandset i V.ålen
90 Må Sport	h	T	26	27.0	6.0	3.5	Sabb	5	0	Karl Olsen Strand, Barkestad
91 Må Nyken	k	T	25	24.0	7.0	3.0	Wichm.	3	0	H Andreassen, Nyksund
92 Må Pilen	k	T	28	23.0	7.5	2.5	Bolind.	6	0	Hj Eriksen, Steinlandsfjord
93 Må Havdur	k	T	26	18.0	6.0	2.0	Sabb	3	0	Andr Tollefsen, Barkestad
94 Må Flink	k	T	28	21.0	7.0	2.5	Sabb	3	0	Odin Nilsen, Tinden
95 Må Prøven	k	T	29	25.0	8.0	4.0	Helseth	6	0	Magne Eriksen, Tinden
96 Må Fram	k	T	24	27.0	8.5	3.5	Wichm.	4	0	Kl Johannesen m fl, Smines i V.
97 Mk Ask II	k	T	29	38.0	14.0	6.5	Wichm.	25	1	T Olsens Søner, Sommarøy i V.ålen
98 Mk Stortind	k	T	29	38.0	13.8	6.0	Wichm.	20	2	K Rasmussen m fl, Steinlandsfjord

Nord-Trøndelag fylke.

NT-L. Levanger merkedistrikt.

1 Ms Ravn | f | T|14| 22.0| 7.0| 3.0| Stand. | 4| 0| R J Borgsø, Levanger

NT-N. Namsos merkedistrikt.

1 6/å Marie | f | T|27| 25.0| 9.0| 6.0| — | —| 3| Joh Børstad m fl, Namsos
 2 Mk Duen | f | T ? | 27.0| 6.5| 5.0| Gideon | 4| 0| Ole M Børstad, Namsos
 3 Mk Veslemøy | ft | T|15| 25.0| 7.5| 4.0| Alpha | 4| 0| Jonas Engen, Namsos
 4 Ms Kvarv | ft | T|10| 24.5| 8.3| 3.0| Gideon | 5| 0| Olaf Kalstad m fl, Namsos
 5 Ms Mikkel | f | T|12| 28.0| 9.3| 3.5| Kampen | 6| 0| Andrias Samuelson, Namsos
 6 6/å — | f | T|28| 25.0| 8.0| 5.0| — | —| 3| Jonas Engen, Namsos
 8 Må Lykkens
 Prøve | ft | T|24| 22.0| 5.0| 4.0| Konkur. | 4| 0| Julius Samuelson, Namsos
 9 Må Rap | f | T ? | 24.0| 8.0| 3.5| Rap | 4| 0| Jonas Engan, Namsos
 11 Må Kvekk | f | T|15| 21.0| 6.0| 4.0| Atlanta | 6| 0| Johan Haukø, Namsos
 12 Må — | ft | T ? | 25.0| 7.0| ? | C. Perf. | 4| 0| Asbjørn Forås, Namsos
 13 Ms Gideon | kf | T|14| 33.0| 11.0| 6.0| Gideon | 8| 0| Karl Ellingsen, Namsos
 15 M Brødrene | fk | T|09| 27.7| 8.5| 2.9| Kampen | 6| 0| Georg Sitter, Namsos

NT-S. Steinkjær merkedistrikt.

1 Mk Trana | ht | T|21| 99.4|23.6|11.4| Bolind. |160| 0| Stenkjær Verft & Slip A/S, Steinkjær.

NT-A. Asen merkedistrikt.

f. t ingen merkepl. fiskefarkoster.

NT-B. Beitstad merkedistrikt.

1 Ms Liv | f | T|08| 25.3| 8.6| 5.7| Skandia | 6| 0| Ole E Soli, Utvik, Beitstad

Farkostens nummer, art og navn	Anvendelse	Materiale	Byggeår	Lengde	Bredde	Dybde	Maskin, navn	Antall HK	F. & fangstb.	Eierens (den korresponderende reders) navn og postadresse
1 Ms Skreien	f k	T	08	30.7	10.5	3.8	Gideon	8	0	Th Inderberg, Lauvsnes
2 Ms Viking	f k	T	?	28.0	11.0	4.0	Gideon	4	3	Reinh. Vedvik m fl, Utvorda
3 Må Værn	f	T	14	22.5	4.8	2.2	Meteor	4	0	Edvin Gladsø, Sørflatanger
4 Ms Frithjof	f k	T	12	29.4	9.3	4.3	Gideon	4	0	Edv Kristoffersen, Utvorda
5 Må Fram	f k	T	00	26.0	8.0	4.0	Dan	5	0	Isak Einvik, Einvika
6 Ms Bølgen	k h	T	09	33.0	11.0	7.0	Hein	6	0	Otto Kildal, Einvika
7 Ms Fram	t	T	13	33.0	10.0	5.0	Dan	6	0	Iver Einvik, Einvika
8 Må Ølver	f k	T	10	22.3	7.3	2.8	Ølvar	4	0	Peder Sandmo, Utvorda
9 Ms Bøle	f k	T	14	26.0	9.0	4.0	Gideon	4	0	H Bellestrand m fl, Urdholmen
10 Mk Signal	k sl	T	14	37.0	12.0	6.2	Alpha	14	9	Arne Holmen, Sørflatanger
11 Må Fram	k f	T	11	33.0	10.5	5.0	Dan	5	0	Edv Dragø m fl, Einvika
12 Må Fram	k f	T	08	25.0	8.0	3.0	Gideon	5	0	Chr. Englund, Bjørøya
13 Må Fiskeren	k f	T	09	30.0	9.5	4.5	Gideon	6	0	Ivar Strøm m fl, Einvika
14 Mk Nordlys II	k t	T	19	53.8	18.0	7.5	Bolind.	50	0	Isak Einvik, Einvika
15 Ms Framfart	t	T	13	36.0	12.0	6.0	Gideon	10	0	Isak Einvik, Einvika
16 Må Marie	f	T	18	32.0	10.0	4.0	Alpha	8	0	Isak Einvik m fl, Einvika
17 Må Skreien	k f	T	17	28.0	9.0	4.5	Alpha	5	0	Karl Ottesen, Utvorda
18 Må Hyar	f	T	28	21.0	7.4	3.0	Konkur.	4	0	Arne Holmen, Sørflanger
19 Må Togo	t	T	?	23.0	8.2	3.3	C. Perf.	6	0	Jørgen H Fæø, Utvorda
20 Må Forsøk	k f	T	21	31.9	8.5	4.2	Ferstad	5	0	Alfred Sørå, Utvorda
21 Må Bølgen	k	T	10	31.0	10.5	4.5	Populær	5	0	L Jakobsen m fl, Urdholmen
22 Ms Alken	k f	T	?	28.0	10.0	4.5	Grei	5	1	Martin Strøm, Einvika
23 Mk Forsøket	k f	T	15	31.3	10.0	4.3	Alpha	4	2	P K Kvaløseter, Sørflatanger
24 Mk Glimt	k f	T	28	32.0	10.5	5.0	Gideon	6	1	I Kvaløseter m fl, Sørflatanger
25 Må Sjøgutten	k f	T	08	31.0	10.0	3.5	Stærkod	5	2	Asm. Hansen, Sørflatanger
26 Må Sleipner	k f	T	11	30.0	8.0	4.0	Gideon	4	0	Hans Versøen, Einvika
27 Ms Håbet	k f	T	14	27.8	9.9	4.3	Alpha	6	0	Julian Rasmussen, Sørflatanger
28 Ms Teddy	k f	T	05	32.0	11.3	5.0	Dan	6	0	Angel Dølvik, Einvika
29 Må Nor	t	T	14	25.0	7.5	4.0	Ferro	5	0	Hj Agård, Sørflatanger
30 Må Sabben	f	T	27	22.0	5.0	3.5	Sabb	5	0	Oskar Kvaløseter, Sørflatanger
31 Ms Express	k f	T	08	33.0	12.0	5.0	Alpha	6	0	Jak. Hasvåg m fl, Urdholmen
32 Ms Fiskeren	k f	T	00	31.0	9.0	4.0	Alpha	8	1	Kr. Vikdal m fl, Sørflatanger
33 Må Gjoa ¹	f t	T	?	19.2	7.0	3.3	Tenfj.	3	3	Wilhelm Estensen, Einvika
34 Mk Sjøfuglen	k	T	23	40.0	12.9	5.5	Gideon	12	2	P E Kvaløseter m fl, Sørflatanger
35 Ms Sjølivet	k	T	10	22.0	7.0	4.0	Ferro	4	0	Paul B Hartvikø, Bjørøya
36 Må Fram ²	k f	T	?	31.0	9.5	3.0	Dan	5	0	Ludvig Johansen, Utvorda
37 Mk Barøy	k f	T	10	27.0	8.8	3.6	Gideon	3	0	Olaf Valdersløf, Lauvsnes
38 Må Fremad	k f	T	10	30.0	7.5	4.0	Gideon	5	0	Osv Brumøen m fl, Utvorda
39 Må Feien	k	T	05	26.0	7.0	4.0	Gideon	5	0	K Torgersen, Utvorda
40 Må Glimt	k t	T	28	23.4	6.9	3.2	Grei	6	0	Normann Skårstad, Lauvsnes
41 Ms Terje	k f	T	14	27.0	9.0	4.0	Gideon	5	1	Konrad Torgersen, Utvorda
42 Må Proven	k	T	08	27.0	8.0	4.5	Alpha	5	1	Isak Olsen, Lauvsnes
43 Må Kristiania- fjord	k	T	13	39.0	12.0	4.2	Skandia	6	0	O J Hårnes m fl, Urdholmen
44 Ms Nora	k	T	05	36.0	13.0	6.0	Tuxham	12	0	Kasper Uran, Urdholmen
45 Ms Palmen	k f	T	05	27.0	9.5	2.5	Dan	4	0	Martin Magnussen, Utvorda
46 Ms Marie	k f	T	08	28.7	10.1	3.4	Alpha	6	0	Håkon Erntsen, Utvorda
47 Må Frigg	f	T	04	21.0	6.0	4.0	Ølvar	4	0	Severin Erntsen, Utvorda
48 Mk Hydro-										
49 Ms Olaf	grafent h	T	17	52.6	15.9	6.2	Dan	34	0	Ole Hanø, Sørflatanger
		T	14	35.0	10.0	7.0	Dan	14	1	Ole Hanø, Sørflatanger

NT-F Flatanger — NT-FS Fosnes.

Farkostens nummer, art og navn	Anvendelse	Materiale	Byggeår	Lengde	Bredde	Dybde	Maskin, navn	Antall HK	F. s. fangstb.	Eierens (den korresponderende reders) navn og postadresse
50 Må Magnus	k	T	07	28.7	9.6	4.8	Alpha	4	0	Isak N Stammes, Lauvsnes
51 Ms Emma	k	T	?	29.3	9.0	4.2	Dan	6	0	Albert E Ville, Einvika
52 Må Neptun	k f	T	14	22.0	6.0	3.0	Tenfj.	3	0	Ludv Larsen, Urdholmen
53 Mk Varden	k h	T	21	34.4	11.6	5.4	Volda	10	0	Ingv Iversen, Utvorda
55 8/å Anna	f	T	80	32.3	11.2	3.5	—	—	0	Isak Einvik, Einvika
56 Mk Svanen	k	T	23	32.0	12.0	4.5	Alpha	10	5	Edv Olsen m fl, Sørflatanger
57 Må Laxen	k	T	22	25.0	8.0	3.0	Kampen	4	0	Peder Skjengen, Utvorda
58 Må Sleipner	f k	T	23	23.0	7.9	2.6	Helseth	4	0	Martin Laukø, Utvorda
59 Må Grei	f k	T	?	23.0	7.0	4.0	L. Grei	4	0	Peter Rath m fl, Einvika
60 Må Fram	k	T	06	30.0	9.0	6.0	Grei	6	0	Odin Kjøsterud, Lauvsnes
61 Må Oteren	f	T	23	22.8	6.5	2.8	Konkur.	4	0	Bernh Olufsen, Lauvsnes
63 Må Falken	k	T	20	30.0	9.0	3.5	Gideon	6	0	Sigv Helgesen, Utvorda
64 Må Rappen	k	T	20	23.0	7.0	3.0	Rap	4	0	Alfr L Faldet, Lauvsnes
65 Må Stabil	f k	T	24	25.4	8.1	3.9	Rap	6	0	Kr A Knotten, Lauvsnes
66 Mk Harald	k	T	14	33.0	11.0	6.0	Bolind.	10	0	H Drageid m fl, Urdholmen
67 Ms Forsøk ¹⁾	k	T	13	30.0	9.3	3.8	Gideon	6	0	Oskar O Holand, Urdholmen
68 Må Svint	k f	T	?	20.0	6.3	2.0	Konkur.	4	0	Anton Halsvik, Lauvsnes
69 Må Lax	f	T	27	23.4	7.4	4.2	Grei	4	0	Nordahl Landre m fl, Einvika
70 Ms Trygg II	k f	T	27	30.0	10.0	5.5	Brunv.	12	0	Sverre Eian, Lauvsnes
71 Må Pil	k	T	24	21.0	5.0	2.5	Rap	4	0	Albert Geving, Lauvsnes
72 Ms Eignaludten	k	T	28	30.8	6.3	5.5	Brunv.	12	0	Reinholdt Arnes, Utvorda
73 Må Magen	f	T	10	23.8	7.4	2.7	Alpha	4	0	Karl R Sandø, Sørflatanger
74 Ms Grei	k t	T	27	38.0	14.5	5.0	Grei	20	0	Paulus Estensen, Utvorda
75 Må Lerka	f t	T	28	25.0	8.0	2.5	Gideon	5	0	Paulus Estensen, Utvorda
76 Må Glimt	f	T	29	24.0	8.0	4.0	Alpha	8	0	Olaf Høstland, Sørflatanger
77 6/å Fisk	k f	T	26	22.0	5.0	3.0	—	—	0	Emil Hustad, Sørflatanger
78 Må Laks	f	T	26	23.0	7.0	4.0	Wichm.	4	0	Petter Staven m fl, Einvika

NT-FD. Foldereid merkedistrikt.

1 Mk Polarlys	k	T	25	28.0	9.5	3.5	Hein	5	0	Arne Haug m fl, Nordkrekling
3 Må Tor	f k	T	?	22.0	7.0	3.0	Ferro	3	0	Nikolai H Kalvik, Nordkrekling
4 Må — ²⁾	f	T	12	26.0	4.3	3.0	Fairb.	3	0	Egill Olssen, Sjølstad
6 Må Argus	k	T	20	23.0	7.0	3.0	Midnats.	4	0	P W Heimsnes, Teplingan
7 Må Signal	f sl k	T	09	26.0	7.6	3.2	Alpha	4	0	Iver Holandsjø, Foldereid
8 Må Sjøfuglen	k f	T	91	23.0	6.6	3.0	Rap	4	0	Arthur Olsen, Sjølstad

NT-FS. Fosnes merkedistrikt.

1 Ms Kampen	k h	T	08	29.0	9.0	4.0	Kampen	6	0	Olaf Skjærvik m fl, Seierstad
3 Må Rapp	k f	T	05	18.0	5.0	2.5	Ferro	3	0	Norman Holvik, Seierstad
4 Må Teisten	f	T	99	21.8	5.8	2.7	Trums	4	0	Konrad Fren dal m fl, Seierstad
5 Mk Svana	k	T	13	30.0	10.3	5.5	Gideon	8	2	O Skræddernes m fl, Fosnesvågen
7 Ms Faksen	k	T	10	36.0	12.0	4.5	Dan	8	0	Martin M Wasli m fl, Fosnlandsosen
8 Mk Roland	f h	T	16	41.5	12.0	6.0	Grei	16	2	Erland Aglen m fl, Fosnlandsosen
9 Må Funch	f	T	09	21.0	7.0	3.0	Ferro	5	0	Kr Kjelbotn, Myrvik
10 Ms Jakk	k f	T	16	28.0	9.5	4.3	Kampen	6	0	Salamon Skjærvik, Seierstad
11 Mk Frigg	t	T	13	33.0	11.0	4.5	Alpha	4	0	Kr Brikseli m fl, Seierstad
12 Ms Håbet	h k	T	?	34.0	11.7	5.6	Populær	10	0	Edv Thorsen, Faksdal
13 Må Mira	k f h	T	07	30.0	10.0	3.5	Kampen	6	2	G G Aglenmo m fl, Fosnlandsosen
14 Mk Anna	h	T	06	38.0	11.5	5.0	Kampen	6	0	M Bordevik, Faksdal
15 8/å —	k f	T	08	26.0	6.2	2.3	—	—	0	Ole Nordhus, Seierstad
19 8/å —	f k	T	11	26.0	9.5	3.0	—	—	0	Jørgen Lervik, Fosnesvågen
20 8/å —	f k	T	04	24.0	7.0	2.5	—	—	0	Iver Wedø, Seierstad

Farkostens nummer, art og navn	Anvendelse	Materiale	Byggeår	Lengde	Bredde	Dybde	Maskin, navn	Antall HK	F. & f. angstb.	Eierens (den korresponderende reder navn og postadresse
21 Må Prøven	f k	T	10	28.3	7.6	3.3	Tenfj.	5	0	Th Guldvik m fl, Salsnes
22 Ms Gjøa	f k	T	14	28.0	10.0	4.5	Stærkord	5	0	Simon Holvik m fl, Seierstad
23 Må Kjell	f k	T	06	25.0	8.0	4.0	Grei	3	0	A Almås Hov, Faksdal
24 8/å —	f	T	?	29.5	10.0	3.0	—	—	4	Ole Jonvik m fl, Jønnvika
25 Ms Korral	f k	T	07	34.1	11.6	5.1	Kampen	12	1	F Frensdahlvik m fl, Seierstad
26 8/å —	h f	T	12	31.9	8.0	2.5	—	—	0	Hj Markussen m fl, Faksdal
27 6/å —	k	T	96	35.0	11.0	5.0	—	—	0	Isak Sandvik, Faksdal
29 Må Tyrilhans	k	T	21	20.0	7.0	3.0	Hjelset	3	0	John Vasli, Fosslandsosen
31 Må Fjordingen	f	T	13	23.4	6.4	3.2	Trygg	4	0	Edvard Strøm, Faksdal
32 8/å —	f	T	08	26.0	9.3	3.5	—	—	4	Fosnes Notbruk, Fosnesvågen
33 Må Rapp	f	T	10	20.0	6.4	3.2	Americ.	4	0	Ole Sandvik, Faksdal
34 Mk Jenta	f k	T	16	33.0	11.4	6.0	Hein	12	0	Håkon Sandvik, Faksdal
35 Må Trulvang	f	T	18	21.2	6.4	3.2	L. Grei	4	0	Didrik Moen m fl, Salsnes
37 Må Klubben	k f	T	10	22.0	6.0	3.0	Konkur.	4	0	Emil Bergum, Seierstad
38 Må Grei	k f	T	22	22.0	7.0	3.0	Grei	3	0	John M Vasli, Fosslandsosen
39 Mk Anden	k	T	22	27.7	8.0	3.5	Rap	6	0	J Westgård m fl, Salsnes
40 6/å —	f k	T	13	22.0	5.7	?	—	—	0	Håkon Engenes, Faksdal
42 Må Krassin	f	T	18	22.0	5.4	2.2	Sabb	3	0	Nordal Nygård, Seierstad
43 ?/å —	f	T	17	22.3	5.7	2.4	—	—	0	S Skjærvik, Seierstad
44 Må Marius	k	T	27	22.0	8.0	3.0	Rap	4	0	Alf Finanger m fl, Fosslandsosen
45 6/å —	f	T	13	21.0	6.0	2.1	—	—	0	Ole Sandberg, Seierstad
46 Må Tærje	k f	T	27	29.0	9.0	4.0	Rap	8	0	Sigurd Reppen, Salsnes
47 Må Knut	f	T	22	19.0	6.0	2.5	Ferro	3	0	Kristen Dille, Seierstad
48 Må Sabben	f	T	28	20.0	6.0	2.5	Sabb	3	0	Arthur Juul, Seierstad
49 Mk Arne	k f h	T	12	37.0	11.5	5.0	Alpha	14	1	Johannes Bragstad, Faksdal
52 Må Råkvåg ⁴⁾	k	T	16	23.0	7.0	4.5	Klauset	5	0	Terje L Aglen, Fosslandsosen
53 Må Tonn	f	T	24	21.5	5.6	2.4	Tenfj.	3	0	Martin Sagnes, Salsnes

NT-FL. Frol merkedistrikt.

1 Mk Vågen V [k t | T|63| 60.0|16.0| 8.3| Bolind. | 50| 0| Jak Frengen m fl, Rinnan

NT-FA. Frosta merkedistrikt.

1 Ms Varna	f k	T	26	40.4	12.2	7.4	Union	15	0	Martinus Auren, Frosta
2 Mk Brødrene	k h t	T	17	36.0	12.0	8.0	Skandia	10	0	Gunnar Stenhaug m fl, Frosta
3 Ms Møringen ²⁾	f t	T	27	30.0	9.0	6.0	Møring.	6	1	Peder Bjerkan m fl, Frosta
4 Ms Monitoba ³⁾	f	T	10	27.5	9.0	6.0	Skandia	6	1	Haldor Aursand, Frosta
5 Må Pilen	f	T	?	27.0	6.0	3.0	Levahn	5	1	Johan Skjæran, Frosta
6 Må Hauken	f	T	05	25.5	6.4	4.2	Tryg	4	0	Ole Nilsen, Frosta
7 Må Forøket	f	T	10	26.6	9.6	4.2	Gideon	4	1	Hans Berntsen m fl, Frosta
8 Ms Tautringen	f t	T	08	29.0	8.0	5.0	Levahn	7	0	Olaf Bakken m fl, Frosta
9 Må Teddy	f t	T	19	29.7	7.4	3.2	Kvik	5	0	Kasper Ottesen, Frosta
10 Må Kvik	f t	T	18	25.5	5.8	2.1	Kvik	5	0	Joh A Nilsen, Frosta
11 Må Trygg ⁴⁾	f t	T	05	25.5	10.6	6.4	Grei	5	1	August Bisan, Frosta
12 Må Lykken	f	T	?	29.7	9.6	3.3	Levahn	7	0	Kr O Korsnæs, Frosta
13 Ms Trym	f	T	02	23.3	5.3	2.1	Tryg	4	0	Karl Serheim, Frosta
14 Mk Frimann	f t	T	14	35.0	9.0	4.2	Levahn	6	1	Joh Stenussen, Frosta
15 Må Tor	f t	T	14	23.4	6.4	3.2	Tryg	4	0	Johan Eliassen, Frosta
16 Må —	f t	T	16	25.5	9.6	5.3	Kelvin	13	5	Edvart Ulvik, Frosta
17 Må Lyster	f t	T	12	22.3	6.4	3.4	Levahn	5	0	Martin Hansen, Frosta
18 Må Nesodden	f t	T	16	30.8	10.6	5.3	Kelvin	13	2	Bernt Korsnæs, Frosta
19 Må Ranværin- gen	f t	T	22	29.7	9.6	3.5	Danette	7	0	Karl K Hammeren, Frosta

NT-FA Frosta — NT-G Gravvik.

Farkostens nummer, art og navn	Anvendelse	Materiale	Byggeår	Lengde	Bredde	Dybde	Maskin, navn	Antall HK	F. & fangstb.	Eierens (den korresponderende reders) navn og postadresse
20 Må Perfekt	ft	T	21	28.7	4.2	2.1	C. Perf.	6	0	Kr Johansen, Frosta
21 Må Laksen	f	T	11	32.9	10.6	5.3	Kampen	7	1	Kristian Korsnes, Frosta
23 Må Bjarne	f	T	18	33.0	13.0	5.0	Levahn	10	4	T Skogseth m fl, Frosta
24 Må Ørn	ft	T	07	27.6	8.5	4.2	Kvik	5	0	Johan A. Øren, Frosta
25 Ms Svanen	ft	T	09	25.5	7.4	4.2	Levahn	6	1	Søren Fjæran, Frosta
27 6/å Fram	f	T	05	26.6	7.4	4.2	—	—	0	Lars Stenhaus, Frosta
28 Må Bjørn	f	T	21	29.7	6.4	2.1	C. Perf.	6	0	Simon Kjersvik, Frosta
29 Må Mjølner	ft	T	25	26.6	7.4	3.7	Sleipner	6	0	Gustav Trøan m fl, Frosta
30 Må Rap	ft	T	23	31.9	8.5	4.2	Levahn	9	0	Karl Nordstad, Frosta
31 Ms Lien	t	T	20	28.7	6.4	3.2	Levahn	5	0	Johs Myhr, Frosta
32 Så Tongvint	f	T	06	23.9	7.4	4.2	—	—	0	Ole Egseth, Frosta
33 Må Sleipner	ft	T	?	23.4	7.4	4.8	Scripps	4	0	Arne Fosli, Frosta
34 Ms Stormfuglen	f	T	10	21.0	8.0	3.0	Waterm.	4	1	Einar Lervik, Frosta
35 Ms Arnfinn	ft	T	10	29.7	10.1	4.8	Levahn	6	1	Ingolff Mælan m fl, Frosta
36 Ms Rapfot	ft	T	25	28.2	8.9	5.8	Rap	6	1	Ole Nilssen, Frosta
37 Må Fram	f	T	24	25.0	6.0	4.0	F.Favor.	5	1	Paul Sannan, Tautra, Frosta
38 Må Fram II	ft	T	18	24.4	6.4	3.2	C. Perf.	4	1	Kristian Jakobsen m fl, Frosta
39 Må Bjørnen	ft	T	05	21.2	5.3	2.7	Solo	3	0	Nils Augdal, Frosta

NT-G. Gravvik merkedistrikt.

1 Mk Castor	hk	T	20	38.8	13.7	6.0	Finnøy	15	1	H H Båffjord, Risvær i Namdalen
2 Må Klubben	fk	T	07	31.0	10.8	3.8	Gideon	5	4	H H Båffjord, Risvær i Namdalen
3 Mk Ulmann	hk	T	16	36.0	13.0	7.0	Gideon	12	1	Alfred Røed m fl, Rødseidet
4 8/å —	f	T	06	33.0	11.5	3.5	—	—	4	K Holthe m fl, Rødseidet
9 Må Breifot	kf	T	16	22.0	6.3	2.0	L. Grei	4	0	Ole A Moen, Søreitran
11 8/å Sandra	f	T	02	35.0	12.0	5.0	—	—	4	P Olsen Fjølviken m fl, Fjølвика
12 Mk Bølgen	hkt	T	17	44.0	14.0	7.0	Bolind.	20	2	Joh H Tømmervik m fl, Naustbukta
14 6/å —	k	T	03	31.5	10.3	4.1	Bolind.	8	0	O K Dragland, Høykholm i Namdal
15 8/å Trygg	k	T	09	31.0	8.0	3.3	—	—	0	H Jensen Kühl, Høykholm i Namdal
16 8/å Proven	f	T	14	30.0	10.0	3.5	—	—	4	I A Kjihl m fl, Høykholm i Namdal
19 6/å —	kf	T	09	23.6	8.3	3.3	—	—	0	H J Tømmervik m fl, Naustbukta
20 Må Adri	kf	T	?	15.5	5.6	2.4	Meteor	4	0	P K Båffjord, Risvær i Namdalen
21 8/å —	kf	T	13	33.0	9.0	3.0	—	—	0	Olav Rørstrand m fl, Søreitran
22 Ms Hera	ht	T	18	48.0	16.5	6.0	Dan	16	3	Ingebrigt N Strømsnes, Naustbukta
23 Må Astrea	f	T	12	28.0	10.0	3.0	Levahn	10	4	Ingebrigt N Strømsnes, Naustbukta
24 10/å —	kf	T	05	33.0	8.0	3.4	—	—	0	Kr N Tenfjord, Fjølвика
25 8/å —	kf	T	98	27.0	7.0	2.4	—	—	0	Kr N Tenfjord, Fjølвика
26 8/å Vagleik	kf	T	14	28.5	9.5	3.0	—	—	0	Ole J Bjørnvik m fl, Søreitran
27 Så Sigrid	f	T	04	35.7	10.7	4.0	—	—	4	Naustbugten Notlag, Søreitran
31 Må Stormfuglen	kt	T	14	35.0	12.0	4.0	Gideon	7	0	Jonas Torgersen, Selliset
32 Må Lise ²⁾	kf	T	17	26.0	7.5	3.5	Brunv.	7	0	Kristian Olsen, Fjølвика
33 Ms Vågen	kt	T	90	49.0	16.0	7.0	Bolind.	20	0	A I Kjihl, Høykholm i Namdalen
35 Mk Svana	kf	T	20	29.0	10.0	4.0	Gideon	6	0	Jens Wang, Søreitran
37 8/å —	kf	T	26	27.5	8.0	3.0	—	—	0	Johan J Arseth, Selliset
39 Må Brodrene ²⁾	kf	T	20	27.0	8.0	3.8	Rap	6	0	H J Arseth m fl, Selliset
40 6/å —	kf	T	22	20.5	5.3	2.0	—	—	0	Kr I Sømliøy m fl, Nord-Horsfjord
41 Mk Fremad	kf	T	24	32.0	10.5	5.0	Gideon	5	0	Konrad Holthe, Rødseidet
42 Må Skreien	kf	T	20	26.7	6.5	2.7	L. Grei	4	0	P M Skotvik, Høykholm i Namdalen
43 6/å —	kf	T	15	20.5	5.0	2.0	—	—	0	Ole Kvam, Naustbukta
44 6/å —	kf	T	00	22.6	5.3	2.2	—	—	0	Julius Strømlid, Naustbukta
45 6/å —	kf	T	95	20.0	5.0	2.0	—	—	0	Simon S Arseth, Selliset

Farkostens nummer, art og navn	Anvendelse	Materiale	Byggeår	Lengde	Bredde	Dybde	Maskin, navn	Antall HK	F. & fangstb.	Eierens (den korresponderende reders) navn og postadresse
47 6/å —	k f	T	93	22.0	6.0	2.0	—	—	0	Ingv Lundseng, Selliset
48 Må Kvik	f k	T	27	26.0	8.0	3.0	Gideon	5	0	Ole A Moen, Søreitran
50 6/å —	k f	T	03	24.0	6.5	2.4	—	—	0	Joh K Bjørnevik, Søreitran
51 Må Putt	k f	T	27	27.0	8.0	3.0	Bolind.	5	0	Nils M Eitran m fl Søreitran
54 Må Fram	k f	T	24	33.0	9.3	4.0	Wichm.	7	0	O Holmberg m fl, Høykholm i N.
55 6/å —	k f	T	06	24.0	7.0	2.5	—	—	0	Kristian Hansen, Fjølвика
57 6/å —	k f	T	95	22.7	5.0	2.3	—	—	0	Peder P Fagerbakken, Selliset
58 Mk Arsetfjord	k f	T	28	34.0	10.3	5.3	Brunv.	16	0	Johan J Arseth, Selliset
61 Må Trygg	k f	T	26	26.8	7.8	3.6	Dahl	6	0	P M Skotvik, Høykholm i Namd.
62 Ms Forsøk ¹⁾	k f	T	10	30.0	10.0	5.0	Dan	5	0	Anton Bakken m fl, Selliset

NT-I. Iaderøy merkedistrikt.

1 Ms Arne	f t	T	08	32.5	8.9	3.8	Kelvin	13	1	Ludv Langnes, Venneshamn
2 Ms Villy	f t	T	14	28.0	9.0	5.0	Grei	6	1	Konrad Skjælvan, Sakshaug
3 Må Cresendo	t	T	20	26.0	7.3	3.5	Kelvin	7	0	Georg Lætnes, Kirkenesvågen
4 Ms Borgenfjord	f	T	?	25.6	7.8	3.3	Goahead	4	1	John Tønne, Sakshaug
6 4/å —	f	T	18	24.0	8.0	3.0	—	—	2	Joh Sundfdr m fl, Sakshaug
9 Ss Liv	f	T	10	24.0	8.0	3.8	—	—	1	Lornts Norum, Venneshamn
10 Må Vågen	f	T	18	21.3	6.8	3.0	L. Grei	4	1	T Næss, Sakshaug
11 Mk Lysglimt	t f	T	12	34.0	8.5	3.2	Gideon	7	0	Georg Letnes, Kirkenesvågen
12 Må Brasil	f	T	12	24.0	8.0	5.0	?	12	0	Ole Davidsen m fl, Sakshaug
13 Mk Trygg	f	T	18	21.0	6.4	2.5	Bjærns.	3	1	John Hjulstad, Sakshaug

NT-K. Kolvereid merkedistrikt.

2 Må Haian	k	T	?	27.0	6.5	3.5	Bønes	6	0	E Finnestrånd, Kolvereid
3 Mk Follafjord	t h	T	?	45.7	13.7	8.5	Rap	22	1	L H Eidshaug, Måneset
6 Mk Brødrene	k h	T	15	38.0	13.0	10.0	Hein	12	1	Rollaug H Rørdal, Måneset
7 Må Balder	k f	T	10	30.0	10.0	5.0	Grei	7	0	Karolius Lilleeng, Måneset
9 Mk Parat	h l t	T	20	47.0	15.0	6.0	Bolind.	25	0	Olaf Risvik m fl, Buøy
10 Ms Rapp	k f	T	10	26.0	9.0	3.5	Rap	4	0	Sigurd Bratberg, Måneset
11 Mk Petrellen	l h k	T	18	35.0	13.3	6.0	Kampen	12	1	Jak Sverdrup m fl, Buøy
12 Må Rappen	f	T	10	23.4	6.4	3.2	Rap	4	0	Olav Kjølømo, Buøy
13 Mk Ramfjord	k h	T	16	41.2	13.5	6.4	Hein	12	5	Ole A Ramfjord m fl, Kolvereid
15 Ms Alfhild	k	T	10	28.0	9.0	5.0	Alpha	4	0	T Tollefsen, Måneset
16 Mk Røsfjord	k t	T	81	73.0	27.3	9.0	Hein	70	2	Kr Fjærli m fl, Kolvereid
17 Mk Skjældevor	k	T	04	36.0	13.0	6.0	Dan	8	1	Ragnv Schjeldrup m fl, Kolvereid
18 Må Ulabrann	k	T	13	32.0	8.0	3.0	Karm	7	0	Ole Bogen, Måneset
20 Ms Kvik ²⁾	t	T	09	54.0	14.0	6.5	Avance	22	0	Jak Sverdrup m fl, Buøy
22 Må Rap	f k	T	18	25.5	7.6	3.4	Rap	4	0	Hjalmar Sætran, Salsbruket
23 Ms Strømmen	k	T	16	31.0	10.0	5.0	Dan	8	0	Johan O Finne, Kolvereid
24 Må —	k	T	13	28.0	8.5	3.0	Tenfj.	6	0	Adolf Sørenmo, Buøy
25 Må Levahn	f k	T	12	32.0	9.5	4.0	Levahn	10	0	Kristian Geisnes, Buøy
26 8/å —	k	T	15	19.0	6.3	2.3	—	—	0	Kristian Geisnes, Buøy
28 Må Tenfjord	f k	T	15	24.4	6.9	3.2	Tenfj.	5	0	Gustav Møllevik, Buøy
29 6/å —	f k	T	14	36.1	8.5	2.7	—	—	0	Gustav Møllevik m fl, Buøy
32 Må Prøven	f	T	02	31.0	12.0	4.5	Dan	6	5	Kr Fjærli m fl, Kolvereid
33 8/å —	f k	T	17	26.0	6.4	2.0	—	—	0	Ole P Blavik, Kolvereid
34 Må —	k	T	06	30.9	8.3	2.7	?	12	0	Trygve Kvenild, Strand i Namd.
35 Må Trygg	f	T	13	22.3	7.0	3.3	Ferro	3	0	Teodor Sminæs, Lund
36 Må Liv	t f	T	23	28.0	8.2	4.7	Rap	6	0	Lornts Storøy, Buøy
37 Ms Prøven	k f	T	20	29.0	9.0	4.0	Alpha	6	1	Oskar Foseng, Salsbruket

NT-K Kolvereid — NT-LA Leka.

Farkostens nummer, art og navn	Anvendelse	Materiale	Byggeår	Lengde	Bredde	Dybde	Maskin, navn	Antall HK	F. & fangsrb.	Eierens (den korresponderende reders) navn og postadresse
38 Må —	k	T	14	25.0	6.1	2.5	Rap	4	0	Johan E Hopen, Kolvereid
39 Må Skreien	k f	T	18	24.0	6.5	3.0	Record	5	0	Olaf Buvik, Kolvereid
40 8/å —	k f	T	07	31.0	8.0	3.0	—	—	0	Kr M Wærum Måneset
42 8/å —	f	T	07	24.0	6.0	2.4	—	—	0	Olaf Finnestrand, Kolvereid
43 Må Silla	f	T	20	31.9	10.3	5.0	Gideon	8	0	Joh Hjelmøy m fl, Galtneset
44 Mk Fremad	t sl	T	01	50.0	16.4	8.3	Grei	32	0	Øyvind Brækkan, Kolvereid
46 Må Demokrat	f	T	14	22.3	6.7	2.9	F. M.	4	0	Johan A Lund, Lund
47 6/å —	f	T	?	28.0	9.0	4.0	—	—	4	A Møllevik m fl, Buøy
48 Ss Marie	l	T	03	39.0	16.0	6.3	—	—	7	Kvisten Notbruk A/S, Buøy
49 Må Løven	f	T	08	24.0	10.0	5.0	Gideon	10	4	Oluf Urdshals m fl, Kolvereid
50 Må Sveafjord	k f	T	15	28.0	6.6	3.5	Klauset	5	0	Olaf Eidshaug, Måneset
51 8/å —	f	T	14	32.0	10.0	4.0	—	—	4	O Abelsen m fl, Buøy
52 ?/å —	f	T	20	30.0	10.8	3.5	—	—	4	Bogens Notbruk, Salsbruket
53 8/å —	k f	T	14	25.0	6.3	2.5	—	—	0	Jak Kvenild, Strand i Namdalen
54 Må —	k	T	17	22.0	6.0	2.5	Konkur.	4	0	Torbjørn Eidshaug, Måneset
55 Må —	k f	T	12	21.0	6.0	2.5	Rap	4	0	Ottar Øren, Kolvereid
56 Må Arne	k	T	12	25.5	8.0	3.5	Stabil	6	0	Ivar Eidshaug, Måneset
57 Må Gunnar	k	T	25	28.0	7.0	3.5	Rap	6	0	Ole Benden, Salsbruket
58 6/å —	f k	T	06	29.0	8.2	3.3	—	—	0	Anton Aunvik, Kolvereid
59 Må Brødrene	k f	T	12	22.3	7.4	3.2	Tenfj.	4	0	Rånes Ramfjord, Kolvereid
60 Må —	f	T	24	22.7	5.4	2.0	Americ.	2	0	Arthur Hagen, Salsbruket
61 Må Grei	f	T	24	22.0	6.4	3.0	Grei	4	0	Julian Bjørli, Kolvereid
62 8/å —	f	T	04	31.0	9.0	?	—	—	4	Stadsø Notbruk, Buøy
63 Må Grei	f	T	07	34.0	8.8	3.7	Grei	7	0	J K Hermanstrand, Buøy
64 Må Prøven	f k	T	25	22.0	6.0	3.0	Rap	4	0	Ottar Bredesen, Galtneset
65 Mk Vesle-Per	k h	T	25	36.0	11.5	5.3	Hein	14	1	Ingolf Nubdal m fl, Kolvereid
66 Må Neptun ¹⁾	k	T	04	27.8	8.8	4.0	Hein	7	0	Arne P Smæng m fl, Måneset
67 Må —	f	T	24	22.0	5.5	2.2	Americ.	4	0	Adolf Sørenmo, Buøy
68 Må —	f k	T	24	27.6	6.5	4.0	Alpha	4	0	Gunvald Østevik, Måneset
69 Må —	k f	T	20	26.0	6.7	3.0	Rap	4	0	Kristian Stadsø, Buøy
70 Må Alken	f k	T	12	22.0	7.2	3.5	Volda	3	0	Reidar Jakobsen, Måneset
72 Mk Brått	k	T	17	42.0	13.5	6.8	Finnøy	30	0	Johan Ervik m fl, Galtneset
73 Ms Viggo	f k	T	25	28.0	9.0	5.5	Elefant	6	0	Trygve B Sivik, Kolvereid
74 8/å —	k f	T	22	25.5	6.4	2.6	—	—	0	O J Skagemo, Strand i Namdalen
76 6/å —	f	T	16	20.0	5.0	3.0	—	—	0	Anton Saterøy, Buøy
77 Mk Anne	f k	T	28	32.0	9.5	4.5	Heimdal	7	0	O Bredesen, Salsbruket
78 Må Svan	k	T	28	24.0	7.0	3.0	Skoks	6	0	Evald Johansen, Salsbruket
79 8/å —	k	T	23	25.0	6.0	2.0	—	—	0	Johs Otterbekk, Lund
80 Må Jarl	k	T	28	26.0	7.0	4.0	Norge	4	0	Nils Konradsen, Måneset
81 Ms Reidar	t k	T	?	36.0	9.0	5.4	Rap	15	0	Herman Hansen, Kolvereid

NT-LA. Leka merkedistrikt.

1 Må Glimt	k h	T	25	21.0	7.4	2.4	Sabb	3	0	Olaf N Solsem m fl, Solsem
2 Ms Lekværin- gen ²⁾	k h	T	?	39.0	13.8	5.8	Dan	12	0	Jens L Leknes m fl, Leknesbukta
3 Mk Virall ³⁾	k f	T	?	24.0	7.0	2.5	Gideon	5	0	Hans Pedersen m fl, Hortavær
4 6/å —	k	T	08	24.0	5.0	4.0	—	—	0	Edm P Haug, Leka
5 Ms Nap	k t	T	13	29.0	10.0	5.0	Møller.	6	0	Joh Nikolaisen m fl, Solsem
6 Mk Ragnar	k f	T	00	27.0	8.0	4.0	Gideon	5	0	Bernhoff Edvardsen, Hortavær
8 Ms Lynilden	k	T	02	29.5	7.5	3.3	Gideon	5	0	Johs Johansen, Hortavær
9 Mk Aron	k h	T	07	36.0	12.0	4.5	Alpha	14	0	Hans Jægersen m fl, Leknesbukta
10 6/å —	f	T	18	34.0	11.0	3.0	—	—	3	Lockert Leknes m fl, Leknesbukta

Farkostens nummer, art og navn	Anvendelse	Materiale	Byggeår	Lengde	Bredde	Dybde	Maskin, navn	Antall HK	F. & fangstb.	Eierens (den korresponderende reders) navn og postadresse
11 4/å —	f	T	12	28.0	9.0	3.0	—	—	0	Lockert Leknes m fl, Leknesbukta
12 6/å —	k	T	10	21.0	5.0	4.0	—	—	0	Helge P Haug m fl, Leka
13 Mk Sklinnafjord	h k	T	19	38.2	12.3	6.1	Hein	16	0	Ingv Jørgensen m fl, Leka
14 Ms Fram	k f	T	13	28.0	9.0	4.0	Gideon	5	0	Martin Pettersen, Leka
15 Mk Prøven	k	T	18	24.0	8.0	4.0	Tenfj.	3	0	Alfred Pedersen, Hortavær
16 Ms Maud	t	T	09	45.0	14.5	6.5	Dan	21	0	P M Pettersen, Leka
17 Ms Lekafjord	t sl	T	05	43.3	14.3	7.6	Skandia	20	0	P M Pettersen, Leka
18 Må Togo	f	T	19	28.5	12.3	4.3	Gideon	11	3	P M Pettersen, Leka
19 6/å Møka	f	T	07	27.0	10.3	3.7	—	—	0	P M Pettersen, Leka
20 6/å —	k	T	15	22.0	5.0	4.0	—	—	0	Otto Johansen, Leka
21 8/å Fiskeren	k t	T	10	32.0	12.0	8.0	—	—	0	Anton Haug, Leka
22 Mk Helge	kh f	T	18	36.0	12.0	5.0	Rap	18	0	Harald Kvalø m fl, Leka
23 Må — ¹⁾	k f	T	15	30.0	8.5	3.5	Rap	10	0	Peder Helmersen, Gutvik
24 8/å —	k f	T	13	24.0	6.5	2.5	—	—	0	Alb J Bjørknes, Gutvik
25 8/å —	k f	T	14	24.0	6.5	2.5	—	—	0	Olaf Lindegård, Gutvik
26 Ms Frid	kh t	T	15	36.0	13.7	4.3	Rap	9	0	Peder Lund, Madsø, Leka
27 8/å —	fk	T	16	22.0	6.3	2.3	—	—	0	Lockert Leknes m fl, Leknesbukta
28 10/å —	k f	T	12	33.0	8.0	4.0	—	—	0	Edv Hansen, Gutvik
29 Må Sabb	k	T	24	21.0	6.0	3.0	Sabb	5	0	Peder Mikalsen m fl, Leka
30 8/å —	k f	T	08	29.0	7.0	3.0	—	—	0	Anders Pedersen, Solsem
31 10/å —	k	T	10	33.0	9.3	4.5	—	—	0	Anders Gjertsen, Leknesbukta
32 6/å —	k	T	16	22.0	5.0	4.0	—	—	0	Sigurd Rasmussen, Gutvik
33 6/å —	k	T	00	22.0	5.0	4.0	—	—	0	Jacob Hausen, Leknesbukta
34 6/å —	k	T	15	23.0	5.0	4.0	—	—	0	Kornelius P Haug, Leka
35 Ms Duen I	k f	T	15	30.0	9.0	3.5	Hjelset	4	0	Bernhof Aune, Solsem
36 Ms Perden	k	T	15	31.0	11.0	5.5	Rap	17	0	Haldor Hansen, Hortavær
37 Ss Astrid	k t	T	10	32.0	11.0	6.0	—	—	0	H Henriksen m fl, Gutvik
38 Må Skarven	k f	T	17	29.0	9.5	5.2	Grei	8	0	Reidar Johansen m fl, Gutvik
39 Ms Ruth	fk	T	18	28.0	10.0	4.0	Grei	7	0	Anders Nielsen, Leknesbukta
40 Må Havbrott	k f	T	29	24.0	8.0	4.0	Sabb	5	0	Gottfred P Sørli, Leka
41 Må Kvik	k f	T	24	24.5	8.0	4.5	Gideon	5	0	Edvin Johansen m fl, Hortavær
42 Må Måken	k f	T	20	29.0	9.0	4.0	Finnøy	6	0	Sivert Iversen m fl, Solsem
43 Mk Argo	kh	T	11	36.0	11.8	5.2	Skandia	8	0	Egil Hansen, Gutvik
44 Mk Von	kh	T	16	36.0	10.5	6.0	Hjelset	9	0	Leif Hansen m fl, Gutvik
45 Må Pil	k f	T	25	24.0	7.2	3.5	Rap	4	0	Sverre Jørgensen, Leknesbukta
46 Må Bjarne	k f	T	13	21.0	7.5	4.0	Sterk	4	0	Adolf Antonsen, Kvaløy i Namd.
47 Mk Lekamøy	kh	T	13	36.0	10.5	5.0	Rap	15	0	L Ludviksen m fl, Leknesbukta
48 Må Fisk	k f	T	18	23.5	8.0	4.3	Fønix	4	0	Erling Pettersen Haug, Leka
49 Må Sleipner	k f	T	26	24.0	7.5	4.5	Rap	4	1	Henrik A Sandvik, Frøvik, Leka
50 Mk Lekamøy II	k f	T	26	32.0	10.3	3.7	Brunv.	12	0	Halvdan Busch, Solsem
51 Må Sjøgutten	k f	T	25	27.0	10.3	4.0	Heimdal	4	0	Kyrre Hemmingsen, Leknesbukta
52 6/å —	k f	T	00	22.0	5.0	4.0	—	—	0	Ole P Vevik, Gutvik

NT-LV. Leksvik merkedistrikt.

4 Ss Tor	fk	T	03	26.0	7.0	3.0	—	—	0	Joh Olsen Småli, Leksvik
5 8/å Fuglen	fk	T	02	23.5	6.5	3.0	—	—	0	Martin Asholm, Leksvik
6 Ms Trygg	fk	T	13	24.0	8.0	3.0	Sterk	5	0	Alb J A Keysan, Leksvik
8 Ss Alen	fk	T	02	26.0	8.0	3.0	—	—	0	Johs A Sæther, Hindrem
9 Ss Odd	fk	T	05	26.0	8.0	3.0	—	—	0	Petter Setertør, Hindrem
10 Så Pil	fk	T	09	27.0	8.0	3.0	—	—	0	Karl Hestdal, Hindrem
11 Må Torden- skjold ²⁾	fk	T	06	27.3	8.0	3.1	Danette	4	0	O L Sagfjæren, Vanvikan
13 Så Fram	fk	T	02	20.1	6.4	2.0	—	—	0	Ole L Flaten, Vanvikan

1) Omb. 1928. 2) Omb. 1924.

NT-LV Leksvik — NT-NR Nærøy.

Farkostens nummer, art og navn	Anvendelse	Materiale	Byggeår	Lengde	Bredde	Dybde	Maskin, navn	Antall HK	F. & langstb.	Eierens (den korresponderende reders) navn og postadresse
14 Mk Alf	f	T	18	31.0	8.0	3.5	Stærkod	5	0	Arnt E Flaten, Hindrem
15 Sâ Julianna	f k	T	10	24.0	8.0	3.0	—	—	0	Isak B Sæther, Hindrem
17 Mk Sleipner	f k	T	23	30.0	7.0	5.0	Levahn	9	0	Ole L Flaten, Vanvikan
18 Sk Løven	f k	T	23	30.0	8.0	3.0	—	—	0	Kr K Viktil, Leksvik
19 Mk Solveien	f k	T	12	33.3	12.2	6.0	Dan	12	0	Martin Åsholm m fl, Leksvik
20 Ms Rap	f	T	19	36.0	13.0	4.0	Levahn	10	0	Kristoffer Oldervik, Leksvik
21 Mâ Kamrat	f	T	23	25.0	6.0	3.0	Levahn	5	0	Andreas Selvik, Leksvik
22 Ms Idun	k t	T	07	31.0	11.0	4.5	Elefant	12	0	Parelius Hoven, Leksvik
23 Mâ Ingeborg	f	T	27	28.0	5.5	3.0	?	4	0	Arne N Lerstad, Leksvik
24 Ss Stormer	f k	T	10	24.0	9.0	3.5	—	—	0	Hans H Skogtrø, Hindrem
25 Sâ Johvar	f k	T	12	21.0	7.0	3.0	—	—	0	Ivar O Lund, Leksvik

NT-MV. Mosvik merkedistrikt.

1 Ms Fisk ¹⁾	t f	T	15	29.0	8.0	3.8	L. Grei	7	0	Edv J Braset, Mosvik
2 Ms Otern	f	T	10	24.0	7.0	3.0	Levahn	7	1	Anton Tangstad, Mosvik
3 Mâ Seien	f	T	17	22.0	5.0	4.0	L. Grei	4	1	John Sandviknes, Vangshylla
4 Mâ Liv	f	T	17	23.0	5.0	4.0	L. Grei	4	1	Aksel Saltvik, Mosvik

NT-NR. Nærøy merkedistrikt.

1 Mk Farmand	t	T	06	43.0	13.0	4.5	Ellwe	28	0	Birger Brandtzæg, Abelvær
2 Mk Lom	t	T	16	28.0	7.5	3.5	Dan	8	0	Birger Brandtzæg, Abelvær
3 Mk Nam- dalingen	t sl	T	16	54.8	15.3	7.3	Populær	45	4	Birger Brandtzæg, Abelvær
4 Mâ Hilda	f	T	03	37.0	12.0	3.0	Ellwe	10	1	Monrad Sjøstad m fl, Abelvær
5 Mâ Odd	k f	T	24	30.0	8.0	2.6	Rap	8	0	Bj O Sørå m fl, Rørvik
6 6/å —	f k	T	08	20.0	5.0	3.0	—	—	0	Parelius H Arnø, Indre Nærøy
7 Ms Elida	k	T	09	30.0	10.0	4.3	Gideon	6	0	Olaf O Løing, Indre Nærøy
8 8/å —	k f	T	14	21.4	5.8	2.5	—	—	0	Guttorm Juul, Abelvær
9 6/å —	f k	T	16	21.0	5.2	2.3	—	—	0	Julian O Sandø, Indre Nærøy
10 Ms Rolf	t	T	17	28.0	9.0	5.0	Alpha	8	0	Johs Moe Lundring, Indre Nærøy
11 Mk Robert	f	T	25	27.0	8.3	3.6	Alpha	4	0	Trygve Knotten, Indre Nærøy
12 Mk Lady	k f	T	25	32.0	10.0	4.5	Alpha	6	0	Jakob Skagemo, Nærøysteine
13 6/å —	f k	T	17	20.5	5.2	2.0	—	—	0	Alfred A Arnø, Indre Nærøy
14 Mk Svanen	t	T	25	37.2	12.7	6.4	Hein	7	0	Guttorm Juul m fl, Melvær
15 Ms Ganger Rolf	k	T	05	36.0	13.0	5.0	Dan	14	1	S Tormodsen, Indre Nærøy
16 4/å Frøia	lt	T	00	35.0	12.0	5.0	—	—	0	S Tormodsen, Indre Nærøy
18 Mk Liv I	k f	T	14	39.0	11.8	6.2	Finnøy	23	0	Ole Kråkøy m fl, Abelvær
19 Mk Øiavågen	k f sl	T	24	44.0	13.0	6.0	Rap	18	7	Joh N Øiahals m fl, Indre Nærøy
20 Ms Nordlyset	f k	T	15	30.0	11.0	5.0	Gideon	8	0	Alfr M Arnøy, Indre Nærøy
21 Mâ Lyng	f k	T	28	25.4	8.8	3.7	Helseth	4	0	John Skorstad, Indre Nærøy
22 Ms Njerd	f k	T	27	30.0	7.5	4.0	Thor	6	0	Andreas Andersen, Rørvik
23 6/å —	f k	T	10	22.0	7.0	2.3	—	—	0	Johan J Stene, Nærøysteine
24 8/å —	f k	T	00	26.0	6.0	3.0	—	—	0	Norman Kjøøy, Indre Nærøy
25 8/å —	k f	T	10	24.8	6.9	2.0	—	—	0	Oskar Hillestad, Nærøysteine
26 6/å —	f k	T	19	23.0	6.0	2.8	—	—	0	Ole Laurinsen, Indre Nærøy
27 6/å —	f k	T	09	23.0	5.0	2.5	—	—	0	Martin Finvik, Rørvik
28 Ms Elefant	f k	T	14	26.0	10.0	4.0	Elefant	6	0	Ole L Vaseng, Indre Nærøy
29 Ms Barden	f k	T	09	29.0	9.0	6.0	Alpha	4	0	Matias Hansen m fl, Indre Nærøy
30 Mâ Prøven	f	T	16	33.4	13.4	5.2	Wichm.	8	5	A/S Laugens Notbr., Strand, Namd.
31 8/å —	f k	T	10	27.0	5.5	2.3	—	—	0	Jens Arnøy, Indre Nærøy
32 6/å —	k f	T	20	21.0	5.5	1.8	—	—	0	Emil Holm, Indre Nærøy
33 Ms Gudrun	k	T	10	32.0	10.0	5.0	Hein	7	0	Hjalmar Myklebust, Rørvik

Farkostens nummer, art og navn	Anvendelse	Materiale	Byggeår	Lengde	Bredde	Dybde	Maskin, navn	Antall HK	F. & fangstb.	Eierens (den korresponderende reders) navn og postadresse
34 Må Kvik	f	T	17	23.0	7.0	3.0	Sabb	5	0	Anton Kråkø, Strand, Namdalen
35 Ms Skrei	f k	T	14	30.0	10.0	5.0	Alpha	11	0	Alfr A Arnø, Indre Nærøy
36 Ms Tor ¹⁾	t f	T	?	38.2	12.7	6.4	Dan	12	2	Isak Stene, Nærøysteine
37 Ms Havblik	k	T	?	27.0	8.0	4.5	Dan	7	0	Ole Sørensen, Indre Nærøy
38 Ms Idda	f k	T	14	28.5	9.5	5.5	Elefant	8	0	Martin O Haugerø, Indre Nærøy
39 Ms Silden	k f	T	12	26.0	8.0	4.0	Dan	5	0	Benoni N Sorø, Indre Nærøy
40 Ms Leif	k h	T	16	37.0	12.5	6.0	Dan	10	0	Arnt B Arnøy, Indre Nærøy
41 Ms Olaf	l k sl	T	16	30.0	11.0	4.3	Gamma	12	5	Chr Mohn m fl, Indre Nærøy
42 Må Sylvia	f	T	25	23.0	7.3	4.0	Gideon	5	0	Leander A Kråkø, Abelvær
44 Ms Glade Grei	f	T	08	30.0	10.0	5.3	Grei	7	0	Johs Salin, Nærøysteine
45 8/å —	f	T	00	25.0	5.0	3.7	—	0	0	Johs Salin, Nærøysteine
46 Må Torden	k f	T	17	33.0	10.0	7.0	Gideon	13	0	Osvald Olsen, Rørvik
47 8/å —	f k	T	06	30.0	7.0	3.0	—	0	0	Ole A Garmandvik, Rørvik
48 Må Per	k	T	10	29.0	9.4	4.5	Grei	7	1	Bjarne B Sorå m fl, Rørvik
49 Ms Bergljot	f k h	T	11	30.0	10.3	5.0	Hein	5	0	Olav O Arnøy, Indre Nærøy
50 Ms Lyn	k	T	16	28.0	8.0	4.0	Populær	6	0	Elias L Nergård, Indre Nærøy
51 8/å —	f k	T	?	25.3	6.2	2.3	—	0	0	Andr M Kjøe, Indre Nærøy
53 Ms Nordlyset	k f	T	05	31.0	11.0	4.5	Populær	8	0	Thorvald Søllesvik, Rørvik
54 8/å —	f k	T	12	27.0	7.0	2.3	—	0	0	Hans J Varøy, Indre Nærøy
55 Mk Bergljot	k	T	15	36.0	12.0	5.0	Rap	15	0	Kr Laugen m fl, Strand i Namdalen
56 10/å —	k	T	95	30.0	7.0	2.5	—	0	0	Ole O Myrvang, Nærøysteine
57 10/å —	k	T	97	32.0	7.5	2.5	—	0	0	Isak O Hamlandsvik, Nærøysteine
58 8/å —	k	T	13	17.5	6.5	3.0	—	0	0	Peter E Hamland, Nærøysteine
59 8/å —	k f	T	95	18.0	6.0	2.5	—	0	0	Peter E Hamland, Nærøysteine
60 Mk Fram	t	T	12	51.0	14.9	7.4	Dan	21	0	Ole Holand m fl, Rørvik
61 8/å —	k f	T	09	26.0	8.0	3.0	—	0	0	Didrik Ramstad, Abelvær
62 8/å —	k	T	07	26.0	6.5	2.5	—	0	0	Alfr O Tviberg, Abelvær
63 Ms Eisten	f k	T	13	28.0	10.0	4.4	Dan	8	0	Nils L Flodsand m fl, Rørvik
64 8/å —	k	T	07	28.0	9.0	4.0	—	0	0	Jørgen E Ramstad, Melvær
65 8/å —	f	T	12	26.0	6.5	2.5	—	0	0	Nils O Larsen, Rørvik
66 8/å —	f k	T	12	27.0	6.7	3.0	—	0	0	Svein M Torstad, Rørvik
67 8/å —	f k	T	08	26.0	6.7	3.0	—	0	0	Bj O Sorå, Rørvik
68 8/å —	f k	T	06	25.0	6.0	2.5	—	0	0	Olav B Sorå, Rørvik
69 Ms Torden- skjold	k	T	13	32.0	11.0	4.5	Gideon	6	0	Jak O Hamlandø m fl, Indre Nærøy
70 Må Tryg	t	T	06	22.1	6.4	3.0	Stand.	4	0	P H Ramstad, Nærøysteine
71 8/å —	f k	T	15	21.0	5.0	3.0	—	0	0	Jakob O Hamlandø, Ind. Nærøy
72 6/å —	f	T	10	28.0	9.0	5.0	—	6	0	Oluf E Varø m fl, Indre Nærøy
73 8/å —	f k	T	14	26.0	7.0	1.8	—	0	0	Ebbe Klungseth, Nærøysteine
75 8/å —	f	T	12	28.0	10.0	4.0	—	0	4	Didrik Ramstad m fl, Abelvær
76 Må — ²⁾	f k	T	12	24.0	7.0	3.5	Rap	4	0	Julius L Sorå, Rørvik
79 Ms Stat	f t	T	97	48.0	16.0	9.5	Avance	18	5	Petter Fjær, Rørvik
80 Må Helga	f	T	04	33.0	11.0	5.0	Gideon	11	0	Petter Fjær, Rørvik
81 Mk Flyndra	k	T	09	24.0	8.0	4.0	Gideon	4	0	Harald Hillestad, Abelvær
82 Ms Ebba	k	T	10	34.0	12.0	8.0	Gideon	13	1	Aksel Sørensen, Indre Nærøy
84 Mk Ambrosia	f t	T	93	58.9	16.6	7.3	Hein	35	0	Ragnar Fjær, Rørvik
85 Må Sveigård	f	T	06	22.0	7.0	2.5	Rival	4	0	S Tormødsen, Indre Nærøy
86 8/å Marie	f	T	87	33.0	12.0	4.0	—	3	0	Petter Fjær, Rørvik
87 Mk Kvik	f k	T	15	34.5	12.5	7.5	Alpha	11	2	Sigurd S Varø, Indre Nærøy
88 Mk Havskåren	k h sl	T	11	42.0	13.0	6.5	Hein	16	6	A A Ramfjord m fl, Indre Nærøy
89 8/å —	k f	T	06	25.8	6.2	2.2	—	0	0	Ottar O Marøstrand, Rørvik
90 10/å —	k f	T	04	26.0	8.0	3.0	—	0	0	Alfr Kongensøy m fl, Indre Nærøy
91 Mk Merkur	k	T	08	38.0	11.5	5.4	Gideon	10	2	Abel Mathisen, Indre Nærøy
92 8/å —	f	T	10	23.0	6.0	2.0	—	0	0	Jørgen J Garmansvik, Rørvik

NT-NR Nærøy — NT-O Otterøy.

Farkostens nummer, art og navn	Anvendelse	Materiale	Byggear	Lengde	Bredde	Dybde	Maskin, navn	Antall HK	F. & fangstb.	Eierens (den korresponderende reders) navn og postadresse
93 Må Thor	k	T	24	28.7	8.2	3.6	Rap	6	0	Peter J Torstad, Rørvik
94 Må Tenfjord	k f	T	18	28.0	7.0	3.0	Tenfj.	5	0	N Skålvik, Rørvik
95 Ms Sjølykken	k	T	17	33.0	12.0	6.0	Avance	12	0	Jak Pettersen Vinski, Indre Nærøy
96 Må Rappen	k f	T	04	22.5	7.3	3.3	Rap	4	0	Leif L Hestvik, Rørvik
97 Ms Vega	k h	T	12	37.0	13.0	6.0	Hein	10	0	Petter Fjør, Rørvik
98 Ms Tryg	f	T	15	31.0	11.0	5.0	Dahl	8	0	Johan E Måøy, Nærøysteine
99 Må Kvænnavik	f	T	00	21.0	4.5	2.5	Waterm.	4	0	Hagen Salin, Nærøysteine
100 Ms Skandia	t	T	25	40.0	13.0	8.0	Skandia	18	0	Jens Chr Williksen, Nærøysteine
101 6/å —	f	T	18	20.0	6.0	3.0	—	—	0	Abel Mathisen, Indre Nærøy
102 Må Sulafjord	t k	T	17	45.0	13.0	5.0	Gideon	32	0	Petter Fjør, Rørvik
103 Må Vågen	f	T	00	24.0	6.0	2.5	Konkur.	5	0	Haldor Henriksen, Rørvik
104 Ms Liv	k f	T	16	35.0	12.0	6.0	Kampen	16	1	Helmer Sørensen m fl, Indre Nærøy
105 6/å —	f	T	24	18.0	6.0	3.5	—	—	0	Aksel Sørensen, Indre Nærøy
106 Må Grei	t	T	17	30.0	9.0	4.0	Grei	8	0	Johs Moe Lundring, Indre Nærøy
107 Må Start	f	T	?	22.0	5.0	2.0	Meteor	4	0	A J Laugen, Strand i Namdalen
108 8/å —	f k	T	07	26.0	6.0	2.5	—	—	0	Joh E Måøy, Nærøysteine
109 Må —	k	T	00	27.7	9.2	3.3	Kampen	7	0	Hans Østrem, Rørvik
110 Mk Anna	k f	T	11	29.0	9.0	5.0	Skandia	6	0	Sverre S Kjeøy m fl, Indre Nærøy
111 Mk Brødrene	k f	T	27	35.5	11.5	6.0	Gideon	18	0	Hiltmar J Arneøy m fl, Indre Nærøy
112 Må Liv	k f	T	10	24.0	7.0	4.0	Atlanta	4	0	Asbjørn Meinichen, Rørvik
113 8/å —	f k	T	15	25.5	6.5	3.0	—	—	0	Johan E Måø, Nærøysteine

NT-OL. Ogdal merkedistrikt.

f. t. ingen merkefl. fiskefarkoster.

NT-O. Otterøy merkedistrikt.

1 Mk Lovise	k	T	14	34.0	10.0	4.5	Bolind,	10	0	Math J Hodø, Nord-Statland
2 Må Grei	k f	T	97	23.0	5.0	1.7	L. Grei	4	0	Simon Hodø m fl, Nord-Statland
3 Ms Løven	f k	T	05	36.0	12.5	5.0	Gideon	8	2	E K Skorstad, Skorstad
4 Ms Valkyrien	k f	T	11	36.0	12.0	6.0	Kampen	10	1	John J Skorstad, Skorstad
5 Mk Svanen	k h	T	15	40.0	13.0	5.0	Hein	12	2	Sev Altø, Skorstad
6 Mk Stårma	h k	T	09	36.0	12.3	?	Hein	14	2	Th Hestvik m fl, Fosslandsosen
7 Mk Maud	f k	T	03	28.0	10.0	4.4	Kampen	7	0	Bj Jørgensen, Skorstad
9 8/å Svanen	f	T	90	28.4	10.8	3.2	—	—	0	E Ekker m fl, Nord-Statland
11 Mk Rutland	t sl	T	?	40.0	13.0	4.5	Møring.	16	0	A/S Sild, Elvalandet
12 Må —	k f	T	09	25.5	7.0	3.2	Levahn	3	0	Peder Fossland, Fosslandsosen
13 Ms Michelsen	k	T	06	32.8	11.9	4.6	Kampen	7	0	B Mortensen, Fosslandsosen
14 Må Rolf	f k	T	?	30.4	9.5	3.7	Dan	6	0	Arthur Berg m fl, Nord-Statland
15 Må Fremad	k f	T	14	21.0	6.3	2.7	?	4	0	Arthur Berg m fl, Nord-Statland
16 Ms Streiferen	k	T	96	34.0	11.0	5.0	Gideon	6	1	J K Vindsethmo m fl, Fosslandsosen
17 Mk Tingvalla	t	T	10	38.0	13.0	4.3	Kampen	10	0	Edv Bedsvåg, Survik i Namdalen
18 Må Kvik	t	T	14	23.0	7.0	2.7	Levahn	5	0	Edv Bedsvåg, Survik i Namdalen
19 Må Maren	k f	T	19	23.0	5.5	3.0	F. M.	4	0	Hjalmar Sund, Nord-Statland
20 Ms Ulabrand	f k	T	10	32.0	10.5	4.5	Hein	6	1	Ludv Hovik m fl, Fosslandsosen
21 Ms Terje	sl	T	?	36.0	12.0	6.0	Hexa	12	0	Th Thorsen m fl, Jønnvika
22 Ms Signal ¹⁾	k h	T	07	34.0	11.5	5.5	Møring.	12	2	John N Skorstad m fl, Skorstad
23 Ms Prøven	k	T	12	33.0	11.0	4.5	Hein	7	0	Oluf Øien m fl, Fosslandsosen
24 Må Nora	f k	T	14	18.0	5.0	3.0	Atlanta	3	0	Olav Hjertvik, Nord-Statland
25 Må Ølver	f	T	18	23.0	5.5	3.0	Ølvar	4	0	J Berg Hammes, Fosslandsosen
26 Må Islendingen	f	T	04	20.0	6.0	2.0	?	4	1	Peder Devik, Fosslandsosen
27 Må Jakob	f k	T	10	27.9	7.3	2.2	C. Perf.	8	0	N Sjursen, Nord-Statland
28 6/å Sunniva	f	T	19	30.3	9.6	2.5	—	—	1	Joh Kjølstad m fl, Nord-Statland

Farkostens nummer, art og navn	Anvendelse	Materiale	Byggeår	Lengde	Bredde	Dybde	Maskin, uavn	Antall HK	F. & langsetb.	Eierens (den korresponderende reders) navn og postadresse
29 8/å Silla	f	T	13	32.0	12.0	4.5	—	—	0	Stor-Skorstads Notbruk, Skorstad
30 8/å Svana	f	T	17	31.0	11.0	4.5	—	—	0	Stor-Skorstads Notbruk, Skorstad
31 Må Teisten	k f	T	12	26.0	6.8	5.2	Dan	4	0	J S Michaelsen, Nord-Statland
32 Må Trudvang	f	T	16	23.0	6.0	3.0	Atlanta	6	0	H Bækkavik, Nord-Statland
33 Ms Cito	k	T	05	29.0	9.0	7.0	Gideon	5	0	Paul Holte m fl, Nord-Statland
34 Må Alken	f	T	00	19.0	5.5	2.5	Meteor	2	0	M Benjaminen, Nord-Statland
35 Må Fiskeren	f k	T	16	34.0	6.0	3.0	Alpha	4	0	Julius M Hode, Nord-Statland
36 Mk Aksel	t	T	?	45.0	12.0	5.0	Gideon	10	0	A/S Sild, Elvalandet
37 Må Rapp	f	T	23	21.0	7.0	3.5	F. M.	4	0	Oluf Brørs, Nord-Statland
38 Må Falken ¹⁾	f k	T	?	22.0	6.5	3.0	Gideon	3	0	Sverre Aen, Fosslandsosen
39 Ms Fram	t	T	09	48.0	15.9	6.5	Grei	24	0	Arne Duna, Elvalandet
41 Må Grei	f k	T	?	22.0	7.0	3.0	Grei	4	0	Olof J Skorstad, Skorstad
42 Må Tor	f k	T	24	25.0	7.0	3.0	Gideon	5	0	Simon Åring m fl, Fosslandsosen
43 Må Kobben	k f	T	12	22.5	7.0	3.0	Konkur.	4	0	Einar Skorstad, Skorstad
44 Ms Agnes	k	T	25	30.0	12.0	5.5	Alpha	10	0	Ludv J Skorstad, Skorstad
45 Mk Bergliot	f k	T	26	33.0	11.5	5.2	Rap	11	0	Erling Skorstad, Skorstad
47 Må Polli	f k	T	18	24.0	7.0	5.0	Rap	4	0	Odin Hammer, Fosslandsosen
48 8/å —	k f	T	85	21.2	5.3	3.2	—	—	0	Albert Husvik, Fosslandsosen
49 Må Signal	k	T	20	23.0	5.0	2.5	Arrow	4	0	Peder Martinsen, Nord-Statland
50 Må Flink	k f	T	10	19.0	5.0	3.0	Ølvar	4	0	Henry Pettersen, Survik i Namd.
51 Mk Laura	k	T	19	28.0	7.5	3.0	Bolind.	10	0	P J Fossland, Fosslandsosen
52 Må Foch	f k	T	18	22.0	5.0	3.0	Meteor	3	0	Bernhoff Aune, Nord-Statland
53 6/å —	f k	T	12	22.0	5.0	2.0	—	—	0	Edvind E Hodøy, Nord-Statland
54 Ms Kvik	sl t	T	05	39.8	13.7	6.6	Avance	20	0	John J Skorstad, Skorstad
55 6/å —	f	T	26	28.0	9.0	4.0	—	—	4	Konrad Skorstad m fl, Skorstad
56 6/å —	f	T	20	24.0	8.0	3.5	—	—	0	Konrad Skorstad m fl, Skorstad
57 Må Sabben	k f	T	26	20.0	7.0	5.0	Sabb	3	0	David H Skorstad, Skorstad
58 Må Basken	k	T	27	23.0	7.0	5.0	Gideon	4	0	John J Skorstad, Skorstad

NT-R. Røra merkedistrikt.

1 Må Liv	f	T	25	20.2	6.4	2.5	Atlanta	3	0	Hans O Hammer, Røra
2 Må Sikker	k f	T	?	24.9	7.6	3.5	Fennia	5	1	Karl K Austad m fl, Røra

NT-SN. Sandvøllan merkedistrikt.

1 Mk Aktiv	f	T	05	27.0	10.2	4.3	Skandia	6	1	Marius Hjulstad, Sandvøllan
2 Ms Elen	f	T	10	33.0	10.5	4.5	Skandia	6	2	Harald Hustad, Sandvøllan
3 Må Rapp	f	T	?	34.0	10.5	4.0	Heros	4	1	M Hustad m fl, Sandvøllan
4 Ms Venus	f	T	?	30.3	9.6	4.5	Grei	8	1	Olav Langås m fl, Sandvøllan
9 Ss Trygg	f	T	?	25.5	7.0	2.9	—	—	1	Jørgen P Stornesøra, Sandvøllan
10 Så Leif	f	T	?	21.0	6.0	2.0	—	—	1	Thomas Tessem, Sandvøllan
12 Ss Ester	f k	T	01	27.0	8.0	4.0	—	—	1	Edv H Grønnesby, Sandvøllan

NT-SV. Skatval merkedistrikt.

1 Må Stranden	f	T	22	25.0	5.0	3.0	Atlanta	4	0	P G Hammerbak, Skatval
2 Må Sei	f	T	19	25.0	6.0	3.0	Levahn	5	0	J M Stenvikaunet, Skatval
3 Må Rapp	f	T	25	26.0	6.0	3.0	Gideon	5	0	P M J Steinvikaunet, Skatval

NT-SK. Skogn merkedistrikt.

1 Må Fram	f k	T	19	25.0	7.0	4.0	Rap	6	0	Johan Hølaunet, Ekne
3 Ms Rap	k f	T	10	28.0	9.0	5.0	Rap	9	1	K Barstad, Skogns Markabygd
4 Ms Tor	f	T	12	22.0	7.5	2.5	?	5	1	Johs Dalseng, Skogns Markabygd
5 Ss Lista	f	T	10	24.0	8.0	5.0	—	—	0	John Granlund, Levanger
6 Mk Hugin	f	T	12	36.0	12.0	6.0	Skandia	6	0	Linus Granlund, Levanger
7 Ms Rapp	f k	T	07	25.0	8.0	2.5	?	6	1	Henrik Jønvik, Ekne

NT-SK Skogn — NT-V Vikna.

Farkostens nummer, art og navn	Anvendelse	Materiale	Byggår	Lengde	Bredde	Dybde	Maskin, navn	Antall HK	F. & fangstb.	Eierens (den korresponderende reders) navn og postadresse
8 Mk Brødrene	f	T	25	31.0	7.5	3.0	Danette	7	1	Eilert Runhaug, Ekne
9 Ms Fram ¹⁾	f	T	12	26.0	6.0	3.5	Gideon	5	1	Johs Lærås m fl, Levanger
10 Må Sjøblomsten	f	T	?	22.0	6.0	3.0	?	4	0	Karl Wandsvik, Skogn
11 Må Knoll	f	T	05	24.0	7.5	4.5	Gideon	3	0	Odin Vist, Skogn
12 Må Svanen	f	T	?	24.0	7.5	4.5	?	5	0	Johs. Fagerli m fl, Skogn

NT-SB. Sparbu merkedistrikt.

1 Må Steinar	f k	T	27	27.0	8.0	4.0	Alpha	4	0	Berton Foldnes, Vist
3 Ms Borgenfjord	t f	T	27	28.0	7.5	4.0	Dan	8	0	Julius Lorvik, Røra st.

NT-SD. Stjørdal merkedistrikt.

3 Må Lissbeth	f	T	20	24.0	6.0	3.0	Kvik	5	0	Johan Tellefsen, Stjørdal
---------------	---	---	----	------	-----	-----	------	---	---	---------------------------

NT-VV. Vemundvik merkedistrikt.

2 S/å Petra	f	T	15	30.0	11.0	3.5	—	—	4	Anker Ganes m fl, Vemundvik
3 Ms Kvik	k f t	T	13	22.0	7.0	3.5	Alpha	4	0	Sverre Thobro m fl, Vemundvik
4 Ms Neptun	k f t	T	00	34.0	11.0	5.0	Kampen	10	2	Ole O Hestvik m fl, Namsos
5 Ms Marie	f	T	12	27.5	8.3	3.0	Levahn	7	0	Ludv N Nilvik m fl, Vemundvik
6 Må Parat	f	T	09	19.0	6.0	3.0	Ferro	3	0	Ludvik Ovesen, Vemundvik
7 Må Rap	k f	T	13	26.0	6.0	2.0	Rap	6	0	Elias Eitran, Vemundvik

NT-VL. Verdal merkedistrikt.

1 Mk Frømskridt	f h	T	?	43.0	11.0	5.0	Dan	20	0	Ole Lind, Verdal,
2 4/å Prøven	f	T	13	25.0	8.5	4.0	—	—	0	Anton J Vestnes, Verdal
3 Må Trygg	f	T	17	18.0	5.0	2.0	Atlanta	3	1	Anton J Vestnes, Verdal
4 Mk Alf	f	T	14	26.0	8.0	4.0	Konkur.	4	1	Arvid Arentzen, Verdal
5 6/å —	f	T	10	25.0	8.5	4.0	—	—	1	Johs Gulbrandsen, Verdal
6 Ms Trygg	f	T	25	27.0	7.0	4.0	Stabil	6	1	Jens Langeland, Verdal
7 Ss Sikker	f	T	07	24.0	7.5	4.0	—	—	1	John Olsen, Verdal

NT-VN. Verran merkedistrikt.

1 Mk Agnes	t k sl	T	13	35.0	10.6	5.3	Elefant	12	1	Agnes Withbro, Verrastranda
2 Ms Midnatsol	k t	T	09	40.4	14.3	6.4	Grei	7	2	Ole S Mollan, Verrastranda
3 Ms Fisk	f t	T	11	22.0	7.0	4.0	Atlanta	4	0	G Aursand, Venneshamn
4 Ms Bjørg	f k t	T	15	42.5	14.9	5.3	Skandia	18	1	Johs J Øra, Verrastranda
5 Må —	f t	T	14	21.2	5.3	3.2	?	5	0	Johs J Øra, Verrastranda
7 Ss Brat	k	T	94	27.6	7.4	3.2	—	—	1	Anton Løvset, Verrastranda
8 Ss Leif	k	T	10	25.5	8.5	3.2	—	—	1	Per Stavrum, Verrastranda
9 Ss Viktor	f	T	10	25.5	8.5	4.2	—	—	1	Kristoffer Hindberg, Venneshamn

NT-V. Vikna merkedistrikt.

1 Mk Glimt III	f k h	T	16	38.0	13.5	8.0	Alpha	14	2	Hans Bondø, Bondøy
2 Mk Gunvor	h k	T	16	37.0	13.3	6.4	Avance	12	2	Alfr Kristiansen, Borgund i Namd.
3 Mk Odd	k f	T	07	46.0	15.0	6.2	Stabil	20	0	N B Nygård, Austafjord
4 Mk Perlen	k f	T	09	31.0	10.0	5.5	Alpha	3	0	Torolf Strand, Bondøy
5 Mk Ella	k f	T	06	34.0	12.0	5.5	Gideon	11	0	Jakob Nilsen, Rørvik
6 Mk Venus	k f	T	15	37.5	12.5	6.0	Gangerr.	15	0	G R Horseng, Austafjord
7 Mk Bølgen ²⁾	k f	T	10	39.3	11.4	5.8	Gideon	5	1	Odd A Horseng, Gardstad
8 Mk Erling	k f	T	10	41.5	13.0	6.3	Volda	18	0	K Hunnestad m fl, Karstenøy
9 Mk Conrad	t	T	77	58.3	17.7	7.7	Skandia	20	1	M H Ulsund, Austafjord
10 Må Rappen	k	T	25	26.0	7.5	4.0	Rap	4	0	O Hellesø, Valøya i Namdalen
11 Må Perfekt	f	T	17	21.3	5.3	2.0	C. Perf.	6	0	Harloff G Bondø, Bondøy
12 Mk Kjelrun ³⁾	t	T	?	42.0	13.0	6.0	Avance	8	0	Paul Woxeng, Bergsnøv

Farkostens nummer, art og navn	Anvendelse	Materiale	Byggear	Lengde	Breidde	Dybde	Maskin, navn	Anvendelse	F. & fangtb.	Eierens (den korresponderende reders) navn og postadresse
13 Ms Prøven	k h f	T	14	30.0	9.9	5.4	Populær	8	0	M Åsvik, Sørgjæslingen
14 Mk Solvang	k h	T	16	35.3	13.4	5.5	Kampen	16	1	P Bondø, Vansøy i Namdalen
15 Må Norge	k	T	12	34.1	11.5	4.6	Norge	8	0	Edv Hansen, Sørgjæslingen
16 S/å —	k f	T	13	23.9	5.9	2.1	—	—	0	Edv Hansen, Sørgjæslingen
17 Ms Asbjørg	k h f	T	12	33.0	11.0	6.3	Gideon	10	1	L Johansen, Borgund i Namdalen
18 Mk Harald	k h	T	16	37.0	12.5	5.0	Kampen	16	1	Alfr A Borgan m fl, Hatland
19 Mk Jenny ¹⁾	k h	T	?	38.0	12.0	5.0	Gideon	10	1	Arnt Larsen m fl, Austaffjord
20 Må Rap	f k	T	20	28.0	7.5	2.5	Rap	6	0	Henrik Gåsvær, Bondøy
21 Mk Oline	k h	T	99	38.0	12.3	6.0	Gideon	10	2	Henrik Gåsvær m fl, Bondøy
22 Må Skarin	f	T	25	23.4	5.3	4.2	L. Grei	4	0	Torvald Bondø, Bondøy
23 Må Lillegrei	f	T	12	20.0	5.0	2.5	L. Grei	4	0	Egil Hellesøy, Valøya i Namdalen
24 Må Napp	k	T	16	23.0	7.0	6.0	Alpha	4	0	Alfred Ramstad, Rørvik
25 Ms Julie	h k	T	08	36.0	12.0	9.5	Bolind.	12	1	Einar Villiksen, Lauvøyyågen
26 Ms Sjøfuglen	k h t	T	17	32.0	11.0	5.0	Kampen	12	1	Olaf Stavrum, Hatland
27 Ms Sleipner	k	T	08	37.4	11.5	4.6	Kampen	7	1	Jens R Svinøy, Gardstad
28 Ss Jenny	f k	T	05	23.7	7.5	3.5	—	—	0	Jens R Svinøy, Gardstad
29 S/å —	f	T	00	24.3	5.6	2.0	—	—	0	Jens R Svinøy, Gardstad
30 Ms Herol	k h	T	09	33.0	12.0	6.5	Gideon	6	1	Kasper Fornes, Ofstad i Namdalen
31 Må Strilen	f k	T	18	24.0	7.5	2.7	Alpha	4	0	Olaf Ofstad m fl, Ofstad i Namdalen
32 Ms Inga	k h	T	16	34.5	11.5	5.0	Gideon	10	0	H J Ofstad, Ofstad i Namdalen
33 Ms Håpet ²⁾	k f	T	98	35.0	11.0	5.0	Hein	10	0	Birger Hansen, Sørgjæslingen
34 Mk Sverre	k f	T	24	33.5	10.5	5.2	Dan	8	0	Kr E Ulsund, Austaffjord
35 Ms Harald	k h	T	18	37.0	12.5	4.8	Gideon	13	2	Kr Olsvig m fl, Gardstad
36 Mk Helga	f h	T	12	44.0	14.0	7.5	Rap	22	3	G Bondø, Gardstad
37 Ms Magdalena	f k h	T	08	36.0	6.0	5.3	Gideon	13	2	Aksel Bondøy m fl, Gardstad
38 S/å —	f k	T	10	27.0	6.5	1.8	—	—	0	Ingv Ofstad m fl, Ofstad i Namdal.
39 Ms Einar ³⁾	k	T	03	31.6	10.8	4.5	Skandia	6	1	Arnt J Storsul, Valøya i Namdalen
40 Mk Atle	k	T	12	26.3	9.6	5.0	Gideon	6	1	Thorst. Sæternes, Ramstlandet
41 S/å —	f k	T	18	25.3	5.7	2.7	—	—	0	Joh K Brevik, Karstenøy
42 Må Lom	f	T	18	22.0	6.0	3.0	Rap	4	0	Trygve Strand, Gåsvær
43 Mk Bjarne	k h	T	11	30.0	9.0	5.0	Hein	7	0	Håkon Hansen, Sørgjæslingen
44 S/å —	f k	T	10	27.0	7.0	2.5	—	—	0	J Edvindsen m fl, Ofstad i Namdal.
45 Ms Roal	f k h	T	08	33.5	12.0	7.5	Kampen	10	1	J Edvindsen m fl, Ofstad i Namdal.
46 Ms Heja	f k	T	09	33.0	11.0	4.5	Hein	14	1	S Sund m fl, Ofstad i Namdalen
47 Ms Tryg	f k	T	94	28.0	7.0	4.0	Alpha	4	0	Halfd Hansen, Sørgjæslingen
48 Ms Leif	k h	T	05	30.0	11.0	4.5	Finnøy	6	1	M J Våge m fl, Ofstad i Namdalen
49 Ms Marie	k	T	07	28.0	9.0	4.0	Elefant	6	0	Sverre Olsvik, Gardstad
50 Må Sabben III	f	T	27	21.0	5.3	2.7	Sabb	3	0	Oluf Myhre, Hatland
51 Må Terje Viken	f	T	?	27.2	9.6	3.5	Alpha	4	0	A A Ofstad m fl, Ofstad i Namdalen
52 Må Prøven	s l f	T	18	30.0	10.0	5.0	Gideon	10	5	Janna Klette, Rørvik
53 Ms Mjølner	k	T	08	28.0	10.0	4.5	Gideon	4	0	Arne Vågø, Ofstad i Namdalen
54 S/å —	f	T	00	24.0	6.5	2.0	—	—	0	Arne Vågø, Ofstad i Namdalen
55 Ms Bergliot	k f	T	07	34.0	11.5	4.5	Grei	9	1	Arnold H Bondø, Karstenøy
56 Ms Tromp	k f	T	17	33.0	11.0	5.5	Dan	8	2	Aksel Storhaug m fl, Bergsnov
57 Mk Duen	k	T	23	34.0	11.0	5.0	Dan	8	1	J Hunnestad m fl, Karstenøy
58 Ms Borghild	f k h	T	06	35.0	11.0	5.0	Hein	10	1	Kr O Valø m fl, Valøya i Namdal.
59 Mk Marie	k f	T	16	35.0	11.0	5.0	Stærkod.	8	0	Kr O Bue m fl, Karstenøy
61 Ms Alken	k h f	T	09	33.0	11.0	6.0	Kampen	7	2	Alfr Nilsen, Austaffjord
62 Mk Havellen	k h	T	10	37.0	12.0	7.0	Hein	7	1	Petter R Aune m fl, Austaffjord
63 Ms Duen	f k	T	05	26.0	8.3	4.0	Alpha	4	0	Hartv. Tjernvik, Ofstad i Namd.
64 Ms Kvik	k f	T	10	30.0	9.5	3.5	Gideon	8	1	Kr J Moen, Hatland
65 Mk Sjøblomsten	k f h	T	15	37.0	13.0	6.0	Gideon	16	3	Sv Bondø m fl, Ofstad i Namdalen
66 Ms Delfin	f k	T	06	28.0	9.0	5.0	Alpha	4	0	V Hatland, Flerengstranda
67 Mk Einar	k h	T	16	38.0	13.0	7.5	Alpha	11	1	Georg Bondø m fl, Bondøy

Farkostens nummer, art og navn	Anvendelse	Materiale Byggeår	Lengde	Breidde	Dybde	Maskin, navn	Antall HK	F. & fangstb.	Eierens (den korresponderende reders) navn og postadresse	
68 Må Kobben	k	T 12	22.0	6.5	3.0	Norge	3	0	Konrad T Kjonsø, Rørvik	
69 Ms Fram	k	T 04	34.5	12.5	5.0	Alpha	8	0	Ragnv Kjonsø, Karstenøy	
71 Ss Gunnar	k	T 06	26.0	8.0	3.4	—	—	0	Konrad T Kjonsø, Bondøy	
72 Ms Arnljot	k h f	T 11	29.0	9.0	4.0	Alpha	4	0	Joh Bindersø, Ofstad i Namdalen	
73 Mk Anna	k f	T 06	33.0	10.5	5.5	Alpha	8	0	Bjarne Hatland m fl, Hatland	
75 Ms Annie	k h f	T 13	31.0	10.0	4.5	Dan	5	0	Alfred Andersen, Rørvik	
76 Må Blåen	k f	T 01	25.0	6.0	2.3	Rollo	6	0	P E Ofstad, Ofstad i Namdalen	
77 Mk Omega	k h	T 14	31.0	11.0	5.0	Kampen	12	1	Ille J Grindvik, Hatland	
78 Mk Glimt	k h	T 16	37.0	12.0	4.1	Gideon	11	1	H H Henrikø, Vansøy i Namdalen	
80 Må Njord	f	T 28	26.0	7.0	3.0	Skandia	4	0	A A Vågo m fl, Ofstad i Namd.	
81 Ms Nansen ¹⁾	k f h	T 08	30.0	9.5	4.5	Alpha	4	0	N Bugge Nikolaisen, Karstenøy	
83 Ms Havmand	k f h	T 10	30.0	11.0	8.0	Kampen	9	0	Arnt B Slotterø, Ofstad i Namdalen	
84 Ms Koldbjørn	f k	T 15	33.0	12.0	6.0	Gideon	10	2	A S Fornæs m fl, Ofstad i Namdal.	
85 Ms Brødrene	k	T 11	30.5	10.5	4.5	Kampen	5	0	H B Fjukstad m fl, Austafjord	
86 Mk Alfhild	k f	T 16	30.0	10.0	5.0	Gideon	6	0	O Nordaunet m fl, Fleiengstranda	
87 Mk Dønning	k f	T 24	35.0	12.0	7.0	Rival	5	1	A O Kvalø m fl, Kvaløy i Namdal.	
88 Mk Sirius	k f	T 08	36.0	10.0	4.7	Hjelset	12	0	H andersund, Ofstad i Namdalen	
89 Mk Hyggen	f k	T 15	35.0	11.0	4.5	Skandia	10	0	A Hunnestad m fl, Karstenøy	
90 Må Ulabrand	k t	T 06	34.3	11.7	4.4	Rap	12	0	Th Smevik, Rørvik	
91 Må Rap I	f	T 28	20.5	7.0	3.5	Rap	4	0	Arthur B Hestøy, Frelsey	
92 S/å —	f	T 12	24.0	6.0	3.0	—	—	0	Arnt B Slotterø, Ofstad i Namdalen	
93 Mk Albatros	t	T 02	45.0	12.0	6.3	Kampen	16	0	Oskar Bindersø, Karstenøy	
94 Mk Erling	k h	T 16	39.5	12.5	7.0	Rap	20	1	Øysten Ramfjord, Lauvøyvågen	
95 Må Delfin	k	T 24	28.0	8.0	4.0	Tenfj.	5	0	Leif H Garstad, Gardstad	
97 Mk Hårik	k	T 16	29.5	11.0	8.0	Alpha	4	0	Brede B Hestøy, Borgund i Namdal	
98 Ms Buffalo	k	T 11	30.0	10.0	5.0	Dan	8	0	A Hestø m fl, Ramstadlandet	
99 Ms Nordlyset	k f h	T 09	36.0	12.0	5.4	Gideon	16	1	Kristian Breivik, Gardstad	
100 Må Inge	k f	T 27	24.0	7.5	3.0	Grei	4	0	Arthur Grotle, Lauvøyvågen	
102 S/å —	f	T 15	28.0	7.0	2.5	—	—	0	K H Kjønnavik m fl, Ofstad i Ndl.	
103 Må —	f	T 11	28.5	7.0	2.5	Norge	4	0	Edv Hamran m fl, Ofstad i Namd.	
104 Ms Pilen	k f	T 04	28.0	7.0	2.5	Alpha	5	0	Sev Hansen, Rørvik	
105 Ms Rapp	h k	T 06	30.0	11.0	4.5	Rap	7	0	N Severeide, Rørvik	
106 Ms Arvid	k f	T 15	32.5	11.0	5.0	Gideon	8	0	Joh J Ryum, Rørvik	
107 Må Lillegrei	k	T 14	24.8	6.9	2.8	L. Grei	4	0	H A Borgan, Borgund i Namdalen	
108 Mk Valda	k f	T 13	31.0	11.0	5.0	Gideon	6	4	J Valaunet, Ofstad i Namdalen	
109 Må Argus	f k	T 06	19.5	6.0	3.5	Konkur.	4	0	J M Skippso, Karstenøy	
110 Må Rapp	k f	T 28	20.5	7.0	3.5	Rap	4	0	Torstein B Hestøy, Frelsey	
111 Må —	k f	T 28	30.0	9.0	4.3	Avance	8	0	Anton J Hunnestad, Karstenøy	
112 D Finn	sl t	S 97	83.0	16.5	7.5	Damp	90	2	Sigv Fosså, Rørvik	
113 S/å —	f	T 08	28.0	6.0	3.0	—	—	0	Joh Ingebrigtsen, Ofstad i Namdal.	
114 Må Neptun	k	T 28	21.5	6.5	3.5	Sabb	3	0	Anton G Kvaløy, Kvaløy i Namd.	
115 Ms Wiking	k h	T 11	25.4	8.2	3.3	Alpha	4	0	J S Grindvik m fl, Kvaløy i Namd.	
116 S/å —	f k	T 08	25.0	6.5	2.0	—	—	0	Rolf A Saettene, Ofstad i Namdalen	
117 S/å —	k f	T 16	26.0	6.0	2.0	—	—	0	Kr K Dækkerhus, Rørvik	
118 Ms Jobon	k	T 17	25.0	8.0	3.3	Alpha	4	0	Harald Rauø, Rørvik	
119 Ms Kvendulf	k	T 14	35.0	12.0	5.0	Finnøy	10	0	Arthur Haltvik, Rørvik	
120 Ms Bergljot ²⁾	k	T 07	29.0	9.5	4.0	Grei	6	0	H Strengehagen m fl, Rørvik	
121 Mk Hjørdis	k f	T 04	30.0	11.5	5.3	Kampen	10	0	Normann A Lyseøy, Hatland	
122 Ms Torden-	skjold	k f	T 13	24.0	7.5	3.0	Alpha	4	0	Alb O Moen m fl, Hatland
123 Må Stærkelars	f	T 29	22.0	4.5	2.3	F. M.	4	0	Paul P Hellesø, Valøya i Namd.	
124 Må Ormen	—	—	—	—	—	—	—	—	—	
125 Må Valborg	Lange k	T ? T 16	27.5 25.0	6.0 7.5	4.0 4.5	L. Grei Norge	4 4	0 0	Asbjørn Vågan, Karstenøy Julius Stormyr, Rørvik	

Farkostens nummer, art og navn	Anvendelse	Materiale	Byggår	Lengde	Bredde	Dybde	Maskin, navn	Antall HK	F. s. fangstb.	Eierens (den korresponderende reders) navn og postadresse
126 8/å —	f k	T 14	25.0	6.0	2.0	—	—	—	0	Iver K Dækkerhus, Rørvik
127 Ms Laksen	f k	T 10	29.0	9.0	4.0	Skandia	8	0	0	Ingv Dækkerhus, Rørvik
128 8/å —	f k	T 10	16.0	5.5	2.0	—	—	—	0	Hilmar Dækkerhus, Rørvik
129 8/å —	f k	T 07	27.0	5.0	2.0	—	—	—	0	M Mikalsen, Rørvik
130 8/å —	f k	T 03	29.0	5.0	2.0	—	—	—	0	Ole S Sandvik, Rørvik
131 Må Hav	k	T 28	30.0	9.3	4.4	Brunv.	7	0	0	Arnt Hellesø, Borgund i Namd.
132 Må Levahn	k	T 12	28.0	8.0	5.5	Levahn	8	0	0	Th Sylten m fl, Karstenøy
133 8/å —	f k	T 10	27.0	6.5	2.0	—	—	—	0	Johs K Dækkerhus, Rørvik
134 8/å —	f k	T 95	25.0	6.2	3.0	—	—	—	0	Sverre Olsvik, Gardstad
135 8/å —	k f	T 07	26.4	6.2	2.6	—	—	—	0	Joh P Bustrand, Bergsnov
137 Må Sleipneren	f	T ?	22.0	6.0	2.5	Sleipner	3	0	0	Sig. E Langøy, Vansøy i Namd.
138 Må Rappen	k f	T 00	33.0	11.0	5.0	Rap	7	0	0	Jak J Sættne m fl, Ofstad i Namd
139 Ms Napoleon ^d	t	T 90	33.5	11.0	4.0	Grei	4	0	0	Cato Gade, Rørvik
140 Må Flyndren	f	T 28	20.5	6.8	5.5	Rap	4	0	0	Øystein O Borgen, Frelsey
141 Mk Hanna	k f	T 07	40.0	13.0	6.5	Gideon	16	6	0	H Hunnstad m fl, Karstenøy
142 Må Rappen	k	T 28	27.0	8.0	3.7	Rap	7	0	0	Kåre H Sorø, Sjørgjæslingan
143 Ms Heldfrid	k f	T 16	30.0	10.0	5.0	Kampen	12	0	0	Johan Dragvik, Vikna
144 Må Otta	k f	T 28	26.0	7.5	6.0	Rap	7	0	0	Egil J Hellesø, Austafjord
146 Ms Tryg	t	T 09	32.0	12.0	8.0	Kampen	7	1	0	Kr Lysø, Øvereng
147 Må Sjøfuglen	t	T ?	26.9	9.2	3.8	Norge	4	0	0	Erik Olsen, Vansøy i Namdalen
148 Må Margit	f	T 27	20.0	6.0	2.8	Sabb	3	0	0	Torbjørn Stavrum, Hatland
149 Mk Sigurd	k h	T 05	36.0	11.5	6.0	Alpha	?	1	0	Oluf Holm, Nordøyen i Namdalen
150 Må Valborg	k	T 10	29.0	9.0	3.5	Alpha	4	0	0	Alfr Ramstad m fl, Rørvik
151 Mk Gunvor	k f h	T 25	38.5	12.3	5.7	Alpha	6	2	0	Joh Edvardsen, Flerengstranda
152 6/å —	f k	T 13	20.0	5.0	3.0	—	—	—	0	Ole Jensen, Sjørgjæslingan
153 6/å —	f k	T 15	20.0	5.0	3.0	—	—	—	0	Arnt Villiksen, Rørvik
154 Må Lykken	f k	T 14	29.7	9.6	5.3	Norge	5	0	0	Alfred Pettersen, Rørvik
155 8/å —	f	T 06	28.7	6.4	2.4	—	—	—	0	Anton Bårdsen, Rørvik
156 8/å —	k f	T 10	34.0	6.5	2.7	—	—	—	0	Alfred Hanssen, Rørvik
158 8/å —	f k	T 12	28.0	7.0	4.0	—	—	—	0	J O Vikestad, Flerengstranda
159 8/å —	f	T 09	25.0	8.0	5.0	—	—	—	0	Peder Edø, Sjørgjæslingan
160 Må Møringen	t	T 97	38.0	12.0	4.5	Gideon	10	0	0	Jørgen Wåge, Ofstad i Namdalen
161 Må Magne	f k	T 27	21.0	5.0	2.5	Sabb	3	0	0	Arthur E Lysøy, Hatland
162 Mk Signal	f	T 22	27.0	8.5	4.3	Gideon	4	0	0	Oskar O Kvalø, Kvaløy i Namd.
163 Mk Marie	k	T 17	27.5	7.5	5.2	Kelvin	13	1	0	Ludvig Lorentsen, Rørvik
164 Må Arne	k t	T 10	33.0	11.5	4.3	Kampen	9	0	0	Ingv Olsen, Rørvik
165 Mk Kapp	k h	T 12	33.5	10.5	5.0	Kampen	12	0	0	Aifred Strand, Kvaløy i Namd.
167 Må Uranus	f	T 23	26.0	7.0	3.0	Tenfj.	5	0	0	Arnold Gåsvær, Bondøy
168 Må Solglimt	k f	T 23	27.6	8.5	3.2	Rival	4	0	0	Joh Dækkerhus, Rørvik
169 Må Rappen	k f	T 15	32.0	9.0	4.0	Rap	7	0	0	Jak Sættne m fl, Ofstad i Namdalen
170 Mk Brath	k f	T 17	36.0	11.8	5.7	Alpha	14	0	0	Jac Grovseth m fl, Austafjord
171 Mk Max	k f	T 13	42.0	13.0	6.0	Skandia	18	0	0	L Horseng, Gardstad
172 Ms Kampen	k	T 12	31.0	10.0	4.5	Kampen	7	0	0	Karoli Marø, Rørvik
173 Må Fram	f	T ?	20.0	6.0	3.0	Rap	4	0	0	J O Borgan, Borgund i Namd.
174 Ms Gudleif	f k h	T 10	35.0	11.8	6.5	Bolind.	12	0	0	N Villiksen, Flerengstranda
175 Må Gunnar	k	T 26	24.4	6.4	3.2	Kampen	3	0	0	Arve Borgan, Borgund, Namdalen
176 Må Kampen	k f	T 23	30.0	8.9	4.0	Kampen	5	0	0	Paul N Fjukstaa, Austafjord
177 Ms Johanne	t	T ?	53.5	17.0	8.5	Avance	22	0	0	B Hunnstad, Karstenø
178 Ms Glimt	k f	T 08	29.0	9.0	5.0	Gideon	4	0	0	Oskar Forås, Sjørgjæslingan
179 Må Havhesten	k f	T 23	29.6	7.4	3.2	Tenfj.	5	0	0	Arne Gåsvær m fl, Bondøy
180 Mk Mjølner	k	T 14	33.0	12.0	6.0	Finnøy	12	1	0	Arnold Gåsvær, Bondøy
181 Ms Erna	h k	T 13	34.5	11.5	6.0	Gideon	10	0	0	W Sættne, Ofstad i Namdalen
182 Mk Hildur	f k	T 13	30.0	13.0	4.3	Gideon	6	0	0	J Oliverson, Kvaløy i Namdalen

— 175 — Nord- og Sør-Trøndelag fylke.
NT-V Vikna — ST-T Trondhjem.

Farkostens nummer, art og navn.	Anvendelse	Materiale	Byggetår	Lengde	Bredde	Dybde	Maskin, navn	Antall HK	F. & fangstb.	Eierens (den korresponderende reders) navn og postadresse
183 Mk Kvik	h k	T	13	35.7	11.3	6.0	Alpha	11	0	Aug Nilsen m fl, Flerengstranda
184 Ms —	f k	T	12	28.0	9.0	5.0	Stabil	6	0	Bjarne Liavik, Rørvik
185 Må —	f	T	21	22.0	6.0	3.0	Sleipner	4	0	Arne P. Sylten, Austafjord
190 Må Silla	k	T	10	22.0	7.0	4.5	Gideon	3	0	Arne Borgan, Karstenøy
191 Må Arthur	k f	T	10	29.0	10.0	7.0	Dan	5	0	A Ingebrigtsen, Sørjæslingan
192 Må Krassin ¹⁾	f	T	?	24.0	7.5	3.0	Rap	4	0	Ottar O Frelsoy, Frelsoy
193 Mk Von	k	T	15	33.0	12.0	5.4	Hjelset	12	0	Aug Bindersø, Karstenøy
194 Ms Klara	k	T	03	29.0	10.5	5.0	Heim	5	0	N Haraldsø, Sørjæslingan
195 Må Fiskaren	k f	T	16	31.9	8.5	3.4	Tenfj.	5	0	T E Sylten m fl, Austafjord
196 Må Sab I	f	T	18	21.5	7.0	3.0	Sabb	3	0	Arljot Hatland, Hatland
197 Må Otto										
Sleipner	f k	T	29	26.0	7.5	3.7	Sleipner	6	0	Nils B Nygård, Austafjord
198 S/å —	f	T	80	25.0	5.0	3.5	—	—	0	Bernhof Fordelsen, Rørvik
199 Må Fiskeren	f	T	28	24.0	7.0	3.8	Kampen	9	0	Jan P Hellesøy, Valøya i Namd.
200 Må Lelf	k f	T	28	29.0	8.5	4.4	Brunv.	7	0	Nils L Fjukstad, Austafjord
201 Ms Santa	t k	T	26	41.0	14.0	6.0	Gideon	18	2	Gudrun G Hatland, Hatland
202 Må Måken	f	T	20	20.0	6.0	4.5	Sabb	3	0	Hilmar Hansen, Lauvøyvågen
203 Må Lyren	k f	T	29	27.0	7.5	4.0	Sabb	5	0	Elmer G Kvaløy, Kvaløy i Namd.
204 Må Harald	k f	T	24	23.0	7.0	2.9	Sleipner	4	0	Hjalmar O Fjukstad, Austafjord
205 6/å —	k	T	15	22.0	5.0	2.5	—	—	0	Vilhelm Sætemo, Ofstad i Namd.
206 6/å —	k f	T	24	23.5	5.8	3.0	—	—	0	Marius J Vågø, Ofstad i Namd.
207 6/å —	k f	T	23	23.0	5.8	3.0	—	—	0	Bjarne J Vågø, Ofstad i Namd.
208 Må Fia	f	T	28	22.0	6.5	3.2	Alpha	3	0	Otto O Bremnes, Rørvik
209 Må Lillegrei	k	T	26	22.0	5.4	2.7	L. Grei	4	0	Hilmar J Hommersø, Vansøy i N.
210 Ms Mira	k t	T	08	44.0	15.5	5.0	Bolind.	20	0	Reidar Enstad m fl, Rørvik
211 6/å —	k f	T	22	22.0	5.6	2.0	—	—	0	Johan Edøy, Ofstad i Namdalen
212 Må Fiskeren	f	T	29	25.0	8.0	3.9	Gideon	6	0	Lauritz G Hatland, Hatland
213 Må Viking	f k	T	25	28.0	8.0	3.5	Populær	6	0	Rollaug-Eriksen, Ofstad i Namd.
214 Ms Rolf	k f	T	29	31.0	10.0	5.0	Wichm.	6	0	Reidar Hellesøy, Ofstad i Namd.
215 Mk Finn	k	T	08	29.0	9.0	5.0	Alpha	6	0	Håkon Olsen, Rørvik
216 Må Fram	k	T	29	26.0	8.0	4.5	Sabb	5	0	Alfred R Horseng, Hatland
217 Må Sabb	f	T	29	21.0	6.0	4.0	Sabb	3	0	Jarle Villiksen, Sørjæslingan

NT-Y. Ytterøy merkedistrikt.

f. t. ingen merkepl. fiskefarkoster.

Sør-Trøndelag fylke.

ST-T. Trondhjem merkedistrikt.

4 Ms Vally	k	T	06	45.5	16.0	8.0	Gideon	15	0	Samuel Almås, Trondhjem
5 Mk Kaulgaren	k t	T	16	65.8	16.1	8.6	Wichm.	80	0	Meyer Moen, Trondhjem
7 Ms Måken ²⁾	f	T	?	32.8	10.5	4.5	Møring	8	0	Johan Sivertsen, Trondhjem
8 D Falken	k sl	T	95	69.2	16.3	9.3	Damp	125	0	A Åkvik m fl, Trondhjem
9 D Lyren	k h	S	02	66.3	14.4	7.9	Damp	70	0	Privatbanken, Trondhjem
10 Må Prøven	f	T	?	24.5	8.0	4.5	Skandia	6	0	Konrad Knudsen, Trondhjem
11 Mk Alf	t	T	10	48.8	13.6	6.8	Bolind.	32	0	Katharina Sivertsen, Trondhjem

SPRIT-KOMPASSET „NEPTUN“

er det bedste og paalideligste Kompas for Motor- og Fiskefartøier.

H. IVERSEN's Kompasfabrik, Trondhjem

Telegr.adr.: Neptunkompasset Indeh **ARTHUR IVERSEN**

Telefon 3100

Farkostens nummer, art og navn	Anvendelse	Materiale	Bygger	Lengde	Bredde	Dybde	Maskin, navn	Antall HK	F. & fangstb.	Eierens (den korresponderende reders) navn og postadresse
12 D Arthur	f	J	88	43.5	11.5	7.0	Damp	35	0	K N Sjøhaug m fl, Trondhjem
14 Mk Odin	f k	T	11	42.0	13.0	4.5	Finnøy	24	0	K Oksvold, Trondhjem
15 Mk Hjalmar	t	T	91	53.5	17.1	7.0	Avance	44	0	Nekolai Dahl, Trondhjem
16 Ms Motor	t	T	98	50.0	16.0	8.0	Skandia	25	0	L O Hegstad, Trondhjem
17 Mk Heim	t	T	13	50.0	13.0	5.5	Wichm.	30	0	Johansen & Iversen, Trondhjem
18 Ms Neptun I	kh	T	83	55.0	19.6	6.7	Bolind.	40	1	Johansen & Iversen, Trondhjem
20 Mk Lamo	kt	T	16	44.0	13.5	5.4	Skandia	25	0	Eyvind Johansen, Trondhjem
21 Ms Bølgen	kt	T	?	30.0	8.0	4.5	Dan	6	0	Trygve Eriksen, Trondhjem
22 Mk Aid ¹⁾	kt	T	77	61.2	17.9	8.5	Finnøy	50	0	E Andersskog, Trondhjem
23 Mk Stanley I	kt	T	07	65.1	18.1	7.3	Finnøy	60	0	E Andersskog, Trondhjem
24 Ms Nordstjer-										
nen t	T	?		41.5	13.8	5.1	Skandia	10	0	Nekolai Dahl, Trondhjem
25 Mk Trøndelagen	kt	T	84	59.5	16.5	7.9	Bergs.	45	0	Johan Løkhaug, Trondhjem
26 D Thor										
Magnus	kh t	S	80	74.8	14.9	8.6	Damp	95	0	M Hjelde, Trondhjem
27 D Kåre	kt	T	11	56.0	14.0	6.0	Damp	25	0	M Hjelde, Trondhjem
29 Ms Frøy	k f	T	01	31.0	7.0	4.4	Kampen	12	0	F Matzow, Trondhjem
30 D Torsk	kt	T	07	57.4	16.0	7.6	Damp	50	0	M J Rømen m fl, Trondhjem
32 Mk Rex I	kt	T	90	68.9	19.2	9.9	Avance	62	0	Bernhard Berg m fl, Trondhjem
33 Mk Krystal	h	T	03	72.9	19.6	8.1	Avance	92	0	Trondhjems Havfiske A/S, Tr.hjem
39 D Trafik 6 ²⁾	t h k	J	70	84.1	14.9	7.8	Damp	75	2	Karl J Refsnæs, Trondhjem
40 Mk Trafik	t	T	10	54.5	15.0	8.0	Grei	45	0	A/S Trondhjem Canning and Export Co.
41 D Fisk	h t	J	92	132.0	22.5	10.0	Damp	180	2	Mollan & Woldseth, Trondhjem
42 Må Grei	f	T	24	25.0	8.0	3.0	Grei	4	0	K Asmussen m fl, Trondhjem
43 Mk Torden-										
skjold	kh t	T	13	45.0	12.0	7.0	Finnøy	18	4	Johs Kofoed, Trondhjem
44 D Konserv I	h	S	00	71.4	16.0	8.3	Damp	75	3	A/S Konserv, Trondhjem
46 D Morild	t	J	70	90.1	15.8	8.2	Damp	180	2	Necolai Dahl, Trondhjem
47 8/å —	f	T	?	30.0	8.0	3.0	—	—	2	Trondhjems Havfiske A/S
48 8/å —	f	T	?	30.0	8.0	3.0	—	—	1	Trondhjems Havfiske A/S
49 Må Trond-										
hjemsgutten	f	T	?	21.0	6.0	3.5	Vestkyst	6	1	Aksel Seem, Trondhjem
50 Ms Fuglen	f	T	08	30.0	9.0	4.5	Stærkod.	6	1	Jens Rønning, Trondhjem
51 Ms Trygg	f	T	?	20.0	8.0	4.0	Tryg	4	1	I M Pedersen, Trondhjem
54 Mk Nordstjerna	t	T	15	49.0	15.4	6.3	Avance	30	0	Olaf Schive Berg, Trondhjem
55 D Elling	t	S	00	76.0	14.2	7.9	Damp	70	0	Kristian Lorentzen, Trondhjem
56 Ms Greip	k	T	14	30.0	8.0	4.0	Grei	9	1	Lindor Leonhardsen, Trondhjem
57 Mk Åsefjord	kt	T	16	27.0	9.0	4.0	Hjelset	6	0	Anton Karlsen, Trondhjem
58 Ms Birkeland	kt	T	16	35.0	12.5	7.0	Rap	18	1	Anton Hansen, Trondhjem
59 Må Favorit	f	T	27	24.0	6.8	3.8	Favorit	4	1	Martin Asmussen, Trondhjem
61 Ms Heinsa	kt	T	21	38.0	13.0	3.5	Gideon	13	0	C Poulsen, Trondhjem
62 Mk Atland	k	T	20	33.0	8.0	3.5	Alpha	10	0	O S Undseth m fl, Trondhjem
63 Ms Ara	t	T	09	38.0	13.0	4.0	Elefant	12	0	Bernh Brekke jr, Trondhjem
64 Mk Nidaros	t	T	17	47.0	14.0	7.1	Heimdal	20	0	Fiskehandl.forening, Trondhjem
66 Mk Filfjord	t	T	74	59.1	12.7	8.0	Elefant	40	1	Filipp Olsen, Trondhjem
68 Mk Sleiþner	k	T	16	73.8	18.8	8.4	Stabil	45	0	Edv Woldseth A/S, Trondhjem
71 Mk Norma	h	T	19	116.6	28.0	14.2	Normo	117	0	S/A Norma, Trondhjem
72 Ms Alan	f	T	24	27.8	7.5	3.9	Grei	7	1	Johan Alfer, Trondhjem

ST-AA. Å merkedistrikt.

1 Sk Mjølner	t	T	94	71.3	19.8	8.0	—	—	1	Torberg Hansen m fl, Eidem
2 Ss Kristine										
Emanuel	t	T	66	58.0	16.0	7.0	—	—	1	Johan Tårnesvik, Eidem

Farkostens nummer, art og navn	Anvendelse	Materiale	Byggeår	Lengde	Bredde	Dybde	Maskin, navn	Antall HK	F. & fangstb.	Eierens (den korresponderende reders) navn og postadresse	
3 Mk Lekamoia	f	T	16	36.0	12.0	7.0	Hein	10	1	Johan Tårnesvik, Eidem	
4 Ms Alken	f k	T	16	30.0	9.0	5.0	Levahn	10	1	Severin Lindbak m fl, Eidem	
7 8/å —	f	T	12	30.0	10.0	4.0	—	—	4	Skråfjord Notbruk, Å i Fosna	
8 Ss Løven	l	T ?	38.2	15.9	5.3	—	—	—	1	Klaus I Eide, Eidem	
9 Må Einar	f	T	07	35.1	12.1	2.9	Gideon	6	4	Klaus I Eide, Eidem	
10 Mk Sjøblomst	f	T	20	26.0	9.0	4.7	Alpha	6	0	Alfred Kroken m fl, Å i Fosna	
11 Må Fremad	k	T	17	22.0	6.5	3.5	Alpha	5	0	Albert E Mørre, Å i Fosna	
12 Mk Frøya	t f	T	14	41.0	13.0	5.0	Norrøna	10	1	Kristian O Selnes, Eidem	
13 Mk Rekord	f h	T	08	37.0	11.0	5.0	Rekord	14	1	Johannes Hammer, Tørhogg	
14 8/å Prøven	f k	T	15	28.0	11.0	4.0	—	—	0	Rikard Hammer, Tørhogg	
15 8/å Løven	f k	T	11	27.0	10.0	3.0	—	—	3	Rikard Hammer, Tørhogg	
16 8/å Svanhild	f k	T	10	30.0	10.0	3.0	—	—	3	Alfred Ratvik, Tørhogg	
17 8/å Svana	f k	T	09	29.0	9.0	3.0	—	—	0	Alfred Ratvik, Tørhogg	
18 Ms Forsøget	f	T	17	24.0	8.5	4.0	Alpha	4	0	Bernhard Finseth, Å i Fosna	
19 8/å —	f k	T	19	28.0	9.0	3.5	—	—	2	Monstad Notbruk, Å i Fosna	
20 4/å —	f k	T	15	20.0	6.0	2.5	—	—	0	Kristian Frønes m fl, Å i Fosna	
21 Ms Harald	f h	T	13	32.0	10.0	4.5	Avance	8	1	Johannes Tårnes m fl, Tørhogg	
22 Sk Brødrene	t	T	12	62.7	18.9	7.8	—	—	1	Jørgen Skarsvåg, Eidem	
23 Sk Avance	t	T	80	54.6	17.2	6.6	—	—	1	Edvart Skarsvåg, Eidem	
26 Ss Bølgen	k	T	15	30.0	11.0	6.0	—	—	0	Joh P Thomassen m fl, Tørhogg	
27 Ms Parat	f	T	09	30.0	11.0	4.0	Elefant	6	0	Paul E Høstnes, Tørhogg	
28 8/å —	f	T	11	30.9	9.9	3.8	—	—	3	Trygve Bratland m fl, Å i Fosna	
29 4/å —	f k	T	10	27.0	9.0	3.5	—	—	1	Haldor H Tårnes, Tørhogg	
30 8/å —	f k	T	10	25.5	6.4	2.5	—	—	0	Jakob P Tårnes, Tørhogg	
31 4/å Palmen	k	T	06	25.0	8.0	3.3	—	—	1	J J Løvø, Lauvøy i Fosna	
33 Ms Sjøgutten	k	T	20	26.0	9.0	3.5	Rap	4	0	Håkon Selnes, Eidem	
34 Må Haringen	k	T ?	26.0	9.0	3.0	Grei	6	1	Ole Bærl, Tørhogg		
35 Så Brødrene	f	T	02	28.0	7.0	4.0	—	—	1	Kato Johnsen m fl, Tørhogg	
36 8/å —	k f	T	13	29.0	6.5	3.0	—	—	0	Hans T Løvø, Lauvøy i Fosna	
37 8/å —	f	T	03	24.0	6.1	2.0	—	—	0	Olaus Landhaug, Lauvøy i Fosna	
38 8/å —	k f	T	12	20.0	5.0	2.7	—	—	0	Martin O Løvø, Lauvøy i Fosna	
39 8/å —	f	T	11	24.0	7.0	2.5	—	—	0	Edevart Nilsen, Lauvøy i Fosna	
40 8/å —	f k	T	10	22.0	6.0	2.0	—	—	0	Jakob N Løvø, Lauvøy i Fosna	
41 8/å —	k f	T	20	22.3	5.4	3.2	—	—	0	L Pedersen m fl, Lauvøy i Fosna	
42 8/å —	f	T	09	25.9	6.4	3.4	—	—	0	Martin Hybertsen, Lauvøy i Fosna	
43 8/å —	k	T	10	25.0	5.5	2.5	—	—	0	Martin H Løvø, Lauvøy i Fosna	
44 8/å —	f	T	12	23.0	7.0	2.5	—	—	0	Karl Reitan, Eidem	
45 4/å —	f	T	17	19.0	7.0	2.0	—	—	0	Olaus Haugen, Lauvøy i Fosna	
46 Mk Sverre	f k	T	18	27.0	8.0	4.0	Gideon	6	0	Kristian Lyso, Tørhogg	
47 Ms Bølgen	f	T	14	26.0	8.0	4.0	Heimdal	6	0	Konrad Selnes m fl, Eidem	
48 Mk Børingen	f k	T	10	50.0	16.5	5.0	Bolind.	20	3	Iver K Eide, Eidem	
50 Så —	t l f	T ?	36.0	12.0	5.0	—	—	—	0	Johs Strømsli m fl, Å i Fosna	
51 Må Solfjeld	k	T	10	26.0	8.0	5.7	Hein	5	1	Ole Rønne, Tørhogg	
52 6/å —	f	T	18	28.0	7.0	4.0	—	—	0	A J Langstrand, Lauvøy i Fosna	
53 Så —	f k	T	19	26.1	8.3	3.5	—	—	—	1	Hans H Monstad, Å i Fosna
54 Må Alf	k	T	15	26.0	7.5	3.5	Alpha	5	0	Olaf Haugsnes, Tørhogg	
55 Må Noråsen	h f	T	11	26.0	8.0	5.7	Hein	5	0	Elias H Kvalnes, Tørhogg	
56 Ms Alken	k	T	17	40.0	12.7	4.8	Elefant	10	0	Gustav Strand m fl, Å i Fosna	
57 Mk Modig	f k	T	23	31.0	10.0	6.0	Gideon	6	0	John J Reitan m fl, Eidem	
58 Må Årren	f k	T	10	29.0	8.0	4.0	Heimdal	7	0	Alfr J Løvø, Lauvøy i Fosna	
59 Ma —	f k	T	18	23.0	6.0	3.0	L. Grei	4	0	J Landhaug m fl, Lauvøy i Fosna	
60 Mk Atjord	f	T	29	38.0	12.0	5.3	Bolind.	15	0	Bj Arnevik m fl, Å i Fosna	

Farkostens nummer, art og navn	Anvendelse	Materiale	Byggeår	Lengde	Bredde	Dybde	Maskin, navn	Antall HK	F. & fangstb.	Eierens (den korresponderende reders) navn og postadresse
1 Må Olaf	f	T	20	26.6	6.9	2.7	L. Grei	4	0	S Gosse m fl, Stavøy
2 Må Pan	f	T	27	26.6	7.8	3.2	Kjapp	6	0	Ole Selvnes, Selva
3 Ms Bergljot	t	T	89	47.4	16.5	7.0	Levahn	22	0	Lars Vingan, Vingvågen
4 Ms Kelvin	t	T	11	36.0	12.0	4.5	Kelvin	13	0	Nils L Vingan m fl, Vingvågen
6 Ms Laxen	kt	T	17	32.0	10.0	4.0	Levahn	10	0	J Stensen A/S, Imsterfjorden
7 Mk Minie	l	T	?	55.0	15.5	6.5	Populær	12	0	A Storrøe m fl, Imsterfjorden
8 Mk Odd	f h	T	16	36.0	10.5	4.5	Rap	18	0	J Berg m fl, Imsterfjorden
10 Ms Auren ¹⁾	k	T	16	29.0	9.0	3.8	Gideon	6	1	Arne Våberg, Vingvågen
12 Må Jenken	f	T	12	35.0	11.0	4.8	Grei	10	4	A/S Vattens Notbruk, Mølnbukt
13 8/å Capella	f	T	10	33.5	12.0	4.0	—	—	0	A/S Vattens Notbruk, Mølnbukt
14 6/å Blink	f	T	11	30.8	10.5	3.5	—	—	0	A/S Vattens Notbruk, Mølnbukt
15 Ms Glogg	k	T	14	34.0	11.0	5.7	Heros	6	1	Reinert Skevik m fl, Imsterfjord.
16 Må Falken	f	T	08	21.2	6.4	4.2	L. Grei	4	0	Håkon Fremstad, Mølnbukt
17 Må Lille Rapp	f	T	?	25.4	8.3	3.3	Rap	4	0	Joh H Brevik, Selva
19 Må Netta	k	T	26	27.0	8.0	3.5	Helseth	6	0	Lorentz Antonsen, Imsterfjorden
21 Må Øivind	f	T	18	24.0	6.0	3.0	Grei	4	0	Leif Tyskø m fl, Imsterfjorden
22 8/å —	f	T	90	25.0	6.0	2.5	—	—	0	Einar S Rønnes, Imsterfjorden
23 Må —	ft	T	19	22.0	7.0	4.0	Helseth	4	0	Hjalmar Berg, Leksa
25 Mk Norden	tk	T	15	39.5	11.5	5.5	Gideon	8	0	Leif Olsen, Stavøy
26 8/å —	f	T	19	24.0	6.0	2.5	—	—	0	Jakob Kristiansen, Leksa
27 Må Mira	f k	T	28	25.0	6.5	4.0	Helseth	7	0	Aksel Sæternes, Stavøy
28 Må Rollo	k f	T	26	28.7	8.4	3.4	Wichm.	6	0	Jon Øyan m fl, Stavøy
29 Må Prøven	f k	T	25	25.5	6.9	2.7	Heimdal	5	0	Johan Hopen m fl, Stavøy
30 Må Tjap I	f	T	27	25.0	6.5	3.3	Kjapp	6	0	O Halsen, Selva
31 Ms Haggbard	kt	T	28	36.0	10.3	5.8	Finnøy	22	0	Hilfred Kvale m fl, Imsterfjorden

ST-B. Bjugn merkedistrikt.

1 Mk Velcom ²⁾	t	T	68	69.0	17.5	9.0	Finnøy	50	0	A/S Tindbodens Sildoljefabr., Bjugn
3 Ms Sæl	f h	T	18	35.0	10.5	5.5	Bolind.	10	6	Josef Brandvik m fl, Bjugn
5 Mk Aspbjørn ³⁾	t	T	10	49.0	15.0	4.5	Grei	25	0	A/S Tindbodens Sildoljefabr., Bjugn
6 Ms Astri	k f	T	11	29.0	10.0	4.0	Hein	6	0	Olaf Rask, Bjugn
8 Ms Marie ⁴⁾	kslt	T	05	52.0	16.5	4.5	Finnøy	24	0	Albrigt Ervik, Bjugn
9 Ms Rap	f k t	T	19	30.0	9.0	5.0	Rap	9	0	Bjugn Kommune
10 Mk Fram	t	T	95	66.1	24.8	8.0	Grei	55	0	A/S Bjugn Sildoljefabr., Bjugn, indre
11 Mk Kanon	t	T	11	51.0	12.0	4.5	Levahn	16	0	A/S Bjugn Sildoljefabr., Bjugn, indre
12 Mk Kvik	t	T	09	36.0	12.0	5.0	Alpha	6	0	Sivert M Venes m fl, Bjugn
13 Mk Avance	k h	T	08	48.0	16.0	6.6	Grei	32	3	Størk Hansen m fl, Bjugn, indre
14 Ms Fram	t	T	12	51.7	16.2	6.3	Heros	22	0	Rasmus Elven, Bjugn, indre
15 Ms Ravn	k	T	08	29.0	9.0	4.0	Gideon	6	0	Conrad Lyng, Bjugn, indre
16 6/å Rolf	f	T	05	34.0	12.0	5.0	—	—	4	J Nornberg m fl, Bjugn, indre
17 Må Thor	f	T	06	34.0	12.4	4.3	Grei	10	9	Størk Hansen, Bjugn, indre
18 8/å Nansen	f	T	06	37.0	14.0	4.0	—	—	6	B B Groven m fl, Bjugn, indre
19 8/å Astrid	f	T	03	35.0	12.0	5.0	—	—	4	Oliver Fossum, Trondhjem
20 6/å Nils	f	T	14	34.0	11.0	4.0	—	—	5	Karl Rinnan m fl, Bjugn
22 Må Benonin	f	T	27	33.0	11.0	4.0	Heimdal	11	7	Ole Graven m fl, Bjugn, indre
24 Må Primo	f	T	08	32.2	10.7	3.6	Levahn	10	5	H Foshaug m fl, Bjugn, indre
25 8/å Thor	f	T	20	32.9	10.4	4.0	—	—	4	Josef A Hegstad, Bjugn
26 Ms Polar	f k	T	08	32.5	11.5	4.7	Alpha	6	1	Jakob Nornberg, Bjugn, indre
27 Mk Bøvågen	t	T	84	62.3	16.5	7.4	Populær	30	0	A/S Tindbodens Sildoljefabr., Bjugn

ST-B Bjugn — ST-F Fillan.

Farkostens nummer, art og navn	Anvendelse	Materiale	Byggeår	Lengde	Bredde	Dybde	Maskin, navn	Antall HK	F. & fangstb.	Eierens (den korresponderende reders) navn og postadresse
28 Mk Aksel	k f	T	14	40.0	12.0	6.0	Hein	16	1	Josef Brandvik, Bjugn
29 8/å Lyna	f	T	14	26.0	11.2	4.0	—	—	9	Knut Lyng m fl, Bjugn, indre
30 Må Arnt	f	T	23	26.0	7.0	4.0	Grei	4	1	Arne Elven, Bjugn, indre
31 Må Roald										
32 Må Lilly	k f	T	12	25.0	6.0	3.0	Lathrop	5	1	Emil Furunes, Bjugn, indre
33 Mk Rolft)	f	T	25	35.1	11.7	4.2	Bolind.	10	5	Jakob C Lund, Bjugn
	k f	T	16	32.4	11.0	7.0	Finnøy	18	1	Asbjørn Ervik, Bjugn

ST-BU. Buvik merkedistrikt.

f. t. ingen merkepl. fiskefarkoster.

ST-BT. Byneset merkedistrikt.

1 Må Oppella	f k	T	16	26.6	8.0	3.2	Stærkod	4	1	Ole K Flak, Byneset
2 Må Stein	f t	T	19	22.3	8.5	5.3	Alpha	6	2	Kjeld I Stein, Steinshylla

ST-BA. Børsa merkedistrikt.

2 Må Nor	k f	T	27	28.5	9.0	4.0	Skandia	6	0	Bernt Weelvik, Børsa
3 Må Forsøket II	f	T	29	22.0	7.0	3.5	Atlanta	6	0	Margido Vikan m fl, Børsa
4 Må Prøven	f	T	28	20.0	6.0	3.2	C. Perf.	4	0	Ingebr Lillesand, Orkanger

ST-F. Fillan merkedistrikt.

1 Mk Reis	f k t	T	00	35.0	11.0	4.0	Skandia	10	0	A L Fjeldvær m fl, Fjellværøy
2 Ms Gideon	k	T	15	32.0	8.0	4.0	Gideon	6	0	A A Fjeldvær m fl, Fjellværøy
3 Ms Hanna	k	T	16	36.0	12.5	5.0	Dan	12	0	A N Fjeldvær, Fjellværøy
4 Ms Fuglen	k	T	12	36.0	12.0	5.0	Kelvin	12	0	J J Skjærbusdal m fl, Knarrlagsund
5 Må Filljord	f k	T	14	29.0	9.0	4.0	Stærkod	6	0	O N Sæther, Fjellværøy
6 Mk Alert	f k	T	13	33.0	11.0	5.0	Gideon	6	0	Kr Hassel, Fjellværøy
7 Mk Alfen	h t	T	?	41.0	13.0	5.7	Finnøy	20	1	J Selvåg, Tranvikan i Fosna
9 Mk Norden	t	T	08	46.0	16.0	7.0	Kelvin	26	0	Karl Røvik, Knarrlagsund
10 Ms Leif	t	T	10	32.0	12.0	5.0	Finnøy	7	0	Peder Røvik, Knarrlagsund
11 Må Real	f k	T	17	30.0	9.0	5.0	Gideon	5	1	Rasmus R Sandvik m fl, Filljorden
12 Må Liv	f k	T	11	30.0	10.0	5.0	Gideon	4	0	Hans Kåsbøll, Fjellværøy
13 Må Dan II	f k	T	13	29.0	9.0	4.0	Dan	4	0	K Fjeldvær, Knarrlagsund
14 8/å —	f k	T	08	24.0	3.5	1.5	—	—	0	Ole Rasmussen, Knarrlagsund
16 Må Fram	f k	T	10	30.0	7.0	3.0	Gideon	4	0	Iver Mondal, Knarrlagsund
17 Mk Trio	f t	T	03	40.0	13.0	4.0	Elefant	12	0	M Marstad, Knarrlagsund
18 Mk Mågen	t f	T	00	39.5	14.0	5.0	Bolind.	15	0	A Kristoffersen, Filljorden
19 Må Prøven	f k	T	15	30.0	9.0	4.0	Finnøy	4	0	Ole Herø, Nordbotn
20 Må Frimanor	f k	T	15	32.0	9.0	4.0	Hjelset	6	0	Ottar K Herø m fl, Nordbotn
21 Må Alabama	f k	T	14	27.0	9.0	4.0	Hjelset	4	0	Laurits Nordbotn, Nordbotn
22 Må Neptun	f k	T	14	29.0	10.0	5.0	Hjelset	4	0	Anton Nordbotn, Nordbotn
23 8/å —	f	T	08	30.0	6.0	2.0	—	—	0	B Arntsen, Tranvikan i Fosna
24 Mk Frohavet	k	T	19	55.9	17.3	7.3	Bolind.	40	0	Edv Ulvan, Knarrlagsund
25 Mk Tiffjord	k	T	16	46.0	16.1	7.3	Skandia	20	0	Edv Ulvan, Knarrlagsund
26 Mk Vanadis	t	T	14	47.0	14.0	7.0	Skandia	15	0	T Sæther, Knarrlagsund
27 Må Per	f	T	19	25.0	5.0	4.0	C. Perf.	6	0	K Lillestøl, Knarrlagsund
28 Må Fri	f k	T	16	30.0	7.0	4.0	Hjelset	6	0	Martin Selvåg m fl, Knarrlagsund
29 Må Fugien II	f k	T	17	27.0	6.0	4.0	Hjelset	4	0	Jens Selvåg, Knarrlagsund
30 Mk Sola	h t	T	98	44.0	15.0	5.7	Avance	24	1	Olaus Selvåg, Knarrlagsund

Farkostens nummer, art og navn	Anvendelse	Materiale	Byggeår	Lengde	Bredde	Dybde	Maskin, navn	Antall HK	F. & fangstb.	Eierens (den korresponderende reders) navn og postadresse
31 Mk Agder	kt	T	17	42.0	13.0	5.0	Bolind.	25	1	Olaus Selvåg m fl, Knarrlagsund
32 Mk Nordhav	fk h	T	14	36.0	12.0	6.0	Bolind.	10	0	Karl Kvitsand m fl, Nordbotn
34 Må Svanen	fk	T	14	33.0	11.0	4.0	Stærkod	6	0	Laurits Sæter, Fjellværøy
35 Mk Sverre	fk	T	06	33.0	10.0	5.0	Gideon	6	0	K S Utvær, Tranvikan i Fosna
36 Må Flink	fk	T	12	30.0	9.0	4.0	Dan	6	0	Jens Jobåten, Nordbotn
37 Ms Sjølivet	t	T	16	40.0	15.0	5.0	Dan	17	0	Erling Lervik m fl, Knarrlagsund
38 Ms Stanley	t	T	15	35.5	11.0	6.0	Elefant	12	0	Ole Engvik, Knarrlagsund
39 SÅ —	fk	T ?	?	33.0	12.0	5.0	—	—	1	Johan Tangvik, Knarrlagsund
41 Må Urædd	fk	T	16	27.0	7.0	5.0	Dahl	5	0	K Kristoffersen, Fillfjorden
42 SÅ —	fk	T	10	20.0	8.0	4.0	—	—	0	Birger Arntsen, Tranvikan i Fosna
43 Mk Harald	t	T	16	40.0	12.5	5.0	Grei	17	0	Johs Hegvik m fl, Fillan
44 Må Normand	tf	T	11	36.0	11.0	4.0	Skandia	6	0	Henning Hegvik, Fillan
45 Må Fram	fk	T	18	30.0	9.0	4.0	Gideon	6	0	John Ansnes, Fillfjorden
46 Må Laksen	fk	T	?	28.0	10.0	4.0	Dan	4	0	Andr Ansnes, Fillfjorden
47 Ms Dakapo	t	T	02	52.0	16.0	7.0	Skandia	30	0	Johan K Strøm, Fillan
48 Mk Forsøk	tf	T	19	37.0	12.0	5.0	Elefant	7	0	Sivert A Fjeldvær, Fillfjorden
49 Mk Nordlyset	t	T	15	50.0	15.0	5.0	Grei	15	0	J M Nordsæter, Fjellværøy
50 Ms Prøven ¹⁾	kt	T ?	?	50.0	14.5	5.5	Finnøy	15	0	Kornelius Envik, Fjellværøy
51 Ms Klara	tf	T	08	50.0	16.0	6.0	Grei	18	0	Johan A Lervåg, Fillan
52 Må Tor	fk	T	10	30.0	11.0	5.0	Gideon	6	0	S A Fjeldvær m fl, Knarrlagsund
53 Ms Ara	t	T	12	40.0	12.0	4.0	Elefant	12	0	A/S Ørens Mølle, Fillfjorden
54 8/å —	fk	T ?	?	24.0	3.0	1.0	—	—	0	Ole Isaksen, Fillfjorden
56 8/å —	fk	T	12	25.0	4.0	2.0	—	—	0	Iver Skjærbustad, Knarrlagsund
57 SÅ Familien	lf	T	09	36.0	14.0	5.0	—	—	0	Kr O Ansnes, Fillfjorden
58 Mk Skjærgård	ht	T	07	45.0	13.5	5.3	Levahn	20	0	Ole Sandstad, Fjellværøy
59 10/å —	fk	T	07	30.0	6.0	2.0	—	—	0	Johan Tørvik, Fjellværøy
60 8/å —	fk	T	12	24.0	7.0	2.0	—	—	0	Anton Aunet, Knarrlagsund
61 8/å —	fk	T	00	20.0	7.0	2.0	—	—	0	Einar Aukan, Knarrlagsund
62 8/å —	fk	T	07	24.0	7.0	2.0	—	—	0	John Skjærbustad, Knarrlagsund
63 8/å —	fk	T	00	24.0	7.0	2.0	—	—	0	Nils Sandvik, Knarrlagsund
64 6/å —	fk	T	06	24.0	7.0	2.0	—	—	0	Olaus Kvalvik, Knarrlagsund
65 6/å —	fk	T	06	18.0	6.0	1.5	—	—	0	Peder Kjevik, Knarrlagsund
66 8/å —	fk	T	01	24.0	7.0	2.0	—	—	0	K Ulvnes, Knarrlagsund
67 Mk Solveien	fk	T	12	37.0	12.0	5.0	Dan	16	0	Nils Johnsen m fl, Fjellværøy
68 6/å —	fk	T	01	22.0	6.0	2.0	—	—	0	Olaus Auknes, Knarrlagsund
69 6/å —	fk	T	11	22.0	6.0	2.0	—	—	0	J L Berge, Knarrlagsund
70 6/å —	fk	T	01	22.0	6.0	2.0	—	—	0	Anton Olevik, Knarrlagsund
71 10/å —	f	T	01	32.0	5.0	2.0	—	—	0	Kr Lervik, Knarrlagsund
72 8/å —	f	T	01	28.0	5.0	2.0	—	—	0	Ole H Sandvik, Fillfjorden
73 Mk Forsøk	kh	T	18	45.0	13.0	6.0	Bolind.	20	1	F Holmen, Knarrlagsund
75 8/å —	kf	T	12	24.0	5.0	2.0	—	—	0	Johan Bakeng, Knarrlagsund
76 Må Allart	kf	T	20	26.0	8.0	3.5	Gideon	4	0	Anton Mastadø, Fillfjorden
77 Mk Tryg	kf	T	10	37.0	10.0	5.0	Gideon	8	0	Nils Trondsen, Fillan
78 Mk Heimen	tk f	T	20	39.0	12.0	4.3	Grei	10	0	Mikal Bekvik m fl, Nordbotn
79 Må Grei	kf	T ?	?	23.4	6.4	3.2	Grei	5	0	Ole Øyen, m fl, Fillfjorden
80 Må Blink	kf	T	23	29.0	10.0	7.0	Dan	4	0	J A Lervik, Nordbotn
81 Mk Niklar	kf	T	16	34.0	11.0	6.0	Hein	10	0	Ole Gjevik m fl, Fillfjorden
82 Mk Forsøk II	kf	T	15	33.0	9.0	4.0	Gideon	8	0	Jakob B Envik, Fjellværøy
83 Må Torfin	fk	T	24	34.0	10.0	4.0	Gideon	6	0	Johan Reksen, Tranvikan i Fosna
84 Må Kvik	fk	T	16	29.0	9.0	6.0	Dahl	8	0	Olaus Nilsen, Tranvikan i Fosna
85 Må Engolf	fk	T	24	28.0	9.0	5.0	Helseth	6	0	L Kristoffersen, Fillfjorden
86 Mk Delfin	nk	T	18	46.0	12.5	5.0	Gideon	18	2	Arne Utsetø, Knarrlagsund
87 8/å —	k	T	04	24.0	7.0	2.0	—	—	0	Thomas Kjedal, Fillfjorden
88 Må Glimt	fk	T	25	30.0	9.0	6.0	Tenfj.	7	0	John Gjevik, Fillfjorden

ST-F Fillan — ST-HM Heim.

Farkostens nummer, art og navn	Anvendelse	Materiale	Byggeår	Lengde	Bredde	Dybde	Maskin, navn	Antall HK	F. & langstb.	Eierens (den korresponderende reders) navn og postadresse
89 Må Forsøket	f k	T	16	27.0	9.0	3.0	Gideon	4	0	Jens Mellemseter, Fjellværøy
90 Mk Agnes	t	T	16	44.0	14.0	6.0	Finnøy	30	0	S A Fjeldvær, Fillfjorden
91 Må Forsøk	f k	T	12	33.0	11.0	4.0	Gideon	5	0	Morten Ingebriksen, Fjellværøy
92 Mk Skarven	f k	T	16	28.0	9.0	4.3	Volda	6	0	Ludv Kvalvik, Knarrlagsund
93 Må Odvar	k f	T	26	31.0	9.0	4.5	Gideon	6	0	Bernh Aksetø, Fillfjorden
94 6/3 —	k f	T	11	20.0	5.0	2.0	—	—	0	Oluf Vågan, Fillfjorden
95 Må Hurtig	k f	T	18	30.0	9.4	5.0	Gideon	6	0	Simon Envik, Fjellværøy
96 8/4 —	f	T	01	30.0	5.0	2.0	—	—	0	Martin Gjevik, Fillfjorden
97 Må Fjellheim	f k	T	26	32.0	10.0	4.5	Gideon	8	0	Hans Kåsbøl, Fjellværøy
98 Mk Brødrene	f k	T	16	28.0	8.0	4.0	Gideon	6	0	Jens J Aksel, Fillfjorden
99 Må Kvik	k f	T	22	28.0	8.5	5.0	Helseth	6	0	Johan J Herø, Nordbotn
100 Ms Fram	t	T	17	44.0	15.0	7.0	Grei	18	0	Nils M Ulvan, Knarrlagsund
101 Må Kobskjær	k f	T	26	29.5	8.5	4.0	Møring	6	0	Simon Kvernstad, Nordbotn
102 Mk Sverre	h k	T	14	48.0	16.0	7.0	Stærkod	40	0	Ludv. Mellemsether, Fjellværøy
103 Må Roland	f k	T	27	30.0	9.5	4.0	Gideon	6	0	Hjalmar Elven, Tranvikan i Fosna
104 Mk Glyg I	t	T	17	54.1	15.5	6.2	Wichm.	30	0	O Johan Grøntvedt, Fillfjorden
105 Mk Rekart	f k	T	27	42.0	11.5	4.5	Skandia	10	0	Abraham L. Fjeldvær, Fjellværøy
106 Mk Hav I	t	T	17	63.0	17.5	7.0	Gideon	30	0	J A Bekvik, Fillan
107 Må Laxen	k f	T	27	26.0	8.0	4.0	Konkur.	6	0	Ole Ulvan, Knarrlagsund
108 Mk Glimt	f k	T	28	32.0	10.0	5.0	Hjelset	6	0	Alfr. Eidsvåg m fl, Fillan
109 Mk Skarven	f k	T	20	29.0	8.5	6.0	Stærkod.	8	0	Odin Ulvan m fl, Knarrlagsund
110 Ss —	f	T	20	26.0	6.0	3.0	—	—	0	Gustav Ulvan, Knarrlagsund
111 Må Rekord	f k	T	28	30.0	9.5	4.0	Gideon	10	0	Anton Mastao, Fillfjorden
112 Mk Aud	f k	T	11	34.0	10.0	4.0	Skandia	8	0	Jakob E Størvik, Fillan
113 Må Liv	f k	T	08	26.0	7.0	3.0	Gideon	5	0	John Akset m fl, Fillfjorden

ST-G. Geitastrand merkedistrikt.

1 Må Streif	f k t	T	22	25.0	7.0	3.8	Levahn	7	1	E P Kjøren, Geitastrand
2 Mk Kårsfjord	f k	T	23	24.0	7.0	4.0	Heimdal	6	0	K Kjørn, Geitastrand
3 Ms Ella	f h	T	13	40.0	13.7	6.0	Populær	12	0	Johs Hagestrø, Gjølme
4 Må Lita	f k	T	?	24.0	5.5	3.5	C. Perf.	6	0	M Bjørnbeth, Geitastrand
5 Må Gyrð	f k	T	26	30.0	8.5	5.0	Selven	6	1	Kr Langvik, Geitastrand

ST-HM. Heim merkedistrikt.

1 8/4 —	f	T	14	33.0	10.0	3.3	—	—	4	J P Vågan m fl, Hellandssjøen
2 Mk Signal	k h t	T	06	34.0	11.8	4.5	Skandia	10	3	N A Snekvik, Hellandssjøen
3 8/4 —	k f	T	04	27.7	5.7	1.8	—	—	0	M Snekviknes, Hellandssjøen
4 4/4 —	f	T	14	26.0	8.0	2.0	—	—	3	J J Mjones m fl, Åstfjorden, indre
5 Ms Ingolf	t	T	05	33.0	11.2	4.4	Finnøy	6	0	Joh O Trøan m fl, Hemnskjel
6 Ms Kvik	k f	T	11	35.0	10.5	4.5	Avance	10	0	Nils Strøm m fl, Magerøy
7 8/4 —	k f	T	18	23.4	5.4	2.0	—	—	0	Ole O Småbugt m fl, Hellandssjøen
8 6/4 —	f	T	17	31.0	10.2	3.6	—	—	4	Ole O Småbugt m fl, Hellandssjøen
9 Mk Håbet	k f	T	15	33.0	11.0	5.0	Skandia	6	1	Ole O Småbugt m fl, Hellandssjøen
10 10/4 —	k f	T	17	26.0	6.0	2.0	—	—	0	Ole O Veø m fl, Hellandssjøen
11 6/3 —	f	T	10	29.8	8.4	2.7	—	—	3	M Rodnes m fl, Åstfjorden, indre
12 Må Justin	f sl	T	15	38.2	9.6	6.4	Grei	6	6	Nils J Strøm, Magerøy
13 Mk Kvik	f	T	10	30.0	9.0	7.0	Skandia	7	0	Arnt Jamtøy m fl, Hemnskjel
15 Mk Glimt	k f t	T	07	47.5	14.5	7.5	Levahn	20	1	N Snekvik m fl, Hellandssjøen
16 Ms Gjendin	k f	T	18	30.0	10.0	4.5	Helseth	8	0	Olaf A Røvik, Hemnskjel
17 Ms Standard	t	T	03	33.0	12.0	5.0	Gideon	6	0	Martin Jamtø, Hemnskjel
18 Ss Nordstjer- nen ¹⁾	l	T	00	36.0	11.0	4.5	—	—	3	John O Rotten m fl, Hemnskjel

Farkostens nummer, art og navn	Anvendelse	Materiale	Byggår	Lengde	Bredde	Dybde	Maskin, navn	Antall HK	F. & langstb.	Eierens (den korresponderende reders) navn og postadresse
19 8/å —	k f	T	12	26.0	5.7	2.0	—	—	0	Ole R Toftøsjo, Hellandssjøen
20 Ss Avance	l	T	02	42.0	14.0	5.0	—	—	1	N Jakobsen m fl, Hemnskjel
21 Ss Marie	l	T	00	39.5	13.1	4.9	—	—	1	Ove E Sunde, Hemnskjel
22 Ss Krysseren	l	T	00	38.0	15.0	6.0	—	—	0	Johan Sørli m fl, Hellandssjøen
23 Sk Brødrene	l	T	97	36.0	12.0	5.0	—	—	2	Edv J Halsen, Hemnskjel
24 Sk Hebe	l	T	90	29.0	10.5	4.0	—	—	1	Jakob Aunvik, Hemnskjel
25 Sk Solon	l	T	08	37.0	12.7	5.1	—	—	4	Olaf K Røvik m fl, Hemnskjel
27 Må Fram	f t	T	12	21.3	6.8	2.5	C.Perf.	6	0	J Hellandsjø, Hellandssjøen
28 Mk Odin	f k	T	15	36.0	10.0	7.0	Grei	15	1	Nils Bakken, Hellandssjøen
29 8/å —	f k	T	00	22.3	6.0	2.1	—	—	0	A Bjelvik m fl, Hellandssjøen
30 Mk Reider	k f	T	26	36.0	11.0	5.0	Avance	12	0	Alf Kjorsvik m fl, Hemnskjel
31 8/å —	f k	T	07	25.0	9.0	3.0	—	—	0	Nils J Bakken, Hellandssjøen
32 8/å —	f k	T	08	27.0	6.0	2.2	—	—	0	Ole J Gussø, Hellandssjøen
33 8/å —	k f	T	02	26.0	6.0	2.3	—	—	0	J S Avlesbug m fl, Hellandssjøen
34 8/å —	k	T	03	22.0	5.5	2.5	—	—	0	E I Havnebugt, Hemnskjel
35 Må Vestvind	f k	T	16	21.3	7.0	3.0	Eagle	2	0	Anne Bjørnsen, Magerøy
36 8/å —	f k	T	10	26.5	6.0	2.3	—	—	0	Ole H Toftø, Hellandssjøen
37 Må Roall	f	T	24	25.1	5.7	2.4	Helseth	4	0	Hjalmar Langø, Hemnskjel
38 Mk Roald	f k	T	15	30.0	9.0	5.0	Gideon	6	0	Jens Totland, Hellandssjøen
39 Mk Bruse ¹⁾	k f	T	12	49.0	14.4	7.5	Dan	28	2	Johan Seehuus, Heimsjøen
40 Må Herodes	k f	T	00	26.0	6.4	3.0	Heros	5	0	Jakob Aunvik, Hemnskjel
41 Mk Fram	k	T	08	35.0	12.0	6.0	Gideon	16	2	Johan Wågbø, Hemnskjel
42 Mk Havhug	f k	T	26	34.0	11.0	5.8	Brunv.	16	1	Nils Thevik m fl, Hellandssjøen
43 Mk Leif	k f	T	12	32.0	11.0	5.0	Kampen	10	0	Ingvald Matisen, Magerøy
44 Må Forsøk	f	T	23	26.0	6.0	2.4	Gideon	3	0	Johan Fuglø, Hemnskjel
45 Må Lyng ²⁾	f	T	?	28.0	9.5	4.6	Kampen	5	0	Edv E Mjones, Hemnskjel
47 8/å —	f l	T	98	21.0	6.0	3.0	—	—	0	P A Taftø m fl, Kjorsvikbugen

ST-HE. Hemne merkedistrikt.

1 Mk Fram ³⁾	k t	T	10	37.0	10.0	4.5	Levahn	12	0	Lars Holmen, Kyrksæterøra
4 Mk Lines	k	T	18	53.5	16.5	6.5	Grei	32	0	Grøtvågens Verft, Hemne
8 8/å Prøven	f k	T	00	23.0	5.0	2.0	—	—	0	Johs Bergdal, Kyrksæterøra
9 6/å Lykken	f k	T	92	22.0	5.0	2.0	—	—	0	Ole S Berg, Kyrksæterøra

ST-H. Hitra merkedistrikt.

1 Mk Dimnøy	k	T	17	46.0	14.0	6.7	Skandia	30	0	Ragnvald Romsli, Heggåsen
2 Mk Rolv	k f	T	26	31.0	8.5	4.0	Kelvin	7	0	Johan Haranes, Barmanfjorden
4 Ms Fremskrit	t	T	10	40.0	14.0	6.0	Levahn	10	0	Anton Myhren, Dolmøy
5 Mk John	f k	T	27	33.0	9.8	5.0	Wiehm.	7	0	Gabr. Glørstad, Barmanfjorden
6 Mk Godt Håb	k h	T	74	52.1	16.4	7.0	Elefant	40	0	Aksel Jægtvik, Dolmøy
7 Mk Fjell ⁴⁾	f k	T	28	33.3	9.5	5.0	Gideon	8	0	Toralf Torvaldsen, Dolmøy
8 Mk Jenny	k f	T	26	32.0	9.0	4.3	Gideon	8	0	M P Skipnes m fl, Hestnes
9 8/å —	k f	T	23	22.3	4.8	2.1	—	—	0	Petter Skipnes, Hestnes
10 8/å —	k f	T	04	32.0	9.0	4.0	—	—	4	Johan P Hjertø m fl, Melandsjø
11 Ms Svanen	k	T	19	35.0	12.5	4.6	Skandia	10	0	Ingv Hopse m fl, Barmanfjorden
12 Mk Bjørg ⁵⁾	t	T	98	40.0	12.5	6.0	Elefant	10	0	Mikal Eriksen, Barmanfjorden
13 Mk Gideon	t	T	19	49.0	13.0	5.7	Skandia	25	0	Ivar Grong m fl, Heggåsen
14 Mk Elida										
Hansen	k t	T	17	45.0	16.0	6.0	Levahn	30	2	J Kjerringvåg m fl, Dolmøy
16 Ms Norden	k	T	?	33.3	11.9	3.6	Gideon	9	1	Marius Johansen, Dolmøy

Farkostens nummer, art og navn	Anvendelse	Materiale Byggeår	Lengde	Bredde	Dybde	Maskin, navn	Antall HK	F. & fangstb.	Eierens (den korresponderende reders) navn og postadresse
17 Må Wergeland	f k	T 15	20.0	6.0	2.5	Mohawk	6	0	Ole G Glørstad, Barmanfjorden
18 Ms Solit	t	T 08	36.0	12.5	5.3	Gideon	14	0	Albert Tøften, Dolmøy
19 Mk Forsøk	k f	T 11	33.0	9.0	7.0	Skandia	8	0	Olaf Bjørnes, Heggåsen
20 8/å —	k f	T 07	27.6	5.4	1.7	—	—	0	K Helgebostad, Grefsnsvågen
21 Må Maks	k f	T ?	27.0	7.0	3.0	Dan	4	0	K Bjørnebeth, Dolmøy
23 Mk Anden ¹⁾	k f	T 10	30.0	8.3	4.0	Møller.	6	0	Ingv K Brevik, Heggåsen
26 Ms Barmfjord ²⁾	t	T ?	35.0	12.0	4.0	Elefant	10	0	Alfred Aune m fl, Barmanfjorden
27 Må Harald ³⁾	f k	T ?	28.0	7.0	3.0	Dan	8	0	Edvard Neerland, Barmanfjorden
28 Ms Hemnes	t	T 05	47.0	14.0	6.0	Hein	26	0	Hans Melandsø, Melandsjø
31 Ms Solid	k t	T 00	42.0	17.0	5.0	Avance	20	0	Edvard Neerland, Melandsjø
32 Må Ran	t	T 14	28.0	6.0	3.5	Gideon	15	0	Edvard Neerland, Melandsjø
33 Mk Spretten	t	T 13	33.0	9.0	4.5	Gideon	15	0	Edvard Neerland, Melandsjø
36 10/å Freden	f k	T 08	25.0	6.0	2.0	—	—	0	Paulus Knutshaug, Heggåsen
37 8/å —	k f	T 15	22.3	4.8	2.0	—	—	0	Jonas Hofstad, Melandsjø
38 8/å —	k f	T 13	22.0	5.0	2.5	—	—	0	T M Helgebostad, Grefsnsvågen
39 8/å Grei	k	T 00	25.0	5.0	2.0	—	—	0	Marius Johansen, Dolmøy
40 8/å Glade Grei	k f	T 01	25.0	5.0	2.0	—	—	0	Torvald J Kjærringvåg, Dolmøy
43 6/å —	f	T 13	30.0	10.0	5.0	—	—	4	Torb Helgebostad, Grefsnsvågen
44 6/å —	f	T 11	30.0	9.0	4.5	—	—	4	Ole Nesset m fl, Melandsjø
45 6/å Bærdal	f	T 18	30.0	9.5	3.8	—	—	2	Olbert Tøften m fl, Dolmøy
46 6/å —	f	T 17	25.0	8.0	4.0	—	—	1	Anton Småge m fl, Melandsjø
47 6/å —	f	T 12	29.0	9.0	3.5	—	—	5	Albert Bæknes m fl, Melandsjø
48 6/å —	f	T 12	28.0	8.5	3.5	—	—	5	G Glørstad m fl, Barmanfjorden
49 6/å —	f	T 00	30.0	8.5	3.0	—	—	4	Hans Strømsvik m fl, Barmanfjord.
50 6/å —	f	T 12	29.0	8.0	3.0	—	—	4	Martin Glørstad m fl, Barmanfjord.
51 6/å —	f	T 20	29.7	8.5	3.2	—	—	4	Lars Aune m fl, Barmanfjorden
52 6/å —	f	T 11	30.8	9.0	3.2	—	—	4	Arnt Knutshaug m fl, Heggåsen
53 Må Glimt	k f	T 28	32.0	8.5	5.0	Gideon	5	0	Hans B Langø, Melandsjø
54 4/å —	f	T 13	24.0	7.5	3.0	—	—	3	Kristian Øyen m fl, Melandsjø
55 Må — ⁴⁾	f	T 10	29.0	8.0	4.5	Sabb	5	0	Søren N Nordalen, Heggåsen
56 4/å —	f	T 12	27.5	9.0	3.0	—	—	0	Kristian Angelnes, Dolmøy
57 4/å —	f	T 10	23.0	5.0	2.0	—	—	3	M Eriksen, Barmanfjorden
59 8/å —	f k	T 13	25.0	5.0	2.0	—	—	0	Anton O Øyen, Melandsjø
60 Mk Rollo	f k	T 13	30.0	10.0	5.0	Wichm.	7	0	Ole O Glørstad, Barmanfjorden
62 8/å —	k f	T 00	22.0	6.0	2.0	—	—	0	Jens Smågesø, Melandsjø
63 8/å —	k f	T 09	24.0	5.0	2.0	—	—	0	Johan S Hjertø, Melandsjø
64 8/å —	k f	T 13	24.0	5.0	2.0	—	—	0	Anton Skibnes, Melandsjø
65 10/å —	k f	T 12	25.0	6.0	2.0	—	—	0	Ove A Knudshaug, Heggåsen
66 8/å —	k f	T 12	23.0	5.0	2.0	—	—	0	Jørgen Havn, Melandsjø
67 8/å —	k f	T 13	23.0	5.5	2.0	—	—	0	John Hjertø, Melandsjø
68 8/å —	k f	T 01	23.0	5.0	2.0	—	—	0	Enok Viken, Melandsjø
69 8/å —	k f	T 15	23.0	5.0	2.5	—	—	0	Edvard Svalgræs, Melandsjø
70 8/å —	k f	T 09	24.0	8.0	3.0	—	—	0	Johan Næsset, Melandsjø
71 8/å —	k f	T 11	24.0	5.5	2.0	—	—	0	C Paul Øyen, Melandsjø
72 8/å —	k f	T 17	23.5	5.5	2.0	—	—	0	Anton P Knudshaug, Heggåsen
73 8/å —	k f	T 06	24.8	5.7	2.2	—	—	0	Julius Bremvåg, Dolmøy
74 Ms Fonna	f k	T 13	38.0	14.0	6.0	Grei	16	0	Karl Herje sen, Heggåsen
75 Mk Brødrene	k	T 26	32.0	9.5	4.5	Gideon	6	1	Joh S. Nesset, Melandsjø
76 Ms Nordlys	k f	T 16	39.0	12.0	5.0	Bolind.	8	0	Karl Herje sen, Heggåsen
77 Mk — ⁵⁾	k f	T 26	34.0	9.8	4.5	Wichm.	7	0	Ole S Næsset, Melandsjø

Farkostens nummer, art og navn	Anvendelse	Materiale	Byggear	Lengde	Bredde	Dybde	Maskin, navn	Antall HK	F. & fangstb.	Eierens (den korresponderende reders) navn og postadresse
1 Ms Falken	k f h	T	16	28.0	9.1	3.6	Alpha	5	0	Petter J Lyso, Lysoysundet
2 Ms Gå På	k f h	T	12	30.0	9.5	3.5	Dan	5	0	Hans Lyso m fl, Lysoysundet
3 Ms Prøven	k	T	06	29.0	10.0	4.5	Dan	8	0	Jens Johansen m fl, Lysoysundet
4 Må Thor	f	T	20	33.0	13.0	5.0	Heros	6	0	Johs J Lyso, Lysoysundet
5 Ms Pilen	k	T	10	29.5	9.5	4.0	Dan	6	0	Arnt J Adsen, Vallersund
6 6/å Frida	k	T	05	32.0	11.0	6.0	—	—	—	Madsø Notbruk, Lysoysundet
7 Mk Hopen	h t sl	T	02	56.9	17.0	6.7	Finnøy	45	0	A/S Lysoesund Sildolje- & Kraftforf.
8 Ms Havdis	k h	T	15	43.0	13.0	8.0	Hein	20	0	Peder Dalsvåg, Jøssund
9 Mk Mebel	k h	T	14	36.0	12.0	4.4	Dan	8	0	Ludvik Larsen m fl, Lysoysundet
10 Ms Max	t	T	15	37.0	9.0	3.5	Dan	5	0	Johan O Steen, Lysoysundet
11 Ms Erlen	k	T	13	24.0	6.0	4.8	Ølvar	5	0	Edvart Aune m fl, Vallersund
13 Så Trygve	k	T	06	26.0	9.0	4.0	—	—	—	Edv K Hellesvik, Lysoysundet
14 Mk Sleipner II ¹⁾	k f	T	22	30.0	11.8	7.4	Bolind.	65	0	Johs Mikkelsen m fl, Vallersund
15 Må Alfa	f	T	19	22.0	6.0	3.0	Alpha	5	0	Hans E Madsø, Lysoysundet
16 8/å Tyra	f	T	02	31.9	10.1	4.2	—	—	—	Hans Hansen m fl, Lysoysundet
17 Mk Jesingfjord	k h	T	18	48.6	16.1	6.3	Bolind.	25	0	Odin O Drilsvik, Vallersund
18 Ms Vasoen	k h	T	01	60.5	17.5	6.6	Bolind.	40	0	O A Normann m fl, Vallersund
19 Mk Melsten	k h	T	18	52.5	14.6	6.3	Bolind.	25	2	Hans Norstrand, Vallersund
23 Mk Magnus	f h	T	12	33.8	12.3	4.9	Hein	16	0	J H Baldfjord, Vallersund
24 6/å Alken	f	T	14	26.0	9.0	5.0	—	—	—	Assurø Notbruk, Vallersund
25 4/å Tryg	f	T	50	26.0	7.0	3.0	—	—	—	Jens P Steen m fl, Lysoysundet
26 Mk Gimsjø	t	T	12	35.0	13.0	5.0	Avance	22	0	Hans Ågesen, Lysoysundet
27 Ms Forsøk	k h	T	08	47.0	17.0	11.0	Bolind.	20	3	Agnus Angelsen, Vallersund
28 Ms Havsulen	t	T	04	43.8	17.3	5.9	Dan	15	0	A/S Lysoesund Sildolje- & Kraftforf.
29 Mj Sleiten	t	T	85	67.4	23.7	7.7	Alpha	44	0	A/S Lysoesund Sildolje- & Kraftforf.
30 Må Fritjof	f	T	13	26.5	6.4	2.1	L. Grei	4	0	Nils Brå, Lysoysundet
31 Ms Balder	t	T	00	42.4	13.7	4.8	Wichm.	12	0	Nils Brå, Lysoysundet
33 6/å Jupiter	k f	T	14	34.0	7.0	4.0	—	—	—	Hans O Øra, Lysoysundet
34 Må Koe	f	T	17	21.0	6.0	3.0	Dahl	3	0	Anders Krogh, Vallersund
35 Må Fremad	k	T	11	29.5	9.0	2.5	L. Grei	7	0	Sverre Hammer, Lysoysundet
37 4/å —	f	T	90	17.0	6.4	2.5	—	—	—	Jens J Sandnes m fl, Vallersund
38 Så Kapella	f	T	90	30.0	10.5	4.0	—	—	—	Jørgen B Storø m fl, Vallersund
39 6/å Lommen	k f	T	14	28.0	7.0	4.0	—	—	—	Hans H Adsen, Lysoysundet
40 6/å —	f	T	75	20.0	5.0	2.5	—	—	—	Joakim R Lyso, Lysoysundet
41 6/å —	f	T	14	20.0	5.0	3.5	—	—	—	Kr Lysheim, Lysoysundet
42 Ms Margit	k f	T	10	27.0	8.0	5.0	Alpha	6	1	Peder B Mandal m fl, Fauskan
44 Ms Lysevåg	k f	T	22	30.0	11.8	5.1	Dan	8	0	J H Lyso m fl, Lysoysundet
45 Må Kråka	f	T	17	26.0	6.0	3.0	Gideon	6	0	O H Stranden, Lysoysundet
46 Må —	f	T	95	32.0	8.0	5.0	?	6	0	Petter P Olden, Lysoysundet
48 6/å —	f	T	20	33.0	13.0	4.5	—	—	—	Odin Drilsvik m fl, Vallersund
49 Ms Harald	k t	T	06	36.0	12.0	4.0	Møring	15	0	Hans Lauvik m fl, Lysoysundet
50 6/å Fram	f	T	16	31.0	11.0	5.0	—	—	—	Ole E Olden m fl, Lysoysundet
51 Må Fremad	f	T	05	31.0	12.0	4.0	Gideon	8	5	Hans Hansen m fl, Lysoysundet
52 Mk Leif	h f	T	16	48.0	15.0	7.0	Bolind.	32	0	Leonh Olsen m fl, Vallersund
53 Mk Sigmund	f	T	21	50.0	13.5	6.0	Skandia	25	0	Even J Olden, Lysoysundet

ST-K. Kvenvær merkedistrikt.

1 Ms Fritjof	f k t	T	00	36.0	12.0	5.3	Hein	10	1	Johan B Oldero, Monsøya
2 Må Flid	k f	T	26	29.0	9.0	3.3	Hein	7	0	Anton Faksvåg, Kvenvær
3 Mk Klip	f t	T	11	35.0	10.3	6.0	Gideon	6	0	Alb Monsø, Monsøya
4 Må Prøven ²⁾	f k	T	?	27.0	7.5	3.0	Heros	4	0	Jakob Lund m fl, Kvenvær

Farkostens nummer, art og navn	Anvendelse	Materiale	Byggeår	Lengde	Bredde	Dybde	Maskin, navn	Antall HK	F. & fangstb.	Eierens (den korresponderende reders) navn og postadresse
5 Mk Palander	kh	T	14	41.0	14.0	7.0	Alpha	24	3	Kristoffer Hagen m fl, Kvenvær
7 Mk Venus	kh	T	17	52.0	15.0	6.5	Normo	25	3	Ludvig Østreim m fl, Monsøya
8 Mk Mjølner	kh	T	14	39.2	12.0	6.0	Grei	32	0	Peder Hegerberg m fl, Monsøya
9 Må Luna	fk	T	20	29.0	11.0	4.0	Heimdal	6	0	Harald Tande, Sørhitra
10 Mk Forsøk	fk	T	06	39.0	13.0	6.0	Skandia	10	0	N N Tømmervik m fl, Grefsnsvåg.
11 Mk Olaf	kf	T	13	34.5	11.0	6.0	Finnøy	14	0	Iver Båtvik, Kvenvær
12 8/å —	f	T	98	23.0	5.3	1.5	—	—	0	Iver Båtvik, Kvenvær
13 Ms Kobben	fk	T	09	28.0	9.0	3.5	Skandia	6	1	Ole Melkstad, Ytre Kvenvær
14 10/å —	f	T	75	27.5	6.0	2.3	—	—	0	Gustav Henriksø, Kvenvær
15 Mk Arne	fk	T	15	29.0	9.4	4.8	Gideon	8	1	Nils Aunvåg, Ytre Kvenvær
16 Mk Fremtid	ht	T	17	52.0	14.0	6.0	Wichm.	25	2	Julian Thorsø m fl, Monsøya
17 Ms Sport	k	T	08	29.0	10.0	5.0	Gideon	6	0	John Furuvik, Grefsnsvågen
18 Mk Øygar	k	T	16	51.0	14.0	6.3	Gideon	30	0	Peder Stene m fl, Kvenvær
19 Mk Skærtjell	tk	T	14	43.0	12.5	5.0	Rap	16	0	Joh Smalsvik m fl, Ytre Kvenvær
20 6/å —	f	T	17	28.6	10.9	3.7	—	—	1	J Aunvåg m fl, Ytre Kvenvær
21 8/å —	kf	T	00	25.0	5.5	2.0	—	—	0	Aug Donnesvik, Kvenvær
22 Må Sando	k	T	13	28.0	9.0	4.0	Gideon	4	0	Ulrik O Strømsli, Ytre Kvenvær
23 Mk Fram	k	T	10	40.0	12.0	7.0	Skandia	8	1	Lars Furuvik m fl, Monsøya
24 Ms Magne	fk	T	06	27.0	9.0	4.0	Heimdal	7	0	Magnus Faksvåg m fl, Kvenvær
25 Mk Håvikfjell	fk	T	12	35.0	12.5	6.0	Levahn	16	0	Edv J Håvik, Grefsnsvågen
26 Mk Brødrene	kf	T	11	37.0	12.0	5.8	Alpha	14	1	Magnus Sørensen, Kvenvær
27 Mk Hersleb ¹⁾	k	T	05	53.0	14.0	7.0	Wichm.	30	0	Hans Strømmen, Kvenvær
28 Mk Håkon	kf	T	28	28.0	9.0	4.2	Heimdal	7	0	Martin Bakken m fl, Kvenvær
29 Mk Fremad	k	T	07	35.0	12.0	5.0	Skandia	8	3	August Kjøe, Ytre Kvenvær
30 8/å —	fk	T	05	24.0	5.5	2.0	—	—	0	Martinus Nerland, Ytre Kvenvær
31 Mk Snøg	t	T	05	38.0	13.0	5.0	Nidaros	12	0	Johan Pettersen, Monsøya
32 Mk Signal	fk	T	28	30.0	9.5	4.5	Wichm.	7	0	Hjalmar Monsø m fl, Monsøya
33 6/å Norr	f	T	16	27.0	10.0	3.0	—	—	2	Bernh Hernes m fl, Ytre Kvenvær
34 8/å —	f	T	11	24.0	6.0	2.0	—	—	6	Anton K Edø, Kvenvær
35 8/å —	kf	T	07	24.0	5.3	2.0	—	—	0	Rasmus Henriksø, Monsøya
36 8/å —	k	T	10	24.0	5.5	2.0	—	—	0	Anton Johansen, Kvenvær
37 8/å —	f	T	04	23.3	5.4	1.6	—	—	0	Johs Sandås, Ytre Kvenvær
38 8/å —	f	T	01	24.0	5.5	2.0	—	—	0	Kristoffer Gjøse, Kvenvær
39 8/å —	f	T	05	23.0	6.6	2.3	—	—	0	Ulrik Gangstø, Kvenvær
40 8/å —	k	T	07	25.0	6.0	2.0	—	—	0	Oluf O Skåren, Ytre Kvenvær
41 8/å —	f	T	99	24.0	5.0	2.0	—	—	0	Peder Stene, Kvenvær
42 10/å —	f	T	02	28.0	6.0	2.5	—	—	0	Oluf Oldero, Monsøya
43 8/å —	k	T	07	24.0	5.0	2.0	—	—	0	Oluf Oldero, Monsøya
44 6/å Lomen	f	T	10	30.0	12.0	5.0	—	—	4	Jens Fladval m fl, Kvenvær
45 Må Lalo	fk	T	27	29.5	8.5	4.0	Helseth	8	0	Anton Oldero m fl, Monsøya
46 8/å —	f	T	00	25.0	5.0	2.0	—	—	0	Martin Kjønvik, Monsøya
47 Mk Forsøk	kt	T	15	37.2	13.0	6.0	Grei	25	0	Rasmus Jensen, Monsøya
48 8/å —	fk	T	07	23.0	5.0	2.0	—	—	0	John H Furuvik, Grefsnsvågen
49 8/å —	f	T	10	24.0	5.0	2.0	—	—	0	Bernt Monsø, Monsøya
50 10/å —	f	T	02	30.0	6.3	2.5	—	—	0	Halvor Klubnes, Monsøya
51 8/å —	f	T	12	24.5	5.0	2.0	—	—	0	Bernh Faxvåg, Grefsnsvågen
52 8/å —	f	T	16	24.0	5.5	2.0	—	—	0	Ingvald Oldero, Monsøya
53 8/å —	f	T	13	18.0	5.0	1.5	—	—	0	Joh O Oldero, Monsøya
54 10/å —	f	T	98	27.0	7.0	2.5	—	—	0	Joh O Oldero, Monsøya
55 8/å —	fk	T	98	20.0	5.0	2.0	—	—	0	N N Tømmervik jr, Grefsnsvågen
56 8/å —	k	T	05	24.0	5.5	2.0	—	—	0	Konrad N Edø, Kvenvær
57 8/å —	k	T	02	20.0	5.0	1.5	—	—	0	Edv Moen, Kvenvær
58 Må Wågar	k	T	15	28.0	6.0	4.4	Kampen	4	0	Martin Engvik, Sørhitra

1) Omb. 1929.

Farkostens nummer, art og navn	Anvendelse	Materiale Byggear	Lengde	Bredde	Dybde	Maskin, navn	Antall HK	F. & langstb.	Eierens (den korresponderende reders) navn og postadresse
59 8/å —	k	T 08	27.0	5.0	3.0	—	—	0	Olaf Lensvik, Ytre Kvenvær
60 Må Standar	f	T 98	24.0	6.0	3.0	F. M.	3	0	Nils Langdahl, Monsøya
61 6/å Lomen	f	T 13	28.0	9.0	3.5	—	—	4	Furuviks sildnotlag, Grefsnsvågen.
62 4/å —	f	T 05	21.0	7.0	2.5	—	—	1	Faksvåg Notbruk, Grefsnsvågen
63 8/å —	k	T 98	25.0	6.0	2.0	—	—	0	Haftor Korsnes, Kvenvær
64 8/å —	f k	T 08	24.9	5.5	2.1	—	—	0	Jens Henriksø, Monsøya
65 8/å —	f k	T 75	22.0	5.4	2.0	—	—	0	Petter N Munkedahl, Kvenvær
66 8/å —	k f	T 00	24.5	5.5	1.8	—	—	0	Peder S Thorsø, Monsøya
67 8/å —	k f	T 04	25.0	4.5	1.8	—	—	0	Hans P Thorsø, Monsøya
68 8/å —	f k	T 07	24.0	4.7	1.8	—	—	0	Iver Bjerkeseth, Ytre Kvenvær
69 Ms Taso	k f	T 00	30.0	8.7	4.5	Alpha	4	0	Henrik Trætø, Kvenvær
70 Mk Dagny	k	T ?	34.0	11.0	5.5	Hein	10	0	Anker Pedersen, Sørhitra
71 Må Ran	f k	T 16	20.0	5.5	2.0	Grei	4	0	Martinus Hoås, Sørhitra
72 Må Kvik	f k	T 25	22.0	9.0	3.0	Wichm.	4	0	Nils Stensø, Kvenvær
74 Ms Otto	k f	T 16	32.0	9.5	5.0	Stærkod	8	0	Kr Faksvåg m fl, Grefsnsvågen
75 8/å —	f k	T 25	23.0	5.5	2.0	—	—	0	Olaf Furuvik m fl, Grefsnsvågen
76 Må Brødrene	k f	T 26	29.0	9.0	5.0	Helseth	7	0	Olaf Furuvik m fl, Grefsnsvågen
77 Må Burøy	k f	T 26	32.0	11.0	5.0	Wichm.	10	0	Hans M Burøy m fl, Monsøya
78 8/å —	f k	T 26	24.0	5.5	2.0	—	—	0	August Bratvik, Kvenvær
79 8/å —	f k	T 18	23.0	5.0	2.0	—	—	0	Anton Monse, Monsøya
80 Mk Fjell	k t	T 26	28.0	8.5	3.8	Alpha	8	0	Joh Ingebrigtsen, Kvenvær
81 Må Tommeliten	f	T 25	22.3	5.4	1.9	Tenfj.	3	8	Joh O Dalen, Sørhitra
82 Ms Bølgen	f k	T 27	28.5	8.5	3.8	Stærkod	5	0	Joh J Lervik, Sørhitra
83 Må Kalle	f k	T 27	28.0	9.0	4.0	Gideon	5	0	Gustav Henriksen, Monsøya
84 Må Asbjørn	f k	T 24	22.0	8.0	3.0	Farstad	4	0	Joh P Vasil, Ytre Kvenvær
85 Mk Thor	k f	T ?	30.0	9.3	3.5	Hjelset	6	0	Anton Murvoll m fl, Sørhitra
86 Mk Arne	k f	T 28	35.0	11.5	5.0	Gideon	14	1	Ole Strømmen, Kvenvær
87 Mk Brødrene	k f	T 28	33.0	10.0	5.7	Alpha	11	0	Arne Thorsø, Monsøya
88 Må Roald	k f	T 28	28.0	9.0	4.0	Wichm.	6	0	Sigurd Thorsø, Monsøya
89 Mk Soltind	k f	T 29	34.0	10.0	5.0	Rap	4	0	Ludv. J Meek, Monsøya
90 8/å —	k f	T ?	20.4	5.0	1.4	—	—	0	Nils Schei m fl, Kvenvær

ST-L. Lensvik merkedistrikt.

1 Mk Magne I	f k	T 18	52.1	15.0	7.3	Bolind.	50	0	Landrø & Co., Selbekken
2 Mk Havella	k f	T 11	29.2	9.5	4.0	Heros	6	1	Peter Bakkedal, Størdalsbugen
3 Ms Vesta	f k	T 11	26.5	9.0	4.0	Levahn	8	1	Ole J Selnes, Selbekken
4 Må Snøg	f k	T 20	28.1	7.3	3.2	Danette	4	0	Robert Størset, Størdalsbugen
5 Må Fram ¹⁾	f k	T 05	25.0	9.0	3.8	Selven	7	0	Johan E Selnes, Størdalsbugen
6 4/å —	f	T 10	25.0	7.0	3.0	—	—	0	Joh A E Selnes, Størdalsbugen
7 10/å —	f k	T 14	25.5	7.5	3.5	—	—	0	Elias E Størdal, Størdalsbugen
8 4/å —	f	T 06	25.0	7.0	4.0	—	—	0	Edv P Selnes, Størdalsbugen
9 Mk Falk	k f	T 14	34.0	11.0	6.0	Finnøy	12	0	Johan Kibnab m fl, Størdalsbugen
10 Ms Brødrene	f k	T 12	24.0	8.0	4.0	Rap	5	0	Alfred Bonvik m fl, Selbekken
13 Må Liv	f k	T 24	25.0	6.3	2.5	B. Ø.	3	0	Johan P Løvik, Størdalsbugen
14 Mk Silden	k	T 18	33.0	11.0	5.3	Rap	15	0	Peter Bakkedal, Størdalsbugen

ST-N. Nes merkedistrikt.

1 Ms Flink	f k	T 12	29.0	10.5	4.0	Konkur.	7	0	G Hansen Bjugnholmen, Bjugn
2 Må Bratt	f k	T 16	29.0	10.0	4.1	Ideal	5	1	A Ågesen, Nes i Fosna
3 Ms Jane	f k	T 10	27.0	9.5	4.0	Konkur.	7	1	A Amundsnes, Bjugnholmen, Bjugn
4 Ms Stabil ²⁾	f k	T 13	29.0	10.0	5.5	Stabil	8	1	Berre J Bjugnholmen m fl, Bjugn
5 Ms Havsund	f k	T 08	25.5	8.5	4.0	Alpha	4	0	Alfred Akervik m fl, Tarva
6 Ms Freidi	f k	T 11	30.0	9.0	6.0	Gideon	5	0	Alfred Paulsen, Tarva

ST-N Nes — ST-NF Nord-Frøya.

Farkostens nummer, art og navn	Anvendelse	Materiale	Byggear	Lengde	Bredde	Dybde	Maskin, navn	Antall HK	F. & langstb.	Eierens (den korresponderende reders) navn og postadresse
7 Ms Selma	f k	T	13	42.0	14.0	6.0	Alpha	20	0	Joh M Stenvik, Nes i Fosna
8 4/å —	f	T	11	23.0	8.0	4.0	—	—	0	Halvdan Holmen, Fosna
9 Må Hag	f k	T	27	27.6	8.0	5.3	Selven	5	0	John Wilman, Oksvoll
10 Så Tråskén	f k	T	13	24.0	7.0	3.0	—	—	0	Joh Hellemsvik, Nes i Fosna
11 Mk Sulsfjord	t k	T	17	47.0	15.0	8.0	Brunv.	30	0	Gerh Wik, Nes i Fosna
12 Så —	f k	T	80	27.0	10.0	4.0	—	—	0	Hans Rasch, Bjugn
14 Mk Flora	f	T	07	55.0	14.5	7.0	Avance	44	0	Peter Dybfest m fl, Nes i Fosna
15 Må Palmen	f	T	19	29.5	10.0	5.0	Bolind.	12	6	Peter Dybfest m fl, Nes i Fosna
16 Må Sigurd	f k	T	03	24.0	7.0	3.0	Konkur.	4	0	Johan J Krokvik, Bjugn
17 Så —	f k	T	11	26.5	9.0	4.0	—	—	0	Josef K Rasch m fl, Bjugn
18 Ms Kvikk	f k	T	13	28.0	9.0	4.2	Alpha	4	0	Hans Rasch m fl, Bjugn
19 Så —	f k	T	04	23.0	6.0	2.0	—	—	0	Jakob J Sørstø, Tarva
20 Må Kit	f k	T	26	31.3	9.8	4.4	Alpha	6	0	Chr Schanche, Nes i Fosna
22 Mk Trænfjord	k h	T	16	42.0	16.5	6.0	Bolind.	32	4	Gustav Wahl m fl, Oksvoll
24 Mk Farmand	f k	T	25	28.0	8.0	6.0	Grei	9	0	B J Melumsvik, Vallesund
25 Må Sab	k f	T	22	28.0	9.0	6.0	Sabb	5	0	Olaf Bolso, Oksvoll
27 Mk Konstant ¹⁾	k h t	T	84	59.6	16.4	7.4	Avance	44	0	O Oksvold m fl, Oksvoll
28 8/å Stjernen	f	T	12	33.0	10.0	5.5	—	—	4	John P Wahl m fl, Oksvoll
30 8/å —	f	T	05	31.4	10.4	3.9	—	—	4	Ervik Notbruk, Oksvoll
31 Ms Bakken	f k t	T	16	39.0	13.0	4.0	Alpha	14	0	Ole J Vahlsnes, Oksvoll
32 8/å Marta	f	T	12	33.0	12.0	5.0	—	—	6	A Arntsen m fl, Oksvoll
34 6/å Løven	f	T	21	31.8	5.2	3.2	—	—	4	Jakob Berg m fl, Nes i Fosna
35 8/å Duen	f	T	12	28.0	9.0	3.5	—	—	4	Nils K Tørum m fl, Oksvoll
36 6/å Olmar	f	T	06	28.0	9.5	4.0	—	—	4	Stensviks Notbruk, Oksvoll
37 6/å —	f	T	21	32.0	10.7	4.0	—	—	4	Andr Melum, Oksvoll
39 Mk Lansing	k	T	13	33.5	10.0	6.0	Gideon	6	0	Johannes Schjølberg, Oksvoll
40 6/å Lina	f	T	10	28.0	10.0	3.5	—	—	4	Bakkens Notbruk, Oksvoll

ST-NF. Nord-Frøya merkedistrikt.

2 Må Sjenning	k	T	00	28.0	8.5	4.0	Gideon	6	0	K Fredagsvik m fl, Sistranda
3 Ms Zaritza	h k t	T	16	52.6	14.8	6.0	Bolind.	25	4	Ulrik Dragsnes, Vadsøysund
4 Mk Agder	k t	T	11	40.0	12.0	6.0	Bolind.	25	2	John L Udtian, Uttian
5 Mk Signal	k	T	15	32.0	10.0	5.0	Stærkod.	8	0	T Hansen Gjessingen, Gjæsingen
6 Mk Krystal	k	T	13	33.5	10.5	5.6	Grei	10	0	T Jacobsen, Gjæsingen
7 Ms Håbet	k	T	05	34.5	12.0	5.3	Finnøy	10	0	F J Gjessingen, Gjæsingen
8 Mk Frigg	k	T	16	34.0	10.0	5.0	Gideon	12	0	Martin Pettersen, Gjæsingen
9 Ms Anna	k	T	10	31.0	10.0	5.0	Møring.	6	1	Martin Hammer, Svellingen
10 Mk Eira	k f	T	24	32.0	10.0	4.4	Skandia	12	0	M J Dragsnes, Svellingen
11 Mk Norden	h k	T	14	32.0	11.0	4.8	Dan	12	0	M E Johansen, Vadsøysund
14 Mk Trygg	f k	T	16	33.0	9.0	4.0	Bolind.	10	1	Hans Sletta m fl, Svellingen
15 Ms Fram	k h	T	16	47.0	12.5	6.0	Gideon	11	1	Paul S Bogøy, Ytre Frøya
16 Mk Uttian	k h	T	20	52.3	15.6	6.7	Bolind.	40	0	Ulrik Pettersen, Uttian
17 Ms Urd	k h t	T	10	38.2	13.8	5.8	Hein	10	0	Harald H Sørburø, Sørburøy
19 Mk Marie	k	T	16	31.9	10.6	5.3	Møring.	10	1	Nils Tronstad m fl, Svellingen
20 Må Letvindt	k	T	14	27.3	8.0	4.2	Kelvin	7	0	Martin Ås, Uttian
21 Mk Hufferøy	k h t	T	15	46.0	13.5	6.0	Wichm.	20	1	Lyder Hansen m fl, Vadsøysund
22 Mk Finn-										
kampen	k	T	19	55.1	17.1	7.3	Gideon	44	0	Bernh Iversen m fl, Vadsøysund
23 Ms Bølgens										
Gang	k	T	10	27.0	9.0	4.0	Skandia	6	0	M J Myrseth, Norddyroy
24 Mk Midnatsol	k f	T	12	30.0	9.0	5.0	Bolind.	8	0	Håkon A As, Gurvikdal
25 Mk Fætter	k	T	16	38.0	10.0	4.0	Gideon	11	0	Rudolf & Ulrik Rabben, Sistranda

Farkostens nummer, art og navn	Anvendelse	Materiale	Byggeår	Lengde	Bredde	Dybde	Maskin, navn	Antall HK	F. & fangstb.	Eierens (den korresponderende reders) navn og postadresse
27 Mk Neptun	k	T	03	44.0	14.0	5.5	Alpha	12	2	Peter Gjetø, Vadsøysund
28 Ms Hindenburg	k	T	10	35.0	11.5	3.2	Bolind.	12	1	Arne U Ervik, Sistranda
29 Ms Real	k	T	06	33.0	11.0	4.3	Gideon	11	0	Karl Mathisen, Gjæsingen
30 Mk Viggo	k f	T	25	34.0	10.5	4.7	Glimt	15	0	Olaf Tobiassen, Sula i Fosna
31 Ms Nordlys	f	T	08	36.0	13.0	5.4	Gideon	8	0	Joh G Sørskog, Nordbuan
32 Ms O G Ueland	k	T	00	34.7	12.0	4.3	Stærkod.	8	0	Paul Vågøy m fl, Leirvik i N.Frøya
33 Mk Frøya	k h	T	19	45.0	13.0	6.3	Gideon	18	0	Olaf Laksholm m fl, Vadsøysund
34 Ms Fremad	k	T	13	30.0	9.5	5.4	Gideon	6	0	J Jørgensen m fl, Nordbuan
35 Mk Bjarne	h	T	16	49.0	14.0	4.5	Finnøy	24	0	Knut Eidsvåg m fl, Gurvikdal
36 Må Hugo	k	T	15	26.3	8.5	4.0	Heros	4	0	Anton M Steinvik, Dyrvik
37 6/å Stjernen	f	T	90	33.0	10.0	4.0	—	4	0	Dyrviks Notbruk, Dyrvik
38 Mk Leif	f k h	T	08	46.0	13.5	6.3	Bolind.	25	0	Aksel Berge, Vadsøysund
40 Mk Barodd	k h t	T	19	58.6	16.5	6.8	Wichm.	30	0	Ole Gåse m fl, Norddyrøy
41 Mk Kåre	k	T	17	48.0	14.5	6.0	Bolind.	32	4	Ulrik Pettersen, Uttian
42 Mk Brodd	k	T	06	33.0	11.0	4.5	Stærkod.	8	1	Hans Grønskog m fl, Sistranda
43 Ms Fram	k h	T	08	38.0	11.0	6.0	Skandia	8	2	Just Wærø, Sørburøy
45 Ms Svanen	k	T	16	37.0	13.0	5.0	Bolind.	12	0	A Melkjøsen m fl, Vadsøysund
46 Mk Havørnen	k h	T	14	37.7	11.0	4.8	Rap	12	0	Julian Johansen, Vadsøysund
47 Mk Frengen	k h t	T	12	64.5	17.8	8.0	Skandia	20	3	Martin Smalø m fl, Ytre Frøya
48 Mk Frigg	k h	T	14	35.0	10.5	5.0	Gideon	8	0	Hj Mauseth m fl, Ytre Frøya
49 Mk Ternen	k t	T	11	50.0	15.3	5.2	Bolind.	40	0	John Wågø, Leirvik i N.Frøya
50 Mk Frigg	k h	T	17	44.0	13.0	6.3	Skandia	15	0	Arnt Markussen m fl, Vadsøysund
51 Mk Holberg	k	T	10	40.0	13.0	6.0	Gideon	16	2	Melkior M Inntian, Sistranda
52 Ms Vanora	k	T	12	28.0	9.0	5.0	Heros	5	0	Hans S Sørdal, Gurvikdal
53 Ms Liv	k	T	16	29.0	9.5	4.2	Stærkod.	6	0	H A Ervik m fl, Dyrvik
54 Ss Brødrene	f	T	00	29.5	9.0	5.0	—	—	0	Johan Hammer, Svellingen
55 Mk Flygel	k f	T	05	35.0	13.0	5.0	Gideon	13	0	H A Yttersian, Sistranda
56 Mk Alföld	k h	T	19	46.0	14.0	5.5	Skandia	15	2	Karl Reppe, Svellingen
57 Ms Sjøfuglen	h k	T	?	32.0	12.0	5.0	Glimt	15	1	M Antonsen m fl, Sula i Fosna
58 Ms Luna I	k h	T	07	47.1	16.5	7.3	Levahn	32	4	A/S P G Jensen & Co, Sula i Fosna
59 Mk Frøya	k h	T	16	48.0	14.0	5.8	Skandia	30	0	Alb Stølan m fl, Svellingen
60 Mk Bjørnson	k	T	14	52.2	15.2	6.6	Bolind.	32	0	Paul Wolden, Leirvik i N.Frøya
61 Mk Faugner ¹⁾	k	T	06	39.0	12.0	4.2	Hein	10	0	Paul Ribe m fl, Norddyrøy
62 Ms Fram	f k	T	12	23.0	7.0	5.0	Stærkod.	5	0	Anton Adolfsen, Vadsøysund
63 8/å —	f	T	90	18.0	5.0	2.0	—	—	0	Petter Gjetø, Vadsøysund
64 6/å —	f	T	15	20.0	6.0	3.0	—	—	1	Mausund Notbruk, Vadsøysund
65 Ms Nansen	k h t	T	07	42.0	13.7	5.5	Finnøy	30	0	Oskar Grønskog, Uttian
66 Ms Bølgem	k	T	13	24.0	9.0	4.4	Levahn	7	0	Anton Kløven m fl, Dyrvik
68 Mk Freidig	k t	T	04	37.0	13.0	5.4	Finnøy	14	4	Aksel O Stølan, Svellingen
69 Mk Hildur	k t	T	18	42.0	15.0	6.3	Finnøy	18	1	Karl E Aursø, Vadsøysund
70 Mk Solkverv	k h	T	15	56.4	16.1	7.2	Normo	40	0	Gottlieb Dyrvik m fl, Dyrvik
71 Ms Fremskrit	k	T	07	30.0	9.5	4.5	Finnøy	7	0	P Halvorsen m fl, Gurvikdal
72 6/å Gerda	f	T	13	31.9	10.0	3.8	—	—	4	Nessets Notbruk, Dyrvik
73 Mk Freidig	k	T	11	32.8	10.9	4.7	Stærkod.	12	0	Alfred Næsset, Dyrvik
74 Må Freidig	k	T	16	32.0	9.5	4.3	Grei	10	0	Ingv Johansen, Dyrvik
75 Mk Ørnulf	k f	T	14	31.0	11.0	4.4	Gideon	6	0	L Grønskog m fl, Sistranda
76 Mk Hyggen	k	T	14	39.0	12.0	6.0	Finnøy	15	0	Anton O Inntian, Sistranda
77 Mk Ragnvald	k h	T	16	40.0	11.5	5.0	Finnøy	12	0	Petter Reppe m fl, Svellingen
78 Ms Simra	k	T	11	40.0	14.0	5.5	Bolind.	15	0	Eilert Stordal, Sula i Fosna
79 Mk Fram	s l t	T	20	37.0	12.0	5.0	Bolind.	15	0	Adolf Hansen, Norddyrøy
80 Mk Signal	k	T	15	38.0	12.0	5.0	Bolind.	20	2	H J Volden m fl, Leirvik i N.Frøya
81 Ms Bølgem	k	T	14	34.0	12.0	5.0	Alpha	11	0	Emelian Smalø m fl, Ytre Frøya
82 Ms Forsøk	k	T	05	35.0	12.0	6.0	Gideon	8	0	Joh H Smalø, Ytre Frøya
83 Må Gunda	k f	T	26	27.0	9.0	5.0	Heros	5	0	Ole O Aukan, Gurvikdal

Farkostens nummer, art og navn	Anvendelse	Materiale	Byggeår	Lengde	Bredde	Dybde	Maskin, navn	Antall HK	F. & fangstb.	Eierens (den korresponderende reders) navn og postadresse
84 8/å —	k	T	10	20.0	5.0	2.0	—	—	0	Olaf Yttersian, Sistranda
85 Ms Torden- skjold	k	T	10	38.0	12.0	5.7	Finnøy	12	0	Severin S Inntian m fl, Sistranda
86 Ms Brødrene	k	T	15	34.0	12.0	4.0	Bolind.	10	0	Hilmar Furberg m fl, Uttian
87 Ms Stanley	k	T	92	34.0	12.0	5.5	Bolind.	12	0	Nils Johansen, Uttian
88 6/å Prins Olav	f	T	20	25.0	11.0	4.0	—	—	4	Nils Johansen m fl, Uttian
89 10/å —	f k	T	10	25.0	6.0	3.0	—	—	0	Severin S Inntian, Sistranda
90 Mk Harald	k h	T	16	40.0	14.0	7.2	Bolind.	32	1	Martin A Aursø, Vadsøysund
91 Mk Snorre	t f k	T	10	40.0	13.0	6.0	Skandia	8	3	G Yttersian m fl, Sistranda
92 Ms Real	f k	T	16	36.0	14.0	5.0	Finnøy	12	0	Olaf Bringedahl, Uttian
93 Mk Brødrene	k	T	12	39.0	13.5	5.0	Dan	10	1	Bertinus Sordal m fl, Gurvikdal
94 Ms Lynen	h	T	16	32.0	8.0	6.0	Gideon	8	0	Ole J Nordø, Sørburøy
95 Mk Odin	k	T	14	38.5	12.0	6.0	Heimdal	14	1	Adolf Laksholm m fl, Vadsøysund
96 Ms Fiskeren	k h	T	10	35.0	12.0	6.0	Gideon	11	0	H Markussen m fl, Vadsøysund
97 Ms Inga	k	T	05	36.0	12.0	4.8	Stærkod.	8	0	Peter Gjøte, Vadsøysund
99 Mk Parat	k	T	16	37.0	11.5	5.8	Gideon	11	0	Ulrik M Aursø, Vadsøysund
100 Ms Aura	k	T	03	34.5	11.8	5.6	Alpha	11	0	Tobias Karlsen m fl, Sula i Fosna
101 Mk Arvid	k	T	17	38.0	12.0	6.3	Heimdal	12	0	Adolf Bakken, Sula i Fosna
102 Ms Prøven	k	T	11	32.0	11.0	4.2	Gideon	6	0	Emil Hilmarsen, Sula i Fosna
103 Ms Nordpol	t	T	87	33.0	11.0	4.5	Stærkod.	8	1	M Johansen m fl, Norddyrøy
104 Mk Stanley	k	T	18	40.0	12.0	6.0	Drott	15	0	Joh Benjaminsen, Sula i Fosna
105 Ms Wærringen	k	T	02	36.0	13.0	5.4	Drott	15	1	Hilmar Kristiansen, Sula i Fosna
106 Mk Activ	k h	T	15	43.0	13.5	6.2	Dan	17	0	John Antoniussen, Sula i Fosna
107 Må Brødrene	k f	T	24	32.0	10.0	4.4	Stærkod.	12	1	Olaf Riebe m fl, Norddyrøy
108 Mk Havdrot	k	T	15	40.0	12.0	6.0	Glimt	23	1	Albert Karlsen, Sula i Fosna
109 8/å —	f k	T	12	23.0	5.5	2.5	—	—	0	Kristian Olsen, Sula i Fosna
111 10/å —	f k	T	18	27.5	5.8	1.9	—	—	0	Ulrik Johansen m fl, Vadsøysund
112 Ms Orion	k	T	07	34.8	12.6	5.0	Finnøy	10	0	J M Gabrielsen m fl, Vadsøysund
113 Ms Harald	k	T	15	30.0	10.0	5.7	Stærkod.	6	0	Lars J Sæter, Norddyrøy
114 Mk Rutland	k	T	14	34.0	11.0	6.0	Alpha	11	1	Ivar Johansen m fl, Norddyrøy
115 Ms Sleipner	k	T	01	34.0	12.0	6.0	Gideon	11	0	Hagb Hansen m fl, Vadsøysund
116 Ms Prøven	k	T	10	27.3	9.8	4.6	Skandia	6	2	J Markussen m fl, Norddyrøy
117 Mk Viking	k	T	12	33.0	11.0	4.5	Stærkod.	8	1	I Langø, Leirvik i N.Frøya
118 Ms Falken	k h	T	17	38.2	13.3	6.7	Moring.	16	3	A P Garnvik m fl, Norddyrøy
119 Mk Gangar	k	T	17	54.0	14.0	6.5	Nordlys	25	0	A P Vågø m fl, Leirvik i N.Frøya
120 6/å —	f	T	18	32.0	10.0	4.0	—	—	1	Vågø Notbruk, Leirvik i N.Frøya
121 Ms A M Togo	k	T	05	37.0	13.0	6.0	Gideon	13	0	Hans Kaspersen m fl, Dyrvik
122 Ms Brødrene	f k	T	10	29.0	10.0	4.2	Gideon	8	0	Aksel Midtjan m fl, Sistranda
123 Mk Aftensol	k f t	T	16	40.0	13.5	4.8	Statt	16	2	John Skjeldammen, Gurvikdal
124 Mk Hav- blomsten	h k	T	22	27.8	9.0	4.0	Volda	5	1	Anton Adolfsen, Vadsøysund
125 Ms Sjøblomsten	k f h	T	02	35.0	12.0	3.8	Skandia	10	0	Joh Gundersen, Vadsøysund
126 10/å —	k	T	02	20.0	5.0	3.0	—	—	0	Joh Gundersen, Vadsøysund
127 8/å —	k	T	11	28.0	4.5	2.5	—	—	0	Joh Gundersen, Vadsøysund
128 6/å Torden- skjold	f	T	20	30.5	11.0	4.0	—	—	4	Alb P Garnvik, Norddyrøy
129 Mk Olga	t	T	13	32.0	9.0	4.0	Stærkod	6	0	Arnold Kløven, Dyrvik
131 Ms Signal	k	T	12	32.0	11.0	5.0	Skandia	7	0	Elisæus Måø, Vadsøysund
134 4/å —	f	T	09	24.0	8.0	4.0	—	—	0	Joh Hansen, Vadsøysund
135 10/å —	k	T	12	28.0	5.0	3.0	—	—	0	Hans Markussen, Vadsøysund
136 Ms Ocean	i k	T	09	33.0	11.0	4.5	Stærkod.	8	0	K Johansen m fl, Sula i Fosna
137 Mk Vågøy	k	T	24	38.0	11.0	5.5	Nordlys	12	0	Arne Vågø, Leirvik i N.Frøya
138 Ms Ulabrann	k	T	06	30.0	10.0	4.7	Gideon	6	0	Ole O Midtjan m fl, Sistranda
139 Ms Terje	i k	T	08	28.0	9.0	4.5	Stærkod.	5	1	Karl O Bakken, Sistranda
140 Ms Alfa	k	T	12	36.0	9.0	5.0	Alpha	13	0	Anton Larsen, Dyrvik

Farkostens nummer, art og navn	Anvendelse	Materiale	Byggeår	Lengde	Bredde	Dybde	Maskin, navn	Antall HK	F. & fangsth.	Eierens (den korresponderende reders) navn og postadresse
141 Ms Parat	k f	T 03	35.0	12.0	5.5	Gideon		8	0	Ole Iversen m fl, Vadsøysund
142 Mk Kampen	k	T 19	39.0	13.0	6.0	Kampen		10	0	Ove Vågø m fl, Leirvik i N.Frøya
143 Må Teddy	k	T 16	28.3	8.0	4.0	Hjelset		5	0	Gunnar Haugen, Sørburøy
144 10/å —	k	T 04	27.5	7.0	2.0	—		—	0	Anton M Aursø, Vadsøysund
145 Ms Nordlys	k	T 15	35.0	12.0	5.0	Stærkod.		12	0	Iver I Sæter m fl, Norddyrøy
146 Mk Falken	k f	T ?	33.0	7.0	6.0	Gideon		6	0	A I Sandvik m fl, Leirvik i N.Frøya
147 Ms Brødrene	k	T 10	35.0	11.0	5.0	Stærkod.		8	0	Johan Andersen, Norddyrøy
148 Mk Viking	k	T 19	48.0	16.0	7.5	Gideon		32	0	Albin Aursø m fl, Vadsøysund
149 Mk Olga	k h	T 16	36.0	11.5	5.0	Finnøy		10	1	M M Inderø, Svellingen
150 8/å —	k	T 02	23.0	4.5	2.0	—		—	0	Martin Inderø, Svellingen
151 Mk Albatros	k h	T 17	43.0	14.0	6.2	Finnøy		10	0	Gun Karlens, Sula i Fosna
152 Ms Munktel	k	T 12	25.0	9.0	3.6	Munkt.		5	0	Albert Singstø, Ytre Frøya
153 Mk Askur	f k	T 15	34.0	11.0	5.3	Hein		6	1	Adolf Olsen m fl, Norddyrøy
154 8/å —	k	T 07	23.0	5.3	1.3	—		—	0	Ole Hanssen, Sistranda
155 Må Lise	k f	T 27	27.0	8.0	3.8	Hein		4	0	Odin O Kvalvær, Norddyrøy
156 Mk Von	k	T 08	42.0	14.0	6.0	Alpha		14	1	Joh Lorentsen, Uttian
157 6/å Løvenskjold	f	T 13	30.0	11.0	4.0	—		—	4	Søren Bringedahl m fl, Uttian
158 8/å —	k f	T 96	25.0	6.0	2.5	—		—	0	Anton P Bokken m fl, Sistranda
159 8/å —	k	T 05	25.0	6.0	2.5	—		—	0	Ivar Myhren, Sistranda
160 10/å —	k	T 85	31.0	7.0	3.0	—		—	0	John Gunneriussen, Sistranda
161 6/å —	f	T 19	29.0	10.0	4.0	—		—	4	Bremnes Notbr., Leirvik i N.Frøya
162 10/å —	k	T 08	28.0	7.0	2.0	—		—	0	Gotfred Bremnes, Leirvik i N.Frøya
163 Må Hein	k	T 15	25.0	8.0	4.0	Hein		5	0	Fredrik Kverne, Leirvik i N.Frøya
164 8/å —	k	T 05	25.0	6.0	2.5	—		—	0	Ole Skønhal, Norddyrøy
165 j Anna Kristina	f l	T 12	45.0	12.0	6.0	—		—	5	Yttersian Notbruk, Sistranda
166 8/å Silla	f	T 10	28.0	9.0	4.0	—		—	4	Elias J Trøa m fl, Leirvik i N.Frøya
167 12/å Springeren	f	T 95	25.0	6.0	2.0	—		—	0	Odin A Berget, Vadsøysund
168 10/å —	k	T 95	28.0	6.3	2.0	—		—	0	Haftor J Gårdse, Vadsøysund
169 8/å Trygg	f	T 15	24.0	8.0	3.0	—		—	0	Albert Markussen, Vadsøysund
170 8/å —	k	T 10	24.0	6.0	2.0	—		—	0	Konrad Fredagsvik m fl, Sistranda
171 Mk Astrid	h k	T 26	38.0	12.0	6.0	Hein		10	0	Paul Næss, Leirvik i Nord Frøya
173 Mk Skalagrim	k	T 17	52.0	14.5	7.1	Gideon		32	0	Joh G Aursø m fl, Vadsøysund
174 10/å —	k	T 02	29.4	6.0	2.0	—		—	0	Odin Hansen, Sula i Fosna
175 Må Flink	k f	T 12	28.0	6.0	2.5	Gideon		5	0	Idolf Johansen, Vadsøysund
176 Ms Kvik	k	T 23	27.0	8.5	5.0	Heros		6	1	M I Bræmnes, Leirvik i N.Frøya
177 Ms Rapp	k f	T 26	29.0	9.0	5.0	Finnøy		8	0	Johan Myhre, Sistranda
178 6/å Ill	f	T 16	33.0	10.0	4.5	—		—	4	Skjønhal, Norddyrøy
179 8/å —	f	T ?	23.0	8.0	3.0	—		—	0	Karl A Bye, Vadsøysund
180 10/å —	k f	T 02	28.0	5.5	2.5	—		—	0	Julian Johansen, Vadsøysund
181 10/å —	k	T ?	28.0	6.0	2.5	—		—	0	Joh O Sordal, Gurvikdal
182 Mk Harald	k	T 16	44.0	14.0	4.6	Brunv.		15	0	Joh A Dragsnes, Svellingen
183 10/å —	k f	T 10	25.0	7.0	4.0	—		—	0	M O Johansen, Vadsøysund
185 Mk Ulabrand	k	T 14	34.0	12.0	6.5	Skandia		10	1	Joh O Sordal, Gurvikdal
186 Ms Maud	k	T 11	32.0	11.0	5.4	Dan		7	1	I H Bremnes m fl, Leirvik i N.Frøya
187 10/å —	k	T 97	30.0	6.0	2.0	—		—	0	Joh A Aursø, Vadsøysund
188 10/å —	k	T 10	27.0	3.6	2.2	—		—	0	Jørg Kristoffersen, Sula i Fosna
189 10/å —	k	T 11	26.0	6.0	2.5	—		—	0	Ingeborg Karlsen, Sula i Fosna
190 Må Gideon	k	T 02	30.0	6.0	2.5	Gideon		6	0	Joh H Indian, Sistranda
191 8/å —	k	T 98	25.0	6.0	2.0	—		—	0	Joh H Indian, Sistranda
192 10/å —	k	T 04	28.0	6.0	2.5	—		—	0	Hans H Yttersian, Sistranda
193 10/å —	k f	T 11	27.0	6.2	2.0	—		—	0	Iver J Kleivén, Vadsøysund
194 8/å —	k	T 10	17.0	6.5	2.0	—		—	0	Ludv L Voksvær, Sula i Fosna
195 10/å —	k	T 14	24.5	7.5	3.0	—		—	0	Ludv L Voksvær, Sula i Fosna
196 Ms Kyrre	k	T 00	34.0	13.0	5.0	Møring.		12	0	Alfr J Dyrø, Norddyrøy
197 Mk Record	k	T 12	44.1	12.7	4.3	Bolind.		15	2	T J Dragsnes m fl, Svellingen
198 10/å —	k f	T 00	27.0	6.0	2.5	—		—	0	Anton Inntian, Sistranda

Farkostens nummer, art og navn	Anvendelse	Materiale	Byggeår	Lengde	Bredde	Dybde	Maskin, navn	Antall HK	F. & fangstb.	Eierens (den korresponderende reders) navn og postadresse
199 8/å —	k f	T	08	22.0	5.0	2.0	—	—	0	Anton Inntian, Sistranda
200 Mk Egil	k	T	10	30.0	10.0	6.0	Alpha	8	1	Lincoln Petersen, Sula i Fosna
201 Mk Prøven	k h	T	14	34.0	12.0	4.0	Gideon	6	0	Hilmar Gjetøy, Vadsøysund
202 8/å —	k	T	13	25.0	6.0	2.0	—	—	0	Joh Amundsen, Nordbuan
204 10/å —	f k	T	10	26.0	6.5	3.5	—	—	0	Olaf Inderø, Svellingen
205 8/å —	f	T	12	24.0	3.5	2.0	—	—	0	Joh G Sørskog, Nordbuan
206 Sk Mofat	f l	T	00	50.0	13.0	7.0	—	—	5	Joh Løkke m fl, Svellingen
207 Ms Heros	k	T	19	29.0	9.5	4.3	Heros	5	0	Rasm Stranden, Leirvik i N.Frøya
208 8/å Søblomsten	f k	T	08	23.0	6.0	3.0	—	—	0	Anton Melkjorsen, Vadsøysund
210 4/å —	k f	T	14	29.0	8.0	3.3	—	—	0	O & I Arntsen, Vadsøysund
211 10/å —	k	T	05	27.0	6.5	2.5	—	—	0	Kr Olausen, Sula i Fosna
212 Må Rap	k f	T	?	24.0	7.0	5.0	Rap	4	0	Gustav Gjevik, Vadsøysund
213 Mk Trygg	k	T	15	33.0	10.0	5.0	Alpha	8	2	Karl M Gåsø, Norddryøy
214 10/å —	k	T	09	26.0	5.5	2.3	—	—	0	Severin A Vågø, Leirvik i N.Frøya
215 8/å —	k	T	00	24.4	5.8	3.2	—	—	0	Ludvik Havn, Svellingen
216 10/å —	k	T	12	28.0	5.5	2.0	—	—	0	Paul A Måe, Vadsøysund
217 8/å —	k	T	03	23.1	5.4	1.8	—	—	0	Bernt B Nordbuen, Nordbuan
219 10/å —	k	T	13	24.0	6.0	2.2	—	—	0	Paul Ribe, Norddryøy
220 8/å —	k	T	06	27.0	6.5	3.5	—	—	0	Kr Johansen, Sula i Fosna
221 8/å —	k	T	18	24.0	6.0	2.0	—	—	0	Gerh Nordbuen, Nordbuan
222 Ms Wichmann ¹⁾	f	T	10	24.0	7.5	4.0	Wichm.	6	0	Ingebr. Gårdsoy, Vadsøysund
223 6/å Dagny	f	T	95	33.0	11.0	6.0	—	—	3	Rabbens Notbruk, Sistranda
224 10/å —	k	T	05	28.0	6.0	3.0	—	—	0	Hans Nikolaisen, Uttian
225 10/å —	k	T	14	28.0	6.5	2.5	—	—	0	Emilian O Smalø, Ytre Frøya
226 Må Korall	k	T	?	30.0	7.5	4.0	Gideon	8	0	Joh Johansen, Halten
228 10/å —	k	T	14	28.0	6.5	2.5	—	—	0	A M Bogøy, Ytre Frøya
229 Mk Havglint	k h	T	15	54.6	16.5	7.0	Grei	45	5	A/S Frøernes Havf.selsk., Halten
230 8/å —	f k	T	98	28.0	6.0	2.0	—	—	0	Anton K Grønvik, Svellingen
232 8/å —	k	T	05	25.0	6.0	2.0	—	—	0	Ole H Postvik, Svellingen
233 10/å —	k	T	05	32.0	6.0	3.0	—	—	0	Jørgen J Postvik, Svellingen
234 10/å —	f k	T	07	29.0	6.0	3.0	—	—	0	Olaf G Klubben, Gurvikdal
235 8/å —	k	T	98	20.0	5.0	2.0	—	—	0	M P Sauholm, Leirvik i N.Frøya
236 8/å —	k	T	06	25.0	5.0	2.0	—	—	0	Martin Dybveit, Leirvik i N.Frøya
239 8/å —	k	T	07	24.4	6.4	1.9	—	—	0	Joh J Skjønhalms m fl, Norddryøy
240 8/å —	k	T	05	24.0	5.5	3.0	—	—	0	J Iversen m fl, Leirvik i N.Frøya
241 10/å —	k	T	11	28.0	6.5	2.2	—	—	0	O Kristoffersen, Sula i Fosna
242 10/å Silla	k	T	00	30.0	6.0	3.0	—	—	0	Paul J Gårdsoy, Vadsøysund
243 Må Svalen	f k	T	16	25.0	7.0	4.0	Alpha	6	0	Arnold Eriksen, Svellingen
245 8/å —	k f	T	?	16.0	5.0	1.4	—	—	0	Elias Johansen, Leirvik i N.Frøya
246 10/å —	k f	T	13	29.0	6.0	2.4	—	—	0	Ulrik O Hullet, Norddryøy
247 8/å —	k	T	11	23.0	5.0	2.5	—	—	0	Karl A Timandsvik, Dyrvik
248 8/å Jens	k	T	03	20.0	5.0	2.0	—	—	0	Paul S Bremnes, Leirvik i N.Frøya
249 8/å —	k	T	02	24.0	7.0	2.0	—	—	0	Robert R Kjøney, Norddryøy
251 8/å —	k	T	05	24.0	6.0	2.5	—	—	0	Joh S Sandvik, Leirvik i N.Frøya
252 8/å —	k	T	05	24.0	6.0	2.0	—	—	0	Karl J Strandheim, Gurvikdal
253 8/å —	k	T	08	24.0	6.0	2.0	—	—	0	Anton Arntsen, Sistranda
254 Mk Sverre	k t	T	?	40.0	12.5	5.0	Alpha	11	0	Elias Sand, Dyrvik
255 Må Lille Rap	k f t	T	13	25.5	8.5	3.7	Rap	7	1	A/S Haltens Handelsforr., Halten
257 6/å Rask	f	T	05	32.0	10.0	4.0	—	—	4	Elias A Båtvik m fl, Norddryøy
258 8/å —	k f	T	00	25.0	5.5	2.0	—	—	0	Fredrik Rekkavik, Svellingen
259 8/å —	k f	T	98	25.0	5.5	2.0	—	—	0	Fredrik Rekkavik, Svellingen
260 Mk Ceillon	t k	T	17	40.0	12.0	5.0	Grei	12	1	Olaf Hauan, Sistranda
261 6/å Letto	f	T	10	28.0	9.0	3.3	—	—	4	Kristofer Kalvø m fl, Norddryøy
262 6/å —	f	T	19	30.0	9.0	4.0	—	—	5	Nils Mørk m fl, Svellingen

Farkostens nummer, art og navn	Anvendelse	Materiale	Byggeår	Lengde	Bredde	Dybde	Maskin, navn	Antall HK	F. & fangstb.	Eierens (den korresponderende reders) navn og postadresse
263 6/å —	f	T	12	30.0	10.0	2.5	—	—	5	Jens J Måøy m fl, Vadsøysund
265 6/å Løven	f	T	12	30.0	9.0	3.0	—	—	5	Anton M Aursø m fl, Vadsøysund
266 Må Sabben	f	T	19	18.0	5.0	3.0	Sabben	3	0	Hans Dragsnes, Svellingen
267 6/å —	f	T	08	20.0	5.0	2.0	—	—	0	Ole M Fredagsvik m fl, Sistranda
268 8/å —	f	T	06	25.0	6.0	2.5	—	—	0	Kr J Ervik, Sistranda
269 10/å —	k f	T	05	28.0	6.0	3.0	—	—	0	Alb Kaspersen, Sula i Fosna
270 10/å —	k f	T	12	28.0	8.0	3.5	—	—	0	A J Sandvik m fl, Leirv. i N.Frøya
271 10/å —	f	T	13	25.0	6.0	2.0	—	—	0	Alb A Aursø, Vadsøysund
272 10/å —	k f	T	06	28.0	6.0	3.0	—	—	0	Kr Olaussen, Sula i Fosna
273 10/å —	k f	T	02	30.0	7.0	3.0	—	—	0	Ove Laksholm, Vadsøysund
274 4/å —	f	T	09	22.0	8.3	4.0	—	—	0	Joh P Dyrø, Norddyrøy
275 10/å —	k f	T	05	30.0	7.0	3.0	—	—	0	Julian Yttersian, Sistranda
276 Mk Gevinst	k f	T	14	29.5	10.3	5.6	Hein	10	2	Paul A Hundvik, Leirv. i N.Frøya
277 10/å —	k f	T	03	26.0	6.0	2.5	—	—	0	Olaf H Gårdøy, Vadsøysund
278 10/å —	k f	T	?	28.0	6.0	3.0	—	—	0	Adolf Kristoffersen, Sula i Fosna
279 Mk Fram	k	T	15	49.0	14.0	5.0	Rap	30	1	Albert Aursø, Vadsøysund
280 8/å —	k f	T	?	18.0	5.0	2.0	—	—	0	Joh Husvik, Sistranda
281 8/å —	k f	T	?	21.0	5.0	2.5	—	—	0	Nils Mørk, Svellingen
282 Mk Hyggen	k t	T	05	43.0	14.0	5.0	Skandia	30	0	Edev J Smalø, Ytre Frøya
283 Mk Snøgg	k f	T	15	33.0	10.0	5.8	Gideon	11	2	Hans Oksvik, Leirvik i N.Frøya
284 Mk Hein II	t	T	14	55.1	16.4	7.0	Grei	60	1	Hagb Gjeldsoth, Sistranda
285 Mk Sjøgutten	f k h	T	22	34.0	10.0	6.0	Heros	6	1	M I Bremnes m fl, Leirv. i N.Frøya
286 8/å —	k f	T	10	29.7	5.8	2.7	—	—	0	Ole J Indtian, Sistranda
287 Mk Valkyrien	f k	T	17	36.0	14.0	6.0	Alpha	12	1	Arne S Bremnes, Leirvik i N.Frøya
288 Må Nancy	k	T	23	25.5	8.0	3.7	Gideon	5	0	Oluf Wold m fl, Sauøy
291 Mk Rap	k	T	15	34.0	10.0	5.0	Gideon	6	0	Hj Rekkavik, Svellingen
292 10/å —	f k	T	08	29.0	6.5	3.5	—	—	0	Aug Petersen, Sula i Fosna
294 Mk Havlys	k	T	24	33.0	10.0	5.8	Gideon	8	0	M J Nordbuan m fl, Nordbuan
296 Ms Ulabrand	f k	T	14	28.0	10.0	4.0	Kampen	7	1	A M Bremnes, Leirvik i N.Frøya
298 Mk Storm	k f	T	24	34.0	10.0	7.0	Gideon	8	1	John L Haugen, Sorburøy
299 Ms Olea	f k	T	09	30.0	11.0	5.0	Kampen	10	0	Godtfr Sandvik, Leirv. i N.Frøya
300 Mk Svanen	k f	T	24	33.0	10.0	4.6	Heros	5	0	M M Dybved, Gurvikdal
302 Mk Liv	k	T	11	34.0	11.0	5.8	Skandia	18	1	M Matisen, Intian
303 8/å —	k f	T	?	19.0	8.0	3.0	—	—	0	Gabriel Oren, Dyrvik
304 10/å —	k f	T	02	28.0	8.5	3.0	—	—	0	Edvard Hammer, Svellingen
305 8/å —	k f	T	?	20.0	7.0	3.0	—	—	0	Kr Gården, Sula i Fosna
306 8/å —	k f	T	?	20.0	8.0	3.0	—	—	0	J Midtsian m fl, Sistranda
307 8/å —	k f	T	03	20.0	8.0	3.0	—	—	0	Kristine Haugen, Sistranda
308 8/å —	k f	T	10	20.0	8.0	3.0	—	—	0	Ingvald Haugen, Dyrvik
309 Mk Havørn II	k f	T	25	42.0	12.0	6.0	Rap	12	0	J Johansen m fl, Vadsøysund
312 Må Liv	k	T	25	29.0	9.0	4.0	Stærkod	8	0	Nils Kibsgård m fl, Svellingen
313 8/å —	f k	T	98	26.0	6.5	3.0	—	—	0	Andreas Ulvær, Sula i Fosna
314 Må Brødrene	k	T	10	30.0	10.0	6.0	Finnøy	8	1	Halfdan Wærø, Sorburøy
315 Må Sjøgutten	k	T	25	28.7	8.5	3.7	Heimdals	4	0	Kyrre Hemmingsen, Halten
316 Må Havella	k	T	25	27.0	8.0	6.0	Stærkod	5	0	Odin Fredagsvik m fl, Sistranda
317 8/å —	k	T	90	28.0	7.0	4.0	—	—	0	Martin Bremnes, Leirvik i N. Frøya
318 Må Inrør	k	T	26	22.0	5.5	2.5	Gideon	3	0	Johan Mauseuth, Ytre Frøya
319 10/å —	h k	T	?	29.0	7.0	3.0	—	—	0	Peder Mauseuth, Ytre Frøya
320 8/å —	k	T	05	26.0	7.0	3.0	—	—	0	Johan Øien, Vadsøysund
321 8/å —	k	T	01	25.0	7.0	2.5	—	—	0	Anton Ørnflaug, Norddyrøy
323 Må Gideon	k f	T	10	24.0	7.0	5.0	Gideon	6	0	Hilmar Hansen, Sula i Fosna
325 Ms Argel	k	T	01	33.8	11.8	5.3	Alpha	8	0	H M Andersen m fl, Sula i Fosna
326 Mk Bøfjord	k f	T	26	34.0	10.5	5.0	Skandia	13	0	R Stranden, Leirvik i N. Frøya
327 Mk Grete	h k	T	26	42.0	12.0	6.5	Bolind.	20	0	Torv Dragsnes, Svellingen
328 Mk Kvernsund	k f	T	26	31.0	8.5	4.0	Stærkod	6	0	M Kvernø, Leirvik i Nord Frøya
329 Må Drafn	f	T	?	20.0	6.0	3.0	L. Grei	4	0	L Ohro, Svellingen

ST-NF Nord-Frøya — ST-O Osen.

Farkostens nummer, art og navn	Anvendelse	Materiale	Byggear	Lengde	Bredde	Dybde	Maskin, navn	Antall HK	F. & fangstb.	Eierens (den korresponderende reders) navn og postadresse
330 Må Glimt	k f	T	26	32.9	10.6	6.4	Stærkod	8	0	Rud Olausen, Sula i Fosna
331 Mk Heim	h k	T ?		43.0	14.0	5.0	Møring.	16	0	Alfred Arvik m fl, Dyrvik
332 Må Dyrøygutten	k f	T	23	28.0	8.5	3.5	Gideon	5	0	Asm J Dyrø, Norddyrøy
333 Må Hein	k f	T	26	29.7	8.5	2.8	Hein	7	0	M M Wågøy m fl, Leirvik i N. Frøya
334 8/å —	k f	T ?		25.0	6.0	2.5	—	—	0	A Kristofersen, Sula i Fosna
335 Må Mary	k f	T	17	27.8	7.0	3.0	Heros	5	0	Leonh. Ervik m fl, Dyrvik
336 Må Skarv	f	T	17	20.0	6.0	3.0	Bergs.	6	0	Ole Iversen, Vadsøysund
337 10/å —	k	T ?		25.0	6.0	2.5	—	—	0	Ulrik Kristiansen, Sula i Fosna
338 Ms Gjertrud	k h	T	20	44.0	12.5	7.0	Diesel	14	0	Anton E Inderø, Svellingen
339 Mk Harry	h k	T	19	40.0	14.0	7.0	Eliwe	20	0	Arne Dyrvik, Dyrvik
340 Mk Gladys	k f	T	27	32.0	9.5	5.4	Glimt	9	0	Julian Gården, Sula i Fosna
341 Mk Torsk	k	T	25	30.0	9.0	4.5	Skandia	6	0	Gustav Gjevik, Vadsøysund
343 Mk Thor	k f	T ?		32.0	9.0	7.5	Skandia	9	0	Ludv Havn, Svellingen
344 Må Fram	f k	T	26	27.0	8.0	4.5	Gideon	6	0	Petter Vågøy m fl, Sistranda
346 Mk Seir	k f	T	16	29.4	9.0	4.5	Alpha	6	0	Josef H Gårdso, Vadsøysund
347 Mk Forsøket	h k	T	16	42.0	12.0	6.0	Hein	20	1	Karl Smaley, Ytre-Frøya
348 Ms Tiøy	k f	T	28	30.0	9.5	5.0	Helseth	10	0	Arnt Karisen, Uttian
349 Ms Inger	k f	T	28	32.0	10.0	5.0	Skandia	13	0	Julian Skjønhal, Norddyrøy
350 Må Viking	k f	T ?		28.0	8.5	4.2	Gideon	6	0	Joh Størdal, Sula i Fosna
351 Må Duen	f	T ?		23.0	7.0	3.5	Gideon	5	0	Alfr J Dyrø, Norddyrøy
352 Mk Våriliv	k	T	28	34.0	10.0	5.2	Grei	14	0	Martin J Mæy, Vadsøysund
353 Mk Evange- listen	k f	T	13	39.0	12.0	5.8	Hein	9	0	Joh. Karlsen m fl, Inntian

ST-OR. Orkanger merkedistrikt.

1 Mk Gjertrud	t	T ?		38.2	15.9	4.8	Skandia	15	0	Orkla Preserving Co, A/S, Orkang.
2 6/å —	k	T	08	24.8	9.0	5.0	—	—	0	Enok Trang, Orkanger
3 Ms —	t f	T	17	24.0	8.0	2.5	Americ.	8	0	H Heglundsen, Orkanger
5 Mk Føniks	f	T	16	36.1	9.6	4.8	Munkt.	16	1	Joh Haugrønning, Orkanger
6 Mk Olaf	f k	T	29	32.0	9.0	3.5	Stabil	10	0	Alfred Kvarsnes, Orkanger

ST-O. Osen merkedistrikt.

1 Ms Sjøgutten	k h	T	06	36.0	13.0	6.0	Dan	16	0	Jens B Sæter m fl, Sætervik
2 Ms Hein	k h	T	06	38.0	13.1	4.8	Hein	10	0	Jens E Sæter m fl, Sætervik
3 Mk Signal II	k h	T	14	31.0	11.0	5.7	Volda	9	0	A O Sæter m fl, Sætervik
4 Ms Havsulen	k h t	T	00	36.0	12.0	5.0	Dan	7	0	Evald E Rødø m fl, Sætervik
5 Mk Nobel	k h t	T	09	30.0	11.5	5.0	Volda	7	0	Joh J Sæter, Sætervik
6 Mk Forsøk	k h	T	12	30.0	11.8	6.0	Dan	7	0	Joh L Mårvik m fl, Sætervik
7 Mk Signal III	k	T	15	28.0	11.0	5.0	Volda	10	0	Jacob P Angen m fl, Sætervik
8 Mk Signal I ^a)	k h	T	05	37.0	11.5	5.5	Dan	12	0	M P Sæter, Sætervik
9 Ms Haren	k h	T	01	36.0	14.0	6.0	Dan	14	1	Paul P Sæter m fl, Sætervik
10 Mk Trygg	k	T	14	29.0	11.0	4.5	Alpha	7	0	I O Sæter m fl, Sætervik
11 Ms Sleipner	k	T	06	35.0	12.0	5.0	Dan	8	0	G Angen m fl, Sætervik
12 Ms Havblink	k h	T	17	36.0	14.0	6.0	Volda	10	1	Ingebrigt J Sæter, Sætervik
13 Mk Truls	k h	T	13	33.0	12.0	6.0	Alpha	11	1	Joh J Sæter m fl, Sætervik
14 Ms Håbet	k h	T	05	36.0	12.5	5.0	Dan	12	0	Jens P Sæter, Sætervik
15 Mk Fram	k h t	T	14	33.0	12.0	6.0	Volda	14	0	Peder J Sæter, Sætervik
16 Ms Sleipner	s	T	09	34.0	12.0	6.0	Dan	10	0	Alf A Skjærvø m fl, Yttervåg
17 Ms Togo	k	T	05	38.0	12.0	5.0	Gideon	13	0	Hans J Skjærvø m fl, Yttervåg
18 Ms Forsøg ²)	k	T	15	38.3	13.0	4.5	Alpha	15	0	I K Lindset m fl, Sandviksberget
19 Må Fram	f	T	10	22.0	4.0	3.0	L. Grei	4	0	Sivert, T Bjørsvik m fl, Vingsand
20 Ms Brødrene	k	T	07	38.0	12.0	5.0	Stærkod.	12	0	S Sørgerd m fl, Bessaker
21 6/å Sverre	k	T	99	33.0	11.0	4.0	—	—	0	Benj L Skjærvø m fl, Yttervåg

Farkostens nummer, art og navn	Anvendelse	Materiale	Byggeår	Lengde	Bredde	Dybde	Maskin, navn	Antall HK	F. & langth.	Eierens (den korresponderende reders) navn og postadresse
22 6/å Stella	k	T	00	35.0	12.0	4.0	—	—	0	Benj B Skjærvø, Yttervåg
23 Ms Forsøk	h k	T	09	36.6	13.5	5.3	Dan	14	0	Ludvik J Vingsand m fl, Vingsand
25 Ms Håbet	k h	T	12	37.2	13.1	5.6	Heros	14	0	Elias Roanes m fl, Vingsand
26 Ms Håbet ¹⁾	k	T	00	40.0	13.0	7.0	Alpha	11	0	Johan Påsche m fl, Yttervåg
27 6/å Fremad	k	T	05	36.0	11.5	5.0	—	—	0	Joh M Bjørsvik m fl, Vingsand
28 6/å Norden	k	T	03	36.0	12.0	5.0	—	—	0	Ole J Buarøy m fl, Sandviksberget
29 Mk Forsøk	k	T	08	25.0	8.5	4.2	Levahn	4	0	Andr J Buarøy m fl, Sandviksberg.
30 Ms Norden	k	T	01	38.0	13.0	5.0	Hein	12	0	S I Hepsø m fl, Sandviksberget
31 Ms Falken	k	T	02	37.0	13.0	6.0	Volda	10	0	Nils P Aune m fl, Sandviksberget
32 Mk Hepsøy	k	T	17	51.7	17.3	7.2	Alpha	36	0	P Hepsøy m fl, Sandviksberget
33 Ms Strilen	k	T	03	36.0	14.0	5.0	Møring.	10	0	Nils M Høvik m fl, Sandviksberget
34 Mk Lisken	k h t	T	12	42.0	13.0	6.0	Elefant	20	1	Ludv O Hepsø m fl, Sandviksberg.
35 Må Grei	f k	T	15	24.0	7.0	3.0	L. Grei	4	0	I H Skjærvø, Yttervåg
36 Ms Sjøleva ²⁾	k	T	14	38.0	13.2	5.5	Volda	14	0	Nils D Osen m fl, Steinsdalen
37 Mk Hai	k	T	10	29.0	11.0	4.8	Dan	5	0	A Hepsø m fl, Sandviksberget
38 Må Ulabrand	k	T	92	38.0	11.0	3.6	Volda	10	0	P M Høvik m fl, Sandviksberget
39 Ms Skreien	k	T	05	36.0	13.0	5.5	Hein	12	0	Fred R Hepsø m fl, Sandviksberget
40 6/å Nordkyn	k	T	10	36.6	12.1	5.0	—	—	0	Samson D Osen m fl, Steinsdalen
42 Ms Teisten	f	T	09	24.0	9.0	5.0	L. Grei	4	0	Ingy Aune, Sandviksberget
43 10/å —	f k	T	61	26.0	5.5	3.0	—	—	0	Benj O Skjervøy, Yttervåg
44 Må Falken	f	T	12	19.4	6.0	3.0	Levahn	3	0	Olai G Hopen, Vingsand
45 6/å —	k	T	01	34.0	11.0	4.0	—	—	0	Peder A Rødø m fl, Vingsand
46 6/å Nordstjer- nen	k	T	08	36.6	12.7	4.8	—	—	0	Jens Rødøy m fl, Vingsand
47 6/å Nordlyset	k	T	06	36.3	12.1	5.1	—	—	0	Ingebr B Bratgjerd m fl, Steinsdal.
48 6/å Havsula	k	T	13	38.2	13.5	5.4	—	—	0	Knut Sørgjerd m fl, Bessaker
49 Ms Roald	k h	T	14	36.0	12.5	5.0	Dan	8	1	Iver O Buarøy, Sandviksberget
50 Ms Storm- fuglen ³⁾	k	T	02	37.0	12.7	5.3	Volda	14	0	N J Strand m fl, Sandviksberget
51 6/å Hesten	k	T	11	36.0	12.0	4.0	—	—	0	Henrik N Sørgjerd m fl, Bessaker
52 6/å Nordkap	k	T	01	37.0	13.0	4.0	—	—	0	Joh J Buare m fl, Sandviksberget
53 8/å Delfin	k	T	05	36.0	12.0	5.0	—	—	0	Anneus A Rødø m fl, Vingsand
54 10/å —	f	T	79	27.0	5.0	2.0	—	—	0	Benj L Skjærvø, Yttervåg
55 10/å —	f	T	70	26.0	6.0	3.0	—	—	0	Benj B Skjærvø, Yttervåg
56 Må Havbryn	f k	T	14	25.0	7.0	5.0	Gray	4	0	Andr O Hepsø, Sandviksberget
57 Ms Svanen	k f	T	15	36.0	11.0	6.0	Dan	10	0	S T Bjørsvik m fl, Vingsand
58 Ms Fix	k f	T	17	22.0	8.0	3.4	Stærkod.	4	0	Ole Kr Hopen m fl, Vingsand
60 Mk Stjernen	h f	T	09	36.0	11.0	5.0	Gideon	13	0	Tørris Angen, Sætervik
61 Ms Skreien	f k	T	24	30.0	11.0	4.7	Finnøy	10	1	L O Hepsøy m fl, Sandviksberget
62 Ms Trygg ⁴⁾	k t	T	07	35.0	13.0	5.7	Levahn	7	0	M Sundet, Sandviksberget
63 Mk Giraffen	k	T	24	36.0	12.0	6.0	Rap	11	0	N P Sørgjerd m fl, Sandviksberget
64 Ms Agnes	k	T	08	42.0	14.0	6.0	Elefant	12	1	Ludvig Drageid, Urdholmen
65 Må Ramsøy	f	T	25	23.0	6.3	3.0	L. Grei	4	0	H Volden, Sandviksberget
66 Ms Brodrene ⁵⁾	k	T	04	38.0	13.0	5.3	Alpha	14	0	O Skjærvø m fl, Yttervåg
67 Mk Polheim	k h	T	25	36.0	12.0	5.8	Wichm.	10	0	H J Buare m fl, Sandviksberget
68 Ms Alken	k f	T	17	35.0	12.0	3.5	Elefant.	8	0	S Buarøy m fl, Steinsdalen
69 Mk Wichmann	k	T	25	32.0	10.5	5.0	Wichm.	8	0	Jakob J Buare, Sandviksberget
70 Ms Mågen	k	T	10	37.0	13.0	5.0	Alpha	11	0	S D Sydmelan m fl, Steinsdalen
71 Må —	f	T	25	26.6	8.5	3.7	Wichm.	6	0	Trygve Seter m fl, Sætervik
72 Mk Sælfjord	k	T	26	34.4	11.4	6.0	Grei	10	0	Ole S Hepsø m fl, Sandviksberget
73 Må Havellen	f	T	11	21.5	6.3	2.0	Gray	4	0	Jens Sundet, Sandviksberget
74 Må Havfisk	f k	T	27	25.0	8.0	6.0	Gideon	5	0	Henrik O Buarøy, Sandviksberget
75 Må Fram	k f	T	16	26.0	5.5	3.5	Alpha	4	0	Jørgen E Hopen, Vingsand
76 Ms Bravo	f k	T	05	38.0	13.0	5.0	Alpha	11	0	Hans K Hopen m fl, Vingsand

ST-O Osen — ST-R Roan.

Farkostens nummer, art og navn	Anvendelse	Materiale Byggeår	Leugde	Bredde	Dybde	Maskin, navn	Antall HK F. & fangstb.	Eierens (den korresponderende reders) navn og postadresse
77 Må Gjeta	ft	T10	19.1	8.0	3.2	Grei	4 0	Sigurd K Sørgjerd, Bessaker
78 Mk Havlys	kh	T17	48.6	16.1	6.7	Skandia	40 2	Øistein H Rødal, Sandviksberget
79 Må —	kf	T26	21.0	6.0	3.0	Volda	4 0	Petter J Hopen, Vingsand
80 Må Von	k	T27	29.3	10.2	4.5	Brunv.	8 0	Meier Dybsland m fl, Vingsand
81 Må Thor	fk	T19	32.0	10.3	4.5	Rap	15 3	Marius Sæter, Sætervik
82 6/å Dacapo	f	T98	28.0	8.0	4.0	—	— 0	Marius Sæter, Sætervik
83 Må Sjøløven	fk	T27	23.0	8.0	3.1	Gideon	6 0	Peder O Sæter m fl, Sætervik
84 Må Record	fk	T28	25.0	8.0	4.0	Record	6 0	Sivert K Angen, Sætervik

ST-RS. Rissa merkedistrikt.

1 Ss Fram	k	T07	24.0	10.0	4.8	—	— 1	Peter Kojen, Rissa
2 10/å —	fk	T06	27.0	11.0	4.0	—	— 1	John Fistrabben, Rissa
3 Ss Jenny	fk	T14	21.0	9.0	3.5	—	— 0	Johan E Myran, Rissa
4 Mk Arnevåg	ft	T11	53.8	15.0	6.1	Wichm.	18 5	J A Sannan, Hasselvika
5 Ms Bjørn	f	T07	24.0	8.0	3.0	Populær	6 0	Ole Røstvold, Hasselvika
6 Ss Trygg	fk	T07	24.0	8.0	4.0	—	— 0	Johannes Kojen, Rissa
7 Ss Stormfuglen	k	T13	26.0	8.0	5.0	—	— 0	Jens H Fættén, Rissa
8 Ss Bøgen	fk	T10	23.0	8.0	4.0	—	— 0	Ole Brovold, Rissa
9 8/å —	f	T12	27.0	8.0	4.3	—	— 4	Langsæthers Notbruk, Rissa
10 Mk Gerd Sannan	kh	T16	62.1	20.2	7.9	Skandia	40 5	J A Sannan, Hasselvika
11 Ss Liv	fk	T09	28.0	8.0	3.5	—	— 0	Petter Tomassen, Hasselvika
12 Ss Heimland	fk	T20	24.0	10.0	5.0	—	— 1	Ole Fissum, Rissa
13 4/å —	f	T09	23.0	7.5	4.0	—	— 1	Karl J Lysheim m fl, Rissa
14 4/å —	f	T17	24.0	8.0	3.5	—	— 1	Petter Dybdal m fl, Rissa
15 Ms Liv	kf	T08	28.5	9.0	4.0	Dan	7 0	Johan A Holten, Hasselvika
16 Mk Glimt	kt	T17	45.8	14.0	5.6	Finnøy	25 1	K J Hærberg, Hasselvika
18 Så —	fk	T08	25.0	8.3	5.0	—	— 0	Peter Hvithyld, Rissa
19 Ss Tryg	fk	T13	24.0	7.0	4.0	—	— 0	M Sandvik m fl, Hasselvika
20 Mk Alken	k	T17	33.0	11.0	6.0	Gideon	11 1	A S Sivertsvik m fl, Hasselvika
21 Mk Ask	t	T08	43.0	14.0	6.0	Elefant	20 0	Peter K Sand m fl, Rissa
22 Må —	fk	T26	22.0	7.0	3.0	Bolind.	6 0	M Størseth, Hasselvika
23 Mk Froyfjord	hk	T15	59.9	17.6	7.7	Finnøy	40 0	Herman Hærberg m fl, Hasselvika

ST-R. Roan merkedistrikt.

2 Ms Ørnen ¹⁾	k	T07	36.0	13.0	4.8	Dan	10 0	P J Sumstad m fl, Sumstad
3 Mk Moder	k	T13	37.0	12.3	6.0	Alpha	11 1	P H Sumstad m fl, Sumstad
4 Mk Håbet	k	T17	45.0	16.0	6.0	Dan	28 0	A A Sumstad m fl, Sumstad
6 Må Lotte	f	T08	28.0	6.0	3.5	L. Grei	4 0	Rik L Terningen m fl, Sumstad
7 Ms Sjøpyrd	k	T15	31.0	10.0	5.0	Narvik	7 0	Ingvald Løkke, Vorpstranda
8 Ms Brødrene	hf	T12	25.5	8.6	6.0	Populær	5 0	Konrad Lysholm, Nesvalen
9 Ms Lax	hf	T13	34.0	12.0	7.0	Heros	6 0	Halfdan O Eian m fl, Roan
10 Ms Ørnen	sht	T95	34.0	12.0	7.5	Levahn	6 1	E Hopstads enke, Bessaker
11 Må Viggen	kh t	T10	37.0	13.0	5.0	Norrøna	6 0	Johan O Vik, Bessaker
12 Ms Dronningen	k	T14	40.0	14.0	6.0	Hein	10 1	Hans Sandmo, Nesvalen
13 Mk Royal	k	T19	29.0	9.0	4.2	Hein	6 0	Jens A Brandø, Nesvalen
14 Må Prøven	kt	T05	24.0	7.3	2.5	Dan	4 0	Peder Kiran, Kiran
15 Må Pilen	f	T11	20.0	6.0	3.0	L. Grei	4 0	P A Ternings sønner, Sumstad
16 Ms Trygg	k	T15	40.0	13.0	6.0	Dan	12 0	Jak A Sumstad m fl, Sumstad
17 Ms Brødrene	kh	T16	34.0	11.0	5.0	Levahn	10 0	Melker Østvik m fl, Vorpstranda
18 Ms Sterkoder ²⁾	k	T?	36.0	13.0	5.0	Dan	8 0	Petter Hopstad, Ansteinsundet
19 Ms Bølgen	kh	T16	36.0	11.5	6.0	Levahn	15 0	Hans Østvik m fl, Vorpstranda
20 Ms Hilda	kh	T13	33.0	12.0	6.0	Rap	12 0	Ole Brevik m fl, Nesvalen

Farkostens nummer, art og navn	Anvendelse	Materiale	Byggeår	Lengde	Bredde	Dykte	Maskin, navn	Antall HK	F. & fangstb.	Eierens (den korresponderende reders) navn og postadresse
21 Ms Lvkken ¹⁾	k	T	01	40.0	12.0	5.5	Dan	12	0	Ingebrigt I Troning, Nesvalen
23 Ms Mågen	k h t	T	16	49.0	14.0	5.0	Dan	12	0	Ingv J Brandsø, Nesvalen
24 Mk Leif	k	T	06	42.0	13.0	5.0	Gideon	8	0	Alb Nystrom, Nesvalen
25 Ms Brandsfjord	k	T	10	39.3	12.7	5.4	Dan	12	0	P H Strøm m fl, Straum i Fosna
27 Ms Norden	k	T	10	36.5	13.1	5.4	Dan	12	0	Ole J Strøm m fl, Straum i Fosna
28 Ms Leoparden	k	T	90	34.0	12.0	6.0	Kampen	12	0	R R Almenning m fl, Ansteinsundet
29 Ms Aktiv	k	T	17	36.8	13.2	5.2	Hein	10	0	Ole E Strøm m fl, Straum i Fosna
30 Ms Sleipner	k	T	07	37.0	13.5	5.5	Dan	12	0	Ingv E Været m fl, Ansteinsundet
31 Mk Rap	k	T	13	42.0	11.5	5.0	Rap	16	2	Nils H Beskeland m fl, Roan
33 Ms Forsøket	k	T	06	32.0	12.0	4.0	Levahn	7	0	Chr Dons, Bessaker
34 Må Strømme	k	T	01	36.0	12.0	5.0	Elefant	8	0	Jens Kr Jensen, Bessaker
35 Ms Sterkodder ²⁾	k	T	01	36.2	13.0	5.0	Stærkod.	8	0	Morten O Nerdal m fl, Bessaker
37 Ms — ³⁾	k h	T	12	38.0	13.0	5.0	Finnøy	15	0	Daniel M Viken, Hofstad
38 Ms Sleipner	k	T	16	38.0	12.0	6.0	Alpha	11	0	Benj O Skjærvøy m fl, Bessaker
39 Ms Torden- skjold	k f	T	17	37.0	14.0	5.0	Dan	12	7	M T Sandø, Bessaker
40 Må M Tranmæl	k	T	13	22.0	9.0	3.0	L. Grei	4	0	Martin N Storvik, Bessaker
41 Ms Mågen	f	T	10	25.0	8.0	3.5	Finnøy	4	0	Ludv Larsen, Vorpstranda
42 Ms Havsulen	k	T	15	30.0	10.5	4.0	Bjørn	6	0	Isak A Brandsø, Nesvalen
43 Mk Arnold	k	T	13	29.0	10.0	4.0	Heros	4	0	Nils O Brandsø m fl, Nesvalen
44 Ms Reidar ²⁾	k	T	00	38.0	13.0	5.0	Grei	14	0	Albert O Stormyr m fl, Bessaker
45 6/å —	k	T	15	35.0	13.0	5.5	—	—	0	Martin Larsen m fl, Bessaker
47 Ms Leif	k	T	08	36.0	12.0	5.0	Hein	12	0	Sigv Lindbak, Ansteinsundet
48 Mk Suspet	k	T	17	42.0	13.5	7.0	Dan	14	0	O Viken m fl, Roan
49 Ms Gangerrolf	k	T	13	37.4	13.3	5.3	Dan	12	0	Johan L Været m fl, Ansteinsundet
50 8/å —	f	T	85	20.0	6.0	2.3	—	—	0	Jens N Vettavik, Bessaker
51 6/å —	k	T	09	32.0	11.0	5.0	—	—	1	Joh Furnes, Bessaker
52 6/å —	k	T	07	29.0	10.0	6.0	—	—	1	Joh J Storvik m fl, Bessaker
53 8/å —	f	T	10	22.5	5.2	3.5	—	—	0	Joh J Storvik m fl, Bessaker
54 8/å —	f	T	05	24.0	5.5	3.5	—	—	0	John S Storvik m fl, Bessaker
55 6/å —	f	T	06	28.3	9.7	3.3	—	—	3	Lars Næs m fl, Nesvalen
56 6/å Ulabrand	k	T	05	29.5	10.0	5.0	—	—	0	Anton O Barø, Bessaker
58 Mk Mjølner	k	T	00	37.0	12.0	4.0	Møller.	7	0	Melker Nilsen m fl, Vorpstranda
59 Ms Julfrid	k	T	17	38.0	12.0	5.0	Hein	12	0	Adolf Lindbak, Ansteinsundet
60 Ss Fuglen	f	T	12	29.5	10.0	5.0	—	—	0	Anton P Brandsø m fl, Nesvalen
61 8/å —	k f	T	95	20.0	6.0	4.0	—	—	0	Kristen P Brandsø, Nesvalen
62 8/å Håkon	f	T	16	25.0	6.0	2.5	—	—	0	Peder Strudshavn, Nesvalen
63 8/å Liv	f	T	11	24.0	5.0	2.0	—	—	0	Nils Thune, Bessaker
64 4/å Togo	f	T	11	21.0	6.0	4.0	—	—	0	Petter Stokke, Nesvalen
66 8/å —	k	T	95	22.0	5.0	2.0	—	—	0	Anton A Brandsø, Nesvalen
68 Ms Livingstone	k	T	20	34.0	12.0	4.0	Kampen	7	0	Anders J Monkan, Bessaker
69 Ss Thora	l	T	05	54.0	16.0	8.0	—	—	5	A Eian, Sørkråkøy
70 Ms Tuxham	sl	T	13	32.0	12.0	7.0	Tuxham	14	6	A Eian, Sørkråkøy
71 8/å —	f	T	18	30.0	10.0	4.0	—	—	4	A Eian, Sørkråkøy
72 8/å —	k f	T	12	24.0	5.5	2.0	—	—	0	Petter J Vik, Bessaker
73 Ms Svanen	k	T	12	25.0	10.0	5.0	Gideon	4	0	Olaf P Vikaunet, Bessaker
74 8/å —	f	T	12	31.9	10.6	3.7	—	—	3	Johan Stinesen m fl, Bessaker
76 4/å —	f k	T	?	24.4	7.4	2.9	—	—	0	Martin Kolstad, Sørkråkøy
77 10/å —	k	T	21	24.0	6.0	2.3	—	—	0	Jens L Mastervik, Bessaker
78 Ms Glimt	k f	T	22	24.0	10.5	4.0	Gideon	4	0	Georg O Braseth, Nesvalen
79 Mk Lyng	k	T	15	31.0	10.5	4.4	Gideon	8	0	Jens L Mastervik, Bessaker
80 Ms Storm- fuglen ³⁾	k	T	23	23.0	7.0	4.5	Hein	5	0	Martin M Sumstad, Sumstad
81 10/å —	f	T	80	27.0	6.0	2.5	—	—	0	Hans A Sumstad, Sumstad

ST-R Roan — ST-SD Sandstad.

Farkostens nummer, art og navn	Anvendelse	Materiale	Byggeår	Lengde	Bredde	Dybde	Maskin, navn	Antall HK	F. & fangstb.	Eierens (den korresponderende reders) navn og postadresse
83 Må Kvik	f	T	20	20.0	6.5	3.0	Solo	5	0	A Lindbak, Vorpstranda
84 Må Jun	f	T	24	23.0	6.0	2.3	Helseth	4	0	Kr Johnsen m fl, Sumstad
85 Ms Neptun ¹⁾	k	T	10	37.0	13.5	5.3	Hein	16	0	K H Brandso, Nesvalen
86 Mk Oskar	k	T	03	42.0	12.5	5.8	Gideon	13	0	A Almanning, Ansteinsundet
87 8/å —	k f	T	12	25.0	6.0	2.5	—	—	0	M O Mastervik, Bessaker
88 Må Odin	f k	T	25	22.0	5.5	2.5	Helseth	4	0	P H Sumstad m fl, Sumstad
89 Må Svanen	f	T	25	26.0	8.0	4.2	Levahn	6	0	Alb A Sumstad m fl, Sumstad
90 Så Tora	f k	T	12	25.0	9.0	3.7	—	—	0	J W Sumstad, Sumstad
91 Mk Marry	k	T	08	40.0	13.5	4.5	Finnøy	15	0	Olav Viken, Roan
92 Ms Trønder- jenten	f k	T	16	40.0	14.5	5.0	Grei	15	1	Gabr Nystrom, Nesvalen
93 Mk Hellfjord	k	T	25	42.5	13.8	6.5	Levahn	22	0	P A Terning m fl, Sumstad
94 Mk Sleipner	k	T	25	42.0	14.0	6.5	Levahn	22	0	B O Sumstad m fl, Sumstad
98 Mk Falken	k f	T	16	33.0	12.0	6.0	Alpha	14	0	A Setran m fl, Bessaker
99 Ms Rypen	k	T	27	28.0	9.5	4.0	Heros	4	0	Bernh Mastervik m fl, Bessaker
100 Må Fram ²⁾	k	T	?	26.0	8.0	3.5	Heimdall	6	0	Johan Furnes, Bessaker
101 Må Brødrene II ³⁾	f k	T	08	30.0	10.0	4.0	Gideon	6	0	K P Strand m fl, Nesvalen
102 Må Trygg	k f	T	12	28.0	11.0	5.0	Dan	5	0	Jak Kristiansen m fl, Roan
103 Må St. Hans	k f	T	26	23.0	8.0	5.0	Gideon	4	0	B Vilmann m fl, Bessaker
104 Må Prøven	k f	T	12	29.0	14.0	4.0	Bolind.	8	0	Melker Arntsen, Ansteinsundet
105 Ms Glimt	k	T	27	32.0	17.0	6.0	Hein	7	0	Bjarne Strøm, Bessaker
106 Må Glimt	f k	T	28	25.0	9.0	5.0	Gideon	6	0	Leif M Sandøy m fl, Bessaker
107 Mk Elieser	f	T	08	39.0	13.0	4.0	Levahn	15	0	Ottar Viken, Roan
108 Må Hein	f k	T	19	26.0	10.0	4.0	Hein	6	0	Albert Stamberg, Ansteinsundet
109 Ms Sjegutten	k f	T	28	28.0	9.0	5.0	Gideon	8	0	H Haugsand, Kiran

ST-SD. Sandstad merkedistrikt.

2 Ms Brødrene	k	T	09	32.0	10.0	6.0	Skandia	6	1	Bernt Storø, Hestvika
4 Mk Barlifjell	h k	T	19	59.4	17.2	7.2	Munkt.	40	2	Nils Strøm m fl, Hestvika
5 Ms Sylvia	t	T	10	43.0	17.0	5.0	Finnøy	30	1	Nils Strøm, Hestvika
7 Ss Tryg	h f	T	12	27.0	9.0	5.0	—	—	2	Kr J Børøsumd m fl, Hestvika
10 Mk Forsøg	h f	T	16	33.0	11.5	5.0	Finnøy	6	3	Olaus Udsett, Hestvika
11 Mk Monitor	h f	T	97	60.2	17.1	7.8	Wichm.	30	2	Johan Utsetø, Hestvika
12 Mk Dagmar	k f h t	T	07	53.6	15.2	6.5	Rap	22	1	Sigurd Utsetø m fl, Hestvika
13 Mk Børøsumd	k h	T	17	59.9	18.1	8.5	Finnøy	50	2	Anton Utset, Hestvika
16 Må Snorre	f k	T	12	25.0	7.0	3.5	Alpha	4	0	Olbert O Korshavn, Laksåvik
17 Mk Forsøk	h f	T	17	39.0	13.0	4.5	Finnøy	1	2	Paul Nostvik m fl, Hestvika
18 Mk Ulabrand	f k	T	20	57.3	15.0	6.0	Tuxham	34	2	K Norbotten m fl, Hestvika
22 8/å —	f k	T	14	28.0	8.0	4.0	—	—	1	A Jonassen, Hestvika
23 Må Brat ⁴⁾	k	T	08	26.0	7.5	2.3	Gideon	4	0	Nils Sæther, Laksåvik
24 Må Rapp	f h	T	14	25.0	7.0	3.5	Alpha	4	1	Arnt Skagen, Laksåvik
25 Mk Irma	f	T	02	4?	13.0	7.0	Gideon	10	4	Sten Strøm, Laksåvik
26 10/å —	h k	T	08	—	7.4	3.2	—	—	1	Olaus Vollan, Sandstad
27 10/å —	k f	T	01	30.0	7.0	4.0	—	—	0	A Lauritsen m fl, Sandstad
28 8/å —	h k	T	16	25.0	6.0	3.5	—	—	0	Alfr Elvemo, Innhitra
29 8/å —	h f	T	85	25.0	6.0	3.5	—	—	0	Anton Lillemo, Sandstad
30 Ss Falten	f k h	T	16	25.0	8.0	4.0	—	—	1	Paul Iversen m fl, Hestvika
32 8/å —	h f	T	?	25.0	6.0	3.5	—	—	0	John Vollan, Sandstad
33 Ms Prøven	f h	T	07	32.4	12.0	5.0	Skandia	6	1	Birger Lund m fl, Laksåvik
34 Ms Teisten ⁵⁾	f	T	?	26.0	8.6	3.6	Finnøy	6	0	Marius Strand, Hestvika
35 Ms Brødrene	k	T	02	34.0	13.5	4.7	Gideon	6	0	Nils Sæther, Laksåvik
36 10/å —	f k	T	00	29.0	6.0	3.0	—	—	0	Ole Hatland, Sandstad
37 10/å —	h f	T	10	29.0	6.0	3.0	—	—	0	Alb A Sagen, Innhitra

Farkostens nummer, art og navn	Anvendelse	Materiale	Byggeår	Lengde	Bredde	Dybde	Maskin, navn	Antall HK	F. & langstb.	Eierens (den korresponderende reders) navn og postadresse
38 Må Rappen	h k	T	?	24.0	6.0	4.0	Rap	4	0	Otto Stub, Sandstad
39 10/å —	f k	T	10	28.0	5.5	3.0	—	—	0	Paul S Utset, Hestvika
41 Må Poseidon	f k	T	?	28.0	10.5	4.0	Wichm.	6	0	Andr Udseth, Hestvika
42 10/å —	k	T	96	28.3	6.1	2.0	—	—	0	Petter K Melvik, Sandstad
43 8/å —	f k	T	11	25.5	5.3	2.6	—	—	0	Oluf L Vedø, Hestvika
44 8/å —	f k	T	28	22.5	4.0	3.0	—	—	0	Alfred G Justeno m fl, Sandstad
45 Ms Prøven	f k	T	12	33.0	12.5	5.0	Gideon	13	0	Marius Olsen m fl, Hestvika

ST-SI. Snillfjord merkedistrikt.

f. t. ingen merkepl. fiskefarkoster.

ST-SB. Stadsbygd merkedistrikt.

1 Ms Nelly	f k	T	14	33.0	11.0	6.0	Gideon	11	1	John S Bakken m fl, Stadsbygd
2 Må Liv	f k t	T	02	27.0	8.5	6.0	Dan	4	0	J T Buhagen, Stadsbygd
3 Så —	f k	T	06	24.0	8.0	4.0	—	—	0	Ole O Vårheim, Stadsbygd
5 Må Heim	k f	T	15	26.0	9.0	4.0	Dan	6	0	Kr I Vemundstad, Stadsbygd
6 10/å —	f k	T	?	26.0	7.3	2.3	—	—	0	Joh A Grønning m fl, Stadsbygd
7 10/å —	f k	T	06	24.6	8.1	3.3	—	—	0	Ole P Reitan, Stadsbygd
8 8/å —	f k	T	10	24.0	8.3	3.6	—	—	0	G O Vemundstad, Stadsbygd
9 Ss Fissum	f k	T	14	25.5	7.5	3.3	—	—	0	Ole P Belling, Stadsbygd
10 8/å —	f k	T	?	23.4	7.2	3.0	—	—	0	Joh J Rørvik, Stadsbygd
11 8/å —	f k	T	03	23.0	7.0	3.0	—	—	0	Andr J Flaten, Stadsbygd
12 Må Glimt	f	T	24	29.0	8.3	4.0	Munkt.	5	0	Nils M Vikan m fl, Stadsbygd
13 Ms Elida	k f	T	09	36.0	12.0	4.3	Dan	14	0	I E Vemundstad, Stadsbygd
15 Så — ¹⁾	f k	T	96	24.0	8.0	3.0	—	—	0	K J Trangmyr, Stadsbygd
16 Mk Gevinst	t	T	09	62.2	17.9	7.8	Avance	60	0	Kr Vemundstad, Stadsbygd
17 Ms Viking	t	T	16	48.0	16.0	5.0	Dan	16	0	Kr Wemundstad, Stadsbygd
18 Så —	f	T	06	24.5	7.5	3.0	—	—	0	Ole P Belling, Stadsbygd
19 Ms Varøy	k f	T	10	31.0	11.0	5.0	Dan	8	0	M A Holten, Stadsbygd
20 Må Ida	k f	T	24	30.0	10.0	4.0	Dan	8	0	I I Vemundstad, Stadsbygd
21 Må Pilen	k f	T	25	28.0	8.5	4.0	Helseth	6	0	Ole Reitan, Stadsbygd
22 Ms Jenny	k f	T	25	32.0	10.5	4.5	Dan	8	0	Ole Vårheim m fl, Stadsbygd
23 Mk Naglfar	k f	T	11	30.0	10.3	4.5	Gideon	6	0	Ole P Belling, Stadsbygd
24 Ms Flit	f k	T	18	27.0	8.0	3.3	Gideon	6	0	Joh O Rørvik m fl, Stadsbygd

ST-SN. Stjørna merkedistrikt.

1 Mk Hardanger- fjord I	k	T	17	57.7	15.5	6.9	Normo	30	6	Kr Strand m fl, Fevåg
2 Ms Svanen	l	T	?	42.0	16.0	6.0	Skandia	15	7	Bedins Notbruk, Råkvåg
3 Ms Tordenskjold	f	T	17	29.0	9.0	4.0	Grei	12	0	Johan Tetli, Fevåg
4 Mk Hansy	l	T	00	52.0	14.0	6.0	Wichm.	32	4	Refsnes Notbruk, Revsneshagen
5 Mk Albatros	f k t	T	26	36.0	11.0	5.7	Finnøy	8	2	Ludv Larsen m fl, Fevåg
6 D Skarven	t	S	01	86.8	17.0	8.2	Damp	156	2	Råkvåg Canning Co A/S, Råkvåg
7 Ms Fremtiden	k	T	12	33.0	12.0	5.7	Stærkod.	6	1	Otto Strand, Råkvåg
8 Ms Dunkan	f k	T	12	36.1	13.8	5.3	Gideon	8	1	M J Trengen m fl, Fevåg
9 Ms Nor	t h	T	00	44.0	16.0	6.0	Dan	17	0	Råkvåg Canning Co A/S, Råkvåg
11 Ms Reidar ²⁾	f	T	?	24.0	7.0	2.8	Rap	4	0	Halfd Wold, Råkvåg
13 6/å Arthur	f	T	15	30.0	10.0	4.0	—	—	4	Monsvolds Notbruk, Råkvåg
14 6/å —	f	T	02	26.0	9.0	3.5	—	—	4	Indreråk Notbruk, Råkvåg
15 6/å Rolf	f	T	20	31.0	10.0	4.0	—	—	4	Breviks Notbruk, Råkvåg
16 Mk Tryg	k f	T	11	34.0	10.5	5.0	Dan	14	1	Joh Hellesvik m fl, Råkvåg
17 Mk Edda	l	T	03	45.0	16.0	7.1	Dan	21	5	Råkvåg Notbruk, Råkvåg

ST-SN Stjørna — ST-S Stoksund.

Farkostens nummer, art og navn	Anvendelse	Materiale	Byggeår	Lengde	Bredde	Dybde	Maskin, navn	Antall HK	F. & fangstb.	Eierens (den korresponderende reders) navn og postadresse
18 Må Trond	f	T	10	35.0	12.0	4.0	Dan	12	0	Råkvåg Notbruk, Råkvåg
21 Mk Valmøy ¹⁾	t l	T	?	52.4	17.7	7.2	Skandia	40	5	Joh Arnt Mollan, Fevåg
22 Må Balder	f	T	18	32.0	11.0	5.0	Grei	8	6	Ole A Foss m fl, Råkvåg
23 6/å Vega	f	T	05	28.0	9.0	5.0	—	—	3	Ole N Tøndervik m fl, Saga
24 Sjø Duen ²⁾	l	T	?	44.6	17.5	6.7	—	—	5	Blålagets Notbruk, Råkvåg
25 Må Blålaget	f	T	16	28.0	9.5	4.5	Dan	12	0	Blålagets Notbruk, Råkvåg
26 6/å Fram	f	T	05	29.7	11.7	4.8	—	—	6	Nergårdslaget, Husbysjøen
27 6/å Rånes	f	T	07	29.7	11.7	4.8	—	—	4	Peder-Notlaget, Husbysjøen
28 6/å Prøven	f	T	00	26.5	10.6	3.7	—	—	4	Blålagets Notbruk, Husbysjøen
29 Må Nornen	f	T	97	30.5	10.5	4.0	Avance	9	4	Sandøy Notbruk, Råkvåg
30 Sk Laksen	l	T	91	50.5	16.5	5.7	—	—	0	Kr Sandøy m fl, Råkvåg
31 Mk Snorre	k f	T	23	46.0	13.5	5.5	Grei	16	1	J A Mollan m fl, Fevåg
32 Ms Arken	t	T	12	29.5	10.0	3.0	Elefant	8	0	Thomas Stalvik, Stallvik
33 8/å Husby- bruket	f	T	15	31.9	10.8	3.8	—	—	4	Husby Notbruk, Husbysjøen
34 Ms Sally	f	T	11	29.0	10.0	4.5	Finnøy	7	0	Kr O Strand m fl, Revsneshagen
36 Mk Norma	f	T	27	32.0	11.0	5.5	Rap	15	0	Ove Sandøy, Råkvåg
38 Ms Fram	f	T	?	30.0	10.0	6.0	Levahn	6	0	O Vorpvik, Råkvåg
39 Må Stormfuglen	t	T	18	32.0	7.0	4.0	Grei	10	0	Ludvig Eidsaune, Råkvåg
40 Mk Rolf I	t k	T	14	48.0	16.0	8.0	Grei	26	1	Anders Larsen m fl, Fevåg
41 Ms Mjølner	k t	T	13	33.0	11.0	6.0	Alpha	8	0	K J Ramsvik m fl, Råkvåg
42 Mk Fayance	l	T	?	45.2	14.2	8.3	Grei	12	5	K J Ramsvik m fl, Råkvåg
43 Må Palmer	f k	T	16	34.0	12.0	4.5	Gideon	11	0	Bedins Notbruk, Råkvåg
44 4/å Thor	f	T	?	22.0	6.0	3.0	—	—	0	Peter T Eide, Høybakken
45 4/å Norden	f	T	13	25.5	8.6	3.5	—	—	0	Anton Norvik, Råkvåg
46 Må Rusning	f	T	21	30.0	10.0	3.5	Gideon	8	4	Jak Frøngen m fl, Høybakken
47 Ss Ratler	f	T	08	21.3	7.4	3.2	—	—	0	Karl Indreråk m fl, Råkvåg
48 Ss Normand	k	T	04	27.0	9.5	4.0	—	—	0	Andr A Eide m fl, Høybakken
49 Ss Øst	f k	T	10	28.0	7.5	5.0	—	—	0	Ole Rabben, Fevåg
50 Mk Trygg	t	T	13	38.0	11.5	5.0	Alpha	14	0	Hans Andersen, Fevåg
51 Ss Kort Adler	f k	T	15	24.0	7.5	5.0	—	—	0	M Stelleberg, Råkvåg
52 Ss Bølgen	k	T	16	27.0	8.0	5.5	—	—	0	P A Harbak, Råkvåg
53 Ms Norkynn	k	T	00	34.0	12.0	5.5	Alpha	8	0	Ant. Hammeren, Revsneshagen
54 Ss Nordlyset	k	T	12	24.0	9.0	4.0	—	—	0	Meier Hulsund, Råkvåg
55 Ms Anna	f k	T	08	45.0	17.0	7.0	Avance	20	6	K A Bakken m fl, Fevåg
56 Må Gjøe	f	T	11	34.0	11.0	4.5	Kelvin	15	0	And. Refsnes m fl, Revsneshagen
57 Må Håkon	f k	T	16	22.0	6.0	4.0	L. Grei	4	0	K A Bakken, Fevåg
58 Ss Glimt	k	T	08	30.0	9.0	5.0	—	—	1	Ludv Eidsaune, Råkvåg
59 Ms Mars	f k t	T	12	28.0	8.0	5.0	Gideon	6	0	Johan Arnt Kjelsli, Fevåg
60 Må Jonas	f	T	17	33.0	12.3	4.5	Stabil	12	5	Andreas Aune, Husbysjøen
61 Må Hermes	t	T	00	27.5	8.9	3.8	Lathrop	6	0	Alb Jenssen, Høybakken
62 Ss Lyn	f	T	00	24.0	9.0	3.0	—	—	0	Andr Sørvik, Høybakken
64 Ms Løven	f k t	T	08	40.0	13.0	6.0	Elefant	12	0	Olaf Haffel m fl, Saga
65 Må Glimt	f	T	20	22.0	7.0	5.0	Elefant	6	0	O Høybakken, Høybakken
66 Mk Ebeneser	t h	T	12	50.0	13.0	6.0	Bolind.	20	0	Knut Venes, Høybakken
68 Mk Hagbard	t	T	18	65.3	16.5	7.7	Tuxham	68	0	J Hansen m fl, Råkvåg
69 Ms Asp	f	T	?	36.0	10.5	4.5	Skandia	8	1	J A Mollan, Fevåg
73 Ms Liv	t	T	18	40.0	13.0	6.0	Avance	18	0	Joh Hellesvik, Råkvåg
74 Må Prøven	f	T	16	20.0	7.0	4.0	C. Perf.	8	0	Jac Trøa m fl, Fevåg

ST-S. Stoksund merkedistrikt.

1 Ms Fram	f k	T	16	33.0	11.0	5.0	Stærkod.	8	0	M O Kråkdal m fl, Stoksund
3 Mk Havskåren	f k	T	09	40.0	13.0	6.0	Dan	14	0	Joh H Harbak m fl, Stoksund
5 Ms Morningsstj.	f k h	T	13	32.5	12.0	5.0	Dan	7	0	K K Løvstrand m fl, Revsn. i Fosna

1) Omb. 1908. 2) Omb. 1911.

Farkostens nummer, art og navn	Anvendelse	Materiale	Byggeår	Lengde	Bredde	Dybde	Maskin, navn	Antall HK	F. & fangstb.	Eierens (den korresponderende reders) navn og postadresse
6 Ms Dag	f k	T	11	30.0	13.0	4.5	Dan	5	0	Kr Lian m fl, Revsnes i Fosna
7 Ms Kletten	f k	T	09	30.0	12.0	5.0	Helseth	14	0	B O Svenning m fl, Stoksund
8 Ms Brødrene	f k h	T	20	31.0	12.0	5.0	Dan	7	0	Joh L Lian, Revsnes i Fosna
9 Mk Perly	f k h	T	17	36.0	12.0	6.0	Avancee	10	1	O N Sundgård m fl, Stoksund
11 Mk Gunvor	f k	T	14	37.0	12.0	5.5	Bolind.	10	0	Th J Grøtting m fl, Tørhogg
12 Ms Truls	f k	T	13	27.0	8.5	3.0	Kampen	5	0	Johan R Sundet, Stoksund
13 Ms Laksen	f k h	T	08	31.0	10.0	4.7	Levahn	10	0	P K Lines m fl, Linesøy i Fosna
15 Ms Sjøgutten	f k	T	17	32.0	11.0	5.0	Levahn	7	0	Ludv K Kvalvik, Vorpstranda
16 Ms Nordlyset	k f h	T	18	55.0	16.0	8.0	Levahn	20	4	P N Sørgård m fl, Linesøy i Fosna
17 Ms Hvalrosen	k f h	T	08	40.0	13.5	5.5	Dan	17	2	J G Sørgård m fl, Linesøy i Fosna
18 Ms Valkyrien	f k	T	14	29.0	11.0	6.0	Stærkod.	6	0	H P Skjervik, Stoksund
19 Ms Teddy	f k h	T	16	34.0	11.5	7.0	Kampen	16	0	Joh A Theing m fl, Stoksund
21 Ms Sjølivet	f k	T	15	34.0	12.0	5.5	Levahn	7	0	Martin Maa, Vorpstranda
22 Mk Kap Nor ^d	k h	T	?	42.0	13.5	5.0	Kelvin	26	2	H C Bugge, Linesøy i Fosna
23 Ms Hera	f t	T	20	35.0	12.0	4.5	Kampen	10	0	M G Herfjord, Revsnes i Fosna
24 8/å Sverre	f	T	15	28.0	8.0	4.0	—	—	2	A/S Grøttings Notbruk, Tørhogg
25 8/å Berthe	f	T	17	24.0	6.0	3.0	—	—	2	A/S Grøttings Notbruk, Tørhogg
26 Ms Eaufrat	f	T	00	42.0	10.0	7.0	Tuxham	16	0	O J Refsnes, Revsnes i Fosna
27 8/å Samson	f	T	10	29.0	10.0	6.0	—	—	2	Bergstrøm & Refsnæs Notbruk, Revsnes i Fosna
28 8/å Ørnen	f	T	13	29.0	10.0	5.0	—	—	2	Bergstrøm & Refsnæs Notbruk, Revsnes i Fosna
29 8/å Fixer	f	T	00	25.0	8.0	4.0	—	—	2	Bergstrøm & Refsnæs Notbruk, Revsnes i Fosna
30 Må Blixter	f	T	17	39.5	13.0	4.5	Bolind.	12	2	Løvik & Revsnes notbr., Revsn. i F.
31 8/å Skarven	f	T	14	25.0	8.0	4.0	—	—	1	Løvik & Revsnes notbr., Revsn. i F.
32 8/å Lommen	f	T	00	24.0	8.0	4.0	—	—	2	K H Løvik, Revsnes i Fosna
33 8/å Teisten	f	T	01	24.0	8.0	4.0	—	—	1	K H Løvik, Revsnes i Fosna
34 Må Nordlys	f	T	07	26.0	6.5	2.5	Nordlys	4	0	Kr M Hosen, Stoksund
35 8/å Sjøskum	f k	T	12	24.0	6.5	3.0	—	—	0	Olaf O Solheim, Stoksund
36 8/å Huron	f k	T	11	25.0	7.0	3.0	—	—	0	Isak E Guttelvik, Stoksund
37 8/å —	f k	T	90	24.0	5.0	2.5	—	—	0	M A Harsvik, Stoksund
38 8/å —	f k	T	12	25.0	6.0	2.5	—	—	0	O O Stoknæs, Stoksund
39 8/å Thor	f	T	09	29.0	9.0	4.0	—	—	3	Herfjords Notbr., Revsnes i Fosna
40 8/å Sjøblomsten	f	T	09	22.0	7.0	3.0	—	—	1	Herfjords Notbr., Revsnes i Fosna
41 8/å Uråd	f k	T	84	24.5	5.5	2.5	—	—	0	Hans H Stoknæs, Stoksund
42 8/å Naygut	f k	T	10	24.0	5.5	3.0	—	—	0	H Vestvik, Stoksund
43 8/å —	f k	T	05	24.0	5.0	2.0	—	—	0	Ove O Svenning, Stoksund
44 8/å —	f k	T	14	24.0	6.0	3.0	—	—	0	Aksel P Skjervik, Stoksund
45 8/å —	f k	T	13	25.0	5.0	2.5	—	—	0	H K Sørgård m fl, Linesøy i Fosna
46 8/å —	f k	T	12	24.0	5.5	2.5	—	—	0	Iver G Harsvik, Stoksund
47 8/å —	f k	T	12	24.0	6.0	2.0	—	—	0	S A Nordbotten, Revsnes i Fosna
48 8/å —	f k	T	10	22.0	5.5	2.0	—	—	0	H J Nordlotten, Revsnes i Fosna
49 8/å —	f k	T	05	21.5	5.0	2.0	—	—	0	Alb K Sundet, Stoksund
50 8/å —	f k	T	03	25.0	5.5	2.5	—	—	0	Hans E Sundgård, Stoksund
52 8/å —	f k	T	09	22.0	5.5	2.0	—	—	0	Josef O Hosen, Stoksund
53 8/å —	f k	T	05	25.0	6.0	2.5	—	—	0	Hans M O Hosen, Stoksund
54 8/å —	f k	T	10	25.0	5.0	2.5	—	—	0	P Hammer, Linesøy i Fosna
55 Ss Norden	f k	T	09	30.0	11.0	6.0	—	—	0	P Hammer, Linesøy i Fosna
56 8/å —	f k	T	08	25.0	5.0	2.5	—	—	0	Joh G Sørgård, Linesøy i Fosna
57 8/å —	f k	T	11	23.0	5.0	2.0	—	—	0	O P Svenning, Stoksund
58 8/å —	f k	T	13	24.0	5.0	2.0	—	—	0	H T Svenning, Stoksund
59 10/å —	f	T	91	28.0	6.0	2.5	—	—	0	H T Svenning, Stoksund
61 8/å —	f k	T	15	26.0	6.0	3.0	—	—	0	Even E Eide, Linesøy i Fosna

ST-S Stoksund — ST-SF Sør-Frøya.

Farkostens nummer, art og navn	Anvendelse	Materiale	Byggear	Lengde	Bredde	Dybde	Maskin, navn	Antall HK	F. & fangstb.	Eierens (den korresponderende reders) navn og postadresse
62 SÅ —	fk	T	07	30.0	10.0	5.0	—	—	0	Edv A Grøtting, Tørhogg
63 S/å —	fk	T	05	20.0	5.0	2.0	—	—	0	Edv A Grøtting, Tørhogg
64 Ms Urædd ¹⁾	fk	T	15	25.0	8.5	4.5	Levahn	7	0	J H Løvstrand m fl, Revsnes i Fosna
65 Ms Thule	fk	T	12	42.0	15.0	6.0	Alpha	16	0	Carl H Løvik, Revsnes i Fosna
66 Ms Trygg	k f t	T	17	38.0	13.5	4.4	Alpha	12	0	Alfr O Stoknes, Stoksund
67 S/å —	fk	T	10	23.0	5.0	2.5	—	—	0	N E Eide, Linesøy i Fosna
68 Må Hyggen	ft	T	00	22.0	6.5	4.0	Hjelset	3	0	K Lie-Pedersen, Stoksund
69 Må Erling ²⁾	fk	T	10	23.0	6.0	2.5	Gideon	4	0	P K Lines, Linesøy i Fosna
70 S/å —	fk	T	95	21.0	5.0	2.0	—	—	0	Odin As, Linesøy i Fosna
71 SÅ —	fk	T	10	21.0	9.0	5.0	—	—	0	M E Herfjord, Revsnes i Fosna
72 S/å —	fk	T	10	24.0	6.0	3.0	—	—	0	P N Sørgård, Linesøy i Fosna
73 S/å —	fk	T	03	21.0	5.0	2.0	—	—	0	Joh J Lines, Linesøy i Fosna
74 Må Ferd	fk	T	23	27.0	7.0	3.5	Helseth	6	0	H C Bugge, Linesøy i Fosna
75 S/å —	fk	T	14	23.0	5.0	2.0	—	—	0	K Rinnan, Linesøy i Fosna
77 Må Kamp ²⁾	fk	T	20	30.0	8.0	3.0	Heimdal	6	0	K Rinnan, Linesøy i Fosna
78 Ms Heim	fk	T	10	26.0	9.0	3.0	Dan	6	0	J J Guttelvik, Stoksund
79 Må Harding	fk	T	23	28.0	8.0	3.5	Heimdal	6	0	Joh G Sørgård, Linesøy i Fosna
80 Må Brødrene	fk	T	14	28.0	9.0	4.0	Grei	8	0	Ole I Hosen m fl, Stoksund
81 S/å —	fk	T	95	24.0	5.0	2.5	—	—	0	Iver O Hosen, Stoksund
82 Ms Veslekari	fk	T	18	27.0	8.0	5.0	Kampen	6	0	H J Lerbæk m fl, Stoksund
83 Må Danette	fk	T	23	25.0	7.0	2.8	Danette	4	0	Paul J Grøtting, Tørhogg
84 Ms Sjøskum	fk	T	11	30.0	9.2	4.6	Levahn	10	0	P H Hosen m fl, Stoksund
86 Mk Stjerna	k f h	T	24	35.0	10.4	5.3	Heimdal	10	0	Josef J Hosen m fl, Stoksund
87 Ms Rapp	fk	T	24	28.0	8.3	3.7	Rap	6	0	Hans K Solberg m fl, Stoksund
88 Ms Dræggen	fk	T	10	24.0	8.0	5.0	Danette	4	0	Kato M. Eide, Linesøy i Fosna
89 Ms Hag	k f h	T	24	35.0	11.7	6.0	Rap	15	0	H P Skjærvik m fl, Stoksund
90 Må Heimdal	fk	T	23	27.0	8.5	3.3	Heimdal	6	0	Jonas P Sørgård, Linesøy i Fosna
91 Ms Arild ⁴⁾	k f	T	11	26.0	9.0	5.0	Dan	4	0	Kr I Sundet, Stoksund
92 Ms Sjølivet	fk	T	14	27.0	8.3	4.5	Heimdal	6	0	Kr I Sørgård, Linesøy i Fosna
93 Mk Havdis	h k f	T	25	38.0	12.3	6.0	Stabil	20	0	Hans G Harsvik m fl, Stoksund
94 Ms Fangst	fk	T	25	27.5	8.5	4.0	Helseth	10	0	P O Svenning m fl, Stoksund
95 S/å —	fk	T	20	20.0	6.0	2.5	—	—	0	Jakob M Harbak, Stoksund
96 S/å —	fk	T	10	20.0	6.0	2.3	—	—	0	L K Sørgård, Linesøy i Fosna
97 Ms Stokøy	fk	T	26	34.0	11.4	5.7	Rap	15	0	A P Skjærvik m fl, Stoksund
98 Ms Glimt	fk	T	26	30.0	9.5	3.0	Helseth	10	0	Ingv Guttelvik m fl, Stoksund
99 Mk Turist	t	T	15	43.0	12.0	6.0	Dan	14	0	M E Herfjord, Revsnes i Fosna
100 Ms Roald	fk	T	27	30.0	9.5	3.8	Elefant	7	0	M K Grøtting m fl, Tørhogg
101 S/å —	fk	T	05	24.0	5.0	2.5	—	—	0	Hans Normann, Revsnes, i Fosna
102 S/å —	fk	T	10	25.0	7.0	3.0	—	—	0	Odmar Nygård m fl, Stoksund
103 Mk Bølgen	k f	T	28	34.0	11.0	5.2	Kampen	10	0	Hans S Harsvik m fl, Stoksund
104 Mk Svana	fk	T	17	34.0	10.5	4.0	Grei	10	0	K Bugge, Revsnes i Fosna
105 Ms Torden- skjold ³⁾	fk	T	?	33.0	10.0	5.0	Heimdal	14	0	N Nordgård m fl, Linesøy i Fosna

ST-SA. Strinda merkedistrikt.

4 Må Jumbo	f	T	24	19.4	5.3	2.2	Smart	4	0	A Pettersen, Ranheim
5 Må Parat	f	T	26	22.3	6.0	2.9	Levahn	4	0	John Kvam, Ranheim
6 Ms Ara	t	T	12	40.4	14.3	4.0	Levahn	25	0	Bertram Østvik, Malvik
7 Må Tor	f	T	24	20.1	5.1	1.9	Sleipner	3	0	Olaf Svebak, Ranheim

ST-SF. Sør-Frøya merkedistrikt.

1 Mk Buøy	h f k	T	17	44.0	14.2	7.0	Alpha	14	2	Odin Buen m fl, Bustvika
2 Ms II	k	T	02	42.0	13.5	5.0	Alpha	14	0	A B Fillingsnes m fl, Storhallaren
3 Mk Njål II	k h t	T	17	62.0	14.6	7.6	Wichm.	25	1	S Witze m fl, Bustvika
4 Mk Leif	fk	T	15	30.0	10.0	4.8	Gideon	6	0	Paul Olsen m fl, Titran

Farkostens nummer, art og navn	Anvendelse	Materiale	Byggeår	Lengde	Bredde	Dybde	Maskin, navn	Antall HK	F. & fangstb.	Eierens (den korresponderende reders) navn og postadresse
5 Mk Teisten	k	T	16	34.0	10.0	5.0	Alpha	8	0	Ludv Jensen, Hamarvik
6 Mk Storfjord	k	T	15	34.0	9.0	4.0	Gideon	8	0	O I Fillingsnes m fl, Storhallaren
7 Mk Harald ¹⁾	fk	T	15	41.0	12.5	5.5	Bolind.	20	1	K Kristiansen, Kverva
8 Må Flink	kf	T	24	27.0	8.0	3.2	Gideon	6	0	Nils Lornsen, Titran
9 Må Friman	k f t	T	24	27.0	8.0	5.0	Rap	6	0	Arne Stensen m fl, Bustvika
10 Mk Sundal	t	T	03	38.0	15.0	6.0	Dan	10	0	Tobias Sæther, Bustvika
11 Sk Temna	t	T	93	45.0	15.0	5.5	—	—	0	Tobias Sæther, Bustvika
12 Må Fram	k f	T	25	28.0	9.0	6.0	Rap	6	0	John Marseliussen m fl, Bustvika
13 Mk Hammar- sund	fk	T	10	39.5	12.8	5.5	Heros	15	1	O Gabrielsen m fl, Flatvalsundet
14 Ms Ella	fk	T	15	40.0	14.0	7.0	Alpha	14	1	Joh Alb Flatval, Flatvalsundet
15 Mk Hugleik	kt	T	10	40.0	12.0	5.8	Avance	12	0	Joh Taraldsen m fl, Flatvalsundet
16 S/å —	k	T	12	24.0	5.8	3.0	—	—	0	Odin Buen, Bustvika
17 Ms Laksen	k f t	T	11	30.0	9.0	5.0	Alpha	6	1	J Lorensen m fl, Bustvika
18 Ms Terje Viken	k	T	10	37.0	13.0	6.0	Alpha	14	0	Alb J Flatval, Flatvalsundet
19 Mk Glimt ²⁾	fk	T	13	26.7	9.0	4.5	Gideon	9	0	Ottar Antonsen, Titran
20 Må Glimt	fk	T	23	27.0	9.0	3.2	Helseth	6	0	Konrad Grønes, Flatvalsundet
21 Mk Nyman	k	T	16	51.2	14.3	6.3	Avance	30	0	B Løseth m fl, Storhallaren
22 Mk Erling	t l	T	10	38.0	13.0	6.0	Populær	22	0	E Jørgensen, Hamarvik
23 S/å Nordlys	f	T	16	30.0	10.0	4.0	—	—	4	A P Dørvik m fl, Bustvika
24 Må Grei	k	T	25	22.0	6.0	3.0	Grei	4	0	Stina Dahle, Bustvika
25 Mk Kvik	k	T	14	31.0	10.0	5.0	Grei	10	1	Olaf Dragsnes, Storhallaren
26 Mk Polariys	k h t	T	16	40.0	13.0	7.0	Alpha	14	0	E Hammeren m fl, Hamarvik
27 Ms Georg Stang	fk h	T	11	38.2	12.7	4.2	Alpha	11	0	G H Hammernes m fl, Hamarvik
28 Mk Leidulf	k	T	15	38.0	12.5	7.0	Alpha	11	1	Kr H Hammervik m fl, Hamarvik
29 Mk Frøyafjord	kh	T	15	42.0	13.0	6.0	Alpha	14	2	G K Hammervik, Hamarvik
30 Mk Snøgg ³⁾	fk	T	12	42.5	12.5	8.0	Dan	14	1	L S Hammervik, Hamarvik
31 Mk Nordlys	kt	T	14	38.0	12.0	6.0	Brunv.	10	1	Joh K Godhavn m fl, Storhallaren
32 Mk Heine	tk	T	09	35.0	14.0	5.0	Skandia	8	3	A R Flatval, Flatvalsundet
33 Mk Brødrene	k	T	17	45.0	15.2	5.4	Avance	18	0	S Sørensen m fl, Storhallaren
36 Ms Johanne	k	T	04	39.0	16.0	6.0	Gideon	13	0	Alfr Andresen m fl, Titran
37 Ms Heia	k f t	T	08	47.0	14.3	6.3	Hein	26	0	Jens Heien, Titran
38 Ms Nor ⁴⁾	kh	T	99	42.0	15.0	5.5	Hein	16	4	J Lille-Sandø, Titran
39 S/å —	kf	T	12	24.0	6.0	2.3	—	—	0	Magnus Olausen, Titran
40 S/å —	kt	T	22	23.0	5.5	2.0	—	—	0	E K Skarsvåg, Storhallaren
41 Mk Brødrene	kf	T	25	42.0	12.5	6.2	Alpha	14	0	P A Hammeren m fl, Hamarvik
43 Må Gideon ⁵⁾	kf	T	13	24.0	7.0	3.5	Gideon	4	0	Martin Steinan, Titran
44 Mk Stjernen	th	T	15	44.0	13.5	6.0	Bolind.	30	1	Ø Eidsvåg, Hamarvik
46 Må Tojo	fk	T	15	29.5	9.0	4.0	Grei	7	0	A K Fyllingsnes m fl, Storhallaren
47 Ms Argel	k	T	01	33.8	11.7	5.5	Alpha	8	0	E H Nordhammer m fl, Hamarvik
48 Ms Ivar Åsen	k	T	07	38.0	14.0	9.0	Møring.	10	0	Kr Bakken m fl, Storhallaren
49 Må Kvik	k	T	13	25.0	7.0	3.0	Hjelset	4	0	Martin Larsen, Titran
50 S/å —	k	T	16	24.4	5.7	2.0	—	—	0	Rasmus Johansen, Titran
51 Mk Alfin	kh	T	15	45.0	14.5	7.0	Stabil	22	3	Kr O Måsvoll m fl, Kverva
52 Mk Heim	k	T	14	29.5	9.0	5.0	Finnøy	10	0	P Ørndahl m fl, Storhallaren
53 10/å —	k	T	95	26.5	6.0	2.3	—	—	0	P Ørndahl m fl, Storhallaren
54 S/å —	k	T	14	26.4	5.6	1.6	—	—	0	P O Hallaren m fl, Storhallaren
55 10/å —	kf	T	06	26.0	5.5	2.0	—	—	0	Arne Heien, Titran
56 S/å —	k	T	11	25.0	6.2	2.2	—	—	0	Nidar Iversen, Titran
57 Må Rap	fk	T	26	28.0	8.3	4.0	Rap	6	0	Ellesæus Skarsvåg, Storhallaren
58 Mk Polaris	kh	T	15	42.0	13.0	5.5	Alpha	14	1	K H Nordskog m fl, Kverva
60 Mk Øivind	h	T	19	42.0	14.0	7.0	Alpha	11	2	Elias O Kverven, Kverva
61 Mk Norheim	ht	T	17	45.0	14.0	6.0	Skandia	10	1	I E Nordskog m fl, Kverva
62 Mk Laksen	kf	T	15	45.0	13.0	5.5	Alpha	14	0	Kr Olsen m fl, Kverva

Farkostens nummer, art og navn	Anvendelse	Materiale Byggesår	Lengde	Bredde	Dybde	Maskin, navn	Antall HK	F. & fangstb.	Eierens (den korresponderende reders/ navn og postadresse)
63 Mk Fram	t k	T 13	46.0	11.0	5.0	Avance	22	2	A S Flatval, Flatvalsundet
65 8/å —	f	T 11	24.0	5.5	3.0	—	—	0	A K Fillingsnes, Storhallaren
66 Ms Leif	k f	T 04	28.0	11.0	4.2	Gideon	6	1	H J Nordhammer, Hamarvik
67 Må Sjøgutten	k f	T 24	30.3	9.0	4.0	Helseth	6	1	Ant P Dørvik, Bustvika
68 8/å —	k	T 13	24.5	6.0	2.0	—	—	0	Kr A Bakken, Titran
71 Ms Prøven	f h	T 14	27.0	8.5	3.7	Møring.	4	0	Johan J Meek, Titran
72 Ms Frøya	f k h	T 05	42.0	16.0	6.0	Alpha	14	4	Wilhelm Dahløya, Bustvika
73 Må Brødrene III	k f	T 28	28.0	8.5	5.0	Gideon	6	0	Hans Olausen m fl, Titran
74 Mk Vårsol	k	T 17	42.0	14.0	6.0	Kampen	12	2	Elias A Husvik m fl, Storhallaren
75 Mk F Nansen	t k	T 09	33.3	11.8	5.4	Grei	7	1	Julian Husvik, Kverva
77 8/å —	k	T 09	21.0	5.0	2.5	—	—	0	Joh T Nasset, Titran
78 8/å —	f	T 10	24.0	7.0	3.0	—	—	0	Joh T Nasset, Titran
79 8/å —	k	T 04	23.0	5.0	2.5	—	—	0	Odin Andresen, Titran
80 Ms R Amund- sen	k	T 05	38.0	12.0	6.0	Alpha	11	1	K Gulbrandsen m fl, Kverva
81 Ms Sleipner	k	T 95	40.3	11.7	6.4	Heros	10	0	J K Tværvåg m fl, Leirv. i N.Frøya
82 8/å —	k f	T 10	25.0	6.0	2.0	—	—	0	Saras Sivertsen, Titran
83 Mk Fram III	k	T 19	30.0	9.2	5.0	Hein	7	0	Bjarne Johansen, Titran
84 Ms Palmen	k f	T 11	27.0	7.0	4.0	Skandia	6	0	J L Engvik m fl, Leirvik i N.Frøya
85 Ms Brorson	t k	T 05	36.0	12.0	5.0	Møring.	6	0	J H Hammeren, Hamarvik
86 Må Merkur	k f	T 14	28.0	7.5	4.0	Gideon	4	0	Joh L Gautvik m fl, Titran
87 8/å —	f k	T 09	23.0	5.0	1.7	—	—	0	Johan O Hakkebo, Titran
88 10/å —	k	T 05	31.0	6.4	2.0	—	—	0	Johan O Hakkebo, Titran
89 8/å —	k	T 02	24.5	5.5	2.0	—	—	0	Johannes Nilsen, Titran
90 Mk Norlys	k	T 15	39.0	12.0	5.4	Gideon	13	2	B J Bakken m fl, Storhallaren
91 8/å —	k f	T 12	23.0	5.0	2.0	—	—	0	Julian M Buen, Bustvika
92 10/å —	k	T 11	26.0	6.0	3.0	—	—	0	Olaus Sørensen, Titran
93 Mk Kåre	k f	T 17	34.0	9.0	4.0	Levahn	10	0	A Arntsen, Leirvik i N.Frøya
94 Ms Prøven ¹⁾	k	T ?	38.2	12.7	4.8	Gideon	11	0	Signe N Nordskog, Kverva
95 Mk Frøyland	k	T 19	52.0	15.8	7.1	Munkt.	40	0	Julian Volden m fl, Kverva
96 10/å —	f k	T 92	25.0	6.0	2.0	—	—	0	Anton P Dørvik, Bustvika
97 Mk Forsøk	t f	T 05	38.1	13.0	5.4	Heros	15	1	Alf Larsen m fl, Titran
98 10/å —	k f	T ?	26.0	6.0	2.0	—	—	0	Ole Pedersen, Titran
99 10/å —	k f	T 16	29.0	6.2	2.2	—	—	0	K Kvervavik, Kverva
100 Mk Havheim	k h t	T 19	55.2	17.3	7.7	Stabil	38	1	Jens J Dahlo m fl, Bustvika
101 10/å —	k f	T 09	28.0	6.0	2.0	—	—	0	Lars Jonassen, Titran
103 8/å —	k f	T 15	22.0	5.0	2.0	—	—	0	Joh Jonassen, Bustvika
104 Må Terje	f k	T 12	20.0	6.3	2.3	Tuvnes	5	0	Hans A Turnes, Leirvik i N.Frøya
105 8/å —	k f	T 09	25.0	6.0	2.0	—	—	0	Nils Johansen, Titran
106 8/å —	f k	T 08	27.0	5.0	1.7	—	—	0	Enok Nøvik, Titran
107 8/å —	k f	T 10	25.0	5.5	2.0	—	—	0	Adolf Andreassen, Kverva
108 10/å —	k f	T 01	25.0	6.0	2.0	—	—	0	P Fillingsnæs, Storhallaren
109 6/å —	f	T 18	28.0	9.0	4.0	—	—	1	H A Turnes m fl, Leirvik i N.Frøya
110 10/å —	k f	T 12	28.0	7.0	4.0	—	—	0	Kr Gundersen, Bustvika
111 8/å —	f	T 10	33.0	10.0	4.0	—	—	4	Buen Notbruk, Bustvika
112 6/å —	f	T 00	31.0	10.0	5.0	—	—	5	Flatvals Notbruk, Flatvalsundet
113 Så Håkon	f	T 07	32.0	11.0	5.0	—	—	5	D Bækken m fl, Storhallaren
114 8/å —	k f	T 10	24.0	6.0	2.0	—	—	0	Joh Lorntsen Uren, Bustvika
115 6/å Æven	f	T 14	29.0	9.0	4.0	—	—	5	Kr M Avløs m fl, Storhallaren
116 8/å —	k f	T 16	24.0	5.5	2.0	—	—	0	Paul Dahlø, Bustvika
118 8/å —	k f	T 15	24.0	5.5	2.0	—	—	0	Paulus A Dahlø, Bustvika
121 Ms Nansen	f t	T 07	34.5	11.0	6.0	Stærkod.	8	1	Jørgen Torsø m fl, Flatvalsundet
122 6/å —	k f	T 00	30.0	10.0	3.2	—	—	4	Hammerens Notbruk, Hamarvik
123 Må Egrir	k	T 20	25.0	7.0	5.0	Gideon	6	0	Odin Buen, Bustvika

Farkostens nummer, art og navn	Anvendelse	Materiale	Eyegjør	Lengde	Bredde	Dybde	Maskin, navn	Antall HK	f. & fangstb.	Eierens (den korresponderende reders) navn og postadresse
124 8/å	—	f	T05	23.0	5.5	2.0	—	—	0	Kr P Mortensgård, Titran
125 8/å	—	k	T10	23.0	6.0	2.5	—	—	0	Edvard Meek, Titran
126 8/å	—	k f	T05	25.0	6.0	2.0	—	—	0	Joh Kristoffersen, Bustvika
128 8/å	—	k	T95	25.0	6.0	2.0	—	—	0	John A Espnæs, Leirvik i N.Frøya
130 8/å	—	k	T11	23.0	5.0	2.0	—	—	0	Jens I Bua, Bustvika
131 8/å	—	k	T95	23.0	5.0	1.5	—	—	0	Arne Olsen Heien, Titran
132 8/å	—	k	T00	23.0	5.0	2.0	—	—	0	Joh Johannessen, Bustvika
133 8/å	—	k	T14	24.0	6.0	2.0	—	—	0	Otto Johansen Espnes, Kverva
134 8/å	—	k	T10	24.0	5.0	2.0	—	—	0	L Thorstensen, Kverva
135 8/å	—	k	T00	22.0	5.0	1.5	—	—	0	Kristen Hanssen, Hamarvik
136 8/å	—	k	T14	25.0	6.0	2.0	—	—	0	A Benjaminsen, Bustvika
137 8/å	—	k	T12	24.0	5.0	2.0	—	—	0	Otto A Norskog, Kverva
138 8/å	—	k	T12	24.0	5.0	2.0	—	—	0	S Ananiassen, Kverva
139 8/å	—	k	T10	24.0	5.0	2.0	—	—	0	Jørgen O Håvik, Bustvika
140 8/å	—	k f	T11	25.0	5.5	2.0	—	—	0	Alb Avløi, Storhallaren
141 Må Jaubart	—	f k	T07	36.0	11.5	5.0	Finnøy	12	1	Ludv L Espnes, Kverva
142 Må Rollo	—	f	T18	17.0	5.0	2.8	Rollo	6	0	Paul Sandø, Titran
143 10/å	—	k f	T09	25.0	6.0	2.0	—	—	0	A I Kjervågsund, Bustvika
144 10/å	—	k f	T12	27.0	6.0	2.0	—	—	0	Nils Hallaren, Storhallaren
146 6/å	—	f	T?	25.0	9.0	3.0	—	—	4	E K Skarsvåg, Storhallaren
147 6/å Aslaug	—	f	T10	35.0	10.0	4.0	—	—	5	Kato K Norskog m fl, Kverva
148 8/å	—	f k	T12	24.0	6.0	4.0	—	—	0	Magnus Jakobsen, Titran
149 8/å	—	f k	T15	22.0	5.0	2.0	—	—	0	Benj Olufsen, Kverva
151 Ss	—	f k	T10	24.0	8.0	3.6	—	—	0	Petter J Espenes, Kverva
152 10/å	—	f k	T07	32.0	6.0	3.0	—	—	0	G H Hammernes, Hamarvik
153 8/å	—	k	T14	23.0	5.0	2.0	—	—	0	M A Dalen, Bustvika
154 8/å	—	k	T05	24.0	5.5	2.5	—	—	0	Anton Avløs, Storhallaren
155 8/å	—	k	T?	25.0	5.5	2.0	—	—	0	Iver Vedø, Hamarvik
157 10/å	—	f k	T10	26.0	6.3	2.0	—	—	0	A B Fillingsnes m fl, Storhallaren
158 8/å	—	f k	T96	27.0	6.5	2.1	—	—	0	Ludv Hammervik, Hamarvik
159 8/å	—	f	T12	20.0	6.0	2.0	—	—	0	K H Nordskog, Kverva
160 10/å	—	f	T08	25.5	5.9	1.6	—	—	0	Ottar Flåhammer, Storhallaren
161 Ms Bølgen	—	f k	T12	28.0	9.0	4.0	Gideon	8	0	Joh L Espenes, Kverva
162 Må Havglit	—	f k	T?	25.7	7.3	3.4	Danette	4	0	A Jakobsen, Bustvika
163 8/å	—	k	T11	23.6	5.7	2.0	—	—	0	Alfr Andresen, Titran
164 Mk Odin	—	k f	T15	38.0	11.0	6.0	Finnøy	12	0	M L Espnes m fl, Kverva
165 10/å	—	k	T15	26.0	6.0	2.0	—	—	0	Aksel A Nordvik, Hamarvik
166 Ms Ruth	—	f k	T?	25.0	9.0	3.0	Bolind.	8	0	Anton Karlsen, Hamarvik
167 10/å	—	k f	T10	26.0	6.0	2.0	—	—	0	Gustav J Espenes, Kverva
168 Mk Familiens	håp	h	T22	34.0	9.0	5.0	Avance	10	0	H Røssing, Storhallaren
169 Må Teist	—	k f	T23	28.0	8.0	3.4	Rap	6	0	Martin Sandø, Titran
170 Mk Forsøk ¹⁾	—	t k	T05	52.8	15.9	7.6	Avance	44	1	K Kristiansen, Storhallaren
172 Mk Skjærgård	—	k	T19	38.0	12.0	4.7	Bolind.	12	1	Odin Krutvik, Kverva
173 Mk Heim	—	k	T12	38.0	12.0	6.5	Skandia	10	1	Gustav J Espenes, Kverva
174 Må Max	—	k f	T28	25.5	7.4	4.2	Sabb	5	0	Joh P Flatval, Flatvalsundet
175 8/å	—	k f	T12	24.0	6.0	2.0	—	—	0	Hans Hansen, Hamarvik
176 10/å	—	k f	T17	24.0	6.0	2.0	—	—	0	Enok Kvisten, Kverva
177 8/å	—	k	T23	23.0	6.0	2.0	—	—	0	Johs H Tvervåg, Leirvik i N.Frøya
178 8/å	—	k	T10	24.0	5.0	2.0	—	—	0	B J Titran, Titran
181 Ms Sørnes	—	t k	T15	54.4	17.5	3.4	Rap	40	1	Joh Gaustad, Titran
183 Ms Nordstjernen	—	k	T06	28.0	7.0	3.0	Kelvin	7	0	Nils Reitan, Titran
184 Må Trygg	—	k f	T18	34.0	10.5	6.0	Gideon	8	0	Johannes Nilsen, Titran
185 Må Hyggen	—	k	T12	32.0	11.0	5.0	Gideon	6	0	Ole Pedersen Stabben, Titran

ST-SF Sør-Frøya — ST-Ø Ørland.

Farkostens nummer, art og navn	Anvendelse	Materiale	Byggår	Lengde	Bredde	Dybde	Maskin, navn	Antall HK	Eierens (den korresponderende reders) navn og postadresse	
									F. & fangstb.	
186 Mk Drott	k f	T	10	40.0	12.8	5.8	Alpha	14	1	Enok Hansen m fl. Hamarvik
187 Ms Forsek ¹⁾	k	T	01	33.0	11.9	4.5	Hein	10	2	Petter Bergli m fl. Kverva
188 Ms Rapid	k f	T	05	24.0	9.0	3.0	Alpha	6	0	Otto A Norskog, Kverva
189 Ms Vona	k t	T	00	44.0	14.0	5.3	Elefant	20	1	Ulrik Johansen, Flatvalsundet
190 Ms Sveggen	k	T	11	27.6	9.6	3.7	Hjelset	6	0	Martin Kjørsvik, Kverva
191 Mk Glygg	k	T	16	39.0	13.0	5.0	Alpha	19	3	Marius Wedø m fl. Hamarvik
192 Ms Brødrene	f k	T	14	32.0	12.0	5.0	Kampen	10	0	Dankert A Bækken, Storhallaren
193 Mk Argo	k f	T	08	25.0	8.0	4.2	Gideon	4	0	Gustav L Kvisten, Kverva
194 Ms Parat	k f	T	15	26.0	9.0	3.0	Finnøy	4	0	Paulus A Daløy, Bustvika
195 Ms Hilda	k	T	09	36.8	13.5	5.8	Wichm.	10	2	M Tuvnes m fl. Leirvik i N. Frøya
196 Mk Parat II	f k	T	24	42.0	12.0	6.0	Gideon	8	0	O Flåhammer m fl. Storhallaren
197 Mk Havørn	k	T	03	40.4	12.7	5.3	Finnøy	10	0	A H Tuvnes m fl. Leirvik i N. Frøya
198 Ms Sverre	k	T	19	29.7	9.6	5.3	Skandia	10	0	Johan Enoksen, Kverva
199 Mk Havdøn	k	T	11	41.0	13.0	6.0	Bolind.	15	0	Henrik Hallaren, Storhallaren
200 8/å	k	T	15	26.0	4.0	2.0	—	—	0	Kr J Bækken, Storhallaren
201 Må Svalen	f k	T	27	30.0	8.5	4.0	Rap	7	0	Anton Strand m fl. Bustvika
202 Mk Ovidia	k t	T	09	34.0	12.0	6.0	Finnøy	10	0	Aksel A Bækken, Storhallaren
203 Mk Hilda ²⁾	k	T	19	27.9	7.5	5.0	Gideon	5	0	Kristian Mathisen, Hamarvik
204 Mk Frøyvær	k h	T	28	33.0	11.9	5.5	Helseth	14	0	Paul P Dahlø, Bustvika
205 Må Odd	f k	T	28	34.0	9.5	4.5	Rap	10	0	Johan Sandø, Titran
206 Mk Aktiv	k	T	12	39.0	12.0	4.5	Levahn	15	0	John K Flatval, Flatvalsundet
207 Må Norge	k f	T	?	34.0	12.0	6.0	Alpha	14	1	Alfred Gamvik m fl. Storhall.
208 Må Fram III	k f	T	28	33.0	9.2	4.0	Alpha	10	0	Targer M Dalen, Bustvika
209 Må Rap	k f	T	29	31.0	9.0	4.5	Rap	7	0	Odin Andresen, Titran
210 Må Rappen III	k f	T	29	34.0	9.3	4.0	Rap	14	0	Paul Paulsen Sandø, Titran
211 Må Kåre	k f	T	28	27.0	9.0	5.0	Sabb	5	0	Aksel S Nordhammer, Hamarvik
212 Mk Nap	k	T	14	46.0	13.0	5.5	Finnøy	15	1	K A Kverva, Kverva

ST-V. Vinje merkedistrikt.

1 Må Fram	k t	T	13	36.0	12.0	4.0	Statt	8	1	Håkon Hofset, Staurset
2 Må Glimt	k	T	08	26.0	9.5	4.0	Gideon	4	0	John Bjercknes, Vinjeøra
3 6/å Rask	f	T	20	28.7	8.9	3.2	—	—	1	Edv Asbakken m fl. Vinjeøra
4 6/å Kvik	f	T	23	25.5	6.4	2.5	—	—	2	Edv Asbakken m fl. Vinjeøra
5 Mk Juli	k t	T	06	66.7	17.9	7.6	Wichm.	30	3	Jak Bjørshol m fl. Staurset
6 6/å Solid	f	T	06	32.0	10.0	3.5	—	—	4	Håkon Hofset m fl. Staurset
7 Må Anna ³⁾	f	T	?	30.0	10.0	4.5	Gideon	6	4	Andreas Nilsen m fl. Vinjeøra
8 6/å Seileren	f	T	00	25.5	8.0	3.2	—	—	5	Ole A Sørle m fl. Vinjeøra
9 6/å Venus	f	T	27	28.7	8.9	3.8	—	—	4	Gabriel Olsen m fl. Vinjeøra
10 Ms Sverre	f k	T	14	28.9	8.4	5.0	Gideon	5	1	Anders E Hofset, Staurset

ST-Ø. Ørland merkedistrikt.

1 Mk Sverre III	k	T	13	62.5	16.4	6.8	Avance	44	1	Olaf Standahl, Storfosna
2 Ms Aktiv	k ht	T	09	36.3	12.4	4.1	Bolind.	12	1	Sofus Schjøberg, Storfosna
3 Mk Veideren	k ht	T	13	42.4	14.0	5.6	Alpha	18	2	M Grøntvedt m fl. Storfosna
6 Mk Agder	f k	T	12	29.0	10.0	4.6	Gideon	13	0	Ole O Løkken, Garten i Fosna
9 Ms Thyr	f k	T	07	40.0	16.0	5.0	Elefant	12	2	Karl Dahl, Storfosna
10 Mk Aksel	h k	T	11	40.0	12.3	4.8	Hein	16	2	Sivert Skaret m fl. Uthaug
14 Må Pilen	f k	T	14	27.0	7.5	3.0	Dahl	5	0	Arnt Brodersen, Uthaug
16 Ms Bølgens lykke	h k	T	05	40.0	14.5	6.0	Grei	26	2	P Albrigtsen, Uthaug
17 Må Frimann	f k	T	16	28.0	9.0	3.5	Statt	5	0	Ludvig J Holm, Beian
19 Mk Rutland II	h k	T	17	45.0	14.0	6.3	Rap	22	1	P M Næsset m fl. Uthaug
20 Må Brødrene	f	T	10	27.0	8.3	3.5	Vestkyst	5	0	S Sørensen m fl. Beian

Farkostens nummer, art og navn	Anvendelse	Materiale	Bygger	Lang'e	Bredde	Dybde	Maskin, navn	Antall HK	F. & fangsstb	Eierens (den korresponderende reders) navn og postadresse
21 8/å —	f	T	00	26.0	7.0	3.0	—	—	0	Peter Albrigtsen, Uthaug
26 6/å Orion	f	T	00	31.9	11.2	3.2	—	—	2	K K Lund m fl, Uthaug
27 6/å Frida	f	T	18	31.9	9.6	2.5	—	—	1	K K Lund m fl, Uthaug
28 6/å —	f k	T	18	25.0	6.0	3.0	—	—	1	K K Lund, Uthaug
29 6/å —	f k	T	18	25.0	6.0	3.0	—	—	1	K K Lund, Uthaug
30 8/å —	f	T	86	29.0	7.0	2.6	—	—	0	Oscar Kotte, Uthaug
31 Må Grei	f k	T	13	26.0	7.0	4.0	L. Grei	4	0	Alfred Haftorsen, Garten i Fosna
32 Må Smån	f k	T	21	28.0	7.5	4.0	Hein	4	0	P Pedersen m fl, Garten i Fosna
34 Mk Sverre	k f	T	07	48.0	16.0	7.5	Skandia	15	2	A Lund, Uthaug
35 Mk Odin	k f	T	10	38.0	13.0	4.0	Finnøy	24	1	A Lund, Uthaug
36 Må Krabben	f	T	13	24.0	6.0	2.5	Dahl	3	0	A N Nasset, Uthaug
37 Må Lax	f	T	10	25.0	6.0	4.0	Kampen	5	0	Bendik Oksvold, Uthaug
38 Må Odin	f k	T	18	24.0	6.5	4.0	Helseth	4	0	Gabriel G Grande, Beian
40 Må Krim	f	T	22	28.0	8.0	4.0	Munkt.	5	0	P Solbu m fl, Garten i Fosna
41 Må Viking	k f	T	22	28.0	8.0	4.5	Falkenb.	6	0	Hans Nilssen, Uthaug
Må Teisten	f k	T	23	29.7	8.5	4.2	Helseth	6	0	P Pettersen m fl, Garten i Fosna
Ms Mjølner	f	T	?	46.7	13.7	5.8	Levahn	15	0	K K Lund, Uthaug
8/å —	k f	T	04	25.0	6.0	2.5	—	—	0	Anders N Nasset, Uthaug
6/å —	f	T	?	32.0	13.5	3.0	—	—	1	K K Lund, Uthaug
6/å —	f	T	?	32.0	13.0	3.0	—	—	1	K K Lund, Uthaug
Mk Havørn	f k	T	12	39.0	11.0	6.5	Stærkod.	12	0	Laurits Karlsen, Storfosna
6/å Odin	f	T	17	38.0	11.0	4.0	—	—	5	Laurits Karlsen, Storfosna
4/å Liv	f	T	08	23.0	9.0	5.0	—	—	0	Joh Postmyr, Ophaug
54 Ss Bølgen	k	T	12	27.0	9.0	6.0	—	—	0	Joh Postmyr, Ophaug
55 Ss Ulla	k	T	18	48.2	16.6	6.0	—	—	0	A/S Fosens Privatbank, Brekstad
56 Mk Harald ¹⁾	k t	T	06	52.0	16.0	5.5	Skandia	25	0	Oscar Guldteig, Uthaug
57 Må Laxen	f k	T	14	24.0	8.0	3.0	Gideon	3	0	Ole O Løkken, Garten i Fosna
59 Må Rap	k	T	24	28.7	8.5	4.2	Rap	6	0	Sivert Løkken, Garten i Fosna
60 Må Skjoll	k f	T	24	28.0	8.0	3.5	Rap	6	0	P S Skaret, Uthaug
61 Må Bøfjord	k f	T	25	28.0	8.0	4.0	Helseth	6	0	Ove Mathisen, Uthaug
62 8/å —	f	T	00	23.0	5.0	2.0	—	—	0	Nils H Rønne m fl, Brekstad
63 8/å —	f k	T	10	20.0	8.0	3.0	—	—	0	Kato Halvorsen, Storfosna
64 Må Cito	f k	T	11	30.8	7.4	5.3	Levahn	10	0	Oskar O Bakken, Beian
65 Mk Odin	k f	T	17	32.0	9.0	4.0	Bolind.	10	0	Joh J Uthaug m fl, Uthaug
66 Mk Lancing I	h k	T	12	50.9	18.6	8.5	Alpha	30	0	Oscar Kotte, Uthaug
67 Må Gartgrutten	k f	T	25	27.0	8.0	3.3	Wichm.	6	0	J Salbu m fl, Garten i Fosna
68 Må Havella	f k	T	25	28.7	8.5	4.2	Helseth	7	0	Edv Antonsen m fl, Garten i Fosna
69 Må Skarven	f	T	26	29.0	8.0	5.0	Helseth	7	0	Odin Sørensen m fl, Beian
70 Mk Heimdal	k	T	21	40.5	13.5	7.0	Heimdal	12	0	B Brodersen m fl, Uthaug
71 Må Måsen	f k	T	27	31.3	9.0	4.8	Rap	8	0	Iver I Garten, Garten i Fosna
72 Må Terje	f k	T	27	29.0	9.5	4.5	Helseth	8	0	Sv Sørensen m fl, Beian
73 SÅ —	f k	T	22	28.0	8.0	3.0	—	—	0	Johan Bugten, Uthaug
74 Må Fram	f k	T	27	29.0	9.3	4.5	Rap	10	0	Peter M Nasset m fl, Uthaug
75 Må Fram	f	T	27	28.7	8.5	4.0	Kjapp	6	0	Helmer Hansen m fl, Uthaug
76 Må Svanen	k f	T	20	24.0	7.0	3.0	Bolind.	6	0	Birger Brodersen, Uthaug
77 Må Glunten	k f	T	28	27.6	8.5	4.3	Skandia	7	0	Karl Sørensen, Beian
78 Må Hindoo	k f	T	?	22.0	6.0	3.0	Sabb	5	0	Eilert Grimstad, Uthaug
79 Ss Stormer	k f	T	?	24.0	8.0	4.0	—	—	0	Karl Øien, Krokvåg
80 Må Flink	k f	T	28	26.0	8.0	4.5	Kjapp	5	1	Adolf Rask, Storfosna
81 Mk Dag	k	T	18	40.0	13.5	6.0	Avance	20	0	Peder Sollie, Beian
82 Ms Torden- skjold	k f t	T	07	45.0	14.0	5.0	Alpha	10	0	Håkon Aune, Krokvåg
83 Mk Gartingen	b t	T	29	52.0	14.0	7.0	Rap	45	0	Gartens Fiskerlag, Garten i Fosna

Farkostens nummer, art og navn	Anvendelse	Materiale	Byggår	Lengde	Bredde	Dybde	Maskin, navn	Antall HK	F. s. fangstb.	Eierens (den korresponderende reders) NAVN og postadresse
-----------------------------------	------------	-----------	--------	--------	--------	-------	-----------------	-----------	----------------	--

NIFE-ELEKTRISKE - LYSANLEGG

er den ideelle belysning ombord i alle fiskefartøier. Indhønt pristilbud.

1 års avbetaling innrømmes. Henvendelse:

ALFRED NESSET Motor & Maskinforretning

Telefon 490

ÅLESUND

Telegr.adr.: «Nasset»

Møre fylke.

M-A. Ålesund merkedistrikt.

1 D Signal	kh	S 03	92.8	18.1	8.8	Damp	115	3	A Blankholm, Ålesund
3 D Svalbard	kh	S 14	112.6	21.3	10.8	Damp	275	6	Johan Koppernes, Ålesund
4 Mk Leif	kh	T 14	37.0	14.0	6.5	Hjelset	25	3	J O Slinning m fl, Ålesund
5 D Hai	hk	S 08	93.8	19.7	9.1	Damp	200	4	Peder Godø, Ålesund
6 Mk Håbet	k	T 13	27.0	9.0	4.7	Skandia	6	0	Håkon Tagseth, Ålesund
8 D Aspø	hk	S 07	103.9	19.3	9.0	Damp	145	3	E R Blindheim m fl, Ålesund
9 Ms Sally	kh	T 16	65.1	21.1	9.1	Hein	70	3	Ant Larsen m fl, Ålesund
10 Mk Viking	hk	T 08	32.0	11.0	5.0	Gideon	10	1	Olaus Fjortoft, Ålesund
11 Mk Hugin	hk	T 12	43.4	12.4	6.4	Finnøy	20	3	Nik N Rørstad, Ålesund
12 Mbf Odd	hk	T 19	42.0	14.0	6.7	Hein	20	3	Ole Thoresen, Ålesund
14 Må Vågen	f	T 03	21.0	5.8	2.6	Tenfj.	3	1	Severin Moldver, Ålesund
15 Mk Sverre	k	T 22	27.7	10.3	3.6	Hjelset	6	1	Severin Stokkevåg, Ålesund
16 Mk Ingvard	fk	T 01	21.2	7.1	3.4	Alpha	2	0	Knut Røsevoold, Ålesund
18 Mk Merkur	fk	T 13	31.5	11.5	5.5	Alpha	11	1	P O Oksebås, Ålesund
19 D Rona	kh	S 13	81.5	18.3	8.8	Damp	105	0	Nils Gamlem m fl, Ålesund
20 D Frey	ht	T 73	131.1	25.3	11.2	Damp	200	2	C E Rønneberg & Sønner, Ålesund
21 Mk Odin	kh	T 98	39.0	13.5	6.0	Statt	20	3	Anton Faremyr m fl, Ålesund
22 Mk Glimt	fk	T 15	35.0	12.0	5.8	Hein	10	1	Peder Rekdal, Ålesund
23 Mk Otto	kh	T 08	38.0	13.0	5.9	Stabil	20	4	S M S Kalvø m fl, Ålesund
24 D Lepsoy	kh	S 08	104.3	19.0	9.2	Damp	160	0	Petter Farstad m fl, Ålesund
25 Mk Forsøk	f	T 11	26.0	7.4	3.9	Hein	7	0	Jonas E Fuglevik, Ålesund
26 Mk Ulf	h	T 14	38.0	12.5	6.5	Stabil	20	2	Hans B. Wiig, Ålesund
27 Mk Olav Kyrre	hk	T 27	32.0	11.7	6.0	Hjelset	12	1	Andreas Giske m fl, Ålesund
28 Mk Bratt	hk	T 25	34.5	12.4	4.5	Rekord	20	2	Karl T Myrøld, Ålesund
29 Må Fram	f	T ?	18.0	4.0	2.3	Fennia	4	0	Karl Valderhaug m fl, Ålesund
30 Mk Olaf	f	T 09	27.0	9.0	4.8	Hjelset	6	1	Peter O Langva, Ålesund
31 Mk Brodd	k	T 13	32.0	11.5	5.8	Hein	12	1	Olaf Valle, Ålesund
32 Mk Ørnen	fk	T 16	29.2	9.3	4.6	Heros	8	1	Jak L Honningdal, Ålesund
33 Mk Petter	tsl	T 17	37.0	11.0	5.0	Alpha	8	0	Teodora Stokke, Ålesund
34 Må Rolf	f	T 14	25.0	6.5	3.1	Tenfj.	3	0	K Grønningssæener m fl, Ålesund

Telefoner:

266 — 666

Johs. Paulsen

Telegramadr.:

„Johspaul“

- ÅLESUND -

Specialforretning i:

**Oljer, Pakninger samt alle Slags Bruksartikler
for Motor- og Dampskibe**

Farkostens nummer, art og navn	Anvendelse	Materiale	Byggear	Lengde	Bredde	Dybde	Maskin, navn	Antall HK	F. & fangstb.	Eierens (den korresponderende reders) navn og postadresse
35 Mk Balder	f k	T	06	29.3	10.3	4.7	Alpha	6	1	Joh A Giske m fl, Alesund
36 Mk Glytt	f k	T	14	26.0	10.0	4.9	Heros	8	1	Laurits Rogne m fl, Alesund
37 Må Kvik	f	T	20	27.0	7.0	3.3	Alpha	6	0	Fredrik Andersen, Alesund
38 D Sleipner	k h	S	03	74.6	16.7	8.3	Damp	115	4	Herman Bang, Alesund
39 Mk Delfin	k t	T	13	40.0	13.0	5.0	Gideon	12	1	Andr Strande, Alesund
40 Mk Birger	k f	T	13	31.6	12.0	6.0	Hjelset	12	1	Peder Leganger, Alesund
41 Ms Duen ¹⁾	t	T	?	44.0	15.0	6.0	Hjelset	20	0	Enok Markussen, Alesund
42 Må Havgut	f	T	13	21.7	5.6	2.5	Stabil	5	0	Ove Ellingsen, Alesund
43 D Norvesund	k h	S	01	93.6	17.1	8.2	Damp	150	4	C E Rønneberg & Sønner, Alesund
44 D Muggur	k h	S	97	81.2	16.0	9.3	Damp	150	4	C E Rønneberg & Sønner, Alesund
45 D Sløgen	k h	S	94	76.1	16.1	9.9	Damp	120	4	C E Rønneberg & Sønner, Alesund
46 D Skalmen ²⁾	h k	S	07	104.0	18.8	9.2	Damp	148	0	C E Rønneberg & Sønner, Alesund
47 Mk Stabil	k t sl	T	05	44.5	13.5	6.0	Skandia	25	2	Alesunds Kulkompagni, Alesund
48 D Valder	k h	S	06	70.8	16.2	8.0	Damp	90	0	Ole I Valderhaug A/S, Alesund
49 D Hugin	k h	S	06	94.9	19.1	9.0	Damp	140	3	Lars Bakke, Alesund
50 D Von	h k	S	07	96.3	18.2	8.9	Damp	170	9	Sandborgs Havfiskes. A/S, Alesund
51 D Torgeir	h k	S	12	81.6	18.4	8.9	Damp	115	9	Sandborgs Havfiskes. A/S, Alesund
52 Må Voldingen	f	T	07	19.0	7.0	3.0	Amerie.	2	0	Einar Furre, Alesund
54 Mk Gjendin	k	T	08	29.2	9.3	4.6	Hein	8	1	Jakob Breivik, Alesund
55 Må Mars	f	T	19	25.0	8.0	4.2	Hjelset	6	0	Fredrik Olsen, Alesund
56 D Geisla	k h	S	02	92.9	17.7	9.4	Damp	145	3	R Kvalsund, Alesund
57 D Nordlys	k h	S	02	66.3	14.4	7.9	Damp	75	0	Johan Nakken m fl, Alesund
58 D Niord	k h	S	07	94.6	19.0	9.2	Damp	140	3	P Th Sandborg A/S, Alesund
59 Mk	f	T	22	26.0	9.0	4.3	Hjelset	5	1	Ingvald Båtnes, Alesund
60	f	T	28	23.5	7.0	3.1	Ulstein	3	0	Karolus Klubbenes, Alesund
61	f	T	12	20.0	7.0	5.0	Tenfj.	3	0	Peder Ingebrigtsen, Alesund
62 D Ulfstein	k h	J	03	86.7	16.5	8.5	Damp	115	3	Ole Helland m fl, Alesund
63 D Eystein Orre ³⁾	k h	S	03	77.1	16.9	7.7	Damp	80	0	Alesunds Handelsbank, Alesund
64 D Ulfstein	k h	S	07	95.0	18.1	8.8	Damp	137	3	Bernt Giske, Alesund
65 Mk Karsten	k f	T	27	28.5	10.3	5.0	Volda	10	1	Karl H Sulebak, Alesund
66 Må Kvik	f	T	19	25.5	8.0	4.8	Alpha	4	0	Peder E Søvig, Alesund
67 Mk Varden	k f	T	20	29.0	9.0	4.2	Hjelset	5	1	Hilmar Molvær, Alesund
68 D Arne	h k	S	07	73.1	16.5	7.9	Damp	92	4	Svend Eidsvik, Alesund
69 D Thorstein	h k	S	15	102.1	20.0	10.1	Damp	230	0	L Steen Søvik, Alesund
70 Mk Svend	k	T	13	26.0	9.0	5.0	Hjelset	3	0	K K Skarbøvik m fl, Alesund
71 D Norholmen	h k b	S	06	107.6	19.0	8.9	Damp	158	5	A/S Norholmen, Alesund
72 Mk Hisø	i k	T	08	84.4	22.7	11.5	Skandia	200	3	Brødr Edv & Iver Larsen, Alesund
73 Må Sverre	f	T	19	20.2	6.4	2.6	Tenfj.	3	0	Peder Pedersen, Alesund
74 D Jernbarden	h k b	S	13	104.9	20.0	9.8	Damp	235	5	A/S Koppernæs & Sønner, Alesund
75 D Acta	t h	S	00	135.5	22.7	13.8	Damp	480	0	Severin Gjosund, Alesund
76 Må Spret	f	T	22	20.0	4.5	2.5	Sleipner	4	0	Nils E Røsvik, Alesund
77 Må Snap	f	T	09	19.0	7.0	5.0	Gideon	3	0	Asm Knutsen, Alesund
78 Må Fart	t	T	?	26.0	7.5	3.2	Møring.	6	0	Fr Teodor Stokke, Alesund
79 D Gåpå	h	S	99	86.5	17.5	8.7	Damp	150	0	Ole Solbjørg, Alesund
81 D Osnes	h k	S	16	98.0	19.1	9.6	Damp	180	3	Peter Eidsvik, Alesund
82 D Torgrim	k h	S	08	106.8	19.0	9.8	Damp	150	5	A/S Stoksunds Fiskerisels, Alesund
83 D Mjølner	k h	S	03	70.4	15.8	7.6	Damp	75	0	Birger Lied, Alesund

Radioapparater

i spesialutførelse for fiskefartøier

KRØVELS ELEKTRISKE VERKSTEI

Tollbodgt. 5

Telefon 154

Farkostens nummer, art og navn	Anvendelse	Materiale	Byggear	Lengde	Bredde	Dybde	Maskin, navn	Antall HK	F. s. langstb.	Eierens (den korresponderende reders) navn og postadresse
84 Dk Onyx	b k	J	85	71.6	19.0	10.1	Damp	60	2	Brødr Edv & Iver Larsen, Ålesund
85 Ms Sigurd	f	T	01	27.0	6.6	2.2	Dan	6	0	Jørgen Moe, Ålesund
86 Må Knut	f	T	13	24.0	7.5	3.0	Americ.	4	0	B Henningsen, Ålesund
87 Må Kvik	f	T	?	18.0	4.5	2.0	Americ.	4	0	Ole Brevik, Ålesund
88 Dk Glup	k h	T	99	81.7	19.2	7.9	Damp	115	0	Joakim Paulsen, Ålesund
89 Må Sport	f t	T	18	22.0	6.0	3.3	Hjelset	5	0	Agne Drevik, Ålesund
90 D Yukon ⁴)	k h	S	03	94.8	18.0	8.7	Damp	140	3	Fredr Hessen m fl, Ålesund
91 Mk Kvik	k	T	15	25.0	8.0	5.0	Hjelset	3	0	Ole H Nygård, Ålesund
92 Mk Egil	k	T	13	27.0	9.5	4.2	Gideon	6	0	P J Andreassen, Ålesund
93 Mk Hugnad	k	T	13	30.0	11.5	6.0	Gideon	10	2	V Justad, Ålesund
94 Må Snøg	k f	T	25	17.0	5.0	3.5	Snøgg	3	0	Gotfred Skram, Ålesund
95 Mk Herman	k h	T	20	35.0	13.0	5.5	Gideon	20	2	Ludvik Hansen, Ålesund
96 D Elgjups ²)	h k	S	17	108.0	19.8	10.0	Damp	170	3	Peder S Breivik, Ålesund
98 Mk Utvær	h k	T	16	42.0	14.0	7.5	Hein	22	1	Sivert K Breivik m fl, Ålesund
99 Må Møringen	f	T	?	24.0	8.0	3.4	Volda	3	0	August Andersen, Ålesund
101 Mk Helgehorn	h s	T	21	97.0	22.1	10.3	Bolind.	120	6	Ålesunds Kreditbank, Ålesund
102 D Havbryn	k h b	S	14	105.3	20.3	10.4	Damp	230	5	A/S Havbryn, Ålesund
103 D Giskov	k h	S	13	105.4	20.3	10.3	Damp	230	3	N L Giske, Ålesund
104 D Eljan	k h	S	19	105.5	20.2	10.4	Damp	230	3	Peder S Breivik m fl, Ålesund
105 D Hindholmen	k h	S	16	98.0	19.0	9.6	Damp	180	3	Jakob Svinø m fl, Ålesund
107 Mk Reidar	k h	T	12	36.0	12.0	5.0	Favorit	15	1	Joh J Olsbø m fl, Ålesund
108 Mk Seier	k	T	11	25.0	8.8	4.3	Gideon	6	1	Marius Vadseth, Ålesund
109 D Rescue II	k h	T	03	78.3	18.4	8.0	Damp	139	2	Thor G Eidsvik, Ålesund
110 Må Fram	f	T	27	22.0	6.0	3.0	Konkur.	4	0	Ole Sørheim, Nørve, Ålesund
111 Mk Rap	t k	T	12	40.0	15.5	5.5	Munkt.	10	1	Oluf Holm, Ålesund
112 Dk Øst	i h t	T	14	118.5	25.5	10.8	Damp	214	4	Henriksen & Strømmen A/S, Åsund
113 D Rapid	h	J	02	82.6	16.7	8.4	Damp	110	3	Perry S Brevig, Ålesund
115 Mk Hjalmar	t	T	11	54.3	13.7	5.5	Skandia	25	1	M O Dybdal m fl, Ålesund
117 Må Røyi	f	T	15	29.0	8.5	3.5	Gideon	5	0	Arnold Hol, Ålesund
118 D Seyfarth	k h	S	03	70.4	15.8	7.6	Damp	93	0	Peter E Giske, Ålesund
119 D Thorberg	k h	S	07	95.3	18.1	9.0	Damp	135	2	John Søvik, Ålesund
120 Mk Olaf	k f	T	16	31.0	10.5	5.5	Hjelset	12	1	Ole O Osen m fl, Ålesund
121 Ms Tangen	t	T	16	38.0	12.0	6.0	Alpha	16	1	Lars Apelvik, Ålesund
122 Dk Søndmø- ringen	i k h	T	12	93.7	21.3	9.9	Damp	74	6	A/S Koppernæs & Sønner, Ålesund
123 Dk Skansen	i k h	T	77	88.8	21.4	9.6	Damp	74	3	A/S Koppernæs & Sønner, Ålesund
124 Må Kvik	f	T	?	24.0	6.0	2.9	Fennia	4	0	Andr Åsen m fl, Ålesund
125 Mk Bratvåg	i h	T	22	80.8	20.0	9.5	Bolind.	120	3	A/S M/K Bratvåg, Ålesund
126 Ms Fiskerjenta	t	T	16	53.0	18.3	8.5	Bolind.	32	0	Brødr Arsæther A/S, Ålesund
127 Dk Driftig	i k h	T	13	94.3	22.8	9.8	Damp	100	6	A/S Sælfangersels. »Alfa«, Ålesund
128 Dk Isflåmann	i k h	T	17	101.8	22.3	10.6	Damp	130	3	A/S Sælfangersels. »Alfa«, Ålesund
129 Dk Flemsøy	i k h	T	17	95.6	22.1	10.2	Damp	130	6	Part A Flem & J H Brandal, Ålesund
130 Må Glimt	f	T	20	22.5	7.0	3.2	Hjelset	4	0	Johan Sernes, Ålesund
131 Mk Brødrene	f	T	11	22.0	7.5	4.0	Hjelset	3	0	Carl E Kenstorp, Ålesund
132 Dk Polhavet	i h k	T	18	102.1	22.3	10.5	Damp	130	3	Walderhaug & Ratvik, Ålesund
133 Mk Remøyfjord	h s	T	22	93.0	21.5	10.5	Wichm.	90	2	A/S Remøyfjord, Ålesund
134 Mk Hugnad	k h	T	10	39.0	13.0	6.0	Alpha	16	1	Bernh Knutsen, Ålesund

VESTLANDSKES PATENT
anticorrosive & antifouling for jernskibe

VESTLANDSKES KOBBERSTOF
bedste bunnsmurning for trefartøier

Enefabrikant: **VESTLANDSKE SKIBSKOMPOSITION**

Inneh.: HARALD M. LEITE

Telegr.: Bundstov

ÅLESUND

Rikstelefon 534

Farkostens nummer, art og navn	Anvendelse	Materiale	Byggeår	Lengde	Bredde	Dybde	Maskin, navn	Antall HK	E. & fangsth.	Eierens (den korresponderende reders) navn og postadresse
135 Mk Hugnad	h k	T	14	39.0	13.8	6.7	Alpha	18	2	Jakob Øvrea, Ålesund
136 Må Rap	f	T	?	21.0	4.5	3.0	Sleipner	8	0	Nils Røshol, Ålesund
137 D Ulabran	k	S	96	71.6	15.6	9.1	Damp	120	0	Ludv Fladmark A/S, Ålesund
140 D Dolsøy	k h b	S	20	98.2	19.8	9.8	Damp	174	6	O Petersen & A Ringdal A/S, Åles.
141 D Suløy	h k b	S	20	98.2	19.8	9.9	Damp	174	6	A/S Suløy, Ålesund
142 Ms Veslekari	f	T	17	23.0	6.0	3.0	Hjelset	4	0	Ole Hjelseth, Ålesund
143 D Reidulv	k h	S	03	84.1	16.9	8.5	Damp	110	0	Anton Alvik, Ålesund
144 Må Ragnhild	f	T	10	23.0	7.0	2.3	Tenfj.	3	0	Lars Viddal, Ålesund
145 Må Hurtig	f	T	17	22.0	4.5	3.0	Univers.	8	0	Lars Steinsvik, Ålesund
146 Mk Snaug	f	T	?	29.0	8.0	4.2	Skandia	7	0	K Grane, Ålesund
147 Må Færø	f	T	10	20.0	5.0	3.0	Ferro	3	0	P M Mølsæther, Ålesund
148 Mk Polarbjørn	i t	T	19	123.6	26.9	13.2	Diesel	160	4	Johan Torvik, Ålesund
149 Mk Fiks	f k	T	01	25.0	8.3	4.2	Gideon	4	1	Ditlef Eltvik, Ålesund
150 Må Kvik	f	T	17	25.0	7.0	5.0	Hubb.	5	0	Thorbjørn Nilsen, Ålesund
151 Mk Grei	k h	T	14	27.6	10.5	4.5	Gideon	5	1	Oluf Hegdal, Ålesund
152 Mk Hjørund	k	T	14	31.0	11.5	5.4	Hjelset	6	1	M M Trones m fl, Ålesund
153 Dk Hvithavet	i k h	T	16	97.3	21.9	10.1	Damp	125	3	H Koppernes, Ålesund
154 Må Snøg	f	T	18	18.0	6.0	2.3	Americ.	3	0	Joh M Langva, Ålesund
155 D Kviteggen	h	S	23	98.0	19.1	9.5	Damp	180	3	O Larsens Trævarefor A/S, Ålesund
156 Dk Ishavet	i k h	T	16	90.6	21.7	10.0	Damp	125	6	Joh Th Kolvik, Ålesund
158 Dk Polarstrøm	i k h	T	15	87.3	20.3	9.3	Damp	135	6	Henriksen & Strømmen A/S, Ålesund
159 Må Stave	f	T	14	23.0	7.0	3.3	Hjelset	3	0	Lars L Stave, Ålesund
160 Må Kvik	f	T	15	18.1	5.5	2.5	Americ.	4	0	Oscar Ingebrigtsen, Ålesund
161 D Skallagrim	h k	S	02	93.0	18.3	8.7	Damp	150	9	Martin Ertresvåg, Ålesund
162 Må Olaf	f	T	17	20.5	6.0	3.5	Hjelset	3	0	R P Leithe m fl, Ålesund
163 D Sigurd	k h	S	01	91.4	18.7	9.0	Damp	159	9	Oscar Nilsen, Ålesund
164 D Utvær ⁴⁾	k h	J	14	117.4	20.3	10.3	Damp	230	5	Ole Solbjørg, Ålesund
165 D Eystein	k h	S	01	91.9	18.8	8.9	Damp	159	9	M Knutsen A/S, Ålesund
166 D Drot	h	J	98	63.1	19.3	8.2	Damp	70	0	Jens H Gutvik, Ålesund
167 D Olaf ²⁾	k h	S	02	85.0	16.6	8.5	Damp	110	5	M Knutsen A/S, Ålesund
168 Mk Håkon	f k	T	05	35.0	6.0	5.0	Skandia	12	0	Karl Henriksen, Ålesund
169 D Sverre ²⁾	h k	T	01	97.4	19.4	9.0	Damp	165	3	Sandborgs Havfiskes. A/S, Ålesund
170 D Breisund	k h	S	14	105.0	20.3	10.3	Damp	220	5	A/S Breisund, Ålesund
171 D Gjendin	k h	S	01	84.7	17.1	8.2	Damp	150	0	A/S D/S Gjendin, Ålesund
172 Mk Brodd	k h	T	12	37.0	11.3	7.0	Gideon	13	1	Elias Ulvestad, Ålesund
174 D Arnvid	h k	J	02	91.8	18.7	9.0	Damp	180	9	Ole Solbjørg, Ålesund
175 Må Anna	f	T	27	24.0	6.0	3.1	Dahl	5	0	John Marthinussen, Ålesund
176 D Skandia	h k	S	91	105.0	19.0	9.0	Damp	225	2	Peter Eidsvik A/S, Ålesund
178 Må Rap	f	T	?	18.0	5.0	4.0	Americ.	6	0	Lorentz Johnsen, Ålesund
179 Dk Polarhavet	i k h	T	16	90.8	21.6	9.9	Damp	125	3	A/S Polarhavet, Ålesund
180 Må Kvik	f	T	20	21.0	7.0	3.5	Samson	4	0	Peter H Strøm, Ålesund
181 Må Forsøk	f	T	26	23.0	7.5	2.5	Dahl	5	0	Petter Didriksen, Ålesund
182 Må Pil	f	T	?	19.1	3.8	2.5	Chevr.	14	0	Nils Riise, Ålesund
183 D Jona	k h	S	08	94.1	19.0	9.8	Damp	150	3	Sigv A Støle, Ålesund
184 Må Prøven	f	T	16	19.0	5.6	2.6	Americ.	4	0	Edv Henningsen, Ålesund
185 Må Pål	f	T	21	17.0	5.0	1.8	Tenfj.	3	0	Ottar Heen, Ålesund

ERIKSENS OLJEKLÆDEFABRIK - ÅLESUND

Oljeklær for fiskere og sjøfolk.

Udmerket fasong. Sterke og varige i bruk.

Telefon 268.

Telegr.adr.: „Oljeklædefabrik“

Farkostens nummer, art og navn	Anvendelse	Materiale	Byggeår	Lengde	Bredde	Dybde	Maskin, navn	Antall HK	F. & fangstb.	Eierens (den korresponderende reders) navn og postadresse
186 Må Arne	f	T	24	25.0	6.2	3.2	Hjelset	5	0	Fr Gundersen, Ålesund
187 Må Thor	ft	T	?	21.0	6.0	3.0	Tenfj.	3	0	Anton Alvik, Ålesund
188 Må Snar	f	T	26	26.6	7.4	3.7	Buffalo	10	0	Ludv Reiakvam, Ålesund
189 Må Teddy	f	T	?	16.5	5.1	?	?	2	0	Hans Moltu, Ålesund
190 Mbf Arne	kh	T	18	35.0	11.8	5.7	Gideon	11	1	Anton Larsen, Ålesund
191 Må Erling	f	T	13	27.0	7.0	2.5	Stabil	5	0	G Asbjørnsen, Ålesund
192 Må Pia	f	T	19	19.0	5.0	4.5	Sterk	4	0	J E Behrentz, Ålesund
193 D Vikingen ¹⁾	kt	T	83	37.5	15.2	7.2	Damp	55	1	Oluf Holm A/S, Ålesund
194 Mk Gungnir	ikt	T	23	12.0	23.0	11.0	Bolind.	160	3	And A Hovde, Ålesund
195 Må Olaf	f	T	17	19.0	4.3	3.3	Fennia	3	0	Aksel Larsen, Ålesund
196 Msk Orve	ht	T	19	121.7	27.0	12.8	Skandia	240	3	Island & Grønland fangst & fiskeco.
197 Må Hjalmar	f	T	20	27.1	7.6	2.7	Hjelset	6	0	Hj O Hjelle, Ålesund
198 Må Brat	t	T	14	26.0	9.0	4.0	Alpha	4	0	Brødrene Hessen, Ålesund
199 Mk Aron	k	T	14	33.0	12.0	5.7	Hein	10	2	O R Skarbøvik m fl, Ålesund
200 Må Kvik	f	T	13	21.0	7.0	3.0	Americ.	4	0	Nils Viig, Ålesund
201 Må Sport ²⁾	f	T	?	28.0	6.8	4.0	Stærkod.	5	0	And Stensager, Ålesund
203 D Jarl	tk	T	02	58.6	12.0	5.1	Damp	40	1	Knut Bang A/S, Ålesund
204 D Eldor	hk	S	02	92.6	18.2	8.7	Damp	120	3	Perry S Breivik, Ålesund
205 D Bratt	h	J	96	97.9	20.5	10.7	Damp	250	2	Ludv Fladmark A/S, Ålesund
207 Msk Faustina	kt	T	02	98.9	24.1	10.3	Bolind.	90	3	Elias Blindheim, Ålesund
208 Må Aøir II	f	T	?	30.0	7.6	3.0	?	6	0	T A Fuglseth A/S, Ålesund
209 Må Erling	f	T	27	24.0	7.2	3.3	Statto	5	0	Edvard Abelvik, Ålesund
210 Må Dich	f	T	16	19.4	5.6	2.0	Americ.	3	0	Nikolai N Hessen, Ålesund
211 D Glimt	hk	T	94	37.8	14.3	5.6	Damp	45	1	Oluf Holm, Ålesund
212 Må Bobby	ft	T	18	25.5	7.0	4.8	Lockw.	16	0	Knut Rønnestad, Ålesund
213 Må Per	f	T	19	18.0	5.0	2.2	Sterk	5	0	Per Arseth, Ålesund
214 Må Roy	f	T	14	22.0	6.0	3.5	N-west.	4	0	Carl G Stadsberg, Ålesund
215 Må Kvik	f	T	20	22.0	7.5	3.1	Gideon	3	0	N N Bjørge m fl, Ålesund
216 Må Pan	f	T	23	17.5	4.5	3.5	C. Perf.	6	0	Martin Knudtsen m fl, Ålesund
217 Må Drott	ft	T	27	26.0	9.0	4.0	Drott	10	0	Ålesunds Handelsselskap, Ålesund
218 D Langenes	hk	S	07	94.7	19.0	8.9	Damp	140	3	Hans Roald, Ålesund
219 D Timan	hk	S	15	105.3	20.2	10.3	Damp	158	3	Hans Roald, Ålesund
220 Må Håkon	f	T	13	24.0	6.0	3.0	Sleipner	3	0	Joh Ville Nørve m fl, Ålesund
221 Mk Kvik	t	T	10	34.8	9.8	4.7	Hjelset	16	0	Karl H. Skarbø m fl, Ålesund
222 Må Leif	ft	T	15	23.5	8.2	4.2	Hjelset	6	0	Ragnv Skarbøvik, Ålesund
223 Mk Viking	hk f	T	25	39.8	13.7	5.5	Hjelset	25	2	Karl K. Skarbøvik m fl, Ålesund
224 Må Læsten ³⁾	t	T	?	25.5	8.7	5.0	Hjelset	3	0	Sigfred Hoel, Ålesund
225 Mk Kvikk	k	T	26	30.0	9.8	5.0	Hjelset	12	1	Karl P Kleiven, Ålesund
226 Må Svanen	f	T	14	27.0	10.5	5.0	Hjelset	4	0	I Hagerup, Ålesund
227 Må Doris	f	T	?	19.0	5.0	4.0	Grei	6	0	Halfdan Larsen, Ålesund
228 Mk Pål	f	T	20	26.5	8.0	4.2	Hjelset	6	1	Karl K. Skarbøvik, Ålesund
229 Mk Naddodd	hk	T	04	38.0	13.5	6.0	Bolind.	25	3	Ole S Nørve m fl, Ålesund
230 Må Torvald	f	T	25	24.0	8.0	3.9	Stabil	6	0	Edv Leira, Ålesund
232 Må Normalf	ft	T	?	24.0	7.5	3.0	Alpha	4	0	Laurits Hansen, Ålesund
233 Må Bjørg	f	T	22	19.0	5.6	2.4	Americ.	4	0	Edv Dybvig, Ålesund
234 Mk Hai II	kh	T	15	35.0	11.8	5.7	Hein	10	1	P R Blindheim, Ålesund

Kr. Ingebrigtsen - Ålesund

Olier og Pakninger. Farvehandel

Farkostens nummer, art og nivå	Anvendelse	Materiale	Byggeår	Lengde	Bredde	Dybde	Maskin, navn	Antall HK	F. s. fangstb.	Eierens (den korresponderende reders) navn og postadresse
235 Må Tiis	f	T 23	20.0	6.0	3.0	Americ.		4	0	O. Kvasnes, Ålesund
236 Må Statto	f	T 20	21.0	5.5	3.0	Statto		5	0	Olaf Olsen m fl, Ålesund
237 Må Peik	f	T 24	20.0	8.0	3.5	Studeb.		36	0	Peder Slyngstad, Ålesund
238 Må Havbryn	f	T 20	19.0	6.0	3.0	Hatlø		3	0	I E Heggren, Ålesund
239 Må Star	f	T 22	20.0	4.8	3.0	Americ.		4	0	Henry Helgesen, Ålesund
240 Må Rex	f	T ?	26.0	6.0	4.0	Brox		8	0	P M Synnes, Ålesund
241 Må Alf	f	T ?	20.0	6.0	3.0	Americ.		6	0	Alf Langvad, Ålesund
242 Må Gjeita	f	T 17	24.0	7.0	3.0	Tenfj.		3	0	Ole Rasmussen, Ålesund
244 Må Bamse	ft	T 14	30.0	10.0	4.2	Skandia		8	0	Sigurd J Olsen, Ålesund
245 Mk Kelvin	slf	T 24	29.5	9.0	5.0	Kelvin		12	0	E Erlandsen, Ålesund
246 Må Alf	f	T ?	16.6	5.8	2.3	Americ.		2	0	Alf Martinussen m fl, Ålesund
247 Må Kviten	f	T ?	19.0	4.0	2.5	Americ.		6	0	Bernh. Bårdsen, Ålesund
248 Dk Ena	h	T 05	183.5	39.1	12.4	Damp		190	2	D/S A/S Ena, Ålesund
249 D Draugen	h	S 01	110.9	21.1	11.4	Damp		360	0	Ludv. Fladmark A/S, Ålesund
250 D Langvin	ht	J 98	111.2	20.8	11.5	Damp		312	0	Ole Edevardsen, Ålesund
253 Må Bratt ⁴)	f	T ?	19.0	6.0	2.0	Americ.		6	0	O Myrseth, Ålesund
254 Mk Torden- skjold	k	T 10	35.0	12.0	5.8	Gideon		13	1	Hans H Åkre, Ålesund
255 Mk Ustetind	h	T 22	161.2	30.5	12.6	Bolind.		320	2	Brødr Arsæther A/S, Ålesund
256 Mk Elin	h	T 08	98.0	23.0	12.0	Bolind.		160	2	Brødr Arsæther A/S, Ålesund
257 Mk Sverre	t	T 09	40.0	14.0	6.7	Skandia		14	0	Bergh & Mortvødt Trading Co Ltd. A/S, Ålesund
258 Mk Fanefjord	h	T 19	135.6	29.2	14.3	Konkur.		260	2	A/S M/S Fanefjord, Ålesund
259 Må Polly	fk	T 23	24.0	6.5	2.6	F. M.		3	0	Johan L Torvik, Ålesund
260 Må Pål	t	T 17	32.0	9.0	5.0	Bolind.		12	0	T Berset, Ålesund
261 Må Snapp	f	T ?	17.0	5.0	3.0	Tenfj.		3	0	Ingvald Kleivén, Ålesund
262 Må Export	t	T ?	20.0	11.0	5.0	Hein		3	0	Anton R Larsen A/S, Ålesund
263 Ms Juul	ft	T ?	25.0	9.0	4.8	Nogva		3	0	Peter G Merok m fl, Ålesund
264 Må Grennert	f	T ?	17.5	4.8	1.8	Gray		2	0	Peter Andrew Hoel, Ålesund
266 Må Liv	f	T ?	22.0	5.0	3.0	Fulton		4	0	Hans Knutsen, Ålesund
267 Må Fix	f	T ?	23.0	6.5	5.0	Hjelset		3	0	Hans Fixdal, Ålesund
268 Mk Takefyrsten	t	T 09	37.0	12.5	5.3	Dux		18	0	A/S Ålesunds Canning Co. Ålesund
269 Må Eden	f	T ?	23.0	6.0	3.5	Skandia		5	0	E Sletta, Ålesund
270 Må Leif	f	T 23	23.0	7.0	3.3	F. M.		3	0	Ragnvad Bøe, Ålesund
271 Må Solo	f	T ?	18.0	5.8	2.5	Solo		3	0	Knut Løk, Ålesund
272 Mk Fram	fk	T 13	31.0	11.0	6.0	Wichm.		8	1	Peder Flem m fl, Ålesund
273 Må Export II	t	T 29	34.0	10.5	5.0	Statt		6	0	Anton R Larsen, Ålesund

Adolf Skevik & Co. - Ålesund

Skibssalg:

Alle slags fiske- fangst- og lastefartøier i stort udvalg stadig tilsalgs.

Rikstelefon: 1097 K

M-K. Kristiansund merkedistrikt

1 D Balder I	h	S 05	90.9	18.2	8.6	Damp		110	4	Nic Asbo m fl, Kristiansund
2 Dk Fram I	f	T 22	35.0	11.0	6.0	Damp		25	0	Ingolf Alnes m fl, Kristiansund
3 Må Kvik	f	T ?	21.5	6.0	2.5	Rolle		6	0	Aksel Aune, Kristiansund
4 Må Harry	k f h	T 08	20.0	7.0	4.0	Stærkod.		4	0	Johan Solbak, Kristiansund
5 Må Levi	h f	T 17	32.0	10.0	5.3	Hein		6	0	Isak K Rokstad, Kristiansund

Farkostens nummer, art og navn	Anvendelse	Materiale	Byggeår	Lengde	Bredde	Dybde	Maskin, navn	Anvendelse	Eierens (den korresponderende reders) navn og postadresse
6 Må Teisten	k f	T	22	28.0	9.0	3.8	Grei	7	0 K K Rokstad m fl, Kristiansund
7 Må Alken	k f	T	15	29.0	8.5	4.0	Alpha	4	0 J A Dahlen, Kristiansund
8 Må Skreien	k f	T	07	28.5	8.5	5.0	Gideon	5	0 Bernh. Sandvik, Kristiansund
9 Mk Ragnar	k h	T	12	45.2	14.8	5.9	Stabil	25	1 Sigurd Frisvold, Kristiansund
10 Må Flyvefisken	k	T	19	30.8	9.6	3.5	Grei	7	0 M Langseth, Kristiansund
11 Må —	f	T	?	30.0	8.5	4.0	Hjelset	4	0 Peder Holm m fl, Kristiansund
12 Ms Olaf	k f	T	13	28.0	9.0	4.0	Gideon	6	0 Jonas Fjærli m fl, Kristiansund
13 Må Viking	k f	T	14	26.0	6.0	3.5	Stærkod.	3	0 Fr Skjerding m fl, Kristiansund
14 Må Falken	k	T	16	30.0	9.9	4.2	Alpha	5	0 Jak Rodal, Kristiansund
15 Ms Havfruen	k h	T	08	45.2	16.3	6.5	Avance	24	3 L Klæteng, Kristiansund
16 Må —	f	T	25	23.0	7.5	3.0	Sleipner	6	0 Lars Trodal, Kristiansund
17 Må —	f	T	10	20.0	6.0	3.0	Rollo	6	0 Ole Bjerkestrand, Kristiansund
18 Må Kobben	f	T	10	24.0	7.0	2.7	Stærkod.	3	0 Olaf Hagerupsen m fl, Kristiansund
21 Mk Eos I	h t	T	81	59.6	18.0	6.6	Grei	55	1 J Jakobsen m fl, Kristiansund
22 Må Glimt	k f	T	13	30.0	9.0	4.0	Heros	4	0 Joh Rovik m fl, Kristiansund
23 Må Skreien	f	T	02	22.0	7.0	3.0	Atlanta	4	0 H Ernes m fl, Kristiansund
24 Må Fram	k f	T	20	28.0	8.0	3.5	Delvin	6	0 A. Wærnes, Kristiansund
25 Sā Arne	k	T	15	26.3	7.4	3.3	—	—	0 Osvald Johansen, Kristiansund
26 Må Odd	f k	T	20	28.0	8.0	3.0	Skandia	6	0 Kristian Dyrnes, Kristiansund
27 D Lincoln	k h	J	74	60.1	14.6	10.4	Damp	120	0 A/S Aldens Rederi, Kristiansund
28 D Kristiansund	k h	J	65	107.5	18.2	8.4	Damp	140	0 A/S Aldens Rederi, Kristiansund
29 Mk Håkon	k	T	12	40.0	13.0	5.0	Heros	15	0 Teodor Johansen, Kristiansund
30 Ms Kvik	k f	T	13	29.5	10.0	4.2	Kampen	7	0 Nils Heggen, Kristiansund
31 Må Prøven	f	T	16	19.0	4.8	2.1	Atlanta	4	0 Kr Brun m fl, Kristiansund
32 Må Frisk	k t	T	15	31.0	9.5	3.5	Alpha	5	0 Lars Aksnes, Kristiansund
33 Må Havfuglen ¹	f k	T	05	26.0	9.3	3.0	Stærkod.	4	0 J N Dybvik, Kristiansund
34 Må Prøven	k	T	15	25.0	7.0	2.2	Stærkod.	3	0 Joh Knudtset, Kristiansund
35 Må Melø	k f	T	21	28.0	8.0	3.0	Stærkod.	4	0 Nils O Kalvik, Kristiansund
36 Må Brøgden	k f	T	13	22.3	6.3	2.8	Alpha	2	0 Anton Pedersen, Kristiansund
37 Mk Aud ²	h k	T	12	34.0	10.5	4.0	Kampen	7	0 Oskar Soleim, Kristiansund
38 Må Edvin	k f	T	24	21.5	5.5	2.0	C. Perf.	3	0 Olai Vågen, Kristiansund
39 Må —	f k	T	10	23.4	7.0	2.3	C. Perf.	4	0 A F Trodal, Kristiansund
40 Ms Montreal	h k	T	14	32.0	11.8	4.2	Avance	19	0 Kr F Nergård m fl, Kristiansund
41 D Stavnes	h k	S	07	98.1	19.1	8.6	Damp	135	2 O Wirum m fl, Kristiansund
42 Må Aktiv	k	T	14	20.0	7.0	2.3	C. Perf.	4	0 Rik Rovik, Kristiansund
43 D Braken	k	T	73	102.0	22.9	11.6	Damp	95	0 Jul Loennechen A/S, Kristiansund
45 D Stjørdalen	k t a	T	66	64.9	19.9	6.8	Damp	17	6 John Orseth, Kristiansund
46 D Greip	k t a	J	85	89.1	19.4	10.3	Damp	165	2 Greips Partsrederi, Kristiansund
47 Ms Bjørn	k t	T	12	37.0	8.0	4.5	Heros	5	0 John Orseth, Kristiansund
48 Ms Furston	f k t	T	07	36.0	15.0	6.0	Skandia	12	4 E Ohrseth m fl, Kristiansund
49 Mk Ocean	h k	T	06	55.5	16.5	5.5	Alpha	30	4 Edvart Eriksen m fl, Kristiansund
50 Mk Duo	h	T	81	74.8	20.8	11.9	Bolind.	80	0 John A Thingvold, Kristiansund

A/s Sterkodder, Bjørnehaugens Verft

Telefon Nordlandet 2115.

KRISTIANSUND N.

Telegr.adr.: «Sterkodder»

MEKANISK VERKSTED - JERN- OG METALSTØPERI - SKIBSVERFT

Utfører reparasjoner. Jern- og træskeibe. Dampmaskiner.
Smedningsarbeide. Patentslip og Hellinger. Presluftanlæg.

Sveiseverksted med Kjellbergs Sveisesystem.
Godkjent av Norsk Veritas og Skibskontrollen.

Kontor og Verksted: BJØRNEHAUGEN, NORDLANDET

Farkostens nummer, art og navn	Anvendelse	Materiale Byggear	Lengde	Bredde	Dybde	Maskin, navn	Antall HK	F. & fangstb.	Eierens (den korresponderende reders, navn og postadresse
105 Mk Snøg	f	T17	23.0	7.0	3.3	Volda	3	0	Theodor L Stadsnes, Langevåg
106 Mk Ragnar	kh	T17	47.0	13.8	6.3	Heimdals	28	3	Bernh. Veddegjerde, Langevåg
107 Mk Sleipner	k	T12	27.5	11.0	5.5	Kampen	6	1	Karl O Kildehaug m fl, Vegsund
108 Må Stabil	fk	T?	27.0	8.0	3.8	Stabil	8	0	E O Humblen m fl, Humla
109 Mk Harhaug	kh b	T19	47.7	15.3	6.5	Bolind.	40	5	J N Engeseth m fl, Gryttestrand
110 Mk Urædd	t	T10	38.5	12.0	5.5	Finnøy	10	0	Kristian Blomvik, Mauseidvåg
111 Mk Signal	hk	T16	42.0	14.0	7.0	Skandia	25	4	N Holmeseth m fl, Gryttestrand
112 Må Framtid	f	T21	23.0	8.0	3.3	Helseth	6	0	Joh. N Myklebust, Ellingsøy
113 Må Brake	ft	T14	20.0	7.0	4.0	Skandia	3	0	O E Skuseth, Hessen pr Ålesund
115 Mk Mars	kh	T08	35.5	12.5	7.0	Alpha	8	2	E L Røbak m fl, Mauseidvåg
116 Mk Glimt	kf	T12	33.0	12.2	5.8	Dan	10	0	J H Lausund, Gamlemshaugen
118 Mk Egil	f	T?	23.0	8.0	3.3	Elefant	6	0	Olaf Skytterholm m fl, Vegsund
119 Må Viking	f	T13	24.0	8.0	3.3	Hjelset	3	0	Johan Urkevik, Langevåg
120 Mk Glimt	k	T15	31.0	11.0	5.4	Hjelset	6	2	Emil K Terøv, Gamlemshaugen
121 Mk Kvik	f	T20	27.0	9.0	4.0	Nogva	7	0	Lars Slyngstad m fl, Gryttestrand
122 Mk Frithjof	k	T13	25.0	7.5	4.2	Gideon	4	1	J B Fylling m fl, Langevåg
123 Mk Geir	kh	T04	46.0	15.0	7.1	Bolind.	40	4	P N Urkedal m fl, Gryttestrand
124 Mk Seir	kh	T19	43.4	14.8	7.1	Bolind.	40	4	H N Urkedal m fl, Gryttestrand
125 Mk Forsøk	f	T02	28.0	8.0	3.4	Hjelset	4	0	Edvin Skjong m fl, Humla
126 Ms Brodd	kt	T03	29.0	9.0	4.0	Alpha	3	0	P J Lorgen m fl, Ellingsøy
127 D Bard	kh	T11	105.7	19.6	9.8	Damp	130	0	Lars Slotsvik, Ellingsøy
128 Må Trippen	f	T22	20.0	6.5	3.0	Sterk	2	0	A B Stadsnes, Langevåg
129 Mk Lun	k	T13	30.0	11.0	5.6	Gideon	6	2	R Grønmyr m fl, Langevåg
130 Mk Sigurd	t	T15	32.0	12.0	5.6	Volda	14	0	Sevrin Tranvåg, Mauseidvåg
Må Snøg	f	T?	21.0	7.0	2.6	?	3	0	H O Rabbevåg, Vegsund
132 Mk Elf	kf	T25	27.0	9.5	4.7	Nogva	7	1	Oskar Olsen m fl, Enleim
133 Mk Jupetter	k	T13	25.0	8.0	4.0	Gideon	5	1	Johannes T Nymark, Langevåg
134 Mk Viggo	kh	T14	33.0	12.5	4.3	Alpha	11	2	Gustav Stokke m fl, Ellingsøy
135 Må Rap	f	T87	24.0	7.0	3.0	Helseth	3	0	E R Asestrand, Borgund pr Åles.
136 Mk Prøven	k	T12	31.0	11.7	5.8	Alpha	14	2	Johan Valen, Mauseidvåg
137 Må Snål	f	T?	28.0	7.0	4.0	Nogva	3	0	P L Sunde, Eidsnes i Borgund
138 Må Kvik	f	T16	23.0	6.5	2.9	Hjelset	3	0	P L Sunde m fl, Spjelkavik
139 Må Sport	f	T14	26.0	8.5	3.0	Tenfj.	4	0	Elias Kvasnes, Vegsund
140 Mk Alf	k	T09	28.5	10.5	5.8	Gideon	5	1	J Havnsund m fl, Gamlemshaugen
141 Må Troll	f	T28	25.0	7.5	3.5	Tenfj.	5	0	Livius Stafseth m fl, Vegsund
142 Må Kvik	f	T98	21.0	7.0	3.5	Gideon	4	0	Petter P Svinø, Borgund pr Åles.
143 Må Trafik	ft	T20	25.0	6.0	4.0	Helseth	6	0	O Hessen m fl, Hessen i Borgund
144 Mk Heljan	k	T16	29.0	10.6	5.4	Alpha	9	1	J P Hjellen, Spjelkavik
145 Mk Arnulf	k	T08	33.5	11.5	6.0	Gideon	11	2	Elias Nes m fl, Ellingsøy
146 Må Lorghaug	f	T08	20.0	7.0	4.0	Tenfj.	3	0	L H Lorgen m fl, Ellingsøy
147 Mk Wilson	kh	T18	49.0	14.5	7.3	Finnøy	25	3	K Blomvik, Mauseidvåg
148 Mk Snøg	k	T25	36.0	12.0	5.8	Record	12	1	P O Eidsnes m fl, Eidsnes i Borgund
149 Må Nor	f	T13	20.5	6.3	3.5	Fjærtøft	2	0	G Gundersen, Langevåg
150 Mk Forsøk	hk	T12	33.0	11.5	5.2	Hein	7	1	Johan Nygård, Gamlemshaugen
151 Ms Fred	t	T?	40.0	15.0	6.0	Dan	10	0	P Røbek m fl, Borgund pr Ålesund
152 Mk Glimt ¹⁾	kh	T04	46.0	13.3	6.5	Bolind.	32	4	J L Store-Kalvø m fl, Kalvøy, Little
153 Mk Valder	k	T15	24.0	8.6	4.3	Gideon	4	0	Ole E Standal m fl, Langevåg
154 4/å	f	T?	22.0	5.5	2.5	—	—	1	Ole E Standal m fl, Langevåg
155 Mk Sverre	t	T08	35.5	12.0	5.8	Dan	10	0	K Blindheimsnes m fl, Vegsund
156 Må Sjøblomsten	f	T00	24.0	7.0	3.8	Tenfj.	3	0	L R Solevåg m fl, Eidsnes i Borg.
157 Må Sigurd ²⁾	ft	T00	24.0	7.0	3.3	Levahn	5	0	B P Myklebust, Ellingsøy
158 Må Vidar	f	T05	29.0	7.5	3.0	Tenfj.	3	0	Iver P Kongshaug, Vegsund
159 Må Erling	f	T16	23.0	7.5	3.3	Alpha	4	0	Johan J Myklebust, Ellingsøy
160 Må Pjak	f	T19	25.0	7.0	3.3	Hjelset	3	0	K Ekornås m fl, Langevåg

Farkostens nummer, art og navn	Anvendelse	Materiale Byggear	Lengde	Bredde	Dybde	Maskin, navn	Antall HK	F. & fangsrb.	Eierens (den korresponderende reders) navn og postadresse
161 4/å —	f	T 24	26,0	7,5	3,7	—	—	0	Joak. Larsgård, Borgund pr Ales.
162 Mk Neptun	f	T 10	23,0	7,0	3,0	Hjelset	2	0	K S Vågenes m fl, Langevåg
163 Må Grei	f	T 15	25,4	7,0	3,3	Hjelset	3	0	Johan E Toftesund, Ellingsøy
164 Mk Olav	k	T 15	32,0	12,0	6,0	Hein	9	2	Hilmar Godø, Langevåg
165 Må Skjoldur	ft	T 15	22,0	8,0	3,3	Hjelset	3	0	P P Ase m fl, Borgund pr Alesund
166 Mk Nor	k	T 12	34,5	12,0	6,7	Alpha	14	2	I J Østremreit m fl, Emleim
167 Må Megg	f	T 08	23,0	7,0	3,0	Tenfj.	3	0	Iver Jørgensen, Borgund pr Alesund
168 Må Mjølner	f	T 12	20,5	6,0	2,5	Sleipner	4	0	Nils Myklebust, Ellingsøy
169 Ms Blåfjell	ft	T 14	28,0	8,5	3,7	Bergs.	5	0	Hans K Akslen m fl, Emleim
170 Må Skjak	f	T 25	21,0	7,0	3,5	Tenfj.	3	0	Einar M Ramsli, Langevåg
171 Mk Kvik	ft	T 16	25,0	8,0	3,7	Møre	6	0	Peter Hofset, Ellingsøy
172 Mk Arne	k	T 14	35,0	12,0	5,0	Hein	10	1	Karl Lorgen, Ellingsøy
173 Må Odin	f	T 14	24,0	8,2	3,5	Hjelset	4	0	E O Gåseidnes, Gåseidnes pr Ales
174 6/å —	f	T ?	24,0	8,5	3,0	—	—	1	Næss Notlag, Ellingsøy
175 Mk Hai	f	T 12	24,5	8,0	3,0	Hjelset	3	0	Petter K Alnes, Langevåg
176 Må Einar	f	T 14	18,0	5,5	3,3	Tenfj.	3	0	N S Hessen, Hessen pr Alesund
177 F. Gården	kh	S 14	105,4	20,1	10,3	Damp	235	3	Iver Gamlem, Gamlemshaugen
178 Må Pål	f	T 27	24,0	7,0	3,5	Nogva	3	0	E L Blindheim, Borgund pr Ales.
179 Må Alf	f	T 16	23,0	7,0	3,8	Hjelset	4	0	J J Storårseth, Ellingsøy
180 Må Råpid	ft	T 24	27,0	8,0	3,7	Hjelset	5	1	J H Hessen m fl, Hessen pr Alesund
181 Mk Tor	k	T 17	32,0	10,2	4,3	Alpha	6	0	K O Hatlen, Borgund pr Alesund
182 Mk Signal	k	T 17	30,0	10,0	4,5	Hjelset	4	1	Th Hatlehol m fl, Vegsund
183 Må Fiks	f	T 14	22,0	8,0	3,5	Americ.	6	0	Sevrin Vegsund, Vegsund
184 Må Fram	f	T 04	17,0	5,0	2,5	Americ.	3	0	Sevrin Vegsund, Vegsund
185 Mk Normann	hk	T 14	41,0	13,5	6,5	Hein	16	3	Peder E Vikenes, Ellingsøy
186 Må Bølgen	f	T 01	20,1	8,0	3,0	Hjelset	2	0	Lars K Vedde, Langevåg
187 Må Pøiken	f	T 18	22,0	6,0	2,0	Sleipner	3	0	P G Statsnes m fl, Langevåg
188 Må Snøg	f	T 10	22,0	7,0	2,5	Hjelset	2	0	Ludvik Jensen m fl, Langevåg
189 Mk Stabil	f	T 25	24,5	8,2	3,8	Stabil	5	0	Ivar F Håvold, Langevåg
190 Må Tryg	f	T 98	24,0	7,0	2,5	Tenfj.	3	0	K K Lillekalvø, Kalvøy, Litle
191 Må Leif	f	T 20	28,0	7,5	3,5	Hjelset	6	0	Leif Bryne, Borgund pr Alesund
192 Mk Arthur	kh	T 07	38,0	13,5	6,2	Brunv.	20	4	S P Søvik m fl, Gamlemshaugen
193 Må Niogutten	f	T 16	21,0	6,5	2,8	Hjelset	3	0	H A N Wiig, Nørvesund pr. Alesund
194 Må Per	f	T 26	23,0	7,5	4,0	Møre	6	0	E Fiskerstrand m fl, Mauseidvåg
195 Må Frierfjord	f	T 05	20,0	6,0	3,0	Americ	4	0	Bastian Skarbø m fl, Langevåg
196 Mk Skjærva	t	T 27	25,5	8,0	3,3	Alpha	6	0	Joh. H Hoff, Ellingsøy
197 Mk Signal	t	T 11	32,0	12,0	5,8	Finnøy	7	0	Peder Linge, Slinning pr Alesund
198 Mk Onward I	hk	T 82	53,0	16,0	7,0	Hein	26	1	Ingvald Solberg, Langevåg
199 Må Kvik	ft	T 26	17,0	5,0	2,0	Grei	4	0	J A Hofseide m fl, Ellingsøy
200 Må Odin	f	T 03	20,0	5,0	3,0	Americ.	4	0	P O Remen m fl, Spjelkavik
202 4/å —	f	T ?	24,0	8,0	2,5	—	—	1	Molværs Notlag, Langevåg
203 6/å Kvik	f	T 00	25,0	8,5	3,0	—	—	2	Bergs Notlag, Nørvesund pr. Ales.
204 Mk Sjøblomster	k	T 05	30,0	10,0	4,2	Alpha	6	1	Nils A Stokke m fl, Ellingsøy
205 Mk Gideon	k	T 08	36,0	12,0	8,0	Dan	12	1	Mathias Brune, Langevåg
206 6/å —	f	T 05	20,0	8,0	3,0	—	—	1	Spjelkaviks Notlag, Spjelkavik
207 6/å —	f	T 95	26,0	9,0	3,0	—	—	1	Blindheims Notlag, Spjelkavik
208 Mk Odd	k	T 11	31,5	11,5	5,5	Hein	6	2	Elias E Blindheim, Vegsund
209 Må Thor	f	T 10	24,0	6,0	3,0	Tenfj.	3	0	Joh Rørstad, Mauseidvåg
210 Må Cody	f	T 20	26,0	7,0	3,0	Helseth	6	0	J Gamlemshaug, Gamlemshaugen
211 4/å —	f	T 90	20,0	8,0	2,5	—	—	1	Stadsnes Notlag, Langevåg
212 Må Falk	f	T 10	25,0	6,0	3,0	Tenfj.	5	0	Hans J Søvik m fl, Gamlemshaugen
213 Må Thor	f	T 20	23,0	8,0	5,0	Kampen	5	0	Johan O Breivik, Spjelkavik
214 4/å —	f	T ?	20,0	8,0	2,5	—	—	1	Ekornåsvåg Notlag, Vegsund
215 Må Snøg	f	T 09	21,0	6,0	2,4	Americ.	4	0	Iver O Nedregotten m fl, Emleim
216 6/å —	f	T 15	23,0	9,0	4,0	—	—	1	Gamlems Notlag, Gamlemshaugen
217 Må Nero	f	T 16	24,0	7,0	3,3	Hjelset	3	0	G Rødseth m fl, Spjelkavik

Farkostens nummer, art og navn	Anvendelse	Materiale	Byggar	Lengde	Bredde	Dybde	Maskin, navn	Antall HK	F. & langstr.	Eierens (den korresponderende reders) navn og postadresse
218 Mk Kometen ¹⁾	k	T 03	30.0	9.0	4.0	Alpha		4	0	H J L Røseveld m fl, Emleim
219 Mk Viggo	k	T 12	31.0	11.0	5.3	Finnøy		10	1	P E Storekalvø m fl, Kalvøy, Little
220 Må Redig	f	T 15	23.0	6.0	3.0	Hjelset		5	0	S L Furmyr, Spjelkavik
221 Må Seigar	f	T ?	22.0	6.0	3.0	Vadset		4	0	Andreas Grimstad, Ellingsøy
222 Må Sundheim	f	T 21	25.0	6.0	2.0	Real		8	0	G Kalsnes m fl, Nørvesund pr Åles.
223 Må Strande- mand	f	T 16	21.0	6.5	3.5	Sleipner		5	0	Severin Grimstad, Ellingsøy
225 Må Knut	f	T 07	22.0	6.5	3.3	Stabil		4	0	Knut L Åse, Åse pr Ålesund
226 Må Rapp	f	T 13	20.0	6.0	2.9	Vagtm.		4	0	Paul Åsnes m fl, Langevåg
227 Må Signal	f	T 01	23.0	6.4	3.8	Hjelset		3	0	R Myklebust m fl, Ellingsøy
228 Må Harald	f	T 17	24.0	7.0	3.8	Tenfj.		5	0	Ingv Sælen m fl, Langevåg
229 Må Viking	f	T 10	27.0	7.0	5.0	Konkur.		4	0	Karl K Vik, Ellingsøy
230 Må Reidar	f	T 24	25.5	7.0	3.8	?		5	0	Otto Slinning, Slinning pr Ålesund
231 Må Jarnes	f	T 14	19.1	6.2	2.5	Sleipner		4	0	Ole P Jarnes, Langevåg
232 Må Snaug	f	T 28	26.0	7.0	?	Hjelset		3	0	Hj. K Blomvik, Mauseidvåg
233 Må Rap	f	T 00	21.7	6.7	3.3	Klauset		3	0	Hans E Bamsvik, Vegsund
234 Må Drek	f t	T 25	27.0	7.5	4.5	Statto		5	0	K J K Hanken m fl, Borgund pr Å
235 Må Sigurd	f	T 20	24.5	8.0	3.8	Møre		6	0	S E Fiskerstrand, Mauseidvåg
236 Ms Sjølyst	f	T ?	25.0	6.0	5.0	Americ.		8	0	Johan Ringstad, Mauseidvåg
237 Må Harding	f	T 05	26.0	6.7	3.0	Sleipner		4	0	Lars Kvalstein m fl, Ellingsøy
238 Må Bravo	f t	T 95	24.0	7.5	3.0	Raknem		3	0	Peder A Årseth, Ellingsøy
239 Mk Svalen	f k	T 09	39.0	12.9	5.8	Dan		8	0	Ole O Vegsund, Vegsund
240 Må Tryg	f	T 10	22.0	6.0	3.0	Americ.		4	0	A Liljedahl m fl, Spjelkavik
241 Må Mågen	t	T 16	27.0	7.0	4.0	Hjelset		4	0	Knut Stensvik, Langevåg
242 Må Pål	f	T 11	24.0	6.0	4.2	Tenfj.		3	0	Peder I Molvær m fl, Langevåg
243 Må Hurtig ²⁾	f	T 10	20.3	7.3	3.0	Kampen		5	0	P P Blomvik, Borgund pr Ålesund
244 Må Kvik	f	T 12	23.0	6.0	3.5	?		4	0	Andr B Øvrevoll, Spjelkavik
245 Mk Henry	k h	T 15	36.0	11.4	5.8	Gideon		11	2	H L Engesæth m fl, Grytestranda
246 Må Sleipner	f	T 19	21.0	6.3	2.5	Sleipner		4	0	Harald Holberg, Langevåg
247 Mk Jofre	k	T 15	25.0	9.6	4.2	Alpha		4	0	Julius E Blindheim, Vegsund
248 Må Normann	f	T 12	23.0	6.5	3.0	Dahl		5	0	Ole O Lillekalvø, Kalvøy, Little
249 Må Asphaug ³⁾	f	T ?	19.5	6.0	2.7	Tenfj.		3	0	Nils J Asphaug m fl, Spjelkavik
250 Må Tuxham	f	T 17	18.5	4.4	2.7	Tuxham		4	0	O I Skjånes, Spjelkavik
251 Mk Sport	f	T 07	25.0	8.0	4.0	Gideon		4	0	Ole R Kipperberg m fl, Langevåg
252 Må Sleipner	f	T 19	19.0	6.0	2.5	Sleipner		4	0	Jens O Molvær, Mauseidvåg
253 Må Von	f	T 21	22.0	7.0	3.3	Rekord		3	0	Anton G Stadsnes, Langevåg
254 Må Rogar	f	T 05	25.0	7.0	3.0	Tenfj.		3	0	Ole J Ødegården m fl, Vegsund
255 Må Bøgitten	f	T 17	23.0	7.0	3.5	Alpha		4	1	Johan Lærstad, Borgund pr Åles.
257 M Kelvin	t	T 18	25.0	5.0	4.0	Kelvin		10	0	Peder Linge, Slinning pr Ålesund
258 Må Måsen	f	T 15	19.5	6.0	3.2	Tenfj		4	0	Ragnvald Roald, Nørve pr Ålesund
259 Må Rapp	f	T 23	24.0	6.0	3.5	Helseth		7	0	Ingvald E Stadsnes, Langevåg
260 Mk Albatros	t	T 06	38.7	13.0	5.7	Alpha		6	0	E E Fiskerstrand m fl, Mauseidvåg
261 Må Kjalken	f t	T 16	18.6	6.0	3.0	Americ		6	0	Edv Davnes, Langevåg
262 Må Trafik	f	T 10	24.0	6.0	2.7	Voldstad		3	3	K Hessen, Hessen pr Ålesund
263 Må Freidig	f	T 02	20.0	7.0	3.0	Tenfj.		4	0	Johan K Hanken, Humla
264 Mk Alstein	t	T 95	45.0	13.0	5.0	Dan		20	0	O Garshol & Co A/S, Borgund pr Å
265 Mk Rap	f t	T 11	37.5	13.0	5.0	Gideon		8	0	S H Vegsund m fl, Vegsund
266 6/å Kvik	f	T 12	28.0	8.0	3.5	—		—	1	Vegsund Notlag, Borgund pr Åles.
267 Må Hugnad	f	T 24	26.0	8.0	4.5	Hjelset		5	0	Johan Kvalstein, Ellingsøy
269 Må Rapp	f	T 19	30.0	9.0	7.0	Gideon		6	0	T L Tranvåg, Borgund pr Ålesund
270 Må Agder	t	T 12	28.0	9.0	3.3	Hjelset		3	0	Daniel T Tranvåg, Mauseidvåg
271 Må Samson	f t	T 92	25.0	8.0	4.0	Tenfj.		4	0	E Larsgård m fl, Borgund pr. Åles.
272 Må Kvik	f	T 15	24.0	7.3	2.5	Tenfj.		3	0	R S Årnes, Vegsund
273 Må —	f	T 25	22.0	6.5	3.0	Real		5	0	Hans J Molvær, Langevåg

M-B Borgund — M-BV Bratvær.

Farkostens nummer, art og navn	Anvendelse	Materiale Byggear	Lengde	Bredde	Dybde	Maskin, navn	Antall HK	F. & fangstb.	Eierens (den korresponderende reders) navn og postadresse
274 4/å —	f	T 02	24.0	9.0	2.5	—	—	2	Bjørnøy Notlag, Gamlemshaugen
275 6/å —	f	T ?	25.0	9.0	3.0	—	—	2	Gamlemshaugs Notl, Gamlemshaug.
276 6/å —	f	T 10	28.0	9.0	4.0	—	—	1	Søviks Notlag, Gamlemshaugen
277 6/å —	f	T 90	28.0	8.0	2.5	—	—	1	Arseths Notlag, Ellingsøy
278 4/å —	f	T 03	19.0	7.0	2.5	—	—	2	Voldstads & Lorgens Notl, Ellingsøy
279 Mk Arnulf	f	T 10	25.0	7.0	4.0	Hein	4	1	Laurits Molnes m fl, Langevåg
280 Mk Fri	h k	T 14	30.0	11.0	5.0	Hein	6	1	kasmus Fylling, Langevåg
281 Må Ruggen ¹⁾	f	T ?	22.0	7.0	3.0	Hjelset	3	0	Jens Olsvik, Borgund pr Ålesund
282 Må Proven	f	T 25	19.0	6.0	2.4	Tenfj.	3	0	Severin I Langøy, Ellingsøy
283 Må Rapp	f	T 15	22.0	6.5	3.5	Nogva	3	0	I A Reitehaug, Eidsnes i Borgund
284 Må Per	t	T 27	27.0	8.9	3.5	Bolind.	6	0	Korn. Slinning, Slinning pr Åles.
285 Må Kvikk	k f	T 27	27.0	7.5	4.5	Hjelset	6	0	Alf Nørve m fl, Nørve pr Åles.
286 Mk Glimt	f	T 25	28.0	9.0	4.2	Stabil	5	0	Lars Tørlen m fl, Humla
287 Må Vesle Per	f	T 29	27.0	8.0	5.0	Vestkyst	5	0	Peter Vik, Ellingsøy
288 Må Rolf	f	T 22	26.5	8.0	4.0	Hjelset	4	0	Bernt P Slotsvik, Ellingsøy
289 Må Rapp	f	T ?	21.0	5.0	4.0	Americ.	6	0	John Rørstad, Mauseidvåg
290 Må Erling	f	T 17	24.8	7.8	3.6	Hjelset	4	0	Sigvald Skår, Langevåg
291 Mk Odd	k h	T 16	45.2	15.5	6.3	Skandia	25	0	Karl Bjørge, Ellingsøy
292 Må Fram	t	T 18	24.0	7.0	3.3	Alpha	4	0	Sigv. Myklebust, Hessen pr Åles.

M-BV. Bratvær merkedistrikt.

1 Må Fritjoff II	k	T 25	28.0	8.5	4.0	Hjelset	5	1	Henrik Skomsø, Vestsmøla
2 Mk Gudrun	k	T 15	37.0	12.3	5.7	Finnøy	22	7	J B Stensones, Vestsmøla
3 Må Ran	k	T 20	32.5	10.0	4.5	Heros	5	1	Ole J Oterholm, Vestsmøla
4 Mk Troll	k	T 18	37.0	12.5	6.0	Gideon	22	7	J J Møiholm m fl, Vestsmøla
5 Mk Juno	k	T 14	35.5	12.0	5.5	Alpha	10	6	I Strømskog m fl, Odden i Nordmør
6 Må Brim	k	T 27	29.0	9.5	3.5	Gideon	4	0	Patrik Kr. Skomsvåg, Vestsmøla
7 8/å —	k	T 90	20.0	6.0	2.5	—	—	0	Mikal Skomsø, Vestsmøla
8 Ms Ula	k	T 24	28.0	8.5	3.8	Hjelset	6	1	A Jonassen m fl, Vestsmøla
9 Mk Valder	k	T 12	37.0	14.0	5.8	Finnøy	23	7	O Stensones, Vestsmøla
10 Mk Brødrene ²⁾	k	T 15	39.0	12.5	5.5	Finnøy	22	5	Olaf O Skarpmes m fl, Vestsmøla
11 Ms Sleipner	k	T 11	36.0	12.0	6.0	Gideon	6	2	John J Gulla, Vestsmøla
12 Mk Anna	k	T 26	28.0	9.5	4.0	Heimdal	11	0	Kristian Møllerop, Vestsmøla
13 Mk Sviv	k	T 12	30.0	11.0	5.0	Finnøy	18	5	T T Kjønnø, Odden i Nordmør
14 Mk Drott	k	T 00	41.0	13.5	6.3	Alpha	18	7	N Blakstad m fl, Vestsmøla
15 Mk Viking	k	T 15	29.0	9.5	4.2	Heros	9	0	Nils Bjerkan m fl, Bratvær
16 Mk Brødrene	k	T 19	30.0	9.0	4.0	Finnøy	12	0	M H Råket m fl, Vestsmøla
17 Mk Von	k	T 08	28.0	10.0	5.0	Hjelset	6	1	Knut Møllerop, Vestsmøla
18 8/å —	k	T 95	26.0	6.0	2.0	—	—	0	Knut Møllerop, Vestsmøla
19 8/å —	k	T 12	23.0	5.5	2.5	—	—	0	Jakob Nerbøch, Vestsmøla
20 Mk Maggi	k	T 25	31.0	10.0	4.6	Skandia	10	1	Martin Greff, Vestsmøla
21 Må Nordlys	k	T 15	31.0	10.0	3.8	Statt	5	0	Nils Karlsholm, Vestsmøla
22 Ms Blik	k	T 11	32.0	10.0	5.8	Gideon	6	2	K P Stenberg, Odden i Nordmør
23 8/å —	k	T 02	23.0	5.5	2.5	—	—	0	T A Kjønnø, Odden i Nordmør
24 Ms Proven	k	T 06	33.0	12.0	5.5	Stærkod.	8	2	Olav A Kvammen m fl, Vestsmøla
25 Mk Skjold	k	T 14	26.0	8.0	4.3	Gideon	8	0	Fredrik A Kruse m fl, Bratvær
26 Må Odd	k	T 07	32.0	9.0	5.0	Alpha	4	1	J A Orholm m fl, Odden i Nordmør
27 Må Fram	k	T 14	28.0	9.0	3.5	Gideon	7	0	Johan Smevåg, Odden i Nordmør
28 Må Trio	k	T 23	28.0	9.0	3.5	Helseth	6	0	N Pettersen, Vestsmøla
29 Mk Rolf II	k	T 26	29.0	9.5	5.0	Gideon	6	0	Karl K Austheim, Odden i Nordm.
30 8/å —	k	T 00	24.0	5.5	2.5	—	—	0	K K Austheim, Odden i Nordmør
31 Mk Kappella	k	T 16	36.5	12.5	5.7	Finnøy	18	5	John J Stensones, Vestsmøla
32 Må Glimt ³⁾	k	T ?	25.0	8.0	3.5	Helseth	6	0	Peder J Farstad, Bratvær

M-BV Bratvær.

Farkostens nummer, art og navn	Anvendelse	Materiale	Byggeår	Lengde	Bredde	Dybde	Maskin, navn	Antall HK	F. & f angstb.	Eierens (den korresponderende reder navn og postadresse)
33 8/å	k	T	10	24.0	5.5	2.5	—	—	0	T T Kjønnø, Odden i Nordmør
34 Må Laks	k	T	23	22.0	7.0	3.1	Hjelset	4	0	Olaf Kvammen, Vestsmøla
35 Mk Neptun	k	T	17	30.5	11.5	5.7	Finnøy	18	0	Isak I Stensønnes, Vestsmøla
36 8/å	k	T	10	24.0	5.5	2.5	—	—	0	Isak I Stensønnes, Vestsmøla
37 Mk Mody	k	T	12	32.0	11.0	5.8	Gideon	8	4	Bernhard Stølen m fl, Jøstøien
38 Ms Henteren ¹⁾	k	T	91	31.0	11.5	4.8	Stærkod.	8	1	H Kjønnø, Odden i Nordmør
39 Mk Ruth	k	T	16	41.0	14.0	6.7	Hein	26	6	Henning Tallerås, Bratvær
40 Mk Nordlys	k	T	19	43.0	14.5	6.7	Stabil	25	7	Johs Kruse jr m fl, Bratvær
41 Ms Lun	k	T	09	35.0	12.5	6.0	Skandia	6	5	Johan Vestheim, Odden i Nordmør
42 8/å	k	T	95	23.0	5.5	2.5	—	—	0	Peder Bratholm, Odden i Nordmør
43 Må Bækken	k	T	20	29.0	9.0	5.0	Stærkod	5	0	J T Mellemset m fl, Odden i Nordm.
44 Ms 7. Juni	k	T	12	39.0	13.0	7.0	Heros	9	2	J J Stensønnes m fl, Vestsmøla
45 Må Odd	k	T	23	30.0	9.0	3.5	Gideon	4	0	Johan I Stensønd, Vestsmøla
46 Ms Harald	k	T	25	28.0	8.5	3.8	Vestsmøl	5	0	Henning I Råke, Vestsmøla
47 Må Ragnvald	k	T	07	28.5	8.5	4.5	Alpha	4	1	O F Sørøy m fl, Vestsmøla
48 Mk Olaf	k	T	16	25.5	9.0	4.9	Hein	6	0	Johs P Strand, stølen
49 Ms Kveksen	k	T	17	28.5	9.0	3.3	Vestsmøl	8	0	Knut Falck, Vestsmøla
50 Mk Freidig	k	T	25	25.0	8.0	3.3	Møring	4	0	Iver Maridal, Vestsmøla
51 Ms Lommen	k	T	10	29.0	8.5	4.0	Heros	4	0	Edv I Gjøl, Vestsmøla
52 Må Hasting	k	T	92	34.0	11.0	4.0	Finnøy	4	0	Isak Hogsnes, Vestsmøla
53 Ms Håbet II	k	T	25	30.0	10.0	4.3	Alpha	8	1	Ole O Skomsø m fl, Vestsmøla
54 8/å	k	T	95	24.0	5.5	2.5	—	—	0	Ole O Skomsø, Vestsmøla
55 Mk Sjøblomsten II	k	T	25	27.5	7.2	3.4	Vestsmøl	5	1	Iver J Framnes, Vestsmøla
56 8/å	k	T	04	24.0	5.5	2.5	—	—	0	Iver Framnes, Vestsmøla
57 Mk Hauk	k	T	05	50.0	14.5	8.0	Grei	20	1	A Takkæs, Hallarøy i Nordmør
58 Mk Nor	k	T	16	31.0	11.0	6.0	Dan	8	1	Peder Danservold, Vestsmøla
59 Mk Sleipner ²⁾	k	T	05	36.0	12.8	6.2	Alpha	14	6	Ole Daleng, Odden i Nordmør
60 Må Flink	k	T	04	28.0	8.0	3.2	Hein	4	0	H Tranø, Hallarøy i Nordmør
61 Må Vega	k	T	12	25.0	8.0	3.5	Alpha	6	0	G I Roksvåg, Hallarøy i Nordmør
62 Ms Von	k	T	07	32.0	9.0	3.7	Hjelset	4	0	Johan Tranøy, Sørsmøla
63 Må Bjarne	k	T	06	37.0	12.0	5.0	Hein	6	0	Peder Garthe, Odden i Nordmør
64 Ms Brand	k	T	25	33.0	11.0	4.4	Brunv.	12	2	B E J Stensønnes, Vestsmøla
65 Mk Torden- skjold	k	T	11	37.0	12.0	6.0	Dan	16	7	G J Karlsholm m fl, Sørsmøla
66 Må Normann	k	T	09	28.0	8.0	4.0	Alpha	4	0	Krist Karlsholm m fl, Sørsmøla
67 8/å	k	T	00	24.0	5.5	2.5	—	—	0	Johan Karlsholm, Sørsmøla
68 Ms Jana ³⁾	k	T	27	27.0	8.5	3.5	Finnøy	11	0	J L Dyrnes m fl, Vestsmøla
69 Ms Falken	k	T	11	32.0	9.5	3.5	Gideon	5	2	O P Stensø m fl, Odden i Nordmør
70 Mk Geira	k h	T	11	36.5	13.2	5.2	Finnøy	28	7	M Kalland m fl, Vestsmøla
71 Ms Bliks	k	T	23	26.0	8.7	3.8	Alpha	4	0	H K Falek m fl, Vestsmøla
72 Mk Sverre	k	T	15	26.0	9.2	3.8	Møre	6	0	Ingebrigt Olsen, Bratvær
73 Må Glup	k	T	12	27.0	6.0	4.0	Alpha	4	0	Nils Reitan, Odden i Nordmør
74 Må Møre	k	T	10	29.5	7.6	3.4	Møring.	7	0	S S Dyrnes, Vestsmøla
75 Mk Bølgen	k	T	14	30.0	10.5	5.4	Finnøy	18	2	Nikolay B Skomsø, Vestsmøla
76 Må Fram	f k	T	25	27.0	8.0	3.7	Helseth	6	0	Peder M Dyrnes, Vestsmøla
77 8/å	k	T	82	25.3	6.0	2.1	—	—	0	Jakob Råholm, Vestsmøla
78 Ms Perlen	k	T	96	40.0	14.0	6.0	Alpha	14	6	B Stensønnes, Vestsmøla
79 Mk Hofmann	k	T	10	33.0	10.5	5.8	Finnøy	18	2	Iver A Dyrnes m fl, Vestsmøla
80 Ms Prøven	k	T	00	36.0	14.0	6.0	Alpha	6	5	Isak Ernes, Vestsmøla
81 Mk Trygg	k	T	13	30.0	10.0	3.5	Gideon	8	2	Jakob Lakeberg, Vestsmøla
82 Må Rapp	k	T	24	26.0	8.3	3.0	Helseth	6	0	Nils Holm m fl, Vestsmøla
83 Ms Kvik	k	T	16	30.0	9.0	4.2	Helseth	6	0	L G Raksvåg, Hallarøy i Nordmør
84 10/å	f	T	90	27.0	6.0	3.0	—	—	1	A O Furru m fl, Vestsmøla
85 Ms Ottar	k h	T	08	30.5	9.0	4.2	Gideon	4	3	Marta Strand, Jøstøien

Farkostens nummer, art og navn	Anvendelse	Materiale	Byggeår	Lengde	Bredde	Dybde	Maskin, navn	Antall HK	F. & fangstb.	Eierens (den korresponderende reders) navn og postadresse
86 Må Rapp	k	T	08	23.0	6.5	3.0	Vestkyst	3	0	J Lyngvær, Hallarøy i Nordmør
87 S/å —	k h	T	08	24.0	6.0	2.5	—	—	0	J K Lyngvær, Hallarøy i Nordmør
88 Må Glimt	k h	T	10	26.0	8.0	3.0	Gideon	4	0	Albert O Sveø, Sørsmøla
89 Må Kvikk	k h	T	11	27.0	9.0	3.0	Hjelset	4	0	S Sandvær, Hallarøy i Nordmør
90 S/å —	k	T	11	25.0	6.0	2.0	—	—	0	S Sandvær, Hallarøy i Nordmør
91 Mk Midnatsol	k	T	17	45.0	14.5	7.5	Finnøy	24	2	Emil J Stensønes, Vestsmøla
92 S/å —	k	T	04	25.0	6.0	2.0	—	—	0	Nils Jøø, Hallarøy i Nordmør
93 Må Fram	k	T	01	27.0	7.0	3.5	Stærkod.	4	0	Einar Tranøy, Sørsmøla
94 S/å —	k	T	00	23.0	5.5	2.5	—	—	0	K Strømskog, Odden i Nordmør
95 Ms Balder	k fh	T	15	29.0	9.0	4.5	Møring.	4	0	A Lyngvær, Hallarøy i Nordmør
96 S/å —	k	T	04	24.0	4.0	3.0	—	—	0	A Lyngvær, Hallarøy i Nordmør
97 S/å —	k	T	03	22.2	6.8	2.8	—	—	0	J A Solvær, Hallarøy i Nordmør
98 S/å —	k	T	05	23.0	5.0	4.0	—	—	6	Edv Sandvær, Hallarøy i Nordmør
99 Må Styggen ¹⁾	k	T	12	23.0	7.5	3.5	Sleipner	5	0	Ole S Kjøø, Hallarøy i Nordmør
100 S/å —	k	T	94	24.8	5.7	2.1	—	—	0	Elias Sæther m fl, Sørsmøla
101 Mk Verbena	k h	T	93	61.6	17.2	7.7	Alpha	36	0	P D Dyrnes m fl, Vestsmøla
102 Må Reks	k	T	20	22.0	5.0	2.0	Helseth	4	0	Nils Blakstad, Vestsmøla
103 Mk Viking	k	T	26	27.5	8.5	4.0	Vestsmøl	5	0	Andreas Andresen, Vestsmøla
104 Mk Letvint	k	T	13	30.0	9.0	4.2	Heros	5	0	Ole Rotvær, Hallarøy i Nordmør
105 Mk Balder	k	T	25	28.0	8.5	4.0	Heros	5	0	Rudolf R Fredly, Vestsmøla
106 Må Fram	k	T	25	23.5	7.4	3.0	Gideon	4	0	John Hansen, Hallarøy i Nordmør
107 S/å —	k	T	95	23.0	5.5	2.5	—	—	0	Alb S Dyrnes, Vestsmøla
108 Må Odin	k	T	02	29.0	10.0	5.0	Vestsmøl	4	0	Ole J Ernsnes, Vestsmøla
109 S/å —	k	T	00	23.0	5.0	2.5	—	—	0	Ole J Ernsnes, Vestsmøla
110 S/å —	k	T	06	23.5	5.0	2.2	—	—	0	Torstein H Dyrnes, Vestsmøla
111 Må Håp ²⁾	k	T	01	23.0	7.0	4.0	Alpha	4	0	Bernhard Raksvåg, Nekkestad
112 Mk Freidig	k	T	11	31.0	11.0	5.3	Alpha	11	0	Iver Stense, Odden i Nordmør
113 Må Alken	k	T	10	29.0	8.0	2.0	Alpha	4	0	B O Skomsø, Vestsmøla
114 Ms Erling	k	T	12	26.0	9.0	4.5	Elefant	7	0	Anders Kjønnø, Odden i Nordmør
115 S/å —	k	T	03	22.0	4.5	1.8	—	—	0	A A Skillingen, Odden i Nordmør
117 Må Vulkan	f k	T	01	20.0	6.0	2.5	Hjelset	3	0	D P Sørheim, Sørsmøla
118 S/å Alken	f	T	13	36.0	8.0	3.5	—	—	2	Johs P Strand m fl, Jøstølen
119 Må Viggo	f	T	14	22.0	6.0	2.0	Røllø	6	0	Hermann Reitan m fl, Sørsmøla
120 Må Alken	k	T	10	23.0	7.5	3.0	Alpha	4	0	Olaf Olsen, Hallarøy i Nordmør
122 Ms Kampen	k	T	26	29.0	9.3	4.0	Helseth	7	0	K N Dyrnes m fl, Vestsmøla
123 Ms Frantz	k	T	22	32.0	10.0	5.5	Gideon	8	0	P Frantsvåg m fl, Odden i Nordmør
124 Ms Fram ³⁾	k	T	20	30.0	8.8	4.8	Levahn	6	0	Albert S Dyrnes m fl, Vestsmøla
125 Må Edel	k	T	17	28.0	8.5	5.0	Kampen	7	0	Gunnar Faksvåg m fl, Sørsmøla
126 Må Skreia	k	T	10	30.0	10.0	6.0	Stærkod.	4	0	A Lyngvær, Hallarøy i Nordmør
127 Må Harri	k	T	16	22.0	6.6	3.1	?	5	0	A Lyngvær m fl, Hallarøy i Nordmør
128 Mk Ford	k	T	19	27.0	10.0	5.2	Gideon	6	0	Karl Kruse, Bratvær
129 Må Fiskeren	k	T	23	30.0	9.0	4.4	Gideon	4	1	Martin J Skomsø, Vestsmøla
130 Mk Laksen ⁴⁾	k	T	15	19.8	7.2	3.3	Klauset	3	0	Magnus Lind m fl, Vestsmøla
121 Mk Nordpol	k	T	23	26.0	8.5	4.0	Alpha	4	1	Harald Dønheim m fl, Vestsmøla
132 Mk Glimt I	k	T	14	29.5	9.0	4.0	Heros	5	0	Andr A Skomsø, Vestsmøla
134 Mk Reidar	k	T	?	23.0	8.0	3.8	Hjelset	4	0	Amund Erstad m fl, Vestsmøla
136 Mk Neptun	k t	T	16	36.5	12.0	6.0	Alpha	11	0	Alida Reitan, Sørsmøla
137 Mk Havdur II	k	T	24	59.0	15.2	6.0	Bolind.	40	1	Edv Aspen, Sørsmøla
138 Mk kvrrø	k	T	?	32.0	12.0	6.5	Wichm.	10	1	Anders A Neerland, Vestsmøla
139 Må Breidablikk	k	T	26	29.0	9.0	4.5	Elefant	6	1	Kristian Skomsø, Vestsmøla
140 Må Odd	k	T	26	28.5	9.3	4.0	Gideon	6	0	Jens Lillenes, Vestsmøla
141 Må Tor	k	T	18	26.0	7.5	3.5	Heros	4	0	Thomas Solheim m fl, Vestsmøla
142 Må Triumf	k	T	28	32.0	10.0	4.8	Stærkod.	6	1	Johan Nordhaug, Vestsmøla
143 Mk Hildur	k	T	27	32.0	9.5	4.2	Finnøy	15	2	Nils Reitan m fl, Odden i Nordmør

M-BV Bratvær — M-BS Bremsnes.

Farkostens nummer, art og navn	Anvendelse	Materiale	Byggear	Lengde	Bredde	Dybde	Maskin, navn	Antall HK	F. & fangstb.	Eierens (den korresponderende reders) navn og postadresse
144 Må Trygvason	k	T	26	27.0	8.0	3.5	Hjelset	4	0	E Kalland m fl, Vestsmøla
145 Mk Viking	k t	T	?	25.5	8.0	3.0	Bolind.	8	0	Edv. Aspen, Tranø, Sørsmøla
146 Må Grei	k	T	?	22.0	7.0	3.5	L. Grei	3	0	Peder L Eines, Vestsmøla
147 Må Viggo	k	T	24	29.0	8.0	3.5	Gideon	4	0	Johan R Uthaug, Vestsmøla
148 Mk Ina	k	T	28	31.0	10.0	5.0	Glimt	15	1	J I Stensønes m fl, Vestsmøla
150 Ms Kvik	k	T	28	28.0	8.5	3.5	Vestsmøl	10	0	Ingvar Kr Råket, Vestsmøla
151 Må Vidar	k	T	28	23.0	7.0	3.5	Rap	4	0	Ivar Hestenes, Vestsmøla

M-BS. Bremsnes merkedistrikt.

1 Mk Heim	k hf	T	13	27.0	9.0	3.7	Hjelset	4	0	Peder M Vågen, Ekkilsøy
2 Mk Idar	k	T	13	32.0	11.0	5.0	Heros	10	1	Elling Fladseth m fl, Nekkstad
3 Må Kvik	k	T	09	20.3	5.8	2.4	Wichm.	2	0	Edv E Kjønnø, Kjønnøy
4 Mk Lomen	k	T	12	45.0	15.0	7.5	Skandia	25	0	K M Fladset m fl, Nekkstad
5 Mk Trygg	k	T	12	41.5	12.0	5.8	Skandia	20	1	A Honningsø m fl, Kjønnøy
7 Må Fremtid	k f	T	18	33.0	10.0	5.0	Heros	5	0	Jonas Visnes, Kjønnøy
8 Må Fri	k	T	14	32.0	10.0	4.2	Gideon	4	0	Martin J Visnes m fl, Kjønnøy
9 Mk Norkyn	k	T	14	44.0	14.5	6.5	Alpha	24	2	Edvard I Ellingvåg, Kjønnøy
10 Må Trygg	k	T	14	30.0	9.0	3.3	Heros	4	0	Oluf K Hendnes, Kjønnøy
11 Mk Rap	k f	T	16	29.0	9.0	4.6	Dan	8	0	Peder P Anddal, Kjønnøy
12 Mk Nord- stjernen	k h	T	15	43.0	13.5	5.7	Alpha	14	1	Lars P Sørvik m fl, Kjønnøy
13 Mk Brødrene	k	T	09	32.0	10.0	5.0	Gideon	11	2	Olaf P Strandheim, Sveggesundet
14 Må Fremad	k	T	14	31.0	10.0	5.0	Gideon	4	0	Ole E Sørseth, Sveggesundet
15 Må Trygg	k	T	12	29.7	9.6	4.2	Stærkod.	4	0	Theodor Neergård, Sveggesundet
16 Mk Nor	k h	T	12	33.0	11.5	4.2	Alpha	5	1	John Berget, Sveggesundet
17 Må Teistoa	k	T	10	26.0	7.0	3.2	Helseth	3	0	Karl K Kjøne, Kjønnøy
18 Mk Nordvang	k	T	11	31.0	11.0	5.3	Skandia	8	3	I I Ramsøy snr m fl, Kjønnøy
19 Må Finn	f	T	21	22.0	6.0	2.7	C. Perf.	6	0	Kr Gjengstø, Bremsnes i Nordmør
20 Mk Svanen	k h	T	15	30.0	10.0	4.8	Gideon	8	0	J P Øksenvåg, Sveggesundet
21 Ms Forsøk	k hf	T	07	36.0	11.0	4.7	Gideon	8	0	Hans K Øksenvåg, Sveggesundet
22 Mk Prøven	k hf	T	15	27.0	9.5	4.7	Gideon	5	0	Karl K Nyholm, Sveggesundet
23 Ms Trygg	k	T	08	29.0	10.0	3.8	Wichm.	8	0	Tørris Hasselø, Kjønnøy
24 Må —	f	T	26	19.0	4.5	3.0	Nogva	2	0	Ole Bergem, Sveggesundet
25 Mk Liv	k h	T	15	31.9	9.6	3.7	Helseth	10	0	Peder M Hoel, Kjønnøy
26 Må Freydidg	k	T	24	33.7	10.1	4.2	Helseth	8	0	O K Mellemet m fl, Kjønnøy
27 Mk Myra	k	T	14	43.3	15.2	6.1	Finnøy	45	2	Nils O Otterlei m fl, Ekkilsøy
28 Mk Veidemann	k	T	18	41.0	14.0	6.9	Hjelset	25	3	Magnar Karlsen, Ekkilsøy
29 Mk Møre	k h	T	06	66.1	18.0	7.1	Bolind.	60	1	Ragnv Otterlei m fl, Ekkilsøy
30 Ms Blomvåg	k	T	16	52.3	18.3	7.1	Avance	30	1	Ragnv Otterlei m fl, Ekkilsøy
31 Må Vesle Per	f	T	25	22.0	7.0	4.2	Nogva	5	0	Nils O Otterlei, Ekkilsøy
32 Må Prøven	k	T	16	23.0	6.8	3.0	Gideon	3	0	Lars Leite m fl, Bremsnes i Nordm
33 Må Løven- skjold	k h	T	95	31.9	9.6	3.8	Alpha	4	0	Ole L Istad m fl, Sveggesundet
34 Ms Sleipner	k	T	12	30.0	9.0	4.0	Gideon	5	0	Martin L Sørheim, Sveggesundet
35 Må —	k f	T	?	26.0	8.0	3.5	Stærkod.	3	0	Iver I Langbak, Ekkilsøy
36 Ms Rap	k	T	18	34.0	10.6	4.2	Gideon	6	0	Knut J Visnes, Kjønnøy
37 Må Skrei	k h	T	?	31.9	10.0	4.1	Heros	5	0	Peder P Sletvåg, Kjønnøy
38 Må Fri	k	T	13	28.0	9.0	4.5	Helseth	6	0	Karles K Furo, Bremsnes i N.mør
39 Må Von	k t	T	12	25.0	8.0	2.3	Bjørns.	3	0	Knut K Bredvik, Kjønnøy
40 Ms Prøven	k	T	08	35.0	12.0	4.3	Møring	12	0	Knut K Bredvik m fl, Kjønnøy
41 Må Torsk	t	T	21	26.0	7.5	3.5	Gideon	4	0	P O Sørngård m fl, Bremsnes i N
42 Mk Fram II	k	T	19	47.0	14.3	6.2	Hjelset	35	2	Erik H Bogen, Bruhagen
43 Mk Odd	k hf	T	09	30.3	9.9	4.6	Finnøy	7	1	John H Lange m fl, Kjønnøy
44 Mk Erling	k h	T	00	36.0	13.0	5.8	Gideon	20	4	Jonas Visnes, Kjønnøy
45 Mk Røksund	k h	T	19	50.8	16.1	8.4	Bolind.	40	6	Jonas Visnes, Kjønnøy

M-B-S Bremsnes.

Farkostens nummer, art og navn	Anvendelse	Materiale	Byggeår	Lengde	Bredde	Dybde	Maskin, navn	Antall HK	F. & fangstb.	Eierens (den korresponderende reders) navn og postadresse
46 Mk Nor	k	T	04	45.0	13.0	5.4	Bolind.	32	4	Peder A Uran m fl, Kjønnøy
47 Mk Erling	k	T	12	36.0	11.5	4.5	Gideon	11	2	Iver E Ramsø, Kjønnøy
48 Må Fram	k	T	14	33.0	10.0	4.2	Gideon	5	0	P J Ellingvåg m fl, Kjønnøy
49 Må Brødrene	k h	T	14	33.0	11.0	4.8	Heros	5	0	Ole Ellingvåg, Kjønnøy
50 Må Fremad	k	T	13	31.9	10.6	4.6	Bjørns.	5	0	Peder K Kjønø, Kjønnøy
51 Mk Fremtid	k	T	16	29.5	10.0	4.8	Hein	6	0	Edvard Henden m fl, Kjønnøy
52 Mk Kåre	k h	T	18	54.0	14.0	6.5	Wiehm.	20	3	Erik Ertvåg, Bremsnes i Nordmør
53 Må Fremtid	k t	T	15	34.0	11.0	3.5	Gideon	8	0	Sigurd Folland m fl, Kjønnøy
54 Ms Brødrene	k t	T	04	37.0	13.0	4.7	Alpha	11	0	Karl D Hasselø, Kjønnøy
55 Mk Lun	k	T	14	33.0	9.5	4.8	Finnøy	6	0	Knut K Sørvik m fl, Kjønnøy
56 Må Trygg	t	T	14	32.0	10.0	4.7	Stærkod.	5	0	G Harmens v/ O O Farstad, Kjønnøy
57 Ms Alken	k	T	98	45.0	16.0	4.6	Gideon	16	5	Martin Søbstad, Kjønnøy
58 Mk Mjølner	k	T	?	30.0	9.5	5.4	Heros	5	0	Emil L Viken, Sveggesundet
59 Mk Sjøblomsten	k	T	17	28.0	9.5	4.6	Gideon	6	0	Iver Brandstad, Sveggesundet
60 Må Håkon	k	T	13	33.5	9.6	3.8	Heros	4	0	L Bakken m fl, Sveggesundet
61 Må Vito	h	T	?	26.5	8.0	5.0	Stærkod.	4	0	K N Røsandtrø, Stavnes fyr
62 Mk Osberg	f k	T	15	33.0	11.5	4.8	Gideon	13	0	Ole O Fure, Nekkstad
63 Mk Fram	k	T	18	32.0	9.3	4.8	Hein	7	0	Emil Sørngård, Sveggesundet
64 Ms Kruger ¹⁾	t k	T	08	36.0	12.2	4.9	Dan	7	4	I P Holten, Rensvik
65 Mk Staut	k	T	05	47.0	13.5	6.3	Hjelset	24	5	Ingv Uran m fl, Kjønnøy
66 Ms Hassel	t k	T	01	37.9	14.7	5.7	Levahn	8	2	Torger O Fladset, Nekkstad
67 Må Fremad	k	T	13	31.5	9.3	4.3	Heros	4	0	Knud E Henden, Kjønnøy
68 Må Forsøk	f k	T	15	27.0	8.0	3.4	Heros	4	0	K Gjøten, Bremsnes i Nordmør
69 Må Von	k	T	10	31.0	10.0	3.8	Heros	5	0	Olaf Sveggen, Sveggesundet
70 Mk Fridtjof	k	T	13	39.3	12.2	4.2	Alpha	10	1	Iver Røeggen, Sveggesundet
71 Må Fri	k	T	18	24.0	6.0	3.0	Vestkyst	4	0	Jakob K Gården, Sveggesundet
72 Mk Iris	k f	T	15	30.0	8.0	5.5	Hjelset	5	0	John Tjelde, Dahle pr. Kr.sund
73 Må Skarven	k	T	20	22.5	6.4	2.9	Heimdal	3	0	B J Dahle, Dahle pr Kr.sund
74 Mk Kveiten	k	T	19	28.0	10.0	5.5	Alpha	6	0	Paul O Eggen, Kjønnøy
75 Må Banken	k t	T	14	30.0	10.0	3.5	Gideon	6	0	J P Gjengstø m fl, Bremsnes i N
76 Må Svanen ²⁾	k k f	T	?	28.0	8.0	5.0	Nogva	3	0	Ch J Grønbugt, Bremsnes i Nordm.
77 Må Fremad	t k	T	14	36.0	11.0	4.8	Heros	6	0	Oliver K Røsand, Bruhagen
78 Må —	f	T	14	20.0	6.5	2.3	C. Perf.	4	0	Lars J Solhei, Rensvik
79 Må Odin	k h f	T	15	27.0	9.4	3.0	Alpha	5	0	Alfred Olsen, Dahle pr Kr.sund
80 10/å Gjeita	f	T	10	27.0	6.0	3.0	—	—	0	Emil Sæter, Rensvik
81 Må Fremad	k t	T	12	30.0	9.0	4.3	Stærkod.	4	0	Ivar A Langbak, Kjønnøy
82 Ms Røsøy	t	T	19	34.0	11.0	4.6	Hjelset	10	0	Martin Fjærtøft, Ekkilsøy
83 Må Håp	k h	T	20	29.0	9.0	4.0	Gideon	5	0	Kristian Meek, Sveggesundet
84 Må Sterkodder	k	T	16	29.0	8.5	4.5	Stærkod.	6	0	Torger E Henden, Kjønnøy
85 Mk Gideon	f k	T	13	23.0	6.5	3.3	Gideon	6	0	I Ingebrigtzen, Dahle pr. Kr.sund
86 Ss Vulkan	t	T	29	21.0	7.4	3.0	—	—	0	Peder Roksvåg, Kjønnøy
87 Ms Muntrialen	f t	T	16	32.0	12.0	6.0	Avance	8	1	H Håkonsen, Gløsvåg pr Kr.sund
88 Må Knut	f	T	03	25.0	6.5	3.5	Hjelset	4	0	Erik A Hestvik, Bruhagen
89 Må Von	t k	T	24	26.0	8.0	4.0	Glimt	6	0	Peder O Langnes m fl, Ekkilsøy
90 Må Ramnen	k f	T	28	32.0	9.5	4.7	Helseth	8	0	Johan O Hendnes, Kjønnøy
91 Må —	f	T	?	20.0	5.5	2.1	Americ.	4	0	Iver Sæther, Dahle pr Kr.sund
92 Må Reklamen	f k	T	19	21.0	5.9	2.9	F. M.	4	0	G Stolpnes, Dahle pr Kr.sund
93 Må Leif	t	T	25	30.0	8.0	5.0	Stærkod.	12	0	Olaf J Røsand, Bruhagen
94 Må Gaven ³⁾	f k	T	?	26.0	8.0	4.0	Gideon	5	0	Andreas Hansen, Bruhagen
95 Mk Nor	h k	T	14	30.0	9.0	5.0	Hein	6	0	O Brunsvik, Dahle pr Kr.sund
96 Må Fiskeren	k	T	23	27.6	8.5	3.3	Helseth	4	0	Peder L Hasselø, Kjønnøy
97 Må Wuggnes	k f	T	?	30.0	9.0	4.2	Gideon	6	0	Morten P Hoel, Kjønnøy
98 Må — ⁴⁾	f k	T	?	21.0	6.0	3.0	Tenfj.	4	0	Ole L Istad, Sveggesundet
99 Ms Braken	k f	T	23	30.5	9.0	4.2	Helseth	8	0	Peder M. Kjønnøy, Kjønnøy

Farkostens nummer, art og navn	Anvendelse	Materiale	Byggeår	Lengde	Bredde	Dybde	Maskin, navn	Antall HK	F. & langstb.	Eierens (den korresponderende reders) navn og postadresse
100 Mk Forsøk	k f	T	14	23.9	9.7	3.3	Gideon	5	1	Bernh Strand m fl, Bruhagen
101 Ms Odden	t	T	?	45.0	17.0	6.0	Hjelset	20	0	Martin Fjertoft, Ellingsøy
102 Må Pil	f k	T	14	27.0	7.0	2.9	Stærkod.	4	0	Emil E Sørvik, Bruhagen
103 Ms Arna	k h	T	12	48.0	14.0	7.8	Record	30	5	A M Søbstad m fl, Kjønnøy
104 Må Brødrene	k	T	07	34.0	11.0	4.8	Heros	6	0	Peder A Sund, Nekkstad
105 Mk Brodd	f k	T	13	38.0	12.5	5.7	Hjelset	12	2	Johs Gården m fl, Ekkilsøy
106 Må Liv	f	T	23	22.0	7.0	2.9	Hjelset	4	0	Iver I Ramsøy, Kjønnøy
107 Må Skarven	k	T	12	29.0	9.0	4.3	Stærkod.	6	0	T J Søbstad m fl, Søbstad
108 Må Prøven	f	T	24	19.0	5.5	3.0	Sleipner	3	0	T Neergård, Sveggesundet
109 Mk Tom	k	T	28	31.0	9.0	4.0	Gideon	6	0	M Ingebrigtsen, Dahle pr Kr.sund
110 Må Fram	f	T	24	25.0	7.0	4.0	Helseth	4	0	J K Øksenvåg, Sveggesundet
111 Må Von	k	T	13	34.0	9.0	4.0	Alpha	6	0	Hans A Søbstad, Søbstad
112 Mk Kårken	k	T	24	33.0	9.5	4.7	Gideon	6	2	Bernh Setran, Dahle pr Kr.sund
113 Ms Norbæk	l	T	07	39.0	12.0	6.3	Alpha	8	1	Lars J Solhøy m fl, Rensvik
114 Må Lyn	f	T	17	23.0	7.0	3.0	C. Perf.	4	0	Gudmund Sjøtrø, Rensvik
115 Må —	f f	T	95	25.5	6.4	2.5	Goahead	4	0	Kåre Fredsvik, Rensvik
116 Mk Forsøk	k f	T	08	40.0	12.5	6.0	Brunv.	30	2	Jak M Gården m fl, Ekkilsøy
117 Må Astrid	f	T	25	25.0	7.5	3.0	Rap	4	0	Aksel I Røsand, Bruhagen
118 Ms Ingolf	k f	T	17	30.0	7.5	5.0	Dan	10	0	J E Austheim m fl, Sveggesundet
119 Ms Nekkstad- fjord	k t	T	16	42.0	16.0	8.0	Skandia	16	1	Bertel B Nekkstad, Nekkstad
120 Mk Måken	k f	T	28	32.8	9.5	6.0	Brunv.	10	0	Erling Øksenvåg, Sveggesundet
121 Ms Samson	f t	T	18	47.0	17.0	6.5	Alpha	14	1	Olaf Fredsvik m fl, Rensvik
122 Mk Sverre	k	T	01	38.0	13.0	5.4	Skandia	16	3	Jakob K Gården, Sveggesundet
123 Mk Brilliant	k	T	25	32.9	10.6	5.3	Skandia	6	1	Kristian Lyse, Kjønnøy
124 Må Alken	k f	T	?	31.0	9.5	3.8	Gideon	5	0	Knut Bårdsen, Rensvik
125 Må Fram	f k	T	26	27.0	8.0	3.0	Gideon	4	0	J N Futsæter, Bremsnes i Nordmør
126 Må Bremen	k	T	29	26.0	8.5	5.4	Grei	5	0	Joh Kvernes m fl, Sveggesundet
127 Må Delfin	k	T	20	21.0	7.0	5.0	Delvin	4	0	Krist K. Nordheim, Sveggesundet
128 Mk Nordlys	k	T	27	30.8	9.5	5.0	Glimt	9	1	John J Øksenvåg, Kjønnøy
129 Mk Forsøk	k	T	08	51.0	15.0	6.5	Skandia	20	3	D K Hasselø m fl, Hasseløy
130 6/å —	f	T	?	28.0	6.5	3.5	—	—	2	Gjengstø notlag, Bremsnes i Nordm
131 6/å —	f	T	24	27.0	7.5	3.5	—	—	3	Gjengstø notlag, Bremsnes i Nordm
132 4 å —	f	T	24	26.0	6.5	3.2	—	—	0	Gjengstø notlag, Bremsnes i Nordm
133 Må Bøklep	f	T	27	21.0	6.0	2.8	?	4	0	Johannes I Sæther, Rensvik
134 Må Odd	k	T	23	29.1	8.8	3.2	Grei	7	0	Konrad K Furo, Kjønnøy
135 Ms Frøia	k t	T	12	43.7	11.2	4.3	Stærkod.	8	0	O Kvalnesvik m fl, Dahle pr Kr.sund
136 Må Torsk	f	T	26	24.4	6.4	3.2	Favorit	3	0	Johannes A Strøm, Sveggesundet
137 Mk Mjølner II	k	T	27	31.0	9.5	4.6	Heros	6	0	Emil L Viken, Sveggesundet
138 Må Trygg	k f	T	11	28.0	10.0	3.0	Skandia	6	0	Peder A Hoel, Nekkstad
139 Ms Martin	k	T	20	23.3	7.8	3.2	Hjelset	4	0	John Johnsen, Langøy, Kjønnøy
140 6/å —	f	T	28	26.0	6.5	2.9	—	—	3	Jakob K Gården, Ekkilsøy
141 Ms Adar	f t	T	?	21.8	7.6	2.9	Glimt	4	0	Emil O Sæther, Rensvik

M-BU. Bud merkedistrikt.

1 Mk Iver Helt	k h	T	16	49.0	15.3	7.7	Munkt.	40	3	Bernhard P Male m fl, Bud
2 Mk Leik	k	T	15	32.0	9.5	4.2	Dahl	5	1	Hans O Viken m fl, Bud
3 Mk Knapp	k	T	28	30.0	10.5	4.8	Gideon	5	2	Knut A Kristengård, Bud
4 Mk Njal	k	T	05	37.0	12.8	5.8	Skandia	12	2	Iver A Gjerdet, Bud
5 Mk Ulf	k h	T	04	39.0	13.8	8.0	Skandia	20	2	A S Haukås, Harøvsund
6 Ms Bjørn ¹⁾	k	T	?	34.0	11.0	4.5	Heros	6	1	Andreas Sunde, Ersholmen
7 Mk Sreif	k	T	18	31.0	10.0	4.7	Gideon	6	0	Thomas Th Male, Bud

Farkostens nummer, art og navn	Anvendelse	Materiale	Byggear	Lengde	Bredde	Dybde	Maskin, navn	Antall HK	F. s. fangstb.	Eierens (den korresponderende reders) navn og postadresse
8 Mk Merkur ¹⁾	k h	T	09	41.0	13.0	5.8	Kampen	20	2	Olaf Trondsen, Bud
9 Må Von	k	T	28	33.0	10.0	5.0	Stabil	10	1	Einar Stranden m fl, Bud
10 Mk Trio	k h	T	11	31.0	10.5	5.0	Gideon	6	2	Alfred O Kleppen m fl, Bud
11 Mk Ural	k	T	10	31.0	11.5	5.5	Gideon	6	2	Andreas E Mansonigård, Bud
14 Mk Hurra	k	T	06	40.0	12.5	6.3	Alpha	11	2	Johan A Vågen m fl, Bud
16 Ms Brødrene	k	T	13	42.5	14.9	7.0	Skandia	16	2	O L Hostad m fl, Bud
17 Mk Laxen	k	T	04	43.0	13.5	6.7	Heimdal	30	2	A I Bergseth m fl, Ersholmen
18 Mk Von	k h	T	16	41.0	14.0	6.1	Dahl	12	2	Sigurd J Gule, Harøysund
19 Mk Maber	k h	T	16	40.0	13.3	6.5	Gideon	20	2	Peter Helseth, Bud
20 Ms Fiskeren	k	T	16	29.0	10.0	3.8	Heros	6	0	L Tangerås m fl, Ersholmen
21 Mk Ullabrand	k	T	14	41.0	13.0	7.0	Skandia	20	2	N K Bergseth m fl, Ersholmen
22 Mk Hugnad	k	T	11	30.0	10.2	5.6	Skandia	8	2	Ole P Inderhaug, Bud
23 Mk Norblom	k	T	12	42.0	13.0	6.3	Finnøy	15	2	M K Stranden m fl, Bud
24 Mk Sverre	k h	T	11	39.0	12.0	6.0	Finnøy	6	2	L R Sunde m fl, Vikan i Romsdal
27 Mk Heimdal II	k h	T	19	40.0	13.5	6.5	Brunv.	20	3	Hans M Inderhaug m fl, Bud
28 Ms Lun	k h	T	10	39.0	14.4	6.0	Skandia	8	2	Anton Rishaug m fl, Harøysund
29 Mk Union	k h	T	08	31.0	10.0	4.6	Helseth	8	2	Johan O Fjøren m fl, Bud
30 Mk Kvikk	k	T	08	38.0	13.0	5.8	Finnøy	14	2	Andreas J Harø m fl, Harøysund
31 Mk Fry	k h	T	10	41.0	12.5	6.2	Skandia	12	3	Anton J Drågen m fl, Ersholmen
32 Må Kobben	k	T	?	28.5	8.5	4.0	Gideon	6	0	Jon Vågen, Bud
33 Mk Svanen	k	T	09	36.0	11.0	5.7	Helseth	14	2	Engv E Sunde m fl, Ersholmen
34 Ms Calypso	k h	T	14	40.6	16.0	7.0	Populær	22	2	Alfred O Drågen, Ersholmen
35 Mk Tryg	k h	T	14	42.5	14.3	3.2	Helseth	16	2	Johan R Strandheim, Harøysund
37 Mk Skreien	k	T	17	34.0	12.5	6.0	Heimdal	14	2	Mathias O Sunde, Ersholmen
38 Mk Stabil	k h	T	04	36.0	12.0	5.4	Finnøy	8	2	Ole P Kleppen m fl, Bud
40 Må Bremanger	k	T	15	37.0	12.0	4.3	Gideon	6	0	E J Drågen m fl, Ersholmen
41 Mk Sjøgutten ²⁾	k	T	?	50.0	14.5	6.7	Skandia	20	2	Anton J Vågen m fl, Bud
42 Mk Leo	k	T	10	29.0	9.5	4.2	Gideon	6	1	Johan A Bergseth m fl, Ersholmen
43 Mk Vidar	k h	T	05	37.0	13.0	6.5	Gideon	10	2	Hans P Inderhaug, Bud
44 Må Frøy	k	T	?	31.0	8.0	4.0	Gideon	4	0	Nils K Harø, Harøysund
45 Mk Ullabrand	h k	T	26	35.0	10.5	5.3	Skandia	8	2	Olaf Stranden m fl, Bud
46 Mk Gideon	f k	T	09	36.0	11.5	5.8	Gideon	8	1	Albert A Vikan, Bud
48 Mk Tryg	k	T	09	38.0	12.0	5.8	Heimdal	12	2	Hans I Drågen m fl, Ersholmen
50 Mk Sjøgutten	k	T	12	32.0	12.0	6.0	Finnøy	6	2	Sivert K Myren m fl, Bud
53 Mk Hugin	k	T	25	34.0	10.6	5.3	Helseth	8	1	Johan O Berget, Bud
54 Mk Leif	k	T	07	40.0	13.0	5.8	Skandia	8	3	Knut K Sunde m fl, Ersholmen
55 6/å Ringen	k f	T	?	28.0	12.0	3.0	—	—	2	Bud gamle notlag, Bud
56 Mk Håkon	k h	T	01	38.0	13.3	6.3	Finnøy	14	2	Harald Tungehaug m fl, Bud
57 Må Jarl	k	T	17	22.0	6.0	3.0	Helseth	3	0	Anton Trondsen, Bud
60 Mk Segeren	h t	T	20	48.0	15.8	7.7	Brunv.	45	4	Olaf T Mæhle, Bud
61 Må Leif	k f	T	05	22.0	5.2	3.6	Helseth	3	0	Peder A Groven, Harøysund
62 Må Tryg	f k	T	17	34.0	10.0	5.4	Heros	6	0	Alfred Drågen, Ersholmen
63 Ms Løven	k	T	28	38.0	15.0	5.8	Gideon	13	2	Andreas E Karlsvik m fl, Bud
64 6/å —	f	T	21	24.0	8.0	3.0	—	—	1	Viths Notlag, Bud
65 4/å Svanen	f	T	10	35.0	7.0	2.5	—	—	3	Bergseths Notlag, Ersholmen
66 Mk Fram	k h	T	16	42.0	13.5	6.8	Hein	26	3	Nils J Gule m fl, Harøysund
67 Må Fram	k	T	09	35.0	10.0	5.5	Gideon	6	1	Johan K Morsund, Ersholmen
68 6/å Viking	f	T	00	34.0	10.0	4.0	—	—	5	Vestad Notlag, Harøysund
69 Mk Skreien	k	T	26	39.0	12.0	5.8	Helseth	8	2	Johan Fjøren m fl, Bud
70 Mk Fuglen	k h	T	10	38.0	12.0	5.8	Dahl	12	2	Hagbart H Kleppen, Bud
71 Mk Harald	t	T	03	45.0	13.5	5.7	Skandia	18	0	L Tangerås m fl, Ersholmen

Farkostens nummer, art og navn	Anvendelse	Materiale	Bygger	Lengde	Bredde	Dybde	Maskin, navn	Antall HK	F. & fangstb.	Eierens (den korresponderende reders) navn og postadresse
1 Mk Havglimt	k f	T	21	35.0	12.5	6.0	Gideon	13	1	M O Løvik m fl, Løvik i Sunnmør
2 Mk Frigg	kt	T	29	24.0	6.4	3.6	Heimdal	5	0	Alf P Sætreås m fl, Lauvstad
3 Mk Rogg	k f	T	11	32.0	11.0	5.5	Gideon	11	1	L L Lyngnes m fl, Løvik i S.mør
4 Må Fritjof	t k	T	19	24.0	6.0	2.7	Volda	4	0	R O Amelfot, Amelfot
5 Mk Snøgg	kt	T	15	26.0	8.0	3.8	Hjelset	4	0	Olaf J Steinsvik m fl, Amelfot
6 Må Thor	kt	T	05	20.0	6.0	3.0	Tenfj.	3	0	P J Steinsvik, Amelfot
7 Må Lom	k	T	16	21.0	6.0	3.0	Volda	3	0	A R Hjelle m fl, Dalsbygd
8 Må Torulf	kt	T	14	26.0	8.0	3.4	Hjelset	4	0	Hans J Sætre, Lauvstad
9 Mk Njerd	t	T	03	37.0	13.0	5.4	Gideon	8	0	O Wiken m fl, Løvik i Sunnmør
10 Mk Brand	k	T	13	28.0	10.8	5.2	Hjelset	6	1	Ingebrigt Thorvik m fl, Lauvstad
11 Må Rolf	kt	T	26	25.0	7.0	4.0	Volda	6	0	Erik A Telsæt, Lauvstad
12 Må Rapp	t k	T	?	20.1	5.6	2.2	Sleipner	3	0	Johannes Lillenes, Dalsbygd
13 Må Kvik	kt	T	23	21.4	6.4	2.7	Sleipner	4	0	Hans O Velsvik m fl, Rovde
14 Må Sjøfuglen	kt	T	23	19.0	5.5	3.0	Sleipner	4	0	S Asen, Løvik i Sunnmør
15 Mk Sykk	k	T	24	27.7	9.0	4.3	Gideon	6	1	Johs O Brune, Dalsbygd
16 Mk Sverre	k	T	20	28.0	8.8	4.5	Hein	6	1	L M Aksnes m fl, Innselset
17 Mk Ulv	k f	T	15	33.0	12.0	5.9	Volda	12	2	Lars P E Ulvestad m fl, Lauvstad
18 Må Sleipner	kt	T	25	19.5	5.5	3.0	Sleipner	4	0	E K Reite, Løvik i Sunnmør
19 Mk Napp	kt	T	19	25.0	8.0	4.0	Helseth	6	1	Ola P Sundnes, Rovde
20 Må Fram	kt	T	27	24.0	7.6	3.6	Volda	4	0	Hans O Vassbakke, Amelfot
21 Mk Bjørn	kt	T	12	23.0	8.0	4.0	Hjelset	4	0	Rasmus Lauvstad, Lauvstad

M-D. Dalsfjord merkedistrikt.

M-E. Edøy merkedistrikt.

1 Mk Sjølyst	k	T	19	29.0	8.0	4.1	Alpha	6	1	Emanuel Gjølset, Sørsmøla
2 Ms Astrid	k h	T	08	33.0	11.5	3.8	Gideon	6	1	Torstein Ringsø, Sørsmøla
3 Må Odin	k	T	27	30.0	9.0	3.5	Wichm.	6	0	Alf J Gjernes, Nordvika i N.mør
4 Mk Geira	k	T	27	31.0	9.5	4.2	Finnøy	12	0	Joh. M Gjernes, Nordvika i N.mør
5 Må Nord- stjernen	k	T	14	33.0	11.0	4.8	Statt	8	0	Randine Gjøen, Jøstølen
6 Må Hektor	f	T	28	22.0	6.0	4.0	Helseth	6	0	Einar Kuløy m fl, Innsmøla
7 Mk Sterkodder	t	T	12	32.0	9.0	5.0	Stærkod.	6	0	L Frøseth, Kyrhaug
8 Må Sleipner	k	T	29	22.0	6.0	4.0	Sleipner	4	0	Hjalmar Arne, Innsmøla
9 Mk Løvøysund	k	T	29	29.0	8.2	4.0	Gideon	6	0	Ole K Glasøy, Kyrhaug
10 Må Gjæa	k	T	95	33.0	9.0	5.0	Gideon	4	0	Anders Chr Gjøen m fl, Jøstølen
11 S/å —	f	T	05	23.5	5.5	2.0	—	—	0	Paul Vikan, Nordvika i Nordmør
12 Mk Oskar	k h	T	12	30.0	8.0	3.7	Alpha	4	0	Olav Sira m fl, Sørsmøla
13 Må Leo	k	T	12	28.0	8.0	3.8	Heros	4	0	Oluf Ellevsøy, Rosvoll
14 Må Mars	t k	T	00	33.0	9.0	4.5	Alpha	4	0	Iver E Gjølset, Jøstølen
15 Mk Brødrene	t	T	07	42.0	14.0	6.0	Alpha	10	0	Dahls Preserving Co. Nordvika i N.
16 Må Odin	t	T	?	22.0	5.5	2.0	C. Perf.	6	0	Dahls Preserving Co. Nordvika i N.
17 Må Putt	f	T	29	23.0	7.0	3.0	Tenfj.	4	0	Johanne Svinsey, Rosvoll
18 Må Liv	f k	T	?	22.5	7.0	3.1	Grei	7	0	Jonas Glasø, Kyrhaug
20 Ms Fram	k f	T	90	26.0	9.0	4.5	Vestkyst	5	0	Torvald J Tyrhaug m fl, Kyrhaug
21 Må Valder	f	T	14	23.0	7.0	3.0	Danette	4	0	Nils Arnes, Kyrhaug
22 Mk Heim	f k	T	16	32.0	9.5	5.0	Helseth	6	0	Asser I Hopmark m fl, Austsmøla
24 Må Brødrene	k	T	16	29.0	9.0	4.0	Statt	4	0	Anders Rosvold, Rosvoll
26 Mk Liv	k f	T	15	32.5	10.5	4.7	Finnøy	8	2	M J Elvehaug, Nordvika i Nordmør
27 Må Malena II	f	T	23	26.5	7.8	3.6	Helseth	4	0	Olaf O Edøy, Edøy
29 Må Torden- skjold	t k	T	00	25.0	7.5	3.0	Stærkod.	4	0	Ole J Kulø, Edøy
30 Må Mjølner	k	T	05	33.0	12.0	5.0	Skandia	6	0	Sivert Risvik m fl, Innsmøla
32 Ms Thor	k f	T	16	29.0	9.5	4.3	Statt	6	0	Thommander Brevik, Austsmøla
33 Må Alf	k	T	16	25.0	8.3	2.9	Grei	5	0	John L Raksvåg, Nordvika i N.mør

M-E Edøy — M-ED Eid.

Farkostens nummer, art og navn	Anvendelse	Materiale Byggeår	Langde	Bredde	Dybde	Maskin, navn	Antall HK	F. & fangstb.	Eierens (den korresponderende reders) navn og postadresse
34 Må Stanley	k	T 03	34.0	12.2	2.7	Heros	6	0	Nikolai Gjæstøl, Sørsmøla
35 Må Balder	k f	T 14	27.0	7.0	4.0	Alpha	4	0	Johan Sæther, Rosvoll
36 Må Trio	f	T ?	22.0	6.0	3.0	Hjelset	3	0	Alfred Dragseth m fl, Edøy
37 Må Urd	k	T 02	33.0	11.0	6.0	Gideon	8	1	Ole J Lervik m fl, Nerdvika
38 S/a —	k	T 12	26.0	6.0	3.0	—	—	0	Knut Tranø m fl, Austsmøla
39 Må Terje Viken	k	T 05	32.0	10.0	4.0	Finnøy	8	0	Knut Tranø m fl, Austsmøla
40 Må Møringen	f k	T 25	27.0	8.0	3.0	Møring.	5	0	Henning Algarheim, Nerdvika
41 Må Havleik	f k	T 85	25.0	7.0	3.5	Vestsmøl	5	0	Hans Grønvik, Innsmøla
42 Ms Vinter	f k	T ?	28.0	9.0	4.0	Alpha	4	0	John Olsen Edø, Edøy
43 Må Vår	f	T 19	22.0	7.0	3.0	Helseth	4	0	John Olsen Edø, Edøy
44 Må Sars II	f k	T 21	17.0	6.0	1.8	Sleipner	3	0	Johan Kjønneøy, Sørsmøla
45 Må Neptun ¹⁾	t	T ?	27.0	8.3	3.5	C. Perf.	6	0	John J Lervik, Nerdvika
46 Må Njål	t	T 90	24.0	6.8	2.8	C. Perf.	3	0	Johannes P Rangnes, Innsmøla
47 Må Norpol	f	T 20	21.0	8.0	4.0	Grei	4	0	Iver E Gjæstøl, Jøstølen
48 Mk Daring	f k	T 14	28.0	9.0	4.0	Hjelset	6	0	Martinus R Rosvold, Rosvoll
49 Ms Torden- skjold	f	T 06	36.0	11.8	6.0	Stærkod.	6	1	P J Stormyr m fl, Nordvika i N.mør
51 Må Forsøk	k	T 22	26.5	8.0	2.7	Force	5	0	Tomander I Tyrhaug, Kyrhaug
52 S/a —	f	T ?	22.0	6.0	3.0	—	—	0	Ivar P Raksvåg, Austsmøla
53 Må Tambar	k	T 21	19.0	5.6	1.8	Sleipner	3	0	Knut Håmmes, Kyrhaug
55 S/a —	k	T 10	25.5	8.0	3.2	—	—	0	Rikhard Rosvold, Rosvoll
56 Må Hektor	t	T 07	23.0	7.0	3.4	Alpha	3	0	Knut J Arnøy, Rosvoll
57 Må Kuløy	h f	T 21	26.5	8.0	4.0	Buffalo	5	0	Ole Kuløy, Edøy
58 Må —	t	T 00	27.0	7.0	4.0	C. Perf.	4	0	Albert Hellesfjord, Nerdvika
59 Må Rap	k	T 19	24.0	7.3	3.0	Helseth	6	0	A Ødegård m fl, Innsmøla
60 Må Statto	k	T ?	20.0	6.0	3.0	Statto	5	0	K J Rangnes, Innsmøla
61 Må Marian	k	T 24	29.0	9.0	5.8	Statt	6	0	Hjalmar Arnø, Rosvoll
62 Mk Kvik	t	T 20	56.0	14.0	7.0	Wichm.	25	0	Iver Dahl m fl, Nordvika i N.mør
63 Må Betel	k	T ?	23.0	7.0	3.0	Vestsmøl	4	0	P K Volland, Hestøy, Edøy
64 Må Brita	k	T 24	25.0	8.0	3.0	Helseth	4	0	Ole P Breivik, Austsmøla
65 Må Brodd	f k	T 10	26.0	8.0	5.0	Alpha	4	0	K N Dalaskog, Nordvika i N.mør
66 Mk Rapp	k	T 24	29.0	8.5	3.5	Gideon	6	0	Lars Svinøy, Rosvoll
67 Må Langnæs	k	T ?	24.0	7.0	4.0	Hjelset	4	0	Reidar Glasøy, Glasøy
68 Mk Liv	k	T 25	30.0	9.0	4.5	Gideon	6	0	Ingebrikt Arnøy, Rosvoll
69 Må Roall	k	T 20	23.0	7.0	5.0	Konkur.	4	0	Sivert J Tyrhaug, Kyrhaug
70 Må Grei	f	T ?	22.0	9.0	4.0	Grei	3	0	Nils Lie, Nerdvika
71 Mk Jesunn	k	T 26	32.0	10.5	5.0	Alpha	13	0	Ole J Gjæstøl, Jøstølen
72 Må Wickmann	k	T 19	29.0	7.6	3.0	Wichm.	4	0	Jørgen Dahl, Nordvika i Nordmør
73 Må Thor	k	T ?	22.0	7.0	3.5	Nogva	4	0	Edv Halseth m fl, Kyrhaug
74 Mk Føniks	k	T 23	29.0	8.7	4.2	Føniks	9	0	A Åstasund m fl, Austsmøla
75 Må Nornen	k	T 01	35.0	11.0	5.0	Dahl	7	0	Peder N Lie m fl, Nordvika i N.mør
76 Må Stander	k	T ?	22.0	8.0	4.0	Helseth	4	0	Torvald J Tyrhaug, Kyrhaug
77 Må Heim	t	T 25	28.0	9.0	3.5	Møring.	4	0	Ole Hellesfjord, Nerdvika
78 Mk Kårvåg	k	T 12	31.0	10.5	5.5	Gideon	8	0	P G Rokstad m fl, Nordv. i N.mør
80 Må Vestkysten	k	T ?	22.0	?	?	Vestkvst	5	0	L Olausen m fl, Kyrhaug
81 Må Heim II	k	T 26	26.0	7.5	4.0	Statto	5	0	Oskar Gjæstøl, Jøstølen

M-ED. Eid merkedistrikt.

1 Mk Sleipner	f	T 10	42.0	13.0	5.1	Gideon	18	0	H Gyldenås, Torvik i Romsdal
2 Ms Proven	f	T ?	26.0	9.0	3.3	Møring.	4	1	Anton O Strømnes, Eidsbygda
3 Mk Von	f t	T 28	34.0	9.6	7.4	Brunv.	10	1	Leif Gyldenås, Torvik i Romsdal

Farkostens nummer, art og navn	Anvendelse	Materiale	Byggeår	Langde	Bredde	Dybde	Maskin, navn	Antall HK	F. & fangstb.	Eierens (den korresponderende reders) navn og postadresse
M-EE. Eide merkedistrikt.										
1 Må Fram	k	T	15	34.0	10.0	4.3	Gideon	6	0	Peder H Silnes, Lyngstad
2 Må Brødrene	k	T	15	33.0	9.0	4.5	Heros	5	0	J L Silset m fl, Eide i Nordmør
3 Må Fram	k	T	10	35.1	11.5	4.8	Alpha	11	0	M K Sildseth m fl, Eide i Nordmør
5 Må Pørlarlys	k	T	12	32.0	10.0	4.1	Heros	4	0	Nils E Strand m fl, Kjøl
6 Må Bjarne	k	T	05	33.0	10.0	4.0	Heros	5	0	Ole Iversen m fl, Kjøl
7 Må Rapp	k	T	24	30.0	9.0	5.0	Gideon	6	0	Iver J Strand m fl, Kjøl
9 Må Tryg	k	T	12	34.0	11.0	5.0	Gideon	6	0	Bertin N Herskedal m fl, Kjøl
10 Må Fram	k	T	25	31.5	9.8	4.0	Heimdal	8	0	Iver B Lyngstad, Lyngstad
11 Må Trygg	k	T	18	32.0	9.5	5.0	Gideon	4	0	P E Krakeli m fl, Eide i N.mør
12 Må Pilen	k	T	12	33.2	8.8	4.3	Gideon	4	0	A N Eide m fl, Eide i Nordmør
13 Må Snapp	k	T	17	32.0	10.5	4.5	Alpha	6	0	Erling Ørgesvik, Lyngstad
14 Mk Fram	k	T	07	41.0	13.5	6.3	Gideon	7	3	T E Nerland, Eide i Nordmør
15 Ms Engelsviken	k f	T	09	42.0	15.0	6.0	Skandia	16	3	Emil J Eide m fl, Eide i Nordmør

M-EV. Eresfjord og Vistdal merkedistrikt.

1 Ms Tru	t	T	03	40.0	12.0	6.0	Møring	8	1	Ole E Sandnes, Vistdal
----------	---	---	----	------	------	-----	--------	---	---	------------------------

M-FI. Frei merkedistrikt.

1 Må Kvik ¹⁾	f	T	?	22.0	6.5	3.0	Sleipner	6	0	T Bjerkestrand m fl, Byrkestrand
2 Må Rindalin- gen ²⁾	f	T	?	21.0	7.0	3.0	C. Perf.	4	0	Johan Kvalvik m fl, Kvalvik
3 Må Ohr	f	T	08	23.4	6.4	3.2	Grei	3	0	A K Bergem, Flatsetsundet
4 Mk Fram	k	T	07	38.0	12.0	6.0	Gideon	6	1	K Gundersen m fl, Møst
5 Mk Kjellfjord ³⁾	k	T	08	36.0	11.5	5.5	Glimt	15	2	Johan L Bratø, Flatsetsundet
6 Må Strilen	f k	T	24	29.0	9.0	3.0	Glimt	8	0	O E Bratø, Flatsetsundet
7 ?/å Herder	f	T	?	25.0	7.0	3.0	—	—	2 Flatø smånotlag, Flatsetsundet	
8 Må Forsøket	k	T	15	29.0	10.0	3.7	Heros	5	0	Peder K Kleven, Byrkestrand
9 Mk Mågen ⁴⁾	k	T	11	33.0	10.5	5.2	Heros	6	2	Anton J Yttervik m fl, Møst
10 6/å —	k	T	00	32.0	8.0	4.0	—	—	2 Flatø Notlag, Møst	
11 ?/å —	k	T	?	28.0	6.0	2.0	—	—	1 Ole P Flatø m fl, Møst	
12 Må Svanen	f	T	06	22.0	7.0	3.2	Bjørns.	3	0	Magnor Heggem, Kvalvik
13 Må Glimt	f	T	22	22.0	6.0	3.0	Glimt	3	0	T T Flatøy, Flatsetsundet
14 Må Skjold	k	T	12	22.0	7.0	2.0	Atlanta	4	0	E Birkelund m fl, Byrkestrand
15 Må Håkon den Gode	t	T	?	32.7	9.8	3.2	Alpha	6	0	Ludv. Kleivmyr, Møst
16 Må Perfekt	f	T	?	23.0	7.0	3.0	C. Perf.	4	0	Magnar L Dalen, Byrkestrand
17 Må Ragnar	f k	T	22	22.0	7.0	3.0	Rollo	6	0	Johan Skog, Frei
18 Må Von	f k	T	16	22.0	6.0	4.0	Sleipner	5	0	Edvard Solvik, Frei
19 Må Pruth	f	T	17	18.8	5.1	2.4	Rollo	4	0	Herman Lyngstad, Frei
20 Ms Svanen	k	T	?	38.5	16.0	5.8	Hjelset	16	0	Albert Myrseth, Byrkestrand
21 Må Glimt	f k	T	23	21.0	6.2	2.6	Glimt	3	0	Ragnv Bratø m fl, Flatsetsundet
22 Ms Thyra	k	T	?	31.0	10.2	7.0	Hjelset	8	0	Ole L Viken, Byrkestrand
23 Må Fram	f	T	18	26.2	7.0	3.0	Delvin	6	0	Olaus O Dypvik, Flatsetsundet
24 Må Fram	f k	T	19	23.0	7.0	3.0	C. Perf.	4	0	Birger O Kvalvåg, Kvalvik
25 Må Glimt ⁵⁾	f k t	T	17	28.0	7.0	4.0	Hjelset	4	0	S Hansen, Flatsetsundet
26 Må Egil	f	T	00	34.0	12.0	4.0	Skandia	8	0	K E Flatø, Flatsetsundet
27 Mk Liv ⁶⁾	f k	T	10	40.0	12.0	5.2	Helseth	8	1	N O Fladseth m fl, Flatsetsundet
28 Må Gaute	t f	T	27	24.0	6.0	4.0	Rollo	6	0	Trygve Aspen m fl, Aspa
29 4/å —	f	T	?	23.7	5.9	2.7	—	—	3 Bratøy Notlag, Flatsetsundet	
30 Må Fram	k f	T	16	21.0	6.0	3.5	Grei	4	3	Johan Storbugt m fl, Kvalvik

M-FI Frei — M-F Fræna.

Farkostens nummer, art og navn	Anvendelse	Materiale	Bygger	Lengde	Bredde	Dybde	Maskin, navn	Antall HK	F. & fangstb.	Eierens (den korresponderende reders) navn og postadresse
31 Må Per	fk	T	27	26.0	8.0	4.5	Glimt	5	0	Johan E Rød, Frei
32 Må Fremad	f	T	27	27.0	8.0	3.0	Heimdal	7	0	Peder A Skjevling, Aspa
33 Må Bom	fk	T	28	30.0	9.5	4.0	Heimdal	7	0	Ole I Flato, Flatsetsundet
34 Må Alken	f	T	?	19.0	7.0	3.0	C. Perf.	6	0	Torris J Solli, Byrkestrand

M-F. Fræna merkedistrikt.

1 Mk Von	k	T	11	43.5	13.5	5.8	Finnøy	14	3	Alfred Holten, Elnesvågen
2 Må Kampen	f	T	14	24.0	8.0	4.3	Kampen	6	0	Joh. Haukås m fl, Harøysund
3 Ms Drott	fk	T	10	27.0	9.0	3.5	Hjelset	4	0	Alfred Kvalsnes m fl, Aureosen
4 Mk Iver Helt	k fh	T	02	38.0	13.3	6.7	Finnøy	20	3	Andr B Stavik m fl, Harøysund
5 Mk Storhaug	k	T	13	42.0	13.0	5.8	Dan	18	2	Ottar Vevang, Bjørnsund, nordre
6 Mk Blix ¹⁾	kh	T	?	47.0	13.0	7.2	Finnøy	12	3	Kr O Stavik m fl, Tornes i Romsdal
7 Mk Moody	kh	T	09	31.0	13.5	5.8	Skandia	8	3	P A Tornes m fl, Bjørnsund søndre
8 Mk Gea	kh	T	04	46.0	14.0	5.2	Skandia	12	3	L Vestad, Tornes i Romsdal
9 Mk Brødrene ²⁾	kh	T	?	40.0	12.0	5.8	Skandia	12	2	Ole A Ås m fl, Tornes i Romsdal
10 Mk H. Werge- land	k ht	T	05	33.0	11.0	4.6	Skandia	6	3	K Pedersen m fl, Bjørnsund, s.
11 Mk Aksel	kh	T	29	50.0	15.0	6.6	Brunv.	35	3	A Kristoffersen m fl, Bjørnsund s.
12 Mk Hærold	t	T	76	57.1	17.1	7.5	Finnøy	30	1	S Halstensen, Bjørnsund søndre
17 Mk Norden- skjold	k ht	T	11	40.0	12.5	6.3	Helseth	11	2	Oluf O Wiik m fl, Bjørnsund søndre
18 Mk Norbæk	kh	T	12	40.0	12.0	6.0	Finnøy	8	2	Martin Olsen m fl, Bjørnsund, s.
19 Mk Nansen	kh	T	02	36.0	11.5	5.0	Tryg	7	2	Iver Ellingsen, Bjørnsund, søndre
21 Mk Havdrønn	kh	T	20	40.0	13.5	6.5	Finnøy	8	3	J Dønén m fl, Bjørnsund, søndre
22 6/å —	f	T	28	30.0	10.0	4.0	—	—	4	Kr O Hammerø m fl, Bjørnsund, n
24 Mk Heim	k ht	T	19	47.6	16.5	7.0	Bolind.	40	4	L Madsen m fl, Bjørnsund, nordre
25 Mk Jarl	kh	T	05	46.5	14.8	5.7	Skandia	20	4	S Størksen m fl, Bjørnsund, nordre
26 Mk Fiskeren	kh	T	15	38.0	13.0	5.8	Skandia	15	3	Th Knudsen, Bjørnsund, nordre
28 Mk Lun	kh	T	16	42.0	13.5	5.4	Skandia	20	3	B Lauritsen m fl, Bjørnsund nordre
30 Ms Løven	kh	T	07	38.0	15.0	5.0	Gideon	10	2	Ludvik Vevang, Bjørnsund, nordre
31 Mk Viking	kh	T	14	37.0	12.5	4.8	Finnøy	8	2	Thomas Tendø, Bjørnsund, nordre
33 Ms Gor	kh	T	06	40.0	12.0	5.0	Skandia	15	2	Hans Rødal, Bjørnsund, nordre
34 Ms Oskar	kh	T	02	37.0	12.0	5.4	Skandia	10	2	P Bendiksen m fl, Bjørnsund, nordre
35 Mk Ibex	hk	T	03	68.5	19.2	8.2	Konkur.	43	2	S Julshavn m fl, Bjørnsund, nordre
37 Mk Syvstjernen	kh	T	18	50.0	14.0	7.5	Populær	35	4	Ole P Vevang m fl, Bjørnsund, n.
38 Ms Ester	kh	T	04	41.0	15.0	6.3	Skandia	12	4	K O Hammerø m fl, Bjørnsund, n.
39 Ms Solo	k	T	03	42.0	17.0	5.4	Skandia	12	4	O E Andersen m fl, Bjørnsund, n.
40 6/å Alken	f	T	?	31.9	10.6	5.0	—	—	6	A Hammerø m fl, Bjørnsund, n.
41 Mk Hellefisk	k	T	24	33.2	11.0	4.1	Skandia	10	1	Joh Pedersen, Bjørnsund, nordre
42 Må Prøven	t	T	08	35.0	12.0	4.6	Bjørns.	5	0	R Rasmussen m fl, Bjørnsund, n.
44 6/å Fram ³⁾	f	T	?	28.7	9.6	4.8	—	—	5	Iver Ellingsen m fl, Bjørnsund, s.
45 6/å Nap	f	T	92	28.0	8.5	4.0	—	—	6	O O Tende m fl, Bjørnsund, søndre
46 6/å Prøven	f	T	07	28.0	7.0	4.2	—	—	5	K A Rødal m fl, Bjørnsund, nordre
47 Mk Brilliant	kh	T	14	44.0	14.0	6.3	Skandia	20	4	Johan Holten, Elnesvågen
48 Må Kvik	f	T	19	28.0	7.0	5.0	Helseth	6	0	R Reiersen, Bjørnsund, nordre
49 Sj Fremad	t	T	80	54.0	14.0	7.5	—	—	0	H Tande, Bjørnsund, nordre
50 Må Transport	t	T	95	32.0	8.0	5.0	Skandia	6	0	H Tande, Bjørnsund, nordre
51 Ms Vektor	k	T	17	41.0	15.5	6.3	Brunv.	30	2	A K Engelseth m fl, Harøysund
52 6/å Tryg	f	T	95	22.0	8.0	4.0	—	—	4	Iver O Kjærsvik, Tornes i Romsdal
54 6/å Håbet	f	T	98	33.0	9.0	3.8	—	—	5	A B Stavik m fl, Tornes i Romsdal
55 Må Rapp	k f	T	21	24.0	7.0	3.2	Wichm.	6	0	Kasm. Gjendemsvorpen, Aureosen

Farkostens nummer, art og navn	Anvendelse	Materiale	Byggeår	Lengde	Bredde	Dybde	Maskin, navn	Antall HK	F. & langgath.	Eierens (den korresponderende reders) navn og postadresse
56 Mk Albatros	kh	T	09	42.0	13.5	6.2	Skandia	10	3	A Tørrissen, Tornes i Romsdal
58 6/å Kvik	f	T	96	28.7	9.1	2.7	—	—	5	P A B Julset m fl, Elnesvågen
59 6/å Rapp	f	T	90	24.0	7.1	3.0	—	—	5	Tomas Nøren m fl, Elnesvågen
60 6/å Parrat	f	T	82	30.0	9.0	3.3	—	—	5	Sverre Elnæs m fl, Elnesvågen
61 Mk Nansen ¹⁾	kh	T	?	41.0	12.5	5.7	Finnøy	15	3	K M Stranden, Aureosen
62 6/å Konkurr- renten	f	T	?	28.0	9.0	3.7	—	—	5	K M Stranden, Aureosen
64 6/å Rapp	f	T	12	28.7	8.0	5.1	—	—	5	A K Gjendem m fl, Aureosen
65 4/å Kvik	f	T	00	28.4	8.9	5.1	—	—	5	Johan J Gjendem m fl, Aureosen
66 6/å Løven	f	T	05	30.0	9.0	3.8	—	—	1	M E Svine m fl, Elnesvågen
68 Mk Solon ²⁾	k	T	08	46.0	14.0	6.0	Helseth	19	3	H Drejer m fl, Tornes i Romsdal
69 Må Von	ft	T	14	26.0	6.0	3.8	Helseth	3	0	Anders Gjerdseth, Aureosen
70 6/å Norden- skjold	f	T	00	35.0	9.0	4.2	—	—	5	A P Dale m fl, Elnesvågen
71 Ms Gjendem	kt	T	17	30.0	10.0	4.5	Helseth	6	1	Johan E Gjendem, Aureosen
72 Mk Heimdal	kt	T	11	40.0	13.0	5.3	Bolind.	25	2	Johan E Gjendem, Aureosen
77 6/å Fullstændig	f	T	90	30.0	9.0	3.0	—	—	5	J J Løseth m fl, Tornes i Romsdal
79 6/å Trafik	f	T	14	28.0	8.5	4.0	—	—	7	J Kjørsvik m fl, Tornes i Romsdal
80 Ms Norbeck	k	T	14	40.0	11.5	5.4	Gideon	8	2	E Kjørsvik m fl, Tornes i Romsdal
82 Mk Signal	kh	T	16	36.0	12.0	6.3	Gideon	11	0	I O Trondsen, Tornes i Romsdal
83 Mk Von	kh	T	13	36.0	13.0	6.7	Skandia	15	2	Ole Tennø, Bjørnsund, nordre
84 Må Brøland	f	T	16	22.0	6.0	4.0	Helseth	4	0	A O Vestavik, Harøysund
85 Må Fram	fk	T	93	24.0	6.0	4.0	(Amer.)	4	0	S Høstmark, Elnesvågen
86 6/å —	f	T	95	28.0	7.0	3.5	—	—	4	A J Stavik m fl, Tornes i Romsdal
87 Må Rapp	ft	T	19	22.3	6.4	2.8	Bjørns.	5	0	Elias Sandø, Bjørnsund, nordre
88 6/å —	f	T	12	25.5	8.3	2.9	—	—	5	L Madsen m fl, Bjørnsund, nordre
89 6/å Håkon	f	T	08	32.0	11.0	5.0	—	—	4	I Ellingsen, Bjørnsund, søndre
91 Må Turisten	kft	T	18	24.0	7.0	5.0	Avance	4	0	P L Gjendemsjø, Aureosen

M-G. Giske merkedistrikt.

1 Mk Jim	kh	T	09	32.8	11.5	5.7	Grei	17	2	I M Alnes m fl, Alnes i Sunnmør
2 Mk Alf	kfh	T	00	37.0	13.0	6.3	Dan	16	3	B K Alnes m fl, Alnes i Sunnmør
3 Mk Ulf	k	T	18	24.0	9.0	3.8	Hjelset	6	1	S O Alnes m fl, Alnes i Sunnmør
4 Mk Olgar	kf	T	17	39.0	13.0	5.8	Dan	18	3	Ole K Alnes m fl, Alnes i Sunnmør
5 Mk Moody	hkf	T	10	33.0	10.5	5.0	Alpha	11	2	Nils P Alnes m fl, Alnes i Sunnmør
6 Mk Mågen	kf	T	08	30.0	10.0	5.5	Alpha	6	1	S J Alnes m fl, Alnes i Sunnmør
7 Mk Vestekari	f	T	27	25.0	8.8	4.2	Hjelset	6	1	B K Alnes m fl, Alnes i Sunnmør
8 Må Ullahammer	f	T	05	20.0	6.0	3.0	Sleipner	4	0	Lars K J Alnes, Alnes i Sunnmør
9 Mk Ariel	kfh	T	15	37.0	13.0	5.8	Dan	20	3	Joh J Alnes m fl, Alnes i Sunnmør
10 Må Tomrefjord	f	T	05	20.0	6.0	3.0	Fennia	3	0	Tomas L Alnes, Alnes i Sunnmør
11 Mk Fritjov	kf	T	17	36.5	12.3	5.8	Dan	12	3	L K Alnes m fl, Alnes i Sunnmør
12 Må Synes- hammer	f	T	10	20.0	6.0	3.0	Fennia	3	0	Ludv J Alnes m fl, Alnes Sunnmør
13 Mk Jarl	kh	T	20	43.0	14.0	6.7	Hjelset	30	4	Lars J Alnes m fl, Alnes i Sunnmør
14 Må Sleipner	f	T	10	20.0	6.0	3.0	Sleipner	4	0	J K K Alnes m fl, Alnes i Sunnmør
15 Må Amerikan	f	T	05	20.0	6.0	3.0	Americ.	4	0	P L Alnes m fl, Alnes i Sunnmør
16 Må Valkvæ	f	T	90	20.0	7.0	3.0	Sleipner	5	0	Ivar Valkvæ, Godøy
17 Mk Kap-Nor	k	T	19	40.0	14.0	6.7	Dan	16	3	Kr Støbakvik m fl, Godøy
18 Må Smart	f	T	19	24.0	7.0	3.7	Raknem	3	0	A P Sæther, Valderøy
19 Må Dollar	f	T	25	22.0	6.5	3.0	Real	6	0	Johan N Sjong, Valderøy
20 Mk Fritjof	k	T	14	38.0	13.0	5.8	Volda	12	2	Peder M Godø, Godøy

Farkostens nummer, art og navn	Anvendelse	Materiale	Bygger	Langde	Bredde	Dybde	Maskin, navn	Antall HK	F. & f angsth.	Eierens (den korresponderende reder navn og postadresse
21 Mk Fri	k	T	17	42.0	14.0	6.7	Rekord	30	6	D Andreassen Dyb m fl, Godøy
22 Må Sleipner	f	T	00	20.0	6.0	3.0	Sleipner	4	0	Ole A Dyb m fl, Godøy
23 Må Fram	k f	T	20	20.1	5.9	2.5	Sleipner	4	0	Andreas I Dyb, Godøy
24 Må Hatleberg	f	T	19	19.0	6.0	2.3	Sleipner	4	0	Hans Dyb, Godøy
25 Mk Ragnar	k	T	15	39.0	13.0	6.6	Dan	14	4	Ole O Godøy m fl, Godøy
26 Mk Reidar	f	T	?	23.0	9.0	5.2	Wichm.	6	0	Ole O Godøy m fl, Godøy
27 Må Europafjord	f	T	75	23.5	6.0	2.3	Tenfj.	3	0	Olaf O Godø m fl, Godøy
28 Mk Snorre	h k	T	08	38.0	13.0	6.7	Dan	20	4	Olaf O Godø m fl, Godøy
29 Mk Gråstein	k	T	97	35.0	12.0	5.0	Gideon	6	2	Elias N Støbakvik m fl, Godøy
30 Mk Capella	h k	T	04	45.0	14.3	6.3	Munkt.	30	3	Sigurd I Giskegjære, Giske
31 Mk Finvid	k	T	14	37.0	12.8	5.8	Hein	9	1	Harald O Giskegjære m fl, Giske
32 Ms Freya	k	T	85	42.0	14.0	6.0	Tuxham	23	3	Laurits E Giskegjære, Giske
33 Mk Brandhorn	h k	T	16	42.0	14.0	6.9	Bolind.	32	4	Johan Th Giske m fl, Giske
34 Mk Eystein	h k	T	03	43.2	13.8	6.8	Rekord	30	3	Mathias E Giske m fl, Giske
35 Mk Arne	h k	T	19	47.0	14.5	7.0	Bolind.	40	3	Ole O Giske m fl, Giske
36 Mk Sverre	h k	T	15	36.0	13.3	6.5	Hein	16	3	Nils N Giske m fl, Giske
37 Mk Sigurd	h k	T	12	32.0	12.0	5.7	Gideon	6	1	Ole B Giske m fl, Giske
38 Mk Harald ²⁾	h k	T	17	46.4	14.5	6.9	Skandia	25	3	Andr K Giske m fl, Giske
39 Mk Ragnvald	h k	T	99	41.0	13.5	6.7	Hjelset	25	3	Rasmus L Giske m fl, Giske
40 Mk Aksel	h k	T	19	44.0	14.8	5.8	Skandia	30	3	Adolf R Giske m fl, Giske
41 Mk Odd	h	T	12	37.0	12.0	5.8	Dan	12	1	S K Giskogård, Giske
42 Mk Kvalen	h k	T	02	42.0	14.2	6.3	Tuxham	23	3	R Giskeødegård m fl, Giske
43 Mk Håkon	h k	T	07	37.0	13.0	6.3	Dan	16	3	O J Giskeødegård m fl, Giske
44 Må Steinar	f	T	23	25.0	8.0	3.0	Hein	6	0	Hans Uren, Giske
45 Mk Alf	k	T	07	35.0	11.8	5.8	Hein	18	2	Sevrin J Giske m fl, Giske
46 Mk Finn	h k	T	08	37.0	13.0	6.1	Volda	20	3	P H Giskeødegård m fl, Giske
47 Mk Signal	h k	T	15	32.0	12.0	5.4	Hein	10	2	O H Sæter m fl, Valderøy
48 Må Sleipner I	k	T	18	19.7	6.3	2.7	Sleipner	4	0	Ole K Giskeødegård, Giske
49 Må Kobben	k	T	14	19.0	5.5	2.3	Americ.	4	0	Olaf O Giskeødegård, Giske
50 Må Albert	k	T	18	20.0	5.8	2.5	Sleipner	4	0	Nils K Giskeødegård, Giske
51 Mk Torolv	h k	T	11	34.2	12.0	5.5	Alpha	15	2	P L Giskeødegård, Giske
52 Mk Von	h k	T	08	32.0	10.5	5.3	Alpha	15	1	Salomon Staurnes, Giske
53 Må Staurnes	k f	T	22	21.0	6.0	2.7	Tenfj.	3	0	Martin J Staurnes, Giske
54 Mk Frigg	k f	T	15	32.0	9.0	5.0	Rekord	10	1	Oskar Giske m fl, Valderøy
55 Mk Rolf	h k f	T	14	38.5	12.3	5.7	Alpha	14	2	Ludvik Skjong m fl, Valderøy
56 Ms Rekord	k f	T	08	34.0	12.0	5.5	Rekord	14	1	L D Ytterland m fl, Valderøy
57 Mk Freidig	k h	T	13	36.5	12.0	5.7	Hein	9	3	A O Blomvik m fl, Valderøy
58 Må Rap	f	T	26	17.5	6.0	2.7	Royal	4	0	Hans Nyhagen m fl, Valderøy
59 Mk Sverre	h	T	17	34.0	12.0	6.0	Alpha	14	2	Johan J Valderhaug, Valderøy
60 Mk Planet	k	T	15	39.0	12.0	6.5	Dan	12	3	R L Godø m fl, Godøy
61 Må Langen	k	T	01	18.0	4.0	2.5	Americ.	4	0	Ingebrigt L Godø m fl, Godøy
62 Må Atlantik	f	T	19	25.0	7.0	3.0	Sleipner	4	0	Hans H Godø, Godøy
63 Mk Argo	h k	T	16	40.0	13.8	6.7	Alpha	22	3	Bernt A Dyb m fl, Godøy
64 Må Vaktman	k f	T	00	22.5	6.5	2.4	Vagtm.	4	0	Bernt A Dyb m fl, Godøy
65 Mk Auktus	k	T	13	41.0	12.5	6.3	Alpha	14	2	Jakob O Godø, Godøy
66 Må Sleipner	f	T	89	25.0	7.0	3.0	Sleipner	4	0	Peder N Godø, Godøy
67 Må Grågås	f	T	98	19.0	6.0	2.7	Sleipner	4	0	Johannes Breivik, Godøy
68 Mk Jofre	k	T	22	29.5	11.3	5.5	Gideon	6	2	Nikolai O Støbak, Godøy
69 Mk Vidar	f	T	22	24.7	9.0	4.0	Hjelset	5	1	Salamon Årsæth, Godøy
70 Mk Reidulf	k	T	16	36.0	12.5	6.0	Gideon	16	2	Johan J Godø m fl, Godøy
71 Ms Bard	f	T	25	23.0	7.3	4.2	Alpha	3	0	Adolf J Valderhaug, Valderøy
72 Mk Idun	k	T	24	39.3	13.8	6.3	Rap	24	1	Ingvald H Godø m fl, Godøy
73 Må Berge	k	T	18	20.0	6.0	2.5	Tenfj.	3	0	Joh A Giske m fl, Giske

Farkostens nummer, art og navn	Anvendelse	Materiale Byggeår	Lengde	Bredde	Dybde	Maskin, navn	Antall HK	F. & fangstb.	Eierens (den korresponderende reders) navn og postadresse
74 Mk Torden- skjold ¹⁾	k	T 99	49.0	13.5	6.3	Finnøy	36	3	T L Giske m fl, Giske
75 Mk Ingolf	k h	T 17	40.0	13.5	6.7	Dan	18	2	Ole J Godø m fl, Godøy
76 Mk Delfin	k	T 10	43.0	13.0	6.3	Stabil	20	2	Johan S Dyb m fl, Godøy
77 Må Rapp	f	T 85	18.0	6.0	2.1	Americ.	4	0	Severin J Dyb, Godøy
78 Mk Sverre	k	T 14	38.5	13.0	5.8	Gideon	10	3	Lars Dyb m fl, Godøy
79 Må Kvikk	k f	T 17	21.0	6.0	2.9	Americ.	2	0	Laurits S Dyb m fl, Godøy
80 Mk Svalen	k	T 26	36.0	12.2	5.8	Skandia	25	3	Laurits S Dyb m fl, Godøy
81 Må Sleipner	k f	T 00	18.0	5.0	2.3	Sleipner	3	0	K K Giskeødegård, Giske
82 Mk Snøgg	k	T 08	32.0	10.6	5.4	Hein	9	2	Ole Blomvik, Valderøy
83 Mk Glimt	f	T 29	27.6	10.1	4.3	Hjelset	12	1	Petrus P Alnes m fl, Alnes i S.mør
84 Må Trygg	k	T 02	20.0	6.0	2.4	Tenfj.	3	0	Adolf B Giske, Giske
85 Mk Jåbek	k h	T 17	43.0	13.3	6.5	Dan	14	3	Laurits O Godø, Godøy
86 Må Leif	f	T 19	22.0	8.0	2.5	Americ.	4	0	Peder L Godø, Godøy
87 Mk Odin	k	T 15	43.0	13.0	6.7	Alpha	18	2	Ole A Godø, Godøy
88 Må Bobb	f	T 10	22.0	5.0	2.5	Sleipner	4	0	Ole A Godø, Godøy
89 Mk Forsøk	k	T 16	38.0	12.0	6.0	Skandia	30	3	Johan N Skjong m fl, Valderøy
90 Ms Viggo	f	T 25	22.0	7.0	3.1	Farstad	3	0	E A Giskeødegård, Giske
91 Mk Real	h k	T 19	46.0	14.5	7.0	Bolind.	40	3	Brødrene Valderhaug, Valderøy
92 Må Bjarne	f	T 17	17.5	5.5	2.5	Oslo	5	0	Johan E Farstad, Valderøy
93 Mk Flid	k	T 10	33.0	11.5	6.3	Alpha	14	2	Peter Ytterland, Valderøy
94 Mk Eljan	k h	T 15	43.0	14.0	7.0	Alpha	28	2	J K Valderhaug m fl, Valderøy
95 Mk Håkon	k	T 14	38.0	12.5	5.8	Gideon	10	1	H Brungot, Godøy
96 Mk Nor	k	T 13	39.0	12.5	6.0	Alpha	14	3	Johan A Strandklau m fl, Godøy
97 Må Real	f	T 23	22.0	6.0	2.5	Real	4	0	J A Strandklau m fl, Godøy
98 Mk Frøy	k h	T 19	50.0	14.8	7.3	Hjelset	30	1	L E Giskegjærde m fl, Giske
99 Må Sleipner	f k	T 05	19.5	6.3	2.4	Sleipner	4	0	Mathias E Giske, Giske
100 Må Kvik	f	T 01	20.0	6.0	2.5	Tenfj.	4	0	J N Skjong m fl, Valderøy
101 Må Moddy	f	T 19	18.4	5.6	2.5	Sleipner	4	0	Ole H Gjesundsæter, Valderøy
102 6/å Sjøblomsten	f	T 98	29.8	8.5	3.4	—	—	2	Skjongs notlag, Valderøy
103 Mbf Driftig	h k	T 08	38.5	13.4	5.6	Rap	22	2	Karl H Skjong m fl, Valderøy
104 Må Snøg	f	T 14	20.0	7.0	2.7	Kampen	4	0	Knut Uggedal, Valderøy
105 Mk Harald	k h	T 09	29.0	11.0	5.2	Alpha	12	1	Karl Godøy, Valderøy
106 Mk Frig	k	T 19	25.0	8.0	3.6	Gideon	6	0	E E Giskeødegård, Giske
107 Mk Von	k	T 16	37.0	14.0	7.0	Avance	22	4	Kristian L Skjong m fl, Valderøy
108 Mk Fremad	k	T 07	39.0	12.5	6.6	Hein	10	3	Andr K Sæther m fl, Valderøy
109 Mk Olav	k	T 08	32.0	11.5	5.7	Gideon	6	1	Peder A Giske m fl, Giske
110 Må Klipp	f	T 26	21.0	6.3	2.8	Real	6	0	Hilmar O Sæther, Valderøy
111 Mk Car	k	T 15	38.0	13.0	6.0	Alpha	11	3	Hans A Godø m fl, Godøy
112 Mk Samhold	h k	T 11	38.0	12.5	5.9	Gangerr	18	2	Ole E Farstad m fl, Valderøy
113 Mk Brodd	k	T 13	37.5	12.0	5.4	Alpha	14	1	A A Arseth., Valderøy
114 Mk Røis	k h	T 16	39.0	13.5	6.3	Volda	20	3	N H Sæther m fl, Valderøy
115 Mk Trawlfisk	k h	T 22	40.0	13.5	6.4	Wichm.	25	3	A J Skjong m fl, Valderøy
116 Må Fiskaren	f	T 90	24.0	9.0	3.3	Hjelset	4	0	J I Myklebust m fl, Godøy
117 Mk Øigar	k	T 25	34.0	11.0	5.3	Hein	12	1	Nils N Giskeødegård, Giske
118 Mk Kamp	k	T 16	36.0	13.0	5.8	Rekord	24	1	J N L Skjong m fl, Valderøy
119 Mk Valder	k f	T 24	31.0	12.0	5.8	Wichm.	10	1	Bernh Valderhaug, Valderøy
120 Må Basken	f	T ?	22.0	7.0	2.3	Sleipner	4	0	Johan J Godø, Godøy
121 Mk Lun	k	T 15	37.5	12.5	5.8	Hein	10	1	Hans P Oksnes m fl, Valderøy
122 Mk Jarl	k h	T 15	41.0	14.0	6.8	Alpha	28	3	Andr J Valderhaug m fl, Valderøy
123 Mk Forsøk	k	T 09	34.0	13.0	5.7	Finnøy	10	2	Hans H Fauske m fl, Valderøy
124 Mk Forsøg	k	T 14	34.1	12.4	5.8	Hein	9	2	Hans S Sæter m fl, Valderøy
125 Må Napolion	f	T 85	26.0	7.0	2.5	Sleipner	4	0	Hans K Godø, Godøy
126 Mk Nord- strand ²⁾	k h	T 15	47.0	13.5	6.1	Skandia	25	3	H N Nordstrand m fl, Valderøy

M-G Giske — M-GS Gjemnes.

Farkostens nummer, art og navn	Anvendelse	Materiale	Byggår	Langde	Bredde	Dybde	Maskin, navn	Antall HK	F. S. fangstb.	Eierens (den korresponderende reders) navn og postadresse
127 Mk Flid	kh	T	16	43.0	13.0	6.2	Hein	18	2	Hans M Nordstrand m fl, Valderøy
128 Må Fylsvik	fk	T	18	19.8	6.0	2.7	Tenfj	3	0	Knut O Giske, Giske
129 Mk Gideon	k	T	12	33.0	11.5	6.0	Rekord	14	1	Lars P Valderøy, Valderøy
130 Mk Signal	k	T	25	38.0	13.0	6.0	Finnøy	20	1	Petter L Skjong m fl, Valderøy
131 Mk Norman	kf	T	20	24.0	8.0	3.8	Hjelset	5	1	Hans Knutsen, Giske
132 Må Viken	f	T	10	20.0	6.0	2.9	Real	4	0	L K Valderhaug, Valderøy
133 Mk Sydstrand	k	T	16	36.0	13.0	6.0	Rekord	16	2	Rikard Blindheim, Valderøy
134 Må Lomm	f	T	26	24.0	7.0	3.2	Stabil	6	0	Hans J Nordstrand, Valderøy
135 Må —	f	T	23	20.0	6.5	1.5	Sleipner	4	0	K E Valderhaug jr. m fl, Valderøy
136 Mk Snorre	k	T	24	32.0	10.5	5.0	Alpha	6	1	Iver Folkestad m fl, Valderøy
137 Må Tor	f	T	26	21.0	6.3	2.6	Real	5	0	Ingvald Blakstad, Valderøy
138 Må Kvik	f	T	18	18.0	5.5	2.0	Americ.	4	0	Ole H Giskeødegård, Giske
139 Må Fenin	f	T	12	19.0	6.0	3.0	Fennia	2	0	Karl H Giskeødegård, Giske
140 Må Arneungen	f	T	18	22.0	5.7	2.4	Tenfj.	3	0	Olaf O Giske, Giske
141 Må Trip	f	T	18	20.0	6.3	2.3	Fennia	3	0	Knut L Høibak, Giske
142 Må Hubard	f	T	12	19.0	5.0	3.0	Hubb.	4	0	Elias O Giske, Giske
143 Må Tenfjord	k	T	19	19.0	6.0	2.5	Tenfj	3	0	Ole B Giske, Giske
144 Må Rapp	f	T	12	18.0	6.0	2.0	Fennia	3	0	Theodor J Giske, Giske
145 Mk Lun	k	T	11	27.0	10.0	5.0	Hjelset	6	1	Ole Olsen Sæther, Valderøy
146 Mk Reidar	kh	T	19	25.5	8.3	3.7	Volda	5	1	Jens J Godøy m fl, Godøy
147 Mk Aksel	k	T	25	29.5	11.0	5.4	Finnøy	10	1	Hans L Valderhaug, Valderøy
148 Må Real	f	T	23	21.0	5.5	2.5	Real	4	0	K J Støbakvik, Godøy
149 Må Fram	f	T	76	23.0	6.0	1.7	Sleipner	4	0	Math Lyngstad, Godøy
150 Må Reidar	kh	T	14	40.1	14.2	5.7	Alpha	24	4	Rasmus O Røsevold m fl, Valderøy
151 4/å —	f	T	02	24.0	8.0	4.0	—	—	4	Ytterlands Notlag, Valderøy
152 6/å —	f	T	10	31.9	6.4	3.2	—	—	4	Nordstrands Sildenotlag, Valderøy
153 6/å —	f	T	95	29.0	8.3	3.4	—	—	5	Gjesundsæthers Notlag, Valderøy
154 6/å —	f	T	70	25.0	8.0	3.0	—	—	1	Giskegjøres Notlag, Giske
155 Må Skarv	f	T	18	21.0	6.0	3.0	Sleipner	5	0	Agne E Valderhaug, Valderøy
156 Må Langen II	k	T	15	23.0	5.0	2.5	Real	6	0	Rasmus L Godø m fl, Godøy
157 Mk Sport	k	T	13	32.0	9.0	3.6	Alpha	4	0	Darius Ytterland m fl, Valderøy
158 Mk Erling ¹⁾	f	T	04	31.0	11.0	4.5	Hjelset	6	1	Andreas A Giskeødegård, Giske
159 Mk Saltstein	k	T	20	46.0	16.0	7.2	Brunv.	42	3	Andreas M Bjørneren, Valderøy
160 Mk Snøgg	k	T	25	37.5	11.5	5.5	Alpha	14	2	Harald N Sjong, Valderøy
161 Ms Svanen	f	T	15	23.0	7.0	3.0	Sleipner	5	0	Elias M Valderhaug, Valderøy
162 Mk Roald										
Amundsen	f	T	12	29.7	11.0	5.8	Volda	10	0	Lauritz R Godø, Godøy
163 Ms Mågen	fk	T	08	32.0	12.5	5.0	Alpha	18	0	Olai Mulelid, Valderøy
164 Mk Glimt	k	T	13	39.0	12.5	6.0	Bolind.	20	1	Hans H Godøy m fl, Godøy
165 Må Blink	f	T	19	23.4	7.4	3.8	Fylling	4	0	Peter H Fylling, Valderøy
166 Mk Rapp	kf	T	28	28.7	9.6	3.7	Skandia	5	1	Johan Lied m fl, Godøy

M-GS. Gjemnes merkedistrikt.

1 Må Anna	fk	T	19	23.0	6.5	3.0	Bjørns.	4	0	Johan P Storvik, Bergsøy
2 Mk Trygge	kf	T	08	40.0	13.0	6.0	Skandia	15	3	Knut Storvik, Bergsøy
3 Mk Harald ²⁾	k	T	13	36.0	12.0	6.0	Gideon	13	0	Olaus H Grønset, Storlandet
4 Må Trygg	f	T	16	34.0	10.0	5.0	Heros	6	0	Ingvar E Måle, Bergsøy
5 Må Ikornen	f	T	12	22.0	6.5	3.0	Rollo	4	0	Harald N Høgset, Gjemnes
6 Må Sverre	f	T	18	25.0	6.5	3.0	C. Perf.	6	0	Kristian A Grønset, Storlandet
7 Må Luna	t	T	06	33.0	10.0	6.0	C. Perf.	6	0	Gustav A Grønseth, Storlandet
8 Må Jenny	f	T	28	24.0	10.0	4.0	Rollo	6	1	Knut H Storvik, Bergsøy
9 Må Håbet	fk	T	14	29.0	9.0	4.0	Stærkod.	4	0	Harald O Hjelkrem, Bergsøy
10 Ms Kvik II	tk	T	20	35.0	11.0	5.0	Bolind.	12	0	Johan R Berge, Bergsøy

M-GS Gjemnes — M-HS Halså.

Farkostens nummer, art og navn	Anvendelse	Materiale	Byggår	Langde	Bredde	Dybde	Maskin, navn	Anvendelse	F. & fangstb.	Eierens (den korresponderende reders) navn og postadresse
11 Må Trygg	f k	T	26	23.0	7.0	3.3	Sleipner	6	0	Kristian K Målo m fl, Storlandet
12 Må Ivar	k f	T	28	27.0	7.5	4.0	Heimdal	7	1	Anton H Storvik, Bergsøy

M-GP. Grip merkedistrikt.

1 Mk Ploy	k	T	15	41.0	13.0	6.8	Finnøy	15	3	P B Brunvold m fl, Grip
2 Mk Alken	k	T	16	40.0	14.5	5.5	Brunv.	25	8	Olaf Kristiansen, Grip
3 Mk Glimt	k	T	12	37.0	13.5	6.5	Skandia	20	7	P Pedersen m fl, Grip
4 Ms Brødrene	k	T	11	38.0	14.0	4.7	Hein	10	4	Ole Johnsen m fl, Grip
5 Må Sleipner	k	T	06	22.5	7.0	2.9	Sleipner	5	0	Karl Brevik, Grip
6 Må Gå På	k	T	26	23.0	7.0	3.3	Gideon	4	0	Thomas Thoresen, Grip
7 Må Von	k	T	27	25.0	8.0	4.2	Glimt	5	0	Bjarne P Skjevling, Grip
8 Må Forsøk	k	T	13	33.0	10.0	4.6	Stærkod.	5	0	Tomas Thoresen m fl, Grip
9 Må Hårskal ¹⁾	k	T	07	33.0	9.5	4.3	Stærkod.	5	0	Johs Thomassen m fl, Grip
10 Må Snapop	k	T	20	21.0	5.5	3.0	Heimdal	4	0	Anton Knutsen m fl, Grip
11 Ms Lods ²⁾	k	T	16	29.0	10.5	5.4	Grei	14	0	Laurits Olsen m fl, Grip
12 Må Drott	k	T	27	26.0	8.0	4.2	Glimt	5	0	Alfred A Brækkan, Grip
13 Må Vestnorge	k	T	23	22.5	6.5	2.3	Sleipner	5	0	Ingvald Tomassen m fl, Grip
14 Må Solon ³⁾	k	T	?	23.0	6.0	3.2	Heimdal	4	0	Peder Pedersen, Grip
15 8/å Trio	k	T	10	23.0	6.0	2.0	—	—	0	Arnt Johannessen, Grip
16 Må Grip	k	T	28	28.0	10.0	4.0	Helseth	6	0	Ole Jacobsen Grip, Grip
17 Må Fri	k	T	25	24.4	7.4	3.8	Wichm.	4	0	Ole J Astad, Grip
18 Må Grønningen	k	T	23	21.0	6.0	2.5	Tenfj.	3	0	John N Larsen, Grip
19 Må Viking	k	T	25	23.0	7.0	3.5	Heimdal	5	0	Karl Brevik, Grip
20 Må Lyn	k	T	28	27.0	8.0	3.2	Glimt	8	0	Jakob Toresen Grip, Grip
21 Må Kvik ⁴⁾	k	T	?	26.0	8.0	5.3	Helseth	4	0	John Olsen Grip, Grip
22 Må tvoald Amundsen	k	T	28	27.5	9.0	4.8	Glimt	8	0	Ludv. A Moe m fl, Grip

M-GT. Grytten merkedistrikt.

1 Mk Trygve	f k	T	15	24.0	7.8	3.8	Alpha	6	0	Sivert S. Brevik, Åndalsnes
2 Mk Anjor	f	T	28	36.0	10.3	4.2	Gideon	16	0	J Amundsen, Åndalsnes

M-HS. Halså merkedistrikt.

1 Må Mor	f k	T	13	33.0	9.0	4.0	Gideon	8	0	Alb Strand, Vågland
2 Må Alken	k f	T	25	28.2	8.5	5.0	Gideon	4	0	Daniel Strand, Vågland
3 Må Arne	k f t	T	?	29.0	8.0	5.0	Alpha	4	0	Jon O Vullum, Halsanaustan
4 8/å —	k	T	06	24.8	6.3	2.3	—	—	0	Hans Sæter, Halsanaustan
5 8/å —	k	T	04	24.5	6.0	2.0	—	—	0	Bersvend Taknes, Vågland
6 8/å —	k	T	12	24.3	6.1	2.1	—	—	0	J L Akvik, Halsanaustan
7 8/å —	k	T	01	26.0	6.0	2.5	—	—	0	Lars J Korsnes, Halsanaustan
8 Mk Moder	f k	T	29	29.0	9.0	4.0	Heros	5	0	P E Wogland m fl, Vågland
9 Må Mågen ⁵⁾	k	T	06	25.0	7.0	3.0	Sleipner	5	0	Ole T Rabben, Bårdset
10 8/å —	k	T	04	23.4	5.9	2.2	—	—	0	Edv Taknes, Vågland
11 Må Bølgen	k	T	16	30.0	7.5	2.9	L. Grei	3	0	Andreas Haugenes, Vågland
12 Må Trygg	k	T	00	33.0	12.0	5.0	Gideon	6	0	Ole B Skålvik, Vågland
13 8/å —	k	T	04	25.0	6.0	2.5	—	—	0	Ole M Skålvik, Vågland
14 Må Rapp	k	T	24	29.0	8.5	6.0	Stærkod.	6	0	Kristen Vullum, Halsanaustan
15 Må Framm	k f	T	25	30.0	10.0	4.0	Gideon	5	0	Nils E Røe, Halsanaustan
16 Må Helga	k	T	26	28.0	8.0	3.0	Gideon	5	0	Albert Sandvik, Vågland
17 Må Skjold	k f	T	27	28.0	9.0	5.0	Heros	5	0	John O Vullum, Halsanaustan
18 Ms Midnatsol	f	T	12	35.0	11.0	4.0	Stella	7	0	A Haugenes, Vågland

Farkostens nummer, art og navn	Anvendelse	Materiale	Byggeår	Lengde	Bredde	Dybde	Maskin, uavn	Antall HK	F. & fangstb.	Eierens (den korresponderende reders) navn og postadresse
1 Mk Knut Vik	kh	T	13	40.0	14.0	7.1	Hjelset	35	2	Andr B Sæth m fl, Kjerstad
2 Mk Hakon	kh	T	14	40.0	13.5	6.7	Hein	16	2	Karl O Sæt m fl, Kjerstad
3 Mk Grannen	hk	T	11	33.0	11.3	5.3	Grei	16	1	Nils A Farestad, Kjerstad
4 Mk Iver Asen	kh	T	06	37.0	12.7	6.0	Dan	14	1	Ivar S Kjerstad m fl, Kjerstad
5 Mk Erling	kh	T	14	44.0	13.7	6.9	Dan	16	1	Severin S Kjerstad m fl, Kjerstad
6 Mk Von	kf	T	15	36.0	12.6	6.2	Finnøy	78	2	Peter A Kjerstad m fl, Kjerstad
7 Mk Sverre	kh	T	16	40.0	14.5	6.7	Tuxham	36	3	Joh N Kjerstad m fl, Kjerstad
8 Mk Terje Viken	kh	T	02	37.0	13.0	6.5	Finnøy	23	3	Ole J O Kjerstad m fl, Kjerstad
9 Mk Gjendin	kh	T	27	47.7	14.7	6.0	Finnøy	42	3	Lauritz J Farstad m fl, Kjerstad
10 Mk Sverre	kh	T	14	40.5	14.0	6.3	Alpha	19	2	Hans F Farstad m fl, Kjerstad
11 Mk Havglytt	kh	T	19	44.3	15.5	6.5	Finnøy	45	2	Olaf A Farstad m fl, Kjerstad
12 Mk Fram	hk	T	27	44.4	14.9	6.0	Tangen	30	2	Michal O. Farstad m fl, Kjerstad
13 Mk Lars										
Brastad	k	T	18	48.0	14.7	6.8	Dan	25	2	Thomas L Farstad, Kjerstad
14 Mk Gunnar	kh	T	14	40.0	13.5	6.7	Dan	16	2	Andr G Farstad m fl, Kjerstad
15 Mk Kveldulf II ¹⁾	h	T	12	46.4	13.6	5.5	Grei	35	2	Anders B Lausund m fl, Kjerstad
16 Mk Rolf	fk	T	15	34.5	11.0	5.0	Gideon	11	1	Johan B Sæt, Kjerstad
17 Mk Lamo	kh	T	15	42.0	13.7	6.9	Alpha	28	3	Tomas Rønstad m fl, Kjerstad
18 Mk Odd III	kh	T	12	45.0	13.3	6.5	Finnøy	36	2	R J Lausund m fl, Kjerstad
19 Mk Brodd	k	T	14	41.0	13.5	6.7	Heros	15	2	Hans Hellevik m fl, Kjerstad
20 Mk Øystein	kh	T	08	35.0	12.8	6.3	Grei	26	2	Rasmus R Rønstad, Kjerstad
21 Mk Snøgg II	kh	T	16	42.8	14.4	5.7	Brunv.	30	2	Johan J Farstad, Kjerstad
22 Mk Statto	ft	T	25	24.0	8.0	4.2	Hjelset	6	0	Peter N Farstad, Kjerstad
23 Mk Sigurd	k	T	13	36.0	13.0	6.5	Dan	12	2	A M Rønstad m fl, Kjerstad
24 Mk Harald	kf	T	25	32.0	9.0	4.5	Hein	10	1	Ole B Kjerstad m fl, Kjerstad
25 Mk Saltham-										
mer	k	T	20	45.0	14.5	6.9	Finnøy	35	2	Ole N Strand, Kjerstad
26 Mk Odd	fk	T	15	39.0	12.0	5.5	Statt	12	2	B P Haram m fl, Florvåg i Sunnmør
27 Mk Signal	kh	T	09	42.0	13.0	6.7	Dan	20	2	T L Haram m fl, Florvåg i Sunnmør
28 Mk Von	kh	T	15	34.0	12.3	5.3	Dan	16	2	P J Haram, Florvåg i Sunnmør
29 Ms Rapp	f	T	15	22.0	7.0	2.9	Rap	3	0	Peder J Remmen, Haramsøy
30 Mk Arild	k	T	10	43.0	13.0	6.7	Dan	42	3	Hans A H Ulla m fl, Haramsøy
31 Mk Sverre	k	T	12	36.0	12.5	6.2	Dan	16	2	K S Haram m fl, Florvåg i Sunnmør
32 Mk Stanley	kh	T	18	43.0	13.0	6.3	Dan	14	2	L P Haram m fl, Haramsøy
33 Mk Franklin	h	T	10	35.0	12.9	6.0	Dan	16	2	H K A Haram, Florvåg i Sunnmør
34 Mk Fram	kh	T	08	41.4	12.0	6.1	Dan	16	2	Ole M Åkre m fl, Haramsøy
35 Må Glup	ft	T	25	19.1	6.4	3.2	Americ.	6	0	Hans K Austnes, Haramsøy
36 Mk Torleiv	k	T	16	40.0	12.0	6.3	Dan	16	2	Karl J O Ostnes, Haramsøy
38 Mk Ullabrand	khf	T	10	40.5	12.0	5.7	Finnøy	22	2	P O Austnes m fl, Haramsøy
39 Mk Sjur-Ola	k	T	13	35.0	11.5	5.5	Dan	14	1	S Olsen Ostnes, Haramsøy
40 Mk Hugnad	kf	T	25	33.0	11.5	5.4	Finnøy	32	1	Andr K Haram, Haramsøy
41 Mk Signal ²⁾	kf	T	07	36.0	13.0	6.7	Dan	18	3	Ingv J Austnes m fl, Haramsøy
42 Mk Odd	k	T	09	36.0	12.0	6.0	Dan	18	1	Hans Is Ostnes m fl, Haramsøy
43 Mk Vindheim	k	T	17	38.0	12.5	6.3	Grei	16	2	Andr P Austnes m fl, Haramsøy
44 Ms Stampen	f	T	05	23.0	7.5	3.4	Heimdal	3	0	Karl J Åkre, Haramsøy
45 Mk Kvik	k	T	14	23.6	8.0	4.4	Hjelset	4	0	Elias H Flem, Haramsøy
46 Mk Håbet	kh	T	13	40.0	13.0	5.3	Alpha	18	3	Ingv Tomren m fl, Haramsøy
47 Mk Jostein	kh	T	16	43.0	14.0	7.1	Dan	30	2	Peter M Ulla m fl, Haramsøy
48 Mk Kvik	kh	T	19	42.0	13.5	6.8	Dan	30	2	Nils L Ostnes, Haramsøy
49 Mk Odin	k	T	14	44.0	13.4	6.7	Alpha	19	2	Karl K Åkre, Haramsøy
50 Mk Reidulf	k	T	08	39.0	13.0	6.7	Grei	30	2	Nils N Farstad m fl, Kjerstad
51 Mk Arnold	kh	T	16	40.0	14.0	6.7	Alpha	22	2	Peder K Flem m fl, Longva

Farkostens nummer, art og navn	Anvendelse	Materiale	Byggår	Langde	Bredde	Dybde	Maskin, navn	Antall HK	F. & fangstb.	Eierens (den korresponderende reders) navn og postadresse
52 Mk Håkon	k f t	T ?	29.0	10.0	4.2	Nogva		5	0	Petter H Flem, Longva
53 Mk Asp ¹⁾	k h	T 09	45.0	13.5	6.7	Brunv.		25	2	Peter S Flem, Longva
54 Mk Normann	k h	T 14	39.0	14.0	6.7	Dan		12	2	Hans P Flem m fl, Longva
55 Mk Svalen	k	T 28	39.0	12.3	5.8	Brunv.		20	1	Sevrin K Ullahammar, Haramsøy
56 Ms Eikken	k t	T 10	59.5	78.3	7.6	Populær		25	1	Nils G Ostnes m fl, Haramsøy
57 Mk Von ²⁾	k h	T 14	48.0	13.4	6.7	Alpha		36	2	Kristen Helle, Longva
58 Mk Egil	f k	T 11	21.0	7.9	3.8	Hjelset		4	0	Fredrik J Longva, Longva
59 Mk Elling	f k	T 13	29.0	11.0	5.3	Finnøy		7	1	Knut J Longvanes, Longva
60 Mk Sigurd ³⁾	k	T 00	42.5	13.0	8.0	Statt		20	0	Ole L Longva, Longva
61 Mk Møre	k	T 11	38.0	13.0	6.5	Dan		25	2	Olaus O Langva m fl, Longva
62 Mk Aksel	k f	T 14	31.0	11.0	6.4	Volda		7	2	Andr R Longva, Longva
64 Mk Odd	k h	T 08	38.2	12.7	6.7	Statt		16	3	Hans J Haram m fl, Longva
65 Mk Langvin	k h	T 15	44.0	14.5	7.8	Gideon		32	3	Ingv J Langva m fl, Longva
66 Mk Bjørge ⁴⁾	k h	T 16	48.0	14.3	7.0	Alpha		28	2	Ole R Langva m fl, Longva
67 Mk Brodd	k	T 10	38.0	13.9	5.7	Alpha		28	3	Petter J Haram, Florvåg i S.mør
68 Mk Lun ⁵⁾	k	T 16	40.0	14.0	7.0	Dan		30	2	Karl H J Longva m fl, Longva
69 Ms Sleipner ⁶⁾	k f	T 19	19.0	6.7	2.7	Nogva		5	0	Johan Nogva, Longva
70 Mk Skjold	k h	T 16	42.9	14.6	7.0	Grei		35	3	Ole P Rogne m fl, Longva
71 Mk Rolf	k f	T 15	34.5	11.0	5.5	Rap		12	2	Johan K Nogva, Longva
72 Mk Fram	k h	T 10	41.0	13.0	6.5	Alpha		28	2	M E Otterlei m fl, Fjertoft
73 Mk Geir	k f	T 09	33.0	11.5	5.7	Hein		7	1	Ole R Longva, Longva
74 Mk Forsøk	k	T 19	49.0	14.5	7.0	Alpha		38	3	Olaf J Otterlei m fl, Fjertoft
75 Mk Trygg	k	T 08	43.0	13.0	6.2	Alpha		14	3	Ole H Otterlei m fl, Fjertoft
76 Mk Rolf	k h	T 16	46.0	14.3	7.0	Alpha		28	3	Harald J Otterlei m fl, Fjertoft
77 Mk Guttorm	k h	T 17	43.0	13.5	6.5	Alpha		28	2	Olav B Fjertoft m fl, Fjertoft
78 Mk Storm	k	T 13	43.8	14.0	6.8	Albaa		18	2	Ole E Sørenvik m fl, Fjertoft
79 Mk Lun	k	T 12	39.0	13.5	6.3	Finnøy		25	2	Ingv K Fjertoft m fl, Fjertoft
80 Mk Huseland	k h	T 15	42.0	14.3	5.5	Alpha		38	2	M J K Fjertoft m fl, Fjertoft
81 Mk Fart ⁷⁾	k f	T 17	38.0	13.5	6.7	Finnøy		36	2	Arne L Fjertoft, Fjertoft
82 Mk Marken	k	T 14	45.7	13.8	6.7	Alpha		19	3	Karl O Fjertoft m fl, Fjertoft
83 Mk Egil	k h	T 12	40.0	13.0	7.5	Finnøy		25	3	Ragnvald L Fjertoft m fl, Fjertoft
84 Mk Sverre	k	T 11	36.0	12.0	5.0	Finnøy		18	2	Hans J Fjertoft, Fjertoft
85 Mk Lyn	k	T 18	42.0	14.0	6.7	Grei		32	3	Johan G Fjertoft m fl, Fjertoft
86 Mk Rollo	k h	T 11	44.0	13.5	6.7	Alpha		28	4	Hans O Fjertoft m fl, Fjertoft
87 Mk Bard II	k h	T 15	43.2	15.6	7.3	Alpha		38	3	P L Sonderland m fl, Bratv. i S.mør
88 Mk Fiskergutten	h f	T 20	42.5	13.0	6.0	Finnøy		20	1	Ragnvald K Fjertoft, Fjertoft
89 Mk Finn	k	T 12	33.1	12.7	6.3	Finnøy		18	1	J P Fjertoft m fl, Fjertoft
90 Mk Ivar Åsen ⁸⁾	k	T 14	44.0	14.0	7.0	Finnøy		42	2	O E J Myklebust m fl, Myklebost i Haram
91 Mk Njerd	k	T 16	38.0	13.5	6.5	Brunv.		28	2	K G Myklebust m fl, Myklebost i Haram
92 Mk Odd	k h	T 15	40.0	14.0	7.0	Alpha		28	2	K L Myklebust m fl, Myklebost i Haram
93 Mk Tryg ⁹⁾	k h	T 14	46.0	14.0	6.7	Finnøy		42	3	M R Myklebust m fl, Myklebost i Haram
94 Mk Rolf	k	T 11	36.0	12.5	6.0	Finnøy		18	2	L N Myklebust m fl, Myklebost i Haram
95 Mk E Bliks	k	T 19	37.0	13.0	6.3	Finnøy		23	2	M J Myklebust m fl, Myklebost i Haram
96 Ms Eika	k f	T 14	26.0	8.0	4.0	Hjelset		4	0	Rasmus Hagen, Myklebost i Haram
97 Mk Snøgg	k h	T 11	43.0	13.5	6.8	Brunv.		40	2	Andr A Flem m fl, Longva
98 Mk Hugnad	k f	T 08	37.0	13.0	6.7	Stabil		25	2	Petter Iversen Hildre, Hildre
99 Mk Von	f	T 12	30.0	9.0	5.0	Nogva		7	0	Jonas J Hildremyr, Hildre
100 Ms Venus	k f	T 10	24.0	6.5	4.0	Fjertoft		4	0	Karl L Alvestad, Hildre

Farkostens nummer, art og navn	Anvendelse	Materiale Byggeår	Lengde	Bredde	Dybde	Maskin, navn	Antall HK	F. & fangsleb.	Eierens (den korresponderende reders) navn og postadresse
101 Mk Venus	f	T 26	26.0	8.0	4.0	Grei	7	0	Karl L Alvestad, Hildre
102 D Møring	h	S 02	72.9	16.6	8.5	Damp	110	2	Kristen Langseth, Bratvåg i Sunnm.
103 Mk Nyhav	k i	T 17	57.6	18.9	7.5	Grei	50	2	Ole Skjelten m fl, Bratvåg i Sunnm.
104 Må —	f	T ?	23.0	6.2	2.5	Klauset	4	0	Hans H Sønderland, Bratv. i S.mør
105 Mk Heka	k	T 16	58.5	17.0	7.4	Finnøy	60	1	Hans L Fjærtøft m fl, Fjærtøft
106 Mk Koralen	k h b	T 17	62.7	18.2	7.9	Hein	70	4	Nils Davik, Fjærtøft
107 Mk Merkur	k f	T 16	39.0	12.0	5.5	Alpha	15	1	Ansg. Hurlen m fl, Gamlemshaugen
108 Ms Haugabonden	f	T 11	22.0	7.0	2.5	Vestkyst	3	0	Knut Uksnøy, Myklebost i Haram
109 Må Liten	ft	T ?	26.0	8.0	2.5	Nogva	4	0	L J Myklebost, Myklebost i Haram
110 Mk Harald	h f	T 12	40.3	12.9	6.0	Gideon	22	3	Martin Otterlei m fl, Fjærtøft
111 Mk Knut	k h	T 19	46.0	13.5	6.7	Alpha	36	3	S E Longva m fl, Longva
112 Mk Isfuglen	i k	T 18	67.4	17.9	7.3	Bolind.	50	2	Fugleberg & Tøsse, Bratvåg i S.
117 Må Rogne	f	T 93	22.5	6.8	2.8	Nogva	3	0	Peder L Rogne, Longva
120 Må Chaplin	f	T 15	20.0	6.0	3.0	Nogva	3	0	Ludvik Uri, Longva
121 Må Tor	f	T 16	19.0	6.0	4.0	Americ.	2	0	Ole O Kjarstad, Kjarstad
122 Mk Harald	k h	T 20	40.0	14.0	7.1	Brunv.	35	2	Johan L Flem, Longva
123 Må Skjønning	ft	T ?	20.0	6.5	2.3	Nogva	3	0	Johan P Longva, Longva
124 Må Flyveskjæl	f	T ?	25.0	7.0	3.0	Hildre	4	0	P A P Sønderland m fl, Bratvåg i S
125 Må Bjart	f	T 19	28.0	8.0	4.0	Nogva	4	0	Daniel Nogva m fl, Longva
126 Må Reidar	f	T 19	23.4	6.4	3.0	Nogva	3	0	Peter P Reiten, Hildre
127 Mk Fix	f	T ?	16.5	6.0	3.3	Tenfj.	3	0	Andreas Løken m fl, Kjarstad
128 Mk Lun	f	T 18	24.5	7.5	3.8	Alpha	4	0	Johan O Rogne m fl, Longva
130 Ms Kvikk ¹⁾	f	T ?	24.0	7.5	3.5	Statt	6	0	Andreas Th Longva, Longva
131 Mk Kjell	k	T 16	37.0	12.0	5.8	Volda	14	2	Johan O Longva m fl, Longva
132 Ms Jotun	f	T 22	28.0	9.0	3.8	Nogva	5	1	Johan A J Longva m fl, Longva
133 Må Von	f	T 22	22.0	6.0	2.9	Tenfj.	3	0	Martinus H Mydske, Haramsøy
134 Mk Hugna	f	T 22	24.0	8.0	4.0	Klauset	6	0	Ole K Haram, Florvåg i Sunnmør
135 6/å Strilen	f	T 08	22.0	7.0	?	—	8	1	P R Vestre m fl, Hellandshamn
136 Mk Nap	k f	T 08	33.0	11.0	5.8	Alpha	11	0	Kristoffer P Fjærtøft, Fjærtøft
138 Må Nesset	f	T 16	25.4	8.0	3.3	Dan	8	0	Daniel S Straume, Longva
140 Mk Olaf	f k	T 19	29.0	8.0	4.5	Hjelset	6	0	Sevrin E Davik, Fjærtøft
141 Mk Flisnes	f	T 17	25.0	8.0	4.0	Danette	4	0	Peter P Rogne, Longva
142 Mk Egil ²⁾	k	T 16	44.9	13.2	5.8	Finnøy	38	2	Nils N Sæth m fl, Kjarstad
143 Mk Haugen	k	T 23	34.0	11.4	6.3	Finnøy	15	2	Bjarne Kongsnes, Fjærtøft
144 Mk Arne	t	T 03	37.5	11.5	4.1	Skandia.	6	1	I P Longva m fl, Longva
145 Mk Brodd	k f	T 12	34.5	12.0	5.8	Alpha	6	2	M O Farstad m fl, Kjarstad
146 Mk Noregg	f k	T 16	45.0	13.5	7.0	Alpha	22	2	Elias P Flem, Longva
148 Mk Per Gynt	f	T 24	27.8	8.0	4.3	Bjørn	5	0	Henr Bjørnevik, Bratvåg i Sunnm.
149 Mk Signal	k	T 15	36.0	11.5	6.3	Grei	16	2	Ludv Uri m fl, Longva
150 Mk Trio	k f	T 17	47.0	14.0	7.0	Grei	37	3	Joh K Langvastøl m fl, Longva
151 Mk Von	k f	T 13	39.0	12.0	6.0	Alpha	14	2	Hans O Kjarstad, Fjærtøft
152 Mk Knip	k h	T 17	47.1	15.5	7.5	Bolind.	32	3	Magnus P Longva m fl, Longva
153 Mk Olav ³⁾	f	T ?	22.0	7.0	3.0	Nogva	3	0	Joh Skjelten, Gamlemshaugen
155 Mk Brodd	k f	T 19	29.7	10.6	5.3	Helseth	10	2	Ludvik R Fjærtøft, Fjærtøft
156 Mk Drott	f	T 24	30.5	13.0	4.5	Alpha	8	0	Johan P Otterlei, Fjærtøft
157 Må Snøgg II	f k	T 25	24.0	8.0	4.3	Nogva	5	0	M J Alvestad m fl, Hildre
158 Mk Asbjørn	k	T 15	31.0	12.5	5.2	Finnøy	8	1	H J Hildre m fl, Hildre
159 Mk Reidar	k	T 22	36.0	11.5	5.5	Skandia.	13	0	Johan P Flem, Longva
160 Mk Letvint	f	T 25	24.4	9.0	4.2	Grei	8	0	M E K Fjærtøft, Fjærtøft
162 Ms Snøgg	f	T ?	22.0	7.0	2.7	Fjærtøft	3	0	Ole P Ostnes, Haramsøy
163 Mk Sjøblomsten	k f	T 18	29.0	11.0	5.0	Dan	7	1	Johan P Longva, Longva
164 Mk Von	f	T 23	30.0	9.0	4.6	Hjelset	10	0	Jonas J Varnæs, Dryna
165 Mk Bratt	k f	T 14	34.5	12.3	6.0	Finnøy	10	1	Iver I Kjarstad, Kjarstad
167 Mk Klovning	k f	T 14	40.0	12.0	6.3	Alpha	18	2	Ingolf S Kjarstad m fl, Kjarstad

Farkostens nummer, art og navn	Anvendelse	Materiale	Byggeår	Langde	Bredde	Dybde	Maskin, navn	Antall HK	F. & fangstb.	Eierens (den korresponderende reders) navn og postadresse
1 D Tampen	b h	S	13	106.8	20.2	10.2	Damp	220	5	Johs R Hareid, Hareid
2 D Øyulf	h k	S	17	102.1	20.1	10.1	Damp	230	3	A/S Øyulfs rederi, Hareid
3 Mk Harund	h k	T	16	48.0	14.0	6.5	Hein	35	3	Ole S Gjørde m fl, Hareid
4 Mk Reidulf	k	T	10	42.4	14.0	5.8	Bolind.	20	0	A Aursnes m fl, Hjørungavåg
6 Dk Jopeter	i h k	T	11	76.8	20.9	9.6	Damp	50	4	P S Brandal A/S, Brandal i Sunnm.
7 Dk Brandal	i h k	T	11	83.1	20.6	8.6	Damp	50	4	P S Brandal A/S, Brandal i Sunnm.
8 Dk Arvak	i h k	T	12	90.0	21.6	10.8	Damp	74	4	P S Brandal A/S, Brandal i Sunnm.
9 Dk Signalhorn	i h k	T	14	86.6	21.0	8.8	Damp	74	4	P S Brandal A/S, Brandal i Sunnm.
10 Dk Polaris	i h k	T	14	95.5	22.5	10.7	Damp	75	4	P S Brandal A/S Brandal i Sunnm.
11 Mk Kvitis	i k	T	05	84.2	20.0	8.2	Tuxham	68	2	L/L Brandal Fangstrederi, Brandal
13 Dk Polaris	i h k	T	17	99.3	22.9	10.2	Damp	120	5	A/S Polaris & Harald, Brandal i S.
15 Mk Frigg	k	T	16	40.5	14.3	6.2	Dan	30	0	O Hjøringnes m fl, Hjørungavåg
16 D Hareidingen	b k h	S	16	98.4	19.8	10.0	Damp	170	5	Johan E Hareide, Hareid
17 D Islændingen	h k	S	06	94.9	19.1	9.0	Damp	150	3	Johan E Hareide, Hareid
18 D Fanøst	h k	S	15	93.5	19.5	9.0	Damp	170	2	A/S Fangst, Hareid
19 Må Arthur	f	T	13	17.3	5.9	2.4	Americ.	4	0	Peder H Sulebak, Hareid
20 D Brodd	h k	S	02	84.4	17.5	8.4	Damp	111	2	A/S »Brodd«, Hareid
21 D Havdur III ¹⁾	h k	S	04	86.5	16.7	8.2	Damp	115	2	Partr D/S Havdur III, Hjørungavåg
23 Dk Fangst- mand	i h k	T	17	105.0	22.0	10.3	Damp	130	5	Brandals Ishavsr. A/S, Brandal i S
24 Dk Lysningen	i h k	T	15	96.0	21.6	10.1	Damp	128	5	Brandals Ishavsr. A/S, Brandal i S
25 Mk Norden- skjold	t	T	91	51.5	14.0	6.1	Populær	22	1	O J Teigene & Søner, Hareid
26 Dk Islys	i k	T	16	96.7	21.0	10.4	Damp	130	8	Brandals Ishavsr. A/S, Brandal i S
27 Må Rapp	f	T	28	22.0	6.0	3.0	Rap	7	0	Petter R Hareide, Hareid
29 D Skarbak	h k	S	16	98.5	19.9	9.8	Damp	170	3	P Johansen m fl, Brandal i Sunnm.
30 Mk Lid	k	T	14	43.0	13.0	6.0	Hein	25	0	O N Øvreid m fl, Hjørungavåg
31 Mk Sport	k	T	14	36.0	12.0	6.3	Sport	10	1	Knut O Brandal, Brandal
32 Mk Gideon	k f	T	14	33.0	11.0	5.4	Hein	7	2	Nils P Sulesund m fl, Hareid
33 Må Smekk	f	T	26	22.0	5.0	3.3	Real	4	0	Mikal Rise, Hareid
36 Må Thor	f	T	16	21.0	6.0	4.5	Wolver.	5	0	Ole O Nedreid m fl, Hjørungavåg
37 Må Arthur	k f	T	25	25.5	7.0	3.0	Alpha	3	0	P M Hjørungdal m fl, Hjørungavåg
40 Mk Trygg ²⁾	k	T	98	41.0	13.5	6.8	Finney	20	2	Lars R Grimstad m fl, Hareid
41 Mk Nornen ³⁾	k	T	89	55.0	14.0	6.0	Stabil	38	2	S Howlid, Hareid
42 Må Fisk	f	T	17	20.0	7.0	3.6	Hjelset	4	0	Ludvik Åsen m fl, Hjørungavåg
43 Mk Brett	h f	T	19	32.0	10.0	3.9	Alpha	10	0	J B Brandal m fl, Brandal i Sunnm.
45 Mk Reidulv	k f	T	08	35.0	11.0	?	Gideon	6	0	Olav O Bigseth m fl, Hareid
46 Mk Ulf	k	T	07	42.0	13.0	4.5	Alpha	14	0	Elling Bjåstad m fl, Hareid
47 Må Warg	f	T	?	23.0	6.0	2.1	?	4	0	Oskar O Ovrå, Hjørungavåg
48 Må Fiskaren	f	T	?	20.0	5.0	3.0	Americ.	4	0	J P Brandal m fl, Brandal i Sunnm.
49 Må Sport	f	T	?	20.0	5.0	4.0	Americ.	4	0	L P Brandal, Brandal i Sunnmør
50 Må Strande- mannf	f	T	26	22.0	5.8	2.1	Americ.	3	0	Knut S Kvitnes, Brandal i Sunm.
51 Må Korshavn	f	T	00	19.1	6.2	2.6	Americ.	4	0	M O Korshamn, Hjørungavåg
52 D Ulf	k h	S	02	84.4	17.5	8.4	Damp	150	2	Ole L Holstad m fl, Hareid
53 Må Knold ⁴⁾	f	T	00	19.0	6.3	3.0	Sleipner	4	0	Johan I Sulesund, Hareid
54 Må Lasse	f	T	20	19.0	6.0	2.5	Sleipner	4	0	A J Kirkebø, Hareid
55 Må Sport	f	T	20	22.3	6.4	3.8	Levahn	14	0	M S Bjerkevik, Brandal i Sunnmør
59 Må Titti	f	T	16	23.0	5.0	3.0	Sleipner	5	0	Steige Howlid, Hareid
60 Må Haugen	f	T	?	20.0	6.0	4.0	Americ.	6	0	N L Brandal, Brandal i Sunnmør
61 Mk Von	k	T	17	25.5	7.5	3.3	Hjelset	4	0	O O Hjørungdal, Hjørungavåg
64 Må Rapp ⁵⁾	f	T	05	18.5	5.7	2.8	Sleipner	4	0	A J Røysen, Hareid

M-HD Hareid — M-HØ Herøy.

Farkostens nummer, art og navn	Anvendelse	Materiale	Byggeår	Lengde	Bredde	Dybde	Maskin, navn	Antall HK	F. & fangstb.	Eierens (den korresponderende reders) navn og postadresse
67 Dk Vesterhavet	i k h	T	16	98.7	21.5	10.2	Damp	121	3	Sv P Brandal, Brandal i Sunnmør
68 Må Snøgg	f	T	23	21.0	6.0	2.7	Klauset	4	0	Johs O Brandal, Brandal i Sunnm.
69 Mk 7de Juni II	k h	T	06	64.3	17.8	7.6	Avance	30	1	A Håbak m fl, Hareid
70 Mk Alken	f	T	10	30.0	8.0	4.0	Skandia	6	0	O J Teigene & Sønner, Hareid
71 4/Å —	f	T	?	30.0	7.0	4.0	—	—	3	Pilskog Notlag, Hjørungavåg
75 Mk Pil	i k	T	18	76.5	21.6	9.1	Skandia	120	2	Johan Pilskog, Hjørungavåg
76 Må Martin	f	T	14	18.3	4.6	2.3	Real	4	0	J M Sulebust, Hareid
77 Mk Glimt	k	T	25	28.3	9.3	4.7	Gideon	6	0	Gunnar Fjelly, Hareid
78 Må Alme	f	T	02	20.7	6.4	2.5	Tenfj.	3	0	Paulus Andreassen m fl, Hareid
79 Ms Gunbild	f	T	95	63.0	17.0	7.0	Alpha	12	1	A/S Søndmøre Sælfangere, Brandal i Sunnmør
80 Må Bob	k f	T	26	26.0	7.0	4.0	Grei	6	0	Bjarte B Brandal, Brandal i Sunnm.
81 Mk Snøgg	k	T	13	40.0	13.0	6.0	Finnøy	12	1	Hans Alnes, Hareid

M-HN. Hen merkedistrikt.

f. t. ingen merkepl. fiskefarkoster.

M-HØ. Herøy merkedistrikt.

1 Mk Rival	k	T	18	40.0	12.0	6.7	Volda	15	1	R O Kalvenes, Tjørvåg
2 Mk Sjøblomsten	k	T	07	44.0	14.0	6.7	Rap	35	1	H P Leine m fl, Leinøy i Sunnmør
3 Mk Bjørn	k	T	03	47.0	13.8	7.7	Grei	35	2	A A Leine m fl, Leinøy i Sunnm.
4 Mk Samson	k	T	14	39.7	11.9	4.6	Alpha	11	1	T M Nygjerde m fl, Leinøy i S.mør
5 Mk Norden	k	T	17	48.0	14.0	7.0	Alpha	22	2	E A Leinebø m fl, Leinøy i S.mør
6 Mk Oskar	k	T	01	45.0	14.5	7.0	Rap	35	2	P G Leine m fl, Leinøy i Sunnm.
7 Mk Leif	k	T	98	48.0	14.5	5.0	Alpha	18	3	M M Leine m fl, Leinøy i Sunnm.
8 Mk Sjøløven	k	T	11	39.5	12.0	6.5	Finnøy	20	1	J H Storø m fl, Herøy i Sunnmør
9 Mk Håkon	k	T	11	45.0	13.5	7.0	Finnøy	36	3	Hans Sande m fl, Leinøy i S.mør
10 Ms Havsulen	k t	T	05	67.4	20.6	8.7	Avance	44	1	A/S Floor & Br. Voldnes, Fosnavåg
11 Mk Vårlys	k	T	12	50.0	15.0	7.0	Avance	25	3	A O Notøy m fl, Herøy i Sunnm.
12 Mk Håkon	k	T	17	50.0	14.5	7.3	Grei	32	3	Nils R Vike m fl, Fosnavåg
13 Mk Torberg	k	T	16	44.0	14.0	6.5	Hjelset	20	2	Kr M Berge m fl, Eggesbønes
14 Mk Grei	k	T	15	40.0	13.0	7.0	Grei	20	2	Hans P Bøe, Leinøy i Sunnmør
15 Ms Lydianna	k	T	00	44.0	14.0	6.0	Wichm.	20	3	O Hagemann m fl, Herøy i Sunnm.
16 Mk Tryg	k	T	10	33.0	11.5	5.0	Heros	6	2	I K Kvalsvik m fl, Kvalsvik i S.
17 Mk Breisund	k	T	16	41.0	13.5	5.5	Hein	20	1	J M Elsebø m fl, Eggesbønes
18 Mk Sigur	k	T	08	45.0	13.6	7.0	Alpha	14	2	K O Reite m fl, Leinøy i Sunnmør
19 Mk Mars	k h	T	15	44.0	14.0	7.0	Gideon	18	2	I A Bergsnes m fl, Eggesbønes
20 Mk Mågen	k	T	07	37.0	11.6	6.0	Hein	12	2	S A Sævik m fl, Leinøy i Sunnmør
21 Mk Glimt	k	T	06	36.0	12.0	6.0	Hjelset	12	2	I P Flusund m fl, Leinøy i Sunnm.
22 Mk Fram	k	T	17	49.5	15.0	7.5	Gideon	36	2	P A Remø m fl, Leinøy i Sunnmør
23 Mk Enost ¹⁾	i f	T	03	75.5	19.3	8.3	Wichm.	90	3	Ole Rotseth m fl, Tjørvåg
24 Mk Sjøfuglen	k	T	15	49.5	15.0	7.5	Gideon	26	2	G A Remø m fl, Leinøy i Sunnm.
26 Mk Rolf	k	T	14	30.0	9.0	4.4	Heros	6	1	A L Bøe m fl, Leinøy i Sunnmør
27 Ms Ragnhild	h k	T	00	49.0	16.0	8.0	Hein	16	4	K P Voldsund m fl, Leinøy i S.
28 Mk Neptun	k	T	01	46.2	15.3	6.4	Alpha	18	3	J A Berge m fl, Eggesbønes
29 Mk Eros	k	T	15	40.0	13.8	6.7	Alpha	22	1	L M Eggesbø m fl, Eggesbønes
30 Mk Neptun	k	T	15	35.0	12.0	6.0	Hein	7	1	O R Reite m fl, Leinøy i Sunnmør
31 Mk Fram	k	T	14	40.0	13.0	6.5	Alpha	14	2	S P Kvalsnes m fl, Kvalsvik i S.
32 Mk Fri	k	T	16	40.0	13.0	6.9	Avance	22	1	P S Kvalsvik, Kvalsvik i Sunnm.
33 Mk Kvik	k	T	12	36.5	12.0	6.0	Hein	14	2	K P Kvalsvik m fl, Kvalsvik i S.
34 Mk Nordhav	k	T	15	37.0	13.0	6.5	Gideon	16	1	J J Kvalsvik m fl, Kvalsvik i S.
35 Mk Brødrene	k	T	15	40.0	13.0	6.5	Volda	20	1	P J Nerland m fl, Kvalsvik i S.
36 Mk Fram	k	T	12	30.0	9.5	5.4	Gideon	6	1	K E Voldsund m fl, Leinøy i S.

Farkostens nummer, art og navn	Anvendelse	Materiale	Byggeår	Lengde	Bredde	Dybde	Maskin, navn	Antall HK	F. & langstb.	Eierens (den kor-responderende reders) navn og postadresse
37 Mk Trygg	k	T	16	43.0	14.0	6.5	Grei	26	1	O J Torvik m fl, Leinøy i Sunnmør
38 Mk Lun	k	T	14	44.0	14.0	6.0	Grei	35	3	O K Teige m fl, Nerlandsøy
39 Mk Osvald	k	T	15	44.0	14.5	7.3	Wichm.	30	3	P K Remø m fl, Leinøy i Sunnmør
40 Mk Brødrene	k	T	15	42.0	14.7	7.0	Gangerr.	22	3	H K Remø m fl, Leinøy i Sunnmør
41 Mk Signal	k	T	15	38.0	13.2	6.5	Levahn	20	1	L G Nerland m fl, Kvalsvik i S
42 Mk Venust)	k	T	12	51.0	14.0	7.5	Rap	35	2	N P Sævik m fl, Eggesbønes
43 Mk Barman	k	T	19	41.0	13.5	6.7	Hein	16	2	O A Kvalsvik m fl, Kvalsvik i S.
44 Mk Sjøgutten	k	T	16	45.0	13.3	6.7	Alpha	18	2	P G Remø m fl, Leinøy i Sunnm.
45 Mk Tor	k	T	13	33.0	11.5	5.6	Gideon	8	1	P J Voldsund m fl, Leinøy i Sunnm
46 Ms Bøvåg	k	T	17	45.0	15.0	7.0	Finnøy	42	2	T A Bøe m fl, Leinøy i Sunnmør
47 Mk Moltu	k	T	14	41.0	13.3	6.7	Alpha	18	2	O A Kvalsvik m fl, Moldtustranda
48 Mk Havbryn	k	T	16	45.0	14.7	6.7	Grei	35	2	P N Moltu m fl, Moldtustranda
49 Mk Havdur	k	T	11	30.0	11.0	5.0	Gideon	6	2	R Voldsund, Leinøy i Sunnmør
50 Mk Sport	k	T	18	30.0	9.3	4.3	Hein	7	1	P K Remø, Leinøy i Sunnmør
51 Mk Hjalmar	k	T	07	38.2	14.5	7.4	Finnøy	34	3	P J Kvalsund m fl, Nerlandsøy
52 Mk Norman	k	T	08	44.0	15.0	7.0	Dan	32	3	P Jensholm m fl, Tjørvåg
53 Mk Sjøblommen	k	T	16	36.0	13.0	6.0	Alpha	14	1	R Moltustøyl m fl, Moldtustranda
54 Mk Langenes	k	T	17	46.0	14.5	7.0	Alpha	28	2	Kr K Moltu m fl, Moldtustranda
55 Mk Strandheim	k	T	16	47.0	14.0	7.5	Bolind.	32	2	A P Moltumyr m fl, Moldtustranda
56 Mk Triton	k	T	13	39.0	13.0	6.7	Hein	16	2	Fr Notø m fl, Herøy i Sunnmør
57 Mk Signal	k	T	13	32.0	12.0	6.0	Hein	9	2	A A Moltumyr m fl, Moldtustranda
58 Må Kvik	k	T	24	20.0	7.0	2.5	Real	4	0	P H Leine, Leinøy i Sunnmør
59 Må Vesle-Per	f	T	05	18.0	6.0	3.5	Americ.	4	0	M P Kvalsvik, Kvalsvik i Sunnm.
60 Må Terje Viken	f	T	18	25.5	8.0	3.7	Helseth	4	0	A P Remø, Leinøy i Sunnmør
61 Må Haljer	k f	T	23	25.0	8.0	3.8	Grei	6	0	Mads M Slinsvik, Leinøy i Sunm.
62 Må Snorre	f t	T	24	26.0	8.0	4.0	Hjelset	3	0	M P Eggesbø, Eggesbønes
63 Mk Vonheim	h	T	05	54.7	16.3	7.4	Gideon	36	3	M/K Vonheim A/S v. J J Remø, Leinøy i Sunnmør
64 Må Rekord	f	T	?	26.0	8.0	4.0	Rekord	5	0	G P Remø, Leinøy i Sunnmør
65 Ms Polara	i h k	T	07	72.7	18.0	8.1	Alpha	28	4	J S Remø m fl, Leinøy i Sunnmør
66 Mk Kap Flora I	k	T	19	95.7	21.4	10.5	Avance	120	5	A/S Kap Flora I, Kjelsund, Gurskøy
67 Mk Hugnad	k	T	26	31.0	11.7	5.8	Hjelset	12	1	K M Kvalsvik m fl, Kvalsvik i S.
68 Må Langenes	f	T	?	22.0	8.0	3.0	Hjelset	4	0	G L Nerland m fl, Kvalsvik i S.
69 Må Proven	k	T	19	29.0	8.0	4.7	Gideon	6	0	K G Kvalsvik, Kvalsvik i Sunnm.
70 Mk Neptun	k	T	13	29.0	9.4	5.3	Hjelset	6	1	Sigv Moltu m fl, Moldtustranda
71 Må Nor	f	T	16	24.4	6.4	3.2	Helseth	4	0	Knut Nærø, Leinøy i Sunnmør
72 Må Lyren	f k	T	03	22.0	6.5	4.0	Tenfj.	3	0	L J Nærø m fl, Leinøy i Sunnmør
73 Må Snap	f	T	95	22.0	6.5	2.5	Stenså	3	0	B G Leine m fl, Leinøy i Sunnmør
75 Må Rap	f	T	94	27.0	10.0	4.0	Hjelset	5	0	I K Berge, Eggesbønes
76 Må Von	f	T	12	23.0	7.5	3.5	Hjelset	4	0	P R Wike m fl, Fosnavåg
77 D Just	h	T	03	72.2	16.6	7.0	Damp	70	2	Theodor Karlsen m fl, Fosnavåg
78 Må Lillenes	f	T	16	25.0	9.0	5.0	Elefant	6	0	Andreas O Lillenes, Tjørvåg
79 Må Tor	f	T	06	19.0	6.0	2.5	Nogva	3	0	A O Notøy, Herøy i Sunnmør
80 Mk Signal	k h	T	09	42.0	13.5	7.0	Wichm.	20	3	H O Sævik m fl, Leinøy i Sunnmør
81 Må Brødrene	f	T	15	21.0	7.0	3.0	Hjelset	3	0	R O Myklebusthaug m fl, Eggesb.
82 Mk Brødrene ²⁾	k	T	17	36.1	13.0	5.8	Hein	14	1	Johan Ottesen, Runde i Sunnmør
83 Mk Leidolf	i k	T	07	61.2	18.3	7.7	Skandia	60	4	P O Myklebusthaug, Eggesbønes
84 Mk Artik	k	T	13	28.0	10.0	3.5	Hein	7	1	Nikolai Sunde m fl, Eiksund
85 Må Kampen	f	T	10	24.0	8.0	3.4	Kampen	5	0	A Sigvaldsen, Herøy i Sunnmør
86 Mk Von	k	T	12	26.0	9.0	4.0	Hjelset	4	1	J G Kvalsvik, Kvalsvik i Sunnm.
87 Mk Drott	k	T	12	30.0	11.5	6.0	Volda	10	1	Johan Sundnes, Leinøy i Sunnmør
88 Mk Håbet	k	T	12	31.0	11.0	6.0	Hein	6	2	Laurits G Nerland, Kvalsvik i S.
89 Må Fiskeren	f	T	14	24.0	7.0	4.0	Sleipner	5	0	O Sævik m fl, Leinøy i Sunnmør
90 Mk Thoralf	h k	T	00	45.0	15.5	6.3	Alpha	18	3	H K Sævik m fl, Leinøy i Sunnmør

Farkostens nummer, art og navn	Anvendelse	Materiale	Byggeår	Leigde	Bredde	Dybde	Maskin, navn	Antall HK	F. & langstb.	Eierens (den korresponderende reders, navn og postadresse)
91 Mk Reidolf	k	T	18	42.0	14.0	6.5	Hein	20	2	J J Vågsholm m fl, Fosnavåg
92 Mk Juno	k	T	14	40.0	13.0	6.3	Hein	16	2	J Rasmussen m fl, Fosnavåg
93 Mk Mågen	k	T	15	44.0	14.0	6.5	Alpha	18	3	Karl Lekanger m fl, Fosnavåg
94 Mk Hai ¹⁾	k	T	16	51.0	14.0	7.0	Rekord	26	2	M P Flusund m fl, Herøy i Sunnm.
95 Mk Forsøk	k	T	14	27.0	10.5	6.0	Hjelset	8	0	L Hjorthaug, Eggesbønes
96 Mk Falken	k	T	13	33.0	12.0	5.8	Gideon	8	2	P S Remø, Leinøy i Sunnmør
97 Mk Frøy	k	T	19	41.0	13.0	6.7	Hjelset	16	1	J E Frøistad, Leinøy i Sunnmør
98 Mk Leineø	h k	T	14	53.9	16.7	7.0	Alpha	28	5	Jens Hansen, Fosnavåg
99 Må Alken	f	T	24	20.0	7.0	3.3	Helseth	4	0	A J Voldsund m fl, Leinøy i S.
100 Må Helset	f	T	17	20.0	7.0	4.0	Helseth	5	0	H K Sævik m fl, Leinøy i Sunnmør
101 Mk Maibloomsten	h k	T	13	49.5	17.0	7.2	Rap	45	3	M K Sævik, Leinøy i Sunnmør
102 Mk Sjergård	k	T	17	38.0	13.5	7.5	Hjelset	16	1	Oske Tangen m fl, Herøy i Sunnmør
103 Må Sleipner	f	T	00	18.0	6.0	2.5	Sleipner	4	0	E J Notø m fl, Herøy i Sunnmør
104 Mk Eliaser	k	T	12	40.0	14.0	6.7	Gideon	16	2	N J Kvalsund m fl, Nerlandsøy
105 Må Torsken	f	T	00	20.0	6.0	3.0	Tenfj.	3	0	N J Kvalsund, Nerlandsøy
106 Mk Håbet	k	T	13	37.0	13.5	6.5	Alpha	14	2	P J Kopperstad m fl, Nerlandsøy
107 Mk Von	k	T	13	45.0	14.0	6.7	Finnøy	34	2	O O Kopperstad m fl, Nerlandsøy
108 Må Langgård	f	T	18	23.0	6.0	3.0	Hjelset	4	0	I O Kopperstad m fl, Nerlandsøy
109 Må Møre	f	T	00	24.0	6.0	3.0	Helseth	4	0	B J Kopperstad m fl, Nerlandsøy
110 Må Trafik	f	T	00	23.0	6.0	3.0	Meteor	3	0	S Sundnes, Leinøy i Sunnmør
111 Mk Von	k	T	16	43.0	14.0	6.7	Hjelset	25	2	H P J Rundø m fl, Runde i Sunnm.
112 Må Snap	f	T	00	18.0	6.0	2.3	Vagtm.	4	0	An I Storvik, Leinøy i Sunnmør
113 Mk Anfin	k	T	20	26.0	9.0	4.2	Gideon	4	0	M Henriksen, Fosnavåg
114 Mk Hop	k	T	09	34.0	12.0	6.0	Gideon	10	1	O P Bøe m fl, Leinøy i Sunnmør
115 Mk Polander	k	T	15	41.0	14.0	6.8	Hein	20	2	J P Teige m fl, Nerlandsøy
116 Må Lunden	f	T	00	24.0	6.0	2.0	Sleipner	4	0	Jakob K Sande, Leinøy i Sunnmør
117 Mk Solid ²⁾	k	T	11	44.0	13.0	7.0	Grei	30	2	H P H Steinsvik m fl, Leinøy i S.
118 Må Snøgg	f	T	00	18.0	5.0	3.0	Vagtm.	4	0	H P H Steinsvik m fl, Leinøy i S.
119 Mk Karsten	k	T	16	40.0	13.0	6.4	Hein	20	3	I K Teige m fl, Nerlandsøy
120 Mk Delfin	k	T	15	42.0	13.8	6.5	Finnøy	42	3	K K Teige m fl, Nerlandsøy
121 Mk Sande	k	T	26	40.0	14.0	6.7	Finnøy	27	2	R R Sande m fl, Leinøy i Sunnmør
122 Mk Nordlys	k	T	14	34.0	12.0	6.6	Hein	9	1	J N Myklebust m fl, Fosnavåg
123 Mk Parat	k	T	09	35.0	11.0	6.0	Gideon	13	1	P H Igesund m fl, Fosnavåg
124 Må Fram	f	T	00	27.0	8.0	3.0	Grei	7	0	H H Igesund m fl, Fosnavåg
125 Mk Fram	k	T	25	43.0	13.5	6.7	Rap	20	1	H R Frøystavåg m fl, Leinøy i S.
126 Må Tor	f	T	00	24.0	7.8	3.0	Hjelset	3	0	L K Vike m fl, Fosnavåg
127 Mk Viking	k	T	14	45.5	14.0	7.3	Alpha	18	3	H K Vike m fl, Fosnavåg
129 Mk Havreisen	k	T	15	34.0	11.5	5.0	Gideon	13	2	I N Igesund m fl, Fosnavåg
130 Må Drægtig	f	T	80	19.0	6.0	2.5	Tenfj.	3	0	Nikolai Igesund, Fosnavåg
132 Må Bob	f t	T	?	30.3	11.4	4.0	Raknem	5	1	Bjørn Siem, Leinøy i Sunnmør
133 Mk Vidar	k	T	18	40.0	13.5	6.5	Stabil	20	1	Olaf Stenersen m fl, Tjørvåg
134 Mk Erling ³⁾	k	T	12	47.5	13.0	6.5	Wichm.	25	2	A M Kvalsund m fl, Nerlandsøy
135 Mk Hugin	k	T	16	45.0	14.0	7.0	Hein	26	2	P H Kopperstad m fl, Nerlandsøy
136 Må Tenfjord	f	T	10	20.0	6.0	2.5	Tenfj.	3	0	E J Kopperstad, Nerlandsøy
137 Mk Skagen	k	T	15	40.0	13.0	6.0	Hein	16	1	A M Lillestøl m fl, Moldtustranda
138 Mk Langholm	k	T	15	41.0	14.0	7.0	Hein	20	3	G Skorpen m fl, Moldtustranda
139 Mk Sigurd	k	T	13	34.0	12.0	5.0	Hein	10	3	T Slettebak m fl, Moldtustranda
140 Må Viking	k	T	10	25.0	7.0	3.5	Favorit	3	0	K S Kvalsvik, Kvalsvik i Sunnm.
141 Mk Skjold	k	T	14	34.0	12.0	6.0	Hjelset	12	1	Peter Teige m fl, Runde i Sunnmør
142 Må Kvik II	k	T	09	29.0	7.0	3.0	Hjelset	4	1	J Karlsen, Kvalsvik i Sunnmør
143 Mk Rundefjord	f	T	17	25.0	8.0	4.0	Kampen	6	0	Karl Teige, Runde i Sunnmør
145 Ms Fosnavåg	k	T	13	46.0	15.0	8.0	Rap	30	9	S O Velsvik m fl, Fosnavåg
147 Mk Aktiv	k	T	16	43.0	14.0	7.0	Hein	25	6	K Pettersen m fl, Fosnavåg
148 Må Snøg	f k	T	16	28.0	10.6	4.0	Hjelset	4	0	Andreas J Berge, Eggesbønes

Farkostens nummer, art og navn	Anvendelse	Materiale Byggeår	Lengde	Bredde	Dybde	Maskin, navn	Antall HK	F. & langstb.	Eierens (den korresponderende reders) navn og postadresse
149 Mk Hein	k	T 12	35.0	12.0	6.0	Alpha	7	2	Peter Knudsen, Fosnavåg
150 Mk Terje	k	T 26	40.0	13.0	5.8	Alpha	14	1	Jakob Ervik, Leinøy i Sunnmør
151 Mk Kvik	k	T 12	32.0	11.0	4.5	Hein	7	2	J Andreassen m fl, Fosnavåg
152 Mk Pil	k	T 18	32.0	11.5	5.5	Dan	12	2	Edv Pettersen m fl, Fosnavåg
153 Mk Skjold	k	T 11	41.0	13.5	6.0	Alpha	19	2	Rasmus Huldal m fl, Fosnavåg
154 MK Magnus ¹⁾	k	T 12	51.0	13.5	7.0	Rap	30	1	Peder Strengkløv m fl, Fosnavåg
155 Mk Fram	k	T 14	34.0	11.0	6.0	Hein	10	2	K K Fosnavåg m fl, Fosnavåg
156 Mk Breisund	k	T 17	44.0	14.0	7.0	Hein	26	2	Antoni K Vike m fl, Fosnavåg
157 Mk Glimt	k	T 16	44.0	14.0	6.8	Hein	20	2	J J Kvalsund m fl, Nerlandsøy
158 Ms Holmefjord	f k	T 24	33.0	10.0	4.0	Helseth	8	1	Ole Kvalsund, Nerlandsøy
159 Mk Ranfjord	k	T 16	43.0	14.7	6.8	Bolind.	20	7	P P Myrvågenes, Tjørvåg
160 Mk Hendig	f	T 11	22.0	8.2	4.0	Hjelset	3	0	J Stenersen m fl, Fosnavåg
161 Må Sleipner	f k	T 21	15.0	7.0	5.0	Sleipner	5	0	H N Igesund, Fosnavåg
162 Må Kvik	k f	T 24	24.0	7.5	3.8	Hjelset	3	0	Jørgen Wåge, Leinøy i Sunnmør
163 Mk Sjøblomsten	k	T 14	40.0	12.0	5.3	Finnøy	20	2	H G Espeseth m fl, Leinøy i Sunnmør
164 Må Leden	k	T 22	25.0	7.0	4.0	Smevik	5	0	R Espeseth, Leinøy i Sunnmør
165 Mk Sandsfjord	k h	T 16	38.0	13.3	6.5	Alpha	14	2	R Tarberg m fl, Moldtustranda
166 Mk Svanen	k	T 06	37.0	13.5	6.0	Gideon	10	2	J Ryssevik m fl, Moldtustranda
167 Mk Frithjof	k	T 12	33.0	11.0	5.3	Hein	6	1	P K Fosnavåg m fl, Fosnavåg
168 Må Sport	f t	T 23	26.0	8.0	3.7	Alpha	4	0	P A Leinebø, Leinøy i Sunnmør
169 Må Vesle Kari	f	T 10	21.0	5.5	3.3	Sleipner	5	0	Paul J Runde, Runde i Sunnmør
170 Ms Saga	k h	T 84	41.0	13.5	7.0	Alpha	8	2	G J Remø, Leinøy i Sunnmør
171 Mk Remø I ²⁾	k h	T 83	53.7	16.4	9.1	Bolind.	40	3	G J Remø, Leinøy i Sunnmør
173 Dk Elf	i k	T 84	69.7	19.3	9.5	Damp	70	4	G L Nerland m fl, Kvalsvik i S.
174 Mk Reidar	k	T 16	32.0	10.0	5.0	Hein	7	0	Jakob J Vågsholm, Fosnavåg
175 Mk Blåfjeld	k	T 22	40.0	13.5	6.5	Rekord	20	2	A O Guksør m fl, Runde i Sunnmør
176 Mk Fri	k	T 17	43.0	14.0	6.8	Alpha	14	3	J P Remø, Leinøy i Sunnmør
177 Mk Forsøk	k	T 15	35.0	13.0	6.5	Rekord	20	1	H H Goksoyr m fl, Runde i Sunnmør
178 Mk Nordlys	k	T 16	34.0	12.5	6.0	Hein	14	1	P H Guksør m fl, Runde i Sunnmør
179 Må Vesle Per	f	T 20	20.0	7.0	2.5	Vadset	4	0	Daniel Lervik, Tjørvåg
180 Mk Hugnad	k	T 10	29.0	10.0	4.5	Hein	10	1	O O Goksoyr, Runde i Sunnmør
181 Mk Sandviks- horn	k	T 17	47.0	15.0	7.0	Dan	25	3	S E Sandvik m fl, Tjørvåg
182 Må Bergulen	f	T 00	27.0	8.0	4.0	Hjelset	4	1	P O Kopperstad m fl, Nerlandsøy
183 Må Kvik	f	T 16	24.0	6.5	4.0	Hjelset	4	0	Elias Sande, Leinøy i Sunnmør
184 Mk Glimt	k	T 10	32.0	12.0	5.5	Gideon	8	1	K J Håvik m fl, Tjørvåg
185 Mk Tryg	k	T 20	32.0	11.5	5.5	Skandia	12	1	G O Tjørvåg m fl, Tjørvåg
186 Mk Færdig	k	T 07	29.0	10.0	5.0	Hjelset	8	1	Age Fugledal m fl, Tjørvåg
187 Mk Republik	k	T 97	48.0	15.5	7.0	Bergs.	35	1	Sigurd Strand, Fosnavåg
188 Må Laksen	f	T 97	22.0	7.0	2.5	Tenfj.	3	0	Josef P Teige, Nerlandsøy
189 Mk Ceylon	k	T 19	41.0	13.0	7.0	Volda	20	2	S O Selvåg m fl, Eiksund
192 Mk Trygg	k	T 13	35.0	12.0	5.5	Hein	10	2	Ø Ø Guksør m fl, Runde i Sunnmør
193 Mk Rolf	k	T 12	31.0	11.0	5.0	Alpha	10	1	J S Gjerde m fl, Eiksund
194 Mk Sverre	k	T 10	27.0	9.5	4.3	Kampen	10	1	Olai J Havåg m fl, Eiksund
195 Må Magne	f	T 15	21.0	6.5	3.0	Volda	3	0	Lars S Havåg, Eiksund
196 Må Rap	f	T 08	22.0	7.0	2.5	Tenfj.	3	0	Gerhard P Grytvik, Tjørvåg
197 Mk Von	k	T 14	32.0	10.3	5.5	Alpha	11	1	Gerhard Varholm m fl, Flåvær
198 Mk Gløgg	k	T 14	30.0	10.3	5.5	Hein	10	1	Petter Torvholm, Flåvær
199 Mk Ingolf	k	T 08	26.0	9.0	4.5	Alpha	3	0	P Husholm m fl, Flåvær
200 Mk Merkur	k	T 12	43.0	13.0	5.8	Wichm.	25	2	G A Berge m fl, Eggesbønes
202 Mk. Rap ³⁾	k	T 01	43.6	13.7	7.3	Wichm.	25	3	S J Rundø m fl, Runde i Sunnmør
203 Mk Håkon ⁴⁾	k	T 11	33.0	12.0	6.3	Volda	20	2	P P Rundø m fl, Runde i Sunnmør
204 Mk Noregg	k	T 12	38.0	13.0	6.5	Alpha	14	2	J J Runde m fl, Runde i Sunnmør
205 Mk Sverre	k	T 12	31.0	11.5	5.0	Alpha	8	2	H S Olsen m fl, Runde i Sunnmør

Farkostens nummer, art og navn	Anvendelse	Materiale Byggear	Lengde	Bredde	Dybde	Maskin, navn	Anfall HK	F. & fangstb.	Eierens (den korresponderende reders) navn og postadresse
206 Mk Argo	k	T 18	41.5	12.5	8.0	Rap	22	2	L A Runde m fl, Runde i Sunnmør
207 Mk Glimt	k	T 10	33.0	12.0	6.0	Gideon	13	2	Hans Ottesen, Runde i Sunnmør
208 Ms Forsøk	f	T 23	26.0	7.5	4.5	Gideon	5	0	Emil Kopperstad, Fosnavåg
210 Må Gubben	f	T 97	20.0	6.0	1.5	Americ.	4	0	P O Notø, Herøy i Sunnmør
211 Mk Von	k	T 16	34.0	12.0	6.3	Hein	9	1	J Schjelderup m fl, Herøy i Sunnm.
213 Mk Rap	k	T 11	33.0	12.0	6.0	Rap	10	1	Johs N Myklebust, Fosnavåg
214 Mk Arne	k	T 08	38.0	13.3	7.0	Alpha	8	1	E R Dragesund m fl, Gurskøy
216 Mk Venus	k	T 14	35.0	12.5	6.0	Gideon	11	2	O M Lervik m fl, Tjørvåg
217 Må Håbin	f	T 12	23.0	6.0	3.0	Hjelset	6	0	H Skjellbred, Flåvær
218 Ms Truls	t	T 00	36.0	13.0	5.0	Tuxham	10	1	H Skjellbred, Flåvær
219 Må Duen	f	T 19	19.0	7.0	5.0	Fjertoft	3	0	Matias P Løvøy, Moldtustranda
220 Må Felén	f	T 15	25.0	7.0	3.0	Hjelset	4	0	Anton S Myklebust, Fosnavåg
221 Mk Olaf	k	T 13	33.0	12.0	6.0	Gideon	16	2	M N Runde m fl, Runde i Sunnm.
222 Mk Flid	k	T 10	33.0	11.5	5.0	Hein	12	2	S M Runde m fl, Runde i Sunnmør
224 Mk Trio	k	T 12	33.0	12.0	6.0	Alpha	7	2	S I Runde m fl, Runde i Sunnmør
225 Mk Hein	k	T 15	37.0	13.0	6.0	Hein	16	2	Paul T Kleppe m fl, Gurskøy
226 Mk Forsøk	k	T 13	31.0	11.0	5.6	Hein	16	2	J J Jøsakbakk m fl, Gurskøy
227 Må Fram	f	T 19	24.4	6.4	3.2	Volda	3	0	Hans Tjørvåg, Tjørvåg
228 Mk Emil	k	T 01	43.0	14.0	5.5	Gideon	12	2	Olaf Dyrhaug m fl, Moldtustranda
229 Må Nor	fk	T ?	22.3	4.8	2.4	Volda	3	0	Sigv Sivertsen m fl, Gurskøy
230 Mk Skagen	k	T 13	30.0	11.0	5.0	Hein	5	2	S A Leikanger m fl, Gurskøy
231 Mk Frigg	k	T 12	30.0	11.5	5.0	Hjelset	6	1	Peder Worren m fl, Gurskøy
232 Mk Glimt ¹⁾	k	T 12	37.6	13.5	6.1	Alpha	28	1	Karl I Runde, Runde i Sunnmør
233 Mk Brødrene	k f	T 13	29.0	11.0	5.2	Alpha	5	1	Ole Knutsen, Fosnavåg
234 Mk Seta	k	T 14	45.0	14.0	7.0	Gideon	30	1	P N Sævik, Leinøy i Sunnmør
237 Må Flåværffjord	f	T 19	24.0	7.0	3.0	Hjelset	4	0	K K Igesund m fl, Fosnavåg
238 Må Kvikk	fk	T ?	27.6	6.9	3.9	Tenfj.	5	1	Sigv Sivertsen m fl, Gurskøy
239 Må Von	fk	T ?	28.7	8.0	3.5	Møller.	5	0	T Hestholm m fl, Gurskøy
240 Må Von	k	T 24	22.5	6.0	3.0	Regal	4	0	R S Søholt v/ G Hestholm, Gurskøy
242 Må Snøgg	f	T 13	21.0	5.5	3.0	Volda	4	0	Ole A Måloy, Gurskøy
244 Må Veslekaren	f	T 20	23.0	7.0	3.0	Helseth	4	0	Karl I Kvalsund, Nerlandsøy
246 Ms Fram	k	T 13	35.0	11.0	5.8	Hein	7	2	J I Leikanger, Gurskøy
249 Må Vesleper	f	T 20	22.0	6.5	4.0	Rap	4	0	P N Sævik m fl, Leinøy i Sunnmør
250 Mk Vesleper	k f	T 20	27.0	9.0	4.3	Helseth	8	0	J P Teige, Nerlandsøy
251 Ms Vona	k f	T 08	30.0	10.0	4.2	Dan	10	1	S S Djupvik m fl, Gurskøy
252 Må Hjel	f	T 20	28.5	8.3	3.8	Rekord	5	0	R A Hjelmeseth m fl, Eggesbønes
253 D Nor	kh	S 02	66.3	14.4	7.9	Damp	75	4	Enok Svendsen, Gurskøy
254 Mk Kjelsund	t	T 12	44.0	12.0	6.0	Grei	16	1	Enok Svendsen, Gurskøy
255 Mk Sælbarde	ik	T 08	102.4	23.6	12.1	Bolind.	160	3	A/S Sælbarde, Kjelsund, Gurskøy
256 Mk Rap	k	T 16	33.0	8.5	5.7	Volda	8	1	O L Kihle m fl, Gurskøy
257 Mk Von	fk	T 16	25.0	8.0	4.0	Hein	4	0	Ola E Låpoll, Fosnavåg
259 Mk Kvik	fk	T 19	26.5	6.0	3.7	Hein	6	1	A P Dybvik, Gurskøy
260 Må Sjøblomsten	ft	T 05	29.0	8.0	4.0	Skandia	5	1	T M Myklebust, Eggesbønes
261 Mk Bjarte	k	T 20	24.5	8.2	4.0	Dahl	5	0	Peder H Botn, Fosnavåg
262 Må Laksen	k	T 20	25.0	7.0	4.0	Heimdal	3	0	Joakim P Bendal, Fosnavåg
263 Mk Aron	k	T 22	29.0	7.5	4.0	Hjelset	6	0	N Myklebust, Eggesbønes
264 Må Glimt	f	T 20	19.0	6.0	3.0	Sleipner	4	0	Fr G Notø m fl, Herøy i Sunnm.
265 Må Tiger	fk t	T 20	26.5	6.9	3.2	Americ.	8	0	Fr Hagemann m fl, Herøy i Sunnm
266 Må Håbet	k	T 10	23.0	6.5	4.0	Vagtm.	4	0	Joh P Remøy, Leinøy i Sunnmør
267 Må Lun	k f	T 20	26.0	8.2	4.0	Helseth	6	0	O S Remøy m fl, Leinøy i Sunnm.
268 Mk Rolf	k	T 20	30.0	10.4	5.0	Gideon	5	1	P P Fosnavåg, Fosnavåg
271 Mk Rokken	k	T 16	24.0	7.0	4.5	Stabil	6	1	Kristian Nerem, Fosnavåg
272 Må Skvett	k f	T 20	22.3	5.3	3.2	Wichm.	3	0	Andr Klungesøyr, Tjørvåg
274 Må Levan	fk	T 19	22.0	6.0	3.0	Levahn	3	0	Paul Sævik, Leinøy i Sunnmør

Farkostens nummer, art og navn	Anvendelse	Materiale	Byggear	Langde	Bredde	Dybde	Maskin, navn	Anfall HK	F. & fangsth.	Eierens (den korresponderende reders) navn og postadresse
275 Må Kvik	f	T	12	22.0	6.0	2.5	Americ.	3	0	Andr S Selvåg, Eiksund
276 Mk Kvass	k	T	14	33.5	11.5	5.3	Volda	10	1	Nils Husø m fl, Gurskøy
277 Må Snøg	f	T	24	22.0	6.0	3.2	Regal	5	0	Hans Parelus, Runde i Sunnmør
278 Må Teddy	k	T	22	26.0	10.0	4.0	Hjelset	4	0	Johan Wiike, Fosnavåg
279 Må Frik	k	T	05	22.0	7.0	4.0	Sleipner	4	0	H O Runde m fl, Runde i Sunnmør
281 Ms Håkon	tf	T	?	43.0	12.0	5.0	Møller.	10	0	Andr Rafteseth, Tjørvåg
282 Må Leik	tf	T	12	26.0	7.0	3.5	Americ.	6	0	Karl Johan Hånes, Gurskøy
283 Må Peer	f	T	18	24.0	6.0	4.0	Americ.	8	0	Anton B Garvik, Tjørvåg
284 Må Plugg	f	T	08	22.5	7.0	2.5	Americ.	4	0	L K Eiksund m fl, Eiksund
285 Må Stoksund	f	T	22	21.2	6.9	3.0	Wichm.	3	0	Johs E Stoksund, Tjørvåg
286 Mk Von	fk	T	16	39.0	13.0	7.0	Rap	20	2	A J Remø m fl, Leinøy i Sunnmør
287 Mk Torden- skjold	k	T	19	29.0	11.5	5.4	Hein	7	1	H O Sævik, Leinøy i Sunnmør
288 Mk Ured ¹⁾	k	T	18	43.0	13.7	6.0	Grei	26	2	K J Skorpen m fl, Flåvær
289 Må Olaf	f	T	20	20.0	5.0	2.0	Evinr.	3	0	G Warholm, Flåvær
291 Dk Dag	ikh	T	34	75.8	18.6	7.8	Damp	45	3	Ole M Feije, Fosnavåg
293 Mk Frøystein	k	T	23	38.5	12.7	5.8	Grei	16	2	H Frøystadvåg m fl, Leinøy i S.
294 Mk Laksen	k	T	28	30.0	9.5	4.0	Hjelset	13	0	S Berntsen m fl, Eggesbønes
295 Ms Nansy	k	T	14	30.0	9.0	4.2	Alpha	4	0	Benjamin Vågsholm, Fosnavåg
296 Mk Tryg	lt	T	23	39.0	12.0	4.0	Bolind.	32	0	Trygve Evanger, Eggesbønes
298 Må Pilen	f	T	24	21.2	6.4	3.2	Real	6	0	J Berge m fl, Leinøy i Sunnmør
300 Må Rapp	fft	T	18	23.5	7.5	3.3	Sleipner	5	0	K N Kvalsvik, Kvalsvik i Sunnm.
301 Mk Mågen	k	T	24	32.5	10.9	5.3	Alpha	11	1	Paulus Igesund, Fosnavåg
302 Mk Delfin	k	T	24	35.5	11.0	5.7	Gideon	12	1	J J Vågsholm, Fosnavåg
303 Mk Snogg	k	T	11	32.0	11.5	5.8	Finnøy	8	1	S J Eiksund m fl, Eiksund
305 Må Happy	tf	T	23	21.2	6.9	2.9	Real	6	0	Severin J Skorpen, Flåvær
306 Mk Vikenes	k	T	19	50.3	16.0	7.3	Bolind.	40	4	H K Remø, Leinøy i Sunnmør
307 Mk Frimann	kh t	T	13	67.7	18.5	6.4	Avance	60	3	Sigurd Notø, Leinøy i Sunnmør
308 Må Trond	f	T	24	23.0	7.0	4.0	Statto	5	0	R S Moltu, Moltustranda
309 Må Hermod	f	T	24	21.0	6.0	2.7	Americ.	2	0	R E Notøy, Leinøy i Sunnmør
311 Må Gangerrolf	fk	T	10	23.0	8.0	2.5	Dux	6	0	Erik Evanger, Fosnavåg
312 Mk Sjøalf	k	T	25	33.0	11.0	5.3	Hein	7	1	Oskar Stenersen, Fosnavåg
314 Mk Skrei	kf	T	16	39.0	12.3	6.4	Skandia	20	1	H G Rundø m fl, Runde i Sunnm.
315 Må Bruse	f	T	25	23.0	7.0	3.9	Wichm.	6	0	Karl O Teige, Nerlandsøy
316 Må Nap	f	T	?	19.0	6.0	2.0	Tenfj.	3	0	Peter P Smådal, Leinøy i Sunnmør
317 Må Fram	fk	T	20	25.0	8.0	5.0	Alpha	4	0	Ingvald Hestholm, Gurskøy
318 Må Friertjord	k	T	?	22.0	7.0	3.3	Wichm.	3	0	M Berntsen, Leinøy i Sunnmør
319 Ms Venus	k	T	05	28.0	8.0	5.0	Alpha	4	0	Johan M Bakke, Gurskøy
320 Ms Snøg	k	T	25	25.0	6.0	4.2	Helseth	6	0	Oskar A Remøy, Leinøy i Sunnmør
321 Må Balder	kf	T	21	24.0	7.5	4.0	Neset	6	0	Asbjørn Thorseth, Tjørvåg
322 Mk Sunøen	k	T	18	56.0	16.0	7.1	Skandia	55	1	J Remøy m fl, Leinøy i Sunnmør
323 Må Hurtig	k	T	26	25.0	8.0	3.2	Volda	6	0	G N Igesund, Fosnavåg
324 Ms Parat ²⁾	kf	T	?	26.5	8.5	4.0	Hjelset	4	0	Hans T Slättelid, Gurskøy
325 Må Helga	f	T	?	28.0	5.0	4.0	Americ.	6	0	Hans K Remø, Leinøy i Sunnmør
326 Må Thor	f	T	?	22.3	6.4	3.2	Grei	4	0	P Hjørungdal m fl, Runde i Sunnm.
327 Må Truls	fk	T	26	29.0	9.5	4.3	Hjelset	6	0	E P Koperstad m fl, Nerlandsøy
328 Må Terje	k	T	?	25.0	8.0	3.0	Alpha	4	0	Helmer Herstad, Eiksund
330 Må Snøg	k	T	?	24.0	5.0	3.0	Tenfj.	3	0	Rolf Selvåg, Eggesbønes
331 Mk Torden- skjold	k	T	29	32.0	11.0	5.8	Hein	10	1	Nikkolai N Myklebust, Fosnavåg
332 Mk Kapella	k	T	90	44.0	14.0	5.0	Dan	12	1	B Vågsholm m fl, Fosnavåg
333 Mk Eka	k	T	?	40.0	15.0	4.6	Gangerr.	15	1	B Vågsholm m fl, Fosnavåg

M-HF Hjørundfjord — M-HP Hopen.

Farkostens nummer, art og navn	Anvendelse	Materiale	Byggeår	Lengde	Bredde	Dybde	Maskin, navn	Antall HK	F. & fangstb.	Eierens (den korresponderende reders) navn og postadresse
5 Mk Idræt	k	T	13	37.0	12.0	5.9	Hein	12	2	I A Årsnes m fl, Standal i Sunnmør
6 Mk Viking	k	T	06	35.1	10.5	5.4	Dan	8	1	O J Standal m fl, Standal i Sunnm.
7 Mk Ranmo	k	T	10	37.9	11.2	6.0	Hein	14	2	T K Standal m fl, Standal i Sunnm.
8 Mk Hugnad	k	T	12	33.1	11.0	5.6	Gideon	8	1	O J Bø m fl, Standal i Sunnmør
10 Mk Olaf	k	T	09	31.9	10.7	5.0	Dan	8	1	Nils E Stennes, Urke
13 Må Tenfjord	f	T	20	17.5	6.4	3.2	Tenfj.	3	0	S I Årsnes, Standal i Sunnmør
15 Må Laks	f	T	11	25.0	8.0	3.3	Hjelset	4	1	Edv E Skår, Sæbø i Sunnmør
16 Må Stålberg	f sl	T	20	23.5	7.5	3.0	Alpha	4	0	Gustav Hole, Viddal
18 Må Skjold	f	T	15	26.2	6.5	2.8	Alpha	4	0	S O Humlung m fl, Festøy pr Ales.
19 Mk Svan	h f	T	12	26.0	8.0	4.0	Hjelset	4	0	E K Trandal m fl, Trandal i Hj.fjord

M-HF. Hjørundfjord merkedistrikt.

M-HP. Hopen merkedistrikt.

1 Må Magne	k f	T	16	32.0	10.0	8.0	Hein	7	0	H Johannessen, Veidholmen
2 Mk Rap	k	T	15	35.0	11.0	4.9	Gideon	11	0	Just J Myhren m fl, Nord-Smøla
3 Må Liv	k f	T	18	33.0	9.7	4.0	Statt	8	0	Magnus Bekken, Steinsøysund
4 Ms Ulf	t	T	97	40.0	16.0	5.7	Bolind.	15	0	Chr. Eckhoff, Veidholmen
5 Mk Signal	k	T	06	44.5	13.7	6.8	Skandia	20	4	Chr. Eckhoff m fl, Veidholmen
6 D Oteren	h	T	90	70.3	19.2	6.8	Damp	140	0	Chr. Eckhoff m fl, Veidholmen
7 Mk Gllint	k	T	16	38.0	12.0	5.1	Hein	12	2	Joh K Lillenes, Vestsmøla
8 Må Sjøfuglen	k	T	01	34.0	11.5	4.0	Gideon	8	0	O J Nordhopbak m fl, Nord-Smøla
10 Mk Solon	k	T	12	40.0	12.0	5.0	Finnøy	12	2	Peder K Haugen, Steinsøysund
11 Må Fridemann II	k	T	10	27.0	8.0	3.4	Heros	4	0	Alb A Hellesfjord, Veidholmen
12 Mk Rødving	k	T	16	50.0	16.0	7.5	Gideon	32	5	Isak Isaksen m fl, Veidholmen
13 Mk Aktiv	f k	T	11	38.0	12.0	5.0	Gideon	6	1	Johan Kr Bjøringsø m fl, N.Smøla
14 Må Normann	f k	T	16	27.3	8.0	3.3	Heros	4	0	J J Bekken m fl, Steinsøysund
15 Må Draug	f k	T	16	28.0	9.0	4.2	Heros	6	0	J T Lervik, Nordvika i Nordmør
17 Må Nap	f k	T	19	25.0	7.0	3.0	Gideon	3	0	P P Høghaug m fl, Nord-Smøla
18 Mk Laugen	k	T	12	40.0	13.0	6.3	Finnøy	14	6	Ola Høghaug m fl, Nord-Smøla
19 Må Lyn	k	T	08	26.0	9.0	3.3	Stærkod.	5	0	K Bjøringsø, Steinsøysund
20 Må Galleif	k	T	00	34.0	10.0	2.7	Statt	6	0	J O Holmen m fl, Steinsøysund
21 Ms Lommen	t	T	?	33.0	11.0	4.0	Alpha	10	0	Peder Aspås, Veidholmen
23 Ms Frigg	k	T	09	36.0	12.0	5.1	Dan	8	1	J B Rambergshaug, Nord-Smøla
24 Ms Fiskeren	f k	T	10	34.0	12.0	4.4	Stærkod.	6	1	John J Setran m fl, Nord-Smøla
26 Ms Leander	k	T	00	34.0	12.0	5.3	Grei	10	2	A P Holmen m fl, Steinsøysund
27 Må Statt	k	T	00	34.0	12.0	5.2	Statt	6	0	P A Holmen m fl, Steinsøysund
28 Ms Skreia	k h	T	12	36.0	13.0	5.8	Alpha	7	5	Magnar Rokstad m fl, Nord-Smøla
30 Mk Solon	f k	T	16	40.5	12.3	5.7	Gideon	16	1	Jens Iversen m fl, Nord-Smøla
31 Må Jarl	k	T	19	28.0	7.5	3.3	Heimdal	5	0	Andr Vilhelmsen, Veidholmen
32 Mk Olav	k	T	13	31.0	10.0	5.0	Gideon	6	1	Hans Rokstad m fl, Steinsøysund
33 Må Lykyn	f k	T	11	28.0	7.2	3.7	Skandia	6	0	Anton Bakken, Steinsøysund
34 Må Pilen	f k	T	13	30.0	7.0	3.3	Statt	4	0	Edv Børsvendsen, Steinsøysund
36 Må Rapp	k	T	15	31.0	9.0	5.0	Alpha	8	0	Andr. Danielsen m fl, Veidholmen
37 Mk Frank	k	T	12	46.0	14.0	6.0	Dan	16	4	Kr Rokstad, Veidholmen
39 Må Duen	k	T	10	24.0	6.0	3.1	Vestkyst	3	0	Peder Hommelhaug, Nord-Smøla
40 Ms Mach Kinley	k f	T	11	34.0	13.0	5.4	Gideon	6	3	Abraham O Øien m fl, Veidholmen
43 Må Spretten	k	T	20	17.0	6.0	3.0	Alpha	4	0	Adolf Strand m fl, Veidholmen
44 Må Norbeck	k	T	05	32.0	10.0	4.0	Alpha	8	1	Chr Johnsen m fl, Nord-Smøla
47 Ms Løvik	k	T	14	34.0	10.0	4.0	Stærkod.	6	1	Peder Johansen m fl, Veidholmen
48 Mk Hilnar	k h	T	10	42.2	13.5	5.4	Skandia	10	5	Bernt Værnes m fl, Veidholmen
49 Ms Prøven	k	T	04	36.0	12.0	5.3	Stærkod.	6	3	Iver Iversen m fl, Veidholmen
50 Må Sverre	f k	T	16	26.0	7.0	3.3	Statt	4	0	Jakob Holberg m fl, Steinsøysund
51 Mk Fram	f k	T	16	34.0	9.5	5.2	Skandia	5	1	Jakob Sivertsen m fl, Veidholmen

Farkostens nummer, art og navn	Anvendelse	Materiale Byggear	Lengde	Bredde	Dybde	Maskin, navn	Antall HK	F. & fangstb.	Eierens (den korresponderende reders) navn og postadresse
52 Ms Norrønna	f k	T 03	35.0	12.0	4.3	Gideon	8	4	Bernhard Sundet, Steinsøysund
54 Mk Rolf	f k	T 11	40.0	12.9	6.0	Finnøy	12	2	Isak P Tuven m fl, Nord-Smøla
55 Må Bjarne	k	T 16	33.0	10.0	6.0	Skandia	3	0	Tomas Jakobsen, Veidholmen
56 Ms Liber	k	T 14	36.0	11.0	5.0	Gideon	8	2	P Angelhus m fl, Veidholmen
57 8/å —	f	T 10	26.5	5.9	2.2	—	—	0	Anders J Kuløy, Veidholmen
58 8/å —	f	T ?	26.0	6.0	3.0	—	—	0	Paul Holberg, Steinsøysund
59 8/å —	k	T 00	23.4	4.8	1.7	—	—	0	Johan Johannesen sen, Veidholmen
60 8/å —	k	T 96	25.5	5.3	1.9	—	—	0	Ole K Våg, Veidholmen
61 8/å —	k	T 96	25.5	5.3	2.0	—	—	0	Just Antonsen, Veidholmen
62 8/å —	k	T 05	19.1	4.2	1.5	—	—	0	Just Antonsen, Veidholmen
63 Mk Håkon	k	T 11	34.0	11.8	5.8	Gideon	6	1	Anton Kjønhaug m fl, Nord-Smøla
64 Mk Hopen	k	T 12	39.0	12.0	6.2	Statt	11	5	Nils Pettersen m fl, Nord-Smøla
65 8/å —	k	T 05	23.4	4.8	1.8	—	—	0	Hans Lyngvær, Veidholmen
66 8/å —	k	T 00	20.0	5.0	3.0	—	—	0	Petter A Jakobsen, Veidholmen
67 Mk Brødrene	k	T 14	50.0	14.0	6.0	Wichm.	20	4	Petter Pettersen, Veidholmen
68 8/å —	k	T 00	25.0	5.0	3.0	—	—	0	Kr Pettersen m fl, Veidholmen
71 Mk Bølgen	k	T 28	37.5	11.0	5.5	Grei	10	1	J A Brendskog m fl, N-Smøla
72 8/å —	k	T 96	22.3	5.3	1.8	—	—	0	Johan Lorntsen, Veidholmen
73 8/å —	k	T 12	21.0	4.0	1.8	—	—	0	Isak Tomasen, Veidholmen
74 8/å —	k	T 13	24.0	4.5	2.0	—	—	0	Isak Tomasen, Veidholmen
75 8/å —	k	T 09	21.7	5.0	2.0	—	—	0	Andreas Sivertsen, Veidholmen
76 8/å —	k	T 10	22.4	5.5	2.6	—	—	0	Andreas Sivertsen, Veidholmen
78 8/å Elvidar	k	T 02	24.0	5.0	1.4	—	—	0	Johan Hemmes, Veidholmen
79 Må Normand	k	T ?	35.0	12.0	5.0	Statt	8	0	O Grotli, Steinsøysund
80 Må Grei	k	T ?	22.0	7.0	3.0	Statt	5	0	O Grotli, Steinsøysund
82 8/å —	f	T 00	24.0	6.0	2.0	—	—	0	Olaus Norseth, Veidholmen
83 8/å —	k	T 05	20.0	5.0	1.6	—	—	0	Olaus Norseth, Veidholmen
84 Må Hurtig	k f	T ?	25.0	5.0	2.0	C. Perf.	6	0	O Hottran, Veidholmen
85 Må Teisten	k	T 06	23.0	6.0	3.5	Gideon	4	0	Ingebrigt Hammervold, Veidholmen
86 8/å —	k	T 00	23.0	5.0	1.8	—	—	0	Johs Hendriksen, Veidholmen
87 8/å —	f	T 04	26.0	6.0	3.0	—	—	0	Martin Bjøringsø, Nord-Smøla
88 8/å —	f	T 90	25.0	6.0	2.0	—	—	0	Abraham Bjøringsø, Nord-Smøla
89 8/å —	f	T 00	25.0	6.5	2.0	—	—	0	Joh O Nordhobæk, Nord-Smøla
90 8/å —	f	T 03	21.0	6.0	2.0	—	—	0	Johs Kjønhaug, Nord-Smøla
91 8/å —	f	T 00	25.0	6.0	2.0	—	—	0	Kristen Heggem, Nord-Smøla
92 8/å —	f	T 10	21.0	6.0	3.0	—	—	0	Olaf M Setran, Nord-Smøla
93 Mk Viking	k	T 11	27.5	10.0	5.0	Alpha	8	0	Assar Kjønnøy m fl, Veidholmen
94 Mk Håbet	k	T 14	54.0	16.0	6.3	Skandia	30	4	O P Holmen m fl, Steinsøysund
95 Må Nornen	k	T 94	31.9	10.6	2.7	Dahl	7	0	Nils Eilertsen m fl, Nord-Smøla
97 Mk Blommen	k	T 14	43.5	13.5	7.1	Gideon	18	4	Johs Kjønhaug m fl, Nord-Smøla
98 Må Bill	f t	T 21	23.0	6.0	2.3	Moring.	6	0	Bj Ludvigsen, Nord-Smøla
99 8/å —	f	T 12	26.0	6.0	3.0	—	—	0	Herman Hansen, Steinsøysund
100 Må —	f k	T 12	28.0	8.0	3.0	Statto	5	0	O Grotli, Steinsøysund
101 Mk Asker	f k	T 10	32.0	11.0	4.2	Gideon	6	0	Fred Johannesen m fl, Veidholmen
103 Mk Knut Vik	h k	T 18	50.6	16.4	6.8	Bolind.	50	4	I Hammervold m fl, Veidholmen
104 Ms Kambria	k f	T 10	25.0	9.0	4.0	Gideon	6	1	I F Dalseth m fl, Steinsøysund
105 Mk Flid	t	T 94	48.0	15.0	5.0	Alpha	16	0	Peder Aspås, Veidholmen
106 Må Ternen	f k	T 19	30.0	9.0	6.0	Gideon	4	0	Petter O Aure, Nord-Smøla
107 Mk Holmshorn	h	T 18	55.2	15.5	6.7	Normo	30	5	Karl Eckhoff m fl, Veidholmen
108 8/å —	f k	T 06	26.0	6.0	2.0	—	—	0	P B Gjevik, Nordvika i Nordmør
109 Ms Brodrene	f k	T 25	28.7	9.6	4.2	Gideon	6	1	J E Sætran m fl, Nord-Smøla
110 Må Trafik	f k	T 17	24.5	7.0	4.0	Wichm.	6	0	J K Rokstad, Veidholmen
111 Må Norlys	f k	T 25	28.5	9.0	3.5	Wichm.	6	0	Albert A Sætran, Nord-Smøla
112 Må Kvik	f k	T 08	32.9	11.7	4.6	Skandia	8	0	Theodor Oien m fl, Steinsøysund
113 Må —	f k	T 21	26.0	7.0	4.0	Sterk	4	0	Johan A Johansen, Nord-Smøla
114 Må Østerø	t f k	T 15	27.0	7.0	3.0	Favorit	3	0	Edvard Ottesen, Veidholmen

M-HP Hopen — M-HU Hustad.

Farkostens nummer, art og navn	Anvendelse	Materiale	Byggeår	Lengde	Bredde	Dybde	Maskin, navn	Antall HK	F. & fangstb.	Eierens (den korresponderende reders) navn og postadresse
115 Må Rana	k f	T	16	32.0	7.5	3.5	Båtnes	6	0	Jonas Rongskog, Veidholmen
116 Må Møringen	k f	T	13	26.0	6.8	3.0	Møring.	7	0	J M Bjøringsøy m fl, Nord-Smøla
117 Mk Alaska	k	T	28	34.0	10.0	4.5	Gideon	6	2	Johan Værnes m fl, Veidholmen
118 Mk Agder	f k	T	12	35.0	12.0	6.0	Gideon	13	1	Kr Edvardsen m fl, Veidholmen
119 Må Kobben	f k	T	20	22.0	6.0	4.3	Gideon	3	0	J Danielsen m fl, Veidholmen
120 Mk Magda	f k	T	28	31.0	10.3	4.7	Gideon	10	0	Oluf Hatmosø, Nord-Smøla
121 8/å —	f	T	01	24.7	5.5	2.3	—	—	0	Johan J Sætran, Nord-Smøla
122 Mk Brødrene III	f k	T	29	35.5	10.8	5.0	Skandia	12	1	Olaus O Bækken m fl, Steinsøysund

M-HU. Hustad merkedistrikt.

2 Ms Fuglen	k h	T	13	40.0	13.0	4.8	Bolind.	20	4	Ole M Teistklub m fl, Vevang
4 Må Mågen	k	T	10	33.0	11.0	3.2	Skandia	12	0	Einar K Teistklub m fl, Vevang
5 Ms Brødrene	k	T	07	38.0	13.0	5.7	Alpha	11	2	P S Sandblost m fl, Vevang
6 Mk Basken	k h	T	19	43.0	13.0	6.5	Stabil	20	3	Ole L Sandblost m fl, Vevang
7 Mk Strømsnæs	k h	T	15	39.8	14.8	6.1	Rap	18	3	Olaf A Strømsnes m fl, Vevang
9 Ms Elida	k	T	14	38.0	15.0	5.0	Wichm.	16	1	O A Hagen m fl, Askevåg
10 Mk Svan	k	T	14	39.0	12.0	5.0	Alpha	15	1	Ole J Hustad m fl, Hustad
11 Mk Sjøblomsten	k h	T	03	39.0	12.7	6.7	Alpha	14	3	Martin L Skudholm, Askevåg
12 Mk Glup	k	T	03	39.5	12.0	5.5	Gideon	16	3	Partr. J F Mahle, Askevåg
14 Mk Falken	k h	T	14	42.0	13.7	7.3	Alpha	14	4	B P Soløen m fl, Vikan i Romsdal
15 Mk Ørnen	k h	T	11	37.2	12.7	5.7	Alpha	11	3	K Skotheimsvik m fl, Vevang
16 Mk Hugnad	k	T	08	37.0	12.0	5.7	Gideon	8	1	I B Mahlefenen m fl, Askevåg
17 Mk Hurtig	k h	T	16	43.0	14.0	6.8	Skandia	15	3	Joh Nyheim m fl, Vikan i Romsdal
18 Mk Barden	k	T	18	39.0	13.0	5.7	Alpha	14	3	Halvor H Venås m fl, Hustad
20 Må Sjøblomsten	k	T	14	34.0	11.0	4.5	Gideon	6	0	Nils N Sandblost m fl, Vevang
21 Ms Flukt	k h	T	12	42.0	15.0	5.8	Gideon	13	1	Edv E Skotheim m fl, Vevang
23 Mk Delfin	k	T	08	35.5	11.0	5.8	Skandia	6	1	Steffen S Nerland, Hustad
24 Mk Kastor	k	T	16	41.0	12.0	6.0	Dahl	12	2	Iver I Farstad m fl, Julshamn
25 Ms Prøven ¹⁾	k h	T	99	43.0	15.0	6.0	Levahn	32	2	Johan J Nerland m fl, Hustad
26 Mk Real	k	T	08	37.0	12.0	6.0	Wichm.	12	2	Joh O Brevik m fl, Julshamn
27 Ms Snøgg	k h t	T	09	40.5	16.0	5.4	Alpha	18	2	Bendigt A Reitan, Julshamn
28 Mk Prøven	k h	T	17	45.0	14.0	6.7	Alpha	24	3	J L I Vikene m fl, Vikan i Romsd.
29 Ms Solø	t k h	T	04	45.0	17.0	6.5	Skandia	20	2	Ole Tomassen, Vikan i Romsdal
30 Ms Express	t	T	04	35.3	14.9	5.7	Wichm.	10	1	M O Sørgård m fl, Hustad
31 Ms Nornæss ²⁾	k h t	T	?	42.9	15.4	5.5	Gideon	16	1	Ole Sørgård m fl, Hustad
33 Mk Svein Jarl	k	T	12	37.0	12.0	5.2	Gideon	13	1	Halvor O Nerland, Hustad
34 Må Trafik ³⁾	kt	T	?	29.0	9.0	3.5	Gideon	4	0	B S Vikan, Vikan i Romsdal
35 Må Tom	f k	T	14	33.0	11.0	4.2	Skandia	6	0	Anders S Farstad, Julshamn
36 Må Tryg	k	T	07	36.0	10.0	4.3	Gideon	4	1	Peder L Farstad, Julshamn
37 Ms Nansen	k h	T	96	41.0	15.0	7.5	Alpha	18	3	Konrad S Farstad, Julshamn
38 Mk Prøven	k h	T	09	38.0	12.0	6.3	Gideon	16	3	A L Vikene m fl, Vikan i Romsdal
39 Ms Ruth	k h t	T	06	45.0	15.0	7.5	Gideon	32	2	O O Vikan m fl, Vikan i Romsdal
40 Mk Von	k h	T	08	39.0	11.9	5.9	Gideon	8	3	Julius S Nærbø, Hustad
41 Må Fiskeren	k	T	10	22.0	7.9	3.2	Heros	3	0	N N Sandblåst jr, Vevang
43 Mk Fremad	k	T	09	39.0	12.0	6.0	Skandia	6	3	A B Skutholm, Vikan i Romsdal
44 Mk Grei	k h	T	03	42.0	13.9	7.0	Hein	16	4	H K Myren, Vikan i Romsdal
45 Mk Viking	k h	T	16	53.0	14.0	6.3	Alpha	28	1	Herman J Nerland, Hustad
46 Ms Luva	k	T	12	37.0	11.0	5.0	Gideon	4	1	Oluf A Nerland, Hustad
47 Mk Trygg	k h	T	06	43.0	13.5	6.5	Gideon	13	3	Lars A Lindseth, Hustad
50 6/å Silden	f	T	98	30.0	8.0	2.9	—	—	5	Ole A Vikene m fl, Vikan i Romsd.
51 6/å Alfa	f	T	?	28.0	9.0	2.8	—	—	5	Hustad Sildnotlag, Askevåg
52 Mk Vigo	k	T	05	37.0	11.5	6.3	Alpha	6	2	Oluf A Nerland, Hustad
54 Mk Forsøk	k h	T	20	46.5	14.5	7.0	Gideon	30	3	L L Hagen m fl, Vikan i Romsdal
55 Ms Svanen	k	T	12	38.0	13.0	6.2	Kampen	16	1	Sivert Skotheim, Vevang

Farkostens nummer, art og navn	Anvendelse	Materiale	Byggeår	Lengde	Bredde	Dybde	Maskin, navn	Antall HK	F. & fangstb.	Eierens (den korresponderende reders) navn og postadresse
56 Mk Sten	k	T10	33.0	12.0	5.7	Skandia		8	2	O J T Hagnæs, Askevåg
57 Må Framtid ¹⁾	k	T?	20.0	8.0	4.0	Dahl		3	0	B E Hustad m fl, Askevåg
58 Ms Iris	k t	T18	42.0	16.0	6.5	Avance		25	2	L H Farstad m fl, Julshamn
59 Må Tryg	k	T16	27.0	8.0	3.5	Heros		4	0	N Sandvik, Hustad
60 Må Rapp	k	T17	21.0	7.0	3.0	Gideon		3	0	Herman Brevik m fl, Julshamn
61 Må Forsøk	k	T18	25.5	8.5	4.2	Helseth		4	0	M J Løkhaug, Hustad
62 Må Viggo	k	T24	23.0	7.0	3.0	Gideon		4	0	B E Hustad, Askevåg
63 Må Trafik	k	T19	23.0	9.0	5.0	Helseth		6	0	Knut Sørgård, Hustad
64 Må Svogt	k	T11	26.0	9.0	6.0	Helseth		4	0	Bernh Hansen, Vikan i Romsdal
65 Mk Svint	k	T17	50.0	14.0	6.3	Rap		22	2	Markus Farstad, Julshamn
66 Mk Bjørn	k	T14	38.0	13.0	6.0	Finnøy		15	2	Julius J Storholm, Hustad
67 Mk Trafikk	k	T27	30.0	9.0	4.5	Gideon		4	0	L S Viken m fl, Vikan i Romsdal
68 Mk Fri	k	T19	32.0	9.0	4.0	Finnøy		8	1	Jørg Nygård, Vikan i Romsdal
69 Ms Terese	f k	T28	31.0	10.3	3.9	Alpha		6	0	Jonas Hansen, Vikan i Romsdal

M-KD. Kornstad merkedistrikt.

1 Må Glup	h k	T10	29.0	9.0	5.0	Gideon		5	0	Karl E Årsbog, Vevang
2 Ms Tryg	k h	T12	36.5	12.5	6.0	Gideon		13	2	Herman H Årsbog, Vevang
3 Mk Gåpå	k h	T08	35.0	11.5	4.9	Gideon		8	4	Ole Nilsen m fl, Vevang
4 Mk Snildmand	k	T15	38.0	12.0	5.0	Skandia		12	3	Karl Hansen, Vevang
5 Mk Forsøk ²⁾	k f	T09	42.0	12.5	5.8	Alpha		14	2	Knut O Årsbog m fl, Vevang
6 Må Lykkens prøve ³⁾	f k	T?	23.0	7.0	3.0	Gideon		3	0	Torvald Skarvø m fl, Vevang
7 Ms Fram	k h	T16	40.0	14.0	5.8	Alpha		11	2	Martin J Smørholm m fl, Vevang
8 Må Straumen ⁴⁾	f k	T?	23.0	6.8	2.4	Gideon		5	0	Ole J P Strømvik, Vevang
9 Mk Toft	k h	T15	38.2	12.7	5.1	Finnøy		16	3	Peder H Skarvø m fl, Vevang
10 Ms Anna	t	T?	43.0	14.5	7.0	Heros		20	2	Knut Skarvø, Vevang
11 Ms Rosa ⁵⁾	t	T?	33.0	12.0	5.0	Gideon		8	1	Ole O Gaustad, Vevang
12 Mk Svanen	t	T14	36.0	10.0	5.6	Gideon		13	0	C Rango, Ljøsey
13 Mk Viggo	k	T11	33.0	11.5	4.3	Heros		8	1	Hans J Sandø, Ljøsey
14 Mk Orffjord	k h	T19	50.0	15.0	6.7	Dahl		50	1	Knut J Sandø m fl, Ljøsey
16 Mk Ragnvald ⁶⁾	k	T12	46.0	13.0	5.8	Finnøy		15	3	Knut A Rango, Ljøsey
17 Mk Signal	k	T08	36.0	10.0	4.3	Skandia		16	1	Jonas J Løve m fl, Lauvøysund
19 Mk Brødrene	k h	T16	34.0	11.0	5.4	Aktiv		7	1	John K Hjertvik m fl, Kårvåg
20 Mk Sterling	k	T10	35.4	12.0	4.0	Gideon		11	1	Eystein M Kongshaug m fl, Kårvåg
21 Mk Hugleik	f k	T14	31.3	11.3	5.5	Hein		7	0	Anton Slatlem, Steinsgrenda
22 Mk Duen	k	T13	35.0	11.0	4.2	Gideon		9	1	Knut T Slatlem m fl, Steinsgrenda
23 Må Høvding	k	T08	36.0	11.5	4.0	Gideon		5	0	Rasmus Gedø m fl, Lauvøysund
24 Må Tryg	k	T14	31.0	10.0	4.0	Heros		4	0	C Rango, Ljøsey
25 Må Heros	k	T11	36.0	9.8	5.0	Møller.		6	0	Johan K Sandø, Ljøsey
26 Må Næsodden	k	T12	35.0	11.0	5.4	Heros		5	0	Johs P Sandø m fl, Ljøsey
27 Må Nordlys	k	T12	36.0	11.0	5.0	Heros		6	0	Peder J Slottet m fl, Ljøsey
28 Må Draugen I	k	T03	35.0	10.0	3.0	Gideon		6	0	Tore I Utheim, Kårvåg
29 Må —	k	T?	35.0	11.0	3.0	Wichm.		6	0	Nils Risholm, Ljøsey
30 Må Bremanger	k	T10	31.0	11.0	3.0	Gideon		6	0	Peder Risholm m fl, Ljøsey
31 Må Fram	k	T15	31.0	8.6	4.5	Heros		5	0	Torger Rangenes m fl, Ljøsey
32 Må Forsøk	k	T05	30.0	8.0	3.7	Gideon		4	0	Jonas J Lille-Løve, Lauvøysund
33 Må Voksholm	k	T10	35.1	10.2	3.8	Statto		5	0	Karl J Vevang, Lauvøysund
34 Må Ragnvald	f k	T11	34.0	10.0	4.0	Skandia		6	0	John J Tøvik, Kårvåg
35 Må Fremad	k	T10	29.0	9.0	4.0	Gideon		4	0	Johan L Polland m fl, Kårvåg
36 Må Fram	k	T14	35.0	11.0	3.0	Gideon		6	0	Karl Bjelvig m fl, Kårvåg
37 Må Olav	k f	T11	34.0	9.5	4.0	Skandia		6	0	Peder P Gjertvik m fl, Kårvåg

M-KD Kornstad.

Farkostens nummer, art og navn	Anvendelse	Materiale	Byggeår	Lengde	Bredde	Dybde	Maskin, navn	Antall HK	E. & fangstb.	Eierens /den korresponderende reders navn og postadresse
38 Må Jarl	f k	T	27	32.0	9.4	3.8	Gideon	8	0	R A Gaustadnes, Vevang
39 Må Forsøk	k	T	14	36.0	10.0	3.8	Heros	6	0	P E Pedersen m fl, Fagerengbog
40 Må Trygg	k	T	17	33.0	10.0	3.3	Heros	5	0	Ole E Bulgård m fl, Fagerengbog
41 Må Maud	k	T	13	34.0	11.0	5.0	Gideon	6	0	P K Fagereng m fl, Fagerengbog
42 Må Forsøk	k	T	26	38.0	11.6	5.2	Rap	11	0	Jøls I Kvalshaug, Fagerengbog
43 Må Trygg	k f	T	27	29.0	10.0	5.0	Heimdal	7	0	Ole P K Langø, Vevang
44 Må Viking	k	T	05	33.0	11.0	4.8	Gideon	6	0	Martin K Haga m fl, Steinsgrenda
45 Må Sverre	k	T	15	38.0	11.0	4.0	Hein	8	0	Th S Haga m fl, Steinsgrenda
46 Må Trygg	f k	T	12	30.0	9.0	3.7	Heros	4	0	Ingvald Ildhusø, Lauvøysund
47 Må Brødrene	k	T	04	33.0	11.0	5.0	Grei	7	0	Iver H Stene m fl, Steinsgrenda
48 Må Forsøk	k	T	12	32.0	9.5	4.1	Heros	4	0	Martin T Stene m fl, Steinsgrenda
49 Må Kapp	k f	T	10	38.0	12.0	6.2	Brunv.	16	2	Sigurd J Sandøy m fl, Ljøseøy
50 Må Fogna	f k	T	26	33.0	10.0	4.0	Bolind.	10	0	Einar Kongshaug, Lauvøysund
51 Må Fisk	f k	T	13	30.0	8.5	3.5	Gideon	4	0	John S Smenes, Kårvåg
52 Må Heimen	f k	T	25	32.0	10.0	4.3	Gideon	14	0	Alfred Gammelsæter m fl, Vevang
53 Må Hurtig	k	T	00	28.0	8.5	4.0	Heimdal	6	0	Johan E Orø m fl, Vevang
54 Må Brødrene	k	T	15	33.0	9.5	4.0	Heros	5	0	Tønnes T Årsbog m fl, Vevang
55 Må Von	k f	T	13	30.0	10.5	4.8	Gideon	6	0	Harald H Stene m fl, Steinsgrenda
56 Må Fremad	f k	T	14	30.0	10.5	4.4	Heros	5	0	Samuel E Årsbog, Vevang
57 Må Olaf	k	T	11	31.0	9.0	3.3	Gideon	4	0	Iver J Årsbog m fl, Vevang
58 Må Lite	k f	T	98	23.0	7.2	4.8	Bjørns.	3	0	Jøls P Kippernes, Kårvåg
59 Må Fram	k f	T	26	35.5	10.8	5.0	Gideon	8	0	Olaf K Kronstad, Steinsgrenda
60 Må Fram	k	T	16	32.0	11.0	5.0	Gideon	6	0	John J Årsbog, Vevang
61 Må Fram	k	T	14	32.0	11.0	5.0	Heimdal	10	0	Ole J Årsbog, Vevang
62 Må Borgund	k h	T	16	32.0	12.4	5.8	Gideon	13	1	Torris T Årsbog m fl, Vevang
63 Må Forsøk	k	T	14	37.0	12.0	5.0	Gideon	6	0	Lars J Baggen m fl, Vevang
64 Må Tryg	k	T	16	32.0	10.0	6.0	Heros	5	0	Jørgen J Vevang, Vevang
65 Må Trygg	k	T	15	33.0	9.5	4.2	Heros	5	0	Ole J Slatlem m fl, Vevang
66 Må Fiskeren	k	T	06	34.0	9.0	3.5	Gideon	4	0	Ole K Langø m fl, Vevang
67 Må Sjøgutten	k	T	08	30.0	9.5	4.5	Grei	8	0	Olav K Smørholm m fl, Vevang
68 Må Snap	k t	T	05	28.0	9.0	4.3	Skandia	4	0	Knut Skarvø, Vevang
69 Må Netto	k	T	12	34.0	11.5	5.0	Gideon	6	0	Jakob H Skarvø m fl, Kårvåg
70 Må Fremad	k	T	08	30.0	10.0	3.5	Gideon	5	0	Peder N Hulvåg, Vevang
71 Må Labori	f k	T	10	32.0	11.0	4.0	Alpha	6	0	Karl H Vevang, Vevang
72 Må Tampen ¹⁾	k h	T	02	46.0	14.3	6.3	Finnøy	40	1	Jan Slotlem m fl, Vevang
73 Må Fram	f k	T	22	31.0	12.1	5.6	Finnøy	7	1	Oluf E Vik, Vevang
74 Må Harøund	k h	T	17	62.7	18.8	7.4	Bolind.	50	1	Sigurd Strømsholm A/S, Vevang
75 Må Håbet	f k	T	10	32.0	11.0	4.0	Gideon	4	0	Anton A Smørholm, Vevang
76 Må Lydia	f	T	18	33.5	10.0	3.0	—	—	1	M Baggen m fl, Vevang
77 Må Hyggen	f k	T	07	37.0	12.0	5.7	Helseth	12	0	Anton P Smenes, Kårvåg
78 Må Viking	k h	T	22	38.0	12.5	4.1	Finnøy	14	1	Lars P Gaustad m fl, Vevang
79 Må Rakel	k t	T	08	39.5	13.5	6.5	Alpha	14	2	Edvin Sivertsen, Vevang
80 Må Vinje	f k	T	03	34.0	12.5	5.7	Finnøy	18	0	Iver P Nasvik m fl, Fagerengbog
81 Må Hugin	f k	T	18	28.0	8.5	5.5	Helseth	5	0	Anton K Orø, Vevang
82 Må Hjordis ²⁾	f k	T	?	30.0	10.0	4.0	Heros	8	0	John J Stene m fl, Steinsgrenda
83 Må Urød	f k	T	12	43.0	14.7	6.7	Skandia	20	2	Alfred O Lyse m fl, Ljøseøy
84 Må Truls ³⁾	f	T	?	25.0	7.3	3.5	Heimdal	3	0	Knut J Vevang, Vevang
86 Må Agder	k	T	06	35.0	12.0	6.0	Alpha	8	3	Bård Bergseth, Ljøseøy
87 Må Sport	f	T	20	23.0	7.0	3.3	Helseth	4	0	I H Folland m fl, Ljøseøy
88 Må Norlys	k h	T	16	46.0	14.0	7.1	Neset	24	2	Nils H Skarvø m fl, Vevang
89 Må Torden- skjold	k	T	09	35.0	13.0	5.6	Skandia	8	1	Olav J Visnes m fl, Ljøseøy
90 Må Viking II	k f	T	27	31.0	10.0	4.2	Gideon	8	0	Martin K Haga, Steinsgrenda
91 Må Glimt	k f	T	28	28.4	10.2	3.5	Stabil	10	1	Emil P Årsbog, Vevang

Farkostens nummer, art og navn	Anvendelse	Materiale	Bygger	Lengde	Bredde	Dybde	Maskin, navn	Antall HK	F. & fangsth.	Eierens (den korresponderende reders) navn og postadresse
92 Må Fuglen	f k	T	28	28.0	8.0	3.8	Heimdal	7	0	Kristian M Smørholm, Vevang
93 Må Liv	f k	T	28	30.0	9.0	4.0	Heimdal	7	0	John A Årsbog, Vevang
94 Må Trygg	k f	T	28	30.0	9.3	4.0	Gideon	6	0	Ole T Vågen, Ljøseøy
95 Må Viking	f k	T	28	32.0	11.0	3.8	Gideon	6	0	Tore I Utheim m fl, Kårvåg
96 Må Kvikk	f k	T	19	28.0	9.5	4.5	Helseth	6	0	Iver Eide m fl, Vevang
97 Må Fremad	k f	T	28	27.5	8.5	4.0	Gideon	4	0	Konrad Skarvø, Vevang

M-KS. Kvernes merkedistrikt.

1 Mk Sverre	k	T	13	40.3	12.6	5.4	Gideon	23	1	Andres O Meek m fl, Afset
2 Ms Odin	k	T	15	37.0	12.0	5.4	Heros	6	0	Halvor J Meek m fl, Afset
3 Ms Lykken ¹⁾	k h	T	13	36.0	12.0	4.5	Gideon	13	0	Ole O Heggeset m fl, Rokset
4 Ms Brødrene ²⁾	k	T	12	31.9	11.7	5.1	Aktiv	7	0	Oluf J Skarset m fl, Afset
6 Ms Sverre ³⁾	k h	T	12	38.0	12.0	5.3	Aktiv	9	0	Halvor O Avset, Afset
7 Ms Thor	k h	T	15	38.0	13.0	5.5	Stærkod.	8	0	Evert O Afset m fl, Afset
8 Mk Njord	k h	T	19	42.9	13.6	5.1	Hjelset	20	1	Birger Høgset m fl, Afset
9 Må Rollo	f k	T	16	22.0	6.0	3.0	Rollo	6	0	Ole Strana, Rokset
10 Mk Forsøk	k	T	16	33.0	10.5	5.7	Heimdal	12	0	Edvart O Sæther, Kvernes
11 Mk Trygve	k h	T	16	43.0	13.0	7.8	Alpha	28	2	Karl O Meek m fl, Afset
12 Mk Håkon	k h	T	11	34.0	11.0	5.4	Vestkyst	15	0	T O Hoset m fl, Rokset
13 Mk Signal	k h	T	15	40.0	13.5	7.1	Finnøy	20	2	B O Avseth m fl, Afset
14 Må Erling	k f	T	?	23.4	7.4	3.2	Stærkod.	4	0	Ole H Loe, Rokset

M-N. Nesset merkedistrikt.

1 Mk Viken	k	T	25	28.0	8.0	4.2	Møre	5	0	Leif N Myrset m fl, Eidsøra
2 Mk Normann	k	T	10	42.0	13.0	7.0	Heros	12	1	Iver I Ranvik, Ranvik i Romsdal

M-NA. Nord-Aukra merkedistrikt.

1 Mk Øygrim	k h	T	08	43.0	15.0	8.3	Finnøy	25	3	Ole K Hukkelberg m fl, Aukra
2 Mk Håkon ⁴⁾	k	T	10	41.0	12.7	6.3	Helseth	12	3	Kr O Auksrangen m fl, Aukra
3 Mk Olav Kyrre	f k	T	10	34.0	10.5	5.0	Bjørns	10	1	Ragnv Sporsheim m fl, Aukra
4 Mk Egil	k	T	11	38.0	13.0	6.3	Gideon	10	2	Nils P Breivik m fl, Aukra
5 Mk Urædd	k h	T	16	40.0	14.0	7.0	Skandia	15	2	Sevrin O Korsvik m fl, Aukra
6 Mk Viking	k	T	09	42.0	13.0	7.1	Skandia	8	3	Knut M Kleiven m fl, Aukra
7 6/å —	f	T	17	24.4	8.0	3.0	—	—	3	Eidskrem Notbr., Julsund pr Molde
9 Må Fram	k f	T	00	23.0	6.3	4.0	Nogva	3	0	Andr P Reset, Aukra
10 Må Trygg	f t	T	90	24.0	6.0	4.0	Helseth	3	0	Jørgen E Nybø m fl, Aukra
11 6/å —	f	T	25	25.0	8.3	3.3	—	—	3	P S Kaltra m fl, Aukra
12 6/å —	f	T	26	28.0	10.0	3.8	—	—	5	Knut Kleiven m fl, Aukra
13 6/å Løven	f	T	26	28.0	10.0	3.8	—	—	5	Hjertviks Notlag, Aukra
14 6/å —	f	T	24	27.0	8.5	4.0	—	—	5	Peder H Småge m fl, Aukra
15 6/å —	f	T	00	24.0	7.0	3.0	—	—	3	Rasm I Horrem m fl, Aukra
16 Mk Stabil	k h	T	16	40.0	14.0	6.8	Stabil	20	3	Ingm O Småge m fl, Aukra
17 Må Lun	f t	T	?	24.0	7.0	3.1	Heimdal	3	0	Knut O Småge, Aukra
18 Mk Tjap	k	T	09	37.0	13.5	6.3	Gideon	13	3	Knut O Småge m fl, Aukra
19 Mk Glimt	k	T	09	37.0	13.5	6.3	Finnøy	14	3	Rasmus O Småge, Aukra
20 Mk Håkon	k t	T	08	35.0	12.0	5.8	Skandia	12	1	Lars K Solem, Aukra
21 Mk Von	t	T	15	38.0	12.0	5.0	Wichm.	10	1	Gustav K Røsøvåg, Aukra
22 Mk Sport	k	T	18	38.0	13.5	6.0	Skandia	8	3	Nils K Røsøvåg, Aukra
23 Mk Fiskeren	k h	T	09	41.0	14.5	6.6	Skandia	30	3	Alfr K Kjellnæs m fl, Aukra
24 Mk Normann	k h	T	16	40.0	14.0	6.3	Skandia	20	3	Kr K Rød m fl, Aukra
25 Mk Grei	k	T	09	36.0	13.5	6.5	Gideon	13	3	Peder T Solem m fl, Aukra

Farkostens nummer, art og navn	Anvendelse	Materiale	Byggår	Lengde	Bredde	Dybde	Maskin, navn	Antall HK	F. & fangstb.	Eierens (den korresponderende reders) navn og postadresse
27 Mk Trygg	k	T	26	38.0	13.3	6.4	Helseth	20	2	Hansen Rød m fl, Aukra
28 Mk Gjendin	k	T	12	38.0	13.0	6.3	Skandia	8	3	Mathias P Otterbals, Aukra
29 Mk Storegg	kh	T	08	41.0	14.0	6.5	Alpha	28	3	Andr K Varhaugvik m fl, Aukra
30 Mk Ørnulf ¹⁾	k	T	10	35.0	12.0	6.0	Heros	10	2	Sevrin A Nautnæs m fl, Aukra
31 Ms Avance	k	T	19	40.5	15.0	5.4	Skandia	16	3	H T Sætervik m fl, Aukra
32 Mk Laxen	kt	T	23	32.0	9.0	5.0	Finnøy	12	1	E Hole, Aukra
33 Mk Grei	k	T	00	41.0	14.0	6.3	Skandia	12	3	Lars L Nerbøvik m fl, Aukra
34 Ms Paula	k	T	08	34.0	15.0	6.0	Skandia	8	2	Hans O Nerbøvik m fl, Aukra
35 Mk Venus	k	T	10	36.0	12.0	6.0	Hjelset	8	2	M E Nerbøberg m fl, Aukra
36 Mk Havidur	kh	T	18	39.0	13.8	6.8	Heimdal	30	4	Peder K Hoksnes m fl, Aukra
37 Ms Snorre	t	T	09	37.0	12.5	6.0	Gideon	10	2	Per P Huse, Aukra
38 Mk Fram	k	T	11	38.0	13.0	6.0	Alpha	14	2	Anton L Løvik m fl, Aukra
39 Mk Glup	kh	T	07	39.8	13.7	6.7	Levahn	20	3	E Hole, Aukra
40 Mk Blåstål	kh	T	19	44.0	14.4	6.7	Brunv.	35	4	Ludv K Hægdal m fl, Aukra
41 Mk Leif	k	T	16	38.0	13.4	6.5	Skandia	20	2	Mads J Sporsheim, Aukra
42 Mk Prøven ²⁾	k	T	12	36.0	13.0	6.7	Helseth	12	2	Mads K Vasdal, Aukra
43 Mk Trygg ³⁾	k	T	08	34.0	12.0	5.7	Skandia	6	2	Kr G Vasdal m fl, Aukra
44 Ms Kvik	ft	T	00	26.3	8.0	3.7	Hjelset	3	0	Knut A T Sætervik, Aukra
45 Må Jarl	ft	T	18	22.0	6.5	3.0	Nogva	3	0	Jonas T Nerbo, Aukra
46 Må Stabil	f	T	10	28.0	7.0	3.0	Stabil	5	0	Nils K Vasdal m fl, Aukra
47 Må Erik ⁴⁾	slt	T	05	28.0	8.0	5.0	Helseth	6	0	Sigv Halstensen, Rindarøy
48 Mk Håkon	kh	T	15	40.0	13.5	6.7	Skandia	15	3	Arnet P Rinderøy, Aukra
49 Mk Forsøk	kh	T	20	43.5	14.0	6.8	Heimdal	30	2	Peder B Rinderøy m fl, Rindarøy
50 Må Turisten	ft	T	22	28.0	8.0	4.0	Dahl	5	1	Bernh N Rinderøy, Rindarøy
51 Må Farth	ft	T	23	28.0	8.0	4.0	Helseth	6	1	Ole K Sølvik, Rindarøy
52 Må Lyn	f	T	14	22.0	6.0	3.0	Bjørns.	3	0	Peder E Rinderøy, Rindarøy
53 Mk Hjalmar	k	T	06	38.0	12.5	6.2	Helseth	20	3	Peder E Rinderøy m fl, Rindarøy
54 Må Løperen	f	T	00	23.0	7.0	3.0	Hjelset	3	1	Ole J Otterhals, Aukra
55 Må Røsevåg	f	T	00	21.0	6.0	3.0	Wolver.	3	0	Alfr K Kjellnes, Rødsøyvågen
56 Må Thor	ft	T	15	27.0	9.0	3.0	Gideon	6	0	Hans Møvdal, Aukra
58 Må Sjøfuglen	f	T	?	26.0	8.0	4.0	Tenfj.	5	0	Ole L Hjertvikrem, Aukra
59 Må Viking	f	T	00	22.0	6.0	3.5	Romsd.	3	0	J Jeldvik m fl, Julsund pr Molde
60 Må Fiskeren	f	T	00	22.0	6.5	3.0	Helseth	3	0	M K Løvås, Julsund pr Molde
61 Må II	f	T	26	28.0	8.0	4.0	Helseth	6	1	Kr K Hollingsæter, Julsund pr Molde
62 Mk Kobben	f	T	21	28.0	8.5	4.0	Hjelset	6	1	Nils Trædal, Aukra
63 Må Maggi	f	T	12	25.0	6.5	3.0	Hjelset	4	0	Per K Hollingen, Julsund pr Molde
64 Må Gausetvik	f	T	16	23.0	6.0	3.0	Kampen	3	0	S S Gausetvik, Julsund pr Molde
65 Må Brødrene	f	T	05	24.0	8.0	5.5	Romsd.	3	0	PA Eidskrem m fl, Julsund pr Molde
66 Må Letvint	ft	T	18	25.0	7.0	3.0	Skandia	4	1	Knut O Julnes, Julsund pr Molde
67 6/å	—	T	25	29.5	8.5	3.3	—	—	5	Kristian K Rød m fl, Rødsøyvågen
68 ?/å	—	T	24	27.0	8.0	3.0	—	—	5	Peder E Rinderøy m fl, Rindarøy
69 6/å	—	T	26	29.0	10.0	3.5	—	—	6	Løviks Notlag, Aukra
70 6/å	—	T	00	25.0	9.0	3.0	—	—	4	Eikrems gamle Notlag, Aukra
71 6/å	—	T	19	24.9	8.1	2.9	—	—	4	Eikrems nye Notlag, Aukra
72 4/å	—	T	?	25.0	8.0	3.0	—	—	4	Nerbøviks Notlag, Aukra
73 6/å	—	T	00	28.0	8.5	3.0	—	—	5	Varhaugviks Notlag, Aukra
74 6/å	—	T	27	27.0	10.0	3.5	—	—	5	Magnus Varhaugvik m fl, Aukra
75 ?/å	—	T	?	22.0	9.0	4.0	—	—	4	M H Hollingen m fl, Julsund, Molde
76 Må Signal	f	T	22	29.0	8.0	3.8	Hjelset	6	0	Andreas Hagås, Julsund pr Molde
77 4/å Truls	f	T	19	25.0	7.0	3.0	—	—	4	Hollingsæters Notl, Julsund, Molde
79 4/å	—	T	?	24.0	8.0	3.0	—	—	3	Knut A T Sætervik m fl, Aukra
80 6/å	—	T	?	30.0	10.0	4.0	—	—	5	M S Gausetvik, Julsund pr Molde

Farkostens nummer, art og navn	Anvendelse	Materiale	Byggear	Lengde	Bredde	Dybde	Maskin, navn	Antall HK	F. & fangstb.	Eierens (den korresponderende reders) navn og postadresse
81 Må —	ft	T	24	28.0	7.0	3.5	Ford	10	1	M S Gausetvik, Julsund pr Molde
82 4/å —	f	T	25	26.0	8.0	3.0	—	—	4	M S Gausetvik, Julsund pr Molde
83 4/å —	f	T	27	24.0	8.0	3.0	—	—	4	Iver Solemsjø m fl, Aukra
84 Mk Sørvåg	ft	T	27	28.0	8.0	5.0	Skandia	6	1	Ingv Hjertvik, Aukra
85 Må Viking	ft	T	?	22.3	6.4	3.7	Helseth	4	1	Einar Holm, Mordal pr Molde

M-NL. Norddal merkedistrikt.

1 Mk Håkon	f	T	?	33.0	11.0	5.0	?	8	0	Lars G Ytterdal m fl, Ytterdal
2 Må Kvikk	ft	T	14	22.0	6.0	3.5	Tenfj.	3	0	Bastian Smøge, Ytterdal
3 Mk Ragnar	tfk	T	?	41.0	12.0	5.0	Dan	8	0	Arne K Ytterdal, Ytterdal
4 Må Tor	f	T	17	17.0	6.0	3.0	Fairb.	4	0	Karl J Kalstad, Fjørå
5 6/å Fram	f	T	?	22.8	6.3	2.0	—	—	0	Lars L Ytredal, Ytterdal
6 4/å Snåll	f	T	16	19.0	6.0	3.0	—	—	0	Ivar L Lunden, Norddal
7 Må Kvik	f	T	17	28.7	7.4	4.6	Hjelset	4	0	Lars Tafjord, Tafjord
8 4/å —	f	T	?	17.7	5.0	1.5	—	—	0	Gunnar P Døving, Valldal
9 Må Snøgg II	f	T	21	20.0	6.0	4.0	Hjelset	4	0	Lars Småge, Ytterdal
10 4/å Håbet	f	T	18	16.5	4.5	1.6	—	—	0	Peder I Holen, Ytterdal

M-R. Rovde merkedistrikt.

1 Må Trygg	f	T	18	18.0	5.3	3.2	Levahn	3	0	Jon Sundnes, Rovde
2 Mk Havblikk	k	T	17	43.0	12.0	6.0	Heimdal	14	1	E K Oksevik m fl, Liset i Sunnm
3 Mk Havbryn ¹⁾	kh	T	12	43.0	14.0	7.0	Wichm.	12	2	S K Slettestøl m fl, Liset i Sunnm.
4 Mk Skjold	k	T	15	39.0	12.3	6.0	Alpha	19	1	J Årvik m fl, Liset i Sunnmør
6 Må Teisten	f	T	99	21.0	7.0	3.0	Skandia	4	0	Karl Longva, Larsnes
7 Mk Nor	k	T	17	40.4	13.8	6.4	Volda	12	1	Adolf Redso m fl, Rovde
8 Mk Glimt	k	T	11	32.0	11.0	6.0	Dan	12	1	Karl J Torset m fl, Liset i Sunnm.
10 Mk Frende	kh	T	14	36.0	13.0	5.1	Alpha	14	2	Andr J Søvdnes m fl, Rovde
11 Må Hurtig	kf	T	?	23.0	7.0	2.8	Americ.	8	0	Julius Thorseth, Larsnes

M-S. Sande merkedistrikt.

1 Mk Hugin	k	T	19	36.0	12.7	6.0	Gideon	22	1	Fredrik Både m fl, Vågsøy
2 Mk Sjøblomsten ²⁾	k	T	11	41.5	12.5	6.3	Wichm.	25	1	Kornelius O Flatø m fl, Vågsøy
3 Mk Fri	k	T	13	29.0	11.0	5.3	Gideon	6	1	Ansgar Voksøy, Vågsøy
4 Mk Harald	k	T	14	38.0	14.7	7.0	Gangerr.	14	2	Peter P Våge m fl, Sandshamn
5 Mk Hildur	k	T	14	30.7	11.3	5.3	Hein	6	0	Anfinn P Voksøy m fl, Vågsøy
6 Mk Vågsøy	k	T	12	29.0	11.0	5.2	Gideon	6	1	S J Voxø, Vågsøy
7 Mk Fridtjof	k	T	14	31.0	11.0	5.2	Hjelset	8	1	Almar Møller m fl, Vågsøy
8 Mk Stabil	k	T	23	32.0	11.0	5.3	Stabil	12	2	Haus Voksø, Sandshamn
9 Mk Grei	k	T	19	36.0	13.0	6.0	Grei	20	1	J P Gurskevik m fl, Haugsbygda
10 Mk Sleipner	kh	T	08	29.0	10.3	4.9	Alpha	11	1	Emil Freko, Haugsholmen
11 Mk Luna	k	T	21	36.0	12.0	5.8	Alpha	14	1	P P Stokseth m fl, Gjerdsvika
12 Ms Virgo	kh	T	09	42.0	15.5	8.2	Wichm.	20	1	P P Skarmyr m fl, Bringsinghaug
13 Må Von	kf	T	17	20.0	7.5	3.3	Møre	5	0	Mathias Kårstad, Bringsinghaug
14 Mk Von	k	T	18	31.0	11.0	5.3	Elefant	10	1	S Ristesund m fl, Bringsinghaug
15 Ms Fri	fk	T	17	22.0	6.0	3.0	Nogva	4	0	E K Halkjelsvik m fl.
16 Mk Sleipner	k	T	13	36.0	12.0	6.2	Hein	9	1	R V Ristesund m fl, Bringsinghaug
17 Mk Rolf	k	T	27	36.0	12.0	5.7	Alpha	11	1	Aug Vonheim m fl, Bringsinghaug
18 Ms Blåssa	f	T	10	24.7	7.5	2.7	Tenfj.	3	0	Elert Iversen, Vågsøy
19 Ms Øyolf	k	T	00	35.0	11.0	4.5	Alpha	8	1	Mathias Nupen m fl, Larsnes
20 Mk Sjøkvisten	k	T	11	34.0	12.0	6.3	Hjelset	8	2	Mathias Nupen m fl, Larsnes
21 Mk Bjørn	k	T	13	33.0	12.0	5.8	Hein	7	1	Lars Hauge m fl, Haugsbygda

Farkostens nummer, art og navn	Anvendelse	Materiale	Byggeår	Lengde	Bredde	Dybde	Maskin, navn	Antall HK	F. s. langstb.	Eierens (den korresponderende reders) navn og postadresse
22 Mk Reidulf	k h	T	17	36.0	12.5	6.9	Hein	20	1	P A Knotten m fl, Larsnes
24 Mk Solid	k	T	14	33.0	12.4	6.0	Hein	9	1	Peter O Hauge m fl, Haugsbygda
25 Mk Hugnad	k	T	20	32.8	12.1	6.0	Hein	9	1	Anton Hauge m fl, Haugsbygda
26 Mk Mjølner	k	T	17	40.0	13.5	6.9	Hein	22	1	Per Saure m fl, Haugsbygda
27 Mk Fri	k	T	18	20.0	7.0	3.2	Tenfj.	5	2	S A Hundnes, Haugsbygda
28 Mk Grande	k h i	T	18	61.0	19.2	7.7	Skandia	60	4	Njal Olsen m fl, Sandshamn
29 Mk Kvamsøy	k	T	26	39.0	12.5	5.9	Hjelset	12	2	Jakob Kalsnes m fl, Bringsinghaug
30 Mk Ivar Asen	k h	T	15	40.5	13.0	6.0	Finnøy	34	1	Gerh Kragset m fl, Hakallestrand
31 Mk Harald	k h	T	14	45.0	13.5	6.6	Hjelset	20	1	Enok R Halsen m fl, Hakallestrand
32 Mk Håkon	k h	T	13	35.5	13.0	5.8	Gideon	8	1	Olai Holen m fl, Hakallestrand
33 Mk Skjærgård	k h	T	17	44.2	15.3	7.5	Hjelset	30	1	Adolf Sandanger m fl, Gjerdsvika
34 Ms Gøta	k h	T	12	43.6	15.9	7.5	Wichm.	25	1	Anders Kragset m fl, Hakallestrand
35 Mk Torden- skjold	k h	T	16	42.0	13.5	6.8	Hein	18	1	N R Halsen m fl, Hakallestrand
37 Mk Storhaug	k h	T	19	36.5	12.8	6.3	Volda	18	1	Ingolf Bringsvor m fl, Sandshamn
38 Mk Von	k	T	15	42.0	13.5	6.8	Bolind.	20	2	Andr O Kragset m fl, Hakallestrand
39 Mk Mågen	k	T	17	37.0	12.5	6.0	Stabil	20	2	J Bringsvorhaug m fl, Sandshamn
40 Mk Balder	k h	T	16	36.5	12.5	6.0	Gideon	20	2	P J Bringsvor m fl, Sandshamn
42 Mk Ristesund	k	T	15	31.5	12.0	5.4	Gideon	11	1	Olai Ristesund m fl, Bringsinghaug
43 Må Fri	k f	T	26	21.0	6.4	2.9	Tenfj.	3	0	Aimar Strømsnes, Sandshamn
44 Må Håkon	f k	T	02	20.0	6.4	2.6	Hjelset	4	0	J Teige, Haugsholmen
45 Mk Skreien	k	T	00	40.0	12.0	6.3	Alpha	19	1	J O Kvamme m fl, Bringsinghaug
46 Mk Havbrist ¹⁾	k	T	17	48.9	14.9	6.0	Bolind.	32	2	Ragnvald R Våge, Sandshamn
47 Mk Dolstein	k h	T	09	36.4	12.7	7.6	Bolind.	25	2	Johan R Våge m fl, Sandshamn
48 Mk Trygg	k	T	23	31.0	12.0	5.6	Volda	10	1	Karl Støle, Vågsøy
49 Mk Ulabrand	k	T	17	40.2	13.8	7.0	Hein	20	1	Peter T Sætre m fl, Haugsbygda
50 Mk Havbryn	k h	T	16	34.0	12.5	6.0	Hein	14	1	Ole Myren m fl, Bringsinghaug
51 Mk Ariel	k	T	17	39.5	13.5	5.5	Hein	18	1	Ant Kvamme m fl, Bringsinghaug
52 Mk Forsøk	k h	T	07	44.0	13.5	7.0	Hjelset	25	1	Olai Vikene m fl, Bringsinghaug
53 Mk Tor	k	T	15	39.3	11.7	5.7	Alpha	7	1	Per A Muren m fl, Gjerdsvika
54 Mk Trygg	k	T	12	34.5	12.7	5.8	Gideon	8	1	Peter O Sande m fl, Sandshamn
55 Mk Odd	k	T	09	39.0	14.0	6.0	Alpha	18	2	Johs G Støle m fl, Sandshamn
56 Mk Rolf ²⁾	k	T	14	39.4	12.6	8.0	Wichm.	16	2	Karl N Myren m fl, Bringsinghaug
57 Mk Dagfin	k h	T	17	44.0	13.5	7.2	Hein	22	2	S O Knotten m fl, Larsnes
58 Mk Sverre	k f	T	19	20.0	6.5	3.0	Stabil	7	0	Johan J Warholm, Haugsbygda
59 Mk Lun	k	T	15	37.0	13.5	6.3	Volda	14	1	Johan Bringsvor m fl, Sandshamn
60 Må Snøgg	k f	T	00	18.0	6.0	2.5	Tenfj.	3	0	Bern A Haugen m fl, Sandshamn
61 Mk Trygg II	k	T	17	38.0	13.5	6.5	Hein	18	1	Olav Sætre m fl, Haugsbygda
62 Ms Munin	f	T	17	22.0	7.0	3.0	Elefant	6	0	Hans S Worren, Sandshamn
63 Må Nor	f	T	27	21.2	5.8	3.0	Tenfj.	3	0	Andreas Strømsnes, Sandshamn
64 Mk Mikkelsen	k	T	26	40.0	13.0	6.0	Alpha	8	2	Joh Kvamme m fl, Bringsinghaug
65 Mk Leif Eriksøn	k	T	11	34.0	11.8	5.7	Alpha	7	1	Nik Kvamme m fl, Bringsinghaug
66 Må Ivar Asen	f	T	?	19.0	5.5	2.5	Scripp	6	0	P S Hauge, Bringsinghaug
67 Mk Svein	k	T	23	36.0	12.3	6.3	Hein	14	1	Jakob J Sætre m fl, Haugsbygda
68 Mk Dolsøy	k	T	16	35.0	12.0	6.0	Volda	12	1	Einar K Sande, Sandshamn
69 Må Von ³⁾	f	T	95	30.5	6.2	2.9	Tenfj.	3	0	Karl P Rødseth, Haugsbygda
70 Mk Fram	k	T	12	32.0	11.5	5.7	Hein	6	1	Hans I Wåge m fl, Sandshamn
71 Må Rap	f	T	08	18.0	7.0	2.8	Americ.	2	0	Bjarne I Wåge, Sandshamn
72 Mk Sandsøy	k h	T	15	38.0	13.0	6.5	Alpha	18	2	Johs Fredly m fl, Sandshamn
73 Mk Hugnad	k	T	26	34.0	12.0	5.8	Alpha	14	1	Gerh Strømsnes m fl, Sandshamn
74 Mk Svinøy	k f	T	12	32.2	11.0	5.5	Alpha	7	1	Knut Follestad m fl, Sandshamn
75 Mk Gjendin	k	T	15	42.5	14.3	7.3	Alpha	28	1	Ole O Knotten m fl, Larsnes
76 Mk Torleif	k	T	15	44.0	13.3	7.0	Hein	22	2	Oskar Strand m fl, Larsnes

Farkostens nummer, art og navn	Anvendelse	Materiale	Byggeår	Lengde	Bredde	Dybde	Maskin, navn	Antall HK	F. & fangstb.	Eierens (den korresponderende reders) navn og postadresse
77 Mk Alf	k h	T	16	29.0	10.7	4.5	Gideon	8	1	Peder Pahr, Bringsinghaug
78 Må Skreien	k	T	12	26.0	7.0	4.0	Hjelset	3	0	Alfr Bringsvor m fl, Sandshamn
79 Mk Signal	k	T	11	34.0	11.7	5.7	Wichm.	8	1	Adolf A Gjerde m fl, Gjerdsvika
80 Mk Rollon	k h	T	17	44.0	14.4	7.2	Hein	26	1	Sigv P Vågen m fl, Larsnes
81 Må Forsøk	f	T	27	21.2	6.4	2.7	Tenfj.	3	0	Hans Halle, Larsnes
82 Mk Franklin	k h	T	12	41.0	13.0	5.8	Hein	10	1	Bernt Hide m fl, Gjerdsvika
83 Mk Delfin	k h	T	17	36.0	12.0	6.4	Hein	14	1	Jakob J Strand m fl, Gjerdsvika
84 Mk Utvær	k h	T	18	36.5	13.5	5.8	Volda	16	1	Ragnvald Roald m fl, Larsnes
85 Mk Viggo	k	T	16	36.0	13.0	5.7	Hein	14	1	Peter Kjelsvik m fl, Haugsbygda
86 Må Kvik	f	T	19	20.0	4.5	2.5	Drott	3	0	Johan Varholm, Haugsbygda
87 Mk Jøna	k	T	12	40.4	12.8	6.8	Alpha	10	1	H I Sandanger m fl, Gjerdsvika
88 Mk Havbryn	k	T	12	37.0	12.5	6.3	Brunv.	15	1	Justus Gjerde m fl, Gjerdsvika
89 Mk Fram	t k	T	14	35.0	12.0	5.0	Gideon	8	1	Ditlef Olsen, Sandshamn
90 Må Frigg	f	T	22	25.0	8.2	4.2	Gideon	4	0	Herman Sætre, Haugsbygda
91 Må Vesle Kar	k	T	08	19.1	4.2	3.2	Tenfj.	3	0	Rasm V Ristesund, Bringsinghaug
92 Mk Løvland	k	T	13	32.0	12.0	5.5	Hein	6	1	Johan P Sætre m fl, Haugsbygda
93 Må Geir	k	T	00	14.5	4.0	2.1	Americ.	2	0	Olai Vorren, Sandshamn
94 Mk Snøgg	f	T	20	21.0	6.4	3.2	Tenfj.	3	0	Edvard Kårstad, Hakallestrand
95 Mk Langenes	k	T	15	35.0	12.5	5.0	Hein	12	1	Bernt Muren m fl, Gjerdsvika
97 Mk Svalen	k	T	26	27.0	10.0	5.4	Heimdal	10	1	Ole A Sætrevik, Hakallestrand
98 Mk Skjold	k h	T	10	30.7	10.5	5.0	Hein	7	1	Andr Stokset m fl, Gjerdsvika
100 Mk Havlys	k	T	24	33.0	11.5	5.8	Alpha	11	1	Justus Sandvik m fl, Vågsoy
101 Mk Norig	k	T	12	37.0	12.0	6.2	Gideon	10	1	Sigv Rappen m fl, Larsnes
103 Mk Trygg	k	T	15	29.0	11.3	5.0	Gideon	8	1	Siv S Bellen m fl, Hakallestrand
105 Må Driftig	f	T	13	26.0	7.0	2.1	Americ.	2	0	Sigvald Riise, Gjerdsvika
107 Mk Thor	k	T	16	30.0	11.0	5.5	Hein	6	1	J P Sandvik m fl, Larsnes
108 Mk Laxen	k	T	15	34.0	12.5	6.5	Alpha	11	1	J G Muren m fl, Gjerdsvika
109 Mk Kleivenes	k	T	20	30.0	9.5	5.0	Alpha	4	1	Abraham Sande, Sandshamn
111 Mk Fram	ft	T	20	28.0	8.5	5.0	Elefant	6	0	Johan Lillebø, Haugsbygda
112 Må Borgny	k f	T	21	19.8	5.7	2.9	Varholm	4	0	Adolf Varholm, Sandshamn
113 Må Kvik	f	T	10	20.0	7.0	3.0	Tenfj.	3	0	Petter R Halsen m fl, Hakallestrand
114 Mk Håp	k	T	14	35.5	11.0	5.0	Volda	7	1	Amund Sandsbak m fl, Sandshamn
115 Må Snapp	ft	T	15	25.0	8.0	4.0	Langva	3	0	Rasm Toftesund, Sandshamn
116 Mk Erling	k	T	22	27.0	10.0	4.6	Dan	8	1	Ansgar Vestnes, Bringsinghaug
117 Mk Kvikk	f	T	15	21.0	8.0	3.5	Hjelset	4	0	O M Sætrevik m fl, Hakallestrand
118 Må Klaus	ft	T	20	20.0	6.0	3.0	Wichm.	4	0	S A Frimanslund, Haugsholmen
119 Må Tjeld	f k	T	05	18.0	7.0	2.8	Nogva	3	0	Olav Sætre, Haugsbygda
120 Mk Snøg	k	T	08	36.5	12.0	6.0	Tuxham	18	2	Adolf O Hauge m fl, Haugsbygda

M-SØ. Sandøy merkedistrikt.

1 Mk Delfin ¹⁾	k h	T	13	43.0	13.5	6.3	Finnøy	20	2	L E Røsoek m fl, Harøy
2 Mk Sverre ²⁾	k h	T	17	45.1	13.3	6.7	Finnøy	38	2	Knut A L Harneshaug m fl, Harøy
3 D Christowan										
Ribeiro	hv	S	11	98.3	19.1	11.4	Damp	384	0	Brødrene Sæbjørnsen, Harøy
4 Mk Frikk	k	T	16	42.0	13.5	6.0	Brunv.	30	2	Ole J Røsoek m fl, Harøy
5 Ms Laila I	k	T	11	61.5	19.0	7.2	Finnøy	50	2	K N Steinshamn m fl, Harøy
6 Mk Brodd ³⁾	k f	T	13	42.7	12.9	6.7	Grei	32	3	N K Finney, Finnøy i Romsdalen
7 Mk Remmen	k h	T	19	49.5	15.7	6.5	Brunv.	50	2	Elias Larsen m fl, Harøy
8 Mk Havdur	k h	T	17	43.6	15.0	6.0	Brunv.	30	3	L L Morsund m fl, Harøy
9 Mk Skjold ⁴⁾	k h	T	12	45.0	13.5	6.5	Finnøy	30	2	L Steinshavn m fl, Harøy
10 Mk Mars ⁵⁾	k h	T	17	50.0	15.0	6.7	Brunv.	48	3	E E Marøy m fl, Harøy
11 Må Sterkodder	f	T	14	27.5	7.5	3.1	Stærkod.	4	0	Jonas K Sandøy, Sandøy
12 Mk Nor ⁶⁾	k h	T	14	47.0	14.5	6.7	Brunv.	35	1	Nils K K Brunvoll m fl, Harøy

Farkostens nummer, art og navn	Anvendelse	Materiale Bygger	Langde	Bredde	Dybde	Maskin, navn	Antall HK	F. & fangstb.	Eierens (den korresponderende reders) navn og postadresse
13 Mk Bjørn ¹⁾	k	T 98	34.0	12.5	6.0	Finnøy	10	1	Joh J Brunvold m fl, Harøy
14 Mk Neptun	f	T 27	22.8	6.9	3.2	Bolind.	6	0	Ole E I Huse m fl, Harøy
15 Mk Husar	kh	T 24	48.5	13.8	6.3	Rap	22	1	Sivert A Bjørnerem, Ona
16 Mk Hanser	kh	T 24	37.0	11.5	5.0	Brunv.	10	2	Alfred Hansen m fl, Ona
17 Mk Loyal ²⁾	k	T 13	41.0	12.0	6.3	Finnøy	30	2	Martin A Harnes, Harøy
18 Mk Sleipner ³⁾	kh	T 12	47.0	14.0	6.7	Brunv.	30	2	Lars P L Harnes m fl, Harøy
19 Mk Havbryn ⁴⁾	k	T 01	37.0	12.5	6.0	Finnøy	16	1	Asbjørn K Brunvoll, Harøy
20 Mk Dønning	kh	T 19	45.0	15.0	6.7	Brunv.	35	3	Laurits E Marøy m fl, Harøy
21 Mk Noreg ⁵⁾	kh	T 17	49.5	15.0	6.7	Finnøy	30	2	H P H Harneshaug m fl, Harøy
22 Mk Sjøgutten	kh	T 28	50.0	14.5	7.1	Finnøy	20	1	Leiv P Steinshamn m fl, Harøy
23 Mk Kobben	f	T ?	15.9	6.4	2.7	Nogva	4	0	Lars S Røso, Harøy
24 Ms Sverre ⁶⁾	k	T 11	55.7	16.5	6.2	Wichm.	30	4	A/S Huse & Co, Harøy
25 Mk Vikertangen	hvik	T 90	68.1	18.9	9.0	Finnøy	100	3	Karl J Sæbjørnsen m fl, Harøy
26 Mk Orion	t	T 03	37.0	13.5	6.0	Finnøy	16	0	Kavli & Sæbjørnsen, Harøy
27 Mk Venus	k	T 05	36.6	13.1	5.4	Finnøy	23	3	S D Finnøy, Finnøy i Romsdal
28 Mk Leif	k	T 24	44.0	14.0	6.8	Finnøy	20	2	P N Sæterøy m fl, Finnøy i R.dal
29 Mk Kvik	k	T 17	43.0	13.0	6.5	Finnøy	24	1	J J Sæterøy m fl, Finnøy i Romsdal
30 Mk Vik I	kt	T 20	55.8	16.6	6.2	Populær	25	1	Paul K Gåsøy, Finnøy i Romsdal
32 Mk Kjækk	k	T 16	36.0	13.0	5.7	Brunv.	30	1	R P Sandø m fl, Sandøy
33 Mk Von ⁷⁾	k	T 09	41.1	12.5	6.0	Finnøy	30	2	Iver I Sandøy m fl, Sandøy
34 Mk Egill									
Ullserk	kh	T 15	52.0	14.0	6.0	Finnøy	40	1	Jonas K Sandøy m fl, Sandøy
35 Mk Heim ⁸⁾	ik	T 07	73.8	19.0	7.3	Bolind.	70	2	Nils J Sandøy m fl, Sandøy
36 Mk Havhug	kb	T 19	60.2	17.2	7.1	Brunv.	80	0	Gunnar P Sandøy, Sandøy
38 Mk Sigurd	kh	T 08	59.8	18.3	7.3	Bolind.	50	1	Peder J Sandøy m fl, Sandøy
39 Mk Platøn	k	T 07	41.5	14.7	7.3	Alpha	16	4	Peder J Sandøy, Sandøy
40 Mk Skjold	k	T 16	35.0	12.0	5.8	Gideon	13	1	Peder E K Orten, Orten
41 Mk Teisten	h	T 15	30.0	10.0	4.3	Finnøy	15	1	Rasmus K Orten, Orten
42 Ms Brødrene	tk	T 04	39.0	14.0	5.0	Skandia	12	1	Ragnvald Lingsen m fl, Ona
44 Mk Hugnad	kh	T 12	42.0	14.0	7.1	Hein	26	3	Laurits Lyngvær m fl, Orten
45 Mk Nordlys	k	T 13	33.0	13.0	5.8	Hjelset	12	1	Iver I Ona m fl, Ona
46 Mk Erling	k	T 14	39.0	11.0	5.0	Skandia	8	1	Ole I Husøy m fl, Ona
48 Mk Napp	k	T 11	37.2	12.2	5.8	Finnøy	18	1	E M Lyngvær, Orten
49 Mk Von	kh	T 15	38.0	13.0	6.5	Finnøy	24	1	Konrad M Husøy m fl, Ona
50 Mk Havbryn	h	T 17	41.0	14.0	6.7	Finnøy	30	1	Olaf P Husøy m fl, Ona
51 Mk Parat	kh	T 24	42.0	14.0	6.7	Bolind.	32	2	Salomon Jensen, Ona
52 Mk Ona	kh	T 10	43.0	14.0	7.0	Skandia	20	3	Ole E Jensen m fl, Ona
53 Mk Signal	k	T 17	28.0	10.5	5.0	Helseth	8	1	Johan Paulsen As m fl, Ona
55 Ms Prøven	k	T ?	39.0	13.5	6.3	Wichm.	12	2	J Krogsæter, Finnøy i Romsdal
56 Ms Ane	f	T 12	25.0	7.0	3.2	Romsd.	3	2	Leif P Husøy, Ona
57 Mk Leif	kh	T 12	42.0	14.0	6.7	Grei	26	2	Peder M Johansen m fl, Ona
58 Mk Odd	k	T 14	28.0	8.5	5.0	Finnøy	4	1	Nils A N Husøy, Ona
59 Mk Varden	k	T 17	43.0	14.0	7.2	Finnøy	45	2	Andreas J Sandøy m fl, Sandøy
60 Mk Sviv	k	T 12	35.5	12.5	6.5	Grei	12	3	Ludvik H Sandøy m fl, Sandøy
61 Mk Havgula ⁹⁾	kh	T 19	55.5	15.8	7.2	Finnøy	45	3	Thomas Hansen m fl, Sandøy
62 Må Svanen	f	T 19	23.4	6.8	3.2	Helseth	5	0	Paul J Sandøy, Sandøy
63 Ms Norden	t	T ?	40.0	15.8	6.0	Skandia	12	0	Olaf Næss m fl, Harøy
64 Må Olianna	f	T 18	18.0	5.4	2.1	Americ.	4	0	Ole Eivindson, Finnøy i Romsdal
65 Må Lyn	f	T 12	22.0	6.0	4.0	Romsd.	3	0	Rafael N Husøy m fl, Ona
66 Må Trafik	f	T 19	22.0	6.5	2.5	Helseth	3	0	Johan J Sandøv, Finnøy i Romsdal
67 Må Rapp	f	T 10	22.0	7.0	3.3	Klauset	3	0	Olav K Orten, Orten
68 Må Grei	f	T 20	23.4	6.4	3.1	Grei	4	0	Nils K Finnøy, Finnøy i Romsdal
69 Ms Kvikk	kf	T 14	31.9	10.6	5.1	Kampen	7	1	P M Tangen, Ona
70 Mk Blix	ft	T 08	36.0	12.5	6.0	Gideon	13	0	Ole N Finnøy, Finnøy i Romsdal

1) Omb. 1912. 2) Omb. 1927. 3) Omb. 1919. 4) Omb. 1925 og 1929. 5) Omb. 1925. 6) Omb. 1915. 7) Omb. 1928.
8) Omb. 1923. 9) Omb. 1925.

M-SØ Sandøy — M-SH Stenshaug.

Farkostens nummer, art og navn	Anvendelse	Materiale	Byggeår	Lengde	Bredde	Dybde	Maskin, navn	Antall HK	F. & angstrb.	Eierens (den korresponderende reder navn og postadresse)
71 Må Snapp	f	T	14	24.0	6.5	3.0	Tenfj.	3	0	Ingebrigt B Lyngvær, Orten
72 Mk Viking	t	T	01	40.5	12.5	6.0	Finnøy	20	1	Nils Olsen, Ona
73 Må Erholm	f	T	?	18.0	5.0	3.2	Finnøy	3	0	Nils J Sandøy, Sandøy
74 Må Fela	f	T	04	23.0	6.4	2.3	Tenfj.	3	0	Andr J Sandøy, Sandøy
76 Ms Rapp	f	T	10	23.0	7.0	4.5	Hjelset	3	0	Otto P Husøv, Ona
77 Må Trygg	f	T	19	21.0	6.0	3.0	Heimdal	4	0	Laurits E Sandøy, Sandøy
78 6/å —	f	T	05	30.0	9.0	4.6	—	—	7	Notlaget »Stabil«, Ona

M-SJ. Skodje merkedistrikt.

1 Mk Sjøfuglen	k h	T	16	47.0	14.0	8.0	Volda	20	3	Sivert Slette m fl, Tennfjord
2 Mk Signal	f	T	29	30.0	9.0	4.0	Statt	6	0	Jakob Stette, Tennfjord
3 Må Naglebiten	f	T	17	27.0	8.0	5.0	Alpha	4	0	Johan Storsæter, Skodje
4 Mk Arthur	f	T	27	29.0	9.0	4.7	Hjelset	4	0	A Gudmundset m fl, Glomsetbygd
5 Mk Grei	f	T	20	26.5	8.0	3.5	Elefant	6	0	Nils Grindvik, Skodje
6 Må Glimt	f h	T	14	27.1	7.3	3.1	Alpha	4	0	Petter L Håhjem, Langskibøy
7 Ms Ragnhild ¹⁾	f	T	?	28.0	8.0	3.3	Møllerup	4	0	Tomas Næsvis, Glomsetbygd
8 Mk Erling	f k	T	29	28.5	9.5	4.5	Alpha	6	0	Knut O Grindvik m fl, Skodje
10 Mk Signal	f	T	28	29.0	9.4	4.0	Statt	4	1	Lars Digernes, Utvikbygda
11 Mk Straum	f	T	26	31.9	10.1	4.5	Hjelset	6	0	Ole O Strømmen, Skodje
12 Må Snøg	t f	T	20	20.1	6.4	2.5	Tenfj.	3	0	Nils K Mauren, Utvikbygda
14 Må —	f	T	05	28.0	8.0	3.0	Dahl	3	0	Karl A Ytrevik m fl, Glomsetbygd
15 Må Håkon	f	T	16	24.0	7.0	3.3	Tenfj.	3	0	Peder K Stafset, Skodje
16 Må Sport	f	T	11	24.0	7.0	2.8	Tenfj.	3	0	Karl O Stenset m fl, Skodje
20 Må Fri	f	T	24	24.0	7.5	4.3	Tenfj.	3	0	Johs P Storhaug m fl, Tennfjord
21 Må Thor	f	T	10	22.0	6.0	3.0	Tenfj.	3	0	Karl K Grindvik, Skodje
22 6/å Frithjof	f	T	82	28.0	9.0	3.5	—	—	2	Stettebygdens Notlag, Tennfjord
23 4/å —	f	T	60	27.1	8.0	3.2	—	—	1	Skodje Notlag, Skodje
24 Må —	f	T	?	24.0	7.0	3.0	Finnøy	3	0	Knut L Ytreberg, Skodje
25 6/å —	f	T	?	28.0	9.0	3.5	—	—	2	Mørkesets Notlag, Dyrøy i Skodje
26 Må Napp	f	T	?	22.0	7.5	3.0	Hjelset	3	0	I Honningdal, Glomsetbygd
27 4/å Slagen	f	T	?	28.0	7.5	3.5	—	—	1	Honningdalens Notlag, Glomsetbygd
28 6/å —	f	T	17	27.4	8.4	3.2	—	—	1	Strømmens Notlag, Skodje
29 4/å —	f	T	12	23.0	8.0	3.8	—	—	1	Holmens Notbruk, Skodje
30 Må Truls	f	T	?	24.0	6.0	3.0	Tenfj.	3	0	P B Glomset, Glomsetbygd
33 4/å —	f	T	20	20.0	5.0	3.0	—	—	2	Ivar Skodjevåg, Skodje

M-SV. Stangvik merkedistrikt.

3 Må Sverre	f k	T	22	23.0	6.3	2.0	Sleipner	3	0	Kr O Møkkelgjerd, Arnes i Nordmør
4 Må Sjøblomsten	f k	T	22	28.0	8.0	3.0	Stærkod.	4	0	E J Arnes m fl, Arnes i Nordmør
5 Må Todalsfjord	f	T	20	28.0	7.0	3.0	Helseth	6	4	Johan Aspehaug m fl, Todalen
6 Mk Gyda	f t	T	18	52.0	15.0	7.0	Stærkod.	16	3	L Rekum m fl, Alvundfjord
7 Må Fisk	k f	T	19	21.3	6.3	2.3	Deivin	4	0	Fredrik O Trodal, Bøfjorden
8 Ms Sjøblomsten	f	T	05	40.0	11.5	3.5	Skandia	6	0	Ole A Kvande, Kvanne

M-SH. Stenshaug merkedistrikt.

2 Ms Frida	s l l	T	10	42.0	16.5	5.4	Skandia	12	2	Paul Vikhals, Vidhalsen
3 Mk Trygg	f k	T	12	32.0	11.0	4.0	Dan	8	0	J A Dromnes m fl, Dromnessundet
5 Må Sjøliv	k	T	19	27.0	8.0	3.5	Alpha	6	0	Håkon I Bakmyhr, Arvågsfjord
6 Må — ²⁾	k f	T	13	23.0	8.0	4.5	Gideon	5	0	Ole Hjelanes m fl, Arvågsfjord
7 8/å —	k f	T	08	20.0	5.0	2.0	—	—	0	Ole O Hjelanes, Arvågsfjord
8 Mk Fremad	k	T	17	38.0	14.0	7.5	Finnøy	24	3	Ole K Berg m fl, Vidhalsen
9 Må Snøg	k f t	T	04	32.0	10.0	6.0	Bolind.	8	0	Jonas Skibnes, Dromnessundet

M-SH Stemshaug — M-SL Stordal.

Farkostens nummer, art og navn	Anvendelse	Materiale	Byggeår	Lengde	Bredde	Dybde	Maskin, navn	Anall HK	F. & fangstb.	Eierens (den korresponderende reders) navn og postadresse
11 Mk Fiskeren	t	T	10	37.0	12.0	6.0	Gideon	6	0	Anders Skibnes, Dromnessundet
12 8/å —	f k	T	08	25.0	5.0	2.0	—	—	0	Knut K Helland m fl, Årvågsfjord
13 Mk Falken	f	T	16	27.0	9.0	4.0	Dan	6	2	Eiler Wessel, Vidhalsen
14 8/å —	k f	T	05	23.0	5.0	2.0	—	—	0	Johan J Skibnes, Dromnessundet
15 8/å —	k f	T	00	23.0	5.0	1.8	—	—	0	Hans J Skar, Dromnessundet
16 8/å —	k f	T	03	23.0	5.0	1.8	—	—	0	Ole J Rognan, Dromnessundet
18 8/å —	k f	T	06	22.0	5.0	2.0	—	—	0	Ole M Skar, Dromnessundet
19 8/å —	f k	T	10	23.0	5.0	2.0	—	—	0	Ola K Hjellen, Årvågsfjord
20 Må Nordlys	f k	T	18	22.0	5.5	3.0	Rollo	4	0	Lars O Dromnes, Dromnessundet
21 8/å —	f	T	15	20.0	6.0	2.5	—	—	1	L O Dromnes m fl, Dromnessundet
22 6/å —	f	T	18	28.0	10.0	4.0	—	—	2	Ole A Ulfnes m fl, Vidhalsen
23 8/å —	f k	T	01	22.0	5.0	1.8	—	—	0	Martin I Årvåg, Årvågsfjord
24 8/å —	f k	T	02	21.0	4.5	1.8	—	—	0	Ole E Stemshaug, Årvågsfjord
25 6/å —	f	T	06	29.5	8.0	3.5	—	—	1	Knut O Fævelen m fl, Vidhalsen
26 Må — ¹⁾	f k	T	06	25.0	6.0	3.0	Gideon	3	0	Knut O Fævelen, Vidhalsen
27 8/å —	f k	T	14	21.0	5.0	2.3	—	—	0	Joh J Remundseth, Vidhalsen
28 6/å —	f	T	?	37.8	8.0	2.5	—	—	1	Nynotbruket, Årvågsfjord
29 8/å —	f k	T	05	23.0	5.0	1.8	—	—	0	Knut O Spjødtvold, Dromnessundet
30 8/å —	f k	T	98	24.0	5.0	2.0	—	—	0	Hans O Mæle, Årvågsfjord
31 8/å —	f k	T	08	23.0	5.0	2.0	—	—	0	Albert T Ulfnes, Vidhalsen
32 8/å —	f k	T	02	23.0	5.0	2.0	—	—	0	Eilert E Ledal, Kjorsvikbugen
33 Må Aktiv	f k	T	21	20.0	6.0	3.0	Rollo	8	0	Arne P Havnvik, Årvågstjord
34 6/å —	f	T	96	35.1	8.5	3.2	—	—	3	Iver I Fævelen m fl, Årvågsfjord
35 Må Roll	f	T	84	28.2	5.7	2.5	Rollo	6	0	Iver I Fævelen, Årvågsfjord
36 Ms Rapp	f k	T	19	33.0	10.0	5.5	Rap	11	0	Georg Ledal, Kjorsvikbugen
37 8/å —	f k	T	07	23.0	5.0	2.0	—	—	0	Mads H Ulfnes, Vidhalsen
38 10/å —	f k	T	80	23.0	5.5	2.5	—	—	0	Ole L Dromnes, Dromnessundet
39 8/å —	f k	T	80	22.0	5.0	2.0	—	—	0	P O Spjøtvold, Dromnessundet
40 8/å —	f k	T	06	22.0	4.8	1.8	—	—	0	Ole A Ulfnes, Vidhalsen
41 Mk Roald	k f	T	14	33.0	10.4	5.2	Gideon	6	1	M Kjorsvik m fl, Kjorsvikbugen
42 8/å —	f	T	10	22.0	6.0	3.0	—	—	0	Edvard A Hjelen, Årvågsfjord
43 8/å —	f k	T	06	21.0	4.5	1.8	—	—	0	T L Kammen, Årvågsfjord
44 10/å —	f k	T	02	25.6	5.8	2.0	—	—	0	E E Huseby m fl, Kjorsvikbugen
45 Mk Sjøblomsten	f k	T	10	30.0	9.0	3.5	Gideon	6	1	J Tevik m fl, Dromnessundet
46 Mk Agnes	f k	T	10	38.0	12.0	5.0	Rap	12	2	T T Ulfnes m fl, Vidhalsen
47 Må Glimt	f t	T	16	26.0	7.0	3.3	Hein	4	0	Alfred Kvam, Vidhalsen
49 Mk Erling	f k	T	11	34.0	11.0	5.0	Skandia	8	0	H J Romundset m fl, Vidhalsen
50 Mk Viking	f k	T	13	39.0	12.5	4.5	Finnøy	8	1	Arne Havnvik, Årvågsfjord
51 Ms Røa	f sl	T	06	35.6	15.4	4.6	Avance	16	5	K O Romundset m fl, Vidhalsen
52 8/å —	f	T	07	27.0	8.0	4.0	—	—	0	Lornts Lesund, Dromnessundet
54 Ms Sverre	f	T	16	34.0	12.0	5.0	Dan	7	0	A O Skibnes m fl, Dromnessundet
55 Må Kvikk	f	T	04	24.0	7.0	4.0	Alpha	4	0	Peder J Vigum, Vidhalsen

M-SL. Stordal merkedistrikt.

1 Må Snøgg	f	T	00	21.5	6.0	2.3	Tenfj.	3	0	Oluf Skottet, Stordal
3 Må Trygg II	f	T	26	20.0	7.0	2.3	Tenfj.	4	0	Ole K Vidhammer, Stordal
4 Må Skjortnes	f	T	18	21.0	6.0	3.5	Tenfj.	3	0	Knut J Skjortnes, Stordal
5 Mk Harald	f	T	14	33.0	9.0	4.3	Alpha	6	0	Peder J Hove m fl, Stordal
6 Må Trygg	f	T	24	21.2	6.4	2.5	Tenfj.	3	0	Tore P Vidhammer, Stordal
7 Mk Von	f	T	23	30.0	8.0	4.2	Heimdal	10	0	Ole L Hove, Stordal
8 Mk Alf	k f	T	17	37.0	12.0	5.7	Gideon	13	0	Jens J Holmen, Stordal
9 Må Driftig	f	T	22	20.2	6.4	3.7	Tenfj.	3	0	Peter P Dybdal, Stordal
10 Må Sigeren	f	T	21	23.0	6.0	3.5	Hjelset	3	0	Peter E Korsedal, Stordal

M-SL Stordal — M-SK Sykkylven.

Farkostens nummer, art og navn	Anvendelse	Materiale Byggeår	Lengde	Bredde	Dybde	Maskin, navn	Antall HK	F. & fangstb.	Eierens (den korresponderende reders) navn og postadresse
11 Må Parat	f	T 18	19.0	6.0	2.5	Tenfj.	3	0	Iver R Skottet, Stordal
13 Mk Seir	f	T 22	25.0	7.0	3.0	Farstad	5	0	Karl J Holmen, Stordal
15 Mk Parelus	f	T 22	30.8	9.6	3.7	Skandia	6	0	Karl S Hove, Stordal

M-ST. Stranda merkedistrikt.

1 8/å —	f	T 02	17.2	5.1	1.9	—	—	0	Olav Opsvik, Stranda
*2 8/å —	f	T 05	17.2	5.2	2.2	—	—	0	Nils K Overå, Liabygda
3 4/å —	f	T 90	18.0	5.0	1.8	—	—	0	Johannes Espehelle, Stranda
5 8/å —	f	T 10	17.5	5.2	1.7	—	—	0	Ole M Uranes, Stranda
6 4/å —	f	T 14	18.0	5.0	1.8	—	—	0	K J Opshaug, Stranda
7 4/å —	f	T 12	15.0	4.0	2.0	—	—	0	Knut Helsem, Stranda
8 4/å —	f	T 10	19.1	5.4	2.2	—	—	0	Hans Klevberg, Stranda

M-SS. Straumsnes merkedistrikt.

1 Mk Hermod	f	T 15	38.0	12.0	5.8	Stærkod.	12	0	Sigurd Faksvåg, Øydegard
3 Må Fart	k f	T 08	37.0	12.0	6.5	Dan	7	0	P N Strømsvåg m fl, Kanestraum
4 Må Rask	k f	T 21	29.0	10.0	5.0	Alpha	5	0	Tore Sletten, Øydegard
5 Må Rapp	k	T 25	24.0	7.0	3.0	Konkur	4	0	Halvor Gjengset, Øydegard
7 Må Mads	k f	T 19	23.0	6.0	3.0	Rollo	6	0	Tore Nastad, Øydegard
8 Må Leif	f k	T 23	25.0	7.0	3.5	Stærkod.	4	0	John Rakstang, Øydegard
9 Må Anna	f k	T 13	28.0	9.0	3.5	Gideon	4	0	Tore Faksvåg, Kvisvik
10 Mk Skjold	f k	T 20	29.8	9.0	4.1	Finnøy	10	1	Daniel Anes m fl, Årsund
11 Må Fremad	f k	T 27	28.0	8.5	4.0	Stærkod.	4	0	Ole Vikan, Kanestraum
12 Mk Girl Jane	t k	T 00	61.3	17.0	7.5	Grei	45	0	Jacob J Nørbech, Kanestraum
13 Må Stanley	f k	T 28	33.0	10.8	6.0	Gideon	5	0	Anton Farstad, Kvisvik

M-SN. Sunnlyven merkedistrikt.

1 4/å —	f	T 97	18.0	5.0	1.7	—	—	0	Arne L Korsbrette, Sunnlyven
3 4/å —	f	T 70	18.8	7.6	2.4	—	—	0	Knut L Merok m fl, Geiranger
4 6/å —	f	T 75	28.7	9.2	3.5	—	—	1	Ole Knivsflå m fl, Geiranger
5 Må Glimt	f	T 17	23.0	6.3	3.2	Hjelset	3	0	Martin Blomberg, Geiranger
7 4/å —	f	T 10	19.0	4.8	1.8	—	—	0	Ole I Knivsflå, Geiranger
9 Må Abraham	f	T ?	23.0	6.5	3.0	Hjelset	4	0	Nils O Stokke, Sunnlyven
10 Mk Njal	f k t	T 14	27.0	9.9	5.5	Volda	6	0	Ole K Maråk, Geiranger

M-SR. Surnadal merkedistrikt.

1 Må Drivarn	k f	T 26	29.8	9.0	3.6	Stærkod	5	0	Th Glærum m fl, Glærem
2 Må Delvin	f k	T 22	22.5	6.5	2.1	Delvin	4	0	Lars Strand, Surna
3 Ms Måge	t k	T 11	33.0	11.0	6.0	Rap	6	0	Torvald J Sæter m fl, Surna

M-SK. Sykkylven merkedistrikt.

1 Ms Jarl	f	T 27	25.5	7.3	3.5	Hjelset	4	1	Carl B Sætre, Ikornnes
2 Mk Verge	k	T 27	45.0	13.5	6.7	Finnøy	42	4	Petter P Jarnes m fl, Ikornnes
3 Mk Kvikk	f	T 27	24.0	8.0	3.5	Fonix	4	0	Peder Strømme, Sykkylven
4 Mk Skøpshorn	k	T 24	35.8	12.0	5.2	Hein	12	1	Jens P Kurseth m fl, Hundeidvik

M-SK Sykkylven — M-SA Sør-Aukra.

Farkostens nummer, art og navn	Anvendelse	Materiale	Byggeår	Lengde	Bredde	Dybde	Maskin, uavn	Antall HK	F. & fangstb.	Eierens (den korresponderende reders) navn og postadresse
5 Mk Odd ¹⁾	k	T	12	41.6	12.6	6.0	Gideon	13	3	Lars J Kurseth m fl, Hundeidvik
6 Mk Alfred ²⁾	k	T	08	38.0	11.3	5.8	Dan	8	2	Joh K Hatlemark m fl, Tusvik
7 Mk Brodd	k	T	16	28.7	10.6	5.1	Volda	10	2	Ole Hjellegjærde m fl, Sykkylven
8 Mk Lun	k	T	17	40.0	14.0	7.0	Hjelset	24	4	Jens L Wätmyr m fl, Tusvik
9 Mbf Jarl ³⁾	k	T	22	44.0	12.8	5.8	Brunv.	35	3	P N Kløkk m fl, Sykkylven
10 Mk Forsøk	h k	T	26	29.0	8.5	4.3	Hjelset	4	0	H G Grebstad, Sykkylven
11 Mk Viken	f	T	15	28.0	8.5	4.3	Dahl	6	0	Edv O Vik m fl, Sykkylven
13 Mk Von	k f	T	09	23.0	7.0	3.7	Kampen	4	1	Petter K James, Ikorannes
14 Må —	f	T	27	24.0	6.0	2.8	Sleipner	4	0	Joh L Grebstad, Sykkylven
16 Mk Fiks	t	T	14	28.0	10.5	5.0	Hjelset	6	1	Lars J Drablos, Sykkylven
17 Ms Svanen	t	T	?	42.5	17.0	7.4	Skandia	16	1	Alfr Kjemphol m fl, Tusvik
18 Må Varden	f	T	27	21.0	7.0	3.3	Hjelset	3	0	Jens J Nordvik, Tusvik
19 Må Tågefyrsten	f	T	05	20.7	5.9	2.2	Americ	4	0	Th S Udtgård, Sykkylven
20 Må Kvikk	t f	T	28	25.0	8.0	5.0	Hjelset	4	0	Knut K Tusvik, Tusvik
21 4/å —	f	T	?	12.7	6.0	2.2	—	—	1	P B Vik m fl, Sykkylven
22 4/å —	f	T	?	21.4	6.2	2.2	—	—	0	Riksheims Notlag, Sykkylven
23 4/å —	f	T	90	21.2	6.4	2.1	—	—	0	Peter L Erstad m fl, Sykkylven
24 4/å —	f	T	?	21.2	5.8	2.4	—	—	0	H P Tandstad m fl, Straumgjerde
26 4/å —	f	T	87	26.0	5.0	3.0	—	—	0	L L Riksheimgjærde m fl, Straumgj.
27 Må Alf	k	T	10	29.0	7.6	3.2	Alpha	4	0	Nils P Aurdal m fl, Sykkylven
28 Må Held	f	T	16	24.4	6.7	2.6	Wolver.	5	0	Jens H J Gjævenes, Hundeidvik

M-SE. Syvde merkedistrikt.

1 6/å Håbet	f	T	05	25.0	8.0	3.0	—	—	2	Myklebust Notlag, Søvdshotn
2 6/å Viking	f	T	04	30.0	10.0	3.5	—	—	3	Vik Notlag, Søvdshotn
3 Mk Snøgg	k	T	14	34.7	13.3	6.5	Volda	16	1	Knut Arseth m fl, Eidså
4 Mk Torstein	k	T	14	36.0	13.0	6.7	Hein	12	2	Johan O Vedlog m fl, Søvdshotn
5 Mk Lun	k	T	14	40.0	14.0	7.0	Alpha	18	3	Hans A Sætre m fl, Eidså
6 Mk Real	k	T	16	34.0	12.5	5.7	Hein	10	1	Johan J Løseth m fl, Søvdshotn
7 Mk Håp	k	T	?	44.6	12.9	6.4	Alpha	11	2	Martin Lovold m fl, Eidså
8 Mk Hugin	k	T	22	30.5	9.3	4.3	Hein	7	1	Gustav S Landsværk, Søvdshotn
9 Mk Hildur	k f	T	16	29.7	9.0	4.8	Volda	5	1	Knut A Sten m fl, Eidså
10 6/å Blåfjeld	f	T	08	22.6	7.6	2.5	—	—	1	Syvdsbotn Notlag, Søvdshotn
12 Må Rapp	k f	T	20	19.1	5.7	2.5	Hjelset	3	0	K Drage m fl, Søvdshotn
13 6/å Springeren	f	T	94	16.0	6.0	4.0	—	—	1	Gerh J Strand m fl, Søvdshotn
14 Mk Håvtor	k	T	13	36.0	13.5	6.8	Alpha	14	1	Knut O Oseberg m fl, Søvdshotn

M-SA. Sør-Aukra merkedistrikt.

3 Mk Forsøk	k h	T	04	45.0	13.5	6.7	Finnøy	30	3	I P Misund m fl, Midsund
4 Mk Hein	k h	T	06	39.0	13.5	6.3	Finnøy	20	3	R H Heggdal m fl, Otroy-Heggdal
5 Mk Håkon	k	T	13	44.0	14.0	6.4	Finnøy	16	2	Peder N Magerøy, Midsund
6 Mk Lun ⁴⁾	h k	T	14	47.0	14.0	6.7	Brunv.	30	2	Ole M Selvik m fl, Midsund
7 Mk Sjærgård	k h	T	13	40.0	14.0	6.7	Bolind.	15	3	H A Tangen m fl, Midsund
8 Mk Von	k	T	12	43.0	12.5	6.2	Hjelset	14	2	R M Orvik m fl, Midsund
9 Mk Gløgg	h k	T	17	45.0	15.0	7.1	Finnøy	30	2	O O Raknestangen m fl, Midsund
10 Mk Platon	h k	T	17	44.0	14.0	7.1	Konkur.	30	2	T H Tangen m fl, Midsund
11 Må Von	f	T	15	23.0	7.0	3.5	Tenfj.	3	1	Harald P Blø, Midsund
12 Mk Brøfne	k	T	28	41.7	12.5	6.3	Skandia	8	2	Ole M Rakvåg, Raknes
14 Mk Brødrene	k	T	17	46.0	14.0	6.8	Grei	32	3	Knut O Løken m fl, Midsund
15 Mk Kåbla	f	T	26	35.0	10.5	5.0	Skandia	8	1	Andreas A Tangen, Raknes
16 Mk Trygg	k	T	17	37.0	13.0	5.3	Dan	16	3	I N Havnen m fl, Midsund
17 Mk Normann	k h	T	19	49.0	14.5	7.1	Finnøy	40	2	Nils P Misund, Midsund
18 Mk Barden	k h	T	14	40.0	14.0	6.5	Finnøy	16	2	Kr E K Reiten m fl, Otroy-Heggdal

Farkostens nummer, art og navn	Anvendelse	Materiale	Byggeår	Langde	Bredde	Dybde	Maskin, navn	Antall HK	F. S. fangstb.	Eierens (den korresponderende reders) navn og postadresse
19 Ms Vågar ¹⁾	k	T	18	32.0	9.0	4.4	Helseth	6	1	Ole Andreasen Orvik, Raknes
20 Mk Bjarne	k	T	16	50.0	14.0	6.5	Finnøy	30	3	Iver I Misund m fl. Midsund
21 Mk Ivar Asen ²⁾	k	T	08	38.0	13.5	5.4	Hjelset	15	2	Iver O Tangen m fl. Midsund
22 Mk Skjold	k h	T	09	30.0	11.5	5.8	Hjelset	6	1	Jonas O Raknes, Midsund
23 Mk Arne ³⁾	k	T	12	50.0	13.5	6.5	Finnøy	15	3	P I Ræstad m fl. Sundsbøen
24 Mk Sivle	k	T	14	41.0	12.5	5.8	Finnøy	14	2	Thomas I Orvik, Midsund
25 Mk Ulabrand	k	T	09	38.0	12.5	6.5	Finnøy	20	1	Ole E Ræstad m fl. Sundsbøen
26 Mk Brødrene	k	T	12	43.0	13.7	6.5	Finnøy	16	2	I K Nygård m fl. Midsund
27 Mk Kvikk	k	T	09	50.0	14.5	6.7	Skandia	20	2	T L Bjørnerem, Midsund
28 Mk Brødrene	k	T	16	42.0	14.0	6.8	Brunv.	30	3	Alb A Bjørnerem m fl. Midsund
29 Mk Snøgg ⁴⁾	t	T	?	37.0	11.0	4.0	Helseth	16	0	Anton I Misund, Midsund
30 Mk Orion	t	T	03	40.0	14.0	6.0	Finnøy	14	1	Kr Opstad m fl. Midsund
31 Mk Nordlys	k	T	18	35.0	11.5	5.2	Hjelset	8	1	Andr A Heggdal, Midsund
32 6/å —	f	T	28	27.0	8.0	4.5	—	—	5	Peder I Misund m fl. Midsund
33 Mk Von	k	T	20	42.0	12.5	6.5	Populær	22	2	Nils T Heggdal, Otøy-Heggdal
34 Må Sleipner	f	T	22	22.0	6.0	3.0	Bang	3	0	Olav A Hagset, Otøy-Heggdal
35 Mk Skjold	k	T	27	46.5	13.5	6.5	Helseth	25	3	P Larsen Jenset m fl. Otøy-Heggd.
36 Mk Von ⁵⁾	k	T	09	44.0	13.0	6.3	Helseth	20	2	R O Heggdal m fl. Otøy-Heggdal
37 Mk Rosendal ⁶⁾	k	T	15	46.0	13.5	6.7	Finnøy	14	2	Nils A Orvik m fl. Midsund
38 Ms Måken	k	T	06	36.3	13.4	5.7	Finnøy	14	2	A M Orvik m fl. Midsund
39 Må Kvikk	k	T	?	22.0	6.0	4.0	Klauset	3	0	R M Orvik m fl. Midsund
40 Mk Forsøk	k	T	27	39.5	12.5	5.8	Gideon	13	2	Peder P Raknes m fl. Raknes
41 8/å —	f	T	25	25.0	7.0	3.0	—	—	4	Peder H Klauset m fl. Midsund
42 Må Sjøblomsten	f	T	15	21.0	6.0	3.2	Helseth	4	1	Kr E Sølvik, Otøy-Heggdal
43 Må Sleipner	f t	T	16	26.0	7.0	4.2	Klauset	4	1	Johan K Stavik, Sundsbøen
44 Må Kvikk	f	T	25	27.0	8.0	3.8	Akselv.	4	0	Kolbein R Hegdal, Otøy-Heggdal
45 Må Rapp	f	T	16	23.0	7.0	4.0	Tenfj.	3	0	P I Ræstholm m fl. Sundsbøen
46 4/å —	f	T	28	25.0	6.5	3.0	—	—	4	Oskar J Raknes m fl. Raknes
47 Må Løperen	f t	T	15	22.0	6.0	4.0	Helseth	6	0	R R Magerø, Midsund
48 Må Sarrotte	f t	T	00	24.0	7.0	3.5	Skandia	3	0	Ludv M Tautra, Otøy-Heggdal
49 Må Ola	f t	T	20	24.0	8.0	3.5	Klauset	4	0	Ole R Hegdal, Otøy-Heggdal
50 Må Tautra	f	T	18	24.0	7.0	3.2	Nogva	3	0	Joh K Tauterø, Otøy-Heggdal
51 Må Nordmann	f	T	18	21.0	7.0	3.0	Helseth	6	0	Kr K Reiten, Otøy-Heggdal
52 6/å —	f	T	05	29.0	8.0	5.0	—	—	7	Midsunds Notlag, Midsund
53 6/å —	f	T	14	30.0	8.5	3.5	—	—	7	Bjørnerems Notlag, Midsund
54 6/å —	k	T	04	28.0	8.0	3.0	—	—	6	Gamle Ugelviks Notlag, Midsund
55 6/å Kvik	f	T	16	28.0	9.0	4.3	—	—	6	Små-Ugelviks Notlag, Midsund
56 Mk Heimdal	t	T	23	33.0	11.0	4.5	Skandia	8	0	Kr K Nygård m fl. Midsund
57 6/å —	f	T	07	28.0	8.0	3.0	—	—	6	Raknestangens Notlag, Midsund
58 6/å —	f	T	23	29.0	7.5	3.5	—	—	6	Rakvågs Notlag, Raknes
59 6/å —	f	T	11	25.0	8.0	4.0	—	—	6	Ræstads Notlag, Sundsbøen
60 Mk Havbris	f	T	28	30.5	8.5	4.4	Akselv.	4	1	Hilmar K Akselvoll, Midsund
61 Ms Svalen	f	T	00	32.0	10.5	4.0	Aktiv	7	1	Kr J Stavik m fl. Sundsbøen
62 Mk Grei	f k	T	27	31.0	11.0	5.6	Grei	12	1	Ole A Heggdal, Midsund
63 6/å Snøgg	f	T	18	27.0	9.0	3.5	—	—	5	Snøgg Notlag, Raknes
64 Mk Prøven	k f	T	23	31.0	9.5	5.0	Helseth	8	1	Peder I Midsund, Midsund
65 6/å —	f	T	24	29.0	9.0	4.0	—	—	5	Raknes Notlag, Raknes
66 6/å —	f	T	00	26.0	7.0	3.0	—	—	5	Sørhegdals Notlag, Midsund
67 Må Atle	f	T	?	24.0	7.0	3.5	(Amer.)	4	0	E P Klauset m fl. Midsund
68 6/å —	f	T	18	27.0	7.0	4.0	—	—	4	Elias T Røset m fl. Sundsbøen
69 Må Fiskeren	f t	T	00	23.0	5.0	4.5	Raknem	3	0	P P Solholmvik, Sundsbøen
70 Må Viking	f	T	10	23.0	6.0	2.9	Klauset	3	0	Peder J Heggdalsvik, Midsund
71 Må Rapp	f	T	06	22.0	7.0	3.8	Heimdal	3	0	Ole A Olsen Kirkeland, Midsund
72 Mk Von	f	T	28	29.0	9.0	4.5	Helseth	6	1	Kristian O Stølen, Midsund

M-SA Sør-Aukra — M-T Tustna.

Farkostens nummer, art og navn	Anvendelse	Materiale	Byggeår	Lengde	Bredde	Dybde	Maskin, navn	Antall HK	F. & fangstb.	Eierens (den korresponderende reders) navn og postadresse
73 Må Kjelsvik	f	T	06	17.0	5.0	2.5	Klauset	2	0	Nils A Orvik, Midsund
74 Må Stille	f	T	00	20.0	6.0	3.0	Klauset	3	0	Nils K Rakvåg, Midsund
75 Må Sport	ft	T	00	19.0	5.0	2.9	Bang	2	0	Ole O Rørset, Sundsbøen
76 6/å —	f	T	10	25.0	8.0	3.0	—	—	5	Raknestangens nye notlag, Midsund

M-TV. Tingvoll merkedistrikt.

1 Må Løven ¹⁾	kt	T	95	30.0	9.5	5.0	Stærkod.	6	0	Chr Rimstad m fl, Tingvoll
2 Må Alken	kf	T	25	24.0	7.5	3.5	Heimdal	4	0	Tore M Reiten, Tingvoll
3 Mk Solon	kt	T	14	38.0	12.0	5.0	Skandia	10	2	Edv Larsen m fl, Flemma
4 Ms Røsøy	k	T	18	35.0	10.0	4.0	Hjelset	8	0	M H Olsen m fl, Kvalvåg i Nordm.
5 Må Kvik	kf	T	18	25.5	7.4	2.7	C. Perf.	4	0	E Kvalvåg m fl, Kvalvåg i Nordm.
6 Mk Bør	k	T	26	29.7	8.5	4.2	Heimdal	5	0	Nils Sponås, Torjulvågen

M-TF. Tresfjord merkedistrikt.

1 4/å —	f	T	15	23.9	8.0	2.8	—	—	1	Syltebakkens Notlag, Tresfjord
3 4/å —	f	T	00	24.3	8.4	3.7	—	—	4	Sylte Notbruk, Tresfjord
4 Ms Brodd	k	T	05	36.0	11.0	4.3	Alpha	6	1	Lars J Bjermeland, Skorgevik
5 Må Tor	f	T	?	25.0	7.0	3.0	C. Perf.	3	1	Ole N Løvik, Tresfjord
6 Må Leik	fk	T	26	24.0	7.0	3.0	Brunv.	7	1	John M Villa, Vikebuk i Romsdal

M-T. Tustna merkedistrikt.

1 Mk Flid	k	T	28	31.0	9.0	5.0	Skandia	6	0	Kristian Solbak, Tømmervåg
3 Må Kvik	fk	T	19	29.0	8.0	5.0	Heros	4	0	Ole J Fuglvåg m fl, Fuglvåg
4 Må Aktiv	kf	T	14	30.0	9.0	4.0	Stærkod.	5	0	A M Hannasvik m fl, Tømmervåg
5 Mk Bergthora	h	T	81	78.3	20.6	10.3	Skandia	50	2	Karl Kåld, Indresæter
7 Må Fix	k	T	16	28.0	8.5	4.0	Stærkod.	5	0	Børge N Holmvik m fl, Vinsternes
8 Må Pilen	fk	T	05	23.0	6.8	3.0	Heros	3	0	Edvard Solskjær, Vinsternes
9 Ms Løperen	k	T	10	43.0	15.0	7.0	Hein	16	4	Peder O Lindvåg m fl, Tømmervåg
10 Må Excellent	fk	T	08	22.0	6.0	2.5	Excell.	3	0	Sivert J Fuglvåg, Fuglvåg
11 Må Kvik	f	T	?	22.0	5.0	4.0	Excell.	3	0	Nikolai Karlsvik, Fuglvåg
12 Må Prøven	fk	T	10	28.0	8.0	4.5	Alpha	5	0	Ingvald Glomstad, Indresæter
13 Må Togo	k	T	?	28.0	9.0	4.0	Dahl	5	0	O H Brandsvik m fl, Leira i Nordm.
14 Mk Prøv	k	T	23	29.4	9.3	5.0	Møring.	6	0	I O Stranden m fl, Tømmervåg
15 Må Leif	kf	T	12	23.0	8.0	4.0	Gideon	3	0	Kr Berget, Leira i Nordm.
16 Må Talgsjøen	fk	T	23	29.0	9.0	4.0	Bolind.	8	0	Albert A Langholm, Tømmervåg
17 Må Håpet	f	T	14	21.0	5.5	2.3	Meteor	4	0	Henning J Berget, Fuglvåg
18 Må Delfin	f	T	10	33.0	12.0	5.0	Force	5	0	Anders Djupvik m fl, Indresæter
19 Må Sørholm	f	T	18	18.0	6.0	3.0	Rollo	6	0	Anders B Langholm, Tømmervåg
20 Må Brakar	kf	T	28	27.0	8.5	3.5	Gideon	5	0	Peder P Fosslund, Leira i Nordm.
21 Ms Hannasund	fk	T	05	36.0	11.0	4.4	Alpha	10	0	Nils H Sagvik m fl, Nordheim
22 Må Sleipner	kf	T	24	23.5	7.0	3.0	Sleipner	5	0	Anton Lervåg m fl, Tømmervåg
23 Må Real	kf	T	26	30.0	9.2	4.4	Gideon	8	0	Magnus Karlsvik, Fuglvåg
24 Mk Liv	k	T	26	34.0	10.0	5.0	Stærkod.	8	0	I Knutshaug, Indresæter
26 Må Hindenburg	fk	T	17	22.0	6.7	2.6	Grei	7	0	Stinus Golmen m fl, Tømmervåg
27 Mk Glimt	kt	T	09	40.0	12.5	5.4	Avance	16	0	M Kippervik, Tømmervåg
28 Må Prøven	k	T	12	28.0	8.0	3.7	Finnøy	4	0	Th H Ødegård, Leira i Nordmør
29 Ms Fram	kh	T	06	37.0	12.0	5.0	Gideon	11	4	Edv Dahle, Leira i Nordmør
30 8/å —	k	T	08	23.5	5.8	1.6	—	—	0	Johan L Målen, Leira i Nordmør
31 Mk Moder	kh	T	98	40.3	13.5	5.2	Alpha	14	4	Johan Guldstein m fl, Tømmervåg

1) Omb. 1915.

Farkostens nummer, art og navn	Anvendelse	Materiale	Byggeår	Lengde	Bredde	Dybde	Maskin, navn	Antall HK	F. & fangstb.	Eierens (den korresponderende reders) navn og postadresse
32 Må Alken	k	T	27	26.0	8.0	5.0	Helseth	6	0	N A Aspvik m fl, Leira i Nordm.
33 Må Habil	k f	T	03	28.0	9.0	4.0	Stærkod.	4	0	Gunerius Reiten, Leira i Nordmør
34 Må Jætta	k f	T	13	28.0	8.3	4.0	Gideon	4	0	Peder P Storvik, Nordheim
35 Må Viggo	k f	T	25	30.0	9.0	6.0	Stærkod.	5	0	Ingvald Gломstad, Indresæter
36 Mk Harald	k	T	14	28.0	8.0	5.0	Hjelset	4	0	Ole Fætten m fl, Tømmervåg
37 Må Rap	k f	T	?	23.0	7.0	3.5	Stærkod.	3	0	Siv A Sørvik m fl, Leira i Nordmør
38 Må Snøgg	k f	T	17	27.0	7.0	5.0	Heim	3	0	P K Storsæter, Indresæter
39 Mk Trio	k f	T	16	31.0	9.0	5.0	Helseth	7	0	Trond J Lervåg, Tømmervåg
40 Må Hildur	k t	T	17	31.0	9.0	4.0	Stærkod.	5	0	Kristian Hals m fl, Indresæter
41 Ms Teisten	k h	T	09	29.0	9.3	4.2	Heros	5	0	L Leiren m fl, Leira i Nordmør
42 Mk Mågen	k f	T	16	30.8	9.6	3.8	Alpha	4	0	Peder Enge m fl, Gullstein
43 Ms Argo	k	T	14	35.0	11.0	5.8	Skandia	10	3	J A Golmen m fl, Tømmervåg
44 Må Prøven	f k	T	16	31.0	8.0	3.5	Stærkod.	4	0	Ole O Nygård, Gullstein
45 Mk Neptun	k f	T	16	36.0	11.3	6.0	Gideon	16	3	Nils Nordbak m fl, Tømmervåg
46 Må Tustna	k	T	15	31.0	9.5	4.5	Stærkod.	5	0	Kr Nygård m fl, Gullstein
47 Må Lønset	k	T	02	31.0	10.0	4.0	Skandia	6	0	Stinus E Soleim m fl, Gullstein
48 Ms Prøv	k f	T	90	26.0	9.0	4.0	Møring.	6	0	Ingbrigd O Stranden, Tømmervåg
49 Mbf Olaf	f t	T	19	29.7	8.0	3.5	Gideon	6	0	Ole Kr Leren, Leira i Nordmør
51 Ms Sannstrand	k	T	14	27.0	8.0	5.0	Skandia	5	0	H Birkelund, Leira i Nordmør
52 Mk Nor	k	T	03	44.5	13.4	5.7	Alpha	14	3	Edv N Bækken, Tømmervåg
54 Må Rapp	f	T	?	23.0	7.0	4.0	Sterk	6	0	Alb E Dahle, Leira i Nordmør
55 Mk Forsøk	f k	T	13	28.0	7.3	3.2	Alpha	3	0	Edv O Knarvik, Gullstein
56 Må Rovik	f k	T	20	22.0	7.0	2.5	Sleipner	4	0	Johannes Jørgenvåg, Tømmervåg
57 Ms Iann	t	T	18	34.0	10.0	4.5	Alpha	10	0	Rasmus Strømsholm, Tømmervåg
58 Må Bækholmen	t	T	19	30.0	10.0	4.5	Stærkod.	5	0	Rasmus Strømsholm, Tømmervåg
59 8/å —	k	T	95	22.0	6.0	3.0	—	—	0	Nils A Sagvik, Nordheim
60 8/å —	f k	T	08	24.0	6.0	1.7	—	—	0	Ingbrigd Sandvik, Gullstein
61 Mk Skarven	f k	T	28	34.0	11.0	5.0	Skandia	10	0	Einar I Sandvik, Gullstein
62 8/å —	k	T	91	24.2	6.0	2.0	—	—	0	Kristian Volden, Nordheim
63 Må Kvikk	f k	T	19	20.0	5.5	2.0	C. Perf.	4	0	Martinus Lystad, Tømmervåg
64 Må —	f	T	?	20.0	6.0	2.6	Meteor	4	0	Albert A Golmen, Tømmervåg
65 Ms Teisten ¹⁾	k f	T	23	30.0	9.0	3.5	Helseth	10	0	Peder K Leiren, Leira i Nordmør
66 Må Kampen	f k	T	25	22.0	6.3	3.5	Delvin	5	0	Johan K Skjærseth, Tømmervåg
67 Må Sleipner	f k	T	16	22.0	6.0	2.8	C. Perf.	4	0	Peder B Gullsten, Gullstein
68 ?/å —	f	T	12	27.0	8.0	3.0	—	—	0	Aug H Ormbostad m fl, Nordheim
69 ?/å —	f	T	70	27.0	8.0	3.0	—	—	0	Aug H Ormbostad m fl, Nordheim
70 Må Skjøning	k	T	20	30.0	9.0	4.0	Hjelset	4	0	Lars H Fjellingsdal, Indresæter
71 Må —	f k	T	20	20.3	5.8	2.3	Sleipner	3	0	Albert E Melø, Leira i Nordmør
73 Må Nordholm	f	T	20	23.0	6.0	2.5	Sleipner	5	0	Edv Andersen m fl, Tømmervåg
74 8/å —	k	T	10	24.7	6.3	2.3	—	—	0	Edv A Ormbostad, Nordheim
75 8/å —	k f	T	01	21.3	5.4	1.6	—	—	0	Anders Ormbostad, Nordheim
76 Må Sleipner	k f	T	06	20.0	7.0	3.4	Sleipner	4	0	Teodor Gjerdsvik, Vinsternes
77 Må Mågen	k f	T	16	17.5	6.0	3.0	Sleipner	4	0	Ole Solstad, Tømmervåg
78 Mk Svanen	f k	T	22	29.0	8.0	4.0	Stærkod.	6	0	Kr. Breivik m fl, Leira i Nordm.
79 Ms Prøven	k f	T	17	29.0	10.0	6.0	Stærkod.	6	0	Albert Øverland, Leira i Nordmør
80 Ms Trafik	k	T	04	36.0	13.0	4.4	Skandia	6	0	P K Leren m fl, Leira i Nordmør
81 Må Urd	f k	T	22	24.0	7.0	3.0	Helseth	4	0	Bastin Storebog, Nordheim
82 Må Møislat	f k	T	22	24.0	4.0	3.0	Gideon	4	0	Thore O Langholm, Tømmervåg
83 Må Odd	f k	T	23	29.5	8.5	3.2	Alpha	8	0	Joh Brandsvik, Leira i Nordmør
84 Må —	f k	T	20	20.0	5.0	3.0	F. M.	4	0	Ole J Golmen, Tømmervåg
85 Må Trygg	f k	T	22	30.0	9.0	3.7	Gideon	4	0	Edvard Elven m fl, Gullstein
86 Må Alken	f k	T	23	30.0	9.5	4.0	Gideon	6	0	Halvor Ødegård, Leira i Nordmør
87 Må Jegtsund	f k	T	23	21.0	6.0	2.5	Delvin	4	0	Thomas T Langholm, Tømmervåg
88 Mk Ramsøfjord	k	T	15	58.9	15.5	6.8	Bolind.	40	2	Hans Hundhammer m fl, Fuglívåg

M-T Tustna — M-U Ulstein.

Farkostens nummer, art og navn	Anvendelse	Materiale	Byggeår	Lengde	Bredde	Dybde	Maskin, navn	Antall HK	F. & fangsstb.	Eierens (den korresponderende reders) navn og postadresse
89 Ms Lun ¹⁾	f k	T ?		30.0	10.0	5.0	Gideon	4	0	Kristoffer G Sandvik, Nordheim
90 Må Habil	k	T 23		28.0	8.0	4.0	Stærkod.	4	0	Gunnerius Reiten, Leira i Nordmør
91 Må Grane	f k	T 23		30.0	9.0	4.0	Alpha	6	0	A P Gulstein, Gullstein
92 Ms Trygg ²⁾	k f	T 17		35.0	12.0	5.5	Heros	6	0	Tore N Fjærvik, Tømmervåg
93 Må —	f k	T 15		22.9	5.2	3.4	Rollo	6	0	Jarl Aukan, Tømmervåg
94 6/å —	f	T 17		27.6	9.3	4.0	—	—	1	Ormbostad gamle notlag, Nordheim
95 6/å —	f	T 95		34.0	8.0	2.8	—	—	0	Ormbostad gamle notlag, Nordheim
96 Må Trygg	k f	T 21		24.0	8.0	3.5	Grei	8	0	Nils J Leren, Leira i Nordmør
97 Må Sjøfuglen	k	T 17		24.0	6.0	3.0	Sleipner	4	0	Andreas Hestvik, Indresæter
98 Mk Hird	f k	T 24		33.0	9.4	4.4	Alpha	10	0	Nils H Sagvik m fl, Nordheim
99 Må —	f	T 23		22.0	7.0	2.8	Rollo	6	0	Kr M Fikkan, Tømmervåg
100 Må Alard	f k	T 23		24.0	7.0	3.0	Hjelset	4	0	John Fjællingsdal, Indresæter
101 Må Nap	f t	T 27		26.0	8.0	5.0	Gideon	4	0	Ole Grønsæth, Leira i Nordmør
102 Må Prøven	k	T 24		25.5	7.4	4.7	Sterk	5	0	Lars K Vestnes, Leira i Nordmør
103 6/å —	f	T 25		25.0	8.0	3.0	—	—	0	Ormbostad nye notlag, Nordheim
104 Mk Glimt	f	T 18		49.5	14.7	5.1	Finnøy	50	0	Alfred Strømsvåg, Tømmervåg
105 Må Fram	k	T 25		23.0	7.0	3.5	Sleipner	5	0	M K Lervåg m fl, Tømmervåg
106 Må Fri	f k	T 24		32.0	9.0	5.2	Gideon	4	0	Alfred Johansen, Leira i Nordm.
107 Må Liv	f	T 25		25.0	7.4	3.2	Heimdal	5	0	Jonas T Tømmervåg, Tømmervåg
108 Mk Sjøblomsten	k	T 16		28.0	10.3	4.5	Gideon	8	0	Jonas Sten m fl, Gullstein
109 Ms —	k	T 22		31.5	9.0	4.6	Skandia	10	0	Arthur Kålt, Indresæter
110 Må Petter	k	T 25		24.4	7.4	4.2	Helseth	4	0	Ludvik Leren m fl, Leira i Nordm.
111 Mk Håpet	f k	T 25		31.0	9.7	4.3	Gideon	6	0	Andreas Follå, Gullstein
112 Mk Kråksund	f k	T 25		33.0	9.0	4.0	Gideon	5	0	Edv N Bekken, Tømmervåg
113 Må Lom	k f	T 26		32.5	8.5	5.0	Alpha	5	0	S A Sørvik m fl, Leira i Nordmør
114 Mk Hamarsund	f k	T 26		32.0	10.5	4.3	Gideon	14	0	Kr K Golmen m fl, Tømmervåg
115 Må Blåfjeld	f k	T 26		28.0	9.0	4.0	Heimdal	7	0	J O Fjællingsdal, Indresæter
116 Mk Lillesund	k f	T 26		37.0	10.5	5.3	Stærkod	8	0	E A Ormbostad, Nordheim
117 Må Skarven	k	T 26		26.5	8.0	3.5	Hjelset	4	0	Ingebrigt S Fjærvik, Indresæter
118 Må Kyrre	f	T 20		21.0	6.0	2.3	Sleipner	3	0	M Hammes, Leira i Nordmør
119 Ms Færder ³⁾	k f	T ?		32.0	11.5	8.0	Gideon	8	0	O Grønseth, Leira i Nordmør
120 Ms Kismet	k f	T 22		28.0	9.0	7.0	Helseth	8	0	M Ødegård m fl, Leira i Nordm.

M-U. Ulstein merkedistrikt.

1 Mk Ulf ⁴⁾	k	T 19		46.8	13.6	5.7	Grei	35	2	Adolf E Ulfstein, Ulsteinvik
2 Må Sverre	f	T ?		22.0	6.5	3.0	Statto	5	0	Lars Gjerdsbak, Ulsteinvik
3 Mk Viking	k f	T 17		46.0	11.0	5.5	Hein	26	0	Oluf H Sannes, Ulsteinvik
4 Mk Hatløy	f k	T 28		41.5	13.0	6.2	Grei	18	1	Andr. G Hatløy m fl, Ulsteinvik
5 Mk Noregg	k	T 17		45.0	14.0	7.0	Bolind.	32	2	Hans A Dimmen m fl, Ulsteinvik
6 Mk Ljona	h	T 16		46.0	14.5	7.0	Alpha	26	3	Peder K Flø m fl, Ulsteinvik
7 Mk Fram	k h	T 17		43.0	14.5	7.1	Gideon	32	5	Hans H Haddal m fl, Ulsteinvik
8 Ms Bjørn	f k	T 15		44.0	13.0	5.8	Alpha	14	1	Ole K Klungsoer m fl, Ulsteinvik
9 Mk Ørn	f k	T 10		39.8	12.0	5.8	Gideon	8	1	Elling S Roppen m fl, Ulsteinvik
10 Må Smart	t f	T ?		19.0	4.0	3.0	Gray	4	0	Alv H Osnes, Ulsteinvik
11 Mk Fix	k f	T 12		43.0	13.2	6.8	Alpha	19	1	Frants A Våge m fl, Ulsteinvik
12 Mk Skjold	f k	T 08		42.0	13.0	7.5	Gangerr.	25	1	Olaf K Nøringset m fl, Ulsteinvik
13 Mk Straumin-										
gen	f k	T 17		47.0	14.3	6.8	Alpha	28	1	Johan R Sundgot m fl, Ulsteinvik
14 Mk Leif	f k	T 07		41.0	13.0	5.0	Levahn	22	1	Sal B Dimmen m fl, Ulsteinvik
15 Mk Sleipner	f k	T 13		43.8	13.5	5.3	Alpha	14	1	Martin J Våge m fl, Ulsteinvik
16 Mk Snøgg	f k	T 14		46.3	13.9	6.7	Alpha	36	3	Johan L Ulfstein m fl, Ulsteinvik
17 Mk Bjørnulf ⁵⁾	f k	T 14		48.0	13.9	7.3	Rap	20	1	Johan V Garshol m fl, Ulsteinvik
18 Mk Von	f k	T 24		45.0	14.0	6.5	Alpha	18	1	Olaf A Flø m fl, Ulsteinvik

Farkostens nummer, art og navn	Anvendelse	Materiale	Byggeår	Langde	Bredde	Dybde	Maskin, navn	Antall HK	F. & fangstb.	Eierens (den korresponderende reders) navn og postadresse
19 Mk Von	h k	T	17	41.0	13.0	6.5	Skandia.	25	1	P A Ulsten m fl, Ulsteinvik
20 Må Øyulv	f	T	16	22.0	7.0	5.0	Volda	5	0	Sivert Bjerknes, Ulsteinvik
21 Ms Ulf	k	T	12	40.0	13.0	4.0	Hein	9	1	Karl M Sjutoe m fl, Ulsteinvik
22 Mk Fram	h k	T	16	42.7	14.3	6.7	Hjelset	40	2	Joh H J Ulstein m fl, Ulsteinvik
23 Mk Fremad	f k	T	10	36.0	13.0	5.3	Gideon	13	2	L L Skjeide m fl, Ulsteinvik
24 Ms Skolma	f k	T	00	38.0	13.0	5.0	Alpha	14	0	Ole H Garshol, m fl, Ulsteinvik
25 Mk Kvist	f k	T	08	36.0	12.0	5.0	Alpha	14	1	Ole J Bakke, Ulsteinvik
26 Mk Von	f k	T	12	38.0	13.5	5.3	Gideon	15	1	Ole O Dimmen m fl, Hareide
27 Mk Ulstein	k h	T	29	45.7	15.1	6.5	Tuxham	30	2	Svein H Ulstein m fl, Ulsteinvik
28 D Ran	h k	J	04	70.8	16.7	7.9	Damp	95	2	Thomas Nykrem m fl, Ulsteinvik
29 Mk Veidar	h k	T	24	65.0	17.4	8.0	Grei	50	5	A/S Veidar, Ulsteinvik
30 Mk Havlys II	k h	T	18	49.0	16.4	7.5	Volda	35	1	Rolf K Sundgot m fl, Ulsteinvik
31 D Snorre	h	S	02	96.4	17.1	9.1	Damp	160	3	A/S »Snorre«, Ulsteinvik
33 Mk Fredheim	f k	T	08	38.0	13.0	7.0	Alpha	14	1	Ole J Flø m fl, Ulsteinvik
34 Mk Reidar	f k	T	08	36.0	12.5	6.3	Gideon	8	0	Martin Ulstein, Ulsteinvik
35 Ms St. Olaf	f k	T	01	38.0	12.5	5.7	Møller.	72	1	Sigv O Håkonsholm m fl, Ulsteinvik
36 Ms Nord	f k	T	94	36.0	11.7	5.7	Dan	17	2	Petter P Hatløy m fl, Ulsteinvik
37 Mk Ertesvåg	k f	T	12	29.0	9.0	4.2	Finnøy	8	0	Ole K Ertesvåg, Ulsteinvik
38 Mk Signal	f k	T	07	34.0	12.3	6.3	Dan	14	0	Joak J Skjeide m fl, Ulsteinvik
39 Må Hatløy	f k	T	08	19.0	6.0	4.0	Americ.	4	0	Enck K Hatløy, Ulsteinvik
40 D Skjervøy	f k h	S	15	93.0	19.6	10.0	Damp	170	3	A/S »Skjervøy«, Ulsteinvik
43 Mk Jarle	f k	T	27	43.0	15.0	6.2	Grei	35	1	Knut J Vik m fl, Ulsteinvik
44 Mk Vattøy	h	T	27	43.5	15.2	6.4	Rap	35	1	Andr. K Vattøy, Ulsteinvik
45 Må Sjørøveren	f k	T	24	19.0	5.5	3.0	?	4	0	Julius Ulstein, Ulsteinvik
46 Må Astrid	f k	T	10	22.0	5.7	2.7	?	3	0	Nils R Saunes, Ulsteinvik
48 Mk Egil	f k	T	04	40.0	14.0	6.8	Gideon	16	1	Johs J Øverland m fl, Ulsteinvik
50 Må Fri	f	T	?	23.0	6.0	2.5	Americ	4	0	Kristian Hestad, Ulsteinvik
52 Mk Bjarne	k h	T	07	41.0	13.0	6.8	Grei	37	2	Josef Skeide m fl, Ulsteinvik
54 Mk Hugin	f k	T	14	40.0	14.0	6.5	Alpha	19	1	Sigv P Saunes m fl, Ulsteinvik
55 Må Agenten	f k	T	14	20.0	6.0	2.5	Gideon	4	0	Johan N Skjeide, Ulsteinvik
60 Må Blåtind	f k	T	?	21.0	7.0	2.5	Kampen	4	0	Hans Strand, Ulsteinvik
61 Mk Frigg	f k	T	20	40.0	13.7	7.2	Finnøy	24	2	Hans T Ulfstein m fl, Ulsteinvik
63 Mk Tommeliten	f t	T	16	25.0	6.0	4.0	Volda	5	0	Alv H Osnes, Ulsteinvik
64 Ms Fridthjof	t	T	02	40.0	13.0	6.5	Gideon	6	0	Fridthjof Wåge, Ulsteinvik
67 Må Viking	f t	T	07	28.0	7.0	4.5	Grei	6	0	Johan O Osnes, Ulsteinvik
69 Må Per Gynt	f t	T	16	19.0	4.5	3.0	Americ.	4	0	Ole Håkonsholm, Ulsteinvik
71 Må Troll	f	T	19	24.0	6.5	3.0	Hatlø	6	0	Peter Bøe, Ulsteinvik
72 Må Vågen	f	T	25	25.0	7.0	5.0	Dalen	6	0	Ole T Vågen m fl, Ulsteinvik
74 Må Fulton- Standard	k	T	?	24.3	5.1	2.8	?	3	0	Harald Ringstad m fl, Ulsteinvik
75 Må Kobben	f k	T	10	25.0	7.7	3.3	Americ.	6	0	Brødr. Hatløs mek. verk. A/S, U.vik
77 Mk Havmann	k	T	17	43.0	14.0	7.0	Hein	20	3	Nils K Garnes m fl, Ulsteinvik
78 Mk Napp	f k	T	14	39.0	12.5	5.0	Record	16	2	Bernh P Ytrefløy m fl, Ulsteinvik
79 Mk Lyngnes	h k	T	25	51.7	14.5	8.0	Finnøy	42	1	Lars Brevik m fl, Ulsteinvik
80 Mk Dimnavåg	k	T	19	50.5	14.5	7.0	Gideon	36	1	Lars L Dimmen m fl, Ulsteinvik
81 Mk Bølgen	k	T	17	50.4	14.3	8.3	Hjelset	40	1	Rasofiel Dimmen m fl, Ulsteinvik
82 Må Tor	f k	T	19	20.0	4.5	3.3	Stabil	3	0	Joh P Skjeide, Ulsteinvik
83 Må Prøv	f	T	10	24.0	5.0	2.7	Tenfj.	3	0	Oskar O Dimmen, Ulsteinvik
84 Mk Jarl	f k	T	19	31.0	11.2	5.8	Volda	12	0	Osvald Ringstad, Ulsteinvik
85 Må Trygg	k f	T	24	26.0	8.0	4.0	Gideon	5	0	Martinus Larsen, Ulsteinvik
87 Mk Osnes II	k h	T	28	49.4	15.0	6.4	Finnøy	50	2	Peter Wolle m fl, Ulsteinvik
95 Mk Uredd	f k	T	25	35.0	11.5	6.0	Gideon	14	1	Steffen Urke m fl, Ulsteinvik

M-VF Valsøyfjord — M-VD Vartdal.

Farkostens nummer, art og navn	Anvendelse	Materiale Byggeår	Lengde	Bredde	Dybde	Maskin, navn	Anvendelse	F. & fangstb.	Eierens (den korresponderende reders) navn og postadresse
1 Må Måken	f k	T'95	26.0	6.8	2.8	Favorit	3	0	Thore K Henden, Valsøyfjord
2 Må Søfuglen	k f	T'08	23.0	6.0	2.0	Bridgep.	4	0	S Storslet m fl, Valsøyfjord
3 Må Ørnen	f k	T'95	23.5	5.8	2.0	Solo	4	0	Lars A Todal, Valsøyfjord
6 Må Nordnes	k	T'19	35.0	11.0	6.0	Stærkod.	6	0	M M Klåtten, Valsøyfjord
7 Må Proven	k	T'10	24.5	6.5	5.0	Gideon	4	0	John B Henden, Valsøyfjord
8 Må Albatros	k	T'19	22.0	6.0	3.0	Gideon	4	0	Edvart Henden, Valsøyfjord
9 Må Rolf	k	T'25	20.0	6.0	3.0	C. Perf.	4	0	Nils Kletten, Foldfjorden, Indre
11 Mk Borgny	f k	T'12	30.0	11.0	5.0	Alpha	11	0	Holg. Aresvik, Foldfjorden, Indre

M-VF. Valsøyfjord merkedistrikt.

M-VN. Vanylven merkedistrikt.

1 Må Viik	k	T'26	21.2	6.5	3.2	Hjelset	5	0	Anders L Viik, Slagnes
2 Mk Ørn	k	T'10	34.0	12.0	6.7	Volda	18	1	G S Vik m fl, Slagnes
9 Ms Mjølner ¹⁾	k	T'10	30.0	10.9	4.9	Hein	9	1	Elias E Sylte, Sylte i Vanylven
10 Ms Snøgg	f k	T'20	24.0	7.3	3.3	Elefant	6	0	Kornelius S Krokevik, Fiskåbygd
11 Mk Haugsfjord	k h	T'15	39.0	13.5	6.7	Hein	16	1	Alfred L Rønnestad, Fiskåbygd
12 Mk Nor	k	T'08	36.3	12.8	6.2	Alpha	8	2	Oskar Frekø m fl, Fiskåbygd
14 Ms Hurti	f	T' ?	23.4	6.4	3.2	Tenfj.	3	0	Anders L Viik, Slagnes
17 Mk Fram	k	T'10	38.0	13.5	5.4	Alpha	28	1	H P Skjervem m fl, Sylte i Vanylven
18 Mk Von	k	T'12	35.1	12.7	5.3	Hjelset	6	1	J A Sylte m fl, Sylte i Vanylven
19 Ms Signal	k	T'08	25.5	8.1	4.5	Alpha	3	1	Halfdan A Strand m fl, Fiskåbygd
20 Mk Hilding	k	T'12	46.3	12.9	4.5	Rekord	14	3	H Nyzgård m fl, Sylte i Vanylven
22 Mk Fremgang	k h	T'12	33.0	11.1	5.8	Wichm.	8	1	A T Slagnes m fl, Slagnes
23 Mk Hjalmar	k h t	T'98	37.0	12.0	6.0	Volda	18	2	S Morseth m fl, Slagnes
25 Må Kritik	f k	T'23	24.0	7.3	4.0	Stabil	8	0	J J Brekke, Sylte i Vanylven
26 Må Fram	t	T'19	27.0	6.3	3.8	Rekord	5	0	P Gjerde, Sylte i Vanylven
27 Mk Trafik	f k	T'23	25.4	7.8	3.8	(Amer.)	6	0	J Lillebrø, Sylte i Vanylven
28 Må Håkon	f	T'06	24.0	7.0	3.0	Tenfj.	3	0	G Bruen m fl, Fiskåbygd
29 Mk Nordlys	k f	T'12	35.0	13.0	6.0	Hein	10	1	O M Sylte, Sylte i Vanylven
30 Mk Fritjof	k fh	T'14	36.0	12.2	6.0	Alpha	11	2	E Honningsvåg m fl, Fiskåbygd
31 Mk Signal	k	T'12	40.0	14.0	6.6	Hjelset	12	1	A M Fluevåg m fl, Fiskåbygd
32 Mk Urædd	k	T'13	38.0	12.5	5.2	Hein	7	1	S Thunen m fl, Fiskåbygd
33 Ms Fram	k	T'94	33.0	15.0	7.0	Alpha	7	2	Rasmus Kragset, Slagnes
34 Må Ekspres	k f	T'26	26.6	8.5	6.4	Volda	4	0	Ansgar A Fiskå m fl, Fiskåbygd

M-VD. Vartdal merkedistrikt.

1 Mk Sverre	k	T'16	36.0	13.0	6.5	Alpha	18	3	Paul Rishaug m fl, Vartdal
3 Mk Sleipner	k	T'11	38.0	13.0	6.5	Dan	12	4	Paul A Sætre m fl, Vartdal
4 Mk Havdur	f k	T'21	29.0	10.3	5.0	Hjelset	6	1	Amund Sætre, Vartdal
5 D Kirkholmen	k h b	S'18	105.5	20.1	10.4	Damp	230	3	A/S Vartdal Fiskeriselskap, Vartdal
6 Må Snøgg	k f	T'20	20.0	6.3	2.8	Sleipner	4	0	Lars Flåskjer, Vartdal
7 Mk Fram	k	T'16	45.0	14.0	7.1	Rekord	30	3	P H Masdal m fl, Vartdal Nordre
8 Dk Furenak	i h	T'17	98.5	21.9	10.7	Damp	136	6	D/S Furenak A/S, Vartdal
9 Dk Sæl	i h	T'17	94.4	21.6	9.8	Damp	135	6	D/S Sæl A/S, Vartdal
10 Mk Isflåmann	k h	T'17	44.0	15.0	6.8	Hein	35	3	I H Nørevartdal m fl, Vartdal, N.
11 D Havmann	k h	S'15	114.9	21.4	10.9	Damp	285	5	A/S Havmann, Vartdal
12 Må Kvikk ²⁾	f k	T' ?	24.7	7.8	2.7	Nogva	4	0	Ole A Barstad m fl, Barstadvik
14 Må Bjarne	f	T'19	19.5	6.3	2.5	Statt	5	0	Sevrin B Barstad m fl, Barstadvik
15 D Sjøfuglen	i h k	S'02	95.1	17.6	8.7	Damp	140	5	D/S Sjøfuglen A/S, Vartdal
16 Dk Vestad	i h k	T'17	87.9	22.5	9.4	Damp	100	3	D/S Forland A/S, Vartdal

1) Omb. 1916. 2) Omb. 1920.

M-VD Vartdal — M-VS Vestnes.

Farkostens nummer, art og navn	Anvendelse	Materiale	Byggear	Lengde	Bredde	Dybde	Maskin, navn	Antall HK	F. & fangstb.	Eierens (den korresponderende reders) navn og postadresse
18 Mk Petra	k	T	19	45.0	14.5	6.0	Bolind.	40	1	Paul A Sætre m fl, Vartdal
19 Mk Neptun	t k f	T	14	32.5	12.0	5.8	Hjelset	8	1	Knut Vartdal, Vartdal
20 D Veslekari	i h	T	18	125.7	27.0	14.2	Damp	280	4	D/S Furenak A/S, Vartdal
23 Ms Sjøløven	t	T	16	24.0	5.0	4.0	Penta	15	0	Ola Erdal, Barstadvik
24 Mk Torstein	k f	T	15	27.0	8.0	3.3	Alpha	6	1	Petter A Sætre, Vartdal
25 D Vesleper	i h t	T	17	113.6	22.8	12.6	Damp	280	4	D/S Furenak A/S, Vartdal

M-VE. Vatne merkedistrikt.

3 Mk Snapp	k h	T	13	39.7	13.7	6.8	Alpha	28	2	Tom T Remme m fl, Hellandshamn
4 Mk Signal	f k h	T	14	38.0	13.0	7.0	Alpha	24	2	Lars P Høgset m fl, Midsund
5 Må Kvik	f	T	?	23.0	6.0	3.0	Tenfj.	3	0	Peder K Drønnesund, Dryna
6 Må —	f	T	?	28.0	7.2	2.9	Skandia	3	0	Alf Erik m fl, Vatnfjorden
8 Mk Årvåg	k h	T	13	58.6	14.5	6.2	Avance	30	3	Jonas Varnes, Dryna
9 Må Klikk	f	T	00	26.0	8.0	3.0	Dahl	5	0	Ludvik Drønnesund, Dryna
16 Må —	f	T	10	18.0	5.0	2.5	Americ.	2	0	Laurits O Drønnesund, Dryna
17 Mk Rollon	k	T	17	42.7	14.6	6.0	Alpha	36	4	Peter R Vestre, Hellandshamn
18 Må —	f	T	?	25.0	7.0	3.5	Tenfj.	3	0	Jonas J Løvø, Vatnfjorden
21 Må —	f	T	16	19.0	5.5	2.3	Tenfj.	3	0	E Baraldsnes m fl, Hellandshamn
22 Må Hofset	f	T	98	21.5	6.7	2.5	Tenfj.	3	1	Bendik K Hofset m fl, Vatne
23 Mk Tenfjord	f	T	18	26.5	7.7	3.8	Trygg	6	0	Jakob B Vadset, Tennfjord
25 Må Vatnefjord	f	T	14	24.5	7.5	4.3	Hjelset	4	0	Emil J Helle, Vatnfjorden
26 Ms Nap	f k	T	21	18.5	6.2	2.9	Vagtm.	4	0	Ivar Abelse, Hellandshamn
27 6/å —	f	T	12	27.0	8.6	3.3	—	—	6	Ulvestad Notlag, Vatne
28 6/å —	f	T	?	28.0	8.5	3.5	—	—	6	Vatne nye Notlag, Vatne
29 6/å —	f	T	?	30.0	9.0	3.8	—	—	6	Trygg Notlag, Dryna
30 4/å —	f	T	?	24.0	7.0	4.0	—	—	4	Varnes Notlag, Dryna
31 6/å —	f	T	?	26.0	9.5	3.5	—	—	6	Høgset Notlag, Midsund
32 6/å —	f	T	18	28.0	8.5	3.5	—	—	6	Drønnesunds Notlag, Dryna
33 6/å —	f	T	?	28.0	8.0	2.5	—	—	5	Vestrefjordens Notlag, Vatne
34 4/å —	f	T	?	16.0	6.5	3.0	—	—	6	Ertresvåg Notlag, Vatne
35 Må —	f	T	?	21.0	5.9	2.7	Tenfj.	3	0	Peter S Indrestrand, Vatne
36 6/å —	f	T	?	29.8	9.7	3.0	—	—	8	Samfjords Notlag, Hellandshamn
37 4/å —	f	T	?	25.2	8.6	2.8	—	—	8	Samfjords Notlag, Hellandshamn
38 4/å —	f	T	60	26.0	7.0	2.8	—	—	5	Hellestrandens Notlag, Vatnfjorden
39 6/å —	f	T	00	27.7	8.9	3.1	—	—	7	Tenfjordnes Notlag, Tennfjord
40 6/å —	f	T	16	28.0	8.3	3.2	—	—	7	Tenfjordnes Notlag, Tennfjord
41 4/å —	f	T	14	23.9	7.3	3.2	—	—	5	Skårs Notlag, Hellandshamn
42 6/å —	f	T	14	22.3	6.4	2.5	—	—	6	Hellands Notlag, Hellandshamn
44 Mk Tryg	f	T	17	25.0	8.3	4.0	Hjelset	4	0	K J Røsvik m fl, Dryna
48 4/å —	f	T	91	18.5	5.7	2.0	—	—	0	Elias A Hofset, Vatne
49 Mk Nor	k	T	16	31.0	11.5	5.2	Statt	8	1	Petter S Vestre m fl, Vestrefjorden
50 Ms Arne	k	T	10	20.0	6.5	3.0	Stabil	3	1	J H Slyngstadli, Tennfjord
51 Mk Farmann	k f	T	21	32.0	11.7	6.4	Håhjem	12	1	Ole L Eikebø m fl, Dryna
52 Mk Heimdal	h k	T	04	44.0	14.0	5.3	Heimdal	30	2	T S Gangstad m fl, Dryna
54 Må —	f	T	02	19.0	5.5	2.0	Americ.	4	0	Arnt P Vadset, Tennfjord
55 Mk Von	k	T	11	38.0	12.0	6.0	Skandia	15	1	P O Pedersen m fl, Vestrefjorden
57 Må Erling	f	T	26	23.2	7.3	3.8	Tenfj.	3	1	Peder P Vatnehol, Vatne
58 Må —	f	T	?	23.0	7.0	2.5	Klauset	4	0	Elling Baraldsnes, Hellandshamn

M-VS. Vestnes merkedistrikt.

1 Mk Laugen	k sl	T	10	37.0	12.3	6.3	Finnøy	12	2	Christoffer Frostad, Vestnes
4 Må Hugin	t	T	20	26.0	6.5	3.3	Helseth	6	0	Ole Hals m fl, Vestnes
6 4/å —	f	T	?	22.0	7.0	3.0	—	—	2	Frostad nye notlag, Tomra i Roms.

M-VS Vestnes — M-V Vigma.

Farkostens nummer, art og navn	Anvendelse	Materiale byggetr	Lengde	Bredde	Dybde	Maskin, navn	Antall HK	F. & fangstb.	Eierens (den korresponderende reders) navn og postadresse
8 Må —	f	T 20	19.8	6.7	2.9	Gideon	3	0	Jørgen F Heen, Vikebukt i Romsd
9 Mk Snøgg	fk	T 10	33.8	10.3	4.8	Alpha	6	0	Peder K Remmen, Vestnes
11 Må Steinar	f	T 19	28.0	8.0	4.2	Alpha	8	1	Johan L Salthammer, Vestnes
12 6/å Fram	f	T 16	28.0	9.0	4.0	—	—	2	Lieds Notlag, Tomra i Romsdal
13 4/å Stat	f	T 16	18.0	6.0	2.5	—	—	0	Lieds Notlag, Tomra i Romsdal
14 6/å Viking	f	T ?	30.0	10.0	3.6	—	—	2	Viiks Notlag, Vestnes
15 4/å —	f	T ?	18.0	6.0	2.3	—	—	0	Viiks Notlag, Vestnes
16 6/å —	f	T 10	30.0	7.0	3.0	—	—	2	Holmens Notlag, Tomra i Romsdal
17 4/å —	f	T 00	19.0	5.0	2.0	—	—	0	Holmens Notlag, Tomra i Romsdal
19 6/å —	f	T 06	19.5	5.8	2.0	—	—	0	Sverre Gjerde, Tomra i Romsdal
20 Mk Ingvard	hf	T 18	31.0	10.0	5.0	Gideon	8	0	Jonas T Høgseth m fl, Vestnes
21 Må Rapp	f	T 12	28.7	10.2	4.5	Gideon	8	0	Rasmus Lervåg, Nerås
23 Mk Fiskeren	ft	T 24	26.0	7.8	3.8	Skandia	5	0	Johan R Ås, Vestnes
25 Må Von ¹⁾	fk	T 24	26.0	7.0	4.0	Helseth	6	1	Peder A Faxen, Vestnes
26 6/å Fiks I	f	T 14	28.0	8.0	3.5	—	—	2	Fiksdal Notlag, Fiksdal
27 6/å Fiks II	f	T 75	27.0	8.0	4.0	—	—	0	Fiksdal Notlag, Fiksdal
28 4/å —	f	T ?	18.0	4.0	2.0	—	—	0	Fiksdal Notlag, Fiksdal
29 Ms Grei	kt	T 20	33.0	10.0	4.0	Finnøy	8	0	Oluf Vestnes, Vestnes
30 4/å Makrelen	f	T ?	21.7	6.8	2.2	—	—	4	Erik J Rekdal m fl, Rekdal
31 Må Brodd	f	T 15	23.0	7.0	5.0	Klauset	3	0	Martin M Håseth, Vestnes
32 6/å —	fk	T 91	20.0	6.0	3.7	—	—	2	Tomrens Notbr., Tomra i Romsd.
33 6/å —	f	T ?	25.0	8.0	3.0	—	—	3	Frostad eldre Notlag, Tomra i R.
34 6/å —	f	T 27	27.0	7.5	3.0	—	—	3	Langsten Notlag, Tomra i Romsd.

M-VØ. Veøy merkedistrikt.

2 Mk Sjøblomsten	k	T 19	28.7	9.8	4.0	Dahl	8	0	Edv K Hjelvik, Vågstranda
3 Mk Forsøk	fk	T 22	28.0	8.5	4.5	Dan	4	0	E E Hjelvik, Vågstranda
4 Må Lun	tsl	T 24	28.5	8.4	4.0	Skandia	4	0	Ole L Reistad, Vågstranda
5 Mk Albatros	kt	T 11	38.0	10.0	6.0	Skandia	6	0	Kristoffer P Holm, Mittet

M-V. Vigma merkedistrikt.

1 Mk Hugnad	kf	T 08	40.5	13.0	6.6	Rap	22	2	Nils J Roald m fl, Roald
2 Mk Von	hk	T 16	41.0	14.7	7.1	Grei	42	3	Olaf H Røsvik m fl, Roald
3 Mk Prins Olav	k	T 12	30.3	11.5	5.3	Finnøy	8	1	Peder I Roald m fl, Roald
4 Mk Njal ²⁾	k	T 00	41.0	13.3	6.7	Håhjem	24	3	Severin S Molnes, Roald
5 Mk Von	k	T 10	31.0	11.3	5.3	Finnøy	6	1	Anders K Molnes, Roald
6 Mk Fram	k	T 14	34.0	11.8	5.8	Finnøy	10	2	Johan A Furnes, Roald
7 Mk Signal	k	T 15	35.8	12.9	6.0	Hein	14	2	Hans Gjendem m fl, Roald
9 Mk Valder	k	T 12	41.0	13.0	6.5	Hein	22	3	Hans P Roaldsand, Roald
10 Mk Nestun	kh	T 19	37.0	13.4	6.3	Rekord	20	3	Ågne K Roaldsnes m fl, Roald
11 Mk Aron	k	T 15	30.0	12.0	5.3	Hein	7	1	Knut K Røsvik m fl, Roald
12 Mk Frithjof	k	T 13	33.0	11.5	5.3	Rekord	14	1	Ole N Røsvik m fl, Roald
13 Mk Fram	k	T 13	33.0	12.0	5.0	Hein	7	2	Bernt Blindheim m fl, Roald
14 Mk Forsøk	k	T 28	36.0	12.5	6.0	Håhjem	15	2	Olaf N Roald m fl, Roald
15 Mk Labori	k	T 12	35.0	13.0	7.0	Hexa	20	2	Ole E Blindheim m fl, Roald
16 Mk Frøy	k	T 17	37.5	13.0	6.5	Alpha	19	2	Olaf O Blindheimsvik m fl, Roald
17 Må De Vet	f	T 17	19.0	5.5	2.5	Vagtm.	4	0	Knut P Synnes, Roald
18 6/å —	f	T ?	30.0	9.0	5.0	—	—	1	Roald Sildenotlag, Roald
19 Mk Breisand	k	T 19	36.0	13.0	6.3	Håhjem	16	2	Knut P Molnes, Roald
20 Mk Fri	k	T 19	35.0	13.3	6.1	Håhjem	20	1	Fredrik J Oen, Roald
21 Mk Eljob	k	T 16	34.0	12.0	5.5	Hein	10	1	Elias J Rørvik, Roald
22 Mk Raket	k	T 17	35.5	12.5	5.6	Hein	9	2	Ole Skodje m fl, Roald

Farkostens nummer, art og navn	Anvendelse	Materiale	Byggeår	Lengde	Bredde	Dybde	Maskin, navn	Antall HK	F. & fangstb.	Eierens (den korresponderende reders) navn og postadresse
23 Mk Hein	k	T	13	36.0	11.4	5.7	Hein	10	2	Peder Flem m fl, Roald
24 Må Aksel	f	T	28	22.0	7.0	3.5	Farstad	5	0	Sverre H Synnes, Roald
25 Mk Fremgang	k	T	14	31.5	11.5	5.3	Hein	10	1	Salamon M Røsvik m fl, Roald
26 Mk Tryg	k	T	13	29.8	11.3	5.5	Hein	7	2	Anders P Molnes, Roald
27 Mk Grieg	k	T	08	32.0	12.0	6.2	Hjelset	14	2	Olaf A Roald, Roald
28 Mk Ingolf	k	T	13	40.0	13.0	6.7	Dan	14	3	Martinus E Røsvik m fl, Roald
29 Mk Trygve	k h	T	16	39.0	12.5	5.8	Hein	14	3	Nils O Synes m fl, Roald
30 Mk Torberg	b k	T	97	40.0	14.0	6.0	Dan	18	3	K I Synnes m fl, Roald
31 Mk Bjarne	k	T	13	37.0	13.5	6.5	Dan	25	2	Peder J Rørvik m fl, Roald
32 Mk Fred	k h	T	19	37.0	13.0	6.3	Finnøy	15	2	Iyer I Roald m fl, Roald
33 Mk Alf	k	T	93	40.8	16.9	5.7	Finnøy	28	3	Karl I Roald m fl, Roald
36 Dk Elieser	k h	T	02	45.0	14.4	6.7	Damp	25	3	Ole B L Roald m fl, Roald
38 Mk Brimnes	k h	T	17	35.0	13.0	6.0	Hein	14	2	Lars E Røsvik m fl, Roald
39 Mk Håkon	k	T	06	31.0	10.3	4.8	Hein	7	1	Anders Røsvik, Roald
40 Mk Rolf	k	T	09	36.0	12.0	5.7	Hein	12	2	Bernt Røsvik, Roald
41 Mk Sverre	k	T	09	30.0	11.0	5.0	Hein	6	0	Severin J Rørvikjære m fl, Roald
42 Mk Delfin	k	T	09	34.0	12.0	5.8	Gideon	8	2	Andreas L Rørvik m fl, Roald
43 Mk Alet ¹⁾	k	T	12	37.0	12.0	6.5	Alpha	10	2	Johan S Molnes m fl, Roald
44 Mk Arne	k	T	14	31.0	11.0	5.3	Hein	9	2	Johan N Synnes, Roald
45 Mk Normand	k	T	15	37.0	12.0	5.4	Rap	22	2	Hans N Blindheim m fl, Roald
46 Mk Majoren	k	T	16	36.0	13.0	5.8	Hein	12	2	Martinus A Rørvik m fl, Roald
47 Mk Ragnvald	h k	T	25	38.0	12.5	5.8	Hein	10	2	Elias S Blindheim m fl, Roald
48 Mk Nornes	k	T	02	41.0	14.0	6.0	Håhjem	30	3	Ole H Roald m fl, Roald
49 Mk Ingolv	k h	T	14	36.0	12.5	5.8	Finnøy	14	2	Bernt S Rørvik m fl, Roald
50 Mk Von	k	T	12	30.0	11.0	5.3	Finnøy	7	0	Ragnar J Rørvik, Roald
51 Mk Reidar	k	T	11	38.0	12.3	5.8	Hein	16	2	Johan E Synnes, Roald
53 Mk Trygg	k	T	13	38.8	14.0	6.7	Dan	26	2	Olav K Rørvik, Roald
54 Mk Artie	k	T	14	38.2	13.4	6.4	Alpha	18	3	Andr O Synnes m fl, Roald
55 Mk Toralv	h	T	26	34.0	12.0	5.8	Alpha	14	2	Mikal O Synnes m fl, Roald
56 Mk Svan	k	T	15	31.0	12.0	5.4	Hjelset	8	1	Sevrin J Rørvik, Roald
57 Ms Forsøk	k	T	06	18.0	6.0	2.3	Sleipner	5	0	Storker K Synnes m fl, Roald
58 Mk Marvader	k	T	12	36.0	12.5	6.2	Alpha	14	3	Karl A Synnes m fl, Roald
59 Mk Sanky	k	T	14	32.5	11.2	5.3	Alpha	8	1	Rasmus A Synnes, Roald
60 Ms Ruth	k	T	00	31.5	10.7	4.7	Hein	7	0	Ole Søvik, Roald
61 Mk Norbek	k h	T	07	32.0	11.5	5.8	Gideon	8	1	Johan N Roald, Roald
62 Mk Norman	k	T	12	32.0	11.7	5.6	Hein	7	1	Bernh P Rørvik m fl, Roald
63 Mk Nap	k	T	07	30.5	11.5	5.5	Hein	8	0	Bernt A Blindheim m fl, Roald
65 Mk Delfin	k	T	13	33.0	12.0	5.8	Hein	9	2	Martinus E Røsvik, Roald
66 Ms Ruggen	t f h	T	92	40.2	11.7	4.2	Hein	7	0	S H Synnes m fl, Roald
67 Mk Blindheim	k	T	13	33.0	12.0	5.2	Alpha	11	1	Jørøen B Blindheim, Roald
68 Ms Snøg	k	T	16	24.0	7.0	2.8	Finnøy	4	0	Hans J Roaldsnes m fl, Roald
69 Mk Sverre	k	T	19	41.0	14.0	6.4	Skandia	30	3	Johan J Roaldsnes m fl, Roald
70 Mk Havbryn ²⁾	k	T	15	40.0	12.3	6.0	Hein	14	2	Sevrin A Rørvik, Roald
71 Må Sleipner	f k	T	04	20.1	5.9	3.3	Sleipner	4	0	Rasmus O A Synnes m fl, Roald
72 Mk Sven Føien	k	T	16	42.0	13.0	6.5	Grei	30	2	Karl I K Blindheim m fl, Roald
73 Mk Olav ³⁾	k h	T	13	44.0	13.0	6.0	Håhjem	24	3	Olav O Rørvik m fl, Roald
74 Mk Fridgeir	k	T	16	33.0	12.0	5.4	Hein	7	1	N O Blindheim, Roald
75 Mk Trygg	k	T	15	29.5	11.0	5.1	Hein	6	2	Andreas K Arset m fl, Roald
76 Mk Lun	k	T	14	32.0	12.0	5.8	Alpha	11	1	Jakob L Rørvik m fl, Roald
77 Mk Aksel	k	T	14	33.0	12.0	5.4	Hein	7	2	Lars J Synnes m fl, Roald
79 Må Bonof	k	T	?	26.0	7.0	2.5	Americ.	6	0	Bernhard P Rørvik, Roald
80 Må Trio	f k	T	00	18.0	6.0	2.2	Americ	4	0	Olava A Synnes, Roald
81 Mk Sluingen	k	T	12	33.0	11.5	5.3	Hein	7	1	Salamon H Røsvik m fl, Roald
83 Ms Odd	k	T	?	26.0	7.0	3.0	Tenfj.	5	0	Andreas S Roald, Roald

Farkostens nummer, art og navn	Anvendelse	Materiale	Byggear	Lengde	Bredde	Dybde	Maskin, navn	Antall HK	F. & fangstb	Eierens (den korresponderende reders) navn og postadresse
84 Må Skjold	f	T	?	23.5	6.8	3.5	Americ	4	0	Peter L Dyb, Roald
86 Mk Real	k f	T	25	34.0	11.5	5.5	Finnøy	12	2	H J Roaldsand, Roald
87 Må Snøgg	f	T	00	19.8	6.0	2.5	Vagtm.	4	0	Elias S Synnes, Roald
88 Mk Glimt	f	T	23	24.0	8.3	4.0	Nogva	7	0	Hans A Fauske, Roald
90 Mk Sverre	k	T	24	38.0	12.5	5.8	Hein	14	2	O B Blindheim m fl, Roald
91 D Vigrarfjord	f	S	05	34.0	7.5	4.2	Damp	8	0	Ole K Roaldsnes, Roald
92 Mk Torgrim	h k	T	09	38.5	13.5	6.1	Hein	26	2	Knut O Synnes m fl, Roald
93 Må Kvik ¹⁾	f	T	?	20.0	6.5	3.0	Rap	3	0	J H J Blindheim, Roald
94 Mk Bjørn	k	T	16	33.0	12.0	5.3	Alpha	11	2	S S Blindheimsvik, Roald
95 Mk Proven	f	T	07	33.0	12.0	5.3	Gideon	8	0	Karl K Rørvik, Roald
96 Mk Fri	k h	T	19	29.0	11.0	5.0	Wichm.	10	1	Ole K Molnes m fl, Roald
97 Mk Kåre	h k	T	16	40.0	13.0	6.2	Håhjem	24	2	Karl Aug Roald m fl, Roald

M-VA. Volda merkedistrikt.

2 Må Kvass	k	T	20	21.0	6.5	3.0	Americ	6	0	Ola H Rusten, Volda	
3 Ms Havdur	k	T	09	33.0	11.0	5.7	Volda	14	1	Jakob J Lid, Birkeneset i Sunnm.	
4 Mk Skjervan	k t f	T	14	31.0	10.5	5.0	Hein	9	1	Johan K Egsæt, Volda	
5 Må Thor	k	T	16	19.0	5.0	3.3	Heimdal	4	0	Hans Gjeitvik, Volda	
7 Mk Fram	k	T	16	34.0	12.5	6.2	Volda	12	1	Jon J Asen m fl, Volda	
8 Mk Mågen	k	T	16	34.0	12.0	5.7	Hein	10	1	N Slåttilid m fl, Austefjord i Sunnm	
9 Mk Håkon	k	T	13	34.0	12.0	5.8	Hein	7	1	Ole K Ekrem m fl, Volda	
10 Mk Torbjørn	k	T	24	32.0	10.5	5.3	Heros	8	1	Peder H Hjelle, Volda	
11 Mk Von	k	T	11	32.0	11.0	5.0	Volda	10	1	J H Øksnøy, Birkeneset i S.mør	
12 Mk Sleipner	k	T	09	33.0	11.3	5.5	Dan	12	1	Joh. Slåttilid m fl, Austefjord i S.	
13 Mk Leik	k	T	12	32.0	11.0	5.0	Gideon	6	0	N Eliassen, Birkeneset i Sunnm.	
14 Mk Rolf	k	T	14	32.0	11.0	5.7	Volda	7	1	Ole H Rusten m fl, Høydal i Sunnm.	
15 Må Lillegrei	f t	T	24	22.0	7.0	3.0	L. Grei	4	0	Daniel J Lien, Straumshamn	
16 Mk Bjørn	k	T	14	31.0	11.5	5.2	Hein	7	1	O L Bjørneset m fl, Straumshamn	
18 Mk Trygve	k	T	09	32.1	11.3	5.1	Kampen	10	1	Ole J Arsetøy m fl, Austefjord i S	
19 Må Rask	f	T	27	21.3	6.7	3.0	Volda	4	0	Hans Reitan, Volda	
20 Ms Gasten	k t	T	07	41.9	16.0	4.3	Skandia	12	1	Elander Bredland, Volda	
21 Mk Bjørn	Viking	k t	T	15	23.0	8.0	3.3	Tenfj.	5	0	Ola M Bjørneset, Straumshamn
22 Mk Hjort	k	T	25	32.0	9.7	4.3	Nordan	8	1	Anders J Mjeltevik, Volda	
23 Må Glytt ²⁾	k t	T	18	15.3	6.3	2.8	Sleipner	4	0	Hans A Åsebø, Folkestadbygd	
24 Må Star	k	T	22	20.0	6.0	3.0	Waterm	4	0	Torleiv Bergmann, Volda	
25 Mk Teisten	k	T	14	28.0	10.0	5.0	Hein	6	1	Knut L Ervik, Volda	
26 Må Sleipner	k t	T	18	22.0	7.0	2.9	Sleipner	5	0	J A Lid m fl, Birkeneset i Sunnm.	
27 Må Rapp	t	T	21	18.0	6.5	2.3	Sleipner	3	0	Enok H Korsen, Volda	
28 Mk Lill	k	T	14	32.0	12.0	5.3	Volda	10	0	Lars O Lillebø, Volda	
30 Må Kvik	f t	T	18	22.0	6.0	2.5	Volda	3	0	Elias P Mek, Straumshamn	
31 Mk Forsøk	k	T	12	32.0	11.5	5.5	Volda	10	1	H K Øksnøy m fl, Birkeneset i S.	
32 Mk Forsøk	k	T	08	34.0	12.3	5.4	Dan	12	1	H R Høidalsvik m fl, Høydal i S.	
33 Mk Kampen	k	T	18	39.0	13.0	5.8	Kampen	15	1	K A Høidal m fl, Høydal i Sunnmør	
34 Mk Harvidd	k	T	19	45.0	15.0	7.1	Bolind.	40	0	Rasmus J Mek, Straumshamn	
35 Må Einar	t	T	08	28.0	8.2	4.0	Hein	8	0	Peder Røys, Volda	
36 Ms Troll	k	T	19	26.0	8.0	3.8	Hjelset	5	1	E J Øksnøy m fl, Birkeneset i S	
37 Må Kile	t k f	T	27	24.6	7.4	4.0	Marna	6	0	Johan D Kile, Straumshamn	
38 Må Sleipner	k t	T	20	21.0	6.0	3.2	Sleipner	4	0	A J Mjeltevik m fl, Straumshamn	
39 Mk Hugnad	k	T	12	33.0	12.0	5.7	Hein	7	1	Rasmus Asbø m fl, Volda	
40 Må Glimt	k t	T	20	22.0	8.0	4.0	Hein	6	0	Jakob J Lid, Birkeneset i S.mør	
41 Må Kvik	f t	T	10	24.0	5.5	2.5	Favorit	3	0	Sverre Osvald, Volda	
43 Må Arne	k t	T	26	20.0	6.3	2.6	Horten	5	0	M L Folkestad, Folkestadbygd	

Farkostens nummer, art og navn	Anvendelse	Materiale Byggeår	Lengde	Bredde	Dybde	Maskin, navn	Antall HK	F. & fangstb.	Eierens (den korresponderende reders) navn og postadresse
44 Må Falk	k t	T 26	23.0	6.0	3.0	Volda	4	1	Rasmus O Ville, Volda
45 Må Rapp	ft	T 19	23.0	7.0	3.3	Sleipner	5	0	R S Straume, Straumshamn
46 Må Sleipner	t	T 05	18.0	7.0	3.0	Sleipner	4	0	Hans H Klep, Volda
47 Mk Ador	h k	T 20	35.0	12.6	6.8	Alpha	14	1	A J Holte m fl, Folkestadbygd
48 Mk Glimt	k	T 17	35.0	12.5	6.2	Rekord	16	1	J O Bjørnesæt m fl, Straumshamn
49 Må Rapp	ft	T 20	20.0	6.0	2.8	Regal	4	0	M H Høidal, Høydal i Sunnmør
50 Mk Snøgg	k t	T 20	28.0	10.5	4.3	Hein	7	0	Hans D Bjørnesæt, Volda
51 Må Sleipner	k t	T 20	18.0	5.7	2.3	Sleipner	4	0	S Mekstrand m fl, Straumshamn
52 Må Trotsky	k	T 18	20.0	6.5	3.0	Americ.	6	0	Per J Sollid m fl, Folkestadbygd
53 Må Kvik	ft	T 20	19.0	6.0	2.5	Americ.	4	0	H L Høidal, Høydal i Sunnmør
56 Må Lenin	k	T 00	24.0	6.0	3.0	Fulton	6	0	Anders Steinsvik m fl, Volda
58 Må Alken	k	T 00	26.0	7.0	3.3	Americ.	4	0	K Vikestrand, Høydal i Sunnmør
59 Må Eng	k ft t	T 00	19.0	6.0	3.0	Americ.	4	0	Syver S Rotevatn, Volda
60 Må Færdig ¹⁾	ft	T ?	25.0	7.0	2.5	Americ.	4	0	Ole J Arsetøy m fl, Volda
61 Må Fram	k t	T 21	27.0	8.0	3.4	Kampen	7	0	R B Hamre m fl, Austefjord i Sunnmør
62 Må Fram	k t	T 12	23.0	6.6	3.5	Evinr.	3	0	R H Skjeret, Austefjord i Sunnmør
63 Må Odd	k t	T 21	20.0	6.0	2.8	Regal	4	0	H A Bjørnenak, Folkestadbygd

M-VL. Voll merkedistrikt.

1 Mk Mjølner	t	T 05	38.5	13.0	6.3	Skandia	12	0	Ole E Skjelbostad m fl, Innfjorden
2 Må Otra	f	T 15	25.5	8.5	3.9	Volda	5	1	Erik J Oterholm, Voll i Romsdal
3 Mk Tørlen	f	T 27	28.0	7.5	5.0	Finnøy	12	1	Sigurd A Moen, Voll i Romsdal
4 Mk Von	t	T 18	40.4	11.7	5.8	Kampen	16	1	Torvald Lien, Innfjorden

M-ØE. Øre merkedistrikt.

1 Må Kvik	f	T 20	24.0	6.0	4.0	Heimdal	3	0	Kr Lågeide Øre, Batnfjordsøra
2 Ms Normann	f k	T 24	34.0	12.1	5.0	Statt	8	1	J Sivertsen, Batnfjordsøra
3 Må Sax ²⁾	k	T 10	21.0	7.0	3.0	Hjelset	3	0	Anders J Rød, Batnfjordsøra
4 Må Snøgg	k	T 27	28.0	9.0	4.0	Gideon	6	0	Olaf K Solenes, Batnfjordsøra
5 Må Alken	k	T 25	28.0	9.0	4.0	Hjelset	5	0	Ole J Øie, Torvikbugt

M-ØG. Ørskog merkedistrikt.

1 Må Turisten	f	T 21	16.0	4.5	3.5	Americ.	2	0	Ole Lukkedal, Sjøholt
2 Mk Trygg	k f	T 14	33.0	12.0	5.8	Hein	7	2	Edvard K Opsal m fl, Sjøholt
4 Må Aksel	f	T 00	22.5	6.0	2.5	Tenfj.	3	0	Svend Bjørnevik, Langskibøy
5 Må Ruggen	f	T 16	23.0	7.0	3.5	Kampen	6	0	Egil Larsen m fl, Ramstaddalen
6 Må Atle	f	T 17	27.0	8.0	3.3	Klauset	4	0	Adolf Bjørneland, Sjøholt
7 Ms Fram	f	T 15	28.0	8.0	3.8	Kampen	8	0	Peter R Lindsethvik, Sjøholt
8 4/å Kvik	f	T 90	16.0	4.0	1.7	—	—	0	Mikal Mathisen, Sjøholt
9 Må Snøgg	f	T 14	25.0	6.3	3.0	Klauset	4	0	Ludvik O Søholt m fl, Sjøholt
10 Må Fuglen	f	T 25	24.5	7.0	3.3	Hjelset	4	0	Ludvik Larsen, Sjøholt
11 4/å Hurtig	f	T 19	17.5	4.8	2.0	—	—	0	Ole Larsen, Sjøholt
12 6/å Fram	f	T 95	31.1	9.1	3.6	—	—	1	A/S Sjølternes Notbruk, Sjøholt
13 6/å Garibaldi	f	T 94	30.6	9.2	3.5	—	—	1	A/S Sjølternes Notbruk, Sjøholt
14 4/å Tor	f	T 98	24.1	7.2	2.7	—	—	2	A/S Tore Mølls Notbruk, Sjøholt
15 Mk Jarl	k f	T 14	28.0	8.3	3.8	Hjelset	4	1	Karl K Klokk, Ramstaddalen
16 4/å Nansen	f	T 15	31.5	8.9	3.3	—	—	2	Russebø notlag, Sjøholt
17 ?/å Kvik	f	T 27	27.0	8.0	3.0	—	—	3	L/L Flindts Notbruk, Sjøholt
18 Må Johanne	f	T 19	27.6	8.0	4.2	Klauset	4	0	Oluf Rønnes, Langskibøy
19 Må Forth	f	T 00	24.0	7.0	4.0	Raknem	3	0	Andreas Olsøn, m fl, Sjøholt

— 275 — **Møre — Sogn- og Fjordane fylke.**
M-ØG Ørskog — ST-F Florø.

Farkostens nummer, art og navn	Anvendelse	Materiale	Byggeår	Lengde	Bredde	Dybde	Maskin, navn	Antall HK	F. & fangstb.	Eierens (den korresponderende reders) navn og postadresse
21 Må Olav	f	T	14	19.7	6.7	2.7	Tenfj.	3	0	Ole Søvik, Ramstaddalen
22 Må Snoggen	f	T	19	16.0	5.0	2.5	Americ.	2	0	Olav Berge m fl, Sjøholt
23 Må Lun	f	T	16	22.0	7.0	3.2	Hjelset	5	0	Andreas Ørskog m fl, Sjøholt

M-Ø. Ørsta merkedistrikt.

2 Mk Eljan	k	T	11	32.5	12.0	5.4	Alpha	7	2	Johan O Liadal m fl, Håvoll	
3 Mk Reidulf	k f	T	14	25.6	9.0	4.8	Hjelset	6	1	John E Johnsen m fl, Ørstavik	
4 Må Fangstman	f k	T	70	22.0	6.0	3.5	Tenfj.	3	0	Albert A Stennes m fl, Rustene	
6 Mk Halkjel	k	T	14	39.0	12.4	6.0	Hein	10	1	Albert R Mele m fl, Ørstavik	
7 Mk Ørnulf	k	T	12	40.6	13.0	7.2	Gideon	8	1	Petter R Mele m fl, Ørstavik	
8 Mk Sætre	k	T	13	34.0	12.5	6.0	Alpha	14	2	Lauritz Sætre m fl, Håvoll	
11 Mk Torgrim	k	T	14	40.8	13.0	6.3	Volda	18	2	Gullik Ose m fl, Ørstavik	
13 Ms Forsøk	k f	T	08	27.0	9.0	4.0	Dan	4	0	Andreas Rudi, Rustene	
15 Mk Astor	k h	T	15	45.9	16.3	6.5	Grei	35	1	Peter O Liadal m fl, Håvoll	
16 Må Kvikk	k	T	91	26.5	7.3	2.5	Volda	4	0	Johs O Liadal m fl, Håvoll	
17 Mk Hovde-	guttene	k	T	15	29.0	7.0	4.0	Kampen	6	0	Nils O Ryste, Rustene
18 Må Rolf	k f	T	20	20.0	5.0	3.0	Tenfj.	3	0	Johan S Raudøy, Håvoll	
19 Må Mjølner	k f	T	15	20.0	7.0	5.6	Stærkod	5	0	Jakob R Steinnes m fl, Rustene	
20 Mk Egil	k	T	11	41.0	13.0	7.0	Dan	24	1	Sivert R Stennes m fl, Ørstavik	
23 D Raum	h	S	18	95.1	18.7	8.9	Damp	140	4	L/L Havtor, Ørstavik	

Sogn- og Fjordane fylke.

SF-F. Florø merkedistrikt.

1 Mk Kinn	k h	T	19	93.3	18.5	9.3	P. Diesel	150	2	M/S A/S Kinn, Florø	
2 Ms Letvindt	k	T	03	54.5	16.9	6.7	Avance	22	0	Johan Horne, Florø	
3 Ms Solid	t	T	17	43.0	13.8	6.9	Hein	16	0	A Håve, Florø	
4 D Havørnen	k	S	01	80.3	16.1	8.4	Damp	74	0	A Håve, Florø	
5 D Nesodden	h k	S	02	81.0	16.7	8.3	Damp	110	0	A Håve, Florø	
6 Ms Fram	t	T	16	41.0	13.8	4.8	Hein	16	0	A Håve, Florø	
7 Ss Viking	t	T	15	55.2	17.3	6.9	—	—	0	A Håve, Florø	
8 Ms Håkon	k f	T	07	45.0	14.0	6.4	Skandia	8	0	Sivert Hovden, Florø	
9 Ms Skreien	k f h	T	13	37.0	12.8	5.8	Gideon	13	0	J Ulriksen, Florø	
10 Må Rolf	t	T	12	35.1	11.2	4.8	Heros	6	0	Anders L Midtbø, Florø	
12 Må Rapp	t	T	?	24.0	9.0	2.9	Rap	5	0	K Stavestrånd, Florø	
14 D Havsulen	h k	S	01	80.4	16.2	8.3	Damp	75	0	Simon Malkenæs, Florø	
15 Mk Snøgg	k	T	11	35.0	11.0	5.1	Gideon	8	0	Chr Kandal, Florø	
16 Mk Brislingen	t	T	10	32.0	8.0	5.0	Wichm.	8	0	Florø Conserverfabrik U S F, Florø	
17 D Høvdning	h k	S	08	94.1	18.8	8.7	Damp	150	2	Elias Ohna, Florø	
18 Må Kaiser	Wilhelm	t	T	?	28.0	7.5	3.0	Tryg	6	0	Bernt Hovden, Florø
19 Ms Taranger	k	T	11	44.0	17.0	6.0	Skandia	16	0	Bernt Hovden, Florø	
20 Må Mågen	k f	T	?	21.7	6.3	3.2	Solo	5	0	Peder Broholm m fl, Florø	
21 Må Maria	k f	T	12	29.0	10.0	3.0	Gideon	8	1	Mathias Marø, Florø	
22 Mk Flink	k h	T	12	44.0	11.0	5.0	Wichm.	16	0	Mathias Marø, Florø	
23 Må Fremad	k	T	?	30.0	12.0	5.0	Tryg	7	0	Andreas J Vallestad, Florø	
24 Må Silden	t	T	04	30.0	9.7	4.2	Alpha	6	1	Salamon Seljeseth, Florø	
25 Mk Havstein	t	T	07	68.2	16.8	7.4	Bolind.	80	0	A/S Florø olie- og fiskemelfabrik	
26 Må Palmen	k f	T	08	30.0	10.5	4.0	Hein	6	0	Mathias Marø, Florø	

Farkostens nummer, art og navn	Anvendelse	Materiale	Byggeår	Langde	Bredde	Dybde	Maskin, navn	Antall HK	F. & fangsrb.	Eierens (den korresponderende reders) navn og postadresse
27 D Risø ¹⁾	h	T	09	76.1	16.3	7.3	Damp	70	2	A Strømsnæs, Florø
28 Må Børa	t	T	12	40.0	10.0	5.0	Hein	10	0	A Strømsnæs, Florø
29 Må Lyr	k	T	20	22.5	7.3	3.0	Trygg	6	0	Jens A Nautø, Florø
30 Må Meteor	k	T	21	20.0	5.5	2.5	Meteor	3	0	Herman Sunde, Florø
31 Må Småen	k	T	20	19.0	6.0	2.5	Americ.	4	0	Andun Husefest, Florø
32 Må Drengen	k	T	11	22.0	7.0	3.0	Americ.	4	0	Andun Husefest, Florø
33 Ms Kvik	k	T	?	25.0	8.0	3.5	Gideon	4	0	Thor Husefest, Florø
34 Må Drot	k	T	?	20.0	6.5	3.0	Waterm.	5	0	Bartolf Øen m fl, Florø
35 Må Viggo	k	T	?	17.5	5.5	2.5	L. Grei	4	0	Ole A Olsen m fl, Florø
36 Må Falken	k	T	18	33.0	11.6	5.0	Alpha	8	0	Chr Kandal, Florø
37 Mk Mønster	k t	T	17	56.0	16.8	6.9	Bolind.	40	0	A Håve, Florø
38 Må Odd	f	T	21	21.0	7.0	3.0	Grei	4	0	Oliver B Næs, Florø
39 Må Fisken	k f	T	?	19.0	5.0	3.5	Americ.	3	0	Alfred Kristiansen, Florø
41 Mk Harald	k f	T	?	28.0	8.0	4.0	Trygg	6	0	Kristoffer J Sønnervig m fl, Florø

SF-AL. Årdal merkedistrikt.

1 Ms Baron	f	T	05	43.0	17.0	8.0	Ideal	20	4	T O Læg Reid m fl, Årdalstangen
2 Ms Strendingen	k	T	?	33.0	10.0	4.0	Rap	?	1	V Offerdal m fl, Ofredal
3 Mk Dovre	t	T	13	56.0	13.0	6.0	Populær	20	1	Nils O Sagen, Ofredal

SF-A. Askvoll merkedistrikt.

1 Ms Rita	k	T	15	40.0	13.5	6.5	Alpha	14	0	E A Berntsen m fl, Værlandet
2 Ms Værø I	k h	T	16	42.0	14.0	7.0	Alpha	18	2	Peder J K Værø m fl, Værlandet
3 Mk Nordlys	k	T	12	43.0	12.5	6.0	Alpha	14	1	Tomas Vilnes m fl, Kumle
4 Mk General	k f	T	17	33.0	13.0	5.8	Alpha	18	0	Magnus M Smelvær, Atløy
5 Må Lett	k	T	10	28.0	9.0	4.0	Alpha	4	0	Olai S Kalvø, Værlandet
6 Må Håbet ²⁾	f t	T	08	34.0	11.3	4.5	Aktiv	7	1	Alfred J Spord, Kumle
7 Må Signal ³⁾	k	T	12	32.8	11.0	4.3	Gideon	8	0	Johs L Grane m fl, Askvoll
8 Mk Brødrene	k	T	11	42.0	12.5	6.0	Alpha	18	1	Peder Barsnæs m fl, Kumle
10 Må Delfin ⁴⁾	t	T	16	36.0	11.2	4.8	Hein	8	0	L E Yndestad, Stongfjorden
11 Ms Vega	k	T	11	40.4	15.4	6.4	Normo	15	2	Johan Fr Alden m fl, Værlandet
13 Må Sjøfuglen	f k	T	12	36.0	15.0	4.2	Hein	6	2	Olai A Smelvær, Atløy
14 Må Fix	k	T	98	28.7	9.7	3.8	Gideon	4	0	S J Abrahamsen m fl, Bulandet
15 Ms Mairosen	k	T	16	41.0	13.6	6.0	Hein	12	0	Leonard Kalvø, Bulandet
16 Må Tutt	f k	T	00	19.0	6.0	2.5	Solo	5	0	Bernt B Nikø, Bulandet
17 Mbf Nikø	k t	T	00	39.0	16.0	7.0	Alpha	14	1	Bernt B Nikø m fl, Bulandet
18 Ms Vega	k t	T	98	40.4	15.9	5.9	Alpha	11	2	P Nikø, Bulandet
19 Ms Forsøk	k f	T	11	45.0	13.5	5.3	Alpha	11	0	A N Herland m fl, Atløy
21 Ms Vesla	t	T	00	32.0	15.0	5.3	Gideon	10	0	Petter Kalvø m fl, Værlandet
22 Ms Kristina	k	T	?	40.0	15.0	7.0	Alpha	14	1	Knut Gjorø m fl, Bulandet
23 Må Lyon	k	T	?	28.0	10.0	4.0	Wichm.	5	0	Knut Gjorø m fl, Bulandet
24 Ms Ternen	k	T	?	40.0	15.0	7.0	Alpha	14	0	Knut Rogne m fl, Bulandet
25 Mbf Silden	k t	T	00	36.0	13.0	5.0	Skude	12	0	N Tistel, Bulandet
26 Ms Agnes	k	T	09	38.0	15.0	6.0	Gideon	16	2	N Tistel m fl, Bulandet
27 Må Fram	k f	T	07	26.0	7.0	4.0	Gideon	4	0	N Tistel m fl, Bulandet
29 Mk Hittun	k	T	16	46.0	14.0	6.3	Hein	14	0	Bernt H Værø, Værlandet
30 Ms Våren	k	T	09	42.0	14.0	7.0	Alpha	14	1	Johs K Melvær m fl, Værlandet
31 Mk Velkom	Heim	T	98	60.8	16.8	7.8	Hein	50	0	Jens H Værø m fl, Værlandet
32 Ms Værø	k h	T	00	40.4	17.0	5.3	Alpha	14	2	Johs H Værø m fl, Værlandet
33 Må Procent	f k	T	17	19.1	4.2	2.1	Meteor	4	0	Jens H Værø, Værlandet
34 Må Kvik	f k	T	08	24.9	8.9	2.7	Rap	6	0	Karl A Gjelsa, Bulandet

SF-A Askvoll.

Farkostens nummer, art og navn	Anvendelse	Materiale Byggeår	Lengde	Bredde	Dybde	Maskin, navn	Antall HK	f. & fangstb.	Eierens (den korresponderende reders) navn og postadresse
35 Ms Jenni	k	T'05	36.0	12.0	7.0	Hein	10	0	Edv Lutenthun m fl, Korssund
36 Mk Solrenning	k	T'18	44.0	13.0	6.3	Hein	16	0	Sigurd Høyvik m fl, Askvoll
37 Mk Rolf	k	T'14	40.0	13.5	6.2	Bjørn	12	0	Wilhelm Løkeland m fl, Atløy
38 Ms Atlø	k	T'13	44.0	14.0	5.7	Alpha	14	1	Peder L Herland m fl, Atløy
41 Må Leif	k	T'90	28.7	10.6	4.8	Gideon	5	2	Johannes J Sandø, Bulandet
42 Ms Friborg	kt	T'00	41.4	15.2	5.7	Alpha	11	4	Teodor Håge m fl, Bulandet
43 Ms Håbet	k	T'?	40.0	16.0	5.0	Gideon	16	1	Elias Landø, Kumle
44 Må Sjøblomsten	k f	T'?	27.0	11.0	4.0	Hein	6	0	Mathias M Gjøre m fl, Bulandet
46 Ms Brødrene	k	T'16	45.0	14.7	6.6	Gideon	16	0	Anton Sandøy m fl, Bulandet
47 Ms Bamsen ¹⁾	t	T'?	36.9	12.7	4.7	Bolind.	10	0	A/S Haugen & Co, Stongfjorden
50 Mk Harald	t	T'?	40.0	11.8	3.5	Wichm.	6	0	Johannes Olsæth, Kumle
51 Må Rapp	k	T'?	30.0	10.8	4.8	Rap	15	0	Olav Alisø m fl, Bulandet
52 Mk Idler	k	T'?	52.0	14.0	6.0	Gideon	20	1	Hans O Hillersø m fl, Bulandet
53 Må Svanen	t	T'16	35.1	9.6	4.2	Bolind.	10	0	Z B Præstø m fl, Askvoll
54 Ms Sigrid	k	T'00	33.5	12.1	5.4	Gideon	6	0	Olav Kviteblik m fl, Gjelanger
55 Ms Midnatsolen	k	T'20	44.0	15.0	6.0	Rap	25	0	Jørgen Fedø m fl, Bulandet
56 Ms Anna	t	T'03	45.0	13.0	6.0	Dan	16	1	Andreas W Ask m fl, Askvoll
57 Må Nansen	ft	T'02	26.0	6.0	3.5	Grei	3	0	Andreas W Ask, Askvoll
58 Ms Anna	kt	T'98	38.0	16.0	4.0	Rap	18	0	A Nordstrand m fl, Bulandet
59 Mk Nordlys	kt	T'15	48.0	16.0	4.5	Hein	26	4	A Nordstrand m fl, Bulandet
61 Mk Strand I	k	T'98	59.7	17.2	7.5	Hein	35	0	H Lammethun, Korssund
62 Må Aktiv	k	T'?	34.0	11.7	6.4	Aktiv	5	0	Joh H Lammethun m fl, Korssund
63 Må Løven	k	T'02	30.0	10.4	4.6	Gideon	6	0	Søren Lammethun, Korssund
64 Mk Hjørdis	t	T'?	44.6	13.7	4.8	Grei	20	0	Kristoffer W Ask, Grytøyra
65 Mk Korssund I	t	T'19	45.0	13.5	6.0	Bolind.	32	0	Olaf Skår, Korssund
66 Mk Korssund II	t	T'20	39.3	11.7	5.3	Wichm.	10	0	Reinhart J Skår, Korssund
67 Ms Helga	k	T'12	42.5	12.7	7.4	Gideon	13	0	Wilhelm H Holstad, Korssund
68 Ms Alpha	k	T'00	38.0	15.0	6.0	Alpha	14	3	Andr E Fedøy m fl, Bulandet
69 Ms Klippen	t	T'09	44.0	13.0	7.5	Grei	16	0	David Sauesund m fl, Kumle
70 Ms Fram	t	T'12	28.0	8.0	4.3	Vestkyst	8	0	David Sauesund m fl, Kumle
71 Må Grei	fk	T'98	23.0	7.0	3.0	Rap	6	0	Einar O Hillersø, Bulandet
73 Ms Frida	t	T'10	46.2	15.9	7.0	Aktiv	15	0	O M Haugen, Stongfjorden
75 Mk Ulf	kh	T'05	39.0	12.5	5.0	Gideon	8	0	Mathias Grøneng, Kumle
76 Må Fram	k f	T'?	35.0	10.0	4.0	Aktiv	8	0	Mathias A Værø, Værlandet
78 Ms Jøa	k	T'01	36.0	13.0	5.0	Aktiv	9	0	Lorentz V Garvik m fl, Kumle
79 Må Dragen	fk	T'90	36.0	11.0	5.0	Hein	6	0	Jonas Lutenthun m fl, Korssund
80 Må Vilnes	k	T'14	34.0	11.0	5.0	Hein	7	2	Johs E Vilnæs m fl, Kumle
82 Må Palander	fk	T'00	27.8	10.8	4.4	Rap	6	0	Gerh H Halsøy, Bulandet
83 Mk Nordkap	k	T'?	36.0	12.0	7.0	Alpha	14	2	Andreas J Landø, Værlandet
84 Må Fiskeren	fk	T'?	30.0	8.0	4.0	Aktiv	6	0	Andreas J Landø, Værlandet
85 Ms Sofia	k	T'06	37.0	14.0	6.0	Alpha	11	0	Martin S Landø m fl, Værlandet
86 Ms Bølgen	t	T'06	40.0	15.0	9.0	Gideon	13	0	August S Gjervik, Askvoll
87 Ms Mira	t f k	T'09	33.0	13.0	5.0	Gideon	8	0	August S Gjervik, Askvoll
89 Må Svanhild	k f	T'00	29.0	11.0	4.0	Gideon	6	0	Karl P Vadø, Bulandet
90 Ms Amanda	k	T'19	44.0	15.0	6.8	Alpha	18	1	Karl P Vadø, Bulandet
91 Må Kolben	f	T'91	20.2	6.4	2.5	Sleipner	6	0	Adolf Vågen m fl, Stavenes
94 8/å	—	T'90	28.0	8.0	4.0	—	—	—	Ludvig B Høvik m fl, Askvoll
95 6/å	—	T'90	28.0	8.0	4.5	—	—	—	Ludvig B Høvik m fl, Askvoll
96 Må Odd	k	T'20	24.0	6.0	2.2	Rap	4	0	Olaf O Håvåg, Grytøyra
97 Ms Juno	k	T'08	36.0	13.0	5.0	Gideon	10	2	Alf Melvær m fl, Bulandet
98 6/å	—	T'90	26.0	9.0	3.0	—	—	—	Elias O Spor m fl, Kumle
99 Ms Alisa	t	T'10	38.0	14.0	6.0	Hein	9	0	A Nilsen, Kumle
100 Må Skreien	k	T'00	30.8	10.0	4.3	Smart	6	0	Hans J Hollevik m fl, Stavenes
101 Må Skrei	k	T'20	26.8	8.9	3.8	Rap	6	0	Andr H Allesø, Bulandet

Farkostens nummer, art og navn	Anvendelse	Materiale Byggeår	Lengde	Bredde	Dybde	Maskin, navn	Antall HK	F. & fangstb.	Eierens (den korresponderende reders) navn og postadresse
102 Ss Forsøk	k l	T 20	42.5	14.9	5.8	—	—	0	Jens H Værø m fl, Værlandet
103 Må Snøgg	f	T 90	19.9	6.4	2.4	Stand.	3	0	Herm O Underseth, Stavenes
104 Må Hindøy	t	T ?	30.0	9.0	3.5	Tryg	6	0	Olav Spord, Atløy
105 Ms Anna	t	T ?	26.0	10.5	6.0	Stella	7	0	J I Folkestad m fl, Korssund
107 S/a —	f	T 04	24.0	7.0	3.0	—	—	1	Johannes Grøneng m fl, Kumle
108 Må —	f k	T ?	29.0	9.8	4.0	Hein	6	0	Trond Steinset m fl, Stavenes
109 Ms Helga	t f	T 19	31.0	10.5	4.0	Wichm.	7	0	V H Ask, Kumle
111 Må Grei	f	T ?	21.0	6.7	2.5	Grei	4	0	Mads Espenes, Grytøyra
112 Må Von	f t	T 15	28.0	7.0	3.0	Wichm.	7	0	Johannes Eimind, Askvoll
113 Må Meteor	f	T ?	20.2	4.8	2.7	Meteor	3	0	Erling Grytøren, Grytøyra
114 Må Freden	k t	T ?	29.0	9.0	4.0	Gideon	4	0	O A Skår, Grytøyra
115 Må Merit	k	T 12	22.0	5.0	2.0	Merrit	2	0	Wilhelm Løkeland, Atløy
116 Må Høken	k	T 21	25.0	8.0	4.0	Heimdal	6	0	Konrad L Kalvø, Bulandet
117 Må Fram	k	T 22	27.6	9.6	4.3	Rap	8	0	Edvard J Fedøy, Bulandet
118 Må Alken	k	T 21	26.4	8.0	4.0	Rap	6	0	Olav Håsten, Bulandet
119 Må Bjørner	k f	T 21	28.0	10.0	3.9	Rap	8	2	A M Kjømpenes m fl, Værlandet
120 Må Varden	f	T ?	22.0	9.0	5.0	Merrit	2	0	Andr M Herland m fl, Atløy
121 Må Stav	f	T 16	18.2	5.1	2.1	Meteor	3	0	M Stubseid, Yndestad
122 Må Frisk	k f	T 21	28.0	9.0	4.0	Rap	6	0	Anton Sandøy m fl, Bulandet
123 Må Duen	f	T 22	28.0	9.0	4.0	Rap	8	0	Johan Kjømpenes m fl, Bulandet
124 Må Rap	f	T ?	25.5	6.4	3.2	Rap	4	0	Magnus Landø, Atløy
125 Må Skogsø ¹⁾	f	T ?	20.2	5.0	3.0	Victor	3	0	Bendik J Avalden, Korssund
126 Må Sverre	k	T 86	26.0	9.0	3.0	Rap	6	0	Knut J Kalvøy m fl, Værlandet
127 Må Viking	f	T 22	19.0	5.8	2.3	Victor	3	0	Edvard Grane, Askvoll
128 Må Viktor	f	T 22	22.0	5.0	?	Victor	3	0	Bernt K Vilnes, Kumle
129 Må Delfin	f	T 22	22.0	6.9	3.2	Tenfj.	4	0	Peder J N Tviberg, Atløy
130 Må Mågen	f	T 22	24.0	8.0	4.0	Rap	5	0	Johs J Hægø m fl, Atløy
131 Må Rolf	k	T 10	29.0	10.0	6.0	Gideon	8	0	Olaf L Høvik m fl, Askvoll
132 Må Svein	f	T 23	20.7	5.7	2.7	Victor	3	0	Ludvik Høyvik, Askvoll
133 Mk Gleaner	k	T 78	54.1	16.1	7.2	Askøy	20	0	S H Halsøy m fl, Bulandet
134 Må Viggo	f	T 23	24.4	7.4	3.2	Victor	3	0	Halfdan H Værø, Værlandet
135 Må Prøven	f k	T 23	26.0	9.0	4.0	Heimdal	6	0	Ludvig L Værø, Værlandet
136 Må Sydvær	f	T 21	20.0	7.0	3.0	Heimdal	4	0	Mathias A Wærø, Værlandet
137 Må Solgløtt	f	T 24	20.0	6.3	2.7	F. M.	4	0	Andreas M Dalen, Stavenes
138 6/a —	f	T 12	23.9	7.4	3.2	—	—	3	J P Stafnes m fl, Stongfjorden
139 6/a —	f	T 10	25.5	8.3	3.0	—	—	1	P J P Stong m fl, Stongfjorden
140 6/a —	f	T 20	24.0	8.0	3.0	—	—	2	Olaf Hegø m fl, Stongfjorden
141 6/a —	f	T 70	25.5	8.0	3.2	—	—	1	Bertel E Olseth m fl, Askvoll
142 Må Farnmann	k f	T 24	30.0	10.0	4.0	Heimdal	6	0	T T Håge m fl, Bulandet
143 Må Flink	f	T 14	22.3	5.1	3.2	Sleipner	4	0	O K Grimelid, Stongfjorden
144 Må Bolsus	f	T 22	22.0	5.7	3.2	Levahn	3	0	Karl J Smelvær, Stongfjorden
145 Ms Idun	k	T 10	40.0	16.0	7.0	Rap	22	0	Karl A Gjelsa m fl, Bulandet
146 Må Veslegut	f	T 23	22.0	6.7	2.2	Gideon	3	0	Edvard E Kjømpenes, Bulandet
148 Må Letvint	f k	T 24	24.0	7.5	4.0	Lettvint	6	0	Johannes Tviberg m fl, Atløy
150 Må Odd	f	T ?	19.0	6.3	2.5	Gideon	3	0	Nils A Håvåg, Grytøyra
151 Må Sleipner	f	T 25	22.3	6.4	2.4	Sleipner	5	0	Adolf Vågen m fl, Stavenes
152 Må Sjøgutten	f	T 23	24.0	7.0	4.0	Rap	6	0	Hans O Hillersø, Bulandet
153 Ms Glimt	h	T 22	39.0	15.0	7.0	Rap	22	0	O G Hillersø m fl, Bulandet
154 Må Halsnes	k	T 17	25.0	8.0	3.5	Rap	6	0	John Fedøy, Bulandet
155 Må —	f	T 25	22.8	7.7	3.2	Rap	6	0	Martin Karlsen m fl, Bulandet
156 Må Fisk	f	T 26	26.0	9.3	4.7	Rap	6	1	Leonard B Tistel, Bulandet
157 Mk Bufjord	h k	T 18	54.0	13.0	6.0	Rap	30	0	Olaf Håstein m fl, Bulandet
158 Må Rapp	f	T 16	25.0	8.0	3.5	Rap	6	0	F J Alden m fl, Værlandet
159 Mk Norheim	k	T 12	53.1	13.8	5.3	Rap	25	0	Edvard J Norheim m fl, Bulandet
160 Mk Fedøy	k	T 27	57.0	15.0	7.5	Avance	35	0	Tomas Fedøy m fl, Bulandet

SF-A Askvoll — SF-B Bremanger.

Farkostens nummer, art og navn	Anvendelse	Materiale	Byggear	Lengte	Bredde	Dybde	Maskin, navn	Antall HK	F. & fangstb.	Eierens (den korresponderende reders) navn og postadresse
161 Må Haldor	k	T	27	38.2	12.7	4.2	Wichm.	10	0	Fr. A Kjempenes m fl, Bulandet
162 Må Listeren	f k	T	15	29.0	9.6	3.2	Wichm.	8	0	Johs. O Aralden, Korssund
163 Må Reidar	f	T	28	28.7	9.9	3.7	Wichm.	6	1	Alf Melvær, Bulandet
164 Må Roald	f	T	28	34.0	11.7	5.3	Konkur.	8	2	Trygve Hågøy m fl, Bulandet

SF-AD. Aurland merkedistrikt.

f. t. ingen merkepl. fiskefarkoster.

SF-BS. Balestrand merkedistrikt.

f. t. ingen merkepl. fiskefarkoster.

SF-BK. Brekke merkedistrikt.

1 Ms Dagny	k t	T	05	33.0	13.0	5.6	Rap	12	0	Birger O Hjertholm, Brekke
2 Ms Fram	f k t	T	27	40.4	14.3	5.3	Rap	12	1	Lasse Hjartholm m fl, Brekke
3 Må Kvik	f k t	T	18	27.1	9.6	3.6	Rap	7	0	Birger O Hjertholm, Brekke
4 Må Heimdal	f k t	T	24	22.0	7.2	3.0	Heimdal	4	0	Johs N Hjartholm, Brekke
5 Ms Olga	f k f	T	13	40.0	13.0	6.0	Avance	22	0	Olav B Hjartholm m fl, Brekke

SF-B. Bremanger merkedistrikt.

1 Ms Argo	k	T	19	40.0	14.0	6.7	Hein	16	0	Petter Gåsø, Kalvåg
2 Mk Bremanger	k	T	17	42.3	14.0	7.5	Hein	20	0	H H Torvanger m fl, Bremanger
3 G/å	k f	T	29	32.0	9.0	4.5	—	—	2	Kalvåg Notlag, Kalvåg
4 Ms Værøy	k	T	15	39.0	13.0	4.5	Hein	12	0	Didrik Værø m fl, Kalvåg
5 Mk Rolf	k	T	07	35.0	13.0	5.0	Gideon	8	0	Mathias O Kalvåg, Kalvåg
6 Ms Juno	k	T	05	36.0	13.0	5.3	Heros	8	0	Kristoffer Håo m fl, Kalvåg
7 Mk Sygna	k	T	?	40.0	13.0	5.8	Alpha	14	0	H Nøttingnes, Kalvåg
8 Ms Villand	k	T	05	36.0	12.0	5.2	Hein	9	0	Ole Langeland, Kalvåg
9 Ms Luna	k h	T	19	42.5	13.5	7.1	Aktiv	15	0	Olaf T Hauge m fl, Bremanger
10 Ms Frida	k	T	00	40.0	14.0	6.0	Alpha	14	0	Olav Larsen, Kalvåg
11 Mk Olaf	f k	T	14	34.0	12.2	6.2	Rap	17	1	Olav O Senneset m fl, Bremanger
12 Mk Harald	k	T	08	39.0	12.0	5.7	Alpha	14	0	Mathias O Frøyen m fl, Kalvåg
13 Mk Sjøfuglen	k	T	17	40.0	12.0	6.0	Alpha	14	0	Peder P Frøyen, Kalvåg
14 Mk Erling	k	T	?	33.0	10.7	5.0	Hein	8	1	Johan A Førde, Bremanger
15 Ms Mira	k	T	05	36.0	14.0	6.1	Aktiv	10	0	Ole S Hauge m fl, Bremanger
16 Mk Kvik	k	T	12	31.0	10.0	5.0	Hein	7	0	Ludvik Nøstdal m fl, Bremanger
17 Mk Delfin	k	T	17	41.0	12.5	6.7	Hein	16	0	Poder J Aspenas m fl, Kjelkenes
18 Ms Duen	k	T	14	33.0	12.5	5.3	Gideon	6	0	Kristoffer N Liset m fl, Kalvåg
19 Ms Nigardsø	k	T	17	36.0	12.8	5.6	Alpha	14	0	Jakob Nigardsø m fl, Kalvåg
20 Mk Mågen	k	T	08	36.0	8.0	4.3	Alpha	11	0	Jørgen O Langeland, Kalvåg
21 Må Viking	f	T	06	22.0	7.0	3.0	Metecor	3	0	Albert R Dyrstad, Kjelkenes
22 Ms Havglimt	k	T	14	39.0	13.0	5.8	Hein	10	0	R R Svarvestad m fl, Bremanger
23 Ms Olga	k	T	14	39.0	12.8	5.0	Hein	12	0	Johan J Grotle m fl, Bremanger
24 Mk Brødrene	k	T	17	52.0	14.0	7.3	Alpha	22	0	Albert O Grotle m fl, Bremanger
25 Ms Duen	k	T	14	42.0	14.0	6.0	Gideon	10	0	Johan Nigarsø, Bremanger
26 Ms Søstrene II	k	T	14	39.0	12.5	5.8	Alpha	11	0	Andr R Grotle sen. m fl, Bremanger
27 Ms Søstrene I	k	T	14	39.0	13.0	5.6	Alpha	11	0	Andr R Grotle jr. m fl, Bremanger
28 Ms Svanen	k	T	14	39.0	12.5	5.8	Hein	10	0	Kr R Grotle m fl, Bremanger
29 Mk Brødrene	k	T	17	40.0	12.0	6.2	Gideon	16	0	B M Grotle m fl, Bremanger
30 Mk Older- væggen	k	T	14	38.0	12.7	6.0	Skandia	20	0	Martin O Grotle m fl, Bremanger
31 Ms Hildur	k	T	14	39.0	13.0	5.8	Aktiv	11	0	Endre A Dalsbotten m fl, Bremanger
32 Mk Kobben	k f	T	09	36.0	13.0	5.1	Heros	8	0	Kr K Frøyen m fl, Kalvåg
33 Ms Breifonn	k	T	08	39.0	14.5	5.2	Hein	18	0	Sevald Røys m fl, Kalvåg
34 Ms Glimt	k	T	11	36.5	13.5	5.3	Aktiv	10	0	Ivar O Varpe m fl, Bremanger

Farkostens nummer, art og navn	Anvendelse	Materiale	Byggeår	Lengde	Bredde	Dybde	Maskin, navn	Antall HK	F. & fangstb.	Eierens (den korresponderende reders) navn og postadresse
35 Mk Snøgg	k f	T	14	37.0	11.0	6.4	Hein	7	0	Kr K Svarvestad m fl, Bremanger
36 Må Oskar	f k	T	05	30.0	9.0	3.5	Normo	7	0	Johan O Storesæth, Kalvåg
37 Ms Duen	k	T	10	36.0	13.0	5.3	Alpha	14	0	L J Løviknæs m fl, Rylandspollen
38 Ms Skreien	f	T	09	32.0	10.0	4.0	Gideon	4	0	Anders P Varpe, Bremanger
39 Mk Rolf	f	T	?	33.0	10.0	5.2	Gideon	8	0	P Th Ekesæt m fl, Rylandspollen
40 Ms Alken	k	T	07	37.0	14.0	6.7	Gideon	8	0	Lars J Frøyen m fl, Kalvåg
41 Mk Mågen I	k	T	15	41.5	12.0	6.3	Alpha	14	0	Karl Langeland m fl, Kalvåg
42 Må —	f	T	?	26.0	8.0	3.5	Hein	4	0	Johs R Mulelid, Kjelkenes
43 Mk Havdur	h k	T	17	48.0	14.0	7.0	Hein	26	0	Knut J Kjørpeseth m fl, Kalvåg
44 Mk Delfin	h k	T	10	35.0	10.0	5.0	Finnøy	15	0	Sigurd Kjørpeseth m fl, Kalvåg
45 Ms Sjøblomsten	k h	T	14	39.0	13.0	5.8	Union	15	0	U A Klungresæter m fl, Bremanger
46 Mk Skreien I	k	T	14	40.0	12.0	6.7	Hein	12	0	Martin Igländ m fl, Bremanger
47 Ms Havsulen	k	T	16	41.0	13.0	5.8	Hein	14	0	Kristian Moe m fl, Bremanger
48 Mk Igländ	k	T	15	43.0	12.5	6.0	Hein	14	0	Oliver R Igländ m fl, Bremanger
49 Mk Skreien II	k	T	15	40.0	12.0	6.7	Hein	14	0	Ulrik Igländ m fl, Bremanger
50 Mk Fiskaren	k	T	16	44.6	12.4	5.6	Hein	16	0	Nikolai Grotle m fl, Bremanger
51 Mk Fiskeren	k	T	20	39.0	13.0	6.0	Hein	18	0	V L Eikeset m fl, Rylandspollen
52 Mk Normann	k	T	16	42.0	13.0	6.0	Gideon	16	0	Ole L Nødseth m fl, Rylandspollen
53 Ms Agnes	k	T	00	39.0	14.0	5.8	Aktiv	15	0	Ulrik K Hauge, Bremanger
54 Ms Perlen ¹⁾	k h	T	?	34.0	12.0	5.4	Aktiv	6	0	Olav P Hauge m fl, Bremanger
55 Må Skreien	k f	T	?	29.0	10.0	3.8	Gideon	6	0	P Tirdal m fl, Bremanger
56 Mk Vårulf	k	T	?	41.4	12.7	4.8	Gideon	10	1	Kr H Stenholm m fl, Bremanger
57 Ms Frida	f k	T	08	30.5	13.4	5.4	Tuxham	10	0	Kr K Liset m fl, Kalvåg
58 Må Hilding	t	T	28	29.5	7.5	3.5	Wichm.	6	0	Reidar Torvanger, Bremanger
59 Ms Lyna	f k	T	04	37.0	13.0	5.0	Gideon	8	0	Hans P Stenset m fl, Kalvåg
60 Mk Havmann	k	T	15	36.0	12.0	5.4	Populær	15	0	Andr O Førde m fl, Bremanger
61 Ms Sjølivet	k	T	11	34.0	12.8	5.8	Hein	7	0	Henrik H Fossene m fl, Bremanger
62 Ms Elida	k	T	15	39.0	13.0	6.0	Alpha	11	0	Ivar Hauge m fl, Bremanger
63 Mk Idun	k	T	08	42.0	13.6	6.5	Skandia	20	0	Isak Frøyenæs m fl, Kalvåg
64 Må Heros	k	T	02	32.0	11.0	5.0	Heros	6	0	Gustav Abelsen, Bremanger
65 Ms Vestmand	k	T	10	32.0	8.0	5.0	Heros	6	0	Johannes J Lisæt, Kalvåg
66 Mk Driftig	k	T	14	42.0	13.5	6.8	Hein	18	0	Vilhelm U Bakke m fl, Kalvåg
67 Mk Nansen	f k	T	15	37.6	11.9	4.8	Hein	14	0	Alf Torvanger m fl, Bremanger
68 Mk Egil ²⁾	k	T	12	40.0	12.0	5.8	Finnøy	15	0	Kr J Frøyen m fl, Kalvåg
69 Ms Julie III	k	T	16	41.0	13.3	6.0	Hein	12	0	D Hoidal, Sveigen
70 Ms Solveig	k	T	14	37.7	13.0	6.0	Hein	10	0	Peder J Ryland m fl, Rylandspollen
71 Mk Von	k	T	13	36.0	12.0	5.3	Heros	8	0	Johs S Ryland m fl, Rylandspollen
72 Må Meteor	f	T	?	22.0	6.0	1.9	Meteor	4	0	Ingolf Ryland, Rylandspollen
73 Ms Svana	k	T	05	36.0	11.5	5.0	Hein	9	0	Rasmus Olsen m fl, Bremanger
75 Ms Mågen	k	T	?	36.0	12.0	5.2	Aktiv	9	0	Rasmus Vågane d y, Bremanger
76 Må Heimdal	k f	T	?	24.0	6.0	3.0	Heimdal	3	0	Malvin Vetvik, Bremanger
77 Mk Admiral	k f	T	12	39.5	11.0	5.8	Hein	9	0	M Dalsbotten m fl, Bremanger
78 S/å —	f	T	26	23.0	7.0	3.0	—	—	0	Jørgen A Grotle, Bremanger
79 Ms Solid	k	T	14	39.0	13.0	5.8	Hein	10	0	Kristen M Førde m fl, Bremanger
80 Mk Høvding	k	T	09	40.4	12.7	5.8	Gideon	13	0	Alfred J Igländ, Bremanger
81 Ms Perlen	k	T	00	37.0	13.0	5.8	Alpha	13	0	Tor M Svarstad, Bremanger
82 Mk Neptun	f k	T	15	32.5	11.5	5.5	Gideon	11	0	Peder K Stenholm m fl, Kalvåg
83 Må —	f k	T	27	24.0	6.0	3.0	Heimdal	3	0	Leonhard Larsen, Kalvåg
84 Må Håkon	f	T	03	31.0	12.0	4.2	Gideon	6	0	Alfred Frøyen, Kalvåg
85 Ms Sjøliv	t	T	10	38.4	14.0	5.1	Aktiv	13	0	A/S Hamrøy, Kalvåg
86 Må Hamrøy	t	T	98	30.7	10.0	3.9	Hein	4	0	A/S Hamrøy, Kalvåg
87 Ms Brødrene	k	T	20	41.0	13.0	6.7	Aktiv	11	0	Alvin Rylandsholm m fl, Kalvåg
88 Mk Laugen	k	T	13	37.0	12.0	5.2	Alpha	14	0	Ulrik B Bakke m fl, Bremanger

Farkostens nummer, art og navn	Anvendelse	Materiale	Bygger	Lengde	Bredde	Dybde	Maskin, navn	Antall HK	F. & fangstb.	Eierens (den korresponderende reders) navn og postadresse
89 Må Meteor	f	T	19	22.0	6.0	2.3	Meteor	4	0	Birger Rylandsholm m fl, Kalvåg
90 Mk Fram	k	T	12	36.0	11.5	5.2	Gideon	8	0	Krist Myren m fl, Rylandspollen
91 6/å Argo	f	T	?	32.0	11.0	5.0	—	—	3	Eikesæts Notbruk, Rylandspollen
92 Mk Sjøblomster	k	T	16	40.0	12.5	6.0	Alpha	14	0	M A Myren m fl, Rylandspollen
93 Mk Forsøk	k	T	14	40.0	12.0	6.0	Gideon	16	0	Elias Nødseth m fl, Rylandspollen
94 Mk Haugsnes	k f	T	27	43.0	13.0	6.0	Union	20	0	Søren Hauge m fl, Bremanger
95 Må Forsøk	f k	T	00	31.0	9.0	4.0	Hein	6	0	Olav R Nesje m fl, Bremanger
96 Ms Emla	k	T	19	40.0	14.0	6.0	Gideon	13	0	Ole Bremnes m fl, Kalvåg
97 Mk Odin	k	T	?	40.0	13.0	6.3	Alpha	18	1	Karl Bremnes m fl, Kalvåg
98 Ms Prøven	k	T	05	39.0	14.0	5.6	Hein	10	1	Lars O Varpe, Bremanger
99 Må Trygg	f	T	90	24.4	6.3	2.2	Meteor	4	0	Andreas O Senneset, Bremanger
100 Mk Leif	k	T	14	38.0	12.0	5.6	Hein	10	0	Ole K Førde m fl, Bremanger
101 Ms Enig	k	T	90	36.0	13.0	5.7	Hein	9	0	Math Løvknæs m fl, Rylandspollen
102 6/å —	f	T	?	26.4	6.5	2.2	—	—	3	Førdes Notlag, Bremanger
103 Ms Dianna	k	T	?	38.0	12.0	6.3	Statt	10	0	Johannes E Nybo, Kalvåg
104 Ms Brødrene	k	T	04	35.8	13.3	5.2	Gideon	10	0	O Wågane m fl, Kalvåg
105 Ms Von ²⁾	k	T	05	36.0	12.0	5.0	Alpha	11	0	Andr A Hauge m fl, Bremanger
106 Mk Admiral	k	T	15	35.0	13.0	6.0	Gideon	13	0	Mons I Førde m fl, Bremanger
107 Ms Liv	k	T	09	36.0	14.0	5.3	Aktiv	11	0	Martin Eikeseth m fl, Rylandspollen
109 Må Mauren	f	T	?	21.6	7.0	3.0	C. Perf.	8	0	Asmund Aspenes, Kjelkenes
110 Mk Bremanger- fjord	k f	T	17	48.0	14.0	7.2	Alpha	18	0	Peder Igland m fl, Bremanger
111 Må —	f	T	90	20.0	6.0	2.0	Waterm.	4	0	Korn Indrehus m fl, Kjelkenes
112 Mk Hjelmen	k h	T	15	38.0	13.0	5.0	Hein	12	0	B Rise m fl, Svelgen
113 Mk Skrei	k h	T	17	38.0	12.3	6.2	Gideon	8	0	Olav Nordbotten m fl, Botnane
114 8/å Kvalen	f	T	?	29.0	7.5	2.5	—	—	0	Samson Havøy m fl, Kalvåg
115 6/å Torden- skjold	f	T	05	27.0	9.4	3.4	—	—	5	Frøynæs Notlag, Kalvåg
116 Må Pilen	f	T	?	22.0	6.5	2.3	Levahn	3	0	Olav K Liseth, Kalvåg
117 Må Spurven	f k	T	96	19.1	6.4	3.2	Meteor	4	0	P Terdal, Bremanger
118 8/å —	k	T	90	24.0	7.0	2.0	—	—	0	Ole A Varpe, Bremanger
119 Mk Neptun	f	T	14	38.0	12.0	5.3	Hein	12	0	Gerh Hollevik m fl, Rylandspollen
120 Må Svalen	f k	T	79	22.0	6.5	2.5	Waterm.	4	0	Isak J Indrehus, Kjelkenes
121 Må Kvik	f	T	16	25.0	6.0	2.6	Waterm.	4	0	Asmund Indrehus, Kjelkenes
122 10/å Ormen Lange	f	T	?	28.0	7.0	2.4	—	—	0	R Torvanger, Bremanger
123 8/å Jarl	f	T	87	22.3	6.0	2.4	—	—	0	Alf Torvanger, Bremanger
124 Mk Havglimt	k	T	19	43.0	13.0	6.7	Hein	26	0	Greg. Ryland, Rylandspollen
125 Må Loke	f	T	06	24.0	7.0	2.1	Meteor	4	0	Kr Ryland m fl, Rylandspollen
126 8/å Klara	f	T	04	24.0	7.0	3.0	—	—	0	Andr Ånnevik m fl, Kalvåg
127 Må Knut	f t	T	?	28.0	10.0	4.0	Tryg	5	0	Andreas Bugten m fl, Kalvåg
128 Må Dragen	f	T	19	21.2	6.3	2.7	Heimdal	3	1	Ole Dyrstad, Kjelkenes
129 Mk Sverre	k	T	10	39.5	11.5	5.7	Gideon	6	0	Malvin Fredheim m fl, Kjelkenes
130 Må Agder	k	T	08	26.0	6.5	3.0	Gideon	5	0	Karl A Oldero, Kalvåg
131 Ms Sjøliv	k	T	14	39.0	13.0	6.0	Hein	10	0	Joh R Svarstad m fl, Bremanger
133 8/å —	f	T	00	25.3	6.2	1.8	—	—	0	M T Svarstad, Bremanger
134 8/å —	f	T	08	24.0	8.0	2.0	—	—	0	Johan J Grotle, Bremanger
135 8/å —	f h	T	20	24.2	6.0	2.2	—	—	0	Ulrik Torvanger, Bremanger
136 Ms Heimdal ²⁾	k	T	96	36.0	11.5	5.7	Hein	7	0	Elias Ytrehus m fl, Kjelkenes
137 8/å —	f	T	13	23.0	6.0	2.3	—	—	0	Ole Solheim, Bremanger
138 Må Sverre	f	T	00	32.0	11.0	4.8	Gideon	6	0	Elias V Ryland, Rylandspollen
139 Ms Mira I	f	T	16	35.0	11.5	4.5	Gideon	6	0	Magnus Sorbotten m fl, Botnane
141 Må Perfect	f	T	17	24.0	6.0	2.5	C. Perf.	6	0	Ole K Nesbø, Kjelkenes
142 8/å —	f	T	08	23.0	6.0	2.0	—	—	0	Anders A Hauge, Bremanger

SF-B. Bremanger.

Farkostens nummer, art og navn	Anvendelse	Materiale Byggeår	Lengde	Bredde	Dybde	Maskin, navn	Antall HK	F. & fangstb.	Eierens (den korresponderende reders navn og postadresse
143 8/å —	f	T 80	21.5	5.5	2.0	—	—	0	Oscar Torvanger, Bremanger
144 8/å —	f	T 13	25.2	6.6	2.8	—	—	0	Sigurd Hafstad m fl, Kalvåg
145 8/å —	f	T 06	21.0	7.0	4.0	—	—	0	Erik Grotle, Bremanger
146 8/å —	f	T 15	24.0	6.0	3.0	—	—	0	Endre Vetvik, Bremanger
147 8/å —	f	T 06	26.0	6.3	1.7	—	—	0	Rasmus A Grotle, Bremanger
148 Mk Våg	k	T 14	30.0	11.0	5.1	Volda	8	0	Peder O Liseth m fl, Kalvåg
149 8/å —	f	T 00	23.7	8.0	2.0	—	—	0	Hans H Torvanger, Bremanger
150 8/å —	f	T 05	26.0	6.4	2.1	—	—	0	Peder L Frøyen m fl, Kalvåg
152 Ms Hugnad	k	T 13	38.0	11.5	4.8	Skandia	12	0	Martin K Førde m fl, Bremanger
153 Må Symra	k	T 90	25.0	9.0	2.5	C. Perf.	6	0	Jens Sandvik, Kjelkenes
154 8/å —	f	T 05	28.0	6.0	2.0	—	—	0	Ole J Varpe, Bremanger
155 12/å —	f	T 00	30.0	7.0	3.3	—	—	0	Ole Solheim, Bremanger
156 Må Mågen ¹⁾	f	T ?	24.0	8.0	5.0	Vestkyst	5	0	August Gulestø, Kjelkenes
157 Ms Perfect	f	T ?	26.5	7.4	3.7	Kelvin	7	0	Knut Kjelkenes m fl, Kjelkenes
158 Mk Jarlen	k	T 20	39.0	13.0	6.2	Alpha	14	0	Kr O Stenset, Kalvåg
159 8/å —	f	T 87	24.0	7.0	2.0	—	—	0	Kr P Varpe, Bremanger
160 Må Trygg	k f	T ?	27.6	8.5	3.7	Vestkyst	5	0	Nils Sagebø m fl, Kjelkenes
161 8/å —	f	T 00	23.6	5.9	2.0	—	—	0	Ole A Klungreset, Bremanger
162 Må Staut	f	T 20	24.0	7.5	2.5	Rollo	8	0	Didrik Sande, Svelgen
163 6/å —	f	T ?	25.0	6.5	2.0	—	—	1	Rasmus Leirvik m fl, Kjelkenes
164 Ms Kvik	f	T 25	27.5	7.3	4.0	Wichm.	5	0	Alfred Sande, Svelgen
165 8/å —	f	T 10	30.0	6.0	3.0	—	—	0	Lars L Frøyen, Kalvåg
166 8/å —	f	T 00	30.0	8.0	3.0	—	—	0	Jørgen Langeland, Kalvåg
167 8/å —	f	T 04	26.0	5.8	2.3	—	—	0	Ivar Hauge m fl, Bremanger
168 8/å —	f	T 03	24.0	5.0	2.5	—	—	0	Karl A Grotle m fl, Bremanger
169 Må —	f	T 12	31.0	7.0	4.0	Gideon	4	0	Kjell Øvrebotten, Kalvåg
170 Må Knark	f	T 95	22.0	7.0	3.0	Waterm.	3	0	Peder P Myklebust, Kjelkenes
171 Må —	f	T 96	24.0	7.0	3.5	Americ.	6	0	Hans Husefæst, Botnane
172 6/å —	f	T 98	34.0	10.0	4.0	—	—	7	H Nødseth m fl, Kalvåg
173 6/å —	f	T 90	24.0	9.0	4.0	—	—	1	Kr. Ryland m fl, Rylandspollen
174 8/å —	f	T ?	24.0	6.1	2.1	—	—	0	A J Løviknæs, Rylandspollen
175 Mk Draug	k t	T 18	40.0	10.0	5.4	Rap	15	0	Karl Book, Bremanger
176 8/å —	f	T 22	24.0	6.0	2.2	—	—	0	Isak J Hauge, Bremanger
177 Må —	f	T 14	26.0	6.0	2.5	Heimdal	3	0	Ole Solheim, Bremanger
178 Må Sukker- kavringen	f	T ?	21.0	6.5	4.0	Tenfj.	3	0	Guttorm Husefest, Botnane
179 6/å —	f	T 24	26.0	9.0	4.0	—	—	0	Hauges Notlag, Bremanger
180 8/å —	f	T ?	23.0	5.5	2.1	—	—	0	Lars M Eikesæt, Rylandspollen
181 8/å —	f	T 13	26.0	5.0	2.5	—	—	0	Andreas R Grotle jr., Bremanger
182 Må Knold	f k	T ?	24.4	8.0	3.5	Hein	5	0	Odd Myklebust, Kjelkenes
183 8/å —	f	T 85	21.0	5.5	2.1	—	—	0	Kr R Grotle d y, Bremanger
184 8/å —	f	T 94	26.0	6.0	2.3	—	—	0	Henrik Bremnes, Kalvåg
185 8/å —	f	T 12	22.0	6.0	2.5	—	—	0	Peder E Hauge, Bremanger
186 8/å —	f	T 00	25.5	6.4	2.2	—	—	0	P Tirdal, Bremanger
187 Må —	f	T 10	22.0	5.0	3.0	Wichm.	2	0	Th Øvrebotten, Botnane
189 6/å —	f	T 03	30.1	8.8	3.1	—	—	2	Elias Nødset m fl, Rylandspollen
190 Ms Nordlys	f k	T 15	36.0	11.5	5.5	Gideon	8	0	Henrik M Frøyen m fl, Kalvåg
191 6/å —	f	T 08	32.0	11.0	3.3	—	—	5	Lars J Frøyen m fl, Kalvåg
192 Mk Falken	k	T 16	36.0	11.8	5.7	Gideon	11	1	Oskar Myren m fl, Rylandspollen
193 Mk Nansen	f k	T 20	34.0	10.0	5.4	Gideon	8	1	Johan S Nøstdal, Bremanger
194 Må —	f	T 02	28.0	7.0	3.0	Tenfj.	4	0	Bernt U Sørbotten, Botnane
195 Mk Aksel	h	T 16	33.5	11.0	5.8	Gideon	8	1	Andreas J Eikesæt, Rylandspollen
196 Mk Notholm	k t	T ?	62.0	17.3	7.1	Normo	40	1	Hjalmar Frøyenes m fl, Kalvåg
197 Mk Kveldulf	f k	T 20	24.0	8.8	4.0	Gideon	6	0	A O Senneset, Bremanger

Farkostens nummer, art og navn	Anvendelse	Materiale	Byggår	Lengde	Bredde	Dybde	Maskin, navn	Antall HK	F. & fangstb.	Eierens (den korresponderende reders) navn og postadresse
198 Må Rap	f	T	22	22.0	8.0	3.0	Vestkyst	5	0	Aug Mulehamn, Kjelkenes
199 10/å —	f	T	82	25.5	6.0	2.0	—	—	0	Torv Torvanger, Bremanger
200 8/å —	f	T	29	35.0	11.0	3.7	—	—	0	Stuens Notlag, Bremanger
201 Mk Fritjof	f k	T	15	37.0	12.0	5.8	Hein	9	0	Ole O Senneset m fl, Bremanger
202 Ms Fisk	f k	T	19	25.5	7.7	3.2	Hjelset	4	0	Hjalmar Fosheim, Bremanger
203 10/å —	f	T	70	26.0	6.0	2.0	—	—	0	Alf Torvanger, Bremanger
204 10/å —	f	T	85	28.0	6.0	2.5	—	—	0	Kr H Torvanger d æ, Bremanger
205 Må Mons	f	T	19	24.0	8.0	3.0	Heimdal	3	0	Ivar Vetvik, Bremanger
206 Ms Laila	k	T	09	44.0	13.5	5.4	Finnøy	23	0	Kristoffer Vågene m fl, Kalvåg
207 8/å —	f	T	22	26.0	5.0	2.0	—	—	0	Olai P Varpe, Bremanger
208 10/å —	f	T	10	25.0	6.2	4.7	—	—	0	Herman Lexau, Bremanger
209 10/å —	f f	T	00	29.0	7.3	2.4	—	—	0	Severin Igland, Bremanger
210 8/å —	f	T	22	24.0	7.0	2.5	—	—	0	Andreas J Igland m fl, Bremanger
211 8/å —	f	T	15	25.5	6.4	2.5	—	—	0	Reidar Torvanger, Bremanger
212 8/å —	f	T	23	24.0	6.0	3.0	—	—	0	Jørgen N Hauge, Bremanger
213 Må —	f	T	00	14.0	5.0	3.0	Wichm.	2	0	Andr K Seljestokken m fl, Botnane
214 6/å Bryn	f	T	25	24.0	7.0	3.5	—	—	3	Sigurd Bugten m fl, Kalvåg
215 Mk Nordlys	f k	T	12	30.0	11.0	6.3	Hein	6	1	Henrik R Nesbø m fl, Kjelkenes
216 Må Duen	f k	T	70	28.0	7.0	3.0	Alpha	8	0	Knut A Riise, Svelgen
217 10/å —	f	T	?	28.7	6.4	2.2	—	—	0	Ole B Igland, Bremanger
218 Mk Palander	f k	T	10	37.4	12.0	6.3	Alpha	14	1	Gullak Hauge m fl, Bremanger
219 Mk Sjøgutten	f k	T	09	36.0	13.3	6.5	Brunv.	30	1	Olaf I Aspenes m fl, Kjelkenes
220 8/å —	f	T	24	26.0	6.0	1.5	—	—	0	O R Igland, Bremanger
221 8/å —	f	T	90	24.0	5.5	1.3	—	—	0	H Grotle, Bremanger
222 Mk Frimand	f k	T	15	40.0	12.5	6.0	Aktiv	11	0	Olav Ryland m fl, Rylandspollen
223 Ms Jenky	f k	T	10	34.0	12.5	5.5	Heros	8	0	Samson Håø m fl, Kalvåg
225 8/å Storkar	f	T	25	25.2	6.2	2.3	—	—	0	Karl Book, Bremanger
226 10/å —	f	T	?	27.8	6.8	2.4	—	—	0	Rasmus J Hauge, Bremanger
227 8/å —	f	T	22	27.8	6.4	2.1	—	—	0	Ulrik Torvanger, Bremanger
228 8/å —	f	T	24	25.0	6.0	2.0	—	—	0	Kristoffer R Igland, Bremanger
229 8/å —	f	T	24	24.0	6.0	1.4	—	—	0	Peder Solheim, Bremanger
230 8/å —	f	T	09	26.0	6.3	1.5	—	—	0	Peder Solheim, Bremanger
231 8/å —	f	T	05	27.0	6.0	1.7	—	—	0	Knut J Kjerpesæt, Kalvåg
232 8/å —	f	T	24	26.0	4.6	1.9	—	—	0	R O Igland, Bremanger
233 8/å —	f	T	04	24.0	8.0	1.5	—	—	0	Olaf O Igland, Bremanger
234 8/å —	f	T	05	24.0	5.0	1.7	—	—	0	Isak J Hauge, Bremanger
235 Må —	f	T	23	26.0	6.6	3.2	Wichm.	5	0	Martin Torvanger, Bremanger
237 6/å Fram	f	T	28	30.0	10.0	3.3	—	—	1	Robert Frøyen m fl, Kalvåg
238 8/å —	f	T	?	24.5	5.0	1.7	—	—	0	Ulrik B Bakke, Nævelandet
239 Ms Nes	f	T	18	26.5	7.4	4.2	Heimdal	4	0	Olav K Liset, Kalvåg
240 Må Rollo	f	T	20	25.0	8.0	3.5	Rollo	6	0	Ole Børresen, Kjelkenes
241 8/å —	f	T	90	22.0	6.0	3.0	—	—	0	Ivar A Grotle, Bremanger
242 Mk Stanley	k	T	25	45.0	13.5	7.0	Normo	20	1	Alfred O Igland, Bremanger
243 8/å —	f	T	?	23.0	6.0	2.5	—	—	0	Kristoffer K Svarstad, Bremanger
244 6/å Næve- landet II	f	T	27	32.0	10.0	3.5	—	—	2	Ulrik Bakke m fl, Nævelandet
245 6/å —	f	T	?	24.0	8.0	3.0	—	—	0	Magnus Sørbotten m fl, Botnane
246 6/å Jakob	f	T	27	34.0	9.0	3.0	—	—	3	Struens Notlag, Bremanger
247 6/å —	f	T	20	25.0	9.0	2.8	—	—	4	Kr. N Sagebø m fl, Kjelkenes
248 6/å Marisilden	f	T	60	26.0	8.0	3.0	—	—	2	E Ytrehus m fl, Kjelkenes
249 6/å —	f	T	28	26.6	9.6	4.2	—	—	0	L E Myklebust m fl, Kjelkenes
250 Må —	f	T	28	36.0	11.5	3.8	Union	15	0	Bård U Bakke m fl, Nævelandet
251 6/å Næve- landet I	f	T	00	25.0	7.0	2.5	—	—	2	O R M Kjerpesæt m fl, Nævelandet

Farkostens nummer, art og navn	Anvendelse	Materiale	Byggeår	Lengde	Bredde	Dybde	Maskin, navn	Antall HK	Eierens (den korresponderende reders) navn og postadresse
1 Må Sjalivet	k f	T	20	22.3	6.4	3.2	Tenfj.	4	0 Ludvik H Nervik, Flokenes
2 Må Fremad	k f	T	?	31.0	10.5	3.5	Wichm.	6	0 Kr A Standal, Svortevik
3 Mk Fjell	k	T	10	33.0	12.0	5.5	Alpha	6	2 L J Strømsnes, Haukåsund i Kinn
4 Mk Emanuel ¹⁾	t f	T	14	42.0	14.5	7.0	Trygg	28	0 Andreas N Sandvik, Nytingnes
5 Må Odden	k f	T	12	30.8	10.8	4.2	Trygg	6	0 P J Strømsnes, Haukåsund i Kinn
6 Må Harald	k f	T	04	23.9	6.4	3.1	Wichm.	4	0 Vilh J Grøneng, Stavang i Sunnfj.
7 Må Fram	k f	T	03	32.8	10.4	3.9	Gideon	8	0 J Ingvaldsen, Stavang i Sunnfjord
8 Må Fridtjof	k f	T	00	30.5	8.0	3.5	Alpha	4	0 J A Grytten, Stavang i Sunnfjord
9 Må Ffink	f	T	17	18.0	4.0	2.0	Meteor	3	0 Nils Fløholm, Svortevik
10 Må Stavsteig	k f	T	20	25.5	8.0	3.2	Populær	4	0 L N Stavsteig, Stavang i Sunnfj.
11 Må Fremad	k f	T	?	20.7	4.8	2.4	Meteor	3	0 Albert T Svortevik, Svortevik
12 Må Odin	k f	T	15	33.5	10.8	4.5	Kelvin	7	0 Karl O Svortevik m fl, Svortevik
13 Må Sif	f	T	20	22.0	6.0	3.0	Tenfj.	4	0 Karsten L Nygård, Flokenes
14 Må Duen	k f	T	?	30.0	8.0	3.5	Skandia	6	0 Lars L Vågane m fl, Flokenes
15 Må Dreier	k f	T	?	20.7	6.4	1.7	Wichm.	2	0 Hans J Snilstvedt, Stavang i Sunnfj
16 Mk Farmann	k f	T	13	41.4	12.9	5.9	Hein	16	0 A Snilstvedt m fl, Stavang i Sunnfj
17 Må Roald	k f	T	85	29.0	9.4	3.8	Hein	5	0 A Trøttestvik m fl, Haukåsund, Kinn
18 Må Frigg	k	T	21	25.5	6.9	2.8	Frigg	4	0 Lauritz Liversund, Livresund
19 Ms Trygg	k f	T	?	40.0	13.0	6.0	Aktiv	9	0 Nils Grønnevik, Little-Høydal
20 Må Fremad ²⁾	k f	T	06	32.0	9.0	4.0	Levahn	7	0 Elias A Vågane m fl, Flokenes
22 Ms Olga	k f	T	10	35.0	14.0	7.0	Heros	10	0 Karl M Nyborg, Little-Høydal
23 Må Testen	k f	T	?	30.3	9.6	4.0	Gideon	4	0 Karl Marø m fl, Svanøybukt
24 Ms Løven ³⁾	k f t	T	?	44.0	13.0	4.0	Rap	22	0 Jakob J Heivik, Holmesund
25 Må Laksen	f t	T	10	22.7	7.7	2.8	Tenfj.	3	0 Ananias Stavestrånd, Flokenes
26 Ms Anna	k f	T	?	38.0	11.0	5.0	Gideon	10	0 Olaf Våge m fl, Flokenes
27 D Eikefjord	k h	T	05	60.9	13.3	7.0	Damp	50	0 A Snilstvedt m fl, Stavang i Sunnfj
29 Mk Vivian	t k	T	11	58.0	13.0	6.0	Gideon	30	0 Anders Håve, Stavang i Sunnfjord
30 Må Våren	f	T	21	22.0	6.1	2.5	F. M.	3	0 Andreas Stavestrånd, Flokenes
31 Må Prøven	f	T	?	26.0	8.0	3.4	Alpha	3	0 A K Ellingsund, Livresund
32 Må Sundal	f t	T	?	34.0	9.1	3.0	Wichm.	4	0 Elias Sundal, Norddalsfjorden
33 Må Nordalsfjord	f t	T	?	34.0	9.0	4.0	Gideon	6	0 A A Solheim, Norddalsfjorden
34 Må Fram	f	T	10	20.0	5.0	2.0	Victor	3	0 Johs L Svortevik, Svortevik
35 Må Bjarne II	k f	T	20	30.0	9.3	3.2	Gideon	4	0 Anders A Hopen, Høydalsfjor

SF-D. Davik merkedistrikt.

1 Ms Smølsarøy	k h	T	10	40.0	14.0	5.5	Gideon	16	1 Samson Nyborg m fl, Berle
2 Mk Reidar ⁴⁾	k	T	14	40.0	13.0	5.2	Karm	22	0 Anders E Nore m fl, Bryggja
3 Ms Kveldulf ⁵⁾	k f	T	?	25.0	9.0	4.0	Gideon	4	0 Ole M Totland m fl, Bryggja
4 Mk Signal	k	T	12	36.0	12.5	6.0	Hein	10	0 Josef Elde m fl, Rugsund
5 Må Heimdal	f	T	24	28.0	8.0	4.0	Heimdal	5	0 L P Nygård m fl, Skatestraumen
8 Må Blåfjeld	f	T	?	22.8	7.6	2.9	Levahn	7	0 Joh Hånkedal m fl, Skatestraumen
9 Mk Glip	k	T	13	32.0	11.5	5.7	Hein	5	0 Mathias I Ødegård, Berle
10 Mk Håbet	k	T	11	35.0	11.0	5.2	Hein	6	0 Rasmus Hestevik m fl, Berle
12 Mk Rolf	k f	T	14	38.0	12.0	6.0	Hein	14	0 Endre G Olsbø m fl, Rugsund
13 Mk Viking	k	T	10	32.0	11.5	5.8	Gideon	6	2 Didrik Lågeide m fl, Bryggja
14 Mk Fiskeørnen	k	T	13	40.4	12.7	8.2	Heimdal	20	0 Kr L Lågeide m fl, Måloy
15 Mk Smølsarhorn	k	T	13	40.3	13.0	7.0	Skandia	20	7 Iver Havnen m fl, Skatestraumen
16 Mk Sverre	k	T	12	34.0	12.0	4.4	Gideon	8	0 N E Klubben m fl, Skatestraumen
18 Mk Fiskeren	k h	T	12	37.0	11.0	5.4	Gideon	11	0 Gregorius Ramsevik m fl, Måloy

Farkostens nummer, art og navn	Anvendelse	Materiale	Byggesår	Lengde	Bredde	Dybde	Maskin, navn	Antall HK	F. s. fangstb.	Eierens (den korresponderende reders) navn og postadresse
19 Mk Farmann	h k	T	20	47.8	14.9	6.7	Tuxham	28	0	Steffen Lofnes m fl, Rugsund
20 Må Geiti	f	T	?	26.5	5.9	2.1	Solo	4	0	Olav Skarstein m fl, Berle
21 Mk Karsten	k h	T	09	43.0	14.0	7.1	Alpha	8	0	Knut N Havnen m fl, Skatestraumen
22 Mk Skreien	k	T	15	42.0	13.0	6.3	Gideon	16	1	Oliver P Kolsæth m fl, Rugsund
23 Mk Vidar	k	T	13	41.4	12.4	5.3	Heimdal	30	0	M Bortne m fl, Rugsund
25 Mk Thyin	k f	T	14	31.0	9.0	5.4	Gideon	6	0	Hans Risøen m fl, Måløy
26 Ms Argo	k	T	97	40.0	14.5	6.8	Gideon	10	0	Søren S Loftnæs, Rugsund
27 Må Skrubben	f	T	00	28.5	8.5	4.2	Gideon	6	0	Søren S Loftnæs, Rugsund
28 Mk Svalen	k f	T	13	35.0	12.0	5.8	Hein	10	0	Oluf Leirgulen m fl, Rugsund
29 Må Bølgen	f k	T	19	20.0	7.0	2.9	Heimdal	3	0	Ivar L Husevåg, Måløy
30 Mk Havgrim	k	T	17	54.0	14.5	7.3	Hein	35	0	Olaus A Strømmen m fl, Rugsund
31 Mk Polluks	k	T	12	46.0	14.5	6.5	Skandia	25	0	H K Bakke m fl, Rugsund
32 Mk Alpha	k	T	14	37.0	12.0	5.8	Alpha	8	0	Anton Lillehaug, Berle
33 Mk Havdrott	k	T	19	45.0	13.8	6.7	Grei	42	2	J O Gangsø m fl, Måløy
34 Mk Olav	k	T	17	38.0	12.5	6.3	Alpha	14	0	Arne A Berle m fl, Berle
35 Mk Bjørnø	k	T	16	53.0	14.0	6.7	Hein	30	2	Peder Bjørnø m fl, Måløy
36 Mk Hugin	k f	T	11	36.0	11.3	6.2	Dan	8	1	Alfred P Angelsaug, Almanning
37 Mk Steinar	f	T	22	28.0	8.5	4.2	Aktiv	7	0	Anders Stokke m fl, Bryggja
38 Mk Erling	k	T	07	36.7	11.8	4.7	Hein	10	1	I Ingebrigtsen m fl, Måløy
39 Ms Håkon	k	T	11	36.0	11.0	4.9	Heros	10	0	John Rundshaug m fl, Bryggja
40 Må Skum	f k	T	16	19.0	5.5	3.3	Oslo	3	0	Sigurd Husevåg, Måløy
42 Ms Norøna	k	T	17	46.0	15.0	6.7	Hein	26	1	Iver J Husevåg m fl, Måløy
44 Mk Reidulf	k	T	12	28.0	10.0	5.4	Gideon	10	0	Edv Tytingvåg m fl, Måløy
45 Mk Freidig	k	T	10	26.0	9.0	5.4	Gideon	6	0	Lars Olsbø m fl, Rugsund
46 Mk Viking	k f	T	07	32.0	11.0	4.0	Hein	8	0	Olaus Lofnæs, Rugsund
47 Ms Bølgen	k t	T	17	40.0	12.0	6.3	Gideon	24	1	Peder A Bortneskär m fl, Rugsund
48 Må Alen	f	T	19	23.4	6.4	3.2	Romsd.	3	0	Rasmus Bortneskär, Rugsund
49 Ms Trysild	k h	T	10	34.0	12.5	4.5	Gideon	8	0	Rasmus Midtvik m fl, Måløy
50 Ms Morilla	f k	T	15	40.0	14.0	6.1	Askøy	20	1	H S Hensøen, Hennøystranda
51 Ms Doven ¹⁾	k f	T	05	30.0	10.8	5.2	Aktiv	7	0	Ole Wiik, Davik
52 Mk Hovdenes	k	T	26	39.5	12.6	6.3	Tuxham	18	1	Ole I Husevåg m fl, Måløy
54 Ms Solheim	k f	T	22	24.0	7.0	3.1	Wichm.	4	0	Sivert I Husevåg, Måløy
55 Mk Vidar	k h	T	15	45.0	13.0	6.5	Hein	22	0	Samson Strømmen m fl, Rugsund
56 Mk Reidulf	k	T	15	40.0	13.5	4.8	Gideon	16	0	Sivert S Strand m fl, Rugsund
57 Mk Draug	k	T	12	37.0	12.0	6.3	Alpha	7	0	Andreas Årsæth m fl, Davik
58 Mk Normand	k	T	12	38.0	11.3	6.2	Skandia	12	1	Lars Lågeide, Måløy
60 Må Kvik	f	T	12	24.0	6.0	2.8	Helseth	6	0	A K Kolset m fl, Rugsund
62 Mk Viggo	k	T	12	37.0	11.3	5.0	Alpha	7	1	Iver B Rise m fl, Hennøystranda
63 Mk Gideon	k	T	08	35.0	12.0	5.0	Gideon	6	0	Sivert Husevåg m fl, Måløy
64 Ms Froyssjø	k	T	11	36.0	12.0	6.1	Gideon	8	0	Olaf Skarstein m fl, Berle
65 Må Brødrene	k	T	20	23.0	6.0	3.0	Helseth	6	0	M A Mjånes, Rugsund
66 Mk Roal	f	T	?	28.0	9.5	3.5	Gideon	5	0	Jesber Klubben, Hennøystranda
67 Mk Fåfjord	k	T	14	40.0	13.0	6.0	Hein	10	0	Ole P Oldeide, Måløy
68 Mk Viking	k	T	16	41.0	12.5	6.0	Alpha	14	0	Jacob R Nyheim m fl, Berle
69 4/å	f	T	?	16.0	5.0	2.0	—	—	0	Olav Skarstein, Berle
72 Mk Håbet	k h	T	15	42.3	13.0	5.4	Gideon	13	0	Eilert A Lisæt m fl, Berle
73 Må Haldor	k	T	19	21.0	6.3	3.2	Grei	4	0	Berge Rise, Hennøystranda
74 Må Watermand	k	T	?	20.7	6.1	2.1	Waterm.	4	0	Johan J Oldeide, Måløy
75 Må Svanen	f	T	10	22.0	6.0	3.3	Dan	4	0	Sevrin K Gangsø m fl, Måløy
77 Ms Haymand	k f	T	20	42.0	12.0	5.8	Aktiv	15	0	Bernt Havnen m fl, Skatestraumen
78 Må Trygg	f	T	19	22.0	6.0	2.6	Meteor	4	0	R Førde, Isane
79 Må Kvik	f	T	17	20.0	6.0	2.5	Meteor	4	0	Rasmus L Nygård, Skatestraumen
80 Må Kvik	k	T	20	18.5	5.3	2.4	Voida	3	0	Olav Haus m fl, Haus i Nordfjord
82 Må Lillegrei	f	T	21	23.0	6.2	2.3	L. Grei	4	0	Wilhelm Gangsøy m fl, Måløy

Farkostens nummer, art og navn	Anvendelse	Materiale	Byggeår	Lengde	Bredde	Dybde	Maskin, navn	Antall HK	F. & langsbth	Eierens (den korresponderende reders) navn og postadresse
83 Mk Ænes	k f	T	21	30.0	10.0	5.8	Gideon	8	0	Ole I Husevåg m fl, Måløy
84 8/å —	f	T	18	22.0	6.5	2.5	—	—	0	Knut Havnen, Skatestraumen
85 8/å —	k	T ?		26.0	6.2	1.9	—	—	0	Johan R Kjøllesdal, Kjølsdalen
86 Må Kjapp	f	T	18	18.0	5.0	2.5	Meteor	3	0	Ole G Gangsøy, Måløy
87 Må Skarven	t f sl	T	21	19.0	5.5	2.5	Tryg	3	0	Albert Haugland, Kjølsdalen
89 Må Rapp	k f	T	18	21.2	6.4	2.9	Meteor	4	0	Ole O Myklebust, Alfoten
90 Mk Trygg	k f	T	14	35.0	12.0	5.8	Hein	6	1	Simon Myrvang, Berie
91 Mk Viking	f k	T	12	28.0	9.0	5.0	Stella	4	0	Johan Haus, Haus i Nordfjord
92 Mk Værnet	k	T	16	34.0	11.0	5.5	Hein	7	0	Karolus Furnes, Måløy
93 Mk Modig	f k	T	15	23.5	8.8	4.9	Hein	5	0	Henrik G Norvik m fl, Måløy
94 Må Thor	f	T	99	29.0	11.0	4.5	Oslo	11	6	V Bakke, Rugsund
95 Mk Fram	k	T	18	31.1	12.2	5.8	Dan	16	0	Peder P Maurstad, Bryggja
96 Ms Smau	k	T	20	37.0	11.6	5.7	Hein	10	0	J O Oldeide, Måløy
97 Mk Trygg	k	T	10	30.0	11.0	6.0	Gideon	8	0	A G Husevåg, Måløy

SF-E. Eid merkedistrikt.

1 Mk Solid	f	T	11	31.0	11.5	6.0	Volda	10	1	Arne Hunskaar, Stårheim
2 Mk Von II	k	T	14	50.0	13.5	6.7	Alpha	8	3	J O Olsen m fl, Nordfjordeid
3 Må Von III	k f	T	19	22.0	6.5	4.0	Helseth	6	0	J O Olsen m fl, Nordfjordeid
4 Mk Rolf	k h	T	12	35.7	11.2	4.1	Gideon	8	0	O I Andersen m fl, Nordfjordeid
6 Må Håkon	f k	T	19	26.0	7.0	4.0	Helseth	8	1	R S Grinde, Nordfjordeid
7 Må Meteor	k f	T	05	24.0	7.0	3.0	Meteor	3	0	Sig M Myklebust, Nordfjordeid
8 Må Tango	f	T ?		18.0	4.0	2.5	Meteor	2	0	Halfdan Faleide, Nordfjordeid
10 Må Erling	f	T	25	28.0	10.0	4.2	Helseth	6	4	J O Olsen, Nordfjordeid
11 Må Lyn	k f	T	97	25.5	6.4	3.2	Meteor	4	0	A L Wedvich m fl, Nordfjordeid
12 Ms Snøgg	k f	T	12	42.0	15.3	7.0	Dan	20	7	Johan Lillestøl, Nordfjordeid
13 8/å —	f	T ?		30.0	8.0	5.0	—	—	3	Eids Notlag, Nordfjordeid
14 Mk Sjøfuglen	k	T	16	43.0	14.0	6.0	Statt	16	1	Kristen G Taklo, Nordfjordeid
15 Mk Transport	t	T	17	46.5	13.5	7.0	Hein	12	0	Mous E Totland, Nordfjordeid
16 Må Fiks	f	T	19	24.0	7.0	3.0	Heimdal	3	1	I Røed m fl, Naustdal i Nordfjord
17 Mk Kveldulf	k	T	15	41.0	14.0	6.7	Alpha	15	2	Jakob S Orheim m fl, Stårheim
18 4/å —	f	T	05	16.7	4.8	1.7	—	—	0	Kristian G Taklo, Nordfjordeid
19 4/å —	f	T	19	17.0	5.3	2.1	—	—	0	Ole N Taklo, Nordfjordeid
20 Ms Sjørøsen	k f	T	19	30.0	8.0	5.0	Gideon	6	2	Daniel Starheimsetter m fl, Stårheim
21 Må Sørland	f h	T	19	23.0	7.0	5.0	Statto	5	0	Steffen J Sørland m fl, Stårheim
22 Må Ruth	f	T	10	26.0	8.0	4.0	Meteor	4	1	Helge C Røed, Stårheim
23 6/å —	f	T	06	30.0	9.0	5.0	—	—	3	R Myklebust, Nordfjordeid
24 Mk Lefly	k	T ?		36.0	11.0	4.5	Gideon	8	1	Mathias K Sæther m fl, Måløy
25 Må Trygg	f	T	25	30.0	9.0	5.0	Alpha	6	0	Myklebust Notlag, Nordfjordeid
26 Må Knut	f k	T	19	32.0	8.0	4.0	Bolind.	12	0	Johan Lillestøl, Nordfjordeid
27 8/å —	k	T ?		30.0	7.0	3.5	—	—	0	J O Myklebust, Nordfjordeid
28 4/å —	f	T	16	20.0	5.5	2.0	—	—	1	Rasmus A Totland, Nordfjordeid
29 4/å —	f	T	17	18.0	5.5	2.0	—	—	1	Mathias O Sætre m fl, Nordfjordeid
30 4/å —	f	T	18	18.0	5.5	2.0	—	—	1	Ole R Ashammer, Nordfjordeid
31 4/å —	f	T	05	17.5	5.5	2.0	—	—	0	Ivar Os, Nordfjordeid
32 4/å —	f	T	13	18.0	5.0	2.0	—	—	0	Ole J Hundevide, Nordfjordeid
33 4/å —	f	T	20	17.0	4.6	1.8	—	—	0	Rasmus R Strand, Nordfjordeid
34 4/å —	f	T	00	18.2	4.8	1.8	—	—	0	Mathias P Hundevide, Nordfjordeid
35 Må Putten	f k	T ?		25.5	6.4	4.2	Gideon	4	0	Joh Lillestøl, Nordfjordeid
36 Må Brisling	f	T	23	34.0	9.0	4.5	Hein	14	0	Eids Notlag, Nordfjordeid
37 Må Grei	k	T	00	22.0	7.0	5.0	Grei	3	0	Erenstz Totland, Nordfjordeid
38 Mk Skald	k	T	11	32.0	12.0	5.8	Hein	10	1	K P Bjørhovde, Nordfjordeid

SF-EF Eikefjord — SF-G Gulen.

Farkostens nummer, art og navn	Anvendelse	Materiale	Byggear	Lengde	Bredde	Dybde	Maskin, navn	Antall HK	F. & fangstb.	Eierens (den ko-responderende reders) navn og postadresse
SF-EF. Eikefjord merkedistrikt.										
1 D Kverve	t k h	J	03	95.4	17.2	8.6	Damp	170	0	Salamon A Eikefjord, Eikefjord
2 Mk Forsøk	k	T	?	36.0	12.0	4.5	Gideon	10	0	Anders S Eikefjord, Eikefjord
3 Ms Kattholm	t	T	15	32.0	14.0	5.0	Aktiv	7	0	Karl J Hopen, Eikefjord
4 Må Sleipner	f	T	20	33.0	10.0	5.0	Gideon	9	0	J J Hovland m fl, Eikefjord
5 Ms Håbet	t	T	10	31.9	11.2	5.0	Møller.	8	0	Peder P Kjørslevik, Barlindbotn
SF-FL. Fjaler merkedistrikt.										
1 Mk Fagervik	t	T	26	68.0	15.5	7.5	Munkt.	45	0	Jens J Haugland, Leitet
2 Må Trygg	k	T	?	30.0	11.5	3.5	Tryg	7	0	William Jenssen, Dale i Sunnfjord
5 Ms Solli	t	T	17	47.3	13.0	5.0	Grei	25	0	A/S Hovland & Vonen, Dale i Sunnfj
6 Må Havhesten	k	T	06	34.1	11.2	4.8	Hein	6	0	S M Hestad m fl, Standnes i Sunnfj
7 Ms Fram	t	T	08	46.1	17.5	7.2	Skandia	15	0	A/S Hovland & Vonen, Dale i Sunnfj
8 Må Svalen	k	T	20	24.0	6.3	3.0	Heimdal	3	0	J S Laukeland, Standnes i Sunnfj.
9 Må Teisten	f	T	20	18.0	5.0	2.0	(Amer.)	4	0	Hans M Rivedal m fl, Holmedal
10 Må Fisken	k	T	?	30.0	10.0	?	Gideon	5	0	P Strandenæs m fl, Standnes i S.
11 Mk Ulstein	t	T	17	56.0	13.8	6.5	Ideal	30	0	G Storaker, Flekke i Sunnfjord
12 Mk Delfin	t k	T	16	47.0	13.8	6.8	Alpha	18	0	A J Strand, Standnes i Sunnfjord
14 Må Snygg	k	T	17	22.0	6.0	3.0	Wichm.	3	0	Haldor Vårdal, Holmedal
15 Må Håkon	t	T	07	27.0	9.0	4.0	Wichm.	7	0	Benjamin Øen, Gjølanger
16 Mk Munin I	f k	T	08	61.9	18.4	7.9	Bolind.	65	1	A/S Sæthenes & Berg, Dale i Sunn.
17 Må Sleipner	k f	T	?	32.1	10.8	5.6	Hein	7	0	Nikolai Brandefer, Gjølanger
18 Ms Borghild	t	T	04	56.0	18.0	8.0	Bolind.	15	0	W Jensen m fl, Dale i Sunnfjord
19 Mbf Anna	k t	T	02	36.0	13.0	4.3	Wichm.	8	0	L Bakkebø, Straumsnes i Sunnfj.
20 Må Frimont	k f	T	?	32.0	12.0	?	Alpha	4	0	Daniel Øen m fl, Leitet
SF-FD. Førde merkedistrikt.										
1 Må Draug	k	T	15	20.1	5.6	2.4	Hjelset	3	0	Karl Øvrebø, Førde
2 Må Trygvar	k f	T	10	29.5	11.0	3.7	Kelvin	14	0	Olaf Steen, Førde
SF-GR. Gaular merkedistrikt.										
1 Må Frantz	t k	T	10	36.0	10.0	4.5	Rap	5	0	K & I Berge A/S, Bygstad
SF-GP. Gloppen merkedistrikt.										
1 Må Snygg	k	T	20	21.7	6.4	2.6	Heimdal	3	1	Mikkel Arevik, Hestenesøyra
2 Mk Strandfugl	k	T	?	23.0	7.5	4.0	Heimdal	3	2	I Skjeistrand m fl, Hestenesøyra
3 Ms Santaren	k	T	?	31.9	8.0	3.2	Levahn	8	2	Abraham L Henden, Sandane
5 Mj Øyra	t	T	20	69.5	24.0	8.4	Bolind.	80	2	Andr J Eikenæs m fl, Hestenesøyra
6 Må Jack	k	T	24	25.0	7.5	3.0	Sterk	4	1	Alb A Vereide, Sandane
SF-G. Gulen merkedistrikt.										
1 Må Sjøgutten	f k	T	15	21.5	6.6	2.6	L. Grei	4	0	F J Nyhammer, Nyhamar i Sogn
2 8/å ¹⁾	f k	T	05	26.3	7.7	3.3	—	—	1	Nils E Navdal m fl, Dingja
3 Ms Sjamræk ²⁾	k	T	14	32.0	9.0	5.0	Gideon	8	0	Bernt Stevnebø, Nyhamar i Sogn
4 8/å Løvenskjold	f k	T	?	29.7	7.4	5.3	—	—	1	Nappens Notlag, Mjømna
5 Ms Herand	k h	T	09	46.7	14.9	7.4	Normo	20	2	Johs H Nappen m fl, Mjømna
6 Mk Sverdrup	l k f	T	?	40.0	14.0	5.0	Heros	14	2	Johs H Nappen m fl, Mjømna
7 Må Rapp	f	T	00	26.5	6.4	4.2	Sandnes	6	0	Johs H Nappen m fl, Mjømna

Farkostens nummer, art og navn	Anvendelse	Materiale	Byggeår	Lengde	Bredde	Dybde	Maskin, navn	Antall HK	F. & fangstb.	Eierens (den korresponderende reders) navn og postadresse
9 6/å —	f	T	03	21.0	7.0	2.7	—	—	1	P L Mjånæs, Nyhamar i Sogn
12 Må Trygg ¹⁾	k	T	?	24.0	8.0	4.0	Wichm.	3	0	Henrik L Halsvik, Halsvik
13 6/å —	k	T	10	20.0	5.0	2.0	—	—	0	K V Birkenæs, Byrknesøy
15 Mk Duen	k t	T	08	31.2	10.7	4.9	Kampen	10	0	H H Nyborg m fl, Guløy
16 Må Glimt	k	T	16	35.0	12.0	4.6	Sandnes	10	0	Ole L Ünneland m fl, Anneland
18 Må Favorit	k	T	10	15.0	6.0	5.0	Favorit	3	0	Karl O Vikingvåg, Byrknesøy
19 Må Kvernøy	f	T	09	30.8	9.2	3.5	Gideon	5	0	Andr O Kværnø, Skjerjehamn
20 Må Magneten	f	T	05	19.0	5.0	2.5	Americ.	4	0	Nils Mehus, Skjerjehamn
21 8/å —	f	T	11	29.0	9.5	3.0	—	—	1	Eilert O Børtnæs, Byrknesøy
22 6/å —	f k	T	00	25.5	7.4	2.1	—	—	1	Eilert O Børtnæs, Byrknesøy
23 6/å —	k	T	09	24.0	6.0	2.0	—	—	0	Kristian O Birkenæs, Byrknesøy
25 Mk Myggen	k	T	?	28.7	9.6	3.7	Dan	6	1	Johan J Børtnæs, Byrknesøy
26 Mk Fram	f k	T	00	50.0	14.0	7.0	Grei	20	0	D L Byrknes m fl, Byrknesøy
27 Mk Signal	f k	T	16	31.0	12.0	5.0	Gideon	8	0	Lars H Byrknes m fl, Byrknesøy
28 Mk Kong Bele	kl	T	16	44.0	12.0	5.0	Tuxham	18	0	Håkon A Vesetvik, Byrknesøy
29 Mk Signal	k h	T	16	50.0	15.0	6.0	Normo	30	0	Olai Eneberholm m fl, Byrknesøy
30 Må Håbet	k	T	95	30.0	11.0	6.0	Gideon	6	0	Adolf H Kværnø, Skjerjehamn
31 Må Hille	k	T	14	24.0	7.0	3.0	Sandnes	5	0	Mons J Hille, Skjerjehamn
32 Ms Forsøk	k t	T	14	50.0	18.0	8.0	Wichm.	20	0	Karl E Birkenæs m fl, Byrknesøy
33 6/å —	f	T	00	24.0	7.0	2.0	—	—	0	Karl E Birkenæs, Byrknesøy
34 8/å —	k	T	12	40.0	12.0	4.0	—	—	1	A/S Børtnes Snurpenotl., Byrknesøy
35 Ms Nordstjer- nen	k f t	T	05	38.0	13.0	6.0	Aktiv	10	0	W E Eneberholm m fl, Byrknesøy
36 Mk Alf	k	T	?	34.0	11.7	5.3	Møller.	6	0	Kr K Birkenæs m fl, Byrknesøy
37 4/å —	f	T	12	17.0	4.4	1.4	—	—	0	P L Mjånæs, Nyhamar i Sogn
38 4/å —	f	T	95	17.0	4.2	1.6	—	—	0	Truls Navdal, Nyhamar i Sogn
40 Ms Brisvik	t	T	12	32.0	11.0	4.0	Avance	10	0	P T Brosvik, Sygnefest
41 8/å — ²⁾	f	T	?	24.0	6.6	2.5	—	—	1	Dingens Notlag, Dingja
43 Mk Aktiv	t l	T	00	60.0	13.5	6.0	Wichm.	25	4	Gjert Iversen m fl, Mjømna
44 Må Sjøblomsten	f k	T	?	35.0	10.0	5.0	Dan	6	0	Ragnv K Glavær, Skjerjehamn
45 Må Sjøfugl	f k	T	15	29.0	9.5	3.5	Rap	7	1	Gundvald Risøy m fl, Mjømna
46 4/å —	f	T	01	18.0	6.0	2.0	—	—	0	M Navdal, Nyhamar i Sogn
48 4/å —	f	T	15	18.0	4.4	1.5	—	—	0	H E Nesse, Nyhamar i Sogn
49 4/å —	f	T	20	18.0	6.0	2.0	—	—	0	A Nyhammer, Nyhamar i Sogn
50 6/å —	f k	T	00	21.0	5.5	2.0	—	—	0	eder Guldbransen, Byrknesøy
51 Må Bravo ³⁾	h k	T	?	32.0	9.0	5.0	Aktiv	7	0	Edv Aslaksen m fl, Byrknesøy
52 6/å —	f k	T	19	20.0	5.0	2.0	—	—	0	Andreas Wesetvik m fl, Byrknesøy
53 6/å —	f k	T	15	21.0	5.5	2.0	—	—	0	Andreas Wesetvik, Byrknesøy
54 4/å Fridtjof	f k	T	00	15.0	8.0	4.3	—	—	0	Severin E Mjømna m fl, Mjømna
55 6/å Veslegut	f k	T	08	25.0	9.0	4.0	—	—	0	Andreas Wesetvik m fl, Byrknesøy
56 8/å Soffie	f k	T	19	31.0	11.0	4.5	—	—	0	Andreas Wesetvik m fl, Byrknesøy
58 Mk Sjøgut	k	T	15	40.0	12.0	5.0	Skandia	12	0	Ludvik Bøe, Furnes, Gulen
60 4/å Løven	f	T	90	22.0	6.3	3.0	—	—	2	Henrik H Haveland, Nord-Gulen
61 8/å Herkules	f k	T	13	29.0	9.5	4.0	—	—	1	John Anneland m fl, Anneland
62 8/å Håbet	f	T	04	23.0	8.0	3.0	—	—	0	John Anneland m fl, Anneland
63 Må Trygg	k	T	?	25.0	8.0	2.5	Rap	4	0	Eilert E Byrknes m fl, Byrknesøy
64 Må Dristig	f k	T	17	29.0	10.0	3.3	Grei	6	1	Nordre Byrknes Notlag, Byrknesøy
65 8/å Norden	f k	T	90	34.0	10.0	3.0	—	—	1	Endre L Birkenæs m fl, Byrknesøy
66 6/å —	k	T	00	24.0	6.0	2.0	—	—	0	Endre L Birkenæs, Byrknesøy
67 4/å —	f	T	02	16.3	4.2	1.6	—	—	0	P R Nyhammer, Nyhamar i Sogn
68 Må Watnø	f k	T	10	33.0	10.5	4.7	Gideon	6	0	Ole Lillevatso m fl, Skjerjehamn
69 Må Alken ⁴⁾	f t	T	00	28.7	9.6	3.2	Møring.	7	0	H M Dingen, Dingja
70 6/å —	f	T	95	17.4	5.3	1.6	—	—	1	Nils Flolid, Eivindvik
71 8/å Viking	f k	T	12	30.3	12.0	3.4	—	—	2	Anders Sæternæs m fl, Skjerjehamn

Farkostens nummer, art og navn	Anvendelse	Materiale	Byggear	Lengde	Bredde	Dybde	Maskin, navn	Antall HK	F. & fangstb.	Eierens (den korresponderende reders) navn og postadresse
72 Må Stormtross	f	T ?	22.5	6.7	3.2	Wichm.		3	0	B N Losnegård m fl, Losnegard
73 Ms Alken	t	T15	38.0	14.0	5.0	Gideon		8	0	Mikal M Fivelsdal, Fivelsdal
74 Må Løven	f k	T80	32.0	14.0	6.0	Aktiv		6	0	Ivar Grimen, Byrknesøy
75 6/å Trygg	f	T89	24.2	9.0	3.0	—		—	3	Lars L Sande m fl, Sandebygda
76 Må Kinn	f k	T ?	33.0	12.0	5.0	Gideon		8	0	Ludvik Sæter m fl, Skjerjehamn
77 6/å —	f	T15	24.9	7.4	2.7	—		—	1	E Glosvik m fl, Guløy
78 6/å —	f k	T60	24.0	8.0	3.5	—		—	0	Klaus Olsen, Skjerjehamn
79 Må Thor	t f	T12	25.5	4.8	3.2	Skandia		5	0	Botolf O Watne, Sygnefest
80 Må Sellevåg	f k	T14	24.0	6.0	3.0	Sandnes		4	0	Torkel Sellevåg, Skjerjehamn
81 Må Rask	k f	T10	23.0	9.3	3.0	Rap		5	0	Sigvald E Kværnø, Skjerjehamn
82 8/å Håbet	f	T10	26.0	9.0	2.4	—		—	0	Knut Jørgensen, Skjerjehamn
83 Må Rapp	t	T82	28.0	8.0	3.0	Wichm.		6	0	E Sandnes, Guløy
84 Mk Von	f	T14	37.0	11.6	5.2	Gideon		10	1	Kr J Sande m fl, Sandebygda
85 4/å Brislingen	f	T12	20.0	7.0	3.0	—		—	2	Ola J Flolid, Eivindvik
86 Må Ulabrand	f t	T13	29.0	10.0	4.5	Hein		8	0	H Sognefest m fl, Sygnefest
87 8/å —	f	T05	27.0	8.0	2.5	—		—	4	Ole M Haveland m fl, Nord-Gulen
88 6/å —	f	T10	20.0	6.0	2.5	—		—	0	Karl Larsen, Byrknesøy
89 6/å —	f	T12	21.0	6.0	3.0	—		—	0	Wilken Andersen, Byrknesøy
90 6/å —	f	T14	18.0	6.0	3.0	—		—	0	Mikal A Byrknes, Byrknesøy
91 Må Losne	f	T ?	30.0	12.6	5.2	Tryg		7	0	Jakob N Losnegård, Losnegard
92 Må Fisken	f k	T10	25.0	6.0	4.0	Favorit		3	0	Melkjør M Kversøy m fl, Byrknesøy
95 6/å —	f	T16	24.0	8.5	3.2	—		—	4	Edv E Næse m fl, Nord-Gulen
96 6/å Sjøfuglen	f k	T ?	22.3	6.8	2.4	—		—	1	Mons J Hille m fl, Skjerjehamn
97 Mk Træl	sl	T10	30.0	8.0	4.0	Tryg		7	0	Gjert Iversen, Mjømna
98 Mk Asistent	f k	T14	36.1	12.7	6.4	Skandia		10	0	Kr Glasvik, Skjerjehamn
99 Ms Haveland	f k	T15	36.0	11.5	6.0	Hein		10	0	Henr H Haveland m fl, Nord-Gulen
100 Må Forsøk	f k	T21	28.0	8.0	3.5	Vestkyst		7	0	Knut V Birkenæs, Byrknesøy
101 8/å —	f k	T95	25.0	6.0	2.5	—		—	1	J Strømme, Nyhamar i Sogn
102 D Føyen	f	T ?	35.0	9.0	6.0	Damp		30	0	Ludv Furnes m fl, Skjerjehamn
104 Må Alken	f k	T12	29.3	10.0	4.0	Kampen		7	0	Ivar Vatsoy, Skjerjehamn
106 Ms Nora	f k	T98	37.2	15.9	6.4	Ideal		12	3	Sæternes Notlag, Skjerjehamn
107 Må Mågen	f k	T23	24.0	7.5	2.5	Rap		6	0	Johannes Hille, Skjerjehamn
108 8/å Borghild	f k	T17	29.0	10.0	3.7	—		—	1	E L Birkenæs m fl, Byrknesøy
109 Må Pil	f	T14	23.0	6.2	2.4	Wichm.		3	1	B L Grinde m fl, Dalsøyra
110 Ms Irma ¹⁾	t k	T ?	46.0	14.5	7.0	Skandia		15	0	Gjert Kirkøy m fl, Sygnefest
111 Må Sjøgutt	f	T25	25.4	6.4	3.2	Wichm.		4	0	Lars Vesetvik m fl, Eivindvik
112 4/å —	f	T25	25.0	6.0	3.8	—		—	2	Eilert Østerbø m fl, Eivindvik
113 6/å Hilda Marie	f k	T25	23.0	6.3	2.6	—		—	0	E O Birkenæs m fl, Byrknesøy
114 Må Flid	f	T05	24.3	5.3	2.7	Tenfj.		3	0	Guttorm Dyregrov, Opdalsøyra
115 Må Brodrene	k	T05	23.0	6.0	3.0	Merrit		2	0	Vilh Bjørknes, Byrknesøy
116 Ms Eidsfjord	f k	T16	34.0	13.0	7.0	Hein		10	0	E Glosvik m fl, Guløy
117 Må Anna	f	T21	23.4	7.4	4.2	Wichm.		3	3	Fritjof Anneland, Anneland
118 8/å Torden- skjold	k f	T ?	29.8	10.5	3.5	—		—	1	Gjert H Napsøy m fl, Byrknesøy
119 8/å Sjøgutt	k f	T18	30.0	10.5	3.5	—		—	1	Gjert H Napsøy m fl, Byrknesøy
120 Mk Tinganes	t	T24	49.0	11.5	6.0	Avance		16	0	Torkell Dingen, Dingja
121 Ms Breifond	t f	T ?	33.0	12.5	5.0	Hein		10	2	Håkon Furnæs, Skjerjehamn
122 Mk Kap	f	T15	37.0	12.6	4.2	Skandia		8	0	Ludv. Furnæs, Skjerjehamn
123 4/å Lars	f k	T06	18.0	4.4	1.5	—		—	0	Karl Gåta, Byrknesøy
124 8/å —	f k	T28	31.3	10.4	4.0	—		—	1	Nyhammer og Flolid Notl., Eivindv.
125 8/å Sleipner	f k	T12	30.0	10.0	5.0	—		—	2	M E Vesetvik, Eivindvik
126 Må Fisken	k	T29	23.4	8.5	4.2	Wichm.		2	0	H K Birkenæs m fl, Byrknesøy
127 Må Snygg	t t	T11	27.0	7.0	5.0	rigg		4	0	Karl Vikingvåg, Byrknesøy

Farkostens nummer, art og navn	Anvendelse	Materiale	Byggear	Lengde	Bredde	Dybde	Maskin, navn	Antall HK	F. & fangstb.	Eierens (den korresponderende reders) navn og postadresse
-----------------------------------	------------	-----------	---------	--------	--------	-------	-----------------	-----------	---------------	--

SF-HO. Hafslo merkedistrikt.

1 6/å —	f	T	10	27.6	8.5	3.2	—	—	2	Solvorns Notlag, Solvorn
3 Må Sognefjord	t	T	?	32.0	10.0	5.0	Rap	6	0	Nils Asen m fl, Solvorn

SF-H. Hyllestad merkedistrikt.

1 8/å Amundsen	k f	T	28	33.0	13.0	4.0	—	—	0	Gerh. Skivenesvåg, Sørbøvåg
2 Må Skifjord I	k	T	12	27.0	8.0	4.0	Hein	6	0	Anton Myklebust m fl, Skifjord
3 Ms Marie	k	T	01	34.1	11.8	5.4	Aktiv	10	1	Henry O Bjørnestad, Korssund
4 Mk Sognefjord	t k	T	17	51.0	14.2	8.0	Bolind.	40	0	J M Sognes m fl, Lifjorden
5 Må Kastor	k	T	05	26.0	9.0	4.0	Gideon	5	0	Andreas Kjøbstad, Hyllestad
6 Ms Kvikk	k	T	02	31.9	9.6	5.3	Heros	8	0	Jørgen L Bø m fl, Leirvik i Sogn
7 Ms Hæra	k	T	08	37.0	14.0	5.0	Gideon	10	0	H O Porten m fl, Storakersund
8 Må Harald	f	T	20	25.0	6.0	4.0	Heimdal	4	0	Sivert Skorpen, Storakersund
9 Må Sirius	k	T	92	32.0	10.0	3.0	Gideon	5	1	Arne Riisenæs, Lifjorden
10 Må Kvik	f	T	16	18.0	6.0	3.0	Meteor	3	0	Anton Hertsgberg, Korssund
11 Ms Klara	t	T	03	40.0	16.0	6.0	Populær	16	0	Math Hofland m fl, Lifjorden
12 Mk Aslaug	t	T	18	50.0	14.0	6.0	Gideon	40	0	A Gjertsen, Salbu
13 Må Brødrene	f k	T	13	25.5	7.3	3.8	Rap	6	0	H B Sagosen, Sørbøvåg
14 Må Hatlø I	f k	T	24	25.0	8.0	4.0	Heimdal	4	0	Bertin O Hatlø, Korssund
15 Ms Anna ¹⁾	k	T	?	34.0	12.0	5.0	Wichm.	10	1	Ole A Skivenes m fl, Sørbøvåg
16 Mk Fram	k f t	T	08	43.0	12.5	6.0	Alpha	14	2	J O Indrø m fl, Sørbøvåg
17 Må Bølgen	f k	T	08	30.0	9.6	4.3	Aktiv	5	0	Leundhard Hatloy, Korssund

SF-I. Innvik merkedistrikt.

1 Mk Roald	t	T	19	41.0	9.4	6.0	Intern.	18	3	Jens O Nesdal, Innvik
2 Ms Bris ²⁾	t l	T	15	37.9	8.5	5.4	Grei	10	1	R J Svarstad, Innvik
3 Mk Fjoring	f	T	15	35.5	12.5	5.5	Gideon	18	4	Joh Skarsten m fl, Olden i Nordfj.
4 6/å —	f	T	13	25.5	8.0	3.2	—	—	2	Anders A Verlo m fl, Utvik
5 Ms Olav	t	T	07	38.0	8.6	5.7	Bolind.	10	1	Rasmus Yri, Olden i Nordfjord
6 ?/å —	f	T	09	25.5	8.9	4.8	—	—	8	S & R Yri, Olden i Nordfjord
7 6/å Brynestad	f	T	08	24.2	8.6	5.1	—	—	4	A B Brynestad, Olden i Nordfjord
8 6/å —	f	T	?	24.9	7.2	3.5	—	—	2	Ole Sunde m fl, Olden i Nordfjord
9 Må Fram	l	T	?	32.0	12.0	4.0	Gideon	10	2	Daniel E Muri, Olden i Nordfjord
10 Ms Kåre ³⁾	l t	T	?	40.0	12.0	5.7	Bolind.	12	4	Utviks Tøndefabrik, Utvik
11 Mk Rap	t l k	T	?	28.0	6.0	5.5	Rap	6	1	S P Teigen, Blaksæter
12 Ms Ørn ⁴⁾	t l	T	?	29.8	8.5	4.0	Klausset	4	1	Ingebrikt H Støve, Utvik
13 Mk Sjøløven	k f t	T	?	38.2	12.1	6.0	Helseth	16	1	Arne Jensen, Utvik
14 Må Mågen	k t	T	?	27.0	7.0	3.0	Alpha	4	1	Olaf Ljosheim, Tistam

SF-K. Kinn merkedistrikt.

1 Ms Duen	f k	T	?	30.0	10.0	5.0	Hein	7	0	Olai O Smelvær, Barekstad
2 Ms Sunderø	k h	T	00	47.7	14.3	8.5	Hein	30	0	Robert Nilsen m fl, Barekstad
3 Ms Skavl ⁵⁾	k h	T	10	36.0	12.0	6.0	Gideon	10	0	Henrik Stevnebo, Batalden
5 Mk Skjold	k	T	09	43.0	13.0	6.5	Hein	14	1	Tomas E Buørø m fl, Batalden
6 Mk Ulmann	h k	T	06	40.0	12.3	5.5	Dan	10	0	Jens J Buørø m fl, Batalden
7 Mk Ingolf	k	T	16	32.5	11.0	4.9	Gideon	8	0	Bernt L Batalden m fl, Batalden
8 Ms KongSverre	h k	T	?	35.5	11.0	3.5	Rap	11	0	Andreas J Fanø m fl, Batalden
9 Må Erling	k f	T	13	33.0	9.0	4.5	Hein	5	0	Johannes O Wevling, Batalden
10 Ms Fremad	h k	T	14	37.0	14.0	5.0	Gideon	16	0	D H Hjertenæs, Roten pr Florø
12 Må Fridtjof	k f	T	?	33.0	10.5	3.5	Hein	6	0	H Espeseth m fl, Tansøy
13 Må Aktiv	f	T	24	27.0	8.5	3.5	Aktiv	5	0	Anders L Tansøy, Tansøy

Farkostens nummer, art og navn	Anvendelse	Materiale Byggeår	Lengde	Bredde	Dybde	Maskin, navn	Antall HK	F. & f angstb.	Eierens (den korresponderende reder navn og postadresse
14 Mk Havblik	h k	T 14	43.0	13.5	6.0	Gideon	13	0	Alb Hammerseth m fl, Tansøy
15 Må Sjøgutten	k f	T ?	31.0	10.8	4.0	Gideon	7	0	A Batalden, Havreneset pr. Florø
16 Mk Hovden	h k	T 14	47.0	14.5	6.0	Hein	14	0	And O Hovden m fl, Hovdevåg
17 Ms Kinnsly	h k	T 12	38.0	13.0	7.5	Gideon	10	0	Johs H Reksten m fl, Rognaldsvåg
18 Må Brødrene	k f	T 97	27.7	9.9	4.2	Hein	5	0	L A Holmen m fl, Holmen pr Florø
19 Må Sjøfluglen	k f	T 15	34.7	12.4	4.0	Rap	11	0	P S Domben, Barestad
22 Må Shamrock	k f t	T 13	34.0	12.4	4.2	Bolind.	10	0	Saron O Batalden, Batalden
23 Må Trygg	k f	T 08	33.0	10.5	4.2	Levahn	7	0	Andreas W Osø, Tansøy
24 Mk Bølgen	h k	T 18	38.5	12.5	6.0	Hein	16	0	Lorents Hillersø m fl, Batalden
25 Må Vidar	k f	T 98	30.9	10.8	4.5	Wichm.	6	0	Samson Langø, Batalden
26 Må Teisten	k f	T ?	15.4	5.5	3.2	Rap	4	0	Samson Langø, Batalden
27 Må Lommen	k f	T 85	28.4	10.2	3.5	Tryg	4	0	Kornelius Fugløy, Batalden
28 Må Prøven	f	T 00	23.5	8.0	3.0	Vestkyst	5	0	H S Årebrot m fl, Årebrot pr Florø
29 Må Sterk	f	T 07	30.0	9.0	3.8	Alpha	14	3	Andr A Strømmen, Hovdevåg
30 Må Brødrene	k f	T ?	32.8	10.3	3.7	Gideon	5	0	Peder Aldeholm, Batalden
31 Må Kringlen	k f	T 19	27.7	9.6	3.8	Rap	6	0	Henrik G Batalden, Batalden
32 Må Ola	k f	T 10	30.0	10.5	4.0	Hein	5	0	Nils J Buørø, Batalden
33 Ms Hjørdis	h k	T 93	39.0	16.0	6.0	Skandia	15	0	Olaus B Batalden, Batalden
34 Må Flid	k f	T 17	29.0	9.5	3.5	Gideon	4	0	Bertinus K Nækø, Nækø pr Florø
35 Ms Voni	t	T 10	38.0	14.0	6.3	Normo	16	0	Theodor Gåsø, Gåsø pr Florø
37 Må Løven	k f	T 06	31.5	11.0	3.8	Gideon	6	0	G K Furusund, Furusund pr Florø
39 Ms Flid	k	T 08	40.0	14.0	6.5	Gideon	13	0	O Færøyvik m fl, Færøy pr Florø
40 Må Risholm	k f	T 16	23.7	8.6	3.2	Kampen.	5	0	Ola Krokevold m fl, Florø
41 Må Leif	k f	T ?	32.0	10.0	5.0	Hein	6	0	Karl I Alvøren, Florø
42 Må Trygg	k f	T 10	33.0	9.0	4.0	Gideon	6	0	M K Reksten m fl, Rognaldsvåg
43 Ms Løva	k f	T 10	36.0	12.0	5.0	Alpha	11	0	A K Klokkernes m fl, Rognaldsvåg
44 Ms Prøven	k f	T ?	37.0	14.0	5.4	Hein	7	0	Lauritz M Kvaløund m fl, Batalden
46 Må Skrei	k f	T 23	22.0	8.0	4.0	Tenfj.	3	0	M H Skorpen, Skorpa i Sunnfjord
47 Må Fram	k	T 07	32.0	11.0	4.3	Aktiv	6	0	D O Espesæth m fl, Tansøy
48 Ms Brødrene	k f	T ?	43.0	14.0	5.0	Gideon	13	0	J P Skorpen m fl, Skorpa i Sunnfj
49 Må Rapp	f	T 24	24.0	7.4	4.5	Heimdal	4	0	P J Skorpen, Skorpa i Sunnfjord
50 Mk Erling	k f	T ?	38.0	12.0	5.5	Gideon	13	0	H P Æsø m fl, Skorpa i Sunnfjord
51 Må Velmakt	k f	T 20	28.0	7.0	4.0	Wichm.	3	0	Nils H Høidal, Høydalsfjord
52 Mk Sjøblomsten	k f	T ?	35.0	11.5	6.0	Gideon	8	0	L B Kinn m fl, Rognaldsvåg
53 Må Atlas	k f	T 10	35.0	10.0	4.5	Gideon	6	0	Jonas A Kinn m fl, Rognaldsvåg
54 Må Løven- skjold	k f	T 00	35.0	12.0	6.0	Gideon	8	0	Karl L Storhaug, Rognaldsvåg
55 Må Juno	k f	T 05	31.2	11.2	3.2	Tryg	5	0	Jacob Jeppesen m fl, Tansøy
56 S/A —	f k	T 19	28.7	8.9	2.0	—	1	1	Jacob Jeppesen m fl, Tansøy
57 Mk Valder	k	T 08	37.0	11.0	5.0	Gideon	13	0	M J Fangø, Batalden
58 Mk Erling	k f	T ?	40.0	12.5	5.5	Gideon	13	0	S Skorpeide, Skorpa i Sunnfjord
59 Må Lenser	k f	T ?	33.0	10.0	4.0	Gideon	5	0	A K Skorpen m fl, Skorpa i Sunnfj
60 Må Sterkoder	k	T ?	33.0	10.0	4.0	Gideon	5	0	H H Skorpen, Skorpa i Sunnfjord
61 Må Snygg	k	T 10	35.0	12.0	5.0	Hein	6	0	Arnt M Reksten m fl, Rognaldsvåg
62 Må Håbet	k	T ?	32.3	11.2	4.2	Vestkyst	8	0	Arnt O Reksten m fl, Rognaldsvåg
63 Må Atlant	t	T ?	19.0	5.5	2.9	Atlanta	4	0	Einar L Sunde, Rognaldsvåg
64 Mk Torberg	k	T ?	36.0	11.2	5.3	Gideon	13	0	J N Rognsø m fl, Rognaldsvåg
65 Må Brødrene	k	T 10	26.0	9.5	3.6	Rap	6	0	Johannes Ulriksen, Batalden
66 Må Brødrene	k	T 15	32.0	9.0	4.7	Hein	6	0	Johs D Kvaløund m fl, Batalden
67 Ms Elida	k	T ?	38.0	14.0	5.5	Gideon	11	0	A P Æsø m fl, Skorpa i Sunnfjord
68 Må Trygg	f	T ?	31.0	11.0	3.3	Trygg	7	0	Anders L Tansø, Tansøy
69 Må Sleipner	k	T 00	34.0	11.0	4.5	Aktiv	6	0	Elling Sunde m fl, Tansøy
70 Må Karstheim	k f	T 05	33.0	11.0	4.5	Hein	6	0	Nils K Sunde m fl, Tansøy
72 Må Kvikk	k	T 01	33.0	10.3	4.1	Tryg	6	0	Halvard Sunde, Tansøy
73 Må Forsøk	f	T 80	24.0	9.7	3.5	L. Grei	4	0	L A Holmen m fl, Florø
74 Må Sjøfluglen	k	T 09	33.0	12.0	5.3	Tryg	8	0	A O Rognsø m fl, Rognaldsvåg

Farkostens nummer, art og navn	Anvendelse	Materiale	Byggear	Lengde	Bredde	Dybde	Maskin, navn	Antall HK	F. & fangstb.	Eierens (den korresponderende reders) navn og postadresse
75 Må Sjøfuglen	k	T	00	34.0	12.0	5.0	Gideon.	8	0	Erik Fæster m fl. Rognaldsvåg
76 Må Skreien	k f	T	15	35.0	10.8	4.8	Dan	8	0	O G Solnes m fl. Haukåsund i Kinn
77 Må Njerd	k f	T	22	25.5	8.8	3.2	Victor	5	0	Johan Seim m fl. Rognaldsvåg
78 Må Flyveren	k f	T	?	26.0	7.5	3.0	Wichm.	4	0	L P Haugen, Haugen pr Florø
79 Ms Mønstre	k	T	00	38.0	14.0	5.5	Gideon	10	0	Theodor T Kinn m fl. Rognaldsvåg
80 Ms Kinn	k	T	00	37.0	14.0	5.0	Gideon	10	0	L L Skorpen m fl. Rognaldsvåg
81 Må Splinten	k	T	12	27.0	7.0	3.0	Gideon	4	0	Kristoffer H Kinn, Rognaldsvåg
82 Må Glinten	t	T	17	34.0	10.0	4.0	Tryg	6	0	Ludvik Tyvold, Svortevik
83 Må Skreien	k	T	10	23.0	8.5	3.0	Vestkyst	3	0	Karl Gjelsvik, Bærekstad
84 Ms Rolf ¹⁾	k	T	?	35.5	12.8	4.9	Hein	6	1	B Skorpen m fl. Skorpa i Sunnfjord
86 Må Sjøfuglen	k	T	?	29.0	9.3	2.8	Hein	5	0	L O Skorpen m fl. Skorpa i Sunnfj.
87 D Klubben	f	T	03	40.0	12.0	9.0	Damp	50	0	Jakob S Kleiven, Florø
88 Må Håbet	f	T	16	35.3	12.0	4.9	Gideon	8	0	E B Båsund, Skorpa i Sunnfjord
89 Må Start	k	T	14	31.0	11.3	4.5	Hein	7	0	Adolf Gjertsen m fl. Rognaldsvåg
90 Ms Juno	k	T	?	37.0	11.5	7.0	Aktiv	11	0	Olaf A Reksten m fl. Rognaldsvåg
91 Må Skarven	k f	T	?	26.8	8.6	3.8	Gideon	4	0	A O Nærø m fl. Nærø pr. Florø
92 Mk Johanne	k t	T	87	51.4	15.7	7.4	Stabil	25	0	Paul J Nærø, Nærø pr Florø
93 Mk Sendingen	h k	T	16	58.0	15.0	7.0	Grei	40	0	Kristoffer Hovden, Hovdevåg
94 Må Fremad	k	T	20	22.0	7.0	3.0	Vestkyst	5	0	Kristoffer Hovden, Hovdevåg
95 Mk Brufjord	k h	T	96	58.1	16.8	7.5	Hein	35	0	Alfred Stavik, Stavang i Kinn
96 Ms Sjøanna	t	T	?	30.5	13.0	7.0	Dan	10	0	K K Langø m fl. Havreneset pr Fl
97 Mk Erling	k f	T	16	32.7	12.0	5.8	Gideon	8	0	Ole J Grøneng, Florø
98 Må Bakken	k f	T	17	32.0	10.0	3.5	Hein	6	0	A A Nordal, Norddalsfjorden
99 Må Skreien	k f	T	?	22.0	6.5	2.5	Sterk	3	0	K Hammersæth m fl. Tansøy
100 Må Lyngvold	k	T	14	24.0	9.0	3.5	Wichm.	3	0	Olaf O Kinn, Rognaldsvåg
101 Må Rognalds- våg ²⁾	t k	T	?	32.0	11.0	5.0	Skandia	5	0	K Rognaldsvåg, Rognaldsvåg
102 Må Maiblomsten	k	T	?	29.0	11.5	5.0	Møller.	6	0	Lars B Kinn m fl. Rognaldsvåg
103 Må Gåpå	t	T	?	30.0	10.0	4.0	Hein	7	0	Karl A Reksten, Rognaldsvåg
104 Ms Martha	k f	T	02	39.0	14.0	6.0	Gideon	16	0	Johan Knutsen, Rognaldsvåg
105 Mk Samråd	k	T	05	38.0	11.5	5.0	Gideon	8	0	Kr Nydal m fl. Rognaldsvåg
106 Må Ingolf	k	T	94	34.0	12.0	5.0	Hein	7	0	Martin Nordal, Norddalsfjorden
107 Må Skvett	f	T	28	22.0	8.0	4.0	Tenfj.	4	0	Martin H Kinn, Rognaldsvåg
108 Ms Transport	k f	T	18	45.0	13.0	5.8	Bolind.	20	0	Anders Tansø, Tansøy
109 6/å Nyittingnes	f	T	?	29.7	9.6	3.7	—	—	0	S Hatleset m fl. Nyittingnes
110 Må Harald	k	T	?	29.0	10.0	3.0	Gideon	6	0	John K Vevik, Svanøybukt
111 Må Skreien	k	T	?	32.0	10.0	5.0	Hein	6	0	L L Skorpen, Skorpa i Sunnfjord
112 Må Skansen	t	T	18	38.0	11.7	6.0	Wichm.	10	0	Jacob M Kalsvik, Barlindbotn
114 Må Brødrene	k	T	02	26.0	8.5	4.0	Hein	4	0	Magnus K Valvik m fl. Tansøy
115 Må Sjur	k t	T	04	26.6	8.0	3.2	Levahn	5	0	Salomon O Grønning, Florø
117 Mk Møgster- fjord	t	T	16	55.9	14.5	6.4	Avance	30	0	Anders Hovland m fl. Tansøy
118 Må Småen	f	T	05	23.3	6.4	2.5	Tenfj.	3	0	H Edv Andersen, Rognaldsvåg
119 Må Mågen	k	T	16	32.0	12.0	5.5	Hein	6	2	Johannes K Nygård, Florø
120 Må Skjelvik	k	T	20	24.5	7.7	2.8	Gideon	4	0	Andreas O Hovden, Hovdevåg
121 Må Magnus	k f	T	?	29.0	12.0	4.0	Aktiv	6	0	Mathias M Grøneng, Florø
122 Må Ørnulf	k	T	?	28.0	9.0	4.0	Gideon	6	0	Lars Litland, Rognaldsvåg
123 Må Jeppe	k	T	08	23.5	7.0	2.5	Levahn	3	0	Per Indrehus, Hovdevåg
124 Må Kvik	k f	T	?	20.7	5.7	2.4	Gideon	3	0	Ole H S Flatenes, Florø
126 Må Kvik	k f	T	20	24.0	7.0	3.0	Wichm.	3	0	D J Tansø, Tansøy
127 Må Bølgen	k	T	?	19.1	6.4	3.2	Levahn	4	0	Laurits Larsen, Rognaldsvåg
128 Må Rapp	k	T	?	24.0	7.0	3.0	Rap	4	0	G T Storehaug, Rognaldsvåg
130 Må Terje Viken	k	T	?	24.0	8.0	4.0	Alpha	6	0	Reinhard O Bjerk, Florø
131 Må Fritjof	k	T	17	27.0	8.0	4.0	Hein	5	0	Ludvik J Valvik m fl. Tansøy

Farkostens nummer, art og navn		Anvendelse	Materiale	Byggeår	Langde	Bredde	Dybde	Maskin, navn	Antall HK	F. & fangstb.	Eierens (den korresponderende reders) navn og postadresse
133	Må Sjøfuglen	k	T	00	31.4	11.2	3.6	Tryg	6	0	Salamon J Espeseth, Tansøy
134	Må Silden	k	T	?	29.0	12.0	5.0	Tryg	6	0	S S Skorpeide, Skorpa i Sunnfjord
135	Må Alken	k f	T	?	25.0	7.7	2.8	Americ.	4	0	Andreas Andalsvåg, Florø
136	Må Forsøk	k f	T	20	21.0	6.0	2.8	Tenfj.	3	0	Jacob A Gaddevåg m fl, Florø
138	Ms Anna II	h k f	T	03	53.6	16.5	7.2	Alpha	28	0	Andreas Strømmen, Hovdevåg
140	Må Express	k	T	20	26.0	8.0	3.0	Wichm.	4	0	Karl P Vasbotten m fl, Barlindbotn
144	Ms Vårsilden	t	T	18	48.0	16.0	7.0	Wichm.	25	0	Johannes Rognaldsen, Florø
145	Må Bølgen	t	T	15	25.5	8.6	3.2	Dan	4	0	Saron O Batalden, Batalden
146	Mk Heim	t	T	10	42.0	12.0	7.0	Gideon	10	0	Lyder Svortevik m fl, Florø
147	Må Leif	k	T	?	26.0	8.0	2.5	Rap	6	0	Didrik D Kitang, Barekstad
148	Må Odd	k	T	?	20.0	6.0	2.0	Levahn	3	0	Kristoffer M Nærø, Florø
149	Må Lillegrei	k	T	17	19.1	6.4	3.2	L. Grei	4	0	Andreas J Strømmen, Hovdevåg
152	6/a —	f	T	?	28.0	9.0	4.0	—	—	3	Olaus B Batalden m fl, Batalden
153	Må Kvik	k f	T	80	24.0	5.5	3.0	Tenfj.	3	0	Henrik Domben, Barekstad
154	Må Torden- skjold	k f	T	17	36.0	12.3	4.7	Hein	12	0	Peder M Rimmen, Eikefjord
155	Må Minerva	k	T	90	34.0	14.0	5.0	Skandia	8	0	Olaus B Batalden, Batalden
156	Må Stenhovden	k	T	20	30.0	8.9	4.0	Wichm.	5	0	Bertel Stenhovden m fl, Holmesund
157	Må Erling	k	T	80	37.0	12.0	6.0	Aktiv	9	0	Harald Hopen, Høydalsfjord
158	Må Pilen	k	T	20	25.5	8.5	4.3	Avance	6	0	Marius Hopen, Høydalsfjord
159	Må Røskat	k f	T	?	19.0	6.0	3.0	Meteor	3	0	M B Brandse, Brandse pr Florø
160	Må Snygg	k	T	?	30.0	10.0	4.0	Avance	6	0	Georg Gregoriussen, Barekstad
161	Må Trafik	k	T	?	20.0	5.2	2.2	Levahn	3	0	Alf G Stavang m fl, Stavang i Kinn
162	Må Stavfjord	t k	T	18	30.9	9.6	4.6	Karm	7	0	A Svardal, Tansøy
163	Må Leif II	k	T	?	21.0	6.5	3.0	Tenfj.	4	0	J L Brandse, Brandse pr Florø
165	Må Kveldulf	k	T	09	28.4	9.2	2.9	Wichm.	5	0	M Eikevik, Eikevik pr Florø
166	Må Lommen	k	T	?	20.0	5.0	2.5	Americ.	4	0	A O Tirdal, Tirdal pr Florø
168	Må Skarv	k	T	17	19.0	6.0	3.0	Meteor	4	0	Albert Terø, Florø
169	Må Svintt	k	T	90	20.0	6.0	2.5	Meteor	4	0	Lars Bauge, Nærø pr Florø
171	Må Rapp	t	T	02	26.0	9.0	4.0	Levahn	7	0	Anders Håve m fl, Stavang i Kinn
173	Må Kvikk	k	T	80	22.0	6.5	3.0	Meteor	4	0	M M Sandvik, Sandvik pr Florø
174	Må Skreien	k	T	21	35.0	11.0	5.0	Wichm.	12	0	Kr Seljestakken, Seljestakken pr Fl
175	Sk Providense l	l	T	99	59.8	17.3	7.7	—	—	0	Saron Batalden, Batalden
176	Må Mågen	k f	T	21	25.5	7.3	2.6	Victor	3	0	Jacob M Vallestad m fl, Tansøy
177	Må Tenfjord	k f	T	21	22.0	6.0	4.0	Tenfj.	3	0	Simon J Wallestad, Tansøy
179	Mk Sverre	k f	T	10	34.8	11.5	5.4	Statt	14	0	Elias U Batalden, Batalden
180	Må Rap	k f	T	?	21.6	6.5	2.8	Meteor	3	0	Karl Andal, Florø
182	Mk Snogg	k f	T	11	35.0	11.0	5.1	Gideon	8	0	Karl F Andal m fl, Florø
183	Må Sjøblomsten	k f	T	?	29.0	9.0	4.0	Trygg	7	0	P S Domben, Barekstad
184	Må Fremad	k f	T	21	22.0	6.0	3.0	Wichm.	3	0	Olav K Næse, Florø
185	Må Viggo	k f	T	?	23.0	8.0	3.0	Victor	3	0	Didrik O Solhaug, Florø
186	Må Skum	f	T	19	18.0	4.5	2.5	F. M.	3	0	Jakob S Kleiven, Florø
187	Må Fremad	f	T	?	20.0	4.5	2.0	Evinr.	2	0	Henrik S Kleiven, Florø
188	Ms Fremad	k	T	?	36.0	9.0	4.0	Wichm.	8	0	Kristian K Førland, Florø
190	Må Wichmann	k f	T	22	27.0	7.0	3.0	Wichm.	4	0	Mathias N Valvik, Tansøy
191	Må Odd	k f	T	?	20.0	7.0	4.0	Konkur.	4	0	Kr M Nærø, Nærø pr Florø
192	Ms Norden	k	T	?	46.7	17.0	7.4	Populær	16	0	O K Årebrot m fl, Årebrot pr Florø
193	Må Silden	k f	T	12	25.0	8.0	5.0	Victor	3	0	Peder Nydal, Rognaldsvåg
194	Må Alværen	k f	T	22	25.6	6.5	4.0	Wichm.	4	0	Lyder Alværen, Florø
195	Må Alf	k f	T	?	22.0	7.0	4.0	Vestkyst	5	0	Lyder A Høidal, Litle-Høydal
196	Må Odd	k f	T	22	24.5	8.0	3.5	Wichm.	5	0	Saron Karstensen, Batalden
198	Ms Lilli	k f	T	?	42.0	13.5	5.5	Skandia	12	0	Albert Stavøstrand, Tansøy
199	Mk Viking	k f	T	13	42.0	12.0	6.5	Gideon	10	0	Samson Langø, Batalden
200	Mk Ternen	k f	T	95	30.0	9.0	4.0	Alpha	6	0	Konrad O Hammersæt, Tansøy
201	Må Victor	k f	T	22	24.0	7.0	3.3	Victor	3	0	J N Hofland, Myrhaug pr Florø

Farkostens nummer, art og navn*	Anvendelse	Materiale	Byggeår	Lengde	Bredde	Dybde	Maskin, navn	Anvendelse	F. & fangstb.	Eierens (den korresponderende reders) navn og postadresse
------------------------------------	------------	-----------	---------	--------	--------	-------	-----------------	------------	---------------	--

SF-KB. Kyrkjebø merkedistrikt.

1 Mk Kaupanger	h	T	18	84.7	24.7	12.3	Skandia	100	0	A/S M/S »Kaupanger«, Måren
2 Ms Voni	f	T	26	33.0	10.0	4.8	Avance	15	0	Sjur J Svangtun, Vadheim

SF-LV. Lavik merkedistrikt.

1 Ms Flid	t	T	?	40.0	14.5	5.0	Gideon	14	0	Eivind Bækken m fl, Lavik
2 Ms Dronningen	t	T	18	40.0	17.0	5.0	Rap	22	0	Ingebrigt Mjelleli, Vikum
4 Må Export	kt	T	?	29.0	9.0	3.5	Alpha	4	0	Eivind Bækken, Lavik
6 Ms Lerø	t	T	17	52.0	16.3	6.4	Grei	32	0	Olaf Mjelleli m fl, Vikum
7 Ms Sygna	fk t	T	22	42.5	15.8	7.5	Rap	20	0	Rasmus I Hellebø m fl, Lavik
8 Ss Duen	tf	T	08	33.0	13.0	5.0	—	—	0	Benjamin Aven, Lavik
9 Må Von	ft	T	10	26.0	6.0	4.0	Wichm.	4	0	Ole Breisnes, Vikum
10 Ms Bra	t	T	17	53.7	18.9	8.5	Alpha	24	0	Benjamin Aven m fl, Torvund
11 Mk Nataniel	t	T	66	54.4	17.4	6.9	Hexa	20	0	Anders B Norevik m fl, Vikum
12 Mgs Alken I	tf	T	15	61.5	17.2	7.0	Skandia	40	1	Lars J Norevik m fl, Vikum
13 Mk Gemini	tf	T	?	60.8	17.0	7.2	Avance	30	0	Hans B Norevik m fl, Lavik

SF-L. Leikanger merkedistrikt.

1 Ms Fram	t	T	08	43.0	9.0	4.5	Wichm.	10	0	Sognefj. Sardine Co., Leikanger
2 Ms Sport	f	T	17	38.0	14.0	7.0	Ideal	10	3	Ellend E Hamre, Leikanger
4 6/å —	f	T	08	27.1	8.8	2.4	—	—	2	Bothuns Notlag, Fresvik
6 Må Simlenes	f	T	?	21.0	5.3	2.0	Meteor	4	0	Lasse T Simlenes, Fresvik
8 Mk Simlenes I	t	T	12	37.0	12.0	7.0	Rap	11	0	Torkel N Simlenes m fl, Fresvik
9 Mk Torsnes	slt	T	16	46.0	11.0	4.0	Skandia	20	1	Ivar A Fedje m fl, Feios
10 Ms Iris	tk	T	13	43.0	14.0	5.0	Trygg	14	1	Hans L Skau, Fresvik
12 Mj Fresvik	t	T	19	79.4	22.9	8.7	Wichm.	80	0	A/S M/S »Fresvik«, Fresvik
13 6/å —	f	T	?	24.9	7.0	2.9	—	—	2	Jens O Hov m fl, Fresvik

SF-LS. Luster merkedistrikt.

1 Ms Norden	kf	T	00	40.0	12.5	8.0	Skandia	12	3	Bjarne Drægni m fl, Skjolden
-------------	----	---	----	------	------	-----	---------	----	---	------------------------------

SF-LL. Lærdal merkedistrikt.

f. t. ingen merkepl. fiskefarkoster.

SF-N. Naustdal merkedistrikt.

2 Må Fram II	k	T	16	32.0	9.0	6.0	Rap	7	0	A T Frammarsvik, Naustdal i Sunnfj
3 Ms Forsøk	t	T	11	39.3	11.7	5.3	Rap	9	0	Kr D Mallesvik, Naustdal i Sunnfj
4 Må Torolf	t	T	05	39.3	12.7	6.4	Norrøna	9	0	M K Mallesvik, Naustdal i Sunnfj.
5 Må Fram I	t	T	05	37.0	12.0	4.0	Rap	6	0	Mads J Liabø, Naustdal i Sunnfj.
8 Må Thor ¹⁾	fk	T	15	21.5	5.5	1.9	Meteor	4	0	Jens A Øren, Naustdal i Sunnfj.
10 Må Mågen	k	T	20	23.1	6.2	2.6	Solo	4	0	Rasmus A Andal, Helle i Sunnfj.
11 Må Fram III ²⁾	k	T	?	23.3	6.0	2.9	Rap	5	0	Mads Liabø, Naustdal i Sunnfj.
12 Må Trygg	k f	T	17	22.0	6.0	3.0	Wichm.	4	0	Ingv Hellevang, Helle i Sunnfj.
13 Må Ola	fk	T	20	21.0	5.0	2.4	Meteor	4	0	A J Slettehaug, Naustdal i Sunnfj.
14 Må Lommen	k	T	22	22.0	5.9	2.7	Victor	3	0	H M Buanes, Naustdal i Sunnfjord
15 Må Sterk	k	T	22	29.0	7.7	4.0	Sterk	5	0	Ola M Helle, Helle i Sunnfjord
16 Må Victor	k	T	10	20.0	7.0	3.5	Victor	3	0	Alfred Skorhaug, Helle i Sunnfj.
17 Må Maibloomsten	k	T	22	23.4	7.4	4.2	Victor	3	0	H S Mølen, Ervik
18 Må Sigurd	k	T	24	23.8	7.8	3.2	Tenfj.	6	0	A O Buanes, Helle i Sunnfjord
19 Ms Tora	t	T	17	44.6	14.3	5.7	Rap	20	0	M K Mallesvik, Naustdal i Sunnfj.

Farkostens nummer, art og navn	Anvendelse	Materiale	Byggear	Lengde	Bredde	Dybde	Maskin, navn	Antall HK	F. s. fangstb.	Eierens (den korresponderende reders) navn og postadresse
20 Må Maiblomsten	k	T	26	23.5	7.0	3.3	Dan	4	0	Ole M Vatne, Helle i Sunnfjord
21 Må Sjøblomsten	f k	T	10	28.0	8.0	4.5	Gideon	5	0	Alf H Mullen, Ervik

SF-NV. Nord-Vågsøy merkedistrikt.

1 Mk Grei	k	T	16	42.0	15.0	6.7	Heimdal	30	1	Isak J Refvik m fl, Raudeberg
2 Mk Hein	k	T	14	33.0	12.5	6.0	Hein	9	1	Kr K Refvik m fl, Raudeberg
4 Må Kvikk	k f	T	22	25.0	7.5	3.0	Helseth	4	0	Daniel M Sætren, Raudeberg
5 Mk Rolf	k	T	13	34.0	12.0	6.0	Rap	22	1	Kr M Refvik m fl, Raudeberg
6 Mk Erling	k	T	13	34.0	12.0	6.0	Hein	26	1	Isak A Refvik m fl, Raudeberg
7 Mk Linholm	k	T	14	31.0	10.0	5.0	Hein	7	0	Kr I Kråkenes m fl, Raudeberg
8 Mk Kåre	k	T	15	40.0	13.0	6.5	Statt	16	1	Jakob E Hals m fl, Raudeberg
9 Mk Samhold	k	T	16	36.0	13.0	6.0	Alpha	14	1	Kr A Refvik m fl, Raudeberg
10 Mk Vikingen	f k	T	15	45.0	12.5	6.2	Volda	20	1	Reinart Horn m fl, Raudeberg
11 Ms Livlig	k	T	02	42.0	15.5	6.0	Finnøy	42	1	Johan M Refvik m fl, Raudeberg
12 Mk Kvalbard	k f	T	16	36.0	12.0	5.8	Hjelset	12	0	Amund R Myre m fl, Raudeberg
13 Mk Trygvason	k	T	12	35.0	12.3	6.0	Hein	9	1	Mathias Johnsen, Raudeberg
14 Må Nor ¹	k f	T	?	20.7	5.8	2.5	Heimdal	3	0	Karl S Kvalheim, Raudeberg
15 Må Delfin	f	T	21	21.0	7.0	4.0	Vestkyst	5	0	Peder Lillestøl m fl, Raudeberg
16 Mk Snorre	k f	T	10	27.0	9.0	4.8	Gideon	6	2	A K Halsør m fl, Raudeberg
17 Mk Bølgjen	k	T	16	35.0	13.0	5.8	Volda	12	0	Rasmus H Hagen m fl, Raudeberg
18 Ms Dan	k	T	12	28.0	10.0	3.8	Gideon	6	1	Hjalmar Andreassen, Raudeberg
19 Ms Lava	t k	T	06	36.0	13.5	5.0	Gideon	8	0	Reinh Jacobsen, Raudeberg
20 Mk Delfin I	k	T	15	36.0	12.0	6.3	Gideon	13	0	Mons O Kvalheim m fl, Raudeberg
21 Mk Rapp	k	T	12	33.0	11.0	5.8	Hein	9	0	Jakob T Kvalheim m fl, Raudeberg
22 Mk Flid	k	T	17	35.0	14.0	6.8	Dan	14	1	Abraham Hofset m fl, Raudeberg
23 Mk Skjold	k	T	14	32.0	12.0	5.8	Alpha	11	1	Bernt P Myre m fl, Raudeberg
24 Mk Storm	k	T	16	32.0	12.0	6.0	Gideon	11	0	Gabr A Kvalheim m fl, Raudeberg
25 Ms Vega	k	T	10	33.0	12.0	5.4	Alpha	11	0	Peder J Kvalheim m fl, Raudeberg
26 Mk Falken	k	T	15	32.0	11.5	5.4	Gideon	8	0	Johan A Kvalheim m fl, Raudeberg
27 Mk Varden	k f	T	12	38.0	12.0	5.7	Hein	14	1	H J Bondehaug m fl, Raudeberg
28 Må Parat	k f	T	?	18.0	4.5	2.0	Meteor	4	0	Paul G Hals, Raudeberg
29 Må Fram	k f	T	20	24.0	6.0	3.0	Heimdal	3	0	Anders B Hals m fl, Raudeberg
30 Må Sverre	k f	T	12	23.0	6.0	2.4	Favorit	3	0	Håkon Oksholm, Raudeberg
32 Ms Lars	t	T	16	28.0	11.0	4.2	Gideon	6	0	Johan Iversen m fl, Raudeberg
33 Mk Harald	k	T	11	40.0	12.0	6.7	Dan	17	0	Ole M Sætren m fl, Raudeberg
34 8/å	—	T	10	24.7	6.4	2.3	—	—	0	Paul P Vedvik m fl, Raudeberg
35 6/å Telvik	f k	T	05	30.0	9.0	3.0	—	—	4	Telvik Notbruk, Raudeberg
38 Mk Vesta	k f	T	07	42.0	13.3	6.4	Dan	24	2	B A Refvik m fl, Raudeberg
40 Må Grei	f	T	08	22.0	5.0	3.0	Grei	4	0	Gustav Vedvik m fl, Raudeberg
41 Mk Tryg	k	T	14	33.0	11.0	6.0	Hein	6	0	P S Myrdal m fl, Raudeberg
42 Ms Maud	k	T	11	35.0	12.0	6.3	Gideon	10	1	Lauritz Johnsen m fl, Raudeberg
43 Mk Telvik	k	T	17	41.0	13.3	6.7	Volda	25	1	Niils N Vedvik m fl, Raudeberg
46 Ms Solveig	k h	T	11	50.0	16.5	7.0	Statt	32	0	Isak R Vedvik m fl, Raudeberg
48 Ms Kråkenes	k	T	14	33.0	11.0	5.5	Hein	9	0	Lars J Kråkenes m fl, Raudeberg
49 Ms Stormfugl	k f	T	12	27.0	7.5	3.0	Trygg	10	0	Ananias J Telvik, Raudeberg
52 Mk Vedø	k h t	T	93	57.8	16.9	7.7	Skandia	25	1	G O Raudeberg m fl, Raudeberg
54 Må Kvikk	k	T	11	18.1	5.3	3.2	Meteor	4	0	E R Eriksen, Raudeberg
55 Må Heimdal	k	T	11	23.0	5.5	2.0	Heimdal	3	0	Mons J Vedvik m fl, Raudeberg
56 Må Fram	f k	T	94	23.0	6.0	1.3	Sterk	3	0	Reinhart Horn m fl, Raudeberg
59 Må Vesla	k f	T	20	26.0	7.5	3.0	Heimdal	5	0	Daniel Sandvik m fl, Raudeberg
60 Må Varden	k f	T	10	23.0	7.4	2.6	Vestkyst	5	0	Isak I Vedvik m fl, Raudeberg

Farkostens nummer, art og navn	Anvendelse	Materiale	Byggeår	Langde	Bredde	Dybde	Maskin, navn	Antall HK	F. & fangstb.	Eierens (den korresponderende reders) navn og postadresse
1 Mk Gangerrolf	f k	T	12	31.0	12.0	5.8	Gideon	13	0	Josef Moldestad m fl, Selje
4 Ms Moldefjord	f k	T	15	33.0	11.7	5.2	Volda	7	2	Reinhard Hatlenæs m fl, Selje
5 Mk Sleipner	f k	T	11	38.0	12.0	6.8	Hein	14	1	Johan J Lillesaet m fl, Selje
6 Må Hai	f	T	?	21.0	6.0	2.3	L. Grei	4	0	Mons R Silden m fl, Raudeberg
7 Ms Bjørg	k	T	23	32.0	12.5	5.0	Finnøy	12	1	Peder Hjertenes m fl, Raudeberg
8 Ms Olga	f k	T	07	36.5	12.5	6.1	Hein	12	1	K Hatlenæs m fl, Selje
9 Ms Gjendin	f k	T	11	32.0	10.0	5.3	Alpha	6	2	John Borgund, Ytre Stadlandet
10 Mk Torden- skjold	f k	T	16	36.0	12.0	6.0	Volda	14	1	J M Sjøstad m fl, Stadlandet
11 Må Neptun	f k	T	02	26.0	8.0	1.5	Nogva	3	0	Hans Kr Fure, Drage
13 Må —	f	T	00	24.9	7.4	2.7	Romsd.	3	0	O K Flataker, Flatraket i Nordfj.
14 Mk Bjørn	k f	T	08	42.0	12.2	5.8	Gideon	11	1	O K Flataker, Flatraket i Nordfj.
15 Må Honningen	f	T	19	24.0	8.0	3.1	Romsd.	3	0	P J Flataker m fl, Flatraket i Nordfj
16 Mk Kapp	k f	T	14	35.0	11.5	5.8	Hein	10	0	R A Flataker, Flatraket i Nordfj.
17 Må Trygg	f	T	20	23.0	8.0	3.0	Heimdal	3	0	Karl J Wenø, Barmsund
18 Må Liv	f	T	18	18.0	6.0	2.1	Meteor	4	0	K P Flataker, Flatraket i Nordfj.
19 Må Meteor	f	T	14	27.0	7.0	2.3	Meteor	4	0	E M Flataker, Flatraket i Nordfj.
21 Mk Terje Viken	k	T	13	38.0	13.0	6.5	Hein	10	1	J H Kupaen m fl, Flatraket i Nordfj.
22 Må Snøg	f	T	11	20.2	5.3	1.6	C. Perf.	4	3	Mons O Barmen, Barmsund
23 Må Lirken	f	T	19	27.0	7.0	5.0	Helseth	4	0	Daniel D Venø d y, Barmsund
24 Mk Skjold	k	T	12	36.0	12.0	5.8	Gideon	8	0	R A Venø m fl, Barmsund
25 Mk Norbek	k	T	15	39.0	12.5	6.3	Alpha	14	1	O S Osmundsvåg m fl, Flatraket i N
26 Mk Håbet	k	T	11	42.0	12.5	6.0	Gideon	10	1	R K Strøm m fl, Flatraket i Nordfj
28 Må Thor	f	T	19	20.0	5.0	2.2	Meteor	4	2	Andreas M Hove, Selje
29 Mk Håpet	k	T	16	39.5	12.5	7.0	Gangerr.	23	1	Ole P Furu m fl, Drage
30 Mk Sleipner II	f k	T	12	33.0	12.0	5.8	Gideon	8	0	Ole E Uren m fl, Raudeberg
31 Mk Leganger	k h	T	15	39.0	13.7	6.8	Alpha	18	1	Ludv M Stave m fl, Stadlandet
32 Mk Fix	f k	T	24	37.0	12.0	5.7	Alpha	14	1	Mathias Lillebø m fl, Stadlandet
33 Mk Gløg	k h	T	10	30.0	9.2	4.9	Alpha	4	2	A P Honningsvåg m fl, Y. Stadland
34 Mk Frithjof	k	T	11	40.5	12.2	4.4	Gangerr.	22	1	Daniel Otneæs m fl, Selje
35 Må Reidulv	f k	T	23	22.0	6.0	2.9	Nogva	4	0	Ingolf J Fure m fl, Drage
36 Mk Stat	f k h	T	15	40.0	13.3	7.2	Statt	14	0	Ivar M Sætren, Raudeberg
38 Mk Kvik	f k	T	16	36.0	12.0	5.7	Gideon	13	1	P M Stave m fl, Stadlandet
39 Mk Delfin	k	T	14	43.0	13.0	6.2	Alpha	14	1	Sevrin Årsheim, Årsheim
40 Mk Uranus.	f k	T	12	34.0	11.5	5.4	Gideon	6	2	Tobias Standal m fl, Årsheim
41 Mk Kongshaug	k	T	26	32.0	11.5	5.5	Gideon	12	0	Sigvald Slagnes m fl, Drage
42 Ms Norden	k	T	08	40.0	16.5	9.0	Skandia.	15	1	Sigvald Sandviknes m fl, Årsheim
43 Må Løven	f	T	26	30.0	11.0	4.2	Hein	9	5	Mons A Venø m fl, Barmsund
44 Må Rapp	f	T	26	23.0	6.5	5.0	Volda	4	0	Oskar Borgund, Stadlandet
45 Mk Skjold	f k h	T	17	47.0	15.0	7.8	Hein	35	1	Mons R Silden m fl, Raudeberg
46 Mk Skjold	f k h	T	15	40.0	13.0	6.7	Statt	16	1	Henrik Solvåg m fl, Barmsund
47 Må Kvik	f	T	?	26.0	8.0	2.9	Heimdal	3	0	Henrik Solvåg m fl, Barmsund
48 Mk Viking	f k	T	12	29.0	11.0	4.7	Gideon	6	0	Johannes R Hauge, Selje
49 Mk Fram	f k	T	10	32.0	11.0	5.4	Møller.	6	3	Bernt J Kvernevik m fl, Barmsund
53 Mk Venus	k f	T	13	36.0	12.5	5.8	Gideon	8	0	Petter Vederhus m fl, Barmsund
54 Mk Rolf	k	T	12	35.0	12.0	5.8	Gideon	8	1	Bernt Vederhus m fl, Barmsund
56 Mk Stavenes	k	T	25	45.0	13.0	6.7	Wichm.	20	1	Peder J Stave m fl, Stadlandet
57 Mk Borgund	k	T	16	40.0	13.0	6.5	Gideon	18	1	O J O Borgund m fl, Stadlandet
58 Ms Arle	k	T	12	33.0	10.3	4.2	Gideon	6	1	Nic J Borgund m fl, Stadlandet
59 Mk Aladin	k	T	12	34.0	11.0	5.4	Gideon	6	1	N J Honningsvåg, Ytre Stadlandet
60 Ms Snorre	k h	T	05	30.0	9.5	4.4	Heimdal	5	2	A R Honningsvåg, Ytre Stadlandet
61 Må Fram	k	T	00	22.5	6.7	2.7	Tenfj.	3	1	R Honningsvåg, Ytre Stadlandet
63 Mk Rapid	k t	T	09	35.0	12.0	5.2	Gideon	11	1	Andr Håvik m fl, Barmsund

SF-S Selje.

Farkostens nummer, art og navn	Anvendelse	Materiale	Byggår	Lengde	Bredde	Dybde	Maskin, navn	Antall HK	F. & fangstb.	Eierens (den korresponderende reders) navn og postadresse
64 Mk Glimt	k f	T	14	35.5	11.0	5.0	Gideon	13	1	Hans S Salt m fl, Selje
65 Må Snøgg ¹⁾	f	T	?	23.0	5.2	2.9	Meteor	4	0	Ingvald K Hatlenes, Selje
67 Ms Svanen	k	T	08	37.0	12.5	5.8	Hein	14	1	Sigurd Silden m fl, Raudeberg
68 Mk Trygve	h k	T	14	40.0	13.0	6.7	Heros	15	1	Lauritz Solheim m fl, Barmsund
69 Ms Nordlys	k h	T	15	40.0	13.0	6.5	Hein	14	0	Albert A Silden m fl, Raudeberg
70 Mk Signal	f k	T	12	34.0	12.0	6.0	Hein	10	0	Anton A Berge, Selje
71 Mk Reidar	f k	T	13	38.5	12.5	6.0	Gideon	18	0	Josef P Grytting m fl, Selje
73 Mk Sjøgutten	f k	T	13	29.7	9.5	5.0	Heros	6	1	Johs O Øren m fl, Selje
74 Må Fram ²⁾	k f	T	?	26.0	7.6	3.1	Nogva	4	0	Kr A Hoddevik, Drage
76 Ms Glimt	f	T	18	23.0	7.5	3.1	Helseth	4	1	Ole O Hopland m fl, Raudeberg
79 Må Von	k	T	19	27.0	6.0	3.0	Heimdal	3	0	Olai O Hoddevik m fl, Drage
80 Må Svift	f k	T	19	21.7	5.9	2.1	Nogva	3	0	Olai J Fure, Drage
81 Må Svift I	k f	T	02	20.4	5.2	1.3	Meteor	4	0	Olai J Fure, Drage
82 Må Kvikk	f	T	00	24.4	6.4	4.2	Meteor	4	0	Olaf O Slettemark, Drage
83 Må Snøgg	f	T	15	25.0	7.0	4.0	Klauset	4	0	Olaf O Slettemark m fl, Drage
84 Må Viking	k f	T	14	24.0	6.0	2.5	Heimdal	3	0	Mathias J Hoddevik, Drage
85 Må Brødrene	k	T	07	26.0	7.2	2.7	Nogva	4	0	Hans J Hoddevik, Drage
87 Mk Håbet	k	T	24	36.0	11.0	5.4	Gideon	10	1	R K Firkort m fl, Stadlandet
88 Må Kap	f	T	04	20.0	7.0	?	Meteor	4	0	Berge K Beitvedt, Stadlandet
89 Mk Sverre	k	T	12	34.0	12.0	5.8	Hein	10	1	K B Beitvedt m fl, Stadlandet
90 Mk Von	k	T	12	39.0	13.0	6.0	Alpha	19	1	P P Sandenæs m fl, Stadlandet
91 Må Fixer	f	T	19	24.0	6.0	2.5	Solo	5	0	Tollef Vederhus m fl, Barmsund
92 Mk Snarfare	k	T	15	42.0	13.3	6.0	Alpha	14	0	Ole P Drage, Drage
93 Mk Viking	k	T	11	34.0	12.0	5.8	Alpha	8	2	J O Strand m fl, Ytre Stadlandet
95 Mk Strandulf	k	T	14	40.0	12.0	5.8	Hein	16	1	Alf Hagevik m fl, Måløy
96 Mk Gideon	f k	T	12	36.0	11.5	5.7	Hein	12	0	Math G Hamre m fl, Selje
97 Mk Kvik	f	T	?	29.7	8.5	4.2	Statto	5	2	Augustinus Øren, Selje
98 Mk Sleipner	k	T	24	37.8	12.3	6.1	Alpha	11	1	Johs D Årvik m fl, Ytre Stadlandet
99 Mk Neptun	f k	T	11	33.0	11.8	5.5	Bolind.	10	0	Jacob R Dybedal, Selje
103 Må Harmoni	f	T	17	18.0	6.0	3.0	Meteor	4	0	Bernt Fløde, Stadlandet
104 Mk Hauge	k	T	24	36.0	12.0	5.5	Alpha	8	1	Jacob P Årvik m fl, Ytre Stadlandet
106 Må Håp	k	T	06	24.0	7.2	2.8	Nogva	3	0	Jonas P Sande, Stadlandet
107 Må Ervik	k	T	07	27.0	6.3	2.7	Nogva	4	0	Sigv Ervik m fl, Ytre Stadlandet
109 Må Von II	f	T	20	26.0	7.5	3.3	Nogva	4	0	Jørgen K Jørgensen, Drage
110 Mk Trygg	k h	T	20	34.0	12.0	5.8	Alpha	14	1	K J Tungevgåg m fl, Stadlandet
111 Mk Havtor	k	T	19	38.0	12.0	6.3	Håhjem	26	0	Kaspar Tornøe, Barmsund
112 Mk Odd	f k	T	10	33.5	11.5	5.8	Statt	15	3	Ludv A Barmen m fl, Barmsund
113 Mk Sverre	f k	T	12	35.0	12.0	6.0	Normo	15	0	Peder J Årshem m fl, Årshem
114 Mk Trygg	t	T	07	35.5	12.5	5.4	Alpha	4	7	Sivert A Barmen m fl, Barmsund
116 Mk Viking	k h	T	17	47.0	14.0	7.2	Alpha	18	1	Peder J Viik m fl, Stadlandet
117 Mk Sjøgutten	k	T	12	33.6	11.9	5.0	Gideon	16	2	M L Eltvik m fl, Ytre Stadlandet
119 Mk Sjøbrodden	k	T	13	34.0	12.0	5.7	Gideon	10	1	S J Osmundsvåg m fl, Raudeberg
120 Må Snap	f	T	05	23.0	6.0	3.2	C. Perf.	3	0	S J Osmundsvåg m fl, Raudeberg
121 Må Arne	f	T	03	20.0	6.0	?	Meteor	4	0	August Hamre, Selje
123 Må Snøgg	f k	T	?	24.0	6.7	2.8	Nogva	3	0	J P Lundebrække m fl, Stadlandet
124 Må Hoddevik	k	T	16	30.0	8.0	2.5	Nogva	4	0	Isak M Hoddevik m fl, Drage
125 Må Lillehovden	k	T	10	28.0	7.0	3.0	Nogva	4	0	P P Ervik m fl, Ytre Stadlandet
126 Mk Fritjof	k	T	15	36.0	12.5	6.0	Hein	12	1	Lars M Flister, Barmsund
127 Må Rapp	f	T	16	21.0	5.5	2.1	C. Perf.	4	0	Ole Fure, Raudeberg
129 Mk Kamp	k	T	15	40.0	12.0	6.3	Alpha	14	1	Kr J Eltvik m fl, Ytre Stadlandet
130 Ms Sjelivet	f	T	17	27.5	9.0	3.1	Romsd.	5	3	L Hermansen, Barmsund
132 Mk Stranda- gutten	k	T	17	38.0	13.0	6.8	Gideon	18	1	A N Myklebust m fl, Barmsund
133 Må Viggo ³⁾	f	T	?	24.0	7.0	3.2	Heimdal	3	0	Carl Årdal m fl, Barmsund

Farkostens nummer, art og navn	Anvendelse	Materiale	Byggår	Lengde	Bredde	Dybde	Maskin, navn	Antall HK	F. & fangstb.	Eierens (den korresponderende reders) navn og postadresse
134 Mk Dalen	k	T	14	35.1	12.2	6.0	Gideon	6	1	S M Årvik m fl, Ytre Stadlandet
135 Må Håkon	k	T	01	27.0	8.0	3.2	Nogva	4	0	Hans A Hoddevik, Drage
138 Mk Egil	f k	T	08	31.0	11.2	5.0	Hein	8	0	Mons A Venø, Barmsund
139 Må Havbug	f	T	20	25.8	7.0	3.3	Heimdal	3	0	Hans H Nordpoll m fl, Barmsund
140 Mk Sterling	k h t	T	15	36.0	11.7	5.2	Gideon	11	2	I Eltvik m fl, Ytre Stadlandet
141 Mk Norlys	h	T	12	38.0	12.0	5.7	Wichm.	8	1	P P Sandvik, Ytre Stadlandet
142 Må Fram	f	T	16	24.0	7.0	2.5	Meteor	3	0	Lars Flister, Barmsund
145 Mk Terje Viken	f k	T	15	37.2	12.7	5.8	Alpha	14	1	J S R Eltvik m fl, Ytre Stadlandet
148 Mk Sjøfugl	k	T	15	34.0	12.0	5.8	Hein	10	1	Severin O Drage m fl, Drage
149 Mk Skreien	k h	T	13	35.0	11.5	6.2	Gideon	13	1	Peder R Ervik, Ytre Stadlandet
151 Må Rapp	f	T	20	24.0	8.0	3.2	Heimdal	3	0	Johs K Røyset m fl, Selje
152 Må Tor	f	T	95	24.0	6.4	2.3	Heimdal	3	0	Anton J Røyset m fl, Selje
153 Må Heimdal	f	T	18	26.0	7.0	3.2	Heimdal	3	0	Lauritz L Solheim, Barmsund
154 Må Snøgg	f k	T	20	24.0	6.0	2.5	Nogva	3	0	Olav Tunheim, Drage
155 Mk Stat	f	T	15	44.0	14.0	5.8	Record	14	0	Mons Sande, Stadlandet
157 Må Prøven	f k	T	10	22.0	6.0	2.1	Nogva	4	0	Jonas P Stave, Stadlandet
158 Må Storehovden	k	T	10	27.0	7.0	3.0	Nogva	4	0	A A Ervik m fl, Ytre Stadlandet
159 Ms Flyvefisken	k	T	15	42.0	13.6	6.8	Hein	14	1	M I Flatraker m fl, Flatraket i N.fj.
161 Må Snaps	f	T	20	24.0	6.0	3.5	Gideon	3	0	Emil A Listau, Selje
162 Må Svein Ured	f	T	10	29.0	8.0	2.5	Romsd.	3	4	H E H Kvernevik, Barmsund
163 Må Rapp ¹⁾	k	T	?	22.0	6.0	4.0	Nogva	3	0	J P Borgundvåg m fl, Y. Stadlandet
164 Ms Blank	f	T	20	25.0	7.6	3.7	Helseth	6	0	Kr M Osmundsvåg, Raudeberg
165 Må Egil ²⁾	f	T	?	23.7	8.0	3.0	Heimdal	3	0	Emil J Moldestad, Selje
166 Må Skarfjord	f	T	20	24.0	6.0	3.5	Tenfj.	3	0	Anders Skårbo, Selje
169 Må Rapp ³⁾	k	T	?	22.0	5.0	2.5	Nogva	3	0	W P Sandvik, Ytre Stadlandet
170 Må Hendig	f k	T	20	22.0	6.0	3.0	Levahn	6	0	Ole P Drage, Drage
171 Må Havsulen	f	T	21	24.0	7.0	3.5	Heimdal	3	0	Johannes O Selje, Selje
172 Ms Sjølivet	f k	T	05	25.0	11.0	4.5	Gideon	5	0	Vilhelm M Solheim, Barmsund
173 Må Heimdal	f k	T	16	29.0	7.0	3.0	Nogva	4	0	P J Førstad, Ytre Stadlandet
174 Må Gutten	f k	T	19	25.0	7.5	3.5	Klauset	4	0	M A Ervik, Ytre Stadlandet
175 Må Kvikk	k	T	13	27.0	6.0	3.0	Klauset	4	0	M R Ervik m fl, Ytre Stadlandet
176 Må Høvding	k	T	21	26.0	8.0	3.0	Nogva	4	0	Anton A Hoddevik, Selje
177 Mk Odd	k	T	17	38.0	14.0	7.0	Hein	18	2	Ole A O Borgund m fl, Stadlandet
178 Må Skjold	k	T	24	29.0	7.5	3.0	Tenfj.	5	0	Sakarias P Hoddevik, Drage
181 Mk Steinar	k	T	17	25.0	7.4	3.4	Hein	6	1	A P Eltvik m fl, Ytre Stadlandet
182 Må Kap	k	T	22	30.0	7.0	3.0	Nogva	5	0	Isak G Hoddevik m fl, Drage
183 Ms Midnatsol	k	T	13	40.0	12.0	5.1	Gideon	13	1	Mathias Finnestad, Selje
184 Må Snøgg	f	T	19	20.0	5.0	1.7	?	3	0	Mathias Lisæth, Selje
186 Må Pan	t	T	21	26.4	8.4	4.0	Levahn	7	0	A Bjørkelo, Selje
187 Mk Håkon	f k	T	08	38.0	12.0	6.0	Gangerr.	18	2	Jonas Rekdal m fl, Stadlandet
188 Mk Blåfjell	k	T	23	45.0	13.7	7.8	Brunv.	35	0	L V Nordpold m fl, Barmsund
189 Må Snøgg	f	T	20	20.0	5.2	2.2	?	3	0	Rasmus D Silden, Raudeberg
191 Mk Real	k	T	08	38.0	13.0	6.8	Alpha	16	1	Jakob K Silden, Raudeberg
192 Må Sjøfuglen	k	T	23	29.5	7.0	3.0	Nogva	5	0	Gustav P Hoddevik, Drage
193 Ms Andvake	k f	T	08	47.0	15.6	7.5	Skandia	30	0	O Osmundsvågs Notl., Flatraket

SF-SD. Sogndal merkedistrikt.

1 4/å Sleipner	f	T	11	24.0	7.8	2.3	—	—	2	Notlaget Sleipner, Sogndal i Sogn
2 Ms Soli	t l	T	18	40.0	16.0	7.0	Skandia	12	3	Notlaget Kvikk, Sogndal i Sogn
3 6/å Eidet	f	T	92	24.2	7.6	2.7	—	—	2	Eidets Notlag, Kaupangerskogen
4 6/å —	f	T	11	24.0	9.0	2.3	—	—	1	Notlaget Fram, Sogndal i Sogn
5 4/å —	f	T	10	19.1	6.7	2.4	—	—	2	H I Husum m fl, Amla i Sogn
6 6/å —	f	T	00	27.0	8.0	1.8	—	—	2	Martin Ølmheim, Slinde
7 6/å —	f	T	00	24.2	8.3	5.7	—	—	1	Kaupanger Notlag, Kaupanger

SF-SU Solund.

Farkostens nummer, art og navn	Anvendelse	Materiale	Byggear	Lengde	Bredde	Dybde	Maskin, navn	Antall HK	F. & fangstb.	Eierens (den korresponderende reders) navn og postadresse
1 Må Blåmand	k f t	T	12	35.1	11.2	4.8	Heros	6	0	H H Indrevær, Husøy i Sogn
2 Mk Anna	k	T	19	43.6	12.6	6.3	Grei	32	0	Ludvig Trovåg m fl, Nåra
3 Må Sleipner	f	T	10	27.6	9.3	3.0	Gideon	4	0	Ludvig Trovåg, Nåra
4 S/å Notmann	f k	T	23	32.5	11.0	4.0	—	—	0	N B Kalgraf m fl, Kolgrov
5 Må Snøgg	f	T	26	22.3	6.8	3.2	Snøgg	5	0	Thv A Leknesund, Buskøy
6 Mk Lågøfjord	k h	T	19	46.7	14.3	7.1	Bolind.	32	0	Paul R Lågø m fl, Lågøy
7 Mk Strømfjord	k h	T	94	60.8	16.9	7.2	Hein	35	0	Kr N Lågø m fl, Lågøy
8 Ms Håbjør	h k	T	17	49.0	17.0	5.5	Rap	22	2	Andreas B Strand m fl, Lågøy
9 Ms Daglys	k	T	10	37.0	15.0	5.0	Bolind.	15	0	Peter Færø m fl, Tangenes i Sogn
10 Ms Freidig ¹⁾	f k	T	12	29.0	9.0	3.5	Sandnes	6	0	O Lundø m fl, Tangenes i Sogn
11 Ms Henty	f k l	T	98	45.0	15.0	6.7	Rap	18	2	H Tungodden, Nåra
12 Må Prøven	f t	T	90	28.0	10.0	2.5	Gideon	4	0	H Tungodden, Nåra
13 Må Torden- skjold ²⁾	f	T	18	33.0	10.0	5.0	Rap	14	0	Olaf Trovåg, Nåra
14 S/å —	k f	T	18	34.0	13.0	4.0	—	—	1	Olaf Trovåg, Nåra
15 S/å —	k f	T	17	34.0	12.0	4.0	—	—	1	Olaf Trovåg, Nåra
16 Ms Anna	k	T	?	41.0	15.0	6.0	Skandia	15	0	Nicolai Rørdal m fl, Kolgrov
17 Mbf Nor	k t	T	06	40.4	16.2	6.1	Alpha	14	0	Karl Larsen m fl, Kolgrov
18 Må Orion	k	T	12	31.9	11.7	5.3	Heros	8	0	Johs O Kvalvik m fl, Husøy i Sogn
20 Ms Lude	k	T	14	32.2	10.5	3.8	Aktiv	7	0	B Kvarhellen m fl, Husøy i Sogn
21 S/å Finn	f k	T	23	30.0	10.5	3.9	—	—	1	Paul Takle m fl, Harbakke
22 Ms Fårda	k	T	11	41.0	15.5	6.0	Wichm.	20	0	Hans P Gåsvær, Buskøy
23 Ms Havsula	k	T	06	39.0	14.0	5.0	Gideon	16	0	Thormund P Gåsvær, Buskøy
24 Må Gåsvær	k	T	?	25.0	7.0	3.5	Rap	4	0	Peder H Gåsvær, Buskøy
25 Må Fram	k	T	?	31.0	10.0	5.0	Gideon	6	0	Peder H Gåsvær, Buskøy
26 Ms Dagny	k	T	11	38.0	12.0	5.0	Rap	12	0	Irgens Lending, Herviksbygda
27 Må Ørnen	k f	T	92	32.0	10.0	5.0	Gideon	6	6	Lyder Lambrechts m fl, Nåra
28 S/å Silden	f k	T	18	25.0	8.0	3.5	—	—	0	Johs O Kvalvik m fl, Husøy i Sogn
29 S/å —	f k	T	18	31.0	10.0	4.4	—	—	1	Ludvik Trovåg, Nåra
30 S/å —	f k	T	12	34.0	12.0	5.0	—	—	1	Henrik B Tungodden, Nåra
31 Må Silden	f	T	?	20.3	7.2	2.7	Favorit	3	0	Odin Kvarhellen, Kolgrov
32 Må Røvdals- fjord	k f	T	04	31.0	10.0	4.4	Gideon	6	0	Sigurd S Avlop, Lågøy
33 Må Argo	k	T	13	33.0	13.0	4.5	Hein	7	1	Paul Takle m fl, Harbakke
34 Må —	f	T	?	27.0	9.0	4.0	Gideon	4	0	Berent B Enstad, Enstad
35 Mk Trio	k	T	17	46.0	14.5	7.0	Alpha	18	1	Bertel B Enstad, Enstad
36 Må Dristig	t	T	19	24.4	8.5	4.0	Rap	7	0	P Lambrechts, Nåra
37 Mk Sjøgatten	k	T	14	40.0	11.3	4.3	Alpha	14	0	Konrad Notø m fl, Husøy i Sogn
38 Må Brødrene	f k	T	85	27.0	10.0	4.0	Gideon	5	0	Lars J Urtegård, Enstad
39 Må Utvær	f	T	17	35.0	10.0	3.0	Hein	6	0	M Utvær m fl, Husøy i Sogn
40 Må Sjøgatten	k	T	91	26.3	9.5	3.7	Aktiv	5	0	Peder A Maurstig, Harbakke
41 S/å —	f k	T	18	34.0	13.0	3.2	—	—	1	Jakob Tungodden m fl, Nåra
42 Mk Venus	t k	T	08	69.7	17.9	8.2	Avance	30	2	H J Stensund m fl, Harbakke
43 Må Frigg	k f	T	96	30.0	10.0	4.0	Rap	7	0	G O Stensund, Harbakke
44 Må Aktiv	f k	T	13	30.0	10.0	4.0	Aktiv	6	0	H O Ravnø, Tangenes i Sogn
45 Må Glimt	k f	T	80	30.0	9.0	4.0	Gideon	6	0	E B Guldbholm, Tangenes i Sogn
46 Må Sleipner	k	T	12	33.0	12.0	5.0	Gideon	6	0	Elias N Stensø, Buskøy
47 Ms Johanne	k	T	19	42.0	15.0	7.5	Rap	22	0	Elias N Stensø m fl, Buskøy
48 Mk Maiblomsten	k	T	11	43.0	12.0	6.0	Gideon	14	0	Nikolai Stensø m fl, Buskøy
49 Må Bravo	k	T	90	36.0	11.0	5.0	Gideon	8	0	Oluf N Stensø m fl, Buskøy
50 Må Parat	k f	T	08	28.2	10.1	3.7	Rap	5	0	Harald Engevik, Enstad
51 Ms Saren	l	T	?	44.8	16.4	7.3	Verdan.	20	4	Fr Stendal m fl, Tangenes i Sogn

Farkostens nummer, art og navn	Anvendelse	Materiale	Byggestr.	Lengde	Bredde	Dybde	Maskin, uavn	Antall HK	F. & fangstb.	Eierens (den korresponderende reders) navn og postadresse
52 Må Råkesund	k	T	01	40.3	11.7	5.3	Gideon	6	0	Olai L Råke, Harbakke
53 Ms Alken	k	T	13	40.4	13.8	5.8	Rap	12	0	Joh M Hugø m fl, Herviksbygda
55 Må Skarnaglen	k	T	09	30.0	9.0	5.0	Gideon	5	0	P B Skarnaglen m fl, Enstad
56 Ms Juni ¹⁾	fk	T	05	40.0	13.0	7.0	Rap	12	0	H T Hersvik, Herviksbygda
57 S/Å Lyn	fk	T	15	30.3	11.4	4.8	—	—	1	H O Færøvik, Buskøy
58 Må Olaf	ft	T	83	29.2	10.6	4.8	Gideon	4	0	H O Færøvik, Buskøy
59 Må Lågøfjord	k	T	20	33.0	10.5	4.0	Hein	7	0	Andreas E Færø, Buskøy
60 Må Nansen	ft	T	?	25.0	8.5	3.2	Rap	4	0	Johan Færøy, Herviksbygda
61 Må U 70 ²⁾	k	T	?	25.5	7.2	2.6	Tenfj.	5	0	J S Johannessen m fl, Tangenes i S
62 Må Hendig	f	T	13	21.0	7.0	3.3	Tenfj.	3	0	Carl Iversen m fl, Tangenes i Sogn
63 Må Brødrene	k	T	?	30.0	9.0	4.0	Rap	7	0	Johannes Dumben m fl, Enstad
64 Må Trofast	fk	T	00	30.0	9.0	5.0	Hein	7	0	Kr H Dumben m fl, Enstad
65 Må Tore	k	T	09	31.9	10.2	4.7	Gideon	6	0	Kristian J Sandvik, Enstad
66 Må Hagefjord	fkf	T	?	26.0	8.0	3.5	Hein	6	0	G G Furevik m fl, Herviksbygda
67 Ms Husefjell	fk	T	21	38.0	13.0	5.5	Rap	12	0	Thomas Hugø m fl, Herviksbygda
68 Må Avance	fk	T	28	28.0	9.4	3.7	Avance	10	0	Erling J Geiterøy, Kolgrov
69 Ms Anna	k	T	96	42.5	15.9	6.4	Gideon	16	0	H O Færøvik, Buskøy
70 Ms Lykken	k	T	07	30.0	11.4	5.0	Aktiv	7	0	Anton E Utvær, Husøy i Sogn
71 Ms Venus	k	T	04	39.0	14.0	6.3	Gideon	13	0	Andreas E Færø, Buskøy
72 Ms Færøy	k	T	11	36.2	11.6	5.6	Gideon	8	0	Petter A Færø, Buskøy
73 Ms Olgå	k	T	10	40.0	13.4	6.3	Bolind.	25	0	Johs E Strømmen m fl, Kolgrov
74 Ms Laura	k	T	?	37.0	13.5	6.0	Rap	12	0	Karl N Stensø m fl, Herviksbygda
75 Må Norevik	fk t	T	12	25.0	9.0	3.0	Hein	4	0	A S Ytroy, Tangenes i Sogn
76 Ms Liv	k	T	18	36.0	12.5	5.0	Skandia	12	0	P H Hersvik m fl, Herviksbygda
77 Ms Ragnhild	lf	T	06	48.0	14.0	6.0	Søderb.	20	0	H O Ravnø m fl, Tangenes i Sogn
78 Må Wiking	f	T	10	31.9	10.9	3.7	Gideon	5	0	B O Ravnø, Tangenes i Sogn
79 Mbf Kvik	fkf	T	12	30.8	10.5	3.7	Hein	7	1	Johs. Ørnehaug, Tangenes i Sogn
80 S/å —	fk	T	?	27.0	9.0	4.5	—	—	1	Paul Takle m fl, Harbakke
81 Mk Stølsgut	fk h	T	18	56.0	14.5	7.3	Grei	25	0	Johs Stølen, Herviksbygda
82 Må Elegant	k	T	13	32.0	10.0	4.5	Hein	7	0	Kristian Lillehjem m fl, Kolgrov
83 Ms Vårblomst	k	T	?	39.0	12.0	4.2	Hein	6	0	Hans M Strand, Lågøy
84 Må Havsulen	f	T	22	24.6	8.8	3.3	Wichm.	5	0	Leonhard Hjørnevig, Kolgrov
85 Må Kvik	f	T	88	24.0	8.7	4.0	Rap	5	0	J J Stendal, Tangenes i Sogn
86 Ms Mågen	fk	T	16	44.6	13.8	6.4	Hein	16	1	H T Ytrøy m fl, Tangenes i Sogn
87 S/å —	f	T	?	36.1	12.7	4.8	—	—	0	H T Ytrøy m fl, Tangenes i Sogn
88 Ms Østa	k	T	20	38.0	13.0	5.8	Hein	10	0	J Ørnehaug m fl, Tangenes i Sogn
89 S/å Løven	fkf	T	10	29.0	8.0	4.0	—	—	1	J Ørnehaug m fl, Tangenes i Sogn
90 ?/å Odin	f	T	28	27.0	9.5	3.5	—	—	1	Hans O Stensund m fl, Harbakke
91 Må Saltskår	fk	T	95	34.0	10.0	4.0	Gideon	7	0	Lars D Saltskår, Buskøy
92 Ms Sjølivet	kt	T	07	36.0	12.0	8.0	Gideon	8	1	Harald Hertzberg m fl, Buskøy
93 S/å Aslaug	fk	T	19	30.0	6.9	3.7	—	—	1	Ole Johan Strømmen, Kolgrov
94 Mk Fremad	kl	T	88	57.5	16.2	7.3	Grei	32	0	Truls S Pollen m fl, Harbakke
95 Må Vidar ³⁾	fkf	T	60	29.0	11.0	4.5	Gideon	5	0	Otto T Indrevær, Husøy i Sogn
96 Må Håkon	fkf	T	12	32.0	11.0	4.5	Gideon	6	0	M Lervåg m fl, Harbakke
97 S/å Sigurd	f	T	18	34.0	10.0	4.5	—	—	1	M Lervåg m fl, Harbakke
98 6/å —	f	T	90	22.0	8.5	3.5	—	—	1	Ole J Færø, Buskøy
99 Må Fram	f	T	95	30.3	11.0	4.7	Gideon	5	0	Møller J Færø, Buskøy
100 Ms Liv	k	T	06	35.7	13.4	5.4	Hein	10	1	Ole J Færø, Buskøy
101 Ms Kongshøi	kh	T	15	42.0	14.5	6.3	Gideon	24	1	Møller J Færø, Buskøy
102 Må Fram	k	T	05	21.0	6.8	3.0	Wichm.	2	0	Johan Hagen, Herviksbygda
103 Må Wichmann	k	T	15	24.0	6.0	3.0	Wichm.	4	0	Thormod P Gåsvær m fl, Buskøy
104 Må Håkon	fkf	T	05	26.0	9.0	5.0	Hein	5	0	B O Yttrø, Tangenes i Sogn
105 Ms Yttrøy	k	T	16	45.0	13.0	7.0	Nordlys	20	2	B O Yttrø, Tangenes i Sogn
106 Ms Nessefjord	k	T	12	39.2	12.7	6.3	Aktiv	10	1	Truls Pollen m fl, Harbakke

Farkostens nummer, art og navn	Anvendelse	Materiale	Byggeår	Lengde	Bredde	Dybde	Maskin, navn	Antall HK	F. & fangstb.	Eierens (den korresponderende reders) navn og postadresse
107 Må Wergeland	f	T	12	29.0	10.7	4.0	Gideon	8	0	Ole L Pollen m fl, Harbakke
108 Må Lyderhorn	k f	T	86	28.0	10.0	5.0	Gideon	4	0	S H Vaulen, Herviksbygda
109 Må Prøven	k f	T	?	29.5	10.0	4.4	Gideon	4	0	Lorentz E Odejord, Kolgrov
110 Må Fram	t	T	?	30.1	10.6	4.2	Aktiv	8	0	Ivar Henriksen, Husøy i Sogn
111 Må Snøgg	k f	T	22	22.0	6.0	3.5	Rap	4	0	J Krogenæs, Herviksbygda
112 Må Brødrene	k f	T	23	21.0	7.0	4.0	Rap	4	0	Martin J Hersvik, Herviksbygda
113 S/å —	f	T	18	31.0	11.0	3.5	—	—	1	Ole Indrøy m fl, Tangenes i Sogn
114 Må Venus	f k	T	19	27.0	8.5	3.5	Rap	8	0	Ole H Indrøy m fl, Tangenes i Sogn
115 Må Heros	f k	T	80	28.0	8.0	5.0	Heros	5	0	J G Oddekaly, m fl, Tangenes i S
116 Må Svanen	t	T	07	27.9	10.2	4.0	Bolind.	8	0	Knut Berentsen, Tangenes i Sogn
117 S/å —	k	T	18	31.4	11.2	4.1	—	—	1	J J Oddekaly m fl, Tangenes i S
118 Må Mågen	f k	T	99	33.0	9.0	5.0	Gideon	6	0	Fredr Hjønnvåg m fl, Kolgrov
119 Må Huly	k f	T	98	23.0	4.5	3.0	Rap	4	0	H H Hersvik m fl, Herviksbygda
120 S/å Viking	f	T	19	32.0	10.0	4.0	—	—	1	A S Ytrø, Tangenes i Sogn
122 Må Stølsvik	t k	T	13	31.0	9.5	5.0	Gideon	6	0	Elias L Stølsvik, Buskøy
123 S/å Godnok	f	T	12	28.0	8.0	3.0	—	—	0	A S Ytrø, Tangenes i Sogn
124 Må Avløp	f	T	19	22.9	9.6	3.2	L. Grei	4	0	Johs S Avløp, Lågøy
125 S/å Snøgg	f	T	10	25.0	5.0	3.4	—	—	0	Nikolai Kalgraff, Kolgrov
126 Må Fram	k	T	20	24.0	8.0	4.0	Statt	5	0	Konrad Herland, Husøy i Sogn
127 S/å —	k f	T	00	30.0	6.0	3.0	—	—	0	Olai B Rørdal, Kolgrov
128 Ms Viktoria	k	T	?	35.0	13.5	6.0	Hein	10	0	Einar K Vadse m fl, Buskøy
129 Mk Hugnad	l	T	15	38.0	12.0	6.0	Gideon	10	2	Wilhelm Færø, Buskøy
130 S/å —	f	T	08	25.5	11.0	3.0	—	—	0	Johan Nessen m fl, Harbakke
131 Må Meteor	f	T	20	18.0	4.0	3.0	Wichm.	2	0	L E Stølsvik, Herviksbygda
132 Må Brødrene	k f	T	85	33.5	11.5	5.0	Rap	7	0	J Johannessen m fl, Husøy i Sogn
133 S/å Hesten	f	T	24	30.0	9.0	4.0	—	—	0	H G Notø m fl, Husøy i Sogn
134 S/å —	f	T	15	16.0	6.0	3.0	—	—	0	H G Notø m fl, Husøy i Sogn
135 Må Von	k	T	07	25.0	6.0	3.0	Rap	4	0	Nikolai A Stensø, Buskøy
136 Må Teisten	k	T	02	20.0	6.0	3.0	Meteor	3	0	Petter H Leknesund, Buskøy
137 S/å Rap	f	T	18	30.0	10.0	4.0	—	—	0	Jakob J Teinenes m fl, Kolgrov
138 Må Hopen	k	T	00	32.0	12.0	5.0	Gideon	6	0	Jakob J Hop m fl, Harbakke
139 S/å —	f	T	95	27.0	11.0	4.0	—	—	1	Johan J Hop, Harbakke
140 Må Svensken	f	T	?	18.1	6.4	4.2	Rap	4	0	Nils A Færø, Herviksbygda
141 Må Prøven	f	T	19	23.5	6.3	2.5	Favorit	4	0	Mathias A Storevik, Krakhella
142 Må Mågen	t f	T	?	22.0	7.0	4.0	Meteor	3	0	E R Blåkkenæs, Herviksbygda
143 S/å Kvik	f	T	11	29.0	7.0	4.0	—	—	1	Jakob J Teinenes m fl, Kolgrov
144 Må Favorit	f	T	15	24.0	7.0	3.0	Favorit	3	0	Jakob J Teinenes, Kolgrov
145 Ms Palmen	k	T	05	42.0	15.0	5.0	Wichm.	20	1	H B Hjønnvåg m fl, Kolgrov
146 Må Kvældulf	k	T	00	32.0	10.0	5.0	Gideon	5	0	A B Hjønnvåg m fl, Kolgrov
147 Må Silden	k	T	06	32.0	10.0	5.0	Gideon	5	0	Karl T Hjønnvåg, Kolgrov
148 Må Sjøgutten	t f	T	08	18.5	6.0	2.2	Meteor	3	0	Thor I Netteland, Krakhella
149 Ms Gjertrud	f k	T	12	29.8	12.0	5.4	Alpha	8	0	Lyder Sveholm, Kolgrov
150 S/å Sala ¹⁾	f	T	65	24.0	7.0	3.0	—	—	0	Andreas I Lien, Harbakke
151 Må Atlanta	f	T	18	22.0	6.0	3.0	Atlanta	4	0	Johs O Næsheim, Buskøy
152 Ms Fram	k	T	16	40.4	12.2	7.1	Statt	15	0	Bernt Kvarhellen, Husøy i Sogn
153 Må Rap	k	T	21	21.0	6.0	2.5	Rap	4	0	Johs O Garen, Husøy i Sogn
154 Må Sjøhelt	f	T	?	19.6	4.8	2.0	Stand.	4	0	Kristoffer Kværhellen, Kolgrov
155 Mk Falken	k	T	05	42.0	12.7	5.0	Gideon	8	0	J K Stendal m fl, Tangenes i Sogn
156 Må Sjøfuglen	k	T	21	24.0	7.0	3.0	Wichm.	3	0	Andreas Halvorsen, Krakhella
157 Må Rap	k	T	21	23.0	7.0	5.0	Sterk	5	0	Hermand Strømmen, Kolgrov
158 Må Kvik	k f	T	97	21.8	5.9	2.9	Gideon	5	0	Hans K Hagen, Herviksbygda
159 Må Nøkken	f k t	T	21	28.7	9.3	3.6	Wichm.	6	0	Fredrik Hjønnvåg m fl, Kolgrov
160 Mk Stål I	f k t	T	18	54.2	16.0	7.0	Wichm.	25	0	K Berntsen, Tangenes i Sogn
161 Må Lyren	t k	T	13	21.0	6.0	2.5	Tenfj.	3	0	M J Kråkenes, Herviksbygda

Farkostens nummer, art og navn	Avendelse	Materiale Byggeår	Langde	Bredde	Dybde	Maskin, navn	Antall HK	F. & langstb.	Eierens (den korresponderende reders) navn og postadresse
162 Mbf Brødrene	kt	T 16	34.0	12.0	6.0	Avance	12	0	B O Ytreø, Tangenes i Sogn
163 Må Sveisen	f	T 22	20.0	6.4	2.3	Karm.	3	0	Elias H Vaulen, Herviksbygda
164 8/å Bravo	k f	T ?	30.0	10.0	4.0	—	—	1	Ole J Indrevær, Husøy i Sogn
165 8/å —	f	T 04	30.8	10.6	3.2	—	—	1	Jørgen K Wåge, Kolgrov
166 8/å —	f	T 10	31.9	11.7	3.2	—	—	1	Jørgen K Wåge, Kolgrov
167 6/å Mågen	f	T ?	20.0	?	?	—	—	0	Ole Soldal, Kolgrov
168 Må Von	k f	T 03	25.0	8.0	3.5	Sterk	5	0	O L Valland, Herviksbygda
169 Ms Våren	k	T 23	37.0	13.0	6.0	Avance	12	0	J O Garen m fl, Husøy i Sogn
170 Ms Heim	k f	T 19	40.0	13.0	6.0	Wichm.	12	0	G G Furrevik m fl, Herviksbygda
171 Mk Skum	k	T 13	39.0	11.0	6.0	Rap	12	0	M M Hersvik, Herviksbygda
172 Må Flid	f	T 24	24.7	7.0	3.0	Wichm.	4	0	K H Leknessund, Buskøy
173 Mk Johannes									
Eido	kt	T 24	54.3	16.6	6.5	Avance	36	4	Petrine Eide, Kolgrov
174 Ms Siraffjord	k f	T 16	46.0	14.0	6.7	Grei	26	0	L E Stølsvik, Herviksbygda
175 8/å Steiner	f	T 20	30.0	10.0	3.8	—	—	0	M F Stendal m fl, Tangenes i Soga
176 8/å Farmann	f	T 25	30.0	10.0	4.0	—	—	1	H Ravne m fl, Tangenes i Sogn
177 6/å Teisten	f	T 25	28.0	9.0	5.0	—	—	0	Einar L Saltskår, Buskøy
178 8/å Kvalen	f	T 23	33.0	11.0	6.0	—	—	0	Einar L Saltskår m fl, Buskøy
179 8/å Løven	f	T 17	32.0	11.0	5.0	—	—	0	Karsten A Sveholm, Kolgrov
180 8/å Bjørnen	f	T 18	30.0	10.0	4.0	—	—	0	Fredrik Hjonnevåg, Kolgrov
181 Må Lettvint	k f	T 24	24.0	7.0	3.0	Lettvint	5	0	A Hunnevåg m fl, Harbakke
182 Må Heimdal	k	T 26	24.0	7.0	3.0	Heimdal	5	0	H T Yttreøy, Tangenes i Sogn
183 Mk Liafjeld	u kt	T 18	75.5	20.5	9.4	Avance	92	0	Harald J Stensund m fl, Harbakke
184 Må Fremad	f	T 15	26.0	9.0	3.3	Rap	6	0	Nikolai A Kalgraf m fl, Kolgrov
185 8/å —	f	T 29	31.9	11.2	3.6	—	—	0	J S Johannesen m fl, Tangenes i S.
186 8/å Mågen	f	T 27	30.0	10.0	4.0	—	—	0	Einar L Saltskår m fl, Buskøy
187 Ms Helga	k l	T 16	44.0	14.4	7.0	Hein	16	0	Einar L Saltskår m fl, Buskøy
188 Ms Svanen ⁴⁾	k	T 02	45.0	13.0	7.0	Avance	22	0	Tormod P Gåsvær m fl, Buskøy
189 Må Kvikk	f	T 26	28.0	8.0	5.0	Vestkyst	6	0	Alfred K Sveholm, Kolgrov
190 Må Kvikk	f	T 28	22.0	7.0	4.0	Rap	7	0	Arnold A Indrevær, Husøy i Sogn
191 Må Triv	t f	T 19	32.8	10.4	3.7	Stærkod.	6	0	Håkon Håvardsen, Husøy i Sogn
192 Må Utvær ²⁾	kt	T 19	28.0	8.7	4.0	Rap	8	0	Harald Henriksen, Husøy i Sogn
193 8/å Kvikk	f	T 28	30.3	10.5	4.1	—	—	0	Bernh. Ravne, Tangenes i Sogn
194 6/å Samson	f	T 28	26.4	9.7	3.3	—	—	0	Lyder Kråkenes m fl, Harbakke
195 Ms Solund-									
gjenta	k f	T 69	63.3	18.5	6.9	Avance	35	3	David L Saltskår, Buskøy
197 8/å Thor	f	T 28	28.0	9.0	3.4	—	—	0	Johan P Nessen m fl, Harbakke
198 Må Båsfjord	k f	T 16	33.0	11.0	4.0	Rap	9	0	Vilhelm Færøy, Buskøy
199 Må Vaulen	f	T 28	26.5	7.0	3.5	Karm	5	0	Bernt H Vaulen, Herviksbygda
200 Må Fångst	k	T 28	31.9	10.1	5.3	Rap	10	0	Ingv. J Lundø m fl, Tangenes i S.
201 Må Brødrene	k	T 28	25.0	8.0	5.0	Rap	7	0	Alb. Nettelund, Næra
204 8/å Leif	f	T 10	35.0	12.0	4.0	—	—	1	Tomas M Hugo m fl, Herviksbygda

SF-ST. Stryn merkedistrikt.

1 Må Parat	f k	T 16	18.0	8.0	1.7	Meteor	3	0	Anders I Myklebust, Stryn
2 Mk Hugin	ft	T 13	33.0	11.0	5.5	Alpha	11	5	Stryns Notlag, Stryn
3 6/å —	f	T ?	22.0	7.0	3.0	—	—	3	Rakes Notlag, Loen i Nordfjord

SF-SV. Sør-Vågsøy merkedistrikt.

1 Mk Terje Viken	f h k	T 16	44.0	12.5	7.2	Hein	16	0	Jakob Myrestrand m fl, Måløy
2 Mk Frithjof	k	T 15	36.0	12.0	6.0	Alpha	14	1	Peder P Skavøpold m fl, Måløy
3 Mk Søylund	k	T 00	42.0	13.5	6.3	Dan	17	0	Peder P Skavøpold m fl, Måløy
4 Mk Jenny	f k	T 12	36.0	10.5	5.3	Gideon	10	0	Johan V Evjen, Måløy

Farkostens nummer, art og navn	Anvendelse	Materiale Byggår	Lengde	Bredde	Dybde	Maskin, navn	Antall HK	F. & fangstb.	Eierens (den korresponderende reders) navn og postadresse
5 Mk Leidulf	h k	T 17	49.0	14.5	7.5	Tuxham	42	0	Peder H Nygård m fl, Måløy
6 Mk Sverre	f k	T 12	34.0	12.0	5.5	Statt	16	1	Hans E Tennebø, Måløy
7 Mk Håkon	f k	T 07	36.0	12.5	6.1	Dan	21	0	Steffen A Tennebø m fl, Måløy
8 Mk Huitfeldt	k	T 14	36.0	12.5	6.2	Dan	14	0	Kristen P Tennebø m fl, Måløy
9 Ms Flink	k	T 06	36.0	11.0	5.0	Statt	15	0	Reinhart L Tennebø m fl, Måløy
10 Mk Signal	f k	T 13	34.0	11.0	5.2	Alpha	4	0	Otto Sandvik, Måløy
11 Ms Duen	f k	T 06	40.0	14.3	5.8	Aktiv	15	1	August P Efjen m fl, Måløy
12 Mk Fram	f k	T 08	36.0	12.0	3.6	Aktiv	15	0	Rasmus K Oxholm m fl, Måløy
13 Ms Solid	k	T 00	38.0	13.0	5.0	Aktiv	15	0	Peder M Oksholm m fl, Måløy
14 Ms Pilen	k	T 07	36.0	13.0	5.7	Gideon	8	0	Johan A Oppedal m fl, Vågsvåg
15 Mk Hendanes	k h	T 15	41.0	12.7	6.3	Bolind.	20	0	Lars I Oppedal m fl, Vågsvåg
16 Mk Sjøblomsten	k	T 14	39.0	12.0	5.4	Heros	10	0	Johs J Oppedal m fl, Vågsvåg
17 Mk Wergeland	f k	T 14	36.0	12.0	5.8	Hein	9	0	J O Torskangerpoll m fl, Vågsvåg
18 Mk Sport	k	T 13	36.0	12.5	6.5	Alpha	14	0	Johs J Oppedal m fl, Vågsvåg
19 Ms Fram	k h	T 13	38.0	11.0	5.0	Wichm.	12	0	I Myrestrand m fl, Vågsvåg
20 Ms Lønning	f k	T 04	37.0	12.5	5.4	Gideon	8	0	Kr O Torskangerpoll m fl, Vågsvåg
21 Mk Heimdal	f k	T 19	40.0	14.0	6.7	Tuxham	23	0	Joh K Færeststrand m fl, Vågsvåg
22 Mk Brødrene	k	T 12	40.0	12.0	5.2	Heros	10	1	Aksel O Gotteberg m fl, Måløy
23 Ms Håbet	f	T 18	23.0	7.0	3.2	Volde	5	0	Aksel O Gotteberg m fl, Måløy
24 Ms Snyg	f	T 12	28.0	9.5	5.8	Hein	7	0	Bernt R Færeststrand m fl, Vågsvåg
26 M& Ganger Rolf	f	T ?	18.0	6.2	2.8	Americ.	4	0	I M Færeststrand m fl, Vågsvåg
27 Ms Havglimt	f k	T 23	31.0	10.0	4.3	Wichm.	8	0	Adolf O Seljenes, Vågsvåg
28 Ms Vanse	k	T 14	29.5	10.0	4.3	Hein	7	0	S J Våge m fl, Vågsvåg
29 Mk Arne	k f	T 15	42.5	13.8	5.2	Alpha	15	0	Julius S Våge, Vågsvåg
30 Mk Roald	k	T 14	37.0	11.0	5.8	Alpha	11	1	Jakob I Våge m fl, Vågsvåg
31 Ms Teist	k	T 12	32.0	10.5	4.5	Gideon	6	0	Bernt O Våge m fl, Vågsvåg
32 Mk Hildur	k	T 19	43.5	14.2	7.3	Skandia	30	0	Julius Weltzien, Vågsvåg
33 Mk Mars	t	T 12	31.0	12.0	5.8	Skandia	15	0	O L Solheim, Vågsvåg
34 Mk Årvak	k h	T 19	43.0	13.0	6.7	Hein	18	1	Mathias Verpeide m fl, Vågsvåg
35 Ms Andvake	k t	T 17	51.5	18.0	9.0	Skandia	35	1	Johan N Blålid, Måløy
36 Ms Vega	k	T 05	31.0	12.0	5.3	Hein	7	0	G O Vågsberg m fl, Vågsvåg
39 D Veststein	f k	T 11	49.0	12.9	6.0	Damp	28	0	Brødrene Vetvik, Måløy
40 D Fossan	f k	S 01	53.2	11.2	8.1	Damp	45	0	Brødrene Vetvik, Måløy
42 Mk Hilding	h k	T 16	53.4	15.1	6.1	Tuxham	42	0	Sverre Totland, Måløy
43 Mk Delfin	k	T 11	36.0	11.7	6.3	Hein	10	1	Peder R Strand m fl, Måløy
44 Mk Skolma	k f	T 15	40.0	13.0	4.8	Aktiv	11	1	Mathias N Trollebø m fl, Måløy
45 Mk Grei	k	T 14	39.0	12.0	6.0	Grei	25	0	Sigurd H Degnepold m fl, Måløy
46 Mk Egil	k	T 17	48.8	13.8	7.2	Grei	32	0	Ulrik R Kulen m fl, Måløy
47 Ms Havsulen	t	T 11	40.0	14.0	6.0	Hein	9	0	A Pedersen m fl, Måløy
48 Mk Argo	k h	T 12	40.0	12.3	6.3	Tuxham	18	0	Peder O Henøen m fl, Måløy
49 Mk Rolf	k f	T 09	36.0	12.5	5.7	Alpha	11	0	Sivert N Kulen, Måløy
50 Mk Arne Gar- borg	f k	T 09	42.0	13.0	5.0	Finnøy	20	1	Peder R Kulen, Måløy
52 Mk Aron	k h	T 02	37.0	12.0	5.0	Gideon	10	1	Peder O Midtgård, Måløy
53 Ms Ruth	t	T 08	38.0	13.5	5.5	Tuxham	18	0	Isak T Holdevik m fl, Måløy
54 M& Reks	f	T 16	24.0	7.0	3.0	Helseth	3	0	Arne R Holvik, Måløy
55 Mk Ulvesund ¹⁾	k f	T 02	37.0	13.0	6.0	Dan	14	1	Amandus L Midtgård, Måløy
58 Mk Håkon	t	T 11	36.0	12.0	5.8	Gideon	11	0	Anton Lien, Måløy
60 Ms Bølgen	f k	T 22	28.0	8.0	4.0	Heimdal	6	0	Mons R Skram, Måløy
61 Mk Sleipner I	k f	T 20	40.0	13.8	6.7	Alpha	22	1	Mons J Vågsberg m fl, Vågsvåg
62 Ms Odd	f	T 19	22.0	6.0	3.0	Nogva	3	0	Ole P Trollebø, Måløy
63 Mk Viking	k f	T 16	39.0	12.5	5.8	Statt	20	1	Thomas O Saltkjel m fl, Måløy
64 Mk Nyken	k f	T ?	35.0	10.0	4.0	Hein	7	0	Mons Paulsen, Måløy
65 Mk Kvitnes	f k t	T 17	44.0	14.7	7.0	Gangerr.	20	1	J L Eltvik, Måløy

Farkostens nummer, art og navn	Anvendelse	Materiale Byggeår	Lengde	Bredde	Dybde	Maskin, navn	Antall HK	F. & fangstb.	Eierens (den korresponderende reders) navn og postadresse
66 Ms Anna	k f	T 03	40.0	14.6	6.0	Gideon	10	2	Jørgen J Blålid m fl, Måløy
68 Mk Signal	k h	T 15	33.0	10.8	5.6	Hein	7	0	E Fønstelien m fl, Måløy
69 Sk Marie	t	T 97	61.6	17.0	8.5	—	—	1	Brunsviks Eft., Måløy
70 Må Kity	k	T ?	19.0	5.5	3.5	Heimdal	3	0	Gustav Blålid m fl, Måløy
71 Ms Svalen	f k	T 10	36.5	13.5	5.8	Hein	16	0	Simon J Oppedal, Vågsvåg
73 Ms Forsøk	k f	T 13	30.3	9.6	6.3	Dan	6	0	Kr J Hollevik m fl, Måløy
74 Må Nordlys	k f	T 19	24.5	6.7	3.0	Romsd.	3	0	R L Tennebo, Måløy
75 Må Odin	t	T 89	23.0	8.0	3.0	Heimdal	5	0	Andr Myre, Måløy
77 Må Skreien	f k	T 05	21.0	6.0	3.5	(Reiten)	3	0	Elias Reiten, Måløy
78 Må Viking	f	T 20	23.5	7.5	3.0	Heimdal	3	0	Elias O Hollevik, Måløy
80 Ms Laura	t	T 14	49.4	16.4	5.7	Normo	25	0	A/S O Kr J Lefdal, Måløy
81 Mk Samlen	f k t	T 17	55.0	16.2	7.2	Hein	35	1	Guttorm A Blålid m fl, Måløy
82 Må Kvik	f	T 17	23.0	5.5	3.0	Levahn	3	0	Mons M Saltkjel, Måløy
84 Mk Sverre	f	T 00	29.9	10.0	5.0	Aktiv	7	0	Hans Rygg m fl, Måløy
85 Ø Thorulf	h k	S 07	98.1	19.1	8.7	Damp	165	3	A/S O Kr J Lefdal, Måløy
86 Må Rolf	f	T ?	17.8	5.0	1.7	Meteor	3	0	M L Endal, Måløy
87 Må Snyg	f	T 20	17.0	5.0	2.5	Vestkyst	5	0	Johannes Ervik, Måløy
89 Ms Hindenburg	t	T 10	31.5	10.0	3.5	Statt	6	0	Kristian Kiran, Måløy
90 Mk Firda	t	T 16	47.0	14.5	6.0	Grei	32	0	A/S Firda, Måløy
94 Ms Klæpsvik	t	T 15	52.1	19.2	8.2	Hein	35	0	John O Holvik m fl, Måløy
95 Må Fri	t	T ?	28.0	9.0	4.8	Helseth	5	0	A Inselseth, Vågsvåg
96 Må Expres	f	T ?	21.0	6.0	2.5	Tenfj.	3	0	Andr Stendal, Måløy
97 Må Snøg	f	T 13	23.0	6.0	2.5	Meteor	4	0	Olav J Oppedal, Vågsvåg
99 Ms Sulitjelma	t	T 05	40.0	15.0	5.0	Hein	9	0	Olaf Skibenes, Måløy
100 Må Bolinder	t	T 23	29.0	8.0	3.0	Bolind.	8	0	Einar Hagen, Måløy
101 Mk Rolf	t	T 14	28.0	10.0	4.5	Gideon	8	0	Johan Våge, Vågsvåg
102 Må Liv	t	T 15	18.0	5.0	2.0	Sleipner	2	0	Johan Våge m fl, Vågsvåg
105 Må Kvikk	f t	T 10	20.0	6.5	4.0	Heimdal	3	0	Sivert Halmes, Måløy
107 Må Dvergen	f	T 20	17.2	5.4	1.8	Ferro	3	0	Einar K Sotren, Måløy
108 Ms Familien	f	T 08	33.0	11.0	5.4	Gideon	8	0	Paul K Sotren, Måløy
109 Må Snygg	f	T 17	19.0	6.0	2.8	Monark	3	0	Anton Lien, Måløy
110 Mk Smart	f	T ?	27.0	7.0	3.7	Gideon	4	0	Severine Hagen, Måløy
111 Mk Sankey	f k	T 10	32.0	12.0	3.4	Gideon	10	3	Jonas R Kulen, Måløy
112 Må Smalsar- horn	f k	T 10	25.5	8.5	3.2	Gideon	4	0	August P Efjen, Måløy
113 Ms Skum	f	T ?	27.0	8.0	3.2	Gideon	6	0	Finn S Tellefsen m fl, Måløy
120 Ms Svalen	f	T 10	23.0	8.0	3.7	Gideon	3	0	Rasmus Dombesten, Måløy
122 Ms Lyna	f k	T 05	38.0	13.5	5.0	Aktiv	8	0	Ola Skaropold, Måløy
123 Ms Drott	f k	T 23	28.0	8.3	4.0	Heimdal	6	0	Jonas J Holvik, Måløy
124 Ms Heimdal I	f k	T 23	28.0	9.0	4.2	Heimdal	6	0	J K Færestrand, Vågsvåg
125 Ms Juno	t k	T 12	50.0	15.0	6.3	Skandia	25	0	Ulfr Lem, Måløy
126 Ms Alken	t f	T ?	36.0	12.0	6.0	Gideon	8	0	Nils G Blålid, Måløy
127 Må Skarven	t f	T 19	26.0	6.0	3.0	Meteor	4	0	Mikal A Kvalheim, Måløy
128 Ms Perlen	f t	T 16	36.0	12.5	6.0	Aktiv	11	0	Johan A Kvalheim, Måløy
129 Mk Basken	f k	T 13	36.0	12.0	6.0	Hein	16	0	Math Kvalheim, Måløy

SF-V. Vevring merkedistrikt.

1 Må Morilden	k f	T ?	28.0	8.0	4.0	Norrøna	6	0	Andr K Apneseth, Vevring
2 Ms Bergljot	k	T 12	36.0	13.5	6.5	Heros	6	0	Karl K Arneseth m fl, Vevring
3 Må Brodrene	k f	T ?	32.0	10.0	4.0	Gideon	5	0	Mads L Flokenes m fl, Flokenes
4 Ms Juno	k	T 98	36.5	14.0	6.0	Dan	16	0	Martin Leknes, Kvammen i Sunnfj
5 Må Palmen	f	T ?	26.3	8.9	3.2	Gideon	4	0	Alfr Gjelsvik, Kvammen i Sunnfj.
10 Mk Notmann	k	T 20	40.5	12.7	4.7	Grei	15	1	Otto Ålen, Kvammen i Sunnfj.
11 Må Flid	f	T ?	19.7	5.1	2.4	Vestkyst	5	0	Johan Osland, Flokenes
12 Må Andor	k f t	T ?	27.1	9.9	3.5	Hein	5	0	Oluf Osland, Flokenes

— 305 — Sogn- og Fjordane — Bergen fylke.
SF-V Vevring — B-B Bergen.

Farkostens nummer, art og navn	Anvendelse	Materiale	Byggeår	Lengde	Bredde	Dybde	Maskin, navn	Antall HK	F. & fangstb.	Eierens (den korresponderende reders navn og postadresse
13 Må Kyrre	k	T	03	21.0	6.4	2.2	Levahn	3	0	J Espehaug, Kvammen i Sunnfj.
14 Må Kvikk	f	T	80	22.3	6.4	2.4	Meteor	4	0	Anders L Apelsest, Vevring
15 Må Tor	f k	T	95	24.0	8.0	4.0	Volda	5	0	Henrik Rørvik, Kvammen i Sunnfj.
16 Må Sæther	f k	T	00	29.0	11.0	3.5	Norrøna	6	0	Sak S Sæther m fl, Svortevik
17 Må Trygg	k f	T	78	15.3	4.8	2.8	Meteor	4	0	Mentz Arsæth, Vevring
18 Må Kjelken	f k	T	87	20.4	6.0	2.5	Solo	3	0	Peder Andal, Vevring
19 Må Grei	k f	T	00	35.0	10.7	5.3	Grei	10	2	Jac Russenes, Kvammen i Sunnfj
20 Må Grytten	f k	T	19	25.0	9.0	6.0	Vestkyst	5	1	Anders J Grytten m fl, Vevring
21 Må Flink	f k	T	85	14.3	5.1	1.8	Meteor	3	0	Ole E Thingnes, Vevring
22 Må Flyvefisken	k f	T	19	22.0	11.0	4.0	Vestkyst	25	3	J Gjæringbø m fl, Helle i Sunnfj
23 Må Sleipner	k	T	19	18.0	6.0	3.0	Americ	4	0	Markus Horne, Svortevik
24 Må Sjøblomsten	f	T	13	31.1	11.2	3.9	Norrøna	12	0	P J Kleiva, Svortevik
25 Må Sverre	k f	T	14	31.6	11.4	4.5	Gideon	6	1	A Gjelsvik m fl, Kvammen i Sunnfj
26 Ms Falken	k	T	95	37.0	13.0	4.5	Rap	12	0	Lyder B Kvellestad, Svortevik
27 Må Rask	k f	T	22	23.9	7.4	2.7	Wichm.	4	0	Olai Russenes, Vevring
28 Må Augval	k f	T	?	30.0	5.0	4.0	Dan	6	0	Markus N Horne m fl, Svortevik
29 Må Tor	k f	T	?	22.0	6.2	2.9	Wichm.	3	0	Jonas A Horne m fl, Svortevik
31 Må Sylja ¹⁾	f k	T	?	24.0	10.5	3.0	Dan	4	0	Alfred O Redal, Vevring
32 Må Leif	k f	T	14	23.0	12.0	6.5	Aktiv	9	0	Anders J Grytten, Vevring
33 8/å Nordfjord	f	T	?	30.0	9.0	5.0	—	—	2	I P Hestvik, Kvammen i Sunnfj.

SF-VK. Vik merkedistrikt.

1 6/å —	f	T	10	25.5	9.6	3.2	—	—	4	O P Fosse m fl, Vik i Sogn
2 6/å —	f	T	00	25.5	6.4	3.2	—	—	3	M Thorsen d æ m fl, Vik i Sogn
3 6/å —	f	T	96	18.0	7.0	3.0	—	—	2	H Johnsen m fl, Vik i Sogn
4 6/å —	f	T	08	25.5	8.3	1.8	—	—	0	Ivar O Lønne m fl, Lånefjorden
5 Mk Berland	t	T	86	51.5	13.1	9.0	Fram	20	1	Lars Gåtevik m fl, Vik i Sogn
6 Mk Sogningen l t f	f	T	19	52.0	14.0	7.0	Stabil	40	0	Jens Sørebø, Lånefjorden

Bergen fylke.

B-B. Bergen merkedistrikt.

2 Ms Sild ²⁾	f k	T	12	50.6	17.4	7.0	Skandia	20	5	A/S United Sard. Factories, Bergen
3 Mbf Stanley	f k	T	92	47.0	15.0	7.0	Hein	18	0	Tønnes Nilsen, Bergen
5 D Vågsfjord	k h	T	12	65.1	16.5	7.3	Damp	50	4	Hans Martinussen m fl, Bergen
6 D Virgo	t	S	86	82.7	14.0	8.8	Damp	150	0	A/S United Sard. Factories, Bergen
7 D Skjold	h k	S	02	93.3	18.1	8.8	Damp	160	3	A/S D/S Skjold, Bergen
8 Ms Modig	k f	T	11	30.0	10.0	5.0	Skandia	6	0	L Larsen, Innalsv., Bergen
9 D Ruth	k h	T	04	87.9	16.1	7.9	Damp	75	0	A/S Ruth v/ Edv. Tvedt, Bergen

Elektrisk lys ombord.

De meget efterspurte billige »FORD« lysanlæg for
fiskefartøier, reisendebåter etc., kan nu leveres på dagen.

Forlang pristilbud.

INGENIØR G. GRAN, BERGEN

Telegramadr.: «LYSGRAN». Telefon 2036 + 4004 + 4144

Farkostens nummer, art og navn	Anvendelse	Materiale	Byggeår	Lengde	Bredde	Dybde	Maskin, navn	Antall HK	F. & fangstb.	Eierens (den korresponderende reders) navn og postadresse
10 Må Trio	t	T	18	28.0	6.0	4.0	Hermo	7	0	Kornelius Andersen, Bergen
11 Mbf Skudd	t	T	07	39.4	12.7	5.1	Skandia	12	0	Oscar J Alfheim m fl, Bergen
12 Mbf Hein	t	T	13	38.6	11.7	5.6	Wichm.	25	0	Oscar J Alfheim m fl, Bergen
13 Mbf Roald II	t	T	28	60.0	14.0	6.0	Wichm.	40	1	Alfheim & Nilsen, Bergen
14 Må Sabben	fk	T	28	23.5	6.0	4.2	Sabb	5	0	Ole Horvei, Bergen
16 D Resolut	kt	J	84	120.2	21.0	9.9	Damp	360	3	A/S United Sard. Factories, Bergen
17 Ms Krassin	fk	T	23	40.0	10.0	6.0	Søderb.	12	2	Mathias R Mikkelsen, Bergen
20 D Bessegg	h	S	20	164.0	26.5	?	Damp	400	2	H Gran Kahrs Rederi A/S, Bergen
23 P Ruth	t	T	26	42.5	19.1	5.3	—	—	0	Ole Lerøen, Bergen
24 D Sørfold	kh t	J	94	95.0	20.5	10.2	Damp	215	3	A/S »Randolf« v/ J Albrechtsen, Bergen
27 D Justi	kt	J	89	107.3	20.4	11.5	Damp	290	0	Karl Sørås, Bergen
28 Mk Dovre	k	T	07	71.9	19.5	8.0	Bjørneb.	50	3	Hans Storås m fl, Bergen
31 Mk Fuglen	ft	T	11	28.5	9.0	4.0	Dan	8	1	Søren Andersen, Skoleveien, Bergen
33 Ms Gertrud Mathilde	f	T	28	59.0	19.0	9.4	Avance	46	6	Giertsen & Co., Bergen
34 Ms Tro	l	T	07	47.5	15.8	5.9	Kampen	20	0	Hans Storås, Bergen
35 D Fagerborg	h	S	15	139.2	23.5	11.4	Damp	253	3	Hans Storås m fl, Bergen
36 Mk President	t	T	17	60.0	15.6	6.0	D. Thor	35	0	A/S Einar Hausvik & Co, Bergen
37 Mk Kongso	t	T	98	56.7	16.9	7.3	Skandia	30	0	Anton Gjerde, Bergen
38 Ms Familien	k	T	?	24.0	8.6	2.8	Wichm.	4	0	A/S M/S Familien, Bergen
39 Ms Åge	k	T	99	53.3	16.3	6.1	Alpha	38	0	Olav B Hess, Bergen
40 Mk Solglytt	t	T	28	72.5	17.4	8.5	Avance	50	4	H J Bentzen & Wige A/S, Bergen
41 D Kringstein	h	K	89	110.1	22.7	9.6	Damp	90	3	Hans Storås, Bergen
43 D Nordøen	h	S	99	120.3	21.6	11.5	Damp	400	2	A/S Havfiskedamper »Nordøen«, Bergen
44 Må Trofast	f	T	18	22.0	4.0	2.5	Lettvint	6	0	J Berentsen, Tidemansgt 3, Bergen
45 D Bergenseren	t k f	T	98	88.8	17.8	9.5	Damp	120	3	A/S United Sard. Factories, Bergen
48 Ms Einar	t	T	08	72.1	13.0	7.8	Hein	50	0	A/S Johan Trove, Bergen
49 Mk Takt	t	T	18	61.5	16.8	7.7	Ideal	45	0	S/A Takt v/ L H Berge, Bergen
50 D Helder	h	S	97	322.1	44.0	28.3	Damp	1281	25	E Baldersheim A/S, Bergen
54 D Vigra	t	S	99	114.6	21.6	11.3	Damp	275	0	A/S Einar Hausvik & Co, Bergen
55 Mk Sissi	h	T	04	98.0	25.1	9.2	Avance	92	0	Olai Sletten, Bergen

Hordaland fylke.

H-AA. Åsane merkedistrikt.

1 Mk Bjarne | ft | T | 19 | 35.0 | 8.9 | 4.0 | Hein | | 7 | 1 | L Knapskog, Hordvik i Nordhordl.

H-AD. Alversund merkedistrikt.

1 Mk Fram | t | T | 08 | 33.0 | 9.0 | 6.0 | Wichm. | | 12 | 0 | Siv Fanebust m fl, Alverstraumen
3 Mk Skum | t | T | 12 | 54.0 | 11.0 | 5.6 | Wichm. | | 16 | 0 | Johs J Fosse m fl, Alversund
4 Mk II | t k | T | 93 | 59.2 | 16.9 | 7.6 | Populær | | 20 | 1 | Knut Hilland, Alverstraumen
5 Må Viken | t | T | 17 | 32.0 | 12.0 | 7.0 | Hein | | 10 | 0 | Ole J Frekhaug, Frekhaug

H-A. Askøy merkedistrikt.

1 Ms Irma | t | T | 29 | 46.0 | 14.0 | 6.0 | Wichm. | | 30 | 0 | O N Skarpenes m fl,
Florvåg på Askøy
2 Må Knut | f k t | T | 25 | 33.0 | 11.0 | 5.0 | Populær | | 10 | 0 | Karl Samsonsen, Tveitevåg
3 Mk Vårsolen | t k | T | 14 | 60.0 | 15.0 | 7.5 | Wichm. | | 30 | 0 | L E Tveitevåg m fl, Florv. på Askøy
4 Ms Fyr | f k t | T | 10 | 30.0 | 11.0 | 5.0 | Møller. | | 10 | 0 | Marius Johansen, Tveitevåg
5 Mk Populær | t | T | 25 | 49.9 | 13.8 | 6.4 | Populær | | 22 | 0 | Johs Olsen m fl, Føllesøy

Farkostens nummer, art og navn	Anvendelse	Materiale	Byggear	Lengde	Bredde	Dybde	Maskin, navn	Antall HK	F. & fangstb.	Eierens (den korresponderende reders) navn og postadresse
6 D Ask	h k	S	03	94.7	19.0	8.9	Damp	160	3	A/S F/D Ask, Florvåg på Askøy
7 Ms Svanen	k t	T	16	40.0	14.0	6.0	Rap	18	1	E Johannessen m fl, Hanøytangen
8 D Rongøy	k	T	03	89.6	18.6	8.9	Damp	160	5	Martin Follesø, Follesøy
9 Mk Brødrene IV	t	T	24	57.9	15.8	6.4	Normo	30	0	S Follesø m fl, Follesøy
10 Mk Nordlys	k f t	T	28	49.0	13.3	6.5	Nordlys	20	1	O Paulsen m fl, Nordre Heslevik
12 Mk Aksel	f k t	T	25	56.0	14.0	6.0	Wichm.	25	0	B T Davanger, Davanger
14 Må Glyggen	f	T	18	24.0	7.0	4.0	Wichm.	4	0	Jacob A Breivik, Hanøytangen
15 Ms Vega I	t	T	16	43.0	13.5	6.0	Normo	25	0	Anton A Follesø m fl, Follesøy
16 Ms Vega II	t	T	08	40.0	14.0	6.0	Skandia	15	0	Gunnar S Follesø m fl, Follesøy
17 Ms Irma	t	T	16	45.0	14.0	6.5	Avance	22	0	Oluf O Strudshavn m fl, Strusshamn
18 Ms Ternen	h t	T	00	39.0	14.0	5.0	Normo	12	0	N Lauritsen m fl, Nordre Heslevik
20 Ms Kameraten	k t	T	14	37.0	11.0	5.0	Lidan	10	0	Lars Juvik m fl, Nordre Heslevik
21 Mk Rollon	k t	T	16	38.0	13.0	5.0	Hein	9	0	Hans Pedersen m fl, N. Heslevik
23 D Buskø	i	T	25	121.1	23.0	9.0	Damp	140	3	Jan Hess A/S, Florvåg på Askøy
25 D Bell	k b	S	17	108.0	20.0	10.0	Damp	180	6	Hess & Andersen A/S, Florvåg
26 Mk Tryg	t	T	15	42.0	11.0	5.0	Stabil	16	0	Nils A Pedersen m fl, Follesøy
27 Mk Hetlevik	k t	T	10	38.0	12.0	5.0	Hein	9	0	I Salamonsen m fl, Nordre Heslevik
28 Mk Venus	t k	T	12	36.0	11.0	6.0	Wichm.	12	0	Hans P Follesø, Follesøy
29 Ms 17. mai ¹⁾	k t	T	08	38.0	14.0	6.0	Grei	26	0	J J Grønevik m fl, Tveitevåg
30 Ms Solløys ²⁾	f k t	T	?	35.5	13.7	7.0	Populær	12	3	Sigv H Hansen m fl, Hanøytangen
31 Ms Skiftesvik	t k	T	17	33.0	11.0	5.6	Fram	12	0	Julius S Skiftesvik, Strusshamn
32 Ms Falken	k	T	08	40.0	14.0	5.0	Søderb.	12	0	Lars L Ramsøen m fl, Hanøytangen
34 Ms Frøya	k	T	12	36.0	14.0	5.5	Wichm.	12	0	A N Davanger, Hauglandshella
36 Ms Anna ³⁾	k t	T	?	36.0	11.0	5.5	Skandia	10	0	A Nilsen m fl, Nordre Heslevik
38 Ms Fuglen	t	T	17	32.0	11.0	4.3	Avance	8	0	A K Langøen, Hanøytangen
39 Ms Wega	f k t	T	95	37.2	14.9	5.3	Aktiv	10	0	E E Kollevåg m fl, Tveitevåg
40 Ms Askøy	t	T	14	42.0	13.0	6.0	Wichm.	20	0	J N Skarholmen, Strusshamn
41 Mk Spring	k t	T	16	52.0	14.0	6.0	Askøy	25	1	G N Ramsøy m fl, Hanøytangen
43 Mk Norge	t	T	17	56.0	13.5	5.0	Wichm.	25	1	Martin M Follesøy, Follesøy
45 Ms Lerken	k t	T	13	40.0	14.0	5.0	Skandia	20	0	E N Kallevåg m fl, Tveitevåg
47 Ms Von	f t	T	16	40.0	12.5	6.2	Hein	18	1	Edv Engelsen, Nordre Heslevik
48 Ms Nelly	k f t	T	17	37.2	11.7	5.3	Wichm.	12	2	A N Hansen, Hanøytangen
49 Må Nor	f k	T	21	24.0	6.0	2.5	Tenfj.	3	0	Askild Andersen, Hanøytangen
50 Mbf Hopsø	t	T	12	38.0	13.0	8.0	Populær	20	0	Johs Follesø m fl, Follesøy
51 Mk Elida	k	T	13	31.6	12.8	5.3	Dan	12	0	H J Ramsøy m fl, Hanøytangen
52 Mk Von	t	T	14	38.0	11.8	4.5	Alpha	14	0	Nils N Hansen m fl, Hanøytangen
57 Mk Liv	t	T	22	46.5	14.0	6.0	Populær	20	0	N P Smedhaug m fl, Follesøy
58 Mbf Hilda	t k	T	17	33.0	13.0	7.0	Kampen	16	0	Oluf Larsen m fl, Florvåg på Askøy
59 Ms Norkap	f t	T	?	30.0	10.0	6.0	?	8	0	Alfred K Juvik m fl, Kleppeste
61 Ms Sjøgut	h f	T	22	42.0	12.0	4.0	Bolind.	20	2	Peder M Hansen, Hanøytangen
63 Ms Gyda	t	T	?	30.0	10.0	5.0	Skandia	10	0	R N Florvåg, Florvåg på Askøy
65 Mk Fenring	k t	T	13	33.0	11.5	6.5	Fram	14	0	Bjarne Karlisen m fl, Follesøy
66 Må Glan	f	T	?	22.3	7.4	3.2	Gideon	6	0	Gudmund R Follesøy, Follesøy
70 Mk Trio	f	T	15	38.0	11.0	5.0	Wichm.	10	0	L Dankworth jr, Nordre Heslevik
73 Mk Børge	k t	T	08	40.0	12.0	6.0	Heros	18	1	Nils Sture, Ask i Nordhordland
74 Mbf Blomskår ⁴⁾	k f t	T	?	40.0	12.0	3.0	Special	10	0	A S Skarholm m fl, Strusshamn
75 Ms Sabben ⁵⁾	f k	T	14	26.0	8.5	4.5	Nordlys	7	0	Bryngilsen og Paulsen, N. Heslevik
76 Mbf Enig	f k t	T	14	48.0	11.6	6.0	Hein	16	0	A B Kallevåg m fl, Hauglandshella
77 Mk Hetlevik I	k t	T	26	51.0	14.5	7.0	Stabil	22	1	I Salamonsen m fl, Nordre Heslevik
78 Ms Stjernen	f	T	09	36.0	14.0	5.0	Wichm.	10	0	A N Breivik, Hanøytangen
79 Ms Kvik	k t	T	15	26.3	7.4	3.7	Alpha	5	0	R Bastiansen m fl, Hauglandshella
81 Mk Sjøblomst	f	T	27	38.0	12.0	7.0	Alpha	14	0	N Andersen m fl, Hanøytangen
82 Må Rap	k t	T	28	32.0	11.0	4.0	Rap	10	0	Nils N Kollevåg m fl, Tveitevåg
83 Må Kvik	f k t	T	25	24.0	7.7	2.8	Wichm.	6	0	Bernt M Johansen, Tveitevåg

1) Omb. 1917. 2) Omb. 1916. 3) Omb. 1919. 4) Omb. 1918. 5) Omb. 1929.

Farkostens nummer, art og navn	Anvendelse	Materiale	Byggår	Lengde	Bredde	Dybde	Maskin, navn	Antall HK	F. & fangstb.	Eierens (den korresponderende reders) navn og postadresse
84 Ms Bjørn ¹⁾	f	T	19	32.0	11.0	4.0	Snøgg	8	0	J Grønnevik m fl, Hauglandshella
85 Ms Ternen	f k t	T	10	34.6	12.0	6.9	Hein	10	0	Hjalmar L Føllesøy, Føllesøy
86 Må Terje	f k t	T	29	32.0	9.0	5.0	Union	10	0	Peder J Føllesøy, Føllesøy
87 Ms Sabben	f	T	?	22.3	7.4	2.7	Sabb	5	0	Hj. J Ramsøy m fl, Hanøytangen
88 Ms Astrid	k t	T	00	38.2	15.9	4.8	Skandia	15	1	Elling Hetlevik, Nordre Heslevik
89 Ms Steinborg	t	T	29	43.0	13.0	6.0	Wichm.	25	0	Sev. R Føllesø m fl, Føllesøy

H-AV. Austevoll merkedistrikt.

1 Ms Arny Maud ²⁾	l	T	05	50.0	17.6	7.4	Skandia	15	4	A B Kolbeinshavn, Hufteren
2 Ms Håbet	ft	T	17	31.3	9.0	4.4	Hein	10	0	Rasmus O Storebø m fl, Hufteren
3 Ms Olga	lt	T	04	40.6	15.9	5.2	Karm	16	5	H K Heimark m fl, Rostøy
4 Ms Forsøget	k	T	00	41.4	14.4	5.5	Rap	22	0	Torkel Josefsen m fl, Torangsvåg
5 Ms Marine	f s l	T	06	47.0	16.8	5.4	Skandia	20	3	Martin L Horgen m fl, Bakholmen
6 Ms Viktoria	s l	T	10	40.0	16.0	4.0	Skandia	12	2	G K Storebø m fl, Hufteren
7 Mk Expert	f k	T	94	58.2	16.8	7.7	Avance	30	6	Halvor Hilde, Bakkasund
8 Ms Brødr. Kleppe	l	T	15	49.7	17.8	7.6	Normo	30	5	Halvor B Kleppe, Bakkasund
9 Ms Blomsten	f k	T	?	44.5	16.0	6.3	Avance	22	4	N K Hufthammer m fl, Torangsvåg
10 Ms Marta Olina	f k	T	16	59.8	19.6	8.5	Skandia	30	7	H Møgster m fl, Rostøy
11 Ms Lundø	t	T	16	55.2	17.8	7.4	Wichm.	25	0	Lars O Rabben m fl, Rabben
12 Ms Rapp	t	T	13	42.0	16.0	6.0	Skandia	16	0	J H Sandtor m fl, Krosshamn i N.Hl
13 Ms Heimen	f k	T	?	44.0	16.0	7.5	Skandia	12	2	Knut Strømme m fl, Møgster
14 Ms Hanna I	k f	T	16	53.4	18.0	8.0	Bolind.	32	0	Konrad K Kalve, Bakkasund
15 Ms Enig ³⁾	f k	T	12	52.0	17.0	6.2	Skandia	30	7	Hans Kalve m fl, Bakkasund
16 Mk Fram	t	T	17	46.0	12.0	6.0	Stærkod.	20	0	Johs Taranger m fl, Torangsvåg
17 Må Hildur	k f	T	16	34.1	10.8	4.0	Avance	6	0	Knut Wåge, Stolmen
18 Ms Gerda I	k f	T	07	48.0	18.0	5.0	Avance	22	5	L J Mælingen m fl, Austevollshella
20 Må Viggo	f k	T	24	28.0	8.0	3.0	Wichm.	5	0	S E Blåsternes, Rostøy
21 Mk Hundvåkøy	k t	T	07	61.6	18.6	8.1	Skandia	40	4	John M Økland m fl, Torangsvåg
22 Ms Svanen	k f	T	?	38.0	8.0	5.0	Stabil	10	2	Anders A Økland, Torangsvåg
23 Må Sjømann	f	T	07	30.0	13.0	6.0	Avance	8	5	Olai Naustheller, Rostøy
24 6/å Ørnen	f k	T	10	28.0	7.9	3.5	—	—	1	John M Økland m fl, Torangsvåg
25 Mk Frimann	ft	T	?	34.9	11.2	4.9	Aktiv	13	0	G J Bratten m fl, Vinnesvåg, vestre
26 Ms Ørnen I	f k	T	13	46.0	19.0	6.8	Avance	22	5	Nils I Storebø m fl, Hufteren
27 Må Viken	k f	T	?	26.5	8.5	3.5	Fram	5	0	Peder N Lillekalsø, Møgster
28 Ms Tre Brødre	f k t	T	06	44.6	19.1	5.7	Skandia	20	5	K J Salthellen m fl, Salthella
30 Ms Hvalen ⁴⁾	f k	T	09	44.0	15.0	5.8	Rubin	15	4	O J Hævrøen m fl, Stolmen
31 Ms Slotterø	f k	T	09	46.0	18.0	5.8	Avance	22	5	J H Hævrøen m fl, Stolmen
32 Ms Svanen	f k	T	?	34.3	14.3	5.4	Stella	10	0	Olai M Haukenæs m fl, Hufteren
33 6/å Norden	f k	T	18	29.7	10.6	3.7	—	—	1	Olai J Økland m fl, Torangsvåg
34 Mj Anna	f	T	78	51.0	16.0	8.0	Wichm.	20	4	Lars O Rabben m fl, Rabben
35 Ms Irma	f	T	17	37.0	16.0	5.0	Stabil	18	0	Lars O Rabben m fl, Rabben
36 Ms Brødr. Kalve	f k	T	14	48.4	17.4	7.3	Wichm.	22	5	Lars O Stenevik m fl, Rabben
37 Ms Hævrøen	f k	T	14	50.0	17.0	6.0	Wichm.	20	4	Lars O Stenevik m fl, Rabben
38 Må Luna	f k	T	16	25.0	7.0	3.0	Wichm.	8	1	P L Stenevik, Rabben
39 Må Brødrene	f k t	T	?	25.0	8.0	3.0	Rap	6	0	T J Økland m fl, Torangsvåg
42 Ms Stjernen ⁵⁾	f k	T	00	52.0	18.0	6.0	Ideal	30	7	Karl L Kalvenes, Bekkjjarvik
43 Mk Prøven	f k	T	97	40.0	14.3	6.0	Wichm.	25	5	O O Fagerbakke d æ m fl, Bekkjjarv.
44 Mk Alsvåg	f k	T	97	62.0	17.0	7.9	Wichm.	25	5	T Fagerbakke m fl, Bekkjjarvik
45 Må Passat	f k	T	17	32.0	11.0	4.0	Gideon	10	1	T Fagerbakke m fl, Bekkjjarvik
46 Mk Sælbjørns- fjord	f k	T	95	60.1	17.7	6.9	Wichm.	30	7	S Fagerbakke m fl, Bekkjjarvik

1) Omb. 1922. 2) Omb. 1926. 3) Omb. 1920. 4) Omb. 1923. 5) Omb. 1925.

Farkostens nummer, art og navn	Anvendelse	Materiale	Byggeår	Lengde	Bredde	Dybde	Maskin, navn	Antall HK	F. & fangstb.	Eierens (den korresponderende reders) navn og postadresse
47 Må Familien	f k	T 19	33.0	11.0	4.5	Gideon	13	0	S Fagerbakke m fl, Bekkjærvi	
48 Ms Magda	l	T 05	42.0	15.0	6.3	Populær	16	5	Edv Veivåg m fl, Rabben	
49 Ms Høken	f k	T 08	45.8	17.5	6.0	Gamma	33	2	K I Stenevik m fl, Salthella	
51 Ms Espø	f	T 05	56.1	16.4	6.9	Tryg	20	2	T T Haugland m fl, Hufteren	
52 Mk Lilly Maud	l	T 96	60.7	17.2	7.7	Bolind.	40	6	N Johannesen m fl, Stolmen	
53 Ms Astrea	f	T 01	47.0	16.0	5.0	Wichm.	20	6	N Johannesen m fl, Stolmen	
54 Må Ulabrand	f	T 10	26.0	8.0	3.5	Rap	7	1	N Johannesen m fl, Stolmen	
55 Ms Kapella	f k	T 12	40.0	16.0	5.0	Wichm.	16	2	I N Fagerbakke m fl, Bekkjærvi	
56 Mj Lykkens										
Prøve II	f k	T 05	54.5	16.4	6.7	Grei	32	5	O Østervold m fl, Austevollshella	
57 Ms Mira	t	T 28	42.0	16.0	6.0	Avance	18	0	H J Kalvenes m fl, Bekkjærvi	
58 Mk Willing										
Boys	k f	T 97	60.0	17.1	7.9	Wichm.	30	6	E K Drivenæs m fl, Bekkjærvi	
59 Ms Morilden	f k	T ?	39.0	15.5	6.5	Skandia	12	1	Severin Arland m fl, Stolmen	
60 Ms Vonad	h	T 14	78.3	19.0	8.3	Bolind.	80	0	Knut Wåge m fl, Stolmen	
61 Ms Moder III	f k	T 19	54.2	18.7	7.8	Wichm.	25	7	Knut N Dybevåg m fl, Rabben	
62 Ms Maria	l	T 09	39.0	17.0	6.0	Skandia	12	2	Ole O Stangeland m fl, Stolmen	
63 Mk Storebø I	f	T 17	56.0	14.6	6.0	Wichm.	25	0	Nils S Storebø m fl, Hufteren	
64 Ms Våge	t	T 99	38.0	14.0	5.0	Aktiv	15	0	Lars O Våge, Stolmen	
65 6/å Hildur	k f	T 14	31.0	11.0	3.8	—	—	1	A A Hilde, Bakkasund	
68 Ms Kvik	l t	T ?	35.5	14.5	?	Skandia	8	4	Rasmus J O Drønen, Rostøy	
70 6/å —	?	T 96	21.0	5.5	2.3	—	—	0	Samson Wåge, Stolmen	
72 Ms Våren	l	T 08	55.9	17.2	6.2	Avance	30	4	Thomas N Arland, Stolmen	
73 Ms Kapella	l f k	T 10	48.0	15.0	6.0	Wichm.	20	4	O B Stangeland m fl, Stolmen	
74 Mk Klar ¹⁾	f k	T 07	40.0	16.0	6.0	Avance	15	4	Halvor Rabben, Rabben	
76 Mk Ampløi I	t k	T 16	59.5	15.9	7.3	Wichm.	30	4	S Kalvenes m fl, Bekkjærvi	
77 6/å —	k	T 07	25.5	8.0	3.3	—	—	0	E J Wåge, Stolmen	
78 8/å —	f k	T ?	26.0	9.0	3.5	—	—	0	Hans Ase, Stolmen	
79 Ms Sjølivet	k f	T 10	45.0	16.0	8.0	Normo	30	4	Hans O Drønen, Rostøy	
80 6/å Modig	f k	T 18	34.0	11.0	4.0	—	—	1	O N Østervold m fl, Austevollshella	
81 Ms Spekulant	t k f	T 12	31.0	9.0	4.0	Skandia	6	0	N O N Troland m fl, Austevollshella	
82 6/å —	f k	T 01	23.7	8.0	2.8	—	—	0	Tormund S Våge m fl, Stolmen	
83 Ms Brødrene										
Horgen	k	T 15	57.4	19.8	8.4	Wichm.	30	4	Mathias S Horgen, Bakholmen	
84 8/å Norden	f	T 06	31.5	11.3	4.0	—	—	1	T I Skår m fl, Krosshamn i Nordhl	
85 Ms Enig I	f k	T 28	50.4	18.3	7.5	Avance	35	6	Hans Olai Kalve m fl, Bakkasund	
86 Ms Familien	t f	T 08	40.8	14.8	7.8	Skandia	15	2	A L Hufthammer, Krosshamn i Nhl	
87 Må Snygen	t k	T 13	24.2	6.5	3.1	Wichm.	4	0	A L Hufthammer, Krosshamn i Nhl	
88 6/å Torden-										
skjold	k f	T 03	32.4	10.2	3.5	—	—	1	P O Sæle m fl, Bakkasund	
91 Mk Urd I	k f	T 65	57.7	16.4	7.4	Avance	22	0	Halvor N Rabben m fl, Rabben	
92 Ms Møgster	f	T 16	52.0	18.1	7.5	Avance	22	4	John M Møgster m fl, Møgster	
93 Ms Brill	f	T 08	45.0	18.0	5.7	Avance	22	2	Ivar J Rabben m fl, Rabben	
94 8/å Fram	k	T ?	29.8	11.0	3.3	—	—	0	Mons M Våge, Stolmen	
95 Ms Viking	l	T ?	44.0	16.0	5.0	Avance	18	6	Anders A Møgster m fl, Møgster	
97 Må Lillegrei	k f	T ?	22.0	6.0	3.0	L. Grei	4	0	Sivert Monsen, Rabben	
100 Må Nyland	f k	T 75	33.0	10.5	4.0	Rap	9	1	Halvor N Rabben m fl, Rabben	
101 ?/å —	f k	T ?	31.9	8.7	3.9	—	—	2	Olai L Noven, Rabben	
103 Må Olaf	f	T 07	34.0	9.0	4.0	Wichm.	10	0	Ole B Rabben m fl, Rabben	
104 Mk Ingeborg	l h	T 06	69.0	18.5	8.1	Wichm.	30	5	Ole B Rabben m fl, Rabben	
105 Mk Sølv-										
bølgen ²⁾	t	T ?	50.0	14.0	6.0	Wichm.	20	0	Ole B Rabben m fl, Rabben	
107 Ss Svanen	k	T 92	36.0	13.0	8.0	—	—	1	Anders S Kolbeinsvik m fl, Rostøy	
108 Må Mignon	f k	T 19	24.0	6.8	3.0	Populær	4	0	Hans J Heimark, Rostøy	

Farkostens nummer, art og navn	Anvendelse	Materiale Byggeår	Langde	Bredde	Dybde	Maskin, navn	Antall HK	F. & langstb.	Eierens (den korresponderende reders) navn og postadresse
112 Ms Neptun	f	T 10	40.0	16.0	7.0	Avance	18	4	Endre O Drønen, Bekkjarvik
114 8/å —	f k	T 05	30.5	10.5	4.3	—	—	0	N O Lundøen, Rabben
115 6/å —	f	T 93	34.0	9.6	4.0	—	—	1	Ole O Salthellen, Rabben
116 6/å Enigheten	f k	T 05	31.9	8.6	3.8	—	—	0	Peder K Horgen, Bakholmen
117 8/å Sleipner	k f	T 06	32.3	11.5	4.0	—	—	3	Arent M Klepsvik, Bakkasund
118 ?/å —	f k	T ?	28.0	10.0	4.0	—	—	0	Anders Arland m fl, Stolmen
119 8/å —	k f	T 24	31.0	11.0	4.0	—	—	1	Johan M Arland m fl, Stolmen
120 6/å —	f	T 03	28.5	10.5	3.6	—	—	3	O N Kalvenes, Bekkjarvik
121 8/å —	k f	T 14	30.5	11.1	6.0	—	—	0	H O Drønen, Bakholmen
122 Ms Brødrene	k	T 10	32.0	13.0	4.3	Populær	10	0	T T Dypevåg m fl, Salthella
124 6/å —	f k	T 15	32.0	10.5	4.5	—	—	3	L P Bussesund, Rostøy
125 Ms Addeline	l	T ?	42.7	17.4	6.8	Ideal	25	5	Ingvald Bussesund m fl, Rostøy
126 6/å Sisilie	f k	T ?	26.3	9.3	3.3	—	—	0	Ole K Økland m fl, Torangsvåg
127 6/å Brødrene	f k	T 98	31.0	9.8	4.0	—	—	1	Halvor I Kleppe, Bakkasund
128 6/å Sverdrup	k	T ?	33.3	10.7	4.3	—	—	3	Peder K Hilde, Bakkasund
129 SÅ Sandtorv	f k	T 14	30.2	10.3	4.3	—	—	1	H N Sandtorv d æ m fl, Krosshamn i Nordhordland
130 Ms Driftig	k f	T ?	42.5	14.9	6.4	Avance	18	1	H B J Kleppe m fl, Bakkasund
131 6/å Kam	f k	T 16	30.0	10.0	4.0	—	—	1	K Bratten m fl, Vinnesvåg, vestre
133 Ms Neptona	t	T 17	35.0	11.0	4.5	Norrøna	10	0	M A Storebø m fl, Hufteren
134 6/å —	k	T ?	22.0	7.1	2.6	—	—	0	Johan M Arland, Stolmen
135 SÅ —	f	T 07	26.0	9.0	3.5	—	—	1	Jan J Gåsnes, Stolmen
136 8/å Springer	f k	T 06	24.0	8.5	3.5	—	—	0	Johan A Våge m fl, Stolmen
137 MÅ Prober	f k	T 12	26.0	7.0	3.0	Mianus	5	0	Mikal Hansberg, Rostøy
138 6/å —	f k	T 12	24.0	8.5	3.8	—	—	1	Anders L Møgster m fl, Møgster
139 Ms Vidar ¹⁾	t k	T ?	26.3	8.6	3.8	Rap	10	0	Olaf O Salthellen m fl, Salthella
140 MÅ —	k t	T ?	21.0	6.0	3.3	Wichm.	3	0	Peder J Røstøen, Rostøy
142 MÅ Dovre	f k	T 12	29.0	11.0	4.0	Levahn	8	0	O Østervold, Austevollshella
143 MÅ Moder	f k	T 20	40.0	14.0	5.0	Hein	12	1	H Møgster, Rostøy
144 MÅ Jakob	k f	T 17	22.0	7.0	3.0	Normo	3	0	Halvor B J Kleppe, Bakkasund
145 8/å —	f k	T 18	33.0	13.0	3.0	—	—	3	A M Bakke, Bakkasund
147 MÅ Bjørn	f	T 12	25.0	6.0	5.0	Grei	6	0	K J Sandtorv, Krosshamn i Nordhl
148 MÅ Rival	f k	T 20	35.1	11.2	3.5	Rap	11	5	K K Kalvenes m fl, Bekkjarvik
149 6/å —	k	T ?	23.4	5.7	3.5	—	—	0	Hallvard H Nordeide, Hufteren
150 Ms Hauken	f k	T ?	44.6	16.6	5.4	Wichm.	25	4	H Møgster, Rostøy
151 8/å Leif Erik- søn	f	T 90	31.9	10.8	4.0	—	—	1	Tomas J Økland m fl, Torangsvåg
152 Ms Yesla	k f	T 10	31.0	11.5	5.0	Grei	10	0	M S Haveland m fl, Hufteren
153 Ms Start	f t	T 15	39.0	13.0	4.3	Gideon	18	0	K R Drønen m fl, Austevollshella
155 MÅ Naustheller	k f	T 20	20.1	5.9	2.1	Wichm.	2	0	Mons Naustheller, Rostøy
156 6/å Snyggen	f k	T 02	30.0	10.5	3.5	—	—	1	Anders Hilde m fl, Bakkasund
157 Ms Mira	t	T 08	47.0	16.0	7.0	Normo	25	0	Elias O Drønen m fl, Rostøy
158 Mk Heim	k	T 14	28.0	10.7	4.6	Gideon	8	1	Tomas N Arland m fl, Stolmen
159 Mk Hufterøy	t	T 17	56.0	14.0	5.5	Populær	25	0	Rasmus O Birkeland m fl, Hufteren
161 Ms Fram	f	T 10	47.0	18.0	8.0	Avance	20	2	Halvor I Kleppe, Bakkasund
162 MÅ Glimt	f k	T 18	35.1	10.6	4.5	Gideon	11	0	Svein E Drivenæs, Bekkjarvik
163 MÅ Glimt	f	T 12	25.0	9.0	4.0	Normo	8	2	E Sandtorv, Krosshamn i Nordhl.
164 6/å —	f	T 23	32.0	10.3	4.2	—	—	1	N O N Stangeland m fl, Stolmen
165 Ms Våge	f	T 14	49.3	17.3	7.6	Populær	25	5	Olav Kalvenes m fl, Rabben
166 Ms Birgit	t	T 00	42.0	14.6	4.8	Karm	14	0	O O Østervold, Hufteren
167 Ms Hammer- haug	f	T 16	49.5	17.4	7.3	Populær	25	6	Mons M Troland, Austevollshella
168 Ms Austefjord	k	T ?	33.0	12.0	4.5	Gideon	8	0	Anton L Våge, Stolmen

H-AV Austevoll — H-AM Austrheim.

Farkostens nummer, art og navn	Anvendelse	Materiale	Byggeår	Lengde	Bredde	Dybde	Maskin, navn	Antall HK	F. & fangstb.	Eierens (den korresponderende reders) navn og postadresse
169 Ms Klara	k f t	T	90	44.0	16.0	7.9	Hexa	20	0	H Fagerbakke, Bekkjarvik
170 Må Storestein	f k	T	24	33.0	10.8	4.3	Rap	11	0	L K Stenevik m fl, Salthella
171 Mk Stolmen	h	T	93	89.5	22.7	10.9	Bolind.	80	0	Nils N Stangeland m fl, Stolmen
172 Må Silden	f k	T	25	35.6	13.0	5.3	Wichm.	12	0	Knut J Salthellen m fl, Salthella
173 Ms Merandi	h	T	83	76.0	20.4	10.2	Bergs.	40	0	Edv Stangeland m fl, Stolmen
176 Mk Nyvøn	l t	T	20	48.0	12.0	5.4	Bolind.	20	0	E O Haugland m fl, Hufteren
177 Må Rap	k f	T	09	25.2	8.6	3.5	Rap	4	0	Jørgen Hevrøen, Stolmen
179 Må Tor	f	T	26	38.0	12.5	5.0	Wichm.	20	0	Karl Kalvenes, Bekkjarvik
180 Mk Normann	k	T	16	54.0	14.0	6.3	Gideon	35	0	E T Klepsvik m fl, Bakkasund
181 Må Notmann	f k	T	26	37.0	12.0	5.0	Rap	12	0	N Johannesen, Møgster
182 Ms Fram	f k	T	07	44.4	15.4	6.8	Rap	22	0	N B M Troland m fl, Austevollshella
183 Ms 17de Mai	f k	T	00	47.9	15.5	5.7	Levahn	14	0	N K Dybevåg d y, Rabben
184 Ms Jenny	k f	T	02	42.0	18.5	5.0	Avance	18	0	Peder K Hilde, Bakkasund
185 Må Grei	f k	T	12	33.5	12.6	4.7	Brunv.	16	0	M N Melingen, Bakkasund
186 Ms Maiblomsten	f	T	?	33.0	11.2	3.0	Alpha	8	0	Nils I Melingen, Austevollshella
187 Mk Trygg	t	T	?	49.5	12.3	5.1	Tryg	20	0	Ole M Haukanes, Hufteren
188 Må Norden	k f	T	26	36.0	11.5	3.8	Wichm.	10	1	Hans O J Lillekalseen, Møgster
189 Må From ¹⁾	k f	T	?	31.0	11.0	5.0	Wichm.	8	0	Hans L Kalvenes, Kalvenes
190 Må Vårvon	k	T	?	18.5	5.5	3.0	F. M.	3	0	Nils O N Heimark, Rostøy
191 Må Kjakken	f	T	27	35.0	12.0	4.0	Union	15	1	John M Møgster, Møgster
192 Må —	f k	T	23	24.0	8.3	3.0	Populær	5	0	Lars Forland, Krosshamn i Nordh.
193 Mk Elen	k t	T	12	37.0	11.0	6.0	Wichm.	8	0	Bernt N Lillekalseen, Møgster
194 Må Kvik	k	T	20	25.0	7.0	3.5	Wichm.	4	0	H A Sandtorv, Krosshamn i N.hd.
195 Må Smart	f k	T	28	35.0	12.0	4.3	Union	15	0	Vestl. Indkj.co v/ M Horgen, Bakkholmen
196 Mk Snyggen	f k	T	08	27.6	7.4	3.6	Stabil	10	0	Arne H Økland m fl, Torangsvåg
197 Mk Fiskeren	f	T	18	31.9	7.4	4.8	Kampen	8	1	Nils A Veivåg m fl, Rabben
198 Ms Lyse	f k	T	15	28.0	10.0	4.5	Wichm.	7	0	Hjalmar Nordeide, Hufteren
199 Ms Erna	k f t	T	24	39.0	11.3	4.0	Wichm.	12	0	Jakob K Kvaløy, Bakkasund
200 S/å —	k f	T	03	34.0	11.0	4.0	—	—	1	Knut M Hufthammer, Hufteren

H-AM. Austrheim merkedistrikt.

1 Ms Urd	t k	T	11	44.0	16.0	7.0	Avance	18	1	Konrad J Kaland m fl, Fønnes
2 Mk Leif	h k	T	96	50.8	14.3	6.3	Hexa	20	2	Ludvik J Dæe m fl, Kjelstraumen
3 Mk Draug	t f	T	14	40.0	10.0	5.0	Rap	12	1	Ivar J Ulvøen m fl, Njoten
5 Mk Brislingen	t	T	82	57.7	16.5	7.2	Wichm.	20	1	Ingvald O Lervåg, Fønnes
6 Ms Fønnes	f k	T	?	38.0	15.0	7.0	Populær	12	2	Hans A Fønnes m fl, Fønnes
7 Mk Familien I	k f	T	25	62.0	15.0	7.5	Wichm.	30	1	Olai G Fønnes, Fønnes
8 Ms Stjernen	l	T	08	48.0	15.0	8.0	Skandia	20	4	Edv E Langøen m fl, Rongevær
9 Ms Kronen	l	T	04	42.0	15.0	7.0	Skandia	16	2	Edv E Langøen m fl, Rongevær
10 Må Håkon	k	T	26	32.0	10.5	5.5	Rap	11	0	Ole K Husa m fl, Fedje
12 Ms Duen	t f l	T	17	40.0	13.5	7.0	Gamma	18	1	Henrik Kahrs m fl, Kjelstraumen
13 Må —	f k	T	20	30.0	12.0	4.0	Vestkyst	7	0	Hertelius H Muren m fl, Fedje
16 Må Lykken	k h	T	10	28.0	12.0	5.0	Rap	7	0	Ole M Husa m fl, Fedje
18 Må —	k h	T	20	24.0	8.0	3.0	Rap	6	0	Edvart H Muren, Fedje
19 Må Erik II	k h	T	18	22.0	7.0	3.0	Vestkyst	5	0	Hans A Husa m fl, Fedje
20 Må —	k h	T	20	26.0	9.0	4.0	Populær	6	0	Endre Viken, Fedje
21 Ms Brødrene	t	T	17	41.0	14.2	6.0	Rap	22	1	Mikkjel E Fønnes m fl, Fønnes
22 Ms Norden	k h t	T	?	42.0	16.0	6.0	Populær	16	1	Olai Ophaug m fl, Fedje
23 Ms Hjorten	k h t	T	?	42.0	16.0	7.0	Populær	20	0	Hans A Husa m fl, Fedje
24 Ms Kolibri	k h t	T	?	39.0	16.0	6.0	Ideal	15	0	Ole K Sulen m fl, Fedje
26 Må Brødrene	k f	T	24	31.8	10.8	6.0	Populær	10	0	Mikal G Eide, Fedje
28 Ms Nora	k h t	T	?	38.0	14.5	6.0	Gideon	11	0	Kornelius K Storemark m fl, Fedje

Farkostens nummer, art og navn	Anvendelse	Materiale Byggeår	Lengde	Bredde	Dybde	Maskin, navn	Antall HK	F. S. fangstb.	Eierens (den korresponderende reders) navn og postadresse
29 Må Erik	k h t	T 19	22.0	7.0	4.0	Vestkyst	5	0	Elias Ophaug m fl, Fedje
31 Må God	f	T 15	34.0	9.0	4.2	Wichm.	6	0	Oluf B Lerøen, Austrheim
32 Ms Mairros	l	T ?	42.0	17.0	6.0	Skandia	12	8	Olaf B Lerøen m fl, Austrheim
33 Mk Mandel	f t	T 11	40.0	11.0	7.0	Wichm.	10	0	Hans Opdal, Rongevær
34 Mk Rongevær	t	T 12	37.0	11.4	5.0	Wichm.	10	0	Olaf Olsen, Rongevær
35 Ms Lyna	k f	T ?	34.0	12.5	5.0	Wichm.	10	0	Olaf Olsen m fl, Rongevær
37 Ms Vidar	k t	T 15	37.0	15.5	4.5	Søderb.	20	1	J N Wikene, Fedje
38 Må Rapp	k	T 20	27.0	9.3	3.1	Rap	6	0	M J Rognsvåg m fl, Fedje
40 Mk Falsen	t	T ?	35.0	11.0	5.0	Skandia	10	0	O H Austrheim m fl, Austrheim
41 Ms Sevrø	k t	T 13	56.0	13.0	6.5	Hein	35	1	Johs H Sævrøen m fl, Rongevær
42 Må Mor	k	T 15	24.0	8.0	3.2	Vestkyst	4	0	Bård E Feie, Fedje
43 Må Rapp	k	T 26	30.0	10.0	5.0	Rap	8	0	Kristoffer Kahrs, Fedje
44 Må Loyal	k	T 00	24.0	8.0	3.0	Grei	7	0	Peder Langeland m fl, Fedje
45 Må Prægtig	k	T 28	31.9	10.2	4.5	Rap	14	0	Ludvig K Berg m fl, Fedje
46 Må Rapp I	k	T 27	32.7	11.0	4.4	Rap	14	0	Andr. E Huse m fl, Fedje
48 Mk Ajax	k t	T 95	60.0	17.0	6.0	Rap	30	1	Nils Nilsen m fl, Fedje
49 Mk Fiske	t	T ?	33.5	9.6	4.8	Wichm.	8	0	Olaf Mongstad, Fedje
51 Ms Frøia	k	T 08	30.0	12.5	4.0	Populær	8	0	Sigurd M Storemark m fl, Fedje
53 Ms Mira	k f t	T 09	39.0	13.0	6.0	Skandia	12	1	Ludv L Dyrnes m fl, Austrheim
54 Må Rapp	f	T ?	26.0	8.0	3.5	Rap	5	0	Mandus A Fondenens m fl, Fønnes
56 Mk Ariel	k l	T 12	48.0	12.5	6.0	Gideon	16	2	Lars F Langøen m fl, Rongevær
57 Mk Atlas	l t	T 18	44.0	11.5	6.0	Skandia	16	2	Elias L Langøen, Fønnes
60 Må Væghals	k	T 05	26.0	8.0	3.5	Vestkyst	6	0	Gudmund A Husa m fl, Fedje
61 Ms Sjømann	k	T ?	38.2	15.6	6.4	Skandia	12	1	Immanuel K Øksnes m fl, Rebnor
62 Må Sprøtt I	k	T 19	36.0	12.0	5.0	Rap	12	0	Mons M Husa m fl, Fedje
63 Ms Fuglen	k	T ?	39.3	14.9	5.3	Populær	10	0	Ole K Husa m fl, Fedje
64 Må Gina	f k	T ?	25.0	9.0	4.0	Rap	6	0	Gotfred M Tangen m fl, Fedje
67 Mk Fiske	f k	T 13	33.0	11.0	6.0	Stabil	12	0	Ludv O Vikene m fl, Arås i Nordhl
68 Må Terje	k	T 20	22.0	7.5	3.0	Vestkyst	5	0	Hans J Korsøen, Rongevær
69 Må Hein	k	T 95	30.0	10.0	5.0	Hein	5	0	Johs K Hjennevåg m fl, Fedje
70 Må Trygg	f k	T 06	25.0	7.0	4.0	Rap	4	0	Rasmus B Børhaug, Fedje
71 Ms Prøven	f l	T ?	42.0	16.0	6.0	Avance	18	4	Sjur N Austrheim m fl, Austrheim
72 Mk Hildur	k	T 14	49.0	13.0	7.0	Populær	22	0	Karl Th Korsøen m fl, Rongevær
73 Må Fram	k	T 15	29.7	8.5	5.3	Vestkyst	8	0	Endre M Sulen m fl, Fedje
74 Må Fram	f k	T 08	24.4	8.0	3.2	Fram	6	0	Bernt F Jeltholm, Rongevær
77 Må Sulen	k	T ?	22.0	8.0	4.0	Wichm.	4	0	Ole K Sulen, Fedje
78 Mk Solstrand	t	T 11	47.0	13.0	5.0	Wichm.	20	0	Math Dyrnes m fl, Kjelstraumen
79 Ms Sjøløven	k	T 17	38.0	13.0	7.0	Avance	18	1	Alfred J Storemark, Fedje
80 Må Rapp	k	T ?	22.0	8.0	3.5	Rap	4	0	Gabriel Berentsen m fl, Fedje
81 Ms Victoria	l	T 08	42.0	16.0	5.0	Skandia	12	4	Kr L Sætre m fl, Arås i Nordhl.
82 Ms Argo	l	T 02	44.0	14.0	5.0	Skandia	20	2	Anton O Sætre m fl, Arås i Nordhl
83 Ms Elida	f	T ?	42.0	15.9	6.4	Populær	20	4	Nils E Øksnes m fl, Rebnor
84 Ms Børilden	l	T ?	42.0	16.0	5.0	Skandia	12	2	Iggv E Børilden m fl, Rongevær
85 Må Gerda	f	T ?	18.0	5.5	3.0	Vestkyst	5	0	Edv O Børilden, Rongevær
86 Ms Fremad	l	T 09	40.3	14.3	4.4	Gideon	14	0	Anton Sævrøen m fl, Rongevær
87 Ms Ternen	l	T ?	40.0	15.0	4.3	Populær	16	0	Andreas Sævrø m fl, Rongevær
88 Ms Håkon	t	T 11	42.0	16.0	8.0	Tuxham	23	0	Emandus Krossøen m fl, Rongevær
89 8/å Trofast	f	T 17	25.0	9.0	4.0	—	—	1	Kristoffer Kahrs, Kjelstraumen
90 8/å Håkon	f k	T ?	30.0	9.6	4.0	—	—	1	Jacob H Sævrø m fl, Rongevær
91 Ms Moder	l	T 09	42.0	16.0	5.7	Normo	25	2	Ludv H Austrheim m fl, Austrheim
92 Ms Silden	l	T 10	42.0	16.0	6.0	Avance	15	2	Rasmus Monslaup m fl, Njøten
93 Mk Fensfjord I	k	T 17	65.0	18.7	8.6	Wichm.	30	1	Th K Njøten m fl, Arås i Nordhl
94 8/å Loyal	f	T ?	32.0	10.0	4.0	—	—	1	S M Sætre m fl, Arås i Nordhl.
95 Ms Fyrsten	k	T ?	42.0	16.0	7.0	Vestkyst	16	4	Gerhard Dæe m fl, Arås i Nordhl.
96 Ms Harald	k	T 18	32.0	12.0	5.0	Vestkyst	8	1	Kaspar Dæe, Arås i Nordhordland

H-AM Austrheim.

Farkostens nummer, art og navn	Anvendelse	Materiale	Byggetår	Lengte	Bredde	Dybde	Maskin, navn	Anall HK	F. & fangstb.	Eierens (den korresponderende reders) navn og postadresse
97 Mk Alstein	t	T	08	53.0	14.0	8.5	Avance	30	0	Ananias A Utkilen, Kjelstraumen
99 8/å Leif	f	T	05	29.7	10.0	3.2	—	—	1	Steffen Jonsen m fl, Rebnor
101 8/å Ternen	f k	T	?	27.0	8.0	2.5	—	—	0	Martin M Storemark m fl, Fedje
102 Må Ørnen	f k	T	17	28.0	8.0	4.0	L. Grei	4	0	Martin M Storemark m fl, Fedje
103 8/å Prøven	f	T	?	26.0	9.0	4.0	—	—	1	Konrad J Kaland m fl, Fønnes
104 Ms Lilly	t f	T	?	35.0	13.0	6.0	Stabil	10	1	Ivar H Kaland m fl, Fønnes
105 6/å Håkon	f	T	?	28.0	8.0	4.0	—	—	2	Ingvald O Lervåg, Fønnes
106 Må Olaf	t	T	?	20.2	6.4	2.1	Wichm.	2	0	Olof Mongstad, Fedje
107 Ms Storegut	f	T	00	40.4	14.9	7.4	Skandia	12	2	M Rasmussen m fl, Njøten
108 8/å Rival	f	T	19	34.0	10.0	5.0	—	—	1	Severin A Stokholm m fl, Fedje
109 Ms Borlaug	t	T	15	45.5	17.2	5.5	Rap	12	0	Martin Sætre m fl, Arås i Nordhl
110 Må Fram	f	T	20	20.1	5.5	3.0	Per	3	0	Harald H Bakke, Njøten
111 Må Aksel	f	T	?	23.0	6.0	3.3	Rap	4	0	Kristoffer I Fønnes, Fønnes
112 Må Alken	f	T	?	23.0	6.0	3.0	F. M.	4	0	Annanias Gullaksen, Fønnes
113 Må Kjilstrom	f	T	?	18.0	5.0	3.0	Wichm.	2	0	N O Knutsen, Kjelstraumen
114 Må Fix	f	T	?	20.0	5.0	2.0	Magnet	3	0	Konrad J Kaland, Fønnes
115 Må Sevrø	f	T	20	20.0	5.0	2.0	Sandnes	6	0	Karl E Longvøen, Rongevær
116 Mk Populær	k h	T	20	47.0	12.8	6.0	Populær	25	0	Mikal Eide m fl, Fedje
117 Ms Odnen	t k	T	95	56.6	16.2	6.0	Wichm.	30	1	Oskar O Lervåg m fl, Mongstad
118 Må Far	f	T	15	20.0	5.0	2.0	Ferro	4	0	Jonas L Daa, Kjelstraumen
119 Må Sjøblomst	k f	T	16	27.0	7.0	4.0	Gideon	4	0	Oskar O Korsøen m fl, Rongevær
120 Må Viking	f	T	09	36.0	8.0	5.0	Rap	5	0	Ingolf I Fønnes m fl, Fønnes
121 Må Bruvågen	k f	T	00	30.3	11.2	4.5	Gideon	6	0	Kaspar K Træsnes, Fedje
123 Må Brødrene	k	T	20	26.6	11.8	3.5	Rap	6	0	Severin Stokholm m fl, Fedje
124 Må Brødrene II	f k	T	21	27.0	9.4	3.5	Rap	6	0	Johan J Stuberg m fl, Fedje
125 Ss Emla	t	T	08	54.2	15.7	6.4	—	—	1	Lars E Fønnes m fl, Fønnes
127 Mk Alf	f k t	T	14	54.0	14.0	6.0	Populær	20	1	Edvin I Dyrnæs, Austrheim
128 Må Wichmann	f k	T	21	28.0	9.0	4.5	Wichm.	5	0	Andreas Olsen, Fønnes
129 Må Brødrene	k	T	22	28.0	9.0	4.0	Wichm.	6	0	Gustav K Hestenes m fl, Fedje
130 Må Sjøblomst	f k	T	22	28.5	8.5	3.5	Wichm.	5	0	Olaf Konsmo, Lindås
131 Mk Lom	t f	T	?	38.0	9.0	6.0	Wichm.	12	1	N O Knutsen, Kjelstraumen
132 Ms Eiken	t k	T	?	40.0	14.0	6.0	Bjørn	14	1	Olaf Mongstad, Fedje
133 Må Forsøg	k f	T	22	29.7	8.5	4.2	Wichm.	6	0	Olaf Langedal, Fedje
134 Mk Varda	k t	T	10	23.3	7.3	3.6	Hjelset	4	1	Sverre Sigvaldsen m fl, Austrheim
135 Ss Trækfuglen	f	T	12	35.0	11.0	4.0	—	—	1	Peder S Førde m fl, Austrheim
136 Mk Streif	f k	T	?	34.0	9.0	4.2	Gideon	8	0	Ludv J Daa, Kjelstraumen
137 Ms Duen	l	T	10	42.0	14.8	7.0	Avance	22	2	Karl G Husa m fl, Fedje
138 Må Brødrene	f k	T	21	31.9	10.6	4.2	Wichm.	7	0	M H Husa m fl, Fedje
139 Mk Familien	t	T	15	54.9	14.2	6.2	Wichm.	30	1	Olai O Bergsvik m fl, Austrheim
140 Må Rolf	k h	T	10	33.0	12.0	3.4	Activ	8	0	Ole M Fjeldheim, Fedje
141 Mk Veslegut	f k	T	15	36.0	9.0	4.0	Wichm.	8	1	M B Toftegård m fl, Kjelstraumen
142 Må Prins	k	T	25	29.5	10.0	5.5	Rap	8	0	Oskar Uthaug m fl, Fedje
143 Ms —	t	T	?	30.0	9.5	5.0	Gideon	8	1	J K Budal m fl, Arås i Nordhordl.
145 Mk Onkel	t	T	17	52.0	14.0	5.0	Wichm.	25	0	Hagrup K Uthaug m fl, Fedje
146 Må Karl	k	T	25	31.0	10.0	4.0	Rap	8	0	Andr H Moldøen d æ, Fedje
147 Må Berta	k	T	25	30.0	10.0	5.0	Rap	8	0	G M Tangen m fl, Fedje
148 Må Sjøfuglen	k	T	11	35.1	12.7	5.3	Gideon	6	0	Johan Henriksen Sulen, Fedje
149 8/å Sevrø	k	T	04	28.5	8.0	4.0	—	—	0	Jakob H Sevrøen, Rongevær
150 Ms Fram	f	T	07	42.0	15.0	6.0	Skandia	15	2	Andreas B Lervåg, Fønnes
151 Mk Albatros	f k	T	15	33.0	12.0	5.5	Hein	10	0	Ludvik O Vikene, Arås i Nordhordl.
152 Må Wichmann	k h	T	26	32.5	10.7	5.9	Wichm.	8	0	Edv M Koppen m fl, Fedje
153 Må Rolf	k	T	27	31.8	10.6	4.1	Rap	10	0	Kr K Storemark, Fedje
154 Ms Mira	f	T	00	37.5	13.7	5.0	Verdan.	12	0	Edvard J Borilden, Rongevær
155 Må Torden- skjo'd	k	T	28	31.0	10.0	3.8	Populær	8	0	Bernt O Storemark, Fedje
156 Må Samson	k	T	28	33.7	11.0	5.7	Wichm.	10	0	Karl H Sjøvoll m fl, Fedje

Farkostens nummer, art og navn	Anvendelse	Materiale	Byggår	Lengde	Bredde	Dybde	Maskin, navn	Antall HK	F. & fangstb.	Eierens (den korresponderende reders) navn og postadresse
157 S/a Lindås	f k	T	10	24.0	?	?	—	—	0	Ingv. M Lille Lindås, Njoten
158 Mk Ivar Asen	f	T	08	36.0	11.0	5.0	Alpha	11	0	Johs. H Korsøen jr., Rongevær
159 ?/å —	f k	T	29	25.5	8.0	4.0	—	—	0	Mons M Storemark m fl, Fedje
160 Må Trygg	k h	T	29	33.0	11.5	5.5	Wichm.	10	0	Martin K Berg m fl, Fedje
H-B. Bremnes merkedistrikt.										
1 Må Frimont	k	T	17	33.0	10.0	4.5	Rap	7	0	Thomas Nikø, Finnås
2 Må Mågen	k t	T	07	28.0	11.0	4.0	Wichm.	6	0	Johs B Våge m fl, Finnås
3 Må Fremad	k	T	03	31.2	11.2	4.8	Wichm.	5	0	Ø L Fylkesnes m fl, Mælandsvågen
4 Må Loke	k t	T	18	31.0	11.0	4.0	Wichm.	6	0	L N Økland m fl, Øklandsvågen
6 Ss Gyda	l t	T	02	36.8	14.2	6.4	—	—	0	Ø L Fylkesnes, Mælandsvågen
8 Må Nord- stjernen	k	T	16	31.0	9.4	3.8	Normo	7	0	Nils J Steinsvåg m fl, Finnås
10 Må Snyg	k	T	09	29.5	9.4	3.3	Dan	5	0	O I Fylkesnes m fl, Mælandsvågen
11 Ss Anden	l	T	04	35.3	12.9	4.4	—	—	0	Mons H Sætre m fl, Mælandsvågen
12 Må Brødrene	k	T	13	29.5	10.1	3.9	Wichm.	5	0	Mons H Sætre m fl, Mælandsvågen
13 Ms Klara ¹⁾	t	T	94	35.0	14.0	6.0	Wichm.	12	1	M Haldorsen & Søn, Rubbestadnes
14 Må Duen	k	T	00	30.0	10.5	6.0	Wichm.	4	0	Lars A Våge m fl, Lykling
15 Må Brødrene I	k	T	17	30.0	10.0	4.0	Wichm.	7	0	H K Norenes m fl, Lykling
16 Ms Pryd	k	T	17	40.0	14.0	7.0	Grei	11	0	G K Norenes m fl, Lykling
17 Må Brødrene II	k	T	15	30.0	10.0	5.0	Rap	7	0	G K Norenes m fl, Lykling
18 Må Havsulen	k	T	08	30.3	10.5	4.0	Wichm.	5	0	Jens P Stautland m fl, Finnås
19 6/å —	f	T	00	24.5	8.0	3.0	—	—	0	Jens P Stautland m fl, Finnås
21 Må Lodsens	k	T	10	30.0	10.0	4.0	Wichm.	5	0	Kr Christensen, Hiskjo
22 Må Sjøfuglen	k	T	15	29.0	10.0	4.0	Levahn	7	0	J F Økland m fl, Øklandsvågen
23 Må Silden ²⁾	k	T	13	32.0	11.2	4.2	Skandia	8	0	Ole S Olsen m fl, Meling
24 6/å —	k	T	05	23.0	7.0	2.8	—	—	0	Daniel Olsen, Øklandsvågen
25 Må Havblik	k	T	02	29.0	9.5	4.0	Wichm.	5	0	Alf Madsen m fl, Hiskjo
27 Må Jim	k	T	19	22.0	7.0	2.3	Snøgg	2	0	Ole Helgesen, Hiskjo
28 6/å Julie	k	T	05	30.0	9.0	4.0	—	—	2	B P Gjeitung m fl, Lykling
29 Må Kvik	k	T	06	25.0	8.0	4.0	Rap	4	0	Peder K Gjeitung, Lykling
30 Må Mågen	k	T	12	28.0	8.0	5.0	Rap	5	0	Theodor E Gjeitung m fl, Lykling
31 Må Kvik	f k	T	16	28.9	11.0	4.4	Rap	7	0	Peder J Brekke m fl, Øklandsvågen
34 Må Leif	k	T	02	28.5	8.5	4.3	Wichm.	5	0	Lars R Nordtun m fl, Meling
35 Må Ternen	f k	T	07	31.2	10.5	3.9	Wichm.	5	0	K T Alfsvåg m fl, Mælandsvågen
36 Ms Sirafjord	t	T	17	47.0	16.0	7.0	Avance	22	0	K T Alfsvåg m fl, Mælandsvågen
37 Ms Liv	t	T	07	38.6	14.6	4.9	Wichm.	20	0	T K Alfsvåg m fl, Mælandsvågen
38 Må Special	f k	T	08	29.0	9.0	4.0	Special	6	0	Ole J Stautland m fl, Finnås
39 Må Tryg	f k	T	90	26.5	8.5	3.3	Tryg	4	0	K K Mæland m fl, Mælandsvågen
40 Ms Mars	k	T	03	32.8	10.8	3.4	Fram	10	0	M Haldorsen, Bremnes
41 Må Lillebror	f k	T	15	30.0	9.5	4.5	Hein	4	0	J J Økland m fl, Øklandsvågen
43 Må Forsøk	f k	T	16	29.6	10.5	3.7	Wichm.	7	0	J J Sortland jr m fl, Bremnes
44 Må Sleipner	k	T	17	31.0	9.0	3.2	Hexa	6	0	Hans O Ermland m fl, Finnås
45 Ms Øklands- våg ³⁾	k f t	T	?	35.0	12.2	4.7	Wichm.	8	0	Ole Svendsen m fl, Øklandsvågen
46 Må Vikingen	f k	T	06	22.6	7.3	2.7	Rap	4	0	Ole Olsen, Hiskjo
47 Må Flyveren	f k	T	08	14.3	3.8	2.1	Snøgg	2	0	Lars L Folgerø m fl, Hiskjo
48 Må Kvik	f k	T	05	29.4	9.8	3.9	Snøgg	8	0	Daniel J Andenes m fl, Finnås
49 Mk Odd	t	T	10	30.0	7.0	5.0	Wichm.	6	0	A Brakedal, Rubbestadneset
50 Ms Mira	t	T	05	38.0	12.0	6.0	Tryg	12	0	A Brakedal, Rubbestadneset
51 Må Snygg	t k	T	08	24.0	9.0	4.5	Dahl	4	0	Daniel J Gjøsæter, Rubbestadneset
52 6/å —	k	T	10	24.0	9.0	3.7	—	—	0	Mons Brække, Øklandsvågen

Farkostens nummer, art og navn	Anvendelse	Materiale	Byggeår	Lengde	Bredde	Dybde	Maskin, navn	Antall HK	F. & fangstb.	Eierens (den ko-responderende reders) navn og postadresse
53 Ms Rogø	k	T	05	40.0	15.0	7.0	Skandia	12	0	Hans J Økland m fl, Øklandsvågen
54 Må Blåman	f k	T	00	28.0	10.2	3.5	Tryg	4	0	M O Alfvåg m fl, Mælandsvågen
55 8/å Fram	k f	T	12	25.5	9.3	3.2	—	—	1	Geitung Notlag, Lykling
56 Ms Diana	k t	T	07	42.3	16.0	6.3	Skandia	12	0	O H Næsse m fl, Meling
58 Ms Havfruen	t	T	02	36.0	14.0	6.0	Wichm.	10	0	Johan L Sortland m fl, Bremnes
59 Må Garvik	k f	T	08	22.3	7.6	2.9	Snøgg	5	0	Hans Pedersen, Hiskjo
60 Må Svint	k	T	19	22.0	6.0	3.0	Snøgg	2	0	Peder P Hisken, Hiskjo
61 Ss Lydia	l	T	95	33.0	12.5	4.7	—	—	0	Jens P Stautland m fl, Finnås
62 Ss Anna	l	T	00	32.4	12.4	4.8	—	—	0	Ole S O Meling m fl, Meling
63 Må Havhest	f k	T	16	29.5	10.5	3.7	Dahl	6	0	Lars Mæland d. y. m fl, Hiskjo
64 Må Fix	k	T	12	19.3	5.5	1.9	Atlanta	2	0	Lars Mæland d. y. m fl, Hiskjo
65 Må Lillemor	f k	T	19	34.0	10.0	4.0	Skandia	6	0	Guader K Gåsland m fl, Bremnes
66 Ss Urda	l	T	93	26.0	10.0	7.0	—	—	0	Jens H Urang, Urangsvåg
67 8/å Palmen	k f	T	18	32.0	10.0	3.0	—	—	1	Ole Bertelsen m fl, Lykling
68 8/å Nyland	k f	T	88	25.0	8.0	2.3	—	—	1	Ole Bertelsen m fl, Lykling
69 Må Ideal	f k	T	14	33.6	10.8	3.8	Ideal	8	0	Andreas Pedersen m fl, Lykling
70 Ms Fram ¹⁾	k l	T	80	34.6	15.6	4.5	Skandia	12	0	Andreas Pedersen m fl, Lykling
71 Ms Brødrene	l k	T	94	36.3	17.5	4.9	Skandia	12	0	Andreas Pedersen m fl, Lykling
72 Ms Liberal	l t	T	?	34.1	13.1	3.2	Grei	6	0	Kr Stensbø, Bremnes
73 6/å Odin	k f	T	05	22.9	8.1	3.2	—	—	2	Ole T Uren m fl, Lykling
74 8/å Springeren	k f	T	10	31.0	11.0	3.8	—	—	1	Ole T Uren m fl, Lykling
75 Må Venus	f k	T	19	31.0	10.0	4.0	Wichm.	6	0	K S Habbestad m fl, Bremnes
77 Må Lyset	f k	T	19	32.7	10.5	4.0	Wichm.	8	0	Ole K Mæland m fl, Mælandsvågen
78 Må Svalen	k f	T	16	22.8	6.0	2.6	Wichm.	3	0	Kr A Mæland m fl, Mælandsvågen
79 Må Duen	k t	T	13	29.8	8.1	2.9	Tryg	6	0	Kr G Mæland, Mælandsvågen
80 Må Snøgg	k	T	10	22.0	7.0	2.5	Snøgg	2	0	Nils Sørensen m fl, Hiskjo
81 Ms Naustnes	k	T	00	33.5	12.5	5.0	Rap	10	0	Anton Stautland m fl, Finnås
82 Ss Prøven	l	T	06	28.3	10.8	4.2	—	—	0	K Mæland m fl, Mælandsvågen
83 Ms Urda	k	T	07	37.0	10.5	6.0	Wichm.	10	0	Hans Urangseter m fl, Bremnes
85 Ss Brødrene	l	T	08	35.0	11.0	6.0	—	—	0	Håkon Amundsen m fl, Bremnes
86 Må Anna	k t	T	94	27.0	8.3	3.7	Wichm.	4	0	Pertin Rolfsnes, Brandasund
88 Mk Modig	t	T	09	33.0	8.0	6.0	Wichm.	7	0	Johs A Sortland, Bremnes
89 Må Løning	k	T	19	29.0	9.0	3.4	Rap	5	0	Martin P Søvoid m fl, Bremnes
90 Må Høvding	k	T	04	28.7	8.9	4.1	Wichm.	5	0	Halvor S Habbestad m fl, Bremnes
91 Må Springeren	k	T	14	30.5	10.2	3.5	Wichm.	6	0	Endre S Habbestad m fl, Bremnes
92 Må Snøgg	k	T	00	24.0	7.0	2.5	Snøgg	2	0	Knut E Løklingholm, Lykling
93 6/å Samson	k	T	08	22.8	8.0	2.6	—	—	0	Halvor O Sele m fl, Lykling
94 Må Rapp	k t	T	18	31.0	11.0	4.0	Rap	7	0	Jens H Næsse m fl, Meling
95 Ms Pernen	k t	T	00	38.0	14.0	7.0	Skandia	10	0	Hans J Næsse m fl, Meling
96 Ms Brødrene	l k	T	00	34.0	13.7	5.2	Rap	12	0	G H Løklingholm m fl, Lykling
97 Må Rap II	k	T	16	30.2	10.6	3.8	Rap	7	0	G H Løklingholm m fl, Lykling
98 Må Rap I	k	T	19	31.3	12.0	4.2	Rap	9	0	G H Løklingholm m fl, Lykling
100 Må Fisken	k	T	15	21.0	8.9	2.8	Wichm.	2	0	Johan H Mehus, Meling
101 Må Klar	k	T	14	30.1	9.6	4.0	Wichm.	6	0	Magnus Sønstebø m fl, Meling
102 Må Freden	k	T	11	31.5	9.5	3.5	Aktiv	5	0	Hans K Næsse, Meling
103 Ss Hanna	l	T	00	30.5	12.0	5.0	—	—	0	Hans K Næsse, Meling
105 Ss Saga ²⁾	l	T	00	38.2	11.5	5.4	—	—	0	Bernt H Meling m fl, Meling
106 Må Rap	k	T	15	31.9	8.6	4.1	Rap	5	0	Bernt H Meling m fl, Meling
107 Må Støren ³⁾	k	T	99	31.9	7.6	4.5	Wichm.	5	0	Thomas K Næsse m fl, Meling
108 Ms Forsøk	t	T	17	44.6	14.0	7.3	Rap	12	0	Kristen P Meling m fl, Meling
109 Ms Oskar	l	T	80	33.8	12.0	4.0	Bruza	6	0	B Østensen m fl, Hiskjo
110 Må Mælands- våg	k	T	95	29.0	10.3	3.2	Wichm.	6	0	K G Mæland m fl, Mælandsvågen
111 Må Kvik	k	T	14	20.0	5.8	2.3	Wichm.	2	0	G G Halderaker m fl, Mælandsvågen

Farkostens nummer, art og navn	Anvendelse	Materiale	Byggear	Lengde	Bredde	Dybde	Maskin, navn	Antall HK	F. & fangstb.	Eierens (den korresponderende reders) navn og postadresse
112 Ms Nora	k l	T	95	35.0	15.0	6.5	Wichm.	12	0	Rasmus O Saxeid m fl, Finnås
113 Må Forsøk	k	T	14	31.0	9.6	3.8	Levahn	7	0	Ole P Næsse m fl, Meling
114 Ms Marthaa ¹⁾	k l	T	?	33.9	13.5	5.4	Rap	12	0	Marthin F Stokvik, Lykling
115 6/å Makrellen	f	T	00	19.5	6.0	2.3	—	—	2	Ole Saxeide m fl, Finnås
117 8/å —	k	T	02	23.3	8.0	3.2	—	—	0	Nils A Gilje m fl, Mælandsvågen
118 Må Finn	k	T	00	27.9	8.3	3.7	Snøgg	6	0	J J Steinsvåg m fl, Finnås
119 Ss Selma ²⁾	l	T	95	32.0	11.5	4.0	—	—	0	Martin P Søvold, Bremnes
120 8/å Wergeland	k f	T	00	30.3	8.7	3.2	—	—	1	Kolbein A Helvik m fl, Lykling
121 6/å —	f	T	02	24.0	6.7	2.9	—	—	1	Kolbein A Helvik m fl, Lykling
122 Må Rapp	k	T	10	24.0	8.0	4.0	Rap	4	0	J P Løkingholm, Lykling
126 Ss Kristine	l	T	90	34.0	12.5	5.7	—	—	0	B P Fylkesnes m fl, Mælandsvågen
127 Ms Makrellen	k	T	04	33.0	13.5	5.0	Wichm.	8	0	Bertin Katla m fl, Øklandsvågen
129 Må Trygg	k	T	12	30.0	12.0	5.0	Wichm.	5	0	Anders K Rørøen m fl, Brandasund
130 Må Rapp	k	T	15	30.0	9.0	3.5	Rap	7	0	Mons H Næsse m fl, Meling
131 Mk Fix ³⁾	t	T	11	48.8	12.1	5.2	Wichm.	20	0	Nils Tollaksvik m fl, Finnås
132 8/å Nymann	k f	T	08	33.0	7.0	5.0	—	—	2	Mons H Skålevik, Brandasund
134 Må Fisken	k	T	17	25.0	8.0	3.0	Wichm.	4	0	Ole J Næsse m fl, Meling
138 Må Sternberg	k	T	13	31.0	11.0	4.0	Hein	5	0	Peder B Næsse m fl, Meling
139 Må Fram	k	T	04	29.0	10.0	3.5	Wichm.	5	0	E M Habbestad m fl, Bremnes
140 Ss Juno	l	T	96	37.0	12.8	4.5	—	—	0	E M Habbestad m fl, Bremnes
141 Ss Mira	l	T	95	33.0	13.5	5.5	—	—	0	Herman K Alfsvåg m fl, Bremnes
142 Må Silden	k	T	15	29.0	11.0	3.3	Rap	7	0	A K Halderaker m fl, Meling
143 Må Dukken	k	T	00	20.0	6.5	2.5	Wichm.	2	0	Karl Alfsvåg m fl, Mælandsvågen
144 Må Fiskaren	k	T	07	18.5	6.3	2.2	Atlanta	2	0	Ole T Selvåg m fl, Vornes
145 8/å —	k	T	01	25.0	8.8	3.3	—	—	0	Martin O Selvåg m fl, Vornes
146 6/å —	k f	T	98	22.0	7.0	2.8	—	—	0	Martin O Selvåg m fl, Vornes
147 Må Mågen	k f	T	19	32.0	11.0	4.0	Wichm.	7	0	Joakim H Staveland m fl, Bremnes
148 8/å —	k f	T	00	29.0	9.0	4.0	—	—	2	Endre Johnsen m fl, Øklandsvågen
149 Ss Hilma	l	T	02	39.2	15.0	5.3	—	—	0	Peder Særsten m fl, Bremnes
150 8/å —	k f	T	12	33.0	10.0	4.0	—	—	1	Lars L Katla m fl, Øklandsvågen
151 8/å —	k f	T	20	31.0	9.0	3.8	—	—	2	A O Skindhuenæs m fl, Øklandsv.
152 Må Tor	k	T	13	31.5	10.0	5.8	Wichm.	7	0	Rasmus L Halderaker, Meling
153 Ss Marta	l	T	00	30.0	10.5	5.0	—	—	0	Rasmus L Halderaker, Meling
157 Må Fremad	k	T	11	30.3	11.2	4.2	Wichm.	5	0	N K Rolfsnes m fl, Brandasund
158 Må Nor	k	T	19	30.0	10.4	3.5	Hein	7	0	Ole O Laurhammer m fl, Bremnes
159 6/å —	k	T	00	24.5	8.0	3.0	—	—	0	Nils A Stautland, Finnås
160 l Staut	l	T	16	32.0	12.0	3.8	—	—	0	Josef J Hlland m fl, Bremnes
161 Ms Sollys	k t	T	15	46.0	14.0	7.0	Avance	22	0	Erik Korsnes m fl, Øklandsvågen
162 Ss Håbet	l	T	98	36.0	12.0	6.0	—	—	0	Johs J Sønstabe m fl, Meling
163 Må Fremad	k	T	19	32.0	11.0	5.0	Wichm.	7	0	Johs J Sønstabe m fl, Meling
164 Må Brømsund	k	T	07	30.0	9.5	4.0	Wichm.	5	0	Peder O Meling m fl, Meling
165 Må Von	k	T	16	28.7	9.5	4.0	Grei	6	0	Hans J Halderaker m fl, Meling
166 Må Brødrene	k	T	00	24.0	7.5	4.0	Aktiv	3	0	O P Seievåg m fl, Brandasund
167 6/å Alfsvåg	k f	T	?	25.3	7.0	3.0	—	—	4	W Alfsvåg m fl, Mælandsvågen
168 Må Sport	k	T	00	27.0	7.0	3.5	Wichm.	4	0	Kristian J Meling, Meling
169 Må Vårsilden ⁴⁾	k	T	13	31.8	10.6	3.8	Rap	7	0	G B Halderaker m fl, Meling
173 6/å Haun	k f	T	05	26.0	7.0	4.0	—	—	2	Peder H Kulleside m fl, Finnås
174 l Maiblomsten	l	T	95	36.5	12.4	4.5	—	—	0	Ole O Laurhammar m fl, Bremnes
175 8/å Sverre	f k	T	14	30.0	9.0	4.0	—	—	1	Rasmus Møgster, Vornes
176 6/å —	f	T	20	22.0	6.0	3.0	—	—	0	Rasmus Møgster, Vornes
177 Ms Nor	k t	T	15	42.0	14.0	6.8	Bergs.	18	0	Sigurd S Hilde m fl, Vornes
178 Må Fritjof	k	T	13	28.1	7.6	3.2	Lohne	5	0	Lars J Selle m fl, Bremnes
179 Må Benny	k	T	23	27.0	10.5	4.0	Wichm.	5	0	H N Brekke m fl, Øklandsvågen
180 Må Alfsvåg	k	T	17	30.0	10.0	3.7	Concord	9	0	H O Alfsvåg m fl, Mælandsvågen

Farkostens nummer, art og navn	Anvendelse	Materiale	Byggeår	Langde	Bredde	Dybde	Maskin, navn	Antall HK	F. & fangstb.	Eierens (den korresponderende reders) navn og postadresse	
181 Må Svane	k	T 00		24.0	5.8	2.3	Wichm.	2	0	Hans O Alfsvåg, Mælandsvågen	
182 Ss Alken	l	T 00		34.5	12.4	6.9	—	—	0	Johan H Mehus, Meling	
184 Må Øisten	k	T 98		31.4	11.3	4.1	Wichm.	6	0	K J Halleraker m fl, Meling	
185 Må Smart	kt	T ?		19.1	5.8	2.0	C. Perf.	3	0	Øistein R Steinsvåg, Finnås	
186 Må Havkatten	kf	T 16		30.0	12.0	5.0	Wichm.	6	0	Gunder R Sortland m fl, Bremnes	
188 Må Straum- fjord	k	T 08		26.3	9.6	3.5	Wichm.	2	0	Salomon O Sortland m fl, Bremnes	
189 Må Fridtjof	kf	T 08		30.0	10.0	4.0	Tryg	7	0	E O Laurhammer m fl, Bremnes	
190 S/å Uranus	kf	T 05		27.0	7.0	3.0	—	—	0	E O Laurhammer m fl, Bremnes	
191 Ss Klara	l	T 00		34.0	13.0	7.0	—	—	0	E O Laurhammer m fl, Bremnes	
192 Ss Ester	l	T ?		35.1	14.3	5.5	—	—	0	Ole J Selle m fl, Bremnes	
193 6/å —	kf	T 96		25.0	7.0	2.7	—	—	0	Nils H Brække, Øklandsvågen	
194 Må Mæland	kf	T 16		30.0	10.0	4.0	Wichm.	6	0	Lars H Mæland m fl, Mælandsvågen	
196 6/å Grindevik	kf	T 00		27.1	8.0	3.2	—	—	0	M O Sonstabø m fl, Meling	
197 6/å —	kf	T 00		26.0	8.0	3.0	—	—	3	Ø L Fylkesnes m fl, Mælandsvågen	
199 l. Heldine	l	T ?		35.1	12.7	6.1	—	—	0	K N Halderaker m fl, Meling	
200 6/å —	kf	T 03		26.0	8.0	4.0	—	—	0	Kristen N Økland, Øklandsvågen	
201 6/å Seileren	kf	T 95		24.0	8.0	3.0	—	—	0	Thorbjørn Mehus, Meling	
202 6/å —	kf	T 98		24.3	8.0	3.3	—	—	1	Johs Halvorsen m fl, Øklandsvågen	
203 6/å — ¹⁾	kf	T 00		21.8	6.4	2.7	—	—	1	S Habbestad, Øklandsvågen	
204 Må Aslaug	k	T 98		29.0	8.5	3.5	Wichm.	4	0	Olav Anderå, Brandasund	
205 l. Havskåren	l	T 95		35.0	13.0	7.0	—	—	0	A K Staveland m fl, Bremnes	
206 Må Odd	kt	T 16		20.0	6.0	2.5	L. Grei	4	0	Bernt E Ervik m fl, Øklandsvågen	
207 6/å —	k	T 99		25.0	8.4	3.0	—	—	0	Peder S Brække, Øklandsvågen	
209 S/å Bølgen	kf	T 07		29.0	10.0	4.0	—	—	1	O H Klubben m fl, Rubbestadneset	
210 6/å Vårsilden	k	T 01		30.0	8.0	4.0	—	—	1	Johan S Meling m fl, Meling	
211 6/å Silden	fk	T 98		26.0	8.0	4.0	—	—	3	Alv E Våge m fl, Finnås	
213 Må Kampen	k	T 17		28.0	8.0	5.5	Kampen	6	0	O A Korsnes m fl, Mælandsvågen	
215 Må Trygg	kft	T 00		28.0	8.0	4.0	Wichm.	4	0	A K Gjosæter m fl, Rubbestadneset	
216 Ss Nappen	l	T 85		35.3	11.4	4.4	—	—	0	Jakob L Skiftesvik m fl, Lykling	
217 Må Rapp	k	T 15		34.0	10.3	4.3	Rap	7	0	Jakob L Skiftesvik m fl, Lykling	
218 Må Glimt	fk	T 70		23.4	5.3	3.2	Ferro	3	0	Endre Ø Kulleseid, Finnås	
220 Må Flink	ft	T 13		25.0	7.0	4.0	Grei	6	0	H L Gjosæter m fl, Rubbestadneset	
222 6/å —	kf	T ?		25.0	6.0	3.0	—	—	1	M C Gjosæter m fl, Rubbestadneset	
223 S/å Glygg	kf	T ?		27.0	7.0	4.0	—	—	1	M C Gjosæter m fl, Rubbestadneset	
224 Må Sabben	k	T 21		20.5	5.9	2.3	Wichm.	3	0	G Ø Mæland m fl, Mælandsvågen	
225 Må Gloppen	k	T ?		24.1	8.3	3.6	Aktiv	3	0	Endre Ørjansen, Urangsvåg	
226 Ss Enig	kf	T 90		35.0	12.0	5.5	—	—	0	Anders Røsen m fl, Brandasund	
228 Mk Snygg	t	T 29		45.0	12.0	7.7	Wichm.	12	0	D Gjosæter m fl, Rubbestadneset	
229 Ss Nils	l	T 85		38.2	12.7	4.8	—	—	0	V H Alfsvåg m fl, Mælandsvågen	
230 6/å —	kf	T 10		24.5	8.5	3.5	—	—	1	Anders K Hestenes m fl, Lykling	
231 6/å —	k	T 05		25.0	8.0	3.5	—	—	—	1	Grutles Notlag, Lykling
232 6/å —	kf	T ?		25.2	8.0	4.8	—	—	—	1	Kjøl v Hollund, Bremnes
234 Må Jim	fk	T 00		24.0	7.0	4.0	Wichm.	2	0	Selmer T Stensvåg, Finnås	
237 6/å —	kf	T 01		22.3	6.4	3.2	—	—	—	0	Arsten O Gilje, Mælandsvågen
238 Ms Silden	tk	T 08		35.1	14.3	4.5	Skandia	12	0	Johs Nysæther, Lykling	
239 Ms Forsøket	kf	T 06		38.0	16.0	6.0	Skandia	12	4	K G Mæland m fl, Mælandsvågen	
240 l Fritjof	l	T 15		29.0	9.0	4.0	—	—	0	J J Økland m fl, Øklandsvågen	
243 Må Snorre	k	T 24		32.0	9.0	6.0	Trygg	10	0	Ditleif B Rolfsnes, Brandasund	
244 Ms Fram	k	T 16		40.6	11.1	5.3	Fram	12	0	J N Rolfsnes m fl, Brandasund	
246 Ss Gyda	l	T ?		28.0	13.0	4.5	—	—	—	0	Hans J Halderaker, Meling
248 Mk Henry & Martha	h	T 82		74.4	20.1	10.0	Bolind.	80	0	L A Christensen m fl, Hiskjo	
249 6/å Makrellen	f	T 20		20.0	6.0	2.5	—	—	1	Nils J Steinsvåg m fl, Finnås	

Farkostens nummer, art og navn	Anvendelse	Materiale	Byggår	Lengde	Bredde	Dybde	Maskin, navn	Antall HK	F. & langstb.	Eierens (den korresponderende reders) navn og postadresse
250 Ss Ternen	lf	T	95	36.0	13.0	4.0	—	—	0	D B Rolfsnes, Brandasund
251 Må Hurtig	k	T	00	27.0	10.0	4.0	Record	6	0	Johan O Kloven, Brandasund
252 Ms Ruth	tk	T	05	38.0	17.0	6.0	Wichm.	12	1	G H Gjeitung m fl, Lykling
254 Ms Urd	kl	T	11	44.0	16.0	5.0	Skandia	15	0	K A Helvik m fl, Lykling
255 Ss Rut	l	T	?	34.0	12.0	5.0	—	—	0	Fredrik H Nordtun, Meling
256 Må Tripp	t	T	14	27.0	8.0	4.0	Dahl	4	0	H H Løklingholm m fl, Lykling
257 Må Mjølnær	k	T	17	33.5	11.7	4.2	Dux	10	0	Fredrik H Nordtun m fl, Meling
258 Ss Molly	l	T	05	34.5	13.0	4.5	—	—	0	K A Mæland m fl, Mælandsvågen
259 Må Modig	tk	T	95	29.0	9.0	3.0	Alpha	5	0	K K Utslåtø, Brandasund
260 Må Von	tk	T	22	27.5	9.8	3.8	Karm	5	0	Lars Nysæther, Lykling
261 Mk Streif	tk	T	27	49.2	13.7	6.7	Wichm.	30	0	Ø R Steinsvåg, Finnås
262 Må Rap	k	T	26	34.3	11.2	3.5	Rap	7	0	Gunnar Bergesen m fl, Meling
263 Ss Anna	l	T	90	28.7	11.2	4.8	—	—	0	Gunnar B Hallaraker m fl, Meling
264 Ss Rask II	l	T	92	33.0	14.0	6.0	—	—	0	J P Lyklingholm, Lykling
265 Ms Olinda ¹⁾	kt	T	96	41.8	14.5	5.6	Lidan	10	0	Martin O Selvåg m fl, Finnås
266 Ms Forsøk	k	T	13	34.0	11.1	5.1	Skandia	8	0	Nils J Økland m fl, Øklandsvågen
267 Ms Proven	kf	T	93	34.3	13.0	4.2	Karm	12	0	Fritjof M Sørenes, Lykling
268 Ms Teddy	tk	T	05	34.0	12.0	5.0	Snøgg	12	0	Johannes Sørensen m fl, Hiskjø
269 Må Normann	k	T	17	34.0	11.0	3.5	Rap	9	0	Arstein O Gilji m fl, Mælandsvåg
270 Ms Viking	kf	T	90	37.0	14.0	7.0	Skandia	12	0	Daniel Habbestad, Bremnes
271 Ms Lister	k	T	98	36.0	13.8	5.8	Wichm.	14	0	Peder L Sele m fl, Bremnes
272 Ss Mathilde	l	T	00	35.4	12.6	4.7	—	—	0	Ole H Mæland m fl, Mælandsvåg.
273 Må Steinbit	k	T	04	24.0	7.0	4.0	Wichm.	2	0	Kornelius Larsen, Lykling
274 Ms Vågen	kt	T	17	21.0	8.0	5.0	Wichm.	5	0	Konrad Gjesæter, Rubbestadneset
275 Ms Forsøk	f	T	08	25.8	11.3	4.4	Wichm.	7	0	Knut Særsten m fl, Bremnes
276 Ms Anna	l	T	20	57.0	14.0	6.5	Skandia	12	0	Bertel H Tverbårevik, Lykling
277 Må Haugvall	k	T	12	29.0	10.0	4.0	Stabil	6	0	G G Alfsvåg m fl, Mælandsvågen
278 Må Fram	k	T	28	32.0	11.0	4.0	Wichm.	7	0	Josef J Hollund m fl, Bremnes
279 Ms Svanhild	kf	T	28	36.0	12.5	5.0	Fram	12	0	Johan Rolfsnes m fl, Brandasund
280 S/å —	fk	T	28	29.0	10.0	4.2	—	—	1	L Arsteinsen m fl, Mælandsvågen
281 S/å —	fk	T	28	28.0	8.4	3.6	—	—	1	L Arsteinsen m fl, Mælandsvågen
282 Må Lerken	k	T	90	30.0	8.0	5.0	Wichm.	5	0	Karl O Tverbårevik m fl, Lykling
283 Ms Nordstorm	kf	T	00	29.0	11.5	5.5	Vestkyst	8	0	Knut Polden, Øklandsvågen
284 Ss Hjørdis	l	T	13	28.0	9.0	7.0	—	—	0	G M Laurhamar m fl, Bremnes
285 Ms Duen	k	T	05	31.0	10.0	4.0	Skandia	6	0	Edv. F Fylikesnes, Mælandsvågen

H-BV. Bruvik merkedistrikt.

1 Ms Ternen	fk	T	?	41.4	15.9	7.0	Skandia	12	4	Mons N Kallestad m fl, Stamnes	
2 Ms Trygg	t	T	10	36.0	10.0	3.0	Gideon	8	0	Knut M Hesjedal, Stanghelle	
4 Mk 17. Mai I	k	T	02	54.2	16.8	6.8	Fram	20	2	Lars N Vik m fl, Stamnes	
5 Mk Capella I	flk	T	01	55.9	17.4	6.5	Avance	25	1	Nils N Toskhelder m fl, Stamnes	
6 Må Truls	t	T	10	31.0	9.0	3.2	Rap	7	0	Ingvald Vik m fl, Skaftå	
7 Ms Astri	kft	T	14	46.0	15.0	6.0	Populær	20	0	Johs Leiren, Stamnes	
8 Mk Hayblik	kt	T	95	61.2	16.6	7.7	Hein	26	4	Halstein Leiren, Stamnes	
9 Mk Duen	f	T	98	50.4	16.0	5.7	Hein	26	0	N Simmenes m fl, Stamnes	
10 Mk Avance 4 ²⁾	kt	T	?	48.0	15.0	6.0	Nordlys	14	0	A O Stamnes m fl, Stamnes	
11 Mk Levania ³⁾	kt	T	?	55.0	17.0	6.0	Grei	20	1	B Kulshammer m fl, Stamnes	
12 Mk Britisk	Queen	fk	T	69	50.6	15.0	6.8	Normo	30	2	Halstein Leiren, Stamnes
13 Ms Kvellsol	fk	T	95	52.0	17.3	6.5	Nordlys	25	0	J A Stamnesfet m fl, Stamnes	
14 Ms Alka	fk	T	25	50.7	18.3	7.0	Wichm.	25	2	O L Gammersvik m fl, Gammersvik	

H-BV Bruvik — H-BO Bømlo.

Farkostens nummer, art og navn	Anvendelse	Materiale	Byggeår	Lengde	Bredde	Dybde	Maskin, navn	Antall HK	F. & fangstb.	Eierens (den korresponderende reders) navn og postadresse
15 Ms Kråkerøy	f kt	T	02	55.0	16.5	7.0	Levahn	30	0	Olai D Kaland m fl, Stamnes
16 Mk Konfidence	f k	T	91	65.0	17.2	7.0	Avance	15	4	Martin J Ås, Stamnes
17 Ms Stord I	f k	T	91	49.4	16.8	6.3	Nordlys	20	0	Knut O Stamnes m fl, Stamnes
18 Ms Aspenes ¹⁾	k f	T	03	53.2	16.9	6.4	Populær	22	0	Knut Vik m fl, Stamnes

H-BO. Bømlo merkedistrikt.

1 Ss Duen	k f	T	?	32.4	11.2	7.7	—	—	0	R J Hovland, Bømlo
2 Mk Storlarsen	kt	T	97	59.6	17.0	7.8	Skandia	25	0	Peder A Lønning m fl, Bømlo
3 Må Rap	f	T	00	21.9	8.0	5.0	Rap	6	0	Severin A Lønning, Bømlo
4 Må Gideon	k f	T	18	30.5	10.8	3.5	Gideon	8	1	Endre E Vorland m fl, Bømlo
5 Må Freidig	f	T	19	34.0	12.0	4.0	Gideon	11	0	Amund Vestvig, Bømlo
6 Må Smart	k f	T	?	17.8	6.7	2.3	Atlanta	2	0	Mandrup Larsen, Espevær
7 Mk Framheim	k	T	13	50.0	13.0	5.0	Wichm.	20	0	Arne Lodden m fl, Bømlo
8 Ms Ester	f	T	20	31.9	11.0	5.0	Hein	7	0	Andreas K Holme, Espevær
9 Mk Barådd II	k	T	20	65.0	16.5	7.0	Wichm.	40	0	Helene Barene, Bømlo
10 Mk Paragon	k h	T	94	60.7	17.2	7.7	Hein	25	0	Kristian Larsen m fl, Espevær
11 Mk Blue Bell	h k	T	96	59.2	17.2	7.8	Karm	25	0	Gabriel Amundsen m fl, Espevær
12 Mk Succeed	h k	T	94	58.8	17.1	7.9	Wichm.	25	0	Amund Amundsen m fl, Espevær
13 Ms Forsøk	k	T	15	40.0	14.0	5.0	Skandia	12	0	Haldor B Hjertnes, Bømlo
14 S/å Vepsen	f	T	15	32.0	10.8	3.9	—	—	1	A S Vespestad m fl, Bømlo
15 Mk Snowdrop	k h	T	94	59.8	17.2	7.6	Hein	26	0	M Chr And al m fl, Bømlo
16 Ms Urd ²⁾	kt	T	01	36.2	13.4	5.4	Wichm.	8	0	Størk O Størksen, Espevær
17 S/å Olav	f	T	26	29.1	10.8	4.0	—	—	1	Arnt Hovland m fl, Bømlo
18 Må Seien	f	T	10	23.0	8.0	4.0	Wichm.	2	0	Erik K Tollevik, Bømlo
19 Ms Utnøring	i k	T	02	65.0	19.4	7.8	Skandia	35	2	Garvik & Co A/S m fl, Espevær
20 Mk Norman	t k	T	88	56.8	16.1	7.4	Normo	30	0	Nils Mæland, Bømlo
21 Mk Brødrene III	k h	T	09	77.8	17.9	7.3	Skandia	40	0	Andr S Vespestad, Bømlo
22 D Kvaløy	h k	J	89	103.0	20.7	11.0	Damp	250	3	A/S Sigve Øritsland m fl, Espevær
23 Ms Nesodd	k	T	15	34.0	12.0	6.0	Rap	12	0	Nils Nilsen d. æ., Bømlo
24 Ms Fram II	k	T	04	55.0	17.0	6.9	Skandia	20	1	Endre Olsen, Espevær
25 Mk Trygvason	k h t	T	07	67.5	18.6	7.5	Populær	30	1	Kr A Lønning m fl, Bømlo
26 Må Fix	f k	T	14	20.3	6.0	2.3	Fix	4	0	Lars J Vespestad m fl, Bømlo
27 S/å Vega	f k	T	07	28.7	9.5	3.3	—	—	1	Lars J Vespestad m fl, Bømlo
28 Må Vesta	f k	T	12	30.6	10.7	4.0	Aktiv	9	2	Lars J Vespestad m fl, Bømlo
30 Må Hille	f	T	13	30.0	6.5	4.0	Rap	7	2	Nils N Vorland d æ, Bømlo
31 Mk Kallevåg	k h	T	00	60.4	16.8	7.9	Gideon	35	0	Martin M Kallevåg m fl, Bømlo
32 S/å —	f	T	00	21.0	7.0	3.2	—	—	0	Severin M Vika, Vika
33 Må —	f k	T	28	24.5	7.5	3.3	Karm	7	0	Ola Olsen m fl, Espevær
34 Må Fiskeren	k	T	20	24.0	7.0	3.5	Atlanta	6	0	Lars Eiken, Espevær
35 Ms Tærnen	k	T	08	36.0	13.0	6.0	Hein	10	0	Engel Stoknes, Espevær
36 Ms Tælma	k f	T	13	45.7	15.3	6.7	Skandia	20	0	Erik Barene, Bømlo
37 Må Sif	k	T	11	25.0	8.0	4.0	Atlanta	6	0	Reimert Holme, Espevær
38 S/å —	k f	T	27	30.5	10.2	4.0	—	—	0	Eides nye Notbruk, Bømlo
39 Må Fram	k	T	19	33.0	11.0	4.0	Skandia	8	0	Peder K Lønning m fl, Bømlo
40 Må Vicman	k	T	12	29.0	10.0	3.7	Wichm.	5	0	Anbjørn Lønning m fl, Bømlo
41 Må Sverre	k	T	19	34.0	13.0	5.0	Hein	6	0	Severin M Vika, Bømlo
42 Må Skandia	k	T	12	35.0	12.5	6.0	Skandia	8	0	Peder P Kallevåg m fl, Bømlo
43 Mk Daisy	k h	T	97	61.2	17.2	7.3	Rap	30	0	Johs J Hovland m fl, Bømlo
44 Må Leif	k	T	10	20.5	7.0	2.5	Snøgg	4	0	Kristian Larssen, Espevær
45 Må Sjølyst	k	T	10	30.0	9.0	4.0	Populær	8	0	Rasmus J Lodden m fl, Bømlo
46 Må Hugo	k	T	19	33.5	12.0	4.3	Gideon	8	0	Anton Kallevåg m fl, Bømlo
47 Må Thor	k	T	19	30.0	9.5	4.0	Hein	7	0	Laaritz Tjong m fl, Vika
48 S/å Maud	f	T	26	30.0	9.0	4.0	—	—	1	L S Eldesvik m fl, Bømlo

Farkostens nummer, art og navn	Anvendelse	Materiale	Byggeår	Lengde	Bredde	Dybde	Maskin, navn	Antall HK	F. S. Langstb.	Eierens (den korresponderende reders) navn og postadresse
50 MA Dristig	k	T 10		27.0	10.5	4.0	Snøgg	3	0	Ludvig Vestvik m fl, Bømlø
51 MA Sten	k	T 05		25.0	7.0	4.0	Atlanta	6	0	Bernhard Nilsen m fl, Espevær
52 MA Venus	k	T 10		30.3	9.6	3.7	Wichm.	7	0	Nils Skippervik m fl, Vika
53 MA Venus I	k	T 05		24.5	7.4	3.2	Atlanta	4	0	Nils Skippervik m fl, Vika
54 MA Hjertnes	k f	T 13		27.1	9.6	3.2	Ideal	7	3	Haldor Hjertnes m fl, Bømlø
55 Ss Stanley	k t	T 00		32.9	12.5	4.5	—	—	0	Knut O Hovland, Bømlø
56 MA Rask	k f	T 07		26.3	8.9	4.5	Atlanta	6	0	Rasmus J Hovland m fl, Bømlø
57 MA Fram	k	T 14		28.0	13.0	4.0	Wichm.	3	0	Olaf Stelander m fl, Vika
58 MA Flid	k	T 09		24.0	8.5	3.6	Tryg	4	0	Andor Hovland m fl, Bømlø
59 MA Viking	f k	T 14		31.5	10.5	4.5	Rap	7	0	Lars Brække, Espevær
60 MA Kåre	k	T 00		36.0	10.0	5.0	Skandia	4	0	Kristian A Hovland, Bømlø
61 MA Amundsen	k	T 05		33.0	10.5	4.0	Hein	8	0	Johan Vestvik, Bømlø
62 Mk Pretoria	k h	T 01		62.2	17.4	7.8	Wichm.	40	0	Birger Madsen, Espevær
63 MA Soli	k f	T 27		34.0	13.0	7.0	Wichm.	12	0	Elias L Vestvik m fl, Bømlø
64 SA Virgo	k	T 10		32.0	10.0	4.0	—	—	2	Mathias Kallevåg m fl, Bømlø
65 Ms Soffie	k	T 18		34.0	12.0	6.0	Hein	10	0	Mathias Kallevåg, Bømlø
66 ?/A King	f	T 26		31.5	11.6	3.8	—	—	0	Herman Vestvik, Bømlø
67 Ms Falken	k	T 06		36.0	13.0	6.0	Wichm.	10	0	Anton Vika m fl, Vika
68 Ms Liv	k	T 12		32.0	11.0	9.0	Bolind.	10	1	Ludv Amundsen, Espevær
70 Ms Magne	k f	T 08		34.5	15.8	4.2	Skandia	22	0	Simon Eidesvik m fl, Bømlø
71 MA Tryg	k	T 18		24.0	8.0	4.0	Grei	4	0	Ths Brække, Espevær
72 MA Snvg	k	T 15		32.0	10.0	4.5	Wichm.	8	0	Laurits L Vika m fl, Vika
73 Ss Trygve	k	T 95		32.0	12.0	4.5	—	—	0	Laurits L Vika m fl, Vika
74 Ss Silden	k	T 05		28.0	10.0	4.0	—	—	0	Laurits Tjong m fl, Vika
75 ?/A Olav	f	T 28		30.0	9.0	4.0	—	—	0	Bømmelhavns Notbruk, Bømlø
76 6/A Kvik	f k	T 04		25.0	5.0	3.0	—	—	0	Enøel O Holme m fl, Vika
77 Mk Brilliant	k	T 17		59.2	17.0	7.1	Skandia	40	0	Ole Garvik m fl, Espevær
78 MA Prima	k f	T ?		29.4	8.6	3.4	Prima	6	0	Johan B Vorland m fl, Bømlø
79 Ss Makrilen	l	T 85		31.9	12.7	4.6	—	—	0	Nils K Skippervik m fl, Vika
80 Mk Gideon	f k	T 97		58.4	17.2	7.9	Gideon	18	0	John K Kallevåg m fl, Bømlø
81 Ms Nora	k	T 06		62.9	18.9	6.9	Hein	35	0	Martin Solhei m fl, Bømlø
82 Mk Barodd I	k t	T 19		59.1	16.7	6.9	Wichm.	40	0	Ole O Barene m fl, Bømlø
83 Ms Raun	k	T 05		60.7	18.0	7.5	Hein	35	0	Elias Trondsen m fl, Bømlø
84 MA Skarv	k	T 17		26.0	8.0	3.5	Record	6	0	Aksel Mehus, Espevær
85 Ss Ruth	l	T ?		23.0	10.0	5.0	—	—	0	Severin Vika, Vika
86 Ss Svanen	k	T ?		34.0	13.0	5.0	—	—	0	Erik K Tollevik m fl, Bømlø
87 SA Jeitå	k	T 90		22.0	7.0	3.0	—	—	0	Rasmus Holme m fl, Vika
88 Mk Kvik	t	T 24		58.0	15.0	7.0	Karm	30	0	Lars Eiken, Espevær
89 Ss Alken	k f	T 90		35.0	11.0	5.0	—	—	0	Peder K Holme m fl, Vika
90 MA Fritjof	k f	T 00		23.0	7.0	2.5	Atlanta	4	0	Peder K Holme m fl, Vika
91 MA Rap	k f	T 10		25.0	9.0	3.7	Rap	5	0	Roar E Hovland m fl, Bømlø
92 6/A Hovland	f	T 13		31.0	11.0	4.0	—	—	1	Endre P Vold m fl, Bømlø
93 MA Margit	k	T 10		26.0	7.0	3.0	Atlanta	6	0	Oskar Johannessen, Espevær
94 8/A Stanley	f k	T 03		27.3	10.0	3.5	—	—	0	Laurits Eidesvik m fl, Bømlø
95 8/A Jøa	f	T 98		27.3	9.6	3.2	—	—	0	Laurits Eidesvik m fl, Bømlø
96 MA Østlen- dingen	k f	T 00		25.0	8.5	3.5	Rap	4	0	Lauritz T Eide, Bømlø
97 MA Von	k f	T 15		34.0	11.0	4.0	Wichm.	8	0	Rasmus D Hovland m fl, Bømlø
98 MA Fram	k f	T 05		26.8	8.8	3.4	Atlanta	6	0	T Hallevik m fl, Espevær
100 MA Venus	k f	T 11		30.0	11.0	4.4	Gideon	8	1	Andreas S Westpedad m fl, Bømlø
101 8/A Viking	k f	T 00		27.3	9.6	3.2	—	—	1	Lauritz T Eide m fl, Bømlø
102 MA Erling	f	T 17		20.0	4.5	2.0	Atlanta	2	0	Karl Westpedad, Bømlø
103 MA Pan	k f	T 10		24.0	8.0	3.0	Pan	4	0	Mathias T Westpedad m fl, Bømlø
104 Ms Heina	k	T 11		39.0	14.0	6.0	Hein	16	0	Thv Bie, Espevær
105 MA Kampen	f k	T 16		18.7	5.3	2.8	Record	2	0	Jens Olsen, Espevær
106 Ss Avilde	l	T 95		35.0	12.0	7.0	—	—	0	Nils N Vorland d æ, Bømlø

H-BO Bømlo — H-FJ Fitjar.

Farkostens nummer, art og navn	Anvendelse	Materiale	Byggeår	Lengde	Bredde	Dybde	Maskin, navn	Antall HK	F. & fangstb.	Eierens (den korresponderende reders) navn og postadresse
107 4/å Ruth	k f	T	95	22.0	6.4	2.0	—	—	1	Lars P Vespestad m fl, Bømlo
108 Må Thor	k f	T	?	27.3	9.8	3.7	Atlanta	8	0	Rasmus D Hovland, Bømlo
109 Mk Ymer	h	T	91	70.0	18.6	8.6	Skandia	20	0	Lauritz Larsen m fl, Espevær
110 Må Handel	f k t	T	11	21.2	7.8	2.9	Atlanta	6	0	Chr. Tuv, Bømlo
114 Må Liv	f	T	?	21.5	5.0	3.0	Atlanta	4	0	S Øritsland, Espevær
115 Må Atlanta	f	T	14	25.0	9.0	3.7	Atlanta	6	0	Endre E Vold m fl, Bømlo
117 Så Mågen	k	T	10	22.0	6.0	3.0	—	—	0	Karl Vika, Vika
119 Må Teddy	k	T	19	22.0	6.6	2.3	Populær	4	0	Thorleif Larssen, Espevær

H-EF. Eidfjord merkedistrikt.

2 8/å Lykkens	f	T	07	28.0	8.0	4.0	—	—	2	John T Læg Reid m fl, Eidfjord
3 Må Rappen	f	T	25	31.0	10.0	6.0	Jarl	8	5	A Bjotveit m fl, Eidfjord
4 8/å —	f	T	04	27.0	7.0	4.0	—	—	2	Oddmund K Tveit m fl, Eidfjord
5 8/å —	f	T	95	25.5	8.0	2.9	—	—	2	Aslak L Læg Reid m fl, Eidfjord
6 8/å —	f	T	00	28.0	8.0	4.0	—	—	2	Johan H Wiik m fl, Eidfjord

H-E. Etne merkedistrikt.

1 6/å —	f	T	16	19.0	6.0	4.0	—	—	2	Wm Børntzen Etne, Etne
2 4/å —	f	T	06	20.0	5.0	3.0	—	—	1	P Madsgård, Etne
3 6/å —	f	T	00	30.0	8.0	3.0	—	—	3	Steen Sæbøe, Etne
5 Ms Sjolyst	f	T	23	27.0	9.0	3.3	Glimt	4	1	Kr R Madsgård m fl, Etne
7 4/å —	f	T	25	18.0	6.0	3.0	—	—	2	Ole Helleland m fl, Skjærsvik

H-FA. Fana merkedistrikt.

1 Ms Steinstø	t k	T	13	56.2	17.3	6.2	Skandia	20	0	Andreas L Flesland, Flesland
2 Ms Håbet ¹⁾	k f	T	?	30.0	13.0	5.0	Heros	8	1	Ola Myntevik m fl, Blomsterdalen
3 Mk Neptun	f k	T	14	36.0	10.0	7.0	Gideon	11	0	S I Hjellestad m fl, Hjellestad
4 Ms Tryg	f t	T	12	29.3	6.9	3.2	Tryg	6	0	Marius N Rød, Stend
5 Må Heimdal	f	T	15	24.0	6.5	3.5	Heimdal	3	0	Alb J Øvrebo m fl, Blomsterdalen
6 Ms Rakel	l t	T	02	45.0	15.5	5.5	Kampen	20	0	Johan Bergesen, Minde
7 Ms Dagny	f t	T	17	30.0	8.0	5.0	Trygg	10	0	Hjalmar N Liland, Stend
8 Ms Edit ²⁾	f t	T	?	46.0	16.0	6.5	Rap	22	0	Ole O Søvik, Blomsterdalen
10 Må Sleipner	f t	T	20	20.0	5.8	2.3	Heimdal	5	0	Karl J Hornes, Stend
11 Ms Kvik	k t	T	12	29.0	7.0	3.0	Wichm.	7	0	Nils I Lepso, Stend
12 Msk Guthorm	h	T	19	124.4	26.4	12.2	Wichm.	150	0	Jacob Tysland, Minde
13 Ms Forsøket	f k	T	11	34.0	12.0	4.5	Gideon	10	0	Kristian Johannssen m fl, Hjellestad
14 Ms Ternes ³⁾	f k t	T	?	37.1	13.8	5.2	Stabil	18	0	Knut E Krokeide m fl, Stend
15 Må Ingeborg	t f	T	25	21.2	6.4	2.7	Wichm.	2	0	Kristoffer Jenssen, Stend
16 Må Avance	f k t	T	22	24.0	7.0	2.5	Avance	6	0	Martin Hansen, Rådal
17 Ms Fram	f t	T	18	37.9	15.2	6.3	Skandia	8	0	Olaf Hansen, Stend
18 Mk Liljen	f	T	17	33.0	9.0	4.6	Skandia	10	0	Nils M Flesland, Flesland
19 Mk Ingeborg	t l h	T	?	47.8	14.0	7.2	Avance	15	0	Ole O Lønningen m fl, Espeland

H-FJ. Fitjar merkedistrikt.

1 Ms Familien I	f l	T	15	48.5	17.6	7.4	Avance	22	4	Lars H Kleppe m fl, Engesund
3 Ms Modig	f k	T	02	31.9	11.6	3.5	Husevik	6	0	Ole Angeltveit, Rubbestadneset

1) Omb. 1915. 2) Omb. 1920. 3) Omb. 1917.

Farkostens nummer, art og navn	Anvendelse	Materiale	Byggår	Lengde	Bredde	Dybde	Maskin, navn	Anvendelse	F. & fangstb.	Eierens (den korresponderende reders) navn og postadresse
4 Ms Vårsilden	k t	T 19	34.7	12.7	5.4	Wichm.	10	0	A A Korsvik m fl, Koløyholmen	
5 Ms Forsøget ¹⁾	k	T ?	34.0	12.0	6.0	Aktiv	7	0	Rasmus N Hatlevik m fl, Haslevik	
6 Ms Forsøket	f	T ?	29.0	12.0	4.0	Gideon	8	0	Peder K Aga m fl, Koløyholmen	
7 Må Teisten	t	T 16	11.8	6.5	2.2	Wichm.	3	0	Martin S Arholm, Engesund	
8 Må Risøy	k	T 28	34.6	11.4	4.3	Dahl	10	0	Anders Rolfsnes m fl, Brandasund	
9 D Gardar	k h	T 85	99.4	19.8	11.5	Damp	120	2	Andreas Halstensen, Bekkjærsvik	
10 Ms Sigyn	k	T 00	37.0	13.5	6.0	Normo	15	2	J H Sauholmen m fl, Brandasund	
11 Ms Neptun	t	T 13	29.5	9.0	3.0	Wichm.	8	1	Martin J Hatlevik, Fitjar	
12 Må Verman	k	T ?	31.2	10.9	3.5	Tryg	7	0	Gustav I Siglen m fl, Engesund	
13 Ms Vyrna	ft	T 10	33.0	12.0	5.0	Wichm.	8	0	Martin S Avløpet m fl, Haslevik	
14 Må Grei	k	T ?	23.0	6.7	2.5	Wichm.	4	0	Olai O Sørvik m fl, Brandasund	
16 8/å —	k	T 00	30.0	10.0	3.5	—	—	0	Lorentz Wåge sen, Brandasund	
17 Ms Ruth	k	T 13	35.0	11.5	4.5	Tryg	10	0	Anton Wåge, Brandasund	
18 Ms Minde	k	T 06	35.0	12.0	5.7	Wichm.	8	0	Lorentz Wåge jnr, Brandasund	
19 Ms Prøven II	k	T 19	40.0	14.0	7.0	Skandia	12	0	Rasmus Wåge, Brandasund	
21 Ms Fram ²⁾	k	T 18	36.0	14.0	7.0	Skandia	8	0	Olai L Aga m fl, Rubbestadneset	
22 Ms Jenny	l	T 20	52.0	17.5	8.0	Wichm.	25	5	Olaf Kalve, Engesund	
23 Ms Norden	l	T 00	42.0	16.0	7.0	Skandia	15	4	Martin O Dahl, Fitjar	
24 Ms Svanen	l k f	T 10	42.0	12.5	8.0	Verdan.	12	4	Rasmus Kvarven m fl, Brandasund	
25 Ms Erlen	k	T 13	36.0	14.0	7.0	Ideal	10	0	Asbj L Westerheim, Koløyholmen	
26 Må Ormen	k t	T 16	31.0	10.0	4.0	Tryg	6	0	Severin S Vestbøstad m fl, Fitjar	
27 Må Hagelin	k	T 17	25.0	9.0	4.0	Sterk	5	0	Martines M Skålevik m fl, Fitjar	
28 Ms Aktiv	k t	T 00	36.6	12.7	5.3	Skandia	12	0	N L Strømøen m fl, Haslevik	
30 Ms Anna	f k	T 86	31.6	11.7	5.0	Wichm.	8	0	Rasmus O Engesund m fl, Engesund	
31 Må Trygg	k	T 02	24.0	8.0	3.5	Wichm.	4	0	Martin R Torget, Brandasund	
32 Ms Lilly	k	T 11	35.0	12.0	4.5	Skandia	10	0	Peder A Vestbøstad, Fitjar	
34 Må Norstein	k	T 10	32.0	16.0	5.0	Skandia	6	0	Ivar M Torget, Brandasund	
35 Mk Røward	t	T 95	60.0	17.1	6.8	Avance	22	0	Andr Halstensen m fl, Bekkjærsvik	
37 Mk Solveig	t	T 18	56.7	16.0	6.8	Wichm.	25	0	Kr Drivenes m fl, Bekkjærsvik	
38 Ms Elisabeth ³⁾	k	T 06	38.8	15.1	4.7	Skandia	16	2	B S Sørfonden m fl, Fitjar	
40 Ms Duen	k	T 95	33.0	10.0	4.0	Avance	8	0	Tom N Flotholmen m fl, Engesund	
41 Ms Feronia	f	T 97	31.9	11.2	4.1	Stabil	10	0	W G Breivik m fl, Fitjar	
43 Mk Union	k	T 12	31.0	10.0	4.0	Grei	10	0	M C Bukøen m fl, Rubbestadneset	
44 8/å —	k	T 95	30.6	10.0	3.7	—	—	0	Jakob L Natterø m fl, Brandasund	
45 8/å —	k	T 08	27.2	9.6	3.7	—	—	0	Jakob L Natterø m fl, Brandasund	
46 Ms Juno	t	T 00	36.0	14.0	6.0	Bergs.	18	0	Ø O Skindhuenes, Brandasund	
47 Ms Forsøk	k	T 00	36.0	13.0	5.0	Gideon	8	0	Ole A Ulversø, Brandasund	
48 Mk Alert	k	T ?	22.9	6.4	3.5	Wichm.	6	0	R Wåge & Søn, Brandasund	
49 Mk Manie	k	T ?	39.2	15.9	5.9	Wichm.	12	3	R Wåge & Søn, Brandasund	
50 Ms Glygg	k	T 19	30.0	11.0	3.5	Wichm.	8	0	Jakob K Vik m fl, Fitjar	
51 Må Delfin	k	T 20	23.0	8.0	3.0	L. Grei	4	0	Kristoffer E Egøen, Brandasund	
52 Ms Havblik	k	T 12	29.5	10.0	5.5	Aktiv	7	0	Simon T Vestbøstad m fl, Fitjar	
53 Må Snyg	k	T 05	20.0	6.0	3.0	Atlanta	4	0	Håkon R Eidet, Brandasund	
55 Ms Ester	k f	T 11	39.3	16.7	5.0	Hein	25	2	Edv A Græsdaal m fl, Bekkjærsvik	
56 Må Fremad	k f	T 08	30.0	11.0	3.5	Gideon	8	0	Anders E Græsdaal, Bekkjærsvik	
57 8/å —	k f	T 10	34.0	11.0	3.5	—	—	1	Engel J Sætre, Bekkjærsvik	
58 6/å — ⁴⁾	k f	T 89	30.0	10.0	4.0	—	—	0	Olai Sørvik m fl, Brandasund	
60 Må Fines	f	T 14	27.1	9.6	3.5	C. Perf.	8	1	S M Helland, Koløyholmen	
61 Må Håbet	k	T 13	28.0	9.0	3.5	Grei	6	0	L A Stokken, Foldrøihamn	
62 Må Håbet	k t	T 02	25.0	8.0	3.5	Special	6	0	Ole Ingebrigtsen, Koløyholmen	
64 Ss Lykkens	Prøvel	T 70	28.8	11.2	5.8	—	—	2	Andr A Skumsnæs m fl, Fitjar	
65 6/å —	k	T 02	24.0	6.0	3.0	—	—	0	Walentin B Hårvik, Fitjar	
66 8/å Snar	k	T 00	24.0	6.0	3.0	—	—	0	Elling H Vestbøstad, Fitjar	

H-FJ Fitjar — H-FB Fjelberg.

Farkostens nummer, art og navn	Arvendelse	Materiale	Byggeår	Lengde	Bredde	Dybde	Maskin, navn	Antall HK	F. & fangstb.	Eierens (den korresponderende reders) navn og postadresse
68 S/å Argus	k f	T 06	25.5	9.5	3.3	—	—	3	0	A L Westerheim m fl, Koløyholmen
69 Må Kvalen	k	T 11	29.6	9.6	4.0	Wichm.	5	0	0	Albert Andersen m fl, Foldrøihamn
71 6/å —	k	T 10	24.7	8.0	3.0	—	—	0	0	Anders R Græsadal, Bekkjarkvik
73 Må Activ	f	T 01	25.2	8.9	2.9	Aktiv	4	0	0	Nils L Vinnæs, Vinnsvåg, Vestre
74 Ms Jerv	f	T 13	30.0	12.0	5.3	Wichm.	8	0	0	Stein N Hovland m fl, Færøysundet
75 Må Robert	k	T 04	31.0	10.0	4.0	Skandia	6	0	0	Endre A Storevik, Koløyholmen
76 Må Sjøskum	f	T 08	30.0	7.0	4.0	Dahl	3	0	0	Alfred A Tveit, Fitjar
77 Ms Enig ¹⁾	k t	T 17	36.0	15.0	8.0	Wichm.	12	1	1	L M Vinnes m fl, Vinnsvåg, Vestre
78 Ms Bjørnen	f k	T 07	49.0	16.0	7.0	Avance	22	0	0	Edv K Tangen, Koløyholmen
80 Ms Virgo	t	T 10	41.0	16.0	8.5	Avance	20	0	0	P A Vestbestad, Fitjar
85 Må Rapp	k	T 25	32.0	13.0	5.0	Rap	8	0	0	J K Høiland m fl, Vinnsvåg, Vest.
89 Mk Harald	k f	T 07	50.0	14.0	6.5	Skandia	25	0	0	Ole J Kværmenes, Brandasund
90 Må Glimt	f k	T 17	25.0	8.5	3.5	Aktiv	5	0	0	Johs A Selevik, Foldrøihamn
91 S/å —	f	T 26	30.0	5.3	4.0	—	—	0	0	Jakob L Natterø m fl, Brandasund
92 6/å Sjømann	f	T 23	20.0	6.0	2.5	—	—	0	0	Johs P Selevik m fl, Foldrøihamn
93 Ms Signe	k	T 02	40.0	14.0	6.0	Wichm.	12	0	0	Lauritz J Notterø, Brandasund
94 Ms Fjeld- blomsten	k	T 98	42.0	13.3	6.0	Wichm.	7	0	0	Ole L Aga m fl, Koløyholmen

H-FB. Fjelberg merkedistrikt.

1 Mk Halsnø I	t	T 17	57.1	16.5	7.1	Normo	30	0	0	Ole Sjo m fl, Sæbøvik
2 Må Elias	f	T 17	25.0	7.0	5.0	Atlanta	6	0	0	Just Arnevik, Sæbøvik
3 Mk Njord	t	T 17	40.3	11.2	4.5	Skandia	20	0	0	Mons T Lande m fl, Sæbøvik
4 Ms Silden	sl f	T 27	36.0	12.6	6.0	Skandia	15	2	2	A A Hvitevold m fl, Toftevåg
5 Ms Fremad	f k	T 10	36.0	13.0	5.0	Aktiv	10	1	1	Lars T Sjo m fl, Sæbøvik
6 Må Duddy	f	T ?	24.0	7.0	6.0	Wichm.	4	0	0	Nils Huglen m fl, Sæbøvik
8 Ms Eidsvik	lt	T 16	40.0	13.0	5.0	Wichm.	20	2	2	Simon Sætre m fl, Halsnøy Kloster
9 Må Snygg	k	T 06	25.0	8.0	3.0	Dahl	4	0	0	Simon Sætre m fl, Halsnøy Kloster
10 Ms Ingeborg	f k	T 16	41.6	14.8	6.8	Avance	18	2	2	W G Irgens m fl, Halsnøy Kloster
11 Ms Ternen	f	T 10	37.0	13.0	6.0	Skandia	12	2	2	Johs A Eide m fl, Sæbøvik
12 Ms Ole Bull	f	T ?	38.5	12.5	5.5	Wichm.	12	2	2	Torvald Eide, Halsnøy Kloster
13 Ms Valkyrien	f	T 23	46.0	14.0	5.5	Hein	12	3	3	J Torkildsen m fl, Valen i Sunnhl
14 Ms Selma	f	T ?	35.0	13.0	7.0	Populær	12	3	3	Ole I Eide m fl, Halsnøy Kloster
15 Må Fønix	f	T 12	26.0	7.0	3.0	C. Perf.	4	0	0	Ole J Eide, Halsnøy Kloster
16 Ms Virgo	f	T ?	40.0	16.0	8.0	Skandia	20	1	1	W G Irgens m fl, Halsnøy Kloster
17 Mk Kobben	f	T 04	42.0	14.0	6.0	Skandia	20	2	2	Hans Sæle m fl, Halsnøy Kloster
18 6/å —	f	T ?	28.7	8.6	3.2	—	—	1	0	Olai Sjo m fl, Sæbøvik
19 Ms Utsire	f	T 90	38.2	14.8	4.8	Wichm.	12	2	2	Johs J Sjo m fl, Sæbøvik
20 Mk Norkap	ll t k	T 19	72.4	18.6	8.5	Wichm.	80	0	0	N Nilsen, Sæbøvik
21 Mk Toftevåg	l f k t	T 11	56.5	12.5	6.0	Normo	30	3	3	Johs Silseth, Toftevåg
22 Ms Erna ²⁾	t k f	T ?	36.8	13.7	4.5	Verdan	12	0	0	Elias Miljeteig, Fjelberg
23 Ms Niagara	f k	T 13	44.0	16.0	10.0	Avance	18	2	2	Meyer Sjo m fl, Sæbøvik
24 Ms Trygg	f	T 00	28.0	9.0	4.0	Aktiv	6	0	0	Helmer L Gjerde, Fjelberg
26 Ms Fisken	f	T 13	25.7	7.3	3.5	Ideal	3	1	1	Olai Lygre, Toftevåg
27 6/å —	f	T 10	23.4	8.5	3.7	—	—	1	0	Torstein H Karteide, Fjelberg
28 Ss Duen	f	T 90	40.0	11.5	5.0	—	—	0	0	Anton G Sjo, Sæbøvik
29 6/å —	f	T ?	27.0	8.0	3.0	—	—	2	0	Fjelberg Notbruk, Fjelberg
30 S/å Maggi	f k	T 19	28.7	6.4	4.0	—	—	1	1	Th Sæle m fl, Halsnøy Kloster
31 Ms Ingeborg	k t	T 10	37.0	14.0	7.0	Rap	12	1	1	L Amundsen, Valen i Sunnhordland
32 Ms Maud	k f	T 13	43.0	15.5	5.5	Skandia	20	5	5	Ole I Eide m fl, Sæbøvik
33 Ms Randi	k f	T 08	39.0	17.7	5.1	Skandia	25	3	3	Lars T Sjo m fl, Sæbøvik
34 Ms Erna	f	T ?	40.0	15.0	5.0	Ideal	15	3	3	Thorkild Sæle, Halsnøy Kloster
35 Må Tyr	t	T 08	31.2	9.4	3.4	Wichm.	6	0	0	Erik A Eide, Sæbøvik

Farkostens nummer, art og navn	Anvendelse	Materiale	Byggeår	Lengde	Bredde	Dybde	Maskin, navn	Antall HK	F. & langstb.	Eierens (den korresponderende reders) navn og postadresse
36 Ms Dagmar	f	T	12	45.0	16.5	7.0	Skandia	20	1	A A Hvitvold m fl, Toftevåg
37 Ms Nanna	f	T	?	33.0	13.0	5.0	Snøgg	10	0	Lars T Fjelberg, Fjelberg
38 Ms Gunhild Marie	f	T	07	38.0	14.0	5.0	Skandia	18	2	Halvor J Eide m fl, Sæbøvik
39 Ms Astrid	f	T	04	45.0	16.0	8.0	Tentj.	20	1	Ingemar Sjø m fl, Sæbøvik
40 Ms Valborg	f	T	18	46.0	16.1	6.5	Wichm.	23	0	Hans Sæle m fl, Halsnøy Kloster
41 Må Stella	f	T	04	28.0	8.0	5.0	Stella	4	0	Aksel Øvrevik m fl, Fjelberg
42 Ms Fyrsten	f	T	12	40.0	16.0	6.0	Skandia	18	1	A J Kloster m fl, Halsnøy Kloster
43 Ms Familien	f	T	17	43.0	16.0	7.0	Skandia	16	0	Andr J Eide m fl, Halsnøy Kloster
44 Ms Klara	f k	T	00	42.0	17.0	7.0	Hjelset	20	3	Henrik Valen m fl, Fjelberg
45 Må Glygg	f k	T	04	29.0	9.0	3.4	Avance	5	0	Lars Løvøen, Toftevåg
46 Mk Diamant	t	T	15	53.0	14.0	6.0	Wichm.	30	0	Knut H Eide m fl, Sæbøvik
47 Ms Ramona	f	T	90	27.0	7.0	4.0	Wichm.	3	0	Erling Lotsberg, Fjelberg

H-F. Fjell merkedistrikt.

1 Ms Stjerna	k t	T	16	39.0	13.0	7.5	Wichm.	20	1	N P Møvik, Møvik på Sotra
2 Må Jason	k t	T	12	22.3	6.3	2.7	Stand.	4	0	Chr Garmann, Storesund
3 Mk Lom	k t	T	10	38.8	13.5	5.7	Avance	18	1	Jens H Løno m fl, Storesund
4 Mk Terje	k	T	18	32.0	9.4	4.5	Wichm.	12	0	N P Storesund m fl, Storesund
5 Ms Lina II	t	T	00	32.0	11.5	5.0	Wichm.	12	0	N P Storesund m fl, Storesund
6 Ms Hertha	t	T	99	37.0	14.7	4.0	Wichm.	12	1	Th O Kallestad m fl, Storesund
7 Mk Von	k	T	14	34.0	11.0	5.0	Gideon	9	1	K Bjørsvik m fl, Møvik på Sotra
8 Ms Odin	f k	T	08	36.0	11.0	8.0	Skandia	8	3	Mons I Syltøen m fl, Storesund
9 Ms Ami	k	T	?	38.0	14.0	6.0	Tuxham	16	1	Lars Hagenes, Ebbesvik
10 Må Sjølysten	k	T	05	28.0	7.0	4.0	Hexa	5	0	Hans I Åse m fl, Møvik på Sotra
11 Ms Svanen	k	T	98	39.8	14.0	5.0	Avance	22	1	Chr. A Lokøen, Storesund
12 Ms Uræd	k	T	15	30.0	10.0	4.5	Wichm.	8	1	Nils M Hitsøen m fl, Storesund
13 Mk Kyrre	k t	T	26	31.0	9.0	5.0	Fram	8	1	Chr Garmann, Storesund
14 Ms Nanny ¹⁾	f k	T	95	39.0	18.0	6.0	Populær	16	1	Hans O Nordvik m fl, Nessjøen
15 S/å Sjøblom-										
sten	f	T	01	28.0	8.0	3.0	—	—	1	Ole I Hitsøen m fl, Storesund
16 S/å Mollo	f	T	06	25.0	7.5	3.0	—	—	1	Ole I Hitsøen m fl, Storesund
17 Ms Ørnen	k t	T	11	47.9	16.2	7.3	Populær	16	1	Garenes Notlag, Algroy
18 Ms Judith	t	T	?	37.7	14.5	3.6	Wichm.	12	1	I H Åse m fl, Møvik på Sotra
19 Må Trip	k	T	?	22.8	5.7	2.2	Wichm.	3	0	Brita N Langøen, Algroy
20 Ms Ruth	k	T	?	37.6	15.5	5.7	Skandia	12	1	B N Ekren m fl, Nessjøen
21 Mk Viking	k	T	10	43.1	12.5	5.8	Dan	20	1	L A Skålevik m fl, Møvik på Sotra
22 Ms Havsula	k	T	16	38.0	12.0	5.2	Special	15	1	L M Risholm m fl, Storesund
23 Mk Marinen	t h k	T	24	58.0	14.7	5.0	Nordlys	30	1	P M Solsvik m fl, Solsvik på Sotra
24 Ms Lokøy	k	T	15	41.0	14.0	6.5	Avance	18	0	M A Lokøen m fl, Storesund
25 S/å Glimt	f	T	18	29.2	9.9	4.0	—	—	1	Ole N Hitsøen m fl, Storesund
26 S/å Viking	k	T	24	28.5	8.0	3.3	—	—	1	Chr J Langøen m fl, Møvik på Sotra
27 Må Lyn	:	T	18	22.0	6.5	2.5	Wichm.	4	0	Nr A Lokøen, Storesund
28 Må Sei	f k	T	13	23.4	6.4	2.6	Merrit	2	0	Joh Langeland, Solsvik på Sotra
29 Ms Ågot	t	T	10	32.0	11.0	6.0	Avance	12	1	Joh M Ågotnæs m fl, Ågotnes
30 Ms Forsøget ²⁾	t	T	08	33.0	13.0	5.0	Skandia	16	1	J A Solsvik m fl, Solsvik på Sotra
31 Må Molly ³⁾	t f	T	16	19.0	6.8	2.5	Populær	3	0	B P Møvik, Møvik på Sotra
32 Ms Ternen	f k	T	05	37.0	14.0	7.0	Wichm.	12	3	O N Syltøen m fl, Storesund
33 S/å Heimdal	f	T	?	26.0	7.5	3.2	—	—	1	N O O Syltøen m fl, Storesund
34 Ms Lilly	k	T	?	29.0	12.0	4.0	Populær	8	1	Bernt V Nordvik m fl, Storesund
35 Ms Stjernen	k t	T	00	35.2	12.0	4.8	Fram	8	2	H O Ekerhovd m fl, Døsjo i Fjell
36 Ms Symra	t	T	17	49.5	17.3	7.5	Grei	26	1	M E Trengereide, Skogsvåg
37 Ms Knut	f l	T	16	61.9	20.2	7.8	Skandia	60	7	J K Ågotnæs m fl, Ågotnes

Farkostens nummer, art og navn	Anvendelse	Materiale	Byggeår	Lengde	Bredde	Dybde	Maskin, navn	Antall HK	F. & fangstb.	Eierens (den korresponderende reder navn og postadresse
38 Mbf Duen	ft	T05		26.0	8.0	4.0	Wichm.	4	0	Nils N Snekkevik m fl, Bratholmen
39 S/a Liv	f	T02		25.0	7.5	3.0	—	—	1	Olai H Polden m fl, Kårtveit
40 Ms Dyrøy	k ft	T14		39.0	14.0	7.3	Avance	18	6	Andreas O Dyrøy m fl, Algroy
41 Må Von	k	T17		23.0	7.5	3.0	Lidan	6	0	Ingv N Dalseide m fl, Storesund
42 Ms Håbet	k	T00		32.0	12.0	5.0	Tryg	8	0	E T Hagenes m fl, Skogsvåg
43 Mk Sotra	k	T ?		50.0	14.5	6.5	Wichm.	30	1	Olai O Spjeld, Geitanger
44 Ms Spring	f	T14		50.4	17.1	7.4	Wichm.	25	5	M O Solsvik m fl, Solsvik på Sotra
45 Må Rapp I	k	T19		30.0	12.0	5.0	Rap	7	0	Alfred E Dyroen, Algroy
46 Ms Brødrene	k t	T16		30.0	11.0	4.0	Lidan	10	0	Joachim O Agotnæs, Agotnes
47 Må Rap	f	T25		35.0	11.5	4.5	Rap	15	0	S N Sækkingstad m fl, Algroy
48 Ms Solveig	f	T16		55.2	18.6	7.6	Fram	35	6	Iver I Sækkingstad m fl, Algroy
49 Mk Storhaug	t	T17		55.0	13.5	5.0	Stabil	35	0	Håkon G Bjorøen m fl, Bjørøyhamn
50 Mk Norig	k	T09		70.3	19.0	7.8	Avance	46	1	Peder H Lie m fl, Fjell
51 Ms Mira	t	T09		35.0	14.0	7.0	Wichm.	8	1	John N Strømme m fl, Bratholmen
52 Ms Urd I ¹⁾	f k	T09		50.1	18.9	6.3	Normo	25	4	M O Bildøen m fl, Fjell
53 Må Torden- skjold	f	T12		30.7	10.2	4.2	Fram	8	1	K O H Vindenæs, Solsvik på Sotra
54 Ms Sierra	f k	T13		47.8	17.4	7.2	Populær	20	4	S O Bjorøen m fl, Bjørøyhamn
55 Mk Erling	k t	T06		40.0	12.0	5.5	Bergs.	18	1	Kristoffer Andreassen, Ormevik
56 Mk Skogsvåg I	t	T17		46.4	14.7	6.4	Normo	25	1	M Telnæs m fl, Ytre Skogsvåg
57 Må Sjumann	f	T26		27.0	9.5	3.5	Wichm.	6	0	Nils E Landro, Landro
58 Ms Ellida	t	T05		32.0	12.0	5.0	Fram	12	1	Paul P Strømme, Bratholmen
59 Ms Solei	f k	T11		50.0	16.0	7.0	Skandia	12	4	M N Solsvik m fl, Solsvik på Sotra
60 Ms Lilly	k f	T13		29.3	10.0	5.7	Wichm.	7	0	Nils M Våge m fl, Sartor, Lille
61 Må Spring	f	T23		24.0	8.0	3.0	Wichm.	4	0	Torkel N Landro, Landro
62 Må Dristig	t	T12		28.0	9.0	4.0	Hein	4	0	K R Fjereide m fl, Ormevik
63 S/a —	f	T27		28.0	10.0	4.0	—	—	1	Ole M Hiltøen m fl, Storesund
64 Mk Ampløi	k	T00		48.0	14.5	8.0	Hein	35	1	M O Landro m fl, Solsvik på Sotra
65 Ms Brødrene	k	T ?		35.1	14.9	5.8	Skandia	12	1	Ole J Kårtvedt m fl, Kårtveit
66 Ms Forsøg	f	T07		28.1	10.0	3.3	Wichm.	5	0	Nils A Agotnæs, Agotnes
67 Ms Dagry	t f	T12		37.8	15.0	6.0	Skandia	12	0	B O Bjorøen m fl, Bjørøyhamn
68 Mk Bjorøy	t	T14		50.5	13.3	5.0	Wichm.	30	0	Håkon Bjorøy, Bjørøyhamn
69 Ms Familien	f	T01		37.0	11.0	4.0	Søderb.	12	0	Karl P Ebbesvik m fl, Ebbesvik
70 Ms Gjøa	t	T08		35.0	13.0	5.0	Populær	10	1	Peder Arefjord, m fl, Bratholmen
71 Ms Urda I	f	T14		49.1	17.1	7.6	Populær	20	4	Ole O Bjorø m fl, Bjørøyhamn
72 Mk Valut	t	T16		47.0	13.0	4.5	Wichm.	25	1	Hans Foldenæs m fl, Geitanger
73 Mk Hjeltefjord	t	T18		50.0	14.0	5.0	Wichm.	25	1	Ole O Foldenæs m fl, Bjørøyhamn
74 Ms Solvia	t	T10		35.0	13.0	5.0	Wichm.	12	1	Ole M Arefjord, Bratholmen
75 Ms Marie	k f t	T14		45.0	11.0	6.0	Rap	18	1	Halvor S Strømme m fl, Bratholmen
76 Ms Erna	f k	T12		27.6	9.9	4.5	Tuxham	6	0	Sivert M Kårtveit m fl, Kårtveit
77 Ms Præcis	t	T13		42.0	13.4	4.8	Lidan	15	0	Nils N Fjæreid d æ, Ormevik
78 Ms Hein	f k	T ?		32.9	12.2	4.8	Hein	5	3	Nils A Knapsgod m fl, Ormevik
79 Ms Teist	f k	T11		50.4	17.3	6.7	Skandia	25	4	Karl Toft m fl, Solsvik på Sotra
80 Må Flink	k	T17		25.0	6.0	2.5	Wichm.	4	0	Mons N Algerøen, Algroy
81 Ms Hvalen	f	T12		45.0	16.5	7.0	Avance	22	5	O O Vindenæs, Solsvik på Sotra
82 Ms Borghild	t	T16		47.0	16.0	6.5	Wichm.	20	1	O O Vindenæs, Solsvik på Sotra
83 Må Vikingen	f	T22		27.0	7.0	3.3	Hein	5	0	Johan Langeland, Solsvik på Sotra
84 Må Heidrund	k	T20		24.5	5.5	2.5	Merrit	2	0	M J Langeland m fl, Solsvik, Sotra
85 Ms Solsvik	f k	T13		47.0	16.5	9.0	Populær	20	4	G J Langeland, Solsvik på Sotra
86 Må Frithjof	k	T17		30.0	8.0	4.5	Wichm.	8	0	Ole R Dale m fl, Ytre Skogsvåg
87 Mk Haydrøn	f k	T25		48.0	14.3	5.7	Populær	22	3	Rasmus O Eide m fl, Kårtveit
88 Mk Heinborg	t	T27		56.0	15.0	6.5	Brunv.	48	1	Ole I Ebbesvik m fl, Ebbesvik
89 Ms Dagny	k	T15		34.0	13.0	6.0	Skandia	10	1	Sigv L Ekerhovd m fl, Ekrhovde
90 Ms Tryg III	f	T17		53.0	18.5	8.0	Skandia	30	5	O K Sækkingstad m fl, Algroy
91 Ms Tryg	f	T06		42.0	16.5	7.0	Skandia	12	1	O K Sækkingstad m fl, Algroy

Færkostens nummer, art og navn	Anvendelse	Materiale	Byggeår	Lengde	Bredde	Dybde	Maskin, navn	Antall HK	F. & fangstb.	Eierens (den korresponderende reders) navn og postadresse
92	Må Sjøblomsten	k	T20	22.7	5.3	2.4	Merrit	2	0	N P Landro m fl, Solsvik på Sotra
93	Mk Havbryn	f	T16	41.0	14.0	6.5	Hein	16	1	Mons Helgesen m fl, Kobbeltveit
94	Ms Kometen	f	T05	42.0	15.5	5.5	Normo	20	4	Hans L Lie m fl, Døsjo i Fjell
95	Må Myren	k	T18	22.0	5.0	2.0	Merrit	2	0	Nils Th Algerøen, Algrøy
96	Mk Pilen	tf	T12	42.5	10.5	4.7	Wichm.	12	1	Laur N Knapskog m fl, Geitanger
97	Ms Måken	ft	T ?	30.0	10.0	4.0	Populær	8	0	J M Dalseide m fl, Nessjøen
98	Ms Skandia	f	T05	44.0	16.0	5.0	Skandia	12	4	Mons Helgesen m fl, Kobbeltveit
99	Må —	f	T17	24.0	8.0	4.0	Normo	5	0	Kårtveits Lakselag, Kårtveit
100	Ms Nora	f	T06	38.0	14.0	6.0	Wichm.	16	1	Peder N Arefjord m fl, Bratholmen
101	Ms Ekerhovd	f	T13	49.6	17.3	7.5	Normo	20	4	N O Ekerhovd d y, Døsjo i Fjell
102	Ms Bølgen	fk	T13	35.1	13.8	6.4	Skandia	10	1	M E Ekerhovd m fl, Døsjo i Fjell
104	Ms Brødrene	kf	T13	34.0	9.0	6.0	Wichm.	10	1	O O Ekerhovd m fl, Døsjo i Fjell
105	Mk Tryg	tf	T17	42.3	13.3	5.8	Grei	26	1	A Morlandstø m fl, Kobbeltveit
106	Ms Norden	fk	T10	40.0	14.0	6.0	Avance	18	2	E J Telle m fl, Ytre Skogsvåg
107	Må Snyg	kt	T10	30.0	10.0	6.0	Normo	10	0	Johan O Eide, Kårtveit
108	Ms Strømme	f	T00	35.1	13.8	6.4	Søderb,	12	2	J H Strømme m fl, Bratholmen
109	Mk Angeltvedt	tf	T18	53.0	15.5	6.0	Wichm.	30	3	D O Angeltvedt m fl, Solsvik, Sotra
110	Mk Norman	f	T26	53.0	13.0	6.0	Populær	20	4	O I N Ekerhovd, Ekrhovde
111	Ms Liafjord I	f	T26	51.7	18.0	7.0	Brunv.	42	6	Peder H Lie, Ekrhovde
112	Ms Norden	fk	T05	42.0	15.0	6.5	Skandia	20	8	H G Snekkevik m fl, Bratholmen
113	Må U	kt	T20	22.0	5.0	2.5	Merrit	2	0	Andreas N Gjeitanger, Geitanger
114	Ms Erna	fk	T25	50.0	18.0	9.5	Normo	25	4	H K Vindenæs m fl, Solsvik på Sot
115	Må Sverdrup	t	T07	26.2	7.7	3.7	Lohne	4	0	Arne J Bjørø m fl, Bjørøyhamn
116	Må Lunden	f	T20	24.0	6.0	4.0	Snøgg	3	0	Kr N Gjeitanger m fl, Geitanger
117	Må Fram	k	T20	23.1	6.4	3.9	Merrit	2	0	J Monsen m fl, Solsvik på Sotra
118	6/Å —	kf	T14	31.9	10.5	4.1	—	—	0	Nils Hansen m fl, Solsvik på Sotra
119	Må —	k	T20	20.7	5.5	2.4	Rollo	4	0	N T Landro, Solsvik på Sotra
120	6/Å Håkon	fk	T04	32.0	7.0	5.0	—	—	2	Nils P Spjeld m fl, Ormevik
121	4/Å Makrelen	fk	T97	28.0	6.0	4.0	—	—	0	Nils P Spjeld m fl, Ormevik
122	4/Å Kvik	fk	T13	24.0	5.0	3.0	—	—	0	Nils P Spjeld m fl, Ormevik
123	Ms Sjøblomsten	kt	T ?	35.0	12.0	4.0	Hør	10	2	B L Hjertøen m fl, Nessjøen
124	Må Nansen	k	T14	20.0	7.0	4.5	Wichm.	4	0	Peder P Telnes, Skogsvåg
125	8/Å Prøven	f	T02	34.0	10.0	5.0	—	—	1	Martinus J Ekren m fl, Nessjøen
126	Ms Svea	fk	T07	42.0	15.0	6.0	Heimdal	12	4	H Iversen m fl, Langøy i Fjell
127	8/Å Sjøfuglen	k	T05	27.0	9.0	3.0	—	—	1	Lars H Lie, Nessjøen
128	Må Kvik II	f	T15	20.0	6.0	3.0	Alpha	3	0	G Langeland, Solsvik på Sotra
129	Må Lom	f	T09	18.0	5.5	2.5	Americ.	2	0	Kr M Solsvik, Solsvik på Sotra
130	Ms Stabil	f	T04	35.0	13.0	8.0	Dahm	12	5	Anders A Anglevik, Sartor, Lille
131	Må —	f	T25	18.0	4.5	2.0	Sleipner	3	0	Kour. O Sækkingsstad, Algrøy
132	Må Fram	f	T20	22.0	7.0	3.0	?	4	0	Mikkel H Lie, Døsjo i Fjell
133	Mk Brodd	hk	T17	43.0	13.0	6.0	Gideon	16	0	B O Solsvik m fl, Solsvik på Sotra
134	Mk Urædd	k	T ?	28.7	10.6	5.3	Aktiv	7	0	H N Solsvik, Solsvik på Sotra
135	Ms Lissie ⁴	f	T ?	32.0	11.0	4.0	Norrøna	14	0	M N Spjeld m fl, Ormevik
136	Mbf Seien ²	fk	T26	30.0	9.0	3.5	Wichm.	6	0	Thomas M Angeltvedt m fl, Kårtveit
137	Mk Rolf	kh	T16	35.1	12.3	6.3	Volda	15	2	Ole K Fjæreide, Ormevik
138	Må Snygg	f	T16	25.0	7.0	4.0	Snøgg	4	0	E Langeland, Solsvik på Sotra
139	Mk Sartorøy	tk	T15	50.5	13.8	6.0	Wichm.	30	1	Nils B Fjæreide m fl, Ormevik
140	Mk Urholm	kh	T95	62.7	17.0	7.3	Bolind.	40	0	Magnus Fjæreide m fl, Kårtveit
141	Ms Irma	f	T09	42.5	14.9	6.4	Wichm.	20	2	Mons Snekkevik m fl, Bratholmen
142	Ms Stjernen	f	T12	32.0	12.0	6.0	Levahn	10	1	M Brynhjulfsen m fl, Bratholmen
143	Må Svanden	f	T28	35.0	11.5	4.5	Avance	20	0	Henr. O Ekerhovd m fl, Ekrhovde
144	Mk Sjøgut	ft	T23	59.0	13.5	5.0	Wichm.	30	1	Nils O Lie m fl, Ebbesvik
145	Må Wickmann	f	T22	24.5	6.0	2.7	Wichm.	4	0	Nils Sture m fl, Landro
146	Må Esther	f	T17	25.0	6.0	3.0	Avance	5	0	Anders Johs Nesse, Nessjøen

H-F Fjell — H-FS Fusa.

Farkostens nummer, art og navn	Anvendelse	Materiale	Byggeår	Lengde	Bredde	Dybde	Maskin, navn	Antall HK	F. & fangstb.	Eierens (den korresponderende reders) navn og postadresse
147 Mk Brødrene	f	T	09	32.0	9.0	4.0	Wichm.	8	0	Ole I Fjæreide, Ormevik
148 Må Express	f	T	19	22.0	5.0	2.0	Wichm.	1½	0	Birger P Storesund, Storesund
149 4/å	f	T	22	21.0	6.7	2.5	—	—	0	Ole D Hitøen, Storesund
150 Mk Bris	k f	T	12	34.0	12.0	6.0	Skandia	8	0	Halvar M Lie, Ekrhovde
151 Ms Framtid ¹⁾	f t	T	13	30.0	11.0	4.5	Skandia	10	0	Karl R Fjæreide, Ormevik
152 8/å Framtid	f	T	23	31.0	9.0	4.0	—	—	1	Nils A Næsse m fl, Nessjøen
153 Mk Noreg	k h	T	11	38.0	12.3	7.0	Hein	16	1	M Nilsen jr m fl, Solsvik på Sotra
154 Mbfl Liljen	k f l	T	23	32.0	11.4	5.0	Bergs.	10	2	Ole S Strømme, Bratholmen
155 Mk Foldnes	l t k	T	17	36.8	15.3	6.4	Populær	30	1	L O Eriksen m fl, Foldnes
156 8/å Norden ²⁾	f	T	12	31.0	9.5	4.5	—	—	1	Ole M Nordvik m fl, Nessjøen
157 Mk Reidulf	k f	T	15	36.0	13.0	6.5	Hein	18	1	G Langeland m fl, Solsvik på Sotra
158 Ms Thea	t	T	18	43.1	16.0	6.6	Stabil	16	0	Bergen Preserving Co A/S, Kobbeltveit
159 Må Fisken	k f	T	07	28.7	9.6	3.8	Skandia	6	2	Thv A Snekkevik m fl, Bratholmen
160 Ms Maiblomst	k f	T	12	33.0	12.0	5.0	Hexa	10	0	Mons L Ekerhovd, Ekrhovde
161 Må Krima	k f	T	23	25.3	7.5	3.3	Tenfj.	4	0	Peder A Landro, Landro
162 Ms Fremad	f t	T	19	39.8	13.1	4.1	Dux	12	1	M N Arefjord m fl, Bratholmen
163 Ms Grei	k f	T	?	33.0	14.0	4.5	Grei	16	1	V K Eide m fl, Kårtveit
164 Mk Niels	k t	T	26	49.0	12.0	5.5	Avance	25	1	N N Fjæreide d æ, Ormevik
166 8/å	f	T	23	27.0	8.0	3.0	—	—	3	N O Algerøen m fl, Algroy
167 Må Kvikk	k f	T	25	24.9	6.4	3.2	Lettvint	6	0	Torger T Landro m fl, Landro
168 Mk Arthur	k f	T	22	29.0	12.5	6.3	Brunv.	22	1	Hans H Vindenæs m fl, Agotnes
169 Må Roald	f t	T	28	25.0	7.0	4.5	Wichm.	6	0	Mathias Knapskog m fl, Agotnes
170 Ms Guldborg	f	T	17	49.9	15.0	5.9	Populær	30	4	Henr. O Ekerhovd m fl, Ekrhovde
171 8/å	f	T	29	26.0	10.0	5.0	—	—	2	Hans P Lie m fl, Ekrhovde
172 8/å	f	T	29	26.0	10.0	5.0	—	—	2	Hans P Lie m fl, Ekrhovde
173 Må Roald	f k	T	29	30.0	9.0	4.0	Wichm.	6	0	Jakob N Landro m fl, Landro
174 Må	f	T	10	25.0	10.0	4.0	Fram	6	0	Ingv. O Sækkingstad, Algroy
175 Må Thor	f	T	26	20.0	5.0	3.5	Wichm.	2	1	Ole Fjell, Algroy

H-FS. Fusa merkedistrikt.

1 Mk Anker	t	T	28	65.0	15.4	7.0	Nordlys	30	0	Knut Foer m fl, Skjersand
2 Mk Sandmel	k	T	17	58.0	16.0	7.4	Grei	35	0	Engel Skibenæs m fl, Kalven
3 Ms Virgo	t k	T	12	38.2	15.9	6.9	Skandia	20	0	Karl Aspevik, Solbjørg
4 Mk Fred	t	T	19	51.0	14.0	5.5	Grei	25	0	Vinsjans M Samnøy m fl, Samnøy
5 Må Svint	f k	T	18	25.0	7.0	3.0	Wichm.	3	0	Endre H Samnøen, Samnøy
6 Ms Delfin I	f t	T	15	42.0	16.0	6.0	Skandia	12	2	E Holmefjord, Eikelandsosen
8 Mk Torsnes	t	T	17	56.0	14.0	5.0	Wichm.	20	1	A Vindenes m fl, Eikelandsosen
9 Mk Sjømann	l t	T	96	61.5	16.4	7.8	Wichm.	40	0	Mons J Holmefjord, Holmefjord
10 Ms Gunhild	t	T	03	48.5	16.2	6.2	Wichm.	20	0	Engel J Hope m fl, Kalven
11 Ms Valborg	t	T	12	43.0	16.0	7.0	Avance	15	1	John Aspenæs, Solbjørg
12 Mk Bogøy	t	T	19	51.0	13.0	5.5	Nordlys	25	0	Andreas S Boge m fl, Bogeвика
13 Ms Væga	f t	T	?	40.0	15.0	3.3	Grei	12	1	Hans P Boge, Bogeвика
14 Mk Lom II	t	T	18	40.0	11.0	5.0	Wichm.	12	0	Ole T Bakke, Eikelandsosen
15 Mk Odin	t	T	17	53.0	13.0	5.7	Hexa	22	0	Hans A Boge m fl, Holsund
16 Ms Vidar	t	T	22	24.2	8.3	3.2	Populær	6	0	Aksel Helland m fl, Eikelandsosen
18 Mk Good Hope	k t	T	90	56.7	16.1	7.6	Ideal	30	0	Ole H Holmefjord d y, Holmefjord
19 Mk Eiklands- fjord	t	T	26	46.0	12.0	6.0	Wichm.	16	0	Hans Austestad, Eikelandsosen
21 Ms Henriette	t	T	?	43.0	14.0	5.0	Wichm.	18	1	Hans K Rein, Fusa
22 Mk Erling	t	T	16	52.5	13.5	6.0	Nordlys	30	0	Haldor J Boge m fl, Holsund

Farkostens nummer, art og navn	Anvendelse	Materiale	Byggeår	Lengde	Bredde	Dybde	Maskin, navn	Antall HK	F. & fangsth.	Eierens (den korresponderende reders) navn og postadresse
-----------------------------------	------------	-----------	---------	--------	--------	-------	-----------------	-----------	---------------	--

H-G. Granvin merkedistrikt.

1 Mk Palmen	t	T'96	50.1	16.2	5.9	Askøy	25	0	Thomas Kvammen, Granvin
2 6/å —	f	T'12	24.5	8.6	3.5	—	—	1	Granvin Notbruk, Granvin
3 Ms Mira	t	T'95	45.0	14.0	5.0	Bolind.	12	0	Lars Hamre m fl, Granvin

H-HE. Hamre merkedistrikt.

1 Ms Lidan	k	T'13	32.8	12.7	6.4	Fram	8	4	Magnus Solberg m fl, Flatøy
2 Må Arken	f	T'85	24.0	7.0	3.0	Tryg	6	0	Albert Sudmann, Flatøy
3 Ms Bien	t	T'15	40.0	13.0	5.0	Fram	10	1	Erik Magnesen m fl, Flatøy
4 Mk Nyving	k	T'93	60.2	17.2	7.4	Vestkyst	35	0	Henrik Tøsse, Hamreplass
5 Ms Dagny	k	T'?	36.0	14.0	4.0	?	16	2	Berge Sudmann, Flatøy
6 Ms Borgli	t	T'09	54.7	16.7	6.0	Hein	26	0	Ivar Dyrkolbotn, Eikangervåg
7 Ms Fram	f k	T'12	40.0	15.0	8.0	Avance	22	0	Magnus Solberg, Flatøy
8 Må Rap	f k	T'25	21.0	8.0	4.0	Rap	4	2	Johs. Solberg, Flatøy

H-HS. Haus merkedistrikt.

1 Mk Viking	t	T'?	51.7	15.4	6.2	Wichm.	20	0	Magnus Solberg, Lonevåg
-------------	---	-----	------	------	-----	--------	----	---	-------------------------

H-H. Herdla merkedistrikt.

2 Mk Våren	kt	T'15	45.0	12.0	8.0	Wichm.	16	0	Mons A Rong m fl, Blomvågen
3 Ms Sjøfuglen	kt	T'12	34.0	13.0	7.0	Lidan	10	0	M A Guldbrandø m fl, Blomvågen
4 Må Atlanta	k	T'05	24.0	5.0	3.0	Tenfj.	4	0	Paul A Rong, Blomvågen
5 Mk Fram	kt	T'05	31.0	9.0	6.0	Heros	6	0	Kr N Haugland m fl, Kjerrgarden
6 Mk Bamse	t	T'29	38.0	11.4	5.3	Wichm.	16	0	Sivert H Fauskanger, Adlandsvik
7 Ms Bravo	kt	T'07	40.0	15.0	8.0	Grei	16	1	Mons O Nakken m fl, Heggholmen
8 Ms Anna	kt	T'05	35.0	14.0	7.0	Grei	12	0	Magne M Dävø m fl, Heggholmen
9 Mk Harald	k	T'16	30.0	9.8	5.0	Gideon	8	1	Johs Hjertø m fl, Heggholmen
10 Mk Stjernen	k	T'22	33.0	11.0	4.5	Wichm.	10	0	Jens O Berland m fl, Kjerrgarden
11 Mk Von	kt	T'13	36.5	12.5	6.0	Hein	9	0	Ole I Midtøy m fl, Herdla
12 Mk Skjold	kt	T'16	38.0	12.0	7.0	Hein	10	0	P N Fauskanger m fl, Adlandsvik
13 Må Snar	k	T'22	24.0	6.5	3.5	Wichm.	5	0	Johs A Fromreide, Kjerrgarden
14 Ms Frida	k	T'13	40.0	14.0	6.0	Wichm.	16	0	Paul I Fauskanger m fl, Adlandsvik
15 Ms Sollys	k	T'19	40.0	13.0	5.5	Rap	20	0	P L Fauskanger m fl, Adlandsvik
16 Mk Svanen	k	T'22	34.0	11.0	6.0	Hein	12	0	R Berland m fl, Haugland i Herdla
17 Ms Morild	k	T'24	27.0	8.0	4.5	Wichm.	6	0	M O Turøy, Turøy
18 Må Odd	k	T'26	27.3	9.7	4.4	Wichm.	6	0	Halvor Mikkelsen m fl, Turøy
19 Ms Fram	kt	T'10	29.0	11.0	3.0	Wichm.	6	0	N A Haugland m fl, Kjerrgarden
20 Ms Arvåk	kt	T'08	36.0	13.0	7.0	Fram	12	0	Nikolai S Træet m fl, Kjerrgarden
21 Ms Triptrap	kt	T'13	23.5	8.0	4.0	Normo	5	0	Andr O Berland m fl, Kjerrgarden
22 Må Håbet	k	T'00	34.0	13.0	6.0	Grei	12	2	K O Nynæs m fl, Heggholmen
23 Må Lillegrei	k	T'20	24.0	6.0	2.5	Tenfj.	4	0	A H Solberg m fl, Heggholmen
24 Ms Viking	k	T'13	39.0	13.0	6.0	Wichm.	20	0	K L Herdlevær m fl, Herdlevær
25 Mk Løven	k	T'13	50.0	14.5	8.0	Vestkyst	25	0	H J Fauskanger m fl, Adlandsvik
26 Må Fix	kt	T'17	20.0	6.0	3.0	L. Grei	4	0	Paul Christensen, Herdla
27 Ms Alf	k	T'18	36.0	13.5	6.0	Populær	16	0	Karl M Skråmestø m fl, Adlandsvik
28 Ms Torsvik	k f	T'13	50.0	16.0	8.0	Wichm.	30	4	A O Torsvik m fl, Torsteinsvik
29 Mk Hangar	t	T'26	50.5	14.0	7.0	Wichm.	25	0	Mons M Torsvik m fl, Torsteinsvik
30 Mk Fyrsten	kt	T'18	55.0	15.0	7.0	Wichm.	30	0	Mons A Monsen m fl, Torsteinsvik
31 Ms Familien	kt	T'10	38.2	14.8	5.6	Union	15	0	H M Blom m fl, Blomvågen
32 Mk Storebø	kt	T'10	47.0	13.5	8.0	Bolind.	20	0	Marius Olsen Midtøy, Herdla
33 Ms Mitøy	kt	T'08	30.0	10.0	6.0	Wichm.	8	0	Ole I Midtø, Herdla
34 Må Monikof	kt	T'10	25.0	8.0	5.0	Wichm.	6	0	Ingvald O Midtø, Herdla

H-H Herdla.

Farkostens nummer, art og navn	Anvendelse	Materiale	Byggår	Lengde	Bredde	Dybde	Maskin, uavn	Antall HK	F. & fangstb.	Eierens (den korresponderende reders) navn og postadresse
35 Ms Sundheim	k t	T	15	26.0	8.0	5.0	Avance	6	0	P K Fauskanger, Herdla
36 Mk Torden- skjold	t	T	13	48.0	13.0	7.0	Populær	12	0	I K Strømø m fl, Tjeldstø
37 Mk Havlys	k	T	13	40.0	12.0	5.0	Hein	10	0	Johs J Harkestad, Tjeldstø
38 Ms Fram	k t	T	10	38.0	14.5	7.0	Wichm.	8	0	Anton J Torsvik m fl, Torsteinsvik
39 Må Merit	k	T	95	24.0	5.5	3.0	Merrit	2	0	Paul J Torsvik m fl, Torsteinsvik
40 Ms Sjøblomsten	k t	T	87	33.0	13.0	5.5	Normo	15	0	Johs P Træet m fl, Kjerrgarden
42 Må Sabb	k	T	26	23.0	6.0	3.0	Sabb	3	0	Sivert A Blom m fl, Blomvågen
43 Ms Elida	k	T	00	40.0	13.5	6.5	Wichm.	16	0	Jakob I Wik, Toft i Nordhordland
44 Ms Viggo	k	T	00	38.0	15.0	5.0	Vestkyst	15	0	Anders J Vik m fl, Toft i Nordhl
45 Mk Speranza	k	T	93	60.0	17.0	8.0	Grei	30	0	Olav O Sæle m fl, Blomvågen
46 Må Måsen I	k	T	25	22.0	7.5	3.0	Wichm.	4	0	T M Turøy, Turøy
47 Mk Ulf	k t	T	17	40.0	13.0	7.0	Hein	16	0	Hans I Adlandsvik, Adlandsvik
48 Mk Real	k	T	24	33.0	9.4	5.0	Hein	9	0	H J Odlandsvik m fl, Adlandsvik
49 Mk Sigmund	k	T	13	36.0	12.0	6.1	Hein	10	1	Andr A Gulbrandsøy, Herdla
50 Må Kvik	k	T	28	27.0	9.0	3.5	Wichm.	6	0	Knut Andreassen m fl, Herdlevær
51 Mk Motig	t	T	17	55.0	14.0	6.0	Wichm.	30	0	M T Turøy, Solsvik på Sotra
52 Ms Stabil	k	T	07	35.0	13.5	5.0	Fram	12	0	Elias A Herdla, Herdla
53 Må Rap	k	T	26	25.0	7.2	3.5	Rap	6	0	Ole O Alfheim m fl, Alvheim
54 Ms Blomsten	k	T	05	28.0	7.0	5.0	Heros	6	0	Magne P Oen m fl, Oen
55 Mk Freidig	k	T	03	40.0	13.0	6.0	Levahn	10	0	Jakob A Oen m fl, Oen
56 Ms Vestkysten	k	T	07	42.0	16.0	7.0	Avance	22	0	Johs M Oen m fl, Oen
57 Ms Fjellstad	k l	T	14	45.0	16.0	7.0	Wichm.	20	2	Nils O Fjellstad m fl, Tjeldstø
58 Ms Mira	k	T	07	40.0	14.0	5.0	Rap	18	0	Sivert N Træet m fl, Kjerrgarden
59 Mk Normann	k t	T	19	45.0	13.5	6.0	Grei	25	0	Nils N Træet, Kjerrgarden
60 Mk Vonar	k	T	22	35.0	12.5	6.0	Rap	22	0	Ole A Fauskanger m fl, Adlandsvik
61 Ms Herlø	t	T	09	44.0	15.0	6.0	Grei	25	0	L Martinusen, Adlandsvik
62 Ms Palmen	k t	T	20	38.5	12.5	5.5	Rap	15	0	K H Berland, Haugland i Herdla
63 Ms Brødrene	k	T	00	33.0	12.0	5.0	Normo	10	0	Mons O Skråmestø m fl, Adlandsvik
64 Ms Juno	k	T	14	39.0	14.0	6.0	Skandia	10	0	Johs D Knarvik m fl, Blomvågen
65 Mk Mottig	k	T	16	32.6	11.2	5.2	Gideon	10	0	N L Skråmestø m fl, Adlandsvik
66 Mk Einar	k t	T	12	47.0	12.0	6.5	Skandia	20	0	H L Skjelanger m fl, Skjeljanger
67 Må Kvik	k	T	00	22.0	6.0	3.0	Merrit	2	0	B L Misje, Solsvik på Sotra
68 Ms Merit	k	T	03	40.0	14.0	6.0	Sandnes	12	0	S N Dale m fl, Blomvågen
69 Mk Venus II	k	T	14	48.0	14.0	6.5	Populær	18	0	Knut I Sæle m fl, Blomvågen
70 Mk Sleipner	t	T	14	50.0	14.0	6.0	Populær	25	0	E E Misje, Solsvik på Sotra
71 Må Bruse	k	T	?	25.5	9.2	3.7	Tenfj.	4	0	E O Turø m fl, Solsvik på Sotra
72 Må Sigg	k	T	28	30.5	10.0	4.0	Wichm.	8	0	Sigurd Misje, Herdla
73 Må Viking	k	T	10	28.0	8.0	3.5	Rap	6	0	Kr Misje m fl, Solsvik på Sotra
74 Mk Skjærgar	k t	T	25	50.0	13.5	6.8	Wichm.	25	0	Mons O Monsen m fl, Torsteinsvik
75 Må Bølgen	k	T	20	23.0	6.0	3.0	Merrit	2	0	M M Misje, Solsvik på Sotra
76 Ms Familien	k	T	09	38.0	15.0	6.5	Wichm.	16	0	Elias O Skråmesbø, Adlandsvik
77 Ms Nora I	k	T	24	48.0	14.0	7.7	Wichm.	30	0	Tøris Kjærgård m fl, Kjerrgarden
78 Må Fram	k	T	20	30.0	10.0	4.0	Hein	10	0	Jakob K Blom m fl, Blomvågen
79 Mk Huborg	t	T	98	58.0	16.0	6.0	Hein	26	0	Peder H Haugland m fl, Kjerrgarden
80 Ms Driftig I	k	T	17	48.9	15.0	6.3	Union	30	0	Johs N Blom m fl, Blomvågen
81 Må Laxen	k	T	11	25.0	6.0	3.0	Per	3	0	A O Blomvågnes m fl, Blomvågen
82 Ms Solon	k	T	12	37.0	13.0	7.0	Levahn	10	1	B A Abedisen m fl, Adlandsvik
83 Mk Stridsholm	k	T	18	56.0	14.2	7.0	Populær	22	0	Johs M Knarvik m fl, Blomvågen
84 Ms Duen	k	T	16	31.0	12.0	4.5	Rap	12	0	B H Toft m fl, Toft i Nordhordland
85 Ms Fremad	k	T	08	35.0	16.0	4.5	Skandia	20	0	Hans J Husebø m fl, Skjeljanger
86 Må Katten	k t	T	20	25.0	6.0	3.0	Populær	4	0	H H Turøy, Solsvik på Sotra
87 Må Seien	k	T	21	24.0	8.0	4.0	Wichm.	3	0	Martin O Torsvik m fl, Torsteinsvik
88 Må Merit	k	T	20	23.5	6.0	3.0	Populær	4	0	Johannes R Oen m fl, Herdlevær
89 Ms Ågåt	k	T	12	40.0	14.0	7.0	Grei	12	1	Joakim K Alvheim m fl, Alvheim

Farkostens nummer, art og navn	Anvendelse	Materiale	Byggear	Lengde	Bredde	Dybde	Maskin, navn	Antall HK	F. & fangstb.	Eierens (den korresponderende reders) navn og postadresse
90 Ms Erna	k	T	12	28.0	9.0	4.0	Rap	10	1	Kristen L Herdla m fl, Herdla
91 Ms Mågen	kt	T	16	26.0	8.0	4.0	L. Grei	4	1	Martin K Oksnes m fl, Herdla
92 Mk Herlaug	k	T	17	50.0	15.0	7.0	Grei	26	0	Ole J Odlandsvik m fl, Adlandsvik
93 Mk Skreien	t	T	08	40.0	13.0	6.5	Alpha	11	1	Isak D Vik m fl, Toft i Nordhordl.
94 Må Sælen	k	T	23	26.0	8.0	4.0	Wichm.	6	0	Nils M Sæle m fl, Blomvågen
95 Ms Von II	k	T	13	51.3	17.8	8.0	Union	40	2	Jakob H Fromreide, Kjerrgården
96 8/å Oskar	f	T	18	31.3	11.3	4.2	—	—	1	G T Herløvør m fl, Herdlevør
97 8/å Tryg	f	T	17	29.8	10.0	3.8	—	—	1	J O Herløvør m fl, Herdlevør
98 Mk Bølge	t	T	13	50.2	14.1	5.3	Wichm.	20	0	W W Øpsen m fl, Io
99 Ms Håbet	fk	T	12	42.3	15.0	6.8	Skandia	20	4	Nils M Skjelanger m fl, Skjeljanger
100 Ms Håken I	lf	T	15	50.0	16.0	7.0	Skandia	12	4	Mons A Kårbø m fl, Landsvik
101 Mk Parat	kt	T	17	38.5	13.0	6.0	Hein	10	0	O O Abedisen d æ m fl, Adlandsvik
102 Ms Livets										
Fare	kt	T	05	26.0	8.0	4.5	Skandia	4	0	Martin L Skandens m fl, Herdla
103 Mk Aktiv	k	T	14	39.0	12.0	5.0	Hein	10	1	Sverre Arnesen, Herdla
104 Mk Håbet I	kt	T	27	44.0	12.0	6.0	Skandia	12	0	A R Husebø m fl, Skjeljanger
105 Må Mars	k	T	26	28.0	8.0	4.0	Wichm.	6	0	J A Johannessen m fl, Blomvågen
106 Ms Landsvik	f	T	17	53.7	17.9	7.8	Skandia	30	5	Jakob L Landsvik, Landsvik
107 Ms Davø	kt	T	05	40.0	16.0	6.5	Populær	20	1	Hans E Davø, Heggholmen
108 Mk Strilen	k	T	04	60.6	18.8	7.4	Normo	50	0	Ole P Vik m fl, Toft i Nordhordland
109 Må Dristig	k	T	01	23.0	6.0	3.0	Merrit	2	0	Ivar P Vik, Toft i Nordhordland
110 Mk Sjømann	t	T	24	65.0	15.5	6.0	Wichm.	30	0	J Misje & Co A/S, Solsvik på Sotra
111 8/å Toft	f	T	18	29.5	10.0	4.5	—	—	1	R N Toft m fl, Toft i Nordhordland
112 Ms Wargon	lk	T	07	42.0	16.0	7.8	Skandia	12	2	Hans P Husebø m fl, Skjeljanger
113 Ms Bognø-										
strømt	t	T	18	29.0	7.0	4.3	Normo	7	0	Nikolai O Bognø m fl, Bogehamn
114 Ms Ameli	fk l	T	97	40.2	10.0	5.2	Skandia	12	6	C H Husebø m fl, Skjeljanger
115 8/å Kvik	f	T	19	29.5	10.0	5.0	—	—	1	Johs N Breivik d y m fl, Herdlevør
116 Ms Fiskeren	kt	T	13	28.0	9.0	5.0	Hein	5	0	J K Skråmestø m fl, Adlandsvik
117 Mk Trygg ¹⁾	k	T	13	39.0	13.8	4.9	Union	20	0	Daniel O Torsvik m fl, Torsteinsvik
118 Mbf Harpunen	kt	T	15	44.6	10.6	5.3	Bruza	24	0	Nils A Dale m fl, Blomvågen
119 Må Liv	kt	T	05	23.4	6.4	3.2	Merrit	2	0	Nils M Vik, Toft i Nordhordland
120 Mk Rolf	k	T	10	37.0	12.0	6.0	Skandia	8	0	Ole O Heggø m fl, Heggholmen
122 Må Kvikken	k	T	19	20.0	5.5	3.0	Rap	4	0	R H Blomvågenes m fl, Blomvågen
123 Må Sjøblomsten	k	T	05	22.0	6.0	3.0	Intern.	6	0	Ole O Blomvågenes m fl, Blomvågen
124 Må Fisken	k	T	95	23.4	6.4	3.2	Merrit	2	0	Martinus K Sætre, Skjeljanger
125 Ms Hør	k	T	80	29.6	12.3	5.5	Hør	8	1	Knut O Nøstdal m fl, Alvheim
126 Må Lyn	fk	T	19	19.7	5.7	2.2	Stand.	3	0	Knut I Dale, Blomvågen
127 Må Lom	k	T	16	25.6	8.0	3.0	C. Perf.	3	0	Andr M Tjelstø m fl, Tjeldstø
128 Mk Arne	k	T	14	27.0	9.5	5.0	Heros	5	0	K M Skurtveit, Rossland
129 Må Martin	k	T	05	24.0	7.0	3.0	Rap	4	0	Martin J Oen, Herdlevør
130 Må Bamse	k	T	?	32.0	10.5	5.0	Hoffm.	8	0	Jonas J Alvheim m fl, Alvheim
131 Ms Fark	kt	T	07	26.5	10.0	3.5	Wichm.	6	0	Bertin Iden, Io
132 Må Ening	kt	T	98	23.0	5.5	3.0	Merrit	2	0	M D Torsvik m fl, Torsteinsvik
133 Mk Heim	k	T	23	30.0	10.0	4.0	Wichm.	8	0	Ingv H Hestetretøet, Adlandsvik
134 Må Laxen II	kt	T	13	24.0	7.0	3.0	Merrit	2	0	Hans H Rong m fl, Blomvågen
135 Må Stabil	kt	T	08	24.0	6.0	3.0	Wichm.	3	0	Martin M Torsvik, Torsteinsvik
136 Mk Venus	kt	T	20	26.6	9.6	4.5	Hein	6	1	K P Fauskanger m fl, Adlandsvik
137 Må Admiralen	k	T	11	23.0	6.0	3.0	Merrit	2	0	Jens H Misje, Solsvik på Sotra
138 Må Makrelen	k	T	00	24.0	6.0	3.0	Wichm.	3	0	Martinus M Rong, Blomvågen
139 Ms Maria	k	T	22	36.0	12.0	6.0	Hein	12	0	Anders A Vikebo, Rossland
140 Mk Bjørn	k	T	23	38.0	12.0	4.4	Wichm.	10	0	Hans A Hestetretøet, Adlandsvik
141 Må Skum	k	T	10	24.0	6.0	2.0	Merrit	2	0	Nils S Torsvik, Torsteinsvik
142 Må Rap	k	T	22	24.0	7.0	3.5	Wichm.	4	0	Anton Rong m fl, Blomvågen
143 Må Rolf	k	T	16	31.0	11.0	5.0	Bruza	8	0	Jonas N Rossland m fl, Rossland

H-H Herdla — H-HJ Hjelme.

Farkostens nummer, art og navn	Anvendelse	Materiale	Byggeår	Lengde	Bredde	Dybde	Maskin, navn	Antall HK	F. & fangstb.	Eierens (den korresponderende reders) navn og postadresse	
144 Mk Havblik	k	T	28	45.0	13.5	6.5	Wichm.	20	0	K J Gulbrandsøy m fl, Herdla	
145 Må Seien	k	T	22	24.0	7.0	3.0	Wichm.	4	0	Anders Jensen, Turøy	
146 Må Ormen											
	Lange	k	T	90	22.1	5.4	2.2	Rap	4	0	B H Toft, Toft i Nordhordland
147 Må Per	k	T	28	30.0	9.0	4.0	Wichm.	6	0	Ole K Breivik, Herdlevær	
148 Må Stanley	k	T	94	34.4	12.0	4.3	Snøgg	8	0	Mons A Haugland m fl, Haugland	
149 Mk Fram	k	T	23	36.9	11.0	6.0	Hein	12	1	Johs B Fromreide, Kjerrgarden	
150 Må Sofus	k	T	22	24.0	7.0	3.0	Wichm.	4	0	J M Turøy, Solsvik på Sotra	
151 Ms Mira	k	T	13	29.5	10.4	4.7	Gideon	8	0	R R Fauskanger m fl, Adlandsvik	
152 Mk Håbet	k	T	13	26.5	10.9	4.0	Gideon	8	0	Nils N Fauskanger, Adlandsvik	
153 Mk Ocean	t	T	80	47.0	17.0	6.5	Heimdal	20	0	Kristen K Iden, Iø	
154 Mk Brødrene	k	T	13	36.5	12.0	5.2	Hein	12	1	Paul J Vik, Toft i Nordhordland	
155 Mk Hauge	k	T	18	35.5	12.5	5.0	Finnøy	12	0	H A Berland m fl, Haugland i H	
156 Må Strilen I	k	T	93	28.0	10.0	3.4	Trygg	6	0	Martin O Vik m fl, Toft i Nordhl	
157 Mk Hugin ¹⁾	k	T	23	40.2	11.2	4.4	Hein	12	0	Anton G Davøy, Heggholmen	
158 Mk Berland	k	T	23	40.0	12.4	5.0	Hein	16	0	J J Berland m fl, Haugland i Herdla	
159 Mk Rolf	k t	T	12	34.0	12.8	6.4	Hein	12	0	Martin E Håpoldø m fl, Herdla	
160 Ms Tysfjord	t	J	79	69.1	15.9	7.2	Wichm.	60	0	H H Haugland, Haugland i Herdla	
161 Mk Havli	k t	T	26	38.0	12.0	5.0	Wichm.	12	0	P N Fauskanger, Adlandsvik	
162 Mk Alvheim-	sund										
164 Må Håkon	k	T	14	47.0	13.0	7.0	Populær	20	1	Ragnv. R Alvheim, Alvheim	
165 Mk Vesta	t	T	26	26.0	8.0	4.0	Drott	6	0	Rasmus Olsen, Heggholmen	
166 Mk Værlø	k	T	92	57.8	16.7	7.4	Wichm.	30	0	O A Skråmestø m fl, Adlandsvik	
166 Mk Værlø	k	T	15	48.0	11.6	5.0	Gideon	30	0	Th M Misje, Solsvik på Sotra	
167 Ms Alfa	k	T	10	40.0	15.0	6.5	Union	20	2	Jahn J Fjeldstad, Tjeldstø	
168 Må Konkurent	k	T	23	22.0	7.0	3.0	Konkur.	4	0	Johs N Breivik m fl, Herdlevær	
169 Ms Teist	k	T	?	25.0	8.0	5.0	Grei	10	2	I J Harkestad, Tjeldstø	
170 Mk Stridig	k	T	24	42.0	12.0	6.0	Wichm.	20	0	L Adlandsvik m fl, Adlandsvik	
171 Ms Amalie	k	T	?	38.0	15.0	6.5	Vestkyst	16	0	Olav N Tjeldstø, Tjeldstø	
172 Må Snedig	k	T	19	28.0	9.0	4.0	Record	6	0	N M Skjelanger, Skjelanger	
173 Mk Norlys	f t	T	25	64.0	16.3	8.0	Nordlys	30	0	Jens Christensen, Herdla	
174 Mk Glimt	k	T	15	33.0	12.0	5.7	Hein	10	1	Anders L Kalven m fl, Herdla	
175 Må Vesten	k	T	18	24.0	7.5	3.5	Vestkyst	5	0	Anders Iversen m fl, Alvheim	
176 Må Basken	k f	T	25	20.0	6.0	3.0	Sterk	4	0	Paul Halvorsen, Herdla	
177 Må Fjell	k	T	27	24.0	8.0	4.0	Wichm.	5	0	Mikkel Larsen, Turøy	
178 Må Torden-											
	skjold	k	T	27	28.7	8.5	4.2	Wichm.	4	0	Kornelius K Fjeldstad, Tjeldstø
179 Må Falk	k	T	28	28.0	8.0	3.3	Wichm.	6	0	Olav J Herdlevær m fl, Herdlevær	
180 D Veslefrik	hv	S	24	110.0	20.0	12.5	Damp	559	2	Hvalfanger A/S Blomvåg, Blomv.	
181 D Veslegut	hv	S	12	110.0	20.0	11.8	Damp	420	2	Hvalfanger A/S Blomvåg, Blomv.	
182 D Veslemarit	hv	S	10	92.1	18.2	11.4	Damp	313	0	Hvalfanger A/S Blomvåg, Blomv.	
183 Mk Fremad	k t	T	14	45.0	13.0	7.0	Grei	26	0	H N Heggernes m fl, Kjerrgarden	

Smørreoljer - Pakninger - Pumper - Carbid lysanlæg - Carbid

Alt for dækket og maskinen hos

C. DAHM, Skibs- & Maskin-Vareforretning ^A_S
 Telefon 5588 TYSKEBRYGGEN Telefon 0400

H-HJ. Hjelme merkedistrikt.

1 Må Hellesøy	k h	T	19	34.0	12.0	5.0	Populær	12	1	Johs M Hellesø m fl, Hellesøy
2 Mk Årvak	h k	T	13	42.2	13.3	5.3	Populær	16	1	Lauritz J Sæle m fl, Sæle
3 S/å Hjelme	f	T	26	29.4	10.3	4.2	—	—	—	Henrik M Hjelmen m fl, Hellesøy
4 Må Sæle	f k	T	28	29.0	9.4	4.4	Wichm.	7	1	Joachim M Sæle m fl, Sæle

Farkostens nummer, art og navn	Anvendelse	Materiale	Byggeår	Lengde	Bredde	Dybde	Maskin, navn	Antall HK	F. & fangstb.	Eierens (den korresponderende reders) navn og postadresse
5 Ms Håbet	kt	T	08	42.0	12.0	6.0	Skandia	25	1	Peder H Sæle m fl, Sæle
6 Må Proven	fk	T	25	31.0	10.0	4.0	Hein	7	1	Peder K Hennø, Hernar
7 Må Lyngøy	f	T	10	21.7	6.0	2.0	F. M.	3	0	Gunder N Lyngøy, Hernar
8 Mk Mågen	kh	T	16	40.0	12.0	7.0	Søderb.	20	1	R M Knappen m fl, Hellesøy
9 Ms Brødrene	kh	T	16	38.0	14.0	6.0	Levahn	10	2	Kr A Hellesund m fl, Hellesøy
10 Ms Fremad ¹⁾	k	T	?	40.0	12.0	6.0	Wichm.	10	2	K H Nautnæs m fl, Nautnes
11 Mk Hellene	kt	T	17	41.4	13.8	6.4	Bjørn	12	1	Benjamin Angell m fl, Hellesøy
12 Må Skjold	fk	T	18	28.5	9.0	4.0	Wichm.	6	0	Ingvald Skjold, Hernar
13 Ms Norden	kh	T	09	38.0	14.0	8.0	Skandia	12	2	Nils K Hennø m fl, Hernar
15 Ms Lydia	kh	T	08	42.0	13.0	6.0	Skandia	10	4	Johan J Nautnæs m fl, Nautnes
16 Ms Lilly	k	T	10	42.0	14.5	7.0	Skandia	20	2	Nils N Sanden m fl, Hernar
17 Ms Duen	kh	T	00	42.0	16.0	9.0	Skandia	12	2	Herman Smith m fl, Hernar
18 Ms Gotthåp	kfh	T	10	39.0	13.0	6.0	Hein	18	2	Rasmus N Sture m fl, Nautnes
19 Ms Stjernen	fk	T	14	35.0	13.0	6.0	Levahn	10	1	Karl Johannesen, Nautnes
20 Mk Nordvik I	kth	T	72	54.8	16.6	7.0	Grei	32	1	Jacob H Torsvik m fl, Nautnes
21 Ms Forsøg	kf	T	08	29.0	10.0	4.5	Hein	10	0	Albert Johannesen, Hernar
22 Må Silden	kf	T	03	32.0	11.0	5.0	Fram	8	1	Mons V Sæle m fl, Sæle
23 Ms Breifonn	k	T	98	38.2	15.0	6.4	Wichm.	20	1	Martin M Hatten m fl, Nautnes
24 Må Normann	kf	T	21	28.7	9.6	3.7	Rap	6	0	Rasmus A Sulen, Nordøysund
25 Ms Alken	kf	T	08	38.0	11.0	5.0	Grei	10	3	Bernt M Nautnæs m fl, Nautnes
26 Må Håbet	fk	T	17	32.0	11.0	4.0	Populær	10	1	A J Svellingen, Hellesøy
27 Mk Fram	kft	T	04	50.0	14.0	5.8	Skandia	16	4	Joakim Nilsen m fl, Nautnes
28 Ms Vesta	kf	T	09	37.0	13.0	5.5	Skandia	10	1	A/S L Nielsen, Nautnes
30 8/å Sulen	fk	T	00	23.0	7.0	3.5	—	—	0	Ole M Sulen, Nordøysund
31 6/å Nordøen	fk	T	05	22.0	6.0	3.5	—	—	0	Lars Olsen m fl, Nordøysund
32 6/å Eiken	fk	T	00	22.0	9.0	2.5	—	—	0	Elias J Sulen, Nordøysund
33 Må —	f	T	19	23.0	6.0	3.0	Wichm.	5	0	Kr K Hovden m fl, Nautnes
34 6/å —	fk	T	01	23.4	7.4	2.4	—	—	0	Hans M Svellingen m fl, Hellesøy
35 6/å Gjeten	kf	T	10	20.0	4.5	2.4	—	—	0	Anton N Hellesø, Hellesøy
36 Må Hjelmen ²⁾	fk	T	00	28.5	9.5	4.0	Hein	6	0	Anton H Sture m fl, Nautnes
37 6/å —	kf	T	17	24.5	7.0	3.0	—	—	0	Henrik M Hjelme m fl, Hellesøy
38 6/å —	fk	T	17	24.0	7.0	3.0	—	—	0	Mons T Hjelme m fl, Hellesøy
39 8/å Nordkyn	fk	T	03	28.5	9.8	3.5	—	—	0	Sulens Notlag, Nordøysund
40 8/å Kløyveren	fk	T	03	28.5	9.8	3.5	—	—	0	Marius O Sæle m fl, Sæle
41 6/å —	fk	T	09	23.5	6.7	2.5	—	—	0	Marius O Sæle m fl, Sæle
42 6/å —	fk	T	?	23.0	8.0	3.0	—	—	0	Joakim K Sanden, Hernar
43 6/å —	kf	T	?	17.5	5.5	2.7	—	—	0	M T Nordøen, Nordøysund
44 6/å —	k	T	88	25.0	7.3	3.0	—	—	0	Mons J Hennø, Hernar
45 8/å —	fk	T	06	26.0	8.0	4.0	—	—	0	Herman Smith, Hernar
46 6/å —	f	T	10	22.0	6.0	3.0	—	—	0	Joakim J Hennø, Hernar
47 Må Tryg	fk	T	16	31.0	10.0	4.0	Levahn	7	0	Johs J Nautnes, Nautnes
48 6/å Fram	kf	T	20	26.0	8.0	3.0	—	—	0	Kornelius H Nautnes m fl, Nautnes
49 Må Snygg	fk	T	20	23.0	6.4	3.0	Snøgg	4	0	Kr A Hellesund m fl, Hellesøy
50 Må Sjøfugl	k	T	22	27.6	7.4	3.2	Wichm.	6	0	Knut O Nautnes m fl, Nautnes
51 Ms Kvikk ³⁾	kf	T	19	34.0	9.0	6.0	Kampen	10	0	Johs O Sanden m fl, Hernar
53 Må Star	t	T	19	28.4	9.3	4.0	Grei	6	0	Ole D Mongstad, Hernar
54 6/å —	fk	T	13	24.0	7.0	3.0	—	—	0	Nils A Hellesø, Hellesøy
55 Må Snapop	t	T	19	23.0	6.3	3.0	Tenfj.	4	0	Erling Nilsen, Nautnes
56 Må Thor	fh	T	23	23.9	7.0	2.8	Tenfj.	4	0	Marius O Sæle m fl, Sæle
57 Må Odin	fk	T	23	23.9	7.0	2.8	Tenfj.	5	0	Lauritz Johnsen m fl, Sæle
58 8/å Snygg II	f	T	08	29.7	7.4	4.2	—	—	0	Hellesunds Notlag, Hellesøy
59 6/å Pika	f	T	07	23.0	6.4	2.4	—	—	0	Bernt M Sæle m fl, Sæle
60 6/å —	f	T	00	23.0	5.0	2.0	—	—	0	Ole A Sæle m fl, Sæle
61 6/å —	f	T	08	22.0	6.4	2.4	—	—	0	A B Sæle m fl, Sæle
62 Må Kvikk	fk	T	10	30.0	9.0	4.0	Sandnes	6	2	J O Hellesund m fl, Hellesøy

H-HJ Hjelme — H-KM Kvam.

Farkostens nummer, art og navn	Anvendelse	Materiale Byggetår	Lengde	Bredde	Dybde	Maskin, navn	Antall HK	F. & fangstb.	Eierens (den korresponderende reders) navn og postadresse
63 Må Knappen	f k	T'24	25.0	8.0	4.0	Lettv.	6	0	Ragnvald M Knappen m fl, Hellesøy
64 Må Eva	f k	T'24	24.4	7.4	3.2	Heimdal	4	0	Knut N Hellesø m fl, Hellesøy
65 Må Brilliant	f k	T'22	30.0	9.0	4.0	Aktiv	10	1	Olai K Sture m fl, Nautnes
66 Ms Nautnes I	f k	T'25	41.8	14.6	6.0	Avance	20	4	Knut O Nautnes m fl, Nautnes
67 Må Fram	f k	T'22	24.0	6.4	2.4	Dan	4	0	Knut M Lyngøy m fl, Hernar
68 6/å Knoll	f	T'29	25.0	6.0	3.0	—	—	—	Hellesøy Notlag, Hellesøy
69 6/å Tott	f	T'29	25.0	6.0	3.0	—	—	—	Hellesøy Notlag, Hellesøy
70 6/å Odin	f	T'04	27.0	9.0	3.8	—	—	—	Sulens Notbruk, Nordøysund

H-HB. Hordabø merkedistrikt.

1 Ms Dagny	l t	T'12	42.8	15.5	6.4	Skandia	15	4	Nils O Willanger m fl, Syltavåg
3 Ms Homera	k	T'05	36.0	13.0	6.0	Søderb.	12	1	K K Nordanger m fl, Nordangervåg
4 8/å Løven- skjold	f k	T'19	30.0	10.0	5.0	—	—	0	K M Marøen m fl, Bøvågen
6 Mk Daggrøy I	tl	T'93	58.4	16.6	7.5	Hein	25	4	Anders S Rosnæs, Syltavåg
8 Ms Klara	l	T'07	42.5	15.9	7.4	Fram	20	1	S K Stendal, Nordangervåg
9 8/å —	f k	T'21	32.1	11.0	4.1	—	—	—	Vågenes Notlag, Uthella
10 8/å Nappen	f k	T'?	29.7	10.2	3.8	—	—	1	Ingv D Haugland m fl, Bøvågen
11 8/å —	k f	T'19	28.9	10.6	3.7	—	—	1	Karl M Sylta m fl, Syltavåg
12 6/å —	f k	T'?	34.0	11.7	4.2	—	—	1	Kvalheims Notlag, Bøvågen
13 Ms Dagny	tl	T'09	60.0	15.0	5.0	Rap	22	1	Severin J Helle m fl, Uthella
14 6/å —	f k	T'19	30.0	10.7	3.6	—	—	1	Arne J Marøen m fl, Bøvågen
15 Ms Alba	l	T'?	34.0	12.0	4.5	Avance	12	0	Hans H Helle, Uthella
16 8/å —	k	T'19	31.9	11.7	5.3	—	—	1	Hans L Rigstad m fl, Syltavåg
17 Mj Glitner	t	T'03	44.0	14.5	5.7	Rap	22	0	Præsident Canning Co A/S, Bøvågen
18 8/å —	k	T'20	29.1	9.9	3.8	—	—	1	Nils Johannessen d y m fl, Uthella
19 8/å —	f	T'18	26.6	8.5	4.3	—	—	4	Ole Harkestad m fl, Uthella
20 Må Bravo	f	T'20	28.0	10.0	4.5	Aktiv	8	0	S T Lilletvedt, Bøvågen
21 Ms Fyrsten	fl	T'09	42.0	16.0	7.0	Skandia	16	1	Olav Nyheim, Uthella

H-HR. Hosanger merkedistrikt.

1 Mk Olav	ft	T'12	39.3	9.6	5.3	Lidan	10	3	Lars Eikanger m fl, Ostereidet
2 Mk Varkmand	tl	T'88	60.0	16.0	7.4	Skandia	12	2	Karl Birkeland, Bernestangen

H-J. Jondal merkedistrikt.

3 Sk Embla	l	T'94	45.0	16.0	6.0	—	—	5	Severin T Eiken m fl, Herand
6 Må Von	f	T'20	26.5	8.0	4.5	Sterk	5	1	Jørgen L Handegård m fl, Jondal
8 Ms Erlen	lf	T'16	50.3	17.7	7.4	Normo	25	1	G M Svåsand m fl, Solesnes i Hard.
9 Mk Skarholm I	t	T'84	73.3	19.7	9.2	Skandia	30	0	Sivert T Eiken m fl, Herand
13 Mk Fauskanger	k	T'18	45.2	17.0	7.8	Hein	35	0	Trond T Vikane, Herand

H-KK. Kinsarvik merkedistrikt.

1 Ms Teodora	tk	T'23	34.0	10.5	4.8	Stabil	10	0	Lars H Folkedal, Utne
--------------	----	------	------	------	-----	--------	----	---	-----------------------

H-KM. Kvam merkedistrikt.

1 6/å —	f	T'90	27.1	8.9	3.2	—	—	2	L M Kallestad m fl, Øystese
2 6/å —	f	T'04	23.6	8.9	2.9	—	—	1	J B Øystese m fl, Øystese
3 6/å —	f	T'90	23.6	6.4	3.2	—	—	—	Martin Valland m fl, Norheimsund
4 6/å —	f	T'90	22.3	6.4	3.2	—	—	0	Bjørn Vik m fl, Porsmyr
5 Ms Drott	t	T'18	44.0	12.0	4.0	Drott	15	0	S Wilhelmsen, Norheimsund
9 Ms Forsøk	ft	T'08	37.0	12.0	5.0	Aktiv	11	0	T S Laupsa, Øystese
10 Må Rap	ft	T'19	21.0	6.0	3.0	Bolind.	5	0	Jakob Madsen, Øystese
11 Ms Havblomst	t	T'99	60.1	17.0	7.3	Skandia	24	0	S Wilhelmsen m fl, Norheimsund
12 Ss Urda	t	T'23	46.0	14.5	7.5	—	—	0	Lars O Tolo, Norheimsund

Farkostens nummer, art og navn	Anvendelse	Materiale	Byggeår	Langde	Bredde	Dybde	Maskin, navn	Antall HK	F. & fangstb.	Eierens (den korresponderende reders) navn og postadresse
1 Ms Concord I	t	T	07	42.1	14.0	5.6	Bolind.	25	0	Concord Canning Co A/S, Uskedalen
3 Ms Concord IV	f	T	27	35.1	12.7	4.0	Wichm.	12	0	Concord Canning Co A/S, Uskedalen
4 Ms Elise	k	T	15	34.5	12.5	5.0	Aktiv	9	0	Lars Ingemorsen, Haslestrand
5 Ms Alken	fl	T	95	30.0	12.0	5.0	Skandia	10	0	Tor Opsanger, Sunde i Sunnhordl.
6 Mk Sleipner	t	T	17	52.0	14.0	5.4	Wichm.	25	0	A Bjelland m fl, Sunde i Sunnhordl.
7 Ms Grei	fk t	T	?	28.0	12.0	5.0	Grei	7	0	G Fureberg, Ænes
8 Ms Duen	k	T	19	28.7	11.0	4.4	Avance	10	0	Ivar Svoldal m fl, Ænes
9 6/å —	f	T	94	30.0	10.0	6.0	—	—	3	Ingebrigt A Huse, Ølve
10 Ms Stella	t	T	00	36.0	13.0	6.0	Levahn	10	0	Annanias J Helvik, Herøysundet
12 Mk Concord II	ft	T	18	61.0	15.0	6.0	Avance	30	2	Concord Canning Co A/S, Uskedalen
13 Ms Høstly ¹⁾	kt sl	T	?	33.4	13.4	6.0	Aktiv	9	0	Kr Hjelmeland m fl, Dimmelsvik
14 Ms Concord III	tl	T	17	50.6	17.8	7.3	Wichm.	25	0	Concord Canning Co A/S, Uskedalen
15 Mk Viking	t	T	12	31.2	11.0	5.6	Rap	9	0	Einar Eldøen, Sunde i Sunnhordl.
17 Mk Mågen	tfk	T	84	53.0	15.8	7.1	Wichm.	25	0	Sigurd Arnesen, Uskedalen
18 Ms Hilma	fk	T	?	41.0	15.8	6.5	Avance	22	5	S S Røsland m fl, Sunde i Sunnhl
19 Må Fram	fk	T	05	26.0	9.0	5.0	Rap	7	4	Johs Haktorsen m fl, Husnes
20 Mk Agil	k	T	15	48.0	10.2	6.0	Askøy	25	0	Olav J Årvik m fl, Kysnesstrand
21 Ms Hanna	lt	T	13	40.0	15.0	6.5	Rap	10	3	Hans S Håvik, Vikane i Sunnhl
22 Mk Norkynn ²⁾	kf	T	?	41.6	12.4	6.0	Wichm.	20	5	O J Røsseland m fl, Sunde i Sunnhl
23 Sk Johanna ³⁾	lh	T	?	48.0	16.8	6.4	—	—	0	Alfred Onarheim, Herøysundet
26 Ms Fri	kf	T	19	31.0	11.3	5.0	Grei	10	0	Thor A Kalven m fl, Rosendal
27 Ms Trayter	fk	T	10	20.0	9.0	6.0	Wichm.	5	0	L J Rørvik m fl, Sunde i Sunnhl
28 Mk Von	f	T	13	25.5	6.3	3.3	C. Perf.	8	1	Jørgen Røstbø, Sunde i Sunnhl
31 Må Konsert	ft	T	11	30.0	8.0	5.5	Wichm.	8	0	Fredrik Moss m fl, Ølve
32 Ms Rutt	t	T	20	40.0	11.0	7.0	Trygg	10	0	Erik Moss, Ølve
36 Ms Silden	fl	T	13	41.0	15.0	8.0	Wichm.	25	3	O J Røsland, Sunde i Sunnhl
37 Mk Tor	f	T	20	37.2	9.6	4.2	Aktiv	8	0	Nils Hjelmeland, Dimmelsvik
38 Må Ekspres	f	T	?	22.0	6.0	4.0	Atlanta	4	0	Kristen Hansen, Uskedal
39 Ms Alpha	t	T	03	48.0	18.0	6.7	Bolind.	20	0	Hugo Arnesen, Uskedal
40 Ms Fram	kt	T	98	37.0	12.5	5.8	Rap	12	0	Ole O Vang, Rosendal
41 Mk Evanger	t	T	?	41.0	11.0	6.3	Avance	16	0	Peter H Sniltstveit m fl, Rosendal
42 Ms Fram	t	T	07	45.0	15.0	9.0	Rap	22	0	Gustav Schnelle, Vikane i Sunnhl
44 Må Aktiv	t	T	19	31.0	9.0	4.0	Aktiv	5	0	Kr Hjelmeland m fl, Dimmelsvik
46 Ms Von	ft	T	02	31.0	13.0	5.0	Dan	6	0	Helge Sætre, Rosendal
49 Mk St. Hans	kt	T	18	50.0	14.0	6.0	Wichm.	20	0	Nils S Håvik, Vikane i Sunnhl
50 8/å —	kf	T	10	22.3	7.8	2.9	—	—	0	Alfred Onarheim, Herøysundet
51 Ms Elsa I ⁴⁾	fk	T	00	55.8	17.0	6.8	Finnøy	20	0	Mons Pile, Ænes
52 Ms Bjørn	fk	T	06	32.3	13.8	6.1	Grei	10	0	K O K Gausvik, Kysnesstrand
53 Må Våriliv	fk	T	23	28.7	9.6	4.8	Snøgg	7	0	J Røsland m fl, Sunde i Sunnhordl.
54 Ms Vesta	fk	T	24	42.5	14.8	6.8	Vestkyst	12	0	A T Kroka, Mauranger
55 Må Kleppen	f	T	23	27.0	8.0	4.0	Skandia	6	0	Lars Tveit, Sunde i Sunnhordland
56 Ms Gerda II	fk	T	06	43.0	16.4	5.0	Skandia	15	2	J Røsland m fl, Sunde i Sunnhordl.
57 Må Von	f	T	14	25.0	6.5	3.5	C. Perf.	8	0	Halvor Våge, Sunde i Sunnhordl.
58 Mk Engvard	t	T	23	42.0	12.0	6.0	Skandia	8	0	B Engelsen m fl, Haslestrand
59 Ms Fix	kt	T	?	65.2	17.5	7.5	Wichm.	25	0	Sigurd Arnesen, Uskedal
60 Ms Fortuna	t	T	17	46.0	16.0	6.0	Wichm.	20	0	J Haktorsen, Sunde i Sunnhordland
61 Ms Jotull	ft	T	?	43.0	14.0	8.0	Wichm.	20	0	Ole K Vevik, Rosendal
62 Ms Høken	t	T	?	30.0	17.0	6.0	Avance	15	0	Halvard Rød m fl, Uskedalen
64 Mk Ulrik	ft	T	27	53.1	14.9	6.8	Wichm.	20	0	Erik Moss m fl, Ølve
65 Mj Signy	t	T	87	49.6	17.0	6.6	Wichm.	12	0	M J Myklebust m fl, Uskedalen

H-LV Laksevåg — H-L Lindås.

Farkostens nummer, art og navn	Anvendelse	Materiale	Byggeår	Lengde	Bredde	Dybde	Maskin, navn	Antall HK	F. & fangstb.	Eierens (den korresponderende reders) navn og postadresse
1 Mk Brilliant	t	T	12	50.0	13.0	6.0	Populær	16	0	Andreas L Brevik m fl, Godvik
2 Mk Jakk	t	T	25	67.0	14.5	6.0	Wichm.	30	0	Joakim Misje, Godvik
3 Ms Hilda	t f	T	93	37.2	13.1	4.3	Skandia	12	0	P J A Hilleren m fl, Hilderen
4 Mk Hellar	t	T	26	66.0	16.0	7.0	Grei	42	0	P J A Hilleren, Hilderen
5 Ms Lister	t	T	05	38.0	14.5	4.0	Stabil	22	0	Steffen Martinussen m fl, Alvøen
7 Ms Håbet	t	T	10	33.0	12.0	4.0	Grei	7	0	Johs Bergesen m fl, Håkonshella
8 Mk Bølge	f	T	23	34.0	9.0	4.5	Wichm.	8	0	Hans O Bredvik, Godvik
9 Mk Brødrene	t	T	10	30.0	10.0	6.0	Kampen	6	0	Steffen Martinussen, Alvøen
11 Ms Von	t f	T	11	34.2	9.1	2.7	Avance	10	0	G J Droningsvik m fl, Alvøen
12 Må Trip	f	T	15	38.5	10.3	5.0	Skandia	10	0	Ivar G Olsen, Håkonshella

H-LV. Laksevåg merkedistrikt.

1 Ms Verge	l	T	00	35.1	12.7	5.1	Skandia	8	1	Jørgen Steine, Fønnes
2 Ms Nobel	kt	T	10	37.0	16.5	7.5	Skandia	12	1	Lars A Andås, Austfjordgrend
3 Må Oskar	kf	T	05	33.0	12.0	4.0	?	6	0	Arne I Vabø m fl, Vågeeidet
4 Må And ¹⁾	fk	T	10	22.0	5.5	2.8	Tenfj.	4	1	Karl I Kjeilen, Fønnes
5 Må Lom	f	T	19	24.3	7.0	3.2	Sandnes	5	0	Ole M Kjeilen m fl, Fønnes
6 Ms Alfa	t	T	?	39.0	14.0	4.0	Skandia	12	0	Lars L Jordal, Myking
7 Ms Elida	kf	T	08	38.0	15.0	6.3	Wichm.	12	3	Fanebust Notlag, Lindås
9 Ms Selvia	kf	T	00	39.0	14.0	8.0	Populær	12	4	Elias O Sevrås m fl, Sevråsvåg
10 Må Odin	f	T	00	29.0	8.5	3.7	?	4	1	Olai O Sevrås m fl, Sevråsvåg
11 6/å Håbet	f	T	12	25.0	11.0	4.0	—	—	2	Hans E Hodne m fl, Myking
12 Må Erla	f	T	03	17.0	5.0	4.0	Nasjonal	3	0	Ivar O Hosøen, Rødland
13 Må Stegg	t	T	?	17.7	4.5	2.0	Wichm.	3	0	Per Hundvin, Hundven
14 6/å Ruggen	f	T	13	27.0	9.0	6.0	—	—	2	Arne T Loftås m fl, Lindås
15 Mk Fiks	kf	T	95	41.0	14.0	7.0	Wichm.	16	3	Haugsdals Notbruk, Myking
16 Ms Von	fk	T	00	32.0	11.0	5.0	Dan	8	1	Ola O Fanebust, Lindås
17 Må Austfjord	kf	T	20	38.0	11.0	5.0	?	11	4	Lars A Andås m fl, Myking
18 Så Klub	fk	T	?	31.0	11.0	5.1	—	—	1	Sverre Sundsbø m fl, Lindås
19 Ms Orion	fk	T	?	30.0	8.0	6.0	Skandia	8	0	Korn M Valdersnes m fl, Sletta
20 Må Ran	f	T	07	23.3	6.2	3.5	Americ.	4	0	Berge Ivarsen, Fønnes
21 Må Kvikk	f	T	20	28.0	8.5	4.0	Wichm.	6	1	Berge Ivarsen m fl, Fønnes
22 Må Von ²⁾	f	T	12	20.0	6.4	5.0	Wichm.	2	0	Anton J Hope m fl, Fønnes
23 8/å Skjold	fk	T	10	29.4	9.0	3.7	—	—	1	Berge Ivarsen m fl, Fønnes
24 Må Von ³⁾	f	T	21	25.1	7.8	3.0	Per	3	0	Mons O Mongstad, Mongstad
25 6/å Hornelen	f	T	00	27.0	9.0	5.0	—	—	3	Knarviks Notlag, Lindås
26 Ms Breivik	ft	T	14	32.3	11.6	4.2	Normo	12	1	Ragnv O Knarvik m fl, Lindås
27 Mk Kjeilen	fk	T	98	38.0	12.0	4.5	Aktiv	10	2	Ludvik H Kjeilen, Fønnes
28 6/å Lykken	f	T	00	23.0	5.0	2.7	—	—	2	Hans J Kjeilen m fl, Fønnes
29 6/å Truls	f	T	97	28.0	9.0	5.4	—	—	3	Rosnes Notlag, Lindås
30 6/å Håb	f	T	00	28.0	9.0	5.4	—	—	3	Monstad Notlag, Mongstad
31 Mk Lindås I	t	T	22	45.0	10.0	6.0	Wichm.	16	1	N J Stene, Lindås
32 Ms Eiden	fk t	T	?	40.0	14.0	6.0	Skandia	12	1	Ingvald Nedreås, Askelandsvåg
33 Må Prober	f	T	14	25.0	7.0	3.3	Konkur.	4	1	Olaf N Lauvås m fl, Lindås
34 Ms Skipper	fk	T	22	24.0	7.0	3.5	Wichm.	4	1	Berge K Sletten, Myking
35 Mk Calo	tk	T	03	66.7	17.4	8.3	Normo	25	1	R B Veland, Myking
36 Må Sæl	tf	T	20	17.5	6.4	3.2	?	4	0	O M Kvammen m fl, Askelandsvåg
37 Må Rap	ft	T	?	28.7	9.6	3.7	Wichm.	7	1	Martin M Hindenes, Hindnes
38 Mk Høvding I	tk	T	23	58.5	16.0	6.0	Wichm.	40	1	Gerhard O Lervåg, Lindås
39 8/å —	f	T	01	24.0	8.0	3.0	—	—	2	Gjelsviks Notlag, Lindås
40 6/å —	f	T	?	24.0	8.0	2.5	—	—	0	Gjelsviks Notlag, Lindås

Farkostens nummer, art og navn	Anvendelse	Materiale Byggear	Lengde	Bredde	Dybde	Maskin, navn	Antall HK	F. & fangstb.	Eierens (den korresponderende reders) navn og postadresse
41 Må Odin	ft	T'05	29.0	10.0	3.0	Special	8	1	Andreas Askar, Hindnes
42 Må Alken	k f	T'16	31.0	11.7	5.8	Hein	7	1	Alfred M Monstad, Mongstad
43 Må Glimt	k f	T'28	33.0	9.0	5.3	Union	10	5	Gabr. H Kjellen m fl, Fonnes

H-MG. Manger merkedistrikt.

1 Ms Paven ¹⁾	f k	T'?	45.0	15.5	8.0	Skandia	15	2	Kr K Toskøy m fl, Toska i Nordhl
2 Ms Jenny	l	T'06	38.0	15.0	8.0	Vestkyst	25	2	Nicolai O Manger m fl, Manger
3 Ms Våking	k	T'08	42.0	16.0	7.3	Skandia	12	2	Anders Bauge m fl, Bøgehamn
4 Ms Skarven	ft	T'?	36.0	12.0	7.0	Gideon	10	0	I H Seilfalde m fl, Manger
5 Ms Torskøy	f k	T'17	53.1	20.2	8.5	Skandia	25	2	M Toskøy m fl, Toska i Norhl
6 Ms Njørd	f k	T'05	46.7	19.7	7.4	Skandia	12	1	M Toskøy m fl, Toska i Norhl
7 Ms Judith	l	T'95	40.0	15.0	6.0	Skandia	12	4	Marius Frantzen, Manger
8 Ms Frøya	f k	T'11	36.0	14.5	5.7	Søderb.	12	2	Elias M Bauge m fl, Bøgehamn
9 Ms Frida	l k	T'08	40.4	16.2	5.6	Normo	16	5	Olai Andersen m fl, Manger
11 Må Borgny	f k t	T'14	29.0	11.0	4.0	Wichm.	7	0	Joh O Helland, Manger

H-MF. Masfjorden merkedistrikt.

2 Ms Kapella	f k t	T'10	44.6	15.9	6.4	Populær	16	1	Ole T Kvinge m fl, Kvingo
3 Må Torden- skjold	f	T'?	35.1	11.7	5.3	Tryg	10	1	Andr E Totlandsdal, Anvikgrend
5 Ms Fram	f	T'06	40.8	15.3	6.4	Skandia	12	2	Andviks Notlag, Anvikgrend
7 Ms Vikingen	f k	T'07	42.9	15.7	5.9	Skandia	12	1	Erik A Sandnes m fl, Masfjordnes
8 Så Norden ²⁾	k	T'?	27.7	9.0	4.0	—	—	1	Ludvig J Torsvik, Risnes
10 6/å Kong Sverre	f	T'?	26.0	8.0	2.8	—	—	1	Jakob H Hatlevik m fl, Risnes
11 6/å Fiskeren ³⁾	f	T'?	26.6	8.5	3.2	—	—	1	L L Hope m fl, Hope i Nordhl
12 Ms Haukø	f k	T'16	40.8	14.5	4.0	Skandia	8	0	Erik A Sandnes m fl, Masfjordnes
13 Ms Anpløit ⁴⁾	t	T'?	40.0	13.5	4.3	Gideon	8	1	L K Tangedal, Risnes
14 Må Solheim	f	T'18	28.0	8.0	5.0	Grei	6	0	Kristian Solheim m fl, Solheim
15 Ms Kvamsøy	f	T'?	30.0	10.0	6.0	Stabil	10	0	Johs O Kvamme m fl, Masfjordnes
16 Ms Trosten	f k	T'?	44.0	18.0	8.0	Populær	12	2	Solheims Notlag, Solheim
17 Må Trygg	f	T'12	30.3	9.6	5.1	Wichm.	8	0	Magnus I Holsøy, Træsdalsvik
19 Ms Ulla	t	T'18	38.0	13.0	5.0	Normo	15	0	Alfred O Nygård, Kvingo
20 Ms Frida	t f k	T'?	38.2	15.0	5.8	Skandia	12	0	Johs Tidslevold m fl, Solheim
21 Ms Svanen	l	T'?	42.0	17.0	7.0	Skandia	12	0	Salomon Haugsdal, Haugsdal
22 Ms Frida ⁵⁾	f	T'95	33.5	12.7	4.6	Viking	10	1	Jonas Brügger, Risnes
23 Ms Frøya	k f	T'?	42.0	16.0	6.5	Skandia	20	0	Erik Askeland, Solheim
24 Ms Mathilde	f k	T'00	38.0	14.0	7.0	Skandia	12	0	Lars E Solheimsø m fl, Solheim
25 Må Minde	f k	T'20	43.0	14.0	6.0	Skandia	12	4	Severin I Areklett, Træsdalsvik

H-ML. Meland merkedistrikt.

1 Må Holsnøy	t	T'13	50.0	12.5	4.7	Avance	22	0	Nils Hvidsten m fl, Revskard
--------------	---	------	------	------	-----	--------	----	---	------------------------------

H-M. Moster merkedistrikt.

1 Ms Saffir	l f t	T'08	36.0	14.0	5.0	Aktiv	12	0	Karl P Totland m fl, Mosterhamn
2 Må Snar	f k	T'13	30.0	9.5	4.5	Wichm.	6	0	Karl P Totland m fl, Mosterhamn
3 Så — ⁶⁾	f k	T'08	29.0	9.0	3.5	—	—	4	Johs J Eikeland m fl, Mosterhamn
4 Må Kvik	t k	T'15	38.0	9.0	5.3	Höganäs	10	0	Johan Ørevik m fl, Foldrøihamn
5 Må Prøven	k	T'17	30.0	10.5	4.7	Rap	7	0	J G Skimmeland m fl, Mosterhamn
6 Ms Frigg	f k t	T'27	33.0	9.5	4.3	Wichm.	6	0	T H Gjerde m fl, Mosterhamn
7 Ms Fiske	k	T'10	35.0	12.8	5.8	Aktiv	8	0	M P Totland m fl, Mosterhamn
8 6/å Liske	f k	T'27	28.7	9.2	3.3	—	—	2	M Hansen m fl, Mosterhamn
11 Må Magne	k t	T'18	54.0	14.0	6.5	Wichm.	25	0	Ingeborg Dahl, Mosterhamn

H-M Moster.

Farkostens nummer, art og navn	Anvendelse	Materiale	Byggeår	Langde	Bredde	Dybde	Maskin, navn	Antall HK	F. & fangsbt.	Eierens (den korresponderende reders navn og postadresse
12 Mk Frida I	k	T	98	59.7	16.3	7.3	Rap	22	0	Johan Torkelsen m fl, Mosterhamn
13 Ms Jenny	fk	T	?	33.0	14.0	4.7	Rap	10	4	Tor L Eikeland m fl, Mosterhamn
14 Mk Signal II	t	T	18	62.1	16.7	7.5	Wichm.	40	0	Johan Stusvik m fl, Mosterhamn
15 Mk Harholmen	kt	T	98	55.7	16.4	7.0	Wichm.	40	0	O M Skimmeland m fl, Mosterhamn
16 Ms Inga	tk	T	05	38.0	15.0	4.5	Wichm.	16	0	Arnt Skimmeland m fl, Mosterhamn
17 Må Rapp	k	T	19	32.4	11.0	4.3	Rap	7	0	Lars Grønås m fl, Mosterhamn
18 Ms Fortuna	f	T	13	46.0	14.0	5.0	Dan	16	0	Lars L Grønås m fl, Mosterhamn
19 6/å —	f	T	00	22.0	6.0	2.5	—	—	1	Torvald Steinsland m fl, Finnås
20 Ms Liljen	kf	T	07	33.0	13.0	4.7	Hagavik	10	0	Oskar Bærgen m fl, Finnås
21 Mk Svint III	kt	T	26	41.3	11.0	4.7	Lidan	15	0	R Løkingholm, Mosterhamn
22 Ms Ole Bull II	fk	T	07	44.0	17.4	6.9	Avance	22	4	B P Røksund m fl, Mosterhamn
23 Mk Hufteren	t	T	13	56.0	14.0	7.0	Populær	25	0	Reinert Røksund, Mosterhamn
24 Ms Anna	l	T	05	38.0	15.4	6.3	Skandia	12	4	Frødr. Steinsland, Mosterhamn
25 Må Sjøfuglen	k	T	10	28.7	8.8	3.5	Avance	5	0	Briegt Ase m fl, Mosterhamn
26 Må Snyg	k	T	16	30.2	9.2	3.6	Snøgg	5	0	Torkel Gulleiksen m fl, Mosterhamn
27 Ms Løberg	l	T	96	33.0	15.0	8.0	Møller.	10	0	Sigurd Totland m fl, Mosterhamn
28 Må Silden	kf	T	19	30.0	11.0	5.0	Grei	7	0	Sigurd Totland m fl, Mosterhamn
29 4/å Nyland	fk	T	07	24.5	8.5	3.2	—	—	3	H A Anglevik m fl, Mosterhamn
30 Må Fram	fk	T	12	28.7	9.0	3.8	Avance	6	1	Arnt Bårdsen, Mosterhamn
32 Mk Gerd	t	T	14	55.0	13.8	6.0	Wichm.	25	1	S S Røksund m fl, Mosterhamn
33 6/å —	f	T	00	25.9	8.9	3.2	—	—	0	Stener O Grindheim, Mosterhamn
34 Ms Krannen	f	T	00	37.1	15.6	4.5	Skandia	12	0	Chr S Grindheim m fl, Mosterhamn
35 Må Glygg	kf	T	16	31.2	10.5	4.1	Skandia	6	0	M K Totland m fl, Mosterhamn
36 Ms Maud II	fk t	T	11	37.0	15.5	5.0	Skandia	10	0	Julius Anglevik m fl, Mosterhamn
38 Ms Holm	fk	T	01	24.0	8.0	3.5	Wichm.	4	0	J Folgerøholm m fl, Foldrøihamn
39 Mk Halldan	hkt	T	95	61.0	17.0	7.4	Rap	22	0	A P Totland m fl, Mosterhamn
40 Ms Stjernen	l	T	15	35.6	13.3	5.3	Wichm.	12	2	John Grønnevik m fl, Finnås
42 6/å —	f	T	97	25.0	8.0	3.0	—	—	0	S P Bjørnevik m fl, Finnås
43 6/å —	f	T	00	22.0	7.0	2.5	—	—	2	Endre E Bærgen m fl, Finnås
44 Må Freidig	kft	T	95	23.5	8.4	3.0	Wichm.	3	0	Johan Hilt, Mosterhamn
45 Mk Bakken II	t	T	14	55.0	13.0	6.0	Wichm.	30	0	Ole G Bakken m fl, Foldrøihamn
46 Ms Magda	fk t	T	19	41.5	14.0	6.0	Rap	22	0	S O Grindheim m fl, Mosterhamn
47 Må Velly	t	T	00	24.0	5.5	2.5	?	3	0	P Wathne, Foldrøihamn
48 Ms Røgsund ¹⁾	f	T	?	35.1	13.2	4.8	Rap	12	0	Anton Røgsund, Mosterhamn
50 Ms Nordey	fk	T	01	37.0	13.2	5.5	Grei	12	0	H I Grindheim m fl, Mosterhamn
51 Ms Anna	f	T	03	40.0	14.0	7.0	Wichm.	16	2	Ole Steinsland m fl, Mosterhamn
52 Ms Silden	fk	T	22	46.0	15.0	8.0	Wichm.	25	0	T J Eikeland m fl, Mosterhamn
53 Mk Bæro	l	T	?	37.0	12.5	6.0	Skandia	10	1	Einar E Bærgen m fl, Finnås
55 Mk Håkon	k	T	14	38.0	12.0	6.0	Gideon	14	0	Nils J Knarvik m fl, Finnås
56 6/å Torden- skjold	f	T	90	25.0	8.0	3.5	—	—	3	Ole J Grønnås m fl, Mosterhamn
57 Må Fri	fk	T	17	30.0	8.0	6.0	Real	7	1	Ole J Spitsø m fl, Mosterhamn
58 Mk Vega	t	T	?	58.0	17.5	5.7	Skandia	20	0	Kristoffer Jensen m fl, Mosterhamn
60 Mk Hilda	k	T	95	58.9	17.2	7.7	Avance	22	0	S Røksund d æ m fl, Mosterhamn
61 Mk Rapp	t	T	18	35.0	11.0	5.0	Wichm.	6	0	Johan Myhre, Foldrøihamn
62 Må —	fk	T	23	34.0	15.6	8.0	Avance	15	0	Ole M Spidsøen, Mosterhamn
63 Må Prøv	fk	T	25	34.0	13.0	4.0	Skandia	10	0	A G Spidsø, Mosterhamn
64 Ms Gerda	t	T	?	27.0	10.0	4.0	Fram	8	0	Lars M Stokke, Mosterhamn
65 Mk Ingrid I	kt	T	03	61.1	17.2	7.8	Avance	30	0	M Skimmeland m fl, Mosterhamn
66 Ms Maud	fk t	T	05	36.0	13.0	4.5	Wichm.	8	0	Julius J Anglevik m fl, Mosterhamn
67 Ms Dagny	l fk	T	?	35.0	12.0	5.0	Wichm.	12	0	Knut O Grønås, Mosterhamn
68 Mk Siggen	f	T	10	27.0	9.0	4.5	Karm	6	0	Jens Glitterberg m fl, Mosterhamn
70 Mk Varstein	kt	T	13	59.0	15.6	7.0	Populær	25	1	S Røksund d æ m fl, Mosterhamn
71 Ms Stokksund ²⁾	t	T	01	48.0	15.5	6.0	Grei	12	0	Anders Kongsvik, Mosterhamn

1) Omb. 1915. 2) Omb. 1928.

Farkostens nummer, art og navn	Anvendelse	Materiale Byggeår	Lengde	Bredde	Dybde	Maskin, navn	Antall HK	F. & fangstb.	Eierens (den korresponderende reders) navn og postadresse
H-OA. Odda merkedistrikt.									
1 Mk Fart	t	T'16	42.0	16.0	5.0	Skandia	16	0	S Hegerland m fl, Odda
2 Mk Varden II	t	T'17	66.1	16.3	7.1	Wichm.	40	1	Knut J Digranes m fl, Odda
H-O. Os merkedistrikt.									
1 Ms Atlanta	k	T'05	39.0	13.0	5.0	Avance	15	0	Karl E Færstadvollen m fl, Os
3 Ms Familien	k	T'16	36.0	11.0	4.0	Levahn	10	0	Even N Drange m fl, Lysekloster
5 Ms Von	t	T'16	34.5	12.0	6.0	Concord	9	0	Engel S Skåtøen, Hagavik
6 Ms Normann	t k	T'06	42.0	11.0	4.5	Wichm.	14	1	Halvar L Lunde m fl, Os
7 Ms Kristine	t	T'90	45.7	16.3	5.9	Skandia	20	1	Johs O Haugland m fl, Os
8 Mk Børra	f k	T'17	44.0	12.0	8.0	?	18	1	Sjur Eidsvik m fl, Hagavik
9 Ms Delfin	k h t	T'07	42.3	17.8	6.4	Ideal	20	1	Johs O Haugland m fl, Os
10 Mk Hein	k h	T'14	31.9	11.7	5.6	Hein	10	1	Nils L Forstrøen m fl, Nordstrøen
11 Må Sterk	f	T'18	25.5	8.0	5.4	Stenk	5	0	Johs L Røttingen jnr, Lepsøy
14 Ms Oselven	k	T'17	40.0	12.0	4.0	Populær	12	0	Ole J Kuventrø, Os
16 Ms Pir	f	T'15	23.9	8.6	3.2	Hein	5	0	Johs L Røttingen snr, Lepsøy
17 Ms Jøtul	t	T'11	45.0	14.5	5.0	Wichm.	20	1	Johs E Lund m fl, Os
18 Ms Svanen	f k	T'06	46.0	16.0	7.3	Wichm.	20	2	Røttingens Notlag nr 1, Lepsøy
19 Må Tobben	f k	T'14	24.0	8.0	3.0	Populær	5	0	Sjur Eidsvik m fl, Hagavik
20 Må Odd	f k	T'14	29.0	10.0	3.0	Hein	7	0	Lars L Røttingen m fl, Lepsøy
21 Ms Ingeborg	f k	T'09	42.0	14.0	6.0	Wichm.	20	4	Røttingens Snurpenotlag nr 2, Lepsøy
22 Ms Selma	f k	T'08	44.9	16.5	7.0	Skandia	25	4	Bruerø Snurpenotlag, Lepsøy
23 Ms Viktoria	t	T ?	38.2	15.9	6.4	Avance	22	0	Hans Røttingen m fl, Lepsøy
24 Må Snol	ft	T'18	32.0	10.0	4.5	Wichm.	8	0	Hans Røttingen m fl, Lepsøy
25 Mk Fremad	t	T'13	53.0	13.0	5.5	Wichm.	25	0	A/S Bergen Packing Co, Os
26 Må Mågen	f k	T'07	28.0	9.0	4.0	Hein	4	0	Jens Røttingen m fl, Lepsøy
27 Ms Pilen	f k	T ?	37.0	12.0	8.0	Skandia	10	0	Ingv Johnsholmen m fl, Lysekloster
30 Må Fix	f	T'20	23.0	7.0	3.0	Wichm.	3	0	Engel Skåtøen m fl, Hagavik
32 Må Lysekloster	f k	T'14	26.0	8.0	5.0	Populær	5	0	I N Sørstrømmen m fl, Lysekloster
34 Ms Snyg	f	T'20	22.0	6.5	3.5	Lettvint	5	0	Martin O Søviknes, Lysekloster
35 Ms Falken	f k	T'13	28.0	11.0	4.5	Tryg	8	1	A A Sperevik jnr m fl, Lysekloster
36 Må Alfven	f k	T'21	26.0	7.0	4.0	Wichm.	4	0	Bjarne Leganger, Os
37 Må Klippen	k f	T'21	33.0	10.0	5.0	Stabil	10	1	Engel S Bruerøen, Lepsøy
40 Ms Grane	t	T'22	58.0	13.0	5.5	Wichm.	25	0	Engel H Lønningdal, Os
41 Må Skarven	f k	T'22	26.0	8.0	3.0	Wichm.	4	1	Johan I Skorpen, Nordstrøen
42 Må Midnatsol	f	T'22	23.0	7.0	4.0	Wichm.	3	0	Kristen K Skorpen, Nordstrøen
43 Mk Bergen									
Packing	t	T'26	50.0	13.0	6.0	Wichm.	20	0	A/S Bergen Packing Co, Os
44 Ms Solstrand	k f t	T'14	35.5	9.0	4.6	Wichm.	8	0	Hans N Drange, Lysekloster
46 Må Fein	f k	T'23	27.0	7.0	4.0	Wichm.	4	0	Even O Færstadvold m fl, Os
48 Må Bjørn	f	T'23	26.0	7.0	5.0	Hagavik	4	0	O A Sundøy m fl, Lepsøy
50 Mk Røttingen	t	T'24	59.6	14.9	6.5	Avance	22	1	Jakob Røttingen, Lepsøy
51 Ms Lønningdal	t	T'25	65.0	15.2	6.3	Wichm.	40	1	Gustav E Lønningdal, Os
52 Ms Helma	f	T'13	28.0	10.0	5.0	Wichm.	6	0	Erik O Søviknes, Os
53 Ms Vårl	t	T'16	53.0	13.0	6.5	Normo	25	0	Engel Sørheim m fl, Hagavik
54 Mk Frimann	t	T'15	52.0	13.6	5.5	Wichm.	30	0	Mons Holmevfjord m fl, Lepsøy
55 Mk Falken	k f	T'09	52.0	11.0	6.3	Wichm.	25	0	Ingvald Bjørnerø, Lepsøy
56 Ms Brødrene	k f	T'28	40.5	13.5	6.0	Hein	18	0	Hans P Skorpen, Nordstrøen
57 Ms Sollys ¹⁾	k f	T ?	40.0	12.0	6.0	Hein	16	0	Arne N Halhjem, Os
58 Må Makrellen	f	T'28	29.0	9.0	?	Wichm.	4	0	John O Flatøen, Hagavik
59 Må Skipper	f	T'24	28.3	8.4	3.3	Wichm.	6	0	Olaf Skippervik, Nordstrøen

H-SR Samanger — H-SK Skånevik.

Farkostens nummer, art og navn	Anvendelse	Materiale	Bygger	Langde	Bredde	Dybde	Maskin, navn	Antall HK	F. & fangstb.	Eierens (den korresponderende reders) navn og postadresse
1 Ms Avance ¹⁾	f	T	07	51.0	16.0	6.0	Avance	15	5	Hans J Nygård m fl, Gaupholm
2 Mk Flid	t	T	13	54.0	13.0	5.0	Populær	20	0	A E Sagen m fl, Saga i Samnanger
3 Må Fram	f	T	17	29.5	10.5	3.4	Wichm.	7	0	E E Østvik m fl, Saga i Samnanger
4 Ms Elida ²⁾	f	T	?	30.5	11.0	4.0	Skude	12	0	A E Stensland m fl, Haga i Samn
5 Ms Fiskeren	f	T	07	27.0	9.0	4.0	Frigg	4	1	S Vikøren, Tysse i Samnanger
7 Mk Lillie	t	T	11	40.0	10.0	6.0	Wichm.	12	0	Nils Røen, Haga i Samnanger
8 Ms Vega	f	T	97	36.5	15.0	6.2	Skandia	12	0	Engel Liøen m fl, Solbjørg
11 8/å Nordfuglen	f	T	98	26.0	8.0	3.0	—	—	2	Engel A Liøen m fl, Solbjørg
12 6/å Torden	k f	T	09	30.0	10.0	5.0	—	—	3	Johan A Lie m fl, Gaupholm
13 Ss Juno	t	T	00	39.0	16.0	5.0	—	—	0	Torgils A Solberg, Solbjørg
14 8/å Merkur	f k	T	06	29.0	10.0	4.5	—	—	3	P A Nordbø m fl, Arland i Samn
15 8/å Lyn	f k	T	06	27.0	10.0	4.5	—	—	2	J E Oldervold, Arland i Samnanger
16 8/å Fram	f k	T	90	30.0	10.0	5.0	—	—	7	T J Adland m fl, Haga i Samnanger
17 8/å Trygg	f	T	07	30.0	10.0	3.8	—	—	3	S Røsseland m fl, Tysse i Samn
18 6/å —	f	T	95	24.0	8.0	4.0	—	—	0	Winsents J Skar m fl, Gaupholm
19 6/å Rapp	f	T	22	24.3	8.3	3.3	—	—	0	Mons E Østvik m fl, Solbjørg
21 Ms Fram	t	T	15	33.5	10.2	4.3	Wichm.	8	1	A A Trengereid, Arland i Samnanger
22 Ms Duen	k f	T	13	33.0	9.0	4.0	Normo	15	2	Vinsj. Barmen m fl, Tysse i Samn.
23 Ms Fisken	f	T	28	31.0	9.0	5.0	Stabil	9	2	Mons E Oldervold m fl, Gaupholm
24 Må Svalen	f	T	10	26.6	8.5	3.2	Skude	5	1	Edv. J Stensland, Haga i Samn.
25 Må Forsøk	f k	T	24	33.9	8.5	4.8	Skude	7	2	Hans A Liøen, Arland i Samnang.

H-SK. Skånevik merkedistrikt.

1 Mk Brødrene II	h f	T	01	61.9	17.3	7.2	Wichm.	20	0	Thorvald Skålnes, Skånevik
2 Mk Flid	f	T	19	39.0	11.5	5.0	Avance	15	0	Hans Kjellesvik m fl, Skånevik
3 Ms Mira	f	T	18	46.0	15.0	6.0	Tryg	16	4	Nils Yttrenæs m fl, Skånevik
4 Ms Vannes	f k	T	19	46.0	16.0	6.4	Wichm.	25	6	Hans Vannæs m fl, Skånevik
5 Ms Glimt	f h	T	?	40.0	14.0	5.0	Wichm.	16	0	Hans Vannæs m fl, Skånevik
7 Må Fram	f k	T	10	31.0	11.0	4.5	Wichm.	6	0	T Sunde m fl, Matre i Sunnhl
8 Må Matre	f	T	17	30.0	10.0	4.5	Rap	7	3	T Matre m fl, Matre i Sunnhl
9 4/å Holmedal	f	T	05	30.0	10.0	4.0	—	—	1	Torbjorn Holmedal m fl, Utåker
10 6/å Tveit	f	T	?	25.0	9.0	3.0	—	—	1	Lars L Holmedal m fl, Utåker
12 6/å Breivik	f	T	00	30.0	10.0	4.0	—	—	3	Johs Næss m fl, Skånevik
13 Ms Skånen	t	T	14	36.0	12.0	5.0	Kampen	16	0	Aksel Lundebo, Skånevik
14 6/å —	f	T	96	24.0	8.0	4.0	—	—	2	G T Mosdalen m fl, Akrebotnen
15 Mk Urd	f	T	14	30.0	9.0	4.0	Wichm.	6	2	G G Fjære m fl, Akrebotnen
16 4/å —	f	T	06	28.0	8.0	4.0	—	—	2	Viar Ø Fjære m fl, Akrebotnen
18 Må Kvik	f	T	20	23.0	7.0	3.5	C. Perf.	8	2	Kr Erslund, Sandvoll i Sunnhl
19 Ms Astrid	t	T	20	42.5	14.0	5.5	Wichm.	20	0	Ole J Wågen m fl, Akra
20 Ms Bjørgen	k f	T	19	36.0	9.4	5.0	Snøgg	8	0	Lars Bjørgen, Høilandsbygd
21 Må Vard	k f	T	04	28.4	9.0	3.3	Populær	7	0	Sivert Pedersen, Høilandsbygd
22 Ms Olina	f	T	?	42.0	17.0	6.0	Skandia	25	1	Nils Yttrenes, Skånevik
23 Må Normann	f	T	?	29.0	7.0	3.5	Fennia	5	0	Martin Skage m fl, Skånevik
25 Ms Olga	f	T	02	41.4	15.9	5.3	Grei	20	3	L Christoffersen m fl, Skånevik
28 Ms Seira	f	T	?	32.0	13.0	5.5	Wichm.	10	2	Thoralf Enge, Kyrping
29 Ms Hope	f	T	00	42.0	14.5	6.0	Wichm.	16	0	Tørres T Holmedal m fl, Utåker
30 Ms Saga	f	T	06	39.8	16.4	6.4	Wichm.	20	0	Haldor Matre, Matre i Sunnhordl.
31 Ms Erna	f k t	T	04	46.0	15.0	5.0	Skandia	16	0	Tjærand Sunde, Matre i Sunnhordl.
32 Må Rap	f k	T	15	28.0	12.0	4.0	Rap	7	0	P H Sævareide, Kyrping
33 Ms Signet	t	T	12	38.0	10.0	5.0	Avance	18	0	Ingebr J Markhus m fl, Markhus
34 Ms Ampløi	f k	T	10	43.0	16.0	5.0	Rap	22	0	Knut Jegteberg, Sollesvik

Farkostens nummer, art og navn	Anvendelse	Materiale	Byggeår	Lengde	Bredde	Dybde	Maskin, navn	Antall HK	F. & fangstb.	Eierens (den korresponderende reders) navn og postadresse
H-SD. Stord merkedistrikt.										
2 Ms Falken I	f	T	14	48.0	16.0	9.0	Skandia	15	4	J F Vikanes m fl, Sagvåg i Sunnhl
3 Ms Kval	ft	T	02	29.9	11.2	4.0	Wichm.	6	0	T K Sørhuglen, Seminariet i Sunnhl
4 Ms Augusta ¹⁾	fk	T	?	39.0	13.0	5.7	Rap	12	0	T Gram m fl, Seminariet i Sunnhl
5 Må Sabben	k	T	10	28.0	8.0	4.0	Wichm.	5	0	T Gram m fl, Seminariet i Sunnhl
6 Mk Vilgot	t	T	17	57.1	15.7	7.1	Grei	25	0	S Vikanæs, Sagvåg i Sunnhordland
7 Ms Lisa	f	T	03	47.8	15.6	5.5	Normo	20	1	Brødr Ottesen, Sagvåg i Sunnhl
8 Må Kvik	kf	T	22	22.8	6.9	3.3	Wichm.	4	1	Anders Bækkenæs, Lervik, Stord
11 Mk Stord I	t	T	71	54.2	15.9	8.5	Alpha	20	0	Sildolie-Fabrikk, Stord A/S, Stord
12 Mk Bonde- vennen	fl sl	T	00	37.0	12.8	4.9	Wichm.	12	0	Johs Gravdal m fl, Lervik, Stord
14 Ms Falken	f	T	11	45.0	15.0	6.5	Skandia	20	6	A Vikanes m fl, Sagvåg i Sunnhl
15 Mk Frøy	t	T	15	36.0	6.0	5.0	Dahl	10	1	B B Valvatna, Sagvåg i Sunnhl
19 Ms Frøia	t	T	00	55.9	17.9	6.6	Skandia	15	0	Erik Løkhammer, Lervik, Stord
21 Mk Ruth	t	T	06	36.0	10.0	5.6	Wichm.	10	0	Johs. Gravdal, Lervik, Stord
23 4/å	f	T	23	23.0	7.6	2.5	—	—	0	Anders O Grov, Rommetveit
24 Må Grovaren	fk	T	22	28.7	9.6	3.5	Alpha	6	0	A O Grov m fl, Seminariet i Sunnhl
25 6/å	f	T	22	27.0	9.0	3.0	—	—	0	Anders O Grov, Rommetveit
26 Må Hagen	f	T	29	20.0	6.0	3.0	Sabb	3	0	Andreas Haga, Rommetveit
33 Ms Isdal	t	T	?	28.7	8.6	3.6	Aktiv	7	0	Ingvald Isdahl, Stord
H-SE. Strandebrarm merkedistrikt.										
1 Mk Svanholm	t	T	17	55.0	14.0	7.0	Avance	22	0	Ole L. Rise, Strandebrarm
2 Mk Olsok	t	T	20	52.0	13.3	7.0	Grei	26	0	A H Tangerås, Strandebrarm
3 Mj Lydia ²⁾	t	T	96	71.0	24.5	7.6	Skandia	60	0	P H Furevik m fl, Kysnessstrand
5 Mk Sylvia	ft	T	10	44.8	14.0	5.0	Skandia	15	0	Ola J Bru m fl, Strandebrarm
6 Ms Bauta	t k	T	?	34.0	12.0	4.0	Neptun	10	0	Ole J Tangerås, Strandebrarm
H-SV. Strandvik merkedistrikt.										
1 Mk Hardanger- fjorut	t	T	15	53.0	14.0	5.4	Wichm.	25	0	Wincentz Vindenes, Vinneseleiren
3 Mk Laugen	t	T	05	69.1	14.9	4.9	Avance	35	0	A H Kvale m fl, Strandvik
4 6/å Søfuglen	f	T	87	27.0	8.0	3.0	—	—	0	Andr T Lægland, Strandvik
5 6/å Tvende	eieref	T	84	28.0	8.0	4.0	—	—	0	Gitle Mjånæs, Strandvik
6 Mk Ada I	t	T	98	60.1	16.6	7.4	Wichm.	25	0	Ole H Fagerbø m fl, Vinneseleiren
7 Ms Hilda	fk	T	17	37.0	13.0	6.0	Wichm.	12	0	Johs O Nordtvedt m fl, Sundvord
8 4/å Flink	fk	T	95	24.0	9.0	3.5	—	—	0	Ole H Nordtvedt, Sundvord
9 ?/å Emden	f	T	12	18.0	7.5	3.0	—	—	0	Ole H Nordtvedt, Sundvord
10 Ms Havgar	t	T	16	37.0	12.0	6.0	Verdan.	12	0	H A Særvold m fl, Strandvik
11 6/å Heimdal	fk	T	86	34.0	12.7	4.2	—	—	1	Hartvig H Haugen, Sævareid
12 Ms Eva	fk t	T	?	34.0	13.0	6.0	Grei	8	3	Jens Bærtvedt m fl, Baldersheim
13 Ms Vega ³⁾	fk	T	06	39.3	14.9	5.3	Skandia	12	3	Tore Sundvor m fl, Sundvord
14 Mk Lygrefjord	kt	T	19	62.0	15.0	7.0	Populær	30	0	Nils Lygre, Sundvord
16 Ms Hanna	t fk	T	?	45.0	16.0	4.3	Grei	16	0	John Håvik m fl, Strandvik
17 ?/å Normann	fk	T	12	25.0	9.0	3.0	—	—	0	John Håvik, Strandvik
18 Ms Hilma	kl	T	19	37.0	13.0	5.0	Wichm.	12	0	Andr T Lægland, Strandvik
22 6/å Lykkens	Prøve f	T	10	24.0	7.0	3.0	—	—	0	Gitle Mjånæs, Strandvik
23 Ms Thyra	fk	T	95	34.0	13.8	6.4	Vestkvst	12	3	Ola Halletveit m fl, Sævareid
24 Ms Svea	f k t	T	?	43.6	16.1	4.9	Skandia	16	0	Knut Nygård m fl, Sævareid

H-SV Strandvik — H-S Sund.

Farkostens nummer, art og navn	Arvendelse	Materiale	Byggear	Lengde	Bredde	Dybde	Maskin, navn	Antall HK	F. & fangstb.	Eierens (den korresponderende reders) navn og postadresse
25 Ms Silden	lt	T	84	31.9	11.7	3.7	Trygg	10	0	Thomas Sandal m fl, Sævareid
26 6/å Fiskeren	fk	T	16	21.2	6.4	3.2	—	—	0	Thomas Sandal, Sævareid
28 Mk Hovden	l	T	15	29.7	6.9	3.7	Wichm.	6	1	Peder Hovden, Sævareid
29 Ms Voni	kftl	T	?	34.5	13.4	6.4	Wichm.	16	4	Nils H Engevik m fl, Sævareid
30 Mk Veslemøy	ft	T	04	47.8	15.9	5.8	Levahn	14	0	Nikolai Nyland m fl, Strandvik
33 Må Sletten	ft	T	?	26.0	8.0	4.0	Wichm.	6	0	Heine B Henanger, Sævareid
35 Må Nap	t	T	22	29.0	8.0	3.5	Wichm.	4	0	Ole Hansen, Vinnesleiren
37 Mk Eidsvold	Ikf	T	98	59.9	17.2	7.5	Skandia	30	0	Wincentz Vindenes, Vinnesleiren
38 M Arnulf	kf	T	14	42.5	10.6	4.8	Wichm.	10	0	Heine B Henanger, Sævareid
H-S. Sund merkedistrikt.										
1 Ms Armada ¹⁾	hkt	T	01	51.5	16.9	6.1	Avance	35	0	Arne H Bakke, Glesvær
2 Ms Concurrance	k	T	13	43.5	15.8	7.0	Rap	22	4	Nils I Selstø m fl, Telavåg
3 Ms Lindøy ²⁾	kft	T	?	44.0	14.0	8.0	Bolind.	20	2	J J Øvretvedt m fl, Telavåg
4 Ms Anna	kt	T	12	40.0	14.0	7.0	Dan	10	1	Peder R Øvretvedt m fl, Telavåg
5 Ms Brødrene	kht	T	11	33.0	9.5	4.0	Wichm.	5	0	Johs O Golten, Glesvær
6 Ms Ingeborg	k	T	17	38.5	14.0	7.0	Wichm.	12	0	Martin S Øvretvedt, Telavåg
7 Ms Sverre	k	T	05	28.0	8.0	4.5	Wichm.	5	0	Martin S Øvretvedt m fl, Telavåg
8 Mk Tellevåg	kt	T	?	56.0	16.4	7.4	Wichm.	25	0	Nils G Midttvedt, Telavåg
9 Ms Fernanda	t	T	17	43.0	15.0	5.7	Wichm.	16	0	Håkon G Midttvedt m fl, Telavåg
10 Ms Brødrene	kt	T	07	42.0	16.0	6.0	Wichm.	12	0	Ole E Midttvedt, Telavåg
11 Ms Brødrene	k	T	12	30.0	10.0	4.0	Skandia	6	0	Olai M Telle, Telavåg
12 Ms Kronen	k	T	07	42.0	16.0	7.0	Skandia	12	2	Andr I Øvretvedt m fl, Telavåg
13 Mk Odd	k	T	15	40.0	14.0	6.0	Hein	14	1	Mikal I Øvretvedt m fl, Telavåg
14 Ms Ruth	k	T	05	47.0	17.0	8.0	Skandia	16	0	Hjalmar Skaga m fl, Skogsvåg
15 Må Viktor	f	T	19	24.0	8.0	3.0	Victor	5	0	I I Øvretvedt m fl, Telavåg
16 Må Brødrene	k	T	20	22.0	7.8	2.5	Rap	4	0	Arne M Midttvedt m fl, Telavåg
17 Mk Stensland	t	T	29	70.0	16.3	9.0	Avance	55	0	I H Bakke m fl, Steinsland
18 Ms Fld	k	T	?	36.5	12.0	5.5	Wichm.	10	2	Kr O Telle m fl, Telavåg
19 Ms Argo	kf	T	07	36.9	15.6	6.0	Skandia	12	2	Rasm Johannesen, Skogsvåg
20 Ms Færøy	kf	T	18	55.3	18.5	7.5	Avance	30	4	Kr O Kallestad m fl, Glesvær
21 Ms Valborg I	kf	T	16	54.4	18.5	7.6	Avance	30	0	Jakob Hågenen m fl, Glesvær
22 Ms Meta	l	T	09	43.5	19.0	4.8	Avance	20	2	Olai N Trællevik, Tyrnevik
23 Ms Patent	t	T	04	45.0	17.0	5.7	Avance	22	0	Olai N Trællevik, Tyrnevik
24 Må Ah	k	T	16	30.3	11.5	3.5	Stabil	8	0	Olai N Trællevik, Tyrnevik
27 Må Lyn	k	T	?	22.0	5.5	2.5	Wichm.	3	0	Lars M Stikholmen, Telavåg
29 Ms Selma	fk	T	?	43.7	15.4	7.6	Avance	22	4	Mons N Spilde m fl, Spildepollen
30 Ms Vesta	k	T	16	32.0	11.0	5.0	Wichm.	10	1	Thore T Midttvedt m fl, Telavåg
31 Ms Glesvær	fl	T	06	47.8	17.2	5.6	Skandia	20	2	Olai E Golten m fl, Glesvær
33 Mk Viking	t	T	12	48.0	12.0	8.0	Wichm.	20	0	Bernt Olsen, Døscherholmen
36 Mbf Lilla	t	T	08	40.0	13.0	5.0	Wichm.	20	0	Ole M Lerøen m fl, Klokkarvik
37 Ms Viking	f	T	09	27.0	7.5	3.5	Wichm.	4	0	Mikal N Øvretveit, Telavåg
39 Må Havmann	kf	T	10	28.0	9.0	4.0	Normo	7	0	Ole M Glesnæs m fl, Glesvær
40 Ms Lerøy	t	T	04	48.3	17.9	5.7	Hein	20	0	Olai O Dybeväg m fl, Klokkarvik
41 Ms Glimt	kt	T	11	26.7	11.8	4.8	Wichm.	5	0	Rasmus M Sangolt m fl, Skogsvåg
42 Ms Bris	t	T	10	47.0	13.3	4.3	Skandia	20	0	Nils N Spilde m fl, Spildepollen
43 Ms Svanen	l	T	07	42.0	16.0	5.4	Skandia	12	2	Nils N Toft m fl, Døscherholmen
44 8/å Turisten	k	T	97	29.0	11.0	3.5	—	—	1	Thomas T Midttvedt m fl, Telavåg
45 Ms Cipora	kf	T	03	45.0	15.5	6.2	Skandia	15	0	Simoh I Golten m fl, Glesvær
46 Mk Elin	t	T	17	50.0	14.0	7.0	Rap	30	0	Tollef J Glesnæs m fl, Glesvær
47 Ms Cita	l	T	11	45.2	18.2	6.4	Ideal	20	2	Johs N Trællevik m fl, Tyrnevik
48 Ms Frøya	k	T	07	42.0	15.0	7.0	Skandia	12	2	Johs O Stensland m fl, Steinsland
49 Ms Augusta	kt	T	00	44.0	16.0	8.0	Populær	16	1	Hans A Toft, Døscherholmen
50 Ms David	k	T	20	42.0	15.5	5.0	Skandia	10	2	Matias J Telle m fl, Telavåg

Farkostens nummer, art og navn	Anvendelse	Materiale	Byggår	Lengde	Bredde	Dybde	Maskin, navn	Antall HK	F. & fangstb.	Eierens (den korresponderende reders) navn og postadresse
51 Ms Urda	t l	T 06		42.0	17.0	7.0	Wichm.	20	0	Mikkel O Sæle m fl, Håkonsund
52 Ms Laksen ¹⁾	l	T 00		40.0	18.0	6.0	Wichm.	20	4	Mikkel O Sæle m fl, Håkonsund
53 Ms Vatlø	t	T 10		54.0	18.3	6.6	Populær	20	0	Peder J Tøsøen, Flesland
54 Ms Fremad	t	T 07		41.3	14.3	5.8	Verdan.	18	0	Peuer J Tøsøen, Flesland
55 Ms Bergljot	l	T 18		44.0	16.0	5.0	Avance	22	0	Andr H Nipen m fl, Telavåg
56 Ms Alpen	f k	T 07		50.5	16.2	7.0	Avance	30	5	Johs J Bjelkerøen m fl, Bjelkerøy
58 Ms Havsyn	t	T 19		45.0	15.5	7.5	Hexa	20	0	A T Hummelsund, Tyrnevik
60 Ms Eidsvold	k	T 02		45.0	15.7	6.0	Wichm.	20	2	Olai M Eide m fl, Spildepollen
62 Ms Ljosheim	l	T 14		53.6	17.9	8.1	Bolind.	40	1	Mons E Børnes m fl, Klokkarvik
63 Ms Marie ²⁾	l	T ?		42.1	13.6	5.1	Wichm.	12	1	J S Kaurstrand m fl, Vorlandsjø
64 Ms Virka	f k	T 17		52.0	18.6	8.6	Ideal	35	4	Ole N Høyland m fl, Klokkarvik
65 Ms Ammy	k f t	T 16		45.0	16.0	7.7	Tryg	20	0	Nils O Gølden m fl, Glesvær
66 Må Trygg	k	T 14		32.0	10.0	4.0	Tryg	6	0	Ole N Høyland m fl, Klokkarvik
67 Ms Anna	k t	T 00		40.0	14.0	5.5	Populær	16	0	Morten M Nipen m fl, Telavåg
68 Ms Populær I	f k	T 17		52.9	17.8	8.7	Populær	30	4	Vilhelm O Hamre m fl, Steinsland
69 Ms Ruth	f l	T 08		41.1	16.3	5.9	Avance	18	0	Vilhelm O Hamre m fl, Steinsland
71 Ms Svanen	l	T 13		44.0	17.0	5.2	Skandia	20	2	H O Hammersland, Spildepollen
72 Ms Svensken	f l	T 00		45.0	16.0	5.3	Avance	18	2	V N Kaurstrand m fl, Vorlandsjø
73 Må Von	k	T 00		22.0	7.5	2.7	Rap	4	0	A J Øvretvedt m fl, Telavåg
74 Ms Fylgia	k	T ?		43.0	16.3	4.6	Avance	22	0	B T Kaurstrand m fl, Vorlandsjø
75 Må Rap	k	T 15		29.0	9.0	3.8	Rap	7	0	Mons V Toft, Døskerholmen
76 Må Vesta	k	T 20		23.0	7.5	3.0	Sterk	5	0	S N Viksø, Tyrnevik
80 D Falken	h k	J 85		99.5	20.1	10.5	Damp	142	2	Halvor Kalve m fl, Steinsland
82 Må Von	k	T 10		22.3	6.9	3.2	Avance	3	0	H N Tofterå m fl, Døskerholmen
83 Ms Brødrene	f	T 05		45.0	16.5	7.0	Wichm.	20	1	E E Hummelsund m fl, Tyrnevik
84 Ms Mågen	f l	T 13		45.0	17.0	7.5	Populær	20	2	Arne M Tøsøen m fl, Flesland
86 Ms Rognesfjord	k	T ?		52.0	17.0	7.5	Avance	30	2	M H Skage m fl, Skogsvåg, ytre
88 Ms Falken	f	T ?		36.0	15.5	5.5	Skandia	15	0	Peder H Spilde, Spildepollen
89 Ms Tyra	f	T ?		42.0	15.5	6.5	Avance	18	4	Halvor H Spilde m fl, Spildepollen
90 Ms Delfin II	f k	T 14		48.4	17.3	7.5	Avance	22	5	Johs P Bakke m fl, Steinsland
94 S/a Ening	k	T 16		26.0	8.0	4.0	—	—	0	Arne M Midttvedt m fl, Telavåg
95 Ms Herkulus	f	T ?		28.7	8.6	3.0	Tryg	8	0	Lars M Sangolt m fl, Klokkarvik
96 Må Meibel	f k t	T 19		23.0	7.0	5.0	Statt	5	0	G J Hummelsund, Tyrnevik
97 Ms Prøven	k	T 13		27.0	9.0	3.0	Hein	5	0	Anton A Trellevik, Tyrnevik
100 Ms Fyrsten	t	T 09		43.0	16.0	8.0	Avance	22	0	Nils K Tøsøen m fl, Flesland
102 Må Avance	f k	T 17		30.0	14.0	6.0	Avance	8	0	Øyulf Tønes m fl, Klokkarvik
103 Må Konrad	t	T 16		53.6	14.5	5.7	Gamma	33	0	Nils Storebø m fl, Tyrnevik
104 Ms Frigg	t	T 14		32.0	9.4	4.8	Wichm.	8	0	Olai N Hummelsund, Klokkarvik
107 Ms Bjørn	f	T 08		46.3	16.3	6.5	Normo	22	2	Knut O Tøsøen m fl, Flesland
108 Må Fiskeren	f	T 13		23.1	8.6	4.6	Skandia	6	0	N R Fordestrommen m fl, Klokkarvik
109 Må Goliath	f	T 12		21.0	7.6	2.9	Saffle	4	0	Salomon V Varøen, Tyrnevik
110 Ms Korsfjord	t	T 01		42.6	15.3	5.3	Skandia	20	0	Martin Sangolt m fl, Tyrnevik
111 Ms Virgo	t	T 07		45.0	16.0	7.5	Skandia	20	0	Nils M Eide m fl, Spildepollen
112 Ms Ester	t	T 20		44.0	13.0	6.0	Wichm.	20	0	J J Løren m fl, Klokkarvik
113 Må Glimt	f	T 14		20.4	6.4	2.7	F. M.	3	0	Knut P Sangolt m fl, Skogsvåg
114 Må Idor	t s l	T 13		28.7	6.4	2.9	Wichm.	5	0	Ivar Monsen, Bjelkerøy
115 Ms Bjelkerøy ³⁾	t	T ?		37.1	13.8	5.2	Stabil	18	0	Ivar Monsen, Bjelkerøy
116 Må Snygg	f k	T ?		20.0	6.0	3.0	C. Perf.	4	0	Josef J Øvretveit, Telavåg
118 Må Havskjær	k f	T 08		25.0	7.0	4.0	Special	6	0	E J Håkonsund m fl, Håkonsund
119 Må Sigurd	f	T 20		20.0	5.3	2.6	Wichm.	4	0	Ole Chr Viksøen, Tyrnevik
122 Må Kvik	k f	T 17		21.4	6.0	3.0	L. Grei	4	0	Johs J Sund, Klokkarvik
123 Ms Grei II	l	T 18		48.0	17.0	10.0	Grei	32	2	Kari K Kleppe m fl, Håkonsund
124 6/3 Rapp	f	T 10		28.0	10.3	3.5	—	—	0	Hakon G Midttvedt, Telavåg

Farkostens nummer, art og navn	Anvendelse	Materiale	Byggeår	Lengde	Bredde	Dybde	Maskin, navn	Antall HK	F. & fangstb.	Ejeren (den korresponderende reders) navn og postadresse
125 6/å Mågen	fk	T	10	24.0	8.0	4.5	—	—	1	Olai E Forland m fl. Håkonsund
126 6/å Ternen	fk	T	05	30.0	10.0	5.0	—	—	1	Olai E Forland m fl, Håkonsund
127 8/å Nord- stjernen	fk	T	19	32.0	10.0	4.0	—	—	1	Mikkel H Telle, Telavåg
128 6/å Utdal	fk	T	03	31.0	10.0	4.0	—	—	1	Grim E Glesnæs m fl, Glesvær
129 6/å Ydun	kf	T	?	32.0	12.0	4.0	—	—	1	Jakob H Glesnæs, Glesvær
130 8/å —	kf	T	05	32.0	11.0	4.0	—	—	1	Hans A Forland m fl Håkonsund
131 8/å —	kf	T	09	30.0	10.0	3.5	—	—	1	Hans A Forland m fl, Håkonsund
132 6/å —	kf	T	12	28.0	9.5	2.5	—	—	1	Hans A Forland m fl, Håkonsund
133 6/å —	kf	T	17	27.0	5.3	2.7	—	—	1	Ivar M Sangolt m fl, Skogsvåg
134 6/å —	kf	T	17	27.0	8.3	2.7	—	—	0	Ivar M Sangolt m fl, Skogsvåg
138 6/å Løven	kf	T	09	26.5	8.0	5.0	—	—	1	N O H Glesnæs, Glesvær
139 Må Tryg	kf	T	?	23.0	7.7	3.0	Ferro	5	0	Peder R Øvretveit, Telavåg
141 Ms Bele	t	T	?	43.5	16.5	7.3	Skandia	12	0	Knut O Tøssen, Flesland
142 8/å —	kf	T	?	29.0	10.5	4.0	—	—	1	Ole Olsen, Tyrnevik
143 8/å —	kf	T	?	29.5	10.3	4.0	—	—	1	Ole Olsen, Tyrnevik
144 8/å Heimdal	kf	T	07	30.0	11.0	4.3	—	—	1	Johs J Glæsnæs, Glesvær
145 8/å Nord- stjernen	kf	T	07	30.0	10.6	4.0	—	—	1	Johs J Glæsnæs, Glesvær
147 6/å —	kf	T	?	28.0	9.0	3.3	—	—	1	Olai N Trellevik, Tyrnevik
149 Må Alfen	k	T	14	23.0	7.5	3.0	Wichm.	6	0	N N Hummelsund m fl, Tyrnevik
150 Ms Magnhild	kf	T	?	32.0	10.5	5.0	Rap	12	1	V N Kaurstrand, Vorlandsjø
152 Må Torbjørn ¹⁾	kf	T	?	22.0	5.0	2.5	Sleipner	4	0	Nils P Telle, Telavåg
154 Må Piks	k	T	?	22.3	5.4	2.5	Populær	3	0	Nils E Glæsnæs, Glesvær
155 Må Fram	fk	T	19	33.0	11.0	4.0	Wichm.	10	0	Nils M Forland, Håkonsund
156 Ms Rask ²⁾	kf	T	?	30.0	10.0	4.0	Wichm.	6	0	Nils S Glæsnæs m fl, Glesvær
157 Ms Emma	kf	T	?	39.0	15.5	5.5	Wichm.	20	0	Rasmus Monsen, Døscherholmen
158 Ms Delfin	kf	T	21	41.3	14.2	5.2	Nordlys	18	4	Anton A Steinsland m fl, Steinsland
159 Ms Anna	f	T	08	26.0	8.0	3.0	Grei	8	0	Erik J Skoge, Skogsvåg
160 Må Per	k	T	22	23.0	7.0	4.0	Wichm.	4	0	Bernt Olsen, Døscherholmen
161 Ms Radio	kf	T	17	52.9	18.0	8.4	Bolind.	40	2	Anders M Tøssen, Flesland
162 8/å —	fk	T	08	32.0	11.0	4.0	—	—	0	Fr O Nipen m fl, Telavåg
163 Må Rask	kf	T	19	30.0	11.0	5.0	Wichm.	7	0	Mikal I Førde, Klokkarvik
165 Ms Ternen	kf	T	?	33.0	12.0	6.0	Hein	10	0	A H Kaurstrand m fl, Vorlandsjø
166 Ms Von	f	T	?	32.0	9.0	4.0	Avance	12	1	Nils K Nygård, Klokkarvik
167 Ms Bris III	k	T	11	57.1	20.7	9.9	Avance	46	6	H H Hummelsund m fl, Tyrnevik
168 8/å Sanky	f	T	?	30.0	10.7	3.7	—	—	1	Ole Nilssen, Håkonsund
169 Ms Viksø	fk	T	24	45.0	16.0	8.5	Avance	20	1	Ole Chr Viksø m fl, Tyrnevik
170 Ms Trygg	k	T	10	43.1	16.4	5.6	Populær	20	1	Elias N Glæsnæs, Glesvær
171 Ms Margit I	f	T	16	54.4	18.7	7.5	Wichm.	30	4	Nils N Spilde m fl, Spildepollen
172 Mk Svanen I	kf	T	12	48.0	14.0	6.5	Avance	22	1	Johs O Skoge, Skogsvåg
173 Ms Fram	f	T	?	35.0	11.0	5.0	Levahn	8	0	Anders A Sund, Klokkarvik
174 Ms Alfa	kf	T	08	43.0	14.0	7.0	Alpha	14	4	Halvor P Tvedt m fl, Spildepollen
175 Mk Harald	hk	T	08	71.5	19.5	8.0	Heimdal	40	0	Edv Sætre m fl, Steinsland
176 Ms Duen	kf	T	08	38.0	16.0	5.0	Populær	14	0	Bernt Rasmussen m fl, Skogsvåg, y.
177 Ms Naimi	k	T	15	40.0	15.0	8.0	Avance	18	0	Anders J Øvretvedt m fl, Telavåg
178 Må Astrid	f	T	25	33.0	10.5	5.0	Karm	12	0	Halvor Kalvo, Steinsland
179 6/å Garmann	fk	T	?	31.9	10.4	3.8	—	—	1	Andr Halvorsen m fl, Telavåg
180 Ms Tøsøy	f	T	13	42.0	16.0	7.4	Skandia	20	4	John Mathiasen, Flesland
181 Mk Sjøliv I	t	T	25	60.0	15.0	6.0	Avance	30	1	M H Forland m fl, Håkonsund
182 Mk Sjøglimt	t	T	26	60.0	15.0	5.0	Avance	35	0	Salamon Varøen, Tyrnevik
183 Mk Ideal	t	T	17	56.9	13.7	6.0	Wichm.	30	0	B O Døscherholmen m fl, Døscher- holmen
184 Ms Flinken ³⁾	fk	T	06	52.0	19.0	5.3	Wichm.	25	0	Hans Naustheller, Klokkarvik

Farkostens nummer, art og navn	Anvendelse	Materiale Byggeår	Lengde	Bredde	Dybde	Maskin, navn	Antall HK	F. & fangstb.	Eierens (den korresponderende reders) navn og postadresse
185 Mk Guldne	f	T18	37.0	10.0	5.0	Normo	15	0	Øyulf Telnæs, Klokkarvik
186 Ms Vona ²⁾	f	T?	48.0	15.0	6.0	Askøy	20	0	Olai E Forland m fl, Håkonsund
187 Mk Jarloy	ft	T16	56.1	15.1	6.6	Avance	22	0	Mikkel O Sæle m fl, Håkonsund
188 Ms Aina I	ft	T16	49.0	18.0	9.0	Skandia	40	3	Ole O Høiland m fl, Klokkarvik
189 Mk Marstein	t	T28	57.0	15.0	7.5	Wichm.	40	0	J O Hammersland, Spildepollen
190 Må Roald	f	T28	38.3	12.1	5.9	Avance	20	0	Albrigt R Sangolt, Skogsvåg, y.
191 D Lun	h	S01	88.5	17.3	8.7	Damp	120	2	Peder J Tøsen, Flesland
193 D Luda	fh	S03	92.7	18.3	8.7	Damp	120	3	Peder J Tøsen, Flesland
194 Ms Lilly	f	T18	47.0	16.4	7.8	Avance	22	0	Nils J Glæsnes m fl, Glesvær
195 Må Stjernen	f	T18	22.0	11.0	5.0	Hein	14	0	Andr. I Øvretveit m fl, Telavåg
196 Ms Symra	f	T25	37.0	12.5	5.0	Wichm.	12	3	Olai M Telle m fl, Telavåg
197 Ms Blia	t	T29	53.0	14.5	6.2	Wichm.	40	0	Jan Leroy m fl, Lerøysjø

H-SO. Sveio merkedistrikt.

2 Må Fisken	f	T19	21.0	6.0	2.5	Dahl	2	0	Ingebrigt Lokna, Tjernagel
3 6/å Bamsen	fk	T95	25.0	8.0	3.5	—	—	0	Jacob Enerstvedt m fl, Tjernagel
4 Må Prøven	k	T02	27.6	9.6	3.5	Wichm.	4	0	Hans Enerstvedt m fl, Tjernagel
5 Må Erling	k	T05	27.6	9.3	3.3	Tryg	6	0	Ole O Avløpet m fl, Mølstrevågnes
7 Ms Ingeborg	k	T08	38.0	14.0	4.0	Wichm.	14	0	Hans Vandeskog m fl, Tjernagel
9 Må Ålfjord	f	T?	30.0	8.0	5.0	Eagle	6	2	Ingv Leirvik, Førde i Sunnhl
10 Ms Voni	kf	T08	31.9	12.7	5.6	Wichm.	15	0	Georg Tveit m fl, Sveio
11 Må Flu	k	T19	23.0	7.0	5.0	Sterk	5	0	Math Skåleskog m fl, Mølstrevågnes
12 Må Fram	k	T19	32.0	11.0	4.5	Hein	7	0	Ludolf Birkeland m fl, Smørsund
15 Må Grei	kf	T10	26.0	8.0	4.0	Grei	7	0	Johan Jokumsen, Eltravåg
16 Må Venus	k	T15	28.8	9.6	4.8	Grei	7	0	Berner S Våga, Sveio
17 Må Fram	f	T05	27.5	9.3	3.8	Dan	5	0	O G Vikse m fl, Smørsund
18 8/å Ternen	f	T14	24.0	9.0	3.5	—	—	0	Bård Tjernagel, Tjernagel
19 4/å Ternen	f	T16	20.0	6.0	2.0	—	—	1	T P Våga, Førde i Sunnhordland
21 Ms Duen	kt	T20	35.7	13.3	5.3	Karm	12	1	Jens H Hovda m fl, Eltravåg
23 6/å Håp	k	T95	23.0	7.8	3.0	—	—	0	Olai H Lokna, Tjernagel
25 6/å Fiskeren	f	T?	27.0	9.0	3.5	—	—	0	Didlef Møller m fl, Sveio
26 Ms Alken	k	T08	27.0	10.0	5.0	Skandia	4	1	Theodor Vold m fl, Mølstrevågnes
27 6/å Vigderen	kf	T90	22.7	7.8	2.8	—	—	0	Kr D Wåga, Førde i Sunnhordland
28 Ms Hovda	k	T00	34.0	12.0	4.0	Hein	7	1	E K Rødmyr m fl, Eltravåg
29 6/å Fram	f	T?	21.0	6.7	2.5	—	—	3	Lars T Wåga, Sveio
30 6/å Silden	kf	T04	25.0	9.0	6.0	—	—	0	Nils J Lokna, Tjernagel
31 Ss Svanen	k	T00	37.0	13.4	4.9	—	—	3	Lars H Bua, Tjernagel
32 Mk Velkommen	k	T70	53.4	16.7	6.7	Hein	26	0	Reinert Nesheim, Eltravåg
36 6/å Lyngen	f	T09	24.0	8.8	3.0	—	—	0	Peder S Lyngholm, Eltravåg
37 Mk Ryvarden	t	T11	44.5	14.0	4.5	Wichm.	20	0	Herman Mathiesen, Mølstrevågnes
38 Ms Løven	kf	T05	30.0	12.0	4.0	Avance	10	0	Mikkel T Hovda m fl, Eltravåg
39 8/å Duen	f	T10	25.0	9.0	3.3	—	—	0	Mikkel T Hovda m fl, Eltravåg
40 6/å Seien	kf	T10	23.0	6.7	2.8	—	—	0	Teodor S Hovda, Tjernagel
41 Ss Buavåg ²⁾	k	T?	33.3	12.0	5.6	—	—	0	Ole J Bua, Tjernagel
42 8/å Luken	f	T01	25.8	8.3	3.5	—	—	0	Jens H Hovda, Eltravåg
43 6/å Hardan- geren	f	T89	19.0	5.8	2.5	—	—	0	Jens H Hovda, Eltravåg
45 Ms Makrillen	kf	T12	28.0	10.0	4.5	Grei	8	2	Ole J Våge, Smørsund
46 8/å Fram	kf	T?	24.9	8.8	3.2	—	—	0	Lars H Bua, Tjernagel
47 Ss Prøven	kf	T05	35.0	9.0	4.0	—	—	0	Tollak Nordskog m fl, Tjernagel
48 8/å Pål	kf	T08	20.0	7.0	3.0	—	—	0	Tollak Nordskog m fl, Tjernagel
49 8/å —	kf	T04	24.0	8.0	4.0	—	—	0	Johns Lyngholm, Mølstrevågnes
50 6/å Fram	kf	T04	25.4	8.3	3.3	—	—	0	Ole J Bua, Tjernagel
51 Ss Mønstre	l	T95	29.0	10.0	4.5	—	—	1	Joh Mønstre m fl, Mølstrevågnes
52 Ms Kristine	fl	T00	32.0	11.0	5.0	Hein	8	0	Theodor S Hovda, Tjernagel

H-SO Sveio — H-T Tysnes.

Farkostens nummer, art og navn	Anvendelse	Materiale	Byggår	Lengde	Bredde	Dybde	Maskin, navn	Antall HK	F. & fangstb.	Eierens (den kor-responderende reders) navn og postadresse
53 6/å Ravn	k	T	68	26.3	8.0	2.8	—	—	0	Reinert Reiersen, Tjernagel
54 Må Tryg	k	T	15	25.5	9.2	3.9	Tryg	6	0	Torger P Våga, Sveio
55 Må Snyg	f	T	19	18.0	6.0	3.0	Atlanta	4	0	R T Lyngholmen, Eltravåg
57 4/å —	fk	T	80	19.0	5.0	1.8	—	—	0	Mikkel Hovda, Eltravåg
58 Så —	l	T	?	20.0	8.0	4.5	—	—	0	M Strømsvold m fl, Smørsund
59 Må Fram	k f	T	11	20.0	5.3	2.0	L. Grei	4	0	Andreas L Sveio, Sveio
60 Må Astra	fk	T	22	26.0	8.8	3.4	Wichm.	5	0	Magne S Hansen, Eltravåg
61 Må Kjell	k	T	18	26.5	8.5	3.5	Wichm.	3	0	Johannes Våga, Sveio
62 Må Brødrene	k f	T	16	28.0	9.0	4.0	Alpha	5	0	Magne Hansen, Tjernagel
63 Må Pit	fk	T	00	22.0	7.0	3.0	Wichm.	3	0	Lars B Årvik, Eltravåg
64 4/å Ven	f	T	?	25.0	8.5	3.5	—	—	0	Joh B Rød, Førde i Sunnhordland
65 Må Brødrene	k	T	27	32.0	10.5	3.8	Wichm.	10	0	Ole O Avløipet, Mølstrevågnes
66 Må Bjarne	f	T	28	21.8	7.5	4.3	Aktiv	4	0	Ole Lyngholm, Mølstrevågnes
67 Må Ford	fk	T	?	28.0	8.0	5.0	Ford	12	0	Johan O Vikse, Smørsund
H-SØ. Sæbo merkedistrikt.										
1 Ms Sigrid	ft	T	14	26.0	8.0	5.0	Normo	7	1	M Hvidsten m fl, Kvitstein i Manger
2 Ms Klara	f	T	19	30.0	12.0	5.0	Avance	10	2	Harald M Dale m fl, Nøtlevåg
H-T. Tysnes merkedistrikt.										
1 Ms Frida	k f	T	04	39.6	13.5	7.0	Gideon	16	1	N O Høviskeland m fl, Opdalseidet
2 Ms Elisa	tk	T	13	42.0	14.0	6.5	Populær	18	1	Rasmus Tveit m fl, Opdalseidet
7 Må Wernø	k	T	17	33.5	10.5	3.6	Americ.	9	1	Hans B Instøen m fl, Reksteren
8 Ms Bredablik	kt	T	17	42.0	14.0	5.0	Gideon	16	1	G A Flyngansvær m fl, Klinkholmen
10 Mk Langnuen	t	T	?	55.8	14.6	7.4	Wichm.	25	0	J O Fagerbakk m fl, Flatråker
11 Sk Emma	f	T	80	41.0	15.2	4.7	—	—	1	J S Alsaker m fl, Onarheim
13 Ms Kapella	k	T	90	36.0	13.0	4.7	Levahn	10	0	A A Flyngansvær, Klinkholmen
14 Mk Oddny	k	T	15	40.0	12.3	5.0	Hein	10	1	K O Flyngansvær m fl, Klinkholmen
15 Må Trygg ^d	tk	T	?	34.0	9.0	3.4	Wichm.	6	0	Olaus H Eldholm, Reksteren
16 Ms Brødrene	k	T	16	39.0	13.5	6.0	Avance	15	0	Sigv Kongsvik m fl, Neshamn
17 Må Alf ^e	fk	T	?	26.3	8.0	3.0	Rap	5	0	Karl O Lunde m fl, Lundegrend
18 Mk Harald	t	T	16	45.0	13.0	5.7	Wichm.	16	1	Martin Vågen m fl, Lundegrend
21 Må Årbakke	k f	T	18	31.0	7.0	4.5	Hein	7	0	A I Årbakke m fl, Nymark
22 Mk Rap	k f	T	15	41.0	11.0	4.5	Rap	12	1	L A Kaldefos m fl, Reksteren
23 Ms Falken	k	T	95	32.9	13.1	6.0	Skandia	12	1	Ole J Myklebust m fl, Nymark
24 Ss Prøven	kl	T	14	37.0	12.8	5.0	—	—	0	Lars J Neshavn, Neshamn
28 Må Fram	k f	T	13	32.0	10.5	4.5	Aktiv	7	0	Ole R Langeland, Onarheim
30 Må — ^s	fk	T	10	33.0	10.4	3.6	Wichm.	8	0	O J Skjelland m fl, Onarheim
31 Ms Vega	lt	T	00	33.0	14.0	4.4	Dan	12	4	A M Tjelle, Onarheim
32 Må Notman	f	T	18	35.1	9.6	5.3	Stabil	5	0	Georg Skår, Reksteren
34 Ms Brødrene	kt	T	17	40.0	14.0	6.5	Hein	10	0	Mikal Skjellevik m fl, Onarheim
36 Ms Enigheten	t	T	85	45.1	16.6	6.5	Grei	15	0	Anders Kongsvik m fl, Neshamn
37 Ms Irma I	fk	T	07	59.3	18.4	7.4	Populær	30	1	Engel Berge m fl, Malkenes
38 Ms Gyda	ft	T	19	38.0	13.0	5.4	Alpha	6	0	Vilh S Ersvær m fl, Reksteren
39 Ms Olga	ft	T	12	31.9	12.7	4.2	Wichm.	7	0	Ingv. A Gjøvåg m fl, Reksteren
41 Må Alen	k f	T	23	31.0	9.0	4.0	Alpha	6	0	Torbjørn H Hope, Reksteren
43 Må Sunde	f	T	09	25.5	8.3	3.4	Wichm.	4	0	Kr A Sunde m fl, Klinkholmen
44 Mk Finn	f	T	16	27.0	7.0	3.3	Wichm.	6	0	J Alsaker m fl, Onarheim
46 6/å —	f	T	00	26.0	9.0	3.3	—	—	0	Sæbjørn Frøkedal, Reksteren
47 6/å Jukelen	f	T	05	26.0	8.0	3.2	—	—	0	Anders A Flyngansvær, Reksteren
48 Mk Dayspring	tk	T	95	37.6	16.8	7.2	Vestkyst	25	0	Mikal Helland m fl, Onarheim
49 Må Brødrene	f	T	?	22.5	7.0	2.5	Wichm.	4	0	Nils K Torsnes m fl, Flatråker
50 Ms Elsa	fk	T	14	36.6	15.4	5.4	Saffle	10	0	Johs J Løkhammer, Nordhuglo

Farkostens nummer, art og navn	Anvendelse	Materiale	Byggeår	Lengde	Bredde	Dybde	Maskin, navn	Anrål HK	F. & fangstb.	Eierens (den korresponderende reders) navn og postadresse
51 Må Paragon	f k	T ?	?	23.0	7.4	4.0	?	4	0	Olav K Hope, Reksteren
52 Mk Rask	t	T 26	?	50.0	12.7	5.5	Populær	22	0	Nils Langeland, Onarheim
53 Ms Magne	k f	T ?	?	40.0	15.0	7.0	Avance	15	0	Peder Skorpetteit, Onarheim
55 Ms Glib	k f	T 05	?	35.0	12.0	5.0	Skude	12	0	Johannes J Siglevik, Tysnes

H-U. Ullensvang merkedistrikt.

1 Ms Hanna	t	T ?	?	46.3	19.0	5.9	Skandia	20	1	Olav Velure, Lofthus
2 Ms Sønnøva	t	T 02	?	51.6	16.1	5.9	Wichm.	25	0	Torkel Berve m fl, Berve

H-UK. Ulvik merkedistrikt.

1 Mk Voni	t	T 74	?	53.2	15.4	7.0	Ideal	30	0	S Vambheim, Ulvik i Hardanger
-----------	---	------	---	------	------	-----	-------	----	---	-------------------------------

H-V. Valestrand merkedistrikt.

1 Ms Agnes	f	T 08	?	49.0	15.3	6.0	Skandia	20	0	Harald Lie m fl, Valevåg
2 Må Thor	k f	T 16	?	30.0	10.0	4.0	Wichm.	7	0	Joh H Økland m fl, Valevåg
3 Ms Thinea	f k	T ?	?	33.5	11.6	5.6	Aktiv	9	0	Martin M Flåtem, Liereid
5 6/å —	f	T ?	?	22.0	7.3	3.0	—	—	1	H H Økland m fl, Auklandshamn
6 Må Fram	k t	T 09	?	26.4	9.1	4.1	C. Perf.	8	0	Ragnv Vihovde m fl, Valevåg
7 6/å —	f	T 02	?	27.0	8.5	2.5	—	—	1	Johan L Mjånes, Auklandshamn
8 Må Alma	k f	T 17	?	22.0	7.0	3.0	Wichm.	4	1	K Jacobsen, Auklandshamn
9 Må Borghild	k f	T 20	?	24.5	8.0	3.5	Wichm.	5	2	K Jacobsen, Auklandshamn
10 Må Silden	k f	T 16	?	32.0	10.4	4.2	Gideon	8	0	Gregorius Økland, Auklandshamn
11 Ms Palmen	f	T 18	?	39.0	13.0	5.0	Wichm.	12	0	Kristen Møllerhaug, Valevåg
13 Må Venus	f	T 12	?	27.0	7.5	3.4	Dahl	5	0	Halvor Bringedal, Valevåg
15 Ms Ternen	f t	T ?	?	28.4	12.4	4.4	Sterk	10	0	Sven Strømø, Liereid
16 6/3 Trygg	f	T 10	?	30.0	11.0	3.4	—	—	1	Harald Lie m fl, Valevåg
17 Ms Nora	f t	T 03	?	32.0	13.0	5.0	Wichm.	12	1	Kornelius Brokenes, Liereid
18 Ms Brislingen	f	T 00	?	28.0	9.0	4.0	Wichm.	4	0	Peder R Lie m fl, Valevåg
19 Må Vårsilden ¹⁾	f	T 00	?	28.0	10.0	3.0	Dahl	4	1	Peder R Lie m fl, Valevåg
20 8/å —	f	T 00	?	28.0	9.5	3.0	—	—	1	K K Brokenes m fl, Valevåg
21 Må Alfjord	f	T 19	?	34.0	10.5	4.0	Trygg	8	0	J H Ørevik m fl, Liereid
22 Ss Samson	k f	T 00	?	42.5	16.0	5.0	—	—	0	Johan H Økland, Valevåg
24 6/å Eidsvåg	f	T 06	?	28.0	9.0	2.5	—	—	1	G D Eidsvåg m fl, Valevåg
25 6/å —	f	T ?	?	23.0	8.0	2.5	—	—	1	Thomas Drivenæs, Auklandshamn
26 Ss Laura	f t	T ?	?	34.0	11.5	3.5	—	—	0	Thomas Drivenæs, Auklandshamn
27 8/å Mons	f k	T 04	?	26.0	9.0	3.5	—	—	2	H K Økland m fl, Auklandshamn
29 6/å —	f	T ?	?	22.0	6.0	2.5	—	—	0	Anders Lunde, Liereid
30 Må Snygg	k f t	T 07	?	25.2	9.8	3.8	Wichm.	4	0	Endre Hauge, Valevåg
31 6/å —	f	T ?	?	30.0	10.0	4.0	—	—	1	Kristen Møllerhaug m fl, Valevåg
33 6/å —	f	T ?	?	24.0	8.0	3.0	—	—	2	Ola O Lindås m fl, Liereid
34 8/å —	f	T 23	?	29.0	9.0	3.5	—	—	2	Ola Gramshaug m fl, Valevåg
39 Ms Destroy	f	T 06	?	34.0	12.0	5.0	Wichm.	8	0	Johs J Tvedte, Valevåg
40 Mk Vang	k t	T 80	?	61.3	15.8	7.2	Avance	25	1	H Stueland m fl, Auklandshamn
41 Ss Concord IV	t	T 08	?	38.6	14.0	4.8	—	—	0	Helge E Økland, Auklandshamn
42 Ms Jonny	t	T 39	?	33.0	8.0	3.0	Trygg	6	0	Torbjørn Th. Hope, Liereid

H-VØ. Varaldsøy merkedistrikt.

1 Ms Hauken	k	T 19	?	30.0	10.5	5.0	Wichm.	8	0	A Haukenes, Varaldsøy
2 Må Stødig	f k	T 11	?	30.0	10.3	4.3	Wichm.	7	0	Anfinn Karstad, Varaldsøy
3 Mk Marthine	f t	T 00	?	48.0	15.0	5.0	Vestkyst	16	0	Johannes M Nernes, Mundheim
6 Mk Solstrand	k f	T 24	?	57.0	14.0	7.0	Wichm.	20	1	A P Svindland m fl, Varaldsøy
7 Mk Advance II	t k	T 84	?	66.5	18.3	8.1	Avance	30	1	Johs T Bergtun m fl, Haslestrand

H-VB Vikebygd — R-E Egersund.

Farkostens nummer, art og navn	Anvendelse	Materiale	Byggeår	Lengde	Bredde	Dybde	Maskin, navn	Antall HK	F. & fangstb.	Eierens (den korresponderende reders) navn og postadresse
1 Sk Anna	t f	T ?	40.0	14.0	7.0	—	—	—	0	B Bårdsen, Førde i Sunnhordland
2 Ms Kampen	f	T 14	32.0	8.0	4.0	Dan	—	4	1	Edv Hervik, Førde i Sunnhordland
3 Må Lilly	f	T 11	26.0	7.0	4.0	L. Grei	—	4	2	H A Erve m fl, Førde i Sunnhl
4 Ms Førde	t	T 08	29.0	7.0	4.0	Wichm.	—	4	0	H A Bjerge, Førde i Sunnhordland
6 Mk Rukan	f	T ?	21.0	5.0	3.0	Wichm.	—	2	0	N J Tveit, Førde i Sunnhordland
7 Ms Silden	k	T 11	33.0	12.0	5.0	Wichm.	—	5	0	Martin Svendsbø, Trovåg
8 Må Heim	k	T 00	28.7	10.1	4.0	Skandia	—	6	0	Sigurd Utne, Håvardsholm
9 Må Fiskeren	k f	T 02	32.0	10.8	3.8	Grei	—	7	0	Sivert E Borrevåg, Håvardsholm
10 Må Glimt	f k	T 25	30.0	9.5	4.0	Rap	—	7	0	Anders S Veastad m fl, Vikebygd
11 Må Sæl	k f	T ?	31.5	10.4	4.0	Tryg	—	7	0	Stener Johannessen, Trovåg
12 Må Lord	k f	T 18	31.0	10.0	4.0	Heim	—	6	0	Lars S Haversholm, Håvardsholm
13 Må Fisken	k f	T 93	22.0	7.0	4.0	?	—	3	0	Harald G Årvik, Årvik i Sunnh.

H-VB. Vikebygd merkedistrikt.

H-Ø. Ølen merkedistrikt.

1 Mk Anna	t	T 81	43.0	18.0	6.0	Elefant	—	12	0	Knut H Lunde, Ølen
2 4/å —	f	T 20	20.0	6.0	2.0	—	—	—	0	Terris T Hetland, Ølensvåg
3 Ms Berg	t	T 05	28.0	8.0	3.0	Wichm.	—	5	0	Marselius L Berge, Ølensvåg
4 4/å Berge	f	T 00	15.0	5.0	3.0	—	—	—	0	Lars L Berge, Ølensvåg
5 6/å —	f	T ?	22.0	6.0	2.5	—	—	—	0	Petter K Berge, Ølensvåg
6 Ms Svanen	t	T 19	34.0	11.0	5.0	Snøgg	—	8	0	Nils Fadnæs m fl, Ølen
7 4/å Nøk	f	T 19	15.0	6.0	3.0	—	—	—	0	Nils Fadnæs, Ølen
8 4/å Trygg	f	T 17	22.0	7.0	3.5	—	—	—	0	Nils Fadnæs m fl, Ølen
9 4/å —	f	T ?	20.0	5.5	2.5	—	—	—	0	I E Ryen m fl, Ølen
10 Ms Aktiv	k t	T 16	32.0	10.0	4.0	Aktiv	—	6	0	Ole T Klungeland, Ølen
11 Ms Ramsøy	t	T 18	35.0	8.5	5.0	Dahl	—	10	0	Reinert R Romsø, Haugsgjerdet
12 4/å —	f	T ?	20.0	5.0	2.0	—	—	—	0	Petter K Berge, Ølensvåg
13 6/å —	f	T ?	30.0	8.5	3.5	—	—	—	0	Petter K Berge, Ølensvåg
14 Ss Olga	f k l	T ?	34.0	12.0	5.5	—	—	—	0	Lars B Grundevåg m fl, Innbjøa
15 6/å —	f	T ?	20.0	6.0	2.3	—	—	—	0	Lars B Grundevåg, Innbjøa
16 4/å —	f	T ?	28.7	6.4	2.9	—	—	—	0	Johs Johannessen m fl, Innbjøa
17 Må Telegram	t	T ?	30.4	10.7	4.1	Gideon	—	5	0	Johs Johannessen, Innbjøa
18 Må Måken	k f	T 10	30.9	10.0	4.0	Rap	—	5	0	Mikal Apalyik m fl, Innbjøa
19 Ms Njerd	t	T 19	37.0	9.0	5.0	Dahl	—	10	0	Amund T Nervik, Skjærsvik
20 4/å —	f	T ?	24.0	6.0	3.5	—	—	—	1	Torbjorn Nervik m fl, Skjærsvik
21 Mk Hvalen ¹⁾	t	T 45	52.7	18.0	7.2	Aktiv	—	12	0	Anders H Lunde m fl, Ølensvåg
22 Mk Nor	f t	T 20	28.0	6.5	3.0	L. Grei	—	4	0	Severin K Utbjo, Utbjoa
23 Må Fram	f t	T 21	27.0	6.5	3.5	Karm	—	7	0	Anton I Ramse, Haugsgjerdet
24 Ms Kantanella	f t	T ?	32.0	11.5	6.5	?	—	10	4	Erik Eriksen, Innbjøa

Rogaland fylke.

R-E. Egersund merkedistrikt.

1 Må Tryg	f	T 06	25.0	8.0	4.5	Tryg	—	4	0	Erik Ege, Egersund
4 Må Rap	k f	T 14	30.7	10.2	3.7	Rap	—	7	0	Kristian Østebrod m fl, Egersund
6 Må Grei	k	T 10	26.5	8.8	4.0	Grei	—	7	0	Theodor Thoresen, Egersund
8 Mj Gry	t	T 59	68.0	19.7	8.2	Gamma	—	40	0	Ragnv. Syvertsen, Egersund
9 Må Kjell	k	T 07	26.0	8.8	4.2	Rap	—	5	0	Anton Leidland, Egersund
11 Ms Fortuna	k	T 19	44.0	15.0	6.5	Skandia	—	20	0	Martinius Tønnesen m fl, Egersund

Farkostens nummer, art og navn	Anvendelse	Materiale	Bygger	Lengde	Bredde	Dybde	Maskin, navn	Antall HK	F. & fangstb.	Eierens (den korresponderende reders) navn og postadresse
12 Ms Bratheim	k	T	19	32.0	13.0	6.0	Rap	6	0	A N Leidland, Egersund
14 Må Skreien	k	T	?	25.5	9.6	4.1	Prima	5	0	Torger N Hadland, Egersund
15 Må Duen	k	T	14	20.0	6.0	4.0	Fairb.	3	0	Andreas N Leidland, Egersund
16 Må Skarv	k	T	11	24.5	8.5	3.3	Rap	5	0	Sigv Edvardsen m fl, Egersund
17 Mk Ethel										
May II	h	T	91	59.8	16.5	7.4	Hein	26	0	Salomon Dyb, Egersund
19 Ms Engøy	h	T	21	51.3	17.3	5.7	Hein	26	0	Tobias Thorsen m fl, Egersund
20 Mk Concord	t	T	91	60.0	17.0	7.0	Vestkyst	18	0	Adolf Persen, Egersund
21 Må Lyn	k	T	17	33.0	11.0	3.9	Rap	7	0	N O Leidland, Egersund
23 Må —	k	T	17	32.0	10.8	4.2	Rap	7	0	Edvin Nordfjord, Egersund
24 Må —	f	T	11	20.0	7.0	4.0	C. Perf.	3	0	Edvin Nordfjord, Egersund
26 Ms Elda	k	T	04	36.5	14.0	5.5	Avance	8	0	Gerhard Håland, Egersund
27 Ms Bruvig	k h t	T	09	45.8	19.4	5.9	Avance	15	0	Gerhard Håland, Egersund

R-H. Haugesund merkedistrikt.

1 Mk Brødrene	t k h	T	89	57.8	16.5	7.4	Bolind.	20	0	Valdemar Møller, Haugesund
3 D Sjøglimt	h k f	S	94	105.0	21.5	11.0	Damp	380	3	Jacob Svinelid, Haugesund
6 D Atle	h k	J	88	100.2	20.1	11.4	Damp	280	4	S Stålesen jr., Haugesund
7 D Eik	h v	S	08	99.7	20.1	11.9	Damp	380	0	A/S Larvik Hvalfangerselskap, Haugesund
9 D Herkules	h v	S	08	95.7	18.6	11.0	Damp	310	0	A/S Larvik Hvalfangerselskap, Haugesund
10 D Silva	h v	S	19	95.0	19.1	10.9	Damp	235	0	A/S Larvik Hvalfangerselskap, Haugesund
11 Ms Elisa	f k	T	03	34.0	13.0	6.0	Aktiv	8	1	Nils Storesund, Haugesund
12 D Scapa	h v	S	10	95.0	19.1	10.9	Damp	235	0	A/S Larvik Hvalfangerselskap, Haugesund
13 Må Olo	k	T	?	19.8	6.4	2.2	C. Perf.	4	0	Carl Thorsen, Haugesund
14 Må Haugasto	k	T	14	24.3	8.5	3.7	Aktiv	4	0	Sigvald Soltvedt m fl, Haugesund
15 Må Alken	k	T	20	22.7	8.9	5.0	Karm	5	0	Knut Matland, Haugesund
16 Må Mågen	k	T	12	31.0	9.0	4.5	Tryg	6	0	Håkon Ås, Haugesund
17 Må Fredheim	k	T	09	24.0	8.0	2.8	Aktiv	3	0	Halvor Halvorsen, Haugesund
18 Må Sve	k	T	14	21.0	6.7	2.8	Stand.	3	0	Johan Hovland, Haugesund
19 Må Alf	k	T	12	24.6	8.3	3.0	Levahn	4	0	Lars Grønholder, Haugesund
20 Må Karm	k	T	22	21.0	6.4	2.4	Karm	3	0	Jakob Ellingsen, Haugesund
21 Må Rask	k	T	16	22.7	8.0	3.1	Wichm.	3	0	Trygve Anda, Haugesund
22 Må Elefant	k	T	05	18.8	6.4	2.6	Alpha	2	0	Lars Larsen, Haugesund
23 Må Sira	k	T	13	21.0	6.0	3.0	Wichm.	2	0	Mandius Larsen, Haugesund
24 Må Kvik	k	T	19	20.5	6.6	2.5	Wichm.	2	0	Karl Helgesen, Haugesund
25 D Arizona	k h	J	94	101.1	20.6	10.7	Damp	300	2	A/S Skude, Haugesund
27 Må Havsulen	k	T	94	22.3	7.3	2.3	Wichm.	2	0	Johs. Krokedel m fl, Haugesund
28 Må Nutid	k	T	16	20.7	5.7	2.7	Brilliant	4	0	Sivert Eitrevåg, Haugesund
29 D Torbrand	h	S	18	133.3	24.0	11.0	Damp	452	3	Trygve Matland, Haugesund
30 D Lesseps	h	J	81	261.0	35.0	24.0	Damp	750	5	H M Wrangell, Haugesund
31 D Henry	h	S	07	170.5	28.0	13.8	Damp	350	3	D/S A/S Henry, Haugesund
32 Må Olaf	k	T	16	23.0	6.7	3.0	Wichm.	2	0	Elias Haga m fl, Haugesund
33 Må Trygg	k f	T	15	27.0	12.0	5.0	Rap	5	0	Kristian Johansen, Haugesund
34 Må Flink	h	T	22	25.0	9.0	5.0	Rap	6	0	H M Wrangell, Haugesund
35 D Hardhaus	k h	S	12	109.7	22.1	10.6	Damp	320	2	D/S A/S Br. Lothe, Haugesund
36 Ms Lovise	t	T	09	37.5	13.0	4.3	Aktiv	10	1	Olaus Hervig, Haugesund
37 Ms Brødrene	f k	T	06	32.0	12.0	5.0	Americ.	8	1	Bertel Hervik, Haugesund
39 D Falkeid	h	S	15	166.3	25.2	15.0	Damp	600	2	D/S A/S Falkeid, Haugesund
40 Ms Gerda	t k	T	96	43.6	18.1	5.6	Stella	12	1	Mathias Larsen, Haugesund
41 Må Spanholmen	k	T	19	22.5	7.0	4.0	Karm	5	0	Sigurd Kringeland m fl, Haugesund
42 Må Lausingen	k	T	20	23.5	7.3	4.0	Karm	5	0	Halfd Hervik, Haugesund

Farkostens nummer, art og navn	Anvendelse	Materiale	Byggår	Langde	Bredde	Dybde	Maskin, navn	Anfall HK	F. & fangstb.	Eierens (den korresponderende reders) navn og postadresse
43 Må Blåen	k	T	10	22.0	7.3	2.3	Wichm.	2	0	Ingebr Hovland, Haugesund
45 Mk Heim	t	T	13	50.1	13.5	6.3	Rap	22	1	Steffen Næss m fl, Haugesund
46 D Slæp	k	S	02	86.5	17.3	10.7	Damp	230	3	A/S Fiskeri og Slæp, Haugesund
47 Ms Prøven	k	T	00	29.0	12.0	5.0	Dahl	12	2	Mathias Kvalevåg, Haugesund
48 Må Hanna	k	T	20	24.0	7.5	3.5	Statto	5	0	Adolf Sveen, Haugesund
49 Må Trods	k	T	08	22.0	7.0	3.0	Karm	4	0	Heiberg Kilen m fl, Haugesund
50 D Aldebaran	k h	J	00	106.6	20.5	10.4	Damp	250	2	Olav Østensjø, Haugesund
51 Må Trygg	k	T	15	22.3	5.3	2.7	Ferro	8	0	Chr Th Torgersen, Haugesund
53 D Kvalen	k h	J	90	101.8	20.1	11.9	Damp	320	2	D/S A/S Kvalen, Haugesund
54 Må Frei	k f	T	?	21.5	6.8	3.3	Wichm.	4	0	Tønnes H Log, Haugesund
55 Må Kvikk II	k f	T	08	26.5	9.0	4.0	Wichm.	4	0	Thor J Helgesen, Haugesund
56 Må Edi	f	T	10	25.0	8.0	3.5	Grei	6	0	Hans Sternhoff, Haugesund
57 D Argo	h	S	98	144.7	25.1	11.7	Damp	429	2	D/S A/S Vines, Haugesund
58 D Vibran	h	T	91	153.1	25.7	12.6	Damp	260	2	Knut Knutsen O A S, Haugesund
60 D Tangbrand	h	S	17	132.6	24.0	10.6	Damp	370	3	D/S A/S Tangbrand, Haugesund
61 D Malula	h	J	17	103.8	23.4	11.4	Damp	110	2	Fr N Nordbø, Haugesund
62 D Dana	h	T	82	170.0	24.2	12.9	Damp	290	2	Ditlef Rasmussen, Haugesund
64 D Delfin	f	J	81	28.0	8.0	5.0	Damp	25	0	Johan Olsen m fl, Haugesund
65 Må Rap	k	T	20	23.0	7.8	3.2	Rap	4	0	Tron Knutsen, Haugesund
66 Må Lydig	k f	T	15	22.9	6.7	2.5	Alpha	4	0	Hilmar Sørensen, Haugesund
75 D Svanholm	h	S	17	179.7	28.6	12.8	Damp	632	2	Reiersen & Matland, Haugesund
77 D Hareid ¹⁾	h	S	06	136.8	21.7	11.4	Damp	400	2	Frithjof Nordbø, Haugesund
80 D Agnes	h	J	89	147.1	24.6	12.8	Damp	253	2	A/S Agnes, Haugesund
81 D Jarl	h	J	89	147.9	24.8	12.6	Damp	269	2	S/A Jarl, Haugesund
82 D Rask	h	S	90	166.9	27.2	16.6	Damp	480	2	Th. Smedsvik & Co. A/S, Hauges.
86 Må Kjell	k	T	22	20.0	5.0	2.5	Snøgg	3	0	Ole Hansen, Haugesund
87 Må Nestholmen	k f	T	22	22.0	6.5	2.7	Aktiv	4	0	Alfred Mikkelsen, Haugesund
89 Må Sverre	f	T	14	17.5	7.0	2.5	Rival	3	0	Kjedelsmed Andersen, Haugesund
90 D Storhaug	f k t	S	90	96.9	19.0	10.5	Damp	200	3	T H Skogland & Søn A/S, Hg.sund
92 Må Ruth	k	T	16	19.5	6.0	3.0	Atlanta	4	0	Hans H Kvamme, Haugesund
93 Må Fram	k	T	13	23.0	7.0	5.0	Autom.	4	0	Peder M Samuelsen, Haugesund
94 D Storesund	h	S	90	173.0	26.7	12.6	Damp	370	4	Ant Ommundsen m fl, Haugesund
95 D Stollund	h	S	08	221.6	32.2	11.9	Damp	761	2	D/S A/S John Knudsen, Haugesund
99 Ms Stein	t	T	?	45.0	15.3	6.5	Grei	12	0	Ingebrigt Olsen m fl, Haugesund
101 Ms Seien	k f	T	05	36.2	13.1	5.0	Rap	12	0	Jakob Falkeid, Haugesund
106 D Union	h	S	93	162.1	26.9	15.1	Damp	350	2	D Næsheim's Rederi A/S, Hg.sund
107 D Lovoy	h	S	89	175.6	22.5	11.7	Damp	260	2	A/S Kolnes, Haugesund
110 D Arkfös	h	T	20	129.9	27.6	13.7	Damp	400	3	Fr N Nordbø, Haugesund
112 Må Harald	k	T	22	22.0	6.0	5.0	Karm	3	0	O J Gundershaug, Haugesund
112 Ms Julie	k	T	20	24.0	9.0	4.0	Wichm.	5	0	Joh Jacobsen m fl, Haugesund
115 Må Sprøit	k	T	15	26.0	7.0	4.0	Populær	4	0	Johan Dankel, Haugesund
118 Må Sellenningen	k	T	25	23.0	8.0	3.0	Karm	5	0	Gudm Clementsen, Haugesund
119 Mk Bru	h	T	19	154.6	30.6	12.6	Bolind.	320	6	Skibs A/S Bru, Haugesund
121 Må Odin	k	T	00	25.0	8.5	3.5	Karm	5	0	Herman Henriksen, Haugesund
122 D Bokn	h	S	90	201.0	28.0	13.8	Damp	500	2	D/S A/S Bokn, Haugesund
123 D Kongshaug	h	S	01	203.6	30.0	10.9	Damp	500	2	M H Kongshavn & Sønner A/S, Haugesund
124 Ms Nor	k	T	01	36.0	13.0	5.0	Skandia	12	0	Martin Adnesen m fl, Haugesund
125 Må Vestberg	k	T	22	23.0	8.0	3.8	Fagerl.	5	0	Mandius Torbjørnsen, Haugesund
126 Må Rasken	k f	T	21	21.8	6.0	3.0	Aktiv	4	0	Gunval Gundersen, Haugesund
127 Må Atle	k	T	18	22.0	6.8	2.4	?	3	0	Einar Sørvåg, Haugesund
128 Må Gloppen	f	T	25	23.0	6.5	3.0	Skude	3	0	Carl Thorsen, Haugesund
129 Må Trip	f	T	23	22.8	7.0	2.5	Karm	5	0	Ivar Ivarsen, Haugesund
130 D Lowhar	h	S	96	107.0	21.3	10.2	Damp	185	2	A/S Lowhar, Haugesund

Farkostens nummer, art og navn	Anvendelse	Materiale	Byggeår	Lengde	Bredde	Dybde	Maskin, navn	Antall HK	F. & fangstb.	Eierens (den korresponderende reders) navn og postadresse
131 D King	h	S	18	175.2	30.6	15.7	Damp	641	2	Brødrene Lothe, Haugesund
133 Må Sellenningen	f k	T	10	24.0	9.0	4.0	Wichm.	4	0	Sigurd H Nilsen, Haugesund
134 D Lissy	f	S	02	40.0	9.5	6.5	Damp	30	0	Sigvald Opheim, Haugesund
136 Må To Brødre	k f	T	26	26.0	9.0	11.8	Karm	5	0	Rudolf R Matland m fl, Haugesund
137 D Havellen	h	S	99	102.3	17.3	8.4	Damp	115	0	A/S Havellen, Haugesund
138 D Steinar	h	S	90	129.2	21.4	12.1	Damp	250	3	Kr Høgh Hervig, Haugesund
139 D Activ	h	S	03	175.0	26.0	12.7	Damp	480	3	D/S A/S Alf Lindøes rederi, Haugesund
140 D Justi	h k	J	89	107.3	20.4	11.5	Damp	290	0	D/S A/S Justi, Haugesund
142 D Br. Lothe	h	J	18	125.1	22.3	12.6	Damp	480	2	D/S A/S Brødr Lothe, Haugesund
144 D Sylvia	h	J	80	134.1	24.8	12.6	Damp	205	3	D/S A/S Sylvia, Haugesund

R-K. Kopervik merkedistrikt.

2 Ms Finn	t	T	77	51.5	16.3	6.3	Skandia	12	0	Sverre Salamonsen, Kopervik	
3 Ms Dagmar	f	T	13	30.0	11.0	5.0	Concord	7	0	Carl Myhre, Kopervik	
4 Ms Defender	f	T	08	30.0	10.5	4.8	Rap	7	0	Hans O Hansen, Kopervik	
5 Må Oxen	t	T	14	38.0	9.0	3.8	Rap	9	0	Alliance Cannerns Ltd, Kopervik	
6 Må Vigaholm	t	T	15	28.0	7.3	3.5	Rap	5	0	Alliance Cannerns Ltd, Kopervik	
7 Mk Kongsnes	t	T	16	59.0	14.0	5.5	Wichm.	25	0	Alliance Cannerns Ltd, Kopervik	
8 Ms Sylvia	t	T	10	44.8	14.0	5.0	Skandia	15	0	Alliance Cannerns Ltd, Kopervik	
9 Mk Hasselø	k t	T	89	57.2	16.7	7.1	Skandia	25	0	Alliance Cannerns Ltd, Kopervik	
11 Må Glimt	f t	T	18	25.5	7.5	3.0	Rap	5	0	Ingvald H Våga m fl, Kopervik	
12 Mk Owners											
	Pride ¹⁾	k h t	T	89	79.6	18.5	8.5	Finnøy	40	0	Johan O Melkevig, Kopervik
13 Mk Kvik	f	T	05	39.0	9.0	7.0	Gideon	10	0	Oskar Finne, Kopervik	
14 Ms Fram	f	T	80	32.8	12.3	4.7	Gideon	8	0	Gustav Kalstø m fl, Kopervik	
16 Ms Svanen	f k	T	09	32.5	11.5	5.5	Populær	10	0	Peder Pedersen, Kopervik	
17 Må Kvik	f k	T	96	30.0	8.5	4.3	Sterk	6	0	Magnus Hansen m fl, Kopervik	
18 Må Hein	f k	T	16	32.0	11.5	5.0	Hein	8	5	Ludvik O Høvring m fl, Kopervik	
19 Ms Osen	f	T	07	31.0	10.0	7.5	Gideon	5	0	Nils Olsen, Kopervik	
20 Ms Norden	t	T	?	40.0	16.0	4.5	Skandia	15	0	Mikal Johannesen, Kopervik	
21 Må —	f	T	10	20.5	6.2	2.5	Karm	3	0	Bernt Helgeland, Kopervik	
22 Ss Marie	k	T	00	29.0	11.0	3.5	—	—	0	Gotfred Nilsen, Kopervik	
23 Må Glimt	f	T	?	30.0	11.0	5.0	Dan	8	0	T P Hermansen m fl, Kopervik	
24 Må Duen	k f	T	17	33.8	10.3	3.4	Wichm.	5	0	Jakob Larsen, Kopervik	
25 Ms Vatne	k f	T	17	42.5	14.2	4.9	Rap	22	0	Johannes S Sund, Kopervik	
26 Ms Dendy	f	T	08	34.0	12.2	5.3	Rap	12	0	Nils H Olsen, Kopervik	
28 Mk Levi ²⁾	h	T	75	73.5	19.2	8.9	Skandia	25	0	Sivert Sandsgård, Kopervik	
29 Må Smørstakk	f	T	17	24.0	7.5	3.0	Trygg	5	0	Andreas Tyse, Kopervik	
30 Må —	f	T	?	22.0	5.0	3.0	Levahn	3	0	J Mydland, Kopervik	
33 Sk St. Expedit	h	T	18	92.7	26.0	11.6	—	—	0	Born Hop m fl, Kopervik	
33 Må Gråfjeld ³⁾	f k	T	17	23.5	7.0	3.5	Wichm.	3	0	Barton Larsen, Kopervik	
34 D Liberta	h	K	06	145.8	27.0	9.6	Damp	200	2	D/S A/S Liberta, Kopervik	
35 Må Lars	f k	T	26	24.0	8.0	5.0	Snøgg	5	0	H Hermansen sen m fl, Kopervik	
36 Ss Marie	k f	T	92	35.0	12.0	5.0	—	—	0	Sven Hansen, Kopervik	
37 D Gudrun	f	S	91	43.0	10.0	7.0	Damp	30	0	Bertha Olsen, Kopervik	
38 Ms Agnes	f	T	?	30.0	10.5	5.0	Karm	10	0	Knut M Hansen, Kopervik	
39 Må Alken	f k	T	18	24.5	11.8	4.1	Karm	5	0	Karl Kristiansen, Kopervik	
40 Ms Elisa	f	T	13	34.8	13.0	4.9	Dan	10	0	Ivar Clausen, Kopervik	

R-K Kopervik — R-SN Skudeneshavn.

Farkostens nummer, art og navn	Anvendelse	Materiale	Byggår	Lengde	Bredde	Dybde	Maskin, navn	Antall HK	F. & fangstb.	Eierens (den korresponderende reders) navn og postadresse
41 D Bordeyri	h k	S	99	110.1	20.9	10.9	Damp	350	3	A Salomonsen, Kopervik
42 Ms Liljen	f	T	15	30.5	11.0	6.0	Concord	9	0	Gustav O Melkevik, Kopervik
43 Må Teddy	f t	T	16	22.0	6.0	3.5	C. Perf.	4	0	Kristian Bygnes, Kopervik
44 Må III	f	T	90	20.5	6.1	2.2	F. M.	3	0	Andreas O Dahm, Kopervik
45 Må Odd	f	T	22	26.0	9.0	3.7	Skandia	3	0	Odd Kristensen, Kopervik
46 Ms Anna	f	T	05	39.0	16.0	5.0	Skandia	15	4	Sigvart Høvring, Kopervik
47 Må Sport	f	T	22	21.0	6.5	4.5	Karm	3	0	Samson J Svåsand, Kopervik
48 Ms Else	f	T	?	30.0	12.0	6.0	Vestkyst	12	3	Hans Damm, Kopervik
51 Ms Gofarnæs	h k	T	18	61.8	19.4	7.8	Karm	15	0	Isak Eriksen A/S, Kopervik
53 Må Sterk	f	T	10	28.3	9.0	5.7	Sterk	5	0	Johan Skjold, Kopervik
54 Må Makrellen	f	T	13	26.7	9.3	3.5	Karm	7	2	Leonard Bertelsen m fl, Kopervik
55 Mk Solundir	h k t	T	08	68.8	19.2	7.9	Hein	70	0	Ole Omundsen, Kopervik
57 Ms Ternena	f	T	23	28.5	10.4	4.5	Special	10	0	Andreas O Dahm, Kopervik
61 D Nanna	h	J	81	148.9	24.4	13.9	Damp	215	2	A/S Nanna, Kopervik

R-SS. Sandnes merkedistrikt.

1 Ms Sanna	t	T	09	31.9	11.2	4.9	Stabil	12	0	A/S Sandnes Preserv. Co, Sandnes
2 Må Storm	t	T	?	27.7	9.6	3.8	Rap	5	0	Sandnes Canning Co A/S, Sandnes
3 Må Fennia	f	T	10	18.5	6.8	3.0	Fennia	3	3	Asbjørn Simonsen, Sandnes
5 Må Fram	t	T	12	26.2	7.9	3.3	Rap	5	0	A/S Sandnes Preserv. Co, Sandnes
6 Må Gannsfjord	t	T	17	32.0	11.0	4.0	Autom.	12	0	Gannsfjord Preserving Co A/S, Sandnes
7 Mk Kirstine	h	T	96	83.5	21.4	9.8	Gamma	40	1	A/S Sandnes Høvleri & Trælastfr.
8 Msk Vira	h	T	02	97.8	24.3	9.6	Grei	65	3	Thorv. S Øglænd, Sandnes
10 Mk Lindesnes	k	T	84	52.3	16.0	6.9	Grei	12	0	H Thengs, Sandnes
11 Ms Ovidia	k	T	?	32.0	9.0	3.6	Falkenb	6	0	Simon Simonsen, Sandnes
12 Ms Gyda	k h	T	05	56.2	17.5	7.1	Skandia	20	0	A E Jørpeland, Sandnes

R-SN. Skudeneshavn merkedistrikt.

1 Ms Vågen	f k	T	05	35.0	14.6	3.5	Skandia	12	0	Korn Rasmussen, Skudeneshavn
2 Ms Sølysten	k f	T	13	34.5	12.4	5.0	Grei	12	0	Johan Johnsen m fl, Skudeneshavn
3 Må —	f k	T	95	27.0	8.0	6.0	Regal	4	0	Didrik Endresen, Skudeneshavn
4 Må —	k f	T	20	25.3	7.8	3.5	Skude	5	0	Berndes Olsen, Skudeneshavn
5 D Skude	t h	T	21	146.0	29.4	16.4	Damp	220	3	Gjestsen og Mehus, Skudeneshavn
6 Må —	f k	T	02	31.0	10.5	3.7	Regal	5	0	I Valentinsen m fl, Skudeneshavn
7 Må —	f k	T	20	24.5	7.0	5.0	Rap	6	0	W Wallentinsen m fl, Skudenesh.
8 Må Skreien	k f	T	80	27.0	9.0	5.0	Atlanta	4	0	Jakob Eriksen, Skudeneshavn
9 Må Lundø	k f	T	23	24.0	5.0	3.5	Rap	4	0	J Bendiksen m fl, Skudeneshavn
10 Ms Solo	f k	T	11	37.0	12.4	4.7	Rap	12	0	O N Lahammer m fl, Skudeneshavn
11 6/å —	f k	T	02	25.0	8.5	3.0	—	—	0	O N Lahammer m fl, Skudeneshavn
12 Må —	k f	T	?	26.6	8.8	2.8	Rap	5	0	P M O Lahammer m fl, Skudenesh.
14 Mk Håstein	h k	T	00	92.7	25.0	12.4	Bolind.	50	2	Ole Melhus m fl, Skudeneshavn
15 Må —	f k	T	?	26.0	8.8	4.0	Regal	4	0	Karl K Naby m fl, Skudeneshavn
16 Må Harald	k f	T	98	27.0	8.3	2.8	Magnet	3	0	Bernh P Nornes, Skudeneshavn
17 Må —	k f	T	09	29.0	10.0	4.0	Grei	7	0	Lars Nornes, Skudeneshavn
19 Må Skrei	k f	T	04	24.0	7.0	4.0	Regal	4	0	Skudenes Privatb., Skudeneshavn
22 Ms Lea	k h t	T	17	50.7	15.0	7.0	Rap	22	0	Dion Mortensen, Skudeneshavn
24 Ms Marie	k f	T	08	37.0	13.0	5.5	Rap	12	0	Johan Hansen, Skudeneshavn
25 Ms Fri	k f	T	08	37.0	14.0	8.0	Rap	12	0	Kristoffer Hersvik, Skudeneshavn
26 Ms Norma	k f	T	04	26.0	10.0	5.0	Rap	5	0	Jørgen Tollefsen, Skudeneshavn
28 Ms Alma	k	T	08	38.0	14.0	5.0	Skude	16	0	Peder Paulsen, Skudeneshavn
29 Må —	k	T	84	20.0	5.5	2.0	C. Perf.	3	0	Johs Jakobsen, Skudeneshavn
31 Ms Marie	k	T	04	36.0	12.0	4.0	Grei	14	0	O B Fredriksen m fl, Skudeneshavn
32 Må Solveig	k f	T	10	20.0	6.0	2.5	Ferro	3	0	O B Fredriksen m fl, Skudeneshavn

Farkostens nummer, art og navn	Anvendelse	Materiale	Byssegr	Lengde	Bredde	Dybde	Maskin, navn	Antall HK	F. & fangstb.	Eierens (den korresponderende reders) navn og postadresse
33 Ms Brødrene	kf	T 00		35.5	13.0	4.5	Avance	10	1	Mikal Olsen, Skudeneshavn
34 MÅ —	fk	T 95		24.0	6.0	3.0	Regal	4	0	Didrik E Lahammer, Skudeneshavn
35 MÅ —	kf	T ?		23.5	7.5	2.5	Atlanta	4	0	Sigvald Larsen, Skudeneshavn
36 MÅ Snøgg	kf	T ?		30.0	10.5	3.9	Snøgg	5	0	H Knudsen, Skudeneshavn
38 6/Å —	fk	T ?		23.7	7.0	2.3	—	—	0	Ragnvald Olsen, Skudeneshavn
39 MÅ —	k	T ?		20.0	5.5	2.0	Regal	4	0	Samuel Pedersen, Skudeneshavn
41 MÅ Rap	kf	T ?		23.0	7.0	2.5	Rap	5	0	Peder J Viik, Skudeneshavn
42 Ms Nord- stjernen	k	T 00		37.0	14.0	6.0	Rap	12	1	Sivert Tollefsen, Skudeneshavn
43 MÅ Dagny	fk	T 15		24.0	8.0	5.0	Skude	3	0	Kristian Karlsen, Skudeneshavn
44 4/Å —	fk	T 90		26.0	10.0	6.0	—	—	0	Hans Endresen, Skudeneshavn
45 MÅ —	kf	T 06		21.0	10.3	4.3	Grei	7	0	Br. Nornes, Skudeneshavn
46 MÅ —	k	T 13		21.0	6.4	2.9	Eagle	3	0	Rasmus Simonsen, Skudeneshavn
48 Mk Concord	k	T 83		47.5	14.6	6.4	Dux	22	0	Børre Bentsen, Skudeneshavn
49 MÅ Rap	kf	T 93		27.5	9.0	3.5	Regal	5	0	Teodor Olsen m fl, Skudeneshavn
50 Ms Emma	tf	T 00		36.5	16.5	5.0	Skandia	16	0	Ivar Vik, Skudeneshavn
51 Ms Santo	fk	T 06		37.0	15.0	5.0	Skandia	10	0	Carl Thomassen, Skudeneshavn
52 SÅ —	fk	T 19		26.0	11.0	8.0	—	—	0	Gabriel Olsen, Skudeneshavn
54 Ms Transport It	It	T 13		32.0	9.5	5.0	Stabil	10	0	P E Pedersen, Skudeneshavn
57 MÅ —	k	T 02		26.0	9.3	3.5	Victor	5	0	Th E Høines m fl, Skudeneshavn
58 SÅ —	k	T 30		20.0	6.0	2.0	—	—	0	T Håversen m fl, Skudeneshavn
59 MÅ —	f	T 10		19.0	5.0	2.0	Regal	4	0	Gunvald I Lahammer, Skudeneshavn
60 MÅ —	fk	T 03		19.3	5.8	2.3	Sterk	2	0	Hans Gilje, Skudeneshavn
61 MÅ Silken	f	T 15		22.8	10.0	3.6	Rap	5	0	J A Oliverson m fl, Skudeneshavn
63 MÅ —	k	T 08		26.9	9.2	3.5	L. Grei	4	0	Mandius Simonsen, Skudeneshavn
64 Ms Piken	fk	T 95		38.0	16.0	6.0	Grei	10	1	B Jørgensen m fl, Skudeneshavn
66 Mk Waterlily	tk	T 88		61.0	18.4	7.2	Rap	22	0	M Andreassen m fl, Skudeneshavn
67 Mk Zion	tk h	T 17		64.0	19.4	8.5	Rap	40	0	Skudenes Privatb., Skudeneshavn
68 Ms Edith	fk	T 18		50.9	17.5	7.0	Rap	25	3	M Andreassen m fl, Skudeneshavn
70 MÅ Makrellen	fk	T ?		23.0	7.0	3.0	Regal	4	0	Lars P Nornes, Skudeneshavn
71 MÅ Silken	fk	T ?		27.0	9.0	4.0	Regal	4	3	Lars P Nornes, Skudeneshavn
72 Ms Ternen	fk	T 11		33.0	10.5	5.0	Rap	8	1	Paul Hansen, Skudeneshavn
73 MÅ Rask	fk	T 02		30.0	10.0	5.0	Dux	8	0	P Steffensen m fl, Skudeneshavn
76 MÅ Kvik	k	T 05		27.5	8.5	3.5	C. Perf.	6	0	Johan Johnsen m fl, Skudeneshavn
78 ?/Å Sjøblomsten	f	T 00		19.0	6.0	2.5	—	—	0	Kristian Karlsen, Skudeneshavn
79 MÅ —	kf	T 04		27.5	10.0	3.5	Skude	5	0	Ragnvald Olsen, Skudeneshavn
82 MÅ —	kf	T ?		25.0	7.0	4.0	Avance	5	0	L Halvorsen, Skudeneshavn
84 6/Å —	kf	T 00		22.0	6.0	2.5	—	—	0	Johan Josefsen, Skudeneshavn
85 MÅ —	k	T 09		24.0	7.0	2.5	Snøgg	4	0	Herm Kristensen, Skudeneshavn
86 Ms Høines	k ft	T 85		45.0	17.0	7.0	Skandia	12	1	Peder P Høines, Skudeneshavn
88 MÅ —	kf	T ?		21.0	6.0	3.0	Magnet	3	0	Ole Nilsen, Skudeneshavn
89 MÅ Grei	kf	T 00		26.0	8.5	3.0	Grei	4	0	Sam Pedersen m fl, Skudeneshavn
90 Ms Linea	ft	T ?		42.5	16.8	6.5	Avance	15	1	Sigvart Drivdahl, Skudeneshavn
91 8/Å —	kf	T 89		20.0	6.0	2.5	—	—	0	Lars L Lahammar, Skudeneshavn
92 6/Å —	f	T 00		18.0	5.5	2.0	—	—	0	Edvard Eliassen, Skudeneshavn
93 MÅ —	tk	T 15		27.0	9.0	3.5	Rap	5	0	L L Lahammar m fl, Skudeneshavn
96 MÅ Rask	kf	T 22		19.4	6.0	2.5	Sterk	4	0	Johannes Hansen, Skudeneshavn
97 MÅ Seien	kf	T 10		30.0	10.0	6.0	Grei	6	0	Jørg Håversen m fl, Skudeneshavn
98 MÅ Fram	lf	T 23		24.0	8.9	3.5	Skude	5	0	Johan Fosén, Skudeneshavn
99 D Fremtid I	ht	J 93		121.7	20.8	9.6	Damp	280	3	A/S Fremtid I, Skudeneshavn
100 MÅ Høg	k	T 16		30.0	10.0	3.5	Rap	7	0	Peder Olsen, Skudeneshavn
102 MÅ —	k	T 21		24.0	8.0	3.7	C. Perf.	4	0	J H Wilhelmson, Skudeneshavn
104 Mk Notre Dame des Dunes	kt	T 09		84.0	24.1	12.1	Karm	45	2	H Søiland, Skudeneshavn

Farkostens nummer, art og navn	Anvendelse	Materiale	Byggår	Lengde	Bredde	Dybde	Maskin, navn	Antall HK	P. & fangstb.	Eierens (den korresponderende reders) navn og postadresse
105 Ms Mistletoe	k h	T	06	76.0	20.6	9.2	Rap	45	1	G Gundersen m fl, Skudeneshavn
106 Mk Vikholm	h	T	07	78.8	23.8	12.0	Bolind.	50	2	Ole Melhus, Skudeneshavn
108 Må Karm	k	T	18	30.3	10.0	3.5	Karm	7	0	John Mevik, Skudeneshavn
109 Må Silver King	k	T	15	30.0	11.0	5.0	Skandia	10	0	Fredrik Schou, Skudeneshavn
110 D Brene	h t	S	17	133.6	23.9	11.0	Damp	450	3	A/S Brene, Skudeneshavn
111 Må Mågen	f k	T	28	28.5	10.0	4.5	Skude	5	0	Nils Støylen m fl, Skudeneshavn

R-SG. Sogndal merkedistrikt.

2 Må Størjen	k	T	18	32.0	12.0	6.0	Hein	7	0	Aksel Jørgensen, Rekefjord
4 Ms Heim	k	T	19	42.0	12.0	6.0	Hein	18	0	Johan Gotfredsen, Rekefjord
5 Ms Oline	k	T	12	36.0	12.0	6.0	Rap	10	0	L Berentsen m fl, Sogndal i Dalane
6 Ms Klara	k	T	15	36.0	12.7	5.8	Rap	12	0	Sivert Rag m fl, Sogndal i Dalane
7 Må —	k	T	16	30.0	10.5	5.0	Rap	7	0	Sivert Rag m fl, Sogndal i Dalane
10 Ms Stella	k	T	08	36.0	14.0	6.0	Rap	10	0	Melby Tønnesen, Rekefjord
11 Ss Siri	k	T	10	32.0	12.0	4.5	—	—	0	Johan S Bu, Sogndal i Dalane
12 Må Plog	k	T	15	29.0	10.0	3.5	Rap	7	0	Johan S Bu, Sogndal i Dalane
17 Må —	f k	T	16	18.5	5.0	3.0	Pan	2	0	Olaus Haneberg, Sogndal i Dalane
18 Må —	f k	T	11	19.0	5.0	4.0	Ferro	3	0	Alfred Ræg, Sogndal i Dalane
19 Må —	f k	T	14	21.0	5.3	4.7	C. Perf.	4	0	Theodor Reinertsen, Rekefjord
21 Må Skreien	f k	T	16	21.0	5.4	4.0	Roald	4	0	Tønnes Jørgensen, Rekefjord
22 6/å —	f k	T	'9	18.0	5.0	4.0	—	—	0	Aksel Fredriksen, Sogndal i Dalane
23 Må —	f k	T	11	28.0	8.0	4.0	?	6	0	Johan Gotfredsen, Rekefjord
25 4/å —	f k	T	14	18.7	5.8	2.2	—	—	0	Gustav Ræg, Sogndal i Dalane

R-S. Stavanger merkedistrikt.

1 Må Jens	f	T	08	25.0	7.5	3.0	Roald	4	1	Hans Ugelvik, Stavanger
2 Må Gå på	f	T	13	30.0	7.5	3.3	Wichm.	8	2	Elling Berentsen, Stavanger
3 Må Buøy II	f k	T	06	29.0	9.0	4.0	Buøy	5	2	Ole Olsen, Stavanger
4 Ms Gaulen	f k	T	06	34.7	12.0	5.0	Aktiv	11	0	Tønnes Stornæs, Stavanger
5 D Alken	t k	S	03	84.7	18.1	8.6	Damp	115	3	Stavanger Preserv. Co, Stavanger
6 Må Rubbestad	f	T	15	31.0	10.0	5.0	Wichm.	7	2	Ellef Johnsen, Stavanger
7 Må Rapp	f	T	95	30.0	9.6	3.7	Rap	5	2	Andreas Olsen, Stavanger
8 Må Snygg	f	T	96	28.0	9.0	3.6	Snøgg	6	2	Severin Olsen, Stavanger
9 Ms Anna	f k t	T	00	39.0	12.0	5.0	Verdan.	12	2	Jonas Jonassen, Stavanger
10 Må Fiskeren	k f t	T	16	36.0	11.0	4.0	Wichm.	8	1	Jonas Jonassen, Stavanger
11 Må Skavlen	f k t	T	10	25.0	7.0	2.5	Wichm.	4	1	Jonas Jonassen, Stavanger
12 Må Fix	k f t	T	16	35.0	11.0	4.5	Rap	7	2	Andreas Lunde m fl, Stavanger
13 Må Kvik	f	T	19	23.0	6.0	2.4	Buøy	4	1	Levard Wåge, Stavanger
14 4/å Hekla	f	T	'8	19.0	5.0	2.2	—	—	1	Johannes Evertsen, Stavanger
15 Må Egil	f k	T	17	23.0	5.0	2.0	Eagle	4	1	Ole Berg, Stavanger
16 Må Arne	f	T	19	28.0	8.0	3.5	Missouri	7	1	Olaus Østensen, Stavanger
17 Ms Moder I	f k	T	15	49.8	17.6	7.5	Normo	30	4	Stavanger Preserving Co, Stvgr.
19 Ms Magrett	f t	T	13	50.0	13.0	6.8	Champ.	30	1	Marthinus Johnsen, Stavanger
20 Må Rask	k	T	95	30.0	9.0	3.5	Bergs.	5	1	Bertil Bertelsen, Stavanger
21 D Alfa	t	J	72	80.0	12.7	7.0	Damp	75	2	A/S Alfa, Stavanger
24 Ms Dristig I	f k	T	16	40.0	13.0	4.0	Skandia	10	2	O Ommundsen A/S, Stavanger
25 Må Buøy	f k	T	10	25.0	7.5	3.0	Snøgg	5	1	Bellest Bårdsen, Stavanger
26 Mk Engøy	t	T	13	51.1	14.0	5.5	Skandia	25	1	Ole Dahl m fl, Stavanger
27 Mk Trafikk ¹)	t	T	67	50.8	11.5	5.7	Vestkyst	25	1	Peder J Johnsen, Stavanger
30 Ms Ørnen	f k t	T	10	38.0	12.0	4.0	Stabil	8	1	Randulf Wathne, Stavanger
31 Ms Marta	f k t	T	07	37.0	12.0	3.5	Rap	12	1	Lauritz Eielsen, Stavanger
32 Må Teisten	f	T	05	19.0	4.0	2.0	Gideon	4	1	Lauritz Eielsen, Stavanger

Farkostens nummer, art og navn	Anvendelse	Materiale Byggear	Langde	Bredde	Dybde	Maskin, navn	Antall HK	F. & fangstb.	Eierens (den korresponderende reders) navn og postadresse
33 Ms Albatros	f	T 00	30.0	7.0	4.0	Concord	5	1	Benjamin Enersen, Stavanger
34 Ms Duen	f	T 00	24.0	6.0	4.0	Stella	8	2	Mandius Nygård, Stavanger
35 Ms Ingrid	k ft	T 13	31.0	11.5	5.0	Populær	8	1	Knud Bakke, Stavanger
36 Må Karen	f	T 18	22.0	7.0	3.0	Snøgg	5	0	Charles Dunn, Stavanger
37 Ms Anna I	ft	T 00	28.0	12.0	6.0	Stella	7	1	Bjørn Bjørnsen, Stavanger
38 Ms Hulda	k ft	T 13	42.7	17.0	5.0	Skandia	20	1	Andreas Hovda, Stavanger
39 Ms Njørd	f	T 07	42.0	16.3	9.0	Verdan.	20	5	Konrad O Berekvam, Stavanger
40 Ms Frøya	f	T 48	30.0	12.0	5.5	Sølyst	8	3	Svend Svendsen, Stavanger
42 Ms Cecilie	k	T 85	53.9	16.3	7.2	Avance	25	1	O Johannesen m fl, Stavanger
43 Ms Dagny	k	T 0	35.0	13.5	4.0	Wichm.	15	1	Knud Samsonsen, Stavanger
45 D Victoria	t	T 05	90.0	13.0	9.0	Damp	145	1	John Brådlund Ltd, Stavanger
46 D Agdenæs	t	J 91	69.9	13.2	7.0	Damp	74	2	Brisling-Foreningen, Stavanger
47 Må Sjøgutten	f	T 18	31.0	14.0	8.0	Hein	7	0	Trygve Bakken, Stavanger
49 Ms Salmo	kt	T 17	60.0	16.8	7.2	Bolind.	45	1	Chr Bjelland & Co, Stavanger
50 D Sele	k ht	S 95	108.8	20.8	10.1	Damp	250	3	Chr Bjelland & Co, Stavanger
51 D Sardinien	k ht	S 94	94.0	20.7	10.6	Damp	300	3	Chr Bjelland & Co, Stavanger
52 D Ulstein	t	S 13	100.0	17.6	6.8	Damp	125	1	A/S Alfa, Stavanger
53 Ms Snål	t	T 13	60.9	19.9	7.8	Hexa	40	1	Chr Bjelland & Co, Stavanger
54 D Svithun	th	S 02	92.8	18.2	8.9	Damp	145	3	Chr Bjelland & Co, Stavanger
55 D Skipper	tk	J 78	98.4	16.0	9.8	Damp	155	3	Chr Bjelland & Co, Stavanger
56 D Skudenes	t	T ?	81.4	14.2	7.4	Damp	60	1	Chr Bjelland & Co, Stavanger
57 Mk Sølyst	t	T 17	52.9	14.7	6.5	Bergs.	45	1	Chr Bjelland & Co, Stavanger
58 Mk Brislingen	t	T 11	48.5	13.2	5.8	Bolind.	25	1	Chr Bjelland & Co, Stavanger
59 Ms Stavanger	t	T 14	43.6	17.4	6.6	Bergs.	28	1	Chr Bjelland & Co, Stavanger
60 Mk Strømmen	f	T 79	45.0	10.0	4.7	Dan	14	0	Kristen Knudsen, Stavanger
61 D Sunde	tk h	S 69	105.1	19.0	10.7	Damp	190	3	Chr Bjelland & Co, Stavanger
62 Mk Sola	th k	T 17	80.7	17.5	8.2	Wichm.	80	3	Chr Bjelland & Co, Stavanger
63 Mk Sæbøvik	tk	T 17	81.1	17.2	8.1	Wichm.	80	3	Chr Bjelland & Co, Stavanger
64 Mk Sandnes- fjord	t	T 13	57.5	14.8	7.0	Wichm.	30	1	Chr Bjelland & Co, Stavanger
65 Mk Sport	t	J 79	126.1	16.7	9.4	Avance	120	2	Chr Bjelland & Co, Stavanger
66 Mk Kobben	t	T 11	48.5	13.2	5.8	Bolind.	25	1	Chr Bjelland & Co, Stavanger
67 Ms Bolinder	t	T 05	38.5	14.1	5.0	Bolind.	25	1	Chr Bjelland & Co, Stavanger
68 Mk Randøy	kt	T 13	54.0	14.0	5.0	Skandia	25	1	Johne Kilane, Stavanger
69 D Stjernen	f	T 12	37.0	8.5	5.0	Damp	25	0	Ludvig Erøen, Stavanger
70 Mk Bru	t	T 13	47.8	12.1	4.7	Populær	25	1	Karl Sirevåg, Stavanger
72 Ms Delphin	ft	T 90	40.0	16.0	5.0	Skandia	25	4	Johs Mæland, Stavanger
73 Må Leo	f	T 08	27.0	9.5	4.0	Roald	4	1	L Clausen, Stavanger
74 Må Perfect	fk	T 90	20.0	6.0	2.5	?	4	0	Severin Rønneberg, Stavanger
75 D Lodsens	t	J 71	72.2	13.5	7.1	Damp	80	1	Brislingkompaniet, Stavanger
76 Mk Progress	t	T 12	60.0	13.0	6.0	Progress	40	1	Knud J Husebø, Stavanger
77 D Nor	k ft	J 70	94.9	18.1	9.1	Damp	95	2	Brislingkontoret 1914, Stavanger
78 Må Glimt	fk	T 90	24.0	7.0	5.0	Glimt	4	1	Isak Larsen m fl, Stavanger
79 D Ternen III	t	S 08	106.7	19.3	9.5	Damp	185	3	Stavanger Preserving Co, Stvgr.
80 Mk Ternen	t	T 90	40.0	11.0	4.0	Gamma	18	1	Stavanger Preserving Co, Stvgr.
81 Ms Hilda	ft k	T 00	38.0	16.0	7.0	Skandia	16	3	Thor Egeland, Stavanger
82 Ms Clupea	kt	T 17	56.3	17.5	7.0	Fram	35	1	Alf Lie, Stavanger
84 Må Finn ²)	fk	T 16	31.0	10.5	5.0	Hein	7	0	Kristoffer Engøy, Stavanger
85 D Havdrøt I	k	J 02	87.1	17.1	9.1	Damp	115	3	Olaf Østrem, Stavanger
86 Ms Lista	kt	T 00	30.5	11.0	5.0	Ideal	8	0	Berge Bertelsen, Stavanger
87 D Bassen	kt	T 18	86.0	18.0	9.0	Damp	75	3	L J Lyngdal, Stavanger
88 Må Hostei	k	T 12	30.0	9.0	3.0	Toscot	7	1	Berge Kleiberg, Stavanger
89 Sk Stella	l	T 00	38.0	10.0	5.0	—	—	0	Ole Jonassen, Stavanger
90 Må Blink	t	T 06	29.0	8.0	4.0	Thor	8	1	Lauritz Johnsen, Stavanger

Parkostens nummer, art og navn	Anvendelse	Materiale	Byggeår	Lengde	Bredde	Dybde	Maskin, navn	Anvendelse	F. & fangstb.	Eierens (den korresponderende reders) navn og postadresse
91 Må Fairbank	f	T	13	27.5	9.0	3.5	Fairb.	7	1	Edvin Johannesen, Stavanger
92 Må Heim	fk	T	10	29.0	9.0	4.0	Danette	4	1	T Knudsvik, Stavanger
93 D Kvitstøy	f	J	10	60.0	10.0	4.5	Damp	45	1	Mikal Johnsen, Stavanger
94 Må Bjørnø	fk	T	06	25.0	4.5	2.5	Buøy	4	0	Bernh Bjørnø, Stavanger
95 Må Finn	f	T	20	22.0	7.0	4.0	Buøy	4	0	Mathias Johnsen, Stavanger
96 Må Oskar	f	T	21	23.0	7.6	3.8	Grei	4	0	Ole Idsal, Stavanger
97 Ms Lillemor	fk	T	10	32.8	11.2	4.9	Rap	9	0	Henrik Sunde, Stavanger
99 Ms Fremad	fk	T	17	36.0	11.0	5.0	Skandia	7	1	Selius Eike, Stavanger
100 D Darling	t	S	94	84.7	12.2	7.9	Damp.	122	2	Brislingbørsen, Stavanger
102 Ss Hanna	f	T	90	12.0	5.0	3.0	—	—	1	Kastberg Knudsen, Stavanger
104 Må Den grønne	fk	T	?	36.0	15.0	4.0	Skandia	12	0	Enok Helland, Stavanger
105 Må Presis	fk	T	16	30.0	7.0	3.5	Toll	7	1	Einar Furre, Stavanger
106 Må Rap	fk	T	16	28.0	8.0	4.0	Rap	5	1	Andreas Eide, Stavanger
107 Må Snygg	fk	T	?	22.0	6.0	4.0	Snøgg	4	1	Johne T Østebø, Stavanger
109 Må Rask	f	T	18	35.0	12.0	4.5	Snøgg	8	1	Bertel Bertelsen, Stavanger
110 Må Sigurd	f	T	10	30.0	10.0	5.0	Toscot	6	0	Ragnvald Myhre, Stavanger
111 Ms Mågen	kf	T	05	34.0	11.8	4.6	Aktiv	7	0	Kristian Stornæs, Stavanger
112 Må Victor	f	T	15	19.0	6.0	4.0	C. Perf.	3	0	Kristian Stornæs, Stavanger
113 D Jadar	kh	S	07	88.6	17.9	8.9	Damp	135	4	A/S Jadar, Stavanger
114 Må Liv	kt	T	17	36.7	10.7	3.0	Levahn	7	1	A Helmersen, Stavanger
115 D Stabil ¹⁾	k	S	95	120.6	20.5	10.4	Damp	265	4	D/S A/S Delphine, Stavanger
117 Ss Marie	l	T	98	35.0	13.5	6.0	—	—	0	Jørgen Pedersen, Stavanger
119 Ms Sjøblomsten	f	T	98	27.0	9.0	4.0	C. Perf.	6	1	Samson O Jansen, Stavanger
120 Ms Odin	tf	T	00	42.0	16.0	10.0	Populær	22	1	Edvin Hanstvedt, Stavanger
121 Ms Sjøblomsten	f	T	14	42.0	12.0	5.5	Wichm.	20	1	Johan Tjensvold, Stavanger
122 Må Sørhaug	f	T	12	21.0	6.0	4.0	Glimt	4	1	Hans Olavesen m fl, Stavanger
124 D Jotun	h	S	62	172.5	24.7	12.9	Damp	297	2	A/S D/S Jotun, Stavanger
126 Må Olav	fk	T	10	32.0	12.0	8.0	Stella	8	1	Elmar Hansen m fl, Stavanger
127 Må Johanne	f	T	12	24.0	7.8	3.2	Stabil	4	0	Bjørn J Hagen, Stavanger
128 Må Jolla	k	T	12	22.0	5.0	3.0	Gideon	4	0	Mikal Kristensen, Stavanger
129 Mk Liv I	fk	T	10	45.8	11.8	6.0	Gideon	16	0	A Helmersen, Stavanger
130 Ms Enigheten	f	T	09	42.0	18.0	7.0	Skandia	16	4	Brislingkontoret 1914, Stavanger
131 D Comet ²⁾	f	S	00	35.0	8.3	5.3	Damp	28	0	Ole Madsen, Stavanger
132 Må Fix II	k	T	18	26.0	8.5	4.5	Skude	5	1	Amund Hansen m fl, Stavanger
133 Ms Havfjord	f	T	16	28.0	10.0	4.0	Concord	5	1	Mauritz Skjevik, Stavanger
134 Må Hval	f	T	13	26.0	8.0	3.0	Rap	5	0	Jakob Byberg, Stavanger
136 D Jadar I	fk	T	91	64.0	19.6	8.2	Damp	72	0	Ole Næsheim, Stavanger
137 Ms Sympati	kt	T	13	40.0	17.0	5.0	Avance	18	2	Wilhelm Bårdsen, Stavanger
138 Må Toppnæs	ft	T	19	25.0	6.8	4.0	Avance	8	1	Ole Torkelsen, Stavanger
139 D Adonis	t	T	93	105.0	14.0	9.0	Damp	150	1	Håkon Wilsgård, Stavanger
140 Må Svanen	fk	T	15	21.0	6.0	2.9	Sandrup	4	2	Kaspar E Karlsen, Stavanger
142 Må Randolph	f	T	05	24.0	9.0	4.0	Sterk	5	1	Berthinius Olsen, Stavanger
143 Må Fiskeren	tf	T	03	24.0	6.0	4.0	Wichm.	3	1	Arnt Sivertsen, Stavanger
144 Ms Anna	fh	T	18	33.1	13.0	5.5	Vestkyst	12	1	Berner O K Høivik, Stavanger
145 D Feistein	kt	S	96	106.8	21.2	9.0	Damp	260	1	A/S Darling, Stavanger
147 Ms Kari	kf	T	16	28.0	10.0	6.0	Dux	8	2	Ole Martinsen, Stavanger
148 Ms Anna II	kt	T	17	34.0	16.0	6.0	Aktiv	12	1	Anders Oppedal, Stavanger
150 Ss Bianka	fk	T	16	28.0	11.0	8.0	—	—	0	Severin Engø, Stavanger
151 Må Slampen	fk	T	09	35.0	12.0	5.0	Skandia	10	1	Conrad Gryte, Stavanger
152 Mk Sport I	fk	T	20	33.0	8.5	3.3	Gideon	5	1	Tollef T Ljosdal, Stavanger
154 Ms Frank	f	T	07	42.0	15.0	6.0	Populær	22	3	Brislingkompaniet, Stavanger
157 Må Kvik	f	T	07	27.0	8.0	3.0	Rap	5	0	Jacob Høinesen, Stavanger
158 Må Havhesten	fk	T	?	30.0	11.0	4.0	Hein	7	0	Mandius Løining, Stavanger
159 Må Sjøblomsten	f	T	10	27.0	8.0	4.0	Buøy	5	0	Gunvald Gundersen, Stavanger

Farkostens nummer, art og navn	Anvendelse	Materiale	Bygger	Langde	Bredde	Dybde	Maskin, navn	Antall HK	F. & fangstb.	Eierens (den korresponderende reders) navn og postadresse
161 Ms Fremad I	f	T	16	23.0	8.0	5.0	L. Grei	4	1	Stavanger Forsorgsvæsen, Stvgr.
163 Mgs Alen	kt	T	95	56.0	15.5	8.0	Alpha	30	1	L Hviding, Stavanger
164 D Jadarholm	k	J	82	87.4	16.0	8.3	Damp	70	5	Bredrene Anda, Stavanger
170 Ms Olava Moritz	t	T	13	44.0	16.0	6.0	Populær	25	3	Ole Pedersen m fl, Stavanger
172 Mk Skånevik	t	T	25	67.0	15.1	7.0	Wichm.	50	1	Chr Bjelland & Co, Stavanger
173 Ms Langøy	k f	T	08	42.0	17.5	6.0	Vestkyst	20	5	Central og Concord Canning Co, Stavanger
179 Må Gråen	k	T	21	23.0	7.5	3.5	Aktiv	4	9	Aksel Didriksen, Stavanger
184 Ms Odd	f	T	00	41.0	18.0	7.0	Skandia	15	3	Brislingkompaniet, Stavanger
185 D Hundvåg	h	S	08	183.2	29.0	11.8	Damp	108	4	Central Canning Co, Stavanger
186 Ms Madagaskar	f	T	17	39.7	14.3	5.5	Concord	12	0	Lauritz Eielsen, Stavanger
187 Ms Fram	f k	T	22	23.0	7.0	2.8	F. M.	6	0	Peter Svendsen, Stavanger
192 D Isbjørn	ih	S	07	169.5	27.1	14.0	Damp	400	3	Central Canning Co, Stavanger
193 D Assistent	t	J	85	111.1	20.3	9.5	Damp	165	2	A/S Sild, Stavanger
196 Ms Modig	f k	T	18	40.0	13.0	9.0	Rap	12	0	Kasberg Bakken, Stavanger
198 Må Aktiv	f k	T	11	25.0	8.0	4.0	Aktiv	5	0	Paul Bårdsen, Stavanger
199 Ms Jarmann	k	T	27	34.0	11.0	5.0	Jarl	8	1	John Vastveit, Stavanger
200 M Kampen	t	T	27	44.0	15.0	6.5	Wichm.	20	1	Stavanger Komm. Fiskehandel
202 Ms Haien	f	T	15	46.5	18.0	7.9	Avance	25	3	A/S Neutral, Stavanger
203 D Stavanger ¹⁾	h k	S	88	140.3	20.9	11.2	Damp	300	3	Chr. Bjelland & Co. A/S, Stavgr.
204 Mk Norma	kt	T	06	44.0	13.0	5.0	Skandia	19	1	C Gryte, Stavanger
205 Mk Formosa	f k	T	12	52.0	11.5	7.0	Populær	22	0	Helge Økland, Stavanger
206 Må Sjøblom-	sten I	T	14	26.5	9.0	5.0	Aktiv	5	1	Willy Andersen, Stavanger
207 D Standard I	t	J	96	86.9	16.6	8.0	Damp	120	1	Preserving Co. Nor, Stavanger
208 Ms Inga	k	T	00	38.0	15.0	4.5	Grei	8	1	Chr. Sjøthun, Stavanger
209 Må —	k	T	15	31.0	10.0	4.0	Aktiv	7	0	A Eide A/S, Stavanger

R-A. Åkra merkedistrikt.

1 Ms Trygg	k	T	05	36.5	13.3	5.2	Hein	9	2	Gustav Larsen m fl, Sævelandsvik
2 8/å Silden	f	T	28	29.0	8.0	4.0	—	—	2	Bent Didriksen m fl, Vedavågen
3 Ms Martha	f	T	12	42.0	17.0	7.0	Gideon	30	5	Ole Helgesen m fl, Vedavågen
4 Ms Alfa	f	T	08	35.0	11.0	6.0	Gideon	13	0	Ole Helgesen m fl, Vedavågen
5 Må Norge	k	T	25	27.0	9.5	4.0	Karm	5	0	Ole Simonsen, Akrehamn
6 Ms Svalen	ft	T	10	44.0	15.0	6.0	Alpha	14	1	Ingebrikt Dagsland, Vedavågen
7 Mk Akt	k	T	94	57.1	16.5	7.8	Populær	22	0	B I Sævelandsvik m fl, Sævelandsvik
8 Ms Alken	k	T	94	32.0	12.5	5.3	Aktiv	7	2	M K Ragnvaldsjord, Sævelandsvik
9 Ms Alvida	k	T	07	42.0	12.0	5.0	Kampen	12	0	Kr. G Tjesvold, Akrehamn
10 Ms Nego	k	T	7	36.0	13.8	6.0	Wichm.	14	1	Jakob Hansen, Vedavågen
11 Ms Fri	k	T	05	42.0	15.0	8.0	Rap	18	1	Tørres T Vea, Vedavågen
12 Ms Bevø	f k	T	08	41.8	14.9	9.0	Gideon	25	3	Lars Munkejord m fl, Vedavågen
13 Ms Duen	k	T	95	33.0	12.0	4.0	Aktiv	7	0	Johs T Sæveland, Sævelandsvik
15 Må Laksen	k	T	20	30.6	10.8	4.3	Skandia	6	0	T Oliverson m fl, Akrehamn
16 8/å Seien	k	T	27	29.0	8.0	4.0	—	—	2	Didrik Bentsen, Vedavågen
17 Ms Ternen	k	T	94	39.0	11.0	6.0	Rap	7	0	Johan P Østhus, Vedavågen
18 Ms Maud	kt	T	07	33.0	14.0	4.0	Skandia	15	0	Govert Torgilsen, Akrehamn
19 Ms Rap	k	T	04	34.0	11.5	5.0	Rap	7	0	Ole H Liknæs, Akrehamn
20 Ms Helgø	k	T	13	32.0	12.3	5.0	Rap	12	0	Mandius Hansen m fl, Sævelandsvik
21 Ms Lydia	k	T	96	37.0	13.5	5.4	Populær	10	0	Jonas Østhus m fl, Vedavågen
22 Ms Pilen	t	T	96	36.1	13.0	5.1	Kampen	12	0	Helmik S Østhus m fl, Vedavågen
23 Ms Elida	f k	T	00	34.0	11.0	5.0	Aktiv	11	0	Fr Vilhelmsen m fl, Sævelandsvik
24 Ms Brødre	k	T	17	40.0	14.0	5.0	Gideon	18	0	Hans Ole Kristoffersen, Vedavågen
25 Ms Klara	k	T	08	38.7	16.3	4.8	Skandia	16	0	Sevrin J Sevik, Vedavågen
26 Ms Marie ²⁾	k	T	?	34.7	12.8	4.6	Rap	12	1	H Kristiansen m fl, Sævelandsvik

R-A Åkra.

Farkostens nummer, art og navn	Anvendelse	Materiale	Byggeår	Lengde	Bredde	Dybde	Maskin, navn	Antall HK	F. & fangstb.	Eierens (den korresponderende reders) navn og postadresse
27 Ms Nor ¹⁾	k	T	?	36.0	13.0	5.4	Rap	12	4	Tørres K Østhus, Vedavågen
28 Ms Avance ²⁾	k	T	?	43.5	14.3	5.5	Tryg	12	1	Hans N Mannes, Sævelandsvik
29 Ms Svega	k	T	13	40.0	13.0	?	Rap	12	0	Thomas Karlsen m fl, Vedavågen
30 Ms Astri	k	T	17	45.0	15.5	5.5	Gideon	22	0	Kristoffer A Vedø m fl, Vedavågen
31 Ms Forsøget	f k	T	?	35.1	12.7	5.1	Levahn	10	1	Stenius S Østhus m fl, Vedavågen
32 Ms Elida ³⁾	k	T	?	36.0	14.0	5.0	Rap	9	0	Anders T Vedø, Vedavågen
33 Må Nyland	k	T	10	30.0	10.5	4.5	Tryg	6	0	Mikal Munkejord, Vedavågen
34 Må —	k	T	97	20.0	6.0	2.0	Levahn	3	0	Johan Jensen, Sævelandsvik
35 Ms Duen	k	T	18	34.0	13.0	6.0	Rap	12	1	Tønnes B Holmen, Akrehamn
36 Ms Snygg	k	T	03	35.0	12.5	5.5	Rap	12	0	Edv S Østhus m fl, Vedavågen
37 Ms Gyda	k	T	09	38.0	14.0	5.0	Skude	16	0	Peder P Mannæs, Sævelandsvik
38 Sk Munkejord	h t	T	12	74.3	23.0	11.2	—	—	0	M H Sævland m fl, Sævelandsvik
39 Ms Habil	k f	T	89	35.3	12.5	5.2	Aktiv	8	3	Fredrik A Vedø, Vedavågen,
40 Ms Duen ⁴⁾	k	T	93	35.0	14.0	6.0	Rap	12	0	Anders D Sævik, Vedavågen
41 Ms Avance ⁵⁾	k	T	98	35.5	13.0	4.8	Karm	10	0	Gunnar E Tjøsvold m fl, Akrehamn
42 Ms Svanen	k t	T	02	36.0	13.5	5.8	Rap	12	0	Johan Salvanes, Akrehamn
43 Ms Alken	k	T	80	37.0	12.5	5.0	Grei	10	0	Mandius Lund m fl, Sævelandsvik
44 Ms Elieser	k f	T	90	37.0	13.0	5.0	Gideon	8	0	Martin A Vedø, Vedavågen
45 Mk Solstrålen	k	T	80	51.0	16.5	8.0	Rap	30	0	Th G Munkejord m fl, Vedavågen
46 Ms Maggi	f k	T	92	36.0	12.0	5.0	Skandia	10	0	Gudm. S Sævik, Vedavågen
47 Ms Snar	t	T	19	44.0	15.0	6.0	Wichm.	14	1	Hans O D Sævik m fl, Vedavågen
48 Må Kvalen	k	T	25	27.0	9.5	4.0	Aktiv	5	0	Jakob Tønnesen, Akrehamn
49 8/a —	f k	T	20	27.0	6.7	3.6	—	—	2	Brødr Helgesen, Vedavågen
50 D Heim	k h	S	03	91.0	18.3	8.5	Damp	130	3	Didrik Vea m fl, Vedavågen
51 D Nyving	h	J	87	124.2	22.0	8.4	Damp	170	3	A/S Nyving, Akrehamn
52 Ms Ørnen	k	T	90	40.0	16.3	6.3	Skandia	10	1	P P Mannes d y, Sævelandsvik
53 Ms Alken	k	T	17	49.0	15.5	5.5	Grei	25	1	Kristoffer Østhus, Vedavågen
54 Mk Jena	h	T	07	89.7	24.7	12.7	Neptun	60	0	Jens Knutsen m fl, Akrehamn
55 Ms Elsa ⁶⁾	k f	T	02	38.0	13.5	6.0	Rap	9	0	Erling Johannesen, Vedavågen
56 Ms Livlig	k	T	00	40.0	13.5	6.5	Rap	22	1	Bert H Mannes m fl, Sævelandsvik
57 Ms Prøven	k	T	05	35.0	12.5	5.0	Grei	10	1	Johan H Sævik, Vedavågen
58 Ms Håbet	k	T	93	36.3	13.4	4.9	Kampen	12	2	Johs J Sævik, Vedavågen
59 Ms Astrid	k	T	00	40.0	14.0	9.0	Bolind.	15	1	Ole A Østhus, Vedavågen
60 Ms Maria	k	T	96	39.0	15.5	5.0	Rap	18	1	Theodor Klæhaug, Akrehamn
61 Ms Rundhaug	k	T	17	40.0	14.0	4.5	Rap	12	0	Tørres D Vea m fl, Vedavågen
62 Ms Magnet	k	T	19	42.0	14.0	5.0	Wichm.	20	0	Knut S Munkejord, Vedavågen
63 Må Prøven	f k	T	27	25.0	9.0	4.0	Eureka	9	0	Martin Jakobsen, Vedavågen
64 Ms Duen ⁷⁾	k	T	84	36.0	13.0	4.5	Gideon	6	0	K A Knutsen, Akrehamn
65 Ms Sandholm	f k t	T	17	48.5	16.5	5.3	Gideon	25	1	Salve Ingebrigtsen, Akrehamn
66 Mk Sævik	k h	T	98	73.5	16.4	7.4	Skandia	25	3	Vermund S Sævik, Vedavågen
67 Ms Tryg	t	T	17	46.0	16.0	8.0	Levahn	16	0	J R Tjøsvold m fl, Akrehamn
68 Må Rapp	k	T	14	22.5	7.5	3.0	Rap	5	0	Peder Tønnesen m fl, Akrehamn
69 Ms Alken	k	T	90	35.0	12.5	5.0	Grei	10	0	Tønnes Pedersen m fl, Akrehamn
70 Må Kvikk	k	T	03	25.8	8.3	3.3	Rap	5	0	Johan Gundersen, Akrehamn
71 Ms Hebe	k	T	06	35.0	12.0	6.0	Rap	6	0	Andreas T Sjøen, Akrehamn
72 Ms Rapp	t	T	05	38.3	14.2	6.0	Rap	18	1	Helmik Sevik, Vedavågen
73 Ms Silde	f k	T	06	35.0	13.5	5.8	Rap	9	1	Olav Tjøsvold, Akrehamn
74 Ms Gideon	k	T	03	35.0	13.0	5.0	Gideon	8	0	Didrik Karlsen, Vedavågen
75 Mk Håbjør ⁸⁾	h	T	79	80.0	20.0	9.0	Skandia	40	0	Ingv. Pedersen, Sævelandsvik
76 Ms Brødrene	k	T	06	38.5	14.0	6.0	Skandia	12	1	Ole O Munkejord, Vedavågen
78 Må —	k	T	05	19.1	5.9	1.9	Levahn	2	0	Andr Kristensen m fl, Vedavågen
79 Ms Anna Gurine	k t	T	18	50.0	15.7	5.3	Grei	25	1	Salve Ingebreitsen, Akrehamn
80 Ms Sigrid	k f	T	99	37.0	12.0	6.5	Skandia	12	0	Kr K Munkejord, Vedavågen
81 Må Fiskeren	k f	T	25	28.0	10.0	4.0	Karm	5	0	M Walhammer, Akrehamn

1) Omb. 1917. 2) Omb. 1919. 3) Omb. 1905. 4) Omb. 1917. 5) Omb. 1919. 6) Omb. 1924. 7) Omb. 1910. 8) Omb. 1913.

Farkostens nummer, art og navn	Anvendelse	Materiale	Byggeår	Lengde	Bredde	Dybde	Maskin, navn	Antall HK	F. & fangstb.	Eierens (den korresponderende reders) navn og postadresse
82 Må Nora ¹⁾	k	T ?	?	38.0	14.2	5.4	Aktiv	13	1	Ole G Mannes, Sævelandsvik
83 Ms Alken	k	T00		35.8	13.9	5.2	Rap	12	0	Håkon Hatloy m fl. Vedavågen
84 Må Fram	k	T10		31.6	10.0	4.0	Gideon	6	1	Laurits Davidsen m fl. Akrehamn
85 Ms Brødrene	k f	T01		34.0	13.3	5.0	Gideon	11	2	Theodor M Hillesø m fl. Vedavågen
83 Mk Frøystein ²⁾	h k	T17		76.2	19.0	7.9	Wichm.	40	3	Kr H Munkejord m fl. Vedavågen
87 Må Snar	k	T17		19.0	6.0	2.5	Tenfj.	3	0	Kr. L Sævland, Sævelandsvik
88 Ms Emma	k f	T90		32.0	11.0	5.0	Grei	10	0	Gunder G Tjoesvold m fl. Akrehamn
89 Ms Saga	k	T14		42.0	14.0	6.0	Rap	18	0	Sigv G Munkejord m fl. Vedavågen
90 S/å Seien	f k	T ?		26.6	9.1	3.2	—	—	0	Tønnes B Holmen, Akrehamn
92 Mk Havblik	k	T05		36.0	13.0	5.4	Aktiv	10	0	Hans O. Gudmundsen, Vedavågen
93 Ms Forsøk	k f	T05		38.0	11.0	5.0	Aktiv	10	0	Karl P Østhus, Vedavågen
94 Ms Solo	k	T00		30.5	11.5	5.0	Rap	7	0	Anen H Mannes, Sævelandsvik
95 Ms Klara ³⁾	k t	T08		38.5	13.0	5.5	Rap	18	0	Salve Hansen, Akrehamn
96 Mk Alice I	h k	T08		65.5	18.3	8.0	Gideon	35	0	Ole A Østhus m fl. Vedavågen
97 Ms Kristine	k	T93		36.0	10.0	5.0	Grei	12	0	Alb A Sævland m fl. Sævelandsvik
98 Mk Norli	k h	T17		60.0	18.0	9.0	Bolind.	40	3	Peder R Munkejord, Vedavågen
100 Ms Svanen	f k t	T95		36.0	12.0	5.0	Grei	10	1	Kørner S Sævland, Sævelandsvik
101 Ms Perlen	k	T ?		33.0	12.0	6.0	Grei	8	0	Ole J Valhammer, Akrehamn
102 6/å Fri	f k	T24		29.0	8.0	3.0	—	—	2	Sivert P Vea, Vedavågen
104 Må Levahn	k t	T00		21.0	6.0	2.0	Levahn	4	0	Aksverus Larsen, Akrehamn
105 Må Grei	k	T13		22.0	5.0	2.5	Grei	3	0	Ingvald O Adland, Akra
106 Ms Marta	t	T05		40.0	17.0	5.0	Hein	14	0	Oliver L Sjøen m fl. Akrehamn
107 Må Nyving	f k	T12		26.0	6.5	4.5	Rap	5	0	Kristian Knudsen m fl. Akrehamn
109 Ms Frigstad	k	T05		31.0	11.0	5.5	Grei	10	0	Toldus Danielsen m fl. Akrehamn
110 Ms Hyfra	k t	T04		36.0	13.5	6.0	Rap	12	1	Holger E Østhus, Vedavågen
111 Må Falken	k	T17		34.0	12.0	5.0	Normo	10	0	Kristoffer A Liknes, Akrehamn
112 Ms Forsøket	k f	T02		36.0	13.0	5.2	Aktiv	9	0	Nils S Vedø, Vedavågen
113 Må Gideon	k	T15		22.0	7.0	3.3	Gideon	4	0	Ola S Veda dy m fl. Vedavågen
114 Ms Silden ⁴⁾	f k	T ?		36.0	13.7	5.0	Karm	12	0	Lars K Mannes m fl. Sævelandsvik
115 D Notmann	k h	T15		96.4	19.2	8.5	Damp	110	3	Ole H Munkejord m fl. Vedavågen
116 D Seier	k h	T01		102.3	19.0	9.1	Damp	140	3	Ole H Munkejord m fl. Vedavågen
117 Må —	f k	T08		30.0	7.0	4.0	Alpha	3	0	Ole H Munkejord m fl. Vedavågen
118 Ms Valborg	k	T95		36.0	13.0	6.0	Rap	12	0	Jakob Nygård m fl. Adland
119 Må Verdens	Gang	k f	T12	28.1	11.8	3.5	Aktiv	5	0	Salve Hansen, Akrehamn
120 Ss —	k	T95		36.0	14.0	5.6	—	—	0	Thomas O Østhus, Vedavågen
121 Må Fisken	k	T20		26.0	8.7	3.3	Skude	5	0	Ludvig Oliversen m fl. Akrehamn
122 Må Silden	k	T12		26.0	8.0	3.0	Skude	5	0	Simon Oliversen, Akrehamn
123 Må Silden	k f	T07		27.0	8.0	3.0	Karm	5	0	Hans O Salvenæs m fl. Akrehamn
124 Ms Fremad ⁵⁾	f k	T05		34.0	13.5	5.1	Gideon	12	1	Johan J Østhus, Vedavågen
125 Ms Saga	k	T02		35.0	13.0	5.3	Rap	9	1	Laurits Tjoesvold m fl. Akrehamn
126 Ms Astrid	t	T08		46.0	17.0	6.0	Skandia	20	0	Ole K Johansen, Sævelandsvik
127 Ms Forsøget	k	T ?		35.0	13.0	5.0	Hein	10	1	Tønnes O Sjøen m fl. Akrehamn
128 8/å —	k	T90		20.0	6.3	2.3	—	—	0	Lars Oliversen, Akrehamn
129 Må Svorting	k	T05		34.0	11.4	4.4	Snøgg	6	0	Emil Tønnesen, Akrehamn
130 Må Venus	k	T ?		30.0	8.0	4.0	Hein	5	0	Torvald J Vedø, Vedavågen
131 Mk Sjøbryn	h k	T11		90.3	22.8	9.5	?	40	0	Knut Sørensen m fl. Vedavågen
132 Må Alken	k	T08		25.5	8.0	4.0	L. Grei	4	0	Jakob Mosnæs, Akrehamn
134 Ms Ternen	k	T14		31.0	10.5	4.0	Normo	7	0	Anders P Østhus, Vedavågen
135 6/å —	k	T00		22.0	6.0	3.0	—	—	0	Lars Pedersen, Akrehamn
136 Ms Vasøy	f t	T12		44.0	15.0	8.0	Skandia	20	4	Erik O Tveit m fl. Sævelandsvik
137 6/å —	k	T ?		21.7	6.3	2.5	—	—	0	Hans T Klehaug, Akrehamn
138 Ms Flid	k	T00		34.0	12.0	6.0	Møller.	8	1	Rasmus E Sævik, Vedavågen

R-A Åkra.

Færkostens nummer, art og navn	Anvendelse	Materiale	Byggeår	Lengde	Bredde	Dybde	Maskin, navn	Antall HK	F. & fangsstb.	Eierens (den korresponderende reders) navn og postadresse
139 S/Å Nyland	k	T	80	30.0	10.0	4.0	—	—	1	Didrik Svensen m fl, Vedavågen
140 S/Å Norden	fk	T	80	30.0	10.0	4.0	—	—	1	Torris Didriksen m fl, Vedavågen
141 Må Graff	k	T	15	22.0	8.0	3.0	Gideon	4	0	Torres Sletten, Vedavågen
142 Ms Marie	k	T	05	36.0	13.0	5.0	Aktiv	10	0	Kristian A Vedø m fl, Vedavågen
143 Mk Høvding	t	T	10	43.0	14.0	5.0	Wichm.	14	0	Sigv. Rundhaug, Vedavågen
144 Må Hai	fk	T	00	25.0	6.0	3.0	Hexa	6	0	Andreas T Holmen, Vedavågen
145 Må Svartingen	kf	T	00	26.8	8.3	2.5	Rekord	6	0	Sivert Dyrland, Akrehamn
146 Mk Varholm	kh t	T	95	72.0	17.0	7.0	Hein	35	0	Jonas R Tjøsvold m fl, Akrehamn
147 Ms Samson	fk	T	95	36.0	13.0	6.0	Grei	10	1	Albert Tjøsvold, Akrehamn
149 Ms Anna	k	T	93	35.0	12.5	5.0	Kampen	10	0	Nils Jakobsen m fl, Ådland
150 6/Å —	fk	T	15	21.0	5.5	3.0	—	—	0	Gunnar L Liknes, Ådland
151 Ms Anna	k	T	98	36.5	13.0	6.0	Grei	10	0	Jonas R Tjøsvold m fl, Akrehamn
152 Ms Ragnhild	fk	T	17	44.0	16.0	7.0	Rap	22	1	M H Munkéjord, Vedavågen
153 6/Å —	k	T	00	22.0	6.0	4.0	—	—	0	Ole J Valhammer, Akrehamn
154 Må Skjensodden	f	T	10	25.0	8.0	3.5	Karm	5	0	Johan Hansen m fl, Akrehamn
155 Ms Silden ¹⁾	kf	T	04	37.7	12.9	3.9	Rap	12	1	Hans Østhus m fl, Vedavågen
156 Ms Prøven ²⁾	kt	T	?	41.1	13.7	4.0	Wichm.	14	1	Sigv Storkersen, Sævelandsvik
157 Mk Normanner	ht	T	08	94.2	26.0	11.7	Bolind.	80	3	Th G Munkejord m fl, Vedavågen
158 Mk Oregon	k	T	88	59.6	16.6	7.7	Søderb.	20	0	Torres K Østhus m fl, Akrehamn
159 Må Kvikk	k	T	05	21.4	6.7	2.6	Wichm.	4	0	Thomas K Mannes m fl, Sævelandsvik
160 Må Svint	k	T	99	24.3	7.3	2.5	Karm	5	0	David Kristensen m fl, Vedavågen
161 6/Å —	fk	T	20	24.0	8.0	3.0	—	—	0	Gustav G Tjøsvold, Akrehamn
162 Mk Leon	kh	T	02	61.7	18.2	7.9	Wichm.	25	0	Magnus Tørresen m fl, Vedavågen
163 Må —	fk	T	10	25.0	8.0	3.0	Karm	4	0	Sigurd Medhaug m fl, Akrehamn
164 Ms Sambo	ht	T	20	49.4	16.3	6.3	Rap	25	0	Karl T Sjøen m fl, Akrehamn
165 Msk Patriot ³⁾	t	T	59	89.2	21.3	10.4	Stabil	35	3	Lars K Mannes m fl, Sævelandsvik
166 Ms Mørtel	kf	T	17	38.2	12.7	4.8	Hein	12	0	Anders Davidsen m fl, Vedavågen
167 Sk Ingolv	hk	T	93	66.0	21.0	11.0	—	—	1	J Johannessen m fl, Sævelandsvik
168 Må Solstrand	f	T	14	24.0	7.0	3.0	Normo	5	0	Oliver Wåge, Akrehamn
169 Må Kobben	f	T	03	26.0	8.0	4.0	Rap	5	0	Gustav Halvorsen, Akrehamn
171 Ms Vega	k	T	07	36.0	14.0	7.0	Wichm.	10	0	Kr K Sævik m fl, Vedavågen
174 Msk Ejvor	ht	T	20	110.3	22.0	11.0	Bolind.	95	3	P O Munkejord m fl, Vedavågen
175 D Herdla	kh	J	75	72.1	14.2	7.3	Damp	75	3	E Mannes, Akrehamn
176 Ms Allert	t	T	07	42.2	15.3	7.0	Bolind.	20	1	Jonas R Tjøsvold, Akrehamn
177 Må —	kf	T	09	22.0	7.3	3.0	Karm	4	0	Mandius Didriksen, Akrehamn
178 Må Rapp ⁴⁾	t	T	17	34.0	10.5	5.0	Rap	9	0	Edv Jakobsen, Akrehamn
179 D Annaho	ht	S	90	186.0	29.0	11.3	Damp	450	3	G Grindhaug m fl, Akrehamn
180 Må Lettbygd	kf	T	21	23.4	8.2	3.2	Rap	6	0	Hans Hansen, Akrehamn
181 Må Viking	kf	T	?	22.0	6.4	2.7	Fagerl.	5	0	Bertolles Larsen, Sævelandsvik
182 Må Thor	kf	T	10	27.0	7.7	4.0	Karm	5	0	Gabriel Thomassen m fl, Akrehamn
183 Må Seien	kf	T	21	34.0	13.0	4.7	Karm	7	0	Didrik Larsen m fl, Akrehamn
184 Må Fryd	kf	T	18	31.0	10.0	4.0	Hein	8	0	Joh J Søvland m fl, Sævelandsvik
185 Må Hovden	kh	T	19	36.0	12.0	4.0	Wichm.	8	0	Nils J Hovden m fl, Vedavågen
186 Må Ryving	k	T	05	24.0	8.0	3.0	Levahn	4	0	Arne G Mannes, Sævelandsvik
187 4/Å —	kf	T	12	20.0	5.0	2.0	—	—	0	Ole Tørresen, Vedavågen
188 6/Å —	kf	T	12	24.0	6.0	3.0	—	—	0	Ole Tørresen, Vedavågen
189 Mk Trent	h	T	76	72.1	19.0	10.1	Bergs.	45	2	Gunnar E Tjøsvold, Akrehamn
190 6/Å Fram	k	T	90	27.0	8.8	3.2	—	—	1	David T Vea, Vedavågen
191 Må —	fk	T	22	26.0	9.0	6.0	Karm	5	0	Ludvig Henriksen m fl, Akrehamn
193 Må —	fk	T	00	24.0	6.0	3.0	Gideon	4	0	Karl T Østhus, Vedavågen
194 Ms Heina	kt	T	07	38.0	14.5	7.5	Hein	16	0	Andr Dahl, Vedavågen
195 Må Ulv	kf	T	12	25.0	8.0	2.9	Skude	5	0	Martin Liknes, Akrehamn
196 Ms Laurens ⁵⁾	k	T	?	33.0	12.5	5.0	Aktiv.	7	0	Th K Mannes m fl, Akrehamn

Farkostens nummer, art og navn	Anvendelse	Materiale Bygger	Lengde	Bredde	Dybde	Maskin, navn	Antall HK F. & langstb.	Eierens (den korresponderende reders) navn og postadresse
197 Må Trygg	k f	T 25	28.0	9.5	3.0	Tryg	6 0	Lars P Åkrehamn m fl, Åkrehamn
198 Må Akrehavn- pryd	f	T ?	27.0	9.0	4.0	Karm	5 0	Tønnes O Sjøen m fl, Åkrehamn
199 Må Klepp	f k	T 23	28.0	9.8	3.7	Karm	5 0	Lars Svendsen m fl, Åkrehamn
200 Sā Alen	f k	T 03	24.0	5.5	3.5	—	0	Jak O Sævländsvik, Sæveländsvik
201 D Örn ¹⁾	h	S 08	36.8	19.3	8.7	Damp	70 3	Knut S Munkejord m fl, Vedavågen
202 Mk Solbryn	h k	T 90	73.7	19.7	8.8	Bolind.	40 3	Knut S Munkejord m fl, Vedavågen
203 D Nyborg	h f t	T 20	113.2	23.3	9.5	Damp	140 3	A/S Åkrehavns Fiskeriselskap, Åkrehamn
204 Ss Rask	l	T 96	22.0	9.0	4.0	—	0	L Oliveren m fl, Åkrehamn
205 Mk Seleningen	t	T 06	55.8	17.3	6.6	Aktiv	14 0	Tønnes Munkejord, Vedavågen
206 ?/ā Snar	f k	T 27	29.0	7.6	2.0	—	2	Ingv. Pedersen, Åkrehamn
207 D Velox	h k	J 94	92.6	18.6	10.6	Damp	300 3	Seren A S Sævik m fl, Vedavågen
208 Mk Salvøy	h	T 90	68.8	17.7	8.8	Bolind.	50 1	Hans Vedø m fl, Sæveländsvik
209 Ms Thyra	k t	T 05	38.0	13.0	5.0	Skandia	10 0	Villas O Manuæs, Sæveländsvik
210 Må Havhesten	k	T 07	24.0	6.0	1.7	Rapid	3 0	Peder Fagerland, Åkrehamn

R-AL. Årdal merkedistrikt.

1 Må Vigtor	k f	T 95	22.8	6.8	2.4	Victor	5 2	Ola Tytlandsvik, Sør-Skår
2 Ms Haugen	k f	T 90	38.0	15.4	6.0	Skandia	8 0	Bertel Mæhle, Sør-Skår
3 Ms Niord	f	T ?	44.0	18.0	7.5	Avance	20 0	Johs Sørskår m fl, Sør-Skår

R-AS. Avalsnes merkedistrikt.

1 Må Kvik	k f	T 12	30.0	8.5	5.0	Rap	7 0	Sivert E Våga, Fosøy
2 Ms Forsøket	f k	T 11	30.0	10.0	3.8	Aktiv	7 0	Lars K Fosøy m fl, Fosøy
3 Må Ternen	k f	T 10	25.0	8.0	3.5	Aktiv	3 0	Kr Osmundsen m fl, Røksund
4 4/ā Mikelsen	f	T 90	26.0	7.0	4.0	—	1	J Jakobsen, Høievarde pr Kopervik
5 Må Alken	f	T 14	21.0	7.0	3.0	Atlanta	6 0	Daniel Johnsen, Fosøy
6 Mk Håbet	k f	T 90	30.0	12.0	6.0	Skandia	12 4	Edvard E Våga m fl, Fosøy
8 Må Fosøy	k f	T 16	26.0	9.0	3.5	Skandia	6 0	Peder S Fosøy, Fosøy
9 Ms Visnes	k t	T 10	33.2	11.5	5.3	Skandia	10 0	Peder Skeie m fl, Visnes på Karmøy
10 Må —	k f	T 12	30.0	10.0	4.5	Karm	7 0	Daniel J Gismervik, Slättevik
11 Sk Buvik	h	T 19	93.0	26.0	10.0	—	2	P P Hinderaker m fl, Visnes på Karmøy
14 Må Fix	k f	T ?	21.0	6.5	3.0	Aktiv	3 0	Hjalmar Nilsen, Visnes på Karmøy
15 Må Gunders- haug	f k	T 20	23.3	7.0	3.5	Karm	5 0	John C J Matland, Kopervik
16 Ms Lena	f k	T 98	33.5	12.5	6.0	Rap	7 1	Martin H Kolstø m fl, Kopervik
18 Må Båsvik	f	T 10	23.0	6.0	3.0	Populær	4 1	John Båsvik, Røksund
19 Må Odin	f k	T 14	29.5	11.0	4.0	Skandia	7 0	Johan Nilsen, Visnes på Karmøy
20 Må Røksund	f	T 17	21.0	6.5	2.5	Populær	4 0	Edvart Larsen m fl, Røksund
21 Må Røk	f k	T 17	22.5	6.7	3.0	Karm	4 0	Hans Olsen, Røksund
24 Må Rap	f k	T 16	32.0	8.0	5.5	Archim.	4 1	Ludvik L Koldetræ, Kopervik
25 Må Vågen	f	T 90	20.0	5.4	2.3	?	3 0	Bertinius J Våga, Fosøy
26 Må Mågen	f k	T 16	30.9	10.2	4.0	Skandia	7 0	Peder P Lande, Visnes på Karmøy
28 Ms Buvik	k t	T 11	41.0	14.7	7.0	Skandia	25 1	P V Hinderaker, Visnes på Karmøy
29 Må Strilen	k f	T 00	30.0	10.6	3.0	Tryg	6 0	P V Hinderaker, Visnes på Karmøy
30 Mk Rupee	k h	T 93	57.0	15.2	7.0	Gideon	28 1	P P Hinderaker, Visnes på Karmøy
31 Ms Emley	t	T 05	43.0	16 0	5.5	Rap	22 1	Olav Olsen, Kvalavåg
32 8/ā —	k f	T 04	28.2	8.6	3.2	—	1	Kr K Kvalevåg m fl, Kvalavåg
33 6/ā —	k f	T 03	22.9	7.2	2.5	—	0	Kr K Kvalevåg m fl, Kvalavåg
34 Ms Strømpil	k h t	T 03	50.8	16.4	7.3	Grei	25 1	Kr K Kvalevåg m fl, Kvalavåg

R-AS Avaldsnes — R-B Bokn.

Farkostens nummer, art og navn	Anvendelse	Materiale	Byggetår	Lengde	Bredde	Dybde	Maskin, navn	Antall HK	F. & fangstb.	Eierens (den korresponderende reders) navn og postadresse
35 Må Teddy ¹⁾	tf	T	?	23.0	5.0	3.0	Karm	5	0	Ole O Hørring, Kjøpervik
36 Må Agtiv	fk t	T	03	29.0	9.6	5.0	Aktiv	7	0	Gunvald J Hørring, Kjøpervik
37 Ms Expres	kf	T	80	33.0	12.2	5.0	Rap	12	0	Adne P Kvalevåg, Kvalavåg
38 Må Hågneland	kf	T	09	27.0	8.0	3.0	Karm	5	0	Kr H Helgeland, Kjøpervik
39 S/A —	kf	T	00	28.0	9.0	3.4	—	—	1	B K Vigsnes m fl, Visnes på K.øy
40 Må Norden	kf	T	?	17.0	5.0	2.0	?	3	0	Peder Viksnes, Dalen pr Haugesund
41 6/å —	kf	T	90	30.0	8.0	4.0	—	—	0	H A Visnes, Visnes på Karmøy
42 6/å —	kf	T	05	15.0	5.0	3.0	—	—	0	H A Visnes, Visnes på Karmøy
43 Må Fisk	fk	T	16	22.0	7.0	5.0	Karm	3	0	Lars G Fosen m fl, Røksund
44 Må Hans	kf	T	08	20.7	7.3	3.5	Dan	4	0	Olav Skeie, Visnes på Karmøy
45 Må Anna	kf	T	10	20.0	6.0	2.4	Atlanta	4	0	H Hinderaker, Dalen pr Haugesund
46 Må Sjøfuglen	kf	T	15	30.0	6.5	4.0	Regal	6	0	Andr Wefring, Visnes på Karmøy
47 Må Rolf	fk	T	00	28.0	9.0	6.0	Danette	4	0	Kristian Østhus, Røksund
48 Må Odd	fk	T	?	23.0	6.0	4.0	Fairb.	5	0	Nils Øvretveit, Visnes på Karmøy
50 Må Snygg	fk	T	10	22.0	6.0	3.0	Snøgg	3	0	E Lydersen m fl, Dalen pr Hauges.
51 Mk Reidarfjord	hk	T	95	60.3	16.9	7.8	Dan	21	0	P Jakobsen m fl, Høievarde pr Kop.
52 6/å —	fk	T	00	22.0	7.0	3.0	—	—	0	Ole J Kvalevåg m fl, Kvalavåg
56 Ss Forsøket	l	T	90	40.0	15.0	5.0	—	—	0	Lars K Fosen, Røksund
57 Ss Alken	lf	T	?	32.0	12.0	7.0	—	—	0	Nils Løkken, Røksund
59 Må Thor	f	T	20	23.0	7.0	3.5	Grei	4	0	Svend A Kalstø, Kvalavåg
60 Ss Håbet	f	T	00	30.0	10.0	6.0	—	—	0	Svend A Kalstø, Kvalavåg
61 6/å —	kf	T	10	25.0	8.0	4.0	—	—	0	John B Våge, Avaldsnes
62 Må Vigsnes	fk	T	?	23.0	7.0	3.5	Fox	7	0	Jacob Nilsen, Visnes på Karmøy
64 Må Møller	f	T	00	23.0	5.4	3.2	Møller.	6	0	A A Hinderaker, Visnes på Karmøy
65 Ms Hai	kf	T	10	31.0	11.0	5.0	Skandia	7	0	Tore Bygnes, Kjøpervik
66 Ms Våge	t	T	?	46.0	14.0	5.5	Aktiv	10	1	Tormod Lindøe, Avaldsnes
68 Må Liv	fk	T	18	32.0	10.0	4.0	Wichm.	8	0	L H Gismervik m fl, Avaldsnes
69 Ss Fram	l	T	09	30.0	9.0	5.5	—	—	0	L H Gismervik m fl, Avaldsnes
70 Ms Lina	fk	T	05	30.0	11.0	5.0	Rap	7	0	Knut Landenes m fl, Avaldsnes
71 Må Fremad	f	T	15	27.0	7.4	3.0	Frisbie	6	0	Ole Clausen, Avaldsnes
72 Må Falken	kf	T	05	28.0	10.0	3.5	Skandia	5	0	Arne Kalstø, Avaldsnes
73 Må Karoline	kf	T	18	23.0	7.3	3.5	Wichm.	3	0	Anskar A Kvaievåg, Avaldsnes
74 Må Ferking	kf	T	08	30.5	10.5	4.0	Rap	7	0	Lars Larsen, Fiskå i Avaldsnes

R-B. Bokn merkedistrikt.

1 Må Traust	kf	T	15	31.0	10.5	4.5	Normo	7	0	Elisæus Vatneland m fl, Føresvik
2 Må —	k	T	28	34.0	11.8	5.0	Wichm.	10	0	Lars Sæbø m fl, Føresvik
3 Må —	kf	T	15	31.0	8.0	4.0	Dan	7	0	Jacob Hogneland m fl, Søndaland
4 Må Falken	kf	T	10	28.0	9.0	4.0	Rap	5	0	J I Borgenvik, Føresvik
5 Ms Orion	fk	T	17	40.0	16.3	5.3	Avance	25	4	Otto Alvestad m fl, Føresvik
6 Ms Svanen	kf	T	10	33.0	11.5	4.5	Levahn	12	0	Erik Vatnaland, Føresvik
7 Ms Uræd	tkf	T	08	32.6	11.8	5.0	Levahn	12	0	Sigvald Loten, Søndaland
8 Må —	kf	T	15	30.9	10.8	4.1	Sterk	6	0	Henrik Håland m fl, Føresvik
9 Må Fløi	kf	T	17	32.0	11.5	4.0	Rap	12	0	Lars H Ognøy m fl, Føresvik
10 Må —	kf	T	09	28.7	9.4	3.9	Levahn	6	0	Aug Sønneland m fl, Søndaland
11 Må —	kf	T	16	33.0	10.5	4.0	Rap	9	0	Erik Sæbø m fl, Føresvik
12 Må —	kf	T	00	28.0	9.5	3.3	Dan	4	0	Hans E Hansen, Føresvik
13 Må Trygg	kf	T	15	30.0	10.4	4.1	Rap	7	0	Anders Kro m fl, Føresvik
14 Må —	kf	T	14	30.0	10.5	4.1	Rap	7	0	Ole B Våge m fl, Austre Bokn
15 Må —	kf	T	16	31.8	10.3	3.8	Rap	9	0	Olaus Hegland m fl, Austre Bokn
16 Må Fram	kf	T	16	32.0	10.0	4.0	Gideon	8	0	Tønnes Bryningsland m fl, Bokn
17 Må Trygg	kf	T	17	31.0	9.5	4.0	Hein	7	0	Lauritz Aksdal m fl, Føresvik
18 Må —	kf	T	15	30.0	10.4	4.5	Rap	7	0	Lars Sæbø m fl, Føresvik

Farkostens nummer, art og navn	Anvendelse	Materiale	Byggeår	Lengde	Bredde	Dybde	Maskin, navn	Antall HK	F. & fangsrb.	Eierens (den korresponderende reders) navn og postadresse
19 Må Odin	k f	T	15	30.0	10.4	4.5	Hein	6	0	Gunvald Våge m fl, Austre Bokn
20 Må Svanen	k f	T	08	27.0	10.0	3.9	Gideon	4	0	Martin S Øvrebø, Føresvik
21 l Von ¹⁾	l	T	16	29.0	10.5	3.5	—	—	0	Elisæus Vatnaland m fl, Føresvik
22 Må —	k f	T	12	27.5	9.2	3.7	Danette	4	0	Magnus J Alvestad m fl, Føresvik
23 Ss Fiskerheim	l	T	80	30.0	9.0	3.5	—	—	0	Andr Kro m fl, Austre Bokn
24 Må Torden- skjold	t	T	?	34.0	11.0	5.5	Wichm.	14	0	Erik Øvrebø, Føresvik
25 l Sjøblomsten	l	T	05	29.0	9.2	4.3	—	—	0	Martin Nygård m fl, Føresvik
27 Må Nordlyset	k f	T	16	32.0	12.0	4.4	Hein	7	0	Martin Nygård m fl, Føresvik
28 Ss Duen	l	T	?	35.0	12.3	5.0	—	—	0	Sigval Loten, Søndaland
29 Må Tryg	k f t	T	16	31.0	10.5	4.0	Danette	7	0	Erik S Våge, Søndaland
31 Ms Brødrene	k	T	14	38.0	12.0	5.0	Grei	12	0	Hans Hognaland m fl, Søndaland
32 Må Måken	k f	T	20	33.0	11.7	4.1	Levahn	10	0	Holger H Are, Søndaland
33 Må Sport	t	T	16	30.0	9.0	4.3	Levahn	7	0	Jacob Larsen, Føresvik
34 Må Hans	k	T	?	17.5	5.4	2.7	?	4	1	Tom Snekkevik, Føresvik
35 6/å —	f	T	01	24.0	7.0	3.0	—	—	2	Peder Alvestad m fl, Føresvik
36 Må —	t	T	00	22.0	5.5	2.5	Rogal.	4	0	Elisæus Vatnaland m fl, Føresvik
37 Må Danette	k	T	96	28.0	10.0	4.0	Danette	4	0	M Laupland m fl, Føresvik
38 Må Snyg	f	T	16	19.6	5.8	1.9	Wichm.	3	0	Halvd Thuestad, Føresvik
39 Ss —	l	T	?	33.0	11.5	4.0	—	—	0	Børe Hogneland m fl, Søndaland
41 l Falken	l	T	95	32.5	11.5	5.5	—	—	0	Alfred Alvestad, Føresvik
42 Ss Lissie	l	T	90	33.0	9.0	6.0	—	—	0	Holger H Are, Føresvik
43 l Krognæs	l	T	?	23.0	7.0	4.0	—	—	0	S O Våge, Søndaland
44 l Hjemet	l	T	07	25.0	8.0	4.0	—	—	0	Jørgen I Are m fl, Søndaland
45 l Thore Hund	l	T	00	25.0	6.0	5.0	—	—	0	Teodor J Boknberg, Føresvik
46 l —	l	T	?	35.0	8.0	4.0	—	—	0	Daniel Sæbe m fl, Føresvik
51 Må Trygg	f	T	18	22.0	7.2	2.3	Atlanta	4	0	Halvor Gudmundsen, Føresvik
52 Må Stavanger- fjord	k	T	17	32.0	12.0	5.0	Bergs.	10	0	Jørgen I Are m fl, Søndaland
53 Ss Sælør	l	T	87	37.0	14.0	7.0	—	—	0	Ole T Alvestad, Føresvik
54 Ms Viking	t	T	80	39.5	14.0	4.0	Ideal	15	0	Ingv Engelsen, Søndaland
55 l Vinterheim	l	T	17	25.0	4.8	3.4	—	—	0	Holger H Are, Søndaland
56 Ms Dora	t	T	09	43.0	16.9	7.0	Skandia	12	1	Osm S Våge, Austre Bokn
57 Må Lykkens prøve	k f	T	24	34.0	12.0	4.3	Skandia	8	0	T L Bokneberg, Føresvik
58 Ms Freden ²⁾	f t	T	10	36.0	13.0	7.0	Skandia	10	1	J H Ognøy m fl, Føresvik
59 Ms Fix	l f	T	?	28.0	11.0	5.0	Karm	5	0	Lars Sæbe, Føresvik
60 l —	l	T	?	31.0	11.0	4.0	—	—	0	Konrat Sæbe m fl, Føresvik
61 l —	l	T	09	23.5	7.0	3.5	—	—	0	Henrik Håland m fl, Føresvik
62 Må —	f k	T	19	32.5	11.0	4.0	Skandia	8	0	Hans H Alvestad m fl, Føresvik
63 Mk Forsøk	t	T	14	45.0	13.0	5.5	Bergs.	28	1	P Alvestad m fl, Føresvik
65 l Bai Høk	l	T	10	28.0	8.0	4.0	—	—	0	Tønnes Bryningsland, Føresvik
66 Må Revansje	k	T	10	32.0	10.0	4.3	Bolind.	10	0	Adolf Øvrebø, Føresvik
67 Må Sjøgutten	k	T	20	41.5	15.0	5.0	Levahn	12	0	Lauritz Vågshaug m fl, Føresvik
68 l Måken	l	T	00	26.5	9.5	2.5	—	—	1	Ole B Våge m fl, Austre-Bokn

R-ES. Eigersund merkedistrikt.

1 Ms Brennes	k	T	29	44.0	15.5	6.3	Union	26	0	Lars Øglend m fl, Eigersund
2 Ms Dyrøy	k	T	19	43.5	14.5	6.2	Rap	22	0	Teo T Vasvig, Hellvik i Eigersund
3 Ms Anna	k	T	05	38.0	15.0	6.4	Rap	9	0	Stian R Østebrod m fl, Eigersund
4 Ms Tjørve	k	T	15	40.0	13.0	6.0	Aktiv	11	0	Sivert A Mong m fl, Eigersund
5 Mk Goksem	k	T	22	51.0	14.5	6.0	Grei	32	0	A O Puntervold m fl, Eigersund

Farkostens nummer, art og navn	Anvendelse	Materiale	Byggår	Lengde	Bredde	Dybde	Maskin, navn	Antall HK	F. & langstb.	Eierens (den korresponderende reders) navn og postadresse
6 Ms Ragnhild	k	T	27	42.0	15.0	6.0	Wichm.	20	0	Jakob Mong m fl, Eigersund
7 Ms Falken	k	T	04	32.8	11.8	5.7	Rap	9	0	Herman Mong m fl, Eigersund
8 Ms Buen	k	T	00	34.3	13.3	5.6	Rap	12	0	Joh Kvalbein, Hellvik i Eigersund
9 Må —	k	T	10	23.5	9.0	4.0	Rap	4	0	Andreas Ege, Eigersund
10 Mk Drot	k	T	12	29.5	10.0	4.0	Rap	6	0	T Seglem m fl, Nordre Eigerøy
11 Ms Hådyr	k	T	15	42.0	14.5	5.7	Rap	19	0	Talak Mong m fl, Eigersund
12 Ms Stjernen	k	T	15	41.0	14.0	5.0	Rap	12	0	Kristian Sæstad m fl, Eigersund
13 Må Jollijok	k	T	18	32.0	8.0	4.0	Rap	7	0	Mikal Østebrod, Nordre Eigerøy
14 Ms Egerø	k	T	19	43.0	15.5	6.0	Rap	25	0	I Myklebust m fl, Nordre Eigerøy
15 Ms Strålau	k f	T	16	41.6	14.2	6.0	Rap	12	0	Isak I Seglem m fl, Nordre Eigerøy
16 Ms Svanen	k f	T	92	57.4	14.3	6.4	Rap	9	0	Karl T Svanes m fl, Eigersund
17 Ms Ragna	k	T	02	37.0	12.0	5.0	Aktiv	8	0	Jakob E Grastvedt m fl, Eigersund
18 Må Ternen	k	T	20	23.0	8.0	4.0	Roald	6	0	J E Karlsen m fl, Hellvik i Eigers.
19 Må Trøg	k	T	10	23.0	8.0	4.0	Rap	4	0	Ole Asersen, Hellvik i Eigersund
20 Ms Svanen	k	T	16	40.5	13.0	5.7	Rap	12	0	Ole Sundstø m fl, Eigersund
21 Må Sundstø	k	T	05	25.0	8.0	4.0	Rap	6	0	Ole Sundstø m fl, Eigersund
22 Ms Skarvøy	k	T	98	37.5	15.0	6.5	Skandia	12	0	Erling E Øglend, Eigersund
23 Ms Saturn	k	T	13	30.5	12.0	5.5	Rap	9	0	Didrik Øglend m fl, Eigersund
24 Må Øglend	k	T	19	24.0	9.0	4.0	Skandia	4	0	Didrik Øglend m fl, Eigersund
25 Ms Håbet	k	T	02	37.0	13.0	4.5	Rap	12	0	Gustav S Hovland m fl, Eigersund
26 Må Rap	k	T	05	25.0	8.0	4.3	Rap	6	0	Jakob D Hovland, Eigersund
27 Må Lyn	k	T	28	24.0	7.5	5.5	Rap	4	0	Berthinius G Løining, Eigersund
28 Må Halsen	k	T	08	28.0	7.0	4.0	Rap	6	0	Hans H Hovland, Eigersund
29 Må Fuglen	k	T	14	20.0	7.0	3.5	Roald	3	0	Jakob Grastvet, Eigersund
30 Ms Sæstad	k	T	19	41.0	14.5	6.0	Rap	24	0	Jakob J Sæstad m fl, Eigersund
31 Må Sterk	k	T	12	30.0	7.4	4.2	Rap	7	0	Ole K Svanes m fl, Eigersund
32 Ms Astri	k	T	13	42.0	13.5	5.5	Avance	18	0	Karl L Helvig m fl, Eigersund
33 Ms Aktiv	k	T	88	36.0	13.0	5.0	Aktiv	9	0	Karl L Helvig m fl, Eigersund
34 Ms Rap II	k	T	08	24.5	8.5	4.0	Rap	6	0	Karl L Helvig m fl, Eigersund
35 Ms Løineng	k	T	19	43.0	14.0	5.7	Aktiv	11	0	Bernt B Løineng m fl, Eigersund
36 Må Flid	k	T	10	28.0	8.0	4.5	Aktiv	5	0	Hans O Hovland, Eigersund
37 Må Kleppa II	k	T	00	25.0	9.0	5.0	Rap	5	0	Johan J Hovland m fl, Eigersund
38 Ms Kleppa	k	T	04	36.0	13.0	5.3	Rap	12	0	Tollak J Hovland m fl, Eigersund
39 Ms Stormfuglen	k	T	94	36.0	13.0	4.8	Aktiv	8	0	Jakob M J Stapnes, Eigersund
40 Ms Vest	k	T	05	37.0	13.0	5.5	Aktiv	9	0	Theodor J Helvig m fl, Eigersund
43 Ms Edna	k	T	10	33.0	11.0	5.5	Grei	10	0	Hans Håland m fl, Eigersund
44 Ms Vågefjell	k	T	19	44.6	14.6	5.5	Hein	18	0	Gustav Lædre m fl, Eigersund
46 Må Hovland	k	T	10	27.0	8.5	4.3	Aktiv	5	0	Rasmus Hovland, Eigersund
47 Ms Emma	k	T	00	37.0	12.5	5.5	Grei	10	0	A O Puntervoll m fl, Eigersund
48 Ms Tekla	k	T	19	42.5	14.5	6.0	Grei	25	0	Th T Møgliebust, Eigersund
49 Ms Brødrene	k	T	09	37.0	14.0	6.0	Hein	14	0	Tones J Helvig m fl, Eigersund
50 Må Hein	k	T	11	25.0	7.5	4.0	Hein	6	0	Gustav T Helvig m fl, Eigersund
52 Må Kvik	k	T	17	21.0	6.5	4.0	Roald	3	0	Rasmus S Myklebust, Eigersund
53 Ms Solome	k	T	16	40.0	14.0	5.5	Rap	12	0	Karl T Midbrød, Eigersund
54 Må Svanes	k	T	02	25.0	7.4	4.0	Eagle	3	0	Johannes H Svanes, Eigersund
55 Ms Leidland	k	T	15	40.0	13.5	5.7	Rap	12	0	Andreas H Leidland, Eigersund
56 Må Marta	k	T	12	28.0	8.5	4.5	Prima	4	0	Andreas H Leidland, Eigersund
57 Må Hestnes	k	T	10	27.0	9.0	4.0	Rap	6	0	Theodor L Hestnes m fl, Eigersund
58 Ms Ternen	k	T	95	36.5	12.5	5.5	Rap	9	0	Johan L Hestnes m fl, Eigersund
59 Må Holan	k	T	18	22.0	8.0	3.5	Rap	4	0	Ole A Helvig m fl, Eigersund
60 Ms Solvia	k	T	12	37.0	12.5	6.0	Rap	12	0	Valdemar A Helvik m fl, Eigersund
61 Ms Solheim	k	T	11	23.0	8.0	3.5	Rap	4	0	Valdemar A Helvik m fl, Eigersund
62 Ms Sjøfuglen	k	T	19	42.0	15.3	6.0	Hein	18	0	O O Jonsen m fl, Hellvik i Eigersund
63 Ss Brødrene	k	T	05	28.0	11.0	5.0	—	—	0	Teodor T Østebrod m fl, Eigersund
64 Må Grei	k	T	05	26.0	8.0	4.5	Grei	4	0	Teodor T Østebrod m fl, Eigersund
65 Må Seilsten	k	T	08	25.0	7.5	4.5	Rap	4	0	Rasmus Nilsen, Seglem,

Farkostens nummer, art og navn	Anvendelse	Materiale Byggestr.	Langde	Bredde	Dybde	Maskin, navn	Antall HK	F. & fangstb.	Eierens (den korresponderende reders) navn og postadresse
66 Ms Maud	k	T 15	39.0	13.0	5.0	Aktiv	11	0	Severin S Stapnes m fl, Eigersund
67 Ms Dolly	k	T 19	42.0	14.5	6.0	Rap	22	0	Ole Skadberg m fl, Eigersund
68 Må Rap	k	T 09	25.0	9.0	4.5	Rap	5	0	Mandius Østebrod m fl, Eigersund
69 Ms Alken	k	T 00	37.0	13.0	5.5	Aktiv	9	0	Berent B Helvik m fl, Eigersund
71 Må Varden	k	T 07	26.0	9.0	5.0	Aktiv	5	0	Rasmus R Østebrod, Eigersund
72 Må Lyna	k f	T 12	30.0	10.0	4.3	Aktiv	7	0	Peder K Løining m fl, Eigersund
73 Ms Ida	k	T 95	37.0	12.0	5.0	Aktiv	9	0	Amund Dynes m fl, Eigersund
74 Ms Myklebust	k f	T 16	41.0	13.5	5.5	Rap	18	0	A Rasmussen m fl, Nordre Eigerøy
75 Ms Skjellbred	k	T 90	34.0	13.5	4.4	Gamma	12	0	R Skjellbred m fl, Nordre Eigerøy
76 Må Rask	k	T 06	28.0	9.0	3.5	Rap	5	0	Wih H Hestnes m fl, Eigersund
77 Ms Seglem	k	T 24	43.0	14.5	6.5	Wichm.	20	0	Olav O Seglem m fl, Eigersund
78 Må Stabil	k	T 12	22.0	8.0	3.0	Stabil	4	0	Jens Kristensen, Eigersund
79 Må Fram	k f	T 10	26.0	10.0	4.6	Archim.	3	0	Helge O Hestnes m fl, Eigersund
80 Ms Løberg	k f	T 09	32.5	12.0	6.5	Rap	9	0	Ole J Hestnes m fl, Eigersund
81 Må Kvik	k	T 15	21.0	7.0	3.0	Archim.	3	0	Salve Klippenberg, Eigersund
83 Må Rap	k	T 10	25.5	9.2	4.1	Rap	4	0	Kr Klippenberg m fl, Eigersund
84 Ms Krågen	k	T 19	44.0	14.5	5.7	Rap	22	0	Rasmus Myklebust m fl, Eigersund
85 Ms Mågen	k	T 05	34.0	11.7	4.5	Aktiv	8	0	Karl J Håland m fl, Eigersund
86 Ms Klara	k	T 01	40.0	16.0	7.0	Aktiv	15	0	Jakob L Stapnes m fl, Eigersund
87 Må Stapnes	k	T 19	24.0	7.0	3.5	Rap	4	0	Ingeman Stapnes, Eigersund
89 Må Grei	k	T 02	24.0	9.0	3.5	Grei	8	0	Håkon H Helvig, Eigersund
90 Må Hadland	k	T 10	27.0	7.5	3.5	?	3	0	Abraham E Hadland m fl, Eigersund
91 Må Jon	k	T 06	26.0	7.0	4.5	Fairb.	3	0	Johan Nikolaisen, Eigersund
92 Må Stat	k	T 14	28.0	9.0	4.0	Rap	5	0	Jakob J Hovland m fl, Eigersund
93 Ms Sleipner	k	T 17	24.0	8.0	4.5	Sleipner	4	0	Sivert P Lødre, Eigersund
94 Ms Egerø	k	T 00	37.0	12.0	5.7	Stabil	12	0	Johan Nikolaisen, Eigersund
96 Må Fair	k	T 08	20.0	5.0	3.0	Fairb.	4	0	Th A Leidland, Eigersund
98 Må Lødre	k	T 13	20.0	6.0	3.5	Roald	3	0	Gustav Lødre m fl, Eigersund
99 Ms Anna	k	T 95	35.0	12.0	6.0	Rap	12	0	K Skadberg m fl, Nordre Eigerøy
100 Ms Nysund	k	T 18	40.0	13.5	5.3	Rap	12	0	A E Leidland m fl, Nordre Eigerøy
101 Må William	k	T 10	19.0	5.0	3.5	Roald	3	0	Ingeman Tønnesen, Eigersund
102 Må Fuglen	k	T 13	23.0	7.0	4.0	Gideon	5	0	Ingvald G Hovland m fl, Eigersund
103 Må Storm	k	T 17	22.0	6.0	2.5	Amerik.	4	0	Edvard Øglende, Eigersund
104 Må Sleipner	k	T 10	26.0	6.0	3.5	Roald	6	0	Edvard Lødre, Eigersund
105 Ms Seglem	k	T 05	37.0	13.5	5.5	Rap	12	0	J A Seglem m fl, Nordre Eigerøy
106 Må Fix	k	T 01	24.0	9.0	3.3	Skandia	6	0	H G Isaksen, Nordre Eigerøy
107 Må Sterling	k	T 13	29.0	9.8	3.7	Rap	7	0	Anders Øglænd, Eigersund
108 Må Rask	k	T 00	21.0	6.0	3.0	Roald	3	0	Hans J Mong, Eigersund
109 Må Mågen	k	T 98	21.0	7.0	3.0	Roald	3	0	Herman N Mong, Eigersund
110 Må Hans	k	T 16	21.0	5.0	3.5	Roald	3	0	Tollak H Mong, Eigersund
111 Må Roald	k	T 15	19.0	5.0	3.5	Roald	3	0	Andreas Ege Hovland, Eigersund
112 Må Kjell	k	T 12	19.0	6.0	3.0	C. Perf.	3	0	Petter O Hovland, Eigersund
113 Må Evelyn	k	T 06	27.0	7.0	5.0	Rap	9	0	Ingeman T Hestnes, Eigersund
114 Må Ghmt	f k	T 10	25.0	9.3	4.0	Aktiv	5	0	Johan A Seglem m fl, Eigersund
115 Må Glog	k	T 15	21.0	7.0	3.0	Rap	5	0	Torger A Midbrød m fl, Eigersund
116 Må Lygre ¹⁾	k	T 15	29.0	10.0	4.0	Rap	7	0	Adolf Klippenberg, Eigersund
119 Må Mong	k	T 25	28.0	9.0	4.0	Rap	6	0	Sivert A Mong m fl, Eigersund
120 Ms Flid	k h	T 20	46.6	17.0	6.3	Bjørn	25	0	Emil A. Hovland, Eigersund
121 Må Prøven	k	T 16	29.7	11.0	4.5	Rap	7	0	Alfred Hestenes m fl, Eigersund
122 Ms Stanly	k	T 17	45.0	16.0	?	Grei	25	0	T A Leidland m fl, Nordre Eigerøy
123 Må Alken	k	T ?	25.0	7.0	5.0	Rap	?	0	Helge Helvig, Hellvik i Eigersund
124 Mk Frøia	t	T 00	56.4	19.1	4.9	Rap	22	0	G Berentsen, Hellvik i Eigersund
125 Må Orion	k	T 25	20.0	6.4	4.0	Marna	3	0	Arne T Svanes, Eigersund
126 Ms Engø	k	T 28	44.0	15.0	6.6	Stabil	25	0	Herman Løining, Eigersund

R-EF ERFJORD — R-FR FISTER.

Farkostens nummer, art og navn	Anvendelse	Materiale	Byggår	Lengde	Bredde	Dybde	Maskin, navn	Antall HK	F. & Fangstb.	Eierens (den korresponderende reders) navn og postadresse
-----------------------------------	------------	-----------	--------	--------	--------	-------	-----------------	-----------	---------------	--

R-EF. ERFJORD merkedistrikt.

1	Må Kvik	f	T 23	23.5	8.0	3.3	Wichm.	6	2	Magnus Leirvik, Eroy
2	Ms Duen ¹⁾	f	T 06	45.0	15.5	5.8	Skandia	15	4	Knut O Surnevik m fl, Eroy
3	Ms Havsulen	f	T 06	40.0	17.0	6.0	Skandia	16	4	A P Vågane m fl, Eroy
4	Ms Eigarfjord	f	T 18	45.0	18.0	7.7	Avance	22	4	Edv. O Boen m fl, Eroy
5	Ms Lykken	ft	T 09	37.4	13.3	6.0	Skandia	10	0	Torjus Torkelsen, Eroy
6	Ms Alken	ft	T 06	36.3	14.3	6.0	Skandia	20	0	Ingval Tednes m fl, Eroy
7	Sk Rypen	k f	T 00	39.0	15.0	5.0	—	—	1	Davit Hagen m fl, Eroy
8	Må Kilavåg	t	T 14	32.0	10.5	4.0	Rap	9	0	Johan Kilane, Erfjord
9	Må Kvik	f	T ?	21.5	6.0	2.5	Rap	4	2	Børre Rødne, Eroy
10	Mk Laugen	t f	T 04	65.0	14.0	6.2	Jarl	35	0	Johan Kalheim m fl, ERFJORD
11	Må Rask	f	T ?	25.0	8.0	3.5	Snøgg	5	2	Edv Leverskjer m fl, Eroy
12	Må Fiskeren ²⁾	f	T 19	26.3	7.7	3.2	Rap	4	1	Knut O Surnevik m fl, Eroy
17	Må Snøgg ³⁾	f	T 12	25.0	7.0	4.0	Snøgg	3	1	Osmund Tednes, Eroy

R-F. FINNØY merkedistrikt.

1	Ms Fix	f	T ?	40.0	8.5	8.0	Stabil	16	0	Olaf Vignes, Reilstad
2	Ms Nora	t	T 17	37.0	14.0	6.0	Wichm.	18	1	Olav Hausken m fl, Judaberg
3	Ms Duen	f	T ?	36.0	12.0	4.5	Skandia	8	0	Birger Kvame, Judaberg
4	Ms Elida	t	T 04	38.8	15.0	6.0	Grei	12	1	Bernt Nærland, Reilstad
5	Ms Solveig	t	T 17	48.0	16.0	9.0	Rap	22	1	Guttorm Hausken, Judaberg
6	Ms Svanen	f	T 02	35.5	12.9	6.3	Norrøna	10	2	Osmund Landa m fl, Steinnesvåg
7	Ms Nora	k	T ?	36.0	14.0	5.0	Avance	19	1	Alfred Reilstad m fl, Reilstad
9	Ms Alise	t	T ?	39.0	15.0	6.7	Skandia	15	1	T O Ladstein m fl, Steinnesvåg
10	Ms Holter	f	T 06	35.0	13.0	5.5	Skandia	12	2	Morten Steinnes m fl, Steinnesvåg
11	Ms Diva	t	T 14	40.8	14.0	4.9	Sølyst	20	1	Finnø Sardine Co A/S, Steinnesvåg
13	Ms Hilda	f k t	T 19	51.2	16.8	5.6	Verdan.	25	2	Oskar T Landa m fl, Steinnesvåg
15	Ms Breifod	ft	T 03	40.0	16.0	6.0	Skandia	20	2	Belest T Landa m fl, Steinnesvåg
16	Ms Fridtjof Nansen	t	T 06	42.0	16.0	6.0	Wichm.	20	1	Jacob E Roda, Judaberg
17	Ms Frida	t	T 05	42.0	14.0	5.0	Vestkyst	12	1	Johan Runestad, Fogn
20	Ms Betty	f	T 07	32.0	12.0	4.0	Hein	8	0	Bertel Gård, Talgøy
23	Må Grei	k f	T 18	32.0	11.5	4.0	Grei	7	0	Rasmus O Laursnes m fl, Judaberg
25	Må Goliat	k f	T 16	32.4	10.5	4.1	Wichm.	8	0	H Hovda m fl, Eidsvåg i Ryfylke
26	Må Baus	f k	T 04	35.1	12.1	4.8	Rap	9	0	Berner Meling m fl, Talgøy
28	Må Haug	k f	T 23	29.0	9.0	5.0	Avance	8	0	J Fredheim, Eidsvåg i Ryfylke
30	Ms Dagny	kt	T ?	30.0	12.0	4.5	Stabil	14	0	Elling Kjølvik, Talgøy
31	Ms Arken	k f	T 21	39.4	13.6	5.0	Skandia	16	1	Tollak B Landa, Steinnesvåg
32	Mk Talgøy	f	T 27	28.0	9.0	4.0	Wichm.	6	0	Chr Larsen, Talgøy
33	Mk Finnøy	t	T 12	52.0	12.5	6.0	Nordlys	20	1	Alfred Reilstad m fl, Reilstad

R-FR. FISTER merkedistrikt.

1	Må Mågen	k	T 15	30.9	10.8	4.1	Grei	10	0	Magnus Skartveit m fl, Skartveit
2	Må Sjøgutt	f	T 21	24.0	7.0	2.7	Rap	5	0	Martin Sorhus m fl, Skartveit
3	Må Knoid	k	T 15	31.0	10.0	4.0	Ideal	8	0	Ola O Skartveit m fl, Skartveit
4	Må Chaplin	k	T 16	34.0	11.0	4.0	Wichm.	8	0	Thor A Skartveit m fl, Skartveit
6	Må Lomen	k f	T 19	33.4	11.8	4.3	Rap	12	0	Berge S Eike m fl, Skartveit
7	Må Krølle	k	T 15	32.3	10.0	4.0	Stella	8	0	Tormod J Eike m fl, Skartveit
8	Ms Gulvik	f k	T 05	55.0	17.2	7.2	Karm	45	0	John J Bokn, Byre
9	Ms Halsnøy	f	T 09	40.7	17.3	5.4	Skandia	20	4	S Klungeland m fl, Skartveit
10	Må Håbet	i k	T 03	28.0	9.6	4.4	Rap	5	0	Jakob Å Eike, Skartveit

Farkostens nummer, art og navn	Anvendelse	Materiale	Byggeår	Lengde	Bredde	Dybde	Maskin, navn	Antall HK	F. s. fangstb.	Eierens (den korresponderende reders) navn og postadresse
11 Ms Nora	k f	T ?		41.0	15.5	5.0	Skandia	15	0	Johs. Bjerga m fl, Skartveit
13 Må Tot	k f	T 28		31.0	9.0	4.5	Wichm.	10	0	Johs. T Halsnø m fl, Skartveit
14 Ms Solon	t	T 11		33.0	14.0	4.0	Skandia	15	0	Brødrene Nilsen, Kotavågen
16 Ms Vikingen	f	T ?		35.1	14.3	4.8	Skandia	12	6	P S Sandanger, Kotavågen
18 Ms Amanda	f k	T 10		39.0	18.0	5.0	Skandia	12	6	Reinert Bokn, Bokn i Ryfylke
19 Ms Lauvik	f k	T 05		41.7	14.5	8.4	Skandia	20	4	B S Eike m fl, Skartveit
21 Må Rap	k f	T 15		36.0	12.0	5.0	Rap	9	0	Andreas A Skartveit, Skartveit
24 Må Lurifaks ¹⁾	f k	T 14		32.0	10.8	4.4	Rap	7	0	Ole S Eike, Skartveit
25 Ms Komet	t	T 10		40.8	16.0	6.0	Skandia	16	1	Petter P Sandvik, Fister
26 Må Rap	k f	T 14		32.5	9.3	4.0	Rap	9	0	Sigurd Barnevik m fl, Fister
28 Ms Stavvæs	f	T 16		43.0	10.0	5.0	Grei	17	0	Sigurd A Eike, Skartveit
29 Må Drott	f	T 19		28.0	10.0	4.5	Drott	8	2	Ole Hamre, Fister
30 Må Tom	f k	T 15		32.0	11.0	3.5	Rap	7	0	Martin J Hammer, Fister
31 Må Svanen	k f	T 08		30.0	8.0	4.0	Normo	5	0	Nils N Eike jr m fl, Skartveit
32 Ms Svanen	k f	T 08		40.0	14.0	5.0	Verdan	12	3	Erik Bråten m fl, Fister
33 Ms Deodata	k f	T 04		41.3	15.8	4.7	Rap	22	1	Rasmus V Skartveit, Skartveit

R-FD. Forsand merkedistrikt.

1 Må Trygg	k	T 17		33.0	11.0	4.3	Rap	7	0	Osmund O Berge m fl, Forsand
2 Må Sjøgutten	k f	T 16		35.5	11.0	4.5	Rap	9	0	Torstein I Fossan m fl, Forsand
3 Må Glimt	f k	T 19		35.0	10.0	4.0	Rap	12	0	Olav Skavland, Forsand
4 Må Freja	f k	T 07		39.9	16.7	5.3	Skandia	16	2	Torgeir Schavland, Forsand
5 Ms Fossan	f k	T 08		39.2	16.9	5.3	Verdan.	22	1	Ingvald T Fossand m fl, Forsand
6 Ms Helga	f k	T 08		45.5	17.9	5.8	Skandia	16	1	Ingvald K Forsand m fl, Forsand
7 Ss Hein	k	T 18		50.0	16.5	7.0	—	—	1	Rasmus Stangeland, Forsand
9 Må Havmøy	k	T 16		31.6	11.0	4.1	Danette	7	0	Jonas Dyrdaahl m fl, Dirdal
10 Må Snøgg	k	T 18		32.0	11.1	4.1	Rap	7	0	Harald S Dirdal m fl, Dirdal
12 Må Ideal	k f	T 16		32.2	10.5	4.4	Ideal	8	0	Rasmus Viga m fl, Forsand
13 Må Rapp	f k	T 15		34.0	11.0	5.0	Rap	9	0	Thv Stangeland m fl, Forsand
14 Ms Anden	k f	T 28		39.3	13.4	5.2	Avance	15	1	Adne R Berge, Forsand
15 Ms Bergevik	f k	T 12		47.0	16.3	6.5	Skandia	20	4	Reinert Berge, Forsand
17 Må Ravn	f k	T 16		31.0	10.0	4.5	Rap	7	0	Laurensius Dirdal, Dirdal
18 Må Snøgg	k	T 16		32.8	9.4	3.8	Rap	7	0	T ^o Erevik, Meling i Ryfylke
21 Ms Havilla	f k	T 07		41.0	17.0	6.5	Skandia	15	1	Hans Bergsvik, Meling i Ryfylke
23 Må Havbryn	k	T 17		30.5	10.5	4.3	Rap	7	0	P Brekke, Meling i Ryfylke
24 Må Levahn	k	T 16		28.7	10.3	3.7	Levahn	7	0	M Kregen, Meling i Ryfylke
25 Må Springeren	k	T 16		33.0	10.5	4.0	Grei	10	0	E Kvalvåg m fl, Meling i Ryfylke
26 Må Hein	k	T 16		32.0	11.0	4.0	Hein	6	0	Lars L Berge, Meling i Ryfylke
28 Ms Mode I	f k	T 15		46.0	17.5	8.0	Wichm.	25	4	L T Meling m fl, Meling i Ryfylke
29 Ms Mode II	f	T 00		40.0	17.0	5.0	Skandia	12	0	Lars T Meling, Meling i Ryfylke
30 Ms Thule	f k	T 08		42.0	17.0	4.8	Skandia	15	4	Marselius Gjøse, Forsand
32 Mk Vågen	k f	T 10		42.0	14.0	6.0	Skandia	16	3	Torgeir B Frafjord m fl, Frafjord
35 Må Truls	f	T 21		24.0	7.5	3.0	Glimt	6	1	S A Levik m fl, Meling i Ryfylke
36 Ms Ternen	f k	T 07		43.0	17.0	5.5	Wichm.	25	1	Marselius Gjøsens Notlag, Forsand
38 Må Lyn	k f	T 05		31.0	9.0	4.0	Rap	7	0	Rasin Levik m fl, Meling i Ryfylke
39 Må Tomten	f k	T 23		30.0	11.0	4.0	Wichm.	12	0	Børe Havn, Forsand
40 Ms Frafjord	f	T 11		43.0	17.7	5.7	Skandia	20	3	Peder T Håland, Frafjord
41 Ms Von	f k	T 27		39.0	13.0	6.5	Skandia	10	1	Tobias Frafjord m fl, Frafjord
43 Ms Dagny	f	T 06		44.0	17.0	7.0	Skandia	15	3	Børe Havns Notlag, Forsand
44 Ms Viking	f k	T 10		44.0	16.5	6.0	Skandia	15	2	Olav Vika m fl, Forsand
45 Må Silden ²⁾	k f	T 16		31.0	12.5	5.0	Snøgg	8	0	Maurits O Gjøse, Forsand
46 Må Grei	k f	T 27		34.5	12.3	4.7	Grei	14	0	A M Rossavik m fl, Helle i Høgsfj.
47 Må Djerv	f	T 17		32.0	7.2	4.5	Dan	8	0	Karl Levik m fl, Forsand

Farkostens nummer, art og navn	Anvendelse	Materiale	Byggeår	Lengde	Bredde	Dybde	Maskin, navn	Antall HK	F. S. f angstb.	Eierens (den korresponderende reders) navn og postadresse
1 Må Trofast	f k	T	00	30.6	8.0	3.2	Rap	5	0	Omm O Myklebust m fl, Tananger
3 Må Risa	k f	T	00	28.7	10.3	3.7	Rap	5	0	Edvart A Rise m fl, Tananger
4 Må Proven	k	T	19	20.3	5.9	2.3	Americ.	4	0	Lars S Rise, Tananger
5 Må Herkules	k	T	95	32.0	12.0	4.0	Skandia	6	0	Hans Slethei m fl, Tananger
7 Må Glimt	k	T	16	32.0	10.7	3.8	Dux	8	0	Hans O Haga m fl, Tananger
9 Må Snyg	f	T	25	36.0	12.0	4.0	Karm	10	0	Gunnar Nyland, Tananger
10 Må —	k	T	19	33.0	11.0	4.0	Gideon	6	0	Kr Helleberg, Tjelta på Jæren
12 Må Håbet	k f	T	15	31.0	11.0	5.5	Danette	7	0	Peder J Håland, Håland
13 Må Storm	k	T	12	26.0	8.2	3.0	Wichm.	4	0	Alfred B Haga, Tananger
14 Må —	k f	T	02	30.0	10.0	4.0	Skandia	4	0	Svend Hellestø, Håland
15 Må —	k f	T	18	23.0	7.0	3.0	Rap	4	0	Jonas Roth, Tananger
16 Må —	k	T	17	32.0	10.0	4.0	Rap	7	0	Helmik Øglend m fl, Tjelta på Jæren
17 Må —	k	T	10	32.0	10.0	4.0	Normo	7	0	Halvor H Roth m fl, Tananger
18 Må Snyg	k t	T	19	23.0	6.5	3.5	Rap	4	0	Peder Roth m fl, Tananger
19 Må —	k	T	05	27.0	10.0	4.0	Wichm.	4	0	R K Helleberg, Tjelta på Jæren
20 Må —	k	T	12	24.0	8.0	3.0	Wichm.	4	0	R K Helleberg, Tjelta på Jæren
21 Må Kvik	k	T	17	20.0	6.2	2.5	Americ.	4	0	Karl Slethei m fl, Tananger
22 Må —	k	T	15	32.0	9.0	3.5	Skandia	6	0	Ole S Klingsheim m fl, Håland
23 Må —	k	T	14	22.0	7.0	2.0	Magnet	3	0	Ole S Klingsheim m fl, Håland
24 Må Rap	k	T	?	27.5	7.5	3.0	Rap	5	0	Jens Simonsen m fl, Tananger
25 Må Håbet	k	T	00	32.5	11.0	4.0	Skandia	6	0	Helmik A Roth m fl, Tananger
26 Må Lillerap	k	T	18	23.0	10.0	3.0	Rap	4	0	Lars Sola, Håland
27 Må Sjøblomsten	k	T	13	29.0	9.0	4.5	Snøgg	5	0	Gabriel S Ølberg, Håland
28 Må Kvik	k	T	97	21.0	7.0	3.0	Eagle	3	0	Gabriel S Ølberg, Håland
29 Må —	k	T	00	29.3	10.3	4.4	Wichm.	6	0	Ole Meling, Tananger
30 Må —	k	T	16	21.0	8.0	3.0	Fiks	4	0	Gerhard L Sola, Håland
31 Må Storegut	k	T	19	36.0	14.0	5.0	Rap	7	0	Gerhard L Sola, Håland
32 Må Samson	k	T	02	33.0	12.0	4.0	Skandia	4	0	Nikolai B Roth m fl, Tananger
33 Må Trofast ¹⁾	k f	T	08	32.0	10.3	4.3	Chik	6	0	T Laurvik m fl, Sunde, Hafrsfjord
34 Må Tryg	k f	T	98	33.0	10.0	4.5	Grei	7	0	Ole H Myklebust m fl, Tananger
36 Må Havsfjord	k f	T	16	33.0	11.0	4.5	Skandia	7	0	Martinius Berge m fl, Hafrsfjord
37 Må —	k f	T	20	22.0	8.0	4.0	Glimt	4	0	Enok Ølberg, Ræke
38 Må —	k f	T	16	30.5	10.5	4.3	Dan	7	0	Gabriel Jåsund m fl, Tananger
40 Må —	k f	T	12	31.0	10.5	4.5	Rap	7	0	O A Olsen, Tananger
41 Må —	k f	T	20	21.0	7.5	3.0	Americ.	4	0	Karl Helleberg m fl, Tjelta på Jæren
42 Må Skrei	k f	T	19	30.0	10.0	4.0	Stabil	8	0	Olav J Lilleland m fl, Ræke
43 Må Imsagutten	k f	T	17	30.0	10.0	4.5	Rap	7	0	Kristian E Sola m fl, Håland
44 Må —	k	T	25	33.0	12.0	4.8	Wichm.	6	0	Lauritz Haga, Tananger
45 Ms Neptun	k	T	08	42.0	16.0	6.0	Skandia	12	0	Bernt Larsen, Tananger
46 Må —	t	T	10	34.0	11.0	5.0	Ideal	8	0	Magnus Møland, Tananger
47 Må —	k f	T	10	27.0	9.0	4.0	Eureka	5	0	Peder Skretteng m fl, Håland
48 Må Start	f	T	16	21.0	5.0	3.0	Fairb.	4	0	Tore Kolnes, Håland
49 Må —	k	T	21	20.0	6.0	3.0	Levahn	4	0	Dugval O Soldal m fl, Ræke
50 Må —	k	T	19	18.0	5.0	3.0	Americ.	3	0	Marselius T Sola, Håland
51 Må Prins	k	T	14	21.0	7.0	3.0	Magnet	3	0	Tollef O Sola, Håland
52 Ms Flid	k	T	10	34.0	12.0	4.5	Populær	15	0	Asbjørn Myklebust m fl, Hafrsfjord
53 Må Northern Light	k	T	16	30.0	11.0	5.5	Rap	7	0	Gabriel J Grytebak, Ræke
54 Må Spring	k	T	11	21.0	6.0	4.0	Magnet	3	0	Peder J Håland, Ræke
56 Må —	k	T	11	19.0	6.3	3.1	Glimt	4	0	Georg Hamre, Håland
57 Må —	k	T	14	22.0	7.0	2.5	Regal	4	0	Kristoffer K Helleberg, Håland
58 Ms Mågen	k	T	08	27.0	9.3	4.0	Wichm.	5	0	Mikal Lilleland m fl, Ræke

1) Omb. 1916.

R-HD Håland — R-HT Hetland.

Farkostens nummer, art og navn	Anvendelse	Materiale	Byggeår	Langde	Bredde	Dybde	Maskin, navn	Antall HK	F. & fangstb.	Eierens (den korresponderende reders) navn og postadresse
59 Må Torsken	k	T	12	22.0	7.0	2.5	Ferro	4	0	Ole S Vigdel m fl, Ræke
60 Må Fistrå ¹⁾	k	T	00	29.0	8.5	4.0	Egil	7	0	Kristian E Ræge, Ræke
61 Må Fram	k	T	22	21.0	6.5	2.5	Glimt	4	0	Hans H Sunde, Hafrsfjord
62 Må Silde- fiskeren	k	T	15	33.8	10.8	3.8	Gamma	8	0	L E Harveland m fl, Tjelta på Jæren
63 Må Snøgg	k f	T	13	22.0	6.8	2.3	Oftedal	4	0	Mandius Ølberg, Ræke
64 Må Steirs	k f	T	95	26.0	9.0	2.3	Normo	5	0	Mandius Ølberg, Ræke
65 Må Kjarten	k	T	22	24.4	8.7	3.8	Snøgg	5	0	Knut Husebø, Tananger
66 Må Delfin	f	T	17	21.8	7.0	2.8	Record	4	0	Markus M Malde, Hafrsfjord
67 k Kobben	f	T	14	17.6	4.1	2.5	—	—	—	Markus M Malde m fl, Hafrsfjord
68 Ms Rapp	t	T	05	36.0	16.0	8.0	Bergs.	18	0	D Danielsen, Tananger
69 Må —	k	T	24	32.0	11.0	4.0	Grei	7	0	K Helleberg m fl, Håland
70 Må Mikkelsen	k	T	14	26.0	7.0	5.0	Wichm.	5	0	Gerhard Sømme, Håland
71 Må —	k	T	18	33.0	11.0	5.0	Wichm.	5	0	Mikal Lilleland m fl, Ræke
72 Må Ternen	k	T	19	21.0	7.0	3.5	C. Perf.	4	0	Laurits Kolnæs, Håland
73 Må Lille Grei	k	T	12	25.0	9.0	3.5	Glimt	4	0	Johan J Sola, Håland
74 Må Kvik	k	T	14	31.0	10.0	4.4	Rap	9	0	Simon Johannessen m fl, Tananger
75 Må Frafjord	k	T	16	32.0	10.0	5.0	Levahn	7	0	Gabriel Persen, Tananger
76 Må Håstei	f	T	?	23.0	8.0	3.5	Skude	5	0	Severin Osmundsen, Tananger
77 Ms Juno	f k	T	?	40.0	9.0	7.0	June	12	0	Enok G Ølberg, Håland
78 Ms Thora	k	T	90	33.0	11.0	5.0	Kampen	10	0	Aksel Ølberg, Ræke
81 Må Snøgg	k	T	22	19.0	6.0	3.0	Oftedal	3	0	Ole Østbø, Ræke
82 Må Bien	k	T	10	30.3	10.3	3.9	Rap	5	0	Jakob Olsen, Tananger
83 Må Garsund	k	T	16	29.0	10.0	4.0	Hein	6	0	Joh. L Sola m fl, Håland

R-HT. Hetland merkedistrikt.

1 Mk Alstein	k	T	16	54.0	14.6	7.0	Ideal	30	0	J T Østbø m fl, Hetland pr Stvgr.
2 Må —	f	T	19	33.8	10.3	3.5	Rap	7	0	Martinius Mørøy, Hetland pr Stvgr.
3 Må Kobben	f	T	04	27.0	7.0	5.0	Concord	9	0	Frithjof Sivertsen, Tasta
4 Må —	k f	T	15	32.7	9.5	4.1	Hein	7	0	Knut Vier, Hetland pr Stavanger
5 Ms Svea	k h	T	12	40.0	15.0	6.5	Alpha	14	0	O Helgevold, Hetland pr Stvgr.
6 Ms Bjørn	f	T	?	44.0	16.0	7.0	Skandia	25	1	John D Lunde m fl, Austre Åmøy
7 Må —	k f	T	17	32.0	12.0	5.0	Snøgg	10	2	Bjarne Lunde m fl, Austre Åmøy
8 Må —	k f	T	16	32.0	11.0	6.0	Hein	7	2	Thomas Thorsen m fl, Tasta
9 Ms Dagmar	k f	T	05	35.0	13.0	5.0	Skandia	10	0	J Gudmundsen, Hetland pr Stvgr.
10 Må Nutid	f	T	?	26.0	8.0	4.0	Wichm.	4	1	Cunv G Østbø, Hetland pr Stvgr
11 Må Hein	k	T	17	32.0	11.0	5.0	Hein	7	0	Bernt S Østbø, Buøy pr Stavanger
12 Ms —	k	T	01	36.0	13.0	5.5	Skandia	12	0	Trygve Breidvik, Hommersåk
14 Ms Norden	t f	T	?	30.0	12.0	5.0	Nord	8	0	T Jøssang m fl, Hetland pr Stvgr.
15 Ms Thule	k	T	?	40.0	16.0	5.6	Skandia	12	0	Nils Ø Ormøy, Hetland pr Stvgr.
16 Må Rap	k f	T	?	28.0	9.0	4.0	Rap	5	2	Erik Skogstød, Tasta
17 Må Tryg	k	T	17	32.0	11.0	5.0	Hein	7	9	Osmund Byberg, Tasta
20 Ms Alma	t	T	?	40.0	16.0	7.0	Ideal	16	1	Bertinius Vasøy m fl, Vassøy
22 Mk Holmefjord	t	T	05	45.0	17.0	5.5	Rap	22	0	Ole Bergsagel, Tasta
23 Må —	k	T	88	28.0	10.0	5.0	Rap	5	0	Tollef Bergsaker m fl, Tasta
24 Må Faksen	k f	T	10	28.0	9.0	4.0	Skandia	7	2	Alfred Sivertsen, Tasta
26 Må —	f	T	?	?	?	?	Dan	6	0	Ola Storhaug, Hetland pr Stvgr.
28 Må Dahle	f k	T	14	31.0	10.0	4.0	Rap	7	3	Thorst Østbø m fl, Hetland pr Stav
29 Må Levann	f	T	15	25.0	7.0	3.0	Levahn	5	1	Bernt S Ormø, Hetland pr Stvgr.
30 Må Tryg	k f	T	19	33.0	12.0	5.0	Rap	12	1	Bj Middelthon, Hetland pr Stvgr.
31 Ms Sletten	k f	T	16	31.0	10.5	4.0	Rap	7	2	Lars Eltervåg, Hommersåk
32 Ms Brill	f t	T	95	33.0	15.0	6.0	Skandia	12	3	Johannes J Vasøy, Vassøy
33 Ms Morten	f t	T	95	32.0	14.0	6.0	Avance	15	1	Hanrik J Vasøy m fl, Vassøy

Farkostens nummer, art og navn	Anvendelse	Materiale	Byggeår	Lengde	Bredde	Dybde	Maskin, navn	Antall HK	F. & fangstb.	Eierens (den korresponderende reders) navn og postadresse
39	Må Rap	f	T14	25.0	8.0	3.0	Rap	5	2	Kr J Roalsø, Hetland pr Stavanger
41	Må Orm	kf	T16	32.0	11.0	4.0	Snøgg	5	2	Ole T Østbø, Hetland pr Stavanger
42	Må Rap	fk	T18	30.0	10.0	4.0	Rap	7	2	Ludvig J Vasøy m fl, Vassøy
44	Må Lillekros	fk	T19	30.0	10.0	3.0	Hjelset	6	2	P Edvardsen m fl, Hetland pr Stav
46	Ms Vårsilden	tf	T05	35.0	12.0	6.0	Skandia	8	1	Lars S Husebø, Hetland pr Stav.
47	Ms Bertha	f	T10	42.0	17.0	7.0	Skandia	15	4	Lars S Husebø, Hetland pr Stav.
50	Må Trøan	kf	T?	30.0	10.0	4.0	Concord	6	1	Arne Andreassen, Hommersåk
51	Ms Norden	fk	T08	36.0	16.0	7.0	Skandia	12	3	Bernt S Ormøy m fl, Hetland pr Stav
52	Ms Ternen	f	T05	30.0	12.0	5.0	Grei	7	2	Birger Roaldsø, Hetland pr Stav.
53	Må Mågn	f	T10	25.0	10.0	4.0	Brilliant	5	3	Knud Gudmundsen, Hetland pr Stav
54	Må Snar	f	T18	21.0	6.0	3.0	Wichm.	5	2	M S Ormøy, Hetland pr Stavanger
55	Må Roal	fk	T19	29.0	9.5	3.5	Victor	9	1	Rascin Elleflådt, Hetland pr Stav
56	Ms Rap	f	T10	36.0	16.0	6.0	Rap	15	4	Sivert Vassø m fl, Vassøy
57	Må Kryll	f	T00	22.0	7.0	3.0	Kryll	2	0	Knud Langøy, Vassøy
58	Ms Virgo	f	T08	40.0	16.0	6.5	Skandia	15	3	Ole Storhaug m fl, Hetland pr Stav
63	Ms Skadesund	fk	T19	36.0	13.0	5.0	Rap	12	1	Adolf Marø, Hetland pr Stavanger
64	Ms Hilda	fk	T?	30.0	12.0	5.0	Rap	12	1	Paul Pedersen, Hommersåk
65	Ms Vikingen	ft	T00	30.0	14.0	5.0	Skandia	10	2	Andreas Hundsnes, Hommersåk
67	Ms Gøta	f	T07	42.0	16.0	7.0	Skandia	12	4	Harald Lunde m fl, Austre Åmøy
68	Må Tryg	k	T15	32.0	11.0	4.5	Skandia	6	0	L H Meling m fl, Austre Åmøy
69	Må Normo	k	T16	32.0	11.0	4.5	Normo	10	0	Henrik M Lunde m fl, Austre Åmøy
71	Må Vichman	fk	T19	30.0	10.0	4.0	Wichm.	7	3	Nils Ormøy m fl, Hetland pr Stav.
73	Ms Hellesøy	fk t	T20	42.0	14.0	6.0	Wichm.	16	2	Ingv Hellesøy, Hetland pr Stav.
74	Må Slättebak	fk	T10	30.0	10.5	4.0	Rap	7	4	Kristian Slättebak, Hommersåk
75	Må Sjelivet	kf	T16	32.0	11.0	4.0	Rap	7	3	Torstein Lavåsvåg, Hommersåk
76	Må Rap	kf	T17	33.0	11.0	5.0	Rap	9	2	Ole A Usken m fl, Ussjå
77	Må Forsøget	kf	T16	31.0	11.0	4.5	Rap	7	4	Rikkard Jørgensen, Ussjå
78	4/å —	f	T05	22.0	7.0	3.0	—	—	1	Sivert K Usken, Ussjå
79	Må Bjørnøy	fk	T13	30.0	10.0	4.0	Prima	7	2	Ole Berg m fl, Hetland pr Stav.
80	Må OrmenKorte	kf	T16	32.0	11.0	5.0	Elefant	8	2	T T Ormøya m fl, Hetland pr Stavgr.
81	Må Snøg	fk	T18	28.0	10.0	5.0	Snøgg	6	2	Torvald Vareberg, Hommersåk
82	Må Rap	kf	T14	32.0	11.0	5.0	Rap	9	2	Anton T Lunde, Austre Åmøy
83	Må Sjekten	k	T16	32.0	12.0	4.5	Ideal	8	0	Oluf Meling m fl, Austre Åmøy
84	Ms Lyna	f	T12	42.0	16.0	7.0	Skandia	25	3	Olaf Lunde m fl, Austre Åmøy
87	Må Ufas	fk	T18	24.0	6.5	3.0	Victor	5	2	Thoralf Lunde m fl, Austre Åmøy
88	Må Tryg	f	T18	24.0	7.0	3.0	Victor	5	3	Lars J Lunde m fl, Austre Åmøy
89	Må To Brødre	f	T08	30.0	9.0	4.0	Skandia	6	1	Oskar Helgevoid, Hetland pr Stav.
92	Må Rapeid	f	T12	25.0	9.0	3.5	Rap	5	1	Olaj Meling, Austre Åmøy
93	Må Storekryst	kf	T?	32.3	11.0	5.0	Nord	8	0	Ville Roaldsøy, Hetland pr Stavgr.
95	4/å Truls	f	T?	18.0	4.0	2.0	—	—	0	Ole Endresen, Hommersåk
96	Må Natan	kf	T?	30.0	11.0	5.0	Skandia	7	2	Peder K Lanåsvåg m fl, Hommersåk
99	Må Essen	kf	T10	31.0	9.0	5.0	Rap	7	1	John D Lunde, Austre Åmøy
102	Må Ideal	kf	T17	32.0	11.5	5.0	Ideal	8	0	Gabriel Meling m fl, Austre Åmøy
103	4/å —	f	T95	18.0	4.5	3.0	—	—	1	Andreas Anensen, Hommersåk
105	Ms Usken	fk	T10	38.0	15.5	6.0	Ideal	15	5	Olaf Meling m fl, Austre Åmøy
106	Ms Trygg	kf	T03	37.0	14.0	6.0	Rap	12	0	Albert Anensen, Hommersåk
107	Må Ullenhaug	k	T16	32.0	10.0	5.0	Kampen	6	0	Alfr Sivertsen m fl, Hetland pr Stav
108	Må Jumo	f	T19	22.0	6.0	2.5	Snøgg	4	0	Karl Fr Løyning, Hetland pr Stav.
109	Ms Neptun	f	T06	45.0	18.0	7.0	Skandia	15	3	Andreas O Sande, Hommersåk
110	Ms Havfruen	f	T10	37.0	15.0	6.0	Skandia	20	0	Tobias Hogstad m fl, Hommersåk
111	Må Gambetta	fk	T18	31.0	11.0	5.0	Rap	7	0	Lars N Husebø, Hetland pr Stav.
112	Må Rap	kf	T16	31.0	10.0	5.0	Rap	7	1	Peder Jøssang, Hetland pr Stav.
113	Må Rapp	f	T93	22.0	8.0	3.0	Dan	5	1	Hans Mikkelsen, Hinna
114	Må Hein	kf	T17	32.0	10.5	4.2	Hein	7	1	Andr Vassøy, Hetland pr Stavgr.
116	Må Nylund	kf	T18	32.0	12.0	5.0	Rap	9	1	Åge S Ormøy, Hetland pr Stav.
119	Ms Arken	k	T20	38.0	13.0	5.0	Skandia	16	1	Anders A Eide, Hillevåg

R-HT Hetland.

Farkostens nummer, art og navn	Anvendelse	Materiale Byggetår	Lengde	Bredde	Dybde	Maskin, navn	Antall HK	Eierens (den korresponderende reders) navn og postadresse	
121	Må Hellesøy	k f	T 10	27.0	8.0	4.0	Wichm.	6 2	Martin E Hellesøy, Hetland pr Stav
122	Må Oskar	k	T 17	32.0	10.0	5.0	Normo	7 0	Ola Ormøy, Hetland pr Stavanger
123	Må Falken	k	T 18	32.0	11.5	4.0	Victor	7 0	Emil Meling, Austre Amøy
127	Må Hug	f	T 12	32.0	8.0	4.0	Nord	8 0	Fabrikerier Brueland, Hillevåg
128	Må —	f	T 15	21.0	7.0	3.0	?	4 0	Eilert Østbø, Hetland pr Stavanger
129	Ms Torstein	f	T 95	40.3	14.3	7.0	Skandia	12 2	Torstein Austbø, Hetland pr Stav.
133	Må Fremtid ¹⁾	k f	T 00	32.0	10.0	3.5	Rap	7 0	Thomas G Østbø, Hetland pr Stav.
134	Må Bovian	f	T 21	28.0	10.0	4.0	Snøgg	8 1	Sivert Bøe, Forus
135	Må Dagny	f k	T 16	30.0	10.5	4.0	Rap	7 0	Larsinius Vassøy, Hetland pr Stav.
136	Må Riska	f k	T 22	26.0	8.5	3.5	Special	6 0	Hans Riska m fl, Hommersåk
137	Må Alken	f	T 00	31.0	10.0	3.8	Dux	5 1	Sevrin Håland, Tasta
138	Ms 17 mai	k f	T 16	34.0	14.0	6.0	Wichm.	12 0	Olaf Meling m fl, Austre Amøy
140	Ms Solveig	t k f	T 16	44.0	15.0	7.5	Wichm.	20 1	Simon Skeie m fl, Hetland pr Stav.
141	Ms Trafik	k	T 04	30.7	11.3	4.7	Stabil	8 1	K Usken m fl, Ussjå
142	Mk Sjernerøy	t	T 18	57.4	15.7	7.6	Populær	45 1	J L Husebø m fl, Hetland pr Stav.
143	Må Solli	k ?	T 24	33.0	12.0	6.0	Avance	8 0	L L Knudsvik m fl, Hetland pr Stav
145	Må —	k t	T 11	29.0	10.5	4.5	Hein	6 0	K J Vassøy m fl, Vassøy
146	Må Thor	k f	T 15	35.0	11.0	3.7	Eagle	7 1	Peder P Dusevik, Tasta
147	Må Merrå	k	T 16	32.0	11.0	5.0	Hein	7 0	M J Lunde, Austre Amøy
148	Må Nøkken	k f	T 14	32.0	11.0	5.0	Rap	6 0	Arne Meling, Austre Amøy
149	Mk Argus	t	T 11	48.0	12.0	4.5	Wichm.	14 1	Rascin Elleflådt, Hetland pr Stav.
150	Ms Von I	k f	T 23	49.0	16.0	7.0	Wichm.	20 1	Simon Lunde m fl, Hetland pr Stav
151	Ms Nora	k f	T 05	35.0	12.0	5.0	Wichm.	10 1	Sven Meling, Austre Amøy
152	Må Vågen	k f	T 24	32.0	11.0	4.5	Skandia	7 1	Karl K Løvåsvåg, Hommersåk
153	Må Herkulus	k	T 15	30.0	9.5	3.7	Hein	5 0	Th Husebø m fl, Hetland pr Stav.
154	Mk Framnes	t k	T 24	50.0	12.0	6.0	Ideal	16 1	V Brimsø m fl, Hetland pr Stav.
155	Ms Samson II	t	T 12	56.5	18.5	5.2	Rap	22 1	Fjeldberg Bruk, Hetland pr Stav.
156	Må Domino	k f	T 10	28.3	10.3	4.4	Rap	5 0	B Samuelson Dusevik, Tasta
157	Må Vaniljen	k f	T 17	34.5	12.0	4.5	Stabil	8 0	O J Marøy, Hetland pr Stavanger
158	I Fjeldberg II	t	T 20	70.0	19.0	8.0	—	—	1 Fjeldberg Bruk, Hetland pr Stav.
159	Må Lilleput	k	T 21	26.0	8.0	3.5	Concord	7 0	Berge Bertelsen, Hetland pr Stvgr.
160	Ms Frida	t k	T 10	43.3	15.3	7.0	Skandia	22 3	W Roadsoy m fl, Hetland pr Stvgr
161	Ms Signe	k f	T ?	36.0	13.0	7.0	Rap	12 0	Enok Skogstø, Tasta
162	Må —	k f	T 17	31.0	11.0	5.0	Levahn	7 0	Syvart Tveit, Hetland pr Stavanger
163	Må Skandia	k	T 15	30.0	9.0	5.0	Skandia	5 0	S Vilhelmsen m fl, Hetland pr Stav.
165	Må —	k f	T 00	31.0	10.0	4.0	Grei	7 0	Eliseus Vassøy, Vassøy
166	Ms Monalisa	k	T ?	29.0	11.0	5.0	Grei	12 0	Bertel Vassøy, Vassøy
167	Mk Ceres	h	T 07	46.3	13.9	5.7	Tuxham	35 1	Edvard Austbø, Hetland pr Stav.
168	Må Snøgg	k	T 21	23.0	8.0	3.5	Victor	4 0	Martin Dahle, Hetland pr Stavanger
170	Må —	k f	T 00	29.3	10.3	4.4	Wichm.	6 0	Kristinius Vassøy, Vassøy
171	Må —	k f	T 25	24.0	8.0	4.0	Regal	4 0	Bernhard Hansen, Tasta
172	Mk Øistein	t	T 01	50.0	14.0	6.0	Wichm.	12 1	Wilhelm Bårdsen, Hetland pr. Stav.
173	Ms Ternen	k f	T ?	36.0	14.0	6.0	Skandia	10 1	Ragnv. Strømme m fl, Hillevåg
174	Må Delfin	f k	T 16	30.5	10.5	4.3	Rap	7 0	Martin Mæland, Hetland pr Stav.
175	Ms Brødrene	k	T ?	39.0	14.0	5.0	Skandia	10 0	Lars Romli m fl, Hommersåk
176	D Fjeldberg	t	J 76	77.9	15.8	9.2	Damp	155 0	Fjeldberg Bruk, Hetland pr. Stv.
177	I Fjeldberg III	t	J ?	98.0	11.0	7.5	—	—	1 Fjeldberg Bruk, Hetland pr. Stv.
178	I Fjeldberg IV	t	J ?	70.0	10.0	9.0	—	—	1 Fjeldberg Bruk, Hetland pr. Stv.
179	Må —	f	T 27	25.5	8.0	5.0	Skandia	6 0	Ole A Usken, Hommersåk
180	Ms Eino	k	T ?	39.0	15.0	5.0	Skandia	16 0	Martin Dale, Hetland pr. Stavgr.
181	Må Stor	f k	T 28	34.0	12.0	4.5	Concord	9 2	Ole T Østbø, Hetland pr. Stavgr.
182	Må Tjeld	f	T 28	25.0	5.5	4.0	Sleipner	6 0	Kaspar Roadsoy, Hetland pr Stv.
183	Ms Jenny	f	T ?	30.0	16.0	5.0	Grei	10 0	Konrad Langøy, Hetland pr Stv.
184	Må Robben	k	T 14	30.0	10.0	4.0	Wichm.	6 0	Emil Lauås m fl, Hommersåk

R-HM Hjelmeland — R-HØ Høle.

Farkostens nummer, art og navn	Anvendelse	Materiale	Byggeår	Lengde	Bredde	Dybde	Maskin, navn	Antall HK	F. & fangstb.	Eierens (den korresponderende reders) navn og postadresse
185 Må Rover	fk	T	19	29.5	10.0	4.0	Gideon	8	0	Chr. Beier, Hillevåg
186 Ms Astrid	fk	T	08	44.6	15.7	6.8	Populær	18	0	Olaf Meling m fl, Amøy
187 Må Hexa	fk	T	15	32.8	10.8	3.9	Hexa	6	0	Toralv Jåtun, Hillevåg
188 Må Rap	fk	T	?	25.0	8.0	4.0	Rap	4	0	Sigfred Sivertsen, Tasta
R-HM. Hjelmeland merkedistrikt.										
1 Ms Delfin	f	T	13	44.0	15.0	6.5	Rap	22	5	Omm Rasmussen m fl, Hjelmeland
2 Må Hvalen	k f	T	16	29.5	10.5	4.0	Skandia	10	0	Henrik Jansen, Hjelmeland
4 Ms Avanse	f	T	14	44.0	16.0	7.0	Rap	22	4	Thor Kleppa m fl, Hjelmeland
5 Mk Furen	k f	T	20	40.0	9.0	4.0	Wichm.	12	1	Thor Kleppa m fl, Hjelmeland
7 Må Glashaug	f k	T	19	29.0	11.0	4.5	Skandia	12	0	Asm Larsen m fl, Hjelmeland
10 Mk Ombø	t	T	12	54.0	14.0	7.0	Skandia	30	1	Olaus Melhus m fl, Ølesund
11 Må Prøvan	k f	T	12	28.7	12.7	4.0	Avance	8	0	Lars Knudsvig, Hjelmeland
12 Ms Tryga	t	T	00	38.2	15.6	3.8	Skandia	12	0	Jon Knudsvig m fl, Hjelmeland
13 Må Prøvan	f	T	17	29.0	10.0	4.0	Hexa	6	0	J Jansen d y, Hjelmeland
14 Ms Øie	f	T	95	29.0	10.0	3.0	Tryg	6	1	Søren Øie m fl, Ølesund
15 Må Sevedal	f	T	11	29.0	6.5	4.0	Rap	5	0	Jone Segadal m fl, Jøsenfjorden
18 Ms Vorma	f	T	11	29.5	11.0	3.5	Skandia	8	0	Peder O Laugaland, Tøtlandsvik
20 Ss Maria	f k	T	00	37.0	14.0	4.5	—	—	0	Johan Buer m fl, Hjelmeland
23 Ms Æren	f k	T	07	46.5	16.5	8.0	Verdan.	22	4	Ingeborg Viga, Hjelmeland
25 Må Concord	f	T	16	32.0	11.4	4.3	Concord	7	0	Elmer Buer, Hjelmeland
26 Ms Vestkysten	f k	T	18	33.9	17.8	8.4	Wichm.	40	1	Endre Viga, Hjelmeland
27 Må Hundsnes	k f	T	25	36.0	11.0	?	Skandia	20	0	Endre Viga, Hjelmeland
30 Må Thor	f k	T	15	35.0	11.0	2.7	Eagle	7	1	Peder M Skår, Skår i Ryfylke
31 Ms Populær	k f	T	?	30.0	11.0	4.3	Populær	8	0	Elisabet Tytlandsvik, Hjelmeland
32 Må Olav	f	T	18	34.0	12.0	5.0	Wichm.	12	1	Jone Eiane, Hjelmeland
33 Må Odin	f k	T	25	27.0	7.0	3.0	C. Perf.	8	0	Rasmus Hauge, Jøsenfjorden
R-HØ. Høle merkedistrikt.										
1 Ms Svalbard	k f t	T	18	42.0	14.0	7.5	Wichm.	16	0	Magne Adnøy m fl, Høle i Ryfylke
2 Ms Nordstjernen	k f	T	07	42.0	14.0	8.0	Avance	18	4	Teodor Bersagel m fl, Bersagel
3 Må Trygg	k f	T	16	34.0	12.0	4.0	Grei	10	0	Erling Eskeland m fl, Bersagel
4 Må Avance	k f	T	15	33.0	10.3	3.7	Avance	8	0	Ola R Bergsaker m fl, Bersagel
5 Må Hein	k f	T	16	35.0	10.5	4.0	Hein	7	0	Tormod H Bergsaker m fl, Bersagel
6 Må Jernbarder	t f	T	14	32.0	10.0	5.0	Rap	7	0	Karl Breivik, Bersagel
7 Må Kvikk	k f	T	15	34.0	11.0	4.0	Skandia	7	0	Rasmus Tangen, Bersagel
9 Må Sjøgutten	k f	T	14	32.7	11.0	4.0	Skandia	7	0	Halvor Ims m fl, Ims
10 Må Ormen Lange	k f	T	15	34.0	11.0	5.0	Skandia	7	0	Asbjørn Høle m fl, Høle i Ryfylke
11 Må Kvik	k f	T	26	34.0	11.5	5.5	Avance	15	0	H T Bergsagel m fl, Bersagel
12 Må Kruse	k f	T	26	34.0	10.0	5.0	Rap	9	0	Ole D Høle m fl, Høle i Ryfylke
14 Må Snøgg	k	T	17	35.0	10.5	5.0	Snøgg	10	0	Torst. A Høle m fl, Høle i Ryfylke
15 Må Sjøfuglen	k	T	27	32.5	11.2	4.5	Grei	14	0	Konrad Fløysvik m fl, Ims
16 Må Mågen	f k	T	15	32.0	11.0	4.0	Avance	6	0	Magne Adnøy m fl, Høle i Ryfylke
17 Må Fram	k f	T	15	33.0	11.0	4.5	Skandia	7	0	Ole H Arnø, Arnøy
18 Mk Rapp	t	T	15	40.0	11.0	4.5	Wichm.	8	0	T Ims m fl, Ims
19 Ms Tretto	k f t	T	00	35.0	15.0	5.0	Rap	9	0	Thore G Høle m fl, Høle i Ryfylke
20 Så Pilen	l	T	00	32.0	10.0	5.0	—	—	0	Thore G Høle m fl, Høle i Ryfylke
21 Ms Lyna ¹⁾	k f	T	12	33.4	11.0	6.3	Skandia	12	0	Ingolf Fløysvig m fl, Ims
23 Mk Norden	t	T	06	42.6	14.1	4.7	Verdan.	12	0	Guttorm Hagen m fl, Høle i Ryfylke
28 Sgs Sofie	t	T	10	57.0	16.0	8.0	—	—	0	Ole Joh Oftedal, Høle i Ryfylke
29 Må Bess	f	T	15	22.0	8.0	3.5	Hein	6	0	S A Eskeland m fl, Høle i Ryfylke
30 Må Kvik ²⁾	f k	T	05	31.4	10.3	4.2	Avance	8	0	Jonas Selvikvågen, Høle i Ryfylke
32 Må Rap	f	T	18	31.0	11.0	5.0	Rap	7	1	N Espedal m fl, Høle i Ryfylke
34 Må Wichmann	k f	T	15	33.0	8.0	4.0	Wichm.	8	0	J O Wedholm, Høle i Ryfylke

Farkostens nummer, art og navn	Anvendelse	Materiale	Byggsår	Lengde	Bredde	Dybde	Maskin, navn	Antall HK	F. & fangstb.	Eierens (den korresponderende reders) navn og postadresse
2 Ms Framåt ¹⁾	l	T	08	60.0	18.0	7.0	Skandia	16	0	Em Simonsen, Hana pr Sandnes
8 Ms Vanadis	k	T	?	38.0	14.0	5.0	Skandia	8	0	Em Simonsen, Hana pr Sandnes
10 Ms Anna	k	T	?	40.0	16.0	5.6	Skandia	16	0	Em Simonsen, Hana pr Sandnes
12 Ms Vega	k	T	?	35.0	13.6	4.0	Skandia	10	0	Em Simonsen, Hana pr Sandnes
13 Ms Nord- stjernen	k	T	?	35.0	12.0	4.0	Avancee	12	0	Em Simonsen, Hana pr Sandnes
15 Må Gå på	k t	T	?	35.0	13.0	4.0	Skandia	10	0	Em Simonsen, Hana pr Sandnes
16 Må Storegut	k	T	16	30.0	8.0	4.0	Grei	7	0	Em Simonsen, Hana pr Sandnes
17 8/å Tryg	k	T	?	25.0	6.0	3.6	—	—	0	Em Simonsen, Hana pr Sandnes
18 Mk Hapnes	k	T	10	37.0	9.0	4.0	Wichm.	7	5	V Østrådt m fl, Hana pr Sandnes
19 Må Thor	k	T	19	27.0	9.0	4.0	Jarl	8	5	Tr Torstensen, Hana pr Sandnes
20 Må Makrellen	f	T	16	18.0	5.0	2.0	Grei	3	0	Thv J Østrådt, Hana pr Sandnes
21 Må Snøg	k	T	10	24.0	8.0	4.0	Snøgg	6	4	Jeremias Bykle, Hana pr Sandnes
22 Må Riska	k	T	90	20.0	6.5	3.0	Fiks	4	4	Thorv Larsen, Hana pr Sandnes
23 Må Silden	k	T	95	28.0	8.0	4.0	Fiks	6	3	Jonas Sivertsen, Hana pr Sandnes
24 Må Nora	t	T	10	34.0	13.0	4.0	Wichm.	10	0	Ole Pedersen, Hana pr Sandnes
25 4/å Mågen	f	T	90	17.0	5.5	3.0	—	—	1	Olaf Malmin, Hana pr Sandnes
26 Mk Elisabet	k t	T	70	58.9	16.4	7.0	Avancee	22	0	Otto Anfindsen, Hana pr Sandnes
27 4/å Fiks	f	T	10	18.0	5.5	3.0	—	—	1	Martin M Rovig, Hana pr Sandnes
29 Må Tryg	f	T	17	18.0	5.2	2.2	Americ.	4	3	Otto J Tronæs, Hana pr Sandnes
30 Må Kvik	f	T	90	22.5	7.0	3.5	Snøgg	5	3	L Sjølyst m fl, Høyland pr Sandnes
31 Må Torden- skjold	k	T	16	32.0	10.5	3.5	Stabil	8	0	K Sviland m fl, Gramsted pr Sandn
32 Må Strilen	f	T	11	18.5	4.8	2.4	Americ.	2	0	Fr A W Hagelin, Hana pr Sandnes
33 4/å Tor	f	T	12	17.0	4.5	2.5	—	—	1	Th Jørgensen, Lura pr Sandnes
34 4/å Tom	f	T	90	19.0	5.0	2.0	—	—	2	Elling E Lura m fl, Lura pr Sandnes
35 Ms Runa	t	T	06	39.0	17.0	4.5	Skandia	16	0	Tolef Rosland, Graveren pr Sandnes
36 Må Fram	k	T	17	34.0	9.5	3.0	Gamma	8	0	R Fjogstad m fl, Hana pr Sandnes
37 Må Lodsén	f	T	95	22.5	6.5	2.5	Americ.	3	0	Jerem Bykle, Høyland pr Sandnes
38 Ms Margit	f	T	16	30.5	9.0	3.9	Rap	5	0	Torv Mikkelsen, Hana pr Sandnes
40 Msk Sverre	k	T	84	54.4	15.0	6.4	Paragon	19	0	Em Simonsen, Hana pr Sandnes
41 Ms Ella	t k	T	?	41.0	16.0	5.0	Stella	10	0	Ingv Iversen, Tranes pr Sandnes
42 Må Rap	k f	T	?	22.0	7.0	3.5	Victor	4	0	M Sviland m fl, Gramsted pr Sandn
43 Må Mågen	k	T	22	24.0	8.0	4.0	Snøgg	6	0	Jeremias Bykle, Hana pr Sandnes

R-ID. Imsland merkedistrikt.

3 4/å —	k f	T	10	19.1	6.4	1.6	—	—	1	Hans Døske m fl, Imsland
4 4/å —	k f	T	17	15.9	5.6	1.9	—	—	1	Ellef Døske m fl, Imsland
5 4/å —	f k	T	19	18.0	5.7	2.0	—	—	1	Olav Torstenbø m fl, Finnvik i Ryf.
6 Ms Svanen	t f	T	18	40.0	14.0	5.0	Rap	12	1	Halvar Lierbø, Imsland
7 Ms India	f t	T	?	35.6	14.5	3.9	Rap	12	0	Tor Chr Finnvik, Finnvik i Ryfylke
8 Ms Judit	f	T	10	40.0	14.0	5.0	Hexa	12	0	Hartvig E Kvaløy, Imsland
9 Må Kvikk	f	T	17	30.0	9.0	4.0	Rap	7	0	Thomas Finnvik, Finnvik i Ryfylke
10 4/å —	k f	T	90	18.0	6.0	1.7	—	—	0	Lars Rødne m fl, Finnvik i Ryfylke
11 4/å —	f	T	?	15.0	5.0	1.3	—	—	0	Karles Hauge, Imsland
12 4/å —	f	T	21	19.0	6.0	2.0	—	—	0	Severin L Stuvik, Finnvik i Ryfylke
13 4/å —	f	T	19	19.0	6.0	2.0	—	—	1	Ole J Bervik, Finnvik i Ryfylke
14 Mk Sokn	t	T	04	48.1	15.9	5.7	Wichm.	12	0	Ivar Berakvam, Imsland
15 Mk Valkyrjen	k f	T	23	40.0	12.5	6.0	Rap	12	3	Rasmus Drengstig, Imsland

R-ID Imsland — R-KP Klepp.

Farkostens nummer, art og navn	Anvendelse	Materiale Byggeår	Lengde	Bredde	Dybde	Maskin, navn	Antall HK	F. & langstb.	Eierens (den korresponderende reders) navn og postadresse
16 Må Håbet	f	T 04	30.0	9.0	4.0	Rap	7	0	Lars Stuvik, Finnvik i Ryfylke
17 Ms Nord- stjernen	f	T 08	40.0	13.0	5.0	Populær	12	0	Nils Frøvik m fl, Imsland

R-J. Jelsa merkedistrikt.

1 Ms Helgøy	f k	T 08	39.8	16.2	5.0	Skandia	15	3	Johan Langvik m fl, Skiftun
2 Ms Prøv	f	T 10	44.7	15.6	8.3	Ideal	20	4	Henrik Sagen m fl, Tveita i Ryfylke
3 Ms Norlys	k f	T 16	35.6	14.1	7.3	Wichm.	8	1	Knut Jarvik, Jelsa
4 Ms Olga	f k	T ?	35.5	12.8	5.0	Wichm.	8	1	Eneval B Tveita, Tveita i Ryfylke
5 Ms Eris	f k	T 07	37.0	15.4	7.5	Skandia	12	3	Sven O Sildelien m fl, Vatlandsvåg
6 Må Sildelid	f k	T 19	33.0	10.0	5.6	Rap	12	0	Sven O Sildelien, Vatlandsvåg
7 Mk Karel	f k	T 12	46.0	14.2	6.0	Skandia	20	1	Sev Folloy m fl, Foldøy i Ryfylke
8 Ms Anna	k f	T 06	34.5	13.7	4.1	Populær	10	1	Sivert Nyvold, Jelsa
9 Må Rap	k f	T 14	32.0	10.6	4.0	Rap	9	0	Mikal Eskedal m fl, Foreneset
11 Ms Svanen	k	T 20	43.6	15.2	7.0	Karm	20	4	Bjørn Lund m fl, Marvik
12 Må Rap	k f	T 06	30.8	9.1	3.6	Rap	7	0	Bjørn Lund m fl, Marvik
13 Ms Ingrid	k f	T 01	38.0	17.0	5.0	Skandia	12	1	Vilhelm Marvik m fl, Marvik
14 Ms Anden	k f	T ?	37.0	13.0	6.0	Rap	12	1	Anton J Langvik, Jelsa
15 Må Kvik	k f	T 10	31.0	10.0	3.5	Skandia	7	3	Ordin Tandrenes m fl, Jelsa
16 Ms Betania	f k	T ?	42.0	13.5	7.0	Skandia	10	1	Kornelius K Hagen, Jelsa
17 Ms Svanen	k	T 10	43.0	16.0	8.0	Askøy	25	4	S Lindal m fl, Hebnes i Ryfylke
18 Ms Jelsafjord	k f t	T 20	44.8	15.5	5.5	Snøgg	12	1	Karl Hebnes, Hebnes i Ryfylke
19 Ms Russen	f k	T 13	40.0	16.0	7.0	Rap	22	3	Konrat Jegteberg m fl, Vatlandsvåg
20 Sj Sjøblomsten	t	T ?	48.0	15.0	6.0	—	—	1	Johne Johnsen, Jelsa
21 Ss Elida	t	T 19	40.0	16.0	6.0	—	—	1	Andreas Marvik, Marvik
22 Sj Ingolv	l t	T 98	41.0	14.7	6.0	—	—	0	Ordin Tandrenes, Jelsa
23 Ms Anny	k t	T 17	42.0	16.0	6.0	Grei	20	1	Lars L Hibnes, Hebnes i Ryfylke
25 Må Rap	k	T 15	31.0	11.0	4.5	Rap	9	0	Ivar Furenes, Foreneset
26 Må Fram	f k	T 16	35.6	11.5	3.8	Ideal	8	0	Andr Landsnes, Foreneset
27 Ms Duen	k	T 20	39.0	13.2	5.0	Karm	12	1	Kornelius Lund, Marvik
30 Ms Gerda	t f	T 96	43.0	15.0	7.5	Skandia	12	1	Einar Nilsen m fl, Jelsa
33 Må Lars	k f	T 23	27.8	9.7	3.4	Rap	7	0	Anbjørn Høivik, Marvik
34 Må Fram	t	T ?	32.0	10.0	3.5	Rap	5	0	Th J Hebnes, Hebnes i Ryfylke
35 Må Trygg	t	T ?	27.2	8.3	3.0	Wichm.	3	0	Olaf K Løvik m fl, Marvik
36 Ms Von	k	T 12	35.0	13.0	5.0	Grei	12	1	K Jegteberg m fl, Vatlandsvåg
37 Ms Elen	t	T 08	42.0	16.0	6.0	Dux	22	1	Ole Nygård m fl, Jelsa
38 Ms Rut	t k	T 22	37.0	12.0	6.0	Skandia	10	1	Ole Breivik, Foldøy i Ryfylke
39 Ms Anna ¹⁾	k	T ?	32.4	11.5	4.3	Gideon	8	0	Eiven P Foldøy, Jelsa
40 Ss Olga	k t	T 94	38.0	14.0	6.5	—	—	1	Johan Nyvold, Foreneset
41 Ms Fremad	t	T 93	47.0	16.3	5.7	Verdan.	12	1	Einar Nilsen, Jelsa
42 Må Brus	k f	T 18	33.8	12.0	4.0	Avance	10	0	Knud Bergekvam m fl, Jelsa
43 Ms Iris I	f k	T 10	43.0	15.3	7.8	Skandia	25	0	Sven Sildelien m fl, Vatlandsvåg
44 Mk Marstein	t	T 09	48.5	13.3	5.5	Populær	30	1	D J Tveita m fl, Tveita i Ryfylke

R-KP. Klepp merkedistrikt.

2 Må Lykken	k	T 14	30.0	12.0	4.0	Danette	7	0	Ivar O Sele m fl, Voll på Jæren
3 Må Havland	k	T 14	24.0	8.0	4.0	Roald	4	0	Nils Nærland m fl, Orre
4 Må Alken	k	T 86	24.0	9.0	4.3	Favorit	4	0	Sivert Wiig, Orre
5 Ms Fnøgg	k	T 10	29.0	11.0	4.0	Snøgg	8	0	Asbjørn Wiig m fl, Orre
6 Ms Vega	h	T 18	35.0	13.0	7.0	Rap	12	0	Asbjørn Sævland, Voll på Jæren
7 Må Palander	k	T 19	22.0	7.0	3.0	Grei	3	0	Adne Sele, Voll på Jæren
8 Må Kvik	k	T 17	22.0	7.0	3.0	Magnet	3	0	Jon K Sele, Voll på Jæren

Farkostens nummer, art og navn	Anvendelse	Materiale Byggetr	Lengde	Bredde	Dybde	Maskin, navn	Antall HK	F. & Fangstb.	Eierens (den korresponderende reders) navn og postadresse
9 Må Drott	k	T 10	21.0	6.5	3.0	Drott	3	0	Olaus Høyland m fl, Orre
10 Må Odd	fk	T 15	22.0	7.0	3.0	Magnet	3	0	Sofus Sele, Voll på Jæren
11 Må Helga	fk	T 15	22.0	7.0	3.0	Ferro	3	0	Karl K Sele, Voll på Jæren
12 Må Solveig	fk	T 15	22.0	7.0	3.0	Magnet	3	0	Jonas Sele, Voll på Jæren
13 Må Rapp	fk	T 15	34.5	11.0	4.0	Rap	9	0	Sven Karlsen Sele, Voll på Jæren
14 Må Neptun ^d	k	T 17	33.0	11.5	5.0	Rap	9	0	Sofus Sele, Voll på Jæren
16 Ms Alv	k	T 29	34.0	11.0	4.5	Sterk	8	0	Sven R Erga m fl, Orre

R-KV. Kvitingsøy merkedistrikt.

1 Ms Emma	ft	T 12	44.0	16.0	8.0	Skandia	20	4	Kristian Olsen m fl, Kvitingsøy
2 Må William									
3 Må —	kf	T 26	36.0	12.5	5.0	Levahn	16	2	Erling Ydstebo m fl, Kvitingsøy
4 Må — ^a	kf	T 09	30.5	9.0	3.0	Chik	5	0	Ole Pedersen, Kvitingsøy
5 Ms Ternen	kf	T ?	20.0	6.0	2.0	Chik	3	1	Ole Pedersen, Kvitingsøy
6 Må Sport	f	T 12	33.0	11.0	5.0	Dux	8	1	Tomas Torgersen, Kvitingsøy
7 Må Fremad	fk	T 12	20.0	6.5	2.5	Palmer	4	0	Lars Guthormsen, Leiasundet
8 Ms Brugden	kh	T ?	21.0	6.3	2.3	Glimt	4	1	Georg Reinertsen, Kvitingsøy
9 Må —	f	T ?	32.0	12.0	6.0	Skude	12	1	Lars Eriksen, Kvitingsøy
10 Må —	f	T ?	19.0	6.0	2.0	Wichm.	2	0	Ole Knudsen, Leiasundet
11 Må Lille Gutt	f	T 15	20.0	7.0	2.0	Concord	5	0	Bernt Bentsen, Leiasundet
12 Må Floifisk	f	T 27	21.6	6.3	2.5	Marna	4	0	Hans J Håland, Kvitingsøy
13 Må Mågen	kf	T 16	32.0	10.0	4.3	Rap	9	0	Paul Håland, Kvitingsøy
14 Må —	f	T 03	27.0	6.0	3.3	Wichm.	5	0	Herm Holgersen m fl, Leiasundet
15 Ms Vesta	f	T ?	22.0	7.3	2.0	Concord	5	0	Olaf L Olsen, Kvitingsøy
16 Må Britania ^a	kf	T ?	40.8	15.4	6.4	Skandia	20	4	Kaspar Håland m fl, Kvitingsøy
17 Må Jøga	kf	T 16	31.0	10.0	4.5	Stabil	8	0	Peder Håland m fl, Kvitingsøy
18 Må Fix	f	T 16	20.0	6.0	3.0	Glimt	4	0	Oscar Olsen m fl, Kvitingsøy
19 Må —	kf	T 06	19.0	5.0	2.5	Fennia	3	0	Bernhard G Meling, Kvitingsøy
20 Må Hurtig	kf	T ?	19.0	6.0	2.0	Glimt	4	0	Peder Håland, Kvitingsøy
21 Må Storegut	kf	T 16	31.0	10.0	4.2	Rap	9	0	Erik Håland, Kvitingsøy
22 Må — ^a	kf	T 16	32.0	10.0	4.3	Rap	7	0	Hans J Håland, Kvitingsøy
23 Må Husvæg	f	T ?	21.3	6.8	2.8	Glimt	4	0	Hans Hansen, Kvitingsøy
24 Må —	f	T 25	18.0	5.5	2.0	Pan	2	0	Andreas Møland, Kvitingsøy
25 Må Habil ^b	kf	T 17	20.0	5.5	3.0	Chik	3	0	Oscar Høie, Kvitingsøy
26 Må Stærk	ft	T 18	29.0	11.0	4.0	Rap	7	0	Kristian Håland m fl, Kvitingsøy
27 Må Kvik	f	T ?	21.0	6.2	2.0	Sterk	3	0	Tormod Håland, Kvitingsøy
28 Ms Austra	ft	T ?	23.0	7.5	3.0	Americ.	6	1	H Guttormsen, Leiasundet
30 Må —	f	T ?	41.0	15.0	6.0	Rap	22	4	L Holgersen m fl, Kvitingsøy
32 Må Rask	f	T ?	20.0	6.0	2.0	F. M.	3	0	Andro Davidsen, Kvitingsøy
33 Må —	k	T 15	21.0	5.0	2.5	Levahn	4	0	John M Mortensen, Kvitingsøy
34 Må Kvik	kf	T ?	21.0	6.0	2.5	Pan	2	0	Tomas Torgersen, Kvitingsøy
35 Ms Palmen	ft	T 90	19.0	4.0	1.5	C. Perf.	3	0	Jørgen Austbø, Kvitingsøy
36 Må —	kf	T ?	44.0	13.4	4.0	Skandia	15	1	Jørgen Austbø m fl, Kvitingsøy
37 Må —	kf	T 89	20.0	6.5	2.0	Glimt	4	0	Daniel Børresen, Kvitingsøy
38 Må Glimt	f	T 19	33.0	10.5	4.0	Rap	9	0	Andreas Nordbø m fl, Kvitingsøy
39 Må Ternen	kf	T ?	21.0	6.5	2.5	Glimt	4	0	Kristian Olsen, Kvitingsøy
40 Må —	f	T ?	20.4	6.7	2.0	Fennia	3	0	Ole Bertelsen, Kvitingsøy
42 Må Snapop	f	T 19	20.0	6.5	2.5	Rap	4	0	Palle I Håland, Kvitingsøy
43 Ms Hanna	f	T 27	21.0	6.0	2.4	Atlanta	4	0	Emil Eriksen, Kvitingsøy
44 Må —	f	T ?	42.0	17.0	4.5	Normo	25	3	Olaus Nordbø m fl, Kvitingsøy
45 Må —	f	T ?	21.0	6.5	2.0	C. Perf.	3	0	Jakob T Meling, Kvitingsøy
46 Må Perfekt	f	T ?	20.2	6.1	2.5	C. Perf.	3	0	Ole J Mannes, Kvitingsøy
		T 16	20.0	5.5	2.2	C. Perf.	4	0	Arne Meling, Kvitingsøy

R-KV Kvittingsøy — R-M Mosterøy.

Farkostens nummer, art og navn	Anvendelse	Materiale	Byggeår	Lengde	Bredde	Dybde	Maskin, navn	Antall HK	F. & fangstb.	Eierens /den korresponderende reders) navn og postadresse
47 Ms Hilda	k	T 05	35.0	13.0	5.0	Wichm.	10	1	Erling Håland m fl, Kvittingsøy	
49 Må Tryg	f	T 18	21.0	7.4	2.5	Rap	4	0	Tore T Meling, Kvittingsøy	
50 Må —	k	T 10	20.0	6.0	2.0	Levahn	3	0	Lauritz Ydstebø, Kvittingsøy	
51 Ms Lijonet	f k	T 03	42.0	16.0	5.5	Wichm.	20	4	Ole Knudsen, Leiasundet	
52 Ms Sexænd	f k	T 03	39.5	16.0	6.5	Skandia	15	3	Herman Holgersen, Leiasundet	
54 Må Luna	f	T 26	33.0	11.5	6.0	Rap	7	0	Konrad Nordbø, Kvittingsøy	
55 Må Tyr	k f	T 13	28.0	9.0	3.5	Wichm.	5	0	Knud Knudsen, Leiasundet	
56 Må Sleipner ¹⁾	k f	T 16	30.0	10.8	3.9	Levahn	7	0	Arne K Meling, Kvittingsøy	
57 Ms Lyder Horn t	t	T 00	45.0	17.0	5.0	Populær	20	1	Daniel Nordtvedt, Leiasundet	
58 Må —	f	T 15	20.0	6.0	1.4	Glimt	4	0	Marselius Håland, Kvittingsøy	
59 Må —	k f	T ?	20.0	6.5	2.0	Grei	4	0	Lars O Nordbø m fl, Kvittingsøy	
60 Må —	k f	T 18	30.8	11.0	4.5	Grei	8	0	Daniel Nordtvedt, Kvittingsøy	
61 Må Kvitsøy- fjord	f k	T 16	32.0	11.1	4.0	Levahn	7	0	Thore J Meling m fl, Kvittingsøy	
62 Må —	f	T 19	19.0	6.3	2.0	Glimt	4	0	Hans H Håland, Kvittingsøy	
63 Ms Bæroe	f k	T 09	39.0	14.5	9.0	Dux	18	1	Otto Ydstebø m fl, Kvittingsøy	
64 Ms Hilda II ²⁾	k	T 95	38.5	13.5	5.2	Rap	12	1	Gabriel Mæland, Kvittingsøy	
65 Ms Svea	k t	T 06	40.0	15.0	7.0	Skandia	12	1	Oskar Nordbø, Kvittingsøy	
66 Må —	k	T 22	25.0	8.0	3.0	Favorit	5	0	Bernt Bentsen, Leiasundet	
67 Mk Rekord	k f	T 10	38.8	10.5	5.1	Populær	12	1	Bernt Bentsen, Leiasundet	
68 Må Harald	k f	T 10	30.0	9.5	4.0	Grei	6	0	Kristoffer Pedersen, Leiasundet	
69 Må Ommund	f	T ?	25.0	8.0	3.0	Concord	5	0	Ommund Hviding, Leiasundet	
71 Sk Strive	h	T 78	69.5	18.7	8.9	—	—	1	Johs Bentzen, Leiasundet	
73 Ms Sverre	k	T 08	36.0	12.0	5.0	Vestkyst	8	1	L P Ydstebø m fl, Kvittingsøy	
74 Må —	f	T 25	21.5	6.4	2.4	Levahn	4	0	Ingv Meling, Kvittingsøy	
75 Må —	f	T ?	25.4	8.0	3.0	Normo	7	0	Magnus Edland, Kvittingsøy	
76 Må —	f	T ?	20.0	6.3	2.0	Glimt	4	0	L. Mæland, Kvittingsøy	
77 Ms Kjeld	k f	T ?	38.0	11.0	5.5	Wichm.	10	1	S Asmervik, Kvittingsøy	
78 Må Britania	k f	T 95	29.0	9.0	4.0	Gideon	11	1	Nils K Dypevåg, Kvittingsøy	
79 Ms Ørnen	k f	T 14	41.0	14.7	5.6	Normo	20	8	Nils K Dypevåg m fl, Kvittingsøy	
80 Ms Valborg	k	T 20	35.6	15.0	5.2	Ideal	20	4	Ingv. Håland m fl, Kvittingsøy	
81 Må —	k f	T 25	18.0	5.6	2.0	Solo	2	0	Lars Holgersen, Kvittingsøy	
82 Må Glimt	f	T ?	19.0	6.5	3.5	Glimt	3	0	Alfred Nordbø, Kvittingsøy	
83 Må —	f k	T 28	24.5	8.0	2.5	Sleipner	6	2	Otto Ydstebø, Kvittingsøy	
84 Må Langøy	f	T 20	22.0	6.0	2.0	Concord	5	1	Jentoft Johnsen, Kvittingsøy	

R-L. Lund merkedistrikt.

f. t. ingen merkepl. fiskefarkoster.

R-M. Mosterøy merkedistrikt.

1 Ms Ørnen	k f	T 05	39.3	7.0	6.4	Avance	20	3	T Finnesand m fl, Utstein Kloster
2 Må Lyng- blomsten	k f	T 15	32.0	10.7	3.8	Rap	7	0	B Korneliussen m fl, Ulstein Kl.
3 Ms Mosterøy	k f	T 27	44.0	15.3	6.8	Stabil	25	1	Lasse Vaula m fl, Mosterøy
4 Ms Størjen	t	T ?	37.8	15.8	5.4	Skandia	12	0	Nikolai Assje, Assje
5 Ms Viking	f k	T ?	44.0	20.0	6.0	Union	30	3	H Haugvaldstad m fl, Utstein Kl.
6 Mk Rask	k t	T 08	50.0	12.0	5.0	Wichm.	25	1	Jan Assje, Assje
7 D Agvald	f	T 80	42.0	13.0	9.0	Damp	45	0	Magnus Bru, Vestre Åmøy
9 Mk Kvik	t	T 90	69.2	18.3	9.4	Verdan.	22	1	Bert Helland m fl, Mosterøy
11 Ms Martha	f t	T 90	34.0	15.0	4.0	Snøgg	15	1	Lars O Bru, Bru
12 Mk Statland I t	t	T 17	55.7	17.5	6.7	Grei	42	1	Ingebrigt Bru m fl, Bru
13 Ms Prøven	f k	T 05	43.0	16.0	5.5	Skandia	? 3	3	Olav Eiane m fl, Sokn

Farkostens nummer, art og navn	Anvendelse	Materiale	Byggear	Lengde	Bredde	Dybde	Maskin, navn	Antall HK	F. & fangstb.	Eierens (den korresponderende reders) navn og postadresse
14 Ms Økonom	t	T	15	42.5	15.0	5.5	Skandia	16	1	Jakob O Bru, Bru
16 Må —	f	T	06	21.0	7.0	3.0	Grei	3	0	R Vareberg, Vestre Amøy
17 Må Heimdal	f k	T	05	27.5	7.5	4.5	Rap	5	0	Joh Vareberg, Vestre Amøy
18 Må Trygg	k f	T	00	30.6	10.0	4.8	Hein	4	0	Ole K Hodnefjeld m fl, Mosterøy
19 Ms Sjøvangen ¹⁾	k f	T	01	42.0	18.0	6.0	Rap	22	0	Eivin Kåda m fl, Mosterøy
20 Må Tryg	k f	T	00	28.0	10.0	4.0	Rap	5	0	A Hegreberg, Vestre Amøy
21 Ms Vega	t k f	T	12	42.0	16.5	7.0	Wichm.	20	1	Morten A Assje, Assje
22 Må Peter Klikk	k f	T	13	26.1	8.6	3.2	Ideal	7	2	Gustav Døskeland, Mosterøy
23 Må Aktiv	k f	T	16	33.5	11.2	4.4	Aktiv	7	0	Lars Ramndal m fl, Mosterøy
25 Må —	k f	T	02	32.0	8.5	5.0	Rap	5	0	Tore A Vareberg, Vestre Amøy
26 Må Erling	k f	T	14	30.0	8.0	4.0	Rap	7	0	Knud Hegreberg, Vestre Amøy
27 Må Rap	f	T	19	26.0	8.0	3.0	Rap	5	0	Reinhart Bru, Bru
28 Må —	f	T	16	30.0	10.0	4.0	Stabil	6	1	Ingv Kloster m fl, Utstein Kloster
30 Må —	f	T	21	26.3	8.0	3.5	Skandia	6	2	Ole Askø, Mosterøy
31 Må —	f	T	?	20.0	7.0	2.0	C. Perf.	6	0	J K Hegreberg, Vestre Amøy
33 4/å Frøien	f	T	92	20.0	6.3	2.3	—	—	0	Vilh Haugvaldstad m fl, Mosterøy.
34 Ms Frida	f	T	?	38.3	14.3	4.8	Skandia	16	3	Vilh Haugvaldstad, Mosterøy
35 Ms Rakel ²⁾	f	T	?	31.9	12.4	5.1	Union	15	0	Kr Finnesand m fl, Utstein Kloster
36 Må —	f	T	?	31.6	9.9	3.2	Rap	5	0	V Haugvaldstad m fl, Utstein Kl.
39 4/å Tyr	f	T	?	21.2	6.5	2.3	—	—	0	Ingv. Haugvaldstad m fl, Utstein Kl.
40 Må Graban ³⁾	k f	T	17	35.0	12.0	5.0	Rap	9	0	Ole Klausen, Utstein Kloster
41 Må Blekhan	f	T	?	26.0	8.0	3.5	C. Perf.	6	0	Knud Sørheim, Utstein Kloster
42 Ms Brødrene	k	T	?	35.0	14.0	5.0	Skandia	10	0	Karl Fjælde, Utstein Kloster
44 Må Snøg	k f	T	16	33.8	11.3	3.5	Snøgg	8	0	Åen R Askø m fl, Assje
47 Må Thor	k f	T	16	33.0	12.0	4.6	Hein	5	0	Bernt Hodnefjeld m fl, Mosterøy
48 Må Trafik	f	T	18	20.0	6.5	2.5	C. Perf.	4	0	Jakob O Hegreberg, Vestre Amøy
50 Ms Svalen	t f	T	00	36.8	14.3	5.7	Skandia	10	1	Lars Voll m fl, Mosterøy

R-N. Nedstrand merkedistrikt.

1 Mk Marie	t	T	90	50.0	15.5	6.5	Skandia	10	1	Martin Selvik, Muslandsvåg	
2 Ms Vassenvik	f k t	T	02	38.0	13.5	5.5	Grei	12	2	K M Vatsvåg, Vassendvik	
3 Må Sam	f t	T	12	28.0	10.0	3.0	C. Perf.	8	0	Jone Amdal, Nedstrand	
4 Må Hein	k f	T	17	32.0	8.5	7.0	Hein	8	0	Lars Baustad, Nedstrand	
5 Ms Tyra	k f	T	09	34.0	13.5	6.0	Wichm.	8	0	Johs Bakkevig m fl, Toftøy	
6 Må Borgen	k f	T	15	32.0	12.0	5.0	Rap	9	2	Knud Borgenvik, Espevik	
7 Ms Fram	k f	T	16	31.0	9.0	5.0	Karm	7	0	Lars J Amdal, Toftøy	
8 Ms Falken ⁴⁾	f t	T	19	33.0	10.0	5.0	Hein	10	0	Martin Topnes m fl, Toftøy	
9 Må Eggen	k f	T	14	30.0	10.0	4.0	?	7	0	Olav Topnæs m fl, Toftøy	
10 Må Trygve	Gran	k	T	03	28.5	10.0	3.5	Rap	5	0	Nils Helle, Hinderåvåg
11 Ms Toftøy	f k t	T	14	35.4	12.5	5.2	Grei	10	3	Ivar Toftø m fl, Toftøy	
12 Ss Håbet	lt	T	00	33.4	13.6	5.7	—	—	0	Sigve G Landråk, Muslandsvåg	
13 Må Mågen	f t	T	?	25.0	10.0	3.0	Rap	5	0	Jone E Amdal, Nedstrand	
14 Må Gudmund	k f	T	16	33.0	11.6	4.4	Skandia	10	0	Osm L Bakkevig, Toftøy	
15 Mk Kvik	t h	T	11	47.0	13.0	5.0	Populær	17	1	Sigve Langøysund m fl, Nedstrand	
17 Ms Ørnen	lt	T	?	53.0	14.0	6.0	Skandia	12	0	Osmund Leranger, Muslandsvåg	
18 Må Drott	k	T	17	33.0	11.0	5.0	Drott	10	0	Andreas Tannesvåg, Toftøy	
19 Ms Ester	k f	T	10	31.0	12.0	5.5	Wichm.	8	0	Thorvald Amdal, Nedstrand	
20 Mk Glimt	t	T	?	45.0	14.0	7.0	Finnøy	25	0	Magnus Fjælland m fl, Nedstrand	
21 Sk Our Boys	h k	T	95	59.9	17.0	7.9	—	—	1	Gudmund Sandvig m fl, Espevik	
22 Ms Ingeborg	t	T	?	38.0	14.0	5.0	Skandia	10	1	Sigve Djursvold, Muslandsvåg	
23 Må Karl ⁵⁾	f	T	?	30.0	10.0	4.0	Stella	8	0	Soverin Tapnæs, Toftøy	

R-N Nedstrand — R-RB Randaberg.

Farkostens nummer, art og navn	Anvendelse	Materiale	Byggår	Langde	Bredde	Dybde	Maskin, navn	Antall HK	f. & tangstb.	Eierens (den korresponderende reders) navn og postadresse
25 Ms Liv	t	T	?	32.0	12.0	4.5	Karm	8	0	Peder Midtbø, Muslandsvåg
26 Må Rap	k	T	?	33.0	9.0	4.5	Rap	7	0	Holger Siljerd, Muslandsvåg
27 Må Alken	k f	T	13	32.0	8.0	5.0	Skandia	5	0	Andr. Topnesvåg d y, Toftøy
30 Mk Sport I	k	T	18	50.0	12.5	5.5	Rap	22	0	Lars Borgenvik, Espevik

R-NB. Nærbø merkedistrikt.

1 Må Brita	k	T	15	32.0	11.5	5.0	Danette	7	0	Ole M A Sør-Reime m fl, Nærbø
8 Må Kvikk	k	T	?	22.0	7.0	3.0	Grei	4	0	Isak Valdeland, Nærbø
9 Må Kvikk	k	T	10	28.0	9.5	4.5	Aktiv	7	0	Nikolai Reime m fl, Nærbø
10 Må Rap	k	T	16	28.0	9.7	4.0	Rap	7	0	Jonas M Høiland m fl, Nærbø
14 Må Kvikk	k f	T	24	24.0	8.0	3.0	Special	6	0	Lars Obrestad, Obrestad, Nærbø
15 Ms Arken	f k	T	21	39.4	13.6	5.0	Verdan.	12	0	Johs. Viste m fl, Obrestad, Nærbø

R-O. Ognå merkedistrikt.

1 Ms Tryg	k	T	27	43.0	15.0	6.6	Rap	29	0	Mikal K Vatnemo m fl, Vatnemo
3 Ms Rap	k f	T	12	40.0	13.0	6.0	Hein	14	0	Gunnar Vatnemo m fl, Vatnemo
4 Må Sneidt	k f	T	95	22.0	6.5	3.0	Rap	4	0	Mandius Sirevåg m fl, Store Sirevåg
5 Må Sirevåg	k	T	21	25.0	7.0	4.0	Rap	5	0	Lars J Sirevåg m fl, Store Sirevåg
6 Må Kvikk	k f	T	26	25.0	9.0	4.0	Rap	6	0	M T Nygård m fl, Store Sirevåg
7 Ms Nygård	k f	T	07	31.9	12.7	6.4	Rap	12	0	Tollef Nygård m fl, Store Sirevåg
8 Ms Sirevåg	k f	T	17	42.0	15.0	6.0	Rap	12	0	Edv E Nygård m fl, Store Sirevåg
9 Må Sirevåg	f	T	12	31.0	9.5	4.0	Rap	6	0	Edv E Nygård m fl, Store Sirevåg
10 Må Gløg	k f	T	10	20.0	7.0	3.0	Thor	4	0	Math M Sirevåg m fl, Store Sirevåg
11 Ms —	k f	T	18	33.0	12.0	5.0	Hein	7	0	Tobias Nygård m fl, Store Sirevåg
12 Ms Nygård	k f	T	07	36.0	12.0	7.0	Rap	12	0	Johs Nygård m fl, Store Sirevåg
13 Ms Haver	k f t	T	19	42.0	14.5	6.0	Hein	18	0	Johan Haver m fl, Store Sirevåg
14 Ms Holman	k f	T	18	42.0	14.0	5.5	Hein	14	0	Tollef T Holmene m fl, Vatnemo
15 Må Fremad	k	T	18	22.0	7.0	3.0	Rap	4	0	Hans H Holmenē, Vatnemo
17 Må Sjøfuglen	k f	T	20	23.0	8.0	4.0	Rap	5	0	Edvin E Holmene m fl, Vatnemo
19 Må Roal	k	T	16	21.0	8.0	3.5	Roald	4	0	Kristian J Vatnemo m fl, Vatnemo
20 Må Sned	k	T	21	23.0	7.5	3.5	Rap	4	0	Mandius Sirevåg m fl, Store Sirevåg
21 Må Adol	k	T	10	24.0	9.0	3.8	Aktiv	6	0	Tollef T Holmene m fl, Vatnemo
22 Må Sigurd	k	T	10	24.0	9.0	4.0	Rap	5	0	Mikal Kristensen m fl, Vatnemo
23 Ms Pøven	f k	T	14	41.0	15.5	7.0	Bolind.	15	0	Sivert Eilertsen m fl, Store Sirevåg
24 Ms Lindø	k	T	19	44.6	15.0	6.4	Rap	22	0	Mathias Nygård m fl, Store Sirevåg
25 Må Laksen	k	T	19	23.4	7.0	2.5	Eagle	7	0	Jakob Johannessen, Store Sirevåg
27 Må Hagen	k	T	15	33.0	10.5	5.0	Rap	7	0	Johs Hagen d y m fl, Store Sirevåg
28 Må Svanen	f	T	25	23.0	7.0	4.0	Rap	4	0	A H Holmene, Vatnemo
29 Ms Grei	k	T	19	42.9	14.5	5.3	Grei	17	0	Theodor T Tuen m fl, Vatnemo

R-RB. Randaberg merkedistrikt.

1 Ms Viktoria	k	T	00	39.0	15.0	5.0	Skandia	12	0	Halv. L Goa, Randaberg på Jæren
2 Må Fiks	f k	T	24	22.0	7.0	3.5	Glimt	4	1	R T Viste m fl, Randaberg på Jæren
3 Må Falken	f k	T	16	32.0	11.0	5.0	Hein	7	0	Å T Viste m fl, Randaberg på Jæren
4 Må Fisken	k	T	18	25.0	7.0	4.0	Rap	5	1	Jan K Viste, Randaberg på Jæren
5 Må —	k	T	19	19.0	7.0	3.0	Rap	4	1	Johs Vistvig, Randaberg på Jæren
6 Må Bøe	k	T	16	30.0	10.0	3.5	Rap	7	0	T K Bøe m fl, Randaberg på Jæren
7 Må Kvik	k	T	20	21.0	7.0	4.0	Glimt	4	0	K I Viste m fl, Randaberg på Jæren
8 Må Peisan ¹⁾	k	T	19	34.0	11.0	5.5	Rap	9	0	R T Viste, Randaberg på Jæren
9 Må Rap	k	T	19	22.0	7.0	4.0	Rap	5	1	A T Viste m fl, Randaberg på J.
10 Må Trygg	k	T	18	30.0	10.0	4.0	Bergs.	7	0	I M Grodem m fl, Randeb. på Jæren

Farkostens nummer, art og navn	Anvendelse	Materiale	Byggeår	Langde	Bredde	Dybde	Maskin, navn	Antall HK	F. & fangstb.	Eierens (den korresponderende reders) navn og postadresse
11 Må —	k	T	10	24.0	7.0	3.0	Rap	5	1	A M Viste m fl, Randaberg på J.
12 Må Rapp	k	T	17	32.0	11.0	5.0	Rap	9	0	E T Tunge, Randaberg på Jæren
13 Ms Ørnen	fk	T	08	30.0	9.0	4.0	Tryg	6	2	B J Grødem, Randaberg på Jæren
15 Må Bjørn	f	T	97	23.0	6.0	3.0	Gideon	4	0	A Aurdal m fl, Randaberg på Jæren
16 Må Randeberg	kf	T	14	22.0	7.5	3.0	Ferro	4	0	Sam Randeberg, Randaberg på J.
17 l Svarteper	l	T	80	27.0	8.0	4.0	—	—	0	A Aurdal m fl, Randaberg på Jæren
18 Må Bragen	k	T	90	22.0	7.0	3.0	Grei	4	1	J E Tunge m fl, Randaberg på J.
19 Må Concord	fl	T	24	24.0	8.0	3.3	Concord	5	0	M Alvestad m fl, Randab. på Jæren
20 Må Rappen	k	T	05	31.0	10.0	4.0	Rap	7	0	I I Bøe m fl, Randaberg på Jæren
22 Må Mågen	f	T	23	20.0	5.0	2.4	Glimt	4	2	J R Sande m fl, Randaberg på J.
23 Må Seien	f	T	13	18.5	6.0	2.7	Eagle	4	0	H E Randaberg, Randaberg på J.
24 Må Rask ¹⁾	kf	T	17	32.0	10.0	5.0	Rap	7	0	Adolf A Rygg, Randaberg på J.
25 Må Bergsund	kf	T	17	32.0	11.0	5.0	Bergs.	7	0	T Stendal m fl, Randaberg på J.
26 Må —	f	T	?	20.0	5.5	3.0	?	4	0	A Simonsen, Randaberg på Jæren
28 Må Bobb	kf	T	19	31.4	11.4	4.3	Rap	7	0	H I Bøe, Randaberg på Jæren
29 Må Glimt	f	T	21	22.0	7.0	3.0	Glimt	3	0	Johan Rygh, Randaberg på Jæren
30 Må Atle	k	T	20	21.5	7.2	3.0	Ferro	5	0	J E Vestvik m fl, Randaberg på J.
31 Må Tranen	k	T	19	36.0	12.0	6.0	Verdan.	12	0	I J Rake, Randaberg på Jæren
32 Må Kvikk	ft	T	25	21.6	6.8	2.5	Glimt	4	0	Ole E Sande, Randaberg på Jæren
33 l —	l	T	90	28.0	9.0	4.0	—	—	0	Ola Bø m fl, Randaberg på Jæren
34 Må Havdrott	k	T	14	36.0	12.2	4.0	Wichm.	7	0	Mikal Sande, Randaberg på Jæren
35 Må —	kf	T	21	23.0	7.5	3.0	Rap	4	0	Rasmus Vistvik, Randab. på J.
36 Må Haring ²⁾	k	T	16	31.5	11.5	5.0	Hein	7	0	T Harestad m fl, Randaberg på J.

R-R. Rennesøy merkedistrikt.

1 Ms Bjørn	kfl	T	10	42.0	18.0	6.0	Avance	22	0	Mikal Brimsøy, Brimse
3 Må Viking	k	T	14	28.0	9.0	5.0	Hexa	6	0	Halvar Nordby m fl, Hanesand
5 Må Trygg	k	T	16	32.7	11.0	3.8	Rap	9	0	Gustav Galta m fl, Sørbo
6 Ms Solveig	kf	T	12	44.9	15.9	6.8	Skandia	20	4	Gustav Galta m fl, Sørbo
8 Ms Bjørn	kf	T	05	35.0	13.5	4.0	Skandia	10	0	Asseus Reienæs, Sørbo
9 Må Ternen	fk	T	03	26.0	8.3	3.3	Rekord	6	0	Selius A Galta, Sørbo
10 Ms Gunvor	kt	T	12	41.0	13.0	5.0	Grei	12	1	Nils Ask, Østhusvik
12 Ms Brødrene	t	T	00	39.0	14.0	4.5	Populær	16	0	Johs Håvesten m fl, Vikevåg
13 Må Sverre	k	T	14	32.0	9.0	4.0	Wichm.	6	0	Ole M Nordbø, Vikevåg
14 Ms Aspenæs	kft	T	17	42.0	15.0	4.0	Skandia	12	0	Joh. Ertensen, Vikevåg
16 Ms Symra	t	T	17	42.0	15.0	7.0	Stabil	22	0	Rasmus Mehus, Østhusvik
21 Må Tryg	k	T	17	33.5	11.7	4.2	Hein	6	0	Peder P Hoversten m fl, Vikevåg
22 Ms Ternen	t	T	10	37.0	13.0	6.0	Skandia	15	0	Kristoffer Dalager, Vikevåg
23 Ms Paddy	fk	T	16	46.0	16.0	6.0	Ideal	20	5	Tore Helland m fl, Vikevåg
26 Må Vikman	t	T	?	23.0	5.5	3.5	Wichm.	3	0	Ole Johan Østhus, Østhusvik
27 Må Mågen	k	T	08	33.0	10.0	4.0	Rap	7	0	Johan Th Sørbo, Sørbo
28 Må Trygg	k	T	04	32.0	8.0	5.0	Ideal	8	0	Paul Helland, Vikevåg
29 Må Mågen	kf	T	08	32.0	9.0	4.0	Hein	6	0	Olaus Reianæs, Sørbo
31 Ms Mira	t	T	04	42.0	16.0	5.0	Wichm.	20	0	Kristian Hausken, Vikevåg
32 Må Rask	k	T	05	30.0	10.0	4.0	Grei	7	0	Erling Dalager m fl, Vikevåg
33 Må Alken	kf	T	15	32.0	10.0	5.0	Hein	6	0	Lars O Reienæs, Sørbo
34 Ms Hertha	ft	T	05	41.4	15.9	7.0	Skandia	15	0	Daniel Dalaker, Vikevåg
37 Må Rap	kf	T	15	30.0	9.4	3.5	Rap	8	0	Lars Låder, Sørbo
39 Må —	k	T	16	29.0	9.3	2.8	Wichm.	6	0	Mikal Hellevik, Vikevåg
40 Må Nansen	k	T	12	29.0	10.0	3.5	Rap	5	0	Olav Sørbo m fl, Sørbo
41 Mk Rennesøy	t	T	22	50.0	13.5	6.8	Skandia	15	0	Norvald Galte, Sørbo
42 Ms Nordstrand	t	T	?	36.0	12.0	5.8	Skandia	12	0	Johs. Helland, Vikevåg
43 Ms Falken	kf	T	12	33.0	11.5	5.0	Snøgg	12	0	Morten B Brimsøy, Brimse

R-R Rennesøy — R-SA Sauda.

Farkostens nummer, art og navn	Anvendelse	Materiale Byggear	Lengde	Bredde	Dybde	Maskin, navn	Antall HK	F. & fangstb.	Eierens (den korresponderende reders) navn og postadresse
46 Må Fallsen	k f	T 16	32.0	8.0	4.0	Hein	5	0	Rennesøy Kassefabrik, Vikevåg
47 Må Svea	f k	T ?	35.0	16.0	5.0	Tryg	12	0	Jakob D Østhus, Østhusvik
48 Må Leiv	f t	T 20	26.0	6.5	4.5	Snøgg	6	1	Lyder Olsen, Østhusvik
49 Må Sleipner	k f	T 19	31.0	11.0	3.3	Skandia	6	0	J Hommervoll, Sørbo
50 Mk Årvak	t	T 96	60.4	17.0	8.0	Sølyst	15	0	Berdines B Brimse, Brimse
51 Ms Elida	t	T ?	44.0	16.0	6.0	Skandia	12	0	Olaf Häversten, Vikevåg
56 Ms Britania	t	T 19	46.2	14.8	5.6	Avance	22	0	Laurits Austbø, Vikevåg
57 Ms Aslaug	k f t	T 16	44.3	14.0	6.3	Rap	22	1	Laurits Dale, Vikevåg
58 Ms Allegro	t	T 02	38.0	15.5	4.5	Skandia	20	1	Ole Førsvold, Vikevåg
61 Ms Erna	t	T 15	43.0	16.0	6.5	Populær	20	0	Olav Hommervold, Sørbo
62 Ms Dristig	f	T 08	41.0	14.0	5.0	Skandia	15	4	Kasper Galta m fl, Sørbo
63 Ms Hjelmen	f	T 05	40.0	15.0	7.0	Populær	15	4	J D Østhus, Østhusvik
65 Ms Urda	f t	T ?	36.3	13.7	4.8	Skandia	12	0	Peder P Hansken, Vikevåg
66 Ms Tryg	k f t	T 10	42.0	16.0	6.5	Verdan	18	1	Torger Vig, Vikevåg
67 Ms Akseli	t	T 08	43.0	14.0	6.0	Populær	16	0	Ole Nedrebø, Brimse
68 Ms Forsøget	k t	T 13	40.0	13.0	5.0	Skandia	15	0	Bendik Nordbø, Vikevåg
69 Ms Roalsøy	f	T 05	24.0	15.0	6.0	Skandia	25	2	Paul Helland, Vikevåg
70 Ms Solveig	k f t	T 26	44.0	13.5	6.0	Populær	18	0	Tobias Ask m fl, Østhusvik
71 Ms Start	k f t	T 06	39.5	15.0	5.7	Rap	18	0	Jakob B Hanesand, Hanesand
72 Ms Helena	k f t	T 07	39.0	15.0	7.0	Wichm.	20	0	Rasmus Helland, Vikevåg
74 Ms 7de juni	k f	T 07	40.6	15.5	5.5	Wichm.	16	0	Georg Sværen m fl, Østhusvik
75 Ms Guldregn ¹⁾	k f t	T 00	44.5	17.4	6.0	Wichm.	20	0	Peder Häversten, Vikevåg
76 Må Struten	f	T 28	24.0	8.0	3.5	Stabil	10	0	Tuore Helland m fl, Vikevåg
77 Må Lillegut	f	T 29	24.0	8.0	3.0	F. M.	6	4	Sigv. Lilledal m fl, Vikevåg
78 Ms Nelly	k	T 09	42.0	15.5	10.0	Populær	22	1	Olav Bjerga, Vikevåg
79 Ms Stjernen	f	T 11	38.0	14.0	7.0	Skandia	20	0	Thore Helland m fl, Vikevåg

R-SD. Sand merkedistrikt.

1 Ms Klara	t	T 95	42.8	16.2	5.5	Wichm.	12	1	Anders S Hatløyen, Sand
2 Mj Kvik	t	T 08	42.0	15.0	6.5	Wichm.	20	1	Anders S Hatløyen, Sand
3 Må Nevøy	f t	T 19	32.0	10.5	4.0	Karm	7	0	Bastian Nevøyen m fl, Sand
4 Må Ravn	f	T 16	28.7	9.6	4.0	Rap	7	0	Bernhart Bjerga m fl, Sand
5 Må Snøgg	t	T 18	38.0	11.0	4.0	Snøgg	10	0	Carl Nielsen, Sand
7 Mk Lilly	t	T 93	57.6	16.7	7.5	Wichm.	20	1	Lars Tjelmeland, Sand

R-SI. Sandeid merkedistrikt.

1 Ms Sjølivet	f t	T 07	39.0	16.0	6.0	Skandia	12	4	Ingvald Vestbø, Sandeid
2 Ms Astrid ²⁾	t	T 95	37.0	13.0	5.0	Wichm.	10	1	Anders Vestbø, Sandeid
4 6/å —	k f	T ?	28.0	7.0	2.0	—	—	0	Johan T Vestbø, Sandeid
5 4/å —	f	T 10	19.8	7.0	1.9	—	—	0	Karl Hustvedt, Sandeid
6 4/å —	f	T 09	19.0	5.0	2.0	—	—	0	Nils A Vestbø, Sandeid
7 Ms Svea	t	T ?	40.0	17.0	7.0	Skandia	10	1	Erik Grønnestad m fl, Sandeid
8 4/å —	f	T ?	20.0	6.0	2.0	—	—	1	Ole N Vestbø m fl, Sandeid
10 Ms Sjøblomsten	f	T ?	39.0	15.0	6.0	Skandia	12	1	Lars L Vestbø, Sandeid
11 Ms Krokanes	f t	T ?	41.0	15.0	6.0	Skandia	16	0	Erik Grønnestad, Sandeid

R-SA. Sauda merkedistrikt.

1 Må Iris	f	T 14	31.0	5.5	2.5	Atlanta	4	0	Gustav Pedersen m fl, Sauda
-----------	---	------	------	-----	-----	---------	---	---	-----------------------------

Farkostens nummer, art og navn	Anvendelse	Materiale	Byggeår	Lengde	Bredde	Dybde	Maskin, navn	Antall HK	F. & fangstb.	Eierens (den korresponderende reders navn og postadresse
1 Ms Agnes	f	T	23	48.0	17.0	6.0	Rap	25	0	Bjørn Landsnæs m fl, Helgøysund
2 Mk Frithof	t	T	08	54.0	13.5	6.0	Verdan.	30	0	Anders Jørstad m fl, Sjernarøy
3 Ms Gøta	f	T	05	40.0	15.0	4.0	Populær	15	0	S Tingvik m fl, Eidssund i Ryfylke
4 Må Tryg	f	T	14	32.0	11.0	4.0	Wichm.	8	0	Nils Viken m fl, Helgøysund
5 Må Ryger	f	T	08	28.0	10.0	3.0	Levahn	7	0	Jens J Nesheim, Aubosund
6 Ss Mira	f	T	?	36.0	13.0	6.0	—	—	0	Hans Hidle, Nord-Hille
7 Mj Gyda	t f	T	16	41.0	15.0	5.0	Rap	22	0	Kornelius Sønningen, Sjernarøy
8 Må Røk	f	T	10	28.0	8.0	3.0	Stabil	6	0	Bjørn A Lund, Sjernarøy
9 Må Storegut	f	T	14	32.0	11.0	5.0	Populær	8	0	Svend Thorsen m fl, Sjernarøy
10 Må Skum	f	T	12	25.0	14.0	5.0	Sølyst	8	0	Per Nedrebø, Aubosund
11 Ms Bruden	f	T	15	39.0	13.0	6.0	Gamma	18	0	S Valentinsen, Eidssund i Ryfylke
12 Må Vennen	f	T	00	30.0	10.0	4.0	Rap	7	0	Enok Vatland, Sjernarøy
13 Må Trofast	f	T	15	30.0	10.0	4.0	Kampen	5	0	Kristoffer R Talgø m fl, Sjernarøy
14 Må Snøg	t	T	08	25.0	8.0	4.0	Wichm.	6	0	Rasmus E Jørstad, Sjernarøy
15 Må Gå på	f	T	05	31.0	9.0	4.5	Levahn	7	0	Oskar Lund m fl, Sjernarøy
16 Må Mægler	f	T	05	31.0	9.0	4.5	Levahn	7	0	Oskar Lund m fl, Sjernarøy
Smæk	k f	T	14	33.0	11.0	4.0	Rap	7	0	Sverre Gjelja m fl, Helgøysund
17 Må Populær	k f	T	05	32.0	9.0	4.0	Populær	6	0	Olav Nygård, Aubosund
18 Ms Alvina	k f l	T	04	42.0	13.0	5.0	Verdan.	15	0	Ejorn Landsnæs m fl, Helgøysund
19 Ms Duen	f	T	14	38.0	11.0	4.5	Special	15	0	Ole Landsnes, Helgøysund
20 Må Hein	k	T	15	32.0	10.0	3.7	Hein	6	0	Johannes Foss, Sjernarøy
21 Må Farman	f	T	?	26.0	9.5	5.5	Gideon	4	0	Andreas Kvaløy, Aubosund
22 Må Blegen	f	T	10	32.0	10.0	4.0	Alpha	12	0	K Tingvik m fl, Eidssund i Ryfylke
23 Må Kvik	f	T	85	31.0	9.0	5.0	Levahn	10	0	S Valentinsen, Eidssund i Ryfylke
24 Må Sebra	f	T	15	33.0	11.0	4.5	Normo	7	0	O Vesterse m fl, Eidssund i Ryfylke
25 Ms Violen	f	T	?	42.0	17.0	6.0	Avance	10	0	Anton R Talgø m fl, Helgøysund
26 4/å	f	T	21	18.2	5.7	1.9	—	—	0	Sven Berget, Sjernarøy
27 Må Hans	k f	T	20	33.0	9.0	4.5	Stabil	10	0	P R Talgø, Helgøysund
30 Ms Silden	k	T	10	38.0	11.0	4.5	Rap	12	0	Johs. Helgøy m fl, Helgøysund
31 Ms Kastor	f k	T	19	38.3	12.8	6.0	(Tysk)	18	0	Joh. S Knudsvig, Sjernarøy
32 Ms Fram	k	T	94	35.9	13.3	4.9	Rap	9	0	Ludv. B Rødne m fl, Sjernarøy

R-SE. Skåre merkedistrikt.

1 Må Trygg	k	T	06	23.9	8.5	3.2	Aktiv	3	0	M H Kvalsvik, Skåre pr Haugesund
2 Må Ramnsholm	k f	T	10	19.9	6.6	3.2	Sterk	4	0	G O Bergstøl, Skåre pr Haugesund
3 Må Frank	k f	T	15	26.3	8.0	3.2	Alpha	4	0	R R Hagland m fl, Skåre pr H.sund
4 Må Maiblosten	k	T	05	24.9	8.4	3.3	L. Grei	4	0	M M Støle m fl, Skåre pr Haugesund
5 Må Bruden	k	T	29	28.5	7.0	4.5	Hein	6	0	K K Førland, Skåre pr Hauges.
6 Må Fram	f k	T	04	28.2	9.4	3.1	Alpha	4	0	Endre H Førland, Skåre pr H.sund
7 Må Urd	k f	T	05	24.8	8.5	3.0	Bergs.	5	0	K O Hagland m fl, Skåre pr H.sund
8 Ms Alfa	f k	T	95	32.3	11.5	4.5	Gideon	8	0	Konr Førland, Skåre pr Haugesund
9 Må Sjøblomsten	f k	T	07	30.7	10.5	3.5	Gideon	6	0	Mand Førland, Skåre pr Haugesund
11 Må Sjøgutten	k f	T	12	27.8	9.0	3.3	Aktiv	5	0	T N Hagland m fl, Skåre pr H.sund
12 Ms Silden	k f t	T	15	45.0	15.0	6.0	Rap	22	0	Karl T Røvær m fl, Røvær
13 Må Spurven	f	T	05	23.0	8.0	4.0	Rap	5	0	Karl T Røvær m fl, Røvær
14 Må Alken	f	T	14	22.0	7.0	4.0	Populær	4	0	Gaut T Røvær, Røvær
15 Må Alken	k	T	25	25.0	7.5	3.3	Snøgg	5	0	I Storsten m fl, Skåre pr H.sund
16 Må Finn	f k	T	14	25.0	8.8	4.0	L. Grei	4	0	Bendik R Røvær, Røvær
17 Må Viken	k f	T	26	22.0	6.0	2.5	Aktiv	4	0	Hilmar E Bergstøl, Skåre pr H.sund
18 Må Finn	k f	T	13	23.0	10.0	4.5	Wichm.	3	0	Kristian Nikolaisen, Røvær
19 Ms Alken	k f	T	17	45.0	14.5	6.0	Rap	22	0	Svend O Røvær m fl, Røvær
20 Må Fram	k	T	29	28.0	10.0	3.5	Skandia	6	0	Th. K Førland, Skåre pr Hauges.
21 Må Snapop	f k	T	05	29.9	9.7	3.6	Gideon	5	0	S H Hagland, Skåre pr Haugesund

R-SE Skåre — R-SH Skudenes herred.

Farkostens nummer, art og navn	Anvendelse	Materiale	Byggeår	Lengde	Bredde	Dybde	Maskin, navn	Antall HK	F. & langstb.	Eierens (den ko-responderende reders) navn og postadresse
22 Må Grei	k f	T	11	29.0	10.5	4.3	Grei	7	2	Karl Kvale, Skåre pr Haugesund
23 Må Fram	k f	T	13	29.0	9.4	3.5	Wichm.	4	0	Truls Gautesen m fl, Røvær
24 Ms Bris	k	T	16	42.0	14.0	6.0	Wichm.	16	1	Konrad Olsen m fl, Røvær
25 Ms Svanen	k f t	T	15	42.0	14.0	5.0	Rap	18	0	Konrat Schröder m fl, Røvær
26 Må Fremad	k f	T	08	27.0	8.5	4.0	Populær	8	0	Konrat Schröder m fl, Røvær
27 Må Trygg	k f	T	14	26.5	9.8	3.3	Tryg	4	0	Gustav Vikse m fl, Skåre pr H.sund
31 Må Vikse	k f	T	16	33.7	10.5	4.5	Aktiv	9	0	S S Vikse m fl, Skåre pr H.sund
32 Må Brødrene	k f	T	02	30.5	11.0	3.4	Aktiv	7	0	J S Vikse m fl, Skåre pr H.sund
34 Ms Martha	k	T	17	32.0	8.0	4.0	Neptun	15	0	N N Sakkestad, Skåre pr H.sund
36 Må Kvik	f	T	22	22.0	8.0	4.5	Skude	5	0	Jakob Mikkelsen, Røvær
37 Må Maiblomsten	k	T	15	30.2	12.3	4.2	Karm	7	0	Berent Gautesen m fl, Røvær
38 Må Egil	k	T	?	21.0	5.5	3.3	Eagle	3	0	Hagb Pettersen, Skåre pr H.sund
39 Må Kvik	k f	T	15	32.2	10.7	4.2	Avance	10	0	Jacob Selnæs, Skåre pr H.sund

R-SJ. Skjold merkedistrikt.

1 Mk Hilt	f t	T	14	35.0	10.8	5.0	Elefant	8	1	J Ørke m fl, Skjoldestraumen
2 Må Fram	f k	T	19	30.0	11.0	4.0	Rap	7	0	O Bådsvik m fl, Skjoldestraumen
3 Må Marulken	f	T	80	29.0	10.0	3.5	Stabil	6	0	Anbjørn J Tveit, Skjoldestraumen
4 Må Lindanger	k	T	13	31.0	10.0	4.0	Stabil	10	0	A Ø Lindanger, Skjoldestraumen
5 Ms Liv	f t	T	08	30.0	12.0	4.0	Aktiv	8	2	Dav M Ørke m fl, Skjoldestraumen
6 Ms Rap	k f	T	10	30.0	11.0	5.0	Rap	12	1	Jakob Brattestø, Auklandsvik
7 Må Alken	k f	T	16	30.0	11.0	5.0	Populær	7	0	John Fikstveit, Skjoldestraumen
8 Ms Siggen	k f t	T	08	35.0	12.0	6.0	Skandia	12	0	Knutsens Preserving A/S, Haraldseidvågen
9 Ms Hilda	t	T	00	40.0	15.5	4.5	Grei	10	0	Øj Holgersen m fl, Skjoldestraumen
10 Ms Alfjord ¹⁾	t f k	T	03	30.9	10.8	3.2	Oftedal	12	0	Knutsens Preserving A/S, Haraldseidvågen
11 Ms Ula	f t	T	90	34.0	12.0	4.0	Stella	9	0	Knut Vatland, Vordeneset
12 Ms Brage	f k t	T	?	36.0	14.0	5.5	Populær	12	0	Knutsens Preserving A/S, Haraldseidvågen
13 Må Odin	f k	T	20	32.0	12.0	6.0	Rap	12	0	J J Bådsvik, Skjoldestraumen
15 Ms Nord- stjernen	f k	T	03	35.0	14.0	6.0	Avance	12	0	K Simonsen, Vordeneset

R-SH. Skudenes herred merkedistrikt.

1 Ms Marie	k f	T	10	31.5	11.5	5.6	Skude	10	0	Andreas P Austneberg m fl, Sandve
2 Ms Kleppe	k f	T	80	33.0	12.0	5.0	Grei	8	0	Johan Lie, Sandve
4 Ms Padden	k f	T	79	34.5	13.5	5.0	Rap	12	0	Knud H Vikre m fl, Sandve
5 Ms Vikre	k f	T	09	37.0	13.0	5.5	Grei	10	0	Berdines Olsen m fl, Sandve
6 Ms Larken	k f	T	14	38.0	13.0	5.5	Tryg	12	0	Lars P Haga m fl, Sandve
7 Ms Kristina	k f	T	17	40.0	13.5	6.0	Skude	16	0	Andreas P Sandve m fl, Sandve
8 Ms Brødrene	t	T	18	44.0	15.0	6.0	Grei	25	0	Johs R Vikre m fl, Sandve
9 Ms Tjørve	k f	T	83	32.0	12.0	5.0	Rap	9	0	Jakob A Sandve, Sandve
10 Ms Marta	k f	T	10	36.0	12.5	4.5	Rap	12	0	R O Sørhåland m fl, Skudeneshavn
11 Ms Elida	k f	T	08	34.0	12.0	5.0	Levahn	8	0	Jakob J Vikre, Sandve
12 Ms Nora	k f	T	05	36.0	12.5	5.5	Rap	8	0	Andreas J Syre m fl, Skudeneshavn
13 Må Måken	k f	T	12	30.0	10.5	4.0	Grei	7	0	Sigvart J Sandve m fl, Sandve
15 Ms Grei	t k	T	00	37.0	14.0	6.0	Grei	12	0	Simon J Vikre, Sandve
16 Må Britania	k f	T	08	29.0	10.0	4.0	Grei	6	0	Johs E Sandve m fl, Sandve
17 Ms Dagry	k f	T	00	35.0	11.0	5.0	Grei	10	0	Torbj J Sandve m fl, Sandve
19 Ms Fram	k f	T	07	36.5	12.3	6.0	Normo	10	0	Håkon T Syre m fl, Skudeneshavn

1) Omb. 1916.

Farkostens nummer, art og navn	Anvendelse	Materiale	Byggeår	Lengde	Bredde	Dybde	Maskin, navn	Antall	HK	Eierens (den korresponderende reders) navn og postadresse
20 Må Emden	k f	T	16	31.0	11.0	4.0	Rap	7	0	Didrik Haugeberg, Stol
21 Ms Urse	k f	T	04	36.2	12.2	4.6	Dux	10	0	Simon O Høines m fl, Skudeneshavn
22 Ms Alken	k f	T	85	33.5	12.3	4.5	Wichm.	8	0	Kasp P Syre m fl, Skudeneshavn
23 Ms Gerda	k f	T	10	31.0	11.5	4.5	Aktiv	6	0	David E Grødem, Skudeneshavn
25 Må Fero	f	T	90	21.0	6.0	3.0	Ferro	3	0	Edv F Syre m fl, Skudeneshavn
27 Må Alken	k f	T	95	22.0	6.5	2.5	Sterk	3	0	Peder P Syreviken, Skudeneshavn
28 Ms Dua	k f	T	05	29.0	11.0	5.0	Rap	7	0	Faltin H Syre m fl, Skudeneshavn
29 Må Silden	k f	T	?	21.5	7.0	3.0	Fix	6	0	Kristoffer E Syre, Skudeneshavn
30 Må Fisken	f	T	00	21.0	6.0	2.5	Grei	4	0	Sigurd S Syre m fl, Skudeneshavn
31 Må Lubben	k f	T	60	27.0	8.5	3.0	Rap	4	0	Erik K Syre m fl, Skudeneshavn
32 Må Kvalen	k f	T	80	32.0	11.0	6.0	Hera	6	0	Sigurd S Syre m fl, Skudeneshavn
33 Må Morten	f	T	95	22.5	7.0	2.5	Sterk	4	0	Johs E Syre, Skudeneshavn
35 Må Sælen	f	T	?	21.0	6.0	2.5	Atlanta	4	0	Hans S Syre m fl, Skudeneshavn
36 Ms Ruth	k f	T	00	39.0	14.5	6.0	Skandia	12	0	Ludvig E Vig m fl, Skudeneshavn
37 Ms Vesta	k f	T	85	33.0	13.0	5.0	Rap	9	0	Kr K Syre m fl, Skudeneshavn
38 Må Kvik	f	T	13	20.0	6.5	2.5	Magnet	3	0	Kr K Syre m fl, Skudeneshavn
39 Ms Håbet	k f	T	06	39.0	15.0	5.5	Stella	15	0	Didrik J Ferkingstad m fl, Stol
40 Må Rap	f	T	14	20.0	6.5	2.0	Grei	4	0	Didrik J Ferkingstad m fl, Stol
41 Må Frig	k f	T	02	30.0	9.5	5.5	Rap	5	0	Lars Metvig, Skudeneshavn
42 Ms Brødrene	k f	T	99	35.5	13.5	5.0	Rap	12	0	Ingval O Syre m fl, Skudeneshavn
43 Må Regal	f	T	95	21.0	6.5	2.5	Regal	4	0	Ingval O Syre, Skudeneshavn
44 Ms Frøia	k f	T	03	36.0	12.5	6.0	Rap	9	0	Erik J Syre m fl, Skudeneshavn
45 Ms Lista	k f	T	88	33.5	12.5	5.0	Rap	7	0	Alfred F Syre m fl, Skudeneshavn
46 Må Anna	k f	T	08	36.0	7.5	4.0	Wichm.	5	0	Ole S Tømmervik m fl, Kopervik
47 Ms Ternen	k f	T	06	30.5	10.5	5.5	Rap	9	0	Mads Steinsvik m fl, Stol
49 Ms Erlen	t	T	?	35.0	13.0	5.0	Gideon	13	0	Johan Fjeld, Sandve
50 Ms Fisken	k f	T	06	32.0	12.0	6.0	Aktiv	9	0	Erik S Syre m fl, Skudeneshavn
51 Må Drøpstrøiet	f	T	02	21.0	6.0	3.0	Ferro	5	0	Johs D Grødem, Skudeneshavn
52 Må Frank	f	T	98	21.0	6.3	2.2	Meteor	3	0	Kristian N Høines, Skudeneshavn
53 Må Gassen	f	T	92	18.0	6.0	3.5	Meteor	3	0	Rasmus R Høines, Skudeneshavn
54 Må Ulv	k	T	21	34.0	13.0	5.0	Karm	12	0	J J Kvilhaugsvik, Kvilhaug
56 Ms Fremtid	k f	T	11	37.0	12.0	5.0	Grei	12	0	Tomas L Risdal m fl, Skudeneshavn
57 Må Hauen	k f	T	00	24.0	7.5	3.5	C. Perf.	4	0	Mandius S Syre m fl, Skudeneshavn
58 Må Håbet	f	T	17	21.0	6.0	2.5	Regal	5	0	Gustav J Høines, Skudeneshavn
59 Må Kap	k f	T	03	31.0	9.5	3.5	Rap	7	0	Simon O Stol m fl, Stol
60 Må Rap	k f	T	09	27.0	11.0	3.5	Rap	7	0	Adne S Sandve m fl, Sandve
62 Må Sverholm	k f	T	16	32.5	11.0	4.0	Rap	7	0	S I Langaker m fl, Kvilhaug
63 Må Tryg	k f	T	09	30.0	9.5	4.5	Rap	7	0	L E Sandhåland m fl, Sandhåland
64 Må Stora	k f	T	08	30.0	10.0	6.0	Heim	5	0	Johs O Stora m fl, Stol
65 Må Erlen	k f	T	16	32.0	11.0	4.0	Rap	9	0	Olaus J Langaker, Stol
66 Må Sjøråk	k f	T	09	30.0	11.0	4.0	Rap	7	0	Joh Adland m fl, Stol
67 Må Martholm	k f	T	00	20.0	9.6	3.8	Wichm.	6	0	Johs L Falnes, Skudeneshavn
70 Må Håland	k f	T	11	29.0	9.5	4.0	Grei	6	0	Ole O Sandhåland m fl, Sandhåland
72 Ms Nyvingen	k f	T	97	35.0	12.0	5.0	Kampen	12	0	Ole H Ferkingstad m fl, Stol
73 Må Rap	k f	T	08	31.0	11.0	4.0	Rap	7	0	Jetmund G Ferkingstad m fl, Stol
74 8/å —	f k	T	95	26.5	9.0	3.0	—	—	0	Bendik E Ferkingstad, Stol
75 Ms Emma	k f	T	05	34.0	12.0	7.0	Aktiv	10	0	Martin Krygård m fl, Sandve
76 Må San	k f	T	09	27.0	9.5	3.5	Normo	5	0	Lars J Sandhåland, Sandhåland
77 Ms Kvalen	k f	T	94	33.1	13.2	4.9	Aktiv	10	0	Faltin S Lie m fl, Sandve
78 Må Hein	k f	T	12	30.0	10.0	4.0	Rap	7	0	Mikal O Langaker m fl, Kvilhaug
79 Må Mimer	k f	T	13	30.0	10.0	4.0	Populær	6	0	Ole S Langaker m fl, Kvilhaug
80 Må Hans	k f	T	80	28.7	9.6	4.0	Regal	5	0	Ole J H Vik m fl, Skudeneshavn
81 Ms Sildø	t	T	17	40.0	13.0	6.0	Dux	12	0	Toldus M Høines, Skudeneshavn
84 6/å —	k	T	01	26.5	8.9	4.8	—	—	0	Johannes L Vikre, Sandve
87 Må Lille Grei	k	T	00	27.0	8.0	3.5	L. Grei	5	0	Didrik J Ferkingstad, Stol

R-SH Skudenes herred — R-SK Sokndal.

Farkostens nummer, art og navn	Anvendelse	Materiale	Byggeår	Lengde	Bredde	Dybde	Maskin, navn	Antall HK	F. & fangstb.	Eierens (den korresponderende reders) navn og postadresse
88 6/å —	k	T	96	25.0	9.5	4.0	—	—	0	Johan L Hemnes, Kvilhaug
89 6/å —	k	T	94	25.0	9.0	4.0	—	—	0	Ole L Hemnes, Kvilhaug
90 6/å —	k	T	00	26.0	9.0	3.0	—	—	0	Lars L Haga, Sandve
91 Må Kyrken	k	T	98	30.0	8.0	4.0	Hein	6	0	Peder J Stava m fl, Stol
92 Ms Alma	k	T	80	33.0	12.2	4.5	Wichm.	7	0	Rasmus Nalei, Skudeneshavn
96 6/å —	k	T	06	25.0	9.0	3.0	—	—	0	Jonas Simonsen Stol, Stol
97 6/å —	k	T	90	25.5	8.3	3.0	—	—	0	Ole S Sandhåland, Skudeneshavn
98 8/å —	k	T	88	27.0	10.0	4.0	—	—	0	Andr P Risdal m fl, Skudeneshavn
99 6/å —	k	T	00	26.0	8.0	3.5	—	—	0	Sivert S Sandve m fl, Sandve
100 Ms Krampen	k	T	07	27.0	9.0	4.0	Skude	5	0	Johs R Heines, Skudeneshavn
103 Må Havtorsken	f	T	96	21.0	6.0	2.5	Atlanta	4	0	Johs O Nalei, Skudeneshavn
107 Må Sælen	k	T	?	26.0	8.0	2.5	Skude	5	0	Jens T Syre, Skudeneshavn
109 6/å —	k	T	?	23.0	8.0	3.0	—	—	0	Dan Å Høinæs m fl, Skudeneshavn
110 Må Maiblomsten	k	T	17	30.0	10.0	4.0	Rap	7	0	Johan L Hemnes m fl, Kvilhaug
111 Må Dale	k	T	?	26.8	8.3	2.5	Dux	5	0	Knut H Syre m fl, Skudeneshavn
112 Mk Aurora I	h	T	07	75.2	21.1	10.1	Skandia	50	0	Ludvig P Syre m fl, Skudeneshavn
113 Må Duen	k	T	16	32.0	10.7	4.4	Ideal	8	0	Mandius H Hemnes m fl, Kvilhaug
114 Må Alken	k	T	18	32.5	11.0	4.3	Rap	9	0	Lars S Næs m fl, Stol
115 Må Seien	k	T	25	32.5	11.0	4.0	Skude	8	0	Martin J Ferkingstad, Stol
117 Må Syre	k	T	10	26.5	8.6	3.2	Rap	4	0	Erik K Syre m fl, Skudeneshavn
118 Må Ingrid	k	T	17	31.0	10.5	5.0	Rap	9	0	J D Sandhåland m fl, Sandhåland
119 Ms Duen	k	T	00	33.0	11.4	4.8	Karm	12	0	Johs H Adland m fl, Stol
121 8/å —	k	T	98	26.0	8.0	3.0	—	—	0	S S Snørteland m fl, Skudeneshavn
122 Ms Margit	k	T	00	37.0	12.5	5.5	Rap	12	0	Endre E Langåker m fl, Stol
123 Ms Svan	k	T	18	35.0	13.4	5.0	Skandia	12	0	Kasper P Syre m fl, Skudeneshavn
124 Må Lille Greit)	f	T	?	22.0	7.0	3.3	L. Grei	4	0	Hans K Vikre, Sandve
125 Må Alken	k	T	05	29.0	10.0	3.5	Skandia	6	0	Ingvald Oisen m fl, Kvilhaug
126 Ms Morgen	k	T	08	30.0	10.5	5.5	Rap	9	0	Johs O Nalei m fl, Skudeneshavn
127 Må Norden	k	T	?	29.0	10.0	3.0	Rap	7	0	Ole Larsen Hemnes, Kvilhaug
128 Må Rapp	k	T	14	29.0	10.0	4.5	Rap	7	0	J J Sandhåland m fl, Sandhåland
129 Ms Fremad	k	T	98	38.0	12.5	5.5	Grei	16	0	Edv F Syrevik m fl, Skudeneshavn
130 Må Håland	k f	T	20	22.5	6.5	4.5	Skude	3	0	Mathias Schau, Skudeneshavn
131 Mk Lord	t	T	08	50.0	13.5	6.0	?	40	0	Nicolai Hersvik, Skudeneshavn
132 Ms Hauen	k	T	86	34.0	12.0	4.5	Kampen	12	0	Hans S Syre m fl, Skudeneshavn
133 Ms Fremad	k	T	04	37.0	13.0	5.3	Rap	12	0	Erik J Gamlestølen m fl, Stol
134 Ms Siglheim	k	T	05	35.7	12.5	4.6	Rap	9	0	Harald Falmes, Skudeneshavn
135 Ms Klara	k	T	?	35.0	14.0	5.0	Wichm.	12	0	Peder I J Stava, Stol
136 Må Jeitanes	k f	T	97	26.3	7.3	3.2	Rap	5	0	Tore T Hovland m fl, Stol
137 8/å —	k	T	13	25.0	8.5	3.5	—	—	0	Endre Endresen, Skudeneshavn
138 Ms Elisa	t	T	18	41.0	14.0	4.5	Rap	18	0	J O Kvilhaugsvik m fl, Kvilhaug

R-SK. Sokndal merkedistrikt.

1 Ms Sireulv	k	T	13	40.0	13.9	6.4	Rap	22	0	Ludv Løyning, Åna-Sira
2 Ms Signe	k	T	07	35.0	14.0	6.0	Hein	9	0	Salve Konradsen, Rekefjord
4 Ms Håpet	k	T	17	40.0	14.0	5.4	Hein	12	0	Jakob N Nesvåg m fl, Rekefjord
5 Ms Nordlys	k	T	16	40.0	12.0	6.0	Rap	18	0	Karl J Sand, Åna-Sira
6 Ms Birkeland	k	T	18	41.0	13.5	5.0	Rap	12	0	Konrad O Bue m fl, Jøssinghamn
7 Må Bolinder	k	T	16	30.0	10.5	4.0	Bolind.	8	0	Tollak Løyning, Åna-Sira
8 Ms Let	k	T	95	35.0	12.0	6.0	Skandia	8	0	Jakob Tverdal, Rekefjord
9 Ms Teodora	k	T	14	35.0	8.9	5.5	Vestkyst	8	0	Johan Lammenes, Rekefjord
10 Ms Veranda	k f	T	07	37.5	12.8	5.0	Hein	10	0	Simon T Laug, Åna-Sira
11 Må Spesial	k	T	20	32.0	11.5	3.0	Special	10	0	Magnus T Laug, Åna-Sira
12 Må Skandia?)	k	T	?	30.0	9.8	3.8	Skandia	6	0	Oskar O Løgevik, Rekefjord

Farkostens nummer, art og navn	Anvendelse	Materiale	Bygger	Lengde	Bredde	Dybde	Maskin, navn	Antall HK	F. & fangstb.	Eierens (den korresponderende reders) navn og postadresse
13 Må —	f	T	24	20.0	5.5	3.0	F. M.	2	0	G Skjeie, Sogndal, Dalane
14 Må —	f	T	20	22.0	6.0	3.0	Sleipner	5	0	Martin Hansen, Rekefjord
15 Må Per	k	T	18	31.0	11.5	4.0	Hein	6	0	Gust Hansen m fl, Sogndal Dalane
16 Ms Anna	k	T	19	42.0	15.0	6.5	Hein	18	0	Jakob J Nesvåg, Rekefjord
17 Ms Mågen	k	T	15	40.0	13.0	5.0	Skandia	10	0	Johan J Nesvåg, Rekefjord
20 Ms Jåla	k	T	02	30.5	12.0	5.0	Skandia	4	0	Konrad Bu m fl, Jøssinghamn
21 Må Kallemand	k	T	15	30.0	11.0	4.5	Rap	7	0	Konrad Bu m fl, Jøssinghamn
22 Må Duen	k	T	20	21.0	6.0	3.0	Bridgep.	3	0	Tønnes T Laug, Ana-Sira
23 Ms Nora	k	T	22	42.0	14.0	6.5	Rap	22	0	Sivert O Bu m fl, Jøssinghamn
24 Ms Ternen ¹⁾	k	T	01	43.0	14.4	6.0	Wichm.	20	0	L Holmen m fl, Jøssinghamn
26 Må Måken	k	T	18	32.0	11.0	5.0	Hein	7	0	Jakob K Holmen m fl, Jøssinghamn
28 Må Lom	k	T	17	32.0	11.0	5.0	Rap	7	0	Elias G Holmen, Jøssinghamn
29 Ms Makrelen	k	T	27	41.0	14.0	6.0	Union	20	0	Simon S Laug, Ana-Sira
30 Ss Savfruen	l k	T	?	27.0	12.0	4.0	—	—	0	Oskar O Løkevik, Rekefjord
31 Må Jahn	k	T	15	30.0	10.5	4.0	Rap	7	0	Johan Mål m fl, Ana-Sira
33 Må Hadvard	k	T	16	31.0	11.2	4.5	Wichm.	6	0	Simon K Sand, Ana-Sira
35 Ms Berta	k	T	04	33.0	13.3	5.8	Rap	12	0	Jakob S Bu, Jøssinghamn
36 Ms Alma	k	T	07	36.4	14.3	6.4	Rap	12	0	Salve J Bu, Jøssinghamn
37 Må Makrelen	k	T	16	31.0	10.5	4.3	Skandia	6	0	Matias Gjertsen m fl, Ana-Sira
38 Ms Rossa ²⁾	k	T	06	39.0	14.0	6.0	Wichm.	20	0	Theodor Vinterstø, Jøssinghamn
39 Ms Lovise ³⁾	k	T	13	37.0	14.0	6.4	Rap	9	0	Simon Egeland, Ana-Sira
41 Ms Egeland	k	T	08	35.8	13.5	6.2	Wichm.	12	0	Johan Egeland m fl, Ana-Sira
43 Ms Anna	k	T	17	44.3	15.3	5.5	Rap	22	0	Jakob K Lid, Jøssinghamn
44 Ss Duen	k l	T	00	37.7	12.8	5.0	—	—	0	Johan Mål, Ana-Sira
45 Ms Bygdens Fryd ⁴⁾	k h	T	16	45.0	15.0	6.5	Wichm.	30	0	Tollak S Laug, Ana-Sira
46 Må Flid	k	T	10	25.5	9.8	3.3	Rap	4	0	Karl Kittelsen, Ana-Sira
47 Ms Mågen	l	T	00	34.0	12.8	5.0	Stabil	6	0	Tallak Lønning, Ana-Sira
48 Må — ⁵⁾	f	T	95	21.3	7.0	3.0	Solo	5	0	Salve A Nesvåg, Rekefjord
49 Må —	f k	T	13	20.0	6.0	3.0	Levahn	3	0	Martin J Nesvåg, Rekefjord
50 Må —	f k	T	13	18.3	5.0	2.0	Vonder	3	0	Gustav H Århus, Sogndal Dalane
51 Må —	f	T	16	18.3	5.0	2.0	Eagle	2	0	Lars K Århus, Sogndal Dalane
52 Må —	f	T	20	20.0	6.0	4.0	Sleipner	5	0	Georg J Løkevik, Rekefjord
53 Må Morten	f	T	11	18.3	5.7	2.1	C. Perf.	2	0	Oskar O Løkevik, Rekefjord
54 Må —	f k	T	15	20.0	6.0	2.3	?	5	0	Theodor Rægedal, Rekefjord
55 Må —	f k	T	?	20.0	5.0	3.3	?	3	0	Edvardt Hansen, Rekefjord
56 Må Sannan	k f	T	20	21.0	6.3	2.3	Eagle	3	0	Tønnes Larsen, Jøssinghamn
57 Må Håen	k f	T	12	21.0	6.2	2.3	Vonder	5	0	Nikolai E Holmen, Jøssinghamn
58 Må Per	k f	T	11	21.0	5.5	2.5	Eagle	2	0	Theodor Sørensen, Jøssinghamn
59 Må —	k f	T	12	20.0	6.5	2.3	Vonder	3	0	Johan M Dyddal, Jøssinghamn
60 Må Skjold	f	T	?	18.0	5.0	2.5	C. Perf.	4	0	Theodor Vinterstø, Jøssinghamn
61 Må Strandli	f k	T	16	20.0	6.0	3.0	Levahn	5	0	Torger Vinterstø m fl, Jøssinghamn
62 Må Tryg	f	T	?	21.0	5.5	2.0	Roald	4	0	Elias G Holmen, Jøssinghamn
63 Må —	f	T	17	21.0	5.0	3.0	Gray	3	0	Johan A Holmen, Jøssinghamn
64 Må —	k	T	14	26.0	10.0	4.0	Hein	5	0	Simon T Laug, Ana-Sira
66 Må Rap	k	T	22	21.0	5.0	3.0	F. M.	3	0	Lars Kjelland, Sogndal Dalane
67 Ms Sjøstrand	k	T	17	40.0	13.5	6.5	Hein	14	0	Tønnes T Laug, Ana-Sira
68 Må —	k f	T	24	22.0	5.3	3.0	Roald	3	0	Trygve Sigurdson, Jøssinghamn
69 Ms Prestskjær	k	T	19	42.0	14.5	6.0	Hein	18	0	Johan Midbrød m fl, Rekefjord
70 Må —	f k	T	22	20.0	5.5	3.0	F. M.	4	0	Jakob J Bu, Jøssinghamn
71 Ms —	f	T	26	20.0	6.0	3.0	Marna	3	0	Anton Knudsen, Sogndal Dalane

R-SL Stangaland — R-ST Strand.

Farkostens nummer, art og navn	Anvendelse	Materiale	Byggeår	Lengde	Bredde	Dybde	Maskin, navn	Antall HK	F. & fangstb.	Eierens (den korresponderende reders) navn og postadresse
R-SL. Stangaland merkedistrikt.										
1 Ms Melkevik	k h	T	10	65.7	18.0	8.4	Rap	30	0	Johs R Ytreland m fl, Kopervik
2 Ms Maria	k f	T	94	36.0	13.0	5.0	Rap	12	0	Bernt B Ytreland m fl, Kopervik
3 Ms Martha	k f	T	16	38.3	14.3	6.0	Ideal	15	0	Sigv. L Sund m fl, Kopervik
6 Ms Olga	k f	T	98	37.0	14.3	6.0	Rap	12	0	Andreas R Ytreland m fl, Kopervik
7 Må Grei	f k	T	16	31.0	11.0	6.0	Grei	7	0	Vilh. K Skar m fl, Kopervik
8 Ms Duen	f k	T	17	35.0	12.8	5.2	Grei	10	0	Lars Johnsen, Kopervik
9 Ms Hanna	f	T	05	36.5	13.0	5.5	Aktiv	9	0	Lars Myre, Kopervik
10 Ms Hanna	k t	T	27	40.0	14.4	6.0	Populær	22	0	Severin J Sund m fl, Kopervik
11 Ms Sjærgård	k	T	04	36.0	15.0	5.0	Verdan.	12	1	Hans Knut Skår, Kopervik
12 Må Fiskar	f	T	26	24.5	7.5	3.0	Rap	5	0	Mandius Kolbeinsen, Kopervik
13 Ms Ternen	f k	T	15	36.2	12.2	6.3	Skandia	8	0	Peder F Pedersen, Kopervik
15 Mk Leonard	k h	T	93	56.0	18.2	8.0	Gamma	33	0	Johan O Sund, Kopervik
16 Mk Septer	k h	T	92	66.5	17.8	8.3	Bolind.	32	3	Johan O Sund, Kopervik
19 Ms Signy	k	T	90	34.0	13.0	6.0	Aktiv	6	1	Peder A Sund m fl, Kopervik
20 Mk Gullregn	h k	T	18	66.7	18.3	7.7	Avance	30	0	J K Ytreland m fl, Kopervik
21 Mk Amelia	k h t	T	79	61.5	17.5	8.3	Bolind.	32	0	J H Sund m fl, Kopervik
22 Ms Aktiv	f k	T	16	37.0	12.0	4.5	Skandia	10	0	Jakob S Ytreland m fl, Kopervik
25 Må Brødrene	k	T	20	33.0	11.3	4.3	Karm	10	0	John Kr. Johnsen m fl, Kopervik
26 Må Krøllø	k f	T	14	29.7	11.0	4.0	Aktiv	6	0	Hans Johannessen, Kopervik
30 Ms Palmen	f	T	11	30.8	11.0	5.0	Grei	7	0	Th Johannessen m fl, Kopervik
32 Ms Norden	t	T	?	38.0	15.0	5.0	Skandia	12	0	Hans J Midstokke m fl, Kopervik
33 Ms Lom	f	T	10	32.0	11.0	5.0	Rap	12	0	Martin Østrem, Kopervik
36 Ms Lissø	f	T	12	32.2	10.8	5.0	Vestkyst	8	0	Knud Stangeland, Kopervik
40 Må Fryd	f	T	22	23.0	6.0	3.5	Gideon	4	0	Sev Gunderstad, Kopervik
42 Må Seien	f	T	17	28.0	5.0	4.0	Karm	7	0	Th Kristoffersen, Kopervik
43 Må Mågen	f	T	?	32.2	10.5	4.5	Rap	8	0	Gjert Østebø, Kopervik
46 Ms Brekne	f k t	T	14	31.5	11.0	5.0	Rap	6	0	Tore Gismervik, Kopervik
47 Mk Leonard I	h	T	24	66.7	18.3	8.5	Avance	30	0	Johan O Sund m fl, Kopervik
48 Må Karm	f	T	08	25.0	8.0	4.0	Karm	5	0	Tønnes P Østrem, Kopervik
51 Mk Septer I	h	T	09	66.3	21.1	10.2	Munkt.	60	0	Johan O Sund m fl, Kopervik
52 D Finn	f	T	11	28.0	6.0	5.0	Damp	25	0	Hilda Paulsen, Kopervik
54 Ms Alken	f	T	?	28.0	9.8	4.0	Karm	7	0	J Johannesen m fl, Kopervik
55 Må Silden	k	T	15	32.0	10.5	5.0	Hein	5	0	Ivar P Sund m fl, Kopervik
R-ST. Strand merkedistrikt.										
1 Må Rap	k f	T	18	35.0	11.0	4.1	Rap	7	0	Erik R Østvold m fl, Jørpeland
2 Må —	f k	T	16	32.0	10.5	4.0	Stabil	8	0	Thorger Larsen m fl, Jørpeland
3 Må Sleipner	k f	T	15	32.0	13.0	5.0	Rap	7	0	Asgaut Næss m fl, Solbakk
4 Ms Alma	t	T	03	41.0	15.0	6.0	Wichm.	16	0	Mandius Barka m fl, Barkved
5 Må —	k f	T	16	34.7	11.3	4.4	Rap	12	0	Sigv I Langeland m fl, Jørpeland
6 Ms Norkap	f	T	11	41.0	16.5	6.0	Skandia	16	0	Ole T Melberg m fl, Solbakk
7 Ms Juno	f	T	00	37.5	15.0	5.0	Rap	18	0	Anders Fjelde, Jørpeland
8 Må —	k f	T	10	32.0	9.0	3.5	Rap	7	0	Sven Fjelde, Jørpeland
9 Må —	k f	T	18	35.0	11.0	3.8	Rap	12	0	Edvard Fjelde, Jørpeland
10 Må —	k f	T	15	32.0	10.5	3.5	Wichm.	6	0	Sevrin Norland m fl, Solbakk
11 Må —	k f	T	17	31.0	10.5	3.5	Rap	8	0	M O Langeland m fl, Jørpeland
12 Må —	k f	T	19	34.0	12.0	4.5	Rap	12	0	Ole B Barka m fl, Barkved
13 Må —	k f	T	16	33.0	11.0	4.0	Rap	7	0	Ole E Nag m fl, Solbakk
14 Må Selstein	k f	T	17	32.0	9.4	3.4	Rap	7	0	Tore B Fjelde m fl, Jørpeland
16 Må —	k f t	T	15	30.0	9.5	4.0	Rap	7	0	Karl Norland m fl, Solbakk
17 Må —	k f	T	13	25.0	7.0	3.0	Rap	5	0	Arne K Idsø, Idse i Ryfylke
21 Må —	k f	T	16	32.9	10.9	3.4	Rap	7	0	Bernh T Fjelde, Jørpeland
22 Må —	k f	T	19	31.5	11.0	4.4	Grei	7	0	Tore T Idsø, Idse i Ryfylke

Færkostens nummer, art og navn	Anvendelse	Materiale Byggear	Lengde	Bredde	Dybde	Maskin, navn	Antall HK	F. & fangstb.	Eierens (den korresponderende reders) navn og postadresse
23 Må —	k f	T 05	27.0	10.0	4.0	Rap	5	0	Sven S Idsø, Idse i Ryfylke
24 Må —	k f	T 19	40.3	14.8	5.3	Skandia	15	0	Tore Barka, Jørpeland
26 Ms Gjøa	f	T 95	39.5	16.0	7.0	Wichm.	20	1	Rasmus L Idsø, Idse i Ryfylke
27 Må Idsøy	k f	T 19	34.0	11.2	5.0	Sølyst	8	0	Rasmus L Idsø, Idse i Ryfylke
29 Må Sjøgutten	k f	T 07	31.0	10.0	3.7	Skandia	10	0	Ole O Tungland d y m fl, Jørpeland
30 Ms Eldorado	f	T 95	38.3	14.8	4.9	Populær	15	0	Edv Fjelde m fl, Jørpeland
33 Må —	k f	T 19	33.0	11.0	5.0	Ideal	8	0	Severin T Nag m fl, Solbakk
34 Må Per Gynt	k f	T 18	33.5	10.2	3.8	Rap	7	0	Rasmus R Fjelde, Jørpeland
36 Ms Søg ¹⁾	f	T ?	39.0	14.0	7.0	Avance	18	1	Mandius Kvalvåg, Jørpeland
38 Ms Gjøa	f	T ?	41.4	15.3	7.0	Skandia	12	1	T T Fjelde m fl, Jørpeland
39 Må Rappen	k f	T 17	32.0	11.6	4.5	Rap	9	0	Bernhard Grimsli, Jørpeland
41 Ms Nora ²⁾	f	T ?	36.0	13.3	6.0	Skandia	15	0	Mandius Kvalvåg m fl, Jørpeland
42 Må Rap	k f	T 13	28.5	9.4	3.5	Rap	7	0	Lars Bru Hille m fl, Sør-Hille
44 Må —	k f	T 08	32.0	12.0	4.0	Rap	7	0	Ole I Barkved m fl, Barkved
45 Mj Havsulen	t	T 06	42.6	14.6	5.8	Rap	12	0	Tormod Jørpeland, Jørpeland
46 Må Bravo	k f	T 16	33.7	11.2	5.4	Skude	7	0	Ivar Strande m fl, Tau
47 Må —	k f	T 19	32.7	11.5	4.5	Grei	10	0	Samuel Nag m fl, Solbakk
48 Må Sjaplin	k f	T 15	35.8	11.9	4.6	Rap	9	0	Peder Botnehagen m fl, Jørpeland
50 Må Rapp	k f	T 16	35.0	11.5	4.5	Rap	9	0	Thore Jøssang m fl, Jørpeland
51 Ms Gloria	k f	T 19	42.0	15.0	5.5	Skandia	15	0	Ole R Fiskåneset, Fiskå
52 Ms Alfa	k f	T 10	33.5	11.0	4.5	Sølyst	8	2	Ole R Fiskåneset, Fiskå
53 Ms Delfin	f	T 05	42.0	16.0	8.0	Skandia	12	2	Holger Fiskå m fl, Fiskå
54 Må Garman	k f	T 16	30.0	10.0	4.0	Hein	5	0	Holger Fiskå m fl, Fiskå
55 Må Rapp	k f	T 20	32.0	11.0	5.0	Rap	8	0	Bertel Veland m fl, Fiskå
56 Må Ideal	k f	T 20	32.0	11.0	5.0	Ideal	8	0	Kristoffer Veland m fl, Fiskå
57 Må —	k f	T 17	33.0	11.0	4.0	Rap	9	0	Kristoffer H Heng m fl, Tau
58 Ms —	k f	T ?	37.5	15.0	4.0	Skandia	12	0	Kristoffer H Heng m fl, Tau
59 Må Barkved	k f	T 17	33.0	9.0	4.0	Rap	7	0	Lars I Barkved, Barkved
61 Ms Svanen	t k	T 07	35.0	14.0	5.2	Skandia	12	0	Albert Tjøstheim m fl, Tau
63 Ms Ørnen	f	T 00	37.4	16.5	4.8	Skandia	12	2	Thore Jøssang m fl, Jørpeland
64 Må —	f	T 90	25.0	7.0	2.5	Rogal.	4	0	Henrik Hagen m fl, Fiskå
65 Ms Palmen	f	T 05	35.0	12.0	6.0	Rap	9	0	Hans Holta m fl, Kjøløvik
67 Må Tjæs	f	T 00	36.0	10.0	4.0	Avance	8	0	Peder Idsal, Idse i Ryfylke
68 Ms Kasper	k f	T 01	35.0	14.3	4.0	Skandia	10	1	Ingebrit Tungeland m fl, Jørpeland
69 Må Aslak	f	T 20	21.0	6.5	3.0	Glimt	4	1	Hans A Notvik m fl, Jørpeland
70 Mk Viking	f	T 19	34.0	9.0	4.5	Vestkyst	16	0	D Danielsen, Idse i Ryfylke
71 D Vågen	f	T 19	40.0	10.0	5.0	Damp	20	0	Ingval Danielsen, Idse i Ryfylke
76 Sj Enigheden	t l	T 55	47.0	15.7	5.5	—	—	0	Torger L Jørpeland, Jørpeland
77 Ms Hilda	l	T 10	42.0	15.0	7.0	Wichm.	12	0	Einar E Barka m fl, Jørpeland
78 Ms Odda	f	T ?	29.0	11.0	4.0	Avance	8	0	Magnus Idsal, Idse i Ryfylke
79 Ms Irma	f	T 90	35.0	16.0	7.0	Skandia	20	4	Martin J Vervik m fl, Kjøløvik
81 Ss Anna Marie	k	T 97	41.2	15.2	5.6	—	—	0	Georg Førland, Jørpeland
82 Mk Eureka	k	T 80	58.1	17.0	8.0	Verdan.	18	0	John S Langeland, Jørpeland
83 Må Ormenlange	k	T 17	35.0	10.0	5.8	Concord	7	0	John Lunde, Sør-Hille
86 Må Vervik	k f	T 19	37.0	10.0	4.0	Rap	9	0	B B Vervik m fl, Kjøløvik
87 Mk Jørpeland	t f	T 16	57.1	15.7	6.4	Skandia	40	0	T A Jørpeland m fl, Jørpeland
88 Ms Morgengry	f k	T ?	36.0	10.0	5.0	Aktiv	9	0	Adolf J Botne, Jørpeland
90 Må Draug	k f	T 15	14.0	11.0	5.0	Skandia	7	0	Fredr T Kvalvåg, Idse i Ryfylke
93 Ms Østervold	f	T 15	54.0	17.0	9.0	Grei	26	3	Rasmus L Idsø m fl, Idse i Ryfylke
94 Ms Palmen	f	T 07	40.0	15.0	6.0	Skandia	15	0	Rasmus L Idsø m fl, Idse i Ryfylke
95 Ms Alba	f	T ?	41.0	16.0	8.0	Avance	20	3	Ole R Fiskåneset m fl, Fiskå
96 Mk Blåfjell	t f	T 17	46.2	12.1	6.2	Rap	22	0	Tormod T Fiskå, Fiskå
97 Ms Vega	f	T 11	38.0	16.0	6.5	Skandia	15	0	Alfred B Barka, Barkved
100 Ms Ternen	k f	T 26	35.1	13.5	4.6	Grei	12	0	Elias Holte, Tau

R-ST Strand — R-T Torvastad.

Farkostens nummer, art og navn	Anvendelse	Materiale	Bygger	Lengde	Bredde	Dybde	Maskin, navn	Antal HK	F. & fangstb.	Eierens (den korresponderende reders) navn og postadresse
101 Må —	f	T	19	22.0	7.0	3.5	Cady	12	0	Knut Rødland, Tau
102 Ms Håbet	t	T	05	40.0	15.0	5.0	Grei	20	1	Mandius Barka, Barkved
103 Mk Jørpeland I	h	T	83	74.3	20.1	10.0	Avance	30	0	Torger L Jørpeland m fl, Jørpeland
104 Ms Astrid	ft	T	93	41.2	16.5	7.2	Nor	12	0	H Kristensen m fl, Jørpeland
105 Mk Berner	h	T	88	65.0	18.6	9.3	Rap	30	0	Erik R Østvold, Jørpeland
106 Ms Mira	tf	T	15	40.0	14.5	6.0	Verdan	18	0	Lars K Vervik, Kjøløvik
107 Ms Ørnen	fk	T	03	42.0	16.0	6.0	Avance	15	0	Edv. Tjelde, Jørpeland
108 Ms Enigheten	fk	T	09	48.0	15.0	6.0	Skandia	25	0	Jakob Vatland, Kjøløvik
109 Må Håbet	k	T	27	31.0	10.0	6.0	Rap	6	0	Elner Lunde, Sør-Hille
110 Mk Tungland	t	T	01	64.8	18.2	8.0	Ideal	30	0	R O Tungland m fl, Jørpeland
111 Ms Austrheim	f	T	17	47.0	15.0	7.0	Wichm.	20	1	Emil Hille m fl, Sør-Hille
112 Ms Hvalros	ft	T	18	44.1	16.5	6.7	Populær	29	4	Hans Notvik, Jørpeland
113 Ms Brødrene	ft	T	04	40.5	16.0	6.5	Rap	22	1	Gunnar Kvalvåg, Idse i Ryfylke
114 Ms Prøven	kt	T	00	37.0	14.0	6.0	Avance	15	1	Aksel Voster, Fiskå
115 Må Tor	kf	T	17	27.6	9.2	3.7	Rap	7	0	Lars Fundingsland m fl, Kjøløvik
116 Ms Judit	kf	T	17	44.0	17.0	7.0	Populær	20	3	L R Idse m fl, Idse i Ryfylke
117 Ms Laura	kf	T	?	43.0	15.5	6.0	Wichm.	14	2	Tore T Idsø, Idse i Ryfylke

R-T. Torvastad merkedistrikt.

1 Må Kvik	k	T	01	30.4	9.9	3.9	Avance	8	0	I J Gundershaug m fl, Salhus pr Haugesund
2 Ms Duen	ft	T	?	24.5	9.3	4.5	Karm	7	0	H Wiken Torvastad pr H.sund
3 Må Gå På	k	T	05	24.7	9.0	3.8	Rap	5	0	J R Hausken m fl, Torvastad pr H.
4 Må Alfa	k	T	05	25.8	9.3	3.8	Alpha	4	0	P K Hausken m fl, Torvastad pr H.
5 Må Magne	k	T	93	23.4	8.0	3.0	Wichm.	3	0	R Osnæs, Torvastad pr Haugesund
6 Må Kvik	k	T	?	27.0	7.0	2.6	Wichm.	2	0	Ole K Osnæs, Viken pr Haugesund
7 Må Forsøk	fk	T	10	31.0	11.0	4.3	Wichm.	7	0	P B Osnæs m fl, Viken pr H.sund
8 Må Fremtid	f	T	90	21.2	7.1	3.0	Wichm.	3	0	P B Osnæs, Viken pr Haugesund
9 Må Ragnar	f	T	?	21.3	7.0	3.0	Wichm.	2	0	R H Sæbøe, Torvastad pr H.sund
10 Må Springeren	k	T	05	22.5	8.0	3.5	Wichm.	3	0	A K Osnæs, Viken pr Haugesund
11 Må Storm	k	T	05	26.3	10.0	4.0	Hein	5	0	Hans K Hauge, Viken pr H.sund
12 Må John	k	T	16	22.0	6.9	2.6	Stabil	4	0	N J Johannesen, Torvastad pr H.
13 Må Fram	k	T	16	30.3	10.0	4.0	Rap	7	0	S Thorsen, Torvastad pr H.sund
14 Må Snyg	k	T	12	26.2	9.6	3.9	C. Perf.	8	0	Peder P Dale, Torvastad pr H.sund
15 Må Kvik	k	T	10	26.9	9.4	3.7	Wichm.	4	0	Th Vikingstad, Torvastad pr H.sund
16 Må Rap	f	T	06	22.7	6.7	2.6	Wichm.	2	0	A N Osnæs, Torvastad pr H.sund
17 Ms Marie	k	T	?	33.5	13.0	5.3	Bolind.	8	0	John E Hausken, Viken pr H.sund
18 Ms Hein	k	T	12	33.0	13.5	4.4	Hein	7	1	Herman Andreassen, Vibrandsø
19 Må Rap	k	T	03	29.0	8.4	4.0	Rap	7	1	Peder N Fæøen, Feøy
20 S/A Nils	k	T	15	32.0	10.0	5.0	—	3	0	Peder Nilsen, Feøy
21 Må Makrellen	kf	T	11	23.0	6.0	4.0	Wolver.	5	0	Sven Mathiassen, Feøy
22 Må Storegut	fk t	T	12	24.3	8.0	3.3	Wichm.	3	0	Knut W Christiansen, Feøy
23 Må Liv	fk t	T	10	26.8	9.5	3.5	Wichm.	6	0	Knut W Christiansen, Feøy
24 Må Gå På	k	T	90	26.0	9.0	3.0	Wichm.	4	0	Knut Bendiksen, Feøy
25 Må Fisk	f	T	25	22.0	7.7	3.2	Grei	4	0	Nils T Sorø, Feøy
27 Må Jakso	k	T	?	22.0	7.0	3.0	Populær	4	0	Hans K Bendiksen, Feøy
28 Må Silden	kf	T	12	24.0	9.0	4.0	Karm	4	0	Jon Bendiksen, Feøy
30 Må Grei	fk	T	05	26.0	8.0	3.5	Grei	3	0	Niels Thomasen m fl, Feøy
31 Må Viken	kt	T	04	28.0	7.0	5.0	Atlanta	6	0	Sigurd Christensen, Feøy
33 Må Bølgens Pryd	k	T	10	22.8	6.8	5.1	Avance	3	0	Kristian Olsen, Feøy
35 Må Driv	k	T	95	20.0	6.5	3.3	Wichm.	3	0	Johs A Jacobsen, Feøy
36 Ms Ester	k	T	08	41.2	17.5	5.0	Skandia	12	0	John B Johnsen, Feøy
37 Må Lilly	k	T	25	26.0	8.0	4.0	Karm	5	0	Føyen Edvardsen, Feøy
38 Må Vegner	f	T	?	25.0	8.7	4.3	Karm	5	0	T Bjørnberg, Torvastad pr. H.sund

Farkostens nummer, art og navn	Anvendelse	Materiale	Byggeår	Lengde	Bredde	Dybde	Maskin, navn	Antall HK	F. & fangstb.	Eierens (den korresponderende reders) navn og postadresse
39 Må Glimt	f	T	25	26.0	8.0	5.0	Karm	5	0	Olai Rasmussen, Vibrandsø
40 Må Champion	f k	T	25	27.0	9.5	3.3	Wichm.	4	1	Wilh Erlund, Torvastad pr H.sund
41 6/3 Fremad	k	T	14	27.0	9.0	4.0	—	—	—	1 Jon B Olsen, Feøy
42 Må Sjøgutt	f	T	26	22.0	7.7	3.3	Wichm.	2	0	Jacob Norem m fl, Vibrandsø
62 Må Populær	k f	T	15	25.4	9.0	4.0	Populær	4	0	Gunv Rasmussen m fl, Vibrandsø
64 Må Per	f	T	?	28.6	8.8	3.0	Grei	4	0	Sigurd Hansen m fl, Vibrandsø
66 Må Makkrelen	t k	T	14	20.7	6.8	2.8	Wichm.	2	0	Knut Due, Feøy
67 Må Viken	k	T	08	23.1	6.9	3.2	Karm	5	0	Kr Endresen, Viken pr Haugesund
68 Må Hai	k	T	13	23.0	6.5	3.5	Grei	4	0	H Wiken, Torvastad pr H.sund
94 Må Rapp	f	T	?	27.3	9.1	3.0	Levahn	6	1	J Jensen, Torvastad pr Haugesund
95 Må Fram	k	T	10	20.0	6.0	2.0	Wichm.	2	0	M Dahle, Torvastad pr Haugesund
98 Ms Familien	f k	T	98	38.0	14.0	5.4	Wichm.	10	0	Olai Rasmussen, Vibrandsø
99 Må Brødrene	f k	T	03	25.7	8.8	3.8	Aktiv	5	0	C C Grønningen, Torvastad pr H.
101 Ms Wilhelmine	k	T	16	43.0	16.0	8.0	Dan	18	0	Ole Østhus m fl, Torvastad pr H.
103 Ms Enken	k	T	96	37.8	13.2	4.9	Gideon	8	0	N Thornæs, Viken pr Haugesund
104 Ms Kringsjå ¹⁾	f k	T	95	35.8	12.8	5.0	Karm	12	0	J R Hausken m fl, Torvastad pr H.
105 Ms Alkana	f k	T	87	41.8	15.7	6.3	Rap	22	0	K A Hausken m fl, Torvastad pr H.
108 Ss Nordlyset ²⁾	f k l	T	?	42.6	14.7	5.0	—	—	—	0 P B Osnes, Viken pr Haugesund
109 Ms Thea	f k	T	05	32.8	2.1	4.8	Hein	8	0	N J Johannesen, Torvastad pr H.sund
113 Ms Mai	t	T	?	34.0	14.0	7.0	Avance	7	0	Røthing Knutsen, Feøy
115 Ms Nora	k f	T	06	32.0	11.0	4.0	Grei	4	0	Nils T Sørø, Feøy
116 Ms Bjøren	t k	T	05	36.5	15.0	5.5	Skandia	12	0	J J Vikingstad, Torvastad pr H.
117 Ms Snygg	k f	T	08	34.0	11.9	6.0	Grei	10	0	Johan Mikalsen m fl, Feøy
121 Sk Knut	t	T	05	33.0	12.0	6.0	—	—	—	0 Knut Due, Feøy
125 Må Snar	k f	T	04	28.8	10.2	4.0	Hein	7	0	P O Hauge m fl, Torvastad pr H.
134 Må Fiskeren	f	T	06	22.5	6.8	3.3	Atlanta	4	0	J J Grønningen, Torvastad pr H.
135 Må Trekfuglen	k	T	?	17.5	7.8	3.5	Avance	6	0	M Dahle, Torvastad pr Haugesund
140 Må Jo	f	T	23	24.0	8.0	4.5	Avance	6	0	John Snilstvedt, Vibrandsø
145 Mk Gjøgning	k h	T	93	59.2	16.7	7.4	Skandia	25	1	Kristian Olsen, Feøy
146 D Leif	f	T	06	32.0	8.0	6.0	Damp	10	0	P Bårdsen, Hauskevangen pr H.sund
150 Ss Brødrene	k	T	95	32.0	11.0	5.0	—	—	—	0 P O Hauge m fl, Torvastad pr H.

R-TV. Tysvær merkedistrikt.

1 Må Skjold	k f	T	16	32.0	9.0	4.0	Hein	7	0	Sivert Lervik m fl, Tysvær
3 Må —	k	T	17	32.8	10.5	4.8	Rap	9	0	Selmer S Eikje m fl, Tysvær
4 Må —	k f	T	17	32.0	10.0	4.0	Rap	12	0	Andreas P Susori, Slåttevik
5 Må Reinert	k f	T	17	32.8	11.6	4.1	Populær	10	0	Birger Kvinnesland m fl, Tysvær
6 Må Drot	k f	T	16	31.0	10.0	3.8	Hein	6	0	Ole P Hettervik m fl, Espevik
8 Må Bilo	k f	T	19	32.0	10.0	5.0	Levahn	12	0	Ingvald Wik m fl, Kårstø
10 Må —	k f	T	13	30.0	10.0	4.0	Rap	7	0	Rasmus L Eikje, Tysvær
11 Må Tryg	k f	T	16	32.0	9.0	3.5	Avance	6	0	Bj Hervik m fl, Hervik i Ryfylke
12 Ms Elsa	t l	T	00	51.5	18.0	6.5	Drott	20	1	Erik Kallekødt, Hervik i Ryfylke
15 Ms Bris	f k	T	09	37.0	13.0	5.0	Skandia	15	0	S Hundsnes m fl, Hervik i Ryfylke
17 Må Rekord	k f	T	13	26.5	8.3	3.2	Snøgg	6	0	Kristoffer Østabøvik, Espevik
19 Må —	f	T	10	21.0	5.0	3.0	Atlanta	4	0	Karl Toft, Røksund
20 Mk Brødrene	t	T	97	51.6	15.1	5.2	Karm	14	0	Rasmus M Midtbø, Røksund
22 Ss Marts	k t	T	00	40.0	15.0	6.0	—	—	—	0 Nils O Arvik, Kårstø
23 Ss Aktiv	t l	T	86	43.0	15.0	6.0	—	—	—	0 Lars Odland, Tysvær
25 Må —	f	T	98	21.0	6.0	3.0	Levahn	4	0	Rasin Surnevik, Tysvær
26 Sk Morgensmil	k t	T	00	61.7	17.0	8.0	—	—	—	1 Erik Kallekødt, Hervik i Ryfylke
27 Må Sabben	k	T	23	33.3	10.5	5.1	Hein	8	0	Erik Kallekødt, Hervik i Ryfylke
28 Må Kvik	k	T	17	32.0	10.5	4.5	Skandia	8	0	Ole O Odland m fl, Tysvær
29 Ms Rapp	k t	T	04	38.2	15.1	4.4	Skandia	12	0	T Ramseland, Hervik i Ryfylke

R-TV Tysvær — R-U Utsire.

Farkostens nummer, art og navn	Anvendelse	Materiale	Byggeår	Lengde	Bredde	Dybde	Maskin, navn	Antall HK	F. & fangstb.	Eierens (den korresponderende reders) navn og postadresse
30 Mk Vigilant	t	T	96	55.0	16.0	5.5	Avance	22	1	Joh Kallekødt, Hervik i Ryfylke
32 Må —	f	T	27	23.0	7.0	3.0	Rap	3	0	Tor Espevold m fl, Tysvær
33 Ms Ingrid	t	T	18	45.0	15.0	5.0	Wichm.	16	0	E Hettervik, Espevik
34 Mk Flåttnæs	ft	T	12	45.0	14.0	6.0	Skandia	15	1	Kristian Flåttnæs, Skjoldestraumen
35 S/å —	f	T	00	23.0	7.5	3.0	—	—	0	Ola Melkevik, Tysvær
36 Ms Klara	t	T	?	34.0	14.0	6.5	Skandia	12	0	Ole Østebøvik, Espevik
37 Må Snøgg	f	T	17	31.0	10.0	5.0	Snøgg	8	0	Ole T Melkevik, Tysvær
38 Ms Kronan	k f	T	?	38.0	14.0	5.0	Skandia	8	0	Knut D Kollekødt, Hervik i Ryfylke
39 Ms Dagny	k t	T	16	32.0	15.0	6.5	Levahn	15	0	Ingolv Kvinnesland, Tysvær
40 Ms Palmen	t	T	04	40.0	15.4	6.0	Skandia	15	1	Anton Slagvik, Hervik i Ryfylke
41 Ms Buketten	f	T	09	36.6	14.1	4.4	Skandia	10	1	Erik Hervik, Hervik i Ryfylke

R-U. Utsire merkedistrikt.

1 Ms Rap	k f	T	90	32.0	11.5	5.5	Rap	9	0	Jørgen Nilsen m fl, Utsira
2 S/å Dovre	k f	T	12	29.0	10.0	4.0	—	—	1	Jørgen Nilsen, Utsira
3 Ms Normal	f k	T	05	37.0	13.2	6.3	Rap	12	0	Hersleb Helgesen, Utsira
4 Ms Svanen	k t	T	12	35.0	12.5	5.6	Wichm.	8	0	Casper Bendiksen, Utsira
5 Må Kvik	f k	T	14	28.0	9.2	3.9	Rap	5	0	L J Kvalvik m fl, Utsira
6 S/å —	k f	T	08	29.8	10.0	3.7	—	—	1	L J Kvalvik m fl, Utsira
7 Må Loyal	f k	T	10	31.3	10.3	4.0	Grei	8	0	Joh Kr Helgesen, Utsira
8 S/å Signal	k f	T	08	30.8	10.8	4.0	—	—	1	Joh Kr Helgesen, Utsira
9 Ms Brødrene	f k t	T	95	33.0	12.4	5.5	Grei	9	1	Mikal Eriksen, Utsira
10 S/å Nutid	k f	T	11	30.0	10.2	3.7	—	—	1	Mikal Eriksen, Utsira
11 S/å Fremtid	k f	T	99	29.0	10.0	3.5	—	—	1	Mikal Eriksen, Utsira
12 S/å —	k f	T	15	28.2	8.3	3.1	—	—	1	Sivert Helgesen, Utsira
13 S/å —	k	T	06	26.0	9.0	3.0	—	—	1	August Knutsen m fl, Utsira
14 S/å —	k	T	90	27.0	9.0	3.0	—	—	1	August Knutsen m fl, Utsira
15 Ms Snar	k f t	T	04	35.0	12.0	5.0	Grei	10	0	August Knutsen m fl, Utsira
16 Mk Handi	h k	T	77	74.9	19.2	9.9	Rap	35	0	Mikal E Østrem m fl, Utsira
17 Må Silden	f k	T	08	30.6	10.6	3.4	Rap	7	0	Th Rasmussen m fl, Utsira
18 S/å Hvalen	k	T	07	30.6	12.0	4.0	—	—	1	Th Rasmussen m fl, Utsira
19 S/å —	k	T	85	28.7	8.9	3.6	—	—	1	Thomas Bendiksen, Utsira
20 S/å —	k	T	06	30.8	10.5	4.0	—	—	1	Casper Bendiksen m fl, Utsira
22 S/å —	k	T	00	28.6	10.3	3.2	—	—	1	Mikal Johannesen, Utsira
23 S/å —	k	T	07	29.0	10.0	4.0	—	—	1	Martin Nilsen, Utsira
24 Må Liv	k	T	07	22.0	7.0	3.0	Rap	5	0	Hans K Østrem, Utsira
25 S/å —	k	T	00	27.4	9.6	3.5	—	—	1	Ole A Skjelde, Utsira
26 S/å Norden	k	T	09	31.3	10.5	4.2	—	—	1	Mons L Norvik, Utsira
27 S/å Valkyrien	k	T	16	31.3	10.7	4.0	—	—	1	Wallum J Klovning m fl, Utsira
28 S/å —	k	T	08	29.5	10.0	3.8	—	—	1	Ingv J Klovning m fl, Utsira
29 Ms Klovning	k f	T	?	31.0	11.0	4.4	Kampen	7	1	Ingv J Klovning m fl, Utsira
30 S/å —	k	T	08	30.8	10.8	3.8	—	—	1	Mathias L Nordvik, Utsira
31 S/å Guldskrinet	k	T	08	28.5	10.0	3.5	—	—	1	Johs Klovning, Utsira
32 Ms Håbet	k	T	00	30.0	12.0	5.5	Grei	7	0	Elling K Østrem, Utsira
33 S/å Makrelen	k	T	07	30.0	10.2	3.7	—	—	1	Peder Klovning m fl, Utsira
34 Ms Metala	t	T	18	43.6	16.2	6.7	Rap	22	1	Svend Klovning m fl, Utsira
35 Må Basken	k f	T	?	25.0	8.0	3.0	Rap	5	0	S K Klovning m fl, Utsira
36 S/å Prøven	k	T	06	30.0	10.0	3.5	—	—	1	Valnum Helgesen m fl, Utsira
37 Mk Nordsjøen	k	T	83	55.6	16.0	7.1	Normo	30	0	Joh Valnumsen m fl, Utsira
38 Må Kvalen	h k f	T	17	28.7	11.3	4.0	Grei	8	0	Valnum Helgesen m fl, Utsira
39 S/å Legen	k	T	80	27.3	6.7	3.5	—	—	1	Mikal M Skare, Utsira
40 Må Seien	f	T	10	28.7	6.4	3.2	Sterk	5	0	Mikal M Skare m fl, Utsira
41 S/å Tommer- hammer	k	T	08	28.2	9.9	4.1	—	—	0	Mikal M Skare, Utsira
42 S/å —	k	T	10	26.0	7.6	2.6	—	—	0	Mikal Eriksen, Utsira

Farkostens nummer, art og navn	Anvendelse	Materiale	Byggeår	Lengde	Bredde	Dybde	Maskin, navn	Antall HK	F. & fangstb.	Eierens (den korresponderende reders) navn og postadresse
43 6/å —	k	T10	27.0	7.6	2.6	—	—	0	0	Mikal Eriksen, Utsira
44 Må Wichmann	fk	T13	29.0	9.0	3.3	Wichm.	6	0	0	Alfred Hansen m fl, Utsira
45 6/å —	k	T?	29.1	9.6	3.5	—	—	1	1	Truls J Haugland m fl, Utsira
46 6/å —	k	T17	30.6	10.3	4.0	—	—	1	1	Elling Haugland, Utsira
47 8/å Ryvning	k	T00	30.0	9.5	3.5	—	—	1	1	Lars M Klovning, Utsira
48 Må Fisken	k	T?	24.7	8.6	3.2	Wichm.	5	0	0	Lars Nilsen, Utsira
49 Ms Spandholm	kf	T17	32.0	10.0	4.8	Rap	7	0	0	Mikal L Klovning, Utsira
50 Må Teisten	k	T14	23.4	8.3	3.2	Grei	5	0	0	Sivert Helgesen, Utsira
51 6/å Stoken	k	T?	30.0	9.5	3.5	—	—	1	1	R J Dalestein m fl, Utsira
52 8/å —	k	T00	29.0	11.0	4.5	—	—	1	1	Thomas Helgesen, Utsira
53 6/å —	k	T11	29.3	8.8	3.2	—	—	1	1	Tobias O Kvalvik, Utsira
54 6/å —	k	T98	31.2	9.9	3.7	—	—	0	0	Sivert Helgesen m fl, Utsira
55 Ms Egerø	kf	T94	35.5	12.5	5.0	Rap	12	0	0	Gustav H Skare m fl, Utsira
56 6/å —	k	T14	29.3	9.9	3.6	—	—	1	1	Martin Eriksen m fl, Utsira
57 8/å —	k	T?	32.0	10.0	4.0	—	—	1	1	Sevrin Hansen, Utsira
58 8/å Vederen	k	T00	29.0	9.0	3.5	—	—	1	1	Elling G Østrem, Utsira
59 6/å —	k	T12	28.2	8.4	3.0	—	—	0	0	Sivert Helgesen, Utsira
60 6/å —	k	T12	28.0	8.3	3.0	—	—	0	0	Sivert Helgesen, Utsira
61 6/å —	k	T09	26.9	7.6	2.8	—	—	1	1	Sivert Helgesen, Utsira
62 8/å —	k	T24	30.0	10.8	4.4	—	—	1	0	O A Skjelde, Utsira
63 Må Prinsen	kf	T17	29.0	9.0	4.0	Grei	7	0	0	Adolf Ellingsen, Utsira
64 6/å —	k	T90	29.0	8.0	4.0	—	—	1	1	Adolf Ellingsen m fl, Utsira
65 6/å Lenin	k	T25	28.0	8.3	3.0	—	—	1	1	Hersleb Helgesen, Utsira
66 6/å Trotsky	k	T25	28.0	8.3	3.0	—	—	1	1	Hersleb Helgesen, Utsira
67 Må Harald	k	T?	28.0	6.0	3.5	Karm	5	0	0	Johan Bendiksen, Utsira
68 Må Trygg	kf	T06	28.7	8.0	4.8	Skandia	7	0	0	Thore L Norvik m fl, Utsira
69 Ms Flugt	kf	T07	34.0	11.3	5.3	Skude	12	0	0	Thomas Rasmussen, Utsira
70 6/å Kassen	k	T87	30.0	10.5	3.8	—	—	1	1	Severin Østrem, Utsira
71 Ms Stjerna	kf	T25	37.0	13.3	6.6	Rap	20	0	0	J Kr Helgesen, Utsira
72 Må Kampen	k	T13	26.1	8.4	3.8	Kampen	5	0	0	Daniel Vestre, Utsira
73 6/å —	k	T10	31.3	10.3	4.0	—	—	1	1	Mathias H Østrem m fl, Utsira
74 Ms Uræd	kh	T04	37.0	13.0	5.4	Rap	18	1	1	G Gudmundsen, Utsira
75 8/å Lykken	k	T26	34.0	11.0	5.0	—	—	1	1	Mikal Ellingsen m fl, Utsira
76 Ms Utsira	hk	T18	43.0	15.7	6.0	Rap	30	1	1	Elling Ellingsen m fl, Utsira

R-V. Varhaug merkedistrikt.

1 Ms Jæren	k	T19	42.0	14.5	6.0	Hein	18	0	0	Jonas Arslund m fl, Vigrestad
3 Mk Jærbuen	k	T18	38.0	13.5	5.5	Hein	14	0	0	Ole E Varhaug m fl, Varhaug
6 Ms Borghild	k	T07	38.0	14.0	5.5	Rap	12	0	0	Rasmus O Husveg m fl, Varhaug
7 Ms Ella	k	T02	35.5	14.0	5.8	Rap	12	0	0	Einar Arslund m fl, Vigrestad
8 Ms Palmen	k	T25	43.0	15.5	6.0	?	20	0	0	Magnus K Voll, Vigrestad
9 Ms Aktiv	k	T03	34.5	13.0	5.5	Aktiv	9	0	0	Jon J Lærbræk m fl, Varhaug

R-VS. Vats merkedistrikt.

1 Ms Nissing	fk	T15	31.5	11.8	4.4	Grei	7	4	4	Peder P Nising, Nedre Vats
2 Ms Leionet	t	T00	37.7	15.0	4.5	Verdan.	18	1	1	Ludvig Hamre, Nedre Vats
3 Ss Silden	l	T00	41.9	14.2	4.4	—	—	1	1	Nils T Nygård, Nedre Vats
4 Må Fram	k	T15	31.0	10.0	3.3	Grei	7	1	1	Osmond Bredal, Vassendvik
5 Ms Smøgen	tk	T07	40.0	15.0	5.0	Skandia	16	1	1	L O Stokka, Nedre Vats
6 Ms Håbet	kft	T05	37.0	14.0	4.0	Dux	12	2	2	Torkel K Røgenes, Nedre Vats

R-VD. Vikedal merkedistrikt.

1 Må Kvik	fk	T16	32.0	11.0	4.5	Normo	7	0	0	J Skigelstrand dy, Ilsvåg
2 Må Kvik	kf	T26	24.0	8.0	7.0	Wichm.	6	0	0	Ragnvald Sandvik, Vikedal

R-VD Vikedal — VA-A Austad.

Farkostens nummer, art og navn	Anvendelse	Materiale Byggeår	Lengde	Bredde	Dybde	Maskin, navn	Antall HK	F. & fangstb.	Eierens (den korresponderende reders) navn og postadresse
16 Må Havsulen	k	T'03	29.0	7.0	3.0	Wichm.	8	0	Bernt Krøkedal m fl, Vikedal
22 4/å —	f	T'14	30.4	6.2	2.4	—	—	0	Rasmus R Viland m fl, Ilsvåg
23 4/å —	f	T'96	19.5	5.6	2.2	—	—	0	Osmund L Thorsnes m fl, Ilsvåg
26 4/å —	f	T'00	22.0	6.8	2.0	—	—	0	Andrias T Årak m fl, Ilsvåg
27 4/å —	f	T'00	22.0	6.8	2.1	—	—	0	Andrias T Årak m fl, Ilsvåg
29 Ms Duen	t	T'01	37.0	14.8	4.3	Kampen	20	1	Reinert Rabben, Ilsvåg

Vest-Agder fylke.

VA-FS. Farsund merkedistrikt.

1 Må —	f	T'08	19.0	6.0	2.3	Atlanta	4	1	Tobias Andreassen, Farsund
3 Må —	f k	T'18	19.0	6.0	2.3	Atlanta	3	2	Gabriel Gabrielsen, Farsund
4 Må —	f k	T'20	20.0	7.0	3.5	Palmer	5	0	Andreas Andreassen, Farsund
6 Må —	f	T'19	19.0	5.0	2.2	Sleipner	3	0	Einar Meland, Farsund
7 Må Geyser	f k	T'16	30.0	10.3	4.0	Rap	7	0	Simon Sørensen, Farsund
10 Mk Gulli	t	T'?	67.2	18.6	9.0	Grei	32	0	Kristian Mosvold, Farsund
11 Ms Lundevig	k f	T'00	35.6	12.6	3.7	Stabil	6	0	Elias Anensen, Farsund
12 Ms Jenny	k f	T'?	40.0	14.0	7.0	Aktiv	11	0	Tobias Andreassen, Farsund
13 Må Hinemoa	k t	T'20	32.5	12.0	4.0	Skandia	6	0	Olaf Tobiassen, Farsund
14 Ms Svanen	k	T'?	33.0	11.0	5.0	Stabil	6	0	Osker Anensen, Farsund

VA-F. Flekkefjord merkedistrikt.

1 Må Lax	t	T'14	36.5	12.0	5.5	Rap	12	0	Bakken & Co, Flekkefjord
4 Ms Svanhild	k	T'08	33.0	13.5	6.0	Rap	12	0	Alfred Berrefjord, Flekkefjord
6 Må Fisk	t	T'12	32.0	11.5	3.5	Hein	9	0	Sunde & Co. A/S, Flekkefjord
10 Ms Kathinka	k	T'12	31.0	10.5	5.0	Rap	7	0	Salve Egeland, Flekkefjord
15 Ms Abildsnes	t k	T'19	41.0	14.0	6.0	Hein	12	0	A S Svindland, Flekkefjord
19 Ms Lista	k	T'16	39.0	14.0	7.0	Hein	12	0	Håkon Skarpenes, Flekkefjord

VA-K. Kristiansand merkedistrikt.

1 Mk Livlig	t	T'75	50.2	14.9	7.7	Fairb.	10	1	Oskar Myhre, Kristiansand S
2 Ms Dragen	k	T'16	39.1	13.6	7.0	Avance	20	0	Andr Hansens Enke m fl, Kristiansand S.
3 Ms Løven	f	T'00	28.0	10.4	6.0	Skandia	6	0	Gunvald Thommessen, Kristiansand S
4 Ms Ternen	f	T'04	28.0	11.0	5.0	Skandia	4	0	Emil Hansen, Kristiansand S
6 Ms Activ	f k	T'05	36.6	13.5	5.5	Skandia	8	0	Einar Brammer, Kristiansand S
9 Mk Ruth	f	T'17	29.0	9.6	5.0	Dan	6	0	Charles Vilhemsens, Kr.sand S.

VA-M. Mandal merkedistrikt.

1 4/å —	f	T'?	18.3	5.0	2.0	—	—	1	Hans Adler Thobiassen m fl, Mandal
3 Mk Neptun	k	T'?	30.5	11.5	4.5	Neptun	6	2	J J Nørgård, Mandal
5 4/å —	f	T'?	18.0	5.0	?	—	—	1	David Tørresen, Mandal

VA-A. Austad merkedistrikt.

1 Må Marna	k f	T'19	21.0	6.0	3.8	Marna	4	0	Kristian Mejlænder, Korshamn
2 Må Tonnes	f k	T'15	20.0	5.6	3.0	Atlanta	3	0	Sigurd Knudsen, Korshamn
3 Må Hausken	k f	T'05	20.4	6.3	3.0	Atlanta	2	0	Neumann Knudsen, Korshamn

Farkostens nummer, art og navn	Anvendelse	Materiale	Byggear	Lengde	Bredde	Dybde	Maskin, navn	Anrull HK	F. & Fangstb.	Eierens (den korresponderende reders) navn og postadresse
4 Må Rapp	k f	T.10	18.0	5.0	2.5	Fairb.		4	0	Syvert Knudsen, Korshamn
5 Må Karl	k f	T.16	19.0	6.0	2.5	Mianus		3	0	Hjalmar Jansen, Korshamn
6 Må Trygg	f k	T.15	18.0	5.5	2.5	Atlanta		2	0	Selmer C Bæro, Austad
7 Må Pil	f k	T.20	18.5	6.0	2.8	Rollo		3	0	Gerhard Gabrielsen, Spind
8 Må Sæløer	k f	T.17	19.5	5.6	2.3	Atlanta		2	0	Bernt Gabrielsen, Korshamn
9 Sk Primrose	h	T.87	62.0	17.0	8.5	—		—	0	Sakarias Karlsen m fl, Korshamn
10 Sk Beta	h	T.74	58.3	18.0	7.5	—		—	0	Sigurd Knudsen m fl, Korshamn
11 Sk Elida	h	T.60	54.2	18.0	7.0	—		—	0	Peder Hansen m fl, Korshamn
12 Ss Gjøa	h	T.06	51.5	19.3	6.6	—		—	0	Sigurd Pedersen m fl, Korshamn
13 Sk Felix	h t	T.92	59.9	17.0	7.7	—		—	0	Alfred Finkelsen m fl, Korshamn
14 Ss Sæløer	h	T.17	62.3	21.5	8.1	—		—	0	Karl Theisen m fl, Korshamn
15 4/å Oksen Lade	f	T.95	18.3	5.4	1.7	—		—	0	Torkel T Ramsjord, Korshamn
16 4/å Minde	f k	T.01	17.5	5.5	2.0	—		—	0	Edvard Eliassen, Spind
17 6/å Ternen	f	T.05	17.0	4.0	2.0	—		—	0	Jakob Johannessen, Spind
18 6/å Mågen	f	T.96	17.0	4.3	2.0	—		—	0	Tobias Johannessen, Spind
19 6/å Stein	f	T.08	17.5	4.0	2.0	—		—	0	Gerhard Gabrielsen, Spind
20 8/å Jombo	f	T.08	18.0	4.0	2.0	—		—	0	Johannes Johannessen, Spind
21 Ms Martha	k f	T.08	36.0	12.0	5.0	Grei		10	0	Neuman Knudsen m fl, Korshamn
22 Ms Fremad	f k	T.10	32.0	12.0	5.2	Hein		9	0	Otto Gabrielsen m fl, Korshamn
23 Ms Flid	f k	T.08	31.0	12.0	5.0	Levahn		8	0	Gabriel H Holvik, Korshamn
24 Må Trygg II	f k	T.08	26.0	8.3	4.3	Levahn		4	0	Selmer Bæro, Austad

VA-FA. Feda merkedistrikt.

1 Må Rapp	f k	T.19	23.0	7.5	4.0	Rap		4	0	Thorvald Lun, Feda
2 Ms Kvellsol	k	T.17	42.0	14.8	7.0	Gideon		18	0	Chr Svindland, Feda
3 Ms Josefine	k	T.12	36.0	12.0	6.0	Gideon		11	0	Tobias Seland m fl, Feda

VA-HH. Halse og Harkmark merkedistrikt.

1 Må Ingeborg	f k	T.95	18.0	6.0	2.5	F. M.		3	0	Ole Peter Skogsø, Tregde
2 Ms Pellikanen	k f	T.10	38.8	12.3	6.2	Rap		15	1	Peder P Skogsøy m fl, Skogsøy
3 Ms Sleipner	f k	T.03	33.0	11.5	6.0	Skandia		6	2	Edvard Kristiansen m fl, Skogsøy
4 Ms Thor	k f	T.03	34.0	12.0	4.9	Skandia		6	0	E Johnsen m fl, Harkmark pr. Mandal
5 Ms Borø	k f	T.03	31.6	12.0	4.5	Rap		12	0	J K Dahl, Osnes pr Mandal
6 Må Independent	f k	T.05	18.0	6.0	2.5	F. M.		3	0	Kristen Nilsen, Skogsøy
8 Ms Ternen	h	T.08	34.0	12.0	5.3	Skandia		6	0	J Olsen m fl, Harkmark pr Mandal
9 6/å —	f k	T.14	19.0	5.0	2.5	—		—	0	Kr Thorsen m fl, Halse pr Mandal
10 Må Strilen	f k	T. ?	21.0	7.0	2.9	F. M.		4	0	Karl O Trægde m fl, Tregde
11 Ms Ingeborg	k t	T.12	39.4	13.7	6.0	Skandia		12	0	Karl K Trægde, Tregde
13 Må Hilde	f k	T.15	29.0	10.0	4.5	Neptun		6	0	Joh B Hilde m fl, Hilde pr Mandal
14 Må Venskab	f k	T.90	20.0	5.5	3.0	F. M.		3	0	Gustav S Rosnes m fl, Skjernøy
15 Må Nordlyset	f k t	T.17	20.3	6.4	2.2	Marna		4	1	A E Rasmussen, Landø i Halse
16 4/å Mågen	f k	T.00	19.0	5.0	2.5	—		—	0	Jakob J Rosnes, Skjernøy
17 Må Mandal 7	k f	T.18	30.0	10.0	4.5	Vestkyst		8	0	T Carlsen m fl, Lunde pr Mandal
18 4/å —	f k	T.80	18.0	6.0	2.0	—		—	2	T Tørresen m fl, Lunde pr Mandal
20 Må —	f k	T. ?	19.0	5.0	2.8	Atlanta		4	3	Karl C Seyffarth, Hildø Sund pr Mandal
22 Må Rap	f k	T.05	20.0	6.0	4.0	F. M.		3	1	Emanuel Salvesen m fl, Skjernøy
23 4/å Viking	f k	T. ?	20.0	6.0	2.5	—		—	1	P A Farestad m fl, Skjernøy
24 Må Lom	f k	T.15	24.0	8.0	4.0	Wichm.		3	4	O T Hildø Sund m fl, Hildø Sund pr Mandal
25 4/å —	f k	T. ?	18.0	5.0	3.0	—		—	0	Th Olsen, Hildø Sund pr Mandal
26 Må Rapp	f	T.19	19.0	6.0	2.2	F. M.		3	2	August Olsen, Hildø pr Mandal

VA-HH Halse og Harkmark — VA-H Hidra.

Farkostens nummer, art og navn	Anvendelse	Materiale	Byggear	Lengde	Bredde	Dybde	Maskin, navn	Antall HK	F. & fangstb.	Eierens (den korresponderende reders) navn og postadresse
27 4/å —	f k	T ?	18.5	6.3	2.1	—	—	—	0	G G Hille m fl, Hildø pr Mandal
28 4/å Lax	f k	T 95	17.5	6.0	2.0	—	—	—	0	Thoralf Kristensen, Skjernøy
29 4/å Oscar II	f k	T ?	20.0	6.0	1.8	—	—	—	1	Herman Syvertsen m fl, Skjernøy
30 Må Frosken	f k	T 20	20.0	6.0	2.2	Atlanta	4	3	G Martinsen m fl, Lunde pr Mandal	
31 Må Ternen	t f	T 19	19.0	5.5	2.0	F. M.	3	0	Håkon Olsen, Hildesund pr Mandal	
32 Må Lunde	k	T 16	30.0	10.0	4.2	Neptun	6	2	Karl J Lunde, Lunde pr Mandal	
33 Må Mågen	f k	T 02	18.0	5.5	2.3	Sleipner	4	3	L J Fuglevik m fl, Osnes pr Mandal	
34 4/å —	f	T 07	18.0	5.0	1.8	—	—	—	1	Ole C Lunde, Lunde pr Mandal
37 4/å —	f	T 96	17.5	5.0	2.8	—	—	—	0	August Pedersen, Skjernøy
38 4/å —	f k	T 19	19.0	5.5	2.0	—	—	—	0	Eugen P Valvik m fl, Skjernøy
39 6/å —	f	T 19	19.0	5.0	2.5	—	—	—	3	T Rasmussen m fl, Landø i Halse
40 Ms Snohomis	f	T 90	25.0	9.9	4.0	Vestkyst	8	1	G M Egebræk m fl, Harkmark pr Mandal	
41 Må Fram	f	T ?	20.3	5.8	2.7	Sleipner	3	0	J T Omland m fl, Tregde	
42 Må Per	f k	T 17	19.4	5.4	2.1	F. M.	3	1	Peder Olsen, Harkmark pr Mandal	
43 Må Rap	f k	T 15	19.0	6.0	2.3	Atlanta	2	0	E Johnsen m fl, Harkmark pr Mandal	
44 Må Marna	f k	T 18	19.5	6.0	2.0	Marna	4	0	Torres Bentsen, Skogsøy	
45 Må Bamsen	k f	T 10	27.0	9.0	4.5	Roald	5	4	Nils Lunde, Gismerø pr Mandal	
46 Ms Lovise	k	T ?	34.7	13.4	5.4	Kampen	12	0	J B Johnsen m fl, Hildø pr Mandal	
47 Må Juli	f	T 19	20.0	6.5	2.0	Marna	4	1	Josias Olsen, Harkmark pr Mandal	
48 Ms Arken	k	T 05	30.0	12.0	6.0	Tryg	8	0	Nils Lunde m fl, Gismerø pr Mandal	
49 Må Landø	k	T ?	30.0	10.0	4.0	Vestkyst	8	0	Otto Nilsen m fl, Landø i Halse	
50 Ss Bruse	k	T ?	27.0	10.0	5.0	—	—	—	0	Otto Nilsen m fl, Landø i Halse
51 4/å —	f	T 17	20.0	5.5	1.7	—	—	—	0	Joh Olsen, Lunde pr Mandal
52 Må —	f	T 12	17.0	5.5	3.0	Americ.	2	1	Harald Lund, Sånum pr Mandal	
53 Ss Falken	f	T 96	38.0	14.0	8.0	—	—	—	0	N Nilsen m fl, Lundevig pr Mandal
54 Må Kvik	k f	T 13	20.0	5.0	4.0	Atlanta	3	1	T Carlsen m fl, Lunde pr Mandal	
55 Må Trygg	k	T 19	19.0	6.0	2.3	Americ.	2	0	Trygve Pedersen, Hildø pr Mandal	
56 Må Linerlen	f	T 20	19.0	5.5	2.5	Atlanta	4	2	Karl J Lunde, Halse pr Mandal	
58 4/å —	f	T 14	17.0	5.0	2.0	—	—	—	0	Knud K Hildø, Hildø pr Mandal
59 Må Makrelen	f	T 10	22.0	6.6	2.4	F. M.	3	0	Anders Bentsen, Skogsøy	
60 4/å Siri	k f	T ?	17.5	6.0	2.0	—	—	—	0	P Christiansen, Hildø pr Mandal
61 4/å — ¹⁾	f	T ?	20.0	5.8	3.2	—	—	—	2	J Knudsen m fl, Hildø pr Mandal
63 Sk Daisy Dell	h	T 96	62.0	17.0	9.0	—	—	—	0	Chr. Andersen, Skogsøy
65 Må Tåna	f	T 10	19.0	6.0	3.0	Marna	4	0	Ludv Larsen, Harkmark pr Mandal	
66 Må Lerka	f	T 11	18.0	5.5	2.0	(Amer.)	3	0	Bendik P Skogsø, Skogsøy	
67 Må —	k f	T 20	18.0	4.5	2.5	Sleipner	3	2	Petter Salvesen, Sånum pr Mandal	
70 Må Proven	f k	T 10	29.0	10.0	4.0	Neptun	6	0	B O Hillesund m fl, Hildesund pr Mandal	
71 Ms Svanen	k	T ?	35.0	14.0	5.0	Levahn	8	0	Peder O Hildø, Hildø pr Mandal	
72 Må Atlantich	f	T 22	19.0	5.8	2.6	Atlanta	3	1	Tobias Carlsen, Lunde pr Mandal	
73 Må Måken	f	T 25	20.2	6.0	2.5	Marna	3	0	Iars Johnsen, Hildø pr Mandal	
74 Må Star	f	T 25	20.0	6.0	4.0	Marna	3	0	Th E Lunde, Lunde pr Mandal	
75 Ms —	k	T 02	36.0	12.0	6.0	Rap	11	0	A S Langfeldt, Tregde	
76 Må Storegut	k t	T 24	21.5	6.0	2.5	Marna	4	1	P A Farestad, Skjernøy	

VA-H. Hidra merkedistrikt.

1 Ms Mary	k	T 19	42.0	14.5	6.0	Hein	18	0	Emil Urstad, Hidasund	
2 Må Gå På	k	T 16	30.0	11.0	4.0	Rap	7	0	G H Urstad m fl, Hidasund	
3 Ss Dagny	k	T 80	32.0	12.0	4.5	—	—	—	0	G H Urstad, Hidasund
4 Må Flink	k	T 16	31.0	11.0	4.0	Aktiv	7	0	G P Jakobsen m fl, Kirkehamn	

Farkostens nummer, art og navn	Anvendelse	Materiale	Bygger	Lengde	Bredde	Dybde	Maskin, navn	Antall HK	F. & fangstb.	Eierens (den korresponderende reders) navn og postadresse
5 Ms Skarpenes	k	T	18	41.0	13.0	7.5	Rap	22	0	Sigurd O Laug, Kirkehamn
6 Ms Duen	k	T	99	36.0	12.7	5.0	Hein	8	0	Joh K Pettersen m fl, Kirkehamn
8 Ms Jenny	k	T	27	42.6	14.3	5.6	Alpha	14	0	Sigvald Svendsen, Kirkehamn
9 Ms Havsvig	k	T	01	35.7	13.5	5.9	Levahn	12	0	Torger Laug, Kirkehamn
10 Ms Klikten	k	T	14	40.0	12.0	6.0	Hein	14	0	Olaus Haneberg, Ana-Sira
11 Må Bjørgvin	f	T	20	18.3	6.4	1.8	?	3	0	B E Jacobsen, Kirkehamn
12 Må Fager vold	f k	T	90	24.8	8.6	2.9	Fairb.	3	0	Hans H Hanssen, Kirkehamn
13 Ss Inga	k	T	90	34.0	12.5	5.0	—	—	0	Josef Th Kvelland, Ana-Sira
14 Ms Ingrid	k h	T	19	45.0	15.0	6.0	Hein	18	0	Gullik Marstad m fl, Kirkehamn
15 Må Aloa	k f	T	05	26.0	9.0	3.5	Wichm.	4	0	Jacob Jacobsen, Kirkehamn
16 Må Linderhaug	f k	T	19	32.0	11.6	4.6	Hein	8	0	Kristian Urstad, Hidrasund
17 Må Snapp ¹⁾	f k	T	?	22.0	7.0	3.2	Rap	4	0	Albert Larsen, Rasvåg
19 Ms Mai	k f	T	70	33.0	13.0	5.1	Rap	9	2	Arnold Pettersen m fl, Rasvåg
20 Ms Prøven	k	T	99	34.0	12.3	4.0	Rap	12	0	Martin Tønnesen m fl, Kirkehamn
21 Ms Susanne	k	T	18	42.7	14.4	5.5	Hein	16	0	Oskar Larsen, Ana-Sira
22 Må Jolly	k	T	15	30.0	10.5	4.2	Rap	7	0	Kr Skarpenæs m fl, Berrefjord
23 Ss Skarpenæs	k	T	95	36.0	11.5	5.2	—	—	0	Kr Skarpenæs m fl, Berrefjord
24 Ms Neva	k	T	19	42.5	14.5	6.0	Hein	26	0	Emanuel Nilsen m fl, Ana-Sira
25 Ms Avance	k	T	19	42.5	15.0	5.5	Avance	15	0	Jac Mathiasen m fl, Kirkehamn
26 Må Tonette ²⁾	k	T	07	29.0	10.6	4.0	Hein	8	0	Karl J Wåge, Kirkehamn
27 Ms Lågås ³⁾	k	T	03	35.5	13.0	5.5	Rap	12	0	Karl J Wåge, Kirkehamn
28 Må Rap IV	f t	T	11	32.0	12.0	4.5	Rap	9	0	G P Jektevig, Kirkehamn
30 Må Prim	k f	T	06	27.0	9.0	3.5	Prima	4	0	Josef Agenæs, Kirkehamn
31 Ms Liv	k h t	T	17	39.5	14.3	5.3	Rap	12	0	Oluf Hansen, Rasvåg
32 Ms Bono	h t	T	06	61.5	17.7	6.7	Rap	40	0	Jakob Sønnevig, Rasvåg
33 Ms Signal	k h	T	17	46.9	16.4	6.6	Wichm.	40	0	Gjert Sand, Ana-Sira
34 Ms Sjøfuglen	k f	T	01	35.0	12.0	6.5	Grei	10	0	Gunnar Andås, Kirkehamn
35 Ms Havspreit	k h	T	28	44.0	15.5	6.4	Wichm.	25	0	Andr. G Stornes, Ana-Sira
36 Må Sjøløven	k	T	95	24.2	8.6	3.3	F. M.	5	0	Gjert Sand, Ana-Sira
37 Ms Solheim	k	T	28	45.6	15.9	6.4	Finnøy	34	0	Reinert Stø m fl, Kvannvik
38 Ms Trafik	k	T	81	34.3	12.0	4.8	Wichm.	8	0	Johan Gjertsen, Ana-Sira
39 Må Lyn	f k	T	26	22.0	7.0	3.0	Sleipner	6	0	R L Stø, Kvannvik pr Flekkefjord
40 Må Gideon	f k	T	20	32.0	13.0	3.8	Gideon	8	0	Axel S Thele, Ana-Sira
41 Ss Falken	k	T	95	32.0	13.0	3.8	—	—	0	Axel S Thele, Ana-Sira
42 Må Paul	k	T	14	32.0	11.5	5.0	Grei	10	0	Petter E Pedersen, Kirkehamn
43 Må Fram	f k	T	85	23.1	8.0	2.8	Archim.	3	0	Fr G Kvelland, Abelsnes i Lista
44 Ss Hanna	t	T	?	32.0	12.6	5.6	—	—	0	Lauritz Ulland, Kirkehamn
45 Må Mågen	f k	T	13	27.5	10.2	4.3	Rap	7	0	Nils Jaktevig m fl, Kirkehamn
46 Ms Holmen	k	T	17	40.0	14.0	7.0	Rap	18	0	Jens Larsen, Berrefjord
47 Må Thele	f k	T	25	22.0	5.5	3.5	Atlanta	4	0	Trygve Thele m fl, Ana-Sira
48 Ms Catch Mee	k	T	99	35.0	13.0	5.6	Rap	9	0	Petter E Thomsen, Kirkehamn
49 Ms Rap	k	T	08	37.7	12.7	5.5	Rap	10	0	Thom Skarpenes m fl, Kirkehamn
51 Må Mianos	f	T	18	27.0	11.0	5.0	Sleipner	6	0	Jonas Henriksen, Abelsnes i Lista
52 Ms Svanen	k	T	00	35.0	13.2	6.0	Rap	12	0	Konrad Kittelsen, Ana-Sira
53 Ms Forsøget	k	T	08	35.0	13.0	4.5	Rap	12	0	Josef Svendsen m fl, Kirkehamn
54 Ms Brita	k h	T	28	45.0	15.3	6.1	Wichm.	20	0	Oluf Gjertsen, Ana-Sira
55 Ms Ågang	k	T	16	40.0	14.0	6.0	Hein	12	0	Edval Midbo, Ana-Sira
56 Ms Ternen	k	T	19	42.0	15.0	6.7	Wichm.	25	0	Lars Midbo, Ana-Sira
57 Ms Mågen	k	T	?	37.0	14.0	6.0	Wichm.	12	0	Ludvig Midbo m fl, Ana-Sira
59 Ms Nor	k	T	28	42.0	15.9	5.8	Wichm.	25	0	Oskar Sand, Ana-Sira
60 Ss Håbet	k	T	92	27.0	10.0	4.5	—	—	0	Simon S Mål, Ana-Sira
61 Ms Irma	k	T	28	43.3	15.2	5.9	Wichm.	20	0	Johannes Stornes, Ana-Sira
62 Må Sjusvarten	k	T	14	30.0	12.0	4.0	Rap	7	0	Simon Skarpenes, Berrefjord
63 Ms Brufjeld	h k	T	29	43.8	15.2	5.6	Wichm.	20	0	Karl Stornes, Ana-Sira

Farkostens nummer, art og navn	Anvendelse	Materiale	Byggeår	Lengde	Bredde	Dybde	Maskin, navn	Antall HK	F. & fangstb.	Eierens (den korresponderende reders) navn og postadresse
65	Må Pilen	k	T'04	30.0	10.3	4.2	Aktiv	5	0	Hans Fredheim, Kirkehamn
66	Må Sleipner	k	T'00	25.0	9.5	4.0	Sleipner	4	0	Trygve Østebø, Ana-Sira
67	Må Flid ¹⁾	fk	T'?	26.0	9.0	4.0	Archim.	3	0	B K Abrahamsen, Kirkehamn
68	Må Rap II	k	T'17	30.0	10.3	4.2	Rap	7	0	P E Thomsen m fl, Kirkehamn
70	Må Kjødévåg	fk	T'11	24.0	7.5	2.8	Fairb.	3	0	Ole L Omland, Kirkehamn
71	Må Trygg	fk	T'13	30.0	10.0	4.0	Archim.	3	0	R Torkelsen, Abelsnes i Lista
73	Ss Linderhaug	l	T'90	35.6	12.5	4.9	—	—	0	Th G Urstad, Hidrasund
74	Må Alken	k f	T'00	20.0	7.0	2.7	(Amer.)	2	0	Alfred Nilsen, Rasvåg
76	Ms Spirr	k	T'03	36.0	13.0	6.0	Hein	10	0	Martin O Eie, Hidrasund
78	Ss Dronningen	k	T'90	33.0	14.0	5.5	—	—	0	Magnus Skarpones, Berrefjord
79	Må Nombu	k f	T'10	23.5	7.0	3.0	Fairb.	3	0	Nils F Jansen, Rasvåg
80	Ms Strand	k	T'?	33.0	13.8	5.0	Hein	10	0	Levi Larsen, Abelsnes i Lista
82	Må Mågen	fk	T'08	20.0	7.0	3.0	Americ.	4	0	Anton Nilsen, Rasvåg
83	Ms Fram	k f	T'04	38.0	13.0	5.0	Grei	10	0	Thom Sand, Ana-Sira
85	Må Jan	fk	T'11	24.0	8.3	4.5	C. Perf.	6	0	Emanuel Jansen, Rasvåg
86	Må Olga	k	T'09	31.0	11.0	4.2	Grei	7	0	Thv Pettersen, Rasvåg
88	Ms Anna	k	T'?	37.2	12.8	5.8	Alpha	8	0	Simon Tønnesen, Hidrasund
89	Ms Solveig	k f t	T'08	33.8	11.4	5.4	Rap	12	0	Tønnes L Midtbø, Ana-Sira
90	Ms Ida	k f t	T'10	37.0	14.0	5.3	Wichm.	12	0	Josef Th Kvelland m fl, Ana-Sira
91	Ss Snap	l	T'98	29.3	10.4	3.5	—	—	0	Tønnes L Midtbø, Ana-Sira
94	Må Silden	k	T'15	30.0	12.0	4.0	Rap	7	0	Sivert Mål, Ana-Sira
95	Ss Mågen III	l	T'?	32.0	13.0	5.0	—	—	0	Sivert Mål, Ana-Sira
96	Ms Jupiter	lk	T'90	33.0	12.0	4.5	Hein	8	0	Otto O Sand, Ana-Sira
97	Må Neptun	k f	T'10	29.0	9.0	4.0	Rap	4	0	Otto O Sand, Ana-Sira
98	Ss Løven ²⁾	lf	T'88	36.0	12.0	?	—	—	0	O Haneberg, Ana-Sira
99	Ss Ragna	l	T'90	36.0	12.0	?	—	—	0	O Haneberg, Ana-Sira
100	Må Berit	k f	T'18	32.0	10.0	6.0	Hein	7	0	O Haneberg, Ana-Sira
104	Må Resen	f	T'15	20.0	6.0	3.0	?	3	0	Amandius Olsen, Ana-Sira
105	Må Silden I	k f	T'16	21.0	6.7	2.7	Roald	4	0	Karl B Stornes, Ana-Sira
106	Må Smik	k f	T'20	21.0	6.5	4.0	?	4	0	George L Stornes, Ana-Sira
107	Må Håbets									
	Anker	k f	T'08	18.0	5.5	3.0	(Amer.)	2	0	Olaus Laug, Ana-Sira
108	Må Veslegut	fk	T'84	21.5	7.0	2.5	Meteor	3	0	Bernhard Østebø, Ana-Sira
109	Må Fanten	fk	T'16	22.0	7.5	3.0	Fairb.	3	0	Selmer Stornes, Ana-Sira
110	Må Igel	fk	T'15	20.0	7.0	2.5	Eagle	2	0	Ingolf Østebø, Ana-Sira
111	Må Lvnstrålen	k f	T'09	18.0	4.5	2.0	C. Perf.	2	0	Marselius Olsen, Ana-Sira
112	Må Mågen IV	fk	T'17	21.0	6.0	3.0	F. M.	3	0	Alfred Olsen, Ana-Sira
113	Må Thor I	f	T'12	20.5	6.3	2.3	C. Perf.	4	0	Johan P Østebø, Ana-Sira
114	Må Hvalen	f	T'17	20.0	6.0	2.0	Americ.	4	0	Gunnar Andås, Kirkehamn
116	Må Skottia	k f	T'21	21.0	6.0	3.0	Skottia	3	0	S Johansen m fl, Rasvåg
118	Må Falken I	fk	T'20	22.0	6.0	3.0	C. Perf.	6	0	Alf Westmoen, Rasvåg
119	Må Morgen	f	T'12	25.0	8.0	4.0	Skottia	3	0	Herman Hansen, Abelsnes i Lista
121	Må Atlanta	k f	T'14	22.0	7.5	3.5	Atlanta	4	0	Osker Sand, Ana-Sira
122	Må Trallen	k f	T'12	20.0	6.5	3.5	F. M.	3	0	Knut Stornes, Ana-Sira
123	Mk Torsoy	h	T'18	55.0	14.5	7.0	Rap	30	0	Leonh. Larsen, Rasvåg
124	Ms Ingfrid	k	T'24	40.0	13.8	6.0	Rap	12	0	G Tønnesen m fl, Kirkehamn
125	Ms Start	k	T'24	41.0	14.0	6.0	Hein	14	0	G Jakobsen m fl, Kirkehamn
128	Ms Falken II	k	T'24	37.0	14.0	6.5	Rap	20	0	Alf Westmoen, Rasvåg
129	Ms New Jersey	k	T'27	39.0	14.5	6.0	Rap	24	0	Olav Sand, Ana-Sira
130	Ms Nordbygd	k f	T'16	40.8	14.0	6.0	Avance	18	0	M Abrahamsen, Kirkehamn
131	Ss Sjøblomsten	k	T'00	36.0	10.0	6.0	—	—	0	Emanuel L Rasvåg, Rasvåg
133	Ms Tjørve	k	T'20	50.0	16.2	5.3	Grei	25	0	Trygve T Ystebø, Ana-Sira
134	Ms Sylvia	k	T'06	38.4	14.4	6.2	Hein	16	0	Oluf Gjertsen, Ana-Sira

Farkostens nummer, art og navn	Anvendelse	Materiale	Byggeår	Langde	Bredde	Dybde	Maskin, navn	Antall HK	F. & fangstb.	Eierens (den korresponderende reders) navn og postadresse
1 Ms Håbet	k	T	97	38.0	14.0	3.5	Hein	12	0	Tobias O Gusevik, Øiestranda
VA-L. Lista merkedistrikt.										
2 Mk Anker	fk h	T	24	52.0	12.6	6.0	Wichm.	16	1	Alfr Hananger m fl, Vanse
3 Må Kobben	fk	T	16	30.0	11.0	3.8	Hein	5	0	Arne Mosvold, Lista pr Farsund
4 Ms Veire	k f	T	16	40.5	13.7	6.0	Hein	25	0	Hans M Hansen m fl, Vanse
5 Ms Fred	k	T	20	49.2	16.6	5.7	Stabil	12	0	J Samuelsen m fl, Lista pr Farsund
6 Ms Lilly	k f	T	18	46.6	14.4	5.8	Rap	22	0	Jacob Hansen, Borhaug
7 Ms Maren	k	T	95	31.0	12.0	5.5	Aktiv	9	0	O Skollevoid m fl, Borhaug
8 Må Rap	k f	T	16	26.3	9.7	4.1	Rap	4	0	R Tønnesen, Lodshavn pr Farsund
9 Må Jøllestø	k f	T	16	28.0	10.0	6.0	Rap	5	0	Kristian Hansen m fl, Vanse
10 Ms Il	fk	T	03	39.0	14.0	6.0	Rap	12	0	Gustav Eliassen, Vanse
11 Må Varnes	k f	T	15	28.0	7.0	4.5	Eagle	5	0	Olav Bækkedal m fl, Vanse
12 Må Sandø	k f	T	14	19.0	5.2	1.9	Atlanta	3	0	B Hansen m fl, Lodshavn pr Fars.
13 Ms Eidsfjord	k f	T	?	38.0	15.0	8.0	Avance	15	0	Adolf Berntsen m fl, Vanse
14 Ms Lister	k f	T	16	40.0	12.5	4.5	Rap	25	0	Anton Hansen m fl, Vanse
15 Må Jølle	k f	T	00	31.0	13.0	4.0	Rap	5	0	Albert Hansen m fl, Vanse
16 Må Vatne	k f	T	?	22.0	6.5	3.0	Rap	4	0	Tønnes Jakobsen, Borhaug
17 Må Kvik	k	T	17	21.0	6.5	2.3	Atlanta	4	0	A Tønnesen, Lodshavn pr Farsund
18 Må Sleipner	k	T	19	20.0	5.5	2.3	Sleipner	3	0	H Jacobsen, Lodshavn pr Farsund
19 Ms Rudjord	k f	T	16	40.0	12.5	5.5	Hein	10	0	Aksel Pedersen m fl, Vanse
20 Må Gåsungen	k	T	09	18.7	6.0	2.7	Palmer	3	0	Fr Hansen, Lunde pr Farsund
21 Ms Dagmar	fk	T	16	40.0	13.5	5.2	Grei	15	0	Ola Gabrielsen, Borhaug
22 Må Mång	fk	T	?	25.7	9.0	3.0	Vestkyst	4	0	Kristen Jacobsen, Borhaug
23 Ms Listerpynt	kh	T	18	48.3	15.6	6.4	Hein	16	0	Oskar Stave, Vanse
24 Må —	k f	T	12	21.0	6.5	2.5	Fix	3	0	Kr Tollisen, Eigvåg pr Farsund
25 Må —	k f	T	19	23.0	7.5	3.0	Atlanta	3	0	A Danielsen, Lodshavn pr Farsund
26 Må Anna	k	T	17	21.0	6.5	3.0	Atlanta	4	0	A Tønnesen, Lodshavn pr Farsund
27 Må —	fk	T	15	20.0	6.0	2.5	Atlanta	3	0	H A Hansen, Lodshavn pr Farsund
28 Må Tryg	fk	T	12	22.0	8.5	3.5	Fairb.	3	0	Abraham S Skagen, Vanse
29 Må Fram	fk	T	14	23.0	9.0	4.0	Fairb.	3	0	Gunvald Sigersvold, Vanse
30 Må Ferd	k f	T	06	26.0	9.5	4.5	Atlanta	4	0	Henrik Hansen, Eigvåg pr Farsund
31 Må —	fk	T	13	19.5	5.5	2.0	Magnet	3	0	S Sakariassen, Eigvåg pr Farsund
32 Mk Torbjørg	h	T	80	70.9	18.8	9.3	Vestkyst	25	0	A Andreassen m fl, Vanse
33 Må —	fk	T	19	21.0	6.0	3.5	F. M.	3	0	Lars Olsen, Vanse
34 Må Snar	fk	T	09	19.0	6.5	3.0	C. Perf.	3	0	Adolf Berntsen, Vanse
35 Må Plogen	fk	T	20	21.0	7.0	3.5	Brilliant	4	0	Matias S Listeid, Vanse
36 Ms Olaf	hk	T	19	48.0	15.5	6.3	Rap	25	0	Jørgen Larsen, Borhaug
37 Ms Mai	kh	T	20	49.7	15.9	5.8	Stabil	20	0	Johan Samuelsen, Borhaug
38 Må —	fk	T	18	20.0	7.0	2.5	Atlanta	4	0	O Larsen, Skjoldnæs pr Farsund
39 Ms Håbet	k f	T	04	32.0	11.0	5.0	Fairb.	6	0	Abr A Elle m fl, Vanse
40 Må —	k f	T	12	29.5	9.0	4.0	Hein	4	0	Abr A Elle m fl, Vanse
41 Må Tjerneve	k f	T	24	23.0	7.0	3.0	Roald	4	0	Jørgen Tjerneve m fl, Borhaug
42 Ms Lista	fk h	T	18	51.0	16.1	6.0	Vestkyst	15	0	Ole Stålesen, Borhaug
43 Ms Fart	hk	T	18	48.6	16.9	5.6	Rap	22	0	Marius Jansen, Borhaug
44 Ms Transport	hk	T	19	50.3	16.5	5.6	Grei	25	0	Gustav Olsen, Borhaug
45 Må Ester	fk	T	15	21.0	7.0	3.0	Atlanta	4	0	Oliver Larsen, Borhaug
46 Ms Tjernesnes	hk	T	18	49.1	17.0	5.8	Stabil	20	0	Vilhelm Vessel m fl, Borhaug
47 Ms Ternen	k f	T	?	40.0	11.0	3.0	Grei	8	0	Lars Jacobsen m fl, Borhaug
48 Må Pil	fk	T	19	19.5	6.5	2.5	Atlanta	4	0	S Henriksen, Eigvåg pr Farsund
49 Ms Lodshavn	fk	T	07	32.0	12.0	7.0	Aktiv	11	0	I Neerland m fl, Lodshavn pr Fars.
50 Sk Laura	h	T	83	62.7	17.2	8.3	—	—	0	H F Thobiassen, Lundevåg pr Farsund

VA-L Lista — VA-N Nes.

Farkostens nummer, art og navn	Anvendelse	Materiale Byggear	Lengde	Bredde	Dybde	Maskin, navn	Antall HK	F. & fangstb.	Eierens (den korresponderende reders) navn og postadresse
51 Ms Erna	kh	T 19	47.1	15.5	5.4	Grei	17	0	Lars A Tønnessen m fl, Borhaug
52 6/4 —	fk	T 01	18.5	5.6	1.7	—	—	0	J Mosby m fl, Lunde pr Farsund
53 4/4 —	f	T 01	11.5	4.1	1.2	—	—	0	Fr Hansen, Lunde pr Farsund
54 6/4 —	kf	T 15	18.0	5.2	1.7	—	—	0	Fr Hansen m fl, Lunde pr Farsund
55 Ss Østby	h	T 20	66.0	21.0	8.9	—	—	0	Leiv Tønnessen m fl, Borhaug
56 Ss Sommerlide	h	T 19	62.3	19.1	8.3	—	—	0	August Hansen, Borhaug
57 j Brødrene	h	T 74	53.0	18.2	7.2	—	—	0	Oskar Olsen m fl, Borhaug
58 Ms Duen	h	T 07	56.0	22.0	7.2	Grei	12	0	Oskar Mikalsen, Borhaug
59 Må —	fk	T 19	19.2	6.5	2.5	Atlanta	2	0	P Villumsen, Lodshavn pr Farsund
60 Må —	kf	T 15	23.5	6.3	3.0	Americ.	8	0	Kornelius Frestad, Frestad pr Farsund
61 Ms Liv ⁴)	k	T ?	34.0	13.0	5.5	Rap	12	0	Anton Emanuelsen m fl, Borhaug
63 Mk Kastar	hk	T 19	38.4	12.9	6.0	Tysk	18	0	A R Mithassel m fl, Vansø
64 Mk Alfa	hk	T 03	63.9	18.8	7.1	Populær	35	0	Josef Jansen, Borhaug
66 Ms Vandfiljen	h	T 14	67.1	21.4	7.5	Grei	26	0	Søren Reinartsen, Kviljø pr Farsund
67 Ms Vestheim	h	T 14	60.7	20.3	7.3	Stabil	25	0	Håkon Jacobsen, Borhaug
68 Ms Ellen	h	T ?	56.0	17.5	7.0	Kampen	15	0	Anton Stålesen, Huseby pr Farsund
69 Må Roald	k	T ?	20.0	7.0	2.5	Roald	4	0	Alfred Nilsen, Borhaug
70 Må Huseby	k	T 19	21.0	7.0	3.0	Atlanta	4	0	Abraham Huseby, Borhaug

VA-LD. Lyngdal merkedistrikt.

f. t. ingen merkepl. fiskefarkoster

VA-N. Nes merkedistrikt.

1 Ms Ternen	fk	T 06	32.0	11.5	5.5	Hein	10	0	Hans Olsen, Andabeløy
2 Må Fram	fk	T 00	25.0	8.0	3.0	Skandia	3	0	Adolf Olsen, Andabeløy
3 Må Otto	fk	T 14	23.0	8.0	3.0	Archim.	3	0	Ole G Olsen, Andabeløy
4 Må Fram II	kf	T 17	31.0	11.5	6.0	Skandia	6	0	Johan Tobiassen m fl, Andabeløy
5 Må Sjøgut	fk	T 12	23.0	11.0	4.0	Fairb.	3	0	T Larsen m fl, Ståbystrand pr Flek.
6 Må Fjeldså	kf	T 13	27.0	9.5	4.0	Alpha	4	0	A Pedersen, Fjeldså pr Flekkefjord
7 Må Mågen	tkf	T 12	22.0	7.5	3.5	Archim.	3	0	Ole S Gabrielsen, Andabeløy
8 Må Brødrene	fk	T 05	26.0	10.0	4.0	Rap	7	0	Ole A Andabelø, Andabeløy
9 Må Frithjof	kf	T 17	34.0	11.5	5.0	Hein	7	0	Joh Vallesfjord Vallesfj. pr Flek.fj.
10 Må Alken	fk	T 15	25.0	9.0	5.0	Fairb.	3	0	P Larsen, Vallesfj. pr Flekkefjord
12 Ms Brødrene II	fk	T 09	33.0	12.0	5.2	Hein	8	0	Aleksander Carlsen, Andabeløy
14 Ms Fritjof	kf	T 00	30.0	11.0	5.0	Grei	10	0	Hans E Syvertsen m fl, Andabeløy
15 Ms Anna	kf	T 19	37.0	13.0	5.5	Hein	12	0	Tobias S Lavold m fl, Flikka
17 Ms Lydig	kft	T 16	37.0	13.5	7.0	Aktiv	9	0	Ole J Danielsen, Andabeløy
18 Må Havsulen	kf	T 19	33.0	12.0	4.5	Rap	7	0	S Dybvik m fl, Kjesøy pr Flekkefjord
19 Må Mågen	fk	T 11	23.0	8.0	3.0	Vestkyst	5	0	Martin Danielsen, Andabeløy
20 Ms Brødrene	kf	T 10	39.0	14.0	6.0	Hein	12	0	Bernhard Syvertsen, Andabeløy
21 Ms Flid	kf	T 19	37.0	13.0	6.0	Hein	12	0	Johannes Syvertsen, Andabeløy
22 Må Fisk	kf	T 08	23.0	7.0	3.5	Fairb.	3	0	Gerhard Danielsen, Andabeløy
23 Må Sjøgutten	kf	T 10	25.0	9.0	4.2	Aktiv	5	0	Rudolf Reinertsen m fl, Andabeløy
24 Ms Amanda	kf	T 11	35.0	13.0	5.5	Rap	9	0	Theodor Olsen, Andabeløy
26 Ms Fyrsten	kf	T 00	40.0	12.0	5.0	Aktiv	11	0	Oluf Olsen, Grønnes pr Flekkefjord
27 Må Kvik	t	T 05	26.0	9.0	4.0	Rap	7	0	Karl Fjeldså, Andabeløy
29 Ms Ragnhild	kf	T 15	33.0	13.0	6.0	Skandia	8	1	M Beretfjord m fl, Drangeid pr Fl.fj.
30 Må Fairbank	kf	T 14	25.0	9.0	4.0	Fairb.	3	0	Peder P Løvik, Nes pr Flekkefjord
32 Ms Svalen	k	T 17	41.0	14.0	7.0	Rap	12	0	S Larsen, Grønnes pr Flekkefjord
33 Ms Nvalen	k	T 15	40.0	14.0	6.0	Hein	16	0	Severin Midbø, Loga
34 Må Johanna	fk	T 10	28.0	9.0	3.0	Stabil	6	0	Severin Midbø, Loga

Farkostens nummer, art og navn	Anvendelse	Materiale	Byggear	Lengde	Bredde	Dybde	Maskin, navn	Anvendelse	F. s. fangstb.	Eierens (den korresponderende reders) navn og postadresse
36 Må Tela	f	T	22	20.0	6.3	2.7	F. M.	4	0	Ole Soland, Loga
37 Ms Anabeløyt	f	T	13	36.0	12.5	7.0	Grei	10	0	Adolf Jensen, Andabeløyt
38 Ms Fram	f k	T	25	41.0	14.0	8.0	Rap	20	0	Nils P Unhammer, Nes pr Flekkefj.
39 Ms Lafjord	f k	T	17	42.0	14.5	6.5	Rap	22	0	Håkon Løvig m fl, Nes pr Flekkefj.
40 Ms Theodora	f	T	16	42.0	16.0	6.0	Rap	22	0	Anders Pedersen, Nes pr Flekkefj.
41 Ms Fremad	k	T	28	40.0	13.5	6.0	Rap	22	0	Thorv. Paulsen, Andabeløyt

VA-O. Oddernes merkedistrikt.

1 Ms Tryg	k h	T	16	42.0	14.0	6.5	Rap	30	0	Trygve Nilsen m fl, Flekkerøyt
2 Ms Bruce	f k	T	27	38.0	14.0	6.8	Saffle	25	0	Joh. Nilsen m fl, Flekkerøyt
3 Ms Otteren	k h	T	07	37.0	12.0	6.5	Avance	12	0	Ole K Tønnessen m fl, Flekkerøyt
4 Ms Stella	k	T	16	37.5	14.0	6.3	Alpha	11	0	T A Kristiansen m fl, Flekkerøyt
5 Ms Anna	k f	T	26	36.3	13.5	6.4	Levahn	16	0	Arne Kristiansen, Flekkerøyt
6 Mk Vik	k h	T	19	40.0	16.0	7.8	Hein	22	0	Johan A Nilsen m fl, Flekkerøyt
8 Ms Prøven II	k	T	09	34.0	12.0	6.0	Levahn	10	0	Ole A Martinsen m fl, Flekkerøyt
9 Ms Spring	k	T	05	32.5	11.5	6.0	Skandia	10	0	T Kristiansen m fl, Flekkerøyt
11 Ms Trutt	k f	T	29	38.0	14.6	6.3	Wichm.	20	0	Tønnes A Martinsen, Flekkerøyt
12 Ms Dagny	k h	T	17	38.8	14.5	6.8	Rap	22	0	O A Olsen m fl, Flekkerøyt
13 Ms Ingrid	k h	T	16	46.8	15.0	7.9	Vestkyst	40	0	T I Martinsen m fl, Flekkerøyt
14 Ms Maud	k h	T	05	34.3	12.3	5.5	Vestkyst	8	0	Tønnes Karlsen, Flekkerøyt
15 Ms Ruth	k	T	25	36.5	13.3	6.5	Wichm.	16	0	Jacob Axelsen m fl, Flekkerøyt
16 Ms Erna	k	T	04	30.7	10.8	5.7	Rap	12	0	J Andersen m fl, Flekkerøyt
17 Ms Flugt	f k	T	26	38.0	13.5	7.0	Rap	20	0	Guttorm Kristiansen m fl, Flekkerøyt
18 Ms Mågen	k	T	05	31.5	10.8	5.3	Skandia	4	0	S K Pedersen m fl, Flekkerøyt
19 Ms Ternen	k	T	06	31.0	11.0	5.0	Skandia	4	0	Arne Larsen, Flekkerøyt
20 Ms Duen	k	T	06	32.0	11.5	5.0	Skandia	4	0	Karl Larsen, Flekkerøyt
22 Ms Defender	k	T	06	33.0	12.0	6.0	Vestkyst	8	0	Kristian Karlsen m fl, Flekkerøyt
23 Ms Sønsløv ¹⁾	k	T	02	35.0	12.0	6.0	Hein	12	0	T Pedersen m fl, Flekkerøyt
24 Ms Kong Håkon k	k	T	07	33.0	12.0	6.0	Vestkyst	8	0	E Rudolfsen m fl, Flekkerøyt
25 Ms Lilly	f	T	96	25.5	10.5	4.0	Sleipner	5	0	Th Andersen, Flekkerøyt
26 Ms Ternen	k	T	07	33.9	11.9	4.4	Vestkyst	8	0	Gunsten Olsen m fl, Flekkerøyt
27 Ms Ragnhild	k f	T	26	37.0	14.0	6.5	Stabil	25	0	Peder Sørensen m fl, Flekkerøyt
28 Ms Stjernen	k	T	08	35.6	12.6	6.0	Skandia	6	0	Nils Olsen m fl, Flekkerøyt
29 Ms Sjøblomsten	k	T	15	38.4	14.3	8.0	Rap	12	0	Kr Pedersen m fl, Flekkerøyt
30 Ms Neptun	k f	T	28	37.0	14.5	6.5	Rap	24	0	T Karlsen m fl, Flekkerøyt
31 Ms Prøven	k	T	08	36.0	13.0	4.4	Skandia	6	0	Jakob Larsen m fl, Flekkerøyt
33 Ms Morgengry	k h	T	08	33.0	12.0	6.0	Skandia	6	0	Daniel Bernhardsen, Flekkerøyt
34 Ms Sofie	k h	T	07	35.0	12.5	6.5	Hein	14	0	Sigurd Pedersen, Flekkerøyt
35 Ms Bien	k	T	03	35.4	11.8	5.0	Vestkyst	8	0	Ole Sørensen Enke, Flekkerøyt
36 Ms Borghild	k h t	T	16	42.0	15.5	8.0	Avance	22	0	L K Reinhardtsen m fl, Flekkerøyt
37 Ms Løvspring	k	T	18	34.0	13.0	5.5	Rap	12	0	Adolf Tellefsen m fl, Flekkerøyt
38 Ms Forsøget	k	T	05	34.0	13.0	6.0	Vestkyst	8	0	P Kristoffersen m fl, Flekkerøyt
39 Ms Brødrene	k h	T	11	35.0	12.0	5.0	Rap	18	0	Jakob Nilsen m fl, Flekkerøyt
40 Ms Rap ²⁾	k h	T	00	35.0	13.0	5.5	Gideon	11	0	Johs Tønnessen m fl, Flekkerøyt
41 Ms Dronningen	k f	T	28	37.0	15.0	6.6	Rap	22	0	T G Tønnessen m fl, Flekkerøyt
42 Ms Holmblad	k	T	11	34.0	12.0	5.0	Skandia	6	0	Alfr Andreassen m fl, Flekkerøyt
43 Ms Nornen	k	T	05	30.0	11.0	4.6	Skandia	4	0	Jakob Andreassen m fl, Flekkerøyt
44 Ms Fremad	k h	T	19	38.0	13.4	6.6	Hein	16	0	Andreas Jørgensen m fl, Flekkerøyt
45 Ms Mågen	k	T	02	29.2	11.2	5.3	Hein	7	0	Oskar Gundersen, Flekkerøyt
46 Ms Håren	k	T	05	30.0	11.0	5.3	Skandia	4	0	Ole T Olsen, Flekkerøyt
47 Ms Djerv	k	T	03	30.0	12.0	5.0	Rap	9	0	Kristian Johannesen, Flekkerøyt
48 Ms Svanen	k	T	03	30.5	10.5	5.5	Skandia	4	0	A Benjaminsen m fl, Flekkerøyt
49 Ms Gudrun	k	T	05	32.0	11.2	4.3	Fairb.	5	0	Thorkild T Berge m fl, Flekkerøyt

VA-O Oddernes — VA-R Randesund.

Farkostens nummer, art og navn	Anvendelse	Materiale	Byggeår	Lengde	Bredde	Dybde	Maskin, navn	Antall HK	F. & fangstb.	Eierens (den korresponderende reders) navn og postadresse
50 Ms Hvalen	k	T 08	34.0	12.0	6.3	Rap		12	0	Marthin Thomassen, Flekkerøy
51 Ms Asta	k	T 27	38.0	14.4	7.0	Rap		24	0	Hjalmar Nilsen m fl, Flekkerøy
52 Ms Sinklar	k	T 04	31.0	11.0	6.0	Skandia		7	0	Tharal Jakobsen m fl, Flekkerøy
53 Ms Neptun	k	T 04	31.0	10.5	5.0	Rap		4	0	Kr S Kristiansen, Flekkerøy
54 Ms Astrea	k	T 08	33.0	13.0	5.3	Rap		12	0	A Isaksen, Torstensnes pr Kr.sand
55 Ms Prøven III	k	T 08	31.3	11.3	5.5	Populær		6	0	J Abrahamsen m fl, Torstensnes pr. Kr.sand
56 Må Thru	f k	T 10	18.5	6.0	2.5	Vestkyst		3	0	Reinhart Abrahamsen, Flekkerøy
57 Må Astri	k	T 20	22.0	6.8	2.6	Rap		4	0	Fredrik Olsen m fl, Flekkerøy
58 Må Stenersnes	f	T 18	20.0	5.3	2.5	Marna		4	0	A Isaksen, Torstensnes pr Kr.sand
59 Må Aslaug	f k	T 16	20.1	5.7	2.2	Excell.		4	0	Andreas Samuelsen, Flekkerøy
60 Ms Lettvint	k	T 99	30.0	11.0	5.2	Rap		4	0	Gunder Johannessen, Flekkerøy
61 Må Svanen	f	T 14	20.0	6.0	2.3	C. Perf.		4	0	Olaus Salvesen, Flekkerøy
62 Må Mågen	f	T 21	19.4	6.4	2.8	Sleipner		4	0	Tønnes Kristiansen m fl, Flekkerøy
63 Må Kvik	f	T 14	20.7	5.0	2.7	Americ.		4	0	Norius Nilsen, Flekkerøy
64 Må Rap	f	T 20	19.2	5.8	2.2	Mianus		3	0	J Abrahamsen, Torstensnes pr Kristiansand
65 Ms Svalen	k f	T 23	37.8	13.5	7.0	Heim		16	0	Karl Abrahamsen, Flekkerøy
66 Ms Tordenskjold	f	T 02	29.0	12.0	6.0	Grei		10	0	Thv Larsen Berge, Flekkerøy
67 Mk Skudevik	h	T 28	56.0	16.0	7.0	Union		30	0	Kristoffer Pettersen, Flekkerøy

VA-R. Randesund merkedistrikt.

1 Må Kvik	f	T 18	18.0	5.0	1.9	Palmer		2	0	M A Øigaren, Randesund pr Kr.sand
4 Ms Gunda	k	T 09	37.3	13.3	4.6	Skandia		6	0	M A Adnevik m fl, Randesund pr Kristiansand
5 Ms Moses	f	T 08	19.0	6.0	3.0	Fairb.		2	0	M A Adnevik m fl, Randesund pr Kristiansand
6 Ms Jenny	k	T 06	36.1	12.4	4.6	Rap		15	0	K Grønvold, Randesund pr Kr.sand
7 Ms Ternent ¹⁾	k	T 04	35.0	12.0	6.5	Skandia		6	0	Kr Eliassen m fl, Randesund pr Kristiansand
8 Må Kjeld	f	T 15	20.0	6.0	2.3	Sleipner		4	0	Kr Eliassen m fl, Randesund pr Kristiansand
9 Ms Måken	k	T 04	28.5	10.5	4.0	Fairb.		5	0	Kr A Kristiansen m fl, Randesund pr Kristiansand
10 Må Kvikk	f	T 19	19.5	6.0	3.0	Fairb.		3	0	Kr A Kristiansen m fl, Randesund pr Kristiansand
11 Ms Fram	k	T 07	33.0	12.0	7.0	Dan		5	0	T Grønnevold, Randesund pr Kristiansand
12 Ms Torsøy	k	T 04	32.0	12.0	6.5	Avance		12	0	Lauritz Tønnesen, Randøyane
13 Må Marie	f	T 16	19.0	6.0	3.0	Høivold		3	0	Osmund Kalvøen, Randøyane
14 Ms Flid	k	T 99	30.0	11.0	4.5	Levahn		4	0	Lauritz Tønnesen, Randøyane
15 Må Snar	f	T 18	18.0	5.0	2.5	Argo		3	0	Lauritz Tønnesen, Randøyane
16 Må Spring	k	T 05	33.0	12.0	6.4	Rap		12	0	Kr Karlsen m fl, Randesund pr Kristiansand
17 Må Nille ²⁾	f	T 11	21.3	6.0	2.5	Fairb.		2	0	Kr. Karlsen, Randesund pr Kr.sand
18 Ms Skum	k	T 17	35.0	13.0	6.0	Avance		12	0	Anton Andreassen, Randesund pr Kristiansand
19 Må Duen	f	T 07	20.0	6.2	2.4	Fairb.		2	0	Arne A Herøy m fl, Randesund pr Kristiansand
20 Ms John	k	T 06	31.7	11.6	5.5	Union		15	0	H Hansen, Randesund pr Kr.sund
23 Ms Schamrock ³⁾	k	T 00	30.1	11.5	5.4	Vestkyst		8	0	G N Tømmerstø, Randesund pr Kristiansand
24 Må Vipa	f	T 17	20.0	6.0	1.8	Falken		3	0	G N Tømmerstø, Randesund pr Kristiansand

Farkostens nummer, art og navn	Anvendelse	Materiale Byggår	Lengde	Bredde	Dybde	Maskin, navn	Anfall HK	F. & fangstb.	Eierens (den korresponderende reders) navn og postadresse
25 Må Bien ¹⁾	f	T 18	20.0	6.0	2.8	Marna	4	0	D Ingebretsen, Randøyane
26 Ms Fri	k	T 04	30.0	11.5	4.8	Grei	4	0	S Sørensen m fl, Randøyane
27 Må Tora	f	T 16	18.5	5.5	2.6	Vestkyst	4	0	Th D Torsey m fl, Randøyane
28 Må Nyland	f	T 13	20.0	6.0	2.0	Sleipner	4	0	L Tønnesen m fl, Randøyane
29 Må Resolut	f	T 19	19.7	6.0	2.5	Marna	4	0	Syvert Salvesen m fl, Randøyane
30 Ms Kvik ²⁾	k	T 05	33.3	11.9	5.8	Vestkyst	8	0	S Stangenes m fl, Randesund pr Kristiansand
31 Må Hilda Elisabet	f	T 17	20.0	6.0	2.5	Americ.	4	0	S Stangenes m fl, Randesund pr Kristiansand
33 Må Petronelle	f	T 19	18.5	6.0	2.5	Otteren	3	0	G Spilling, Randesund pr Kr.sand
34 Ms Agnes	k	T 06	33.0	11.7	6.0	Skude	12	0	A O Stangenes, Randesund pr Kristiansand
35 Ms Voie	k	T 03	32.0	11.5	5.0	Skandia	6	0	A Karisen m fl, Randesund pr Kristiansand
36 Må Rolf	f	T 10	20.0	6.0	2.5	Fairb.	3	0	T T Ringene, Randesund pr Kr.sand
37 Ms Anna	k	T 02	30.0	11.0	5.0	Vestkyst	8	0	M Hansen, Randesund pr Kr.sand
38 Ms Tom	k	T 09	33.0	12.0	4.5	Grei	7	0	B Gabrielsen m fl, Randesund pr Kristiansand
39 Må Nøkken	f	T 17	19.0	5.5	3.0	Fairb.	2	0	M Hansen, Randesund pr Kr.sand
40 Må Irma	f	T 20	19.0	5.5	3.5	Meteor	3	0	S Sørensen, Randesund pr Kr.sand
41 Må Astrid	f	T 17	19.4	5.0	2.2	Waterm.	4	0	Julius N Kalvøy, Randøyane
42 Må Ørnen	f	T 17	19.0	5.0	2.0	Americ.	2	0	Efraim Ommundsen, Randøyane
43 Må Proven ³⁾	k	T 06	33.0	11.2	6.7	Union	15	0	T Pettersen, Randesund pr Kr.sand
44 Må Bamsen	f	T 75	16.5	6.3	3.0	Sleipner	4	0	G Petersen, Randesund pr Kr.sand
45 Ms Rap ⁴⁾	k	T 04	32.3	11.8	6.2	Rap	12	0	Lars S Stangenes m fl, Randesund pr Kristiansand
46 Må Ternen	f	T 17	19.1	5.6	2.2	Excell.	3	0	T T Tangen, Randesund pr Kr.sand
47 Må Trust	f	T 15	20.0	6.0	2.8	Fairb.	3	0	B Bendiksen m fl, Randesund pr Kristiansand
48 Ms Mågen	k	T 06	34.3	12.3	5.0	Stabil	8	0	Tomas Kristensen, Randøyane
49 Ms Fremad	k	T 04	33.0	11.8	5.3	Populær	6	0	Anen Kristensen, Randøyane
50 Ms Fram	k	T 00	27.0	10.5	4.5	Skandia	6	0	Arne A Herøy, Randesund pr Kristiansand
51 Må Lyna	f	T 19	20.0	5.7	2.3	Sleipner	4	0	Ole Tellefsen, Randøyane
52 Ms Trygg	k	T 05	35.5	12.0	5.5	Skandia	6	0	I O Ødegård, Randesund pr Kr.sand
53 Må Nuddi	f	T 17	18.0	5.5	2.5	Americ.	2	0	Th Abrahamsen, Randøyane
54 Må Ternen	f	T 12	20.0	5.4	2.2	Waterm.	4	0	Emil Ommundsen, Randøyane
55 Ms Olga Elisabeth	f k	T 05	33.0	12.0	7.5	Avance	12	0	Severin D Torsey, Randøyane
56 Må Tordis	f	T 12	19.0	7.0	3.0	Fairb.	3	0	S Kvarenes, Randesund pr Kr.sand
57 Ms Donn	k	T 02	29.5	11.3	5.5	Otteren	5	0	S H Grønnevoll, Randesund pr Kristiansand
58 Må Pirathe	t	T 14	21.0	6.0	2.3	Fairb.	3	0	L Tønnesen, Randesund pr Kr.sand
59 Må Ruska	f	T 02	17.2	6.2	2.3	Excell.	3	0	E Salvesen, Randesund pr Kr.sand
60 Må Snipa	f	T 16	20.0	5.8	2.6	Fairb.	3	0	K Romstøl, Randesund pr Kr.sand
61 Må Kvik	f k	T 21	19.5	6.2	2.9	Kvik	4	0	L Syvertsen, Randesund pr Kr.sand
62 Må Guldregn	f	T 19	20.0	6.0	2.5	Stanley	7	0	Tommas Tønnessen m fl, Randøyane
63 Må Karoline	f	T 21	18.2	5.3	2.0	Ferro	2	0	Arne Andreassen, Randesund pr Kristiansand
65 Må Framkomst	f	T 21	19.0	6.0	1.8	Sleipner	3	0	Emil Olsen, Randesund pr Kr.sand
66 Må Ida	f	T 22	18.0	6.0	2.5	Americ.	4	0	A Gabrielsen m fl, Randesund pr Kristiansand
67 Må Ørnen	f	T 19	21.0	6.5	2.7	Sleipner	5	0	Olav Ågesen, Randøyane
68 Ms Svanen	t	T 99	29.3	11.2	5.0	Skandia	6	0	A Andreassen, Randesund pr Kristiansand

VA-R Randesund — VA-SR Spangereid.

Farkostens nummer, art og navn	Anvendelse	Materiale	Byggear	Lengde	Bredde	Dybde	Maskin, navn	Antall HK	F. & fangstb.	Eierens (den korresponderende reders) navn og postadresse
69 Ms Flid	f k	T	10	35.0	12.0	5.0	Hein	12	0	Efraim Ommundsen m fl, Randøyane
70 Ms Ravn ¹⁾	f k	T	08	36.0	12.5	6.5	Avance	20	0	S Salvesen m fl, Randesund pr Kristiansand
71 Ms Gerd	k h	T	25	38.3	14.0	7.5	Avance	20	1	Sakarias Kvarnes, Randesund pr Kristiansand
72 Ms Primrose	k f	T	25	38.3	14.0	7.5	Rap	20	1	Lars Tønnesen, Randesund pr Kristiansand
73 Må Liv	f	T	25	20.0	6.0	2.5	Real	4	0	Lars Tønnesen m fl, Randesund pr Kristiansand
74 Ms Svint	k	T	00	31.0	11.0	7.0	Rap	7	0	Karl Henriksen m fl, Randøyane
75 Må Urød	f	T	26	19.0	6.0	2.3	Sleipner	3	0	F Adnevik, Randesund pr Kr.sand

VA-SR. Spangereid merkedistrikt.

1 Ms Flid	h k	T	18	44.8	16.8	6.1	Vestkyst	25	0	Konrad Andersen, Spangereid
3 Ms Kristine	h k	T	02	40.3	13.7	6.8	Rap	18	0	Carl J Rasmussen, Spangereid
4 Ss Olga	h k	T	97	37.6	14.5	5.6	—	—	1	Rudolf Larsen, Svinøy
5 Ms Dagny	h k	T	10	42.0	16.0	7.7	Verdan.	22	0	Adolf Abrahamsen m fl, Spangereid
6 Ss Naia	h k	T	97	37.0	14.0	8.0	—	—	0	Kristian Hansen m fl, Spangereid
7 Ms Ternen	f k	T	04	30.6	10.8	5.1	Rap	12	0	Nicolai Ramsland, Spangereid
10 Må Jåsund	k f	T	19	32.0	12.0	6.0	Hein	8	0	Tom Andreassen m fl, Spangereid
11 Må Jåsund I	k f	T	?	33.0	11.0	4.5	Vestkyst	8	0	Arian Andreassen m fl, Spangereid
12 Må Ringholm	f	T	15	18.4	5.0	2.3	Pan	2	2	Jørgen Mørtinsen m fl, Spangereid
13 Ms Brødrene	h	T	03	40.0	13.4	4.4	Skandia	10	0	Jørgen Hansen, Lindesnes
14 Ms Karoline	f k	T	07	39.0	15.0	6.2	Populær	12	1	Carl Martinsen, Spangereid
15 Må Gakseim	k f	T	16	30.0	10.0	3.7	Skandia	7	0	Trygve Gabrielsen, Lindesnes
18 Ms Daggrø	f k	T	90	34.5	13.0	5.3	Alpha	4	0	Th Abrahamsen, Spangereid
20 Ms Solid	h k	T	95	35.0	15.0	4.7	Trygg	8	0	Karl Kristensen m fl, Spangereid
21 Ms Marie	h	T	03	38.0	16.0	6.0	Skandia	10	0	Torval Pedersen, Lindesnes
22 Må Mågen ²⁾	k	T	05	28.0	8.5	3.0	Vestkyst	4	0	Hjalmar Ulriksen, Spangereid
23 Ms Margit	k h f	T	04	35.0	12.0	5.5	Rap	12	0	Syvert Abrahamsen, Lindesnes
25 Må Bjodden	k	T	04	26.0	8.0	4.2	Rap	6	0	Tideman Reme m fl, Spangereid
26 4/å —	k f	T	?	17.0	6.0	2.7	—	—	2	Anen Ariansen, Spangereid
27 Må Jåsund II	k	T	16	32.0	10.5	4.0	Atlanta	10	0	Herman Hansen m fl, Spangereid
28 Ms Stabil	k	T	19	36.0	14.0	6.0	Stabil	12	0	Andr A Fleseland m fl, Spangereid
29 Må Gå	k	T	18	35.0	11.5	5.0	Hein	10	0	Daniel A Fleseland m fl, Spangereid
30 Må Vinder	k	T	14	30.0	9.5	3.5	Neptun	6	0	Julius Tharaldsen m fl, Spangereid
31 4/å —	k f	T	?	18.0	6.0	3.0	—	—	2	Gabriel Larsen m fl, Spangereid
32 Må Svennevik	k	T	18	32.0	11.5	5.0	Neptun	10	0	Th Christensen m fl, Spangereid
33 Ss Pallykarp	h	T	98	38.7	16.1	5.5	—	—	0	Sillius Samuelsen, Spangereid
34 Må Norman	k	T	18	31.0	10.0	4.0	Neptun	10	0	August Larsen, Spangereid
35 Må Mågen	k	T	17	29.0	8.0	3.0	Wichm.	4	0	Tharald Jørgensen, Lindesnes
36 Må Lilly	h f	T	17	21.0	6.8	2.5	Atlanta	4	0	Gustav Nilsen, Lindesnes
37 Må Lyn	h f	T	14	17.6	5.0	2.6	Levahn	3	0	Sigurd Jørgensen, Lindesnes
38 Må Lindland	k f	T	14	31.0	9.0	4.0	Neptun	10	0	Gustav N Lindland, Spangereid
39 Må Reme	f t	T	19	22.0	6.0	2.5	Atlanta	4	1	Jahn Olsen, Spangereid
40 Må Karlus	k	T	16	18.5	5.3	3.0	Atlanta	2	0	Thorvald Jakobsen, Spangereid
41 Må Fladstad	f	T	00	19.0	6.0	2.5	Sleipner	3	0	Thorvald Larsen, Spangereid
42 Må Vårø	t k	T	15	23.0	6.0	4.0	Atlanta	4	0	Odin Taraldsen, Spangereid
43 Må Kvik	k	T	15	18.5	6.0	4.0	Marna	4	0	Sverre Sørensen, Lindesnes
44 Må Terne	k	T	19	19.5	6.0	3.0	Pan	3	0	Tom Andreassen m fl, Spangereid
45 Ms Flid	h	T	19	44.0	16.0	7.0	Bjørn	25	0	Th Thorkildsen m fl, Spangereid
46 Mk Palmer	h	T	02	51.8	17.9	6.5	Skandia	10	0	John Gabrielsen m fl, Austad
47 Må Mågen	k	T	13	20.0	6.0	2.4	Atlanta	3	0	Ole A Olsen, Spangereid

1) Omb. 1925. 2) Omb. 1917.

Farkostens nummer, art og navn	Anvendelse	Materiale	Byggeår	Lengde	Bredde	Dybde	Maskin, navn	Antall HK	F. & fangstb.	Eierens (den korresponderende reders), navn og postadresse
48 Ms Brødrene	kh	T	18	49.5	15.5	6.3	Stabil	20	0	Julius Taraldsen m fl. Spangereid
49 Ms Alexander	h	T	20	49.1	16.2	6.3	Avance	25	0	Bernhard Hansen, Lindesnes
51 Ms Lindesnes	h	T	19	46.5	15.7	6.1	Hein	16	0	Tharald Jørgensen m fl, Lindesnes
52 Ms Våge	fk	T	07	39.0	14.0	7.0	Rap	18	0	Anders Karstensen, Lindesnes
54 Ms Hildur	th	T	09	45.0	19.0	7.0	Populær	20	0	M R Flatebø m fl, Lindesnes
55 6/å	f	T	10	17.6	5.8	2.0	—	—	0	Jakob Olsen m fl, Spangereid
56 Må Spangereid	f	T	?	28.5	10.0	4.0	Skandia	5	0	Thv Tønnesen, Spangereid
57 Må Fred	k	T	22	20.0	4.5	2.5	Marna	4	0	Nils Jørgensen, Lindesnes

VA-SD. Spind merkedistrikt.

1 Må Langø	k f	T	24	22.5	7.0	2.7	Marna	4	0	Thorvald Hansen, Spind
2 Ms Langøy II	k	T	17	32.7	11.8	3.5	Aktiv	7	0	Thorvald Hansen m fl, Spind
3 6/å	f	T	80	19.5	7.5	2.2	—	—	0	Jacob E Jacobsen, Spind
4 6/å	f	T	90	17.9	5.0	1.6	—	—	0	Lars Sigbjørnsen, Spind
5 6/å	f	T	10	17.7	5.2	1.8	—	—	0	Gabriel J Larsen, Spind
7 6/å	f	T	00	17.5	6.0	1.5	—	—	0	Osmund Jakobsen, Spind
8 4/å	f	T	?	17.0	5.0	3.0	—	—	0	Tolli Olsen, Spind
9 4/å	f	T	20	17.7	4.7	1.8	—	—	0	Zacarias Jacobsen, Spind
10 8/å	f	T	13	18.0	5.3	1.8	—	—	0	Ole T Olsen, Spind
11 4/å	f	T	?	17.0	5.0	?	—	—	0	Øisten Simonsen, Spind
12 4/å	f	T	?	18.0	4.7	2.5	—	—	0	Anton Olsen m fl, Spind
13 4/å	f	T	04	18.0	5.0	2.5	—	—	0	Bernhard Berntsen, Spind
14 Må Bjørn	k f	T	?	23.0	8.0	3.0	Mohawk	4	1	Hans Pedersen, Spind
15 Må Ullerø I	k f	T	19	21.0	6.5	3.0	?	4	1	Peder Tobiassen, Spind
18 Må Frøia	k	T	17	20.0	6.8	2.4	Atlanta	4	0	Teodor Enoksen, Spind
19 Må Tor	k	T	20	24.0	8.0	2.8	Atlanta	4	0	Tobias Olsen, Spind
20 Må Rask	fk	T	15	20.5	5.5	4.0	Atlanta	3	0	Anton Olsen, Spind
21 Må Mågen	fk	T	14	21.0	7.0	2.8	Mianus	3	1	Gabriel M Gabrielsen, Spind

VA-S. Søgne merkedistrikt.

1 Ms Songvår ¹⁾	k	T	07	33.0	12.0	7.0	Tryg	12	1	Hans Oluf Hansen, Ny-Hellesund
2 Ms Alka	k	T	06	33.4	12.5	5.4	Aktiv	9	0	Karl K Nodenes, Søgne
3 Ms Blesvig	k	T	04	30.0	10.7	4.8	Levahn	4	0	Johan M Tønnesen, Ny-Hellesund
4 Mk Norman	k	T	98	38.8	13.2	4.4	Rap	18	0	Antoni Ovesen m fl, Ny-Hellesund
5 Ms Prøven ²⁾	k	T	01	30.0	11.0	5.5	Rap	9	0	And Olsen m fl, Rømsviken
6 Må	f	T	17	19.0	5.6	2.4	Ferro	3	0	Ingvald Olsen, Rømsviken
7 Ms Ragna	k	T	04	30.0	10.5	5.0	Rap	4	0	Rasenius O Borø, Søgne
8 Må	f	T	13	18.0	5.0	2.3	Americ.	2	0	G M Johansen, Søgne
9 Må	f	T	18	18.0	4.5	2.3	Americ.	3	0	Einar Andreassen, Søgne
10 Må Mona	f	T	19	19.0	6.0	2.5	Marna	4	0	Kristian Salemonsens, Hallandvik
11 Må Svanevåg	f	T	20	20.0	6.0	2.0	Marna	4	0	Bjarne Olsen, Hallandvik
12 Må Grisen ³⁾	f	T	80	20.0	6.5	2.4	Marna	4	0	Kristian Rasmussen, Hallandvik
13 Ms Mågen	k	T	08	32.0	11.5	5.0	Rap	12	0	Sverdr Albertsen, Tånevik i Søgne
14 Må Ternen	f	T	19	20.0	6.0	2.5	Marna	4	0	Th D Tånevig, Tånevik i Søgne
15 Ms Nansen	k	T	02	29.0	11.0	4.5	Skandia	4	0	Martin M Langenes, Søgne
16 Ms Karoline ⁴⁾	k	T	10	34.0	12.0	6.0	Skandia	6	0	Karl Tønnesen m fl, Søgne
17 Ms Mågen	k	T	02	30.5	11.0	6.0	Skandia	4	0	Bernh Nodenes, Søgne
19 Må Borø	k f	T	16	21.0	6.7	2.0	Rap	4	0	Georg O Borø, Hallandvik
20 Må Maj	f	T	19	20.0	6.0	2.4	Marna	4	0	Severin Borø m fl, Hallandvik
21 Ms Flid	k	T	05	32.0	12.0	5.5	Aktiv	9	0	Aksel A Borø m fl, Hallandvik
22 Må Vig	f	T	16	21.0	6.3	2.8	Grei	4	0	Aksel A Borø m fl, Hallandvik
23 Må Svanen	fk	T	19	20.0	6.0	2.2	Atlanta	6	0	Thomas Borø, Hallandvik
24 Må Prøven	f	T	13	20.0	6.0	2.4	Marna	4	0	S J Danielsen m fl, Søgne

Farkostens nummer, art og navn	Anvendelse	Materiale	Byggeår	Lengde	Bredde	Dybde	Maskin, navn	Antall HK	F. & fangstb.	Eierens (den korresponderende reders) navn og postadresse
25	Må Svalen	f	T'08	19.0	6.0	1.9	Fairb.	3	0	Jørgen Olsen, Hallandvik
26	Må Sjøfuglen	f	T'14	27.5	10.0	4.8	Fairb.	6	0	Bent B Oftenes m fl, Hallandvik
27	Må Grei	f	T'19	20.0	5.5	2.3	L. Grei	4	2	Petter A Borø m fl, Hallandvik
28	Må Romsvik	f	T'05	19.1	5.1	2.5	Vestkyst	3	0	August P Romsvik, Romsviken
29	Må Ternen	f	T'16	22.0	5.5	2.5	Sleipner	4	0	Ole P Romsvik, Romsviken
31	Ms Gonvår	t	T'10	41.5	16.0	6.0	Rap	22	0	P Govertsen m fl, Alo
32	Ms Liv	t k	T'85	30.0	13.0	4.0	Rap	12	0	P Govertsen, Alo
33	Ms Hvalen	k	T'04	31.0	11.3	5.0	Fairb.	5	0	Tønnes Bessesen, Ny-Hellesund
34	Må Kolja	f	T'16	20.0	6.0	2.5	Americ.	4	0	Hans A Kristiansen, Søgne
35	Må Lyn	ft	T'13	17.5	5.0	2.1	Detroit	2	0	Karl K Langenes, Søgne
36	Må Sleipner	f	T'17	22.0	5.5	2.5	Sleipner	4	0	Ole B Berge m fl, Søgne
37	Må Marie	f	T'00	17.0	5.0	2.5	Americ.	2	0	Sverdrup Trysnes, Søgne
38	Ms Nora ¹⁾	k	T'12	36.5	13.0	6.4	Rap	12	0	Sverdrup Trysnes m fl, Søgne
39	Ms Ternen ²⁾	k	T'04	36.3	12.3	6.3	Rap	12	0	Oscar Olsen m fl, Alo
40	Må Ternen	f	T'06	19.0	4.8	1.6	Americ.	2	0	Jens Endresen, Romsviken
41	Ms Havsulen	k	T'08	34.0	11.8	6.0	Gideon	13	0	Andreas Lund m fl, Romsviken
42	Ms Svanen	k	T'02	31.5	11.5	6.0	Alpha	6	0	Andreas Lund m fl, Romsviken
43	Må Sillebåden	f	T'?	24.0	6.5	3.5	Fairb.	5	0	Andreas Lund m fl, Romsviken
44	Må Stjerne	k	T'18	21.0	5.0	3.0	Sleipner	4	0	Andreas Lund m fl, Romsviken
45	Ms Rap	k f	T'27	41.0	15.0	6.0	Rap	24	1	Albert Bentsen, Søgne
46	Mbf Sofie	t k	T'05	35.0	12.0	7.5	Alpha	10	0	Ole Andreassen, Søgne
47	Ms Sigfrid	k	T'?	30.0	11.5	4.0	Dan	5	0	Thomas Thomassen m fl, Søgne
48	Må Spionen	f	T'18	20.0	6.0	2.5	Marna	3	0	Salve Larsen m fl, Alo
49	Må Håbet	f	T'15	20.0	6.0	2.5	Sleipner	4	0	Ole G Olsen, Alo
50	Ms Trystfjord	k	T'94	29.5	11.5	4.0	Rap	12	0	T Bærentsen Trysnes, Alo
51	Må Nelly	f	T'19	21.0	6.5	2.5	Rap	4	0	T Bærentsen Trysnes, Alo
52	Ms Trystfjord	t	T'18	58.0	21.2	8.1	Rap	25	0	Tommas Jensen, Søgne
53	Ms Nøkken	k	T'04	31.0	11.0	3.5	Rap	7	0	Sevrin Hansen m fl, Søgne
54	Ms Gustav	k	T'98	34.0	13.0	4.5	Gideon	11	0	Henrik T Røstad, Søgne
55	Må Magneten	f	T'?	19.0	5.5	2.0	Atlanta	4	0	Hjalmar Jensen, Søgne
56	Må Flyvefisken	f	T'17	19.0	6.0	2.5	Porro	4	0	Torkel Edvardsen, Søgne
57	Må Kvik	f	T'98	19.0	5.5	1.5	Levahn	3	0	Peter Nilsen, Søgne
58	Ms Alma	k	T'05	29.5	12.0	4.5	Rap	7	0	Bent A Røstad, Søgne
59	Må Kina	f	T'20	20.0	6.0	2.4	Mianus	5	0	Kalmar D Langenes, Søgne
60	Må Slava	f	T'13	22.0	6.3	3.0	Fairb.	2	0	Salomon Amundsen, Hallandvik
61	Mk Sille Marie	h	T'12	52.8	18.4	5.6	Tryg	14	0	Hans Salomonsen, Søgne
62	Må Fiskeren	f	T'19	22.0	7.0	2.5	Rap	4	0	Johan Vigebo, Søgne
63	Sk Hermanda	h	T'85	65.0	18.0	8.8	—	—	0	Hjalmar Jensen, Søgne
64	Sk Gem	h	T'69	62.5	17.0	8.9	—	—	0	Th Tallaksen, Søgne
65	Må Mai	f	T'20	20.0	6.0	2.8	Solo	3	0	Ole Nikolaisen, Hallandvik
66	Må Inga	f	T'18	20.0	6.3	2.5	Marna	4	0	Gustav E Vigebo, Søgne
67	Må Flid	f	T'20	19.5	6.0	2.8	Atlanta	2	0	N Nikolaisen, Hallandvik
68	Må Juni	f	T'20	20.0	6.0	2.3	Marna	4	0	Anton Salmonsens m fl, Søgne
69	Må Tryg	f	T'18	18.0	6.0	2.3	Americ.	4	0	Hans Hansen, Alo
70	Må Skarp	f	T'18	18.3	5.6	2.7	Falken	3	0	Kristian G Søvik, Søgne
71	Må Alis	f	T'10	20.0	5.5	2.5	Palmer	3	0	Josias Berentsen, Søgne
72	Må Borghild	f k	T'19	22.0	6.0	2.5	Rap	4	0	Johan Jørgen Jensen, Alo
73	Må Nordland	f k	T'11	26.0	9.0	3.5	Odderø	6	0	Werner Myhrstad, Søgne
74	Må Kjek	f	T'22	19.0	5.5	2.5	Americ.	2	0	Th Salemonsens m fl, Hallandvik
75	Ms Karin	h t	T'17	46.9	18.2	8.3	Avance	22	0	Thommas Thommassen, Alo
76	Må Kvik	f	T'18	20.0	6.0	2.5	Americ.	4	0	Thomas Thomassen, Søgne
77	Må Wunder	f	T'?	17.0	5.0	2.5	Vonder	3	0	Arthur Jensen, Søgne
78	Ms Syd	k	T'17	40.0	15.0	4.5	Vestkyst	15	0	T Bærentsen Trysnes, Alo
79	Ms Kumleffjord	k f	T'22	39.0	14.5	7.3	Rap	20	0	Johan Vigebo m fl, Søgne

Vest-Agder — Aust-Agder fylke — 404 —
VA-S Søgne — AA-G Grimstad.

Farkostens nummer, art og navn	Anvendelse	Materiale	Byggefr.	Lengde	Bredde	Dybde	Maskin, navn	Antall HK	F. & fangstb.	Eierens (den korresponderende reders) navn og postadresse
80 Må Anna	k f	T 23	20.0	6.0	3.0	Falkenb.	3	0	Alf Andresen, Søgne	
82 Ms Mågen II	k f	T 24	36.0	14.0	7.0	Rap	15	0	Kalmar D Langnes, Søgne	
83 Ms Agder	k f	T 08	37.5	13.4	5.5	Skandia	6	0	Petter Pettersen m fl, Romsviken	
84 Ms Ternen	k f	T 05	33.0	12.8	5.0	Skandia	6	0	Ole Berge, Søgne	
85 Ms Lommen ¹⁾	k	T 06	36.0	14.0	6.5	Tryg	10	0	Th Danielsen, Tånevik i Søgne	
86 Ms Sørheim	k f	T 16	38.0	13.0	6.2	Vestkyst	20	1	Syvert Langnes, Søgne	
87 Ms Hellevig	k f	T 25	37.5	14.0	6.3	Rap	20	0	A P Romsvik m fl, Søgne	
88 Ms Vårbud	f k	T 26	36.0	14.0	6.0	Rap	20	0	Martin M Langenes m fl, Søgne	
89 Ms Alobekken	t	T 98	30.5	11.8	5.7	Rap	12	0	P Govertsen, Ålo	
90 Ms Liv	k	T 24	40.8	15.6	6.7	Wichm.	20	0	Haus Lund, Romsviken	

VA-SA. Sør-Audnedal merkedistrikt.

1 4/å —	f	T 02	16.0	3.7	1.7	—	—	0	Karl K Naversund, Sør-Audnedal
2 4/å —	f	T 00	16.0	3.8	1.7	—	—	0	Peder Eikenes, Sør-Audnedal
3 Må Pan	f	T ?	18.7	5.5	2.7	Atlanta	4	2	O G Underøy m fl, Sør-Audnedal
4 Må Vigør	f k	T ?	25.0	8.5	3.5	Marna	6	0	Karl Olsen m fl, Svinøy
5 Ms Torden- skjold	f k	T 04	31.0	11.0	6.0	Rap	15	0	Lars Fjeld, Svinøy
6 Sk Silvery Light	h	T 84	56.6	17.2	8.1	—	—	0	G Gabrielsen, Sør-Audnedal
7 Må —	f k	T 23	20.0	6.1	2.4	Atlanta	4	1	Th Tobiassen, Sør-Audnedal
8 Mk Grønsfjord	h	T 93	58.7	17.0	7.6	Hein	20	0	P Haslund m fl, Svinøy
9 4/å —	f	T 92	17.4	4.8	1.3	—	—	0	Otto Børufsen, Sør-Audnedal
10 Ms Lyder Horn	h k	T 21	40.0	13.9	6.5	Gideon	15	0	Adolf Reiersen m fl, Svinøy
11 Ms Lenesfjord	k	T ?	32.0	13.0	5.5	?	8	0	E Sandnes, Sør-Audnedal
12 Sk Vega	h	T 69	62.5	18.4	7.8	—	—	0	Helmer Pedersen, Svinøy
13 Ms Gustine Marie	h	T 88	51.9	17.6	5.7	Hein	16	0	Emil Thorsen, Åvika
14 Må Anny	k f	T 22	23.5	8.3	3.5	Intern.	4	0	Birger Jacob, Svinøy
15 Må Norman	k f	T 17	31.8	9.9	3.3	Vølund	6	0	Nicolai Christoffersen, Svinøy
16 6/å —	f k	T 96	18.0	5.5	1.5	—	—	0	J Fredriksen, Åvika
17 4/å —	f k	T 87	17.8	5.3	1.3	—	—	0	Ricard Olsen, Åvika
18 4/å —	f	T 01	17.0	6.0	1.8	—	—	0	G P Tjøm, Sør-Audnedal
19 4/å —	f	T 91	15.5	6.0	1.7	—	—	0	S Tobiassen, Sør-Audnedal

Aust-Agder fylke.

AA-A. Arendal merkedistrikt.

3 Ms Prøven V	f	T ?	30.0	11.0	5.0	Rap	6	0	Georg Pedersen, Arendal
4 Ms Mågen	f k	T 96	27.2	10.7	4.9	Favorit	5	0	Oskar Huseby, Arendal
5 Ms Pluggen	f	T ?	33.0	13.0	5.0	Rap	15	0	Asbjørn Gill, Arendal

AA-G. Grimstad merkedistrikt.

1 Ms Dagny	f k	T 10	30.0	11.3	5.0	Favorit	5	1	Anders H Olsen, Grimstad
3 4/å —	f	T 13	18.0	5.3	2.0	—	—	0	Conrad Olsen, Grimstad
4 Mk Istind	h	T 20	106.1	24.5	12.5	Diesel	205	4	A/S Istind, Grimstad
5 Mk Glittertind	h	T 20	146.9	28.6	16.0	Skandia	320	4	J C Jørgensen, Grimstad

AA-L Lillesand — AA-FJ Fjære.

Farkostens nummer, art og navn	Anvendelse	Materiale	Byggeår	Lengde	Bredde	Dybde	Maskin, navn	Antall HK	F. & fangstb.	Eierens (den korresponderende reders) navn og postadresse
-----------------------------------	------------	-----------	---------	--------	--------	-------	-----------------	-----------	---------------	--

AA-L. Lillesand merkedistrikt.

5 Må Ruth | f | T?20 | 18.0 | 5.3 | 2.8 | F. M. | 2 | 0 | Reinert Eliassen, Lillesand

AA-R. Risør merkedistrikt.

2 Ms Alf | k | T?95 | 36.0 | 13.5 | 7.0 | Skandia | 18 | 0 | P M Gundersen, Risør
 4 Ms Flora | k | T?06 | 34.0 | 11.8 | 4.2 | Pors | 7 | 0 | Knud Martin Olsen, Risør
 5 Ms Catarina¹⁾ | f k | T? | 35.0 | 13.0 | 6.0 | Hein | 8 | 0 | Ludvig Lundberg m fl, Risør
 7 Ms John | f k | T? | 27.0 | 10.6 | 5.0 | Grei | 4 | 0 | Klaus Knutsen, Risør
 9 Ms Kersti | k | T?12 | 46.9 | 18.4 | 7.8 | Avance | 35 | 0 | Bernt Larsen, Risør
 10 Ms Brødrene | h k | T?27 | 35.4 | 13.7 | 6.3 | Rap | 17 | 0 | Johan Lundberg, Risør

AA-T. Tvedestrand merkedistrikt.

f. t. ingen merkepl. fiskefarkoster.

AA-D. Dyvåg merkedistrikt.

1 Ms — | t | T?04 | 23.0 | 7.0 | 4.0 | Sleipner | 5 | 0 | Nils Tollaksen, Borøy
 3 Må Donny | f k | T?14 | 19.0 | 5.2 | 2.0 | Evenr. | 2 | 2 | Olaf S Kristoffersen m fl, Borøy
 4 Må — | ft | T?20 | 20.1 | 5.7 | 2.3 | Sterk | 3 | 1 | H A Henriksen, Lyngør
 5 Må — | k f | T? | 19.0 | 5.5 | 2.1 | Sterk | 2 | 0 | Jens Jensen, Lyngør
 6 Må — | k f | T?14 | 20.0 | 6.0 | 2.3 | Americ. | 4 | 1 | Ole Gundersen, Lyngør
 7 Må Dine | k | T?17 | 19.0 | 5.3 | 2.0 | Americ. | 4 | 0 | Karsten Kristensen, Lyngør
 8 Må — | k | T?08 | 18.2 | 5.3 | 1.8 | Meteor | 3 | 1 | Nils Ellingsen, Lyngør
 10 Må — | f | T?89 | 18.5 | 4.8 | 1.5 | Atlanta | 3 | 0 | John Andersen, Vestre Sandøya
 11 Ms Gudrun | k | T?06 | 31.0 | 11.0 | 5.3 | Levahn | 8 | 0 | Jens Jensen m fl, Lyngør

AA-E. Eide merkedistrikt.

1 Ms Thora | k h | T?08 | 37.3 | 13.0 | 5.3 | Fairb. | 10 | 0 | John Thorsen m fl, Homborsund
 2 Ms Mågen | k | T?96 | 28.0 | 10.0 | 5.0 | Otteren | 5 | 0 | Konrad Thorsen m fl, Homborsund
 3 Ms Anna | k | T?98 | 26.0 | 10.0 | 4.0 | ? | 6 | 0 | Elling Arnevig, Eide pr Lillesand
 4 Må Gulla | k f | T?15 | 22.0 | 6.0 | 3.0 | Fix | 4 | 0 | Karl Havnevåg m fl, Homborsund
 5 4/å — | k f | T?10 | 18.0 | 5.3 | 2.2 | — | 0 | Karl Havnevåg m fl, Homborsund
 6 Må Ester | f k | T?17 | 22.0 | 6.5 | 3.0 | Fairb. | 3 | 1 | And O Kjekstad m fl, Homborsund
 7 4/å — | k f | T?00 | 18.0 | 5.5 | 2.0 | — | 0 | And O Kjekstad m fl, Homborsund
 8 4/å — | f | T?08 | 18.0 | 5.1 | 1.7 | — | 0 | Jens Nilsen, Homborsund
 9 4/å — | f | T?10 | 18.2 | 5.1 | 1.9 | — | 0 | Gustav Nilsen, Homborsund
 10 Må Jenny | f k | T?16 | 22.5 | 6.0 | 2.5 | ? | 4 | 1 | Jens Andersen, Homborsund
 11 4/å — | f | T?10 | 18.0 | 5.0 | 1.8 | — | 1 | Kristian Thomassen, Homborsund
 12 4/å — | f | T?97 | 18.0 | 4.9 | 1.6 | — | 0 | Thomas Nymann m fl, Homborsund
 13 Må — | f k | T?16 | 22.3 | 6.4 | 3.2 | Fairb. | 6 | 2 | Niels Johannessen, Homborsund
 14 4/å — | f | T?05 | 16.5 | 4.5 | 3.0 | — | 0 | Ole Andersen, Homborsund
 15 Ss Marri | k | T?10 | 28.0 | 12.0 | 5.0 | — | 0 | Jens Andersen, Homborsund
 17 Ms Gula | f | T?06 | 33.0 | 11.0 | 5.0 | Fairb. | 8 | 0 | Jens Kjekstad m fl, Homborsund
 18 Ms Torval | k f | T?05 | 32.0 | 11.5 | 4.7 | Levahn | 4 | 0 | Elling A Vesøe, Homborsund

AA-FJ. Fjære merkedistrikt.

1 Må Therje Viken | k | T?07 | 25.0 | 8.5 | 3.6 | Grei | 3 | 2 | Tønnes Tønnessen m fl, Hessnesøy
 2 Må Bør | k | T?20 | 22.0 | 6.2 | 2.4 | Rollo | 4 | 1 | Karl J Wold, Hessnesøy
 3 Må Ester | f k | T?12 | 20.0 | 5.0 | 2.0 | Høivold | 3 | 1 | Martin Torsø, Hessnesøy
 5 Må Tryg | f | T?12 | 20.0 | 5.0 | 2.5 | Americ. | 4 | 1 | Tønnes Abrahamsen, Hessnesøy
 6 Må Kvalø | ft | T?14 | 19.3 | 5.5 | 1.9 | Sandow | 2 | 2 | Petter A Pettersen, Hessnesøy

Færkostens nummer, art og navn	Arvendelse	Materiale Byggeår	Lengde	Bredde	Dybde	Maskin, navn	Antall HK	F. & langstb.	Eierens (den korresponderende redere) navn og postadresse
7 Må —	f	T15	20.0	5.7	2.2	Sleipner	4	2	Andreas L Thomassen, Ulenes pr Grimstad
8 4/å —	f	T80	18.0	5.3	1.9	—	—	0	Fans Tønnessen, Hessnesøy
9 4/å —	f	T98	17.0	5.0	2.0	—	—	0	J Gundersen, Rønnes pr Grimstad
10 4/å —	f	T02	17.5	5.0	2.0	—	—	0	Gunder Olsen, Rønnes pr Grimstad
11 4/å —	f	T06	18.0	5.0	2.0	—	—	0	A Andreassen, Rønnes pr Grimstad
12 4/å —	f	T02	18.0	5.0	2.0	—	—	0	K Johannessen, Rønnes pr Grimstad
13 Må —	f k	T19	19.0	5.5	2.0	Meteor	3	0	Thomas T Bukjør, Fevik
14 4/å —	f	T18	17.0	5.0	2.0	—	—	0	Hans Tøllefsen, Hessnesøy
15 Må Ekko	f	T18	19.0	5.3	2.1	Sleipner	4	2	A Ambrosiussen, Hessnesøy
16 4/å —	f	T00	18.0	5.0	2.0	—	—	0	J Henriksen, Ulenes pr Grimstad
17 4/å —	f	T02	18.0	5.6	1.7	—	—	1	D Jørgensen, Ulenes pr Grimstad
18 4/å —	f	T05	17.5	5.0	1.8	—	—	0	Alfr Stålesen, Rønnes pr Grimstad
19 4/å —	f	T75	18.0	5.0	2.0	—	—	0	Reinhard Reinhardsen, Hessnesøy
20 4/å —	f	T95	17.0	5.0	2.0	—	—	0	D Frich, Hessnesøy
21 4/å —	f k	T18	18.3	5.0	2.5	—	—	2	Johs Emil Røslund d y, Fevik

AA-FL. Fløsta merkedistrikt.

2 Må —	k	T13	18.8	5.4	2.2	Bridgep.	2	1	Kr Thorbjørnsen, Narestø
3 Må —	f k	T06	18.0	5.0	2.0	Meteor	3	0	Theodor Andersen, Narestø
4 Må Is	k f	T14	18.2	5.0	2.0	F. M.	2	0	Guthorm Nilsen, Staubø
6 Må —	k	T12	18.8	5.6	2.2	Eagle	3	0	P Holm, Staubø
7 Må Kvik	f k	T17	18.0	5.5	2.0	Kvik	3	0	Daniel Sørensen, Staubø
9 Må Rolf	k f	T17	18.2	5.3	2.0	C. Perf.	3	1	Ole Karlsen, Dal, Narestø
10 Må —	k f	T14	18.2	5.4	1.8	F Adam	2	0	Arnold Johnsen m fl, Staubø
11 Må Trask	k f	T95	18.4	5.0	2.0	F Adam	2	0	K Gundersen, Staubø
13 Ms Ferm	k	T12	31.5	12.0	6.0	Grei	7	0	Guthorm Nilsen, Staubø

AA-HS. His merkedistrikt.

1 Ms Alken	k	T08	33.0	12.0	6.0	Norrøna	6	0	H A Carlsen, Hisø pr Arendal
------------	---	-----	------	------	-----	---------	---	---	------------------------------

AA-H. Høvåg merkedistrikt.

1 Må Alfa	k	T?	21.0	6.0	2.5	Alpha	4	0	A Andreassen, Akerøya
3 Ms Pronto	k f	T17	39.1	13.6	5.0	Rap	18	0	Otto Hæstad, Ulvøysund
6 Ms Forsøget	k	T06	35.5	12.0	5.5	Stabil	8	0	H Hermansen, Dalane i Nedenes
7 Ms Dragen	k	T03	35.3	11.9	4.3	Rap	12	0	Johan K Ribe, Ulvøysund
9 Ms Tvende	k	T09	34.7	12.3	4.4	Vestkyst	8	0	Johan Christiansen m fl, Skottevik
10 Ms Prøven	k	T06	34.9	12.2	5.8	Vestkyst	8	0	Johan E Hæstad, Høvåg
14 Ms Dan	k	T09	33.8	12.4	4.3	Dan	8	0	H C Hanssen m fl, Gamle Hellesund
15 Ms Martha	k	T00	33.0	11.5	5.7	Fairb.	5	0	Sigurd Andersen m fl, Ulvøysund
16 Ms Synnøve	k	T05	31.4	11.3	4.8	Avance	6	0	Johs Kristiansen m fl, G. Hellesund
17 Ms Ingrid	k	T16	40.0	13.7	5.8	Grei	10	0	Erling Andersen, Ulvøysund
18 Må —	f k	T19	19.0	5.8	2.0	Mianus	3	0	Oluf Natvig, Skottevik
19 Må Mai	f k	T19	19.0	5.5	2.0	Fairb.	3	0	Jacob A Ribe, Ulvøysund
20 Må Petra	f k	T12	18.0	5.0	2.0	Americ.	2	0	Johan K Ribe, Ulvøysund
21 Må Rut	k f t	T15	21.7	6.3	2.9	Fairb.	5	0	Abr H Ramsøen, Skottevik
22 Må Ternen	k f	T19	19.0	5.8	2.0	Mianus	3	0	Oskar A Ramsøen, Skottevik
23 Må Bob	k f	T19	20.0	6.0	2.0	Mianus	3	0	Jonas Årnsnes, Skottevik
24 Ms Gå På	k	T18	36.0	12.5	6.0	Avance	12	0	Ole Grønvald, Akerøya
25 Må —	k f	T10	21.0	8.0	?	Vonder	3	0	Arthur Akselsen, Akerøya
26 Må Rut	f k	T17	19.3	5.7	2.0	Americ.	2	0	Johan E Hæstad, Høvåg

Farkostens nummer, art og navn	Anvendelse	Materiale	Byggeår	Lengde	Bredde	Dybde	Maskin, navn	Antal HK	F. & angstrb.	Eierens (den korresponderende reders) navn og postadresse
27 Ms Signe	k	T	96	31.0	12.0	4.5	Fairb.	5	0	Goffred Gundersen, Ulvøysund
28 Må —	fk	T	04	19.0	5.0	2.0	Americ.	2	0	Goffred Gundersen, Ulvøysund
29 Ms Mågen	k	T	05	33.8	12.4	5.5	Avance	12	0	Antvort Nilsen m fl, G. Hellesund
30 Ms Enigheden	k	T	05	32.0	11.4	5.5	Rap	9	0	Olaf Jørgensen, Gamle Hellesund
31 Må Mågen	kft	T	17	20.0	6.1	2.2	Americ.	4	0	Johs Andersen m fl, Ulvøysund
32 Må Fred	kf	T	18	19.0	5.6	2.2	Americ.	4	0	Håkon Hansen, Gamle Hellesund
33 Må Rallo	kf	T	12	17.5	4.5	1.8	Americ.	2	0	Thorvald Eskedal, Skottevik
37 Må —	fk	T	07	20.5	5.8	2.3	Americ.	4	0	J Jonassen, Gamle Hellesund
38 Må Odd	fk	T ?	18.0	5.0	2.0	Americ.	2	0	Harald Johnsen, Åkerøya	
39 Må Smart	kf	T	09	20.0	5.7	2.2	Brigdep.	2	0	Andreas Nilssen, Ulvøysund
40 Må Spreit	kf	T	10	20.0	6.0	2.0	(Kr.sand)	3	0	Salve Bech, Ulvøysund
41 Må —	fk	T ?	16.0	6.0	3.0	Sleipner	4	0	Nils Hæstad, Sævik, Høvåg	
42 Må —	kf	T	14	19.0	5.7	2.0	Fairb.	4	0	Gustav Kristensen, Skottevik
43 Må Svalen	f	T	12	19.0	5.5	3.0	Waterm.	4	0	Christian Christiansen, Skottevik
44 Må Kitty	f	T	16	19.1	5.4	2.3	WChuutt	3	0	A J Nilssen, Ramsen, Skottevik
45 Må —	f	T	10	19.0	5.8	2.3	Mianus	3	0	Th Knudsen, Hæstad, Høvåg
46 Må —	f	T	09	18.8	4.9	1.9	Americ.	2	0	Nils Nilssen, Hæstad, Høvåg
47 Må —	kf	T	17	20.0	6.0	2.2	(Randes.)	4	0	Gustav Knudsen m fl, G Hellesund
48 Må Mabel	f	T	20	19.2	5.3	2.0	Sleipner	3	0	Ole Nilssen, Ulvøysund
49 Må —	f	T ?	17.5	4.8	2.0	Sleipner	3	0	Knud Lorentsen, Åkerøya	
50 Må —	f	T	07	19.0	5.5	2.0	C. Perf.	2	0	Ole Hermansen, Dalane i Nedenes
51 Må Trygg	kf	T	11	18.5	5.0	2.0	Americ.	2	0	A Govertsen, Gamle Hellesund
52 4/å —	f	T ?	18.0	5.5	1.5	—	—	—	—	Anders Thomassen, Høvåg
53 Må Reillino	kf	T	14	18.8	5.8	2.3	Palmer	2	0	Gregers Nilsen, Ulvøysund
54 4/å —	f	T	20	17.0	5.3	2.1	—	—	—	Gregers Nilsen, Ulvøysund
55 4/å Thekla	f	T	09	18.0	6.0	2.0	—	—	—	Jacob Christiansen, Ulvøysund
56 4/å —	f	T	07	18.2	5.1	2.4	—	—	—	Arnold Govertsen, Høvåg
57 6/å —	f	T	98	18.0	5.5	2.0	—	—	—	Oluf Olsen, Høvåg
58 4/å —	f	T ?	16.0	5.0	1.7	—	—	—	—	Oluf Olsen, Høvåg
59 Må Emma	f	T	21	20.0	6.0	2.2	Bridgdep.	4	0	Otto Hæstad, Høvåg
60 4/å —	kf	T	74	18.0	5.0	1.7	—	—	—	Hans Berentsen, Gamle Hellesund
61 4/å —	f	T	09	18.0	5.5	1.7	—	—	—	Ommund Tellefsen, Ulvøysund
62 4/å —	f	T	00	18.3	5.3	1.8	—	—	—	L A Jacobsen, Åkerøya
63 4/å —	f	T ?	17.0	4.0	2.0	—	—	—	—	Peder Hansen, Høvåg
64 Må Gå på II	f	T	21	19.0	6.0	3.0	Fairb.	2	0	Ole Grønvold, Åkerøya
65 4/å Lilli	f	T ?	18.0	5.5	2.0	—	—	—	—	Elisabeth Nilsen, Ulvøysund
66 4/å —	fk	T	99	17.0	6.0	1.8	—	—	—	Håkon Knudsen, Gamle Hellesund
67 4/å —	fk	T	99	17.0	5.9	1.8	—	—	—	Sverre Knudsen, Gamle Hellesund
68 Må Lyn	k	T	21	22.0	7.0	2.5	Fairb.	5	0	Johan Jacobsen, Gamle Hellesund
69 4/å —	kf	T	96	18.0	5.2	1.8	—	—	—	Karl Korneliussen, Åkerøya
70 Må —	fk	T ?	18.2	5.6	2.4	Americ.	4	0	Karl Johansen, Ulvøysund	
71 4/å —	f	T ?	17.0	5.9	1.8	—	—	—	—	Ole A Olsen, Høvåg
72 4/å —	f	T	04	17.0	5.0	1.8	—	—	—	Nils Karlsen, Gamle Hellesund
73 4/å —	f	T	16	17.3	5.5	2.0	—	—	—	Knud Nilsen m fl, Gamle Hellesund
74 4/å —	f	T	14	18.0	5.0	1.7	—	—	—	Th Johannessen m fl, Skottevik
75 4/å —	f	T	96	18.0	5.0	2.0	—	—	—	T A Tønnessen, Gamle Hellesund
76 Må —	f	T	18	17.9	5.2	1.8	Vonder	2	0	Ole Chr Hæstad, Høvåg
77 Må Lykkens	f	T	22	20.5	6.3	2.5	Sleipner	4	0	Selmer Huseby, Skottevik
78 Må —	fk	T	22	21.3	7.3	2.8	Rap	4	0	Håkon Knudsen m fl, G. Hellesund
79 Må —	f	T	22	19.5	6.0	2.3	Sleipner	3	0	Knud Nilsen, Gamle Hellesund
80 Må —	ft	T	22	22.0	6.5	2.3	Sleipner	3	0	P B Olsen, Høvåg
81 Må Nissa	f	T	17	18.7	5.3	2.0	Lathr.	3	0	Olaf Jørgensen, Gamle Hellesund
83 Må —	f	T	22	18.0	6.0	2.2	F. M.	3	0	L A Jacobsen, Åkerøya
84 6/å —	f	T ?	17.5	4.5	1.5	—	—	—	—	Harald Johnsen, Høvåg
85 4/å —	f	T	11	17.0	5.5	1.9	—	—	—	Johs Berentsen, Gamle Hellesund

Farkostens nummer, art og navn	Anvendelse	Materiale	Byggeår	Lengde	Bredde	Dybde	Maskin, navn	Antall HK	F. & fangstb.	Eierens (den korresponderende reders) navn og postadresse
86 Må Solveig	f	T	12	20.0	6.0	2.0	Fairb.	3	0	Harald Hansen, Skottevik
87 4/å —	f	T	03	18.0	5.2	2.2	—	—	0	Johs Kristiansen, Gamle Hellesund
88 Ms Ella	f k	T	04	32.1	11.6	4.3	Vestkyst	8	0	Hans Hansen, Skottevik
89 Må Rap	f	T	14	20.0	5.5	2.5	Sleipner	3	0	Sverre Syvertsen, Akerøya
90 Må —	k	T	22	21.0	6.8	2.6	Sleipner	4	0	Johs Berntsen, Gamle Hellesund
91 Må Hvalen	tf	T	99	29.4	11.4	4.5	Dan	5	0	Thor Andersen, Akerøya
93 Mk Ruth	f	T	18	39.9	13.9	6.1	Skandia	25	0	Th Knudsen m fl, Høvåg
94 Må —	f	T	24	18.5	5.5	2.2	Sleipner	3	0	Ole Knudsen, Gamle Hellesund
95 Må —	f	T	?	22.2	6.9	3.2	Vestkyst	4	0	Nils Nilssen, Ulvøysund
96 Ms Dybvik	k f	T	25	36.0	14.0	6.3	Rap	15	0	Tønnes Andersen, Ulvøysund
98 Må —	k	T	15	24.0	5.0	3.5	Sleipner	5	0	K Herseth, Akerøya
99 Må Ternen	k	T	24	22.8	7.0	2.9	Sleipner	4	0	Aksel Larsen, Høvåg
100 4/å —	f	T	18	16.0	5.0	2.0	—	—	0	Elias Moen, Dalane i Nedenes
101 Ms Hai	k	T	09	34.5	12.3	6.0	Rap	9	0	Ole Knudsen, Gamle Hellesund
102 Ms Ella	k	T	91	28.0	7.0	4.5	Sleipner	5	0	Kristian Nilssen, Ulvøysund
103 Må Pourquoipas	t k	T	26	22.0	7.0	2.8	Marna	4	0	Bernt Wåge, Akerøya
104 Ms Trollet	h k	T	94	35.1	14.0	6.4	Sleipner	5	0	Sverin Sakariassen m fl, Høvåg
106 Ms Nils Eriksen	k	T	96	29.0	9.7	5.0	Skandia	4	0	Jakob Ribe, Ulvøysund

AA-LV. Landvik merkedistrikt.

1 Må Bertha	f k	T	18	21.0	5.5	?	Sleipner	4	0	Jacob Jensen, Håøen pr Grimstad
2 4/å —	f k	T	14	19.0	5.5	?	—	—	0	Svend Nielsen, Håøen pr Grimstad
3 Ms Håkon	f k	T	05	32.0	11.0	4.8	Grei	8	1	Andr. Eliassen, Håøen pr Grimstad
4 4/å —	f k	T	13	18.0	5.0	?	—	—	0	L Kristoffersen, Morvig pr Gr.stad
5 4/å —	f k	T	04	18.0	5.0	?	—	—	0	M Pedersen, Holvig pr Grimstad
6 4/å —	f k	T	15	18.0	5.0	?	—	—	0	S Jørgensen, Holvig pr Grimstad
7 4/å —	f k	T	12	18.0	5.0	?	—	—	0	K Johansen, Holvig pr Grimstad
8 Må —	f k	T	10	18.0	5.0	?	Sleipner	3	0	H Karlsen, Holvig pr Grimstad
9 4/å —	f k	T	18	17.0	4.8	?	—	—	0	A Hendriksen, Holvig pr Grimstad
10 4/å —	f k	T	10	17.0	4.5	?	—	—	0	M Matiesen m fl, Kragevik pr Grimstad
12 Må Bølgen	f k	T	18	22.0	5.5	?	Fix	4	0	Olaus Olsen, Bjørøen pr Grimstad
13 Må Lyng	f	T	12	20.0	6.0	2.5	Fix	4	0	N Knudsen, Bjørøen pr Grimstad
14 Må Mågen	f k	T	21	20.0	6.0	2.0	Solo	3	0	K Knudsen, Molland pr Grimstad
15 Må Sinclair	f k	T	15	20.0	5.5	2.2	Americ.	4	0	K Kristiansen, Molland pr Gr.stad
16 Må Star	k f	T	20	20.0	6.0	3.0	Kvik	4	0	A Hendriksen, Holvig pr Grimstad
19 Må Kvik	f k	T	23	20.0	6.6	2.5	Kvik	4	0	M Jensen, Kragevik pr Grimstad

AA-SN. Stokken merkedistrikt.

f. t. ingen merkepl. fiskefarkoster.

AA-S. Sønedeled merkedistrikt.

1 Ms Duen	k	T	06	34.0	12.0	5.5	Pors	7	0	Teod Johansen m fl, Fidje pr Risør
2 Ms Snap	f	T	95	32.0	12.0	4.0	Gideon	6	0	H Robertsvik, Robbersvik pr Risør
3 Ms Signe	f k	T	04	42.0	14.0	5.0	Hein	14	0	Johan A Henning, Sønedeled
4 Ms Fram	f	T	07	36.0	14.0	6.0	Drott	15	0	L Nikolaisen, Nøisomheten pr Risør
5 Ms Marry	f	T	27	31.0	11.0	6.0	Gideon	8	0	Harald Robertsvik, Risør

AA-TØ. Tromøy merkedistrikt.

1 Ss Fisken	k	T	04	33.0	12.0	5.5	—	—	0	K R Rævesand, Tromøy pr Arendal
2 Ss Ruth	k	T	05	32.0	10.8	5.0	—	—	0	Johan Jobsen, Tromøy pr Arendal
3 Ms Svalen	k	T	89	30.6	11.4	3.8	Grei	7	0	A Mortensen m fl, Tromøy pr Arendal

AA-TØ Tromøy — AA-Ø Øyestad.

Farkostens nummer, art og navn	Anvendelse	Materiale Byggeår	Lengde	Bredde	Dybde	Maskin, navn	Antall HK	F. & fangstb.	Eierens (den korresponderende reders) navn og postadresse
4 Ss Alfa	k	T ?	28.4	10.8	5.2	—	—	0	R Kristoffersen, Rekevik i Nedenes
5 Må Ternen	f	T 12	17.9	5.2	2.1	Meteor	3	0	L Berthelsen, Tromøy pr Arendal
6 Ms Rægevik	f k	T 10	32.0	11.5	5.5	Grei	10	0	S Svendsen m fl, Tromøy pr Arendal
7 Ms Agnes	k	T 05	31.0	11.7	5.5	Vestkyst	8	0	S Svendsen m fl, Tromøy pr Arendal
8 Ms Ingrid	f	T ?	33.0	12.5	5.0	Rap	8	0	Chr. Fluor, Tromøy pr Arendal
9 Mk Ocean II	h k	T 77	54.3	15.3	7.0	Gamma	20	0	Chr M Olsen, Tromøy pr Arendal

AA-VM. Vestre Moland merkedistrikt.

1 Ms Perlen	k	T 07	32.0	11.0	5.5	Tryg	12	0	O Kvivig, Kvivig pr Lillesand
2 4/å —	f k	T ?	15.3	5.0	1.6	—	—	0	Jakob Samuelsen, Brekkestø
3 Ms Hein	f k	T 04	37.0	12.5	5.5	Hein	10	0	Th Govertsen, Brekkestø
4 Må Kvik	t	T 15	20.0	7.5	3.3	Alpha	4	0	T Knudsen, Langøen pr Lillesand
5 Må Ternen	f k	T 10	20.0	6.0	3.4	Vonder	5	2	O Nilsen, Kvivig pr Lillesand
6 Må Svanen	f k	T 08	18.0	5.0	3.0	Americ.	4	2	R Kvivig, Kvivig pr Lillesand
7 4/å —	f	T 00	16.0	5.0	1.3	—	—	0	Jørgen Govertsen, Brekkestø
8 Må Lyna	f	T 90	18.0	5.2	2.0	Ideal	2	1	Anders Flak, Brekkestø
9 4/å —	f	T 95	17.0	5.1	1.9	—	—	1	Jørgen Govertsen, Brekkestø
10 4/å —	f	T 95	20.0	5.5	3.0	—	—	1	Thorvald Govertsen, Brekkestø
11 Ms Rap	k	T 03	32.0	11.7	4.5	Americ.	8	0	Govert Govertsen, Brekkestø
12 4/å —	f	T 19	17.0	5.0	2.7	—	—	0	Daniel Svendsen, Brekkestø
13 4/å —	f	T ?	12.0	4.5	2.2	—	—	1	Gerhard Govertsen, Brekkestø
14 Ms Fram	f	T 04	37.9	12.0	5.6	Vestkyst	8	0	Hans Knudsen, Langøen pr L. sand
15 4/å —	f	T 05	16.3	5.0	1.8	—	—	0	Kristian Hansen, Brekkestø
16 Må Snap	f	T 19	18.8	5.4	1.8	Fairb.	3	2	Oluf T Govertsen, Brekkestø
17 4/å —	f	T 06	18.0	5.0	1.8	—	—	0	Tellef Karlisen, Brekkestø
18 4/å —	f	T 05	17.5	5.3	2.3	—	—	0	Christian Govertsen, Brekkestø
19 4/å —	f	T ?	18.4	5.3	1.7	—	—	0	Ommund Arntsen, Brekkestø
20 4/å —	f	T 15	17.0	5.5	2.0	—	—	2	T Arntsen, Humlesund pr Lillesand
21 Må Maria	f	T 12	19.5	5.3	2.3	Brigdep.	2	0	Martin Natvig, Brekkestø
22 4/å —	f	T 03	18.2	5.3	1.8	—	—	0	Johan S Johannesen, Brekkestø
23 4/å —	f	T ?	18.0	5.4	2.0	—	—	0	Kristian Larsen m fl, Brekkestø
24 4/å —	f	T 00	19.4	5.6	1.7	—	—	0	Rudolf Andersen, Brekkestø
25 Må Handy	f	T 03	17.5	4.8	1.6	Atlanta	2	1	Tønnes A Tønnesen, Brekkestø
26 4/å —	f	T 03	18.4	4.6	1.7	—	—	0	Peder Thomassen, Brekkestø
27 4/å —	f	T 05	16.3	5.2	1.8	—	—	0	Nils Nilsen, Asperøen pr Lillesand
29 4/å —	f	T ?	15.3	5.1	1.6	—	—	0	Oluf Olsen, Skuggevik pr Lillesand
30 Må Alken	f	T 20	17.0	5.3	1.3	?	2	0	Karl Govertsen, Brekkestø
31 4/å —	f	T 92	19.0	5.2	2.0	—	—	0	K Isaksen, Torskebæk pr Lillesand
32 Må Alken	f k t	T 22	22.0	6.3	2.8	Sleipner	5	0	Mart Nilsen, Kvivig pr Lillesand
33 4/å —	f	T 10	17.0	5.0	1.8	—	—	0	Oluf N Olsen, Brekkestø
35 Må Liv	f	T 19	20.0	5.7	3.3	Sleipner	3	0	H Knudsen, Langøen pr Lillesand
36 Må Sterk	f	T 24	19.7	5.5	2.3	Sterk	3	0	T Nilsen m fl, Langøen pr Lillesand
37 Mk Løining	h	T 75	100.2	23.3	11.4	Bolind.	120	2	A/S Løining, Møgløstu pr. Lillesand

AA-ØM. Østre Moland merkedistrikt.

f. t. ingen merkepl. fiskefarkoster.

AA-Ø. Øyestad merkedistrikt.

1 Ms Prøven I	k f	T ?	33.0	12.5	5.5	Alpha	4	0	B Bertolvsen m fl, Strømmen pr Arendal
2 Må —	k f	T 19	19.0	6.0	3.0	Sleipner	3	2	T Terjesen, Øyestad pr Arendal
3 Må —	f k	T 06	19.0	6.0	3.0	Gray	3	2	K O Andersen, Øyestad pr Arendal

Farkostens nummer, art og navn	Anvendelse	Materiale	Byggeår	Lengde	Bredde	Dybde	Maskin, navn	Antall HK	F. & fangstb.	Eierens (den korresponderende reders) navn og postadresse
4 Ms Prøven II	k f	T	96	27.0	11.0	5.0	Pors	5	0	I Bertolvsen m fl, Strømmen pr Arendal
5 Ms Mågen	f	T	01	35.0	13.0	6.0	Bergs.	10	0	N I Nilsen m fl, Kolbjørnsvik
6 Ms Kristiane	f k	T	00	39.0	14.0	6.5	Vestkyst	10	0	G Pedersen, Strømmen pr Arendal
7 Ms Evinda	f k	T	13	33.8	12.4	7.0	Skandia	8	0	Lars Larsen, Strømmen pr Arendal

Telemark fylke.

TK-B. Brevik merkedistrikt.

1 Ms Måken	f k	T	98	32.0	11.0	6.0	Rap	6	0	Theodor Tobiassen, Brevik
3 Ms Skumdotten	f	T	09	27.2	10.6	4.5	Rap	6	0	Lars Halvorsen, Brevik
4 Ms Rap	f k	T	05	34.0	11.5	7.0	Rap	9	0	Oluf L Gusfre, Brevik
5 Ms Kvik	f k	T	04	36.0	12.0	6.0	Rap	11	0	Ludvig L Gusfre, Brevik
7 Ms Alvilde	f	T	94	33.7	12.0	5.5	Kampen	6	0	Tobias Michelsen, Brevik
8 Mk Nelly	k	T	24	38.3	14.4	5.5	(Tysk)	15	0	Jacob Mela m fl, Brevik
9 M Skoger	h	T	21	158.0	31.5	14.6	Bolind.	320	2	A/S Skoger, Langangen, Brevik
10 Må —	f k	T	29	21.0	6.0	2.5	Kraft	3	0	Peder Johansen, Brevik
11 Ms Måken	f k	T	04	25.0	6.5	5.0	Prima	6	0	Stanley Wilhelmsen, Brevik

TK-K. Kragerø merkedistrikt.

1 Ms Ulabrand	k	T	19	44.3	15.4	6.9	Stabil	25	0	Peder Andersen m fl, Kragerø
2 Ms Terna	k	T	00	29.5	10.0	4.8	Skandia	4	0	Peder Andersen, Kragerø
3 Må —	k f	T	14	22.0	?	?	Fix	4	2	Abraham Kristensen m fl, Kragerø
4 M? Paul	f	T	?	35.0	13.0	6.0	Smart	4	0	Karl Johansen, Kragerø
5 D Bjerka	t h	S	05	206.6	32.7	21.3	Damp	616	1	Rederiaktieselskapet »Kragerø«
6 Må —	k f	T	19	20.0	5.5	3.0	F. M.	2	1	Lars Halvorsen, Kragerø
7 6/å —	k f	T	15	20.0	5.5	2.5	—	—	0	Halvor Halvorsen, Kragerø
8 4/å —	k f	T	84	18.0	5.5	2.5	—	—	0	Nils Halvorsen, Kragerø
9 Må Høiden	f	T	22	21.0	6.0	2.5	Sterk	3	0	Johan Olsen, Kragerø
10 4/å Bølge	k	T	22	20.6	5.9	2.3	—	—	0	Alf Abrahamsen, Kragerø

TK-L. Langesund merkedistrikt.

1 Ms Levan	k	T	14	26.2	8.5	4.1	Smart	4	0	Nils Nilsen, Langesund
2 Ms Puss	k	T	13	24.8	9.0	4.2	Rap	6	0	Peder Isaksen m fl, Langesund
3 Ms Winje	k f	T	19	26.0	8.5	5.0	Favorit	5	0	Nils Isaksen, Langesund
4 Ms Håbet	k	T	14	31.0	11.0	5.7	Avance	10	0	Anders M Johnsen m fl, Langesund
5 Ms —	k f	T	80	33.0	12.0	5.3	Smart	6	0	A Fredriksen m fl, Langesund
6 Må Astrid	k f	T	19	22.0	6.8	2.7	F. M.	4	2	Amandus Fredriksen, Langesund
7 Ms —	k f	T	10	28.0	10.0	7.0	Sleipner	5	1	Ole Nystrand m fl, Langesund
8 8/å —	f	T	02	23.3	6.6	2.2	—	—	0	Dagfin Nilssen m fl, Langesund
9 Ms Fri	k	T	10	29.3	10.2	4.0	Rap	8	0	J Jordsmyr m fl, Langesund
10 Ms Nor	k	T	18	28.2	9.3	5.0	Rap	7	0	Halvor A Halvorsen, Langesund
11 Må —	k f	T	22	21.0	6.5	2.3	Sterk	3	2	Otto Gjertsen, Langesund
12 Ms Grei	k	T	06	32.5	12.0	5.0	Rap	9	0	Oluf Kristoffersen, Langesund
14 Ms —	k	T	20	28.0	9.3	4.8	Grei	6	0	Bjarne Johansen, Langesund

TK-L Langesund — TK-BL Bamble.

Farkostens nummer, art og navn	Anvendelse	Materiale	Byggeår	Lengde	Bredde	Dybde	Maskin, navn	Antall HK	F. & fangstb.	Eierens (den korresponderende reders) navn og postadresse
15 Mk Torden- skjold	k	T	?	33.0	12.5	5.0	Rap	12	0	J A Jensen, Langesund
16 Ms —	fk	T	?	32.5	12.0	7.5	Smart	6	0	Albert Knudsen m fl, Langesund
17 Ms —	k	T	23	30.0	11.0	5.7	Karm	10	0	Erling Karlsen, Langesund
18 Ms Wichmann	k	T	23	29.5	10.5	5.5	Wichm.	6	0	Jacob M Hansen, Langesund
19 Ms Robbestad	k	T	23	28.5	10.0	5.0	Wichm.	8	0	Johannes N Hansen, Langesund
20 Ms Elise	k	T	23	30.0	11.0	5.7	Rap	8	0	Ole M Mustad, Langesund
21 Ms Stella	kh	T	21	37.0	14.3	7.0	Populær	30	0	Georg Andersen, Langesund
22 6/å —	f	T	24	22.0	7.0	2.0	—	—	0	Alb Knutsen m fl, Langesund
23 8/å —	f	T	20	25.4	8.1	2.4	—	—	0	Anders Åsmundsen m fl, Langesund
24 Ms Kari	kf	T	24	33.2	12.5	6.0	Rap	11	0	Kristen Thormødsen, Langesund
25 Ms Brann	k	T	98	32.7	11.8	5.7	Rap	7	0	Anders Åsmundsen m fl, Langesund
26 Ms Livlig	k	T	09	28.0	9.5	5.0	Record	5	0	Gudmund Knutsen, Langesund
27 Ms —	k	T	08	29.5	8.7	4.3	Alpha	4	0	Thorleif Olsen, Langesund
29 Ms Mågen	k	T	05	33.0	13.0	6.0	Rap	12	0	Alfred Andersen, Langesund
30 Ms Nordvest	k	T	17	32.0	12.0	6.0	Wichm.	8	0	Olaves Th Hansen, Langesund
31 Ms Cissi	k	T	10	30.0	10.4	6.0	Wichm.	6	0	Jonas Gundersen, Langesund
32 Ms Fram	kh	T	23	34.0	13.2	5.3	Rap	15	0	Nils Th Nilsen, Langesund
33 Ms Alken	k	T	88	32.0	12.5	7.0	Stabil	8	0	Thomas Olsen, Langesund
35 Ms Flid	k	T	00	27.0	10.5	4.3	Rap	12	0	Georg Andersen, Langesund

TK-S. Skien merkedistrikt

. f. t. ingen merkepl. fiskefarkoster.

TK-SH. Stathelle merkedistrikt.

1 6/å —	f	T	18	21.0	5.0	2.0	—	—	0	Nicolai P Berg, Stathelle
2 Ms Kvik	f	T	23	24.0	8.0	4.8	Kvik	6	0	Klaus Knudsen, Stathelle

TK-BL. Bamble merkedistrikt.

1 Må —	f	T	17	22.0	7.0	2.9	Prima	4	2	T Thomsen, Bamble pr Langesund
2 Ms Fram	k	T	05	32.0	11.0	7.0	Rap	8	0	Anders P Buktene, Breisand
3 Ms Kvik	k	T	90	33.0	14.0	8.0	Sleipner	5	0	Laurits Johannessen m fl, Åby
4 Ms Snar	k	T	88	27.6	10.0	4.4	Populær	4	0	Hans J Trosby, Åby
5 Ms Rap	ft	T	99	26.2	9.5	5.0	Alpha	4	2	Erik K Hafsvud m fl, Åby
7 6/å —	f	T	08	20.2	6.7	1.8	—	—	0	Thoresius Våg m fl, Breisand
8 Ms Torden- skjold	k	T	06	32.3	11.2	5.5	Kampen	12	0	Karl Olsen m fl, Trosby
9 Ms Bamse	fk	T	86	30.0	12.0	6.0	Sleipner	3	3	Kr Nystrand, Bamble pr Langesund
10 Ms Ruth	k	T	26	30.2	10.5	5.3	Grei	10	0	Ingvald Ek, Eikestrand
11 6/å —	kf	T	18	21.0	6.1	1.8	—	—	0	Kr Kristoffersen, Åby
12 Må —	fk	T	15	20.7	6.0	2.4	Sleipner	3	2	Kristoffer O Vinje, Åby
13 Må —	f	T	14	21.5	6.2	2.3	Sleipner	4	2	J Hvalvik, Bamble pr Langesund
14 Må —	fk	T	99	21.0	5.5	1.8	Sleipner	3	1	Anders Hvalvik, Åby
15 Må —	fk	T	12	21.0	7.0	2.3	Ideal	3	2	Lars R Valvik, Åby
16 Må —	fk	T	16	21.2	6.5	2.3	Sleipner	3	1	Anders Aslaksen, Breisand
17 Må —	fk	T	16	20.7	5.6	2.5	Excell	3	1	Johs Olsen, Rogn pr Langesund
18 Ms Ternen	k	T	12	33.0	11.5	6.0	Grei	9	0	Halvor H Wold, Eikestrand
19 Må Dragen	kf	T	11	22.0	6.8	2.8	Smart	4	1	Søren Bredsand, Breisand
20 Ms Scamrok	kf	T	?	30.0	11.0	5.4	Kampen	6	0	H Berntsen m fl, Bamble pr. L.sund
21 Ms Eik	k	T	26	27.0	9.3	5.3	Rap	5	0	Abraham A Eik, Eikestrand
22 Må —	fk	T	18	21.2	6.3	2.3	Bridgpep.	3	1	Ole A Troidalen, Breisand
23 Ms Lilli	k	T	12	25.4	7.7	4.6	Skandia	8	0	Nils Ulstrup, Bamble
24 Må Sleipner	fk	T	18	21.5	6.6	2.6	Sleipner	4	3	Jul Ludvigsen, Breisand

TK-BL Bamble — TK-E Eidanger.

Farkostens nummer, art og navn	Anvendelse	Materiale	Byggeår	Lengde	Bredde	Dybde	Maskin, navn	Antall HK	F. & fangstb.	Eierens (den korresponderende reders) navn og postadresse
25 Må —	f	T	18	22.6	6.7	2.5	F. M.	4	1	Karl Olsen, Trosby
26 4/å —	f	T	10	16.5	5.0	1.7	—	—	0	Anders Ludvigsen, Breisand
27 Må Detroit	f	T	08	20.0	6.0	2.5	Detroit	3	0	Elling Pedersen, Breisand
28 Må —	f	T	12	21.0	5.8	2.3	Sleipner	4	1	Peder Olsen, Åby
29 Må —	f k	T	20	21.7	8.0	2.5	Sleipner	3	0	Knut Melby, Åby
30 Må —	k f	T	18	21.0	6.0	2.4	F. M.	4	1	Hans A Sekkekilen, Åby
31 Må —	k f	T	14	21.0	6.0	2.5	C. Perf.	3	1	Andreas J Sanvik Åby
32 Må —	f	T	?	23.0	6.5	2.5	Sleipner	3	1	Nils Jøsen m fl, Åby
33 6/å —	f	T	15	19.4	5.7	1.9	—	—	0	Thor Thorjussen Våg, Breisand
34 Må —	f k	T	18	21.0	6.0	2.4	Sleipner	3	1	Jørgen A Sanvik, Åby
35 Må —	f	T	18	21.3	6.0	2.3	Sleipner	3	0	Kr Kristoffersen, Åby
36 Må —	f	T	17	21.5	6.5	2.3	Sleipner	4	1	L Halvorsen m fl, Salen pr L.sund
37 4/å —	f	T	?	16.9	5.7	1.9	—	—	0	Jakob Kittilsen, Breisand
38 Må —	f	T	07	19.8	5.6	2.0	Sleipner	3	1	Lars Clausen m fl, Breisand
40 4/å —	f	T	20	16.3	4.8	1.8	—	—	0	Fredrik Hansen, Breisand
41 Ms Sigene	k	T	22	34.0	14.0	7.0	Rap	15	0	Johan Jacobsen, Åby
42 Ms Nora	k	T	23	37.0	14.5	7.3	Rap	20	0	Emanuel Eek, Eik pr Langesund
43 Ms Randi	k	T	23	28.0	10.3	5.0	Rap	10	0	Hj Thommesen, Eikestrand
44 Ms Emanuel	k	T	?	30.0	11.3	4.6	Ideal	6	0	Balthasar Eik, Eikestrand
45 Ms Hvalen	k f	T	18	28.8	9.7	5.3	Gamma	8	2	J H Hvalvik m fl, Åby
46 Må —	f	T	21	20.0	6.2	2.4	Kvik	3	1	Ludvik Larsen, Åby
48 Ms Ingrid	k f	T	25	30.0	11.0	5.8	Sterk	12	0	Thor Thomsen, Fagerli pr Langes.
49 Ms Kyrre	k	T	25	39.5	14.7	6.7	Levahn	22	0	Chr O Vinje, Åby
50 Ms Magna	k	T	19	37.5	14.2	6.3	Rap	22	0	L Wold Larsen, Bamble pr L.sund
51 Ms —	k	T	?	33.0	11.0	5.0	Populær	6	0	Halvor H Wold, Eikestrand
52 Ms —	k	T	18	34.0	13.5	7.0	Skandia	12	0	P O Brevikstrand m fl, Åby
53 Ms Skagerak	k h	T	26	34.0	13.0	7.7	Rap	15	0	Isak Eik, Eikestrand
54 Ms Dagdry	k	T	27	35.5	13.5	6.3	Levahn	12	0	Olaf L Kjørnøen, Åby

TK-E. Eidanger merkedistrikt.

1 Ms Kvik	k f	T	90	34.0	13.0	5.5	Rap	15	0	Anker Stamland, Sandøystrand
2 Ms Astri	t	T	89	30.9	11.5	5.6	Skandia	8	0	Oluf J Sandøen, Sandøystrand
3 6/å —	f	T	19	23.0	7.0	2.0	—	—	0	Nils Nilsen, Eidanger pr L.sund
4 Ms Frig	k	T	15	29.0	9.5	5.5	Prima	3	0	Nils Nilsen m fl, Eidanger pr L.sund
5 Ms Fram	k	T	10	26.0	7.5	4.5	F. M.	4	0	Johannes Wold, Sandøystrand
6 6/å —	f	T	97	22.3	6.5	1.7	—	—	0	Anders Andreassen, Sandøystrand
7 Ms Mekal	k f	T	87	33.7	12.6	5.7	?	4	0	Andreas Andreassen, Sandøystrand
8 6/å —	f	T	08	19.0	5.0	2.5	—	—	0	Ole Isaksen m fl, Bergsbygda
9 6/å —	f	T	16	17.0	5.5	1.5	—	—	0	A Silvik, Bjerikøen pr Langesund
10 6/å —	f	T	16	21.0	7.0	1.8	—	—	0	A Silvik, Bjerikøen pr Langesund
11 6/å —	f	T	09	19.0	5.0	1.7	—	—	0	J Nystrand, Bjerikøen pr Langesund
12 8/å —	f	T	20	23.5	6.5	2.0	—	—	0	J Nystrand, Bjerikøen pr Langesund
13 6/å —	f	T	21	18.5	5.3	1.8	—	—	0	A Antonsen, Eidanger pr L.sund
14 6/å —	f	T	16	17.0	5.5	1.5	—	—	0	Kristen Andersen, Bergsbygda
15 6/å —	f	T	12	22.0	6.3	1.8	—	—	0	Halvor Hansen, Sandøystrand
16 6/å —	f	T	06	20.0	6.0	1.7	—	—	0	Hans Ruberg, Sandøystrand
17 6/å —	f	T	05	19.0	5.8	1.7	—	—	0	Arnt Nilsen m fl, Sandøystrand
18 6/å —	f	T	04	21.0	5.8	1.6	—	—	0	Olaf L Gummervik, Sandøystrand
19 6/å —	f	T	10	19.5	5.3	1.8	—	—	0	Karl Jensen, Bergsbygda
20 6/å —	f	T	18	22.0	6.3	1.8	—	—	0	Karl Jensen, Bergsbygda
21 6/å —	f	T	21	22.0	6.3	1.8	—	—	0	Nils Stamland, Sandøystrand
22 6/å —	f	T	19	21.0	5.5	1.7	—	—	0	Olaf Pedersen, Eidanger pr L.sund
23 6/å —	f	T	19	21.0	5.5	1.7	—	—	0	C Knutsen, Eidanger pr L.sund
24 Ms Måken	k	T	21	29.0	10.0	5.0	Rap	8	0	Nathaniel Wold, Sandøystrand
26 6/å —	f	T	11	20.0	5.5	1.5	—	—	0	Nils Stamland, Sandøystrand

TK-E Eidanger — TK-ST Skåtøy.

Farkostens nummer, art og navn	Anvendelse	Materiale	Byggår	Lengde	Bredde	Dybde	Maskin, navn	Antall HK	F. & fangstb.	Eierens (den korresponderende reders) navn og postadresse
27 6/A	—	f	T 18	18.0	4.5	1.3	—	—	0	Arnt Nilsen, Sandøystrand
28 6/A	—	f	T ?	17.0	4.3	1.3	—	—	0	Hans Ruberg, Sandøystrand
29 6/A	—	f	T 05	19.9	6.4	1.8	—	—	0	Oluf Jacobsen, Sandøystrand
30 6/A	—	f	T 01	20.0	5.5	1.5	—	—	0	Lars Kristiansen, Helgeroa
31 4/A	—	f	T 14	16.0	5.5	1.3	—	—	0	Lars Kristiansen, Helgeroa
32 Må Viken	—	f	T 17	21.0	6.0	2.5	F. M.	3	0	Lars Kristiansen, Helgeroa
33 4/A	—	f	T 10	17.0	5.0	1.3	—	—	0	Ingolf Jacobsen, Helgeroa
34 Må Ella	—	f k	T 20	22.0	6.8	2.7	Kvik	4	0	Ingolf Jacobsen, Helgeroa
35 6/A	—	f	T 11	20.2	5.8	1.8	—	—	0	Ole Nilsen, Helgeroa
36 6/A	—	f	T 17	18.5	5.0	1.6	—	—	0	Ole Nilsen, Helgeroa
37 6/A	—	f	T 10	21.0	7.0	1.8	—	—	0	Jacob Tangene, Eidanger pr L.sund
38 Må Stabil	—	f	T ?	20.0	6.0	2.0	Stabil	6	8	Abraham Jakobsen, Langangen
39 6/A	—	f	T 19	18.0	5.0	1.3	—	—	0	Arnt Håøen, Helgeroa
40 6/A	—	f	T 19	21.0	5.7	1.7	—	—	0	S Olsen m fl, Herøen pr Porsgrund
41 6/A	—	f	T 13	17.5	4.8	1.3	—	—	0	Martin Døvik, Eidanger
42 6/A	—	f	T 14	17.8	5.0	1.4	—	—	0	H H Oksøen, Eidanger pr Brevik
43 6/A	—	f	T 12	20.0	5.5	1.5	—	—	0	Martin Eriksen, Sandøystrand
44 6/A	—	f	T 18	23.0	7.0	1.9	—	—	0	Alf Berg, Bergsbygda
45 6/A	—	f	T 19	21.0	6.6	1.5	—	—	0	Nils Andreasen m fl, Langangen
46 4/A	—	f	T 14	17.5	5.0	1.5	—	—	0	Hans A Tangen, Skjelsvik
47 6/A	—	f	T ?	21.0	6.2	1.6	—	—	0	Hans A Tangen, Skjelsvik
48 6/A	—	f	T 18	25.0	7.0	1.9	—	—	0	Erik Tangen, Skjelsvik
49 4/A	—	f	T 18	19.0	6.0	1.6	—	—	0	Erik Tangen, Skjelsvik
50 6/A	—	f	T ?	17.5	4.9	1.3	—	—	0	Hans P Solvik, Bergsbygda
51 4/A	—	f	T 18	17.3	5.5	1.6	—	—	0	E Kristoffersen, Eidanger pr L.sund
52 8/A	—	f	T 18	22.3	6.4	1.6	—	—	0	Trygve Hansen, Heistad st.
53 6/A	—	f	T 20	18.6	5.8	1.7	—	—	0	Lars Nor m fl, Eidanger
54 6/A	—	f	T 23	20.4	6.2	1.7	—	—	0	Lars Nor m fl, Eidanger
55 6/A	—	f	T 19	20.7	5.6	1.7	—	—	0	Reidar Stamland, Sandøystrand
56 6/A	—	f	T 23	19.0	6.0	2.0	—	—	9	Arnt Håøen, Helgeroa
57 6/A	—	f	T 24	22.0	6.0	1.8	—	—	0	H J Jacobsen, Eidanger st.
58 Ms Villy	—	k	T 24	37.8	14.7	7.0	Rap	20	0	Reidar Stamland, Sandøystrand
59 6/A	—	f	T 23	23.0	6.0	1.7	—	—	0	Amund Lunde, Nystrand
60 Ms Solveig	—	k	T 24	38.0	12.5	6.3	Rap	15	0	A Silvik, Bjerkøen pr Langesund
61 6/A	—	f	T 24	22.0	6.4	1.7	—	—	0	Marius Dahl, Skjelsvik
62 Må Kvik	—	f	T 24	21.5	6.1	2.3	Sleipner	4	0	Marius Dahl, Skjelsvik
63 Ms Svalen	—	f k	T 91	33.5	12.5	6.0	Stabil	8	0	Jørgen Løken, Sandøystrand
64 Ms Kitti	—	k f	T 25	33.0	12.8	6.2	Rap	15	0	Olaf Jakobsen, Sandøystrand
65 Ms Skoger	—	h	T 21	158.0	31.5	14.6	Bolind.	320	0	A/S Skoger, Langangen
66 Må	—	f	T 25	21.7	6.5	2.8	Sleipner	4	0	Arthur Pedersen, Arøen pr Brevik
67 Ms Grei	—	f k	T ?	25.0	8.0	4.8	Grei	4	0	Olaf Pedersen, Arøen pr Brevik
69 Ms Svanen	—	k	T 10	37.0	13.3	5.8	Grei	17	0	Johan Henriksen, Sandøystrand
70 Ms Terje	—	h k	T 28	54.2	20.1	9.6	Rap	45	0	E Rødsvik m fl, Sandøystrand

TK-SD. Sannidal merkedistrikt.

1 Må Blankenberg	f	T 05	19.0	5.5	2.0	Sandø	2	0	J Blankenberg, Kammerfors pr Kragersø
2 Må Nøkken	f	T ?	19.0	6.0	3.0	Ferro	3	0	Jahn Kristiansen, Sannidal
3 Må Glimt	f	T 19	22.5	6.8	3.0	Stabil	5	0	Joh Johannesen, Kjelebrønd

TK-ST. Skåtøy merkedistrikt.

1 Ms Kvik	k f	T 90	32.0	12.0	4.5	Penta	4	0	L Torsen, Studsholmen pr Kragersø
2 Ms Bernhard	k	T 02	30.0	10.8	5.6	Prima	5	0	Nils Markusen, Rauane pr Kragersø

Farkostens nummer, art og navn	Anvendelse	Materiale Byggeår	Lengde	Bredde	Dybde	Maskin, navn	Antall HK	F. & fangstb.	Eierens (den korresponderende reders) navn og postadresse
3 Ms Mågen	k	T 00	27.0	10.4	4.4	Ferro	4	0	Andr Olsen, Rauane pr Kragerø
4 Ms Bris	k	T 09	30.5	10.4	5.0	Stabil	6	0	Georg Michaelsen, Skåtøy
6 Ms Krikken	k	T 96	29.0	10.0	5.0	Grei	4	0	Olaus Olsen, Skåtøy
7 Ms Portør ¹⁾	k	T ?	29.0	10.0	4.0	Fix	4	0	Carl Pedersen, Portør pr Kragerø
8 Ss Nora	k	T 95	32.0	11.8	5.0	—	—	0	M Pedersen, Korset pr Kragerø
9 Ms Viking	k	T 08	31.7	11.2	5.7	Grei	6	0	Mathias Olsen, Bekvik pr Kragerø
10 Ms Jupiter	f k	T ?	29.5	11.0	4.5	Grei	4	0	Alex Andersen, Portør pr Kragerø
11 Ms Emma	f k	T ?	28.0	10.5	4.5	Kragerø	4	0	Ludv Hansen, Bråtømyr pr Kragerø
12 Må —	f	T 10	21.0	7.0	2.2	Prima	3	1	A Strandmyr, Levang pr Kragerø
13 Må Sandov	f	T ?	21.0	6.9	?	Sandov	4	1	Karl Johannesen, Breisand
14 Må —	f	T 12	21.4	6.3	2.3	Smart	2	1	Ole H Breisand, Tåtø pr Kragerø
15 Må Tryg	f	T 15	18.0	5.3	2.0	Pan	2	1	Mathias Olsen, Bekvik pr Kragerø
16 Må Snar	f	T 19	19.0	5.0	2.0	C. Perf.	2	1	Nils Jakobsen, Fossing
17 Må Kvik	f	T 20	19.0	5.3	1.1	Americ.	2	1	N P Olsen, Børtø pr Kragerø
18 Må Lom	f	T 19	20.0	6.0	2.2	C. Perf.	4	0	Børre Olsen, Skåtøy
19 Må Kvik	f	T 12	20.0	5.5	2.1	C. Perf.	2	1	Jens Th Olsen, Kirkeholmen pr Kr.
20 Må Svanen	f	T 12	20.5	5.8	2.3	Sleipner	4	2	Halvor Jensen m fl, Fossing
21 Må Ternen	f	T 20	22.0	7.0	2.7	Sleipner	4	1	Sigurd Pedersen, Skåtøy
22 Må —	f	T 93	18.0	4.7	1.8	F. M.	2	1	I Olsen m fl, Gjetolmen pr Kragerø
23 Må Fix	f k	T 07	21.3	6.8	2.8	Fix	3	1	Knut Pedersen, Portør pr Kragerø
24 Må —	f	T 10	20.0	6.0	2.0	Americ.	2	1	A Larsen, Røsholmen pr Kragerø
25 Må Hval	f	T 13	18.0	4.0	3.0	Americ.	2	1	A Gundersen, Oreholmen pr Kr.
26 Må Fix	f k	T 08	18.0	5.1	1.9	Fix	2	0	Lars Berulfsen, Gumøy pr Kragerø
27 Må Sleipner	f k	T 16	20.0	5.5	2.1	Sleipner	4	0	Johs Danielsen, Arø pr Kragerø
28 Må —	f	T 10	19.0	5.0	2.0	Sterk	2	1	Jakob Jakobsen, Portør pr Kragerø
29 Må —	f	T 06	18.8	5.0	1.8	Sleipner	3	0	H Jensen m fl, Slotholmen pr Kr.
30 Må Skarven	f k	T 16	20.0	4.8	2.0	F. M.	2	1	Hans Jensen, Skåtøy
31 Må Pig	f k	T 09	20.4	5.8	2.3	Bridgep.	2	1	L Jakobsen, Røsholmen pr Kr.
32 Må Makrellen	f	T 02	20.0	5.3	1.9	F. M.	2	1	E Jacobsen, Røsholmen pr Kragerø
33 Må Stensund	f k	T 17	20.0	5.5	2.0	C. Perf.	2	1	Abr H Gundersen, Tåtø pr Kragerø
34 Ms Kulpen	f k t	T 85	25.0	10.0	4.0	Bridgep.	4	1	H Abrahamsen, Arø pr Kragerø
35 Ms Dokka	f k t	T 90	35.0	14.0	6.0	Kragerø	5	0	H Abrahamsen, Arø pr Kragerø
36 Må —	f k	T 18	21.5	6.2	2.5	Populær	3	0	Hartvig Abrahamsen, Arø pr Kr.
37 Må Ternen	f	T 06	20.0	6.0	2.3	Sterk	3	0	N P Knutsen m fl, Skåtøy
38 Må —	f k	T 09	18.7	5.6	2.2	Ideal	3	1	Kristian Thorsen, Fossing
39 Må Mågen	f k	T 19	21.5	7.0	4.5	Populær	4	0	Georg Michaelsen, Skåtøy
40 Må Sleipner	f k	T 06	20.3	5.6	2.3	Sleipner	3	1	L Hansen m fl, Bråtømyr pr Kr.
41 Må Korset	f k	T 14	19.0	5.3	2.1	Americ.	4	1	M Pedersen, Korset pr Kragerø
42 Må Kvik	f k	T 17	21.0	5.4	2.4	Ideal	3	0	A E Thorsen, Hasseldalsholmen pr Kragerø
43 Må Ternen	f	T 11	21.0	6.0	2.2	Atlanta	3	1	H Larsen, Studsholmen pr Kragerø
44 Må Fram	f	T 19	18.9	5.6	2.1	Americ.	2	0	Inghart Jensen, Skåtøy
45 4/A —	f	T 20	21.0	6.0	1.7	—	—	0	Theodor Gundersen, Skåtøy
46 4/A —	f	T 18	18.0	6.0	1.7	—	—	0	Ole Gundersen, Tåtø pr Kragerø
47 Må Stærk	f k	T 21	20.0	5.5	2.1	Sterk	2	0	Alex Andersen, Portør pr Kragerø
48 Må Halsen	f	T ?	21.0	6.0	2.0	Americ.	3	1	Lars E Halsen, Fossing
49 Må Ruggen	f k	T 22	21.7	6.7	2.6	Sleipner	4	1	Nils Knutsen m fl, Skåtøy
50 Ms Nora	f k	T 22	32.0	12.0	6.0	Grei	5	0	Mikal Pedersen, Korset pr Kragerø
51 Må Bel	f k	T 22	18.0	5.7	2.0	Sterk	3	0	H Williams, Rauane pr Kragerø
52 Må Signe	f k	T 22	21.8	6.8	2.3	Smart	3	0	Joh Markusen, Rauane pr Kragerø
53 Må Færro	f k	T 22	21.5	6.7	2.2	Ferro	4	0	Karl O Olsen, Korset pr Kragerø
54 Må Høivarde	f k	T 13	21.0	6.0	2.2	Ideal	3	0	Ole Kittilsen, Høivarde pr Kragerø
55 Må Rollo	f k	T 21	20.0	6.0	2.2	Sleipner	3	0	Ole Olsen, Korset pr Kragerø
56 Må Rut	f k	T 22	20.3	6.0	2.2	Sterk	3	0	Ingv Hansen, Dyspsund pr Kragerø

Farkostens nummer, art og navn	Anvendelse	Materiale	Byggeår	Lengde	Bredde	Dybde	Maskin, navn	Anvendelse	F. & fangstb.	Eierens (den korresponderende reders) navn og postadresse.
57 Må Måken	f k	T	22	19.0	5.4	1.9	Sterk	3	0	Georg Michaelsen, Skåtøy
58 Må Varden	f k	T	17	22.5	6.3	2.5	Sleipner	3	0	Tobias Olsen, Høivarde pr Kragerø
59 Må Brødrene	f k	T	20	22.0	6.4	2.7	Sleipner	4	0	Sig Pedersen, Korset pr Kragerø
60 Må Gutten	f k	T	21	18.0	4.5	1.8	Meteor	3	0	J A Martinsen, Rauane pr Kragerø
61 Må Lom	f k	T	07	20.7	6.0	2.2	Atlanta	3	0	P G Pedersen, Korset pr Kragerø
62 Må Tærna	f k	T	03	18.5	5.0	2.0	Americ.	2	0	J O Hansen, Gjetholmen pr Kragerø
63 Må Sauleputten	f k	T	07	19.0	5.1	2.0	F. M.	2	0	G Pedersen, Gjetholmen pr Kragerø
64 Må Risør	f	T	17	19.5	5.4	2.0	Fiks	3	0	Andr Olsen, Rauane pr Kragerø
65 Må Burø	f k	T	14	21.0	6.0	2.3	?	3	0	Jørgen Thoresen, Skåtøy
66 Må —	f	T	11	18.9	5.3	2.0	Americ.	4	0	Oskar Pedersen m fl, Gjetholmen pr Kragerø
67 Må —	f k	T	21	20.0	5.9	2.1	Sterk	2	0	Ole Halvorsen, Oterøy pr Kragerø
68 Må —	f k	T	17	19.0	6.0	2.1	F. M.	2	0	P Halvorsen, Oterøy pr Kragerø
69 Må Astri	f k	T	19	19.0	5.7	2.2	?	2	0	P R Kristoffersen, Korset pr Kr.
71 Må Tærna	f k	T	18	18.5	5.0	2.0	Americ.	2	0	K G S Danielsen, Røsholmen pr Kragerø
72 Må Måken	f k	T	22	20.0	6.0	2.5	Sterk	3	0	T E Tørresen, Jomfruland
73 Må Odd	f	T	?	19.0	5.1	1.9	B. Ø.	3	0	J E Edwardsen, Myren pr Kragerø
74 Må Hauk	f k	T	14	19.0	5.4	2.1	?	2	0	M Tollaksen, Gunnø pr Kragerø
75 Må Lillegut	f k	T	22	18.2	5.2	2.1	Sterk	3	0	Peder O Sørlø, Tåtø pr Kragerø
76 Må Tåtøy	f	T	23	21.5	6.0	2.0	Sterk	3	0	Ole Gundersen, Tåtø pr Kragerø
77 Må Frank	f k	T	20	18.0	5.0	2.2	Sterk	3	0	And Andersen, Myren pr Kragerø
78 Må Ternen	f k	T	24	20.0	4.2	1.7	Sleipner	4	0	Arnt Thoresen, Skåtøy
79 Må Åsvik	f k	T	24	22.0	7.2	3.3	Sleipner	4	0	Harald Hansen, Skåtøy
80 Må Truls	f k	T	?	20.0	5.5	2.0	Kvik	3	0	Kr Andersen, Portør pr Kragerø
81 Må Fremad	f k	T	24	20.3	5.5	2.2	Fremad	3	1	Amund Gundersen, Skåtøy
82 Må Portør	f k	T	24	19.0	5.5	2.0	Kvik	3	0	Karl Klausen, Portør pr Kragerø
83 Må Spid	f k	T	26	21.0	6.5	2.7	Kvik	4	0	Kr Klausen, Portør pr Kragerø
84 Ms Måken	f k	T	27	33.0	12.0	6.4	Rap	8	0	Nils Markusen m fl, Skåtøy
85 Ms Odin	k f	T	22	28.0	10.0	5.0	Rap	8	0	H Halvorsen, Postmyr pr Kragerø
86 Må Los	k f	T	28	23.0	6.3	2.5	Kvik	5	0	P Sørensen, Portør pr Kragerø
87 Ms Fri II	k	T	26	38.4	14.6	6.5	Rap	20	0	L Halvorsen, Postmyr pr Kragerø
88 Ms Populær	k	T	97	28.8	11.3	4.8	Populær	6	0	Harald H Asvik, Skåtøy
89 Ms Håbet	f	T	?	26.7	9.8	4.0	Bolind.	6	2	Elias Bjelkvik, Fossing

Vestfold fylke.

V-A. Åsgårdstrand merkedistrikt.

f. t. ingen merkepl. fiskefarkoster.

V-HS. Holmestrand merkedistrikt.

1 Ms Frøy | f k | T | 26 | 37.0 | 14.0 | 7.0 | Rap | | 20 | 0 | Magne Gjertsen, Holmestrand

V-H. Horten merkedistrikt.

1 Ms Hermod | t | T | 18 | 40.4 | 16.0 | 5.9 | Rap | | 22 | 0 | Erik Sjøvold, Horten
2 D Londoner | h | S | 18 | 153.3 | 25.2 | 11.8 | Damp | | 300 | 3 | D/S Martha A/S, Borre

Farkostens nummer, art og navn	Anvendelse	Materiale	Byggear	Lengde	Bredde	Dybde	Maskin, navn	Antall HK	F. & fangstb.	Eierens (den korresponderende reders) navn og postadresse
-----------------------------------	------------	-----------	---------	--------	--------	-------	-----------------	-----------	---------------	--

V-L. Larvik merkedistrikt.

1 Ms Ester	t	T04	33.0	10.0	3.5	Hexa	12	0	H F Caristensen, Larvik
2 Ms Klara	k	T17	35.0	13.0	6.7	Hein	9	0	Haldor Hansen, Larvik
3 Ms Ring	k	T23	37.6	13.3	6.9	Rap	15	0	Peder M Larsen, Larvik
4 Mk Lardal	h	T19	145.3	26.9	11.8	Bolind.	320	6	S/A Ula, Larvik
5 Ms Coriola	k t	T87	63.7	18.6	8.5	Skandia	35	1	Fiskeindustri Larvik A/S, Larvik
9 Mk Bøken	k	T29	43.5	16.5	8.0	Rap	35	0	Martin S Larsen, Larvik

V-S. Sandefjord merkedistrikt.

2 Ms Grei	t	T07	30.0	9.0	6.2	Grei	6	0	Christiansen & Engebretsen, Sandefjord
3 Ms Tass	t	T08	26.0	8.0	4.0	Grei	5	0	Tjærandsen & Hansen, Sandefjord
5 D Norrøna II	hv	S11	111.3	20.1	12.2	Damp	500	0	Leif Bryde m fl, Sandefjord
6 D Columbus	hv	J87	85.6	17.5	10.5	Damp	230	0	Leif Bryde m fl, Sandefjord

V-T. Tønsberg merkedistrikt.

1 Ms Trawl I	k f	T19	48.8	18.0	7.0	Skandia	35	1	A/S Tønsberg Trawling Co., Tønsb.
2 Må Sigrid	f	T16	22.0	7.0	3.0	Sleipner	4	0	Mathis Jensen, Tønsberg
3 Ms Emanuel	t	T ?	30.0	11.3	4.5	Ideal	8	0	Hans E Hansen, Tønsberg
4 D Havlyst	h t	T97	165.5	29.8	15.1	Damp	350	0	Skibs A/S Tønsbergfart, Tønsberg
5 Må Kvik	t	T05	22.0	8.6	2.8	F. M.	4	0	Nils Kristoffersen, Tønsberg
6 Mk Glitne	h	T20	149.6	27.7	15.5	Bolind.	320	0	Skibs A/S Glitne, Tønsberg
7 Ms Edmund	Konget	T06	33.0	12.0	5.8	Rap	9	0	Hans E Hansen, Tønsberg
8 Ms Makrellen	k	T11	37.6	12.7	5.5	Rap	12	0	A/S Tønsberg Trawling Co., Tønsb.
9 Ms Arne	t	T19	22.0	7.5	3.7	Hein	6	0	Johan A Andersen, Tønsberg
10 D Fortuna	s	T85	100.5	22.0	11.6	Damp	115	3	H Fagelund Gjersøs, Tønsberg

V-BR. Borre merkedistrikt.

f. t. ingen merkepl. fiskefarkoster.

V-BT. Botne merkedistrikt.

f. t. ingen merkepl. fiskefarkoster.

V-B. Brunlanes merkedistrikt.

1 Ms Martha	k	T05	32.3	12.0	5.7	Kampen	6	0	Kristian Larsen, Nevlunghamn
2 Ms Rap	k	T02	33.0	12.0	5.5	Rap	6	0	Fredrik Mathisen, Nevlunghamn
3 Ms Maud	k	T25	38.0	14.7	7.2	Grei	25	0	Ove Jensen, Nevlunghamn
5 Ms Svan	k	T12	33.0	11.8	5.5	Grei	7	0	Ole Jakobsen, Nevlunghamn
6 Ms Grei	k	T94	32.0	12.0	4.5	Grei	5	0	Hans Jensen, Nevlunghamn
7 Ms Hellen	k	T26	36.0	14.0	6.8	Stabil	25	0	Karl Hansen, Nevlunghamn
8 Ms Grei	k	T10	33.0	12.0	6.0	Grei	5	0	Th Thomassen, Nevlunghamn
9 Ms Finn	k	T05	27.0	8.0	4.5	Alpha	4	0	Lars Jensen, Nevlunghamn
10 Ms Flid	k	T05	32.7	12.0	6.0	Kvik	10	0	Lars Pedersen, Nevlunghamn
11 Ms Dronningen	k	T03	32.6	11.5	5.3	Grei	5	0	Anders Andersen, Nevlunghamn
12 Ms Grei	k	T05	32.0	12.0	7.0	Grei	7	0	Andreas Hansen, Nevlunghamn
13 Ms Sirius	k	T80	32.0	11.0	5.0	Ferro	5	0	I Johansen, Arøen pr Langesund
14 Ms Signe	k	T27	35.7	13.7	6.2	Rap	15	0	Arent Andersen, Nevlunghamn
16 Ms Guri	k	T22	34.0	12.0	7.0	Rap	15	0	Hans Lund, Nevlunghamn
17 Ms Sjøblomsten	k f	T94	31.0	12.0	5.5	Dan	4	0	Peder Martinsen, Nevlunghamn
18 Ms Astrid	k f	T25	36.0	13.5	6.5	Grei	18	0	Erling Jacobsen, Nevlunghamn
19 Ms Kvik	k	T88	29.0	11.3	6.3	Grei	5	0	Karl F Thomsen, Nevlunghamn

V-B Brunlanes — V-SD Sande.

Farkostens nummer, art og navn	Anvendelse	Materiale	Byggear	Lengde	Bredde	Dybde	Maskin, navn	Antall HK	F. & fangstb.	Eierens (den korresponderende reders) navn og postadresse
20 Ms Lilly	k	T	26	33.1	12.0	5.3	Rap	11	0	Johan Hansen, Helgeroa
21 Ms Fisken	f	T	03	30.0	11.0	5.0	Grei	4	0	Arthur Ludvigsen, Stoksund pr Langesund
22 Ms Siba	k f	T	09	35.0	12.7	6.0	Grei	7	0	Anders Larssen, Helgeroa
23 Ms Ingrid	k	T	20	33.0	11.8	6.3	Rap	15	0	Oskar Johansen, Arøen pr L.sund
24 Ms Fred	t	T	09	34.5	12.5	5.8	Pors	7	0	Martin H Nystad, Helgeroa
26 Ms Kleg	k f	T	05	26.0	8.0	5.0	Alpha	3	0	Einar Corneliusen, Nevlunghamn
27 Ms Kolibri	k	T	87	30.0	11.0	5.5	Grei	5	0	Th Thomässen, Nevlunghamn
28 Må Odd	f	T	19	20.0	6.5	2.1	Sleipner	4	1	M Andersen, Stoksund pr L.sund
29 Må Svan	f	T	08	20.0	6.0	2.1	Ideal	3	1	L Andersen, Stoksund pr L.sund
30 Må Eidsvold	f	T	20	22.0	6.8	2.7	Meteor	4	2	A Ludvigsen, Stoksund pr L.sund
31 Må Start	f	T	18	20.7	6.3	2.1	Sleipner	4	1	H J Hansen, Stoksund pr L.sund
32 Må Kvik	f	T	09	21.5	6.3	2.3	Levahn	3	1	K Johannesen, Arøen pr Langesund
33 6/å Mågen	f	T	00	18.0	5.0	1.7	—	—	0	A Isaksen, Stoksund pr L.sund
34 Må Tærnen	f	T	99	17.0	6.0	2.0	Americ.	2	2	Edv Eriksen, Stoksund pr L.sund
35 Må Sleip	f k	T	18	22.0	7.0	2.5	Sleipner	5	1	Martin Johansen, Arøen pr L.sund
36 Må Mågen	f t	T	05	19.0	5.3	2.1	F. M.	2	1	Ole Chr Andersen, Helgeroa
37 Må Nor	f k	T	17	21.0	6.3	2.5	Regal	4	1	Ingv Johannesen, Arøen pr L.sund
38 Må Jæger	f k	T	08	20.0	5.7	2.2	Americ.	4	1	Ingv Olsen, Helgeroa
39 Må Tryg	f k	T	16	21.5	6.3	2.3	Sleipner	3	1	Johan Hansen, Helgeroa
40 Ms Forsøget	k	T	04	34.3	11.3	5.2	Grei	5	0	Georg Martinsen, Nevlunghamn
41 4/å Sjølivet	f	T	09	22.0	6.0	1.7	—	—	0	Fredr Johansen m fl, Nevlunghamn
43 Ms Torden- skjold	k	T	05	24.0	8.0	3.0	Alpha	3	0	A Gustavsen, Agnæs pr Stavern
44 Ms Reidar	k f	T	12	31.0	12.0	6.0	Rap	9	0	Karl Haga, Brunlanes pr Stavern
45 6/å Støirja	f	T	21	19.0	5.8	1.5	—	—	0	N Vrangesund, Helgeroa
46 6/å Nain	k	T	13	21.0	6.3	1.6	—	—	0	Johan A Bua, Helgeroa

V-N. Nøtterøy merkedistrikt.

1 Ms Skulda	f	T	03	37.0	13.2	5.0	Skandia	6	0	William J Hansen, Nøtterøy
2 Mk Vårliv	h k	T	25	62.3	17.9	7.8	Wichm.	40	1	Julius Sivertsen, Torød
3 Må Sigrid	f	T	15	21.0	6.5	2.0	Lillput	3	2	O A Andreassen, Kjøpmannskjær
4 Må Elin	f	T	18	18.0	5.8	2.4	Americ.	5	1	Olaf Hansen, Kjøpmannskjær
5 Må Truls	f	T	14	18.4	5.5	2.2	Fix	3	1	Fredr Christiansen, Nøtterøy
6 Må Elise	f	T	?	20.0	6.0	3.0	Meteor	3	1	Herman Olsen, Kjøpmannskjær
7 Må Ellida	f	T	09	17.5	5.0	2.2	Sleipner	3	0	Joh Jensen, Torød
8 Så —	f	T	19	17.0	5.3	1.9	—	—	0	Micard Kristensen, Torød
9 Så —	f	T	01	17.5	5.5	1.5	—	—	0	Nils Nilsen, Torød
10 4/å —	f	T	?	17.2	5.2	2.0	—	—	0	Jens Hansen, Torød
11 Må Ragna	f	T	00	18.3	5.3	1.8	Meteor	4	0	Anton Thorsen, Torød
12 4/å —	f	T	12	18.0	5.0	2.0	—	—	0	Fredrik Jensen, Torød
13 4/å —	f	T	?	16.0	5.0	2.0	—	—	1	Chr Thoresen, Torød
14 4/å —	f	T	?	16.5	4.7	1.7	—	—	0	Karl Thoresen, Nøtterøy

V-SD. Sande merkedistrikt.

2 Ms Morgenen	k f	T	00	32.0	11.0	6.0	Rap	10	0	Truls Karlsen, Sande i Jarlsberg
3 Må Jonas	t	T	00	26.0	8.0	4.5	Grei	4	0	Hans Edvardsen, Sande i Jarlsberg
4 Ms Løven	f k	T	08	27.0	8.0	5.0	Grei	3	0	L Edvartsen, Bjørkøen pr Holmestr
5 Ms Ganger Rolf	f	T	?	35.5	12.7	4.5	Rap	6	0	H Halvorsen, Bjørkøen pr Holmestr
6 Ms Skarp	f	T	07	32.0	12.6	6.0	Rap	12	0	M Kristiansen, Sande i Jarlsberg
7 Ms Stuten	f	T	?	30.0	10.0	6.0	Rap	8	0	E Halvorsen, Bjørkøen pr Holmestr

Farkostens nummer, art og navn	Anvendelse	Materiale	Byggear	Lengde	Bredde	Dybde	Maskin, navn	Antall HK	F. & fangstb.	Eierens (den korresponderende reders) navn og postadresse
V-SH. Sandeherad merkedistrikt.										
1 Ms Tryg	k	T'06	33.4	12.0	5.0	Grei		9	0	L A E Engeli, Sandeherad pr S.fjord
4 Ms Terje Viken	f k	T'19	25.0	9.3	4.3	Americ.		5	0	A Christensen, Sandeherad pr Sandefjord
5 Ms Dragen	k	T'19	25.0	7.0	3.5	Rap		4	0	J C Christiansen, Sandeherad pr Sandefjord
6 Ms Falken	k	T'08	31.0	11.0	5.4	Gideon		5	0	Th Abrahamsen, Sandeherad pr Sandefjord
12 Ms Snorre	k	T'04	31.0	12.0	5.5	Rap		9	0	J A Christiansen Sandeherad pr Sandefjord
13 Ms Hildur	f k	T'24	32.0	12.0	6.0	Rap		11	0	H Mathisen, Sandeherad pr Sandefj
14 Ms Thor	f k	T'95	33.0	13.0	4.0	Avance		8	0	K Eriksen, Sandeherad pr Sandefj.
16 Ms Snorre II	f k	T'25	37.5	14.0	7.0	Rap		20	0	Fr Christiansen m fl, Sandeherad pr Sandefjord
17 Ms Sigrid	k f	T'09	33.0	12.0	5.5	Rap		7	0	Rich Hansen, Sørbyøya pr S.fjord
18 Ms Havskår	f	T'12	32.0	12.0	4.0	Skandia		8	0	E Olsen m fl, Sandeherad pr S.fjord

V-SM. Sem merkedistrikt.

1 Ms Elida	f	T'06	29.3	11.5	3.8	Alpha		4	0	Fredrik Jacobsen, Sem
------------	---	------	------	------	-----	-------	--	---	---	-----------------------

V-SR. Stavern merkedistrikt.

1 Ms Gerd	f k	T'26	32.3	12.3	6.5	Grei		16	0	Yngvar Svendsen, Stavern
2 Ms Elsa	k f	T'15	38.0	13.8	6.8	Rap		12	0	Trygve Reime, Stavern
3 Ms Rappen II	k	T'23	37.5	14.3	5.9	Rap		15	0	Adolf Snørsvoll, Stavern
4 Ms Viking	k f	T'16	35.5	12.7	6.5	Rap		18	0	Aksel Nilsen jnr, Stavern
5 Ms Færder	k	T'11	33.3	12.0	7.3	Stabil		10	0	Hans H Østgård, Stavern
6 Ms Sylvia	k	T'20	34.0	12.3	6.0	Rap		11	0	Sevrin Nilsen Rakke, Stavern
7 Ms Fram	k	T'23	33.0	12.8	6.0	Rap		9	0	Anders A Rakke, Stavern
8 Ms Mira	k f	T'23	34.0	13.3	6.5	Rap		12	0	Sigurd Bergene, Stavern
9 Ms Peik	k f	T'02	32.3	12.0	5.5	Rap		12	0	Karl A Pettersen, Stavern
10 Ms Olav	k f	T'12	33.0	12.0	5.5	Pors		7	0	Martin Hansen, Stavern
11 Ms Frithjof	k f	T'04	31.0	11.0	5.0	Skandia		6	0	Leonard N Rakke, Stavern
12 Ms Bodil	k f	T'07	28.5	9.5	4.7	Alpha		4	0	Thorvald Larsen m fl, Stavern
13 Ms Bob	k	T'07	27.1	10.3	4.2	Rap		4	0	Jens Andersen, Stavern
14 Ms Ternen	k f	T'12	29.5	10.3	4.7	Rap		6	0	Kjartan Pettersen, Stavern
15 Ms Alpha	k	T'06	20.0	8.0	5.0	Alpha		3	0	Sedor Johansen, Stavern
16 Ma Veslefrik	f k	T'06	24.0	8.0	5.0	Kvik		6	0	Charles Pettersen m fl, Stavern
17 Ms Nøkken	t k	T'18	41.5	15.0	6.3	Rap		22	0	Ole Edvardsen, Stavern

V-SK. Stokke merkedistrikt.

f. t. ingen merkepl. fiskefarkoster.

V-TL. Tjølling merkedistrikt.

1 Ms Polykarp	k f	T'18	33.0	12.2	6.0	Hein		9	0	T Andersen, Kaupangruten, Larvik
2 Ma Måken	k	T'94	26.0	9.0	4.0	Americ.		6	0	Reinert Jakobsen, Viksfjord
3 Ms Vega	k h	T'05	37.0	13.5	6.0	Hein		16	0	H J Andersen, Løve st.
4 Ms Angora	k h	T'18	39.0	15.0	7.0	Hein		16	0	Johs Olsen, Kaupangruten, Larvik

Farkostens nummer, art og navn	Anvendelse	Materiale	Byggeår	Lengde	Bredde	Dybde	Maskin, navn	Antall HK	F. & fangstb.	Eierens (den korresponderende reders) navn og postadresse
5 Ms Rapp	k	T	24	35.0	13.8	6.5	Rap	15	0	Nils Bernhartsen m fl, Løve st.
6 Ms Sjøflid	k	T	04	48.0	12.0	6.0	Hexa	12	0	Svend Christiansen, Viksfjord
8 Ms Anna	k	T	03	47.0	15.3	4.5	Alpha	30	0	Oskar Carspersen, Løve st.

V-TM. Tjøme merkedistrikt.

1 Mk Breifjeld	h	T	19	56.8	18.2	7.5	Volda	60	0	Lars Endresen m fl, Tjøme
2 Ms Thordis	f k	T	?	33.0	12.3	5.7	F. M.	8	0	Johan Kristensen, Tjøme
3 Må Rap	f	T	17	20.0	6.0	2.5	Fix	3	1	Olai Marthinsen, Tjøme
4 Ms Tryg	f k	T	?	33.5	13.5	5.0	Grei	7	0	Kristian Larsen, Tjøme
5 Mk Snok	h	T	05	70.0	20.0	9.0	Delmor.	60	0	Thorleif Iversen m fl, Hvasser
6 Ss Kronen	f k	T	89	33.3	12.5	3.0	—	—	0	Kristian Kristensen, Tjøme
7 Må Snar	f	T	12	19.0	5.5	2.3	Thor	3	1	Johan Kristensen, Tjøme
8 Må Flink	f	T	93	24.0	7.5	3.0	F. M.	3	1	Karl Olausen, Tjøme
9 Må Ternen	f	T	18	18.0	5.5	2.5	Sleipner	4	1	Hans Johansen, Tjøme
10 Må Thor	f	T	13	19.0	6.9	2.5	F. M.	2	1	Julius Hansen, Tjøme
11 Må Marie	f	T	05	19.0	5.4	2.5	F. M.	2	1	Ludvik Kaspersen, Tjøme
12 Ms Knut	k	T	?	34.5	14.0	6.0	Rap	12	0	Ole Kjørre, Hvasser
14 Må Transport	f	T	?	22.0	7.0	2.5	Sleipner	3	1	Ingvald Borgesen, Tjøme
15 Må Daggry	f	T	?	20.0	6.0	2.5	Fix	3	1	Ole Olsen, Tjøme
16 Ms Rap	t	T	91	26.0	10.0	5.0	Penta	5	0	August Faltin, Sundene
17 Må Sjøulk	f	T	13	20.0	6.0	3.0	Sleipner	4	2	Nils Lund, Tjøme
18 Må Duen	f k	T	05	24.0	8.5	4.5	Thor	7	1	Theodor Evensen, Tjøme
19 4/å Flink	f	T	80	19.0	6.0	2.5	—	—	0	Anton Fredriksen, Tjøme
20 Må Fiskeren	f	T	18	18.0	7.0	2.5	Sleipner	3	1	Hans Martinsen, Tjøme
21 Ms Tryg	f t	T	94	25.0	5.0	4.5	Grei	7	0	Johan M Marthinsen, Hvasser
22 Må Kula	k t	T	19	20.0	7.3	3.3	L. Grei	4	0	Nils Andersen, Hvasser
24 Ms Albertine	f	T	00	24.0	7.5	5.0	Kampen	5	2	Arnold Hansen, Hvasser
25 Må Flink	f k	T	09	18.7	5.7	2.0	Fix	3	1	Torger A Hansen, Hvasser
26 Ms Rapp	f	T	24	32.0	12.0	6.0	Rap	11	0	Edmund Kristensen, Tjøme
27 Må Snar	f k	T	14	19.7	5.8	2.2	Fix	3	1	Nikolai Marthinsen, Tjøme

V-V. Våle merkedistrikt.

f. t. ingen merkepl. fiskefarkoster.

Buskerud fylke.

BD-D. Drammen merkedistrikt.

f. t. ingen merkepl. fiskefarkoster.

BD-H. Hurum merkedistrikt.

1 Ms Borghild	f k	T	?	34.5	13.0	5.5	Rap	11	0	Kristian G Hansen, Rødtangen
2 Ms Augusta	k f	T	92	37.0	13.5	7.0	Wichm.	20	2	Mikkal Sivertsen, Holmsbu
3 Ms Bussa	f	T	?	40.0	15.0	6.8	Vestkyst	14	2	Johan Tønnesen, Holmsbu
4 Ms Nor	f	T	25	36.0	13.7	6.5	Rap	15	2	Anton Bråten, Holmsbu
5 4/å Bjørn	f	T	03	23.0	7.0	3.0	—	—	2	Jørgen Karlsen m fl, Holmsbu
6 Ms Lyn	f	T	96	32.5	12.3	5.8	Rap	9	2	Anders Larsen, Holmsbu

Farkostens nummer, art og navn	Anvendelse	Materiale	Byggeh.	Lengde	Bredde	Dybde	Maskin, navn	Antall HK	F. & fangstb.	Eierens (den korresponderende reders) navn og postadresse
7 Ms Tryg	f	T'87	34.0	12.0	6.0	Grei		7	2	Hans Andersen, Holmsbu
8 Må Dagny	t	T'15	23.0	6.5	3.0	Sleipner		4	0	Oskar Iversen, Holmsbu
9 4/å Sælen	f	T'05	20.0	6.5	3.0	—		—	1	Jørgen Kristiansen, Holmsbu
10 Ms Trygg	f	T'15	40.3	14.7	7.0	Rap		20	3	Henry Evensen, Storsand i Hurum
11 Ms Mai	t	T'11	28.0	9.0	4.5	Grei		5	0	Kristian Larsen, Holmsbu
12 Ms Terje	f	T'14	31.0	11.0	7.0	Grei		11	3	Haldor Kristiansen m fl, Holmsbu
13 4/å —	f	T'03	21.0	6.0	3.0	—		—	2	Aksel Larsen m fl, Holmsbu
14 Ms Valen	k f	T'?	40.0	15.0	6.0	Skandia		20	2	Alfred Frodesen, Holmsbu
15 4/å —	f	T'98	21.0	7.0	3.0	—		—	2	Aleksander O Arnebo, Holmsbu
16 Ms Inga	f	T'89	30.0	11.5	5.0	Kampen		6	3	Ingvald Johansen, Holmsbu
17 Må Lillegut	f	T'17	23.0	6.3	2.5	Peerl.		6	2	Kristian Evensen, Sætre
18 Ms Per	f	T'?	30.0	12.0	5.0	Grei		8	2	Albert Teigen, Storsand i Hurum
19 Ms Camlauv	f	T'92	34.0	12.3	5.0	Alpha		3	2	Osv Kristiansen, Storsand i Hurum
20 Ms Pil	f	T'?	21.5	7.0	3.2	F. M.		5	0	Hjalmar Rønning, Storsand i Hurum
22 Ms Thor	f	T'?	33.5	13.0	5.0	?		8	0	Harald Johansen, Tofte i Hurum
23 Ms Emanuel	f	T'23	34.0	12.8	6.2	Rap		11	0	Ingvald Johansen, Holmsbu
24 Ms Finn	f	T'90	34.0	13.0	8.0	Rap		8	0	Halfdan Hansen, Holmsbu

BD-R. Røyken merkedistrikt.

1 Ms Svan ¹⁾	f	T'?	33.0	14.0	5.0	Rap		12	0	Chr Evensen, Nærnes
3 Ms Rap	f	T'94	29.0	11.0	5.0	Alpha		3	0	Chr Sand, Nærnes
4 Ms Ulabrand ²⁾	f	T'86	33.0	13.5	6.0	Kampen		6	0	Asbjørn Gill, Nærnes
5 Ms Torden- skjold	k f	T'07	33.0	11.6	5.8	Rap		11	0	Karl Grundvik, Nærnes
6 Ms Viking	f	T'?	30.5	12.0	5.0	Alpha		4	0	Hjalmar Gjertsen, Nærnes
7 Ms Anny	f	T'?	28.0	10.5	3.0	Levahn		8	0	Karl Olsen, Nærnes
8 Ms Småen	f	T'95	26.0	9.0	3.0	Grei		7	0	Hjalmar Grundvik m fl, Nærnes
9 Ms Fram II	f k	T'10	33.0	12.5	6.0	Grei		10	0	Sigurd Svendsen, Nærnes
10 Ms Oter	f	T'00	30.3	10.0	3.5	Levahn		8	0	Emil Svendsen, Nærnes
11 Ms Akerøy	k f	T'10	34.4	12.6	5.5	Rap		12	0	Ole Nilsen, Nærnes
12 Ms Rap	f	T'21	30.0	11.0	5.8	Rap		11	0	Karl S Nybråten, Nærnes
13 Må Lyn	ft	T'?	21.0	6.0	3.0	Sleipner		4	0	Oskar Jørgensen, Nærnes
14 Ms Frithjof	f	T'?	34.0	7.0	5.0	Alpha		4	0	Kolbjørn Jørgensen, Aros
15 Ms Falken	ft	T'?	24.0	7.0	4.5	Kampen		4	1	Hans Olaussen, Aros
19 Ms Prøven	f	T'?	33.0	12.5	5.5	Grei		10	0	Lorang Larsen, Aros
20 Ms Fram	f	T'23	33.0	12.0	6.0	Rap		15	0	Karl K Sand, Nærnes

Akershus fylke.

A-D. Drøbak merkedistrikt.

1 Ms Flink	f	T'00	35.0	13.5	8.0	Rap		12	0	Sven S Kjøia, Drøbak
2 4/å —	f	T'02	18.0	5.4	1.9	—		—	0	Johan O Johansen, Drøbak
3 Må —	f	T'?	20.4	5.7	2.1	?		4	1	Lauritz Petersen, Drøbak
4 Må Falken	t	T'14	24.0	7.0	3.0	Record		6	0	Rudolf Jensen, Drøbak
5 Ms Tor	f	T'?	32.0	12.0	?	Rap		11	0	Walter Hansen, Drøbak
6 Ms Thyra	f	T'?	33.0	13.0	6.0	Rap		8	0	Wilhelm S Hansen, Drøbak

A-S. Son merkedistrikt.

1 Ms Barbe	f	T'84	35.0	12.8	4.7	Rap		15	0	Karl Olsen, Son
2 Ms Nor	f	T'18	31.5	11.8	4.6	Rap		10	0	Johan Jørgensen, Son

Farkostens nummer, art og navn	Anvendelse	Materiale	Byggeår	Lengde	Bredde	Dybde	Maskin, navn	Antall HK	F. & fangstb.	Eierens (den korresponderende reders) navn og postadresse
3 Ms Bevo	f	T	25	35.5	13.5	6.5	Rap	15	0	Josef Brevik, Son
4 Ms Wera	f	T	09	32.0	12.3	6.5	Rap	11	0	Otto Ottersen m fl, Son
5 Ms Ester	k f	T	17	36.5	12.3	5.8	Rap	15	0	Andreas Fredriksen, Son
6 Ms Silla	t	T	17	42.0	15.1	6.8	Rap	22	0	Soon Hermetikfabrik A/S, Son
7 Ms Nobel	k	T	19	37.2	14.0	5.9	Rap	20	0	Johan Sand, Son
10 Ms Rolf II	f	T	93	34.0	13.5	7.5	Bolind.	10	0	Adolf Andersen, Son
14 Ms Svea	f	T	?	36.8	13.8	5.2	Bolind.	10	0	Christian Gulliksen, Son

A-AA. Ås merkedistrikt.

1 Ms Trygg	f k	T	98	34.7	13.7	5.7	Rap	12	3	Karl Andresen, Nordby, Ski
3 Ms Ravnen	f k	T	?	35.1	13.8	6.2	Rap	15	3	Jens Jørgensen m fl, Nesset, Ski
5 Ms Fram	f	T	?	40.0	16.0	7.0	Rap	22	3	Erling Nicolaisen, Bårdrud
6 Ms Ragnhild II	f	T	19	38.5	15.2	6.4	Skandia	15	3	Harald Johansen, Nordby, Ski

A-A. Aker merkedistrikt.

2 Ms Ulven	f	T	20	36.0	13.4	7.0	Rap	12	3	Kr Kristoffersen, Nordstrand
7 Ms Kvik	f	T	90	29.5	13.0	4.0	Rap	6	0	M Syversen, Bekkelaget
8 6/3 Helga	f	T	18	19.0	6.0	3.0	—	—	0	Hans Kristoffersen, Bekkelaget
9 Må Pilen	f	T	22	21.8	6.2	2.9	F. M.	5	3	Chr Gulbrandsen, Blekøen pr Oslo
10 Må Brooke	f	T	14	23.0	6.0	2.9	Brooke	4	2	Jens Paulsen jr m fl, Killingen pr Bygdøy
11 Ms Malmøy	f k	T	22	39.4	14.9	6.5	Rap	22	3	T Kristoffersen m fl, Malmøy, Bekkelaget
13 Ms Bygdø	f t	T	?	32.0	10.0	4.0	Skandia	8	1	Ørnulf Johannessen, Bygdøy
14 Må Gerd	f	T	17	20.1	5.1	2.1	F. M.	4	1	Kristian Kristiansen, Ljan
15 Må Brising	f	T	29	25.0	8.0	3.8	Sleipner	6	0	Bjarne Kristoffersen, Bekkelaget
16 Ms Vera	f	T	06	33.0	12.0	4.0	Rap	9	0	O Andersen m fl, Ormoen, Bekkel.

A-AS. Asker merkedistrikt.

1 Ms Minde	f	T	12	36.0	13.0	6.5	Rap	15	0	Karl Dahl, Vetre
2 Ms Falken	f	T	95	33.0	12.0	5.1	Alpha	4	0	Petter Bjerkåsholmen, Vetre
3 Ms Kvik	f	T	19	32.0	12.0	6.0	Rap	12	0	Helge Olsen, Vetre
4 Ms Pil	f	T	14	32.0	11.7	6.0	Rap	9	0	Thor Larsen, Vetre
5 Må Dagmar	f	T	20	22.0	6.5	3.0	Rap	4	2	Konrad Johansen, Vetre
6 Ms Trygg	f	T	?	35.0	14.0	5.0	Rap	9	0	August Karlsen, Vollebugta
7 Ms Flid	f	T	20	34.2	12.5	6.0	Rap	15	0	Johan Bækvold, Vollebugta
8 Ms Arvid	f	T	19	33.0	12.0	6.0	Rap	12	0	Bernt Olsen, Vetre
9 Ms Arne	f	T	20	34.2	12.5	6.0	Rap	12	0	Håkon Larsen, Vetre
10 Ms Sigurd	f	T	95	34.4	12.6	5.4	Rap	12	3	Ole Bækvold, Vollebugta
11 Ms Ternen	f	T	?	28.0	12.0	5.0	Levahn	7	3	Nils Andersen, Vollebugta
12 Ms Odin	f	T	10	31.0	12.0	6.0	Rap	12	0	Hagbart Høium m fl, Vollebugta
14 Ms Carold	f	T	?	31.0	11.0	5.0	Alpha	3	0	H H Bjerkåsholmen, Vollebugta
15 Ms Storegut	f	T	88	28.1	10.0	5.0	Alpha	4	0	Alf Bjerkås, Vollebugta
17 Ms Per	f	T	?	22.0	7.0	3.5	Rap	4	2	Herman Nilsen, Asker st.
20 Ms Pluggen	f	T	?	31.5	13.0	5.0	Rap	15	0	Herman Kristiansen, Vollebugta
22 Ms Veslekari	f	T	?	25.0	10.0	5.0	Rap	6	3	Oskar J Gundersen, Vetre
23 Ms Proven	f	T	98	33.8	13.0	3.8	Levahn	8	0	Martinius Gundersen, Vetre
25 Må Edith	f t	T	23	20.0	6.0	2.0	Sterk	4	0	Oscar Eriksen m fl, Vetre
26 Må Måken	f	T	22	19.0	5.5	2.2	F. M.	4	0	Hans Hellerud, Vetre
27 Ms Lyn	f	T	01	36.0	14.0	7.0	Rap	12	0	Albert Ellefsen, Vollebugta
28 Ms Elmi	f	T	25	38.3	14.6	6.3	Rap	20	0	Karl Holmen, Vollebugta
29 Ms Havfisken	f	T	09	32.0	12.0	6.0	Rap	9	0	Hans Hansen, Holmenbukta
30 Ms Hano	k f	T	28	34.0	12.5	6.3	Rap	17	0	Borge Olsen, Vetre

Farkostens nummer, art og navn	Anvendelse	Materiale	Byggeår	Lengde	Bredde	Dybde	Maskin, navn	Antall HK	F. & fangstb.	Eierens (den korresponderende reders) navn og postadresse
1 Ms Bob	f	T ?		33.0	13.0	6.0	Alpha	5	3	Kristian Kristoffersen, Snarøya
2 Ms Ivar	ff	T ?		35.0	13.5	6.0	Rap	7	3	Kristian Pettersen m fl, Snarøya
3 Må Klubben	f	T 95		23.0	8.0	5.0	Grei	4	3	Henrik Jansen m fl, Snarøya
4 Må Trygve	f	T 14		20.0	6.0	1.8	Meteor	4	1	Einar Kristiansen, Sandvika
5 Ms Fram ¹⁾	f	T ?		36.0	13.0	5.3	Rap	9	2	Kristian Olsen, Sandvika
6 4/å —	f	T 04		21.0	6.9	4.0	—	—	1	Kristian Andresen, Sandvika
7 4/å —	f	T 05		23.0	7.0	3.0	—	—	1	Kristian Kristensen, Snarøya
8 Må Roald	f	T ?		22.0	6.0	4.0	Sleipner	4	1	Aksel Johansen, Snarøya
9 Må Martha	f	T 15		20.0	6.0	3.5	Argo	3	1	Eilif Rossing Olsen, Snarøya
10 4/å Lillegut	f	T 17		23.0	6.0	4.0	—	—	1	Hans Olsen, Snarøya
11 Må Betty	ft	T ?		23.0	7.0	3.0	Regal	4	0	Hjalmar Hansen, Snarøya
12 Må Trygg	ft	T 98		19.0	5.5	2.5	Regal	3	0	Oskar Kristensen, Snarøya
13 Må Ninni	ft	T 14		22.0	6.0	2.5	Regal	10	0	Erling Olsen, Snarøya
14 Må Torden- skjold	f	T 12		22.0	6.0	2.5	Atlanta	4	2	J P Johnsen, Sandvika
15 Må —	ft	T 21		19.0	6.0	3.0	F. M.	4	0	Jørgen Kristoffersen, Snarøya

A-B. Bærum merkedistrikt.

A-F. Frogn merkedistrikt.

1 Ms Tor	f	T ?		34.0	13.0	4.5	Oslo	8	3	J Mikalsen m fl, Frogn pr Drøbak
2 Må Arild	f k	T 15		19.2	5.5	1.5	F. M.	3	2	A Samuelsen, Frogn pr Drøbak
3 4/å Daland	f k	T ?		17.0	6.0	3.0	—	—	0	Alfr Randin, Frogn pr Drøbak
4 Ms Sydvesten	k	T ?		37.4	13.7	6.0	Rap	12	0	Bj Johansen, Frogn pr Drøbak
5 Ms Nordvesten	f	T 20		37.0	14.0	9.0	Rap	22	0	Trygve J Aslund, Spro
6 Ms Rap	f k	T ?		35.0	14.0	6.0	Rap	7	2	Oscar N Skau, Spro
7 Ms Finn	f	T ?		32.0	12.0	5.0	Stabil	8	3	Karl H Skafstad, Frogn pr Drøbak
8 Må —	f	T 21		19.0	5.5	2.0	F. M.	4	0	Erling Sørensen, Frogn pr Drøbak
9 Ms Mutter	f	T 06		34.8	12.0	5.0	Oslo	8	2	Erling Mortensen, Frogn pr Drøbak
10 Ms Rap	f	T 08		27.3	10.1	6.0	Rap	8	0	Fritjof Andresen, Frogn pr Drøbak
12 Ms Nyan	f	T 90		34.0	13.0	5.0	Bruza	8	2	Johan Iversen, Digerud
13 Mk Laugen	f	T ?		33.0	13.0	?	Skandia	8	3	Henrik J Bratli, Spro
14 Ms Jesper	f	T ?		32.0	13.0	4.0	Rap	9	2	Asbjørn Aslund, Spro

A-N. Nesodden merkedistrikt.

2 Må Kjøltinger	f	T 19		19.3	5.0	2.1	Atlanta	2	2	Johan Hansen, Lindbo, Flaskebekk
3 Må Stjernen	f	T 80		21.0	8.0	2.5	L. Grei	4	2	Hans Kristensen m fl, Fjellstrand
4 Ms Nipton	f	T 04		32.8	13.9	5.5	Rap	15	3	Walter Borgen m fl, Fjellstrand
5 Ms Truls	f	T ?		32.0	12.5	5.3	Grei	6	0	Georg Jensen, Spro
7 Ms Kari	f	T ?		32.5	11.5	5.0	Levahn	8	0	Arthur Borgen, Flaskebekk
8 Ms Vera	f	T 21		34.0	13.3	6.2	Rap	12	3	Paulus Kristiansen, Bløylaget

A-O. Oppegård merkedistrikt.

f t. ingen merkepl. fiskefarkoster.

A-V. Vestby merkedistrikt.

1 Ms Tor	k	T 96		35.4	13.4	6.0	Rap	9	0	Olaf Svendsen, Kjøvangen pr Son
2 Ms Capella	f	T 80		34.0	12.8	5.4	Rap	11	0	Halfdan Olsen, Kjøvangen pr Son
3 Ms Dokka	k f	T 12		34.3	12.6	6.2	Rap	9	0	J Svendsen, Kjøvangen pr Son
4 Ms Harda	f	T 27		34.4	13.0	6.5	Rap	17	0	H Olsen m fl, Kjøvangen pr Son
5 Ms Måken ²⁾	f	T ?		31.1	12.1	5.5	Karm	7	0	Søren Gulliksen, Son
6 Ms Mira	k f	T 04		33.0	11.5	5.5	Rap	7	0	Asbj Svendsen, Kjøvangen pr Son

O-O Oslo — Ø-F Fredrikstad.

Farkostens nummer, art og navn	Anvendelse	Materiale	Byggeår	Lengde	Bredde	Dybde	Maskin, navn	Antall HK	F. & fangsth.	Eierens (den ko-responderende reders) navn og postadresse
--------------------------------	------------	-----------	---------	--------	--------	-------	--------------	-----------	---------------	---

Oslo fylke.

O-O. Oslo merkedistrikt.

1 Ms Hvidfisken	f	T	78	33.0	12.5	6.5	Rap	8	2	Olaf Andersen m fl, Oslo
3 Må Alfhild	ft	T	16	22.0	6.0	3.0	Atlanta	4	2	Frithjof C Pedersen, Oslo
4 Må Thor	ft	T	?	24.0	7.0	4.0	Kampen	4	3	Emil Andersen, Oslo
6 D Vesleper	s hv	T	19	114.3	26.7	13.9	Damp	280	4	S/A Freda, Oslo
10 Ms K A J	t	T	19	36.5	14.6	5.9	Rap	15	0	Karl A Jensen A/S, Oslo
11 Ms Signe II	t	T	10	49.6	19.2	8.0	Avance	25	0	Karl A Jensen A/S, Oslo
12 D Sørkap	h	S	08	92.4	18.2	11.1	Damp	300	0	Aukra Hval A/S, Oslo
16 D Vestkap	hv	S	09	95.6	19.2	11.0	Damp	300	0	Aukra Hval A/S, Oslo
17 D Sir Samuel	hv	S	08	101.1	18.8	10.7	Damp	300	0	Norsk Hvalfangst A/S, Oslo
18 D Østkap	hv	S	11	104.1	20.1	11.2	Damp	350	0	Aukra Hval A/S, Oslo
22 D Klem	hv	S	11	104.1	20.1	11.8	Damp	500	0	A/S Norsk Hvalfangst, Oslo
23 D Southern	hv	S	12	150.0	20.8	12.5	Damp	538	2	S/A Southern Queen, Oslo
25 D Niord	h	T	20	136.6	27.7	13.7	Damp	180	2	Groths Rederi A/S, Oslo
26 D Vestmanrød	h	S	19	180.0	28.8	12.5	Damp	115	3	Borre D/S A/S, Oslo
29 M Advance	h	S	20	140.4	28.6	11.3	Bolind.	160	5	Lars Fredriksen, Oslo
33 D Mari ¹⁾	h	S	20	166.0	28.5	11.0	Damp	400	2	D/S A/S Bjørkhaug, Oslo
34 D Beverø	h	S	17	173.0	23.2	14.0	Damp	420	2	D/S A/S Beverø, Oslo
35 Ms Seløy	h i b	T	26	109.0	23.2	11.5	Skandia	160	4	Det Norske Fangstkomp. A/S, Oslo
38 Ms Fri	f	T	14	27.9	9.6	3.8	Rap	5	1	Karl Karlsen, Sjøgaten 14, Oslo

Østfold fylke.

Ø-F. Fredrikstad merkedistrikt.

1 Ms Arne	t	T	19	39.8	14.2	5.6	Skandia	20	0	Josef Flodin, Fredrikstad
2 Ms Bjørn	t k	T	24	39.5	14.9	6.5	Rap	20	0	David Flodin, Fredrikstad
3 Ms Måken	ft	T	25	31.0	11.9	4.7	Rap	8	0	Charles Ottesen, Fredrikstad
4 Ms Tor	t	T	07	36.0	13.3	8.0	Skandia	8	0	Olaves Hansen m fl, Fredrikstad
5 Ms Vikto	t	T	24	39.0	14.6	6.4	Wichm.	20	0	Grundvik & Engelsviken, Fr.stad
6 Ms Ørnen	h k t	T	06	36.9	13.6	5.4	Avance	12	0	Alrik Abrahamsen, Fredrikstad
7 Ms Elsa	k f	T	10	28.2	9.6	5.4	Sterk	8	0	S Pedersen m fl, Fredrikstad
8 Ms Fremad	k	T	?	42.4	16.0	6.3	Skandia	16	2	East Norway Canning Co A/S, Fredrikstad
9 Ms Brislingen	t f	T	19	41.2	15.0	6.2	Rap	22	0	East Norway Canning Co A/S, Fredrikstad
10 Ms Ørnen	f k	T	99	40.5	16.3	6.7	Skandia	12	3	Oscar Nilssen, Fredrikstad
11 Ms Kvik	t	T	?	26.0	8.0	3.0	F. M.	4	0	B Kålås, Fredrikstad
12 Ms Fremad	ft	T	92	36.6	14.3	4.1	Kampen	10	1	Oluf Kålås, Fredrikstad
13 Ms John	f	T	18	22.0	7.5	3.0	Sleipner	3	0	Ole Olavesen, Fredrikstad
14 Ms Flid	k f t	T	?	27.0	9.0	4.6	Smart	5	0	Gunvald Hansen, Fredrikstad
15 Ms Neptun	f k	T	22	46.7	15.9	6.6	Avance	35	0	Christ. Johannesen, Fredrikstad
16 Ms Måken	k	T	?	34.8	13.7	5.5	Sleipner	8	1	Emil Johansen, Fredrikstad
18 Ms Ternen	ft	T	21	37.4	14.2	6.1	Rap	18	0	J G Flodin, Fredrikstad
19 Ms Marie	f	T	09	26.5	8.8	4.1	Rap	5	0	Teodor Mikalsen, Fredrikstad

Farkostens nummer, art og navn	Anvendelse	Materiale	Byggear	Lengde	Bredde	Dybde	Maskin, navn	Antall HK	F. & fangsbt	Eierens (den korresponderende reders) navn og postadresse
-----------------------------------	------------	-----------	---------	--------	--------	-------	-----------------	-----------	--------------	--

Ø-HD. Halden merkedistrikt.

1 Ms Halden	t	T'97	34.0	13.0	9.0	Bolind.	10	0	Oskar Andersen, Halden
2 Ms Lilli	t	T'00	28.0	11.0	6.0	Populær	6	0	Oskar Andersen, Halden
4 Må Nancy	ft	T'20	25.0	7.0	4.0	Sleipner	5	1	Emanuel Nilsen, Halden

Ø-M. Moss merkedistrikt.

1 Ms Mallastina	k f	T'95	34.2	13.3	5.3	Skandia	8	3	Albert Larsen m fl, Moss
-----------------	-----	------	------	------	-----	---------	---	---	--------------------------

Ø-S. Sarpsborg merkedistrikt.

f. t. ingen merkepl. fiskefarkoster.

Ø-B. Berg merkedistrikt.

1 Ms Sif	f k	T'?	34.7	13.3	5.5	Skandia	8	3	Jørgen H Dahl m fl, Sponvika
2 Ss Jenny	lt	T'96	37.7	14.8	5.5	—	—	3	Truls Hårby, Sponvika
3 Ms Viking	t	T'02	30.1	11.0	5.6	Skandia	7	0	Olaus Eriksen m fl, Sponvika
6 Ms Fox	f	T'06	40.0	14.7	5.4	Kampen	10	2	Hans Bjørndahl, Sponvika
7 Ms Olaf	t	T'06	31.2	13.3	4.8	Avance	12	0	Rikard Andersen, Sponvika
8 Ms Tre Brødre	t	T'00	38.0	14.0	5.5	Skandia	10	0	Adolf Lundberg, Sponvika
9 Ss Else	k	T'88	36.5	14.0	6.0	—	—	0	Edvart Eilertsen, Sponvika
10 Ss Fram	f	T'?	33.0	14.0	5.0	—	—	3	Olaves Hansen, Sponvika
11 Ms Tyr	f	T'02	39.0	15.6	7.0	Skandia	8	0	Johan Petter Dahl, Sponvika
12 Ss Løven	f	T'60	32.0	13.0	5.5	—	—	1	Olaves P Dahl, Sponvika
14 Ss Viken	ft l	T'96	35.0	12.5	5.5	—	—	2	Anton Hofgård, Sponvika

Ø-BO. Borge merkedistrikt.

f. t. ingen merkepl. fiskefarkoster.

Ø-G. Glemmen merkedistrikt.

1 Ms Storm	k ft	T'?	27.0	7.0	3.3	Mohawk	12	0	Arnt Gundersen, Glemmen
------------	------	-----	------	-----	-----	--------	----	---	-------------------------

Ø-H. Hvaler merkedistrikt.

1 Ms Fyrsten	k	T'07	35.3	13.7	4.4	Rap	7	1	Edvin Andreassen m fl, Herføl
2 Ms Ruggen	k	T'18	38.0	14.3	5.6	Rap	12	1	Arnt Persen, Herføl
3 Ms Signet II	k	T'17	42.8	15.3	5.5	Rap	22	2	Anton Rød, Gravningsundet
4 Ms Emanuel	k	T'90	35.1	13.2	4.3	Rap	6	1	Jens Eriksen, Herføl
5 Ms Mjølner	k	T'96	36.6	13.5	5.5	Rap	12	1	Ludvik Johansen m fl, Skjørhollen
6 Ms Samson	k	T'?	33.3	12.6	4.0	Skandia	4	0	Helmer Karlsen, Skjørhollen
7 Ms Springerer	k	T'05	30.3	11.0	5.0	Rap	11	1	Arnt Jensen, Herføl
8 Ms Måken	k	T'20	27.3	10.5	3.5	Rap	5	1	Anton Henriksen, Skjørhollen
9 Ms Labora	k	T'91	37.5	14.3	5.5	Rap	7	0	Anton Emanuelen m fl, Skjørhollen
10 Ms Fram	k	T'95	27.1	10.1	4.0	Skandia	8	1	Albert Syversen, Skjørhollen
11 Ms Ekorn	k	T'83	34.7	13.3	6.0	Skandia	10	1	Martinius Nilsen m fl, Skjørhollen
12 Ms Bjørn	k	T'86	30.0	12.0	5.0	Rap	7	1	Hans Johansen m fl, Skjørhollen
13 Ms Gudrun	k	T'17	39.0	15.0	7.0	Rap	22	0	Olaus Arntsen, Vesterøy
14 Ms Tom	k	T'17	33.6	12.0	5.1	Rap	6	0	Aleksander Jensen m fl, Vesterøy
15 Ms Bjørn	k	T'02	35.6	13.5	5.5	Rap	12	0	Gothard Martinsen, Vesterøy
17 Ms Fri	k	T'19	38.3	13.4	6.1	Rap	18	0	Ole Martinsen m fl, Vesterøy
18 Ms Tryg	k	T'05	34.6	13.2	5.6	Skandia	6	0	Jens Arntsen, Vesterøy
19 Ms Dob	k	T'09	32.7	12.1	4.6	Rap	9	0	Arnt Kristiansen m fl, Vesterøy
20 Ms Snar	t	T'00	36.3	14.4	4.8	Skandia	12	0	Ole Reinertsen, Skjørhollen
21 Ms Kog	k	T'07	26.8	11.0	4.0	Rap	4	0	Arve Augensen m fl, Vesterøy

Farkostens nummer, art og navn	Anvendelse	Materiale	Byggeår	Lengde	Bredde	Dybde	Maskin, navn	Antall HK	F. & fangstb.	Eierens (den korresponderende reders) navn og postadresse
22 Ms Knoppen	k	T 88	29.0	11.2	4.7	Rap		9	0	Severin Syversen, Skjørhollen
23 Ms Jenny	fk	T 98	38.4	14.0	8.5	Skandia		10	0	Kr Gustavsen, Herføl
24 Ms Brødrene	k	T 08	35.6	13.1	5.0	Rap		8	0	Ole Severinsen m fl, Asmaløy
25 Ms Dragen	k	T 90	34.3	13.2	5.0	Rap		7	0	Bernhard Jensen m fl, Asmaløy
26 Ms Per	k	T 93	34.0	12.5	5.5	Skandia		6	1	Hans Syversen, Edholmen, Hvaler
27 Ms Stærk	k	T 91	34.5	13.4	4.2	Rap		6	0	Johan Emanuelsen, Herføl
28 Ms Borg	k	T 19	40.0	14.0	6.0	Rap		22	1	Karl Karlsen, Botnekilen
29 Ms Norden	k	T 93	36.0	14.3	4.7	Sterk		8	0	Jens Hansen, Asmaløy
30 Ms Bamse	k	T 94	37.3	15.2	5.4	Rap		12	1	Notlaget Dahl, Botnekilen
31 Ms Viking	k	T 97	23.0	11.0	3.5	Populær		5	0	Johan J Herføl, Herføl
32 Ms Fram	k	T 19	37.6	13.3	5.5	Rap		2	0	Josef Jensen, Asmaløy
33 Ms Ternen	k	T ?	30.5	10.7	3.2	Levahn		8	1	Alexander Martinsen, Skjørhollen
34 Ms Bell	kh	T ?	24.0	9.7	3.0	Rap		6	0	Johan Olsen, Skjørhollen
35 Ms Falken	k	T 90	32.5	12.5	6.0	Rap		7	1	Hans Karlsen m fl, Asmaløy
36 Ms Skibstad	k	T 27	36.3	13.8	9.0	Wichm.		12	0	Otto Bartolsen, Asmaløy
37 Ms Let	k	T ?	27.0	9.0	4.0	Levahn		3	1	H Pettersen, Skjørhollen
38 Ms Rapp II	t	T 28	36.0	12.6	6.1	Grei		20	0	Oskar Arvesen m fl, Botnekilen
39 Ms Låke	fk	T 88	35.2	13.2	6.0	Kampen		4	0	Syver Jakobsen, Skjørhollen
40 Ms Goliat	hk	T 19	40.3	15.3	6.3	Rap		25	0	B A Skibstad m fl, Asmaløy
41 Ms Halden	k	T 84	31.1	12.0	4.0	Skandia		6	0	Karl J Jakobsen, Herføl
42 Ms Kvik	t	T ?	25.0	9.2	3.8	Stabil		8	0	Arne Olsen, Bølingshamn
43 Ms Trygg	k	T 18	36.8	14.1	6.5	Rap		20	0	Hans Johnsen, Vesterøy
44 Ms Astrid	kf	T 10	31.0	10.5	5.5	Rap		12	0	Petter Arnesen m fl, Vesterøy
45 Ms Helene	kf	T 17	23.5	8.5	3.5	Sleipner		5	0	Nils Barm m fl, Fredrikstad
46 Ms Kikka	k	T 17	24.0	7.8	3.5	Grei		4	0	Christian M Andersen, Vesterøy
47 Ms Sven	k	T 29	35.5	12.8	6.5	Rap		22	0	Oskar Kristiansen m fl, Vesterøy
48 Ms Bredfot	fk	T 95	34.6	14.0	4.0	Kampen		6	0	Olaf Kultorp m fl, Skjørhollen
49 Ms Kvik	k	T 26	34.6	13.2	5.6	Rap		15	0	Johan Iversen, Vesterøy
50 Må Freidig	t	T 26	23.0	7.0	3.0	Sterk		5	0	Jens Thorbjørnsen, Vesterøy
51 Ms Hauge	k	T 16	35.9	12.9	5.3	Rap		12	0	Peder Kristiansen m fl, Vesterøy
52 Ms Fremtid	k fh	T 19	37.8	13.7	6.5	Rap		18	0	Anders Pettersen Utgård, Vesterøy
53 Ms Bob	k	T ?	37.0	13.0	7.0	Rap		18	0	Anders Karlsen m fl, Vesterøy
54 Ms Hendig	hk	T 92	27.0	9.6	5.0	Sterk		5	1	Albert Karlsen, Vesterøy
55 Ms Frig	kf	T 09	30.5	11.5	6.0	Levahn		7	1	Mathis Olsen, Gravningsundet
57 Ms Frithjof	kf	T 06	35.5	13.0	5.4	Rap		9	2	Olaf Johansen, Gravningsundet
58 Ms Morning	Light	k	T 26	30.0	11.0	5.0	Rap	6	0	Aksel Pettersen, Skjørhollen
59 Ms Truls	k	T 94	24.0	9.0	4.5	Rap		5	0	Ole A Johnsen, Vesterøy
60 Ms Odin	t	T 17	41.4	15.7	6.5	Rap		22	0	Envoid Henriksen, Spjørøy
61 Ms Garm	k	T 17	37.3	13.3	6.9	Rap		12	0	Arnt Andersen m fl, Vesterøy
62 Ms Ternen	k	T 19	30.3	11.3	4.8	Rap		9	0	Johan Jensen, Asmaløy
63 Ms Stærk	kh f	T 10	27.9	10.6	5.3	Sterk		5	1	Johan Dahlberg m fl, Spjørøy
64 Ms Lisa	f	T 10	37.0	13.0	6.8	Rap		18	0	Leif O Jensen m fl, Asmaløy
66 Ms Jupiter	kf	T 00	23.0	9.0	5.0	Rollo		6	0	Jacob Jacobsen, Herføl
67 Ss Væren	f	T 90	24.0	9.5	3.5	—		—	0	Einar Kristiansen, Skjørhollen
69 Ss Max	f	T 96	24.0	9.5	3.9	—		—	0	Karl Karlsen, Asmaløy
70 Ms Pasop	kf	T 80	34.9	12.9	5.0	Avance		8	0	Edvin Johannesen, Spjørøy
71 Ms Thor	kf	T 88	32.6	12.3	5.0	Rap		9	0	Otto Edvinsen, Spjørøy
72 Ms Humlen	kf	T 19	31.3	12.5	6.1	Sterk		8	0	Karl O Johannesen m fl, Spjørøy
74 Ms Havskåren	kf	T 00	27.0	10.0	4.0	Skandia		4	0	Johan Johannesen, Spjørøy
75 Ms Kristine	kf	T 92	23.5	10.0	5.0	Sleipner		4	0	Anton Kristiansen, Skjørhollen
76 Ss Rap	k	T 00	28.0	10.0	5.0	—		—	0	Jens Asbjørnsen, Spjørøy
77 Ms Agot	fk	T 95	25.0	9.0	4.3	Sleipner		5	0	Ole A Johnsen, Botnekilen
78 Ms Ullabrand	f	T 94	24.0	9.0	4.0	Sleipner		5	0	Arve Olsen Wiker, Asmaløy
79 Må Pilen ⁴⁾	f	T ?	18.0	5.5	2.5	Rollo		3	0	Arnt Andresen, Gravningsundet

Farkostens nummer, art og navn	Anvendelse	Materiale	Byggeår	Lengde	Bredde	Dybde	Maskin, navn	Antall HK	F. & fangsstb.	Eierens /den korresponderende reders/ navn og postadresse
80 Ms Snar	k	T 94	25.0	9.3	4.0	Sterk		4	1	August Lornsten, Vesterøy
81 Ms Bjørn	f	T 98	24.5	10.3	4.4	Alpha		4	0	Aug A Røsnæs, Gravningsundet
83 Ms Trofast	k	T 97	31.8	12.7	6.2	Sterk		6	0	Nils Olaves Nilsen, Skjælsbo
84 Ms Olava	h k	T ?	25.0	8.0	3.5	Sleipner		3	0	Nils Iversen, Spjørøy
87 Ms Vikingen	f	T 92	27.5	10.3	3.6	Sleipner		5	0	Andreas Olsen, Asmaløy
88 Ms Nor	t	T 19	36.9	13.5	5.5	Rap		12	0	Ole Reinertsen, Gravningsundet
89 Ms Rap	t	T 93	27.9	10.0	3.3	Alpha		4	0	A Jakobsen m fl, Gravningsundet
90 Mk Hulda	k f t	T 96	31.4	12.3	4.0	Heim		4	7	H Thøgersen, Singeløy pr Fr.stad
91 Ss Prøven	kh	T 92	27.1	10.6	4.8	—		—	0	Albert Pettersen, Rød, Asmaløy
92 Ss Tyr	k	T 92	24.0	9.5	4.5	—		—	0	Isak Johansen m fl, Asmaløy
93 Må Gitta	k f	T 15	18.0	5.0	3.0	Sleipner		3	0	Alfred Larsen, Skjørholten
94 Må Solvang	k f	T 16	20.0	5.5	3.0	Sleipner		4	0	Ejnar Kristiansen, Skjørholten
96 Ms Håbet	k f	T 20	32.0	12.0	5.7	Rap		15	0	Johan H Johansen, Vesterøy
98 Ms Ole	f	T 01	25.7	9.0	3.1	Sleipner		4	0	Kristian Skipstad, Asmaløy
100 Ms Paul	t	T 99	37.8	15.3	3.8	Rap		9	0	A/S Hvalers Preserving Co. Botnekilen
101 Må Anna	k f	T 09	19.0	5.0	4.0	Sleipner		3	0	Sofus M Carlsen, Asmaløy
102 Må Rollo	k	T 16	21.0	5.5	3.0	Rollo		4	0	Anton Bartholosen, Asmaløy
103 Ms Pruppen	k f	T 90	25.0	9.0	3.8	Smart		4	0	Helge Hansen m fl, Asmaløy
104 Ms Prøven	k f	T ?	23.9	9.3	3.8	Sleipner		5	1	Hans Andersen, Spjørøy
106 Ms Løven	f h	T 81	33.7	12.2	4.0	Rap		4	0	Johan Henriksen, Skjørholten
107 Må Rap	k	T 19	21.0	6.0	2.5	Sleipner		5	0	Jørgen Pettersen, Asmaløy
108 4/å Sandø	k f	T ?	27.0	6.6	2.0	—		—	0	A Høegh, Gravningsundet
109 Ms Per	f	T 20	23.0	7.3	3.7	Sleipner		5	0	Jens Andersen, Spjørøy
110 Må Alfchild	f k	T 08	18.9	6.0	4.0	Sleipner		4	0	Barthol Henriksen, Vesterøy
111 Må Julie	f	T 17	21.5	6.0	3.0	Sleipner		3	1	Theodor Torgersen, Vesterøy
112 Ms Skagerak	k f	T 07	26.6	10.0	6.3	Rap		5	0	Karl Ludv Andersen, Vesterøy
113 Må Klara	kh	T 18	20.0	5.5	3.0	Sleipner		4	0	Edvart Andersen, Vesterøy
114 Ms Nils	t	T 99	36.0	14.0	5.0	Sterk		8	0	Alfred Jensen, Spjørøy
115 Må Lisa	f	T 18	19.0	6.5	3.0	Sleipner		3	1	Johan Iversen, Botnekilen
116 Ms Sjøgren ¹⁾	k	T 87	22.0	9.3	3.5	Sleipner		5	6	Jens A Andersen, Skjørholten
117 Må Olava	k f	T 14	19.1	5.6	2.4	Sleipner		3	0	Aksel Jonassen, Vesterøy
118 Må Hesten	k f	T 80	20.0	6.7	2.2	Sleipner		4	0	Arnt Thorvaldsen, Skjørholten
119 Må Helga	k f	T ?	18.0	6.0	2.0	Sleipner		3	0	Otto Hendriksen, Vesterøy
120 Må Hvitros	f	T 19	22.0	8.0	3.5	Sterk		5	1	Hendrik-Andreasen, Spjørøy
121 Må Dallilla	k f	T 12	18.2	5.4	2.0	Sleipner		3	4	Anders Olsen, Vesterøy
122 Må Lean	f k	T 14	19.0	5.8	2.1	Sterk		2	0	Arnt Andersen, Spjørøy
123 Må Lalli	f	T 12	19.5	5.6	2.5	Sleipner		3	0	M E Johansen, Spjørøy
124 Må Tryg	k f	T 13	18.7	5.9	2.3	Sterk		2	0	Johan Johansen, Spjørøy
125 Må Svalen	k f	T 10	18.5	5.3	2.0	Rollo		4	1	Olaf Olsen, Asmaløy
126 Ms Elisås	k	T ?	34.0	12.0	6.0	Rap		6	0	Einar A Heidal, Gravningsundet
127 Må Freia	f k	T 14	19.4	5.8	2.3	F. M.		3	0	Johannes Nilsen, Asmaløy
128 Må Lyn	k f	T ?	20.0	5.7	2.3	?		3	0	Anders Ekman, Spjørøy
131 Må Bølgen	k f	T 20	23.0	7.0	3.0	Sleipner		5	0	Sigurd Olsen m fl, Spjørøy
132 Må Oskar	k f	T ?	24.0	8.0	3.5	Sterk		4	0	G S Christiansen, Spjørøy
133 Ms Samson	f	T 12	24.0	10.0	4.0	Sleipner		5	0	C Magnussen, Spjørøy
135 Må Rap	k	T 17	19.5	5.8	2.0	Sleipner		3	0	Karl Larsen, Spjørøy
136 Må Let	f k	T ?	19.0	5.3	2.1	Sleipner		2	0	Frits E Dahlberg, Spjørøy
137 Ss Smart	k f	T 18	27.8	9.7	5.3	—		—	0	Hanberg Olsen m fl, Asmaløy
138 Må Anna	k f	T ?	18.4	5.5	1.9	Sleipner		2	4	Karl Klingvold, Spjørøy
139 Må Miss	k f	T 14	18.8	5.5	2.3	Rollo		3	0	Syver G Pettersen, Asmaløy
140 Ss Per	f	T ?	27.0	6.0	3.0	—		—	0	K Eilertsen, Gravningsundet
141 Må Norman	k f	T ?	21.7	7.2	3.3	Stand.		4	0	B M Hansen, Asmaløy
142 Må Hanna	k f	T 17	21.0	6.0	2.5	F. M.		4	0	H C Hansen, Asmaløy

Farkostens nummer, art og navn	Anvendelse	Materiale	Byggeår	Lengde	Bredde	Dybde	Maskin, navn	Antall HK	F. & fangstb.	Eierens (den korresponderende reders) navn og postadresse
143	Må Svanen	k f	T ?	22.0	8.0	3.0	Sleipner	3	2	Vilhelm Fredriksen m fl, Skjælsbo
144	Må Alf	k	T 19	21.0	5.6	2.3	Sleipner	4	0	Aksel Jensen, Spjørøy
145	6/å Anna	k f	T 08	18.2	5.3	2.3	—	—	0	Arndt Syversen, Spjørøy
146	Ms Anna	k f	T 99	22.0	9.0	3.5	Sterk	3	0	I A Olsen, Bølingshamn
147	Må Rangl	f k	T 18	18.5	6.0	2.5	Sleipner	5	0	Martinius Johansen, Spjørøy
149	Ms Dorthe	k	T 02	22.5	9.0	3.8	Sterk	5	0	Leander Olsen, Spjørøy
150	Ss Finn	k	T ?	27.8	10.3	4.2	—	—	0	Alfred Andersen, Asmaløy
151	Ss Storm	k	T 21	27.0	10.7	4.0	—	—	0	Karl Karlsen m fl, Skjælsbo
152	Må Tyra	k f	T 10	23.0	7.0	3.5	Sleipner	5	0	Johan Sørensen, Spjørøy
153	Mk Sterk	k f	T ?	28.0	10.0	4.0	Sterk	5	0	Johan Eriksen m fl, Spjørøy
154	Må Irene	k f	T 11	18.0	3.5	2.0	F. M.	2	0	Hans Henriksen, Spjørøy
155	Må Lerken	f	T 19	20.0	6.0	3.5	Sleipner	4	0	Nils Jensen m fl, Vesterøy
156	Ss Kullebass	k	T ?	24.0	8.0	4.0	—	—	0	Nils S Olsen, Spjørøy
157	Så Marte	k	T ?	20.0	5.8	2.3	—	—	0	Karl Lund, Spjørøy
158	Ss Svanen	k	T 88	31.9	11.5	3.8	—	—	0	Simon Tillgren, Bølingshamn
159	Må Klara	k f	T 16	20.4	5.0	2.3	Sleipner	3	0	Arthur M Olsen, Asmaløy
160	4/å Ternen	f	T 91	19.8	6.1	2.4	—	—	0	Arnt Olsen, Botnekilen
163	Ms Samson	f k	T 22	35.0	13.3	6.0	Rap	9	0	Anton Olsen Viker, Asmaløy
164	Må Seiljen	f	T 10	22.0	6.0	3.3	Sleipner	4	0	Johan Pedersen Vesterøy
165	Ms Alfid	f k	T 22	33.5	12.0	6.0	Rap	11	0	Ole Olsen m fl, Vesterøy
167	Må Samson	f	T 22	22.0	7.3	3.2	Sleipner	5	0	Chr Henriksen, Vesterøy
168	Ms Anna	k	T 19	40.4	14.9	6.9	Rap	25	0	Harald Andersen m fl, Vesterøy
169	Må Randi	f	T 10	18.0	6.0	3.0	Skjærh.	3	0	Severin Edvardsen, Herføl
170	Ms Odd	f	T 10	35.0	12.5	6.0	Kampen	10	0	Hans Wilhelmsen, Herføl
172	Ms Pill	f	T 22	34.2	12.7	6.0	Rap	15	0	Anders Andersen m fl, Vesterøy
173	Ms Frida	f k	T 23	34.0	12.4	6.5	Rap	15	0	Albert Pettersen m fl, Vesterøy
174	Ms Frigg	k f	T 23	33.0	13.0	6.3	Rap	15	0	Søren Arnesen m fl, Vesterøy
175	Ms Tru	f k	T 04	34.0	12.1	5.0	Skandia	8	0	A Abrahamsen, Vesterøy
176	Må Liv	f k	T 23	22.6	7.3	2.8	Sleipner	5	0	Kristian Johansen, Vesterøy
177	Ms Star	f k	T 23	33.0	12.5	6.0	Rap	15	0	Johan Olsen m fl, Vesterøy
178	Ms Fri	f	T 95	26.2	9.7	4.3	Rap	5	0	Ludv Johansen, Skjærhollen
179	Ms Ek	k f	T ?	23.0	8.0	4.5	Sleipner	5	0	Arnold Arnesen, Asmaløy
180	Ms Tryg	k f	T 10	27.6	9.0	4.3	Levahn	6	0	Jakob Jakobsen, Skjærhollen
181	Ms Lyn	f	T 20	39.7	15.2	6.4	Rap	22	0	Alfred Syversen, Vesterøy
182	Ms Måken	f	T 21	30.0	12.0	6.0	Sterk	8	0	Anker Johannesen, Spjørøy
185	Ms Rask	f k	T 24	33.8	12.7	6.0	Rap	20	0	O Kristiansen m fl, Vesterøy
186	Ms Rask	k f	T ?	32.0	12.5	6.0	Rap	15	0	Arne Pettersen m fl, Vesterøy
187	Ms Fri	k f	T ?	26.6	10.6	4.2	Rap	5	0	Johan Jensen, Spjørøy
193	Ms Terna	f	T ?	25.0	10.0	4.0	Sleipner	4	0	S Syversen, Botnekilen
194	Må Freidig	t	T 25	23.0	8.0	?	F. M.	5	0	Nils Nilsen, Botnekilen
195	Ms Prøven	k f	T 26	37.0	14.0	7.0	Skandia	25	0	Karl Magnusen, Vesterøy
196	Må Kvik	f	T 23	23.0	6.3	3.0	Fregea	5	0	Thorleif Arntsen, Spjørøy
197	Må Terna	f k	T ?	20.2	6.2	2.7	Sleipner	3	0	Ole Syversen, Spjørøy
198	Må Måken	f	T 22	21.0	6.3	2.6	Sleipner	4	0	Anders Andersen, Spjørøy
199	Må Maia	f	T 25	21.6	6.0	4.0	Fregea	5	0	Henry Karlsen, Spjørøy
200	Må Clio	f	T 26	21.0	6.0	3.0	Sleipner	4	0	Karl Olsen, Spjørøy
201	Ms Bjørn	k	T 20	30.2	11.4	5.0	Skandia	15	0	Harald Olsen, Spjørøy
202	Må Tyra	t	T ?	20.5	?	?	Sleipner	4	0	Joh H Helgesen, Spjørøy
203	Må Smulla	f	T 24	22.0	7.6	3.0	Fregea	5	0	Ludvik Nilsen, Skjælsbo
204	Må Kompaniet	f	T 23	21.5	6.5	3.0	Fregea	5	0	R Westerlund m fl, Skjælsbo
205	Ms Ola	f	T 98	24.0	9.0	4.3	Fregea	10	0	Jens Conradsen, Vesterøy
206	Ms Gråtas	t f	T ?	33.0	12.0	3.8	Grei	10	0	Oskar Arvesen, Botnekilen
207	Må Martha	f	T 24	23.0	6.7	4.0	Sleipner	5	0	Arnt Olsen, Spjørøy
208	Må Fri	f	T 24	22.0	7.0	4.0	Sleipner	6	0	Gunnar Olsen, Skjælsbo
209	Må Rebekka	f	T 25	22.0	6.0	3.0	Fregea	5	0	J A Konradsen, Vesterøy
210	Ms Nordlys	k	T 27	37.6	14.0	7.0	Rap	24	0	Aksel Johansen m fl, Vesterøy

Farkostens nummer, art og navn	Anvendelse	Materiale	Byggår	Lengde	Bredde	Dybde	Maskin, navn	Antall HK	F. & fangstb.	Eierens (den korresponderende reders) navn og postadresse
211 Ms Finn	k h	T	04	37.3	13.0	7.0	Rap	22	0	Joh. Pettersen m fl, Vesterøy
213 Ms Måken	k	T	28	37.0	13.0	7.2	Rap	24	0	Ragnvald Johansen, Bølingshamn
214 Ms Ternen	k	T	25	27.0	8.7	4.0	Sleipner	8	0	Anton Olsen, Bølingshamn
Ø-J. Jeløy merkedistrikt.										
2 Ms Havfruen	f k	T	11	31.0	11.5	4.5	Skandia	4	0	Harald Pettersen, Reier pr Moss
Ø-K. Kråkerøy merkedistrikt.										
1 Ss Elis	f k	T	?	36.0	13.0	5.3	—	—	3	H Martinsen, Kråkerøy pr Fr.stad
2 Ms Duen	k	T	95	33.0	13.0	5.7	Rap	6	3	J Martinsen, Kråkerøy pr Fr.stad
3 Må —	f k	T	14	19.5	5.6	3.0	Sleipner	4	1	Jakob Abrahamsen, Trolldalen
4 Ms Sjøfugl	f k	T	96	36.0	13.6	7.0	Rap	12	2	Rik Olsen m fl, Kjøkøen pr Fr.stad
5 Ms To brødre	f k	T	23	30.0	11.5	5.5	Rap	11	2	Jørgen Nilsen, Tangen pr Fr.stad
6 Må —	f k	T	19	20.0	6.2	9.5	Sleipner	4	0	Nils Jørgensen, Tangen pr Fr.stad
8 Må Brått	f k	T	24	20.0	6.0	2.5	Sleipner	5	1	Jul Gundrosen, Kråkerøy pr Fr.stad
9 Må Skum	k f	T	16	20.0	6.0	2.1	Sleipner	4	1	Edv Nilsen, Bjørnevåg tangen pr Fr.stad
10 Må Sjøfuglen	k f	T	05	19.0	6.0	3.0	Sleipner	2	1	Julius Båndsen, Trolldalen
11 Må —	f k	T	14	19.0	6.0	2.0	Sleipner	2	1	H Johansen, Kråkerøy pr Fr.stad
12 Må Ternen	f k	T	10	18.0	5.5	2.5	Sleipner	4	3	Karl Mathisen, Trolldalen
13 Må Rask	f k	T	?	21.0	7.0	2.5	Sleipner	3	1	Thv Thoresen, Kråkerøy pr Fr.stad
14 Må Anna	f k	T	?	19.0	5.4	2.1	Stand.	2	1	H Martinsen, Kråkerøy pr Fr.stad
15 Må —	f k	T	16	21.0	6.3	2.7	Sleipner	3	2	Martin Svendsen, Trolldalen
16 Ms Tre Brødre	f	T	25	30.2	11.2	5.6	Rap	8	2	Arnt Gundrosen m fl, Kråkerøy pr Fr.stad
17 Må Svalen ¹⁾	f k	T	?	22.0	7.0	2.5	Sterk	3	1	Alex Gundrosen, Kjøkøen pr Fr.stad
18 Må Terna	f k	T	12	20.5	6.0	2.5	Sleipner	3	1	G Andreassen, Møllerodden pr Fr.stad
19 Må Freia	f k	T	08	19.0	6.2	3.0	Sterk	3	1	A Johannesen, Odden pr Fr.stad
20 Må Marry	f k	T	17	19.0	5.0	2.5	Sleipner	4	1	Edv Magnussen, Bjørnevåg tangen pr Fr.stad
21 Må Aslaug	f k	T	20	21.0	6.0	5.0	Sleipner	4	1	Jørg Andersen, Kjøkøen pr Fr.stad
22 Må Fri	f k	T	12	19.5	6.0	2.0	Sleipner	2	2	T Jørgensen, Kråkerøy pr Fr.stad
23 Må Guri	k f	T	20	20.0	5.5	2.5	Sleipner	4	1	A Martinsen, Kråkerøy pr Fr.stad
24 Må Anna ²⁾	f k	T	?	19.0	6.5	2.5	F. M.	2	1	G Martinsen, Kråkerøy pr Fr.stad
25 Må Mona	f k	T	10	19.0	5.5	2.5	Sleipner	3	1	Joh Håkonsen m fl, Kråkerøy pr Fr.stad
26 Må Duen	f k	T	20	21.2	6.8	2.7	Sleipner	4	2	P Pettersen, Kråkerøy pr Fr.stad
27 Ms Alken ³⁾	f k	T	?	25.0	9.5	4.4	Avance	5	2	Th A Larsen, Kråkerøy pr Fr.stad
28 Må Fruen	k f	T	24	22.5	7.0	5.0	Sleipner	5	2	A Johannesen, Kjøkøen pr Fr.stad
29 Må Soffie	f k	T	13	19.9	6.0	2.4	Sleipner	3	1	A Jørgensen, Kråkerøy pr Fr.stad
31 Må Flid	f k	T	14	19.0	6.0	2.2	Sleipner	2	1	Rolf Julsen, Trolldalen
32 Ms Karl Elieser	f k	T	?	36.6	14.7	7.4	Rap	18	1	Johan Sandal, Kjøkøen pr Fr.stad
33 Så Kvik	k f	T	96	18.8	6.0	2.0	—	—	1	A Gundrosen, Kjøkøen pr Fr.stad
34 Må Snar	f k	T	13	19.0	5.5	2.1	Sleipner	3	0	Alex Kock, Kjøkøen pr Fr.stad
35 Må Ester	f k	T	20	20.0	6.5	3.0	F. M.	3	1	H Johansen, Kjøkøen pr Fr.stad
36 Må Randi	f	T	26	22.0	6.7	2.8	F. M.	4	0	Ernst Abrahamsen, Trolldalen
37 Må Grethe	f k	T	19	20.0	5.8	2.5	Sleipner	4	0	Th Thoresen, Kråkerøy pr Fr.stad
38 Må Silla	f k	T	23	22.3	7.4	5.0	Fregea	5	1	Hartv Mathisen, Kjøkøen pr Fr.stad
39 Må Signe	f k	T	22	20.5	6.0	2.3	Sleipner	3	1	G Gundrosen, Kjøkøen pr Fr.stad
40 Må Dora	f	T	22	19.0	5.6	2.2	Sleipner	3	1	M Swensen, Kråkerøy pr Fr.stad
41 Må Ingerid	f k	T	18	20.0	6.0	2.0	Sleipner	4	1	Jacob Torp, Kråkerøy pr Fr.stad
42 Må Sjøloven	f k	T	23	20.0	6.2	2.3	Sleipner	4	1	J S Nordstrand, Kråkerøy pr Fr.

Ø-K Kråkerøy — Ø-O Onsey.

Farkostens nummer, art og navn	Anvendelse	Materiale Byggeår	Lengde	Bredde	Dybde	Maskin, navn	Antall HK	F. & fangstb.	Eierens (den korresponderende reders) navn og postadresse
43 Ms Kåre	fk	T 03	25.5	9.0	4.2	Sterk	5	1	K A Hansen, Kråkerøy pr Fr.stad
44 Ms Trofast	fk	T 23	29.0	11.0	5.3	Rap	7	0	A Gustavsen, Kråkerøy pr Fr.stad
45 Ms To Brødre	fk	T 06	36.3	13.3	4.6	Rap	10	0	Jørg Andersen, Kjøkken pr Fr.stad
46 Ms Rauten	f	T 23	38.2	14.6	7.5	Rap	20	0	Hans Kiær, Kråkerøy pr Fr.stad
47 Må Kvik	kf	T 95	20.9	5.5	4.0	?	3	1	Ole Jensen, Kråkerøy pr Fr.stad
48 Ms Flu	f	T 20	32.0	12.0	6.0	Skandia	10	1	Einar Gundrosen, Trolddalen
49 Må Mosse	fk	T 25	24.0	6.0	3.0	F. M.	5	0	H Johansen, Kjøkken pr Fr.stad

Ø-O. Onsey merkedistrikt.

1 Ms Rap	t	T 19	41.6	15.0	6.3	Rap	22	0	Lars Andersen, Engalsvik pr Onsey
2 Ms Kvik	t	T 11	40.3	14.9	6.7	Rap	18	0	Kr Mikkelsen, Engalsvik pr Onsey
3 Ms Rap	t	T 05	36.3	13.2	5.7	Rap	8	0	J Nilsen m fl, Engalsvik pr Onsey
4 Ms Håbet	kf	T 04	35.0	12.0	6.5	Rap	15	2	Hans Halvorsen m fl, Krosnes pr Fr.stad
5 Ms Norden- skjold	kf	T 88	35.0	13.2	7.0	Skandia	8	0	M Karlsen m fl, Vikar pr Fr.stad
6 Ms To Brødre	kf	T 06	30.0	12.2	4.1	Rap	9	2	Nils Larsen m fl, Vikar pr Fr.stad
7 Ms Oskar	kf	T 92	35.0	13.0	6.5	Rap	9	0	Kr Olsen m fl, Engalsvik pr Onsey
8 Ms Otter	kf	T 95	33.0	12.0	5.7	Rap	12	0	Ant Pedersen, Engalsvik pr Onsey
9 Ms Kongshavn	tf	T 18	35.3	12.7	5.9	Rap	12	0	Arnt Berger, Onsey
10 Ms Edith	t	T 08	31.9	14.8	3.8	Skandia	12	0	Chr. Bjelland & Co.s fabr. nr. 21,
11 Ms Styg	kf	T 90	33.5	12.0	8.0	Rap	13	0	Ole Gundersen, Onsey
12 Ms Garibaldi	kf	T 83	34.0	12.0	6.0	Rap	9	0	H Helminsen, Engalsvik pr Onsey
13 Ms Inger	kf	T 25	25.3	8.3	3.8	Sleipner	8	0	Joh Halvorsen, Gressvik
14 Ms Svint	kf	T 13	34.0	12.2	7.0	Levahn	13	0	Rikhart Sørensen m fl, Hanksund
15 Ms Pluggen	kf	T 84	35.8	13.7	6.6	Rap	12	0	Gustav Johannessen, Onsey
16 Ms Leif	kf	T 06	31.3	11.0	4.5	Rap	11	0	Severin Karlsen m fl, Gressvik
17 Ms Lyn	fk	T 28	43.0	16.0	7.7	Wichm.	30	0	Frantz Olsen, Hanksund
18 Ms Flid	f	T 17	36.0	14.0	6.0	Rap	18	0	Aksel Olsen, Hanksund
19 Ms Ternen	f	T 18	36.3	15.0	4.2	Rap	13	0	Arnt Antonsen, Engalsvik pr Onsey
20 Ms Storm	kf	T 05	33.5	12.5	6.3	Rap	12	0	A Stillaugsen m fl, Hanksund
21 Ms Hans	kf	T 23	24.0	8.4	3.7	?	8	0	Karl Svendberg, Gressvik
22 Ms Duen	kf	T 20	34.0	12.3	6.0	Rap	9	0	H Kristiansen, Engalsvik pr Onsey
23 Ms Tro	kf	T 87	35.3	13.0	5.5	Grei	4	0	Ole Hansen, Engalsvik pr Onsey
24 Ms Hay	f	T 04	34.0	12.5	6.0	Rap	12	0	O Pedersen m fl, Engalsvik pr Onsey
25 Ms Måken	kf	T 05	33.0	12.5	5.5	Wichm.	12	0	Ludv Martinsen m fl, Gressvik
26 Ms Brødrene	f	T 07	33.0	12.0	6.0	Rap	12	0	Ole Antonisen m fl, Gressvik
27 Ms To Brødre	kf	T 04	31.0	12.0	5.5	Sterk	10	0	Karl J Karlsen, Øienkilen pr Fr.stad
28 Ms Prøven	f	T 20	37.2	13.8	6.3	Rap	22	0	Anton Olsen m fl, Gressvik
29 Ms Måken	fk	T 25	34.0	13.5	6.4	Skandia	13	0	Ejalmar Jensen m fl, Gressvik
30 Ms Vulkan	f	T 07	33.0	12.0	5.8	Rap	11	0	M Lauritsen m fl, Engalsvik pr Onsey
31 Ms Flid	kf	T 05	32.0	12.0	5.5	Skandia	6	0	Mikal Kristensen, Hanksund
32 Ms Knut II	kf	T 19	34.4	14.6	6.5	Rap	12	0	Ole Nilsen m fl, Hanksund
33 Ms Ocean	kf	T 92	33.0	13.0	6.0	Rap	11	0	H E Hansen m fl, Huslør pr Onsey
34 Ms Marri	f	T 83	33.0	11.0	5.4	Rap	4	0	M Martinsen, Huslør pr Onsey
35 Ms Gangerolf	f	T 92	33.0	13.0	6.0	Rap	6	0	Hans Føyen, Huslør pr Onsey
36 Ms Oskar	t	T 17	35.0	14.0	10.0	Rap	12	1	Nils Paulsen m fl, Huslør pr Onsey
37 Ms Lyn	f	T 20	36.8	14.3	5.8	Rap	24	0	Hans Uteng, Gressvik
38 Ms Lillegut	k	T ?	30.0	11.0	5.4	Rap	9	0	K Sproo m fl, Engalsvik pr Onsey
39 Ms Brevik	kf	T 85	34.3	12.8	5.8	Rap	9	0	M Hansen m fl, Engalsvik pr Onsey
40 Ms Håbet	kf	T 93	36.3	13.6	6.0	Rap	12	0	A Mikkelsen, Engalsvik pr Onsey
41 Ms Kvik	f	T 92	30.2	11.8	4.1	Rap	7	0	J Eriksen m fl, Engalsvik pr Onsey
42 Ms Odin	f	T 88	34.5	12.5	5.5	Skandia	4	1	A Olausen, Huslør pr Onsey
43 Ms Listeren	f	T 10	36.7	13.4	4.2	Skandia	16	0	Hans H Uteng m fl, Gressvik

Farkostens nummer, art og navn	Anvendelse	Materiale	Byggeår	Lengde	Bredde	Dybde	Maskin, navn	Antall HK	F. & fangstb.	Eierens (den korresponderende reders) navn og postadresse
44 Ms Finn	f	T	88	34.0	13.0	5.5	Rap	4	0	Ant Andreassen, Husløs pr Onsøy
45 Ms Trygve	kf	T	19	34.0	12.0	6.0	Sterk	8	0	Edv Kjørre, Husløs pr Onsøy
47 Ms St Olav	kf	T	05	33.0	12.0	5.0	Rap	11	1	A Johansen m fl, Husløs pr Onsøy
48 Ms Søsterøyr	fk	T	?	35.6	13.4	6.0	Rap	15	0	Trygve Karlsen, Gressvik
50 Ms Ragna	kf	T	17	36.0	13.5	6.8	Kampen	16	0	Kr Gabrielsen, Hanksund
51 Ms Måken	fk	T	05	33.0	12.0	5.0	Avance	10	0	J Kristiansen m fl, Husløs pr Onsøy
52 Ms Pål	kf	T	75	33.0	13.0	5.0	Alpha	4	0	Hans Martinsen, Husløs pr Onsøy
53 Ms Inga	t	T	18	38.3	14.6	6.6	Rap	22	0	Inga Johansen, Onsøy
54 Ms Torden- skjold	kf	T	06	33.0	11.8	5.3	Avance	10	0	Johan Marttinsen, Husløs pr Onsøy
55 Ms Prøven	kf	T	17	30.0	11.0	7.0	Grei	10	2	T Teodorsen m fl, Øienkilen pr Fr.stad
56 Må Therese	t	T	18	38.3	14.6	3.0	Sleipner	5	0	Ole A Andreassen, Gressvik
57 Ms Torstein	tf	T	19	35.0	13.4	7.0	Rap	12	0	Ant Thorvaldsen m fl, Hanksund
58 Ms Småen	f	T	04	31.0	11.0	5.5	Sterk	12	0	W Skofferud m fl, Krosnes pr Fr.stad
59 Ms Driftig	kf	T	22	42.1	15.6	6.8	Skandia	25	3	W. Skofferød m fl, Gressvik
60 Ms Knut	kf	T	02	36.4	13.4	5.5	Rap	9	0	Adolf Andersen, Hanksund
61 Ms Neptun	kf	T	20	38.0	14.8	8.0	Rap	18	3	H E Grundvik m fl, Engalsvik pr Onsøy
62 Ms Ørnen	k	T	84	33.6	12.7	5.4	Bolind.	5	0	J Edvartsen, Gressvik
63 Ms Tærnen	k	T	05	24.0	9.0	3.5	Sleipner	5	2	Edv Theodorsen m fl, Øienkilen pr Fr.stad
64 Ms Knut	f	T	05	33.0	12.0	6.0	Rap	7	0	A Gundersen m fl, Husløs pr Onsøy
65 Ms Dronningen	k	T	94	37.0	14.3	5.5	Skandia	12	0	Lauritz V Iversen m fl, Gressvik
66 Ms Grei	k	T	97	32.5	12.3	6.0	Grei	4	0	Ole M Nesteng, Gressvik
67 Ms Vikingen	kf	T	96	35.0	13.0	9.0	Rap	11	2	Edv Mikkelsen m fl, Engalsvik pr Onsøy
68 Ms Håb	kf	T	19	35.0	13.8	6.7	Rap	12	0	Josef Slang m fl, Gressvik
69 Ms Falken	kf	T	95	30.0	11.5	5.5	Sterk	8	0	Halvor Uteng m fl, Gressvik
70 Ms To Brødre	kf	T	89	32.0	12.5	5.6	Avance	6	0	Th Edvartsen m fl, Gressvik
71 Ms Elsa	f	T	29	34.8	13.5	6.0	Sterk	11	0	Harald Kristiansen, Gressvik
72 Ms Kvik	kf	T	08	23.5	8.5	3.3	Grei	4	0	Kr Larsen, Øienkilen pr Fr.stad
73 Ss Sjøfuglen	tk	T	82	33.0	13.3	6.0	—	—	0	Olaves Berntsen, Husløs pr Onsøy
74 Ms Storm	kf	T	19	26.1	10.2	4.2	Rap	8	0	A Pedersen, Øienkilen pr Fr.stad
75 Ms Per	fk	T	?	21.9	7.4	3.5	Sleipner	4	0	Ole Chr Hansen, Onsøy
76 Ms Måken	kf	T	02	34.0	13.0	5.5	Grei	6	0	H Pedersen Engalsvik pr Onsøy
77 Ms Stig	f	T	26	31.4	14.0	4.2	Skandia	18	0	Thoralf Larsen m fl, Gressvik
78 Ms Knapp	f	T	?	32.0	11.8	4.9	Kampen	6	0	Edv Johansen m fl, Onsøy
79 Ms Huth	f	T	22	35.0	13.0	6.4	Sleipner	12	0	Arv Skofferød, Krosnes pr Fr.stad
80 Ms Trygve	fk	T	21	34.0	13.0	6.0	Rap	9	0	N Kristiansen, Engalsvik pr Onsøy
81 Ms Dukkeren	k	T	96	22.0	7.0	3.5	F. M.	4	0	Harald Ellingsen, Husløs pr Onsøy
82 Må Irma	t	T	30	20.2	6.0	3.0	Sleipner	4	0	Anskar Hansen, Onsøy
83 Ms Svip	k	T	22	35.0	13.6	6.3	Rap	15	0	H Helminsen, Engalsvik pr Onsøy
84 Ms Måken	kf	T	19	49.6	15.3	6.3	Rap	22	3	Kr E Grundvik, Engalsvik pr Onsøy
85 Ms Storm	f	T	21	28.0	10.5	5.3	Rap	11	0	Hjalmar Thorvaldsen, Gressvik
86 Ms Skagerak	fk	T	07	26.6	9.8	5.7	Rap	8	0	Søren Larsen, Gaustad pr Onsøy
87 Ms Sigrid	f	T	23	30.0	11.3	5.4	Rap	8	0	M Martinsen, Husløs pr Onsøy
88 Ms Trygg	f	T	23	36.6	13.6	6.8	Rap	15	0	Aleks Martinsen m fl, Gressvik
89 Ms Sven	fk	T	02	31.4	12.6	4.3	Rap	12	0	K Kristiansen, Engalsvik pr Onsøy
90 Ms Thor	f	T	95	29.5	11.0	5.0	Pors	7	0	H E Andersen m fl, Gressvik
91 Ms Tor	f	T	23	32.0	12.0	6.0	Rap	11	0	Mikal Olsen, Engalsvik pr Onsøy
92 Ms Magnhild	k	T	10	31.5	11.0	5.8	Rap	9	0	Ludvik Johansen, Saltnes, Råde
93 Ms Skjæla	f	T	24	34.2	13.0	5.5	Rap	15	0	Robert Andersen, Husløs pr Onsøy
94 Ms Tyra	f	T	?	39.0	13.5	6.0	Grei	20	0	Asbj. Nilsen, Engalsvik pr Onsøy

Ø-O Onsøy — Ø-SB Skjeberg.

Farkostens nummer, art og navn	Anvendelse	Materiale	Byggeår	Lengde	Brekkde	Dybde	Maskin, navn	Antall HK	F. & fangstb.	Eierens (den korresponderende reders) navn og postadresse
95 Ms Viken	f k	T	29	38.0	14.8	7.5	Rap	24	0	Johan Olsen, Onsøy
96 Ms Laksen	k f	T	19	25.0	9.8	4.6	F. M.	8	0	Hjalmar Olsen, Gressvik
97 Ms Kari	f k t	T	18	27.0	9.7	4.7	Levahn	8	0	Joh. Martinsen m fl, Gressvik

Ø-RD. Råde merkedistrikt.

1 Ms Mågen	t k	T	?	31.0	12.0	5.0	Rap	9	0	Ole Sten m fl, Saltnes, Råde
2 Ms Morgenen	t	T	06	37.7	13.1	6.8	Rap	15	0	Arnt Larsen, Råde
3 Ms Lykken	f	T	90	32.7	12.7	5.3	Alpha	4	0	Hans Larsen m fl, Spetalen, Råde
4 Ms Sjøgutten	f	T	80	32.0	12.0	5.5	Alpha	4	0	Hans Johansen, Råde
5 Ms Brødrene	t f	T	02	33.0	12.0	6.0	Skandia	10	0	Nils Ellingsen m fl, Saltnes, Råde
6 Ms Kronen	f k	T	20	32.0	11.5	5.8	Avance	10	1	Ole Ellingsen m fl, Saltnes, Råde
8 Må Pil	t f	T	12	20.1	6.2	2.3	Sleipner	4	0	Hans Larsen, Spetalen, Råde
9 Må Rusla	f t	T	20	20.7	6.2	2.3	F. M.	4	0	Peder Vilhelmsen, Spetalen, Råde
10 Må Siff	t f	T	20	21.0	6.3	2.4	Sleipner	4	0	Georg H Oven, Rygge
11 Må Ternen	f t	T	96	19.0	5.0	2.3	Stand.	2	0	Nils O Ovenøen, Rygge
12 Må Svalen	f t	T	20	19.5	5.8	2.1	Sleipner	4	0	Ole N Oven, Rygge
13 Må Anna	f	T	12	21.0	6.0	3.0	Sleipner	4	0	Bernh Juliusen, Saltnes, Råde
14 Må Terna	f	T	09	20.0	5.8	2.2	F. M.	3	0	Vilhelm Pedersen, Spetalen, Råde
15 Må Sicilia	t	T	17	21.0	6.0	3.0	Sleipner	4	0	Ingvald Lundblad, Råde
16 Må Lyn	t f	T	20	23.8	7.0	3.0	Sleipner	5	0	Gunder Persen, Råde
17 Må Chonn	t f	T	94	23.8	7.0	3.2	Sleipner	5	0	Harald Hansen, Råde
18 Må Jossa	f	T	13	20.0	6.2	2.1	Sleipner	4	0	Hans Persen, Råde
19 Må Helene	f t	T	12	21.0	6.2	2.3	Sleipner	4	0	Aksel Larsen, Spetalen, Råde
20 Ms Måken	f k	T	19	28.0	10.5	5.7	Skandia	10	0	Ludvik Ellingsen, Saltnes, Råde
21 Må Motor	f t	T	14	22.0	6.3	2.2	Sleipner	5	0	Martinus Larsen, Agnes, Råde
22 Må Anna	f k	T	11	19.0	6.0	2.0	Sleipner	4	0	Anders Oven, Agnes, Råde
23 Ms Ravn	f	T	04	26.0	7.9	3.8	Kampen	4	0	Karl Hansen, Råde
24 Ms Pruber	f	T	90	27.5	10.5	5.5	Rap	9	0	Olaf Hansen, Spetalen, Råde
25 Ms Let	f	T	95	25.5	9.3	4.0	Kampen	4	0	Anders A. Oven, Agnes, Råde

Ø-R. Rygge merkedistrikt.

1 Ms Letta	f k	T	95	32.6	12.0	4.8	Rap	7	2	H Pettersen m fl, Fæste pr Moss
2 Ms Thor	f	T	95	35.0	12.0	6.0	Grei	8	0	Herman Wilskov, Dilling
3 Må Else	t	T	12	19.0	5.0	4.0	Sleipner	3	0	Lauritz Rørvik, Larkollen
4 Ss Sleipner	l	T	70	33.5	13.3	6.0	—	—	1	Seren Storehjelm, Larkollen
5 Må Uganda	f	T	19	21.0	6.0	2.3	Sleipner	4	0	Conrad Aslaksen, Larkollen
6 6/å —	f	T	08	18.2	5.3	1.9	—	—	0	Edvard Ellingsen, Larkollen
7 Må Torden- skjold	f	T	03	23.0	8.0	3.0	Stand.	4	3	Anton Hansen, Øra, Dilling
8 Må Solveig	f	T	18	21.3	6.3	3.0	Sleipner	4	0	Ejarne Løken, Fæste pr Moss
9 Ms Bjørn	f	T	99	27.0	10.0	5.0	Grei	6	1	Anders Tangen, Fæste pr Moss
10 Må Graffen	f	T	17	20.0	6.0	2.0	Sleipner	4	0	Anders Tangen, Fæste pr Moss
11 Må Solveig	f	T	07	20.0	6.0	4.0	?	4	0	Aksel Hansen, Larkollen
12 Ms Bjørn	f	T	22	31.0	11.0	5.0	Rap	11	0	Anders Tangen, Fæste pr Moss
13 Ms Betta	f	T	97	31.0	11.0	3.0	Alpha	4	1	Karl Kjøniksen, Larkollen
14 Ms Svanen	f	T	?	25.4	7.4	3.0	Skandia	4	1	Anton Bækkensten, Larkollen

Ø-SB. Skjeberg merkedistrikt.

1 Ms Falken	f k	T	96	34.7	14.9	4.4	Skandia	20	0	Ole K Ørnekupa m fl, Skjeberg
4 Ms Truls	k	T	94	36.2	14.2	6.0	Skandia	12	0	Nils A Brevik m fl, Skjeberg
7 Ms Thor	k	T	00	30.0	12.0	5.0	Skandia	6	3	August Kristiansen, Skjeberg
9 Ms Alfa	k	T	?	27.5	9.5	4.0	Sleipner	6	0	Anton Kristiansen, Skjeberg

Farkostens nummer, art og navn	Anvendelse	Materiale	Byggeår	Lengde	Bredde	Dybde	Maskin, navn	Antall HK	F. & fangstb.	Eierens (den korresponderende reders) navn og postadresse
1 Må Elida	k f	T 13	22.0'	6.0	2.3	Sleipner	3'	3	Engebr Eriksen, Torsnes pr Fr.stad	
2 Må Rapp	f k t	T 16	23.0'	6.0	2.2	Sleipner	4'	1	O Hansen, Torsnes pr Fr.stad	
3 Må Snar	k f	T ?	20.0'	6.0	2.5	F. M.	3'	1	B Madsen m fl, Torsnes pr Fr.stad	
4 6/å Guri	k f t	T 10	18.2	4.4	1.3	—	—	0	T K Askedal, Torsnes pr Fr.stad	
5 Ms Rapp	f t	T ?	25.0'	9.5	4.0	Sterk	5'	1	H J Veel m fl, Torsnes pr Fr.stad	
8 Ms Håbet	k t	T ?	25.0'	9.0	5.0	?	6'	2	Alfr M Brevig, Torsnes pr Fr.stad	
9 Må Guri	k t	T ?	21.8	6.2	2.4	Sleipner	4'	2	A Jensen m fl, Torsnes pr Fr.stad	
10 Ms Anna	k f	T ?	33.8	12.8	3.7	Sterk	6'	0	Anton Hansen, Torsnes pr Fr.stad	
12 Må Alken	f	T 23	20.6'	6.2	2.2	Smart	3'	1	A Christiansen, Torsnes pr Fr.stad	
13 6/å Kari	f	T 03	16.0	4.0	2.0	—	—	0	Nik Pedersen, Torsnes pr Fr.stad	
14 4/å Flora	f	T 01	15.0	6.0	3.0	—	—	0	G Edvardsen, Torsnes pr Fr.stad	
15 4/å Lilli	f	T 18	19.0'	6.0	3.0	—	—	0	A Alsterberg m fl, Torsnes pr Fr.stad	

Ø-T. Torsnes merkedistrikt.

1 Må Elida	k f	T 13	22.0'	6.0	2.3	Sleipner	3'	3	Engebr Eriksen, Torsnes pr Fr.stad
2 Må Rapp	f k t	T 16	23.0'	6.0	2.2	Sleipner	4'	1	O Hansen, Torsnes pr Fr.stad
3 Må Snar	k f	T ?	20.0'	6.0	2.5	F. M.	3'	1	B Madsen m fl, Torsnes pr Fr.stad
4 6/å Guri	k f t	T 10	18.2	4.4	1.3	—	—	0	T K Askedal, Torsnes pr Fr.stad
5 Ms Rapp	f t	T ?	25.0'	9.5	4.0	Sterk	5'	1	H J Veel m fl, Torsnes pr Fr.stad
8 Ms Håbet	k t	T ?	25.0'	9.0	5.0	?	6'	2	Alfr M Brevig, Torsnes pr Fr.stad
9 Må Guri	k t	T ?	21.8	6.2	2.4	Sleipner	4'	2	A Jensen m fl, Torsnes pr Fr.stad
10 Ms Anna	k f	T ?	33.8	12.8	3.7	Sterk	6'	0	Anton Hansen, Torsnes pr Fr.stad
12 Må Alken	f	T 23	20.6'	6.2	2.2	Smart	3'	1	A Christiansen, Torsnes pr Fr.stad
13 6/å Kari	f	T 03	16.0	4.0	2.0	—	—	0	Nik Pedersen, Torsnes pr Fr.stad
14 4/å Flora	f	T 01	15.0	6.0	3.0	—	—	0	G Edvardsen, Torsnes pr Fr.stad
15 4/å Lilli	f	T 18	19.0'	6.0	3.0	—	—	0	A Alsterberg m fl, Torsnes pr Fr.stad

Ø-TU. Tune merkedistrikt.

f. t. ingen merkepl. fiskefarkoster.

BERGEN NAUTIK ^{A/S}

STØLEGATEN 8a — TELEFON 2910

INSTRUMENTFABRIK

ETABL. 1919

KOMPASSER





LANTERNER

Guldmedalje Landsutstillingen Bergen 1928

DYPVANDSTERMOMETRE

REPARATIONER UTFØRES HURTIG OG GODT

TILLEGG OG FORANDRINGER

INNMELODT UNDER HOVEDFORTEGNELSENS TRYKNING.

Farkostens nummer, art og navn	Anvendelse	Materiale	Byggeår	Lengde	Bredde	Dybde	Maskin, navn	Antall HK	F. & fangstb.	Eierens (den korresponderende reders) navn og postadresse
-----------------------------------	------------	-----------	---------	--------	--------	-------	-----------------	-----------	---------------	--

Nordland fylke.

N-DS. Dønnes merkedistrikt.

7 8/å	—	k	T 24	24.0	7.0	3.0	—	—	0	Peder Johansen, Nordøyvågen
28 8/å	—	k	T 28	25.0	7.6	3.4	—	—	0	Hans O. Åkvik, Nordøyvågen
66 8/å	—	k	T 17	22.0	6.5	3.0	—	—	0	Hans O. Åkvik, Nordøyvågen

N-F. Flakstad merkedistrikt.

50 Ms Draugen ¹⁾										
84 10/å	—	k	T 94	29.1	6.4	2.5	—	—	0	Gustav Eriksen, Napp i Lofoten
111 8/å Skarven ²⁾										

N-H. Hadsel merkedistrikt.

36 MK Raftsund ³⁾	k	T 15	37.8	14.2	6.5	Grei		30	3	Gunnar Olsen, Hanøy
------------------------------	---	------	------	------	-----	------	--	----	---	---------------------

N-L. Lurøy merkedistrikt.

5 Må Valuta ⁴⁾										
113 Må Sjøgutten ⁵⁾										

„FISKETS GANG“

Av det ukentlige innhold kan fremheves:

Ukeoversikt over fiskeriene i inn- og utland. Markedsberetninger.

Statistiske oversikter over de forskjellige fiskerier.

Lengere oversikter over markeds- og fiskeriforhold i utlandet.

Ukentlig eksporttabel. — Administrative nyheter.

Tegn abonnement kr. 6.— pr. år!

1) 2) Ophugget.
3) Skiftet motor.
4) 5) Kondemnert.

Farkostens nummer. art og navn	Anvendelse	Materiale	Bygg-år	Lengde	Bredde	Dybde	Maskin, navn	Antall HK	F. s. fangstb.	Eierens (den korresponderende reders) navn og postadresse
-----------------------------------	------------	-----------	---------	--------	--------	-------	-----------------	-----------	----------------	--

N-RT. Røst merkedistrikt.

38 Må Torsken	k	T	29	21.0	7.0	4.0	Sabb	3	0	Hanna Hansen, Røstlandet
40 Må Svanen	k	T	17	23.0	7.0	4.0	Helseth	6	0	Sverdrup Skår, Røst

N-SG. Steigen merkedistrikt.

15 Ms Forsøket	k f	T	25	36.0	10.8	5.0	Rap	7	0	Olaus L Bø m fl, Våg
76 Mk Aslaug ⁴⁾	k	T	12	36.0	12.0	6.0	Bolind.	15	1	Anton Pettersen m fl, Bogøy

N-T. Tjøtta merkedistrikt.

124 Ms Fremtid	k	T	29	26.5	9.0	4.5	Bruny.	5	0	Halfdan Skånseng, Stokkasjøen
----------------	---	---	----	------	-----	-----	--------	---	---	-------------------------------

N-V. Vågan merkedistrikt.

52 Mk Haring	f k	T	29	36.0	10.5	5.0	Bolind.	12	2	Birger Benjaminsen, Kabelvåg
129 Ms Løven ²⁾										
203 D Torsken ³⁾										
208 Ms Fuglen II	k f	T	29	33.0	11.0	5.0	Rap	14	2	Hans Andorsen, Kabelvåg
268 Ms Union	k t	T	29	32.0	11.3	4.5	Union	15	1	E Henriksen, Henningsvær
270 Mj Solbjørn	t	T	?	69.6	34.6	10.3	Bolind.	60	2	Arnt Nilsen, Ausnesfjorden

N-VR. Værøy merkedistrikt.

3 Ms Spurven	k	T	29	28.0	9.0	4.0	Hein	6	0	Hilmar Jchansen, Værøy
5 Ms Duen ⁴⁾	k h	T	25	26.0	10.0	5.0	Rap	10	0	Arnt Olufsen, Værøy
7 Ms Engheten	k h	T	29	31.0	10.0	4.5	Helseth	10	0	Frithjof Henriksen m fl, Værøy
32 Må Trygg	k	T	20	27.0	9.0	3.0	Rap	4	0	Alf Kristiansen m fl, Værøy
37 Ms Fredrikke ⁵⁾	k h	T	19	31.0	10.0	5.5	Hein	10	0	Nikolai O Mostad, Værøy
39 Ms Skreien ⁶⁾										
42 Mk Gent ⁷⁾	k h	T	25	33.7	11.0	5.7	Union	15	0	Alfred Kristensen m fl, Værøy
44 Ms Olav ⁸⁾	k h	T	12	29.0	10.0	4.5	Helseth	10	0	Ole Torstensen, Nord-Værøy i Lof.
47 Ms Forsøk ⁹⁾										
48 Ms Brilliant ¹⁰⁾	k h	T	15	30.0	10.0	4.8	Union	10	0	Magnus E Breivik, Værøy
71 Ms Håbet ¹¹⁾	k h	T	26	34.0	11.3	5.1	Union	15	0	Johan Edvartsen m fl, Værøy
72 Ms Færøy ¹²⁾										
76 Ms Norafjeld ¹³⁾	k	T	19	28.5	9.5	4.0	Hein	7	0	Oluf Torstensen, Værøy
87 Mk Lillegut ¹⁴⁾	k h	T	24	33.0	11.0	5.5	Wichm.	12	0	John Asen, Værøy
88 Ms Levahn ¹⁵⁾	k	T	10	30.0	10.0	4.0	Levahn	7	0	C M Kristensen, Værøy
116 Ms Lilly ¹⁶⁾										

N-Ø. Øksnes merkedistrikt.

2 Mk Flid ¹⁷⁾	h k	T	10	34.0	13.3	6.0	Alpha	18	2	Helm. Johnsen, Sommarøy i V.ålen
3 Mk Dømen ¹⁸⁾	h k	T	13	38.0	14.0	7.0	Alpha	22	3	Halvd. Johansen, Sommarøy i V.å.
7 Mk Blomen ¹⁹⁾	h k	T	16	41.0	14.0	7.0	Grei	20	3	Rolf Antonsen, Barkestad
12 Ms Brødrene	f k	T	29	22.0	7.0	3.0	Sabb	5	0	Hans Clausen, Sommarøy i V.ålen
24 Mk Ryvingen ²⁰⁾	h k	T	17	43.0	14.0	6.0	Rap	25	2	A Fredriksen, Nyksund
31 Mk Halds ²¹⁾	k h	T	14	37.0	13.0	5.0	Alpha	14	1	Eliot Bjørndal m fl, Øksnes

1, 5) 7, 11) 13) 20) Skiftet motor.

2) Solgt til Lenvik.

3) Solgt til Svolvær, se N 3 S

4) 10) 14) Skiftet eier innen distriktet og innsatt ny motor.

6) 12) Ophugget

8) Ombygget 1929 og skiftet motor.

9) Forlist

15) 18) 19) 21) Skiftet eier innen distriktet

16) Utrangert.

17) Overgått til eeneier.

Farkostens nummer, art og navn	Anvendelse	Materiale	Byggeår	Lengde	Bredde	Dybde	Maskin, navn	Antall HK	F. & fangstb.	Eierens (den korrespond. erende reders) navn og postad resse
-----------------------------------	------------	-----------	---------	--------	--------	-------	-----------------	-----------	---------------	---

M-BU. Bud merkedistrikt.

36 Mk Brødrene¹⁾ | k | | T | ? | 40.0 | 12.0 | 5.8 | Skandia | 12 | 2 | Olaf T Mahles Sønner, Bud
60 Mk Segeren²⁾ | | | | | | | | | | | |

M-EE. Eide merkedistrikt.

15 Ms Engelsviken³⁾ | | | | | | | | | | | |

M-F. Fræna merkedistrikt.

5 Mk Storhaug⁴⁾ | | | | | | | | | | | |
9 Mk Brødrene⁵⁾ | | | | | | | | | | | |
12 Mk Hærold⁶⁾ | | | | | | | | | | | |
29 Må Forsøk | k | | T | 28 | 29.0 | 9.0 | 5.0 | Skandia | 4 | 0 | Chr. Thomassen, Bjørnsund, nordre
30 Ms Løven⁷⁾ | | | | | | | | | | | |
48 Må Kvik⁸⁾ | | | | | | | | | | | |
49 Sj Fremad⁹⁾ | | | | | | | | | | | |
71 Ms Gjendem¹⁰⁾ | | | | | | | | | | | |

M-G. Giske merkedistrikt.

52 Mk Von¹¹⁾ | h k | | T | 08 | 32.0 | 10.5 | 5.3 | Alpha | 15 | 1 | Ole L Klokk, Giske
167 Mk Union | k h | | T | 29 | 34.0 | 12.0 | 6.0 | Union | 20 | 1 | Salamon S Staurnes m fl, Giske

M-HD. Hareid merkedistrikt.

14 Mk Forsøk | f k | | T | 17 | 27.0 | 9.0 | 3.9 | Dan | 6 | 0 | Manuel E Hareide, Hareid

M-HØ. Herøy merkedistrikt.

25 Mk Frithjof | k | | T | 18 | 31.0 | 9.5 | 5.0 | Alpha | 7 | 1 | Ragnval Kvalsvik, Fosnavåg
115 Mk Polander¹²⁾ | k | | T | 15 | 52.0 | 14.0 | 6.8 | Wichm. | 30 | 2 | J P Teige m fl, Nerlandsoy
119 Mk Karsten¹³⁾ | k | | T | 16 | 51.0 | 14.0 | 7.0 | Finnøy | 50 | 3 | I K Teige m fl, Nerlandsoy

M-HP. Hopen merkedistrikt.

102 Mk Freidig | f k | | T | 27 | 35.0 | 11.0 | 5.2 | Statt | 9 | 3 | H H Holberg m fl, Steinsøysund
123 Mk Færder | f k | | T | 11 | 36.0 | 12.0 | 6.8 | Rap | 15 | 2 | Nikolai Stensø m fl, Steinsøysund

M-KS. Kvernes merkedistrikt.

12 Mk Håkon¹⁴⁾ | | | | | | | | | | | |

M-NA. Nord-Aukra merkedistrikt.

26 Mk Heim | k | | T | 16 | 41.0 | 13.8 | 6.7 | Brunv. | 28 | 2 | Kristofer J Rød m fl, Aukra

M-TF. Tresfjord merkedistrikt.

4 Ms Brodd¹⁵⁾ | | | | | | | | | | | |

1) Ombygget 1913.
2) Solgt til Sor-Aukra.
3) Solgt til Kristiansund.
4) 7 8 9) Utgå.
5) Solgt til Bud, se M 36 BU.
6) Solgt til Bud.

10) Solgt til Eide.
11) Skiftet eier innen distriktet
12) 15) Omb 1929 og skiftet motor.
14) Utgår som merkepl. fiskefarkost.
15) Ophugget.

— 437 — Møre — Sogn- og Fjordane fylke.
M-T Tustna — SF-FL Fjaler.

Farkostens nummer, art og navn	Anvendelse	Materiale	Byggear	Lengde	Bredde	Dybde	Maskin, navn	Antall HK	F. & fangstb.	Eierens (den korresponderende reders) navn og postadresse
-----------------------------------	------------	-----------	---------	--------	--------	-------	-----------------	-----------	---------------	--

M-T. Tustna merkedistrikt.

93 Må —¹⁾ | | | | | | | | | |

M-VN. Vanylven merkedistrikt.

20 Mk Hilding²⁾ | | | | | | | | | |

M-VD. Vartdal merkedistrikt.

10 Mk Isflåman³⁾ | k h | T|17| 44.0|15.0, 6.8| Finnøy | 60| 3| I H Nørevartdal m fl, Vartdal N.

M-Ø. Ørsta merkedistrikt.

24 D Hvalrossen | i k h | T|12| 150.4|23.5 10.5| Damp | 130| 5| L/L Ørstingen, Ørstavik

Sogn- og Fjordane fylke.

SF-A. Askvoll merkedistrikt.

24 Ms Ternen⁴⁾ | k | T| ? | 40.0|15.0, 7.0| Alpha | 14| 3| Knut Rogne m fl, Bulandet
 108 Må —⁵⁾ | | | | | | | | | |
 165 Må Roald | t | T|02| 26.0|10.0, 4.0| Wichm. | 6| 0| Kristoffer L Væro m fl, Værlandet
 157 Mk Glimt | f | T|15| 35.0|12.0, 5.6| Alpha | 14| 0| Olai Herlandsnes, Atloy
 172 Mk Askvoll | k | T|07| 46.3|13.9, 5.7| Tuxham | 35| 0| Askvoll Canning A/S, Askvoll
 175 S/å Anna
 Marta | k f | T|99| 30.0| 9.0| 2.8 | — | —| 2 August Gjervik, Askvoll

SF-B. Bremanger merkedistrikt.

91 Må Argo⁶⁾ | f | T| ? | 32.0|11.0, 5.0| Brunv. | 12| 4| Eikesæts Notbruk, Rylandspollen
 153 Må Symra⁷⁾ | k | T|90| 25.0| 9.0, 2.5| Gideon | 3| 0| Jens Sandvik, Kjelkenes
 173 Må Skarven⁸⁾ | f | T|90| 24.0| 9.0, 4.0| Rap | 14| 3| Kr Ryland m fl, Rylandspollen
 179 S/å Neptun⁹⁾ | f | T|24| 26.0| 9.0, 4.0 | — | 3| Hauges Notlag, Bremanger
 219 Mk Sjøgutten¹⁰⁾ | f k | T|09| 36.0|13.3, 6.5| Brunv. | 30| 1| Magnus Leirvik m fl, Kjelkenes

SF-D. Davik merkedistrikt.

93 Mk Modig¹¹⁾ | | | | | | | | | |
 95 Mk Fram¹²⁾ | | | | | | | | | |

SF-FL. Fjaler merkedistrikt.

2 Må Trygg¹³⁾ | | | | | | | | | |
 7 Ms Fram¹⁴⁾ | | | | | | | | | |

1) Solgt til Kristiansund, se M 150 K.
 2) Solgt til Kristiansund.
 3) 7) Skiftet motor
 4) Tilkommet 3 fiske- og fangstbåter.
 5) Forlist.
 6) Innsatt motor.

8) Innsatt Motor og tilk. 2 fiske- og fangstbåter.
 9) Tilkommet 3 fiske- og fangstbåter.
 10) Skiftet eier innen distriktet.
 11) Solgt til Sør-Vågsøy, se SF 51 SV.
 12) Solgt til Sør-Vågsøy, se SF 115 SV
 13) Utrangert.
 14) Forlist

Farkostens nummer, art og navn	Anvendelse	Materiale	Byggeår	Lengde	Bredde	Dybde	Maskin, navn	Antall HK	F. & fangstb.	Eierens (den kor-responderende reders) navn og postadresse	
H-BO. Bømlo merkedistrikt.											
31 Mk Kallevåg ¹⁾											
H-F. Fjell merkedistrikt.											
71 Ms Urda ²⁾	f	T	14	49.1	17.1	7.6	Populær	20	4	Lie's Snurpenotlag, Ekrhovde	
H-H. Herdla merkedistrikt.											
40 Ms Sjøblomsten ³⁾	k	t	T	87	33.0	13.0	5.5	Union	15	0	Johs. P Træet m fl, Kjerrgarden
44 Ms Viggo ⁴⁾	k	T	00	38.0	15.0	5.0	Vestkyst	15	0	Bernhard O Vik m fl, Toft i Nordh.	
H-MG. Manger merkedistrikt.											
13 D Fri	k h	T	02	92.2	19.4	8.2	Damp	140	3	M K Toskøe m fl, Toska i Nordh.	
H-M. Moster merkedistrikt.											
3 Ms Laksen ⁵⁾	k f	T	13	46.0	18.0	6.0	Ideal	35	5	Johs. J Eikeland m fl, Mosterhamn	
66 Ms Maud ⁶⁾	f k t	T	05	36.0	13.0	4.5	Wichm.	8	0	Nils Eikeland m fl, Mosterhamn	
74 Mk Kallevåg	f t	T	00	60.4	16.8	7.9	Gideon	35	1	Johan Torkelsen, Mosterhamn	
H-SK. Skånevik merkedistrikt.											
35 Ms Viktoria	f h	T	?	37.0	13.0	6.0	Skandia	12	0	Steffen Vannes m fl, Skånevik	
H-S. Sund merkedistrikt.											
192 Ms Ørn	l	T	?	40.0	15.0	7.0	Skandia	12	0	Ths. Midttvedt, Telavåg	

Rogaland fylke.

R-H. Haugesund merkedistrikt.

19 Må Alf ⁷⁾										
63 Må Brødrene	k f	T	29	25.0	8.0	3.5	Levahø	4	1	Olaf Grønhilder m fl, Haugesund
140 D Justi ⁸⁾										

R-K. Kopervik merkedistrikt.

32 Sk St. Expedit ⁹⁾										
42 Ms Liljen ¹⁰⁾										
48 Ms Else ¹¹⁾										
55 Mk Solundir ¹²⁾										

R-SG. Sogndal merkedistrikt.

11 Ss Siri ¹³⁾	k	T	10	32.0	12.0	4.5				0	Melby Tennesen, Sogndal i Dalane
---------------------------	---	---	----	------	------	-----	--	--	--	---	----------------------------------

1) Solgt til Moster, se H 74 M.
 2) 4) 6) 13) Skiftet eier innen distriktet.
 3) Skiftet motor.
 5) Tidl. innreg. Så — inngått som fangstbåt under Ms. »Laksene».

7) Utrangert
 8) Solgt til Bergen, se B 27 B.
 9) 12) Solgt til Utlandet.
 10) Forlist.
 11) Solgt til Oslo.

Farkostens nummer, art og navn	Anvendelse	Materiale	Byggeår	Lengde	Bredde	Dybde	Maskin, navn	Antall HK	F. & fangstb.	Eierens (denkorresponderede reders) navn og postadresse
R-A. Åkra merkedistrikt.										
91 D Ryving	k h	S'91	104.4	21.3	11.0	Damp	300	2	0	Govert Grindhaug, Åkrehamn
99 Må Sverholm	f k	T	16	32.3	11.0	4.0	Rap	7	0	Hugo Jeger, Åkrehamn
R-AL. Ardal merkedistrikt.										
4 Ms Ternen	f k	T	?	36.0	13.3	6.0	Wichm.	10	0	Johs. L Sørskår, Sør-Skår
R-HD. Håland merkedistrikt.										
80 Ms Start	k	T	06	39.5	15.0	5.7	Rap	18	0	Birger Roth, Tananger
R-HT. Hetland merkedistrikt.										
167 Mk Ceres ¹⁾										
R-HJ. Hjelmeland merkedistrikt.										
34 Ms Margit Viga	k f	T	?	55.0	19.4	8.6	Munkt.	50	3	Margit Viga, Hjelmeland
R-KV. Kvitingsøy merkedistrikt.										
85 Må —	f	T	?	20.0	6.0	2.3	Ferro	3	0	Hans Edland m fl, Leiasundet
86 Må Svanen	f	T	29	22.0	6.6	2.0	?	3	0	Osvald Gundersen, Kvitingsøy
R-M. Mosterøy merkedistrikt.										
42 Ms Brødrene ²⁾	k	T	?	35.0	14.0	5.0	Skandia	20	0	Karl Fjeldø, Utstein Kloster
R-RB. Randaberg merkedistrikt.										
8 Må Peisan ³⁾										
R-R. Rennesøy merkedistrikt.										
71 Ms Start ⁴⁾										
80 Ms Familien I	f t	T	10	39.5	15.0	4.3	Wichm.	14	0	Edvard Hellevik, Vikevåg
R-SH. Skudenes herred merkedistrikt.										
11 Ms Elida ⁵⁾	k f	T	08	34.0	12.0	5.0	Levahn	8	0	Peder T Kvilhaug m fl, Sandve
62 Må Sverholm ⁶⁾										
R-T. Torvastad merkedistrikt.										
26 Ms Akre	t k	T	98	57.3	17.3	6.3	Rap	22	1	O P Storesund, Torvast, pr H.sund
R-U. Utsire merkedistrikt.										
77 6/å Tusenfyrd	k	T	28	28.0	8.3	3.0	—	—	0	Sivert Helgesen m fl, Utsira
78 8/å Lykken	k f	T	?	28.7	11.3	4.0	—	—	1	Thomas Eriksen, Utsira

1) Solgt til Askvoll, se SF 172 A.

2) Skiftet motor.

3) Havarert.

4) Solgt til Håland, se R 80 HD.

5) Skiftet eier innen distriktet

6) Solgt til Åkra, se R 99 A.

Farkostens nummer, art og navn	Anvendelse	Materiale Byggeår	Lengde	Bredde	Dybde	Maskin, navn	Antall HK	F. & fangstb.	Eierens (den korresponderende reders) navn og postadresse
-----------------------------------	------------	----------------------	--------	--------	-------	-----------------	-----------	---------------	--

Vest-Agder fylke.

VA-K. Kristiansand merkedistrikt.

3 Ms Løven ¹⁾	f	T 00	28.0	10.4	6.4	Skandia	6	0	Søren Wilhelmsen, Kristiansand S.
7 Mk Aggi	f	T 23	35.0	12.0	6.0	Rap	20	0	Kristian Holmen, Kristiansand S.

VA-H. Hidra merkedistrikt.

3 Ss Dagny ²⁾									
64 Må Fart	f k	T 29	22.0	7.0	3.5	Marna	4	0	Marius Jacobsen, Kirkehamn
134 Ms Sylvia ³⁾									

VA-L. Lista merkedistrikt.

71 Ms Sylvia	k	T 06	38.4	14.4	6.2	Hein	16	0	Jacob Ellertsen, Borhaug
--------------	---	------	------	------	-----	------	----	---	--------------------------

VA-O. Oddernes merkedistrikt.

10 Ms Aud	f	T 29	40.0	15.0	6.5	Saffle	35	0	Sigurd Hansen m fl, Flekkerøy
-----------	---	------	------	------	-----	--------	----	---	-------------------------------

VA-SD. Spind merkedistrikt.

1 Må Lango ⁴⁾									
--------------------------	--	--	--	--	--	--	--	--	--

Aust-Agder fylke.

AA-A. Arendal merkedistrikt.

3 Ms Proven V ⁵⁾									
4 Ms Mågen ⁶⁾									

Telemark fylke.

TK-L. Langesund merkedistrikt.

5 Ms — ⁷⁾	k f	T 80	33.0	12.0	5.3	Wichm.	10	0	Amandus Fredriksen, Langesund
15 Mk Torden- skjold ⁸⁾	k	T ?	33.0	12.5	5.0	Rap	12	0	Albert Karlsen, Langesund
22 6/å — ⁹⁾									
26 Ms Livlig ¹⁰⁾									
35 Ms Flid ¹¹⁾									

TK-BL. Bamble merkedistrikt.

33 6/å — ¹²⁾	f	T 15	19.4	5.7	1.9	—	—	0	Peder O Nilsen, Åby
-------------------------	---	------	------	-----	-----	---	---	---	---------------------

Vestfold fylke.

V-S. Sandefjord merkedistrikt.

2 Ms Grei ¹³⁾									
11 Mk Snok	h	T 05	70.0	20.0	9.0	Delmor.	60	0	A/S Snok, Sandefjord

1) Omb. 1929 og skiftet eier innen distriktet.

2) 4) Utgår som merkepl. fiskefarkost

3) Solgt til Lista, se VA 71 L.

5) Forlist.

6) Solgt til His.

7) Overgått til eneier og skiftet motor.

8) 9) Skiftet eier innen distriktet.

9) 10) Utgår som merkepl. fiskefarkost.

11) Solgt til Brevik.

13) Solgt til Vestby, se A 7 V.

Farkostens nummer, art og navn	Anvendelse	Materiale	Byggår	Lengde	Bredde	Dybde	Maskin, navn	Antall HK	F. & fangstb.	Eierens (den korresponderende reders) navn og postadresse
-----------------------------------	------------	-----------	--------	--------	--------	-------	-----------------	-----------	---------------	--

V-N. Nøtterøy merkedistrikt.10 4/å —¹⁾**V-SD. Sande merkedistrikt.**8 Ms Inga f | T|00| 40.0|13.8| 8.2| Rap | 15| 0| Erik Edwardsen m fl, Bjerkøen
pr Holmestrand**V-TL. Tjølling merkedistrikt.**1 Ms Polykarp²⁾**V-TM. Tjøme merkedistrikt.**1 Mk Breifjeld³⁾5 Mk Snok⁴⁾**Buskerud fylke.****BD-H. Hurum merkedistrikt.**7 Ms Tryg⁵⁾ f | T|87| 34.0|12.0| 6.0| Rap | 14| 2| Hans Andersen, Holmsbu
9 Ms Gunnar⁶⁾ f | T|29| 36.0|14.0| 6.5| Rap | 17| 3| Jørgen Kristiansen, Holmsbu**BD-R. Røyken merkedistrikt.**4 Ms Ulabrand⁷⁾ f | T|86| 33.0|13.5| 6.0| Kampen | 6| 0| Edvard Adamsen, Nærnes**Akershus fylke.****A-V. Vestby merkedistrikt.**7 Ms Rap f | T|07| 30.0| 9.0| 6.2| Rap | 10| 0| Even Hansen, Kjøvängen pr Son
8 Ms Djerv k | T|05| 36.0|13.0| 6.0| Rap | 12| 0| Einar Johannessen, Fjeldby pr Son**Oslo fylke.****O-O. Oslo merkedistrikt.**

39 D Pioner I k h | T|00|111.5|20.5|10.9| Damp | 300| 2| Pioner A/S, Øvre Slotsgt. 27, Oslo

Østfold fylke.**Ø-H. Hvaler merkedistrikt.**16 Mk Svan f k | T|29| 41.3|13.6| 7.2| Rap | 22| 0| Hans J Jensen m fl, Vesterøy
81 Ms Bjørn⁸⁾

1) Utgår som merkepl. fiskefarkost.

2) 5) Solgt til utlandet.

4) Solgt til Sandefjord, se V 11 S.

5) Skiftet motor.

6) Tidl innreg. 4 å »Sælen« inngått som fangst-
båt under Ms »Gunnar«.

7) Omb. 1906 og skiftet eier innen distriktet

8) Solgt til Berg.

Ø-K Kråkerøy — Ø-R Rygge.

Farkostens nummer, art og navn	Anvendelse	Materiale	Bygger	Lengde	Bredde	Dybde	Maskin, navn	Antall HK	F. & fangstb.	Eierens (den korresponderende reders) navn og postadresse
3 Må — ¹⁾	f k	T	14	19.5	5.6	3.0	F. M.	4	1	Jakob Abrahamsen, Trollidalen
7 Må Terna	k f	T	29	21.0	6.4	2.5	Sleipner	4	1	Karl Helgesen, Kjøkeøen pr Fr.stad
8 Må Brått ²⁾	f k	T	24	20.0	6.0	2.5	Sleipner	4	1	J Gundrosen, Kråkerøy pr Fr.stad
14 Må Anna ³⁾	k f	T	23	19.0	6.0	2.5	Sleipner	5	0	Hj Martinsen m fl, Kråkerøy pr Fr.stad
17 Må Freidig ⁴⁾	k f	T	26	21.0	6.0	2.4	Sleipner	4	1	Thv Jørgensen, Kråkerøy pr Fr.stad
22 Må Fri ⁵⁾	f k	T	12	19.5	6.0	2.6	Sleipner	2	2	Arne Torp, Kråkerøy pr Fr.stad
24 Må Anna ⁶⁾	f k	T	20	21.2	6.8	2.7	Sleipner	5	2	P Pettersen, Kråkerøy pr Fr.stad
29 Må Soffie ⁸⁾	f k	T	13	19.9	6.0	2.4	Sleipner	4	1	A Jørgensen, Kråkerøy pr Fr.stad
31 Må Flid ⁹⁾										
34 Må Snar ¹⁰⁾										
41 Må Ingerid ¹¹⁾										
43 Må Dolly ¹²⁾	k f	T	?	22.0	6.0	3.0	F. M.	4	1	M Hansen, Kråkerøy pr Fr.stad

Ø-O. Onsøy merkedistrikt.

13 Ms Kvikk ¹³⁾	t k f	T	29	43.1	16.6	7.4	Rap	35	0	Chr Bjelland & Co A/S, Engalsvik pr Onsøy
----------------------------	-------	---	----	------	------	-----	-----	----	---	--

Ø-R. Rygge merkedistrikt.

1 Ms Letta ¹⁴⁾	f k	T	95	32.6	12.9	4.8	Rap	7	2	Henry Stensrud, Larkollen
8 Ms Vale ¹⁵⁾	f k	T	08	44.6	17.3	6.6	Skandia	25	2	Bjarne Løken, Fæste pr Moss
13 Ms Betta ¹⁶⁾										
15 Ms Ruggen	f k	T	14	31.6	11.8	5.6	Rap	8	2	Johan Pettersen, Fæste pr Moss

1, 2, 7, 8) Skiftet motor.

3) Tidl innreg. Må »Anna« utgår som merkepl. fiskefarkost.

4) Tidl. innreg. Må »Svalen« utgår som merkepl. fiskefarkost.

5) 14. Skiftet eier innen distriktet.

6) 10, 11. Utgår som merkepl fiskefarkost.

9) Solgt til utlandet.

12) Tidl innreg. Ms »Kåre« solgt til utlandet.

13) Tidl. innreg. Ms »Inger« utgår som merkepl. fiskefarkost.

15) Tidl. innreg. Må »Solveig« utgår som merkepl. fiskefarkost.

16) Utgår som merkepl. fiskefarkost.

Sammendrag over anmeldte forandringer i registret i 1928 og 1929, forsåvidt angår farkosts flytning og forandring av merke.

Farkostens		Forandringens art	Farkostens
tidl. merke	art, navn		nuv. merke
F 6 H	Mj Hortensia	Solgt til Sorøysund merkedistrikt	F 23 S
F 17 H	Ms Jenny	Solgt til Kvalsund merkedistrikt	F 36 KD
F 44 H	Må Lilleput	Solgt til Hasvik merkedistrikt	
F 56 H	Mk Vandringen	Solgt til Sorøysund merkedistrikt	F 59 S
F 10 VS	Mk Prins Karl	Solgt til Ankènes merkedistrikt og for- andret navn til Bjerkvik	N 7 AN F 96 SV
F 16 VS	Ms Ankenes	Solgt til Sor-Varanger merkedistrikt	
F 7 V	Mk Bømmel	Solgt til Bodø merkedistrikt	
F 11 V	Må Rolf	Solgt til Vardø herred merkedistrikt	F 7 VH
F 16 V	Må Torsken	Solgt til Nesseby merkedistrikt	F 23 N
F 24 V	Mk Vesper	Solgt til Bodin merkedistrikt	
F 49 V	Må Tryg	Solgt til Nord-Varanger merkedistrikt	F 22 NV
F 59 V	Ms Hjørdis	Solgt til Vadsø merkedistrikt	F 14 VS
F 60 V	Må Fram	Solgt til Nord-Varanger merkedistrikt	F 65 NV
F 66 V	Ms Ørnen	Overført til Nord-Varanger merkedistr.	F 27 NV
F 98 V	Mk Ledal	Solgt til Nord-Varanger merkedistrikt	F 64 NV
F 36 V	Ms Tordenskjold	Solgt til Karlsøy merkedistrikt	T 5 K
F 64 G	Må Gunnar	Overført til Karlsøy merkedistrikt	T 34 K
F 71 G	Må Express II	Tildelt nytt merke i Gamvik og for- andret navn til Ellwe I	F 35 G
F 150 G	Mk Fremtiden	Solgt til Balangen merkedistrikt	N 32 BG
F 35 K	Ms Frigg	Solgt til Berlevåg merkedistrikt	F 2 B
F 92 K	Ms Magnhild	Solgt til Helgøy merkedistrikt	T 53 HG
F 97 K	Mk Ansgar	Solgt til Måsøy merkedistrikt	F 168 M
F 125 K	Mk Havskåren	Solgt til Sortland merkedistrikt	N 28 SO
F 171 K	Må Sjøfuglen	Solgt til Lebesby merkedistrikt	F 141 LB
F 25 KD	Ms Trækruuglen	Solgt til Kjelvik merkedistrikt	F 237 K
F 32 LB	?/å —	Solgt til Kjelvik merkedistrikt	F 53 K
F 33 LB	?/å —	Solgt til Kjelvik merkedistrikt	F 233 K
F 34 LB	?/å —	Solgt til Kjelvik merkedistrikt	F 232 K
F 35 LB	?/å —	Solgt til Kjelvik merkedistrikt	F 231 K
F 45 LB	Må Stordal	Solgt til Kjelvik merkedistrikt	F 234 K
F 110 LB	Må —	Solgt til Kjelvik merkedistrikt	F 60 K
F 50 L	Ms U 9	Solgt til Kvænangen merkedistrikt	
F 10 M	Mk Liv	Solgt til Helgøy merkedistrikt	T 54 HG
F 13 M	Mk Lykkens Prøve	Solgt til Buksnes merkedistrikt og for- andret navn til Breisund	N 135 BS
F 24 M	Mk Birgit	Solgt til Flakstad merkedistrikt	
F 103 M	Mk Anna	Solgt til Kvalsund merkedistrikt og forandret navn til Stennes	F 38 KD
F 151 M	Ms Rødsand	Solgt til Torsken merkedistrikt	
F 11 NV	Ms Fram	Solgt til Vadsø merkedistrikt	F 2 VS
F 24 S	Mk Myrvand	Solgt til Gamvik merkedistrikt og for- andret navn til Nils	F 120 G

Farkostens		Forandringens art	Farkostens nuv. merke
tidl. merke	art, navn		
F 59 S	Ms Sorøy	Solgt til Tromsøysund merkedistrikt og forandret navn til Torak	T 157 TD
F 26 T	Ms Bjarne	Overført til Lyngen merkedistrikt	T 62 L
F 35 T	Ms Kosta	Solgt til Lyngen merkedistrikt	T 71 L
F 58 T	8/å Merkur	Nu opført som fiske- og fangstbåt (undern.) til Mk Komagffjord F 77 T	
F 82 T	Mk Talvik	Solgt til Helgøy merkedistrikt	T 21 HG
F 7 VH	Ms Laila	Solgt til Vardø merkedistrikt	F 16 V
F 16 VH	Ms Palmen	Solgt til Lenvik merkedistrikt	F 92 LK
F 146 VH	Må Siggen	Overført til Harstad merkedistrikt	T 14 H
T 10 H	Må kåre	Solgt til Sandtorg merkedistrikt	T 4 ST
T 11 H	Mk Haganguten	Solgt til Andenes merkedistrikt og forandret navn til Andøy	N 78 A
T 53 H	Mj Solbjørn	Solgt til Vågan merkedistrikt	N 270 V
T 59 H	Må Rap	Solgt til Tjeldsund merkedistrikt	N 18 TS
T 6 T	Mk Håkon	Solgt til Lenvik merkedistrikt	T 15 LK
T 9 T	Mk Sterling	Solgt til Ballangen merkedistrikt	N 41 BG
T 39 T	Mk Sjøgutten	Solgt til Gimsey merkedistrikt	N 31 GM
T 45 T	Mk Doggen	Solgt til Tromsøysund merkedistrikt	T 80 TD
T 55 T	Ms Mercur	Solgt til Tromsøysund merkedistrikt	T 111 TD
T 60 T	Ss Signe	Solgt til Tromsøysund merkedistrikt	T 162 TD
T 66 T	Ms Strømsnes	Solgt til Balsfjord merkedistrikt	T 21 B
T 74 T	D Morild	Solgt til Trondhjem merkedistrikt	ST 46 T
T 77 T	Ms Mina I	Solgt til Vågan merkedistrikt	
T 80 T	Ms Gåseeggen	Solgt til Hillesøy merkedistrikt	T 111 HS
T 16 AF	Må Askelad	Solgt til Hadsel merkedistrikt	N 19 H
T 46 B	Mk Ragnar	Solgt til Tromsøysund merkedistrikt	T 66 TD
T 41 BG	Mk Borghild	Solgt til Torsken merkedistrikt og forandret navn til Fakstind II	T 17 TK
T 44 BG	Ms Gjøa	Solgt til Vardø merkedistrikt	F 49 V
T 46 BK	Må Osan	Solgt til Borge merkedistrikt	N 31 BE
T 34 D	Mk Fakstind	Solgt til Moskenes merkedistrikt	
T 51 D	Mk Alf	Solgt til Serreisa merkedistrikt	
T 12 G	Ms Dagny	Solgt til Vågan merkedistrikt	N 256 V
T 14 HG	Mk Helgøyhorn	Solgt til Dønnes merkedistrikt og forandret navn til Asvær	N 64 DS
T 35 HG	Må Proven	Solgt til Nordreisa merkedistrikt	
T 48 HG	Mk Havglimt	Solgt til Karlsey merkedistrikt	T 38 K
T 51 HG	Ms Futt	Solgt til Tromsøysund merkedistrikt og forandret navn til Jenny	T 62 TD
T 36 HS	Ms Lyn	Solgt til Lenvik merkedistrikt	T 7 LK
T 41 HS	Ms Nancy	Solgt til Serreisa merkedistrikt	T 49 SA
T 97 HS	Ms Bard	Solgt til Dyroy merkedistrikt	T 29 D
T 1 I	Mk Sjøfuglen	Solgt til Harstad merkedistrikt	T 17 H
T 3 I	Ms Sjøblomsten	Solgt til Sortland merkedistrikt	N 50 SO
T 18 I	Mk Moder	Solgt til Kvæfjord merkedistrikt	T 88 KF
T 20 I	Mk Delfin	Solgt til Astafjord merkedistrikt	T 18 AF
T 29 I	Dk Urød	Solgt til Harstad merkedistrikt	T 18 H
T 37 I	Ms Proven	Solgt til Astafjord merkedistrikt	T 17 AF
T 41 I	Ms Lomen	Solgt til Andenes merkedistrikt	N 71 A
T 7 K	Ms Alma	Solgt til Saltdal merkedistrikt	N 11 SL
T 14 K	Ms Fram	Solgt til Sorfold merkedistrikt	T 6 SF

Farkostens		Forandringens art	Farkostens
tidl. merke	art, navn		nuv. merke
T 56 K	Ms Dunken	Solgt til Måsøy merkedistrikt	F 150 M
T 65 K	Mk Håkon	Solgt til Tromsøysund merkedistrikt	T 42 TD
T 12 KF	Må Kåre	Solgt til Harstad merkedistrikt	T 10 H
T 28 KF	Må Sjøblomsten	Solgt til Lyngen merkedistrikt	T 13 L
T 56 KN	Mk Sjøguttan	Solgt til Berlevåg merkedistrikt	
T 6 LK	Mk Blåfjeld	Solgt til Sandtorg merkedistrikt	T 50 ST
T 7 LK	Må Kvik	Solgt til Tromsø merkedistrikt	T 97 T
T 9 LK	Ms Tunella	Solgt til Fauske merkedistrikt	N 7 FE
T 15 LK	Må Teisten	Solgt til Sørøysund merkedistrikt og forandret navn til Kampen	F 6 S
T 33 LK	Ms Sjølynn	Solgt til Tromsøysund merkedistrikt	T 106 TD
T 55 LK	Mk Lerken	Solgt til Vardø herred merkedistrikt og forandret navn til Svein	F 35 VH
T 86 LK	Må Kvik	Solgt til Sandtorg merkedistrikt	T 46 ST
T 90 LK	Ms Midnatsol	Solgt til Sørreisa merkedistrikt	T 38 SA
T 93 LK	Mk Arne	Solgt til Tromsøysund merkedistrikt	T 132 TD
T 97 LK	Må Ronald	Solgt til Tysfjord merkedistrikt	T 130 TF
T 93 LK	Må Odd	Solgt til Hol merkedistrikt	N 86 HL
T 103 LK	Må Teisten	Solgt til Hol merkedistrikt	N 103 HL
T 13 L	Ms Enighet	Solgt til Skjervøy merkedistrikt	T 91 S
T 49 L	Mk Agnes	Solgt til Tromsø merkedistrikt og forandret navn til Wichmann	T 12 T
T 50 L	Ms Palander	Solgt til Berlevåg merkedistrikt	
T 2 MV	Ms Marvin	Solgt til Lenvik merkedistrikt	T 76 LK
T 32 M	Mk Myriel	Solgt til Skjervøy merkedistrikt	
T 12 SL	Ms Njord	Solgt til Sørreisa merkedistrikt	T 35 SA
T 13 SL	Ms Lyna	Tildelt nytt nummer i Salangen	T 12 SL
T 15 SL	Må Kvik	Solgt til Buksnes merkedistrikt	N 137 BS
T 25 SL	Må Proven	Solgt til Tromsøysund merkedistrikt	T 135 TD
T 39 ST	Så Tryg	Solgt til Buksnes merkedistrikt	N 130 BS
T 23 SK	Mk Nor	Overført til Trondenes merkedistrikt	T 76 TS
T 66 S	Må Fram	Solgt til Lenvik merkedistrikt	T 106 LK
T 38 SA	Mk Midnatsol	Solgt til Lenvik merkedistrikt	T 98 LK
T 41 SA	Mk Brødrene	Solgt til Tranøy merkedistrikt	T 26 TN
T 11 TK	Mk Hera	Solgt til Tromsøysund merkedistrikt	
T 19 TK	Ms Hjerdis	Solgt til Skånland merkedistrikt	T 23 SK
T 23 TK	Ms Sjølivet	Solgt til Lenvik merkedistrikt	
T 2 TN	Ms Lyra	Solgt til Astafjord merkedistrikt	T 19 AF
T 3 TN	Ms Hilda	Solgt til Hol merkedistrikt	N 13 HL
T 23 TN	Må Nap	Solgt til Lenvik merkedistrikt	T 94 LK
T 45 TN	Mk Brødrene	Solgt til Sørreisa merkedistrikt	T 41 SA
T 31 TD	Må Parat	Solgt til Tromsø merkedistrikt	T 96 T
T 42 TD	Må Tonn	Solgt til Lenvik merkedistrikt og forandret navn til Odd	T 107 LK
T 82 TD	Må Kastor	Solgt til Dyroy merkedistrikt	T 34 D
T 104 TD	Må Trygg	Solgt til Hillesøy merkedistrikt	
T 132 TD	Må Vikingen	Solgt til Vardø merkedistrikt	F 8 V
T 133 TD	Må Norden	Solgt til Lenvik merkedistrikt	T 90 LK
T 147 TD	Ms Tryg	Solgt til Balsfjord merkedistrikt	T 55 B
T 155 TD	Ms Lykken	Solgt til Nesseby merkedistrikt	F 18 N
T 178 TD	Må Rapp	Solgt til Hillesøy merkedistrikt	T 112 HS
T 13 TS	Ms Bølgen	Solgt til Andørja merkedistrikt	T 35 A
T 20 TS	Må Båbby	Solgt til Skånland merkedistrikt	T 25 SK
T 48 TS	Må Rap	Solgt til Skånland merkedistrikt	T 26 SK

Farkostens		Forandringens art	Farkostens
tidl. merke	art, navn		nuv. merke
T 76 TS	D Klepstad	Solgt til Harstad merkedistrikt og forandret navn til Kven	T 10 H
T 90 TS	Må Brødrene	Solgt til Bjarkøy merkedistrikt	T 78 BK
T 96 TS	6/3 —	Tildelt nytt nummer i Trondenes merkedistrikt	T 92 TS
N 3 B	Ms Liv	Solgt til Vågan merkedistrikt	N 267 V
N 4 B	Ms Fortunatus	Solgt til Leiranger merkedistrikt	N 5 LR
N 4 B	Mk Husvika	Solgt til Tranøy merkedistrikt	T 3 TN
N 13 B	D Utrest	Solgt til Stavanger merkedistrikt	
N 17 B	Mk Bodil	Solgt til Bodin merkedistrikt	N 24 BN
N 19 B	D Gavlfjord	Solgt til Sottland merkedistrikt og forandret navn til Stortind	N 55 SO
N 24 B	Ms Gevinst	Solgt til Bodin merkedistrikt	N 88 BN
N 26 B	Må Fart	Solgt til Nordfold merkedistrikt	N 13 N
N 29 B	Mk Sandstrand	Solgt til Bodin merkedistrikt	N 90 BN
N 34 B	D Nordhordland	Solgt til Stavanger merkedistrikt	R 197 S
N 35 B	Ms Ena	Solgt til Tjeldsund merkedistrikt	N 9 TS
N 15 M	Mk Laksen	Solgt til Herøy merkedistrikt	N 120 HR
N 9 N	Må Sjøfuglen	Solgt til Hadsel merkedistrikt og forandret navn til Nesodden	N 202 H
N 18 N	Mk Trafik	Solgt til Buksnes merkedistrikt og forandret navn til Snetind	N 120 BS
N 8 S	Må Kameraten	Solgt til Vågan merkedistrikt	N 262 V
N 9 S	Ms Heimdal	Solgt til Hamarøy merkedistrikt	N 62 HM
N 10 S	Må —	Solgt til Vågan merkedistrikt	N 263 V
N 23 S	Mk Cometen	Solgt til Trondenes merkedistrikt	T 6 TS
N 26 S	Ms Charles	Solgt til Bø merkedistrikt	N 16 BØ
N 30 S	Må Teisten	Solgt til Hadsel merkedistrikt	N 263 H
N 31 AH	Må Pilen	Solgt til Tjøtta merkedistrikt og forandret navn til Prøven	N 134 T
N 36 AH	Mk Solheim	Solgt til Trondenes merkedistrikt	T 93 TS
N 62 AH	Mk Olaug	Solgt til Sørfjord merkedistrikt	T 4 SF
N 73 AH	Mk Anna Wilhelmine	Solgt til Dønnes merkedistrikt og forandret navn til Alsten	N 61 DS
N 3 A	Ms Nor	Solgt til Hamarøy merkedistrikt	
N 13 A	Ms Marie	Overført til Hadsel merkedistrikt	N 269 H
N 16 A	Ms Sjøliv	Solgt til Kvæfjord merkedistrikt	T 81 KF
N 21 A	Ms Uræd	Overført til Dverberg merkedistrikt	N 4 D
N 35 A	Ms Venus	Solgt til Torsken merkedistrikt	T 73 TK
N 47 A	Ms Olga	Overført til Bjarkøy merkedistrikt	T 46 BK
N 49 A	Mk Aiken	Solgt til Dverberg merkedistrikt	N 13 D
N 61 A	Ms Forsøket	Solgt til Steigen merkedistrikt	N 15 SG
N 64 A	Ms Heimdal	Solgt til Torsken merkedistrikt	T 75 TK
N 7 AN	Ms Reidar	Solgt til Kolvereid merkedistrikt	NT 81 K
N 31 AN	Mk Odd	Solgt til Bjørnskinn merkedistrikt	
N 42 AN	Må Hoholmen	Solgt til Ballangen merkedistrikt	N 37 BG
N 43 AN	Ms Nordkild	Solgt til Bø merkedistrikt	
N 12 BG	Mk Hinden	Solgt til Borge merkedistrikt og forandret navn til Borgland	N 166 BE
N 19 BG	Ms Sjøblomsten	Solgt til Buksnes merkedistrikt	N 80 BS
N 23 BG	Mk Asp	Solgt til Buksnes merkedistrikt	N 119 BS
N 24 BG	Mk Coriola	Solgt til Larvik merkedistrikt	V 5 L
N 31 BL	Må Sabb	Solgt til Leka merkedistrikt og forandret navn til Glimt	NT 1 LA

Farkostens		Forandringens art	Farkostens
tidl. merke	art, navn		nuv. merke
N 35 BL	Ms Hilma	Solgt til Lurøy merkedistrikt	
N 37 BL	Må Kapnor	Solgt til Brønnøy merkedistrikt	N 107 BR
N 39 BL	Må Leif	Solgt til Brønnøy merkedistrikt	N 118 BR
N 13 BJ	Må Kvikk	Solgt til Kvæfjord merkedistrikt	T 82 KF
N 42 BJ	Mk Forsøk	Solgt til Tjøtta merkedistrikt	N 109 T
N 13 BN	Må Kobben	Solgt til Flakstad merkedistrikt	N 68 F
N 28 BN	Ms Onega	Solgt til Gildeskål merkedistrikt	N 171 G
N 24 BN	Ms Proven	Solgt til Fauske merkedistrikt	N 13 FE
N 90 BE	10/a —	Solgt til Flakstad merkedistrikt	N 84 F
N 123 BE	Mk Nordlys	Solgt til Helgøy merkedistrikt	T 46 HG
N 136 BE	Mk Silden	Solgt til Hol merkedistrikt	N 113 HL
N 10 BR	Ms Gundlaug	Solgt til Vega merkedistrikt	N 106 VA
N 28 BR	Mk Ingrid	Solgt til Brønnøysund merkedistrikt	N 20 BD
N 38 BR	Ms Barna	Solgt til Vik merkedistrikt	N 53 VK
N 41 BR	Ms Star	Solgt til Vik merkedistrikt	N 52 VK
N 93 BR	Mk Trio	Solgt til Vevelstad merkedistrikt	N 13 VS
N 4 BS	Mk Havlyd	Solgt til Sørfold merkedistrikt	N 61 SF
N 30 BS	Må Grei	Overført til Hol merkedistrikt	N 106 HL
N 32 BS	Ms Framtid	Solgt til Tromsøysund merkedistrikt	T 158 TD
N 40 BS	Ms Erling	Solgt til Fauske merkedistrikt	N 15 FE
N 3 BØ	Mk Glimt	Solgt til Vardø merkedistrikt	F 59 V
N 14 BØ	Ms Falken	Solgt til Hol merkedistrikt	N 105 HL
N 16 BØ	Ms Bolgen	Solgt til Sortland merkedistrikt	N 31 SO
N 63 BØ	Ms Fram	Solgt til Hadsel merkedistrikt	N 192 H
N 102 BØ	Må Søndfjord	Solgt til Torsken merkedistrikt og forandret navn til Uræd	T 79 TK
N 130 BØ	Mk Linjen	Solgt til Borge merkedistrikt	N 169 BE
N 133 BØ	Ms Teisten	Solgt til Værøy merkedistrikt	N 46 VR
N 4 D	Ms Dan	Overført til Andenes merkedistrikt	N 76 A
N 10 D	Ms Nornen	Solgt til Sortland merkedistrikt	N 89 SO
N 23 D	Ms Fiskeren	Overført til Bjørnskinn merkedistrikt	N 31 BJ
N 41 D	Ms Stanley	Solgt til Bjørnskinn merkedistrikt	N 20 BJ
N 75 D	Mk Storm	Solgt til Bjørnskinn merkedistrikt	N 45 BJ
N 123 D	Ms Lomen	Solgt til Ibestad merkedistrikt	T 41 I
N 7 DS	Må Alken	Solgt til Leirfjord merkedistrikt	N 31 LF
N 34 DS	Mk Streif	Solgt til Leirfjord merkedistrikt	N 30 LF
N 36 DS	Må Havhesten	Solgt til Meløy merkedistrikt	N 29 ME
N 41 DS	Mk Pilen	Solgt til Lyngen merkedistrikt	T 81 L
N 51 DS	Må Wiehmann	Solgt til Leirfjord merkedistrikt	N 74 LF
N 3 FE	Mk Magdalene	Solgt til Saltdal merkedistrikt	N 19 SL
N 7 FE	Ms Tunella	Solgt til Buksnes merkedistrikt	N 40 BS
N 17 FE	Mk Ursus	Solgt til Gildeskål merkedistrikt og forandret navn til Mårnes	N 170 G
N 25 FE	Må Stabil	Solgt til Vågan merkedistrikt og forandret navn til Roald	N 264 V
N 14 F	Må Snap	Solgt til Gamvik merkedistrikt	F 42 G
N 23 F	Mk Ester	Solgt til Gimsøy merkedistrikt	N 49 GM
N 25 F	Ms Nekken	Solgt til Moskenes merkedistrikt	N 183 MS
N 79 F	Må Akkø	Solgt til Målselv merkedistrikt	T 8 MV
N 84 F	Må Pilen	Solgt til Tjøtta merkedistrikt og forandret navn til Løperen	N 125 T
N 36 G	Ms Gudrund	Solgt til Hadsel merkedistrikt	N 268 H
N 52 G	8/a Olga	Solgt til Beiarn merkedistrikt	
N 97 G	Ms Viggo	Solgt til Kolvereid merkedistrikt	NT 73 K
N 152 G	8/a Fisk	Solgt til Moskenes merkedistrikt	N 1 MS

Farkostens		Forandringens art	Farkostens nuv. merke
tidl. merke	art, navn		
N 4 GM	Må Skandia	Solgt til Hol merkedistrikt	N 112 HL
N 15 GM	Må Alken	Solgt til Vågan merkedistrikt	N 125 V
N 19 GM	Ms Alken	Solgt til Hamarøy merkedistrikt	
N 40 GM	Må Samhold	Solgt til Vågan merkedistrikt og for- andret navn til Terje	N 248 V
N 60 GM	Må Bolinder	Solgt til Vardø herred merkedistrikt	F 33 VH
N 18 H	Mk Stensland	Solgt til Leirfjord merkedistrikt	N 22 LF
N 19 H	Mk Holand	Solgt til Tranøy merkedistrikt	T 18 TN
N 21 H	Mk Springeren	Solgt til Gratangen merkedistrikt	T 51 G
N 144 H	Mk Skarven	Solgt til Ulstein merkedistrikt og for- andret navn til Veidar	M 29 U
N 192 H	Må Trygg	Solgt til Bø merkedistrikt	N 95 BØ
N 212 H	Må Flugt	Solgt til Øksnes merkedistrikt og for- andret navn til Fram	N 96 Ø
N 226 H	Ms Hanna	Solgt til Leavik merkedistrikt	T 97 LK
N 9 HM	Mk Kitty	Solgt til Tysfjord merkedistrikt	N 79 TF
N 16 HM	Ms Duen	Solgt til Dyroy merkedistrikt og foran- dret navn til Jonette	T 22 D
N 45 HM	Ms Storma	Solgt til Malangen merkedistrikt	T 50 M
N 1 HR	Må Smart	Solgt til Leirfjord merkedistrikt og for- andret navn til Veslekari	N 9 LF
N 21 HR	Må Husken	Solgt til Alstahaug merkedistrikt	N 80 AH
N 55 HR	Må Pilen	Solgt til Dønnes merkedistrikt	N 36 DS
N 82 HR	8/å Snar	Solgt til Vågan merkedistrikt	N 253 V
N 83 HR	Må Brødrene	Solgt til Lurøy merkedistrikt	N 159 L
N 84 HR	8/å Laksen	Solgt til Gildeskål merkedistrikt	N 173 G
N 139 HR	8/å Erling	Solgt til Alstahaug merkedistrikt og forandret navn til Øvind	N 79 AH
N 33 HL	8/å Marie	Solgt til Torsken merkedistrikt	T 78 TK
N 34 HL	8/å Karen	Solgt til Torsken merkedistrikt	T 77 TK
N 65 HL	Må —	Solgt til Vågan merkedistrikt	N 254 V
N 66 HL	8/å Lykkens Prøve	Solgt til Flakstad merkedistrikt	N 12 F
N 76 HL	Må Arne	Solgt til Gimsey merkedistrikt og for- andret navn til Rosholmen	N 9 GM
N 82 HL	Må Trygg	Solgt til Buksnes merkedistrikt	N 129 BS
N 98 HL	Må Fram	Solgt til Moskenes merkedistrikt	N 179 MS
N 3 K	Mk Enigheten	Solgt til Sandtorg merkedistrikt og for- andret navn til Sverre	T 51 ST
N 9 K	Mk Pelikan	Solgt til Sortland merkeastrikt	N 30 SO
N 17 K	Ms Gideon	Solgt til Sørfold merkedistrikt	N 4 SF
N 5 LR	Ms Alpo	Solgt til Steigen merkedistrikt	N 3 SG
N 39 LF	8/å Tver	Solgt til Lurøy merkedistrikt	N 134 L
N 44 LF	Må Prøven	Solgt til Værøy merkedistrikt	N 136 VR
N 13 L	Må Laksen	Solgt til Sørfold merkedistrikt	N 12 SF
N 40 L	Ms Tordis	Solgt til Bodin merkedistrikt	N 77 BN
N 71 L	Mk Sjøblomsten	Solgt til Bodin merkedistrikt	N 98 BN
N 73 L	Må Karl	Solgt til Sørfold merkedistrikt	N 63 SF
N 79 L	Må Halfrid	Solgt til Nordfold merkedistrikt	N 19 NF
N 100 L	Ms Havadur	Solgt til Kvæfjord merkedistrikt	T 83 KF
N 101 L	Mk Lillegut	Solgt til Kjerringøy merkedistrikt	N 20 K
N 8 LN	Må Skarven	Solgt til Tysfjord merkedistrikt	N 122 TF
N 12 LN	Må Fremtid	Solgt til Tromsøysund merkedistrikt	T 140 TD
N 111 LN	Mk Baren	Solgt til Meløy merkedistrikt	N 84 ME
N 120 LN	Ms Symra	Solgt til Vågan merkedistrikt	N 257 V

Farkostens		Forandringens art	Farkostens
tidl. merke	art, navn		nuv. merke
N 6 ME	Må Jonas	Solgt til Nesna merkedistrikt	N 32 NA
N 32 ME	Må Roald	Solgt til Rødøy merkedistrikt	
N 38 ME	S/å Mars	Solgt til Forsken merkedistrikt	
N 40 ME	Må Colibri	Solgt til Svolvær merkedistrikt	N 32 S
N 84 ME	Må Sjøgutten	Solgt til Borge merkedistrikt	N 6 BE
N 91 ME	Må Rap	Solgt til Bodin merkedistrikt	
N 1 MS	Ms Bølgen	Solgt til Lødingen merkedistrikt	N 17 LS
N 15 MS	Må Bismark	Solgt til Flakstad merkedistrikt	
N 34 MS	Må Forsan	Solgt til Buksnes merkedistrikt	N 124 BS
N 45 MS	Ms Alken	Solgt til Vega merkedistrikt	N 148 VA
N 51 MS	Ms Lillian	Solgt til Steigen merkedistrikt	N 83 SG
N 52 MS	Må Sport	Solgt til Flakstad merkedistrikt og forandret navn til Prøven	N 127 F
N 74 MS	Ms Moskstrømmen	Solgt til Vevelstad merkedistrikt	N 15 VS
N 128 MS	Ms Liv II	Solgt til Flakstad merkedistrikt	
N 145 MS	Må Trygg	Solgt til Nordfold merkedistrikt	N 80 NF
N 9 NA	Må Straumen	Solgt til Målselv merkedistrikt	T 9 MV
N 32 NA	S/å —	Solgt til Nordvik merkedistrikt	N 99 NV
N 51 NA	Må Bjarne	Solgt til Leka merkedistrikt	NT 46 LA
N 58 NA	Mk Flamingo	Solgt til Dønnes merkedistrikt	N 53 DS
N 8 NF	Må Fram	Tildelt nytt nummer i Nordfold merkedistrikt	
N 23 NF	Ms Lykken	Solgt til Borge merkedistrikt	N 12 NF
N 27 NV	Ms Ternen	Solgt til Brønnøy merkedistrikt	N 167 BE
N 64 NV	Mk Eros	Solgt til Dønnes merkedistrikt og forandret navn til Duen	N 28 BR
N 72 NV	Må Glimt	Solgt til Vardø merkedistrikt	N 35 DS
N 79 NV	Ms —	Solgt til Leirfjord merkedistrikt	F 139 V
N 93 NV	Må Sild	Solgt til Stamnes merkedistrikt og forandret navn til Håpet	N 4 LF
N 1 R	Ms Elfrida	Solgt til Karlsøy merkedistrikt	N 16 SS
N 36 R	Ms Havalla	Solgt til Bodin merkedistrikt	
N 43 R	Mk Sjøblomsten	Solgt til Lurøy merkedistrikt	N 83 BN
N 50 R	Mk Kjøyahavet	Solgt til Lurøy merkedistrikt	N 71 L
N 51 R	Ms Gærda	Solgt til Meløy merkedistrikt	N 139 L
N 85 R	Må —	Solgt til Flakstad merkedistrikt	N 52 ME
N 100 R	Må Sjøfuglen	Solgt til Flakstad merkedistrikt	N 17 F
N 33 RT	Mk Håbet	Solgt til Skjerstad merkedistrikt	N 130 F
N 1 SL	Må Jorun	Solgt til Flakstad merkedistrikt	N 129 F
N 2 SL	Mk Luna	Solgt til Tromsøysund merkedistrikt	T 188 TD
N 6 SL	Mk Vikfjeld	Solgt til Tromsøysund merkedistrikt	T 184 TD
N 8 SL	Mk Blue Jacket	Solgt til Tromsøysund merkedistrikt	T 185 TD
N 31 SD	Må Hein	Solgt til Vevelstad merkedistrikt	N 9 VS
N 36 SD	Mk Aktiv	Solgt til Saltdal merkedistrikt og forandret navn til Kari	N 24 SL
N 44 SD	Må Fia	Solgt til Fauske merkedistrikt	N 6 FE
N 30 SO	Mk Husvika	Solgt til Bodø merkedistrikt	N 4 B
N 31 SO	Mk Marie		
N 32 SO	Antoinette	Solgt til Saltdal merkedistrikt	N 12 SL
N 40 SO	D Værø	Solgt til Nordvik merkedistrikt	N 100 NV
N 84 SO	Ms kypa	Solgt til Kvæfjord merkedistrikt	T 87 KF
N 88 SO	Ms Fiskergutten	Solgt til Øksnes merkedistrikt	
N 88 SO	Ms Reinen	Solgt til Kjerringøy merkedistrikt og forandret navn til Pelikan	N 9 K

Farkostens		Forandringens art	Farkostens	
tidl. merke	art. navn		nuv. merke	
N 96	SO	Ms Mathilde	Solgt til Hol merkedistrikt og forandret navn til Sverre	N 36 HL N 198 V
N 1	SS	Mk Reno	Solgt til Vågan merkedistrikt	
N 5	SS	D Trio	Solgt til Bodø merkedistrikt	
N 8	SS	Ss Inga	Solgt til Tjøtta merkedistrikt og forandret navn til Alfa	N 63 T N 4 GM N 158 G
N 1	SG	Ms Glimt	Solgt til Gimsøy merkedistrikt	
N 3	SG	10/å —	Solgt til Gildeskål merkedistrikt	
N 3	SG	Ms Alpø	Solgt til Hamarøy merkedistrikt	
N 10	SG	Må Rap	Solgt til Leiranger merkedistrikt	N 18 LR
N 15	SG	Ms Smart	Solgt til Moskenes merkedistrikt	N 173 MS
N 30	SG	10/å —	Solgt til Gildeskål merkedistrikt	N 177 G
N 44	SG	Ms Einar	Solgt til Nordfold merkedistrikt	N 79 NF
N 10	TS	Må Pilot	Flyttet til Sandtorg merkedistrikt	
N 23	TS	Mk Solvang	Solgt til Måsøy merkedistrikt	
N 2	T	Ms Olaug	Solgt til Vega merkedistrikt	N 144 VA
N 26	T	Mk Blink	Solgt til Herøy merkedistrikt	N 41 HR
N 50	T	Må Arvid	Solgt til Vågan merkedistrikt og forandret navn til Arne	N 13 V
N 79	T	Må Nor	Solgt til Alstahaug merkedistrikt	
N 101	T	Må Sjøfuglen	Solgt til Vevelstad merkedistrikt og forandret navn til Bølgen	N 65 VS N 11 VS F 3 VS N 266 V
N 114	T	Ms Lenvik	Solgt til Vevelstad merkedistrikt	
N 134	T	Må Per	Solgt til Vadse merkedistrikt	
N 152	T	Må Hjalmar	Solgt til Vågan merkedistrikt	
N 159	T	Må Fremad	Solgt til Brønnøysund merkedistrikt	
N 6	TN	Ms Anna	Solgt til Hemnes merkedistrikt	N 32 HS
N 35	TN	Ms Forsøg	Solgt til Hemnes merkedistrikt	N 31 HS
N 39	TN	Må Fram	Solgt til Lurøy merkedistrikt	N 76 L
N 54	TN	Ms Olga	Solgt til Nesna merkedistrikt	N 63 NA
N 57	TN	Ms Nanna	Solgt til Måsøy merkedistrikt	F 180 M
N 5	TF	Ms Brødrene	Solgt til Hol merkedistrikt og forandret navn til Kari	N 122 HL F 21 N N 28 GM
N 15	TF	Mk Stanly	Solgt til Nesseby merkedistrikt	
N 4	V	Mk Skreien	Solgt til Gimsøy merkedistrikt	
N 6	V	Må Henry	Solgt til Salangen merkedistrikt	T 36 SL
N 8	V	Må Grei	Solgt til Valberg merkedistrikt	N 32 VB
N 9	V	Mk Nordnorge I	Solgt til Lyngen merkedistrikt	T 50 L
N 50	V	Ms Agnes	Solgt til Narvik merkedistrikt	N 3 N
N 115	V	Må Rap	Solgt til Sørfold merkedistrikt	N 10 SF
N 123	V	Ms Vattafjeld	Solgt til Svolvær merkedistrikt	N 23 S
N 129	V	Ms Løven	Solgt til Lenvik merkedistrikt	
N 132	V	Må Sjøliv	Solgt til Hadsel merkedistrikt	N 181 H
N 135	V	Må Smart	Solgt til Hadsel merkedistrikt	N 134 H
N 152	V	Må Rap	Solgt til Borge merkedistrikt	N 28 BE
N 154	V	Må Ægir	Solgt til Gimsøy merkedistrikt	N 33 GM
N 198	V	Må Helland	Solgt til Hol merkedistrikt og forandret navn til Helge	N 104 HL N 3 S
N 203	V	D Torsken	Solgt til Svolvær merkedistrikt	
N 208	V	Må Fuglen	Solgt til Leirfjord merkedistrikt	N 36 LF
N 221	V	Ms Erling	Overført til Buksnes merkedistrikt	N 40 BS
N 223	V	Mk Caperen	Solgt til Dverberg merkedistrikt	N 12 D
N 12	VB	Må Rapp	Solgt til Hol merkedistrikt og forandret navn til Sabben	N 85 HL

Farkostens		Forandringens art	Farkostens
tidf. merke	art, navn		nuv. merke
N 22	VB 8/å —	Solgt til Borge merkedistrikt	N 77 BE
N 21	VA Ms Pilen	Solgt til Brønnøy merkedistrikt	N 136 BR
N 36	VA Må Tryg	Solgt til Væroy merkedistrikt	N 32 VR
N 106	VA Ms Trygg	Solgt til Bindal merkedistrikt	N 13 BL
N 122	VA Ms Trygg	Solgt til Hemnes merkedistrikt	N 30 HS
N 15	VF Ms Framtid	Solgt til Tjøtta merkedistrikt	N 49 T
N 65	VS Må kampen	Solgt til Flakstad merkedistrikt	N 131 F
N 49	VK Må Trygg	Solgt til Borge merkedistrikt	N 168 BE
N 3	VR Ms Isbjørnen	Overført til Røst merkedistrikt	N 28 RT
N 7	VR Ms Ferdig	Overført til Røst merkedistrikt	N 7 RT
N 8	VR Må Alken	Solgt til Bodin merkedistrikt	
N 9	VR Ms Forsøk	Overført til Røst merkedistrikt	N 9 RT
N 11	VR Mk Thordis	Overført til Røst merkedistrikt	N 11 RT
N 13	VR Må Agot	Overført til Røst merkedistrikt	N 13 RT
N 15	VR Ms Prøven	Overført til Røst merkedistrikt	N 15 RT
N 16	VR Ms Frid	Overført til Røst merkedistrikt	N 21 RT
N 17	VR Må Fisken	Solgt til Fauske merkedistrikt	N 9 FE
N 18	VR Mk Haldis	Overført til Røst merkedistrikt	N 18 RT
N 20	VR Mk Håbet	Overført til Røst merkedistrikt	N 33 RT
N 22	VR Må Teisten	Overført til Røst merkedistrikt	N 22 RT
N 23	VR Mk Nornen	Overført til Røst merkedistrikt	N 25 RT
N 24	VR Må Kobben	Overført til Røst merkedistrikt	N 31 RT
N 25	VR Må Rapp	Solgt til Saltdal merkedistrikt	N 22 SL
N 25	VR Ms Thor	Overført til Røst merkedistrikt	N 25 RT
N 28	VR Mk Prøven	Overført til Røst merkedistrikt	N 19 RT
N 30	VR Mk Mary	Overført til Røst merkedistrikt	N 30 RT
N 34	VR Må Håkon	Overført til Røst merkedistrikt	N 32 RT
N 35	VR Må Aria	Overført til Røst merkedistrikt	N 14 RT
N 49	VR Mk Amy	Overført til Røst merkedistrikt	N 4 RT
N 55	VR Ms Harald	Overført til Røst merkedistrikt	N 1 RT
N 56	VR Må Brødrene	Overført til Røst merkedistrikt	N 5 RT
N 83	VR Må India	Overført til Røst merkedistrikt	N 3 RT
N 84	VR Ms Ternen	Overført til Røst merkedistrikt	N 8 RT
N 85	VR Ms Marie	Overført til Røst merkedistrikt	N 2 RT
N 102	VR Må Fram	Overført til Røst merkedistrikt	N 23 RT
N 108	VR Må Kobben	Overført til Røst merkedistrikt	N 27 RT
N 117	VR Ms Jorund	Overført til Røst merkedistrikt	N 34 RT
N 120	VR Må Bølgen	Overført til Røst merkedistrikt	N 20 RT
N 122	VR Må Grip	Overført til Røst merkedistrikt	N 29 RT
N 123	VR Må Laxen	Overført til Røst merkedistrikt	N 6 RT
N 124	VR Ms Asbjørg	Overført til Røst merkedistrikt	N 17 RT
N 125	VR Ms Fram	Overført til Røst merkedistrikt	N 24 RT
N 128	VR Mk Halbjørg	Overført til Røst merkedistrikt	N 10 RT
N 135	VR Må Smårappen	Overført til Røst merkedistrikt	N 12 RT
N 137	VR Må Lyn	Overført til Røst merkedistrikt	N 15 RT
N 22	Ø Mk Nor	Solgt til Hadsel merkedistrikt	N 234 H
N 23	Ø Mk Kirkevik II	Tildelt nytt nummer i Øksnes merkedistrikt og forandret navn til Sunderøy	N 87 Ø
NT 7	N Ms Mira	Solgt til Vikna merkedistrikt	NT 210 V
NT 30	F Ms Gideon	Solgt til Namsos merkedistrikt	NT 13 N
NT 17	G 6/å —	Solgt til Nærøy merkedistrikt	NT 109 NR
NT 46	G 6/å —	Solgt til Vikna merkedistrikt	NT 211 V

Farkostens		Forandringens art	Farkostens
tidl. merke	art, navn		nuv. merke
NT 52 G	Mk Glimt	Solgt til Askvoll merkedistrikt	
NT 7 I	Ms Måsen	Solgt til Verran merkedistrikt	
NT 8 K	Mk Norem	Solgt til Gildeskål merkedistrikt	N 175 G
NT 14 K	Ms Vattafjeld	Solgt til Vågan merkedistrikt	N 123 V
NT 27 K	Må Rap	Solgt til Leka merkedistrikt	NT 53 LA
NT 31 K	Mk Havlys	Solgt til Osen merkedistrikt	ST 78 O
NT 71 K	Må Viking	Solgt til Vikna merkedistrikt	NT 213 V
NT 7 LA	Ms Rap	Solgt til Brennøy merkedistrikt	N 138 BR
NT 21 LA	Ms Duen	Solgt til Bindal merkedistrikt	N 7 BL
NT 32 LA	Må Thor	Solgt til Osen merkedistrikt	ST 81 O
NT 35 LA	6/å Dacapo	Solgt til Osen merkedistrikt	ST 82 O
NT 12 LV	Ss Stormer	Solgt til Ørland merkedistrikt	ST 79 Ø
NT 16 LV	Ss Stormfuglen	Solgt til Frosta merkedistrikt	NT 34 FA
NT 3 NR	Mk Sandsøy	Solgt til Dyroy merkedistrikt	T 60 D
NT 3 NR	6/å —	Tildelt nytt nummer i Nærøy merkedistrikt	NT 22 NR
NT 17 NR	8/å —	Solgt til Kolvereid merkedistrikt	
NT 32 NR	Mk Finn	Solgt til Vikna merkedistrikt	NT 215 V
NT 43 NR	Mk Immanuel	Solgt til Trondenes merkedistrikt og forandret navn til Kinnholmen	T 20 TS
NT 77 NR	Ms Julie	Solgt til Vikna merkedistrikt	NT 25 V
NT 78 NR	6/å —	Solgt til Kolvereid merkedistrikt	NT 76 K
NT 92 NR	Mk Skreien	Solgt til Skjervøy merkedistrikt	NT 91 S
NT 7 SN	Mk Taffjord	Solgt til Nord-Frøya merkedistrikt og forandret navn til Thor	ST 343 NF
NT 24 V	Mk Grei	Solgt til Leka merkedistrikt og forandret navn til Lekamøy	NT 47 LA
NT 42 V	Ms Korall	Solgt til Fosnes merkedistrikt	NT 25 FS
NT 80 V	Ms Duen	Solgt til Leka merkedistrikt	NT 35 LA
NT 101 V	Må Fremad	Solgt til Jøssund merkedistrikt	ST 51 J
NT 110 V	Mk Arne	Solgt til Fosnes merkedistrikt	NT 49 FS
NT 111 V	Ms Ottar	Tildelt nytt nummer i Vikna og forandret navn til Tromp	
NT 142 V	Må Bølgen	Solgt til Bindal merkedistrikt	NT 56 V
NT 192 V	Mk Dristig	Solgt til Nærøy merkedistrikt og forandret navn til Anna	NT 110 NR
ST 3 T	Mk Thor	Solgt til Gamvik merkedistrikt	F 115 G
ST 31 T	Mk Agder	Solgt til Alstahaug merkedistrikt	N 76 AH
ST 34 T	D Alken	Solgt til Stavanger merkedistrikt	R 5 S
ST 38 T	Mk William Bruse	Solgt til Buksnes merkedistrikt	N 37 BS
ST 49 AA	Må Henning	Solgt til Jøssund merkedistrikt	ST 54 J
ST 24 A	Ms Tordenskjold	Solgt til Stjerna merkedistrikt	ST 3 SN
ST 4 B	Ms Tordenskjold	Solgt til Ørland merkedistrikt	ST 82 Ø
ST 46 HM	Må Fri	Solgt til Tustna merkedistrikt	M 106 T
ST 15 H	Må Liv	Solgt til Fillan merkedistrikt	ST 113 F
ST 34 H	Mk Aud	Solgt til Fillan merkedistrikt	ST 112 F
ST 47 J	Ms Alken	Solgt til Å merkedistrikt	ST 56 AA
ST 54 J	Må Henning	Solgt til Å merkedistrikt	
ST 6 K	Mk Færder	Solgt til Hopen merkedistrikt	M 123 HP

Farkostens		Forandringens art	Farkostens nuv. merke
tidl. merke	art, navn		
ST 11 L	Ms Frøya	Solgt til Strinda merkedistrikt	ST 8 SA
ST 13 N	Mk Leif	Solgt til Jøssund merkedistrikt	ST 52 J
ST 1 NF	Mk Espnesvåg	Solgt til Gratangen merkedistrikt	T 52 G
ST 40 NF	Mk Barodd	Solgt til Ibestad merkedistrikt	T 41 I
ST 67 NF	Mk Havglimt	Solgt til Tranøy merkedistrikt	T 37 TN
ST 133 NF	Mk Napp	Solgt til Sør-Frøya merkedistrikt	ST 212 SF
ST 203 NF	4/å —	Solgt til Nes merkedistrikt	ST 8 N
ST 218 NF	6/å —	Solgt til Kornstad merkedistrikt	M 76 KD
ST 244 NF	Må Hilda	Overført til Sør-Frøya merkedistrikt	ST 203 SF
ST 10 SN	Ms Selma	Solgt til Nes merkedistrikt	ST 7 N
ST 20 SN	Mk Sana	Solgt til Stoksund merkedistrikt	ST 104 S
ST 68 SN	Mk Fremad	Solgt til Dyroy merkedistrikt	T 13 D
ST 70 SN	Mk Seir	Solgt til Nord-Frøya merkedistrikt	ST 346 NF
ST 2 SA	Mk Alf	Solgt til Trondhjem merkedistrikt	ST 11 T
ST 8 SA	Ms Frøy	Solgt til Trondhjem merkedistrikt	ST 20 T
ST 20 SF	Mk Sørfroy	Solgt til Gildeskål merkedistrikt og forandret navn til Hustad	N 38 G
ST 34 SF	Mk Kåre	Solgt til Bremsnes merkedistrikt	M 52 BS
ST 64 SF	Mk Forsøket	Solgt til Nord-Frøya merkedistrikt	ST 347 NF
ST 180 SF	Mk Høvringen	Solgt til Kristiansund merkedistrikt	M 123 K
M 6 A	Mk Ivar Åsen	Solgt til Austrheim merkedistrikt	H 158 AM
M 7 A	Mk Harald	Solgt til Haram merkedistrikt	M 110 H
M 13 A	Mbf Driftig	Solgt til Giske merkedistrikt	M 103 G
M 53 A	D Fri	Solgt til Manger merkedistrikt	H 13 MG
M 60 A	Ms Skjoldur	Solgt til Tromsøysund merkedistrikt og forandret navn til Isbjørn I	T 147 TD
M 66 A	Må Klip	Solgt til Borgund merkedistrikt	M 12 B
M 75 A	D Hildur	Solgt til Stavanger merkedistrikt og forandret navn til Ternen III	R 79 S
M 75 A	Mk Forsøk	Solgt til Hareid merkedistrikt	M 14 HD
M 80 A	Mk Storsælen	Solgt til Bodin merkedistrikt	N 77 BN
M 100 A	Må Snøgg	Solgt til Norddal merkedistrikt	
M 106 A	D Havmann	Solgt til Vartdal merkedistrikt	M 11 VD
M 130 A	Må Erling	Solgt til Borgund merkedistrikt	M 290 B
M 133 A	4/å —	Overført til Borgund merkedistrikt	M 161 B
M 135 A	D Lun	Solgt til Sund merkedistrikt	H 191 S
M 138 A	D Roald	Solgt til Sund merkedistrikt og foran- dret navn til Luda	H 193 S
M 139 A	Dk Hvalrosen	Solgt til Ørsta merkedistrikt	M 24 Ø
M 157 A	D Fangst	Solgt til Hareid merkedistrikt	M 18 HD
M 175 A	Må Martin	Solgt til Bremsnes merkedistrikt	M 139 BS
M 182 A	Må Glimt	Tildelt nytt nummer i Ålesund merke- distrikt	M 130 A
M 239 A	Må Kvik	Solgt til Stordal merkedistrikt	M 14 SL
M 243 A	D Ran	Solgt til Ulstein merkedistrikt	M 28 U
M 252 A	Må Rapp	Solgt til Borgund merkedistrikt	M 289 B
M 2 K	D Baltseren	Solgt til Ørsta merkedistrikt og foran- dret navn til Raum	M 23 Ø
M 65 K	Mk Bølgen I	Solgt til Meløy merkedistrikt	
M 78 K	Mk Aspinet	Solgt til Herøy merkedistrikt og for- andret navn til Sælbarde	M 155 HØ

Farkostens		Forandringens art	Farkostens
tidl. merke	art, navn		nuv. merke
M 85 K	D Egeria	Solgt til Vartdal merkedistrikt og for-	
		andret navn til Vesleper	M 25 VD
M 98 K	Ms Gadus	Solgt til Aure merkedistrikt	M 89 AE
M 108 K	Må Leif	Solgt til Straumsnes merkedistrikt	M 8 SS
M 110 K	Mk Frøyfjord	Solgt til Rissa merkedistrikt	ST 23 RS
M 118 K	Ms Skjerva	Overført til Bremsnes merkedistrikt	
M 119 K	Må Leif	Solgt til Bremsnes merkedistrikt	M 93 BS
M 121 K	Mk Polarfront	Solgt til Buksnes merkedistrikt	N 114 BS
M 122 K	Må Møringen	Solgt til Frøsta merkedistrikt	NT 3 FA
M 9 AS	D Hjelmen I	Solgt til Tromsø merkedistrikt	T 47 T
M 12 AS	Ms Sjøblomsten	Solgt til Stangvik merkedistrikt	M 8 SV
M 78 AE	Mk Gjendin	Solgt til Valsøyfjord merkedistrikt og	
		forandret navn til Borgny	M 11 VF
M 21 B	Ms Kapella	Solgt til Herøy merkedistrikt	M 332 HØ
M 43 B	Må Fart	Solgt til Alesund merkedistrikt	M 78 A
M 66 B	Mbf Rafael	Solgt til Sykkylven merkedistrikt og	
		forandret navn til Jarl	M 9 SK
M 77 B	D Ørn	Solgt til Akra merkedistrikt	R 201 A
M 114 B	Mk Frithjof	Solgt til Herøy merkedistrikt	M 25 HØ
M 117 B	Mk Fram	Solgt til Ulstein merkedistrikt	M 7 U
M 137 B	Må Klip	Solgt til Alesund merkedistrikt	M 66 A
M 164 B	Må Ruggen	Solgt til Ørskog merkedistrikt	M 5 ØG
M 172 B	Mk Rapid	Solgt til Torsken merkedistrikt og for-	
		andret navn til Strytin	T 74 TK
M 196 B	Må Kamp	Solgt til Fræna merkedistrikt	M 2 F
M 149 BV	Mk Edda	Solgt til Bremsnes merkedistrikt	M 110 BS
M 6 BS	Mk Forsøk	Solgt til Kvernes merkedistrikt	M 10 KS
M 86 BS	Mk Anden	Solgt til Hitra merkedistrikt	ST 23 H
M 93 BS	Må Anna	Solgt til Straumsnes merkedistrikt	M 9 SS
M 93 BS	Må Svanen	Solgt til Frei merkedistrikt	M 12 FI
M 109 BS	Må Kvik	Solgt til Grip merkedistrikt	M 21 GP
M 120 BS	Må Kvikken	Solgt til Kristiansund merkedistrikt	M 127 K
M 12 BU	Må Vågar	Solgt til Sør-Aukra merkedistrikt	M 19 SA
M 47 BU	Mk Gåpā	Solgt til Vega merkedistrikt	N 44 VA
M 60 BU	Mk Segeren	Solgt til Sør-Aukra merkedistrikt	
M 8 E	Må Fri	Solgt til Tustna merkedistrikt	M 103 T
M 17 E	Må Glimt	Solgt til Sør-Froya merkedistrikt	ST 23 SF
M 50 E	Mk Froy	Solgt til Kristiansund merkedistrikt	M 128 K
M 79 E	Må Real	Solgt til Tustna merkedistrikt	M 23 T
M 15 EE	Ms Engelsviken	Solgt til Kristiansund merkedistrikt	
M 9 F	Mk Brødrene	Solgt til Bud merkedistrikt	M 36 BU
M 12 F	Mk Hærold	Solgt til Bud merkedistrikt	
M 71 F	Ms Gjendem	Solgt til Eide merkedistrikt	
M 73 F	Mk Fuglen	Solgt til Bud merkedistrikt	M 70 BU
M 78 F	Ms Fram	Solgt til Bud merkedistrikt	M 67 BU
M 8 HS	Må Forsøk	Solgt til Edøy merkedistrikt og foran-	
		dret navn til Malena II	M 27 E
M 9 H	Mk Gjendin	Solgt til Nord-Aukra merkedistrikt	M 28 NA
M 81 H	Mk Von	Solgt til Vigra merkedistrikt	M 2 V
M 88 H	Mk Fri	Tildelt nytt nummer i Haram og foran-	
		dret navn til Fart	M 81 H
M 98 H	Mk Urædd	Solgt til Borgund merkedistrikt	M 110 B
M 136 H	Mk Ador	Solgt til Volda merkedistrikt	M 47 VA
M 14 HD	Mk Forsøk	Solgt til Alesund merkedistrikt	M 75 A

Farkostens		Forandringens art	Farkostens
tidl. merke	art, navn		nuv. merke
M 18 HD	Mk Petra	Solgt til Vartdal merkedistrikt	M 18 VD
M 44 HD	Må Kvikk	Solgt til Volda merkedistrikt	M 41 VA
M 74 HD	Mk Barde	Solgt til Den Norske Stats Fiskeribank	
M 23 HØ	Ms Preven	Solgt til Sandøy merkedistrikt	M 55 SØ
M 66 HØ	D Herlø	Solgt til Ulstein merkedistrikt og forandret navn til Sandøy	M 57 U
M 128 HØ	Mk Noregg	Solgt til Ulstein merkedistrikt	M 5 U
M 146 HØ	Mk Bjarne	Solgt til Ulstein merkedistrikt	M 52 U
M 212 HØ	Mk Sport	Solgt til Hareid merkedistrikt	M 31 HD
M 235 HØ	Mk Napp	Solgt til Dalsfjord merkedistrikt	M 19 D
M 329 HØ	Ms Express	Solgt til Sande merkedistrikt og forandret navn til Fri	M 15 S
M 13 HP	Mk Aktiv	Solgt til Sør-Frøya merkedistrikt	ST 206 SF
M 15 KD	Mk Dun	Solgt til Tromsøysund merkedistrikt	T 190 TD
M 18 KD	Mk Kårvåg	Solgt til Edøy merkedistrikt	M 78 E
M 42 KD	Må Trygg	Solgt til Bremsnes merkedistrikt	M 138 BS
M 85 KD	D Skarven	Solgt til Stjørna merkedistrikt	ST 6 SN
M 5 KS	Mk Bris	Solgt til Kristiansund merkedistrikt	M 125 K
M 8 NA	Må Rapp	Solgt til Fræna merkedistrikt	M 55 F
M 78 NA	4/å —	Solgt til Ser-Aukra merkedistrikt	M 41 SA
M 1 R	Mk Fri	Solgt til Borgund merkedistrikt	M 280 B
M 15 S	Må Teisten	Solgt til Rovde merkedistrikt	M 6 R
M 41 S	Mk Helland	Solgt til Giske merkedistrikt og forandret navn til Glimt	M 164 G
M 69 S	Mk Olav	Solgt til Borgund merkedistrikt	M 164 B
M 86 S	Mk Nap	Solgt til Haram merkedistrikt	M 136 H
M 102 S	Mk Hugnad	Solgt til Alesund merkedistrikt	M 135 A
M 19 SØ	Mk Bris	Solgt til Kvernes merkedistrikt	M 5 KS
M 9 SJ	Mk Frithjof	Solgt til Borgund merkedistrikt	M 114 B
M 19 SJ	Må Blink	Solgt til Giske merkedistrikt	M 165 G
M 1 SH	Ms Sverre	Solgt til Vinje merkedistrikt	ST 10 V
M 48 SH	Mk Frei	Solgt til Aure merkedistrikt	M 35 AE
M 53 SH	Mk Einar I	Solgt til Helgøy merkedistrikt	T 4 HG
M 14 SL	Må Kvik	Solgt til Norddal merkedistrikt	M 7 NL
M 9 SK	Mk Jarl	Solgt til Ørskog merkedistrikt	M 15 ØG
M 12 SK	Må Bøgutten	Solgt til Borgund merkedistrikt	M 255 B
M 15 SK	Må Stave	Solgt til Alesund merkedistrikt	M 159 A
M 2 TF	Mk Bris	Solgt til Sandøy merkedistrikt	M 19 SØ
M 23 T	Så Trygg	Solgt til Edøy merkedistrikt	M 65 E
M 61 T	Mk Skarven	Solgt til Fillan merkedistrikt	ST 109 F
M 93 T	Må —	Solgt til Kristiansund merkedistrikt	M 130 K
M 5 U	Mk Glup	Solgt til Borgund merkedistrikt	M 21 B
M 7 U	Mk Heider	Solgt til Herøy merkedistrikt og forandret navn til Fri	M 32 HØ
M 53 U	Må Kvik	Solgt til Sande merkedistrikt	M 86 S
M 62 U	Mk Fiskergutten	Solgt til Haram merkedistrikt	M 88 H
M 70 U	Ms Bjørn	Solgt til Dalsfjord merkedistrikt	M 21 D
M 4 VF	Ms Midnatsol	Solgt til Halså merkedistrikt	M 18 HS
M 10 VF	Ms Rapp	Solgt til Aure merkedistrikt	M 91 AE
M 20 VN	Mk Hilding	Solgt til Kristiansund merkedistrikt	
M 2 VD	Mk Uttvær	Solgt til Alesund merkedistrikt	M 98 A
M 11 VD	Mk Odd	Solgt til Borgund merkedistrikt	M 291 B
M 17 VD	Må Fram	Solgt til Borgund merkedistrikt	M 292 B
M 1 VE	Mk Hugnad	Solgt til Haram merkedistrikt	M 98 H

Farkostens		Forandringens art	Farkostens nuv. merke
tidl. merke	art. navn		
M 10 VE	Ms Drott	Solgt til Fræna merkedistrikt	M 3 F
M 12 VE	Ms Eika	Solgt til Haram merkedistrikt	M 96 H
M 15 VE	Må —	Solgt til Haram merkedistrikt	M 104 H
M 19 VE	Mk Skjold	Solgt til Straumsnes merkedistrikt	M 10 SS
M 17 V	Mk Kvik	Solgt til Borgund merkedistrikt	M 63 B
M 29 VA	Må Trygg	Overført Rovde merkedistrikt	M 1 R
M 10 Ø	Mk Arne	Solgt til Borgund merkedistrikt	M 172 B
SF 1 F	Mk Uranus	Solgt til Fjell merkedistrikt	H 99 F
SF 11 F	Mk Transport	Solgt til Kinn merkedistrikt	SF 108 K
SF 9 A	Mk Fremad	Solgt til Herdla merkedistrikt	H 183 H
SF 77 A	Ms Svanen	Solgt til Solund merkedistrikt	SF 188 SU
SF 92 A	Mk Folkestad	Solgt til Austrheim merkedistrikt og forandret navn til Brislingen	H 5 AM
SF 3 B	Mk Evangelisten	Solgt til Nord-Frøya merkedistrikt	ST 353 NF
SF 200 B	Mk Sleipner	Solgt til Naustdal merkedistrikt	
SF 224 B	Mk Viking	Solgt til Hyllestad merkedistrikt og forandret navn til Sognefjord	SF 4 H
SF 21 BU	Må Leif	Solgt til Vevring merkedistrikt	SF 32 V
SF 71 D	Mk Rollon	Solgt til Sør-Vågsøy merkedistrikt	SF 79 SV
SF 76 D	Mk Norstrand	Solgt til Sør-Vågsøy merkedistrikt	SF 111 SV
SF 88 D	Må Nor	Solgt til Nord-Vågsøy merkedistrikt	SF 14 NV
SF 93 D	Mk Modig	Solgt til Sør-Vågsøy merkedistrikt	SF 51 SV
SF 95 D	Mk Fram	Solgt til Sør-Vågsøy merkedistrikt	SF 115 SV
SF 9 E	6/a —	Solgt til Bremanger merkedistrikt	SF 115 B
SF 103 G	Mk Arne	Solgt til Nesna merkedistrikt	N 56 NA
SF 1 H	Ms Helga	Solgt til Solund merkedistrikt	SF 187 SU
SF 4 H	Ms Olga	Solgt til Brekke merkedistrikt	SF 5 BK
SF 85 K	Mk Sigurd	Solgt til Sandøy merkedistrikt	M 38 SØ
SF 104 K	Må Sjøfuglen	Solgt til Austrheim merkedistrikt	H 148 AM
SF 139 K	Må Bjarne II	Solgt til Bru merkedistrikt	SF 35 BU
SF 3 LV	Ms Austrheim	Solgt til Strand merkedistrikt	R 111 ST
SF 3 NV	Mk Arne	Solgt til Fjell merkedistrikt og foran- dret navn til Arthur	H 168 F
SF 37 NV	Mk Normann	Solgt til Vevring merkedistrikt	
SF 50 NV	Mk Vågsøi	Solgt til Tjøtta merkedistrikt	N 53 T
SF 61 NV	Sk Marie	Solgt til Sør-Vågsøy merkedistrikt	SF 69 SV
SF 12 S	Mk Ceir	Solgt til Haram merkedistrikt	M 73 H
SF 27 S	Mk Erling	Solgt til Kinn merkedistrikt	SF 97 K
SF 37 S	Mk Glimt	Solgt til Sør-Vågsøy merkedistrikt	SF 122 SV
SF 66 S	Mk Merkur	Solgt til Haram merkedistrikt	M 107 H
SF 72 S	Mk Jarl	Solgt til Ulstein merkedistrikt	M 84 U
SF 128 S	Mk Trygvason	Solgt til Nord-Vågsøy merkedistrikt	SF 13 NV
SF 137 S	Mk Anfin	Solgt til Sør-Vågsøy merkedistrikt	
SF 185 S	Mk Fram	Solgt til Ålesund merkedistrikt	M 272 Å
SF 190 S	Mk Håbet	Solgt til Ålesund merkedistrikt	M 6 Å
SF 37 SV	Ms Andvake	Solgt til Selje merkedistrikt	SF 193 S
SF 41 SV	Mk Hagbard	Solgt til Stjerna merkedistrikt	ST 68 SN
SF 51 SV	Mk Ulvesund	Solgt til Nærøy merkedistrikt	NT 3 NR
SF 111 SV	Mk Sankey	Solgt til Nord-Vågsøy merkedistrikt	
SF 115 SV	Må Delfin	Solgt til Nord-Vågsøy merkedistrikt	SF 15 NV

Farkostens		Forandringens art	Farkostens nuv. merke
tidl. merke	art, navn		
B 1 B	Ms Blenda	Solgt til Sund merkedistrikt	
B 3 B	Mbf Stanley	Solgt til Håland merkedistrikt	
B 15 B	Mk Øystein	Solgt til Kjelvik merkedistrikt	F 35 K
B 21 B	D Bremanger	Solgt til Askøy merkedistrikt og forandret navn til Rongøy	H 8 A
B 25 B	Mk Vikar	Solgt til Os merkedistrikt	
B 26 B	Mk Erling	Solgt til Fusa merkedistrikt	H 22 FS
B 30 B	Ms Irene	Solgt til Askøy merkedistrikt	
B 32 B	Dk Fram I	Solgt til Kristiansund merkedistrikt	M 2 K
B 42 B	D Fram	Solgt til Florø merkedistrikt	
B 43 B	Ms Fyr	Overført til Lindås merkedistrikt	H 41 L
H 1 A	Ms Irma	Solgt til Fjell merkedistrikt	H 141 F
H 11 A	Ms Guldborg	Solgt til Fjell merkedistrikt	H 170 F
H 42 A	Ms Stjernen	Solgt til Rennesøy merkedistrikt	R 79 R
H 71 A	Mk Svingen	Solgt til Austevoll merkedistrikt og forandret navn til Elen	H 193 AV
H 80 A	Ms Hanøy	Solgt til Fitjar merkedistrikt og forandret navn til Vyrna	H 13 FJ H 184 S
H 9 AV	Ms Flinken	Solgt til Sund merkedistrikt	SF 104 K
H 29 AV	Ss Martha	Solgt til Kinn merkedistrikt	R 78 KV
H 66 AV	Må Brithania	Flyttet til Kvitingsøy merkedistrikt	R 79 KV
H 67 AV	Ms Ørnen	Solgt til Sund merkedistrikt	H 185 S
H 113 AV	Mk Gulsne	Solgt til Fjell merkedistrikt	H 9 F
H 30 AM	Ms Ami	Solgt til Solund merkedistrikt og forandret navn til Utvær	SF 192 SU H 45 F
H 45 AM	Må Brødrene	Solgt til Fjell merkedistrikt	SF 20 FL
H 46 AM	Må Rapp I	Solgt til Fjaler merkedistrikt	
H 47 AM	Må Frimont	Solgt til Solund merkedistrikt	H 24 HJ
H 66 AM	Ms Duen	Solgt til Askøy merkedistrikt	H 84 A
H 122 AM	Må Normann	Solgt til Alesund merkedistrikt og forandret navn til Remøyfjord	M 133 A SF 175 A
H 5 B	Må Bjørn	Solgt til Askvoll merkedistrikt	H 94 FJ
H 33 B	Mk Innvær	Solgt til Møsterøy merkedistrikt og forandret navn til Sjøvågen	R 19 M R 31 T
H 76 B	S/å Anna-Marta	Flyttet til Torvastad merkedistrikt	M 23 HØ
H 125 B	Ms Fjeldblomsten	Solgt til Herøy merkedistrikt	H 74 M
H 132 B	Ms Forsøk	Solgt til Møster merkedistrikt	H 36 M
H 245 B	Må Viken	Solgt til Møster merkedistrikt	R 8 SL
H 22 BO	Mk Enos	Solgt til Stangaland merkedistrikt	H 42 L
H 31 BO	Mk Kallevåg	Solgt til Lindås merkedistrikt	R 80 R
H 4 E	Ms Elin	Solgt til Rennesøy merkedistrikt	R 5 F
H 6 E	Ms Duen	Solgt til Finnøy merkedistrikt	H 55 F
H 9 FA	Mk Alken	Solgt til Fjell merkedistrikt	H 154 AM
H 2 FJ	Ms Familien II	Solgt til Austrheim merkedistrikt	H 13 J
H 39 FJ	Ms Djerv	Solgt til Jondal merkedistrikt	
H 67 FJ	Mk Erling	Solgt til Hareid merkedistrikt og forandret navn til Kvitis	M 11 HD
H 70 FJ	Ms Mira		
H 79 FJ	Mk Fauskanger		
H 81 FJ	Mk Halsten		

Farkostens		Forandringens art	Farkostens nuv. merke
tidl. merke	art, navn		
H 82 FJ	Mk Stormfuglen	Solgt til Herøy merkedistrikt og for- andret navn til Kap Flora	M 66 HØ
H 84 FJ	Ms Gerda	Solgt til Moster merkedistrikt	H 64 M
H 86 FJ	8/å Dally	Nu opført som fiske- og fangstbåt (un- dernummer) til Ms Norden H 23 FJ	
H 87 FJ	8/å Stenly	Nu opført som fiske- og fangstbåt (un- dernummer) til Ms Norden H 23 FJ	
H 88 FJ	Ms Vågen	Solgt til Bremnes merkedistrikt	H 274 B
H 63 F	Ms Astrid	Solgt til Askøy merkedistrikt	H 88 A
H 88 F	Ms Helena	Solgt til Rennesøy merkedistrikt	R 72 R
H 99 F	Må Odin	Solgt til Lindås merkedistrikt	H 41 L
H 100 F	Ms Blomsten	Solgt til Austevoll merkedistrikt	H 9 AV
H 103 F	Ms Symra	Solgt til Sund merkedistrikt	H 196 S
H 131 F	Må Snygg	Solgt til Gulen merkedistrikt	SF 127 G
H 141 F	Ms Nora	Tildelt nytt nummer i Fjell	H 100 F
H 143 F	Ms Duen	Solgt til Samnanger merkedistrikt	H 22 SR
H 3 FS	Mk Dovre	Solgt til Ardal merkedistrikt	SF 3 AL
H 7 FS	Ms Aspenæs	Solgt til Rennesøy merkedistrikt	R 14 R
H 17 FS	Ms Lyse	Solgt til Austevoll merkedistrikt	H 198 AV
H 1 H	Ms Odin	Solgt til Bremnes merkedistrikt	H 285 B
H 129 H	Mk Kvik	Solgt til Balestrand merkedistrikt	
H 147 H	Må Kvik	Solgt til Austevoll merkedistrikt	H 194 AV
H 7 HB	Ms Breivik	Solgt til Lindås merkedistrikt	H 26 L
H 3 HR	Mk Von	Solgt til Fjell merkedistrikt	H 7 F
H 11 J	Mk Gemini	Solgt til Lavik merkedistrikt	SF 13 LV
H 12 J	Ms Nutid	Solgt til Solund merkedistrikt	SF 193 SU
H 2 KK	Ms Silden	Solgt til Sjernarøy merkedistrikt	R 30 SØ
H 8 L	Ms Norden	Solgt til Luster merkedistrikt	SF 1 LS
H 41 L	Ms Fyr	Solgt til Askøy merkedistrikt	H 4 A
H 3 M	Så —	Nu opført som fiske- og fangstbåt (un- dernummer) til Ms Laksen H 3 M	
H 4 O	Ms Lister	Solgt til Bremnes merkedistrikt	H 271 B
H 29 O	Må Fram	Solgt til Herdla merkedistrikt	H 78 H
H 9 SR	Mk Falken	Solgt til Os merkedistrikt	H 55 O
H 9 SD	Ms Victoria	Solgt til Skånevik merkedistrikt	H 35 SK
H 17 SD	Ms Trygg	Solgt til Fjelberg merkedistrikt og for- andret navn til Ramona	H 47 FB
H 18 SD	Ms Jonny	Solgt til Valestrand merkedistrikt	H 42 V
H 20 SD	Ms Modig	Solgt til Fitjar merkedistrikt	H 3 FJ
H 17 S	Mk Stensland	Solgt til Stord merkedistrikt	
H 34 S	Ms Astrid	Solgt til Hetland merkedistrikt	R 186 HT
H 70 S	Mk Marstein	Solgt til Jelsa merkedistrikt	R 44 J
H 148 S	Mk Sport 1	Solgt til Nedstrand merkedistrikt	R 30 N
H 14 SO	Må Lord	Solgt til Vikebygd merkedistrikt	H 12 VB
H 20 SO	Ms Fortuna	Solgt til Moster merkedistrikt	H 18 M
H 3 T	Mk Jarløy	Solgt til Sund merkedistrikt	H 187 S
H 5 T	Ms Viking	Solgt til Stord merkedistrikt	
H 12 T	Ms Virgo	Solgt til Fusa merkedistrikt	H 3 FS
H 26 T	Ss Martilde	Solgt til Bremnes merkedistrikt	H 272 B
H 27 T	Ms Olinda	Solgt til Bremnes merkedistrikt	H 265 B
H 33 T	Ms Valborg	Solgt til Rennesøy merkedistrikt	R 73 R
H 2 UK	Ms Brødrene	Solgt til Kvinnherad merkedistrikt	
H 12 V	Ms Erna	Solgt til Akra merkedistrikt	R 173 A
H 28 V	Mk Ruth	Solgt til Stord merkedistrikt	H 21 SD

Farkostens		Forandringens art	Farkostens
tidl. merke	art, navn		nuv. merke
H 32 V	Ms Grei	Solgt til Moster merkedistrikt og forandret navn til Nordøy	H 50 M
H 35 V	Må Lerken	Solgt til Bremnes merkedistrikt	H 282 B
H 8 VØ	Mk Lønning	Solgt til Hammerfest merkedistrikt	F 57 H
R 5 E	Må Aktiv	Solgt til Lista merkedistrikt	
R 8 E	Må Kvik	Solgt til Eigersund merkedistrikt	R 9 ES
R 22 E	Ss —	Solgt til Akra merkedistrikt	R 120 A
R 2 H	D Bordeyri	Solgt til Kopervik merkedistrikt	R 41 K
R 4 H	D Velox	Solgt til Akra merkedistrikt	R 207 A
R 8 H	Ms Magne	Solgt til Bømlo merkedistrikt	H 70 BO
R 38 H	D Thea	Solgt til Bømlo merkedistrikt og forandret navn til Kvaløy	H 22 BO
R 59 H	D Hanseat I	Solgt til Akra merkedistrikt og forandret navn til Nyving	R 51 A
R 71 H	D Havlid	Solgt til Sortland merkedistrikt	N 71 SO
R 74 H	D Argo	Solgt til Bergen merkedistrikt og senere kommet tilbake til Haugesund	R 57 H
R 140 H	D Justi	Solgt til Bergen merkedistrikt	B 27 B
R 141 H	Mk Per	Solgt til Florø merkedistrikt og forandret navn til Kinn	SF 1 F
R 15 K	D Parat	Solgt til Stavanger merkedistrikt	
R 27 K	Ms Ternen	Solgt til Borgund merkedistrikt	M 98 B
R 29 K	D Tromøy	Solgt til Skudeneshavn merkedistrikt og forandret navn til Skude	R 5 SN
R 48 K	Ms Else	Solgt til Oslo merkedistrikt	
R 62 K	Ms Nordstorm	Solgt til Bremnes merkedistrikt	H 283 B
R 13 SN	Ms Sigheim	Solgt til Skudenes herred merkedistr.	R 134 SH
R 53 SN	Må —	Solgt til Kvitingsøy merkedistrikt og gitt navnet Sport	R 6 KV
R 69 SN	Ms Klara	Solgt til Skudenes herred merkedistr.	R 135 SH
R 28 S	Ms Svea	Solgt til Kopervik merkedistrikt og forandret navn til Else	R 48 K
R 29 S	Ms Ternen	Solgt til Hetland merkedistrikt	R 173 HT
R 44 S	Ms Hvalros	Solgt til Strand merkedistrikt	R 112 ST
R 87 S	D Bassen	Solgt til Hadsel merkedistrikt	N 18 H
R 123 S	Må Havdrott	Solgt til Randaberg merkedistrikt	R 34 RB
R 146 S	Ms Orion	Solgt til Bokn merkedistrikt	R 5 B
R 160 S	D Rogaland I	Solgt til Hetland merkedistrikt og forandret navn til Fjeldberg	R 176 HT
R 166 S	Ms Nelly	Solgt til Rennesøy merkedistrikt	R 78 R
R 171 S	Ms Svea	Solgt til Hetland merkedistrikt	R 5 HT
R 183 S	D Gardar	Solgt til Fitjar merkedistrikt	H 9 FJ
R 91 A	Ms Martha	Solgt til Stangaland merkedistrikt	R 3 SL
R 108 A	Ms Anna	Solgt til Den Norske Stats Fiskeribank	
R 133 A	8/å —	Solgt til Haugesund merkedistrikt, innsett motor og gitt navnet Edi	R 56 H
R 145 A	Ms Elisa	Solgt til Skudenes herred merkedistr.	R 138 SH
R 148 A	Ms Udevalla	Solgt til Stavanger merkedistrikt	
R 173 A	Ms Anna	Solgt til Bremnes merkedistrikt	H 276 B
R 173 A	Ms Erna	Solgt til Austevoll merkedistrikt	H 199 AV
R 5 AS	Må Brødrene	Solgt til Stangaland merkedistrikt	R 25 SL
R 7 AS	Ms Dendy	Solgt til Kopervik merkedistrikt	R 26 K

Farkostens		Forandringens art	Farkostens nuv. merke
tidl. merke	art, navn		
R 54 AS	Ms Niagara	Solgt til Fjelberg merkedistrikt	H 23 FB
R 63 AS	Må —	Solgt til Austevoll merkedistrikt	H 192 AV
R 30 B	Ms Krakangæs	Solgt til Sandeid merkedistrikt	R 11 SI
R 37 B	Ms Hanna	Solgt til Stangaland merkedistrikt	R 9 SL
R 50 B	Ms Gunvor	Solgt til Rennsøy merkedistrikt	R 10 R
R 42 ES	Ms Maren	Solgt til Lista merkedistrikt	VA 7 L
R 1 EF	Må Drott	Solgt til Nedstrand merkedistrikt	R 18 N
R 4 EF	Ms Buketen	Solgt til Tysvær merkedistrikt	R 41 TV
R 3 F	Ms Brødrene	Solgt til Strand merkedistrikt	R 113 ST
R 5 F	Ms Fram	Solgt til Vats merkedistrikt og foran- andret navn til Håbet	R 6 VS
R 8 F	Ms Proven	Solgt til Strand merkedistrikt	R 114 ST
R 18 F	Ms Hovda	Solgt til Kopervik merkedistrikt og forandret navn til Elisa	R 40 K
R 19 F	Ms 7de juni	Solgt til Rennsøy merkedistrikt	R 74 R
R 24 F	Må Snøgg	Solgt til Høle merkedistrikt	R 14 HØ
R 12 FB	Ms Laura	Solgt til Strand merkedistrikt	R 117 ST
R 6 HD	Ms Susi	Solgt til Høle merkedistrikt og foran- andret navn til Lyna	R 21 HØ
R 55 HD	Må —	Solgt til Kandaber merkedistrikt	R 35 RB
R 37 HT	Ms Anna	Solgt til Kopervik merkedistrikt	R 46 K
R 120 HT	Må Viking	Solgt til Bømlo merkedistrikt	H 59 BO
R 164 HT	Må —	Solgt til Sjernarøy merkedistrikt og gitt navnet Hans	R 27 SØ
R 167 HT	Mk Ceres	Solgt til Askvoll merkedistrikt	SF 172 A
R 169 HT	Må Djerv	Solgt til Forsand merkedistrikt	R 47 FD
R 5 HM	Må Normann	Solgt til Bremnes merkedistrikt	H 269 B
R 16 HM	Må Garsund	Solgt til Håland merkedistrikt	R 83 HD
R 21 HM	Ms Kastor	Flyttet til Sjernarøy merkedistrikt	R 31 SØ
R 8 HØ	Må Heksa	Solgt til Hetland merkedistrikt	R 187 HT
R 1 HY	Ms Ør	Solgt til Bergen merkedistrikt	
R 3 HY	Ms Thule	Solgt til Hetland merkedistrikt	R 15 HT
R 4 HY	Ms Nora	Solgt til Fister merkedistrikt	R 11 FR
R 5 HY	Ms Eino	Solgt til Hetland merkedistrikt	R 180 HT
R 11 HY	Ms Brødrene	Solgt til Hetland merkedistrikt	R 175 HT
R 28 HY	Må Brus	Solgt til Jelsa merkedistrikt	R 42 J
R 1 ID	Ms Fram	Solgt til Sjernarøy merkedistrikt	R 32 SØ
R 2 ID	Sk Rypen	Solgt til Erfjord merkedistrikt	R 7 EF
R 15 KP	Mk Alv	Solgt til Akra merkedistrikt og foran- dret navn til Høvding	R 143 A
R 8 M	Ms Viktoria	Solgt til Kvinnherad merkedistrikt	
R 10 M	Må Bien	Solgt til Håland merkedistrikt	R 82 HD
R 15 M	Må —	Solgt til Kvinnherad merkedistrikt	
R 32 M	Ms Olga	Solgt til Stavanger merkedistrikt	
R 38 M	Må Haugvall	Solgt til Bremnes merkedistrikt	H 277 B
R 2 NB	Må Argus	Solgt til Solund merkedistrikt	SF 191 SU
R 3 NB	Må Fram	Solgt til Stavanger merkedistrikt	R 209 S
R 6 NB	Må Tor	Solgt til Randaberg merkedistrikt	R 21 RB
R 7 NB	Må Seilvåg	Solgt til Eigersund merkedistrikt	
R 14 RB	Må Robben	Solgt til Hetland merkedistrikt	R 184 HT
R 21 RB	Må Tor	Solgt til Strand merkedistrikt	R 115 ST
R 27 RB	Må —	Solgt til Hetland merkedistrikt	
R 2 R	Må Rap	Solgt til Nedstrand merkedistrikt	R 23 N
R 36 R	Må Haring	Solgt til Randaberg merkedistrikt	R 36 RB

Farkostens		Forandringens art	Farkostens
tidl. merke	art, navn		nuv. merke
R 38 R	Må Rap	Solgt til Hetland merkedistrikt	R 188 HT
R 71 R	Ms Start	Solgt til Håland merkedistrikt	R 80 HD
R 73 R	Ms Valborg	Solgt til Fusa merkedistrikt	H 11 FS
R 6 SD	Ms Nordstjernen	Solgt til Imsland merkedistrikt	R 17 ID
R 14 SJ	Må Stenbit	Solgt til Bremnes merkedistrikt	H 273 B
R 48 SH	Må Ferking	Solgt til Avaldsnes merkedistrikt	R 74 AS
R 62 SH	Må Sverholm	Solgt til Akra merkedistrikt	R 99 A
R 69 SH	Må Svartingen	Solgt til Akra merkedistrikt	R 145 A
R 92 SH	Ms Ester	Solgt til Nedstrand merkedistrikt	R 19 N
R 95 SH	Ms Tyra	Solgt til Akra merkedistrikt	R 209 A
R 101 SH	S/å —	Solgt til Bokn merkedistrikt	R 45 B
R 104 SH	Må Grei	Solgt til Stangaland merkedistrikt	R 7 SL
R 105 SH	S/å —	Solgt til Bokn merkedistrikt	R 68 B
R 108 SH	S/å —	Solgt til Skudeneshavn merkedistrikt	
R 120 SH	Må Lundo	Solgt til Skudeneshavn merkedistrikt	R 9 SN
R 3 SL	Må Flid	Solgt til Haugesund merkedistrikt og forandret navn til Flink	R 34 H
R 5 SL	Ms Liv	Solgt til Kristiansund merkedistrikt	
R 50 SL	Mk Karm	Solgt til Askøy merkedistrikt	
R 15 ST	Må Båsfjord	Solgt til Solund merkedistrikt	SF 198 SU
R 85 ST	Ms Magne	Solgt til Moster merkedistrikt	H 72 M
R 91 ST	Ms Fremad	Solgt til Skudenes herred merkedistr.	R 133 SH
R 99 ST	Mk Gideon	Solgt til Klepp merkedistrikt	R 15 KP
R 74 T	Ms Guldregn	Solgt til Rennesøy merkedistrikt	R 75 R
R 137 T	S/å Leif	Solgt til Solund merkedistrikt	SF 204 SU
R 151 T	Må Sportt	Solgt til Haugesund merkedistrikt og forandret navn til Kvikk II	R 55 H
R 13 TV	Må —	Solgt til Bokn merkedistrikt	R 46 B
VA 2 HH	Ms Heim	Solgt til Søgne merkedistrikt og forandret navn til Ålobekken	VA 89 S
VA 18 HH	Ms Elda	Flyttet til Egersund merkedistrikt	R 26 E
VA 35 H	Må Kolten	Solgt til Lista merkedistrikt	VA 3 L
VA 115 H	Ms Bruvig	Flyttet til Egersund merkedistrikt	R 27 E
VA 132 H	Må Jollijok	Solgt til Eigersund merkedistrikt	R 13 ES
VA 134 H	Ms Sylvia	Solgt til Lista merkedistrikt	VA 71 L
VA 21 O	Ms Nils Eriksen	Solgt til Høvåg merkedistrikt	AA 106 H
VA 50 SR	Mk Gaksem	Solgt til Eigersund merkedistrikt	R 5 ES
VA 81 S	Ms Lyder Horn	Solgt til Sør-Audnedal merkedistrikt	VA 10 SA
VA 4 SA	Ms Flid	Solgt til Austad merkedistrikt	VA 23 A
AA 1 A	Ms Snar	Solgt til Røyken merkedistrikt	
AA 4 A	Ms Mågen	Solgt til His merkedistrikt	
AA 1 R	Ms Fri	Solgt til Oslo merkedistrikt	O 38 O
AA 6 R	Ms Fri II	Solgt til Skåtøy merkedistrikt	TK 87 ST
AA 8 R	Ms Frøy	Solgt til Holmestrand merkedistrikt	V 1 HS
AA 97 H	Ms Activ	Solgt til Kristiansand merkedistrikt	VA 6 K
AA 105 H	Ms Helga	Solgt til Kvitingsøy merkedistrikt	R 80 KV

Farkostens		Forandringens art	Farkostens nuv. merke
tidl. merke	art, navn		
TK 2 B	Ms Forsøket	Solgt til Nøtterøy merkedistrikt	V 10 N
TK 3 B	Ms Gaven	Solgt til Eidanger merkedistrikt	
TK 28 L	Ms Måken	Solgt til Vestby merkedistrikt	A 5 V
TK 34 L	Ms Djerv	Solgt til Vestby merkedistrikt	A 8 V
TK 35 L	Ms Flid	Solgt til Brevik merkedistrikt	
TK 6 BL	Ms Håbet	Solgt til Skåtøy merkedistrikt	TK 89 ST
TK 39 BL	Ms Odin	Solgt til Skåtøy merkedistrikt	TK 85 ST
V 9 L	Ms 7. juni	Solgt til Onsøy merkedistrikt og for- andret navn til Lyn	Ø 37 O
V 1 S	Ms Fram II	Solgt til Røyken merkedistrikt	BD 9 R
V 2 S	Ms Grei	Solgt til Vestby merkedistrikt	A 7 V
V 8 S	D Veslefrik	Flyttet til Herdla merkedistrikt	H 180 H
V 9 S	D Veslegut	Flyttet til Herdla merkedistrikt	H 181 H
V 10 S	D Veslemarit	Flyttet til Herdla merkedistrikt	H 182 H
V 1 F	Ms Gerd	Distriktsmerket forandret	V 1 SR
V 2 F	Ms Elsa	Distriktsmerket forandret	V 2 SR
V 3 F	Ms Rappen II	Distriktsmerket forandret	V 3 SR
V 4 F	Ms Viking	Distriktsmerket forandret	V 4 SR
V 5 F	Ms Færder	Distriktsmerket forandret	V 5 SR
V 6 F	Ms Sylvia	Distriktsmerket forandret	V 6 SR
V 7 F	Ms Fram	Distriktsmerket forandret	V 7 SR
V 8 F	Ms Mira	Distriktsmerket forandret	V 8 SR
V 9 F	Ms Peik	Distriktsmerket forandret	V 9 SR
V 10 F	Ms Olav	Distriktsmerket forandret	V 10 SR
V 11 F	Ms Frithjof	Distriktsmerket forandret	V 11 SR
V 12 F	Ms Bodil	Distriktsmerket forandret	V 12 SR
V 13 F	Ms Bob	Distriktsmerket forandret	V 13 SR
V 14 F	Ms Ternen	Distriktsmerket forandret	V 14 SR
V 15 F	Ms Alpha	Distriktsmerket forandret	V 15 SR
V 16 F	Ms Snar	Distriktsmerket forandret og forandret navn til Veslefrik	V 16 SR
V 17 F	Ms Nøkken	Distriktsmerket forandret	V 17 SR
V 17 N	Ms Lyn	Solgt til Hurum merkedistrikt	BD 6 H
V 7 SH	D Bjørn	Solgt til Sandefjord merkedistrikt	
V 8 SH	D Biche	Solgt til Trondhjem merkedistrikt	
V 9 SH	D Snorre	Solgt til Larvik merkedistrikt	
V 15 SH	Msk Helma	Solgt til Haugesund merkedistrikt	
V 5 TM	Mk Snok	Solgt til Sandefjord merkedistrikt	V 11 S
V 23 TM	Mk Aggi	Solgt til Kristiansand merkedistrikt	VA 7 K
V 28 TM	Ms Måken	Solgt til Hurum merkedistrikt og for- andret navn til Borghild	BD 1 H
BD 3 H	4/å —	Nu opført som fiske- og fangstbåt (un- dernummer) til Ms Bussa BD 3 H	
BD 9 H	4/å Sælen	Nu opført som fiske- og fangstbåt (un- dernummer) til Ms Gunnar BD 9 H	
BD 2 R	Ms Ingrid	Solgt til Tromøy merkedistrikt	AA 8 TØ
BD 16 R	Ms Snar	Solgt til Arendal merkedistrikt	AA 1 A
BD 21 R	Ms Pluggen	Solgt til Arendal merkedistrikt	AA 5 A

Farkostens		Forandringens art	Farkostens nouv. merke
tidl. merke	art, navn		
A 9 S	Ms Jesper	Solgt til Frogn merkedistrikt	A 14 F
A 1 AS	Ms Vera	Solgt til Aker merkedistrikt	A 16 A
A 11 F	Ms California	Solgt til Nesodden merkedistrikt og forandret navn til Kari	A 7 N
A 5 V	Ms Truls	Solgt til Nesodden merkedistrikt	A 5 N
A 7 V	Ms Trygg	Solgt til Hvaler merkedistrikt	Ø 43 H
Ø 2 O	Ms Havfisken	Solgt til Asker merkedistrikt	A 29 AS
Ø 5 O	D Veslekari	Solgt til Vartdal merkedistrikt	M 20 VD
Ø 19 O	Ms Tordenskjold	Solgt til Sør-Audnedal merkedistrikt	VA 5 SA
Ø 28 O	D Treff	Solgt til Tønsberg merkedistrikt	M 75 A
Ø 32 O	D Acta	Solgt til Ålesund merkedistrikt	M 148 A
Ø 37 O	Mk Polarbjørn	Solgt til Ålesund merkedistrikt	
Ø 14 F	Ms Ola	Solgt til Hvaler merkedistrikt	Ø 205 H
Ø 16 H	Ms Leif	Solgt til Onsøy merkedistrikt	Ø 16 O
Ø 81 H	Ms Bjørn	Solgt til Berg merkedistrikt	
Ø 7 K	Ms Laksen	Solgt til Onsøy merkedistrikt	Ø 96 O
Ø 39 K	Ms Marie	Solgt til Onsøy merkedistrikt	Ø 71 O
Ø 17 O	Ms Liv	Solgt til Søgne merkedistrikt	VA 90 S
Ø 49 O	Ms Måken	Solgt til Halden merkedistrikt	

Forandringer ialt 2071, heri også medtatt eierskifte innen distriktet, ombygning m. v. Disse forandringer fordeler sig på årene 1928 og 1929 således:

	1928	1929
Solgt (overført) til nytt merkedistrikt	412 farkoster	496 farkoster
Skiftet eier innen distriktet	218 —	247 —
Ombygning av skroget	68 —	67 —
Skiftet motor	119 —	186 —
Innsatt eller uttatt motor (skiftet art)	16 —	20 —
Navneforandringer	79 —	77 —
Andre forandringer	21 —	45 —
	933 farkoster	1138 farkoster

RADIO-apparater og deler.

Specialitet: Anlegg for fiskefartøier.

Reparasjon og ombygning av eldre apparater. Garanti.

Billigste priser.

RAGEN WESTBØE — Haugesund.

Telefon 550. Privat 1272.

Oversikt over farkoster som i 1928 og 1929 er anmeldt utgått av
fortegnelsen over merkepliktige norske fiskefarkoster.

Farkostens			bygge- år	Hvorfor utgått
merke	art og navn			
F	7 H	Mk Alfr. Edvard	79	Forlist
F	8 H	Mk. Beta	80	Utgår som merkepl. fiskefarkost
F	12 H	Mk. Bolinder	95	Forlist
F	27 H	Må Liv II	17	Kondemnert
F	35 H	Mk. Glimt	08	Forlist
F	38 H	Ms Enighet	12	Forlist
F	57 H	Mk. Lønning	16	Forlist
F	2 VS	Mk Turist	09	Forlist
F	3 VS	Mk. Skandia	02	Forlist
F	31 VS	Ms Lynet	02	Utgår som merkepl. fiskefarkost
F	32 VS	Ms. Gerda	10	Ophugget
F	35 VS	Må Palmen	11	Forlist
F	37 VS	Ms Leif	13	Utgår som merkepl. fiskefarkost
F	38 VS	6/å —	?	Utrangert
F	46 VS	Ms. Urda	08	Ophugget
F	47 VS	Mk Kapperen	?	Ophugget
F	8 V	Mk Onward	66	Forlist
F	14 V	Ms Rap	?	Utrangert
F	23 V	Mk Aurora	07	Forlist
F	71 V	Ss Tryg	06	Utrangert
F	79 V	Mk Einar	?	Utrangert
F	97 V	Ms Solid	10	Ophugget
F	19 B	Ms Liljen	10	Utgår
F	29 B	Må Måken	?	Utgår
F	35 B	Ms Havskåren	08	Solgt til utlandet
F	40 B	Må Proven	15	Utgår
F	53 B	Må Harald	14	Utgår
F	54 B	Ms Nor	10	Utgår
F	59 B	Må Krabben	12	Utgår
F	60 B	Mk Trygve	14	Utgår
F	62 B	Må Glimt	?	Utgår
F	63 B	Må Rap	18	Kondemnert
F	66 B	Må Sjøulken	?	Utgår
F	69 B	Ms Fram	17	Utgår
F	72 B	Ms Brødrene	10	Utgår
F	73 B	Må Alpha	19	Utgår
F	21 G	Ms Emmy	?	Utrangert
F	27 G	Ms Godthåp	11	Forlist
F	34 G	Må Kvikk	18	Forlist
F	49 G	6/å —	12	Utrangert
F	80 G	Ms Elvira	20	Utrangert

Farkostens			bygge- år	Hvorfor utgått
merke	art og navn			
F 11 HV	6/å —		05	Utrangert
F 12 HV	6/å —		11	Utrangert
F 30 HV	Ms Solveig		?	Forlist
F 63 K	Ms Hjørdis		13	Forlist
F 74 K	Må Vikmand		15	Utrangert
F 116 K	Ms Bølgen		16	Utrangert
F 189 K	6/å —		20	Utgår som merkepl. fiskefarkost
F 1 LB	Mk Sjøblomsten		05	Forlist
F 13 LB	Ms Flugt		13	Forlist
F 37 LB	?/å —		14	Utrangert
F 38 LB	Må Rap		16	Utrangert
F 40 LB	Må Maur		20	Utrangert
F 44 LB	Må Wichmann		15	Ophugget
F 51 LB	8/å Søren		?	Utrangert
F 55 LB	Må Kvik		13	Utrangert
F 58 LB	8/å —		14	Utrangert
F 76 LB	Ms Liv		12	Utrangert
F 90 LB	Må Kometen		20	Utgår som merkepl. fiskefarkost
F 103 LB	Må —		19	Utrangert
F 6 L	Må Reset		22	Utrangert
F 39 L	Må Laksen		14	Utrangert
F 1 M	Ms Loyal		10	Forlist
F 3 M	Ms Solida		12	Kondemnert
F 25 M	Mk Vidar		15	Forlist
F 26 M	8/å Havhesten		16	Kondemnert
F 27 M	8/å Tanafjord		16	Kondemnert
F 28 M	8/å Mågen		12	Kondemnert
F 29 M	8/å Alken		14	Kondemnert
F 30 M	8/å Stauren		15	Kondemnert
F 31 M	8/å Klippen		12	Kondemnert
F 32 M	8/å Perlen		14	Kondemnert
F 33 M	8/å Vaterland		16	Kondemnert
F 34 M	8/å Herta		12	Kondemnert
F 35 M	8/å Primus I		16	Kondemnert
F 36 M	8/å Duen		12	Kondemnert
F 37 M	8/å Næverfjord		12	Kondemnert
F 38 M	8/å Hjelmsøkjeilen		14	Kondemnert
F 39 M	8/å Bergensfjord		14	Kondemnert
F 40 M	8/å Trondhjemsfj.		14	Kondemnert
F 41 M	8/å Kristianiafj.		12	Kondemnert
F 64 M	Ms Anna		12	Ophugget
F 138 M	Må Fram		15	Kondemnert
F 143 M	Mk Glup		14	Kondemnert
F 147 M	Mk Ameta		17	Forlist
F 149 M	Må Largo		?	Forlist
F 5 N	Ms Neptun		10	Havarert
F 6 N	10/å Granflis		10	Utrangert
F 8 N	10/å —		11	Utrangert
F 11 N	10/å —		12	Utrangert
F 12 N	10/å —		13	Utrangert
F 13 NV	Ms Fryda		16	Forlist
F 51 NV	Ms Elly		?	Utrangert
F 1 SV	Ms Herdis		14	Ophugget

Farkostens			bygge- år	Hvorfor utgått
merke	art og navn			
F 17 SV	Ms	Olga	14	Forlist
F 42 SV	Mk	Ottar	12	Forlist
F 56 SV	Må	Teisten	21	Utgår som merkepl. fiskefarkost
F 68 SV	Må	Isbjørn	21	Kondemnert
F 78 SV	Mk	Økssund	17	Forlist
F 9 S	Mk	Aslaug	?	Forlist
F 15 S	Mk	Hjelmen	68	Forlist
F 23 S	Ms	Tryg	96	Forlist
F 39 S	Må	Skarven	17	Utrangert
F 50 S	Ms	Alia	12	Forlist
F 61 S	6/å	—	17	Kondemnert
F 43 T	Ms	Dagen	10	Brent
F 78 T	j	Anne Marie	70	Kondemnert
F 12 VH	Må	Rolf	?	Utgår som merkepl. fiskefarkost
F 19 VH	Må	Forsøket	26	Forlist
F 28 VH	Ms	Rap	11	Forlist
F 33 VH	Må	Normo	17	Utgår
F 37 VH	8/å	Ulvingen	10	Utrangert
F 38 VH	8/å	Bjarkøy	05	Utrangert
F 39 VH	8/å	Josef	05	Utrangert
F 40 VH	8/å	Willum	08	Utrangert
F 41 VH	8/å	Bendik	10	Utrangert
F 42 VH	8/å	Gerda	08	Utrangert
F 43 VH	8/å	Gulli	06	Utrangert
F 44 VH	8/å	Laila	?	Utrangert
F 46 VH	8/å	Leif	08	Utrangert
F 47 VH	Må	Bravo	11	Ophugget
F 51 VH	Må	Kjeipen	07	Ophugget
F 53 VH	Mk	Olaf	15	Forlist
F 54 VH	Ms	Prøven	06	Utgår som merkepl. fiskefarkost
F 57 VH	Ms	Rosmål	00	Utgår som merkepl. fiskefarkost
F 59 VH	Må	Hjørdis	15	Utrangert
F 60 VH	Ms	Liv	12	Forlist
F 64 VH	Må	Hjørdis	10	Forlist
F 66 VH	8/å	Daniel	10	Utrangert
F 68 VH	Må	Einar	?	Forlist
F 70 VH	Ms	Eggen	09	Utrangert
F 73 VH	Ms	Spurven	11	Utrangert
F 77 VH	Ms	Spillum	12	Utrangert
F 78 VH	Ms	Brødrene	12	Utrangert
F 80 VH	Ms	Alken	12	Utrangert
F 84 VH	Ms	Signe	12	Forlist
F 85 VH	Må	Nelly	16	Utrangert
F 86 VH	8/å	Kobben	05	Utrangert
F 93 VH	8/å	Fremskridt	16	Forlist
F 95 VH	8 å	Marie	10	Utrangert
F 100 VH	Ss	Løven	?	Ophugget
F 102 VH	Ss	Lydia	18	Solgt til utlandet
F 105 VH	10/å	Gitta	11	Utrangert
F 109 VH	Ms	Flugt	?	Utrangert
F 111 VH	8/å	Kvik	12	Utrangert
F 114 VH	Må	Liv	?	Forlist
F 115 VH	Ms	Olga	07	Forlist

Farkostens			Hvorfor utgått
merke	art og navn	bygge- år	
F 116	VH Ms Pilen	08	Forlist
F 126	VH Må Spillum	12	Forlist
F 131	VH S/å Ester	?	Forlist
F 135	VH Må Enigheten	15	Forlist
F 151	VH Mk Sigurd	?	Forlist
T 13	H D Olaf II	90	Kondemnert
T 24	H Mk Tovik	17	Forlist
T 52	H Må Viktor	13	Utrangert
T 1	T Mk Autumn	77	Forlist
T 13	T Mk Artik	17	Forlist
T 16	T Mk Johan	94	Forlist
T 20	T Mk Foca	04	Forlist
T 31	T Mk Floya	16	Utgår som merkepl. fiskefarkost
T 37	T Mk Sleipner	06	Forlist
T 53	T Mk Johanna Karolina	19	Forlist
T 57	T Ms Klippen	10	Forlist
T 78	T Ms Vesleanna	07	Utgår som merkepl. fiskefarkost
T 83	T Ms Telma	12	Forlist
T 91	T D Braganzar	18	Solgt til utlandet
T 125	T Ms Marion	12	Forlist
T 4	A Mk St Hans	09	Forlist
T 30	A Mk Snetind	20	Forlist
T 21	B Ms Sten	05	Forlist
T 45	B Mk Tordenskjold	85	Forlist
T 4	BG Ms Margot	20	Forlist
T 7	BG Må Torleif	20	Utrangert
T 11	BG Må Slire	02	Utrangert
T 15	BG Må Fram	13	Utrangert
T 18	BG Må Lomen	95	Utgår som merkepl. fiskefarkost
T 20	BG Må Håbet	12	Utrangert
T 22	BG Må Brødrene	09	Utrangert
T 24	BG Ms Lyra	06	Forlist
T 46	BG Må Alken	12	Utrangert
T 48	BG Må Børr	02	Utrangert
T 39	BK Ms Nor	12	Brent
T 64	BK Må Grei	10	Utrangert
T 35	D Ms Dekka	05	Forlist
T 9	G Mk Ravnen	16	Forlist
T 4	HG Mj Lyna	14	Forlist
T 7	HG Ms Enigheten	13	Forlist
T 34	HG Må Lomen	17	Forlist
T 61	HS Ms Agna	12	Utrangert
T 40	I Mk Øiland	17	Forlist
T 137	I S/å —	02	Utrangert
T 5	K Må Rapp	18	Forlist
T 8	K Mk Alfryda	11	Forlist
T 23	K Mk Nordlys	08	Forlist
T 28	K Ms Falken	10	Brent
T 71	KF S/å —	13	Utgår som merkepl. fiskefarkost

Farkostens.			Hvorfor utgått
merke	art og navn	bygge- år	
T 75 KF	Må Laugen	26	Forlist
T 30 KN	Ms Lyra	11	Ophugget
T 47 KN	Må Kjapp	21	Forlist
T 11 LK	Ms Lady	09	Ophugget
T 63 LK	Så —	87	Ophugget
T 64 LK	Så Fram	96	Ophugget
T 72 LK	Ms Marie	?	Ophugget
T 74 LK	Må Baucham	21	Forlist
T 76 LK	Må Snøgg	12	Kondemnert
T 89 LK	Ma Rapp	08	Ophugget
T 11 L	Ms Klara	15	Kondemnert
T 81 L	Ms Anny	11	Forlist
T 92 L	Må Puff	14	Kondemnert
T 93 L	Må Brødrene	20	Kondemnert
T 3 MV	Ms Laboremus II	19	Utrangert
T 9 SL	Mk Hein I	13	Forlist
T 27 SL	8/å —	?	Utrangert
T 4 ST	Må Fram	97	Kondemnert
T 26 S	Må Rap	16	Kondemnert
T 51 S	Ms Astrid	14	Forlist
T 53 S	Mk Hjordis	13	Forlist
T 57 S	Må —	16	Utrangert
T 59 S	Mk Beintin	07	Forlist
T 64 S	Må Sterling	05	Ophugget
T 76 S	Må Kvik	15	Ophugget
T 6 SF	Ms Polander	09	Forlist
T 35 TK	Må Grei	00	Ophugget
T 44 TK	Ms Proven	12	Forlist
T 53 TK	Må Snapp	22	Ophugget
T 69 TK	Mk Haus	12	Forlist
T 17 TN	Mk Grei	15	Ophugget
T 35 TN	Ms Concordia	09	Utrangert
T 37 TN	Mk Aland	17	Forlist
T 4 TD	Mk Heimen	14	Forlist
T 7 TD	8/å Velmann	03	Forlist
T 12 TD	Ms Hjelma	09	Utgår som merkepl. fiskefarkost
T 28 TD	Mk Ivar Asen	11	Kondemnert
T 85 TD	Ms Lyna	08	Utgår som merkepl. fiskefarkost
T 95 TD	Må Heimen	16	Utrangert
T 101 TD	Må Tryg	15	Forlist
T 126 TD	Mk Drivis	88	Forlist
T 162 TD	Mk Orlando II	82	Forlist
T 179 TD	Mk Havskåren	24	Forlist
T 6 TS	Ms Kamp	?	Forlist
T 11 TS	Må Grei	15	Ophugget
T 38 TS	Må Brødrene	19	Utgår som merkepl. fiskefarkost
T 52 TS	Mk Gudlaug	88	Forlist
T 65 TS	Må Flugt	16	Kondemnert
T 66 TS	8/å —	00	Utgår som merkepl. fiskefarkost
T 81 TS	6/å —	99	Ophugget
T 88 TS	Ms Monark	10	Utrangert

Farkostens			Hvorfor utgått	
merke	art og navn	bygge- år		
N 2	BD	Mk Elieser	12	Kondemnert
N 11	N	Ms Høvding	27	Kondemnert
N 3	S	l Petra	?	Utrangert
N 19	S	Må —	17	Utgår som merkepl. fiskefarkost
N 15	AH	Ms Solid	15	Utgår som merkepl. fiskefarkost
N 18	AH	Ms Alfa	11	Solgt til utlandet
N 42	AH	Mk Mosterfjord	96	Forlist
N 22	A	Ms Leon	11	Kondemnert
N 39	A	10/å Stjernen	09	Utrangert
N 6	AN	Ms Trygg	27	Utgår som merkepl. fiskefarkost
N 19	AN	Må Håpet	20	Ophugget
N 20	AN	Må Rapp II	17	Forlist
N 36	AN	Må Rappen	16	Ophugget
N 46	AN	8/å —	?	Utgår som merkepl. fiskefarkost
N 5	BL	Må Fram	07	Ophugget
N 6	BL	Mk Bindalsfjord	08	Forlist
N 7	BL	Ms Fiskerosen	05	Ophugget
N 23	BL	Må Duen	14	Utgår som merkepl. fiskefarkost
N 24	BL	Ms Liv	?	Forlist
N 20	BJ	Må Breines	14	Kondemnert
N 65	BN	Ms Hopen	09	Utgår som merkepl. fiskefarkost
N 77	BN	Mk Storsælen	20	Forlist
N 91	BN	Mk Beta	06	Forlist
N 6	BE	10/å —	13	Utrangert
N 57	BE	Må Favoriten	15	Utrangert
N 59	BE	10/å —	12	Solgt til utlandet
N 66	BE	10/å —	05	Utrangert
N 68	BE	10/å —	10	Utrangert
N 101	BE	10/å —	08	Utrangert
N 112	BE	10/å —	12	Utrangert
N 124	BE	10/å —	07	Utrangert
N 132	BE	10/å Fuglen	08	Utrangert
N 145	BE	Ms Jenny	06	Ophugget
N 54	BR	Mk Nordblomsten	25	Kondemnert
N 15	BS	Må Mågen	12	Utrangert
N 23	BS	Ms Enfoldigheten	12	Utrangert
N 28	BS	Må Mosken	01	Utrangert
N 42	BS	Må Brødrene	17	Utgår som merkepl. fiskefarkost
N 73	BS	Må Sjøfuglen	14	Utrangert
N 103	BS	Ms Maud	08	Utgår som merkepl. fiskefarkost
N 107	BS	Må Fram	18	Utgår som merkepl. fiskefarkost
N 108	BS	Må Mosken	16	Kondemnert
N 42	BØ	Må Rap	12	Utgår som merkepl. fiskefarkost
N 48	BØ	Ms Alliance	11	Utgår som merkepl. fiskefarkost
N 65	BØ	Må —	04	Utrangert
N 91	BØ	10/å —	05	Utgår som merkepl. fiskefarkost
N 117	BØ	Ms Proven	15	Utrangert
N 10	D	Ms Harald	07	Utrangert
N 121	D	Ma Enigheten	22	Utrangert
N 11	FE	Mk Pola Negri	?	Utgår som merkepl. fiskefarkost
N 17	F	Må Teisten	19	Forlist
N 33	F	Må Hestmanden	?	Kondemnert
N 37	F	Ms Asbjørn	13	Utrangert

Farkostens			Hvorfor utgått
merke	art og navn	bygge- år	
N 45 F	Må Seilon	10	Kondemnert
N 50 F	Ms Draugen	?	Ophugget
N 68 F	8/å —	04	Utgår som merkepl. fiskefarkost
N 111 F	8/å Skarven	90	Ophugget
N 13 G	Må Stemplarn	19	Utgår som merkepl. fiskefarkost
N 24 G	Må Vikmann	14	Utgår som merkepl. fiskefarkost
N 37 G	Ms Kappella	09	Ophugget
N 44 G	Må Knoll	?	Utrangert
N 56 G	Må Høna	12	Ophugget
N 65 G	Må Fisk	02	Kondemnert
N 90 G	Må Solveig	15	Utrangert
N 91 G	Må Snar	17	Kondemnert
N 101 G	Må Mary	19	Ophugget
N 105 G	10/å —	10	Utgår som merkepl. fiskefarkost
N 110 G	Ms Halfrid	13	Forlist
N 121 G	Må Brødrene	16	Forlist
N 126 G	Ms Skreien	10	Ophugget
N 136 G	Må Fangst	18	Kondemnert
N 142 G	Må Plugen	14	Forlist
N 9 GM	Må Fram	15	Utrangert
N 28 GM	Må Erling	06	Forlist
N 31 GM	Må Flukt	13	Utrangert
N 33 GM	Må Sjøfuglen	13	Utrangert
N 36 GM	Må Pilen	10	Utrangert
N 36 GM	Må Øreten	25	Solgt til utlandet
N 46 GM	Ms Erlend	14	Ophugget
N 48 GM	Mk Anna	04	Utrangert
N 51 GM	Mk Rap	15	Utrangert
N 58 H	8/å —	05	Utrangert
N 171 H	Ms Forsøk	17	Forlist
N 172 H	Mk Draugen	92	Utgår som merkepl. fiskefarkost
N 186 H	Må Rapp	22	Forlist
N 192 H	10/å —	97	Utgår som merkepl. fiskefarkost
N 217 H	Må Smart	20	Utrangert
N 229 H	Må Saren	16	Utgår som merkepl. fiskefarkost
N 234 H	Må Pilen	24	Utrangert
N 53 HM	Må Agot	21	Forlist
N 23 HS	Ms Alken	12	Forlist
N 32 HS	Ms Åsta	06	Forlist
N 42 HR	Må Lommen	13	Kondemnert
N 70 HR	Må Bølgen	16	Kondemnert
N 91 HR	Må Bleiken	16	Utgår som merkepl. fiskefarkost
N 93 HR	Må Nyland	21	Solgt til utlandet
N 98 HR	Må Håkon	24	Forlist
N 110 HR	8/å Hambo	10	Kondemnert
N 22 HL	Må Kobben	16	Kondemnert
N 26 HL	Må Rap	16	Kondemnert
N 46 HL	Må Brødrene	14	Kondemnert
N 49 HL	Må Futt	17	Kondemnert
N 84 HL	Må Pilen	18	Kondemnert
N 86 HL	Må Hilding	23	Forlist
N 6 LS	Mk Sjøblomsten	14	Forlist
N 16 LS	Mk Midnatsolen	11	Forlist

Farkostens			bygge- år	Hvorfor utgått
merke	art og navn			
N 21	LS	Mk Nansen	12	Utrangert
N 30	LS	Må Rapp	14	Utrangert
N 29	LR	Må Vaen	13	Utrangert
N 31	LF	8/å Mågen	14	Utgår som merkepl. fiskefarkost
N 40	LF	8/å Bjørnvold	08	Utrangert
N 2	L	Må Hvalpen	23	Kondemnert
N 5	L	Må Valuta	12	Kondemnert
N 6	L	Mk Viking	11	Kondemnert
N 7	L	Må Alken	12	Kondemnert
N 29	L	Må Sjøfuglen	28	Kondemnert
N 92	L	Må Trip	18	Kondemnert
N 95	L	Ms Laksen	07	Kondemnert
N 112	L	o/å Sigvor	06	Kondemnert
N 113	L	Må Sjøgutten	18	Kondemnert
N 119	L	8/å Skreien	18	Kondemnert
N 96	LN	Må Fix	?	Utgår som merkepl. fiskefarkost
N 52	ME	Mk Klara	14	Utrangert
N 28	MS	Må Viking	?	Utrangert
N 49	MS	Ms Falken	10	Forlist
N 58	MS	Må Askeladden	05	Kondemnert
N 81	MS	Ms Brødrene	13	Kondemnert
N 105	MS	8/å —	10	Utgår som merkepl. fiskefarkost
N 111	MS	10/å —	05	Utgår som merkepl. fiskefarkost
N 128	MS	Ms Liv	08	Kondemnert
N 142	MS	Ms Glad Gut	?	Kondemnert
N 144	MS	8/å —	?	Utrangert
N 18	NA	Ms Havfruen	13	Brent
N 29	NA	Mk Ruth	20	Utgår som merkepl. fiskefarkost
N 33	NA	Må Ein	13	Forlist
N 34	NA	Mk Erling	?	Forlist
N 22	NF	Må Letvindt	19	Kondemnert
N 42	NF	Må Bjørsvik	16	Utgår som merkepl. fiskefarkost
N 38	NV	Ms Enigheten	12	Kondemnert
N 11	R	Må Kvik	23	Forlist
N 15	R	Mk Bølgen	11	Kondemnert
N 23	R	Ms Klara	10	Ophugget
N 56	R	Må Forsøk	10	Kondemnert
N 76	R	Må Lommen	26	Utrangert
N 83	R	Må Roal	11	Forlist
N 90	R	Så Frithjof	95	Utrangert
N 15	SL	Må Orion	11	Ophugget
N 43	SD	Ms Brødrene	12	Utgår som merkepl. fiskefarkost
N 5	SO	Ms Forsøget	01	Forlist
N 44	SO	Må Leif	15	Kondemnert
N 52	SO	Må Nansen	21	Kondemnert
N 67	SO	8/å —	02	Kondemnert
N 74	SO	Må Teisten	21	Kondemnert
N 9	SS	D Seien	20	Solgt til utlandet
N 4	SG	Ms Rappen	13	Kondemnert
N 5	SG	Må Springereren	14	Kondemnert
N 12	SG	Må Glimt	13	Kondemnert
N 18	SG	Må Teisten	18	Utrangert
N 29	SG	10/å —	06	Utrangert
N 32	SG	10/å —	07	Utgår som merkepl. fiskefarkost

Farkostens			bygge- år	Hvorfor utgått
merke	art og navn			
N 38	SG	10/å —	00	Utgår som merkepl. fiskefarkost
N 47	SG	10/å —	00	Kondemnert
N 58	SG	10/å —	95	Utgår som merkepl. fiskefarkost
N 60	SG	10/å —	00	Ophugget
N 81	SG	Ms Sjøliv	17	Kondemnert
N 4	SF	Må Tverbak	03	Ophugget
N 28	SF	Så Alf	04	Ophugget
N 62	SF	Må Falken	?	Utrangert
N 2	TS	Ms Agot	08	Utgår som merkepl. fiskefarkost
N 14	TS	8/å —	14	Utgår som merkepl. fiskefarkost
N 21	TS	Ms Tjeldsund	15	Forlist
N 32	TS	Må Gadus	18	Kondemnert
N 6	T	Ms Rolf	13	Utrangert
N 37	T	Ms Argus	13	Ophugget
N 57	T	10/å —	08	Utrangert
N 77	T	Må Bolgen	07	Utrangert
N 94	T	Mk Brødrene	10	Utgår som merkepl. fiskefarkost
N 111	T	Må Pilen	14	Forlist
N 114	T	Må Inger	?	Forlist
N 135	T	Må Populær	16	Ophugget
N 161	T	Må Snyg	18	Utgår som merkepl. fiskefarkost
N 3	TN	Ms Erlaug	03	Utrangert
N 25	TF	Må Kristine	16	Utrangert
N 57	TF	8/å Konstanse	11	Forlist
N 68	TF	8/å Maro	96	Utrangert
N 74	TF	8/å Hansine	00	Utrangert
N 79	TF	8/å Karen	10	Forlist
N 81	TF	Ms Viking	08	Utrangert
N 97	TF	Ms Anna	15	Utrangert
N 101	TF	Må Støren	12	Brent
N 2	V	Må Ade	21	Utrangert
N 13	V	Må Elefant	12	Utrangert
N 16	V	Må Puf	18	Utrangert
N 21	V	Må Skreien	17	Utrangert
N 24	V	Må Sleipner	01	Utrangert
N 52	V	Må Ester	02	Utrangert
N 59	V	Må Sjøliv	19	Utrangert
N 72	V	Ms Valborg	10	Utrangert
N 78	V	Ms Prøven	15	Kondemnert
N 123	V	Mk Teisten	00	Utrangert
N 130	V	Må Øystein	20	Utrangert
N 134	V	Må Alpha	21	Utrangert
N 160	V	Må Brand	16	Kondemnert
N 163	V	Må Teisten	15	Utrangert
N 194	V	Ms Odd	17	Utrangert
N 237	V	Må Fram	12	Kondemnert
N 242	V	Må Skreien	14	Utrangert
N 250	V	Må Villy	21	Utrangert
N 15	VB	Ms Nordpol	15	Utgår som merkepl. fiskefarkost
N 19	VB	Må Luna	15	Utrangert
N 20	VB	10/å —	03	Ophugget
N 26	VB	10/å Tryg	10	Utgår som merkepl. fiskefarkost
N 52	VA	Ms Ulabrand	09	Ophugget

Farkostens			bygge- år	Hvorfor utgått
merke	art og navn			
N 112	VA	Ms Modellen	90	Ophugget
N 5	VF	10/a —	97	Utgår som merkepl. fiskefarkost
N 11	VF	Ms Tordenskjold	06	Utgår som merkepl. fiskefarkost
N 14	VR	Må Kvik	18	Ophugget
N 27	VR	Ms Rappen	13	Ophugget
N 29	VR	Må Magnhild	13	Ophugget
N 33	VR	Må Avance	11	Ophugget
N 39	VR	Ms Skreien	10	Ophugget
N 47	VR	Ms Forsøk	08	Forlist
N 53	VR	Ms Heim	13	Ophugget
N 61	VR	Ms Hilda	10	Ophugget
N 62	VR	Ms Fædrelandet	14	Utrangert
N 66	VR	Ms Gundvør	11	Utgår som merkepl. fiskefarkost
N 72	VR	Ms Færøy	12	Ophugget
N 82	VR	Må Trygg	12	Utrangert
N 94	VR	10/a —	00	Ophugget
N 100	VR	Ms Gunnar	12	Ophugget
N 101	VR	Må Skomvær	?	Ophugget
N 103	VR	10/a —	11	Utrangert
N 105	VR	Ms Alken	17	Forlist
N 109	VR	Må Baldur	?	Forlist
N 116	VR	Ms Lilly	15	Utrangert
N 12	Ø	Mk Harald	11	Forlist
N 67	Ø	Mk Havhesten	10	Forlist
NT 10	N	Må Sild	?	Utrangert
NT 13	N	Msk Sangvik	14	Utgår som merkepl. fiskefarkost
NT 18	F	Må Proven	?	Utrangert
NT 24	F	Ms Bølgen	08	Kondemnert
NT 54	F	Må Smart	?	Utrangert
NT 62	F	Ms Vordsund	10	Utrangert
NT 34	FA	Må Proven	?	Ophugget
NT 7	G	Må —	06	Utrangert
NT 8	G	8/a —	08	Utgår som merkepl. fiskefarkost
NT 18	G	Ms Sylva	06	Utrangert
NT 30	G	6/a —	95	Utrangert
NT 4	I	Ms Lynild	05	Utrangert
NT 6	I	4/a —	91	Kondemnert
NT 8	I	Må Teisten	15	Havarert
NT 1	K	Må Roald	16	Utgår som merkepl. fiskefarkost
NT 29	LA	Mk Avance	17	Forlist
NT 2	LV	Ss Brødrene	08	Ophugget
NT 21	NR	Må Happy	18	Utrangert
NT 22	NR	Må Svanen	12	Havarert
NT 23	NR	Ms Fremad	08	Utgår som merkepl. fiskefarkost
NT 24	NR	Ms Bjørn	08	Utrangert
NT 46	NR	Må Rein	?	Utgår som merkepl. fiskefarkost
NT 112	NR	Må Liv	10	Utrangert
NT 6	SN	Må Forsøket	?	Havarert
NT 8	SN	Må Saltøya	?	Kondemnert

Farkostens			bygge- år	Hvorfor utgått
merke	art og navn			
NT 11 SN	Ms Hestø		21	Utgår som merkepl. fiskefarkost
NT 1 SD	Mk Girl Jane		95	Sunket
NT 22 V	Ms Springeren		08	Utrangert
NT 25 V	Mk Snøg		01	Forlist
NT 50 V	Mk Uræd		03	Utrangert
NT 56 V	Ms Tromp		09	Utrangert
NT 60 V	Ms Flid		08	Utrangert
NT 74 V	Ms Fremad		10	Utrangert
NT 91 V	Mk Rap		10	Utgår som merkepl. fiskefarkost
NT 96 V	Ms Roald		06	Utrangert
NT 114 V	Må Sabb		27	Utrangert
NT 123 V	Må Stærkelars		05	Utgår som merkepl. fiskefarkost
NT 131 V	8/a —		?	Ophugget
NT 137 V	8/a —		20	Utrangert
NT 140 V	Må Terje		15	Utgår som merkepl. fiskefarkost
NT 144 V	Ms Sleipner		05	Utrangert
NT 148 V	Ms Øyvind		12	Utrangert
NT 161 V	Må Kulgaren II		17	Utrangert
NT 166 V	Må —		25	Forlist
NT 166 V	Må Wichmann		27	Utgår som merkepl. fiskefarkost
NT 197 V	Må Sleipner		?	Utrangert
ST 36 T	D Sulen		15	Forlist
ST 17 A	6/a Fram		15	Utrangert
ST 18 A	6/a Olaf		73	Utrangert
ST 20 A	Må Falk		10	Forlist
ST 1 BA	Ms Forsøket		24	Havarert
ST 26 HM	Må Kvikk		?	Utrangert
ST 3 H	Ms —		90	Kondemnert
ST 22 H	Ms Stanley		18	Forlist
ST 24 H	Ms Sverre		?	Kondemnert
ST 58 H	Må —		11	Havarert
ST 61 H	Må Oreon		11	Kondemnert
ST 32 K	Må Vårliv		26	Utrangert
ST 73 K	Må Rapp		85	Utrangert
ST 155 NF	8/a —		05	Utrangert
ST 210 NF	Mk Sverre II		09	Utgår som merkepl. fiskefarkost
ST 26 R	Ms Ulabrand		17	Havarert
ST 32 R	Ms Falken		13	Brent
ST 3 SD	Ms Vedø		12	Forlist
ST 31 SD	Mk Veø		12	Forlist
ST 3 SN	Må Rix		12	Ophugget
ST 10 S	Ms Liv		19	Utrangert
ST 51 S	Så Fruen		11	Utgår som merkepl. fiskefarkost
ST 42 SF	Må Elefant		15	Forlist
ST 43 SF	Må Gideon		13	Utrangert
ST 45 SF	6/a —		09	Utrangert
ST 69 SF	10/a —		13	Utgår som merkepl. fiskefarkost

Farkostens			bygge- år	Hvorfor utgått
merke	art og navn			
ST 70 SF	Sa —	13	Utrangert	
ST 73 SF	S/a —	12	Utrangert	
ST 94 SF	Ms J. A. Lindboe	09	Utrangert	
ST 119 SF	S/a —	97	Forlist	
ST 150 SF	Ss Havglit	06	Utrangert	
ST 174 SF	Må Svalen	16	Utrangert	
ST 179 SF	Ms Kaperen	13	Utrangert	
ST 182 SF	Må Sport	12	Utgår som	merkepl. fiskefarkost
M 2 A	Mk Harald	16	Forlist	
M 37 A	D Røst	87	Forlist	
M 41 A	Må Succes	27	Utgår som	merkepl. fiskefarkost
M 66 A	Må Sørnes	15	Utgår som	merkepl. fiskefarkost
M 78 A	Dk Vår	13	Utgår som	merkepl. fiskefarkost
M 97 A	Må Mågen	26	Utgår som	merkepl. fiskefarkost
M 116 A	D Bjarne	03	Ophugget	
M 146 A	Må Viking	80	Forlist	
M 177 A	Dk Græsælen	16	Forlist	
M 188 A	Mk Godøy	23	Solgt til utlandet	
M 231 A	Må Småen	20	Utgår som	merkepl. fiskefarkost
M 265 A	Må Per	?	Utrangert	
M 19 K	Må Skarven	05	Utrangert	
M 60 K	Må Fram	?	Kondemnert	
M 106 K	Dk Gjallarhorn	15	Forlist	
M 123 K	Mk Høvringen	?	Forlist	
M 13 M	Må Åstad	18	Utgår som	merkepl. fiskefarkost
M 7 AS	Må Jeita	05	Utrangert	
M 31 AE	Må Fremad	07	Kondemnert	
M 79 AE	Må Blik	05	Kondemnert	
M 12 B	Mk Donning	18	Solgt til utlandet	
M 63 B	Må Liafjord	21	Utgår som	merkepl. fiskefarkost
M 72 B	Mk Håkon	08	Utrangert	
M 98 B	Må Glimt	90	Ophugget	
M 102 B	Må Langeu	80	Utrangert	
M 110 B	Ma Snøgg	?	Utrangert	
M 112 B	Må Von	22	Utrangert	
M 114 B	Ms Hird	10	Forlist	
M 141 B	Må Leif	18	Utrangert	
M 161 B	Ms Håkon	95	Utrangert	
M 178 B	Må Pål	08	Utrangert	
M 232 B	Ms Snøg	10	Utrangert	
M 257 B	Må Heklan	?	Utrangert	
M 273 B	Sk Speranca	91	Forlist	
M 6 BV	Må Fram	10	Utrangert	
M 142 BV	Må Omar	10	Utrangert	
M 126 BS	Ma Iris	?	Utgår som	merkepl. fiskefarkost
M 15 BU	Ms Brødrene	11	Ophugget	
M 25 BU	Må Forsøk	03	Kondemnert	

Farkostens			bygge- år	Hvorfor utgått
merke	art og navn			
M 26	BU	Mk Fram	04	Forlist
M 49	BU	Ms Neptun	?	Forlist
M 2	D	Må Frigg	?	Utrangert
M 3	E	Ms Urd	05	Utgår som merkepl. fiskefarkost
M 6	E	Må Gangarn	02	Utgår som merkepl. fiskefarkost
M 27	E	Må Chaplin	15	Utrangert
M 2	F	Ms Lun	13	Utgår som merkepl. fiskefarkost
M 5	F	Mk Storhaug	13	Utgår
M 11	F	Ms Trygg	98	Utrangert
M 14	F	Ms Havmø	18	Utgår som merkepl. fiskefarkost
M 16	F	Må Blink	13	Kondemnert
M 23	F	Ms Velkom	07	Forlist
M 27	F	Ms Snap	02	Kondemnert
M 30	F	Ms Løven	07	Kondemnert
M 43	F	Må Leif	05	Utgår som merkepl. fiskefarkost
M 48	F	Må Kvik	19	Utgår som merkepl. fiskefarkost
M 49	F	Sj Fremad	80	Utgår som merkepl. fiskefarkost
M 53	F	Ms Ivanhoe	10	Kondemnert
M 57	F	Mk Hugg	01	Forlist
M 67	F	Mk Nansen	00	Utgår som merkepl. fiskefarkost
M 76	F	6/å Foreningen	?	Utgår som merkepl. fiskefarkost
M 83	G	Ms Sport	16	Utrangert
M 103	G	Mbf Hellefisk	14	Forlist
M 8	GS	Må Prøv	08	Forlist
M 13	GS	Må Jenny	17	Utrangert
M 6	GP	Må Gå På	05	Utrangert
M 40	H	Mk Thor	09	Utrangert
M 63	H	Mk Glimt	11	Solgt til utlandet
M 137	H	Mk Snøgg	17	Forlist
M 12	HD	Dk Brandalingen	16	Forlist
M 25	HØ	Mk Erling	15	Solgt til utlandet
M 32	HØ	Mk Heros	16	Utrangert
M 223	HØ	Dk Remo	18	Forlist
M 245	HØ	Mk Mågen	07	Forlist
M 258	HØ	Dk Haugen	14	Forlist
M 294	HØ	Må Laksen	?	Utrangert
M 20	HF	Mk Olaf	?	Ophugget
M 9	HP	Mk Elieser	10	Havarert
M 71	HP	Må Rapp	00	Kondemnert
M 117	HP	Ms Forsøk	?	Kondemnert
M 19	HU	Må Axel	04	Utrangert
M 12	KS	Mk Hakon	11	Utgår som merkepl. fiskefarkost
M 26	NA	Mk Heim	12	Utgår som merkepl. fiskefarkost
M 28	NA	Mk Ask	09	Utrangert
M 57	NA	Ms Maud	?	Utrangert
M 5	R	Mk Aktiv	12	Utgår som merkepl. fiskefarkost
M 9	R	6/å Rovdefjord	98	Utgår som merkepl. fiskefarkost
M 23	S	Mk Fram	25	Utgår som merkepl. fiskefarkost
M 63	S	Må Snøgg	03	Utrangert
M 22	SØ	Mk Sjøgutten	?	Utgår som merkepl. fiskefarkost
M 69	SØ	Må Fram	12	Utgår som merkepl. fiskefarkost
M 10	SJ	Mk Erling	08	Utrangert
M 12	SJ	Må Frikken	10	Utrangert
M 12	SL	Mk Tordenskjold	13	Ophugget

Farkostens			bygge- år	Hvorfor utgått	
merke	art og navn				
M	6	SS	Må Fram	09	Brent
M	2	SN	4/å —	70	Utrangert
M	6	SN	6/å Syltevikmotoren	16	Utgår som merkepl. fiskefarkost
M	8	SN	4/å —	15	Utgår som merkepl. fiskefarkost
M	20	SK	Må Kvik	?	Utrangert
M	12	SA	Mk Arne	09	Utrangert
M	35	SA	Ms Trio	98	Utgår som merkepl. fiskefarkost
M	62	SA	Mk Solon	00	Utgår som merkepl. fiskefarkost
M	4	TF	Ms Brodd	05	Ophugget
M	1	T	Ms Rap	15	Kondemnert
M	32	T	Så Alken	10	Kondemnert
M	4	U	Mk Thor	19	Utgår som merkepl. fiskefarkost
M	27	U	Mk Hovden	16	Havarert
M	28	U	Må Falken	08	Utgår som merkepl. fiskefarkost
M	32	U	Mk Kelvin	19	Utgår som merkepl. fiskefarkost
M	42	U	Ms Fram	08	Utrangert
M	47	U	Må Håpet	10	Utgår som merkepl. fiskefarkost
M	49	U	Ms Heim	?	Utrangert
M	57	U	Ms Hødd	07	Utgår som merkepl. fiskefarkost
M	57	U	D Sandøy	12	Solgt til utlandet
M	73	U	Må Sport	19	Utgår som merkepl. fiskefarkost
M	76	U	Må Max	19	Forlist
M	81	U	Mk Dimnøy	14	Solgt til utlandet
M	87	U	Mk Gunvall	10	Utrangert
M	5	VF	Ma Svanen	21	Ophugget
M	13	VD	Mk Snøgg	09	Brent
M	21	VD	D Brundal	82	Utgår som merkepl. fiskefarkost
M	22	VD	Mk Borge II	20	Solgt til utlandet
M	14	V	Mk Togo	05	Utrangert
M	1	VA	Mk Wilfred	16	Forlist
M	3	ØG	4/å Real	10	Utgår som merkepl. fiskefarkost
M	17	ØG	6/å Kvik	75	Utrangert
SF	45	A	Mk Parat	?	Utrangert
SF	108	A	Må —	?	Forlist
SF	2	BK	Ms Fram	?	Ophugget
SF	58	B	Mk Sjøblomst	16	Utgår som merkepl. fiskefarkost
SF	74	B	Ms Sjøliv	80	Ophugget
SF	132	B	Mk Jarl	?	Ophugget
SF	191	B	Mk Rysdalshorn	17	Utgår som merkepl. fiskefarkost
SF	214	B	8/å —	94	Utgår som merkepl. fiskefarkost
SF	236	B	8/å —	05	Utgår som merkepl. fiskefarkost
SF	2	FL	Må Trygg	?	Utrangert
SF	7	FL	Ms Fram	08	Forlist
SF	3	L	Mbf Syrstrand	14	Utgår som merkepl. fiskefarkost
SF	17	S	Mk Vårblomst	02	Solgt til utlandet
SF	50	S	Ms Fiskørna	25	Forlist
SF	75	S	Må Falken	95	Ophugget
SF	136	S	Mk Fremgang	19	Utgår som merkepl. fiskefarkost
SF	68	SU	Ms Karolina	01	Forlist
SF	90	SU	Ms Vårsilden	15	Forlist
SF	122	SV	Ms Lyna	05	Utrangert

Farkostens			bygget år	Hvorfor utgått
merke	art og navn			
SF 7 V	Mk Percy		02	Solgt til utlandet.
SF 8 V	Mk Norden		90	Solgt til utlandet.
SF 9 V	Mk Øivin		90	Kondemnert
B 4 B	D Antonio		08	Solgt til utlandet
B 17 B	D Storm		03	Utgår som merkepl. fiskefarkost
B 18 B	Mk Kvernbit		17	Solgt til utlandet
B 19 B	Ms Vilhelm		13	Utgår som merkepl. fiskefarkost
B 22 B	Ms Solvik		12	Forlist
B 26 B	D Jonarnes		16	Forlist.
B 27 B	D Skald		83	Utgår som merkepl. fiskefarkost
B 28 B	Ms Lykken		85	Utgår som merkepl. fiskefarkost
B 29 B	Ms Aron		14	Utgår som merkepl. fiskefarkost
B 33 B	Mk Ethel Wing		83	Utrangert
B 39 B	Ms Åge		99	Solgt til utlandet
B 40 B	D Kinn		90	Kondemnert
B 46 B	Mk Kleivdal		17	Utgår som merkepl. fiskefarkost
B 47 B	Må Trip		20	Utrangert
B 51 B	Ms Harald		08	Utgår som merkepl. fiskefarkost
B 52 B	Msk Skjoldli		14	Kondemnert
H 1 AD	Mk Fram		08	Utgår som merkepl. fiskefarkost
H 4 AD	Mk II		93	Utgår som merkepl. fiskefarkost
H 69 A	Mbf Otteren		07	Solgt til utlandet
H 9 B	Ms Patent		06	Utgår som merkepl. fiskefarkost
H 20 B	Mk Catherine		88	Forlist
H 57 B	Må Vårsilden		12	Ophugget
H 99 B	Ss Paulus		90	Ophugget
H 195 B	Må Glimt		09	Forlist
H 205 B	I Havskåren		95	Ophugget
H 221 B	6/å —		00	Ophugget
H 233 B	Ss Grågutten		08	Ophugget
H 235 B	Må Reidar		11	Utgår som merkepl. fiskefarkost
H 236 B	Må Polden		12	Utrangert
H 29 FJ	Ms Martha		03	Forlist
H 72 FJ	Ss Snar		?	Kondemnert
H 4 FB	Ms Silden		?	Ophugget
H 9 F	Må Grei		90	Kondemnert
H 13 F	Må Lyn		?	Utgår som merkepl. fiskefarkost
H 53 F	Må Alfen		?	Kondemnert
H 55 F	Må Tordenskjold		12	Ophugget
H 100 F	Mk Urbanus		13	Forlist
H 165 F	Ms Svanen		?	Utgår som merkepl. fiskefarkost
H 1 FS	Mk Solglimt		20	Forlist
H 11 FS	Mk Rokal		10	Utgår som merkepl. fiskefarkost
H 6 H	Må Aktiv		24	Utgår som merkepl. fiskefarkost
H 41 H	Mk Skarp		15	Utgår som merkepl. fiskefarkost
H 50 H	Må Eva		10	Ophugget
H 72 H	Ms Klara		08	Utrangert
H 121 H	Må Kampen		08	Forlist
H 163 H	Må Olaf		17	Utgår som merkepl. fiskefarkost

Farkostens			Hvorfor utgått
merke	art og navn	bygge- år	
H 14 HJ	Ms Juno	00	Utrangert
H 24 HJ	Mk Silden	05	Utrangert
H 29 HJ	Må Fiskeren	22	Utrangert
H 52 HJ	Må Odin	04	Utrangert
H 5 HB	Ms Prøven	?	Forlist
H 64 M	Mk Furen	09	Forlist
H 38 O	Mk Ragnvald	15	Utgår som merkepl. fiskefarkost
H 6 SR	Ms Bella	00	Forlist
H 16 SD	Ms Olav	10	Utgår som merkepl. fiskefarkost
H 22 SD	Mk Svanheim	14	Utgår som merkepl. fiskefarkost
H 4 SB	Må Mira	16	Utgår som merkepl. fiskefarkost
H 1 SO	Må Bjarne	10	Utrangert
H 13 SO	Må Tveiten	10	Forlist
H 4 V	Ms Duen	95	Utrangert
H 23 V	Ss Bjørnen	98	Utrangert
H 37 V	Mk Irene Hope	01	Forlist
R 20 E	Må Alken	19	Utgår som merkepl. fiskefarkost
R 19 H	Må Alf	12	Utrangert
R 52 H	D Havlyn	20	Solgt til utlandet
R 98 H	D Skude	55	Forlist
R 111 H	D Varild	89	Forlist
R 116 H	Mk Comfort	99	Forlist
R 120 H	D Echo	84	Forlist
R 132 H	D Mitkjel	00	Utgår som merkepl. fiskefarkost
R 143 H	Mk Defender	94	Forlist
R 145 H	D Pysen	91	Forlist
R 31 K	Ms Marie	?	Forlist
R 32 K	Sk St. Expedit	18	Solgt til utlandet
R 42 K	Ms Liljen	15	Forlist
R 55 K	Mk Solundir	08	Solgt til utlandet
R 55 SN	?/å —	15	Kondemnert
R 81 SN	Ms Prince Edvard	01	Utgår som merkepl. fiskefarkost
R 83 SN	Så —	?	Kondemnert
R 107 SN	Ms Olav	?	Ophugget
R 18 S	Mk Foløy	18	Utgår som merkepl. fiskefarkost
R 41 S	D Bjernøy I	02	Forlist
R 79 S	D Mågen	02	Forlist
R 175 S	D Relis	82	Solgt til utlandet
R 197 S	D Nordbordland	73	Ophugget
R 2 A	Ms Kirkholm	80	Ophugget
R 14 A	Sk Cammellia	93	Forlist
R 51 A	Ms Sjøblomsten	?	Kondemnert
R 77 A	Må Stornes	06	Kondemnert
R 87 A	D Wilson	18	Forlist
R 99 A	Må Makrellen	26	Forlist
R 120 A	Må Harald	?	Kondemnert
R 143 A	Mk Adviser	72	Forlist
R 170 A	Ss Swallow	62	Utgår som merkepl. fiskefarkost
R 201 A	Må Sverre	03	Havarent
R 2 B	Må —	10	Utgår som merkepl. fiskefarkost
R 26 B	Må Tryg	13	Utgår som merkepl. fiskefarkost
R 1 ES	Ms Vega	20	Utgår som merkepl. fiskefarkost
R 13 EF	Må Havhesten	?	Ophugget

Farkostens			bygge- år	Hvorfor utgått
merke	art og navn			
R 14	FD	Ms Anden	08	Kondemnert
R 31	FD	j Lykken	06	Utgår som merkepl. fiskefarkost
R 3	HT	Må Kobben	16	Forlist
R 24	HM	Må Kjæmpen	17	Utrangert
R 28	HM	Mk Jonsok	81	Forlist
R 6	HY	Ms Mira	?	Utgår som merkepl. fiskefarkost
R 11	J	Ms Fremad	83	Kondemnert
R 24	J	Mk Charter	92	Forlist
R 24	M	4/å —	94	Utgår som merkepl. fiskefarkost
R 4	NB	Må Njord	12	Forlist
R 5	NB	Må Laura	07	Utrangert
R 11	NB	Må Tom	11	Forlist
R 12	NB	Må Von	?	Utrangert
R 13	NB	Må Von	20	Utgår som merkepl. fiskefarkost
R 8	RB	Må Peisan	19	Havarett
R 30	RB	Må Sjøblomsten	?	Utgår som merkepl. fiskefarkost
R 21	SØ	Må Fram	16	Utgår som merkepl. fiskefarkost
R 10	SE	Må Bleivik	19	Utrangert
R 40	SE	Ss Alken	?	Forlist
R 27	SK	Ms Stella	?	Kondemnert
R 4	SL	Ms Duen	88	Ophugget
R 12	SL	Må Fiskar	00	Utrangert
R 25	SL	Må Mågen	05	Utrangert
R 29	SL	Må Tor	?	Utgår som merkepl. fiskefarkost
R 35	SL	Ms Fix	12	Utgår som merkepl. fiskefarkost
R 49	SL	Mk Warrior	93	Forlist
R 31	ST	Ms Ternen	90	Utgår som merkepl. fiskefarkost
R 29	T	Må Olga	08	Kondemnert
VA 2	M	6/å —	?	Utgår som merkepl. fiskefarkost
VA 4	M	4/å —	00	Utrangert
VA 5	M	4/å —	90	Utgår som merkepl. fiskefarkost
VA 12	HH	Må 7de Juni	19	Utgår som merkepl. fiskefarkost
VA 3	H	Ss Dagny	80	Utgår som merkepl. fiskefarkost
VA 7	H	Må Thor	10	Utgår som merkepl. fiskefarkost
VA 29	H	Må Per Gynt	13	Ophugget
VA 37	H	Ss Karen	81	Ophugget
VA 50	H	Må Strand	13	Utgår som merkepl. fiskefarkost
VA 58	H	Må 7de Juni	10	Utgår som merkepl. fiskefarkost
VA 127	H	Må Chap	21	Utgår som merkepl. fiskefarkost
VA 41	O	Ms Dronningen	16	Utgår som merkepl. fiskefarkost
VA 1	SD	Må Langø	24	Utgår som merkepl. fiskefarkost
AA 3	A	Ms Proven V	?	Forlist
AA 5	FL	Må Nor	10	Utgår som merkepl. fiskefarkost
AA 12	H	Ms —	95	Utgår som merkepl. fiskefarkost
AA 11	LV	4/å —	12	Utgår som merkepl. fiskefarkost
TK 6	B	Ms Ruggen	23	Utgår som merkepl. fiskefarkost
TK 5	K	Ms Ternen	05	Utrangert
TK 22	L	6/å —	24	Utgår som merkepl. fiskefarkost

Farkostens			bygge- år	Hvorfor utgått
merke	art og navn			
TK 26 L	Ms Lilly		09	Utgår som merkepl. fiskefarkost
TK 1 S	Mk Oplandet		20	Utgår som merkepl. fiskefarkost
TK 68 E	Ms Nora		?	Utgår som merkepl. fiskefarkost
V 4 T	Ms Kvik		09	Utgår som merkepl. fiskefarkost
V 14 B	Ms Aron		82	Kondemnert
V 10 N	4/å —		?	Utgår som merkepl. fiskefarkost
V 1 TL	Ms Polykarp		18	Solgt til utlandet
V 1 TM	Mk Breifjeld		19	Solgt til utlandet
BD 1 H	Ms Lillegut		?	Utgår som merkepl. fiskefarkost
BD 6 H	Ms Svalen		12	Utgår som merkepl. fiskefarkost
A 6 N	Ms Lusci		90	Ophugget
O 9 O	Mk Emma		63	Solgt til utlandet
Ø 5 HD	Ms Oskar		27	Solgt til utlandet
Ø 2 G	Ms Svan		21	Utgår som merkepl. fiskefarkost
Ø 14 K	Må Anna		?	Utgår som merkepl. fiskefarkost
Ø 17 K	Må Svalen		?	Utgår som merkepl. fiskefarkost
Ø 24 K	Må Anna		?	Utgår som merkepl. fiskefarkost
Ø 31 K	Må Flid		14	Solgt til utlandet
Ø 34 K	Må Snar		13	Utgår som merkepl. fiskefarkost
Ø 41 K	Må Ingerid		18	Utgår som merkepl. fiskefarkost
Ø 42 K	Ss Bølgen		88	Ophugget
Ø 43 K	Ms Kåre		03	Solgt til utlandet
Ø 13 O	Ms Inger		25	Utgår som merkepl. fiskefarkost
Ø 46 O	Ms Svinn		?	Utgår som merkepl. fiskefarkost
Ø 71 O	Ms Marie		79	Utgår som merkepl. fiskefarkost
Ø 77 O	4/å —		10	Utgår som merkepl. fiskefarkost
Ø 26 RD	Ms Hvalen		82	Utgår som merkepl. fiskefarkost
Ø 8 R	Må Solveig		18	Utgår som merkepl. fiskefarkost
Ø 13 R	Ms Betta		97	Utgår som merkepl. fiskefarkost

Ialt er i årene 1928 og 1929 utgått av »Fortegnelse over merkepliktige norske fiskefarkoster» 888 farkoster, hvorav:

	1928	1929
Forlist	107 farkoster	95 farkoster
Brent	5 —	3 —
Ophugget og utrangert	191 —	254 —
Utgått som merkepliktig fiskefarkost	83 —	118 —
Solgt til utlandet	12 —	20 —

Tilsammen 398 farkoster 490 farkoster

LERVIK MEK. VERKSTED

K. GULLIKSEN — STORD

Motoren „STORD“ 2—12 HK.

Koblinger — Reserveringer — 2 Patentslipper

Fortegnelse over motorer og motorfabrikanter.

Fortegnelsen omfatter de fleste i registret forekommende motornavn. Motorer opgitt til registret under to eller flere navn, er anført under sitt rette navn, hvis dette er kjent. Opplysningene om vedk. motorfabrikants navn og adresse er hentet, dels fra vedk. motoreiere, dels fra andre kilder — offentlige og private. Flere av de anførte firmaer er nu ophørt med fabrikasjon av motorer.

Motorens navn	Fabrikantens navn og adresse
Arthun	Arthun mek. verksted, Sandnessjøen
Akselvold	Konrad Akselvold, Midsund
Aktiv	Motorfabriken »Aktiv«, Haugesund
Alpha	A/S Fredrikshavn jernstøberi & maskinfabrik, Brødr. Houmüller, Fredrikshavn
Alpha	A. Gulowsen A/S, Oslo
American	American Engine Co. Detroit Mich, U.S.A.
Archimedes	A/S G. Hartmann, Oslo (forhandler?)
Argo	A. Rundkvist & Co. A/B, Stockholm
Arrow	Arrow Motor & Machine Co., New-York, N.Y., U.S.A.
Askøy	Askøy slip og motorverksted A/S, Bergen
Atlanta	A/S Atlanta motorfabrik, Oslo
Avance	A/B J. V. Svensons motorfabrik, Stockholm
Automatic	The Automatic Machine Co., Bridgeport, Conn., U.S.A.
Bang	Jens Bangs mek. verksted, Molde
Bergsund	Bergsunds mekaniska Verkstads A/B, Stockholm
Bjørn	A/S Stokmarknes mek. verksted, Stokmarknes
Bjørneborg	Bjørneborg mek. verksted
Bjørnen	Mandal slip, motor og mek. verksted, Mandal
Bjørnsund	Bjørnsund slip og mek. verksted, Nordre Bjørnsund
Bolinder	I. & C. B. Bolinders mek verkstads A/B, Stockholm
Bolinder	I. & C. B. Bolinders mek. verksteds Norske A/S, Oslo
Bridgeport	Bridgeport Motor Co., Inc. Bridgeport, Conn., U.S.A.
Brunvoll	Brødr. Brunvolls motorfabrik, Molde
Bruza (Special)	Nya Brusaholms A/B, Brusaholm, Eksö, Sverige
Buffalo	Buffalo Gasoline Motor Co., Buffalo, N.Y.
Buøy	Jens Torgersens mek. verksted, Stavanger
Bønes	Bønes verft og motorverksted, Bønes, Vesterålen
Børr	Andersens mek. verksted, Tromsø
B. Ø.	Brødr. Øvreås, Gjøvik

Motorens navn	Fabrikantens navn og adresse
C. Perfection	Caille Perfection Motor Co., Detroit, Mich., U.S.A.
Chik	H. Hviids motorfabrik, Hillerød, Danmark
Clay	Clay Engine Mfg. Co., Cleveland, Ohio, U.S.A.
Concord	Folkvord & Jensen, Stavanger
Dahl	Ferdinand Dahl, motorfabrik, Molde
Dahl	Eldøens mek. verksted, Stord
Dahm	C. Dahm, Bergen
Dan	P. Jørgensen, »Dan« motorfabrik, Kjøbenhavn
Dan	Isidor Nielsens mek. verksted, Trondhjem
Danette	Isidor Nielsens mek. verksted, Trondhjem
Dansk Thor	L. Frantsens jernstøberi, Holbæk, Danmark
Delvin	Halås motorverksted, Kristiansund N.
Detroit	Detroit Auto-Marine Co., Detroit, Mich., U.S.A.
Diesel	A/B Atlas Diesel, Stockholm
Grott	A/B Nickels & Todsen, Stockholm
Dunn	Dunn Motor Works, Ogdensburg, New York, U.S.A.
Dux	Ljungrens verkstads A/B, Kristianstad, Sverige
Eagle	The Eagle Co., Newark, New-Jersey, U.S.A.
Eb	E. Bråthens motorverksted, Tenfjord pr. Ålesund
Eide	Havnvik mek. verksted, Hamnvik
Elefant	A/S Tenfjords slip og maskinverksted, Tenfjord pr. Ålesund
Ellwe	Ljusnes Woxna A/B, Stockholm
Eureka	Eureka mek. verksted A/S, Oslo
Evinrude	Evinrude Motor Co., Milwaukee, Wisc., U.S.A.
Fagerland	Sævelandsvik slip og mek. verksted, Sævelandsvik
Fairbank	Fairbank & Morse Co., Chicago Ill, U.S.A.
Falken	Herman Hansen, Kristiansand S.
Fart	Hj. Henriksen mek. verksted
Fennia	Gäfle motorfabrik, Gäfle, Sverige
Ferro	The Ferro Machine & Foundry Co., Cleveland, Ohio, U.S.A.
F. M.	Fredrikstad motorverksted A/S, Fredrikstad
Finnøy	Nils N. Finnøy, Finnøy, Romsdal
Finsnes	Finsnes verft & mek. verksted, Finsnes
Fiks	H. Halvorsens mek. verksted, Stavanger
Fix	Motorfabriken »Fix«, K. Kaspersen, Harstad
Fjærtøft	M. E. K. Fjærtøft, Fjærtøft
Force	Säffle motorverkstad, Brøderna Bruce, Säffle, Sverige
Fram	Cathrinehavns verft og motorfabrik A/S, Bergen
Frazer-Adam	Frazer Bros Co., Adams, New-York, U.S.A.
Fregea	Fredrikstad Gearfabrik, Fredrikstad
Fulton	Fulton Manufacturing Co., Erie, Pa.
Fylling	Hans E. Fylling, Skodje

Moto ens navn	Fabrikantens navn og adresse
Fenix Favorit	Fenix Råoljemotor A/B, Rundstrøms Maskinaffær, Norrköping, Sverige
Gamma	Svenska A/B, Nobel Diesel, Nyneshamn, (Stockholm)
Gangerrolf	P. Sannes mek. verksted, Alesund
Gideon	A/S Gideon, Rud. Kramper & Jørgensen, Molde
Glimt	Karl G. Pedersen, Stavanger
Glimt	Malø & Kringstad, Kristiansund
Gray	Gray Motor Co., Detroit, Mich., U.S.A.
Grei	A. Gulowsen A/S, Oslo
Grov	Grov mek. verksted, Grovfjord
Håhjem	Knut Håhjems smie & motorverksted, Roald
Hagavik	H. Haldorsens motorverksted, Hagavik pr. Bergen
Heimdal	Heimdal motorfabrik, Molde
Hein	De Forenede Motorfabriker, Bergen
Hein	H. Hein & Sønner A/S, Randers, Danmark
Helseth	H. Helseth motorfabrik, Molde
Hera	Hera Motorfabrik, Kjøbenhavn
Herøs (Fenix)	Engstrups motorfabrik, Molde
(Favorit)	
Hexa (Söderblom)	Luth & Roséns elekt. A/B, Stockholm (filial Eskilstuna)
Hjelset	Hjelsets mek. verksted, Molde
Hjelset	Tangens mek. verksted & slip, Alesund
Hoffmann	Hoffmanns motorfabrik, Esbjerg, Danmark
Hubbard	Hubbard Motor Co., Middletown, Conn., U.S.A.
Høivold	P. Høivold motorverksted, Kristiansand S.
Hør	Motorfabriken »Höör« A/B, Höör, Sverige
Ideal	Motorfabriken »Ideal« A/B, Göteborg
Indyr	Harald Kristensen motorfabrik, Indyr
International	International Harvester Corp. Chicago Ill, U.S.A.
Jarl	Buøens slip, motor- & dykkerforretning, Stavanger
June	Jönköpings mek. verkstads A/B, Jönköping, Sverige
Kampen	A/S Kampens mek. verksted, Oslo
Karm	A/S Karmøens mek. verksted pr. Kopervik
Kelvin	Bergius Launch & Engine Co., Dobbias Loan, Glasgow
Kjap	Sølyst slip og motorverksted, Stavanger
Kjapp	Selvens slip- og mek. verksted, Selva
Klauset	Klauset motorverksted, Rakvåg i Møre
Knox	Camden Anchor-Rockland Machine Co., Camden, Maine, U.S.A.
Konkurrent	Bølsønes skibsverft & mek. verksted, Molde
Kraft	Christensen & Sønner, Brevik
Kvik	Fredriksvern motorverksted, Stavern

Motorens navn	Fabrikantens navn og adresse
Kvik	Næssets mek. verksted, Florø
Lathrop	J. W. Lathrop & Co., Mystic, Conn., U.S.A.
Lauson	The John Lauson Mfg. Co., Wisc., U.S.A.
Lettvint	Bergens Fagskole, Bergen
Levahn	Levahn motor Co. A/S, Oslo
Lidan	Lidans motorverkstads A/B, Lidköping, Sverige
Lillegrei	A. Gulowsen A/S, Oslo
Löhne	E. Löhnes mek. verksted, Bergen
Lazier	Lazier Gas. Engine Co., Buffalo, N. Y., U.S.A.
Magnet	A/S Maritim, Bestum pr. Oslo
Marna	Mandals motorfabrik, Mandal
Meteor	Motorfabriken »Göta«, Osby, Sverige
Merit	A/B Fredr. Wagner, Motoravd., Stockholm
Mianus	Mianus Motor Works, Stamford, Conn., U.S.A.
Midnatsol	Andersens mek. verksted, A/S, Tromsø
Missouri	Missouri Engine Co., St. Louis, Mo
Mohawk	S. R. Manufacturing Co., Schenectady, New York, U.S.A.
Monark	Grand Rapids Gas. Engine Co., Grand Rapids, Mich., U.S.A.
Munktell	Munktells mek. verkstads A/B, Eskilstuna, Sverige
Møllerup	A/S G. Møllerups maskinfabrik, Kjøbenhavn
Møre	Peder E. Fiskerstrand, Mauseidvåg
Møringen	Heggens motorfabrik, Kristiansund N.
Nelsico Diesel	New London Ship & Engine Co., Grotton, Conn, U.S.A.
Nesset	L. Nesset, mek. verksted, Ålesund
Nogva	Brødr. Nogva, Flemsøy pr. Ålesund
Nordlendingen	Sortlands Aktieverft, Blokken
Nordlys	J. Holdhus, motorverksted, Eikelandsosen
Norge	Sveggum & Hansen, Rørvik
Norge	T. Severeides mek. verksted, Rørvik
Normo	Norsk Motor A/S, Damsgård pr. Bergen
Norrøna	A/S H. P. Andersen & Co., mek. verksted, Oslo
Nygrei	A. Gulowsen A/S, Oslo
Odderø	A/S Odderøens slip & mek. verksted, Kristiansand S.
Oftedal	Brødr. Oftedals mek. verksted, Sandnes
Oslo	C. Løvås mek. verksted, Oslo (forhandler?)
Palmer	Palmer Bros. Engines Inc. Cos, Cob. Conn., U.S.A.
Pan	A/S Atlanta motorfabrik, Oslo
Peerless	Peerless Marine Motor Corp., Buffalo, N. Y., U.S.A.
Penta	A/B Pentaverken, Stockholm

Motorens navn	Fabrikantens navn og adresse
Per	Mastrevik slip og motorverksted, Austrheim
Populær	O. Gulbrandson & Son, Göteborg
Populær	A/S Motoren »Populær«, Haugesund
Porro	Porro motorfabrik & båtbyggeri A/S, Skien
Pors	Maskinfabriken »Pors«, Porsgrund
Prima	Joh. Hermansen mek. verksted, Porsgrund
Raknem	J. Raknem, motorfabrik, Vøll
Randesund	Randesund motorverksted, Randesund
Rap	A/S Motoren »Rap«, Oslo
Rapid	A/S Motorverkstedet »Rapid«, Florvåg
Real	Real motorfabrik A/S, Oslo
Record	Lervik mek. verksted, Lervik, Stord
Reform	Svolvær mek. verksted, Svolvær
Regal	Regal Gasoline Engine Co., Coldwater, Mich., U.S.A.
Rekord	Ole Synnes mek. verksted, Ålesund
Rival	Rørvik mek. verksted, Rørvik
Roald	Egersund mek. verksted, Egersund
Rogaland	Reilstad slip og motorverksted, Reilstad
Rollo	Motorfabriken »Rollo«, Halden
Romsdal (Stenså)	Chr. Stenså, Moide
Røed	Kabelvåg mek. verksted, Kabelvåg
Sabb	Damsgård motorfabrik A/S, Bergen
Säffle (se Force)	Säffle motorverkstad, Brødr. Bruce, Säffle, Sverige
Samson	Brødr. Ellefsen, Ålesund
Sandnes	Sandselvsn slip og motorverksted A/S, Masfjorden
Scripps	Scripps Motor Company, Detroit, Mich., U.S.A.
Skandia	Skandia-Verken, A/B, Lysekil, Sverige (Lysekils mek. verkstads A/B).
Skjærhalden	Skjærhaldens mek. verksted, Skjærhollen
Skoks	Brødr. Skoks motorfabrik, Borlänge, Sverige
Skudenes	Skudenes mek. verksted, Skudeneshavn
Sleipner	Sleipner motorfabrik, Fredrikstad
Smart	A/S Edv. Kristensens Søner, Sætre, Skien
Smart	Østfold maskinverksted, Fredrikstad
Snøgg	Nils Bjørneviks motorfabrik, Stavanger
Solo	Brøderna Skoogs motorfabrik, Borlänge, Sverige
Special (Se Bruza)	
Stabil	Brødr. Christensen, mek. verksted, Oslo
Standard	A/S Fredrikstad motorverksted, Fredrikstad
Statt	Ålesunds motor- og maskinfabrik, A/S, Ålesund
Statto	Ålesunds motor- og maskinfabrik, A/S, Ålesund
Stella	A/S Rosenbergs mek. verksted, Stavanger
Sterk	Nabbetorp mek. verksted, Fredrikstad
Stord	Lervik mek. verksted, Stord

Motorens navn	Fabrikantens navn og adresse
Stærkodder Söderblom (Se Hexa) Sølyst	A/S Stærkodder, Kristiansund N. Sølyst slip og motorverksted, Stavanger
Temis Temis Tenfjord Thor (Fix) Tiger Toll Trim Trollhætta Trums Tryg Tryg Tryg Tryg Trygg Tuvnes Tuxham	The Thames Motor, Norwich Conn., U. S. A. Stockholms Varv A/B, Stockholm Johan Tenfjords mek. verksted, Tenfjord pr Ålesund Vallo mek. verksted, Vallo Harald Kristensen, Inndyr Eilert Evertsens mek. verksted, Stavanger Nabbetorp mek. verksted, Fredrikstad Tromsø Skibsverft, Tromsø Tromsø motorverksted, Tromsø De Forenede Motorfabriker, Bergen Flekkefjord slip og maskinverksted, Flekkefjord Florø mek. verksted, Florø Tenfjords mek. verksted, Tenfjord pr Ålesund Florvåg motorverksted, Ålesund Tuvnes mek. verksted i Sør-Frøya Tuxham maskinfabrik, Kjøbenhavn
Ulstein Union	Ulstein mek. verksted, Ulsteinvik De Forenede Motorfabriker, Bergen
Vadset Vagtmann Valder Verdandi Vestkysten ¹⁾ Vestsmøl Victor Volda Vølund (Neptun) Waterman Wichmann Wolverine Wood Chuut	K. Vadset, Grensegt. 10, Ålesund Jørgensen & Lerstad, Ålesund Arthun mek. verksted, Sandnessjøen Hillevåg mek. verksted, Hillevåg pr Stavanger Søndenfeldske Motor- & mek. verksted, Kristiansand Vestsmølen slip og motorverksted, Vestsmølen Florø mek. verksted, Florø A/S Voldens mek. verksted, Volda Vølund A/S, Kjøbenhavn Waterman Motor Company, Detroit, Mich., U. S. A. M. Haldorsen & Søn, Rubbestadneset Wolverine Motor Works Inc., Bridgeport, Conn., U. S. A. Wood & Chuut Inc., Grenport, N. Y., U. S. A.
Ølvar	Brødr. Gilbergs mek. verksted, Steinkjær

¹⁾ Motorens egentlige navn er »Norsk Vestkysten«.

FISKERIINSPEKTØRER

VED SALTVANNSFISKERIENE

FORTEGNELSE OVER MERKEDISTRIKTER

OG DE FOR SAMME ANSATTE TILSYNSMENN I ANLEDNING
REGISTRERING OG MERKNING AV FISKE- OG FANGSTFLÅTEN

LOV

OM REGISTRERING OG MERKNING AV FISKEFARTØIER M. V.
AV 5. DESEMBER 1917

REGLER FOR MERKNING M. V.

AV FISKE- OG FANGSTFARKOSTER, UTFERDIGET AV DET
KGL. DEPARTEMENT FOR HANDEL, SJØFART, INDUSTRI
OG FISKERI I HENHOLD TIL LOV AV 5. DESEMBER 1917

FORTEGNELSE OVER OPSYNSDISTRIKTER

ANDRE OPLYSNINGER

FISKERIINSPEKTØRER VED SALTVANNSFISKERIENE

Inspektør	Postadresse	Inspektørdistrikt
M. Dahl	Vardø	Finnmark fylke.
Joh. H. Ellingsen	Buvåg	Nordland og Troms fylker.
Knudt O. Otterlei	Fjørtoft	Møre, Sør- og Nord-Trøndelag fylker.
H. L. Buvik	Haugesund	Sogn og Fjordane, Hordaland og Rogaland fylker.
M. Barclay	Arendal	Skagerakkysten, (Vest-Agder til og med Østfold fylker).

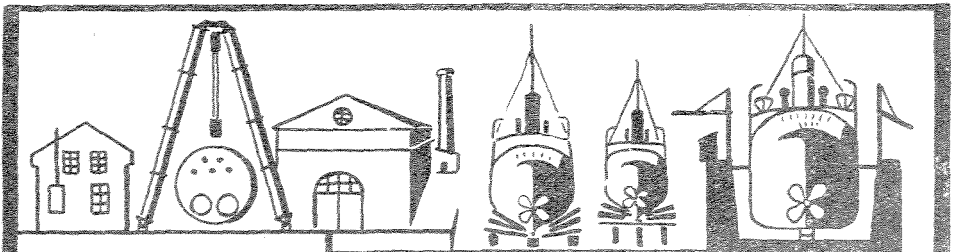

— **A·M·LIAEN** —

SKIBSVERFTER & MEK·VERKSTEDER

TELEFONER:
I. 227K. 251

ETABL. 1861
ALESUND

TELEGRAFADR.:
'SLIPPEN'

SKIBSBYGGGERI, MASKIN- OG KJELVERKSTEDER

JERN- OG METALLSTØPERI. ELEKTRISK
SVEISNING. 1000 TONNS FLYTEDOKK.
3 PATENTSLIPPER. — KJELKRANER.

Fortegnelse over merkedistrikter og de for samme ansatte tilsynsmenn i anledning registrering og merkning av fiske- og fangstflåten.

*) Betegner, at vedkommende også er riksforsikringens tilsynsmann.

Merkedistrikt	Fylkes- bokstav	Herreds- (by'se) bokstav	Tilsynsmannens navn	Postadresse
Finnmark fylke.				
Hammerfest	F.	H.	*) C. Fr. Kjeldsen	Hammerfest
Vadsø	F.	V. S.	Kaptein O. B. Norvik	Vadsø
Vardø	F.	V.	Henrik Andersen	Vardø
Alta	F.	A.	*) S. I. Svendsen	Elvebakken
Berlevåg	F.	B.	Vraker L. Jørstad	Berlevåg
Gamvik	F.	G.	Opsynsbetj. Andr. Olsen	Mehamn
Hasvik	F.	H. V.	Chr. Mauseth	Hasvik
Kistrand	F.	K. S.	H. Wilhelmsen	Kistrand
Kjelvik	F.	K.	*) B. M. Bull	Honningsvåg
Kvalsund	F.	K. D.	*) Joh. P. Mathisen	Kvalsund
Lebesby	F.	L. B.	Johan J. Bøgeberg	Lebesby
Loppa	F.	L.	*) O. H. Jensen	Loppa
Måsøy	F.	M.	*) Aksel Jakobsen	Havøysund
Nesseby	F.	N.	*) Johan Roska	Abelsborg, Nesseby
Nord-Varanger	F.	N. V.	*) Kæmner Ivar Dahl	Vadsø
Sør-Varanger	F.	S. V.	*) Joh. Jeremiassen	Kirkenes
Sørøysund	F.	S.	C. Fr. Kjeldsen	Hammerfest
Talvik	F.	T.	Lærer Peder N. Fiske	Korsfjorden
Tana	F.	T. N.	*) Gust. Astrøm	Tana
Vardø herred	F.	V. H.	*) Th. Andreassen	Kiberg

Troms fylke.

Harstad	T.	H.	*) Odin I. Wang	Harstad
Tromsø	T.	T.	Bestyrer A. Sogge	Tromsø
Andørja	T.	A.	Edvin H. Lynghaug	Engenes
Astafjord	T.	A. F.	Hartvig Nilsen Renså	Tovik
Balsfjord	T.	B.	*) Chr. Didriksen	Storsteinnes
Bardu	T.	B. D.	Karl Haugland	Bardu
Berg	T.	B. G.	*) H. A. Kofoed	Bergsbotn

Merkedistrikt	Fylkes- bokstav	Herreds- (by's-) bokstav	Tilsynsmannens navn	Postadresse
Bjarkøy	T.	B. K.	*) M. Martinussen	Meløyvær
Dyrøy	T.	D.	Th. Paulsen	Langhamn
Gratangen	T.	G.	Mikal Jakobsen	Arstein
Helgøy	T.	H. G.	*) Th. Torsteinsen	Mikkelvik
Hillesøy	T.	H. S.	Ingvard Kristoffersen	Brensholmen
Ibestad	T.	I.	Ottar Johnsen	Bolla
Karlsøy	T.	K.	*) R. Jørgensøn	Karlsøy
Kvæfjord	T.	K. F.	*) Jac. Skommesvik	Utstrand, Borkenes
Kvænangen	T.	K. N.	John Kaino	Alteidet
Lavangen	T.	L. V.	Bernh. Halvorsen	Tennevoll
Lenvik	T.	L. K.	Herredskas. Andr. Nilsen	Gibostad
Lyngen	T.	L.	Peder Pedersen Kviteberg	Lyngseidet
Målselv	T.	M. V.	Kjøpm. L. Rasmussen	Målsnes
Malangen	T.	M.	*) K. A. Johannessen	Mestervik
Nordreisa	T.	N.	Handelsm. R. Reiersen	Hagen, Sørkjosen
Salangen	T.	S. L.	*) Jens Sletten	Salangsverket
Sandtorg	T.	S. T.	E. J. Rollnes	Seljestad
				pr Harstad
Skånland	T.	S. K.	Theodor Torbergesen	Sandstrand i Senja
Skjervøy	T.	S.	Lensm. Klaus H. Dreyer	Skjervøy
Sørfjord	T.	S. F.	*) Hans Sjørnsnes	Sjørnsnes
Sørreisa	T.	S. A.	Gårdbruker Hans Berg	Sørreisa
Torsken	T.	T. K.	Ludvik Jensen	Gryllefjord
Tranøy	T.	T. N.	Kristoffer Enoksen	Valvåg,
				Stonglandseidet
Tromsøysund	T.	T. D.	Bernh. Svendsen	Minde pr. Tromsø
Trondenes	T.	T. S.	Jacob Heide	Sama pr. Harstad

Nordland fylke.

Bodø	N.	B.	R. Sannes	Bodø
Brønnøysund	N.	B. D.	Best. D. Vevelstad,	Tollk. Brønnøysund
Mo	N.	M. O.	Anders Lindgren	Mo
Mosjøen	N.	M.	Halfdan Mortensen	Mosjøen
Narvik	N.	N.	*) A. K. Eilertsen	Narvik
Svolvær	N.	S.	Havnef. H. L. Andreassen	Svolvær
Alstahaug	N.	A. H.	*) Johan Jacobsen	Husvær
Andenes	N.	A.	Enok Lorentsen	Fiskenes
Ankenes	N.	A. N.	*) Hans Normann	Bjerkvik
Ballangen	N.	B. G.	E. J. Dahl	Kjeldebotn
Beiarn	N.	B. A.	*) Th. Steen	Beiarn
Bindal	N.	B. L.	*) Harald Moss	Nordhorsfjord

Merkedistrikt	Fylkes- bokstav	Herreds- (by's)- bokstav	Tilsynsmannens navn	Postadresse
Bjørnskinn	N.	B. J.	Rob. W. Ingebrigtsen	Lovik pr. Risøyhamn
Bodin	N.	B. N.	*) L. Torgersen	Bodin pr. Bods
Borge	N.	B. E.	*) E. Dølvik	Borge
Brønnøy	N.	B. R.	Best. D. Vevelstad	Tollkontoret, Brønnøysund
Buksnes	N.	B. S.	Ordf. O. Svendsen	Gravdal i Lofoten
Bø	N.	B. Ø.	*) B. Petersen	Bø i Vesterålen
Drevja	N.	D. A.	Andreas Utnes	Holandsvika
Dverberg	N.	D.	*) Cedolf Barå	Dverberg
Dønnes	N.	D. S.	Kjøpmann H. J. Døsen	Åsvær
Evenes	N.	E.	*) E. J. Dahl	Kjeldebotn
Fauske	N.	F. E.	P. Haukland	Finneid
Flakstad	N.	F.	Erling Johansen	Ramberg i Lofoten
Gildeskål	N.	G.	Olai O. Horsdal	Lekanger i Salten
Gimsøy	N.	G. M.	*) O. H. Kleivan	Gimsøysand
Hadsel	N.	H.	Martin Guneriusen	Hennes i Vesterålen
Hamarøy	N.	H. M.	*) Alfred Fosdahl	Tranøy
Hemnes	N.	H. S.	*)Båtrigger Johs. Larssen	Hemnesberget
Herøy	N.	H. R.	*) Per Falk	Herøyholmen
Hol	N.	H. L.	Ingeniør Ingv. Johansen	Stamsund
Kjerringøy	N.	K.	Kasper Alsos	Kjerringøy
Korgen	N.	K. N.	Ivar Lillebak	Vallabotn i Helgeland
Langenes	N.	L. S.	Johannes P. Klo	Langenes
Leiranger	N.	L. R.	*) Sverre Åsjord	Leines
Leirfjord	N.	L. F.	*) Nils Mørk	Leirfjord
Lurøy	N.	L.	*) O. Johannessen	Lurøy
Lødingen	N.	L. N.	Lærer P. Gudbrandsen	Lødingen
Meløy	N.	M. E.	*) Hans K. Osa	Osa, Engavågen
Moskenes	N.	M. S.	*) Ant. Caspersen	Bogen pr. Sørvågen
Nesna	N.	N. A.	Ludvig Fagervik	Fagerviken
Nordfold	N.	N. F.	Jens P. Nordfold	Nordfold
Nord-Rana	N.	N. R.	Elias Volden	Bustnes
Nordvik	N.	N. V.	*) Bernhard Larsen	Øyvågen
Rødøy	N.	R.	*) P. Rasmussen	Selsøyvik
Røst	N.	R. T.	Eivind Micalsen	Røst
Saltdal	N.	S. L.	*) C. Bjørnstrøm	Saltdal
Skjerstad	N.	S. D.	*) J. Normann	Breivik i Salten
Sortland	N.	S. O.	Herredsk. Alfr. Andersen	Sortland

Merke-distrikt	Fylkes- bokstav	Herreds- (by's)- bokstav	Tilsynsmannens navn	Postadresse
Stamnes	N.	S. S.	Johs. Meisfjord	Sandnessjøen
Steigen	N.	S. G.	Hartv. Olsen	Våg
Sørfold	N.	S. F.	Tordis Øigård	Tårnvik
Tjeldsund	N.	T. S.	Ludvik Sørensen	Ramsund
Tjøtta	N.	T.	Bernt Olsen	Tjøtta
Træna	N.	T. N.	*) Jak. Hyttan	Træna
Tysfjord	N.	T. F.	*) K. Ellefsen	Hundholmen
Vågan	N.	V.	Hagb. Henriksen	Henningsvær
Valberg	N.	V. B.	Ole Moland	Valberg
Vefsn	N.	V. N.	P. M. Stordal	Halsøy i Vefsn
Vega	N.	V. A.	*) Lærer Emil Wahl	Rørøy i Helgeland
Velfjord	N.	V. F.	*) Petter Pedersen Saus	Hommelstø
Vevelstad	N.	V. S.	*) E. Hauan	Bjørnvik pr. Visthus
Vik	N.	V. K.	*) Bendik Nielsen	Vik i Helgeland
Værøy	N.	V. R.	*) L. Christensen	Værøy
Øksnes	N.	Ø.	*) Karl Renø	Sørsand-Våge

Nord-Trøndelag fylke.

Levanger	N. T.	L.	O. R. Sakf. Lauritz Ås	Levanger
Namsos	N. T.	N.	Kjøpmann Olav B. Olsen	Namsos
Steinkjær	N. T.	S.	Havnef. L. Frøseth	Steinkjær
Asen	N. T.	A.	Karl Otto Kleven	Åsenfjorden
Beitstad	N. T.	B.	*) Einar Kvam	Beitstad
Elge	N. T.	E.		
Flatanger	N. T.	F.	*) P. Amundsen	Lauvsnes
Foldereid	N. T.	F. D.	*) Olav Sætran	Sjølstad
Fosnes	N. T.	F. S.	*) Sigurd Kvalstad	Seierstad
Frol	N. T.	F. L.	Jentoft Munkeby	Levanger
Frosta	N. T.	F. A.	Einar Hagerup	Frosta
Gravvik	N. T.	G.	Martin Skotvik	Høykholm i Namdalen
Inderøy	N. T.	I	John Tønne	Sakshaug
Klinga	N. T.	K. A.		
Kolvereid	N. T.	K.	Johan Halsan	Måneset
Lånke	N. T.	L. E.		
Leka	N. T.	L. A.	*) P. M. Pettersen	Skjei, Leka
Leksvik	N. T.	L. V.	*) Sersj. M. Graven	Leksvik
Malm	N. T.	M.		
Mosvik	N. T.	M. V.	*) E. H. Dahl	Saltvikhamn
Nærøy	N. T.	N. R.	J. Knotten	Indre Nærøy
Ogdal	N. T.	O. L.	*) J. Kr. Smådal	Røysing

Merkedistrikt	Fylkes- bokstav	Herreds- (by'se) bokstav	Tilsynsmannens navn	Postadresse
Otterøy	N. T.	O.	*) J. Kr. Holm	Foslandsosen
Røra	N. T.	R.	*) A. M. Grande	Røra
Sandvøllan	N. T.	S. N.	O. G. Asen	Sandvøllan
Skatval	N. T.	S. V.	*) Anders J. Auran	Skatval
Skogn	N. T.	S. K.	Arne As	Skogn stasjon
Sparbu	N. T.	S. B.	*) P. O. Kolset	Sparbu
Stjørdal	N. T.	S. D.	*) L. J. Wold	Stjørdal
Vemundvik	N. T.	V. V.	*) Alb. Ganes	Vemundvik
Verdal	N. T.	V. L.	Edv. Kristoffersen	Verdal
Verran	N. T.	V. N.	*) Nils Skjelstad	Verrastranda
Vikna	N. T.	V.	Peter H. Strand	Austafjord
Ytterøy	N. T.	Y.	*) O. Jørstad	Naust

Sør-Trøndelag fylke.

Trondhjem	S. T.	T.	Intendant A. Brekke	Trondhjem
Å	S. T.	A. A.	*) Jens H. Graneng	Å i Fosna
Agdenes	S. T.	A.	*) Ole Terningen	Stavøy
Bjugn	S. T.	B.	*) P. Nornberg	Indre Bjugn
Buvik	S. T.	B. U.	Ole Huseby	Buvika
Byneset	S. T.	B. T.	Kommandersersj. John Haager	Hangran, Bodsberg
Børsa	S. T.	B. A.	*) O. Hestenes	Børsa
Fillan	S. T.	F.	Ole Tranvik	Tranvikan i Fosna
Geitastrand	S. T.	G.	Ordf. Ludvig Meland	Gjølme
Heim	S. T.	H. M.	*) Johan Hellandsjø	Hellandsjøen
Hemne	S. T.	H. E.	Peder Vøllan	Kyrksæterøra
Hitra	S. T.	H.	*) Mikal Eriksen	Barmanfjorden
Jæssund	S. T.	J.	Jørgen Ugedal	Vallersund
Kvenvær	S. T.	K.	Arne Stene	Kvenvær
Lensvik	S. T.	L.	*) Even Singstad	Seibekken
Malvik	S. T.	M.		
Nes	S. T.	N.	Johan Slåh	Nes i Fosna
Nord-Frøya	S. T.	N. F.	Aksel Ervik	Sistranda
Orkanger	S. T.	O. R.	*) Johan E. Mælen	Orkanger
Osen	S. T.	O.	*) Jakob Strand	Sandviksberget
Rissa	S. T.	R. S.	*) Edv. Bakøy	Rissa
Roan	S. T.	R.	Herredsk. Edv. Bjørndal	Kiran
Sandstad	S. T.	S. D.	O. W. Stub	Sandstad
Snillfjord	S. T.	S. I.	Anders Volden	Ytre Snillfjorden
Stadsbygd	S. T.	S. B.	S. Petersen Stykket	Stadsbygd
Stjerna	S. T.	S. N.	Jens L. Refsnes	Revsnesuagen

Merkedistrikt	Fylkes- bokstav	Herreds- (by's) bokstav	Tilsynsmannens navn	Postadresse
Stoksund	S. T.	S.	Ordf. S. Harbak	Stoksund
Strinda	S. T.	S. A.	Herredskts. M. Åsen	Trondhjem
Sør-Frøya	S. T.	S. F.	M. Bua	Bustvika
Vinje	S. T.	V.	Edvard Hansen	Staurset
Ørland	S. T.	Ø.	*) O. K. Berg	Uthaug

Møre fylke.

Ålesund	M.	A.	Berge Barmen	Ålesund
Kristiansund	M.	K.	I Naustvik	Kristiansund
Molde	M.	M.	Vaktm. E. Berg	Molde
Ålvundeid	M.	A. D.		
Åsskard	M.	A. S.	*) Olaf Ansnæs	Bøfjorden
Aure	M.	A. E.	Ole P. Bugen	Lesund i Nordmør
Bolsøy	M.	B. L.	Gbr. Knut I. Hagen	Hjellset
Borgund	M.	B.	Berge Barmen	Ålesund
Bratvær	M.	B. V.	Peter Høsteng	Vestsmøla
Bremsnes	M.	B. S.	*) Jakob Grønvik	Ekkiløy
Bud	M.	B. U.	*) A. Bjørseth	Bud
Dalsfjord	M.	D.	Ola S. Myren	Løvik i Sunnmør
Edøy	M.	E.	Jørgen H. Dahl	Nordvika i Nordm.
Eid	M.	E. D.	*) Ant. Eidshagen	Eidsbygda
Eide	M.	E. E.	*) P. A. Brandsæter	Eide i Nordmør
Eresfj. og Vistdal	M.	E. V.	G. O. Bergset	Vistdal
Frei	M.	F. I.	Gårdbr. N. O. Bjerke-	
			strand	Byrkestrand
Fræna	M.	F.	Johan I. Rødset	Elnesvågen
Giske	M.	G.	Martin M. Alnes	Alnes i Sunnmør
Gjemnes	M.	G. S.	*) Oluf Didriksen	Bergsøy
Grip	M.	G. P.	Ole J. Astad	Grip
Grytten	M.	G. T.	Ordf. O. P. Ødegård	Åndalsnes
Halsa	M.	H. S.	Fisker Hans T. Sæter	Bårdset
Haram	M.	H.	Karl J. O. Ostnes	Haramsøy
Hareid	M.	H. D.	*) Isak Hareide	Hareid
Hen	M.	H. N.	*) K. S. Grøita	Isfjorden
Herøy	M.	H. Ø.	*) P. K. P. Leine	Leinøy i Sunnmør
Hjørundfjord	M.	H. F.	Johan O. Holen	Sæbo i Sunnmør
Hopen	M.	H. P.	Ordf. Jon Vullum	Nordsmøla
Hustad	M.	H. U.	*) Erik I. Tverfjell	Julshamn
Kornstad	M.	K. D.	*) Anders Gaustad	Vevang
Kvernes	M.	K. S.	*) Harald Mork	Afset
Nesset	M.	N.	*) Ingv. Åsen	Eidsvåg pr. Molde

Merkedistrikt	Fylkes- bokstav	Herreds- (by/s-) bokstav	Tilsynsmannens navn	Postadresse
Nord-Aukra	M.	N. A.	Mads A. Hjertviksten	Aukra
Norddal	M.	N. L.	Iver O. Ødegård	Valldal
Rovde	M.	R.	*) Bern Torset	Liset i Sunnmør
Sande	M.	S.	*) Sigvald Både	Vågsøen
Sandøy	M.	S. Ø.	*) Ivar E. Røsek	Harøy
Skodje	M.	S. J.	*) Ole Sorte	Glomsetbygd
Stangvik	M.	S. V.	*) Jakob Mo	Kvanne
Stemshaug	M.	S. H.	*) Knut O. Fævelen	Vidhalsen
Stordal	M.	S. L.	Peder Henden	Stordal
Stranda	M.	S. T.	*) P. H. Ous	Stranda
Straumsnes	M.	S. S.	Rudolf Kanestrøm	Kanestraum
Sunddal	M.	S. U.		
Sunnylven	M.	S. N.	Johs. P. Ringdal	Sunnylven
Surnadal	M.	S. R.	*) Lars Sæter	Surna
Sykkylven	M.	S. K.	*) P. J. Tynes jur.	Sykkylven
Syvde	M.	S. E.	O. L. Vik	Syvdsbotn
Sør-Aukra	M.	S. A.	Ivar Sundsbø	Sundsbøen
Tingvoll	M.	T. V.	Ordf. Lars Gjøvik	Meisingset
Tresfjord	M.	T. F.	*) John Syltebø	Tresfjorden
Tustna	M.	T.	*) M. Halsbog	Temmervåg
Ulstein	M.	U.	*) Olaus Alme	Ulsteinvik
Valsøyfjord	M.	V. F.	*) Ludv. Wardahl	Valsøyfjord
Vanylven	M.	V. N.	*) Anna Ullebust	Fiskåbygd
Vartdal	M.	V. D.	Andr. J. Arset	Vartdal
Vatne	M.	V. E.	*) P. S. Ulvestad	Vatne
Vestnes	M.	V. S.	Gunder P. Rekdal	Rekdal
Veøy	M.	V. Ø.	*) Kr. Søsnes	Nesjestranda
Vigra	M.	V.	*) K. Gamlem	Roald
Volda	M.	V. A.	*) Smed A. Dahl	Volda
Voll	M.	V. L.	Jakob Hjelden	Innfjorden i Romsdal
Øksendal	M.	Ø. L.		
Øre	M.	Ø. E.	*) Nils A. Bakke	Batnfjordsøra
Ørskog	M.	Ø. G.	*) P. O. Sjøholt	Sjøholt
Ørsta	M.	Ø.	L. O. Myklebust	Ørstavik

Merkedistrikt	Fylkes- bokstav	Herreds- (by'se) bokstav	Tilsynsmannens navn	Postadresse
Sogn og Fjordane fylke.				
Florø	S. F.	F.	Andr. Slettevold	Florø
Årdal	S. F.	A. L.	Lenstm. T. Askeland	Årdalstangen
Askvoll	S. F.	A.	Ordf. M. Stubseid	Yndestad
Aurland	S. F.	A. D.	*) Torgeir Thy	Aurland
Balestrand	S. F.	B. S.	Helge O. Sjetun	Balestrand
Brekke	S. F.	B. K.	Benjamin Takle	Brekke
Bremanger	S. F.	B.	*) I. H. Kleive	Kalvåg
Bru	S. F.	B. U.	Andr. Slettevold	Florø
Davik	S. F.	D.	*) J. Myklebust	Bryggja
Eid	S. F.	E.	Johan Karlsen	Nordfjordeidet
Eikefjord	S. F.	E. F.	Andr. Slettevold	Florø
Fjaler	S. F.	F. L.	*) O. A. Skarstein	Holmedal
Førde	S. F.	F. D.	*) R. Grimeland	Førde
Gaular	S. F.	G. R.	*) Oluf Hjelmeland	Bygstad
Gloppen	S. F.	G. P.	*) J. M. Nyhagen	Sandane
Gulen	S. F.	G.	*) Andr. Underthun	Eivindvik
Hafslo	S. F.	H. O.	Anton Kvalen	Solvorn
Hornindal	S. F.	H. D.		
Hyllestad	S. F.	H.	*) Hans Nygård	Sørbøvåg
Innvik	S. F.	I.	Herredsk. R. Dragesæter	Innvik
Kinn	S. F.	K.	Andr. Slettevold	Florø
Kyrkjebø	S. F.	K. B.	Einar Danielsen	Høyanger
Lavik	S. F.	L. V.	*) M. A. Ringereide	Lavik i Sogn
Leikanger	S. F.	L.	*) J. Gjesdal	Fronningan
Luster	S. F.	L. S.	Sjur O. Skjolden	Skjolden
Lærdal	S. F.	L. L.	*) Furer O. Natvik	Lærdal
Naustdal	S. F.	N.	*) Andreas Schei	Naustdal i Sunnfj.
Nord-Vågsøy	S. F.	N. V.	*) Johan Refvik	Reudeberg
Selje	S. F.	S.	*) Olav Dybedal	Selje
Sogndal	S. F.	S. D.	Kristen Olsson	Sogndal i Sogn
Solund	S. F.	S. U.	H. O. Stensund	Harbakke
Stryn	S. F.	S. T.	*) R. Næss	Stryn
Sør-Vågsøy	S. F.	S. V.	*) J. Myrestrand	Måløy
Vevring	S. F.	V.	Andr. Slettevold	Florø
Vik	S. F.	V. K.	*) Jens Svendsen	Vik i Sogn

Bergen fylke.

Bergen	B	B.	Fiskeriassist. I Landmark	Fosswinkelsgate 10, Bergen
------------------	---	----	---------------------------	----------------------------

Merkedistrikt	Fylkes- bokstav	Herreds- (by's)- bokstav	Tilsynsmannens navn	Postadresse
---------------	--------------------	--------------------------------	---------------------	-------------

Hordaland fylke.

Åsane	H.	A. A.	*) A. Karevold	Salhus pr. Bergen
Alversund	H.	A. D.	Olai C. Hilland	Alverstraumen
Askøy	H.	A.	*) Ivar Espelid	Kleppestø
Austevoll	H.	A. V.	*) Knut O. Anderssen	Bakkasund
Austrheim	H.	A. M.	*) J. E. Hope	Fonnes
Bremnes	H.	B	O. A. Hermansen	Lykling
Bruvik	H.	B. V.	O. K. Dyvik	Stammes
Bømlo	H.	B. O.	*) Jørgen Hovland	Bømmel
Eidfjord	H.	E. F.	Leif Næsheim	Eidfjord
Etne	H.	E.	Lensm. E. C. Børretzen	Etne
Fana	H.	F. A.	Mons Flæsland	Elvebakken, Flesland
Fitjar	H.	F. J.	Bankkass. T. Vestbøstad	Fitjar
Fjelberg	H.	F. B.	J. Særsten	Søbøvik
Fjell	H.	F.	J. S. Johannesen	Møvik på Sotra
Fusa	H.	F. S.	Landhandl. Kristian Rein	Fusa
Granvin	H.	G.	*) M. Furuberg	Øvre Granvin
Hålandsdal	H.	H. D.		
Hamre	H.	H. E.	*) Eilert Horvik	Hordvik i Nord- hordland
Haus	H.	H. S.	*) Alfred Angelskår	Ytre Arna
Herdla	H.	H.	*) Anton Rong	Rongs Brevhus
Hjelme	H.	H. J.	*) Marius O. Sæle	Sæle
Hordabø	H.	H. B.	Elias K. Marøen	Marøy
Hosanger	H.	H. R.	Magnus Bjørge	Eknesvåg
Jondal	H.	J.	*) L. A. Eide	Tørvikbygd
Kinsarvik	H.	K. K.	Olav L. Utne	Utne
Kvam	H.	K. M.	Handelsm. Joh. Øvrevik	Øystese
Kvinnherad	H.	K.	*) B. P. Myklebust	Uskedalen
Laksevåg	H.	L. V.	Bruno Røsche	Håkonshella
Lindås	H.	L	Knut A. Kjeilen	Fonnes
Manger	H.	M. G.	Jakob N. Solen	Manger
Maa-fjorden	H.	M. F.	*) Poståpn. E. A. Riisnes	Risnes
Meland	H.	M. L.	Nils R. Hvidsten	Revs kard
Modalen	H.	M. D.		
Moster	H.	M.	T. O. Ulltang	Mosterhamn
Odda	H.	O. A.	*) K. Birkeland	Odda
Os	H.	O.	*) John O. Tøsdal	Kuven, Os
Samnanger	H.	S. R.	*) Josef Tveiten	Tysse i Samnanger
Skånevik	H.	S. K.	*) O. Heimvik	Utåker
Stord	H.	S. D.	Henrik Røksund	Stord

Merkedistrikt	Fylkes- bokstav	Herreds- (by'se) bokstav	Tilsynsmannens navn	Postadresse
Strandebarm	H.	S. B.	*) Th. Enæs	Strandebarm
Strandvik	H.	S. V.	*) Andreas Tvedt	Strandvik
Sund	H.	S.	*) Mikal N. Øvretveit	Telavåg
Sveio	H.	S. O.	Edv. I. Fjærtøft	Førde i Sunnhordl.
Sæbø	H.	S. Ø.	Jonas Tolleshaug	Nøtlevåg
Tysnes	H.	T.	*) Greg. Økland	Opdalseidet
Ullensvang	H.	U.	Svein Børve	Børve
Ulvik	H.	U. K.	Lars K. Vikør	Ulvik i Hardanger
Valestrand	H.	V.	Helge Travås	Valevåg
Varaflsøy	H.	V. Ø.	Haktor H. Dybsland	Varaldsøy
Vikebygd	H.	V. B.	Edv. I. Fjærtøft	Førde i Sunn- hordland
Ølen	H.	Ø.	*) Tørris T. Heggen	Ølen

Rogaland fylke.

Egersund	R.	E.	Elias Nordfjord	Egersund
Haugesund	R.	H.	K. Toftø	Haugesund
Kopervik	R.	K.	*) A. Maudal	Kopervik
Sandnes	R.	S. S.	Jørgen Lea	Sandnes
Skudeneshavn	R.	S. N.	*) M. O. Gilje	Skudeneshavn
Sogndal	R.	S. G.	*) Thorvald Ålgård	Sogndal i Dalane
Stavanger	R.	S.	*) C. Tvedt	Stavanger
Åkra	R.	A.	David Davidsen	Åkrehamn
Årdal	R.	A. L.	*) Knut Ur	Årdal i Ryfylke
Avaldsnes	R.	A. S.	Daniel Håvik	Avaldsnes
Bokn	R.	B.	Jens L. Vatnaland	Føresvik
Egersund	R.	E. S.	Elias Nordfjord	Egersund
Erfjord	R.	E. F.	*) Andr. Erfjord	Eroy
Finnøy	R.	F.	Nils Berge	Reilstad
Fister	R.	F. R.	*) Ludvig Eike	Skartveit
Forsand	R.	F. D.	Marselius Gjose	Forsand i Ryfylke
Håland	R.	H. D.	L. N. Somme	Håland
Helleland	R.	H. L.		
Hetland	R.	H. T.	Herredskass. T. Heggebo	Østervåg 26, Stavanger
Hjelmeland	R.	H. M.	*) Bankkass. O. Larsen	Hjelmeland
Høle	R.	H. Ø.	*) William Espeland	Bersagel
Høyland	R.	H. Y.	Selmer S. Hana	Hana pr. Sandnes
Imsland	R.	I. D.	Ellef J. Døske	Imsland
Jelsa	R.	J.	Henrik Sagen	Tveita i Ryfylke
Klepp	R.	K. P.	*) Arne Braut	Kleppe
Kvitingsøy	R.	K. V.	Hans Jørgensen	Kvitingsøy

Merkedistrikt	Fylkes- bokstav	Herreds- (by'se) bokstav	Tilsynsmannens navn	Postadresse
Lund	R.	L.	*) Johan Moi	Moi
Mosterøy	R.	M.	Kristian A. Haugvaldstad	Utstein Kloster
Nedstrand	R.	N.	Tormod L. Øverland	Nedstrand
Nærbø	R.	N. B.	Rasmus Obrestad	Nærbø
Ogna	R.	O.	Torger Sandve	Brusand
Randaberg	R.	R. B.	Rasmus T. Viste	Randaberg på Jæren
Rennesøy	R.	R.	*) Johan Ur	Østhusvik
Sand	R.	S. D.	Herredskass. Sjur Eikesås	Sand i Ryfylke
Sandeid	R.	S. I.	Bernhard Kristensen,	Sandeid
Sauda	R.	S. A.	O. K. Fløgstad	Saude i Ryfylke
Sjernarøy	R.	S. Ø.	Helmer Adland	Eidssund i Ryfylke
Skåre	R.	S. E.	Jørgen Gard	Gard pr. H.sund
Skjold	R.	S. J.	Martin Knutsen	Skjold
Skudenes herred	R.	S. H.	*) Ola Kirkeleit	Sandve
Sokndal	R.	S. K.	Ludv. Løyning	Åna-Sira
Stangaland	R.	S. L.	P. L. Sund	Kopervik
Strand	R.	S. T.	*) Sigurd Risdal	Tau
Time	R.	T. M.		
Torvastad	R.	T.	*) Svend Hauge	Torvastad pr. Haugesund
Tysvær	R.	T. V.	Ole T. Melkevik	Tysvær
Utsire	R.	U.	Fyrass. R. Høidal	Utsira
Varhaug	R.	V.	Martin Reiestad	Varhaug
Vats	R.	V. S.	*) Jakob Hatteland	Nedre Vats
Vikedal	R.	V. D.	Ellef J. Døske	Imslund

Vest-Agder fylke.

Farsund	V. A.	F. S.	Kjøpm. Jens Larsen	Farsund
Flekkefjord	V. A.	F.	*) Sivert Nilsen	Flekkefjord
Kristiansand	V. A.	K.	Fiskerisekr. Rich. Olsen	Kristiansand S.
Mandal	V. A.	M.	*) Andr. Bentsen	Mandal
Austad	V. A.	A.	Ordf. M. Boxnæs	Korshamn
Bakke	V. A.	B.		
Feda	V. A.	F. A.	*) A. G. Tønnessen	Fede
Halse og Harkmark	V. A.	H. H.	Lærer Hans Trægde	Hildø pr. Mandal
Herad	V. A.	H. D.	*) Johan T. Sanne	Briseid
Hidra	V. A.	H.	Ordf. Lauritz Ulland	Kirkehamn
Holum	V. A.	H. L.		
Kvinesdal	V. A.	K. L.	Hans O. Egeland	Kvinesdal
Lista	V. A.	L.	*) Andr. T. Slevdal	Vanse
Lyngdal	V. A.	L. D.	Hdlsm. Th. Knutsen	Agnefest

Merke­distrikt	Fylkes­bokstav	Herreds­(by's) bokstav	Tilsynsmannens navn	Postadresse
Nes	V. A.	N.	*) Th. E. Tønnessen	Fjeldså pr. Flekkefjord
Oddernes	V. A.	O.	Th. J. Thomassen	Flekkerø pr. Kristiansand S.
Randesund	V. A.	R.	*) O. S. Lund	Randesund pr. Kristiansand S.
Spangereid	V. A.	S. R.	*) Ludvig Nil­sen	Spangereid
Spind	V. A.	S. D.	*) J. Farbrot	Spind
Søgne	V. A.	S.	*) F. Ditlefsen	Søgne
Sør-Audnedal	V. A.	S. A.	J Smith,	Underø Sør-Audnedal
Tveit	V. A.	T.		

Aust-Agder fylke.

Arendal	A. A.	A.	*) C. Corneliussen	Arendal
Grimstad	A. A.	G.	*) A. E. Andersen	Grimstad
Lillesand	A. A.	L.	Svend Svendsen	Mæbø pr. Lillesand
Risør	A. A.	R.	Jens Rasmussen	Risør
Tvedestrand	A. A.	T.	Politibth. R. Reiersen	Tvedestrand
Dyvåg	A. A.	D.	E. B. Jenssen	Vestre Sandøya
Eide	A. A.	E.	*) G. Svennevig	Eide pr. Lillesand
Fjære	A. A.	F. J.	A. E. Andersen	Grimstad
Flosta	A. A.	F. L.	N. E. Jensen	Brårvik, Staubø
His	A. A.	H. S.	*) O. Kittelsen	Kolbjørnsvik
Holt	A. A.	H. T.		
Høvåg	A. A.	H.	*) Lensm. B. Kleveland	Høvåg
Landvik	A. A.	L. V.	Forretningsf. J. Bentzen	Morvik pr. Grimstad
Stokken	A. A.	S. N.	Tallak Tengelsen	Saltrød
Søndeled	A. A.	S.	*) Paul Knudsen	Furuhei pr. Risør
Tromøy	A. A.	T. Ø.	Barth Svendsen	Tromøy pr. Arendal
Vestre Moland	A. A.	V. M.	Svend Svendsen	Mæbø pr. Lillesand
Østre Moland	A. A.	Ø. M.		
Øyestad	A. A.	Ø.	H. Rieber Jensen,	Øiestad pr. Arendal

Telemark fylke.

Brevik	T. K.	B.	Politikonst. Abr. L. Qvisting	Brevik
Kragersø	T. K.	K.	*) W. Krogsrud	Kragersø

Merkedistrikt	Fylkes- bokstav	Herreds- (by'se) bokstav	Tilsynsmannens navn	Postadresse
Langesund	T. K.	L.	Anders M. Johnsen	Øvregt., Langesund
Porsgrund	T. K.	P.		
Skien	T. K.	S.	Havneass. Abr. Abrahamsen	Skien
Stathelle	T. K.	S. H.	Axel Fårelund	Stathelle
Bamble	T. K.	B. L.	Anders M. Johnsen	Øvregt., Langesund
Eidanger	T. K.	E.	*) Peter Leerstang	Bergsbygda
Sannidal	T. K.	S. D.	J. K. Eikehaug	Sannidal
Skåtøy	T. K.	S. T.	Eilert Lindhagen	Myren pr. Kragero

Vestfold fylke.

Åsgårdstrand	V.	A.	*) Arnt Hansen	Åsgårdstrand
Holmestrand	V.	H. S.	O. Larsen	Holmestrand
Horten	V.	H.	*) I. K. Jacobsen	Øvre Keisermark 6, Horten
Larvik	V.	L.	Dampskibseksp. Leif Johannessen	Larvik
Sandefjord	V.	S.	Kontorchef Frithjof Jensen	Sandefjord
Svelvik	V.	S. V.		
Tønsberg	V.	T.	*) Anton Sæthre	Tønsberg
Borre	V.	B. R.	*) Chr. Nilsen Ass	Nykirke
Botne	V.	B. T.	*) Ludolf Weltzin	Botne i Jarlsberg
Brunlanes	V.	B.	Fr. Mathiesen	Nevlunghamn
Hedrum	V.	H. M.		
Nøtterøy	V.	N.	E. Stubseid	Torud pr. Tønsberg
Ramnes	V.	R.		
Sande	V.	S. D.	Josef Jensen	Sando, Sande i Jarlsberg
Sandeherad	V.	S. H.	*) Per Thoresen	Heradsgården pr. Sandefjord
Sem	V.	S. M.	Anton Sæthre	Tønsberg
Stavern	V.	S. R.	Kommunekasserer P. Sørensen	Stavern
Stokke	V.	S. K.	Kristen Hansen, Rørkoll	Stokke
Strømm	V.	S. T.		
Tjølling	V.	T. L.	Chr. L. Kaupang	Kaupangruten, Larvik
Tjøme	V.	T. M.	M. Kristiansen	Medø, Tjøme
Våle	V.	V.	*) Johan Berg	Våle i Jarlsberg

Merkedistrikt	Fylkes- bokstav	Herreds- (by'se) bokstav	Tilsynsmannens navn	Postadresse
---------------	--------------------	--------------------------------	---------------------	-------------

Buskerud fylke.

Drammen	B. D.	D.	Thorleif Pedersen	Drammen
Hurum	B. D.	H.	Formann Jørgen Karlsen	Holmsbu
Røyken	B. D.	R.	Kasserer Otto Åsgård	Røyken

Akershus fylke.

Drøbak	A.	D.	*) C. Simonsen	Drøbak
Hølen	A.	H.		
Son.	A.	S.	Tollopsynsm. A. Eriksen	Tollst., Son
Ås	A.	A. A.	Anton Jørgensen	Sørli, Nesset pr. Ski
Aker	A.	A.	Gross. Georg Norenberg	N. Voldgt. 18, Oslo
Asker	A.	A. S.	Gårdbr. Gudolf Wettre	Wettre
Bærum	A.	B.	Kristian Kristoffersen	Grimstøen, Snarøya
Frogn	A.	F.	C. Simonsen	Drøbak
Nesodden	A.	N.	Fisker Walter Borgen	Fjellstrand
Oppegård	A.	O.	Wilh. Bærøe	Kolbotn
Vestby	A.	V.	Olaf Svendsen	Kjøvangen pr. Son

Oslo fylke.

Oslo	O.	O.	*) Andreas Hanssen	Rådhusgt. 23, Oslo
----------------	----	----	--------------------	--------------------

Østfold fylke.

Fredrikstad	Ø.	F.	*) Einar Ulsteen	Fredrikstad
Halden	Ø.	H. D.	*) Carl E. Rasch	Halden
Moss	Ø.	M.	Carl Johan Nilsen	Moss
Sarpsborg	Ø.	S.	Anton Hansen	Sannesundsveien. Sarpsborg

Merkedistrikt	Fylkes- bokstav	Herreds- (by'se) bokstav	Tilsynsmannens navn	Fostadresse
Berg	Ø.	B.	*) Anders Lund	Halden
Borge	Ø.	B. O.	*) Johs. Bergersen	Sellebak
Glemmen	Ø.	G.	*) J. A. Hansen	Bjørndalen pr. Fredrikstad
Hvaler	Ø.	H.	Nils Eilertsen	Skjærhollen
Jeløy	Ø.	J.	Forpakter Ole Walle	Tronvik pr. Moss
Kråkerøy	Ø.	K.	Norvald Olsen	Kråkerøy pr. Fredrikstad
Onsøy	Ø.	O.	*) Kr. H. Dahle	Gressvik
Råde	Ø.	R. D.	Hans Larsen	Spetalen, Råde
Rolvsvøy	Ø.	R. O.	*) H. C. Hauge	Rolvsvøy pr. Fredrikstad
Rygge	Ø.	R.	Tollopsynsmann Georg W. Nilsen	Larkollen
Skjeberg	Ø.	S. B.	*) J. E. Syverstad	Skjeberg
Torsnes	Ø.	T.	A. Lilleborge	Torsnes pr. Fredrikstad
Tune	Ø.	T. U.	Disp. O. Paulsen	Greåker

Signal: -----

AKTIESELSKAPET

Kopervik Kuldepot

ADM. DIR.: ELIAS SANDVIG

KOPERVIK - NORGE

Førsteklasses **BUNKERKUL** leveres døgnet rundt. Elektrisk kran, automatisk vekt. 30' ved kaien. Ferskvann, proviant, rekvisita.

Telegr.adr.: **BUNKERKUL.**

Telefon nr. 93.

Lo v

om registrering og merkning av fiskefartøier m. v. av 5 desember 1917.

Vi Haakon, Norges Konge, gjør vitterlig:

at Os er blitt forelagt Stortingets beslutning av 21 november 1917 saalydende:

§ 1. Fartøier og baater, som brukes til fiske, til fangst eller til transport av fersk fisk, skal indføres i en fortegnelse over norske fiskefarkoster og merkes overensstemmende med denne lov uten hensyn til forskrifterne i lov om registrering av skibe av 4. mai 1901 (jfr. tillægslov av 14. juli 1909).

Merkepligten omfatter ogsaa de til farkostene hørende fangst- og fiskebaater.

§ 2. Fortegnelsen og merkepligten skal omfatte:

1. Alle dækkede fartøier — undtagen lodsartøier — som brukes til fiske, eller til fangst i de nordlige polaregner.
2. Av aapne baater:
 - a. de, som deltar i fiske, hvor der er anordnet ekstraordinært politiopsyn. Herfra er dog undtat seksaarede og mindre baater, som ikke er forsynt med fast motor.
 - b. de, som — uten at indgaa under litr. a — fisker med not eller vad.

Kongen eller den, han bemyndiger, kan dog undta baater med mindre nøter i selvstændig drift i nærmere betegnet distrikt.

3. Fartøier, som brukes til førsel fra eller til fiskepladsene av utilvirket fersk sild og anden fisk samt agn. Herfra er dog undtat rutegaaende skibe samt fartøier, som udelukkende gaar i fart paa utlandet.

Kongen bestemmer, om nærværende lovs bestemmelse skal omfatte ogsaa andre grupper av farkoster under visse fiskerier end dem, som er nævnt i denne paragraf.

§ 3. Fortegnelsen over norske fiskefarkoster føres for hele riket av Fiskeridirektøren paa grundlag av distriktsfortegnelser.

Distriktsfortegnelserne føres for hvert merkedistrikt av tilsynsmænd, som antages av vedkommende regjeringsdepartement. Hver by- eller herredskommune utgjør et merkedistrikt.

Vedkommende regjeringsdepartement fastsætter forskrifter om fortegnelsernes indhold m. v. og utfærdiger instruks for tilsynsmændene.

§ 4. Farkosten anmeldes til tilsynsmanden paa hjemstedet.

En farkosts hjemsted efter denne lov er den anmeldelsespligtiges bosted eller, hvis der er flere anmeldelsespligtige, bostedet for en av disse efter deres eget valg.

Anmeldelsen kan ske mundtlig eller skriftlig og skal indeholde de oplysninger, som er nødvendige for registreringen og utfærdigelsen av merkebrevet. Sker den skriftlig, skal den være avfattet efter en av vedkommende regjeringsdepartement utfærdiget formular, som faaes hos tilsynsmændene.

§ 5. Anmeldelsespligten paahviler farkostens eier eller ved partrederi den bestyrende reder; er ingen saadan valgt, paahviler den samtlige parteiere. Til-

hører farkosten andet selskap, paahviler anmeldelsespligten de fuldt ansvarlige medlemmer av selskapet, om dette er et ansvarlig selskap, et kommanditselskap eller kommanditaktieselskap, og ellers selskapets bestyrelse.

Anmeldelsespligten omfatter den første anmeldelse samt enhver forandring med hensyn til farkosten ved salg, flytning fra distriktet, større ombygning, forlis eller lign.

Ved farkostens flytning fra distriktet utgaar den av dettes og indføres i det nye distrikts fortegnelse.

§ 6. Naar indmeldt farkost er indført i distriktsfortegnelsen, blir den av tilsynsmanden tildelt et merke, som bestaar av hjemstedets distriktsmerke og farkostens løpenummer.

Distriktsmerkerne fastsættes av vedkommende regjeringsdepartement og skal bestaa av bokstaver, som betegner vedkommende amt og herred (eller by).

De i § 1, sidste led, nævnte fiskebaater faar samme distriktsmerke og løpenummer som hovedfarkosten, med tillæg av et tal, som angir deres rækkefølge inden hovedfarkostens baater.

Om indførelsen i fortegnelsen utsteder tilsynsmanden en bevidnelse — merkebrev — efter en formular, som utfærdiges av vedkommende regjeringsdepartement. Merkebrevet skal indeholde oplysning om farkostens merke, art, takling, størrelse og hjemsted, eierens navn og bosted samt forøvrig, hvad der maatte bli bestemt av vedkommende regjeringsdepartement.

§ 7. Ved anmeldelse av farkostens flytning til andet merkedistrikt har den anmeldelsespligtige at indsende merkebrevet til tilsynsmanden paa dens tidligere hjemsted, ledsaget av oplysninger om flytningen.

Efterat tilsynsmanden har utslettet farkosten av fortegnelsen, sender han merkebrevet med de mottagne oplysninger om flytningen til tilsynsmanden paa farkostens nye hjemsted, hvor den indføres i fortegnelsen og nyt merkebrev utfærdiges.

Ogsaa ved anmeldelse av andre forandringer (§ 5, 2det led) blir merkebrevet at indsende til berigtigelse.

§ 8. Det merke, som i merkebrevet er tildelt en farkost, skal anbringes iøinefaldende og tydelig paa hver side av farkostens forskib, med hvite bokstaver paa sort bund.

Den (eller de), som efter § 5 har anmeldelsespligt, skal besørge merket paa-malt og ha ansvaret for, at det til enhver tid holdes vedlike i klar og tydelig stand.

Kongen kan bestemme, at farkostens merke under visse fiskerier eller i bestemte farvand ogsaa skal anbringes paa seil eller fiskeredskaper.

Nærmere bestemmelser om merkernes anbringelse, størrelse, utseende m. v. utfærdiges av vedkommende regjeringsdepartement.

§ 9. De farkoster, som gaar ind under denne lov, maa hverken paa skrog eller seil føre navn, bokstaver eller tal, som strider mot denne eller anden gjældende lov.

§ 10. Det er forbudt at utslette, forandre, ukjendeliggjøre, tildække eller ved hvilket som helst middel skjule de paa skrog eller seil i medhold av gjældende love anbragte merker.

§ 11. Naar farkost, som er merkepliktig efter denne lov, deltar i fiske, hvor ekstraordinært opsyn er anordnet efter de gjældende fiskerilove, træder de i denne lov fastsatte merker i stedet for de merker, som er anordnet i de nævnte fiskerilove.

Hvor disse love indeholder bestemmelser om merkers utlevering, tilbakelevering eller ombytning ved flytning under fisket, kommer disse bestemmelser ikke til anvendelse, men farkostens fører skal straks melde sig til opsynet. I tilfælde av flytning skal han melde sig baade paa det sted, han fraflytter, og paa det nye sted.

§ 12. Vedkommende regjeringsdepartement kan bestemme, at der under visse fiskerier, hvor ekstraordinært opsyn er anordnet, skal brukes løse tillægsmerker ved siden av de i denne lov anordnede faste merker. Departementet træffer i saa fald bestemmelse om tillægsmerkernes utseende og anbringelse, men forøvrig kommer de gjældende fiskeriloves bestemmelser om baatmerker til anvendelse paa dem.

§ 13. Naar lodsfartøier og smaabaater (seksaarede og mindre baater) i henhold til §§ 1 og 2 a deltar i fiske, hvor ekstraordinært politiofsyn er anordnet, uten at være merket efter denne lov, skal de være merket med løse baatmerker, saaledes som de gjældende fiskerilove fastsætter.

§ 14. Tilsynet med nærværende lovs overholdelse paahviler politiet, toldvæsenet, havnepolitiet samt fiskeriopsynet.

§ 15. Den, som driver fiske med merkepliktig farkost, uten at den er merket saaledes som foreskrevet i denne lov, eller paa anden maate forser sig mot loven eller de forskrifter, som er utfærdiget i medhold av den, straffes med bøter.

§ 16. Denne lov træder i kraft fra den tid, Kongen bestemmer.

Ti har Vi antat og bekræftet, likesom Vi herved antar og bekræfter samme som lov, under Vor haand og rikets segl.

Git paa Kristiania slot den 5 desember 1917.

Haakon.

(L.S.)

Gunnar Knudsen.

Hesselberg.

Ved kgl. resolusjon av 23 januar 1920 er bestemt:

»At lov om registrering og merkning av fiskefartøier m. v. av 5 desember 1917 skal tre i kraft den 1 september 1920«.

Ved kgl. resolusjon av 27 august 1920 er bestemt:

»At lov av 5 desember 1917 om registrering og merkning av fiskefartøier m. v. som ved kongelig resolusjon av 23 januar 1920 blev besluttet satt i kraft fra 1 september 1920, først trer i kraft den 15 oktober 1920«.

FRITHJOF EIDES EFTFG. $\frac{A}{S}$

Disp. Sigurd Tjelle

Etabl. 1844

HAUGESUND

Etabl. 1844

PROVIANT — DÆKSREKVISITA — MASKINREKVISITA

Lager av fiskeritstyr- & Skibsinstrumenter.

Reel og grei betjening.

Telefoner nr. 1 & nr. 920. Disp. privat 941. Telegramadresse: **Efterfølger.**

Det Kongelige Departement
for Handel, Sjøfart, Industri og Fiskeri.

Regler for merkning m. v. av fiske- og fangstfarkoster utferdiget i henhold til lov av 5. desember 1917.

§ 1.

De fartøier som skal merkes, blir å henhøre til en av følgende klasse:

Klasse 1 omfattende alle dekkete fartøier av 25 tons brutto drektighet og derover.

Klasse 2 omfattende alle dekkete farkoster av 30 fots lengde og derover, men under 25 tons brutto drektighet.

Klasse 3 omfattende alle dekkete farkoster under 30 fots lengde og åpne båter.

Med farkostens lengde menes her lengden fra forkant av forstevnen til akterkant av øverste ende av akterstevnen.

§ 2.

Alle merker skal males klart og tydelig med hvit maling på sort bunn, den sorte bunnfarve så høit oppe som mulig.

Merket skal anbringes på begge sider av **forskibet**, med undtagelse av det for fiske- og fangstbåter foreskrevne tilleggstell eller båtnummer (jfr. lovens § 6. 3dje ledd) som anbringes på begge sider i nærheten av **akterstevnen**.

Bokstavene i merket plasseres slik at fylkesbokstaven(e) står foran og herreds- (by-) bokstaven(e) står etter nummertallet (distriktsnummeret).

Hvor merket ikke kan males og fremtre tydelig på grunn av ujevnheter i skibssiden skal disse ujevnheter utfylles.

På sortmalte farkoster anbringes bokstavene i merket på samme sted og i samme forhold til hverandre som når særskilt bunnfarve påmales.

§ 3.

Størrelsen av bokstaver og tall i merket, samt den sorte bunnfarve fastsettes som følger:

For fartøier som henhører under

klasse 1.

- A. Den sorte bunnfarve skal være 65 cm. høi og av sådan lengde at den (bunnfarven) rekker en bokstavbredde (27 cm.) forenom forreste og aktenom akterste bokstav.
- B. Høiden av bokstaver og tall skal være 45 cm.
- C. Bredden av bokstaver og tall — bokstaven I og M og tallet 1 undtatt — skal være lik $\frac{2}{3}$ av bokstavhøiden (følgelig 27 cm.). Hvor bokstaven I og (eller) tallet 1 kommer til anvendelse skal bredden av disse være 6 cm. Hvor bokstaven M forekommer skal bredden av denne være lik $\frac{1}{2}$ av bokstavhøiden (følgelig 36 cm.).
- D. Bokstavers og talls tykkelse (farvebredde) skal være 6 cm.
- E. Bokstavers og talls innbyrdes avstand, skal være den dobbelte (12 cm.) av bokstavens tykkelse (farvebredde).

- F. I skillet mellem bokstaver og tall skal anbringes en hvid firkant som skilletegn. Denne firkant skal ha samme høide og bredde som bokstavtykkelsen (6 cm.) og avstanden til firkanten fra det foregående og efterfølgende siffer skal være det dobbelte (12 cm.) av bokstavtykkelsen.

For fartøier som henhører under

klasse 2.

- A. Den sorte bunnfarve skal være 37 cm. høi, og av sådan lengde at den (bunnfarven) rekker en **bokstavbredde** (15 cm.) forenom forreste og aktenom akterste bokstav. Den sorte bunnfarve hvorpå båtnummeret anbringes (jfr. § 2) skal rekke en halv bokstavbredde forenom og aktenom nummeret.
- B. Høiden av bokstaver og tall skal være 25 cm.
- C. Bredden av bokstaver og tall — bokstaven I og M og tallet 1 undtatt — skal være lik $\frac{3}{5}$ av bokstavhøiden (følgelig 15 cm.). Hvor bokstaven I og (eller) tallet 1 kommer til anvendelse skal bredden av disse være 4 cm. Hvor bokstaven M forekommer skal bredden av denne være lik $\frac{4}{5}$ av bokstavhøiden (følgelig 20 cm.).
- D. Bokstavers og talls tykkelse (farvebredde) skal være 4 cm.
- E. Bokstavers og talls innbyrdes avstand, skal være den dobbelte (8 cm.) av bokstavenes tykkelse (farvebredde).
- F. I skille mellem bokstaver og tall skal anbringes en hvid firkant som skilletegn. Denne firkant skal ha samme høide og bredde som bokstavtykkelsen (4 cm.), og avstanden til firkanten fra det foregående og efterfølgende siffer skal være det dobbelte (8 cm.) av bokstavtykkelsen.

For fartøier som henhører under

klasse 3.

- A. Den sorte bunnfarve skal være 23 cm. høi og av sådan lengde at den (bunnfarven) rekker en **bokstavbredde** (9 cm.) forenom forreste og aktenom akterste bokstav.
- B. Høiden av bokstaver og tall skal være 15 cm.
- C. Bredden av bokstaver og tall — bokstaven I og M og tallet 1 undtatt — skal være lik $\frac{3}{5}$ av bokstavhøiden (følgelig 9 cm.). Hvor bokstaven I og (eller) tallet 1 kommer til anvendelse skal bredden av disse være 2.5 cm. Hvor bokstaven M forekommer skal bredden av denne være lik $\frac{4}{5}$ av bokstavhøiden (følgelig 12 cm.).
- D. Bokstavers og talls tykkelse (farvebredde) skal være 2.5 cm.
- E. Bokstavers og talls innbyrdes avstand skal være den dobbelte (5 cm.) av bokstavenes tykkelse (farvebredde).
- F. I skille mellem bokstaver og tall skal anbringes en hvid firkant som skilletegn. Denne firkant skal ha samme høide og bredde som bokstavtykkelsen (2.5 cm.) og avstanden til firkanten fra det foregående og efterfølgende siffer, skal være det dobbelte (5 cm.) av bokstavtykkelsen.

Tilleggskallet eller båtnummeret for fiske- og fangstbåter, skal være av samme størrelse som det for fartøier av 2. klasse foreskrevne merke.

§ 4.

Farkostens eier (den anmeldelsespliktige, se lovens § 5) må for å få utlevert merkebrev ved anmeldelsen besvare de i det fastsatte anmeldelsesskjema opstilte spørsmål.

§ 5.

Overgår farkosten ved flytning, salg eller annen overdragelse til nytt merke-distrikt, skal anmeldelse herom straks skje til tilsynsmannen i det gamle distrikt således som foreskrevet i lovens § 7.

Meddelelse om flytningen sendes også til tilsynsmannen i det nye merke-distrikt. Denne innfører farkosten i distriktsfortegnelsen og tildeler den nytt merke og utferdiger nytt merkebrev såsnart det eldre merkebrev innløper fra tilsynsmannen i det gamle merke-distrikt. Farkosten beholder sitt gamle merke inntil påmaling av det nye.

Såfremt herredsdeling gjør ommerkning av fiskefarkoster ønskelig, kan fiskeridirektøren påby sådan avholdt.

§ 6.

Skifter farkosten eier eller hjemsted **innen distriktet**, beholder den sitt tidligere distriktsmerke, men merkebrevet skal straks innsendes til tilsynsmannen til påtegning om forandringen. Likeledes skal merkebrevet innsendes til påtegning om forandringen i tilfelle av større ombygning, forlis eller lignende, samt i tilfelle av forandring av det navn hvorunder fartøiet er registrert.

Fra bestemmelsen i første ledd om at farkost som skifter eier eller hjemsted innen distriktet skal beholde sitt tidligere distriktsmerke, kan fiskeridirektøren dispensere.

§ 7.

Merkernes påmaling besørges og bekostes av fartøiets eier.

§ 8.

Undlatelse av å etterfølge de her foreskrevne regler, straffes med bøter (jfr. lovens § 15).

Kristiania, den 1 mars 1920.

Stuevold-Hansen.

Aksel Hillestad.

Anvendelse av løse tilleggsmerker ved siden av registreringsmerkene under Lofotfisket.

Under 27 oktober 1921 har Handelsdepartementet i medhold av § 12 i lov av 5 desember 1917 om registrering og merkning av fiskefartøier m. v. bestemt, at løse tilleggsmerker inntil videre blir å anvende av alle fartøier som deltar i Lofotfisket.

Som tilleggsmerker blir å anvende étt bokstav, nemlig det tidligere vær-bokstav.

Ved en farkosts flytning fra et vær til et annet, skal tilleggsmerket (distriktsmerket) ombyttes. Tilleggsmerket skal benyttes både på hovedfarkosten og på fangstbåtene.

Merket blir å anbringe like under registreringsmerket. Er fartøiet av jern eller stål skal tilleggsmerket anbringes på et annet synbart sted.

Under 1 februar 1922 har Handelsdepartementet meddelt samtykke i, at de foran nevnte løse tilleggsmerker under Lofotfisket for doryenes vedkommende, blir å anbringe på doryens speil.

Fra
Fiskeridirektøren.

Regler for merkers påmaling (ved skablon).

For samtlige klassers farkoster får tilsynsmannen til utdeling løse firkantede papirstykker, hvor kun 1 bokstav eller 1 tall er trykt på hvert (skabloner). Disse skal tjene som mønster og har sin bestemte bredde, for at tall og bokstaver skal få den tilbørlige avstand fra hverandre. Papirstykkenes høide tilsvare høiden på den sorte bunnfarve. Eieren har snarest mulig efter merkets mottagelse å besørge merket malt på farkosten.

Først opmåles det sorte bunnfelt i riktig størrelse. Det skal være så langt, at det rekker en **bokstavbredde** forenom forreste og aktenom akterste bokstav i merket. Derpå utfyldes mulige ujevnheter i skibssiden, hvorefter den sorte bunnfarve påmales med tilstrekkelig mange strøk.

Av nedenfor inntagne tabell med bemerkning kan utfinnes mål for størrelsen av det sorte bunnfelt for de forskjellige merkestørrelser.

I merke sammensatt av	skal størrelsen av det sorte bunnfelt være:					
	1ste klasse		2den klasse		3dje klasse	
	langt	høit	langt	høit	langt	høit
To bokstaver og ett tall	1.95 m.	0.65 m.	1.15 m.	0.37 m.	0.70 m.	0.23 m.
” — - to ”	2.34 ”	0.65 ”	1.38 ”	0.37 ”	0.84 ”	0.23 ”
” — - tre ”	2.73 ”	0.65 ”	1.61 ”	0.37 ”	0.98 ”	0.23 ”
Tre — - ett ”	2.34 ”	0.65 ”	1.38 ”	0.37 ”	0.84 ”	0.23 ”
” — - to ”	2.73 ”	0.65 ”	1.61 ”	0.37 ”	0.98 ”	0.23 ”
” — - tre ”	3.12 ”	0.65 ”	1.84 ”	0.37 ”	1.12 ”	0.23 ”
Fire — - ett ”	2.73 ”	0.65 ”	1.61 ”	0.37 ”	0.98 ”	0.23 ”
” — - to ”	3.12 ”	0.65 ”	1.84 ”	0.37 ”	1.12 ”	0.23 ”
” — - tre ”	3.51 ”	0.65 ”	2.07 ”	0.37 ”	1.26 ”	0.23 ”

Bemerk. Den foran anførte lengde passer ikke i merke, hvor bokstaven I og M og tallet 1 forekommer. Bokstaven I og tallet 1 reduserer lengden med 21 cm. i 1ste klasse, 11 cm. i 2den klasse og 6.5 cm. i 3dje klasse. Bokstav M derimot medfører et tillegg til foran anførte lengde av 9 cm. i 1ste, 5 cm. i 2den og 3 cm. i 3dje klasse.

Når bunnfarven er godt tørret legges papirstykkene kant i kant undtagen foran og efter nummertallet, hvor der — til skille mellom bokstav og tall — gjøres et mellomrum mellom papirens kanter så stort som 3 gange vedkommende bokstavs tykkelse (farvebredde) i hvilket mellomrum anbringes en hvit firkant som skilletegn, plasert som vist på fig. 1 (jfr. de av departementet fastsatte »Regler for merkning m. v.« § 3).

Pas på at bokstaver og tall anbringes i rigtig rækkefølge og at fylkesbokstaven(e) anbringes foran og herreds- (by) bokstaven(e) efter nummertallet. (Jfr. § 2 i »Regler for merkning m. v.«).

Derpå avmerkes med en syl eller lignende samtlige bokstaver og tall gennem papiret, så at merket kan sees på skroget, papiret fjernes, hvorefter de således avmerkede bokstaver og tall samt skilletegn males på med hvid maling. Den hvide maling bør overmales minst 2 gange, så at ikke den sorte bunnfarve skal skinne igjennem, og slik at merket kan fremtre i full tydelighet.

Båtnummeret på fiske- og fangstbåter plaseres akter på båten som fig. 4 viser, med samme fremgangsmåte ved hjelp av papirstykke (skablon) overensstemmende med § 2, i »Regler for merkning m. v. av fiske- og fangstfarkoster«.

Om merkets påmaling og vedlikehold, henvises til bestemmelsen i lovens § 8, jfr. §§ 7 og 8 i de av departementet fastsatte »Regler for merkning m. v.«

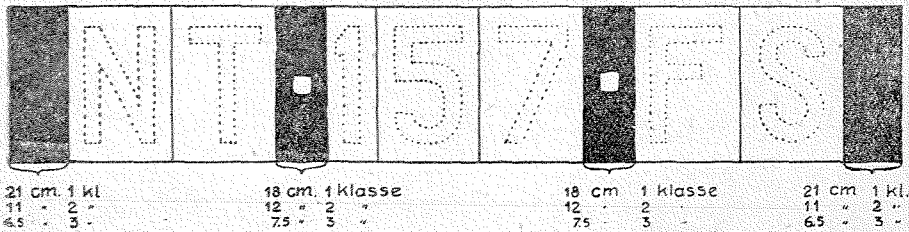

Fig. 1. Eksempel paa skablonernes opstilling og skilletegnets plasering paa det for merket bestemte sorte bunnfelt (den sorte bunnfarve).

Bemerk avstanden mellem skablonerne på ovenstående tegning og størrelse av det sorte felt foran første og bak siste skablon.

Efterstående figurer viser eksempler på hvordan merket anbringes.

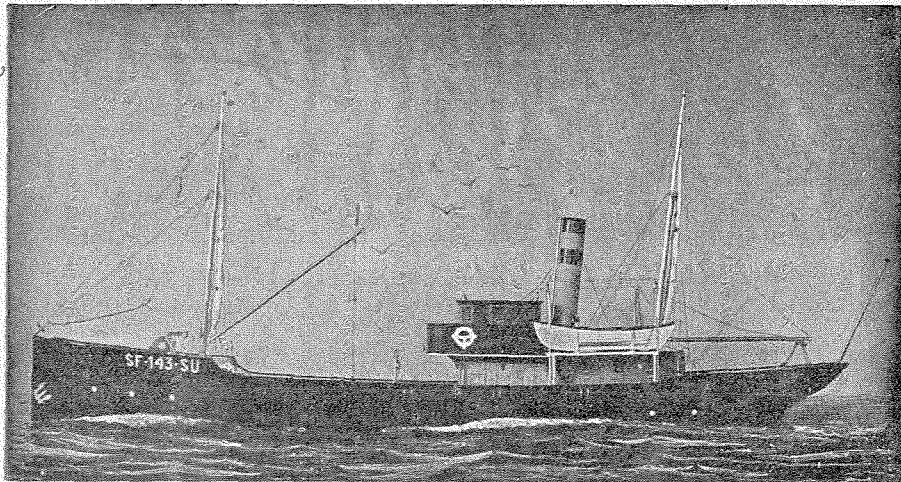

Fig. 2. Fiskedampskib med merke av 1. classes størrelse.

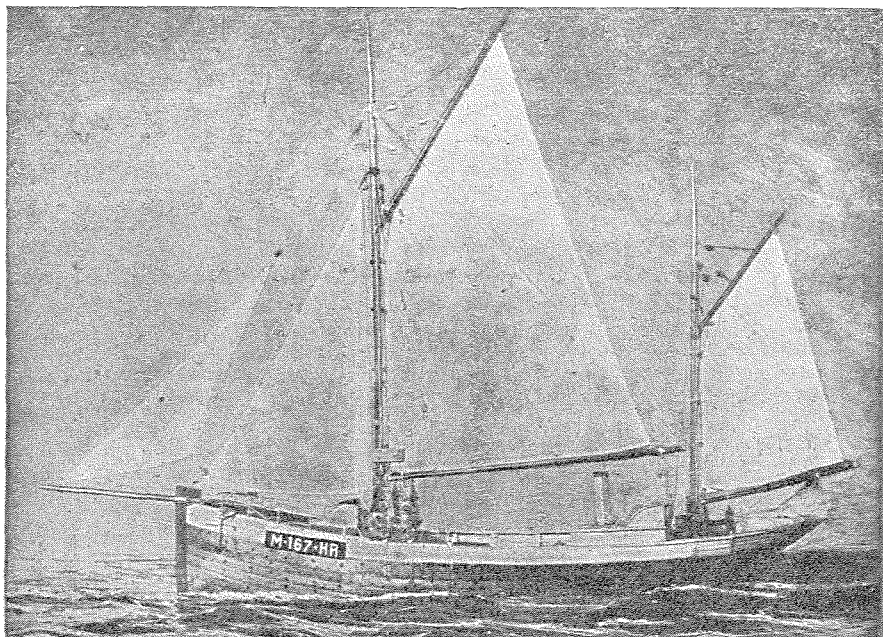

Fig. 3. Motorbåt med merke av 2. klasses størrelse.

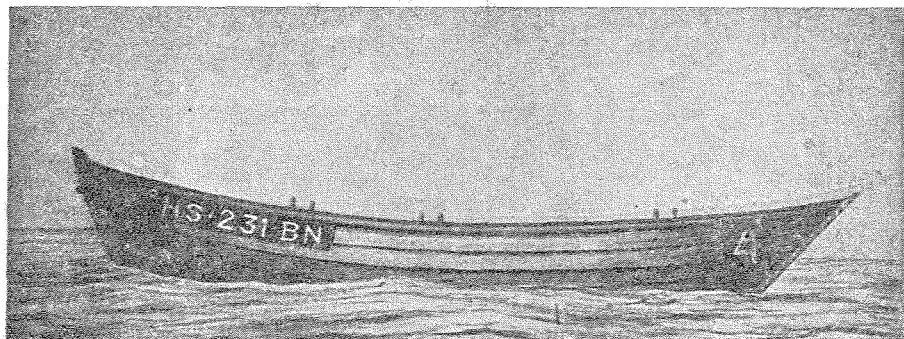

Fig. 4. Dory med merke av 3. klasses og båtnummer av 2. klasses størrelse.

Bemerk.

Da merkebrevet vil komme til å tjene som legitimasjonsbevis for farkosten, bør marsære omhyggelig med merkebrevets opbevaring.

Bergen, den 1 juni 1920.

Asserson.

P. Rønnestad.

Fiskeridirektoratet.

Statens faglige institusjon til behandling av alle spørsmål vedrørende saltvannsfiskeriene (laks- og sjøørretfiske unntatt) samt spørsmål vedrørende fangst i de nordlige polarfarvann.

Postadresse: Boks 226
Telegramadresse: Fiskeridirektør } Bergen

Direktoratets arbeidsområde kan inndeles i følgende grupper:

I. Saker som knytter sig til selve fisket, — dets utøvelse og utvikling. Herunder faller:

- a. Den undersøkende og rådgivende virksomhet som går ut på å utvikle bedriften til å omfatte nye fiskerier og fiskefelter, og arbeide for innførelse av de mest rasjonelle driftsmåter, altsammen en virksomhet av utpreget faglig natur som dels bygger på spesielle undersøkelser og dels på erfaring og innsikt.
- b. Alle spørsmål som står i forbindelse med opsyn og regulering av forholdene under fisket, således det arbeide som foranlediges ved krav om nye eller forandring av eldre fiskerilover — en virksomhet som foruten å være av administrativ art også i vesentlig grad bygger på faglig innsikt.
- c. Varetagelsen av våre fiskeri- og fangstinteresser i fremmede farvann.
- d. Den virksomhet som tar sikte på å dyktiggjøre fiskerne for deres bedrift. Herunder faller navigasjons- og motorundervisning, undervisning i tilvirkning m. v.
- e. Alle tiltak med det for øie å trygge og lette bedriften så som spørsmål vedrørende havneanlegg, fyr- og merkevesen, stormvarselsstasjoner, telefon- og telegrafanlegg, vannforsyning m. v.

II. Saker som knytter sig til fiskeproduktenes omsetning.

- a. Anordning og iverksettelse av all opplysningsvirksomhet vedrørende fiske- og markedsforhold i inn- og utland. Opplysningene publiseres dels gjennom opslagstelegrammer, dels ved utsendelse av spesialrapporter, dels i »Fiskets Gang«.
- b. Arbeidet for å fremme fiskeeksporten, ved opplysninger om importører i utlandet, de krav som de forskjellige markeder stiller til varen med

hensyn til tilvirkning, pakning og forsendelse, ved undersøkelser av markedsforhold ved spesielle utsendinger, propaganda i utlandet for våre produkter ved reklameskrifter, anordning av utstillinger m. v.

- c. Arbeidet for fremme av den innenlandske omsetning ved opplysninger om innenlandske kjøpere, forskjellig propaganda virksomhet, arbeide for transportlettelser m. v.
- d. Arbeidet for å fremme omsetning og tilvirkning ved vrakning og merkning, således bl. a.:
 - Saltsildvrakning, Klippfisk- og Saltfiskvrakningen, Trankontrollen, Hermetikkindustriens merkningsreglement.
- e. Arbeide med den lovgivning som vedrører omsetningen.
- f. Uttalelser vedrørende handelspolitiske spørsmål (Handelstraktater, tolllettelser m. v.).

III. Teknologiske undersøkelser. Herunder faller:

Forsøksstasjonens undersøkende og rådgivende arbeide vedrørende fiskeproduktene kjemiske sammensetning, sammenlignende forsøk mellom forskjellige tilvirkningsmåter, og forsøk med anstillelsen av nye tilvirkningsmåter, konservering av fiskeproduktene (kjøling, frysning, tørring m. v.).

Videre undersøkelse og forsøk av teknologisk art vedrørende farkosters og redskapers tjenlighet for bedriften.

IV. De videnskapelige havundersøkelser, videnskapelige undersøkelser av forholdene i havet og dets fiskebestand, dels for å forklare vekslingene i fiskeriene, og dels for å underbygge lovgivningen om begrensningen av forskjellige slags fiskerier.

V. Saker av sosial natur, så som fiskersamvirke, fiskerorganisasjoner, forsikring m. v.

VI. Saker som ikke faller inn under nogen av de forannevnte grupper, således bl. a. fiskefartøienes innregistrering og merkning, fiskeristatistikk, utdeling av nedskrivningsbidrag til rorboder i Lofoten og Finnmark.

OPSYNSDISTRIKTER.

Finnmarkopsynet.

Under vårtorskefisket (loddefisket) er der anordnet opsyn, som ledes av fylkesmannen i Finnmark fylke.

Fylket er under opsynstiden inndelt i følgende opsynsdistrikter:

Grense-Jakobselv	Kjøllefjord
Bogønes	Lebesby
Nesseby	Kjelvik
Nord-Varanger og Vadsø by	Honningsvågane
Kiberg	Skarsvåg
Vardø by og herred	Gjesvær
Havningberg og Syltefjord	Måsøy
Bådsfjord	Hjelmsøy
Kongsfjord	Ingøy
Berlevåg	Rolføy
Finkongkjeilen	Hammerfest
Gamvik	Hasvik
Mehavn	Loppa

Under **Senjenfisket** i Troms fylke er ved fylkesmannen anordnet opsyn i Berg og Hillesøy herreder og er lensmennene i disse distrikter beskikket som opsynsbetjenter i hvert sitt distrikt under skreifisket.

Lofotopsynet.

Distriktet omfatter herredene Lødingen, Vågan, Valberg, Buksnes, Moskenes, Flakstad og Værøy og Røst.

Opsynschef: Overretssakfører H. Strandrud, Svolvær.

Utvalgsformann: Lensmann Andersen Strand, adr. i opsynstiden Balstad, ellers Hommelstø.

Opsynschefdistriktet er delt i 13 distrikter med hver sin opsynsbetjent, nemlig:

Kanstadfjorden	Balstad
Raftsundet	Sund
Svolvær	Reine
Skroven	Sørvågen
Vågene og Hopen	Værøy
Henningsvær	Røst
Stamsund	

Utenom lofotopsynet er der ennvidere i Nordland fylke ved fylkesmannen anordnet opsyn i Selvær—Træna, Myken—Valvær, Nyksund, Dverberg, Bø, Gimsøy og Borge.

I Nord-Trøndelag fylke er ved fylkesmannen under skreifisket anordnet opsyn i Ytre Namdalen (Vikna) og Sklinna.

I Sør-Trøndelag fylke er ved fylkesmannen under skrei- og storsildfisket anordnet opsyn i Halten, Titran og Kya.

Opsynet i Møre fylke.

Under torskefisket i Møre fylke er der anordnet ekstraordinært opsyn for hele fylket.

Som opsynschef og utvalgsformann er ansatt Berge Barmen, adr. Alesund. Fylket er inndelt i følgende 15 opsynsdistrikter:

Smøla	Giske
Kristiansund og Grip	Alesund
Honningsø—Årsbogen	Ulstein
Bud—Hustad	Herøy
Ona—Bjørnsund	Sande
Ulla	Borgundfjord
Vigra	Ørskog

Opsynet i Sogn og Fjordane fylke.

Under skreifisket er der for dette fylke anordnet opsyn, der omfatter Sulen, Askvoll, Kinn (med tilgrensende strøk av Vevring), Bremanger, Sør-Vågsøy og Nord-Vågsøy samt Selje herreder og den mellemliggende del av Davik herred.

Opsynschef og utvalgsformann marineloitnant L. E. Buvik, adr. i opsynstiden Måløy, ellers Haugesund.

Fylket er inndelt i følgende 11 merke- og valgdistrikter:

Raudeberg	Askvoll
Vågsvåg	Drage
Bremangerpollen	Selje
Kalvåg	Lekanger
Batalden	Honningsvåg
Kinn	

For Drage, Selje, Lekanger og Honningsvåg merke- og valgdistrikt er ikke ansatt særskilte opsynsbetjenter, men de nødvendige valg m. v. ledes av vedkommende lensmann.

Vårsildopsynet.

Under vårsildfisket er der av Handelsdepartementet anordnet forsterket politiopsyn.

I søndre vårsilddistrikt, som omfatter Hordaland, Rogaland og Vest-Agder fylker, fungerer fiskeriinspektør H. L. Buvik som opsynschef. Der eksisterer i dette distrikt ikke noget forut bestemt antall opsynsbetjentdistrikter, men disses omfang og veksling etterhånden tilsies av fiskets gang.

Opsynschefen har sin stasjon i Haugesund og dessuten er der stasjonert opsynsfunksjonærer i Solsvik på Sotra, i Akrehamn, i Skudeneshavn, på Kvitingsøy, i Egersund og i Flekkefjord.

I Sogn og Fjordane fylke er der også under vårsildfisket anordnet opsyn med den samme opsynschef og de samme opsynsbetjenter som under torskefisket sammesteds.

Ennvidere kan der også anordnes opsyn i Søndre Søndmør under indtreffende vårsildfiske, og dette opsyn ledes i tilfelle av opsynschefen ved torskefisket i Møre fylke og de i distriktet ansatte opsynsbetjenter.

OPGAVE

over

brønnenlegg utført for statsmidler og ved statens Havnevesen.

Finnmark fylke.

Loppa
Rennøy
Finnes, Ingøy
Gjesvær
N. Honningsvåg
Dytfjord
Gamvik
Bukkekejeila
Mehavn
Kvitnes, Tana
Bugøynes

Troms fylke.

Froholmen
Steinavær
Holmenvær
Gryllefjord
Havn
Bergsøyan, Kjøpmannsøya
Ertenøya
Husøyasund, Husøya
Sommerøy
Røsholmen
Auvær, Storvær
Lyngøy

Nordland fylke.

Bremsteinen, Heimøya
Nordholmen
Skjærvær, Skjærværøy
Sandsundvær, Vefsnhl.
Hvaltangen
Hjorthaugen
Skibåtskjær, Gådøy
Gråøya
Åsvær, Bentbåtøy
Bratbåtøy

Husøy
Selvær, Heimøy
Hestøy
Valvær, Innerøya
Myken, Skjuroy
Støtt i Støtt
Svenningen
Kjeøy
Risvær
Skrova, Skrovøy
Ørsnes
Steine
Ure
Mortsund
Havnøy, Moskenesøy
Olenilsøy, Reine
Værøy, Røstnesvåg, V. side
—>— Ø. >
Guldaksla
Kvalnes
Tyvsnes
Hjellholmen
Hundholmen
Glea
Kvaløy
Meland
Svinøy
Helgøyholmen
Lyngvær
Storholmen
Æsholmen,
Eggum,
Nykvåg,
Hovden, Hovdenlandet
Grøsholmen
Hjemgården
Nyksund, Nyksundøya
Ungsmäløy

Nord-Trøndelag fylke.

Glasøyvær, Lyngøy
Flatholmen
Værøy
Sørgjæslingene
Sørøyene
Nordgjæslingene
Nordøyene
Bendøy, Heimvær
Gåsvær
Henrikøy
Helligholmen
Skjærvær
Risvær
Sklinna
Hortensvær

Mausundvær, Gorskøy
Maøy
L. Aursøy
Gjeitøy
Gjessingen
Halten, Husøy
Steinsøy
Fugleholmen
Rorsøy
Uthaug
Almenningsvær, Kjynnerøy
Langøy
Havnøyhl.
Lerbogen
Buarøy
Kalvær

Møre fylke.

Sør-Trøndelag fylke.

Titran, Sandholmen
Skotholmen
Nesset
Kya
Homlingsvær
Sula

Furkenholmen, Giskoysund
Myklebust, Harøy
Ona
S. Bjørnsund
N. Bjørnsund
Bud
Grip
Veiholmen, Brenderisundet
Sivertvågen

OPGAVE

over

brønnanlegg utført ved Vårsildavgiftsfondets midler.

Møre fylke.

Fosnavåg
Flåvær
Haugsholmen

Storhaugen i Kinn
Rognsøy i Kinn
Tuften i Kinn
Buelandet
Kalgraf
Byrknesøy

Sogn og Fjordane fylke.

Selje
Vågsvågen
Kalvåg
Fanøvåg, nordre
Fanøvåg, søndre

Hordaland fylke.

Feje
Heggholmen
Blomvåg

Toftevåg
Solsvik
Tynnevik
Bakkesund
Stolmen
Brandesund
Øklandsvåg
Melingsvåg
Hisken
Gjeitung
Espevær, Odnøystølen
Espevær, Halvorsenmyren

Rogaland fylke.

Røvær, Urdalen
Røvær, Sandsund
Føyna, Østre havn
Føyna, Vestre havn
Utsire, Nordrevåg
Utsire, Søndrevåg
Sævik, Karmøen
Åkrehavn
Nalei, Karmøen
Syre, Karmøen
Ystebøhavn

Campbell Andersen's Enke A/s

Telegr.adr.: Campelco — Telefon 0423 — Code: Privat

Butik: C. Sundtsgt. 27. Kontor: C. Sundtsgt. 3 — Bergen

Hampetråd
Bomuldstråd
Snører — Liner
Forsyn
Taugverk
Etc.

Alle sorter snurpe- og landnøter

**Moderne steambarkeri
med hænge**

Torskegarn
Sildegarn
Laksenøter
Snurpenøter
Stængenøter
Etc.

Distansetabell.

Nautiske mil.

Seilet tid i minutter	Fart i knop.																				
	0,1	0,2	0,3	0,4	0,5	0,6	0,7	0,8	0,9	1	2	3	4	5	6	7	8	9	10	11	12
1	—	—	—	—	—	—	—	—	—	—	—	0,1	0,1	0,1	0,1	0,1	0,1	0,2	0,2	0,2	0,2
2	—	—	—	—	—	—	—	—	—	—	0,1	0,1	0,1	0,2	0,2	0,2	0,3	0,3	0,3	0,4	0,4
3	—	—	—	—	—	—	—	—	0,1	0,1	0,1	0,2	0,2	0,3	0,4	0,4	0,5	0,5	0,6	0,6	0,6
4	—	—	—	—	—	—	0,1	0,1	0,1	0,1	0,2	0,3	0,3	0,4	0,5	0,5	0,6	0,7	0,7	0,8	0,8
5	—	—	—	—	—	0,1	0,1	0,1	0,1	0,2	0,3	0,3	0,4	0,5	0,6	0,7	0,8	0,8	0,9	1	1
6	—	—	—	—	0,1	0,1	0,1	0,1	0,1	0,2	0,3	0,4	0,5	0,6	0,7	0,8	0,9	1	1,1	1,2	1,2
7	—	—	—	—	0,1	0,1	0,1	0,1	0,1	0,2	0,4	0,5	0,6	0,7	0,8	0,9	1,1	1,1	1,3	1,4	1,4
8	—	—	—	0,1	0,1	0,1	0,1	0,1	0,1	0,3	0,4	0,5	0,7	0,8	0,9	1,1	1,2	1,3	1,5	1,6	1,6
9	—	—	—	0,1	0,1	0,1	0,1	0,1	0,1	0,3	0,5	0,6	0,8	0,9	1,1	1,2	1,4	1,5	1,7	1,8	1,8
10	—	—	0,1	0,1	0,1	0,1	0,1	0,2	0,2	0,3	0,5	0,7	0,8	1	1,2	1,3	1,5	1,7	1,8	2	2
20	—	0,1	0,1	0,1	0,2	0,2	0,2	0,3	0,3	0,7	1	1,3	1,7	2	2,3	2,7	3	3,3	3,7	4	4
30	0,1	0,1	0,1	0,2	0,3	0,3	0,4	0,4	0,5	0,5	1	1,5	2	2,5	3	3,5	4	4,5	5	5,5	6
40	0,1	0,1	0,2	0,3	0,3	0,4	0,5	0,5	0,6	0,7	1,3	2	2,7	3,3	4	4,7	5,3	6	6,7	7,3	8
50	0,1	0,2	0,3	0,3	0,4	0,5	0,6	0,7	0,8	0,8	1,7	2,5	3,3	4,2	5	5,8	6,7	7,5	8,3	9,2	10
60	0,1	0,2	0,3	0,4	0,5	0,6	0,7	0,8	0,9	1	2	3	4	5	6	7	8	9	10	11	12

FORLANG:
NORDENS BUNNSTOFF

alle slags, for tre-, jern- og staalskiber.

Kobberstoff
Racing, Antifouling.

Best og billigst i bruk.



Eneste gullmedalje for bunnstoff ved
Jubileumsutstillingen 1914.

AKTIESELSKAPET

DEN KEMISKE FABRIK NORDEN

- OSLO -

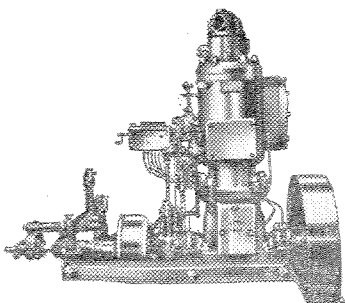

GIDEON - Totakts-motoren

FRA 4-250 HK.

Solide, økonomiske og driftssikre.
Model 1929 en absolut tidens mest
moderne motor — utstyret med op-
retstaaende centrifugal-regulator
samt arbeider helt uten vandind-
sprøitning.

Motorfabriken GIDEON A/S
MOLDE

Telegramadr.: «Gideon»

Telefon 115

Raaoljemotoren „BRUNVOLL“

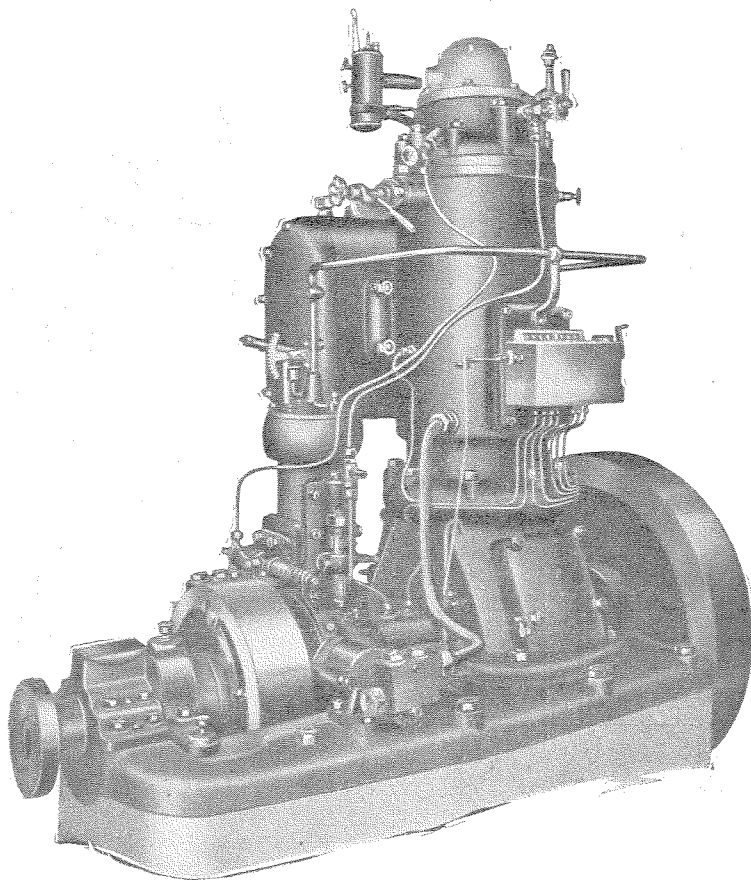

For sjøfart og industri
BRØDR. BRUNVOLL, MOTORFABRIK

Telegramadr.: Motorbrunvoll

MOLDE

Telefon 176, privat 225

ELEKTRISK SVEISNING ^{A/s}

• BERGEN •

KJELLBERGS SYSTEM

ELEKTRISK
SVEISNING

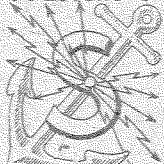

BERGEN

Hovedkontor & Verksted, Damsgaard	..	Tlf. nr. 0425
Disponenten privat » »	8782
Verkmesteren privat » »	3610
Sveiseverksted, Østervaag 45, Stavanger	» »	565
Sveiseverksted, Brunholmkaian, Aalesund	» »	261

Telegr.adrs.: »Sveising«

Annoncer

Innenlandske averterende side 1-18

Utenlandske —»— » 18-20

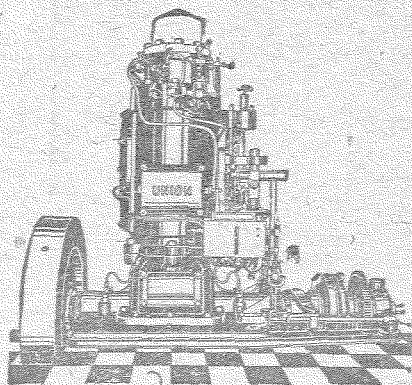

UNION
★RAAOLIEMOTOREN★
UNION

MOTOREN SOM KJØPES IDAG

^A/_S DE FORENEDE MOTORFABRIKER

- BERGEN -

A/s „HEIMDALMOTOR“

- MOLDE -

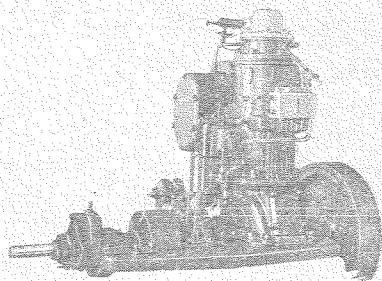

Telegramadr.: Heimdalmotor.

Heimdalmotoren er en totaksmotor, bygget for råolje og anerkjent som en av de ledende i Norsk motorindustri. Vi bygger den enecylindret fra 4 til 50 Hk. og toecylindret fra 40 til 120 Hk.

Vor motor er meget efterspurt på grunn av sin enkle solide konstruksjon — store overkraft — gode reguleringsevne og minimale oljeforbruk. Til alle dele der er særlig utsatt for slitasje brukes spesialgods.

— Rimelige priser — første klasses arbeide. —

ANNONSEFORTEGNELSE.

	Side		Side
AGNFORRETNINGER.		BUNNSTOFF OG MALING.	
Nordland fylke.		Møre fylke.	
Sand, P. A., Sandnessjøen	3	Vestlandske Skibskomposition, Alesund, se hovedregistret	209
Walle, Aksel P., A/S, Sandnessjøen	3		
ASSURANSEFORRETNINGER.		Bergen.	
Møre fylke.		Monopol Kem. Fabrik A/S, Bergen	
Alesunds gjensidige Dampskibs-Assuranceforening, Alesund	7		11
Alesunds og Moldes gjensidige Skibsassuranceforening, Alesund	7	Oslo.	
Meldahl, Michael Fr., Alesund	7	Den Kemiske Fabrik »Norden«, Oslo, se hovedregistret	
Søndmøre gjensidige Assuranceforening for Ishavsfartøier, Alesund	7	Jotun Bundstof, Oslo, se omslaget foran titelsiden til hovedregistret.	
Bergen.		ELEKTRISKE LYSANLEGG.	
Norsk Skibssalgsbureau A/S, Bergen, se side III foran hovedregistret.		Møre fylke.	
		Nesset, Alfred, Alesund, se hovedregistret	
Rogaland fylke.			
Haugesunds Sjøforsikringsselskap A/S, Haugesund	14	Bergen.	
AVISER.		Gran, G., Bergen, se hovedregistret	
Bergen.			
»Fiskeren«, Bergen	14	FISKERI OG SKIBSUTSTYR.	
BOKHANDLERE.		Tromsø fylke.	
Bergen.		Hagerup, Johan A/S, Tromsø	
Giertsen, Ed. B. A/S, Bergen, se omslaget.		Tromsø Kjøtt- og Fiskehandel, Tromsø	
		Nordland fylke.	
		Blix, Einar, Henningsvær	
		Henriksen, Leif, Sanøy, Henningsvær	
		Jørgensen, Kolf, Henningsvær	
		Olsen, Joh. M., Henningsvær	

VI

	Side		Side
Utenlandske annonser.		Sandnessjøens Samvirkelag,	
Penta, Aktiebolaget Pentaver-		Sandnessjøen	3
ken, Skövde, Sverige	18	Storhaug, Alf P. A/S, Hennings-	
Skandia Verken Aktiebolaget,		vær	4
Lysekil, Sverige	6 og 19	Vefsna Koop. Handelslag, Mo-	
		sjøen	5
OLJEKLÆDEFABRIKKER.		Sør-Trøndelag fylke.	
Møre fylke.		Nilsen & Johnsen, Trondhjem . .	5
Eriksens Oljeklædefabrik, Ale-		Rogaland fylke.	
sund, se hovedregistret side		Eides Eftf., Frithjof, A/S, Hauge-	
210 og i annonseavdelingen . .	9	sund, se hovedregistret	508
Bergen.		Melkevig, Jonan O. Kopervik . .	15
Vestlandske Oljeklædefabrik A/S,			
Bergen	11		
PETROLEUM- OG SMØREOLJE.		RADIO.	
Nordland fylke.		Møre fylke.	
Riksheim, Ragnar, Henningsvær	5	Krøvels Elektriske verksted, Ale-	
Sandnessjøens Samvirkelag,		sund, se hovedregistret	208
Sandnessjøen	3	Bergen.	
Storhaug, Alf P. A/S, Hennings-		Berstad, J. A/S, Bergen	12
vær	4	Vindenes, Alfred, Bergen	20
Bergen.		Rogaland fylke.	
Dahm, C., Bergen, se hovedregi-		Westbø, Ragen, Haugesund, se	
stret	331	hovedregistret	464
Rogaland fylke.		SALTFORRETNINGER.	
Melkevig, Johan O., Kopervik . .	15	Troms fylke.	
PROVIANT.		Holmboe, W. Tromsø	1
Troms fylke.		Tromsø Kjøtt- og Fiskehandel,	
Hagerup, Johan, A/S, Tromsø . .	1	Tromsø	2
Tromsø Kjøtt- og Fiskehandel,		SEILMAKERE.	
Tromsø	2	Sør-Trøndelag fylke.	
Tromsø Smørfabrik A/S, Tromsø	1	Nilsen & Johnsen A/S, Trond-	
Nordland fylke.		hjem	5
Blix, Einar, Henningsvær	5	SILD- OG FISKEFORRETNINGER.	
Hjemøens Bakeri & Kolonialfor-		Nordland fylke.	
retning, Henningsvær	4	Henriksen, E. & G., Henningsvær	4
Johannessen, H., Sandnessjøen . .	2	Henriksen Hagb., Henningsvær . .	4
Olsen, Joh. M., Henningsvær . .	4		
Sand, P. A., Sandnessjøen	3		

VII

	Side
Henriksen, Leif, Sanøy, Henningsvær	3
Johansen, Alf R., Henningsvær	4
Lysvold, Johan, Henningsvær ..	5
Riksheim, Ragnar, Henningsvær	5
Teigen & Sønnen, Ole J. Festvåg i Vågan	4
Walle, Aksel P. A/S, Sandnesjøen	3
Bergen fylke.	
Allers Carsten, Bergen	10
Bentsen & Wige, H. J., Bergen	10
Berge, L. H., Bergen	12
Bergens Komm. Fisk- & Landbrukshandel, Bergen	10
Hausvik & Co., Einar, A/S, Bergen	11
Knudsen, Knud L., Bergen	11
Sætveit, K. & J., A/S, Bergen	12
Rogaland fylke.	
Standard Ltd., A/S, Stavanger	16
Utenlandske annonser.	
Jørgensen, Julius, Hamburg 8	20
SILDOLJE-, SILD- OG FISKE-MELFABRIKKER M. V.	
Troms fylke.	
Tromsøens Olje- og Sildemelfabrik A/S, Tromsø	1
Nordland fylke.	
Henningsvær Oljefabrikk, Henningsvær	4
Teigene & Sønnen, Ole J. Festvåg i Vågan	4
Bergen.	
Knudsen, Knud L., Bergen	11
SKIBS- OG BATBYGGERI	
Nordland fylke.	
Dahlberg, J. Osen, Hemnesberget	2

	Side
* SKIBSMEKLERE.	
Møre fylke.	
Skevik & Co., Adolf, Alesund, se hovedregistret	212
Bergen.	
Norsk Skibssalgsbureau, A/S, Bergen, se side III foran hovedregistret.	
SKOTØI- OG LÆRHANDEL.	
Troms fylke.	
Svendsen, S., A/S, Tromsø	2
Nordland fylke.	
Sandnessjøens Samvirkelag, Sandnessjøen	3
Vefsna Koop. Handelslag, Mo-sjøen	5
SLIPPER.	
Troms fylke.	
Tromsø Skibsverft & mek. verksted A/S, Tromsø	1
Nordland fylke.	
Svolvær mek. Verksted, A/S, Svolvær	2
SMØRFABRIKKER.	
Troms fylke.	
Tromsø Smørfabrik A/S, Tromsø	1
TRANFORRETNINGER.	
Nordland fylke.	
Henriksen, E. & G., Sauøy, Henningsvær	4
Henriksen, Hagb., Henningsvær	4
Bergen.	
Knudsen, Knud L., Bergen	11

VIII

	Side		Side
TRELASTFORRETNINGER.		UTENLANDSKE ANNONSER.	
Nordland fylke.		Sverige.	
Johansen, Alf R., Henningsvær	4	Penta, Aktiebolaget Pentaver-	
Vefsna Koop. Handelslag, Mo-		ken, Skovde, Sverige	18
sjøen	5	Skandia Verken Aktiebolag, Ly-	
		sekil, Sverige	6 og 19
TØNNER OG TØNNEFABRIKKER.		Tyskland.	
Nordland fylke.		Jørgensen, Julius, Hamburg 8	
Riksheim, Ragnar, Henningsvær	5		18
Møre fylke.			
Ingebrigtsen, Øivind, Kristian-			
sund	9		

A/s Tromsø Skibsverft & Mek. Verksted

Telegradr.: »Skibsverftet«. — TROMSØ — Telefon nr. 10 og 424.
Grundlagt 1842.

Utfører enhver art av skibsreparasjoner for saavel træ- som staalskibe, samt maskin-, kjele- og motorreparasjoner. Forarbeider spæk- og oljetanker. Kran-
spil av eget fabrikat føres paa lager. Trandampkjeler og bakerikjeler leveres
med Kjelekontrollens certifikat.

Autogensveising - Elektrisk sveising med Kjellbergs system.
Jern- & metalstøperi.

— 4 patentsliper, landsætter indtil 2000 tons d. w. skibe, —
Alle slags dykkerarbeider utføres.

W. Holmboes Kulhandel Tromsø

KUL, SALT, VAND, IS.

TIL SKIBSBRUK

anbefales margarinmerkene:

»PLANTAGO« — »B. B.« — »LERKE.

Fin smørsmak. — Behagelig konsistens.

Særdeles holdbar.

A/s Tromsø Smørfabrik

Johan Hagerup A/s - Tromsø

— Skibsproviantering —

Spec. Utrustning for Fiskefartøier

A/s Tromsøens Olje- og Sildemelfabrik

— TROMSØ —

Telegramadr.: Olje.

Telefoner nr. 359 og 503.

Indkjøp av sild, spæk, grakse, guano etc.

Salg av sildemel, sildolje, sæltran, tor-
skemel, sælkjøttmel, levermel.

S. Svendsen A/S, Garveri og Lærhandel

Telegr.adr.: Garver Svendsen. - TROMSØ - Rikstelefon nr. 219.

Lær-, Skinn- og Skomakerartikler. — Roiserter.

Træbunnskotei - Gummifottel - Komager m. m.

Tromsø Kjøtt & Fiskehandel

(Torvhallen). Like ved torvet.

SNØRER - TRAAD - TAUGVERK og forøvrigt alt i fiskeredskaper.

MOTOROLJER. - SKIBSPROVIANTERING. - KOLONIAL m. m.

- SALT - KULL - VANN -

Lave priser. Sædeles bekvem levering. Lager og butik like ved sjøen, hvor de største fiskefartøier kan legge til ved lavvann.

Telegr.adr.: Torvhallen.

Telefoner: Forretningen 491.

Do. Privat 565.

SVOLVÆR.**Svolvær mek. Værksted A/s**Telegr.adr.: TVEDT
Lieber's CODE

Indehavere Brødrene Tvedt

— SVOLVÆR —

Telefoner:
15 a, 15 b og 47**SEIL- & DAMPSKIBSREPARATIONER**

Første Klasses og billig Ophoring av Motorcyklindere - Rep. av Skibsmotorer.

Billig Slipsætning og hurtig Expedition. — Lager av Bundstoffer m. m. —

Patentslipper for op til 140 Fots Kjøllængder**METALSTØPNING****HEMNES.****J. DAHLBERG, OSEN, HEMNESBERGET**

— Bygning av snurpenotbåter og andre fiskebåter. —

SKIBSBÅTER - FANGSTBÅTER - LYSTBÅTER.

Rimelige priser.

Solid arbeide.

Fortrinnsvis kyststrekningen: Nordland og Troms fylker.

H. JOHANNESSEN SANDNESSJØEN

TOBAK-, FRUKT- OG KOLONIALFORRETNING.

P. A. SAND - SANDNESSJØEN AGENT

Besørger på telegrafisk eller anden Henvendelse indkjøpt
Agn, Brendsel, Proviant, Beklædning m. m. NB. Agnskjæl.

H. HAUGLAND - SANDNESSJØEN

Distriktets bedste Utvalg av Arbeids- og Helgeklær,
Sengetoi og forøvrigt alt i Manufakturbranchen.

Telegramadr.: Sand. - Telefon 124.

AKSEL P. WALLE A/S

Telegr.adr.: »Aksvalle«. - SANDNESSJØEN - Telefon: 54.

Innkjøp av kveite og anden ferskfisk.

— Kjøper til enhver tid fersk sild av alle størrelser. —

Spesialitet: Levering av agnsild og hermetikksild direkte fra lås.

— Formidler levering av bunkers og is til konkurrerende priser. —

• KYSTBEFRAKTNING.

SANDNESSJØENS SAMVIRKELAG

— SANDNESSJØEN —

KOLONIAL, MEL, FETEVARER, MANUFAKTUR OG
SKOTØI, JERNVARER, PETROLEUM, KJØTTUTSALG.

P. M. Hansteen — Sandnessjøen

Telefoner 16 og 27.

LAGER AV KUL OG KOKS. LEVERANCE AV VAND.

VAGAN.

LEIF HENRIKSEN - Sanøy, Henningsvær

ALM. LANDHANDEL OG FISKERIUTSTYR
INDKJØP AV FISKEPRODUKTER

Rolf Jørgensen — Henningsvær

Telegr.adr.: Rolf Jørgensen.

ASS. LANDHANDEL, FISKERIUTSTYR ETC.

Alf P. Storhaug ^{A/s} — Henningsvær, Lofoten

Kolonial, Manufaktur, Tobakker, Jernvarer, Kortevarer,
Stentoi, Petroleum, Smørølje og Fiskeriutstyr.

OLE J. TEIGENE & SØNNER

Telegr.adr.: Teigene.

Festvåg i Vågan.

FISKEPRODUKTER — TORSKEMEL

Alf R. Johansen, = Henningsvær

Telegramadr.: Alf Johansen.

Lager av norsk og svensk træløst. Billigst leveranse ev ferdige bygg.
TRÆVAREFABRIKK. —:— FISKEFORRETNING.

HAGB. HENRIKSEN — Henningsvær

TRAN- & FISKEFORRETNING. — UMLEIE AV RORBODER TIL FISKERE.

Kull & vand i fisketiden. Besørger indkjøp av: Tran, Rogn, Saltfisk
og Stokfisk i kommisjon. — Telegr.adr.: Hagb. Henriksen. — Telefon.

Hjemøens Bakeri- & Kolonialforretning

— Henningsvær —

JOH. M. OLSEN

Telegr.adr.: Olsen.

- HENNINGSVÆR -

Telefon.

KOLONIAL

:: FISKEREDSKAPER ::

MANUKTUR

E. & G. HENRIKSEN, Sauøy, Henningsvær

Telegr.adr.: Henriksen.

TRAN- OG FISKEFORRETNING

Henningsvær Oljefabrik A/S

Telegr.adr.: Oljefabriken.

Produksjon: Sildolje, Tran, Sildemel, Torskemel, Levermel.

Ragnar Riksheim = Henningsvær

Salt, tonner og fiskeredskaper. Innkjøp av fiskeprodukter.
Rundfiskeeksport. — Petroleum og smøreolje.

Einar Blix = Nykaien = Henningsvær

KOLONIAL, FETEVARER, BRØD, FISKERIUTSTYR.
Telegr.adr.: Blix.

Johan Lysvold - Henningsvær.

FISKEFORRETNING - AGENTUR OG KOMMISSJON
Lager av: PETROLEUM & SMØREOLJER
Telegr.adr.: Lysvold. Telefon.

MOSJØEN.**VEFSNA KOOP. HANDELSLAG**
Mosjøen

Manufaktur og Skotøi. — Mel og Kolonial
Trømmaterialer - Båter - Joller - Årer
Bark og Næver

TRONDHJEM.**A_S Nielsen & Johnsen - Fjordgaten 11**

TRONDHJEM.

PROVIANT, DÆKS- OG MASKINREKVISITA. — FISKERIUTSTYR.
SEILMAKERVERKSTED. — Presenninger tilsalgs og til utleie. —

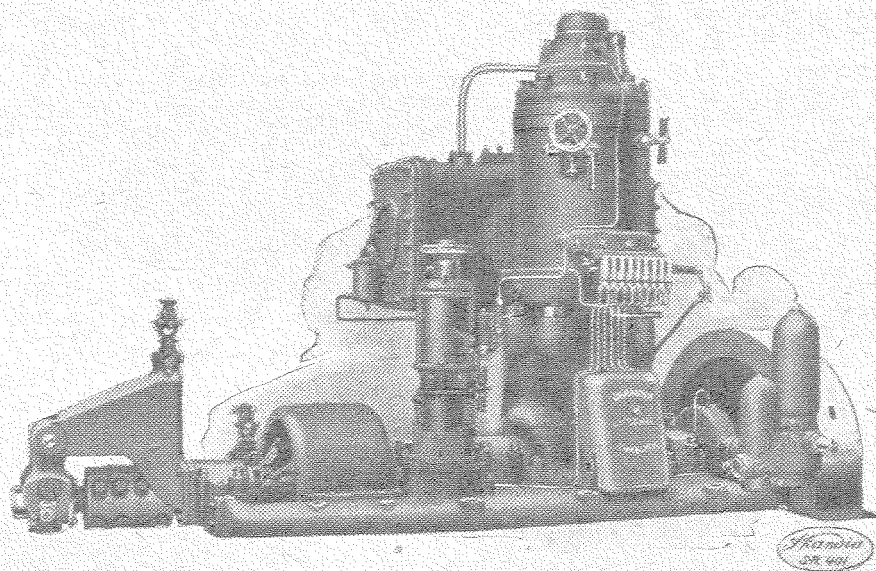

SUPER SKANDIA MOTOREN,

koldstartende råoljemotor, har oppfylt alle forventninger.
Leveres nu også med cirkulasjonsmørningsanordning.

KVALITETSMATERIEL - PRESSISJONSARBEIDE.

Enestående billig brensel- og smørljeforbruk.

Driftssikker - Lang brukstid.

Når De behøver en motor, henvend Dem til oss eller til
nogen av vore agenter, som findes paa de fleste steder
langs den norske kyst.

SKANDIA-VERKEN, AKTIEBOLAG

- LYSEKIL, SVERIGE -

Telegramadresse: SKANDIAMOTOR



Aalesunds gjensidige Dampskibs-Assuranceforening

(Stiftet 1901)

Overtar Cascoforsikring paa Fiskedampskibe uanset Hjemsted og til hvilket som helst Beløb. Erstatningsbetingelser i Henhold til Sjøforsikringsplanen. —
— — Førsteklasses Reassuranceforbindelse. — —

Søndmøre gjensidige Assurance- forening for Ishavs fartøier

(Stiftet 1915)

Overtar Cascoforsikring paa Ishavs fartøier hjemmehørende søndenfor Nordland Fylke. Uanset Taxtsum. Fartøier hjemmehørende andetsteds kan ogsaa optas. Egen Avdeling for Udstyr, Fangst og Mand-skapstøi. — Førsteklasses Reassuranceforbindelser.

Aalesunds og Moldes gjensidige Skibsassuranceforening

(Stiftet 1871)

Overtar Cascoforsikring paa Seil- og Motorfartøier hjemmehørende til og med Nordlands Fylke. — Assurancesum indtil Kr. 20 000 pr. Kjøel. — Vore Erstatningsbetingelser, særlig for Motorskader langt bedre end i private Selskaber.

Postadr.: Aalesund. Telegr.adr.: Assurancen. Telef.: 471 & 1007 k

Foreningerne har kun Kontor og Kontorpersonale fælles, hvorved selvfølgelig opnaaes Besparelse i Administrationsomkostninger.

MICHAEL FR. MELDAHL

Telegrafadresse Michael

Telefon nr. 471 og 1007

Administrerende Direktør i ovenstaaende gjensidige Foreninger. Dækker alle Slags Sjøforsikringer, som ikke kan overtas av de gjensidige foreninger, i første-klasses norske og utenlandske Selskaper. — Aarskon-trakter ordnes fordelagtig.

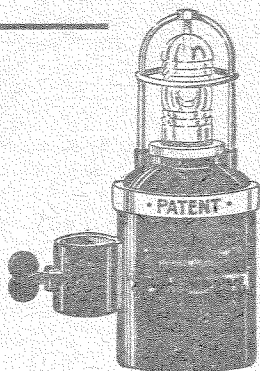

Fiskeri — Hvalfangst

Benyt vor elektriske BØIELYGT. Arbeidet av aluminium. Brænder like godt under som over vandet. Brænder like godt i sterke storm som i stille veir. Enkel og let at behandle. Enestaaende billig i drift. Indhent offerte. — Prisliste paa forlangende.

Aalesunds Handelsselskap A/s

SVEISEVERKSTEDET

Telef. 1286.

MOLOVEIEN 5 :: ÅLESUND.

Telef. 411.

Indeh.: / K. G. KARLSSON.

ELEKTRISK SVEISNING - AUTOGEN SVEISNING - RØRARBEIDE

$\frac{A}{S}$ Dyrkornanlæggene = Ålesund

Snøre-, Not- & Fiskegarnfabrik

Telegr. adr.: „DYRKORNANLEGGET“

Alt til Fisket henhørende

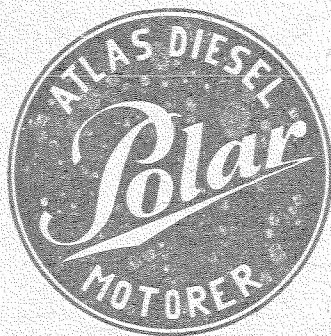

**ALLE
STØRRELSE
OG
TYPER**

Norsk $\frac{A}{S}$ Diesels Motorer

KONGENS GATE 10 — OSLO

Øivind Ingebregtsen

BLIKTØNDEFABRIK —:— KRISTIANSUND N.
PRIMA TOKRYDS BLIKTØNDER ALTID PÅ LAGER.

Telegramadr.: »Bliktondefabrik«. Telefon 1562.

Eriksens Oljeklædefabrik = Ålesund *Oljeklær for fiskere og sjøfolk*

Udmerket fasong. Sterke og varige i bruk.

Telefon 268.

Telegr.adr.: «Oljeklædefabrik».

SANDØY.

„FINNØY“

Petroleums og råoljemotorer, ny model 1926 med stående centrifugal regu-
lator og topper uten vanninnsprøitning. Stor kraft, litet oljeforbruk, sterk
og forbygget. Pressisjonsarbeid.

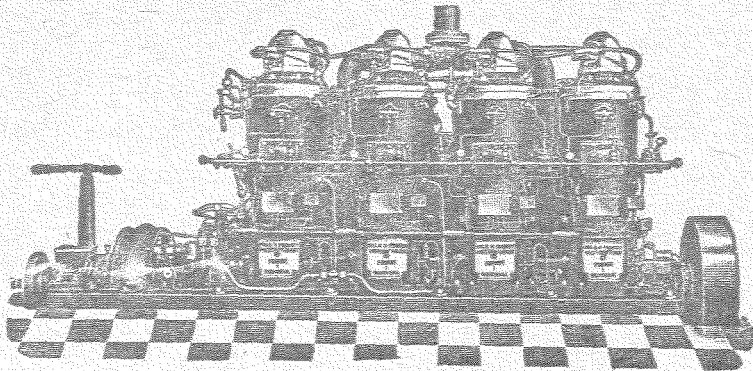

A/S Nils N. Finnøy Motorfabrik

— Finnøy i Romsdal —

Telegr.adr.: „Finnøymotor“.

Johan Hansens Sønner ^A/_S

— BERGEN —

Taugverk • Snører • Bankliner
 Fiskegarnstraad • Nottraad •
 Alle Sorter NOT og GARN
Snurpenøier

CARSTEN ALLERS

SILD EN GROSS. — BERGEN — BAATLAGER.

Bergens komm. Fisk- & Landbrukshandel

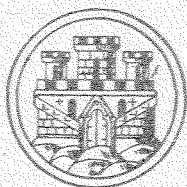

Tidl. Bergens komm. Fisk- & Landbruksauktioner

Etabl. 1902 — Garantist: Bergens kommune
 Rikstelef. 2699 — Kontoret forøvrig 1123
 Telegrafadresse: Auktionen

Kjøper fiskevarer og landmandsprodukter i fast
 regning og mottar samme varer til forhandling

Kulkompagniet af 1871

Telegr.adr.: Kulkompagniet BERGEN Telefoner: 570, 2506

MODERNE BUNKERSTATION — 120—130 TON PR. TIME

^A/_S Einar Hausvik & Co. - Bergen

Kapital kr. 1000 000.00. Grundet 1890. Telegramadr.: Hausviko

3 Hermetikfabriker - Salterianlæg - Fersk- og Saltsildexport

H. J. BENTSEN & WIGE

Telefon 1104 — 0710. — BERGEN — Telegramadr.: «Delphin»

FISK EN GROS - EXPORT

A/S Vestlandske Oljeklædefabrik

— BERGEN —

Oljeklær — Presenninger



SABB-MOTOREN

3 og 5 HK. opfyrringsmotor
Sikreste og billigste drivkraft for baater

Ingen vandindsproitning, sikker tomgang uten fyr-
lampe. Vridbar propel, kobling og regulator, auto-
matiske smøring. Leveres komplet og fraktfrit til
meget lave priser med 2 aars betryggende garanti.

Hvorfor kjøpe utenlandske motorer naar Sabben er bedre.

Prospekt og uttalelser sendes gratis, skriv til:

DAMSGAARD MOTORFABRIK - BERGEN

(Spesialfabrik for smaamotorer).

Gyldenpris Slip & mek. Verksted

Telefon 8305

DAMSGAARD - BERGEN

Telegramadr.: Lossius

SLIPPER — MOTOR- & MASKINREPARATIONSVERKSTED

AGENT FOR BOLINDERS MOTORER & MOTORDELE

Knud L. Knudsen

Telegr.adr.: »Levertran«. — BERGEN — Telefoner: 4953, 4368, 4367

Forhandler alle Sorter Tran, Tørfisk, Klipfisk, Rogn, Sild, Sildemel
Sildeoljer - Sæloljer og Hvaloljer



Kobberstof Bundstof

Hans B. Mowinckel, Bergen

Telegramadr.: Hans.

C. Sundtsgate 15.

Telefon 0659.

STAALTAUG: Snurpelinere, Rækelinere, Fortoiningstaue,
Lossemantler, Rigtaue etc.

L. H. BERGE

Telegramadr.: „Tone“ — Hans Holmboesgt. 21 b
 Telef. 4671 — Sandviksboderne 65 a Telef. 2640
 — BERGEN —

Fisk — Sildeexport — Salt — Tønder — Rogn
 Lager av Robaater og Motorbaater
 forskjellige Typer og Størrelser

**K. & J. Sæfveit ^A/_s - Bergen**

Engros-Omsætning av fersk og saltet Fisk og Sild
 Export.

Telegr.adr.: Kittel

Rikstelefon 4472

CHR. IRGENS SØNNER - BERGEN

BERGENS TRAAD & DREV FABRIK

TAUGVERK — SNØRER — TRAAD

J. BERSTAD ^A/_s

Grundet 1842

— BERGEN —

Telegr.adr.: Jernberstad

Jern, Staal, Metaller, Støpegods
Jernvarer - Verktøi
Bygningsbeslag - Kjøkkenutstyr

Bølgeblik, Takpap, Takrender, Vinduesglas, Galv, Jerntraad og Jerntraadnet
 Vandledningsrør, Spader, Grep, Stenverktøi, Bek, Drev, Tjære, Ankere,
 Kjetting, Slipestener, Smikul, Elektriske Komfurer, Kokeplater, Strykejern

— OSRAMLAMPER —

RADIOAPPARATER OG DELER

**A
S** **MJØLNER**
- BERGEN -

WINCHER 500 — 3000 kg. løfteevne
for hånd- og motordrift,
1000 kg. winch, reversibel; ny konstruktion

Slipspil og -vogner
Garnspil

Tanker - Jernkonstruktions

Gerdt Meyer Bruun ^A/_S - Bergen

anbefaler

TORSKEGARN, SILDEGARN, NOTTRAAD. — BOMULLSTRAAD.
DYPAGNSSNØRER, LINESNØRER, BANKLINER
FORSYN AV HAMP OG BOMULL — TJÆRETAUG, SKJØTNINGSLINER
KALER — MANILLA, KOKUS- OG SISALTAUG
FERDIGE TROLLGARN, LINEFORTØMMER, GLASKAVL

Bedste Kvaliteter.

Laveste Priser.

Telefon 4656

Telegramadr.: »Frydenbøslip»

**A
S** **Frydenbø Slip & Mek. Verksted**

DAMSGAARD PR. BERGEN

Maskin- Jern- og Træarbeide

Slipsætter fartøier op til 120 fots lengde.



- BREMNES.

Motorfabrikken „WICHMANN“

M. Haldorsen & Søn, Rubbestadneset.

LEVERER KRAFTIGE OG DRIFTSIKRE MOTORER
FRA 2—200 HK. FOR FISKE- OG FANGSTFARTØL.

Stor overkraft. - Rimelig oljeforbruk. - Rimelige priser.

HAUGESUND.

^A/_S HAUGESUNDS SJØFORSIKRINGSSKAP
- HAUGESUND -

KYVIK & CO. ^A/_S — HAUGESUND

Største lager i skibs- og fiskeutstyr samt proviant.

Telefon 21 og 504.

Telegramadr.: Thorval.

JOHAN O. MELKEVIG

Telefon 152.

Telefon 152.

PROVIANT — FISKEUTSTYR — SMØREOLJER — VANN

Lager av Norsk Brændselolje A/S. PETROLEUM — SOLAROLJE

Agentur: Finnøy- og Sleipnermotoren.

SKUDENESHAVN.

A/S O. C. Hansens Eftf., Skudesneshavn

Etablert 1880

Fabrik for Taagelure

Etablert 1880

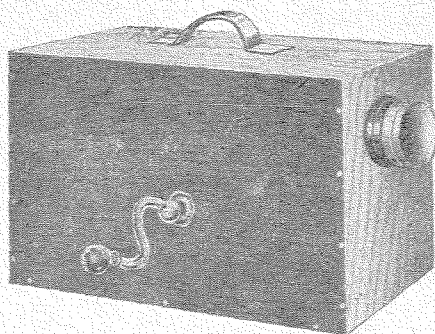

Nr. 2

7 guldmedaljer

7 guldmedaljer

Skudesnes mek. Verksted & Slip A/S

Agentur for Bolindermotoren — Telefon Verkstedet 15.

Reparationer — Fabrikation av Motorer og Wincher — Boring av Cylindere
 — Signalapparater — PATENTSLIP (Slipsætning indtil 75 Fots Kjøllængder) —
 Montering av Motorer — Træreparationer — Rep. og Barkning av Noter og Garn.

A/S STANDARD Ltd.

- STAVANGER -

Råstoffavdelingen

Kjøper i sæsonen:

Brisling, Sild & Musse

Daglig optak 3000 skjæpper.

Telegramadresse:
STANDARDRAASTOF,
Stavanger.

Telefon: I kontortid 3780.
— utenfor kontortid 3781.
Egen rikstelefonlinje.

CATECHU — BARKEEKSTRAKT.

Til barkning av nøter, fiskeliner, presenninger samt skinn og huder anbefales mine velrenomerte merker KHAKI og REW i henholdsvis matter og kasser. Jeg kjøper velbrent og tørr tare-
aske. — Agenter antas, hvor jeg ikke før er representert. —

J. NÆRUM

Post boks 28, Stavanger. Telf. 235 & 1640.

J. Endresen A/S

Stenkarkaien. (Tidl. B. Christophersen A/S). Telefon 252.

ALT I FISKEUTSTYR.

— Presenninger efter mål i de bedste kvaliteter. —

Skal De ha en paalidelig moderne motor
saa kjøper De kun

„NYGREI“ MOTOREN

fra

A. GULOWSEN A/S, OSLO

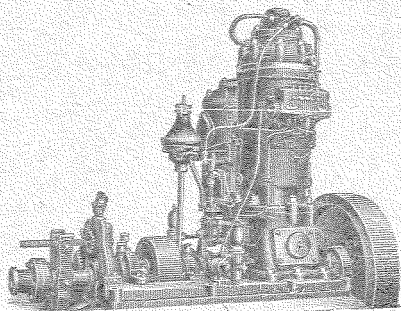

— — — — —

Ingen vandindsprøitning.
Nutidens bedste, varigste og
fordelagtigste raoljemotor
for fiskebaater.

— — — — —

A/S MOTOREN RAP - OSLO -

Staar i henhold til denne merkebok som en overlegen
nr. 1 som leverandør til den norske fiskerflaate.

— Forlang katalog. —

BOLINDERS MOTORER



Bedst blir billigst!

VOR NYE MOTORTYPE har vundet enstemmig anerkjendelse — den stadig stigende efterspørsel er det bedste bevis. — Den er enkel, solid, luntgaaende og absolut sikker i tomgang. — Prisen er billig, kjøp **SLEIPNER**, det lønner sig bedst.

Sleipner Motorfabrik, Fr.stad

Telegramadr.: »SLEIPNER«.

Telefon 1035.

TRØNDELAGSUTSTILLINGEN
JORDBRUK, SKOGBRUK, HAGEBRUK, HUSFLID,
INDUSTRI OG FISKERI.
1. JUNI—5. OKT.

SVERIGE.

Påhængs-
motorer.
Marine-
motorer.
Motor-
dynamoer.
Motor-
pumper.

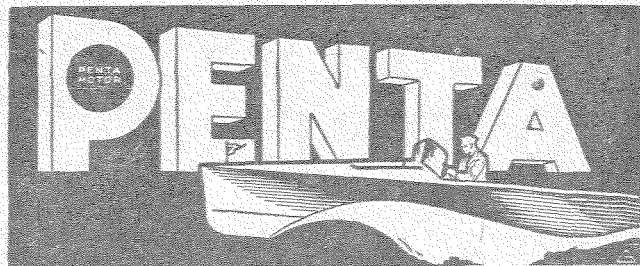

AKTIEBOLAGET PENTAVERKEN. SKÖVDE.

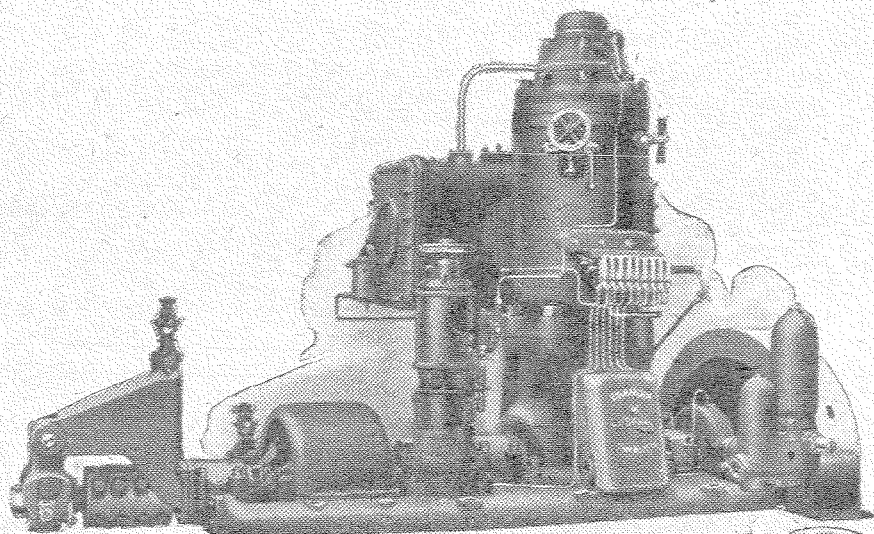

Skandia
1884-1911

SUPER SKANDIA MOTOREN,

koldstartende råoljemotor, har opfylt alle forventninger.
Leveres nu også med cirkulasjonsmørningsanordning.

KVALITETSMATERIEL - PRESSISJONSARBEIDE.

Enestående billig brensel- og smørøljebruk.

Driftssikker - Lang brukstid.

Når De behøver en motor, henvend Dem til oss eller til
nogen av vore agenter, som findes paa de fleste steder
langs den norske kyst.

SKANDIA-VERKEN, AKTIEBOLAG

- LYSEKIL, SVERIGE -

Telegramadresse: SKANDIA MOTOR

Skandia
Motor

Skandia
Motor

TYSKLAND.

JULIUS JØRGENSEN

HAMBURG 8

Etabl. 1877 — Telegr.adr.: Jørgensus.

Mottar **SALTSILD, FISK, TRAN, VILDT, HERMETIK** og andre norske produkter i kommission. Forskud gives. Avregning omgaaende.

Høieste dagspriser. — Prima referencer. — Prompt og reel behandling. — Norsk korrespondance. —

BERGEN.

Vakre fiskebilleder

„Norges viktigste matnyttige Fisker“

format 1,1 × 0,7 m.

er en naturtro, kunstnerisk utført litografi i flerfarvetryk eller akvareller malt efter naturen av Th. Rasmussen. Bør findes paa væggen i alle skoler og fiskeforretninger.

Pris, opklæbet paa lærret med lakerte stokker, kr. 8.00.

I kommisjon i:

MONSENS BOKHANDEL, BERGEN

Moderne radioapparater



for fiskefartøier.

Dipl. ing.

Alfred Vindenes

Svaneapoteket, Bergen

Telefon 3876