

REGISTER

OVER

MERKEPLIKTIGE NORSKE FISKEFARKOSTER 1992



Utgitt av FISKERIDIREKTØREN

© FISKERIDIREKTØREN
Copyright Fiskeridirektøren
BERGEN
I KOMMISSJON HOS LUNDE FORLAG OG BOKHANDEL A/S - 1992

PRIS KR. 200,- (inkl. merverdiavg.)

TRYKK. A/S ADRESSEAVISEN - TRONDHEIM

ISSN 0800-3238

Forord

Den foreliggende utgave av «Register over merkepliktige norske fiskefarkoster» omfatter alle fiskefarkoster, dekte og åpne, som var registrert i Hovedregisteret pr. 1. april 1992. Den forrige utgaven av registeret ble gitt ut i 1990.

Registeret omfatter pr. 1.4.92 17 145 farkoster. Dette er en nedgang på 1 369 farkoster i forhold til 1990-registeret.

Konsulent Mette Fossan Samuelsen har vært ansvarlig for føring av Hovedregisteret i Fiskeridirektoratet og har ledet arbeidet med tilrettelegging av materialet for det trykte registeret.

FISKERIDIREKTORATET
Bergen, 4. august 1992

Viggo Jan Olsen

Egil Lekven

MELDING FRA FISKERIDIREKTØREN

J. 23/86

FORSKRIFT OM GEBYR FOR ANMELDELSE I MERKEREISTERET FOR FISKEFARTØYER.

Fiskeridepartementet har den 23. desember 1985 i medhold av lov av 5. desember 1917 nr. 1 om registrering og merking av fiskefartøyer, § 5a, fastsatt følgende forskrift:

§ 1

For registrering av fiskefartøy på skjema «Anmeldelse av fiskefarkoster til registrering» skal det betales et gebyr.

§ 2

Gebyret vil være avhengig av fartøyets lengste lengde og skal beregnes etter følgende satser:

Fartøy under 7 meter	kr. 500,-
Fartøy f.o.m. 7 til 10 meter	kr. 600,-
Fartøy f.o.m. 10 til 15 meter	kr. 800,-
Fartøy f.o.m. 15 til 20 meter	kr. 1 000,-
Fartøy f.o.m. 20 til 30 meter	kr. 1 500,-
Fartøy f.o.m. 30 meter og over	kr. 2 000,-

§ 3

Gebyret skal innbetales etter oppkrav fra fiskeridirektoratet.

§ 4

Gebyrplikten gjelder fra det tidspunkt forskriften trer i kraft.

§ 5

Denne forskrift trer i kraft 1. januar 1986, og gjelder inntil videre.

J. 16/86

ENDRING AV § 3 I FISKERIDEPARTEMENTETS FORSKRIFT AV 23.12.1985 OM GEBYR FOR ANMELDELSE I MERKEREISTERET FOR FISKEFARTØYER, JFR. J-23-86.

Fiskeridepartementet har med hjemmel i lov av 5. desember 1917 nr. 1 om registrering og merking av fiskefartøyer, § 5A, vedtatt med virkning fra 1. mars 1988, å oppheve § 3 i forskrift av 23.12.1985 om gebyr for anmeldelse i merkeregisteret for fiskefartøyer.

Fra samme tidspunkt har Fiskeridepartementet fastsatt *ny* § 3 med følgende ordlyd:

«Gebyr skal være betalt før anmeldelse i merkeregisteret foretas. Dokumentasjon for betalt gebyr vedlegges «Skjema for anmeldelse av fiskefartøyer til registrering». Egne betalingsblanketter fås ved henvendelse til merkelovens tilsynsman».

Innhold

Forord	III
Melding fra Fiskeridirektøren	IV
Forklaring til registeret	VI
Omregningstabell fra meter til norske fot	VIII
Omregningstabell fra meter til engelske fot	IX
Registrerte farkoster pr. 1. april 1992	X
Alfabetisk navneliste med kjenningsignal over farkoster fra og med 25 brutto register tonn	XI

Register over merkepliktige norske fiskefartøyer 1992

F — Finnmark	1
T — Troms	35
N — Nordland	89
NT — Nord-Trøndelag	159
ST — Sør-Trøndelag	170
M — Møre og Romsdal	185
SF — Sogn og Fjordane	218
H — Hordaland	241
R — Rogaland	263
VA — Vest-Agder	276
AA — Aust-Agder	287
TK — Telemark	291
V — Vestfold	294
BD — Buskerud	297
O — Oslo	298
A — Akershus	299
Ø — Østfold	300

Innen hvert fylke er byer og herreder sortert alfabetisk etter kommunebokstav.

Merkedistrikter og tilsynsmenn	305
Rettledningstjenesten i fiskerinæringen:	
Kontaktliste for den sentrale og fylkeskommunale oppbygging	313
Adresseliste for kommunale fiskerirettledere	316
Kystoppstyret på Skagerakkysten — telefonliste	322
Merkeloven	323
Regler for merking m.v.	325
Regler for merkens påmaling (ved sjablong)	327
Måling av farkostens lengde	329
Lov av 16. juni 1972 om regulering av deltagelsen i fisket	330
Oppsynsdistrikter	332

Forklaring til registeret

Hovedregisteret føres av Fiskeridirektøren på grunnlag av kommunevise distriktsregistre, som igjen bygger på oppgaver fra vedkommende farkosts eier eller fra den anmeldelsespliktige. Oppgavene avgis på særskilte skjemaer.

Distriktsregistrene føres av tilsynsmannen for hvert merkedistrikt.

Tilsynsmennene er underlagt fylkenes fiskerisjefer.

Rekkefølge i registeret

Fylkene er nå oppført etter Statistisk Sentralbyrås kode med Finnmark først og Østfold sist.

Innen hvert fylke oppføres kommunene alfabetisk etter kommunebokstaven(e). Kommunebokstavene framgår av oversikten over merkedistrikter og tilsynsmenn (se innholdslisten.)

Farkostens nummer, type og navn

I registeret er registreringsmerket sammen med distriktets navn ført opp foran vedkommende distrikt.

Registreringsmerket for farkosten består av: Først fylkesbokstav(er), deretter løpenummer og sist distriktsbokstav(er).

Følgende forkortelser er brukt til å angi farkosttype:

- å — åpen
- Dekte farkoster:
- s — skøyte
- k — kutter
- kr — krysser
- g — gavlbåt
- b — brønnbåt
- hr — hekktråler
- htf — hekktråler/fabrikkskip

En farkost regnes å være «dekt» når den over lastevannlinjen har dekk og overbygg som kan lukkes vannrett. En «åpen» farkost er en udekket farkost uten overbygg, styrehus eller lugar. Når

typebetegnelse ikke er oppgitt, skyldes det et opplysning mangler.

Navnene er bokstavert som oppgitt i registrerings-skjemaene.

Lengde, bredde og dybde

Målene for lengde, bredde og dybde er anført i meter med en desimal. Hvor lengde er merket med *, er lengste lengde brukt, i andre tilfeller er det usikkert om det er kjenningsslengde eller lengste lengde som er oppgitt. (Se «måling av farkostens lengde»).

Dybden er oppgitt bare i relativt få tilfeller. Bakgrunnen er at dybden i merkeregistere tidligere ble definert som «dybde i rom», en størrelse som i dag ikke er relevant i skipsmåling.

Fiskeridirektøren gikk derfor i løpet av 1985 over til størrelsen «dybde i riss», som er den størrelse som også Sjøfartsdirektoratet/skipsmålingen bruker. Av denne grunn er det bare fartøy som er registrert fra og med 1985 og/eller fartøy som har fått målebrev fra og med 1985, som har oppgitt dybde.

Bruttotonnasje

Bruttotonnasje er oppgitt i henhold til fartøyets målebrev, og er således bare oppgitt for fartøy som er målt av Skipskontrollen. Reglene for måling av fartøy har endret seg over tid. For innsyn i regelverket vises til Sjøfartsdirektoratets «Forskrifter av 14. juni 1982 om måling av fartøyer.»

Noen fartøy er i registeret oppgitt med 2 mål for bruttotonnasjen (I og II). Dette er fartøy som er målt/ommålt etter «Internasjonal konvensjon om måling av fartøyer, 1969» («1969-konvensjonen»), iverksatt 12.7.82.

For enkelte (typer) fartøy medfører måling etter «1969-konvensjonen» et betydelig avvik i målt tonnasje sammenlignet med måling etter tidligere regler. Slike fartøy kan få utstedt et *ekstra* målebrev der tonnasjen etter «1969-konvensjonen» er om-

regnet til en tonnasje tilnærmet lik et måleresultat i henhold til tidligere regler. Dette supplementsmålebrevet er kalt «Målebrev (1982)», og er kun ment å gjelde i en overgangsperiode fram til 18.6.1994. Se for øvrig § 20 i nevnte forskrifter.

Gruppe II under «Bruttotonnasje» inneholder tonnasje i henhold til «Målebrev (1982)», -supplementsmålebrevet.

Materiale (Matr.)

Farkostens byggemateriale er forkortet slik:

T — Tre. K — Kompositt. S — Jern og stål. A — Aluminium. P — Plast. F — Ferrosement.

Byggeår

Farkostens byggeår er anført som oppgitt av eieren (den anmeldelsespliktige).

I registeret er det for byggeåret bare brukt de to siste sifrene i årstallet.

Motorens navn og byggeår

Er motorens navn ukjent, er det oppført **motor**. For bilmotorer er det ført opp Bilm., uansett fabrikkasjonmerke.

Motorens byggeår er oppført med det opprinnelige fabrikkasjonsår uten omsyn til senere modernisering.

Av plasshensyn er de fleste motornavn tatt inn i forkortet form.

Antall hk

Motorens størrelse er anført i effektive hestekrefter, for dieselmotorer oftest i bremse-hk. For motorer som ved ombygging har fått et høyere antall hestekrefter, er det nye tall oppført i registeret i stedet for det gamle. For motorer anmeldt både med den normale og den maksimale kraftytelse, er kun den normale kraftytelse oppført i registeret.

Eierens navn og postadresse

Eierens navn og postadresse er anført som oppgitt til registeret. Adressen er i enkelte tilfeller gitt nødvendig rettelse på grunnlag av postadressebok m.v.

Eies en farkost av flere personer, er den korresponderende reders navn anført med tilføyelse av «mfl» (med flere). For andre selskaper er nyttet vanlige betegnelser.

Omregningstabell fra meter til norske fot
(1 meter = 3,1873 norske fot)

METER	.0	.1	.2	.3	.4	.5	.6	.7	.8	.9
0.	0.0	0.3	0.6	1.0	1.3	1.6	1.9	2.2	2.5	2.9
1.	3.2	3.5	3.8	4.1	4.5	4.8	5.1	5.4	5.7	6.1
2.	6.4	6.7	7.0	7.3	7.6	8.0	8.3	8.6	8.9	9.2
3.	9.6	9.9	10.2	10.5	10.8	11.2	11.5	11.8	12.1	12.4
4.	12.7	13.1	13.4	13.7	14.0	14.3	14.7	15.0	15.3	15.6
5.	15.9	16.3	16.6	16.9	17.2	17.5	17.8	18.2	18.5	18.8
6.	19.1	19.4	19.8	20.1	20.4	20.7	21.0	21.4	21.7	22.0
7.	22.3	22.6	22.9	23.3	23.6	23.9	24.2	24.5	24.9	25.2
8.	25.5	25.8	26.1	26.5	26.8	27.1	27.4	27.7	28.0	28.4
9.	28.7	29.0	29.3	29.6	30.0	30.3	30.6	30.9	31.2	31.6
10.	31.9	32.2	32.5	32.8	33.1	33.5	33.8	34.1	34.4	34.7
11.	35.1	35.4	35.7	36.0	36.3	36.7	37.0	37.3	37.6	37.9
12.	38.2	38.6	38.9	39.2	39.5	39.8	40.2	40.5	40.8	41.1
13.	41.4	41.8	42.1	42.4	42.7	43.0	43.3	43.7	44.0	44.3
14.	44.6	44.9	45.3	45.6	45.9	46.2	46.5	46.9	47.2	47.5
15.	47.8	48.1	48.4	48.8	49.1	49.4	49.7	50.0	50.4	50.7
16.	51.0	51.3	51.6	52.0	52.3	52.6	52.9	53.2	53.5	53.9
17.	54.2	54.5	54.8	55.1	55.5	55.8	56.1	56.4	56.7	57.1
18.	57.4	57.7	58.0	58.3	58.6	59.0	59.3	59.6	59.9	60.2
19.	60.6	60.9	61.2	61.5	61.8	62.2	62.5	62.8	63.1	63.4
20.	63.7	64.1	64.4	64.7	65.0	65.3	65.7	66.0	66.3	66.6
21.	68.9	67.3	67.6	67.9	68.2	68.5	68.8	69.2	69.5	69.8
22.	70.1	70.4	70.8	71.1	71.4	71.7	72.0	72.4	72.7	73.0
23.	73.3	73.6	73.9	74.3	74.6	74.9	75.2	75.5	75.9	76.2
24.	76.5	76.8	77.1	77.5	77.8	78.1	78.4	78.7	79.0	79.4
25.	79.7	80.0	80.3	80.6	81.0	81.3	81.6	81.9	82.2	82.6
26.	82.9	83.2	83.5	83.8	84.1	84.5	84.8	85.1	85.4	85.7
27.	86.1	86.4	86.7	87.0	87.3	87.7	88.0	88.3	88.6	88.9
28.	89.2	89.6	89.9	90.2	90.5	90.8	91.2	91.5	91.8	92.1
29.	92.4	92.8	93.1	93.4	93.7	94.0	94.3	94.7	95.0	95.3
30.	95.6	95.9	96.3	96.6	96.9	97.2	97.5	97.9	98.2	98.5
31.	98.8	99.1	99.4	99.8	100.1	100.4	100.7	101.0	101.4	101.7
32.	102.0	102.3	102.6	102.9	103.3	103.6	103.9	104.2	104.5	104.9
33.	105.2	105.5	105.8	106.1	106.5	106.8	107.1	107.4	107.7	108.0
34.	108.4	108.7	109.0	109.3	109.6	110.0	110.3	110.6	110.9	111.2
35.	111.6	111.9	112.2	112.5	112.8	113.1	113.5	113.8	114.1	114.4
36.	114.7	115.1	115.4	115.7	116.0	116.3	116.7	117.0	117.3	117.6
37.	117.9	118.2	118.6	118.9	119.2	119.5	119.8	120.2	120.5	120.8
38.	121.1	121.4	121.8	122.1	122.4	122.7	123.0	123.3	123.7	124.0
39.	124.3	124.6	124.9	125.3	125.6	125.9	126.2	126.5	126.9	127.2
40.	127.5	127.8	128.1	128.4	128.8	129.1	129.4	129.7	130.0	130.4
41.	130.7	131.0	131.3	131.6	132.0	132.3	132.6	132.9	133.2	133.5
42.	133.9	134.2	134.5	134.8	135.1	135.5	135.8	136.1	136.4	136.7
43.	137.1	137.4	137.7	138.0	138.3	138.6	139.0	139.3	139.6	139.9
44.	140.2	140.6	140.9	141.2	141.5	141.8	142.2	142.5	142.8	143.1
45.	143.4	143.7	144.1	144.4	144.7	145.0	145.3	145.7	146.0	146.3
46.	146.6	146.9	147.3	147.6	147.9	148.2	148.5	148.8	149.2	149.5
47.	149.8	150.1	150.4	150.8	151.1	151.4	151.7	152.0	152.4	152.7
48.	153.0	153.3	153.6	153.9	154.3	154.6	154.9	155.2	155.5	155.9
49.	156.2	156.5	156.8	157.1	157.5	157.8	158.1	158.4	158.7	159.0
50.	159.4	159.7	160.0	160.3	160.6	161.0	161.3	161.6	161.9	162.2
51.	162.6	162.9	163.2	163.5	163.8	164.1	164.5	164.8	165.1	165.4
52.	165.7	166.1	166.4	166.7	167.0	167.3	167.7	168.0	168.3	168.6
53.	169.9	169.2	169.6	169.9	170.2	170.5	170.8	171.2	171.5	171.8
54.	172.1	172.4	172.8	173.1	173.4	173.7	174.0	174.3	174.7	175.0
55.	175.3	175.6	175.9	176.3	176.6	176.9	177.2	177.5	177.9	178.2
56.	178.5	178.8	179.1	179.4	179.8	180.1	180.4	180.7	181.0	181.4
57.	181.7	182.0	182.3	182.6	183.0	183.3	183.6	183.9	184.2	184.5
58.	184.9	185.2	185.5	185.8	186.1	186.5	186.8	187.1	187.4	187.7
59.	188.1	188.4	188.7	189.0	189.3	189.6	190.0	190.3	190.6	190.9
60.	191.2	191.6	191.9	192.2	192.5	192.8	193.2	193.5	193.8	194.1
61.	194.4	194.7	195.1	195.4	195.7	196.0	196.3	196.7	197.0	197.3
62.	197.6	197.9	198.3	198.6	198.9	199.2	199.5	199.8	200.2	200.5
63.	200.8	201.1	201.4	201.8	202.1	202.4	202.7	203.0	203.3	203.7
64.	204.0	204.3	204.6	204.9	205.3	205.6	205.9	206.2	206.5	206.9
65.	207.2	207.5	207.8	208.1	208.4	208.8	209.1	209.4	209.7	210.0
66.	210.4	210.7	211.0	211.3	211.6	212.0	212.3	212.6	212.9	213.2
67.	213.5	213.9	214.2	214.5	214.8	215.1	215.5	215.8	216.1	216.4
68.	216.7	217.1	217.4	217.7	218.0	218.3	218.6	219.0	219.3	219.6
69.	219.9	220.2	220.6	220.9	221.2	221.5	221.8	222.2	222.5	222.8
70.	223.1	223.4	223.7	224.1	224.4	224.7	225.0	225.3	225.7	226.0
71.	226.3	226.6	226.9	227.3	227.6	227.9	228.2	228.5	228.8	229.2
72.	229.5	229.8	230.1	230.4	230.8	231.1	231.4	231.7	232.0	232.4
73.	232.7	233.0	233.3	233.6	233.9	234.3	234.6	234.9	235.2	235.5
74.	235.9	236.2	236.5	236.8	237.1	237.5	237.8	238.1	238.4	238.7
75.	239.0	239.4	239.7	240.0	240.3	240.6	241.0	241.3	241.6	241.9

Omregningstabell fra meter til engelske fot
(1 meter = 3,2809 engelske fot)

METER	.0	.1	.2	.3	.4	.5	.6	.7	.8	.9
0.	0.0	0.3	0.7	1.0	1.3	1.6	2.0	2.3	2.6	3.0
1.	3.3	3.6	3.9	4.3	4.5	4.9	5.2	5.6	5.9	6.2
2.	6.5	6.9	7.2	7.5	7.9	8.2	8.5	8.9	9.2	9.5
3.	9.8	10.2	10.5	10.8	11.2	11.5	11.8	12.1	12.5	12.8
4.	13.1	13.5	13.8	14.1	14.4	14.8	15.1	15.4	15.7	16.1
5.	16.4	16.7	17.1	17.4	17.7	18.0	18.4	18.7	19.0	19.4
6.	19.7	20.0	20.3	20.7	21.0	21.3	21.7	22.0	22.3	22.6
7.	23.0	23.3	23.6	24.0	24.3	24.6	24.9	25.3	25.6	25.9
8.	26.2	26.6	26.9	27.2	27.6	27.9	28.2	28.5	28.9	29.2
9.	29.5	29.9	30.2	30.5	30.8	31.2	31.5	31.8	32.2	32.5
10.	32.8	33.1	33.5	33.8	34.1	34.4	34.8	35.1	35.4	35.8
11.	36.1	36.4	36.7	37.1	37.4	37.7	38.1	38.4	38.7	39.0
12.	39.4	39.7	40.0	40.4	40.7	41.0	41.3	41.7	42.0	42.3
13.	42.7	43.0	43.3	43.6	44.0	44.3	44.6	44.9	45.3	45.6
14.	45.9	46.3	46.6	46.9	47.2	47.6	47.9	48.2	48.4	48.9
15.	49.2	49.5	49.9	50.2	50.5	50.9	51.2	51.5	51.8	52.2
16.	52.5	52.8	53.2	53.5	53.8	54.1	54.5	54.8	55.1	55.4
17.	55.8	56.1	56.4	56.8	57.1	57.4	57.7	58.1	58.4	58.7
18.	59.1	59.4	59.7	60.0	60.4	60.7	61.0	61.4	61.7	62.0
19.	62.3	62.7	63.0	63.3	63.6	64.0	64.3	64.6	65.0	65.3
20.	65.6	65.9	66.3	66.6	66.9	67.3	67.6	67.9	68.2	68.4
21.	68.9	69.2	69.5	69.9	70.2	70.5	70.9	71.2	71.5	71.9
22.	72.2	72.5	72.8	73.2	73.5	73.8	74.1	74.5	74.8	75.1
23.	75.5	75.8	76.1	76.4	76.8	77.1	77.4	77.8	78.1	78.4
24.	78.7	79.1	79.4	79.7	80.1	80.4	80.7	81.0	81.4	81.7
25.	82.0	82.4	82.7	83.0	83.3	83.7	84.0	84.3	84.6	85.0
26.	85.3	85.6	86.0	86.3	86.6	86.9	87.3	87.6	87.9	88.3
27.	88.6	88.9	89.2	89.6	89.9	90.2	90.6	90.9	91.2	91.5
28.	91.9	92.2	92.5	92.8	93.2	93.5	93.8	94.2	94.5	94.8
29.	95.1	95.5	95.8	96.1	96.5	96.8	97.1	97.4	97.8	98.1
30.	98.4	98.8	99.1	99.4	99.7	100.1	100.4	100.7	101.1	101.4
31.	101.7	102.0	102.4	102.7	103.0	103.3	103.7	104.0	104.3	104.7
32.	105.0	105.3	105.6	106.0	106.3	106.6	107.0	107.3	107.6	107.9
33.	108.3	108.6	108.9	109.3	109.6	109.9	110.2	110.6	110.9	111.2
34.	111.6	111.9	112.2	112.5	112.9	113.2	113.5	113.8	114.2	114.5
35.	114.8	115.2	115.5	115.8	116.1	116.5	116.8	117.1	117.5	117.8
36.	118.1	118.4	118.8	119.1	119.4	119.8	120.1	120.4	120.7	121.1
37.	121.4	121.7	122.0	122.4	122.7	123.0	123.4	123.7	124.0	124.3
38.	124.7	125.0	125.3	125.7	126.0	126.3	126.6	127.0	127.3	127.6
39.	128.0	128.3	128.6	128.9	129.3	129.6	129.9	130.3	130.6	130.9
40.	131.2	131.6	131.9	132.2	132.5	132.9	133.2	133.5	133.9	134.2
41.	134.5	134.8	135.2	135.5	135.8	136.2	136.5	136.8	137.1	137.5
42.	137.8	138.1	138.5	138.8	139.1	139.4	139.8	140.1	140.4	140.8
43.	141.1	141.4	141.7	142.1	142.4	142.7	143.0	143.4	143.7	144.0
44.	144.4	144.7	145.0	145.3	145.7	146.0	146.3	146.7	147.0	147.3
45.	147.6	148.0	148.3	148.6	149.0	149.3	149.6	149.9	150.3	150.6
46.	150.9	151.2	151.6	151.9	152.2	152.6	152.9	153.2	153.5	153.9
47.	154.2	154.5	154.9	155.2	155.5	155.8	156.2	156.5	156.8	157.2
48.	157.5	157.8	158.1	158.5	158.8	159.1	159.5	159.8	160.1	160.4
49.	160.8	161.1	161.4	161.7	162.1	162.4	162.7	163.1	163.4	163.7
50.	164.0	164.4	164.7	165.0	165.4	165.7	166.0	166.3	166.7	167.0
51.	167.3	167.7	168.0	168.3	168.6	169.0	169.3	169.6	170.0	170.3
52.	170.6	170.9	171.3	171.6	171.9	172.2	172.6	172.9	173.2	173.6
53.	173.9	174.2	174.5	174.9	175.2	175.5	175.9	176.2	176.5	176.8
54.	177.2	177.5	177.8	178.2	178.5	178.8	179.1	179.5	179.8	180.1
55.	180.4	180.8	181.1	181.4	181.8	182.1	182.4	182.7	183.1	183.4
56.	183.7	184.1	184.4	184.7	185.0	185.4	185.7	186.0	186.4	186.7
57.	187.0	187.3	187.7	188.0	188.3	188.7	189.0	189.3	189.6	190.0
58.	190.3	190.6	190.9	191.3	191.6	191.9	192.3	192.6	192.9	193.2
59.	193.6	193.9	194.2	194.6	194.9	195.2	195.5	195.9	196.2	196.5
60.	196.9	197.2	197.5	197.8	198.2	198.5	198.8	199.2	199.5	199.8
61.	200.1	200.5	200.8	201.1	201.4	201.8	202.1	202.4	202.8	203.1
62.	203.4	203.7	204.1	204.4	204.7	205.1	205.4	205.7	206.1	206.4
63.	206.7	207.0	207.4	207.7	208.0	208.3	208.7	209.0	209.3	209.6
64.	210.0	210.3	210.6	211.0	211.3	211.6	211.9	212.3	212.6	212.9
65.	213.2	213.6	213.9	214.2	214.6	214.9	215.2	215.6	215.9	216.2
66.	216.5	216.9	217.2	217.5	217.9	218.2	218.5	218.8	219.2	219.5
67.	219.8	220.1	220.5	220.8	221.1	221.5	221.8	222.1	222.4	222.8
68.	223.1	223.4	223.8	224.1	224.4	224.7	225.1	225.4	225.7	226.1
69.	226.4	226.7	227.0	227.4	227.7	228.0	228.4	228.7	229.0	229.3
70.	229.7	230.0	230.3	230.6	231.0	231.3	231.6	232.0	232.3	232.6
71.	232.9	233.3	233.6	233.9	234.3	234.6	234.9	235.2	235.6	235.9
72.	231.2	231.6	231.9	232.2	232.5	232.9	233.2	233.5	233.8	234.2
73.	239.5	239.8	240.2	240.5	240.8	241.1	241.5	241.8	242.1	242.5
74.	242.8	243.1	243.4	243.8	244.1	244.4	244.8	245.1	245.4	245.7
75.	246.1	246.4	246.7	247.1	247.4	247.7	248.0	248.4	248.7	249.0

Registrerte farkoster pr. 1. april 1992

Fylke	I alt	Dekte farkoster			Åpne farkoster
		Av stål	Av tre	Av annet	
Finnmark	2 002	73	483	351	1 095
Troms	3 233	90	544	656	1 943
Nordland	4 148	81	1 479	904	1 684
Nord-Trøndelag	550	13	160	94	283
Sør-Trøndelag	830	18	228	200	384
Møre og Romsdal	1 881	184	526	416	755
Sogn og Fjordane	1 291	54	179	292	766
Hordaland	1 174	55	215	337	567
Rogaland	703	51	201	160	291
Vest-Agder	606	18	110	74	404
Aust-Agder	186	4	31	46	105
Telemark	114	7	22	23	62
Vestfold	130	2	51	35	42
Buskerud	22	1	8	3	10
Oslo	11	1	3	4	3
Akershus	28	0	13	7	8
Østfold	236	6	74	49	107
HELE LANDET	17 145	658	4 327	3 651	8 509

Oppgave over tallet på registrerte farkoster i hver kommune er tatt inn på side 305 og følgende.

Alfabetisk navneliste med kjenningssignal (radiokallesignal) over farkoster fra 25 brutto register-tonn og derover

Navn	Reg.-Merke	Kjenn.signal	Navn	Reg.-Merke	Kjenn.signal	Navn	Reg.-Merke	Kjenn.signal
Aage Wilfredson	F 0125	BD LHIW	Bjørnsvik	N 0091	HR LJON	Dønnehav	N 0252	DA JXAU
Aamnes	N 0026	ME LIRJ	Bjørnøy	M 0084	A JXTY	Edøyværing	T 0760	T LK2713
Aarsheim Senior	SF 0006	S LLBC	Bjørnøybuen	T 0058	T LDHC	Edel Marianne	F 0107	VS LHBB
Aasgrund	H 0132	K LNJX	Blanco	M 0026	MD LMFS	Eggumsværing	N 0076	VV LK3041
Ajako	M 0382	SM LCTI	Bleiksværing	N 0005	Ø JXHL	Egil Junior	ST 0311	F LLNC
Aksel Gullsjø	T 0031	T LLXT	Bleiksøy	N 0096	A JXGA	Eidefisk	H 0021	B LHTK
Alf Bjørnar	T 0150	T LGBJ	Bluefin	SF 0076	F JXHD	Eigenes	VA 0070	F LANW
Alf Senior	T 0350	T LMMI	Blåstholm	M 0064	F LMPD	Einar Erlend	N 0250	ME LNYZ
Alf-Arne	T 0082	BG LCPA	Boanesfisk	H 0105	AV LFWF	Einar Helge	F 0032	LB LLGX
Alfredson	T 0149	S LEAR	Bødvar	M 0029	MD LMXL	Einarson	T 0064	LK LDZL
Alnes	H 0129	AV LHWC	Bøholmen	R 0175	TV LMBD	Eldborg	M 0291	A LFRM
Anden	T 0011	SK LFLD	Bollafisk	T 0001	I LGWZ	Eldborgtrål	M 0292	A JXQZ
Andenesfisk I	N 0431	A LLOW	Bordanes	M 0006	G LFXQ	Elding	F 0236	HV LGMG
Andenesfisk II	N 0008	A JXRJ	Borgeygutt	R 0041	TV JXNS	Eldorado	M 0132	SK JWNB
Andenesværing	N 0003	A LMVM	Brage	ST 0030	R LEAU	Elin-Toril	N 0150	VV LAVU
Andholm	SF 0393	SU LLNA	Brandsholmbøen	N 0200	VV LIUZ	Elli Christin	M 0221	G LCWJ
Andopsværingen	N 0005	VV LAOM	Brannflu	R 0070	H LM3202	Elltor	N 0018	F LKHP
Andøybuen	N 0215	A JXIL	Brazavill	F 0277	HV LM3968	Elsa Lillian	H 0015	B LNU5
Andøyting	N 0230	A LHFO	Breisund	N 0445	Ø LMTC	Elsy	VA 0011	F LKJS
Angeltveit	H 0024	F LCRI	Breisund	M 0170	A LMRW	Elvira	R 0045	ES LLIF
Ann Brita	N 0298	MS LMMU	Breivikværing	F 0134	HV LM5686	Endre Dyroy	H 0006	F LLXE
Ann Tove	T 0020	K LHGM	Brennbøen	N 0026	V JWWM	Erola	F 0081	BD LM6350
Anna Karin	F 0002	B LEBR	Brinken Trål	T 0053	D LMS020	Eros	M 0017	HØ LHKO
Annelida	VA 0031	M LLAN	Broegg	M 0085	H LAQT	Espevær	M 0344	HØ LAEI
Anny Kræmer	T 0035	T LIZY	Brumark	M 0189	H LJJC	Eva Lovise	F 0001	B LDYW
Arctic	M 0032	VD LHIY	Brun Sen.	N 0404	Ø JXYP	Eva Marina	N 0110	RT LNQL
Argus Junior	SF 0017	V JXVM	Bruningen	H 0062	AV LCEI	Fairy	H 0050	B LEHD
Arild Junior	F 0017	SV LM9547	Brødr Bokn	R 0026	F LGTP	Fangtind	N 0120	VR LLMN
Arizona	R 0673	K LKSZ	Brødrene V	M 0040	HØ LKGS	Faxsen	N 0026	B LFYE
Arnt Angel	N 0062	VV LIXI	Brønnøybas	N 0017	BR LAYC	Faxeibuen	H 0022	FE LANN
Artus	M 0002	HØ JWQU	Buar	M 0035	F LAGF	Fernando	SF 0050	V LGML
Arvid Johan	T 0115	L 3YXT	Bunty	VA 0011	FS LHMC	Fisk	M 0105	A LMRU
Asbjørn Selsb.	N 0094	LN JWRT	Bøen Senior	N 0029	Ø LAMW	Fiskebank	M 0210	SM LDAM
Aslegut	M 0062	AV LIYA	Bøguttan	N 0014	BØ LEDM	Fiskebas	SF 0230	F LCFQ
Asmalø	Ø 0001	H LHQN	Bøholmen	N 0172	BØ LAHF	Fiskenes	M 0007	SA LIFX
Astra	VA 0001	F LNAC	Bømmelfisk	H 0166	B LGMS	Fiskevær	SF 0020	B LHYH
Atlantic	M 0103	A JXQN	Bømmeløy	H 0028	AV LEBS	Fjelldur	H 0052	K LLUL
Atlantic Viking	SF 0008	V LAQU	Børhella	N 0010	A LM6586	Fjellmøy	SF 0019	V JXVB
Aud-Lill	M 0060	AK LEVW	Børvåg	F 0060	NK JXHW	Fjellsegga	T 0081	T JXAC
Aumar	V 0010	L 3YIH	Bøtrål 3	N 0152	BØ LAQA	Fjordbas	H 0111	F LFVW
Baasgrunn	N 0045	VR LJWC	Bøtrål IV	N 0001	BØ LHLU	Flander	VA 0156	K LKLA
Bale	F 0301	L JWML	Båragutt	N 0014	TS LGUP	Flid	M 0285	SM LAIS
Ballstad	N 0003	VV LJJF	Bårvik Senior	F 0218	NK LJBW	Flid I	N 0002	LN LKNG
Barentstrål	F 0007	M JXBW	Båtsfjord	F 0063	BD LDXD	Floing	T 0088	T LAZX
Barsund	T 0048	T LLYN	Calypso	R 0002	ES LGYZ	Flud	M 0016	HØ JWOM
Bentfin	R 0219	K LAHL	Camilla	Ø 0032	H LJQW	Fløgrunn	N 0006	H LNHE
Berg Bjørn	M 0029	A LJJT	Cato Andre	N 0005	V LLER	Flomann	M 0005	HD LAXZ
Berg Senior	N 0004	VR LMYF	Certina	VA 0027	K JWVU	Flåvær	M 0005	HØ LM6716
Berglibuen	T 0071	T LLUX	Charley	N 0633	V LIDL	Fonnes	H 0001	AM LNGE
Bergsøy	M 0044	HØ LNZW	Cindy	R 0007	SK LHCH	Framtid I	H 0126	A LIVU
Bergvåg	M 0002	F LHRG	Consol	R 0051	U LFCF	Frantsen Junior	T 0022	I LMTP
Berlevågfish I	N 0008	VV LMET	Dag-Senior	N 0054	VR LIFY	Fredrik Arntzen	N 0046	Ø LNTL
Bernt Steinar	N 0083	A LCNF	Dajar	AA 0030	L LGNZ	Fredrikson	SF 0111	F JWVI
Bestmann	T 0201	S LIOT	Debitor	ST 0048	AA LHJE	Fredvang	N 0003	F JXRV
Birkeland	H 0118	AV JWTD	Denali	R 0060	K LFBA	Fremad II	R 0090	ST LGAN
Bjarne Nilsen	F 0045	H LEJN	Diann	R 0025	ST LHJZ	Froyanes	SF 0001	S JWTE
Bjerka	N 0303	A LNSC	Doggi	F 0042	H LLJJ	Froybanken	N 0072	MS LJML
Bjævangfjord	N 0002	ME LDND	Dolstind	M 0047	S LMYE	Froybas	ST 0210	F LNTW
Bjørn Arild	N 0228	A JXGH	Drotholm	M 0450	SM JXCK	Froyliner	ST 0085	F LAPR
Bjørn Harry	T 0016	TK LNJD	Dunøy	T 0010	K LNTI	Froyvarden	ST 0094	F JWMK
Bjørnhaug	M 0109	H LJOK	Dypingen	N 0515	MS LEOR	Furnestrål	M 0116	G LBT
Bjørnholm	M 0025	S LMCF	Dynesvåg	M 0158	SM LCSV	Futuro	SF 0089	SU LIDI

XII

Navn	Reg.-Merke	Kjenn.signal	Navn	Reg.-Merke	Kjenn.signal	Navn	Reg.-Merke	Kjenn.signal
Førde	SF 0006 B	LMHQ	Havmann	M 0015 VD	JXAY	Kap Farvel	M 0206 H	LCKT
Førde Junior	SF 0012 B	JXOY	Havpryd	N 0030 V	LEWI	Karahav	F 0272 M	LMAD
Fårøybuen	N 0312 VA	LDQE	Havskjær	M 0448 A	LEGI	Karl Anders	N 0063 V	LCXH
Gama	R 0062 ES	LNDP	Havsnurp	M 0195 MD	JWOK	Karl Vadøy	M 0044 U	JXWB
Gangerolf 2	M 0053 GS	LKFZ	Havstein	M 0205 G	LLJE	Karl Wilhelm	N 0210 A	LEKZ
Gangstad Jr.	M 0012 MD	LJUK	Havstrand	M 0225 H	JXUS	Karl-Viktor	N 0036 F	LGCA
Gardar	H 0005 AV	LAWO	Hebe 2	N 0109 BØ	LJTY	Karpur	VA 0001 S	LJDA
Gargia	F 0087 H	JWWVB	Heggøy Junior	SF 0210 A	LCPO	Kasfjord	T 0007 H	JWOD
Garmy	VA 0003 F	LAPI	Heidi Anita	T 0100 T	JXWA	Kato	M 0192 SØ	LLJC
Gayser Senior	M 0202 H	LMTR	Helge Senior	N 0026 A	LHGP	Kellic	M 0072 VN	LJSL
Geir	M 0012 H	LAQS	Helgøysund	VA 0008 F	LNRL	Kerak	F 0050 V	LJBE
Geir Andre	T 0048 H	LHII	Hellodden	N 0173 MS	LNGJ	Ketlin	N 0119 SO	LMRJ
Geir Johansen	T 0005 T	JWVS	Henk Senior	R 0260 ES	LAWG	Kings Bay	M 0008 HØ	LJZY
Geir Peder	M 0071 H	LAUE	Henningsvær	N 0415 V	LJUP	Kings Cross	M 0416 HØ	LHUZ
Geir-Hans	M 0123 G	LHAH	Hersleb	N 0161 Ø	LIBU	Kirkøy	N 0110 Ø	LCZG
Gerda Marie	H 0032 AV	LAIJ	Herøytrål	M 0347 HØ	LKDQ	Kjalken	M 0022 HØ	JWVC
Gerh.Jakobsen	N 0238 Ø	JWQA	Hillersøy	SF 0220 A	LMKD	Kjelløy	T 0097 T	LKQE
Gill	N 0055 VV	LKQZ	Hjalmarson	T 0188 LK	LESP	Kjelsvik	F 0026 LB	JXPS
Gisund	T 0002 H	LHQL	Hjelmøy	F 0202 M	LGHI	Kjesholm	R 0019 ES	LEUC
Gjerdsvik	M 0051 S	LILH	Hoddøysvåg	ST 0036 R	LEFF	Kjøllefjord	F 0001 LB	LLSU
Glannøy	T 0854 T	LDGW	Holberg	M 0028 S	LATX	Kjølnes	F 0032 NK	LMQO
Godøyværing	N 0060 MS	JWRZ	Holmingen	M 0218 SM	LKPX	Klippstein	H 0064 B	LCLC
Golden Dollar	SF 0300 A	LNHA	Holmsjø	M 0155 G	LDGA	Knester	H 0011 AV	LLVC
Gollenes	M 0276 HØ	JWTN	Hopland Senior	SF 0011 V	JWPD	Knut Aleks	N 0084 HR	LNXD
Granit	M 0023 VD	JXJU	Hordagutt	H 0220 B	LIUL	Knut Senior	M 0106 G	JWZX
Greta Elin	SF 0148 A	LDCI	Husby	M 0140 AV	LIAQ	Kongsfjord	F 0100 BD	JXMG
Grete Kristin	N 0002 V	LDVK	Husby Junior	N 0034 HR	LEFF	Koral Bank	R 0017 K	LGTS
Grinnøy	T 0052 T	LAVR	Husby Senior	M 0130 AV	LCGZ	Koralen	M 0106 H	JXNV
Grøtø	SF 0002 V	JXZI	Husøy	M 0050 SØ	LAVX	Kr.Ryggefjord	F 0095 M	LEHS
Grunnbøen	N 0035 VV	LM5652	Husøysund	T 0050 LK	LAJU	Kromhout	N 0024 V	LFHL
Grønholm	H 0004 O	LNAA	Høgstein	M 0098 G	JXJT	Krossfjord	H 0069 S	LHEO
Gularøy	M 0022 AV	LIIL	Høydølen	H 0031 B	LFAX	Krusning	VA 0017 LS	LHVE
Guldringnes	M 0033 G	LKZZ	Høyken	N 0009 BØ	LNRX	Kryssgrunn	R 0717 K	JXQJ
Gulgoværing	F 0064 B	LAHT	Håflu	R 0029 B	LLMG	Krysholm	VA 0001 K	LMGX
Gullstad	N 0009 H	LHWV	Håja	F 0099 H	LHYV	Kvalskjær	M 0009 HØ	LJKG
Gunnar Klo	N 0146 Ø	LAVM	Håkeøy 2	T 0050 T	LMXC	Kvalstein	M 0058 HØ	LDQV
Gunnar Langva	M 0189 A	JXIJ	Ida Marie	F 0059 L	LATF	Kvalsvik	M 0029 HØ	JWSC
Gunnarson	M 0070 M	LNCR	Ingar Iversen	M 0003 SM	JXXJ	Kvaløyfjord	T 0070 T	LKRL
Gultormsen Sen	F 0121 L	LMKY	Inger Hildur	M 0100 F	LEDD	Kvaløyvær	T 0133 T	LMMB
Gården	M 0011 AV	JXBZ	Ingo	N 0048 V	LKGX	Kvanskjær	SF 0300 SU	LCWU
H.Svendsen	F 0008 BD	LIKY	Isfjord	N 0100 Ø	JWZF	Kvernund	R 0157 K	JWQF
H.Østervold	H 0128 AV	JXMU	Jamo Junior	T 0001 S	LNWH	Kvitberg	VA 0010 F	LJNZ
Haabel 1	NT 0058 NR	LGEM	Jan Børre	N 0002 Ø	LHCV	Kvitingen	M 0291 AV	LLBF
Haajafford	T 0111 T	JWVR	Jan Mayen	M 0099 HØ	LAAV	Kvitsjøen	F 0600 M	LCHR
Haastein	R 0737 K	LGQU	Jan-Robert	N 0008 H	JYTX	Kvitskjær	N 0003 L	LYGE
Hagen Senior	N 0270 F	LJFJ	Jan-Rolf	N 0023 F	LAME	Kvitvarden	F 0066 B	JXGQ
Hallgeirson	T 0019 LK	LKXJ	Janko Senior	VA 0094 F	LLQL	Kvitvær	T 0071 L	LNKD
Hansson	ST 0040 R	LAIJ	Jann-Agnar	N 0014 V	LMOW	Kystfisk	TK 0019 K	LEQM
Hardhaus	H 0160 AV	JXME	Janne Kristin	ST 0008 R	LIUN	Kågøy	T 0165 S	LCFM
Hardsjø	H 0178 AV	LDVN	Janne Marie	T 0225 N	LJYM	Kårstein	T 0031 L	LCVB
Hargo	H 0017 AV	LFEP	Jaro	N 0111 Ø	LACF	Labrador	M 0003 S	JWZN
Hargun	H 0005 O	LIWO	Jarstein	R 0508 K	LNCE	Lady Linda	N 0043 V	JXLV
Harhaug	M 0020 H	LFCE	Jati	N 0068 A	LAIJ	Laksholm	N 0140 B	LMDQ
Harmoni	T 0074 T	LAIJ	Jenny Oline	N 0326 Ø	LMAL	Langenesværing	N 0271 Ø	LMKH
Harto Junior	M 0061 SØ	JXSF	Jergul	F 0002 H	LGEB	Langsund	T 0086 T	LNBL
Haugagut	H 0050 AV	LAQD	John Erik	H 0007 B	LEIQ	Langvin	M 0019 A	JXSZ
Hauge Senior	M 0002 S	LGBC	John Longva	M 0056 A	LGSO	Langøy Viking	M 0116 AV	LNFC
Haugefisk	SF 0007 B	LGNG	Johnsen Senior	N 0005 BR	LEZG	Lars M.Senior	T 0228 LK	LDRX
Haukøysund	T 0099 S	LNBJ	Joker	ST 0035 R	LK3210	Larsgutt	R 0100 ST	LCDX
Havbas	F 0574 M	LHWO	Jon-Inge	N 0002 BR	LCUN	Leanja	R 0039 K	JXTB
Havbris	M 0004 H	LKOL	Josefsen Senior	T 0156 BG	LJND	Leif Arne	F 0020 BD	LDYE
Havbryn	M 0125 H	JXJQ	Juna	VA 0128 F	LAEF	Leif Junior	N 0027 MS	JWOL
Havbrått	T 0077 H	LIOC	Juvel	M 0102 S	LAMY	Leif Roald	F 0004 V	LMXX
Havdrøn	H 0012 BN	LAIV	Jytte Ross	VA 0079 K	JXER	Leik	R 0065 K	LFUI
Havegga	N 0016 A	LM4459	Jærtrål	R 0087 HA	JXVK	Leinebjørn	M 0003 HØ	LHRE
Havfangst	T 0050 K	LMOR	Jøkul	M 0072 VN	LKTF	Leinebris	M 0555 HØ	JWJN
Havflora	N 0005 TN	LNCH	Jørn Hauge	N 0022 V	LLTI	Leinefisk	M 0015 HØ	LAGH
Havglans	H 0325 ØN	LNXT	Kamaro	SF 0070 V	LGBQ	Leiranger	T 0047 T	JXSM
Havleik	N 0005 BØ	LHPM	Kamøyfisk	F 0149 NK	JWJU	Leirvik	F 0111 H	JWWR
Havliner	N 0301 BR	LHBU	Kamøyværing	F 0061 NK	JWVX	Lending	F 0220 HV	LMJJ

XIII

Navn	Reg.-Merke	Kjenn.signal	Navn	Reg.-Merke	Kjenn.signal	Navn	Reg.-Merke	Kjenn.signal
Lestaskjer	M 0092	G JXXL	Nils Holm	M 0495	SM LAIZ	Persfjord	M 0030	A JXQS
Liaholm	M 0167	AV LLPQ	Nivea	M 0197	MD JXRG	Piraja	VA 0095	K LMTJ
Lill-Harrieth	N 0136	H LCOP	Njord	F 0002	BD JXUR	Pirion	VA 0140	F LDYM
Lingbank	R 0510	K LNWW	Norbreen	F 0415	NK LMCR	Ploy	SF 0002	F LMYD
Linholm Junior	M 0142	G LNWQ	Nord Rollnes	T 0003	H LCYA	Polar Harvester	NT 0444	V JXPD
Lofotodden	N 0010	MS LGWV	Nordbanken	N 0450	VV LMNM	Polar Prawns	M 0402	H LDVP
Lofotrål 1	N 0001	VV JWQR	Nordboen	N 0260	F JXGN	Polar Star	M 0014	HD LNMJ
Lofotrål 2	N 0002	VV LKSA	Nordfangst	T 0145	LK JWPJ	Polar Viking	T 0228	KD LKGT
Lofotværing	N 0366	V LCHT	Nordfisk	N 0050	B LEHK	Polarfangst	T 0099	T LGPZ
LoppHAV	F 0394	L JWPK	Nordfjodrål	F 0024	BD LMSR	Polarvind	SF 0017	S JWUJ
Loran	M 0019	G LANJ	Nordholm	T 0051	LK JXQT	Ponny	VA 0096	F LLYY
Lundberg	T 0242	T JWTR	Nordkyn Pioneer	F 0053	G LJMS	Porsangerfgutt	F 0047	A LCJQ
Lundboen	N 0177	V LLGU	Nordlending	R 0089	K JWQV	Prestfjord	N 0200	Ø JXNA
Lysglimt	M 0121	G LHAW	Nordsandværing	N 0050	Ø LEIZ	Racon	VA 0065	S LAZW
LysHAUG	T 0061	T LMEM	Nordsjøtrål	R 0230	K LHFQ	Radin	T 0367	T LDUJ
Lysnes	T 0040	LK JWLA	Nordstar	T 0012	I LHXV	Ragnar Senior	F 0080	H LNAK
Lysning	T 0207	BG JWPP	Nordsten	N 0117	A LFHK	Rairo	F 0069	H LLAX
Lysvoll Senior	N 0001	V LENV	Nordtind	N 0015	H LNMN	Rajoma	F 0178	NK LKER
Lønning Junior	H 0018	B LGUU	Nordøytrål	M 0059	H LHWV	Ramoen	M 0083	VD LEQB
Lønningen	H 0002	B LAJN	Norliner	M 0091	MD LKMX	Ramsøysund	ST 0086	O LHPT
LøVeng	T 0530	T LIZP	Norørn	M 0001	G LADD	Randi Marie	F 0018	NK LHMB
M.Nilsen	F 0004	H LKVV	Nuvsvaag	VA 0160	FS LNHG	Rango	N 0015	V LMJQ
M.Ytterstad	N 0010	LN LDOG	Ny Argo	M 0024	G LCKU	Rangøy	T 0359	T LIVH
Maiblomsten II	TK 0050	BL LGTA	Ny Hella	N 0005	F LDUU	Rav	ST 0040	O JXMZ
Malangsfjord	T 0032	LK LMTQ	Nybakk	SF 0078	V JXPH	Reholm	N 0146	SG LLUU
Malmen	H 0083	S LCMT	Nybo	M 0065	MD LLXJ	Reine	N 0279	SO LGUW
Malnesfjord	N 0098	MS JWPT	Nybruse	F 0082	B LGHG	Reinebuen	N 0026	MS LAHG
Manna	F 0075	M JWOW	Nybræna	N 0105	VV LDKX	Reitebris	M 0035	HØ LKAL
Marandi	R 0055	ES JVLW	Nybør	H 0001	B LJQJ	Remifisk	T 0063	BG LIPD
Margot Lovise	ST 0061	O LESO	Nye Ringbas	SF 0001	V LGDT	Remming	R 0020	F JWQJ
Marie Helene	T 0047	TK JXVP	Nyfalken	M 0195	HØ LJNV	Remo	SF 0002	S LDWS
Marna Hepso	N 0001	L LECY	Nygård	F 0100	HV LMKZ	Remøy	M 0043	HØ JWYY
Maron	H 0084	F LDBS	Nyheimbuen	N 0620	V LAER	Retor	N 0023	HR LIXC
Maths Larsen	T 0111	BG LHJO	Nyhorizont	T 0002	LK LGAT	Rigu	R 0146	ES JXDY
Mats Erik	M 0109	AV LICJ	Nymodena	F 0020	NK LAMB	Rima	VA 0050	F LGZB
Mea	N 0154	Ø LETJ	Nystein	NT 0150	V JXPU	Rindenes	SF 0010	F LDDW
Mefjordbas	T 0101	BG LAYV	Nystrand	H 0115	B JWOC	Rindøy	R 0242	K LGPQ
Mefjordværing	T 0102	BG LFZT	Nytind	F 0080	NK LHNN	Ringskjær Nord	N 0203	F LGHT
Melafisk	N 0162	A LCCO	Nytun	N 0030	Ø LEXL	Ringvassøy	T 0022	T JXOK
Melshorn	M 0026	HD LHHW	Nyvarden	T 0060	I LEMK	Risholm	N 0050	V LEAD
Meredian	T 0219	S LEDT	Nyvoll Senior	M 0225	G LALS	Riston	F 0136	HV LATR
Midflu	R 0008	KV LDQK	Nøkkerosa	Ø 0199	H LNMW	Rita Harriet	N 0181	VV LEWK
Midøy Viking	M 0127	MD LMLL	Ocean Trawler	M 0096	HØ LNBK	Roald Olsen	N 0053	Ø JXOU
Mjosund	T 0201	BG LENQ	Odd Erik	F 0090	BD JXAX	Roaldnes	M 0037	G LMNL
Mogutt	R 0226	K JXSE	Odd Tore	F 0010	LB LIH	Roaldsen Senior	T 0050	G LLKH
Moiwik	N 0057	F LEBY	Oddvar Jr.	F 0647	M LMRE	Roglento	T 0007	K LDZU
Monica	VA 0044	K LAYX	Ola Maria	H 0088	AV LNPB	Rogøysund	H 0058	B LFAU
Morten Larsen	T 0160	BG LLKK	Ole Elvan	N 0011	A JXSK	Roholmen	N 0380	VV LNAD
Mostein	R 0370	K LJXH	Ole L.	M 0042	G LM3510	Rokkflu	VA 0081	F LHIG
Mot Jr	H 0092	K JXGR	Ole Martin	ST 0019	O LMXF	Rollon	M 0199	HØ JWVV
Mot Senior	F 0234	NK LCJO	Ole Nordgård	T 0006	T LNQA	Rosenvoll	VA 0014	S LAPL
Myrebas	M 0018	SØ LLUC	Ole Oskar	N 0450	V LMQT	Rossvik	T 0033	T LNJV
Myrebuen	N 0085	Ø LKIB	Ole Sætremyr	SF 0100	V LGFE	Rosund	M 0117	G LNWW
Myrefisk II	N 0120	Ø LGBZ	Onsøyværing	Ø 0025	O LMZI	Rover	N 0326	V LKAI
Møgsterfjord	R 0010	H JXXP	Ordnat	H 0250	AV LGFN	Roy Frode	N 0082	V LKXQ
Møretrål	M 0050	H LNIH	Orfjord	M 0018	AV UOJH	Royal	R 0010	ES LNNE
Måløyfisk	SF 0031	V LDHJ	Orion	T 0106	T JWOP	Rundfjell	F 0025	KD LJQH
Måløysund	SF 0006	V LEJZ	Orkan	N 0294	V LXXC	Runing	M 0110	VS LNAS
Måsørsund	T 0038	T 3YWZ	Oront	N 0081	VV LGWV	Ryggefjord	F 0170	M JXLO
Måtind	N 0412	A LM4330	Osan	N 0053	H LGJO	Rystadbuen	N 0006	V LKKO
Nadir	R 0066	K LDNK	Osholm	T 0321	S LHWI	Rystrau	T 0017	T JXAN
Najaden	R 0007	K LAFB	Otrøyng	M 0017	MD JXNI	Ryving	R 0009	K LNTK
Naley	R 0408	K LJFQ	Ottar Birting	M 0158	AK LALU	Ræka	N 0016	SO LDAN
Nargtind	N 0258	L LDWI	Otterbank	VA 0063	S LKTW	Rødøyværing	N 0300	R LDYL
Neptuges	M 0353	H LDCM	P.J.Senior	F 0056	H LEOP	Røingen	N 0053	R LLSI
Nesbakk	M 0013	G JWZZ	Patchbank	R 0030	K LKAJ	Røringen	VA 0073	M LLJB
Nesejenta	VA 0087	LS JWVK	Paul Senior	M 0174	AV LLVA	Røstnesvåg	N 0014	VV LEDC
Nilfisk	M 0004	G JXAA	Peik	H 0181	B LJHA	Røttingøy	H 0073	O LLYS
Nils Finøy	F 0008	VS LNTM	Pero	M 0081	VD LMJF	Røvær	R 0030	SO LCWE

XIV

Navn	Reg.-Merke	Kjenn.signal	Navn	Reg.-Merke	Kjenn.signal	Navn	Reg.-Merke	Kjenn.signal
Røyrbuen	SF 0030	S LFXK	Skutnes	N 0080	BR LLUV	Synstrand	T 0004	KD LAUS
Sailor	VA 0090	F LDHD	Skårholm	R 0112	K LDTX	Sæbjørn	M 0027	VD LKOJ
Sajona	R 0001	ES JXJK	Slaatterøy	H 0012	AV JXAM	Sætring	M 0055	G LEZS
Sander	R 0008	K JWLQ	Smaragd	M 0064	HØ LGSE	Søgnejenta	VA 0004	S LFET
Sandvær	N 0165	MS LJIZ	Småliner	M 0039	S LCVF	Solvi Karin	R 0080	HA JXGY
Sandøybuen	M 0122	AV LCFT	Småvik	F 0144	H JWRL	Sør-Troms	T 0005	H LDEE
Sandøyodd	M 0005	AV JXQY	Snorre	T 0077	T LGLJ	Sørboen	N 0350	ME JWQY
Sara Karin	T 0046	L LM4000	Sofie	N 0145	V LKMY	Sørlys	VA 0062	K LMPI
Seibas	N 0250	SG LKIH	Solbas	SF 0136	SU LMUG	Sørøysund	N 0070	A LNMP
Seidon	R 0064	K LLEX	Solheim Senior	M 0008	F LAHE	T.O. Senior	F 0100	M LHVR
Seir	M 0104	H JXDZ	Solholm	R 0011	B LEUG	Talbor	H 0087	AV LMRX
Seira	F 0042	BD LKWR	Solrand	F 0001	G LDRW	Tampen	M 0004	HD LAOW
Seifjordbuen	T 0010	TN JXII	Solskjær	M 0107	G LNYK	Tangstadværing	N 0300	VV JXJH
Selis	T 0050	B LJYJ	Solstrand	N 0063	F JXEW	Tanja Marie	F 0505	M JXJX
Selvåg Senior	N 0510	ME LNZA	Solværskjær	F 0112	H LETN	Teigenes	M 0120	HØ JWSS
Senet	Ø 0088	O JWYM	Solvår Viking	H 0030	B LMWW	Teigesund	SF 0040	S LNST
Senior	N 0001	LN LNQD	Soløvvåg	M 0112	F LNCL	Teigland	H 0022	B LAQX
Senjåbas	T 0042	BG JXOC	Sommarøybuen	T 0021	T LMGG	Teisiklubb	M 0023	EE JXGW
Senjåfisk	NT 0007	L LLNP	Sortland	N 0040	H LAOJ	Ternholm	T 0566	S LLWY
Senjasund	T 0125	LK LNQI	Spleis	VA 0017	K JXCH	Thor-Erling	R 0020	ES LHAG
Sennholmen	N 0382	A LKND	Staalnes	SF 0245	S LKVD	Tindskjær	N 0111	VR JXVS
Shanty	H 0025	O LLRS	Staaløy	H 0038	AV LHAI	Toftøysund	H 0202	B LENP
Shirley	VA 0071	FS LNPU	Stallo	F 0084	H JXTZ	Tojako	M 0006	AV LDUX
Sidni	Ø 0061	H LCXY	Stavøy	ST 0047	A LCTA	Tokai	F 0076	HV LKWD
Sifjordværing	T 0263	LK JXPG	Stein Bjarne	NT 0303	V LLLA	Tom Ivar	F 0123	L JWLD
Sigerland	N 0007	SO LDAN	Stein Gerhard	F 0071	NK JWYK	Tonny	R 0022	HA LDVR
Siglar	M 0031	HØ LLCX	Stenbakken	T 0090	T LGOD	Topas	T 0023	H JXVC
Signal	VA 0034	K LGSR	Stian Andre	T 0160	L LDHL	Topsy	Ø 0235	H LLLU
Silegga	T 0052	BG JXSD	Stig Magne	T 0007	TK JWRR	Tor Angel	N 0014	MS LLOH
Silver	R 0071	U LLTJ	Stig Willy	F 0050	B LEIA	Tor Kristian	F 0086	NK LNMC
Sirafisk	R 0048	U LHHT	Stokke Senior	M 0012	S LADH	Tor-Arne	F 0022	VS JXGE
Sirevågsbuen	R 0030	HA LGHH	Storholm	F 0112	M LCMM	Tor-Inge	N 0077	F LJBK
Sissel Elisabet	SF 0006	SU LAYL	Stormfuglen	M 0038	AV LIWS	Torbas	SF 0137	V LJEB
Sivert Senior	F 0200	G LIXE	Startind	T 0044	T LKIX	Torberg	M 0035	G LGQK
Sjarm	M 0472	SM JWYL	Strand Senior	M 0025	H JWZV	Tore Junior	M 0015	G LFWZ
Sjonagutt	N 0001	RA LCQK	Strandar	M 0007	SØ LM8279	Torefjell	N 0250	F INGI
Sjøbris	M 0046	HØ LEIC	Strandby	T 0137	BG LHFT	Torgeirson	F 0076	H LEAK
Sjøfisk	N 0500	HR LJXU	Stratos	N 0160	VV LLMJ	Torgværingen	AA 0007	A LMAY
Sjøholm	H 0315	ØN LJHC	Straumberg	N 0002	LF LIOD	Torita	M 0206	A LDFK
Sjømann	H 0020	B LCGR	Straumingen	N 0089	F LDNX	Torson	T 0065	T LCAG
Sjøtun	T 0012	K LCOL	Stridsholm	H 0083	ØN LNFG	Torsver	H 0257	A LHGX
Sjøvær	SF 0006	A LALK	Strålau II	R 0027	ES LIUN	Traal	R 0031	K LALI
Skaakbøen	ST 0001	H LLPO	Støagutten	Ø 0018	R LMVV	Trogangen	N 0261	H LEOE
Skagenes	N 0046	V LJLI	Støbakk	M 0020	G LJUJ	Tromsbas	T 0010	T LFMR
Skagholm	ST 0804	F LJLL	Støtværingen	N 0200	ME LHAI	Tromsland	T 0010	LK JXDH
Skagskjær	N 0001	H LGYL	Stålbjørn	M 0049	F LAHZ	Tromstind	T 0393	T LFBV
Skagøysund	T 0060	T LNSR	Stålegg Junior	N 0085	F LGSA	Tromsøybuen	T 0064	SA JWWE
Skaidi	F 0086	H LNMY	Stålegg Senior	M 0165	S LHOK	Tromsøyværing	T 0183	T LKVV
Skarbjørn	M 0003	A JXNQ	Stålfinn	T 0080	LK LIAJ	Trond Egil	F 0133	M LJMY
Skarbø Viking	M 0085	A LNZH	Stålgutt	VA 0087	K LEPK	Trond Ronny	N 0363	Ø LMUZ
Skaregg	M 0089	G LAPQ	Stålodd	T 0070	LK LNRN	Trond-Kjethil	T 0198	LK LMMN
Skarhaug	M 0002	H LAQE	Stålsund	SF 0005	S LEKF	Trøndskjær	T 0056	LK LJKV
Skarheim	M 0008	A LLJU	Ståltind	N 0062	H LKON	Tronøy	T 0088	B LANT
Skarheim Senior	N 0004	V JWYH	Ståltor	T 0008	T LARD	Tryggholm	SF 0065	SU LMZM
Skarholmen	N 0062	BØ LLWX	Suderøy	H 0050	A LAIU	Trygvason	H 0310	B LMPP
Skarsjøværing	N 0017	VV LNCK	Sulagutt	M 0045	SA LK2457	Trysil-Gutten	N 0233	MS LILZ
Skarsol	T 0042	S JWUD	Sulejenta	SF 0042	SU LMFG	Trønabanken	N 0001	TN LLVD
Skarholmen	N 0080	F LNVI	Sunds kjær	T 0184	LK LHIL	Trænfjord	N 0004	TN JXCR
Skarvøy Jr.	M 0018	EE LLOL	Sundsøværingen	NT 0363	V LNUF	Trænhavet	N 0074	TN LM3744
Skjervøyfisk	T 0667	S LMNJ	Svanagutt	ST 0019	F LJDR	Trænværing	N 0013	TN LJSX
Skjoldaværing	N 0012	A LJSU	Svanødd	M 0026	HØ LAXT	Trønderbas	NT 0200	V JXXX
Skjongholm	SF 0089	F LFNV	Svatind	N 0143	MS LCVT	Trønderfisk	NT 0177	V LCCF
Skjongnes	M 0072	G LCBG	Svebas	SF 0040	F JXHY	Trøndergutt	N 0226	MS JXGB
Skjøtingberg	F 0007	LB LINZ	Svebøen	N 0045	A LLWA	Trøndertrål	NT 0266	V LMPQ
Skogsvøyværing	N 0270	Ø LJLR	Svein Frode	N 0012	V LHFF	Tumlaren	R 0044	K LARW
Skolmen	N 0148	VV JXJX	Svenn-Arne	F 0035	A INTJ	Tunfisk	H 0180	K LNEL
Skrolsvik	T 0138	TN LHNS	Sverdrupson	T 0092	S LCNO	Tælavåg	H 0059	S LFNB
Skudefjord	R 0046	K LCVL	Svinøy	M 0553	HØ LCGL	Tørnskjær	T 0122	LK LELS
Skulbaren	T 0019	T LKTM	Syltefjord	F 0001	BD LNYG	Ulla	M 0196	SØ LGGD
Skulegg	M 0250	SM LAQJ	Synes	M 0077	A LNCO	Unni Marie	R 0210	K LMNP

XV

Navn	Reg.-Merke	Kjenn.signal	Navn	Reg.-Merke	Kjenn.signal	Navn	Reg.-Merke	Kjenn.signal
Vadsøjenta	F 0002	VS LHNX	Vesthav	H 0065	B LDGO	Vågamøy	N 0007	VV LNCC
Valanes	F 0092	NK LEDH	Vestkapp	SF 0050	S LGRD	Vågar	M 0125	SM LLSC
Varak	M 0009	A LNOA	Vestnes	N 0062	RA LEMB	Vågaværing	N 0266	V LKEA
Varberg	M 0100	H LHJP	Vestfjord	N 0032	H LNNS	Vågstein	SF 0015	V LIRC
Varegg	M 0001	VD JXWX	Vestviking	H 0190	AV LIAB	Vågøybuen	NT 0380	V LM6415
Vareng	T 0090	L LFGN	Vestvågøy	N 0004	VV JWZT	Walker	N 0030	A LDEU
Vargsundfisk	F 0075	KD LCAB	Vestøy	SF 0050	A LCSR	Willassen Sen.	N 0041	V LEME
Vassøybuen	R 0032	S LCHM	Vidjenes	F 0207	VS JXHI	Zeta	M 0240	HØ LIRA
Vasstind	T 0164	T LDTA	Vigdis	R 0020	H LFBF	Øksnesfisk 1	N 0440	Ø LMZS
Vea	R 0812	K LNXO	Viggo Andre	N 0111	VV JWRA	Ørnfløy	T 0207	T LMJZ
Vea Jr.	R 0011	K JXKF	Vikanes Senior	M 0053	S LCXN	Østbas	T 0068	G LJRG
Veafisk	R 0033	H LIZF	Vikanøy	N 0211	BØ LKJG	Østervaag	T 0001	MV LNPL
Veagutt	R 0494	K LEKC	Vikberg	N 0010	F LHDY	Østrem	R 0034	U JXJH
Veahav	R 0018	H LALT	Viking I	T 0303	T LCZD	Øvrabøen	R 0005	B LDIW
Veatrål	R 0021	K LCFW	Vikingbank	R 0225	K LMQU	Øyabas Junior	F 0150	M LNRD
Veidar I	M 0109	G LDUR	Vikmark	SF 0019	S LKLD	Øyaren	SF 0051	V LLLY
Veiding	R 0067	K LAYI	Viknafisk	NT 0040	V LKRP	Øyasund	M 0008	AV LG LX
Veidværing	ST 0010	R LLML	Vikstein	ST 0020	AA LMYZ	Øybard	M 0122	G LGNO
Vendla	H 0369	AV LNPF	Vingholm	M 0180	AV LGQL	Øybas	M 0071	HØ LJRA
Verdi	H 0132	AV LNPN	Vinjesund	T 0569	LK LAYZ	Øybuen	M 0075	F JXMK
Vestbas	M 0033	HØ LLXH	Volstad	M 0020	A JXVF	Øyflisk	SF 0093	V LMRF
Vestbrona	H 0071	K LLSP	Volstad Viking	M 0001	A LAIR	Øyliner	M 0061	AV LETQ
Vesterveg	H 0169	AV LADL	Vonar	M 0088	SØ LJNQ	Øystein Angel	N 0210	F JXIG
Vestervon	SF 0097	A LLMP	Værland	M 0058	H LAKW	Åkrabuen	VA 0198	F LFGT
Vestfart	SF 0022	B LNPE	Værøybuen	N 0010	VR LATQ	Årviksand	T 0320	T LJNL
Vestfjord Sør	VA 0005	K 3YQZ	Vågamot	N 0006	VV LCKM	Øserøybuen	N 0006	BR LNRE

REGISTER
over
MERKEPLIKTIGE NORSKE FISKEFARKOSTER
1992

F-A Alta

Farkostens nummer, type og navn	Meter			Tonn		Matr.	Bygge- år	Motor		Eierens (den korresponderende reder) navn og postadresse
	Lengde	Bredde	Dybde	I	II			Merke	Byggeår	

Finnmark

F-A Alta — tilsynsman: F. rett. Alta, Rådhuset, 9500 Alta

1	å	Ellinor	5.0	1.8	—	—	—	P	79	Evinr	80	9	Hansen Johannes, 9545 Langfjordbotn
2	kr	Svendsen Senior	* 14.9	4.5	—	24	—	T	70	GM	81	244	Svendsen Asbjørn, Boks 133, 9640 Kvalfjord
3	kr	Svend Kåre	* 10.3	3.1	—	8	—	T	77	Perkin	77	95	Knutsen Kåre, 9540 Talvik
4	å	Nina	4.5	1.5	—	—	—	P	82	Suzuki	85	8	Mortensen Sigmund, 9538 Store Lerresfj.
5	å	Tommy	5.9	1.8	—	—	—	T	61	Sabb	67	8	Kristiansen Kr, 9640 Kvalfjord
7	å	Lykke	5.1	1.6	—	—	—	T	70	Marin	84	4	Danielsen Kjell, Elvedal, 9545 Langfjordbotn
9	å	Laksen	5.1	1.6	—	—	—	T	63	Johns	64	5	Olsen Arnold, 9534 Storekorsnes
10	kr	Sandbuen	7.0	2.2	—	—	—	T	72	Sabb	80	18	Pedersen Gunnar, Maskinsvingen 22, 9500 Alta
12	å	Raimond	4.2	1.6	—	—	—	P	73	Yamaha	85	8	Murberg Torbjørn, Myrullvn 21a, 9500 Alta
13	å	Elsa	* 6.8	2.3	—	—	—	P	70	BMC	—	30	Olsen Ole, 9640 Kvalfjord
14	å	Eivind	5.5	2.1	—	—	—	P	90	Johns	80	25	Moland Rane R, Kjerringdal, 9540 Talvik
15	kr	Per Gunnar	* 9.5	3.1	—	9	—	T	77	Ford	76	68	Ingebrigtsen Gunnar, 9534 Storekorsnes
16	å	Olga	5.3	2.1	—	—	—	P	78	Evinr	77	25	Strifelt Roald, Øvre Tollvikv 42, 9500 Alta
17	å	Kobben	4.2	1.7	—	—	—	P	88	Marin	88	30	Ingebrigtsen Arne, 9534 Storekorsnes
18	kr	Endre Jr.	* 10.6	3.5	—	9	—	T	77	Cumm	82	160	Karlsen Trond, 9534 Storekorsnes
19	å	Per-Hugo	8.0	3.0	—	—	—	T	71	Sabb	70	16	Andersen Hermod, 9538 Store Lerresfj.
20	å	Klubben	8.1	2.5	—	—	—	T	70	Isuzu	84	40	Røkeberg Roald, 9535 Nyvoll
21	å	Borghild	8.1	2.3	—	—	—	T	70	Sabb	72	20	Nilsen Ole, 9535 Nyvoll
22	å	Fiskarjenta	5.9	2.2	—	—	—	T	60	FM	60	9	Nilsen Nils, 9535 Nyvoll
23	å	Laksen	4.7	1.5	—	—	—	T	48	Evinr	56	5	Engvik Osvald, 9540 Talvik
24	å	Turid	8.1	2.4	—	—	—	T	69	Sabb	69	10	Bjørnfeld Jonny, 9535 Nyvoll
25	kr	Eva	* 7.6	2.5	—	—	—	P	80	Sabb	79	22	Mortensen Hendrik, 9640 Kvalfjord
26	å	Pan	4.0	1.6	—	—	—	T	67	Johns	79	6	Sjursen Sigvald, 9538 Store Lerresfj.
27	å	Liv T.	4.0	1.5	—	—	—	P	80	Johns	90	10	Andersen Einar M, 9538 Store Lerresfj.
28		Risholm	* 10.6	3.7	1.7	12	—	P	87	Isuzu	86	145	Nilsen Nils A, Boks 2154, 9500 Alta
29	å	Varg	5.3	2.0	—	—	—	P	88	Marin	88	75	Eriksen Oddleif, Storbakken 54, 9500 Alta
30	å	Heidi	4.7	1.8	—	—	—	T	68	Johns	67	5	Andersen Arnold, Elvebakken, 9500 Alta
31	å	Pusteng	4.2	1.7	—	—	—	P	85	Yamaha	85	10	Pedersen John, Apanesveien 10, 9500 Alta
32	kr	Kristine	6.9	2.5	—	—	—	T	67	Sabb	79	10	Ellingsen Hermann, Kaiskuruvn 30, 9500 Alta
34	å	Seabird	4.5	1.9	—	—	—	P	91	Evinr	86	40	Mikkola Thor H, 9640 Kvalfjord
35		Svenn-Arne	* 16.3	4.5	—	28	—	T	67	Caterp	79	220	Linnés Edmund, Spurveg 33, 9500 Alta
36		Nora	6.4	2.5	—	—	—	T	74	Marna	74	8	Lindberg Isak M, 9545 Langfjordbotn
38		Bjørnar	8.4	2.5	—	—	—	T	75	Sabb	75	30	Karlsen Albert, Alma Halsev 41, 9500 Alta
39	å	Kvitnes	4.3	1.4	—	—	—	P	90	Evinr	90	10	Aalseen Hermod, Isnestoften, 9540 Talvik
40	å	Havfruen	5.6	2.1	—	—	—	P	83	Evinr	83	20	Pedersen Anfinn, 9534 Storekorsnes
41	å	Rune	5.0	2.2	—	—	—	P	72	Suzuki	72	5	Johansen Torleif, Leirbotn, 9530 Kviby
42		O.Nilsen	* 12.2	4.1	1.5	—	—	P	89	Scania	89	204	Nilsen Oddvar, Kåfjord, 9500 Alta
43	å	Stine	6.5	2.2	—	—	—	T	75	Sabb	75	10	Ring Jens Oddvar, 9645 Altneset
44		Straumsnes	* 10.6	4.0	—	—	—	P	86	Isuzu	85	115	Andersen Magne, Storbakken 40, 9500 Alta
45	å	Ivei	5.0	1.8	—	—	—	P	71	Mercur	71	10	Guttormsen Georg, 9533 Kongshus
46	å	Maiblostm	5.0	1.5	—	—	—	P	64	Evinr	80	12	Hansen Ove Evert, 9540 Talvik
47	kr	Porsangergutt	* 31.1	7.0	3.3	—	176	S	69	Alpha	69	550	Gåsland Fiskebåttred. A/S, (S Gåsland), 9500 Alta
49	å	Luna	4.5	1.6	—	—	—	P	88	Evinr	78	6	Preiss Odd, Kjerringdal, 9540 Talvik
50		Bingo	* 7.8	2.6	1.2	—	—	P	86	Sabb	86	65	Arild Einar, Maskinsvingen 16, 9500 Alta
51	å	Brødrene Larsen	5.5	2.0	—	—	—	T	69	Cresc	70	5	Larsen Eilif, 9536 Korsfjorden
52	å	Hilde I.	5.4	1.9	—	—	—	P	82	Suzuki	85	25	Murberg Bent, 9534 Storekorsnes
53	å	Piera	4.7	1.7	—	—	—	P	75	Mercur	80	7	Henriksen Arne Ragnar, 9540 Talvik
54	kr	Rubben	6.7	2.0	—	—	—	T	—	Sabb	—	10	Abrahamsen Adolf, Russøluft, 9500 Alta
55	kr	Bjørnung	* 9.5	3.2	—	8	—	P	73	Perkin	72	96	Ingebrigtsen Kjell Bjørn. P/R, 9537 Komagfjord
56	kr	Liljen	9.1	2.9	1.2	5	—	T	40	Perkin	83	62	Selnes Øystein, 9539 Lerresfjord
57	å	Lunkentus	5.6	1.9	—	—	—	T	72	Sabb	72	10	Olsen Birger, Myrullv 11b, 9500 Alta
63	kr	Ringsjør	8.4	2.6	—	—	—	T	46	Rapp	49	14	Wiik Arne J, Postboks 5, 9501 Alta
65		Liv	6.2	2.0	—	—	—	T	69	Sabb	69	8	Thomassen Jostein I, 9536 Korsfjorden

Finnmark

F-A Alta

Farkostens nummer, type og navn	Meter			Tonn	Matr.	Bygge- år	Motor		Eierens (den korresponderende reder) navn og postadresse		
	Lengde	Bredde	Dybde				Merke	Byggeår		H.K.	
67 kr	Camilla	7.4	2.7	—	2	—	P	87 Yanmar	87	44	Karlsen Ivar, Russeluft, 9500 Alta
68	Båen	* 7.3	2.4	0.4	—	—	P	90 Yanmar	90	60	Ingebrigtsen Arne, 9534 Storekorsnes
69 å	Løkeng	5.0	1.3	—	—	—	T	68 Johns	70	3	Thomassen Reidar, 9539 Lerresfjord
70 kr	Fisketind	* 9.3	3.0	—	—	—	T	80 Perkin	80	62	Hansen Andreas N, 9539 Lerresfjord
72 å	Rullett	6.9	2.5	—	—	—	T	68 Sabb	60	8	Ring Aksel, 9645 Altneset
73 kr	Linn-Johanne	* 8.9	2.7	1.2	—	—	T	78 Sabb	91	30	Hendriksen Leif Magnus, 9537 Komagfjord
74 å	Ole	4.7	1.5	—	—	—	P	91 Mercur	91	5	Urbrott Ole, 9539 Lerresfjord
75 kr	Gry	7.5	2.8	—	—	—	T	66 BMC	77	30	Evertsen Hetlei, 9537 Komagfjord
76 kr	Irene Anett	7.3	2.4	—	—	—	P	82 Sabb	81	22	Isaksen Odd, 9520 Kautokeino
78 kr	Marna	6.8	2.4	—	—	—	T	70 Sabb	80	30	Andersen Arne, 9537 Komagfjord
80 å	Frigg	7.3	2.5	—	—	—	T	70 Volvo	74	36	Nilsen Nikolai, 9535 Nyvoll
81 kr	Ringnes	* 8.8	2.9	—	6	—	T	78 MWM	82	51	Ring Odin, 9645 Altneset
82 kr	Tore-Marie	8.4	2.9	—	—	—	T	57 Sabb	78	30	Nyvoll Kåre, 9535 Nyvoll
83 å	Skreien	5.4	2.1	—	—	—	P	79 Evinr	79	9	Olsen Arnold, 9534 Storekorsnes
85 å	Silvåk	5.9	2.1	—	—	—	P	85 Suzuki	85	40	Paulsen Rolf, 9537 Komagfjord
86 kr	Solnes	* 8.1	2.8	1.1	5	—	T	76 Volvo	73	36	Mikalsen Kjell-Tore, 9530 Kviby
87	Strømnen	10.5	3.4	2.0	11	—	P	89 Volvo	79	110	Kristiansen Kenneth, 9540 Talvik
88 å	Kjell Ove	5.3	2.0	—	—	—	P	84 Yamaha	73	25	Ariid Einar, Maskinsvingen 16, 9500 Alta
89 å	Edle	4.5	1.4	0.5	—	—	T	— Johns	90	5	Monsen Magnus, 9539 Lerresfjord
91 kr	Cato	* 8.0	2.6	—	5	—	T	76 Sabb	75	16	Åsheim Alfred, Kåfjord, 9500 Alta
92 kr	Randi	* 9.4	3.0	—	7	—	P	76 MWM	90	102	Eriksen Torleif, 9640 Kvalfjord
94	Terna	* 6.3	2.4	0.8	—	—	P	86 Yanmar	86	34	Kristiansen Kåre, Storsandnes, 9540 Talvik
95 å	Bråttsjø	* 7.1	2.6	1.5	—	—	T	65 Sabb	67	8	Mikkelsen Nils Kristian, 9640 Kvalfjord
97	Sørjenta	* 10.7	3.3	1.3	—	—	P	83 Sabb	83	78	Andreassen Inge, 9640 Kvalfjord
98 å	Måken	7.5	2.6	—	—	—	T	72 Sabb	72	22	Johanessen Bjarne, 9536 Korsfjorden
99 å	Lykken	5.3	2.0	—	—	—	P	81 Marin	81	20	Rydland Andreas, Storekorsnes, 9534 Storekorsnes
100	Bernhardson	* 12.1	3.5	1.2	12	—	A	76 Bedf	79	166	Strifeldt Birger, Amtmannsnes, 9500 Alta
101 kr	Hege-Mari	* 8.7	2.9	1.1	6	—	T	61 Merc	73	86	Andersen Arnold, Bjørkevn 10, 9500 Alta
102 å	Trond	5.3	1.9	0.8	—	—	P	81 Evinr	81	25	Thomassen Trond-Arvid, 9537 Komagfjord
104 å	Rana	5.1	1.9	—	—	—	P	88 Marin	89	50	Ingebrigtsen Roger, 9535 Nyvoll
105 å	Lena	5.0	1.6	—	—	—	T	55 Tomos	69	4	Mikkola Torgeir, 9640 Kvalfjord
106 å	Elin	5.1	1.8	—	—	—	T	67 Johns	67	9	Ingebrigtsen Ole, 9534 Storekorsnes
109 kr	Lilly	7.5	2.8	—	—	—	T	53 Sabb	85	22	Jensen Jan Ivar, Kråkefotv 11a, 9500 Alta
110 å	Ragnhild	5.4	2.1	1.0	—	—	P	84 Marin	84	15	Olsen Wilmar, Øvrev 63, 9500 Alta
111 å	Gudrun	5.0	1.8	0.8	—	—	P	85 Evinr	90	10	Andersen Halvor O, 9535 Nyvoll
112 kr	Katharina	7.2	2.2	1.2	—	—	T	71 Sabb	71	10	Knutsen Kate, Boks 125, 9540 Talvik
114 kr	Måka	7.7	2.4	1.2	—	—	T	61 Sabb	61	16	Strandheim Asbjørn, Boks 30, 9539 Lerresfjord
115 å	Sigerfjord	5.1	1.7	—	—	—	P	75 Suzuki	76	10	Andreassen Inge, 9640 Kvalfjord
117 å	Nelson	5.3	1.7	—	—	—	P	77 Johns	77	15	Olsen Torbjørn, 9534 Storekorsnes
118 å	Sivert	5.0	1.6	—	—	—	T	60 Mercur	70	4	Pedersen Alf, 9534 Storekorsnes
120	Olsen Senior	* 10.6	3.8	1.5	—	—	P	87 Scania	87	131	Olsen Torbjørn, St.Olavsgt 3, 9500 Alta
121 kr	Sirius	* 9.4	3.0	—	9	—	P	82 Sabb	82	68	Jakobsen Sigmund, 9534 Storekorsnes
122 kr	Breivik	10.0	3.2	—	—	—	T	36 Bukh	73	68	Borg Kurt W P/R, 9536 Korsfjorden
123 å	Pellikan	4.7	1.8	—	—	—	P	76 Evinr	77	25	Ring Arnt, 9645 Altneset
125 å	Kari	5.0	1.5	—	—	—	T	71 Marin	77	6	Thodesen Egil, 9640 Kvalfjord
126	Anita	6.1	2.5	—	—	—	T	67 Sabb	67	8	Johnsen Odd-Ivar, 9539 Lerresfjord
129 kr	Luna	7.5	2.5	—	—	—	P	69 Sabb	69	22	Murberg Agnar H, 9538 Store Lerresfj.
130 å	Kjell-Helge	5.4	1.3	—	—	—	P	73 Yamaha	86	40	Hansen Sverre, Kråkefotv 3b, 9500 Alta
132 å	Gullskjei	4.5	1.5	—	—	—	T	75 Evinr	80	6	Larsen Bjørnar, Brønnv 3, 9500 Alta
133 å	Mari	5.5	1.9	—	—	—	P	85 Evinr	90	25	Pedersen Bjørn, Boks 107, 9640 Kvalfjord
135 kr	Virgo	8.1	3.3	—	—	—	T	73 Ford	73	37	Larsen Eliif, 9536 Korsfjorden
139 kr	Sjøblink	* 11.0	3.4	1.4	10	—	T	74 MWM	80	102	Småvik Harder, Breverudsv. 17, 9500 Alta
142 å	Terna	4.3	1.5	—	—	—	P	79 Evinr	79	25	Ring Asle, 9645 Altneset
143 å	Snøgg Junjord	5.3	2.2	—	—	—	P	81 Johns	76	20	Hagen Ole, 9530 Kviby
144	Gunn II	6.2	2.5	—	—	—	P	63 Marna	63	20	Avrum Gunnar, (c/o Odd Preiss), 9540 Talvik
145 å	Katrine	4.5	1.5	—	—	—	P	82 Suzuki	79	16	Larsen Kjetil, 9535 Nyvoll
148 k	Unn	8.1	2.2	—	—	—	T	— Sabb	47	5	Pedersen Reidar, 9640 Kvalfjord
149 å	Eva	5.1	1.9	—	—	—	P	84 Yamaha	83	30	Åsheim Alfred, Boks 11, 9501 Alta
153 å	Tronka	5.3	1.5	0.6	—	—	P	85 Evinr	85	20	Pedersen Alf, 9640 Kvalfjord
154 å	Samhold	6.9	2.4	—	—	—	T	75 Sabb	75	10	Thomsen Reidar, 9539 Lerresfjord
155 å	Gunn	5.1	1.9	0.9	—	—	P	91 Marin	87	15	Preiss Bjørn Kåre, Kjerringdal, 9540 Talvik
159 å	Solglimt	5.0	1.9	—	—	—	T	— Yamaha	80	10	Andersen P.J., Boks 57, 9540 Talvik

F-A Alta

Farkostens nummer, type og navn	Meter			Tonn		Matr.	Bygge-		Motor		Eierens (den korresponderende reder) navn og postadresse	
	Lengde	Bredde	Dybde	I	II		år	Merke	Byggeår	H.K.		
160 kr	Holmen	* 9.7	2.8	—	—	—	T	83	Sabb	75	30	Mikkola Torgeir, 9640 Kvalfjord
161 kr	Trine	* 8.6	3.1	—	—	—	T	81	Sabb	81	30	Pedersen Håkon, 9640 Kvalfjord
163 å	Havblikk	4.9	1.5	—	—	—	P	79	Suzuki	85	6	Ovesen Tor Johnny, 9645 Altneset
164 å	Terje	5.0	1.5	0.5	—	—	T	80	Evinr	85	6	Johannessen Terje, 9536 Korsfjorden
165 å	Rud	5.0	1.6	—	—	—	T	65	Evinr	65	4	Olufsen Leif A, Boks 17, 9500 Alta
166 å	Jorunn	4.6	1.8	—	—	—	P	85	Evinr	85	8	Taksgård Åge, Gakoriv 2, 9500 Alta
167 kr	Tina	6.2	1.5	—	—	—	P	76	Sabb	76	10	Karlsen Rune, Boks 2045, 9501 Alta
169 å	Havfruen	4.3	1.5	—	—	—	T	76	Mercur	70	4	Nilsen Ole, 9535 Nyvoll
176 kr	Havbris	* 9.9	2.9	0.9	—	—	P	85	Isuzu	85	70	Wirkola Erling P/R, Boks 2071, 9500 Alta
178	Brusfjeld	* 8.0	2.8	1.3	—	—	P	86	Sabb	85	65	Johansen Johan Jr, Myrsethveien 29, 9500 Alta
180	Magnus	* 8.6	2.7	—	4	—	P	77	MWM	77	51	Nordstrand Osvald, Holmen, 9500 Alta
181 å	Lykken	4.9	1.6	—	—	—	T	76	Evinr	78	6	Strand Kristian, 9530 Kviby
182 kr	Kvekk	7.8	2.5	—	—	—	T	72	Sabb	79	30	Murberg Torbjørn, Myrulv.21a, 9500 Alta
183 kr	Strand-Senior	8.8	2.8	—	—	—	T	59	Nogva	68	18	Karlsen Gulik, Eriksbuk, 9644 Hakkstabben
184 kr	Sissel	* 8.6	2.5	—	6	—	P	72	Perkin	84	72	Hågensen Tor-Håkon, 9640 Kvalfjord
185	Trude-Mari	* 10.3	3.2	1.3	7	—	P	82	MWM	82	68	Pedersen Alf, 9640 Kvalfjord
186 k	Striptind	* 10.4	3.3	1.3	6	—	T	65	Merc	75	68	Kristoffersen Jens Kr., Buktav 21, 9500 Alta
188 å	Bakken	6.2	2.0	—	—	—	T	62	Sabb	62	8	Nilsen Ragnv, 9539 Leresfjord
194 å	Fugløy	7.5	2.0	—	—	—	T	60	Sabb	60	8	Mortensen Morten, 9640 Kvalfjord
201 kr	Oline	* 9.7	3.4	—	8	—	T	57	BMC	75	62	Karlsen Ewald, 9644 Hakkstabben
205 å	Nyvoll Jr	5.0	2.0	—	—	—	T	80	Evinr	80	6	Nyvoll Ingolf, 9535 Nyvoll
206	Saki	* 13.6	3.9	—	22	—	A	77	Caterp	77	150	Arild Knut, Marienlund 5, 9500 Alta
212 å	Huldra	* 8.1	2.6	—	—	—	P	82	Sabb	82	30	Sjursen Sigvald P/R, 9538 Store Leresfj.
214 å	Sofie	4.3	1.5	—	—	—	T	48	Tomos	—	4	Kristiansen Alf, 9538 Store Leresfj.
219	Bord-O	* 9.0	2.6	—	—	—	P	86	Sabb	86	65	Gjertsen Bord O, Marienlund 9, 9500 Alta
222 k	Kuttern	* 8.4	2.9	—	4	—	T	61	Sabb	77	30	Andersen Bjørn Ove, Boks 58, 9539 Leresfjord
223	Stian	7.0	2.7	—	—	—	P	75	Merc	82	50	Pedersen Frank Rune, Boks 33, 9535 Nyvoll
224 k	Grandnes	* 16.7	4.3	—	24	—	T	16	Merc	72	200	Evertsen Evert, Hakkstabben, 9537 Komagfjord
230 kr	Tell	6.9	3.8	—	—	—	T	65	Sabb	72	10	Hendriksen Leif Helge, Rypevn 7, 9500 Alta
231	Arild Junior	* 13.7	4.2	—	23	—	S	77	Caterp	90	250	Arild Jens, Marienlund 7, 9500 Alta
234 kr	Bakken 2	7.1	2.6	—	—	—	P	82	Sabb	82	30	Nilsen Ragnvald, 9539 Leresfjord
236 å	Vesla	5.6	2.2	—	—	—	T	65	Yamaha	74	15	Olsen Ole, 9640 Kvalfjord
240 kr	Lillnæringen	* 8.3	2.5	—	5	—	T	64	Sabb	64	22	Karlsen Sigfred, 9644 Hakkstabben
242	Tone	7.3	2.3	1.1	—	—	T	70	Sabb	80	20	Hansen Odd-Ragnar, Ringv, 9500 Alta
244 kr	Havbris	8.7	2.8	—	—	—	T	60	Merc	78	72	Svendsen Jim-Andor, Boks 108, 9640 Kvalfjord
245 k	Holmvik	9.6	2.8	1.6	—	—	T	58	Sabb	71	68	Ulvatne Olaf, 9540 Talvik
246 å	Stella	5.3	1.8	—	—	—	T	37	Johns	58	5	Nilsen Ragnvald, 9539 Leresfjord
249 å	Mercury	5.0	1.8	—	—	—	T	63	Mercur	63	3	Mortensen Edvin, 9640 Kvalfjord
250 å	Bonito	7.0	2.4	—	—	—	T	58	Ford	80	50	Steffensen B, 9644 Hakkstabben
251 å	Petra	* 8.0	2.4	1.0	—	—	T	77	Sabb	77	30	Murberg Knut, 9537 Komagfjord
252 å	Mea	5.0	1.5	—	—	—	T	77	Evinr	77	9	Pedersen Johanne Sofie, 9640 Kvalfjord
257 å	Renita	5.4	2.1	—	—	—	P	83	Marin	—	10	Thomassen Kjell, 9545 Langfjordbotn
264 å	Norli	5.1	1.6	—	—	—	T	75	Mercur	80	6	Ingebrigtsen Gunnar, 9534 Storekorsnes
265	Gunn Mary	* 8.8	2.9	—	9	—	P	78	Perkin	77	95	Holmen Erling, 9540 Talvik
266 kr	Pia	* 10.2	3.4	—	9	—	T	48	Volvo	71	75	Evertsen Arvid, Prestmannsv 7, 9750 Honningsvåg
267 å	Gunn	4.7	1.8	—	—	—	P	—	Evinr	83	9	Olsen Paul, 9644 Hakkstabben
268 å	Bølgen	5.9	1.8	—	—	—	T	58	Sabb	89	10	Karlsen Salmar, 9640 Kvalfjord
269 å	Marit	4.9	1.3	—	—	—	P	74	Suzuki	79	28	Karlsen Trond Einar, 9645 Altneset
272 å	Surabaia	5.1	1.9	—	—	—	P	77	Marin	78	20	Johansen Johan Jr, 9500 Alta
273 å	Stella	4.8	1.9	—	—	—	P	85	Evinr	88	40	Mikkola Tor H, 9640 Kvalfjord
274 kr	Jim-Roger	* 9.5	3.2	—	8	—	P	71	Sabb	70	68	Ring Osvald, 9645 Altneset
276 kr	Chalotte	6.9	2.4	—	—	—	P	80	Yanmar	80	22	Jansen Arnold, Apanesv.53, 9500 Alta
277 å	May-Iren	4.4	1.5	—	—	—	T	—	Mercur	79	4	Moen Magnar N, Boks 44, 9539 Leresfjord
278 å	Tjosen	5.0	1.9	—	—	—	P	79	Johns	79	25	Thomassen Walter, Ringv., 9500 Alta
280 kr	Lykken	* 9.1	2.9	—	7	—	T	58	Perkin	70	62	Evertsen Herleif, 9537 Komagfjord
282 å	Rask	5.1	1.8	—	—	—	P	78	Suzuki	78	20	Ring Ingvald, 9645 Altneset
284 kr	Sonja	* 7.5	2.5	0.9	3	—	T	77	Sabb	77	30	Myreng Kjell, 9539 Leresfjord
285 kr	Ingos	8.1	2.5	—	—	—	T	66	Sabb	75	30	Sjursen Ingmar, 9538 Store Leresfj.
289 å	Bella	5.5	2.1	—	—	—	P	79	Johns	79	12	Mortensen Bjarne, 9640 Kvalfjord
294 å	Vårleik	* 8.3	2.8	1.1	—	—	T	71	Sabb	76	30	Moen Magnar, Boks 44, 9539 Leresfjord
297 å	Tambor	5.0	1.2	—	—	—	T	81	Evenr	81	6	Mortensen Hendrik, Pollen, 9640 Kvalfjord
299 å	Br.Svendsen	7.5	—	—	—	—	T	—	Sabb	67	8	Svendsen Charles, 9640 Kvalfjord

Finnmark

F-A Alta

Farkostens nummer, type og navn	Meter			Tonn		Matr.	Bygge- år	Motor		Eierens (den korresponderende reder) navn og postadresse	
	Lengde	Bredde	Dybde	I	II			Merke	Byggeår		H.K.
301 kr	Glenn-Remy	6.6	2.3	—	—	—	P	77	Bukh	84	20 Pedersen Anfinn, 9534 Storekorsnes
302 å	Gunn-Eva	* 6.2	1.8	—	—	—	T	62	Sabb	65	8 Nilsen Olav, 9536 Korsfjorden
303	Eiken	* 9.1	2.7	—	—	—	T	78	Sabb	82	30 Sjursen Sigvald, 9538 Store Lerresfj.
305 å	Alise	7.8	2.6	—	—	—	P	83	Ford	73	68 Strand Oddbjørn, 9534 Storekorsnes
307 kr	Hobby	7.7	2.4	—	—	—	T	60	Yamaha	86	26 Pedersen Sigvart, Hjemmeluft, 9500 Alta
309 å	Åse	5.5	1.5	—	—	—	T	83	Evinr	86	6 Nilsen Hans E, Isnestoften, 9540 Talvik
310 kr	Solvik	* 9.9	3.1	—	—	—	P	86	Isuzu	86	80 Johnsen Per A P/R, Rafsbotn, 9500 Alta
312 å	Sonja	5.0	1.5	—	—	—	T	46	Taifun	60	2 Sjursen Ingmar, 9538 Store Lerresfj.
314 å	Aure	4.8	1.5	—	—	—	T	60	Taifun	61	2 Sjursen Sigvald, 9538 Store Lerresfj.
317 å	Bamse	7.2	2.2	—	—	—	T	67	Sabb	67	8 Mortensen Henrik M, 9640 Kvalfjord
321 å	Mary P.	6.2	2.4	—	—	—	P	78	Sabb	78	18 Johansen Aksel, 9540 Talvik
332 kr	Fred-Rune	* 8.5	2.9	—	5	—	T	66	Sabb	66	16 Andreassen Inge, 9536 Korsfjorden
336	Torino	6.0	2.4	—	—	—	P	86	Yanmar	86	34 Simonsen Bjørnar, Karislåttan, 9540 Talvik
340	Kjosagutt	* 8.1	2.9	—	—	—	P	85	Nogva	85	50 Pedersen Bjørnar, Storbakken 40, 9500 Alta
342	Kleppen	6.3	2.4	—	—	—	P	86	Yamaha	86	34 Sara Mathis J, Boks 5, Bossekop, 9501 Alta
344 kr	Maria Charlott	8.0	2.5	—	—	—	T	74	Sabb	74	18 Damloff Odd Erling, Kåfjord, 9500 Alta
350 k	Mona II	* 8.3	2.5	1.1	4	—	T	77	Sabb	77	22 Nilsen Kåre, 9539 Lerresfjord
352 kr	Havdur	7.8	2.8	—	—	—	T	63	Sabb	73	22 Monsen Alf P/R, 9645 Altneset
353 kr	Gisken	8.1	2.6	—	—	—	P	82	Leyl	85	50 Pedersen Alf Aksel, 9640 Kvalfjord
356 kr	Tærnen	9.0	3.0	—	—	—	T	54	Isuzu	85	70 Wiik Gunnar, Boks 5, 9501 Alta
367 å	Testen	5.4	1.5	—	—	—	T	46	Sleipn	46	3 Arild Jens, 9533 Kongshus
380	Silver	* 7.7	2.6	1.0	—	—	P	87	Sabb	87	30 Abrahamsen Karl Hans, Altavei 156, 9500 Alta
383 å	Erna	5.4	2.1	—	—	—	P	81	Mercur	81	15 Strøm Magnus, Buktavn 9, 9500 Alta
390 å	Spjølimt	7.2	1.8	—	—	—	P	77	Sabb	70	20 Hansen Johannes P/R, Tappeluft, 9545 Langfjordbotn
394	Mona	6.5	2.0	0.9	—	—	T	61	Sabb	74	10 Nilsen Petter J, 9539 Lerresfjord
398 å	Siv	5.1	1.6	—	—	—	T	66	Carni	67	7 Pedersen Håkon, 9645 Altneset
404 k	Orion	* 10.2	3.4	1.1	—	—	T	29	Ford	77	107 Strifeldt Thore, Græplyngv 42, 9500 Alta
408 å	Mary	5.6	1.8	—	—	—	T	48	Alda	45	4 Johansen Johan, 9536 Korsfjorden
415 kr	Stjernøybuen	* 12.1	3.9	—	15	—	T	72	Merc	82	200 Kristiansen Rolf, 9640 Kvalfjord
427 å	Marion	5.0	1.5	—	—	—	T	64	Cresc	63	8 Steffensen Asbjørn, 9644 Hakkstabben
438 kr	Lykken	* 10.3	3.5	—	9	—	T	39	Perkin	79	62 Nilsen Julius P/R, 9535 Nyvoll
439 å	Moan	5.9	1.7	—	—	—	T	64	Briggs	—	7 Moen Nils, 9539 Lerresfjord
448 å	Lea	5.4	1.8	—	—	—	T	65	Jap	65	4 Borg Kurt, 9536 Korsfjorden
465 kr	Lundtind	* 11.8	3.8	—	11	—	T	46	Normo	60	80 Daniloff Halfdan, Kåfjord, 9500 Alta
470 å	Tore	5.0	1.5	—	—	—	T	58	Taifun	58	2 Mortensen Ragnvald, 9640 Kvalfjord
475 å	Tor	5.0	1.8	—	—	—	T	80	Johns	85	8 Monsen Terje, 9535 Nyvoll
488	Vargofisk	* 10.6	3.6	—	14	—	T	78	Perkin	78	109 Leirbakken Jostein, 9539 Lerresfjord
500 å	Radi	5.0	1.2	—	—	—	T	64	Johns	72	20 Andersen Henning, 9539 Lerresfjord
502 å	Magne	5.0	1.5	—	—	—	T	66	Mercur	66	6 Andersen Magnar, Elvebakken, 9500 Alta
510 å	Vikken	5.3	1.9	—	—	—	P	87	Marin	87	25 Andersen Henning, 9539 Lerresfjord
522 å	Bjørg	4.4	1.3	—	—	—	T	56	Chrysl	65	3 Karlsen Halvor, 9645 Altneset
539 å	Fiskermannen	4.8	1.5	—	—	—	T	55	Mercur	—	6 Småvik Wilton, 9530 Kivby
545 å	Strømfisk	7.5	2.6	—	—	—	T	67	Sabb	67	16 Daniloff Trygve, Kåfjord, 9500 Alta
548 å	Pelikan	4.3	1.5	—	—	—	T	64	Cresc	62	4 Ring Aksel, 9645 Altneset
556 å	Teisten	5.4	2.1	—	—	—	P	86	Suzuki	77	7 Nilsen John R, Russeluft, 9500 Alta
557 å	Daffy	5.0	1.5	—	—	—	P	86	Suzuki	85	40 Ring Jens Oddvar, 9645 Altneset
570 å	Mekka	5.1	1.5	—	—	—	T	63	Mercur	66	6 Ring Odin, 9645 Altneset
585 å	Delfinen	5.0	1.5	—	—	—	T	67	Mercur	68	6 Mikkelsen Nils Kristian, 9640 Kvalfjord

F-B Berlevåg — tilsynsman: F.retll. Berlevåg, Boks 45, 9991 Båtsfjord

1	Eva Lovise	* 19.6	6.5	3.4	—	124	S	91	Caterp	91	548 Skaatun Erling, W.Grundtsg 4, 9980 Berlevåg
2 k	Anna Karin	* 17.7	5.0	—	31	—	T	54	GM	66	242 Lund Gunnar, Sandkjeilgt.6a, 9980 Berlevåg
7 kr	Vesthavet	* 9.8	3.3	—	3	—	T	78	Sabb	80	100 Olsen Jan Harald, Skånsvikv 2, 9980 Berlevåg
8 å	Nadja	4.8	1.8	—	—	—	P	73	Yamaha	85	30 Gregersen Petter, Østre Gt.18, 9980 Berlevåg
9 kr	Partner	* 9.4	3.0	—	9	—	P	77	Leyl	66	97 Mathisen Bjørne, Stensbakken 3, 9980 Berlevåg
12 å	Stor-Egil	4.7	1.5	—	—	—	P	77	Mercur	77	20 Frantzen Frank, 9980 Berlevåg
13 å	Ken	4.7	1.5	—	—	—	P	70	Evinr	71	25 Astrup Georg, 9980 Berlevåg
15 å	Laks	4.7	1.5	—	—	—	T	68	Johns	68	20 Larsen Olav, 9980 Berlevåg
16 å	Jan-Arne	4.2	1.5	—	—	—	P	83	Yamaha	82	30 Frantzen Arne, W.Grundtsgt.1, 9980 Berlevåg
23	Gry Elin	* 9.4	3.0	—	7	—	P	74	Ford	80	68 Efraimsen Trygve, Nyrudiv.13, 9980 Berlevåg

F-B Berlevåg

Farkostens nummer, type og navn	Meter			Tonn		Matr.	Bygge-		Motor		Eierens (den korresponderende reder) navn og postadresse
	Lengde	Bredde	Dybde	I	II		år	Merke	Byggeår	H.K.	
24 å	Eva	4.9	—	—	—	P	84	Suzuki	84	40	Olsen Jarle, 9982 Kongsfjord
27 å	Blink	5.4	2.1	—	—	P	81	Marin	84	30	Larsen Olav, 9980 Berlevåg
29 kr	Mot	* 13.4	4.1	—	18	T	72	GM	80	185	Arntzen Arne K, Solhaugv.2, 9980 Berlevåg
30 å	Solgull	4.7	1.5	—	—	P	73	Suzuki	73	25	Bomnes Per, O.Jentoftsgt.12, 9980 Berlevåg
31	Tommi Andreas	* 12.2	4.1	—	—	P	86	Scania	86	183	Nicolaisen Per, Stensbakken 13, 9980 Berlevåg
32	Fiskeskjær	* 8.0	2.8	1.5	—	P	88	Cumm	87	76	Gregersen Petter, Boks 134, 9980 Berlevåg
36 å	Bris	5.1	1.9	—	—	P	78	Yamaha	76	40	Gomes Julio, 9980 Berlevåg
38	Skagøy	* 14.2	4.3	—	23	P	82	Volvo	82	210	Caspersen Tor H P/R, Skånsvikv 18, 9980 Berlevåg
39 kr	Snetinn	10.0	3.4	—	4	—	—	MWM	77	51	Mikalsen Halfdan, Vikavn 17, 9980 Berlevåg
42 kr	Steinsund	* 11.6	3.7	—	10	T	62	Leyl	75	97	Andersen Terje, Lagmannsg 6, 9980 Berlevåg
43	Kvalvik Senior	* 10.5	4.2	—	16	P	82	Caterp	82	150	Olaussen Steinar M, 9980 Berlevåg
44 kr	Ternen	9.4	2.8	—	—	T	45	Union	35	15	Olaussen Bonnevie P/R, 9980 Berlevåg
45 kr	Dypfjord	* 15.2	4.6	—	24	T	75	Volvo	81	330	Jakobsen Asbjørn, Egilsgt.22, 9980 Berlevåg
46 kr	Soiskjær	* 9.4	3.0	—	7	P	76	Sabb	76	108	Loe Ole, 9980 Berlevåg
50	Stig Willy	* 21.2	6.5	3.3	149	S	91	Caterp	91	548	Stig Willy DA P/R, (I Andreassen), 9980 Berlevåg
52 å	Connie	5.3	2.0	—	—	P	78	Mercur	84	50	Caspersen Tor Harald, Skånsvikv 1b, 9980 Berlevåg
54 å	Snøgg	4.5	1.8	—	—	P	83	Marin	84	20	Larsen Håkon, 9980 Berlevåg
57 å	Tom	4.7	2.0	—	—	P	84	Suzuki	84	15	Blomst Kolbjørn, Østreg 3, 9980 Berlevåg
60 å	Bonso	4.5	1.8	—	—	P	68	Evinr	85	30	Larsen Aksel, 9980 Berlevåg
61 kr	May Torild	6.9	2.5	0.9	—	P	76	Sabb	76	22	Kristiansen Kjell-Arne, Østreg 4, 9980 Berlevåg
64 kr	Gulgoværing	* 30.4	8.1	3.5	214	S	68	Caterp	82	535	Frantzen P/R, (Arne Frantzen), 9980 Berlevåg
65 å	Kent	5.2	2.0	—	—	P	82	Suzuki	89	30	Nygård Glenn A, Fjellv 13b, 9980 Berlevåg
66 kr	Kvitvarden	* 26.2	6.5	—	99	T	59	Alpha	70	400	Haugrud Harald, Sandkjeilgt 2, 9980 Berlevåg
69 kr	Glenn	* 12.2	4.1	1.5	19	P	88	Isuzu	88	160	Kristiansen Ellif, Boks 186, 9980 Berlevåg
71	Liko	* 8.0	2.7	—	5	P	75	Sabb	75	30	Svendsen Kolbjørn, 9980 Berlevåg
75	Arnt-Egil	* 9.4	3.0	—	7	P	75	Perkin	80	62	Ananiassen Trygve, Prestegårdsgt.11, 9980 Berlevåg
77 å	A.B	4.2	1.5	—	—	P	83	Mercur	84	10	Merkesvik John, 9980 Berlevåg
78 kr	Hanne-Helene	8.1	3.0	1.5	—	T	67	Sabb	81	30	Nielsen Erling J, Samfunnsgt 11, 9980 Berlevåg
79 å	Skarven	4.7	2.1	1.0	—	P	91	Suzuki	91	40	Frantzen Jan-Arne, W.Gruntsg 1, 9980 Berlevåg
80	Aud Marie	6.2	2.0	—	—	T	66	Perkin	79	72	Hammer Arne, Østreg 12, 9980 Berlevåg
81 å	Maiken 2	4.2	1.3	—	—	P	78	Johns	76	18	Larsen Henry, 9980 Berlevåg
82 k	Nybruse	* 19.9	5.2	—	49	T	55	Kelvin	71	320	Nybruse A/S, (Jacob Karlsen), 9980 Berlevåg
84 å	Remy	5.0	1.8	—	—	P	73	Johns	73	20	Brevik Rolf Bugge, 9980 Berlevåg
87	Luna	9.1	2.8	—	2	T	67	Perkin	82	35	Strømhaug Leif, 9980 Berlevåg
90 kr	Kongsøy	* 15.2	4.6	—	22	T	71	Volvo	70	210	Olsen Jarl, 9982 Kongsfjord
138 å	Mai	4.7	1.5	—	—	P	64	Mercur	66	10	Larsen Gunvald, 9980 Berlevåg

F-BD Båtsfjord — tilsynsmann: F.rettl. Båtsfjord, Boks 45, 9991 Båtsfjord

1 ht	Syltefjord	* 46.5	9.4	—	299	S	77	MAK	77	1500	Båtsfjord Havfiske A/S, Boks 305, 6001 Ålesund
2 ht	Njord	* 33.5	9.2	6.5	219	S	88	Wärts	87	1183	Njord A/S (Jodleif Larsen), Boks 353, 9991 Båtsfjord
4	Sissel Beate	* 14.8	5.8	1.9	24	A	86	Cumm	85	350	Løkås Sigurd, Boks 244, 9991 Båtsfjord
5 kr	Skrovnes	* 15.3	4.6	—	24	T	76	Volvo	87	270	Pedersen A, Skrovnesvn. 8, 9990 Båtsfjord
7 å	Randi	5.0	1.7	—	—	P	72	Johns	72	20	Bolle Ingvald, Lansev.5, 9990 Båtsfjord
8	H.Svendsen	* 21.3	6.3	3.2	86	S	79	Merc	79	545	Svendsen P/R, (Dagf.Svendsen), 9990 Båtsfjord
9	Per-Roger	* 10.2	3.3	—	—	P	84	Perkin	84	117	Per-Roger P/R, (Per Ingebrigtsen), 9990 Båtsfjord
11 å	Rana	5.1	1.6	—	—	P	86	Johns	86	20	Svendsen Svein L, Boks 113, 9991 Båtsfjord
12 å	Jostein Kjetil	5.2	1.5	—	—	P	75	Marin	86	30	Løkås Kjetil, Boks 244, 9991 Båtsfjord
15	Kato Mikal	* 11.0	3.8	—	—	A	83	GM	77	115	Solhaug Kato, Vestre Seyda, 9845 Tana
16 å	Anita	8.9	1.7	—	—	P	75	Mercur	62	55	Hansen Brynjulf, Sjøvn 2, 9990 Båtsfjord
17 kr	Smetind	* 11.9	3.9	—	12	T	48	Perkin	78	121	Hansen David, Schirmersvei 3, 9990 Båtsfjord
20 k	Leif Arne	* 20.3	5.6	—	49	T	60	Caterp	79	365	Larsen Arnold, Boks 359, 9991 Båtsfjord
21 kr	Stentor Junior	7.6	2.7	—	1	P	85	Sabb	85	50	Andreassen Wilfred, Mellomveien 7, 9990 Båtsfjord
22 kr	Vigdis	* 8.7	2.8	—	5	T	53	Perkin	72	35	Pedersen Ivar K, Boks 57, 9991 Båtsfjord
24 ht	Nordfjordtrål	* 41.7	9.2	—	299	S	73	Wichm	73	1250	Nordfjord Havfiske K/S, (Jørgensen), 9990 Båtsfjord
25	Avalon	* 13.6	4.3	—	23	A	78	Scania	78	275	Johansen Evald P/R, Elvevn 1, 9990 Båtsfjord
26	Guide	* 12.0	3.6	—	—	A	83	Volvo	83	270	Pedersen Peder Maks, Skolegt 18, 9990 Båtsfjord
28 kr	Havskåren Sen.	* 15.1	4.6	—	23	T	67	GM	89	316	Nielsen Arne, Boks 112, 9991 Båtsfjord
29 kr	Heidi	* 8.0	2.7	—	5	P	74	Ford	80	68	Kristoffersen Sverre, 9990 Båtsfjord
32	Svein Magnar	6.1	2.0	0.8	—	P	77	Marin	88	30	Steffensen Svein Arne, 9990 Båtsfjord
33 kr	Rivalen	* 10.6	3.4	—	11	T	78	MWM	77	103	Pedersen Roger, Boks 52, 9990 Båtsfjord

Finnmark

F-BD Båtsfjord

Farkostens nummer, type og navn	Meter			Tonn		Matr.	Bygge- år	Bygge- Merke	Motor		Eierens (den korresponderende reder) navn og postadresse	
	Lengde	Bredde	Dybde	I	II				Byggeår	H.K.		
35 å	Tom-Inge	5.2	1.9	—	—	P	81	Marin	84	15	Berg Svein-Arild, Myrbakken 11, 9990 Båtsfjord	
40 å	Børre	5.1	1.8	—	—	P	72	Yamaha	72	15	Eliassen Kristian, Boks 113, 9990 Båtsfjord	
42 kr	Seira	* 19.4	4.8	2.1	37	—	T	42	Volvo	84	367	Grefstad Arnulf, 9990 Båtsfjord
44 å	Lena	4.9	1.4	—	—	—	P	74	Suzuki	87	20	Johansen Evald, Syltefjord, 9990 Båtsfjord
45 kr	Snorre	* 8.1	3.2	—	—	—	T	71	Sabb	88	68	Øien Ingvald, Svend Foynsv 13, 9990 Båtsfjord
51 kr	Rolf Inge	* 9.4	3.0	1.7	6	—	P	75	Sabb	75	68	Bjørkås Rolf Inge, Boks 262, 9991 Båtsfjord
54 å	Max	5.0	2.0	—	—	—	P	80	Marin	80	9	Svendsen Dagfinn, Syltefjord, 9990 Båtsfjord
58 kr	Junior	* 9.0	2.6	—	5	—	T	50	Marna	73	42	Pedersen Karl A, 9990 Båtsfjord
59 kr	Marianne	* 13.2	4.1	—	16	—	T	55	Volvo	77	156	Sørensen Hilmar, 9990 Båtsfjord
61	Jens-Einar	* 10.6	3.9	1.7	—	—	A	87	Nogva	86	152	Johnsen Jan T, Boks 292, 9991 Båtsfjord
63 ht	Båtsfjord	* 46.5	9.4	—	293	—	S	76	MAK	76	1500	Båtsfjord Havfiskes., Boks 152, 9991 Båtsfjord
65 kr	Raider	8.0	2.8	0.7	—	—	T	79	Sabb	79	22	Jørgensen Einar, Syltefjordv 17, 9990 Båtsfjord
67 kr	Rainer	* 7.0	2.7	—	—	—	T	72	Sabb	72	30	Ivarson Kurt Veiko, Fiskeværsvn 37b, 9990 Båtsfjord
70 kr	Heimen	8.1	2.8	—	—	—	T	65	Isuzu	84	40	Evanger Odd, Havnegt.51, 9990 Båtsfjord
72 kr	Heidi	* 8.4	3.1	1.1	—	—	T	75	Isuzu	85	70	Evensen Arvid, Nordskogv.17, 9990 Båtsfjord
74	Dukat	* 10.6	4.0	1.9	—	—	T	87	Isuzu	84	115	Hurthi Roger, Skolegt 51, 9990 Båtsfjord
81	Erola	* 15.3	4.5	—	29	—	S	78	Volvo	82	328	Båtsfjordfisk P/R, (Ole H.Eidsvig), 6008 Ålesund
82 kr	Havbrus	* 10.5	3.7	1.3	—	—	P	87	Cumm	87	116	Jakobsen Olav, Boks 15, 9991 Båtsfjord
84 kr	Egon	* 9.4	3.1	—	8	—	T	75	Ford	74	68	Stabell Harald J E, Abrahamsensv.21, 9990 Båtsfjord
88	Jill Hege	* 10.6	3.3	—	11	—	T	81	GM	81	115	Myreng Ivar, 9990 Båtsfjord
90 kr	Odd Erik	* 33.9	7.3	3.0	236	—	S	58	Grenaa	83	900	Odd Erik A/S, (Finn Hansen), 8451 Stokmarknes
95 å	Fisken	4.6	1.6	—	—	—	P	80	Mercur	81	10	Jacobsen Tor Magnar, Syltefjord, 9990 Båtsfjord
96 kr	Rex Lobo	* 8.8	3.1	—	—	—	P	84	Leyl	77	60	Hansen Ronald, Parkvn 15, 9990 Båtsfjord
98 å	Bølgen	6.9	2.3	—	—	—	T	61	Sabb	60	8	Hansen Kr, Festningsvn.6, 9990 Båtsfjord
100 ht	Kongsfjord	* 56.9	13.0	8.7	499	1662	S	87	Bergen	87	3300	Båtsfjord Havfiskes. A/S, Boks 305, 6001 Ålesund
107 k	Plankton	* 10.0	3.0	1.1	8	—	P	73	BMC	73	85	Jensen Leonhard, Fagerivkv., 9990 Båtsfjord
120 kr	Sandfjordnes	* 9.4	—	—	7	—	T	77	MWM	76	68	Svendsen Arne, Klausjordet 16, 9990 Båtsfjord
125	Aage Wilfredson	* 24.	—	—	114	—	S	78	Grenaa	78	500	Andreassen Åge Willy P/R, 9990 Båtsfjord
135 kr	Angvaldson	* 11.7	3.5	1.5	10	—	T	45	Merc	73	140	Andreassen Nils J B, Abrahamsensv 11, 9990 Båtsfjord
167 kr	Havskåren	* 12.0	3.9	—	15	—	T	61	GM	89	316	Eriksen Arne, Fiskeværsvn., 9990 Båtsfjord
182 å	Rubin	* 6.8	2.3	—	—	—	P	77	Ford	77	68	Olsen Arvid, Boks 49, 9990 Båtsfjord
199 kr	Stein-Tormod	* 9.5	3.3	—	7	—	P	73	Ford	73	68	Johnsen Charles, Lanesvn.4, 9990 Båtsfjord

F-G Gamvik — tilsynsmann: F.rettil. Gamvik, 9970 Mehamn

1	Solrand	* 15.0	5.5	2.8	—	48	S	91	Volvo	91	320	Leinan DA P/R, (Bjørnar Leinan), 9970 Mehamn
2	Daniel	* 14.1	4.3	1.7	—	—	P	90	Scania	90	245	Eilertsen Øystein, Boks 145, 9970 Mehamn
3 å	Askeladden	4.7	1.8	—	—	—	P	82	Johns	81	9	Jensen Helge, 9970 Mehamn
4	Måken	6.1	2.1	—	3	—	P	74	Sabb	74	22	Pettersen Roald, 9966 Langfjordnes
5	Delfin	8.7	2.8	—	—	—	P	88	Volvo	88	94	Kongshaug Peder, Boks 212, 9970 Mehamn
6	Anne Beate	14.1	4.4	1.6	—	—	P	91	Nogva	91	245	Johansen Leif Magne, Boks 319, 9970 Mehamn
7	Alf Sigmund	* 12.0	3.9	1.8	18	—	A	77	Cumm	77	175	Hansen Håkon, Vevikv.35, 9970 Mehamn
8 å	Laksen	4.3	1.6	—	—	—	P	69	Johns	71	20	Karlsen Ragnvald, Laggo, 9967 Nervei
9 å	Vivi	5.1	1.5	—	—	—	P	79	Johns	87	20	Arntsen Erling, 9970 Mehamn
10 kr	Gamvikbuen	* 16.6	4.4	—	24	—	T	53	Wichm	63	135	Gamvik Kystfiskes. A/S, 9975 Gamvik
11	Tinganes	* 9.5	3.4	1.8	8	—	P	86	Perkin	86	115	Johansen Kjell, Sandholmen, 9964 Skjånes
12 kr	Steinbukken	* 9.7	3.1	—	7	—	T	65	Marna	65	36	Strand Johan, Breidablikkv.1a, 9970 Mehamn
14 å	Lill	4.1	1.5	—	—	—	T	82	Mercur	80	10	Hansen Karsten R, 9966 Langfjordnes
15 kr	Adrian Senior	* 10.5	3.5	—	11	—	T	75	Sabb	89	117	Adriansen Jack-Ivar, 9975 Gamvik
16	Ureværingen	* 14.6	2.2	—	20	—	P	82	Volvo	85	328	Tetlie Odd Einar, 9970 Mehamn
17 kr	Gunn	7.6	2.8	—	—	—	T	64	Perkin	67	35	Nordstrand Steve, 9964 Skjånes
18	Dyvåg	* 9.7	3.4	1.9	12	—	P	76	Ford	76	100	Arnudsen Håvard, 9975 Gamvik
19 kr	Pia	6.4	2.0	—	—	—	P	81	Sabb	81	18	Larsen Håkon, 9964 Skjånes
20 å	Margith	5.1	1.8	—	—	—	P	83	Mercur	82	50	Nilsen Einar, 9967 Nervei
21 kr	Sjøtun	6.8	2.5	—	—	—	T	56	Sabb	65	16	Hansen Sverre, 9966 Langfjordnes
22 å	Heidi	4.5	1.5	—	—	—	P	68	Johns	69	6	Eriksen Erik, 9967 Nervei
23	Conquest	9.2	3.2	—	—	—	P	86	Scania	86	130	Jensen Leif R, 9964 Skjånes
24 kr	Stig Trygve	* 9.5	3.3	—	—	—	T	80	Isuzu	84	70	Bertheussen Karstein, Boks 61, 9970 Mehamn
25	Solnes	6.9	2.4	—	2	—	P	76	Sabb	76	22	Eilertsen Bjørnar, 9975 Gamvik
27	Mercur	8.5	3.5	—	—	—	P	82	Merc	68	90	Pettersen Edvind M, 9967 Nervei
28	Øygrund	8.2	2.8	—	—	—	S	71	Lister	71	44	Halvorsen Ragnvald, 9975 Gamvik

F-G Gamvik

Farkostens nummer, type og navn	Meter			Tonn		Matr.	Bygge- år	Motor		Eierens (den korresponderende reder) navn og postadresse
	Langde	Bredde	Dybde	I	II			Merke	Byggear	
29 å Selungen	5.2	2.0	—	—	—	P	80	Marin	85	30 Mikalsen Edvart, 9964 Skjånes
34 Ula	* 9.4	3.0	—	7	—	P	76	Perkin	68	62 Loe Jan, 9966 Langfjordnes
36 kr Rolf Marius	* 10.5	3.4	1.5	—	—	T	38	Ford	78	80 Mikalsen Gjermund, 9964 Skjånes
37 kr Karl-Torgeir	* 12.2	4.2	—	13	—	T	75	Volvo	75	238 Persen Per B. og Anton P/R, 9967 Nervei
43 k Skjånesværing	* 14.6	4.3	—	17	—	T	50	Wichm	63	40 Nordstrand Einar, 9964 Skjånes
45 å Brith	5.3	1.8	—	—	—	P	85	Johns	90	50 Leinan Brith, Boks 214, 9970 Mehamn
46 kr Vensøybuen	* 12.8	4.2	1.5	18	—	P	81	Volvo	81	156 Johansen Marinus, Boks 231, 9970 Mehamn
47 å Knutnes	4.9	2.0	—	—	—	T	85	Evinr	85	8 Mikalsen Knut-Magnus, 9964 Skjånes
48 kr Jørn	6.5	2.4	—	—	—	P	83	Yanmar	83	22 Johannessen Andreas P/R, Værv.94, 9970 Mehamn
49 å Bruse	4.5	1.8	—	—	—	P	80	Honda	82	10 Johnsen Arnfinn, 9964 Skjånes
51 kr Rosvåg	* 8.1	2.9	—	—	—	P	83	Volvo	83	85 Nordstrand Ragnvald, 9964 Skjånes
53 Nordkyn Pioner	* 31.2	8.5	4.0	—	263	S	80	Calles	80	750 Nordkyn Pioner K/S A/S, Boks 318, 9970 Mehamn
55 kr Gunn-Tove	* 10.0	2.9	1.1	9	—	P	84	Perkin	84	72 Hansen Bjørn Erling, Væveien 71, 9970 Mehamn
56 Seivikbuen	* 12.1	3.9	—	18	—	F	78	Volvo	74	155 Pettersen Gunnar, 9967 Nervei
58 å Askeladd	4.7	1.4	—	—	—	P	71	Johns	80	55 Pedersen Svein, 9970 Mehamn
59 Vestfjord	6.3	2.1	—	—	—	P	82	Sabb	82	12 Olsen Viggo, Sandholmen, 9964 Skjånes
60 kr Liljen	8.1	2.8	—	—	—	T	68	Perkin	68	35 Nilsen Einar, 9967 Nervei
62 kr Lille-Kjeila	6.5	2.3	—	—	—	T	70	Volvo	83	25 Johansen Knut, 9975 Gamvik
63 Selfa	* 7.9	2.6	0.7	—	—	P	86	Sabb	86	45 Kilbotn Einar, Ivarsfjord, 9964 Skjånes
65 Vårbuen	* 10.3	3.8	—	—	—	A	85	Cumm	85	153 Jensen Åge, Postboks 34, 9970 Mehamn
66 å Laksen	5.0	1.2	—	—	—	P	82	Suzuki	82	25 Olsen Viggo, Ivarsfjord, 9964 Skjånes
67 kr Irene	7.7	2.8	—	—	—	T	63	Sabb	73	20 Øyen Sveinar, 9964 Skjånes
68 å Slettnes	5.2	1.8	—	—	—	P	75	Yamaha	82	28 Grip Adolf J, 9975 Gamvik
70 Hellegutt	* 8.6	2.6	—	6	—	P	79	Sabb	79	68 Mikalsen Albert, 9964 Skjånes
71 å Ara II	5.1	1.9	—	—	—	P	84	Johns	81	55 Leinan Karl A, Værv.60, 9970 Mehamn
72 å Enid	5.0	1.4	—	—	—	T	56	Evinr	60	5 Mortensen Åge, 9966 Langfjordnes
73 å May	5.2	1.5	—	—	—	T	75	Johns	75	20 Karlsten Håkon, Boks 322, 9970 Mehamn
80 å Lerken	4.7	1.5	—	—	—	T	67	Archim	67	12 Grip Nils, 9967 Nervei
84 å Duen	4.3	1.7	—	—	—	P	76	Yamaha	87	15 Nilsen Kristian, 9967 Nervei
86 å Truben	5.3	2.0	—	—	—	P	81	Johns	80	35 Rasmussen Ole Johan, 9975 Gamvik
88 å Laksen	5.0	1.5	—	—	—	P	79	Marin	81	20 Mikalsen Martin, Sandholmen, 9964 Skjånes
89 Tone Joacime	* 8.6	2.7	—	7	—	P	74	Perkin	85	115 Nilsen Olaf, Nervei, 9964 Skjånes
91 å Klubbvik	5.3	1.9	—	—	—	P	80	Suzuki	80	25 Jensen Oskar, 9975 Gamvik
93 å Tass	4.7	1.5	—	—	—	P	73	Yamaha	82	15 Olsen Gunnleif Arnt, 9964 Skjånes
94 å Fuggen	* 5.5	2.1	0.7	—	—	P	85	Marin	85	30 Mikalsen Magnus, Sandholmen, 9964 Skjånes
95 å Raimond	7.9	2.6	—	—	—	P	82	Sabb	79	54 Michalsen Alfred L, Sandholmen, 9964 Skjånes
99 å Selungen	5.1	1.8	—	—	—	T	74	Suzuki	74	9 Mikalsen Alfred L, Sandholmen, 9964 Skjånes
104 å Smørbringen	4.5	1.3	—	—	—	P	77	Johns	85	20 Jensen Åge, Postboks 34, 9970 Mehamn
107 å Sputnik	4.2	1.5	—	—	—	P	86	Evenr	86	8 Mikalsen Magnus, Kobbvik, 9964 Skjånes
108 Askeladden	* 9.4	3.2	1.0	—	—	T	49	Krohm	69	115 Nordstrand Frank Einar, 9964 Skjånes
114 å Karl-Inge	4.5	2.0	—	—	—	P	85	Yamaha	83	25 Persen Per-Birger, 9967 Nervei
115 Haringbuen	* 10.4	3.5	—	12	—	A	78	Ford	91	135 Larsen Harald, Ringv.27, 9970 Mehamn
117 å Frits Harald	5.1	1.8	—	—	—	T	84	Evinr	84	25 Haraldsen Harald P/R, 9975 Gamvik
120 å Gudrun	4.7	1.3	—	—	—	T	67	Mercur	69	20 Nilsen Olaf, 9967 Nervei
123 Affen	7.7	2.5	—	4	—	P	67	Perkin	67	35 Kristiansen Alfred, Sandholmen, 9964 Skjånes
127 å Lomen	5.3	1.9	—	—	—	P	80	Johns	80	50 Grip Adolf, 9975 Gamvik
128 Snorre Senior	* 10.4	3.3	1.4	9	—	T	75	Cumm	86	150 Mikalsen Edvart, Skjånes, 9975 Gamvik
130 kr Anita	* 8.2	2.7	—	5	—	P	73	Sabb	85	30 Pettersen Arnulf, 9967 Nervei
132 å Kari	4.0	1.2	—	—	—	P	81	Johns	81	15 Kristiansen Adolf, Sandholmen, 9964 Skjånes
133 å Moonlight	4.7	1.8	—	—	—	P	—	Bilm	69	42 Nilsen Olaf, 9967 Nervei
142 kr Våbøen	* 10.6	2.4	—	9	—	T	74	Sabb	86	117 Pettersen Øystein, 9975 Gamvik
145 å Rypa	4.7	1.5	—	—	—	T	68	Suzuki	91	10 Kristiansen Stein Inge, Sandholmen, 9964 Skjånes
146 å Teisten	4.3	1.4	—	—	—	P	79	Mercur	79	7 Olsen Richard Magnus, Sandholmen, 9964 Skjånes
147 kr Bente Helene	* 8.0	2.6	—	5	—	P	75	Perkin	77	62 Andersen Reidar, 9964 Skjånes
181 å Snøggen	5.0	1.5	—	—	—	P	81	Johns	—	9 Pettersen Leidulf, 9975 Gamvik
195 å Steinar	5.3	2.0	—	—	—	P	80	Marin	80	30 Pedersen Odd P/R, Grønli 22b, 9970 Mehamn
198 å Bella	5.3	1.8	—	—	—	T	50	Briggs	59	4 Mikalsen Kristoffer, Sandholmen, 9964 Skjånes
200 kr Sivert Senior	* 24.6	7.3	—	146	—	S	80	Grenaa	80	600 Sigam A/S, (K.G. Sivertsen), 9975 Gamvik
212 å Våk	4.7	1.2	—	—	—	T	77	Marin	77	8 Kilbotn Einar, Sandholmen, 9964 Skjånes
218 k Strømmen	* 14.2	4.4	1.9	19	—	T	35	Volvo	81	180 Nilsen Kristian, 9967 Nervei
221 å Liv	5.3	1.8	—	—	—	T	52	Seagul	61	4 Hansen Sverre, 9966 Langfjordnes
223 å Spurven	5.0	1.2	—	—	—	T	61	Evinr	61	10 Mikalsen Rudolf, Sandholmen, 9964 Skjånes

Finnmark

F-G Gamvik

Farkostens nummer, type og navn	Meter			Tonn		Matr.	Bygge- år	Bygge- Merke	Motor		Eierens (den korresponderende reder) navn og postadresse	
	Lengde	Bredde	Dybde	I	II				Byggeår	H.K.		
227 å	Ørjan	6.2	2.2	—	—	—	P	78	Sabb	58	5	Mortensen Åge, 9966 Langfjordnes
228 å	Rypa	5.2	1.9	—	—	—	P	77	Marin	84	40	Ånetsen Harder, 9970 Mehamn
239 å	Skott	3.9	1.5	—	—	—	P	85	Marin	85	10	Kristiansen Alfred, Sandholmen, 9964 Skjånes
242 å	Sveinar	5.0	1.9	—	—	—	P	77	Tohats	77	12	Øyen Sveinar A, 9964 Skjånes
243 å	Pan	4.3	1.4	—	—	—	T	61	Johns	61	5	Hansen Andr, 9966 Langfjordnes
261 å	Lillebror	4.5	1.5	—	—	—	T	62	Evinr	62	5	Mikalsen Øvind, 9965 Sandholm
269 å	Kjosen	5.3	1.5	—	—	—	T	74	Johns	78	9	Persen Halfdan, 9975 Gamvik
272 å	Ann-Bjørg	4.0	1.6	—	—	—	P	—	Yamaha	78	9	Johansen Andreas, 9967 Nervei
284 å	Snorre	5.1	1.5	—	—	—	T	63	Evinr	63	5	Persen Petter, 9967 Nervei
311 å	Tove	5.3	1.9	—	—	—	P	77	Evinr	77	25	Larsen Erling, Åsv.10, 9970 Mehamn
324	Prøven	7.2	2.5	—	—	—	T	66	Sabb	90	22	Olsen Hermann, 9964 Skjånes
337 kr	Vesternes	* 7.9	2.7	1.0	—	—	T	57	Merc	75	77	Pedersen Reidar P/R, Vevikv 43, 9970 Mehamn
340 å	Sjøløven	5.1	2.0	—	—	—	T	66	Briggs	65	8	Mikalsen Edvart, Sandholmen, 9964 Skjånes
343 å	Lise	4.0	1.2	—	—	—	T	67	Mercur	73	20	Hansen Osvald, 9966 Langfjordnes
345 å	Måken	4.3	1.5	—	—	—	T	62	Evinr	67	5	Sørensen Henrik, Vevikv.67, 9970 Mehamn
346 å	Ternen	4.3	1.4	—	—	—	T	62	Archim	67	4	Pettersen Arnulf O, 9967 Nervei
350 kr	Fant	* 11.0	3.6	—	12	—	S	68	Bukh	75	96	Johansen Marinus, 9970 Mehamn
354 å	Nylon	4.7	1.5	—	—	—	T	68	Johns	67	15	Nordstrand Ragnvald, 9964 Skjånes
358 å	Fart	4.7	1.7	—	—	—	P	68	Mercur	69	40	Pettersen Eivind M, 9967 Nervei
361 k	Risøy	* 16.0	5.0	—	23	—	T	59	Caterp	77	235	Frivåg Geir, 9970 Mehamn

F-H Hammerfest — tilsyns mann: F.rettil. Hammerfest, Boks 38, 9601 Hammerfest

1	Leila-Iren	* 6.3	2.4	0.8	—	—	P	87	Yanmar	87	55	Johansen Leif, W.Johansensv 7, 9600 Hammerfest
2 ht	Jergul	* 46.6	9.0	—	299	—	S	72	Wichm	72	1200	Hammerfest Industrif.A/S, Boks 23, 9601 Hammerfest
3 å	Ero	4.6	1.6	—	—	—	T	79	Evinr	81	9	Strandheim Fridtjof, Rossmollgt 24b, 9600 Hammerfest
4 kr	M.Nilsen	* 34.9	6.8	4.0	231	—	S	67	Alpha	81	930	Nilsen Bjarne P/R, Fiskergt.9b, 9600 Hammerfest
5 å	Viktor	* 8.0	2.8	1.0	—	—	T	74	BMC	74	31	Hansen Arne, Rossmollgt.35, 9600 Hammerfest
6	Kjell Steinar	* 10.5	3.9	1.1	—	—	A	86	Scania	86	131	Brun Magnar, Fjellgt.13, 9600 Hammerfest
7 å	Guro	5.3	2.0	—	—	—	P	89	Marin	89	40	Hansen Roy, Tåkeheimen 114, 9600 Hammerfest
8 kr	Råsa	8.8	3.2	—	—	—	P	88	Perkin	89	73	Albrigtsen Rolf, Solveien 12, 9600 Hammerfest
10 å	Gabriel	5.9	1.7	—	—	—	P	71	Mercur	71	80	Jensen Jostein, Boks 1138, 9601 Hammerfest
11 å	Kjell M	* 7.7	2.4	—	—	—	T	75	Sabb	75	18	Hansen Sverre, Rossmollgt. 27, 9600 Hammerfest
12 k	Vest-Viking	* 14.6	5.2	—	21	—	T	48	Scania	76	270	Fagerhaug Jens Sigvart, Sjøgt 2, 9600 Hammerfest
13 kr	Draupne	7.8	2.6	0.8	—	—	P	87	Sabb	78	18	Kristoffersen Ingvald, Mellomv 20, 9610 Rypefjord
14 å	Terna	5.0	1.6	0.8	—	—	T	74	Yamaha	85	5	Mikalsen Arne, By Bo 131, 9600 Hammerfest
15 s	Meyer Senior	* 9.3	2.7	1.2	5	—	P	77	Ford	86	120	Olsen Stig Meyer, Morenev 15, 9600 Hammerfest
16 kr	Nora	* 8.1	2.7	—	—	—	T	62	Marna	75	42	Antonsen Kåre, Skippergt.46, 9600 Hammerfest
17	Laksen	7.0	2.6	0.6	1	—	P	91	Yanmar	91	85	Nilsen Trond og Sverre P/R, Ned.Rairo 17, 9600 Hammerfest
18 å	Rolf-Tommy	5.1	1.9	0.7	—	—	P	90	Evinr	86	25	Edwardsen Karstein, Kirkenesv 5, 9600 Hammerfest
19 kr	Tor	8.1	2.8	1.4	5	—	T	58	BMC	78	50	Nilsen Gunnar, Knausen, 9600 Hammerfest
20 å	Ra	4.5	1.6	0.7	—	—	P	78	Yamaha	86	15	Johansen Erling, Idrettsv 55, 9600 Hammerfest
21 å	Knøtte	4.8	1.2	—	—	—	T	67	Evinr	89	9	Olsen Johan, Tåkeheimen 112, 9600 Hammerfest
23	Mona	6.9	2.0	—	—	—	T	72	Sabb	72	10	Pedersen Gustav, 9653 Hellefjord
24 å	Halfdan	5.1	1.2	—	—	—	T	73	Yamaha	74	8	Dahl Halvdan, Melandsgata 16, 9600 Hammerfest
25 kr	StrømsHAV	* 10.5	3.6	—	—	—	T	86	MWM	86	112	Oedersen Dagfinn, 9610 Rypefjord
26 kr	Strømsnes	* 10.5	3.3	1.6	10	—	T	91	Cumm	89	152	Kristoffersen Harry, Boks 322, 9610 Rypefjord
28 å	Kjetil	5.3	1.8	—	—	—	P	79	Yamaha	86	30	Olsen Hjalmar K, Nedrev 17, 9610 Rypefjord
29 å	Kato	4.3	1.5	—	—	—	P	81	Evinr	81	10	Dagsvold Odd, 9610 Rypefjord
30 kr	Storelv	8.1	2.6	—	—	—	P	87	BMC	85	42	Nilsen Malvin, 9664 Sandøybotn
32 å	Anita	5.3	2.0	0.8	—	—	P	80	Marin	80	40	Andersen Teodor, 9664 Sandøybotn
33 kr	Astor	* 7.8	2.5	—	—	—	P	69	Sabb	89	30	Knutsen Peder, 9650 Akkarfjord
34	Monsnes	* 9.6	3.4	1.3	—	—	P	86	Perkin	86	109	Larsen Marius P/R, Isv 9, 9610 Rypefjord
35	Ørntind	* 7.7	2.8	—	—	—	P	83	Perkin	—	47	Pedersen Erling, 9657 Kårhamn
36 kr	Sørnes	* 10.6	3.4	—	10	—	T	77	Ford	76	100	Johannesen Birger, Rørvikneset 5, 9610 Rypefjord
37 å	J.E.Junior	6.3	2.4	—	—	—	T	67	Sabb	67	8	Johannesen Egil, Langstrand, 9650 Akkarfjord
38 kr	Raja	* 8.0	2.7	1.1	4	—	P	79	Ford	83	77	Ness Petter, 9650 Akkarfjord
39	Laila	* 8.0	3.0	1.1	4	—	T	65	Sabb	85	30	Mathisen Marius B, 9657 Kårhamn
40 å	Yngvar	6.9	2.4	—	—	—	T	75	Sabb	75	10	Hansen L H, Rossmollgt.6, 9600 Hammerfest
41 kr	Rex	* 8.1	3.1	—	—	—	T	55	Heimd	58	11	Holm Odd, Nedre Myrvei 12, 9600 Hammerfest
42 ht	Doggi	* 46.7	9.0	—	299	—	S	73	Wichm	73	1200	Hammerfest Industrif.A/S, Boks 23, 9601 Hammerfest

F-H Hammerfest

Farkostens nummer, type og navn	Meter			Tonn		Matr.	Bygge-		Motor		Eierens (den korresponderende reder) navn og postadresse	
	Langde	Bredde	Dybde	I	II		år	Merke	Byggeår	H.K.		
43 k	Heilværingen	* 16.6	4.8	—	24	—	T	58	Volvo	78	300	Hansen Svein Ø, 9612 Forsøl
44	Tom	* 8.1	2.3	1.1	—	—	T	62	Sabb	68	22	Ludvigsen Halvor, Tåkeheimen 11, 9600 Hammerfest
45	Bjarne Nilsen	* 35.4	9.5	3.1	—	528	S	92	Alpha	91	1200	Nilsen Bjarne A/S, Fiskergt. 9B, 9600 Hammerfest
46 å	Havhesten	5.1	1.9	0.4	—	—	P	91	Suzuki	91	30	Hansen Leif S, 9612 Forsøl
48 å	Delfin	5.0	1.2	—	—	—	P	78	Johns	78	15	Korneliusen Agnar, 9657 Kårhamn
49	Merete	* 7.7	2.6	1.0	—	—	P	86	Sabb	85	45	Isaksen Wilhelm, Tåkeheimen 116, 9600 Hammerfest
50	Ståltind	* 9.5	3.5	—	—	—	A	84	Volvo	84	110	Andersen Steinulf, Nedre Myrvei 9, 9600 Hammerfest
53 k	Fangst	* 12.1	3.4	—	12	—	T	55	Perkin	82	140	Andersen Ronald P/R, 9664 Sandøybotn
55 kr	Hiro	8.1	2.9	—	—	—	T	59	Sabb	72	22	Kønig Herbert, Melkøyv 22b, 9600 Hammerfest
56 kr	P.J.Senior	* 24.3	6.5	—	98	—	S	60	Grenaa	86	550	Johansen Emil, 9650 Akkarfjord
57 kr	Juni	* 8.8	2.9	—	5	—	T	66	Leyl	77	68	Nilsen Edmund, Fjordav 15a, 9610 Rypefjord
58 å	Gunn Tove	5.3	1.8	—	—	—	P	82	Yamaha	84	25	Dagsvold Egil, Rørvikk 5, 9610 Rypefjord
59 å	Børge	7.9	2.7	—	—	—	T	82	Isuzu	85	50	Ellingsen Karl, Stikkv. 16, 9600 Hammerfest
60	Sjøgutt	* 8.4	2.6	1.0	—	—	P	86	Sabb	86	65	Nilsen Martin, 9654 Høenseby
61	Nessegutt	9.3	2.5	—	—	—	P	92	Sabb	92	50	Henriksen Hedly, 9654 Høenseby
63 å	Linita	8.0	2.3	—	—	—	T	67	Sabb	67	16	Olsen Henry, 9657 Kårhamn
64 å	Karina	5.0	1.8	—	—	—	T	—	Suzuki	76	4	Aslaksen Jon, 9654 Høenseby
65	Ingvild	* 14.9	5.8	2.2	24	—	A	87	Scania	87	383	Larsen Ola, Melandsgt 10, 9600 Hammerfest
66	Ny-Olaf	* 10.6	4.1	1.4	—	—	P	89	Cumm	89	152	Nilsen Magne, 9650 Akkarfjord
69 ht	Rairo	* 46.6	8.9	—	299	—	S	70	Wichm	69	1200	Hammerfest Industrif. A/S, Boks 23, 9601 Hammerfest
70 kr	Kvitbjørn	* 10.3	3.1	—	8	—	P	79	Sabb	89	78	Nikolaisen Kristian, Fjordaveien 22, 9610 Rypefjord
71 å	Steggen	4.7	1.8	—	—	—	P	80	Suzuki	79	5	Hansen Gøthart, 9642 Eidvågeidet
72 kr	Refleks	7.8	2.6	—	—	—	P	86	Perkin	—	62	Nilsen Knut og Sigfr. P/R, 9642 Eidvågeidet
73 kr	Galteskjær	* 13.8	4.4	—	20	—	T	77	Cumm	77	200	Brun Vilfred, Øvre Stornes 5, 9610 Rypefjord
74 å	Siv	6.9	2.3	—	—	—	T	73	Sabb	73	10	Hagerupsen Peder, Boks 348, 9610 Rypefjord
75 k	Alia	* 13.4	4.2	—	17	—	T	37	Sabb	85	155	Dagsvold Ragnvald, 9654 Høenseby
76 kr	Torgeirson	* 23.8	5.6	—	74	—	T	49	GM	82	365	Stenvoll Thorbjørn, Akkarfjordv.6, 9600 Hammerfest
77 kr	Wivi-Ann	* 8.0	2.8	1.3	5	—	P	86	Sabb	86	65	Karlsen Knut, Uranusv 2, 9600 Hammerfest
78 å	Lomen	6.5	2.0	—	—	—	T	67	Sabb	67	8	Kaspersen Svein P/R, Tåkeh. 5, 9600 Hammerfest
79 kr	Midnatsol	9.7	3.3	—	—	—	T	47	Perkin	70	35	Dagsvold Alf, 9654 Høenseby
80	Ragnar Senior	* 17.5	5.5	2.7	45	—	S	84	Merc	83	389	Nilsen Tor, Storjellvn 1, 9600 Hammerfest
81	Aud	6.3	2.3	—	—	—	P	85	Yanmar	92	63	Arnesen Birger A, Veita 6, 9610 Rypefjord
82	Hilde Annie	* 10.6	3.4	—	12	—	P	76	Cumm	90	152	Henriksen Kåre O, 9650 Akkarfjord
84 ht	Stallo	* 46.7	9.0	—	299	—	S	71	Wichm	70	1200	Hammerfest Industrif. A/S, Boks 23, 9601 Hammerfest
85 kr	Drivaren	7.2	2.6	—	—	—	T	64	Perkin	72	36	Pedersen Lars, Survik, 9600 Hammerfest
86 ht	Skaidi	* 46.7	8.9	—	299	—	S	70	Wichm	70	1200	Hammerfest Industrif. A/S, Boks 23, 9601 Hammerfest
87 ht	Gargia	* 47.0	9.0	6.4	299	578	S	70	Bergen	89	2200	Hammerfest Industrif. A/S, Boks 23, 9601 Hammerfest
89 å	Viljen	5.9	2.2	—	—	—	T	65	Sabb	71	10	Andersen Halvard A, 9664 Sandøybotn
90 kr	Fox	7.8	2.6	—	—	—	T	72	Sabb	72	22	Henriksen Tor-Errol, 9650 Akkarfjord
91	Sandvikbuen	* 7.2	2.3	0.9	—	—	P	73	Sabb	76	10	Hagerupsen Ragnvald, Boks 19, 9610 Rypefjord
92 å	Bjørnungen	5.3	1.5	—	—	—	T	76	Evinr	76	6	Nilsen A, Tåkeheimen 121, 9600 Hammerfest
93 å	Norfokk	* 7.7	2.2	—	—	—	T	65	Sabb	66	16	Albrigtsen Edor, 9650 Akkarfjord
94 kr	Are	* 7.6	2.5	—	4	—	P	71	Sabb	71	18	Hansen Konrad, 9654 Høenseby
95 kr	Gry	* 8.8	3.0	—	6	—	T	49	Ford	73	42	Ludvigsen H, Tåkeheimen 16b, 9600 Hammerfest
96	Flekken	* 8.1	2.6	0.8	—	—	T	67	Sabb	85	22	Isaksen Hjalmar, Bjørkåsen 5b, 9610 Rypefjord
97 å	Jan Magne	7.2	2.2	—	—	—	T	66	Sabb	65	8	Nilsen Fritjof, 9653 Hellefjord
98 å	Sandøy	5.0	1.7	—	—	—	P	76	Mercur	76	20	Olsen Einar, 9663 Skarvfjordhamn
99 kr	Håja	* 28.4	7.0	3.4	191	—	S	78	Caterp	84	775	Sjøtråi A/S(K.Kvivesen), Boks 455, 9601 Hammerfest
100	Nipøy	* 10.5	3.6	—	12	—	A	74	Volvo	73	110	Hansen Bjørnar, Storvannsv98/504, 9600 Hammerfest
101 kr	Lomvi	8.1	2.8	—	—	—	P	79	Sabb	79	22	Johannessen Sigmund, Markv 1, 9610 Rypefjord
102 kr	Svanen	8.4	2.9	—	—	—	T	60	Perkin	81	62	Karlsen Helge, Boks 184, 9610 Rypefjord
103 å	Falken	5.1	1.9	—	—	—	P	78	Johns	71	20	Nilsen Olaf, 9663 Skarvfjordhamn
104 kr	Mariann	* 7.9	2.7	1.1	—	—	T	59	Sabb	80	22	Andersen Magnus, 9657 Kårhamn
106 å	Per-Ole	6.9	2.2	—	—	—	T	74	Sabb	74	10	Johansen Odd, 9610 Rypefjord
107 å	Lotus	* 8.0	2.3	0.9	—	—	T	75	Sabb	75	30	Johansen Knut, Kvaløyt.11, 9600 Hammerfest
108 kr	Dag-Aina	* 10.1	3.2	—	9	—	T	74	Merc	86	114	Johansen Alf, 9612 Forsøl
109	Gautegutt	* 12.4	3.6	—	12	—	A	77	Scania	85	131	Sjursen Alf, Uranusv 9c, 9600 Hammerfest
110 å	Lagun	6.9	2.2	—	—	—	T	62	BMC	70	31	Nordhus Olaf, Mian 8e, 9600 Hammerfest
111	Leirvik	* 33.5	6.5	—	170	—	S	57	Calles	88	810	Pedersen Fiskebåtr. A/S, (J.Pedersen), 9600 Hammerfest
112 kr	Solværskjær	* 24.8	6.8	—	99	—	T	77	Kelvin	77	440	Seiland Fiskebåtrederi A/S, 9654 Høenseby
113	Reo	8.0	2.8	—	5	—	P	76	Isuzu	86	50	Dagsvold Edvin, 9654 Høenseby
114 kr	Sjøblomsten	* 7.9	2.6	—	4	—	T	59	Sabb	78	30	Jensen Terje, Freidigvn 1b, 9600 Hammerfest

Finnmark

F-H Hammerfest

Farkostens nummer, type og navn	Meter			Tonn I II	Matr. år	Bygge-		Motor		Eierens (den korresponderende reder) navn og postadresse		
	Lengde	Bredde	Dybde			år	Merke	Byggeår	H.K.			
115 å	Lars Junior	4.2	1.7	—	—	—	P	84	Marin	84	25	Pedersen Lars, Survik, 9600 Hammerfest
116 å	Snøgg	5.1	3.0	—	—	—	T	78	Evinr	78	9	Trondsen Arnt, Boks 1, 9600 Hammerfest
117 å	Kari	5.0	1.5	—	—	—	P	79	Marin	82	9	Nilsen Kristian, 9654 Høenseby
118 å	Elin	5.2	1.8	0.3	—	—	P	81	Suzuki	91	15	Johannesen, 9657 Kårhamn
119 å	Marte	4.5	2.0	—	—	—	P	91	Suzuki	91	10	Hansen Bjørn Erik, Nedre Rairo 23, 9600 Hammerfest
121 å	Hagbart	4.3	2.0	—	—	—	T	70	Mercur	78	4	Olsen Hagbart, Øvre Stornes 8, 9610 Rypefjord
122 k	Helle	7.2	2.5	—	—	—	P	85	Yanmar	85	44	Albrigtsen Pål, 9653 Hellefjord
124	Atle	* 9.7	3.3	—	—	—	T	81	Perkin	80	109	Karlsen Valin, Blomsterv 2, 9610 Rypefjord
125	Jan-Kåre	6.3	2.3	—	—	—	P	86	Yanmar	86	34	Dagsvold Helmer, 9654 Høenseby
126 å	Nordnes	4.9	1.8	—	—	—	P	80	Marin	80	15	Sjursen Olaf, Svarth.V.17, 9600 Hammerfest
127 kr	Hansengutten	* 7.7	2.7	0.9	—	—	P	81	Sabb	83	65	Hansen Frank, 9657 Kårhamn
129 kr	Stein O	* 8.6	2.7	—	7	—	P	74	Nogva	82	62	Rosvold Sigfred, 9650 Akkarfjord
131 å	Bitta	4.3	1.7	—	—	—	P	79	Suzuki	78	20	Hansen Konrad, 9654 Høenseby
132 å	Traust	5.3	1.8	—	—	—	T	53	FM	75	6	Korneliussen Hagbart, 9600 Hammerfest
133	Eidvågtind	7.4	2.5	—	—	—	P	86	Sabb	86	65	Nilsen Fredrik, 9642 Eidvågeidet
134 å	Sam	6.9	1.8	—	—	—	P	74	Sabb	74	18	Korneliussen Hagbart, 9657 Kårhamn
135 kr	Hauken	6.9	2.2	—	—	—	T	67	Sabb	67	8	Nilsen Einar, Mellomv 29, 9610 Rypefjord
137	Taifun	* 8.1	2.7	—	—	—	P	80	Yanmar	85	66	Nilsen Olav J, 9663 Skarvfjordhamn
138 å	Åse	5.3	1.5	—	—	—	T	75	Tohats	77	25	Johansen Laurits, 9642 Eidvågeidet
139 å	Arna	5.3	1.8	—	—	—	T	—	Tohats	—	8	Hartvigsen Leif, 9653 Hellefjord
141 å	Rekord	6.2	1.8	—	—	—	P	79	Sabb	75	8	Nilsen Knut-Arne/Sigfred P/R, 9642 Eidvågeidet
144	Småvik	* 18.4	5.5	—	69	—	S	85	Volvo	90	400	Småvik Sverre, Svarthammeren 19, 9610 Rypefjord
156 kr	Kent Are	* 9.4	3.0	—	8	—	P	79	Volvo	87	100	Andersen Kjell A, 9657 Kårhamn
157	Kim Harald	* 9.2	3.2	1.7	—	—	P	86	Perkin	86	72	Larsen Alf, 9657 Kårhamn
158 å	Irene	4.7	1.5	—	—	—	T	81	Suzuki	82	3	Mathisen Torleif, 9654 Høenseby
159 å	Svanen	5.2	1.8	—	—	—	P	67	Marin	79	8	Leistad Trond A, 9664 Sandøybotn
161 å	Gerd	5.0	1.5	—	—	—	T	72	Penta	72	4	Andersen Agnar, 9664 Sandøybotn
164 å	Piraten	4.7	1.2	—	—	—	P	71	Mercur	71	10	Korneliussen Paul, Bokd 20, 9657 Kårhamn
165 kr	Terna	* 12.4	3.2	—	8	—	T	72	Ford	84	117	Olsen Einar, 9663 Skarvfjordhamn
169	Seilandsværing	* 10.6	3.8	—	14	—	P	76	Ford	76	130	Nilsen Reidar, 9654 Høenseby
170	Urholmen	* 10.1	3.2	0.7	—	—	P	81	Perkin	81	109	Nilsen Magnar K, Mellomv 5, 9610 Rypefjord
173 kr	Fram	* 10.6	3.5	—	10	—	T	39	Marna	60	58	Andersen Karl R, 9664 Sandøybotn
179 kr	Grete	7.2	2.5	—	—	—	T	66	Sabb	66	16	Hansen Erling, 9650 Akkarfjord
182	Jole-Anna	* 9.2	3.2	—	—	—	P	83	Perkin	83	62	Kvivesen Kristian, 9654 Høenseby
183 kr	Drott	10.4	11.8	1.8	9	—	T	66	Bedf	84	98	Nilsen Leif Ole, Breilia 31, 9600 Hammerfest
186 å	Teisten	5.1	1.9	—	—	—	P	86	Johns	86	25	Hansen Roger, 9663 Skarvfjordhamn
187 å	Edna	4.9	1.8	—	—	—	P	80	Suzuki	81	20	Andersen Kjell, 9657 Kårhamn
188 kr	Holger	* 9.4	3.0	—	6	—	T	71	Perkin	80	72	Rosvold Alfons, 9650 Akkarfjord
200 å	Galina	5.3	1.7	—	—	—	P	71	Evinr	71	20	Markussen Reidulf, 9654 Høenseby
206 kr	Soling	* 9.6	3.5	—	8	—	T	50	Ford	77	108	Olaussen Robert V, Veita 14, 9610 Rypefjord
209 kr	Bakken	* 10.6	3.8	—	10	—	T	41	Ford	77	100	Korneliussen Paul og Agnar P/R, 9657 Kårhamn
218 kr	Terna	7.9	2.9	—	—	—	T	62	Sabb	61	6	Olsen Hjalmar K, Nedrev 17, 9610 Rypefjord
270 kr	Trulte	* 8.8	2.8	1.2	—	—	T	61	Sabb	72	22	Karlstad Ole Fr, 9657 Kårhamn
288 å	Sigfred	5.0	1.5	—	—	—	P	74	Mercur	74	6	Larsen Sigfred, 9650 Akkarfjord
300	Jim Hugo	* 8.0	2.6	—	5	—	P	78	Yanmar	78	33	Nilsen Odd, 9657 Kårhamn
310 å	Geir-Ove	5.6	2.2	—	—	—	T	60	Sleipn	60	6	Trondsen Odin P/R, Boks 1, 9600 Hammerfest
322 å	Petra	4.7	1.5	—	—	—	P	74	Mercur	74	10	Aslaksen Nils, 9654 Høenseby
349 kr	Marna	* 9.1	3.0	—	6	—	T	60	Marna	60	36	Pedersen Einar, Rundv 17, 9610 Rypefjord
354 å	Evy	5.0	1.4	—	—	—	T	62	Briggs	62	5	Bye Eilif, 9654 Høenseby
360 kr	Rosvoll Senior	* 10.6	3.3	—	12	—	T	77	Cumm	89	115	Rosvold Bjørn, 9650 Akkarfjord
372 å	Roy	4.7	1.7	—	—	—	T	63	Johns	65	6	Bårdsen Endrid, 9657 Kårhamn

F-HV Hasvik — tilsynsmann: F.retll. Hasvik, Boks 4, 9551 Øksfjord

1 å	Rex	* 7.6	2.5	—	—	—	T	72	Sabb	72	24	Isaksen Edmund, 9590 Hasvik
2 å	Måken	5.3	2.0	—	—	—	P	86	Marin	86	50	Jensen Jens Erling, 9595 Sørvær
4	Anne	* 8.1	2.7	—	—	—	P	82	BMW	82	45	Nystad Tormod M, Skippergt 14, 9593 Breivikbotn
5 kr	Ann Renate	* 10.0	3.2	1.2	8	—	T	82	Perkin	81	109	Johansen Kjell, Platåvn 2, 9595 Sørvær
6 å	Nina	4.5	1.5	—	—	—	P	75	Mercur	73	20	Fagerheim Petter, 9595 Sørvær
7	Leden II	6.0	2.0	—	—	—	P	80	Hansvi	—	10	Garnst Teodor, 9593 Breivikbotn
8 å	Gunnar H	5.3	2.0	—	—	—	P	88	Marin	88	25	Hansen Gunnar, 9595 Sørvær

F-HV Hasvik

Farkostens nummer, type og navn	Meter			Tonn		Matr.	Bygge- år	Motor Merke	Motor Byggeår	H.K.	Eierens (den korresponderende reder) navn og postadresse
	Lengde	Bredde	Dybde	I	II						
9 kr	Oliver	9.0	3.5	1.5	—	—	T 80	Sabb	86	30	Hansen Gunnar, 9595 Sørvær
12 kr	Birgith	7.8	2.2	—	—	—	P 68	Sabb	76	22	Pedersen Arle, Ringvn 1, 9595 Sørvær
13 å	Terna	4.6	1.5	—	—	—	P 87	Evinr	87	6	Hansen Terje, Boks 48, 9590 Hasvik
15 kr	Rossfjord	* 9.2	3.2	—	8	—	P 86	Isuzu	86	80	Bertheussen Arne, 9595 Sørvær
17 å	Knøtten	6.3	2.2	—	—	—	T 69	Sabb	69	8	Henriksen Einar, Havsvågsv., 9590 Hasvik
18 å	Tor	7.0	2.3	—	—	—	T 64	Sabb	64	10	Antonsen Tor Agnar, 9590 Hasvik
19 å	Smart	5.2	2.0	—	—	—	P 76	Evinr	80	25	Ellingsen Frode, Dønnesfjord, 9593 Breivikbotn
20 å	Even	5.3	2.0	0.8	—	—	P 85	Marin	85	10	Antonsen Haldor, 9590 Hasvik
24 å	Traust	* 7.8	2.5	—	—	—	T 72	Sabb	72	24	Isaksen Magnar, 9590 Hasvik
26 kr	Bølgen	7.5	2.4	—	—	—	T 52	Sabb	52	5	Mauseth Kristian, 9590 Hasvik
27 å	Lasse	4.7	1.5	—	—	—	T 74	Tomos	74	4	Larsen Einar, 9595 Sørvær
28 å	Tanja Helen	* 7.1	2.0	—	—	—	T 69	Sabb	69	12	Hansen Arne, 9593 Breivikbotn
32 kr	Sandviknes	* 14.3	4.4	—	21	—	T 67	Volvo	83	210	Bakkeby Hermod, 9593 Breivikbotn
34 å	Karina	5.5	1.9	—	—	—	P 84	Marin	84	30	Karlsen John-Inge, 9593 Breivikbotn
35	Silhav	* 11.6	3.7	—	16	—	T 82	Perkin	82	140	Brox Kåre P/R, Eidev 6, 9590 Hasvik
36 kr	Stæren	7.8	3.1	—	—	—	T 77	MWM	77	51	Pedersen Edler, 9593 Breivikbotn
38 å	Tanija	5.1	2.0	—	—	—	P 86	Suzuki	87	25	Hansen Arne, 9593 Breivikbotn
39 å	Bård	7.3	2.5	—	—	—	T 73	Sabb	73	22	Thomassen Odin, Boks 191, 9590 Hasvik
41 å	Sørfjord	4.5	2.0	—	—	—	P 83	Suzuki	83	15	Mortensen Jan Torgeir, Boks 121, 9590 Hasvik
42	Vibeke	6.0	2.0	—	—	—	P 89	Suzuki	87	20	Bakkeby Gunnar, 9594 Breivik i Sørrøy
43	Laksen	6.0	1.4	—	—	—	P 82	Yamaha	82	20	Jenssen Kåre, 9594 Breivik i Sørrøy
44 å	Gunn	7.2	2.2	—	—	—	T 70	Sabb	70	8	Størdal Trygve, 9590 Hasvik
45 å	Ann	5.3	2.0	—	—	—	P 78	Marin	80	40	Lagnes Ditleif, 9593 Breivikbotn
46 å	Fisk	5.3	1.9	—	—	—	P 79	Johns	83	20	Eriksen Johannes, 9590 Hasvik
47 kr	Sirius	* 7.7	2.6	—	—	—	P 83	Perkin	83	72	Pedersen Gunnar A, 9590 Hasvik
48 å	Båen	5.7	2.0	1.1	—	—	T 56	Yamaha	80	10	Bårdsen Walter P/R, 9593 Breivikbotn
52 kr	Fugløy	* 7.2	2.5	—	—	—	T 63	Sabb	63	16	Wallmann Edvin, 9590 Hasvik
53	Janne	7.6	2.3	—	—	—	A 78	Marna	70	24	Husa Arvid, Storbakken 9, 9593 Breivikbotn
56	Gunn-Randi	* 10.0	3.1	—	8	—	P 78	Leyl	78	97	Wasmuth Gunnar, Ringveien 4, 9595 Sørvær
57 å	Veines	5.1	1.4	—	—	—	T 84	Marin	86	8	Johnsen Helge, Veines, 9593 Breivikbotn
58 å	Edna	4.8	1.2	—	—	—	T 75	Mercur	75	9	Karlsen Kåre H, 9590 Hasvik
60 kr	Nytind	* 10.6	3.4	—	10	—	T 76	Ford	76	100	Moen R Henriksen, 9582 Nuvsvåg
61 å	Marie	4.3	1.5	—	—	—	T 70	Mercur	78	7	Wallmann Edvin, Hasfjord Sørrøy, 9590 Hasvik
62 å	Lita	5.3	1.8	—	—	—	T 68	Wiscon	68	5	Bertheussen Arne, 9595 Sørvær
63 kr	Bailott	* 9.8	3.1	—	—	—	P 81	Cumm	91	76	Wallmann Edvin P/R, Hasfjord Sørrøy, 9590 Hasvik
66	Rundholm	7.5	2.4	1.0	—	—	T 70	Sabb	70	10	Ellingsen Frode, Dønnesfjord, 9593 Breivikbotn
67	Christian Lange	* 10.6	3.5	1.5	—	—	T 86	MWM	86	112	Nilsen Knut, Boks 154, 9590 Hasvik
70 å	Rita	8.4	2.5	—	—	—	T 74	Sabb	74	18	Brattfjord Harald, 9590 Hasvik
72 kr	Hans-Ivar	* 10.4	3.3	1.1	—	—	P 85	Isuzu	85	70	Gamst Hans-Ivar, Boks 43, 9590 Hasvik
74	Remi Andreas	8.6	3.1	1.5	—	—	T 85	Isuzu	85	70	Henriksen Trond Iver, 9593 Breivikbotn
75	Metrila	* 14.9	6.0	2.1	24	—	S 89	Volvo	89	380	Olsen Eilif, 9593 Breivikbotn
76 k	Tokai	* 19.8	4.8	2.3	35	—	T 14	Caterp	75	425	Fagervik Tor, 9590 Hasvik
77 å	Karin	6.2	1.5	—	—	—	P 79	Marin	79	28	Hansen Alf, 9595 Sørvær
78 kr	Perlon	* 7.7	2.6	1.0	—	—	P 81	Perkin	81	35	Pettersen Ragnar, 9595 Sørvær
80 kr	Svala	8.1	2.8	1.1	—	—	T 70	Perkin	80	62	Ellingsen Frode, Dønnesfjord, 9593 Breivikbotn
81 å	Refleks	4.5	2.3	—	—	—	P 87	Yamaha	87	10	Thomassen Håkon R, Boks 65, 9550 Øksfjord
82 kr	Seiko	* 7.8	2.8	—	—	—	P 83	Yanmar	82	33	Gamst Klaus, 9590 Hasvik
83 kr	Juna	* 16.0	5.0	—	24	—	T 58	Volvo	74	210	Nilsen Fiskeindustri A/S, (R.Nilsen), 9590 Hasvik
84	Sten Gunnar	* 8.0	2.5	1.1	—	—	P 81	BMW	81	45	Johnsen Kjell, Stagnesvegen 5, 9590 Hasvik
87 å	Spurven	4.7	1.5	—	—	—	T 74	Mercur	76	10	Pedersen Edler, 9593 Breivikbotn
88	Carina	6.1	2.0	—	—	—	P 90	Marin	86	30	Henriksen Øystein, Boks 25, 9593 Breivikbotn
89 s	Meggi	* 9.4	3.1	1.0	—	—	P 79	Caterp	79	150	Antonsen Asbjørn, Nyvegen 4, 9595 Sørvær
92 å	Kverna	5.9	2.2	—	—	—	P 86	Suzuki	86	40	Johansen Per Einar, Hasvåg 48, 9590 Hasvik
93 å	Spissbåt	5.1	1.6	—	—	—	T 78	Evinr	82	4	Julliusen Johan, Øverbygdv. 6, 9590 Hasvik
94 kr	Margith-Kristin	* 9.7	3.1	1.1	—	—	P 85	Isuzu	85	70	Petteresen Arild, Hansvollv 11, 9593 Breivikbotn
95	Silbøen	* 10.6	3.8	—	15	—	P 83	Sabb	83	140	Hansen Knut, Masterv. 3, 9595 Sørvær
96 kr	Skarp	7.2	2.2	—	—	—	T 67	Sabb	67	8	Saløy Karl-Jørgen P/R, Sandv. 2, 9590 Hasvik
97 kr	Vestpynt	* 8.7	3.2	1.3	8	—	P 80	Cumm	87	116	Rasmussen Hans Petter, 9595 Sørvær
99 kr	Børre	* 8.6	3.0	—	6	—	T 52	Ford	74	68	Teigen Åge H, Stagnesvn. 26, 9590 Hasvik
100 k	Nygård	* 19.0	5.1	—	43	—	T 57	Volvo	84	300	Nilsen Kåre, 9593 Breivikbotn
101	Fjordfisk	8.1	2.5	—	—	—	P 72	Sabb	72	22	Olaussen Kjell S, 9594 Breivik i Sørrøy
104 å	Viking	* 5.5	2.1	0.4	—	—	P 86	Suzuki	86	55	Furøy Steinar G, 9595 Sørvær

Finnmark

F-HV Hasvik

Farkostens nummer, type og navn	Meter			Tonn		Matr.	Bygge-		Motor		Eierens (den korresponderende reder) navn og postadresse	
	Langde	Bredde	Dybde	I	II		år	Merke	Byggeår	H.K.		
107 kr	Hilde	* 12.2	4.0	2.2	27	—	A	85	Merc	74	183	Rangsundfisk A/S, (P.Fagerheim), 9595 Sørvær
108	Kim-Anita	* 7.8	2.3	—	—	—	T	80	Sabb	78	30	Bårdsen Walter, 9593 Breivikbotn
111 å	Lasse	5.3	1.8	0.6	—	—	P	83	Evinr	83	6	Linnes Roy-Frode, Flatvollv 4, 9590 Hasvik
118 å	Flipper	5.4	2.1	—	—	—	P	80	Johns	80	35	Pettersen Arild, Storlivn.4, 9595 Sørvær
119 å	Langskjæret	5.1	2.0	—	—	—	T	81	Mercur	81	7	Larssen Jan E, Boks 77, 9590 Hasvik
122	Revelsøy	* 8.5	2.6	—	7	—	P	74	Merc	74	95	Strandheim Karl-Johan, Idrettsv.20, 9593 Breivikbotn
126 k	Nordnes	* 14.8	4.7	1.9	19	—	T	55	Leyl	80	164	Isaksen Olav, 9590 Hasvik
127	Richartson	* 12.8	3.9	—	17	—	P	79	Volvo	79	156	Johansen Dagfinn, 9590 Hasvik
128 kr	Laila	8.7	3.0	—	—	—	A	85	Nogva	84	77	Larsen Sverre, Korsvikvn 18, 9590 Hasvik
131 å	Marie	5.4	2.0	—	—	—	P	78	Johns	78	25	Johansen Kjell, 9595 Sørvær
132 kr	Hella	* 15.4	4.9	—	24	—	T	61	Scania	81	236	Nilsen Jan, Lyngstav.7, 9593 Breivikbotn
133	Liljen	7.8	2.3	1.0	—	—	P	75	Leyl	75	29	Andreassen Oskar, 9595 Sørvær
134 kr	Breivikværing	* 18.0	4.7	2.2	24	—	T	76	Isuzu	88	280	Bakkeby Gunnar, 9594 Breivik i Sørøy
135 å	Hellepia	* 8.1	2.4	—	—	—	T	74	Sabb	74	30	Svendsen Johan, 9595 Sørvær
136 ht	Riston	* 41.7	9.2	4.9	296	—	S	75	Alpha	75	1450	Riston K/S, (Ragnar Risbakk), 6428 Myklebost
146 kr	Ann Kari	* 9.4	3.1	—	9	—	T	77	Sabb	90	117	Larsen Kristian H, 9590 Hasvik
148 å	Lasse	4.6	1.5	—	—	—	P	78	Yanmar	78	15	Amundsen Inge, 9594 Breivik i Sørøy
150 å	Knotten	5.3	2.0	—	—	—	P	80	Suzuki	80	50	Johansen Kjell G, 9590 Hasvik
151 kr	Føyken	* 8.4	2.9	—	4	—	T	59	Marna	65	16	Amundsen Inge, 9594 Breivik i Sørøy
155	Nypia	* 10.5	4.0	—	13	—	A	79	Cumm	83	154	Nilsen Hilbert, 9590 Hasvik
160 kr	Real	7.2	2.5	—	—	—	T	63	Marna	67	16	Klemmetsen Aslak, 9660 Dønnesfjord
169 å	Måken	5.3	2.0	—	—	—	P	80	Suzuki	80	35	Hansen Knut, 9595 Sørvær
174	Hasvågbu	* 12.0	4.1	1.6	—	—	P	85	GM	83	183	Hasvåg Fiskebåt A/S, (Einar Johansen), 9590 Hasvik
177 å	Vibeke	5.9	2.0	—	—	—	P	80	Mercur	80	20	Nilsen Tormod, 9593 Breivikbotn
182 kr	Vika	* 9.4	3.0	—	7	—	P	75	Ford	76	68	Pedersen Erling, 9590 Hasvik
196 kr	Bårdstein	* 14.3	5.2	—	—	—	P	88	Isuzu	88	300	Bårdsen Finn Steinar, 9594 Breivik i Sørøy
220 kr	Lending	* 18.8	5.3	—	41	—	T	54	GM	84	324	Olsen Viggo, 9590 Hasvik
236 s	Elding	* 16.9	4.7	—	28	—	T	45	Volvo	71	270	Nilsen Alfon, 9593 Breivikbotn
248 å	Oteren	5.6	1.2	1.0	—	—	P	86	Suzuki	89	20	Olsen Sigfred, 9590 Hasvik
255 kr	Aud Tordis	* 8.6	2.1	—	5	—	T	57	Marna	59	16	Pedersen Trygve, 9595 Sørvær
277 kr	Brazavill	* 16.8	4.5	2.0	26	—	T	67	GM	80	368	Jensen Einar P/R, 9594 Breivik i Sørøy

F-KD Kvalsund — tilsynsmann: F.retll. Kvalsund, Boks 38, 9601 Hammerfest

2 å	Tor	4.7	1.5	—	—	—	T	65	Johns	65	6	Arild Thorvald, 9620 Kvalsund
3 å	Kaya	5.1	1.8	0.6	—	—	P	85	Suzuki	85	15	Trond Arild, 9620 Kvalsund
5 å	Sjøsprøyt	5.0	1.5	—	—	—	T	71	Suzuki	72	7	Svendsen Ingolf, Neverfj., 9620 Kvalsund
6 å	Stian	4.5	1.6	—	—	—	T	85	Evinr	85	8	Svendsen Egil, Neverfjord, 9620 Kvalsund
8 kr	Havbras	8.1	2.8	—	—	—	T	65	Sabb	81	30	Hansen Aksel, 9620 Kvalsund
10 å	Jeanette	6.2	2.2	—	—	—	T	71	Sabb	71	10	Urbrott Åge, Neverfjord, 9620 Kvalsund
11 å	Rune	5.0	1.8	—	—	—	P	85	Suzuki	85	10	Holmgren Karsten, Fægffjord, 9620 Kvalsund
12 å	Spurven	4.9	1.3	0.9	—	—	T	33	Mercur	87	10	Nilsen Edward, 9715 Kokelv
13 kr	Alda	* 10.6	3.4	—	9	—	P	82	Perkin	81	80	Juliussen Karl, Klubbukt, 9620 Kvalsund
14 kr	Brenning	7.2	2.6	—	—	—	T	62	Sabb	70	20	Pedersen Jarle, 9620 Kvalsund
15	Klubbfishk	* 9.4	2.8	—	—	—	P	80	Perkin	80	95	Juliussen Odin, Klubbukt, 9620 Kvalsund
17 å	Kvalvik	5.1	1.5	—	—	—	T	63	Cresc	61	8	Paulsen Frode, 9620 Kvalsund
18 å	Svanen	4.5	1.5	0.6	—	—	P	76	Yamaha	89	15	Svendsen Sven Ole, 9684 Revsneshamn
19 å	Gerd	8.1	2.6	—	—	—	T	65	Marna	70	24	Hansen Rikart, 9620 Kvalsund
20 å	Pluggen	5.0	1.6	0.7	—	—	T	62	Yamaha	85	5	Olsen Rudolf, Klubbukta, 9620 Kvalsund
21	Mjånes	7.8	2.7	1.0	—	—	P	80	Volvo	87	56	Berg Roald, 9620 Kvalsund
22 kr	Grunnbåen	* 8.8	2.8	—	—	—	T	69	Ford	75	70	Hansen Walter, 9620 Kvalsund
25 k	Rundfjell	* 18.5	5.2	—	32	—	T	37	GM	76	246	Andersen Thor, Klubbukta, 9620 Kvalsund
26 å	Greta	4.3	1.5	—	—	—	T	59	Johns	67	5	Johnsen Bernau, 9620 Kvalsund
27 å	Terna	5.3	1.5	0.9	—	—	T	73	Suzuki	90	4	Aslaksen Waldemar, 9715 Kokelv
28 å	Knut A	4.8	1.8	—	—	—	P	77	Suzuki	77	16	Pedersen Rasmus, 9684 Revsneshamn
30 å	Ørnhaug	5.8	1.7	1.0	—	—	T	60	Sabb	67	8	Andersen Hermann, Klubbukta, 9620 Kvalsund
31 s	Britt-Marie	7.3	2.8	—	—	—	T	64	Sabb	63	5	Hansen Arne, Rute 7578, 9620 Kvalsund
32 å	Tenna	7.2	2.5	—	—	—	T	68	Sabb	77	10	Aslaksen Mathis, 9620 Kvalsund
34 å	Per Gynt	4.2	1.8	—	—	—	P	85	Johns	85	9	Johnsen Asbjørn, Saraby, 9620 Kvalsund
35 kr	Luna	* 9.2	3.0	0.9	7	—	T	74	Leyl	79	63	Anfinsen Alf, Boks 72, 9620 Kvalsund
36	Trio	6.1	2.1	—	—	—	P	79	Volvo	74	25	Bårdsen Andreas, Dalveien 18, 9620 Kvalsund

F-KD Kvalsund

Farkostens nummer, type og navn	Meter			Tonn		Matr. Bygge- år	Bygge- Merke	Motor Byggeår	H.K.	Eierens (den korresponderende reder) navn og postadresse		
	Lengde	Bredde	Dybde	I	II							
37 å	Britt	4.9	1.7	—	—	P	77	Yamaha	82	9	Jensen Eivind, Rute 7578, 9620 Kvalsund	
38 kr	Ørntind	* 8.2	2.7	—	4	—	P	81	Sabb	81	68	Markussen Odd, 9620 Kvalsund
40 å	Ruth	4.5	1.8	0.6	—	—	P	79	Mercur	89	10	Johnsen Olaf, Markop, 9620 Kvalsund
41 kr	Optimist	9.7	3.0	—	6	—	T	64	Volvo	75	105	Hansen Jan Fr, 9620 Kvalsund
44 å	Vesla	5.6	1.8	—	—	—	T	50	Briggs	—	7	Nikolaisen Kristian, 9715 Kokelv
46 s	Ulven	7.8	2.8	—	—	—	T	67	Sabb	74	22	Svendsen Egil, Rute 7577, 9620 Kvalsund
53 å	Bjørg	5.0	1.8	—	—	—	T	55	Cresc	69	4	Fredriksen Ferdinand, 9620 Kvalsund
54 å	Tommy	5.0	1.5	—	—	—	T	68	Evinr	68	6	Pettersen Ingvald, 9620 Kvalsund
56 å	Boa	4.3	1.5	—	—	—	P	80	Suzuki	80	9	Svendsen Asbjørn, 9684 Revsneshamn
58 kr	Lillian	7.2	2.7	—	—	—	T	61	Sabb	75	22	Johnsen John, 9620 Kvalsund
60 å	Vivi	4.7	1.5	—	—	—	T	60	Cresc	62	4	Klemetsen Knut, 9684 Revsneshamn
62 å	Ango	5.5	1.8	—	—	—	T	83	Yamaha	84	5	Mathisen Johan, 9684 Revsneshamn
68 å	Brensvik	7.2	2.4	—	—	—	T	66	Sabb	66	8	Paulsen Frode, 9620 Kvalsund
72 å	Svalen	5.0	1.8	0.9	—	—	T	71	Cresc	71	7	Henriksen Henrik, 9715 Kokelv
75 kr	Vargsundfisk	* 25.4	5.6	—	95	—	S	55	Wichm	61	300	Kvitberg Otto P/R, (Otto Kvitberg), 9620 Kvalsund
82 å	Pluggen	5.6	1.8	—	—	—	T	55	Marna	55	5	Jensen Torbjørn, 9620 Kvalsund
92 kr	Kent	* 9.9	2.9	0.9	9	—	P	86	Isuzu	86	78	Nilsen Trygve, 9620 Kvalsund
99 å	Snøgg	4.5	1.5	0.9	—	—	P	72	Suzuki	80	10	Aslaksen Charles, 9684 Revsneshamn
103 kr	Vikan	* 8.6	2.6	1.6	—	—	P	74	Isuzu	86	80	Hansen Jan Rudolf, Grubev 8, 9620 Kvalsund
104 k	Siv-Tone	9.6	3.1	—	—	—	T	37	Rapp	60	22	Amundsen Magnar P/R, 9715 Kokelv
111 å	Alf	4.7	1.2	—	—	—	T	48	Johns	58	3	Monsen Alfred, 9620 Kvalsund
112 å	Haien	4.7	1.5	—	—	—	T	75	Johns	78	4	Johansen Erling, Stallogargo, 9620 Kvalsund
115 å	Roy	5.3	1.5	—	—	—	P	76	Johns	79	25	Juliusen Odin, Klubbukt, 9620 Kvalsund
119 å	Vesle Per	4.7	1.5	—	—	—	T	—	Marna	58	5	Monsen Mikal P/R, 9620 Kvalsund
125 å	Lakseøy	4.2	1.5	—	—	—	P	79	Suzuki	79	8	Olsen Roy Arne, 9684 Revsneshamn
132 å	Olemann	5.0	1.5	—	—	—	P	74	Johns	74	25	Kvivesen Olaf, Repparfjord, 9620 Kvalsund
135 å	Lyn	4.8	1.5	—	—	—	P	76	Eagle	76	9	Nilsen Andreas, Rute 7578, 9620 Kvalsund
137 kr	Arild	7.8	2.8	—	—	—	P	71	Perkin	71	35	Arild Thorvald, 9620 Kvalsund
143 å	Lyn	* 7.7	2.3	—	—	—	T	67	Sabb	67	16	Andersen Alf, 9620 Kvalsund
145 å	Anita	6.5	2.5	—	—	—	T	74	Sabb	71	8	Johansen Alf, Repparfjord, 9620 Kvalsund
149 å	Lasse	5.3	1.5	—	—	—	P	77	Suzuki	77	9	Andersen Abraham, 9684 Revsneshamn
152 å	Fred-Jo	4.3	1.5	—	—	—	T	75	Yamaha	75	9	Mathisen Frits, 9684 Revsneshamn
155	Havdur	* 10.6	3.4	—	4	—	T	32	Perkin	78	62	Olsen Odd, 9684 Revsneshamn
159 å	Siri	7.2	2.3	—	—	—	P	73	Yanmar	73	12	Andersen H J P/R, Porsa, 9620 Kvalsund
166 å	Svane	5.0	1.5	—	—	—	T	63	Briggs	63	7	Svendsen Nils, 9715 Kokelv
172 s	Jensemann	7.2	2.8	—	—	—	T	68	Sabb	68	8	Andersen Mathis, Porsa, 9620 Kvalsund
174 å	Laukholmen	5.9	1.8	—	—	—	T	50	Yamaha	76	6	Pedersen Bjørn, Klubbukta, 9620 Kvalsund
176 å	Jostein	5.0	1.5	—	—	—	P	70	Johns	72	6	Olausen Johan, 9620 Kvalsund
181 å	Tjomsrud	4.8	1.5	—	—	—	T	67	Evinr	67	6	Pettersen Petter, 9620 Kvalsund
185 å	Liljen	6.9	2.3	—	—	—	T	61	Sabb	61	8	Johnsen Reidar M, Porsa, 9620 Kvalsund
190 å	Inger	5.0	1.5	—	—	—	T	54	Jap	61	3	Johansen Ingolf, 9620 Kvalsund
197 kr	Trine	* 7.9	2.8	—	—	—	T	61	BMC	81	50	Mathisen Bjørn E, 9684 Revsneshamn
203 kr	Vesle-Kari	* 9.5	3.0	—	5	—	T	55	Merc	—	90	Svendsen Nils P/R, 9715 Kokelv
204 kr	May Wenche	* 8.6	2.7	—	7	—	P	75	MWM	75	68	Henriksen Nils P/R, 9715 Kokelv
206 å	Småjedden	5.0	1.5	—	—	—	T	61	Cresc	61	4	Fredriksen Sigvald, 9620 Kvalsund
219 å	Ante	5.4	1.2	0.9	—	—	T	62	W Bend	63	4	Olsen Geir Ove, 9684 Revsneshamn
227 å	Teisen	4.7	1.5	—	—	—	T	73	Suzuki	78	7	Josefsen Henry, 9684 Revsneshamn
233 å	Per Gynt	4.7	1.1	—	—	—	T	66	Evinr	73	9	Johnsen Nils, Saraby, 9620 Kvalsund
235 s	Unni-M	* 10.3	2.8	1.1	6	—	T	68	Sabb	82	71	Johnsen Asbjørn, Porsa, 9620 Kvalsund
238 å	Rana B	5.0	1.5	—	—	—	T	64	W Bend	64	6	Larsen Oddvald, 9620 Kvalsund
241 å	Lyna	5.0	1.2	—	—	—	T	60	Jap	—	3	Svendsen Svein, 9715 Kokelv
258 å	Jann	7.8	2.5	—	—	—	T	73	Sabb	68	16	Olsen Bjarne, 9620 Kvalsund
269 å	Ingo	5.3	1.7	—	—	—	T	66	Jap	66	5	Larsen Peder, 9684 Revsneshamn
281 kr	Jarl-Ivar	* 10.4	3.0	1.3	9	—	P	78	Sabb	86	117	Olsen Jarle, 9620 Kvalsund
286 å	Teddy	7.8	2.5	—	—	—	T	60	Sabb	—	5	Mathisen Soli, 9715 Kokelv

F-L Loppa — tilsynsmann: F.retll. Loppa, Boks 4, 9551 Øksfjord

1	Straumsnes	* 10.6	3.0	—	14	—	P	77	Volvo	82	110	Frisk Leif, 9582 Nuvsvåg
3 å	Tara	4.8	1.8	—	—	—	P	78	Marin	78	20	Olsen Bjørn Hugo, 9580 Bergsfjord
4 kr	Mea	* 8.8	3.1	—	—	—	P	84	GM	79	49	Larsen Jan, 9584 Sør-Tverrfjord

Finnmark

F-L Loppa

Farkostens nummer, type og navn	Meter			Tonn		Matr.	Bygge- år	Bygge- Merke	Motor Byggeår	H.K.	Eierens (den korresponderende reder) navn og postadresse	
	Lengde	Bredde	Dybde	I	II							
5 å	Anette	5.0	1.8	—	—	—	P	80	Yamaha	80	20	Pedersen Alfred, Øksfjordbotn, 9545 Langfjordbotn
7 k	Amor	* 16.1	5.0	1.9	24	—	T	60	Volvo	72	270	Amor P/R, (Arnt Seljevold), 9582 Nuvsvåg
9 å	Mats	5.1	1.2	0.9	—	—	P	70	Suzuki	90	10	Ellingsen Arnulf, 9582 Nuvsvåg
11 å	Nussi	4.7	1.5	—	—	—	T	67	Evinr	70	6	Håkonsen Asle, 9587 Skavnakk
12 å	Måken	4.7	1.2	—	—	—	T	65	Evinr	65	3	Karlsen Konrad, 9582 Nuvsvåg
13	Stensø	* 10.6	3.5	—	12	—	T	84	Scania	85	131	Trondsen Guttorm, 9550 Øksfjord
15 kr	Snøggen	7.0	2.4	—	—	—	T	74	Sabb	71	10	Isaksen Ingvar, 9582 Nuvsvåg
16 kr	Øra 2	7.2	2.3	—	—	—	T	54	Sabb	54	5	Nilsen Malvin, 9583 Langfjordhamn
17 kr	Frøya	6.7	2.2	—	—	—	P	89	Sabb	75	10	Johansen Johannes, 9583 Langfjordhamn
18 kr	Bjørgvin	* 7.1	2.6	—	3	—	T	57	Sabb	65	16	Johansen Edvin, Boks 194, 9550 Øksfjord
21	Rino-Mari	* 10.3	3.3	1.8	11	—	P	82	Fiat	82	110	Olsen Halvdan, 9582 Nuvsvåg
22	Vårbris	6.5	2.5	—	—	—	P	82	Volvo	84	28	Pedersen Arne, 9545 Langfjordbotn
23	Garnst Senior	* 12.9	4.3	1.4	21	—	A	85	Scania	80	235	Garnst Alf P/R, 9585 Sandland
24	Raia	* 7.8	2.6	—	—	—	P	81	Mitsub	85	45	Pedersen Osvald, 9585 Sandland
26 å	Torsken	5.3	2.0	—	—	—	P	79	Marin	78	15	Gustavsen Hilbert, 9582 Nuvsvåg
27 kr	Tor Senior	* 7.9	3.0	—	—	—	T	79	Perkin	79	62	Jacobsen Tor Alvin, 9584 Sør-Tverrfjord
29	Skjern	* 8.8	3.1	—	—	—	P	83	Sabb	80	30	Jensen Paul, 9580 Bergsfjord
32 kr	Williamson	* 10.1	3.2	1.5	—	—	T	73	Ford	73	100	Williamson Tor H, Haukenbakken 6, 9550 Øksfjord
35 å	Line-Eva	4.2	1.7	—	—	—	P	84	Mercur	84	10	Nilsen Sverre, 9584 Sør-Tverrfjord
36 å	Sissi	4.2	1.8	—	—	—	P	88	Yamaha	88	9	Sigurdson Sigmund A, 9588 Brynilen
38 å	Briggen	4.9	1.7	—	—	—	T	82	Marin	82	8	Olsen Frank, Kirkev 14, 9550 Øksfjord
39 s	Sunnanø	6.8	2.1	—	—	—	P	80	Sabb	80	18	Henriksen Sigurd, 9580 Bergsfjord
41 å	Fisk	5.2	1.8	0.9	—	—	P	70	Suzuki	88	10	Grandal Torleif, 9580 Bergsfjord
42	Habrisi	* 7.7	2.6	1.0	—	—	P	86	Volvo	86	84	Johansen Sigurd, 9580 Bergsfjord
45	Liv Janne	8.1	2.7	—	—	—	P	84	Yanmar	84	55	Jensen Ingolf, 9580 Bergsfjord
46 å	Vibeke	5.1	1.7	0.7	—	—	P	87	Suzuki	87	35	Fossmo Fris, 9580 Bergsfjord
47 kr	Fram	* 7.5	2.5	—	—	—	T	62	Sabb	67	6	Olsen Leif Helge, 9580 Bergsfjord
49 å	Silje	4.9	2.0	—	—	—	T	80	Marin	82	15	Johansen Trygve S, 9550 Øksfjord
50 kr	Linn	* 8.8	2.8	1.1	5	—	T	62	BMC	78	62	Olsen Cato, 9582 Nuvsvåg
52 kr	Karina-Helen	* 7.9	2.6	—	—	—	T	75	Perkin	79	36	Sandnes Knut Håvard, 9580 Bergsfjord
54	Karianne	* 7.0	2.1	0.7	—	—	T	64	Sabb	77	18	Martinussen Harry, 9585 Sandland
55 kr	Elvestrand	* 7.8	3.1	—	—	—	T	65	Sabb	77	22	Williamson Willy, Boks 163, 9550 Øksfjord
56	Lykken	* 8.1	2.8	—	5	—	P	73	Sabb	73	22	Karlsen Markus, 9550 Øksfjord
58	Johnny	* 8.4	2.6	1.3	6	—	P	74	Sabb	74	68	Johansen Harald N, Boks 257, 9583 Langfjordhamn
59 kr	Ida Marie	* 17.9	4.9	2.3	36	—	T	71	Volvo	87	367	Bakkeby Alf Helge, Finnesv 41, 9550 Øksfjord
60	Karl-Jørgen	* 7.5	2.4	1.1	—	—	P	76	Isuzu	82	50	Steen Karl, Boks 32, 9550 Øksfjord
62 kr	Hans Eiof	* 9.2	3.3	—	8	—	T	49	Sabb	79	72	Gerhardsen Arild, 9550 Øksfjord
65 kr	Geir O	* 8.3	2.9	0.9	5	—	T	57	Perkin	78	65	Olsen Georg, Boks 60, 9580 Bergsfjord
66 kr	Kjeilabuen	* 10.3	3.6	—	11	—	T	71	Ford	78	100	Petersen Svein A, 9550 Øksfjord
67 å	Ternen	5.6	1.6	—	—	—	T	79	Marin	81	9	Johansen Harald, 9587 Skavnakk
68 kr	Launes	9.0	2.6	—	—	—	P	79	Lister	78	59	Guttormsen Klara, 9580 Bergsfjord
71 å	Jonson	5.2	1.8	—	—	—	P	72	Evinr	85	20	Reiersen Rudolf, 9582 Nuvsvåg
72 å	Tulla 2	5.0	1.6	—	—	—	T	60	Jap	63	2	Fors Torleif, 9545 Langfjordbotn
76 å	Rana	5.0	1.8	0.6	—	—	P	79	Johns	89	14	Gustavsen Knut, Boks 48, 9582 Nuvsvåg
78 å	Laksen	5.5	1.6	0.7	—	—	P	79	Marin	85	15	Jacobsen Rudolf, 9582 Nuvsvåg
79	Sletnes	* 11.6	3.9	1.6	14	—	T	87	Volvo	86	163	Fjellstad Dagfinn, Tverrfjord, 9550 Øksfjord
81 å	Fia	4.5	1.3	—	—	—	T	70	Evinr	71	6	Johansen Helge, 9580 Bergsfjord
82 kr	Mona Annie	8.7	2.6	1.8	3	—	T	54	Sabb	62	22	Stensen Geir P/R, (H.Johansen), 9582 Nuvsvåg
84 å	Susan	4.3	1.8	—	—	—	T	71	Evinr	64	5	Olsen Arne, 9582 Nuvsvåg
85	Ida-Karoline	* 9.4	3.0	—	7	—	P	77	Perkin	77	95	Olsen Monrad, 9550 Øksfjord
89 å	Lill-Anita	5.0	1.5	—	—	—	T	68	Honda	74	7	Johansen Gunnar, Boks 262, 9550 Øksfjord
92 kr	Kolbjørn	8.0	2.7	—	5	—	P	76	Sabb	76	22	Johansen Peder B, 9583 Langfjordhamn
93 å	Spurven	5.3	2.0	0.8	—	—	P	89	Marin	89	30	Berg Thor-Svein, Boks 8, 9586 Loppa
94 s	Snøggen	* 11.2	3.4	1.2	—	—	T	44	MWM	78	102	Sigurdson Sigmund A, 9588 Brynilen
95	Komet	* 8.5	2.9	—	9	—	P	78	Perkin	78	62	Pedersen Alfred, 9545 Langfjordbotn
96 å	Nanna	5.0	2.0	0.5	—	—	T	64	Yamaha	79	15	Sigurdson Ronald, 9588 Brynilen
100 å	John	5.2	1.6	—	—	—	T	55	Taifun	56	3	Jacobsen Eilif, 9585 Sandland
101	Løkbukt	7.8	2.7	—	—	—	P	84	Bukh	84	36	Olsen Odd Harald, 9587 Skavnakk
102 å	Ternen	5.1	1.5	—	—	—	P	80	Yamaha	84	30	Frisk Harald, 9582 Nuvsvåg
103 kr	Vegar	* 10.6	3.9	1.4	—	—	P	86	Perkin	82	96	Jenssen Frank, 9580 Bergsfjord
104 å	Mona	5.5	2.2	0.8	—	—	P	80	Yamaha	91	20	Hansen Knut-Inge, Kirkebakken 9, 9550 Øksfjord
105 å	Lykketretten	4.0	1.3	—	—	—	P	75	Evinr	77	9	Olsen Knut, 9582 Nuvsvåg

F-I Loppa

Farkostens nummer, type og navn	Meter			Tonn		Matr.	Bygge- år	Motor			Eierens (den korresponderende reder) navn og postadresse	
	Langde	Bredde	Dybde	I	II			Merke	Byggeår	H.K.		
106 kr	Mai	* 7.6	2.7	—	4	—	T	65	Sabb	65	16	Danielsen N, Øksfjordbotn, 9545 Langfjordbotn
108 å	Anita	4.9	1.2	0.9	—	—	P	88	Marin	88	25	Olsen Håkon, 9580 Bergsfjord
111 kr	Aquarius	* 7.8	2.6	—	—	—	P	82	Ford	82	38	Johansen Trygve S, 9550 Øksfjord
115 å	Liss	7.5	2.3	—	—	—	T	66	Sabb	66	8	Slettvoll Nils, 9584 Sør-Tverrfjord
116 kr	Jørn-Inge	7.9	3.1	—	—	—	T	74	Valmet	87	45	Ellingsen Jørn-Inge P/R, 9582 Nuvsvåg
118 å	Jonson	4.3	1.2	—	—	—	T	70	Suzuki	73	9	Eriksen Ingvald O, Boks 30, 9582 Nuvsvåg
119	Anja	7.3	2.3	—	—	—	P	82	Yanmar	82	22	Stensland Arthur O, Isnesvn 17, 9550 Øksfjord
121 kr	Guttormsen Senior	* 15.2	4.8	—	29	—	T	83	Caterp	83	270	Guttormsen Georg, 9580 Bergsfjord
123	Tom Ivar	* 19.9	6.1	—	85	—	S	85	Nissan	85	450	Tom Ivar A/S, 9550 Øksfjord
124 å	Hanne	5.0	1.5	—	—	—	T	63	Suzuki	78	10	Hansen Erling, 9580 Bergsfjord
125 å	Mari-Ann	6.1	2.4	—	—	—	P	78	Sabb	78	18	Håkonsen Asle, 9587 Skavnakk
127 kr	Paul-Tore	10.1	3.5	1.6	—	—	P	91	Isuzu	91	115	Hanssen Paul Magne, 9580 Bergsfjord
131 å	Kari	4.9	1.5	—	—	—	T	69	Evinr	69	6	Pettersen Kåre, 9587 Skavnakk
133 å	Kurt Ivar	5.2	2.0	1.0	—	—	P	84	Suzuki	84	20	Wang Kurt Ivar, 9550 Øksfjord
137	Rival	6.2	2.5	0.9	1	—	T	60	Sabb	86	10	Bårdsen Oswald, 9582 Nuvsvåg
139 å	Bjerg	5.9	2.2	—	—	—	T	55	Sabb	75	10	Johansen J, 9583 Langfjordhamn
142 kr	Tor Jan	* 10.0	3.3	1.1	5	—	T	54	GM	80	81	Nygård Kjell, 9580 Bergsfjord
143 å	Flisa	5.3	2.0	—	—	—	P	76	Marin	81	25	Berg Lauritz, 9586 Loppa
146 å	Terna	5.3	1.7	—	—	—	P	71	Evinr	72	20	Berg Robert, Boks 10, 9586 Loppa
147 å	Juksakongen	4.3	1.4	—	—	—	T	80	Yamaha	80	4	Pettersen Astrid, 9550 Øksfjord
150 å	Line	7.0	2.1	—	—	—	P	77	Sabb	66	16	Olsen Emil, 9582 Nuvsvåg
151 å	Lill	6.9	2.0	—	—	—	T	48	Marna	76	8	Martiniussen Harry, 9585 Sandland
155	Heidi	7.3	2.3	—	—	—	P	80	Sabb	80	10	Håkonsen Mentz, 9588 Brynilen
156	Hilde	6.0	2.0	—	1	—	P	88	Suzuki	88	30	Jakobsen Gunnar, 9584 Sør-Tverrfjord
159	Bårabuen	* 11.5	3.8	—	15	—	T	80	Volvo	86	70	Henriksen Kjetil P/R, (Per Bårdsen), 9582 Nuvsvåg
160 kr	Gunnbjørg	* 6.9	2.4	1.2	—	—	P	80	Sabb	79	10	Hansen Henry, Boks 239, 9583 Langfjordhamn
162	Vihma	6.9	2.2	—	—	—	P	73	Volvo	80	96	Larsen Karl J, 9580 Bergsfjord
165 å	Tosoan	5.0	2.0	—	—	—	T	50	FM	60	4	Gamst Torleif, 9585 Sandland
166 kr	Flua	7.0	2.5	—	—	—	T	59	Sabb	68	22	Bekkevold Karl I, Boks 383, 9601 Hammerfest
168	Anne Marie	8.2	2.7	0.7	2	—	P	82	Volvo	82	61	Seljevold Arnt, 9550 Øksfjord
169 å	Para	5.2	1.6	—	—	—	T	46	Marin	82	8	Berg Hedy, 9586 Loppa
170 kr	Kai Erlend	* 9.4	3.0	—	8	—	P	77	Isuzu	86	80	Johansen Erling, 9580 Bergsfjord
174 k	Tommy	* 10.1	3.4	—	9	—	T	39	Volvo	71	110	Engnes Johan, 9582 Nuvsvåg
183 kr	Hanne	8.2	2.7	—	—	—	T	60	Sabb	67	22	Olsen Edmund, 9582 Nuvsvåg
184	Mevær	* 10.6	4.3	2.1	—	—	P	84	Valmet	84	173	Berg Robert, Boks 20, 9586 Loppa
189 kr	Jim Reidar	* 14.7	4.5	—	24	—	T	75	Isuzu	84	260	Trondsen Guttorm, 9550 Øksfjord
190	Arne	* 7.7	2.6	1.0	—	—	P	85	Sabb	85	45	Johansen Olav, 9580 Bergsfjord
191	Arnt Heggelund	7.3	2.3	—	—	—	P	81	Yanmar	81	22	Danielsen Arnt, 9545 Langfjordbotn
192 å	Rita	5.5	2.0	0.8	—	—	T	75	Tomos	85	10	Eriksen Tor-Harald, 9582 Nuvsvåg
193 s	Steinbåen	* 9.1	3.2	1.2	—	—	T	50	Perkin	79	62	Eriksen Gunvald, 9582 Nuvsvåg
195 kr	Klubbtind	* 8.6	2.7	—	7	—	P	78	Ford	78	68	Pedersen Selmer, Boks 248, 9550 Øksfjord
199 å	Siv-Mona	5.3	2.0	—	—	—	P	84	Evinr	81	25	Isaksen Ingvald, 9582 Nuvsvåg
202 å	Pelsen	4.7	1.7	—	—	—	P	76	Evinr	76	6	Fjellstad Karl F, 9582 Nuvsvåg
205	Sjöstjerna	* 7.6	2.5	—	—	—	P	84	Yanmar	84	33	Johansen Hilfred, 9550 Øksfjord
209 å	Mariner	5.3	1.9	—	—	—	P	77	Marin	78	15	Simonsen Asbjørn, 9585 Sandland
214 kr	Mathilde	9.5	3.0	1.3	—	—	T	30	Sabb	72	22	Elvebakken Jan, Boks 1064, 9580 Bergsfjord
215 kr	Havstar	* 9.5	3.0	—	8	—	T	75	Volvo	83	90	Reiersen Rudolf, 9582 Nuvsvåg
218 kr	Kali	* 8.1	2.6	—	5	—	T	63	Perkin	73	35	Olsen Knut J, 9582 Nuvsvåg
219 kr	Kate-Solveig	* 7.7	2.5	1.2	—	—	P	87	Sabb	79	30	Samuelsen Leif, 9583 Langfjordhamn
220 kr	Raymond	* 7.3	2.4	—	—	—	P	81	Yanmar	81	33	Aas Odd Harald, Boks 54, 9585 Sandland
221 å	Fisken	5.0	1.5	—	—	—	T	56	Briggs	58	2	Håkonsen Mentz, 9588 Brynilen
223 å	Tor Hugo	5.3	2.1	—	—	—	P	84	Johns	84	15	Hansen Thorvald, 9585 Sandland
226 å	Meier 2	4.8	1.5	—	—	—	T	58	Jap	58	2	Johnsen Leonhard, Kolsøker, 9550 Øksfjord
227	Terna	* 7.6	2.5	—	—	—	P	84	Thorny	84	38	Solli Torstein, 9587 Skavnakk
228 å	Jan Ivar	7.8	2.5	—	—	—	T	58	Sabb	62	5	Nilsen Edmund, 9583 Langfjordhamn
233 kr	Solnesbuen	* 15.3	4.7	—	21	—	T	66	Volvo	79	210	Rotnes Arne, 9584 Sør-Tverrfjord
236 å	Johnson 1	4.7	1.2	—	—	—	T	50	Johns	59	5	Pettersen Alfred, 9582 Nuvsvåg
237 kr	Hansemann	* 9.9	3.6	—	10	—	T	75	Volvo	83	162	Bårdsen Hans Ulrik P/R, 9582 Nuvsvåg
239 kr	Klubbskjær	* 9.4	3.1	—	9	—	P	78	Leyl	78	97	Syrstad Jens, Saltnesv 15, 9550 Øksfjord
243 kr	Kanes	* 9.4	3.0	—	—	—	P	84	Sabb	84	65	Pettersen Torstein P/R, 9550 Øksfjord
244 kr	Havprins	* 10.6	3.8	1.5	—	—	P	82	Perkin	82	139	Johansen Knut, 9550 Øksfjord
249 å	Jim	4.5	1.7	—	—	—	P	85	Marin	85	15	Olsen Helmer, 9550 Øksfjord

Finnmark

F-L Loppa

Farkostens nummer, type og navn	Meter			Tonn I	Matr. II	Bygge- år	Bygge- Merke	Motor		Eierens (den korresponderende reder) navn og postadresse		
	Lengde	Bredde	Dybde					Byggeår	H.K.			
250 k	Palmen	* 12.1	3.9	—	12	—	T	47	Merc	77	200	Rasmussen Jan P/R, 9550 Øksfjord
253 å	Truls	5.4	2.2	—	—	—	P	82	Suzuki	85	50	Guttormsen Klara, 9580 Bergsfjord
256 å	Geir	6.2	2.2	—	—	—	T	59	Marna	43	6	Hansen Einar, 9588 Brynilen
258 kr	Nordlys	6.9	2.3	—	—	—	T	59	Sabb	73	8	Fjellstad Fritjof, 9582 Nuvsvåg
259	Kent-Bjørnar	7.7	2.6	—	—	—	P	85	Bukh	85	48	Ulriksen Fred T, 9550 Øksfjord
263 kr	Jens Edvind	* 9.4	3.0	—	8	—	P	77	Sabb	89	78	Knutsen Edvin, 9585 Sandland
265	Senorita	* 12.1	3.8	1.4	10	—	P	84	Volvo	91	220	Berg Thor Svein, 9586 Loppa
267 å	Eker	6.1	1.8	—	—	—	T	64	Marna	64	16	Johansen Erling A, 9580 Bergsfjord
268 å	Tiarna	5.1	1.5	—	—	—	P	85	Suzuki	—	10	Jensen Frank, Boks 48, 9580 Bergsfjord
269 å	Lena	5.3	1.9	—	—	—	P	79	Suzuki	79	28	Mikkelsen Alfred, 9584 Sør-Tverrfjord
271 å	Diana	4.8	1.8	—	—	—	P	—	Marin	82	15	Bakke Olav K, 9582 Nuvsvåg
272 å	Laksen	5.0	1.5	—	—	—	T	55	Clint	59	4	Wilhelmsen Leif, 9587 Skavnakk
274 å	Liv	4.7	1.5	—	—	—	T	55	Evinr	67	6	Amundsen Hendry, 9582 Nuvsvåg
275	Fjordtorsk	6.8	2.4	—	—	—	P	87	Yanmar	87	55	Fjordtorsk A/S, (B.Thomassen), 9584 Sør-Tverrfjord
278 k	Marie	7.6	2.1	—	—	—	P	74	Sabb	80	10	Rasmussen Åsmund, 9550 Øksfjord
279 å	Sofie	5.7	1.9	—	—	—	T	56	Sabb	56	4	Johansen Johan O, Kolsoker, 9550 Øksfjord
280 kr	Terna	* 7.7	2.5	—	—	—	P	82	Yanmar	82	33	Vik Johan, Fjellv 18, 9550 Øksfjord
282 kr	Carina	* 7.2	2.6	—	2	—	P	82	Yamaha	82	22	Arntzen Arne, Vassdalvn 8, 9550 Øksfjord
283 kr	Nor	6.3	2.4	—	2	—	T	67	Marna	67	16	Olsen Hans, 9550 Øksfjord
284 å	Vesla	5.7	1.8	—	—	—	P	75	Sabb	75	10	Nilsen Alf-Steinar, 9585 Sandland
286	Florence	* 7.6	2.7	—	5	—	P	84	Janmar	84	33	Tucker Roland John, 9582 Nuvsvåg
287 kr	Linda Renate	* 9.5	2.8	—	7	—	T	62	Perkin	68	35	Jacobsen Per Birger, 9584 Sør-Tverrfjord
288 kr	Alf Johan	* 8.1	2.7	—	—	—	T	61	Sabb	75	22	Nilsen Geir Håvard, Boks 260, 9583 Langfjordhamn
292 kr	Øksfjord	* 10.6	3.8	—	14	—	P	76	Ford	76	100	Fredriksen Arvid, Varsdalen, 9550 Øksfjord
299	Tobias	* 6.4	2.5	1.1	—	—	P	85	Bukh	—	36	Antonsen Asle, Øksfjordbotn, 9545 Langfjordbotn
301	Bale	* 17.6	6.0	3.0	62	—	S	85	Isuzu	86	462	Bårdsen Bjørnar, 9582 Nuvsvåg
305 å	Nessegutt	5.1	1.8	—	—	—	T	64	Mercur	63	10	Kvivesen Lauritz, 9582 Nuvsvåg
307 kr	Heimdalgutt	6.9	2.3	—	—	—	T	48	Sabb	57	8	Trondal Wiljam P/R, 9582 Nuvsvåg
309 å	Norona	4.9	1.7	—	—	—	P	81	Mercur	81	10	Kaarby Dagfinn, 9586 Loppa
314 å	Sanvik	4.9	1.5	—	—	—	T	60	Jap	61	2	Kristiansen A, 9545 Langfjordbotn
317 k	Dønning	* 9.7	2.8	—	5	—	T	57	Leyl	77	65	Johansen Trygve N, Vassdalvn 10, 9550 Øksfjord
318 å	Inge	6.5	2.3	—	—	—	T	67	Sabb	63	8	Henriksen Andor, 9583 Langfjordhamn
320 å	Anny Viking	4.8	1.8	—	—	—	P	80	Yamaha	84	8	Wilhelmsen Petter, 9587 Skavnakk
328 kr	Kurt-Vidar	* 10.6	3.8	1.4	6	—	P	87	Scania	87	131	Johansen Kurt-Vidar, 9580 Bergsfjord
335	Fjordfisk	* 10.2	3.4	1.8	11	—	P	77	MWM	91	122	Johansen Gunnar og John P/R, Hamna, 9550 Øksfjord
336 kr	Lyn 2	* 7.4	2.6	—	—	—	T	61	Albin	67	42	Sandnes Birger, Tverrfjord, 9582 Nuvsvåg
340 å	Oter	6.0	2.3	—	—	—	P	85	Marin	85	15	Isaksen Gerhard, Furuset, 9550 Øksfjord
342	Elvenes	* 10.1	3.2	1.3	8	—	P	81	Perkin	81	62	Frisk Arnt, 9582 Nuvsvåg
343 å	Torill	5.0	1.5	—	—	—	T	62	Taifun	61	2	Knutsen Torgeir, 9587 Skavnakk
344	Silje	* 8.4	2.6	—	—	—	P	78	Yanmar	78	33	Eriksen Thorbjørn, 9584 Sør-Tverrfjord
345 å	Petit	5.0	1.4	—	—	—	T	60	Cresc	62	8	Magnussen Ole, 9550 Øksfjord
347 å	Lasse	4.2	1.3	—	—	—	P	82	Mercur	82	9	Engnes Geir Åge, 9582 Nuvsvåg
352 kr	Asbjørn	8.7	3.1	—	4	—	T	60	Sabb	82	30	Pettersen Kyrre P/R, 9582 Nuvsvåg
358 å	Frisco	4.0	1.5	—	—	—	P	71	Yamaha	72	5	Frisk Harald, 9582 Nuvsvåg
364 kr	Duen	7.2	2.8	—	—	—	T	66	Sabb	71	16	Isaksen Ragnvald, 9580 Bergsfjord
389 å	Føiken	5.0	1.8	—	—	—	T	51	Husqv	63	4	Amundsen Olaf, 9582 Nuvsvåg
394 kr	Lopphav	* 38.1	7.3	—	272	—	S	68	Wichm	68	500	Johansen Hans, Varsdalen, 9550 Øksfjord
405 å	Snetind	5.0	1.8	—	—	—	T	64	Yamaha	80	5	Larsen Leif, 9545 Langfjordbotn
414 å	Liv	5.6	2.0	—	—	—	T	78	Marin	78	15	Jakobsen Knut Einar, 9550 Øksfjord
431 å	Ingo	6.5	1.5	—	—	—	T	66	Sleipn	62	5	Henriksen Hermann, 9580 Bergsfjord
436 å	Hilde	4.3	2.2	—	—	—	T	65	Mercur	66	3	Olsen Roy Håkon, 9580 Bergsfjord
441 å	Snøgg	4.7	1.5	—	—	—	T	66	Mercur	66	10	Kvivesen Halvdan, 9582 Nuvsvåg
442 å	Terna	4.2	1.2	—	—	—	T	69	Mercur	69	20	Berg Robert Ole, 9586 Loppa
444 kr	Hanssen Senior	* 14.1	4.6	2.1	24	—	T	81	GM	81	230	Hansen Johan, 9580 Bergsfjord
447 å	Mercur	5.5	1.6	—	—	—	T	64	Mercur	88	7	Johansen Johan, 9550 Øksfjord
453 å	Svend	5.1	1.8	—	—	—	T	66	Mercur	60	6	Nilsen Sverre, 9584 Sør-Tverrfjord
463 å	Merkur	5.1	1.5	—	—	—	T	66	Mercur	67	9	Ralsen Odd, 9587 Skavnakk
480 å	Jan Henrik	4.3	1.2	—	—	—	T	67	Mercur	67	4	Rasmussen Åsmund, 9550 Øksfjord
481 å	Geir	8.1	2.8	—	—	—	T	69	Isuzu	83	40	Johansen Gunnar, 9583 Langfjordhamn
482 k	Perlemor	* 12.4	4.1	—	13	—	T	60	Scania	72	128	Fossmo Johan, 9583 Langfjordhamn

F-LB Lebesby

Farkostens nummer, type og navn	Meter			Tonn	Matr.	Bygge- år	Motor Merke	Motor Byggeår	H.K.	Eierens (den korresponderende reder) navn og postadresse
	Lengde	Bredde	Dybde							

F-LB Lebesby — tilsynsmann: F.retfl. Lebesby, Boks 323, 9791 Kjøllefjord

1 ht	Kjøllefjord	* 46.5	9.0	—	297	—	S	73	MAK	72	1500	Kjøllefjord Havfiskes. A/S, 9790 Kjøllefjord
2 kr	May-Britt	* 13.7	4.3	2.0	21	—	T	86	Scania	86	270	Skjervik Svein Ole, 9788 Kunes
4 kr	Lill Mona	* 15.3	4.6	—	24	—	T	81	Volvo	79	270	Pedersen Rune, Boks 320, 9790 Kjøllefjord
5 kr	Trænabuen	* 9.9	3.0	—	6	—	T	63	Bedf	81	50	Bøgeberg Arnkjell, 9780 Lebesby
7	Skjøtningberg	* 33.4	8.6	—	243	—	S	79	Wichm	78	1350	Skjøtningberg A/S, (Trond Angell), 9790 Kjøllefjord
8 kr	Jonny-Bjørnstein	* 10.2	3.2	—	9	—	T	75	Ford	74	100	Pedersen Helmer P/R, 9782 Dyfjord
10 k	Odd Tore	* 18.4	4.6	—	32	—	T	62	Caterp	70	240	Olsen Harder, 9790 Kjøllefjord
12 å	Djupvik	5.5	2.1	—	—	—	P	83	Yamaha	87	40	Andreassen Hilmar N, Boks 213, 9790 Kjøllefjord
14	Gunn Elin	* 10.6	3.9	—	14	—	P	75	Scania	79	135	Hansen Gunnar, Boks 15, 9790 Kjøllefjord
16	Hellskjær	* 12.8	4.2	—	17	—	P	81	Volvo	81	156	Johansen Ivar, Boks 286, 9790 Kjøllefjord
18 kr	Arne	* 8.6	3.1	—	6	—	T	68	Marna	73	28	Nielsen Erling, 9782 Dyfjord
20	Silje Marie	* 12.8	4.2	—	21	—	A	82	Scania	82	186	Akselsen Jan Erling, 9790 Kjøllefjord
21 kr	Margrethe	* 10.4	3.7	2.0	—	—	P	87	Cumm	87	130	Johansen Ole J P/R, Boks 317, 9790 Kjøllefjord
22 å	Paloma	6.4	2.2	—	—	—	P	71	Penta	75	26	Olsen Gunnar, Boks 336, 9790 Kjøllefjord
23 å	Kreditor	4.9	1.2	—	—	—	P	14	Yamaha	88	30	Paulsen Vidar, 9790 Kjøllefjord
24 å	Kvik	4.4	1.3	—	—	—	P	76	Evenr	80	9	Færseth Alex, Boks 366, 9790 Kjøllefjord
25 å	Vaien	5.2	1.8	—	—	—	P	83	Yamaha	88	30	Karlson Walter, Boks 107, 9790 Kjøllefjord
26 kr	Kjelsvik	* 27.4	8.0	6.1	124	321	S	87	Caterp	86	940	Ellingsen Magne, 9790 Kjøllefjord
27 kr	Vårsol	9.2	3.1	—	—	—	T	46	Rapp	46	14	Nielsen Arnold, 9780 Lebesby
29 å	Tone	5.9	2.1	—	—	—	P	81	Yanmar	81	20	Johnsen Olaf, 9790 Kjøllefjord
32 kr	Einar Helge	* 18.8	5.7	2.4	43	—	T	63	Caterp	89	325	Pettersen Frits M, 9790 Kjøllefjord
33 å	Rana	5.3	2.8	—	—	—	P	11	Yamaha	89	40	Olsen Karl, Boks 178, 9790 Kjøllefjord
35 å	Laila	5.5	1.5	—	—	—	P	75	Yamaha	75	28	Jenssen Rolf Malvin, Boks 149, 9790 Kjøllefjord
36 å	Torleif	5.3	2.5	—	—	—	P	70	Yamaha	75	25	Isaksen Torleif, Boks 210, 9790 Kjøllefjord
37 å	Flukt	4.7	1.5	—	—	—	T	69	Johns	71	9	Nielsen Peder, 9782 Dyfjord
38 kr	Rolly	7.6	2.6	—	—	—	T	65	Sabb	65	10	Skavøy Bjørn Einar, 9790 Kjøllefjord
40	Koibøen	* 10.6	3.8	—	14	—	P	77	Cumm	87	152	Pettersen Rolf H, Boks 286, 9790 Kjøllefjord
46 å	Arne-Gunnar	8.1	2.8	—	—	—	T	76	Sabb	76	22	Rasmussen Magne, Boks 115, 9790 Kjøllefjord
49 å	Snoopy	5.3	2.0	—	—	—	P	87	Yamaha	78	50	Eriksen Hegge Marius, 9790 Kjøllefjord
50 kr	Måken	* 12.3	4.3	1.5	21	—	T	53	Volvo	62	70	Karlstad Arne, Skogvik, 9780 Lebesby
51 å	Uri	5.1	1.9	—	—	—	P	81	Suzuki	80	50	Lauritsen Knut, 9780 Lebesby
53 kr	Bengt-Magne	* 15.4	4.7	2.1	34	—	T	69	GM	80	240	Karlson Knut, Lille Ringv. 8, 9790 Kjøllefjord
54 å	Siv	4.7	1.5	—	—	—	P	76	Mercur	70	6	Olsen Kåre H, Boks 57, 9790 Kjøllefjord
55 å	Trine	5.6	2.7	—	—	—	P	75	Johns	69	15	Thomassen Tore-Asle, Boks 830, 9790 Kjøllefjord
56 å	Hansvika	5.1	2.0	—	—	—	P	80	Johns	88	25	Hansnes Johannes, 9780 Lebesby
58 å	David	5.2	1.9	—	—	—	P	76	Suzuki	91	25	Klemmetsen Jan Arne, Boks 155, 9790 Kjøllefjord
60	Partner	* 9.0	3.1	1.2	—	—	P	72	Ford	72	80	Lauritzen Rudolf, Boks 2, 9780 Lebesby
61 kr	Polla	7.3	2.6	—	—	—	P	77	Sabb	77	22	Johansen Edvard, 9780 Lebesby
62 å	Per	5.3	1.7	—	—	—	P	87	Yamaha	86	25	Skogland Vegar, Skjøtningberg, 9790 Kjøllefjord
64 kr	Håkon	* 9.1	2.9	—	7	—	T	55	Heimd	52	11	Hansen Wilfred P/R, 9790 Kjøllefjord
66 kr	Guttøy	* 12.1	4.5	—	14	—	T	66	MWM	83	102	Lauritsen Knut, Boks 12, 9780 Lebesby
67 kr	Langnes	* 10.6	3.7	—	—	—	T	85	Perkin	85	109	Sagen Tomas, 9790 Kjøllefjord
70 kr	Øya	* 7.4	2.6	1.4	4	—	P	86	Yanmar	86	33	Øien Kåre, Boks 206, 9790 Kjøllefjord
71 å	Malin	5.1	1.5	—	—	—	T	74	Johns	72	6	Pettersen Frank Olav, 9782 Dyfjord
73 kr	Lykken	6.5	2.2	—	—	—	P	77	Sabb	77	22	Masternes Alf, 9788 Kunes
74	Lita	6.1	2.1	—	1	—	T	65	Sabb	65	8	Andreassen Gunnar, Boks 295, 9790 Kjøllefjord
75 å	Stefan Andre	6.6	2.3	—	—	—	T	64	Sabb	64	16	Mathisen Oddbjørn, 9717 Veidnesklubben
76 kr	Havbris	* 10.7	3.1	—	5	—	T	61	Ford	72	108	Ovesen Bjørn Einar, 9790 Kjøllefjord
77 å	Tærna	5.1	1.5	—	—	—	P	76	Evinr	80	25	Hegge Dag, 9788 Kunes
79 kr	Skjærviking	10.0	3.1	—	—	—	T	67	GM	78	180	Skjærvik Tomas, 9790 Kjøllefjord
80	Måken	7.7	2.7	—	—	—	P	88	Yanmar	88	44	Karlstad Arne, Skogvik, 9780 Lebesby
81 å	Trine	4.4	1.7	—	—	—	P	74	Johns	74	8	Aikivo Olav, Boks 57, 9788 Kunes
84 å	Baljen	5.3	1.7	—	—	—	P	76	Marin	76	40	Kragh Tor Petter, Boks 182, 9790 Kjøllefjord
85	Terje	* 8.8	2.9	1.0	6	—	T	77	Sabb	77	30	Bærsvik Ole, Boks 292, 9790 Kjøllefjord
86 å	Astrid	5.3	1.7	—	—	—	P	70	Yamaha	74	15	Eriksen Henry, Boks 75, 9790 Kjøllefjord
87 å	Olaf	5.0	1.5	—	—	—	T	49	Archim	68	12	Olsen Harald, 9783 Nordmannset
92 å	Assa	6.9	2.3	—	—	—	T	57	FM	56	4	Olsen Isak, 9788 Kunes
93 å	Solbris	4.2	2.1	—	—	—	P	90	Yamaha	90	25	Johansen Jan-Erik, Boks 317, 9790 Kjøllefjord
94 kr	Jo-Jo	* 7.3	2.5	—	—	—	T	66	Merc	69	42	Hansen Åge, 9780 Lebesby

Finnmark

F-LB Lebesby

Farkostens nummer, type og navn	Meter			Tonn		Matr.	Bygge- år	Motor Merke	Motor Byggeår	H.K.	Eierens (den korresponderende reder) navn og postadresse
	Lengde	Bredde	Dybde	I	II						
95	Glimra	* 7.5	2.4	—	—	—	P 70	Sabb	70	22	Wik Marius, Boks 67, 9790 Kjøllefjord
97 å	Fiskaren	6.1	1.8	—	—	—	T 45	Marna	59	6	Sørensen Sigfred, 9717 Veidnesklubben
98 kr	Synnøve	* 9.1	3.4	—	6	—	T 57	Volvo	68	58	Pettersen Rolf, 9790 Kjøllefjord
100 å	Tolltinna	4.7	1.5	—	—	—	P 64	Evinr	73	25	Persen Hermod, Boks 150, 9790 Kjøllefjord
106 kr	Sjømann	* 9.5	3.2	—	8	—	T 78	MWM	78	102	Karlsen Stein Olav, 9790 Kjøllefjord
107 å	Wesling	4.8	2.0	—	—	—	P 75	Yamaha	87	60	Harjo Arnt, Boks 97, 9790 Kjøllefjord
113 å	Hilde	5.4	1.8	—	—	—	P 74	Yamaha	74	15	Persen Erling, 9780 Lebesby
114 å	Veranica	5.0	1.5	—	—	—	T 73	Yamaha	74	8	Lauritsen Helge, 9790 Kjøllefjord
119 kr	Høgbakken	* 8.8	3.1	1.5	—	—	P 86	Isuzu	86	80	Vedvang Gudmund A, Kifjord, 9790 Kjøllefjord
121 å	Einar	4.7	1.5	—	—	—	P 73	Johns	70	9	Thomassen Einar, 9788 Kunes
125 kr	John-Reidar	* 9.4	3.1	—	8	—	T 75	Ford	75	68	Nilsen Reidar Johan, 9790 Kjøllefjord
130	Anett	6.0	2.0	—	—	—	P 88	Yamaha	89	30	Olsen Gunnar, Boks 153, 9790 Kjøllefjord
134	C.S.Flor	8.4	2.7	—	—	—	P 80	Yanmar	80	33	Olsen Rolf, 9780 Lebesby
135	Megrund	6.3	2.5	—	—	—	P 87	Suzuki	86	40	Johansen Sigmund, 9790 Kjøllefjord
145 kr	Stormskjær	* 15.2	4.7	—	23	—	T 69	GM	79	246	Johansen Kristian, 9790 Kjøllefjord
146 å	Blinken	5.1	1.9	—	—	—	P 83	Johns	86	50	Skavøy Johnny R, Postboks 127, 9790 Kjøllefjord
148 å	Måken	4.7	1.4	—	—	—	T 68	Johns	66	5	Persen Aslak A, 9782 Dyfjord
149 å	Laksen	5.0	1.5	—	—	—	P 68	Mercur	68	10	Einarsen i P, Boks 35, 9780 Lebesby
151 kr	Norvik	* 9.1	3.1	1.4	5	—	T 57	Ford	82	108	Karlsen Osvald, Boks 96, 9790 Kjøllefjord
157 kr	Knut Einar	* 9.4	3.0	—	—	—	P 84	Sabb	89	80	Isaksen Oddmund, 9790 Kjøllefjord
159 å	Ersnes	5.3	2.0	—	—	—	P 85	Yamaha	85	28	Persen Jan Magne, 9782 Dyfjord
160 kr	Egil	7.5	2.5	—	—	—	P 72	Volvo	72	36	Eide Jan P/R, 9717 Veidnesklubben
161 å	Magne	5.5	1.8	—	—	—	P 77	Evinr	77	35	Fredagsvik Magne, Boks 424, 9790 Kjøllefjord
165 å	Alf	5.2	2.1	—	—	—	P 78	Evinr	83	20	Olsen Alfred, Box 126, 9790 Kjøllefjord
166 å	Bølgjen	4.2	1.7	—	—	—	P 83	Yamaha	74	15	Persen Haldor, Postboks 345, 9790 Kjøllefjord
169 kr	Solglimt	6.2	2.3	—	—	—	P 74	Sabb	77	18	Nilsen Oddvar, 9790 Kjøllefjord
174 kr	Karina	7.1	2.5	—	—	—	T 59	Sabb	74	16	Lauritsen Roald P/R, 9780 Lebesby
175 å	Snegla	4.7	1.5	—	—	—	T 64	Seagull	70	4	Hansen Ivar, 9780 Lebesby
177 å	Bent	4.7	1.5	—	—	—	P 78	Yamaha	78	25	Einarsen Halvdan, Vika, 9783 Nordmannset
181 å	Klubben	5.2	1.9	—	—	—	T 56	Evinr	61	4	Persen Magnus, Torskefjord, 9790 Kjøllefjord
183 å	Ivar	7.7	2.2	—	—	—	P 67	Sabb	67	8	Johnsen Håkon Ivar, 9790 Kjøllefjord
185 å	Stein Olav	4.7	1.5	—	—	—	T 70	Mercur	71	20	Karlsen Bjørn, 9790 Kjøllefjord
186 å	Roy Tore	4.3	1.7	—	—	—	T 70	Suzuki	76	14	Mathisen Rolf, 9717 Veidnesklubben
187 å	Kari Ann	5.1	1.9	—	—	—	P 77	Evinr	77	35	Angell Jan Eilif, Boks 237, 9790 Kjøllefjord
188 å	Lia	5.1	1.5	—	—	—	T 67	Mercur	67	9	Olsen Alfred, 9717 Veidnesklubben
189 å	Breivik	5.3	1.5	—	—	—	P 76	Marin	78	40	Persen Paul, Boks 150, 9790 Kjøllefjord
193 å	Roy Helge	5.3	1.5	—	—	—	P 77	Tohats	77	20	Pedersen Helmer, 9782 Dyfjord
196 kr	Tom Ivar	* 7.6	2.5	—	4	—	P 78	Sabb	78	30	Olsen Bjørnar, 9788 Kunes
201 å	Karin	5.2	1.9	—	—	—	P 84	Johns	84	25	Mortensen Ole R, Boks 388, 9790 Kjøllefjord
202 å	Bamse	5.2	1.6	—	—	—	P 81	Mercur	85	25	Sagen Kåre, 9790 Kjøllefjord
204 å	Tor	5.3	1.5	—	—	—	P 72	Johns	72	25	Aikio Peder, 9790 Kjøllefjord
206 å	Torden	4.7	2.3	—	—	—	P 80	Yamaha	83	40	Persen Malvin, Boks 120, 9790 Kjøllefjord
215 å	Tor	5.3	1.4	—	—	—	T 50	Evinr	65	5	Johnsen Rolf, 9790 Kjøllefjord
217 å	Stig	5.6	1.8	—	—	—	P 77	Yamaha	76	28	Mikalsen Svein, 9782 Dyfjord
219 kr	Meholmen	* 9.1	3.0	—	5	—	T 51	Ford	77	68	Johansen Ivar P/R, 9790 Kjøllefjord
222 kr	Gry	6.5	2.3	—	—	—	T 62	Sabb	61	8	Bøgeberg Rolf, Boks 21, 9780 Lebesby
223 å	Anita	5.3	1.5	—	—	—	P 70	Cresc	75	35	Nilsen Alf, 9790 Kjøllefjord
227 å	Lita	5.0	1.5	—	—	—	T 70	Yamaha	74	5	Eriksen Theodor, 9717 Veidnesklubben
242 å	Junior	5.2	1.9	—	—	—	P 84	Johns	84	25	Walenius Christian Jr, 9790 Kjøllefjord
244 kr	Ronny	7.5	2.5	—	—	—	T 70	Sabb	70	16	Fredriksen Ole, 9790 Kjøllefjord
246 å	Lurven	4.8	1.6	—	—	—	P 80	Marin	74	20	Johansen Karl M, Boks 255, 9790 Kjøllefjord
247 å	Petra	5.6	1.7	—	—	—	P 76	Mercur	76	10	Axelsen Axel T, Boks 139, 9790 Kjøllefjord
252 å	Oldervik	5.1	1.5	—	—	—	T 74	Yamaha	73	8	Larsen John, 9780 Lebesby
254 å	Sollys	5.4	1.8	—	—	—	P 73	Johns	73	25	Persen Kåre, 9790 Kjøllefjord
255 å	Sonja	5.4	1.8	—	—	—	P 70	Yamaha	82	40	Lauritsen Bjørn, 9780 Lebesby
263 å	Oddbjørn	5.0	1.7	—	—	—	T 65	Evinr	66	8	Mathisen Roald, 9717 Veidnesklubben
264 å	Minken	4.7	1.5	—	—	—	T 71	Johns	71	9	Hansen Håkon Ragnvald, 9782 Dyfjord
265 å	Fisk	5.0	1.7	—	—	—	P 77	Marin	78	20	Karlsen Henry, 9782 Dyfjord
271 å	Roger	5.1	1.8	—	—	—	T 68	Wiscon	66	14	Enoksen Martin, 9790 Kjøllefjord
277 å	Max	* 4.8	1.8	—	—	—	P 81	Mercur	85	30	Rasmussen Knut, 9790 Kjøllefjord
279 å	Lita	5.4	2.7	—	—	—	P 65	Johns	71	25	Andreassen G, Boks 330, 9790 Kjøllefjord
281 å	Preben	5.3	2.0	—	—	—	P 79	Marin	80	40	Olsen Eilif, Boks 268, 9790 Kjøllefjord

F-LB Lebesby

Farkostens nummer, type og navn	Meter			Tonn I	Matr. II	Bygge- år	Motor			Eierens (den korresponderende reder) navn og postadresse		
	Lengde	Bredde	Dybde				Merke	Byggeår	H.K.			
296 å	Ella	4.3	1.4	—	—	—	T	76	Johns	77	4	Olaussen Nils, 9780 Lebesby
297 å	Marita	4.5	1.4	—	—	—	T	70	Johns	71	4	Olsen Josef, 9790 Kjøllefjord
301 å	Foi	4.7	1.4	—	—	—	P	78	Johns	78	15	Andreassen Hilmar N, 9790 Kjøllefjord
304	Stein Hugo	* 7.8	2.4	—	4	—	T	75	Sabb	75	22	Barbala Ragnvald, 9780 Lebesby
305 å	Laks	5.0	1.7	—	—	—	P	78	Yamaha	78	28	Olsen P Å, Postboks 135, 9790 Kjøllefjord
308 å	Nordbris	5.3	1.7	—	—	—	T	60	Johns	73	20	Persen Osvald, 9782 Dyfjord
312 å	Havskum	7.2	2.5	—	—	—	T	61	Sleipn	61	8	Karlsen H M, 9783 Nordmannset
314 å	Ove	5.0	1.5	—	—	—	P	78	Evinr	78	15	Evensen Frits, 9790 Kjøllefjord
320 å	Dalheim	4.7	1.5	—	—	—	T	67	Yamaha	73	25	Lauritsen Johan, 9717 Veidnesklubben
321 å	Snoopy	4.8	1.8	—	—	—	P	79	Yamaha	79	28	Mauseth Stein, 9790 Kjøllefjord
323 å	Duen	5.3	1.7	—	—	—	P	—	Johns	—	20	Nilsen Ove B, 9780 Lebesby
326 å	Hendry	5.0	1.5	—	—	—	T	63	Yamaha	73	8	Myhre Johan, 9780 Lebesby
331 å	Hyperboreeren	6.6	1.9	—	—	—	T	60	Sabb	51	4	Liland Arne, 9717 Veidnesklubben
332 å	Arild	5.0	1.7	—	—	—	P	77	Yamaha	15	15	Sommervik Arild, 9780 Lebesby
334 å	Lita	5.9	2.2	—	—	—	T	62	Sabb	60	5	Eid John, 9780 Lebesby
338 å	Laila	4.8	1.6	—	—	—	P	78	Yamaha	76	20	Olsen Peder N, Boks 194, 9790 Kjøllefjord
339 å	Grete	5.9	1.8	—	—	—	P	76	Yamaha	76	28	Johannesen Karl O, Boks 119, 9790 Kjøllefjord
344 å	Andungen	5.1	1.5	—	—	—	P	79	Johns	72	25	Karlstad Idar Arnsten, 9790 Kjøllefjord
350 å	Svanen	4.3	1.2	—	—	—	P	64	Evinr	60	5	Lauritsen Roald, 9780 Lebesby
352 å	Sjølyst	5.0	1.5	—	—	—	T	59	Yamaha	73	8	Nilsen Odvar, 9717 Veidnesklubben
354 å	Jan-Arild	4.7	1.7	—	—	—	T	70	Mercur	70	10	Pedersen Didrik, 9790 Kjøllefjord
359 å	Mari Anita	4.5	1.8	—	—	—	P	79	Yamaha	79	40	Angel Geir, Boks 148, 9790 Kjøllefjord
366 å	Ronny	4.9	1.6	0.8	—	—	P	78	Yamaha	76	25	Persen Terje, Boks 120, 9790 Kjøllefjord
370 å	Reidun 2	5.6	1.5	—	—	—	P	76	Yamaha	77	28	Jensen Rolf, 9790 Kjøllefjord
373 å	Plast	5.3	1.8	—	—	—	P	79	Yamaha	79	25	Nilsen Lindvald, 9790 Kjøllefjord
377 å	Erlen	5.5	1.7	—	—	—	P	73	Johns	78	20	Pedersen Emil, 9782 Dyfjord
382 å	Il	4.7	1.7	—	—	—	P	67	Archim	67	20	Klemetsen Eilert, 9790 Kjøllefjord
387 å	Lykken	5.3	1.9	—	—	—	P	79	Yamaha	80	20	Persen Magnar, Boks 345, 9790 Kjøllefjord
388 å	Laksen	5.6	1.9	0.9	—	—	P	79	Evinr	79	20	Krogh Tor Petter, 9790 Kjøllefjord
389 å	Larven	5.3	1.9	—	—	—	P	78	Johns	78	25	Isaksen Lars, 9790 Kjøllefjord
393 å	Rask	5.3	1.6	—	—	—	P	76	Yamaha	79	28	Ånetsen Roald, 9782 Dyfjord
395 å	Lulle	5.3	2.0	—	—	—	P	79	Yamaha	79	28	Sommervik B, Boks 118, 9790 Kjøllefjord
405 å	Linda	5.6	2.1	—	—	—	P	79	Yamaha	78	40	Jensen Sverre, 9782 Dyfjord
408 å	Snøggen	4.7	1.5	—	—	—	T	68	Johns	67	20	Andreassen Lilly, 9790 Kjøllefjord
413 å	Teisten	4.9	1.7	—	—	—	P	80	Mercur	80	20	Pedersen Reidar, Boks 19, 9790 Kjøllefjord
419 å	Viola	5.7	2.0	—	—	—	P	77	Yamaha	81	40	Isaksen Meier, 9790 Kjøllefjord
420 å	Laksen	5.4	1.5	—	—	—	P	76	Johns	78	25	Danielsen Arild, Boks 298, 9790 Kjøllefjord

F-M Måsøy — tilsynsmann: F.rettil. Måsøy, 9690 Havøysund

1 å	Tom-Willy	5.0	2.4	—	—	—	P	84	Suzuki	82	10	Amundsen Alfred, Slåtten, 9680 Snefjord
2 å	Trond	5.6	1.7	0.7	—	—	P	80	Evinr	85	25	Mikalsen Fritz, 9690 Havøysund
7 ht	Barentstrål	* 34.0	8.0	—	191	415	S	86	Bergen	86	993	Mathisen F. Båtrederi A/S, (Th. Mathisen), 9690 Havøysund
8 å	Jan Ove	7.2	2.2	—	—	—	P	73	Yanmar	73	18	Strande Rasmus, 9690 Havøysund
9 kr	Jan Børre	* 9.4	3.0	—	8	—	P	75	Ford	81	68	Paulsen Odd, 9680 Snefjord
10 kr	Harriet Anie	* 9.2	3.0	—	6	—	T	55	Leyl	85	97	Olsen Steinar, 9692 Måsøy
11 å	Roy-Anett	5.4	1.8	0.9	—	—	P	82	Marin	82	40	Jensen Roy Karstein, 9690 Havøysund
12 å	Nomi	6.7	1.5	—	—	—	T	74	Sabb	65	8	Nilsen Lilly, 9680 Snefjord
13 å	Tom Even	6.7	1.8	—	—	—	T	70	Sabb	70	8	Jensen Reidar, 9690 Havøysund
15 kr	Aina-Karina	9.7	3.4	—	8	—	P	78	Sabb	81	72	Solheim Olav, 9672 Ingøy
17 kr	Skogbøen	* 13.3	4.3	—	18	—	T	65	GM	72	183	Petttersen Henrik, 9690 Havøysund
21 å	Brødrene	5.0	1.4	—	—	—	P	75	Yamaha	75	15	Nilsen Andolf, 9680 Snefjord
22 å	Liljen	6.2	2.2	—	—	—	P	77	Sabb	77	22	Sedeniussen Gudmund, 9690 Havøysund
23 å	Luna	5.5	1.4	—	—	—	P	84	Suzuki	83	15	Amundsen Toralf, Postboks 206, 9680 Snefjord
24 å	Røingen	5.3	1.8	—	—	—	P	75	Mercur	75	20	Fredheim Knut, 9692 Måsøy
26 kr	Vi-To	* 7.5	2.5	—	4	—	P	78	Sabb	8	30	Paulsen Einar, 9672 Ingøy
27 å	Laksen	4.3	1.5	—	—	—	P	84	Mercur	81	7	Paulsen Odd, Slåtten, 9680 Snefjord
28 å	Valgutten	* 9.2	3.0	—	—	—	T	77	Sabb	77	30	Jensen Svein, 9690 Havøysund
30 å	Nysjø	6.9	2.2	—	—	—	P	77	Sabb	77	22	Johansen Magne, 9690 Havøysund
32 kr	Kaurin	* 7.6	2.4	1.0	—	—	P	70	Sabb	70	16	Amundsen Arnulf Sen, 9690 Havøysund
33 å	Kent	5.0	1.8	—	—	—	P	80	Evinr	0	15	Josefsen Jari, 9670 Tufjord

Finnmark

F-M Måsøy

Farkostens nummer, type og navn	Meter			Tonn		Matr.	Bygge- år	Bygge- Merke	Motor		Eierens (den korresponderende reder) navn og postadresse	
	Lengde	Bredde	Dybde	I	II				Byggeår	H.K.		
34	Lupen	* 8.4	2.7	—	6	—	T	74	Sabb	74	30	Jensen Sedolf, 9692 Måsøy
35 kr	Toftnes	* 14.4	4.2	—	19	—	T	51	Volvo	77	210	Larsen Arne, 9690 Havøysund
36 k	Borghild	* 17.4	4.6	2.0	24	—	T	16	Volvo	81	340	Johnsen Jarl P/R, Klokkejordet, 9690 Havøysund
37 å	Daffy	4.8	1.5	—	—	—	P	72	Suzuki	71	7	Antonsen Sigvald, 9680 Snefjord
38	Seglstein	* 9.4	3.2	—	7	—	P	79	Ford	82	102	Mathisen Svein, 9690 Havøysund
40	Mim	* 10.1	3.4	—	9	—	A	79	Valmet	85	80	Johnsen Torstein, 9690 Havøysund
41 å	Håvard	4.5	1.7	—	—	—	P	66	Merc	76	20	Kaspersen Svein R, 9676 Gunnarnes
42 kr	Havstar	* 15.2	4.9	—	24	—	T	78	Caterp	78	235	Jensen Jan P/R, 9692 Måsøy
44 å	Perlemor	4.7	1.7	0.7	—	—	A	84	Mercur	84	25	Olsen Petter, 9680 Snefjord
46 kr	Egon	* 9.4	3.1	—	8	—	T	77	Sabb	77	68	Jensen Svein, 9690 Havøysund
48 k	Havbrått	* 10.7	3.4	—	9	—	T	36	Volda	61	22	Arild Oddmund, 9672 Ingøy
49 å	Finn	4.5	1.5	—	—	—	T	86	Honda	88	10	Henningsen Emil, 9692 Måsøy
50 kr	Liten-Gutt	* 7.6	2.7	—	—	—	P	81	Sabb	81	22	Mathisen Leif, 9690 Havøysund
51 k	Kjell Vidar	* 8.6	3.0	1.3	7	—	T	87	MWM	86	56	Nilsen Jørgen Marthin, 9690 Havøysund
53 å	Rypøyskjær	* 5.5	1.8	0.7	—	—	A	87	Evinr	87	30	Mathisen Peder, 9680 Snefjord
54 å	Vika	4.2	1.7	—	—	—	P	85	Evinr	85	10	Nilsen Amandus, 9680 Snefjord
56 å	Iris	7.2	2.2	—	—	—	P	74	Sabb	74	10	Larsen Svein, 9690 Havøysund
57 å	Lilla	5.3	2.0	—	—	—	P	85	Yamaha	85	30	Abrahamsen Johannes, 9680 Snefjord
61 kr	Kjell-Tore	* 15.3	4.3	1.9	23	—	T	78	Volvo	78	155	Pedersen Edvard, 9680 Snefjord
62	Jira	6.7	2.4	—	—	—	P	81	Farym	81	16	Jensen Jens Evald, Sandvegt 15, 9690 Havøysund
64 kr	Odd-Egil	* 12.4	3.9	—	14	—	T	67	Volvo	74	155	Fagerhaug Asle, 9692 Måsøy
65	Tabben	8.1	2.7	0.8	—	—	P	81	BMW	81	45	Larsen Trygve, 9690 Havøysund
67	Lykken 2	* 8.6	2.7	—	7	—	P	74	MWM	74	68	Hansen Arne, Stovannsvn 14, 9690 Havøysund
68 å	Vestervåg	4.8	1.5	—	—	—	P	83	Suzuki	85	4	Kristiansen John, 9690 Havøysund
69 å	Marita	5.3	1.8	0.7	—	—	P	69	Johns	69	20	Kristiansen Roy, 9692 Måsøy
70	Trude	* 8.0	2.5	—	—	—	P	79	Sabb	79	68	Jensen Thorbjørn P/R, 9690 Havøysund
74 å	Solbris	7.8	2.5	—	—	—	T	69	Sabb	69	16	Jensen Karsten, 9692 Måsøy
75	Manna	* 30.6	6.4	3.3	154	—	S	57	Alpha	68	500	Manna Jr. A/S, (Asmund Høie), 9690 Havøysund
76	Langnes	* 9.4	3.1	1.5	7	—	P	86	Perkin	86	72	Yttergård Otto, 9690 Havøysund
79 å	Stig Ingvald	6.5	2.0	—	—	—	T	77	Sabb	77	10	Isaksen Julius, 9690 Havøysund
82 å	Steggsund	5.1	1.5	—	—	—	P	82	Honda	80	8	Kristiansen John O, 9690 Havøysund
85	Zenta	* 10.0	2.9	0.9	8	—	P	73	Perkin	73	95	Jensen Sigmund, 9690 Havøysund
86 kr	Kjellodd	* 14.9	4.7	2.1	—	—	T	87	Volvo	87	238	Jacobsen Odd P/R, 9690 Havøysund
93	Nordtur	* 7.7	2.7	0.6	—	—	P	85	Sabb	76	22	Nilsen Marinus, 9692 Måsøy
94 å	Måken	* 7.2	2.2	—	—	—	T	71	Sabb	71	10	Isaksen Mikkel, 9690 Havøysund
95	Kr. Ryggefjord	* 51.8	10.9	6.4	982	—	S	67	Warts	91	2800	Ryggefjord A/S, (Ola Olsen), 9690 Havøysund
97 å	Sissel	7.8	2.5	—	—	—	T	75	Sabb	75	22	Larsen Bjarne, Ingøy, 9690 Havøysund
99 kr	Flipper	* 8.6	2.7	—	6	—	T	69	Perkin	75	62	Jørgensen Kåre, 9690 Havøysund
100 ht	T.O. Senior	* 46.5	9.4	—	297	—	S	79	Wichm	78	1500	T.O.Senior K/S A/S, (T.Olsen F.åbåred.), 9690 Havøysund
102 å	Tarre Jedd	4.6	1.6	—	—	—	A	83	Yamaha	86	25	Hågensen Dagfinn, 9672 Ingøy
103 kr	Rudi	* 7.3	2.6	—	—	—	P	85	Sabb	81	22	Simonsen Eirik, 9690 Havøysund
104 å	Lance	7.3	2.2	—	—	—	T	67	Sabb	67	16	Hansen Edmund, 9670 Tuffjord
106 kr	Måneset	7.5	2.8	—	—	—	T	68	Sabb	68	10	Johnsen Arnulf, Ryggefjord, 9690 Havøysund
108	Argus	* 8.5	2.7	—	4	—	A	77	Ford	77	130	Pettersen Tor, 9690 Havøysund
110 å	Stil	5.3	1.8	—	—	—	T	75	Mercur	75	10	Nilsen Magnar, 9690 Havøysund
111 kr	Nipen	* 12.8	3.9	—	17	—	P	78	Volvo	89	150	Reinholdsen Ivar P/R, 9690 Havøysund
112 kr	Storholm	* 24.5	6.4	—	99	—	S	68	Alpha	78	550	Longvatrål A/S, 9690 Havøysund
113 å	Ness	4.2	1.7	—	—	—	P	84	Johns	83	20	Nilsen Eliser, 9680 Snefjord
114	Lagun	* 8.7	2.9	—	5	—	T	78	Sabb	78	30	Nilsen Andolf, Slåtten, 9680 Snefjord
115 å	Skreien	5.3	2.0	—	—	—	T	72	Johns	—	5	Paulsen Alf M, 9680 Snefjord
116 å	Øyvågen	* 6.9	2.4	—	—	—	T	60	Sabb	76	10	Stabekk Magnar, 9690 Havøysund
117 kr	Alf Helena	* 12.1	3.9	—	12	—	T	37	Volvo	75	150	Jacobsen Jens A, 9690 Havøysund
118 å	Annbjørg Irene	4.9	1.8	—	—	—	T	64	Yamaha	90	15	Paulsen Harald, 9676 Gunnarnes
119 å	Spurven	4.5	1.4	—	—	—	T	77	Johns	58	6	Johansen Peder, 9670 Tuffjord
120	Fjordkongen	6.9	2.0	—	—	—	P	78	Mitsub	81	28	Jensen Steve, 9692 Måsøy
122 kr	Kystfisk	* 10.4	3.3	—	9	—	P	83	MWM	83	102	Hansen Trond, 9670 Tuffjord
123 å	Havella	4.0	1.5	—	—	—	P	80	Mercur	80	10	Andersen Arthur, 9680 Snefjord
124 å	Valborg	4.2	2.1	—	—	—	P	80	Evinr	80	7	Johansen Olav, 9676 Gunnarnes
125 kr	Guri	7.3	2.5	1.0	—	—	T	67	Sabb	67	16	Hågensen Dagfinn, 9672 Ingøy
126 å	Havsula	4.8	1.4	—	—	—	P	76	Tomos	76	4	Johansen Tor, 9692 Måsøy
127 å	Laukholmen	5.2	1.7	—	—	—	P	90	Yamaha	90	35	Hansen Thorleif, 9690 Havøysund
128 kr	Ludo	8.5	3.0	—	6	—	T	67	Perkin	73	35	Amundsen Bjørn, 9690 Havøysund

F-M Måsøy

Farkostens nummer, type og navn	Meter			Tonn		Matr.	Bygge- år	Motor Merke	Motor Byggeår	H.K.	Eierens (den korresponderende reder) navn og postadresse
	Lengde	Bredde	Dybde	I	II						
129	Tuebas	* 11.1	3.7	—	14	—	T 79	Ford	85	138	Hansen Peder E, 9670 Tuffjord
130 kr	Havdur	* 11.1	3.5	1.1	9	—	T 37	MWM	79	102	Johnsen Asbjørn, 9690 Havøysund
132 å	Ella	5.1	1.9	—	—	—	P 86	Suzuki	85	40	Mathisen Henry, Fjelltn, 9680 Snefjord
133 kr	Trond Egil	* 20.7	4.9	2.5	—	44	T 19	Cumm	78	315	Brochmann Egil Arne P/R, 9690 Havøysund
134 kr	Solstrand	6.4	2.1	0.9	—	—	T 70	Sabb	77	10	Jensen Edvard, Strandgt 268, 9690 Havøysund
135 å	Fjordplast	4.3	1.6	—	—	—	P 77	Mercur	77	7	Paulsen Bjørnar, Boks 210, 9680 Snefjord
136 å	Sigvart Sen.	5.1	1.8	—	—	—	P 76	Johns	81	20	Fagerhaug Egil O, 9692 Måsøy
137 å	Lynet	4.8	1.6	—	—	—	T 67	Suzuki	80	16	Anthonsen Erling Johan, Søndregt 19, 9690 Havøysund
138	Nessodd	* 10.0	2.9	1.1	8	—	P 74	Perkin	74	95	Josefsen Jarl, 9670 Tuffjord
139 å	Fisken	4.3	1.5	—	—	—	P 79	Suzuki	75	9	Petersen Bernhard, 9690 Havøysund
140 kr	Ann Heidi	7.5	2.5	—	—	—	T 67	Sabb	67	16	Johnsen Arnulf, Ryggefjord, 9690 Havøysund
141 å	Buster	5.0	2.0	1.0	—	—	P 89	Suzuki	89	30	Jensen Jan, 9692 Måsøy
143 å	Havhesten	5.2	1.6	0.6	—	—	T 75	Yamaha	86	8	Arnundsen Arne, 9680 Snefjord
144 kr	Solheim	7.8	3.6	—	—	—	P 80	GM	80	36	Nilsen Samuel, Lillefjord, 9680 Snefjord
145 kr	Viljen	7.2	2.5	—	—	—	T 64	Sabb	77	10	Johansen Eivind, 9676 Gunnarnes
146	Sjøsprøyt	9.6	3.2	1.3	—	—	T 37	Ford	67	60	Aslaksen Peder, Lillefjord, 9680 Snefjord
147 å	Laksen	5.3	1.5	—	—	—	P 76	Marin	90	10	Pedersen Eivind, 9676 Gunnarnes
148	Gaya	6.7	2.2	0.8	—	—	T 58	Sabb	75	10	Glæver Sverre, 9676 Gunnarnes
149 å	Lars	5.0	1.5	—	—	—	T 74	Marin	78	20	Simonsen Otto R, 9690 Havøysund
150 kr	Øyabas Junior	* 19.3	5.2	—	49	—	S 62	Caterp	76	335	Olsen Fiskebåtrederi A/S, (T.Olsen), 9690 Havøysund
151 å	Luringen	5.0	1.5	0.6	—	—	T 90	Marin	91	6	Pedersen Eivind H, 9670 Tuffjord
152 kr	Svein Inge	* 8.6	2.6	—	8	—	P 72	Volvo	84	90	Nilsen Ingvald, 9690 Havøysund
153 å	Spritvik	4.6	1.0	0.6	—	—	P 75	Mercur	80	20	Johansen Hans Jarle, 9680 Snefjord
154 å	Havkoral	5.5	1.9	0.9	—	—	P 88	Tohats	88	10	Ludvigsen Ronny, Strandgt 198, 9690 Havøysund
155	Staurfjell	* 14.9	5.4	2.2	—	24	P 89	Nogva	89	250	Olsen Gerhard, Strandgt 187, 9690 Havøysund
156 å	Kvellro	5.2	1.5	0.7	—	—	T 80	Johns	90	10	Schanke Magnar, 9690 Havøysund
157 å	Rottnes	5.1	1.9	0.8	—	—	P 85	Honda	90	8	Moe Eivind, Hallivik 7, 9690 Havøysund
158 å	Frank Hugo	7.5	2.5	—	—	—	T 72	Sabb	79	16	Stabell Magnar, 9690 Havøysund
159	Ulabrand	7.3	2.0	1.2	—	—	T 71	Marna	71	16	Nilsen Stein Magne, 9690 Havøysund
161	Ole-Tommy	6.7	2.1	0.9	—	—	T 71	Sabb	78	10	Strand Tommy, Fjellv 4, 9690 Havøysund
162	Tom-Bård	6.0	2.1	0.9	—	—	T 54	Sabb	72	10	Jørgensen Ingvald, 9676 Gunnarnes
163 å	Siw Kristina	7.3	2.2	—	—	—	T 60	Marna	61	8	Nilsen Ole Martin, 9690 Havøysund
164 å	Josefine	8.9	1.8	0.5	—	—	P 88	Johns	88	25	Søberg Gustav, Nordregt 69, 9690 Havøysund
165 kr	Kulabas	10.3	3.4	—	—	—	T 73	Sabb	86	78	Sørgård Kjell Ove, 9690 Havøysund
166 å	Stikkelvåg	5.3	1.8	0.5	—	—	P 86	Johns	86	25	Søberg Svein Kåre, Nordregt 69, 9690 Havøysund
167 å	Havbrått Jr	4.8	1.9	0.9	—	—	P 88	Suzuki	87	10	Fagerhaug Torstein, 9692 Måsøy
168 å	Trond Rune	6.5	2.0	—	—	—	T 68	Sabb	68	8	Myhre Bjarne, 9690 Havøysund
169 å	Arnfinn	4.7	1.8	0.9	—	—	P 84	Suzuki	90	55	Fagerhaug Oddvar, 9692 Måsøy
170	Ryggefjord	* 18.0	5.3	2.9	—	49	S 87	Scania	87	343	Larsen Arnfinn, 9690 Havøysund
171 å	Kirsten	5.2	1.8	0.9	—	—	P 90	Evinr	90	25	Reinholtsen Ivar, Fjellv 28, 9690 Havøysund
172 å	Norena	6.7	2.3	—	—	—	P 75	Sabb	89	45	Hansen Ingdon, 9670 Tuffjord
173 å	Karin	* 8.7	2.7	—	—	—	T 75	Sabb	75	22	Jørgensen Asbjørn, 9690 Havøysund
174	Havbåra	* 9.4	3.0	—	7	—	P 79	Cumm	91	115	Kristiansen Ole H, 9692 Måsøy
175 å	Hege	5.2	1.9	0.7	—	—	P 88	Suzuki	90	25	Fagerhaug Henry, 9692 Måsøy
176 å	Twigg	5.1	1.7	1.0	—	—	P 85	Johns	88	25	Johansen Peder, 9676 Gunnarnes
177 kr	Charlotte	* 10.0	2.9	1.1	10	—	P 85	Sabb	85	85	Mathisen Henry, 9680 Snefjord
178 å	Kobben	5.1	1.9	—	—	—	P 77	Evinr	85	20	Isaksen Ivar Sigurd, 9690 Havøysund
179 å	Maria	5.0	1.5	—	—	—	T 77	Johns	77	6	Berg Bjørn Roar, Strandgt 236, 9690 Havøysund
181	Rustus	* 10.2	3.0	—	—	—	S 26	Marna	68	36	Blaschek Rune, Boks 35, 9670 Tuffjord
182 kr	Måsnes	10.1	3.3	1.5	10	—	T 84	Ford	84	90	Jensen Gunnar, 9692 Måsøy
183 å	Per-Ivar	5.3	2.0	—	—	—	P 79	Mercur	86	60	Simonsen Oddvar, 9672 Ingøy
184 å	Teistnes	4.2	1.2	—	—	—	T 58	Marin	76	5	Ingabriksen Sigmund, 9670 Tuffjord
186	Maria	* 6.6	2.3	0.6	—	—	P 86	Yanmar	86	70	Brochmann Terje, 9690 Havøysund
188 å	Robert	5.2	1.7	0.7	—	—	P 86	Mercur	89	10	Brochmann, 9690 Havøysund
190 kr	Ola Alexander	* 9.1	3.2	—	8	—	T 78	Ford	78	72	Thomassen Sandor, 9690 Havøysund
193 å	Stein Å	5.3	1.9	—	—	—	P 78	Johns	75	10	Kaspersen Stein Åge, 9676 Gunnarnes
194 kr	Lars S	* 8.3	2.6	1.0	6	—	P 81	Yanmar	81	33	Mathisen Edvard, 9680 Snefjord
195 kr	Lillebåen	* 8.7	3.1	—	6	—	T 59	Sabb	85	68	Strande Agnar, 9690 Havøysund
196 kr	Torbjørn-Yngve	* 10.6	3.3	—	9	—	T 61	Perkin	75	95	Hansen Ansten, 9670 Tuffjord
197 å	Vika	5.0	1.6	0.9	—	—	P 86	Yanmar	86	15	Nilsen Edvard, Slåtten, 9680 Snefjord
200 kr	Fjordingen	* 7.7	2.6	—	—	—	P 82	Sabb	82	30	Hansen Oskar, Valfjord, 9670 Tuffjord
202 kr	Hjelmsøy	* 25.0	7.0	—	129	—	S 77	Caterp	77	565	Moe Arvid P/R, 9690 Havøysund

Finmark

F-M Måsøy

Farkostens nummer, type og navn	Meter			Tonn		Matr.	Bygge- år	Motor			Eierens (den korresponderende reder) navn og postadresse	
	Lengde	Bredde	Dybde	I	II			Merke	Byggeår	H.K.		
203	Roy	6.9	2.3	—	—	—	T	52	Sabb	67	8	Jørgensen Ingvald, 9676 Gunnarnes
204	å Carl Kristian	6.5	2.5	—	—	—	P	79	Sabb	79	22	Johansen Julian, 9670 Tufjord
205	Hamojatri	* 8.6	3.2	—	—	—	P	81	MWM	81	68	Klausen Bjørn, 9672 Ingøy
213	å Solgutt	5.1	1.5	—	—	—	T	75	Mercur	75	4	Olsen Herman, Boks 48, 9680 Snefjord
228	kr Nyberg	7.3	2.3	—	3	—	T	75	Sabb	75	18	Jørgensen Kåre, 9690 Havøysund
234	Østervåg	* 8.1	3.1	—	—	—	T	51	Wichm	30	5	Johansen Adolf P/R, 9672 Ingøy
235	å Stipelle	4.3	1.2	—	—	—	P	79	Suzuki	77	7	Mathisen Peder, 9680 Snefjord
246	Osvåg	* 10.6	3.8	—	14	—	P	82	MWM	82	102	Johansen Roald P/R, 9690 Havøysund
249	kr Sillegg	* 11.3	3.8	—	10	—	T	49	Scania	71	150	Johansen Astor, 9692 Måsøy
250	kr Aron	* 11.0	3.4	1.4	6	—	T	63	MWM	76	102	Jensen Viggo, 9692 Måsøy
253	å Spir	5.5	1.7	—	—	—	P	70	Johns	—	20	Paulsen Einar, 9672 Ingøy
264	kr Wenfrid	* 10.0	2.9	0.7	9	—	P	84	Perkin	84	72	Bærøy Werner, 9690 Havøysund
266	å Allis	5.3	1.9	—	—	—	P	79	Mercur	78	20	Nikolaisen Oddvar, 9765 Gjesvær
272	kr Karahav	* 53.9	8.4	—	620	—	S	51	Wichm	75	3000	Silfaks Fiskeb.rederi A/S, (O.J.Majala), 9690 Havøysund
281	å Jomo	5.4	2.1	—	—	—	P	86	Suzuki	86	30	Olsen Leif, 9676 Gunnarnes
282	kr Anniken	* 10.4	3.6	—	9	—	T	61	Ford	68	75	Hansen Tor Gunnar, 9670 Tufjord
283	k Camilla Hanneli	* 12.9	3.8	—	14	—	T	37	Scania	70	135	Jensen Jens, 9692 Måsøy
296	Storgrunn	* 9.4	3.2	1.0	10	—	P	81	Perkin	81	62	Henriksen Evald, 9680 Snefjord
302	å Anny	4.7	1.4	—	—	—	T	60	Johns	—	4	Johnsen Samuel, Ryggefjord, 9690 Havøysund
307	å Ruffen	5.5	1.8	—	—	—	P	85	Suzuki	90	30	Hansen Edmund og Trond P/R, 9670 Tufjord
309	å Risvik	5.9	2.2	1.3	—	—	P	78	Sabb	75	10	Mikalsen Odd, 9690 Havøysund
311	å Ingvar O	* 7.3	2.3	0.7	—	—	T	69	Sabb	85	10	Olsen Alfred, 9690 Havøysund
312	å Gunnis	5.3	1.8	—	—	—	P	76	Evinr	81	25	Hansen Gunnar, 9670 Tufjord
315	å Snar	5.0	1.8	—	—	—	T	59	Jap	63	6	Lorentsen Laurits, 9680 Snefjord
316	kr Rypeysund	* 11.2	3.7	—	11	—	T	58	Bedf	69	81	Mathisen Thorleif, 9680 Snefjord
339	å Magne	5.9	2.2	—	—	—	T	72	Sabb	85	138	Jonsen Roif, 9690 Havøysund
344	å Teisten	6.5	2.2	—	—	—	T	58	Sabb	77	10	Mathisen Håkon, 9690 Havøysund
353	Kamerat	6.4	2.1	—	—	—	T	61	Sabb	61	8	Andersen Agnar, 9690 Havøysund
356	Line	* 9.4	3.2	—	—	—	P	80	Perkin	80	62	Olsen Lauritz, 9680 Snefjord
357	Mio	* 8.1	2.7	—	—	—	P	81	Yanmar	80	33	Johansen Tor Hugo, 9690 Havøysund
359	Tango	7.2	2.2	—	—	—	T	66	Sabb	73	16	Kristiansen Espen, 9690 Havøysund
370	kr Ann Torill	7.0	2.5	—	—	—	T	67	Sabb	76	22	Johansen Eivind, 9676 Gunnarnes
384	å Jørn Are	5.4	2.1	—	—	—	P	80	Johns	—	25	Kaspersen Astor, 9676 Gunnarnes
385	Frank Magne	* 12.1	3.8	1.5	14	—	P	76	Ford	76	130	Jensen Roif, 9690 Havøysund
396	å Gry	7.5	2.5	—	—	—	T	68	Sabb	68	16	Sørgård Kjell Ove, 9690 Havøysund
406	s Prøven 2	8.1	2.8	—	—	—	T	50	Sabb	71	20	Mosessen Andolf, 9676 Gunnarnes
415	Lille-Holmen	* 10.6	3.9	—	14	—	P	75	Ford	75	130	Josefsen Otto, 9670 Tufjord
449	å Røder	4.7	1.7	—	—	—	P	72	Johns	77	25	Laumann Svein Otto, 9670 Tufjord
453	kr Prøven	* 8.5	2.9	—	5	—	T	58	Volvo	74	52	Josefsen Bernt, 9670 Tufjord
478	kr Ny Fisk	8.7	2.8	—	—	—	T	67	Isuzu	86	72	Nilsen Andor P/R, 9680 Snefjord
482	kr Anton A	6.5	2.5	—	—	—	T	46	Sabb	51	4	Amundsen Theodor, 9680 Snefjord
484	kr Ørntind	* 10.5	3.0	1.2	—	—	P	82	Ford	81	68	Amundsen Kåre, 9690 Havøysund
491	å Tornado	* 4.7	1.8	—	—	—	P	80	Suzuki	80	8	Amundsen Alfred, 9680 Snefjord
494	kr Ann-Iren	* 8.2	2.7	1.0	11	—	T	61	Merc	77	42	Aslaksen Steve, Lillefjord, 9690 Havøysund
501	kr Holger	* 9.2	3.1	—	6	—	T	69	Ford	69	56	Mikkelsen Edmund, 9690 Havøysund
505	g Tanja Marie	* 19.8	6.4	—	99	—	S	86	Merc	86	540	Tanja-Marie A/S, (J.Kristiansen), 9690 Havøysund
529	Leif Tore	* 10.6	3.4	—	10	—	P	77	MWM	77	102	Thomassen Torgeir, 9690 Havøysund
549	å Eljo	7.2	2.5	—	—	—	T	70	Sabb	60	8	Johansen Johannes, 9690 Havøysund
551	kr Havøy	* 8.0	2.7	1.1	5	—	T	64	Marna	73	28	Lyder Helge, 9690 Havøysund
574	Havbas	* 44.5	9.5	5.0	—	599	S	79	Caterp	78	1125	Brochmann Willy, Boks 410, 9601 Hammerfest
584	å Guro	6.9	2.3	—	—	—	T	67	Sabb	72	22	Paulsen Alf Kai, 9676 Gunnarnes
586	kr Roy	7.0	2.5	—	—	—	T	64	Sabb	78	10	Olsen Ernst, 9676 Gunnarnes
600	Kvitsjøen	* 45.7	9.0	5.1	—	552	S	90	Deutz	89	4460	Kvitsjøen K/S A/S, (O.J.Majala), 9690 Havøysund
602	kr Lykken	* 8.4	3.0	1.2	5	—	T	66	Marna	61	24	Simonsen Roy, 9672 Ingøy
619	å Palmen	5.4	1.7	—	—	—	T	52	FM	52	4	Arild Oddmund, 9672 Ingøy
638	å Lilly	5.0	1.8	—	—	—	P	72	Johns	72	10	Jacobsen Lilly N, 9690 Havøysund
647	kr Oddvar Jr.	* 23.5	6.2	2.9	85	—	S	64	MAN	88	550	Brochmann Terje, 9690 Havøysund

F-N Nesseby — tilsynsmann: F.retll. Nesseby-Unjargga, Boks 49, 9801 Vadse

1 kr Anja * 10.1 3.3 1.3 9 — T 76 MWM 86 106 Porsanger Iver, Nesseby, 9820 Varangerbotn

F-N Nesseby

Farkostens nummer, type og navn	Meter			Tonn		Matr. I	Matr. II	Bygge-		Motor		Eierens (den korresponderende reder) navn og postadresse
	Lengde	Bredde	Dybde	I	II			år	Merke	Byggeår	H.K.	
3 å	Kari	5.0	1.6	—	—	—	P	78	Marin	78	25	Persen Anders O B, Nyborg, 9820 Varangerbotn
4 å	Ulif	5.6	1.5	—	—	—	T	40	Evinr	62	5	Persen Anders P, Nyborg, 9820 Varangerbotn
5 å	Geir	5.3	1.8	—	—	—	P	75	Marin	80	10	Trane Trond, Nesseby, 9820 Varangerbotn
7 å	Turid	5.0	1.8	—	—	—	P	74	Johns	72	9	Dikkanen John Georg, Nyborg, 9820 Varangerbotn
9 kr	Ørjan	* 9.7	3.3	—	7	—	T	50	Sabb	86	68	Trane Trond, Nesseby, 9820 Varangerbotn
10 kr	Urda	* 11.3	3.8	—	12	—	T	48	Scania	72	150	Banne Iver Henrik, 9820 Varangerbotn
11 å	Louise 2	4.3	1.1	—	—	—	T	60	Penta	69	5	Mikkelsen Hans, Nyborg, 9820 Varangerbotn
12 å	Burnes	4.8	1.6	—	—	—	P	78	Johns	78	25	Lam Odd, Nesseby, 9820 Varangerbotn
13 å	Molly	5.1	1.9	—	—	—	P	78	Evinr	79	20	Olsen Mattis Kristian, Nyborg, 9820 Varangerbotn
15 å	Einar	4.6	1.7	—	—	—	P	82	Evinr	81	15	Olsen Einar Charles, Nesseby, 9820 Varangerbotn
16 å	Oskar	4.8	1.8	—	—	—	P	86	Yamaha	83	25	Mathisen Tor Oskar, Nesseby, 9820 Varangerbotn
17 å	Osean	4.8	—	—	—	—	P	74	Merkur	76	20	Benum Trygve, Nesseby, 9820 Varangerbotn
21	Kjellemann	* 8.6	2.9	—	7	—	T	48	Ford	75	68	Persen Per M P/R, Nyborg, 9820 Varangerbotn
28 å	Lisa	5.0	2.0	—	—	—	P	—	Johns	78	35	Nilssen Harald, Nyborg, 9820 Varangerbotn
30 å	Sara	6.9	2.4	—	—	—	T	76	Sabb	76	10	Andersen Johan Andreas, Nyborg, 9820 Varangerbotn
31 å	Havørn	5.0	1.7	—	—	—	P	77	Mercur	77	6	Losoa Hermann, Nyborg, 9820 Varangerbotn
36 å	Bale	5.0	1.7	—	—	—	P	74	Johns	74	15	Johnsen Sverre, Nyborg, 9820 Varangerbotn
37 å	Seagull	3.9	1.2	—	—	—	T	57	Seagul	56	4	Johansen Ole, Nyborg, 9820 Varangerbotn
40 å	Jan Asbjørn	5.6	2.0	—	—	—	T	50	Evinr	63	6	Trane Asbjørn, Nyborg, 9820 Varangerbotn
41 å	Hell	4.3	1.5	—	—	—	T	70	Evinr	72	5	Olsen Petter A, Nyborg, 9820 Varangerbotn
44 å	Finn	5.0	1.6	—	—	—	P	73	Evinr	70	15	Johansen Øystein, Nyborg, 9820 Varangerbotn
45 å	Brør	4.3	1.5	—	—	—	T	70	Buccan	70	3	Bomban Nils A, Nyborg, 9820 Varangerbotn
47 å	Min	4.7	1.5	—	—	—	T	53	Seagul	52	2	Johansen Osvald, Nyborg, 9820 Varangerbotn
49 å	Havella	5.3	1.5	—	—	—	T	49	Johns	57	5	Losoa Ragnvald, Nyborg, 9820 Varangerbotn
50 å	Ragna	5.9	1.5	—	—	—	T	36	Seagul	55	3	Trane Mathis P, Nyborg, 9820 Varangerbotn
52 å	Perlen	5.0	1.7	—	—	—	P	73	Johns	74	20	Olsen Per Nils, Nyborg, 9820 Varangerbotn
53 å	Eli	5.6	1.8	—	—	—	T	50	Seagul	65	4	Eikjok Anders, Nyborg, 9820 Varangerbotn
56 å	Frigg	6.5	1.8	—	—	—	T	—	Seagul	58	5	Iversen Per, Nyborg, 9820 Varangerbotn
57 å	Eva II	5.3	1.6	—	—	—	P	80	Yamaha	85	25	Johansen Torbjørn, Mortensnes, 9820 Varangerbotn
58	Bela Mari	7.8	2.6	—	—	—	P	70	FM	70	31	Tolk Bjørnar, Bergeby, 9820 Varangerbotn
60 å	Ternen	5.9	1.8	—	—	—	T	—	Sabb	54	4	Saua Evert, Nyborg, 9820 Varangerbotn
64 å	Liten Kar	5.9	1.8	—	—	—	T	78	Yanmar	79	12	Bomban Per Sigmund, Nyborg, 9820 Varangerbotn
66 å	Måken	4.2	1.6	—	—	—	P	77	Marin	81	8	Pertran Aslak, Sirdagoppi, 9820 Varangerbotn
67 å	Anna	5.9	1.8	—	—	—	T	46	Seagul	58	5	Trane Julius, Nyborg, 9820 Varangerbotn
69 kr	Ternen	6.5	2.3	—	—	—	T	67	Sabb	67	8	Mathisen Samul, Nyborg, 9820 Varangerbotn
72 å	Flo	5.1	1.6	—	—	—	T	77	Johns	77	25	Johnsen John, Nyborg, 9820 Varangerbotn
73 å	Olding	5.6	1.8	—	—	—	T	38	Seagul	60	3	Roska Ole P/R, Nyborg, 9820 Varangerbotn
74 å	Lena	5.1	1.5	—	—	—	P	77	Johns	77	20	Bomban Svein, Skoleveien 11, 9820 Varangerbotn
76 å	Emma	5.3	1.6	—	—	—	P	77	Johns	77	35	Nilssen Matti Agnar, Nyborg, 9820 Varangerbotn
78 å	Rana	5.0	1.2	—	—	—	T	56	Seagul	58	2	Roska Hendrik, Nyborg, 9820 Varangerbotn
79 å	Blåmann	5.4	1.7	—	—	—	P	75	Johns	76	25	Einarsen Even, Nyborg, 9820 Varangerbotn
84 å	Sjøulk	5.4	1.7	—	—	—	T	58	Seagul	60	3	Saua Evert, Nyborg, 9820 Varangerbotn
85 å	Dravn	5.0	1.5	—	—	—	P	70	Mercur	72	7	Kristiansen Øystein, Nyborg, 9820 Varangerbotn
86 å	Lækholm	5.0	1.7	—	—	—	P	78	Johns	78	25	Bomban Odd Ragnar, Nyborg, 9820 Varangerbotn
87 å	Gunnvår	5.0	1.8	—	—	—	P	70	Chrysl	69	6	Bomban Henrik, Nyborg, 9820 Varangerbotn
90 kr	To	8.0	2.6	—	—	—	T	53	Marna	61	16	Losoa Olaf, Nyborg, 9820 Varangerbotn
91 k	Spleis	6.9	2.3	—	—	—	T	65	FM	68	8	Saua Per, Nyborg, 9820 Varangerbotn
94 å	Stompen	5.9	2.0	—	—	—	T	37	Johns	—	9	Dikkanen Kåre, Nyborg, 9820 Varangerbotn
106 å	Vesla	4.7	1.5	—	—	—	T	63	Mercur	67	4	Losoa Harald, Nyborg, 9820 Varangerbotn
107 å	Skarven 2	4.5	1.5	—	—	—	T	65	Archim	66	6	Kristensen Torleiv, Nyborg, 9820 Varangerbotn
108 å	Ola	4.3	1.5	—	—	—	P	64	Yamaha	73	5	Stina Henrik, Nyborg, 9820 Varangerbotn
109 k	Arnold 2	* 15.3	4.0	1.7	17	—	T	47	GM	91	180	Pettersen Johnny P/R, Nesseby, 9820 Varangerbotn
115 å	Lille Spleis	5.0	1.4	—	—	—	T	61	Johns	66	5	Svenning Alf, Nyborg, 9820 Varangerbotn
119 å	Even	4.7	1.4	—	—	—	T	64	Evinr	64	5	Henriksen Ole E, Nyborg, 9820 Varangerbotn
120 å	Veines	4.7	1.4	—	—	—	T	65	Evinr	65	5	Eriksen Eilert, Nyborg, 9820 Varangerbotn
122 å	Elin	4.7	1.4	—	—	—	T	62	Evinr	67	6	Noste Wilfred, Nyborg, 9820 Varangerbotn
125 å	Laksen	4.3	1.2	—	—	—	T	61	Seagul	60	4	Persen Anders, Nyborg, 9820 Varangerbotn
126 å	Anna	4.3	1.5	—	—	—	P	68	Evinr	—	15	Persen Per M, Nyborg, 9820 Varangerbotn
135 å	Elma	4.7	1.4	—	—	—	T	64	Evinr	67	4	Mathisen Andreas O, Nyborg, 9820 Varangerbotn
136 å	Barsnes	5.0	1.5	—	—	—	T	58	Evinr	62	5	Olsen Mathis K, Nyborg, 9820 Varangerbotn
140 å	Sjøblomst	4.0	1.6	—	—	—	P	69	Cresc	69	4	Mikkelsen Hans O, Karlebotn, 9820 Varangerbotn
141 å	Ann	4.3	1.4	—	—	—	T	75	Yamaha	78	7	Johansen Julius, Nyborg, 9820 Varangerbotn

Finnmark

F-N Nesseby

Farkostens nummer, type og navn	Meter			Tonn I	Matr. II	Bygge- år	Motor			Eierens (den korresponderende reder) navn og postadresse	
	Lengde	Bredde	Dybde				Merke	Byggeår	H.K.		
142 å	Rana	4.7	1.5	—	—	P	70	Buccan	60	4	Iversen Thude, Nyborg, 9820 Varangerbotn
143 å	Jim 2	4.3	1.5	—	—	T	69	Evinr	67	18	Trane Henry Kristian, Nyborg, 9820 Varangerbotn
144 å	Måken	4.7	1.4	—	—	T	70	Evinr	70	6	Eliassen Asiak, Nyborg, 9820 Varangerbotn
146 å	Fram	4.9	1.7	—	—	P	71	Johns	70	20	Saua Håkon, Nyborg, 9820 Varangerbotn
147 å	Raggen	5.9	1.4	—	—	T	57	Johns	76	20	Bomban Nils A, Nyborg, 9820 Varangerbotn
149 kr	Målfrid	10.5	3.4	—	11	P	79	Volvo	85	162	Johansen Einar, Mortensnes, 9820 Varangerbotn
151 å	Veinesfjorden	5.0	1.7	—	—	P	74	Johns	74	20	Eriksen Eilert, Nyborg, 9820 Varangerbotn
154 å	Svanen	5.0	1.8	—	—	P	72	Yamaha	74	15	Saua Eilert, Åpenvik, 9935 Bugøynes
156 k	Rowena	* 11.1	3.7	—	—	T	31	Rapp	61	40	Trane Henry Kristian, Nyborg, 9820 Varangerbotn
157 å	Lukas	5.1	1.5	—	—	T	74	Johns	74	6	Roska Nils, Nyborg, 9820 Varangerbotn
160 å	Steinbit	4.8	1.5	—	—	T	60	Johns	80	6	Koi Andreas Hansen, Nesseby, 9820 Varangerbotn
164 å	Årnes	5.0	1.6	—	—	P	75	Johns	75	6	Nilsen Laurits, Nyborg, 9820 Varangerbotn
166 å	Ann	4.5	1.5	—	—	P	74	Evinr	—	18	Utse Olaf, Nyborg, 9820 Varangerbotn
167 å	Ann-Cathrin	5.0	1.6	—	—	P	73	Johns	74	20	Paulsen R, Nyborg, 9820 Varangerbotn
169 å	Liss	4.3	1.6	—	—	P	75	Evinr	75	9	Johnsen Kurt A, Nyborg, 9820 Varangerbotn
170 å	Torunn	4.3	1.2	—	—	P	74	Mercur	70	10	Smuk Oddvar, Nyborg, 9820 Varangerbotn
173 kr	Vikan	8.1	2.8	—	5	P	71	Sabb	71	22	Trane Julius, Nyborg, 9820 Varangerbotn
175 å	Mai Lis	6.9	2.3	—	—	P	75	Sabb	75	18	Bomban Kristian K, Nyborg, 9820 Varangerbotn
178 å	Berit 2	5.0	1.7	—	—	P	75	Johns	74	25	Toik Bjørnar, Nyborg, 9820 Varangerbotn
179 å	Sjøsprøyt	5.6	1.8	—	—	T	—	Johns	75	25	Dikkanen Ole Georg, Nyborg, 9820 Varangerbotn
180 å	Nina	5.3	1.8	—	—	P	75	Johns	76	35	Andersen Arne, Nyborg, 9820 Varangerbotn
184 kr	Mette Ranveig	8.8	2.6	—	—	P	72	BMW	72	50	Lam Odd, Nyborg, 9820 Varangerbotn
185 kr	Saima	* 7.2	2.2	—	—	P	70	BMC	70	31	Saua Evert, Åpenvik, 9935 Bugøynes
188 å	Pan	4.0	1.5	—	—	P	74	Johns	—	6	Mathisen Samuel, Nyborg, 9820 Varangerbotn
189 å	Anna	5.1	1.4	—	—	T	77	Johns	76	20	Olafsen Ole Andreas, Nyborg, 9820 Varangerbotn
192 å	Eirin	5.1	1.5	—	—	T	77	Yamaha	75	8	Noste Eilif, Nyborg, 9820 Varangerbotn
193 å	Aiken	5.6	1.5	—	—	P	77	Johns	77	25	Berg Leif, Nyborg, 9820 Varangerbotn
195 å	Brutus	5.0	1.7	—	—	P	73	Yamaha	73	15	Myhre Willy, Nyborg, 9820 Varangerbotn
198 å	Arne	5.3	1.5	—	—	T	55	Mercur	67	6	Saua Per, Nyborg, 9820 Varangerbotn
199 å	Liljan	5.0	1.5	—	—	T	76	Yamaha	76	15	Mathisen Nils-Einar, Nyborg, 9820 Varangerbotn
200 å	Kjeftesmella	4.9	1.5	—	—	T	58	Seagul	63	3	Kristiansen Roald, Nyborg, 9820 Varangerbotn

F-NK Nordkapp — tilsynsmann: F.retll. Nordkapp, 9750 Honningsvåg

1 å	Spid	4.8	1.8	—	—	P	80	Johns	89	25	Pettersen Petter, 9765 Gjesvær	
2 å	Harthor	5.1	1.9	0.6	—	P	84	Evinr	84	25	Severinsen Raymond, 9762 Kamøyvær	
3 å	Snøgg	5.1	1.8	—	—	P	72	Yamaha	84	30	Sandnes Dag-Einar, 9765 Gjesvær	
4 å	Per	5.3	1.8	—	—	P	84	Yamaha	86	25	Wøhni Alvin, 9762 Kamøyvær	
5 å	Kurt-Olav	5.1	1.9	—	—	P	80	Johns	81	25	Samuelsen Salamon, 9778 Repvåg	
6 kr	Evy	8.7	2.6	1.1	4	T	67	Sabb	67	16	Grundnes Svein Thore, 9765 Gjesvær	
7 å	Silito	5.3	1.8	—	—	P	87	Johns	87	20	Hansen Ulf, Boks 99, 9765 Gjesvær	
8 å	Stein-Hugo	4.6	1.4	—	—	P	80	Johns	80	7	Hansen Stein-Hugo, Boks 85, 9765 Gjesvær	
9	Laksen	6.0	2.0	—	—	T	79	Mercur	79	7	Hansen Knut Johan, 9765 Gjesvær	
10 å	Trond	4.7	1.7	—	—	P	82	Johns	87	15	Severinsen Bjarne Jr, 9762 Kamøyvær	
11 kr	Dønning	* 9.4	3.1	—	8	T	77	Sabb	77	68	Ellingsen Håkon A, Menesgt 13a, 9750 Honningsvåg	
12 kr	Jan	* 10.2	3.4	1.0	—	P	87	Isuzu	87	80	Pedersen Bjørn, Elvegt 13, 9750 Honningsvåg	
13 å	Lillingen	5.6	1.8	—	—	P	81	Yamaha	81	20	Alseth Stein Frode, Boks 44, 9765 Gjesvær	
14 kr	Siv-Hilde	* 8.4	2.9	—	5	T	64	Sabb	73	30	Pettersen Petter, 9765 Gjesvær	
15	Silver Star	6.4	2.3	—	—	P	87	Yanmar	88	77	Johansen Rolf, Vinkelen 4, 9750 Honningsvåg	
16 å	Rotoma	6.9	2.3	—	—	P	74	Sabb	74	8	Vian Marlon, 9765 Gjesvær	
17	Ramona	9.3	3.1	—	7	P	83	Perkin	79	62	Høyen Tore, Boks 176, 9751 Honningsvåg	
18	Randi Marie	* 24.1	6.7	2.5	99	T	78	Caterp	78	500	Randi Marie A/S, (E.Brynjulfen), 9762 Kamøyvær	
19 kr	Sverdfisk	* 10.0	3.3	1.0	—	P	83	Sabb	83	78	Pettersen Svein, 9763 Skarsvåg	
20	Nymodena	* 21.7	7.0	3.8	—	149	S	88	Mitsub	88	600	Nymodena A/S, (A.E.Thomassen), 9763 Skarsvåg
21 å	Måken	5.0	1.8	—	—	P	85	Johns	85	20	Nikolaisen Oddvar, 9765 Gjesvær	
22 k	Nordlys	* 13.3	4.0	—	13	T	41	MWM	79	102	Olsen Torleif, 9765 Gjesvær	
23 å	Steggen	5.3	1.9	—	—	P	79	Marin	79	40	Storhaug Almar, Øvergt 78a, 9750 Honningsvåg	
24 å	Delfin	5.1	1.9	—	—	P	87	Johns	87	25	Nilsen Karl, 9762 Kamøyvær	
25 kr	Nike	* 8.8	3.0	—	—	T	74	MWM	82	68	Evertsen Roald, Øvergt 87c, 9751 Honningsvåg	
26 å	Vegar	5.1	1.5	—	—	P	84	Johns	84	25	Pettersen Ruben, 9762 Kamøyvær	
27 kr	Andy	* 8.6	2.7	—	5	T	67	Ford	90	85	Slettvoll Svein Erik, 9763 Skarsvåg	

F-NK Nordkapp

Farkostens nummer, type og navn	Meter			Tonn I	Matr. II	Bygge- år	Motor		Eierens (den korresponderende reder) navn og postadresse		
	Lengde	Bredde	Dybde				Merke	Byggeår		H.K.	
28 å	Odd Are	* 7.6	2.6	—	—	T	76	Sabb	76	18 Brynjulfsen Oskar, 9762 Kamøyvær	
29 k	Flåten	* 14.9	4.0	—	22	—	T	60	Hensch	79	230 Olsen Roald, 9760 Nordvågen
31 kr	Breivikfisk	* 6.6	2.4	—	—	—	P	82	Merc	81	42 Tobiassen Asle, Klubben 13, 9750 Honningsvåg
32 ht	Kjølnes	* 46.5	9.0	—	297	—	S	70	Wichm	70	1200 Kjølnestrål A/S, (F.mark Managem), 9750 Honningsvåg
33 å	Lone	5.1	1.8	—	—	—	P	78	Yamaha	82	25 Severinsen Harry, 9762 Kamøyvær
34 å	Laukvikbuen	5.1	1.5	—	—	—	P	80	Evinr	80	9 Rosted Astrid, 9765 Gjesvær
35 kr	Myra	7.5	2.5	—	—	—	P	67	Sabb	67	16 Andersen Arthur, 9763 Skarsvåg
36 kr	Morgenstjerne	* 14.9	4.8	2.3	24	—	S	88	Volvo	88	367 Karisen Alfred, Nordkappvn 89a, 9750 Honningsvåg
37 å	Kåre	7.6	2.4	—	—	—	T	69	Sabb	69	16 Andersen Odd-Jarl, 9765 Gjesvær
38 å	Skarven	4.7	2.0	—	—	—	P	86	Mercur	85	20 Walsøe Britt, 9765 Gjesvær
39 kr	Atomfisk	* 9.8	3.0	—	7	—	T	67	Ford	81	68 Jensen Bjørgvin, 9765 Gjesvær
41 kr	Øygrunn	* 12.1	3.8	—	11	—	T	51	Scania	85	131 Pettersen Dagfinn, Elvegt 17, 9750 Honningsvåg
44 å	Tim	6.3	2.2	—	—	—	T	66	Sleipn	—	5 Jørgensen Bernt Rune, Boks 65, 9765 Gjesvær
45 kr	Heimdal	* 9.1	3.1	—	6	—	T	34	Merc	76	90 Wilhelmens Magnar, Sildrevn 48, 9750 Honningsvåg
46 å	Liv-Ågot	5.0	1.8	—	—	—	P	79	Mercur	79	20 Hansen Thoralf, 9763 Skarsvåg
47 kr	Haribo	* 11.7	4.0	—	13	—	T	66	GM	84	146 Hansen John-Hilmar, 9765 Gjesvær
48	Thom-Eirik	7.5	2.5	—	—	—	T	66	Sabb	72	22 Jensen Jan-Børre, 9765 Gjesvær
51 å	Kaia	5.1	1.9	—	—	—	P	87	Johns	90	25 Gerhardsen Johan, Fjellv 130, 9760 Nordvågen
52	Solsnage	8.8	2.8	1.1	—	—	P	92	Sabb	92	78 Jensen Arnt, 9765 Gjesvær
53 å	Lena	5.5	2.0	—	—	—	P	87	Johns	87	40 Ingebrigtsen Edgar, 9765 Gjesvær
54 å	Amy	5.4	1.9	0.7	—	—	P	84	Johns	88	25 Indstrand Magne, 9778 Repvåg
55 å	Allis	5.6	1.6	—	—	—	P	81	Mercur	81	20 Sannes Torfinn, 9765 Gjesvær
56 å	Rana	4.0	1.6	0.5	—	—	P	80	Yamaha	85	8 Riise Eyvind, 9763 Skarsvåg
57	Roy Magne	* 10.5	3.4	2.0	11	—	P	86	Cumm	86	152 Brynjulfsen John V, Vikranv. 2, 9762 Kamøyvær
59 kr	Sjølund	* 8.6	2.7	—	7	—	P	74	MWM	74	51 Johansen Johannes, 9763 Skarsvåg
60 kr	Børvåg	* 33.0	7.0	—	170	—	S	68	Calles	67	690 Børvåg A/S, (Håkon A Strøm), 9750 Honningsvåg
61	Kamøyværing	* 18.4	5.5	2.7	69	—	S	86	Mitsub	86	400 Brynjulfsen Gunnar H P/R, 9762 Kamøyvær
62	Swona	* 10.2	3.4	—	11	—	T	81	Perkin	81	62 Nicolaisen Karl, 9765 Gjesvær
64	Ekvator	* 9.4	3.2	—	7	—	P	81	Perkin	81	109 Johansen Arne I, Boks 415, 9760 Nordvågen
65 å	Jimmy	* 5.6	1.9	0.9	—	—	P	78	Yamaha	86	30 Trondal Kristian, Boks 30, 9760 Nordvågen
66	Juksafisk	* 6.3	2.2	0.7	—	—	P	86	Yanmar	86	34 Jensen Arnt, 9765 Gjesvær
67	Stål Trond	* 13.4	4.5	—	24	—	S	79	Volvo	86	238 Hansen Steinar, 9765 Gjesvær
68 å	Fram	5.3	2.0	—	—	—	P	82	Johns	82	25 Samuelsen Grethe, 9778 Repvåg
69 kr	Frisco	* 7.9	2.4	—	—	—	A	81	Yanmar	87	44 Johansen Aldor, Porsangergt. 5, 9750 Honningsvåg
70 kr	Terna	* 9.1	3.0	—	—	—	T	48	Perkin	73	35 Nicolaysen Karl, 9765 Gjesvær
71 kr	Stein Gerhard	* 20.6	5.6	—	49	—	T	58	Caterp	72	334 Johnsen Sigfred P/R, Førstevannsv.7, 9750 Honningsvåg
72 å	Salmonidae	5.3	2.0	0.6	—	—	P	88	Johns	86	50 Pettersen Odd Harald, Haugen 6, 9760 Nordvågen
74	Peder Sverre	* 11.5	3.8	—	16	—	T	80	MWM	80	102 Nielsen Oddvar, 9762 Kamøyvær
75 å	Seivakt	5.0	1.4	0.5	—	—	T	82	Yamaha	90	10 Andreassen Asle, 9765 Gjesvær
76 kr	Tronbuen	* 14.5	4.5	—	24	—	T	63	GM	76	245 Olsen Edgar, Box 426, 9751 Honningsvåg
78	Frøya	* 8.6	2.7	1.6	7	—	P	73	Perkin	86	72 Severinsen Harry, Boks 46, 9762 Kamøyvær
79 kr	Thorgeir	* 8.5	3.0	—	7	—	T	67	MWM	83	68 Pettersen Odd, 9763 Skarsvåg
80 kr	Nytind	* 18.2	5.1	—	34	—	T	49	Caterp	71	335 Ingebrigtsen Edgar, 9765 Gjesvær
81 k	Haldis	* 17.2	4.4	1.9	23	—	T	38	Scania	79	205 Bær Rasmus, 9765 Gjesvær
82 kr	Stian	* 9.5	3.1	1.3	9	—	T	81	Leyl	81	97 Johansen Jarle T, Boks 50, 9760 Nordvågen
83	Viknes	* 7.6	2.5	0.6	6	—	P	91	Yanmar	90	85 Hansen Frank Steve, Nordvåg 5, 9750 Honningsvåg
84 å	Knotten	5.1	1.8	—	—	—	P	76	Mercur	78	25 Brynjulfsen Arne Emil, 9762 Kamøyvær
86 kr	Tor Kristian	* 20.8	5.6	—	49	—	T	55	Caterp	89	408 Hansen Arne P/R, Boks 82, 9760 Nordvågen
87	Odd Inge	* 8.6	2.7	—	7	—	P	73	Perkin	73	62 Pedersen Ragnar, Ringvn.19, 9750 Honningsvåg
88 kr	Lykken	* 10.3	3.5	1.4	8	—	T	39	Perkin	84	109 Ingebrigtsen Karl Rudolf, Boks 35, 9765 Gjesvær
89 å	Pelle	5.3	1.5	—	—	—	P	77	Evinr	77	25 Sørensen Erling, 9778 Repvåg
90 å	Gerd	5.4	2.3	—	—	—	P	77	Johns	79	35 Nilsen A, Mellomvn.12, 9750 Honningsvåg
91 å	Lisbeth	5.9	2.0	—	—	—	T	72	Sabb	62	8 Nilsen Hjalmar, Førstevannsvn 5, 9750 Honningsvåg
92 kr	Valanes	* 30.3	7.3	4.5	—	199	S	76	Wichm	76	1000 Nordkapp Havdrift A/S, (Øyv. Valanes), 9750 Honningsvåg
93 kr	Geir Rune	9.5	3.2	—	7	—	P	75	Sabb	75	100 Olsen Anfinn, 9778 Repvåg
94 å	Elin	5.4	2.1	0.9	—	—	P	82	Evinr	82	20 Olsen Arthur, 9765 Gjesvær
95	Terna	6.9	2.2	0.5	—	—	T	71	Sabb	71	8 Nikolaisen Oddvar, 9765 Gjesvær
96 å	Fyk	4.1	1.4	—	—	—	P	74	Evinr	78	10 Ingebrigtsen Johnny, 9765 Gjesvær
97 å	Sandfjord	5.3	1.9	—	—	—	P	78	Evinr	78	35 Daae Herman-Viktor, 9765 Gjesvær
98	Solfriid	* 8.1	2.7	—	—	—	P	83	Ford	83	85 Agledahl Henry, 9763 Skarsvåg
99 å	Lysøy	5.4	1.8	0.6	—	—	T	78	Mercur	89	10 Jensen Charles, 9765 Gjesvær
100 å	Joakim	4.5	1.7	0.6	—	—	P	76	Mercur	80	10 Utsi John Asbjørn, Kåfjord, 9750 Honningsvåg

Finnmark

F-NK Nordkapp

Farkostens nummer, type og navn	Meter			Tonn		Matr.	Bygge-		Motor		Eierens (den korresponderende reder) navn og postadresse
	Lengde	Bredde	Dybde	I	II		år	Merke	Byggeår	H.K.	
101 kr	Richard J	* 10.1	3.5	—	10	—	T	79	Leyl	83	97 Jensen Dagfinn, 9765 Gjesvær
102 å	Mona	5.8	1.7	—	—	—	T	70	Marin	80	20 Bakke Håkon, Laksefj.gt.20, 9750 Honningsvåg
103	Thomas	* 9.7	3.4	1.8	11	—	P	75	MWM	90	112 Andersen Kjell Peder, 9760 Nordvågen
104	Deelfin	6.3	2.4	—	—	—	P	87	Yanmar	87	55 Brynjulfsen Erling, 9762 Kamøyvær
105 å	Audun	4.4	1.6	0.9	—	—	P	80	Johns	80	7 Walsøe Alfred, 9765 Gjesvær
106 k	Vestersund	* 13.0	4.2	1.6	13	—	T	29	Scania	85	135 Ostad Steinar, 9760 Nordvågen
107 kr	Svein Roar	7.8	3.0	1.2	—	—	T	78	Sabb	79	30 Hansen Steve, 9750 Honningsvåg
109 kr	Terna	7.5	2.5	1.0	3	—	T	65	Sabb	65	16 Johnsen Roger, Førstevannsv 7, 9750 Honningsvåg
110 å	Helle	5.5	1.2	0.4	—	—	T	72	Johns	88	20 Johansen Ove, Boks 508, 9750 Honningsvåg
111 å	Ritafisk	5.3	2.0	—	—	—	P	87	Yamaha	87	40 Berg Roald, 9765 Gjesvær
112 å	Nina	5.2	1.9	0.6	—	—	P	79	Johns	88	25 Nilsen Jørn, 9762 Kamøyvær
113 å	Glin	6.0	1.7	—	—	—	P	85	Johns	85	25 Johannessen Frank, 9762 Kamøyvær
114 å	Gro	5.6	2.2	1.0	—	—	P	89	Johns	89	20 Pettersen Kjell-Kåre, 9762 Kamøyvær
115 å	Ranafisk	5.1	1.8	0.6	—	—	P	82	Johns	88	20 Antonsen Håvard, 9765 Gjesvær
116 å	Springaren	5.4	1.7	—	—	—	P	76	Yamaha	76	28 Sjøvegan Alf, 9760 Nordvågen
117 å	Fart	5.0	1.9	0.4	—	—	P	87	Johns	87	20 Hanssen Henry, 9765 Gjesvær
118 å	Lykken	5.2	1.6	0.4	—	—	P	68	Johns	89	50 Larsen Roy, Klubbv 1, 9750 Honningsvåg
119 å	Tor-Emil	6.0	1.7	—	—	—	P	77	Evinr	77	35 Karlsson Emil P/R, Fiskergt. 6, 9750 Honningsvåg
121 å	Anderson	5.3	2.0	0.5	—	—	P	87	Johns	88	25 Anderson Tor Steinar, Boks 9, 9760 Nordvågen
122 k	Edel Maria	* 10.8	3.7	—	12	—	T	77	Perkin	84	139 Brynjulfsen Roald Eilif, 9762 Kamøyvær
123 å	Brødrene	* 8.4	2.7	—	—	—	T	74	Sabb	74	30 Johnsen Ingvart P/R, Klubben 6, 9750 Honningsvåg
124 å	Brutto	5.3	2.0	0.9	—	—	P	90	Marin	88	25 Pettersen Ken-Ivan, Risfjordv 19, 9762 Kamøyvær
125 å	Havstjerna	5.1	1.9	—	—	—	P	83	Johns	83	25 Hjelle Jofred, 9762 Kamøyvær
126 å	Skarven	5.5	2.1	—	—	—	P	88	Johns	80	20 Rosted Jan Harald, 9765 Gjesvær
127 å	Espen	5.1	1.8	0.6	—	—	P	85	Marin	85	25 Pettersen Svein Harald, Boks 69, 9762 Kamøyvær
128 kr	Holbakk	* 8.8	3.2	—	—	—	P	87	Isuzu	88	80 Thomassen Arne Hoel, 9763 Skarsvåg
129 å	Linda	5.0	1.6	0.5	—	—	P	80	Johns	86	30 Johansen Andre, Boks 90, 9765 Gjesvær
130 kr	Audun	* 7.1	2.5	—	4	—	P	72	Sabb	72	22 Amundsen Aksel, Kobbhullvn 4, 9750 Honningsvåg
131 å	Line	5.1	1.9	—	—	—	P	86	Johns	86	25 Hansen Alf, 9762 Kamøyvær
132 å	Menes	5.2	2.0	0.4	—	—	P	84	Mercur	84	20 Karlsson Petter, Menesgt 13b, 9750 Honningsvåg
133 å	Billy	4.5	1.6	0.5	—	—	P	73	Mercur	73	7 Hansen Stig Harald, Boks 129, 9760 Nordvågen
134 å	Hunter	4.2	1.8	0.5	—	—	P	67	Johns	86	6 Grundnes Svein-Thore, 9765 Gjesvær
135 å	Ben-Hur	5.2	1.9	—	—	—	P	82	Johns	82	25 Henriksen Trond Arild, 9760 Nordvågen
136 kr	K.Figenschau	* 9.6	3.4	—	11	—	T	77	Leyl	77	97 Figenschau Herold, 9763 Skarsvåg
137 å	Evy	5.2	2.0	0.6	—	—	P	79	Yamaha	81	25 Sannes Bjarne Helge, 9765 Gjesvær
138 å	Ørjing	5.0	1.8	—	—	—	P	72	Johns	70	20 Pettersen Ingemann, 9762 Kamøyvær
139	Cilje Anita	* 10.5	4.0	2.0	19	—	S	81	Cumm	81	175 West Jacob, Øravei 6, 9760 Nordvågen
142 kr	Elin	* 13.2	4.3	—	18	—	T	70	Merc	75	165 Skavhaug Oddvar, Nordkappveien 7, 9750 Honningsvåg
143 å	Br.Vian	4.4	1.4	—	—	—	P	83	Johns	82	25 Vian Bengt, 9765 Gjesvær
149	Kamøyfisk	* 27.3	7.0	3.8	222	—	T	85	Mitsub	85	540 Kamøyfisk A/S, (E.Brynjulfsen), 9762 Kamøyvær
151 å	Odin	7.5	2.3	—	—	—	T	64	Sabb	74	30 West Naustvik Rita, Boks 39, 9760 Nordvågen
152	Sølvfisk	* 10.0	3.2	—	9	—	T	76	MWM	76	102 Lindkvist Hermann, Mellomvn. 4, 9750 Honningsvåg
156	Sambesi	* 8.6	2.7	—	7	—	P	74	Merc	74	68 Severinsen Edgar, 9762 Kamøyvær
158 å	Harrald	4.9	1.6	—	—	—	P	78	Mercur	78	20 Mathisen Harald, 9778 Repvåg
159 kr	Skytten	* 7.7	2.6	—	7	—	P	88	Volvo	88	36 Thomassen Knut, 9763 Skarsvåg
160 kr	Ny Hurtig	* 9.4	3.2	—	8	—	P	72	Ford	76	68 Johansen Ruben, 9763 Skarsvåg
164	Vegar	* 9.4	3.1	—	7	—	P	77	MWM	77	102 Riise Asbjørn, 9763 Skarsvåg
167 å	Kristin	5.0	1.8	—	—	—	T	74	Mercur	74	10 Olsen Daniel, 9762 Kamøyvær
170	Stig Ronny	* 7.4	2.5	—	4	—	P	74	Volvo	74	106 Kristiansen Karl P/R, Øvregt.9, 9750 Honningsvåg
171 å	Delfin	4.7	1.5	—	—	—	P	70	Mercur	73	20 Indstrand Magne, 9778 Repvåg
175	Hansen Junior	* 10.6	3.6	—	11	—	T	77	Cumm	90	152 Hansen Jens Harald, 9765 Gjesvær
176 å	Elin	4.8	1.8	—	—	—	T	78	Evinr	78	10 Hansen Alf, 9778 Repvåg
178	Rajoma	* 32.8	8.0	—	265	—	S	80	Alpha	80	1160 Laholmen F.båtrederi A/S, 9750 Honningsvåg
182 kr	Paul Harald	* 8.6	2.5	—	—	—	T	67	Ford	79	50 Walsøe Alfred, Boks 81, 9765 Gjesvær
183 kr	Joel	* 8.9	3.0	—	6	—	T	80	Perkin	84	72 Jensen Kjell Ove, 9765 Gjesvær
184 å	Odd Helge	5.1	1.9	—	—	—	P	80	Mercur	80	20 Jakobsen Olaug, 9778 Repvåg
189 k	Mariell	* 13.1	4.3	—	14	—	T	17	Scania	69	112 Lindseth Ole P/R, (Geir A.Lindseth), 9760 Nordvågen
191 å	Eli	5.0	1.8	—	—	—	T	71	Penta	73	14 Klemetsen Ole Jr, 9778 Repvåg
192 kr	Mea	7.8	2.8	—	—	—	T	66	Sabb	66	16 Nilsen Alf, 9762 Kamøyvær
199 å	Odd	5.0	1.6	—	—	—	P	68	Yamaha	87	15 Hansen Arne, 9778 Repvåg
200 kr	Jan Egil	* 10.4	3.0	0.9	8	—	P	78	Ford	78	68 Lindkvist Jørgen, 9763 Skarsvåg
204 kr	Thor Arild	* 14.8	5.2	2.0	24	—	T	86	Scania	86	379 Hansen Thor P/R, 9763 Skarsvåg

F-NK Nordkapp

Farkostens nummer, type og navn	Meter			Tonn		Matr.	Bygge-		Motor		Eierens (den korresponderende reder) navn og postadresse	
	Lengde	Bredde	Dybde	I	II		år	Merke	Byggeår	H.K.		
205 kr	Caroline II	10.0	3.7	—	13	—	P	82	Ford	82	108	Karlsen Petter P/R, Menesgt. 13, 9750 Honningsvåg
207	Nyhamn	* 9.8	3.2	—	8	—	T	73	Perkin	73	72	Nilsen Harald, 9760 Nordvågen
209 å	Maiblomsten	5.3	2.0	—	—	—	P	86	Johns	86	25	Fredriksen Andor, 9765 Gjesvær
217 kr	Havskjær	* 9.4	3.1	—	7	—	P	80	Cumm	91	115	Rosted Jan H, 9765 Gjesvær
218 kr	Bårvik Senior	* 16.0	5.6	—	49	—	S	80	Volvo	85	326	Gerhardsen Olav P/R, 9760 Nordvågen
228 kr	Skartinn	* 8.4	2.9	—	6	—	T	53	Scania	70	80	Stabell Arnliot, Boks 1042 Valan, 9751 Honningsvåg
230	Bjørn Senior	* 11.3	3.8	—	15	—	T	79	Volvo	84	210	Lindkvist Knut O, 9762 Kamøyvær
234 kr	Mot Senior	* 24.5	5.6	—	80	—	T	62	Kelvin	76	400	Agledal Ola H, Boks 66, 9763 Skarsvåg
237 kr	Lill	* 8.8	3.0	—	7	—	T	65	Leyl	77	68	Olsen Ottar, Fjellv. 14, 9750 Honningsvåg
238	Ronny	* 8.5	2.6	—	—	—	P	72	MWM	82	68	Olsen Asle, 9762 Kamøyvær
241 kr	Phoenix	* 8.4	2.7	—	—	—	P	81	Perkin	81	49	Sandberg Per, Boks 136, 9751 Honningsvåg
245 kr	Jan Tore	* 9.4	3.0	—	9	—	P	79	Ford	79	100	Johansen Osvald, 9763 Skarsvåg
249 å	Kjell	4.9	1.9	—	—	—	P	81	Johns	81	25	Riise Kjell Ivar, 9763 Skarsvåg
254 å	Tur	5.5	2.1	—	—	—	P	86	Mercur	80	20	Hansen Werner, 9765 Gjesvær
271 kr	Basse	* 8.0	2.6	—	—	—	T	59	Perkin	76	35	Slettvoll Alfion, 9763 Skarsvåg
272	Raptus	* 11.8	3.5	—	11	—	A	76	Deutz	91	213	Pettersen Harder, 9762 Kamøyvær
273 å	Hugo	7.6	2.5	—	—	—	P	78	Sabb	78	22	Pedersen Thor, 9765 Gjesvær
277 å	Flipper	5.6	1.5	—	—	—	T	79	Johns	77	20	Hansen Tonny Jarl, 9765 Gjesvær
280 å	Stappen	5.1	1.9	—	—	—	P	80	Johns	80	10	Hansen Jens, 9765 Gjesvær
281 kr	Bernt	* 10.0	3.3	—	8	—	T	48	Volvo	77	96	Johansen Roald B, Ringvn 4, 9750 Honningsvåg
283 å	Terna	4.7	1.5	—	—	—	T	59	Johns	83	4	Klemetsen Egil, 9778 Repvåg
284 å	Risholm	* 7.8	2.4	—	—	—	T	77	Sabb	77	22	Larsen Ulf, Klubbevn 1, 9750 Honningsvåg
285 kr	Freddy	* 10.5	3.1	—	9	—	T	69	Ford	87	85	Pedersen Hilmar, 9765 Gjesvær
290 kr	Maiblomsten 2	* 9.2	2.9	—	—	—	T	65	Ford	69	35	Andreassen Asle, 9765 Gjesvær
292	Havsula	* 8.6	2.7	—	7	—	P	74	MWM	74	68	Andersen Arnulf, Fjellveien 7, 9750 Honningsvåg
298 å	Svein Roger	5.1	2.0	0.6	—	—	P	78	Johns	85	20	Pedersen Torfinn, Menesgt 15, 9750 Honningsvåg
300	Dag-Are	* 14.9	5.2	2.6	24	—	S	86	Mitsub	85	435	Pettersen Harald Ø, Klubben 2, 9750 Honningsvåg
348 kr	Roy-Tony	* 9.7	3.4	—	12	—	P	76	MWM	76	102	Johansen Guttorm, 9765 Gjesvær
415 kr	Norbreen	* 29.3	6.5	—	129	—	T	46	Wichm	68	600	Walgren Viggo, Porsangergt.28, 9750 Honningsvåg
419 k	Veatind	* 13.8	4.9	—	23	—	T	50	Caterp	72	220	Zahl William, 9763 Skarsvåg
443 å	Arvid	5.3	1.5	—	—	—	T	65	Perkin	65	16	Gustavsen Arne, 9762 Kamøyvær
449 kr	Herdís	* 8.7	3.1	—	6	—	T	66	Perkin	77	38	Hjelle Jofred, 9762 Kamøyvær
460 kr	Solbris	* 8.5	3.0	—	5	—	T	61	Perkin	82	72	Hansen Hans Bjørnar, 9762 Kamøyvær
469 å	Sofie	* 7.2	1.8	—	—	—	T	67	Sabb	67	8	Fjellvang Bent Astor, Storbuktvn.4, 9750 Honningsvåg
489 kr	Saturn	* 15.1	4.6	—	24	—	T	68	Isuzu	88	350	Pedersen Rudolf P/R, 9763 Skarsvåg

F-P Porsanger — tilsynsman: F.rettl. Porsanger, 9750 Honningsvåg

1 å	Marie	5.0	1.4	—	—	—	T	75	Mercur	80	10	Mikkelsen Randolph, Smørffjord, 9713 Russenes
2 å	Lita	5.1	1.8	—	—	—	T	88	Yamaha	86	25	Amundsen Roy, Smørffjord, 9713 Russenes
3 kr	Vesla	7.6	2.4	—	—	—	T	70	Sabb	75	10	Akselsen Trond-Atle, Smørffjord, 9713 Russenes
5 å	Røy	4.8	1.4	—	—	—	P	83	Johns	83	5	Valstad Fred, 9710 Indre Billefj.
6 å	Rana	5.3	1.9	—	—	—	P	80	Mercur	80	20	Eliassen Peder Alfred, 9710 Indre Billefj.
7 å	Helen	5.3	2.0	0.6	—	—	P	88	Evinr	88	25	Mathisen Roy, Smørsted, 9700 Lakselv
8 kr	Prøven	9.4	3.0	—	7	—	P	82	Ford	82	68	Stien Gisle P/R, 9700 Lakselv
10 å	Gro	7.5	2.5	—	—	—	T	67	Marna	67	10	Jakobsen Trond P/R, 9700 Lakselv
11 s	Enighet	* 10.3	3.4	—	9	—	T	39	Perkin	81	62	Mathisen Johan, 9710 Indre Billefj.
12 å	Sigge-Andre	5.3	1.8	—	—	—	P	80	Johns	86	50	Pedersen Sigvart, 9718 Brenna
13 å	Snoddas	4.4	1.4	0.5	—	—	P	84	Suzuki	84	16	Josefsen Einar, 9710 Indre Billefj.
14 å	Morild	5.4	1.8	0.6	—	—	T	78	Mercur	65	6	Wilhelmsen Turid K, Smørffjord, 9713 Russenes
15 å	Anita	4.5	1.6	0.6	—	—	P	84	Honda	84	7	Pedersen Linda Signe, 9713 Russenes
16 å	Bamse	* 8.7	2.4	—	—	—	T	75	Sabb	75	22	Andersen Arne, Smørffjord, 9713 Russenes
17 å	Alken	5.6	1.7	—	—	—	T	65	Mercur	71	7	Mathisen Johan, 9710 Indre Billefj.
18 kr	Nova	7.1	2.7	1.2	—	—	T	72	BMW	75	38	Gaare Arvid, Akkarøyringen 13, 9700 Lakselv
19 kr	Finnvikgutt	* 10.6	3.4	—	11	—	T	77	Volvo	77	110	Olli Svein, Kistrand, 9713 Russenes
20 å	Mai	4.8	1.5	0.5	—	—	P	77	Yamaha	82	30	Johansen Jane, Smørffjord, 9713 Russenes
21	Lady	* 7.7	2.6	0.9	5	—	T	60	Sabb	74	30	Marceliussen Jens M, Smørffjord, 9713 Russenes
22 å	Mona	4.6	1.6	0.6	—	—	T	68	Mercur	72	5	Svendsen Tor, 9710 Indre Billefj.
23 kr	Molvik	8.4	2.9	—	—	—	T	63	Leyl	80	50	Hansen Steinar Bjarne, 9710 Indre Billefj.
24 å	Klubben	4.7	1.5	—	—	—	T	73	Mercur	73	7	Persen Harald, 9710 Indre Billefj.
25 å	Jan	5.3	1.4	0.6	—	—	T	72	Mercur	75	10	Pedersen Hans P, 9718 Brenna

Finnmark

F-P Porsanger

Farkostens nummer, type og navn	Meter			Tonn		Matr.	Bygge- år	Motor			Eierens (den korresponderende reder) navn og postadresse	
	Lengde	Bredde	Dybde	I	II			Merke	Byggeår	H.K.		
26 å	Knut	5.4	1.6	0.6	—	—	T	85	Evinr	86	15	Andersen Knut Lunde, Smørfjord, 9713 Russenes
27 kr	Jim Levi	9.5	3.1	1.2	—	—	P	78	Sabb	78	100	Wilhelmsen Roald, Smørfjord, 9713 Russenes
30 å	Glimt	4.9	1.6	—	—	—	T	—	Johns	73	4	Hansen Bernhard, 9710 Indre Billefj.
31 å	Sponk	5.4	2.1	—	—	—	P	85	Mercur	85	25	Johansen Odd, 9710 Indre Billefj.
35 å	Snøgg	5.4	2.1	—	—	—	P	85	Yamaha	86	25	Hansen Kåre, 9710 Indre Billefj.
36 å	Daffy	4.7	1.3	—	—	—	T	76	Yamaha	76	20	Johansen Ragnar, 9710 Indre Billefj.
37 å	Måke	5.2	1.6	—	—	—	T	65	Johns	79	25	Nilsen Ingar, 9716 Børselv
38 å	Petter	5.6	2.1	—	—	—	P	86	Yamaha	86	25	Jacobsen Thomas Erik, 9710 Indre Billefj.
39 kr	Havdønn	* 11.5	3.4	1.5	13	—	T	79	Perkin	89	135	Wilhelmsen Bernt, Kistrand, 9713 Russenes
40	Malnes	* 9.2	3.2	1.7	—	—	P	86	Cumm	86	76	Josefsen Hedly, 9710 Indre Billefj.
43 å	Robert	6.5	2.5	—	—	—	T	71	Sabb	71	10	Gaare Jacob, Smørfjord, 9713 Russenes
46 å	Neptun	5.5	2.1	—	—	—	P	84	Suzuki	84	40	Josefsen Edvard, 9718 Brenna
49 k	Brødre	* 11.7	3.8	—	10	—	T	14	BMC	78	100	Sivertsen Jan P/R, 9710 Indre Billefj.
50	Lise-Lotte	* 10.6	3.8	—	14	—	P	76	Isuzu	85	145	Ostad Arne Svein, Østgårfeltet, 9700 Lakselv
51 å	Brigg	5.1	1.8	—	—	—	P	—	Yamaha	—	8	Johnsen John Edvard, 9710 Indre Billefj.
52 kr	John Inge	* 9.4	3.1	—	—	—	P	79	Ford	79	100	Sivertsen Peder J, 9710 Indre Billefj.
53 kr	Solbris	* 7.9	3.2	0.9	2	—	T	69	Perkin	68	62	Sørensen Jack, Svartkollen, P.B., 9716 Børselv
57 å	Skvetten	5.1	1.9	—	—	—	P	77	Mercur	79	20	Karlson Einar, 9713 Russenes
60 å	Bruno	5.6	1.8	—	—	—	T	75	Yamaha	82	6	Pedersen Gustav, Smørfjord, 9713 Russenes
63	Rondermis	6.0	1.5	—	—	—	T	83	Marin	88	15	Johansen Hjalmar, Smørfjord, 9713 Russenes
64 kr	Trond Aksef	* 9.4	3.0	—	5	—	T	48	Isuzu	84	70	Valstad Sverre, 9710 Indre Billefj.
65 å	Lars	4.7	1.4	—	—	—	T	76	Mercur	75	8	Pedersen Sigvald, 9713 Russenes
67 å	Wenche	5.0	1.4	—	—	—	T	60	Evinr	68	5	Daleng Nils, Y.Billefj., 9710 Indre Billefj.
68 å	Line	4.8	1.4	—	—	—	T	68	Yamaha	73	8	Pedersen Arvid, 9713 Russenes
69 kr	Lisa	6.7	2.5	—	—	—	T	65	Sabb	80	10	Olsen Olaf, 9710 Indre Billefj.
74	Gulli	6.9	2.9	—	—	—	T	74	Sabb	84	10	Pedersen Arvid, 9713 Russenes
79 kr	Virgo	9.5	3.1	—	9	—	T	79	Perkin	79	95	Johansen Magnus, 9710 Indre Billefj.
80 å	Leik	5.6	1.8	—	—	—	T	—	FM	58	4	Josefsen Mikkel, 9710 Indre Billefj.
94 å	Fjordbuen	5.0	1.4	—	—	—	T	72	Suzuki	71	4	Larsen Bjarne, 9710 Indre Billefj.
96 å	Laksen	5.0	1.2	—	—	—	T	63	Kohler	69	3	Olsen Aslak, 9710 Indre Billefj.
100 å	Brigg	5.0	1.4	—	—	—	T	62	Briggs	70	7	Nilsen Edmund, Smørfjord, 9713 Russenes
108 kr	Streif	* 7.8	2.7	—	4	—	T	62	Sabb	74	30	Josefsen Arne N, 9718 Brenna
109 å	Lita	5.0	1.5	—	—	—	T	60	Evinr	60	5	Johansen John A, Leirpollen, 9716 Børselv
110 å	Pilen	* 7.7	2.4	—	—	—	T	77	Sabb	77	30	Persen Harald, 9710 Indre Billefj.
119 å	Ronny	5.0	1.5	—	—	—	T	—	Mercur	70	7	Wilhelmsen Marelius, 9713 Russenes
121 å	Teist	5.0	1.5	—	—	—	T	60	Kohler	69	4	Larsen Josef, 9710 Indre Billefj.
125 å	Holmfjord	4.3	1.6	—	—	—	P	74	Seagul	72	4	Pettersen Johan, 9716 Børselv
129 kr	Solgry	* 15.4	4.6	—	24	—	T	73	Volvo	86	238	Nilssen Tormod P/R, Smørfjord, 9713 Russenes
139 kr	Havdønn	* 11.3	3.6	—	11	—	T	47	Brunv	66	45	Wilhelmsen Bernt P/R, 9713 Russenes
150 å	Rosa	5.3	1.6	—	—	—	T	70	Mercur	76	7	Olausen Henry, 9713 Russenes
154 å	Frøia	5.6	1.6	—	—	—	T	76	Sleipn	—	3	Johansen Svein, 9710 Indre Billefj.
155 k	Idun	* 14.6	4.3	—	16	—	T	22	Scania	79	183	Kristoffersen Gunnvald, Kistrand, 9713 Russenes
161 å	Baiski	4.7	1.6	—	—	—	T	77	Mercur	78	20	Josefsen Arne, 9718 Brenna
164 å	Tverr	4.6	1.6	—	—	—	P	80	Yamaha	81	15	Josefsen Hedly, 9710 Indre Billefj.
171 å	Diddi	4.8	1.4	—	—	—	T	74	Mercur	74	7	Eliassen Peder Alfred, 9710 Indre Billefj.
172 å	Lykken	4.1	1.6	—	—	—	A	81	Yamaha	81	25	Sivertsen Josef I, 9710 Indre Billefj.
174 å	Klippen	4.3	1.4	—	—	—	P	—	Yamaha	80	6	Hansen Steinar, 9710 Indre Billefj.
177 å	Nordbøen	4.9	1.7	—	—	—	P	75	Suzuki	80	28	Kristoffersen Gunnvald, Kistrand, 9713 Russenes
178 å	Buster R	4.1	1.6	—	—	—	A	81	Evinr	81	25	Olli Svein, 9713 Russenes
183 kr	Sandøy	7.0	2.5	—	—	—	P	81	Volvo	86	43	Josefsen Harald, 9710 Indre Billefj.
189 kr	Våg	* 6.0	2.5	—	—	—	T	81	Sabb	83	22	Josefsen Håkon, 9710 Indre Billefj.
190 å	Frank	5.0	1.5	—	—	—	T	69	Yamaha	75	5	Thomassen Gudmund, Kistrand, 9713 Russenes
197 kr	Lamøy	* 7.6	2.8	—	—	—	T	56	Merc	68	34	Andersen Asbjørn, 9713 Russenes
200 å	Palmen	5.2	2.0	—	—	—	P	75	Penta	74	8	Johansen Martin F, 9716 Børselv
207 å	Annikk	5.6	2.0	—	—	—	P	81	Johns	81	50	Johansen Johannes, 9710 Indre Billefj.

F-SV Sør-Varanger — tilsynsman: F.rettil. Sør Varanger, Boks 49, 9801 Vadsø

1 å	Rutha	5.6	1.8	—	—	—	T	66	Sleipn	57	3	Dørmænen Henry, Tårnet, 9900 Kirkenes
2 å	Håp	5.9	1.5	—	—	—	T	60	Sleipn	58	3	Bye Håkon, Lanabukt, 9900 Kirkenes
3 å	Fortuna 2	5.3	1.7	—	—	—	P	69	Johns	69	20	Bækø Bjarne, 9935 Bugøynes

F-SV Sør-Varanger

Farkostens nummer, type og navn	Meter			Tonn		Matr.	Bygge-		Motor		Eierens (den korresponderende reder) navn og postadresse
	Lengde	Bredde	Dybde	I	II		år	Merke	Byggeår	H.K.	
4 å King	5.3	2.0	—	—	—	P	81	Johns	81	50	Strand Nordmann, Le Mairesv.19, 9900 Kirkenes
5 kr Ingeborg	7.2	2.5	—	—	—	T	75	Sabb	75	18	Tolk Olav, Boks 13, 9934 Bugøyfjord
6 å Viking	8.1	2.3	—	—	—	T	50	Wichm	27	6	Jensen Peder, Boks 208, 9901 Kirkenes
7 kr Holmengrå	* 8.0	2.6	0.9	—	—	T	65	Lister	65	24	Kristiansen Kåre P/R, Pipolav 8, 9935 Bugøynes
8 å Fant	6.5	2.2	—	—	—	T	57	Sabb	59	4	Wallmann Samuel, Steinskjernes, 9912 Hesseng
9 å Anna	5.0	1.5	—	—	—	P	70	Johns	70	6	Marjavara Edvin, 9935 Bugøynes
10 å Sjøbris	5.9	1.8	—	—	—	T	74	Sabb	74	10	Ingilæ Arne, 9935 Bugøynes
11 Frode	6.7	2.2	—	—	—	P	75	Sabb	75	22	Karlansen Hans A.B., Gjert Liensgt 3, 9900 Kirkenes
12 å Ketil	* 8.7	2.7	—	—	—	T	77	Sabb	75	20	Marjavara Svein, 9935 Bugøynes
14 å Anita	5.0	1.8	—	—	—	P	70	Johns	71	20	Kristiansen Steve, 9935 Bugøynes
15 å Mona	4.7	1.5	—	—	—	P	78	Evinr	79	10	Bækø Ragnvald, 9935 Bugøynes
16 kr Berit	7.8	2.5	—	—	—	T	64	Volvo	72	25	Olsen Nils A, 9934 Bugøyfjord
17 Arild Junior	* 17.3	5.7	2.6	—	44	S	83	GM	81	246	Laurila Arild, 9935 Bugøynes
18 å Sørbris	5.1	1.7	—	—	—	P	70	Evinr	70	18	Bækø Leif, 9935 Bugøynes
19 å Snøgg	5.9	1.8	—	—	—	T	57	FM	52	4	Pedersen Reidar, Haganes, 9900 Kirkenes
20 å Egil	5.1	1.5	—	—	—	T	69	Mercur	65	5	Hansen Hans, 9935 Bugøynes
21 å Bror	5.4	1.5	—	—	—	T	58	Mercur	64	6	Wollmann Olav, Steinskjernes, 9912 Hesseng
22 Rinda-Viking	* 14.8	4.8	2.3	24	—	S	88	Volvo	88	367	Rubbert A/S, (Tore Robertsen), 9900 Kirkenes
23 å Per	4.7	1.5	—	—	—	T	72	Evinr	72	5	Hansen Egil, 9935 Bugøynes
24 å Don	5.5	1.8	—	—	—	T	70	Marna	65	6	Marjavara Valter, 9935 Bugøynes
25 å Terna	4.7	1.5	—	—	—	P	78	Johns	78	9	Marjavara Svein, 9935 Bugøynes
26 å Pasvik	5.1	1.7	—	—	—	P	77	Marin	90	40	Bugge Tor, Jarfjord, 9900 Kirkenes
27 å Fram	5.0	1.6	—	—	—	P	76	Johns	85	20	Bækø Alf, 9935 Bugøynes
28 å Pasvik	5.6	1.8	—	—	—	T	—	Seagul	61	3	Nilsen Paul A, 9934 Bugøyfjord
29 å Junge	4.5	1.5	—	—	—	P	76	Evinr	73	6	Martila Mikkell, Buholmen, 9900 Kirkenes
30 å Delfin	5.6	1.8	—	—	—	P	81	Yamaha	81	20	Enbusk Sigvardt, 9935 Bugøynes
31 å Raia	4.7	1.2	—	—	—	P	81	Mercur	81	25	Marjavara Katarina, 9935 Bugøynes
32 å Maiblomsten	5.9	1.8	—	—	—	T	54	Sabb	54	3	Ravna Ole Hans, Storbukt, 9930 Neiden
33 å Mai	5.0	1.5	—	—	—	T	54	Evinr	61	3	Sterk Per, Jakobsnes, 9900 Kirkenes
34 å Sisse	4.6	1.2	—	—	—	P	81	Suzuki	81	20	Hansen Vidar, 9935 Bugøynes
35 å Vesla	5.6	1.8	—	—	—	T	—	Seagul	61	5	Nilsen Johan, 9934 Bugøyfjord
36 kr Bjørn-Tore	7.5	2.5	—	—	—	T	74	Sabb	74	22	Ingilæ Leif, 9935 Bugøynes
37 å Ruben	5.3	1.5	—	—	—	T	55	Evinr	60	5	Gaski Erling, 9935 Bugøynes
39 å Katri	5.0	1.7	—	—	—	P	71	Johns	72	20	Olsen Nils A, 9934 Bugøyfjord
40 å Mai	5.3	1.5	—	—	—	T	61	Cresc	61	4	Marjavara Walter, 9935 Bugøynes
41 å Bjørn Tore	5.3	1.5	—	—	—	P	80	Marin	83	20	Hansen Eilif, 9935 Bugøynes
44 å Runa	5.9	1.8	—	—	—	P	75	Johns	75	20	Pedersen Godtfred, 9935 Bugøynes
48 å Liljen	6.5	1.3	—	—	—	T	37	Sleipn	53	5	Fredriksen Chr A, Jakobsnes, 9900 Kirkenes
50 å Oter	5.0	1.5	—	—	—	P	80	Johns	80	15	Barbala Roy, 9935 Bugøynes
51 å Fred	4.2	1.2	—	—	—	P	82	Evinr	82	6	Mayavara Leonhardt, 9935 Bugøynes
52 å Gjyngje	5.1	1.5	—	—	—	P	86	Johns	86	20	Lilleng Eilif, 9935 Bugøynes
54 kr Guldringen	* 12.2	4.1	—	16	—	T	50	Normo	67	80	Nordhus Eivind, Tårnet, 9900 Kirkenes
55 kr Perle	* 8.5	2.8	0.8	—	—	T	68	Sabb	68	16	Bækø Leif Oskar, Østersandvn 8, 9935 Bugøynes
56 å Junie	5.3	1.2	—	—	—	T	67	Evinr	69	4	Kiviniemi Alf B, 9935 Bugøynes
58 å Lena	5.6	1.2	—	—	—	T	60	Johns	68	5	Abrahamsen Alf, 9934 Bugøyfjord
59 å Lenita	4.7	1.5	—	—	—	P	71	Evinr	71	20	Buljo Arve, 9935 Bugøynes
60 å Fram	6.9	1.8	—	—	—	T	71	Sabb	72	12	Tolk Lars, Strømsnes, 9900 Kirkenes
61 å Pyr	5.0	1.5	—	—	—	P	75	Evinr	75	20	Vonka Per, Karpbuktdalen, 9900 Kirkenes
62 å Solbris	5.0	1.5	—	—	—	P	74	Johns	74	10	Marjavara Bjarne, 9935 Bugøynes
63 å Rapp	5.6	1.8	—	—	—	T	58	Clint	59	3	Seipajervi Oluf, 9935 Bugøynes
66 kr Hege Anita	* 15.6	4.8	—	24	—	T	69	Volvo	78	270	Pedersen Yngve, 9935 Bugøynes
67 å Rune	4.7	1.2	—	—	—	T	68	Mercur	65	4	Kristensen Oddvar, Jakobsnes, 9900 Kirkenes
68 å Due	5.0	1.5	—	—	—	P	74	Johns	77	20	Seipajervi Marie, 9935 Bugøynes
69 å Tor Gunnar	7.8	2.5	—	—	—	T	71	Marna	68	18	Karisari Hilmar, 9934 Bugøyfjord
70 å Haldis	5.0	1.2	—	—	—	P	77	Johns	76	20	Nilsen Gunnar, 9935 Bugøynes
72 å Asbjørn	5.3	1.8	—	—	—	P	88	Marin	86	20	Kiviniemi Asbjørn, 9935 Bugøynes
75 s Fram	7.5	2.6	—	—	—	T	47	Sabb	47	5	Gai Sivert A, Munkefjord, 9930 Neiden
76 å Soltinn	* 7.8	2.5	—	—	—	T	70	Perkin	70	35	Lilleng Eilif, 9935 Bugøynes
78 k Håvblikk	* 10.2	3.1	1.0	—	—	T	49	Sabb	83	68	Hansen Bjarne P/R, 9935 Bugøynes
79 å Jørn	5.3	1.5	—	—	—	T	59	Cresc	59	4	Hansen Mathis, Steinskjernes, 9912 Hesseng
80 å Nordlys	8.4	3.1	—	—	—	T	73	Sabb	73	22	Bækø Bjarne, 9935 Bugøynes
82 å Sjøblomst	5.1	1.7	—	—	—	T	58	Cresc	63	4	Bauna Leif E, 9935 Bugøynes

Finnmark

F-SV Sør-Varanger

Farkostens nummer, type og navn	Meter			Tonn		Matr.	Bygge- år	Bygge- Merke	Motor		Eierens (den korresponderende reder) navn og postadresse	
	Lengde	Bredde	Dybde	I	II				Byggeår	H.K.		
85 å	Sortskjær	5.9	2.0	—	—	—	T	50	Sabb	70	5	Must Hans, Solheimsvn. 9, 9900 Kirkenes
86 å	Juli	5.1	1.5	—	—	—	T	73	Evinr	74	10	Kiviniemi Einar, 9935 Bugøynes
88 å	Laila	5.1	1.5	—	—	—	P	73	Johns	73	20	Kaski Erling, 9935 Bugøynes
89 å	Jan David	* 5.5	1.8	0.7	—	—	A	86	Marin	86	25	Salangi Eilif, 9935 Bugøynes
90 å	Pii	4.7	1.5	—	—	—	T	57	Seagul	64	4	Hansen Nils, Steinskjernes, 9912 Hesseng
91 å	Hendrik	5.0	1.5	—	—	—	T	68	Mercur	70	10	Strand Steinar, Henr.Lundsgt.6, 9900 Kirkenes
92 å	Sigrid	6.2	1.4	—	—	—	T	39	Sleipn	50	5	Eliseussen A, Renøysund, 9900 Kirkenes
93 å	Sjøblink	5.3	1.5	—	—	—	P	84	Johns	84	20	Paulsen Paul, 9934 Bugøyfjord
94 å	Tom Egil	4.7	1.5	—	—	—	P	75	Evinr	75	20	Hansen Bjarne, 9935 Bugøynes
95 kr	Vårsol	7.9	2.9	—	—	—	T	59	Nogva	63	14	Basma Trond, Jakobsnes, 9900 Kirkenes
96 å	Frode	4.8	1.5	—	—	—	P	81	Johns	81	20	Subæjarvi Asmund, 9935 Bugøynes
98 å	Kjell Jonny	5.3	1.5	—	—	—	P	82	Marin	82	30	Kvarnsnes Gunnar, Jakobsnes, 9900 Kirkenes
99 å	Ternen	5.3	2.0	—	—	—	P	80	Yamaha	86	40	Bækø Audun, Kristensenv 6, 9900 Kirkenes
101 å	Ruth	5.0	1.0	—	—	—	T	86	Johns	86	15	Salmi Edvin, 9935 Bugøynes
102 å	Sjøblink	5.9	1.2	—	—	—	T	44	FM	55	4	Auna Oddmund, 9934 Bugøyfjord
107 å	Greit	5.3	1.5	—	—	—	T	70	Mercur	70	8	Strimp Lars, Ropelv, 9900 Kirkenes
109 å	Vågen	6.5	2.4	—	—	—	T	58	Sabb	58	8	Savio John, Lanabukt, 9900 Kirkenes
110 å	Lilla	5.1	1.2	—	—	—	P	71	Mercur	70	10	Kiurjærvi Hilmar, 9935 Bugøynes
112 k	Alken	* 10.6	3.6	—	10	—	T	37	Brunv	64	28	Mayavara Leonhardt P/R, 9935 Bugøynes
116 å	Måken	6.9	2.3	—	—	—	T	69	Sabb	76	10	Kolstad Einar, 9910 Bjørnevatn
117 kr	Senior	* 7.8	2.8	1.5	—	—	T	57	Sabb	57	6	Kristensen Oddvar P/R, Jakobsnes, 9900 Kirkenes
119 å	Truite	5.0	1.2	—	—	—	P	71	Evinr	72	10	Seipjærvi Wilbert, 9935 Bugøynes
122 å	Revøy	7.5	2.2	—	—	—	T	76	Sabb	76	22	Ravna Olav, Storbukt, 9930 Neiden
123 å	Gunnar	5.1	1.6	—	—	—	T	68	Johns	67	6	Karisari Hilmar, 9934 Bugøyfjord
125 å	Langnes	4.7	1.2	—	—	—	T	65	Evinr	67	5	Pettersen Olaf W, Karpbukt, 9900 Kirkenes
129 å	Valen	5.9	1.9	—	—	—	T	54	Penta	56	7	Pedersen Leif, Lanabukt, 9900 Kirkenes
130 å	Bell	4.3	1.5	—	—	—	P	74	Marin	—	8	Kvarnsnes Gunnar, Jakobsnes, 9900 Kirkenes
131 kr	Glenn	8.0	2.5	—	—	—	T	66	Sabb	75	22	Eliseussen Bjarne, Ropelv, 9900 Kirkenes
133 å	Edel	5.0	1.5	—	—	—	P	74	Johns	74	20	Ravna Olav, Storbukt, 9930 Neiden
135 å	Tur	5.1	1.2	—	—	—	P	69	Johns	73	20	Vælitalo Åge, 9934 Bugøyfjord
137 å	Heljar	5.0	1.5	—	—	—	P	73	Johns	73	20	Nilsen Øivind, 9934 Bugøyfjord
138 å	Elvi	4.3	1.5	—	—	—	P	77	Evinr	77	10	Bye Bjarne, Lanabukt, 9900 Kirkenes
140 å	Glimt	6.9	2.3	—	—	—	T	56	Marna	66	16	Marjavara Bjarne, 9935 Bugøynes
141 å	Brakar	8.4	2.6	—	—	—	T	47	Sabb	44	5	Paulsen Ole P/R, 9934 Bugøyfjord
143 å	Bingo	4.7	1.2	—	—	—	T	71	Suzuki	72	9	Toik Olav, Strømsnes, 9900 Kirkenes
147 å	Ula	6.5	2.0	—	—	—	T	54	Sabb	46	5	Paulsen Albert P/R, 9934 Bugøyfjord
150 å	Margit	5.3	1.8	—	—	—	T	54	Mc Cul	66	4	Sterk Per, Jakobsnes, 9900 Kirkenes
153 å	Odin	5.0	1.5	—	—	—	P	75	Johns	75	20	Marjavara Trygve, 9935 Bugøynes
154 å	Sigrund	5.9	1.8	—	—	—	T	64	Sabb	68	8	Warelus Willy, 9910 Bjørnevatn
157 å	Ellen	5.3	1.5	—	—	—	P	75	Yamaha	75	28	Hansen Ellen I, Langørv.24, 9900 Kirkenes
158 å	Brita	5.0	1.5	—	—	—	P	75	Johns	78	20	Rist Svein, Soldatsvingen, 9900 Kirkenes
159 å	Helga	4.3	1.2	—	—	—	P	74	Mercur	71	10	Nilsen Edm, 9935 Bugøynes
161 å	Start	5.8	1.5	—	—	—	T	48	Marna	64	4	Marjavara Leonh, 9935 Bugøynes
162 å	Randi	5.6	1.5	—	—	—	T	61	Johns	74	6	Osima Håkon, 9935 Bugøynes
167 kr	Veronica	* 9.0	3.3	1.6	—	—	P	84	Hanoma	84	100	Kiviniemi Hjørdis, 9935 Bugøynes
168 å	Hansi	4.7	1.5	—	—	—	P	78	Mercur	78	20	Seipjærvi Sten Roger, 9935 Bugøynes
171 å	Rune	5.0	1.5	—	—	—	T	71	Mercur	71	10	Abrahamsen Arvid, 9934 Bugøyfjord
175 å	Ternen	5.0	1.4	—	—	—	T	60	Cresc	61	8	Fredriksen K, Jakobsnes, 9900 Kirkenes
177 kr	Varholm	* 8.6	2.7	—	7	—	P	73	Volvo	73	75	Kvarnsnes Gunnar, Jakobsnes, 9900 Kirkenes
181 å	Fjord	4.3	1.2	—	—	—	P	73	Johns	69	5	Karisari Oddmund, Soldatsvingen 20, 9900 Kirkenes
182 å	Laks	5.0	1.5	—	—	—	P	76	Evinr	77	25	Hansen Andreas, Tårnet, 9900 Kirkenes
186 å	Lyngøy	5.6	1.6	—	—	—	T	57	FM	58	4	Must Hans, Solheimv.9, 9900 Kirkenes
188 kr	Salmon	* 8.9	3.4	—	11	—	T	75	MWM	75	102	Must Albert P/R, Lanabukt, 9900 Kirkenes
190 å	Kil	5.3	1.6	—	—	—	T	—	Briggs	58	2	Henriksen H, Storbukt, 9900 Kirkenes
193 s	Lisa	8.0	2.6	—	—	—	T	—	Sabb	53	5	Lodde O E, Buholm, 9900 Kirkenes
196 kr	Havbris	7.8	2.6	—	—	—	P	67	Sabb	67	16	Halonen Are, 9930 Neiden
197 kr	Eva	* 8.6	2.9	—	6	—	T	61	Sabb	73	22	Nilsen Are, 9934 Bugøyfjord
198 å	Hilde	4.7	1.5	—	—	—	P	77	Mercur	77	20	Stenbakk Alf Asbjørn, 9935 Bugøynes
199 å	Terna	* 8.1	2.5	—	—	—	T	77	Sabb	77	22	Hansen Paul, 9910 Bjørnevatn
204 å	Roar	5.0	1.5	—	—	—	T	55	Evinr	60	3	Pedersen Godtfred, 9935 Bugøynes
205 å	Juno	5.3	1.5	—	—	—	P	78	Mercur	78	20	Bauna Leif, 9935 Bugøynes
206 å	Lyn	5.3	2.0	—	—	—	T	61	Sleipn	61	3	Mudenia Jafet, 9935 Bugøynes

F-SV Sør-Varanger

Farkostens nummer, type og navn	Meter			Tonn I II	Matr. år	Bygge- år	Bygge- Merke	Motor		Eierens (den korresponderende reder) navn og postadresse
	Lengde	Bredde	Dybde					Byggeår	H.K.	
207 å	Spurven	5.6	1.4	—	—	—	T 61	Sleipn	61	3 Marjvara Bjarne, 9935 Bugøynes
208 å	Ronny	4.3	1.2	—	—	—	P 78	Mercur	78	20 Ingilæ Leif, 9935 Bugøynes
209 å	Randi	4.7	1.5	—	—	—	P 78	Suzuki	78	15 Kåsereff Trond, Gr.-Jakobselv, 9900 Kirkenes
214 å	Rita	5.1	1.4	—	—	—	T 68	Johns	67	5 Salangi Helmer, 9934 Bugøyfjord
217 å	Elise	4.3	1.4	—	—	—	P 74	Evinr	75	6 Antila J O, Munkefjord, 9930 Neiden
218 å	Asgeladd	5.0	1.5	—	—	—	P 76	Evinr	76	35 Nicolaisen Kristian, 9934 Bugøyfjord
221 å	Tone	5.0	1.7	—	—	—	T 69	Evinr	—	6 Kåseriff Juri, Gr.-Jakobselv, 9900 Kirkenes
222 å	Snøgg	5.3	1.5	—	—	—	T 60	Gale	63	5 Paulsen Iver P/R, 9934 Bugøyfjord
225 å	Kjapp	4.3	1.0	—	—	—	T 45	Archim	65	7 Wilhelmsen Per, Høybukt, 9900 Kirkenes
227 å	Jenny	5.1	1.5	—	—	—	T 67	Evinr	67	6 Buljo Hilmar, Prestøya, 9900 Kirkenes
235 å	Manet	5.3	1.5	—	—	—	T 70	Evinr	70	10 Laurila Agnar, 9935 Bugøynes
236 å	Gunn	4.4	1.6	—	—	—	T 64	Archim	65	4 Laurila Ilmar, 9935 Bugøynes
241 å	Snipa	5.6	1.2	—	—	—	T 30	Johns	67	5 Ravna Ole Hans, Storbukt, 9930 Neiden
242 å	Inger Heidi	4.3	1.5	—	—	—	P 79	Evinr	79	20 Sterk Per, Jakobsnes, 9900 Kirkenes
243 å	Gunhild	4.7	1.2	—	—	—	T 28	Evinr	67	4 Josefens Lars, Gammnesbukt, 9900 Kirkenes
244 å	Holmen	5.3	1.2	—	—	—	T 57	Johns	65	6 Nilsen Villy, 9934 Bugøyfjord
245 å	Trygg	5.3	1.2	—	—	—	T —	Cresc	67	5 Tolk Lars, Stråmsnes, 9900 Kirkenes
248 å	Kvitnes	5.3	1.2	—	—	—	T 68	Archim	68	12 Dørmænen Johan, 9935 Bugøynes
250 å	Reidun	5.0	1.2	—	—	—	P 72	Evinr	73	20 Must Albert, Lanabukt, 9900 Kirkenes
300 å	Gunn	5.0	1.2	—	—	—	P 71	Clint	60	4 Savio John, Lanabukt, 9900 Kirkenes
301 å	Lykken	5.6	1.4	—	—	—	T 61	Sleipn	61	3 Dørmænen Agnar, 9935 Bugøynes
303 å	Askeladd	5.1	1.2	—	—	—	P 71	Evinr	71	25 Amundsen J, Karpbukt, 9900 Kirkenes
304 å	Terna	5.0	1.5	—	—	—	P 72	Johns	71	6 Olsen Reidar, 9934 Bugøyfjord

F-TN Tana — tilsynsman: Olsen, Henning, 9846 Smalfjorden

2 å	Vannari	5.0	1.2	—	—	—	T 69	Yamaha	74	8 Pedersen Terje, 9850 Rustefjelbma
4 å	Fisk	4.7	1.2	—	—	—	T 62	Marin	82	20 Saraksen Simon Jr, Smalfjorden, 9850 Rustefjelbma
5 å	Ekko	4.7	1.6	—	—	—	P 80	Johns	80	15 Olsen Henning, 9850 Rustefjelbma
6 å	Aiken	5.4	1.7	—	—	—	T 36	Mercur	65	10 Iversen Asbjørn, Litle Molvik, 9845 Tana
8 å	Helge 2	4.7	1.5	—	—	—	T 67	Johns	67	15 Persen Kristian, 9850 Rustefjelbma
10 å	Budi	5.0	1.2	—	—	—	T 55	Archim	66	18 Johansen Johan, 9850 Rustefjelbma
16 å	Espen	5.1	1.9	—	—	—	P 76	Mercur	75	7 Johnsen Ole A, 9850 Rustefjelbma
17 kr	Angell Junior	* 10.3	3.5	—	9	—	T 62	GM	80	120 Breivik Øystein, Austertana, 9845 Tana
18 å	Suking	4.7	1.5	—	—	—	P 74	Mercur	74	20 Larsen Nils J, 9850 Rustefjelbma
19 å	Terne 2	5.3	1.9	—	—	—	P 76	Yamaha	76	25 Larsen Reidar, Vestertana, 9850 Rustefjelbma
20 å	Linda	5.0	1.5	—	—	—	T 70	Johns	70	15 Olsen Olav, 9850 Rustefjelbma
21 å	Buster	4.1	1.6	—	—	—	P 80	Marin	79	15 Olsen Kåre J, 9845 Tana
22 å	Håp	5.0	1.6	—	—	—	T 68	Johns	69	6 Johnsen Ole A, 9850 Rustefjelbma
24 å	Laksen 2	5.4	2.0	—	—	—	P 76	Marin	78	20 Eriksen Ole H, 9850 Rustefjelbma
28 å	Måken	5.6	1.5	—	—	—	T 66	Mercur	73	10 Johansen Anton, 9850 Rustefjelbma
30 kr	Tulipan	* 10.4	3.1	—	11	—	T 61	MWM	74	51 Beravara Levi, Luftkjok, 9845 Tana
38 å	Påsan	5.0	1.2	—	—	—	T 66	Evinr	66	3 Johansen Olav, 9850 Rustefjelbma
39 kr	Falken	* 7.9	2.5	—	4	—	T 66	Sabb	66	16 Banne Audun P/R, Austertana, 9845 Tana
41 å	Torill	5.0	1.5	—	—	—	T 66	Seagul	64	4 Persen Klemet, 9850 Rustefjelbma
43 å	Marita	5.6	2.1	—	—	—	P 79	Evinr	79	20 Halonen Hilmar, 9845 Tana
51 kr	Buster II	6.4	2.2	—	—	—	P 83	Sabb	83	18 Olsen Kåre J, Leirpollskogen, 9845 Tana
55 å	Mikkel	5.4	1.8	—	—	—	T 69	Seagul	69	4 Larsen Jan, 9850 Rustefjelbma
58 å	Wiggen	4.7	1.6	—	—	—	P 75	Mercur	70	7 Larsen Viggo, 9850 Rustefjelbma
61 å	Sputnik	5.3	1.5	—	—	—	T 66	Johns	65	9 Wiisgård Oskar, 9850 Rustefjelbma
62 å	Jade	4.6	2.0	—	—	—	P 85	Johns	85	20 Gundersen Asle, Torhop, 9850 Rustefjelbma
66 å	Måken	5.4	1.9	—	—	—	P 77	Yamaha	78	15 Bavda Johannes, Vesterbukt, 9850 Rustefjelbma
68 k	Arne Bjørn	* 7.5	2.7	—	—	—	T 73	Sabb	73	22 Johnsen Eilif P/R, Sandlia, 9845 Tana
70 k	Spurven	* 11.3	4.3	—	16	—	T 38	Scania	64	153 Aleksandersen Stig, 9850 Rustefjelbma
76	Opal	* 7.8	2.5	0.9	—	—	P 71	Sabb	71	22 Sabbasen Simon, Smalfjord, 9850 Rustefjelbma
77 å	Vigdis	4.3	1.9	—	—	—	P 86	Johns	86	15 Olsen Jonny, Torhop, 9850 Rustefjelbma
79 kr	Viljen	9.5	3.4	—	9	—	T 58	Volvo	68	10 Andreassen Georg, Holmfjell, 9845 Tana
81 kr	Kvitnes	10.0	3.3	1.3	12	—	T 74	Sabb	74	100 Pettersen Annfinn, Tana Bru, 9845 Tana
91 å	Kari	4.5	1.8	—	—	—	T 65	Mercur	86	10 Johansen Kristian, Vestertana, 9850 Rustefjelbma
92 å	Agå	4.8	1.6	—	—	—	T 81	Johns	81	9 Arntsen Anna G, 9850 Rustefjelbma
93 å	Lene	5.1	1.9	—	—	—	P 78	Yamaha	78	Bruun Rolf, Leirpollskogen, 9845 Tana

Finmark

F-TN Tana

Farkostens nummer, type og navn	Meter			Tonn		Matr.	Bygge-		Motor		Eierens (den korresponderende reder) navn og postadresse
	Langde	Bredde	Dybde	I	II		år	Merke	Byggeår	H.K.	
97 å	Tone	5.0	1.4	—	—	T	67	Seagul	66	4	Olsen Tormod, 9850 Rustefjelbma
98 kr	Ratania	* 9.4	3.0	—	8	P	76	Sabb	75	78	Dervola Ragnar, Skugge, 9845 Tana
99 å	Evy	5.6	1.5	—	—	T	65	Mercur	67	6	Sund Einar, 9850 Rustefjelbma
101 å	Fisk	4.5	1.6	0.8	—	P	80	Mercur	80	8	Fredriksen Thor, 9850 Rustefjelbma
103 å	Marianne	5.0	1.2	—	—	T	61	Johns	65	6	Aslaksen Zacharias, 9850 Rustefjelbma
106 å	Åsta	5.1	1.9	—	—	P	75	Mercur	74	7	Larsen Trygve, 9850 Rustefjelbma
108 å	Laksen	5.0	1.2	—	—	T	66	Evinr	65	6	Olsen Henry, 9850 Rustefjelbma
109 å	Mercury	5.0	1.4	—	—	T	65	Mercur	67	10	Andersen Klemet, 9850 Rustefjelbma
111 å	Årholm	5.1	1.9	0.6	—	P	—	Suzuki	86	20	Stensgård Henry, Torhop, 9850 Rustefjelbma
112 å	Lomen	5.3	1.7	—	—	T	62	Seagul	64	4	Banne Hans N, 9845 Tana
115 å	Banne	4.7	1.1	—	—	P	65	Suzuki	70	7	Banne Hans A, 9845 Tana
123 kr	Rubin	8.4	2.8	—	—	T	68	MWM	77	51	Johansen Nils, Torhop, 9850 Rustefjelbma
125 kr	Stormfuglen	10.0	3.3	—	12	T	45	Perkin	82	109	Ramstad Agnar, 9850 Rustefjelbma
127 å	Alken	4.7	1.4	—	—	P	70	Suzuki	70	7	Breivik Åsmund, Leirpollsk., 9845 Tana
129 å	Mikko	5.1	1.6	—	—	T	76	Johns	76	6	Bavda Ingvald, Torhop, 9850 Rustefjelbma
132 å	Opal	4.7	1.2	—	—	T	71	Mercur	71	20	Johansen Nils, 9850 Rustefjelbma
135 å	Peik	5.0	1.5	—	—	T	45	Johns	71	4	Lamøy John, 9850 Rustefjelbma
139 å	Vibeke	4.7	1.2	—	—	P	76	Johns	68	15	Olsen Olav, Torhop, 9850 Rustefjelbma
142 å	Heidi	5.3	1.9	0.9	—	P	78	Yamaha	89	20	Borch Erling, 9850 Rustefjelbma
145 å	Terje	4.8	1.6	—	—	P	76	Johns	76	20	Borch Bjørgun G, 9850 Rustefjelbma

F-V Vardø — tilsynsmann: F.rettil. Vardø, Boks 221, 9951 Vardø

1 kr	Karl-Bjarne	* 15.7	4.6	—	24	T	79	Caterp	79	235	Esbensen Odd Bjarne, Grønnegt. 67, 9950 Vardø
2	Tone Helen	* 14.9	5.0	2.6	25	T	88	Iveco	88	320	Stensen Jens, 9860 Kiberg
4 kr	Leif Roald	* 24.0	7.0	3.5	167	S	83	Cumm	83	470	Wold Per Eysteinn, Skagv 69, 9950 Vardø
5	Silje-Kristine	* 12.2	4.1	1.5	17	P	88	Isuzu	88	130	Thorsen Dagfinn, Skagv 42, 9950 Vardø
6 kr	Mogen	* 14.9	4.8	—	24	S	87	Volvo	87	237	Henriksen Roger P/R, Grønnegt 6, 9950 Vardø
7 kr	Johan Åge	* 9.4	2.9	—	5	T	58	Merc	77	105	Hansen Karl Johan, K.Iversonsgt 1, 9950 Vardø
10 kr	Tarhalsen	* 13.5	4.1	1.7	22	T	50	Merc	83	220	Sørstrand Birger, Nordre Langgt 46, 9950 Vardø
11 k	Harald Jr	7.0	2.4	1.0	4	T	—	Sabb	71	16	Lind Frode, 9860 Kiberg
13 kr	Kai Børge	7.0	2.4	—	—	T	80	Sabb	76	10	Brinchmann Per, Amt.Lillenskjoeld, 9950 Vardø
14 kr	Øybas	* 9.0	2.9	1.2	6	T	79	Ford	79	72	Eriksen Tormod, 9860 Kiberg
15 å	Karina	5.3	1.8	—	—	P	73	Johns	88	25	Larsen Asbjørn, Nordre Langgt 70, 9950 Vardø
16 kr	Neptun	* 9.4	3.2	—	—	P	80	Perkin	80	62	Abelsen Bjarne, Dronningensgt 14, 9950 Vardø
17 kr	Nordbuen	* 8.8	3.3	—	7	T	75	MWM	80	68	Bangsund Vegard E, Nordre Berggt 7, 9950 Vardø
18 kr	Vårsol	* 10.1	3.0	1.2	—	T	81	Isuzu	90	88	Heikkilæ Lars, 9860 Kiberg
19 å	Løkvik	5.3	2.0	—	—	P	85	Johns	85	20	Brækkan Lars Jøran, Grønngt 69, 9950 Vardø
20 kr	Y.B.J.	* 16.1	4.6	—	24	T	72	Volvo	72	270	Johansen Bjørn J, N.Langgt 77, 9950 Vardø
21 kr	Remy Andre	* 10.6	3.8	—	14	P	76	Scania	83	178	Kristiansen Oddvin, 9860 Kiberg
22 kr	Tom Rune	7.5	2.8	1.1	—	T	66	Sabb	66	16	Hansen Jørn Vidar, 9860 Kiberg
23 kr	Torild	8.7	3.1	—	8	T	68	Ford	84	72	Sørstrand Birger, N.Langgt 46, 9951 Vardø
25 kr	Tantieme	6.4	2.3	—	—	T	52	Sabb	79	10	Sagen Raiii, Skagv 65, 9950 Vardø
27 kr	Reidun	8.2	2.8	1.0	—	P	72	Sabb	72	68	Jensen Bjørn, N.Berggt 21, 9950 Vardø
28 kr	Odd Roger	* 9.5	3.1	—	7	P	80	Sabb	80	68	Amundsen Odd, Strandgt 60, 9950 Vardø
30	Brødrene	8.7	3.0	1.1	—	P	74	BMC	74	60	Wagelid Runar og Kyrre, 9860 Kiberg
31 kr	Chris Ove	* 9.9	3.3	—	5	A	83	Sabb	82	117	Lund Jonny, Vårbergvn 22, 9950 Vardø
32 kr	Pluto	7.6	2.4	—	—	T	69	Sabb	74	22	Eriksen Kent Are, Rich.Withsgt 1, 9950 Vardø
36 kr	Vigrunn	* 10.7	3.8	—	10	T	76	MWM	86	115	Robertsen Asbjørn, S.Berggt 12, 9950 Vardø
44 kr	Tor Børre	* 9.5	3.1	—	8	T	75	Ford	75	68	Mathisen Arnold, 9860 Kiberg
50 ht	Kerak	* 46.5	9.0	—	296	S	72	MAK	72	1500	Vardø Havfiskeselskap A/S, Boks 305, 6001 Ålesund
53 kr	Harbakken	* 13.0	4.3	—	21	T	78	Volvo	78	195	Evensen Sigfred, Grønngt 62, 9950 Vardø
54 kr	Reibakken	* 10.4	3.4	1.5	3	T	58	Bukh	76	68	Esbensen Vidar, Dronningensgt 16, 9950 Vardø
59 kr	Osvald Andreas	* 11.1	3.4	1.7	10	T	58	Scania	67	70	Thorsen Dagfinn P/R, Skagv 42, 9950 Vardø
65	Vardøyfisk	* 9.7	3.4	—	12	P	78	MWM	78	102	Enoksen Kjell, Kommandantv.11, 9950 Vardø
77	Åse	* 10.9	3.6	—	—	T	39	Rapp	39	17	Bendiksen Bjarne, 9860 Kiberg
150 kr	John-Karina	* 11.9	4.0	—	14	T	76	Volvo	75	150	Rautio Konrad, 9860 Kiberg
152 k	Kveitegga	* 13.6	3.9	—	16	T	57	Volvo	86	70	Johansen Leif J, Skagvn.37, 9950 Vardø
168 kr	Olsborg	* 14.8	4.5	—	23	T	66	Volvo	78	260	Olsborg Erling, S.Langgt.13, 9950 Vardø
195 å	Bauta	7.5	2.3	—	—	T	74	Sabb	74	30	Olsen Erling W, Ottarsgt.1, 9950 Vardø

F-VS Vadsø

Farkostens nummer, type og navn	Meter			Tonn		Matr.	Bygge- år	Motor Merke	Motor Byggeår	H.K.	Eierens (den korresponderende reder) navn og postadresse
	Lengde	Bredde	Dybde	I	II						
1 kr	Skorungen	* 6.9	2.5	—	—	—	T 55	Sabb	55	5	Dolonen Sevald, Mellomgt.9, 9800 Vadsø
2 ht	Vadsajenta	* 46.5	9.4	—	299	—	S 78	MAK	78	1600	Vadsøfisk A/S, Boks 205, 9801 Vadsø
4 kr	Sissel	8.8	2.8	—	—	—	P 89	Volvo	89	94	Mietinen Jakob, 9810 V. Jakobselv
5 kr	Roy-Willy	* 10.4	3.4	—	11	—	T 77	Sabb	77	130	Hansen Steinar, Ekkerøy, 9800 Vadsø
6 å	Laksen	5.3	1.8	—	—	—	P 87	Marin	87	15	Rushfeldt Yngvar, Krampenes, 9800 Vadsø
7 å	Mikki	5.0	1.5	—	—	—	P 86	Yamaha	86	25	Mosand Rostein Ch, Kvisthaugen 11, 9800 Vadsø
8 kr	Nils Finnyø	* 16.5	5.0	—	36	—	T 56	GM	78	373	Bietilæ Oskar, Elvegt 11, 9800 Vadsø
9 å	Bjarte	5.2	2.0	—	—	—	P 89	Johns	79	25	Stock Bjarne, Krampenes, 9800 Vadsø
10	Tony Andre	* 14.9	5.5	2.2	—	24	S 90	GM	87	320	Karlisen Tor M, Tuevei 14, 9800 Vadsø
11 å	Tom	5.0	2.2	—	—	—	P 80	Marin	80	20	Kandola Frans, Postboks 127, 9810 V. Jakobselv
12 å	Svalen	5.0	1.4	—	—	—	P 71	Yamaha	74	15	Stock Rune, Krampenes, 9800 Vadsø
13 å	Klara	5.2	1.4	—	—	—	T 79	Johns	75	4	Hansen Rolf E, L. Saltjern, 9800 Vadsø
14 å	Brakar	5.9	1.8	—	—	—	T 59	Sabb	72	10	Rushfeldt Helmer, Krampenes, 9800 Vadsø
15 kr	Ingelin	* 10.4	3.5	—	9	—	T 34	GM	83	147	Jensen Ingmar, Dalavarav.2, 9800 Vadsø
16 å	Havbrott	5.8	1.5	—	—	—	T 74	Johns	83	6	Pedersen Rudolf, Kiby, 9800 Vadsø
17 kr	Lars Senior	* 15.6	4.6	—	24	—	T 71	Scania	80	275	Kristoffersen Arthur, A.G.Nordvisgt 10, 9800 Vadsø
18 å	Bjærne	5.1	1.7	—	—	—	P 72	Johns	84	25	Stock Bjarne, Krampenes, 9800 Vadsø
19 å	Deifin	4.4	1.7	—	—	—	P 78	Johns	78	10	Jakola Arne, Boks 66, 9810 V. Jakobselv
20 kr	Tærna	7.1	2.3	—	—	—	T 58	Marna	58	12	Kostamo Richard, Golnes, 9800 Vadsø
21 k	Frank-Roger	* 13.1	3.7	—	16	—	T 35	Rapp	50	35	Lavlie Arne, Ekkerøy, 9800 Vadsø
22 kr	Tor-Arne	* 20.2	5.5	—	49	—	T 70	Caterp	75	425	Moltubakk Terje, Oscarsgt 96, 9800 Vadsø
23 å	Torild	4.9	2.0	—	—	—	P 76	Sabb	76	18	Ballo Albert, Boks 68, 9810 V. Jakobselv
24 å	Forsøk	5.0	1.2	—	—	—	T 63	Johns	75	6	Ananiassen Ragnar, Krampenes, 9800 Vadsø
26 å	Lolitta	4.9	1.7	—	—	—	P 76	Mercur	87	10	Hasti Magnar, Paddeby, 9810 V. Jakobselv
27 kr	Sørhav	* 14.6	4.6	—	24	—	T 45	Volvo	87	258	Nygaard Karl Otto, Boks 145, 9801 Vadsø
28 å	Tone	5.0	1.7	—	—	—	P 84	Johns	87	20	Vollan Torbjørn, A.G.Nordvisgt 29, 9800 Vadsø
29 å	Kai	5.4	1.8	—	—	—	T 77	Evinir	78	10	Jakola Helge, Boks 51, 9810 V. Jakobselv
30 å	Måken	6.5	2.5	—	—	—	T 63	Sabb	52	5	Bietilæ Robert, Havnegt.85, 9800 Vadsø
31 å	Pilot	5.3	1.9	—	—	—	P 75	Johns	76	35	Methi Harald, Karakkasgt.3, 9800 Vadsø
32 å	Polfart	4.9	1.9	—	—	—	P 74	Johns	73	50	Flomdahl Freid, Oskarsgt.80, 9800 Vadsø
33 kr	Garpholm	* 10.3	3.3	—	—	—	P 84	Cumm	76	200	Pedersen Oddvar, 9810 V. Jakobselv
34 kr	Tone	* 8.3	2.7	1.0	14	—	P 71	Cumm	71	109	Vollan Torbjørn, A.G.Nordvisgt 29, 9800 Vadsø
35 kr	Ann Guri	8.0	2.6	—	5	—	T 59	Marna	65	16	Wahlmann B.St., ldr.vn.12, 9800 Vadsø
37 kr	Havhest	6.7	2.4	—	—	—	P 78	Sabb	78	18	Sørensen Aksel, 9810 V. Jakobselv
38 å	Snevoll	5.0	1.5	—	—	—	P 78	Mercur	79	20	Snevoll Sedolf G, Oscarsgt.56, 9800 Vadsø
39 kr	Stein Herløv	* 8.0	2.2	—	—	—	T 55	Marna	49	7	Hansen Steinar, Ekkerøy, 9800 Vadsø
40 å	Rune	5.0	1.4	—	—	—	P 70	Johns	70	9	Stock Freider, Krampenes, 9800 Vadsø
41 å	Jolla	4.3	1.4	—	—	—	P 77	Suzuki	80	5	Jakola Erling, 9810 V. Jakobselv
42 kr	Ransbøen	* 10.6	3.9	—	14	—	P 85	Volvo	77	110	Kristiansen Haldor, 9810 V. Jakobselv
43 å	Tor	5.0	1.4	—	—	—	P 71	Johns	71	6	Rushfeldt Hans, Krampenes, 9800 Vadsø
45 kr	Sjøvik	* 12.1	3.6	1.3	11	—	T 63	Scania	58	100	Pettersen Erling, Brugt 8, 9800 Vadsø
46 å	Ronny	7.0	2.5	—	—	—	P 72	Sabb	73	22	Lorentzen Arthur, Ekkerøy, 9800 Vadsø
50 å	Pilen	5.1	1.5	—	—	—	T 73	Johns	—	6	Søffting Asbjørn, Kiby, 9800 Vadsø
52 å	Tommy	* 6.2	2.0	—	—	—	T 71	Sabb	71	10	Ananiassen Tommy, Krampenes, 9800 Vadsø
54 å	Tonga	5.0	1.5	—	—	—	T 80	Suzuki	81	5	Methi Rolf, Havnegt.63, 9800 Vadsø
56 å	Korsnes	6.5	2.2	—	—	—	P 72	Sabb	72	10	Rushfeldt Leif, Oskarsgt.17, 9800 Vadsø
59	Varangergutt	* 10.5	4.0	1.8	17	—	A 87	Isuzu	86	145	Rushfeldt Tormod, Krampenes, 9800 Vadsø
60 å	Anne	5.0	1.8	—	—	—	P 74	Johns	73	20	Johnsen Jarle, Golnes, 9800 Vadsø
66 å	Bjærn Arne	4.9	1.7	—	—	—	P 72	Johns	3	20	Pedersen Bjærne, A.G.Nordvisgt 24, 9800 Vadsø
67 å	Stein Egil	6.2	2.5	—	—	—	P 77	BMC	78	31	Wikstrøm Leif, 9800 Vadsø
71 å	Trine	6.4	2.4	—	—	—	T 70	Sabb	76	10	Wahlmann Bjørn S, Idrettsvn 12, 9800 Vadsø
77 å	Hans	4.9	1.8	—	—	—	P 72	Mercur	73	2	Davidsen Hilmar, Høivik, 9800 Vadsø
78 å	Tobben	6.5	2.3	—	—	—	T 75	Sabb	75	10	Rushfeldt Øystein, Krampenes, 9800 Vadsø
80	Alf	* 10.5	3.8	1.8	17	—	A 87	Isuzu	86	145	Pedersen Arne P/R, 9810 V. Jakobselv
82 kr	Bølgen	9.1	3.1	—	—	—	T 49	Rapp	58	22	Pedersen Oddvar, 9810 V. Jakobselv
85 kr	Rambo	9.7	2.8	—	—	—	T 62	Yanmar	83	35	Herstrøm Roald, Myrrokken 37, 9800 Vadsø
86 s	Kari	* 8.9	3.1	0.9	—	—	T 48	Mitsub	87	65	Losoa Anders, Pomørgt 5, 9800 Vadsø
87 å	Mairos	4.7	1.5	—	—	—	T 80	Johns	79	6	Mentyjærv F, Saltjern, 9800 Vadsø
90 å	Gerd	5.5	1.9	—	—	—	T 58	Sabb	78	10	Bietilæ Alfred, Havnegt 85, 9800 Vadsø

Finnmark

F-VS Vadsø

Farkostens nummer, type og navn	Meter			Tonn		Matr.	Bygge- år	Motor			Eierens (den korresponderende reder) navn og postadresse	
	Lengde	Bredde	Dybde	I	II			Merke	Byggeår	H.K.		
93 å	Måken	5.0	1.4	—	—	—	T	55	Taifun	56	2	Berg Leif, Fugleberg, 9800 Vadsø
94 å	Golnes	4.2	1.4	—	—	—	P	71	Johns	72	6	Davidson Leif, Golnes, 9800 Vadsø
96 k	Vesle Tor	* 12.7	4.2	1.7	12	—	T	39	Motor	53	50	Moksnes Sven, Sundelingsg. 12, 9800 Vadsø
98 å	Svein Arne	5.0	1.8	—	—	—	P	69	Johns	70	9	Hansen Håkon, Ekkerøy, 9800 Vadsø
100 k	Skarholm	* 14.6	4.4	—	20	—	T	51	Scania	86	183	Karisari Hans, Oscarsgt 60, 9800 Vadsø
101 k	Vingøy	* 17.0	4.7	—	24	—	T	52	GM	74	340	Tordahl Rune, Karakkasgt 5c, 9800 Vadsø
102 kr	Jan Tore	7.2	2.5	—	—	—	T	70	Sabb	72	22	Hansen Tore P/R, Ekkerøy, 9800 Vadsø
103 å	Racer	5.0	1.8	—	—	—	P	76	Johns	76	20	Pleym Trygve, Krampenes, 9800 Vadsø
105 å	Ingjerd	4.8	1.5	—	—	—	P	80	Johns	80	25	Rushfeldt Tormod, Krampenes, 9800 Vadsø
107 kr	Edel Marianne	* 21.4	5.8	—	72	—	T	78	Caterp	78	425	Sandnes Aslöv, Havnegt 43, 9800 Vadsø
110 kr	Rune	9.4	3.1	—	—	—	T	61	Perkin	68	62	Kristiansen Haldor, 9810 V. Jakobselv
111 å	Josefine	5.0	1.5	—	—	—	T	69	Johns	71	6	Methi Arne, Havnegt. 41 A, 9800 Vadsø
112 å	Per	4.7	1.5	—	—	—	T	46	Seabee	58	3	Ananiassen Willy, Krampenes, 9800 Vadsø
113 å	Krykja	4.7	1.5	—	—	—	T	57	Atco	57	2	Ananiassen Håkon, Krampenes, 9800 Vadsø
115 å	Havarn	5.0	1.5	—	—	—	P	73	Johns	73	6	Methi Åge Andr, Havnegt. 57, 9800 Vadsø
121 kr	Varg	* 15.2	4.6	—	24	—	T	69	Volvo	90	370	Lie Remo, Kvisthaugen 11, 9800 Vadsø
123 kr	Ternen	7.1	2.4	—	—	—	T	77	Sabb	58	6	Henninen Roger, 9810 V. Jakobselv
126 å	Inger	7.0	1.5	—	—	—	T	38	Sleipn	55	3	Jankila Edmund, Elvegata, 9800 Vadsø
127 å	Sølvsnipa	4.8	1.5	—	—	—	P	73	Johns	75	20	Karlson Karstein, Skallelv, 9800 Vadsø
132 å	Ragnar	4.7	1.4	—	—	—	P	73	Johns	73	6	Henninen Rich, 9810 V. Jakobselv
136 kr	Klar-Selin	* 10.6	3.4	—	8	—	T	76	Ford	75	100	Saua Thoralf, Skallelv, 9800 Vadsø
151 å	Spurven	5.3	1.4	—	—	—	T	58	Clint	63	3	Rushfeldt Hans, Krampenes, 9800 Vadsø
154 kr	Eskil	* 10.6	3.9	—	14	—	P	78	Ford	78	100	Jakola Åsmund P/R, 9810 V. Jakobselv
155 kr	Årnesvåg	* 11.5	3.7	—	10	—	T	47	Volvo	67	110	Pedersen Gunnar, 9810 V. Jakobselv
169 å	Torpedo	5.6	1.6	—	—	—	P	68	Carni	68	7	Jakola Ragnar, 9810 V. Jakobselv
170	Sjøblomsten	8.1	2.8	—	—	—	T	55	Sabb	75	30	Pedersen Vilfred, Ekkerøy, 9800 Vadsø
171 å	Maia	4.2	1.5	—	—	—	P	74	Johns	86	5	Kandola Arne, Kariel, 9800 Vadsø
182 å	Tor	5.0	1.7	—	—	—	P	73	Johns	73	9	Rushfeldt Ingv, Krampenes, 9800 Vadsø
195 s	Ingeborg	* 10.3	3.5	—	9	—	T	30	Union	38	15	Gærne Karl P/R, 9810 V. Jakobselv
207 kr	Vidjenes	* 16.2	5.3	—	37	—	T	59	Merc	83	360	Sandnes Aslöv, Havnegata 43, 9800 Vadsø

T-B Balsfjord

Farkostens nummer, type og navn	Meter			Tonn		Matr.	Bygge- år	Bygge- Merke	Motor		Eierens (den korresponderende reder) navn og postadresse
	Lengde	Bredde	Dybde	I	II				Byggeår	H.K.	

Troms

T-B Balsfjord — tilsynsmann: Thomassen, Oddmund, 9042 Laksvatn

1 å	Combi	4.7	1.6	—	—	—	P	70	Honda	72	7	Rognlie Kyrre, 9056 Mortenhals
2 kr	Toreno	* 8.7	2.8	—	—	—	T	60	Perkin	75	62	Løvli Helge, 9055 Meistervik
3 å	Dorga	4.3	1.2	—	—	—	P	83	Suzuki	85	8	Pedersen Jan, 9050 Storsteinnes
4 å	Snabb	5.3	1.2	—	—	—	T	52	FM	52	4	Mathisen Steinar, 9220 Moen
5	Rita	* 8.5	2.8	1.0	6	—	P	86	Sabb	86	65	Johansen John Ragnar, 9040 Nordkjosbotn
6 å	Elsa	4.3	1.5	—	—	—	T	72	Evinr	80	6	Johansen Sverre, 9050 Storsteinnes
7 kr	Rutebuen	7.8	2.6	—	—	—	P	87	Sabb	87	33	Anderson Magne, 9050 Storsteinnes
8 å	Ann-Mari	5.2	1.9	0.7	—	—	P	80	Evinr	85	25	Hansen Tore, Kantornes, 9042 Laksvatn
9 å	Magne	4.7	1.0	—	—	—	T	69	Evinr	69	4	Mikalsen Magne, 9055 Meistervik
10 å	Aiken	4.7	1.5	—	—	—	P	70	Evinr	70	6	Kvande Harry, 9042 Laksvatn
11 å	Berit	4.4	—	0.4	—	—	A	90	Johns	79	25	Hundal Cato, Aursfjord, 9220 Moen
12	Elita	6.9	2.5	—	—	—	P	77	Sabb	77	22	Ingebrigtsen Kristoffer, 9055 Meistervik
13 å	Gunn	6.3	2.0	—	—	—	P	83	Yanmar	83	30	Thomassen Henning, 9055 Meistervik
14 å	Måken	4.9	1.8	—	—	—	P	78	Marin	87	15	Ingebrigtsen Lars, 9055 Meistervik
15 å	Kim	4.9	1.4	0.6	—	—	T	80	Johns	85	6	Sorbakk Evald, Sandøyra, 9050 Storsteinnes
17 å	Toy	4.9	1.6	—	—	—	T	64	Evinr	64	3	Grøttum Iver, 9055 Meistervik
18 å	Sir	5.2	1.5	0.6	—	—	T	85	Johns	88	5	Nilsen Anton, 9054 Malangseidet
20 å	Øiskjær	5.0	1.5	—	—	—	P	72	Johns	72	6	Riise Brynjulf, 9055 Meistervik
21 å	Trond Erik	4.6	2.0	0.6	—	—	P	77	Chrysl	77	10	Eliassen Knut Egli, Vesteng, Boks 151, 9050 Storsteinnes
23 kr	Lussi	8.1	2.8	—	—	—	T	74	Sabb	74	68	Willumsen Olaf, 9054 Malangseidet
24 å	Ringstad	5.3	1.5	—	—	—	P	76	Honda	76	7	Johannessen Sigurd, Ringstad, 9050 Storsteinnes
25 å	Napp	5.9	2.2	—	—	—	T	50	Sabb	50	4	Ranes Håkon, 9056 Mortenhals
27 å	Øystein	5.3	1.7	—	—	—	T	71	Sabb	78	10	Nilsen Leif, 9056 Mortenhals
28 å	Lyna	5.1	1.9	0.7	—	—	T	66	Evinr	88	4	Nilsen Alf, Seljelvnes, 9040 Nordkjosbotn
29 å	Nils Kåre	5.0	1.8	0.8	—	—	P	88	Suzuki	75	25	Johansen Hermod, Kirkev 5, 9050 Storsteinnes
30 å	Snabben	5.0	1.5	—	—	—	T	63	Chrysl	66	10	Kvam Harald, 9220 Moen
31 å	Svanen	5.4	2.1	—	—	—	P	80	Mercur	80	20	Nordhus Kristoffer, 9050 Storsteinnes
32 å	Brura	5.0	1.5	—	—	—	T	62	Cresc	65	4	Rognlid Kr, 9056 Mortenhals
33 å	Paul-Jimmy	7.0	2.1	—	—	—	T	61	Sabb	85	10	Samuelson Agnar, 9055 Meistervik
34	Mestervik	* 10.5	4.0	1.9	—	—	S	84	Isuzu	83	190	Jensen Helge, 9055 Meistervik
35 å	Grønningen	4.4	1.4	—	—	—	P	69	Mercur	70	7	Maurseth Torfinn, 9056 Mortenhals
36 k	Terje	* 12.9	4.2	—	12	—	T	22	Bukh	67	96	Hansen Arne, 9054 Malangseidet
37 k	Ester	* 13.7	4.1	—	14	—	T	22	Volvo	86	150	Årseth Kåre P/R, 9054 Malangseidet
38	Malmen	* 9.9	2.9	—	8	—	F	74	Ford	74	100	Kristoffersen Jens, 9055 Meistervik
39 k	Delfin	* 13.0	3.7	—	13	—	T	11	Union	38	20	Fagertun J, 9054 Malangseidet
40 å	May Tove	5.0	1.6	—	—	—	T	84	Yamaha	85	10	Johansen Kjell, Middagsbukta, 9050 Storsteinnes
41 å	Draugen	5.9	2.2	—	—	—	T	50	FM	50	4	Dalheim Jens, 9055 Meistervik
42 å	Mercury	5.0	1.5	—	—	—	T	74	Mercur	80	10	Solvang Helge, Tennes, 9050 Storsteinnes
44 å	Lilla	6.2	1.5	—	—	—	T	64	Sabb	74	10	Willumsen Bjarne, 9054 Malangseidet
45 kr	Leikar	* 13.5	4.1	—	19	—	T	77	GM	74	183	Mikalsen Rolf P/R, 9055 Meistervik
46 å	June	4.8	1.5	0.4	—	—	T	76	Marin	86	5	Henriksen Leif, 9042 Laksvatn
47 kr	Ben Hur	12.1	3.7	1.4	24	—	P	91	Isuzu	91	160	Nilsen Tommy Andre, Tennes, 9050 Storsteinnes
48 å	Synnøve	4.7	1.4	—	—	—	T	67	Evinr	67	3	Ingebrigtsen Ingebrigt, 9055 Meistervik
49	Nobas	9.3	3.1	—	—	—	P	90	Sabb	74	108	Gjerde Arne, 9050 Storsteinnes
50 kr	Selis	* 30.5	6.9	—	231	—	T	50	Wichm	65	750	Karlsen Agnar, Seljelvnes, 9040 Nordkjosbotn
51 å	Duen	5.0	1.4	—	—	—	P	73	Mercur	74	7	Pettersen Håkon, 9055 Meistervik
52 kr	Jan Ove	* 8.0	2.6	—	5	—	P	73	Sabb	73	30	Grøttum Iver, 9055 Meistervik
53 å	Selmer	5.0	1.8	—	—	—	P	73	Johns	72	6	Hansen John, 9056 Mortenhals
54 å	Eli-Tor	5.1	1.8	—	—	—	P	73	Johns	78	20	Furustøl Tormod, 9055 Meistervik
55 kr	May	7.4	2.4	—	—	—	P	87	Sabb	87	70	Larsen Harald, Svartnes, 9042 Laksvatn
56 å	Svanen	5.1	1.9	—	—	—	P	84	Mercur	80	10	Johannessen Eilif, Seljelvnes, 9040 Nordkjosbotn
57 å	Hitri	5.0	1.8	—	—	—	P	75	Mercur	75	20	Hansen Odd, 9055 Meistervik
58 å	Ilo	5.5	1.6	—	—	—	T	62	Ilo	55	7	Kristoffersen Arne, 9042 Laksvatn

Troms

T-B Balsfjord

Farkostens nummer, type og navn	Meter			Tonn		Matr.	Bygge-		Motor			Eierens (den korresponderende reder) navn og postadresse
	Langde	Bredde	Dybde	I	II		år	Merke	Byggeår	H.K.		
59 å	Lykken	4.4	1.4	—	—	—	P	80	Evinr	80	4	Hansen Sverre, 9042 Laksvatn
61 å	Aurfisk	4.8	1.6	—	—	—	P	68	Cresc	65	8	Storli Peder, 9220 Moen
62 å	Tore	5.1	1.7	—	—	—	T	74	Cresc	72	7	Andreassen Ingvar, 9055 Meistervik
67 å	Sjøsprøit	5.0	1.8	—	—	—	P	70	Johns	69	6	Nilsen Sigurd J, 9056 Mortenhals
69 kr	Svalen	* 9.3	3.2	—	—	—	P	72	Sabb	85	70	Johansen Sverre, Sandøyra, 9050 Storsteinnes
70 kr	Brilliant	7.0	2.5	—	—	—	P	82	Sole	82	37	Engstad Karl Ragnar, Seljelvnes, 9040 Nordkjosbotn
71	Gullfjell	* 10.5	3.8	1.7	—	—	A	85	Scania	85	131	Andreassen Osvald, 9054 Malangseidet
72 å	Guri-Bente	4.7	2.2	—	—	—	P	75	Honda	75	7	Thomassen Oddmund, 9042 Laksvatn
73 å	Mercury	5.0	1.8	—	—	—	P	70	Mercur	70	20	Ingebrigtsen Ludvik, 9055 Meistervik
74 å	Odd	4.9	1.5	—	—	—	T	54	FM	54	3	Berglund Helm, 9040 Nordkjosbotn
76 å	Delfin	4.3	1.5	—	—	—	P	79	Evinr	79	15	Gammelgård Ragnar, Tenness, 9050 Storsteinnes
77 å	Larven	5.0	1.8	—	—	—	P	73	Mercur	74	10	Bergum Ivar, 9056 Mortenhals
79 å	Kamilla	5.0	1.8	—	—	—	P	74	Mercur	74	10	Johansen Ingvald, Sletta, 9054 Malangseidet
80 kr	Habi	6.9	2.2	—	—	—	T	42	Sabb	—	6	Hemmingsen Jarle, 9042 Laksvatn
81 kr	Torbjørn	* 8.4	3.1	—	—	—	T	71	Perkin	71	35	Mathisen Jens, 9220 Moen
83 å	Tinka	5.0	1.8	—	—	—	P	72	Johns	72	6	Jacobsen Karl, 9055 Meistervik
84 å	Eli	4.7	1.5	—	—	—	P	74	Evinr	73	6	Reiersen Ragnvald, 9055 Meistervik
87 å	Marina	5.0	1.8	—	—	—	P	71	Johns	71	9	Johansen Johan, 9056 Mortenhals
88 kr	Tronøy	* 30.3	6.4	—	148	—	S	60	Wichm	74	500	Tronøy A/S M/S(H.Andersen), Vestregt, 9000 Tromsø
89 å	Liljen	5.9	1.8	—	—	—	T	60	Marna	60	4	Luneng Jens Olav, Seljelvnes, 9040 Nordkjosbotn
90 kr	Basken	7.3	2.4	—	—	—	P	74	Sabb	74	22	Hanssen Hans Kr, 9056 Mortenhals
91	Stein-Jarle	* 8.2	2.7	—	—	—	P	82	BMW	82	45	Nilsen Asbj J, Selnes, 9042 Laksvatn
92 å	Mary-Anne	5.0	1.8	—	—	—	P	74	Johns	74	6	Kjeldsen Leif, 9055 Meistervik
94 kr	Torøy	* 8.7	2.7	—	—	—	T	61	Marna	67	24	Hemmingsen Torleik, 9042 Laksvatn
95 å	Terna	4.3	1.5	—	—	—	P	73	Cresc	64	4	Soleng Sigfred, 9056 Mortenhals
96 å	Fisk	4.3	1.5	—	—	—	T	60	Evinr	72	4	Reiersen Bjarne, 9055 Meistervik
97 å	Rune	4.7	1.5	—	—	—	P	80	Yamaha	82	9	Reinnes Hermod, 9042 Laksvatn
98 å	Veslemøy	5.6	1.8	—	—	—	P	76	Wiscon	64	9	Frydenlund Amund, 9040 Nordkjosbotn
101 å	Nuppe	5.3	1.1	—	—	—	T	80	Yamaha	81	6	Årseth Kåre, 9054 Malangseidet
102 å	Bamse	5.0	2.0	—	—	—	P	78	Johns	76	20	Kjeldsen Adrian, 9220 Moen
105 å	Vassbrun	5.0	1.5	—	—	—	P	77	Yamaha	77	20	Mathisen Steinar, 9220 Moen
107 k	Brith	10.9	3.7	—	—	—	T	37	Union	37	20	Pedersen Arne, 9054 Malangseidet
109 å	Fritjof	4.3	1.5	—	—	—	P	78	Johns	78	9	Hansen Terje, Sandøya, 9050 Storsteinnes
110 kr	Andru	* 7.1	2.6	—	—	—	P	82	Sabb	82	30	Pettersen Andreas, 9050 Storsteinnes
111 å	Trim	5.0	1.8	—	—	—	P	68	Johns	68	15	Ingebrigtsen Magne, 9056 Mortenhals
112 å	Bio	5.0	1.5	—	—	—	P	79	Honda	81	7	Andersen Nils, 9054 Malangseidet
113 å	Jojo	4.9	1.8	—	—	—	P	67	Mercur	67	10	Bergum Bjarne, 9056 Mortenhals
115 å	Løven	5.1	1.6	—	—	—	T	68	Yamaha	78	8	Knutsen Roald, 9042 Laksvatn
116 å	Marianne	5.0	1.5	—	—	—	T	73	Yamaha	78	5	Nyberg Andreas, 9054 Malangseidet
117 å	Aure	5.0	1.5	—	—	—	T	60	Evinr	60	3	Pedersen Olav, 9055 Meistervik
119	Selfangst	8.2	3.0	—	—	—	P	83	Valmet	83	80	Frydenlund Hugo, 9040 Nordkjosbotn
122 å	Sina	5.0	1.8	—	—	—	P	81	Yamaha	84	25	Jensen Lars Einar, Langstrand, 9054 Malangseidet
125 kr	Simoto	* 10.6	3.4	—	11	—	T	80	GM	76	120	Hansen Terje, 9042 Laksvatn
127 k	Vikgrunn	* 13.8	3.7	—	13	—	T	10	Ford	73	100	Andersen Trygve, 9050 Storsteinnes
128 å	Star Catt	7.3	2.7	—	—	—	P	77	Perkin	77	49	Christoffersen Sigmund, 9055 Meistervik
129	Glimt	8.0	2.6	—	—	—	P	80	Volvo	64	125	Myhre Hans Arne, 9056 Mortenhals
130 å	Kjell Arne	4.8	1.7	—	—	—	P	75	Mercur	75	20	Myhre Hans Arne, 9056 Mortenhals
131 å	Hilde Trine	* 6.9	2.3	—	—	—	P	81	Volvo	81	35	Hanssen Odd, 9055 Meistervik
132 å	Kari	4.7	1.4	—	—	—	T	55	Johns	60	3	Hansen H Kr, 9056 Mortenhals
134 å	Fisk	4.9	1.8	—	—	—	P	80	Evinr	83	10	Ingebrigtsen Reidar, 9055 Meistervik
136 kr	Janne	8.1	2.7	—	—	—	P	79	Sabb	79	18	Abrahamsen Kjell, Kirkvik, 9055 Meistervik
139	Rubin	* 8.8	3.2	—	—	—	P	83	MWM	83	102	Andreassen G, Selnes, 9042 Laksvatn
140 kr	Inger-Kristin	* 7.8	2.5	—	—	—	T	59	Sabb	76	30	Ezekielsens Isak, 9056 Mortenhals
141 å	Sachs	5.0	1.5	—	—	—	T	37	Sachs	42	6	Pedersen Magne, 9220 Moen
142 å	Sonja	4.3	2.2	—	—	—	T	56	Johns	56	5	Pettersen H, 9056 Mortenhals
143 å	Hallborg	5.0	1.8	—	—	—	P	80	Chrysl	80	7	Johannessen Nils, 9050 Storsteinnes
146 å	Ekko	5.3	1.4	—	—	—	T	52	Evinr	—	3	Staff Arne, 9055 Meistervik
147 kr	Sigurson	8.0	2.6	—	—	—	P	79	Volvo	63	125	Nilsen Trygve, 9056 Mortenhals
148 kr	Burøy	* 7.1	2.3	—	—	—	P	72	Sabb	72	22	Nilsen Sigfred, 9054 Malangseidet
149 å	Fisken	5.1	1.9	—	—	—	P	79	Johns	80	25	Johannessen Einar A, Sagelv Østre, 9050 Storsteinnes
152 kr	Signal	7.1	2.5	—	—	—	T	75	FM	80	20	Mathisen Per Eivind P/R, Aursfjordgård, 9220 Moen
153 å	Måken	5.0	1.8	—	—	—	P	78	Yamaha	79	15	Sørensen Sverre, 9055 Meistervik

T-B Balsfjord

Farkostens nummer, type og navn	Meter			Tonn		Matr.	Bygge- år	Motor		Eierens (den korresponderende reder) navn og postadresse		
	Lengde	Bredde	Dybde	I	II			Merke	Byggeår		H.K.	
155 å	Lyn	5.0	1.5	—	—	—	P	70	Mercur	81	18	Frydenlund Hugo, 9040 Nordkjosbotn
156 å	Knut	5.3	1.5	—	—	—	T	49	Sachs	52	3	Pettersen P, 9056 Mortenhals
157 å	Vesla	5.3	1.7	—	—	—	T	59	FM	—	4	Moen Hermod, 9056 Mortenhals
158	Hobby	6.6	2.4	—	—	—	P	86	Yanmar	86	34	Ingebrigtsen Johan, Forsøy, 9056 Mortenhals
159 å	Liljen	4.7	1.4	—	—	—	T	76	Tomos	79	5	Sørensen Sverre, Seljelvnes, 9040 Nordkjosbotn
160 å	Spurven	5.6	1.5	—	—	—	T	40	Jap	56	3	Jenssen Ivar, 9056 Mortenhals
161 å	Yvonn	5.0	1.8	—	—	—	T	79	Yamaha	76	8	Nikolaisen Helge, 9050 Storsteinnes
162 kr	Hell	7.0	2.5	—	—	—	P	81	Sabb	81	22	Russenes Romund, 9040 Nordkjosbotn
165 å	Mona	5.3	2.0	—	—	—	P	80	Johns	80	20	Johansen Jentoft, 9055 Meistervik
166 å	Snella	4.2	1.5	—	—	—	P	85	Evinr	83	4	Johannessen Arne, 9050 Storsteinnes
168 å	Lolo	4.3	1.5	—	—	—	P	80	Mercur	80	9	Nilsen Hedley, 9042 Laksvatn
169 kr	Duen	* 7.1	2.6	—	—	—	P	81	Sabb	81	30	Gammelgård Ragnar, Tennes, 9050 Storsteinnes
172 å	Skvett	6.9	2.5	—	—	—	T	64	Sabb	48	5	Håkonsen Einar, 9056 Mortenhals
174 kr	Lars-Andreas	* 14.1	4.6	—	22	—	T	76	Leyl	87	280	Johansen Viggo, 9055 Meistervik
182 å	Skarven	5.3	1.6	—	—	—	T	62	W Bend	65	6	Hansen H H, 9056 Mortenhals
183 å	Bror	4.3	1.5	—	—	—	T	59	Cresc	64	4	Nilsen Ingmund, 9056 Mortenhals
184 å	Daimi	4.9	1.5	—	—	—	T	57	Evinr	68	3	Jacobsen Arvid, 9055 Meistervik
186 å	Julius	5.1	1.6	—	—	—	T	67	Evinr	64	3	Kvitberg Kåre, Seljelvnes, 9040 Nordkjosbotn
187 kr	Sailor	* 9.7	3.1	—	—	—	P	79	Leyl	80	97	Hamnvåg Hans-Andre, 9055 Meistervik
189 å	Alda	4.8	1.7	—	—	—	P	76	Mercur	79	7	Kjelsen Egil, 9220 Moen
198 kr	Stig Tommas	* 7.3	2.7	—	—	—	T	66	Sabb	72	16	Solstad Kjell A, Seljelvnes, 9040 Nordkjosbotn
199 å	Fjordfisk	5.0	2.1	—	—	—	P	76	Tohats	80	15	Moen Oddleif, Seljelvnes, 9040 Nordkjosbotn
200	Stavnes	* 8.5	2.6	—	—	—	P	74	Perkin	83	38	Moen Asle, Boks 97, 9040 Nordkjosbotn

T-BG Berg — tilsynsmann: F.retll. Berg, Boks 365, 9301 Finnsnes

1 å	Rune	4.9	1.5	—	—	—	T	67	Johns	78	10	Johansen Idar, Mefjordvær, 9386 Senjahopen
2	Jo	6.5	2.4	—	—	—	P	79	Sabb	79	30	Lorentzen Johan, 9385 Skaland
3 kr	Aid-Elin	* 8.1	2.7	0.9	—	—	P	81	MWM	82	51	Josefsen Arne, 9386 Senjahopen
4 kr	Vibeke	* 10.4	3.5	—	—	—	T	84	Isuzu	84	115	Jakobsen Kåre, 9386 Senjahopen
6 å	Nigabuen	4.2	1.3	—	—	—	P	66	Johns	73	15	Enoksen Odd Ivar, 9386 Senjahopen
8 å	Alf	4.9	2.0	—	—	—	P	80	Yamaha	80	20	Pedersen Alf, Hamn i Senja, 9385 Skaland
9 å	Lille-Børge	4.3	1.6	—	—	—	P	79	Johns	80	7	Marthinsen Per, 9385 Skaland
10 å	P.O.	4.3	1.5	—	—	—	P	76	Johns	73	6	Einarsen Per, Mefjordvær, 9386 Senjahopen
12 å	Mons	5.1	1.9	—	—	—	P	85	Johns	88	9	Olsen Roald, 9386 Senjahopen
17 å	Aktiv	6.5	2.3	—	—	—	T	52	Sabb	57	5	Hermansen Karl, 9385 Skaland
18 å	Glimmen	4.9	2.2	—	—	—	P	79	Sabb	79	18	Hansen Arne K, 9385 Skaland
19 å	Toya	4.4	1.5	—	—	—	P	72	Johns	73	9	Ersfjord Othelius, Ersfjord, 9385 Skaland
20 å	Laila	5.0	1.8	—	—	—	P	71	Chrysl	71	20	Olsen Steinar, 9385 Skaland
21	Pålingen	* 7.1	2.6	—	4	—	P	84	Sabb	84	50	Lind Odd, Ersfjord, 9385 Skaland
22 kr	Motind	8.6	2.9	—	4	—	T	66	Volvo	73	56	Hermansen Odd E, Bergsbotn, 9385 Skaland
23	Malogutt	* 9.7	3.4	—	—	—	P	79	Leyl	79	164	Sebulonsen Svein, Steinfjord, 9385 Skaland
24 å	Tove	5.1	1.9	0.8	—	—	P	78	Johns	81	25	Larsen Tom-Arne, 9386 Senjahopen
25 å	Snøgg	6.2	2.3	—	—	—	T	54	Sabb	61	6	Hansen Johannes, Ersfjord, 9385 Skaland
29	Mulegga	* 9.7	3.4	—	12	—	P	77	MWM	76	102	Mikalsen Hans-Mikal P/R, Steinfjord, 9385 Skaland
30	Frode	* 9.9	3.5	—	—	—	T	82	Isuzu	84	115	Kristoffersen Kyrre, Mefjordvær, 9386 Senjahopen
31 å	Sjøbrura	4.9	1.8	—	—	—	P	73	Johns	73	9	Slettum Simon, Mefjordvær, 9386 Senjahopen
33 å	Havella	5.3	2.0	—	—	—	P	81	Yamaha	81	15	Olsen Ole Edv, 9385 Skaland
36 å	Beate	5.0	2.0	—	—	—	P	82	Chrysl	75	20	Wilsgård Ottar, Mefjordvær, 9386 Senjahopen
37 kr	Vesterbåen	* 7.6	2.7	—	—	—	P	82	Yanmar	79	33	Pausen Kristoffer, Mefjordvær, 9386 Senjahopen
38 å	Silje	4.8	1.8	—	—	—	P	83	Mercur	75	7	Jakobsen Noralf, 9386 Senjahopen
39 kr	Bingo M	6.4	2.4	—	—	—	P	82	Yanmar	82	23	Esaiassen Sverre, 9386 Senjahopen
40 kr	Reålen	* 8.8	3.0	—	—	—	P	83	Sole	83	104	Sørensen Kåre, Hamn i Senja, 9385 Skaland
41 å	Kim-Andre	5.1	1.9	—	—	—	P	85	Johns	85	25	Tobiassen Evald, 9386 Senjahopen
42	Senjabas	* 33.7	7.1	—	215	—	S	75	Alpha	74	770	Sjøreker A/S, (Senja Havf.A/S), 9386 Senjahopen
43 s	Line	6.1	1.8	—	—	—	K	70	Sabb	70	8	Eilertsen Magne, 9386 Senjahopen
45 å	Falken	4.7	1.9	—	—	—	P	81	Johns	81	25	Alfredsen Tor Ivar, 9386 Senjahopen
46 kr	Mjåviktua	* 9.5	3.1	—	7	—	P	80	Sabb	80	68	Jakobsen Arne, Steinfjord, 9385 Skaland
47 å	Tom	5.0	1.9	—	—	—	P	84	Mercur	82	18	Sebulonsen Svein, Steinfjord, 9385 Skaland
48 å	Fjordfangst	5.7	1.9	—	—	—	A	88	Johns	87	25	Johansen Arne, 9386 Senjahopen
49 å	Lagun	4.7	1.8	—	—	—	T	63	Evinr	63	5	Slettum Ole, Mefjordvær, 9386 Senjahopen

Troms

T-BG Berg

Farkostens nummer, type og navn	Meter			Tonn		Matr.	Bygge- år	Motor		Eierens (den korresponderende reder) navn og postadresse
	Lengde	Bredde	Dybde	I	II			Merke	Byggeår	
50 å Laxen	6.1	1.9	—	—	—	T	52	Sabb	73	10 Einarsel Einar P/R, Mefjordvær, 9386 Senjahopen
52 kr Silegga	* 18.5	6.0	3.5	95	—	S	87	Mitsub	90	390 Mikalsen Magnor, 9386 Senjahopen
53 å Elin	4.8	1.6	0.6	—	—	T	74	Mercur	77	7 Johansen Kurt, Mefjordvær, 9386 Senjahopen
54 Skarven	* 7.3	2.4	—	—	—	P	83	Yanmar	83	30 Lorentzen Magnar, 9385 Skaland
55 å Lilla	5.0	1.9	—	—	—	P	85	Johns	85	15 Mikalsen Inge, Steinfjord, 9385 Skaland
56 å Berit	6.7	2.1	—	—	—	P	81	Sabb	81	10 Sivertsen Emil, Mefjordvær, 9386 Senjahopen
58 kr Inge	7.5	2.5	—	—	—	T	68	Sabb	80	22 Simonsen Olav, Mefjordvær, 9386 Senjahopen
59 å Glenn-Ståle	5.0	1.7	—	—	—	P	77	Mercur	76	20 Wilsgård Roald, Mefjordvær, 9386 Senjahopen
63 Remifisk	* 32.5	7.5	—	204	—	S	79	Alpha	79	660 Remifisk A/S, (Senja Havf.A/S), 9386 Senjahopen
65 å Vega	5.0	1.2	—	—	—	T	54	Johns	69	5 Jakobsen Kåre, 9386 Senjahopen
68 kr Snøgg	6.0	2.2	—	—	—	T	67	Sabb	85	10 Abelsen Fredrik, Bøvær, 9385 Skaland
69 å Tommy	5.4	2.1	0.9	—	—	P	76	Yamaha	92	30 Schanke Hansen Tor S, Mefjordvær, 9386 Senjahopen
71 å Wiik	4.4	1.5	—	—	—	P	80	Johns	78	6 Eilertsen Ole, Hamn i Senja, 9385 Skaland
72 å Karine	4.9	1.8	—	—	—	P	71	Johns	71	9 Sivertsen Arvid, Mefjordvær, 9386 Senjahopen
74 å Fjordfangst	5.6	1.8	—	—	—	A	86	Johns	86	20 Enoksen Åge, Mefjordbotn, 9386 Senjahopen
75 å Vesla	5.3	1.8	—	—	—	T	54	Sleipn	55	3 Hansen Georg, Hamn i Senja, 9385 Skaland
76 å Turid	4.3	1.6	—	—	—	P	—	Johns	77	15 Magnussen Kjell, 9385 Skaland
78 å Sussi	5.3	2.0	—	—	—	P	77	Johns	77	20 Johansen Rolf Jarle, Mefjordvær, 9386 Senjahopen
79 kr Sandvikbuen	* 9.9	2.9	0.9	—	—	P	85	Isuzu	85	70 Hansen Hilbert, 9386 Senjahopen
80 å Odd Ivar	5.1	1.2	—	—	—	T	67	Johns	67	15 Enoksen Harder, 9386 Senjahopen
82 kr Alf-Arne	* 27.2	6.4	—	79	—	T	68	Caterp	68	380 Tobiansen Svein, 9386 Senjahopen
84 å Hilde	4.7	1.5	—	—	—	T	63	Mercur	76	7 Hansen Einar, 9385 Skaland
87 Bølgen	* 8.7	2.7	1.4	9	—	P	86	Isuzu	86	50 Ditlefsen Ole H, 9386 Senjahopen
88 å Pluto	6.2	2.0	—	—	—	T	55	Sleipn	54	4 Lorentzen Magnar, 9385 Skaland
90 å Snøgg	4.4	1.8	—	—	—	P	69	Johns	68	15 Lorentzen Johan, 9385 Skaland
91 kr Kvant	* 9.4	3.5	—	8	—	T	75	Merc	83	60 Pedersen Alf, Hamn i Senja, 9385 Skaland
92 å Fjærplyt	4.9	—	—	—	—	T	64	Evinr	78	6 Johansen Reidar, Ersfjord, 9385 Skaland
93 å Maja	5.1	—	—	—	—	T	77	Yamaha	77	15 Larsen Terje, Boks 21, 9386 Senjahopen
94 å Susanne	4.9	1.3	—	—	—	P	71	Johns	71	9 Johansen Gunder, Mefjordvær, 9386 Senjahopen
95 å Norhavet	4.3	1.5	—	—	—	T	57	Evinr	59	3 Slettum Hans, Mefjordvær, 9386 Senjahopen
97 å Terna	4.8	1.8	—	—	—	P	85	Yamaha	84	10 Olsen Normann P/R, Steinfjord, 9385 Skaland
99 Fjordfisk	* 9.2	3.2	—	—	—	P	83	Isuzu	83	70 Jacobsen Arthur, 9386 Senjahopen
101 kr Mefjordbas	* 37.3	6.7	3.3	270	—	S	57	Wichm	74	660 Mefjordbas A/S, (Senja Havf.A/S), 9386 Senjahopen
102 Mefjordværing	* 27.4	6.7	3.0	114	199	S	78	Alpha	78	550 Johansen Gunder, Mefjordvær, 9386 Senjahopen
106 å Lomen	4.7	1.4	—	—	—	T	55	Chrysl	71	5 Eilertsen Johan Magnar, 9386 Senjahopen
108 Rennes	* 10.6	3.8	1.5	12	—	P	74	Volvo	74	203 Enoksen Odd Ivar P/R, 9386 Senjahopen
109 å Bjørn-Thomas	5.2	2.1	—	—	—	P	86	Yamaha	80	25 Møller Hans O, Mefjordvær, 9386 Senjahopen
110 å Per Arne	6.4	2.4	—	—	—	T	57	Sabb	57	5 Johansen Egil P/R, Mefjordvær, 9386 Senjahopen
111 Maths Larsen	* 27.8	6.7	3.2	196	—	S	78	Caterp	88	565 Larsen Steinar P, 9386 Senjahopen
112 å Sjøsprøyt	4.3	1.6	—	—	—	P	84	Evinr	73	6 Kristoffersen Frode, Mefjordvær, 9386 Senjahopen
114 å A.Olsen	5.4	2.0	—	—	—	P	77	Evinr	77	15 Olsen Asbjørn, Hamn i Senja, 9385 Skaland
115 kr Sjøflora	* 7.7	2.6	—	—	—	P	84	Isuzu	83	40 Olsen Peder, 9386 Senjahopen
120 å Lasse	4.3	1.6	—	—	—	P	—	Johns	75	9 Einarsen Morten, Mefjordvær, 9386 Senjahopen
121 å Heidi	* 7.0	2.3	1.1	—	—	P	81	Sabb	81	22 Jørgensen Jørgen, 9386 Senjahopen
122 å Kjell-Arne	5.0	1.5	—	—	—	T	68	Mercur	68	6 Josefsen Kjell, 9386 Senjahopen
125 å Strandgutten	5.1	1.2	—	—	—	T	65	FM	65	4 Esaiaassen Sverre, 9386 Senjahopen
128 Storkvikbuen	* 10.3	3.3	—	11	—	P	82	Fiat	82	110 Simonsen Karl, 9385 Skaland
133 å Tor	5.3	1.2	—	—	—	T	58	Taifun	59	2 Sebulonsen Sebulon, 9385 Skaland
137 kr Strandby	* 27.1	7.0	—	150	—	S	78	Grenaa	88	990 Strandby A/S, (Senja Havf.A/S), 9386 Senjahopen
140 Kim	* 8.6	2.7	—	7	—	P	74	Perkin	73	62 Olsen Steinar, Steinfjord, 9385 Skaland
142 å Viktoria	4.7	1.6	—	—	—	T	66	Evinr	68	6 Einarsen Einar, 9386 Senjahopen
144 Rune	* 7.8	2.6	0.8	—	—	P	85	Isuzu	84	40 Sørensen Odd Hedly, 9386 Senjahopen
145 Ismåken	* 14.5	4.3	2.6	—	—	P	84	Isuzu	84	280 Bjørklund Bjørnar, 9386 Senjahopen
147 å Wivi	4.5	1.4	—	—	—	P	62	Honda	72	7 Jakobsen Arne, 9385 Skaland
152 kr Bringtind	* 7.6	2.4	—	3	—	P	74	Sabb	74	22 Simonsen Hermann, 9386 Senjahopen
153 å Arild	4.2	1.7	—	—	—	P	83	Johns	83	9 Kristoffersen Arne, Mefjordvær, 9386 Senjahopen
154 kr Vico	* 9.6	3.0	—	8	—	T	78	BMC	77	96 Vik Magnor, Boks 12, 9386 Senjahopen
155 å Kvik	4.9	1.6	—	—	—	T	67	Mercur	68	20 Jacobsen Arthur, 9386 Senjahopen
156 kr Josefsen Senior	* 22.7	6.2	—	84	—	T	80	Caterp	80	500 Josefsen Senior A/S, (Leif Josefsen), 9386 Senjahopen
157 å Knut	4.7	1.6	—	—	—	P	78	Johns	78	9 Enoksen Arthur, Mefjordvær, 9386 Senjahopen
159 å Bente	4.2	1.7	—	—	—	P	83	Johns	83	6 Berntsen Birger, Mefjordvær, 9386 Senjahopen
160 kr Morten Larsen	* 24.9	7.3	—	159	—	S	82	Alpha	82	550 Senja A/S, (Senja Havf.A/S), 9386 Senjahopen

T-BG Berg

Farkostens nummer, type og navn	Meter			Tonn		Matr.	Bygge- år	Bygge- Merke	Motor Byggeår	H.K.	Eierens (den korresponderende reder) navn og postadresse
	Lengde	Bredde	Dybde	I	II						
164 å	Spurven	5.2	1.9	—	—	P	85	Johns	85	10	Jakobsen Hjalmar, 9386 Senjahopen
170 kr	Anne Marit	6.1	2.2	0.8	—	P	82	Volvo	82	23	Lindgård Rolf, Mefjordvær, 9386 Senjahopen
171 k	Frank-Yngve	* 7.5	2.8	—	—	P	71	Perkin	71	75	Alfredsen Tor-Ivar, 9386 Senjahopen
172 å	Albatross	5.2	1.9	—	—	P	78	Johns	78	20	Kristiansen Karl Erik, 9386 Senjahopen
175 å	Skarven	5.0	1.4	—	—	T	55	Johns	69	20	Enoksen Åge, 9386 Senjahopen
176 kr	Jim-Trygve	7.3	2.7	—	—	T	69	Sleipn	69	35	Olsen Hans-Malvin, 9386 Senjahopen
177 å	Ane	5.5	1.9	0.9	—	P	86	Johns	88	25	Simonsen Torggrim, Mefjordvær, 9386 Senjahopen
180 å	Havsula	5.0	1.8	—	—	P	74	Johns	74	20	Lind Odd, Ersfjord, 9385 Skaland
181 kr	Vestfjord	* 6.8	2.3	1.0	—	P	76	Sabb	67	16	Simonsen Charles, Mefjordvær, 9386 Senjahopen
184	Albert Senior	* 14.8	5.2	2.4	25	S	86	Mitsub	86	355	Josefsen Leif H, 9386 Senjahopen
186 å	Mona	5.1	1.9	—	—	P	76	Johns	76	25	Tobiassen Svein, 9386 Senjahopen
188 å	Baias	3.5	1.4	—	—	P	75	Johns	76	6	Sørensen Kaare, Hamn i Senja, 9385 Skaland
192 å	Bjærgchild	4.3	1.5	—	—	T	74	Johns	79	12	Josefsen Arne, 9386 Senjahopen
194	Arnold Berg	* 14.7	3.8	1.2	16	A	83	GM	82	184	Senja Havfiskeselskap A/S, (A. Berg), 9386 Senjahopen
195 å	John Erik	4.8	1.6	—	—	T	61	Cresc	62	4	Pettersen Ottar, 9386 Senjahopen
198 å	Kaisa	5.3	1.8	0.8	—	P	98	Johns	86	10	Bjørklund Bjørnar, 9386 Senjahopen
199 kr	Lady Express	* 14.9	5.0	2.0	24	A	85	Fiat	85	260	Berg Arnold A/S, 9386 Senjahopen
201 k	Mjosund	* 24.1	6.7	—	99	T	77	Caterp	76	425	Berntsen Steinar P/R, 9386 Senjahopen
204 kr	Stein Egil	* 8.0	2.7	—	5	T	61	BMC	67	42	Hansen Georg, Hamn i Senja, 9385 Skaland
205 å	Roar	5.0	1.9	—	—	P	77	Johns	82	9	Einarsen Borgny, Mefjordvær, 9386 Senjahopen
206	Bjørn Harry	* 10.5	3.8	—	15	P	83	Sabb	83	140	Larsen Harry Magne, 9386 Senjahopen
207 kr	Lysning	* 20.2	5.9	—	61	T	74	Cumm	82	375	Asperoni A/S, (J.Johansen), 9386 Senjahopen
210 å	Terna	4.8	1.9	—	—	P	77	Johns	77	9	Simonsen Karl, 9385 Skaland
212 kr	Trulte	* 8.8	2.9	—	—	T	59	Perkin	80	38	Bakken Oddfinn, Steinfjord, 9385 Skaland
214 å	Vesla	5.0	1.5	—	—	T	64	Evinr	62	15	Simonsen Karl A, 9385 Skaland
215 å	Rune	4.7	1.4	—	—	P	76	Johns	79	20	Johansen Rasmus, 9385 Skaland

T-BK Bjarkøy — tilsynsman: Andersen, Petter, 9426 Bjarkøy

1 å	Klubben	4.6	1.7	0.7	—	P	88	Yamaha	87	10	Lauritzen Brynjulf, 9426 Bjarkøy
2 kr	Siv	* 7.8	2.5	—	—	T	65	Sabb	79	30	Arnesen Hermod, 9426 Bjarkøy
3 kr	Åse-Marie	9.1	2.9	—	—	T	67	Sabb	67	16	Markussen Oddmund, 9426 Bjarkøy
4	Vågar	* 9.4	3.0	—	7	P	75	MWM	75	102	Bjarke Leif G, 9426 Bjarkøy
5	Havjo	8.1	2.7	—	—	P	81	BMW	81	45	Bjarke Harald Arne, 9426 Bjarkøy
8	Charlie	6.3	2.1	—	—	P	80	Yamaha	89	25	Borgen Vidar, 9426 Bjarkøy
9 å	Stabben	4.7	1.5	—	—	P	73	Marin	84	15	Hansen Peder, 9426 Bjarkøy
10 kr	Larry	8.2	3.0	—	—	P	84	Volvo	84	62	Karlsen Peder, 9426 Bjarkøy
12 kr	Øystjerna	* 7.7	2.6	1.1	—	P	84	Sabb	84	45	Klausen Oddgeir, 9426 Bjarkøy
14 å	Fix	7.0	2.3	—	—	T	61	Sabb	80	10	Anfinsen Johan, 9426 Bjarkøy
16 å	Tor-Ongen	4.2	1.5	—	—	P	80	Yamaha	80	8	Jakobsen Tore, Fenes, 9420 Lundenes
17 kr	Svein	7.0	2.3	—	—	P	85	Sabb	85	26	Karlsen Ingvald, 9426 Bjarkøy
18 å	Sako	* 5.3	1.8	—	—	P	76	Johns	80	35	Fagerheim Jarle, 9426 Bjarkøy
22 å	Snorre	4.9	1.8	—	—	P	80	Johns	75	20	Eiertsen Jan, 9427 Meløyvær
23 kr	Snøgg	8.1	2.6	—	—	T	36	Merc	64	64	Pettersen Aage, 9425 Sandsøy
24	Ståløy	* 9.1	3.2	—	8	A	69	Volvo	69	75	Haugen Magne P/R, 9426 Bjarkøy
25 å	Anita	5.3	2.0	—	—	P	80	Evinr	79	20	Antonsen Steinar, 9427 Meløyvær
27	Kjell Otto	* 10.6	3.9	—	17	S	78	Leyl	78	164	Lauritsen Arne Martin, 9426 Bjarkøy
31 å	Vigør	4.7	1.6	—	—	T	69	Johns	82	20	Bendixsen Odd, 9426 Bjarkøy
32 å	Martin	4.8	1.8	—	—	P	80	Evinr	83	9	Gabrielsen Sigve, 9426 Bjarkøy
33 å	Bjørn	4.5	1.6	0.6	—	P	78	Suzuki	86	10	Fagerheim Jarle, 9426 Bjarkøy
34	Pioner	* 9.4	3.0	—	7	P	75	MWM	88	140	Veimoen Per, 9427 Meløyvær
37 å	Delfin	5.3	1.8	—	—	P	72	Mercur	74	20	Pettersen Knut, 9427 Meløyvær
38 kr	Holm	* 8.4	3.1	—	—	T	72	Sabb	74	100	Hansen Maldevin, 9425 Sandsøy
39 å	Prøven	7.2	2.3	—	—	T	55	Sabb	80	10	Hansen Hermod, 9426 Bjarkøy
42 å	Falken	5.0	1.7	—	—	P	82	Evinr	82	9	Solberg Arnold, 9427 Meløyvær
44 kr	Sandsøyværing	* 12.2	4.1	1.5	15	P	88	Scania	87	178	Myrvang Olger P/R, 9425 Sandsøy
47 å	Pia	5.0	1.5	—	—	P	81	Johns	81	9	Hansen Gottleif, 9426 Bjarkøy
52 å	Robin	4.7	1.8	—	—	T	66	Evinr	66	15	Myrvang Olger, 9425 Sandsøy
56	Kulbakken	* 7.0	2.3	1.3	—	P	82	Perkin	85	38	Berg Kåre, 9425 Sandsøy
57 kr	Sjarm	* 7.7	2.6	0.8	—	P	82	Yanmar	81	33	Simonsen Asmund, 9426 Bjarkøy
58 å	Puschin	5.3	2.0	—	—	P	78	Johns	78	20	Pettersen Kjell, 9427 Meløyvær

Troms

T-BK Bjarkøy

Farkostens nummer, type og navn	Meter			Tonn		Matr.	Bygge-		Motor		Eierens (den korresponderende reder) navn og postadresse
	Lengde	Bredde	Dybde	I	II		år	Merke	Byggeår	H.K.	
59 å Monica	5.0	1.8	—	—	—	P	75	Yamaha	75	25	Olsen Bjarne, 9425 Sandsøy
60 å Per	4.7	1.5	—	—	—	T	70	Mercur	70	4	Nordahl Sigurd, Fenes, 9420 Lundenes
66 Kåre	10.2	3.1	—	—	—	P	71	Perkin	86	72	Lind Sigmund, 9426 Bjarkøy
71 å Steggen	5.0	1.8	—	—	—	P	75	Yamaha	75	15	Eilertsen Birger, 9427 Meløyvær
76 kr Hyrnefjell	* 8.6	2.7	—	7	—	P	75	MWM	75	51	Krøtø Karl P/R, 9427 Meløyvær
77 å Irene	5.3	1.8	—	—	—	P	76	Yamaha	76	28	Andreassen Arvid, 9425 Sandsøy
78 k Morten	7.8	2.5	—	—	—	T	68	Sabb	68	6	Norheim Berg P/R, 9425 Sandsøy
80 å Mads	5.0	1.8	—	—	—	P	74	Yamaha	74	15	Paulsen Leif, Krøttøy, 9427 Meløyvær
84 å Ståle	5.3	1.8	—	—	—	P	77	Evinr	80	35	Myrvang Bernhard, 9425 Sandsøy
85 å Gøril	8.1	2.8	—	—	—	P	77	Merc	77	42	Andreassen Bjarne, 9425 Sandsøy
89 å Bergtora	5.0	1.1	—	—	—	T	60	Mercur	77	4	Arntsen Arnt, 9420 Lundenes
91 å Lill	5.0	1.8	—	—	—	T	78	Mercur	78	7	Fenes Ivar, 9420 Lundenes
93 å Morild	5.3	2.0	—	—	—	P	79	Johns	79	35	Pettersen Eldar, 9427 Meløyvær

T-D Dyrøy — tilsynsmann: F.rettil. Dyrøy, Boks 68, 9341 Brøstadbotn

1 kr Glenn-Martin	* 7.7	2.0	0.9	4	—	T	74	Sabb	74	20	Lorentzen Frank, 9340 Brøstadbotn
2 å Ronny	5.3	1.9	—	—	—	P	81	Johns	81	20	Bekken Martin P/R, 9340 Brøstadbotn
5 Pelikan	6.0	1.5	—	—	—	T	52	Sabb	52	5	Pettersen Johan E, Espenesbogen, 9340 Brøstadbotn
6 å Frank	4.7	1.7	—	—	—	P	70	Johns	68	6	Bekken Martin, 9340 Brøstadbotn
7 å Raimond	4.2	1.2	—	—	—	P	77	Yamaha	77	8	Nergård Annar, 9340 Brøstadbotn
8 å Flipper	4.4	1.2	—	—	—	P	75	Volvo	80	9	Ryvoll Berge, 9340 Brøstadbotn
10 å Troll	5.0	1.5	—	—	—	T	77	Yamaha	77	4	Guðbrandsen William K, 9343 Langhamn
11 å Bolle	4.5	1.6	—	—	—	P	85	Johns	85	10	Bolle Torleif, 9340 Brøstadbotn
14 Dyrøybuen	8.6	2.7	—	7	—	P	74	MWM	81	51	Hoffstrøm Ernst, Mikkelbostad, 9343 Langhamn
15 kr Rufus	8.6	2.7	—	—	—	P	69	Sabb	69	16	Torsteinsen Malvin, 9340 Brøstadbotn
16 å Pilen	5.9	1.8	—	—	—	T	56	Marna	56	5	Broks Reidar, 9340 Brøstadbotn
17 Sjøliv	6.4	1.9	—	—	—	T	74	Sabb	76	22	Hansen Otto, 9340 Brøstadbotn
18 å Sjøsprøit	5.0	1.6	—	—	—	T	65	Evinr	65	4	Tollefsen Ottar, Faksfjord, 9340 Brøstadbotn
19 kr Trond	6.1	2.1	—	—	—	T	70	Sabb	80	10	Nikolaisen Henry, 9340 Brøstadbotn
20 å Håvland	5.5	2.0	—	—	—	T	69	Yamaha	85	9	Nergård Annar, 9340 Brøstadbotn
21 å Stella	4.7	1.6	—	—	—	T	65	Johns	69	6	Hansen Halvdan, 9340 Brøstadbotn
23 Blinken	* 9.4	3.0	—	7	—	P	77	MWM	77	102	Paulsen Per H, 9343 Langhamn
24 å Festus	4.3	1.5	—	—	—	T	64	Yamaha	86	5	Nikolaisen Fridtjof, 9340 Brøstadbotn
25 å Anna	4.7	1.5	—	—	—	T	62	Cresc	62	4	Olsen Trygve, 9340 Brøstadbotn
26 å Seifisk	4.3	1.5	—	—	—	P	71	Johns	74	6	Jensen Jens, 9340 Brøstadbotn
27 å Sivert	4.3	1.8	—	—	—	P	80	Marin	80	8	Danielsen Halstein, 9343 Langhamn
28 å Stabben	7.2	2.5	—	—	—	T	67	Sabb	66	10	Danielsen Leif, 9343 Langhamn
29 å Prikken	5.0	1.8	—	—	—	T	62	Yamaha	75	5	Hals Olav, 9343 Langhamn
32 å Pantern	4.3	1.5	—	—	—	P	81	Yamaha	82	3	Nikolaisen Odd S, 9340 Brøstadbotn
34 kr Dyrøy	* 10.5	3.1	1.6	—	—	P	81	Perkin	81	62	Holm Harald, 9340 Brøstadbotn
36 å Åshild	4.7	1.5	—	—	—	T	80	Johns	80	6	Chruckshank Gunnar, 9340 Brøstadbotn
38 kr Ruske	7.6	2.6	—	—	—	T	81	Sabb	81	22	Karlsen Hans, Løkvoll, 9343 Langhamn
39 kr Putten	7.0	2.5	—	—	—	P	81	Yanmar	81	20	Sivertsen Ole, 9343 Langhamn
40 å Svein Erling	4.3	1.5	—	—	—	T	68	Evinr	70	4	Nergård Jens, 9340 Brøstadbotn
43 å Annichen	5.5	2.1	—	—	—	P	87	Suzuki	87	65	Heitmann Asbjørn, 9340 Brøstadbotn
44 kr Fjordfangst	* 7.9	2.9	—	4	—	T	77	Sabb	79	30	Danielsen Halstein, 9343 Langhamn
46 å Cap	5.1	1.5	—	—	—	T	65	Mercur	65	4	Ottesen Kasper, 9343 Langhamn
48 å Elin	* 7.8	2.6	—	—	—	T	81	Sabb	81	22	Sletten Einar, 9343 Langhamn
49 å Laksen 1	4.3	1.2	—	—	—	T	45	Johns	66	3	Serfjord R, 9340 Brøstadbotn
50 å Fiskerjenta	4.8	1.5	—	—	—	T	65	Johns	65	3	Solvang Peder, Faksfjord, 9340 Brøstadbotn
51 å Tenna	4.3	1.5	—	—	—	P	73	Yamaha	76	5	Rubbås Magne, 9340 Brøstadbotn
52 å Maks	7.6	2.3	—	—	—	T	69	Sabb	68	8	Hansen Hans K, 9340 Brøstadbotn
53 kr Brinken Trål	* 17.7	4.8	—	29	—	T	74	Volvo	91	300	Johansen Torleif, Brinken, 9343 Langhamn
55 å Flukt	6.2	2.1	—	—	—	T	72	Marna	55	4	Broks Albert, 9340 Brøstadbotn
59 å Pil	6.5	1.8	—	—	—	T	35	Taifun	56	3	Tiller Jacob og Brynjulf P/R, 9343 Langhamn
60 å Seibas	5.4	2.0	—	—	—	P	85	Marin	91	25	Jensen Jens, 9340 Brøstadbotn
61 kr Havblikk	* 10.6	3.3	—	6	—	T	50	Marna	69	48	Rydningen Edmund, 9340 Brøstadbotn
62 Albing	* 8.5	2.7	1.0	5	—	P	87	Mitsub	87	65	Sletten Walter, 9340 Brøstadbotn
66 å Havblikk	4.7	1.5	—	—	—	T	77	Mercur	71	9	Nikolaisen Torgeir, 9340 Brøstadbotn
79 å Lena	7.3	2.7	—	—	—	T	70	Sabb	—	12	Storteig Arne, Espenesbogen, 9340 Brøstadbotn

T-D Dyrøy

Farkostens nummer, type og navn	Meter			Tonn		Matr.	Bygge- år	Bygge- Merke	Motor		Eierens (den korresponderende reder) navn og postadresse	
	Lengde	Bredde	Dybde	I	II				Byggeår	H.K.		
81 å	Gard	4.7	1.5	—	—	—	T	55	Cresc	71	4	Olsen Jørgen, 9343 Langhamn
83 å	Snøgg	6.4	2.2	—	—	—	T	51	Sabb	67	5	Haugan Tony Oddvar, Boks 18, 9343 Langhamn
88 å	Tika	4.9	1.5	—	—	—	T	61	Cresc	65	4	Torgersen Torgeir, 9343 Langhamn
89 å	Lilla	6.4	2.3	—	—	—	P	69	Sabb	69	8	Hoffstrøm Ernst, 9343 Langhamn
90 kr	Silvia	7.6	1.8	1.2	—	—	P	72	Sabb	76	30	Broks Jan Martin, 9340 Brøstadbotn
94 å	Snøgg	4.9	1.6	—	—	—	T	49	Taifun	58	2	Klæboe Nils, 9343 Langhamn
107 å	Fisk	4.3	1.5	—	—	—	P	78	Johns	75	6	Christiansen Bård-Tore, 9340 Brøstadbotn
111 å	Seien	4.8	1.5	—	—	—	T	58	Taifun	60	3	Torgersen Tr, 9343 Langhamn
114 kr	Rubben	6.9	2.5	—	—	—	P	73	Sabb	73	22	Rubbås Magne, 9340 Brøstadbotn
137 å	Letten	4.7	1.5	—	—	—	T	63	Johns	81	6	Hansen Hans Kr, 9340 Brøstadbotn
149 å	Liv	5.0	1.5	—	—	—	T	63	Albin	65	6	Abrahamsen O, 9340 Brøstadbotn

T-G Gratangen — tilsynsmann: F.rettil. Gratangen, Boks 199, 9401 Harstad

5	Trine	* 8.2	2.6	0.8	—	—	P	79	Yanmar	79	33	Roaldsen Jens R., Årstein, 9470 Gratangsbotn
6	Carina	7.9	2.6	—	—	—	P	82	Fiat	86	76	Nilsen Darre P/R, Foldvik, 9470 Gratangsbotn
7 kr	Falken	* 8.1	2.7	—	—	—	P	81	Ford	81	42	Johnsen Dagfinn, 9460 Myrlandshaugen
8 å	Trim	5.0	1.8	—	—	—	T	78	Mercur	78	5	Johnsen Toralf, 9470 Gratangsbotn
10 kr	Ellen Dorty	6.7	1.9	0.7	—	—	T	68	Isuzu	87	20	Martinsen Enok, Åkenes, 9470 Gratangsbotn
14 å	Prøven	4.9	1.8	0.7	—	—	T	87	Mercur	89	6	Markussen Ingbert, Hesjeborg, 9460 Myrlandshaugen
17 kr	Storøy	* 8.4	2.8	—	—	—	P	82	BMW	82	47	Lundberg Geir P/R, 9470 Gratangsbotn
18 å	Hans N.	4.2	1.8	—	—	—	P	76	Mercur	76	7	Johnsen Hans N, Årstein, 9470 Gratangsbotn
21 kr	Sjøberg	* 7.9	2.5	1.2	—	—	T	59	Ford	80	80	Hanssen Stein B, 9470 Gratangsbotn
24 k	Siv	* 13.3	4.0	—	18	—	T	62	GM	82	140	Hanssen Hans-Arne, Moan, 9470 Gratangsbotn
39 å	Vi-To	5.6	1.7	0.7	—	—	T	52	Sabb	89	10	Thomassen Johan, Årstein, 9470 Gratangsbotn
41 å	Asbjørg	4.6	1.6	—	—	—	P	83	Mercur	83	8	Tomasen Johan, 9470 Gratangsbotn
42	Kjellstø	7.0	2.5	—	—	—	P	84	Perkin	85	35	Johnsen Bjarne P/R, 9470 Gratangsbotn
50	Roaldsen Senior	* 47.4	7.6	—	497	—	S	42	Wichm	62	950	Roaldsen Fiskeb.red., (K.Roaldsen), 9470 Gratangsbotn
55 kr	Ida Cecilie	6.7	2.4	1.5	—	—	P	78	Sabb	88	30	Hartviksen Einar, Hilleshamn, 9446 Grovfjord
56 kr	Thomas	6.3	2.2	0.7	—	—	T	55	Sabb	79	10	Mikkelsen Hans Erik, Foldvik, 9470 Gratangsbotn
63 kr	Oddbjørn	* 9.0	2.8	—	7	—	T	59	BMC	77	97	Nilsen Noralf, Foldvik, 9470 Gratangsbotn
68 kr	Østbas	* 48.0	8.0	5.1	—	522	S	63	Alpha	72	1500	Odd Lundberg A/S K/S, (E.Lundberg), 9470 Gratangsbotn

T-H Harstad — tilsynsmann: F.rettil. Harstad, Boks 199, 9401 Harstad

2 ht	Gisund	* 50.7	10.3	—	467	—	S	79	Wichm	78	2100	Sør-Troms Fiskerisels. A/S, Boks 504, 9401 Harstad
3 ht	Nord Rollnes	* 45.4	9.2	—	299	—	S	76	Deutz	75	1500	Ytre Rolløya Fiskesamv, Boks 504, 9401 Harstad
5 ht	Sør-Troms	* 45.4	9.2	—	299	—	S	71	Deutz	71	1500	Sør-Troms Fiskerisels.A/S, Boks 504, 9401 Harstad
7 ht	Kasfjord	* 45.4	9.2	—	299	—	S	74	Deutz	73	1500	Sør-Troms Fiskerisels.A/S, Boks 504, 9401 Harstad
8 kr	Elin J	* 9.5	3.2	1.2	8	—	P	70	Sabb	70	60	Johansen Nils, Nerbotnvn 5a, 9400 Harstad
10 kr	Fred-Hugo	* 15.5	4.6	—	24	—	T	82	Scania	85	291	Olsen Agnar og John-Hugo P/R, 9422 Aun
12 kr	Sjøbakk	* 9.5	3.2	—	9	—	P	81	Perkin	81	109	Jørgensen Tor, 9423 Grøtavær
14 kr	Prektig Junior	* 15.0	4.3	—	17	—	P	78	Cumm	77	220	Olsen Gunnar, 9422 Aun
15 kr	Havbrus	* 9.5	3.3	—	7	—	P	72	Sabb	78	68	Aspenes Adolf, 9433 Sørvik
16	Senjafjell	* 18.3	5.5	2.8	86	—	A	87	Volvo	89	380	Jensen John, Toppennv 6, 9405 Kanebogen
17 kr	Nils Malvin	* 9.2	3.1	1.0	—	—	P	84	Sabb	84	127	Johnsen Svein J, Hinnsteinvn. 60d, 9438 Breivika
18	Pia	7.3	2.2	—	—	—	T	66	Sabb	66	8	Hansen Åsmund, 9420 Lundenes
19 kr	Lill-Anne	* 9.3	3.0	—	8	—	P	72	Perkin	72	62	Johansen Odd N, Stokkemyrvn. 19, 9405 Kanebogen
20 kr	Blåtind	* 12.5	3.5	—	12	—	T	39	Scania	66	75	Sareussen Arne, Blåv.Bakken 3, 9400 Harstad
21 kr	Astrid	7.2	2.5	—	—	—	P	87	Yanmar	87	44	Nilsen Idar, 9424 Kjøtta
23 ht	Topas	* 54.8	12.0	7.6	660	1198	S	88	Wärts	88	3730	Topas Ans (Håkon Hansen), Boks 963, 9401 Harstad
24 kr	Gerd Mai	* 9.3	3.1	—	—	—	P	83	Perkin	82	72	Jenssen Ragnar, Markv.14b, 9400 Harstad
25 kr	Drag	7.9	3.0	1.3	7	—	T	56	Sabb	82	30	Wang Roy, Alvestad, 9423 Grøtavær
29 kr	Tarvikbøen	* 11.4	3.7	—	10	—	T	76	Scania	77	171	Pedersen Walter, Skogvn 68, 9400 Harstad
30 kr	Dan-Otto	* 10.0	2.9	0.9	—	—	P	91	Cumm	91	115	Chruickshank Einar, Trondenesv 99, 9400 Harstad
31 å	Knut-Arne	7.8	2.6	—	—	—	T	68	Sabb	68	16	Brattsti Henrik, 9423 Grøtavær
32 kr	Sonja	* 9.4	3.0	—	9	—	P	76	Perkin	82	95	Jensen Kjell, Breivik, 9400 Harstad
33 kr	Kosen	* 9.4	2.9	—	—	—	P	80	Ford	79	130	Helø Ingvald, Naustv 3, 9400 Harstad
34 kr	Vikan	* 10.9	3.1	0.9	—	—	P	89	Yanmar	89	130	Jensen John, Toppennv 6, 9405 Kanebogen
36 kr	Slettabuon	* 14.6	4.4	—	21	—	T	62	Volvo	77	210	Moe Tor, Bratthøttet 7, 9405 Kanebogen

Troms

T-H Harstad

Farkostens nummer, type og navn	Meter			Tonn		Matr.	Bygge- år		Motor		Eierens (den korresponderende reder) navn og postadresse	
	Lengde	Bredde	Dybde	I	II		Merke	Byggeår	H.K.			
37 kr	Gøril	7.5	2.5	1.5	—	—	T	59	Sabb	74	22	Pettersen Per-Harald, For, 9420 Lundenes
38	Vidar	8.1	3.2	—	4	—	P	88	Yanmar	88	135	Eilertsen Arvid, Kasfjord, 9400 Harstad
40 k	Kilaholm	* 13.7	4.2	—	15	—	T	62	Scania	82	131	Jensen Jens B, 9438 Breivika
41 kr	Bømse	* 8.2	2.9	—	5	—	T	73	MWM	84	51	Iversen Ole, Møllev.21, 9400 Harstad
42	Lønnegga	* 10.6	3.8	—	—	—	P	83	MWM	83	102	Jørgensen Jan Ludvig, 9423 Grøtavær
44 kr	Rikardson	* 10.4	3.4	1.5	9	—	T	80	Sabb	83	132	Eiseussen Bjørnar, Rypåsen 3c, 9438 Breivika
48	Geir Andre	* 17.0	5.7	—	49	—	S	78	Volvo	88	368	Dagsvold Erling, Stikkvn 4, 9400 Harstad
49 kr	Wenche	6.1	1.7	0.8	—	—	T	62	Sabb	66	10	Johnsen Bernt, 9420 Lundenes
50 k	Nordtind	* 10.6	3.5	—	8	—	T	39	Scania	73	80	Fredheim Jørgen K, 9420 Lundenes
51 kr	Vito	* 8.8	2.9	0.8	—	—	T	59	Ford	82	68	Hansen Bjarne, For, 9420 Lundenes
52 kr	Tenor	* 10.4	3.1	1.3	8	—	T	47	Sabb	77	100	Chruickshank Roger P/R, Gangsåsv 39, 9405 Kanebogen
53 kr	Karl-Henrik	* 7.2	2.6	—	—	—	P	83	BMW	82	45	Karlsen Leif A, 9430 Gausvik
54	Harstadbuen	* 10.6	3.4	1.8	12	—	P	77	MWM	77	102	Markussen Bjarne, Storgt.46, 9400 Harstad
55 å	Bølgjen	7.5	2.5	—	—	—	P	69	Sabb	69	16	Moe Arild Pettersen, 9400 Harstad
56 kr	Rosshav	7.6	2.6	—	—	—	T	55	Sabb	72	22	Svendsen Arvid, Kasfjord, 9450 Hamnvik
57 å	Edla	5.2	1.9	—	—	—	P	90	Yamaha	90	9	Sørli Knut, Varmedal, 9420 Lundenes
58 kr	Holtegutten	7.6	2.9	—	—	—	T	63	Sabb	70	22	Pedersen Kurt, Medkila, 9450 Hamnvik
59 k	Dønning	8.7	3.0	0.9	4	—	T	56	Ford	80	70	Eliassen Jan-Erik, 9430 Gausvik
60	Cado	* 8.6	2.7	—	7	—	P	74	MWM	74	68	Olsen Birger, 9424 Kjøtta
61	Kilstad Junior	* 10.6	4.1	1.4	—	—	A	89	Isuzu	89	160	Karlsen Gunnar H P/R, Kila, 9438 Breivika
66 k	Nordsjø	* 12.1	3.2	—	14	—	T	37	Scania	70	153	Olsen Ivar K, 9422 Aun
67 kr	Kvalebegga	* 8.5	2.7	0.9	7	—	T	60	Ford	86	88	Eilertsen Ernst, Kasfjord, 9400 Harstad
68 kr	Storbøen	* 9.4	3.1	0.8	—	—	P	85	Sabb	79	100	Årbéck Roald, Årbøgen, 9430 Gausvik
71 kr	Rainer	* 9.1	3.1	1.1	8	—	A	86	Valmet	86	84	Nilsen Kenneth O, 9424 Kjøtta
72 kr	Varøytind	* 10.3	3.5	—	—	—	T	84	MWM	83	111	Nilsen Kjell, 9424 Kjøtta
73	Ellen Marie	* 6.1	2.5	0.6	—	—	P	86	Volvo	86	43	Nørmann Bjarne, Dvergfuruv 27, 9405 Kanebogen
74	Helge Steinar	* 10.3	3.2	0.9	7	—	P	88	Perkin	87	217	Hansen Hans N, Bergvn 11, 9400 Harstad
75 kr	Spanstind	* 10.5	3.6	1.5	11	—	P	81	Scania	69	112	Enoksen Olav, Hageby 79a, 9400 Harstad
76 å	Draken	5.1	1.5	0.6	—	—	T	40	Yamaha	87	6	Kjelseth Harry, Alvestad, 9423 Grøtavær
77 kr	Havbrått	* 17.3	5.0	—	33	—	T	79	Scania	79	275	Nilsen Einar P/R, 9423 Grøtavær
82 kr	Høken	* 9.6	3.0	—	7	—	T	70	MWM	77	68	Jacobsen Rune, St. Olavsgt. 185, 9400 Harstad
83 å	Havhesten	7.1	2.1	—	—	—	T	59	Sabb	61	8	Sareussen Edvard, Oldra, 9438 Breivika
85 kr	Nordholmen	* 10.1	3.2	—	8	—	T	72	Ford	72	68	Kvalstad Wilhelm, 9433 Sørvik
88 kr	Elisabeth	7.2	2.5	—	—	—	P	86	Yanmar	86	44	Markussen Jack Lea, Saturnv 20, 9405 Kanebogen
89 kr	Havnakken	9.4	3.0	—	—	—	P	79	Ford	82	75	Thrane Bjarne, Åsmyrveien 3, 9405 Kanebogen
90 kr	Brunøy	* 8.0	2.7	—	5	—	P	74	Sabb	73	22	Heggelund Aksel, 9, 9423 Grøtavær
91 å	Eljan	5.1	1.7	—	—	—	A	84	Suzuki	84	20	Jensen Per H, Stokkemyrv 31a, 9405 Kanebogen
94 kr	Ternen	* 9.1	2.8	—	—	—	P	74	Perkin	82	109	Hansen Henry E, Heggenv. 1 C, 9400 Harstad
96 kr	Havhesten	* 9.5	2.7	—	5	—	T	59	Marna	72	24	Botn Ivar A, Alvestad, 9423 Grøtavær
98 kr	Sørbas	* 9.0	2.9	—	—	—	T	77	Sabb	77	30	Markussen Ingvald, Ringberg, 9400 Harstad
101 kr	Glimt	8.0	2.8	—	3	—	P	79	Perkin	81	81	Hansen Egil, Kasfjord, 9400 Harstad
106 kr	Hilde Margrethe	* 11.3	3.7	—	12	—	T	47	Scania	68	175	Olsen Kjell, Valmuebakken 10, 9400 Harstad
107 kr	Viggo 1	7.2	2.8	—	—	—	T	52	Perkin	84	36	Alvestad Øystein, 9423 Grøtavær
108 å	Rolltind	5.0	1.8	—	—	—	P	80	Marin	80	20	Johansen Odd N, Stokkemyrvn.19, 9405 Kanebogen
109 å	Børge	5.1	1.4	—	—	—	P	87	Suzuki	87	15	Eilertsen Eivind, Solgryv 8, 9400 Harstad
111 kr	Nils Jensa	* 15.4	4.9	—	24	—	T	80	Caterp	79	275	Nilsen Per N P/R, (P.N.Nilsen), 9420 Lundenes
112 kr	Drivar	* 10.2	3.3	1.0	9	—	P	84	MWM	83	102	Hansen Hans, Grønliv 48, 9405 Kanebogen
114 kr	Silje	7.5	2.5	0.9	—	—	T	57	Sabb	88	24	Sørensen Halvdan, Rødbergv 37, 9405 Kanebogen
115 å	Monica	5.1	1.8	1.1	—	—	P	80	Evinr	80	25	Lunde Roger, Blåskjellv 26, 9405 Kanebogen
116 kr	Karin	* 9.4	3.0	1.0	—	—	T	78	Valmet	86	84	Nilsen Ottar, 9424 Kjøtta
118	Kasfjæringen	* 9.4	3.0	—	7	—	P	77	MWM	83	102	Jørgensen H, Kasfjord, 9400 Harstad
120 kr	Kent-Ronny	* 8.7	2.8	1.5	—	—	T	68	Sabb	79	30	Åsheim Stig, M.Jørgensensv 4, 9400 Harstad
122 å	Odd	5.9	1.8	—	—	—	T	45	Clint	62	4	Jørgensen Normann, 9423 Grøtavær
124 kr	Åge Magnor	* 9.1	3.0	—	—	—	P	80	Ford	80	68	Grønhaug E O, Krabbevn.14b, 9430 Gausvik
126 å	Lurven	5.1	1.9	—	—	—	P	86	Yanmar	86	25	Jensen Ragnar, Markv 14b51, 9400 Harstad
127 kr	Viviann	* 9.4	3.3	—	—	—	P	77	Sabb	77	68	Henriksen Knut Steinar, Steinbakken, 9405 Kanebogen
130	Stig-Magnar	* 10.0	3.6	1.1	7	—	P	89	Cumm	89	152	Johnsen Svein S, 9433 Sørvik
139 kr	Ann-Eva	6.0	1.9	1.4	—	—	T	70	Sabb	70	9	Isaksen Are, Boks 16, 9433 Sørvik
140 kr	Namo	* 9.1	3.1	—	—	—	T	79	Ford	82	78	Nilsen Dagfinn, Kilbotn, 9438 Breivika
142 kr	Jeanett	6.7	2.3	1.0	—	—	T	65	Sabb	75	10	Dagsvold Rolf, Indre Fjordgt 38, 9400 Harstad
145 å	Hilde Mari	5.5	2.1	0.9	—	—	P	88	Mercur	87	15	Bergstrøm Åge, Jetthågen 3a, 9438 Breivika
148 kr	Tonje Anette	6.7	2.1	0.9	—	—	P	63	Sabb	77	10	Simonsen Stig, Torvhavn 9b, 9405 Kanebogen

T-H Harstad

Farkostens nummer, type og navn	Meter			Tonn		Matr.	Bygge- år	Motor			Eierens (den korresponderende reder) navn og postadresse
	Lengde	Bredde	Dybde	I	II			Merke	Byggeår	H.K.	
151 å	Jørn Arne	7.6	2.4	0.9	—	—	T 75	Sabb	75	22	Gjertsen Jarle, Haganv 64, 9400 Harstad
156 kr	Tunfisk	8.7	3.2	1.2	—	—	T 76	Perkin	86	100	Pedersen Magnar, Skogv 10, 9405 Kanebogen
159 kr	Lillegutt	* 8.0	3.0	—	—	—	T 62	Sabb	62	12	Annfinnsen Peary, Foholtbakken 9d, 9405 Kanebogen
162 å	Frank Tore	6.8	2.0	0.6	—	—	T 65	Sabb	65	10	Eidissen Evald, 9423 Grøtavær
164 kr	Klausemann	6.4	2.4	1.5	—	—	T 60	Sabb	65	10	Bromseth Marit, Hagebyv 47, 9400 Harstad
165 kr	Karina	9.1	3.4	—	—	—	T 85	MWM	78	68	Johannessen Reidar, Skarvn 19, 9400 Harstad
170	Vesterbøen	* 10.6	3.4	—	10	—	P 78	MWM	78	102	Eilertsen Øystein, Kasfjord, 9400 Harstad
178 å	Skarven	5.6	1.8	—	—	—	T 36	Evinr	75	6	Norvik Harald, 9423 Grøtavær
187	Roy Arne	* 10.0	3.3	1.3	—	—	T 82	Perkin	82	72	Ernstsen Arne, Nessev 4b, 9405 Kanebogen
188 kr	Rudi Anita	* 10.2	3.5	—	9	—	T 38	Volvo	74	110	Andersen Anton, Postboks 1005, 9401 Harstad
190	Fauskevåg	* 12.2	4.1	1.5	—	—	P 89	Isuzu	88	200	Andreassen Karsten, Trillingen 16, 9400 Harstad
191 kr	Grøtaværing	* 9.4	3.0	—	—	—	P 81	Ford	81	68	Larsen Olav, 9423 Grøtavær
199 å	Geir	4.3	1.4	—	—	—	T 67	Marin	77	5	Hansen Asbjørn, 9420 Lundenes
200 kr	Dønning	8.5	2.7	1.0	—	—	T 64	Sabb	76	22	Pedersen Kåre, Seljestadvn 4, 9400 Harstad
205 å	Anne-Marie	4.7	1.5	—	—	—	T 61	Johns	69	4	Hansen Herleif, 9420 Lundenes
206 k	Øistein	* 11.9	3.9	—	16	—	T 47	Scania	73	128	Hansen William, 9422 Aun
207 å	Taifun	5.0	1.8	—	—	—	P 83	Merc	83	25	Eilertsen Ernst, Kasfjord, 9400 Harstad
211 kr	Junior	* 7.9	2.8	0.8	—	—	T 63	Marna	63	16	Skoglund Leif, 9420 Lundenes
215 å	Måken	5.1	1.7	0.7	—	—	P 80	Tohats	85	25	Jensen Marvin, Villavei 12, 9438 Breivika
218 kr	Kai Frode	* 9.4	3.0	—	9	—	P 78	Volvo	78	95	Isaksen Jørgen, Torvhågvn.6, 9405 Kanebogen
219 kr	Strandbøen	8.9	2.9	—	—	—	T 66	Sabb	66	16	Olsen Odd Ivar, Kasfjord, 9400 Harstad
220 kr	Havfruen	* 8.3	2.8	1.0	—	—	T 66	Perkin	66	35	Hansen Asbjørn, Alvestad, 9423 Grøtavær
230 å	Romeo	7.8	2.6	—	—	—	T 72	Sabb	72	22	Kristiansen Odleif, Gannes, 9400 Harstad
235 kr	Trond	8.0	2.6	—	—	—	T 60	Sabb	65	22	Hansen Hans, 9420 Lundenes
240	Havstjerna	* 11.8	3.8	1.5	—	—	P 81	MWM	81	102	Moe Harald, Boks 2071, 9405 Kanebogen

T-I Ibestad — tilsynsman: F.rettl. Ibestad, Boks 199, 9401 Harstad

1 ht	Bollafisk	* 33.4	7.9	—	176	356	S 78	Grenaa	78	810	Bollafisk A/S, (Hans N. Hansen), 9450 Hamnvik
5 kr	Luna	* 9.2	3.0	0.9	7	—	T 74	Leyl	79	63	Anfinsen Alf, Skog, 9450 Hamnvik
7 å	Fisk	5.3	2.0	0.8	—	—	P 81	Yamaha	81	25	Bertheussen Sverre, 9463 Kråkrøhamn
8	Fjordfangst	* 9.7	3.4	—	11	—	P 80	Perkin	83	150	Antonsen Tor H, 9454 Ånstad
9 å	Norafjell	5.0	1.5	—	—	—	T 64	Johns	64	7	Pedersen Idar, Klåpen, 9455 Engenes
10 å	Anne	4.9	1.8	0.8	—	—	P 84	Marin	84	8	Pedersen Otto, 9454 Ånstad
11 kr	Karin	* 9.4	3.0	—	7	—	P 74	Perkin	73	68	Kristoffersen Karl Johan P/R, 9450 Hamnvik
12 ht	Nordstar	* 75.5	13.0	—	1428	—	S 69	MAK	69	2300	Nordstar K/S A/S, Boks 963, 9401 Harstad
14 å	Norpilt	5.1	1.9	—	—	—	P 80	Johns	80	35	Pedersen Per Magne, 9454 Ånstad
15 kr	Rollnes	* 8.0	2.7	—	—	—	P 79	Sabb	79	30	Hansen Arnold N P/R, 9450 Hamnvik
16 å	Jeks	4.7	1.6	—	—	—	P 72	Mercur	89	10	Kristiansen Erlend, Engenes, 9455 Engenes
17 å	Erlend	5.3	2.0	0.8	—	—	P 87	Marin	87	30	Kristiansen Kurt, Engenes, 9455 Engenes
19 kr	Goldfish	* 10.6	4.2	—	14	—	P 82	MWM	82	102	Kristiansen Kyrre, 9455 Engenes
21 å	Jan Idar	3.8	1.6	—	—	—	P 70	Yamaha	84	10	Johansen Jan Ivar, 9463 Kråkrøhamn
22 kr	Frantsen Junior	* 46.4	7.6	—	442	—	S 41	Normo	78	1700	Regina Fisk A/S, (O.Frantzen), 9450 Hamnvik
26 kr	Øyvind	* 8.0	2.6	0.9	5	—	P 75	Sabb	25	22	Pettersen Birger, Bolla, 9450 Hamnvik
27 å	Vivi	4.3	1.8	—	—	—	P 78	Johns	79	6	Johnsen Viktor, 9450 Hamnvik
30 kr	Janne Håkon	* 14.1	4.3	—	21	—	T 70	Scania	79	128	Hansen Herleif, Rollnes, 9450 Hamnvik
31 kr	Vestar	* 8.1	2.4	1.2	4	—	T 72	Sabb	72	22	Karlsten Atle Normann, Fornes, 9463 Kråkrøhamn
43 kr	Saltværing	* 15.5	5.0	—	25	—	T 72	Volvo	72	210	Hanssen Håkon, Rollnes, 9450 Hamnvik
45 k	Geiser	* 12.6	4.4	—	18	—	T 33	Scania	71	153	Eidissen Johan Noralf, Skog, 9450 Hamnvik
51 å	Cecille	5.1	1.9	—	—	—	T 76	Mercur	76	7	Johnsen Hans, Rollnes, 9450 Hamnvik
52 kr	Bolla	7.2	2.5	—	—	—	P 86	Yanmar	85	44	Trane Per, 9450 Hamnvik
54 å	Orion	5.3	2.0	—	—	—	P 85	Suzuki	83	10	Simonsen Frode, 9455 Engenes
60 kr	Nyvarden	* 31.4	7.0	—	145	—	T 54	Wichm	68	450	Ibestadfisk A/S, (Steinar Hansen), 9450 Hamnvik
61 å	Hanna	4.7	1.7	—	—	—	P 73	Mercur	81	4	Normann Henry, Selsset, 9450 Hamnvik
64	Kamho	6.4	2.3	—	—	—	P 75	Sabb	75	18	Thomassen Karl-Ole, Bolla, 9450 Hamnvik
65 å	Lillian	* 9.0	3.1	—	—	—	T 81	Sabb	81	30	Thrane Fridtjof, Rollnes, 9450 Hamnvik
69 kr	Øyfangst	* 9.0	3.3	1.0	—	—	T 80	Ford	80	72	Sande Hallgeir, Breivoll, 9450 Hamnvik
71 kr	Stig Tommy	* 7.6	2.5	—	—	—	P 82	Yanmar	82	33	Horne Knut, Rollnes, 9450 Hamnvik
72 kr	Rollay	* 7.6	2.5	—	—	—	P 82	Yanmar	82	33	Berg Hermod, Nordrollnes, 9450 Hamnvik
73 kr	Havsund	* 10.6	3.8	—	14	—	P 77	Sabb	85	127	Hansen Per P/R, 9455 Engenes
74 kr	Inge	* 9.4	3.0	—	—	—	P 82	Ford	82	68	Eriksen Åge P/R, Samag 67, 9400 Harstad

Troms

T-I Ibestad

Farkostens nummer, type og navn	Meter			Tonn		Matr.	Bygge- år	Motor Merke	Motor Byggeår	H.K.	Eierens (den korresponderende reder) navn og postadresse	
	Lengde	Bredde	Dybde	I	II							
79 kr	Tindstø	* 10.8	3.6	—	12	—	T	37	Isuzu	84	145	Nordhaug Albert S, 9455 Engenes
80	Straumvang	* 10.6	3.8	—	14	—	P	82	MWM	82	102	Simonsen Arnt K, 9455 Engenes
81 å	Vidar	5.5	1.8	—	—	—	P	73	Evinr	82	20	Hansen Per Ludvig, 9455 Engenes
85 å	Snøgg	5.3	1.9	0.7	—	—	P	71	Mercur	80	10	Johnsen Finn, Bolla, 9450 Hamnvik
86	Engenesværing	* 13.0	3.9	1.9	15	—	P	83	Scania	90	203	Arvesen Finn Markus, 9455 Engenes
88 kr	Jørn Frode	* 9.5	3.1	—	9	—	T	80	MWM	86	112	Bertheussen Knut, 9455 Engenes
89 kr	Sol-Hege	* 10.0	2.9	0.9	—	—	P	86	Isuzu	86	80	Johnsen Viktor, Fugleberg, 9450 Hamnvik
90 kr	Juma	* 14.7	4.7	—	24	—	T	63	Scania	82	236	Eidissen Johan N, Skog, 9450 Hamnvik
92 kr	Janne Reidun	* 8.6	2.7	—	7	—	P	72	Perkin	84	72	Johnsen Randulf, Bolla, 9450 Hamnvik
95 kr	Grunnstein	9.1	3.1	—	—	—	T	59	Ford	71	68	Johansen J W, 9450 Hamnvik
98 k	Brurbøen	* 15.1	4.7	—	24	—	T	61	Caterp	81	236	Hansen Annar Johan, Rollnes, 9450 Hamnvik
100 å	Franken	5.3	1.6	0.7	—	—	T	88	Evinr	91	9	Eriksen Arnt, 9455 Engenes
102	Even	6.3	2.4	—	—	—	P	86	Yanmar	86	34	Pedersen Arnold, Bolla, 9450 Hamnvik
103	Christina	7.5	2.8	0.8	—	—	P	87	Yanmar	87	77	Isaksen Knut A, Nord-Rollnes, 9450 Hamnvik
104 kr	Utheim	* 13.0	4.3	—	18	—	T	63	GM	79	183	Jensen Gunvald, Rollnes, 9450 Hamnvik
105	Fjordfisk	10.4	3.1	1.5	7	—	P	80	Sabb	80	68	Nilsen Hallgeir, 9455 Engenes

T-K Karlsøy — tilsynsmann: F.rettl. Karlsøy, 9130 Hansnes

3 å	Blikk	8.1	2.8	—	—	—	P	71	Ford	71	68	Blikfeldt Eivind, 9130 Hansnes
4 å	Røder	5.0	1.8	—	—	—	P	77	Mercur	—	20	Robertsen Sverre, 9160 Vannvåg
5	Ol Mikkelsa	* 14.9	5.8	4.6	24	—	S	90	Volvo	90	380	Mikkelsen Gudmund, 9166 Vannareid
7 kr	Roglen to	17.4	5.8	—	—	79	S	91	Dorman	90	650	Robertsen Robert, 9160 Vannvåg
10 kr	Dunøy	* 20.2	5.9	3.1	92	—	T	85	Merc	83	354	Ditlefsen Jan P/R, 9150 Stakkvik
12 kr	Sjøtun	* 23.4	6.1	—	98	—	S	55	Grenaa	87	500	Pedersen Harry P/R, 9140 Rebbenes
13	Charmi	* 14.9	5.8	1.9	—	—	A	88	Volvo	87	365	Charmi P/R, (O.A.Mikkelsen), 9166 Vannareid
15 å	Flipper	5.4	1.6	—	—	—	P	75	Mercur	72	10	Johansen Hermod, Grunnfjord, 9130 Hansnes
16	Lipella	* 12.3	4.3	—	23	—	P	81	Volvo	84	210	Larsen Eivind, 9166 Vannareid
17 kr	Harald Arne	* 15.6	4.6	—	24	—	T	75	Volvo	88	211	Hansen Harald R, Fakken, 9160 Vannvåg
18 å	Jon-Espen	5.0	1.8	0.7	—	—	P	90	Yamaha	90	15	Hansen Gunnar, 9130 Hansnes
19 kr	Gåsegga	* 7.1	2.6	—	—	—	P	82	Sabb	82	30	Thomassen Otto L, 9130 Hansnes
20	Ann Tove	* 30.8	6.7	5.5	130	226	S	78	Caterp	78	565	Johannessen Jan, 9160 Vannvåg
21	Karlo	* 9.7	3.4	—	12	—	P	79	MWM	79	102	Karlsen Karly, 9150 Stakkvik
23 kr	Nordfjell	6.9	2.5	—	—	—	P	81	BMW	81	35	Lundberg Bjarne, 9130 Hansnes
25 kr	Sjøllil	* 13.8	4.3	—	24	—	T	79	Gardn	79	170	Mortensen Andreas P/R, 9160 Vannvåg
26	T.r.K.	6.8	2.4	—	—	—	P	80	Sabb	80	22	Hansen Erling, 9130 Hansnes
27	Kim Andre	* 14.6	4.3	—	23	—	P	80	Cumm	84	300	Gabrielsen Gunleif, 9160 Vannvåg
28 kr	Vårheim	* 8.7	3.0	—	6	—	T	60	Sabb	91	85	Mortensen Tor, 9160 Vannvåg
30	Bjørnnes	* 12.8	3.9	—	18	—	P	77	Volvo	77	156	Nilsen Arnt, 9166 Vannareid
31	Maiblomsten	* 9.3	3.2	—	12	—	P	80	Perkin	80	62	Hansen Kjell, 9130 Hansnes
32 kr	Vikanes	* 9.9	2.9	0.9	—	—	P	85	Perkin	84	72	Eriksen Ronald J, Vannaalen, 9160 Vannvåg
33 å	Sissel	5.0	1.8	—	—	—	P	76	Yamaha	76	15	Klemetsen Odd-Arne, 9150 Stakkvik
34 kr	Apollo	* 8.4	2.8	—	—	—	P	80	Sabb	80	68	Figenschau Hardin, 9166 Vannareid
35 å	Sjøgutten	4.5	1.7	—	—	—	P	68	Mercur	69	7	Gabrielsen Ole, 9160 Vannvåg
36 å	Lysgrunn	5.0	1.8	—	—	—	P	76	Evinr	79	15	Hansen Olaf, 9130 Hansnes
37 kr	Renato II	* 8.1	2.6	0.7	—	—	P	85	BMW	86	45	Mikkelsen Erling, 9160 Vannvåg
38 kr	Bjørnsund	* 9.7	3.4	—	11	—	P	76	MWM	87	152	Marin Paul, 9166 Vannareid
41 kr	Alf-Erik	* 13.1	4.4	—	19	—	T	80	Volvo	86	265	Mikkelsen Alf, 9166 Vannareid
43	Bjørnøy	* 7.8	2.6	0.9	—	—	P	81	Volvo	90	105	Karlsen Ewald, Burøysund, 9166 Vannareid
44 kr	May-Britt	* 8.7	2.9	—	6	—	T	62	BMC	72	54	Solberg Knut, 9166 Vannareid
45	Sandøy	* 8.1	3.0	1.7	—	—	P	84	Volvo	85	165	Sebakk Asle, 9140 Rebbenes
48 å	Mona	5.0	1.9	0.6	—	—	P	80	Marin	86	25	Nygård Arvid, Skogsfjord, 9130 Hansnes
49 å	Raymond	4.7	1.8	—	—	—	T	66	Johns	72	6	Jeremiassen Egil, 9130 Hansnes
50 ht	Havfangst	* 39.8	8.2	—	292	—	S	73	Wichm	73	1250	Havfangst A/S, (T.Kristiansen), 9150 Stakkvik
51 kr	Vest-Tind	* 9.5	3.1	—	7	—	P	71	Ford	72	68	Eliassen Terje P/R, 9130 Hansnes
52	Anne-Merete	* 14.9	5.4	2.1	24	—	P	85	Isuzu	85	280	Enoksen Roald, 9160 Vannvåg
55 kr	Comet	* 9.7	3.2	—	7	—	T	47	Perkin	69	62	Blikfeldt Henry, 9130 Hansnes
57	Sørensen Jr.	* 7.0	2.3	—	—	—	P	77	Yanmar	84	55	Sørensen Hans Erling, 9130 Hansnes
59	Havsjø	* 7.7	2.6	1.0	—	—	P	85	Sabb	85	45	Olsen Hans K, Kristofferv., 9160 Vannvåg
63 å	Fisken	6.2	2.2	—	—	—	T	63	Sabb	63	8	Eliassen Eitton, 9155 Karlsøy
65 å	Stig Normann	4.3	1.5	—	—	—	T	64	Yamaha	80	7	Nilsen Nils, 9150 Stakkvik

T-K Karlsøy

Farkostens nummer, type og navn	Meter			Tonn	Matr.	Bygge- år	Motor		Eierens (den korresponderende reder) navn og postadresse			
	Lengde	Bredde	Dybde				Merke	Byggeår		H.K.		
67 kr	Geir-Harry	* 10.0	4.1	—	13	—	S	75	Cumm	80	185	Nygård Geir B, 9150 Stakkvik
70 å	Stornes	4.7	1.5	—	—	—	T	73	Mercur	73	3	Karlsen Hugo, Burøysund, 9166 Vannareid
71 kr	Jens Oluf	* 9.4	3.0	—	—	—	P	81	Perkin	81	72	Pedersen Idar, 9130 Hansnes
74 kr	Norpynt	9.4	3.1	1.5	8	—	P	84	Ford	84	100	Figenschau Gudmund, 9166 Vannareid
76 å	Luna	5.2	1.5	—	—	—	T	40	Johns	67	5	Jenssen Arnt, 9160 Vannvåg
77 kr	Elsa	7.3	2.6	—	—	—	T	55	Volvo	82	61	Hansen Sigvald, 9150 Stakkvik
78 å	Knut Johnny	5.0	1.5	—	—	—	T	67	Cresc	67	4	Pettersen Kåre, 9130 Hansnes
79	Anita	* 7.5	2.5	—	—	—	P	80	Sabb	86	45	Karlsen Otto, 9166 Vannareid
80	G. Senior	* 9.4	3.0	1.5	7	—	P	72	Perkin	72	62	Ottesen Gjetmund, 9150 Stakkvik
81 kr	Roger 2	* 8.1	2.7	—	5	—	P	75	Sabb	75	22	Hansen Kristian, Dåfjord, 9130 Hansnes
82 kr	Olegga	* 8.2	2.9	1.1	—	—	P	84	Volvo	84	62	Kristiansen Kristian, 9160 Vannvåg
84 kr	Anja	8.2	2.6	—	—	—	T	68	Sabb	77	68	Kristoffersen Terje, 9160 Vannvåg
85 kr	Anne-Rose	7.0	2.6	—	—	—	T	72	Sabb	68	22	Eriksen Ragnvald, Vannaalen, 9160 Vannvåg
86	Anne-Mette	* 8.1	2.7	1.2	4	—	P	82	Sabb	82	42	Solheim Magne, 9166 Vannareid
90	Stakkeng	* 12.2	3.8	—	14	—	T	83	Perkin	83	139	Karlsen Kjell E P/R, 9166 Vannareid
92 k	Børingen	* 16.1	4.7	—	24	—	T	57	Volvo	71	210	Børingen A/S, (Kristoffersen), 9160 Vannvåg
94 kr	Kim Daniel	7.9	2.6	—	—	—	P	87	Yanmar	88	44	Johansen Hermod, Grunnfjord, 9130 Hansnes
95	Sokrates	8.5	2.9	—	—	—	P	86	Volvo	86	105	Benonissen Helge, 9140 Rebbenes
96 å	Big Buster	4.9	1.0	—	—	—	P	86	Evinr	86	40	Jansen Jan Tore, 9160 Vannvåg
98 å	Havblikk	5.4	1.7	—	—	—	P	75	Yamaha	75	15	Benjaminsen Peder, 9130 Hansnes
99	Hessfjord	* 8.1	2.6	1.1	—	—	P	81	Yanmar	80	33	Lundberg Bjarne og Tom P/R, 9130 Hansnes
101	Solglimt	* 8.6	2.7	—	7	—	P	77	MWM	82	68	Hansen Knut Werner, Boks 34, 9160 Vannvåg
102 kr	Linn	8.1	2.7	1.3	—	—	T	80	Mitsub	88	65	Pettersen Jonny, 9150 Stakkvik
103 kr	Brita	7.3	2.5	—	—	—	T	66	Sabb	82	22	Olaisen Karl, Laukvikvæ, 9130 Hansnes
104 kr	Mariann	7.2	2.8	—	—	—	T	73	Sabb	73	22	Nilsen Erling, 9166 Vannareid
105 å	Prikken	4.4	0.9	0.6	—	—	P	74	Cresc	73	5	Jacobsen Torleif, Lanes, 9130 Hansnes
108	Båen	* 6.7	2.3	—	—	—	P	81	Sabb	81	22	Sørensen Håkon, Dåfjord, 9130 Hansnes
109 å	Snorken	5.6	1.8	—	—	—	T	62	Sabb	77	10	Isaksen Ottar, 9130 Hansnes
110	Skogarøy	* 10.5	5.4	1.4	19	—	A	90	Cumm	90	220	Bottofsen Vegard P/R, (V.Nilsen), 9160 Vannvåg
111 kr	Robjørn 2	* 8.4	2.8	—	—	—	P	77	Ford	77	68	Jakobsen Bernt P/R, 9166 Vannareid
112 å	Line	4.7	1.5	—	—	—	P	79	Evinr	70	6	Stefanussen Per, 9130 Hansnes
113 kr	Petri	* 6.8	2.3	—	—	—	P	81	Sabb	80	28	Thomassen John E, 9166 Vannareid
114 å	Svein	4.7	1.8	—	—	—	T	66	Chrysl	66	20	Thomassen Alvin, 9130 Hansnes
115 å	Spurt	7.8	2.4	—	—	—	T	65	Marna	55	6	Andersen Nelkvist, 9166 Vannareid
119 kr	Robin	7.0	2.1	1.1	—	—	T	65	Sabb	65	8	Benjaminsen Hjalmar, Skogsfjord, 9130 Hansnes
121 å	Brura	6.9	2.5	—	—	—	P	78	Sabb	78	18	Andersen Emil, Torsvåg, 9166 Vannareid
122	Varøy	* 12.8	3.9	—	18	—	P	81	Volvo	81	156	Kalsen Halvard P/R, 9166 Vannareid
124	Glimt	* 8.5	2.7	1.1	—	—	P	87	Cumm	87	76	Gabrielsen Gunnar, 9160 Vannvåg
126 k	Fant	* 7.1	2.4	0.9	—	—	T	74	Perkin	68	35	Olsen Harald, 9166 Vannareid
127 kr	Rango	* 7.5	2.6	—	—	—	P	81	Sabb	81	30	Benjaminsen Peder, 9130 Hansnes
130 å	Rio	4.9	1.9	—	—	—	P	78	Johns	66	5	Schjølberg Viggo, 9160 Vannvåg
131 å	Fram 2	5.9	2.0	—	—	—	T	64	Sabb	64	8	Johansen Johan E, 9130 Hansnes
133 å	Frigg	6.2	1.8	—	—	—	T	74	Sabb	74	10	Olsen Malvin, 9166 Vannareid
134 å	Arvid	4.7	1.2	—	—	—	T	66	Johns	66	5	Olsen Oddvar, 9160 Vannvåg
135	Gøril Irene	* 8.6	2.7	—	—	—	P	76	MWM	76	68	Olsen Ivar, 9150 Stakkvik
138	Vestpynt	* 6.9	2.3	—	—	—	P	80	Sabb	—	22	Pettersen Steinart, Dåfjord, 9130 Hansnes
141 kr	Frasen	* 6.8	2.3	—	—	—	P	76	Ford	76	72	Robertsen Robert, 9160 Vannvåg
142 å	Pål	4.3	1.8	—	—	—	T	68	Cresc	68	5	Evensen Magnus, 9140 Rebbenes
144 å	Spurven	4.7	1.7	—	—	—	T	69	Johns	—	9	Figenschou Harald, 9149 Helgøy
145	Isfugl	* 8.6	2.7	—	7	—	P	74	Perkin	74	35	Jacobsen Arne, Skogsfjord, 9130 Hansnes
146	Reinøybuen	* 9.8	3.2	—	—	—	P	82	MWM	82	102	Sørensen Roald, 9150 Stakkvik
148 å	Hans-Ivar	5.0	1.9	—	—	—	P	76	Yamaha	76	15	Robertsen Helmer, 9160 Vannvåg
149 kr	Sjøfuglen	* 7.6	2.4	—	4	—	P	78	Sabb	77	30	Olsen Oddvar, 9160 Vannvåg
150 å	Anita	4.3	1.8	—	—	—	T	65	Evinr	68	6	Paulsen Albert, 9140 Rebbenes
152 å	Nyheim	4.7	1.2	—	—	—	P	67	Suzuki	89	4	Robertsen Evald, 9130 Hansnes
153 kr	Carine	7.5	2.5	—	—	—	T	66	Sabb	66	16	Sørensen Kjell-Tore, Kopperelv, 9130 Hansnes
154 å	Kari	5.6	2.0	—	—	—	P	75	Johns	75	20	Lorentsen Fritjof, 9166 Vannareid
155 kr	Nils Johan	* 10.3	3.1	—	6	—	T	73	Ford	82	100	Pedersen Arnulf, 9140 Rebbenes
156 å	Venus	6.2	2.5	—	—	—	T	67	Sabb	70	8	Henriksen Edmund, 9140 Rebbenes
158 kr	Trude	* 8.1	2.7	—	—	—	P	79	Ford	68	35	Andersen Jeremias, 9166 Vannareid
159 kr	Marianne	* 14.5	4.4	—	21	—	T	68	Caterp	79	235	Kristoffersen Sigmund P/R, 9160 Vannvåg
160 k	Sjøblomst	* 13.9	4.3	—	22	—	T	63	Volvo	73	175	Mikkelsen Fredrik, 9166 Vannareid

Troms

T-K Karlsøy

Farkostens nummer, type og navn	Meter			Tonn		Matr.	Bygge- år	Bygge- Merke	Motor		Eierens (den korresponderende reder) navn og postadresse
	Lengde	Bredde	Dybde	I	II				Byggeår	H.K.	
162 å	Per	4.3	1.5	—	—	—	P	74	Marin	78	9 Pedersen Kurt Evald, 9150 Stakkvik
167 å	Ålen	4.5	1.4	—	—	—	T	69	Carni	69	4 Robertsen Roald, Skorøy, 9160 Vannvåg
170	Varg	* 8.7	3.2	—	8	—	P	84	Perkin	84	72 Figenschou Harald P/R, 9149 Helgøy
172 kr	Vikan	7.5	2.8	—	—	—	T	73	Sabb	73	22 Eriksen Ottar, 9160 Vannvåg
173 kr	Rita	* 7.1	2.3	—	—	—	P	80	Yanmar	84	33 Rydningen Bjørn, 9166 Vannareid
174	Sjåviknes	* 10.6	4.3	1.2	—	—	A	87	Isuzu	87	160 Sjåvik Aksel, 9160 Vannvåg
175 å	Dan Øystein	5.1	1.9	0.6	—	—	P	84	Marin	89	25 Pettersen Kåre, 9130 Hansnes
178	Tunfisk	* 7.5	2.5	—	—	—	P	82	Perkin	82	35 Tårnes Svein Harald, 9166 Vannareid
180 kr	Linskjær	* 9.4	3.0	—	8	—	P	77	Sabb	77	68 Kystfisket A/S, (Torbj.Hansen), 9160 Vannvåg
185 å	Svalen	8.4	2.6	—	—	—	T	66	Sabb	66	16 Benjaminsen Bergethon, Dåfjord, 9130 Hansnes
191 k	Hildring	* 14.3	4.3	1.8	16	—	T	34	Merc	78	200 Robertsen Asle, 9160 Vannvåg
192 kr	Marte	* 9.4	3.1	—	6	—	P	84	Sabb	84	85 Mikalsen Osvald, 9166 Vannareid
194 å	Fram	5.0	1.4	—	—	—	T	59	Johns	72	6 Kristensen Knut, 9130 Hansnes
196 å	Svanen	5.3	1.5	—	—	—	T	72	Johns	73	9 Figenschou Iwan, 9149 Helgøy
198	Rolf-Åge	* 8.2	3.0	—	—	—	P	82	Sabb	78	68 Jensen Jens, Nordeidet, 9150 Stakkvik
201 kr	Frode	* 7.6	2.4	—	—	—	P	77	Sabb	77	22 Olsen Malvin, 9166 Vannareid
204	Florry	* 8.6	2.7	1.0	3	—	P	87	Cumm	86	100 Karlsen Erling P/R, 9166 Vannareid
205 å	Torill	5.0	1.7	—	—	—	P	72	Johns	74	20 Niilen Alf, Grunnfjord, 9130 Hansnes
207 å	Eirin	5.3	1.7	—	—	—	T	70	Volvo	78	20 Jenssen Astrup, 9150 Stakkvik
211 å	Glimt	5.0	1.5	—	—	—	T	48	Johns	67	5 Pettersen Jonny, 9150 Stakkvik
212	Einar Magnus	7.5	2.2	—	—	—	P	75	MWM	75	51 Larsen Trygve, 9166 Vannareid
213 å	Linda	* 6.5	2.0	—	—	—	P	79	Sabb	79	18 Andersen Paul, 9166 Vannareid
215 å	Liv	5.4	1.8	—	—	—	T	61	Sleipn	53	4 Hansen Magne, 9160 Vannvåg
219 å	Twigg	4.2	1.6	—	—	—	P	84	Tohats	85	12 Ottesen Kyrre, 9150 Stakkvik
225 kr	Nils-Eivind	* 10.0	3.3	1.4	7	—	P	73	Sabb	91	117 Olsen Kari H, 9150 Stakkvik
226 å	Paul Idar	4.3	1.8	—	—	—	P	77	Motor	74	6 Fjellstad Kjell, 9150 Stakkvik
228 å	Jonny	4.3	1.8	—	—	—	P	77	Yamaha	77	8 Ditlefsen Henrik, 9078 Havnnes
229 å	Teist	4.6	1.3	—	—	—	P	84	Suzuki	84	9 Eriksen Bjørne, Kanaldalen, 9160 Vannvåg
231 å	Fyk	5.6	2.1	—	—	—	P	79	Mercur	80	9 Olsen Reidar, 9130 Hansnes
236 s	Vannsund	* 7.0	2.5	0.9	1	—	P	88	Sabb	88	30 Kristiansen Hermod, 9160 Vannvåg
238 å	Arild	4.5	1.3	—	—	—	P	78	Marin	78	15 Hansen Arild, Boks 6, 9160 Vannvåg
240	Rudi	8.5	3.0	—	—	—	P	72	Perkin	72	35 Henriksen Frank, Dåfjord, 9130 Hansnes
241	Sandnes	7.3	2.5	—	—	—	P	74	Sabb	74	30 Hansen Ludvig, 9166 Vannareid
247	Fagertun	* 12.8	3.9	—	17	—	P	77	Volvo	77	210 Fagertun P/R, (Odd.A.Andersen), 9166 Vannareid
248 å	Flyt	4.7	1.8	—	—	—	T	64	Mercur	77	5 Andersen Sverre, Vannahmre, 9166 Vannareid
249 k	Beate Veronika	* 12.8	3.9	—	17	—	P	79	Cumm	82	270 Mikkelsen Villy, 9166 Vannareid
251	Luna	* 8.6	2.7	—	7	—	P	75	MWM	74	51 Bye Jan-Erik, 9160 Vannvåg
255 å	Haks	4.9	1.7	—	—	—	P	—	Mercur	71	7 Olsen Hans K, 9160 Vannvåg
257 å	Øra	5.6	1.5	—	—	—	T	69	Johns	69	6 Pedersen Bent, Burøysund, 9166 Vannareid
258 kr	Ann Karin	* 10.0	2.9	1.1	8	—	P	75	Cumm	91	140 Olsen Osvald, 9166 Vannareid
264 å	Peiken	4.4	1.5	—	—	—	P	68	Johns	71	6 Bliksfeldt Bjarne, Fredheim, 9160 Vannvåg
266 kr	Stig-Frode	* 9.5	3.0	—	—	—	T	82	MWM	82	68 Eliassen Wilhelm, 9150 Stakkvik
270 kr	Vannbuen	7.8	2.6	—	—	—	P	81	Sabb	76	22 Eliassen John, Dåfjord, 9130 Hansnes
278 å	Svanen	5.0	1.7	—	—	—	P	75	Evinr	80	20 Friis Aage, Vannavalen, 9160 Vannvåg
280 å	Perlon	5.0	1.7	—	—	—	P	76	Marin	—	25 Albertsen Oskar, 9160 Vannvåg
284 å	Veronica	5.6	2.1	—	—	—	P	81	Suzuki	80	20 Nilsen Verner, 9160 Vannvåg
286 å	Guttorm	4.3	1.7	—	—	—	P	82	Mercur	82	7 Hansen Rudolf, 9130 Hansnes
291 å	Andre	5.0	1.9	—	—	—	P	82	Marin	—	40 Eriksen Kurt Johan, 9160 Vannvåg
295 å	Rosa	5.1	1.9	—	—	—	P	75	Johns	75	20 Pedersen Idar, 9130 Hansnes
297 kr	Fisk	7.6	2.8	—	—	—	P	65	Sabb	87	30 Karlsen Alf, Elvestrand, 9140 Rebbenes
298 kr	Kvalsberg	7.0	2.6	—	—	—	P	74	Sabb	74	22 With Sverre, 9160 Vannvåg
300 å	Enes	6.5	2.2	—	—	—	P	78	Yanmar	77	20 Nilsen Egil, 9160 Vannvåg
303	Bølgen	6.6	2.3	—	—	—	T	59	Sabb	59	16 Jensen Gudmund, Dåfjord, 9130 Hansnes
304 å	Isabell	4.2	1.8	0.8	—	—	P	—	Johns	77	9 Karlsen Johnny, 9166 Vannareid
305 å	Snøggjen	5.0	1.4	—	—	—	T	—	Yamaha	71	5 Pettersen Gunnar, 9155 Karlsøy
306	Johan	6.4	2.5	—	—	—	P	80	Volvo	86	18 Johansen Johan Lund, Dåfjord, 9130 Hansnes
307 å	Pluto	4.2	1.8	0.8	—	—	P	72	Yamaha	80	15 Henriksen Frank, Dåfjord, 9130 Hansnes
308 å	Fia	4.3	1.5	—	—	—	P	76	Yamaha	—	8 Olsen Reidar, Dåfjord, 9130 Hansnes
309	Solbris	* 8.7	3.0	—	6	—	T	66	Cumm	80	96 Gaasland Roy, 9150 Stakkvik
310 å	Havsula	4.6	1.3	—	—	—	P	82	Tohats	82	15 Gabrielsen Raymond, 9160 Vannvåg
316 å	Snøgg	4.9	1.7	—	—	—	P	75	Johns	80	20 Evanger Leif, 9130 Hansnes
318 å	Sjøfuglen	5.0	1.8	—	—	—	P	80	Mercur	80	20 Hansen Willy, Vannavalen, 9160 Vannvåg

T-K Karlsøy

Farkostens nummer, type og navn	Meter			Tonn		Matr.	Bygge- år	Bygge- Merke	Motor Byggeår	H.K.	Eierens (den korresponderende reder) navn og postadresse	
	Lengde	Bredde	Dybde	I	II							
321 å	Sjøfuglen	5.6	1.9	—	—	—	T	61	Cresc	61	4	Hansen Willy, 9160 Vannvåg
324 å	Øster	5.4	2.0	—	—	—	P	80	Evinr	80	25	Andreassen Knut, 9130 Hansnes
325 å	Flipper	5.1	1.9	—	—	—	P	79	Marin	84	30	Johansen Arne, 9160 Vannvåg
328 kr	Evy	7.0	2.5	—	—	—	P	85	Merc	83	42	Benjaminen Eivind, 9166 Vannareid
330	Myrseth	7.0	2.3	—	5	—	T	64	Sabb	78	18	Olsen Torgeir, Åbornes, 9130 Hansnes
332 å	Rita	4.4	1.8	0.9	—	—	P	87	Yamaha	89	6	Idrupsen Idrup, Nytrøen, 9140 Rebbenes
334 å	Lissbeth	5.0	1.9	—	—	—	P	86	Suzuki	88	25	Olsen Nils Eivind, 9150 Stakkvik
336 å	Svein-Roar	4.3	1.6	—	—	—	T	68	Mercur	69	7	Kristoffersen Ernst, 9160 Vannvåg
338 kr	Are	6.8	2.3	—	—	—	P	82	Isuzu	86	40	Pedersen Sigfred, 9166 Vannareid
340 å	Bjørn	4.3	2.0	—	—	—	P	80	Yamaha	80	5	Figenschau Bjørnar, 9130 Hansnes
341 kr	Gunhild	* 6.1	1.8	0.5	1	—	A	91	Marin	90	40	Robertsen Kjell-Ivar, 9160 Vannvåg
345 å	Fant	4.4	1.4	—	—	—	P	70	Evinr	83	4	Friis Thor, Lanesøyra, 9160 Vannvåg
347	Delfin	9.1	3.1	—	5	—	T	72	MWM	84	75	Sørensen Terje, Boks 27, 9130 Hansnes
348 å	Spurven	4.3	2.0	—	—	—	P	76	Yamaha	76	15	Nilsen Per, 9166 Vannareid
350 å	Sjøgår	4.5	1.5	—	—	—	P	71	Mercur	72	4	Mortensen Andreas, 9160 Vannvåg
353 å	Regnbuen	5.1	1.7	—	—	—	T	76	Mercur	81	9	Schjøberg Almar, 9160 Vannvåg
354 å	Eli	4.3	1.5	—	—	—	P	70	Johns	70	5	Friis Knut, 9160 Vannvåg
356	Kim	* 6.3	2.3	0.8	—	—	P	86	Yanmar	86	34	Pedersen Agnar E, 9166 Vannareid
357 å	Skarven	4.3	1.4	—	—	—	P	67	Archim	71	3	Eliassen Hans, Dáfjord, 9130 Hansnes
359 å	Solo	4.5	1.5	—	—	—	T	68	Suzuki	72	7	Andersen Paul, 9166 Vannareid
360 å	Laksen	4.3	1.8	—	—	—	P	72	Mercur	74	10	Myrseth Rolf, 9166 Vannareid
365	May-Tove	6.3	2.4	—	—	—	P	83	Yanmar	83	44	Pettersen Ivan, Grunnfjord, 9130 Hansnes
367 å	Silje	5.5	2.1	—	—	—	P	84	Sabb	76	18	Hansen Ingvall P/R, Grunnfjord, 9130 Hansnes
368 å	Tøffe	5.6	2.5	—	—	—	P	81	Mercur	81	25	Sjåvik Inge, 9160 Vannvåg
371 kr	Nike	7.9	2.6	—	—	—	P	87	Isuzu	86	50	Pedersen Peder, Torsvåg, 9166 Vannareid
372	Vega	* 9.2	3.1	1.0	—	—	T	67	Perkin	77	95	Sjåvik Olaf, 9160 Vannvåg
373 å	Skarås	7.2	2.5	—	—	—	T	71	Sabb	82	18	Lorentzen Leo, Dáfjord, 9130 Hansnes
376	Geir Jonny	* 10.1	3.2	—	8	—	P	80	Perkin	85	72	Rasmussen Steinar og Stein P/R, Vannaval, 9160 Vannvåg
378 å	Ramon	* 8.6	2.7	—	—	—	P	73	Bedf	78	79	Jacobsen Ole, Skogsfjord, 9130 Hansnes
380 å	Pelle	5.1	1.8	—	—	—	P	75	Evinr	80	15	Pedersen Gudmund, 9140 Rebbenes
381	Øyangen	* 12.5	3.7	—	16	—	T	81	Cumm	89	185	Sjåvik Paul, 9160 Vannvåg
384 kr	Line	* 8.5	2.7	—	5	—	P	74	Merc	78	42	Jensen Astrup, 9150 Stakkvik
385	Jon-Arne	* 14.1	4.5	—	24	—	S	80	Gardn	79	170	Himndarfisk I/S, (Arvid Hansen), 9160 Vannvåg
388	Hill	* 7.0	2.5	—	2	—	P	74	Sabb	76	22	Johansen Sigvart, Burøysund, 9166 Vannareid
390 å	Sjøhesten	5.3	2.0	—	—	—	P	76	Johns	77	20	Rasmussen Stein Y, Vannavalen, 9160 Vannvåg
391 å	Kari	4.8	1.8	—	—	—	T	80	Suzuki	87	6	Hansen Ragnvald, Kristoffervalen, 9160 Vannvåg
393 å	Plastfisk	4.3	1.8	—	—	—	P	90	Yamaha	90	15	Mikkelsen Frank, 9166 Vannareid
395 kr	Kirsten	* 8.0	2.6	—	5	—	P	75	Sabb	77	30	Iversen Helge, Boks 10, 9150 Stakkvik
399 å	Lena	5.6	2.2	—	—	—	P	81	Mercur	81	25	Johansen Kjell Arne, 9160 Vannvåg
402 å	Havprinsen	5.1	1.5	—	—	—	T	78	Yamaha	78	9	Pedersen Noralf, Futjord, 9140 Rebbenes
404 å	Judy	5.0	1.8	—	—	—	P	79	Yamaha	79	28	Schjøberg Roald, 9166 Vannareid
405	Rossi	6.8	2.3	0.6	—	—	P	81	Sole	81	36	Pettersen Helmer, 9130 Hansnes
406 kr	Våge	6.9	2.5	—	—	—	T	79	Merc	77	40	Larsen Roar, Burøysund, 9166 Vannareid
409 å	Emma	4.6	2.5	—	—	—	T	—	Mercur	70	20	Eliassen Johnny, Nordeidet, 9150 Stakkvik
410 å	Bossen	5.4	2.1	0.7	—	—	P	14	Suzuki	88	30	Olaisen Odd, Dyrsfjord, 9130 Hansnes
412 å	Thom-Ju	5.0	1.7	—	—	—	P	74	Evinr	81	40	Hansen Tor-Ragnar, 9160 Vannvåg
413 å	Sjågrunn	5.4	1.5	—	—	—	P	72	Yamaha	78	25	Sjåvik Jan W, 9160 Vannvåg
414 å	Terje	5.4	2.1	0.9	—	—	P	88	Yamaha	88	40	Johansen Eldor, Dáfjord, 9130 Hansnes
416 å	Kobben	5.1	1.9	—	—	—	P	88	Yamaha	88	40	Albertsen Willy, 9160 Vannvåg
420 å	Laila	5.0	2.0	—	—	—	P	76	Evinr	90	60	Jensen Arne, 9160 Vannvåg
426	Enes	* 7.8	2.7	0.9	—	—	P	86	Yanmar	86	33	Nilsen Egil, Skorøy, 9160 Vannvåg
428 kr	Sørbøen	* 10.6	3.1	1.4	6	—	T	72	Volvo	72	56	Pettersen Asbjørn, 9150 Stakkvik
429 å	Seien	4.2	1.6	—	—	—	P	79	Johns	87	9	Johannessen Espen, 9160 Vannvåg
431 å	Pål-Atle	4.4	1.5	0.6	—	—	P	87	Mercur	81	9	Stefanussen Per, Grunnfjord, 9130 Hansnes
432 å	Lill-Tove	5.3	1.8	—	—	—	P	78	Yamaha	78	15	Hansen Sigvald, 9150 Stakkvik
433 å	Zenit	4.3	1.5	—	—	—	P	75	Tohats	76	10	Johansen Johan E, 9130 Hansnes
437 å	Pioner	4.8	1.8	0.6	—	—	P	76	Tohats	90	25	Robertsen Hans-Ivar, 9160 Vannvåg
438 å	Bjørg	5.1	1.5	—	—	—	P	81	Tohats	81	25	Bergan Ole, 9150 Stakkvik
439 å	Delfin	5.0	1.8	—	—	—	P	82	Yamaha	82	25	Pedersen Arild, 9140 Rebbenes
440 å	Dalmo	5.3	1.8	—	—	—	P	77	Yamaha	77	15	Karlsen Asle, 9166 Vannareid
441 å	Sigmund	5.3	1.7	—	—	—	P	81	Evinr	81	20	Karlsen Signor, 9130 Hansnes
444 å	Flipper	5.3	1.8	—	—	—	P	78	Johns	69	25	Karlsen Kjell-Erik, Burøysund, 9166 Vannareid

Troms

T-K Karlsey

Farkostens nummer, type og navn	Meter			Tonn		Matr.	Bygge- år	Bygge- Merke	Motor Byggeår	H.K.	Eierens (den korresponderende reder) navn og postadresse
	Lengde	Bredde	Dybde	I	II						
445 kr	Camilla	7.0	2.4	—	—	—	T	74 Sabb	71	22	Mikkelsen Leif, 9166 Vannareid
446 k	Veslegutt	* 10.0	3.1	—	6	—	T	58 MWM	78	102	Jensen Torgeir P/R, 9130 Hansnes
447 å	Førde	4.3	1.5	—	—	—	P	69 Mercur	84	10	Hansen Ragnvald, 9140 Rebbenes
449 å	Hjemmefisk	4.3	1.7	—	—	—	T	76 Tohats	84	5	Mikkelsen Stein Kyrrre, 9166 Vannareid
452 kr	Pax	7.8	2.8	—	—	—	T	65 Sabb	76	30	Rasmussen Leif-Jarle, Burøysund, 9166 Vannareid
453 å	Vegar	4.2	1.6	—	—	—	P	74 Yamaha	78	8	Pettersen Tor M, 9150 Stakkvik
455 å	Rutta	4.7	1.5	—	—	—	P	75 Yamaha	70	25	Eliassen John, 9130 Hansnes
456 å	Merkury	4.8	1.9	—	—	—	P	78 Mercur	68	8	Sørensen Erling, Lanes, 9130 Hansnes
459 å	Anne-Harrieth	5.0	1.8	—	—	—	P	72 Johns	72	20	Hanssen Knut, 9160 Vannvåg
460 å	Båtsmann	4.3	1.7	—	—	—	P	89 Evinr	85	20	Solheim Magne, Burøysund, 9166 Vannareid
468 å	Carina	5.1	1.8	—	—	—	P	86 Marin	86	25	Olaisen Steinar, Dyrsfjord, 9130 Hansnes
465 kr	Sinken	7.2	2.4	—	2	—	T	70 Sabb	70	16	Sjåvik Jan, 9160 Vannvåg
467 å	Inger	4.4	1.3	—	—	—	P	73 Marin	81	9	Hansen Liv, 9160 Vannvåg
468 å	Skrubben	4.3	1.5	—	—	—	P	72 Yamaha	74	9	Jensen Gudmund, 9130 Hansnes
470 å	Turbo	4.7	1.5	—	—	—	P	72 Tohats	77	8	Robertsen Stein, 9130 Hansnes
471	Carina	* 9.7	3.4	2.0	8	—	P	81 MWM	81	68	Sørensen Glenn-Tore, 9130 Hansnes
475	Juni	* 6.7	2.3	—	—	—	P	82 Sabb	82	22	Eliassen Vidar, 9130 Hansnes
476 å	Rolf Jonny	5.2	1.8	—	—	—	P	79 Mercur	79	20	Klementsens Ott, 9150 Stakkvik
478 å	Sissel	5.1	2.0	0.5	—	—	P	80 Marin	85	25	Johannessen Asbjørn, Mikkelvik, 9130 Hansnes
480 kr	Blåtind	9.4	3.1	—	6	—	P	77 Perkin	77	62	Dahl Per, Lanesøyra, 9160 Vannvåg
483 å	Skorøyværing	5.3	2.0	—	—	—	P	79 Mercur	78	20	Eliassen Idar H, 9160 Vannvåg
486 å	Reinøy	* 7.6	2.5	1.4	—	—	P	81 MWM	81	51	Lorentzen Olav, 9150 Stakkvik
487 å	Dani	4.5	1.6	—	—	—	P	67 Johns	75	20	Nilsen Are, 9160 Vannvåg
489 å	Havsula	5.1	1.9	—	—	—	P	79 Mercur	79	20	Pettersen Ivar, 9130 Hansnes
496 å	Taifun	5.0	1.5	—	—	—	T	50 Evinr	80	7	Pedersen Paul, 9140 Rebbenes
497 kr	Star	* 9.4	2.7	—	3	—	P	72 Sabb	71	68	Fløystad Hilmar, Burøysund, 9166 Vannareid
499 å	Sonja	5.4	1.8	—	—	—	P	80 Evinr	81	35	Lorensen Harry Jan, 9140 Rebbenes
502 å	Line	5.3	1.8	—	—	—	P	79 Johns	79	25	Mikkelsen Gudmund, 9166 Vannareid
504 å	Munkestå	5.0	1.9	—	—	—	P	68 Mercur	67	9	Kristiansen Sevald, 9160 Vannvåg
506 kr	Aud	7.2	2.5	—	—	—	T	60 Sabb	72	22	Sætervik Arthur, Dåfjord, 9130 Hansnes
507 å	Ålen	5.0	1.8	—	—	—	P	72 Yamaha	78	40	Kristoffersen Ivar, 9160 Vannvåg
509 å	Valdraug	5.1	1.9	0.7	—	—	P	91 Marin	91	30	Olsen Halvard, Valen, 9160 Vannvåg
512 kr	Spennholmen	7.0	2.5	—	—	—	T	63 Sabb	67	22	Gabrielsen Odd, Vannavalen, 9160 Vannvåg
515 å	Laksen	5.4	2.1	—	—	—	P	85 Yamaha	85	30	Aronsen Audun, 9150 Stakkvik
516 å	Hanne-Irene	4.8	1.8	—	—	—	P	75 Tohats	70	20	Hansen Amanodus, Vannavalen, 9160 Vannvåg
519 å	Daniel	4.6	1.5	—	—	—	P	77 Johns	78	6	Pedersen Freddy Arne, 9166 Vannareid
521 å	Helge	6.9	2.6	—	—	—	P	80 Sabb	80	18	Hilmarsen Jan, 9130 Hansnes
522 å	Odd Malvin	5.0	1.2	—	—	—	T	50 Suzuki	80	14	Grønset Alfon, Futfjord, 9140 Rebbenes
527 å	Metind	5.0	2.0	—	—	—	P	78 Mercur	78	20	Olsen Torun, 9150 Stakkvik
534	Sjøpynt	* 6.5	2.5	—	—	—	P	84 Sabb	84	30	Benjaminens Leif, Dåfjord, 9130 Hansnes
536 å	Turbo	4.3	1.5	—	—	—	P	73 Yamaha	73	9	Sommerseth Oddgeir, 9150 Stakkvik
539 å	Våttholmen	5.6	1.8	—	—	—	T	60 Mercur	81	10	Larsen Bjørne, 9140 Rebbenes
541 kr	Mats	* 8.0	2.7	—	4	—	P	80 MWM	88	75	Jørgensen Bjørn, Skogsfjord, 9130 Hansnes
542 å	Steinar	5.0	2.0	—	—	—	P	82 Evinr	84	4	Kristoffersen Asle, 9166 Vannareid
543 å	Krabben	5.0	1.8	—	—	—	P	74 Yamaha	78	28	Kristoffersen Helge, 9160 Vannvåg
548 å	Snipp	6.5	2.2	—	—	—	P	75 Sabb	75	18	Pedersen Agnar E, 9166 Vannareid
549 å	Andre	4.8	—	—	—	—	T	70 Johns	80	4	Sørensen Roger, Nordeidet, 9150 Stakkvik
550 å	Egil Arne	5.0	1.2	—	—	—	T	— Suzuki	79	7	Jeremiassen Eide, Grunnfjord, 9130 Hansnes
554 å	Turid	5.7	1.9	—	—	—	P	73 Suzuki	73	25	Nilsen Guttorm P/R, 9160 Vannvåg
555 å	Svan	5.4	1.8	—	—	—	T	68 Evinr	86	6	Solstrand William, 9130 Hansnes
561 å	Canina	4.2	1.5	—	—	—	P	76 Yamaha	77	9	Pedersen Harry, 9140 Rebbenes
562 å	Robin	5.3	2.1	0.6	—	—	P	86 Marin	86	40	Olaisen Barry, Dyrsfjord, 9130 Hansnes
563 å	Peka	5.0	1.4	—	—	—	T	60 Johns	81	4	Hansen Harald, 9160 Vannvåg
564 å	Frigg	5.0	1.9	—	—	—	P	79 Yamaha	76	25	Figenschou Harald, 9149 Helgøy
567 å	Trond-Roger	5.4	2.0	—	—	—	P	80 Evinr	80	35	Hansen Einar H A P/R, 9160 Vannvåg
568 å	Mona Lisa	5.3	2.0	—	—	—	P	78 Yamaha	80	30	Larsen Torvald, 9130 Hansnes
570 å	Kris	4.2	1.4	—	—	—	P	76 Evinr	75	6	Pedersen Johan, 9166 Vannareid
576 å	Truls	7.5	2.5	—	—	—	P	80 Sabb	80	10	Lockertsen Anton P/R, Gamnes, 9130 Hansnes
579 å	Lisbeth	4.9	1.9	—	—	—	P	80 Mercur	80	25	Johannessen Håkon, 9160 Vannvåg
583 å	Jorun	4.3	1.2	—	—	—	T	47 Johns	79	6	Larsen Rolf, Lanes, 9130 Hansnes
589 å	Hans Rune	5.0	1.6	—	—	—	P	89 Mercur	87	9	Fausa Kjell-Ing, Dåfjord, 9130 Hansnes
590 å	Svarteper	4.7	1.5	—	—	—	T	75 Mercur	83	9	Sætervik Arthur, 9130 Hansnes

T-K Karlsøy

Farkostens nummer, type og navn	Meter			Tonn		Matr.	Bygge- år	Motor Merke	Motor Byggeår	H.K.	Eierens (den korresponderende reder) navn og postadresse	
	Lengde	Bredde	Dybde	I	II							
591 å	Gill	5.0	1.8	—	—	—	P	74	Mercur	74	20	Mortensen Arnulf P/R, 9160 Vannvåg
592 å	Svanen	5.4	1.9	—	—	—	T	72	FM	68	4	Friis Egil, 9160 Vannvåg
595 å	Borgny	4.6	1.9	—	—	—	T	—	Husqv	63	4	Paulsen Leif, 9140 Rebbenes
596 å	Pippi	5.3	1.8	—	—	—	P	71	Tohats	80	35	Hansen Otto, 9160 Vannvåg
598 å	Sjøglimt	4.2	—	—	—	—	T	70	Mercur	80	8	Mikkelsen Frank, 9166 Vannareid
602 kr	Hans Tore	* 14.5	4.6	—	23	—	T	50	Volvo	70	210	Sørensen Erling, 9130 Hansnes
603 å	Gulbrand	5.0	2.0	—	—	—	T	69	Yamaha	75	15	Gabrielsen Bjarne, 9160 Vannvåg
608 å	Pluto	4.9	1.9	—	—	—	P	76	Tohats	87	35	Hansen Helge O, Berglund, 9160 Vannvåg
610 å	Jolly	4.3	1.5	—	—	—	T	65	Mercur	79	7	Klemetsen Oddgeir, 9150 Stakkvik
611 å	Snabb	5.6	2.1	0.9	—	—	P	79	Yamaha	79	28	Johansen Asbjørn, 9166 Vannareid
613 å	Vargen	5.0	1.1	—	—	—	T	65	Yamaha	79	6	Hansen Erling, 9160 Vannvåg
615 å	Krus	5.6	1.8	—	—	—	P	79	Mercur	79	20	Mikkelsen Ronald, 9166 Vannareid
617 å	Trim	5.3	1.5	—	—	—	T	65	Johns	71	4	Mikkelsen Paul, 9150 Stakkvik
618 å	Renate	5.3	2.0	—	—	—	P	80	Evinr	81	25	Larsen Kjell Hugo, 9140 Rebbenes
620 å	Hevi	4.8	1.8	—	—	—	P	85	Evinr	85	15	Ditlefsen Willy, 9150 Stakkvik
622 å	Perlen	4.5	2.0	—	—	—	P	87	Yamaha	87	30	Albertsen Oskar, 9160 Vannvåg
625 å	Mea	5.0	2.2	—	—	—	P	—	Yamaha	—	25	Lorentsen Helge, 9150 Stakkvik
627 å	Morten	5.2	1.5	—	—	—	P	86	Johns	85	20	Sørensen Roger, Nordeidet, 9150 Stakkvik
632 å	Peggy	4.7	1.5	—	—	—	T	65	Mercur	69	4	Robertsen Oddvar og Stig P/R, 9160 Vannvåg
633 å	Frida	4.3	1.8	—	—	—	P	79	Mercur	77	7	Eliassen Vidar, 9130 Hansnes
638 å	Kraknes	4.7	1.7	—	—	—	T	69	Cresc	67	5	Eriksen John, 9160 Vannvåg

T-KD Kåfjord — tilsynsmann: F.rettl. Kåfjord, Boks 28, 9061 Lyngseidet

1 å	Jan	5.0	1.5	—	—	—	T	66	Mercur	73	10	Karlson Karl A, 9074 Samuelsenberg
2	Stålis	* 14.9	5.5	2.2	24	—	S	88	Merc	88	330	Lilleberg Harald, 9072 Birtavarre
3 å	Fisken	5.1	1.9	0.9	—	—	P	75	Yamaha	85	40	Holm Johnny, 9074 Samuelsenberg
4	Synsrand	* 27.4	8.0	3.9	—	264	S	89	Mitsub	89	740	Synsrand A/S, (Willy Hestdal), 9077 Rotsund
5 kr	Seien	8.1	2.9	0.8	—	—	T	60	Ford	71	62	Skogli Ragnar, 9074 Samuelsenberg
7 å	Binny	5.1	1.8	—	—	—	P	81	Evinr	85	30	Johansen Oskar, Skardalen, 9074 Samuelsenberg
9 å	Ruth	5.6	1.6	0.7	—	—	T	79	Briggs	88	10	Lindvall Leif, 9070 Olderdalen
13 å	Lykken	5.0	1.5	—	—	—	T	48	Evinr	70	3	Eriksen Einar, 9070 Olderdalen
14 å	Reidun	5.0	1.4	—	—	—	T	75	Evinr	89	4	Albrigtsen Arvid, 9070 Olderdalen
16	Tove	6.3	2.2	—	—	—	T	80	Sabb	80	10	Johansen Arne, 9072 Birtavarre
18 å	Kvikk	4.3	1.5	0.6	—	—	P	84	Yamaha	86	25	Samuelsen Nils, 9072 Birtavarre
19 å	Trine	5.0	1.7	—	—	—	P	77	Yamaha	89	15	Knutsen Sigurd, 9070 Olderdalen
20 kr	May Isabella	7.9	2.7	—	—	—	P	80	Lister	78	41	Soleng Tommy, 9070 Olderdalen
22 å	Moby Dick	5.5	1.3	—	—	—	A	85	Evinr	89	30	Ås Sigurd, 9072 Birtavarre
23 å	Lisa	4.8	1.4	—	—	—	A	81	Yamaha	78	28	Jørgensen Jørgen, 9072 Birtavarre
24 kr	Mea	7.5	2.5	—	—	—	T	74	Sabb	74	22	Salamonsen Salamon P/R, 9070 Olderdalen
25 å	Glimt	5.5	2.0	—	—	—	P	72	Evinr	90	85	Benjaminen Kjell, Nordmannvik, 9070 Olderdalen
26 å	Vagas	4.4	1.6	—	—	—	T	79	Suzuki	79	7	Henriksen Edmund, 9070 Olderdalen
30 å	Truls	4.8	1.5	—	—	—	T	46	Evinr	78	6	Jensen Kjell A, Skardalen, 9074 Samuelsenberg
31 å	Grei	4.8	1.7	—	—	—	A	76	Mercur	81	20	Samuelsen Gudmund, Brattland, 9072 Birtavarre
35 å	Panter	5.4	1.6	—	—	—	A	81	Mercur	79	9	Nilsen Eilif, 9072 Birtavarre
40 å	Kjell 2	5.5	1.7	—	—	—	A	81	Johns	85	20	Myrhaug Olaf, 9072 Birtavarre
41 å	Trygg	5.8	1.5	—	—	—	T	60	Mercur	77	7	Jenssen Johannes, Djupvik, 9070 Olderdalen
44 å	Laika	5.8	1.5	—	—	—	T	50	Yamaha	88	8	Evanger Jørgen, Djupvik, 9070 Olderdalen
46 å	Arnt-Stian	5.5	1.9	—	—	—	A	86	Tohats	89	40	Garnst Steinar, Langnes, 9072 Birtavarre
50 å	Elsa	5.1	1.9	—	—	—	T	60	Kohler	77	14	Dalvik Hans, 9074 Samuelsenberg
54 å	Seien	4.9	1.5	0.6	—	—	T	48	Evinr	75	6	Eriksen Arne, 9070 Olderdalen
56 kr	Ole Helge	6.5	2.4	1.4	—	—	T	60	Sabb	61	16	Olsen Olaf H, Langnes, 9072 Birtavarre
58 å	Tove	5.3	1.5	—	—	—	T	78	Mercur	78	7	Ballovarre Olaf B, 9070 Olderdalen
61 å	Heidi	4.4	1.7	0.7	—	—	P	90	Tohats	90	10	Grønsvoll Thv, 9072 Birtavarre
65 kr	Stine	* 7.7	2.6	0.8	—	—	P	85	Sabb	67	22	Myrseth Ove, 9072 Birtavarre
69 å	Buster	3.2	1.4	0.6	—	—	P	81	Honda	81	10	Pedersen Ruth B., Langnes, 9072 Birtavarre
72 kr	Strønvik	* 9.3	3.2	—	—	—	P	81	Leyl	81	97	Pedersen Jostein, 9070 Olderdalen
74 å	Åse	4.7	1.5	—	—	—	P	75	Chrysl	75	20	Isaksen Jan P, 9072 Birtavarre
80 å	Nina	8.4	2.6	—	—	—	T	69	Sabb	73	30	Isaksen Valentin, 9070 Olderdalen
82 å	Måken	6.5	2.5	—	—	—	P	79	Sabb	79	10	Stettli Rudolf, 9070 Olderdalen
85 å	Ann-Tove	5.2	1.8	0.8	—	—	P	75	Yamaha	84	25	Olsen Sten Hugo, 9070 Olderdalen

Troms

T-KD Kåfjord

Farkostens nummer, type og navn	Meter			Tonn		Matr.	Bygge- år	Bygge- Merke	Motor Byggeår	H.K.	Eierens (den korresponderende reder) navn og postadresse	
	Lengde	Bredde	Dybde	I	II							
89 kr	Nina Agnethe	7.0	2.5	—	5	—	P	83	Yanmar	83	50	Olsen Olav Johs, Soleng, 9070 Olderdalen
91 å	Trygg	5.0	1.5	—	—	—	T	66	Evinr	66	5	Sivertsen Mandus, 9070 Olderdalen
94 å	Erlend	5.5	1.5	0.7	—	—	T	66	Marin	88	5	Salamonsen Sverre, Djupvik, 9070 Olderdalen
95 å	Freidig	5.1	1.7	—	—	—	T	76	Yamaha	76	5	Grønnvold Torvald, 9072 Birtavarre
96 kr	Monsun	* 9.4	3.0	—	7	—	P	75	MWM	75	68	Børresen Arvid, 9072 Birtavarre
97 å	Grei 2	5.5	1.8	—	—	—	A	86	Tohats	81	20	Alskog Alfred, 9070 Olderdalen
102 å	Fisk	5.9	1.8	—	—	—	P	78	Marna	78	8	Olsen Olaf, 9072 Birtavarre
103 kr	Lilla	* 8.6	2.9	—	4	—	T	60	Sabb	50	5	Olsen Agnar, 9074 Samuelsenberg
107 å	Sleipner 2	5.6	1.5	—	—	—	T	58	Kohler	61	7	Olsen Olav, 9074 Samuelsenberg
110 å	Fisk	4.7	1.7	—	—	—	P	77	Yamaha	77	8	Johansen Helge, 9070 Olderdalen
112 å	Hauk	6.5	1.8	—	—	—	T	59	Sabb	75	10	Dalvik Hans, 9074 Samuelsenberg
113 å	Tanja	5.0	1.8	—	—	—	A	77	Mercur	76	20	Gamst Tor, 9072 Birtavarre
114 k	Svein Thorbjørn	* 10.2	3.6	—	9	—	T	62	Volda	62	22	Olsen Kåre, 9074 Samuelsenberg
115 kr	Vårsol	* 7.1	2.6	0.8	2	—	T	69	Sabb	79	22	Steinlien Geir, 9074 Samuelsenberg
117 å	Fjordfisk	5.1	1.9	—	—	—	P	80	Mercur	80	20	Pedersen Niis Sigvald, 9074 Samuelsenberg
123 å	Holmen	4.2	1.5	—	—	—	P	80	Yamaha	80	5	Olsen Håkon, 9070 Olderdalen
126 kr	Barmøy	* 9.1	3.3	—	9	—	T	74	MWM	68	68	Dahl Hugh Martin, 9072 Birtavarre
136 å	Liv	5.6	1.5	—	—	—	T	60	Jap	61	3	Olsen Bjarne, 9072 Birtavarre
137 å	Tonny	5.2	1.7	0.6	—	—	T	84	Evinr	84	5	Hansen Leif, 9070 Olderdalen
138 å	Hilde	5.1	2.0	—	—	—	P	81	Yamaha	80	8	Grønnvoll Dagfinn, Trollvik, 9072 Birtavarre
146 å	Oksnes	4.8	1.8	0.6	—	—	P	82	Mercur	80	10	Johansen Peder, Trollvik, 9072 Birtavarre
150	Siv	6.5	2.5	—	—	—	P	79	Sabb	79	10	Hansen Gunnar, 9070 Olderdalen
151 kr	Støa	6.1	2.1	1.3	—	—	T	65	Sabb	61	8	Hansen Odd, 9072 Birtavarre
152 å	Svanen	5.2	1.8	0.7	—	—	A	82	Johns	88	40	Johansen Arne H, 9070 Olderdalen
153 kr	Gustav	7.0	2.5	1.5	—	—	P	80	Sabb	72	22	Johansen Leif Hermod, 9070 Olderdalen
154 å	Buster	5.0	1.6	—	—	—	A	81	Evinr	81	20	Myrhaug Terje Osvald, 9072 Birtavarre
157 å	Helge	5.3	1.5	—	—	—	P	81	Evinr	82	9	Pedersen Hilmar, 9072 Birtavarre
160 kr	Baaen	* 8.1	2.7	—	—	—	P	82	Sabb	82	42	Slettvoll Håkon Olsen, 9070 Olderdalen
161 kr	Terjegutt	* 8.0	2.6	1.1	4	—	P	74	Mitsub	84	45	Albrigtsen Tormod, 9070 Olderdalen
164	Klubben	* 7.0	2.6	—	—	—	P	82	Sabb	82	30	Karlsen K A, Boks 26, 9074 Samuelsenberg
173 å	Roar	5.0	1.5	—	—	—	P	73	Evinr	79	9	Isaksen Valentin, 9070 Olderdalen
182 kr	Havella	6.0	2.0	0.9	2	—	T	55	Sabb	82	10	Sivertsen Magnar, 9077 Rotsund
198 å	Maken	5.9	2.2	—	—	—	T	55	Cresc	61	4	Jenssen Olav E, 9070 Olderdalen
201 å	Måken	5.1	1.8	—	—	—	T	75	Mercur	78	4	Pedersen Edmund, 9070 Olderdalen
214	Solbuen	* 7.1	2.6	—	—	—	P	85	Sabb	85	45	Olsen Håkon, 9070 Olderdalen
218 å	Skardalen	5.3	1.5	—	—	—	T	49	Evinr	66	5	Olsen Peder M, Skardalen, 9074 Samuelsenberg
228 ht	Polar Viking	* 35.4	8.6	—	278	—	S	73	Wichm	73	1100	Viking Fisk A/S (E.Lynum), Røyskattv, 9000 Tromsø
233 å	Prøven	5.7	1.8	—	—	—	A	84	Evinr	83	20	Johansen Peder P/R, Skardalen, 9074 Samuelsenberg
234 å	Snøgg	5.4	2.0	—	—	—	P	80	Yamaha	80	28	Johansen Charles, 9072 Birtavarre
238 å	Gerd	6.5	1.8	—	—	—	T	60	Evinr	68	15	Hansen Gunnar, Li, 9070 Olderdalen

T-KF Kvæfjord — tilsynsman: F.rettil. Kvæfjord, Boks 199, 9401 Harstad

6 å	Snøgg	5.3	1.6	—	—	—	P	77	Suzuki	77	20	Molund Harry, 9413 Reinstad
18 k	Vikevågen	* 10.6	3.2	—	6	—	T	39	Perkin	82	74	Salen Jermund, Vik, 9410 Borkenes
19 kr	Møgster	7.3	2.4	—	3	—	T	73	Sabb	73	24	Hanssen Torstein, 9417 Bogen i Kvæfj.
22 kr	Gullestind	9.1	3.1	—	—	—	T	73	Sabb	55	6	Nergård Johan Kr, 9410 Borkenes
23 å	Tor-Magne	4.8	1.8	0.7	—	—	P	78	Mercur	78	10	Andreassen Magne, Bergsv 31, 9410 Borkenes
24 å	Laksen	6.1	1.8	—	—	—	T	50	FM	49	4	Jensen Edmund, 9413 Reinstad
25 å	Frank	6.7	2.3	1.1	—	—	T	67	Sabb	82	10	Aronsen Henry, Straumen, 9410 Borkenes
26 å	Polyarion	7.0	2.2	—	—	—	T	55	Sleipn	62	8	Olufsen Skjalm, 9417 Bogen i Kvæfj.
27 å	Orion	4.8	1.8	0.7	—	—	P	82	Johns	82	20	Andreassen Harry, 9416 Refsnesvik
28 å	Lyså Jr.	7.4	2.9	—	—	—	P	83	Farym	78	33	Lyså Bjørnar, Holand, 9417 Bogen i Kvæfj.
29 kr	Gulaskjær	* 8.8	2.9	—	—	—	T	79	Perkin	78	38	Nicolaisen Gunni, Bogen, 9417 Bogen i Kvæfj.
32 å	Austerfjord	4.9	1.7	0.6	—	—	P	88	Evinr	82	25	Rasmussen Rune, Refsnes, 9416 Refsnesvik
33 kr	Bits	* 9.4	3.0	—	7	—	P	75	Merc	74	68	Andreassen Magne, 9410 Borkenes
35 å	Prøven	5.0	1.6	—	—	—	T	73	Cresc	73	7	Johnsen Bjarne, 9413 Reinstad
36 å	Varg	4.2	1.5	0.4	—	—	P	76	Evinr	87	4	Valstad Oskar A, Holand, 9417 Bogen i Kvæfj.
38	Gønna	* 7.3	2.5	—	3	—	P	78	Sabb	79	30	Vikholt Viggo, Utstrand, 9410 Borkenes
39 s	Komet	* 9.5	3.3	—	7	—	K	71	Ford	82	68	Olsen Oddvard, 9412 Mehus
40 å	Lykken	5.3	1.8	—	—	—	T	36	Evinr	67	5	Solbakken Hans, 9412 Mehus

T-KF Kvæfjord

Farkostens nummer, type og navn	Meter			Tonn I	Matr. II	Bygge- år	Bygge- Merke	Motor Byggeår	H.K.	Eierens (den korresponderende reder) navn og postadresse
	Lengde	Bredde	Dybde							
41	Yngve	6.5	2.1	—	—	P 86	Yanmar	86	33	Andersen Klaus, Våtvoll, 9417 Bogen i Kvæfj.
44 å	Siss-Randi	4.9	1.8	—	—	P 73	Mercur	73	7	Johansen Leif J, 9416 Refsnesvik
45 å	Mona	6.1	2.1	—	—	T 61	Sabb	61	10	Heggelund Johan, 9410 Borkenes
50	Sjøtind	* 10.5	3.6	—	12	A 74	Volvo	83	115	Larsen Sigfred P/R, 9416 Refsnesvik
52 å	Smarten	6.5	2.1	—	—	P 83	Sabb	83	30	Hansen Eidahl, 9417 Bogen i Kvæfj.
56 å	Fisk	4.9	1.8	—	—	P 87	Suzuki	80	8	Kristiansen Evald, 9416 Refsnesvik
58 å	Arne	4.2	1.5	—	—	P 80	Volvo	80	5	Myrland Arne, 9413 Reinstad
60 å	Therese	4.7	1.8	—	—	P 76	Marin	88	8	Johansen Jarl Odd, 9413 Reinstad
63 å	Havjenta	7.6	2.6	—	—	T 84	Sabb	84	30	Lanes Jermunn P/R, 9417 Bogen i Kvæfj.
64 å	Måken	6.3	1.8	—	—	T 59	Sabb	59	4	Lunde Arnold, Myrland, 9413 Reinstad
66	Havhild	* 8.5	2.6	1.1	7	P 73	Bedf	67	54	Nergård Olav, 9416 Refsnesvik
70 å	Kranselin	5.4	1.7	—	—	T 30	Evinr	60	5	Myrland Einar, 9413 Reinstad
71 kr	Godønes	* 9.4	3.1	—	—	P 71	Sabb	71	68	Søreng Rolf, 9413 Reinstad
72 kr	Kjella	7.0	2.5	—	—	P 84	Sabb	68	22	Evensen Arnt, Lyngra, 9417 Bogen i Kvæfj.
73 kr	Sjøprins	7.8	2.6	1.0	6	P 86	Yanmar	86	44	Bendiksen Jetmund, Flesnes, 9417 Bogen i Kvæfj.
75 å	Svanesund	9.7	3.4	—	—	T 54	Sabb	63	6	Torheim Rasmus, 9410 Borkenes
77 kr	Torill	7.4	2.3	1.1	—	T 62	Sabb	70	16	Nicolaisen Magnor, Idrettsv 22, 9410 Borkenes
81 kr	Siglar	* 7.8	2.7	—	—	P 84	Volvo	84	86	Johansen Peder, Gullesfjordbotn, 9417 Bogen i Kvæfj.
82 å	Gunn	6.9	2.5	—	—	T 55	Sabb	65	8	Ingvar Myreng P/R, 9417 Bogen i Kvæfj.
84 å	Måken	5.3	1.8	0.6	—	P 67	Mercur	86	10	Hanssen Oddmund, 9417 Bogen i Kvæfj.
85	Leif Arnold	* 10.6	4.2	—	14	P 82	MWM	82	102	Hansen Leif P/R, 9417 Bogen i Kvæfj.
86 kr	Spurven	* 9.3	3.0	—	8	P 73	Perkin	84	68	Eide Arnold P, Eide, 9410 Borkenes
87 å	Kari	4.9	1.6	0.7	—	P 80	Suzuki	86	6	Hanssen Kari K, Boks 1, 9417 Bogen i Kvæfj.
88 kr	Solglimt	* 11.0	3.6	1.1	—	T 30	Scania	75	128	Johansen Arnold P/R, 9417 Bogen i Kvæfj.
89	Marita	6.1	1.8	0.8	—	P 63	Sabb	63	8	Walberg Rita, Holand, 9417 Bogen i Kvæfj.
92 å	Snøgg	* 8.8	3.2	1.2	—	T 76	Sabb	86	22	Myreng Bjarne, 9417 Bogen i Kvæfj.
94 å	Lynet	4.8	1.3	—	—	P 78	Yamaha	79	8	Ribe Jonny, Våtvoll, 9417 Bogen i Kvæfj.
95 å	Toril	5.0	—	—	—	P 78	Suzuki	83	15	Hartviksen Torstein, Bømark, 9417 Bogen i Kvæfj.
97 kr	Myreng Junior	* 8.8	3.2	1.0	—	T 84	Sabb	82	30	Johansen Arne Kristian, 9413 Reinstad
99 å	Tern	4.3	1.5	—	—	P 72	Tern	72	6	Johansen Peder, 9417 Bogen i Kvæfj.
100 å	Bamsen	6.5	1.8	—	—	T —	Marna	53	5	Ribe Alvin, 9417 Bogen i Kvæfj.
101	Beate	* 8.6	2.7	—	6	P 73	Ford	85	72	Albrigtsen Knut, Bremnes, 9410 Borkenes
108 å	Terna	5.0	2.0	—	—	P 84	Suzuki	85	8	Johansen Norvald, 9417 Bogen i Kvæfj.
110 k	Svenja	* 13.5	3.8	—	14	T 32	Caterp	66	120	Myreng Ingvar, 9417 Bogen i Kvæfj.
116	Sonny	* 9.4	3.0	—	7	P 81	Perkin	81	139	Myrland Arne-Geir, Myrland, 9413 Reinstad
136 å	Lax	5.6	1.8	—	—	T 39	Alda	53	5	Kind Jacob Chr, Kinnes, 9413 Reinstad
167 å	Torny	5.6	1.8	—	—	T 57	FM	57	4	Gundersen Nic, 9417 Bogen i Kvæfj.
173 å	Terje	5.0	1.6	—	—	T 52	Evinr	70	6	Høybakk Johan L, Bjørnrå, 9412 Mehus
180 å	Solstrand	5.2	1.9	—	—	P 89	Marin	89	15	Johansen Jan A, 9413 Reinstad
185	Solstrand Jr.	* 10.2	3.2	—	11	T 82	Ford	82	108	Johansen Oskar, 9413 Reinstad
201 å	Snorre	6.9	2.0	—	—	T 57	Sabb	71	10	Kinn Peder, 9410 Borkenes

T-KN Kvænangen — tilsynsmann: F.rettil. Kvænangen, Boks 60, 9181 Skjervøy

6 å	Apollo	4.7	1.5	—	—	T 65	Evinr	76	6	Nygård Alfred, 9090 Burfjord
7 å	Lax	6.2	2.3	—	—	T 74	Sabb	62	8	Nilsen Georg, Valanhamn, 9180 Skjervøy
8 å	Minde	5.5	1.7	—	—	A 85	Yamaha	85	20	Pedersen Peder H, 9090 Burfjord
9 kr	Helene	8.2	3.1	1.2	—	T 69	Marna	74	24	Adolfsen Gjert Inge, 9090 Burfjord
11 å	Rubin	5.3	1.7	—	—	T 68	Seagul	68	5	Olsen Isak, 9185 Spildra
12 å	Sjøbrott	6.9	1.8	—	—	T 45	Sabb	38	5	Larsen Thoralf P/R, 9182 Segvik
16 å	Nyvoll	* 5.7	1.9	0.9	—	A 85	Honda	92	45	Mathiassen Synnøve, 9098 Jøkelfjord
17 kr	Rosi	* 7.7	2.6	0.5	—	P 86	Isuzu	83	30	Olsen Jarle, 9185 Spildra
18 å	Helene	4.3	1.5	—	—	P 71	Johns	69	6	Klausen Kåre, 9185 Spildra
20 kr	Heidi	* 8.2	2.7	0.8	3	T 68	Yanmar	78	33	Hansen Ruben, 9098 Jøkelfjord
21 å	Heidi	* 5.7	2.1	0.9	—	P 81	Sabb	81	10	Pedersen Arthur, 9090 Burfjord
24 å	Truls	4.8	1.7	0.7	—	P 80	Mercur	80	20	Kaino Per, 9090 Burfjord
25	Line	* 7.9	2.8	—	3	P 86	Sabb	86	45	Johnsen Oddvar, 9090 Burfjord
27 å	Toril	6.9	2.5	—	—	T 61	Sabb	80	10	Nilsen Rune Petter, 9098 Jøkelfjord
28 å	Lundeper	4.7	1.5	—	—	P 81	Johns	81	9	Hansen Hagbart, 9185 Spildra
32 kr	Bjørnstein	7.5	2.5	—	—	T 67	Sabb	68	8	Thomassen Karl A, 9098 Jøkelfjord
33 å	Arna	4.8	1.6	—	—	T 62	Kohler	62	6	Andersen Arne, 9090 Burfjord

Troms

T-KN Kvænangen

Farkostens nummer, type og navn	Meter			Tonn		Matr.	Bygge- år	Bygge- Merke	Motor Byggeår	H.K.	Eierens (den korresponderende reder) navn og postadresse	
	Lengde	Bredde	Dybde	I	II							
36 å	Svanen	4.6	1.6	0.5	—	—	T	81	Marin	83	10	Levang Rolf, 9098 Jøkelvfjord
39 kr	Fjordværing	* 7.1	2.6	—	—	—	P	82	Sabb	82	30	Skum Magnus, 9090 Burfjord
42 kr	Havly	7.2	2.2	—	—	—	T	70	Sabb	79	10	Olsen Kjell Børre, 9090 Burfjord
43 kr	Sjøgutten	8.2	2.8	—	—	—	T	56	Marna	59	16	Johnsen Niils, 9098 Jøkelvfjord
46 å	Ross	5.3	1.7	—	—	—	P	76	Yamaha	85	9	Jørstad Inge, 9090 Burfjord
50 å	Peder Senior	5.0	1.7	—	—	—	P	79	Mercur	80	7	Pedersen Peder H, 9090 Burfjord
55	Didi	6.0	2.1	0.7	—	—	P	85	Suzuki	86	65	Lillevik Fridtjov P/R, 9090 Burfjord
57 å	Småen	4.7	1.5	—	—	—	T	70	Suzuki	77	7	Storvik Leif, 9184 Reinfjord
58 å	Skorgenese	7.2	2.2	—	—	—	T	67	Sabb	67	8	Jensen Almar, Alteidet, 9090 Burfjord
59 å	Buster	4.1	1.6	—	—	—	A	80	Johns	77	25	Andersen Helge, 9098 Jøkelvfjord
60 kr	Småtind	* 7.8	2.6	—	—	—	P	83	Ford	69	50	Olsen Arne, 9090 Burfjord
64 å	Lettvint	5.4	1.8	—	—	—	T	60	Wiscon	60	7	Johansen Trygstad Helge, 9090 Burfjord
65 å	Ra	4.7	1.5	—	—	—	T	72	Chrysl	71	4	Kaino Arne, Alteidet, 9090 Burfjord
68 kr	Brunvoll	* 15.3	4.5	2.0	24	—	T	45	Volvo	73	270	Boberg Leif A, 9098 Jøkelvfjord
69 å	Brittefjell	* 7.7	2.5	—	—	—	T	76	Sabb	76	22	Belles Espen A, 9098 Jøkelvfjord
71 kr	Randi	* 10.5	3.6	1.3	—	—	P	86	Cumm	86	116	Olsen Jon, 9184 Reinfjord
72 å	Bjørn	5.9	2.2	—	—	—	P	70	Mercur	70	20	Olsen Jan, 9184 Reinfjord
77	Tai-Tai	* 7.4	2.5	0.6	—	—	P	87	Yanmar	87	135	Jakobsen Agnar P/R, 9092 Sørstraumen
78	Therese	7.0	2.4	0.9	—	—	T	60	Sabb	70	5	Jørgensen Rolf Bjarne, 9090 Burfjord
79 å	Laksen	5.1	1.5	0.7	—	—	P	79	Mercur	79	20	Hansen Ole Johnny, 9098 Jøkelvfjord
81 kr	Brått	* 11.5	3.5	—	9	—	T	38	Volvo	80	106	Persen Sigfred, 9090 Burfjord
85 å	Wigar	5.1	1.9	—	—	—	T	67	Clint	68	5	Sigurdson Gunnar, 9184 Reinfjord
90 å	Tenna	4.5	1.4	—	—	—	T	76	Yamaha	73	8	Mikkelsen Asle, 9090 Burfjord
91 kr	Daggy	9.2	3.2	—	—	—	T	48	Bedf	71	85	Olsen Karsten, 9090 Burfjord
93 å	Linefisk	4.2	1.5	0.6	—	—	P	74	Tohats	78	8	Sjøblom Harald, 9184 Reinfjord
97 k	Grete	* 8.9	3.0	1.0	—	—	T	49	Sabb	77	30	Klausen Kåre, 9185 Spildra
98 å	Evy-Ann	4.3	1.7	—	—	—	P	78	Evinr	73	9	Andersen Ragnar, 9092 Sørstraumen
100 å	Rana	4.2	1.7	—	—	—	P	88	Mercur	88	25	Johnsen Johan A, 9182 Seglvik
107 å	Roar	4.3	1.5	—	—	—	P	79	Yamaha	79	3	Haukland Tor Inge, 9092 Sørstraumen
110 å	Lasse	4.3	1.7	—	—	—	P	80	Evinr	81	9	Isaksen Hjalmar, 9185 Spildra
112 å	Torild	6.2	2.3	—	—	—	T	65	Sabb	67	16	Nielsen Johan P/R, 9098 Jøkelvfjord
114 kr	Trulte	7.5	2.6	—	—	—	T	71	Sabb	71	16	Johnsen Tormod, Badderen, 9092 Sørstraumen
115 å	Kalle	4.7	1.5	—	—	—	T	51	Johns	73	6	Karlsen Bertrand, 9090 Burfjord
116 å	Britt	5.3	1.5	—	—	—	P	76	Evinr	76	20	Johnsen Laurits, Badderen, 9092 Sørstraumen
120 kr	Eva Kristine	10.4	3.3	—	—	—	P	83	GM	82	115	Knudsen Oliver, 9090 Burfjord
121 å	Vårsol	4.8	1.6	0.6	—	—	P	77	Evinr	88	15	Pedersen Per, 9184 Reinfjord
124 å	Laksen	3.6	1.5	—	—	—	P	86	Mercur	88	5	Johnsen Emil, 9090 Burfjord
125 å	Lill	5.9	2.0	—	—	—	T	69	FM	61	5	Thomassen Palmer, 9098 Jøkelvfjord
127 kr	Bris	* 9.1	3.1	—	7	—	T	49	Ford	79	68	Isaksen Ole, 9185 Spildra
128 kr	Skrei	* 7.9	2.6	—	3	—	T	42	Perkin	84	47	Johnsen Tor B, 9185 Spildra
129 å	Måken	4.4	1.5	—	—	—	P	75	Honda	78	7	Lillevik Fritjov, 9090 Burfjord
131 å	Nyvoll	7.0	2.5	—	—	—	P	85	Yanmar	79	15	Isaksen Ottar, 9092 Sørstraumen
132 å	Flatholmen	5.3	1.9	—	—	—	P	78	Suzuki	78	20	Skum Magnus, 9090 Burfjord
133 å	Super	4.8	1.5	—	—	—	T	62	Mercur	78	20	Larsen Thoralf, 9182 Seglvik
143 å	Havørna	5.4	2.1	—	—	—	P	81	Mercur	80	20	Larsen Røystein, 9092 Sørstraumen
149 kr	Fjellnes	* 9.3	3.1	0.8	8	—	P	79	Sabb	79	68	Olsen Roger, 9185 Spildra
152 å	Senior	5.9	2.3	—	—	—	T	67	Sabb	67	16	Storslett Olav, 9092 Sørstraumen
155 kr	Britt-Inger	* 7.2	2.7	—	—	—	T	80	Sabb	80	30	Nilsen Bernt, 9092 Sørstraumen
157 kr	Ramnes	* 8.2	2.6	—	—	—	P	82	Yanmar	82	33	Johnsen Vidar, 9182 Seglvik
158 å	Tullipan	5.6	1.8	—	—	—	T	55	Marna	55	5	Mikkelsen Lars, 9182 Seglvik
159 å	Lagun	4.9	1.7	—	—	—	P	85	Suzuki	81	9	Karlsen Trygve, 9092 Sørstraumen
160 å	Lis	* 6.1	2.4	—	—	—	P	82	Sabb	82	18	Thomassen Ole, 9092 Sørstraumen
161 å	Arild	4.8	1.6	0.6	—	—	T	75	Yamaha	84	8	Johnsen Hilmar, 9090 Burfjord
162 kr	Liv	* 8.6	2.7	—	—	—	T	58	Perkin	73	35	Skum Josvald, 9090 Burfjord
167 å	Mille	* 7.6	2.5	0.7	—	—	T	74	Sabb	79	22	Sjøblom Hans Olav, 9184 Reinfjord
168 kr	Lena	* 9.1	3.1	1.3	—	—	T	73	Perkin	91	76	Larsen Torleiv, 9185 Spildra
170 kr	Vårøy	7.8	2.6	1.2	—	—	T	52	Sabb	72	22	Paulsen Ole, 9090 Burfjord
174 å	Ågoth	4.9	1.5	—	—	—	T	75	Evinr	85	5	Mortensen Richard, 9092 Sørstraumen
177 å	Oddemann	* 6.9	2.5	—	—	—	T	65	Sabb	65	10	Larsen Røystein, 9092 Sørstraumen
180 å	Silver Viking	4.5	1.6	—	—	—	P	87	Yamaha	87	9	Johansen Odd, 9090 Burfjord
181 å	Sjøsprøyt	4.3	1.6	—	—	—	P	79	Mercur	79	7	Skum Josvald, 9090 Burfjord
182 å	Balgen	6.3	1.9	—	—	—	A	80	Yamaha	82	20	Olsen Johannes, 9090 Burfjord

T-KN Kvævnangen

Farkostens nummer, type og navn	Meter			Tonn		Matr.	Bygge- år	Motor		Eierens (den korresponderende reder) navn og postadresse
	Lengde	Bredde	Dybde	I	II			Merke	Byggeår	
183 kr	Spønning	6.7	2.2	0.6	—	—	P 80	Sabb	80	28 Larsen Haldor, 9092 Sørstraumen
184 kr	Pia	* 9.1	2.7	1.3	5	—	T 73	MWM	82	68 Pedersen Roger P/R, 9185 Spildra
186 å	Gørill	7.8	2.5	—	—	—	T 74	Sabb	74	22 Adolfsen Gjert I, 9090 Burfjord
191 kr	Nicole	* 9.4	3.5	1.4	7	—	T 63	Bolind	63	46 Pedersen Frank P/R, 9185 Spildra
194 å	Hannemor	5.3	1.8	—	—	—	T 77	Jap	66	4 Solbakken Arvid, Badderen, 9092 Sørstraumen
196 kr	Ann Karin	* 8.2	2.9	—	—	—	T 66	Sabb	66	16 Andersen Egil, 9092 Sørstraumen
197 å	Anna	4.6	1.4	—	—	—	T 70	Yamaha	72	3 Jensen Almar P/R, Alteidet, 9090 Burfjord
198 å	Sjåsprøyt	3.7	1.5	—	—	—	P 73	Yamaha	74	5 Jacobsen Valter, 9094 Kjækan
202 å	Duen	4.3	1.5	—	—	—	P 81	Yamaha	82	9 Niilen Odin, 9090 Burfjord
203 å	Siv	4.3	1.6	—	—	—	P 79	Honda	78	7 Johansen Einar, 9090 Burfjord
207 kr	Havheim	* 7.1	2.5	—	—	—	P —	Sabb	82	42 Olsen Jan H, 9092 Sørstraumen
208 å	Kari	5.6	1.8	—	—	—	T 59	Taifun	58	2 Sigurdsen Johan, 9184 Reinfjord
209 å	Jupiter	4.7	1.5	—	—	—	P 82	Yamaha	82	9 Olsen Arne, 9090 Burfjord
211 kr	Fjordklakk	7.7	2.4	0.7	3	—	P 81	Sabb	81	22 Svendsen Sigmund, 9098 Jøkelkjord
213 å	Snøgg	5.6	1.7	—	—	—	T 58	Sleipn	41	3 Henriksen Erling, Badderen, 9092 Sørstraumen
216 å	Vesla	5.0	1.7	—	—	—	T 66	Johns	66	4 Soleng Isak J, Badderen, 9092 Sørstraumen
217 å	Annveig	4.7	1.8	—	—	—	T 58	Taifun	59	2 Sjøblom Olav, 9184 Reinfjord
222 å	Nadia	4.4	1.6	—	—	—	P 78	Evinr	78	9 Olsen Roger, 9185 Spildra
223 å	Snøggen	5.0	1.6	—	—	—	T 60	Husqv	60	4 Nyheim Richard, Badderen, 9092 Sørstraumen
226 å	Gunn	4.9	1.6	—	—	—	T 60	Briggs	60	2 Pedersen Frank, 9185 Spildra
227 å	Elvira	4.8	1.4	—	—	—	T 58	Taifun	60	2 Isaksen Erling, 9185 Spildra
228 å	Stina	4.2	1.5	0.6	—	—	P 75	Mercur	80	7 Boberg Harald, 9090 Burfjord
229 å	Mira	4.9	1.7	—	—	—	T 80	Johns	85	6 Sigurdsen Trond, 9184 Reinfjord
233 å	Hansen Hans	4.8	1.5	0.7	—	—	P 63	Yamaha	88	6 Hansen Hans, 9090 Burfjord
234 å	Terna	7.2	2.2	—	—	—	T 60	Marna	60	16 Niilen Odin, 9090 Burfjord
236 å	Kvitpus	5.3	1.8	—	—	—	P 81	Suzuki	82	20 Isaksen Trond, 9185 Spildra
248 å	Ormen	5.3	1.5	0.7	—	—	T 86	Yamaha	86	5 Sandnes Åsmund, 9092 Sørstraumen
249 å	Tor	4.5	1.4	—	—	—	T 61	Penta	52	4 Olsen Olav, 9092 Sørstraumen
254 å	Gunn	5.0	1.5	—	—	—	T 65	Briggs	77	7 Andersen Asle Olai, Badderen, 9092 Sørstraumen
256 å	Sylvi	5.0	1.4	—	—	—	T 66	Clint	66	4 Mortensen Sigurd, Badderen, 9092 Sørstraumen
260 å	Lillegutt	5.6	1.8	—	—	—	T 45	Sleipn	45	3 Johnsen Emil, Badderen, 9092 Sørstraumen
261 å	Terna	4.5	2.0	—	—	—	P 83	Yamaha	78	20 Hansen Ruben, 9098 Jøkelkjord
263 kr	Tor Einar	* 9.4	3.0	—	9	—	P 77	MWM	85	102 Haukland Einar, Badderen, 9092 Sørstraumen
270 å	Arja	4.2	1.7	—	—	—	P 84	Suzuki	84	25 Isaksen Arnt J, 9185 Spildra
271 å	Brakin	4.5	1.6	0.6	—	—	P 70	Chrysl	74	35 Johansen Harald, 9098 Jøkelkjord
274 kr	Nordbris	* 8.4	2.6	—	—	—	T 62	Sabb	76	22 Isaksen Kåre, 9184 Reinfjord
275 å	Nadia	5.0	1.8	—	—	—	P 84	Evinr	84	25 Olsen Roger, 9185 Spildra
276 å	Stø	4.3	1.4	—	—	—	T 61	Penta	62	4 Niilen Sigvald, Badderen, 9092 Sørstraumen
277 kr	Aud	7.6	2.7	—	—	—	T 62	Sabb	76	22 Hansen Hagbart, 9185 Spildra
278 å	Delfin	4.8	1.5	—	—	—	P 81	Suzuki	77	20 Isaksen Kåre, 9184 Reinfjord
281 å	Skarven	4.5	1.6	—	—	—	T 63	Yamaha	82	4 Johannesen Leif, Valanhamn, 9180 Skjervøy
282 kr	Siri	* 9.7	3.2	—	7	—	T 59	Marna	69	42 Johnsen Nils Evald, 9182 Seglvik
286 å	Sørheim	4.2	1.5	0.5	—	—	P 72	Marin	80	8 Hansen Leif, 9184 Reinfjord
288 å	Tor-Eivind	4.7	1.5	—	—	—	P 76	Tohats	76	10 Hansen Sverre, 9184 Reinfjord
295 å	Gullhøna	4.3	1.5	—	—	—	P 76	Suzuki	74	4 Isaksen Reidar, 9185 Spildra
296 å	K.Tino	4.5	1.5	0.7	—	—	P 90	Yamaha	88	10 Olsen Torgren, 9090 Burfjord
301 k	Viking	* 10.2	3.3	1.3	8	—	T 48	Marna	72	48 Isaksen Roy Iver, 9185 Spildra
302 å	Solo	4.7	1.5	—	—	—	T 58	Taifun	61	3 Niilen Johan, 9098 Jøkelkjord
308	Anita-Kristin	7.6	2.6	1.2	5	—	P 81	Yanmar	81	33 Niilen Sigvald, 9092 Sørstraumen
311	Odd Johnny	* 10.0	2.9	0.9	—	—	P 85	Isuzu	85	78 Hansen Odd og Ole J P/R, 9098 Jøkelkjord
313 å	Titan	5.1	1.6	0.6	—	—	T 75	Mercur	83	7 Karlsen Harald, 9092 Sørstraumen
314 å	Viggen	5.5	1.8	—	—	—	A 85	Evinr	84	25 Johansen Einar, 9090 Burfjord
321 kr	Myreng	* 7.5	2.4	0.9	—	—	P 80	Sabb	79	30 Mikkelsen Asle, 9090 Burfjord
322 å	Roger O	4.7	1.5	—	—	—	T 65	Evinr	74	4 Olsen Jarle, 9185 Spildra
325 å	Lena	4.5	1.6	—	—	—	P 83	Yamaha	84	6 Olsen Roald, 9090 Burfjord
327 å	Rødholm	5.1	1.7	—	—	—	T 75	Mercur	77	7 Larsen Peder, 9090 Burfjord
332 kr	Mea	* 7.6	3.0	—	5	—	T 78	Sabb	84	45 Johnsen Lauritz, 9092 Sørstraumen
335 å	Bølgen	4.9	1.6	—	—	—	T 80	Suzuki	80	5 Mikalsen Helge, Badderen, 9092 Sørstraumen
337 å	Orion	4.3	1.2	—	—	—	T 65	Cresc	64	8 Storslett Olav, Skorpa, 9092 Sørstraumen
342 å	Pluto	4.7	1.4	—	—	—	T 60	Evinr	64	3 Olsen Roger, 9185 Spildra
343 å	Hupp	5.1	1.8	0.7	—	—	P 77	Mercur	83	50 Myhre Kai, 9090 Burfjord
344 å	Bodil	4.3	1.5	—	—	—	P 75	Mercur	71	9 Isaksen Arvid, 9184 Reinfjord

Troms

T-KN Kvænongen

Farkostens nummer, type og navn	Meter			Tonn		Matr.	Bygge- år	Bygge- Merke	Motor Byggeår	H.K.	Eierens (den korresponderende reder) navn og postadresse	
	Lengde	Bredde	Dybde	I	II							
347 kr	Ole J	* 7.5	2.6	—	—	—	T	56	Sabb	74	22	Pedersen Roger, 9185 Spildra
349 å	Unni	5.0	1.4	—	—	—	T	66	Clint	66	4	Isaksen Levi, Badderen, 9092 Sørstraumen
350 å	Skatten	4.3	1.6	—	—	—	P	86	Tohats	78	25	Sollund Arnold, 9098 Jøkelfjord
351 s	Tor	6.6	2.3	—	—	—	T	66	Sabb	68	8	Boberg Alm, 9098 Jøkelfjord
352 å	Fjordfangst	5.4	1.9	—	—	—	A	85	Marin	83	15	Olsen Odd-Arild, 9090 Burfjord
353 å	Duen	6.5	2.3	—	—	—	T	72	Sabb	64	8	Levang Harald, 9098 Jøkelfjord
355 å	Orion	* 6.3	2.5	1.1	—	—	T	79	Sabb	81	22	Mortensen Richard, 9092 Sørstraumen
356 å	Varuna	5.5	1.9	—	—	—	A	85	Yamaha	85	20	Olsen Bjørn J, 9090 Burfjord
357 å	Vi To	4.3	1.5	—	—	—	T	50	Sabb	—	5	Isaksen Hjalmar, 9185 Spildra
359 å	Merill	5.1	1.5	—	—	—	T	67	Evinr	67	5	Larsen Paul, 9185 Spildra
363 å	Tern	4.7	1.5	—	—	—	P	73	Tern	73	6	Henriksen Egil, 9090 Burfjord
365 å	Laiva	4.7	1.5	—	—	—	T	72	Yamaha	72	4	Larsen Henrik, 9090 Burfjord
366 å	Ask 2	5.1	1.6	0.6	—	—	T	88	Mercur	84	7	Johansen Arvid, 9090 Burfjord
367 å	Snøgg	5.0	1.5	—	—	—	T	66	Clint	67	4	Mortensen Henry, Badderen, 9092 Sørstraumen
368 å	Bera	4.8	1.5	0.6	—	—	T	84	Evinr	82	10	Olsen Karstein, 9090 Burfjord
369 å	Einar	4.5	1.6	0.7	—	—	P	83	Johns	84	10	Jørgensen Rolf Bjarne, 9090 Burfjord
370 å	Hege	4.7	1.5	—	—	—	T	75	Suzuki	75	9	Karlsen Kristian, Badderen, 9092 Sørstraumen
372 å	Lena	5.0	1.8	—	—	—	T	69	Chrysl	75	20	Johansen Hartlöv, 9098 Jøkelfjord
374 å	Truls	4.9	1.5	—	—	—	T	67	Clint	68	4	Isaksen Eldar, 9022 Krokeldalen
375 kr	Silje	* 9.7	3.4	1.8	11	—	P	77	MWM	90	102	Johnsen Nils Evald, 9182 Seglvik
382 å	Teisten	5.3	1.7	—	—	—	T	60	Clint	67	4	Isaksen Almar, Badderen, 9092 Sørstraumen
384 å	Pelikan	4.6	1.7	0.7	—	—	T	75	Yamaha	91	5	Johansen Olav, 9090 Burfjord
385 å	Fia	4.7	1.8	—	—	—	T	77	Evinr	85	6	Olsen Bjarne, 9184 Reinfjord
386 å	Tenna	5.2	1.6	—	—	—	T	79	Yamaha	79	6	Sandnes Atle, 9092 Sørstraumen
387 å	Mia	5.1	1.9	0.6	—	—	P	91	Evinr	91	10	Olsen Bjarne, 9184 Reinfjord
388 å	Diamant	4.3	1.8	—	—	—	T	75	Mercur	76	7	Larsen Haldr, 9092 Sørstraumen
389 kr	Anne Lise	7.8	2.8	—	—	—	T	61	Sabb	78	30	Johansen Hartlöv, 9098 Jøkelfjord
390 å	Hector	4.7	1.5	—	—	—	P	80	Mercur	81	7	Isaksen Ole, 9185 Spildra

T-L Lyngen — tilsynsmann: F.rettil. Lyngen, Boks 28, 9061 Lyngseidet

2 å	Freddy	5.1	2.1	0.9	—	—	P	88	Yamaha	87	30	Pedersen Alf, 9068 Nord-Lenangen
3 kr	Bent-Willy	* 14.3	4.5	—	21	—	T	60	Merc	83	240	Johansen Arvid P/R, 9068 Nord-Lenangen
5 å	Cathrine	5.1	1.9	—	—	—	P	88	Yamaha	89	20	Ludviksen Ludvik, 9068 Nord-Lenangen
8 å	Ørjan	7.3	1.1	—	—	—	T	64	Sabb	68	8	Bendiksen Nikolai, 9068 Nord-Lenangen
10 å	Luna	4.7	1.5	—	—	—	T	64	Johns	64	4	Olsen Helge, 9064 Svensby
11 kr	Johan Jr.	* 14.0	4.5	—	19	—	T	67	GM	78	183	Johansen Tor, 9068 Nord-Lenangen
12 å	Fiskeren	4.7	1.8	—	—	—	P	75	Mercur	75	7	Holm Ludvig, 9060 Lyngseidet
14	Nessabuen	* 12.8	4.2	—	17	—	P	78	Volvo	78	156	Pedersen Ingulf og Remi I. P/R, 9068 Nord-Lenangen
15	Sofus	* 9.0	3.3	—	5	—	T	80	Ford	79	108	Hansen Odd, 9060 Lyngseidet
16 å	Barbro	5.8	1.8	—	—	—	A	88	Suzuki	89	30	Næss Frank I, 9068 Nord-Lenangen
18 å	Verner	4.8	1.4	—	—	—	T	68	Johns	83	6	Kristensen Trygve, Jægervatn, 9064 Svensby
19 å	Dalbuen	5.3	1.7	0.9	—	—	T	59	Perkin	86	8	Bergmo Eivind, 9060 Lyngseidet
20 å	Berit	5.3	1.7	—	—	—	T	—	Marna	—	5	Nilsen Johan L P/R, 9060 Lyngseidet
21 s	Sjøulk	* 12.0	3.6	—	10	—	T	39	Volvo	85	110	Robertsen Marinius P/R, Jægervatn, 9064 Svensby
22 å	Vega	4.5	1.4	0.7	—	—	P	64	Suzuki	82	5	Hansen Agnar, Kjosens, 9060 Lyngseidet
23 å	Yamaha	5.0	1.5	—	—	—	T	66	Yamaha	77	15	Ludviksen Even, 9068 Nord-Lenangen
24 å	Yvonne	4.2	1.8	0.8	—	—	P	78	Mercur	78	10	Ludvigsen Bernt, 9068 Nord-Lenangen
25 å	Anne	4.6	1.5	0.7	—	—	T	81	Cresc	85	5	Sigvaldsen Odd, 9068 Nord-Lenangen
26 å	Leif Harald	4.5	1.5	—	—	—	T	76	Marin	86	9	Rønning Ketil, 9068 Nord-Lenangen
30 å	Kari	4.9	1.8	—	—	—	P	76	Mercur	82	20	Leonhardsen Bjarne, 9068 Nord-Lenangen
31 k	Kårstein	* 19.1	5.4	—	48	—	T	63	GM	89	370	Sten Ragnar Granli P/R, 9068 Nord-Lenangen
33 kr	Vaggas	* 7.9	2.6	—	4	—	T	83	Isuzu	83	40	Fagerborg Laila, Koppangen, 9060 Lyngseidet
34 å	Oddmar	4.1	1.6	0.7	—	—	P	86	Mercur	86	10	Skogeng Stein Are, 9068 Nord-Lenangen
35 å	Gøril	4.9	1.7	—	—	—	T	72	Mercur	80	9	Krag Kalle, 9068 Nord-Lenangen
36 å	Solstrand	4.5	1.5	—	—	—	T	75	Yamaha	75	8	Ottesen Hermod, Lenangøyra, 9064 Svensby
37 å	Björg	4.3	1.8	—	—	—	P	72	Mercur	72	4	Karlsen Alf, 9060 Lyngseidet
38 å	Karin	4.3	1.5	—	—	—	T	79	Volvo	79	6	Heimtun Ove, 9060 Lyngseidet
39 å	Bent Jr	4.9	2.1	0.8	—	—	P	84	Suzuki	85	30	Westby Geir Arne, 9068 Nord-Lenangen
41 å	Jan-Tore	6.8	2.3	—	—	—	P	86	Sabb	77	22	Aronsen Jan-Tore, Lyngmo, 9064 Svensby
42 å	Skreien	4.5	1.6	—	—	—	P	84	Evinr	85	15	Berg Ola, 9060 Lyngseidet

T-L Lyngen

Farkostens nummer, type og navn	Meter			Tonn		Matr.	Bygge- år	Motor		Eierens (den korresponderende reder) navn og postadresse		
	Lengde	Bredde	Dybde	I	II			Merke	Byggeår		H.K.	
44	Måken	6.0	1.7	1.0	—	—	A	85	Evinr	84	20	Hjellnes Sverre, Saltervik, 9064 Svensby
45 å	Fart	5.6	1.9	0.9	—	—	T	64	Cresc	64	4	Skogeng Sigvald, 9068 Nord-Lenangen
46 kr	Sara Karin	* 15.6	4.7	2.3	34	—	T	69	Volvo	81	120	Sara Karin A/S, (Oddgeir Knag), 9068 Nord-Lenangen
47 å	Sjøliv	4.9	1.5	0.7	—	—	T	79	Evinr	88	4	Pedersen Rolf, 9064 Svensby
48 å	Janita	5.1	1.8	0.8	—	—	T	70	Yamaha	79	6	Nilsen Kristian, 9068 Nord-Lenangen
49 å	Sten	5.5	1.9	—	—	—	A	85	Evinr	85	25	Brose Johannes, 9064 Svensby
52 kr	Støaværing	* 7.8	2.6	0.6	—	—	P	84	Isuzu	84	40	Eliassen Ernst, 9064 Svensby
53 kr	Sigurd	* 15.0	4.7	—	23	—	T	71	GM	82	230	Ludvigsen Roald G, 9068 Nord-Lenangen
54 å	Lovise	5.8	1.6	—	—	—	T	35	Yamaha	80	8	Johnsen Eivind, Rottenvik, 9060 Lyngseidet
57 å	Fix	4.4	1.6	—	—	—	P	75	Suzuki	75	9	Hansen Hans K, 9060 Lyngseidet
59 å	John-Robert	5.0	1.9	0.8	—	—	T	89	Tohats	88	10	Vangen Kåre Jan, 9068 Nord-Lenangen
60	Bonny	6.9	1.9	1.1	—	—	P	88	Volvo	84	35	Fagerberg Gunnar, 9060 Lyngseidet
62 å	Sigar	5.8	1.8	0.8	—	—	P	91	Evinr	91	25	Borch Hilmar, Rastenes, 9060 Lyngseidet
63 å	Skreien	4.9	1.6	—	—	—	T	72	Yamaha	82	8	Henriksen Olaf, 9060 Lyngseidet
69 kr	Line Vibeke	* 14.7	4.7	—	24	—	T	64	GM	77	183	Nymo Gudmund P/R, 9068 Nord-Lenangen
70	Seibåen	* 6.7	2.3	—	—	—	P	81	Perkin	81	36	Ludvigsen Even, 9068 Nord-Lenangen
71 k	Kvitvær	* 14.7	4.3	—	26	—	T	35	Normo	65	120	Pedersen Torleif, 9068 Nord-Lenangen
72 å	Lister	* 7.1	2.1	0.7	—	—	T	60	Sabb	79	10	Vangen Helge, 9068 Nord-Lenangen
73 kr	Wickmann	8.7	3.2	—	—	—	T	47	Merc	83	68	Ottesen Hermod, Lenangsøyra, 9064 Svensby
76 å	Start	4.3	1.8	—	—	—	T	66	Johns	67	5	Henriksen Paul H, 9068 Nord-Lenangen
77 å	Kvikik	4.5	1.5	—	—	—	P	88	Suzuki	87	8	Nilsen Petter, Kjosens, 9060 Lyngseidet
78 å	Silver	5.0	1.5	—	—	—	P	78	Yamaha	78	15	Sand Edgar, 9068 Nord-Lenangen
79 k	Perlen II	* 15.0	4.0	—	19	—	T	42	Volvo	84	238	Øren Ingolf, Lenangsøra, 9064 Svensby
83 kr	Basken	7.9	2.9	—	—	—	T	63	Sabb	76	22	Mikkelsen Ragnar, Elvejord, 9060 Lyngseidet
84 å	Svana	5.0	1.5	—	—	—	T	68	Mercur	68	3	Pedersen Helge, 9068 Nord-Lenangen
86 å	Måken	4.8	1.5	—	—	—	T	81	Mercur	81	8	Hansen Jenvald, 9060 Lyngseidet
87 kr	Ruth	* 8.9	3.0	0.9	8	—	T	49	GM	79	95	Benjaminen Jan E, 9060 Lyngseidet
90 k	Vareng	* 16.7	5.2	—	34	—	T	51	GM	66	242	Nilsen Johan L, 9060 Lyngseidet
91	Neptun	* 7.6	2.5	—	—	—	P	80	Perkin	80	38	Lund Hans J, Ravik, 9064 Svensby
93	Cetus	* 7.8	2.6	—	—	—	P	81	Yanmar	77	33	Berg Ola, 9060 Lyngseidet
94 å	Fjordbas II	5.1	1.7	0.8	—	—	P	90	Johns	86	10	Jensen Jermund, 9060 Lyngseidet
95 å	Lerken	6.2	2.2	—	—	—	T	55	Sabb	54	4	Reiersen Håkon, 9060 Lyngseidet
97	Ørntind	8.2	2.5	0.9	—	—	P	82	BMW	82	45	Jakobsen Hallgeir P/R, (S. Jakobsen), 9062 Furufleten
104 å	Odd Åge	4.2	1.3	—	—	—	T	75	Yamaha	85	4	Fagervoll Viggo, 9068 Nord-Lenangen
107 å	Rio	* 8.2	2.7	1.2	—	—	T	74	Sabb	75	22	Bergmo John H P/R, 9060 Lyngseidet
108 å	Fjordgutt	5.0	1.7	—	—	—	P	79	Yamaha	80	15	Hansen Verner, 9068 Nord-Lenangen
110 å	Glenn Roar	4.8	1.9	—	—	—	T	77	Yanmar	84	6	Pettersen Jan Eirik, 9068 Nord-Lenangen
111 kr	Lilly	7.8	2.5	1.3	—	—	T	70	Sabb	70	20	Robertsen Rolf, Jægervatnet, 9064 Svensby
115 k	Arvid Johan	* 18.1	4.9	—	28	—	T	61	Normo	63	120	Solstad Edwin, 9068 Nord-Lenangen
116 å	Roy Jimmy	* 5.4	1.9	—	—	—	P	79	Sabb	80	10	Larsen Lars A, 9068 Nord-Lenangen
117 å	Sofina	4.9	1.6	—	—	—	T	60	Marna	50	5	Henningsen Svein, 9064 Svensby
118 å	Rino	4.8	1.8	—	—	—	P	86	Johns	87	30	Richardsen Richard, Lenangsøyra, 9064 Svensby
119 k	Trond-Harald	* 12.8	4.0	—	—	—	T	67	Scania	89	180	Hansen Håkon, 9068 Nord-Lenangen
121 å	Kresent	5.4	1.8	0.8	—	—	T	61	Cresc	80	4	Hansen Hermod, 9068 Nord-Lenangen
122	Fjordbas	* 10.2	3.2	1.3	—	—	P	80	Perkin	80	62	Jensen Jermund, Kjosens, 9060 Lyngseidet
125 å	Porkereikbuen	4.9	2.0	—	—	—	T	59	Yamaha	81	20	Ludvigsen Jan, 9068 Nord-Lenangen
127 å	Rex	4.5	1.8	0.5	—	—	P	87	Yamaha	90	20	Larsen John W, 9068 Nord-Lenangen
128 å	Svein Arne	5.4	2.2	—	—	—	P	78	Mercur	80	9	Simonsen Svein, 9060 Lyngseidet
129 å	Rosa	5.0	1.4	—	—	—	T	60	Yamaha	78	6	Andreassen Sverre, 9060 Lyngseidet
132 kr	Norgutt	* 7.8	2.6	—	—	—	P	81	Yanmar	81	33	Hemmigsen Erling S, 9064 Svensby
133 kr	Ørntua	7.4	2.2	—	—	—	T	56	Sabb	57	5	Ludvigsen Jan L, 9068 Nord-Lenangen
137 å	Marita	5.8	1.8	0.9	—	—	A	87	Evinr	87	40	Hansen Torstein, 9060 Lyngseidet
138 å	Steinar	6.4	2.1	—	—	—	T	77	Yanmar	82	20	Olsen Helge, Lenangsøyra, 9064 Svensby
141 å	Aleksander	5.1	1.9	0.9	—	—	P	85	Yamaha	87	8	Bjørn Kjell, 9060 Lyngseidet
149 kr	Frisko	7.4	2.3	1.1	—	—	T	61	Sabb	76	22	Eriksen Herulf, 9068 Nord-Lenangen
150 å	Sydkapp	* 7.7	2.6	1.0	—	—	T	73	Sabb	73	22	Olsen Arne, Pollen, 9060 Lyngseidet
152 kr	Snorre	7.2	2.6	0.9	3	—	P	81	Yanmar	81	22	Pettersen Roger, 9068 Nord-Lenangen
154 kr	Tor	7.5	2.6	—	—	—	T	60	Sabb	46	5	Aronsen Viggo, 9064 Svensby
155 kr	Jan Steinar	* 15.8	4.6	—	24	—	T	82	Cumm	81	270	Vangen Kåre Jan, 9068 Nord-Lenangen
156 å	Lita	4.9	1.9	—	—	—	P	82	Mercur	82	32	Jørgensen Asbjørn, 9068 Nord-Lenangen
159 å	Lasse	5.4	2.1	0.9	—	—	P	84	Suzuki	86	40	Johansen Bent Jørand P/R, 9068 Nord-Lenangen
160 kr	Stian Andre	* 19.0	5.5	2.2	45	—	T	61	Gardn	82	250	Hansen Per P/R, 9068 Nord-Lenangen

Troms

T-I Lyngen

Farkostens nummer, type og navn	Meter			Tonn		Matr.	Bygge- år	Motor		Eierens (den korresponderende reder) navn og postadresse		
	Lengde	Bredde	Dybde	I	II			Merke	Byggeår		H.K.	
163 kr	Jan Ole	6.7	2.4	1.2	2	—	P	73	Sabb	73	22	Ottesen Ole S, Lenangsåyra, 9064 Svensby
164 å	Skrubba	5.0	1.3	—	—	—	T	66	Mercur	—	20	Krag Jørgen, 9068 Nord-Lenangen
166 å	Vikbø	6.1	2.3	—	—	—	P	76	Sabb	76	10	Hansen Almar, Lenangsåra, 9064 Svensby
169	Ernst Magne	* 12.2	4.1	1.5	18	—	P	86	Volvo	83	162	Pedersen Ernst, 9068 Nord-Lenangen
172 å	Bengt	4.2	1.8	0.8	—	—	T	71	Evinr	70	4	Pedersen Bengt, 9068 Nord-Lenangen
173 å	Knut	5.0	1.5	—	—	—	T	60	Taifun	59	2	Pedersen Harry, 9068 Nord-Lenangen
174	Camilla	* 6.7	2.3	1.3	—	—	P	84	Yanmar	84	22	Pettersen William, Lenangsåyra, 9064 Svensby
177 å	Hakkstun	6.2	1.9	—	—	—	T	67	Evinr	81	6	Knutsen Roald, 9060 Lyngseidet
178 å	Fjellstad	5.0	1.6	—	—	—	T	80	Yamaha	80	8	Hansen Agnar Inge, 9068 Nord-Lenangen
181 å	Nisse	5.0	1.8	—	—	—	T	69	Yamaha	—	5	Pedersen Laif, 9068 Nord-Lenangen
186	Karsten Junior	6.6	2.5	—	—	—	P	85	Yanmar	85	34	Karsten Kjell, Lenangsåyra, 9064 Svensby
187 kr	Merkur	* 14.7	4.0	1.6	17	—	T	39	Scania	90	153	Hansen Per H og Tommy P/R, Lenangsåyra, 9064 Svensby
194 k	Heimen	* 13.4	4.4	—	17	—	T	19	Brunv	47	35	Hansen Amandus P/R, 9064 Svensby
199 å	Trond-Harald	4.3	1.5	—	—	—	T	72	Tohats	77	10	Hansen Håkon E, 9068 Nord-Lenangen
201 å	Pia	5.1	1.9	—	—	—	P	86	Evinr	86	9	Hammervold Torleif, Kjosens, 9060 Lyngseidet
202	Amigo	* 7.7	2.6	1.0	—	—	P	86	Mitsub	86	65	Fagerborg Viggo, 9060 Lyngseidet
203	Jill Tone	6.1	1.9	0.9	—	—	P	91	Evinr	91	15	Hansen Thor, 9068 Nord-Lenangen
206 kr	Hanøybuen	* 9.2	3.0	0.9	6	—	T	77	Sabb	77	68	Robertsen Laila, Fastdalen, 9060 Lyngseidet
207 kr	Lyngsværing	* 9.4	3.0	—	8	—	P	76	Ford	76	68	Fagerborg Terje, 9060 Lyngseidet
211 å	Rita	5.2	1.5	0.7	—	—	T	80	Honda	79	10	Eriksen Nils Emil, 9068 Nord-Lenangen
212 å	Tino	4.2	1.7	—	—	—	P	81	Yamaha	81	8	Nilsen Nils Jarle, Sandvik, 9060 Lyngseidet
214 k	Vengsøyfjord	* 16.7	4.7	—	24	—	T	50	Volvo	74	210	Gemert Rolf Von, Karnes, 9060 Lyngseidet
219	Viking	6.1	2.2	0.7	—	—	T	65	Sabb	65	8	Frykberg Hugo, Strandv 38, 9060 Lyngseidet
220 kr	Bjørn	8.0	2.5	1.1	—	—	T	46	Sabb	72	30	Borch Hilmar, Koppangen, 9060 Lyngseidet
221	Kai-Børre	7.8	2.5	—	—	—	P	78	Ford	72	100	Krag Sverre, 9068 Nord-Lenangen
225 å	Soltun	5.3	1.8	0.8	—	—	P	91	Mercur	90	10	Hansen Jim Ketil, Jensvoll, 9060 Lyngseidet
232 kr	Morgan	* 15.7	4.6	—	24	—	T	75	Volvo	83	238	Ludvigsen Sigurd, 9068 Nord-Lenangen
234 å	Skreien	5.5	2.0	1.0	—	—	P	65	Marna	65	15	Brose Jonny, 9068 Nord-Lenangen
236 kr	Liv Oddny	* 10.0	3.0	—	8	—	P	75	Sabb	75	100	Pedersen Harry, 9068 Nord-Lenangen
240 å	Espen	5.4	2.0	0.9	—	—	P	83	Yamaha	83	55	Johansen Eivind M, 9068 Nord-Lenangen
241 å	Liljen	5.0	1.5	—	—	—	T	63	Cresc	63	4	Larssen L H, 9068 Nord-Lenangen
256 kr	Leif Inge	7.6	2.9	—	4	—	T	70	Sabb	70	22	Jensen Guttorm, Lenangsåyra, 9064 Svensby
258 å	Vangen	5.0	1.5	—	—	—	T	65	Suzuki	84	8	Eliassen Gunvald, 9064 Svensby
274 å	Snurre	4.8	1.6	0.7	—	—	P	82	Suzuki	84	9	Wikerøy Frode, 9068 Nord-Lenangen
289 kr	Unni	* 10.5	4.1	—	9	—	T	36	Perkin	77	95	Johansen Roger, 9064 Svensby
300	Heidi Vibeke	* 14.9	5.3	2.1	—	—	T	90	Cumm	90	300	Ludvigsen Vilmar, 9068 Nord-Lenangen
301 kr	Lenangsværing	* 15.8	4.6	—	24	—	T	78	Merc	78	275	Wikerøy Tore, 9068 Nord-Lenangen
307 kr	Havsjø	8.3	2.8	—	—	—	T	59	Sabb	71	22	Nilsen Harald, Sandvik, 9060 Lyngseidet
310 kr	Fagerheim	* 10.6	3.8	1.4	—	—	P	85	Isuzu	85	145	Fagervoll Åge, 9068 Nord-Lenangen
312 å	Plasten	4.7	1.8	—	—	—	P	74	Johns	74	6	Kviteberg Håkon, 9060 Lyngseidet
313 å	Sælnes	5.9	1.8	—	—	—	T	—	Evinr	72	6	Robertsen Marinius, 9064 Svensby
314 å	Spurven	5.1	1.8	0.8	—	—	P	84	Mercur	86	10	Wikerøy Tommy, 9068 Nord-Lenangen
315 å	Ove	5.6	1.8	—	—	—	T	38	Yamaha	74	3	Jørgensen Odin, 9064 Svensby
317 å	Prins	4.5	1.5	0.7	—	—	P	78	Evinr	80	15	Eide Per Inge, 9068 Nord-Lenangen
318 kr	Evy-Renate	* 9.5	3.1	—	9	—	T	77	Ford	77	68	Fagervoll Oddvar, 9068 Nord-Lenangen
322 å	Solglans	5.0	1.6	0.3	—	—	T	83	Mercur	86	10	Kristoffersen Sverre, 9068 Nord-Lenangen
326 å	Jan	4.8	1.9	—	—	—	P	86	Evinr	86	15	Sommerset Helberg, 9064 Svensby
327 å	Ego	5.3	1.8	—	—	—	T	75	Johns	75	20	Sand Egil, 9068 Nord-Lenangen
335 å	Norleningen	4.3	1.5	—	—	—	T	70	Tomos	74	6	Fyhn Sigvart, 9064 Svensby
340	Junaray	* 14.2	4.4	1.6	—	—	P	91	Isuzu	91	245	Eikrem Arild, 9068 Nord-Lenangen

T-LK Lenvik — tilsynsmann: F.rettil. Lenvik, Boks 365, 9301 Finnsnes

1	Kjell-Inge	8.5	2.5	—	—	—	P	89	Isuzu	89	80	Godtlilbsen Kjell-Inge, 9372 Gibostad
2 ht	Nyhorizont	* 39.9	8.2	—	298	—	S	75	MWM	74	1200	Godtlilbsen Bjørgvin, 9372 Gibostad
4	Stig-Marius	6.9	2.6	—	1	—	P	88	Sabb	88	90	Tøllefsen Hallvard, 9389 Husøy i Senja
5 å	Linda	4.3	1.7	—	—	—	P	73	Yamaha	74	9	Jørgensen Atle, Leiknes, 9300 Finnsnes
6 å	Teisten	4.2	1.5	—	—	—	P	84	Mercur	87	7	Antonsen Albert, 9333 Kårvikhamn
7 å	Kir	4.7	1.8	—	—	—	P	76	Johns	76	20	Olsen Oddleif, 9373 Botnhamn
8 å	Lillegutt	5.2	1.9	—	—	—	P	64	Johns	82	10	Pettersen Karstein, 9389 Husøy i Senja
9 å	Leiven	5.1	1.9	—	—	—	P	89	Johns	87	20	Johansen John Martin, 9373 Botnhamn

T-LK Lønvik

Farkostens nummer, type og navn	Meter			Tonn		Matr.	Bygge- år	Motor		Eierens (den korresponderende reder) navn og postadresse		
	Lengde	Bredde	Dybde	I	II			Merke	Byggeår		H.K.	
10 ht	Tromsland	* 42.5	9.0	6.4	—	668	S	86	Alpha	87	2400	Tromsland A/S, (Fritj. Jørgensen), 9300 Finnsnes
11 å	Rana	5.2	1.9	—	—	—	P	82	Johns	82	35	Bendiksen Bjarne, 9372 Gibostad
12 kr	Havbris	6.7	2.5	—	—	—	P	80	Sabb	80	18	Aleksandersen Gunvald, 9389 Husøy i Senja
13	Svanfjell	* 12.2	4.1	2.0	—	—	A	86	Scania	86	178	Nilsen Johnny, Trollvik, 9300 Finnsnes
15 å	Vigdis	4.7	1.7	—	—	—	P	74	Mercur	81	18	Hansen Odd, 9389 Husøy i Senja
17 å	Solveig-Marie	5.3	1.5	—	—	—	P	74	Chrysl	74	55	Seglsten Oddmund, Boks 111, 9388 Fjordgard
18 å	Mini	5.1	1.9	0.7	—	—	P	80	Johns	84	9	Nilsen Johnny, Trollveien, 9300 Finnsnes
19 kr	Hallgeirson	* 19.8	5.8	—	49	—	T	67	Caterp	77	425	Larsen Hallvar, 9388 Fjordgard
20 kr	Myraboy	6.7	2.2	—	—	—	P	78	Yanmar	78	20	Martinussen Kjell-Tore, 9388 Fjordgard
21 å	Jumbo	5.0	1.8	—	—	—	P	74	Yamaha	74	15	Richardsen Halfdan P/R, 9373 Botnhamn
22 å	Roar-Tore	* 8.4	2.8	—	—	—	T	81	Perkin	78	72	Martinussen Fredrik, 9333 Kårvikhamn
24	Jeanette	6.5	2.2	—	—	—	P	82	Nissan	84	60	Olsen Gunvald, Laukhellav 29, 9370 Silsand
25	J.E.Hansen	* 10.2	3.5	—	11	—	T	81	Perkin	80	109	Hansen Jens, Stallbakken 30, 9370 Silsand
26	Jonny Dag	* 9.4	3.0	—	7	—	P	74	Marna	74	42	Nilsen Hilmar, Trollvik, 9300 Finnsnes
27 å	Laks	4.6	1.5	—	—	—	P	78	Yamaha	83	9	Torgersen Torvald, 9389 Husøy i Senja
30 kr	Jakob Lian	* 14.2	4.6	—	19	—	T	64	Scania	78	235	Jensen Terje, 9370 Silsand
31	Liljen	* 7.7	2.5	—	5	—	P	78	Isuzu	85	51	Lorentzen Oskar, 9373 Botnhamn
32 kr	Malangsfjord	* 25.1	5.8	—	83	—	T	61	Caterp	85	475	Henriksen Johnny, 9373 Botnhamn
33 kr	Bjørn-Tore	* 8.5	2.8	—	—	—	P	79	Sabb	79	39	Jakobsen Knut, Nygårdsvn 31, 9300 Finnsnes
34	Sjøglimt	9.1	2.5	2.0	—	—	T	55	Volvo	55	105	Nilsen Kåre, Kvanås, 9372 Gibostad
35 kr	Tor Eilif	* 8.5	3.0	—	5	—	T	73	Perkin	74	96	Martinsen Sigfred, 9373 Botnhamn
36 å	May	5.0	1.8	—	—	—	P	74	Yamaha	74	15	Kristoffersen Emil, 9333 Kårvikhamn
40 kr	Lysnes	* 25.6	6.6	—	98	—	T	57	Caterp	73	425	Godtløbsen Halstein, 9333 Kårvikhamn
41 kr	Johan Martin	9.3	3.1	—	—	—	P	89	Ford	89	85	Johansen Einar, Heimland, 9373 Botnhamn
42 å	Eva-Lill	5.1	1.5	—	—	—	T	70	Johns	70	9	Hansen Werner, Boks 50, 9388 Fjordgard
43 kr	Gullflesken	* 10.5	3.7	1.2	—	—	P	87	Cumm	86	180	Bertheussen Arnulf, 9389 Husøy i Senja
44	Siv-Janne	* 12.8	3.9	—	18	—	P	80	Volvo	79	156	Godtløbsen Ingvald P/R, 9333 Kårvikhamn
45 å	Marianne	5.0	1.4	—	—	—	P	78	Johns	78	35	Jørstad Adler, 9373 Botnhamn
47	Terje	* 6.7	2.2	1.3	4	—	P	81	Yanmar	81	33	Pedersen Nils, Nordli 14, 9300 Finnsnes
48	Støen	8.0	2.8	—	—	—	P	84	Sabb	84	45	Sørensen Odd, 9388 Fjordgard
49 kr	Star	* 16.5	4.6	—	23	—	T	43	Volvo	82	195	Olsen Arvid, Tennskjær, 9330 Rossfjordstraum
50 kr	Husøysund	* 21.2	7.0	3.8	145	—	S	88	Mitsub	88	540	Husøysund A/S, (Leif Larsen), 9389 Husøy i Senja
51 kr	Nordholm	* 31.4	6.7	—	149	—	S	68	Wichm	68	450	Bendiksen Bjarne, Boks 38, 9372 Gibostad
52 å	Svanen	4.7	1.8	—	—	—	P	72	Yamaha	72	15	Kristoffersen Alfred, 9333 Kårvikhamn
53 kr	Kim-Robin	* 9.9	3.2	—	—	—	P	82	Perkin	86	72	Sørensen Roald, 9388 Fjordgard
56 kr	Trondskjær	* 20.2	5.6	—	49	—	T	66	Caterp	66	300	Berntsen Harald, 9388 Fjordgard
57	Måken	* 7.0	2.7	1.3	—	—	T	67	Sabb	67	20	Vengsrud Rudolf, 9372 Gibostad
58 kr	Knut Einar	* 10.6	3.8	—	14	—	P	78	Volvo	78	156	Hansen Magnus, Høgseth, 9370 Silsand
59 kr	Ivar	* 6.9	2.5	—	—	—	T	67	Sabb	82	22	Hansen Herløy, Sultindvik, 9330 Rossfjordstraum
60	Johanne	6.2	2.1	—	1	—	P	86	Yamaha	86	20	Berntsen Evald, 9388 Fjordgard
61	Malene	8.6	2.9	0.7	—	—	P	87	Cumm	74	76	Strandås Oddvar, Målsjorda, 9330 Rossfjordstraum
62 å	Atle	4.7	1.6	—	—	—	P	72	Evinr	75	20	Fyhn Harry, Sultindvik, 9330 Rossfjordstraum
63 å	Carina	5.0	1.7	—	—	—	P	82	Yamaha	87	15	Hansen Kjettil, 9389 Husøy i Senja
64	Einarson	* 18.6	6.0	2.9	—	99	S	91	Volvo	91	540	Botnhamn Fisk A/S, (M.Johansen), 9373 Botnhamn
65 k	Brattfjell-Sen.	* 13.8	3.9	—	14	—	T	38	Volvo	73	155	Hansen Oddmar P/R, Knausen, 9300 Finnsnes
66 kr	Lill	7.3	2.7	0.7	3	—	P	85	Yanmar	85	34	Arntsen Arne Kristian, Trollvik, 9300 Finnsnes
67 å	Bjarne	4.7	1.5	—	—	—	T	60	Evinr	75	15	Johansen Bernt, 9372 Gibostad
68 å	Svanen	4.9	1.8	—	—	—	T	68	Evinr	80	10	Ingvarsdn Edmund, 9389 Husøy i Senja
70 kr	Stålodd	* 39.0	7.3	3.9	—	453	S	67	Wichm	67	600	Lorentsen Odd, Rypevn 8, 9300 Finnsnes
72 kr	Trollvik	* 10.2	3.2	1.5	—	—	P	82	Sole	82	122	Arntsen Arne Kr P/R, Trollvik, 9300 Finnsnes
74 kr	Vally	* 11.3	3.8	—	11	—	T	31	Volvo	67	120	Wagelid Frank P/R, Leiknes, 9300 Finnsnes
75 k	Fart	* 12.8	4.0	—	15	—	T	45	Wichm	45	20	Edwardsen Paul, 9370 Silsand
76 å	Uran	4.5	1.6	—	—	—	P	89	Johns	85	6	Karlisen Salamon, 9373 Botnhamn
77 kr	Ken Oskar	* 10.5	3.0	1.2	—	—	P	82	Perkin	82	62	Markussen Oskar, 9370 Silsand
78	Ole-Roger	* 12.8	3.9	—	17	—	P	79	Volvo	79	156	Godtløbsen Roger, 9333 Kårvikhamn
79 kr	Øybu	* 10.0	3.4	—	11	—	T	72	Deutz	82	95	Bjørklund Aksel, Baltstfj., 9373 Botnhamn
80 kr	Stålfinn	* 32.4	7.5	3.3	231	—	S	79	Alpha	78	770	Lorentsen Fiskeb.A/S, (O.Lorentsen), 9300 Finnsnes
81 å	Solo	6.9	2.5	—	—	—	T	73	Sabb	73	10	Johansen Johan, 9372 Gibostad
82 kr	Kråkegga	8.8	2.9	0.9	—	—	T	75	Leyl	77	63	Sørensen Alf, Boks 11, 9388 Fjordgard
83 å	Ronny	4.8	1.5	—	—	—	P	51	Evinr	65	10	Nilsen Hilmar, Trollvik, 9300 Finnsnes
84 kr	Nøringskjær	* 7.7	2.5	1.0	4	—	T	64	Sabb	74	30	Klaudiussen Magne, 9373 Botnhamn
86 å	Lomen	7.2	2.5	—	—	—	T	50	Sabb	76	10	Jenssen Thorleif, 9372 Gibostad

Troms

T-LK Lønvik

Farkostens nummer, type og navn	Meter			Tonn		Matr.	Bygge- år	Motor		Eierens (den korresponderende reder) navn og postadresse		
	Lengde	Bredde	Dybde	I	II			Merke	Byggeår		H.K.	
87 kr	Lur	6.2	2.2	—	—	—	T	56	Sabb	61	8	Lorentzen Herleif, 9373 Botnhamn
88 kr	Nøkken	* 6.2	2.3	—	2	—	P	77	Sabb	77	18	Mikalsen Harald, Jøvik, 9330 Rossfjordstrøm
91 å	Havbris	* 5.4	1.9	0.6	—	—	P	87	Yamaha	87	30	Hansen Knut, 9388 Fjordgard
93 å	Fjotten	4.8	1.8	—	—	—	P	88	Marin	88	45	Berntsen Birger, 9388 Fjordgard
95	Ravi	* 12.2	4.2	—	—	—	P	86	Isuzu	90	160	Halvorsen Erling P/R, Flovikbakken, 9300 Finnsnes
96 å	Lena-Mari	5.1	1.9	—	—	—	P	89	Johns	89	20	Knoph Tor-Helge, 9388 Fjordgard
97	Jaro	6.7	2.4	—	—	—	P	83	Yanmar	83	22	Strand Roger, 9373 Botnhamn
98	Hans	* 8.0	2.6	1.1	—	—	P	83	BMW	83	45	Henriksen Henrik Kristian, 9373 Botnhamn
99 å	Svein-Daniel	4.8	1.5	0.6	—	—	P	86	Mercur	86	7	Berntsen Egil, 9388 Fjordgard
100 kr	Beate	* 9.2	3.2	1.0	—	—	T	75	Leyl	82	63	Halvorsen Bjarne, Sandvikvn 46, 9300 Finnsnes
101 kr	Solheim	7.1	2.6	—	—	—	P	77	Sabb	83	18	Olsen Odd, 9370 Silsand
104 å	Fokti	4.3	1.2	—	—	—	P	70	Evinr	—	6	Hansen Ragnvald, 9389 Husøy i Senja
105 kr	Skartind	9.4	3.1	0.9	—	—	P	81	Sabb	81	72	Pettersen John Andre, Bjørelvnes, 9300 Finnsnes
107	Anders-Andre	10.5	2.8	—	—	—	P	86	Volvo	86	60	Pettersen Asmund, 9389 Husøy i Senja
110 kr	Fjordgardbuen	* 14.9	5.3	2.1	—	—	P	85	Isuzu	84	280	Johansen Kjell-Arne, 9373 Botnhamn
111	Buen	6.8	2.3	0.6	—	—	P	82	Yanmar	82	33	Hansen Helge, Lysnes, 9372 Gibostad
112 å	Viken	4.7	1.5	—	—	—	P	71	Yamaha	71	8	Johansen Hermod, 9333 Kårvikhamn
115 å	Dønning	7.2	2.5	—	—	—	T	74	Sabb	74	18	Klausen Klaus, Skogenvn 19, 9300 Finnsnes
117 kr	Vikabuen	* 15.2	4.9	2.1	23	—	T	60	Volvo	90	300	Karoliussen Hermod, 9370 Silsand
118	Slogfant	* 8.2	3.0	0.9	5	—	P	85	Valmet	85	106	Johansen Svein, Tennskjær, 9330 Rossfjordstrøm
122 kr	Tørnskjær	* 24.0	6.6	—	99	—	S	77	Kelvin	76	440	Nes Oddvar, 9373 Botnhamn
123 å	Stian	4.8	1.9	—	—	—	P	81	Johns	81	25	Ness Oddvar, 9373 Botnhamn
124 k	Nils Junior	* 13.2	4.3	—	18	—	T	67	Cumm	80	185	Nils Junior A/S, (Oskar Høgstad), 9380 Gryllefjord
125 kr	Senjasund	* 20.4	5.8	—	58	—	T	67	Caterp	67	300	Enoksen Brøder. P/R, (J.Enoksen Jr), 9388 Fjordgard
126 å	Teisten	5.0	1.9	—	—	—	P	79	Johns	79	25	Karlsen Karsten, 9373 Botnhamn
127 å	Trofi	4.7	1.4	—	—	—	P	72	Johns	79	25	Kristoffersen Finn, Bukkeskinn, 9300 Finnsnes
128 å	Rypa	4.4	1.8	—	—	—	P	87	Yamaha	78	15	Nilsen Kjetil, Rypevn 9, 9300 Finnsnes
129 å	Landøybuen	4.3	1.5	—	—	—	P	78	Evinr	78	9	Henriksen Peder, 9372 Gibostad
130 kr	Kliptind	* 15.1	4.7	—	24	—	T	71	Merc	79	200	Jensen P/R, (Terje Jensen), 9370 Silsand
131 å	Rennebuen	4.7	1.7	—	—	—	P	74	Crec	74	14	Torgersen Oddmund, 9373 Botnhamn
132 å	Ripa	5.1	1.5	0.5	—	—	T	72	Evinr	72	6	Johansen Harry, 9388 Fjordgard
133 å	Hobby	* 6.9	2.5	—	—	—	P	80	Marna	68	18	Pettersen Peder, 9389 Husøy i Senja
134 å	Kampen	5.0	1.8	0.9	—	—	P	73	Johns	73	20	Markussen Arvid, 9389 Husøy i Senja
135 å	Junior	4.8	1.8	0.7	—	—	P	78	Johns	80	6	Sørensen Steve, 9388 Fjordgard
136 kr	Tunfisk	7.3	2.6	—	—	—	T	56	Sabb	58	5	Olsen Ulf, 9373 Botnhamn
137 å	Håvard	4.0	1.5	—	—	—	P	79	Yamaha	79	8	Edwardsen Meyer, 9372 Gibostad
138	Svanen	6.1	2.5	1.7	—	—	T	65	Sabb	70	8	Lorentsen Sigbjørn, 9333 Kårvikhamn
139 å	Viking	4.7	1.5	—	—	—	P	73	Chrysl	68	20	Hanssen John, 9373 Botnhamn
140	Sonja	6.5	2.1	0.9	—	—	T	65	Sabb	75	10	Andreassen Inge W, Skognes, 9372 Gibostad
141 kr	Leif Helge	* 12.8	4.1	—	15	—	T	50	Volvo	74	150	Paulsen Leif Helge, 9372 Gibostad
142	Luna	* 9.0	3.1	1.3	—	—	P	82	Isuzu	86	80	Kristoffersen Hugo, Gjøvik, 9330 Rossfjordstrøm
143 kr	Carina	* 9.9	2.9	0.9	—	—	P	85	Isuzu	85	80	Trulssen Jan S P/R, 9333 Kårvikhamn
145	Nordfangst	* 34.0	7.0	—	153	296	S	74	Caterp	80	850	Nordfangst A/S, (Nergård-Lysnes), 9372 Gibostad
146	Aida	7.2	2.1	0.8	—	—	P	81	Sabb	72	22	Larsen Johnny Asle, Langnes, 9320 Aspelund
148 å	Anita	4.8	1.8	—	—	—	P	79	Johns	86	40	Sørensen Stig Arild, 9373 Botnhamn
150 kr	Neptun	8.1	2.8	—	—	—	P	80	Perkin	78	62	Martinussen Jonny, Bunnjord, 9300 Finnsnes
151 å	Terje	5.0	1.5	—	—	—	P	80	Johns	80	20	Johansen Einar, 9300 Finnsnes
152 å	Audun	6.9	1.9	—	—	—	T	64	Sabb	64	8	Karlsen Ludvik, 9372 Gibostad
153 å	Øystein	4.7	1.5	—	—	—	T	69	Johns	69	15	Skogli Terje, 9388 Fjordgard
154	Erlend	7.3	2.6	1.1	—	—	T	68	Sabb	72	22	Hansen Ole, Gjøvik, 9330 Rossfjordstrøm
155 kr	Falken	7.0	2.5	—	—	—	P	82	Yanmar	82	22	Paulsen Per-Tore, Lysnes, 9372 Gibostad
156 å	Prinsessen	5.9	2.0	0.5	—	—	T	70	Sabb	73	10	Berntsen Hugo Bjørn, 9389 Husøy i Senja
157 å	Oluf	4.8	1.5	0.7	—	—	P	76	Johns	84	20	Berntsen Bjørn, 9388 Fjordgard
158 å	Vigdis	4.5	1.5	—	—	—	P	77	Suzuki	84	9	Olsen Asbjørn, Målsfjorda, 9330 Rossfjordstrøm
159	Mona Cecilie	* 7.7	2.9	—	3	—	T	56	Sabb	80	22	Samuelsen Arvid, 9320 Aspelund
160 å	Laksen	4.3	1.2	—	—	—	P	74	Johns	74	6	Segelsten Rolf, 9388 Fjordgard
161 å	Perry	5.0	1.8	0.9	—	—	P	75	Evinr	75	6	Hansen Per-Yngve, 9389 Husøy i Senja
163 kr	Senjabuen	* 10.6	4.0	—	—	—	A	87	Isuzu	86	145	Hansen Osvald, Boks 49, 9372 Gibostad
164 å	Mona	5.1	1.6	—	—	—	T	73	Yamaha	73	15	Bjørkås Ottar, 9373 Botnhamn
165 å	Ann Elin	5.8	1.5	—	—	—	T	61	Sabb	63	5	Paulsen Jan, 9372 Gibostad
166 å	Heidi	4.3	1.5	—	—	—	P	70	Johns	77	9	Johannessen Charles, 9372 Gibostad
168 å	Gubben	5.1	1.9	0.9	—	—	P	82	Johns	85	25	Enoksen Johannes Jr, 9388 Fjordgard

T-LK Lenvik

Farkostens nummer, type og navn	Meter			Tonn		Matr.	Bygge- år	Motor			Eierens (den korresponderende reder) navn og postadresse	
	Langde	Bredde	Dybde	I	II			Merke	Byggeår	H.K.		
169 á	Rex	4.3	1.4	—	—	—	T	78	Marin	81	5	Thorkildsen Astor, 9333 Kárvikhamn
171 kr	Hestekoen	* 7.6	2.6	—	—	—	P	82	Mitsub	82	28	Aleksandersen Jenvald, 9389 Husøy i Senja
172 á	Lady	5.1	1.9	—	—	—	P	79	Johns	79	25	Elverland Harald, Lysnes, 9372 Gibostad
173 á	Anett	4.8	1.7	0.7	—	—	P	79	Johns	88	25	Sørensen Trond-Hugo, 9389 Husøy i Senja
175 á	Båen	7.5	2.3	—	—	—	T	67	Sabb	71	16	Johannessen Charles, 9372 Gibostad
177 á	Lillebjørn	4.8	1.8	0.7	—	—	P	81	Johns	89	25	Olsen Hallgeir, Rognev 44, 9370 Silsand
179 á	Sleipner	5.9	2.2	—	—	—	T	57	Sabb	73	10	Johansen Torstein, Bukkeskinn, 9300 Finnsnes
180 kr	Nyskjær	8.4	2.8	—	2	—	T	82	Sabb	82	22	Jacobsen Oskar, Buslett 6, 9300 Finnsnes
182	Karl Senior	* 10.6	3.8	1.7	—	—	P	87	Cumm	86	152	Elverland Aksel, Lysnes, 9372 Gibostad
183 á	Tærna	5.4	2.3	0.8	—	—	P	86	Yamaha	86	30	Alfredsen Ola, Balsfjord, 9373 Botnhamn
184 kr	Sundskjær	* 21.3	6.2	—	78	—	T	72	Caterp	72	365	Berntsen Sigvald P/R, 9388 Fjordgard
186 á	Fjotten	4.0	1.5	0.5	—	—	P	81	Johns	80	6	Enoksen Evan, 9388 Fjordgard
187 á	Ingår	5.5	2.1	—	—	—	P	87	Yamaha	85	40	Lorentsen Odd, Rypevn 8, 9300 Finnsnes
188 kr	Hjalmarson	* 16.7	5.1	—	34	—	T	72	Caterp	81	365	Pettersen Petter P/R, 9389 Husøy i Senja
189 kr	Siv-Tonje	* 8.3	2.4	0.6	—	—	T	69	Sabb	91	30	Aleksandersen Aksel, Boks 102, 9389 Husøy i Senja
190 á	Laksen	4.0	1.8	—	—	—	P	91	Johns	91	4	Pettersen Asbjørn, 9389 Husøy i Senja
191 á	Brått	4.7	1.8	—	—	—	P	79	Johns	81	25	Pettersen Ingvald M, 9300 Finnsnes
192 á	Vardnes	4.4	1.6	—	—	—	P	83	Suzuki	80	10	Meyer Knut Arne, Vangshamn, 9372 Gibostad
193 á	Ørjan	4.6	1.7	0.8	—	—	P	76	Johns	80	20	Berntsen Sigvald, 9388 Fjordgard
194	Vidar	6.4	3.0	—	—	—	P	84	Yamaha	84	34	Thomassen Trygve, 9300 Finnsnes
197 á	Stina	5.4	2.5	—	—	—	P	81	Sabb	81	10	Hansen Halfdan, 9373 Botnhamn
198 kr	Trond-Kjethil	* 23.9	6.3	—	90	—	T	56	GM	78	455	Berntsen Bernt P/R, 9389 Husøy i Senja
200 á	Lerken	4.8	1.7	0.8	—	—	T	69	Evinr	83	10	Karlson Arnt-Johan, Stønnesbotn, 9373 Botnhamn
201 á	Renate	4.8	1.5	0.6	—	—	P	78	Johns	84	10	Øfeldt Thomas, Lysnes, 9372 Gibostad
202 á	Hanne	5.1	1.5	0.7	—	—	P	81	Johns	87	25	Tøllefsen Torfinn Edvart, 9389 Husøy i Senja
205 á	Blondi	5.1	1.5	0.6	—	—	P	74	Yamaha	80	20	Sørensen Johannes, Boks 38, 9388 Fjordgard
206 á	Elin	5.5	1.9	1.0	—	—	T	75	Johns	75	20	Johnsen Widar, 9388 Fjordgard
208 á	Havflora	5.1	1.9	0.8	—	—	P	82	Johns	83	20	Eriksen Reidar, 9388 Fjordgard
210	Vårfisk	* 6.7	2.3	0.6	—	—	P	80	Perkin	—	49	Sørensen Inge, 9388 Fjordgard
211 kr	Soløy	* 10.1	3.4	1.5	5	—	P	85	LeMAN	85	90	Kristiansen Toralf, Lysnes, 9372 Gibostad
212 á	Spissa	4.4	1.4	0.7	—	—	T	73	Honda	81	7	Skulbru Odd, 9388 Fjordgard
213 á	Falken	6.8	2.3	—	—	—	P	82	Sole	82	28	Solbakken Petter, Trollvik, 9300 Finnsnes
215 á	Finnes	4.7	1.5	—	—	—	P	76	Johns	77	15	Karlson Ivar, 9372 Gibostad
218 kr	Korsholm	* 11.6	3.4	1.8	11	—	P	76	Volvo	75	110	Paulsen Sigvald, Tennskjær, 9330 Rossfjordstrøm
219 kr	Mevær	* 9.6	3.4	—	6	—	T	75	MWM	74	68	Nilsen Aksel, Lysnes, 9372 Gibostad
220 á	Plugg	4.2	2.1	—	—	—	P	75	Johns	77	20	Berntsen Steinar, 9388 Fjordgard
221 kr	Tor Inge	* 9.1	2.8	—	—	—	T	58	BMC	78	50	Strand Harald, 9373 Botnhamn
222	Cecilie	7.3	2.5	1.0	—	—	T	75	Volvo	72	36	Nilsen Roger, 9389 Husøy i Senja
223 á	Jenka	5.5	2.1	0.8	—	—	P	80	Yamaha	83	30	Nilsen Bjørnar, 9330 Rossfjordstrøm
224 á	Taifun	4.7	1.7	—	—	—	P	76	Johns	76	9	Eriksen Bjarne, 9373 Botnhamn
225 k	Havdur	* 13.2	3.9	1.5	12	—	T	29	Isuzu	84	115	Meyer Kastor og Arne P/R, Vangshamn, 9372 Gibostad
228 k	Lars M.Senior	* 16.9	5.1	—	28	—	T	65	Calles	79	240	Markussen Hjalmar, 9373 Botnhamn
230 á	Svanen	5.6	1.8	—	—	—	T	65	Tern	72	6	Knutsen Pål Johan, Forravn 46, 9370 Silsand
231	Pål-Stian	* 10.6	4.2	—	14	—	P	82	Volvo	82	156	Berntsen Steinar, 9388 Fjordgard
233 á	Kaisa	6.7	2.2	—	—	—	P	76	Volvo	82	32	Larsen Arne, 9372 Gibostad
238 á	Spurven	4.3	1.5	—	—	—	P	71	Evinr	69	5	Jakobsen Jakob, 9372 Gibostad
239 á	Berit	4.7	1.2	—	—	—	T	67	Johns	76	6	Lorentzen Eilif, 9373 Botnhamn
241	Lauritzon	* 10.6	3.8	—	14	—	P	75	Volvo	74	210	Simonsen Stein Arne P/R, 9388 Fjordgard
243 á	Heidi	5.0	1.5	—	—	—	P	79	Johns	78	20	Nergård Olaf, 9370 Silsand
244 á	Vikvor	4.8	1.7	0.8	—	—	P	77	Johns	77	25	Berntsen Viktor, 9388 Fjordgard
247 á	Måken	4.8	1.8	0.6	—	—	P	82	Johns	85	10	Eriksen Alf, 9373 Botnhamn
248 á	Snøgg	4.3	1.5	—	—	—	P	73	Suzuki	73	7	Magnussen Oddmund, 9372 Gibostad
249 á	Prøven	4.3	1.5	—	—	—	P	72	Mercur	78	7	Olsen Jørgen, 9370 Silsand
250 kr	Eisa	* 9.9	3.0	1.0	9	—	P	88	Cumm	88	80	Lorentsen Jonvald, 9388 Fjordgard
251 á	Alpøy	4.7	1.7	—	—	—	P	71	Evinr	71	20	Hansen Magne, 9388 Fjordgard
256	Måken	* 8.1	2.6	—	—	—	P	83	Volvo	83	61	Lind Arild, 9373 Botnhamn
259 á	Geir	5.0	1.2	—	—	—	P	74	Yamaha	74	25	Johansen Harald, 9373 Botnhamn
260 kr	Skreifisk	* 8.6	2.9	—	5	—	T	60	Merc	79	65	Knoph Tor-Helge, 9388 Fjordgard
263	Sifjordværing	* 25.1	8.0	—	—	233	S	87	Mitsub	87	610	Sifjordværing A/S, (Oddleif Olsen), 9373 Botnhamn
265 á	Ann Tove	4.7	1.5	—	—	—	T	63	Evinr	63	5	Jakobsen Arthur, 9388 Fjordgard
267 kr	Nora	* 8.2	2.7	—	5	—	P	75	Leyl	78	50	Klausen Inge, 9373 Botnhamn
270	Pål-Cato	* 9.4	3.2	1.2	—	—	P	82	Volvo	82	91	Knutsen Eivind, 9370 Silsand

Troms

T-LK Lønvik

Farkostens nummer, type og navn	Meter			Tonn		Matr.	Bygge- år	Bygge- Merke	Motor Byggeår	H.K.	Eierens (den korresponderende reder) navn og postadresse
	Lengde	Bredde	Dybde	I	II						
272 kr	Falken	6.3	2.2	—	—	—	T	68 Sabb	68	8	Salomonsen Eliot, 9373 Botnhamn
273 å	Mona	5.0	1.8	0.6	—	—	P	91 Tohats	80	12	Alfredsen Kent Rune, 9373 Botnhamn
278 å	Marius	6.2	2.2	—	—	—	P	81 Sabb	81	18	Tøllefsen Geir-Helge, 9389 Husøy i Senja
286 å	Jonas	4.7	1.5	—	—	—	P	80 Evinr	80	20	Tøllefsen Tor Raymond, 9373 Botnhamn
287 kr	Nyvåg	* 9.9	2.9	0.7	—	—	P	85 Isuzu	85	80	Eilertsen Eilif P/R, Vågan, 9370 Silsand
288 å	Aid	4.3	1.5	0.6	—	—	P	76 Johns	77	6	Hansen Algren, 9388 Fjordgard
289 å	Parten	6.2	2.5	—	—	—	T	54 Sabb	54	5	Lorentzen Oskar, 9373 Botnhamn
291 å	Juni	* 7.2	2.5	0.8	—	—	T	64 Sabb	78	30	Uteng Steinar P/R, 9389 Husøy i Senja
295 å	Kjell	5.0	1.5	—	—	—	P	74 Mercur	76	20	Berntsen Birger, 9389 Husøy i Senja
297	Heidi Kristin	* 7.9	2.6	1.2	—	—	P	86 Mitsub	86	65	Andreassen Ferdinand, 9373 Botnhamn
303 å	Plugg	4.9	1.6	—	—	—	P	73 Yamaha	75	15	Knutsen Agnar, 9372 Gibostad
305 kr	Havsula	* 9.4	3.0	—	—	—	P	80 Ford	80	68	Rydningen Jean, 9389 Husøy i Senja
306 å	Kyrre	4.3	1.5	—	—	—	P	75 Mercur	75	8	Henriksen Odd-Kåre, 9372 Gibostad
310 å	Korka	5.0	2.0	—	—	—	P	79 Johns	80	25	Nilsen Gunvald, Lunde 57, 9300 Finnsnes
312 å	Irene	4.5	1.7	—	—	—	T	76 Johns	75	10	Henriksen Henrik, 9373 Botnhamn
314 kr	Vågabuen	* 9.5	3.1	—	7	—	P	70 Ford	83	68	Hansen Ivar-Arne, 9370 Silsand
315 å	Hvitfisken	4.3	1.7	—	—	—	T	70 Johns	78	25	Marthinsen Sigfred A, 9373 Botnhamn
318 å	Ernst Hugo	5.0	1.8	—	—	—	P	72 Johns	72	20	Berntsen Herolf, 9388 Fjordgard
321 å	Beate	4.3	1.5	—	—	—	P	75 Evinr	74	9	Sørensen Alf-Kjetil, 9372 Gibostad
322 å	Havella	4.7	1.8	—	—	—	P	75 Evinr	71	20	Johansen Johan, 9373 Botnhamn
327	Kjeksebuen	* 7.6	2.5	—	—	—	P	81 Perkin	81	35	Tøllefsen Rolf B, 9389 Husøy i Senja
329 å	Jan-Roger	5.0	1.9	—	—	—	P	82 Johns	82	25	Kristoffersen Harry, 9372 Gibostad
332 kr	Vågen	* 7.8	2.6	—	—	—	P	82 Yanmar	82	33	Johansen Johan P/R, 9373 Botnhamn
335 å	Rolf-Bjørnar	5.6	1.8	—	—	—	P	70 Cresc	70	35	Tøllefsen Rolf, 9389 Husøy i Senja
340	Roa	* 7.7	2.7	—	—	—	P	82 Perkin	78	38	Knutsen Rolv, Strandvn 41, 9300 Finnsnes
344 å	Steiro	5.0	1.5	—	—	—	P	73 Johns	73	20	Pettersen Asmund, 9389 Husøy i Senja
345	Øysund	* 7.5	2.5	—	—	—	P	82 Leyl	82	50	Torgersen Torvald, 9389 Husøy i Senja
346 å	Geir	5.0	2.0	—	—	—	P	76 Johns	79	20	Ness Ingolf, 9372 Gibostad
347 kr	Lutbøen	* 10.2	3.5	—	10	—	T	81 Perkin	80	81	Mikalsen Harald, 9330 Rossfjordstraum
352 å	Knoll	4.7	1.3	—	—	—	T	65 Johns	72	6	Lorentzen Herleif, 9373 Botnhamn
353 å	Siri	4.7	1.5	—	—	—	P	72 Johns	72	20	Johansen Jens, 9388 Fjordgard
354 å	Odd	4.7	1.2	—	—	—	T	70 Mercur	73	7	Paulsen Kåre, 9372 Gibostad
361 å	Roger	4.3	1.5	—	—	—	T	72 Yamaha	72	15	Larsen Halvar, 9388 Fjordgard
365 å	Orion	5.0	1.5	—	—	—	P	80 Johns	80	25	Olsen Magnar, 9388 Fjordgard
366 å	Otto	5.0	1.8	—	—	—	P	78 Johns	80	25	Rydningen Jean, 9389 Husøy i Senja
367 å	Støren	4.2	1.3	0.4	—	—	P	82 Evinr	82	6	Hansen Fredrik, 9373 Botnhamn
369 å	Smidig	4.3	1.7	—	—	—	P	65 Mercur	73	4	Kristiansen A, Boks 75, 9370 Silsand
370 å	Festus	5.0	1.8	—	—	—	P	73 Johns	78	25	Andreassen Ferdinand, 9373 Botnhamn
373 å	Senjajenta	4.7	1.8	0.7	—	—	P	77 Suzuki	85	10	Hanssen Sven Harald, Strandv 67, 9300 Finnsnes
374 å	Fritz	5.0	2.2	—	—	—	P	78 Yamaha	78	25	Meyer Fritz, 9373 Botnhamn
377	Merkator	* 9.5	3.4	—	12	—	P	84 Isuzu	83	115	Kristoffersen Jan E, 9372 Gibostad
381 å	Frank	4.3	1.4	—	—	—	P	78 Johns	78	15	Olsen Terje, 9330 Rossfjordstraum
385 å	Bengt	4.7	1.5	—	—	—	T	68 Mercur	68	10	Simonsen Stein-Arne, 9388 Fjordgard
389 kr	Trælvik	* 9.0	2.8	1.2	5	—	T	62 Bukh	71	64	Bertheussen Edvald, 9389 Husøy i Senja
391 å	Bjærg	5.1	1.9	—	—	—	P	76 Yamaha	90	25	Jærgensen Odd, Bjørelvnes, 9300 Finnsnes
392 å	Frank	4.3	1.5	—	—	—	P	78 Yamaha	76	8	Møller Otto, Bjørelvnes, 9300 Finnsnes
393 å	Reidar	5.0	1.8	—	—	—	P	79 Johns	79	20	Berntsen Monalf, 9389 Husøy i Senja
396 å	Påheng	4.7	1.3	—	—	—	T	44 Cresc	63	4	Haugen Arne, 9373 Botnhamn
397 å	Kris-Robin	5.0	1.8	—	—	—	P	78 Johns	81	25	Jensen Kjell, 9388 Fjordgard
398 å	Senjåtun	4.7	1.5	—	—	—	T	67 Chrysl	67	20	Reiertsen Bjørnar, 9388 Fjordgard
400	Linefisk	* 9.7	3.4	1.8	12	—	P	78 Perkin	78	95	Karlsen Sigmund, 9373 Botnhamn
401 å	Lita	4.3	1.2	—	—	—	T	62 Cresc	64	4	Jenssen Jakob, 9370 Silsand
402 kr	Thor-Gunnar	7.2	2.5	—	—	—	P	85 Yanmar	85	44	Nilssen Gunnar, Bjørelvnes, 9300 Finnsnes
403 å	Alf-Viktor	5.0	2.0	—	—	—	P	79 Johns	79	25	Johansen Bergeton P/R, 9388 Fjordgard
405 å	Ingun	4.7	1.7	—	—	—	T	77 Johns	77	9	Knoph Odd, Lunde 59, 9300 Finnsnes
406 å	Nisa	4.8	2.0	—	—	—	P	82 Johns	78	25	Karlsen Knut O, 9373 Botnhamn
409 å	Sjeggan	4.7	1.6	—	—	—	P	67 Johns	77	20	Enoksen Knut T, 9388 Fjordgard
410 å	Knotten	5.0	1.8	—	—	—	P	74 Yamaha	79	15	Johansen Morten, 9373 Botnhamn
411 å	Guri	5.0	1.8	—	—	—	P	71 Suzuki	75	16	Magnussen Otto, 9372 Gibostad
412 å	Fiskerjenta	5.0	1.2	—	—	—	T	63 Johns	75	20	Nilsen Jønvald P/R, (Glenn Nilsen), 9388 Fjordgard
414 å	Trond	4.7	1.7	—	—	—	P	76 Johns	76	20	Berntsen Bernt, 9388 Fjordgard
415	Kelly	* 7.9	2.8	—	—	—	P	86 Volvo	86	84	Maurseth Hans, 9389 Husøy i Senja

T-LK Lønvik

Farkostens nummer, type og navn	Meter			Tonn		Matr.	Bygge- år	Motor			Eierens (den korresponderende reder) navn og postadresse
	Lengde	Bredde	Dybde	I	II			Merke	Byggeår	H.K.	
416 å	Flipper	4.9	1.8	—	—	P	83	Yamaha	80	9	Hanssen Svein, Landøy, 9372 Gibostad
417 å	Fred-Willy	7.8	2.7	—	—	T	74	Sabb	74	22	Godtlibsen Ingvald, 9333 Kårvikhamn
420 å	Brita	5.0	1.5	—	—	T	56	Evinr	77	20	Strand Odd, 9373 Botnhamn
422 å	Tor-Morten	5.0	2.0	—	—	P	79	Johns	79	20	Berntsen Robert, 9389 Husøy i Senja
423 å	Line	5.0	1.9	—	—	P	79	Yamaha	78	28	Martinsen Hedley, 9389 Husøy i Senja
424 å	Pia	4.3	1.5	—	—	T	60	Evinr	63	5	Lorentzen Oskar, 9373 Botnhamn
425 å	Sylvi	5.0	1.5	—	—	T	56	Yamaha	75	9	Eilertsen Eilif, 9300 Finnsnes
426 å	Jenny	4.7	1.4	—	—	T	67	Johns	72	4	Henriksen Egil, 9373 Botnhamn
431 å	Terna	7.3	2.3	—	—	T	67	Sabb	62	16	Eriksen Erna, 9373 Botnhamn
432 å	Rypa	4.3	1.4	—	—	P	72	Chrysl	72	9	Nilsen Trygve, 9373 Botnhamn
434 å	Torungen	5.1	1.5	—	—	P	79	Johns	83	25	Tollefsen Jimmy, 9389 Husøy i Senja
435	Lill-Jan	* 6.7	2.3	—	—	P	81	Yanmar	81	33	Jensen Jakob, 9370 Silsand
437 å	Brura	5.0	1.5	—	—	P	74	Johns	75	20	Antonsen Harald og Petter P/R, 9388 Fjordgard
438 å	Terna	4.5	1.5	—	—	T	63	Cresc	71	7	Larsen Tommy, Boks 73, 9389 Husøy i Senja
441 k	Agnes	* 11.2	2.8	—	—	T	34	Scania	79	80	Skau Harry, Vågan, 9370 Silsand
442 å	Skjeggstein	* 6.4	2.5	1.3	—	P	81	Sole	84	30	Berntsen Terje, 9389 Husøy i Senja
443 å	Herrmod	5.0	1.8	—	—	P	72	Evinr	72	20	Tøllefsen Vidar, 9389 Husøy i Senja
446 kr	Nøringen	7.1	2.6	—	—	P	81	Sabb	77	22	Haugen William, 9373 Botnhamn
447	Lars-Aina	8.0	2.7	—	—	P	84	Motor	84	30	Pettersen Terje, 9389 Husøy i Senja
448 å	Knut	5.0	1.5	—	—	T	70	Johns	71	20	Johansen Knut-Jarle, 9389 Husøy i Senja
451 å	Raymond	4.3	1.7	—	—	P	74	Suzuki	76	7	Hansen Osvald, Boks 49, 9372 Gibostad
453 å	Real	4.7	1.5	—	—	T	65	Cresc	69	12	Bjørklund Aksel, 9373 Botnhamn
455 å	Heidi	5.0	1.5	—	—	T	65	Mercur	78	7	Klausen Inge, 9373 Botnhamn
463 å	Varnesbuen	4.5	1.5	—	—	P	80	Mercur	80	5	Rasmussen Lars, Boks 151, 9372 Gibostad
464 å	Yamaha	5.0	1.5	—	—	T	63	Johns	78	20	Torgersen Jostein, 9373 Botnhamn
466 å	Seseilia	5.0	1.5	—	—	T	58	Mercur	65	4	Martinsen H, 9389 Husøy i Senja
471 å	Hege	4.7	1.5	—	—	P	70	Evinr	70	10	Nilsen Hilmar, 9300 Finnsnes
478 å	Toftejenta	4.7	1.8	—	—	P	70	Mercur	70	10	Sørensen Jens-Almar, Yttergård, 9373 Botnhamn
486 å	Fisk	6.5	2.5	—	—	T	67	Sabb	67	8	Thorkildsen Astor, 9389 Husøy i Senja
487 å	Bingo	* 6.8	2.5	0.8	—	T	64	Sabb	74	16	Simonsen Karl, 9388 Fjordgard
490 å	Eise Bitten	5.3	1.7	—	—	T	66	Chrysl	66	20	Trælvik Herlof, 9389 Husøy i Senja
491 å	Oddbjørn	5.1	2.0	—	—	P	82	Johns	82	25	Berntsen Trond, 9388 Fjordgard
492 å	Fisken	5.0	1.5	—	—	T	65	Evinr	66	5	Hansen H, 9330 Rossfjordstraum
493 å	April	5.0	1.8	—	—	P	81	Johns	81	25	Iversen Reidar, 9389 Husøy i Senja
502 å	Landøyfisk	4.4	1.4	—	—	T	69	Johns	78	6	Henriksen Ole, 9372 Gibostad
503 å	Janne	4.5	1.7	—	—	P	85	Yamaha	85	8	Hermansen Jan H, 9373 Botnhamn
506	Andre	7.8	2.7	—	—	P	84	Sabb	81	30	Ronnesen Asbjørn, Bjorelvnes, 9300 Finnsnes
510 å	Hege	4.5	1.4	—	—	T	60	Seagul	65	4	Rasmussen Johan, Boks 60, 9372 Gibostad
513 å	Noraif	5.0	1.8	—	—	P	78	Evinr	76	15	Johansen Nelberg, 9372 Gibostad
514 å	Karina	4.3	1.4	—	—	P	75	Yamaha	75	8	Elveland Kjell-Arne, 9372 Gibostad
516 å	Laks	4.9	2.1	—	—	T	75	Evinr	82	10	Pettersen Peder, 9389 Husøy i Senja
519 å	Heidi	4.7	1.5	—	—	P	70	Cresc	70	7	Paulsen Sigvald, 9330 Rossfjordstraum
526	Renate	* 7.6	3.1	0.7	—	T	79	Sabb	79	22	Blomfeldt Carl-Erik, 9333 Kårvikhamn
527 å	Brå	4.3	1.4	—	—	P	75	Honda	78	7	Johannessen Riulf, 9372 Gibostad
531 kr	Syrin	6.5	2.2	—	—	P	76	Sabb	76	22	Meyer Kåre, 9372 Gibostad
532 å	Nugla	4.7	1.4	—	—	T	78	Tohats	77	12	Alfredsen Otto, Baltsfjord, 9373 Botnhamn
536 å	Orion	5.0	2.0	—	—	P	78	Evinr	78	20	Helberg Oddmund Otto, 9373 Botnhamn
541 å	Andre	4.8	1.6	—	—	P	78	Johns	78	20	Hansen Viggo, 9389 Husøy i Senja
548 å	Laila	6.2	2.0	—	—	T	68	Sabb	69	8	Lorentzen Eilif, 9373 Botnhamn
550 å	Eirik	6.2	2.4	—	—	P	81	Sabb	81	30	Berntsen Bernt, Boks 81, 9389 Husøy i Senja
551 å	Jan-Frode	4.6	1.8	—	—	P	78	Johns	81	6	Paulsen Leif-Helge, 9372 Gibostad
552 å	Pekka	4.7	1.8	—	—	P	77	Johns	77	9	Hermansen Julius, 9373 Botnhamn
554 å	Stål-Kjell	5.0	1.8	—	—	P	77	Johns	77	20	Pettersen Ståle, 9389 Husøy i Senja
555 å	Anna	5.0	1.8	—	—	T	68	Honda	68	7	Bårdsen Ingvald, 9370 Silsand
557 å	Aia	5.0	2.0	—	—	P	77	Johns	78	20	Salomonsen Eliot, 9373 Botnhamn
560 å	Anita	4.7	1.7	—	—	T	69	Evinr	76	6	Martinsen Palle, 9389 Husøy i Senja
561 å	Hans-Kristian	5.0	2.0	—	—	P	78	Suzuki	73	20	Hansen Ivar A, 9370 Silsand
563 å	Svana	4.5	1.8	—	—	T	70	Johns	83	6	Magnussen Hermann, Vangshamn, 9372 Gibostad
569 kr	Vinjesund	* 19.5	5.5	2.5	49	T	56	Caterp	73	365	Jakobsen Karl P/R, 9330 Rossfjordstraum
570 å	Liss-Hege	5.9	2.5	—	—	P	78	Sabb	78	18	Jacobsen Arthur P/R, 9388 Fjordgard
572 å	Kjetil	5.0	1.6	0.7	—	P	80	Johns	80	15	Johannesen Kjell, Boks 91, 9372 Gibostad

Troms

T-LV Lavangen

Farkostens nummer, type og navn	Meter			Tonn		Matr.	Bygge- år	Motor		Eierens (den korresponderende reder) navn og postadresse
	Lengde	Bredde	Dybde	I	II			Merke	Byggeår	
1 k Havgutten	* 13.1	4.1	—	16	—	T	19	Scania	74	128 Sveinsen Ole, 9465 Tennevoll
2 å Harry	4.3	1.8	—	—	—	P	70	Evinr	72	6 Johansen Johan-Asgeir, 9465 Tennevoll
4 kr Tor-Odd	* 9.1	2.2	—	—	—	T	53	Perkin	77	95 Kristiansen Toralf, 9465 Tennevoll
5 å Garnfisk	4.6	1.5	—	—	—	P	80	Marin	89	15 Jensen Johan, 9465 Tennevoll
6 å Anne	4.6	1.5	—	—	—	P	75	Johns	81	9 Johnsen Nikolai, Kjeiprød, 9465 Tennevoll
8 kr Jan-Jarl	* 9.4	3.0	—	9	—	P	77	Leyl	77	97 Moland Jan, 9465 Tennevoll
10 å Kjekkk	4.7	1.5	—	—	—	P	69	Evinr	—	6 Hansen Håkon, 9465 Tennevoll
11 å Wenche	4.3	1.5	—	—	—	P	60	Suzuki	78	5 Hanssen Arvid T, 9465 Tennevoll
15 å Pelle	4.7	1.5	—	—	—	T	69	Mercur	72	8 Gabrielsen Harald, 9465 Tennevoll
16 å Svanen	5.0	1.5	—	—	—	P	80	Yamaha	81	15 Røknes Hans, 9465 Tennevoll
18 å Uttern	4.7	2.2	—	—	—	P	82	Yamaha	82	15 Sveinsen Ole, 9465 Tennevoll
21 Per-Arvid	* 10.6	3.4	—	10	—	P	85	Scania	85	131 Hansen Arvid Tønder P/R, 9465 Tennevoll

T-MV Målselv — tilsynsmann: Eide, Helge, Navaren, 9220 Moen

1 k Østervaag	* 16.1	4.6	—	25	—	T	48	Scania	75	230 Pettersen Jarle, Sørfjord, 9220 Moen
3 kr Moril	6.5	2.4	—	—	—	P	90	Volvo	89	28 Larsen Olav Fredrik, Navaren, 9220 Moen
4 å Neskvik	5.1	2.0	—	—	—	P	83	Johns	83	25 Lorentzen Roald og Ove P/R, Navaren, 9220 Moen
6 Eli	6.3	2.5	—	—	—	P	86	Yanmar	86	50 Lorentzen Roald, Navaren, 9220 Moen
7 å Terna	4.4	1.6	—	—	—	P	80	Evinr	80	7 Bårdsen Birger, Målsnes, 9220 Moen
8 kr Sjølek	7.5	2.5	—	—	—	P	81	Sabb	81	18 Brattli Erling, 9220 Moen
16 å Pål	4.3	1.5	—	—	—	P	78	Yamaha	80	8 Brattli Erling, Navaren, 9220 Moen
19 å Delfin	* 8.0	2.7	—	—	—	P	74	Sabb	74	30 Haugnes Alf, 9220 Moen
21 å Amalone	5.3	1.5	—	—	—	T	35	Taifun	58	2 Eriksen Odd, Målsnes, 9220 Moen
23 å Fart	6.7	2.3	—	—	—	T	60	FM	38	7 Eidet Helge, 9220 Moen
30 kr Tore	* 8.0	2.5	1.1	—	—	P	82	BMW	82	45 Furu Arne, 9322 Karlstad i Måls
35 å Snøgg	5.9	1.8	—	—	—	T	59	Seagul	60	3 Nygård Kristoffer, Målsnes, 9220 Moen
39 å Spurven	5.0	2.2	—	—	—	P	74	Tern	74	17 Kristoffersen Harald, Målsnes, 9220 Moen
42 å Rolf	3.9	1.7	—	—	—	T	51	Cresc	62	4 Haugnes Alf, 9220 Moen
43 å Niis	4.3	1.2	—	—	—	T	59	Evinr	65	5 Bakketun Petter, 9220 Moen
47 å Lilleøra	4.7	1.5	—	—	—	P	70	Johns	70	6 Sneve Fredrik, 9220 Moen
48 å Draugen	5.6	2.2	—	—	—	P	78	Yamaha	78	20 Lorentzen Alf, 9220 Moen
59 å Kjapp	5.6	1.2	—	—	—	T	60	Kjapp	60	3 Gjerde Ingvald, 9220 Moen
61 å Fix	4.7	1.5	—	—	—	T	62	Cresc	64	4 Haugnes Jakob, 9220 Moen
64 å Sørvelvnes	10.0	1.8	—	—	—	T	61	Marna	61	24 Sørvelvmo Alfred, 9220 Moen

T-N Nordreisa — tilsynsmann: F.rettil. Nordreisa, Boks 60, 9181 Skjervøy

1 k Hanne Merete	* 15.4	4.6	—	24	—	T	75	Volvo	75	210 Thomassen Wilhelm, 9086 Sørkjosen
2 å Pusi II	5.0	1.8	—	—	—	T	80	Mercur	80	15 Pedersen Leif, Storvik, 9080 Storslett
3 kr Bårstind	* 11.2	3.9	—	12	—	T	83	Nogva	83	164 Johansen Gunnar, Solbakken 12, 9086 Sørkjosen
4 å Ea	4.5	1.5	—	—	—	P	80	Mercur	83	10 Nilsen John A, Ravelseidet, 9077 Rotsund
5 å Lunna	4.7	1.8	—	—	—	P	78	Mercur	80	20 Jensen Tor Ole, 9078 Havnes
6 å Freddy	7.7	2.5	—	—	—	T	76	Sabb	76	16 Fredriksen Hermod, Ravelseidet, 9077 Rotsund
7 å Kjell	5.0	1.7	—	—	—	T	72	Mercur	82	7 Paulsen Einar, 9077 Rotsund
8 Rambo	8.6	3.1	—	—	—	T	77	Ford	77	80 Hansen Edmund, 9077 Rotsund
9 å Terna	* 5.5	1.8	0.7	—	—	A	86	Yamaha	86	30 Arild David, 9077 Rotsund
10 kr T.Junior	* 10.0	2.9	0.7	—	—	P	86	Isuzu	86	80 Tøresen Torbjørn, 9080 Storslett
11 å O.J.	6.9	1.8	—	—	—	T	49	Sabb	75	10 Johansen Otto, 9089 Oksfjordhamn
12 kr Henko	* 8.9	2.8	—	7	—	T	33	Marna	67	36 Richartsen Bjarne, 9086 Sørkjosen
14 Rune	* 8.6	2.6	—	6	—	P	72	Cumm	86	76 Pedersen Arne, Ringvyn 30, 9086 Sørkjosen
15 å Soltind	4.4	1.6	—	—	—	P	75	Suzuki	75	10 Mathisen Leif Roger, Moan 14, 9080 Storslett
16 Mari J.	6.4	2.4	—	—	—	P	84	Sabb	77	10 Pettersen Bengt Ove, Boks 148, 9078 Havnes
17 å Johnson	5.0	1.5	—	—	—	T	47	Johns	75	4 Jensen Magnus, Rotsundelv, 9077 Rotsund
18 å Vesla	5.0	1.5	—	—	—	T	62	Suzuki	71	4 Moe Magnus, Rotsundelv, 9077 Rotsund
19 å S.H.	5.6	1.5	0.7	—	—	P	70	Mercur	85	10 Henriksen Paul J, Stavik, 9080 Storslett
20 å Myrla	5.4	1.8	—	—	—	A	87	Evinr	87	30 Myren Laks A/S, (Oddbj.Hansen), 9087 Harneidet

T-N Nordreisa

Farkostens nummer, type og navn	Meter			Tonn I II	Matr.	Bygge- år	Bygge- Merke	Motor		Eierens (den korresponderende reder) navn og postadresse
	Lengde	Bredde	Dybde					Byggeår	H.K.	
22 kr Solvåg	* 13.8	3.9	—	18	—	T	63	Volvo	72	155 Henriksen Eivind P/R, 9080 Storslett
23 å Reks	4.3	1.7	—	—	—	P	70	Mercur	70	7 Endresen Jan, 9089 Oksfjordhamn
24 å Tori	5.5	2.1	—	—	—	P	86	Yamaha	87	40 Olaussen Endre, 9089 Oksfjordhamn
25 å Merethe	4.6	1.6	—	—	—	T	78	Evinr	78	6 Mikkelsen Arnold, Stornes, 9080 Storslett
26 å Luna	6.4	2.4	—	—	—	P	75	Sabb	75	10 Gustavsen Robert, Boks 37, 9086 Særkjosen
27 å Kasjeten	4.5	1.6	—	—	—	P	89	Johns	89	15 Pedersen Georg, 9077 Rotsund
28 kr Fisk	* 7.6	2.4	—	4	—	T	70	Sabb	70	22 Jensen Per, 9080 Storslett
29 å Laksen	8.4	2.8	—	—	—	T	75	Sabb	75	22 Asheim Alfon, 9080 Storslett
30 Gry	* 8.5	2.9	0.5	6	—	T	86	Volvo	86	43 Jensen Magnus, 9077 Rotsund
31 k Eru	* 8.6	3.0	1.4	—	—	P	74	Merc	73	150 Anthonsen Einar, 9087 Hamneidet
32 å Pedro	4.3	1.7	—	—	—	T	69	Suzuki	74	4 Moe Willy, Rotsundelv, 9077 Rotsund
34 å Ståle	5.1	1.7	—	—	—	P	81	Johns	83	20 Rikardsen Ståle, Solbakken 29, 9086 Særkjosen
36 Lomskjær	* 10.5	3.4	2.0	—	—	P	86	Isuzu	—	140 Jensen Sigmund, 9078 Havnes
37 å Knut Ivar	5.0	1.7	—	—	—	T	50	Tomos	74	4 Johansen Ragnar, 9078 Havnes
38 å Sølv	5.1	1.2	—	—	—	P	86	Johns	86	7 Heggelund Tormod, 9087 Hamneidet
39 kr Jan Helge	* 8.5	2.6	—	—	—	T	59	Perkin	66	37 Karlsten Edmund, 9087 Hamneidet
40 Svanen II	7.9	2.1	—	—	—	P	68	Sabb	71	22 Heggeland Ole, 9087 Hamneidet
41 å Myreng	4.7	1.2	—	—	—	T	65	Yamaha	74	8 Hansen Erling, 9087 Hamneidet
42 å Turnus	4.5	1.5	—	—	—	P	70	Yamaha	74	5 Johansen Arvid, 9078 Havnes
43 å Krabben	5.0	1.7	—	—	—	T	74	Johns	85	8 Gamst Otto Berg, 9077 Rotsund
44 Vivian	6.1	2.1	—	—	—	P	90	Rugger	89	20 Gamst Torgeir, 9077 Rotsund
45 kr Sally	6.7	2.1	—	—	—	T	65	Sabb	73	10 Pedersen Leif, Storvik, 9080 Storslett
46 å Fisk	5.3	1.8	—	—	—	P	79	Evinr	79	10 Hoås Arvid, Rotsundelv, 9077 Rotsund
49 å Roald	4.7	1.8	—	—	—	P	80	Yamaha	78	8 Pedersen Klaus, 9080 Storslett
50 å Beate	5.0	1.8	—	—	—	P	75	Yamaha	75	8 Hansen Hilmar, 9078 Havnes
51 å Kvikk	4.9	1.6	—	—	—	T	86	Evinr	86	9 Dyrnes Agnar, 9089 Oksfjordhamn
52 å Elise	4.3	1.8	0.6	—	—	P	88	Evinr	83	9 Garden Rolv, Stramfjordnes, 9080 Storslett
53 k Karlsten Jr.	* 14.6	4.3	—	23	—	P	81	MAN	84	200 Karlsten Oddstein, 9089 Oksfjordhamn
55 å Vågen	5.5	1.8	0.7	—	—	A	86	Yamaha	86	25 Johnsen Johannes, 9089 Oksfjordhamn
56 å Hamnegutt	* 8.1	2.8	0.5	—	—	A	86	Sabb	83	30 Reiersen Ole M, 9089 Oksfjordhamn
57 å Flipper	5.3	2.2	—	—	—	P	77	Johns	77	25 Gamst Frits, 9077 Rotsund
59 å Spurven	5.2	1.7	—	—	—	P	80	Evinr	90	25 Olsen Jan, Rotsundelv, 9077 Rotsund
60 å Dag	4.9	1.6	—	—	—	P	81	Mercur	81	4 Johnsen Terje, Storvik, 9080 Storslett
62 kr Favoritt	* 9.6	3.1	1.0	—	—	T	54	Perkin	82	75 Hansen Oddbjørn, 9087 Hamneidet
63 å Uttern	4.3	1.7	—	—	—	P	89	Yamaha	80	20 Brustad Roy, Rotsundelv, 9077 Rotsund
64 å Trastne	* 6.2	2.5	—	—	—	A	80	Briggs	79	12 Brustad Bertrand P/R, 9077 Rotsund
65 Elin-Åse	7.8	2.8	—	—	—	P	86	Sabb	77	30 Gaare Åge, 9077 Rotsund
66 å Rasken	5.0	2.0	—	—	—	P	—	Johns	—	20 Henriksen John Harald, Boks 136, 9080 Storslett
67 å Safir	7.5	2.2	—	—	—	T	59	Sabb	74	30 Olaussen Terje, 9077 Rotsund
68 å Steinsprang	4.2	1.5	—	—	—	P	70	Yamaha	70	15 Andersen Sigvald, 9089 Oksfjordhamn
69 Vinden	6.0	1.5	—	—	—	P	86	Yanmar	87	12 Larsen Johan Martin, Rotsundelv, 9077 Rotsund
70 å Rut Karin	* 7.8	2.4	—	—	—	T	76	Sabb	76	18 Johansen Egil, Nordvøllen, 9078 Havnes
74 å Kristin	4.8	2.0	—	—	—	P	80	Yamaha	80	25 Karlsten Frank, 9089 Oksfjordhamn
73 å Liten Junior	* 8.4	2.7	—	—	—	P	79	Perkin	79	62 Jensen Arnold, 9080 Storslett
74 å Lita	4.8	1.8	—	—	—	P	75	Yamaha	75	5 Hansen Erling A, 9078 Havnes
75 k Frank Tore	* 16.4	4.9	—	24	—	T	58	Scania	73	230 Gamst Dag, Åslivn 33, 9000 Tromsø
78 å Letten	5.6	1.5	—	—	—	T	39	Cresc	75	5 Nilsen Arthur, Rotsundelv, 9077 Rotsund
80 å Snøgg	5.0	1.5	—	—	—	T	56	Johns	78	6 Johannesen Roar, Rotsundelv, 9077 Rotsund
81 å Lillegutt	6.5	2.3	—	—	—	T	74	Sabb	67	8 Evanger Knut, 9086 Særkjosen
83 å Årnes	4.3	1.8	—	—	—	P	75	Yamaha	75	8 Andersen Alfred, 9089 Oksfjordhamn
84 kr Maria	7.3	2.1	0.9	—	—	T	67	Sabb	67	18 Persen Roar, 9077 Rotsund
85 å Henning	4.7	1.8	—	—	—	P	77	Mercur	77	4 Bertelsen H, Rotsundelv, 9077 Rotsund
86 å Pål	5.2	1.6	—	—	—	P	87	Johns	87	30 Johansen Gunnar, Solbakken 12, 9086 Særkjosen
88 å Dønning	6.5	2.3	—	—	—	P	76	Sabb	76	10 Steinsvik Hilmar, 9080 Storslett
89 å Teisten	5.3	1.5	—	—	—	T	62	Cresc	65	4 Jensen Selmer, 9078 Havnes
90 å Siri	4.8	1.5	—	—	—	T	85	Johns	85	15 Henriksen Geir, 9077 Rotsund
91 å Benna	4.5	1.5	0.5	—	—	T	66	Yamaha	89	8 Olsen Odd M, 9078 Havnes
92 å Else	5.0	1.8	0.7	—	—	P	83	Marin	86	25 Endresen Jan, 9089 Oksfjordhamn
93 kr Pan	6.6	2.7	—	—	—	P	78	Sabb	79	22 Andersen Johannes, 9089 Oksfjordhamn
94 å Dani	4.5	1.5	0.5	—	—	T	75	Johns	91	6 Johnsen Birger, Akertun, 9089 Oksfjordhamn
95 å Mo	5.0	1.7	—	—	—	P	75	Suzuki	78	20 Moe Willy, 9077 Rotsund
96 Anden	6.3	2.0	—	—	—	T	48	Yamaha	14	8 Wiik Johannes, Kroken 2, 9080 Storslett

Troms

T-N Nordreisa

Farkostens nummer, type og navn	Meter			Tonn	Matr.	Bygge- år	Motor			Eierens (den korresponderende reder) navn og postadresse		
	Lengde	Bredde	Dybde				I	II	Merke		Byggeår	H.K.
97 å	Nisa	4.7	1.5	—	—	—	T	61	Evinr	71	5	Dyrnes Agnar, 9089 Oksfjordhamn
99 å	Barnse	9.4	3.1	—	—	—	T	81	Sabb	81	30	Pedersen Georg, 9077 Rotsund
100 å	Spurven	6.5	2.2	—	—	—	P	77	Sabb	77	18	Paulsen Einar, Rotsundelv, 9077 Rotsund
102 å	Arne	5.3	2.0	—	—	—	P	76	Mercur	77	20	Isaksen Arne, 9077 Rotsund
107 kr	Novos	* 15.5	4.6	—	24	—	T	69	GM	90	300	Reiersen Tom M, Blomstereng 1, 9080 Storslett
108 å	Jonas	5.5	1.9	0.8	—	—	P	87	Johns	68	20	Larsen Erling N, Rovdas 5, 9080 Storslett
109 kr	Vito	* 6.9	2.3	1.0	—	—	P	84	Sabb	67	22	Aas Helene, Storvik, 9080 Storslett
110 å	Tine	5.2	2.0	—	—	—	P	76	Mercur	78	9	Jensen Jan, Storvik, 9080 Storslett
116 å	Småbåt	4.5	1.7	—	—	—	P	81	Johns	86	10	Pedersen Peder R, Storvik, 9080 Storslett
125 kr	Taifi	* 7.5	2.4	1.1	—	—	P	76	Merc	78	55	Andersen Alf, 9089 Oksfjordhamn
127 å	Eva	4.2	1.5	—	—	—	P	45	Yamaha	83	15	Larsen Johan M, Rotsundelv, 9077 Rotsund
128 å	Ove	6.2	1.8	—	—	—	T	46	Wiscon	70	8	Jensen Ove, 9078 Havnes
133 å	Barnse	5.0	2.0	—	—	—	P	79	Mercur	79	9	Bjerklil Osvald, 9080 Storslett
135 å	B.J.	4.3	1.5	—	—	—	P	73	Johns	73	4	Widjeland Bernhart, 9089 Oksfjordhamn
136 å	Mai	6.5	2.5	—	—	—	P	79	Sabb	79	18	Johansen Peder, 9086 Sørkjosen
138 å	Sjøsprøyt	5.6	2.0	—	—	—	P	80	Mercur	80	20	Pedersen Karstein, 9077 Rotsund
139 å	Håbet	5.0	1.8	—	—	—	P	74	Mercur	74	10	Johansen Eilif, 9089 Oksfjordhamn
140	Ole Ronny	* 9.2	3.2	1.3	7	—	P	87	Perkin	87	72	Hansen Olaf, 9078 Havnes
141 å	Susuki	4.3	1.5	—	—	—	P	73	Suzuki	73	7	Andersen Odd, 9089 Oksfjordhamn
143 å	Åse	5.0	1.8	—	—	—	T	55	Mercur	78	10	Jensen Johan O, 9078 Havnes
145 å	Knut A	4.6	1.6	0.5	—	—	T	80	Tohats	80	8	Evanger Knut J og Knut A P/R, Meieriv 33, 9086 Sørkjosen
146 å	Fiskeren	5.4	2.1	—	—	—	P	80	Mercur	78	20	Mikalsen Annfinn, 9087 Hamneidet
149 å	Fjordfisk	* 8.4	2.6	—	—	—	T	77	Sabb	77	30	Hansen Edmund P/R, 9077 Rotsund
152 å	Håvar	5.3	2.0	—	—	—	P	80	Yamaha	80	28	Berg Håvard, 9078 Havnes
154 kr	Terna	* 7.9	2.7	—	8	—	P	77	Sabb	77	68	Syrstad Jan P/R, 9077 Rotsund
157 å	Kvikk	4.3	1.7	—	—	—	P	74	Honda	74	7	Pedersen Johan, 9080 Storslett
160 å	Svanen	5.1	1.9	—	—	—	P	85	Yamaha	85	8	Sørensen Odd, 9086 Sørkjosen
170 kr	Henriksen Jr.	* 9.9	2.9	0.7	—	—	P	86	Isuzu	86	80	Henriksen Sverre, 9080 Storslett
171 å	Thea	5.0	1.7	—	—	—	T	74	Mercur	74	4	Karlson Karl, 9089 Oksfjordhamn
176 kr	Odd	7.0	1.9	1.0	3	—	T	76	Sabb	75	10	Steinsvik Johannes, 9080 Storslett
177 å	Guri	4.4	1.6	—	—	—	T	70	Yamaha	86	4	Henriksen Karl, 9077 Rotsund
178 å	Jan-Robin	5.0	1.5	—	—	—	P	—	Evinr	81	6	Brustad Torstein, Langslett, 9077 Rotsund
185 å	Ole	5.0	1.5	—	—	—	P	76	Evinr	82	20	Hansen Olav, 9078 Havnes
187 å	Siv	4.7	1.7	—	—	—	P	77	Yamaha	77	8	Johansen Ragnar, 9078 Havnes
191 å	Johannes	4.3	1.8	—	—	—	P	75	Marin	78	5	Andersen Odd, 9089 Oksfjordhamn
192 kr	Fjoring	8.4	2.9	—	—	—	T	78	Sabb	78	22	Bergland Kåre, 9080 Storslett
197 å	Erla	6.9	1.9	—	—	—	T	68	Leyl	77	30	Systad Olav, 9077 Rotsund
199 å	Jan Christian	6.2	2.2	—	—	—	T	69	Sabb	67	8	Nilsen Roald, 9077 Rotsund
204 å	Sigurd	4.7	1.7	—	—	—	T	70	Evinr	75	5	Pedersen Sigurd, 9080 Storslett
211 å	Per	5.0	1.8	0.7	—	—	P	83	Mercur	80	4	Thomassen Gunnar og Reidar P/R, 9089 Oksfjordhamn
213 å	Lykken	* 7.2	2.6	—	—	—	A	80	Sabb	80	10	Pedersen Karstein, Bakkeby, 9087 Hamneidet
214	Gunn-Tove	* 9.1	2.4	—	—	—	T	60	Marna	74	42	Kiil Kjelli, Bjørklisvn 14, 9086 Sørkjosen
216 å	Strand	5.0	1.7	—	—	—	T	64	Tomos	74	4	Strand Henrik, Rotsundelv, 9077 Rotsund
217 å	Øra	5.0	2.0	—	—	—	T	75	Yamaha	82	8	Arild Torbjørn, 9087 Hamneidet
218 å	Pele	5.3	1.7	—	—	—	T	82	Johns	91	4	Fredriksen Tommy, 9077 Rotsund
219 å	Sundfisk	* 6.2	2.4	—	—	—	P	80	Sabb	80	18	Isaksen Arne, 9077 Rotsund
220 kr	Mona	8.7	3.0	—	—	—	T	71	GM	70	52	Brustad Henry, Rotsundelv, 9077 Rotsund
221 å	Solglimt	7.5	2.5	—	—	—	T	74	Sabb	74	22	Wik Peder, 9077 Rotsund
222 å	Charlotte	4.6	1.5	—	—	—	T	85	Evinr	85	10	Karlson Toralf Lydvald, 9089 Oksfjordhamn
224 å	Nils	5.0	1.7	—	—	—	T	68	Penta	79	4	Reiersen Østrand, 9086 Sørkjosen
225 kr	Janne Marie	* 19.2	5.3	—	42	—	T	38	Caterp	71	245	Hansen Oddbjørn, 9087 Hamneidet
230 å	Vidar	4.4	1.5	—	—	—	P	77	Yamaha	77	8	Lilleg Paul Vidar, 9086 Sørkjosen
231 å	Buen	5.6	2.2	—	—	—	P	80	Sabb	80	10	Espensen Kristian, 9077 Rotsund
233 kr	Sjøfugl	7.6	2.4	0.9	4	—	P	67	Perkin	69	35	Johannessen Kasper, 9089 Oksfjordhamn
234 å	Tor	4.3	1.5	—	—	—	P	78	Mercur	78	9	Mikalsen Tor, 9087 Hamneidet
235 å	Årnes	5.1	1.9	—	—	—	P	86	Yamaha	86	20	Johannessen Almar E, 9089 Oksfjordhamn
236	Rusken	10.4	3.0	1.4	—	—	T	70	Marna	73	42	Hansen Audun, Stormfjord, 9080 Storslett
237 å	Willy Arild	4.7	1.6	—	—	—	T	—	Yamaha	75	8	Arild Willy, 9087 Hamneidet
238 kr	Dua	* 8.1	2.9	—	—	—	T	71	Ford	74	68	Berg Leif, 9078 Havnes
239 kr	Fjordagutt	* 9.1	3.3	—	8	—	T	74	Ford	74	68	Vang Reidar, 9080 Storslett
240 kr	Viben	* 10.4	3.4	—	9	—	T	53	Volvo	71	110	Korneliusen Kåre, 9087 Hamneidet
241	Bardsund	8.1	2.7	—	—	—	P	81	BMW	81	45	Pettersen Evald, 9080 Storslett

T-N Nordreisa

Farkostens nummer, type og navn	Meter			Tonn		Matr.	Bygge- år	Motor Merke	Byggeår	H.K.	Eierens (den korresponderende reder) navn og postadresse
	Lengde	Bredde	Dybde	I	II						
243 å	Berg Jr.	7.0	2.4	—	—	T	75	Sabb	77	18	Berg Svein, 9086 Sørkjosen
244 å	King	5.0	1.8	—	—	P	83	Mercur	83	25	Pedersen Leif, Storvik, 9080 Storslett
245 å	Vårsol	5.4	2.1	—	—	P	86	Marin	86	30	Molvik Kjell-Arne, 9089 Oksfjordhamn
246 å	Svanen	5.0	1.8	—	—	P	77	Mercur	82	9	Jensen Ove, 9078 Havnes
248 å	Regina	4.7	1.5	—	—	P	52	Cresc	75	14	Karlsen Selmer, 9087 Hamneidet
250 å	Øyvind	4.8	1.8	—	—	P	83	Yamaha	83	15	Hansen Erling, 9089 Oksfjordhamn
251 å	Pluto	7.2	2.6	—	—	A	84	Isuzu	84	30	Karlsen Jan-Kåre, 9089 Oksfjordhamn
255 kr	Reni	* 7.4	2.8	0.7	—	T	66	Sabb	70	16	Marvik Martin, 9080 Storslett
256 å	Åge	5.3	1.8	—	—	P	83	Yamaha	83	25	Gaare Åge, 9077 Rotsund
257 å	Klonk	6.1	2.5	—	—	T	64	Sabb	66	8	Pedersen Paul, Bakkeby, 9087 Hamneidet
258 å	Gullfisk	4.5	1.5	—	—	T	67	Evinr	74	6	Johannessen Jonny, Storvik, 9080 Storslett

T-S Skjervøy — tilsynsmann: F.rettil. Skjervøy, Boks 60, 9181 Skjervøy

1	Jamo Junior	* 18.3	6.1	5.2	79	—	A	85	Scania	90	440	Mollan Arvid P/R, Rønning Østv 29, 9180 Skjervøy
2 å	Toto	4.7	1.5	—	—	—	T	69	Mercur	77	4	Samuelsen Håkon, Mårsund, 9180 Skjervøy
4 å	Lomen	6.2	1.5	—	—	—	T	39	Marna	58	8	Nygård Henry, 9194 Lauksletta
5 å	Knolf	4.7	1.8	—	—	—	P	81	Yamaha	88	20	Nilsen Ottar, Strandvn 142, 9180 Skjervøy
6 å	Steinbakken	5.8	2.1	—	—	—	A	87	Suzuki	87	20	Andersen Olav B, Klaus Dreyersg 3, 9180 Skjervøy
7 kr	Åsheim	* 6.8	2.3	1.0	—	—	P	81	Sabb	65	22	Larsen Andreas S, Hamneveien 11, 9180 Skjervøy
8 å	Nils Kristian	6.0	2.1	—	—	—	T	71	Sabb	71	10	Johansen Nils, Eidevn 11, 9180 Skjervøy
9 å	Småbas	5.4	2.2	—	—	—	P	85	Yamaha	85	25	Karlsen Kåre, 9192 Arnøyhamn
13 kr	Solberg	* 8.5	2.6	—	—	—	T	62	Isuzu	83	50	Davidsen Oddbjørn, Kl.Dreyersv 20, 9180 Skjervøy
14 kr	Tina	* 8.6	2.8	—	5	—	T	63	Sabb	74	30	Nordstrand Karl, 9195 Årviksand
15 å	Aase	5.0	1.5	—	—	—	T	50	Cresc	64	4	Samuelsen Kurt, 9197 Uløybukt
16 kr	Vira	* 9.1	3.2	0.9	—	—	A	86	Isuzu	86	90	Pedersen Arnfinn, 9192 Arnøyhamn
18 kr	Elima	* 9.2	3.1	—	—	—	T	60	Isuzu	87	80	Nilsen Martin E, Strandv 136, 9180 Skjervøy
20 kr	Luna	7.4	2.3	—	—	—	T	75	Sabb	75	10	Laks Skaret, Øvre Ringv 15, 9180 Skjervøy
21 kr	Kampen	8.1	2.7	—	3	—	P	82	Sabb	82	68	Johansen Sigmund, Nordvn 18, 9180 Skjervøy
22 å	Rita	* 7.8	2.4	—	—	—	T	76	Sabb	76	22	Larsen Leif, Kirkegårdsvn.26, 9180 Skjervøy
23 å	Snipa	4.2	1.5	—	—	—	P	85	Mercur	79	7	Jensen Adolf, Kirkegårdsv 15, 9180 Skjervøy
25	Flutind	* 10.0	3.3	1.4	—	—	T	85	Nogva	85	115	Isaksen Tor J, 9192 Arnøyhamn
26 kr	Kamø	* 13.5	4.1	1.9	—	—	P	87	Volvo	87	387	Mikalsen Alf P/R, Hj.Mikalsensv 3, 9180 Skjervøy
27 å	Tor	5.4	1.8	—	—	—	P	83	Suzuki	84	10	Jakobsen Aksel, 9195 Årviksand
28 kr	Strømvær	* 15.7	4.6	—	24	—	T	80	GM	80	300	Stram Jarle, Nordv.39, 9180 Skjervøy
31 å	Laffen	5.4	2.2	—	—	—	P	88	Evinr	85	9	Pedersen Leif, Strandv 130, 9180 Skjervøy
33	Løkøyværing	* 10.1	3.2	—	9	—	T	82	Volvo	80	110	Hansen Tormod, S.Steffensensv 9, 9180 Skjervøy
34	Uno	* 6.7	2.3	—	—	—	P	80	Sabb	80	30	Larsen Karl Lian, 9194 Lauksletta
35 kr	Havål	* 10.4	3.4	—	11	—	T	77	Ford	77	100	Pedersen Erling, 9190 Akkarvik
36 kr	Hilde Marie	* 10.6	3.9	—	14	—	P	75	Merc	80	180	Isaksen Halfdan, Fjellvn 18, 9180 Skjervøy
37 kr	Havsund	* 9.4	3.0	—	8	—	P	77	Ford	87	78	Henriksen Karstein, Fjellveien, 9180 Skjervøy
38 å	Solveig 2	5.6	2.2	—	—	—	P	79	Mercur	79	20	Pedersen Leikny, 9194 Lauksletta
39 kr	Bremsnes	* 15.0	4.5	—	24	—	T	63	Volvo	85	230	Skipnes Oskar, 9180 Skjervøy
40 k	Laila	* 15.9	4.4	—	19	—	T	34	Merc	85	220	Kjelsberg Trygve og Arnt P/R, Strandv 11, 9180 Skjervøy
41	Mia	7.0	2.5	—	—	—	P	80	Sabb	80	18	Jakobsen Alf J, 9180 Skjervøy
42 kr	Skarsol	* 19.2	5.4	—	45	—	T	74	GM	74	365	Skarsol A/S, (Rolf Pedersen), 9194 Lauksletta
44	Britt Øystein	10.0	3.5	—	9	—	P	75	Volvo	81	270	Henriksen Jenvald, Kveldsolvn 2, 9180 Skjervøy
45 kr	Skjernes	* 14.3	4.5	—	24	—	T	66	Volvo	85	238	Jørgensen Ragnar, Simavåg, 9180 Skjervøy
46 å	Birgitte	5.4	1.3	—	—	—	P	80	Johns	85	35	Henriksen Arvid, Verftsv 23, 9180 Skjervøy
47 å	Silen	4.8	1.6	—	—	—	T	63	Mercur	86	7	Kristiansen Kristian, 9194 Lauksletta
48 å	Sjøbris	5.4	1.8	—	—	—	P	88	Johns	89	25	Salamonsen Helge, Kirkegårdsv 49, 9180 Skjervøy
49 å	Signal	4.4	1.8	—	—	—	P	85	Mercur	80	7	Martinsen Petter, 9192 Arnøyhamn
50 kr	Rolf Arne	* 14.5	4.5	—	24	—	T	76	Scania	73	153	Jensen Magnar, Strandvn 115, 9180 Skjervøy
51	Inger Marie	* 6.7	2.3	—	—	—	P	80	Sabb	80	22	Olsen Jakob, 9190 Akkarvik
53 å	Laksen	4.5	1.8	0.6	—	—	P	83	Mercur	81	7	Antonsen Ronald, Mårsund, 9180 Skjervøy
54 å	E.T.	4.6	1.5	—	—	—	P	80	Mercur	85	7	Thomassen Einar, Boks 71, 9195 Årviksand
55 å	Vågen	4.5	1.6	—	—	—	P	76	Yamaha	76	10	Nilsen Hedgar, 9195 Årviksand
56 å	Triks	6.4	1.8	—	—	—	T	49	Sabb	66	4	Johansen Magnar, 9192 Arnøyhamn
57 å	Svein-Tore	4.2	1.7	0.7	—	—	P	89	Evinr	84	20	Hågensen Trond, Lars Hallensv 8, 9180 Skjervøy
59 å	Siw	4.2	1.8	0.6	—	—	P	75	Johns	87	9	Olsen Kjell, Øvre Ringv 11a, 9180 Skjervøy
60	Arnøyværing	* 13.6	4.9	1.9	—	—	T	85	Isuzu	85	230	Stabell Knut P/R, Øvre Ringv 3, 9180 Skjervøy

Troms

T-S Skjervøy

Farkostens nummer, type og navn	Meter			Tonn		Matr.	Bygge- år		Motor			Eierens (den korresponderende reder) navn og postadresse
	Langde	Bredde	Dybde	I	II		Merke	Byggeår	H.K.			
62 s	Harald Arne	9.5	3.2	—	6	—	T	50	Ford	81	72	Johansen Jens Martin, Boks 223, 9180 Skjervøy
63	Hege Mari	* 9.7	3.2	1.1	—	—	A	87	Isuzu	87	90	Gabrielsen Harry, Kirkegårdsvn 56, 9180 Skjervøy
64	Varden	* 9.2	3.1	1.1	—	—	A	87	Cumm	87	76	Isaksen Ingolf, 9192 Arnøyhamn
65 å	Lasse	7.0	2.1	—	—	—	P	73	Sabb	74	10	Heggelund Kristian, Fjellv 14, 9180 Skjervøy
66 å	Jan Kåre	6.9	1.8	—	—	—	P	76	Sabb	72	8	Mikalsen Kåre, 9193 Nikkeby
67 kr	Havella	* 10.7	3.6	—	10	—	T	41	Volvo	77	106	Johansen Einar, Strandv.27, 9180 Skjervøy
68 kr	Fjordfisk	7.8	2.8	—	—	—	T	68	Sabb	68	16	Samuelsen Håkon, Maursund, 9180 Skjervøy
69 å	Paul	4.3	0.9	—	—	—	T	52	Evinr	68	5	Salamonsen Paul, Vorterøyskagen, 9197 Uløybukt
70	Arnt-Hugo	* 10.0	3.5	1.0	—	—	P	89	Cumm	89	116	Thomassen Harry, Malenav 1, 9180 Skjervøy
71 kr	Kjell Hugo	* 7.9	2.5	1.0	—	—	P	80	Yanmar	89	66	Henriksen Torleif og Knut P/R, Verftsv 2, 9180 Skjervøy
72 å	Karat	5.0	1.2	—	—	—	T	67	Mercur	67	4	Antonsen Karl, 9193 Nikkeby
74	Fjasko	7.0	1.8	1.0	2	—	P	80	Sabb	80	22	Johannessen Georg, 9180 Skjervøy
76 å	Kjeksa	4.9	1.8	—	—	—	P	75	Yamaha	82	28	Mikalsen Kurt Arild, 9193 Nikkeby
78 kr	Anka	7.3	2.5	—	—	—	T	80	Mitsub	83	17	Adolfsen Bjørn Roger, Strandvn 73, 9180 Skjervøy
81	Nordfisk	* 14.9	5.2	2.2	25	—	P	85	Volvo	90	310	Jakobsen Asle, Øvre Ringv 27, 9180 Skjervøy
82 å	Start	5.3	1.8	—	—	—	T	63	Mercur	—	7	Pedersen Peder N, 9180 Skjervøy
83 å	Lovina	5.1	2.0	—	—	—	T	85	Tohats	90	10	Mortensen Laurits, R Østgårdsv 18, 9180 Skjervøy
84 å	Sandskjær	5.4	2.0	—	—	—	P	86	Marin	86	30	Pettersen Hallvard, 9195 Årviksand
85 kr	Skognes	* 8.3	2.7	—	—	—	P	82	Ford	82	68	Hansen Robert, Trollvn. 8, 9180 Skjervøy
86 kr	Senjåtind	* 15.3	4.6	—	23	—	T	62	Caterp	79	235	With Adolf, Alfheimv. 7, 9180 Skjervøy
88	Ringo	6.4	2.0	—	—	—	P	70	Sabb	74	10	Mathisen Arvid, Boks 258, 9180 Skjervøy
89 å	Laksen	5.3	1.8	—	—	—	P	83	Yamaha	87	40	Johansen Henrik, Boks 5, 9180 Skjervøy
90 å	Mea	* 7.7	2.5	—	—	—	T	76	Sabb	76	22	Flåten Reidar, Maursund, 9160 Vannvåg
92 kr	Sverdrupson	* 24.3	6.3	2.9	97	—	S	76	Mitsub	85	535	Korneliussen Birger P/R, Strandvn., 9180 Skjervøy
93 å	Unni	5.0	1.2	—	—	—	T	72	Johns	70	10	Ytregård Nils, 9180 Skjervøy
95 kr	Jan Sverre	* 14.6	4.4	—	24	—	T	61	Volvo	81	200	Olsen Jan, Mellomvn 9, 9180 Skjervøy
96 å	Måsen	5.3	1.2	—	—	—	T	66	Evinr	66	5	Henriksen Charles, Fjellv 2, 9180 Skjervøy
97	Arnøybas	* 10.5	3.4	2.0	—	—	P	87	Cumm	87	116	Berg Terje, 9190 Akkarvik
99 kr	Haukøysund	* 28.9	6.5	—	126	—	S	67	Wichm	67	450	Haukøysund A/S, (B.Korneliussen), 9180 Skjervøy
101 å	Lynet	5.0	1.8	—	—	—	P	86	Evinr	86	25	Pettersen Per, Strandvn 138, 9180 Skjervøy
102 kr	Småfisk	* 7.5	2.4	0.9	—	—	P	84	Yanmar	84	33	Karlson Kåre, 9192 Arnøyhamn
106 å	Astrid	4.8	1.6	—	—	—	P	84	Johns	84	15	Sørensen Jens, 9192 Arnøyhamn
108 kr	Loyal	7.0	2.5	—	—	—	P	80	Sabb	80	10	Jakobsen Johan, 9193 Nikkeby
109 å	Even Kristian	4.4	1.6	—	—	—	T	70	Evinr	89	9	Larsen Einar, 9192 Arnøyhamn
111 kr	Torungen	* 7.6	2.9	—	5	—	T	63	Bedf	67	52	Samuelsen Odd, 9180 Skjervøy
112	Jan Tore	8.6	2.7	—	6	—	P	74	Cumm	85	100	Mikkelsen Tor Helge, S.Steffensensv, 9180 Skjervøy
113	Kartøy	* 12.2	4.1	1.5	—	—	P	87	Nogva	87	178	Kristiansen Sigmund P/R, 9195 Årviksand
116 å	Småen	6.2	1.8	—	—	—	T	53	Sleipn	53	7	Henriksen Konrad, 9180 Skjervøy
118	Fjordstraum	* 9.9	3.2	—	11	—	T	81	GM	81	101	Johnsen Ingvald, Bekkefaret 13, 9180 Skjervøy
119 å	Klubben	5.9	2.0	1.3	—	—	T	79	Sabb	82	10	Kristiansen Kristian, 9194 Lauksletta
120	Frøydis	* 12.5	4.1	1.5	15	—	P	88	Scania	88	182	Pedersen Eivind, Fjellvn 5, 9180 Skjervøy
121 å	Margareth	4.3	1.2	—	—	—	T	71	Yamaha	77	3	Isaksen Ingolf, 9192 Arnøyhamn
122 å	Bonso	6.2	1.9	—	—	—	T	65	Sabb	65	8	Henriksen Jarle, 9192 Arnøyhamn
123 s	Hanne	* 7.8	2.7	1.2	—	—	P	78	Sabb	78	30	Isaksen Roald, Fjellv 18, 9180 Skjervøy
124 å	Trine	5.0	1.2	—	—	—	T	71	Mercur	71	7	Albrigtsen Kristoffer, 9195 Årviksand
125	May Torgun	* 8.6	2.7	—	7	—	P	74	Ford	74	68	Hansen A/S, S.Steffensensv 3, 9180 Skjervøy
126 å	Spurven	4.6	1.5	—	—	—	P	75	Tohats	90	15	Bruun Frank, 9193 Nikkeby
127 kr	Peder K	* 7.1	2.6	—	—	—	P	81	Yanmar	81	33	Karlson Peder I, 9194 Lauksletta
128 å	Tatjana	4.9	1.7	0.8	—	—	P	78	Johns	87	30	Eriksen Ragnar, 9195 Årviksand
131 å	Blåtind	7.2	2.0	—	—	—	T	68	Sabb	68	8	Mikkelsen Svein Roger, 9197 Uløybukt
132	Ansnes	* 9.4	3.0	—	8	—	P	75	Cumm	87	76	Jensen Harald, Bekkefaret 23, 9180 Skjervøy
133 å	Nina Merethe	4.0	1.5	0.6	—	—	P	88	Mercur	81	7	Aakre Svein, 9193 Nikkeby
134 kr	Viggo T	6.9	2.5	—	—	—	T	62	Sabb	58	6	Salamonsen Olaf, Eidevn 16, 9180 Skjervøy
136 å	Pan	4.3	1.2	—	—	—	T	50	Mercur	69	4	Hansen Harald, 9193 Nikkeby
138 kr	Repo	9.1	2.8	—	—	—	T	62	Ford	69	36	Bergly Roger, S.Steffensensv 5, 9180 Skjervøy
139	Jarova	* 7.6	2.7	—	—	—	P	76	Perkin	76	145	Torbjørnsen Trygve, Kl.Dreyersv 40, 9180 Skjervøy
140 å	May	5.3	1.5	—	—	—	T	55	Cresc	68	9	Joramo Evald, 9192 Arnøyhamn
145 å	Sletten	5.4	2.0	—	—	—	P	79	Mercur	87	10	Johannessen, Simavåg, 9180 Skjervøy
148 å	Måka	5.3	1.5	—	—	—	T	66	Evinr	80	9	Kristiansen Karl P/R, 9190 Akkarvik
149 kr	Alfredson	* 24.2	6.3	3.1	124	—	S	71	Caterp	91	633	Alfredson A/S, Boks 310, 9180 Skjervøy
150 å	Fjærflyt	5.0	1.5	—	—	—	T	62	Clint	66	5	Konst Johannes, 9180 Skjervøy
153 å	Karmen	5.0	1.2	—	—	—	T	73	Archim	73	5	Hansen Kåre, 9192 Arnøyhamn

T-S Skjervøy

Farkostens nummer, type og navn	Meter			Tonn		Matr.	Bygge- år	Motor			Eierens (den korresponderende reder) navn og postadresse	
	Lengde	Bredde	Dybde	I	II			Merke	Byggeår	H.K.		
155 å	Ajax	4.8	1.5	—	—	—	P	73	Evinr	90	10	Pedersen Elling K, Nordv 19, 9180 Skjervøy
156 å	Flaks	5.0	1.5	—	—	—	T	54	Cresc	62	4	Johannessen Aldor, 9190 Akkarvik
160 å	Silver	4.5	1.6	—	—	—	P	70	Mercur	80	7	Samuelsen Odd, Moursund, 9180 Skjervøy
161 å	Tim	5.1	1.8	—	—	—	P	86	Mercur	86	20	Pedersen Kjell, 9197 Uløybukt
164 å	Skagskjær	5.1	1.2	—	—	—	P	83	Mercur	87	35	Gamst Tormod, Boks 2100, 9180 Skjervøy
165 ht	Kåggøy	* 41.7	9.2	—	298	—	S	76	Wichm	76	1500	Skjervøyfisk A/S, (Torbj.Karlsen), 9180 Skjervøy
166 å	Bamse	5.6	1.5	—	—	—	P	79	Mercur	79	20	Michalsen Bjørn, 9192 Arnøyhamn
170 kr	Havsula	* 8.1	3.0	—	—	—	P	82	Volvo	82	72	Hansen Arne, Nedre Ringv.22, 9180 Skjervøy
171 å	Lundeper	6.2	1.7	—	—	—	T	47	Sleipn	47	4	Johannes Reidar, 9180 Skjervøy
173 å	Ea	5.0	1.5	—	—	—	T	67	Mercur	70	7	Johannessen Karl W, 9194 Lauksletta
174 å	Guri	5.4	1.5	—	—	—	T	46	Cresc	62	4	Bjærkestøl Jens, 9197 Uløybukt
175 å	Elise	4.7	1.4	—	—	—	T	87	Mercur	86	9	Kristiansen Oddbjørn, Boks 12, 9190 Akkarvik
176 å	Kjell	5.3	1.5	—	—	—	T	79	Evinr	79	15	Johannessen Aldor, 9190 Akkarvik
177 å	Hilde	* 8.7	2.9	—	—	—	T	76	Sabb	76	30	Olsen Kåre, Skolevn.8, 9180 Skjervøy
180 å	Kobben	5.3	1.5	—	—	—	T	66	Evinr	66	3	Jensen Håkon, 9194 Lauksletta
182 å	Heidi Anita	5.0	1.8	—	—	—	P	78	Yamaha	75	15	Samuelsen Odd, S.Steffensensv.4, 9180 Skjervøy
185 å	Kari	5.0	1.5	—	—	—	P	72	Mercur	71	10	Salamonsen Isak, Vorterøyskagen, 9197 Uløybukt
188	Sørholmen	* 9.6	3.2	—	—	—	P	80	Perkin	80	62	Hågensen Torleif, Boks 27, 9180 Skjervøy
190 å	Viljen	5.1	1.5	0.6	—	—	P	81	Evinr	87	40	Jakobsen Alf, Verftsv 21, 9100 Kvaløysletta
193 å	Kointa	5.3	1.5	—	—	—	P	87	Evinr	85	35	Andreassen Stein, 9190 Akkarvik
194	Diana	* 12.1	3.6	1.6	13	—	T	81	Cumm	76	185	Johnsen John, Nordv.14, 9180 Skjervøy
195 å	Jojo	4.9	2.0	—	—	—	P	85	Merc	83	7	Strøm Robert, S.Steffensensv 3, 9180 Skjervøy
198 å	Akkarvik	5.0	1.5	—	—	—	T	74	Evinr	67	15	Berg Terje, 9190 Akkarvik
201 kr	Bestmann	* 19.4	5.8	—	49	—	T	79	Caterp	79	450	Bestmann A/S, (Odd Pettersen), 9195 Årviksand
203	Vågbris	* 10.6	4.2	1.4	14	—	P	87	Isuzu	87	160	Isakers Erland, Strandvn 31b, 9180 Skjervøy
204 å	Bernt Hugo	4.5	1.6	—	—	—	P	91	Mercur	91	10	Lorentsen Eva, 9194 Lauksletta
205 kr	Karina	* 10.5	3.6	2.0	—	—	P	86	Cumm	86	116	Storvik Per, Strandvn 113, 9180 Skjervøy
207 å	Lill	4.9	1.9	—	—	—	P	79	Mercur	79	10	Samuelsen Sverre, 9180 Skjervøy
210	Lars Petter	* 6.7	2.3	—	—	—	P	81	Volvo	81	35	Johansen Julien, Strandvn.97, 9180 Skjervøy
214 å	Wera	6.0	2.2	—	—	—	P	75	Sabb	75	18	Ratama Edvin, Mellomvn.19, 9180 Skjervøy
218	Ken Roar	* 7.7	2.6	1.0	—	—	P	86	Sabb	86	65	Frantzen Hans, Klaus Dreyersv.3, 9180 Skjervøy
219 kr	Meredian	* 32.2	6.3	3.1	—	144	S	54	Wichm	79	500	Meredian A/S, Boks 113, 9180 Skjervøy
220	Solbu	* 12.8	3.9	—	17	—	P	82	Volvo	82	156	Haugen Hedly P/R, 9194 Lauksletta
227 å	Tøffen	5.0	1.5	—	—	—	T	55	Husqv	63	4	Korneliussen Tane, 9180 Skjervøy
228 kr	Karola	9.1	3.0	—	—	—	T	72	Marna	72	42	Hansen Olaf, Eidevn 1a, 9180 Skjervøy
231 å	Annie	5.0	1.5	—	—	—	P	78	Yamaha	78	20	Johnsen I, Bekkefarete 13, 9180 Skjervøy
234 å	Karina	* 6.2	2.4	—	—	—	P	82	Sabb	82	18	Andersen Torleif, Moursund, 9180 Skjervøy
235 å	Støagutt	7.2	2.1	—	—	—	T	61	Sabb	73	8	Moksnes Svein, N.Ringv.17, 9180 Skjervøy
239 å	Kjøa	6.8	2.3	—	—	—	P	68	Mercur	78	7	Larsen Ingebrigt, 9197 Uløybukt
240 å	Tonje Beate	4.5	1.8	—	—	—	P	85	Yamaha	86	30	Frantzen Hans, Klaus Dreyersv 3, 9180 Skjervøy
241 å	Børre	5.0	1.2	—	—	—	T	71	Mercur	71	7	Jørgensen Bjarne, 9195 Årviksand
244 å	Per Vidar	5.0	1.8	—	—	—	P	75	Evinr	71	15	Albrigtsen Halvor, 9195 Årviksand
248 å	Mercury	5.0	1.5	—	—	—	T	59	Mercur	80	7	Kvamme Torleif, 9180 Skjervøy
250 å	Lillemor	5.0	1.7	—	—	—	T	74	Yamaha	77	8	Hanssen Jørgen, 9197 Uløybukt
251 å	Misse	5.3	1.8	—	—	—	P	79	Johns	79	20	Haugen Arnt Inge, 9194 Lauksletta
259 kr	Isbjørn	* 10.6	3.8	—	14	—	P	76	Ford	83	138	Kristiansen Asbjørn Johan, Boks 177, 9180 Skjervøy
260 å	Gunn	6.9	2.6	—	—	—	T	74	Sabb	78	22	Jørgensen Bjarne, 9195 Årviksand
264 k	Bjøro	* 9.1	3.0	—	6	—	T	57	Sabb	87	68	Henriksen Arvid, Verftsv 23, 9180 Skjervøy
270 å	Milano	4.8	1.9	—	—	—	P	80	Yamaha	80	20	Henriksen Håkon, Fjellveien 12, 9180 Skjervøy
278 å	Cris	6.2	2.2	—	—	—	P	75	Sabb	80	18	Kjeldsberg Trygve, 9180 Skjervøy
285 å	Bror	5.4	1.6	—	—	—	T	54	Yamaha	77	8	Bjærklund Levi, 9192 Arnøyhamn
288 å	Vera	4.5	1.2	—	—	—	T	67	Mercur	67	6	Jørgensen Harald I, 9180 Skjervøy
293 kr	Rita-Helene	6.4	2.1	—	—	—	T	79	Sabb	65	8	Ratama Leif, Mellomvn 18, 9180 Skjervøy
294 å	Bror	5.0	1.9	—	—	—	T	72	Mercur	73	9	Iversen Fredrijan, 9192 Arnøyhamn
295 å	Edith	* 6.5	2.3	—	—	—	T	76	Yanmar	76	16	Strøm Otto, Strandvn.115, 9180 Skjervøy
298	Wiole	* 7.5	2.5	—	—	—	P	80	Perkin	80	38	Kristiansen Nils Petter, 9195 Årviksand
303	Roar	6.2	2.3	—	—	—	P	77	Yanmar	77	20	Henriksen Ragnvald, 9192 Arnøyhamn
304 å	Johnny	4.3	1.2	—	—	—	T	65	Evinr	65	6	Olsen Kjeld, Øvre Ringv 11a, 9180 Skjervøy
309 kr	Bente	7.8	2.3	—	—	—	P	72	Sabb	72	22	Andreassen Kåre, 9195 Årviksand
310	Pia	6.4	2.2	—	2	—	P	81	Mitsub	81	17	Gamst Tormod, Kirkegårdsv, 9180 Skjervøy
313 kr	Gevinst	* 8.0	2.7	—	5	—	T	56	Perkin	66	35	Andersen Olav, 9180 Skjervøy
315	Jade	* 8.0	2.5	—	—	—	P	83	BMW	83	45	Bakke Roald, Kvelsolvn.4, 9180 Skjervøy

Troms

T-S Skjervøy

Farkostens nummer, type og navn	Meter			Tonn		Matr.	Bygge- år	Motor		Eierens (den korresponderende reder) navn og postadresse	
	Lengde	Bredde	Dybde	I	II			Merke	Byggeår		H.K.
316 å	Komsa	4.2	1.2	—	—	—	P	79	Mercur	79	10 Steffensen Bjarne, 9197 Uløybukt
319 kr	Radin	8.2	2.7	—	—	—	P	86	Sabb	86	45 Adolfsen Johannes, Kirkegårdsvn 19, 9180 Skjervøy
321	Osholm	* 17.6	5.3	—	77	—	T	72	Volvo	84	300 Osholm A/S, (Magne Isaksen), 9180 Skjervøy
322 å	Sussi	5.4	1.2	—	—	—	T	76	Yamaha	78	5 Pedersen Svend, 9194 Lauksletta
327	Frank Tommy	* 9.7	3.4	—	12	—	P	76	MWM	90	102 Niilsen Ove P/R, 9195 Årviksand
330 å	Hebo	5.2	1.8	0.8	—	—	T	69	Evinr	90	5 Pedersen Herborg, 9192 Arnøyhamn
334 å	Måken	5.9	2.0	—	—	—	T	51	Alda	51	5 Salamonsen Isak, Vorterøyskagen, 9197 Uløybukt
335 å	Skarpøy	5.1	1.8	—	—	—	P	88	Yamaha	88	30 Korneliussen Halvard, Hamnev 9, 9180 Skjervøy
336 å	Festus	4.3	1.5	—	—	—	T	57	Evinr	78	6 Samuelsen John, 9197 Uløybukt
340 kr	Sabb 2	* 6.9	2.5	—	—	—	T	60	Sabb	79	22 Ratama Åge, S.Steffensensv 1, 9180 Skjervøy
341 å	Iris	4.2	1.5	—	—	—	P	82	Johns	85	9 Albrigsten Maks, 9195 Årviksand
342 å	Sjøvotten	5.0	1.1	—	—	—	P	79	Mercur	79	20 Davidsen Lars, 9194 Lauksletta
346 å	Lona	4.7	1.5	—	—	—	T	46	Johns	64	5 Karlsen Harald, 9197 Uløybukt
347 å	Anita	5.0	1.8	—	—	—	P	77	Yamaha	77	15 Karlsen Jan Konrad, 9192 Arnøyhamn
349 å	Kato	4.8	1.5	—	—	—	T	73	Evinr	71	18 Kristiansen Paul, 9190 Akkarvik
352 å	Laksen	5.1	1.8	—	—	—	T	58	Marna	58	4 Salamonsen Peder P/R, Vorterøyskagen, 9197 Uløybukt
354 å	Kennet	4.7	1.5	—	—	—	T	40	Evinr	73	7 Johannessen Peder L, 9194 Lauksletta
356	Mira	6.8	2.4	0.6	—	—	P	83	Yanmar	87	34 Niilsen Adolf, Alfheimv 3, 9180 Skjervøy
362 å	Taifun	5.0	1.5	—	—	—	T	54	Taifun	58	2 Kvamme Arne, Moursund, 9160 Vannvåg
364	Geirongen	* 9.5	3.2	—	8	—	P	72	Ford	77	68 Hansen Hans A., Kirkegårdsvn.30, 9180 Skjervøy
368 å	Lille Kari	5.1	1.5	—	—	—	T	53	Ilo	58	2 Konst Alvin, 9180 Skjervøy
372	Ørnstøltind	* 10.7	3.6	—	—	—	T	77	Ford	77	100 Pedersen Leif P/R, Strandvn 130, 9180 Skjervøy
378 å	Heidi	5.0	1.7	—	—	—	P	77	Yamaha	74	8 Andersen Helge, 9195 Årviksand
379 å	Jostein	4.3	1.2	—	—	—	P	74	Yamaha	74	8 Mathiassen Bendiks, 9192 Arnøyhamn
382 å	Bjærg	5.5	2.0	—	—	—	P	85	Suzuki	85	30 Johansen Jan-Ole, 9195 Årviksand
384 kr	Kimmen	* 9.4	3.0	—	9	—	P	77	Ford	77	68 Soleng Gunneif, Kirkegårdsv. 34, 9180 Skjervøy
391 å	Sjøsprøyt	5.7	1.9	—	—	—	P	88	Yamaha	87	30 Pedersen Asmund, Vorterøyskagen, 9180 Skjervøy
393 å	Elsa	4.2	1.2	—	—	—	T	57	Mercur	75	4 Aakre Bjørn, 9193 Nikkeby
396 å	Bente	5.1	1.8	—	—	—	T	77	Yamaha	77	9 Høyser Albert, 9195 Årviksand
403 kr	Trolltind	* 9.4	3.0	—	—	—	F	84	MWM	84	75 Henriksen Severin, 9192 Arnøyhamn
404	Geir Tore	* 8.4	2.7	—	4	—	T	68	Perkin	71	62 Henriksen Håkon, Fjellvn 12, 9180 Skjervøy
405	Snetind	* 10.6	3.8	—	14	—	P	76	Sabb	78	100 Olsen Inge, Boks 178, 9180 Skjervøy
407 å	Robert	5.0	1.2	—	—	—	P	71	Yamaha	78	15 Strøm Robert, S.Steffensensv, 9180 Skjervøy
414 å	Ella	5.3	1.8	—	—	—	P	80	Evinr	81	20 Simonsen Karsten, 9192 Arnøyhamn
415 å	Liz	7.2	2.2	—	—	—	P	74	Sabb	74	10 Johansen Julin, 9180 Skjervøy
417 kr	Garnbas	* 8.7	2.8	—	6	—	T	70	MWM	87	56 Andreassen Otto, 9190 Akkarvik
421 å	Petrus	5.0	1.5	—	—	—	T	48	Cresc	60	3 Berg Wilam, 9197 Uløybukt
429 å	Heilo	6.5	2.4	—	—	—	T	77	Yanmar	77	12 Pedersen Gunnar, 9192 Arnøyhamn
431 å	Spissa	4.7	1.5	—	—	—	T	58	Sleipn	59	2 Flåten Reidar, Moursund, 9160 Vannvåg
434 å	Jonas	4.2	1.5	—	—	—	P	85	Yamaha	85	5 Pedersen Odd A, Boks 30, 9180 Skjervøy
435 å	Laksen	5.0	1.5	—	—	—	T	65	Johns	69	20 Ottesen Hedly, 9180 Skjervøy
436 å	Rognkjeksa	4.3	1.5	—	—	—	P	80	Mercur	87	10 Hansen Jan, Boks 95, 9180 Skjervøy
437	Arnt T	6.5	2.2	1.1	—	—	T	72	Sabb	79	18 Davidsen Arnold, 9194 Lauksletta
438 å	Per	4.7	1.4	—	—	—	T	70	Johns	80	6 Konst Jens, Taskeby, 9180 Skjervøy
440 å	Tarsan	4.8	1.2	0.6	—	—	T	65	Mercur	72	20 Henriksen Magne, Boks 19, 9180 Skjervøy
441 å	Anette	4.8	1.5	—	—	—	T	79	Mercur	78	9 Henriksen Jostein, Boks 175, 9180 Skjervøy
442 å	Monna	5.3	1.5	—	—	—	T	65	Evinr	65	5 Thomassen Ivar, 9190 Akkarvik
445 å	Rognkjeksa	4.6	1.5	—	—	—	T	75	Yamaha	81	8 Mathiassen Torbjørn, 9192 Arnøyhamn
450 å	Montru	4.5	1.5	—	—	—	T	82	Evinr	82	6 Pedersen Gunnar, 9192 Arnøyhamn
451 å	Kjapp	5.0	1.5	—	—	—	T	60	Evinr	61	3 Olsen Hilmar, Moursund, 9180 Skjervøy
453 å	Steggen	6.9	2.2	—	—	—	T	60	Sleipn	61	8 Johannessen Karl W., 9194 Lauksletta
461 å	Fiks	4.3	1.5	—	—	—	K	—	Evinr	61	18 Hansen Johannes, 9194 Lauksletta
467 å	Bror-Yngve	5.4	2.2	—	—	—	P	82	Evinr	82	20 Karlsen Karl N, 9192 Arnøyhamn
471 å	Lillemor	4.8	1.8	—	—	—	P	80	Johns	80	20 Soleng Einar, K.Dreyersv 42, 9180 Skjervøy
478 å	Sjøblomst	5.0	1.5	—	—	—	T	74	Evinr	74	4 Hole Hans, 9197 Uløybukt
483 å	Tor-Ivar	4.7	1.2	—	—	—	P	76	Marin	77	20 Olsen Inge, Kl.Dreyersv. 28, 9180 Skjervøy
485 å	Samuelsen Jr.	* 7.0	2.4	0.7	—	—	P	80	Sabb	80	10 Samuelsen Ole, 9197 Uløybukt
490 å	Dølle	5.0	1.8	0.7	—	—	P	80	Marin	80	30 Kjeldsberg Rudi T, Fjellv 23, 9180 Skjervøy
491 å	Silje	4.3	1.8	0.6	—	—	P	87	Mercur	76	10 Kjeldsberg Birger Andre, Fjellheim 2, 9180 Skjervøy
495 å	Svana	4.9	1.9	—	—	—	P	80	Evinr	78	6 Johansen Odd, 9197 Uløybukt
496 å	Oddvar	5.0	1.5	—	—	—	T	54	Evinr	75	6 Salomonsen Oddvar A, Eidev 16, 9180 Skjervøy
499 å	Stegg	5.0	1.5	—	—	—	T	56	Evinr	62	3 Johansen Sverre, 9180 Skjervøy

T-S Skjervøy

Farkostens nummer, type og navn	Meter			Tonn		Matr.	Bygge- år	Bygge- Merke	Motor Byggeår	H.K.	Eierens (den korresponderende reder) navn og postadresse	
	Lengde	Bredde	Dybde	I	II							
500 å	Lauken	5.0	1.5	—	—	—	T	48	Taifun	62	2	Jenssen Karsten, 9193 Nikkeby
508 å	Flyndre	5.3	1.6	—	—	—	T	56	Cresc	62	4	Nilsen Olaf, 9190 Akkarvik
510 å	Ego	5.5	1.8	—	—	—	T	—	Evinr	85	4	Pedersen Hugo M, 9192 Arnøyhamn
517 kr	Varnes	* 11.1	3.4	—	11	—	T	46	Volvo	83	156	Johnsen Knut, R. Østgårdsv 14, 9180 Skjervøy
518 kr	Pelikan	* 9.0	3.0	1.2	6	—	T	63	Cumm	86	76	Andersen Asmund, K.Dreyersv.6, 9180 Skjervøy
519 å	Ellen	5.0	1.3	—	—	—	T	60	Cresc	62	4	Kristiansen Henry, 9190 Akkarvik
521 kr	Fjordfisk	7.2	2.7	—	—	—	T	62	Sabb	—	6	Salamonsen Peder Jr, Vorterøyskagen, 9197 Uløybukt
526 kr	Krepesen	* 6.9	2.5	—	—	—	P	81	Yanmar	81	22	Nilsen Trygve, Mellaveien 13, 9180 Skjervøy
529 å	Maggi	4.5	1.5	—	—	—	T	58	Yanmar	86	5	Andreassen Otto, 9190 Akkarvik
539 å	Vibeke	5.1	1.8	—	—	—	T	75	Suzuki	80	7	Johanneseen Kjell, Strandv 69, 9180 Skjervøy
540 å	John	5.7	1.9	—	—	—	A	88	Yamaha	88	5	Olsen John E, Bekkefaret 6, 9180 Skjervøy
542 å	Stig	5.0	1.9	—	—	—	P	80	Mercur	76	9	Mikkelsen Agnar, 9190 Akkarvik
544 å	May-Sissel	5.3	1.7	—	—	—	P	80	Suzuki	80	20	Kristiansen Sigmund E, 9195 Årviksand
546 å	Tanja	4.9	1.9	—	—	—	P	80	Suzuki	80	20	Nilsen Tommy K.A., 9195 Årviksand
548 å	Tone	4.9	1.9	—	—	—	P	80	Suzuki	80	16	Albrigtsen Egil, 9195 Årviksand
553 å	Randi	5.0	1.8	—	—	—	T	60	Evinr	64	5	Kristiansen Håkon, 9195 Årviksand
554 k	Røstein	10.2	3.3	—	—	—	T	41	Ford	70	96	Joramo Edgar, 9192 Arnøyhamn
558 å	Svein Arild	5.0	1.5	—	—	—	T	64	Mercur	64	20	Henriksen A P/R, 9195 Årviksand
560	Trofast II	6.4	2.4	—	—	—	P	81	Sabb	81	10	Olsen Oddmar, Uløybukt, 9197 Uløybukt
562 å	Dagfinn	4.7	1.5	—	—	—	T	69	Mercur	74	7	Lilleng Dagfinn, 9197 Uløybukt
565 å	Ea	5.3	1.5	—	—	—	T	56	Evinr	64	3	Pedersen Johan, 9194 Lauksletta
566 kr	Ternholm	* 19.2	5.3	—	34	—	T	54	Cumm	78	350	Mollan Jarle, 9180 Skjervøy
567 å	Fix	5.3	1.8	—	—	—	T	60	Evinr	64	5	Johannessen H, 9190 Akkarvik
569 å	Komet	5.0	1.5	—	—	—	T	50	Taifun	64	2	Andersen Torleif, Mårsund, 9160 Vannvåg
573 å	Jondine	5.6	1.5	—	—	—	T	72	Yamaha	73	5	Jakobsen Viggo, 9195 Årviksand
582 å	Ann-Karin	6.9	2.2	—	—	—	T	77	Sabb	77	18	Allbrigtsen Maks, 9195 Årviksand
585 kr	Skagen	7.0	2.5	—	—	—	P	81	Perkin	80	47	Gamst Terje, Øvre Ringv 12, 9180 Skjervøy
586 å	Helge	4.5	1.5	—	—	—	P	76	Yamaha	82	8	Mikkelsen Einar, 9197 Uløybukt
589 å	Skippy	4.9	1.9	—	—	—	P	80	Mercur	80	9	Karlsen Jan-Ketil, 9192 Arnøyhamn
592 å	Snar 2	5.3	1.2	—	—	—	T	65	Mercur	64	6	Kristiansen Kristian, 9180 Skjervøy
596 å	Geir Oddvar	4.3	1.5	—	—	—	T	68	Mercur	68	4	Johannessen Evald, 9180 Skjervøy
597 å	Rognkjeksa	4.3	1.5	—	—	—	T	62	Yamaha	74	5	Salamonsen Peder Jr, Vorterøyskagen, 9197 Uløybukt
601 å	Jobb	4.7	1.6	—	—	—	T	63	Mercur	66	6	Hansen Hans, 9180 Skjervøy
607	Eivind K	* 6.7	2.3	—	—	—	P	81	Volvo	81	35	Strøm Oddvar, Mellomv.32, 9180 Skjervøy
609	Sandvågen	* 9.0	2.7	0.9	—	—	P	80	Sabb	80	30	Skoglund Alvin, Kirkegårdsvn.31, 9180 Skjervøy
610 å	Pilen	5.3	2.0	—	—	—	P	81	Johns	78	35	Johansen Oddvar, 9195 Årviksand
614 å	Otto Elling	4.3	1.5	—	—	—	P	73	Mercur	72	20	Strøm Otto, Strandv.115, 9180 Skjervøy
615 å	Helene	4.7	1.2	—	—	—	T	70	Evinr	81	4	Henriksen Ragnvald, 9192 Arnøyhamn
617 kr	Skjåvik	* 8.2	2.8	—	4	—	T	66	Sabb	66	16	Edwardsen Erling P/R, 9180 Skjervøy
620 kr	Skarven	* 9.3	3.1	—	6	—	T	75	Ford	75	68	Pedersen Ole, Nordvn.19, 9180 Skjervøy
622 å	Helge	5.0	1.4	—	—	—	T	75	Yamaha	78	6	Johansen Reidar, Simavåg, 9180 Skjervøy
624 å	Silkebruden	5.3	1.5	—	—	—	T	66	Cresc	66	4	Lauritsen Karl, 9193 Nikkeby
632 å	Roger Jr.	5.4	2.1	—	—	—	P	85	Tohats	91	60	Andersen Roger Willy, 9193 Nikkeby
635 å	Svein Terje	5.1	1.5	—	—	—	T	74	Yamaha	74	8	Mikalsen Sigmund, Mellomv.10, 9180 Skjervøy
637 å	Nina	4.3	1.3	—	—	—	T	65	Johns	67	6	Ottesen Alfred, 9195 Årviksand
641 å	Heidi	4.6	1.2	0.9	—	—	T	80	Evinr	85	6	Mikkelsen Svein Roger, 9197 Uløybukt
642 å	Poik	4.9	1.9	—	—	—	P	81	Evinr	82	9	Edwardsen E, Nordvn.17, 9180 Skjervøy
643 kr	Terna	6.2	2.4	—	—	—	P	79	Sabb	79	18	Olsen Rudolf, Strandveien 131, 9180 Skjervøy
645 å	Fram	5.1	1.5	—	—	—	T	74	Johns	74	6	Horn Knut, 9197 Uløybukt
646 å	Tonje	6.2	2.3	—	—	—	P	78	Sabb	78	10	Bergly Roger, Verftsv. 12, 9180 Skjervøy
647 å	Rubi	6.4	2.2	—	—	—	P	81	Sabb	81	10	Jakobsen Viggo, 9195 Årviksand
648 å	Kjell Hugo	4.4	1.2	—	—	—	T	75	Mercur	76	4	Henriksen Knut B, Verftsv. 25, 9180 Skjervøy
653 å	Mariann	4.0	0.9	—	—	—	T	68	Johns	68	6	Kristiansen Nils Petter, 9195 Årviksand
655 å	Eigen	4.7	1.2	—	—	—	T	69	Marin	88	25	Johansen Erling J, Strandv 27, 9180 Skjervøy
661 å	Mercury	4.7	1.2	—	—	—	T	67	Mercur	71	7	Hansen Robert, Mårsund, 9160 Vannvåg
662 å	Trine	4.8	2.0	—	—	—	T	62	Evinr	90	10	Gamst Terje, Øvre Ringvei 12, 9180 Skjervøy
663 å	Steggen	5.5	1.9	—	—	—	T	64	Evinr	81	4	Pedersen Bjørn Erling, 9192 Arnøyhamn
665 å	Pusi	4.3	1.2	—	—	—	T	65	Mercur	72	4	Haugen Leif, 9194 Lauksletta
667 ht	Skjervøyfisk	* 46.7	8.8	—	358	—	S	73	Wichm	73	1250	Skjervøyfisk A/S, (Torj, Karlsen), 9180 Skjervøy
672 å	Pang	6.5	2.2	—	—	—	P	72	Sabb	72	10	Kornejussen Kai Tore, Verftsvn., 9180 Skjervøy
673 å	Jokern	5.3	1.8	—	—	—	T	52	Johns	63	5	Fredriksen Alvin, Mårsund, 9160 Vannvåg
690 å	Duen	4.7	1.8	—	—	—	T	77	Mercur	77	7	Thomassen Asmund, K.Dreyersv.31, 9180 Skjervøy

Troms

T-SA Sørreisa

Farkostens nummer, type og navn	Meter			Tonn		Matr. år	Bygge- Merke	Motor		Eierens (den korresponderende reder) navn og postadresse	
	Lengde	Bredde	Dybde	I	II			Byggeår	H.K.		
T-SA Sørreisa — tilsynsmann: F.rettil. Sørreisa, Boks 68, 9340 Brøstadbotn											
2 å	Jan Erik	5.6	1.8	—	—	—	P 78	Motor	78	25	Langaune Per, 9310 Sørreisa
3 kr	Ann Synøve	6.9	2.5	—	—	—	T 61	Sabb	69	8	Andreasen Magnar, 9310 Sørreisa
5 å	Ronny Andre	4.8	1.5	0.6	—	—	P 70	Yamaha	70	9	Skoglund Jari, Langhågen 12, 9300 Finnsnes
6 kr	Brynjen	* 8.6	2.7	—	7	—	P 74	MWM	74	68	Mikalsen Andreas, 9310 Sørreisa
8	Teigstad	* 7.7	2.4	0.9	—	—	P 78	Perkin	70	47	Mathisen Karl, 9310 Sørreisa
11	Jan-Espen	7.2	2.5	—	—	—	T 77	Sabb	77	22	Jørgensen Otto, 9310 Sørreisa
15 å	Rita	* 8.5	2.8	1.2	—	—	T 72	Sabb	72	22	Mikalsen Hans, 9310 Sørreisa
16	Havtor	* 10.6	4.2	1.4	—	—	P 88	Nogva	88	115	Mathisen Jens Kr, 9310 Sørreisa
20 kr	Kjetil	6.6	2.3	0.4	—	—	P 81	Yanmar	81	22	Rasmussen Roger, Bonangen, 9310 Sørreisa
22 kr	Gunnar Furøy	* 9.4	3.0	1.3	7	—	P 81	Mitsub	86	89	Furøy Astor, Furøy, 9310 Sørreisa
24 kr	Anita	6.6	2.2	—	—	—	P 83	Yanmar	83	30	Pettersen Eileif, 9310 Sørreisa
33 kr	Marius	9.0	3.2	—	—	—	T 86	Sabb	79	30	Kolstad Torvald, 9310 Sørreisa
41 å	Kristian	4.6	1.0	—	—	—	P —	Johns	—	9	Nergård Odd, 9320 Aspelund
44 kr	Tone Lill	* 8.7	2.8	—	—	—	T 68	Sabb	67	16	Mikalsen Torleif, 9310 Sørreisa
64 kr	Tromsøybuen	* 45.7	7.3	—	472	—	S 58	Wichm	71	900	Angel Willy P/R, 9310 Sørreisa

T-SD Storfjord — tilsynsmann: F.rettil. Storfjord, Boks 28, 9061 Lyngseidet

2 kr	Sabb	6.4	2.4	—	—	—	P 75	Sabb	75	10	Olsen Arthur, 9048 Skibotn
6 kr	Gerd	7.9	2.7	—	5	—	T 67	Sabb	67	16	Heiskel Johan, 9046 Oteren
7 kr	Jim Erik	* 8.3	2.8	—	5	—	T 74	Sabb	74	30	Figenschau Sigmund, Kitdalen, 9046 Oteren
8 kr	Seljeli	10.1	3.1	1.5	8	—	P 78	Leyl	78	97	Nilsen Arntfinn, 9046 Oteren
10 å	Sofie	5.5	—	—	—	—	T 48	Evinr	76	4	Grape Per A P/R, 9048 Skibotn
11	Einar	6.3	—	0.5	—	—	T 73	Yamaha	78	8	Grape Knut, 9048 Skibotn
12 å	Cecilie	5.4	2.1	0.7	—	—	P 82	Yamaha	76	25	Grape Knut P/R, 9048 Skibotn
14	Anny	6.0	1.5	0.6	—	—	T 37	Yamaha	86	5	Gustavsen Edmund, 9048 Skibotn
16	Palander	10.3	2.4	1.1	—	—	T 91	Evinr	82	35	Grape Per A P/R, 9048 Skibotn
18 å	Terna	4.7	1.2	—	—	—	T 52	Evinr	68	5	Johansen Johan E, 9046 Oteren
21 kr	Pål	9.7	3.1	—	—	—	P 76	Volvo	73	75	Letto Kristian P/R, 9046 Oteren
22 å	Monika	5.3	2.0	—	—	—	P 80	Yamaha	80	15	Soini Frank, 9048 Skibotn
23 å	Bølgen	* 6.2	2.2	—	—	—	P 80	Sabb	80	18	Hole Norvald P/R, 9048 Skibotn
24 kr	Sjøbris	* 9.1	2.7	—	—	—	T 68	Perkin	78	95	Larsen Wilhelm Egil, Bingsjord, 9046 Oteren
26 kr	Standly	10.0	3.1	—	—	—	P 85	Perkin	85	72	Løkås Johnny, 9046 Oteren
28 å	Terna	6.5	2.2	—	—	—	T 72	Sabb	71	8	Pettersen Håkon, 9046 Oteren
36 å	Pluggen	7.5	2.5	—	—	—	T 68	Sabb	68	20	Steinlund Øistein, Storeng, 9046 Oteren
37 å	Tommy	5.5	1.8	—	—	—	P 82	Evinr	82	35	Olsen Arthur, 9048 Skibotn
54 å	Lykken 1	5.6	1.4	—	—	—	T 30	Evinr	66	3	Isaksen Magne, 9046 Oteren

T-SK Skånland — tilsynsmann: Hansen, Hedly, 9440 Evenskjer

1 kr	Vegar	10.0	3.4	—	—	—	T 35	Union	48	20	Gauffin Sven O, 9446 Grovfjord
2 å	Pluggen	5.1	1.5	—	—	—	T 60	Chrysl	69	4	Kvalø Bjarne, 9445 Tovik
3 å	Boy	6.9	2.7	—	—	—	T 73	Sabb	69	8	Jakobsen Edgar, 9440 Evenskjer
4 å	Rune	5.3	1.8	—	—	—	T 58	Sabb	76	10	Myrvang Sigurd, Sandstrand, 9445 Tovik
5	Lykken	7.0	2.5	—	—	—	T 64	Sabb	64	9	Johansen Anton, 9446 Grovfjord
6 å	Sailor	5.6	1.8	—	—	—	P 72	Evinr	72	25	Nikolaisen Norvald, 9446 Grovfjord
7 å	Audun	3.9	1.5	—	—	—	P 81	Yamaha	82	8	Nilsen Audun, 9446 Grovfjord
8 kr	Geir	9.2	3.1	—	—	—	T 40	Rapp	39	14	Antonsen Egil, 9445 Tovik
9 å	Knut	5.0	1.8	—	—	—	P 77	Mercur	77	4	Markussen Bjarne, 9446 Grovfjord
10 å	Røder	4.0	1.5	—	—	—	P 71	Chrysl	75	9	Kristoffersen Kristian, 9446 Grovfjord
11 k	Anden	* 17.3	5.3	—	28	—	T 14	Scania	66	153	Jensvoll Olav, 9446 Grovfjord
12 å	Sjåbakk	4.7	2.0	—	—	—	P 73	Chrysl	73	12	Haugli Hans, 9446 Grovfjord
13 kr	Buøy	7.9	2.7	—	—	—	T 68	Sabb	72	22	Pedersen Olav, 9446 Grovfjord
14 å	Lyn	5.3	1.8	—	—	—	T 60	Marna	66	4	Ellefsen Kristoffer, 9446 Grovfjord
16 kr	Fjordsnurp	* 10.6	4.2	—	14	—	P 82	MWM	81	102	Hansen Torleif P/R, Lomvannsv 48, 9690 Havøysund
18 s	Luna	9.1	3.3	—	6	—	T 20	BMC	63	60	Johansen Ole, 9446 Grovfjord
19 å	Hulda	4.7	1.2	—	—	—	T 75	Johns	75	5	Danielsen Ove, 9445 Tovik

T-SK Skånland

Farkostens nummer, type og navn	Meter			Tonn		Matr.	Bygge- år	Bygge- Merke	Motor		Eierens (den korresponderende reder) navn og postadresse	
	Lengde	Bredde	Dybde	I	II				Byggeår	H.K.		
20 å	Karstein	4.2	1.8	—	—	—	P	71	Evinr	78	6	Larssen Karstein, 9446 Grovfjord
21 kr	Venøy	8.7	2.9	—	—	—	T	64	Marna	64	24	Sørensen Harald, 9445 Tovik
22 å	Sjøfisk	4.3	1.2	—	—	—	P	76	Mercur	75	9	Thomassen Hans, 9446 Grovfjord
23	Amigo	* 15.3	4.4	—	22	—	P	81	Cumm	81	355	Hansen Jens, Sandstrand, 9445 Tovik
24 å	Prins	5.0	1.8	—	—	—	P	70	Mercur	70	7	Johansen Anton, 9446 Grovfjord
25 k	Skandia	* 11.3	3.1	—	7	—	T	15	Bedf	—	85	Jakobsen Arvid, 9440 Evenskjer
26 kr	Flid	7.3	2.0	—	—	—	T	52	Sabb	60	6	Hansen Malvin, Planterhaug, 9440 Evenskjer
27 kr	Linus	* 13.7	4.8	2.1	22	—	S	87	Volvo	87	238	Linus A/S, (S.Johnsen), 9446 Grovfjord
28 kr	Storholm	* 10.4	3.2	—	9	—	T	82	Sabb	87	100	Jakobsen Arvid, 9440 Evenskjer
30	Bjørnungen	* 10.5	3.0	0.9	—	—	P	82	Ford	76	100	Aarland Atle, Steinsland, 9440 Evenskjer
32	Jan-Frode	* 11.3	3.9	—	19	—	S	77	Volvo	77	200	Wang Roald, Erikrgs, 9440 Evenskjer
35 kr	Skjoldtind	7.2	2.5	—	—	—	T	61	Sabb	66	16	Hansen Dankert, 9445 Tovik
49 å	Årsund	7.2	2.3	—	—	—	T	62	FM	59	5	Danielsen Ove, 9445 Tovik
50 å	Sjøsprøyt	5.6	1.8	—	—	—	T	57	Briggs	59	2	Korneliussen A, 9445 Tovik
51 å	Pax	5.1	1.7	—	—	—	P	72	Mercur	72	10	Antonsen Halvdan, 9446 Grovfjord
54 å	Fisk	5.9	1.5	—	—	—	T	67	Evinr	67	3	Hanssen Thorleif, 9446 Grovfjord
70 kr	Nilsen Jr.	* 12.2	4.2	—	15	—	P	87	Valmet	87	160	Nilsen Fredrik, 9446 Grovfjord

T-SL Salangen — tilsynsmann: F.rettl. Salangen, Boks 68, 9341 Brøstadbotn

3 å	Siv	5.6	1.8	—	—	—	T	62	Evinr	61	5	Marthinsen Sverre, 9350 Sjøvegan
5 å	Sverre	4.5	1.7	—	—	—	P	87	Evinr	88	10	Marthinsen Sverre, Yttergård, 9350 Sjøvegan
6 å	Snøgg	7.2	2.5	—	—	—	T	60	Marna	57	5	Andreassen P, 9350 Sjøvegan
11	Bjørn Roar	* 7.7	2.6	—	—	—	T	79	Sabb	79	30	Nilsen Svein Olav, 9350 Sjøvegan
23	Ara	6.2	2.3	—	—	—	T	73	Sabb	74	10	Utnes Hans, Salangverket, 9350 Sjøvegan
27 å	Tenna	4.5	1.6	0.5	—	—	P	71	Yamaha	80	8	Hanssen Odd, Indregård, 9350 Sjøvegan
30 kr	Cila	7.3	2.4	1.3	—	—	T	76	Sabb	87	22	Wang Paul Sigurd, Salangverket, 9350 Sjøvegan
37 å	Geir	5.6	1.5	—	—	—	T	47	Marna	47	6	Olsen Olaf, Lavangnes, 9350 Sjøvegan
66 å	Laksen	4.5	1.5	—	—	—	T	61	Taifun	61	2	Sørensen J E, Salangverket, 9350 Sjøvegan
72 å	Sjøfuglen	5.0	1.5	—	—	—	T	66	Evinr	66	6	Hansen Enok, Lavangnes, 9350 Sjøvegan

T-T Tromsø — tilsynsmann: F.rettl. Tromsø, Boks 1129, 9001 Tromsø

3 kr	Jentoft Senior	* 14.9	4.8	—	23	—	T	62	Merc	84	265	Johansen Johan P/R, Vengsøyvn.1, 9020 Tromsdalen
4	Odd Lindberg	* 10.6	4.0	1.4	—	—	P	85	Valmet	85	150	Olaisen Linberg P/R, Grøttfjord, 9125 Tromvik
5 kr	Geir Johansen	* 38.7	6.9	—	248	—	S	58	Wichm	77	1200	Jensen Arne, Movik, 9022 Krokeldalen
6 k	Ole Nordgård	* 50.6	9.0	—	578	—	S	48	Alpha	89	2000	Nordgård Åsmund, Petersborggt 73, 9000 Tromsø
8 ht	Ståltor	* 47.6	11.9	7.3	599	1105	S	89	Warts	89	3060	Olsen og Enoksen P/R, (Nils Olsen), 9000 Tromsø
10	Tromsbas	* 59.8	12.0	5.5	—	1197	S	77	MAK	77	3400	Pettersen Karl Helmer, Grimsbyveien, 9000 Tromsø
11 kr	Sandvær Junior	* 14.9	4.5	2.0	24	—	T	82	Merc	82	238	Bendiksen Erling, Evjenvn.104, 9020 Tromsdalen
17 kr	Rystraum	* 29.5	6.4	—	150	—	S	58	Wichm	74	500	Svendsen Sigurd, Frøyasv.11, 9000 Tromsø
18	Skjærødden	* 12.3	4.3	—	23	—	P	80	Volvo	87	238	Johansen Olav P/R, 9125 Tromvik
19	Skulbaren	* 24.9	6.8	—	129	—	T	82	Calles	81	400	Hansen Bernhart, 9110 Sommarøy
20 kr	Bjørg-Jorunn	* 9.4	3.0	—	9	—	P	77	Perkin	71	96	Karlens Egil, 9030 Sjønes
21 kr	Sommarøybuen	* 19.1	5.2	3.5	48	—	P	83	Volvo	82	328	Sommarøybuen A/S, (Johnny Løseth), 9110 Sommarøy
22 ht	Ringvassøy	* 47.7	11.2	7.5	499	999	S	87	Nohab	87	2500	Ringvassøy A/S, (Magne K.Jensen), 9000 Tromsø
23	Grøttfjordbuen	* 14.9	5.0	—	24	—	A	87	Scania	86	291	Olaisen Svend A P/R, Kaldfjord, 9105 Eidkjosen
26	Helge Vidar	* 13.0	3.9	1.3	17	—	P	81	Volvo	81	156	Hansen Valter, 9125 Tromvik
27	Vågbuen	* 10.5	3.4	2.0	11	—	P	87	MWM	87	112	Pettersen Hermod P/R, 9120 Vengsøy
28	Jan Kjetil	* 9.2	3.2	1.3	—	—	P	84	Merc	84	114	Sørensen Jan, 9120 Vengsøy
29 kr	Argus	* 10.0	2.9	1.1	8	—	P	73	Sabb	87	117	Tiller Brynjulf, Solstrandv 59, 9020 Tromsdalen
30 kr	Roskjær	* 15.7	4.6	—	24	—	T	81	Cumm	89	350	Sørensen Jermund, 9140 Rebbenes
31 kr	Aksel Gullsjø	* 20.6	5.5	—	49	—	T	58	Wichm	62	375	Nilsen Nils Emil Arnulf, 9122 Kårvik
32 kr	Fortuna	* 9.4	3.0	1.3	9	—	P	77	Ford	91	78	Olufsen Alfons, Jonas Liesgt 25, 9000 Tromsø
33 ht	Rossvik	* 41.0	9.0	—	295	—	S	74	Wichm	74	1500	Casper A/S, (K.Caspersen), 9022 Krokeldalen
35 ht	Anny Kræmer	* 50.7	10.3	—	477	—	S	80	MAK	79	2400	Kræmer H. A/S, Boks 417, 9001 Tromsø
36	Åge Johan	* 10.5	3.4	—	11	—	P	85	MWM	85	112	Olaisen Kåre P/R, Grøttfjord, 9125 Tromvik
37	Trine	* 9.2	3.2	—	—	—	P	81	MWM	81	102	Ringvassøy A/S, Kvalsundvn.32, 9000 Tromsø
38 k	Måsværsund	* 17.1	4.6	—	28	—	T	61	Volvo	77	300	Olaisen Paul, Otervn 3, 9000 Tromsø
42	Kurt Endre	* 13.0	3.9	1.3	17	—	P	77	Volvo	91	238	Andreassen Johan P/R P/R, 9125 Tromvik

Troms

T-T Tromsø

Farkostens nummer, type og navn	Meter			Tonn I	Matr. II	Bygge-		Motor		Eierens (den korresponderende reder) navn og postadresse	
	Lengde	Bredde	Dybde			år	Merke	Byggeår	H.K.		
43 kr	Lillegutt	* 8.1	2.8	—	—	T	70	Perkin	80	35	Eriksen Kyrre, 9110 Sommarøy
44	Stortind	* 46.6	8.5	—	464	—	S	67	MAK	66	1100 Stortind A/S, (Jens Pedersen), 9020 Tromsdalen
45	Nils Audun	* 10.4	3.7	1.8	—	—	P	86	Valmet	86	150 Larsen Reidar, 9118 Brensholmen
46 kr	Havgull	9.2	3.2	—	—	—	T	48	Volda	52	14 Olsen Hermod, Sandneshamn, 9105 Eidkjosen
47 ht	Leiranger	* 59.6	13.0	8.2	1141	2098	S	87	Wichm	87	3600 Leiranger K/S A/S, (Idar Pettersen), 9020 Tromsdalen
48 kr	Barsund	* 23.2	6.4	—	90	—	T	73	Caterp	73	500 Ludvigsen Kåre, 9110 Sommarøy
49 kr	Burskjær	* 7.1	2.3	—	—	—	P	72	Sabb	77	22 Jenssen Ludvik, 9103 Skulsfjord
50 ht	Håkøy 2	* 46.5	9.0	—	298	—	S	74	MAK	73	1500 Tromsø Frys og Kjølleanl., Boks 366, 9001 Tromsø
51	Ruth	* 9.4	3.2	—	—	—	P	81	Ford	81	68 Schøberg Jarle P/R, (Ruth Hansen), 9130 Hansnes
52 ht	Grinnøy	* 51.4	11.9	4.8	598	1182	S	90	Wärts	89	2700 Tromsø Frys og Kjølleanl., Boks 366, 9001 Tromsø
53 kr	Tom Arne	* 10.1	3.5	—	—	—	P	84	Isuzu	83	70 Johansen Arne Børge, Nyheim, 9120 Vengsøy
55	Kapp Laila	* 9.4	3.0	—	9	—	P	78	Ford	78	68 Enoksen Asle, Rakkfjord, 9100 Kvaløysletta
56 kr	Cardinal	* 13.6	3.9	1.3	17	—	P	79	Volvo	79	210 Valen Gunnar, Svarthammervn.17, 9020 Tromsdalen
58 kr	Bjørnøybuen	* 28.3	6.2	5.0	125	—	S	64	Wichm	70	500 Bjørnøybuen A/S, (V.Svensen), Bevervn., 9000 Tromsø
59 kr	Frøya	10.6	3.2	1.0	4	—	P	91	Yanmar	91	165 Svendsen Sigurd, Frøyasv 11, 9000 Tromsø
60 kr	Skagøysund	* 23.2	6.4	—	90	—	T	74	Alpha	73	440 Hansen Kjell R, 9110 Sommarøy
61 kr	Lyshaug	* 40.2	7.8	—	264	—	S	67	Alpha	86	1470 Lyshaug Johs Jr, Myrvn.42, 9020 Tromsdalen
62	Tron Gunnar	* 14.0	4.0	—	20	—	P	79	MWM	74	140 Kristiansen Gunnar, Sandneshamn, 9105 Eidkjosen
63	Gunn-Sissel	* 8.1	2.7	—	—	—	P	81	Sabb	81	42 Johansen Harald, Ersfjordbotn, 9105 Eidkjosen
64	Sandvær Junior	* 9.7	3.4	—	12	—	P	78	MWM	78	102 Bendiksen Erling, 9020 Tromsdalen
65	Torson	* 56.0	11.0	7.7	—	1230	S	90	Wichm	90	3300 Torson K/S, (Terje Jakobsen), 9014 Håpet
68	Stein Jimmy	* 13.0	3.9	1.3	17	—	P	82	Volvo	82	210 Robertsen P/R, (R.A.Robertsen), 9125 Tromvik
69 kr	Lill Arnt	6.7	1.8	—	—	—	T	68	Sabb	68	8 Skage Eilif, 9141 Mjølvik
70 kr	Kvaløyfjord	* 35.6	7.0	3.6	192	277	S	67	Alpha	89	1100 Eilertsen Gunvald, Ryllikvn 32, 9100 Kvaløysletta
71 kr	Berglibuen	* 18.5	5.5	2.5	44	—	T	73	Caterp	85	438 Hansen Asle M, Sk.Arnesensv.7, 9020 Tromsdalen
74 kr	Harmoni	* 44.6	9.1	6.4	497	—	S	60	Deutz	60	1500 Harmoni P/R, (K.M.Pettersen), 9105 Eidkjosen
75 kr	Tor Werner	* 9.0	2.6	1.2	—	—	T	77	Volvo	81	36 Hansen Willy, Solstrandv 46, 9020 Tromsdalen
76 kr	Tubåen	* 15.5	4.6	—	24	—	T	76	GM	76	246 Davidsen Vidar Kr, Siriusvn 27, 9020 Tromsdalen
77	Snorre	* 29.1	7.0	5.6	—	236	S	78	Caterp	78	850 Main Food A/S, (Jan A.Lerbukt), 9014 Håpet
79	Bakkebåen	* 10.6	4.2	1.4	—	—	P	89	Cumm	89	152 Solbakken Henry, 9110 Sommarøy
81	Fjellsegga	* 19.8	5.8	2.9	—	79	S	86	Cumm	80	400 Hansen Børre, 9110 Sommarøy
82	Frank Tore	* 10.1	3.2	1.3	—	—	P	81	Perkin	81	62 Hansen Harry, Kvaløyvåg, 9100 Kvaløysletta
83 kr	Sutind	* 10.4	3.4	—	12	—	T	78	GM	78	114 Torsteinsen Kåre, 9140 Rebbenes
84	Fjordfisk	* 10.6	3.9	—	16	—	A	75	Volvo	74	150 Jakobsen Peder, 9032 Jøvik
85 kr	Medby	* 10.3	3.7	—	11	—	T	48	Volvo	67	115 Larsen Osmund O H, 9118 Brensholmen
86 kr	Langsund	* 32.2	7.3	—	208	—	S	67	Normo	67	540 Karlens K & A P/R, (Knut Karlens), 9000 Tromsø
87 s	Sjødørn	* 10.6	3.5	—	11	—	T	73	Perkin	73	96 Martinsen Hartvik E P/R, 9125 Tromvik
88 kr	Floing	* 16.5	5.1	—	34	—	T	71	Merc	85	329 Strømmesen Idar P/R, 9118 Brensholmen
90 kr	Stenbakken	* 26.7	6.5	—	121	—	S	69	Calles	69	575 Nordbyfisk A/S(P.Nordby), Åslandv 12, 9105 Eidkjosen
91	Stian	8.2	3.0	—	—	—	P	85	Yanmar	85	33 Hansen Vidar P/R, 9026 Oldervik
92	Randi Helene	* 9.4	3.0	—	—	—	P	80	Ford	80	68 Larsen Lars-Ivar P/R, 9118 Brensholmen
93	Sundstrål	* 14.2	3.9	—	17	—	P	80	Volvo	80	156 Jensen Rolf, 9103 Skulsfjord
95	Arnt-Ivar	* 8.6	2.7	—	—	—	P	75	MWM	74	68 Hansen Asmund, 9026 Oldervik
96	Vågagutt	* 12.8	3.1	—	17	—	P	81	Volvo	81	210 Antonsen Sigfred, 9103 Skulsfjord
97 kr	Kjelløy	* 46.1	7.8	—	365	—	S	41	Deutz	66	1100 Andersen Hans, Vestregt 25, 9000 Tromsø
99 kr	Polarfangst	* 42.1	7.5	6.5	296	408	S	58	Wichm	84	1710 Stark Paul, Dramsv 503, 9014 Håpet
100	Heidi-Anita	* 19.9	6.4	3.4	—	125	S	88	Merc	88	523 Martinsen Oddleif, Trondfjord, 9100 Kvaløysletta
101 å	Apollo	5.0	1.5	—	—	—	P	72	Johns	72	20 Sørensen O A, Balsnesv.26, 9000 Tromsø
102 kr	Svanen	* 12.1	3.8	—	13	—	T	42	Deutz	67	135 Jacobsen Johannes, Kraknes, 9100 Kvaløysletta
104 kr	Sjøblink	* 8.0	2.8	—	—	—	P	79	Sabb	79	30 Hansen Ivar, 9120 Vengsøy
105 å	Lena Terese	5.3	2.0	—	—	—	P	80	Evinr	80	35 Olaisen Bjarne, 9125 Tromvik
106	Orion	* 30.4	7.6	—	199	—	S	78	Calles	78	810 A/S Lidob (Kraknes/Blickfelt), Seminarbk, 9000 Tromsø
107	Vegas	* 7.6	2.7	0.8	—	—	P	84	Isuzu	84	30 Jensen Asbjørn H, Laukvik, 9120 Vengsøy
109 å	Åse	5.0	1.8	—	—	—	T	71	Chrysl	72	6 Knoph Erik, Aldor Ingebv.37, 9000 Tromsø
110	Anne-Grethe	* 9.6	3.4	1.3	8	—	P	87	Isuzu	84	115 Mortensen Magnar, Reiviknes, 9030 Sjursnes
111	Haajaiford	* 24.3	7.5	—	184	—	S	85	Mitsub	85	535 Nordheim Inge, Boks 195, 9110 Sommarøy
113	Skagnes	* 9.2	3.2	1.3	8	—	P	86	Cumm	86	76 Hansen Kjell R P/R, 9110 Sommarøy
116	Gry	* 9.4	3.0	—	7	—	P	74	Perkin	74	62 Rosøy Bjørnar, Tulleng, 9105 Eidkjosen
117	Vesle-Poik	6.6	2.7	—	—	—	P	80	Sabb	80	18 Nilsen Halfdan, 9027 Ramfjordbotn
118	Polarværing	* 9.3	2.9	1.0	—	—	T	67	Perkin	76	62 Hansen Sigmund, 9026 Oldervik
119 kr	Svebåen	* 9.4	3.1	—	8	—	P	72	Ford	72	68 Larsen Arvid K, Bjerke, 9118 Brensholmen
121	Kapp Tor	* 8.1	2.7	—	—	—	P	80	Volvo	80	60 Jakobsen Torgils P/R, 9020 Tromsdalen

T-T Tromsø

Farkostens nummer, type og navn	Meter			Tonn		Matr.	Bygge- år	Motor		Eierens (den korresponderende reder) navn og postadresse		
	Langde	Bredde	Dybde	I	II			Merke	Byggeår		H.K.	
124	Stabben	* 10.1	3.2	1.3	—	—	P	83	Perkin	83	62	Norum Per, Kantarellv 23, 9100 Kvaløysletta
125	Indahl Johansen	9.9	3.0	—	9	—	P	85	Perkin	85	72	Indahl Lars-K, Dramsv.183, 9000 Tromsø
126 kr	Pål Åge	9.6	2.7	—	6	—	T	57	Merc	67	51	Gundersen Åge, Tønnesv.15, 9020 Tromsdalen
127 á	Sørfjord	5.1	1.9	—	—	—	P	85	Evinr	79	25	Andersen Kurt, Sjøtun, 9105 Eidkjosen
128 á	Kenneth	4.2	1.6	—	—	—	P	79	Marin	79	15	Olaisen Åge, Eidhaugstien 3, 9105 Eidkjosen
131 kr	Falken	7.1	2.4	0.9	—	—	T	58	Sabb	82	18	Hansen Asle N, 9030 Sjørsnes
133 kr	Kvaløyvær	* 20.5	5.7	—	49	—	T	64	Caterp	76	365	Hansen Bjarne, 9103 Skulsfjord
134 kr	Svebbåen	7.2	2.5	—	—	—	T	56	Sabb	58	5	Kristiansen Willy P/R, 9140 Rebbenes
135 k	Sjøblomsten	* 10.3	3.4	1.3	6	—	T	33	Bukh	70	56	Sørensen Sigmund P/R, 9122 Kárvik
136 kr	Renari	* 10.5	3.7	2.0	—	—	P	86	Valmet	86	150	Hag Reidar, Slátnes, 9105 Eidkjosen
139 kr	Lillian Anita	* 7.9	2.7	—	—	—	T	67	Sabb	74	30	Olsen Erling, Dueveien 14, 9014 Hápet
140 á	Knut	6.9	2.5	—	—	—	T	55	Sabb	75	22	Johansen Arne I, 9120 Vengsøy
141 kr	Eos	* 7.6	2.4	0.8	—	—	P	71	Sabb	71	16	Nerum Hermann, 9118 Brensholmen
142 kr	Jaguar	7.5	2.8	—	—	—	T	62	Sabb	62	6	Kristiansen H, 9145 Skarsfjord
144 kr	Ørnes	* 10.6	3.4	—	9	—	T	72	Perkin	72	95	Jørgensen Bjarne, 9118 Brensholmen
146 á	Geir	5.1	1.9	—	—	—	P	90	Marin	90	25	Hansen Oddmund, Borgtunv 10, 9000 Tromsø
148 kr	Smávær	* 10.6	3.8	—	14	—	P	78	Ford	78	130	Lindrupsen Arne, 9122 Kárvik
149 kr	Ársbåen	* 9.4	3.0	—	7	—	P	75	Ford	75	68	Johansen Willy, 9128 Tussøy
150 kr	Alf Bjørnar	* 19.5	5.5	—	49	—	T	77	Calles	86	380	Jensen Arne P/R, 9118 Brensholmen
153 á	Asbjørn	6.9	2.6	—	—	—	T	55	Sabb	37	5	Kristiansen Ragnvald, 9128 Tussøy
154 kr	Tor-Odd	7.8	2.9	—	—	—	T	61	Sabb	67	16	Olaisen H J, Balsnesv.20, 9000 Tromsø
159 á	Lax	5.3	1.5	—	—	—	P	80	Mercur	79	20	Johannessen Wichter Ivar, 9112 Straumbukta
161 kr	Øygirl	8.8	3.2	—	—	—	P	87	Sabb	78	130	Olufsen Magnar, 9125 Tromvik
162 s	Signe 1	* 15.7	5.1	—	24	—	T	8	Union	38	60	Hansen Alf Corn P/R, Kaldfjord, 9105 Eidkjosen
164 k	Vasstind	* 17.1	5.1	—	33	—	T	65	Grenaa	71	220	Solbakken Jan Magne P/R, 9110 Sommarøy
167 kr	Varnes	* 10.6	3.6	—	11	—	T	81	GM	80	120	Sørensen John Arild, 9140 Rebbenes
168 á	Abec	5.1	1.5	0.8	—	—	T	78	Mercur	82	7	Monsen Erik, Evienv 126, 9020 Tromsdalen
169 kr	Jupiter	7.9	2.7	0.9	—	—	T	77	Leyl	77	48	Pettersen Viktor og Alf P/R, Boks 51, 9100 Kvaløysletta
171 á	Eli Anita	4.9	1.8	—	—	—	T	82	Mercur	82	20	Nikolaisen Magne D, 9112 Straumbukta
172 k	Soløy	* 10.4	3.5	—	—	—	T	40	Marna	69	42	Andersen Kurt, 9105 Eidkjosen
173 kr	Teistbåen	* 9.0	3.2	1.4	7	—	T	61	Perkin	78	62	Teistbåen P/R, (Karl H.Larsen), 9118 Brensholmen
174	Balder	7.7	2.7	—	—	—	P	87	Cumm	87	76	Indahl Jens, Sommerfeldsg 61, 9000 Tromsø
176	Várlys	* 7.0	2.3	—	—	—	P	82	Volvo	84	35	Norum Svein, 9110 Sommarøy
177	Waline	* 9.5	3.4	1.8	—	—	P	87	Merc	86	114	Hansen Hermod P/R, 9120 Vengsøy
178 kr	Kent Inge	* 15.9	4.5	—	24	—	T	78	GM	88	300	Solbakken Frank Jonny, 9110 Sommarøy
179	Aktiv	* 12.2	4.1	1.5	—	—	P	88	Scania	88	250	Pedersen Eilif, Ersfjordbotn, 9105 Eidkjosen
180	Fidel	* 10.6	3.8	—	14	—	P	76	Sabb	88	138	Jensen Paul O, Ersfjordbotn, 9105 Eidkjosen
181 kr	Holmen	8.4	2.8	—	—	—	T	54	Perkin	78	65	Jenssen Einar, 9120 Vengsøy
182 kr	Trålfisk	* 15.4	4.7	—	21	—	T	62	Scania	73	205	Moe Inge P/R, 9118 Brensholmen
183	Tromsøyværing	* 30.4	7.1	—	176	249	S	73	Calles	73	650	Johansen Harald, Gulengvn 59, 9000 Tromsø
185 á	Stormfuglen	5.3	2.0	—	—	—	P	79	Evinr	78	35	Indal Edor, Dramsvn.183, 9000 Tromsø
187 á	Vesla	4.7	1.7	—	—	—	T	66	Johns	17	6	Johansen Ragnar, Kaldfjord, 9105 Eidkjosen
188 á	lo	5.5	1.6	0.6	—	—	T	75	Evinr	87	5	Olsen Osvald, 9026 Oldervik
191	Løland	* 10.2	2.9	1.6	9	—	P	73	Sabb	80	100	Jensen Valter, Dramsv 541, 9014 Hápet
192 kr	Fram	10.3	3.4	—	—	—	T	55	Deutz	62	36	Kristiansen Tor, Vestlia 11, 9020 Tromsdalen
193 k	Arne	* 16.1	4.5	—	21	—	T	36	Merc	86	220	Hermannsen Arne P/R, 9118 Brensholmen
194	Kristianson	* 10.6	3.9	—	14	—	P	75	Ford	82	100	Hansen Kjell E K, Kaldfjord, 9105 Eidkjosen
195 á	Sandnesbuen	* 10.3	3.6	2.1	—	—	P	85	Valmet	85	110	Jensen Bjarne, Sandneshamn, 9105 Eidkjosen
196	Øynes	* 12.3	4.3	—	23	—	P	81	Merc	90	210	Hansen Arvid P/R, Evienv 131, 9020 Tromsdalen
197 á	Hilde-Linda	4.2	1.5	—	—	—	P	88	Evinr	86	15	Berntsen Arthur, Grøttfjord, 9125 Tromvik
198 á	Garden	7.5	2.2	—	—	—	T	68	Sabb	64	5	Garden Johan P/R, Nygårdsvn.2, 9000 Tromsø
199 á	Lina	4.8	2.0	1.5	—	—	P	86	Mercur	86	20	Solbakken Henry, 9110 Sommarøy
200 kr	Jørn-Lisa	* 10.6	3.8	—	14	—	P	77	Volvo	77	160	Johansen Magne J, Kvaløyvåg, 9100 Kvaløysletta
203	Terje	7.8	2.5	—	—	—	P	86	Sabb	89	45	Ingebrigtsen Arne, Krokveien 51, 9020 Tromsdalen
205 kr	Nordbris	* 10.6	3.4	—	10	—	T	75	Sabb	83	117	Hansen Knut, Sandneshamn, 9105 Eidkjosen
207 kr	Ørnfløy	* 19.7	5.7	—	49	—	T	67	Merc	84	370	Jørgensen Leif, 9118 Brensholmen
209 á	Skarfjordbuen	5.3	1.8	—	—	—	P	79	Evinr	88	40	Sørensen Jan, Soleng, 9120 Vengsøy
212 á	Aud	7.2	2.5	—	—	—	T	68	Sabb	68	8	Bertheussen A, Skogåsv.20, 9000 Tromsø
213	Leda	* 9.4	3.1	1.7	—	—	P	87	Perkin	87	217	Caspersen Kjell P/R, 9140 Rebbenes
215 á	Katrine	4.8	2.0	—	—	—	P	79	Mercur	79	20	Lundberg Torfinn, H.Nilsensv 7, 9020 Tromsdalen
220 kr	Svein-Ottar	* 9.0	3.1	—	6	—	T	62	Isuzu	84	70	Olufsen Ottar, Svarthammervn. 2, 9020 Tromsdalen
221 kr	Gudmund Arne	* 8.4	2.8	—	6	—	T	58	Perkin	76	35	Bertheussen Einar, Sjøtun, 9105 Eidkjosen

Troms

T-T Tromsø

Farkostens nummer, type og navn	Meter			Tonn		Matr.	Bygge- år	Motor		Eierens (den korresponderende reder) navn og postadresse	
	Lengde	Bredde	Dybde	I	II			Merke	Byggeår		H.K.
223 kr	Ergo	* 10.6	3.4	—	10	—	T 69	GM	76	114	Hansen Reidar, Boks 52, 9118 Brensholmen
224 kr	May Venke	6.2	2.5	—	—	—	P 72	Perkin	72	35	Myrvang Harald, Bakkejord, 9112 Straumbukta
225	Morten	* 7.6	2.5	1.4	—	—	P 88	MWM	86	51	Hansen Håkon, Bakkehaugv 2, 9000 Tromsø
229	Hennie	* 7.1	2.5	0.9	—	—	P 86	Sabb	87	70	Olaussen Henry, Styrmannsv 18, 9014 Håpet
231 å	Tula	4.5	1.5	—	—	—	P 90	Yamaha	87	10	Jenssen Gunnar, 9120 Vengsøy
232	Svein Vidar	* 10.5	3.7	2.0	—	—	P 86	Valmet	86	150	Bakke Halvard, Sandnesshamn, 9105 Eidkjosen
233	Stønnesbuen	* 12.8	3.9	1.3	17	—	P 78	Caterp	84	150	Pettersen Oddmund, Innelv 153, 9105 Eidkjosen
234 å	Tor Magne	5.0	1.4	—	—	—	P 69	Evinr	74	20	Johansen Tor-Magne, Ersfjordbotn, 9105 Eidkjosen
237 kr	Jan Ole	7.0	2.5	—	—	—	P 70	Sabb	70	16	Toften Helge, Krabbenes, 9100 Kvaløysletta
238 å	Ann-Kristin	4.8	1.8	—	—	—	P 78	Johns	78	15	Hansen Helge L, Tulleng, 9105 Eidkjosen
240	Arnt-Vidar	* 7.4	2.6	1.0	—	—	P 84	Nogva	84	38	Olsen Ingolf, 9030 Sjørnes
241 kr	Knut	* 8.2	2.6	—	5	—	T 52	Marna	71	42	Johansen E, Hausneset, 9100 Kvaløysletta
242 kr	Lundberg	* 19.2	5.3	2.1	49	—	T 74	Merc	86	524	Lundberg Torfinn, H.Nilsensv.7, 9020 Tromsdalen
244 å	Marita	4.5	1.2	0.5	—	—	P 72	Evinr	84	6	Sørensen Yngve, 9145 Skarsfjord
245	Perline	* 10.3	3.2	1.2	7	—	P 86	Perkin	86	217	Clausen Per, Hagaveien 17, 9000 Tromsø
246	Einnes	* 10.1	3.4	—	—	—	T 38	Marna	61	36	Eines Kristian, Lensmannsvn 7, 9020 Tromsdalen
248 å	Sjøsprøyt	5.8	1.7	—	—	—	T 52	Sleipn	49	4	Lindrupsen Arne, 9122 Kårvik
249 å	Pluggen	4.6	1.5	0.7	—	—	P 75	Mercur	76	7	Hansen Normann, Kvaløyvåg, 9100 Kvaløysletta
250	Hugo	9.1	3.0	—	—	—	T 89	Sabb	89	65	Lockertsen Hugo, Båtsmannsvn 15, 9014 Håpet
251 å	Marna	5.7	1.8	—	—	—	T 52	Marna	52	5	Jensen Jenvald, Rekvik, 9125 Tromvik
252 kr	Nann-Sissel	* 11.0	3.6	1.4	—	12	T 76	Merc	83	143	Sørensen Edmund, 9022 Krokeldalen
253	Linda O.	7.3	2.7	—	—	—	T 66	Sabb	70	16	Olsen Agnar Th, Venusus 7, 9020 Tromsdalen
254 å	Bob	5.1	1.6	—	—	—	T 67	Cresc	72	10	Steinheim Trygve Hansen, 9105 Eidkjosen
256 å	Anita	4.3	1.8	—	—	—	P 75	Mercur	80	9	Larsen Sverre, 9042 Laksvatn
258 å	Morill	4.3	1.5	—	—	—	T 64	Evinr	75	6	Johansen Herold, 9105 Eidkjosen
260 kr	Kristian Senior	6.2	2.4	—	—	—	P 75	Sabb	72	10	Kristiansen Kristian, Rekvik, 9125 Tromvik
261	Kystbas	7.0	2.4	—	—	—	P 82	Yanmar	82	30	Jakobsen Odd, Lokesv.4, 9000 Tromsø
262 å	Havskjær	* 7.0	2.5	1.0	—	—	T 55	Sabb	78	22	Lind Rolf, 9120 Vengsøy
265	John Wiggo	* 6.7	2.3	1.3	—	—	P 85	Yamaha	85	33	Jensen Hermod, 9030 Sjørnes
266 å	Fangst	4.5	1.8	0.7	—	—	P 80	Mercur	80	9	Sørensen Johannes, Skittenelv, 9022 Krokeldalen
267 kr	Rotnes	8.7	3.2	—	—	—	T 68	Albin	68	42	Wol Karl, Boks 144, 9110 Sommarøy
268	Seien	6.4	2.0	—	—	—	T 67	Sabb	67	8	Hansen Geir Ola, W.Churchillv 23, 9014 Håpet
269	Maria Louis	* 9.6	3.0	—	—	—	T 84	Sabb	84	65	Enoksen Svein, Trondfjord, 9100 Kvaløysletta
271 å	Laksungen	5.9	1.8	—	—	—	T 51	Honda	80	10	Hermansen Herman, Boks 51, 9118 Brensholmen
273 å	Aurora	5.3	1.5	—	—	—	T 71	Johns	71	6	Hansen Harolf, 9105 Eidkjosen
276 å	Åse	7.6	2.3	—	—	—	T 69	Sabb	69	16	Brattsti Herlof, Bakkejord, 9112 Straumbukta
278 kr	Grunnfisk	7.2	1.5	—	—	—	P 77	Sabb	77	10	Lauveng Harry, 9110 Sommarøy
282	Tonebøen	9.4	3.1	—	—	—	P 82	Perkin	83	106	Pedersen Tor, Kaldfjord, 9105 Eidkjosen
283 å	Ørretbuen	* 8.0	2.6	—	—	—	T 76	Sabb	76	22	Pedersen Gunvald, 9056 Mortenhals
286 kr	Bremnes	* 8.2	2.9	1.0	—	—	P 84	Volvo	84	62	Adriansen Arvid P/R, 9125 Tromvik
287 å	Sneva	4.7	1.5	—	—	—	T 60	Johns	81	10	Kronstad Arne, 9026 Oldervik
290 å	Havertn	5.6	2.2	—	—	—	T 54	Sleipn	38	5	Jensen Bjørnar P/R, 9103 Skulsfjord
291 k	Gerd Are	7.9	2.7	—	—	—	T 70	Sabb	70	22	Klaudiussen Oddleiv, Trondfjord, 9100 Kvaløysletta
292	Bris	* 8.0	3.0	1.5	—	—	P 85	Valmet	89	132	Braa Bjørn, 9125 Tromvik
293	Lavilla	9.7	3.5	1.5	—	—	P 77	Sabb	78	68	Mortensen Willy, Håkøybotn 26, 9105 Eidkjosen
295	Geir Ivar	8.2	2.8	—	—	—	P 84	Merc	76	63	Larsen Ivar, Valesvn 18, 9000 Tromsø
296 kr	Fjordfisk	* 6.9	2.4	0.7	—	—	P 81	Isuzu	85	35	Hansen Gunnar, Snarveien 5a, 9000 Tromsø
297 å	Tussa	5.0	1.7	—	—	—	P 70	Evinr	78	25	Johansen Willy, 9128 Tussøy
298 å	Pjusken	4.9	1.8	0.6	—	—	P 77	Mercur	83	7	Hveding Terje, 9118 Brensholmen
299 kr	Eise	* 13.4	4.4	—	18	—	T 44	Brunv	64	56	Kristiansen Helmer, Skavberg, 9105 Eidkjosen
302 å	Sleipner	6.2	1.8	—	—	—	T 44	Sleipn	49	4	Hansen Leif, Futrikelv, 9100 Kvaløysletta
303 kr	Viking I	* 41.2	7.8	—	321	—	S 67	Wichm	67	900	Viking I K/S A/S, Askeladdsv.15, 9000 Tromsø
305 å	Skarp	5.4	2.1	0.9	—	—	P 79	Johns	79	25	Mortensen Hans Inge, 9030 Sjørnes
306 å	Bente	5.3	1.8	—	—	—	P 77	Yamaha	79	25	Kristiansen S R, Heimtun, 9105 Eidkjosen
308 kr	Ann Heidi	* 8.7	3.1	—	—	—	T 59	Ford	73	70	Hansen Harolf, Ersfjordbotn, 9105 Eidkjosen
310 å	Irene	7.2	2.5	—	—	—	T 70	Sabb	70	16	Heimdal Hilmar, 9120 Vengsøy
311 å	Lavinen	5.6	1.8	—	—	—	T 60	Sleipn	58	8	Pedersen Dybvad, Rekvik, 9125 Tromvik
312	Hans Eirik	* 10.5	3.4	2.0	11	—	P 87	Cumm	87	116	Chruichshank Harry, Sjøtun, 9105 Eidkjosen
313 å	Elin	5.1	1.7	—	—	—	P 80	Johns	80	25	Paulsen Gudmund, 9105 Eidkjosen
314 å	Ann	5.7	2.1	—	—	—	P 90	Johns	89	25	Hermanssen Hermann, Sjøtun, 9105 Eidkjosen
318 å	John Viggo	7.5	2.6	—	—	—	P 86	Mitsub	86	45	Strandmo Jenberg, Th.Widdingsv 5, 9020 Tromsdalen
320	Årviksand	* 19.4	5.5	—	48	—	T 80	Merc	91	530	Jensen Asbjørn J, Boks 21, 9120 Vengsøy

T-T Tromsø

Farkostens nummer, type og navn	Meter			Tonn		Matr.	Bygge-		Motor		Eierens (den korresponderende reder) navn og postadresse
	Lengde	Bredde	Dybde	I	II		år	Merke	Byggear	H.K.	
322	Dagfinn	* 8.1	2.9	—	—	—	P	83	Volvo	83	124 Hermansen Kjell, Rekvik, 9125 Tromvik
324 s	Junior	* 8.1	2.8	—	—	—	T	61	Merc	70	42 Jensen Julian, 9022 Krokeldvalen
325	Svagrunn	* 7.8	2.7	1.0	—	—	P	85	Sabb	85	45 Martinsen Roy, 9125 Tromvik
326 å	Tomas	5.3	2.0	—	—	—	P	78	Mercur	78	20 Kristiansen Jendor, 9110 Sommarøy
327 kr	Vårbris	7.8	2.5	—	—	—	T	66	BMC	70	42 Hansen Tommy P/R, 9125 Tromvik
328 å	Odd-Terje	4.2	2.0	—	—	—	P	85	Evinr	85	15 Hansen Harry, 9030 Sjørnes
329 å	Havella	* 8.1	2.4	—	—	—	T	75	Sabb	75	22 Pedersen Knut, Kaldfjord, 9105 Eidkjosen
330	Ann-Karin	6.7	2.3	—	—	—	T	71	Sabb	85	10 Dahl Gunnar, Kaldfjord, 9105 Eidkjosen
331 å	Stig	5.1	2.0	—	—	—	P	79	Johns	73	20 Jensen L, Hungeren, 9020 Tromsdalen
332 å	Solglimt	5.1	2.0	0.7	—	—	P	89	Johns	89	35 Jensen Åge, 9125 Tromvik
333 kr	Torsbøen	* 9.4	3.0	—	9	—	P	76	Ford	78	68 Jensen Sigmund, 9105 Eidkjosen
334 å	Gåsbuen	5.6	1.8	—	—	—	T	60	Evinr	64	3 Larsen Halvdan, Finnkroken, 9150 Stakkvik
335 å	Edø	5.3	1.8	—	—	—	P	80	Evinr	78	20 Edøy Rolf, 9110 Sommarøy
336	Tunes	8.2	2.8	—	—	—	P	80	Merc	80	38 Andersen Sigfred, H.Hansensv 6, 9000 Tromsø
337 kr	Radian	* 7.8	2.6	1.0	—	—	P	82	Yanmar	82	33 Torsteinsen Helmer, Rakfjord, 9100 Kvaløysletta
338 å	Mercury	5.0	1.8	—	—	—	T	64	Yamaha	79	20 Benonisen John Harald, 9145 Skarsfjord
340 kr	Klakken	7.5	2.8	—	—	—	T	51	Sabb	55	6 Pedersen Albert, 9105 Eidkjosen
342 å	Pocoloco	5.3	1.8	—	—	—	P	78	Evinr	84	50 Pedersen Hedløy, W.Churchillsg 43, 9014 Håpet
344 kr	Steinar	* 9.4	3.1	—	8	—	P	71	Ford	71	60 Paulsen Tormod, 9110 Sommarøy
345 å	Senja	4.7	1.8	—	—	—	P	75	Honda	75	7 Jensen Armand, 9022 Krokeldvalen
346 å	Fred	6.2	1.8	—	—	—	P	79	Sabb	79	10 Johansen Johan, Boks 30, 9100 Kvaløysletta
347 å	Toppen	9.7	2.5	—	—	—	T	65	Marna	65	24 Hansen Ragnar P/R, 9105 Eidkjosen
348	Sjøløven	* 10.1	3.1	1.7	—	—	P	83	Perkin	83	40 Jensen Jan-Hugo, Ørnes, 9105 Eidkjosen
349	Kim	6.5	2.5	1.2	—	—	P	74	Sabb	74	10 Eriksen Kyrre, Boks 254, 9110 Sommarøy
350 kr	Alf Senior	* 19.0	5.6	—	43	—	T	73	Kelvin	80	335 Andreaassen Tor, Kvalsundv.1b, 9000 Tromsø
351 å	Margrete	5.3	1.5	—	—	—	P	75	Cresc	73	15 Berntsen Alvin, 9125 Tromvik
353 k	Torolv	* 15.7	4.8	2.1	24	—	T	66	Scania	66	153 Indahl Edor, Dramsv.183, 9000 Tromsø
354	Erik Inge	* 7.7	2.5	1.1	—	—	P	87	Volvo	87	94 Larsen Steinar, Skagesundsvn 36, 9000 Tromsø
355 kr	Madseng	* 10.8	3.0	—	7	—	T	66	Leyl	79	97 Jensen Leonhard, Solstrandvn 52, 9020 Tromsdalen
359	Rangøy	* 27.2	7.6	6.2	245	—	S	79	Caterp	79	565 Tromvik Havfiskses. A/S, (Rangøy), 9125 Tromvik
360 k	Sjøbåen	8.1	2.6	—	—	—	T	59	Ford	74	74 Olsen Ivar, 9105 Eidkjosen
361 kr	Krist.Johansen	* 20.8	5.6	3.3	—	49	T	55	Merc	89	630 Kristian Johansen A/S, (Torbj.Persen, 9110 Sommarøy
363 kr	Vi To	* 8.1	2.8	—	—	—	T	60	Ford	68	61 Kvittberg Johan, N.Markev.37, 9000 Tromsø
364 kr	Janne	7.2	2.5	—	—	—	T	55	Sabb	55	6 Hansen Normann, 9105 Eidkjosen
366 kr	Rørvik	* 9.1	3.0	—	7	—	T	69	Perkin	69	62 Jakobsen Bendik, 9110 Sommarøy
367 kr	Radin	* 26.0	6.0	—	88	—	S	55	GM	75	490 Åstrand Havf.Selskap A/S, (J.Kristiansen), 9105 Eidkjosen
370 å	Kleiva	5.4	1.7	—	—	—	P	88	Yamaha	88	30 Sjøvik Gunnar, Lokesv 3, 9000 Tromsø
371 å	Jan	4.0	1.5	—	—	—	P	75	Honda	75	9 Iversen Toralv, Boks 34, 9100 Kvaløysletta
373 å	Roger	5.0	1.5	—	—	—	P	74	Evinr	79	20 Wolf Håkon, 9110 Sommarøy
375 kr	Vesla	6.4	2.2	0.9	2	—	T	60	Sabb	77	30 Indal Asbjørn, Innelvv. 337, 9105 Eidkjosen
378 kr	Jon Åge	* 10.2	3.3	1.1	10	—	P	77	Perkin	85	140 Jenssen Hans, 9125 Tromvik
381 å	Aud	5.3	1.8	—	—	—	P	77	Evinr	—	25 Kaspersen Bjørnar, Bogen, 9105 Eidkjosen
389 kr	Von	7.8	2.5	—	—	—	T	50	Sabb	55	6 Hansen J.E, 9122 Kårvik
392 å	Stein	4.8	1.8	—	—	—	P	82	Evinr	77	25 Hansen Stein T, Kaldfjord, Uteng, 9105 Eidkjosen
393	Tromstind	* 15.3	5.0	—	38	—	S	77	Merc	77	310 Johansen Helge, 9110 Sommarøy
394	Lill-Eva	* 10.6	3.9	—	14	—	P	76	Isuzu	89	145 Kildalsen Ernst, Bringebærv 11, 9020 Tromsdalen
396 å	Skvetten	5.0	1.5	—	—	—	P	75	Mercur	72	7 Solbakken Jan Magne, 9110 Sommarøy
398	Lillebåen	8.1	2.7	—	—	—	P	76	Sabb	76	22 Johansen Knut, Sjøtun, 9105 Eidkjosen
399 å	Tromtind	7.5	2.5	—	—	—	T	50	Sabb	50	5 Lindrupsen Alfred, 9125 Tromvik
400 s	Svinøy	* 8.5	3.0	—	6	—	T	59	Sabb	72	30 Kristiansen Gunnar, Sandneshamn, 9105 Eidkjosen
402 kr	Linda Merete	* 10.5	3.4	1.1	—	—	P	86	Perkin	86	109 Kaspersen Bjørnar, Sandneshamn, 9105 Eidkjosen
404 k	Softind	* 8.5	2.9	—	5	—	T	60	Sabb	84	68 Svendsen Ole, Vågenes, 9022 Krokeldvalen
405 å	Ra	4.7	1.5	—	—	—	T	69	Evinr	68	6 Moe Julius, Sandneshamn, 9105 Eidkjosen
407 å	Tor Marthin	5.8	1.9	—	—	—	P	81	Mercur	79	10 Jenssen Arnold K, Lanesvegen 14, 9000 Tromsø
410	Perlebuen	* 11.7	3.5	—	13	—	T	39	MWM	79	110 Pedersen Hans, Futrikelv, 9100 Kvaløysletta
411	Lanes	* 9.9	2.9	0.9	—	—	P	85	Isuzu	85	70 Enoksen Edgar, Sivsvei 9, 9000 Tromsø
412 å	Sørensen Jr.	5.3	1.8	—	—	—	P	78	Johns	78	20 Sørensen Cornelius, 9145 Skarsfjord
413 å	Varskjær	4.5	2.0	0.7	—	—	P	89	Evinr	89	8 Nordstrand Ingvald, 9110 Sommarøy
414 kr	Anita	8.1	2.8	—	—	—	T	64	Nogva	65	14 Gundersen Kai Ivar, Ravnest.12, 9014 Håpet
415 å	Torunn	5.1	1.8	—	—	—	T	60	Honda	76	7 Martinsen Torleif, Kvaløyyåg, 9100 Kvaløysletta
417 å	Per	3.7	1.5	0.6	—	—	P	90	Mercur	85	5 Åsli Peder, 9030 Sjørnes
420 kr	Borgland	* 9.5	3.2	—	—	—	T	74	Sabb	74	68 Hansen Hagbart, Starth.V.7, 9020 Tromsdalen

Troms

T-T Tromsø

Farkostens nummer, type og navn	Meter			Tonn		Matr.	Bygge- år	Bygge- Merke	Motor Byggeår	H.K.	Eierens (den korresponderende reder) navn og postadresse	
	Lengde	Bredde	Dybde	I	II							
422 å	Rainer	5.1	1.9	—	—	—	P	86	Johns	86	40	Klaudiussen Frank, 9120 Vengsøy
423	Boyma	* 6.7	2.2	—	—	—	P	80	Volvo	80	35	Hansen Per, 9105 Eidkjosen
426 å	Edda	5.0	1.8	—	—	—	T	55	Penta	71	7	Hansen Johan E, 9122 Kårvik
427 å	Kjosjen	4.8	1.7	0.3	—	—	P	78	Evinr	81	10	Jakobsen Åge, Bakkejord, 9112 Straumbukta
430 å	Aud	4.7	1.5	—	—	—	P	74	Yamaha	74	15	Sjursnes Petter, 9030 Sjursnes
435 å	Rebus	5.1	1.8	—	—	—	P	85	Mercur	85	25	Thorsteinsen Per N, 9140 Rebbenes
436 å	Kim	5.3	1.8	—	—	—	P	79	Mercur	74	7	Benonisen T, Skifervn.37, 9022 Krokeldalen
440 kr	Ørjo	* 7.1	2.6	—	—	—	P	83	Sabb	83	30	Karlsen Hermod, Vollstad, 9056 Mortenhals
441 k	Aino II	7.3	2.6	—	—	—	T	60	Marna	71	24	Nergård Barulf, Mellomvn 14, 9000 Tromsø
442	Fisken	6.4	2.0	1.0	—	—	T	62	Sabb	62	10	Nilsen Petter William, 9042 Laksvatn
443 å	Kristin Camilla	5.0	1.5	0.7	—	—	P	84	Evinr	88	5	Robertsen Johan Dagfinn, 9125 Tromvik
444 s	Tott	7.5	2.8	—	—	—	T	80	Sabb	79	30	Hansen E, Langnesvn.14, 9000 Tromsø
445 å	Odd Kåre	5.4	2.0	—	—	—	P	83	Evinr	80	25	Jakobsen Kåre O, 9112 Straumbukta
446 å	Nils-Petter	5.3	2.2	—	—	—	P	86	Evinr	86	20	Hansen Alfon, Kaldfjord, 9105 Eidkjosen
447	Ester	7.3	2.4	0.7	—	—	A	84	Merc	84	30	Nordby Steinar A, Sjøtun, 9105 Eidkjosen
448	Hilde	* 7.1	2.3	1.0	—	—	P	74	Sabb	80	22	Karlsen Karl, Skogvn 24, 9020 Tromsdalen
449 kr	Maiken	* 9.2	3.0	1.1	—	—	T	56	Lister	68	48	Larsen Einar, Breivangvn.1, 9000 Tromsø
450	Pelle	* 8.4	2.7	—	—	—	P	81	BMC	81	45	Tobiasen Arne, Parkgt 14, 9000 Tromsø
451 kr	Ørntind	* 9.1	3.0	—	8	—	T	57	Bukh	70	56	Idrupsen Halvor, 9140 Rebbenes
452 kr	Marit	* 8.1	2.7	—	—	—	P	80	Ford	80	68	Jensen Maks, Kvaløyvågen, 9100 Kvaløysletta
454 å	Bjørnar	6.9	2.2	—	—	—	T	60	Sabb	60	8	Richardsen Benedikte, Grøtnesd., 9150 Stakkvik
462 å	Håkon	5.3	1.8	1.0	—	—	T	75	Suzuki	75	7	Hemmingsen Nikolai, Mellemjord, 9027 Ramfjordbotn
464 kr	Solbris	6.9	2.5	—	—	—	T	57	Sabb	57	6	Hansen Bjarne, 9120 Vengsøy
465 kr	Narssak	* 8.2	2.6	0.8	—	—	P	86	Yanmar	86	44	Simonsen Vidar, 9054 Malangseidet
466 å	Askeladden	4.4	1.6	—	—	—	P	70	Johns	75	6	Paulsen Halvard, Ersfjordbotn, 9105 Eidkjosen
467 kr	Duen	7.2	2.8	—	—	—	T	50	Sabb	62	16	Olsen Magnus, 9030 Sjursnes
468	Sara	7.6	2.8	0.9	7	—	P	80	Yanmar	90	68	Kaspersen Bill, 9140 Rebbenes
469 å	Flipper	4.7	1.5	—	—	—	T	73	Evinr	72	18	Olufsen Alfon, Jonas Liesgt.25, 9000 Tromsø
470 kr	Stikbåen	8.3	3.1	—	—	—	T	56	MWM	82	68	Engvik Oddleif, 9140 Rebbenes
471 å	Helge	7.2	1.8	—	—	—	T	68	Sabb	68	8	Karlsen Nils, 9056 Mortenhals
472 å	Sjøsprøyt	5.5	1.8	—	—	—	A	87	Johns	78	25	Henriksen Odd, Vågnes, 9022 Krokeldalen
477 å	Nadia	6.0	1.8	—	—	—	T	62	Sabb	61	8	Henriksen Jens, 9042 Laksvatn
478 å	Stian	5.0	2.0	—	—	—	P	76	Johns	76	10	Wilhelmsen Vilmar, Dramsvn.119, 9000 Tromsø
481 å	Tom-Eva	5.1	1.9	—	—	—	P	84	Johns	72	35	Johansen Arne Børge, 9120 Vengsøy
482 å	Håkon	7.8	2.8	—	—	—	T	58	Sabb	67	16	Jensen Eilif, 9125 Tromvik
483 kr	Havøy	7.8	2.7	—	3	—	T	64	Sabb	76	22	Torsteinsen Einar, 9122 Kårvik
485 å	Silje Catrin	5.4	1.9	—	—	—	P	82	Mercur	82	20	Olufsen Cato, Ersfjordbotn, 9105 Eidkjosen
487 å	Terna	4.0	1.5	—	—	—	T	71	Evinr	71	4	Johansen Odin, 9022 Krokeldalen
489 å	Terna 2	5.6	1.8	—	—	—	T	53	Mercur	65	6	Bertheussen S P/R, Sandneshamn, 9105 Eidkjosen
490 å	Trio	5.0	1.9	—	—	—	P	77	Evinr	77	25	Bertheussen Einar, 9105 Eidkjosen
494 å	Hilmar Jr.	5.0	1.5	—	—	—	T	68	Jap	68	4	Nikolaisen Hilmar B, Sanvik, 9112 Straumbukta
496 å	Eilif	5.1	1.5	—	—	—	P	83	Mercur	77	10	Hansen Eilif, Kaldfjord, 9105 Eidkjosen
499 kr	Langøy	* 11.0	3.6	1.3	10	—	T	24	Cumm	91	152	Nilsen Jørgen, Boks 12, 9118 Brensholmen
500 å	Havdur	5.6	2.6	—	—	—	P	79	Johns	79	25	Hansen Kjell, 9110 Sommarøy
501 kr	Kjell Bjørnar	8.8	3.3	—	—	—	T	83	Perkin	73	72	Iversen Johnny Wiktor, Vågnes, 9022 Krokeldalen
503 kr	O.Svendsen	6.9	2.5	—	—	—	T	53	Sabb	64	6	Svendsen Ole, 9022 Krokeldalen
505	Vikky	8.7	3.2	—	—	—	P	87	Volvo	87	94	Jensen Jakob, 9103 Skulsfjord
506 å	Kvik	5.0	1.5	—	—	—	T	56	Taifun	58	2	Hansen Helge, 9120 Vengsøy
507 kr	Nordsjø	* 9.0	3.3	1.3	8	—	T	72	BMC	79	96	Pettersen Olav, Dramsvn 125, 9000 Tromsø
508 å	Skarstein	5.3	2.0	—	—	—	P	82	Suzuki	85	40	Sørensen Ivar Johannes, Jonstua, 9140 Rebbenes
510	Trond Yngve	* 10.6	3.8	—	14	—	P	76	Sabb	88	117	Isaksen Ragnar P/R, 9032 Jøvik
511	Sæterbåen	* 9.5	3.1	—	7	—	P	79	Sabb	79	68	Johansen Roald, Håkøy, 9105 Eidkjosen
513 å	Tom-Roger	5.3	2.0	—	—	—	P	82	Marin	82	30	Hansen Magnus, Kaldfjord, 9105 Eidkjosen
515 å	Ravik	* 9.4	3.0	—	—	—	P	74	Ford	80	100	Gabrielsen Ove, Blåb.vn.52, 9020 Tromsdalen
517 kr	Marit	* 9.1	3.0	—	6	—	T	56	Merc	77	90	Hansen Arvid, 9120 Vengsøy
518 å	Rex	5.2	1.9	—	—	—	P	87	Suzuki	87	15	Henriksen Geir, 9030 Sjursnes
520	Lisa Bell	* 9.2	3.1	1.4	—	—	P	82	Cumm	90	115	Ludvigsen Trond Inge, 9110 Sommarøy
521 å	Mira	4.8	1.4	—	—	—	T	75	Evinr	80	10	Nilsen Hallvar, Sjøtun, 9105 Eidkjosen
525	Rune Idar	* 6.8	2.4	0.5	—	—	P	81	Mitsub	81	28	Hansen Arne Sevald, 9110 Sommarøy
526 å	Pro	4.3	1.5	—	—	—	T	70	Johns	76	4	Olsen Petter, 9030 Sjursnes
529 å	May	5.3	1.5	—	—	—	P	78	Yamaha	78	35	Lind Finn, Boks 80, 9120 Vengsøy
530 k	Løvang	* 21.6	5.5	—	49	—	T	35	Volvo	71	270	Hansen Hermann K A P/R, Kaldfjord, 9105 Eidkjosen

T-T Tromsø

Farkostens nummer, type og navn	Meter			Tonn I	Matr. II	Bygge- år	Bygge- Merke	Motor		Eierens (den korresponderende reder) navn og postadresse
	Lengde	Bredde	Dybde					Byggeår	H.K.	
533 å Orion	4.7	1.7	—	—	—	T	73	Mercur	77	10 Albrigtsen Kjell, 9105 Eidkjosen
534 å Hekla	* 7.8	2.7	—	—	—	P	71	Perkin	71	96 Nilsen Gunvald, 9105 Eidkjosen
535 Tartar	* 6.7	2.3	—	—	—	P	82	Yanmar	82	22 Moldvik Sverre, 9100 Kvaløysletta
536 å Flink	5.0	1.5	—	—	—	P	75	Johns	77	15 Nilssen Halfdan, 9105 Eidkjosen
537 kr Nyttun Junior	* 10.2	3.5	—	9	—	T	70	Bukh	87	116 Hansen Peder P/R, 9110 Sommarøy
540 å Skagenes	6.7	1.8	0.9	—	—	T	76	Sabb	76	18 Kristoffersen Odd, 9118 Brensholmen
543 kr Kevin	* 7.7	2.7	—	—	—	P	80	Kaspi	83	25 Jenssen Kåre, 9120 Vengsøy
544 å Spurven	4.2	1.5	—	—	—	P	73	Suzuki	88	9 Andersen Rolf, Eivjenn 6, 9020 Tromsdalen
545 kr Ruthland	* 14.2	4.5	—	21	—	T	60	GM	82	187 Emil Andersen P/R, 9118 Brensholmen
549 å Monika	5.5	1.8	—	—	—	P	80	Merkur	83	7 Hveding Terje, 9118 Brensholmen
550 å Marianne	* 6.5	2.4	—	—	—	P	81	Sabb	68	10 Tveitem Tom, Henrikvik, 9105 Eidkjosen
552 kr E.H.Senior	* 10.0	2.9	0.7	—	—	P	85	Perkin	85	72 Hansen Erling, 9118 Brensholmen
554 å Eos	7.2	2.3	—	—	—	T	71	Sabb	65	16 Thomassen Otto, Gimle 25, 9000 Tromsø
555 å Siv	4.3	1.5	—	—	—	T	78	Honda	78	7 Hjeltnes Jens, 9032 Jøvik
556 Fjordbuen	* 9.9	3.3	—	—	—	P	82	Ford	82	85 Johansen Harald P/R, 9030 Sjursnes
558 å Marita	7.0	2.4	—	—	—	T	69	Sabb	69	10 Fredriksen Hjalmar, Rederv.14, 9014 Håpet
559 å Anne Kari	5.6	1.7	—	—	—	T	—	Taifun	58	2 Kristiansen H, Røsneshamn, 9130 Hansnes
561 å Pluto	5.3	1.9	0.5	—	—	P	80	Marin	80	20 Kristiansen Jostein, Skogvik, 9140 Rebbenes
565 Dixi	6.3	2.0	0.7	4	—	P	72	Perkin	76	72 Figsenschou Ørjan, Tomasjordv 189a, 9020 Tromsdalen
569 å Hansvik	5.4	2.1	—	—	—	P	87	Yamaha	87	30 Williamsen Åge, Ersfjordbotn, 9105 Eidkjosen
571 Veslemøy	* 8.2	2.8	—	—	—	P	82	Volvo	82	70 Klaudiussen Karstein, 9120 Vengsøy
572 å Evy-Ann	6.4	2.4	—	—	—	P	80	Sabb	80	18 Johansen Asbjørn, Tronjord, 9100 Kvaløysletta
574 å Klunk	4.2	1.7	1.0	—	—	P	86	Johns	83	25 Moe Arne, 9118 Brensholmen
575 å Stine	5.1	1.8	—	—	—	P	83	Evinr	84	25 Johansen Johan, 9020 Tromsdalen
579 Vågsbuen	6.7	2.3	1.0	—	—	P	81	Merc	81	47 Andreassen Torleif, Snarby, 9022 Krokeldalen
580 å Snoken	6.2	1.8	—	—	—	T	59	Jap	74	7 Bergli Wilhelm, 9112 Straumbukta
582 å Cesilie	6.5	2.2	—	—	—	P	75	Sabb	75	10 Jensen Jenvald, Rekvik, 9125 Tromvik
584 k Havsula	* 8.6	2.7	—	7	—	P	74	Merc	73	68 Johansen Henrik, 9125 Tromvik
585 å Grete	4.9	1.6	—	—	—	P	74	Johns	74	15 Moe Edgar, 9105 Eidkjosen
586 kr Spurven	* 9.0	3.0	—	4	—	T	60	Cumm	87	46 Jensen Gunnar, 9120 Vengsøy
589 å Heidi Sissel	4.3	1.8	—	—	—	P	74	Evinr	79	10 Pedersen Bertran J A, Jamtøy, 9150 Stakkvik
590 å Marianne	5.0	1.6	—	—	—	T	75	Yamaha	77	20 Jensen Arild, 9118 Brensholmen
591 kr Auvær	* 16.2	4.9	1.9	24	—	T	62	Volvo	77	300 Pedersen Dybvad P/R, Rekvik, 9125 Tromvik
593 Per Ivar	* 10.0	3.0	1.0	—	—	P	87	Isuzu	87	80 Olsen Hans Petter, Matrosvn 8, 9014 Håpet
595 å Sleipner	5.6	1.8	—	—	—	T	35	Evinr	80	7 Pedersen Gunvald, 9056 Mortenhals
596 å Tennskjær	4.9	1.9	—	—	—	P	82	Evinr	82	15 Martinsen Steinar, Rekvik, 9125 Tromvik
597 kr Ann Hilde	6.9	2.5	—	—	—	P	70	Sabb	70	8 Hermansen Sigurd, Rekvik, 9125 Tromvik
599 å Finn	5.0	1.5	—	—	—	T	60	Cresc	65	4 Hansen Lauritz, 9122 Kårvik
600 Hingsten	* 10.5	3.5	—	10	—	T	74	MWM	74	102 Hofsøy Ole Jørgen, Utsikten 253, 9000 Tromsø
604 å Fiskaren	5.0	1.7	—	—	—	T	60	Evinr	79	6 Jensen Tormod, Tønsnes, 9020 Tromsdalen
605 å Mia	5.7	2.0	—	—	—	P	87	Mercur	82	10 Pettersen Fred Håvard, Boks 11, 9120 Vengsøy
606 å Dua	5.1	1.9	—	—	—	P	79	Yamaha	73	20 Jensen Gudmund, 9118 Brensholmen
607 kr Helgeson	* 10.0	3.0	1.0	—	—	P	87	Isuzu	87	86 Ingebrigtsen Ivar N, Trondjord, 9100 Kvaløysletta
610 å Vargen	5.3	2.0	—	—	—	P	78	Johns	78	25 Nordby Per Even, Åslandv 12, 9105 Eidkjosen
611 å Brøringen	* 7.6	2.4	—	—	—	T	74	Sabb	74	16 Andreassen Roald, 9145 Skarsfjord
614 Streif	7.4	2.6	—	—	—	P	83	Yanmar	83	30 Kristiansen Kyrre, Boks 93, 9105 Eidkjosen
615 å Reidar	4.7	1.5	—	—	—	T	56	Evinr	80	6 Pettersen Einar, Berglund, 9100 Kvaløysletta
617 å Ragnhild	4.8	2.5	—	—	—	T	82	Johns	87	4 Karlsen Arnold, Tomasjordvn 235, 9020 Tromsdalen
618 å Snøgg	5.0	1.8	—	—	—	P	78	Mercur	79	20 Isaksen Erling, 9032 Jøvik
619 å Pluto	5.0	1.6	—	—	—	T	52	Taifun	60	2 Kristiansen Willy, Skogvik, 9140 Rebbenes
620 å Snøgg	5.0	1.4	—	—	—	T	69	Evinr	69	6 Lindrupsen Bjarne, 9125 Tromvik
625 Bjørn	* 7.1	2.6	—	—	—	P	81	Volvo	81	35 Hansen Bjørnar, Duevn 1, 9014 Håpet
626 å Hilde	5.3	1.7	—	—	—	P	78	Evinr	78	25 Paulsen Reidar Johan, 9125 Tromvik
627 å Kenneth	5.6	2.2	—	—	—	P	79	Evinr	67	25 Martinsen Hartvik, 9105 Eidkjosen
628 å Laksen	6.5	2.0	—	—	—	T	64	Sabb	64	8 Nilsen Harry M, 9032 Jøvik
629 kr Rune	* 7.1	2.2	—	4	—	P	74	Mitsub	87	26 Hagerup Julian, Ringseth, 9020 Tromsdalen
630 Remo	* 6.7	2.3	1.3	4	—	P	80	Yanmar	80	33 Hansen Edmund J, Innelv 185, 9105 Eidkjosen
631 Runi	* 7.6	2.7	—	—	—	P	81	Yanmar	81	33 Karlsen Jan-Ole, 9056 Mortenhals
632 å Mørebasen	4.9	2.0	0.9	—	—	P	80	Fords	91	35 Jensen Paul Oddgeir, Ersfjordbotn, 9105 Eidkjosen
635 å Årsbaen	5.3	2.0	—	—	—	P	82	Johns	82	20 Solbakken Frank J, Boks 9, 9110 Sommarøy
636 å Bølgen	5.1	1.8	—	—	—	P	81	Marin	89	30 Pedersen Odd Nomann, Ersfjordbotn, 9105 Eidkjosen
639 å Pelle	4.8	1.5	—	—	—	T	79	Evinr	79	10 Hansen Roald A, Kaldfjord, 9105 Eidkjosen

Troms

T-T Tromsø

Farkostens nummer, type og navn	Meter			Tonn		Matr.	Bygge- år	Bygge- Merke	Motor		Eierens (den korresponderende reder) navn og postadresse	
	Lengde	Bredde	Dybde	I	II				Byggeår	H.K.		
641 å	Tordis Annie	5.0	0.9	—	—	—	P	84	Yamaha	84	25	Voll Karl, 9110 Sommarøy
642 å	Kontakt	* 8.5	2.8	—	—	—	T	60	Marna	71	42	Nilsen Tony R P/R, Sivsvei 3, 9000 Tromsø
643 å	Flink	5.0	1.7	—	—	—	T	—	Johns	65	4	Ingebrigtsten Henry, 9112 Straumbukta
645 å	Espen	5.4	2.8	—	—	—	T	69	Mercur	81	12	Anderssen Espen, 9118 Brensholmen
650 å	Tuppen	4.7	1.5	—	—	—	T	56	Mercur	74	4	Stefansen Sigfred, 9022 Krokeldalen
652	Havjo	7.6	2.7	—	—	—	T	67	Sabb	77	22	Petersen Werner P/R, Mellomv 91, 9000 Tromsø
654	Havsula	* 8.7	3.2	—	—	—	P	83	MWM	83	102	Hansen Asbjørn, A.Hansensv.14, 9020 Tromsdalen
655 å	Vonøy	5.0	1.7	—	—	—	T	54	Evinr	78	6	Berglund Eivind, Grøtnesdalen, 9150 Stakkvik
656	Karin Irene	* 10.5	3.4	2.0	11	—	P	87	Scania	87	178	Kristiansen Arvid, Solligården 26, 9020 Tromsdalen
658 s	Kvaløy	8.1	3.1	1.2	—	—	T	76	Perkin	76	35	Johansen Bjørnar, Ersfjordbotn, 9105 Eidkjosen
660 å	Monica	5.1	1.9	—	—	—	P	78	Johns	78	25	Adriansen Arvid, 9125 Tromvik
662 å	Polar	4.7	1.6	0.6	—	—	P	76	Mercur	82	18	Gebhardt Håkon, Skogvik, 9140 Rebbernes
663 å	Anna	4.5	1.4	—	—	—	T	78	Johns	83	6	Nilsen Nils, 9122 Kårvik
670 å	Bella	4.2	1.7	—	—	—	P	75	Mercur	85	7	Jakobsen Ole Jakob, 9032 Jøvik
671 å	Mariann	5.1	1.6	—	—	—	T	75	Evinr	77	25	Rasmussen Arild, Sandneshamn, 9105 Eidkjosen
674 å	Tvigg	5.3	1.9	—	—	—	P	84	Tohats	84	30	Hansen Valter, 9125 Tromvik
675 å	Mona	5.0	1.7	—	—	—	T	61	Evinr	64	3	Moe Ivar, Tønsnes, 9022 Krokeldalen
678 å	Hermann	4.7	1.5	—	—	—	T	56	Johns	61	3	Knutsen John, 9026 Oldervik
681 å	Hysnes	5.0	1.8	—	—	—	T	40	Evinr	79	6	Antonsen Gudmund, Kvaløyvåg, 9100 Kvaløysletta
684 å	Camilla	5.1	1.9	0.6	—	—	P	88	Yamaha	84	30	Andreassen Inge, Blåkløkkev 69, 9100 Kvaløysletta
685 kr	Svein Geir	7.6	2.7	—	—	—	P	67	Volvo	81	36	Karlsen Meier, Vikran, 9056 Mortenhals
686 å	Olav Arne	4.5	2.0	—	—	—	T	78	Marin	85	4	Jensen Leif Oliver, Tønsnes, 9022 Krokeldalen
687 å	Rosyan	5.8	2.3	0.6	—	—	P	88	Evinr	87	25	Robertsen Terje Emil, Mekanikerv 9, 9000 Tromsø
688 k	Fjordbas	* 8.1	2.7	—	5	—	P	79	Sabb	78	68	Hansen Gisle og Eilif P/R, 9105 Eidkjosen
689 kr	Mjøssund	9.2	3.0	1.5	—	—	T	72	Perkin	72	62	Skagen Bjørn, Månev 20, 9020 Tromsdalen
691	Eistebåen	* 13.0	3.9	1.3	17	—	P	82	Volvo	82	156	Robertsen Håkon, 9125 Tromvik
694 å	Rita	5.0	1.7	—	—	—	P	73	Mercur	77	20	Andreassen Roald, 9145 Skarsfjord
695 å	Willy	5.5	2.0	—	—	—	T	60	Evinr	77	9	Karlsen Ottar, Grøtnesdalen, 9150 Stakkvik
698 å	Laila	5.0	1.5	—	—	—	P	70	Johns	73	15	Guttormsen Bjarne, 9042 Laksvatn
702 å	Måken	4.7	1.7	—	—	—	P	71	Yamaha	80	20	Karlsen Harald, 9110 Sommarøy
703 å	Fjordfangst	6.0	1.9	—	—	—	A	88	Suzuki	88	20	Isaksen Kristian, 9032 Jøvik
705 å	Lollo	5.0	1.7	—	—	—	T	46	Evinr	72	6	Hansen Lind, 9125 Tromvik
706	Kystværing	* 10.6	3.4	2.0	—	—	P	85	Perkin	85	109	Eidem Ole P/R, 9110 Sommarøy
707	Pegu	* 10.5	3.1	1.6	—	—	P	81	MWM	82	102	Blikfeldt Paul, Kohtvn.26, 9000 Tromsø
709 å	Langnes	5.4	1.9	—	—	—	P	79	Yamaha	79	20	Hansen Bjørnar K, 9145 Skarsfjord
710 kr	Vikagutt	* 7.1	2.5	—	—	—	P	81	Sabb	81	30	Martinsen Steinar, Rekvik, 9125 Tromvik
711 å	Skagen	5.0	1.6	—	—	—	T	70	Evinr	79	15	Pedersen Normann, 9105 Eidkjosen
712 å	Øra	7.2	2.6	—	—	—	T	74	Sabb	74	18	Elvevoll Magnar, 9030 Sjursnes
713 å	Andreas	4.3	1.4	—	—	—	P	75	Honda	76	8	Berntsen Hans, Henrikvik, 9105 Eidkjosen
714 kr	Nordby	* 9.4	3.0	—	9	—	P	76	Ford	76	68	Kildalsen Paul, Grimsbyv.54, 9000 Tromsø
715 å	Atle	4.2	1.7	—	—	—	P	79	Suzuki	87	9	Karlsen Jasper Atle, 9027 Ramfjordbotn
716 å	Steve	4.8	2.8	—	—	—	T	66	Suzuki	77	7	Simonsen Vidar, 9054 Malangseidet
717 kr	Vikabuen	6.7	2.4	0.9	—	—	T	63	Marna	63	12	Woll Steinar, Buvikvoll, 9112 Straumbukta
718	Søylabuen	* 14.9	5.3	2.1	—	—	P	86	Merc	86	330	Jensen Svein K, Boks 30, 9120 Vengsøy
720 kr	Bror	* 10.3	3.3	1.3	9	—	T	56	Valmet	85	106	Uteng Jens Martin, Boks 4253, 9105 Eidkjosen
721 å	Frank	5.1	1.8	—	—	—	P	66	Evinr	83	20	Eidem Ole, 9110 Sommarøy
722 å	Doffen	5.0	1.8	—	—	—	T	70	Evinr	77	25	Jensen Thorleif, 9125 Tromvik
732 å	Inger Lise	5.3	1.8	—	—	—	P	79	Evinr	79	25	Ingebrigtsten Einar, 9022 Krokeldalen
734	Vesle Sissel	* 9.7	3.4	—	12	—	P	79	MWM	79	102	Kristiansen Sverre, A.Ingeb.V.18, 9000 Tromsø
735 k	Berg Senior	* 8.6	3.0	—	5	—	T	57	GM	85	72	Bertheussen Magne, 9105 Eidkjosen
736 å	Marit	5.0	1.4	—	—	—	T	60	Mercur	73	4	Jensen Karl, 9022 Krokeldalen
737	Randi	7.6	2.5	—	—	—	P	68	Sabb	68	22	Ribe Hermann, Snarby, 9022 Krokeldalen
739 å	Aprilfuglen	4.7	1.2	—	—	—	T	—	Evinr	—	3	Nilsen Harry, 9030 Sjursnes
742 å	Jan Erik	5.0	1.5	—	—	—	P	74	Mercur	72	20	Hansen Egil, 9103 Skulsfjord
744	Ellingvåg	* 12.0	3.5	1.2	12	—	A	76	Cumm	89	150	Andersen Åge, Boks 4259, 9105 Eidkjosen
745 å	Selen	5.0	1.8	—	—	—	T	80	Johns	87	25	Rikardtzen, 9118 Brensholmen
747 å	Reidun	5.0	1.8	—	—	—	T	61	Evinr	62	3	Jakobsen Hjalmar, Slåttnes, 9105 Eidkjosen
748 å	Jan	5.0	1.5	—	—	—	T	70	Cresc	73	12	Edvardsen Jan B, Ersfjordbotn, 9105 Eidkjosen
749 å	Ramona	5.0	1.9	0.8	—	—	P	76	Johns	87	25	Benjaminsen Roy, W.Churchillsv.61, 9014 Håpet
751 å	Ravn	4.7	1.7	—	—	—	T	71	Johns	75	9	Schjeldrupsen Arvid, 9105 Eidkjosen
752 å	Fisken	5.0	1.8	—	—	—	P	77	Yamaha	77	20	Chruichshank Harry, Sjøtun, 9105 Eidkjosen
755 å	Finnes	5.7	2.1	—	—	—	P	79	Evinr	80	20	Pedersen Normann, 9105 Eidkjosen

T-T Tromsø

Farkostens nummer, type og navn	Meter			Tonn		Matr.	Bygge- år	Bygge- Merk	Motor		Eierens (den korresponderende reder) navn og postadresse
	Lengde	Bredde	Dybde	I	II				Byggeår	H.K.	
758 kr	Linn-Pia	* 9.0	3.2	—	7	—	T 58	GM	81	90	Lind Finn, 9120 Vengsøy
759 å	Odd	4.2	1.7	—	—	—	P 85	Mercur	85	7	Hansen Osvald, 9032 Jøvik
760 kr	Edøyværing	* 18.0	5.4	3.1	45	—	P 86	Scania	86	343	Edøy Rolf-Arne, 9110 Sommarøy
761 kr	Anna Katharina	10.0	3.3	—	—	—	P 79	Ford	79	108	Lindrupsen Odd G P/R, 9125 Tromvik
764	Sputnik	6.1	1.8	0.9	—	—	P 75	Volvo	88	62	Idrupsen Asle, 9140 Rebbenes
768 å	Alfred	4.2	1.8	—	—	—	P 84	Evinr	84	9	Kristiansen Gunnar, Sandneshamn, 9105 Eidkjosen
769 å	Beate	5.4	1.6	—	—	—	T 56	Evinr	80	9	Hansen Haldor, Finnkroken, 9150 Stakkvik
771	Øypynt	8.7	3.2	—	—	—	P 81	Leyl	81	97	Richardsen Reidar, Grøtnesdalen, 9150 Stakkvik
773 å	Inger	5.6	1.5	—	—	—	T —	Marin	79	20	Karlsen Peder, 9056 Mortenhals
776 å	Brita	5.1	1.6	—	—	—	T 55	Johns	62	3	Hansen Ernst, 9120 Vengsøy
778 å	Bamse	5.3	1.7	—	—	—	T 63	Evinr	77	9	Johansen John, 9056 Mortenhals
782 å	Palen	4.5	1.4	0.6	—	—	P 82	Yamaha	80	9	Johansen Harald, Utsikten 49, 9000 Tromsø
783 å	Nina	4.8	1.8	—	—	—	P 72	Yamaha	72	15	Larsen Einar, Svarvaren, 9020 Tromsdalen
784 å	Sjurkari	4.3	1.5	—	—	—	P 70	Evinr	70	6	Halsnes Eilert, 9112 Straumbukta
787 å	Kim Even	5.1	1.8	0.6	—	—	P 84	Evinr	89	20	Gabrielsen Ketil, 9120 Vengsøy
789 å	Margit	4.5	1.5	—	—	—	P 67	Honda	76	7	Hansen Kyrre, 9027 Ramfjordbotn
790 å	Heilo	5.0	1.6	—	—	—	T 61	Cresc	63	4	Jakobsen Lars, 9026 Oldervik
791	Toma	* 7.3	2.6	—	—	—	T 77	Sabb	77	22	Nilsen Eivind, Lyngmo, 9140 Rebbenes
792 å	Andre	5.8	2.2	—	—	—	T 60	Sabb	80	10	Ingebrigtsen Arne, Boks 62, 9118 Brensholmen
793 kr	Rubben	7.1	2.3	—	—	—	P 81	Sabb	71	18	Korsberg Sigfred M, Slåttnes, 9105 Eidkjosen
796 kr	Lysgrunn	* 9.1	3.0	1.3	7	—	T 62	Bukh	72	45	Antonsen Arild, 9122 Kårvik
797 å	Vesla	* 6.9	2.2	—	—	—	P 82	Sabb	81	18	Lind Ove, 9120 Vengsøy
798 kr	Ann Kristin	8.2	2.7	0.8	—	—	P 77	Sabb	85	68	Hemmingsen Nikolai, 9027 Ramfjordbotn
799 å	Rune	5.3	1.8	—	—	—	T 76	Evinr	76	9	Nilsen Alf Edmund, 9105 Eidkjosen
801 å	Siv-Jorunn	5.1	1.5	0.9	—	—	T 87	Evinr	77	25	Farstad Sigurd, 9118 Brensholmen
806 å	Ravn	5.0	1.8	—	—	—	P 77	Chrysl	78	25	Bertheussen Hans Henrik, 9105 Eidkjosen
808 å	Rohny	4.8	1.8	—	—	—	P 74	Johns	83	20	Albertsen Rolf, Grøtnesdalen, 9150 Stakkvik
809 å	Svein-Morten	4.2	1.5	0.7	—	—	T 70	Mercur	89	10	Johansen Svein J, S.Arnesensv 3, 9020 Tromsdalen
810 kr	Demring	* 10.6	3.7	—	9	—	T 45	Perkin	79	95	Åsli Hartvik P/R, 9030 Sjursnes
811 å	Trulte	4.2	1.6	0.6	—	—	P 85	Johs	85	6	Dyrnes Petter, Postboks 4271, 9105 Eidkjosen
815 å	Ruggen	5.1	1.9	—	—	—	P 78	Evinr	79	35	Klaudiussen Torgrim, Håkøybotn 29a, 9105 Eidkjosen
816 å	Hilde Johanne	5.0	1.8	—	—	—	T 65	Sleipn	65	6	Sedelfsen Øyvind, Kraknes, 9100 Kvaløysletta
817	Kirkvik	* 7.1	2.3	—	—	—	P 79	Sabb	77	22	Andersen Einar P/R, Th.Knuudsensv 6, 9000 Tromsø
819 å	Flax	4.5	1.8	—	—	—	P 84	Evinr	80	15	Edvardsen Torbjørn, Sandneshamn, 9105 Eidkjosen
820 å	Nisa	5.0	1.5	—	—	—	T 69	Evinr	85	6	Myrnes Hans-Helge, 9112 Straumbukta
821 å	Nils	5.6	1.8	—	—	—	T 74	Mercur	76	8	Larsen Reidar, 9118 Brensholmen
823 å	Fram	5.4	1.8	—	—	—	T 75	Evinr	81	5	Jakobsen Aksel, Dueveien 6, 9014 Håpet
825	Terna	* 9.5	3.1	—	—	—	P 81	Ford	81	68	Nilsen Jørgen L P/R, Sivsvei 3, 9000 Tromsø
826 å	Mira	* 7.4	2.4	0.9	—	—	T 70	Sabb	70	12	Hanssen Olav, Dramsvn 502b, 9014 Håpet
827 å	Kristian	5.3	1.8	—	—	—	T 64	Tomos	70	4	Hansen Kristian, Kaldfjord, 9105 Eidkjosen
828 å	Eva	5.1	1.9	—	—	—	P 82	Mercur	84	18	Hansen Einar, Kvaløyvåg, 9100 Kvaløysletta
830 s	Sjøgutt	9.1	3.1	—	—	—	T 63	Sabb	60	6	Johansen Emil, 9105 Eidkjosen
831 kr	Mea	* 8.4	2.7	—	4	—	T 55	Sabb	75	30	Mea A/S, (Håkon Jensen), 9105 Eidkjosen
836 å	Bajas	5.1	1.8	—	—	—	P 85	Evinr	89	25	Holmen Stig, Hillesøy, 9110 Sommarøy
839	Ramfjord	* 8.1	2.7	—	—	—	P 79	Yanmar	79	33	Hansen Jan, 9027 Ramfjordbotn
840 å	Måsen	5.0	1.8	—	—	—	P 75	Yamaha	80	25	Nilsen Pareli, 9030 Sjursnes
841 å	Askeladden	4.2	1.5	—	—	—	P 85	Suzuki	83	10	Pedersen Torstein, Vikran, 9056 Mortenhals
842	Otterøy	* 9.5	3.2	1.8	—	—	P 86	Volvo	86	110	Johansen Herold, Vasstrand, 9105 Eidkjosen
843 å	Oddny	5.0	1.2	—	—	—	T 74	Marin	80	5	Svendsen Jonny, 9022 Krokeldalen
844 kr	Janne	6.9	2.6	—	—	—	P 77	Sabb	69	22	Johansen Johan P/R, 9027 Ramfjordbotn
845	Janne Vibeke	* 8.7	3.2	1.3	8	—	P 81	MWM	81	102	Svendsen Jonny, Sør-Vågenes, 9022 Krokeldalen
846 å	Havgull	5.0	1.5	—	—	—	T 80	Mercur	80	7	Engenes Odd, 9112 Straumbukta
847 å	Big Harbor	5.3	1.8	—	—	—	P 79	Tohats	78	25	Hansen Peder, 9110 Sommarøy
848 å	Helga Marie	4.2	1.8	—	—	—	T 18	Mercur	80	4	Andreassen Torger, Grøtj., 9125 Tromvik
849 å	Solveig	4.4	1.6	0.6	—	—	T 75	Evinr	87	6	Martinsen Magnus, Valesv 7, 9000 Tromsø
850 å	Viktor Robin	5.1	1.8	—	—	—	P 86	Johns	86	30	Hansen Willy, Gulengvn 56, 9000 Tromsø
854 ht	Glannøy	* 36.8	7.6	—	238	—	S 76	Alpha	76	990	Blikfeldt Per, R.Qvigstadgt.7, 9000 Tromsø
857 å	Karl Jr.	5.7	2.1	—	—	—	P 81	Mitsub	81	17	Nilsen Sigmund, 9022 Krokeldalen
858 å	Kristofa	4.3	1.6	—	—	—	P 76	Marin	77	8	Wilhelmsen Willy, 9027 Ramfjordbotn
859 å	Fart	5.3	1.8	—	—	—	P 79	Johns	79	35	Olsen Hermod, 9105 Eidkjosen
860 kr	Lill	6.9	2.5	—	—	—	T 50	Sabb	50	5	Vang William, 9030 Sjursnes
863	Linda	* 9.0	3.2	—	—	—	P 82	MWM	82	68	Hansen Harald Eivind, Godthåpvn.7, 9000 Tromsø

Troms

T-T Tromsø

Farkostens nummer, type og navn	Meter			Tonn		Matr.	Bygge- år	Bygge- Merke	Motor Byggeår	H.K.	Eierens (den korresponderende reder) navn og postadresse	
	Lengde	Bredde	Dybde	I	II							
864 kr	Flågrunn	* 13.6	4.3	—	21	—	T	64	Merc	78	180	Hansen Oddmund P/R, Borgtunvn.10, 9000 Tromsø
866	Langbåen	* 10.6	3.8	1.5	14	—	P	76	Ford	85	155	Kristiansen Gudmund, 9128 Tussey
869 å	Roy Jr.	5.4	1.6	—	—	—	P	77	Johns	77	20	Pedersen Hermod, 9125 Tromvik
872 å	Carnitt	5.4	1.8	—	—	—	P	79	Evinr	79	25	Johansen Bjørnar, 9105 Eidkjosen
873	Soley	10.0	3.6	1.6	—	—	P	88	Valmet	88	200	Olufsen Einar, 9105 Eidkjosen
875	Bingo	8.8	2.7	—	—	—	P	82	Volvo	82	36	Jensen Bent-Atle, 9118 Brensholmen
876 å	Måsen	4.3	1.5	—	—	—	P	—	Evinr	80	9	Pedersen Heige, 9030 Sjursnes
883	Knivegga	10.3	3.3	—	—	—	P	83	Perkin	83	96	Jenssen Magnar, Boks 3, 9120 Vengsøy
884 å	Stig-Asle	5.5	1.8	0.7	—	—	P	91	Yamaha	91	50	Hansen Asle M, Sk.Arnesensv 7, 9020 Tromsdalen
886 å	Terna II	5.4	1.8	—	—	—	P	73	Chrysl	71	35	Gundersen Jan Erik, 9125 Tromvik
891 kr	Vengsøyværing	* 15.3	4.6	—	24	—	T	75	Volvo	88	238	Gabrielsen Ketil, 9120 Vengsøy
894 å	Fart	4.2	1.7	—	—	—	P	83	Yamaha	88	25	Kristoffersen Oddbjørn, 9118 Brensholmen
895 å	Prøven 2	6.9	2.3	—	—	—	T	69	Sabb	69	8	Kronstad Arne, 9026 Oldervik
896 å	Odd	5.0	1.5	—	—	—	P	75	Evinr	75	9	Olsen Oskar, 9105 Eidkjosen
897 kr	Frisko	7.2	2.7	—	2	—	P	83	Kubota	83	32	Haugland Sverre, Futrikelv, 9100 Kvaløysletta
898 kr	Heidi	* 9.4	3.0	—	—	—	P	79	Sabb	88	117	Frydenlund John, Petersgt.63, 9000 Tromsø
901 å	Per	4.8	1.6	—	—	—	P	83	Mercur	89	20	Pettersen Johan H, 9120 Vengsøy
902 å	Æger	5.0	1.8	—	—	—	P	75	Evinr	80	15	Haugan Erling, 9020 Tromsdalen
903 kr	Sissel-Tor	* 6.6	2.4	—	—	—	P	80	Sabb	80	18	Henriksen Geir Hilmar, 9030 Sjursnes
905 å	Sølvipilen	5.4	1.9	—	—	—	P	78	Mercur	77	20	Enoksen Tore, 9120 Vengsøy
906 å	Anne Grethe 2	5.1	1.7	—	—	—	P	75	Johns	83	9	Jakobsen Alf, 9026 Oldervik
908 kr	Ingrid	* 8.3	2.7	—	7	—	T	59	Rapp	62	14	Olufsen Ottar, 9110 Sommarøy
909 å	Havella	7.0	2.3	—	—	—	P	75	Sabb	68	8	Lauveng Bjarne, Boks 53, 9110 Sommarøy
911 å	Tjorven	8.4	2.8	—	—	—	T	69	Sabb	69	16	Bergesen Bjarne, K.Bertheussenv., 9020 Tromsdalen
913 å	Jorunn	4.9	1.6	0.6	—	—	P	85	Mercur	85	10	Jensen Jan Steinar, Skittenelv, 9022 Krokeldalen
917 å	Akkar	4.2	1.5	—	—	—	T	45	Johns	83	6	Ludvigsen Jo Inge, 9110 Sommarøy
918 å	Maria	* 5.8	2.2	1.0	—	—	P	79	Volvo	78	140	Bakland Jan N, Kaldfjord, 9105 Eidkjosen
919 å	Presteng	5.0	1.5	—	—	—	T	54	Sabb	67	10	Lilleng Reidar, 9030 Sjursnes
922 å	Bjørn	4.5	1.7	—	—	—	T	82	Yamaha	84	8	Haugland Bjarne, 9122 Kårvik
923 å	Pan	4.2	1.5	—	—	—	P	83	Mercur	83	10	Hansen Arvid, Vågsøy, 9120 Vengsøy
924 å	Terna	5.0	1.4	—	—	—	T	—	Evinr	80	7	Nordstrand Hugo, 9110 Sommarøy
925	Tarsan	6.1	2.0	0.7	—	—	P	70	Sabb	75	22	Kristiansen Odin, Skogvik, 9000 Tromsø
928	Oberon	9.6	3.2	1.0	3	—	P	80	Volvo	80	260	Sørensen Jermund, 9140 Rebbenes
929 å	Anita	5.3	1.8	—	—	—	P	74	Evinr	78	25	Richardsen Arntfinn, Grøtnesdalen, 9150 Stakkvik
930 å	Tor Hege	4.5	1.5	—	—	—	T	73	Archim	70	20	Ingebrigtsen Ivar N, Trondjord, 9100 Kvaløysletta
935	Sørøy	* 9.5	3.0	—	—	—	T	48	Isuzu	91	80	Åsli Oddvar, 9030 Sjursnes
936 å	Marit	5.0	1.7	—	—	—	P	74	Johns	74	20	Jensen Sigmund, Ersfjordbotn, 9105 Eidkjosen
940 å	Ann-Heidi	5.4	2.1	—	—	—	P	81	Yamaha	81	40	Hansen Jan-Erik, Boks 13, 9103 Skulsfjord
942 å	Rask	5.0	1.5	—	—	—	P	75	Yamaha	75	15	Enoksen Roif, 9120 Vengsøy
943 å	Fyken	5.8	1.5	0.8	—	—	T	64	Yamaha	80	8	Moe Inge, 9118 Brensholmen
944 å	Silje	5.1	1.9	—	—	—	P	82	Johns	82	20	Mathisen Steinar, 9110 Sommarøy
945 kr	Janus	* 7.8	2.8	—	—	—	T	67	Marna	67	16	Støbuk Jan, 9032 Jøvik
946	Dona	* 6.7	2.2	—	—	—	P	80	Sabb	80	30	Pettersen Ludvig, Duevn.19, 9014 Håpet
947 å	Snøgg	5.1	1.5	—	—	—	T	54	FM	52	4	Henriksen Arvid, 9030 Sjursnes
948 å	Mads-Robin	4.2	1.5	0.5	—	—	P	79	Johns	85	10	Hansen Arild, Senjaveien 21, 9000 Tromsø
949	Grindøy	* 9.8	2.9	—	7	—	A	78	Volvo	76	170	Klaudiussen Kristian, Kvalsundv.25, 9000 Tromsø
950 å	B.H.	5.1	1.9	—	—	—	P	88	Suzuki	90	30	Hansen Bjarne, Haugli, 9103 Skulsfjord
954 å	Ranafisk	5.3	1.8	—	—	—	P	77	Yamaha	77	15	Hansen Arne, 9110 Sommarøy
958	Vigdis	* 8.1	2.6	—	5	—	P	85	Sabb	85	65	Morsund Kjell, Marsvn 18, 9020 Tromsdalen
960 kr	Øybåen	* 7.5	2.7	1.3	—	—	P	84	Bukh	84	48	Hansen Kjell Magnar, 9120 Vengsøy
962 kr	Nordstrøm	6.7	2.8	—	—	—	T	63	Sabb	75	22	Hansen Harald E, 9026 Oldervik
966 å	Anna Karin	5.4	1.9	—	—	—	P	78	Johns	76	20	Hansen Håkon, Futrikelv, 9100 Kvaløysletta
967 kr	Havblikk	* 10.6	3.8	—	11	—	T	29	Bedf	73	80	Jensen Sverre, 9030 Sjursnes
968	Bjørn-Morten	* 10.1	3.2	1.3	—	—	P	81	MWM	81	68	Figenschau H, Grøholdtvn.6, 9000 Tromsø
969 å	Marit	4.8	1.8	—	—	—	P	85	Suzuki	84	25	Hansen Fredrik, Stakkevollv 342, 9000 Tromsø
970 å	Retor	5.3	2.0	—	—	—	P	78	Yamaha	78	15	Kristiansen Kyrre, 9110 Sommarøy
971 å	Fiskerjenta	5.0	1.5	—	—	—	P	77	Yamaha	77	20	Olufsen Ottar, 9110 Sommarøy
976 å	Løva	5.0	1.9	0.9	—	—	P	80	Johns	87	30	Jensen Berg Jan Trygve, Ørnes 15, 9105 Eidkjosen
977 å	Tor Ivar	5.0	1.7	—	—	—	P	71	Suzuki	72	4	Karlsen Odd, 9125 Tromvik
978 å	Tarsan	5.0	1.8	—	—	—	T	72	Mercur	70	4	Kristiansen Odin, Skogvik, 9140 Rebbenes
979 å	Skaroen	5.0	1.5	—	—	—	P	78	Mercur	78	10	Norum Albert, 9118 Brensholmen
980 å	Snipa	5.3	2.0	—	—	—	P	81	Evinr	76	6	Jakobsen Øvre, Bakkejord, 9112 Straumsbukta

T-T Tromsø

Farkostens nummer, type og navn	Meter			Tonn I	Matr. II	Bygge- år	Bygge- Merke	Motor		Eierens (den korresponderende reder) navn og postadresse
	Langde	Bredde	Dybde					Byggeår	H.K.	
983 kr	Lotte Mari	* 8.8	2.9	—	5	—	T 50	Perkin	88	96 Henriksen Ola P/R, Breivikseidet, 9027 Ramfjordbotn
986 å	Skarven	5.3	1.5	—	—	—	P 78	Mercur	75	20 Olsen Oddvar, 9105 Eidkjosen
987 å	Terna	5.6	1.8	—	—	—	T 62	Cresc	63	4 Hermansen Sigvald, Rekvik, 9125 Tromvik
989 å	Knurr	5.0	2.0	0.7	—	—	P 91	Mercur	91	10 Granberg Odd, Solstrandsv 110, 9020 Tromsdalen
995 å	Geir	5.0	1.8	—	—	—	P 75	Yamaha	74	20 Kristensen Helmer, Skavberg, 9100 Kvaløysletta
997 å	Hampus	5.1	1.9	—	—	—	P 91	Marin	91	15 Strømmesen Bjarne, 9118 Brensholmen
998 kr	Sulegga	* 10.0	3.1	—	6	—	T 63	Cumm	91	152 Tøllefsen Jarle, 9118 Brensholmen
1002 å	Måken	4.3	1.2	—	—	—	P 75	Marin	79	8 Andreassen Henry, 9022 Krokeldalen
1004 å	Alf Arild	5.3	1.9	—	—	—	P 77	Evinr	77	9 Antonsen Arild, 9122 Kårvik
1012 å	Langbein	5.0	1.8	—	—	—	P 75	Johns	78	20 Strømmesen Bjarne, 9118 Brensholmen
1017 å	Vigdis	4.5	1.2	—	—	—	P 85	Yamaha	84	10 Lauritsen Norvald, 9103 Skulsfjord
1018 å	Karo	6.2	1.8	—	—	—	T 66	Mercur	76	7 Hansen Frans, 9105 Eidkjosen
1024 å	Jupito	5.3	1.8	—	—	—	T 67	Johns	72	6 Olsen L K, W.Churchillsv.4, 9014 Håpet
1028 å	Frits Magnæ	5.3	1.7	—	—	—	P 78	Evinr	78	25 Olufsen Magnar, 9125 Tromvik
1029 å	Fram	4.3	1.5	—	—	—	P 71	Evinr	71	6 Bakkevoll Peder, 9110 Sommarøy
1033 å	Svenn Are	4.3	1.5	—	—	—	T 73	Evinr	82	25 Olaisen Sigvald, 9125 Tromvik
1034 å	Nymo	5.3	1.5	—	—	—	P 78	Johns	78	35 Hansen Frank Arne, Kvaløyvågen, 9100 Kvaløysletta
1037 å	Fjordfisk	3.9	1.5	—	—	—	P 85	Suzuki	85	10 Fredriksen Oleif B, Sjøvassbotn, 9042 Laksvatn
1039 å	Anne	5.2	1.9	—	—	—	P 72	Honda	78	10 Karlsen Meier, Vikran, 9056 Mortenhals
1043 å	Skarven	5.0	1.5	—	—	—	T 72	Mercur	77	7 Strømmesen John, 9118 Brensholmen
1044 å	Roger	7.8	2.3	—	—	—	T 63	Sabb	78	22 Jørgensen Tormod, Ringstadvn.7, 9020 Tromsdalen
1045	Stian	* 10.4	3.4	—	9	—	T 82	Nogva	82	102 Sørensen Yngve, 9145 Skarsfjord
1046 å	Helen	5.0	1.4	—	—	—	T 49	Seagul	60	2 Jakobsen Bendik, 9110 Sommarøy
1047 å	Birgitte	3.7	1.5	—	—	—	P 71	Evinr	71	6 Ludvigsen Julius, 9110 Sommarøy
1049 å	Maritim 2	6.9	2.8	—	—	—	T 74	Marna	79	16 Johansen H, Ersfjordbotn, 9105 Eidkjosen
1052	Bilbao	6.6	2.4	—	—	—	T 50	Sabb	78	8 Pettersen Roldal, Storsteinnesvn.1, 9020 Tromsdalen
1054 å	Fart	5.4	1.9	—	—	—	T 55	Sabb	66	10 Kristiansen Ragnvald, 9128 Tussøy
1055 kr	Skjærbåen	* 8.5	2.8	—	5	—	T 60	Perkin	78	68 Andersen Odin, 9118 Brensholmen
1061 å	Stomperud	5.3	1.8	—	—	—	P 79	Evinr	81	35 Robertsen Ferdinand, 9125 Tromvik
1062 kr	Nornes	8.0	2.8	—	—	—	T 62	Volvo	67	50 Hansen Reidar, 9110 Sommarøy
1063 å	Hans Magnar	4.6	1.6	—	—	—	P 85	Marin	85	10 Johansen Harald, Ersfjordbotn, 9105 Eidkjosen
1065 å	Reli	5.3	1.8	—	—	—	P 75	Marin	78	25 Hansen Reidar, Boks 52, 9118 Brensholmen
1069 kr	Sultind	6.4	2.1	—	—	—	S 55	Yanmar	75	20 Moen Magne O, Seljelvnes, 9040 Nordkjosen
1075 kr	Amandus	7.0	2.5	—	—	—	P 85	Mitsub	85	22 Borch Kjell, Tufta, 9032 Jøvik
1077 å	Plugg	4.3	1.5	—	—	—	T 64	Evinr	76	6 Johansen Einar, Futrikelv, 9100 Kvaløysletta
1080 å	Luna	5.3	2.0	—	—	—	T 76	Mercur	81	7 Nikolaisen Hans, 9118 Brensholmen
1086 å	Jappen	4.5	1.5	—	—	—	T 58	Suzuki	73	5 Hansen Johnny, 9118 Brensholmen
1087 å	Erlend	* 9.7	3.1	—	—	—	T 79	GM	73	117 Hansen Tommy P/R, 9125 Tromvik
1088 å	Stig	5.3	1.8	—	—	—	T 64	Evinr	76	6 Myreng Harald, Skogvik, 9140 Rebbenes
1093 å	Viktor	4.3	1.2	—	—	—	T 63	Yamaha	77	15 Jensen Olaf, 9054 Malangseidet
1101 å	Cjanette	5.1	1.9	—	—	—	P 86	Evinr	86	30 Kristiansen Robert, Duevn.6, 9014 Håpet
1104 kr	Stangnes	* 9.4	3.0	—	9	—	P 79	Ford	79	68 Sørensen Asbjørn, Tromsøysundv 240, 9020 Tromsdalen
1108 å	Gullfisk	5.1	1.9	—	—	—	P 82	Johns	83	10 Larsen Odd A, Erfjordbotn, 9105 Eidkjosen
1114 å	Cresent	5.1	1.7	—	—	—	T 65	Cresc	63	4 Skogås Leif E, 9145 Skarsfjord
1117 å	Vårøy	4.8	2.0	—	—	—	P 81	Mercur	81	25 Warvik A, Gimleveien 5, 9000 Tromsø
1119 å	Jill	5.3	1.8	—	—	—	P 78	Evinr	78	25 Martinsen Raymond, 9125 Tromvik
1124 å	Heidi	4.5	1.7	—	—	—	P 75	Carni	76	6 Johansen Knut, 9105 Eidkjosen
1129	Mildrid	7.8	2.7	—	—	—	P 85	Sabb	78	30 Hansen Birger, Sjøtun, 9105 Eidkjosen
1130 å	Børge	6.9	2.3	—	—	—	T 65	Sabb	74	10 Hansen Alf Corn, 9105 Eidkjosen
1131 å	Rosmosskjær	5.3	2.0	—	—	—	P 82	Evinr	82	35 Jensen Håkon, Susannejord, 9105 Eidkjosen
1134 å	Øra	5.1	1.5	—	—	—	T 83	Evinr	80	10 Larsen Rolf A, Ersfjordbotn, 9105 Eidkjosen
1136 å	Bobb	5.3	1.8	—	—	—	T 68	Evinr	68	5 Figenschau G, Rypevn.5, 9014 Håpet
1140 å	Signe Torunn	5.3	1.5	—	—	—	P 79	Evinr	79	25 Antonsen Alf, 9122 Kårvik
1145 å	Jan Erik	4.9	1.8	—	—	—	P 70	Evinr	69	5 Myrnes Konrad, Ersfjordbotn, 9105 Eidkjosen
1151 å	Lasse	4.7	1.7	—	—	—	P 73	Evinr	77	20 Larsen Lars-Ivar P/R, 9118 Brensholmen
1152 å	Snøggen	4.9	1.9	—	—	—	P 77	Mercur	79	7 Johannesen Edvard, Beringstr.21, 9000 Tromsø
1153 å	Senorita	5.0	1.4	—	—	—	P 75	Evinr	77	25 Andersen Kurt, 9105 Eidkjosen
1154 å	Anita	4.4	1.6	—	—	—	P 81	Honda	75	7 Pedersen Harald, 9145 Skarsfjord
1155 kr	Annja	7.0	2.5	—	—	—	P 81	Mitsub	81	28 Hermannsen Hermann S, 9118 Brensholmen
1156 å	Skarp	4.6	2.0	—	—	—	T 68	Mercur	82	4 Mortensen Hans Inge, 9030 Sjørsnes
1162 å	Havsula	5.1	1.9	—	—	—	P 82	Suzuki	79	25 Warberg Ronny, Sjøtun, 9105 Eidkjosen
1164 å	Honda	4.8	1.7	—	—	—	P 79	Honda	80	10 Hansen Bernhart, 9110 Sommarøy

Troms

T-T Tromsø

Farkostens nummer, type og navn	Meter			Tonn		Matr.	Bygge-		Motor		Eierens (den korresponderende reder) navn og postadresse	
	Lengde	Bredde	Dybde	I	II		år	Merke	Byggeår	H.K.		
1166 å	Sjøfjordbuen	5.3	1.7	—	—	—	P	78	Evinr	77	25	Andersen Ronald, Sjøtun, 9105 Eidkjosen
1167 kr	Nybuen	* 12.0	3.7	1.3	—	—	P	87	MWM	87	102	Nilsen Trygve P/R, 9105 Eidkjosen
1168 å	Steinbiten	6.4	1.6	—	—	—	T	65	Clint	65	9	Nilsen Erling, Mjælde, 9112 Straumbukta
1169 å	Svanen	5.6	1.5	—	—	—	T	48	Evinr	64	3	Kristiansen Bjørnar, Finnkroken, 9150 Stakkvik
1177 å	Elvegris	4.3	1.7	—	—	—	P	78	Evinr	79	20	Hansen Hugo, 9105 Eidkjosen
1179 å	ldar	5.3	2.0	—	—	—	P	79	Evinr	79	25	Hansen Ivar, 9110 Sommarøy
1183 å	Dyrøgrunn	4.8	2.0	—	—	—	P	80	Johns	83	20	Eilertsen Stein R, Malmv 220, 9022 Krokeldalen
1194 å	Bodil	4.7	1.5	—	—	—	T	63	Mercur	79	10	Enoksen Karl, Trondjord, 9100 Kvaløysletta
1198 å	Kleiva	5.2	2.0	—	—	—	T	64	Evinr	78	9	Sjåvik Gunnar, Lokesvei 3, 9000 Tromsø
1203 å	Skjella	5.0	1.4	—	—	—	T	64	Evinr	65	3	Hansen Andreas, Skulgammen, 9130 Hansnes
1204 å	Terna	5.1	1.9	—	—	—	P	81	Johns	81	20	Nordheim Thorvald L, 9110 Sommarøy
1207 å	Ingvill	6.9	2.5	—	—	—	T	70	Sabb	54	6	Nilsen Torbjørn, Vågnes, 9022 Krokeldalen
1210 å	Ea	5.4	2.0	—	—	—	P	84	Evinr	84	25	Rasmussen Odin, Sandneshamn, 9105 Eidkjosen
1211 å	Britt	5.1	1.7	—	—	—	T	69	Evinr	79	20	Myrnes Andreas, 9112 Straumbukta
1214 å	Fisk	5.4	2.1	—	—	—	P	79	Evinr	79	20	Johansen Per-Bjarne, 9105 Eidkjosen
1215 kr	Torggrim	* 10.6	3.7	—	13	—	T	82	Perkin	82	109	Hansen Asbjørn Johan P/R, Forhåpningen 2, 9000 Tromsø
1219 å	Støa	5.6	1.7	—	—	—	T	77	Evinr	80	6	Olsen Ingvald, 9105 Eidkjosen
1227 å	Knut Johnny	4.7	1.8	—	—	—	T	66	Evinr	60	5	Karlsen Alf, Grøtjord, 9125 Tromvik
1228 å	Lea	5.9	2.2	—	—	—	T	66	Marna	66	6	Olsen Otto, Skarmunken, 9130 Hansnes
1231 å	Støgrunn	4.5	1.4	—	—	—	T	65	Cresc	65	9	Antonsen Arne, 9122 Kårvik
1232 å	Kjapp	5.0	1.5	—	—	—	P	78	Johns	80	20	Kaspersen Einar, Henrikvik, 9105 Eidkjosen
1233 å	Spissa	4.8	2.0	—	—	—	P	80	Mercur	80	20	Olaasen Aksel, 9103 Skulsfjord
1237 å	Sjøgutten	5.4	1.9	—	—	—	P	79	Johns	79	25	Johansen Morten, 9120 Vengsøy
1238	Twiggi	* 7.1	2.3	1.0	—	—	P	72	Sabb	72	22	Hansen Karl J, Duevn. 2, 9014 Håpet
1239 å	Rana	5.1	1.8	—	—	—	P	84	Johns	84	15	Hansen Einar, Solgård, 9030 Sjursnes
1241 å	Rasken	4.7	1.6	—	—	—	P	78	Evenr	78	9	Kristiansen Jan, Ersfjordbotn, 9105 Eidkjosen
1242 å	Skipperen	7.0	2.5	—	—	—	P	79	Sabb	60	6	Jakobsen Åge, Bakkejord, 9112 Straumbukta
1243	Irenbuen	7.3	2.7	—	—	—	T	63	Ford	79	50	Hansen Leif Sigurd P/R, 9026 Oldervik
1258	Regnbuen	8.1	2.7	—	—	—	P	85	Marin	81	52	Pettersen Reidar E, Håkøy 7, 9105 Eidkjosen
1259 å	Måsen	5.0	1.8	—	—	—	T	60	Evinr	77	6	Olsen Oddmund, 9032 Jøvik
1260 å	Flipper	7.2	2.4	—	—	—	T	66	Sabb	66	16	Johansen Jens, Kvaløyvåg, 9100 Kvaløysletta
1265 å	Rya	5.0	1.8	—	—	—	T	50	Evinr	67	6	Lindrupsen Kåre, 9056 Mortenhals
1267 å	Mary-An	5.9	1.9	—	—	—	T	55	Honda	81	10	Vollstad Daniel, 9056 Mortenhals
1283 å	Rolf	4.8	1.8	—	—	—	T	81	Johns	78	4	Albertsen R, Grøtnesdalen, 9150 Stakkvik
1284 å	Tulla	* 5.6	1.8	—	—	—	P	79	Evinr	78	25	Robertsen Johan Dagfinn, 9125 Tromvik
1287 kr	Vake	* 7.2	2.3	—	—	—	P	81	Kaspi	81	25	Hansen Gudmund, 9120 Vengsøy
1288 å	Dåkka	4.5	1.8	—	—	—	T	67	Mercur	67	6	Pettersen R E, 9105 Eidkjosen
1290	Stein Bjørnar	* 9.4	3.0	—	—	—	P	82	Ford	82	85	Holmbukt Bjarne, 9032 Jøvik
1300 å	Minerva	5.6	2.2	—	—	—	T	64	Mercur	76	7	Hanssen Per, Kaldfjord, 9105 Eidkjosen
1305 å	Spurven	4.3	1.7	—	—	—	P	86	Suzuki	83	5	Johansen Reidar, 9030 Sjursnes
1311	Havfløy	* 8.1	2.6	1.0	—	—	P	86	Sabb	77	68	Paulsen Halvard, Ersfjordbotn, 9105 Eidkjosen
1314 å	Per	4.3	1.5	—	—	—	P	67	Honda	74	7	Østmann Per, Box 36, 9110 Sommarøy
1317 å	Torill	5.1	1.5	—	—	—	T	67	Carni	67	4	Nikolaisen Evald, Ersfjordbotn, 9105 Eidkjosen
1320 å	Mila	5.6	2.2	—	—	—	T	40	Evinr	78	6	Klaudiussen Max, Ersfjordbotn, 9105 Eidkjosen
1321 å	Gunhild	5.0	1.5	—	—	—	T	50	Evinr	78	9	Gundersen T, 9027 Ramfjordbotn
1324 å	Øra	4.7	1.8	—	—	—	P	78	Tohats	79	12	Jørgensen Bjarne, 9118 Brensholmen
1325 å	Gina	6.2	2.4	—	—	—	T	57	Sabb	67	8	Hansen A N, Stordalsstrand, 9030 Sjursnes
1330 å	Tutta	5.6	1.5	—	—	—	T	68	Evinr	78	20	Pedersen Eilif, 9105 Eidkjosen
1337 å	Marit	4.3	1.5	—	—	—	T	65	Penta	76	7	Haugland Sverre, Futrikelv, 9100 Kvaløysletta
1339 å	Eva	5.0	1.8	—	—	—	T	72	Johns	73	5	Hansen Jan Kåre, 9027 Ramfjordbotn
1343 å	Kim	5.0	1.8	—	—	—	P	76	Evinr	78	25	Johansen Oddvar, 9125 Tromvik
1350 å	Forstad	5.0	1.8	—	—	—	T	65	Chrysl	68	9	Hansen Kristian, 9105 Eidkjosen
1351 å	Spurven	5.1	1.5	—	—	—	T	68	Mercur	68	6	Kristiansen Johannes, Rekvik, 9125 Tromvik
1355 å	Jon Steve	4.8	1.8	—	—	—	P	80	Honda	83	10	Ballovær Johan, B.A.Løvoldsv 121, 9022 Krokeldalen
1378 å	Teddy	4.5	1.4	—	—	—	T	80	Suzuki	86	4	Nilsen Solveig, Soltun, 9056 Mortenhals
1379 å	Spurven	4.7	1.8	—	—	—	T	60	Evinr	77	12	Brendeløkken Terje, 9100 Kvaløysletta
1395 å	Knoll	4.3	1.8	—	—	—	P	78	Johns	78	6	Isaksen Ragnar, 9032 Jøvik
1399 kr	Laksen	* 8.0	2.9	—	5	—	T	62	Nogva	62	10	Jakobsen Torgeir, Sjøtun, 9105 Eidkjosen
1406	Sjøglimt	* 8.1	2.1	0.7	—	—	T	60	Sabb	65	30	Olsen Steinar, 9030 Sjursnes
1407 kr	Ludo	7.5	2.6	—	—	—	T	80	Sabb	80	22	Hansen Leif, Kaldfjord, 9105 Eidkjosen
1408 å	Elcon	5.6	1.8	—	—	—	P	81	Mercur	85	20	Kristiansen Gudmund, 9128 Tussøy
1411 å	Nyvon	5.7	2.0	—	—	—	T	84	Johns	84	35	Jensen Sverre, 9030 Sjursnes

T-T Tromsø

Farkostens nummer, type og navn	Meter			Tonn		Matr.	Bygge- år	Bygge- Merke	Motor		Eierens (den korresponderende reder) navn og postadresse	
	Lengde	Bredde	Dybde	I	II				Byggeår	H.K.		
1412 å	Tor	9.1	2.7	—	—	—	T	57	Marna	57	24	Hansen Hermann, Kaldfjord, 9105 Eidkjosen
1415 å	Johan	4.7	1.5	—	—	—	T	30	Mercur	78	4	Andreassen Kurt, Ersfjordbotn, 9105 Eidkjosen
1416 å	Tonny	5.4	2.0	—	—	—	P	80	Evinr	80	25	Myrvang Bjarne, 9125 Tromvik
1419 å	Mea	4.9	1.7	—	—	—	T	63	Johns	72	6	Kristoffersen Kåre, 9118 Brensholmen
1420 å	Siv-Hege	5.4	2.0	—	—	—	P	80	Evinr	80	35	Olaisen Svann Are, 9125 Tromvik
1425 å	Fiskøybuen	4.3	1.5	—	—	—	P	80	Johns	80	7	Hansen Viktor, 9105 Eidkjosen
1426 å	Siv	4.2	1.6	—	—	—	P	74	Mercur	78	7	Torsteinsen Ingrid, 9140 Rebbenes
1429 å	Anne-Grethe	* 7.3	2.1	—	—	—	T	66	Sabb	66	16	Johansen Kristian, 9100 Kvaløysletta
1432 å	Madseng	5.3	1.8	—	—	—	P	80	Johns	80	25	Jensen Eilif, Stakkevollvn.286, 9000 Tromsø
1437 å	Kent-Robin	5.1	1.8	—	—	—	P	78	Evinr	81	25	Nilsen Torbjørn, Vågnes, 9022 Krokeldalen
1440 å	May-Kjersti	5.4	1.5	—	—	—	T	80	Suzuki	80	5	Ingebrigtens Einar, 9112 Straumbukta
1443 kr	Ørnholm	* 8.2	2.6	1.0	—	—	T	55	Sabb	72	30	Kristiansen Kristian, Ø.Markv.18, 9000 Tromsø
1449 å	Kvikv	4.2	1.5	—	—	—	P	75	Mercur	81	9	Nilsen Halfdan, 9027 Ramfjordbotn
1450 å	Isabell	5.4	2.1	—	—	—	P	80	Mercur	80	20	Pedersen Roy, 9022 Krokeldalen
1452 å	Falken	4.8	1.6	—	—	—	T	50	Yamaha	77	8	Johansen Magne, 9105 Eidkjosen
1455 å	Rask	6.3	2.0	—	—	—	A	81	Yanmar	80	7	Eriksen Magnar J, 9026 Oldervik
1457 å	Smålaks	5.0	1.4	—	—	—	P	77	Mercur	77	20	Sørensen Sigmund P/R, 9122 Kårvik
1459 å	Øystein	5.3	1.5	—	—	—	P	80	Evinr	78	15	Hansen Torleif, 9120 Vengsøy
1460 kr	Snørre	10.3	3.4	—	—	—	T	34	BMC	68	95	Tøllefsen Jon, Grimsbyv.64, 9000 Tromsø
1461 å	Gro	5.0	1.8	—	—	—	T	50	Evinr	76	6	Antonson Julius, 9130 Hansnes
1462 å	Svalen	5.3	1.9	—	—	—	P	81	Johns	81	15	Lockertsen Leiv, 9150 Stakkvik
1464 å	Kjellhans	6.3	1.8	—	—	—	T	78	Wiscon	75	9	Øvre Karl J, 9112 Straumbukta
1465 å	Linda Irene	5.3	1.8	—	—	—	P	79	Mercur	78	7	Hansen Edmund, 9105 Eidkjosen
1466 å	Åshild	5.1	1.9	—	—	—	P	80	Evinr	82	25	Mortensen Morten I, 9022 Krokeldalen
1468 å	Bris	* 6.7	2.3	—	—	—	P	81	Sabb	81	22	Hansen Harry Petter, Innelvvn. 321, 9105 Eidkjosen
1470	Tom Frode	* 8.6	2.7	—	7	—	P	72	Ford	76	108	Olsen Frank Ivar, Kvarstvn 67, 9022 Krokeldalen
1472 å	Gulla	6.4	2.3	—	—	—	T	59	Sabb	59	10	Nilsen Olav, 9042 Laksvatn
1475 å	Kjetil	5.4	2.1	—	—	—	P	83	Marin	88	49	Valen Gunnar, Svarthammerv 17, 9020 Tromsdalen
1476 å	Kolseth Sen.	4.8	1.1	—	—	—	P	78	Yamaha	78	15	Løseth Johnny, 9110 Sommarøy
1479 å	Rune	5.3	1.8	—	—	—	P	81	Johns	81	20	Norvik Tore, 9110 Sommarøy
1480 å	Bjørn	5.0	1.5	—	—	—	P	76	Mercur	81	25	Tøllefsen Bjørn, 9118 Brensholmen
1485 å	Haunes	5.3	1.9	—	—	—	P	78	Yamaha	79	20	Ludvigsen Kurt, 9110 Sommarøy
1486	Kanutten	8.1	2.7	—	—	—	P	81	Perkin	81	49	Pettersen K M, Boks 144, 9100 Kvaløysletta
1487 å	Vibeke	4.2	1.5	—	—	—	P	81	Yamaha	81	9	Hansen Arvid, 9020 Tromsdalen
1488 å	Norona	5.6	1.8	—	—	—	P	81	Yamaha	81	15	Yttergård Sigurd, 9105 Eidkjosen
1489 å	Yahama	5.4	2.1	—	—	—	P	80	Evinr	77	15	Andreassen Arvid, 9145 Skarsfjord
1490 å	Giatt Ål	5.3	1.8	—	—	—	P	78	Honda	81	10	Norum Per, 9110 Sommarøy
1491 å	Sjøormen	4.5	1.6	—	—	—	P	78	Evinr	77	20	Andreassen Arvid Magne, 9105 Eidkjosen
1497 å	Hero	5.3	1.5	—	—	—	P	81	Yamaha	79	28	Lind Ole, 9120 Vengsøy
1498 å	Vipen	5.4	2.1	—	—	—	P	81	Evinr	79	25	Johansen Jens, 9125 Tromvik
1503 å	Årmøy	5.3	1.7	—	—	—	P	79	Evinr	79	25	Hansen Ivar, 9120 Vengsøy
1506 å	Terna	5.1	2.0	—	—	—	P	81	Evinr	78	25	Kristiansen Kristian, Rekvik, 9125 Tromvik
1508 å	Monny	5.0	2.0	—	—	—	T	76	Briggs	74	9	Jensen Henry, 9022 Krokeldalen
1509 å	Truls	5.3	2.0	—	—	—	T	72	Mercur	74	10	Larsen Osmund, 9118 Brensholmen
1510 å	Løven	5.0	1.5	—	—	—	T	56	Sabb	53	5	Knudtsen Roald, 9042 Laksvatn
1517 å	Jon-Einar	5.3	1.8	—	—	—	P	81	Chrysl	77	15	Engen Jon-Einar, 9110 Sommarøy
1520 kr	Faksen	7.8	2.5	—	—	—	P	77	Datsun	81	46	Halsnes Eilert P/R, Bakkejord, 9112 Straumbukta
1522	Fjordfisk	* 7.3	2.6	—	—	—	P	81	Sabb	81	30	Albrigtsen Kjell, 9105 Eidkjosen
1524 å	Vibeke	5.3	1.9	—	—	—	P	81	Evinr	81	35	Hansen Øystein, 9120 Vengsøy
1525 å	Sjølaksen	4.8	1.3	—	—	—	P	75	Evinr	81	35	Robertsen Håkon, 9125 Tromvik
1530 å	Trulte	* 6.9	2.2	—	—	—	P	78	Sabb	78	18	Andreassen Hedy, 9105 Eidkjosen
1531 å	Gerd	5.0	2.2	—	—	—	P	81	Mercur	81	18	Theodorsen Trygve S, 9105 Eidkjosen
1533 å	Svaleng	4.7	1.5	—	—	—	T	81	Evinr	77	6	Johansen Håkon, 9030 Sjursnes
1535	Terna	* 7.9	2.6	—	—	—	P	79	Sabb	80	30	Hansen Terje, Vegavn.24, 9000 Tromsø
1536 å	May	6.9	1.8	—	—	—	T	67	Sabb	68	10	Hansen Roald A, 9105 Eidkjosen
1543 å	Kent	4.0	1.2	—	—	—	T	65	Evinr	81	6	Nyborg Roald, Tønsnes, 9022 Krokeldalen

T-TK Torsken — tilsynsman: F.rettil. Torsken, Boks 85, 9380 Gryllefjord

2 å	Nisa	5.6	1.5	—	—	—	T	66	Evinr	66	6	Wilhelmsen Wilhelm, 9380 Gryllefjord
3 å	Line	4.9	1.8	—	—	—	P	78	Suzuki	76	9	Nygård Per-Wiggo, 9395 Kaldfarnes

Troms

T-TK Torsken

Farkostens nummer, type og navn	Meter			Tonn		Matr.	Bygge- år	Bygge- Merke	Motor		Eierens (den korresponderende reder) navn og postadresse	
	Lengde	Bredde	Dybde	I	II				Byggeår	H.K.		
5 kr	Morten	7.8	2.8	—	—	—	T	67	Sabb	75	30	Jensen Peder, Sifjord, 9395 Kaldfarnes
6	Sifjord	* 10.5	3.4	1.8	11	—	P	75	MWM	75	102	Jensen Svein, Sifjord, 9395 Kaldfarnes
7 kr	Stig Magne	* 28.9	7.1	—	167	—	S	74	Wichm	74	625	Stig Magne A/S, (Eivind Strøm), 9381 Torsken
9	Agnarson	* 14.7	5.8	4.2	25	—	S	87	Nissan	87	400	Agnarson P/R, (Samuelson), 9380 Gryllefjord
10 å	Tove-Susanne	6.1	2.2	—	—	—	T	71	Sabb	71	10	Olsen Kjartan, 9380 Gryllefjord
11	Karl Vilmar	* 14.9	5.2	1.0	24	—	A	86	Scania	86	343	Pettersen Vidar P/R, Grunnfarnes, 9395 Kaldfarnes
12 kr	Finnes	* 9.4	3.1	—	—	—	P	82	Sole	82	102	Hansen Willy, 9395 Kaldfarnes
13 å	Steinar	5.3	1.5	—	—	—	T	55	Sleipn	55	5	Knutsen Torgeir, 9380 Gryllefjord
14 å	Grete	5.2	2.0	0.8	—	—	P	71	Yamaha	73	25	Mikalsen Magnus, 9380 Gryllefjord
15	Sissei	* 10.6	3.6	—	—	—	P	86	GM	75	280	Jensen Edgar, Sifjord, 9395 Kaldfarnes
16	Bjørn Harry	* 18.0	5.5	2.7	77	—	S	85	Caterp	84	408	Pettersen Harald, 9380 Gryllefjord
18 å	Bonkan	5.3	1.8	—	—	—	P	76	Yamaha	76	28	Bertelsen Einar K, 9395 Kaldfarnes
19 kr	Kjell Inge	* 9.4	3.0	—	7	—	P	74	MWM	76	68	Jensen Ingvald, Sifjord, 9395 Kaldfarnes
20	Sjånes	* 10.1	3.2	1.3	—	—	P	74	MWM	74	100	Larsen Jens, Sifjord, 9395 Kaldfarnes
21 å	Bjørn-Ronny	5.2	1.9	—	—	—	P	75	Yamaha	75	25	Jensen Ronny, 9380 Gryllefjord
22 å	Merete	7.5	2.7	—	—	—	T	75	Sabb	75	22	Larsen Ingolf, Sifjord, 9395 Kaldfarnes
24 kr	Kjeipen	7.4	2.5	—	—	—	T	71	Sabb	73	18	Wiisgård Kjell-Erik, 9381 Torsken
25 k	Jan-Gunnar	* 10.4	3.5	—	8	—	T	59	Merc	78	125	Torbergsten Gustav, 9380 Gryllefjord
26 kr	Nybåen	* 13.7	4.2	—	19	—	T	66	Caterp	86	192	Eide Inge, 9381 Torsken
27 å	Tommy	4.3	1.5	—	—	—	P	80	Johns	80	6	Jensen Arvid, 9395 Kaldfarnes
28 kr	Juvell	* 7.6	2.7	—	4	—	T	69	Sabb	67	16	Kristiansen Ansgar, 9380 Gryllefjord
29 å	Gerda	5.1	1.7	—	—	—	T	—	Mercur	68	6	Nygård Harry, 9395 Kaldfarnes
30 å	Britt	5.2	1.7	—	—	—	T	79	Yamaha	81	8	Karlsen Emil, 9380 Gryllefjord
31 å	Helene	4.8	1.6	—	—	—	P	84	Johns	84	10	Nilsen Børge, Grunnfarnes, 9395 Kaldfarnes
32 kr	Kalle	7.5	2.4	0.9	—	—	P	76	Sabb	76	30	Hansen Arne, 9380 Gryllefjord
33 å	Kurt-Ove	4.9	1.7	—	—	—	P	83	Johns	83	6	Jensen Johan, 9395 Kaldfarnes
34 å	Lisa	4.7	1.6	—	—	—	P	77	Suzuki	—	7	Hansen Hans, Sifjord, 9395 Kaldfarnes
35	Senjaland	* 12.2	4.2	—	15	—	P	88	Scania	88	245	Frantzen Oddbjørn, Sifjord, 9395 Kaldfarnes
36 å	Laksen	5.1	1.8	0.7	—	—	T	74	Yamaha	78	4	Erlandsen Per-Arne, Grunnfarnes, 9395 Kaldfarnes
37 å	Flora	5.4	1.7	—	—	—	P	77	Johns	77	25	Karlsen Edgar, 9380 Gryllefjord
38	Veimannsfjord	* 12.2	3.9	—	14	—	T	85	Scania	84	131	Nygård P/R, (Per W Nygård), 9395 Kaldfarnes
39	Stine-Maria	* 10.0	2.9	1.2	8	—	P	80	Sabb	79	100	Skarstein Svein, Sifjord, 9395 Kaldfarnes
40 å	Månes	* 7.4	2.4	1.1	—	—	T	67	Sabb	81	22	Olsen Kurt, 9380 Gryllefjord
41 å	Einar	5.6	1.5	—	—	—	P	73	Tomos	73	4	Nilsen Leif, Sifjord, 9395 Kaldfarnes
42 å	Mona	5.3	1.9	—	—	—	P	78	Yamaha	78	15	Markussen Osvald, 9380 Gryllefjord
43 å	Kirsti	5.5	1.6	—	—	—	P	85	Johns	85	10	Andreassen Jens, Sifjord, 9395 Kaldfarnes
44 å	Tomos	5.0	1.5	—	—	—	P	70	Tomos	70	4	Nilsen Jan, Sifjord, 9395 Kaldfarnes
45 å	Laban	6.4	2.9	—	—	—	P	80	Sabb	80	18	Mikalsen Henrik, 9380 Gryllefjord
46 å	Hilde	4.3	1.4	—	—	—	P	74	Johns	74	6	Jensen Peder, Sifjord, 9395 Kaldfarnes
47	Marie-Helene	* 19.7	7.0	3.8	—	132	S	88	Mitsub	86	505	Gryllefjord Havf.A/S, (Karl Utvik), 9380 Gryllefjord
48 å	Simo	5.3	1.9	—	—	—	P	83	Yamaha	83	25	Simonsen Alf P/R, 9380 Gryllefjord
50 å	Glenn	5.3	1.7	—	—	—	P	76	Mercur	76	9	Arnesen Karl, Sifjord, 9395 Kaldfarnes
51 kr	Gunn	7.2	2.8	0.8	1	—	T	69	Sabb	86	30	Larsen Lars Otto, 9380 Gryllefjord
52 kr	Fred Yngve	* 15.2	4.6	—	24	—	T	75	Caterp	75	245	Jensen Idar P/R, 9380 Gryllefjord
53 å	Siv-Mariann	6.1	1.9	—	—	—	P	86	Johns	85	25	Fredriksen Peter M, Landfarnes, 9381 Torsken
54 å	Brusen	5.0	1.8	0.8	—	—	P	77	Yamaha	77	25	Eikrem Arvin, 9380 Gryllefjord
55 å	Per	7.5	2.5	—	—	—	T	35	Wichm	37	6	Bertelsen Einar, 9395 Kaldfarnes
56 å	Roy	6.2	1.8	—	—	—	T	67	Sabb	76	10	Larsen Hjalmar, Sifjord, 9395 Kaldfarnes
57 kr	Sol	* 8.5	2.7	1.1	—	—	T	73	Sabb	73	30	Pettersen Bjarne, Grunnfarnes, 9395 Kaldfarnes
58 kr	Vikagutt	7.2	2.6	—	—	—	T	57	Fary	75	30	Markussen Johan, Sifjord, 9395 Kaldfarnes
59 å	Tom	4.7	2.0	—	—	—	P	75	Johns	75	9	Strøm Oskar, 9381 Torsken
60 kr	Torill	7.2	2.5	—	—	—	T	71	Sabb	71	10	Utvik Asbjørn, 9380 Gryllefjord
61 kr	Fangst	7.0	2.3	—	—	—	P	80	Marna	65	18	Erntsen Evald, 9395 Kaldfarnes
63 kr	Espen	* 8.4	2.7	—	—	—	P	73	Sabb	78	30	Mathiassen Arne, Sifjord, 9395 Kaldfarnes
64	Solbuen	* 9.6	3.2	—	—	—	P	79	Marna	71	48	Nilsen Leif, Sifjord, 9395 Kaldfarnes
65 å	Måken	5.3	1.5	—	—	—	T	71	Yamaha	71	5	Andreassen Trygve, 9395 Kaldfarnes
66 å	Lykken	7.2	2.5	—	—	—	T	68	Sabb	73	10	Thommassen Adolf, 9395 Kaldfarnes
68 kr	Stephan	8.1	1.8	—	—	—	F	59	Sabb	68	12	Johansen Åge, 9395 Kaldfarnes
69 å	Janne Rita	4.7	1.2	—	—	—	P	73	Yamaha	73	8	Helmersen Petter, 9381 Torsken
70 å	Herdis	5.9	2.2	—	—	—	T	49	FM	49	4	Eide Inge, 9381 Torsken
71 å	Ellen Hariet	4.7	1.5	—	—	—	T	55	Evinr	77	4	Hansen Jakob, 9395 Kaldfarnes
72 å	Elvis	6.9	2.2	—	—	—	T	61	Sabb	52	5	Jensen Åge, Sifjord, 9395 Kaldfarnes

T-TK Torsken

Farkostens nummer, type og navn	Meter			Tonn		Matr.	Bygge- år	Bygge- Merke	Motor Byggeår	H.K.	Eierens (den korresponderende reder) navn og postadresse	
	Lengde	Bredde	Dybde	I	II							
73 å	Per Hugo	6.9	2.2	—	—	—	T	67	Sabb	66	8	Pettersen P E, 9395 Kaldfarnes
74 å	Dag	5.2	1.4	—	—	—	P	69	Yamaha	74	25	Sandvik Harry, 9380 Gryllefjord
76 å	Fredd 2	4.7	1.7	—	—	—	P	78	Johns	78	6	Wilsgård Fridtjof, 9381 Torsken
77 å	Pål	4.9	1.9	—	—	—	P	76	Yamaha	88	15	Erlandsen Alfon, Grunnfarnes, 9395 Kaldfarnes
78 å	Ørja	5.5	1.8	—	—	—	P	85	Yamaha	86	50	Andreassen Henry, 9395 Kaldfarnes
79 kr	Tonje	6.7	2.1	—	—	—	T	76	Sabb	84	10	Andersen Wiktor, 9381 Torsken
80 å	Anne-Lill	5.0	1.8	—	—	—	T	52	Mercur	72	4	Pettersen Einar, Grunnfarnes, 9395 Kaldfarnes
81 å	Karina	5.5	1.8	—	—	—	P	85	Evinr	80	15	Stærkensen Raymon, Sifjord, 9395 Kaldfarnes
82 å	Ivan	4.2	1.5	—	—	—	P	74	Yamaha	74	5	Wilhelmsen Christian, 9380 Gryllefjord
83 å	Per	5.1	1.9	—	—	—	P	75	Yamaha	76	20	Karlsen Wilhelm A, 9380 Gryllefjord
84 å	Solveig	4.5	1.5	—	—	—	T	65	Cresc	65	9	Mikalsen Karl Johan, 9381 Torsken
85 kr	Sonny	* 9.8	3.2	1.0	—	—	P	87	Sabb	86	65	Hofsøy Ingar, 9380 Gryllefjord
86 kr	Norsund	* 10.6	3.4	—	9	—	T	74	Perkin	74	96	Johansen Jan Gunnar, 9380 Gryllefjord
87 å	Marius	4.6	1.8	—	—	—	P	75	Tohats	82	5	Jensen Edgar, Sifjord, 9395 Kaldfarnes
88 å	Plastrigger	5.3	1.5	—	—	—	P	68	Yamaha	69	8	Hanssen Karl A, 9381 Torsken
91 å	Ivan	5.3	1.4	—	—	—	P	71	Johns	72	9	Mikalsen Henrik, 9380 Gryllefjord
92 å	Måken	6.7	2.1	—	—	—	T	67	Sabb	75	10	Strøm Magne, 9381 Torsken
93 å	Andrea	5.6	1.4	0.6	—	—	T	70	Johns	76	4	Berntsen Bengt, 9380 Gryllefjord
94 å	Anita	7.2	2.5	—	—	—	T	71	Sabb	73	22	Nygård Harry, 9395 Kaldfarnes
95 kr	Nystart	* 9.5	3.1	0.9	7	—	P	70	Perkin	86	62	Wilsgård Erling, 9381 Torsken
96 å	Rex	4.7	1.8	—	—	—	P	77	Yamaha	77	8	Hansen Geir B, Sifjord, 9395 Kaldfarnes
97 å	Hans-Martin	5.6	1.7	—	—	—	T	60	Yamaha	76	8	Ingebrigtsen Ingebrigt, Grunnfarnes, 9395 Kaldfarnes
98	Karin	* 9.5	3.1	—	7	—	P	75	MWM	75	102	Andreassen Evald P/R, 9395 Kaldfarnes
100 å	Fredd-Jarle	8.1	2.5	—	—	—	T	77	Sabb	77	22	Wilsgård Fridtjof, 9381 Torsken
101 kr	M.K.Senior	* 10.1	3.4	—	8	—	T	77	MWM	76	102	Wilsgård Vidkun, 9381 Torsken
102 å	Kompis	5.8	2.0	0.7	—	—	P	89	Suzuki	89	30	Iversen Karl Egil, 9380 Gryllefjord
103 kr	Liljen	* 9.3	3.1	—	7	—	P	72	Ford	72	68	Eilertsen Leon, 9381 Torsken
105 kr	Bror	6.9	2.7	—	—	—	T	62	Sabb	79	22	Sørensen Arnold, 9380 Gryllefjord
106 k	Sonja	6.5	2.4	—	—	—	T	67	Sabb	69	16	Ingebrigtsen Hartlöv, 9393 Flakkstadvåg
109 å	Knut Einar	5.3	1.5	—	—	—	P	76	Yamaha	76	20	Jensen Knut, 9380 Gryllefjord
111 å	Frode	5.5	2.0	0.9	—	—	P	85	Suzuki	86	40	Eilertsen Sverre, 9380 Gryllefjord
113 å	Senjåfisk	5.3	1.9	—	—	—	P	81	Marin	81	25	Bertelsen Bernt, 9395 Kaldfarnes
114 å	Raymon	5.3	1.9	—	—	—	P	77	Johns	77	25	Karlsen Ludvik, 9380 Gryllefjord
115	Klakken	6.1	2.5	—	—	—	P	87	Yamaha	87	90	Andreassen Arne, 9395 Kaldfarnes
117 å	Arnt-Ove	5.4	2.1	—	—	—	P	87	Yamaha	84	20	Benjaminsen Alfred, Grunnfarnes, 9395 Kaldfarnes
119 å	Snekk	4.3	1.5	—	—	—	P	72	Yamaha	77	8	Johansen Schjeldrup, 9380 Gryllefjord
120 å	Kjell	7.5	1.8	—	—	—	P	72	Mercur	72	7	Hansen Hilmar, 9395 Kaldfarnes
123 å	Floid	5.0	1.8	—	—	—	P	85	Mercur	85	10	Karlsen Osvald, 9381 Torsken
124 å	Oddrun	5.0	1.8	—	—	—	P	77	Mercur	—	10	Jensen Ingvald, Sifjord, 9395 Kaldfarnes
125 å	Jan Gunnar	5.0	1.5	—	—	—	P	77	Yamaha	75	9	Johansen Jan Gunnar, Boks 58, 9380 Gryllefjord
126 å	King	6.2	2.2	—	—	—	T	69	Sabb	64	8	Andreassen Marvid, Sifjord, 9395 Kaldfarnes
127 kr	Vanja Anita	* 9.4	3.0	—	8	—	P	78	Sabb	78	68	Andreassen Idar, Sifjord, 9395 Kaldfarnes
128 å	Linda	4.0	1.7	—	—	—	P	74	Yamaha	75	8	Fredriksen Ragnar, 9380 Gryllefjord
129 å	Mossa	4.7	1.8	—	—	—	T	50	Johns	81	7	Wilsgård Tormod, 9381 Torsken
130	Viken	* 8.8	2.6	—	6	—	P	72	MWM	75	68	Thesen Kristian, 9381 Torsken
131 kr	Sjøbjørn	* 8.1	2.5	—	4	—	T	76	Sabb	76	22	Markussen Johan, 9395 Kaldfarnes
133 å	Smukken	4.9	1.5	—	—	—	P	75	Yamaha	86	10	Karlsen Arne, 9380 Gryllefjord
136 å	Senjaland Jr.	7.2	2.2	—	—	—	P	68	Volvo	72	72	Frantzen Andreas, 9395 Kaldfarnes
137 å	Stian	5.0	1.9	0.7	—	—	P	91	Yamaha	87	5	Magnor Arne, 9381 Torsken
138 å	Eirik	4.9	1.8	—	—	—	P	83	Evinr	83	9	Jensen Eirik, Sifjord, 9395 Kaldfarnes
139 å	Oddbjørn	6.1	1.5	—	—	—	P	73	Mercur	78	20	Frantzen Oddbjørn, Sifjord, 9395 Kaldfarnes
140 kr	Frank Eirik	* 13.4	3.9	—	14	—	T	66	Scania	86	182	Frank-Eirik ANS P/R, (Eiv.Fredriksen), 9380 Gryllefjord
141 å	Benoni	7.6	2.5	—	—	—	T	64	Sabb	64	16	Bertheussen Arvid, 9381 Torsken
144 kr	Geir Roger	* 15.7	4.6	—	24	—	T	79	GM	78	246	Johansen Ivar, 9380 Gryllefjord
145 kr	Langøysund	* 10.0	3.2	—	10	—	T	77	MWM	87	95	Grunnfarnes P/R, (Kåre Nilsen), 9395 Kaldfarnes
149 å	Karina	4.2	1.5	—	—	—	P	72	Johns	72	20	Hansen Lars Hugo, 9381 Torsken
150 kr	Hjelmen	* 9.4	2.8	—	6	—	T	61	Merc	78	80	Hjelmen A/S, (Sig.Erlandsen), 9395 Kaldfarnes
151 å	Kari	6.9	1.8	—	—	—	T	47	Sabb	47	4	Jakobsen Arthur J, 9395 Kaldfarnes
152 å	Mack 2	4.4	1.5	0.7	—	—	P	86	Yamaha	87	15	Wilhelmsen Christian, 9380 Gryllefjord
156 å	Junior	5.2	1.9	0.8	—	—	P	89	Johns	89	30	Pettersen Hugo, Grunnfarnes, 9395 Kaldfarnes
157 å	Buster	7.0	2.4	—	—	—	T	62	Sabb	72	10	Torbergsen Gunvald J, 9393 Flakkstadvåg
158 å	Kim	4.7	1.8	—	—	—	P	77	Johns	78	10	Larsen Jens, Sifjord, 9395 Kaldfarnes

Troms

T-TK Torsken

Farkostens nummer, type og navn	Meter			Tonn		Matr.	Bygge-		Motor			Eierens (den korresponderende reder) navn og postadresse
	Lengde	Bredde	Dybde	I	II		år	Merke	Byggeår	H.K.		
159 å	Spædd	5.6	2.2	—	—	—	P	79	Yamaha	79	25	Aarberg Jermund, 9393 Flakkstadvåg
160	Iver Junior	* 10.5	3.8	—	14	—	P	82	Volvo	87	211	Andreassen Jens, Sifjord, 9395 Kaldfarnes
161 kr	Sørbaen	9.7	3.1	—	6	—	T	37	Ford	73	68	Eriksen Jan Karl, 9393 Flakkstadvåg
162 å	Morten	5.0	1.9	—	—	—	P	78	Mercur	78	9	Nygård Jan-Tore, 9395 Kaldfarnes
163 å	Bør	5.4	2.0	—	—	—	P	80	Yamaha	80	25	Storås Kolbjørn, 9380 Gryllefjord
164 å	Anjato	4.4	1.6	0.7	—	—	P	87	Evinr	87	10	Pettersen Tor H, 9395 Kaldfarnes
165 å	Bård	5.3	1.9	—	—	—	P	78	Yamaha	78	15	Hansen Gunnar, 9380 Gryllefjord
167 å	Stig	5.0	1.8	0.6	—	—	P	72	Johns	75	10	Strøm Stig, 9381 Torsken
170	Sonja Helene	6.4	2.4	0.6	—	—	P	85	Sabb	85	22	Jensen Johan A, Sifjord, 9395 Kaldfarnes
171 å	Espen	* 8.4	2.7	—	—	—	T	75	Sabb	75	22	Pettersen Einar, Grunnfarnes, 9395 Kaldfarnes
172 å	Judith	5.3	1.8	—	—	—	P	78	Yamaha	78	28	Fredriksen Johan F, 9380 Gryllefjord
173 å	Lena	4.9	1.5	—	—	—	P	84	Yamaha	78	20	Ekrem Helge, 9395 Kaldfarnes
174 å	Monika	5.3	2.0	—	—	—	P	77	Yamaha	77	20	Pettersen Vidar M, Grunnfarnes, 9395 Kaldfarnes
175 å	Thor-Willy	4.7	1.7	—	—	—	P	79	Honda	79	7	Hansen Thor-Willy, 9395 Kaldfarnes
177 å	Jenta	5.3	1.9	—	—	—	P	82	Johns	82	20	Knutsen Ole-K, Grunnfarnes, 9395 Kaldfarnes
178 å	Pål	* 6.9	2.5	—	—	—	T	81	Sabb	80	10	Fredriksen Ragnar, 9380 Gryllefjord
179 å	Apollo	4.1	1.7	—	—	—	A	86	Suzuki	86	25	Samuelsen Jarle, 9380 Gryllefjord
180 å	Marholmen	5.4	1.6	—	—	—	T	52	Marna	57	6	Hansen Oskar A, 9395 Kaldfarnes
181 å	Skolpen	5.3	1.8	—	—	—	T	54	Tomos	—	5	Larsen Alfred, 9395 Kaldfarnes
182 å	Håvard	5.1	1.9	—	—	—	P	79	Mercur	79	20	Hansen Hjalmar, 9381 Torsken
185 å	Are	4.7	1.4	—	—	—	P	76	Yamaha	76	8	Pedersen Arild, 9380 Gryllefjord
186 å	Jonas	4.8	2.0	—	—	—	P	83	Suzuki	79	9	Markussen Johan, Sifjord, 9395 Kaldfarnes
187 å	Sommer	4.3	1.5	—	—	—	P	79	Yamaha	79	5	Andreassen Olav, 9395 Kaldfarnes
188	Hugo Inge	* 7.3	2.5	—	—	—	P	79	Yanmar	78	33	Johansen Ludvik, Grunnfarnes, 9395 Kaldfarnes
189	Sigbjørn	6.9	2.3	—	—	—	T	75	Sabb	75	18	Jørgensen Steen J, Boks 15, 9395 Kaldfarnes
193 å	Charlotte	4.9	1.7	0.7	—	—	P	79	Evinr	79	7	Pedersen Bjørn Steinar, 9393 Flakkstadvåg
194 å	Roy	5.1	1.5	—	—	—	P	79	Yamaha	79	28	Hansen Roy Gunnar, 9380 Gryllefjord
197 å	Eilif Arne	4.8	1.7	—	—	—	P	81	Johns	81	9	Strøm Eivind, 9381 Torsken
198 kr	Carina	7.3	2.4	—	—	—	T	67	Sabb	74	10	Andreassen Idar, Sifjord, 9395 Kaldfarnes
201 k	Sunds skjær	* 12.2	3.7	—	11	—	T	37	Volvo	78	210	Nilsen Jan, Sifjord, 9395 Kaldfarnes
202 å	Lisa	5.0	1.7	—	—	—	P	80	Johns	75	20	Hansen Tore, 9395 Kaldfarnes
203 å	Peik	5.3	2.0	—	—	—	T	53	Sabb	65	6	Pettersen Karl Arvid, 9380 Gryllefjord
205 å	Beate	4.7	1.7	—	—	—	P	79	Tohats	80	12	Wilsgård Geir, 9381 Torsken
206 kr	Alf Jonny	7.2	2.4	—	—	—	T	66	Sabb	78	22	Fredriksen Alf, 9380 Gryllefjord
207 å	Roger	5.3	2.1	—	—	—	P	79	Yamaha	79	28	Fredriksen Sigmund, 9380 Gryllefjord
209 å	Signal	4.9	1.9	—	—	—	P	80	Tohats	80	20	Pedersen Kjell-Åge, 9395 Kaldfarnes
211 å	Siggen	4.3	1.5	—	—	—	P	67	Evinr	67	6	Torbergsen Sigvald, 9381 Torsken
212 å	Argus	5.9	1.9	—	—	—	T	62	Sabb	65	8	Sørensen Arnold, 9380 Gryllefjord
220 å	Ståle	5.1	1.7	—	—	—	P	68	Johns	74	20	Torbergsen Gunv J, 9393 Flakkstadvåg
226 å	Jon-Einar	5.4	2.0	—	—	—	P	68	MWM	75	75	Kristiansen Einar, 9380 Gryllefjord
231 å	Rolf	4.7	1.5	—	—	—	P	50	Mercur	72	4	Hansen Trygve, 9395 Kaldfarnes
233 kr	Stig-Eirik	8.1	2.0	—	—	—	T	56	Sleipn	70	8	Jensen Eirik-Arne, Sifjord, 9395 Kaldfarnes
236 å	Lill	4.3	1.6	—	—	—	P	78	Johns	78	6	Eilertsen Leon, 9381 Torsken
237 å	Broran	7.2	2.7	—	—	—	P	80	Sabb	80	22	Pettersen Ole, 9395 Kaldfarnes
238 å	Frøde	* 7.8	2.4	—	—	—	T	80	Sabb	80	22	Hansen Leif, 9395 Kaldfarnes
239 å	Fredd	6.2	2.3	—	—	—	T	70	Marna	54	5	Linløkken Filip, Sifjord, 9395 Kaldfarnes
241 å	Olav-Arne	5.4	2.1	—	—	—	P	81	Yamaha	81	28	Struwe Arne, 9380 Gryllefjord
242 å	Ny Bølgen	7.5	2.8	—	—	—	T	80	Sabb	79	30	Andreassen Trygve, 9395 Kaldfarnes
245 å	Glimt	7.1	2.2	1.0	—	—	T	64	Sabb	65	10	Frantzen Glenn P/R, Sifjord, 9395 Kaldfarnes
251 å	Malin	5.4	2.1	—	—	—	P	81	Yamaha	81	25	Torbergsen Gustav, 9380 Gryllefjord
253 å	Bakken	5.0	1.8	—	—	—	P	79	Mercur	79	25	Størkersen Per, Sifjord, 9395 Kaldfarnes
256 å	Tommy	5.3	1.9	—	—	—	P	86	Yamaha	78	4	Hjelmen A/S, (Sig Erlandsen), 9395 Kaldfarnes
257 kr	Joar	7.1	2.7	—	—	—	T	62	Volvo	72	36	Hansen Johannes, 9380 Gryllefjord
262 å	Eilif	4.3	1.8	—	—	—	P	81	Evinr	80	4	Paulsen Knut, Sifjord, 9395 Kaldfarnes
267 å	Sjøfisk	5.1	1.6	—	—	—	T	77	Mercur	77	10	Gundersen Olav, 9381 Torsken
270 å	Audun	5.1	1.9	—	—	—	P	80	Yamaha	81	15	Wilhelmsen Johan, 9380 Gryllefjord
271 kr	Havbuen	* 10.5	3.6	—	9	—	T	76	MWM	86	112	Gundersen Olav, 9381 Torsken
274 å	Eirik	5.2	1.8	—	—	—	P	80	Yamaha	81	25	Fredriksen Eivind, 9380 Gryllefjord
280	Stig-Arild	* 9.7	3.3	—	—	—	P	83	Perkin	83	109	Karlsen Arne, 9380 Gryllefjord
286 å	Espen	4.5	1.7	—	—	—	P	75	Evinr	75	9	Størkersen Atle, 9395 Kaldfarnes
290 kr	Jan-Ivar	* 10.4	3.4	—	10	—	T	82	Perkin	82	150	Eilertsen Terje, 9380 Gryllefjord
291 kr	Sunnøy	* 8.1	2.9	—	—	—	T	62	Sabb	62	6	Karlsen Marvin, 9380 Gryllefjord

T-TK Torsken

Farkostens nummer, type og navn	Meter			Tonn		Matr.	Bygge- år	Bygge- Merke	Motor			Eierens (den korresponderende reder) navn og postadresse
	Lengde	Bredde	Dybde	I	II				Byggeår	H.K.		
299 kr Rabben	* 8.3	3.0	1.3	—	—	T	81	MWM	81	51	Smits Albert, 9381 Torsken	
301 å Sula	* 7.5	2.6	—	—	—	T	82	Sabb	82	22	Karlsen Edgar, 9380 Gryllefjord	
303 kr Terningen	* 9.0	3.2	1.4	—	—	T	82	Isuzu	82	70	Paulsen Knut, 9395 Kaldfarnes	
318 å Kråka	5.6	1.5	—	—	—	T	62	Taifun	65	3	Bertelsen Einar, 9395 Kaldfarnes	

T-TN Tranøy — tilsynsmann: F.rettl. Tranøy, Boks 85, 9380 Gryllefjord

1 å Renate	4.9	1.7	0.7	—	—	P	80	Johns	80	6	Pettersen Arvid, Solli, 9375 Vangsvik
2 å Tony	5.1	1.9	—	—	—	P	86	Johns	86	20	Jakobsen Helge, Boks 12, 9390 Skrolsvik
4 kr Øynes	8.0	2.8	1.2	—	—	T	75	Arona	80	54	Brandvoll Søren, 9375 Vangsvik
7 å Ronny	* 7.8	2.5	—	—	—	T	77	Sabb	77	20	Stokmo Roald, 9390 Skrolsvik
8 å Snøgg	5.3	1.5	—	—	—	T	55	Evinr	62	3	Jensen Peder, 9376 Skatvik
9 å Spetta	4.3	1.6	—	—	—	P	70	Mercur	70	4	Westberg Simon, 9390 Skrolsvik
10 Selfjordbuen	* 18.0	6.0	3.1	79	—	A	86	Merc	86	390	Pettersen Eldar P/R, Rødsand, 9390 Skrolsvik
11 å Gry-Monja	5.3	1.9	—	—	—	P	76	Yamaha	76	15	Pedersen Agnar, 9390 Skrolsvik
12 å Øysund	* 7.7	2.6	—	—	—	T	81	Sabb	81	22	Nilssen Lyder, 9392 Stonglandseidet
13 k Frøya	6.6	2.5	0.5	—	—	P	83	MWM	88	44	Karlsen Kyrrø, 9390 Skrolsvik
14 å Gøril Anita	4.8	1.7	—	—	—	T	70	Johns	83	6	Tobiassen Åge, Finneiv, 9390 Skrolsvik
15 å Madame Juel	5.2	1.9	—	—	—	P	80	Yamaha	87	20	Kinn Arne, Tranøya, 9375 Vangsvik
16 å Linda	5.4	2.2	—	—	—	P	80	Johns	80	20	Pettersen Eldar, 9390 Skrolsvik
17 å Linda Veronika	4.6	1.6	0.7	—	—	T	64	Mercur	75	5	Pedersen Odin, Vonheim, 9375 Vangsvik
18 kr Monika	7.3	2.5	—	—	—	P	88	Sole	82	18	Brandvoll Hans, 9375 Vangsvik
19 å Hella	4.9	1.5	—	—	—	T	64	Evinr	70	4	Lohre Hugo, 9392 Stonglandseidet
20 å Edna	7.8	2.5	—	—	—	T	67	Sabb	67	16	Ludviksen Ludvik, 9390 Skrolsvik
21 Mira	* 8.2	2.7	—	4	—	P	77	Isuzu	82	40	Karlsen Finn Sparre, Tranøy Gård, 9375 Vangsvik
22 å Askeladd	4.9	1.9	—	—	—	P	83	Marin	90	30	Jørgensen Thomas, 9392 Stonglandseidet
24 kr Tom-Are	10.0	3.0	—	—	—	P	79	Merc	63	51	Jensen Peder, 9376 Skatvik
25 å Tommy	4.7	1.7	—	—	—	P	80	Honda	80	10	Pedersen Valter, 9392 Stonglandseidet
28 å Rita	6.5	1.8	—	—	—	T	59	Sabb	59	8	Bårslett Halfdan, 9375 Vangsvik
29 å Rolf	5.0	1.8	0.7	—	—	P	74	Yamaha	86	15	Pettersen Hans, Rødsand, 9390 Skrolsvik
30 å Stine	5.0	1.7	0.7	—	—	P	79	Mercur	79	20	Pettersen Per Ivar, Rødsand, 9390 Skrolsvik
32 kr Klakkebøen	7.0	2.0	—	—	—	P	83	Sabb	72	10	Stokmo Gunnar, 9390 Skrolsvik
33 å Alken	5.0	1.8	—	—	—	T	66	Evinr	63	4	Hansen Due, 9390 Skrolsvik
36 å Laika	5.0	1.5	—	—	—	T	65	Taifun	65	3	Jakobsen Olai, 9390 Skrolsvik
38 å Veimannsfjord	7.2	2.5	—	—	—	T	64	Sabb	64	5	Nygaard Per Wiggo P/R, 9395 Kaldfarnes
39 å Lita	5.0	1.5	—	—	—	P	72	Johns	78	25	Hole Jarle, 9375 Vangsvik
40 å Fjordfisk	5.3	1.7	—	—	—	P	78	Johns	78	9	Ottesen Alf, 9390 Skrolsvik
41 å Trygg 1	5.3	2.0	—	—	—	P	77	Johns	77	15	Eidissen Steinar, 9392 Stonglandseidet
42 kr Senjapynt	* 16.0	4.6	—	24	—	T	60	Scania	82	230	Benjaminsen E P/R, 9390 Skrolsvik
43 å Snøgg	5.0	1.5	—	—	—	T	65	Yamaha	77	8	Rochmann Karsten, 9392 Stonglandseidet
44 kr Solsig	* 10.6	3.4	—	10	—	T	74	Caterp	85	150	Eidissen Ragnar P/R, 9392 Stonglandseidet
47 kr Skarven	* 7.9	2.6	—	—	—	P	86	Volvo	85	43	Johnsen Hans M, 9376 Skatvik
48 å Daffy	5.3	1.8	—	—	—	T	60	Sleipn	64	4	Fossheim Georg, 9392 Stonglandseidet
49 å Kentor	5.0	1.6	—	—	—	P	80	Evinr	80	9	Benjaminsen Eldar, 9390 Skrolsvik
51 å Terna	5.0	1.2	—	—	—	T	63	Evinr	65	5	Hansen Hilmar, 9390 Skrolsvik
52 å Peter	5.3	2.0	0.8	—	—	P	81	Yamaha	81	25	Pedersen Peder, Å, 9390 Skrolsvik
54 å Sandsjær	4.9	1.6	—	—	—	T	80	Yamaha	—	8	Nilssen Sander, 9392 Stonglandseidet
55 kr Geir Arne	* 9.5	3.2	—	7	—	T	67	Caterp	70	80	Pedersen Valter, Boks 73, 9390 Skrolsvik
56 kr Lyngholm	* 10.3	3.1	1.1	8	—	P	74	Bedf	73	147	Johnsen Hans M, 9376 Skatvik
57 å Tor-Geir	4.9	1.8	0.5	—	—	P	73	Yamaha	76	9	Jakobsen Toralf, 9392 Stonglandseidet
59 å Tove	5.3	1.5	—	—	—	T	62	Taifun	66	3	Pedersen Agnar, 9390 Skrolsvik
62 å Jo	4.5	1.5	—	—	—	T	72	Evinr	—	6	Ottesen Karl, 9392 Stonglandseidet
64 å Pjasken	5.6	1.8	—	—	—	T	39	Evinr	65	5	Stangnes Johan, 9392 Stonglandseidet
66 kr Holmen	7.5	2.5	—	2	—	T	72	Sabb	85	26	Stangnes Erling, 9392 Stonglandseidet
67 kr Halvor 1	6.4	2.5	—	—	—	T	73	Sabb	73	10	Johnsen Ingvald, 9375 Vangsvik
68 å King	5.4	2.1	—	—	—	P	81	Tohats	80	20	Eliseussen John, 9390 Skrolsvik
71 å Brødr. Eilertsen	5.1	1.6	—	—	—	T	—	Mercur	—	10	Eilertsen Nikolai P/R, 9390 Skrolsvik
72 å Spissa	4.9	1.5	—	—	—	T	60	Yamaha	82	4	Nilssen Kjell, Frovåg, 9392 Stonglandseidet
73 å Anne-Beate	5.0	1.7	—	—	—	P	77	Evinr	77	20	Stokmo Jim, 9390 Skrolsvik
74 å Atle	4.3	1.4	—	—	—	T	64	Yamaha	78	3	Ottesen Magnor, 9390 Skrolsvik
75 å John-Magne	5.9	1.9	—	—	—	P	80	Yamaha	81	25	Karlsen Hermod, 9392 Stonglandseidet

Troms

T-TN Tranøy

Farkostens nummer, type og navn	Meter			Tonn		Matr.	Bygge- år	Motor		Eierens (den korresponderende reder) navn og postadresse		
	Lengde	Bredde	Dybde	I	II			Merke	Byggeår		H.K.	
76 kr	Tor Eirik	* 8.4	2.8	—	—	—	P	81	Sabb	81	42	Svendsen Torbjørn, 9392 Stonglandseidet
79 kr	Per-Ivar	* 9.9	3.2	—	—	—	P	82	Merc	82	114	Pettersen Edvin, 9390 Skrolsvik
80 kr	Marnskjær	* 9.0	2.8	—	—	—	T	78	Marna	70	42	Paulsen Einar, 9390 Skrolsvik
82 å	Naustbuen	4.8	1.5	—	—	—	T	60	Taifun	60	2	Solbø Sigmund, 9392 Stonglandseidet
83 kr	Evy	* 8.5	2.8	—	5	—	T	74	MWM	74	51	Langaas Johan, 9392 Stonglandseidet
84 å	Skartind	4.9	1.7	—	—	—	P	—	Evinr	76	15	Skoglund Søren, 9390 Skrolsvik
88 å	Ellen	5.9	2.1	—	—	—	P	80	Sabb	80	18	Pedersen Hans, 9390 Skrolsvik
96 å	Liv	5.0	1.8	—	—	—	T	65	Yamaha	74	5	Bårslett Kåre, 9375 Vangsvik
97 å	Kvikk	5.0	1.8	—	—	—	T	54	Taifun	60	2	Klodiussen Karl, 9376 Skatvik
102 å	Spira	5.3	1.5	—	—	—	T	73	Evinr	75	6	Nilsen Sverdrup, 9390 Skrolsvik
104 kr	Mona Marianne	* 7.2	2.6	—	—	—	P	83	Yanmar	83	50	Hansen Steinar, 9392 Stonglandseidet
105 å	Dorga	5.0	1.5	—	—	—	T	34	Johns	73	6	Ryvoll Kåre, 9392 Stonglandseidet
106 å	Laksen	5.0	1.8	—	—	—	P	74	Tern	74	20	Fredriksen Henrik, 9390 Skrolsvik
111 å	Monika	6.9	2.2	—	—	—	P	81	Sole	81	18	Brandvoll Hans Olai, 9375 Vangsvik
113 å	Inge	5.0	1.8	—	—	—	P	75	Johns	75	9	Isaksen Magnar, 9390 Skrolsvik
115 å	Håp	4.9	1.9	—	—	—	P	74	Mercur	74	20	Christensen Reidar, 9392 Stonglandseidet
118 å	Trygg	4.5	1.4	—	—	—	T	67	Mercur	67	4	Pedersen Per Inge, Å, 9390 Skrolsvik
121 å	Steinbit	4.7	1.7	—	—	—	P	74	Johns	75	9	Grønvik Nils I, 9392 Stonglandseidet
128 å	Johanne	4.5	1.5	—	—	—	T	75	Johns	75	4	Jakobsen Helge, 9390 Skrolsvik
133 kr	Snøgg	* 8.1	2.9	—	—	—	T	63	BMC	79	62	Vestberg Simon P/R, 9390 Skrolsvik
138	Skrolsvik	* 19.9	6.1	—	60	—	S	78	Cumm	78	470	Kristiansen Einar, Boks 2, 9390 Skrolsvik
140 å	Lena	5.3	2.0	—	—	—	P	76	Mercur	76	15	Stokmo Kjell Hugo, 9390 Skrolsvik
142 å	Marit	5.6	1.4	—	—	—	T	51	Evinr	48	3	Erlandsen Hjalmar, 9390 Skrolsvik
144 å	Flamingo	5.0	1.8	—	—	—	T	68	Johns	68	15	Jensen Otto, 9390 Skrolsvik
147 å	Edgar	5.0	1.8	—	—	—	P	74	Johns	73	9	Torgersen Edgar, 9390 Skrolsvik
151 å	Marit	6.9	2.2	—	—	—	T	62	Sabb	62	8	Pettersen Kåre, 9390 Skrolsvik
153 å	May-Britt	* 8.2	2.8	—	—	—	T	77	Sabb	84	30	Johnsen Asbjørn, 9390 Skrolsvik
154 å	Silje	5.0	1.8	—	—	—	P	77	Johns	77	15	Stokmo Roald, 9390 Skrolsvik
156 å	Sissel	5.6	1.5	—	—	—	T	50	Taifun	60	3	Antonsen Kåre, 9390 Skrolsvik
157 å	Tarsan	5.0	1.9	—	—	—	P	77	Evinr	77	9	Paulsen Olav Malling, 9390 Skrolsvik
159 å	Hilde	5.1	1.8	—	—	—	P	77	Penta	69	12	Josefsen Rolf, 9390 Skrolsvik
172 å	Arne	6.2	3.1	—	—	—	T	63	Sabb	58	5	Klodiussen Karl, 9376 Skatvik
177 å	Spurven	6.2	1.8	—	—	—	T	62	Sabb	52	4	Solheim Erling, 9375 Vangsvik
178 å	Leiken Senior	5.0	1.5	—	—	—	T	65	Kjapp	58	3	Eliseussen Arnold, 9390 Skrolsvik
181 å	Pelle	5.6	1.5	—	—	—	T	44	Taifun	61	2	Enoksen Alf, 9392 Stonglandseidet
186 å	Oteren	6.4	1.6	—	—	—	T	7	Sleipn	62	3	Stangnes Kr P/R, 9392 Stonglandseidet
188 å	Fart	6.5	2.2	—	—	—	T	65	Sabb	67	8	Jensen Arne P/R, 9376 Skatvik
189 å	Lerka	5.0	1.5	—	—	—	T	66	Archim	66	4	Nilsen Angel, 9390 Skrolsvik
194 å	Viking 2	5.0	1.5	—	—	—	T	—	Evinr	65	3	Isaksen Kenneth, 9375 Vangsvik
196 å	Møken	4.7	1.5	—	—	—	T	60	Mercur	67	3	Bertheussen Olav, 9392 Stonglandseidet
213 å	Grønningen	5.0	1.5	—	—	—	T	66	Johns	67	3	Nilsen Lyder, 9392 Stonglandseidet
216 å	Nisa 2	4.3	1.6	—	—	—	P	79	Johns	79	6	Arnesen Arne, 9390 Skrolsvik
219 å	Stig	4.5	1.5	—	—	—	T	66	Mercur	67	6	Hanssen Thor, 9390 Skrolsvik
221 å	Roy	5.1	1.5	—	—	—	T	68	Johns	68	6	Stokmo Ivar, 9390 Skrolsvik
222 å	Hauken	4.3	1.7	—	—	—	T	69	Johns	69	6	Eidissen Jan P/R, 9392 Stonglandseidet
225 å	Sputnik	5.4	2.0	—	—	—	T	70	Merc	70	40	Fosshem Rolf G, 9392 Stonglandseidet
227 å	Bength	4.3	1.2	—	—	—	T	65	Mercur	68	3	Johansen Agnar, 9390 Skrolsvik

N-A Andøy

Farkostens nummer, type og navn	Meter			Tonn		Matr.	Bygge- år	Bygge- Merke	Motor		Eierens (den korresponderende reder) navn og postadresse
	Lengde	Bredde	Dybde	I	II				Byggeår	H.K.	

Nordland

N-A Andøy — tilsynsmann: F.retll. Andøy, Boks 120, 8480 Andenes

1	Sassen	* 10.6	4.2	1.5	14	--	P	84	Volvo	83	111	Alexandersen Helge P/R, B.Brattsgt 30, 8480 Andenes
2	kr Børøy II	* 9.4	3.0	--	7	--	P	75	Ford	75	68	Åsvang Eiling Harald, 8489 Nordmela
3	kr Andenesværing	* 20.3	5.8	3.0	76	--	T	83	Caterp	83	420	Larsen Sigve, Strandgt, 8480 Andenes
5	å Flipper	5.0	1.2	--	--	--	P	70	Mercur	72	9	Karlsen Peder, 8485 Dverberg
6	kr Øyan Senior	* 14.1	4.4	--	24	--	T	79	GM	79	246	Øyan Oddvar, Fr.Nansensgt 108, 8480 Andenes
7	å Spurven	5.1	1.7	--	--	--	T	64	Evinr	62	5	Furufjord Ragnar, 8484 Risøyhamn
8	ht Andenesfisk II	* 56.9	13.0	8.7	495	1659	S	87	Bergen	87	3000	Andenes Havf.Selskap A/S, Boks 129, 8480 Andenes
9	Vikagutt	* 12.2	4.1	1.5	20	--	P	87	Isuzu	87	213	Jensen Hjalmar, Boks 29, 8489 Nordmela
10	Børhella	* 15.3	4.8	2.4	--	46	S	78	Scania	88	296	Dahl Asbjørn P/R, 8489 Nordmela
11	Ole Elvan	* 23.0	7.0	3.5	--	166	S	87	Caterp	87	540	Elvan Ole A/S, (Kai Otto Elvan), 8480 Andenes
12	Skjoldværing	* 17.6	5.6	--	49	--	S	81	Merc	81	375	Skjoldværing A/S, (Geir W.Wold), 8480 Andenes
14	kr Sjøgutt	* 10.0	2.9	0.9	9	--	P	86	Isuzu	86	80	Waage Ernst, Lovik, 8484 Risøyhamn
15	kr Åsvang Senior	* 10.0	3.0	1.0	9	--	P	86	Isuzu	86	80	Aasvang Arne, Strandgt 151, 8480 Andenes
16	kr Havegga	* 16.1	4.9	2.3	41	--	T	72	Scania	89	250	Øyan Knut, Støa 4, 8480 Andenes
18	Storbøen	* 8.7	3.2	--	8	--	P	82	Perkin	81	72	Benonisen Per Arne, Fiskeværsv 123, 8481 Bleik
19	Oskar-Johan	* 10.0	2.9	0.8	9	--	P	87	Isuzu	87	80	Lødding Knut, Saura, 8485 Dverberg
22	kr Raymond Kristin	* 9.7	3.1	--	5	--	P	82	Sabb	82	68	Edwardsen Magne, 8481 Bleik
23	å Bris	5.0	2.1	--	--	--	T	84	Johns	86	20	Solvang Gunnar P/R, Skogvoll, 8489 Nordmela
24	å Tanja Lovise	8.1	2.8	--	--	--	T	71	Isuzu	83	40	Iversen Torleif, 8484 Risøyhamn
26	k Helge Senior	* 18.0	5.4	2.3	33	--	T	63	Volvo	81	328	Mikalsen Bjørn, Strandgt.76b, 8480 Andenes
27	kr Gro-Heidi	* 10.3	3.1	--	9	--	T	81	Volvo	81	110	Norvold Hans J, Ap.Hansensvei 12, 8480 Andenes
28	kr Lill Isabell	6.3	2.3	--	--	--	T	70	Sabb	70	10	Nystad Idar, 8487 Bøgard
29	kr Havtroll	* 9.4	3.0	--	8	--	P	82	Sabb	82	68	Simonsen Kjell, Bernhoffsgt 10, 8480 Andenes
30	kr Walker	* 19.5	5.5	--	48	--	T	68	GM	89	375	Walker A/S, (P.Benjaminen), 8481 Bleik
31	kr Lena Merete	* 7.9	2.3	--	--	--	P	88	Sabb	91	30	Hansen Kjell, Strandgt 67, 8480 Andenes
32	kr Havheim	* 10.0	3.0	1.0	9	--	P	85	MWM	83	112	Seildal Arne, Fr. Nansensgt 12, 8480 Andenes
33	kr Glimt	* 8.5	2.8	--	4	--	T	63	Perkin	76	62	Eidissen Stig T, Skarstein, 8485 Dverberg
34	å Krom	4.5	1.9	--	--	--	S	69	Mercur	83	8	Liavik Reidar, Nygård, 8484 Risøyhamn
36	kr Kim-Roger	* 10.6	3.4	--	10	--	T	79	MWM	79	102	Hansen Svein Amund, Fjelldalsgt 11, 8480 Andenes
37	kr Marita Rene	9.0	3.0	--	--	--	T	65	Valmet	83	45	Karlsen John, Stave, 8489 Nordmela
38	kr Rikke	7.3	2.6	--	--	--	T	66	Sabb	71	22	Hansen Kurt, 8487 Bøgard
40	å Odd Børre	5.0	1.7	--	--	--	P	74	Mercur	74	20	Steffensen Steffen A, 8488 Næss
41	å Pluto	5.1	1.2	--	--	--	T	72	Suzuki	81	9	Nilsen Birger, Saua, 8485 Dverberg
42	kr Silje	9.5	3.2	--	8	--	P	74	Ford	74	80	Hansen Steinar, Hilmar Nøisv 10, 8480 Andenes
43	å Flax	5.3	2.0	--	--	--	P	85	Johns	87	35	Olsen Morten, 8481 Bleik
44	kr Halvard	* 8.8	3.1	1.5	8	--	P	82	Cumm	86	76	Jonassen Jan W, Johs. Dahlsgt 14, 8480 Andenes
45	kr Svebåen	* 16.6	5.0	--	30	--	T	56	Merc	77	275	Larsen Sigmund M, Dan.Olaisensv 15, 8480 Andenes
46	kr Daniel	* 10.0	3.0	1.0	--	--	P	86	Isuzu	86	80	Alsos Oskar, Dan.Olaisensvei, 8480 Andenes
47	å Inger	7.6	2.7	--	--	--	T	83	Sabb	75	22	Normann Ivar, Strandland, 8484 Risøyhamn
48	å Jill	4.9	1.6	--	--	--	P	76	Suzuki	80	9	Sivertsen Elesus, Saura, 8485 Dverberg
49	k Svein Roger	* 15.1	4.8	--	23	--	T	62	Caterp	76	236	Jacobsen Svein M P/R, Kong Hansg 64, 8480 Andenes
50	Ramona	* 7.6	2.5	1.4	--	--	P	88	Isuzu	88	60	Ole Ivar Hansen P/R, 8485 Dverberg
51	kr Odd Junior	* 8.2	2.8	--	--	--	P	84	Cumm	87	78	Wikhaug Egil, 8480 Andenes
54	kr Norhav	* 9.0	3.3	--	6	--	T	72	Sabb	85	4	Gudbrandsen Alfred P/R, Falksgt 30, 8480 Andenes
55	å Rana Fisk	5.1	1.9	--	--	--	P	88	Marin	88	30	Hansen Arnulf, Skogvoll, 8489 Nordmela
56	kr Marita	* 9.7	3.2	1.1	10	--	T	58	GM	77	147	Svendens Kay, 8484 Risøyhamn
57	kr Viben	9.1	3.0	--	--	--	T	70	Perkin	70	35	Bowitz Vitrup, 8484 Risøyhamn
58	kr Syren	* 7.4	2.6	--	--	--	P	84	Volvo	91	62	Elvan Karstein, Haugnesv 19, 8480 Andenes
60	å Tanja	4.6	1.5	--	--	--	T	75	Johns	86	4	Kristiansen Erner, Skarstein, 8485 Dverberg
62	å Liv	4.9	1.6	--	--	--	T	85	Evinr	78	6	Karlsen Sigmund, Skarstein, 8485 Dverberg
64	kr Fornes	* 10.6	3.6	--	8	--	T	39	Volvo	76	100	Hansen Kurt Åge, Haugnesv 25b, 8480 Andenes
65	k Haakon	* 17.0	5.0	--	24	--	T	57	Caterp	72	245	Johannessen Frank, R.Amundsensgt 18, 8480 Andenes
66	kr Veronika	* 10.4	3.0	--	7	--	T	63	Marna	76	42	Andersen Kåre M, Kong Hansgt 22, 8480 Andenes

Nordland

N-A Andøy

Farkostens nummer, type og navn	Meter			Tonn		Matr.	Bygge- år	Bygge- Merke	Motor		Eierens (den korresponderende reder) navn og postadresse	
	Lengde	Bredde	Dybde	I	II				Byggeår	H.K.		
68 kr	Jati	* 19.0	4.9	—	41	—	T	75	GM	75	365	Elvan John-Sigmund ANS P/R, (John Elvan), 8489 Nordmela
69 å	Lyn	5.3	1.5	—	—	—	P	75	Suzuki	75	25	Larsen Gunnar, 8485 Dverberg
70 kr	Sørøysund	* 15.8	4.8	—	27	—	T	47	Volvo	82	210	Adolfsen Elling, 8481 Bleik
71 å	Norhav	5.6	1.7	—	—	—	P	79	Yamaha	79	28	Jensen Jarle, 8480 Andenes
72 å	Anna	4.9	1.3	—	—	—	T	72	Johns	78	6	Stenersen Asbjørn, Breivik, 8485 Dverberg
73 å	Carmen	4.9	1.5	—	—	—	T	65	Sabb	65	5	Nilsen Arvid, 8489 Nordmela
74 å	Lottran	5.5	2.1	—	—	—	P	84	Marin	87	39	Nilsen Solveig P/R, 8484 Risøyhamn
75	Norflu II	* 9.0	2.7	0.7	—	—	P	84	Valmet	84	45	Mikalsen Agnar, Fr.Nansensv 88, 8480 Andenes
77 kr	Solveig	* 10.8	2.9	—	8	—	P	73	Nogva	86	152	Norback Jens, Skjolve, 8484 Risøyhamn
78 å	Terna	5.0	1.7	—	—	—	T	84	Johns	86	15	Nilsen Nikolai P/R, Skarstein, 8485 Dverberg
79 kr	John Vidar	8.6	2.9	—	5	—	T	—	Sabb	91	85	Nilsen Andor, Middagsfjell, 8489 Nordmela
82 å	Matador	5.0	1.8	—	—	—	T	85	Marin	87	9	Madsen Glenn Th, 8481 Bleik
83 k	Bernt Steinar	* 17.6	5.0	—	26	—	T	56	Caterp	74	275	Strand Bernt, F.Nansensgt. 8, 8480 Andenes
84 kr	Silver	* 8.0	2.6	—	2	—	T	79	Sabb	83	30	Madsen Fred Harald, 8481 Bleik
85	Viking	6.7	2.5	—	4	—	P	79	Johns	79	35	Jenssen Karl A Stram, Stave, 8489 Nordmela
86 kr	Lovikjenta	8.2	2.9	—	—	—	P	87	Yanmar	85	34	Knutsen Olav, Lovik, 8480 Andenes
87 å	Bård	5.5	2.0	—	—	—	P	83	Suzuki	83	20	Jakobsen Bård, Idrettsvn 14, 8480 Andenes
88 å	Sydbris	6.6	2.5	—	—	—	T	60	Sabb	79	10	Andersen John, 8481 Bleik
89 kr	Valfjord	* 9.4	2.9	—	6	—	T	68	Valmet	87	109	Hansen Kurt-Åge, Haugnesvn 22b, 8480 Andenes
90 kr	Nor	6.9	2.8	—	—	—	T	50	Sabb	78	22	Eriksen Karstein, 8485 Dverberg
91 kr	Åndungen	9.4	3.2	—	8	—	P	83	Sabb	83	110	Andreassen Arne Th, Storgt 7, 8480 Andenes
92 å	Svein Harald	4.2	1.3	—	—	—	P	84	Johns	84	20	Jacobsen Svein M, Kong Hansgt 64, 8480 Andenes
93 å	Tjeld	6.0	2.0	—	—	—	P	81	Yamaha	81	15	Torsteinsens Fridtjof, Åse, 8484 Risøyhamn
94	Aina	6.1	2.3	—	—	—	T	77	Sabb	77	9	Madsen Frank, 8481 Bleik
95 kr	Holmen	7.4	2.7	—	—	—	T	60	Sabb	75	30	Dahl Harry, 8489 Nordmela
96 k	Bleiksøy	* 17.1	5.2	—	32	—	T	59	Volvo	85	300	Lund Harald Roger, 8481 Bleik
99 kr	Georg Senior	* 10.0	2.9	0.9	—	—	P	85	Perkin	85	72	Liavik Willy, 8485 Dverberg
104 å	Bris	4.7	1.5	—	—	—	T	50	Evinr	59	3	Hanssen Hartlöv, 8485 Dverberg
106 kr	Gry-Silje	* 11.1	3.6	1.4	12	—	T	73	MWM	76	102	Simonsen Stein, Bernhoffsgt 19, 8480 Andenes
107 å	Sjøsprøyt	5.0	1.8	—	—	—	P	87	Mercur	87	16	Olsen Erling Kr, 8481 Bleik
108 å	Saturn	8.9	2.7	—	—	—	T	72	Perkin	72	35	Liavik Willy, Åse, 8484 Risøyhamn
109 kr	Havblikk	* 16.4	4.8	—	24	—	T	60	Volvo	72	270	Sellevoid Samuel, Sellevoll, 8485 Dverberg
110 kr	Tor Erik	8.3	2.7	—	—	—	T	64	Sabb	72	30	Liavik Willy, Åse, 8484 Risøyhamn
112 å	Haug Jr.	5.2	1.8	—	—	—	P	80	Suzuki	80	20	Haug Thorbjørn, 8485 Dverberg
113 å	Inger Åse	5.8	1.7	—	—	—	T	75	Volvo	68	10	Teigen Roy A, Skarstein, 8485 Dverberg
114 kr	Fredrik	7.2	2.2	—	—	—	T	66	Volvo	66	87	Jonassen Halvard, Johs Dahls 14, 8480 Andenes
115	Steinar	6.1	2.2	—	—	—	T	60	Suzuki	87	10	Haug Harald, Kvalnes, 8485 Dverberg
116 kr	Glimt	6.4	2.5	0.8	—	—	P	87	Sabb	79	10	Torbergens Tore, Strandgt 41, 8480 Andenes
117 k	Nordsten	* 17.0	5.0	—	29	—	T	60	Volvo	75	270	Sletten Sigve, 8481 Bleik
118 å	Snøgg	5.5	1.7	0.7	—	—	T	77	Yanmar	82	8	Braaten Øyvind, 8481 Bleik
120 å	Fjordprinsessen	4.6	1.5	—	—	—	T	75	Suzuki	85	7	Rones Ola, Nordmela, 8489 Nordmela
121 å	Silver Viking	4.5	1.6	—	—	—	P	81	Johns	81	10	Karoliussen Knut, 8488 Ness
122 kr	Jørn Yngve	7.0	2.3	1.2	—	—	T	68	Sabb	68	10	Ladding Ole M, Salbergsgt 12b, 8480 Andenes
123 kr	Fyk	* 7.6	2.6	—	—	—	P	80	Yanmar	80	33	Iversen Gunnar D, Storgt 62, 8480 Andenes
124	Wigdis	7.5	2.8	0.8	—	—	P	86	Volvo	86	165	Rydland Paul J, 8481 Bleik
125 kr	Havdur	9.0	2.9	1.3	16	—	T	66	Ford	68	86	Sellevoid Janne, Boks 114, 8485 Dverberg
126	Heidrun	* 8.4	2.5	0.7	—	—	P	87	Sabb	84	65	Karlsen Kjell, Merkev 55, 8480 Andenes
127 å	Laika	5.1	1.2	—	—	—	P	83	Johns	83	15	Kristiansen Odd Magne, Skoleveien 38, 8481 Bleik
128 å	Marita	5.0	1.6	—	—	—	T	70	Suzuki	76	7	Dahl Harry, 8489 Nordmela
129 å	Morten	5.1	1.5	—	—	—	T	71	Mercur	79	7	Jørgensen Oddne, 8484 Risøyhamn
130	Roald Arne	* 7.8	2.5	—	—	—	P	72	Sabb	72	22	Karlsen Andreas, Apot.Hansensgt 1, 8480 Andenes
131 å	Marius	5.0	1.7	—	—	—	P	87	Yamaha	89	8	Johannessen Tore, R.Amundsensgt 18, 8480 Andenes
132 kr	Andhella	* 15.6	4.6	—	23	—	T	76	Scania	82	370	Klausen Inge, 8489 Nordmela
133 kr	Kalle	6.2	2.2	—	—	—	T	68	Sabb	68	9	Pedersen Karl, Kong Hansgt 33, 8480 Andenes
135 å	Veslefrikk	5.8	2.0	—	—	—	P	85	Evinr	85	10	Wikhaug Odd H, Strandgt 57, 8480 Andenes
139 å	Snøgg	4.7	2.0	—	—	—	F	81	Suzuki	81	15	Solvang Trygve, Stave, 8489 Nordmela
143 å	Berit	5.0	1.5	—	—	—	P	78	Suzuki	78	15	Hansen Roald, 8485 Dverberg
145 kr	Veå	7.2	2.7	—	—	—	T	70	Sabb	71	20	Haftorsen Tormod, 8480 Andenes
148 kr	Jan Marius	8.4	3.0	—	—	—	T	67	Sabb	67	16	Mikalsen Jann, Hamnegt 1, 8480 Andenes
153 å	Svanen	5.1	1.9	—	—	—	P	83	Mercur	82	18	Isaksen Kåre, Ramsa, 8485 Dverberg
157 å	Holmen	5.6	1.8	—	—	—	T	44	Suzuki	79	7	Olsen Vilhelm, 8480 Andenes
162 kr	Melafisk	* 17.5	5.0	—	34	—	T	61	Volvo	72	270	Furnes Ansgar, 8484 Risøyhamn

N-A Andøy

Farkostens nummer, type og navn	Meter			Tonn		Matr.	Bygge-år	Bygge- Merke	Motor Byggeår	Motor H.K.	Eierens (den korresponderende reder) navn og postadresse	
	Lengde	Bredde	Dybde	I	II							
163 å	Tor	5.9	2.2	—	—	—	T	43	Yamaha	82	5	Jensen Terje, 8485 Dverberg
167 å	Odd Gunnar	5.1	1.9	—	—	—	P	80	Johns	80	20	Gudbrandsen Agnar, 8480 Andenes
172 å	Børra	7.5	2.4	—	—	—	T	69	Sabb	60	8	Hansen Sigmund, Strandgt.57, 8480 Andenes
174 å	Rundskjær	5.0	1.5	—	—	—	P	84	Marin	82	15	Brynjulfss Brynjulf, Stave, 8489 Nordmela
175	Espanja	* 8.0	2.7	1.1	—	—	P	82	Isuzu	87	70	Hansen Ole Kr, Steinsvannsvn 9, 8480 Andenes
186 å	Tery	4.4	1.5	—	—	—	P	80	Marin	85	9	Elvan Per Egil, 8489 Nordmela
187 kr	Ørjan	* 9.3	3.0	0.9	—	—	P	81	Perkin	81	81	Nilsen Leonhard, 8484 Risøyhamn
190 kr	Søltind	* 14.5	4.6	—	23	—	T	63	Nogva	86	256	Johansen Johannes, 8489 Nordmela
191 å	Pil	5.6	1.8	—	—	—	P	75	Mercur	80	25	Wærnes H, Haugnesv.23 B, 8480 Andenes
199 å	Kjappen	6.5	2.1	—	—	—	P	80	Sabb	80	68	Andersen Wilhelm, 8481 Bleik
207 å	Andongen	7.5	2.5	—	—	—	T	55	Isuzu	89	30	Helmersen Andor, 8484 Risøyhamn
210 kr	Kari Wilhelm	* 19.5	5.6	—	48	—	T	77	Merc	89	370	Wold Thor, Steinsvannsv 18, 8480 Andenes
215 ht	Andøybuen	* 51.4	9.0	6.5	298	609	S	75	MAK	74	1500	Trålfiske A/S & Co. K/S, 8489 Nordmela
224 å	Svein Tore	5.1	1.5	—	—	—	T	76	Mercur	70	10	Rønnes Karl J, 8484 Risøyhamn
228 kr	Bjørn Arild	* 16.0	5.0	—	29	—	T	59	Isuzu	86	280	Klausen Bjørnar P/R, 8489 Nordmela
230 ht	Andøytind	* 46.5	9.4	—	299	—	S	78	MAK	78	1800	Ytterfisk A/S & Co. K/S, Boks 504, 9401 Harstad
259 å	Juno	6.7	2.3	—	—	—	T	64	Sabb	64	8	Elvaker Arnulf, 8481 Bleik
263 å	Forsøk	4.8	1.8	—	—	—	P	80	Johns	83	35	Norbakk Hans, 8484 Risøyhamn
269 å	Sjøguttien	4.2	1.4	—	—	—	P	69	Mercur	74	7	Dahl Birger, 8488 Næss
270 å	Snøgg	7.8	2.6	—	—	—	T	56	Sabb	78	10	Amundsen Jens, 8485 Dverberg
279 å	Arne	5.0	1.5	—	—	—	T	54	Cresc	64	4	Vollan Arne, 8485 Dverberg
283 å	Odd	4.7	2.6	—	—	—	T	71	Suzuki	82	8	Hansen Koldvin, 8485 Dverberg
286 å	Raymond	5.3	2.2	—	—	—	P	70	Mercur	70	10	Selleveld Raymond, Sellevoll, 8485 Dverberg
296 å	Nina	5.0	1.5	—	—	—	T	52	Cresc	65	4	Ryssing E, 8485 Dverberg
298 å	Ellen Magrethe	6.7	2.4	—	—	—	T	65	Sabb	65	8	Nilsen Edmund, 8480 Andenes
301 å	Monica	5.0	1.5	—	—	—	P	78	Yamaha	78	15	Moen Arne, 8485 Dverberg
303 kr	Bjerka	* 17.7	5.3	—	43	—	T	62	Caterp	77	335	Hansen Harald, Fr. Nansensgt.12, 8480 Andenes
304 å	Jane	4.8	1.9	—	—	—	P	74	Suzuki	84	8	Skagen Magne, 8485 Dverberg
309 å	Karstein	5.6	1.5	—	—	—	T	65	Penta	77	4	Hansen Karstein, 8485 Dverberg
319 å	May	5.1	1.5	—	—	—	T	59	Evinr	80	9	Hansen Hjalmar, Breivikøra, 8485 Dverberg
320	Gunnhiid Therese	* 7.0	2.4	—	3	—	T	57	Sabb	75	22	Laupstad Roy, 8485 Dverberg
321 k	Alvestad	* 16.5	4.8	—	24	—	T	49	GM	87	230	Elvan Per, 8489 Nordmela
325 å	Delfin	5.1	1.6	—	—	—	T	66	Suzuki	69	4	Nordlund Johan, Skarstein, 8485 Dverberg
335 kr	Connie	* 7.6	2.8	—	4	—	T	76	Sabb	76	30	Karlsen Odd R, Haugnesv.38, 8480 Andenes
336 å	Skvett	5.4	1.5	—	—	—	T	55	Chrysl	66	3	Dahl Hilberg, 8489 Nordmela
343 å	Janne	5.1	1.5	—	—	—	P	70	Suzuki	71	9	Jørgensen Bjarne, Saura, 8485 Dverberg
356 å	Fisk	5.2	1.6	—	—	—	P	81	Johns	81	25	Endresen Bjarne, 8484 Risøyhamn
360 å	Lakseløkka	5.1	1.5	—	—	—	T	80	Johns	82	10	Nybrott Birger, 8485 Dverberg
363 å	Arne	4.9	1.9	—	—	—	P	76	Suzuki	76	16	Liavik Olav, 8484 Risøyhamn
372 å	Bjørn	5.3	1.5	—	—	—	P	76	Mercur	77	20	Rydning Sigurd, 8480 Andenes
377 å	Astrid	5.6	1.8	—	—	—	P	75	Suzuki	80	50	Karoliussen Agdar, Næss, 8484 Risøyhamn
382 kr	Sennholmen	* 19.2	5.6	3.0	65	—	T	64	GM	82	370	Rasmussen Gunnar P/R, Skolegt 16, 8480 Andenes
383 å	Hege	5.4	1.8	—	—	—	P	75	Yamaha	88	25	Torgersen Georg, Sven Foynsgt 9, 8480 Andenes
389 å	Dag	7.2	2.5	—	—	—	T	68	Sabb	68	8	Olsen Oskar Berg, 8480 Andenes
390 kr	Ann Gerd	7.8	2.8	—	—	—	T	68	Sabb	68	16	Dahl Agnar, 8480 Andenes
394 kr	Trond Ståle	7.8	2.5	—	—	—	T	68	BMC	72	52	Røsnes Eliot, 8480 Andenes
404 å	Tom Roger	5.3	1.6	—	—	—	P	80	Suzuki	80	7	Nilsen Nils E, 8485 Dverberg
412 kr	Måtind	* 17.5	4.9	—	26	—	T	71	Volvo	81	328	Pettersen Petter P/R, (P.Pettersen), 8481 Bleik
431 ht	Andenesfisk 1	* 51.4	9.0	—	298	599	S	73	MAK	73	1500	Andenes Havfiskeselskap, 8480 Andenes

N-AH Alstahaug — tilsynsmann: F.retll. Alstadhaug, 8850 Herøyholmen

3 kr	Linda Helen	7.3	2.5	—	—	—	T	72	Sabb	72	22	Hanssen Jakob Falch, Sørøfersøy, 8862 Alstahaug
5 kr	Wenche 2	* 8.4	2.8	—	6	—	T	79	Yanmar	78	33	Vistnes Odd, 8860 Tjøtta
7 k	Snøfjeld	* 18.6	3.7	—	13	—	T	48	Caterp	86	190	Vangen Olav, 8880 Bærørvågen
10 k	Bård Anders	* 15.4	4.7	—	20	—	T	62	Volvo	72	210	Langø Halvor, Kirkev.45, 8800 Sandnessjøen
13 kr	Erlend	6.9	2.5	—	—	—	T	78	Sabb	78	22	Henriksen Einar, 8856 Hestøysund
16 kr	Tango	9.4	3.1	—	—	—	P	75	MWM	75	68	Hesjevik Ståle P/R, Nyjord, 8800 Sandnessjøen
20	Vikskjær	* 10.5	4.2	—	15	—	P	75	Marin	91	160	Kristoffersen Stig P/R, 8856 Hestøysund
21 å	Sjøblomsten	9.4	3.1	—	—	—	P	84	Perkin	85	72	Aune Terje, 8883 Husvika
22 kr	Juksafisk	* 8.5	2.6	—	5	—	T	59	Ford	72	72	Mørch Åsmund, Boks 330, 8801 Sandnessjøen

Nordland

N-AH Alstahaug

Farkostens nummer, type og navn	Meter			Tonn		Matr.	Bygge- år	Bygge- Merke	Motor		Eierens (den korresponderende reder) navn og postadresse
	Lengde	Bredde	Dybde	I	II				Byggeår	H.K.	
24 kr	Siw	7.3	2.4	0.8	—	—	P	87	Yanmar	82	22 Pedersen Birger, 8865 Tro
25 s	Heidi	10.0	3.3	1.2	—	—	T	29	Volvo	75	110 Isaksen Kurt, Horvnesv 78, 8800 Sandnessjøen
27	Mats	6.6	2.4	—	—	—	P	88	Yanmar	88	34 Henriksen Harry, 8856 Hestøysund
28 kr	Karola	7.2	2.5	—	—	—	P	78	Motor	78	18 Særdal Olav, 8880 Bærøylvågen
32	Havgutt	* 9.7	3.5	—	5	—	A	81	Ford	82	108 Olsen Terje, 8856 Hestøysund
33 å	Åkerøylværing	5.2	1.9	1.0	—	—	P	91	Marin	91	30 Pettersen Knut, Åkerøy, 8856 Hestøysund
34 kr	Skjelløssgrunn	* 7.9	2.7	—	4	—	T	75	Sabb	75	30 Senning Arild, 8862 Alstahaug
36 kr	Rune	8.8	2.6	—	—	—	T	69	Sabb	74	22 Johansen Edmar, 8860 Tjøtta
37 kr	Kobben	* 8.0	2.9	0.9	9	—	T	63	Bolind	60	50 Neergaard Harald R, Boks 738, 8801 Sandnessjøen
40 kr	Grete	7.5	2.5	—	—	—	T	60	Sabb	60	22 Olsen Ketil Nereng, 8865 Tro
42 kr	Hobby	* 8.3	2.9	1.1	5	—	T	62	Perkin	83	72 Antonsen Bjørnulf, Blåkløkkev 1, 8800 Sandnessjøen
44 kr	Jarle	8.2	2.5	—	3	—	T	59	Sabb	70	16 Johansen Terje, Svinesvn 8, 8860 Tjøtta
45 å	Rita Karin	4.3	1.4	—	—	—	P	83	Marin	83	6 Smevik Kjell P/R, Kirkåsvn 54, 8800 Sandnessjøen
46	Katrine	7.6	2.5	—	5	—	P	81	Perkin	81	35 Pettersen Henrik Egil, Åkerøy, 8856 Hestøysund
47 å	Reodor	3.9	1.8	—	—	—	P	73	Johns	77	25 Olsen Terje, 8856 Hestøysund
54 kr	Veronica	7.2	2.3	—	—	—	T	71	Leyl	71	42 Halsvik Magne, 8883 Husvika
55	Hysvær Senior	* 9.2	3.2	1.7	7	—	P	87	Cumm	87	76 Eilertsen Frode, 8856 Hestøysund
56 å	Rasken	4.3	1.5	—	—	—	P	76	Evinr	76	9 Pedersen Trond, 8883 Husvika
59	Kai-Arvid	* 13.0	4.4	1.4	19	—	S	76	Volvo	76	156 Eriksen Eilert, Strandgt.4a, 8800 Sandnessjøen
60 kr	Ronny Junior	* 8.5	2.8	1.1	—	—	T	76	Ford	75	72 Pedersen Trond, Boks 147, 8860 Tjøtta
63	Sea-Lady	* 10.5	3.4	1.5	11	—	P	88	Cumm	88	180 Pettersen Knut og Magne P/R, 8856 Hestøysund
65 å	Truls	4.3	1.6	—	—	—	T	86	Mercur	86	4 Johansen Arvid, Novik, 8800 Sandnessjøen
70 kr	Orion	8.4	2.8	—	—	—	T	58	Marna	60	24 Juliusen Harald, Alstenvn 57, 8800 Sandnessjøen
71 å	Jannike	4.0	1.5	0.5	—	—	P	72	Mercur	89	20 Pettersen Frank, 8856 Hestøysund
72 kr	Bærøysund	6.9	2.4	—	—	—	T	71	Perkin	71	35 Johansen Trygve, Boks 133, 8860 Tjøtta
75 kr	Bris	* 8.0	2.8	1.0	—	—	T	70	Ford	70	61 Nilsen Dagfinn, 8856 Hestøysund
76 kr	Lene	* 10.4	3.4	0.9	9	—	P	86	Cumm	86	95 Bakkeliid Jan M, Jululv 16, 8800 Sandnessjøen
79 å	Mariann	5.1	1.5	—	—	—	T	81	Tohats	81	8 Andreassen Brynjar, 8854 Austbø
81 kr	Tommy-Johan	* 9.8	3.2	1.3	7	—	T	60	Perkin	82	109 Pettersen Steinar, 8856 Hestøysund
82 å	Dag Olav	7.2	2.5	—	—	—	T	65	Sabb	60	6 Nilssen Tormod, 8866 Mindland
83 å	Lena-Maria	4.3	1.5	—	—	—	P	80	Johns	80	6 Olsen Paul, 8856 Hestøysund
84 k	Solveig	* 13.2	4.1	—	17	—	T	35	GM	85	185 Andreassen Brynjar, 8854 Austbø
87 kr	Åge Senior	6.4	2.4	1.3	—	—	T	80	Sabb	80	10 Jenssen Leif, Olav Duung 5, 8800 Sandnessjøen
93 k	Knuten	* 12.6	3.8	1.6	12	—	T	67	Scania	82	210 Blomsø Birger, 8854 Austbø
94 kr	Linda-Dianne	7.2	2.6	—	—	—	T	71	Marna	65	16 Kristoffersen Halvor, 8856 Hestøysund
96 kr	Vågøy	* 8.7	3.1	—	—	—	P	75	MWM	75	68 Aune Jan, 8883 Husvika
97	Sjøliv	6.2	2.2	—	—	—	P	74	Sabb	74	18 Nilsen Eilif, 8856 Hestøysund
107 å	Teisten	5.6	1.8	—	—	—	T	54	FM	50	4 Eilertsen Frode, 8856 Hestøysund
111 å	Lisa Mari	4.9	1.8	—	—	—	P	71	Mercur	84	7 Lund Harry, 8880 Bærøylvågen
114 kr	Randi	6.5	2.2	—	—	—	T	69	Sabb	70	18 Jakobsen Torstein, 8866 Mindland
116 å	Odd	4.3	1.5	—	—	—	P	69	Cresc	69	12 Særdal Olav, 8880 Bærøylvågen
120 å	Knerten	5.0	1.8	—	—	—	P	82	Marin	82	9 Henriksen Einar, 8856 Hestøysund
121 kr	Helgelandsjenta	7.2	2.6	—	—	—	P	82	Yanmar	82	33 Havstein Berge J, Strandgt 26a, 8800 Sandnessjøen
129 å	Hansvik	5.8	1.9	—	—	—	P	83	Yanmar	83	22 Aspnes Erling, 8880 Bærøylvågen
130 å	Snøgg	5.3	1.9	—	—	—	P	79	Mercur	80	50 Kristoffersen Halvor, 8856 Hestøysund
132 å	Sol Ingvilid	4.7	1.3	—	—	—	P	80	Yamaha	81	9 Eilertsen Frode, 8856 Hestøysund
135 s	Inger Camilla	* 9.9	3.4	1.6	—	—	T	36	Ford	76	108 Johansen Inge, 8856 Hestøysund
137 å	Måken	4.9	1.9	—	—	—	P	83	Marin	82	15 Henriksen Harry, 8856 Hestøysund
148 kr	Elin-Marie 2	8.3	2.7	—	—	—	T	82	Yanmar	82	33 Aspnes Alf, Krokeneveien 5, 8800 Sandnessjøen
151 å	Flipper	4.3	1.5	—	—	—	P	81	Johns	81	9 Johansen Inge, 8856 Hestøysund
160 kr	Naustnesværing	7.2	2.6	—	—	—	P	82	Sabb	80	65 Danielsen Alfred, 8883 Husvika
165 å	Svanen	4.3	1.5	—	—	—	P	75	Johns	73	9 Aune Terje, 8883 Husvika
172 kr	Jan Herbjørn	7.2	2.8	—	—	—	T	69	Sabb	69	16 Johansen Børge, 8880 Bærøylvågen
176	Moder'N	6.3	2.5	—	—	—	P	87	Johns	87	70 Pettersen Gudolv, Matstivn 1, 8800 Sandnessjøen
178 å	Lykken	5.9	2.0	—	—	—	T	62	Sabb	63	8 Kaspersen Arthur, 8883 Husvika
188 kr	Bølgen	7.8	2.8	—	—	—	T	75	Ford	68	54 Aune Kolbjørn, 8883 Husvika
189 kr	Elin	* 8.1	2.9	—	—	—	T	80	Marna	65	24 Eriksen Kristian, 8856 Hestøysund
193 å	Lykken	5.3	1.1	—	—	—	T	66	Marna	35	3 Henriksen Einar, 8856 Hestøysund
195 å	Måken	4.3	1.5	—	—	—	P	76	Chrysl	—	10 Aune Jan, 8883 Husvika
197 å	Morten	4.2	1.3	—	—	—	P	75	Marin	79	10 Kristoffersen Stig, 8856 Hestøysund
204 kr	Sjøglimt	6.5	2.3	—	—	—	T	80	Sabb	80	10 Henriksen Harry, 8856 Hestøysund
205 kr	Hiavatha	6.5	2.5	—	—	—	T	79	Sabb	79	10 Henriksen Egil, 8856 Hestøysund

N-AH Alstahaug

Farkostens nummer, type og navn	Meter			Tonn		Matr.	Bygge-år	Bygge- Merke	Motor		Eierens (den korresponderende reder) navn og postadresse
	Lengde	Bredde	Dybde	I	II				Byggeår	H.K.	
211 kr	Andungen	6.6	2.4	—	—	—	P 82	Yanmar	82	22	Omnøy Peder, 8860 Tjøtta
215 å	Prøven	5.9	1.8	—	—	—	T 37	Sleipn	51	4	Johansen Johan, 8880 Bærørvågen
216 k	Alken	9.4	2.6	—	—	—	T 53	Heimd	53	11	Johansen Johan P/R, 8880 Bærørvågen
231 å	Svapen	4.4	1.6	—	—	—	T 78	Marin	84	15	Eriksen Kai A, Strandgaten 4a, 8800 Sandnessjøen
237 å	Elin	4.3	1.2	—	—	—	P 80	Marin	81	15	Nilsen Jan-Frode, 8856 Hestøysund
240	Vikskjær	6.1	2.1	—	—	—	T 59	Sabb	80	10	Henriksen Geir, 8856 Hestøysund
247 å	Sjøblomsten	5.6	1.8	—	—	—	T 60	Sleipn	68	5	Pettersen Steinar, 8856 Hestøysund
249 å	Brødrene	6.2	1.8	—	—	—	T 60	Marna	60	8	Eriksen Kr, 8856 Hestøysund
257 kr	Tino	8.4	2.9	—	—	—	T 66	Perkin	66	35	Pedersen Håkon, 8856 Hestøysund
265 å	Asbjørn	5.8	2.0	1.0	—	—	T 53	Sleipn	60	5	Johansen Georg, Åkerøy, 8854 Austbø
289 å	Stjerna	6.2	2.0	—	—	—	T 51	Sabb	52	4	Særdal Olaf, 8880 Bærørvågen
355 å	Måsen	5.3	1.8	—	—	—	T 56	Marna	56	4	Hansen Jacob, 8862 Alstahaug
367 kr	Norøy	* 8.3	3.1	1.1	—	—	T 73	Perkin	76	35	Bergquist Kai, Kong Ingesgt 33, 8800 Sandnessjøen
380 å	Bjørn	5.8	2.0	—	—	—	T 51	Marna	39	4	Johansen Georg, 8854 Austbø
392 kr	Tommeliten	* 8.2	3.0	—	7	—	T 78	Perkin	82	35	Marthinsen Kåre, Ura, 8800 Sandnessjøen

N-B Bodø — tilsynsmann: Kvarsnes, Bodil, Rådhuset, 8000 Bodø

1 k	Havdur	* 16.3	4.2	—	18	—	T 24	Volvo	72	210	Andreassen Ivar, Bjørnehit 40, 8016 Mørkved
3 å	Sjøgutt	6.4	2.5	—	—	—	T 79	Sabb	79	30	Sivertsen Sven, 8043 Givær
4 kr	Storbøen	* 10.6	3.8	—	14	—	P 76	Volvo	76	210	Olsen Oddbjørn, 8040 Helligvær
5 kr	Rånes Jr	9.2	3.2	1.5	—	—	P 82	Perkin	82	115	Rånes Dag, 8040 Helligvær
6	Omega	* 8.8	3.2	1.7	6	—	P 91	Cumm	91	76	Nikolaisen Leif, Breivikv 11, 8000 Bodø
8 kr	Lysbøen	* 9.8	3.4	1.1	—	—	T 78	Perkin	72	95	Olsen Norvald, 8040 Helligvær
9 kr	Erik	* 6.9	2.9	—	—	—	T 75	Sabb	75	22	Wennberg Bjarne, 8040 Helligvær
12 k	Lyshorntind	* 14.9	4.4	—	21	—	T 38	Volvo	74	210	Johansen Knut, Festvåg, 8062 Mistfjorden
14	Amor	* 8.8	3.1	—	—	—	P 83	Ford	83	78	Værang Henry, 8045 Sør-Landegode
15 å	Kurt Senior	5.0	1.5	0.8	—	—	P 80	Nissan	90	8	Andersen Kurt-Ove, 8044 Vokkøy
17 kr	Kvig Jr.	7.8	2.6	—	—	—	P 87	Mitsub	87	50	Kvig Knut, 8046 Kvig
18 å	Klubben	7.0	2.9	—	—	—	T 71	Sabb	70	20	Wennberg Arnold, Sarvær, 8040 Helligvær
19 å	Tellmann	4.8	1.5	—	—	—	P 74	Evinr	82	20	Jensen Harald Stordal, Boks 40, 8062 Mistfjorden
20 kr	Sølvfisk	7.2	2.5	0.9	—	—	T 83	Sabb	72	22	Karlsen Alf, Hunstadv 9, 8015 Hunstad
21	Gerd	8.1	2.8	—	—	—	T 75	Ford	74	68	Nilsen Thorbjørn, 8061 Løpsmarka
23 kr	Rauholmen	* 9.5	3.1	1.0	—	—	P 83	MWM	81	51	Didriksen Terje, Valvik, 8061 Løpsmarka
25 å	Teisten	4.8	1.8	—	—	—	P 84	Evinr	89	20	Sivertsen Idar og Kåre P/R, 8045 Sør-Landegode
26 k	Faxsen	* 21.5	5.2	—	47	—	T 16	Wichm	39	110	Pedersen Magnus P/R, 8042 Bliksvær
27 kr	Fangfisk	7.2	2.8	—	—	—	T 71	Perkin	71	35	Edvardsen Alfred, 8060 Kjerringøy
29 kr	Snøgg	7.2	2.6	—	—	—	T 55	Sabb	55	6	Olsen Olav, Valnes, 8056 Saltstraumen
30 kr	Anne Beate	* 9.4	3.0	—	9	—	P 76	Sabb	89	65	Lomøy Bjørn, Ankerv. 29, 8000 Bodø
32	Sølvi	* 10.2	3.3	0.8	—	17	P 84	Ford	84	160	Fagertun Torgeir, N.Lagården Terr, 8000 Bodø
33	Margrunn	* 10.6	3.8	—	14	—	P 77	Leyl	77	164	Andersen Bjørn, 8044 Vokkøy
35 kr	Anne-Grethe	* 8.4	3.0	—	—	—	T 82	MWM	81	51	Henriksen Ole Martin, 8056 Saltstraumen
36 kr	Lystind	* 9.4	3.0	—	7	—	P 75	Ford	75	68	Olsen Svenn-Magnus, 8040 Helligvær
37 kr	Real	* 8.5	3.2	—	8	—	T 81	Nogva	88	72	Olsen Petter, Løding, 8050 Tverlandet
38 kr	Arnold	* 8.7	3.2	1.3	—	—	P —	Sabb	81	30	Laxå Johan, Valnes, 8056 Saltstraumen
40 kr	Komet	* 9.3	3.0	—	—	—	T 81	MWM	81	68	Johansen Hilmar P/R, 8040 Helligvær
43 å	Spurven	5.3	2.9	—	—	—	P 90	Marin	90	40	Pedersen Trygve, 8060 Kjerringøy
44 kr	Nyhav	* 9.5	3.1	—	9	—	T 77	Ford	77	100	Johansen Johnny, 8040 Helligvær
45 kr	Nytampen	* 16.3	5.1	—	24	—	T 53	Calles	65	210	Lindseth Willy, Børtindgt. 14, 8000 Bodø
47	Veronica	* 10.6	3.6	0.9	—	—	A 84	MWM	84	111	Pedersen Olav, 8052 Bertnes
48	Fisken	7.6	2.5	—	—	—	P 84	Yanmar	80	33	Helgesen Sverre, Solliveien 33, 8000 Bodø
50 kr	Nordfisk	* 51.7	9.0	—	543	—	S 49	Alpha	74	1740	Andreassen Fritz, Torsbakken 15, 8000 Bodø
51 kr	Viel	* 12.1	4.4	1.4	—	—	A 85	Volvo	84	238	Torrissen Thorleif P/R, Kleivav.53, 8010 Bodin
52 kr	Jan Robert	* 10.0	3.3	0.9	—	—	T 83	Cumm	90	116	Ovesen Leif, Håkon 7 Gt 127, 8000 Bodø
53 å	Pilt	5.1	1.8	—	—	—	P 83	Suzuki	83	16	Sivertsen Sigfred, 8045 Sør-Landegode
54 kr	Rasken	* 10.0	3.0	0.9	7	—	P 74	Ford	74	68	Johansen Olav Arne, 8040 Helligvær
56 å	Tommy	6.9	2.5	—	—	—	T 72	Lister	63	13	Johansen Elias P/R, 8042 Bliksvær
57 kr	Vågøybuen	* 15.7	4.7	2.0	24	—	T 42	Scania	65	153	Johansen Eivind, 8062 Mistfjorden
58	Rudy	8.6	2.7	1.1	7	—	T 70	Perkin	79	62	Karlsen Leif Kåre, Storgjerdåsen 60, 8015 Hunstad
59 kr	Hjallis	* 9.4	2.0	—	—	—	P 82	Perkin	82	109	Torrissen Hjalmar, Boks 1726, 8010 Bodin
60 kr	Snoopy	8.4	2.8	—	—	—	T 69	Marna	69	24	Nilsen Martin, 8043 Givær

Nordland

N-B Bodø

Farkostens nummer, type og navn	Meter			Tonn		Matr.	Bygge-		Motor		Eierens (den korresponderende reder) navn og postadresse
	Lengde	Bredde	Dybde	I	II		år	Merke	Byggeår	H.K.	
63 kr Nordlys	*	9.4	3.0	—	9	—	P	78	Ford	78	68 Pedersen Ove, 8040 Helligvær
64 Cecilie		8.2	2.7	0.7	—	—	T	82	Sabb	75	22 Levanger Steinar, Nordstrandv 79, 8000 Bodø
65 å Småen		4.8	1.9	—	—	—	P	79	Evinr	78	9 Rånes Gunnar, 8045 Sør-Landegode
68 å Flyndra		5.1	1.8	—	—	—	P	73	Johns	73	9 Olsen Arvid, 8045 Sør-Landegode
69 kr Geir Harald	*	9.3	3.1	—	8	—	T	76	Ford	76	68 Johansen Sigurd P/R, Sørvær, 8040 Helligvær
71 kr Øygutt		7.8	2.6	—	—	—	P	81	Sabb	81	30 Johansen Harry, 8042 Bliksvær
72 kr Solbris	*	10.0	3.6	—	9	—	T	75	Volvo	75	55 Nilsen Magne, 8052 Bertnes
73 Bølgen		7.3	2.7	—	—	—	T	67	Sabb	67	16 Arntsen Kristian, 8042 Bliksvær
74 kr Fisk		7.1	2.6	—	—	—	T	59	Sabb	66	16 Kaspersen Håkon, 8042 Bliksvær
75 k Lofottrål	*	13.2	4.2	—	20	—	T	15	Volvo	74	270 Johansen Knut, 8062 Mistfjorden
76 å Buen		5.1	1.8	—	—	—	P	83	Yamaha	84	15 Værang Henry, 8045 Sør-Landegode
77 kr Tom-Christian	*	9.2	3.1	0.9	—	—	T	73	Ford	78	68 Johansen Arvid, Klækstad, 8061 Løpsmarka
78 kr Nyhav	*	12.0	3.7	—	12	—	T	61	Leyl	86	131 Johansen Torfinn P/R, 8060 Kjerringøy
79 å Tordis		6.0	2.0	—	—	—	P	84	Yamaha	83	25 Jensen Oskar, Leif Aunesv, 2c, 8040 Bodø
81 å Rusle		5.0	1.8	—	—	—	P	73	Honda	73	7 Sjøvoll Arvid, Holstv.6 B, 8000 Bodø
83 kr Spurven	*	14.1	4.6	—	22	—	T	48	Volvo	73	210 Rånes Magne P/R, 8040 Helligvær
84 kr Roger Andre	*	9.5	3.1	—	8	—	P	87	Ford	88	127 Kvig Arild, 8046 Kvig
87 kr Tellus	*	7.8	2.9	—	5	—	T	77	Ford	76	72 Rånes Geir, 8040 Helligvær
88 å Havleik		7.2	2.6	—	—	—	T	66	Marna	66	16 Kaspersen Karl, 8042 Bliksvær
90 kr Sjøstjerna	*	8.6	3.1	0.7	7	—	T	85	Mitsub	88	122 Hansen Reidar, Parkv 80, 8000 Bodø
92 Christel	*	10.4	3.2	—	9	—	S	78	Ford	83	115 Johansen Alf, Finnshaugen 8, 8000 Bodø
97 kr Glittertind		8.8	3.2	1.8	—	—	P	89	Perkin	78	96 Arnsen Karstein, 8040 Helligvær
99 å Buskjær		7.2	2.8	—	—	—	T	68	Sabb	68	16 Jensen Oskar, Leif Aunesv, 2c, 8000 Bodø
100 kr Havgull	*	7.3	2.7	—	—	—	T	71	Sabb	71	22 Jensen Harald Stordal, Boks 40, 8062 Mistfjorden
101 å Bamse		5.3	1.5	—	—	—	P	77	Marin	85	30 Johansen Johnny, 8040 Helligvær
103 Spurvungen		6.7	2.2	0.9	—	—	T	77	Sabb	70	16 Rånes Henry, 8040 Helligvær
105 Silje		7.5	2.2	—	—	—	T	57	Lister	65	19 Karlsen Leif Kåre, Storgjerdåsen 60, 8015 Hunstad
106 Øybøen		8.2	2.8	—	—	—	P	86	Sabb	86	65 Iversen Tore, Sneveien 12, 8012 Jensvoll
108 å Alken		7.4	2.8	—	—	—	T	68	Marna	68	18 Pedersen Godtfred, Sørvær, 8040 Helligvær
109 Terry	*	7.7	2.6	0.8	—	—	P	84	Isuzu	84	30 Edvardsen Asle, Mjelle, 8061 Løpsmarka
111 å Torill		8.0	2.8	—	—	—	T	83	Sabb	83	30 Jensen Oskar, Leif Aunesv 2c, 8000 Bodø
112 å Pluto		5.0	2.0	—	—	—	P	77	Marin	77	28 Hansen Torstein, 8044 Vokkøy
113 å Snipper		4.3	1.7	—	—	—	P	76	Mercur	73	7 Ovesen Svein, Mjell, 8000 Bodø
116 kr Reidar		7.6	2.8	—	—	—	P	75	Sabb	75	22 Sivertsen Kåre, Sør-Landegode, 8045 Sør-Landegode
118 kr Tor-Arne	*	9.0	3.1	—	—	—	T	74	Marna	74	42 Olausen Sigurd, 8044 Vokkøy
121 kr Malen		9.4	3.1	—	—	—	P	83	Yanmar	83	50 Andreassen Jim Arve, Festvåg, 8062 Mistfjorden
123 å Whisky	*	5.5	1.9	—	—	—	P	69	Suzuki	83	60 Strømsnes Ivar A, 8061 Løpsmarka
124 å Stubben		7.2	2.2	—	—	—	T	56	Marna	55	8 Sivertsen Hilmar, 8045 Sør-Landegode
134 kr Neptun	*	9.4	3.0	—	—	—	P	80	Sabb	91	85 Pettersen Kjell, 8045 Sør-Landegode
135 kr Nordlys	*	9.4	3.0	1.3	9	—	P	78	Volvo	78	90 Lauritzen Asbjørn, 8060 Kjerringøy
138 kr Ekkofisk	*	9.0	3.3	0.8	7	—	T	75	Marna	74	42 Ovesen Svein, Mjelle, 8062 Mistfjorden
140 kr Lakshoim	*	15.1	5.2	—	27	—	T	37	Volvo	76	330 Albertsen Knut M, 8062 Mistfjorden
141 kr Svanen	*	8.1	2.4	—	—	—	P	80	Ford	65	54 Sivertsen Torfinn, 8000 Bodø
144 k Reipåfisk	*	10.7	3.2	—	7	—	T	71	Ford	89	68 Norum Inge, 8000 Bodø
145 å Snøgg		5.1	2.0	—	—	—	P	79	Mercur	77	40 Martinussen Harry, 8044 Vokkøy
153 kr Gowenas	*	8.2	2.7	—	4	—	T	65	Ford	72	68 Karlsen E, R. Amundsensv.3, 8000 Bodø
154 Nøkken		7.5	2.6	—	—	—	T	57	Sabb	—	24 Nilsen Ludvik, Oppliv 3, 8010 Bodin
155 å Småen		4.7	1.5	—	—	—	T	65	Mercur	73	7 Pedersen Arnold, 8060 Kjerringøy
157 Nygrunn	*	9.1	3.2	1.3	8	—	P	81	Perkin	81	62 Arnsen Remi, 8040 Helligvær
159 kr Soltind	*	9.7	3.4	—	11	—	P	77	MWM	77	102 Johansen Tor Egil, Skuviklia 33, 8061 Løpsmarka
160 å Pilen		5.0	1.5	—	—	—	P	72	Johns	70	9 Engan Gunnar, 8062 Mistfjorden
161 å Fjordstar		5.0	1.8	—	—	—	P	76	Mercur	76	85 Kvig Arild, 8046 Kvig
162 å Fisk		5.0	1.8	—	—	—	P	74	Mercur	76	7 Rånes Harald, 8045 Sør-Landegode
163 å Rex		5.0	1.8	—	—	—	P	79	Evinr	79	9 Rånes Harald, 8045 Sør-Landegode
166 kr Reidar		7.6	2.8	—	—	—	P	75	Sabb	75	22 Sivertsen Kåre, 8045 Sør-Landegode
168 å Odin		5.0	1.5	—	—	—	T	50	FM	56	4 Hasselberg Odin, Tuv, 8056 Saltstraumen
170 kr Rembøen	*	9.5	3.2	—	9	—	T	76	Ford	76	68 Hansen Sverre, 8044 Vokkøy
173 kr Landegobuen		7.4	2.7	—	—	—	T	72	Volvo	72	61 Jensen Lyder, Leif Aunesv 8c, 8000 Bodø
175 å Kobbskjær		4.7	1.5	—	—	—	P	67	Mercur	67	10 Didriksen Terje, Valvik, 8000 Bodø
176 å Småfisk		5.2	1.5	—	—	—	P	—	Suzuki	—	10 Rånes Øystein, 8040 Helligvær
179 å Harald		5.0	1.5	—	—	—	T	65	FM	58	3 Albertsen Arild, 8060 Kjerringøy
180 å Skvetten		6.2	2.2	—	—	—	T	57	Marna	57	9 Pedersen Arthur, 8040 Helligvær

N-B Bodø

Farkostens nummer, type og navn	Meter			Tonn		Matr.	Bygge- år	Motor		Eierens (den korresponderende reder) navn og postadresse	
	Lengde	Bredde	Dybde	I	II			Merke	Byggeår		H.K.
181 å	Prikken	6.9	2.2	—	—	—	T	57	Marna	58	8 Søreng Erling, 8040 Helligvær
182 å	Sola	5.0	1.9	—	—	—	P	77	Marin	77	28 Olaussen Gunnar, 8044 Vokkøy
183 kr	Samhold	* 14.7	4.7	—	22	—	T	39	Normo	66	120 Fagerвик Harry, E.Erlandsensv.12, 8000 Bodø
185 kr	Remi	7.2	2.8	—	—	—	T	74	Marna	74	28 Arnsen Karl, 8040 Helligvær
186 å	Rambo	5.1	1.8	—	—	—	P	87	Evinr	88	20 Ramsvik Arne, 8045 Sør-Landegode
187 kr	Skarven	* 9.4	3.0	—	—	—	P	81	Sabb	81	100 Karlsten Ivar, Godønes, 8050 Tverlandet
190 å	Prøven	7.0	2.8	—	—	—	T	68	Marna	68	18 Kaspersen Kåre, 8042 Bliksvær
194 å	Seien	4.2	1.3	—	—	—	P	76	Evinr	76	6 Andersen Birger, Seivåg, 8056 Saltstraumen
195 å	Vilai	4.9	5.1	—	—	—	P	72	Johns	74	20 Pettersen Roar, 8045 Sør-Landegode
196 Eros		* 10.6	3.9	—	—	—	P	86	Ford	86	128 Sivertsen Sigfred P/R, 8045 Sør-Landegode
197 Givær		* 10.6	3.9	1.2	—	—	A	87	Yanmar	82	165 Sivertsen Jostein P/R, 8043 Givær
199 å	Akkar	5.3	1.8	—	—	—	P	73	Mercur	73	10 Pedersen Alf, 8040 Helligvær
202 Betula		9.0	3.3	1.3	—	—	P	86	Leyl	80	97 Johansen Thor, 8062 Mistfjorden
203 å	Trond	4.4	1.4	—	—	—	P	79	Evinr	79	6 Henriksen Julian, 8045 Sør-Landegode
205 å	Liss Aleks	5.1	1.8	—	—	—	P	82	Suzuki	—	16 Sivertsen Gunnar, Landego, 8045 Sør-Landegode
209 å	Arne	4.3	1.4	—	—	—	P	75	Yamaha	75	5 Prestøy Arthur, 8040 Helligvær
210 Horisont		* 12.2	4.1	1.5	—	—	P	86	Isuzu	86	160 Sivertsen Idar, 8045 Sør-Landegode
212 å	Spurven	* 6.5	2.4	—	—	—	T	69	Sabb	67	8 Ørbakk Kåre, 8012 Jensvoll
213 å	Fisk	5.3	1.7	—	—	—	P	78	Marin	78	25 Larsen Olaf, 8040 Helligvær
216 kr	Dua	6.7	2.2	—	—	—	P	82	Yanmar	82	22 Lund Asbjørn, Blåmannsv 6, 8000 Bodø
220 å	Stig	4.3	1.5	—	—	—	P	74	Chrysl	—	6 Kaspersen Klaus, 8042 Bliksvær
221 Bjørn-Christian		* 12.2	4.2	—	12	—	P	87	Scania	87	178 Jakobsen Sigbjørn, Grindvn 30, 8050 Tverlandet
224 å	Stubben	5.0	1.8	—	—	—	P	86	Evinr	86	15 Sivertsen Hilmar, 8045 Sør-Landegode
228 å	Fram	5.0	1.7	—	—	—	T	58	Sleipn	39	3 Olsen Olaf, Valnes, 8056 Saltstraumen
230 kr	Lagun	* 9.5	3.2	1.1	—	—	P	73	Sabb	73	100 Pettersen Petter, Fredensbergv 61, 8000 Bodø
231 å	Linda	4.4	1.6	—	—	—	P	79	Evinr	79	9 Kvig Trygve, 8045 Sør-Landegode
232 å	Narve	5.2	1.9	—	—	—	P	79	Johns	78	15 Steinsvik Arne, Lagårdv.25, 8000 Bodø
237 kr	Ella	7.2	2.6	—	—	—	T	60	Sabb	73	22 Hansen Reidar, Nygården, 8061 Løpsmarka
242 kr	Ørnungen	* 8.6	2.7	—	7	—	P	75	MWM	75	68 Kristiansen Johan, 8042 Bliksvær
243 kr	Nordsund	* 9.1	3.0	1.1	—	—	T	74	Volvo	74	75 Pedersen Trygve, 8060 Kjerringøy
244 å	Teisten	4.7	1.4	—	—	—	T	60	Johns	72	4 Kvig Knut, 8046 Kvig
254 å	Konst	6.1	1.8	—	—	—	T	39	Sleipn	39	4 Olaussen Otto, 8044 Vokkøy
258 Tor		6.7	2.2	—	—	—	T	59	Marna	59	12 Sivertsen Jostein, 8043 Givær
261 å	Bamse	4.8	1.5	—	—	—	P	80	Honda	80	7 Johnsen Leif, Tuv, 8056 Saltstraumen
266 å	Svein	4.3	1.5	—	—	—	P	76	Mercur	75	7 Eide Arvid, 8060 Kjerringøy
269 å	Streif	6.2	2.0	—	—	—	T	56	Sleipn	56	4 Rånes Henry, 8040 Helligvær
271 å	Pål	4.6	1.6	—	—	—	P	80	Marin	80	8 Olsen Olav, Tuv, 8056 Saltstraumen
274 å	Tone	4.3	1.6	—	—	—	P	76	Yamaha	77	8 Sivertsen T, Kvalvikv.4, 8000 Bodø
276 å	Mono	5.9	2.0	—	—	—	T	67	Sabb	70	10 Vik Kristian, Johnsonsv.8a, 8000 Bodø
280 Daniel		* 8.6	2.7	1.0	—	—	P	87	Sabb	87	65 Johansen Robert, Hellevik, 8056 Saltstraumen
281 å	Seien	4.3	1.6	—	—	—	P	78	Marin	78	8 Pettersen Helge, 8045 Sør-Landegode
286 å	Ekall	4.9	1.7	—	—	—	P	81	Johns	77	10 Ramsvik Arne, 8045 Sør-Landegode
287 kr	Sørøygutt	* 8.2	2.8	—	—	—	T	69	Leyl	79	63 Sivertsen Erling, 8040 Helligvær
289 kr	Nyheim	* 9.5	3.1	—	7	—	P	82	Sabb	81	68 Skille Henrik, 8060 Kjerringøy
290 å	Springer	4.9	1.7	—	—	—	P	81	Marin	81	25 Kristiansen Leif, 8042 Bliksvær
291 å	Kenn	4.3	1.5	—	—	—	P	75	Mercur	72	6 Riley Kenneth, Nevelsfjord, 8060 Kjerringøy
292 å	Pjok	5.0	1.5	—	—	—	T	56	Sleipn	55	3 Laxå Johan, Valnes, 8056 Saltstraumen
296 Sputnik		6.7	1.7	—	—	—	P	87	Evinr	88	25 Sivertsen Hilmar O, 8045 Sør-Landegode
298 kr	Kalsøyfjord	* 10.1	3.9	1.0	—	—	T	36	Volvo	75	100 Pedersen Kåre, 8060 Kjerringøy
305 å	Resen	5.1	1.9	—	—	—	P	78	Marin	79	28 Pedersen Harald K, 8042 Bliksvær
310 Rånes Viking		* 10.4	3.8	1.5	15	—	A	88	Cumm	88	116 Rånes Rolf, 8045 Sør-Landegode
311 å	Pelle	5.0	1.5	—	—	—	P	78	Johns	78	6 Laxå Johan, Valnes, 8056 Saltstraumen
315 kr	Rolf Atle	* 9.4	3.0	—	9	—	P	79	Ford	78	68 Prestøy Arthur, 8040 Helligvær
316 kr	Kim	6.7	2.5	—	—	—	T	55	Sabb	70	22 Bakken L, Fjellvn.36, 8000 Bodø
318 å	Knøtten	5.3	1.7	—	—	—	P	78	Mercur	78	20 Johansen Sigurd, 8040 Helligvær
323 å	Sjøstjerna	4.6	1.5	—	—	—	P	78	Marin	81	8 Ovesen Leif Kr., Haakon 7 Gt.127, 8000 Bodø
326 kr	Morten	8.6	3.1	1.5	—	—	T	74	Marna	74	42 Jensen Sten Ole, Tuv, 8056 Saltstraumen
330 k	Trua	* 8.2	3.1	—	6	—	T	68	Perkin	80	38 Laxå Ottar, Valnes, 8056 Saltstraumen
333 Terna		6.4	2.3	—	—	—	P	90	Yanmar	82	15 Mjelle Harald, 8061 Løpsmarka
334 å	Remi	* 8.0	2.8	0.7	—	—	T	66	Marna	66	10 Brannsether Leif, 8040 Helligvær
338 kr	Nyfisk	9.0	3.3	—	—	—	T	81	Ford	81	100 Olaussen Kåre, Burøvn 9, 8000 Bodø
340 kr	Fausken	* 10.4	3.2	—	10	—	T	79	Sabb	89	117 Kristensen Kåre J, Lagårveien 7, 8000 Bodø

Nordland

N-B Bodø

Farkostens nummer, type og navn	Meter			Tonn		Matr.	Bygge- år	Bygge- Merke	Motor		Eierens (den korresponderende reder) navn og postadresse
	Lengde	Bredde	Dybde	I	II				Byggeår	H.K.	
350 kr	Kvitnes	* 8.1	3.1	—	—	—	T	74	Perkin	72	35 Pedersen Magnus, 8060 Kjerringøy
357	Nordli	* 7.6	2.5	—	—	—	P	84	Yanmar	84	33 Bjørklund Olav, Skaug, 8061 Løpsmarka
360	Anne Heidi	* 10.0	3.5	—	—	—	P	82	MWM	82	102 Rånes Harald, 8045 Sør-Landegode
372	Evita	* 8.6	2.7	1.0	—	—	P	87	Volvo	87	96 Vant Harry, Rorbuvegen 4, 8000 Bodø
383 å	Skårongen	6.2	2.3	—	—	—	T	46	Marna	49	5 Olausen Olaus, 8044 Vokkøy
384 å	Måsen	5.6	1.5	—	—	—	T	49	Sleipn	49	4 Johansen Knut, 8062 Mistfjorden
400	Varg	* 12.3	4.5	1.4	—	—	A	86	Volvo	86	238 Eilertsen Tor, Håkon Viggst 37a, 8000 Bodø
403 kr	Trond-Even	* 9.0	3.2	0.8	5	—	T	50	Ford	68	68 Eide Arvid P/R, 8060 Kjerringøy
404 å	Randi	4.3	1.6	—	—	—	P	81	Marin	81	5 Pedersen Sverre, 8060 Kjerringøy
405	Tennskjær	* 10.5	4.1	—	—	—	P	76	Scania	82	183 Martinussen Harald, 8044 Vokkøy
406 å	Teisten	7.5	2.6	—	—	—	T	51	Sabb	51	5 Larsen Georg P/R, 8040 Helligvær
407 å	Varholm	5.9	2.2	—	—	—	T	66	Sabb	63	5 Pedersen Sverre, 8060 Kjerringøy
411	Helt	* 12.2	4.1	1.5	—	—	P	86	Scania	89	245 Pettersen Helge, 8045 Sør-Landegode
412	Viljen	7.8	2.8	—	—	—	T	72	Sabb	72	22 Evjen Svein, 8056 Saltstraumen
424 kr	Sjøbris	* 8.7	2.8	—	—	—	T	52	Marna	66	36 Olausen Ottar, 8044 Vokkøy
427 kr	Mona	* 8.6	2.7	—	4	—	P	82	Thorny	82	50 Mikalsen Mikal, 8056 Saltstraumen
429 k	Elin-Marianne	8.2	2.9	—	4	—	T	66	Sabb	72	30 Olsen Eivind, Fjære, 8060 Kjerringøy
431	Odin	* 8.8	2.9	0.9	—	—	T	63	Ford	67	68 Albertsen Arild, 8060 Kjerringøy
434 å	Bård Andre	* 8.0	2.6	0.9	—	—	T	72	Sabb	72	22 Sakariassen Arild, N.Bjørkåsen 23, 8000 Bodø
438 å	Laydi	5.3	2.0	—	—	—	P	87	Marin	83	30 Pettersen Tor Arfinn, 8045 Sør-Landegode
443 kr	Øyfisk	* 9.5	3.1	—	8	—	P	76	Sabb	76	100 Rånes Hans, 8040 Helligvær
446 kr	Nordgrunn	7.0	2.5	—	4	—	T	68	Sabb	68	16 Pettersen Gunnar, Fjell, 8056 Saltstraumen
453 å	Veslegutt	4.2	2.4	—	—	—	T	60	Marin	84	5 Kaspersen Magnor, 8042 Bliksvær
457 å	Nylon	4.7	1.7	—	—	—	P	67	Johns	66	15 Karlsen Arne, Valnes, 8056 Saltstraumen
458 å	Hjallis	6.5	2.2	—	—	—	T	53	Marna	63	8 Johansen Thorleif, Sørvær, 8040 Helligvær
470 kr	Rubicon	* 10.3	4.0	1.4	17	—	A	88	MWM	88	112 Arntsen Alf Petter, 8040 Helligvær
471 å	Nyheim	5.0	2.0	—	—	—	P	77	Marin	77	28 Jensen Roald, 8044 Vokkøy
474 å	Pluggen	6.5	2.0	—	—	—	T	54	FM	54	6 Pedersen Sverre, 8062 Mistfjorden
483 k	Vestfisk	* 10.1	3.0	1.1	—	—	A	81	Cumm	86	115 Sivertsen Gunnar, 8045 Sør-Landegode
491 å	Bliksværingen	7.2	2.5	—	—	—	T	54	Sleipn	55	8 Johansen Harald, 8042 Bliksvær
505 kr	Nystart	6.9	2.8	—	—	—	T	76	Sabb	75	22 Andersen Thomas, 8040 Helligvær
538	Frank Robert	8.8	3.0	—	—	—	P	86	Ford	86	155 Hansen Malfred, Godøy, 8056 Saltstraumen
551	Elitor	* 8.5	3.0	—	—	—	T	80	Sabb	80	30 Skålsvik Terje, 8060 Kjerringøy
557 å	Bali	7.5	2.5	—	—	—	T	52	Sabb	66	6 Nilsen Kåre P/R, 8062 Mistfjorden
559 å	Gåsholm	7.2	2.6	—	—	—	T	58	Sabb	57	6 Riley Kenneth G, Nevelsfjord, 8060 Kjerringøy
560 å	Bølgen 2	6.5	2.3	—	—	—	T	58	Sabb	62	4 Husøy Arlöv, 8060 Kjerringøy
561 k	Sjøgutten	* 12.3	3.6	—	12	—	T	34	Rapp	59	40 Stramsnes Alf, 8060 Kjerringøy
564	Greta	7.3	2.7	—	—	—	T	64	Sabb	63	16 Kaspersen Klaus, 8042 Bliksvær
565 kr	Pelikan 2	7.3	2.8	—	—	—	T	62	Sabb	76	30 Didriksen Ingvar, 8060 Kjerringøy
567 kr	Vigdis	7.2	2.8	—	—	—	T	63	Sabb	63	6 Jensen Alfred, 8060 Kjerringøy
574 å	Silver-Viking	4.5	1.6	—	—	—	P	78	Marin	80	9 Pettersen Johnny, Børbindgt 19, 8000 Bodø
591 s	Holmsund	* 11.7	3.8	—	11	—	T	32	Volvo	76	110 Nilsen Kåre, Dronningensgt 2, 8000 Bodø

N-BA Beirrn — tilsynsmann: F.sekr. Arthur Skotnes **, 8140 Inndyr

2 kr	Sissel	* 9.3	3.2	—	7	—	T	55	Scania	65	80 Aag Harry, 8120 Nygårdsjøen
4 kr	Vikafisk	7.3	2.5	—	—	—	P	80	Sabb	80	22 Evjen Inge, Evjen, 8120 Nygårdsjøen
7 å	Havbris	4.2	1.6	—	—	—	T	54	Tomos	73	4 Eggesvik Harald, Eggesvik, 8120 Nygårdsjøen
8 å	Beiarfjord	5.0	1.8	—	—	—	P	85	Yamaha	85	20 Eggesvik Harald, Aag, 8120 Nygårdsjøen

N-BG Ballangen — tilsynsmann: Johannessen, Hjalmar **, 8583 Rinøygåv

1 kr	Hanne	7.0	2.4	—	—	—	P	87	Bukh	87	20 Eliassen Edvin, 8522 Beisfjord
2 kr	Patricia	6.8	2.8	—	—	—	P	79	Sabb	79	22 Johansen Sverre P/R, Kirkegt 46.Sf, 8500 Narvik
3 kr	Frøya	6.0	2.1	—	—	—	T	58	Sabb	64	5 Andreassen Magnar, Slåttstrand, 8540 Ballangen
5 kr	Skarstadværing	* 13.0	3.6	1.3	—	—	P	86	Valmet	86	122 Eliassen Anton P/R, 8572 Skarstadhamn
6 kr	Hira	8.8	3.0	—	5	—	T	73	Ford	72	72 Aronsen Helge, 8572 Skarstadhamn
10 å	Tora	4.2	1.5	—	—	—	P	73	Yamaha	85	15 Danielsen Alf, Vang, 8540 Ballangen
11 å	Flipper	4.2	1.8	—	—	—	A	80	Johns	82	40 Hansen Cato, Bøstrand, 8540 Ballangen
12 å	Klåring	4.3	2.0	—	—	—	T	52	Johns	67	3 Henriksen Hjalmar, Langvågpollen, 8540 Ballangen

N-BG Ballangen

Farkostens nummer, type og navn	Meter			Tonn		Matr.	Bygge- år	Bygge- Merke	Motor Byggeår	H.K.	Eierens (den korresponderende reder) navn og postadresse
	Lengde	Bredde	Dybde	I	II						
13 å Terje	6.9	2.5	—	—	—	T	60	Sabb	58	8	Aronsen Kristian, 8572 Skarstadhamn
15 å Albatross	5.0	1.9	—	—	—	P	78	Yamaha	78	25	Aronsen Johan, 8572 Skarstadhamn
18 Berit	9.5	3.2	—	—	—	T	71	Sabb	81	100	Hansen Ernst, Årnes, 8540 Ballangen
46 å Havella	6.9	2.5	—	—	—	P	73	Perkin	67	35	Eliassen Sverre P/R, 8572 Skarstadhamn
118 å Korvett	7.6	2.4	—	—	—	T	64	Sabb	69	16	Sletting Johannes, 8540 Ballangen

N-BL Bindal — tilsynsmann: F.retll. Bindal, Boks 142, 8901 Brønnøysund

1 Svanen	6.7	2.5	—	—	—	A	89	Sabb	87	26	Sætervik Otto, 7990 Naustbukta
2 å Petrus	5.0	1.6	—	—	—	T	80	Yamaha	88	6	Halsan Kjell Harald, 8930 Bindalseidet
3 kr Sjøstjerna	7.6	2.5	—	4	—	T	65	Perkin	71	35	Halsan Kjell Harald, 8930 Bindalseidet
4 k Laila-Anita	* 8.0	2.9	0.7	—	—	T	85	Isuzu	88	50	Bøkstad Sverre, 8930 Bindalseidet
5 kr Veidi	8.3	3.0	1.0	—	—	T	76	Zetor	87	59	Vikestad Frank Robert, 8930 Bindalseidet
7 Krølle	6.0	1.8	0.8	—	—	A	89	Honda	89	10	Riibe Karle, 8930 Bindalseidet
25 å Bjørnskjær	4.3	1.4	—	—	—	P	72	Suzuki	71	7	Edwardsen Edmund, 8930 Bindalseidet
26 å Flipper	3.1	1.2	—	—	—	P	67	Jap	67	4	Engan Kåre, 8930 Bindalseidet
27 kr Olander	* 9.7	3.0	—	—	—	P	82	Ford	82	68	Katvik Otto, 8940 Terråk
30 å Klubben	5.3	1.5	—	—	—	T	63	Marna	63	4	Mathisen Per Olav, 8948 Harangsfjord
31 å Aina	6.2	2.3	—	—	—	T	73	Marna	63	4	Engan Johannes, 8930 Bindalseidet
32 å Torill	5.3	1.5	—	—	—	T	70	Mercur	73	4	Sætervik Egil, 7990 Naustbukta
37 å Lars-Ivar	7.8	2.4	—	—	—	P	70	Sabb	76	10	Eldorsen Leif, 8948 Harangsfjord
46 Dag	10.2	3.6	—	—	—	P	82	Sole	82	100	Mathisen Dag, 8948 Harangsfjord
50 Vestbåen	* 10.5	3.7	1.4	12	—	T	78	Scania	77	128	Edwardsen Harry P/R, 8930 Bindalseidet
52 Per Helge	6.9	2.5	—	—	—	T	75	Sabb	77	22	Storheil Johan, 8930 Bindalseidet
62 Gunn Hegg	7.5	2.5	—	—	—	T	74	Bolind	67	41	Eriksen Harald, 8940 Terråk
65 å Flipper	4.0	1.1	—	—	—	T	79	Suzuki	79	9	Riibe Karle Folmer, 8930 Bindalseidet
75 kr Alf Einar	* 9.4	3.0	—	9	—	P	78	Ford	78	72	Stråmsnes Åsmund, 8930 Bindalseidet
79 Luna	7.5	3.0	—	—	—	T	80	Sabb	80	30	Engan Kåre P/R, 8930 Bindalseidet
81 å Toril	6.6	2.3	—	—	—	T	83	Sole	82	18	Setervik Ole, 7990 Naustbukta

N-BR Brønnøy — tilsynsmann: F.retll. Brønnøy, Boks 142, 8901 Brønnøysund

2 kr Jon-Inge	* 19.2	5.3	—	49	—	T	76	Kelvin	86	535	Ditlefsen John E, Laukholmen, 8900 Brønnøysund
4 kr Rio	7.2	2.6	—	—	—	T	73	Sabb	72	22	Johansen Harald, 8908 Toftesundet
5 kr Johnsen Senior	* 26.0	6.4	—	99	—	T	77	Caterp	86	549	Johnsen Oliver, 8908 Toftesundet
6 Åserøybuen	* 18.4	5.5	2.7	75	—	S	85	Caterp	84	440	Norsjø Ks V/Jac.Bastesen, Boks 336, 8900 Brønnøysund
7 Øyværing	* 8.3	2.6	1.0	—	—	P	85	Bukh	85	48	Storøy Knut, 8908 Toftesundet
8 kr Lena Kristin	* 15.5	4.8	—	24	—	T	72	Volvo	72	270	Johnsen Oddvar P/R, Løkkev 6, 8900 Brønnøysund
9 kr Måken	* 8.2	2.8	0.8	—	—	T	62	Valmet	86	45	Andreassen Julian, Torget, 8900 Brønnøysund
11 kr Eide Junior	* 8.8	3.0	—	6	—	T	78	MWM	78	51	Kåvik William, Mosheim, 8900 Brønnøysund
12 kr Lomsøy	* 8.6	2.7	—	7	—	P	77	MWM	77	68	Larsen Magne, Salhusåsen 4, 8900 Brønnøysund
14 kr Måsøygutt	* 7.7	2.8	0.7	—	—	T	72	Isuzu	87	50	Måsø Ove Jonny, Hestøyringen 3, 8900 Brønnøysund
15 kr Vågøy	* 9.0	3.1	1.5	—	—	P	87	Perkin	78	62	Ulriksen Kjell E, Kløvern 18, 8900 Brønnøysund
16 kr Husøy	* 8.1	2.8	—	—	—	T	73	Leyl	79	37	Torgvær Olav, 8908 Toftesundet
17 ht Brønnøybas	* 42.5	12.0	7.4	499	1048	S	89	Alpha	89	2400	Brønnøybas A/S, (B.Pettersen), 8900 Brønnøysund
18 kr Baldur	7.6	2.7	—	—	—	T	75	Valmet	85	45	Didriksen Didrik, Boks 146, 8900 Brønnøysund
22 kr Linda	* 8.0	2.7	0.9	5	—	P	74	Sabb	79	30	Lyngøy Frode, Torgnesv 13, 8900 Brønnøysund
24 å Inge	5.9	2.2	—	—	—	T	68	Sabb	69	16	Ormøy Jarle, Ormøy, 8900 Brønnøysund
25 å Ternen	6.5	2.5	—	—	—	T	61	Sabb	74	10	Dinesen Asbjørn, Nordhus, 8900 Brønnøysund
26 kr Haukås	8.8	2.8	—	—	—	P	86	Merc	76	68	Ditlefsen Kåre, Mosheimvn 18, 8900 Brønnøysund
27 kr Solbris	7.5	2.8	—	—	—	T	59	Sabb	59	6	Sandvik Harald, 8900 Brønnøysund
28 kr Småskjær	6.5	2.4	—	—	—	P	81	Yamaha	81	22	Hartvigsen Harald, Engvn 3, 8900 Brønnøysund
29 kr Delfin	7.3	2.4	1.0	3	—	T	72	Sabb	64	16	Bærøy Roy Werner, Engv 7, 8900 Brønnøysund
31 å Hansvik	5.4	2.1	—	—	—	P	80	Yamaha	80	25	Solvik Ketil, 8908 Toftesundet
32 k Laila Anita	10.0	3.6	—	8	—	T	40	Ford	73	72	Kirknes Magnar P/R, 8960 Hommelstø
33 kr Laffen	* 8.2	2.7	1.1	—	—	T	75	Sabb	80	30	Larsen Joralf, Torget, 8900 Brønnøysund
34 kr Renate	8.1	2.7	1.2	—	—	T	57	Sabb	71	22	Henriksen Rune, Salhus, 8900 Brønnøysund
35 Fjordfisk	* 7.8	2.5	—	—	—	P	79	Perkin	79	35	Fagerli Lars, Sildkoven, 8960 Hommelstø
36 å Tommeliten	5.0	1.8	—	—	—	P	69	Mercur	68	10	Ormøy Sigvald, Ormøy, 8900 Brønnøysund
38 kr Måken	6.4	2.3	—	—	—	P	81	Yanmar	81	22	Johnsen Julian, Ternevn.1, 8900 Brønnøysund

Nordland

N-BR Brønnøy

Farkostens nummer, type og navn	Meter			Tonn		Matr.	Bygge- år	Bygge- Merke	Motor		Eierens (den korresponderende reder) navn og postadresse	
	Lengde	Bredde	Dybde	I	II				Byggeår	H.K.		
40 kr	Salhusværing	* 9.3	3.2	—	—	—	T	79	Leyl	84	106	Johnsen Jan A, Salhus, 8900 Brønnøysund
41	Martin	8.1	2.5	0.8	—	—	T	84	Perkin	91	47	Sortland Per Kåre, Sira Erlandsv 13, 8900 Brønnøysund
45 kr	Torgværing	* 9.4	3.0	—	8	—	P	76	Sabb	85	4	Ebbesen Gudmund, Torget, 8900 Brønnøysund
46 kr	Skjærgård	* 9.5	3.1	1.5	—	—	P	71	Ford	83	72	Kjørsvik Karl, Sira Erlandsv 28, 8900 Brønnøysund
47 kr	Orion	6.4	2.4	—	—	—	T	61	Sabb	73	10	Tro Gunnar, 8910 Skillebotn
48	Enes 26	8.1	3.1	—	—	—	P	82	Ford	82	85	Måsøy Edvard, Hestøyringen, 8900 Brønnøysund
49 å	Ternen	4.8	1.8	—	—	—	P	79	Mercur	79	20	Sleholm Alf, Sæterlandet, 8960 Hommelstø
50 å	Felix	6.2	2.3	—	—	—	T	55	Marna	60	8	Måsøy Edvard, Hestøya, 8900 Brønnøysund
51 kr	Neptun	7.9	2.6	1.0	—	—	P	82	Sabb	82	30	Hansen Bjarne, Skille, 8900 Brønnøysund
55 kr	Laila	* 8.1	3.1	—	—	—	T	80	MWM	80	51	Kristiansen Erling, Ternev. 7, 8900 Brønnøysund
56	Fosnaværing	* 12.5	4.1	2.6	—	—	P	87	Scania	89	245	Paasche Terje, Farmenv 4, 8900 Brønnøysund
57 å	Odd-Reidar	6.9	2.4	—	—	—	P	77	Sabb	77	22	Helmersen Osvald, Farmenvn. 12, 8900 Brønnøysund
60 kr	Torgbuen	7.3	2.7	—	—	—	T	68	Sabb	81	30	Hansen Jan, Torget, 8900 Brønnøysund
62 kr	Linskjær	* 15.5	4.8	—	24	—	T	74	Volvo	86	238	Hartvigsen Harald P/R, Engv. 6, 8900 Brønnøysund
63 å	Stefan	5.2	2.0	0.9	—	—	P	89	Yamaha	90	30	Olsen Kåre, Torget, 8900 Brønnøysund
64 å	Vesle Per	7.5	2.5	—	—	—	T	62	Sabb	72	22	Hornsnes Petter, Salhus, 8900 Brønnøysund
65 å	Skurk	4.3	1.2	—	—	—	P	80	Evinr	82	6	Lande Arvid, Tosbotn, 8955 Sausvatn
70 kr	Roger	* 9.0	3.1	1.5	—	—	P	84	Isuzu	84	50	Bærøy Frits, Laukholmen, 8900 Brønnøysund
72	Argus	* 8.6	2.7	—	7	—	P	75	Leyl	78	97	Kirknes Jarle, 8960 Hommelstø
75 kr	Leif Einar	* 8.0	2.6	—	5	—	P	76	Sabb	76	68	Hansen Leif Egil, Torolvsgt 6, 8900 Brønnøysund
76	Fjell	* 8.2	2.6	0.9	—	—	P	83	Yanmar	89	44	Storvik Henrik, 8960 Hommelstø
77 kr	Rulle	* 11.0	3.9	—	12	—	T	93	Merc	82	126	Spjøtvold Sverre, Mellomv. 16, 8900 Brønnøysund
78	Hauken	* 8.0	2.8	—	—	—	P	84	Thorny	84	50	Lauvmo Asbjørn, 8955 Sausvatn
80 k	Skutnes	* 18.0	5.2	—	39	—	T	64	Caterp	68	320	Johnsen Jan Erik P/R, Torvhaugen, 8908 Toftsundet
82 å	Oddbjørn	5.2	1.9	0.7	—	—	P	86	Mercur	86	50	Torgnes Kristian, 8908 Toftsundet
83	Tosgutt	* 9.1	3.2	1.1	—	—	A	87	Isuzu	87	80	Lande Arvid, Tosbotn, 8955 Sausvatn
84 kr	Basse	* 7.2	2.6	—	2	—	P	81	Bukh	85	36	Klausmark Arnfinn, Nevernes, 8960 Hommelstø
87 kr	Havlys	9.2	3.1	—	—	—	T	52	Volda	39	14	Hatten Ole, Nordhus, 8900 Brønnøysund
89 å	Rita	4.3	1.5	—	—	—	P	68	Mercur	68	3	Johansen Harald, 8908 Toftsundet
90 kr	Havsula	* 7.7	2.6	1.0	—	—	P	86	Yanmar	85	30	Ulriksen John O, Storgt 10, 8900 Brønnøysund
92	Sigfred	* 10.5	3.7	—	12	—	T	80	Cumm	90	160	Iversen Sigfred, Åsveien 30, 8900 Brønnøysund
93 kr	Prøven	* 7.5	2.5	—	—	—	P	68	Ford	73	68	Sandholm Edmund, 8908 Toftsundet
94 å	Lasse	5.5	1.8	0.7	—	—	P	79	Volvo	85	20	Johnsen Hallstein, 8908 Toftsundet
98 kr	Brønnøysund	7.3	2.7	—	—	—	T	73	Sabb	77	30	Utvik Willy P/R, Sira Erlandsv 38, 8900 Brønnøysund
99 å	Kristina	4.6	1.5	—	—	—	P	90	Mercur	90	10	Utvik Karl, Masterberggt 15, 8900 Brønnøysund
101 å	Anne-Marte	6.1	2.1	—	—	—	P	72	Volvo	72	10	Johnsen Jan Erik, Storgt. 2, 8900 Brønnøysund
107	Tennholm	* 9.0	3.1	—	—	—	A	85	Isuzu	85	80	Okan Arnulf P/R, 8960 Hommelstø
108 å	Glenn	5.7	1.9	—	—	—	P	67	Marna	67	24	Johnsen Asle, Laukholmen, 8900 Brønnøysund
114 å	Honda	3.9	1.3	—	—	—	P	73	Honda	73	7	Fagerbakken Alfred, Sæterlandet, 8960 Hommelstø
117 kr	Max Manus	* 7.8	2.6	—	—	—	T	74	Sabb	89	30	Sandvær Mikal, Torget, 8900 Brønnøysund
119 å	Brita	4.6	1.5	—	—	—	P	72	Yamaha	78	5	Jæger Fred, 8908 Toftsundet
121 kr	Øystein	* 8.6	2.9	—	—	—	T	67	MWM	76	51	Nilsen A og Olav P/R, 8900 Brønnøysund
124 å	Tine	5.0	1.8	—	—	—	P	77	Suzuki	77	16	Andersen Sverre Berg, Kirkealleen 27, 8900 Brønnøysund
129 å	Torodd	8.1	2.5	—	—	—	T	61	Volvo	73	80	Ulriksen T, S.Nilsensgt. 34, 8900 Brønnøysund
131 å	Kobben	4.3	1.5	—	—	—	P	75	Evinr	75	10	Ormøy Jarle Kr, 8900 Brønnøysund
132 å	Perlon	4.8	1.6	—	—	—	P	78	Suzuki	80	16	Klausmark Steinar, 8910 Skillebotn
136 å	Gåsongen	* 5.9	2.0	0.4	—	—	T	60	Sabb	78	10	Søla Gunnar, Jektskipperv 17, 8900 Brønnøysund
137 å	Jarholm	6.5	2.3	—	—	—	T	80	Sabb	80	10	Hansen Einar, Jarholmen, 8920 Berg i Helgel.
138 kr	Renate	6.1	2.1	0.9	—	—	T	65	Sabb	82	10	Henriksen Rune, Salhus, 8900 Brønnøysund
140	Lande	* 8.7	3.2	1.3	—	—	P	84	Perkin	84	72	Solvik Kjetil, Fornes, 8908 Toftsundet
144 k	Liv	10.0	2.8	—	—	—	T	36	Perkin	72	62	Solvik Julius P/R, 8908 Toftsundet
148 kr	Torgarøy	* 16.6	4.5	—	24	—	T	46	Volvo	80	270	Ebbesen Asgeir P/R, 8908 Toftsundet
149 kr	Koral	6.5	2.2	—	—	—	P	77	Sabb	77	22	Okan Arnulf, 8960 Hommelstø
150	Warholm	* 8.1	2.7	—	—	—	P	82	BMW	82	45	Warholm Kjell P/R, 8908 Toftsundet
151 å	Pia	6.4	2.1	—	—	—	T	77	Sabb	81	18	Nordvik Arne, Kapteinveien 1, 8900 Brønnøysund
153 kr	Ringen	* 9.0	2.9	—	6	—	T	69	Cumm	90	74	Olaisen Dagfinn, Tyvikvn 1, 8900 Brønnøysund
154 å	Ove	5.0	1.8	—	—	—	P	80	Yamaha	86	30	Måsøy Ove Johnny, Hestøy, 8900 Brønnøysund
158 å	Munin	5.6	1.8	—	—	—	T	59	Marna	59	4	Johansen Arne, 8900 Brønnøysund
160 kr	Maritim	* 8.1	2.8	0.8	—	—	T	71	MWM	75	51	Niilsen Olav H, Nordhus, 8900 Brønnøysund
163 kr	Ørntind	6.5	2.3	—	—	—	T	78	Sabb	77	22	Sletten Willy, 8920 Berg i Helgel.
172 å	Maskott	5.0	1.8	—	—	—	P	74	Yamaha	78	15	Bastesen Leif, Sira Erlandsv. 45, 8900 Brønnøysund
175 å	Falken	4.3	1.5	—	—	—	P	79	Johns	79	9	Klausmark Arnfinn, Nevernes, 8960 Hommelstø

N-BR Brønnøy

Farkostens nummer, type og navn	Meter			Tonn		Matr.	Bygge- år	Motor		Eierens (den korresponderende reder) navn og postadresse	
	Lengde	Bredde	Dybde	I	II			Merke	Byggeår		H.K.
179 å	Småen	* 5.1	1.9	0.5	—	—	P	86	Marin	86	25 Jakobsen Søren A, Laukholmvn, 8900 Brønnøysund
184 å	Hansvik	5.4	1.8	—	—	—	P	83	Marin	84	30 Paasche Laurits, Framenvn 4, 8900 Brønnøysund
185 kr	Jim Raymond	* 8.2	3.0	—	—	—	T	71	Sabb	76	68 Olaisen Kjell, Tyivkn 1, 8900 Brønnøysund
186 å	Bølgen	6.2	2.2	—	—	—	P	72	Sabb	67	16 Okan Bjarne P/R, Mosheim, 8900 Brønnøysund
188 å	Havblikk	6.5	2.1	—	—	—	T	64	Sabb	65	8 Ebbesen Roald P/R, Toft, 8900 Brønnøysund
190 kr	Carina-Iren	* 11.0	3.8	—	15	—	A	85	Volvo	85	300 Bastesen Steinar P/R, Ytre Høgåsvn 54, 8900 Brønnøysund
191 å	Vårsol	5.4	1.8	—	—	—	P	86	Evinr	86	25 Ebbesen Roald, 8908 Toftsundet
195 å	Småen	5.0	1.7	—	—	—	P	77	Yamaha	77	15 Jakobsen Søren, Ormøy, 8900 Brønnøysund
198 å	Måken	4.3	1.8	—	—	—	P	78	Johns	78	6 Jensen Sigurd, Krokå, 8900 Brønnøysund
199 å	Flipper	4.3	1.5	—	—	—	P	81	Marin	81	9 Hansen Charles, Mosheim, 8900 Brønnøysund
206	Torgarnes	* 9.2	3.2	1.1	—	—	P	86	Isuzu	86	80 Solvik Olav, 8908 Toftsundet
209 g	Elin Beate	* 8.5	3.2	—	—	—	T	65	Perkin	73	62 Hansen Knut M, Blomstervik, 8900 Brønnøysund
210	Skibbåtsværfor	* 14.4	5.1	1.7	—	—	P	90	Isuzu	89	310 Bastesen Leif P/R, Sira Eriandsv 41, 8900 Brønnøysund
220 å	Kjell	4.7	1.8	—	—	—	P	77	Mercur	75	10 Olaisen Kjell G, Ospveien 7, 8900 Brønnøysund
226 å	Ringen	4.3	1.5	—	—	—	P	79	Johns	81	9 Solvik Olav, 8900 Brønnøysund
245 kr	Tango	6.5	2.5	—	—	—	P	71	Sabb	71	20 Klausmark Helge, Nevernes, 8960 Hommelstø
247 å	Snerten	4.5	1.4	—	—	—	P	70	Yamaha	71	5 Fagerlid Johan, Sildkoven, 8900 Hommelstø
250 kr	Nelis	6.9	2.2	—	—	—	T	53	Sabb	64	8 Einvoll Johan, Stortorgnes, 8900 Brønnøysund
252 å	Fram	3.7	1.2	—	—	—	P	69	Marin	86	6 Storvik Solbjørg, Nevernes, 8960 Hommelstø
255 å	Steinar	5.0	1.7	—	—	—	T	60	Sleipn	58	3 Fagerli Lars, Sildkoven, 8960 Hommelstø
278 å	Knarren	4.7	1.2	—	—	—	P	71	Evinr	71	18 Nilsen Kristian, 8908 Toftsundet
279 å	Vesle Kari	5.3	1.8	—	—	—	T	56	Marna	55	5 Måsøy Halvor, 8908 Toftsundet
296 å	Torill	5.6	2.2	—	—	—	T	58	Sleipn	58	4 Horn Sigurd, Horn, 8900 Brønnøysund
301	Havliner	* 27.4	7.5	—	179	—	S	78	Mitsub	86	670 Hafi A/S, (S.Bastesen), 8900 Brønnøysund
306 kr	Geir	* 8.2	2.6	—	—	—	T	72	Perkin	82	38 Johansen Ragnar, Salhus, 8900 Brønnøysund
377 å	Lagun	4.7	1.8	—	—	—	T	59	Cresc	59	3 Nyheim N, Skomovik, 8900 Brønnøysund
383 å	Morten	4.3	1.5	—	—	—	P	71	Mercur	68	4 Dinesen Oskar, Mosheim, 8900 Brønnøysund
385	Bente	* 7.0	2.6	0.6	—	—	P	76	Leyl	76	52 Torgersen Stig M P/R, Tverøyvn 3, 8900 Brønnøysund
387	Gerd	* 8.1	2.8	—	—	—	T	53	Perkin	87	76 Fagerbakken Albert, Sæterlandet, 8960 Hommelstø
443 å	Delfin	4.2	1.5	—	—	—	P	69	Evinr	69	6 Klausmark Helge, Nevernes, 8960 Hommelstø
483 å	Åshild	5.0	1.8	—	—	—	T	55	Cresc	65	4 Lund Waldemar, Lund, 8900 Brønnøysund
490 å	Polaris	* 6.5	2.1	—	—	—	T	67	Sabb	80	18 Solvik Julis, 8908 Toftsundet

N-BØ Bø — tilsynsmann: F.rettil. Bø, Boks 153, 8475 Straumsjøen

1 ht	Bøtrål IV	* 50.7	10.3	—	465	—	S	78	Wichm	78	1800 Bøfisk A/S, Boks 114, 8475 Straumsjøen
2	Bakkebåen	* 9.7	3.4	1.8	11	—	P	83	MWM	83	102 Andersen Rolf, Vinje, 8470 Bø i Vesterålen
3 kr	Idun	* 9.9	2.9	0.7	—	—	P	84	Perkin	84	72 Andersen Bjørnar, 8474 Snarset
4 kr	Kvitholmen	* 9.5	3.1	—	8	—	T	75	Ford	75	68 Jespersen Tor, 8470 Bø i Vesterålen
5 kr	Havleik	* 19.1	5.8	—	48	—	T	72	Caterp	80	275 Larsen Hugo, 8470 Bø i Vesterålen
6 kr	Hornsund	* 14.0	4.0	—	27	—	A	85	Merc	85	256 Klausen Tore P/R, 8475 Straumsjøen
7 å	Stine Mari	5.2	1.8	0.6	—	—	P	72	Marin	88	15 Fredheim Walter, Sund, 8476 Eidet
8 kr	Øyvær	* 11.6	3.5	1.4	13	—	T	73	Ford	72	120 Ingebrigtsen Arne, Haugen, 8476 Eidet
9 kr	Høyken	* 20.0	5.5	2.5	49	—	T	67	Cumm	88	500 Klausen Asbjørn, 8475 Straumsjøen
10	Fjordegg	* 12.0	4.0	1.4	—	—	A	75	Volvo	83	162 Kristiansen Sverre, Steine, 8470 Bø i Vesterålen
11 kr	Gullfisk	* 10.5	3.6	—	14	—	T	82	MWM	81	68 Johnsen Petter, Guvåg, 8476 Eidet
14 k	Bøgutten	* 19.9	5.3	—	36	—	T	51	GM	82	500 Willumsen Svein, 8470 Bø i Vesterålen
15 å	Knut Torgeir	4.7	1.5	—	—	—	P	73	Johns	73	6 Jensen Arvill, 8475 Straumsjøen
16 k	Svanen	9.0	2.7	—	5	—	T	53	Sabb	63	16 Kvalø Kåre, Ringstad, 8475 Straumsjøen
17 kr	Vårsol	* 10.5	3.6	—	11	—	T	72	GM	79	114 Sørensen Harry, Vinje, 8470 Bø i Vesterålen
18 å	Dolly	5.2	2.0	—	—	—	P	85	Marin	80	28 Ingebrigtsen Arne P/R, Steine, 8470 Bø i Vesterålen
19 kr	Heimland	* 10.0	3.1	—	8	—	T	56	Isuzu	85	115 Johnsen Ole-Hilmar, Guvåg, 8476 Eidet
21 kr	Krasen	* 13.1	4.0	—	14	—	T	72	Volvo	81	157 Olaisen Olav, 8470 Bø i Vesterålen
22	Krusholmen	* 10.6	4.0	—	—	—	P	84	Nogva	84	102 Tobiassen Arne P/R, Vinje, 8470 Bø i Vesterålen
23 kr	Astrid Kristina	* 9.4	3.1	—	7	—	P	80	Sabb	87	78 Paulsen Odd Are, Vinje, 8470 Bø i Vesterålen
24 kr	Bøen	* 9.5	3.3	—	7	—	P	73	Ford	72	100 Olaisen Kåre P/R, 8470 Bø i Vesterålen
25 kr	Andholmen	* 10.3	3.3	1.0	—	—	P	89	Isuzu	89	115 Olaisen Olav, Vinje, 8470 Bø i Vesterålen
27 kr	Ellak	* 9.3	3.0	1.3	7	—	T	76	MWM	76	68 Hansen Tor Bjarne, 8474 Snarset
28 kr	Lano	* 9.4	3.0	—	—	—	P	72	Isuzu	83	70 Ingebrigtsen Sigurd P/R, 8476 Eidet
29 k	Havbryn	* 13.6	4.1	—	13	—	T	64	Volvo	77	210 Andersen Tor P/R, 8470 Bø i Vesterålen
31 å	Pilen	4.9	1.7	0.5	—	—	P	82	Johns	81	25 Hermansen Kristian, Røsnes, 8476 Eidet

Nordland

N-BØ Bø

Farkostens nummer, type og navn	Meter			Tonn		Matr.	Bygge- år	Motor		Eierens (den korresponderende reder) navn og postadresse		
	Lengde	Bredde	Dybde	I	II			Merke	Byggeår		H.K.	
32	Flæsleben	* 8.7	3.2	—	7	—	P	82	Perkin	82	62	Isaksen Roald P/R, Hovden, 8478 Nykvåg
33	å Sigurd	5.3	1.9	—	—	—	P	86	Johns	86	25	Hansen Ebbe, Gimstad, 8470 Bø i Vesterålen
34	kr Tussbåen	* 10.6	3.7	—	12	—	T	77	Ford	76	108	Fredriksen Johan P/R, 8478 Nykvåg
36	kr Kjøpstad	* 9.3	3.2	—	7	—	T	72	Ford	74	72	Pedersen Jens, 8476 Eidet
37	Lisabeth	7.8	2.8	—	—	—	P	86	Isuzu	86	40	Sørensen Inge, Utskor, 8477 Kråkberget
38	kr Havbør	* 11.0	3.7	1.1	11	—	T	73	Volvo	76	162	Olsen Marvin, Vea, 8475 Straumsgjøen
39	å Ståle	5.2	—	—	—	—	P	83	Evinr	86	25	Jespersen Tor, Steine, 8470 Bø i Vesterålen
40	Tor-Arne	* 10.5	4.0	—	14	—	A	83	Ford	91	127	Jakobsen Roald, Boks 189, 8470 Bø i Vesterålen
41	kr Strandgrunn	* 15.5	4.8	—	24	—	T	72	Isuzu	87	285	Paulsen Edd Henry, 8470 Bø i Vesterålen
42	å Stig-Inge	4.9	1.6	—	—	—	P	81	Marin	87	9	Nikolaisen Arnholdt, Haugsnes, 8476 Eidet
43	å Tærna	5.3	1.5	—	—	—	P	74	Marin	87	9	Sørnes Erling, Kvernåfjord, 8476 Eidet
44	k Måke	8.1	2.8	—	—	—	T	69	BMC	69	42	Hansen Vidar, 8478 Nykvåg
46	kr Stine	8.0	2.6	0.8	—	—	T	69	Ford	70	68	Hansen Roy Andre, Vinje, 8470 Bø i Vesterålen
48	s Jann Eilif	9.3	3.2	—	—	—	T	47	Ford	71	72	Johansen Johan, 8478 Nykvåg
49	Mårsund	* 10.6	4.2	—	14	—	P	82	MWM	—	102	Martinsen Inge, Mårsund, 8470 Bø i Vesterålen
50	kr Kjell Ivar	* 9.2	3.3	1.2	8	—	T	59	Ford	76	72	Johnsen Helge, Haugsnes, 8476 Eidet
51	kr Piraya	* 10.0	3.3	1.0	8	—	P	83	Sabb	83	82	Korneliussen Roy, Boks 73, 8478 Nykvåg
52	å Støa	5.3	1.8	—	—	—	P	88	Regeri	88	20	Jakobsen Bjørne, Vinje, 8470 Bø i Vesterålen
54	kr Nordgrunn	* 9.2	3.0	1.0	—	—	T	68	Ford	71	72	Ingebrigtsen Arne, 8476 Eidet
55	kr Jan-Tanita	* 7.7	2.6	—	—	—	P	82	Sole	82	36	Paulsen Børre, Skagen, 8470 Bø i Vesterålen
56	kr Skog Senior	* 10.6	4.1	1.2	14	—	A	83	Scania	68	153	Skog Jan-Arne P/R, 8475 Straumsgjøen
57	å Dagsror	5.4	2.1	—	—	—	P	84	Johns	78	20	Tobiassen Tom, 8470 Bø i Vesterålen
58	å Bombart	5.5	1.8	—	—	—	P	76	Ford	78	72	Klausen Kjell, 8475 Straumsgjøen
59	å Kobben	4.8	1.9	—	—	—	P	85	Marin	84	13	Olsen Karsten, 8478 Nykvåg
60	å Lenøy	7.5	2.4	—	—	—	T	69	Sabb	75	22	Hanssen Magnar K, 8476 Eidet
61	å Pluggen	5.1	1.9	—	—	—	P	81	Johns	80	20	Andersen Bjørnar, 8474 Snarset
62	kr Skarholmen	* 23.0	6.2	—	94	—	T	83	MWM	82	515	Klausen Kjell P/R, 8475 Straumsgjøen
63	å Siv	4.6	1.6	—	—	—	P	79	Johns	79	4	Hanssen Svein F, Lökkøy, 8474 Snarset
64	å Lomen	5.2	1.8	—	—	—	P	78	Suzuki	87	15	Klausen Arnljot, Sund, 8476 Eidet
65	Sonja	7.2	2.5	1.5	4	—	T	62	Sabb	82	22	Antonsen Ove, 8476 Eidet
66	Boysen	* 8.6	2.7	—	7	—	P	74	Marna	74	42	Storhaug Bjørn, Hovden, 8478 Nykvåg
67	å Lykken	5.2	2.1	—	—	—	P	74	Marin	81	28	Johnsen Martin, 8476 Eidet
68	Urtind	* 7.7	2.6	—	—	—	P	83	Perkin	72	62	Johnsen Torbjørn, 8476 Eidet
69	å Ørnvik	4.3	1.7	—	—	—	P	84	Yanmar	85	15	Vikan Bjarne, Gimstad, 8470 Bø i Vesterålen
70	Chefsgrunn	* 10.0	3.0	0.9	8	—	P	73	Merc	73	143	Johnsen Nils-Erik, 8478 Nykvåg
71	å Tommy	5.3	2.0	—	—	—	P	79	Marin	79	25	Johnsen Asle, 8476 Eidet
72	å Kleivan	5.3	1.8	—	—	—	P	82	Mercur	82	20	Hanssen Fred, 8470 Bø i Vesterålen
74	Håkon-Agnar	8.0	2.7	—	—	—	P	84	Perkin	84	47	Jakobsen Ulf, 8474 Snarset
77	å Cato	5.5	1.9	—	—	—	P	82	Marin	82	30	Nergård Helge, 8475 Straumsgjøen
78	kr Ann-Herdis	8.0	2.8	0.8	—	—	T	63	Sabb	79	30	Tobiassen Hans, 8476 Eidet
80	kr Kjækk	* 10.0	3.2	—	10	—	T	77	MWM	77	68	Pettersen Johan, Guvåg, 8476 Eidet
81	kr Regine	8.3	3.0	—	—	—	P	81	Bukh	86	48	Andersen Odd P/R, 8474 Snarset
82	Heimøy	* 10.0	3.0	1.0	8	—	P	74	Ford	84	100	Larsen Stig, 8478 Nykvåg
83	kr Per Ola	* 9.0	3.1	1.0	—	—	P	72	Perkin	71	90	Ingebrigtsen Olav, Sund, 8476 Eidet
84	å Jack	4.9	1.9	—	—	—	P	76	Yamaha	76	15	Hansen Karl, 8474 Snarset
86	å Feen II	5.5	2.1	—	—	—	P	91	Marin	91	25	Olaisen Ola, 8470 Bø i Vesterålen
87	å Kjell	5.0	1.9	—	—	—	P	75	Suzuki	82	28	Pedersen Oddvar, 8470 Bø i Vesterålen
88	kr Frank Ove	* 9.3	3.5	—	9	—	T	73	Ford	81	108	Larsen Fritjof, 8478 Nykvåg
89	å Terna	5.4	1.7	—	—	—	T	75	Suzuki	74	9	Ramborg Ketil, 8474 Snarset
90	Straumværing	* 11.2	4.1	1.4	18	—	A	86	Scania	86	131	Kristoffersen Svein, 8470 Bø i Vesterålen
91	å Tore	4.6	1.8	—	—	—	T	80	Suzuki	80	4	Klausen Tore, 8475 Straumsgjøen
92	å Sjøvær	5.1	1.9	—	—	—	P	77	Suzuki	83	20	Rosberg Øystein, Vinje, 8470 Bø i Vesterålen
93	kr Vikantind	10.0	3.3	1.5	—	—	T	81	GM	81	115	Nergaard Bernhard, 8475 Straumsgjøen
94	kr Erling	8.1	2.9	—	—	—	T	66	Sabb	76	30	Johansen Karstein, 8476 Eidet
95	kr Pål-Ivar	* 8.2	3.0	—	—	—	P	83	Kaspi	82	25	Sørensen Håkon, 8476 Eidet
96	å Karius	5.2	1.9	—	—	—	P	78	Marin	78	60	Fredriksen Ulrik, 8475 Straumsgjøen
98	kr Trisfjord	* 8.6	3.2	—	—	—	T	73	Ford	75	68	Johnsen Bård, 8476 Eidet
99	kr Kobben	* 9.1	3.2	—	—	—	P	82	Ford	82	85	Andreassen Øyvind, Boks 132, 8475 Straumsgjøen
100	Vingbuen	* 10.1	2.9	—	8	—	P	74	MWM	74	102	Martinsen Helge, Steine, 8470 Bø i Vesterålen
101	å Terna	* 8.0	2.5	—	—	—	T	67	Sabb	67	16	Kristoffersen Torbjørn, 8478 Nykvåg
102	kr Hovdeværing	* 11.6	4.0	—	16	—	T	75	Cumm	89	150	Solstad Oddvar P/R, Hovden, 8478 Nykvåg
103	kr Serine	6.6	2.2	—	—	—	P	81	Sabb	81	18	Evensen Gunnar, Hovden, 8478 Nykvåg

N-BØ Bø

Farkostens nummer, type og navn	Meter			Tonn		Matr.	Bygge-år	Bygge-Merke	Motor		Eierens (den korresponderende reder) navn og postadresse	
	Lengde	Bredde	Dybde	I	II				Byggeår	H.K.		
104 kr	Janna-Anita	7.8	2.4	1.4	—	—	T	67	Sabb	71	22	Fredriksen Helge, 8478 Nykvåg
106	Havsula	* 8.5	2.6	1.3	—	—	P	86	Mitsub	89	68	Johnsen Svein-Gunnar, 8478 Nykvåg
107 kr	Johnsen Jr.	* 9.4	3.0	—	7	—	P	74	Ford	74	68	Johnsen Arvid, Steine, 8470 Bø i Vesterålen
109 kr	Hebe 2	* 19.8	5.2	—	43	—	T	73	Caterp	72	335	Hanssen Karl P/R, 8474 Snarset
110 kr	Flipper	* 7.8	2.7	—	5	—	T	68	Perkin	67	35	Pedersen Johan, 8476 Eidet
111 kr	Nylon	* 9.6	3.1	—	6	—	T	55	Ford	72	68	Pedersen Olav, 8475 Straumsjøen
112 å	Lomen	5.5	1.9	—	—	—	P	75	Marin	81	9	Olaisen Asle, 8470 Bø i Vesterålen
113 å	Fiks	5.2	1.8	—	—	—	P	81	Johns	83	20	Jakobsen Ola, 8475 Straumsjøen
114 k	Flipper	6.4	2.4	—	—	—	T	69	Sabb	69	8	Johansen Erling, Husvåg, 8476 Eidet
115 kr	Audun	* 9.4	3.0	—	—	—	P	83	Isuzu	83	70	Pedersen Sigmund, 8477 Kråkberget
116 å	Sjøredderen	4.5	1.5	—	—	—	P	70	Johns	70	6	Sørensen Inge, 8477 Kråkberget
121 kr	Veslebuven	* 7.8	3.1	—	—	—	T	72	Isuzu	82	60	Remme Sigmund, Guvåg, 8476 Eidet
122 å	Laksen	5.1	2.0	—	—	—	P	—	Johns	85	7	Johnsen Tormod, Haugsnes, 8476 Eidet
123 å	Erna	5.1	1.9	—	—	—	P	77	Marin	90	30	Kaspersen Martin, Steine, 8470 Bø i Vesterålen
124 kr	Bunes	* 8.2	2.9	1.1	—	—	T	62	Perkin	78	72	Ingebrigtsen Arne R, Skagen, 8470 Bø i Vesterålen
125 å	Grethe	5.3	2.0	—	—	—	P	85	Marin	85	30	Pedersen Harald G, Gimstad, 8470 Bø i Vesterålen
126 å	Alken	7.4	2.4	—	—	—	T	52	Sabb	78	22	Remme Ingolv, 8476 Eidet
127 å	Børingen	6.9	2.2	—	—	—	P	80	Sabb	80	10	Kaspersen Martin, 8470 Bø i Vesterålen
128 å	Sylvi	5.5	1.9	—	—	—	P	78	Evinr	75	25	Larsen Fritjøf, 8478 Nykvåg
129 kr	Snøgg	8.1	2.7	—	—	—	P	82	Merc	82	42	Nikolaissen Gudmund, 8477 Kråkberget
130 å	Flipper	5.2	1.8	—	—	—	P	76	Yanma	85	15	Enoksen Tore, Mårsund, 8470 Bø i Vesterålen
131 å	Ida	5.4	1.5	—	—	—	P	82	Yamaha	82	25	Robertsen Hans-Roger, Vinje, 8470 Bø i Vesterålen
132 å	Pilen	5.1	1.3	—	—	—	T	76	Suzuki	76	4	Ingebrigtsen Arne, 8476 Eidet
133 kr	Nykværing	* 15.3	4.6	—	24	—	T	74	Baudui	74	215	Fredriksen Robert, 8478 Nykvåg
134 å	Pelle	4.5	1.5	—	—	—	P	72	Marin	80	5	Andreassen Alf, Søberg, 8475 Straumsjøen
135 å	Sputnik	5.4	1.9	—	—	—	P	79	Perkin	86	60	Robertsen Øystein, 8474 Snarset
137 kr	Nyktind	7.5	2.8	—	—	—	T	72	Sabb	71	22	Korneliussen Kåre, 8478 Nykvåg
138 k	Liv	* 14.9	4.8	1.6	22	—	T	48	Kromh	67	150	Roarsen Egil H P/R, 8470 Bø i Vesterålen
139	Spurven	6.7	2.5	—	—	—	T	61	Sabb	25	10	Larsen Ingvald, Guvåg, 8476 Eidet
140 å	Ternen	4.3	1.5	—	—	—	P	77	Suzuki	84	5	Johansen Tor, Gervåg, 8476 Eidet
141 kr	Bøtind	* 9.0	3.1	0.9	—	—	P	83	Perkin	82	75	Kristoffersen Roald, 8478 Nykvåg
142 å	Akkar	5.1	2.0	—	—	—	P	83	Marin	83	25	Antonsen Egil, Haugen, 8476 Eidet
143 å	Åsanøy	4.9	1.6	—	—	—	T	80	Yamaha	79	15	Martinussen Einar, Høgmyr, 8476 Eidet
144 å	Sylen	4.3	1.5	—	—	—	P	78	Yamaha	78	8	Johansen Kåre, 8476 Eidet
145 kr	Ann-Heidi	* 8.5	3.1	—	5	—	T	72	Bedf	72	52	Jensen Arvill, 8475 Straumsjøen
146	Linda	6.0	2.2	—	—	—	P	75	Chrysl	75	20	Robertsen Svein Asbjørn, 8474 Snarset
148 å	Jan Gunnar	5.0	1.7	—	—	—	P	74	Johns	74	6	Pedersen Frank, 8475 Straumsjøen
149 å	Vargen	7.0	2.8	—	—	—	T	69	Sabb	56	16	Nilsen Ulrik, 8476 Eidet
150 k	Sjøtøen	* 8.8	3.1	—	—	—	P	82	Isuzu	82	80	Nilssen Per, 8476 Eidet
151	Solstrålen	* 10.2	3.6	1.1	—	—	T	84	Isuzu	91	110	Hansen Kjell, 8474 Snarset
152 ht	Bøtrål 3	* 41.7	9.2	—	298	—	S	75	Wichm	75	1500	Bøfisk A/S, Boks 114, 8475 Straumsjøen
153 å	Snorre	5.5	2.1	—	—	—	P	80	Yamaha	82	25	Hansen Hans, 8474 Snarset
154 å	Arne	5.2	1.8	—	—	—	P	81	Marin	81	20	Robertsen Stein, 8474 Snarset
156 kr	Lundungen	* 7.0	2.4	—	—	—	P	82	Sabb	82	20	Johnsen Knut, 8478 Nykvåg
157 kr	Gro Anita	* 11.1	3.6	1.1	11	—	T	72	Ford	72	100	Olsen Karsten, 8478 Nykvåg
158 å	Svanen	5.4	2.1	—	—	—	P	83	Marin	84	10	Johnsen Ronny, 8478 Nykvåg
159 å	Gina	5.3	1.7	—	—	—	T	55	W Bend	67	6	Martinussen Ludvik, 8475 Straumsjøen
161 å	Brusan	7.8	2.5	—	—	—	T	69	Sabb	69	8	Jakobsen Martin P/R, 8490 Melbu
162 k	Reinsbåen	* 15.5	5.0	—	22	—	T	59	GM	81	180	Fredriksen William P/R, 8478 Nykvåg
163	Linn-Hilde	* 8.8	2.9	0.9	5	—	T	75	BMC	75	113	Andreassen Asbjørn, Haugsnes, 8476 Eidet
164 kr	Havella	8.8	3.0	1.1	—	—	T	43	Ford	76	80	Bjørhovde Einar P/R P/R, 8470 Bø i Vesterålen
166	Skarven	9.5	3.1	—	7	—	P	86	Sabb	86	85	Hansen Einar, 8474 Snarset
167 å	Klara	4.9	—	1.5	—	—	P	81	Suzuki	81	16	Iversen Torgeir, Ringstad, 8475 Straumsjøen
168 å	Ann-Rita	4.9	2.0	—	—	—	P	78	Yamaha	86	20	Johnsen Viggo, Haugsnes, 8476 Eidet
169 å	Lise	5.1	2.1	—	—	—	P	80	Chrysl	80	7	Robertsen Asbjørn, 8474 Snarset
170 kr	Jan Ivar	* 9.4	3.0	—	9	—	P	74	Ford	74	64	Hultin Jan, 8476 Eidet
171 å	Terna	5.2	1.6	—	—	—	P	70	Marin	87	10	Ingebrigtsen Bernt Arne, 8477 Kråkberget
172 kr	Bøholmen	* 20.5	6.2	—	59	—	T	71	Caterp	79	520	Robertsen Halvor P/R, 8474 Snarset
173 kr	Snøgg	* 8.0	2.9	1.1	—	—	T	74	Perkin	74	35	Willumsen Arne, 8478 Nykvåg
174 s	Havly	* 14.3	4.1	—	20	—	T	37	Kromh	68	115	Fredriksen Frans, 8478 Nykvåg
175 å	Olav M.	4.9	2.0	—	—	—	P	84	Yamaha	88	10	Martinussen Atle M, Fjærvoll, 8470 Bø i Vesterålen
176 å	Peiklan	5.2	2.0	—	—	—	P	82	Johns	82	10	Jensen Ragnvald, Pollen, 8475 Straumsjøen

Nordland

N-BØ Bø

Farkostens nummer, type og navn	Meter			Tonn		Matr.	Bygge-		Motor		Eierens (den korresponderende reder) navn og postadresse	
	Lengde	Bredde	Dybde	I	II		år	Merke	Byggeår	H.K.		
177 å	Kato	6.1	2.3	—	—	—	P	71	Sabb	71	10	Martinsen Martin, 8476 Eidet
178 å	Alken	4.9	1.7	—	—	—	P	77	Marin	89	10	Kristoffersen Svein, Steinsvik, 8470 Bø i Vesterålen
179 å	Buøy	* 6.9	2.2	0.4	—	—	P	74	Sabb	74	18	Pedersen Bernt, 8474 Snarset
180	Mette	8.6	2.7	1.6	7	—	P	75	Union	75	68	Larsen Anker, Boks 107, 8475 Straumsjøen
181 kr	Linda	8.1	2.6	—	—	—	P	82	Merc	82	42	Johnsen Edvin, Skålbrekk, 8476 Eidet
183	Svanen	6.5	1.8	—	—	—	T	67	Mercur	69	9	Storgaard Poul, Husvågen, 8476 Eidet
184 kr	Softind	* 9.8	3.0	—	7	—	T	70	Ford	79	70	Remme Jonny, Guvåg, 8476 Eidet
185 å	Vibeke	4.9	1.8	—	—	—	P	80	Marin	88	10	Robertsen Johnny, 8474 Snarset
186 kr	Tronbøen	* 9.5	3.2	—	9	—	T	77	Volvo	76	68	Johnsen Alf-Inge, 8474 Snarset
187 kr	Annmayro	* 8.2	2.5	1.0	—	—	T	63	Perkin	75	35	Pedersen Einar, Ramberg, 8474 Snarset
188 å	Teisten	7.3	2.6	—	—	—	T	76	Sabb	76	10	Johansen Magnar, Ringstad, 8475 Straumsjøen
189 kr	Tjeldbøen	* 8.1	3.0	0.9	—	—	T	71	Ford	75	72	Kristoffersen Trygve, 8478 Nykvåg
192 å	Junior	5.5	2.2	—	—	—	P	85	Marin	85	25	Johansen Dagfinn, Ringstad, 8475 Straumsjøen
193 kr	Ada	8.1	2.9	—	—	—	T	74	MWM	74	51	Schønningens Inge, 8478 Nykvåg
194 å	Skarven	4.6	2.0	—	—	—	P	83	Johns	85	4	Pedersen Arne, Skålbrekk, 8476 Eidet
195 kr	Nordtind	9.1	3.0	—	—	—	T	71	Ford	85	78	Johansen Toralf, Vea, 8475 Straumsjøen
196 å	Susan	5.9	1.8	—	—	—	T	68	Lister	68	3	Jakobsen Elfinn, 8474 Snarset
197 å	Polly	5.5	1.8	—	—	—	P	83	Yamaha	84	40	Edvardsen Guttorm, 8474 Snarset
199 å	Frank-Olav	5.2	1.5	—	—	—	P	82	Yamaha	88	25	Hansen Asbjørn, Haugen, 8470 Bø i Vesterålen
200	Rainer II	* 8.3	2.6	1.0	—	—	P	87	Sabb	86	65	Robertsen Odd, 8474 Snarset
201	Kari-Anne	* 8.0	2.7	0.8	—	—	P	86	Sabb	86	45	Torbjørnsen Arnulf, 8474 Snarset
202 å	Flipper	5.1	2.3	—	—	—	P	82	Johns	82	25	Antonsen Kristen, Kleppel, 8470 Bø i Vesterålen
204 kr	Myra	* 6.5	2.2	—	—	—	P	78	Yanmar	78	30	Albrigtsen Tormod, 8475 Straumsjøen
205 å	Nordholm	4.9	2.0	—	—	—	P	86	Suzuki	82	9	Roarsen Hjalmar, Vinje, 8470 Bø i Vesterålen
206 å	Nordsettan	5.4	2.0	—	—	—	P	90	Yamaha	88	20	Johansen Svein Arne, Sund, 8476 Eidet
207 å	Nyken	5.3	1.9	—	—	—	P	75	Suzuki	75	15	Nicolaisen Frits, 8478 Nykvåg
208 å	Turbo	5.1	—	—	—	—	P	73	Yamaha	87	30	Pedersen Karl, Kvernfiord, 8476 Eidet
209 kr	Burnes	* 9.0	—	1.0	—	—	T	61	Ford	77	72	Robertsen Bjørn Eirik, Gimstad, 8470 Bø i Vesterålen
210	Hildringen	* 8.6	2.8	1.2	—	—	P	86	Ford	86	85	Skog Jan-Arne, Boks 40, 8475 Straumsjøen
211 kr	Vikanøy	* 22.7	6.2	—	95	—	T	82	Caterp	87	625	Vikanøy A/S, (J.E.Johnsen), 8475 Straumsjøen
213 kr	Hilde	* 8.8	2.9	1.2	—	—	T	76	Sabb	76	30	Johnsen Arne, Sund, 8476 Eidet
214 å	Tone	5.0	1.7	—	—	—	P	69	Evinr	—	6	Remme Johnny, 8476 Eidet
215 k	Lykken	* 13.1	3.8	1.8	12	—	T	14	Merc	75	122	Skjelstad Geir, 8478 Nykvåg
216 å	Sjøfugl	5.2	2.0	—	—	—	P	84	Yamaha	84	8	Fredriksen Johan, Føre, 8470 Bø i Vesterålen
217 å	Karina	5.0	1.7	—	—	—	P	76	Marin	90	10	Antonsen Remi, Søberg, 8475 Straumsjøen
218 kr	Skreien 2	* 9.4	3.1	0.9	—	—	P	71	Ford	71	68	Kristiansen Erling, Steine, 8470 Bø i Vesterålen
219 å	Kjørven	5.3	1.8	—	—	—	P	82	Marin	85	10	Johnsen Svein G, 8478 Nykvåg
220 å	Groa	5.3	1.9	—	—	—	P	76	Johns	83	35	Hansen Hans, Haugsnes, 8476 Eidet
221 å	Røder	3.7	1.5	—	—	—	P	80	Suzuki	—	5	Tobiassen Hans, 8476 Eidet
226 kr	Fløyfisk	* 9.4	3.0	—	9	—	P	78	Leyl	77	97	Johnsen Nils, 8478 Nykvåg
228 å	Inger	5.3	1.9	—	—	—	P	75	Suzuki	76	16	Andersen Thor, 8470 Bø i Vesterålen
230 å	Snøgg	5.0	1.8	—	—	—	P	81	Marin	88	10	Robertsen Arnold, Søberg, 8475 Straumsjøen
234 å	Knut	6.5	2.5	—	—	—	T	73	Marna	52	8	Roarsen Knut, 8470 Bø i Vesterålen
240 å	Bitten	5.1	1.9	—	—	—	P	81	Marin	83	20	Olaisen Roald, Vinje, 8470 Bø i Vesterålen
241 å	Helen	5.3	1.5	—	—	—	P	79	Yanmar	82	25	Frantzen Tom Ole, 8475 Straumsjøen
245 å	Liv-Karin	5.5	2.1	0.9	—	—	P	81	Yamaha	90	30	Steinsvik Gunnar, Steinsvik, 8470 Bø i Vesterålen
248 å	Spretten	5.3	2.0	—	—	—	P	78	Yamaha	78	15	Johnsen Knut, 8478 Nykvåg
251	Havskåren	* 8.7	2.4	—	6	—	P	72	Perkin	73	35	Eilingsen Jan, 8470 Bø i Vesterålen
253 å	Mini	5.4	2.0	—	—	—	P	72	Suzuki	73	25	Johnsen Ole Hilmur, 8476 Eidet
254 å	Anita	4.9	1.7	—	—	—	P	75	Evinr	75	20	Olsen Andar, 8477 Kråkberget
255 å	Elin	5.0	1.8	—	—	—	P	80	Suzuki	80	9	Nilsen Alabrik, 8476 Eidet
256 å	Tor-Ivar	* 5.8	2.3	0.4	—	—	P	86	Yanmar	86	27	Josefsen Jonny, Mårsund, 8470 Bø i Vesterålen
258 kr	Jenny	9.7	3.1	—	—	—	P	72	Perkin	72	72	Tobiassen Svein, Sund, 8476 Eidet
262 å	Måken	4.6	1.6	—	—	—	T	79	Yamaha	78	3	Jakobsen Elfinn, 8474 Snarset
263 å	Rasken	5.0	1.7	—	—	—	F	80	Evinr	80	35	Remme Jonn, Haugsnes, 8476 Eidet
264 å	Linda	5.0	1.6	—	—	—	P	80	Marin	80	9	Jensen Einride P/R, 8470 Bø i Vesterålen
266	Tøffe	6.4	2.5	—	—	—	T	72	Sabb	74	8	Olsen Svein Olav, Haugsnes, 8476 Eidet
270 å	Peik	5.0	1.7	—	—	—	P	80	Marin	80	9	Hansen Harald, 8474 Snarset
271 å	Delfinen	5.3	1.9	—	—	—	P	80	Yamaha	83	55	Olsen Roy Helge, Vinje, 8470 Bø i Vesterålen
273 å	Kraken	5.5	1.6	—	—	—	P	79	Marin	81	15	Johnsen Børre, Ringstad, 8475 Straumsjøen
277 å	Hi	5.1	1.9	—	—	—	P	78	Yamaha	80	20	Johnsen Sigmund, 8474 Snarset
281 k	Remi Andre	* 8.4	2.9	1.0	5	—	T	69	Merc	78	70	Pettersen Ragnvald, 8477 Kråkberget

N-BØ Bø

Farkostens nummer, type og navn	Meter			Tonn		Matr.	Bygge- år	Bygge- Merke	Motor		Eierens (den korresponderende reder) navn og postadresse
	Lengde	Bredde	Dybde	I	II				Byggeår	H.K.	
283 kr	Hækla	* 9.6	3.1	—	7	—	T 36	Ford	70	68	Jensen Rangvald, Ringstad, 8475 Straumsjøen
288 å	Blondi	5.3	1.9	—	—	—	P 79	Marin	79	20	Paulsen Odd-Are, 8470 Bø i Vesterålen
290 å	Knut-Ivar	5.2	1.8	—	—	—	P 77	Marin	83	15	Olaisen Knut Ivar, Vinje, 8470 Bø i Vesterålen
292	Leitegutten	6.0	2.1	—	—	—	P 79	Yamaha	79	25	Olsen Geir Jonny, 8476 Eidet
296 å	Kristina	5.3	1.7	0.6	—	—	T 65	Marin	78	8	Johnsen Torgeir, Grimstad, 8470 Bø i Vesterålen
299 å	Feen	5.5	1.9	—	—	—	P 83	Marin	83	20	Olaisen Olav, 8470 Bø i Vesterålen
302 å	Gunda	4.9	1.7	—	—	—	P 76	Marin	76	8	Johnsen Ivar Roy, Skålbrekk, 8476 Eidet
306 å	Litt-Varden	5.1	1.9	—	—	—	P 82	Penta	78	14	Solstad Oddvar, 8478 Nykvåg
309 kr	Jonny	7.2	2.8	—	—	—	T 56	Sabb	56	5	Albriktens Alf, 8470 Bø i Vesterålen
310 å	Mona	6.3	2.5	—	—	—	T 51	Sabb	73	10	Sørensen Hans Roald, Skålbrekk, 8476 Eidet
311 kr	Obelix	9.5	3.1	0.8	—	—	P 80	Sabb	80	68	Nilsen Gunnar, 8475 Straumsjøen
313 å	Bris	6.0	2.1	—	—	—	T 60	Sabb	85	10	Hansen Jan, Ringstad, 8475 Straumsjøen
315 å	Svein-Arne	5.4	1.9	—	—	—	T 72	Yamaha	84	10	Johansen Arnt, Husvåg, 8476 Eidet
318 å	Arjo	5.2	2.0	0.9	—	—	P 72	Marin	80	20	Olsen Are, Steine, 8470 Bø i Vesterålen
330 å	Skårungen	5.0	1.8	—	—	—	P 78	Suzuki	72	16	Johnsen Edvind, Skålbrekk, 8476 Eidet
341 å	Susanne	4.2	1.5	—	—	—	P 72	Yamaha	75	8	Olsen Geir Jonny, 8474 Snarset
343 kr	Snøgg	8.7	3.1	—	—	—	T 68	Ford	72	68	Larsen Karl Robert, Guvåg, 8476 Eidet
344 å	Terna	4.9	1.9	—	—	—	P 75	Mercur	78	10	Hansen Hugo, 8474 Snarset
345 å	Hege	4.5	1.5	—	—	—	P 77	Johns	77	6	Hansen Kjell, 8474 Snarset
350 å	Skreien	6.4	2.0	—	—	—	T 46	Sleipn	75	4	Johnsen Johannes, Ramberg, 8474 Snarset
359 kr	Sorbøen	8.1	2.9	—	—	—	T 65	Sabb	64	16	Andersen Oddvin, 8470 Bø i Vesterålen
360 kr	Braken	7.3	2.6	—	—	—	T 71	Albin	70	35	Solsen Harry, 8475 Straumsjøen
361 kr	Reidun	8.1	3.1	1.4	—	—	T 64	Ford	72	68	Fredriksen Fredrik, 8478 Nykvåg
362 kr	Norbuen	* 11.0	3.4	1.2	10	—	T 65	Ford	89	127	Andersen Ingolf, 8470 Bø i Vesterålen
367 å	Pelle	4.9	1.7	—	—	—	T 68	Johns	67	6	Robertsen Tom, Søberg, 8475 Straumsjøen

N-DA Dønna — tilsynsmann: F.retll. Dønna, Boks 70, 8820 Solfjellsjøen

4 kr	Kine Johanne	* 10.6	3.8	—	14	—	P 78	Cumm	89	152	Grønning Kjell-Børge, 8826 Nordøyvågen
11 å	Teisten	6.2	1.7	—	—	—	T 72	Sabb	74	10	Klungerbo Eivind, 8820 Solfjellsjøen
12	Sesam	* 7.3	2.7	—	—	—	T 82	Sabb	82	22	Gabrielsen Gunvald, 8826 Nordøyvågen
19 å	Sjøgutten	6.2	2.2	—	—	—	T 71	Sabb	71	10	Jenssen Olav, 8830 Vandve
20 kr	Vesterheim	* 9.0	2.8	1.0	—	—	P 83	MWM	83	51	Sandholm Torstein, 8830 Vandve
23	Eiknes	* 8.7	3.1	—	—	—	T 81	Merc	81	55	Åkerøy Knut P/R, 8824 Stavseng
27 å	Silden	5.0	1.5	—	—	—	T 77	Tomos	74	4	Sørøy Charles, 8820 Solfjellsjøen
30	Åkerskjær	* 6.7	2.3	—	—	—	P 79	Yanmar	79	33	Engvik Sverre, 8824 Stavseng
31 kr	Linda Elisabeth	* 9.0	3.3	—	—	—	T 69	Perkin	73	62	Berg Jan-Sigurd, 8826 Nordøyvågen
40 å	Baren	4.3	1.4	—	—	—	T 78	Yamaha	78	6	Gabrielsen Gunvald, 8826 Nordøyvågen
45 kr	Buøysund	8.0	2.9	1.3	—	—	T 70	Lister	70	36	Olsen Ole, 8830 Vandve
46 å	Svein	6.9	2.2	—	—	—	T 67	Sabb	67	16	Gabrielsen Hermann, 8826 Nordøyvågen
54 kr	Storskjær	7.8	3.1	—	4	—	T 72	Sabb	72	22	Jensen Leif, 8830 Vandve
59 kr	Engvik Junior	* 9.5	3.3	—	7	—	P 73	Sabb	73	68	Engvik Svein, 8824 Stavseng
60 kr	Vesta	* 12.0	3.9	1.4	11	—	T 54	Scania	76	190	Nordlandsaal A/S, (Børge Lorentzen), 8810 Bjørn
62 å	Arne Johan	4.5	1.5	—	—	—	P 83	Johns	83	6	Mannvik Torgeir, 8824 Stavseng
71 kr	Sjøsprøyt	* 7.3	2.7	—	—	—	T 73	Sabb	72	22	Skei Yngve, 8820 Solfjellsjøen
73 kr	Bår-Samuel	* 8.7	2.9	—	5	—	T 61	Perkin	71	35	Rølvåg Helge, 8826 Nordøyvågen
82 kr	Hyrjo	* 7.9	2.7	—	—	—	T 81	Yanmar	81	33	Grønås Harald, 8820 Solfjellsjøen
87 kr	Tor	6.5	2.2	—	—	—	T 61	Sabb	71	10	Andersen Trygve, 8824 Stavseng
96 å	Skytten	5.2	2.0	—	—	—	P 82	Johns	82	25	Berg Eliif, 8826 Nordøyvågen
108 å	Glimt	* 6.7	2.1	—	—	—	P 75	Yanmar	81	33	Petersen Ingulf, 8824 Stavseng
125	Tanja Karin	* 10.6	3.8	—	14	—	P 82	MWM	82	102	Rølvåg Kjell, 8826 Nordøyvågen
129	Frigg	7.3	3.0	—	—	—	T 81	Perkin	77	35	Schjelderup Jan, 8820 Solfjellsjøen
138 kr	Falitt	7.5	2.8	—	—	—	T 67	Sabb	77	30	Jensen Tor Willy, 8824 Stavseng
143	Elin Mariann	* 9.7	3.2	1.3	—	—	P 83	Perkin	82	62	Sivertsen Svein, 8820 Solfjellsjøen
156 kr	Dønnagutten	* 12.0	4.4	1.8	18	—	S 77	Leyl	77	164	Berg Eliif P/R, 8826 Nordøyvågen
168 å	Delfin	6.2	2.2	—	—	—	T 71	Sabb	71	18	Kibsgård Arne, 8820 Solfjellsjøen
174 å	Mailene	5.4	1.8	—	—	—	P 72	Yamaha	78	9	Engvik Svein, 8824 Stavseng
182 å	Leik	5.3	1.8	—	—	—	T 57	Marna	—	6	Sivertsen Jarle, 8820 Solfjellsjøen
191 å	Geir	5.3	2.0	—	—	—	P 83	Yanmar	83	15	Rølvåg Peder E, 8826 Nordøyvågen
194	Bannjo	7.4	2.8	—	—	—	P 83	Yanmar	83	50	Jenssen Alf, Glein, 8820 Solfjellsjøen
196 å	Trygg	4.5	1.5	—	—	—	T 69	Johns	71	4	Andersen Trygve, 8824 Stavseng

Nordland

N-DA Dønna

Farkostens nummer, type og navn	Meter			Tonn		Matr.	Bygge- år	Motor		Eierens (den korresponderende reder) navn og postadresse	
	Lengde	Bredde	Dybde	I	II			Merke	Byggeår		H.K.
201	Arne Johan	* 7.6	2.5	0.8	—	—	P	80	Valmet	86	45 Mannvik Sverre P/R, 8824 Stavseng
205 å	Molla	5.4	2.1	—	—	—	P	87	Marin	87	30 Åkerøy Birger, 8824 Stavseng
206 kr	Reform	* 8.6	2.7	—	7	—	P	72	Ford	89	76 Jensen Birger, 8824 Stavseng
209 kr	Ann Heidi	6.7	2.5	1.2	—	—	P	79	Sabb	79	22 Mikalsen Helge, 8813 Kopardal
219 kr	Havella	* 9.5	3.1	—	7	—	P	82	Sabb	82	100 Åkerøy Magnus, 8824 Stavseng
224 kr	Virgo	* 9.5	3.2	—	8	—	T	75	Volvo	75	75 Vold Åge og Jan Sørøy P/R, 8826 Nordøyvågen
225 kr	Gro Anita	* 9.5	3.1	—	—	—	P	78	Ford	78	72 Martinsen Helge, 8820 Solfjellsjøen
232	Tove Elise	8.1	2.7	—	—	—	P	81	Isuzu	81	40 Alfheim Ove, 8826 Nordøyvågen
244 å	Fisk	7.3	2.4	—	—	—	T	77	Sabb	77	22 Rølvåg Arvid, 8826 Nordøyvågen
249 kr	Havbris	* 8.6	2.9	1.1	—	—	T	64	Ford	82	80 Aasvik Inge, 8820 Solfjellsjøen
252 kr	Dønnhav	* 39.1	7.1	4.2	—	314	S	58	Alpha	66	800 Emilsen Geir P/R, 8824 Stavseng
254 å	Fant	5.6	1.8	—	—	—	T	68	Sleipn	56	5 Smevik Leif, Nordstaulen, 8810 Bjørn
257 å	Jan-Magne	5.4	2.0	—	—	—	T	80	Sleipn	56	5 Caspersen Inge, 8820 Solfjellsjøen
259	Ragun	9.9	3.1	—	—	—	T	87	Ford	78	68 Edvardsen Walter, 8820 Solfjellsjøen
270 å	Jo Jo	5.1	1.5	—	—	—	T	77	Yamaha	—	7 Gabrielsen Hermann, 8826 Nordøyvågen
271	Tor Hugo	* 8.3	3.0	—	—	—	T	83	MWM	82	51 Åkerøy Åge P/R, 8824 Stavseng
272 å	Tayfun	5.0	1.5	—	—	—	T	64	Evinr	63	18 Havstein Anton, 8830 Vandve
289 kr	Lagun	* 9.0	2.9	—	6	—	T	68	Ford	68	72 Pedersen Jonny P/R, 8826 Nordøyvågen
293	Jostein	* 7.7	2.8	—	—	—	T	82	Sabb	82	30 Sørøy Charles, 8820 Solfjellsjøen
302 kr	Falken	* 7.8	2.7	—	—	—	P	84	Sabb	85	45 Pedersen Andreas, 8830 Vandve
303 å	Kos	6.7	2.2	—	—	—	P	77	Sabb	65	8 Jensen Edvard, 8824 Stavseng
309	Risøysund	7.0	2.7	—	—	—	T	82	Sabb	73	22 Sivertsen Walther, 8830 Vandve

N-E Evenes — tilsynsmann: Molund, Odd, 8533 Bogen

2 å	Stø	8.2	2.7	—	—	—	T	83	Sabb	83	30 Mikalsen Hjalmar, Forra, 8533 Bogen i Ofoten
4	May-Evy	6.0	2.0	—	—	—	T	58	Sleipn	56	5 Nilsen Paul, Boks 63, 8533 Bogen i Ofoten
5 kr	Ulabrand	7.2	2.6	—	—	—	T	73	FM	67	7 Jensen Jens, 8533 Bogen i Ofoten
6	Pigvin	7.0	2.1	—	—	—	T	79	Sabb	68	16 Pettersen Are, 8534 Liland
7 kr	Bergfisk	* 11.2	3.8	—	13	—	T	47	GM	—	183 Berg Svein, 8533 Bogen i Ofoten
8 å	Stine	4.0	1.5	—	—	—	A	78	Chrysl	78	20 Pettersen Fredmund, 8533 Bogen i Ofoten
9 kr	Rask	8.1	2.9	1.0	—	—	T	65	Sabb	73	22 Larsen Paul, 8534 Liland
179	Fiskeladden	6.3	2.2	—	—	—	P	86	Yanmar	86	34 Eriksen Knut, Vikten, 8382 Napp

N-F Flakstad — tilsynsmann: F.rettil. Flakstad, 8380 Ramberg

1	Brattholmen	* 13.1	4.4	1.6	—	—	P	87	Isuzu	86	190 Jørgensen Odd, 8380 Ramberg
3 s	Fredvang	* 16.9	4.7	1.9	28	—	T	59	Caterp	65	180 Halstensens Atle, 8387 Fredvang
5 k	Ny Hella	* 17.5	5.2	2.3	29	—	T	68	Caterp	77	375 Soløy Erling, 8380 Ramberg
6 å	Petrus	5.9	1.5	—	—	—	T	37	Penta	71	12 Dahl Bernhard A/S, 8380 Ramberg
7 kr	Sollys	7.2	2.8	—	—	—	T	62	Leyl	82	50 Vikten Magne Nils P/R, Mølnerodden, 8382 Napp
8	Soløy	* 8.1	2.6	1.3	2	—	P	83	Isuzu	82	50 Soløy Truls, Soløya, 8380 Ramberg
9 k	Flakstadtind	* 16.2	5.0	2.0	24	—	T	50	MWM	78	188 Kristoffersen Arne H, 8380 Ramberg
10 kr	Vikberg	* 15.9	4.8	—	28	—	T	49	Scania	80	270 Sandnes Steinar P/R, 8382 Napp
12 kr	Silje	7.5	2.5	—	—	—	P	70	Peug	88	62 Nygård Kåre, 8387 Fredvang
13 kr	Skarven	8.1	2.9	—	—	—	T	72	Sabb	72	30 Hansen Odd, 8387 Fredvang
14 å	Østervik	4.6	1.7	0.6	—	—	P	73	Mercur	89	10 Karlsen Trond, 8384 Sund i Lofoten
15 kr	Tulipan	7.8	2.9	—	—	—	T	60	Sabb	72	22 Sandnes Trygve, 8382 Napp
16 kr	Øygutt	* 15.3	4.7	—	24	—	T	68	Scania	80	275 Nygård Ole, 8387 Fredvang
17 å	Bamse	5.3	2.0	0.7	—	—	P	91	Tohats	78	25 Hagen Raine, 8384 Sund i Lofoten
18 kr	Elltor	* 17.4	5.0	—	34	—	T	61	Volvo	84	270 Johansen Kai, 8382 Napp
19 kr	Boy Angel	* 15.2	4.7	—	24	—	T	69	Volvo	86	367 Angelsen Boy K P/R, Ørsnesvn 64, 8310 Kabelvåg
20 kr	Rappen	* 9.8	3.0	1.0	—	—	T	63	Volvo	72	56 Tøndvall Asbjørn, 8380 Ramberg
21 k	Elna	* 17.1	4.8	2.1	—	24	T	49	Scania	80	357 Arntzen Torberg, 8382 Napp
23 k	Jan-Rolf	* 17.5	5.2	2.2	39	—	T	63	Isuzu	84	280 Amundsen Rolf og Jan P/R, 8380 Ramberg
24 å	Brit	5.6	1.5	—	—	—	T	60	Johns	72	6 Larsen Jan, 8384 Sund i Lofoten
25 å	Snop	5.0	1.8	—	—	—	P	70	Penta	73	15 Soløy Erling, 8380 Ramberg
26 å	Trond Ketil	5.7	2.2	0.7	—	—	P	90	Nissan	90	20 Jørgensen Liv Judith, 8380 Ramberg
27 kr	Rutina	* 8.0	2.7	—	5	—	P	74	Sabb	74	30 Sandnes Odd, 8382 Napp
28 å	Hausvik	4.8	1.8	—	—	—	P	80	Yamaha	80	15 Jensen Jens Arne, 8384 Sund i Lofoten

N-F Flakstad

Farkostens nummer, type og navn	Meter			Tonn		Matr.	Bygge- år	Motor		Eierens (den korresponderende reder) navn og postadresse
	Lengde	Bredde	Dybde	I	II			Merke	Byggear	
29 kr Bergland	* 13.4	4.1	—	18	—	T	71	Volvo	74	156 Hansen Frank, 8387 Fredvang
30 Kim	* 9.9	2.9	0.7	8	—	P	85	Isuzu	85	70 Vikten Magne Nils, 8382 Napp
31 å Vingtor	5.3	1.5	—	—	—	P	81	Suzuki	80	16 Nilsen Asbjørn, 8382 Napp
32 å Ulfen	5.6	1.6	—	—	—	T	67	Sabb	67	8 Samuelsen Toralf, 8387 Fredvang
33 å Jonny	5.3	2.0	—	—	—	P	82	Evinr	82	25 Halstensen Edmund, 8387 Fredvang
34 å Sten Olaf	4.7	1.6	—	—	—	T	78	Suzuki	78	9 Sandnes Robin, 8382 Napp
35 Sølvi	* 10.0	3.2	—	—	—	P	82	Perkin	86	109 Myklebust Arild, 8380 Ramberg
36 kr Karl-Viktor	* 18.3	5.2	—	39	—	T	69	GM	80	365 Sofhaug Asbjørn, 8387 Fredvang
37 kr Stabben	* 7.2	2.6	—	—	—	P	82	Yanmar	82	33 Fredriksen Jostein P/R, 8382 Napp
40 k Nordtinn	* 14.0	4.3	—	18	—	T	30	GM	80	185 Jensen Sture, 8384 Sund i Lofoten
41 å Snøgg	5.0	1.8	—	—	—	P	70	Penta	—	12 Jensen Jan Olav, 8384 Sund i Lofoten
42 kr Glimt	* 10.2	3.5	—	9	—	T	66	GM	80	115 Amundsen Torstein, 8380 Ramberg
44 å Bente	4.5	1.5	—	—	—	T	72	Chrysl	72	6 Karlsen Trygve, 8384 Sund i Lofoten
45 k Vikaskjær	* 16.4	5.0	—	24	—	T	46	Scania	84	291 Johansen John A P/R, 8382 Napp
46 å Vikafisk	4.2	1.8	0.6	—	—	P	88	Mercur	83	25 Nygård Thomas P/R, 8387 Fredvang
47 kr Falken	* 8.7	2.7	—	6	—	T	57	Perkin	76	35 Falken ANS P/R, (Ivar Myklebust), 8380 Ramberg
48 kr Sæterbøen	* 10.6	3.4	—	10	—	T	75	MWM	77	102 Alfheim Oddvar, 8380 Ramberg
49 å Billy	4.8	1.8	—	—	—	P	77	Suzuki	81	10 Hagen Raine S, 8384 Sund i Lofoten
50 s Torunn	* 10.5	3.4	—	8	—	T	36	Perkin	80	95 Adolfsen Alstrup, 8380 Ramberg
52 kr Vareid	* 15.0	4.8	—	23	—	T	67	GM	87	300 Eriksen Harald, 8380 Ramberg
53 kr Norøy	* 14.0	4.2	1.8	19	—	T	58	Isuzu	86	190 Amundsen Arne, 8380 Ramberg
54 kr Ronja	* 7.2	2.6	1.2	—	—	P	82	Yanmar	82	33 Sandnes Roald, 8382 Napp
55 å Fremmad	5.0	1.7	—	—	—	P	80	Evinr	81	9 Karlsen Alf-Arne, 8384 Sund i Lofoten
57 kr Moivik	* 17.1	4.5	1.9	28	—	T	46	GM	79	153 Johansen Kristian, 8380 Ramberg
59 kr Gullregn	* 12.8	3.9	—	18	—	P	78	Isuzu	85	190 Sørensen John, 8384 Sund i Lofoten
61 kr Nordholmen	* 9.5	3.1	—	7	—	P	81	Ford	81	68 Markussen Inge, 8382 Napp
62 å Sølvpilen	4.3	1.5	—	—	—	P	58	Mercur	87	4 Kristoffersen Brynjulf, 8380 Ramberg
63 Solstrand	* 19.2	5.9	3.0	79	—	S	86	Mitsub	86	500 Leonhardsen Hermod P/R, Solstrand, 8380 Ramberg
64 kr Rolf Edvard	* 13.7	4.3	—	20	—	T	60	Cumm	77	200 Johansen Gunvald P/R, 8382 Napp
65 kr Vårtind	8.1	2.9	—	—	—	T	55	Sabb	79	30 Myklebust Tor, 8380 Ramberg
66 å Spurven	5.3	1.5	—	—	—	P	87	Evinr	89	30 Amundsen Erling, Andopen, 8380 Ramberg
67 å Lill	5.3	1.2	—	—	—	P	—	Suzuki	75	25 Hagen Bjørn, 8384 Sund i Lofoten
68 å Fløa	7.2	2.5	—	—	—	T	52	Sabb	71	8 Halstensen Odd, 8387 Fredvang
69 kr Ny-Trofast	* 15.7	4.4	—	24	—	T	67	Caterp	86	304 Einarsen Kjell-Tore P/R, 8382 Napp
70 å Marina	5.7	2.2	—	—	—	P	79	Yamaha	86	55 Nygård Jørgen, 8387 Fredvang
72 å Tutta	4.7	1.5	—	—	—	T	62	Cresc	66	15 Karlsen Arthur, 8384 Sund i Lofoten
73 å Kai	5.1	1.8	0.6	—	—	P	85	Johns	85	15 Adolfsen Terje, Skjelfjord, 8380 Ramberg
74 kr Vi-To	* 15.0	4.7	1.6	23	—	T	64	Scania	88	326 Fredriksen Berger P/R, 8382 Napp
76 å Letten	5.1	1.8	—	—	—	P	68	Johns	74	9 Karlsen Geir, 8384 Sund i Lofoten
77 kr Tor-Inge	* 25.6	6.2	3.1	136	—	T	52	Cumm	75	490 Jakobsen Trond P/R, 8382 Napp
78 å Solbakken	5.3	2.1	—	—	—	P	83	Suzuki	78	25 Johansen Asbjørn, 8384 Sund i Lofoten
80 kr Skarvholmen	* 17.0	4.4	2.5	28	—	T	68	Isuzu	84	280 Johansen Glenn, 8382 Napp
81 k Skåren	* 16.5	4.6	—	21	—	T	38	GM	74	183 Bentsen Jens, 8387 Fredvang
82 kr Stril	9.1	2.9	—	—	—	T	61	Sabb	61	16 Pedersen Harald, Skjelfjord, 8380 Ramberg
84 kr Anne Siv	* 13.6	4.1	—	15	—	T	52	Leyl	79	164 Myklebust Torbjørn P/R, 8380 Ramberg
85 Stålegg Junior	* 35.4	7.0	3.5	310	146	S	78	Caterp	78	850 Olav Johnsen & Sanner, (Arne Johnsen), 8384 Sund i Lofoten
86 kr Feskarjenta	* 15.1	4.6	—	22	—	T	71	Isuzu	86	350 Leonhardsen Edmunn P/R, 8380 Ramberg
89 kr Straumingen	* 18.3	5.2	—	40	—	T	55	Caterp	84	326 Hansen Arnt, 8380 Ramberg
90 Fred-Frode	* 10.2	3.2	1.1	8	—	P	73	Perkin	83	109 Kristiansen John, Mølnerodden, 8380 Ramberg
91 kr Wenche-Merethe	* 9.4	2.9	—	8	—	T	61	Perkin	81	74 Yttergård Svein Markus, 8380 Ramberg
92 å Mariann	5.3	2.0	0.7	—	—	P	79	Mercur	81	25 Angelsen Hans Jørgen, Bø, 8380 Ramberg
94 kr Urlann	* 11.0	3.5	1.4	8	—	T	30	Merc	77	105 Hagen Roald, 8384 Sund i Lofoten
95 å Bamse	5.1	1.5	—	—	—	T	62	Johns	71	18 Hagen Roald, 8384 Sund i Lofoten
96 kr Monsun	* 9.9	2.9	—	9	—	P	85	Perkin	84	72 Arnitzen Bernhard, 8382 Napp
97 Bente	* 7.8	2.8	1.1	—	—	P	83	Ford	75	80 Kristensen Olav, 8382 Napp
99 Svern Ivar	12.2	4.2	—	—	—	P	87	GM	81	183 Karlsen Sverre P/R, 8384 Sund i Lofoten
100 kr Røstbanken	* 15.4	4.9	—	24	—	T	74	Scania	90	405 Johansen Svein, 8384 Sund i Lofoten
101 kr Minibanken	8.1	2.8	1.4	—	—	T	62	BMC	79	42 Johansen Arthur, 8384 Sund i Lofoten
102 å Svein Rune	5.5	1.8	—	—	—	P	82	Suzuki	79	16 Johansen Arthur Jr, 8384 Sund i Lofoten
103 kr Turbo	* 14.3	4.5	—	23	—	T	63	GM	78	246 Kvalvik Hilmar, 8387 Fredvang
106 kr Jorun 2	8.1	2.8	—	—	—	T	61	Leyl	83	50 Leonhardsen Gerhard, 8384 Sund i Lofoten
107 kr Kørven	6.5	2.5	—	—	—	T	73	Sabb	73	10 Myklebust Gunnar, 8380 Ramberg

Nordland

N-F Flakstad

Farkostens nummer, type og navn	Meter			Tonn		Matr.	Bygge- år	Motor		Eierens (den korresponderende reder) navn og postadresse	
	Lengde	Bredde	Dybde	I	II			Merke	Byggeår		H.K.
109 g	Maja	8.7	3.4	1.3	—	—	T	59	Sabb	59	16 Falch Eirik, 8380 Ramberg
110 å	Rakett	5.3	1.8	—	—	—	P	68	Johns	67	15 Jørgensen Olav, 8380 Ramberg
111 kr	Sverre	* 8.1	2.9	—	—	—	T	70	Perkin	84	35 Niilen Helge, 8387 Fredvang
112 å	Bamse	4.9	1.8	0.6	—	—	P	71	Tohats	85	9 Niilen Geir, 8384 Sund i Lofoten
113	Siw	6.1	2.5	—	—	—	P	90	Yamaha	90	50 Amundsen Geir, 8380 Ramberg
114	Karin-Andre	7.1	2.5	—	4	—	T	61	Sabb	22	22 Jensen Per Inge, 8384 Sund i Lofoten
115 å	Ranveig II	4.1	1.8	0.5	—	—	P	80	Suzuki	87	10 Myklebust Henrik, Skjelfjord, 8380 Ramberg
116	Tina	7.5	2.5	—	—	—	T	79	Sabb	79	22 Sandnes Karl B, 8382 Napp
117 k	Hornnes	* 14.0	4.2	1.7	14	—	T	30	Volvo	80	156 Kristoffersen Sten P/R, 8382 Napp
118 å	Trygg	5.0	1.5	—	—	—	T	81	Suzuki	80	7 Nygård Ronny, 8387 Fredvang
119 kr	Lysbøen	* 15.8	4.8	—	23	—	T	74	Scania	85	290 Solhaug Per-Jørn, 8387 Fredvang
120 kr	Bjørntind	* 15.9	4.8	—	24	—	T	76	Scania	86	350 Elvestrand Petrus P/R, 8382 Napp
122 kr	Kvalvikbøen	* 13.1	4.4	—	20	—	T	76	Volvo	87	300 Johansen Julian, 8380 Ramberg
125 kr	Svana	* 11.2	3.6	—	10	—	T	46	Merc	78	108 Mikelsen Karsten, 8380 Ramberg
126 å	Kyrre	5.1	1.8	—	—	—	P	68	Johns	68	6 Tendvall Asbjørn, 8380 Ramberg
127 å	Junior	5.4	2.0	—	—	—	P	79	Marin	79	15 Nygård Geir, 8387 Fredvang
128 kr	Vesla	* 9.9	3.0	—	6	—	T	34	MWM	81	112 Larsen Are, 8387 Fredvang
132	Lagun	* 9.0	3.2	1.7	7	—	P	72	Sabb	72	108 Eriksen Rolf Helge, Mørkved, 8380 Ramberg
133 å	Nylon	5.8	1.7	—	—	—	T	68	Mercur	72	9 Mikkelsen Steinar, 8380 Ramberg
135 kr	Nyterje	* 11.5	3.7	—	12	—	T	74	Volvo	81	155 Bang Nils, 8382 Napp
136 kr	Vesla	8.2	2.8	—	—	—	T	65	Sabb	65	16 Horseide Bernhard, Mølnarodden, 8380 Ramberg
137	Kjøkk	7.3	2.1	—	—	—	T	70	Yanmar	70	8 Leonhardsen Ben David, 8380 Ramberg
138 å	Bølgen	4.9	1.9	0.7	—	—	T	80	Marin	80	10 Sandnes Trygve B, 8382 Napp
141 å	Snøgg	5.0	1.6	—	—	—	P	74	Johns	74	20 Karlsen Kolbjørn, 8384 Sund i Lofoten
142	Primus	6.2	2.0	0.7	—	—	P	80	Johns	78	20 Solhaug Karl Viktor, 8387 Fredvang
143 kr	Gammesvåg	* 15.3	4.6	—	23	—	T	78	Caterp	78	235 Myklebust Frank P/R, 8380 Ramberg
144 å	Steinar	5.3	1.9	—	—	—	P	76	Suzuki	76	16 Leonhardsen Brith, Mølnarodden, 8380 Ramberg
145 å	Huldra II	5.1	1.5	—	—	—	P	79	Evinr	79	25 Johansen Per E, 8387 Fredvang
147 å	Rune	5.1	1.9	—	—	—	P	87	Johns	82	20 Ranabåt A/S K/S, (M.Andersen), 8640 Hemnesberget
148 kr	Malin	* 9.9	3.0	2.0	9	—	P	85	Mitsub	85	65 Abelsen Jørn, 8382 Napp
149	Stein-Rune	6.6	2.5	—	—	—	P	83	Yanmar	83	30 Solli Anfelt, 8387 Fredvang
151 kr	John-Arne	9.4	2.9	—	—	—	T	59	Sabb	64	16 Jakobsen Danny, 8382 Napp
152 å	Churt	5.3	1.9	—	—	—	P	78	Yamaha	78	25 Mekjassen Robert, 8387 Fredvang
153 kr	Sundbuen Jr	* 15.8	4.6	—	24	—	T	83	GM	83	370 Johansen Kjell Arne, 8384 Sund i Lofoten
154 å	Siri	5.0	1.5	—	—	—	T	72	Suzuki	78	10 Edvardsen Ivar, 8380 Ramberg
155	Odd-Arvid	* 10.6	3.8	—	14	—	P	77	Volvo	73	175 Niilen Fritz, 8382 Napp
158 å	Trond Ketil	4.6	1.5	—	—	—	P	73	Evinr	78	6 Jørgensen Liv Judith, 8380 Ramberg
159 kr	Strandbåen	* 10.4	3.2	—	—	—	P	85	Sabb	76	108 Nygård Berner M P/R, Vareide, 8382 Napp
161 å	Roy	5.0	1.9	—	—	—	P	77	Suzuki	76	9 Amundsen Tor, 8384 Sund i Lofoten
162 å	Susuki	4.7	1.5	—	—	—	T	65	Suzuki	73	7 Kristoffersen Trond, 8382 Napp
163	Pøni	* 9.4	3.0	—	7	—	P	77	MWM	77	102 Myklebust Einar, 8380 Ramberg
165 å	Gunna	4.7	1.5	—	—	—	P	74	Mercur	76	20 Arntsen Tor Helge, 8380 Ramberg
166 å	Prikken	4.3	1.5	—	—	—	P	70	Evinr	70	6 Adolfsen Kåre, 8380 Ramberg
169 kr	Skjelhølm	* 13.3	3.9	1.3	17	—	P	78	Volvo	78	210 Lorentzen Vigar, 8380 Ramberg
170 å	Spurven	5.5	1.8	—	—	—	T	55	Johns	74	20 Jørgensen Arild, 8380 Ramberg
171 å	Solbjørg	5.3	2.0	—	—	—	P	83	Mercur	82	25 Hansen Hans Kr, 8387 Fredvang
172 kr	Bølgen	* 9.5	3.3	1.2	7	—	T	47	Volvo	72	56 Nygård Jarle, 8387 Fredvang
173 å	Pilen 2	5.3	1.8	—	—	—	P	78	Suzuki	78	15 Edvardsen Hermann, 8384 Sund i Lofoten
175 kr	Prøven	7.6	3.0	—	—	—	T	72	Sabb	72	22 Johnsen Olav Johan, Skjelfjord, 8380 Ramberg
176 å	Fly	5.0	1.5	—	—	—	T	75	Johns	77	6 Tendvall Steinar, 8384 Sund i Lofoten
177 kr	Monica	* 10.5	3.7	1.5	9	—	P	86	Isuzu	86	145 Dreyer Harry, 8380 Ramberg
179	Fiskeladden	6.3	2.2	—	—	—	P	86	Yanmar	86	34 Eriksen Knut, Vikten, 8382 Napp
180 kr	Vårtind	* 9.3	3.4	1.5	—	—	T	79	Cumm	87	116 Lorentzen Hermod, 8380 Ramberg
181 å	Kjell-Åge	5.0	1.7	—	—	—	P	79	Suzuki	79	7 Buli Bernhard, 8384 Sund i Lofoten
182 å	Smarbøen	* 7.9	2.7	1.1	—	—	P	85	Bukh	85	48 Pedersen Jakob, Nesland, 8380 Ramberg
184 kr	Angelsen Sr.	* 14.4	4.5	—	24	—	T	79	Volvo	84	238 Angelsen Hans, 8380 Ramberg
186 å	Argus	5.1	1.9	—	—	—	P	80	Mercur	80	20 Johnsen John Anders, 8380 Ramberg
187 å	Luna	5.0	1.6	—	—	—	P	78	Yamaha	78	20 Gjertsen Bjørn P/R, 8387 Fredvang
190 kr	Fanny	* 7.7	2.6	1.0	—	—	P	84	Sabb	79	22 Yttergård Harry, 8380 Ramberg
192 å	Eli	4.3	1.5	—	—	—	T	68	Suzuki	73	9 Kristiansen Steinar, 8380 Ramberg
193 å	Viktun	4.2	1.6	—	—	—	P	80	Yamaha	44	15 Johansen Reidar, 8382 Napp
194 å	Helge	* 6.9	2.1	—	—	—	P	80	Sabb	80	18 Kristensen Harald, 8382 Napp

N-F Flakstad

Farkostens nummer, type og navn	Meter			Tonn		Matr.	Bygge-		Motor		Eierens (den korresponderende reder) navn og postadresse	
	Lengde	Bredde	Dybde	I	II		år	Merke	Byggeår	H.K.		
195 å	Mona	4.7	1.5	—	—	—	P	80	Johns	79	9	Andersen Magnar, 8382 Napp
196 å	Finn Tore	5.3	2.0	—	—	—	P	79	Marin	79	28	Solhaug Finn Tore, 8387 Fredvang
197 å	Nordbøen	5.0	1.5	—	—	—	P	66	Mercur	78	9	Elvestrand Freid, 8382 Napp
198 å	Hege	4.4	1.8	0.6	—	—	P	80	Suzuki	79	16	Johnsen Einar, Skjelfjord, 8380 Ramberg
199 å	Båsen	4.0	1.5	—	—	—	P	76	Suzuki	79	9	Myklebust Per Arne, 8380 Ramberg
200 å	Snoppy	4.3	1.5	—	—	—	P	78	Suzuki	78	9	Myklebust Rune, 8380 Ramberg
203 kr	Ringskjær Nord	* 19.2	5.8	—	47	—	T	78	Volvo	77	300	Nygård Geir P/R, 8387 Fredvang
205 kr	Ann Carina	* 8.2	3.0	—	—	—	P	82	Perkin	75	62	Nygård Oddmund, 8387 Fredvang
207 å	Ellen	5.0	2.0	—	—	—	P	79	Yamaha	90	25	Larsen Knut Johan, 8384 Sund i Lofoten
208 å	Kenneth Andre	5.3	1.4	—	—	—	P	80	Evinr	80	40	Skoglund Hilmar, Andopen, 8380 Ramberg
209 å	Duen	5.4	1.8	—	—	—	P	80	Suzuki	78	16	Kristofersen Tore, 8382 Napp
210 kr	Øystein Angel	* 18.9	5.9	2.8	62	—	T	86	Cumm	86	350	Eriksen Angel, 8382 Napp
211 å	Kavaler	* 4.7	1.5	—	—	—	P	75	Suzuki	78	9	Larsen Odd, 8382 Napp
212 å	Kristian	4.7	1.5	—	—	—	P	70	Suzuki	76	16	Kristiansen Bjarne, 8380 Ramberg
218 å	Rasken	5.3	2.0	—	—	—	P	89	Suzuki	88	25	Olsen Thor Joakim, Andopen, 8380 Ramberg
219 å	Åshild	4.3	1.2	—	—	—	P	75	Mercur	77	20	Kristiansen Steinar, 8380 Ramberg
220	Lofotfisk	* 10.6	3.8	—	14	—	P	82	Volvo	82	156	Arntsen Anton, 8382 Napp
221 å	Pilen	4.7	1.2	—	—	—	P	71	Suzuki	80	9	Kvalvik Roy, 8387 Fredvang
222 k	Haaheim	* 17.0	5.0	—	24	—	T	61	Wichm	66	225	Friis Steinar, 8380 Ramberg
223 å	Sølvfisk	5.6	2.0	0.6	—	—	P	78	Yamaha	79	8	Berntzen Mareno, Mølnarodden, 8380 Ramberg
224 å	Ny-Sen	5.1	1.9	0.6	—	—	P	80	Johns	80	15	Pedersen Jim-Inge, Boks 12, 8387 Fredvang
226 å	Merkur	5.2	2.0	—	—	—	P	90	Mercur	85	8	Johansen Harry, 8384 Sund i Lofoten
227 å	Astrid	5.2	1.5	—	—	—	P	83	Suzuki	82	35	Hansen Frank Werner, 8387 Fredvang
228 kr	Sonja	9.8	3.1	—	—	—	T	75	Fiat	83	72	Larsen Svein-Tore, 8382 Napp
230 å	Bris	5.0	1.5	—	—	—	P	80	Marin	80	20	Karlsen Sven J, 8384 Sund i Lofoten
232 å	Rex	5.0	1.8	—	—	—	P	80	Tohats	83	10	Bentsen Jens E, Krystad, 8387 Fredvang
233 kr	Kystfisk	* 9.4	3.0	—	6	—	P	75	Sabb	84	68	Pettersen Dag Harald P/R, 8382 Napp
234 å	Hårek	4.3	1.6	0.6	—	—	P	82	Mercur	85	25	Kuntze Ove, 8380 Ramberg
238 å	Vator	5.0	1.5	—	—	—	P	81	Evinr	81	15	Nilsen Helge, 8387 Fredvang
239 å	Fart	5.3	1.8	—	—	—	T	75	Suzuki	82	16	Johansen Jan M, Bø, 8380 Ramberg
240 kr	Perkins	* 8.7	3.2	—	—	—	T	73	Perkin	73	62	Myklebust John, 8380 Ramberg
241	Sjøblomsten	10.0	3.3	—	—	—	T	69	MWM	87	55	Sandbakk Edvard, Nusfjord, 8380 Ramberg
242 å	Breitinn Jr	4.2	1.8	0.6	—	—	P	84	Mercur	84	10	Myklebust Geir-Aksel, Skjelfjord, 8380 Ramberg
244 k	Øyvær	* 14.7	4.4	—	—	—	T	56	GM	—	246	Kristiansen Bjarne P/R, 8380 Ramberg
245 kr	Havhesten	7.2	2.5	—	—	—	T	54	Volvo	78	60	Myklebust Georg, 8380 Ramberg
249 å	Angel Johan	5.0	1.6	—	—	—	P	73	Johns	72	9	Angelsen Karstein, Vikten, 8382 Napp
250 kr	Torefjell	* 20.4	5.6	2.7	49	—	T	49	Caterp	79	425	Nygård Berner, 8382 Napp
251 å	Pilen	4.5	—	—	—	—	P	70	Suzuki	70	8	Johansen Johnny, 8384 Sund i Lofoten
259	Nybuen	6.3	2.4	—	—	—	P	86	Yanmar	86	34	Nygård Roar, 8387 Fredvang
260 kr	Nordbøen	* 19.4	5.9	2.9	—	60	T	86	Cumm	86	500	Nygård Holgeir T, 8382 Napp
261 kr	Åse-Petter	8.6	2.9	1.5	3	—	T	62	Perkin	70	35	Sandnes Arne Petter, 8380 Ramberg
262 kr	Lagun	* 10.5	3.3	0.8	10	—	P	86	Isuzu	86	115	Dreyer Håkon P/R, 8380 Ramberg
264 kr	Tempo	7.3	2.7	—	2	—	T	73	Sabb	82	22	Andersen Reidar, 8380 Ramberg
265	Skarven	* 12.8	4.2	—	17	—	P	78	Volvo	87	211	Abrahamsen Bernhard, 8382 Napp
266 å	Kuling	5.3	2.0	—	—	—	P	86	Evinr	80	9	Karlsen Ivar, 8384 Sund i Lofoten
270 kr	Hagen Senior	* 17.4	5.4	—	43	—	T	80	Volvo	80	270	Hagen Knut P/R, 8384 Sund i Lofoten

N-FE Fauske — tilsynsmann: Solheim, Sverre, 8200 Fauske

1 kr	Havleik	7.8	2.8	—	5	—	P	81	Perkin	81	72	Stokland Jan Otto, 8215 Valnesfjord
6 kr	Haugen	* 7.7	2.6	—	—	—	T	66	Marna	65	24	Haugen Ottar, 8215 Valnesfjord
17 å	Per	4.3	1.5	—	—	—	T	59	Evinr	57	3	Johansen Egil, 8215 Valnesfjord
18 kr	Lise Andre	8.6	3.1	—	—	—	T	73	BMC	77	62	Lind Jan Roald, Sjøvolln 8, 8200 Fauske
50	Lene	* 8.6	2.9	—	6	—	P	74	Volvo	84	110	Johansen Erling, Øynes, 8200 Fauske
56 å	Ho	4.7	1.5	—	—	—	T	67	Cresc	67	4	Olsen Terje, Holstad, 8200 Fauske
58 å	Skarv	4.7	1.5	—	—	—	T	67	Cresc	67	4	Haugen Ottar, 8215 Valnesfjord

N-G Gildeskål — tilsynsmann: F.sekr. Arthur Skotnes *, 8140 Innedyr

2 å	Nora	5.4	2.1	—	—	—	P	80	Yamaha	80	20	Svendens Per A, 8035 Sørarnøy
-----	------	-----	-----	---	---	---	---	----	--------	----	----	-------------------------------

Nordland

N-G Gildeskål

Farkostens nummer, type og navn	Meter			Tonn I	Matr. II	Bygge- år	Bygge- Merke	Motor		Eierens (den korresponderende reder) navn og postadresse
	Lengde	Bredde	Dybde					Byggeår	H.K.	
3 kr Fugløybuen	* 14.9	5.6	2.4	24	—	A	87	Volvo	87	300 Pedersen Bjørn P/R, 8035 Sørarnøy
5 kr Sirene	* 9.3	3.1	—	—	—	P	81	Isuzu	81	114 Jensen Magne, 8030 Fleinvær
6 kr Inger-Lise	7.5	3.1	—	—	—	T	69	Sabb	76	30 Pedersen Sigfred Jr, 8035 Sørarnøy
9 Fugløygutt	* 9.9	2.9	0.9	—	—	P	86	Isuzu	86	80 Kristiansen Oskar, 8140 Inndyr
10 å Ego	4.3	1.5	—	—	—	P	73	Tern	73	6 Horn Ole, 8120 Nygårdsjøen
11 Håpet	* 8.3	2.7	0.9	—	—	P	88	Sabb	88	65 Jakobsen Egil, 8035 Sørarnøy
12 kr Tarvikbøen	* 9.4	3.2	—	8	—	P	71	Isuzu	82	70 Ludviksen Asle, 8035 Sørarnøy
13 kr Småtind	* 9.4	3.1	—	7	—	T	72	Perkin	72	62 Hansen Eilif, Sørfugløy, 8035 Sørarnøy
14 kr Gunn	* 10.0	3.3	—	9	—	T	37	Ford	74	108 Johansen Knut, 8035 Sørarnøy
16 kr Havtor	* 8.6	2.7	—	—	—	P	78	Perkin	80	82 Larsen Tor P, 8130 Sandhornøy
17 Fugløyfisk	* 10.6	4.2	—	—	—	P	88	Scania	88	178 Ingebrigtsen Kjell, Sørfugløy, 8035 Sørarnøy
18 å Spurven	5.9	2.0	—	—	—	T	54	Marna	54	5 Larsen Leif, 8036 Nordarnøy
20 Fleinbuen	* 10.2	2.9	1.1	8	—	P	73	Perkin	73	95 Svendsen Per A, 8035 Sørarnøy
21 kr Demring	* 9.3	3.2	1.5	7	—	P	83	Ford	83	85 Jensen Odd, 8030 Fleinvær
24 kr Hanne K.	* 7.6	2.8	—	—	—	T	77	Ford	80	50 Johansen Knut, Horsdal, 8130 Sandhornøy
25 k Rinøy	* 16.1	5.0	—	24	—	T	60	Kromh	67	218 Hansen Johan, 8035 Sørarnøy
26 kr Havdur	* 8.3	2.9	1.1	6	—	T	78	Leyl	78	63 Pedersen Odd, Sørfugløy, 8035 Sørarnøy
27 Fredrik-Andre	* 12.8	3.9	—	17	—	P	77	Volvo	77	210 Johansen Vidar, 8145 Storvik
28 kr Ufo	8.1	3.1	—	—	—	T	64	Sabb	75	30 Hansen Leif, 8030 Fleinvær
29 å Roger	5.4	2.1	—	—	—	P	87	Yamaha	87	30 Abelsen Magnus, 8035 Sørarnøy
30 å Ceti	5.1	2.1	—	—	—	T	73	FM	73	7 Tingvoll Arne, Forstranda, 8140 Inndyr
31 kr Ray-Erling	* 8.3	2.5	0.6	—	—	P	86	Mitsub	87	90 Larsen Kurt, 8030 Fleinvær
32 å Svein Roar	4.9	1.7	—	—	—	P	74	Mercur	74	7 Aas Leif Einar, 8035 Sørarnøy
33 kr Røshagværing	* 13.1	4.1	1.4	16	—	T	64	Leyl	78	164 Pedersen Jan og Bjørn P/R, 8140 Inndyr
36 kr Renate	* 7.2	2.5	—	3	—	P	86	Vanmar	85	33 Sandeide Stig H, Hustad, 8130 Sandhornøy
37 å Star	6.5	2.5	—	—	—	T	65	Sabb	59	5 Lund Olaf, 8130 Sandhornøy
38 kr Pan	6.1	1.8	—	—	—	T	76	Sabb	85	10 Johnsen Robert, Følvik, 8130 Sandhornøy
39 kr Loggen	8.4	3.1	—	—	—	T	63	Perkin	79	62 Nymo Olav, 8130 Sandhornøy
40 kr Kjell-Åge	7.7	2.6	—	—	—	P	69	Perkin	80	38 Størkersen Karstein, 8035 Sørarnøy
41 å Måken	4.3	1.5	—	—	—	P	72	Evinr	71	4 Kaspersen Hilmar, 8035 Sørarnøy
45 kr Merete	7.5	2.8	—	—	—	T	69	Sabb	66	16 Kaspersen Hilmar, 8035 Sørarnøy
46 kr Sjøgutten	8.5	3.0	—	—	—	T	60	Leyl	79	52 Kaspersen Hartvik, 8130 Sandhornøy
47 å Ternen	4.3	1.2	—	—	—	P	74	Evinr	73	6 Ludvigsen Asle, 8035 Sørarnøy
50 kr Arnøy	* 9.9	3.0	0.9	9	—	P	85	Sabb	85	73 Kaspersen Odd, 8035 Sørarnøy
52 kr Børre	7.1	2.5	1.2	—	—	T	57	BMW	70	42 Aas Sigbjørn, 8035 Sørarnøy
53 kr Helge	8.1	2.6	—	—	—	P	67	Leyl	67	60 Eilertsen Håkon, 8140 Inndyr
55 å Måken	5.0	1.8	—	—	—	P	79	Johns	79	15 Pettersen John, 8120 Nygårdsjøen
56 kr Måken	7.7	2.5	—	—	—	T	67	Sabb	73	22 Fagerli Geir Jonny, Mevik, 8145 Storvik
57 kr Jan-Eirik	* 9.0	3.2	—	7	—	T	74	Ford	73	100 Hansen Johannes B, 8035 Sørarnøy
61 å Edel	4.7	1.8	—	—	—	P	—	Johns	76	6 Pettersen Thorvald, Sørfinnset, 8140 Inndyr
62 å Laksen	5.8	1.7	—	—	—	T	—	Johns	59	3 Hanssen Johannes B, 8035 Sørarnøy
65 å Låst	5.3	2.0	—	—	—	P	86	Marin	86	30 Pedersen Odd, 8035 Sørarnøy
66 kr Terry	7.3	2.9	—	—	—	T	53	Sabb	77	22 Iversen Anton, Sund, 8140 Inndyr
67 å Laksen	5.1	1.9	—	—	—	P	88	Yamaha	88	30 Hansen Arvid, 8030 Fleinvær
68 Sordo	* 13.3	4.4	—	21	—	K	72	Volvo	72	240 Karlsen Leif, 8036 Nordarnøy
70 kr Jan-Ove	8.3	3.0	1.4	—	—	T	74	Ford	—	72 Nilsen Willy, 8036 Nordarnøy
71 å Maarnes	4.3	1.5	—	—	—	P	73	Mercur	73	7 Maarnes Idar, 8130 Sandhornøy
72 kr Varholmen	6.4	2.5	1.3	—	—	T	57	Sabb	75	10 Johansen Inge O J, 8145 Storvik
74 kr Spongskjær	* 15.0	4.6	—	22	—	T	59	Scania	80	244 Hansen Johan, 8035 Sørarnøy
78 k Stina	* 12.4	3.6	—	11	—	T	22	Calles	69	50 Hansen Hans I, 8035 Sørarnøy
79 kr Steinsøy	7.5	3.0	1.3	—	—	T	72	Ford	73	56 Thomassen Bjørn K, 8140 Inndyr
80 å Brå	7.4	2.9	—	—	—	T	68	Sabb	80	22 Nikolaisen Nikolai, 8035 Sørarnøy
82 å Hummeren	5.1	1.6	—	—	—	T	76	Yamaha	88	9 Hansen Hans Ivar, 8035 Sørarnøy
84 kr Meholm	7.0	2.7	—	—	—	T	63	Sabb	76	30 Johnsen Rolf P/R, 8130 Sandhornøy
85 å Tone	5.3	1.9	—	—	—	T	52	Marna	52	8 Vollen Gunnar P/R, 8035 Sørarnøy
86 å Traust	4.5	1.5	—	—	—	T	69	Mercur	69	4 Johansen Knut, 8130 Sandhornøy
87 kr Rio	* 8.4	3.1	—	—	—	T	72	Valmet	83	84 Urud Roger, 8130 Sandhornøy
88 kr Terna	7.8	2.8	—	—	—	T	68	Sabb	68	16 Pedersen Roald, 8120 Nygårdsjøen
89 kr Karl-Sigge	* 10.5	3.5	—	10	—	T	69	GM	69	81 Aas Sigbjørn, 8035 Sørarnøy
90 kr Raya	* 10.6	3.4	1.4	11	—	T	76	Ford	76	108 Hansen John Willy, 8140 Inndyr
91 å Junior	4.9	1.5	—	—	—	P	21	Suzuki	89	10 Sandnes Jakob, 8140 Inndyr
93 kr Havsund	9.1	3.2	—	—	—	T	67	Marna	67	24 Johnsen Helge, 8140 Inndyr

N-G Gildeskål

Farkostens nummer, type og navn	Meter			Tonn I	Matr. II	Bygge- år	Bygge- Merke	Motor Byggeår	H.K.	Eierens (den korresponderende reder) navn og postadresse
	Lengde	Bredde	Dybde							
94 kr Pelle	6.3	2.3	1.0	—	—	T	68 Sabb	66	22	Myrvoll Norvald, Opsal, 8140 Inndyr
95 å Marius	5.6	1.9	0.8	—	—	P	85 Evinr	85	20	Kristensen Arnold, 8120 Nygårdsjøen
96 å Fredrik	4.7	1.4	—	—	—	P	88 Mercur	82	8	Mortensen Jørgen, 8035 Sørarnøy
97 kr Svein G.	* 8.9	3.1	1.1	—	—	T	72 Perkin	82	72	Ludvigsen Terje, 8035 Sørarnøy
98 å Monicha	4.3	1.5	—	—	—	P	71 Johns	74	6	Pettersen Einar J, Sørfinnset, 8140 Inndyr
99 å Lussy	4.6	1.6	—	—	—	P	80 Mercur	79	7	Johannessen Alf, 8035 Nordarnøy
100 å Tott	4.7	1.6	—	—	—	P	77 Honda	75	7	Helgesen Erling, 8130 Sandhornøy
104 å Finn	5.1	1.9	—	—	—	P	82 Johns	82	25	Aas Bjørne, 8035 Sørarnøy
105 kr Fugløyværing	* 9.2	2.9	—	6	—	T	71 Perkin	71	62	Johnsen John R, Sørfugløy, 8140 Inndyr
106 å Terna	4.4	1.6	—	—	—	P	78 Yamaha	77	9	Nilsen Bjørne, 8036 Nordarnøy
108 å Nina	4.2	1.7	—	—	—	P	82 Suzuki	82	10	Jensen Odd A, 8030 Fleinvær
111 å Donald	4.3	1.5	—	—	—	P	60 Evinr	60	4	Johnsen Asbj, 8120 Nygårdsjøen
114 å Flipper	5.0	1.8	—	—	—	P	68 Mercur	67	10	Kaspersen Kristian, Alsvik, 8130 Sandhornøy
115 å Fisk	5.1	1.9	—	—	—	P	75 Mercur	75	20	Wilhelmsen Widar, 8030 Fleinvær
118 å Sprint	4.3	1.8	—	—	—	P	74 Yamaha	74	9	Ludvigsen Sigurd, 8035 Sørarnøy
119 kr Saphena	* 7.9	2.6	—	5	—	P	73 Volvo	84	36	Joakimsen Harald, 8036 Nordarnøy
120 å Roger	7.2	2.6	—	—	—	T	56 Yanmar	82	33	Jensen Leif, 8140 Inndyr
123 kr Linda Merete	* 8.3	3.0	—	—	—	T	84 Leyl	84	63	Skogstad Helge, 8120 Nygårdsjøen
125 å Rex	6.9	2.5	—	—	—	T	63 Sabb	64	16	Sørensen Janne, 8145 Stovik
133 kr Solglimt	* 15.8	5.2	—	24	—	T	44 Caterp	63	180	Abelsen Magnus, 8035 Sørarnøy
136 å Brasen	4.7	1.6	—	—	—	P	73 Mercur	73	7	Larsen Hilmar A, 8130 Sandhornøy
137 kr Fluskjær	* 8.6	3.2	—	—	—	P	81 Perkin	81	62	Wilhelmsen Widar, 8030 Fleinvær
145 å Silda	4.0	1.5	—	—	—	P	71 Johns	71	9	Hansen Svein, 8035 Sørarnøy
147 å Havsula	7.2	2.6	—	—	—	T	64 Perkin	64	35	Wilhelmsen Odd, 8036 Nordarnøy
149 å Sveind	5.9	2.0	—	—	—	T	50 FM	61	5	Størkersen Jentoft, 8035 Sørarnøy
150 å Remi	5.3	1.9	—	—	—	P	76 Chrysl	74	20	Svendsen Haldor, 8035 Sørarnøy
155 kr Havarn	* 13.2	4.6	—	22	—	T	43 Leyl	70	150	Helgesen Alf, 8130 Sandhornøy
156 kr Fleinsund	* 9.2	3.2	—	—	—	T	67 Marna	72	42	Svendsen Paul P/R, 8035 Sørarnøy
157 kr Odd Arne	* 8.1	3.1	—	—	—	T	76 Perkin	81	38	Johansen Jarle, 8035 Sørarnøy
159 kr Mebøen	7.3	2.9	—	—	—	T	78 Yanmar	91	52	Karlsen Reidar, 8030 Fleinvær
167 kr Odd Hugo	* 8.0	3.0	—	—	—	T	71 Sabb	79	30	Ludviksen Jan, 8035 Sørarnøy
170 kr Juno	* 9.4	3.0	—	9	—	P	79 Ford	79	68	Johnsen Asbjørn, 8120 Nygårdsjøen
175 å Unsøy	4.9	1.6	—	—	—	T	79 Mercur	80	15	Nicolaisen Leif, 8030 Fleinvær
179 kr Argo	7.8	2.6	—	—	—	T	71 Sabb	70	16	Karlsen Odd Arild, 8035 Sørarnøy
186 kr Sjøgrunn	* 9.4	3.0	0.9	7	—	P	83 Perkin	84	81	Horsdal Odd, 8140 Inndyr
190 å Knut	7.2	2.9	—	—	—	T	65 Sabb	65	16	Svendsen Haldor, 8035 Sørarnøy
200 kr Monika	* 7.4	2.5	—	—	—	P	81 Sabb	73	30	Pettersen Einar, Sørfinnset, 8140 Inndyr
201 k Vegatind	* 12.2	3.9	—	13	—	T	32 Bedf	70	118	Nordby Arnfinn, Sundsfjord, 8120 Nygårdsjøen
202 Trygg	6.8	2.3	1.0	—	—	P	80 Sabb	80	22	Magnussen Odd E, 8130 Sandhornøy
203 å Per Einar	6.5	2.4	—	—	—	T	83 Sabb	83	18	Christensen Harald, 8145 Stovik
204 å Trygg 1	4.8	1.5	—	—	—	P	81 Evinr	81	18	Magnussen Odd E, 8130 Sandhornøy
207 kr Kleiva	7.7	2.7	—	—	—	P	83 Sabb	84	20	Pedersen Karl, 8145 Stovik
208 å Monika 1	6.6	—	—	—	—	T	69 Volvo	69	16	Isaksen Trygve, Lekanger, 8130 Sandhornøy
210 kr Argo	* 7.6	2.5	1.4	—	—	P	84 Merc	82	56	Karlsen Ivar, 8130 Sandhornøy
211 kr Forsøket	8.0	2.9	—	—	—	P	83 Merc	83	36	Johannessen Bjørne, 8145 Stovik
214 å Pilen	5.0	1.8	—	—	—	P	86 Yamaha	86	15	Thoresen Thore, 8130 Sandhornøy
221 kr Rolf	* 7.3	2.6	—	—	—	T	58 BMC	67	31	Arntzen Oddmund P/R, 8130 Sandhornøy
222 å Sjøgutt	5.4	1.8	—	—	—	T	57 FM	57	4	Iversen Ole, 8145 Stovik
223 kr Arnøygutt	* 8.0	2.7	—	5	—	P	78 Sabb	78	30	Mortensen Lars J, 8035 Sørarnøy
224 kr Knut	7.8	2.6	—	—	—	P	80 Sabb	87	30	Horn Ole, 8120 Nygårdsjøen
225 kr Sjøberg	7.8	2.6	—	—	—	P	76 Sabb	77	30	Nymo Magnus, 8120 Nygårdsjøen
227 kr Linn-Åse	* 9.9	3.2	—	8	—	T	75 GM	74	110	Sakariassen Ole J, 8140 Inndyr
230 kr Viktor	6.1	2.2	—	—	—	T	62 Sabb	78	10	Madsen Alf Henry, 8120 Nygårdsjøen
244 Sørholmen	* 8.6	2.7	—	7	—	P	73 Ford	73	68	Nilsen Bjørne, 8036 Nordarnøy
258 å Norhavet	7.5	2.8	—	—	—	T	70 Sabb	70	16	Johansen Oskar, 8030 Fleinvær
274 Marit	7.8	3.1	—	—	—	T	62 Yanmar	90	52	Karlsen Øistein, 8030 Fleinvær
278 å Ole	4.5	1.5	—	—	—	P	71 Johns	71	6	Johansen Eilif, Sund, 8140 Inndyr
287 å Snapp	5.6	2.2	—	—	—	T	53 Marna	53	5	Svendsen Roger, 8035 Sørarnøy
294 å Pelle	4.5	1.7	—	—	—	P	83 Evinr	83	9	Johnsen Arne, Nordfugeløy, 8140 Inndyr
297 å Fangst	6.1	2.1	—	—	—	T	60 Sabb	82	18	Aas Bjørne, 8035 Sørarnøy
299 å Rokken	5.2	1.8	—	—	—	P	83 Yamaha	83	20	Joakimsen Harald, 8036 Nordarnøy
300 å Haverten	4.7	1.5	—	—	—	P	85 Yamaha	85	5	Hansen Odin, 8035 Sørarnøy

Nordland

N-G Gildeskål

Farkostens nummer, type og navn	Meter			Tonn		Matr.	Bygge- år	Bygge- Mærke	Motor		Eierens (den korresponderende reder) navn og postadresse	
	Lengde	Bredde	Dybde	I	II				Byggeår	H.K.		
302 å	Spurven	6.9	2.3	—	—	—	T	51	Sabb	68	8	Larsen Egil, 8036 Nordarnøy
307 å	Prøven	8.1	2.5	—	—	—	T	64	Sabb	63	16	Nilsen Rikard, 8036 Nordarnøy
308 å	Sandhornet	5.4	2.0	—	—	—	T	70	Marna	40	5	Nilsen Ovidt, 8130 Sandhornøy
315 å	Sport	4.7	1.5	—	—	—	T	64	Archim	65	4	Olsen Alfons, Sørfinnset, 8140 Inndyr
334 å	Prikken	7.5	2.8	—	—	—	T	54	Sabb	72	22	Mortensen Jan, 8035 Sørrarnøy
341 å	Torsken	4.2	—	—	—	—	P	84	Yamaha	84	8	Karlsen Roy, 8130 Sandhornøy
348 å	Kark	5.0	1.6	—	—	—	T	83	Evinr	80	9	Johnsen Asbjørn, 8120 Nygårdsjøen
349 å	Spurven	5.0	1.7	—	—	—	T	82	Marin	83	5	Ingebrigtsen Kjell, 8035 Sørrarnøy
403 å	Inger	6.9	2.5	—	—	—	T	62	Marna	69	18	Johansen Johan A, 8035 Sørrarnøy
417 å	Mette	5.9	2.4	—	—	—	T	66	FM	66	4	Pedersen Olav, 8145 Storvik
442 å	Gisela	4.5	1.4	—	—	—	P	68	Mercur	69	9	Larsen Erling Jr, Sørfinnset, 8140 Inndyr
507 kr	Nybakken	7.7	2.9	—	—	—	T	69	Sabb	83	22	Danielsen Per, 8130 Sandhornøy
517 å	Håkon	5.6	1.5	—	—	—	T	48	FM	47	4	Johnsen Rolf, Alsvik, 8130 Sandhornøy
532	Jill Hege	7.2	2.5	—	—	—	T	64	Perkin	68	33	Karlsen Roy, 8036 Nordarnøy
557 å	Irene	7.2	2.5	—	—	—	T	58	Sabb	59	16	Joakimsen Helge, 8036 Nordarnøy
565 å	Delfin	7.5	2.8	—	—	—	T	66	Union	48	7	Maarnes Odd, 8130 Sandhornøy
568 å	Kvikkk	5.7	1.9	—	—	—	T	48	Marna	49	5	Aas Bjarne, 8035 Sørrarnøy
570 å	Anti	6.2	2.3	—	—	—	T	54	Marna	57	5	Thomassen Andreas, 8140 Inndyr
584 k	Storøy	* 14.0	4.3	—	20	—	T	28	Scania	60	135	Abelsen Angel, 8035 Sørrarnøy
607 å	Flipper	4.3	1.1	—	—	—	P	65	Mercur	68	10	Brevik Johan, Sundsfjord, 8120 Nygårdsjøen
613 å	Snøgg	5.6	1.8	—	—	—	T	58	Marna	58	5	Johannessen Einar, 8030 Fleinvær
670 kr	Rose-Rita	7.2	2.6	—	—	—	T	62	Sabb	66	16	Johansen Arild, Sund, 8140 Inndyr
677 å	Britt	5.1	1.5	—	—	—	T	61	Cresc	61	4	Innervik Johan, 8120 Nygårdsjøen
678 å	Falken	6.9	2.2	—	—	—	T	60	Sabb	60	16	Karlsen Gudmund, 8035 Sørrarnøy
698 å	Anne Tove	7.2	2.6	—	—	—	T	68	Sabb	80	10	Aas Edvart, 8035 Sørrarnøy

N-H Hadsel — tilsynsmann: F.rettil. Hadsel, 8450 Stokmarknes

1 kr	Skagskjær	* 24.5	6.5	3.3	—	140	S	66	Grenaa	77	900	Albertsen Halvor, 8414 Hennes
2	Nyken	* 12.0	3.8	1.5	—	—	A	86	Isuzu	86	145	Magnussen Bjarne, 8450 Stokmarknes
4 k	Skagstein	* 11.4	3.6	1.4	10	—	T	38	Ford	76	108	Jensen Jarle, 8414 Hennes
5 kr	Delfin	* 10.5	2.7	1.6	7	—	P	73	Perkin	82	109	Pedersen Oddvar DA P/R, 8463 Lonkan
6 kr	Flågrunn	* 20.3	5.4	—	43	—	T	70	Caterp	81	420	Sæthre Hartvig, Hadselhavn, 8450 Stokmarknes
7 kr	Nordqueen	* 15.3	4.6	—	24	—	T	72	Isuzu	85	350	Hermansen Halvor, Bjarkeveien 11, 8490 Melbu
8 kr	Jan-Robert	* 19.0	5.0	2.1	—	31	T	60	GM	86	370	Johansen Leif P/R, Neptunvn.5, 8490 Melbu
9	Gullstad	* 19.9	6.2	—	49	—	S	79	Cumm	88	500	Hadseltrål A/S (O.Jensen), Boks 194, 8491 Melbu
10 kr	Rolf	8.2	3.0	—	—	—	T	70	Sabb	83	30	Nikolaisen Norvald P/R, Dragnes, 8450 Stokmarknes
11 kr	Kalle	* 9.4	3.0	—	—	—	P	80	Ford	80	68	Lauksund Åsmund, Sund, 8324 Digermulen
12 å	Vikholmen	* 9.9	3.3	1.0	—	—	T	39	Merc	83	130	Steffensen Helge P, Skarv 54, 8450 Stokmarknes
15 ht	Nordtind	* 45.6	8.2	—	290	—	S	65	Wichm	77	1500	Havfisk A/S, 8490 Melbu
16 k	Exodus	* 16.4	4.5	1.8	22	—	T	36	Scania	65	140	L.I.F Produkter A/S, (Terje Østgård), 8451 Stokmarknes
17 kr	John Sverre	* 10.3	3.4	—	9	—	T	75	Merc	90	130	Nilsen Kjell, 8414 Hennes
18 kr	Fjordbas	* 10.2	3.1	1.3	—	—	P	82	Cumm	88	100	Hanssen Arne, 8414 Hennes
19 kr	Sjøgutten	9.1	3.2	—	—	—	T	41	GM	75	70	Johansen Bjarne, 8460 Hanøy
21	Hanne	* 10.3	3.5	1.1	—	—	T	86	Isuzu	86	115	Henriksen Jarle, Torggt 21, 8490 Melbu
22 k	Larsen Junior	* 14.2	3.8	—	16	—	T	49	Volvo	77	156	Larsen Viggo, 8462 Tengelfjord
23 k	Kvalongen	8.2	2.9	—	—	—	T	55	Sabb	77	22	Fredriksen Sigfred E, Klakk, 8450 Stokmarknes
24	Ragon	7.9	2.6	—	—	—	P	82	BMW	82	45	Andreassen Jan, Gjerstad, 8442 Kleiva i Vester
26 kr	Øyjan	* 8.1	2.6	—	—	—	P	80	Cumm	86	76	Fjordbakk Øystein, 8494 Myrland
28	Tofta	* 8.3	2.6	—	5	—	T	76	Sabb	76	22	Solvoll Leif, 8414 Hennes
29 kr	Brattholm	* 9.2	3.0	—	6	—	T	64	GM	78	75	Heikkilæ Svein, 8317 Strønstad
31 å	Dua	8.4	2.8	—	—	—	T	73	Sabb	73	20	Rasmussen Karstein, 8317 Strønstad
32 ht	Vesttind	* 45.6	8.2	—	291	—	S	65	Wichm	77	1500	Havfisk A/S, 8490 Melbu
33 kr	Fjordpynt	* 9.3	2.9	—	5	—	T	69	Ford	81	72	Olsen Adolf M, 8463 Lonkan
34 kr	Harmoni	* 9.4	3.0	—	9	—	P	78	Ford	77	68	Jonassen Ronald, Dragnes, 8450 Stokmarknes
39	Vårfisk	6.7	2.1	—	—	—	T	66	Sabb	65	8	Andersen Ingolf, Vika, 8490 Melbu
40 ht	Sortland	* 46.7	9.0	—	296	—	S	75	Wichm	75	1800	Havfisk A/S, 8490 Melbu
41	Kallegutt	* 6.4	2.4	0.8	—	—	P	90	Yanmar	90	74	Lauksund Åsmund, Lauksund, 8324 Digermulen
43	Duen	7.1	1.7	—	—	—	T	69	Sabb	69	8	Johansen Martin B, Straumfjord, 8400 Sortland
46 kr	Hermod	8.1	2.9	—	—	—	T	60	Marna	60	24	Nilsen Normann, Norneveien 50, 8450 Stokmarknes
48 kr	Rekyl	* 15.6	5.0	—	24	—	T	57	GM	82	230	Jakobsen John Ole, Lyngvn 17, 8450 Stokmarknes

N-H Hadsel

Farkostens nummer, type og navn	Meter			Tonn		Matr.	Bygge- år	Bygge- Merke	Motor		Eierens (den korresponderende reder) navn og postadresse
	Lengde	Bredde	Dybde	I	II				Byggeår	H.K.	
50 kr	Ternen	8.7	3.1	—	—	—	T	72	Perkin	72	35 Rasmussen Reidar, Dragnes, 8450 Stokmarknes
51 å	Hasvik	5.4	2.1	—	—	—	P	81	Johns	81	10 Kløven Roald, Husby, 8490 Melbu
53 kr	Osan	* 19.3	5.4	—	49	—	T	77	Volvo	77	314 Johansen Hermod P/R, 8317 Strønstad
56	Sandy	* 9.4	3.0	—	7	—	P	77	Perkin	77	95 Elvebakk Sigmund, 8494 Myrland
57	Myreng	* 6.5	2.4	0.9	—	—	P	78	Sabb	78	18 Iversen Arne J, Verkstedsgt 8, 8450 Stokmarknes
59 kr	Duell	* 10.4	3.3	—	10	—	T	74	GM	80	115 Søberg Jan H, Lyngvn 14, 8450 Stokmarknes
60 å	Stein-Odd	6.0	2.0	—	—	—	P	84	Johns	86	20 Steffenakk Odd, Kongselv, 8462 Tengelfjord
62 ht	Ståltind	* 53.8	10.0	—	497	—	S	67	Bergen	82	1760 Halvisk A/S, 8490 Melbu
63 kr	Vaholm	* 9.1	3.1	—	7	—	T	60	Merc	76	105 Albertsen Roger, 8414 Hennes
64 s	Holmen	* 7.8	2.8	—	—	—	T	57	Isuzu	82	30 Pedersen Ole G, Myrv 12b, 8450 Stokmarknes
65 å	Stian	4.2	1.4	—	—	—	P	87	Johns	87	6 Johansen Hermod P/R, Sand, 8315 Laukvik
68 kr	Inge	* 9.8	3.2	—	—	—	P	81	Cumm	88	116 Fjordbakk Bjørn O, 8494 Myrland
72 å	Galten	5.4	2.1	—	—	—	P	79	Marin	79	15 Schultz Trygg, 8495 Holdøy
73 å	Hansvik	4.4	1.8	—	—	—	P	82	Suzuki	82	9 Blom Roger, 8413 Kvitnes
74 kr	Lyngøy	6.9	2.0	—	—	—	T	75	Sabb	75	22 Pedersen Viggo, Skippergt 5, 8490 Melbu
75 kr	Utheim	8.1	2.7	—	—	—	T	67	Ford	70	60 Olsen Per, Breivik, 8450 Stokmarknes
76 å	Janne Elin	5.6	2.0	—	—	—	P	79	Evinr	83	20 Johnsen Arne, Kongsmark, 8462 Tengelfjord
77 kr	Framhug	* 11.3	3.5	—	10	—	T	46	Ford	77	135 Adolfsen Einar, Ingelsfjord, 8460 Hanøy
79 å	Geir	4.7	1.9	—	—	—	P	75	Mercur	82	25 Hanssen Toralf, 8462 Tengelfjord
80 å	Heidi	* 9.1	2.9	1.3	—	—	T	82	Sabb	82	22 Rasmussen Oddmund, 8317 Strønstad
81 å	Pilen	5.0	1.2	—	—	—	P	73	Mercur	85	18 Hansen Olav M, Ingelsfjord, 8460 Hanøy
82 kr	Steggen	* 8.0	3.1	0.7	—	—	T	72	MWM	86	56 Didriksen Edmund, 8317 Strønstad
83	Vårsol	* 13.0	4.0	—	13	—	T	24	Volvo	74	110 Benjaminsen Erling, Soleieveien 2, 8450 Stokmarknes
85 kr	Gunn	* 8.2	2.7	—	—	—	P	78	Sabb	78	30 Hanssen Jonas, J.Gieversv 10b, 8450 Stokmarknes
86 å	Floholmen	4.3	1.4	—	—	—	P	76	Mercur	81	10 Carsteinsen Thor H, Ringvn 4, 8490 Melbu
87 kr	Bjørnbuen	* 10.3	3.2	—	9	—	T	34	Leyl	83	120 Johansen Truls P/R, 8317 Strønstad
88	Leif Magnus	6.1	2.5	—	—	—	T	60	Sabb	60	10 Martinsen Trond I, Varvik, 8440 Bitterstad
89 kr	Ronny	* 8.3	2.4	—	—	—	T	69	Perkin	78	38 Edvardsen Daniel, 8462 Tengelfjord
90 kr	Pluggen	* 9.7	3.1	—	—	—	P	82	Volvo	82	110 Karlsen Eilif, Parkv 12, 8490 Melbu
91	Thrine	8.1	2.7	—	—	—	P	81	Sabb	70	18 Breivik Hans, Breivik, 8450 Stokmarknes
92 kr	Ida	7.8	2.8	—	—	—	T	88	Sabb	87	22 Rønning Kåre, Sjøgt. 11, 8490 Melbu
96 å	Åse	4.3	1.5	—	—	—	P	74	Evinr	76	9 Pettersen Harald, 8462 Tengelfjord
98 å	Bror	4.3	1.6	—	—	—	P	74	Johns	70	5 Heikkilæ Henny, 8317 Strønstad
99 kr	Brødrene Aas	8.1	3.1	—	—	—	T	68	Mitsub	84	50 Aas Torbjørn, Breivik, 8450 Stokmarknes
100 kr	Harry Gunnarson	* 10.5	3.7	—	13	—	T	74	Volvo	74	100 Johansen Adolf A, 8414 Hennes
101 å	Johnny 2	4.5	1.5	—	—	—	P	76	Yamaha	79	20 Pedersen Olvar, 8463 Lonkan
103 å	Solbris	5.1	1.5	—	—	—	T	71	Johns	75	6 Sebergens Edvard, 8317 Strønstad
104 å	Laksen	5.0	1.7	—	—	—	P	74	Mercur	74	10 Nilsen Edmund, 8414 Hennes
105	Vikabuen Jr.	8.8	2.8	1.0	7	—	P	89	Volvo	89	124 Sløveren Roald, 8490 Melbu
108	Brå	* 8.1	2.7	—	—	—	P	81	Volvo	77	36 Jensen Hans J, 8414 Hennes
112 å	Sleipner	7.0	2.3	—	—	—	T	51	Sabb	65	10 Melkersen Oskar, 8460 Hanøy
114 kr	Brit Inger	9.4	3.1	—	—	—	P	87	Perkin	86	117 Hansen Magne Johan, Parkvn 13, 8490 Melbu
115 kr	Nygrund	* 9.0	3.1	0.9	6	—	T	72	Cumm	91	100 Nikolaisen Are H, 8317 Strønstad
116 å	Trygg	8.9	1.9	—	—	—	P	75	Johns	89	25 Bringsli Trygge, Ingelsfjord, 8460 Hanøy
117 å	Melbuværing	4.1	1.5	—	—	—	P	70	Yamaha	70	25 Johansen Rainer, Neptunv 5, 8490 Melbu
118 kr	Karina	* 9.4	3.0	—	7	—	P	75	Ford	82	108 Eliassen Allan, 8414 Hennes
120 kr	Nakken	* 8.8	2.7	—	—	—	P	76	Cumm	90	76 Brynjulfsen Odd I, Skogenveien 20, 8490 Melbu
122 å	Blomsten	5.0	1.5	—	—	—	T	62	Evinr	62	6 Didriksen Edmund, 8317 Strønstad
123	Kulatind	7.8	2.6	1.4	—	—	T	69	Sabb	69	16 Solheim Liv Inger, Kjørstad, 8440 Bitterstad
124 å	Måken	5.0	1.5	—	—	—	T	66	Marin	77	5 Johansen Nils, 8317 Strønstad
126 å	Måken	5.4	2.1	—	—	—	P	87	Marin	87	30 Rasmussen Oddmund, 8317 Strønstad
128 å	Sylfiden	4.4	1.4	—	—	—	T	65	Cresc	75	4 Antonsen Arild, Fleines, 8440 Bitterstad
129	Silva	7.7	2.7	0.9	3	—	P	79	Sabb	79	54 Karoliussen Arne, Gulstad, 8490 Melbu
130 kr	Nordskagen	* 14.3	4.4	—	22	—	T	56	GM	87	230 Jenssen Nils, Krokveien 7, 8450 Stokmarknes
135 kr	Jan-Gunnar	* 10.1	3.4	—	13	—	T	64	Perkin	79	95 Jakobsen Dag-Harry, Grågåsv 17, 8450 Stokmarknes
136 kr	Lill-Harrieth	* 17.2	5.1	—	32	—	T	55	Caterp	72	335 Hermansen Nils, Grågåsv. 5, 8450 Stokmarknes
137 k	Selgutten	* 12.5	3.7	—	12	—	T	17	Volvo	72	110 Rask Lars P/R, Solveien 14b, 8450 Stokmarknes
138 kr	Siløybuen	* 10.1	3.3	1.5	8	—	T	49	Merc	76	125 Kristiansen Svein Håkon, Sjøgt 23, 8490 Melbu
139 k	Tomay	* 13.0	3.9	1.6	11	—	T	25	Isuzu	89	120 Larsen Roald L, Fiolv 3, 8450 Stokmarknes
141 kr	Gunn-Ågot	* 8.3	3.0	1.6	—	—	T	59	Perkin	82	35 Nikolaisen Raymond, Fleines, 8440 Bitterstad
143 å	Lomvi	8.4	2.8	—	—	—	T	70	BMC	70	42 Jensen Arnulf, 8414 Hennes
144 å	Sissel	4.0	1.5	—	—	—	P	85	Johns	87	6 Olsen Odd H, Raften, 8462 Tengelfjord

Nordland

N-H Hadsel

Farkostens nummer, type og navn	Meter			Tonn		Matr.	Bygge- år	Bygge- Merke	Motor Byggeår	H.K.	Eierens (den korresponderende reder) navn og postadresse	
	Lengde	Bredde	Dybde	I	II							
147 å	Hauken	5.0	1.8	—	—	—	P	71	Johns	82	20	Pedersen Johannes, Helgenes, 8463 Lonkan
148 å	Steinholmen	5.2	1.9	—	—	—	P	76	Marin	78	40	Pedersen Oddvar A, Helgenes, 8463 Lonkan
151 å	Laksen	4.6	1.8	—	—	—	P	66	Yamaha	90	20	Fredriksen Are E, 8463 Lonkan
152 å	Bjørnbøen	5.0	1.2	—	—	—	P	81	Marin	81	8	Hansen Rold, 8317 Strønstad
157 å	Sjøsprøyt	5.0	1.5	—	—	—	P	73	Evinr	69	6	Haugen Martin G, 8317 Strønstad
158	Remi	7.6	2.7	—	—	—	P	75	Yanmar	86	34	Pedersen Ole Daniel, Seljeveien 22b, 8490 Melbu
160 k	Ternen	* 12.2	4.0	—	11	—	T	50	Volvo	73	110	Pedersen Denni, Sandnes, 8440 Bitterstad
161 å	Kvikkk	5.0	1.7	—	—	—	P	76	Evinr	76	20	Edwardsen Daniel, 8462 Tengelfjord
163 å	Anny	5.4	1.9	—	—	—	P	87	Johns	87	20	Bertheussen Arvid, Lomsvn 2, 8490 Melbu
164	Solvik	8.4	3.0	—	—	—	T	83	Peug	82	61	Johansen Harald A DA P/R, Sommarhus, 8317 Strønstad
165	Norhav	* 10.6	3.8	1.5	14	—	P	77	Scandi	82	256	Carsteinsen Thor Helge, Vika, 8490 Melbu
166 kr	Sølvskjær	* 11.3	3.5	1.1	10	—	T	41	Scandi	72	128	Olsen Jens B, 8413 Kvitnes
167 kr	Fleinvær	* 9.9	2.9	0.7	9	—	P	85	Perkin	85	72	Paulsen Oddmund A, 8414 Hennes
172 å	Hjelpegutt	4.5	1.8	—	—	—	P	71	Marin	79	25	Rask Meyer, 8460 Hanøy
173	Linea	6.6	2.4	0.8	—	—	P	91	Yanmar	91	60	Bakken Leif, Sjøgt 19, 8490 Melbu
174 kr	Ternen	7.8	3.1	—	—	—	T	78	Sabb	76	22	Engøygård Torleif M, Gulstad, 8490 Melbu
176	Tjatrikk	6.4	2.0	—	—	—	P	77	Merc	79	60	Rask Laila, Sommerset, 8460 Hanøy
177 å	Truls	5.9	1.8	—	—	—	P	81	Yamaha	81	40	Bendiksen Hanne Torill, 8317 Strønstad
178 å	Sektor	* 8.3	2.8	—	—	—	T	78	BMC	78	50	Iversen Trond S, 8414 Hennes
179 å	Lena	5.5	2.0	—	—	—	P	77	Yamaha	89	30	Johansen Harald, Sommarhus, 8317 Strønstad
181 kr	Lillegutt	* 8.2	3.0	—	—	—	P	83	Volvo	83	62	Lyngvær Knut O, Torggt 15b, 8490 Melbu
184	Hege	* 8.1	2.7	1.1	—	—	P	79	Mitsub	86	70	Lassesen Arne E, Skillev 8, 8490 Melbu
185 å	Robin-Andre	4.4	2.0	—	—	—	P	72	Tohats	86	10	Benjaminsen Erling H, Soleiev 2, 8450 Stokmarknes
186 kr	Svebøen	* 7.5	2.7	—	—	—	T	70	Sabb	80	22	Næss Terje, 8413 Kvitnes
188 å	Nesland	4.7	2.0	—	—	—	P	88	Johns	88	6	Jørgensen Bjarne J, Verkstedsgt 7, 8450 Stokmarknes
189 kr	Bremsjø	* 8.9	2.9	—	6	—	T	77	Sabb	77	30	Pettersen Leif I, 8414 Hennes
191 å	Snøgg	5.3	1.5	—	—	—	T	84	Evinr	88	4	Nikolaisen Sverre, Dragnes, 8450 Stokmarknes
197 å	Lisa	4.7	1.2	—	—	—	P	80	Mercur	80	10	Hermansen Morten, Bjørkv.11, 8490 Melbu
206	Stjerna i	8.2	2.4	—	—	—	P	70	Perkin	70	96	Fjordbakk Sverre, 8494 Myrland
210 å	Stine	5.0	1.8	—	—	—	T	80	Marine	82	8	Johansen Arne G, Ringv 14d, 8490 Melbu
214 å	Snøgg	5.1	1.9	—	—	—	P	77	Marin	77	28	Rask Agnar, Sommerseth, 8460 Hanøy
215 å	Svanhild	5.4	2.1	—	—	—	P	83	Evinr	83	20	Edwardsen Henrik, 8462 Tengelfjord
218 s	Vårbris	10.4	3.4	—	—	—	T	33	Leyl	72	90	Melkersen Arvid P/R, 8463 Lonkan
233 kr	Solvind	* 15.9	4.2	—	21	—	T	45	Cumm	77	200	Sløversen Rold, 8490 Melbu
250 kr	Ygg	7.5	2.8	—	—	—	T	65	Ford	73	37	Rørvik Per, Dragnes, 8450 Stokmarknes
261 k	Trogangen	* 18.6	4.9	—	49	—	T	45	Merc	76	240	Sea Tec Trading A/S, (T.Antonsen), 8410 Sigerfjord
265 g	Øyvin D	9.2	3.2	—	8	—	T	63	Ford	78	72	Daljord Øystein P/R, Alkev.5, 8450 Stokmarknes
312 kr	Tennskjær	* 9.5	3.1	—	9	—	T	78	Perkin	78	95	Ringen Alfon, 8490 Melbu
320 k	Lun	* 13.2	3.4	—	12	—	T	40	Bolind	68	64	Ellingsen Arthur, 8460 Hanøy
327 s	Amor	10.0	3.3	—	7	—	T	41	Perkin	78	95	Dahl Øistein, Brottøy, 8460 Hanøy
378 å	Flid 2	5.1	1.8	—	—	—	T	63	Evinr	87	6	Hansen Harald, 8317 Strønstad
412 kr	Jolly	* 8.0	3.0	0.9	—	—	T	67	Ford	72	42	Hansen Richard E, 8414 Hennes
449	Elsa	* 8.6	3.1	0.8	—	—	T	77	Perkin	83	38	Hansen Harald, 8317 Strønstad
452 k	Farragut	* 13.9	4.2	—	17	—	T	36	Ford	77	135	Hansen Arne, Nedrevn.6, 8450 Stokmarknes
534 å	Tassen	5.0	1.8	—	—	—	P	71	Marin	77	28	Rask Georg, Sommerset, 8460 Hanøy
630 å	Kvikkk	4.7	1.3	—	—	—	P	63	Gale	64	25	Ringen Alfon, 8490 Melbu

N-HM Hamarøy — tilsynsmann: F.retll. Hamarøy, 8083 Leinesfjord

2 å	Måken	6.9	2.5	—	—	—	T	66	Sabb	78	10	Solstad Ketil J, Øverås, 8260 Innhavet
4 kr	Havheim	* 15.0	4.6	—	23	—	T	39	GM	78	183	Hansen Jan Olav, 8290 Skutvik
5	Singsholmen	* 12.1	3.9	1.7	18	—	T	87	Scania	81	236	Hansen Sigmund, 8297 Tranøy
6 kr	Borggrunn	7.3	2.7	—	—	—	T	67	Sabb	76	30	Gundersen Olaf, 8290 Skutvik
7 kr	Falken	* 7.6	2.5	0.8	3	—	T	72	Sabb	72	22	Johansen Inge, 8294 Hamarøy
8 å	Fia	5.7	1.9	—	—	—	T	70	Sabb	65	10	Nilsen Alf, 8290 Skutvik
9 kr	Joma	* 9.9	3.0	0.9	—	—	P	85	Isuzu	85	70	Særdal Turid, Boks 119, 8290 Skutvik
10 kr	Ternen	7.5	3.1	—	—	—	T	76	Sabb	76	30	Olsen Arthur, 8294 Hamarøy
13 å	Kent Ståle	5.0	1.8	—	—	—	T	70	Evinr	72	9	Jensen Svein, Buvåg, 8294 Hamarøy
14 kr	Oksøy	* 8.5	3.2	—	—	—	T	77	Perkin	83	72	Hansen Arnt, 8290 Skutvik
17	Havella	8.5	2.6	—	—	—	P	84	Isuzu	86	51	Nikolaisen Hilmar, 8290 Skutvik
18 kr	Delfin	6.6	2.6	—	—	—	T	—	Sabb	68	16	Danielsen Odd, 8260 Innhavet

N-HM Hamarøy

Farkostens nummer, type og navn	Meter			Tonn	Matr.	Bygge- år	Motor		Eierens (den korresponderende reder) navn og postadresse		
	Lengde	Bredde	Dybde				Merke	Byggeår		H.K.	
20 kr	Rudolf	* 8.1	3.1	—	—	T	82	Volvo	74	36	Martinussen John, Buvåg, 8294 Hamarøy
21 kr	Brandøybuen	* 9.5	3.3	1.3	—	A	83	Isuzu	82	70	Johansen Jann O, Helland, 8297 Tranøy
26 å	Mette Einar Eli	4.3	1.6	—	—	P	84	Johns	89	6	Eliassen Einar, 8260 Innhavet
29	Kenneth	7.8	2.9	—	—	T	74	Sabb	74	22	Jensen Kjell, 8294 Hamarøy
30 kr	Tore	* 7.6	2.5	—	4	P	70	Sabb	70	20	Johansen Charles, Buvåg, 8294 Hamarøy
32 å	Snop	5.1	1.7	—	—	P	66	Yamaha	66	10	Hartvigsen Håkon, 8294 Hamarøy
36 kr	Ståle	* 9.6	3.3	—	7	T	34	Marna	67	24	Jensen Alfred, Buvåg, 8294 Hamarøy
39 å	Vikran	5.1	1.8	—	—	P	82	Suzuki	82	18	Hansen Marit, 8297 Tranøy
41 kr	Lillegutt	* 8.7	2.9	1.2	5	T	59	Sabb	85	65	Hildal Ole Kr, Buvåg, 8294 Hamarøy
42 kr	Streif	* 8.0	2.7	1.3	—	T	73	Leyl	81	30	Johansen Mareno, 8294 Hamarøy
48 å	Nordkyn	5.0	1.7	—	—	T	80	Marin	81	8	Nilsen Leif, 8260 Innhavet
53 kr	Trixi	* 8.1	3.4	1.1	—	T	82	Isuzu	82	70	Kristoffersen Gudmund, 8297 Tranøy
55 kr	Sjøblomsten	7.0	2.4	—	—	T	62	Sabb	78	22	Roarsen Reinholt, 8290 Skutvik
67 å	Runøy	* 6.7	2.5	—	—	T	74	Sabb	0	18	Hamlet Hans Tore, 8290 Skutvik
70 å	Vestfjord	6.9	1.8	—	—	T	—	Sabb	75	10	Jacobsen Arnt, 8276 Ulsvåg
75 k	Spurven	6.7	2.4	—	—	P	82	Yanmar	82	22	Nilsen Gunnar, 8260 Innhavet
102 å	Snøgg	4.2	1.5	—	—	P	78	Evinr	79	6	Ediassen Magnus, Håkonhals, 8260 Innhavet
106 kr	Vesthorn	6.6	2.5	—	—	T	59	Sabb	72	10	Gundersen Einar, 8290 Skutvik
115 kr	Lusken	8.1	3.1	—	—	T	64	Sabb	76	30	Nilsen Ravalid, 8260 Innhavet
137 å	Lomen	4.7	1.5	0.4	—	P	90	Suzuki	87	6	Nilsen Roar, Fikkestad, 8260 Innhavet
179 kr	Lise-Linda	* 8.5	3.1	1.6	—	T	78	Leyl	78	55	Steffensen Per, Sommersel, 8297 Tranøy

N-HR Herøy — tilsynsmann: F.rettil. Herøy (Nordland), 8850 Herøyholmen

4 kr	Stortinn	* 14.2	4.4	—	21	—	T	62	GM	90	230	Vikedal Aage, 8843 Husvær
6 kr	Øygrunn	* 14.0	4.3	1.8	19	—	T	69	Cumm	73	200	Karlsen Leif, 8843 Husvær
15 kr	Dreggen	* 8.1	2.8	—	—	—	T	74	Ford	78	72	Andreassen Ingmund, Herøyholmen, 8850 Herøy
16 k	Gåsvær	* 14.0	4.4	1.9	24	—	T	78	GM	78	183	Bakkeliid Evald, Gåsvær, 8850 Herøy
20 kr	Bjørn-Andre	* 13.5	4.3	—	19	—	T	66	Merc	75	200	Lund Bjørn, 8845 Seløy
23 kr	Retor	* 17.1	5.1	—	40	—	T	79	GM	79	318	Hauvik Reidar, Øksningan, 8850 Herøy
25 kr	Staubuen	* 8.7	3.2	—	7	—	T	76	Perkin	85	72	Olsen William P/R, Nordstaulen, 8845 Seløy
26 å	Lill-Ranveig	5.5	1.8	0.8	—	—	P	88	Yamaha	88	1988	Edwardsen Bjarne, Tenna, 8850 Herøy
27 kr	Altor	* 9.0	2.8	—	5	—	T	61	Merc	69	53	Karlsen Tormod, Boks 53, 8845 Seløy
28 kr	Kim-Roger	* 8.0	2.7	0.7	—	—	T	73	Ford	73	37	Jørgensen Karl, 8845 Seløy
29	Frank-Roger	7.1	2.3	1.0	—	—	P	90	BMC	73	50	Endresen Gudolf, Øksningan, 8850 Herøy
30	Jannson	* 9.1	3.3	1.0	9	—	A	87	Isuzu	87	80	Pedersen Jann, Herøyholmen, 8850 Herøy
31 kr	Anne-Ida	* 8.1	2.7	1.2	4	—	P	82	Sabb	84	65	Dahlheim Per, 8843 Husvær
32 k	Remi	* 8.7	2.9	—	—	—	T	68	Perkin	81	72	Pettersen Gunvald P/R, Herøyholmen, 8850 Herøy
33 å	Solbris	6.1	2.2	—	—	—	T	44	Sleipn	30	3	Solvik Eri, Øksningan, 8850 Herøy
34 kr	Husby Junior	* 27.3	6.8	—	109	—	T	69	Caterp	68	335	Andersen Harald, Nord-Herøy, 8850 Herøy
35 å	Mariann	3.9	1.4	—	—	—	P	78	Yamaha	79	9	Vikedal Aage, 8843 Husvær
36 kr	Lido	7.6	2.8	—	—	—	T	66	Lister	74	22	Tønder Niis, Storhaugskjær, 8850 Herøy
37 kr	Ole Gunnar	* 7.4	2.8	0.8	—	—	T	73	Perkin	74	35	Jakobsen Ivar, Nord-Herøy, 8850 Herøy
38 kr	May	* 9.0	2.9	—	—	—	T	71	Sabb	81	68	Andersen Bjørnar, Nord-Herøy, 8850 Herøy
39 kr	Bjørg	7.5	2.9	—	—	—	T	71	Sabb	73	30	Jørgensen Arild, 8845 Seløy
44 kr	Gullspetten	6.4	2.4	—	—	—	T	74	Sabb	73	10	Jørgensen Jørgen, 8845 Seløy
46 kr	Lasse Kero	* 11.7	3.7	—	16	—	T	82	GM	82	114	Edwardsen Kolbjørn, Ormsøy, 8845 Seløy
48 å	Kai-Sverre	5.1	1.9	0.8	—	—	P	79	Johns	79	15	Sletten Esper, Sør-Herøy, 8850 Herøy
50	Kjell Remi	* 10.6	3.7	1.5	—	—	P	85	Volvo	78	144	Eide Magnar, 8845 Seløy
51 å	Snøgg	5.8	2.1	—	—	—	T	81	Sabb	81	10	Nilsen Egil, Øksningan, 8850 Herøy
52 kr	Luna	* 7.7	2.7	0.8	—	—	T	68	Sabb	68	16	Lorentzen Norvald, Øksningan, 8850 Herøy
53 å	Esther	6.1	1.8	—	—	—	P	63	Volvo	83	86	Dahl Roy, Øksningan, 8850 Herøy
54 å	Rayon	6.2	2.0	—	—	—	T	55	Yanmar	78	15	Bakkeliid Håkon, Gåsvær, 8850 Herøy
55	Eideson	* 10.6	4.0	—	11	—	A	84	MWM	83	111	Eide Osvald, 8845 Seløy
56 å	Jens	5.2	2.0	—	—	—	P	83	Yamaha	83	9	Olsen Asbjørn, 8842 Brasøy
57	Lise	6.5	2.1	1.0	—	—	P	80	Yanmar	80	22	Langø Ingebrigt, 8850 Herøy
60	Arnt-Magne	* 7.7	2.8	1.0	—	—	T	81	Yanmar	81	33	Pedersen Magne Normann, Sør-Herøy, 8850 Herøy
62 kr	Havbøigen	6.4	2.1	1.2	—	—	T	55	Sabb	70	10	Johansen Alfred, Sør-Herøy, 8850 Herøy
65 kr	Stauglitten	* 7.8	2.8	0.7	—	—	P	85	Sabb	72	22	Marthinsen Roy, Nordstaulen, 8845 Seløy
66 kr	Kurt Gerhard	* 11.9	4.2	—	20	—	S	77	Isuzu	87	160	Almendingen Knut, 8842 Brasøy
70 kr	Tor-Roger	* 9.4	3.2	—	7	—	T	73	Perkin	73	62	Mathisen Gunnar P/R, Herøyholmen, 8850 Herøy

Nordland

N-HR Herøy

Farkostens nummer, type og navn	Meter			Tonn		Matr.	Bygge- år	Bygge- Merke	Motor Byggeår	H.K.	Eierens (den korresponderende reder) navn og postadresse	
	Lengde	Bredde	Dybde	I	II							
71 å	Teisten	5.8	2.4	0.6	—	—	T	70	Sabb	60	10	Flæsen Petter, 8850 Herøy
72 kr	Mai-Lis	* 14.7	4.2	—	17	—	T	60	Cumm	75	200	Larsen Leif P/R, 8842 Brasøy
75	Tøffe	6.0	2.0	1.2	—	—	P	65	Sabb	70	18	Hauvik Ole-Henry P/R, Øksningen, 8850 Herøy
80 kr	Rundskjær	* 14.2	4.7	—	22	—	T	68	GM	75	246	Eide Erling, 8845 Seløy
81 å	Vegar	6.2	2.2	—	—	—	T	65	Marna	53	5	Lorntsen Vegar, Øksningen, 8850 Herøy
82	Rayon	* 9.7	3.4	—	12	—	P	78	MWM	78	102	Bakkelid Roald, Gåsvær, 8850 Herøy
84 kr	Knut Aleks	* 23.6	6.5	—	99	—	S	74	Caterp	74	365	Karlsen Willy, 8842 Brasøy
85 å	Bente	4.7	1.5	—	—	—	T	60	Evinr	73	4	Andreassen Ingmund, Herøyholmen, 8850 Herøy
88 kr	Nyhav	* 9.0	2.7	1.6	—	—	P	78	Sabb	78	68	Nilsen Frode, 8842 Brasøy
91 kr	Bjørnsvik	* 19.3	5.4	—	46	—	T	81	Volvo	87	367	Frismo Einar P/R, 8843 Husvær
95	Ragnarson	* 10.5	4.1	2.2	—	—	A	89	GM	75	114	Olsen Leif, 8845 Seløy
107 å	Juster	5.9	2.2	—	—	—	T	66	Sabb	66	8	Langø Ingebrigt, Herøyholmen, 8850 Herøy
111 kr	Kilskjær	* 8.1	2.7	—	—	—	P	79	Sabb	79	68	Olsen Aksel, Boks 73, 8845 Seløy
114 å	Hilde	4.6	1.6	—	—	—	P	81	Yamaha	81	15	Almendingen Oteliu, 8842 Brasøy
115 kr	Polarfisk	6.5	2.4	—	—	—	T	65	Marna	65	12	Edwardsen John, 8844 Sandvær
119 å	Ternen	5.7	2.1	—	—	—	P	85	Marna	70	5	Edwardsen Jarle, 8844 Sandvær
124 kr	Føyken	7.5	2.8	—	—	—	T	72	Yanmar	85	33	Johansen Terje, 8845 Seløy
126 kr	Ago	6.4	2.1	—	—	—	T	84	Sabb	77	10	Larsen Kristian, Øksningen, 8850 Herøy
128 kr	Linda	8.1	2.7	—	—	—	P	81	BMW	81	45	Edwardsen Jarle, 8844 Sandvær
131	Willy	7.2	2.6	—	—	—	P	83	Yanmar	86	44	Wigedal Walter, 8843 Husvær
132 å	Yngve	4.5	1.4	—	—	—	T	80	Johns	80	7	Edwardsen Johan, Herøyholmen, 8850 Herøy
134 kr	Polarfisk 2	7.9	2.8	—	—	—	T	84	Sabb	84	22	Edwardsen John, 8844 Sandvær
135 kr	Sjøblink	* 7.8	2.8	—	—	—	T	70	Perkin	80	40	Olsen Eilif, 8845 Seløy
138 å	Tommeliten	4.3	1.8	—	—	—	T	82	Johns	82	6	Johansen Sverre, Gåsvær, 8850 Herøy
141 kr	Kari	* 8.6	2.9	—	7	—	T	77	Ford	77	75	Bakkelid Håkon, Gåsvær, 8850 Herøy
142 å	Gunni	5.9	2.8	—	—	—	T	67	Sleipn	67	8	Solvær Johan, 8843 Husvær
145 kr	Skratt	6.0	2.2	0.9	—	—	T	55	Sabb	78	10	Dahlheim Per, 8843 Husvær
149 å	Lars-Kato	5.4	1.9	—	—	—	T	75	Sleipn	75	6	Andersen Torbjørn, 8842 Brasøy
151 å	Lillemor	4.5	1.5	—	—	—	T	84	Johns	84	6	Olsen Bjørnar I, 8845 Seløy
158 å	Nina	4.5	1.5	—	—	—	P	75	Yamaha	80	8	Andreassen Ingvard, Herøyholmen, 8850 Herøy
160 å	Sjøglimt	4.6	1.5	—	—	—	T	78	Yamaha	78	8	Hauvik Rolf-Einar P/R, Hauvik, 8850 Herøy
161 å	Trine Anita	5.0	1.7	—	—	—	T	71	Evinr	75	3	Olsen Aksel, 8845 Seløy
163 kr	Laksen	8.5	3.4	—	—	—	T	82	Ford	75	68	Larsen Kolbjørn P/R, Øksningen, 8850 Herøy
166 kr	Roger	6.4	2.2	—	—	—	T	66	Sabb	77	18	Johannessen Dagfinn, 8843 Husvær
183 å	Monika	7.8	2.5	—	—	—	T	76	Sabb	76	22	Andersen Svein, 8845 Seløy
185 kr	Sjøleik	7.8	2.8	—	—	—	T	74	Sabb	68	16	Olsen John, Nordstaulen, 8845 Seløy
187 å	Tommy	5.3	2.2	—	—	—	P	75	Suzuki	75	25	Dalheim Arild, 8843 Husvær
193 å	Pax	7.0	2.1	—	—	—	T	77	Marna	70	18	Paulsen Alf, 8845 Seløy
200 kr	Herøyjenta	* 12.5	4.1	1.8	18	—	T	79	Scania	79	182	Strømmen Asle, Øksningen, 8850 Herøy
201 å	Ove	5.9	1.8	—	—	—	T	72	Sabb	72	8	Larsen Kalle, Øksningen, 8850 Herøy
206 å	Nykoffen	5.6	1.8	—	—	—	T	74	Marna	52	5	Hansen Harry, 8842 Brasøy
212 å	Torbjørn	5.9	1.8	—	—	—	T	66	Sabb	66	8	Hansen Reidar, 8845 Seløy
214 kr	Sabb	6.5	2.3	—	—	—	T	60	Sabb	74	22	Kristiansen Leif, 8843 Husvær
217 kr	Bernt Johnny	* 8.4	2.9	—	6	—	T	79	Perkin	89	76	Hansen Harry, 8842 Brasøy
223 å	Hobbi	7.2	2.8	—	—	—	T	57	Sabb	54	5	Bakkelid Fridtjof, Gåsvær, 8850 Herøy
228 å	Tommy	5.3	1.2	—	—	—	P	80	Yamaha	80	20	Johansen Håkon, Tenna, 8850 Herøy
230 å	Terningen	4.3	1.5	—	—	—	P	74	Yamaha	73	8	Mathisen Eilif, Gåsvær, 8850 Herøy
233 å	Måken	5.4	2.1	—	—	—	T	60	Marna	60	8	Larsen Tor Eilif, Øksningen, 8850 Herøy
236 å	Karl	4.4	1.7	—	—	—	P	80	Marin	80	8	Kristiansen Henry, 8843 Husvær
246 kr	Astor	7.6	2.8	—	—	—	T	63	Sabb	73	30	Wiig Arild, Herøyholmen, 8850 Herøy
247 å	Sonja	4.3	1.7	—	—	—	T	69	Yamaha	75	3	Mathisen Egil, Gåsvær, 8850 Herøy
250 kr	Fjong	7.8	2.9	—	—	—	T	75	Sabb	75	30	Johansen Sverre, Gåsvær, 8850 Herøy
251 kr	Havella	* 9.5	3.3	—	7	—	P	73	Perkin	73	62	Nikolaisen Torstein, 8844 Sandvær
252 å	Kvikk	4.3	1.2	—	—	—	T	79	Johns	79	6	Johnsen Roald, Gåsvær, 8850 Herøy
255 å	Tom Raymond	5.7	1.9	—	—	—	T	69	Marna	58	5	Nilsen Odd, Herøyholmen, 8850 Herøy
268 å	Arnt Harry	6.3	2.3	—	—	—	T	51	Marna	50	5	Bastesen Arvid, Øksningen, 8850 Herøy
270 kr	Jim-Roar	8.5	2.6	0.9	—	—	P	73	Perkin	84	81	Karlsen Arnfinn og Kåre P/R, Øksningen, 8850 Herøy
274 å	Flipper	4.7	1.8	—	—	—	T	78	Marin	78	15	Lorentsen Helge, Øksningen, 8850 Herøy
275 kr	Pippi	6.0	1.9	0.7	—	—	T	68	Marna	68	5	Jarle Jensen, 8844 Sandvær
278 å	Anna	4.3	1.2	—	—	—	T	78	Yamaha	78	5	Larsen Kåre, Nord-Herøy, 8850 Herøy
292 å	Elien	5.5	2.2	—	—	—	P	82	Yamaha	83	30	Arntsen Jonny, 8842 Brasøy
300	Herøyland	* 13.5	4.8	1.7	—	—	P	88	Scania	87	182	Andreassen Ingvald, Herøyholmen, 8850 Herøy

N-HR Herøy

Farkostens nummer, type og navn	Meter			Tonn I	Matr. II	Bygge- år	Bygge- Merke	Motor		Eierens (den korresponderende reder) navn og postadresse		
	Lengde	Bredde	Dybde					Byggeår	H.K.			
305 å	Lundefuglen	6.9	2.5	—	—	—	T	44	Sabb	50	5	Reismann Erle, Øksningan, 8850 Herøy
308 å	Måken	5.0	1.5	—	—	—	T	56	Sleipn	38	3	Johansen Alfred, Herøyholmen, 8850 Herøy
314 å	Frank	4.3	1.5	—	—	—	P	73	Marin	79	5	Larsen Leif, 8842 Brasøy
316 å	Jompen	5.3	1.8	—	—	—	P	84	Marin	84	25	Karlsen Arne, 8843 Husvær
322 å	Reidun	5.9	2.2	—	—	—	T	49	FM	62	7	Lorentsen Einar, Øksningan, 8850 Herøy
330 kr	Festus	8.5	2.8	—	—	—	T	68	Motor	72	37	Lorentsen Einar, Øksningan, 8850 Herøy
335 kr	Trond Roar	7.2	2.8	—	—	—	T	69	Sabb	69	16	Paulsen Egil, 8843 Husvær
336 å	Notskjær	4.2	1.5	—	—	—	P	82	Yamaha	82	20	Nilsen Frode, 8842 Brasøy
339 kr	Sveøy-Buen	8.0	2.5	—	—	—	T	64	Volvo	75	36	Arntsen Torbjørn, 8842 Brasøy
348 k	Rutland Senior	* 15.5	4.1	—	19	—	T	25	GM	76	183	Larsen Sverre, Herøyholmen, 8850 Herøy
371 å	Arnt	5.3	1.6	—	—	—	P	81	Honda	81	10	Johansen Arnold, Herøyholmen, 8850 Herøy
382 å	Kvitungen	5.3	1.8	—	—	—	P	80	Johns	82	20	Bakkelid Evald, Gåsvær, 8850 Herøy
387 å	Ternen	5.9	2.2	—	—	—	T	55	Marna	55	5	Bakkelid Ole, Gåsvær, 8850 Herøy
393 å	Mette	4.3	1.6	—	—	—	P	75	Archim	75	14	Olsen William, Nordstaulen, 8845 Seløy
398 kr	Svein-Magne	7.2	2.5	—	—	—	T	73	Sabb	65	16	Johnsen Roald, Gåsvær, 8850 Herøy
400 å	Henny	5.9	2.0	—	—	—	T	55	Marna	47	5	Nilsen Håkon, 8844 Sandvær
401 å	Vito	7.6	2.5	—	—	—	T	81	Yanmar	81	22	Johansen Nelly, Herøyholmen, 8850 Herøy
410 kr	Will Jonny	* 8.6	2.7	1.2	—	—	T	74	MWM	76	51	Johansen Jonny R P/R, Herøyholmen, 8850 Herøy
418 å	Tove	4.7	1.5	—	—	—	T	70	Mercur	66	16	Pettersen Arvid, 8842 Brasøy
421 å	Per	5.6	2.2	—	—	—	T	78	Sabb	72	10	Pedersen Paul, 8842 Brasøy
426 å	Jørn	5.9	1.8	—	—	—	T	54	Sabb	70	6	Jenssen Henry, 8844 Sandvær
427 å	Habib	4.4	1.6	—	—	—	P	80	Marin	83	4	Larsen Fridtjof, Øksningan, 8850 Herøy
428 å	Tokai	5.0	1.5	—	—	—	P	78	Marin	81	15	Lorntzen Norvald, Øksningan, 8850 Herøy
433 å	Henny	5.9	1.8	—	—	—	T	65	Sabb	68	10	Nilsen Håkon, 8844 Sandvær
441 å	Pluggen	6.1	1.8	—	—	—	T	67	Sabb	75	10	Karlsen Leif, 8845 Seløy
452 å	Lillemor	6.3	2.2	—	—	—	T	66	Sabb	67	10	Arntsen Arild, Øksningan, 8850 Herøy
454 kr	Favør	* 8.4	2.7	—	—	—	P	82	Nogva	82	50	Lorentzen Helge, Øksningan, 8850 Herøy
458 kr	Magne	7.2	2.7	—	—	—	T	65	Sleipn	65	8	Paulsen Norvald, 8843 Husvær
465 å	Trio	4.2	1.8	—	—	—	P	83	Marin	83	8	Bakkelid Fridtjof, Herøyholmen, 8850 Herøy
477 kr	Rex	* 8.0	2.7	0.9	—	—	T	67	Perkin	67	35	Mathisen Henry, Gåsvær, 8850 Herøy
479 k	Geir	6.9	2.3	—	—	—	T	60	Sabb	70	20	Henriksen Asbjørn, Herøyholmen, 8850 Herøy
480 kr	Færder	8.4	2.9	1.1	—	—	T	60	Perkin	86	40	Sæther Rolf, 8844 Sandvær
489 k	Havleik	* 13.1	4.1	—	15	—	T	27	Merc	84	200	Edvardsen Åge P/R, 8330 Henningsvær
490 kr	Gunnar	* 7.7	2.9	—	—	—	T	62	Perkin	78	42	Mikalsen Ole, 8845 Seløy
492 å	Prikken	5.0	1.7	—	—	—	T	70	Johns	78	6	Hansen Bent, Øksningan, 8850 Herøy
495 s	Spurven	* 10.8	3.6	—	9	—	T	39	Ford	76	108	Johansen Agnar, Åsen, 8850 Herøy
500 kr	Sjøfisk	* 18.3	5.5	—	48	—	T	81	Volvo	80	348	Olsen Asbjørn, 8842 Brasøy
503 å	Tom	5.3	2.0	—	—	—	T	57	Marna	57	8	Olsen Aksel P/R, 8845 Seløy
505 å	Arne Raymond	4.8	1.5	—	—	—	P	81	Yamaha	88	9	Olsen Jørn Tore, 8845 Seløy
507 å	Karino	4.4	1.2	—	—	—	T	75	Yamaha	80	4	Johansen Alfred, Herøyholmen, 8850 Herøy
510 å	Elin	5.0	1.8	—	—	—	P	85	Yamaha	84	25	Vikedal Bjørnar, Postboks 33, 8843 Husvær
520 kr	Roar Junior	* 15.6	4.6	—	24	—	T	77	Scania	85	291	Paulsen Norvald P/R, 8843 Husvær
525 kr	Tennholmen	* 11.5	3.7	—	10	—	T	57	GM	75	115	Hanssen Reidar, 8845 Seløy
541 kr	Evy	6.4	2.4	—	—	—	T	84	Sabb	84	8	Olsen Alfon, 8842 Brasøy
552 kr	Kørven	6.9	2.5	—	—	—	T	66	Sleipn	67	8	Kristiansen Arthur, 8843 Husvær
561 å	Kai-Sverre	5.1	1.9	—	—	—	P	79	Yamaha	83	20	Larsen Reidar, Sør-Herøy, 8850 Herøy
567 å	Spurv 2	5.0	1.8	—	—	—	T	56	Marna	35	3	Pettersen Erling, 8842 Brasøy
568 å	Arnt Willy	8.6	3.0	—	—	—	T	83	Isuzu	85	51	Johansen Einar M, Herøyholmen, 8850 Herøy
571 å	Ternen	6.2	2.1	—	—	—	T	68	Yanmar	77	8	Bonsaksen Eldor, 8844 Sandvær
582 å	Øyfisk	6.2	2.2	—	—	—	T	65	Sabb	78	10	Mathisen Reidar, Gåsvær, 8850 Herøy
587 kr	Siri	7.0	2.5	—	—	—	P	83	Sabb	90	30	Dahlheim Arild, 8843 Husvær
588 å	Viking	5.9	2.2	—	—	—	T	65	Sabb	65	8	Pedersen Kristian, Herøyholmen, 8850 Herøy
590 kr	Kjellskjær	7.2	2.6	—	—	—	T	65	Merc	69	42	Hemseth Ole G, 8843 Husvær
592 kr	Jan Magne	7.0	2.6	—	—	—	T	65	Sabb	73	22	Zahl Magnor, Øksningan, 8850 Herøy
593 kr	Håkon	7.2	2.5	—	—	—	T	73	Nogva	65	10	Hansen Bernt, Øksningan, 8850 Herøy
595	Per Gunnar	6.9	2.2	—	—	—	T	60	Sabb	80	18	Paulsen Ingvald, Herøyholmen, 8850 Herøy
600 kr	Tulipan	8.7	3.2	—	—	—	T	79	Perkin	79	62	Bakkelid Petter, 8845 Seløy
602 å	Sjøholmen	5.2	1.8	—	—	—	P	84	Johns	83	35	Bakkelid Håkon, Gåsvær, 8850 Herøy
607 å	Steinar	4.3	1.5	—	—	—	T	66	Johns	65	3	Mathisen Henry, Gåsvær, 8850 Herøy
610 kr	Øivind	6.9	2.5	—	—	—	T	72	Sabb	72	22	Mathisen Egil, Gåsvær, 8850 Herøy
621 å	Sputnik	4.3	1.3	—	—	—	T	67	Johns	73	9	Bakkelid Petter, Gåsvær, 8850 Herøy

Nordland

N-HS Hemnes

Farkostens nummer, type og navn	Meter			Tonn		Matr.	Bygge- år	Bygge- Merke	Motor		Eierens (den korresponderende reder) navn og postadresse
	Lengde	Bredde	Dybde	I	II				Byggeår	H.K.	

N-HS Hemnes — tilsynsmann: Sjøvold, Aage, 8640 Hemnesberget

1 kr	Ranskjær	* 13.1	4.8	2.5	21	—	S	85	Caterp	85	230	Kvitnes Tore, Sørlandsv 114, 8640 Hemnesberget
2 å	Venus	6.1	2.1	—	—	—	T	69	Sabb	79	22	Andersen Konrad, Lapphellvn. 42, 8640 Hemnesberget
3	Ranværingen	* 7.2	2.3	—	—	—	T	70	Sabb	77	30	Kvitnes Olav, 8640 Hemnesberget
7	Viking	8.7	3.0	1.1	—	—	P	81	Ford	81	100	Kvitnes Tore, Sørlandsv 114, 8640 Hemnesberget
8 kr	Svein	* 9.5	3.1	—	7	—	P	72	Perkin	66	62	Hammer Sigbjørn, 8640 Hemnesberget
13 å	Witthe Horse	4.7	0.9	—	—	—	T	75	Mercur	79	20	Paasche Lars, 8643 Bjerka
19	Kato Vegard	* 10.1	3.7	1.5	—	—	P	81	Ford	81	108	Nilsen Holger, 8640 Hemnesberget

N-L Lurøy — tilsynsmann: F.retll. Lurøy, 8770 Træna

1 kr	Marna Hepsø	* 51.7	8.2	—	499	—	S	66	Alpha	90	2400	Hansen/Dahl ANS P/R, 8750 Tonnes
2 å	Rølyguttan	* 7.8	2.5	1.1	—	—	T	79	Sabb	79	22	Reløy Sigurd M, 8765 Onøy
3	Kvitkjær	* 26.2	6.7	3.0	158	—	S	79	Caterp	79	750	Hammer Dag A/S, (Dag Hansen), 8750 Tonnes
4 kr	Moflagværing	* 9.0	2.9	—	—	—	T	71	Marna	70	42	Klæbo Jan, 8762 Sleneset
5 å	Rune	6.5	2.4	—	—	—	P	80	Sabb	80	22	Edwardsen Torleif, 8760 Indre Kvarøy
6 kr	Andfjell	12.0	4.0	1.9	—	—	A	92	Cumm	92	160	Aslaksen Torolf, 8765 Onøy
9 å	Heto	4.5	2.0	—	—	—	P	84	Johns	79	25	Edwardsen Jim, 8762 Sleneset
10 å	Lyn	4.4	1.6	—	—	—	A	85	Yamaha	85	9	Pedersen Tormod, Kvina, 8752 Konsvikosen
11 å	Oteren	5.0	1.5	—	—	—	T	73	Mercur	73	4	Bentsen Arnold, 8730 Bratland
12	Risøyfjord	* 16.1	5.7	1.9	—	—	A	89	Volvo	89	300	Risøy Bjørn Martin, 8765 Onøy
13 å	Fisk	5.1	2.1	—	—	—	P	75	Yamaha	80	28	Sarassen Trond, 8760 Indre Kvarøy
14 kr	Fameliem	8.1	2.7	—	—	—	P	85	Sabb	85	65	Slotterøy Johan, 8762 Sleneset
15 å	Juvel	6.4	2.0	—	—	—	T	69	Sabb	65	8	Johansen Waldemar, 8762 Sleneset
16	Stian	* 9.4	3.0	1.5	7	—	P	79	Perkin	90	72	Lunderøy Hans Magne, 8762 Sleneset
17 kr	Roy-Tore	* 7.1	2.5	—	3	—	T	62	Sabb	73	30	Martinsen Alf, 8773 Sørnesøy
18 å	Jim-Roger	6.9	2.5	—	—	—	T	75	Sabb	75	10	Fredriksen Arne, 8765 Onøy
19 å	Alken	5.0	1.5	—	—	—	T	65	Evinr	72	4	Lorentzen Einar, 8766 Lurøy
21 kr	Trym	7.7	2.7	0.9	—	—	P	83	Sabb	81	30	Aasvik Kristian, 8730 Bratland
22 kr	Øygutt	* 9.4	3.0	—	8	—	P	77	Sabb	86	72	Jakobsen Karl Magnus, 8762 Sleneset
23 å	Aasvik Søndre	3.9	1.6	—	—	—	T	80	Yamaha	80	8	Aasvik Jan, 8730 Bratland
24 å	Blink	5.5	1.8	—	—	—	P	79	Yamaha	79	20	Slotterøy Johan, 8762 Sleneset
25 kr	Mustang	* 9.2	3.1	1.3	7	—	T	69	Ford	83	85	Olsen Terje, 8765 Onøy
26	Småjenta	6.0	2.2	0.6	—	—	P	86	Sabb	86	10	Isaksen Isak, 8762 Sleneset
27	Rago	* 10.0	3.5	1.2	8	—	T	78	Valmet	87	108	Andreassen Kjell, 8762 Sleneset
28 å	Geip	5.2	2.6	—	—	—	K	77	Yamaha	79	8	Harsvik Rolf, 8762 Sleneset
29	Orion	8.8	3.1	1.4	—	—	A	89	Cumm	89	115	Holmen Tore, 8764 Lovund
31 kr	Kim Andre	* 8.5	3.0	1.2	5	—	T	73	Ford	80	72	Lien Gudmund, 8730 Bratland
32	Anette	* 10.5	3.2	1.3	8	—	P	81	MWM	81	102	Johansen Gunnvall, 8766 Lurøy
33 å	Wiggo	5.0	1.8	—	—	—	P	82	Johns	81	25	Johansen Arvid, 8765 Onøy
34	Hilde	* 14.6	4.0	92.0	24	—	A	81	Scania	80	335	Hansen Dag, 8750 Tonnes
35 k	Dønning Nord	* 13.3	4.1	1.3	—	—	T	20	Volvo	88	110	Olsen Agnar P/R, 8762 Sleneset
36 å	Trym	5.2	1.7	—	—	—	A	82	Yamaha	82	10	Aasvik Kristian, 8730 Bratland
37 å	Mikro	4.2	1.3	—	—	—	P	73	Yamaha	82	6	Sarassen Helge, 8760 Indre Kvarøy
38 kr	Andungen	* 9.5	3.2	0.8	—	—	P	75	Valmet	88	108	Hågensen Ronald, 8760 Indre Kvarøy
39 kr	Finn-Erik	* 9.1	3.3	1.0	—	—	P	91	Ford	91	90	Larsen Frank, 8762 Sleneset
41 å	Seien	5.1	1.8	—	—	—	T	53	Sabb	76	8	Johansen Rune, 8764 Lovund
44 å	Spurben	5.6	2.2	—	—	—	T	72	Sabb	72	10	Martiniusen Evald, 8763 Nord-Solvær
45 å	Daniel	5.3	1.7	—	—	—	P	83	Yamaha	83	25	Isaksen Arnleik, 8762 Sleneset
48 å	Skippy	4.3	1.2	—	—	—	T	69	Mercur	72	7	Isaksen Stein B, 8762 Sleneset
49	Geir Ørjan	* 11.1	3.6	1.0	10	—	P	91	Valmet	91	240	Isaksen Arnleik, 8762 Sleneset
53 kr	Nessøybuen	* 8.6	2.8	—	—	—	T	77	Perkin	77	35	Johansen Asbjørn, 8773 Sørnesøy
56 k	Fremad	* 12.4	4.1	—	15	—	T	16	Cumm	71	220	Risvær Jon P/R, 8762 Sleneset
57 å	Rallar	5.1	1.6	—	—	—	T	56	FM	53	5	Andersen Egil, 8760 Indre Kvarøy
59	Walula	6.3	2.2	—	—	—	P	84	Yanmar	84	30	Thomassen Karlof, 8764 Lovund
60 s	Ein	* 8.7	2.9	—	5	—	T	24	Heimd	30	7	Andreassen Jens, 8763 Nord-Solvær
63	Trine	* 7.9	2.8	0.8	4	—	P	86	Volvo	86	65	Hansen Kåre, 8762 Sleneset
64 kr	Audun	7.0	2.8	—	—	—	T	78	Sabb	73	22	Slotterøy Asbjørn, 8762 Sleneset
65 å	Trippel	4.7	1.7	—	—	—	T	78	Mercur	77	7	Pettersen Ketil, 8764 Lovund

N-L Lurøy

Farkostens nummer, type og navn	Meter			Tonn		Matr.	Bygge- år	Bygge- Merke	Motor		Eierens (den korresponderende reder) navn og postadresse	
	Lengde	Bredde	Dybde	I	II				Byggeår	H.K.		
68 å	Bremholmen	4.7	1.7	—	—	—	T	74	Johns	76	15	Kvitvær Kåre, 8763 Nord-Solvær
69 å	Taurus	5.1	1.9	—	—	—	P	87	Yamaha	87	15	Kristiansen Hagbart, 8765 Onøy
70	Siv	* 9.1	3.2	1.7	8	—	P	85	Perkin	85	72	Olsen Holger, 8773 Sørnesøy
79	Mawenja	8.1	2.7	—	—	—	P	81	BMW	81	45	Olsen Johan W, 8762 Sløneset
82 kr	Øyværing	7.5	2.8	—	—	—	T	71	Sabb	71	20	Jakobsen Jarle, 8762 Sløneset
84 å	Askeladden	4.5	1.5	—	—	—	P	68	Yamaha	82	4	Johannesen Sverre, 8765 Onøy
86 å	Lillegutt	5.3	2.0	—	—	—	P	84	Marin	84	40	Henningsen Kjell-Arne, 8773 Sørnesøy
91	Gunn	* 7.9	2.4	—	3	—	P	83	Merc	81	120	Sjøholt Trond P/R, 8766 Lurøy
93 å	Ove	8.1	2.8	—	—	—	T	70	Perkin	67	35	Olaissen Charles, 8764 Lovund
94	Hålvøyer	* 12.2	3.8	1.5	14	—	P	81	Volvo	86	112	Sarassen Leif P/R, 8760 Indre Kvarøy
99 kr	Tor-Yngve	8.8	3.2	—	—	—	T	38	Peug	70	59	Olsen Reidar P/R, 8730 Bratland
100 kr	Kjell Ivar	* 10.6	3.9	1.4	7	—	P	86	Cumm	87	130	Johansen Ole-Johan, 8735 Stokkvågen
102 kr	Nygrunn	* 9.2	3.0	1.1	4	—	T	61	Ford	80	85	Nilsen Jørgen, 8765 Onøy
105 å	Are	6.4	2.1	—	—	—	T	79	Bukh	86	24	Dahl Olav, 8750 Tonnes
110 å	Ekkos	6.5	2.5	—	—	—	T	73	Sabb	67	8	Olsen Oscar M, 8762 Sløneset
113	Corvus	* 9.3	2.9	1.9	9	—	P	87	Nogva	87	130	Grønning Øystein P/R, 8762 Sløneset
115	Vera	8.2	2.7	—	—	—	T	75	Sabb	75	30	Hansteen Ragnvald P/R, 8765 Onøy
117 å	Tone	7.2	2.2	—	—	—	T	80	Sabb	79	10	Lorentsen Aage, 8773 Sørnesøy
118 å	Fisk	5.0	1.8	—	—	—	P	76	Yamaha	76	20	Sarassen Sven-Tore, 8760 Indre Kvarøy
119 å	Lurøyfjell	7.0	2.2	—	—	—	T	68	Sabb	68	10	Johansen Odd, 8766 Lurøy
123 å	Konni	7.5	2.5	—	—	—	T	69	Perkin	80	35	Johansen Dagfin, 8766 Lurøy
125 kr	Veigård	7.6	2.9	—	—	—	T	71	Sabb	74	30	Berglund Arne, 8764 Lovund
128 kr	Spleis	7.5	2.6	—	—	—	T	75	Perkin	82	35	Johansen Trygve, 8762 Sløneset
129 å	Ragnar	5.1	1.8	—	—	—	P	78	Johns	78	20	Løvdal Leif, 8765 Onøy
131	Helge	* 6.6	2.4	0.8	—	—	P	85	Yanmar	85	34	Johansen Holter, 8764 Lovund
138	Fjellbøen	* 9.5	3.5	—	—	—	A	82	Ford	81	108	Jakobsen H A, Boks 29, 8764 Lovund
141 kr	Neptun	* 7.2	2.5	—	—	—	T	69	Sabb	69	16	Hansen Kåre, 8762 Sløneset
142 kr	Fluen	* 7.0	2.6	1.0	—	—	T	63	Sabb	63	16	Andersen Otto, 8730 Bratland
144	Måsongen	* 7.8	2.6	0.5	—	—	P	84	Yanmar	84	33	Johansen Arnt, 8762 Sløneset
147 å	Kobben	4.2	1.6	—	—	—	P	83	Mercur	82	10	Johannessen Birger, 8765 Onøy
148	Vivi	* 11.1	3.3	1.2	9	—	A	77	Ford	76	108	Sløtterøy Snorre, 8762 Sløneset
149	Jim Anders	* 10.6	4.2	—	5	—	P	88	Volvo	83	156	Edwardsen Torfinn P/R, 8762 Sløneset
150 kr	Ørnskjær	* 8.7	3.1	—	7	—	T	75	Marna	75	42	Mikalsen Henry, 8764 Lovund
151 kr	Øybuen	* 8.6	2.7	—	6	—	P	74	MWM	83	75	Johansen Alf Magne, Boks 63, 8762 Sløneset
154 å	Bambino	5.3	1.7	—	—	—	T	72	Sabb	64	8	Jakobsen Hilmar, 8762 Sløneset
161 kr	Jim-Rune	* 9.5	3.3	—	—	—	T	79	MWM	79	102	Johansen Herbjørn, 8762 Sløneset
163	Haldorson	* 10.6	3.9	1.7	—	—	A	88	Cumm	87	180	Olsen Svein Tore, 8764 Lovund
168	Solværøy	* 10.6	3.8	1.5	14	—	P	82	MWM	82	102	Edwardsen Egil, 8762 Sløneset
169 kr	Tunskjær	* 10.8	3.7	—	12	—	T	75	Scania	81	131	Kvitvær Konrad, 8765 Onøy
171	Brinca	* 8.2	2.7	—	—	—	P	76	MWM	76	68	Johansen Wiggo P/R, 8765 Onøy
175 å	Håp	5.9	1.8	—	—	—	T	40	Sabb	64	10	Risvør Hans, 8762 Sløneset
184 kr	Nordbuen	* 10.0	3.0	—	—	—	T	71	MWM	84	68	Larsen Harry, 8730 Bratland
185 k	Trehornet	* 15.9	4.9	—	24	—	T	53	Volvo	85	300	Kvitvær William, 8765 Onøy
192	Skippy	* 7.0	2.4	0.6	—	—	P	76	Ford	69	70	Aspdal Kåre, 8750 Tonnes
193 å	Snoken	5.4	2.0	—	—	—	T	72	FM	67	4	Larsen Lars, 8765 Onøy
194 kr	Nilsen Junior	8.0	2.8	—	—	—	T	70	Sabb	73	30	Nilsen Angell, 8764 Lovund
197	Kvitbjørn	* 6.7	2.3	1.3	3	—	P	83	Volvo	84	65	Pettersen Ketil, 8764 Lovund
198	Straumøy	* 9.7	3.3	—	9	—	A	79	Ford	78	108	Larsen Hilmar, 8762 Sløneset
201 å	Rita	4.5	2.0	—	—	—	P	87	Yamaha	87	30	Lomøy Ivan-Per, 8750 Tonnes
203 å	Sjølyst	6.5	2.5	—	—	—	T	79	Sabb	79	10	Rystad Odd, 8764 Lovund
204 å	Skjergård	5.9	2.0	—	—	—	T	67	Sabb	66	8	Grønning Torstein, 8762 Sløneset
205 kr	Steinar	7.3	2.5	—	—	—	P	86	Isuzu	86	35	Sinkaberg Asbjørn, 8762 Sløneset
206 kr	Harsvik	* 13.3	4.0	—	18	—	T	44	Volvo	80	210	Harsvik Rolf P/R, 8762 Sløneset
208 kr	Erlenson	* 10.5	3.6	—	10	—	T	32	Ford	70	108	Nilsen Leif, 8766 Lurøy
209	Ravnungen	7.8	2.7	—	—	—	P	84	Thornly	84	51	Johansen Håkon, 8764 Lovund
214 å	Kurt-Even	5.9	2.5	—	—	—	P	78	Sabb	78	10	Kvitvær Anders, 8765 Onøy
218	Lyngøyskjær	* 9.6	3.6	—	—	—	A	83	Ford	83	110	Edwardsen Olav, 8764 Lovund
222 å	Hiavata	5.7	1.8	—	—	—	T	—	Sabb	60	10	Reløy Håvard, 8765 Onøy
230	Gåsvågen	* 12.1	4.0	—	18	—	F	75	Cumm	88	152	Løvdal Edvin P/R, 8765 Onøy
232 kr	Prinsen	6.9	2.3	—	—	—	T	65	Sabb	80	22	Storstrand Thorleif, 8762 Sløneset
235 å	Havduen	4.7	1.5	—	—	—	T	75	Johns	74	4	Storstrand Roald, 8762 Sløneset
237	Vikagutt	* 9.4	3.3	1.4	4	—	P	88	Cumm	88	120	Mikalsen Herbjørn, 8764 Lovund

Nordland

N-L Lurøy

Farkostens nummer, type og navn	Meter			Tonn		Matr.	Bygge- år	Motor		Eierens (den korresponderende reder) navn og postadresse		
	Lengde	Bredde	Dybde	I	II			Merke	Byggeår		H.K.	
238 kr	Straumen	7.3	2.4	—	—	—	P	82	Leyl	76	52	Johansen Terje, 8762 Sleneset
239 kr	Sektor	7.8	2.9	—	—	—	T	74	Sabb	71	22	Sarassen Snorre, 8760 Indre Kvarøy
241 å	Risvør	5.0	1.7	—	—	—	T	76	Mercur	77	7	Johansen Arvid, 8765 Onøy
242 å	Spurven	4.3	1.5	—	—	—	T	73	Suzuki	73	4	Fredriksen Arne, 8765 Onøy
244 å	Engan	4.3	1.4	—	—	—	P	73	Johns	74	6	Martinsen Alf, 8773 Sørnesøy
245	Lovundværing	* 10.6	3.8	—	14	—	P	82	MWM	82	102	Johansen Rune, 8764 Lovund
247 k	Blåtind	* 10.6	2.9	—	5	—	T	29	GM	—	96	Reløy Sigurd M, 8765 Onøy
250 kr	Gunn	* 9.9	3.2	1.0	4	—	T	86	Sabb	86	78	Olsen Rolf, 8765 Onøy
253	Irene	* 8.0	2.5	—	—	—	P	80	Volvo	80	79	Karoliussen Kristian, 8762 Sleneset
257 kr	Stiholmen	* 6.8	2.4	1.2	2	—	P	81	Yanmar	81	22	Nilsen Asbjørn, 8760 Indre Kvarøy
258 kr	Nargtind	* 21.5	5.4	—	49	—	T	56	Cumm	91	425	Johannessen Ragnv P/R, 8765 Onøy
263 å	Odd	6.2	2.2	—	—	—	T	—	Sabb	65	8	Kroken Anton, 8764 Lovund
267 å	Elin	6.2	2.0	—	—	—	T	76	Sabb	84	10	Johansen Kato, 8766 Lurøy
273 å	Camo	4.7	1.5	—	—	—	P	68	Mercur	75	9	Sarassen Leif Snorre, 8760 Indre Kvarøy
276	JE. Senior	* 8.8	3.2	1.7	8	—	P	87	Valmet	87	108	Edvardsen Jørgen, 8762 Sleneset
278 kr	Rune	* 9.2	3.2	—	—	—	T	80	MWM	80	51	Hansen Hans, 8762 Sleneset
279 å	Remi	4.0	1.4	—	—	—	T	68	Mercur	68	4	Jakobsen Herleif, 8764 Lovund
280 å	Svein	5.5	2.2	—	—	—	P	86	Yanmar	86	27	Kristiansen Johan, 8765 Onøy
281	Pepito	6.5	2.5	—	3	—	P	85	Yanmar	85	66	Edvardsen Egil, 8762 Sleneset
286 kr	Nordlys	* 14.9	3.9	—	19	—	T	43	Volvo	84	155	Jenshaug Hans P/R, 8764 Lovund
291	Raymond	* 7.1	2.6	0.7	—	—	T	85	Ford	72	37	Thomassen Petter A, 8764 Lovund
292 å	Anka	3.9	1.6	—	—	—	P	84	Johns	83	8	Sinkaberg Alf-Per, 8762 Sleneset
297 å	Mixel	4.0	1.5	—	—	—	T	76	Yamaha	76	5	Sandvik Harald, 8773 Sørnesøy
298 kr	Leibøen	8.1	3.1	—	—	—	T	72	Marna	72	28	Olsen Alfred, 8764 Lovund
301 å	Lykken	4.5	1.5	—	—	—	T	74	Mercur	74	4	Hansen Hans, 8762 Sleneset
303 å	Lunderøy	5.2	1.5	—	—	—	P	86	Marin	86	25	Lunderøy Hans M, 8762 Sleneset
306 å	May	5.1	1.9	—	—	—	P	81	Johns	80	9	Kristiansen Johan, 8765 Onøy
308 å	Truls	7.8	2.8	—	—	—	T	45	Sabb	54	6	Johansen Helge, 8773 Sørnesøy
310 å	Sussi	4.0	1.5	—	—	—	P	78	Marin	78	15	Larsen Hans, 8766 Lurøy
316 å	Von	4.3	1.4	—	—	—	K	69	Suzuki	75	4	Andersen Trond, Kvina, 8752 Konsvikosen
318	Solbryn	6.6	2.4	—	—	—	P	84	Yanmar	84	30	Thomassen Torvald, 8764 Lovund
320 å	Lars	5.0	1.7	—	—	—	T	75	Sabb	75	8	Johansen Einar, 8763 Nord-Solvær
323	Andfjell	* 9.7	3.4	—	12	—	P	76	MWM	83	102	Aslaksen Torolf, 8765 Onøy
327 å	Flipper	4.7	1.7	—	—	—	P	73	Volvo	73	42	Risøy Bjørn, 8765 Onøy
328 å	Dvergen	5.4	2.2	—	—	—	T	47	Sabb	69	8	Andreassen Torolf, 8762 Sleneset
329 å	Punky	5.3	2.2	—	—	—	P	76	Johns	78	25	Oddy Roger, 8730 Bratland
330	Ole Viking	* 8.1	2.5	—	—	—	P	80	Perkin	80	47	Olsen Tor, 8762 Sleneset
332 kr	Vestar	* 8.6	2.7	—	—	—	P	75	Ford	75	108	Einarsen Oddbjørn, 8762 Sleneset
335 å	Snøgg	5.4	1.8	—	—	—	T	47	Real	43	5	Aspdal Kåre, 8750 Tonnes
337 kr	Falken	7.5	2.9	—	—	—	T	74	Zetor	84	64	Johansen Sverre, Kvina, 8752 Konsvikosen
341 kr	Kvitting	* 7.8	2.8	—	5	—	T	76	Perkin	71	35	Hansen Reidar, 8762 Sleneset
342 kr	Sørholmen	* 8.6	2.7	—	7	—	P	73	Ford	72	72	Jakobsen Herleif, 8764 Lovund
349	Geir-Ørjan	* 10.6	3.4	1.8	—	—	P	80	Valmet	86	160	Grønning Torstein, 8762 Sleneset
350 å	Ann Tove	6.5	2.4	—	—	—	P	81	Farym	81	16	Olsen Johan P, 8762 Sleneset
373	Lurøygutt	* 9.7	3.1	—	—	—	P	74	Perkin	75	165	Larsen Hans, 8766 Lurøy
376	Manus	6.2	2.2	—	—	—	P	80	BMC	80	52	Kvitvør Lars-Eilert, 8730 Bratland
377 kr	Aud	7.2	2.5	—	—	—	T	67	Sabb	58	5	Hansen Hermund, 8762 Sleneset
383	Haughei	* 12.3	3.3	1.3	11	—	A	76	Cumm	75	175	Haugen Oddvar, 8730 Bratland
384 å	Dyrøy	7.5	2.8	—	—	—	T	72	Sabb	72	22	Storstrand Roald, 8762 Sleneset
397 å	Lotto	6.3	2.3	—	—	—	T	70	Sabb	76	10	Arntsen Roy, 8766 Lurøy
399 kr	Frank	* 8.2	2.8	—	—	—	T	55	Ford	78	50	Larsen Frank, 8762 Sleneset
409 å	Småfisk	6.5	2.2	—	—	—	T	57	Sabb	80	22	Hanssen Karløf, 8762 Sleneset
416 å	Tino	7.2	2.6	—	—	—	T	66	Peug	81	66	Isaksen Karl, 8762 Sleneset
417 kr	Kleppabas	* 9.7	3.6	—	—	—	A	83	Ford	82	108	Didriksen Ernst, 8765 Onøy
429 s	Lagun	7.2	2.6	—	—	—	T	62	Sabb	60	6	Olsen Alfred, 8762 Sleneset
436 kr	Bremnes	* 8.6	2.7	—	7	—	P	74	Valmet	88	108	Hågensen Harry, 8765 Onøy
441 å	Eirik	4.7	1.5	—	—	—	T	70	Mercur	69	4	Mikalsen Henry, 8764 Lovund
454 kr	Havmann	* 7.5	2.8	—	—	—	T	57	Perkin	70	35	Jakobsen Ulrik, 8764 Lovund
460 å	Juno	7.2	2.5	—	—	—	T	59	Sabb	45	6	Karlisen Kristoffer, 8762 Sleneset
472 å	Føiken	5.6	1.8	—	—	—	T	59	FM	57	4	Jakobsen Torstein, 8762 Sleneset
483 å	Nyneptun	6.9	2.5	—	—	—	T	60	Sabb	60	5	Thomassen Evald, 8764 Lovund
484 å	Øreten	5.3	1.8	—	—	—	T	60	FM	59	4	Andersen Otto P/R, 8730 Bratland

N-L Lurøy

Farkostens nummer, type og navn	Meter			Tonn		Matr.	Bygge-		Motor		Eierens (den korresponderende reder) navn og postadresse	
	Lengde	Bredde	Dybde	I	II		år	Merke	Byggeår	H.K.		
486 å	Viggo	6.5	2.2	—	—	—	T	59	Sabb	60	5	Klæboe Magnus, 8762 Sleneset
488 å	Rolf	6.2	2.2	—	—	—	T	60	Sabb	66	5	Johansen Osvald, 8765 Onøy
501 kr	Kjell-Børge	8.7	3.2	—	—	—	T	69	Ford	69	61	Grønning Klifford, 8762 Sleneset
509 å	Sjøblomsten	7.2	2.3	—	—	—	T	67	Sabb	71	16	Iversen Ivar, 8752 Konsvikosen
511 å	Flipper	5.0	1.7	—	—	—	T	67	Mercur	67	6	Grønning Klifford, 8762 Sleneset
513 kr	Bonus	* 9.2	3.0	1.0	—	—	T	72	Marna	72	42	Olsen Olav, 8730 Bratland
516 kr	Sissi	7.5	2.8	—	—	—	T	68	Marna	73	28	Slotterøy Kåre, 8762 Sleneset
517 å	Leik	6.9	2.3	—	—	—	T	68	Sabb	68	8	Edwardsen Angell, 8765 Onøy
518 å	Tellemannen	6.7	2.2	—	—	—	T	68	Sabb	64	5	Kvitvær Kåre, 8763 Nord-Solvær

N-LF Leirfjord — tilsynsmann: F.rettl. Leirfjord, 8850 Herøyholmen

2	Straumberg	* 30.3	8.2	—	342	—	S	79	Caterp	89	1070	Hansen Oskar, 8895 Sundøy
3 kr	Lykken	* 13.6	4.1	—	17	—	T	46	Scania	71	153	Edwardsen Geir P/R, Meisfjord, 8890 Leirfjord
7 kr	Falken	* 10.4	3.4	—	9	—	T	30	Ford	78	120	Nordøy Ansten, 8895 Sundøy
10 kr	Havleik	9.7	3.1	—	—	—	P	73	Perkin	73	96	Lukkassen Ellinor, 8890 Leirfjord
11 kr	Nesbuen	* 10.0	2.9	0.9	—	—	P	85	Isuzu	85	70	Andersen Almar, 8896 Levang
12 kr	Viggo Andre	* 8.1	3.2	—	—	—	T	76	MWM	81	51	Sund Arthur, 8895 Sundøy
20 kr	Måken	10.3	3.5	1.7	8	—	T	53	Skandi	53	140	Loretsen Torbjørn, 8890 Leirfjord
21 å	Sundarfisk	5.2	1.7	—	—	—	P	72	Yamaha	88	20	Kjærann Paul, Sundøy, 8895 Sundøy
24	Klubben	* 12.6	4.2	1.1	—	—	P	88	Scania	88	131	Hansen Reidar, 8895 Sundøy
26 å	Trygg	4.3	1.7	—	—	—	P	67	Johns	70	6	Sund Arthur, 8895 Sundøy
30	Lie Senior	* 10.4	3.8	—	14	—	A	82	MWM	82	102	Lie Harald P/R, Hellesvik, 8895 Sundøy
35 kr	Salarfisk	* 10.1	3.3	1.2	8	—	P	83	Isuzu	82	70	Bjørsvik Jan Ivar, Boks 385, 8801 Sandnessjøen
47 kr	Taman	7.5	2.8	—	—	—	T	77	Sabb	75	22	Brunes Nils, 8894 Kviting
49 å	Kleggen	5.0	1.7	—	—	—	P	77	Evinr	78	10	Olsen Odd, 8896 Levang
52 kr	Mudvær	* 6.9	2.4	—	—	—	T	66	Sabb	71	20	Olaisen Dagfinn, Nordnes, 8890 Leirfjord
66	Ramona	* 9.0	3.2	—	—	—	P	82	Sabb	82	68	Johansen Rune, Meisfjord, 8890 Leirfjord
74 å	Glimt	5.0	1.5	—	—	—	T	55	Evinr	63	18	Brunes Nils, 8895 Sundøy
77 å	Ann-Rita	5.2	1.9	0.8	—	—	P	80	Evinr	91	40	Bjørsvik Jan, Meisfjord, 8890 Leirfjord
80 kr	Lagun	7.0	2.3	—	—	—	T	71	Sabb	73	10	Jensen Hans B, 8890 Leirfjord
81 å	Sundøyværing	5.1	1.9	—	—	—	P	78	Suzuki	78	16	Justad Kurth, 8895 Sundøy
84 å	Måken	4.3	1.5	—	—	—	T	75	Motor	77	5	Nilsen Øystein, 8895 Sundøy
90 s	Jann Hugo	* 13.4	4.2	—	17	—	T	18	Volvo	72	210	Pedersen Helge, 8895 Sundøy
91 kr	Ester Lise	10.8	3.7	—	—	—	T	73	Perkin	73	98	Hansen Oskar, 8895 Sundøy
94 å	Saloma	5.2	1.5	—	—	—	P	88	Yamaha	88	13	Hansen Reidar, 8895 Sundøy
95 kr	Bruse	6.5	2.5	—	—	—	T	86	Sabb	81	30	Henriksen Andreas, Meisfjord, 8890 Leirfjord
112 å	Trond Øystein	5.0	1.6	—	—	—	T	80	Evinr	80	15	Dagsvik Erling, 8895 Sundøy
160 å	Marna	5.0	1.6	—	—	—	T	72	Marna	59	4	Sverdrupsen Terje, Meisfjord, 8890 Leirfjord
170 kr	Odd-Arne	7.5	2.8	—	—	—	T	63	Perkin	72	35	Hansen Åge Hartvik, 8895 Sundøy
182 å	Ny-Sabben	6.7	2.2	—	—	—	P	78	Sabb	87	30	Johansen Erling, 8897 Bardal
199 å	Trim	7.2	2.4	—	—	—	T	71	Sabb	71	10	Sverdrupsen Terje, Boks 215, 8890 Leirfjord
200 å	Åsgutt	* 8.1	2.5	0.6	—	—	T	79	Leyl	82	74	Pedersen Helge, 8895 Sundøy
203 å	Trond	5.0	1.8	—	—	—	P	80	Evinr	80	15	Brunes Nils, 8894 Kviting
209 å	Toven	7.6	2.5	—	—	—	T	78	Merc	78	36	Remnes Emil, Remnes, 8890 Leirfjord
216 å	Jancka	5.0	1.8	—	—	—	P	71	Evinr	78	25	Nordøy Nils P/R, 8895 Sundøy
221 å	Judith	4.5	1.1	—	—	—	T	64	Evinr	64	18	Remnes Emil, 8894 Kviting

N-LN Lødingen — tilsynsmann: Johannessen, Hjalmar *, 8583 Rinøyvåg

1 kr	Senior	* 60.1	9.0	5.5	—	904	S	48	Caterp	90	3000	Senior A/S v/M.Ytterstad, Boks 84, 8551 Lødingen
2 kr	Flid 1	* 25.7	6.0	—	80	—	T	40	GM	65	365	Kjellbergvik Edmund P/R, Ørnvn.7, 8550 Lødingen
4 kr	Ronny Robert	* 9.4	3.0	—	—	—	P	83	Isuzu	84	70	Gjerde Rune, 8580 Øksneshamn
6 kr	Elin	* 8.4	3.0	1.0	—	—	P	86	Volvo	86	56	Henriksen Walter, 8580 Øksneshamn
7 å	Fisken	4.8	2.0	—	—	—	P	75	Evinr	75	20	Olsen Martin, Nes 3, 8550 Lødingen
9 kr	Mosken II	* 10.2	2.5	1.3	8	—	T	29	Perkin	76	95	Olsen Dagfinn, Terneveien 13, 8550 Lødingen
10	M.Ytterstad	* 65.6	13.6	10.6	—	1506	S	79	MAK	79	4500	Ytterstad Magnus K/S A/S, Boks 84, 8551 Lødingen
12	Lykken	8.2	2.6	—	—	—	P	81	Perkin	—	81	Kristiansen Erling, Skarveien 12, 8550 Lødingen
17 kr	Benoni	* 8.2	2.6	—	—	—	P	79	Sabb	79	30	Amundsen Roald, 8583 Rinøyvåg
20 å	Aurora	5.4	2.1	—	—	—	P	82	Johns	82	25	Larsen Magne, 8586 Svartskard

Nordland

N-LN Lødingen

Farkostens nummer, type og navn	Meter			Tonn		Matr.	Bygge- år	Bygge- Merke	Motor Byggeår	H.K.	Eierens (den korresponderende reder) navn og postadresse	
	Lengde	Bredde	Dybde	I	II							
27 å	Gry	6.1	1.8	—	—	—	T	35	FM	26	3	Jensen Jens A, Erikstad, 8550 Lødingen
28 kr	Mari	* 8.9	3.2	1.0	—	—	P	87	Isuzu	87	50	Kristiansen Asbjørn, 8586 Svartskard
31 å	Klar	* 7.4	2.5	—	—	—	T	72	Sabb	72	22	Olsen Kåre, Bukten, 8550 Lødingen
32 å	Christin	8.2	2.7	—	—	—	T	73	Sabb	73	30	Larsen Lars, 8580 Øksneshamn
34	Stødig	* 10.5	3.5	—	16	—	A	75	Merc	75	125	Hansen Andreas K, Ankervn 2, 8550 Lødingen
35 å	Småen	4.9	1.9	—	—	—	P	81	Johns	81	20	Hanssen Asmund, Bufjellvn.C, 8550 Lødingen
39 å	Snøgen	5.0	1.7	—	—	—	P	70	Johns	70	6	Sjøvold Terje, Offersøy, 8583 Rinøyvåg
42 kr	Sjomværing	* 8.1	3.8	—	—	—	T	61	Ford	80	68	Hesten Hallvard, Hesten, 8583 Rinøyvåg
45 å	Fram	7.6	2.5	—	—	—	T	53	Sabb	67	16	Rinø Ståle, 8583 Rinøyvåg
51	Dag Åge	* 11.2	3.8	1.3	—	—	P	91	Cumm	91	160	Tjeldnes Åge, Harestien 5, 8550 Lødingen
53	Sjøblomsten	* 7.8	2.6	0.7	—	—	P	84	BMW	85	45	Sjøvoll Hans Arne, Offersøy, 8583 Rinøyvåg
63 kr	Steinar	7.1	2.2	—	—	—	T	63	Sabb	64	10	Jacobsen Johan, Offersøy, 8583 Rinøyvåg
64 å	Tinka	4.8	1.8	—	—	—	T	82	Evinr	82	6	Henriksen Svein, Andevåg, 8580 Øksneshamn
65 kr	Havskjær	* 7.8	2.5	0.7	—	—	P	81	Sabb	76	22	Larsen Bjørn, 8583 Rinøyvåg
71 kr	Trygg	* 7.0	2.5	—	—	—	P	80	Motor	81	28	Amundsen Trygve, 8583 Rinøyvåg
75 k	Forsak	10.4	3.4	—	—	—	T	43	Wichm	39	20	Kristiansen Arild, 8586 Svartskard
76 kr	Snøgg	7.8	2.4	—	—	—	T	62	Sabb	80	30	Akselsen Edin, Hesten, 8583 Rinøyvåg
90	Ruth Kristin	* 10.6	4.0	1.2	—	—	A	87	Scania	87	131	Larsen Jann, 8586 Svartskard
94 kr	Asbjørn Selsbane	* 40.2	7.5	4.8	—	389	S	57	Normo	78	1125	Asbjørn Selsbane A/S, (Alf Hansen), 8550 Lødingen
102 å	Terna	4.7	1.6	—	—	—	T	66	Evinr	80	6	Johannessen Hjalmar, Offersøy, 8583 Rinøyvåg
154 kr	Ella	* 9.6	2.9	—	7	—	T	51	Rapp	61	22	Helmersen Henry, Elgvn 2, 8550 Lødingen
168 kr	Sandvåg	* 9.4	3.0	—	6	—	P	82	Sabb	82	68	Schistad Fred, 8580 Øksneshamn
189	Albatrossen	* 8.6	2.7	—	7	—	P	74	Perkin	73	62	Hågensen Sverre, 8584 Kvannkjosen
193 kr	Skretind	* 9.2	3.1	—	7	—	T	74	Marna	74	42	Jørgensen Åge, 8583 Rinøyvåg
230 å	Gerd Marit	* 8.7	2.8	—	—	—	T	80	Sabb	80	22	Schistad Henry, Offersøy, 8583 Rinøyvåg
231 å	Butterfly	4.0	1.4	—	—	—	T	67	Johns	70	6	Berg Olvar, 8583 Rinøyvåg
233 å	Anita	5.9	2.2	—	—	—	T	60	Marna	57	5	Jeremiassen Emil, 8584 Kvannkjosen
241 kr	Asbjørn	* 8.4	2.9	0.7	—	—	T	70	Ford	78	73	Prytz Svein-Olav, Offersøy, 8583 Rinøyvåg
266 å	Trim	4.3	1.5	—	—	—	P	73	Suzuki	73	4	Larsen Lars, 8580 Øksneshamn
268 kr	Leikny	* 9.6	3.2	—	6	—	T	27	Ford	72	73	Eidissen Asbjørn, Offersøy, 8583 Rinøyvåg
275 å	Per	5.0	1.5	—	—	—	P	78	Mercur	78	20	Bendixsen Håkon, Offersøy, 8583 Rinøyvåg
276 kr	Korall	8.3	2.5	—	—	—	T	66	Sabb	63	10	Larsen Herold, 8586 Svartskard
277 kr	Tøa	* 10.0	3.4	1.4	9	—	T	68	Perkin	68	62	Vollheim Per, 8583 Rinøyvåg
280 s	Sjøfuglen	* 10.0	3.3	—	10	—	T	37	Leyl	81	120	Ingebrigtssen Frank P/R, 8584 Kvannkjosen
298 kr	Fjordfisk	7.8	2.6	—	—	—	P	83	Isuzu	82	30	Kjelbergvik Asmund, 8586 Svartskard
299 å	Teisten	6.3	2.2	—	—	—	T	55	Sabb	78	18	Hanssen Kåre, 8580 Øksneshamn
318 kr	Lykkens Prøve	* 10.3	3.4	—	8	—	T	38	Perkin	70	95	Berg Halgeir P/R, 8583 Rinøyvåg
342 å	Neptun	5.0	1.8	—	—	—	P	72	Johns	68	5	Skovro Edmund, Erikstad, 8550 Lødingen
378 å	Ena	4.7	1.7	—	—	—	T	72	Johns	81	10	Norø Leif Helge, Offersøy, 8583 Rinøyvåg
379 kr	Rita	* 8.4	2.2	—	—	—	P	80	Volvo	90	60	Larsen Roald, 8586 Svartskard
396 å	Tennholm	7.2	2.6	—	—	—	T	61	Sabb	60	8	Larsen Lars, 8580 Øksneshamn
399 kr	Svana	8.1	2.6	—	—	—	P	74	Sabb	74	30	Amundsen Arnt, 8583 Rinøyvåg
405 å	Havella	* 8.0	2.5	0.7	—	—	T	62	Sabb	62	8	Nielsen Ernst, 8580 Øksneshamn

N-ME Meløy — tilsynsmann: F.rettil. Meløy, 8150 Ørnes

1 å	Lons Daniel	4.2	1.7	—	—	—	P	84	Johns	84	9	Eilertsen Johan, Ånnes, 8170 Engavågen
2 kr	Bjæranfjord	* 17.9	4.7	—	36	—	T	15	Merc	77	320	Angell Magnus P/R, 8170 Engavågen
3	Fangst	* 8.3	3.1	—	—	—	T	80	Sabb	75	22	Elvegård Edvard, Ørnesvn 24, 8150 Ørnes
4 kr	Øyværingen	* 9.3	3.3	—	—	—	T	81	Volvo	79	100	Pettersen John P/R, 8174 Meløy
5 å	Tjøll	6.2	2.3	—	—	—	T	66	Sabb	58	8	Hansen Tor, 8174 Meløy
6	Havur	* 15.7	4.7	—	24	—	T	70	Scania	83	300	Olsen Stein Dagfinn, 8146 Reipå
7 kr	Vårbris	* 8.0	3.1	—	—	—	T	72	Perkin	72	35	Hansen Ragnar, 8163 Neverdal
9 å	Terna	5.0	1.2	—	—	—	P	73	Johns	73	9	Helle Kjell, 8178 Halså
10	Havmann	* 10.6	4.0	1.3	—	—	A	87	Isuzu	87	165	Skotheimsvik Torleif A/S, 8163 Neverdal
11 kr	Skånvikbuen	* 13.6	4.2	—	18	—	T	73	Scania	73	163	Bjerke Leif Normann P/R, 8150 Ørnes
12 kr	Gry	7.2	2.5	—	—	—	P	81	Sole	81	28	Hustad Jan, 8170 Engavågen
13 å	Finnvik	5.0	1.8	—	—	—	P	73	Yamaha	74	8	Kristiansen Karolius, Teksmøna, 8150 Ørnes
14 å	Langbøen	4.5	1.8	—	—	—	P	78	Yamaha	79	15	Mikkelborg Gunn, 8147 Støtt
15 å	Lillebror	4.3	1.4	—	—	—	T	63	Evinr	64	5	Johansen Ingolf, 8177 Bolga
16 å	Askeladden	4.3	1.6	0.6	—	—	P	80	Mercur	80	8	Dahl Jarl, 8146 Reipå

N-ME Meløy

Farkostens nummer, type og navn	Meter			Tonn		Matr.	Bygge- år	Bygge- Merke	Motor		Eierens (den korresponderende reder) navn og postadresse
	Langde	Bredde	Dybde	I	II				Byggear	H.K.	
17 á	Tommeliten	5.1	1.5	—	—	—	T 63	Cresc	62	4	Karlsen Harder, 8184 Ågskardet
19 á	Mette	4.7	1.7	—	—	—	P 79	Marin	79	9	Høgsand Aud, 8150 Ørnes
20 kr	Luna	9.4	3.3	—	—	—	T 84	Sabb	—	65	Wallmann Ketil, 8146 Reipå
23 á	Duen	5.6	2.2	—	—	—	P 79	Johns	79	35	Olsen Kyrrre, 8146 Reipå
24 á	Spurven	5.6	1.8	—	—	—	T —	Marna	63	4	Pedersen Petter, 8170 Engavågen
25 á	Fisken	4.3	1.2	—	—	—	T 74	Johns	85	6	Helløy Trond Ketil, 8174 Meløy
26 kr	Aamnes	* 28.2	6.8	—	142	—	T 82	Kelvin	78	530	Olsen Harald J S P/R, 8170 Engavågen
27 á	Småen	4.3	1.5	—	—	—	P 74	Johns	74	6	Lillelund Ragnar, 8170 Engavågen
28 á	Sport	4.8	1.8	—	—	—	P 78	Evinr	78	20	Raanes Jan-Arne, 8170 Engavågen
29 kr	Sjøglimt	8.6	2.2	—	—	—	T 60	Sabb	77	30	Halvorsen Henry, 8146 Reipå
30 kr	Brennes	* 8.1	3.1	1.4	—	—	T 80	Marna	74	42	Olsen Arne, 8178 Halså
31 á	Kvitnes	5.5	2.1	—	—	—	P 84	Johns	84	35	Hansen Aksel, 8163 Neverdal
33	Gunnilla	* 8.1	2.6	1.1	—	—	P 80	Perkin	79	47	Kristiansen Rolf-Einar, Grønøy, 8170 Engavågen
34 kr	Tjørven	8.2	3.2	—	—	—	P 74	Sabb	81	68	Ringøy Ernst, 8178 Halså
36 á	Jodi	4.5	1.5	—	—	—	T 67	Johns	66	6	Didriksen Odd, Vassdalsvik, 8170 Engavågen
37 á	Heidi	7.5	1.8	—	—	—	T 69	Sabb	69	16	Torrissen Harald, Grønøy, 8170 Engavågen
38 á	Eva	4.7	1.6	—	—	—	P 77	Evinr	77	9	Lorentzen Martin, 8184 Ågskardet
39 kr	Lasse	6.2	1.8	—	—	—	P 85	Yanmar	85	34	Ellingsen Per, Åmnes, 8170 Engavågen
40	Smaragd	* 8.7	2.9	1.0	—	—	T 79	Ford	68	68	Benjaminsen Gudolf, Mosvoll, 8150 Ørnes
41	Lena	* 8.6	2.7	1.0	6	—	P 74	Perkin	74	62	Jeremiassen Magne, 8177 Bolga
42 kr	Morten	7.9	2.6	—	—	—	P 85	Mitsub	85	30	Hansen Hilmar, 8177 Bolga
43 á	Nordbøen	8.1	2.9	—	—	—	T 63	Sabb	77	30	Lorentsen Trygve, 8150 Ørnes
44 á	Stavnes	5.0	1.8	—	—	—	P 76	Evinr	79	20	Stavnes Idar-Magne, 8170 Engavågen
45 kr	Kate Helen	* 15.1	4.7	—	24	—	T 65	GM	83	185	Nilsen Kent, Grønøy, 8170 Engavågen
46 kr	Meløygutt	7.0	2.4	—	—	—	T 74	Sabb	74	22	Pettersen Arne, 8174 Meløy
47 á	Festus	4.5	1.4	—	—	—	T 71	Suzuki	71	7	Pettersen Fritz, 8174 Meløy
48 kr	Fossekal	7.0	2.4	—	—	—	P 82	Sole	82	28	Benjaminsen Gudolf, 8150 Ørnes
49 s	Teisten	8.1	2.9	—	—	—	T 38	Sabb	69	16	Lorentsen Arthur, 8177 Bolga
50 á	Måsungen	5.9	1.8	—	—	—	T 53	FM	53	4	Sørensen Øystein, 8184 Ågskardet
51 kr	Andre	* 7.9	2.7	1.1	—	—	P 85	Sabb	85	65	Vatne Bernhart, 8150 Ørnes
52 á	Hilde	4.7	1.5	—	—	—	P 70	Mercur	70	7	Torrissen Aksel, 8178 Halså
53 á	Pil	6.4	1.8	—	—	—	T 41	Sleipn	30	10	Johansen Olav, 8150 Ørnes
54 kr	Christine	* 9.9	3.5	—	7	—	T 39	Ford	79	80	Falk Sigurd, 8147 Støtt
56 k	Havnæringen	* 12.2	3.9	—	10	—	T 9	GM	74	114	Fagervik Karl Arve, 9590 Hasvik
57	Per	6.4	2.5	—	—	—	P 76	Sabb	76	18	Kristiansen Paul, 8177 Bolga
58 á	Mimmi	4.9	1.5	—	—	—	P 83	Marin	—	9	Kjerpeseth Magnus, 8174 Meløy
59 á	Merkur	5.3	1.5	—	—	—	T —	Mercur	83	4	Solhaug Billy, 8178 Halså
60 k	Håkon	* 15.2	4.2	1.6	18	—	T 1	Heimd	54	55	Skotheimsvik Torleif P/R, 8163 Neverdal
61 á	Spurven	5.0	2.1	—	—	—	P 44	Sleipn	42	4	Olsen Frank, 8146 Reipå
62 á	Luna	4.3	1.8	—	—	—	P 72	Johns	73	9	Kildal Reidar, Risøy, 8150 Ørnes
63 á	Snøgg	5.0	1.8	—	—	—	P 85	Johns	—	25	Larsen Ole, Åmnes, 8170 Engavågen
64 á	Skjella	4.3	1.5	—	—	—	T 77	Mercur	77	6	Karlsen Elvine, 8177 Bolga
65 kr	Øygutt	* 7.5	2.5	0.7	—	—	P 87	Sabb	87	70	Balseth Arne, Mesøy, 8150 Ørnes
66 á	Fisk	4.7	1.5	—	—	—	P 74	Chrysl	74	15	Storvik Ditlev, 8178 Halså
67 á	Ingvil	5.3	1.8	1.0	—	—	P 80	Suzuki	80	20	Halvorsen Kjell-Ivar, 8146 Reipå
68 kr	Start	7.2	2.6	—	—	—	T 58	Sabb	58	6	Johansen Alfred, 8150 Ørnes
69 á	Lykken	4.7	1.4	—	—	—	T 68	Johns	67	3	Arhaug Rolf, 8184 Ågskardet
70 kr	Svanen	7.5	2.8	—	—	—	T 77	Sabb	77	22	Hansen Arvid, 8177 Bolga
71 á	Kvitholm	5.1	1.9	—	—	—	P 89	Mercur	89	35	Olsen Roger, 8163, 8163 Neverdal
73 kr	Sjøblomsten	7.9	2.7	—	—	—	P 80	Ford	81	68	Johansen Sigurd M, 8177 Bolga
74 á	Lena	5.0	1.5	—	—	—	T 64	Cresc	62	4	Ovesen Kåre, 8184 Ågskardet
75	Bestefar	* 10.6	4.0	1.6	—	—	T 84	Scania	85	178	Svendsgård Ole P/R, 8150 Ørnes
77	Roma	* 8.2	3.0	—	—	—	P 83	BMW	83	45	Torrissen Rolf, 8178 Halså
78 kr	Vesla	7.6	2.4	—	—	—	P 73	Sabb	81	22	Jonassen Leif, 8170 Engavågen
79 á	Lur	4.5	1.4	—	—	—	T 64	Cresc	64	4	Meløysund Karl, 8150 Ørnes
80 kr	Flukt	5.9	2.3	—	—	—	P 79	Valmet	88	45	Vatne Ivar Magne, 8150 Ørnes
81 á	Kvitungen	6.3	1.8	—	—	—	T 61	Sleipn	52	4	Tindvik Terje, 8170 Engavågen
82 kr	Albatros	9.1	3.1	—	—	—	P 87	Marna	73	42	Ludviksen Harry, 8178 Halså
83 kr	Meløygutt	7.8	2.5	—	—	—	T 68	Sabb	64	16	Storøy Georg, 8178 Halså
84 á	Bella	4.9	1.5	—	—	—	T 64	Evinr	64	5	Arstad Leif, Åmøyhamn, 8170 Engavågen
85 kr	Janne	7.0	2.1	—	—	—	T 73	Sabb	73	10	Djupdal Roy, Åmøyhamn, 8170 Engavågen
86 kr	Marius Rayonn	* 10.6	3.5	1.4	10	—	T 73	Ford	84	120	Johansen Bjarne Jr, 8177 Bolga

Nordland

N-ME Meløy

Farkostens nummer, type og navn	Meter			Tonn		Matr.	Bygge- år	Bygge- Merke	Motor Byggeår	H.K.	Eierens (den korresponderende reder) navn og postadresse	
	Lengde	Bredde	Dybde	I	II							
87 kr	Bølgen	* 10.2	3.2	1.3	7	—	T	45	Perkin	73	95	Olsen Sigvald, 8146 Reipå
88 å	Fiskerman	5.0	1.6	—	—	—	T	61	Evinr	61	5	Skogli Ingvald, 8178 Halså
89 å	Ternen	4.3	1.5	—	—	—	P	73	Suzuki	74	7	Johansen Kjell, 8177 Bolga
90 kr	Meløypynt	* 14.9	5.5	2.2	24	—	S	86	GM	80	248	Sjåvik Svein A, 8147 Støtt
91 kr	Viggo	* 8.6	2.7	—	7	—	P	73	Perkin	73	62	Lorentsen Kåre, 8177 Bolga
92 å	Lasse	4.2	1.5	—	—	—	P	72	Johns	73	99	Vatne Bernhart, 8150 Ørnes
93 kr	Kjønskjær	* 9.2	3.2	1.7	8	—	P	86	Perkin	86	72	Hansen Arild, 8170 Engavågen
94 kr	Barny	7.8	2.5	—	—	—	T	74	Volvo	77	35	Arntsen Johan, 8150 Ørnes
95 k	Storm	* 15.7	4.5	—	24	—	T	58	Volvo	69	210	Andersen Asbjørn, 8150 Ørnes
96 kr	Irene	* 6.6	2.4	—	—	—	P	82	Yanmar	82	22	Rosting Harald T, Åsnes, 8170 Engavågen
97	Havleik	* 9.0	2.9	0.9	—	—	T	78	Sabb	72	22	Slettan Ludvig, 8178 Halså
98	Siri Mona	8.5	3.3	—	—	—	P	82	MWM	82	68	Eilertsen Johan, Åmøyhamn, 8170 Engavågen
99 å	Kristian	4.9	1.5	—	—	—	T	75	Tomos	75	4	Jonassen Jan Kristian, 8170 Engavågen
100 kr	Nils	7.1	2.5	—	—	—	T	54	Sabb	54	12	Skotheimsvik Torleif, 8163 Neverdal
101 kr	Fremad	9.4	3.1	—	—	—	P	85	Ford	78	72	Buvik Karl, 8160 Glomfjord
102 å	Mariann	5.3	1.8	—	—	—	P	77	Mercur	82	25	Bakken Kjell B, 8147 Støtt
103 å	Anita	4.7	2.2	—	—	—	P	74	Mercur	80	7	Johnsen Otto, Åmnes, 8170 Engavågen
104 å	Lillegutt	5.9	2.2	—	—	—	T	61	Marna	39	5	Texmo Pareluis, Barvik, 8150 Ørnes
105 å	Kampen	5.0	1.7	—	—	—	T	66	Mercur	65	10	Themmo Burton, Risøy, 8150 Ørnes
106 å	Lillegutt	4.7	1.5	—	—	—	P	81	Johns	81	4	Mikkelborg Jarl Ivar, 8147 Støtt
107 å	Siren	6.5	2.5	—	—	—	P	79	Sabb	73	10	Texmo Buster, Risøy, 8150 Ørnes
109 å	Skårongen	6.5	2.5	—	—	—	T	60	Sabb	59	8	Olsen Otto, 8146 Reipå
111	Torild	6.7	2.4	—	—	—	T	66	Marna	66	12	Ellingsen Tor-Arne P/R, 8146 Reipå
112 kr	Glomgutten	* 7.2	2.5	0.6	—	—	P	85	Isuzu	85	30	Sivertsen Henry, 8170 Engavågen
113 å	Smågutten	4.7	1.5	—	—	—	T	70	Johns	67	4	Helloy Arvid, 8150 Ørnes
114 å	Idyl	5.0	1.8	—	—	—	P	70	Mercur	73	7	Hansen Kent, 8146 Reipå
115 å	Kjetil	5.0	1.5	—	—	—	P	78	Johns	80	55	Fagervik Sigurd, 8174 Meløy
117 kr	Fuglen	* 6.4	2.1	0.5	—	—	P	86	Yanmar	86	34	Gaustad Alf, 8150 Ørnes
118 å	Spurven	5.0	1.8	—	—	—	P	77	Mercur	77	20	Ragnvaldsen Leander, 8177 Bolga
119 å	Liv	4.3	1.3	—	—	—	T	66	Johns	69	4	Nilsen Odd, Åmnes, 8170 Engavågen
121 å	Teisten	5.5	1.5	—	—	—	T	52	Marna	54	8	Gåsvær Arne, Erdbukt, 8150 Ørnes
122 kr	Svanen	6.5	2.5	—	—	—	T	80	Sabb	80	22	Wilson Edmund, Sandvik, 8150 Ørnes
123 kr	Robin	* 8.6	2.7	1.0	—	—	P	86	Sabb	86	65	Solhaug Olav, 8178 Halså
124 å	Sula	4.8	1.5	—	—	—	P	78	Mercur	78	10	Nilsen Bjørn Øystein, 8178 Halså
125 kr	Neptun	* 11.0	3.6	1.5	10	—	T	45	Volvo	82	110	Halvorsen Alf, 8146 Reipå
126 å	May	4.8	1.6	—	—	—	P	—	Marna	60	12	Solhaug Asmund, 8178 Halså
127 å	Skarven	6.7	2.4	—	—	—	T	56	Sabb	53	6	Johansen Einar, Spildra, 8150 Ørnes
128 å	Måken	4.9	1.8	—	—	—	P	72	Mercur	72	7	Valheim Jakob, 8170 Engavågen
129 å	Knall	5.0	1.9	—	—	—	T	65	Marna	68	4	Lundegård Einar, 8170 Engavågen
130 å	J.r.Jakobsen	5.1	1.9	—	—	—	P	83	Johns	83	25	Jacobsen Johnny Roger, 8178 Halså
131 å	Gunnar	4.4	—	1.5	—	—	P	85	Evinr	83	7	Karlsen Ansgar, 8163 Neverdal
132 kr	Marianne	6.4	2.1	—	—	—	T	82	Sabb	81	10	Selstad John, 8174 Meløy
133 å	Il	5.9	2.0	—	—	—	T	48	Sleipn	48	4	Berg Harald, 8174 Meløy
134 å	Fisk	5.3	1.5	—	—	—	P	79	Johns	78	15	Bakken Steinar, 8147 Støtt
135 å	Raskens	5.3	2.0	—	—	—	P	77	Mercur	77	20	Tindvik Valter, 8170 Engavågen
136 å	Tresfjord	7.2	2.6	—	—	—	T	81	Sabb	82	30	Voldvik Leander, Åmøyhamn, 8170 Engavågen
138 kr	Nordhav	7.6	2.8	1.0	1	—	T	70	Sabb	70	16	Olsen Harald Olai, 8178 Halså
139 å	Terese	4.6	1.8	—	—	—	T	88	Johns	88	6	Nilsen Helmer, Vassdalsvik, 8170 Engavågen
140 å	Guri	4.4	1.5	—	—	—	P	75	Yamaha	—	9	Solhaug Rigmor, 8178 Halså
141 å	Lur	5.9	1.9	—	—	—	T	58	Merc	63	50	Pedersen Torstein, Boks 35, 8178 Halså
142 å	Line-Anita	5.5	2.1	0.8	—	—	P	88	Evinr	88	40	Ulriksen Leif A, Lyngv 3, 8146 Reipå
143 å	Spurven	5.6	1.8	—	—	—	T	51	Sabb	52	4	Sakariassen Edvin, 8163 Neverdal
144 å	Roy	4.3	1.5	—	—	—	P	71	Tomos	70	4	Djupdal Olvar, Åmøyhamn, 8170 Engavågen
145 kr	Skårungen	7.3	2.4	1.0	—	—	T	58	Sabb	65	20	Swensen Per Øyvind, 8177 Bolga
146 å	Festus	5.3	2.0	0.5	—	—	P	85	Johns	90	25	Meløysund Johan A, 8174 Meløy
147 kr	Anne Britt	7.4	2.7	—	—	—	P	86	Sabb	86	50	Andreassen Kjell, 8150 Ørnes
148 å	Karina	5.3	1.5	—	—	—	P	79	Marin	79	20	Bakken Tor E, 8147 Støtt
149 kr	Holandsfjord	* 10.2	3.4	—	9	—	T	81	Volvo	71	133	Solhaug Asmund, 8178 Halså
150	Mesøyfjord	6.3	6.3	2.4	—	—	P	90	Yanmar	90	60	Johansen Inge, Mesøy, 8150 Ørnes
151 å	Tove	5.9	2.3	—	—	—	T	71	Sabb	80	10	Pedersen Hjalmar P, 8178 Halså
154 å	Jim Helge	5.1	1.6	0.5	—	—	P	71	Johns	78	35	Andersen Molly, 8170 Engavågen
155 kr	Kurt Erling	* 12.8	4.2	—	17	—	P	77	Volvo	84	156	Olsen Sigvald, 8146 Reipå

N-ME Meløy

Farkostens nummer, type og navn	Meter			Tonn		Matr.	Bygge- år	Bygge- Merke	Motor		Eierens (den korresponderende reder) navn og postadresse
	Lengde	Bredde	Dybde	I	II				Byggeår	H.K.	
157 å	Lasse	4.9	1.7	1.0	—	—	P 89	Marin	89	10	Olsen Olaf E, 8174 Meløy
158	Lars-Petter	7.7	2.6	1.6	—	—	T 71	Sabb	71	20	Wollvik Leander P/R, Åmøyhamn, 8170 Engavågen
159 kr	Geir	6.7	2.6	—	—	—	T 71	Sabb	73	30	Helgesen Ivar, 8174 Meløy
160 å	Elin	4.3	1.5	—	—	—	P 72	Cresc	72	8	Andersen Odd, 8147 Støtt
161 å	Skarven	5.1	1.9	—	—	—	P 77	Johns	78	20	Didriksen Alf, Vassdalsvik, 8170 Engavågen
162 å	Knut	4.3	1.6	—	—	—	T 70	Evinr	71	4	Kristiansen Elling, Åmøyhamn, 8170 Engavågen
163 å	Olga	5.6	1.5	—	—	—	T —	Sleipn	56	3	Handeland Johs, Åmnes, 8170 Engavågen
164	Tina Mari	8.2	3.1	1.2	—	—	P 91	Yanmar	91	135	Bakken Tor, 8147 Støtt
165 å	Kvitungen	4.3	1.5	—	—	—	P 75	Mercur	77	7	Tindvik Terje, 8170 Engavågen
166 å	Bella	4.4	1.5	—	—	—	P 74	Mercur	—	4	Sørheim Audun, 8178 Halså
167 å	Star	7.2	2.5	—	—	—	T 69	Sabb	66	8	Eilertsen Roif, 8177 Bolga
168 å	Skåren	4.7	1.4	—	—	—	P 70	Marin	78	8	Knudsen Knut, 8150 Ørnes
170 å	Festus	5.3	2.0	—	—	—	P 76	Johns	76	20	Olsen Sigvald, 8146 Reipå
171 å	Kameraten	6.2	2.3	—	—	—	T 73	Sabb	69	8	Lorentsen Alf, Spildra, 8150 Ørnes
172	Helge-Andreas	6.1	1.9	1.4	—	—	P 70	Yamaha	73	12	Kristiansen Elling, 8170 Engavågen
173 å	Tammy	3.9	1.5	—	—	—	P 76	Marin	76	5	Andreassen Kjell, 8150 Ørnes
174 å	Lykkeliten	4.9	1.8	—	—	—	P 80	Johns	83	9	Falk Inger, 8147 Støtt
176 kr	Sindbad	9.4	3.0	1.6	6	—	P 79	Sabb	79	68	Paulsen Arnlv, Vaksbotn, 8170 Engavågen
180 å	Måken	5.0	1.7	—	—	—	P 82	Marin	81	15	Helløy Tor, 8174 Meløy
181 kr	Øyvind Andre	* 10.0	3.0	1.0	—	—	P 86	Isuzu	85	80	Wenberg Hilmar, 8150 Ørnes
182 å	Lillegut	5.9	2.2	—	—	—	T 58	Sleipn	58	4	Nygård Eivin, 8163 Neverdal
185 kr	John-Ivar	* 15.2	4.5	1.9	23	—	T 27	Scania	84	250	Wallmann John P/R, 8146 Reipå
186 å	Meløytind	5.4	1.8	—	—	—	T —	Marna	59	8	Kristiansen Herleif, 8177 Bolga
187 å	Traust	5.6	1.5	—	—	—	P 80	Suzuki	80	16	Ditlevsen Birger, 8177 Bolga
188 å	Teisten	4.7	1.4	—	—	—	P 69	Mercur	71	10	Jørgensen Karl, Grønøy, 8170 Engavågen
190 å	Kvit Ness	5.4	2.0	—	—	—	P 82	Johns	82	35	Hanssen Ragnar, 8163 Neverdal
191 å	Berit	4.5	1.5	—	—	—	P 77	Mercur	82	7	Kristensen Torgeir, 8170 Engavågen
192 å	Maiken	5.3	1.5	—	—	—	P 75	Johns	75	20	Sundsgård Ole P/R, 8150 Ørnes
193 kr	Alfi	7.1	2.6	—	—	—	P 82	Sabb	82	30	Bang Alsing, 8184 Ågskardet
194 kr	Sjøblomsten	* 7.9	2.8	—	—	—	T 67	Perkin	71	35	Hansen Aksel, 8163 Neverdal
195 å	Jan	5.0	2.2	—	—	—	T 78	Bedf	68	90	Svendsgård Ole P/R, 8150 Ørnes
197 g	Orion	6.7	2.7	—	—	—	T 64	Sabb	70	20	Hammer Harald, 8170 Engavågen
198 å	Lyr	4.5	1.5	—	—	—	T 70	Mercur	70	4	Antonsen Harald, 8170 Engavågen
199 å	Lita	6.7	2.1	—	—	—	T 67	Marna	67	24	Hansen Aksel Dagvald, 8163 Neverdal
200	Støttværingen	* 21.3	6.7	—	97	—	S 78	Caterp	78	520	Bakken Kurt N P/R, 8147 Støtt
201 å	Leif	5.3	1.8	—	—	—	T 48	FM	48	4	Jonassen Thorolf, Grønøy, 8170 Engavågen
202 kr	Sjøbrott	* 7.8	2.8	—	5	—	T 71	Sabb	71	22	Andreassen Kjell, 8150 Ørnes
204 å	Raskan	5.3	1.9	—	—	—	P 77	Mercur	77	20	Hansen Will Roger, 8146 Reipå
205 å	Svanen	4.7	1.5	—	—	—	T 65	Cresc	65	9	Hugvik G, 8170 Engavågen
206 kr	May Nina	7.7	3.1	—	—	—	P 84	Perkin	73	68	Meløysund Odd Arne, 8174 Meløy
207 kr	Sandvarbøen	7.7	3.1	—	—	—	P 81	Bedf	76	80	Tunning Leiv Kristian, 8163 Neverdal
209 å	Tjell	6.2	2.3	—	—	—	T 54	Sabb	58	8	Edwardsen Roald, 8150 Ørnes
210 kr	Nyegga	* 9.6	2.9	—	—	—	P 83	Sabb	76	68	Johansen Hjalmar, 8177 Bolga
211 å	Blink	5.2	1.5	0.7	—	—	P 89	Tohats	89	30	Tortenvik Kurt H, 8177 Bolga
212 kr	Knut-Atle	* 8.3	2.9	—	5	—	T 68	Sabb	68	16	Karlsson Anton, 8177 Bolga
213 å	Pan	5.1	1.9	—	—	—	P 83	Johns	83	25	Mikkelborg Bitta, 8147 Støtt
215 å	Svanen	5.9	1.9	—	—	—	T 54	Marna	52	5	Gundersen Helge, 8170 Engavågen
216 kr	Monika	* 8.4	3.1	—	—	—	T 81	MWM	81	51	Eilertsen Trygve, Ørnesv., 8150 Ørnes
218 å	Villy	7.0	2.6	—	—	—	T 59	Sabb	54	5	Klausen Henry P/R, 8177 Bolga
219 å	Karen	4.3	1.4	—	—	—	T 58	Jap	61	3	Lorentsen L, 8177 Bolga
220 kr	Vardholm	* 12.8	4.0	—	15	—	T 48	Merc	78	160	Wallmann John P/R, 8146 Reipå
221 å	Lisbeth	5.0	1.8	—	—	—	P 80	Marin	81	9	Falk Lisbeth, 8147 Støtt
222 kr	Havbrott	7.4	2.7	—	—	—	T 68	Sabb	—	16	Pedersen Emil, B.Wigsv.1, 8160 Glomfjord
223 kr	Nordbøen	* 7.3	2.5	—	—	—	P 84	Yanmar	84	33	Nilsen Arne, 8150 Ørnes
224 å	Truls	4.6	1.8	—	—	—	P 84	Marin	84	6	Ringø Petter, 8178 Halså
226 å	Småen	5.1	1.6	—	—	—	T 66	Suzuki	71	7	Hansen Ragnar, Grønøy, 8170 Engavågen
227 å	Fram	4.7	1.5	—	—	—	T 60	Yamaha	74	3	Pettersen Ragnar, 8177 Bolga
229 å	Spurven	6.9	2.5	—	—	—	T 75	Volvo	75	22	Erikstad Anders, Grønøy, 8170 Engavågen
231 kr	Lill Anita	* 8.9	2.9	—	—	—	T 72	Ford	78	68	Meløysund Alf P/R, 8174 Meløy
232 å	Meløy Østers	5.3	2.2	—	—	—	P 83	Penta	75	36	Sørheim Egil, 8178 Halså
233 å	Partner	4.3	1.5	—	—	—	T 68	Mercur	68	4	Vorpvik Oskar, 8177 Bolga
235 å	Steinar Johan	5.3	2.0	0.5	—	—	P 85	Johns	85	25	Meløysund Alf, 8174 Meløy

Nordland

N-ME Meløy

Farkostens nummer, type og navn	Meter			Tonn		Matr.	Bygge- år	Bygge- Merke	Motor		Eierens (den korresponderende reder) navn og postadresse
	Lengde	Bredde	Dybde	I	II				Byggeår	H.K.	
237	Jann Roger	6.6	2.1	—	—	—	P	76	Sabb	80	18 Eriksen Jann, Vassdalsvik, 8170 Engavågen
238 kr	Syren	* 10.5	3.4	2.0	11	—	P	87	Cumm	87	130 Olsen Bjørn, Skyttarv 6c, 8400 Sortland
239 kr	Kometen	7.2	2.6	—	—	—	T	73	Sabb	73	22 Kristiansen Johan, Grønøy, 8170 Engavågen
240 kr	Barnse	6.4	2.3	—	—	—	P	73	Yanmar	72	9 Olsen Leif, 8170 Engavågen
242 kr	Lasse	* 9.5	3.3	0.9	—	—	P	85	Ford	85	155 Ringø Ragnvald, 8178 Halså
243 kr	Kristin-Elise	* 7.8	2.8	—	—	—	T	68	Leyl	76	50 Andersen Egil, 8170 Engavågen
245 å	Ole-Daniel	4.5	1.8	—	—	—	P	80	Marin	80	8 Høgsand Ole-Daniel, 8146 Reipå
246 å	Flink	4.7	0.9	—	—	—	T	73	Chrysl	78	6 Kristiansen Johan, Grønøy, 8170 Engavågen
247 kr	Rendal	* 9.7	3.1	—	7	—	T	64	Bedf	71	98 Vatne Helge, Våtvik, 8150 Ørnes
248 kr	Pluto	7.5	2.4	1.2	—	—	P	69	Sabb	74	22 Ragnvaldsen Marit P/R, 8177 Bolga
249 å	Frode	4.4	1.5	—	—	—	P	85	Marin	85	9 Karlsen Frode, 8147 Støtt
250	Einar Erlend	* 27.3	7.0	3.9	—	230	S	85	Caterp	84	540 Meløysund Johan M, Grønøy, 8170 Engavågen
251 å	Æsøy	5.3	1.9	—	—	—	P	80	Mercur	80	20 Torrissen Trond Arne, 8178 Halså
253 å	Kent-Inge	5.9	2.6	—	—	—	T	71	Sabb	72	10 Bernhoff Henry, Torsvik, 8150 Ørnes
255 å	Janka	4.8	1.6	—	—	—	T	70	Mercur	70	4 Solhaug Petter, 8178 Halså
256 å	Lykken	4.4	1.6	—	—	—	T	60	Marin	60	6 Vonheim Rolf, 8170 Engavågen
257 å	Pluto	4.3	1.4	—	—	—	P	12	Suzuki	71	4 Kristiansen Georg, 8177 Bolga
259 å	Geir-Arve	5.0	1.2	—	—	—	P	73	Mercur	73	7 Lorentsen Arthur, 8177 Bolga
260 kr	Ny-Star	8.1	2.7	—	—	—	P	82	Sabb	80	22 Hansen Henning, Nesøy, 8150 Ørnes
261 kr	Siv	* 8.1	2.6	—	—	—	P	81	Ford	81	52 Andersen Sivert, 8170 Engavågen
262 å	Laksen	5.4	2.0	—	—	—	P	—	Johns	85	30 Falk Jens K, 8147 Støtt
263 kr	Ringo	6.9	2.6	—	—	—	T	70	Sabb	70	10 Larsen Alf, Rauset, 8150 Ørnes
264 kr	Marion	* 8.4	3.1	—	—	—	T	75	Ford	75	72 Andersen Edm, 8170 Engavågen
265 å	Småen	5.0	1.5	—	—	—	T	75	Johns	76	6 Pedersen Arne, Åmøyhamn, 8170 Engavågen
266 å	Silver	4.2	1.4	—	—	—	P	79	Marin	80	8 Lorentzen Kåre, 8177 Bolga
267 kr	Havsula	* 10.5	3.4	—	—	—	T	61	Ford	70	61 Olsen Kyrre P/R, 8146 Reipå
268 kr	Brit-Edith	7.8	2.6	—	—	—	T	65	Perkin	72	35 Ditlefsen Birger, 8177 Bolga
271 å	Ravn	4.4	1.7	—	—	—	P	79	Johns	79	6 Fagervik Eiling, 8177 Meløy
274	Måken	6.5	2.5	—	—	—	P	87	Sabb	87	40 Djupdal Roy M, 8177 Bolga
275	Halså	* 9.0	2.4	0.7	—	—	P	82	Bedf	66	72 Pedersen Torstein, 8178 Halså
276 å	Putt	4.7	1.5	—	—	—	P	78	Suzuki	78	5 Bang Alsing P/R, 8184 Ågskardet
277 å	Roy	9.4	2.8	—	—	—	T	57	Marna	57	32 Olsen Odd, Åmnes, 8170 Engavågen
278 å	Frida II	5.7	1.8	—	—	—	T	70	Marna	68	16 Kristiansen Rolf-Einar, Grønøy, 8170 Engavågen
279 å	Nordbøen	6.7	2.3	—	—	—	P	75	Sabb	67	8 Inderøy Bjørn Harry, 8178 Halså
280 å	Meløygrunn	4.2	1.5	—	—	—	P	84	Johns	76	10 Pettersen Arne, 8174 Meløy
281 å	Mimmi	3.7	1.5	—	—	—	P	80	Marin	78	5 Ragnvaldsen Henning, 8177 Bolga
282 å	Roy	5.3	1.7	—	—	—	T	66	Mercur	71	7 Andersen Egil, 8170 Engavågen
285 å	Spurven	4.3	1.7	—	—	—	P	82	Suzuki	82	8 Larsen Roger, Åmnes, 8170 Engavågen
287 kr	Olav Selvåg	* 7.5	2.8	—	—	—	T	72	Sabb	68	6 Sørensen Olaf, 8147 Støtt
289	Ny-Kvikk	* 10.0	2.9	1.1	8	—	P	73	Perkin	89	109 Mikkelsborg Bjarne P/R, 8147 Støtt
290 å	Trygve	5.0	1.8	—	—	—	P	72	Sabb	80	15 Tharaldsen Tormod, 8178 Halså
292 kr	Lena	* 9.7	3.4	—	11	—	P	79	Perkin	78	96 Falk Geir, 8147 Støtt
293 å	Letten	4.7	1.5	—	—	—	T	70	Archim	72	3 Bollgård Knut, 8177 Bolga
294 å	Kreidler	4.8	1.5	—	—	—	P	74	Mercur	75	35 Olsen Arne Daniel, 8146 Reipå
295 å	Ekko	7.2	2.8	—	—	—	T	61	Sabb	62	6 Kristiansen Magnus, 8174 Meløy
297 å	Vibeke	4.3	1.5	—	—	—	P	75	Suzuki	85	8 Hallvorsen Torgeir, 8146 Reipå
298 å	Cecilie	4.8	1.8	—	—	—	T	73	Johns	81	6 Pettersen Oddlaug, 8174 Meløy
300 å	Sjøgutten	4.5	1.4	—	—	—	T	65	Mercur	64	4 Karstensen J, 8163 Neverdal
301 å	Snadden	6.5	1.8	—	—	—	T	59	Sabb	70	10 Mikalsen Magnus, 8163 Neverdal
302 å	Kvitungen	5.1	2.1	—	—	—	P	80	Suzuki	80	28 Tindvik Terje, 8170 Engavågen
303 å	Peik	4.2	1.5	—	—	—	P	79	Johns	85	10 Andersen Eilert, 8174 Meløy
304 å	Basken	5.0	1.4	—	—	—	T	70	Suzuki	79	5 Falk Johan, 8147 Støtt
305 å	Sjøleik 2	5.1	1.7	—	—	—	T	75	Mercur	76	7 Skotheimsvik Torleif J, 8163 Neverdal
306 å	Hast	5.3	1.7	—	—	—	P	74	Chrysl	75	15 Storvik Harald, 8178 Halså
307 kr	Karla	* 6.8	2.1	0.7	—	—	P	73	Sabb	68	8 Vorpvik Oskar, 8177 Bolga
308 å	Tico	4.5	1.3	—	—	—	P	79	Cresc	79	35 Kristiansen Olav, Grønøy, 8170 Engavågen
309 å	Kim-Stian	5.3	2.0	—	—	—	P	83	Marin	83	25 Karlsen Knut Aksel, 8177 Bolga
310 å	Uri	4.3	1.4	—	—	—	T	46	W Bend	60	2 Mikkelsborg Magnus, 8147 Støtt
311 å	Helge	5.3	1.5	—	—	—	T	49	Sleipn	49	4 Vatne Ingvald, 8150 Ørnes
312 å	Hellefisk	7.8	2.6	—	—	—	P	85	Isuzu	85	40 Helløy Tor P/R, 8174 Meløy
313 å	Flukt	7.2	1.8	—	—	—	T	59	Sabb	59	8 Vatne Anfelt, 8150 Ørnes
315 å	Småen	5.0	1.6	—	—	—	T	66	Mercur	66	10 Hansen Hans, Åmnes, 8170 Engavågen

N-ME Meløy

Farkostens nummer, type og navn	Meter			Tonn		Matr.	Bygge- år	Motor		Eierens (den korresponderende reder) navn og postadresse	
	Lengde	Bredde	Dybde	I	II			Merke	Byggeår		H.K.
316 å	Askeladden	5.6	1.8	—	—	—	T	61	Sabb	63	8 Skogli Martin, 8170 Engavågen
318 å	Trygg	5.6	2.0	—	—	—	T	57	FM	46	4 Sleipnes Ragnar, 8184 Ågskardet
319 kr	Unni	6.3	2.4	—	—	—	P	85	Yanmar	85	34 Kristensen Henry, Vassdalsvik, 8170 Engavågen
320 å	Snøgg	5.6	1.8	—	—	—	T	49	FM	49	4 Mesøy Håkon, 8150 Ørnes
321 å	Seien	4.3	1.5	—	—	—	T	67	Archim	65	6 Karlsten Gudolf, 8177 Bolga
323 kr	Lars-Gøran	* 9.5	3.2	1.4	—	—	T	50	Valmet	84	110 Ulriksen Leif A, 8146 Reipå
325 kr	Luna	9.1	3.1	—	8	—	T	38	Perkin	75	62 Hagen Johannes, 8147 Støtt
326 kr	Ramona	* 11.8	3.5	—	12	—	T	79	Scania	82	131 Johansen Kjell, 8177 Bolga
327 å	Leo	6.2	2.1	—	—	—	T	60	Sabb	—	5 Valøy Ole P/R, 8150 Ørnes
330 kr	Måken	* 9.4	3.1	—	—	—	P	74	MWM	76	68 Mikalsen Kolbjørn, 8147 Støtt
331 å	Sulla	5.3	1.5	—	—	—	T	29	Johns	63	3 Nilssen Alfred, Vassdalsvik, 8170 Engavågen
332 å	Pil	4.7	1.5	—	—	—	T	35	Cresc	62	4 Mikkelborg Bjørn, 8147 Støtt
333 å	Hansvik	5.4	2.1	—	—	—	P	85	Yamaha	85	25 Jørgensen Arne, Grønøy, 8170 Engavågen
336 å	Siv-Ann	4.3	1.2	—	—	—	P	80	Mercur	80	9 Kristiansen Ingvald, 8177 Bolga
337 å	Faks	4.8	1.9	—	—	—	P	82	Marin	82	28 Wenberg Hilmar, 8150 Ørnes
338 å	Måken	4.7	1.7	—	—	—	P	80	Johns	78	9 Andreassen Helge Arne, 8150 Ørnes
340 å	Snøgg	6.4	2.2	—	—	—	T	43	Sleipn	42	5 Hansen Henning, Mesøy, 8150 Ørnes
342 å	Frøde	4.4	1.5	—	—	—	P	86	Marin	86	6 Noreng Hans, 8170 Engavågen
343 kr	Sandvikbuen	* 7.0	2.5	0.6	—	—	T	80	Sole	85	32 Berntsen Svanhild, Sandvik, 8150 Ørnes
344 kr	Sulåysund	* 9.9	3.2	—	9	—	T	75	Sabb	84	81 Larsen Ingleif, 8146 Reipå
345 å	Gular	5.1	2.1	—	—	—	P	85	Evinr	85	8 Gule Gunnar, 8178 Halså
346 kr	Nopal	* 8.5	3.0	—	—	—	T	58	Perkin	85	35 Falk Jens Konrad, 8147 Støtt
347 kr	Fisk	8.1	2.8	—	—	—	T	79	Sabb	79	30 Ringø Rangvald, 8178 Halså
348 kr	Me'A	7.3	2.7	—	—	—	T	68	Sabb	76	30 Bolgård Knut, 8177 Bolga
349 å	Gåsholmen	5.5	2.1	—	—	—	P	87	Suzuki	87	25 Mikkelborg Magnus, 8147 Støtt
350	Sørboen	* 27.4	8.0	4.3	194	—	S	85	Caterp	84	775 Meløysund Karl N, Grønøy, 8170 Engavågen
351 kr	Havbris	9.4	3.0	—	—	—	P	77	Sabb	86	68 Låstad Odd Magne, 8174 Meløy
352 kr	Sandsøy	* 8.4	2.7	—	6	—	P	72	Perkin	72	62 Sundberg Arne, 8150 Ørnes
353 kr	Pil	7.8	2.6	—	—	—	P	88	Mitsub	88	50 Rosting Andor, 8150 Ørnes
354 å	Sildnes	6.5	2.5	—	—	—	P	77	Johns	77	20 Olsen Rolf-Olaf, 8170 Engavågen
356 å	Sjøfuglen	5.9	2.2	—	—	—	T	67	Marna	53	5 Strand Ingar, Åmøyhamn, 8170 Engavågen
357 å	Fiskeren	4.8	1.5	—	—	—	T	67	Mercur	—	4 Sandvær Aksel, 8177 Bolga
360 kr	Amorin	* 10.0	3.0	1.0	—	—	P	86	Yanmar	83	30 Johansen Hjalte, Steine, 8340 Stamsund
365 å	Toril	5.6	2.2	—	—	—	T	50	Sabb	67	8 Strand Magnus, 8170 Engavågen
371 s	Jeanett Iren	* 9.9	3.3	—	—	—	T	36	Ford	80	68 Ragnvaldsen Andor, Våtvik, 8150 Ørnes
372	Strømtind	* 8.8	2.9	—	7	—	P	74	Perkin	73	95 Eliassen Sverre, Vassdalsvik, 8170 Engavågen
377 å	Reia	5.3	1.8	—	—	—	T	61	Sabb	61	4 Kristiansen Arnold, Åmøyhamn, 8170 Engavågen
381 å	Ruth	4.3	1.5	—	—	—	P	74	Johns	74	6 Jeremiassen Magnus, 8177 Bolga
386 å	Loppa	4.7	1.8	—	—	—	P	72	Johns	66	15 Ringø Ernst, 8178 Halså
393 å	Kent	4.7	1.5	—	—	—	T	67	Archim	67	4 Nilssen Konrad, Grønøy, 8170 Engavågen
395 å	Lill Harriet	4.7	1.5	—	—	—	T	67	Evinr	80	7 Nilssen Edmund, 8150 Ørnes
397 kr	Bremsjø	* 10.0	3.0	0.9	—	—	P	85	Perkin	85	72 Brattland Jørgen, 8147 Støtt
403 å	Marna	5.5	2.0	—	—	—	T	—	Marna	52	5 Olsen Arne, 8178 Halså
404 kr	Sjøliv	9.0	3.2	—	8	—	T	62	Ford	62	72 Nilssen Olav J, 8177 Bolga
414 å	Knerten	4.9	2.1	—	—	—	P	82	Johns	78	6 Haugmo Olav, 8170 Engavågen
415 å	Letten	4.3	1.5	—	—	—	P	77	Tomos	78	4 Johansen Bjarne, 8177 Bolga
417 kr	Skjærødd	* 8.1	3.0	—	—	—	T	68	Sabb	67	16 Ringø Petter, 8178 Halså
418 kr	Havnøy	6.9	2.5	—	—	—	T	68	Sabb	68	8 Vaatvik Haakon, 8150 Ørnes
422 å	Spurven	4.7	1.5	—	—	—	T	63	Evinr	61	3 Larsen Sidny, Box 87, 8150 Ørnes
423 å	Eva	4.3	1.4	—	—	—	T	67	Johns	—	3 Lorentzen Martin, 8184 Ågskardet
431	Meløyfjord	* 9.7	3.4	—	12	—	P	76	MWM	76	102 Kristensen Rasmus, Vassdalsvik, 8170 Engavågen
434 å	Svanungen	5.3	2.0	—	—	—	P	82	Johns	82	9 Niisen Arne, 8150 Ørnes
437 kr	Venvikbuen	* 12.4	3.4	—	11	—	T	19	Cumm	—	90 Hegge Asbjørn P/R, 8174 Meløy
438 å	Kate	4.3	1.5	—	—	—	P	73	Evinr	75	6 Pedersen Magnor, 8170 Engavågen
439 k	Morild	13.1	4.3	—	19	—	T	31	GM	66	183 Mikalsen Kjell Åge, 8170 Engavågen
440	Meløyværing	* 9.0	3.1	—	—	—	P	82	Ford	77	72 Petterson Håkon, 8174 Meløy
445 å	Havbris	5.9	2.3	—	—	—	T	56	Marna	56	5 Valøy Karl, Lillehopen, 8150 Ørnes
447 kr	Fjordbris	* 8.5	2.8	0.9	—	—	P	87	Perkin	87	72 Bang Paul, 8184 Ågskardet
456 å	Måken	5.9	2.2	—	—	—	T	53	Marna	53	5 Hansen Aksel Dagvall, 8163 Neverdal
462 å	Bris	5.9	2.2	—	—	—	T	57	Marna	56	5 Knutsen Svein, Spildra, 8150 Ørnes
465 å	Snøgg	5.3	2.0	—	—	—	T	57	FM	49	4 Kildal Harry, 8170 Engavågen
472 å	Måken	7.3	2.6	—	—	—	T	56	Sabb	59	6 Strøm Valter, 8150 Ørnes

Nordland

N-ME Meløy

Farkostens nummer, type og navn	Meter			Tonn		Matr.	Bygge-		Motor		Eierens (den korresponderende reder) navn og postadresse	
	Lengde	Bredde	Dybde	I	II		år	Merke	Byggeår	H.K.		
473 å	Teisten	5.3	2.3	—	—	—	T	56	Sleipn	57	4	Johannessen Sverre, 8146 Reipå
474 kr	Meløybuen	* 7.8	2.8	—	—	—	T	69	Sabb	69	16	Riise Anton, 8150 Ørnes
477 kr	Nordlys	* 10.0	2.9	—	8	—	P	73	Ford	73	100	Pettersen Kåre P/R, 8174 Meløy
483 å	Terje	6.2	2.0	—	—	—	T	—	Marna	61	16	Storvik Hans, 8178 Halså
492	Viljen	* 6.4	2.1	0.5	—	—	P	83	Yanmar	83	30	Mikalsen Harry, 8178 Halså
495 å	Tomme-Liten	4.3	1.5	—	—	—	P	74	Suzuki	74	9	Johansen Sigurd M P/R, 8177 Bolga
498 å	Per	5.3	1.9	—	—	—	T	60	Sleipn	67	4	Karlsen Jan Paul, 8178 Halså
503	Ravn	7.4	2.6	—	—	—	T	53	Sabb	52	5	Fagervik Elling, 8174 Meløy
504 å	Råger	4.3	1.8	—	—	—	T	74	Mercur	74	4	Bakke Håkon, 8174 Meløy
506 å	Karla	5.9	2.3	—	—	—	T	59	Marna	59	5	Vorpvik Oskar, 8177 Bolga
507 å	Marna	7.0	2.4	—	—	—	T	59	Marna	59	8	Pettersen Svein, 8177 Bolga
508 kr	Bell	7.8	2.6	—	—	—	P	86	Isuzu	86	35	Karlsen Dagfinn, 8174 Meløy
510 kr	Selvåg Senior	* 67.5	10.0	5.4	—	1224	S	68	Bergen	82	2250	Selvåg Senior A/S, (Odd Sørheim), 8178 Halså
512 å	Lykken	5.9	2.2	—	—	—	T	58	Sabb	59	4	Pedersen Pærlé, 8184 Ågskardet
516 å	Gunn	5.7	2.2	—	—	—	T	59	Sleipn	58	4	Hugvik Charyl, 8170 Engavågen
518 kr	Solbris	* 8.8	3.0	—	—	—	T	73	Marna	73	42	Ragnvaldsen Henning, 8177 Bolga
520 å	Trim	4.6	1.5	—	—	—	P	71	Yamaha	71	5	Pedersen Karsten, 8170 Engavågen
530 kr	Perlen 2	7.5	2.8	—	—	—	T	66	Marna	67	24	Herstad Arne, 8183 Åmøyhamn
532 å	Matt-Ende	4.7	1.5	—	—	—	T	80	Johns	80	6	Karlsen Dagfinn, 8174 Meløy
536 kr	Teisten	* 8.1	2.9	1.1	5	—	T	61	Perkin	69	35	Høgsand Ove, 8150 Ørnes
545 å	Hyggen	5.6	1.8	—	—	—	T	67	Sabb	30	4	Albertsen Magnus, Rute 6916, 8150 Ørnes

N-MS Moskenes — tilsynsman: F.rettil. Moskenes, Boks 36, 8390 Reine

2 kr	Tommy	8.1	3.1	—	—	—	T	72	Marna	72	28	Hansen Hans, 8392 Søravågen
3 kr	Tonje	* 10.6	3.4	—	10	—	T	77	Perkin	77	95	Jensen John, 8392 Søravågen
4 kr	Haggeren	9.1	3.0	0.8	—	—	T	71	Marna	71	42	Nilsen Ørjan, Moskenes, 8392 Søravågen
7 kr	Svaberg	* 10.4	3.4	—	11	—	T	76	Caterp	76	150	Steffensen Karsten, Hammøy, 8390 Reine
8 å	Kristin	5.3	2.0	—	—	—	P	79	Evinr	79	20	Bergquist Frits, 8390 Reine
9 å	Tone Gerd	5.5	2.0	—	—	—	P	88	Mercur	70	20	Pettersen Håkon, 8390 Reine
10 kr	Lofotodden	* 21.5	5.9	—	67	—	T	78	Caterp	77	365	Olsen Skule, 8392 Søravågen
11 kr	Pluto	* 8.1	2.8	—	—	—	T	74	Perkin	82	109	Steffensen Albert, Hammøy, 8390 Reine
12	Lykken	* 7.7	2.5	1.1	—	—	P	87	Merc	75	110	Olsen Rune, 8392 Søravågen
13 kr	Havørn	7.2	2.6	1.4	4	—	T	70	Sabb	70	16	Neverdal Jan-Bernt, 8392 Søravågen
14 kr	Tor Angel	* 20.2	5.9	—	60	—	T	73	Caterp	80	520	Olsen Kjell A, 8392 Søravågen
15 kr	Trim	7.8	2.8	—	—	—	T	68	Sabb	68	16	Sedeniussen Torstein, 8390 Reine
16 kr	Oddny	* 11.5	3.6	—	11	—	T	65	Merc	76	160	Jakobsen Jan, 8392 Søravågen
17 k	Sjøleik	8.2	2.8	—	—	—	T	70	Perkin	83	42	Ingebrigtsen Roald, 8390 Reine
18 å	Vivian	5.4	2.1	—	—	—	P	86	Mercur	84	40	Lauritsen Tor Leif, 8390 Reine
19 k	Hardhaus	* 17.0	4.7	—	22	—	T	41	Volvo	71	210	Møller Tor P/R, 8390 Reine
20 kr	Olav Vik	* 15.3	4.7	—	24	—	T	74	Volvo	80	310	Kransvik Knut, 8392 Søravågen
21 å	Lady	6.7	2.2	—	—	—	T	54	Sabb	73	10	Gabrielsen Toralf P/R, 8392 Søravågen
23 kr	Prøven	7.5	2.8	—	—	—	T	61	Sabb	84	22	Pedersen Knut P/R, 8390 Reine
24 kr	Basse	* 9.4	3.2	—	8	—	T	76	MWM	75	105	Rasmussen Inge, 8392 Søravågen
25 å	Gry Anita	4.9	1.8	—	—	—	T	84	Yamaha	84	7	Gullbekkhei Alf, 8392 Søravågen
26 kr	Reinebuen	* 23.2	6.0	3.1	84	—	T	60	Caterp	85	540	Tennes Gunbjørn Andersen, 8390 Reine
27 kr	Leif Junior	* 21.5	6.0	2.4	62	—	T	57	Caterp	84	425	Andersen Leif P/R, 8390 Reine
28 å	Gylltind	5.5	2.1	—	—	—	P	89	Yamaha	89	40	Pedersen Tor Magne, 8392 Søravågen
29 å	Tonny	5.4	2.1	—	—	—	P	86	Marin	87	40	Sæthre Bjørn, 8390 Reine
30 kr	Åværing	* 9.1	3.2	—	—	—	T	79	Ford	79	72	Paulsen Ivar A, 8390 Reine
31 å	Per Willy	4.3	1.8	—	—	—	P	73	Mercur	73	15	Sæthre Eifred, 8390 Reine
32 kr	Ronny-R	* 9.4	3.2	—	7	—	T	76	Merc	79	125	Monsen Paul, Hammøy, 8390 Reine
33 kr	Albatross	* 8.1	2.7	—	—	—	T	64	Sabb	86	30	Friis Sverre, 8392 Søravågen
34 kr	Kirkefjord	* 12.2	4.0	—	15	—	T	63	GM	79	183	Erritsen Ole Andreas, Kirkefjord, 8390 Reine
35	T-O	7.0	2.6	—	—	—	P	89	Yanmar	89	44	Olsen Thormod, 8392 Søravågen
36 k	Draugen	* 16.9	4.1	1.8	20	—	T	19	Volvo	70	210	Sedeniussen Henrik P/R, 8390 Reine
37	Evro	* 12.3	4.5	1.4	—	—	A	86	Scania	86	256	Olsen Roald P/R, 8392 Søravågen
38 kr	Senit	9.0	3.3	1.3	—	—	T	80	Ford	80	72	Windstad Hans, 8390 Reine
39 kr	Ytternes	* 8.1	3.1	—	—	—	T	74	Perkin	70	35	Holmen Ole, 8392 Søravågen
41 kr	Tarholmen	* 14.1	4.6	—	20	—	T	60	Scania	72	205	Bergquist Fred, Hammøy, 8390 Reine
43 kr	Trio	* 9.0	3.1	—	—	—	T	73	Ford	73	68	Larsen Johan, 8390 Reine

N-MS Moskenes

Farkostens nummer, type og navn	Meter			Tonn		Matr.	Bygge- år	Motor		Eierens (den korresponderende reder) navn og postadresse	
	Lengde	Bredde	Dybde	I	II			Byggeår	H.K.		
44 kr	Solbjørn	* 14.7	4.6	—	20	—	T	65	Caterp	85	235 Møller Bjarne P/R, 8390 Reine
45	Ken Stian	* 10.6	3.8	—	14	—	P	76	Sabb	84	150 Jensen Jan Arnold P/R, 8390 Reine
47 kr	Noregg	* 11.6	3.7	—	17	—	T	81	MWM	80	102 Paulsen Olaf, Å, 8392 Sørvågen
48 å	Lerken	5.6	1.8	—	—	—	P	80	Yamaha	80	28 Kristiansen Tor-Magne, 8390 Reine
50	Sundvik	* 12.5	3.9	1.3	17	—	P	78	Volvo	78	210 Berg Hans Inge, 8392 Sørvågen
52 kr	Holmsund	* 10.0	2.9	0.7	8	—	P	86	Isuzu	86	80 Olsen Johan P/R, 8392 Sørvågen
53	Hellvåg	* 10.1	3.6	1.2	—	—	A	87	MWM	87	112 Nilsen Oddleif, 8392 Sørvågen
54 å	Bjørn	5.3	1.6	—	—	—	P	70	Chrysl	70	20 Nilsen Alsing, 8392 Sørvågen
55 kr	Vargen	7.8	2.8	—	—	—	T	71	Sabb	73	30 Rasch Erling, 8392 Sørvågen
56 å	Trine	5.5	2.0	—	—	—	P	82	Suzuki	82	25 Larsen Ivar, Å, 8392 Sørvågen
58 å	Hilde	4.9	1.9	0.8	—	—	P	78	Yamaha	90	40 Olsen Birger, 8390 Reine
59 kr	Niperu	* 8.2	2.8	—	5	—	T	67	BMW	85	45 Schjølberg Roald, 8392 Sørvågen
60	Godøyværing	* 16.4	4.4	—	28	—	T	68	Isuzu	84	280 Finstad Roy P/R, Tind, 8392 Sørvågen
61 s	Fire Brødre	* 13.0	3.9	—	15	—	T	43	Volvo	74	155 Reielsens Aleksander P/R, Å, 8392 Sørvågen
63 kr	Karl Oskar	* 9.7	3.7	—	6	—	T	81	MWM	81	51 Nilsen John, 8392 Sørvågen
64 å	Stian Andreas	5.0	1.8	0.8	—	—	P	82	Evinr	88	70 Benonisen Jarle Mikal, 8392 Sørvågen
65 kr	Dypfjord	* 9.7	3.0	—	7	—	T	69	Perkin	69	62 Sørensen Arthur, Å, 8392 Sørvågen
66 kr	Harbank	* 10.4	3.1	1.4	8	—	P	81	MWM	83	102 Rasmussen Daniel, Å, 8392 Sørvågen
68 å	Riggmora	5.4	2.1	0.6	—	—	P	90	Evinr	74	20 Sæthre Rigmor, 8390 Reine
69 kr	Hege	* 7.7	3.0	1.2	—	—	T	78	Sabb	78	30 Martinussen Helge, 8392 Sørvågen
71 kr	Anne-Lise	* 10.1	3.1	—	8	—	T	76	Ford	76	72 Larsen Bjørn, 8392 Sørvågen
72 kr	Frøybanken	* 19.6	5.4	—	48	—	T	72	Baudui	78	430 Sæthre Roger P/R, 8390 Reine
73 kr	Dag Viggo	* 15.3	4.6	—	24	—	T	73	Volvo	83	238 Ingebrigtzen Viggo, 8390 Reine
74 kr	Leirvåg Junior	* 13.4	4.3	—	22	—	T	80	Volvo	87	238 Pedersen Helge, 8392 Sørvågen
75 kr	Norving	* 8.1	3.1	—	—	—	T	73	MWM	86	51 Larsen Jan, 8392 Sørvågen
76 kr	Bravo	6.9	2.5	—	—	—	T	66	Volvo	58	36 Johansen Kurt, 8390 Reine
77 å	Småen	5.4	2.1	—	—	—	P	88	Marin	88	40 Ingebrigtzen Dag-R, 8390 Reine
78 kr	Siv Kristin	* 9.3	3.2	0.8	—	—	T	73	Ford	73	68 Tennes Kjell L, 8390 Reine
79 kr	Inger-Ann	* 15.5	4.8	—	24	—	T	67	Scania	79	275 Benonisen Jan Ole P/R, 8392 Sørvågen
81 kr	Ferno	* 17.0	4.7	2.1	24	—	T	60	Volvo	88	368 Berntsen Oddvar P/R, 8390 Reine
82 kr	Viljen	* 13.8	4.5	—	20	—	T	69	Isuzu	84	190 Johansen Randulf, 8392 Sørvågen
83	Noregg	* 10.0	2.9	1.1	8	—	P	73	Perkin	81	109 Paulsen Jan, 8390 Reine
84 kr	Sjøblomen	* 15.7	4.7	—	24	—	T	82	GM	82	264 Johansen Kjell H P/R, 8392 Sørvågen
87 å	Oteren	5.3	2.0	—	—	—	P	79	Evinr	78	35 Hamran Helge, 8392 Sørvågen
88 å	Blækkulf	5.4	2.1	0.9	—	—	P	91	Johns	90	4 Benonisen Anita, 8392 Sørvågen
89 kr	Liss-Heidi	* 8.1	2.7	1.1	4	—	T	63	Sabb	82	30 Rasmussen Håkon, 8392 Sørvågen
90 s	Havgula	* 12.1	4.0	—	14	—	T	32	Scania	79	167 Johansen Alf Jan, 8390 Reine
91 å	Terje	5.3	2.0	0.6	—	—	P	87	Marin	87	30 Møller Terje, 8390 Reine
92 kr	Liss-Eva	* 10.1	3.4	1.1	10	—	P	87	Volvo	86	130 Olsen Fred E P/R, 8392 Sørvågen
93 kr	Bris	7.5	2.7	—	—	—	T	55	Sabb	78	30 Hoseth Terje, 8390 Reine
94 kr	Vågar	* 9.4	3.1	—	7	—	T	75	Ford	79	100 Bendiksen Rolf, 8390 Reine
95 s	Lise	10.5	3.4	—	8	—	T	37	MWM	83	102 Jensen Jens, 8392 Sørvågen
96	Variant	* 10.2	3.4	1.7	—	—	T	81	Ford	81	108 Rostad Ottar, 8390 Reine
97	Tobbis	6.5	2.5	0.8	—	—	P	88	Mitsub	91	50 Berntsen Fredrik, Kirkefjord, 8390 Reine
98 k	Malnesfjord	* 18.6	5.3	2.4	45	—	T	57	Caterp	88	407 Olsen Roald, 8390 Reine
99 å	Kvalungen	5.4	2.1	0.6	—	—	P	82	Yamaha	82	25 Olsen Frank T, 8390 Reine
100	Husøygutt	* 10.3	3.5	1.1	—	—	T	85	Isuzu	85	115 Benonisen Kristian Jr, 8392 Sørvågen
102 å	Hans	4.3	1.5	—	—	—	P	75	Suzuki	81	5 Monsen Hans Olaf, Hamnøy, 8390 Reine
103 kr	Christoffer	8.3	3.1	—	7	—	T	77	Sabb	85	72 Bendiksen Halvar, 8390 Reine
104 kr	Kim Roger	10.4	3.2	—	8	—	T	75	GM	75	114 Benonisen Geir Roger, 8392 Sørvågen
105 kr	Havleik	6.5	2.2	—	—	—	P	81	Yanmar	81	22 Windstad Roald, 8390 Reine
107 å	Lena Britt	6.7	2.1	—	—	—	P	81	Sabb	81	22 Sæthre Thomas Andre, 8390 Reine
108	Håvard	* 8.2	2.7	0.7	—	—	P	80	Volvo	72	89 Sæthre Jarn E, 8390 Reine
109	Ben Helge	10.3	3.1	—	—	—	P	73	Volvo	65	83 Ingebrigtzen Olav P/R, 8390 Reine
110 kr	Sjøbris	* 10.0	3.5	1.5	—	—	T	77	Ford	76	68 Karlens Geborg, 8390 Reine
113 kr	Pila	6.5	2.2	—	—	—	P	82	Yanmar	81	22 Olsen Hermod, 8392 Sørvågen
114 å	Skrine	4.9	1.7	—	—	—	P	81	Mercur	81	18 Pedersen Tor, 8390 Reine
115 å	Anette	5.3	2.1	—	—	—	P	88	Marin	88	30 Møller Bjørn, 8390 Reine
116 å	Nora	4.3	1.6	—	—	—	P	90	Yamaha	90	9 Berntsen Aron, Kirkefjord, 8390 Reine
117 å	Nils Ivar	* 7.4	2.8	0.9	—	—	T	69	Sabb	69	16 Pettersen Håkon, 8390 Reine
118 å	Maria	4.8	1.8	—	—	—	P	72	Suzuki	72	16 Paulsen Mona E, 8390 Reine
119 å	Kvalvik	5.3	2.0	—	—	—	P	81	Mercur	81	25 Bendiksen Bjørn Hugo, 8390 Reine

Nordland

N-MS Moskenes

Farkostens nummer, type og navn		Meter			Tonn		Matr.	Bygge- år	Motor			Eierens (den korresponderende reder) navn og postadresse
		Lengde	Bredde	Dybde	I	II			Merke	Byggeår	H.K.	
120	å Stella	4.4	1.5	—	—	—	T	74	Yamaha	77	8	Reielsen Peder, Å, 8392 Sørvågen
121	kr Trine	8.7	3.1	—	—	—	T	72	Sabb	72	30	Sedeniussen Kristian, 8390 Reine
122	å Lofotingen	5.4	2.1	0.6	—	—	P	85	Yamaha	78	25	Nilsen Bjørn, 8392 Sørvågen
123	kr Olstind	8.1	2.8	1.3	—	—	T	71	Sabb	71	22	Wanggaard Jan, 8390 Reine
124	å Felix	5.3	2.0	0.7	—	—	P	80	Yamaha	90	40	Sæthre Eifred, 8390 Reine
125	kr Fjordbris	* 9.4	3.2	—	—	—	T	72	Leyl	77	72	Andersen Arne, 8390 Reine
126	kr Karoline	8.0	2.8	1.1	—	—	P	80	Merc	80	42	Johansen Bjørn, 8392 Sørvågen
128	å Jill	5.3	2.0	—	—	—	P	86	Mercur	85	18	Reielsen Bjarne, Å, 8392 Sørvågen
129	å Seien	4.4	1.5	—	—	—	P	72	Evinr	83	6	Martinsen Are, Tind, 8392 Sørvågen
133	å Jakko	4.8	1.6	—	—	—	P	77	Evinr	83	25	Larsen Gunnar, 8392 Sørvågen
134	å June	5.0	1.8	—	—	—	P	86	Yamaha	78	28	Paulsen Tore, Å, 8392 Sørvågen
135	å Nina	4.8	1.7	—	—	—	P	67	Yamaha	77	25	Hansen Øystein, Kirkefjord, 8390 Reine
136	kr Aladin	6.1	1.9	—	—	—	T	60	Sabb	91	10	Nilsen Rolf-Helge, 8392 Sørvågen
137	å Vi-To	4.9	1.9	—	—	—	P	72	Mercur	72	65	Møller Rasch Bjarne, 8392 Sørvågen
139	å Stella	5.5	2.1	0.6	—	—	P	91	Yamaha	91	25	Reielsen Peder, Å, 8392 Sørvågen
140	kr Børringen	* 9.0	3.3	1.1	—	—	T	83	Isuzu	83	72	Møller Rolf, 8390 Reine
141	å Sten-Maria	4.9	1.5	—	—	—	P	79	Evinr	90	10	Henriksen Oddbjørn, Tind, 8392 Sørvågen
142	å Stian	5.3	2.0	—	—	—	P	75	Yamaha	90	40	Pedersen Knut, 8390 Reine
143	k Svatind	* 18.4	4.6	—	35	—	T	20	Volvo	72	270	Pedersen Asbjørn P/R, 8390 Reine
144	kr Trollungen	* 10.4	3.4	1.5	—	—	T	83	Nissan	86	120	Jakobsen Torbjørn, 8392 Sørvågen
146	kr Ørjan	* 8.0	2.8	—	5	—	T	63	Ford	78	70	Sedeniussen Svein, 8390 Reine
148	kr Star	* 8.0	2.4	0.9	—	—	T	66	Sabb	66	16	Sedeniussen Hermann, 8390 Reine
149	kr Liv	7.5	2.7	—	—	—	T	63	Marna	72	28	Kristiansen Arne, 8390 Reine
151	kr Nybøen	* 10.0	3.1	1.0	8	—	T	73	Cumm	87	152	Sivertsen Sivert, 8390 Reine
152	å Yamaha	4.0	1.5	—	—	—	P	74	Yamaha	83	9	Olsen Roy, 8390 Reine
155	kr Bjarne Oskar	* 10.6	3.4	—	11	—	T	78	Sabb	90	155	Møller Pål, 8392 Sørvågen
156	kr Robin	* 7.4	2.7	—	—	—	P	83	Leyl	83	50	Jakobsen Thor, 8392 Sørvågen
158	kr Ny-Måtind	* 15.2	4.8	—	24	—	T	79	GM	86	370	Bendiksen Kjell, 8392 Sørvågen
161	kr Magne	6.9	2.5	—	—	—	T	61	Sabb	82	22	Reielsen Arild, 8392 Sørvågen
162	Reinejenta	* 12.4	3.5	—	15	—	P	77	Leyl	77	165	Olsen Roy, 8390 Reine
165	kr Sandvær	* 19.2	5.6	—	43	—	T	72	GM	85	490	Sæthre Thomas P/R, 8390 Reine
166	å Familiebåten	4.8	1.5	—	—	—	P	77	Suzuki	80	8	Andersen Leif-Arne, 8390 Reine
167	å Sissel	6.0	1.9	—	—	—	A	65	Sabb	65	8	Hansen Raymond, 8390 Reine
169	kr Sørholmen	* 9.4	3.0	—	9	—	P	77	MWM	77	68	Holmen Alf, Å, 8392 Sørvågen
171	kr Leiken	6.4	2.2	—	—	—	T	51	FM	58	7	Tveiterås Thommy, 8390 Reine
172	Marius	* 6.3	2.3	0.5	—	—	P	84	Isuzu	84	30	Olsen Roald, 8390 Reine
173	kr Helligodden	* 19.3	5.5	2.9	—	81	S	84	MAN	84	400	Helligodden P/R, (Arild Johansen), 8392 Sørvågen
179	Rose	* 7.1	2.4	0.8	—	—	T	81	Sabb	80	22	Pettersen Otto, 8390 Reine
183	kr Fjordgutt	* 9.4	3.4	—	—	—	T	82	MWM	82	102	Ernstsen Johan, 8390 Reine
184	kr Norsol	* 15.8	4.9	2.2	24	—	T	67	Scania	79	357	Olsen Ole J og Svein O P/R, (O.J.Olsen), 8392 Sørvågen
191	å Laksen	4.3	1.5	—	—	—	P	84	Johns	84	15	Sedeniussen Svein H, 8390 Reine
194	å Elin Renate	5.5	1.8	—	—	—	P	79	Yamaha	79	25	Steffensen Erling, Hamnøy, 8390 Reine
195	kr Åkernes	* 11.4	3.8	—	12	—	T	73	Perkin	79	120	Johnsen Bjørn, Å, 8392 Sørvågen
198	å Perlen	5.0	1.5	—	—	—	T	68	Suzuki	68	7	Kristiansen Jan, 8390 Reine
210	kr Steinar	* 13.2	4.3	—	18	—	T	49	Volvo	68	210	Sæthre Svein, 8390 Reine
216	kr Nyheim	* 10.4	3.4	—	9	—	T	75	Ford	74	108	Berntsen Alfred P/R, 8390 Reine
220	kr Bølgen	* 9.1	3.0	1.1	—	—	T	58	Ford	76	72	Reielsen Bjarne, Å, 8392 Sørvågen
226	kr Trændergut	* 21.2	5.7	—	63	—	T	59	Volvo	81	330	Bendiksen Arne P/R, 8390 Reine
230	kr Tindsværing	* 9.4	3.2	—	—	—	T	73	Perkin	73	62	Ramstad Odd, 8392 Sørvågen
231	k Drott	* 13.3	3.8	1.7	13	—	T	33	Volvo	69	100	Bendiksen Jan H, 8390 Reine
233	k Trysil-Gutten	* 18.2	4.7	—	31	—	T	33	GM	79	370	Oddmund Pedersen P/R, (H.Pedersen), 8392 Sørvågen
246	s Mor	* 10.8	3.7	—	9	—	T	30	MWM	79	102	Jakobsen Torbjørn, 8392 Sørvågen
257	å Iris	6.2	2.5	—	—	—	T	61	Sabb	61	8	Sedeniussen Henrik, 8390 Reine
261	Glimt	10.0	3.4	—	—	—	T	33	Rapp	35	17	Hvedding Oddvar, Å, 8392 Sørvågen
298	kr Ann Brita	* 21.6	5.9	—	79	—	S	70	Caterp	78	525	Olsen Gunleif og Terje P/R, 8390 Reine
300	kr Ny-Perlon	* 11.3	3.9	—	13	—	T	74	Scania	74	128	Erntsen Alvin, 8390 Reine
320	kr Reinegutten	7.8	2.7	—	—	—	T	55	Sabb	79	16	Sedeniussen Gunnar, 8390 Reine
325	kr Breisund	* 15.3	4.8	—	24	—	T	71	Volvo	71	250	Steffensen Petter, Hamnøy, 8390 Reine
332	kr Raymod	7.3	2.7	—	—	—	T	65	Leyl	69	42	Kaspersen Hermon, Vindstad, 8390 Reine
339	å Bjørn	7.2	2.6	—	—	—	T	51	Sabb	71	10	Berg Peder P/R, 8392 Sørvågen
364	Viking	* 11.9	3.9	—	14	—	T	47	Heimd	56	35	Hansen Kolbjørn P/R, Ørsnesvn 51, 8310 Kabelvåg
382	kr Karmen	7.2	2.7	—	—	—	T	60	Sabb	80	30	Johnsen Hans Bjarne, 8390 Reine

N-MS Moskenes

Farkostens nummer, type og navn	Meter			Tonn		Matr.	Bygge-		Motor		Eierens (den korresponderende reder) navn og postadresse
	Langde	Bredde	Dybde	I	II		år	Merke	Byggeår	H.K.	
440 kr Jann Tore	* 10.2	3.2	1.1	—	—	T	74	MWM	74	102	Nilsen Alsing, 8392 Sørvangen
461 kr Perkins	* 10.1	3.1	1.4	—	—	T	71	Perkin	78	72	Olsen Arthur, 8390 Reine
474 kr Frigg	8.7	3.2	—	—	—	T	72	Sabb	72	30	Møller Svein, 8390 Reine
476 kr Roy Terje	* 7.0	2.5	0.8	—	—	T	61	Sabb	89	22	Johnsen Arild, 8392 Sørvangen
515 k Dypingen	* 17.3	5.0	2.2	32	—	T	54	Caterp	77	275	Larsen Bernt, 8392 Sørvangen

N-N Narvik — tilsynsmann: Knudsen Woll, Einar, Framnesveien 105, 8500 Narvik

5 kr Klippen	* 8.1	2.9	0.9	—	—	P	84	Volvo	84	105	Øberg Thure, Øvreveien 33, 8500 Narvik
8 Vargen	* 9.4	2.9	1.2	6	—	T	66	Leyl	82	97	Johnsen Geir, Øvre Jernbanegt, 8500 Narvik
9 kr Bente Annie	* 8.8	3.0	—	—	—	P	71	Bedf	71	82	Pettersen Henry, Vassvikv.27, 8500 Narvik
10 Rektos	* 10.0	2.9	1.1	8	—	P	73	Perkin	73	95	Jensen Birger, Nordengvn 9, 8530 Bjerkvik
14 k Jørn	* 7.0	2.6	0.5	—	—	T	75	Sabb	79	22	Johansen Hans Ottar, Naustvn 5, 8520 Ankenesstrand
15 Bjørn Erik	7.8	2.2	—	—	—	T	66	Lister	75	36	Pettersen Kåre, Skogvn 43, 8520 Ankenesstrand
16 Abel	* 7.9	2.6	0.6	—	—	P	82	Merc	83	42	Jenssen Trygve, 8532 Herjangsholmen
18 k Nordlys	* 10.3	3.7	—	9	—	T	34	Scania	71	128	Fredriksen Roar, 8520 Ankenesstrand
19 Ullsfjord	8.7	2.6	—	—	—	P	81	Perkin	78	96	Olsen Bengt, Skrenten 22, 8500 Narvik
22 k Jarle Ursin	* 13.8	4.2	—	17	—	T	30	Scania	72	153	Fredriksen Roar, Bergvn 69, 8520 Ankenesstrand
23 kr Vikki	8.2	3.2	—	—	—	T	72	Perkin	81	62	Akselsen Inger P/R, Wergelandv 17, 8500 Narvik
27 k Gunnlaug	7.9	2.4	0.9	—	—	T	39	Mitsub	85	30	Andreassen Bjørgulv, Boks 3086, 8501 Narvik
30 Jonas	7.8	2.6	—	—	—	P	83	Merc	78	42	Larsen Henry, Brattlivn 22, 8520 Ankenesstrand
33 Hege	* 8.8	2.8	—	—	—	P	75	Ford	75	108	Lund Willy, Tømmerbakkvn 83, 8522 Beisfjord
34 kr Terry	* 8.1	2.9	—	—	—	T	69	Sabb	68	30	Amundsen Birger P/R, Skjømnes, 8520 Ankenesstrand
35 å Kriss	4.3	1.4	0.7	—	—	P	83	Mercur	83	9	Jensen Birger, Nordengv 9, 8530 Bjerkvik
36 kr Torsken	7.7	2.8	1.0	—	—	P	85	Inter	85	70	Hanssen Thor, Ankenesv 11, 8520 Ankenesstrand

N-NA Nesna — tilsynsmann: F.retll. Nesna, Boks 70, 8820 Solfjellsjøen

1 kr Smigrunn	7.3	2.8	—	—	—	T	79	Ford	78	50	Hansen Magne, 8724 Saura
11 s Alsøyjenta	* 13.3	4.2	1.3	18	—	T	42	Scania	84	131	Parelius Hans Chr, 8723 Husby
15 å Birger S.	5.0	1.5	—	—	—	T	79	Marin	78	8	Lillevik Kristian, Boks 119, 8700 Nesna
31 Skarven	* 8.6	2.7	—	7	—	P	76	MWM	76	68	Holthe Bjørnar, 8723 Husby
35 å Gunnhild	* 7.0	2.6	—	—	—	T	71	Sabb	71	20	Holthe Trygve, 8723 Husby
39 Kokfisk	6.4	2.4	1.8	—	—	A	81	Volvo	73	36	Olsen Elsa, 8724 Saura
49 kr Arvid-Willy	* 8.5	2.9	—	5	—	T	72	MWM	79	51	Hågensen Willy, 8723 Husby
54 å Sjøfuglen	5.6	1.8	—	—	—	A	82	Yamaha	76	9	Jenssen Magnus, 8724 Saura
66 å Perlon	5.3	1.7	—	—	—	A	83	Marin	78	9	Lyngås Klara, 8724 Saura
80 Bris	* 6.4	2.3	0.4	—	—	P	86	Yanmar	85	34	Hines Einar, 8724 Saura
94 Havørn	* 9.1	3.0	—	8	—	A	78	Ford	76	80	Juløy Olav J, 8723 Husby
100 kr Kjøyskjær	* 10.6	3.0	1.0	—	—	P	86	Isuzu	86	80	Thomassen Arne, Boks 68, 8700 Nesna
132 å Colargold	5.1	1.8	—	—	—	A	85	Evinr	86	8	Holthe Trygve, 8723 Husby
197 k Bølgen	* 12.3	3.4	—	10	—	T	30	Cumm	86	115	Nilsen Hjalmar, 8723 Husby

R Rødøy — tilsynsmann: F.retll. Rødøy, 8185 Vågaholmen

1 å Obelix	5.6	2.0	—	—	—	P	79	Fiat	84	50	Pedersen Bjørn, 8196 Selsøyvik
4 kr Vågen	7.8	2.6	—	—	—	P	88	Mitsub	88	31	Lorentzen Gustav, Sundøy, 8196 Selsøyvik
5 å Alfenn	5.0	1.9	0.7	—	—	P	82	Johns	82	6	Amundsen Paul, 8195 Gjerøy
6 å Ternenn	6.2	1.8	—	—	—	T	73	Sabb	73	12	Eriksen Sigvald, 8199 Myken
8 å Sjøliv	6.6	2.4	—	—	—	P	86	Yanmar	86	34	Eriksen Halfdan, 8199 Myken
9 kr Nordstjernen	* 14.0	4.2	—	19	—	T	70	Fiat	86	280	Hilstad Torris P/R, Øresvik, 8752 Konsvikosen
10 kr Solbakkfisk	7.4	2.6	—	—	—	T	64	Sabb	78	30	Kalås Anton, 8196 Selsøyvik
11 å Marino	4.9	1.5	0.5	—	—	P	80	Mercur	86	20	Bakkeland Idar, 8194 Jektvik
13 å Øybas	5.0	1.6	0.7	—	—	T	77	Johns	84	6	Amundsen Paul, 8195 Gjerøy
14 å Kråka	5.4	1.8	—	—	—	T	55	Sleipn	56	3	Nilsen Magnhild P/R, 8199 Myken
16 å Teisten	5.2	1.8	—	—	—	T	62	Marna	65	5	Bakkeland Inge Jørgen, 8194 Jektvik
17 kr Ringo	* 7.2	2.7	0.8	—	—	T	71	Sabb	77	30	Steinsrud Asbjørn, Øresvik, 8752 Konsvikosen
18 å Røingen	5.4	2.0	—	—	—	P	68	Bedf	69	81	Sjåvik Egil, 8194 Jektvik
20 Svebøen	* 9.6	2.8	1.3	—	—	P	87	Cumm	87	76	Arntsen Håkon, 8180 Rødøy

Nordland

N-R Rødøy

Farkostens nummer, type og navn	Meter			Tonn		Matr.	Bygge- år	Bygge- Merke	Motor		Eierens (den korresponderende redere) navn og postadresse	
	Lengde	Bredde	Dybde	I	II				Byggeår	H.K.		
21 å	Ann Tove	7.2	2.7	—	—	—	T	70	Sabb	75	30	Lydersen Martin, 8198 Nordnesøy
24 kr	Flipper	* 8.2	3.0	—	5	—	T	67	Perkin	73	35	Danielsen Rolf, Amnes, 8170 Engavågen
25 kr	Kvalvikving	* 11.4	3.4	—	12	—	T	79	Scania	82	131	Kvalvik Svein, 8194 Jektvik
26 kr	Sjømann	* 9.4	3.1	0.9	—	—	T	87	Valmet	86	82	Benjaminsen Tommy Kenneth, 8196 Selsøyvik
27	Mykenøy	7.8	2.6	—	2	—	P	87	Bukh	87	36	Nilsen Magnhild P/R, 8199 Myken
29	Trygve	7.4	2.6	—	—	—	P	84	Sabb	73	22	Risøy Ole Olsen, Postboks 49, 8198 Nordnesøy
31 å	Seien	5.1	1.6	—	—	—	P	90	Yamaha	90	50	Arntsen Hans, 8180 Rødøy
32 kr	Maaknes	* 9.4	3.0	—	—	—	P	81	Sabb	81	68	Einvik Kyrre, 8190 Sørfjorden
33 å	Per	4.9	2.0	—	—	—	T	60	Cresc	68	4	Olsen Harry, 8198 Nordnesøy
35	Linn-Thomas	* 12.8	3.9	1.3	17	—	P	78	Volvo	78	156	Olsen Tor, 8198 Nordnesøy
38 å	Føyken	5.5	1.7	—	—	—	T	60	Sleipn	42	5	Hilstad Odd Arnold, 8752 Konsvikosen
39	Kørven	6.9	2.7	—	—	—	P	69	Sabb	80	2	Hoff Øyvind, 8194 Jektvik
40	Kobben	* 9.1	2.7	1.2	—	—	P	85	Bedf	69	96	Bakkeland Magne, 8194 Jektvik
41	Tobias	6.0	2.8	—	—	—	P	89	Sabb	89	10	Engø Sigurd, 8180 Rødøy
44 å	Silver	4.3	1.8	—	—	—	T	80	Tohats	82	16	Johannessen Solveig, 8195 Gjerøy
46 kr	Maiblomst	* 8.1	2.9	—	6	—	T	74	Ford	75	68	Monsen Eyvind, 8195 Gjerøy
47 å	Anny	5.6	1.5	—	—	—	P	80	Yamaha	80	55	Kalås Lorentz, 8196 Selsøyvik
48 å	Hurtig	4.6	1.7	—	—	—	P	75	Mercur	77	7	Våtvik Hallgeir P/R, 8185 Vågaholmen
49 kr	Vågøy	7.5	2.7	—	—	—	T	68	Sabb	77	30	Hågensen Odd, 8198 Nordnesøy
50 kr	Tommy-Arne	* 14.3	4.4	—	22	—	T	74	Cumm	80	325	Jansvik Karstein P/R, Øresvik, 8752 Konsvikosen
51 kr	Sundøyfisk	7.8	2.9	—	—	—	T	69	Sabb	69	16	Kalås Lorents, 8196 Selsøyvik
52	Valværing	* 9.9	3.0	—	7	—	P	73	Sabb	84	100	Arntsen Remi Håkon, 8180 Rødøy
53 k	Røingen	* 21.4	5.9	—	49	—	T	54	Calles	62	225	Røingen ANS P/R, (Egil Sjøvik), 8194 Jektvik
54 kr	Sundøyværing	6.1	2.1	1.2	—	—	T	69	Narba	70	5	Kalås Øystein, 8196 Selsøyvik
56 kr	Småskjær	* 9.0	3.2	1.1	—	—	T	61	Sabb	77	30	Hafsmo Hallvar, 8185 Vågaholmen
60 k	Fjordtrål	* 10.6	2.9	1.0	—	—	T	47	Scania	78	145	Sjøvik Bjørnar, 8194 Jektvik
61 å	Laxen	7.2	2.3	—	—	—	T	67	Sabb	67	16	Olsen Olav, 8180 Rødøy
64 å	Veslegutt	6.5	2.5	—	—	—	T	73	Sabb	71	10	Lydersen Magnor, 8198 Nordnesøy
65	Kai Arne	6.3	2.4	—	—	—	P	86	Yanmar	86	34	Hanssen Harald, 8199 Myken
69 kr	Varden	* 8.8	3.1	1.1	—	—	T	86	Volvo	86	86	Olsen Inge, Boks 4, 8198 Nordnesøy
70	Tom Anders	* 8.3	2.9	0.8	—	—	T	75	Sabb	84	30	Risvik Bjørnar, 8199 Myken
71 kr	Sanky	* 8.5	2.9	—	—	—	T	70	Sabb	86	78	Arntsen Hans, 8180 Rødøy
75	Stentor	6.3	2.4	—	—	—	P	83	Yanmar	83	30	Johansen Hjalmar, 8180 Rødøy
77 kr	Radar	* 9.9	3.0	0.9	—	—	P	85	Nogva	85	72	Karlsen Harald, 8194 Jektvik
80 kr	Flatskjær	* 14.0	4.3	1.9	17	—	T	74	Volvo	80	205	Rangø Jann P/R, 8196 Selsøyvik
83 å	Tjørven	5.0	1.8	—	—	—	P	82	Suzuki	82	16	Hansen Harald Andreas, Øresvik, 8752 Konsvikosen
93 å	Reks	4.3	1.5	—	—	—	P	—	Evinr	72	6	Rønneberg Ole, Reppasjøen, 8186 Tjongsfjorden
94 å	Egil	6.2	2.0	—	—	—	T	53	FM	53	4	Engo Jan, 8180 Rødøy
96 kr	Sten Tore	* 10.6	4.1	1.5	—	—	A	91	Cumm	91	152	Våtvik Johnny, 8194 Jektvik
97 å	Smart	5.4	1.5	—	—	—	P	81	Marin	80	14	Eriksen Halfdan, 8199 Myken
98 kr	Juvikbuen	* 8.0	2.8	1.3	—	—	P	85	Fiat	84	48	Benjaminsen Gunnar, 8194 Jektvik
99 å	Snøgg	6.2	2.3	—	—	—	T	74	Sabb	73	10	Sjøvik Ivar, 8194 Jektvik
100	Gunn-Linda	10.1	3.4	—	—	—	A	85	Volvo	85	111	Heløy Leif S, 8188 Nordvernes
105 å	Pilsen	4.8	1.9	—	—	—	P	81	Suzuki	81	10	Johansen Bjørn, 8198 Nordnesøy
106 kr	Inger-Ann	* 8.7	3.2	—	—	—	T	74	Ford	74	68	Didriksen Erling, 8196 Selsøyvik
109	Sonja	* 8.3	2.4	0.8	—	—	P	82	Sabb	88	85	Risvik Einar, 8199 Myken
110 kr	Marius	* 7.8	2.7	0.6	—	—	P	86	Merc	77	43	Pettersen Einar P, Øresvik, 8752 Konsvikosen
111 å	Hansvik	5.4	1.8	—	—	—	P	82	Yamaha	82	25	Rangø Jan, 8196 Selsøyvik
114	Venus	7.6	2.5	—	—	—	P	84	Sabb	75	22	Bernhoff Asbjørn, 8180 Rødøy
115 kr	Sørvågsund	* 10.4	3.4	—	12	—	T	78	MWM	83	102	Einvik Trond, 8180 Rødøy
119	Lena	7.9	2.8	—	—	—	A	77	Ford	77	72	Pedersen Hilmar, Øresvik, 8752 Konsvikosen
120 å	Laksen	5.0	2.2	—	—	—	P	78	Suzuki	78	20	Våtvik Johnny P/R, 8194 Jektvik
122	Vågaskjær	* 10.6	3.5	—	—	—	T	90	Cumm	90	152	Hafsmo Hallgeir, 8185 Vågaholmen
127 å	Heimen	7.5	2.6	—	—	—	T	65	Sabb	65	5	Staulen Alf, 8198 Nordnesøy
129 å	Sølvfisk	5.3	2.0	—	—	—	P	85	Marin	85	25	Monsen Eyvind, 8195 Gjerøy
130 å	Fisken	5.8	2.2	0.9	—	—	T	68	Sabb	68	8	Kalås Øystein, Sundøy, 8196 Selsøyvik
132 kr	Ringøy	* 9.1	3.1	—	8	—	T	73	Fiat	82	110	Kvalvik Steinar, 8194 Jektvik
133 kr	Risøybøen	* 9.1	3.2	—	—	—	A	81	Ford	81	68	Olsen Harry, 8198 Nordnesøy
135 å	Lettbåt	5.0	1.7	—	—	—	P	76	Tomos	—	4	Johannessen Ingolf, 8180 Rødøy
136 å	Letten	4.7	1.5	—	—	—	P	78	Suzuki	83	10	Einvik Trond, 8180 Rødøy
140 å	Småen	7.2	2.4	—	—	—	T	50	Sabb	49	5	Lauritsen Birger, 8195 Gjerøy
142 å	Prikken	4.3	1.3	—	—	—	T	63	Johns	71	6	Hågensen Odd, 8198 Nordnesøy

N-R Rødøy

Farkostens nummer, type og navn	Meter			Tonn		Matr.	Bygge- år	Bygge- Merke	Motor		Eierens (den korresponderende reder) navn og postadresse	
	Lengde	Bredde	Dybde	I	II				Byggeår	H.K.		
143 kr	Eskjær	* 10.0	3.3	1.4	8	—	T	39	Sabb	82	117	Danielsen Jostein, Boks 48, 8198 Nordnesøy
144 å	Falken	4.8	1.8	0.7	—	—	P	75	Johns	80	15	Einvik Laila, 8190 Sørfjorden
145 å	Buster	5.0	1.9	—	—	—	P	83	Marin	83	10	Lydersen Martin, 8198 Nordnesøy
146 å	May	6.5	2.2	—	—	—	T	78	Sabb	76	10	Gundersen Arnfinn, 8180 Rødøy
150 kr	Havsula	7.0	2.7	—	—	—	T	62	Sabb	73	22	Johannessen Sveim P/R, 8180 Rødøy
156 kr	Sjøbris	7.6	2.6	—	—	—	P	68	Sabb	68	22	Othelussen Bjørn Magne, 8198 Nordnesøy
159 å	Havbrisen	5.6	2.2	—	—	—	T	73	FM	64	4	Hansen Ansgar, 8180 Rødøy
160 å	Skvett	5.0	1.6	—	—	—	P	78	Mercur	78	20	Nilsen Johan, Boks 21, 8199 Myken
161 å	Myra	5.8	1.7	—	—	—	P	60	Marna	78	11	Sandberg Normann, Reppasjøen, 8186 Tjongsfjorden
176 kr	Havhesten	6.5	2.2	1.1	—	—	T	64	Sabb	84	10	Karlsen Sverre Johan, 8195 Gjerøy
182 å	Falken	4.6	1.5	—	—	—	T	78	Yamaha	78	6	Johannessen Kolbjørn, 8198 Nordnesøy
183 kr	Havblikk	* 9.3	2.8	—	7	—	T	39	Ford	87	85	Antonsen Jim Andre P/R, 8196 Selsøyvik
184 å	Tommy Arne Jr.	4.2	1.8	—	—	—	P	79	Yamaha	79	15	Jansvik Tommy Arne, Øresvik, 8752 Konsvikosen
185 å	Lillemor	5.2	1.9	—	—	—	P	85	Tohats	83	20	Arntsen Håkon, 8180 Rødøy
189 å	Pjokken	6.2	2.2	—	—	—	T	66	Sabb	66	8	Monsen Jim Roger P/R, 8195 Gjerøy
190 å	Mona	6.3	2.2	—	—	—	T	60	Sabb	69	8	Othelussen Bjørn M, 8198 Nordnesøy
196 kr	Viking	* 9.3	2.6	1.2	—	—	T	79	Ford	78	50	Våtvik Johnny, 8194 Jektvik
198 kr	Ny-Sjøliv	* 12.8	3.9	—	17	—	P	78	Volvo	78	156	Karlsen Sverre P/R, 8195 Gjerøy
200 kr	Thaigun	8.0	2.8	—	4	—	T	70	Marna	70	42	Johannessen Ingolf, 8195 Gjerøy
210 å	Ærfuglen	4.2	1.7	—	—	—	P	85	Evinr	85	10	Olsen Ernst T, 8180 Rødøy
211 kr	Havleik	7.5	2.8	—	—	—	T	70	Sabb	75	30	Kristiansen Kristian, 8195 Gjerøy
213 å	Juno	5.0	1.8	—	—	—	P	76	Marin	81	15	Bernhoff Asbjørn, 8180 Rødøy
214 å	Viking	4.4	1.6	—	—	—	P	79	Johns	79	4	Gundersen Anfin, 8180 Rødøy
215 kr	Sissel-Janne	8.1	2.8	—	—	—	T	70	Sabb	69	22	Olsen Jarl, Postboks 32, 8198 Nordnesøy
216 å	Øygutten	5.9	2.3	—	—	—	T	53	Sabb	—	4	Olaisen Helge P/R, 8180 Rødøy
217 kr	Vårsol	* 7.8	3.0	—	—	—	T	66	Sabb	66	6	Danielsen Sigurd, 8170 Engavågen
226 kr	Roger	7.2	2.6	—	—	—	T	70	Sabb	57	6	Johansen Alf, 8198 Nordnesøy
232 kr	June	* 8.1	2.6	—	—	—	P	82	MWM	73	51	Endresen Arnt, 8194 Jektvik
235 s	Stormleik	* 11.0	3.5	1.5	10	—	T	34	Volvo	85	156	Engø Sigurd og Jann P/R, 8180 Rødøy
246	Bjergabuen	* 10.1	3.5	1.1	—	—	P	82	Perkin	83	108	Bjerga Geir, 8186 Tjongsfjorden
249 å	Fisk	6.5	2.2	—	—	—	P	82	Sabb	76	22	Pedersen Anton, Vassvik, 8752 Konsvikosen
253	Havglimt	9.6	2.9	—	8	—	P	73	Perkin	73	95	Jakobsen Arvid, 8195 Gjerøy
254 å	Snøgg	4.5	1.5	—	—	—	P	68	Suzuki	84	15	Hafsmo Hallvar, 8185 Vågaholmen
255 å	Måken	6.5	2.3	—	—	—	T	55	Sabb	63	8	Hagen Arnold, 8194 Jektvik
265 kr	Linefisk	* 8.0	2.8	1.3	—	—	P	86	Sabb	86	65	Olaisen Helge, 8180 Rødøy
267 å	Varg	5.0	1.5	—	—	—	P	77	Johns	80	9	Bjerga Petter, 8186 Tjongsfjorden
272 å	Kobben	4.3	1.8	—	—	—	P	74	Evinr	84	4	Johannessen Svein, 8180 Rødøy
273 å	Småen	6.9	2.4	—	—	—	T	47	Volvo	79	35	Johansen R, Reppasjøen, 8186 Tjongsfjorden
278 å	Svanen	5.4	2.1	—	—	—	P	81	Yamaha	81	20	Eliassen Einar, 8199 Myken
280	Stig	8.1	2.9	—	—	—	P	86	Sabb	85	65	Olaisen Fredrik, 8180 Rødøy
295	Roger	* 12.8	3.9	—	18	—	P	81	Volvo	88	211	Hansen Tomas, Øresvik, 8752 Konsvikosen
300 kr	Rødøyværing	* 21.0	5.7	2.6	49	—	T	52	Merc	80	550	Olsen Jonny P/R, 8180 Rødøy
301	Rødøybas	* 13.3	4.4	—	20	—	K	72	GM	72	120	Olsen Brødr. J.T.B. P/R, (J.Olsen), 8180 Rødøy
315 å	Mona-Lisa	4.3	1.5	—	—	—	P	72	Mercur	72	7	Didriksen Erling, 8196 Selsøyvik
320 kr	Rødøyfisk	* 12.1	3.7	1.7	14	—	T	44	Scania	76	115	Johannessen Eldor, 8180 Rødøy
326 å	Putte	4.8	1.8	—	—	—	T	83	Marin	81	15	Johannessen Charles, 8180 Rødøy
329 kr	Jensen Senior	* 15.4	4.8	—	22	—	T	63	Volvo	73	175	Jensen Harry, 8185 Vågaholmen
335 kr	Nesøygutt	* 10.1	3.4	—	8	—	T	73	Ford	73	72	Olsen Kåre P/R, 8198 Nordnesøy
350 kr	Tommy	9.5	3.3	2.7	7	—	P	74	Cumm	74	240	Benjaminson Tommy, 8196 Selsøyvik
361 kr	Leiskjær	* 7.7	2.6	—	—	—	P	81	Sabb	80	30	Einvik Birger, 8180 Rødøy
363 k	Skagen	* 14.2	4.0	—	16	—	T	25	Volvo	78	275	Hilstad Hermann, 8752 Konsvikosen
373 å	Snøgg	5.3	2.0	—	—	—	P	80	Mercur	80	20	Olsen Tor P/R, 8198 Nordnesøy
376 kr	Smart	* 7.8	2.8	0.8	—	—	T	73	Perkin	73	35	Danielsen Jann, 8198 Nordnesøy
383 kr	Kim-Rune	6.7	2.5	—	—	—	T	63	Marna	72	12	Olsen Hjalmar, 8198 Nordnesøy
385 å	Draugen	7.2	2.5	—	—	—	T	54	Sabb	78	22	Danielsen Thor, 8196 Selsøyvik
388 kr	Trygg	* 8.8	2.7	0.6	—	—	P	81	Ford	80	64	Johansen Bjørn, 8198 Nordnesøy
403 kr	Ny Trio	7.5	2.6	—	—	—	T	57	Sabb	57	6	Nilsen Johan, 8199 Myken
406 å	Ato	5.0	1.4	—	—	—	T	30	Yamaha	77	5	Danielsen Thor, 8196 Selsøyvik
411	Rangsunværing	* 10.2	3.2	—	9	—	T	59	Ford	79	108	Jensen Åsmunn Johan, 8188 Nordvernes
413 å	Seimorten	5.0	1.8	—	—	—	T	58	Sabb	62	8	Karlsen Sverre P/R, 8195 Gjerøy
428 kr	Sjøblomsten	7.5	2.8	—	—	—	T	57	Sabb	77	22	Grønning Milian, 8198 Nordnesøy
446 å	Snøgg	5.6	1.8	—	—	—	T	59	Sabb	81	10	Sjåvik Kent Sture, 8194 Jektvik

Nordland

N-R Rødøy

Farkostens nummer, type og navn	Meter			Tonn		Matr.	Bygge- år	Motor		Eierens (den korresponderende reder) navn og postadresse
	Lengde	Bredde	Dybde	I	II			Merke	Byggeår	
453 kr Fjordliner	* 12.2	4.1	—	—	—	P	86	Isuzu	86	160 Olaisen Ernst T P/R, 8180 Rødøy
454 Liv Gerd	* 8.6	2.7	—	7	—	P	74	Ford	72	68 Lydersen Magnor, 8198 Nordnesøy
455 å Sølvfisk	4.3	1.3	—	—	—	T	40	Honda	74	7 Aarnes Jakob J, Reppasjøen, 8186 Tjongsfjorden
478 å Skvetten	3.6	1.3	—	—	—	P	78	Marin	80	5 Olsen Bjørnar, 8180 Rødøy
480 Vind	7.6	2.5	1.2	4	—	T	60	BMC	76	55 Aakre Roy, 8195 Gjerøy
502 å Honda	4.7	1.6	—	—	—	P	72	Honda	72	7 Endresen Arlis, 8194 Jektvik
503 Ægir	* 10.5	3.4	2.0	—	—	P	87	Perkin	87	109 Kristiansen Odd Kåre, 8195 Gjerøy
504 å Rasken	5.0	2.2	—	—	—	P	81	Yamaha	81	9 Lydersen Magnor, 8198 Nordnesøy

N-RA Rana — tilsynsman: F.rettl. Rana, 8770 Træna

1 kr Sjonagutt	* 18.3	5.0	—	34	—	T	49	Wichm	62	180 Moss Arne Petter, 8620 Utskarpen
2 å Svann Arne	4.9	1.4	—	—	—	T	72	Johns	75	4 Nilsen Alf, Nordsjona, 8620 Utskarpen
13 å Røyken	10.0	2.5	—	—	—	T	54	Marna	60	32 Sakshaug Terje P/R, Nordsjona, 8620 Utskarpen
37 kr Knut Rune	* 9.8	3.2	—	8	—	T	74	Marna	74	42 Sveinsen Rolf, Dalsvingen 2, 8612 Andfiskå
41 å Snåpen	5.3	1.8	—	—	—	T	51	FM	56	4 Buvik Sverre, 8620 Utskarpen
49 å Tetingen	6.2	1.8	—	—	—	T	50	Marna	50	5 Åsheim Arthur, 8620 Utskarpen
61 kr Nogva	8.4	2.8	—	—	—	T	58	Nogva	68	14 Engelsjord Ove, Buegt.21, 8616 Båsmoen
62 kr Vestnes	* 21.2	5.7	2.6	56	—	T	52	Normo	61	210 Sakshaug Torstein P/R, Nordsjona, 8620 Utskarpen
67 kr Hobby	6.5	2.2	—	—	—	T	74	Sabb	58	8 Hauknes Steinar, Nordsjona, 8620 Utskarpen
75 å Skatten	4.7	1.6	—	—	—	T	67	Mercur	67	6 Moss Peder, 8620 Utskarpen
86 Jorun-Silje	6.3	2.4	—	—	—	P	87	Yanmar	87	34 Johansen Sigurd, Flostrand, 8620 Utskarpen
87 å Per	5.4	1.8	—	—	—	P	75	Johns	82	10 Pedersen Hallvard, Nordsjona, 8620 Utskarpen
98 kr Ole-Helge	* 9.8	3.3	0.8	—	—	P	84	Isuzu	84	70 Pedersen Ole Arne, Nordsjona, 8620 Utskarpen
100 kr Hazard	* 10.6	4.0	—	—	—	P	87	Cumm	86	180 Langstrand Arild, Nordsjona, 8620 Utskarpen
102 k Inger	7.9	2.8	—	7	—	P	85	Sabb	85	65 Forsbakk Nils, Nordsjona, 8620 Utskarpen
107 kr Sjona	* 7.6	2.6	0.8	—	—	T	58	Sabb	79	16 Moss Peder, 8620 Utskarpen

N-RT Røst — tilsynsman: F.rettl. Røst, 8025 Røstlandet

1 kr Bølgen	9.5	3.1	1.5	5	—	T	69	Perkin	83	38 Karlsen Kjell, 8024 Røst
2 kr Skonsvik	* 14.8	4.6	—	24	—	T	65	Scania	71	230 Mikalsen Willy, 8024 Røst
3 Odd Ivar	8.0	3.0	—	—	—	T	66	Sabb	72	22 Torsteinsen Oluf, 8024 Røst
4 kr Terje Roar	* 10.6	3.0	—	7	—	P	78	Cumm	86	152 Karlsen Roald, 8024 Røst
5 Ringo	6.3	2.4	—	—	—	P	85	Yanmar	85	34 Nilsen Eilert, Boks 72, 8025 Røstlandet
6 Alf-Jens	* 12.7	4.2	1.5	—	—	T	86	Scania	86	178 Andreassen Jens P/R, (Alf Pettersen), 8025 Røstlandet
7 kr Jim	8.0	2.2	1.0	3	—	T	63	Sabb	78	30 Jacobsen Asbjørn, 8025 Røstlandet
9 å Kyllingen	5.1	1.5	—	—	—	P	84	Marin	84	25 Evjen Wilfred, 8025 Røstlandet
10 Maiken	6.3	2.4	—	—	—	P	87	Yanmar	87	34 Greger Odd, 8024 Røst
13 å Teisten	5.3	1.8	0.9	—	—	P	82	Mercur	82	10 Holm Kjell H, 8025 Røstlandet
14 Kjell	7.2	2.5	—	—	—	P	54	Sabb	78	22 Andreassen Georg, 8025 Røstlandet
15 kr Ragnhild	8.0	3.0	—	4	—	T	61	Sabb	74	22 Pedersen Ole, 8025 Røstlandet
17 Falcon	6.6	2.0	0.5	—	—	P	83	Sabb	85	30 Pettersen Edmund, 8024 Røst
18 Bente Anita	* 8.8	3.2	—	4	—	T	77	Perkin	77	60 Støen Terje, 8025 Røstlandet
19 kr Havsula Vest	* 14.3	4.6	—	23	—	T	63	Volvo	78	195 Nilsen Julian, 8025 Røstlandet
20 kr Delfin	10.1	3.1	—	—	—	P	68	Marna	70	42 Gundersen Karstein, 8025 Røstlandet
22 Raimond	7.5	2.6	—	4	—	P	85	Yanmar	85	33 Andreassen Svein K, 8025 Røstlandet
23 kr Buvær	9.1	2.9	—	6	—	P	73	Sabb	73	22 Rånes Arvid, 8025 Røstlandet
26 Spurven	6.3	2.4	—	—	—	P	87	Yanmar	87	34 Jensen Arne, 8025 Røstlandet
28 Vårbris	6.9	2.5	—	2	—	P	75	Mitsub	85	26 Evjen Hans, 8025 Røstlandet
29 å Aud	5.3	1.8	—	—	—	T	70	Suzuki	83	30 Hansen Agur, 8024 Røst
30 Ekko	* 7.5	2.6	1.1	—	—	P	85	Sabb	85	65 Buschmann Jørn R, 8025 Røstlandet
32 å Tom	5.0	1.8	0.8	—	—	P	80	Johns	90	45 Jørgensen Tom Rune, 8024 Røst
35 kr Havøy	7.0	2.1	—	—	—	T	57	Sabb	72	22 Karlisen Halvdan, 8025 Røstlandet
36 Arnfinn Jarl	7.5	2.5	—	—	—	T	—	Sabb	73	10 Mikalsen Nils, 8025 Røstlandet
37 å Anita	* 7.1	2.4	0.6	—	—	T	66	Sabb	83	22 Greger Otto Jr, 8024 Røst
38 Otto	6.0	1.4	—	—	—	P	85	Evinr	87	30 Kristiansen Torfinn, 8025 Røstlandet
39 å Skarven	4.5	1.5	—	—	—	P	73	Mercur	73	7 Ellingsen Geir Tore, 8024 Røst
40 Sjøtun	8.0	2.8	—	—	—	T	67	Sabb	67	16 Nilsen Bjarne, 8025 Røstlandet
41 kr Jannike	* 9.9	3.1	—	—	—	P	84	Perkin	85	72 Karlisen Henrik, 8025 Røstlandet

N-RT Røst

Farkostens nummer, type og navn	Meter			Tonn		Matr.	Bygge- år	Bygge- Merke	Motor		Eierens (den korresponderende reder) navn og postadresse	
	Lengde	Bredde	Dybde	I	II				Byggeår	H.K.		
45 kr	Straumbåen	7.7	2.5	—	—	—	T	65	Volvo	81	36	Evjen Fritjof, 8025 Røstlandet
47 kr	Bår Tommy	* 15.7	4.6	—	23	—	T	77	Caterp	77	235	Pettersen Tom, 8025 Røstlandet
49 k	Sørvaag	* 15.5	4.4	—	20	—	T	56	Scania	83	256	Torsteinsen Oddleif P/R, 8024 Røst
51 å	Skarvholmen	6.9	2.2	—	—	—	T	69	Sabb	80	10	Greger Arnt, 8024 Røst
53 kr	Rita-Laila	* 10.3	3.1	—	9	—	T	74	Ford	81	100	Sørensen Richart, 8025 Røstlandet
56 kr	Lano	* 9.4	3.2	—	8	—	P	71	Sabb	83	85	Jensen Kåre, 8025 Røstlandet
58 kr	Luna	10.5	3.8	—	—	—	T	72	Volvo	72	56	Pettersen John, 8024 Røst
60	Nissøy	10.5	3.2	—	9	—	T	74	Perkin	74	62	Kristiansen Karly, 8025 Røstlandet
61	Basen II	* 10.2	3.2	—	—	—	P	82	Cumm	90	152	Mørch Kari L, 8024 Røst
63 kr	Røstvær	* 12.0	3.9	—	11	—	T	47	GM	77	114	Kanestrøm Ingvar, 8025 Røstlandet
64	Havørn	6.1	2.5	—	—	—	P	90	Marin	89	30	Karlsen Stein, 8025 Røstlandet
65 kr	Jørn-Harald	* 11.4	3.4	—	11	—	T	76	MWM	82	102	Buschmann Roar, 8025 Røstlandet
67 kr	Røsthavet	* 10.7	3.5	—	11	—	T	74	BMC	68	80	Rønneberg Roy, 8024 Røst
68 å	Steinbuen	5.3	1.5	—	—	—	P	80	Marin	83	30	Rønneberg Geir, 8025 Røstlandet
69 kr	Pluto	8.1	3.4	1.2	3	—	T	56	Perkin	70	35	Henriksen Torfinn, 8025 Røstlandet
72	Snøgg	6.3	2.4	—	—	—	P	88	Yanmar	88	34	Andreassen Andreas, 8025 Røstlandet
73	Havhesten	6.1	2.0	—	—	—	P	87	Volvo	87	43	Pettersen Alf Oskar, 8025 Røstlandet
76	Måøy	6.9	2.5	—	—	—	P	77	Bukh	77	20	Mikkelsen Ole, 8025 Røstlandet
77 å	Tommy	5.1	1.8	0.7	—	—	P	85	Marin	83	25	Jørgensen Oddbjørn, 8024 Røst
78 kr	Bjærg	* 6.7	2.4	—	—	—	T	67	Sabb	67	10	Skaar Jann, 8024 Røst
80 å	Ulken	7.2	2.5	—	—	—	T	52	Sabb	80	18	Jakobsen Normann, 8025 Røstlandet
81 å	Roy	5.3	2.2	—	—	—	P	77	Mercur	77	20	Rønneberg Kristian, 8024 Røst
86	Erato	* 10.5	3.4	2.0	11	—	P	87	Cumm	87	116	Kristiansen Torfinn, 8025 Røstlandet
88	Silje Beate	* 11.1	3.6	1.1	20	—	P	91	Cumm	91	152	Nilsen Eilert Jr, 8025 Røstlandet
91 kr	Arjann	* 14.0	4.3	—	20	—	T	62	Isuzu	90	190	Storåker Trond, 8025 Røstlandet
96	Raine-Cato	* 14.9	4.7	2.1	—	—	T	87	Scania	87	291	Nilsen Nils-Jørgen, 8025 Røstlandet
101 g	Pasat	* 9.4	3.2	—	7	—	T	68	Lister	68	36	Jensen Ole, 8024 Røst
102 kr	Helløy	* 14.7	4.8	1.6	24	—	T	64	GM	74	246	Nilsen Kristian P/R, 8025 Røstlandet
104 å	Jann-Roar	5.1	1.8	—	—	—	P	80	Marin	84	15	Jakobsen Evald P/R, 8025 Røstlandet
106 kr	Fisk	7.1	2.4	—	—	—	T	75	Sabb	70	22	Jakobsen Evald P/R, 8025 Røstlandet
110	Eva Marina	* 26.2	8.0	—	233	—	S	85	GM	84	700	Hansen Steinar M, 8025 Røstlandet
111 å	Hjallis	6.9	2.5	—	—	—	T	57	Sabb	57	6	Henriksen Herleif, 8025 Røstlandet
112 kr	Leiskjær	* 15.6	4.6	—	24	—	T	78	Merc	78	275	Mikalsen Hilmar P/R, 8025 Røstlandet
131 kr	Røstholmen	* 14.4	4.6	—	24	—	T	59	GM	83	242	Andreassen Karstein, 8025 Røstlandet
134 s	Måken	10.6	3.6	1.5	9	—	T	36	Volvo	70	75	Pettersen Tor Ketil, 8025 Røstlandet
136	Storfjell	* 7.2	2.5	1.6	—	—	T	58	Sabb	70	22	Karlsen Jimmy, 8025 Røstlandet
139 å	Jan-Tore	5.4	2.1	—	—	—	P	49	Sabb	72	18	Johansen Almar, 8025 Røstlandet
140 kr	Røstværing	* 15.1	4.7	—	24	—	T	69	GM	91	300	Røymo Øystein, 8025 Røstlandet
150	Steinar	* 7.9	2.5	—	—	—	T	59	Sabb	77	22	Pedersen Ronald, 8025 Røstlandet
152	Kvikk	* 8.6	2.7	—	7	—	P	73	Perkin	73	62	Nilsen Olav, 8025 Røstlandet

N-SA Sømna — tilsynsmann: F.rettil. Sømna, Boks 142, 8901 Brønnøysund

1	Vårbris	* 8.5	2.6	0.5	—	—	P	87	Mitsub	87	45	Pettersen Bjørnar, 8924 Vik i Helgeland
3	Ternen	6.7	2.3	1.4	—	—	P	90	Yanmar	86	70	Tjønnøy Kennert, 8924 Vik i Helgeland
4	Tjønnøy-Fisk	* 10.5	4.0	1.5	—	—	P	89	Cumm	89	152	Tjønnøy Willy, 8924 Vik i Helgeland
5 kr	Traust	* 7.3	2.7	—	—	—	T	77	Sole	86	34	Ulriksen Erling, 8920 Berg i Helgel.
6 å	Snøgg	5.3	1.7	—	—	—	T	51	Sleipn	48	3	Tjønnøy Jan, 8920 Berg i Helgel.
7 kr	Ursfjording	7.6	2.4	—	2	—	T	74	Sabb	74	30	Storvik Kjell S, Boks 30, 8924 Vik i Helgeland
9	Håpet	7.4	2.5	0.8	—	—	T	75	Perkin	75	35	Nydahl Roy, 8924 Vik i Helgeland
10 å	Truls	5.6	2.2	—	—	—	T	57	Sabb	57	8	Storvik Ragnar, 8924 Vik i Helgeland
11 å	Teist	6.1	2.1	—	—	—	T	70	Sabb	68	8	Storvik Sverre, 8924 Vik i Helgeland
12 å	Arnt	4.9	1.2	—	—	—	T	48	Jap	63	3	Remmen Bernt, 8924 Vik i Helgeland
14	Sjømøy	* 10.3	3.0	1.5	7	—	P	76	MWM	75	102	Tausvik Torgeir, 8924 Vik i Helgeland
17 å	Heidi	6.0	2.3	—	—	—	T	73	Sabb	76	10	Hestås Odd Arne, 8924 Vik i Helgeland
19 å	Tor	6.3	2.2	—	—	—	T	61	Sabb	—	10	Olsen Knut, 8924 Vik i Helgeland
20 kr	Svanen	7.8	2.6	—	—	—	T	58	Perkin	69	35	Tønnøy Jan, 8920 Berg i Helgel.
21 å	Odd-Erik	4.5	1.6	—	—	—	P	73	Yamaha	84	6	Hestås Odd Arne, 8924 Vik i Helgeland
22	Lykken	* 7.8	2.5	0.7	—	—	P	81	Sabb	80	42	Mikalsen Magnus, Boks 15, 8924 Vik i Helgeland
23 å	Traust 4	5.6	1.8	—	—	—	T	65	Sleipn	66	6	Ulriksen Ulrik, 8920 Berg i Helgel.
25 å	Åsvik	* 9.1	2.9	0.8	—	—	T	66	Perkin	72	63	Åsvik Jan P/R, 8924 Vik i Helgeland

Nordland

N-SA Sømna

Farkostens nummer, type og navn	Meter			Tonn		Matr.	Bygge- år	Motor		Eierens (den korresponderende reder) navn og postadresse		
	Lengde	Bredde	Dybde	I	II			Merke	Byggeår		H.K.	
26 å	Teisten	5.3	2.0	—	—	—	T	76	Johns	76	6	Pettersen Hans, 8924 Vik i Helgeland
27 å	Høyer	5.9	1.5	—	—	—	T	30	Penta	74	4	Nordstrand Harald, 8924 Vik i Helgeland
28 g	Nybølgen	8.7	2.8	—	—	—	T	67	Perkin	67	35	Sandvær Magnus, 8924 Vik i Helgeland
29	Nubben	6.0	2.0	0.7	—	—	T	65	Suzuki	89	6	Johansen Arnet, 8924 Vik i Helgeland
32 å	Alette	6.6	2.1	—	—	—	P	81	Yanmar	81	22	Jacobsen Bjørn, 8924 Vik i Helgeland
34 å	Laksen	5.9	1.6	—	—	—	T	55	Sleipn	54	3	Hjelmseth Eivind, 8924 Vik i Helgeland
35 kr	Lykkebuen	* 8.8	3.1	1.5	—	—	P	86	Ford	74	108	Storvik Charles P/R, 8924 Vik i Helgeland
36 å	Traust	4.8	1.6	—	—	—	P	65	Cresc	67	4	Tausvik Torgeir, 8924 Vik i Helgeland
42 kr	Norbass	* 7.7	2.6	1.0	—	—	P	87	Isuzu	87	51	Halsen Johnny, 8924 Vik i Helgeland
44 kr	Sannøy	* 9.2	3.3	—	—	—	T	82	BMC	79	96	Uldriksen Uldrik, 8920 Berg i Helgel.
46 å	Aina	5.9	2.0	—	—	—	P	77	Sabb	77	10	Tausvik Torgeir, 8924 Vik i Helgeland
49 å	Måken	5.3	2.0	—	—	—	T	78	Suzuki	75	7	Garnvik Arnfinn, 8924 Vik i Helgeland
50 kr	Remi 2	7.0	2.5	—	—	—	P	83	Sabb	83	22	Remmen Bernt, Skånvik, 8924 Vik i Helgeland
56 å	Båtsmann	4.3	1.5	—	—	—	P	79	Chrysl	78	10	Jacobsen Bjørn, 8924 Vik i Helgeland
58	Øysund	* 7.5	2.5	—	—	—	T	78	Sabb	84	30	Moen Alfred, 8920 Berg i Helgel.
61 kr	Egon	* 8.4	2.7	—	—	—	P	81	Ford	81	68	Hjelmseth Eivind H, 8924 Vik i Helgeland

N-SD Skjerstad — tilsynsman: Jakobsen, Reidar, Ljones, 8100 Misvær

1 kr	Tove-Solveig	7.9	2.6	—	—	—	P	85	Yanmar	89	63	Jensen Gunnar Ljones, 8100 Misvær
5 kr	Iris	* 7.5	2.8	—	—	—	T	77	Ford	73	68	Eriksen Odd, Ljones, 8100 Misvær
46 å	Måken	6.6	2.3	—	—	—	T	69	Sabb	69	8	Strømmes Johan, 8100 Misvær
47 å	Dønningen	7.2	2.6	—	—	—	T	69	Sabb	75	22	Jakobsen Reidar, Ljones, 8100 Misvær

N-SF Sørfold — tilsynsman: Skog, Tor, Kif 8220 Røsvik i Salten

1	Frøkna	* 10.6	3.7	1.6	—	—	A	87	Volvo	87	110	Sevaldsen Sverre, Styrkesnes, 8264 Engan
2 kr	Bjørn-Rune	* 8.6	2.7	—	6	—	P	73	Cumn	87	115	Vatnan Hermann S, Styrkesnes, 8264 Engan
3 å	Karoline	5.5	1.7	—	—	—	T	89	Evinr	88	7	Karlsen Sigmund, Styrkesnes, 8264 Engan
4 kr	Torsken	* 9.2	3.2	1.7	7	—	P	87	Sabb	87	85	Vassvik Paul, 8220 Røsvik
5 kr	Armbolten	7.6	2.6	1.1	—	—	T	72	Sabb	71	20	Storåker Søren, Styrkesnes, 8264 Engan
8 å	Heidi	4.4	1.6	—	—	—	P	73	Suzuki	88	8	Nyvoll Andre, Styrkesnes, 8264 Engan
9 å	Flipper	4.7	1.6	—	—	—	P	72	Johns	68	6	Mikalsen Jørgen, Styrkesnes, 8264 Engan
10 kr	Nyvoll Jr.	* 15.6	4.6	—	24	—	T	79	Volvo	82	328	Nyvoll Frits, Styrkesnes, 8264 Engan
11 å	Musa	4.7	1.8	—	—	—	P	67	Mercur	67	20	Vassvik Paul P/R, 8220 Røsvik
12 å	Småen	4.7	1.5	—	—	—	P	76	Mercur	78	7	Hopen Leif, 8266 Mørsvikbotn
14	Straumsjøer	* 7.4	2.5	—	—	—	P	83	Yanmar	83	33	Frismo Olav, 8220 Røsvik
15 k	Dønning	* 14.8	5.0	1.9	23	—	T	20	Isuzu	83	190	Sevaldsen Jonny og Kjell P/R, Styrkesnes, 8264 Engan
16 å	Teisten	6.9	2.5	—	—	—	P	81	Sabb	81	18	Andersen Ottar, 8220 Røsvik
17 å	Svein Tore	4.6	1.6	0.6	—	—	P	85	Suzuki	85	8	Sevaldsen Kjell-Terje, Styrkesnes, 8264 Engan
18 kr	Hunter	* 9.5	3.1	—	—	—	P	82	Ford	81	85	Ness-Woll Kenneth, 8220 Røsvik
19 å	Amason	5.4	2.0	0.7	—	—	P	83	Johns	89	25	Pedersen Johan, Bjørke 7, 8226 Straumen
21 kr	Ole-Stian	8.2	2.9	1.0	5	—	P	84	Mitsub	84	50	Storåker Bernt, Styrkesnes, 8264 Engan
25 å	Hysa	4.7	1.5	0.5	—	—	P	81	Evinr	89	25	Vassvik Jorund, 8220 Røsvik
28 kr	Håp	7.0	2.5	—	—	—	P	84	Isuzu	84	20	Storeide Leif, 8266 Mørsvikbotn
30 kr	Hermes	8.5	2.7	—	7	—	P	74	MWM	74	68	Jovik Arthur, 8220 Røsvik
32 å	Sagfjord	5.1	1.8	—	—	—	P	77	Evinr	77	35	Israelsen Ingvald, Sagfjordbotn, 8220 Røsvik
33 å	Gunnar	5.1	1.2	—	—	—	T	67	Evinr	77	6	Pedersen Olav, Ystrand, 8220 Røsvik
36 kr	Havblikk	6.8	2.1	0.9	—	—	T	65	Sabb	70	12	Karlsen Amandus, 8266 Mørsvikbotn
37 å	Sjansgen	6.9	2.2	—	—	—	P	79	Sabb	79	18	Tangen Andor, 8266 Mørsvikbotn
40 kr	Korsvik	8.5	2.8	—	—	—	P	74	Sabb	86	30	Eggesvik Karl, Korsvik, 8220 Røsvik
41 kr	Sjøstjerna	* 8.6	2.7	—	6	—	P	72	Perkin	72	35	Grovassbakk Arnfinn, Styrkesnes, 8264 Engan
44 k	Janne-Katrin	* 8.2	2.9	—	—	—	P	86	Sabb	86	65	Storåker Willy, Styrkesnes, 8264 Engan
55 å	Briggen	4.7	1.4	—	—	—	T	—	Evinr	65	3	Berg Ole, Styrsvik, 8264 Engan
65 kr	Von	* 9.1	2.9	—	5	—	T	75	Sabb	75	22	Jansen Per, 8266 Mørsvikbotn
69 å	Snøg	5.3	2.0	—	—	—	T	52	Evinr	78	6	Jensen Roald, 8066 Nordfold
80 s	Falken	9.4	3.1	—	—	—	T	34	Volda	55	22	Johnsen Jørgen, Sommereth, 8262 Kvarv
101 kr	Pluggen	* 10.6	3.9	0.9	—	—	P	89	Volvo	89	292	Vassvik Odd O, 8220 Røsvik
151 kr	Kjell Ingar	7.6	2.5	—	—	—	T	71	Sabb	71	20	Arntsen Alf, 8266 Mørsvikbotn
186 å	Tangen	4.2	1.5	—	—	—	T	67	Johns	65	3	Tangen Andor, 8266 Mørsvikbotn

N-SF Sørfold

Farkostens nummer, type og navn	Meter			Tonn		Matr.	Bygge- år	Bygge- Merke	Motor Byggeår	H.K.	Eierens (den korresponderende reder) navn og postadresse
	Lengde	Bredde	Bydye	I	II						
189 kr Vestpolden	8.7	2.8	—	—	—	T	—	Sabb	60	6	Arntsen Arild, 8266 Mørsvikbotn
217 kr Barna	* 7.5	3.2	—	5	—	T	70	Marna	72	42	Skogheim Kåre, Styrkesnes, 8264 Engan
237 å Maiken	5.0	1.6	0.7	—	—	T	84	Evinr	84	6	Olsen Hilmar, Styrkesnes, 8264 Engan
255 kr Aspfjord	6.2	2.5	—	—	—	P	70	FM	79	50	Johansen Odd, 8262 Kvarv
276 å Småen	6.2	2.2	—	—	—	T	51	Sabb	63	8	Reinvik Fridtjof, 8266 Mørsvikbotn
294 å Knut	7.8	2.8	—	—	—	T	55	Sabb	55	6	Fjell Sverre, 8266 Mørsvikbotn
302 å Letten	5.3	1.5	—	—	—	T	61	Olymp	61	2	Arntsen Arild, 8266 Mørsvikbotn

N-SG Steigen — tilsynsmann: F.retfl. Steigen, 8083 Leinesfjord

1 kr Steigværingen	* 9.1	3.2	—	6	—	T	71	Ford	71	61	Hansen Magnar, Ålstad, 8090 Våg
3 Korall	7.1	2.6	1.0	—	—	P	87	Perkin	67	35	Berg John, 8090 Våg
4 Torjo	* 10.5	4.2	1.5	14	—	P	76	Volvo	81	156	Sandbakk Asbjørn, 8066 Nordfold
5 å Breitind	5.4	2.1	—	—	—	P	87	Yamaha	87	30	Stensland Halfdan, 8083 Leinesfjord
6 kr Marit	7.0	2.5	—	—	—	P	88	Yanmar	88	33	Sandbakk Asbjørn, 8066 Nordfold
8 kr Raywan	* 8.3	2.8	—	6	—	T	77	Ford	77	72	Eidisen Erling, 8082 Leines
9 Gaute	* 9.4	3.0	—	7	—	P	75	Ford	75	68	Gabrielsen Jan P/R, 8066 Nordfold
10 kr Anette	* 9.9	3.0	0.9	—	—	P	85	Isuzu	85	80	Jensen Paul, 8082 Leines
12 kr Falken	* 8.1	2.9	—	—	—	T	73	Leyl	83	63	Pedersen Harald L. E., 8066 Nordfold
13 kr Tom-Erik	7.5	2.6	—	—	—	P	82	Yanmar	90	48	Karlsen Helga, 8082 Leines
16 kr Safir	6.7	2.2	—	—	—	T	72	Sabb	70	8	Strømsnes Toralf P/R, 8082 Leines
19 kr Geir Roger	7.7	2.6	—	5	—	P	73	Valmet	76	72	Johnsen Reidar, 8083 Leinesfjord
20 kr Tenna	6.3	1.9	—	—	—	T	70	Sabb	79	10	Andersen Jan Erik, 8090 Våg
21 kr Vikstjerna	* 10.2	3.2	0.9	—	—	P	82	MWM	81	68	Wiik Øyvind, 8090 Våg
23 å Knurr	5.5	1.8	—	—	—	A	86	Mercur	85	25	Simonsen Roar, Segelstein, 8066 Nordfold
24 Pøyken	* 8.2	2.7	—	—	—	P	82	Yanmar	82	33	Berg Birger, 8082 Leines
25 kr Nyvon	* 8.1	3.1	—	—	—	T	72	Sabb	71	30	Danielsen Kåre, 8090 Våg
26 å Lorita	6.1	1.9	—	—	—	T	62	Sabb	62	10	Amundsen Leif, 8080 Bogøy
29 kr Torværing	* 8.0	2.7	—	4	—	P	75	Sabb	79	30	Aivenes Tore, 8066 Nordfold
30 kr Pønki	* 8.1	2.6	0.6	—	—	T	67	Sabb	80	30	Nikolaisen Per, 8082 Leines
32 å Tor	4.8	1.4	—	—	—	T	50	Mercur	70	4	Olsen Olav, Segelstein, 8066 Nordfold
34 kr Måken	* 7.7	2.9	—	—	—	T	81	Isuzu	84	70	Jensen Johan, Brattfjord, 8066 Nordfold
35 kr Marisa	9.6	3.3	—	—	—	T	88	MWM	76	75	Eilertsen Einar, Skotsfjord, 8080 Bogøy
38 å Ternen	5.0	1.7	—	—	—	P	74	Mercur	78	7	Pettersen Walther, Segelstein, 8066 Nordfold
40 kr Lyngøy	* 15.1	4.1	2.0	21	—	T	43	Kromh	68	150	Rikardsen Roald, 8080 Bogøy
41 å Tor-Inge	4.5	1.8	—	—	—	P	82	Marin	82	4	Adolfsen Tor-Inge, 8090 Våg
42 General	* 9.5	3.4	1.8	—	—	P	85	GM	74	114	Andersen Asle, 8090 Våg
44 kr Måken	7.8	2.8	—	—	—	T	52	Perkin	73	36	Grønbech Terje, 8080 Bogøy
46 å Bjørg	5.2	2.0	—	—	—	P	82	Evinr	82	15	Jacobsen Odd, 8090 Våg
47 å Støa	* 7.5	2.6	—	—	—	T	81	Sabb	81	22	Nilsen Andreas, 8082 Leines
48 kr Skarven	* 7.2	2.6	—	—	—	P	81	Yanmar	81	22	Aasjord Bjarne, 8082 Leines
50 s Brodd	* 10.6	3.3	—	9	—	T	38	Ford	74	108	Øksnes Martin, 8082 Leines
51 kr Olaf Senior	8.7	3.2	—	—	—	T	76	Ford	75	72	Kristiansen Kristian, Segelstein, 8066 Nordfold
52 kr Havprins	* 14.8	5.5	—	—	—	S	87	MAN	86	385	Bertheussen Bjørnar, 8082 Leines
53 å Måken	5.0	1.4	—	—	—	P	81	Yamaha	80	15	Nilsen Arnt, 8082 Leines
54 å Askeladden	4.9	2.0	—	—	—	P	88	Yamaha	88	20	Asbjørnsen Peder, Segelstein, 8066 Nordfold
63 å Linda-Kristin	5.7	—	—	—	—	P	89	Marin	89	50	Hansen Atle, 8066 Nordfold
64 kr Perlon	* 7.8	3.1	—	—	—	T	71	Sabb	71	20	Hansen Bjarne, 8083 Leinesfjord
66 å Smart	4.7	1.4	—	—	—	P	71	Suzuki	71	7	Movik Roif, 8082 Leines
67 Bremnes	* 7.5	2.6	—	—	—	P	81	Sabb	81	22	Nilsen Odd, 8082 Leines
70 å Gry	4.3	1.5	—	—	—	P	76	Marin	82	5	Helnes Terje, Åsjord, 8052 Bertnes
71 kr Øygrunn	8.1	2.8	1.6	—	—	T	81	Sabb	81	30	Holmvåg Arve, Dyping, 8080 Bogøy
72 Jon Vegar	* 7.4	2.6	1.4	—	—	P	85	Nogva	84	38	Strømsnes Ingvald P/R, 8082 Leines
74 kr Svein	* 8.1	3.0	0.9	—	—	T	74	Cumm	88	76	Stavnæs Erling P, 8082 Leines
75 kr Nordblink	* 7.6	2.7	—	7	—	P	72	Zetor	84	65	Larsen Ludvik, 8066 Nordfold
76 Brott	* 8.5	2.8	—	—	—	P	87	Sabb	87	65	Dyping Ole Lars, 8080 Bogøy
79 Fjordværing	* 7.7	2.3	0.6	—	—	P	82	Mitsub	85	30	Svartfjell Herry-Odd, 8080 Bogøy
81 Veslegutt	* 8.0	2.8	—	—	—	T	60	Nogva	81	40	Røymo Sigurd, 8082 Leines
82 kr Jan	* 7.5	2.8	—	—	—	T	68	Marna	58	12	Nilsen Terje, Nordskot, 8083 Leinesfjord
84 Vikstjerna	* 12.8	3.9	—	17	—	P	79	Caterp	79	150	Wiik Øyvind, 8090 Våg
86 kr Langrund	* 10.5	4.2	—	9	—	P	81	Volvo	81	156	Samuelsen Oddleif, 8080 Bogøy

Nordland

N-SG Steigen

Farkostens nummer, type og navn	Meter			Tonn I	Matr. II	Bygge- år	Motor		Eierens (den korresponderende reder) navn og postadresse				
	Lengde	Bredde	Dybde				Merke	Byggeår		H.K.			
87 kr	Toril	*	9.4	3.1	—	—	T	73	MWM	80	68	Grønning Ansgar, 8090 Våg	
88 kr	Pluto		6.2	2.5	—	—	T	68	Sabb	70	8	Paulsen Otto, 8090 Våg	
89 å	Saga		4.3	1.5	—	—	P	73	Suzuki	73	7	Alvenes Tore, 8066 Nordfold	
90 kr	Streif		7.2	2.6	—	—	P	82	BMC	70	42	Henriksen Johan, 8066 Nordfold	
94 kr	Tommy-Lennart	*	15.4	4.8	—	24	—	T	71	Isuzu	85	405	Andersen Hjalmar, Ålstad, 8090 Våg
95	Engeløyværingen	*	10.5	3.0	—	—	A	83	Isuzu	86	140	Nilsen Kåre G, 8090 Våg	
109 å	Føyken		5.3	2.0	—	—	P	77	Marin	77	20	Paulsen Alf, 8090 Våg	
110 å	Teisten		6.2	2.2	—	—	T	51	Sabb	75	22	Gerhartsen Olaf, 8080 Bogøy	
114 kr	Steig	*	6.9	2.8	—	—	T	68	Mitsub	84	26	Johansen Johannes, 8090 Våg	
117 å	Anita		5.0	2.2	—	—	P	75	Suzuki	81	8	Sandvik Ole, 8082 Leines	
120 å	Storskjær		4.6	1.7	—	—	P	76	Mercur	77	7	Dahl Kristian, 8090 Våg	
124 å	Slettringen		5.0	1.5	—	—	T	64	Evinr	63	5	Sørensen Fritz, Segelstein, 8066 Nordfold	
131 å	Giggi		4.7	1.2	—	—	T	80	Mercur	80	4	Johansen Bjørnar, 8083 Leinesfjord	
136 kr	Vitamin	*	7.8	3.1	—	—	T	75	Perkin	83	38	Danielsen Walter, 8090 Våg	
138 kr	Havbris		7.2	2.6	—	—	T	64	Sabb	64	6	Johansen Håkon, Brattfjord, 8066 Nordfold	
146 k	Reholm	*	21.9	6.0	—	49	—	T	55	GM	73	365	Husøy Sigurd, 8082 Leines
148 kr	Fix	*	8.4	3.2	—	—	T	84	Isuzu	86	70	Skogheim Trygve, 8082 Leines	
150	Nikita	*	12.8	3.9	—	17	—	P	78	Volvo	78	156	Nikolaissen Geir, 8082 Leines
154 å	Vidar		4.4	1.7	—	—	P	83	Evinr	82	8	Wilhelmsen Peder, Håkvåg, 8090 Våg	
155 kr	Brutus	*	12.1	3.5	1.2	—	A	75	Volvo	75	110	Andersen Knut, 8082 Leines	
164 kr	Tarsan		7.5	2.6	—	3	—	T	70	Sabb	72	30	Johansen Ingolf, Stensland, 8080 Bogøy
178 å	Nypluto		5.0	1.6	—	—	T	72	Yanmar	85	15	Nilsen Sigurd, 8082 Leines	
179 kr	Traust	*	8.3	2.8	1.0	—	T	72	Sabb	79	30	Sivertsen Erling, 8066 Nordfold	
185 kr	Frank	*	9.4	3.4	—	—	T	75	Perkin	81	62	Pettersen Alf, Nordskot, 8083 Leinesfjord	
189 kr	Harald		6.9	2.5	—	—	T	59	Sabb	69	16	Wilhelmsen Wilhelm, Nordskot, 8083 Leinesfjord	
195 kr	Øyvik	*	8.2	2.9	—	5	—	T	68	Sabb	78	30	Nygaard Hans, 8090 Våg
217 å	Snøgg		5.3	2.0	—	—	P	77	Marin	77	25	Andersen Hilmar, 8090 Våg	
224 å	Rita		6.9	2.3	—	—	T	69	Sabb	69	8	Pedersen Roald, Nordskot, 8083 Leinesfjord	
242 å	Solglimt		7.2	2.7	—	—	T	69	Sabb	79	30	Edvardsen Arthur, 8066 Nordfold	
250	Seibas	*	18.6	5.2	—	49	—	P	81	Volvo	88	470	Andersen Jan P/R, 8082 Leines
251 å	Per		5.6	2.5	—	—	T	59	Sabb	73	10	Eidissen Arvid, 8082 Leines	
253 å	Magne		5.3	1.5	—	—	T	53	Sleipn	59	2	Vik Kåre, Segelstein, 8066 Nordfold	
266	Hugin	*	7.8	2.7	—	—	P	78	Volvo	78	60	Eidissen Viggo, 8082 Leines	
267 kr	Talisman	*	9.6	3.5	—	7	—	T	63	Perkin	79	95	Pettersen Bjørn, Segelstein, 8066 Nordfold
271	Foldbuen	*	10.5	3.8	1.2	—	A	85	Isuzu	85	115	Sørensen Søren, Alvenes, 8066 Nordfold	
279 kr	Festus	*	10.1	3.4	1.5	—	T	82	MWM	82	102	Eidassen Finn, Nordskot, 8083 Leinesfjord	
289 kr	Råholmen		7.2	2.5	—	—	T	61	Ford	71	72	Kristiansen Terje, 8082 Leines	
290 kr	Dolmen	*	12.4	3.9	—	16	—	T	46	Volvo	71	150	Kristiansen Cato, Segelstein, 8066 Nordfold
293 kr	Nylaksen	*	14.7	4.5	—	22	—	T	62	Deutz	79	343	Nilsen Arne P/R, 8082 Leines
303 kr	Havdur		7.1	2.3	—	—	T	69	Sabb	68	10	Fredriksen Leif, 8082 Leines	
304 å	Teisten		6.5	1.8	—	—	T	53	Sabb	57	5	Johansen Bertrand, 8082 Leines	
307 kr	Frigg		7.2	2.2	—	—	T	61	Sleipn	61	8	Lagård Einar, Segelstein, 8066 Nordfold	
310 kr	Terna		8.1	3.1	—	—	T	74	Sabb	72	20	Olsen Arthur, 8080 Bogøy	
324 kr	Eiknes		7.8	2.8	—	—	T	71	Sabb	71	16	Jakobsen Per Ole, Vinknes, 8066 Nordfold	
335 k	Nordstjernen	*	13.5	3.7	—	13	—	T	37	GM	73	183	Sørensen Fritz, Segelstein, 8066 Nordfold
337	Per-Egil	*	12.0	3.5	1.2	12	—	A	78	Volvo	87	156	Nilsen Egil P/R, 8082 Leines
350 kr	Blink	*	8.2	3.2	—	—	T	83	Cumm	89	76	Johansen Gunnar, Nordskot, 8083 Leinesfjord	
358 kr	Håpet		7.5	2.8	—	—	T	65	Yanmar	84	50	Simonsen Egil, Segelstein, 8066 Nordfold	
367 kr	Skreien	*	8.1	2.9	—	—	T	66	Marna	66	24	Hansen Arthur, Ålstad, 8090 Våg	
400 kr	Steinar	*	9.9	2.9	—	8	—	P	74	Perkin	80	95	Wilhelmsen Harald, Nordskot, 8083 Leinesfjord
419 å	Teisten		6.2	2.4	—	—	T	64	Marna	64	8	Larsen Reidar, 8080 Bogøy	
430 kr	Tai-Fun	*	8.5	3.0	—	10	—	T	73	Perkin	72	62	Langnes Arne, Segelstein, 8066 Nordfold
431 å	Knerten		4.9	1.5	—	—	T	64	Cresc	63	4	Kristiansen Edvard, Segelstein, 8066 Nordfold	
435 å	Vim		5.3	1.7	—	—	T	60	Cresc	64	4	Heldahl Hans, Nordskot, 8083 Leinesfjord	
479 kr	Tripp		7.8	2.9	—	—	T	67	Perkin	81	35	Langnes Kåre M, Segelstein, 8066 Nordfold	
482 kr	Tempo	*	8.2	2.8	—	6	—	T	67	Sabb	82	22	Kristoffersen Åsmund, 8080 Bogøy
497 å	Pilen		4.5	1.5	—	—	T	55	Cresc	67	4	Langnes Arne, Segelstein, 8066 Nordfold	
502 å	Hanne		4.3	1.5	—	—	T	67	Evinr	67	5	Berg Knut, 8082 Leines	
506 kr	Ottar K	*	7.7	2.8	—	3	—	T	67	Sabb	79	22	Kristiansen Ottar, Storstrømmfj, 8080 Bogøy
510 kr	Skreien	*	7.8	2.9	—	—	T	67	Sabb	67	16	Kjelstrup Olav, 8090 Våg	
523 å	Lisbeth		4.5	1.2	—	—	T	68	Taifun	64	3	Eidissen Fritz, 8082 Leines	
530 kr	Norbris	*	9.2	3.1	—	—	T	68	MWM	76	68	Hjertø Torbjørn, 8066 Nordfold	

N-SG Steigen

Farkostens nummer, type og navn	Meter			Tonn		Matr.	Bygge-år	Bygge-år	Motor	Eierens (den korresponderende reder) navn og postadresse
	Lengde	Bredde	Dybde	I	II					
532 å Ann-Elise	4.7	1.5	—	—	—	T	68	Archim	68	23 Kristiansen Kristian, Segelstein, 8066 Nordfold
534 kr Hilde	* 8.0	2.8	—	—	—	T	69	MWM	80	51 Kristensen Hans, 8083 Leinesfjord
537 å Tott	4.2	1.5	—	—	—	P	69	Cresc	68	4 Sandbakk Teodor, Sandbakk, 8066 Nordfold
540 kr Ny-Terna	* 8.8	3.2	—	—	—	T	83	MWM	82	51 Simonsen Bjarne, 8090 Våg
544 å Bris	4.7	1.8	—	—	—	P	76	Yamaha	82	8 Kristiansen Konrad, 8080 Bogøy
553 kr Agat	* 8.0	2.9	0.8	—	—	T	69	Sabb	76	30 Solheim Reidar, 8082 Leines
556 kr Svein Inge	* 10.6	3.4	—	8	—	T	38	Volda	60	22 Jensen Egil, 8066 Nordfold
559 å Pluto	5.0	1.5	—	—	—	T	68	Johns	65	3 Pedersen Reidar, Nordbjørsvik, 8066 Nordfold
561 kr Rita	7.5	2.9	—	—	—	T	70	BMC	70	42 Eliassen Ottar, Segelstein, 8066 Nordfold
565 å Vesla	5.3	1.5	—	—	—	T	67	Mercur	69	4 Hansen Johnny, 8090 Våg

N-SL Saltdal — tilsynsmann: Torrissen, Nils, 8250 Rognan

2	Fjordguten	6.7	2.3	—	—	—	P	78	Sabb	78	22 Solheim Arne, Næstby, 8250 Rognan
3 å	Bjørn	5.1	1.4	—	—	—	P	83	Yamaha	83	20 Johnsen Bjarne, Boks 329, 8250 Rognan
4 å	Margit	5.2	1.9	—	—	—	P	85	Yamaha	88	9 Iversen Erling, Buen 3, 8250 Rognan
5	Western	* 9.5	3.3	—	—	—	P	83	Perkin	83	62 Johannessen Gunnar, Skipmannvik, 8250 Rognan
9 kr	Streif	8.2	2.5	—	—	—	T	58	Marna	63	24 Jensen Arne Martin, Strandgt 33, 8250 Rognan
20	Havsula	8.0	3.1	—	—	—	T	76	Sabb	81	30 Monsen Gunnar, Sandbakkvn 14, 8250 Rognan
21	Nimrod	* 9.2	3.2	—	9	—	P	85	Cumm	87	76 Torrissen Nils, 8250 Rognan

N-SO Sortland — tilsynsmann: F.rettl. Sortland, 8400 Sortland

3 kr	Trond Terje	* 9.5	3.1	—	—	—	P	82	Ford	82	85 Nygård A, Kjerringvik, 8400 Sortland
4	Pollskjær	* 12.1	3.5	—	—	—	A	76	Deutz	76	280 Kristiansen Harry J, Bremnes, 8422 Jennestad
6 kr	Steve	* 13.0	3.8	1.6	12	—	T	68	Scania	91	245 Iversen Edmund, Aspåsvn 4, 8400 Sortland
7 k	Sigerland	* 20.5	5.3	2.4	41	—	T	54	Caterp	73	365 Gullvik Ole A/S, Boks 147, 8410 Sigerfjord
9 kr	Annie	* 9.4	3.0	1.3	—	—	P	83	Ford	83	108 Olsen Willy, Kjerringvik, 8400 Sortland
12 k	Eira	7.7	2.9	—	—	—	T	61	Leyl	77	50 Gundersen Lars, Holmstad, 8400 Sortland
14 å	Hugo	6.9	2.6	—	—	—	T	66	Sabb	74	10 Hansen Vidar, 8420 Frøskeland
15 kr	Nordbris	* 9.4	3.1	0.9	—	—	T	72	Leyl	78	96 Lund Sigmund, Brekkavei 17a, 8400 Sortland
16	Ræka	* 26.6	7.5	2.5	—	121	S	69	Caterp	76	425 Lauritzen N Harold, 8420 Frøskeland
17 kr	Geir Magne	* 8.0	2.6	—	—	—	T	59	Sabb	79	30 Høve Roald, 8423 Maurnes
18 kr	Sjøblomsten	6.9	2.6	—	—	—	T	76	Sabb	83	10 Nicolaisen Robert, 8410 Sigerfjord
19	Jensnes	* 8.6	3.0	—	—	—	P	82	Perkin	73	35 Kristiansen Harry J, Bremnes, 8422 Jennestad
21 kr	Mads Håkon	* 9.5	3.1	—	—	—	P	81	Sabb	81	68 Røkenes Njål, Myrbergv 4a, 8400 Sortland
23 kr	Stian	* 10.6	3.5	1.4	12	—	T	78	Merc	78	127 Sæther Per Bjarne, Jægtbogen, 8400 Sortland
24 kr	Eidegutt	* 11.1	3.4	1.5	13	—	P	91	Ford	91	120 Stavem Rikhard M, 8423 Maurnes
25	Therese	* 12.2	3.7	2.0	—	—	P	91	Scania	91	165 Pedersen Arne J, Vesterålsgt 17, 8400 Sortland
32 å	Skrue	5.4	2.1	—	—	—	P	84	Yamaha	84	25 Vollen Odd Eirik, Holmstad, 8400 Sortland
34 kr	Tor Ivar	* 9.0	3.3	1.0	—	—	P	88	Ford	87	85 Aronsen Jens Karl, Lahaug, 8400 Sortland
36 kr	Åkernes	7.1	2.4	—	—	—	P	84	Yanmar	79	33 Andreassen Tor M, 8423 Maurnes
37 å	Båra	5.7	1.7	—	—	—	P	74	Johns	75	7 Nergård Karl, 8420 Frøskeland
43 å	Håstein Jr.	4.8	1.9	—	—	—	P	76	Mercur	84	25 Alstadseter Jan, Bjørkmo 12b, 8400 Sortland
44 kr	Altevåg	* 11.3	3.5	1.5	—	—	T	46	Bedf	—	118 Alstadseter Jan, Bjørkmo 12b, 8400 Sortland
47	Trapan	* 9.9	2.9	1.1	7	—	P	73	Ford	84	156 Vangsvik Hans Leon, Idrettsv 10a, 8400 Sortland
48 kr	Terna	* 9.5	3.1	—	9	—	T	78	Ford	78	100 Sneisstrand Terje, 8412 Blokken
49	Havhekse	6.3	2.0	—	—	—	T	69	Sabb	69	8 Antonsen Jimmy, Boks 133, 8410 Sigerfjord
52 kr	Per	* 9.4	3.1	—	7	—	P	75	MWM	81	68 Pedersen Alfred, 8423 Maurnes
53 kr	Romeo	* 9.4	3.2	1.1	7	—	P	71	Ford	71	100 Olsen Reidar K, Kvalshaug, 8423 Maurnes
54 å	Flipper	* 8.2	2.6	0.7	—	—	T	67	Perkin	75	35 Olsen Bjørn, Holmstaddalen, 8400 Sortland
56	Ivar	* 8.0	2.7	—	—	—	P	79	Sabb	84	45 Brønlund Roif, 8420 Frøskeland
58	Prins	6.4	—	1.0	—	—	T	81	Yanmar	83	22 Eliassen Tor Einar, 8423 Maurnes
59 kr	Werner	* 10.7	3.6	—	11	—	T	45	Scania	74	128 Solheim Øysten, Stranda, 8420 Frøskeland
60 kr	Ternen	* 9.8	3.3	1.1	6	—	T	36	Marna	61	36 Kornbakk Arvid, 8420 Frøskeland
61 å	Lyn	4.8	1.5	—	—	—	P	67	Johns	81	10 Pedersen Peder, Spjutvik, 8410 Sigerfjord
67 å	Kåre H	7.8	2.6	—	—	—	T	67	Sabb	67	16 Hagen Kåre, 8410 Sigerfjord
77 kr	Øyskjær	* 9.6	3.2	—	—	—	T	79	Cumm	91	76 Skoglund Otto, 8423 Maurnes
80 kr	Karl Kristian	* 9.5	3.1	—	9	—	T	77	Sabb	85	117 Gulvik Karsten, Boks 67, 8401 Sortland
81 kr	Hobby	6.9	2.0	—	—	—	P	81	Perkin	67	44 Olsen Fredrik, Ånstadstjøen, 8400 Sortland

Nordland

N-SO Sortland

Farkostens nummer, type og navn	Meter			Tonn		Matr.	Bygge- år	Motor		Eierens (den korresponderende reder) navn og postadresse	
	Lengde	Bredde	Dybde	I	II			Merke	Byggeår		H.K.
86 å	Zero	5.0	2.0	—	—	—	P	76	Suzuki	76	25 Sivertsen Meier, 8420 Frøskeland
103	Fisk	6.6	2.2	—	—	—	P	77	Yanmar	77	12 Olsen Tore P, Holmstad, 8420 Frøskeland
111 å	Viktor	5.3	1.4	—	—	—	T	33	Mercur	78	5 Hansen Sigvald, Ånstad, 8400 Sortland
117 å	Snøgg	5.0	1.8	—	—	—	P	68	Mercur	73	10 Olausen Tormod, 8400 Sortland
118 g	Brakar	* 9.0	2.6	0.9	—	—	T	68	MWM	83	51 Staven Sigvald, 8423 Maurnes
119	Ketlin	* 41.2	7.4	4.3	285	342	S	67	Caterp	75	1000 Vollen Svein, Boks 445, 8401 Sortland
123 kr	Bonny	8.4	3.6	—	—	—	T	66	Sabb	80	22 Johansen Harald P/R, Gåsøl, 8422 Jennestad
127 k	Delfin	* 10.1	2.8	0.8	—	—	T	76	Ford	88	85 Johnsen Ivar, Slalomvn 8, 8400 Sortland
128 kr	Rolf Gøran	* 7.0	2.3	0.6	—	—	P	85	Sabb	76	22 Høve Bjørn-Roald P/R, 8423 Maurnes
130 å	Raguro	5.6	1.8	—	—	—	P	82	Suzuki	79	16 Olsen Wilmar, Jennestadosen, 8400 Sortland
131	Signe-Marie	* 7.4	2.6	1.4	—	—	P	85	Yanmar	85	33 Nyborg Torbjørn, Sildpollen, 8400 Sortland
137 kr	Liv	8.2	2.7	—	—	—	T	76	Sabb	76	30 Pettersen Jan T, Spjutvik, 8410 Sigerfjord
143 å	Svein Harald	5.1	1.8	—	—	—	P	80	Marin	84	10 Johansen Johan, Hongfjord, 8423 Maurnes
147 kr	Viking	8.4	2.5	—	—	—	P	80	Ford	76	36 Olsen Bjørnulf, 8400 Sortland
149 å	Terna	6.3	2.0	—	—	—	P	79	Sabb	79	10 Nilssen Tormod, Stamnes, 8423 Maurnes
155 kr	Reidun	9.8	3.1	—	—	—	P	85	Ford	86	84 Frøyslie Odd R, 8410 Sigerfjord
164	Karle	8.4	2.9	—	—	—	T	59	Sabb	59	16 Lauritzen Nils Harold P/R, 8420 Frøskeland
182 kr	Knurre	8.1	2.6	—	—	—	T	—	Sabb	85	22 Bygdnes Bjørn, Bygdnes, 8400 Sortland
265 å	Ellinor	9.5	2.7	—	—	—	T	54	Marna	53	16 Brønlund Hallstein, 8420 Frøskeland
279 kr	Reine	* 30.1	6.8	—	149	—	T	49	Cumm	76	470 Andreassen Erling, 8410 Sigerfjord
348 s	Laila 2	* 8.8	2.7	1.2	—	—	T	62	MWM	81	51 Pettersen Roald, 8410 Sigerfjord

N-TF Tysfjord — tilsynsmann: Skarding, Bjarne, 8285 Hundholmen

1 k	Roald	* 14.1	3.9	1.6	15	—	T	16	Volvo	80	156 Jacobsen Asbjørn P/R, 8286 Haukøy
3 kr	Aursøy	* 10.6	3.4	—	9	—	T	76	MWM	85	112 Jakobsen Odd, 8286 Haukøy
4 å	Neptun	6.5	2.3	—	—	—	P	75	Bukh	76	20 Johansen Wiggo, 8275 Storfjord Tysfj.
5 å	Zu	4.2	1.5	—	—	—	P	75	Suzuki	82	8 Borg Egil, Hulløy, 8280 Kjøpsvik
6	Geir-Kristian	8.3	2.9	0.9	—	—	T	52	Sabb	76	22 Knutsen Oskar, 8270 Drag
7 kr	Hulløyværing	* 9.3	2.9	1.3	7	—	T	58	Ford	77	68 Iversen Stein, Kongsnes, 8280 Kjøpsvik
8 kr	Greta	7.2	2.8	—	—	—	T	66	Sabb	61	6 Andersen Dagfinn, 8280 Kjøpsvik
9 å	Snøgg	6.4	2.2	—	—	—	T	67	Sabb	80	10 Pedersen Ingvald, 8286 Haukøy
11 kr	Stig-Tore	8.2	2.7	—	4	—	T	65	Sabb	81	68 Olsen Arild, Hellandsberg, 8270 Drag
12 kr	Børli	7.9	2.7	1.2	3	—	T	59	Sabb	72	30 Paulsen Inge Alex, 8270 Drag
14 k	Ariadne	* 17.7	4.2	—	20	—	T	30	Volvo	81	210 Pedersen Arild, 8287 Storå
15 å	Vesla	4.9	1.5	—	—	—	P	80	Sabb	80	10 Jarle Pedersen, 8270 Drag
16 kr	Leiskjær	7.9	2.8	—	—	—	T	57	Marna	71	24 Paulsen Sten Audun, 8270 Drag
17	Riskjær	9.4	3.1	1.5	—	—	P	81	Ford	81	100 Mikkelsen Hans, 8270 Drag
18 k	Tove	8.9	2.9	0.9	—	—	T	64	Volvo	86	63 Amundsen Arne, 8284 Musken
23 å	Pelle	5.1	1.8	—	—	—	P	86	Johns	86	20 Amundsen Arne, 8284 Musken
24 k	Heim	* 13.3	4.0	—	14	—	T	17	Volvo	72	100 Haukøy Magnar P/R, 8286 Haukøy
35 kr	Snorre	* 11.2	3.6	—	11	—	T	70	GM	78	98 Knutsen Mareli, Hellandsberg, 8270 Drag
44 kr	Per Olav	* 10.6	3.9	—	12	—	P	75	Volvo	75	203 Mikkelsen Karl-Gunnar, 8284 Musken
46	Astrid	7.8	2.2	—	—	—	P	79	Sabb	78	22 Hveding Astrid, 8544 Skrovkjosen
51	Hjallis	* 8.0	2.7	0.8	—	—	T	—	Perkin	74	35 Pedersen Paul, 8286 Haukøy
60 å	Stefjord	7.0	2.2	—	—	—	P	81	Sabb	80	10 Anderssen Peder, 8286 Haukøy
63 å	Astrid	4.5	1.5	—	—	—	P	70	Mercur	70	7 Andreassen Nils, 8280 Kjøpsvik
64 å	Lotte	5.1	1.8	—	—	—	P	85	Yamaha	86	40 Andreassen Martin, Hellandsberg, 8270 Drag
73 å	Øybuen	7.8	2.6	—	—	—	P	85	Perkin	—	35 Jakobsen Odd, 8286 Haukøy
74	Unni	* 10.6	3.4	—	11	—	P	86	GM	87	230 Jacobsen Knut, 8280 Kjøpsvik
82 å	Terna	4.2	1.5	—	—	—	P	77	Johns	78	6 Eriksen Arne, 8270 Drag
93 k	Ronny Jakobsen	* 15.2	4.7	—	18	—	T	50	Volda	50	50 Jakobsen Rudolf, 8275 Storfjord Tysfj.
96 å	Spurven	4.7	1.5	—	—	—	T	74	Yamaha	72	15 Olsen Arne, 8275 Storfjord Tysfj.
98 kr	Luna	* 12.1	3.9	—	13	—	T	50	Volvo	58	86 Edvardsen Olaf, 8280 Kjøpsvik
101 kr	Mona-Lise	7.5	2.5	—	—	—	T	61	Sabb	61	6 Knutsen Henning, 8286 Haukøy
110 å	Sigrid	5.0	1.8	—	—	—	P	81	Yamaha	81	10 Nergård Anders, 8284 Musken
111 kr	Palmen	* 9.3	2.9	—	—	—	T	39	Ford	80	72 Andersen Elmar, 8270 Drag
114	Øysund	* 8.6	2.9	0.7	—	—	P	87	Cumm	87	130 Andersen Elmar, Boks 81, 8270 Drag
117 kr	Leiværing	* 9.7	3.1	—	7	—	T	70	MWM	77	102 Amundsen Kåre, 8284 Musken
212 å	Hugo	4.3	1.2	—	—	—	T	—	Evinr	61	5 Nymo Martin, 8544 Skrovkjosen
253 å	Truls	5.3	1.5	—	—	—	T	35	Sleipn	60	2 Pettersen Kåre, 8275 Storfjord Tysfj.

N-TN Træna

Farkostens nummer, type og navn	Meter			Tonn		Matr.	Bygge- år	Bygge- Merke	Motor Byggeår	H.K.	Eierens (den korresponderende reder) navn og postadresse
	Lengde	Bredde	Dybde	I	II						

N-TN Træna — tilsynsmann: F.rettl. Træna, 8770 Træna

1 kr	Trænabanken	* 27.2	7.8	—	177	—	S	83	Caterp	82	775	Holmen Stein, 8770 Træna
3 å	Snøgg	4.3	1.4	—	—	—	P	72	Chrysl	72	9	Olsen Arill, 8770 Træna
4	Trænfjord	* 19.6	6.0	—	80	—	S	86	Cumm	86	500	Trænfjord A/S, (Roy Johansen), 8770 Træna
5	Havflora	* 17.9	5.1	—	47	—	S	84	Volvo	84	368	Jørgensen Espen, 8772 Selvær
8	Thorshavet	* 10.6	3.4	0.8	—	—	A	86	Valmet	86	84	Jeppesen Thor, 8770 Træna
9 kr	Roald	9.4	3.4	—	—	—	T	68	Ford	74	72	Jørgensen Einar, 8770 Træna
11 kr	Havskjær	* 8.1	2.9	—	—	—	T	65	Ford	71	72	Paaske Arne, 8770 Træna
12 kr	Fiskebøen	* 10.3	3.5	—	10	—	T	69	GM	80	125	Sørhaug Knut, 8770 Træna
13 kr	Trænværing	* 21.3	5.7	—	49	—	T	55	Caterp	75	425	Sandøy Hans P/R, 8770 Træna
15 å	Sjøberg	6.9	2.5	—	—	—	T	50	Sabb	79	10	Jørgensen Ole, 8772 Selvær
16 å	Brødrene	5.0	1.4	—	—	—	P	79	Marin	79	15	Bjørnvik Geir, 8770 Træna
17 kr	Holmvåg	* 16.1	5.0	—	24	—	T	65	Kelvin	77	225	Holmen Torstein P/R, 8770 Træna
18 å	Junior	6.5	2.2	—	—	—	P	68	Sabb	67	8	Holmen Roald, 8770 Træna
19 kr	Sjøliv	* 9.6	2.9	—	5	—	T	62	Ford	86	80	Ludviksen Agnar, 8770 Træna
21 kr	Frøken Jakobsen	* 7.0	2.4	0.9	—	—	T	68	Sabb	80	18	Sjøset Ståle, 8770 Træna
22 kr	Putte	6.4	2.3	—	—	—	P	81	Sole	81	28	Storhaug Trond, 8770 Træna
23 kr	Nordfisk	* 8.7	3.1	—	—	—	T	70	Ford	69	61	Eliassen Håkon, 8772 Selvær
24 kr	Leiken	* 9.2	3.0	—	7	—	T	70	Perkin	80	62	Nielsen Bjørn, 8770 Træna
25	Selværing	* 13.2	4.4	1.4	22	—	S	77	Merc	84	201	Myhre Øystein, 8772 Selvær
26	Trælbøen	* 8.6	2.8	1.2	—	—	P	86	Sabb	86	65	Hansen Magne, 8772 Selvær
27 å	Optimist	7.0	2.5	—	—	—	T	60	Sabb	87	30	Olsen Tove Ruth, 8770 Træna
28 å	Skårungen	* 6.4	2.0	—	—	—	P	81	Sabb	87	30	Olsen Tove Ruth, 8770 Træna
29 å	Bjørn-lvar	5.3	2.0	—	—	—	P	80	Johns	80	9	Hansen Eivind, 8772 Selvær
30 kr	Bøen	* 9.9	3.2	—	—	—	T	70	Ford	78	108	Olsen Inge, 8770 Træna
31	Øynes	* 8.0	2.8	1.3	4	—	P	87	Cumm	87	76	Eliassen Arnold, 8772 Selvær
32	Lagun	* 8.1	2.7	—	—	—	P	82	Cumm	89	100	Olsen Bjørn, 8770 Træna
33 kr	Ternen	* 8.4	2.9	—	5	—	T	65	Valmet	84	80	Martinsen Johan P/R, 8772 Selvær
34 å	Isabelle	5.2	1.8	—	—	—	P	85	Evinr	87	25	Jakobsen Håkon, 8770 Træna
35 å	O.J.Senior	7.4	2.7	—	—	—	T	67	Sabb	77	16	Jørgensen Einar O, 8772 Selvær
36 kr	Lerken	6.9	2.2	—	—	—	T	72	Sabb	71	10	Stangen Leif, 8772 Selvær
37 kr	Vi-To	8.1	2.6	0.7	—	—	P	87	Yanmar	87	66	Lauritzen Kjell, 8772 Selvær
41 å	Biggen	5.0	1.8	—	—	—	P	77	Marin	80	9	Martinsen Rune, 8772 Selvær
43	Havstein	* 10.5	4.1	—	—	—	A	84	MWM	84	112	Jørgensen Lyder, 8770 Træna
45 kr	Ra	* 6.5	2.2	—	—	—	P	82	Yanmar	82	20	Holmen Reid, 8770 Træna
46	Flipper	* 8.6	2.7	—	7	—	P	73	Ford	73	72	Sandøy Hans P/R, 8770 Træna
47 å	Anila	5.6	2.2	—	—	—	P	81	Yamaha	—	15	Marseliussen Yingvar, 8770 Træna
48	Chrispina	8.8	2.8	—	—	—	T	72	Ford	80	82	Nielsen Rudolf, 8770 Træna
50 kr	Tennholmen	* 8.8	2.9	—	—	—	T	61	Ford	82	85	Olsen Alfred L, 8770 Træna
51 k	Trond Gaute	* 13.2	4.2	—	15	—	T	26	Volvo	77	144	Storhaug Gudmund P/R, 8770 Træna
53 k	Svanen	* 13.1	4.1	—	17	—	T	26	Cumm	56	90	Sandøy Håkon, 8772 Selvær
54 å	Fisk	5.1	1.9	—	—	—	P	85	Evinr	85	10	Johnsen Karl, 8770 Træna
57 kr	Liv Merete	* 7.9	2.8	—	—	—	P	85	Sabb	85	65	Edwardsen Jens Karl, 8770 Træna
59	Stero	* 8.0	2.5	—	—	—	P	81	Perkin	81	81	Holmen Rolf, 8770 Træna
60 å	Mads Gøran	4.5	1.4	—	—	—	T	78	Johns	78	6	Sørhaug Alfred, 8770 Træna
61 å	May V	* 6.2	2.3	1.0	—	—	P	79	Sabb	83	18	Stangen Agnar, 8772 Selvær
62	Hurtig	* 6.3	2.4	0.8	—	—	P	85	Yanmar	85	34	Hansen Torstein, 8772 Selvær
66	Falken	7.8	2.7	—	—	—	T	75	Sabb	75	22	Olaisen Thomas, Sanna, 8770 Træna
68	Utvær	* 10.6	4.2	—	14	—	P	77	Sabb	83	130	Utvær P/R, (Otheliussen), 8772 Selvær
69 å	Johnny	6.9	2.6	—	—	—	T	75	Sabb	72	10	Jakobsen Karsten, 8770 Træna
70 å	Anja	5.4	1.8	—	—	—	P	79	Johns	78	25	Stangen Odd-Jostein, 8772 Selvær
72	Mistral	* 8.8	3.2	1.7	8	—	P	86	Cumm	86	76	Johansen Harald, 8772 Selvær
73	Kongvaskjær	* 9.2	3.2	—	—	—	P	83	Ford	83	77	Holmen Jarl-Idar, 8772 Selvær
74 kr	Trænhavet	* 18.1	4.6	1.8	30	—	T	67	Kelvin	74	300	Olsen Arild, 8770 Træna
76 kr	Heidi Anita	* 12.6	4.5	1.6	—	—	A	88	Iveco	88	220	Olsen Ronald P/R, 8772 Selvær
77	Sannaværing	* 12.2	4.1	1.5	18	—	P	86	Isuzu	85	160	Eliassen Ole, 8770 Træna
78 kr	Rubicon	* 10.0	3.5	1.2	—	—	P	89	Volvo	86	124	Ludviksen Børge, 8770 Træna
79	Sandflæsa	* 12.2	4.1	1.5	18	—	P	86	Isuzu	86	130	Stangen Odd-Jostein P/R, 8772 Selvær
82	Remi Andre	7.0	2.5	—	—	—	A	80	Sabb	80	30	Eliassen Lind Arnold, 8772 Selvær
84 å	Tanja	6.2	2.3	—	—	—	P	81	Sabb	81	10	Eliassen Leif, 8770 Træna

Nordland

N-TN Træna

Farkostens nummer, type og navn	Meter			Tonn		Matr.	Bygge- år	Motor		Eierens (den korresponderende reder) navn og postadresse		
	Lengde	Bredde	Dybde	I	II			Merke	Byggeår		H.K.	
85 kr	Sjøblomsten II	* 8.8	3.0	0.8	—	—	T	65	Bedf	77	60	Iversen Bergvall, 8770 Træna
87 kr	Eirin	8.0	2.5	0.8	—	—	T	68	Sabb	83	10	Blomsø Edgar, 8770 Træna
90	Topas	* 10.4	3.7	—	10	—	A	83	Ford	83	108	Jensen Arnt, 8770 Træna
92 kr	Solbris	8.1	2.6	—	—	—	T	66	Marna	66	24	Holmen John, 8770 Træna
95 å	Roy-Lena	4.3	1.4	—	—	—	P	75	Honda	82	10	Kristiansen Isak, 8770 Træna
99	Havteig	* 11.6	3.8	1.6	—	—	T	84	Scania	84	131	Kristiansen Oddvar P/R, 8770 Træna
103 å	Tordenskjold	4.7	1.5	—	—	—	T	68	Cresc	68	4	Hansen Torstein, 8772 Selvær
110	Westøy	* 14.9	5.7	1.9	—	—	A	88	Volvo	88	300	Marseliussen Yngvar, 8770 Træna
113 kr	Kjell Arne	* 8.9	2.9	1.1	5	—	T	66	Ford	75	68	Johnsen Karl A, 8770 Træna
127 å	Himaro	5.6	2.1	—	—	—	P	79	Marin	79	15	Kristiansen Oddvar, 8770 Træna
129 å	Perlon	* 7.2	2.8	—	—	—	T	54	Sabb	74	30	Jakobsen Jarle, 8772 Selvær
139 å	Geir	6.5	2.5	—	—	—	T	57	Sabb	72	22	Iversen Geir, 8772 Selvær
142 å	Bjarne	5.6	1.8	—	—	—	T	78	Sabb	78	10	Eliassen Arnold, 8772 Selvær
160 kr	Kjellann	8.1	2.8	—	—	—	T	53	Sabb	73	30	Jakobsen Anfinn, 8770 Træna
166 kr	Selværgutt	* 11.5	3.4	—	13	—	T	79	Isuzu	91	160	Selvær Torfinn P/R, 8772 Selvær
170 å	Laksen	6.9	2.5	—	—	—	T	61	Sabb	61	6	Hansen Magnus, 8772 Selvær
173	Karat	* 9.6	3.2	—	—	—	A	80	Perkin	79	62	Andersen Evald, 8770 Træna
177 kr	Leiskjær	* 8.6	3.0	1.1	6	—	T	61	Zetor	85	80	Johansen Albert, 8770 Træna

N-TS Tjeldsund — tilsynsmann: Johannessen, Hjalmar, 8583 Rinøyvåg

1	Engnes	* 11.8	3.9	1.1	10	—	T	48	Brunv	36	36	Hansen Magnar, 9443 Myklebostad
2	Falken	6.5	2.0	—	—	—	T	55	Sabb	72	10	Hansen Reidar, Ramba, 9442 Ramsund
3 å	Laika	5.0	1.8	—	—	—	P	70	Marin	85	15	Kristoffersen Edvard, Kjerstad, 9444 Hol i Tjeldsund
5 å	Bertha	4.5	1.5	—	—	—	T	66	Cresc	66	4	Nielsen Julius, 9443 Myklebostad
7 kr	Kastbøen	* 8.1	2.7	1.0	—	—	P	80	BMC	80	62	Waage Jarle, 9444 Hol i Tjeldsund
11	Mekke	* 7.9	2.5	—	—	—	P	86	Volvo	86	84	Amundsen Karl A, Kongsvik, 9430 Gausvik
12 å	Jorid	4.3	1.4	—	—	—	T	80	Yamaha	81	5	Danielsen Arnulf, 9444 Hol i Tjeldsund
14	Båragutt	* 33.4	7.6	—	162	293	S	78	Grenaa	77	810	Hansen Eliif, 9444 Hol i Tjeldsund
19	Sonja Elisabet	10.0	3.6	—	—	—	P	89	GM	85	185	Danielsen Kjell, 9444 Hol i Tjeldsund
25 kr	Solbris	10.1	3.1	1.5	8	—	T	74	Perkin	86	72	Andreassen Børge, 9436 Kongsvik
43 å	Flipper	5.6	1.8	—	—	—	T	66	Johns	66	6	Jacobsen Alf, Fiskefjord, 9436 Kongsvik
79 å	Flipper	5.7	1.8	—	—	—	T	67	FM	62	4	Thoresen Peder, 9430 Gausvik
83 å	Rut	5.1	1.6	—	—	—	T	66	Evinr	66	9	Hveding Sverre, 9444 Hol i Tjeldsund
84 å	Isrypa	5.4	1.7	—	—	—	T	67	Evinr	67	6	Johansen Hjalmar, 9430 Gausvik
85 kr	Jan Bjørn	* 15.4	4.6	—	24	—	T	74	Volvo	73	210	Kristiansen Jan, 9443 Myklebostad

N-V Vågan — tilsynsmann: F.retli. Vågan, Boks 315, 8301 Svolvær

1 kr	Lysvoll Senior	* 19.1	5.4	2.8	59	—	T	66	MAN	88	470	Lysvoll Harry, 8330 Henningsvær
2	Grete Kristin	* 54.6	8.8	6.7	685	—	S	51	Wichm	74	1925	Gjendemsjø Ludvig, Falkvei 12, 8300 Svolvær
4 kr	Skarheim Senior	* 21.5	6.0	—	71	—	T	58	Caterp	80	500	Skarheim Tor R P/R, Ursvikvn 5, 8310 Kabelvåg
5 kr	Cato Andre	* 17.0	4.9	2.1	37	—	T	82	Merc	82	375	Hansen Sigurd, 8333 Kleppstad
6 kr	Rystadbuen	* 17.6	4.8	—	29	—	T	66	Merc	77	275	Jørgensen Jan, Rystad, 8333 Kleppstad
8	Aase Oline	9.0	3.1	—	—	—	P	87	BMW	87	150	Pedersen Amund, 8320 Skrova
11 å	Terje	8.1	2.8	—	—	—	T	73	Sabb	72	30	Rørvik Gustav, 8330 Henningsvær
12 kr	Svein Frode	* 19.9	6.2	—	49	—	S	78	Cumm	78	470	Sivertsen Åge, Nonshaugen, 8300 Svolvær
13 kr	Ekko	7.2	2.5	—	2	—	T	61	Sabb	61	6	Olsen Kåre, Bruberget, 8310 Kabelvåg
14 k	Jann-Agnar	* 18.8	5.6	—	38	—	T	57	Merc	78	370	Jensen Halvdan P/R, 8334 Gravermark
15 kr	Rango	* 22.8	5.4	—	72	—	S	54	Caterp	86	540	Pedersen Gunnar P/R, 8320 Skrova
17 kr	John-Børre	* 8.7	2.8	—	—	—	T	62	Ford	72	68	Nielsen Dagfinn, 8334 Gravermark
19 kr	Tone	* 9.4	3.0	—	7	—	P	74	Sabb	84	68	Rønning Karl P/R, 8315 Lauvik
20 å	Blåsar	* 7.5	2.4	—	—	—	T	81	Sabb	81	10	Salvesen S, Svinøya, 8300 Svolvær
21	Kristine	8.1	2.7	—	—	—	P	82	Volvo	82	36	Dybfest Hagbarth, 8324 Digermulen
22	Jørn Hauge	* 20.9	6.3	—	81	—	S	82	Merc	82	500	Hansen Svein, 8330 Henningsvær
23 å	Harald Andre	5.0	1.8	—	—	—	P	91	Marin	82	20	Gutuen Fay, 8330 Henningsvær
24 kr	Kromhout	* 23.6	5.7	—	79	—	T	49	GM	81	680	Dahl Ragnvald, Hvalfangert 10, 8300 Svolvær
26	Brennbøen	* 23.0	7.0	—	135	—	S	85	Caterp	85	525	Albertsen Magne P/R, 8334 Gravermark
27	Fritz	* 7.7	2.7	0.4	—	—	P	87	Yanmar	87	66	Hansen Svein, 8328 Storemolla
30 kr	Havpryd	* 19.4	5.2	—	43	—	T	53	GM	78	365	Kristiansen Tor P/R, 8310 Kabelvåg

N-V Vågan

Farkostens nummer, type og navn	Meter			Tonn		Matr.	Bygge- år	Bygge- Merke	Motor		Eierens (den korresponderende reder) navn og postadresse	
	Lengde	Bredde	Dybde	I	II				Byggeår	H.K.		
32	Hugo Andre	8.6	2.5	—	5	—	P	69	Volvo	72	67	Hansen Mary, Røystad, 8333 Kleppstad
34	Utvær	* 10.5	3.4	2.0	11	—	P	86	Cumm	86	152	Kristiansen Jarle, 8320 Skrova
35	Laila	8.7	3.1	0.9	—	—	T	56	Perkin	73	62	Larsen Leif P/R, 8310 Kabelvåg
37 kr	Dynskjær	* 10.5	3.6	—	11	—	T	80	MWM	84	108	Pedersen Kjerulif P/R, 8334 Gravermark
39	Eirin Kristin	* 8.3	2.6	—	—	—	P	83	Mitsub	82	28	Johansen Trond, 8316 Laupstad
40 k	Frøystein	* 16.0	4.4	1.6	21	—	T	31	Merc	81	200	Sivertsen Odd, 8333 Kleppstad
41	Willassen Sen.	* 33.9	7.2	—	213	—	S	67	Lister	68	660	Willassen Hans P/R, 8324 Digermulen
42 kr	Anderson	* 15.7	5.2	—	24	—	T	63	Volvo	81	270	Andersen Arne, Boks 72, 8315 Laukvik
43 kr	Lady Linda	* 39.0	7.2	6.1	223	336	S	68	Nohab	68	850	Vågan Havfiske A/S, (Dan Joensen), 8310 Kabelvåg
44	H.Tind	* 9.8	3.2	1.1	—	—	T	84	Ford	64	108	Johannessen Leif, 8335 Gimsøysand
45	Vestfjor	9.2	3.0	—	—	—	P	89	Volvo	89	194	Lilleårstein P/R, (A.Lilleårstein), 8324 Digermulen
46 kr	Skagenes	* 21.7	5.7	—	57	—	T	62	GM	89	450	Krane Tore P/R, 8320 Skrova
47 s	Brødrene	* 10.6	3.6	—	10	—	T	36	Volvo	71	110	Olsen Terje, 8316 Laupstad
48 k	Ingo	* 19.5	5.5	—	41	—	T	39	Caterp	91	444	Rystad Arne Eirik P/R, 8315 Laukvik
49	Strraumvang	* 10.2	3.1	—	7	—	P	83	Cumm	91	152	Hardy Håkon, 8300 Svolvær
50 kr	Risholm	* 20.4	5.5	—	49	—	T	51	Caterp	86	365	Jakobsen Jarl P/R, 8320 Skrova
51 å	Rex	4.3	1.8	—	—	—	P	70	Selva	78	6	Reinholdtsen Gisle, Sydal, 8334 Gravermark
52 å	Geir Inge	5.2	1.8	—	—	—	P	77	Johns	77	20	Johannessen Lars Magne, 8335 Gimsøysand
53 kr	Ørsvik	* 14.1	4.3	1.7	19	—	T	71	GM	80	246	Bang Tor-Eirik, Ørsnes, 8310 Kabelvåg
54 k	Bergholm	* 11.3	3.6	1.5	10	—	T	47	GM	76	114	Karlsen Kristen, 8335 Gimsøysand
56 s	Sandflu	* 15.4	5.1	—	24	—	T	65	GM	85	400	Jørgensen Erling P/R, (E.Rystad), 8333 Kleppstad
58	Sivertsen Jr.	* 12.8	4.2	1.6	—	—	P	86	Merc	86	265	Sivertsen Thorleif, 8315 Laukvik
61 kr	Arne Petter	* 10.2	3.6	—	9	—	T	74	Ford	—	108	Sørensen Ingvald A P/R, 8330 Henningsvær
62	Lilleheimen	6.1	2.0	—	—	—	T	76	Sabb	84	16	Hansen Hans Kåre, Barstrand, 8335 Gimsøysand
63 kr	Karl Anders	* 18.4	4.4	—	25	—	T	50	Volvo	89	300	Fjordbakk Sigvar, Vestermyrsv 5, 8300 Svolvær
64 å	Alf	4.6	1.7	—	—	—	P	68	Marin	84	6	Lind Alf, 8315 Laukvik
66 kr	Hillmarson	* 9.8	3.1	1.0	—	—	P	86	Isuzu	85	80	Albertsen Magne, 8334 Gravermark
67 s	Gry	* 10.5	3.6	—	8	—	T	34	MWM	83	102	Krane Aasm, 8316 Laupstad
68 kr	Albatross	* 7.8	2.6	0.8	—	—	P	79	Merc	79	42	Hansen Jarle, 8334 Gravermark
69 å	Nina	5.2	1.7	—	—	—	P	84	Johns	84	10	Nikolaisen Eilert, 8316 Laupstad
71 kr	Alf Senior	* 10.6	3.5	—	8	—	T	33	Merc	78	125	Johansen Øystein Johan, Rundslett, 8324 Digermulen
72 kr	Arne-Johanne	* 10.6	3.4	—	11	—	T	79	Sabb	79	100	Nordheim Arvid, Gartnerivn 9, 8300 Svolvær
73	Dentax Jr.	6.6	2.4	—	—	—	P	88	Yanmar	88	34	Hansen John og Egil, Storøya, 8300 Svolvær
79 kr	Bjarne	* 8.1	2.7	—	—	—	P	82	Nogva	82	50	Eriksen Frank, 8320 Skrova
82 kr	Roy-Frode	* 18.5	5.0	2.5	—	47	T	69	GM	86	370	Karlsen Leif, 8315 Laukvik
84	Skrovafangst	8.8	2.7	—	—	—	P	86	Volvo	86	105	Eriksen Aksel, 8320 Skrova
86 å	Tordis	5.2	1.8	—	—	—	P	76	Marin	85	15	Stærksen Wilhelm, 8322 Brettesnes
87 kr	Heimstrand	7.2	1.8	—	—	—	T	79	Sabb	82	30	Berg Simon, 8315 Laukvik
89 kr	Rundfisk	* 8.2	2.9	1.1	—	—	T	55	Marna	74	42	Johannessen Jan, 8335 Gimsøysand
90	Thom Kristian	7.5	2.5	—	—	—	T	66	Perkin	78	35	Angelsen Thorleiv, Ørsnes, 8310 Kabelvåg
91 kr	Marlen	* 10.6	3.4	—	10	—	T	76	Sabb	84	120	Kristiansen Johnny, 8320 Skrova
92 å	Pelle	5.8	2.0	—	—	—	P	81	Sabb	75	8	Nilsen-Dølvik Martin, 8320 Skrova
93 kr	John-Ivar	7.9	2.9	—	—	—	T	60	Leyl	78	60	Arntzen Tor Arvid, Vestpoll, 8316 Laupstad
94	Gullet	* 12.0	4.1	—	16	—	S	76	GM	73	183	Fredriksen Leif, Bådebukta, 8300 Svolvær
95 å	Nysmeen	* 8.5	2.6	—	—	—	P	81	Ford	84	70	Hovde Odd, 8330 Henningsvær
96 å	Ivanne	4.9	1.6	—	—	—	A	68	Evinr	87	6	Dalhaug Gunnar, 8316 Laupstad
98 å	Jon Erik	5.5	1.6	—	—	—	P	73	Yamaha	73	15	Fredriksen Odd K, 8330 Henningsvær
99	Ija	10.6	3.5	—	—	—	T	31	Ford	85	100	Kristiansen Jens, 8330 Henningsvær
100	Jan Gunnar	* 8.6	2.7	—	7	—	P	74	Cumm	90	76	Hansen Jan M, Hopen, 8310 Kabelvåg
101 kr	Lita	7.0	2.1	—	—	—	P	77	Sabb	77	10	Gundersen Nils, 8326 Risvær
102	Odd-Arne	* 10.6	4.0	—	—	—	P	90	Cumm	90	152	Andersen Odd Steinar, Storøyn 26, 8300 Svolvær
103 kr	Aase	9.6	3.3	—	—	—	T	80	Volvo	60	86	Pettersen Kjell A P/R, Poste Restante, 8300 Svolvær
104	Trond Håkon	* 12.8	4.3	1.9	—	—	A	84	Volvo	84	150	Blom Finn Einar, 8320 Skrova
107 å	Venes	4.6	1.4	—	—	—	T	75	Suzuki	80	5	Erlandsen Magne, Barstrand, 8335 Gimsøysand
108 å	Mea	6.9	2.2	—	—	—	P	74	Sabb	74	18	Johansen Toralf, Holandshamn, 8324 Digermulen
109 kr	Olav-Barre	* 9.4	3.0	—	8	—	T	72	Ford	72	100	Slettvoll Ronall, 8310 Kabelvåg
110	Taima	* 8.1	2.5	1.0	—	—	P	82	Fiat	82	70	Pedersen Geir, 8334 Gravermark
115 s	Vesla	* 10.3	3.3	—	7	—	T	55	GM	78	115	Nilsen Asle Johan, Vika, 8300 Svolvær
116 å	Slettvoll Junior	5.0	1.5	—	—	—	P	75	Evinr	78	20	Slettvoll Jan B, Ørsnes, 8310 Kabelvåg
119 kr	Robin Berg	* 13.0	4.4	—	21	—	S	77	Volvo	84	237	Pedersen Ole P, Storøyn 62, 8300 Svolvær
120	Lill Wenche	* 10.5	3.2	1.7	8	—	P	87	Cumm	87	100	Olsen Oddvar, 8310 Kabelvåg
122 å	Stabben	5.0	1.8	—	—	—	P	90	Johns	89	25	Pedersen Hans, Delp, 8315 Laukvik

Nordland

N-V Vågan

Farkostens nummer, type og navn	Meter			Tonn		Matr.	Bygge- år	Bygge- Merke	Motor		Eierens (den korresponderende reder) navn og postadresse	
	Lengde	Bredde	Dybde	I	II				Byggeår	H.K.		
125	Voldenværing	* 14.1	4.7	1.9	24	—	T	88	Nogva	88	250	Hanssen Jann Hugo, 8316 Laupstad
127	Burstinn II	* 8.1	2.8	0.9	—	—	P	84	BMW	84	45	Sivertsen Sverre, 8326 Risvær
128 å	Julius	5.3	1.6	—	—	—	P	87	Evinr	86	30	Kristiansen Johan, 8320 Skrova
131 å	Lona	5.3	1.9	—	—	—	P	81	Marin	81	25	Pettersen Alf, 8330 Henningsvær
134 kr	Tom	* 8.0	2.7	—	5	—	P	75	Sabb	74	22	Eilertsen Kåre, 8330 Henningsvær
135 kr	Amalie	7.8	2.5	—	—	—	T	60	Sabb	79	22	Arntzen Thomas, 8310 Kabelvåg
136 kr	Valbåen	7.4	2.7	—	—	—	P	86	Yanmar	86	77	Willassen Hjalmar, 8324 Digermulen
137 k	Bårskjær	* 10.5	3.4	—	11	—	T	74	Ford	87	114	Jensen Steinar, Knutvikn 32c, 8300 Svolvær
141 kr	Four Friendly F	6.9	2.5	—	—	—	T	55	Sabb	68	22	Grønhaug Ragnar, (c/o Linquist), 8310 Kabelvåg
142 kr	Stjerntind	* 11.4	3.8	—	11	—	T	35	Scania	76	128	Wiik Odd, 8334 Gravermark
143 å	Spurven	5.0	1.8	—	—	—	P	87	Marin	87	25	Pedersen Karstein, 8316 Laupstad
145 kr	Sofie	* 16.0	5.0	2.5	32	—	T	40	Volvo	70	270	Karlsen Leif Einar, 8328 Storemolla
147 kr	Laila	* 10.6	3.5	—	10	—	T	36	Ford	71	93	Arnesen Alf, 8330 Henningsvær
149 kr	Lill Anita	* 9.9	3.2	—	6	—	T	69	Ford	86	108	Karlsen Lauritz, Årstrand, 8335 Gimsøysand
151	Jon	6.0	2.0	—	—	—	P	84	Marin	83	25	Gulbrandsen Roald, 8330 Henningsvær
153 å	Ida	4.6	1.5	—	—	—	P	66	Evinr	72	6	Hansen Gunnar, 8328 Storemolla
155 kr	Vårsøl	* 7.4	2.6	0.7	—	—	P	85	Yanmar	85	66	Pedersen Kurt, Ørnvn. 7, 8300 Svolvær
156	Tårnnes	* 13.4	4.5	1.6	—	—	A	87	GM	85	183	Hansen Halfdan, 8316 Laupstad
158 å	Fix	4.9	1.6	—	—	—	P	85	Evinr	90	6	Sørensen Johan, 8333 Kleppstad
159	Kjartan K.	* 10.6	3.8	—	14	—	P	78	Volvo	78	165	Krane Arnor, Liland, 8316 Laupstad
160 kr	Vesla	* 10.5	3.3	—	10	—	T	73	Ford	84	127	Aas Jann, 8320 Skrova
162	Fjordbak	9.6	3.4	—	—	—	P	79	Cumm	90	116	Eilertsen Kåre P/R, 8315 Laukvik
165 å	Sjøblomsten	4.9	1.5	—	—	—	T	72	Isuzu	75	10	Kristiansen Thom-Eirik, 8315 Laukvik
166 å	Linda	5.1	1.2	—	—	—	T	65	Johns	76	6	Didriksen Arnette, 8315 Laukvik
167	Litjflæsa	6.3	2.5	—	—	—	P	87	Mercur	87	50	Johansen Sverre, 8330 Henningsvær
170 å	Marit	5.0	1.5	—	—	—	P	—	Marin	80	5	Solem Jan Harald, 8330 Henningsvær
175 kr	Torsken	7.4	2.7	—	—	—	T	74	Sabb	77	30	Haraldsø Henrik, Røksøyvn 45, 8310 Kabelvåg
176 å	Pluto	5.2	1.6	—	—	—	P	77	Mercur	82	18	Tangstad Leif, 8330 Henningsvær
177 kr	Lundbøen	* 22.7	6.2	—	96	—	T	82	MAN	89	571	Sivertsen Thor Jarle P/R, 8300 Svolvær
178 kr	Alice	7.8	2.6	—	—	—	P	82	Sabb	82	42	Fjellheim Per Ole, Sydal, 8334 Gravermark
180 kr	Cecilie	* 10.5	3.4	—	12	—	P	76	Volvo	75	106	Olsen Harry, 8324 Digermulen
182 kr	Nils Henrik	* 14.5	4.4	1.8	22	—	T	64	GM	80	185	Hansen Nils Henrik, 8316 Laupstad
183	Lilandjenta	* 10.6	4.0	—	12	—	A	85	Isuzu	83	115	Melkersen Enor, Liland, 8316 Laupstad
184 kr	Lerka	* 9.6	3.4	—	—	—	T	78	BMC	77	96	Paulsen Gunnar, 8310 Kabelvåg
185 kr	Neptun	7.3	2.4	—	—	—	T	68	Sabb	68	22	Pedersen Leif, 8316 Laupstad
186 kr	Bjørn-Tore	* 9.4	3.0	—	9	—	P	77	Leyl	77	97	Gundersen Bjørnar, Holandshamn, 8324 Digermulen
187 å	Kaos	4.4	1.4	—	—	—	P	80	Cresc	75	8	Smaaskjær Remi, Gjersvoll, 8315 Laukvik
188 kr	Frank Ingar	* 8.1	2.9	0.9	—	—	T	70	Yanmar	81	33	Pedersen Frode, 8334 Gravermark
189 å	Mats	5.0	1.8	—	—	—	P	85	Nissan	91	18	Hansen Torstein, Lyngvær, 8333 Kleppstad
191 kr	Carina	6.7	2.2	—	—	—	P	77	Sabb	77	22	Hansen Alvin, Holandshamn, 8324 Digermulen
192 å	Jon-Fredrik	5.4	1.5	—	—	—	P	82	Johns	84	35	Johansen Bjørn, 8324 Digermulen
193	Johan	6.0	2.0	—	—	—	P	79	Mercur	79	20	Dalhaug Winther Johan, 8335 Gimsøysand
194 å	Geir Hugo	5.3	1.5	—	—	—	P	66	Evinr	—	6	Ingolfsen Jarle, Ørnvn. 3, 8300 Svolvær
195 å	Bølgen	4.3	1.4	—	—	—	P	81	Evinr	86	10	Johnsen Karl Roger, 8310 Kabelvåg
200 kr	Hestholmen	* 10.6	3.8	—	14	—	P	76	Scania	84	131	Pedersen Holger, 8330 Henningsvær
202 å	Pål-David	4.3	1.6	—	—	—	P	89	Evinr	89	5	Hansen Simon, 8316 Laupstad
204 å	Ørjan	4.9	1.8	—	—	—	P	73	Marin	88	10	Pettersen Martin, 8330 Henningsvær
205	Tone	* 8.6	2.7	—	7	—	P	73	Perkin	73	62	Jensen Sigurd, 8324 Digermulen
206 å	Anki	5.8	1.8	—	—	—	P	70	Johns	85	20	Okstad Dag, Årsteinøy, 8324 Digermulen
207 kr	Ulf Bjørnar	* 10.6	3.2	1.3	—	—	P	81	Ford	81	68	Olsen Johannes, Boks 53, 8320 Skrova
209 å	Tony	4.9	1.9	—	—	—	P	85	Evinr	80	18	Didriksen Per, 8330 Henningsvær
210 kr	Marina	* 10.6	3.6	—	11	—	A	75	MWM	74	102	Hauvik Thord P/R, 8320 Skrova
211 å	Fix	5.2	1.7	—	—	—	P	82	Mercur	82	20	Sørensen Kåre, 8330 Henningsvær
213 kr	Vikagutt	* 7.3	2.5	—	—	—	P	83	Yanmar	83	33	Didriksen Rudolf, 8315 Laukvik
216 å	Frank	5.3	1.9	—	—	—	P	75	Johns	85	20	Larsen Frank, 8310 Kabelvåg
217 å	Torbjørg	4.3	1.2	—	—	—	P	80	Johns	80	6	Krogstad Torbjørn, 8316 Laupstad
219 å	Rune	5.0	1.7	—	—	—	P	69	Johns	69	6	Skarheim Torbjørn, 8310 Kabelvåg
222 kr	Strambuen	* 9.1	3.0	—	—	—	T	73	Isuzu	83	70	Pedersen Ernst, 8316 Laupstad
223 kr	Marita	6.2	1.7	1.3	—	—	T	71	Sabb	86	10	Krane Bjørnar, 8316 Laupstad
224 kr	Buøy	* 10.1	3.1	—	7	—	T	72	Ford	72	100	Kristiansen Annar, 8330 Henningsvær
225 kr	Roy-Tore	* 9.1	3.1	1.6	7	—	T	72	Ford	83	85	Eilertsen Thor Kristian, 8315 Laukvik
226 kr	Odd Børre	* 8.7	3.1	—	5	—	T	77	Ford	76	72	Nielsen Rikart, Boks 71, 8316 Laupstad

N-V Vågan

Farkostens nummer, type og navn	Meter			Tonn		Matr.	Bygge-		Motor		Eierens (den korresponderende reder) navn og postadresse	
	Lengde	Bredde	Dybde	I	II		år	Merke	Byggeår	H.K.		
227	Børre	7.3	2.5	—	—	—	T	51	Sabb	66	6	Nilsen Dagfinn, 8334 Gravermark
229 kr	Renato III	* 10.4	3.4	0.9	—	—	P	87	Isuzu	87	115	Nilsen Geir Ove, 8310 Kabelvåg
232	Sjåbøen	* 10.6	3.8	—	15	—	P	83	Scania	83	131	Augustinussen Ragnar P/R, 8320 Skrova
233 å	Snøgg	5.9	2.3	—	—	—	T	60	Sabb	81	10	Jakobsen Roald, 8316 Laupstad
234 å	Delpen	5.3	1.7	—	—	—	P	89	Marin	89	15	Pedersen Hilmar, Delp, 8315 Laukvik
235 å	Straumfisk	4.6	1.5	—	—	—	T	79	Evinr	83	4	Pedersen Rune, 8334 Gravermark
237 kr	Le-Ni	7.9	2.6	0.9	—	—	T	74	Sabb	74	22	Eliassen Åge, 8335 Gimsøysand
239	Partner	7.6	2.5	—	—	—	P	70	Yanmar	90	48	Amundsen Egil, 8316 Laupstad
240 kr	Snorre	* 9.0	2.9	—	6	—	T	67	Perkin	78	35	Eliassen Gunnar, Øsan, 8300 Svolvær
241	Pan	9.1	2.5	—	—	—	P	—	Sabb	73	73	Henriksen Svein A, 8300 Svolvær
243 å	Laika	4.8	1.6	—	—	—	P	73	Suzuki	90	10	Olsen Toralf-Johan, 8315 Laukvik
244 s	Torje	* 10.5	3.5	—	11	—	T	30	Volvo	76	110	Olsen Asbjørn P/R, Holandshamn, 8324 Digermulen
245 kr	Trio	7.2	2.5	—	—	—	T	55	BMC	78	38	Willassen Rudi, 8316 Laupstad
246 kr	Regine Brehm	10.2	3.3	1.4	6	—	P	86	Perkin	86	217	Sandnes Harald Andreas, Rich. Withgs, 8300 Svolvær
247	Norving	6.3	2.4	—	—	—	P	86	Yanmar	86	34	Barstrand Erling, 8335 Gimsøysand
248	Bjørn-Karin	* 10.3	3.5	1.0	8	—	P	89	Cumm	89	152	Hansen Mareno, 8316 Laupstad
249 å	Delfin	6.9	2.3	—	—	—	T	73	Sabb	73	10	Hansen Bjarne, 8316 Laupstad
250 kr	Laupstadværing	* 10.4	3.4	—	11	—	T	81	GM	81	114	Johansen Kyrre, 8316 Laupstad
251 kr	Ea	* 8.4	2.5	—	—	—	T	55	Sabb	70	16	Jensen Stein Ivar, Boks 31, 8300 Svolvær
254 kr	Albatross 2	* 10.5	3.4	—	9	—	T	56	Deutz	58	50	Stordahl Per, Vaterfjord, 8300 Svolvær
255 å	Kyrre	6.9	2.2	—	—	—	T	58	Sabb	58	5	Arntzen Lasse, 8316 Laupstad
256 kr	Måken	7.1	2.2	—	—	—	T	63	Sabb	85	10	Danielsen Jan, 8300 Svolvær
257	Havsula	* 7.3	2.3	—	—	—	P	83	Yanmar	83	50	Jakobsen Ørjan, 8330 Henningsvær
258 kr	Trygg III	* 9.1	3.1	—	—	—	T	69	BMC	69	42	Solvang Arvid, 8333 Kleppstad
263 å	Rasken	4.3	1.5	—	—	—	P	80	Mercur	80	4	Karlsen Bjørn, 8328 Storemolla
264 kr	Helle	8.1	2.9	—	—	—	T	75	Ford	77	72	Zintzen Helge, Vaterfjord, 8300 Svolvær
265	Arne	* 12.0	3.8	1.5	—	—	S	90	Cumm	90	152	Benjaminen Einar, Nybyvn 25, 8300 Svolvær
266 kr	Vågaværing	* 20.6	5.6	—	48	—	T	64	Mitsub	85	440	Hansen Per P/R, 8310 Kabelvåg
268 å	Lister	7.1	2.2	—	—	—	T	60	Lister	60	8	Eriksen Anton, 8310 Kabelvåg
271 å	Diana	7.5	2.3	—	—	—	P	76	Sabb	76	18	Torkildsen Valter, 8322 Brettesnes
274 kr	Stabben	* 9.1	3.3	—	7	—	T	68	Marna	67	36	Kristiansen Hans K, 8330 Henningsvær
278 å	Seatun	5.3	1.7	—	—	—	P	84	Evinr	84	35	Hansen Alfinn, 8330 Henningsvær
279 kr	Magne Johan	7.7	3.0	—	—	—	P	91	Yanmar	91	85	Paulsen Magne, Mobilholmen, 8300 Svolvær
280 å	Bingo	5.5	1.8	—	—	—	P	91	Marin	91	20	Hansen Arnold, 8330 Henningsvær
281 å	Unni	4.9	1.6	—	—	—	P	78	Evinr	91	10	Karlsen Unni, 8328 Storemolla
284	Minni	8.0	2.6	—	—	—	P	82	Mitsub	82	28	Johansen Alf, 8329 Storfjell
286	Myln	* 8.1	2.7	—	—	—	P	81	Ford	81	68	Tønseth Stein, Helle, 8300 Svolvær
288 å	Bente	6.2	2.2	—	—	—	T	65	Sabb	71	10	Karlsen Magnus, 8316 Laupstad
289 å	Svana	* 6.4	2.0	—	—	—	P	79	Yanmar	79	22	Johansen Erling, 8322 Brettesnes
290 kr	Siko	* 7.5	2.5	—	—	—	T	70	Sabb	70	22	Eriksen Inge, 8320 Skrova
293 kr	Kristin	* 8.5	3.2	0.9	—	—	T	65	Perkin	78	62	Larsen Hermod, Villav 57, 8300 Svolvær
294 kr	Orkan	* 24.7	6.5	2.5	97	—	T	67	Kelvin	77	440	Pedersen Geir P/R, 8334 Gravermark
295 kr	Nordlys	10.1	3.4	1.5	—	—	P	91	Cumm	91	152	Ingølsen Roar, Ringv 29, 8310 Kabelvåg
296 å	Eva	6.2	2.2	—	—	—	T	59	Sabb	82	10	Hansen Bjarne, Vaterfjord, 8300 Svolvær
299 å	Laks	5.0	1.7	—	—	—	T	68	Penta	72	12	Linchausen Rolf, 8322 Brettesnes
300	Solvær	* 10.6	3.7	1.0	10	—	P	90	Cumm	90	152	Solberg Kjell Gunnar, 8315 Laukvik
301 kr	Tunfisk	* 9.9	3.5	—	—	—	T	82	Volvo	82	106	Hanssen Sigvald, 8310 Kabelvåg
302 å	Tøffe	4.6	1.7	—	—	—	P	80	Suzuki	80	16	Eliassen Bernt, 8335 Gimsøysand
303	Geir-Åge	* 11.1	4.0	1.8	14	—	P	75	Scania	91	245	Sivertsen Åsmund K, 8315, 8315 Laukvik
304 k	Venus	* 13.6	4.2	1.7	17	—	T	39	Cumm	86	140	Hansen Arnfinn, 8328 Storemolla
305 kr	Teinholmen	* 9.8	3.3	—	8	—	T	77	Ford	76	100	Eliassen Ludvig, 8335 Gimsøysand
306	Lerka	6.4	2.4	—	—	—	T	71	Johns	80	25	Marthinussen Thorstein, Hubroveien 2, 8300 Svolvær
307 å	Trekk	4.7	1.5	—	—	—	P	70	Mercur	69	7	Linchausen Harald, 8320 Skrova
308 å	Juni	5.3	1.7	—	—	—	P	88	Evinr	88	10	Hanssen Ottar, 8316 Laupstad
309 å	Torkild	5.0	1.7	—	—	—	P	75	Johns	84	20	Paulsen Gudmund, 8316 Laupstad
311	Slettvoll Senio	* 10.6	3.6	—	14	—	A	78	Bedf	78	168	Slettvoll Kurt A P/R, Ørnes, 8310 Kabelvåg
313 å	Aivi	4.3	1.5	—	—	—	P	83	Mercur	83	7	Rystad Magnus, Ørnes, 8310 Kabelvåg
314	Gutt	6.4	2.2	—	—	—	P	90	Johns	90	20	Vik Nils, 8320 Skrova
315 å	Bøen	4.3	1.5	—	—	—	P	—	Evinr	78	6	Fredriksen Trond, Badebukta, 8300 Svolvær
319 kr	Star	* 7.8	2.6	—	—	—	P	81	Isuzu	83	40	Pedersen Jarle, 8316 Laupstad
321 å	Napp	5.0	1.6	0.8	—	—	P	71	Johns	71	6	Amundsen Terje, 8315 Laukvik
326 kr	Rover	* 19.8	5.3	—	47	—	K	50	Volvo	73	270	Høgskolelag Nordendingen P/R, 8310 Kabelvåg

Nordland

N-V Vågan

Farkostens nummer, type og navn	Meter			Tonn		Matr.	Bygge- år	Bygge- Merke	Motor		Eierens (den korresponderende reder) navn og postadresse
	Lengde	Bredde	Dybde	I	II				Byggeår	H.K.	
328	Dentax	* 14.3	3.8	1.3	14	—	P 76	Ford	83	140	Hansen John Magne P/R, Storøyv 88, 8300 Svolvær
330	Delfin	* 10.8	3.1	1.0	8	—	P 74	Ford	73	100	Olsen Torbjørn, 8315 Laukvik
331 å	Glunt	5.0	1.7	—	—	—	P 73	Evinr	88	10	Olsen Sverre, 8315 Laukvik
333 kr	Solbuen	* 8.2	2.7	1.0	—	—	T 64	Marna	72	28	Hildrum Odd, Blåtindvn., 8300 Svolvær
334 å	Fix	4.8	1.8	—	—	—	T 66	Mercur	66	6	Fredriksen Bjarne, 8334 Gravermark
337 å	Lasse	4.6	1.4	—	—	—	P 80	Johns	80	9	Schultz Frank, 8315 Laukvik
340 kr	Granholmen	* 8.0	2.8	1.1	—	—	T 60	Merc	74	96	Pedersen Inge, 8315 Laukvik
341	Quattro	9.0	3.2	—	—	—	P 87	Crifo	85	180	Pedersen Gunnar, 8320 Skrova
345 å	Kim Ole	4.3	1.3	—	—	—	P 84	Johns	84	6	Fredriksen Ludvik, 8334 Gravermark
347	Havbrott	* 7.5	2.5	—	—	—	T 67	Sabb	67	16	Pedersen Ståle Per, 8316 Laupstad
348 å	Kurt Andre	* 7.1	2.5	0.8	—	—	T 76	Sabb	76	10	Krane Kjell, 8316 Laupstad
351 kr	Bjørn Henrik	* 10.4	3.4	—	11	—	T 77	Ford	77	100	Karlsen Harald P/R, 8328 Storemolla
353 å	Ann	4.7	1.4	—	—	—	P 73	Evinr	74	6	Wilhelmsen Ludvig, Slåttholmen, 8300 Svolvær
355	Havdur	* 7.8	2.4	—	—	—	P 78	Leyl	78	63	Hansen Egil og Magne P/R, Storøyveien 11, 8300 Svolvær
356 kr	Vesterveg	10.1	3.2	1.4	8	—	T 71	Ford	84	120	Hov Tor Alfred, 8335 Gimsøysand
363	Gunn-Eli	8.8	3.5	—	—	—	P 89	Cumm	89	150	Edvardsen Elioth, 8320 Skrova
364	Sissel	* 10.5	3.4	2.0	12	—	P 86	Cumm	86	152	Wold Odd Ivar, Moloveien, 8310 Kabelvåg
365 å	Velito	4.6	2.0	—	—	—	P 80	Marin	80	8	Kristoffersen Inge, 8316 Laupstad
366 kr	Lofotværing	* 20.8	5.7	—	49	—	T 52	GM	75	370	Willassen Helge, Øvreveret, 8300 Svolvær
374 kr	Pia	7.8	2.9	—	—	—	P 82	Ford	83	180	Pedersen Fritz, 8320 Skrova
380 kr	Vegard	* 8.7	2.9	1.2	—	—	T 70	Perkin	81	38	Tønder Trygve, 8333 Kleppstad
382 å	Kato	4.7	1.4	—	—	—	P 70	Evinr	70	6	Andersen Arvid, Årsteinøy, 8324 Digermulen
386 å	Wanja	5.0	1.9	—	—	—	P 77	Johns	77	20	Ingolfen Olav, Vågatun, 8300 Svolvær
390 kr	Vesternes	* 15.2	4.8	2.1	23	—	T 69	Caterp	79	275	Vesternes K/S A/S, (John M Hansen), 8300 Svolvær
392 kr	Kristine	8.3	2.7	—	—	—	T 83	Isuzu	83	40	Stordahl Viggo R, Storøya, 8300 Svolvær
394 å	Sporty	4.7	1.8	—	—	—	P 71	Suzuki	71	9	Barstrand Erling, 8335 Gimsøysand
395 å	Lykken	6.2	2.4	—	—	—	P 81	Volvo	81	23	Angelsen Boy, Ørnesvien, 8310 Kabelvåg
396 kr	Lysøy	* 9.5	3.1	—	9	—	T 79	Sabb	85	127	Johansen Odd Kjell, 8330 Henningsvær
397 kr	Fangst	6.2	1.9	0.8	—	—	T 80	Marna	80	11	Johansen Gunn-Lillian, 8330 Henningsvær
398 å	Therese	5.4	1.8	—	—	—	P 85	Suzuki	85	35	Sivertsen Grete S, 8315 Laukvik
400 å	Lena	5.2	1.9	—	—	—	P 86	Johns	86	50	Maines Harald, Sommarkaret, 8310 Kabelvåg
401 kr	Linn Veronica	* 9.6	3.2	—	—	—	T 75	Ford	80	72	Hansen Erling R, Høgøya, 8300 Svolvær
402 å	Lurven	5.2	1.8	0.6	—	—	P 75	Mercur	75	40	Eliassen Sten Ole, 8335 Gimsøysand
403 å	Øyhellsund	5.7	2.3	—	—	—	A 91	Yamaha	85	15	Albertsen Rune, Storøyvalen 1, 8300 Svolvær
404 å	Elisabeth	5.4	2.1	—	—	—	P 72	Evinr	80	35	Nordheim Steinar, 8300 Svolvær
406 å	Odd Roger	4.6	1.7	—	—	—	P 79	Marin	79	8	Sivertsen Conn Arve, 8333 Kleppstad
407 kr	Falken	6.9	2.5	—	—	—	T 61	Sabb	71	10	Dahl Bjarne, 8335 Gimsøysand
410 å	Sjøsprøyt	5.2	1.6	—	—	—	P 80	Johns	82	20	Jensen Johan Albert, Nybyen, 8300 Svolvær
411 å	Bio	5.2	1.7	—	—	—	P 80	Marin	—	20	Pedersen Ernst, 8316 Laupstad
414 å	Jonas Jr.	4.3	1.3	—	—	—	P 76	Evinr	81	6	Johannessen Per Arne, 8334 Gravermark
415 kr	Henningsvær	* 26.2	6.4	—	95	—	T 38	MTU	78	720	Olufsen Ottar, 8330 Henningsvær
416 å	Bim	4.6	1.6	—	—	—	P 81	Suzuki	81	5	Fjellheim Karl, 8334 Gravermark
420 s	Loma	9.1	3.1	—	—	—	T 46	Ford	58	61	Helland Alfred, Vesterålsv., 8300 Svolvær
422 å	Roger	5.0	1.8	—	—	—	P 79	Johns	79	10	Olsen Gunnar, 8320 Skrova
424 å	Smart	5.2	1.8	—	—	—	P 79	Evinr	82	25	Linchaussen Fredrich, 8320 Skrova
430	Ola	6.1	1.9	—	—	—	P 88	Evinr	84	25	Wiik Geir Magne, 8334 Gravermark
431 å	Arne	5.3	1.9	0.7	—	—	T 51	Yamaha	85	25	Karlsen Knut Arne, 8335 Gimsøysand
432 kr	Morild	* 9.1	3.1	—	—	—	T 61	Heimd	60	11	Johansen Ingvar, 8315 Laukvik
434	Havskåren	7.2	2.9	—	—	—	T 72	Sabb	72	22	Knutsen Ole, 8316 Laupstad
435 å	Ørjan	5.0	1.5	—	—	—	P 77	Yamaha	77	15	Jakobsen Signar, 8330 Henningsvær
438 kr	Fiskholmen	* 9.4	3.0	—	9	—	P 76	Ford	76	68	Kristiansen Edmund, 8330 Henningsvær
442 kr	Sveip	* 8.2	2.9	—	5	—	T 57	Sabb	71	20	Maines Åge, 8333 Kleppstad
446 k	Sjøblomsten	* 16.3	4.5	—	24	—	T 15	Volvo	84	238	Johansen Tor, Fuglestranden, 8300 Svolvær
447 kr	Bremvær	* 10.6	3.4	1.8	12	—	P 75	Volvo	75	100	Hansen Åsmund, 8330 Henningsvær
448 å	Ternen	5.2	1.9	—	—	—	P 85	Marin	85	25	Elvegård Arne, 8330 Henningsvær
449 å	Sverre	4.6	1.5	—	—	—	T 78	Johns	78	4	Solberg Trond-Åge, 8315 Laukvik
450	Ole Oskar	* 23.8	6.9	—	130	—	S 83	GM	87	710	Fredriksen Ingv P/R, 8334 Gravermark
456	Vågar	* 9.2	3.2	—	8	—	P 85	Perkin	85	72	Arntsen Kjell, Olsnesvn., 8310 Kabelvåg
457 å	Snorre	5.2	1.7	—	—	—	P 80	Mercur	80	20	Gjendahl Johan H, 8335 Gimsøysand
458 å	Fyken	5.0	1.9	—	—	—	P 70	Penta	70	12	Hansen Godthard, 8333 Kleppstad
459 å	Skårungen	6.8	2.2	—	—	—	T 64	Sabb	72	10	Karlsen Oddmar, 8316 Laupstad
461 kr	Alm	* 8.5	3.0	1.1	—	—	T 60	Ford	74	68	Dreyer Åge, 8334 Gravermark

N-V Vågan

Farkostens nummer, type og navn	Meter			Tonn		Matr.	Bygge- år	Motor		Eierens (den korresponderende reder) navn og postadresse
	Lengde	Bredde	Dybde	I	II			Merke	Byggeår	
463 s Juno	9.1	3.1	—	—	—	T	27	Ford	81	68 Niilsen Peder, Øverværet, 8300 Svolvær
465 kr Nesodd	* 10.6	3.4	—	10	—	T	76	Cumm	86	152 Larsen Ole Johan, Liland, 8316 Laupstad
471 å Lille-Vestfjor	4.6	1.7	—	—	—	P	86	Volvo	86	5 Lilleårstein Arne G, 8324 Digermulen
472 kr Trond	* 8.7	3.1	—	—	—	T	58	Nogva	79	51 Hansen Harald T, Bjørkvn 6, 8300 Svolvær
474 å Kitt-Veronica	4.6	1.8	—	—	—	P	75	Marin	85	20 Olsen Per-Arne, 8315 Laukvik
481 Sjølyset	8.1	2.2	—	—	—	P	78	Isuzu	84	30 Willassen Edmond, 8316 Laupstad
484 kr Kvitbaren	* 8.5	2.6	1.8	—	—	P	81	Yanmar	81	33 Strøm L, Fr.Nansensgt., 8300 Svolvær
485 å Jorun	6.5	2.5	—	—	—	T	66	Sabb	61	5 Hansen Haldor, 8335 Gimsøysand
487 å Tor Johnny	4.9	2.1	—	—	—	P	79	Marin	79	9 Skarheim Johnny, 8310 Kabelvåg
493 å Lurven	5.3	1.9	—	—	—	P	76	Johns	78	35 Elvestad Arno, 8310 Kabelvåg
496 Jan Ivar	* 7.4	2.7	0.7	—	—	P	86	Yanmar	86	55 Johnsen Sigmund A, Meierbakken 9, 8300 Svolvær
499 kr Måken	* 8.2	2.8	0.8	—	—	T	58	Sabb	74	30 Amundsen Robert, 8316 Laupstad
504 kr Skarven	6.4	2.4	—	—	—	T	67	Sabb	67	12 Larssen Thom, Størøya, 8300 Svolvær
509 kr Duno	7.3	3.7	—	—	—	T	69	Sabb	69	16 Bergmo Odd, 8310 Kabelvåg
510 å Pelle-Kalle	5.0	1.7	—	—	—	P	76	Evinr	78	20 Rishaug Svein W, 8320 Skrova
517 kr Havdur	* 9.4	3.1	—	8	—	T	72	Perkin	72	62 Jensen Arnulf, 8335 Gimsøysand
518 kr Tib	7.5	2.8	—	—	—	T	59	Sabb	59	6 Beck Bjarne, 8330 Henningsvær
522 Pråven	* 7.0	2.5	1.3	—	—	T	77	Sabb	77	10 Pettersen Ketil, 8315 Laukvik
523 å Trine	5.0	1.2	—	—	—	P	—	Chrysl	71	20 Eiertsen Kåre, 8315 Laukvik
524 å Roankallen	5.5	1.9	—	—	—	P	84	Johns	84	35 Rystad Bjarne, 8315 Laukvik
529 kr Fjordingen	7.4	2.7	—	—	—	T	71	Sabb	69	16 Johnsen Arne, 8334 Gravermark
533 kr Alf Senior	* 8.6	3.1	—	—	—	T	74	Ford	72	68 Hansen Kyrre, 8310 Kabelvåg
534 kr Sleipner	6.3	2.3	—	—	—	T	86	Sabb	78	10 Krane Sollaug, 8316 Laupstad
535 Edd-Jimmy	* 8.8	2.9	1.2	—	—	T	64	Isuzu	84	70 Hansens Lind Jarl Harry, Stranda, 8300 Svolvær
544 s Ranveig	* 11.0	3.6	1.4	11	—	T	37	GM	72	115 Larsen Kjell Jonny, 8328 Storemolla
546 å Vrh	5.3	1.8	—	—	—	P	81	Evinr	81	25 Hansen Kåre Berg, 8334 Gravermark
548 å Masi	5.0	1.5	—	—	—	P	80	Evinr	84	6 Jeremiassen Per, Svinøya, 8300 Svolvær
550 å Viggo	5.1	1.9	—	—	—	P	76	Johns	78	25 Sivertsen Martin, 8334 Gravermark
551 kr Stein-Rudi	* 9.5	3.0	—	—	—	P	87	Cumm	87	76 Olufsen Bjørn, 8316 Laupstad
558 å Tore	4.7	1.5	—	—	—	P	68	Johns	68	6 Jakobsen Julius, 8326 Risvær
559 Valn	7.2	2.7	—	—	—	T	69	Sabb	76	22 Aga Terje, 8330 Henningsvær
560 kr Wilhelmsen Jr.	* 10.6	3.4	—	10	—	P	78	MWM	84	112 Wilhelmsen Wilhelm, Slåttholmen, 8300 Svolvær
561 å Turid	7.2	2.5	—	—	—	T	76	Sabb	76	10 Henriksen Henrik, 8316 Laupstad
564 Småen	* 6.8	2.0	0.3	—	—	T	58	Bukh	80	20 Sandtun Bjarne, Rystad, 8333 Kleppstad
567 å Mercury	4.4	1.6	—	—	—	P	80	Mercur	80	5 Larsen Harry, 8328 Storemolla
569 kr Svartsundværing	* 7.4	2.7	0.6	—	—	P	85	Yanmar	85	55 Svartsund Atle, Siv. Nilsensg.52, 8300 Svolvær
574 å Per	4.3	1.8	—	—	—	P	82	Johns	82	10 Naess Per Kåre, Hopen, 8310 Kabelvåg
579 å Frank	5.0	1.8	—	—	—	P	79	Marin	79	25 Johnsen Snorre, 8322 Brettesnes
580 å Monica	5.0	1.5	—	—	—	P	71	Evinr	71	9 Pedersen Idar, 8316 Laupstad
582 å Fisker	5.4	2.1	—	—	—	P	81	Evinr	81	20 Solheim Sigfred, 8316 Laupstad
586 å Kobbstein	5.3	2.0	—	—	—	P	80	Johns	80	15 Krogsæter Steinar, 8333 Kleppstad
590 kr Oddvar	* 10.1	3.6	—	9	—	T	42	Volda	57	22 Sommerseth Leonhardt, 8329 Storfjell
592 å Christina	5.5	2.0	—	—	—	P	74	Evinr	84	10 Krane Ernst, 8320 Skrova
593 å Svolværing II	5.2	1.8	—	—	—	T	50	Marna	50	5 Dahl Per, Størøya, 8300 Svolvær
595 å Roy	5.1	1.9	—	—	—	P	76	Johns	76	20 Arntzen Richard, 8320 Skrova
596 kr Havbuen	* 10.2	3.4	—	9	—	T	36	Perkin	78	95 Madsen Lars-Hugo, 8324 Digermulen
597 å Grete	4.3	1.5	0.7	—	—	P	78	Evinr	78	12 Willassen Hans, 8324 Digermulen
598 å Fjordfisk	6.5	2.5	—	—	—	T	83	Mitsub	87	30 Iversen Norleif, 8334 Gravermark
619 k Magna	* 12.6	4.1	—	14	—	T	37	Kromh	69	115 Svensen R P/R, Størmerodden, 8300 Svolvær
620 k Nyheimbuen	* 18.0	5.3	—	29	—	T	63	Kelvin	77	335 Niilsen Harald P/R, 8334 Gravermark
633 kr Charley	* 19.1	4.9	—	40	—	T	44	GM	65	242 Dahl Frank, Skjæret, 8300 Svolvær
638 å Stig Harald	5.0	1.8	—	—	—	P	75	Archim	70	4 Pettersen Konrad, 8315 Laukvik
639 kr Varodden	* 16.3	4.5	—	24	—	T	56	MAN	86	320 Dreyer Arvid, 8334 Gravermark
650 kr Norskjær	* 14.5	4.5	1.7	21	—	T	46	Volvo	72	155 Hansen Jan, 8315 Laukvik
654 å Kurt	* 8.4	2.8	0.9	—	—	T	73	Sabb	72	20 Henriksen Henrik A, 8330 Henningsvær
662 å Hilde-Line	5.3	2.2	—	—	—	P	72	Johns	68	20 Magnussen Odåne, 8315 Laukvik
671 kr Per	7.2	2.5	—	—	—	T	60	Sabb	73	22 Berg Pedersen Robin, Storbøveien, 8316 Laupstad
678 kr Ruiten	6.7	2.2	—	—	—	P	72	Sabb	71	10 Kristoffersen O, Fr.Nanseng, 8300 Svolvær
694 kr Ann Kristin	* 8.2	2.7	0.9	—	—	T	66	Perkin	72	35 Olsen Helge, 8315 Laukvik
696 å Fisk	5.0	1.2	—	—	—	P	73	Chrysl	—	8 Olsen Osvald, 8315 Laukvik
703 å Arne	5.1	1.8	—	—	—	T	65	Johns	65	5 Størkersen Johan, 8322 Brettesnes
718 å Trygg	6.5	2.5	—	—	—	T	54	Sabb	67	8 Hansen Sandrup, 8334 Gravermark

Nordland

N-V Vågan

Farkostens nummer, type og navn	Meter			Tonn		Matr.	Bygge-år	Motor		Eierens (den korresponderende reder) navn og postadresse
	Lengde	Bredde	Dybde	I	II			Merke	Byggeår	
725 s Fram	10.0	3.4	—	—	—	T	39	Volvo	71	56 Ellingsen Ingvald, 8320 Skrova
N-VA Vega — tilsynsmann: F. rettl. Vega, Boks 77, 8980 Vega										
1 Andersson	* 10.0	3.5	1.6	—	—	A	87	GM	87	122 Andersen Ernst, 8985 Ylvingen
2 k Havella 2	* 6.4	2.3	—	—	—	T	61	Marna	60	8 Ronland Arthur, 8984 Kirkøy
3 kr Øyvær	* 9.7	3.4	2.0	—	—	P	89	Isuzu	88	130 Pettersen Alf, 8985 Ylvingen
4 Knut Gynther	* 10.5	3.6	1.0	—	—	P	89	Valmet	89	160 Pettersen Knut, 8985 Ylvingen
5 kr Fagerskjær	* 9.4	3.0	—	—	—	P	80	Ford	80	68 Nilsen Sverre, Nes, 8980 Vega
6 kr Kjelløy	* 9.2	3.2	1.0	—	—	A	86	Isuzu	86	80 Olsen Kjell M, 8980 Vega
7 kr Aslaug	* 6.5	2.5	—	—	—	T	62	Marna	59	6 Henriksen Anton, 8984 Kirkøy
8 kr Seiskjær	* 9.8	3.3	0.9	—	—	P	91	Perkin	82	72 Ebbesen Ebbe, 8985 Ylvingen
9 kr Katharina	* 9.4	3.0	1.3	—	—	P	81	Ford	71	68 Haugsjø Albert, 8980 Vega
10 kr Flipper	* 9.6	3.8	—	—	—	P	72	Perkin	72	95 Trøan Svein, 8980 Vega
11 kr Eivind	* 7.5	2.6	—	—	—	T	80	Sabb	76	30 Mathisen Alf, 8984 Kirkøy
12 kr Våggøyskjær	* 8.7	3.1	—	—	—	T	80	Perkin	80	62 Henriksen Asbjørn, 8980 Vega
14 k Kirkøybuen	10.3	2.9	1.4	—	—	T	27	GM	73	81 Hansen Bjørn, 8984 Kirkøy
16 å Runar	5.9	2.2	—	—	—	T	61	Sleipn	56	5 Nikolaisen J, Veigsteinen, 8980 Vega
17 å Fisk	5.3	1.8	—	—	—	P	80	Johns	80	25 Olsen Oddvar, 8985 Ylvingen
18 kr Måken	7.3	2.8	—	—	—	T	62	Sabb	58	6 Pedersen Otto, 8980 Vega
19 kr Argo	7.0	2.8	—	—	—	T	59	Sabb	86	10 Pettersen Olvar, 8980 Vega
20 kr Nesgutt	* 8.6	3.2	—	—	—	P	80	Perkin	80	62 Pedersen Peder A, Nes, 8980 Vega
21 å Batan	5.9	2.2	—	—	—	T	56	FM	58	6 Andreassen Alfred, 8980 Vega
22 kr Borskjær	* 7.6	2.9	0.7	—	—	T	68	Sabb	75	30 Martinsen Frits, 8980 Vega
23 kr Ingo	* 8.6	2.7	—	7	—	P	74	Perkin	74	62 Hanssen Bjarne, 8980 Vega
24 å Terna	5.3	1.8	0.7	—	—	T	80	Yamaha	86	10 Strand Ragnvald, Gladstad, 8980 Vega
25 kr Geir-Tore	8.1	2.6	—	—	—	T	63	Sabb	65	16 Halmøy Johan, 8984 Kirkøy
26 kr Signal	* 8.0	2.8	—	—	—	T	74	MWM	74	51 Halmøy Jon, 8980 Vega
27 kr Venus	6.9	2.3	—	—	—	T	59	Sabb	68	22 Olsen Alf, 8980 Vega
28 å Lisa Kristin	5.0	1.8	0.9	—	—	P	89	Johns	91	25 Pettersen Chynter, 8985 Ylvingen
29 å Vegabuen	4.9	2.3	0.6	—	—	P	85	Marin	85	30 Eidem Johan, 8980 Vega
30 kr Eros	6.8	2.4	1.0	—	—	T	74	Sabb	77	22 Alexandersen Sivert, Nes, 8980 Vega
31 kr Orion	* 10.4	3.8	1.8	11	—	T	45	Merc	76	125 Mathisen Torvald, 8984 Kirkøy
36 k Vita Nova	* 12.1	3.8	—	11	—	T	41	Scania	81	182 Hansen Peder, 8980 Vega
39 kr Hallvard	* 8.6	2.7	—	7	—	P	72	Perkin	72	35 Grindhaug Halvard, 8980 Vega
40 kr Mea II	* 9.4	3.0	1.3	7	—	P	84	Sabb	85	65 Strand Harald, 8980 Vega
41 å Speedi	5.3	1.8	—	—	—	P	68	Mercur	68	15 Svendsen Nils, Tåvær, 8984 Kirkøy
43 kr Rune	* 9.4	3.0	1.2	6	—	P	74	Perkin	85	72 Jenssen Jens, Nes, 8980 Vega
44 kr Keneth	7.0	2.2	—	—	—	P	88	Sabb	71	22 Pedersen Arvid, 8984 Kirkøy
46 å Ingo II	4.2	1.7	—	—	—	P	81	Yamaha	81	5 Hansen Bjarne, Stråmyr, 8980 Vega
50 kr Kompis	6.2	2.5	—	—	—	T	62	Marna	55	5 Olsen Helge, 8984 Kirkøy
52 kr Langskjær	* 9.3	2.8	1.4	8	—	T	63	Merc	85	80 Bang Harry, 8980 Vega
55 kr Hans	* 7.3	2.7	—	5	—	T	63	Sabb	62	6 Nilsen Norvald, 8980 Vega
56 kr Jan Olaf	* 8.6	2.7	—	6	—	P	74	MWM	74	68 Johansen Einar, 8984 Kirkøy
57 kr Pløy	* 7.1	2.6	—	—	—	P	81	Yanmar	81	33 Johansen Einar, 8980 Vega
58 kr Hanne Johanne	* 7.4	2.7	—	5	—	T	78	Perkin	78	35 Wallhaug Kristoffer, 8980 Vega
61 kr Seistein	6.5	2.5	—	—	—	T	65	Marna	65	16 Jacobsen Aud, 8984 Kirkøy
64 kr Ramnøy	* 8.7	3.1	—	—	—	T	72	Perkin	77	62 Olufsen Olaf, 8980 Vega
68 kr Eva Susanne	6.4	2.3	—	—	—	T	74	Yanmar	79	33 Ludvigsen Ingvar, 8984 Kirkøy
71 kr Sjøvikbuen	* 14.8	4.5	—	23	—	T	70	Grenaa	71	165 Hansen Harald, Igerøy, 8980 Vega
73 kr Duen	* 8.2	2.5	0.9	—	—	P	78	Yanmar	83	50 Robertsen Odd, 8980 Vega
75 kr Solstreif	* 11.7	3.7	—	13	—	T	74	Perkin	81	140 Salamonsen Skjalg, 8980 Vega
78 kr Alf William	7.2	2.7	—	—	—	T	68	FM	51	6 Pettersen Petter, 8985 Ylvingen
84 å Kvikk	6.9	2.5	—	—	—	T	51	Bk	55	10 Nilsen Andreas, 8980 Vega
86 kr Harmoni	* 7.7	2.7	0.5	—	—	P	84	Sabb	84	45 Didriksen Leif, 8985 Ylvingen
87 kr Vegafisk	* 9.4	3.0	1.3	8	—	P	76	Perkin	83	109 Ingebrigtsen Torbjørn, 8984 Kirkøy
89 kr Strømøy	6.9	2.3	—	—	—	P	75	Volvo	75	26 Fredriksen Arnt, Grimsøy, 8980 Vega
90 kr Vegajenta	* 9.4	3.0	—	—	—	P	80	Perkin	80	72 Henriksen Bjarne, 8984 Kirkøy
93 s Thor	6.9	2.5	—	—	—	T	42	Frem	48	7 Solø Arne P, 8984 Kirkøy
97 kr Ajax	* 8.1	2.8	—	4	—	T	66	Perkin	78	62 Jakobsen Julian, 8984 Kirkøy
99 kr Minor	* 8.6	2.6	—	7	—	P	72	Perkin	82	72 Olsen Arne, 8985 Ylvingen

N-VA Vega

Farkostens nummer, type og navn	Meter			Tonn		Matr.	Bygge- år	Motor		Eierens (den korresponderende reder) navn og postadresse	
	Lengde	Bredde	Dybde	I	II			Merke	Byggeår		H.K.
102 kr	Lånan Senior	* 10.4	3.4	—	11	—	T	78	MWM	78	102 Mathisen Mathias Arne, 8984 Kirkøy
110 kr	Øygutt	* 8.4	2.6	—	5	—	T	77	Perkin	76	62 Pettersen Øystein, 8985 Ylvingen
113 kr	Sjøglimt	* 7.7	2.5	—	—	—	P	79	Perkin	78	35 Bang Alexander, 8980 Vega
119 å	Raymond	5.4	2.1	—	—	—	P	79	Yamaha	79	10 Grindhaug Bjørn, Igerøy, 8980 Vega
120 å	Vegagutt	* 6.5	2.3	—	—	—	T	50	Yanmar	78	22 Stensholm Jørgen O, Hysværøyan, 8984 Kirkøy
121 kr	Sjøblomsten	6.2	2.2	—	—	—	T	53	Marna	58	6 Stensholm Sigmund, Hysværøyan, 8984 Kirkøy
122 kr	Lomsøy	* 9.4	3.0	—	9	—	P	78	Deutz	78	70 Johansen Henry, 8984 Kirkøy
127 kr	Esben Anders	* 9.9	3.5	—	10	—	T	78	Perkin	78	95 Mathisen Edvart, 8984 Kirkøy
142 k	Kilvær Junior	* 13.8	3.7	1.5	14	—	T	37	Perkin	80	140 Hansen Per-Jonny P/R, 8984 Kirkøy
144 kr	Tove	* 9.1	2.7	1.2	—	—	T	80	Sabb	80	30 Olsen Olav, 8980 Vega
145 kr	Kirkøy	* 9.4	3.1	0.8	—	—	P	71	Perkin	71	68 Pedersen Odd, 8984 Kirkøy
146 kr	Vegaværingen	6.7	2.4	—	—	—	T	55	Marna	55	6 Pettersen Arnulf, Nes, 8984 Kirkøy
147 å	Snapp	5.9	2.0	—	—	—	T	54	Marna	53	5 Svendsen Nils, 8984 Kirkøy
150 å	Duen	6.5	2.5	—	—	—	T	65	Sabb	65	8 Pettersen Steinar, Valla, 8980 Vega
152	Flatskjær	9.4	3.2	—	—	—	T	77	MWM	77	68 Johansen Torleif, 8984 Kirkøy
155 kr	Tommy Andre	* 7.4	2.5	1.4	—	—	P	86	Sabb	78	30 Eidem Torbjørn, 8980 Vega
156 å	Terje	* 8.5	3.3	—	—	—	T	78	Perkin	79	62 Andersen Harald, 8980 Vega
160	Jan Ove	* 9.0	3.2	0.7	—	—	T	82	Isuzu	84	51 Olsen Erling, 8980 Vega
164 s	Lilja	* 10.6	3.8	1.5	14	—	P	76	Cumm	89	152 Lilja Fisk ANS P/R, (Thor Olsen), 8985 Ylvingen
167 å	Vallsjø	4.2	1.2	—	—	—	P	79	Suzuki	79	9 Trøan Svein, 8980 Vega
169 å	Tove	5.3	1.5	—	—	—	T	67	Suzuki	78	20 Hestvik Hans Ole, 8980 Vega
180 kr	Ragg	6.5	2.3	—	—	—	T	60	Sabb	64	5 Mortensen Martin, 8980 Vega
183 kr	Havbris	7.2	2.5	—	—	—	T	60	Marna	28	6 Mathisen Ingolf, 8984 Kirkøy
186 å	Marius	5.8	2.1	—	—	—	T	69	Marna	69	10 Risholm Einar, 8984 Kirkøy
187 kr	Eidem Senior	6.1	2.2	—	—	—	T	70	Sabb	76	10 Eidem Eystein, 8980 Vega
188 kr	Nelly	6.2	2.2	—	—	—	T	67	Marna	68	18 Johansen Hilddor, 8984 Kirkøy
189 kr	Havterna	* 6.9	2.7	0.8	2	—	T	58	Sabb	77	30 Hansen Johanna, 8980 Vega
191 kr	Stokvær	6.2	2.3	—	—	—	T	78	Sabb	77	10 Pedersen Magnus, 8984 Kirkøy
197 kr	Mona	* 7.7	2.6	1.0	—	—	P	86	Sabb	78	22 Hannasvik Iren, Gladstad, 8980 Vega
198 kr	Erlend	6.4	2.1	0.9	—	—	P	81	Isuzu	85	35 Bang Harry, Hongset, 8980 Vega
201 å	Alken	6.1	2.2	—	—	—	T	66	Sabb	76	10 Berntsen Erling, 8980 Vega
202 å	Fruen	5.8	2.0	—	—	—	T	64	Marna	60	4 Mathisen Edvart, 8984 Kirkøy
212 å	Flaks	6.2	2.2	—	—	—	T	55	Sleipn	59	5 Johansen Johan A, 8984 Kirkøy
216 kr	Leirvikskjær	* 9.4	3.0	—	9	—	P	78	Ford	78	68 Grindhaug Trond, 8980 Vega
218 kr	Tor Einar	6.3	2.2	—	—	—	P	83	Sabb	70	8 Jakobsen Norvald, 8980 Vega
225 kr	Vegabuen	6.2	2.2	—	—	—	T	57	FM	58	6 Lorentsen Sigurd, 8980 Vega
229 kr	Tanja	6.7	2.3	—	—	—	P	81	Yanmar	86	27 Jakobsen Jakob, Hungset, 8980 Vega
234 å	Lykkens Prøve	5.3	1.5	—	—	—	T	73	FM	—	4 Ludvigsen Knut, Hysværøyan, 8984 Kirkøy
235 k	Karianne	* 7.7	2.6	1.4	6	—	P	76	Ford	76	70 Olsen Ole, Nes, 8980 Vega
237 kr	Vesthav	* 8.4	2.7	—	—	—	P	79	Ford	78	72 Niilen Svein, 8856 Hestøysund
241	Nilsen Junior	* 7.6	2.5	—	—	—	P	84	Sabb	84	65 Niilen Rune, 8856 Hestøysund
243 kr	Frigg	* 7.2	2.5	1.5	—	—	T	84	Sabb	81	10 Eidem Kristian, 8980 Vega
244 å	Gilmt	6.2	2.3	—	—	—	T	57	Marna	57	5 Pedersen Heiberg, 8984 Kirkøy
245 å	Teisten	4.4	1.8	—	—	—	P	78	Evinr	78	6 Broch Arnfinn, Igerøy, 8980 Vega
246 å	Ove	5.3	2.0	—	—	—	P	86	Marin	85	20 Holmen Ove, 8980 Vega
264 kr	Palmen	6.4	2.2	—	—	—	T	78	Sabb	78	10 Eilertsen Ragnar, 8980 Vega
266 kr	Aina	6.5	2.5	—	—	—	T	78	Sabb	78	22 Breivik Arnolf, 8980 Vega
276 kr	Ann Helen	6.9	2.5	—	—	—	P	78	Ford	79	68 Hongset Arvid P/R, 8980 Vega
278 å	Bølgen	5.9	2.2	—	—	—	T	60	Sabb	72	10 Eilertsen Ridar, 8980 Vega
286 å	Hansvik	5.5	2.1	1.0	—	—	P	81	Johns	82	35 Hansen Erling, Nes, 8980 Vega
296 kr	Sjøliv	6.7	2.4	—	—	—	T	79	Sabb	66	16 Ludviksen Øystein, Rørøy, 8980 Vega
304 kr	Aud	6.5	2.2	—	—	—	T	50	Sleipn	45	4 Kristiansen Einar, Veigsteinen, 8980 Vega
308 å	Alf	5.0	1.5	—	—	—	P	79	Johns	—	20 Ludvigsen Steinar, 8984 Kirkøy
312 kr	Fårøybuen	* 18.1	5.3	2.1	39	—	T	69	Cumm	83	400 Hongset Arvid P/R, 8980 Vega
313 å	Petrus	6.2	2.5	—	—	—	T	63	Marna	60	8 Pettersen Petter, 8984 Kirkøy
323 kr	Sjarken	* 7.5	2.6	—	—	—	P	81	Perkin	72	35 Grindhaug Johan Henrik, 8980 Vega
325 kr	Tverrøy	* 9.4	3.1	1.4	—	—	T	72	Perkin	82	72 Pedersen Hans, 8985 Ylvingen

N-VN Vefsn — tilsynsmann: Johansen, Gunnar, Havnekontoret, 8650 Mosjøen

1 kr	Sofus	6.2	2.5	—	—	—	T	60	Sabb	67	5 Huske Tom, Øksendalsv.2, 8660 Olderskog
------	-------	-----	-----	---	---	---	---	----	------	----	---

Nordland

N-VN Vefsn

Farkostens nummer, type og navn	Meter			Tonn		Matr.	Bygge- år	Bygge- Merke	Motor Byggear	H.K.	Eierens (den korresponderende reder) navn og postadresse	
	Lengde	Bredde	Dybde	I	II							
2 å	Unni	6.1	2.3	—	—	—	T	63	Sabb	79	10	Sørdal Bjarne, Kjellstia 69, 8662 Halsøy i Vefsn
3 å	Fæstus	5.6	1.7	—	—	—	T	72	Evinr	73	9	Bårdvik Sverre, Søttaren, 8650 Mosjøen
4 å	Sprøyt	5.3	1.9	—	—	—	P	79	Evinr	79	25	Digermul Einar, Vikdal, 8650 Mosjøen
6 k	Lillemor	9.9	2.9	—	—	—	T	30	Ford	78	85	Kristiansen Alf Henning, Boks 1, 8662 Halsøy i Vefsn
7 å	Flipper	5.4	2.0	—	—	—	P	78	Evinr	77	25	Utnes Aasmund, 8666 Holandsvika
9 kr	Snorre	6.7	2.5	—	—	—	T	80	Sabb	53	6	Forså Arvid, Meåsvn.8, 8650 Mosjøen
11 g	Lena	8.4	2.5	—	—	—	T	64	Ford	73	120	Bangsund Knut, Rådhusgt.24, 8650 Mosjøen
14 å	Sjøhesten	5.0	1.4	—	—	—	T	65	Evinr	77	9	Utnes Reidar, Skjervg.3, 8650 Mosjøen
15 å	Laksen	5.3	1.8	—	—	—	T	58	Gyldn	58	6	Vikdal Ivar, Vikdal, 8650 Mosjøen
16 å	Parat	3.7	1.5	—	—	—	T	75	Evinr	75	9	Vikdal Thorvald, Håreksgt.13, 8650 Mosjøen
19 å	Traust	4.5	1.5	—	—	—	T	69	Evinr	69	4	Teodorsen Johan, 8650 Mosjøen
20 å	Snøgg	4.7	1.6	—	—	—	P	77	Yamaha	74	20	Johnsen Ingvar, Sarnes, 8800 Sandnessjøen
24 å	Pil	5.1	1.8	—	—	—	P	68	Evinr	69	9	Utnes Aasmund, 8666 Holandsvika
28 å	Svanen	4.7	1.7	—	—	—	P	71	Yamaha	75	25	Vikdal Ivar, Vikdal, 8650 Mosjøen
29 å	Guri-Malla	5.4	1.5	—	—	—	T	69	Cresc	69	10	Haugstad Gunnar, 8666 Holandsvika
30 å	Ternen	5.1	1.7	—	—	—	T	68	Sleipn	59	3	Jensen Arthur, Nermov.8 B, 8650 Mosjøen
39 å	Vika	4.7	1.6	—	—	—	T	60	Evinr	72	6	Vikdal Asbj, Sankarv.10, 8650 Mosjøen
45 å	Terna	5.4	1.4	—	—	—	T	62	Evinr	62	3	Høyndal Ragnvald, Handåla, 8650 Mosjøen
52 å	Kvikv	5.0	1.5	—	—	—	T	62	Evinr	65	6	Yttervik Arthur, Vikdal, 8650 Mosjøen
53 å	Tor	5.0	1.5	—	—	—	T	65	Evinr	61	5	Åsvang Peder, 8650 Mosjøen
56 å	Bird	4.8	1.5	—	—	—	T	66	Evinr	66	18	Vikdal Ivar, Vikdal, 8650 Mosjøen
59 å	Laks	5.0	1.5	—	—	—	T	50	Evinr	66	3	Danielsen Henry, 8665 Søfting
62 å	Mia	6.9	2.5	—	—	—	P	72	Volvo	72	24	Lie Martin W, Husbrekka 33, 8660 Olderskog

N-VR Værøy — tilsynsmann: F.rettil. Værøy, 8020 Værøy

1 kr	Rundfisk	* 13.3	4.1	1.6	15	—	T	65	Scania	71	115	Christensen Kristen O P/R, 8020 Værøy
2 kr	Kvalvik	* 8.5	3.0	—	4	—	T	67	Albin	67	35	Olsen Per Arne, 8020 Værøy
3 å	Alken	5.3	1.5	—	—	—	T	80	Suzuki	84	30	Hardy Kurt L, 8020 Værøy
4 kr	Berg Senior	* 20.2	5.9	—	61	—	T	74	Cumm	73	360	Berg Einar P/R, 8020 Værøy
5 kr	Dua	7.8	2.6	—	—	—	P	87	Mitsub	87	50	Johansen Frithjof, 8020 Værøy
6 å	Måstادتind	5.2	1.5	—	—	—	P	79	Marin	87	30	Berntsen Martin, 8020 Værøy
7 kr	Perlon 2	7.6	2.5	—	—	—	T	60	Merc	76	36	Breivik Ole, 8020 Værøy
8 kr	Silver Senior	8.5	2.9	—	—	—	T	59	BMC	79	51	Johnsen Agnar, 8020 Værøy
9 å	Alken	5.4	2.1	—	—	—	P	81	Yamaha	81	25	Andreassen Jann A, 8020 Værøy
10 kr	Værøybuen	* 20.0	5.5	2.9	49	—	T	68	Caterp	87	408	Hardy Bjørn, 8020 Værøy
11 kr	Eljan	* 8.1	2.7	—	4	—	P	81	Sabb	81	68	Andreassen Lorentz A, 8020 Værøy
12 kr	Moflesa	10.0	2.9	—	8	—	P	73	Perkin	73	95	Johansen Signar, 8020 Værøy
14 kr	Kjappfot	6.9	2.5	1.4	—	—	T	55	Sabb	74	10	Kvalnes Kjell Ottar, 8020 Værøy
15 å	Erling	7.6	2.7	—	—	—	T	54	Sabb	55	6	Johansen Frithjof, 8020 Værøy
16 kr	Midnatsol	* 14.2	4.3	—	20	—	T	48	Volvo	76	210	Bensvik Torleif P/R, 8020 Værøy
17 å	Gnabb	5.5	1.8	—	—	—	T	60	Sabb	68	8	Kvalnes Ole Kristian, 8020 Værøy
18 s	Norhav	* 10.2	3.3	1.3	8	—	T	29	Bedf	73	85	Kvalnes Unni, 8020 Værøy
19 k	Lomen	* 14.3	4.6	1.9	20	—	T	48	GM	73	186	Adolfsen Ole Petter P/R, 8020 Værøy
20 å	Måken	5.0	1.5	—	—	—	P	78	Mercur	85	20	Berg Inge Erik, 8020 Værøy
23 kr	Nisa	6.9	2.3	—	—	—	T	56	Sabb	61	9	Andreassen Karl Johan, 8020 Værøy
24 kr	Skreien	6.9	2.6	—	—	—	T	53	Sabb	60	6	Kristiansen S, 8020 Værøy
25 å	Heef	5.0	1.6	—	—	—	T	75	Mercur	75	7	Røstgård Hanna, 8020 Værøy
27 kr	Juksafisk	* 8.4	3.0	0.7	6	—	T	72	Marna	72	42	Bordevik Randulf, 8020 Værøy
28 kr	Tott	* 9.4	3.2	—	8	—	P	72	Sabb	72	100	Johansen John, 8020 Værøy
29 kr	Tore Garan	* 10.6	3.8	—	13	—	P	86	Cumm	86	116	Torstensen Frank A P/R, 8020 Værøy
31 kr	Havgløtt	* 10.3	3.6	0.9	—	—	P	87	Cumm	87	170	Røstgård Per Ulrik, 8020 Værøy
33 kr	Venus	* 10.5	3.1	—	8	—	T	78	Nogva	89	131	Johansen Edgard, 8020 Værøy
35 kr	Svansøy	* 8.0	2.7	—	—	—	T	65	Sabb	82	30	Blomseth Ludvig, 8020 Værøy
36 kr	Eldbøen	* 8.3	2.9	1.0	6	—	T	62	Sabb	78	22	Kristiansen Ernst, 8020 Værøy
37 kr	Buholmen	* 15.2	4.7	—	22	—	T	67	GM	81	183	Pedersen Eilif Magne P/R, 8020 Værøy
38 kr	Luna	* 12.0	3.9	—	13	—	T	46	Nogva	88	245	Nikolaisen Ole J, 8020 Værøy
40 kr	Terna	7.0	2.5	—	—	—	T	60	Ford	76	42	Varheim Heiberg, 8020 Værøy
42 kr	Nergård Junior	* 10.6	3.3	—	11	—	T	83	Scania	82	131	Røstgård Bjørn E, 8020 Værøy
43 å	Juno	6.7	2.3	—	—	—	P	82	Sole	82	12	Bordevik Olav, 8020 Værøy
45 kr	Baasgrunn	* 22.5	6.2	—	93	—	T	81	Merc	80	481	Berg Jarle P/R, 8020 Værøy

N-VR Værøy

Farkostens nummer, type og navn	Meter			Tonn		Matr.	Bygge- år	Bygge- Merke	Motor		Eierens (den korresponderende reder) navn og postadresse	
	Lengde	Bredde	Dybde	I	II				Byggeår	H.K.		
50 k	Værbitt	* 9.7	3.4	—	12	—	P	77	MWM	77	102	Hardy Lorentz, 8020 Værøy
52 s	Tora	* 10.1	3.5	—	8	—	T	38	Bedf	73	118	Kvalnes Fritz, 8020 Værøy
53 kr	Sørvik	* 8.1	3.1	—	—	—	T	69	Ford	77	72	Ramvold Frits, 8020 Værøy
54 kr	Dag-Senior	* 22.3	5.8	—	67	—	T	45	Caterp	85	408	Andreassen Jarle, 8020 Værøy
56	Havbris	* 9.0	3.1	0.9	—	—	P	88	BMW	88	76	Berntsen Oddleif, 8020 Værøy
57 å	Råy	* 7.2	2.5	—	—	—	T	51	Sabb	59	6	Torstensen Nori, 8020 Værøy
58 kr	Lars Endresen	* 13.2	4.2	—	20	—	T	61	Dorman	70	150	Endresen Lars, 8020 Værøy
65	Sveinongen	* 11.8	3.8	1.3	—	—	T	84	Ford	76	120	Andreassen Svein, 8020 Værøy
66 kr	Ystøy	* 10.0	3.0	1.1	8	—	T	77	Ford	77	68	Røstgård Birger, 8020 Værøy
68	Kim Richard	* 10.0	2.9	—	9	—	P	84	Cumm	89	116	Røstgård Arne, 8020 Værøy
69 kr	Nordlys	* 8.5	3.0	—	4	—	T	67	Leyl	81	63	Martinsen Håkon, 8020 Værøy
70 kr	Brå	* 9.4	3.1	—	—	—	T	61	Ford	71	68	Røstgård Rolf, 8020 Værøy
71 kr	Skanti	* 10.0	3.4	0.9	—	—	P	87	Cumm	87	76	Røstgård Herleif, 8020 Værøy
72 kr	Dag Viktor	* 8.4	2.8	0.9	6	—	T	74	MWM	81	68	Torstensen Dag Jarle, 8020 Værøy
74 kr	Islømen	* 9.7	3.4	—	11	—	P	77	MWM	77	102	Berntsen Valter, 8020 Værøy
75	Eirik Andre	* 10.5	4.2	—	—	—	P	76	MWM	76	102	Karlsen Per Morten, 8020 Værøy
76 kr	Frank Rune	* 10.5	3.6	—	12	—	T	80	MWM	79	102	Torstensen Helge Tor, 8020 Værøy
77 kr	Rambo	* 10.6	3.9	1.7	—	—	A	87	Cumm	87	180	Blomseth Sigurd, 8020 Værøy
78 s	Judith	* 10.2	3.2	—	8	—	T	38	Volvo	82	100	Eriksen Edvard, 8020 Værøy
79 kr	Odd Roger	* 10.4	3.5	—	14	—	T	82	Perkin	81	109	Rønning Kjell, 8020 Værøy
80 k	Skagbøen	* 14.0	4.3	—	16	—	T	37	Volvo	75	150	Eriksen Finn Mikal, 8020 Værøy
81 kr	Stein Tore	* 13.0	3.9	1.6	—	—	A	86	Isuzu	86	145	Johansen Steinar, 8020 Værøy
84 kr	Sjøulk	* 12.5	3.7	—	14	—	T	53	Heimd	55	35	Johansen Magnus, 8020 Værøy
87 kr	Dønnvær	* 9.7	3.4	—	12	—	P	79	Perkin	78	95	Hardy Svein-Tommie, 8020 Værøy
91 å	Jim-Børre	* 5.0	1.5	—	—	—	P	77	Yamaha	78	25	Andreassen John, 8020 Værøy
95 kr	Unni	* 8.6	2.8	—	—	—	T	66	Ford	66	70	Andreassen Adolf, 8020 Værøy
97 å	Heimvåg	* 6.5	2.2	—	—	—	T	51	Sabb	70	6	Dyrnes H M, 8020 Værøy
98 å	Terje	* 6.7	2.4	—	—	—	T	53	Sabb	52	5	Nikolaisen Martin, 8020 Værøy
99 å	Perlon	* 7.0	2.6	—	—	—	T	57	Sabb	57	5	Dyrnes Einar, 8020 Værøy
105 kr	Toma	* 15.0	4.7	—	24	—	T	72	GM	85	230	Andreassen Geir, 8020 Værøy
106 kr	Havglimt	* 13.2	4.1	1.7	16	—	T	46	Scania	78	182	Kjell Christensen P/R, 8020 Værøy
110 kr	Ternen	* 10.0	3.0	1.0	—	—	P	88	Cumm	88	76	Røstgård Reinhart, 8020 Værøy
111	Tindskjær	* 20.2	6.4	3.1	92	—	A	88	Merc	87	389	Tindskjær P/R, (Jim Eilertsen), 8020 Værøy
115 kr	Geir Magne	* 7.8	2.6	—	—	—	P	87	Cumm	87	76	Berntsen Gunleif, 8020 Værøy
120 kr	Fangtind	* 22.1	5.3	2.8	—	62	T	56	Caterp	75	365	Hardy Jarle P/R, 8020 Værøy
121 kr	Norvåg	* 9.1	3.3	1.4	8	—	T	78	Ford	78	108	Olsen Ole D, 8020 Værøy
127 kr	Ronny	* 10.0	2.9	1.1	8	—	P	73	Perkin	73	96	Jakobsen Arne, 8020 Værøy
130 kr	Havbøen	* 15.4	4.8	—	23	—	T	53	GM	91	300	Hardy Kjell, 8020 Værøy
138	Lind Kristin	* 12.8	4.2	1.5	17	—	P	81	Volvo	81	156	Nicolaisen Tor og Svein P/R, 8020 Værøy
162 kr	Kent Arne	* 14.1	4.2	1.7	20	—	P	87	Scania	87	182	Bensvik Arne Otto, 8020 Værøy
174 kr	Mostingen	* 8.9	3.3	1.3	—	—	T	79	Cumm	89	76	Berntsen Magne Ulrik, 8020 Værøy

N-VS Vevelstad — tilsynsmann: Olsen, Ottar, 8978 Hesstun

2 å	Magnor	4.0	1.5	0.5	—	—	P	72	Johns	87	10	Andersen Magnor, 8870 Visthus
4 å	Dagfinn	4.5	1.6	0.5	—	—	P	74	Johns	88	10	Andersen Dagfinn, 8870 Visthus
6 å	Knut	4.3	1.5	0.5	—	—	P	75	Honda	82	8	Andersen Knut, 8870 Visthus
7 kr	Kjell Kåre	6.7	2.5	0.9	—	—	T	67	Sabb	73	30	Helgesen Trond, 8978 Hesstun
8 kr	Strand Junior	* 16.0	4.6	—	24	—	T	69	Volvo	85	300	Strand Rolf P/R, Blomstervika, 8900 Brønnøysund
9 kr	Ken-Elin	* 9.0	3.2	0.9	8	—	P	86	Mitsub	86	74	Hansen Bjarne, 8976 Forvik
10	Kilværing	7.3	2.7	—	—	—	P	77	Merc	74	42	Sørensen Reidar, 8872 Kilvågen
13 å	Sjøvik	4.7	1.8	—	—	—	T	66	Cresc	66	9	Ingebrigtens Johan, 8870 Visthus
15 kr	Strandvær	* 9.4	3.0	—	9	—	P	78	Perkin	84	72	Strand Einar, 8976 Forvik
17 å	Vigør	4.8	1.6	—	—	—	P	82	Mercur	82	20	Strand Gunnar, 8976 Forvik
20	Propella	8.5	2.8	—	—	—	P	87	Sabb	87	65	Olsen Harald P/R, 8976 Forvik
21 kr	Svanen	* 7.9	2.6	0.8	—	—	P	87	Leyl	80	42	Nilssen Harald, 8976 Forvik
26 å	Spurven	6.9	1.8	—	—	—	T	—	FM	48	4	Sørensen Hjalmar, 8872 Kilvågen
29 kr	Ove	7.1	2.6	—	—	—	P	82	Yanmar	82	33	Ingebrigtens Johan, 8870 Visthus
30 kr	Kilbuen	* 9.3	3.1	—	—	—	P	82	Sabb	82	85	Sørensen Leif, 8872 Kilvågen
35 å	Bjørnar	7.2	2.8	—	—	—	T	76	Sabb	76	22	Henriksen Harald, 8978 Hesstun
44 kr	Lauknesbuen	7.8	3.1	—	—	—	P	77	Sabb	77	30	Andersen Arne H, 8976 Forvik

Nordland

N-VS Vevelstad

Farkostens nummer, type og navn	Meter			Tonn		Matr.	Bygge- år	Motor		Eierens (den korresponderende reder) navn og postadresse
	Lengde	Bredde	Dybde	I	II			Merke	Byggeår	
58 kr Heimen	* 7.5	2.5	—	—	—	T	80	Sabb	—	30 Andersen Johannes, 8976 Forvik
60 kr Havbuen	7.3	2.7	—	—	—	T	72	Sabb	72	22 Olsen Ottar, 8978 Hesstun
63 å Lillegutt	6.1	2.3	—	—	—	T	62	Sabb	58	8 Andreassen Karl, 8872 Kilvågen
74 k Brennåværing	* 16.0	4.8	—	24	—	T	67	Cumm	66	200 Andersen Ole, 8885 Stokkasjøen
76 kr Andersen Jr.	* 15.7	4.7	—	24	—	T	72	Volvo	79	210 Andersen Magnor P/R, 8870 Visthus
77 å Nitur	4.3	1.5	—	—	—	P	79	Suzuki	—	9 Andersen Arne, 8976 Forvik
80 å Lauknes II	4.8	1.8	—	—	—	P	81	Suzuki	81	8 Andersen Heiberg, 8975 Høyholm
81 å Kvist	6.4	2.1	—	—	—	T	72	Sleipn	54	5 Aspnes Arne, 8885 Stokkasjøen
83 kr Flipper 2	* 10.2	3.1	—	8	—	T	74	MWM	74	102 Andersen Eilif, 8885 Stokkasjøen
113 å Ternen	4.3	1.6	—	—	—	P	73	Johns	76	25 Andersen Eilif, 8885 Stokkasjøen

N-VV Vestvågøy — tilsynsmann: F.rettl. Vestvågøy, Boks 148, 8370 Leknes

1 ht Lofotrål 1	* 46.4	9.0	—	297	—	S	74	Deutz	74	1500 Lofoten Trålerrederi A/S, 8341 Stamsund
2 ht Lofotrål 2	* 46.5	9.0	—	299	—	S	73	Deutz	73	1500 Lofoten Trålerrederi A/S, 8341 Stamsund
3 ht Ballstad	* 46.5	8.9	—	296	—	S	69	Wichm	76	1800 Lofoten Trålerrederi A/S, 8341 Stamsund
4 ht Vestvågøy	* 46.4	9.0	—	297	—	S	74	Deutz	74	1500 Lofoten Trålerrederi A/S, 8341 Stamsund
5 kr Andøpsværingen	* 20.2	5.3	—	49	—	T	68	Caterp	78	365 Jakobsen Boy, c/o Fi-No-Tro, 9990 Båtsfjord
6 ht Vågarnot	* 41.7	9.2	—	299	—	S	76	Wichm	76	1800 Lofoten Trålerrederi A/S, 8341 Stamsund
7 ht Vågarnøy	* 39.2	8.9	—	278	—	S	67	Wichm	66	1050 Lofoten Trålerrederi A/S, 8341 Stamsund
8 ht Berlevågflisk 1	* 41.7	9.2	—	299	—	S	73	Wichm	73	1250 Lofoten Trålerrederi A/S, 8341 Stamsund
10 kr Nybakk Senior	* 10.3	3.2	—	10	—	T	81	Cumm	87	180 Nybakk Hans, 8340 Stamsund
12 kr Strandflæsa	* 15.4	4.8	—	24	—	T	78	Caterp	78	275 Jacobsen Are P/R, 8373 Ballstad
14 ht Røstnesvåg	* 46.5	9.0	—	298	—	S	72	Deutz	84	1590 Lofoten Trålerrederi A/S, 8341 Stamsund
17 kr Skarsjøværing	* 18.9	5.7	—	45	—	T	74	GM	74	242 Stensen Ulf Henrik P/R, 8372 Gravdal
19 kr Arcaro	* 10.5	3.4	—	11	—	T	74	Sabb	90	117 Eidem Arild, 8372 Gravdal
21 kr Borgøy	* 15.0	4.3	—	19	—	T	52	GM	78	183 Børresen Petter P/R, 8367 Vestresand
22 kr Perion	* 16.0	5.1	1.4	24	—	T	55	GM	77	246 Storeide Roger og Per P/R, 8372 Gravdal
23 kr Ernst-Magnus	* 15.5	4.7	—	24	—	T	69	Merc	88	330 Johansen Johan M, 8373 Ballstad
24 kr Straumskjær	* 9.0	2.8	—	—	—	T	66	Perkin	75	36 Nilsen Roald P/R, 8360 Bøstad
25 kr Albatross	* 10.5	3.0	1.3	5	—	P	83	Sabb	83	85 Fagerheim Ludvig, 8374 Fygle
30 kr Heidi	7.2	2.6	—	—	—	P	81	Sabb	81	22 Thuv Jan, 8374 Fygle
32 kr Senjatun	* 9.4	3.0	—	7	—	P	75	Ford	75	68 Leonhardsen Normund, Eggum, 8360 Bøstad
35 kr Grunnbøen	* 15.7	4.6	—	25	—	T	75	Caterp	86	322 Nilsen Harald P/R, J.Jentoftsv 21, 8373 Ballstad
36 Børresen Jr	* 9.9	3.0	1.0	9	—	P	89	Isuzu	89	80 Børresen Bård, 8367 Vestresand
39 kr Jan	* 9.4	3.2	—	—	—	T	67	Perkin	73	62 Arntsen Einar, Ure, 8352 Sennesvik
40 kr Lyn	8.2	2.9	—	—	—	T	60	Bk	60	14 Adolfsen Peder, 8340 Stamsund
41 k Nordlys	* 16.7	4.3	1.7	23	—	T	31	Scania	84	256 Myrland Kåre P/R, (H.Pettersen), 8372 Gravdal
42 kr Mona-Ann	* 8.0	2.9	1.3	—	—	T	77	Sabb	76	22 Ludvigsen Roald, 8368 Smedvik
43 kr Krogh Senior	* 15.7	4.6	—	24	—	T	77	GM	77	246 Krogh Edmund P/R, Liland, 8360 Bøstad
48 Grytholm	* 11.3	3.8	—	15	—	T	79	MWM	79	102 Larsen Rolf, 8372 Gravdal
49 kr Vågøy	* 9.5	3.2	—	7	—	T	75	Cumm	87	116 Ulriksen Odd, 8374 Fygle
50 s Sverre	* 10.4	3.4	1.2	—	—	T	38	Ford	81	72 Rolandsen Inge, 8367 Vestresand
51 kr Sjølund	* 8.1	2.6	—	—	—	P	81	Perkin	76	35 Hansen Einar, 8374 Fygle
53 kr Floholmen	* 15.2	4.7	2.0	24	—	T	39	Cumm	76	265 Haug Børge, 8372 Gravdal
55 Gill	* 16.4	4.5	—	29	—	T	67	Caterp	80	235 Bendiksen Tor, 8373 Ballstad
56 å Tjønndal	* 9.8	2.8	—	—	—	S	58	Lister	72	44 Jenssen Hans, 8340 Stamsund
59 k Ballstadgutt	* 16.0	4.6	2.0	24	—	T	78	GM	86	300 Olsen Asbjørn P/R, (Odd.E.Bolle), 8373 Ballstad
61 kr J.B.Stensen	* 15.2	4.6	—	24	—	T	70	Scania	82	291 Stensen Reidar, 8373 Ballstad
62 kr Arnt Angel	* 29.3	7.6	—	178	—	S	80	Cumm	79	940 Arnt Angel K/S A/S, Tangstad, 8360 Bøstad
66 kr Skretind	* 10.4	3.4	—	11	—	T	56	Kromh	69	80 Andersen Magne, 8340 Stamsund
67 kr Bjørn-Magne	* 15.0	4.7	—	24	—	T	41	Scania	80	234 Johansen Bjørnar P/R, Skullbru, 8370 Leknes
68 Rotvær	* 9.9	2.9	—	8	—	P	73	Sabb	74	100 Edvinsen Edgar, 8353 Mortsund
70 kr Ole-Johnny	* 15.3	4.8	—	22	—	T	67	Scania	75	236 Johansen John, 8372 Gravdal
72 kr Bengt-Karl	* 10.6	3.8	—	14	—	P	77	Volvo	77	210 Bolle Jørn, 8372 Gravdal
74 Ole Inge	* 12.2	3.9	1.7	18	—	T	87	Cumm	87	180 Berglund Ole, 8373 Ballstad
75 Krabben	7.0	2.6	—	—	—	P	88	Yanmar	88	44 Jacobsen Torstein P/R, 8372 Gravdal
76 Eggumsværing	* 15.1	5.2	2.4	—	43	T	87	Scania	87	250 Kristiansen M & M P/R, (M.Krisitansen), 8360 Bøstad
79 kr Fiskerjenta	* 10.3	3.1	1.3	8	—	T	78	Sabb	78	100 Berg Torbjørn, 8372 Gravdal
80 kr Teisten	* 14.2	4.4	1.7	19	—	T	71	Scania	83	256 Olsen Ove Johan, Steine, 8340 Stamsund
81 k Oront	* 18.0	5.3	—	30	—	T	36	Caterp	63	150 Haug Leander P/R, 8372 Gravdal

N-VV Vestvågøy

Farkostens nummer, type og navn	Meter			Tonn		Matr.	Bygge- år	Motor Merk	Motor Byggeår	H.K.	Eierens (den korresponderende reder) navn og postadresse
	Lengde	Bredde	Dybde	I	II						
82 kr	Oddbjørn	* 15.4	4.6	—	22	—	T 74	Scania	87	291	Arntzen Oddvar P/R, 8372 Gravdal
84	Lofothav	* 12.1	4.1	1.4	16	—	P 90	Isuzu	90	180	Håkonsen Kurt, 8367 Vestresand
85 kr	Arnt Egil	* 10.6	3.4	—	11	—	T 78	Nogva	87	112	Jakobsen Hermod, 8374 Fygle
87	Ke-To	* 10.5	3.4	2.0	11	—	P 87	Cumm	87	180	Tetlie Ketil, 8352 Sennesvik
93 kr	Ekko	* 11.3	3.8	1.2	10	—	T 49	Volvo	81	106	Knutsen Finn-Arne, 8370 Leknes
94 kr	Nonstind	* 13.2	4.0	—	18	—	T 52	GM	77	178	Grønbech Per P/R, 8367 Vestresand
96 kr	Mortsundværing	* 11.5	3.4	—	13	—	T 81	Caterp	81	260	Nilsen Sigbjørn P/R, 8353 Mortsund
97 kr	Eggumstind	6.9	2.5	—	—	—	T 70	Sabb	70	20	Einarsen Gunnbjørn, Eggum, 8360 Bøstad
98	Norpynt	* 10.6	3.5	—	11	—	T 79	Isuzu	88	150	Olufsen Ivar, 8372 Gravdal
101 kr	Lomen	* 9.4	3.2	—	—	—	T 54	Merc	84	72	Arctander Kyrre, 8373 Ballstad
102 å	Lille Brænna	5.4	2.1	—	—	—	P 81	Mercur	81	40	Olavsen Leif O, 8374 Fygle
103 kr	Reinbøen	* 15.6	4.6	—	24	—	T 72	Cumm	78	275	Angelsen Jon, Tangstad, 8360 Bøstad
104 kr	Gunnar	* 10.1	3.2	—	7	—	T 69	Scania	91	165	Johansen Leif, 8373 Ballstad
105 kr	Nybræna	* 21.4	5.6	—	63	—	T 60	GM	79	490	Olavsen Olav P/R, 8374 Fygle
106 kr	Roy Magne	* 10.4	3.4	—	11	—	T 78	Ford	78	130	Rasmussen Ingolf, 8374 Fygle
107 k	Grimsholm	* 9.2	3.0	1.3	6	—	T 34	Perkin	86	72	Sivertsen Ronny, Svaneveien 34, 8450 Stokmarknes
110 å	Zyvonne	4.8	1.5	—	—	—	T 74	Mercur	79	10	Rafaelsen Rainer, 8373 Ballstad
111 kr	Viggo Andre	* 18.3	5.3	—	40	—	T 57	Scania	77	275	Johansen Viggo, 8372 Gravdal
113 å	Sporten	5.0	1.8	—	—	—	P 75	Evinr	75	15	Pettersen Karsten, 8367 Vestresand
114 kr	Remi-Kenneth	* 10.3	3.6	—	11	—	T 79	Volvo	73	110	Bertheussen B, Ramsvik, 8374 Fygle
115 kr	Havbuen	* 10.3	3.2	—	7	—	T 74	Ford	82	100	Larsen Roald P/R, 8368 Smedvik
118	Mehambuen	* 12.0	3.9	—	20	—	T 82	Perkin	82	150	Rafaelsen Rainer P/R, 8373 Ballstad
119	Linda-Maria	* 12.8	3.9	1.3	17	—	P 79	Volvo	78	156	Sørensen Kjell, 8373 Ballstad
120 kr	Borgland	* 7.8	2.6	0.8	—	—	P 81	Leyl	81	42	Berger Roald, 8360 Bøstad
121	Delfin	* 9.0	3.3	1.1	—	—	T 67	Volvo	76	70	Jørgensen Viktor, Eggum, 8360 Bøstad
122 kr	Elvenes	* 10.6	3.6	—	10	—	T 76	GM	82	114	Stensen Jack, 8373 Ballstad
123 kr	Havbøen	* 10.0	3.3	1.4	8	—	T 56	Merc	70	90	Lauritzen Helge, 8373 Ballstad
124	Sjøfart	* 10.6	3.7	—	—	—	P 86	Mitsub	86	178	Elvheim Kjell Inge, Helle, 8340 Stamsund
127 kr	Olgrunn	* 15.4	4.5	—	24	—	T 79	GM	89	300	Pettersen Bernhard P/R, 8373 Ballstad
129 kr	Robert	* 9.4	3.1	—	—	—	T 67	Perkin	77	62	Berg Frode, 8373 Ballstad
133 k	Bolga	* 16.3	4.8	—	22	—	T 52	Volvo	86	238	Wærstad Svein P/R, Ure, 8352 Sennesvik
139 kr	Isbro	8.8	2.8	—	—	—	P 72	Marna	72	42	Hansen Peder, 8368 Smedvik
143 å	Thomas Andre	5.5	2.1	—	—	—	P 90	Mercur	88	25	Nilsen Sten Ivar, Høgåsv 16, 8370 Leknes
144	Halvar	7.5	2.6	—	—	—	P 83	Yanmar	83	50	Stensen Henrik, 8373 Ballstad
146 s	Heim	* 9.7	3.2	—	—	—	T 35	Marna	64	42	Gudbrandsen Olav, 8367 Vestresand
148 kr	Skolmen	* 21.7	5.6	—	62	—	T 75	Cumm	87	500	Angelsen Peter, Krogtoft, 8360 Bøstad
149 å	Jan Olaf	5.1	1.9	—	—	—	P 86	Suzuki	80	28	Klaussen Kyrre, 8352 Sennesvik
150 kr	Elin-Toril	* 20.3	5.9	—	60	—	T 76	Caterp	75	335	Odinsen Finn-Egil P/R, 8374 Fygle
151 kr	Helløy	* 15.4	4.7	—	22	—	T 71	Scania	78	270	Olsen Sigmund, 8373 Ballstad
152	Sjøblink	* 10.6	4.1	1.4	—	—	P 89	Valmet	89	160	A/S Sjøblink, (Nic Haug), 8373 Ballstad
154 kr	Laila Katrine	9.5	3.1	1.1	7	—	P 83	Ford	83	108	Bakken Jan, 8357 Valberg
156 kr	Ballstadværing	* 15.7	4.6	—	24	—	T 78	Caterp	78	275	Nilsen Karl Johan, 8373 Ballstad
157	Dønnland	* 9.2	3.2	1.3	—	—	P 83	Perkin	83	72	Sivertsen Jarle, 8367 Vestresand
158 kr	Nordvarg	* 9.1	2.7	—	6	—	T 55	Sabb	86	85	Dankertsen Ingbjørn, 8368 Smedvik
159 kr	Demring	* 9.0	36.0	—	—	—	T 61	Ford	77	80	Klaussen Kyrre, 8352 Sennesvik
160 kr	Stratos	* 22.8	5.9	—	115	—	S 54	Mitsub	87	670	Stensen Tore, 8373 Ballstad
161 kr	Bente-Elisabeth	* 9.6	3.2	1.3	9	—	T 78	MWM	86	112	Børresen Jan Petter, 8367 Vestresand
162 å	Eirhild	5.2	1.5	—	—	—	P 80	Suzuki	89	40	Nilsen Ivar, 8353 Mortsund
165 kr	Anker	7.1	2.5	—	—	—	T 59	Sabb	76	18	Sivertsen Sverre, 8367 Vestresand
166 å	Robin	5.0	1.7	—	—	—	P 73	Johns	73	20	Salamonsen Tormod, 8378 Fridheim
168	Lady F	8.2	2.9	—	—	—	P 80	Sabb	84	30	Edvardsen Ragnar, Falkensteinvn 10, 8372 Gravdal
169	Bøen	* 9.8	3.0	—	7	—	P 78	Scania	83	182	Hansen Jan E, Hornsbakken 16, 8372 Gravdal
170 å	Jack Rune	5.3	2.0	—	—	—	P 87	Marin	87	8	Benonisen Johann, 8357 Valberg
171 kr	Storfjordværing	* 9.4	3.1	—	5	—	P 72	Sabb	72	68	Grav Stein Åge, 8340 Stamsund
173 kr	Kato	6.9	2.5	—	—	—	P 88	Sabb	83	30	Limstrand Petter, 8368 Smedvik
175 kr	Røagutt	* 9.5	3.0	1.4	—	—	P 84	Sabb	84	65	Martinussen Einar, Eggum, 8360 Bøstad
178 kr	Måken	* 9.2	2.9	—	—	—	T 60	Perkin	69	39	Markussen Tormod, 8372 Gravdal
180 k	Nonstind	* 12.4	4.2	—	18	—	T 50	Volvo	80	155	Trondsen Dagfinn, 8373 Ballstad
181 kr	Rita Harriet	* 16.1	4.6	—	27	—	T 49	Caterp	64	325	Markussen Per P/R, 8372 Gravdal
182 kr	Jan Arild	7.8	2.8	—	—	—	T 65	Sabb	81	30	Henningsen Karstein, Eggum, 8360 Bøstad
183 å	Kristin	5.3	2.1	—	—	—	P 72	Suzuki	85	35	Pedersen Terje, Kløvsteinvn 10, 8372 Gravdal
184 kr	Bimbo	* 8.3	2.9	—	4	—	T 54	Sabb	82	85	Nilsen Edvard, Eggum, 8360 Bøstad

Nordland

N-VV Vestvågøy

Farkostens nummer, type og navn	Meter			Tonn		Matr.	Bygge- år	Bygge- Merke	Motor Byggeår	H.K.	Eierens (den korresponderende reder) navn og postadresse	
	Lengde	Bredde	Dybde	I	II							
186 kr	Skurr	* 8.0	2.5	0.6	3	—	T	68	Sabb	73	22	Olsen Svein Arnt, 8373 Ballstad
188	Richard	* 10.0	3.0	0.7	—	—	P	86	Isuzu	86	80	Urås Anny P/R, 8340 Stamsund
189 á	Rasken	6.7	2.3	—	—	—	T	72	Sabb	72	10	Johansen Bjørn Arve, 8352 Sennesvik
190 á	Rune Kato	5.6	1.8	—	—	—	T	70	Mercur	83	18	Kristiansen Hilmar, Eggum, 8360 Bøstad
191 kr	Jim Lennard	* 10.4	3.3	—	8	—	T	46	Sabb	73	100	Jakobsen Hermod, 8373 Ballstad
194 á	Ann	5.5	2.1	0.3	—	—	P	79	Suzuki	79	10	Wærstad Hákon, 8352 Sennesvik
195 á	Thomas	5.1	1.4	—	—	—	P	82	Mercur	82	18	Sivertsen Tommy P/R, 8352 Sennesvik
196 á	Teistungen	5.1	1.9	—	—	—	P	86	Marin	86	40	Olsen Gerd A, Steine, 8340 Stamsund
197	Polaris	* 10.6	3.8	1.5	17	—	P	76	Scania	84	131	Østeig Tore P/R, 8340 Stamsund
198 kr	Vårbris	9.4	3.0	—	8	—	P	76	Sabb	89	78	Kristiansen Jørgen, Eggum, 8360 Bøstad
199 kr	Rudi-Andre	* 10.6	3.8	—	12	—	T	78	Perkin	78	95	Hansen Leif Arne, 8352 Sennesvik
200 kr	Brandsholmbøen	* 21.6	6.0	—	78	—	T	79	Caterp	79	520	Olavsen Erling, 8374 Fygle
202 á	Brønnøyholmen	4.7	2.2	—	—	—	P	78	Suzuki	79	7	Børresen Hermann, 8367 Vestresand
204 á	Teisten	4.7	1.2	—	—	—	T	68	Suzuki	71	7	Nikolaisen Ottar, 8360 Bøstad
205 á	Tony Alexander	4.2	1.5	0.9	—	—	P	74	Suzuki	85	8	Nilsen Stein Arve, Eggum, 8360 Bøstad
206 s	Vi-To	* 11.5	3.8	1.9	13	—	T	51	Volvo	79	140	Berglund Solveig, 8373 Ballstad
207	Tjeldskjær	7.7	2.8	1.2	4	—	T	56	Sabb	56	12	Pedersen Asbjørn, Boks 104, 8372 Gravdal
208 á	Lasse	4.2	1.5	0.9	—	—	T	88	Suzuki	88	4	Kristoffersen Georg, Haug, 8372 Gravdal
209 kr	Wenche	* 7.3	2.3	—	3	—	P	69	MWM	89	56	Nilsen Henry, 8367 Vestresand
210 kr	Elin Evy	* 8.5	2.7	1.5	6	—	P	83	BMW	83	46	Larsen Eliaser, 8340 Stamsund
213 á	Stian Andre	5.3	2.0	0.9	—	—	P	87	Suzuki	87	10	Stensen Tor-Arne, Skottnes, 8373 Ballstad
216 kr	Jørpbøen	8.5	2.7	—	—	—	T	74	Perkin	82	72	Davidsen Asbjørn, Eggum, 8360 Bøstad
217 á	Kurt	5.3	2.1	—	—	—	P	87	Suzuki	83	9	Stenersen Stinar, 8340 Stamsund
218 á	Ann Hilde	5.4	2.9	—	—	—	P	79	Yamaha	79	4	Benjaminsen Aksel, 8357 Valberg
219	Nordhaug Senior	* 13.0	3.9	1.3	17	—	P	80	Caterp	80	150	Nordhaug Harald, Ringveien, 8340 Stamsund
220 á	Utfæsa	5.3	2.0	—	—	—	P	89	Yamaha	89	30	Pedersen Erling, Kvalnes, 8367 Vestresand
221 kr	Ureværing	* 10.2	3.3	—	8	—	T	72	Ford	70	72	Rasmussen Randolf, 8352 Sennesvik
222 kr	Lovundgutt	* 9.4	3.1	—	—	—	T	67	Bedf	67	81	Olsen Anathon P/R, 8373 Ballstad
224 kr	Rask	7.7	2.8	—	—	—	T	60	Yanmar	91	47	Nilsen Erling, 8357 Valberg
225 á	Synnøve	4.8	1.5	—	—	—	P	81	Cresc	85	7	Grav Stein Åge, Skullbru, 8370 Leknes
226 á	Teina	5.6	2.4	—	—	—	P	87	Marin	87	25	Markussen Kåre, 8372 Gravdal
228 kr	Pelikan	6.6	2.2	0.9	—	—	P	78	Sabb	78	22	Holand Kjell, Svarholtv 5, 8340 Stamsund
230	Odd Robert	6.3	2.4	—	3	—	P	86	Yanmar	86	34	Hansen Odd, 8352 Sennesvik
231 kr	Terna	6.4	2.7	1.3	—	—	T	70	Sabb	55	22	Fredriksen Roger, Boks 32, 8378 Fridheim
232 á	Kim	5.3	2.1	—	—	—	P	80	Suzuki	80	30	Haug Kai, 8372 Gravdal
233 á	Linda	5.3	1.5	—	—	—	P	76	Suzuki	76	20	Nilsen August E, 8368 Smedvik
235 á	Bjørn Roger	5.0	1.5	0.9	—	—	P	76	Yamaha	72	20	Nybakk Edvard, 8340 Stamsund
236	Silje	6.1	2.5	—	—	—	P	87	Bukh	87	48	Fredriksen Arne, Berg, 8374 Fygle
238	Christian	7.5	2.6	—	—	—	T	62	Perkin	72	43	Arctander Knut P/R, 8373 Ballstad
239 á	Vikheim	5.4	2.1	—	—	—	P	87	Marin	87	40	Hartviksen John, 8340 Stamsund
241 kr	Kyrre	* 8.1	2.8	—	—	—	T	60	Sabb	60	16	Kristoffersen Bjarne, 8372 Gravdal
242 kr	Nils Snorre	* 10.7	3.6	—	14	—	T	79	Perkin	79	95	Andersen Nils, Steine, 8340 Stamsund
243 á	Elsa	5.3	1.9	0.9	—	—	P	79	Chrysl	75	20	Sivertsen Sten, Skjerpen, 8360 Bøstad
244 á	Uredd	5.6	2.1	—	—	—	P	80	Mercur	79	40	Arntsen Egil, 8352 Sennesvik
245 á	Liv Anne	5.3	2.3	0.9	—	—	P	84	Suzuki	84	35	Eines Ingar, Storeide, 8372 Gravdal
246 á	Prinsen	4.8	1.5	0.9	—	—	P	85	Evinr	85	6	Sørensen Sigurd, 8340 Stamsund
247 á	Eggum	5.0	1.7	—	—	—	P	71	Suzuki	74	15	Jørgensen Viktor, Eggum, 8360 Bøstad
248 kr	Ole Johan	* 9.6	3.2	1.1	7	—	T	71	Sabb	78	100	Dybvad Karl, 8372 Gravdal
251 á	Bris II	5.1	1.9	0.8	—	—	P	91	Suzuki	91	15	Joakimsen Leif Erik, Eggum, 8360 Bøstad
252 á	Marita	5.3	1.5	—	—	—	P	74	Johns	86	70	Aas Yngve, 8340 Stamsund
253 kr	Lill-Merethe	8.4	2.7	—	—	—	P	81	BMW	81	45	Hansen Svein, 8340 Stamsund
254 á	Elin	5.6	2.2	—	—	—	P	81	Mercur	85	40	Andersen Lasse, 8372 Gravdal
255	Leif-Ole	7.9	2.6	0.9	—	—	T	58	Merc	77	42	Barth Olav, 8352 Sennesvik
256 á	Marius	5.3	1.9	—	—	—	P	87	Marin	87	25	Nilsen Nils Mikal, Steine, 8340 Stamsund
258 á	May	5.1	1.9	1.0	—	—	P	81	Suzuki	81	38	Nilsen Jann-Magne, Øyaveien 11, 8373 Ballstad
259 á	Carina	5.3	1.5	0.9	—	—	P	79	Johns	79	20	Hansen Arthur, Brattén 6, 8372 Gravdal
261	Bruse	6.0	1.5	0.9	—	—	P	85	Marin	85	25	Sandnes Thorstein, Leikarvollv 6, 8370 Leknes
262 kr	Geir-Rune	* 10.1	3.2	—	10	—	T	74	Ford	87	120	Sivertsen Tommy, 8352 Sennesvik
263 kr	Vidar Johan	* 8.3	2.7	0.8	—	—	T	54	Sabb	76	22	Vestby Geir, 8373 Ballstad
265 kr	Jan Asle	* 11.1	3.7	1.6	9	—	T	66	Volvo	89	160	Stensen Svenn, 8373 Ballstad
266 kr	Petter H.	* 9.4	3.0	—	—	—	T	82	Mitsub	83	70	Pettersen Kåre P/R, 8372 Gravdal
267 á	Lill-Anita	5.6	2.3	0.9	—	—	P	78	Chrysl	82	85	Rasmussen Roy-Magne, Tore Hjortsvei, 8374 Fygle

N-VV Vestvågøy

Farkostens nummer, type og navn	Meter			Tonn		Matr.	Bygge- år	Motor		Eierens (den korresponderende reder) navn og postadresse	
	Lengde	Bredde	Dybde	I	II			Merke	Byggeår		H.K.
268 å	Trine	5.3	1.9	—	—	—	P	87	Suzuki	87	40 Nikolaisen Torfinn, Tussan, 8372 Gravdal
269 å	Skipper	5.3	1.9	0.9	—	—	P	80	Mercur	82	20 Kristiansen Per Erling, 8370 Leknes
270 kr	Nyrapp	* 10.3	3.2	—	7	—	T	62	Scania	69	80 Buntz Bjørn Arvid, 8373 Ballstad
271 å	Buster	5.3	1.7	0.9	—	—	P	78	Suzuki	78	16 Bertheussen Jann og Bjarne P/R, 8370 Leknes
272 kr	Havsula	* 9.0	3.1	1.5	—	—	P	83	Sabb	83	65 Berg Ole Kristian, 8373 Ballstad
273 kr	Breitind	10.3	3.6	—	—	—	T	74	Ford	74	108 Holmstad Arnold P/R, 8357 Valberg
274 å	Sjøgutt	5.6	2.0	—	—	—	P	82	Yamaha	82	30 Larsen Bjørnar H, Sagavei 16, 8370 Leknes
280 kr	Lotus	* 9.1	3.1	—	—	—	T	53	Volvo	73	75 Strømnes Trygve, 8340 Stamsund
281 å	Goliat	5.3	1.8	—	—	—	P	84	Suzuki	84	10 Nikolaisen Kai, 8340 Stamsund
282 å	Opptimist	5.0	1.7	—	—	—	T	70	Cresc	71	7 Jakobsen Kristian P/R, Eggum, 8360 Bøstad
283 å	Johannesbuen	5.0	1.5	—	—	—	T	70	Mercur	70	10 Larsen Øyvind, Horn, 8367 Vestresand
284 kr	Vi-To	8.7	2.8	1.4	—	—	T	57	Sabb	78	68 Grande Bjørnar, 8373 Ballstad
285 kr	Sheila	7.8	2.5	—	—	—	P	71	Sabb	91	30 Grønbech Terje, 8360 Bøstad
286 kr	Alken	7.2	2.6	—	—	—	P	85	Yanmar	88	55 Bolle Odd, Gjerstad, 8373 Ballstad
287	Rusken	* 8.6	2.7	—	7	—	P	75	MWM	74	68 Lie Isak A, 8372 Gravdal
289	Sjøbrott	8.2	3.0	—	—	—	P	88	Sabb	88	70 Pettersen Johnny, 8373 Ballstad
290 kr	Aguarius	7.5	2.8	—	—	—	T	73	Sabb	73	22 Hagen Herman, 8340 Stamsund
291 kr	Vårsof	* 11.8	3.7	—	12	—	T	43	Rapp	48	24 Wilhelmson Knut, 8373 Ballstad
292 kr	Kronøy	* 10.6	3.4	—	10	—	T	76	MWM	76	102 Benonisen Helge, 8357 Valberg
295 kr	Real	* 11.6	3.6	—	12	—	T	47	Merc	82	140 Benjaminsen Aksel, 8357 Valberg
296 å	Lykken	4.6	1.5	0.9	—	—	T	85	Yamaha	85	4 Henningsen Jens, Hjelvollf, 8360 Bøstad
298 å	Laila	4.9	1.5	0.9	—	—	T	78	Evinr	78	4 Larsen Rune, 8360 Bøstad
299 kr	Linn-Berit	8.2	3.1	—	—	—	T	48	Marna	72	28 Karlson Hallvard, 8352 Sennesvik
300 kr	Tangstadværing	* 19.5	5.5	3.0	68	—	T	87	Scania	87	421 Pedersen Johan R, 8360 Bøstad
301 å	Hansvik	4.3	1.6	—	—	—	P	77	Yamaha	89	20 Myklebust Kurt Roger, Gjerstad, 8373 Ballstad
302 å	Ronny	5.0	1.4	—	—	—	T	66	Tohats	84	4 Nilsen Thomas, 8373 Ballstad
304	Svanen	* 6.2	2.3	0.7	—	—	P	87	Yanmar	87	34 Olsen Andreas, 8372 Gravdal
305 å	Gro	4.7	2.3	—	—	—	P	63	Suzuki	70	35 Jakobsen Thorstein P/R, 8372 Gravdal
306 å	Adrian	4.2	1.6	—	—	—	P	83	Suzuki	83	8 Urås Terje, Berg, 8374 Fygle
308 å	Stian	5.4	1.8	0.7	—	—	P	86	Marin	14	20 Odinsen Odd Helge, Ramsvik, 8374 Fygle
310 å	Edith	4.3	1.4	—	—	—	P	82	Mercur	82	10 Nilsen Sigbjørn, 8353 Mortsund
311 å	Linn	5.5	2.0	—	—	—	P	83	Mercur	84	25 Kristensen Bjarne K, Bratten 5, 8372 Gravdal
312	Sveinegutt	6.4	2.1	—	—	—	P	77	Sabb	77	10 Lambrechts Svein, 8357 Valberg
315	Jim Roger	* 10.5	3.7	1.4	13	—	P	87	Isuzu	87	115 Nordly Bernyll, 8372 Gravdal
318 å	Jendor	5.3	1.2	0.9	—	—	P	84	Marin	84	25 Hansen Inge, Undstad, 8360 Bøstad
320 å	Asbjørn	5.0	1.5	0.7	—	—	P	65	Honda	75	20 Myklebust Knut, 8373 Ballstad
321 å	Seinebb	4.4	1.5	1.1	—	—	P	90	Mercur	90	25 Hansen Dag-Arne, 8370 Leknes
322	Sydbris	* 8.1	2.8	—	—	—	T	69	Ford	69	35 Kristiansen Hilmar, Eggum, 8360 Bøstad
323	Tore Andre	6.3	2.1	0.9	—	—	P	79	Regina	90	20 Kristensen Bjørn-Steinar, 8372 Gravdal
324 å	Ruben	5.1	1.9	0.9	—	—	P	89	Yamaha	90	20 Bolle John Arvid, Kroken 13, 8372 Gravdal
325 kr	Nygrunn	* 15.6	4.6	—	24	—	T	71	Volvo	81	270 Sandnes Thorstein P/R, Leikarvollv 6, 8370 Leknes
326 å	Max	5.3	1.9	0.9	—	—	P	76	Evinr	89	15 Wiik Frank, 8372 Gravdal
328 å	Heidi	4.3	1.8	—	—	—	T	67	Evinr	89	4 Karlson Roar, 8340 Stamsund
330 kr	Forsøk	6.5	2.1	1.0	—	—	T	87	Sabb	87	10 Stensen Bjørn Willy, 8373 Ballstad
332	Roger	7.4	2.1	0.8	—	—	P	78	Merc	80	36 Grav Roger, Aagard 14, 8340 Stamsund
334 å	Snøgg	6.5	2.5	—	—	—	T	41	Sabb	76	10 Ernstsen Karl, 8374 Fygle
336 kr	Straumværing	* 14.2	4.4	—	20	—	T	72	Scania	91	310 Kristensen Martin, 8372 Gravdal
337 å	Karin	5.3	2.0	0.9	—	—	T	84	Suzuki	87	10 Hansen Bjarne, 8360 Bøstad
338 å	Bjørn Arvid	5.3	2.1	0.9	—	—	P	79	Suzuki	79	16 Hansen Arild, Moland, 8357 Valberg
339 å	Sinny	5.1	1.9	—	—	—	P	85	Suzuki	85	30 Nygård Rune P/R, Ostad, 8360 Bøstad
340 k	Mefjord	* 13.1	4.8	—	21	—	T	50	GM	83	246 Hansen Steinar P/R, Unstad, 8360 Bøstad
343 å	Havgull	5.0	1.7	0.9	—	—	T	75	Volvo	75	5 Rasmussen Jørn Kato, Gravdalsg 6, 8372 Gravdal
345 kr	Koral-Senior	* 14.6	4.7	—	19	—	T	62	Scania	80	230 Iversen Børge, 8373 Ballstad
346 å	Fiks	5.3	1.8	—	—	—	P	79	Evinr	86	25 Pettersen Walter, 8372 Gravdal
347 å	Langroa	5.4	2.1	—	—	—	T	82	Tohats	75	10 Bendiksen Tor-Arnt, Haug, 8372 Gravdal
348 å	Teisten	5.9	1.8	—	—	—	T	57	Sabb	78	18 Hansen Sigmund, 8367 Vestresand
351 å	Ranafisk	5.8	1.9	0.4	—	—	P	76	Marin	15	20 Nerberg Arnfinn, Sund, 8372 Gravdal
352 kr	Torodd	* 10.1	3.4	1.1	8	—	T	46	Ford	75	108 Unstad Kai og Kim P/R, 8352 Sennesvik
355 å	Ureberget	5.6	2.1	—	—	—	P	78	Mercur	83	50 Jensen Niis, 8352 Sennesvik
356 kr	Sporholmen	* 7.7	2.8	—	4	—	T	73	Sabb	73	30 Hansen Ragnvald, 8374 Fygle
357 å	Orion	5.3	1.9	—	—	—	P	78	Archim	73	36 Solheim Håkon, 8340 Stamsund
358 å	Fuglen	5.4	1.5	—	—	—	T	48	Suzuki	84	10 Krogh Edmund, Nordliland, 8360 Bøstad

Nordland

N-VV Vestvågøy

Farkostens nummer, type og navn	Meter			Tonn		Matr.	Bygge- år	Bygge- Merke	Motor Byggeår	H.K.	Eierens (den korresponderende reder) navn og postadresse	
	Lengde	Bredde	Dybde	I	II							
360 å	Skarven	5.3	2.0	0.9	—	—	P	78	Suzuki	80	20	Ramstad Alf, Skulbru, 8370 Leknes
361 å	Harald	5.0	1.8	0.9	—	—	P	85	Mercur	89	20	Berg Ole-Kristian, Ole Bergsvei 24, 8373 Ballstad
362 kr	Ruth	* 10.3	3.5	—	8	—	T	33	Isuzu	83	70	Langstrand Petter, 8340 Stamsund
367 å	Grytholmen	4.6	1.5	—	—	—	P	75	Suzuki	88	9	Nilsen Henny, 8367 Vestresand
368 kr	Delfin	* 9.3	2.9	—	6	—	T	60	Marna	81	68	Utne Svein Magne, 8373 Ballstad
372	Joppe	6.9	2.5	—	—	—	T	55	Marna	58	12	Hansen Peder, Grunnstad, 8368 Smedvik
374 å	Snøgg	5.7	2.2	—	—	—	T	70	Sabb	78	10	Johansen Asbjørn, 8352 Sennesvik
379 å	Vestvågøyværing	5.3	1.4	0.8	—	—	P	91	Mercur	87	70	Hansen John Remi, 8340 Stamsund
380 k	Roholmen	* 18.3	5.3	—	36	—	T	57	GM	79	300	Sørensen Arnt Helge P/R, 8373 Ballstad
381 å	Heidi	5.5	1.5	0.9	—	—	P	71	Yamaha	85	28	Hansen Roy, 8357 Valberg
383 å	Fisk	5.0	2.0	—	—	—	P	75	Evinr	75	20	Karlsen Dagfin, 8357 Valberg
384 å	Line	4.6	1.6	0.9	—	—	P	75	Suzuki	85	5	Berg Einar, 8373 Ballstad
385 å	Gunn	5.4	2.1	0.9	—	—	P	80	Tohats	85	30	Pedersen Gunnar, Åsen 6, 8340 Stamsund
387 kr	Galland	* 7.3	2.5	1.1	—	—	T	72	Sabb	81	30	Hågensen Harald, 8367 Vestresand
389 å	Snøgg	5.4	2.1	—	—	—	P	91	Mercur	91	20	Tettie Rolf, 8352 Sennesvik
390 å	Kvikkk	5.0	1.5	0.9	—	—	T	61	Johns	83	10	Olsen Ivar-Martin, Grunstad, 8368 Smedvik
392 å	Raimond	5.3	1.9	0.9	—	—	P	87	Marin	91	25	Johansen Bergiton, Berg, 8374 Fygle
395 å	Lerka	5.3	1.5	—	—	—	P	63	Johns	78	6	Sortland Edmond Kr, Nordliland, 8360 Bøstad
400 kr	Tor-Raimond	* 10.4	3.4	—	11	—	T	79	Scania	84	178	Johansen Raimond P/R, 8374 Fygle
402 kr	Mor	* 7.7	2.6	1.0	—	—	P	85	Sabb	86	30	Waag Torleif, 8340 Stamsund
404 kr	Frank	7.9	2.9	—	—	—	P	79	Yamaha	79	33	Tettie Hans, 8352 Sennesvik
406 å	Snøgg	5.1	1.6	—	—	—	T	73	Evinr	83	9	Nilsen Kristoffer, 8367 Vestresand
408 kr	Alf Roald	* 8.2	2.6	—	—	—	T	58	Ford	86	80	Pedersen Leif, 8373 Ballstad
410 å	Måken	5.3	2.0	—	—	—	A	76	Suzuki	76	17	Parkvoll Peter, 8367 Vestresand
411 å	Ann-Bjanka	7.2	2.5	—	—	—	T	75	Sabb	75	10	Buntz Bjørn Arvid, 8373 Ballstad
412 å	Trine	5.3	2.2	—	—	—	P	79	Suzuki	79	9	Nilsen Harald, 8373 Ballstad
415	Roy Kåre	10.0	3.0	1.5	6	—	P	73	Ford	88	117	Hansen Herbjørn, 8357 Valberg
416 kr	Kjell-Willy	* 8.3	2.7	—	5	—	T	75	Sabb	75	30	Benjaminsen Arvid, Eggum, 8360 Bøstad
419 å	Truls	5.3	2.0	—	—	—	P	76	Suzuki	76	16	Schei Reidar, 8372 Gravdal
421 å	Line-Kristin	5.1	1.8	0.7	—	—	P	85	Marin	87	45	Harbak Roald, 8340 Stamsund
423 kr	Skreien	7.2	2.6	—	—	—	T	58	Sabb	73	22	Aune Roald, 8368 Smedvik
426 å	Fiskermann	5.1	1.5	—	—	—	P	78	Mercur	83	25	Pettersen Bjarne, 8340 Stamsund
434 å	Arne	6.9	2.5	—	—	—	T	67	Sabb	67	5	Bøknes Arne, 8373 Ballstad
440 å	Monica	5.1	1.5	—	—	—	T	77	Suzuki	76	9	Olsen Odd, 8372 Gravdal
444 kr	Ungen	7.8	2.6	—	—	—	P	71	Perkin	71	35	Nybakk Bjarne, 8340 Stamsund
445 kr	Båtsmann	7.3	2.5	—	—	—	T	68	Sabb	78	10	Benonisen Henry, 8357 Valberg
446 kr	Mariann	* 9.1	3.3	1.4	—	—	P	84	Isuzu	84	70	Pettersen Jan Ivar, 8373 Ballstad
447	Terol	6.0	2.5	—	—	—	P	76	Mercur	86	9	Olsen Terje, Høggåsv 7, 8370 Leknes
449 k	Solstad	7.3	2.8	—	—	—	T	60	Sabb	79	22	Jensen Guttorm, Haug, 8372 Gravdal
450 kr	Nordbanken	* 16.3	4.8	—	27	—	T	47	Caterp	85	322	Flåsen Nils, 8370 Leknes
454 å	Mini	5.0	1.8	0.6	—	—	P	86	Tohats	86	8	Larsen Eliaser, 8340 Stamsund
457 å	Benny	5.3	2.0	—	—	—	P	77	Suzuki	77	14	Johansen Oddvar, 8373 Ballstad
458 å	Rino	4.5	1.5	—	—	—	T	68	Suzuki	75	9	Sørensen Kurt, 8373 Ballstad
460	Hobby	7.7	2.6	—	—	—	P	85	Sabb	78	22	Rasmussen Odd, 8353 Mortsund
465 kr	Nordfjord I	6.9	2.4	—	—	—	P	77	Sabb	77	22	Erdvardsen Bjarne, Eggum, 8360 Bøstad
466 kr	Odd	7.5	2.6	—	—	—	T	60	Sabb	71	22	Pettersen Bjarne, 8368 Smedvik
469 kr	Vågen	* 6.9	2.4	—	—	—	P	77	Sabb	77	22	Nilsen Oluf, 8373 Ballstad
471 kr	Leibøen	6.9	2.4	0.9	—	—	P	77	Sabb	77	22	Martinussen Bente, Eggum, 8360 Bøstad
476 å	Dagfinn	5.3	1.9	—	—	—	P	79	Suzuki	83	40	Rostad Gunnar, 8372 Gravdal
478 å	Lykken	4.8	1.7	—	—	—	T	80	Suzuki	80	10	Henningensens Jens, 8360 Bøstad
481 å	Tom Gunnar	5.4	1.8	—	—	—	P	70	Suzuki	73	9	Fredriksen Kjell, 8373 Ballstad
482 å	Foss	5.3	1.7	—	—	—	T	63	Suzuki	75	9	Kristiansen Gustav, Nordliland, 8360 Bøstad
483 å	Måken	5.0	1.5	0.6	—	—	T	60	Evinr	62	3	Hansen Johnny, Unstad, 8360 Bøstad
485 å	Havglimt	5.6	1.8	—	—	—	T	35	Mercur	71	7	Kristiansen Jørgen, Eggum, 8360 Bøstad
486	Seines	8.1	3.0	1.0	—	—	T	75	Sabb	78	30	Kvalmo Arne, Lillevollv 61, 8370 Leknes
487 å	Nina	5.4	2.0	—	—	—	P	82	Yamaha	83	20	Benonisen Ingolf, 8357 Valberg
492 å	Anna	4.8	1.1	0.6	—	—	T	75	Suzuki	75	8	Karlsen Bjørnleif, 8360 Bøstad
495 å	Laika	5.3	1.9	—	—	—	P	77	Suzuki	78	25	Ovesen Kjell, Sund, 8372 Gravdal
499 å	Rasken	5.3	1.9	—	—	—	P	77	Suzuki	77	20	Johansen Gunvald, Leitebakken, 8370 Leknes
502	Skrubben	* 9.7	3.4	—	12	—	P	77	MWM	76	102	Lie Peder A, 8372 Gravdal
504 kr	Svend Rune	* 10.3	3.3	—	8	—	T	75	Sabb	86	117	Nilssen Walter, 8368 Smedvik
505 kr	Rigel	7.1	2.6	—	—	—	P	83	Sabb	83	30	Bolle Albin, 8372 Gravdal

N-VV Vestvågøy

Farkostens nummer, type og navn	Meter			Tonn		Matr.	Bygge- år	Bygge- Merke	Motor		Eierens (den korresponderende reder) navn og postadresse
	Lengde	Bredde	Dybde	I	II				Byggeår	H.K.	
506	Anita	6.0	2.5	0.5	—	—	T	76	Hanom	72	48 Larsen Lars, Sund, 8372 Gravdal
507 kr	Frank Erik	7.2	2.5	—	—	—	T	67	Sabb	67	6 Johansen Tom Roger, Skulbru, 8370 Leknes
508 å	Vågøy Jr.	5.1	1.9	—	—	—	P	86	Marin	86	20 Ulriksen Ketil, 8374 Fygle
510 å	Ternen	6.9	2.2	—	—	—	P	81	Sabb	81	18 Pedersen Armand, Leitebakken, 8370 Leknes
517 å	Frank	4.9	1.6	0.9	—	—	T	73	Suzuki	79	10 Solstad Rasmus, 8374 Fygle
519 kr	Sonja	6.9	2.5	—	—	—	T	68	Sabb	71	10 Utne Sevald, 8373 Ballstad
520 å	Ole	4.5	1.3	—	—	—	T	69	Mercur	80	8 Sørensen Hans Karl, 8373 Ballstad
521 å	Sigrid	5.3	1.7	0.9	—	—	T	76	Suzuki	76	10 Odinsen Svein, Hagebveien 40, 8370 Leknes
522 å	Kompis	4.6	1.2	—	—	—	T	80	Suzuki	80	8 Arntzen Alsing, 8372 Gravdal
523 å	Jan-Erik	5.6	2.1	—	—	—	P	79	Suzuki	80	35 Odinsen Jan, 8353 Mortsund
529	Sonja	7.8	3.0	—	—	—	P	76	Sabb	76	22 Utne Sevald, Gjerstad, 8373 Ballstad
541 å	Finn	5.1	1.7	—	—	—	P	81	Suzuki	76	10 Lauritsen Frank, 8370 Leknes
545	Nystadbuen	* 12.2	4.1	1.5	—	—	P	88	Cumm	88	150 Nystad Bjarne, 8340 Stamsund
547 kr	Ula	* 10.6	3.5	—	—	—	T	36	Merc	77	108 Fredriksen Roald P/R, 8373 Ballstad
550 kr	Elsa	* 10.0	3.4	—	9	—	T	38	Volvo	75	110 Hjørnevåg John, 8357 Valberg
551 kr	Luna	8.1	2.7	0.4	4	—	P	82	MWM	82	56 Hansen Reidar, 8373 Ballstad
553 kr	Håvard	7.3	2.7	—	—	—	T	78	Volvo	78	70 Wetting Rander, 8372 Gravdal
555 kr	Trond-Anton	* 16.0	5.0	—	24	—	T	77	Volvo	75	270 Trondsen Knut, 8373 Ballstad
556 å	Røagutten	4.7	2.0	—	—	—	P	82	Suzuki	82	9 Thomassen Karl, Eggum, 8360 Bøstad
558 kr	Ole-Jan	* 8.4	2.8	—	—	—	P	82	Perkin	82	50 Hanssen Bernhard, 8340 Stamsund
571	Fygleværing	* 10.6	3.3	—	12	—	T	82	Perkin	82	140 Johansen Henrik, 8374 Fygle

N-Ø Øksnes — tilsynsmann: F.rettl. Øksnes, Boks 93, 8430 Myre

2 k	Jan Børre	* 18.1	5.0	—	39	—	T	66	Caterp	84	350 Johnsen Dag Arne P/R, 8430 Myre
5 kr	Bleiksværing	* 21.1	5.6	2.1	59	—	T	68	Cumm	87	460 Sivertsen Martin Tore, Høydal, 8430 Myre
11 kr	Sjøliv	* 11.1	3.5	1.4	11	—	T	62	Lister	62	42 Kristoffersen Arne P/R, Sandvikdalen, 8430 Myre
13 kr	Høydal	7.9	2.7	1.1	—	—	P	79	Valmet	79	46 Jensen Robert, Høydal, 8430 Myre
14 å	Terna	7.2	1.8	—	—	—	T	65	Sabb	65	8 Steffensen Edvard E, 8428 Tunstad
15 å	Toine	4.9	1.8	0.9	—	—	P	74	Suzuki	74	25 Grande Harald, 8426 Barkestad
17 å	Gørild	5.6	2.2	—	—	—	P	78	Sabb	74	10 Kristensen Edgard, Austringen, 8426 Barkestad
19 kr	Langskjær	* 11.4	3.6	1.1	12	—	T	61	Perkin	79	115 Mathiassen Bjørnar, 8428 Tunstad
21	Havtroll	* 8.0	2.8	1.3	—	—	P	86	Nogva	85	50 Einarsen Gunnar, 8430 Myre
22	Fisk	9.2	2.8	—	—	—	T	60	Sabb	70	116 Vervik Olav S, 8437 Klo
23 kr	Fjordpynt	6.9	2.3	—	—	—	T	67	Sabb	67	16 Nilsen Trond, Sommarøy, 8430 Myre
24 k	Pluto	* 13.0	3.8	—	12	—	T	41	Scania	77	128 Johannessen Ivar, Sommarøy, 8430 Myre
25	Odd Erling	6.0	2.0	—	—	—	T	71	Sabb	83	18 Hermansen Remi, 8438 Stø
27 å	Fart	5.9	2.0	—	—	—	T	57	Marna	56	5 Knudsen Halvdan, 8425 Sandset
28 kr	Øyabuen	* 10.2	3.4	1.3	—	—	T	91	Cumm	91	116 Johansen Svein, 8437 Klo
29 kr	Bøen Senior	* 22.0	5.4	2.7	49	—	T	65	Caterp	86	449 Røstad Odd, Sommarøy, 8430 Myre
30 kr	Nytun	* 21.3	5.9	—	64	—	S	65	Caterp	65	325 Reinholdtsen Harding P/R, 8430 Myre
31 k	Arti	* 10.6	3.5	—	11	—	T	73	Perkin	79	96 Reinholdtsen Kyrre, 8430 Myre
32 kr	Alken	9.5	3.3	—	4	—	P	74	Perkin	89	68 Skjerve Gunnar, 8438 Stø
33 å	Krilen	* 8.1	2.6	—	—	—	T	80	Sabb	80	38 Bye Per, 8430 Myre
34 kr	Alf Einar	* 10.1	3.4	1.3	—	—	P	87	Isuzu	86	83 Rognan Geir, Kirkev 9, 8430 Myre
35	Gullbarren	* 9.3	2.9	1.9	—	—	P	88	Cumm	88	76 Berg Reidar og Oddmund P/R, Sørsandv 4, 8430 Myre
36 k	Lill Grete	* 13.8	4.1	—	17	—	T	31	GM	67	246 Hansen Lars, 8432 Alsvåg
37	La-Vida	* 10.4	3.1	—	11	—	T	77	Perkin	76	105 Kvernvik Asbjørn, 8435 Gisløy
38 kr	Eddie	7.0	2.5	—	—	—	P	88	Isuzu	88	30 Johansen Asbjørn, Elvenesstrand, 8433 Steinslandsfj.
39 kr	Sverre Andre	* 9.4	3.5	—	—	—	P	80	Perkin	79	95 Andreassen John, 8430 Myre
40 k	Bøen Junior	* 11.1	4.0	1.8	13	—	T	64	Volvo	79	156 Røstad Odd, Sommarøy, 8430 Myre
42	Riven	8.8	3.2	—	—	—	A	83	Isuzu	82	70 Bergesen Gunnar, 8438 Stø
44 kr	John Ole	* 14.7	4.5	—	24	—	T	70	Volvo	70	210 Olsen Cato, 8430 Myre
45 kr	John Andreas	* 15.3	5.0	—	24	—	T	75	Caterp	75	190 Karlsen Viggo, 8438 Stø
46 kr	Fredrik Arntzen	* 22.1	5.8	—	64	—	T	65	Baudui	75	430 Pedersen Per P/R, 8432 Alsvåg
49 kr	Sten Arne	* 8.1	2.7	—	—	—	P	79	Sabb	79	68 Einarsen Sigurd, 8430 Myre
50	Nordsandværing	* 21.4	5.8	—	56	—	T	69	Calles	69	460 Nilsen Hans J, 8430 Myre
52	Odd Kristian	* 8.1	2.7	—	—	—	T	79	Sabb	79	30 Stenersen Baltzer, 8425 Sandset
53 kr	Roald Olsen	* 18.2	5.3	—	43	—	T	68	GM	89	370 Heimly Ottar, 8430 Myre
54 kr	Comet	* 10.7	3.2	—	9	—	T	77	GM	77	107 Pedersen Hans H, 8428 Tunstad
55 å	Kari	6.2	2.0	—	—	—	T	66	Sabb	65	5 Hansen Albert, Elvenesstrand, 8433 Steinslandsfj.

Nordland

N-Ø Øksnes

Farkostens nummer, type og navn	Meter			Tonn		Matr.	Bygge- år	Bygge- Merke	Motor Byggeår	H.K.	Eierens (den korresponderende reder) navn og postadresse	
	Lengde	Bredde	Dybde	I	II							
56 kr	Berthinussen Sen.	* 15.1	4.8	—	24	—	T	78	Caterp	78	235	Berthinussen Johan P/R, 8430 Myre
61	Johan H.	* 10.5	4.0	1.8	14	—	P	84	Isuzu	89	145	Larsen Roald, Sommarøy, 8430 Myre
62	Marit	8.6	2.8	1.1	—	—	P	86	Perkin	84	72	Lochert Michael, 8430 Myre
64 k	Solbris	* 16.8	4.6	2.1	24	—	T	61	Volvo	85	330	Antonsen Harald P/R, Kirkevn 20, 8430 Myre
65 kr	Brattholmen	* 15.6	4.8	—	24	—	T	79	Caterp	79	275	Knutsen Åge P/R, Kr.Rasmussensv 9, 8430 Myre
66 kr	Gøran II	* 12.1	3.9	—	13	—	T	69	Isuzu	87	145	Rino Grande P/R, (Rino/Gerh.Grande), 8430 Myre
67	Mats Børge	* 12.1	4.2	1.5	—	—	A	85	Volvo	71	110	Johannessen Halftan P/R, 8430 Myre
68	Lyn	6.9	2.5	1.5	4	—	P	74	Sabb	74	54	Steffensen Bengt, Nedre Dalvei 6, 8430 Myre
69 å	Fjordfisk	* 7.0	2.5	—	—	—	P	82	Sole	82	28	Rognan Gudmund Sture, 8433 Steinlandsfjord
72 å	Isrypa	5.1	2.0	—	—	—	P	79	Yamaha	88	40	Lien Agnar, 8428 Tunstad
73 kr	Vikabuen	8.0	2.6	1.0	—	—	P	91	Sabb	84	22	Brun Karstein, 8438 Stø
74 kr	Hillberg	* 10.2	3.2	0.8	—	—	P	81	MWM	81	68	Sivertsen Kristian, Boks 9, 8430 Myre
76 å	Tendringen	5.3	1.8	—	—	—	P	68	Sabb	68	8	Johansen Sverre, 8430 Myre
79	Ståfisk	* 6.8	2.5	—	—	—	T	80	Sabb	80	22	Ulriksen Ole, 8438 Stø
80	Morten Senior	* 10.6	3.8	—	14	—	P	76	Ford	76	100	Mortensen Ludvik, 8432 Alsvåg
81 kr	Ann-Hege	* 8.3	2.9	—	—	—	T	62	Sabb	75	30	Dahl Frithjof, 8420 Frøskeland
82 kr	Tord	* 7.2	2.6	0.7	—	—	P	81	Yanmar	81	33	Nilsen Edmund, 8430 Myre
84 kr	Elin Maria	* 9.0	2.9	0.9	—	—	T	78	Isuzu	86	80	Endresen Edvin, Vornesv 13, 8430 Myre
85 kr	Myrebuen	* 21.0	5.8	—	72	—	T	81	Caterp	86	450	Benum Henry, 8430 Myre
86 kr	Nyheim	7.3	2.4	—	—	—	T	79	Sabb	79	30	Larsen Halvor, Tverrbakken 22, 8430 Myre
89 kr	Solberg Jr.	* 8.5	2.8	—	—	—	P	81	Isuzu	89	80	Stenersen Johan P/R, 8425 Sandset
91 kr	Fortuna	* 9.5	3.0	—	6	—	T	71	Ford	70	61	Larsen Harry, 8430 Myre
92 å	Devy	4.2	1.7	—	—	—	P	84	Evinr	87	20	Knutsen Dag Ivar, Kroknesv 7, 8430 Myre
93 å	Norden	6.0	2.1	0.6	—	—	P	85	Yanmar	85	15	Andreassen Kjell, Tverrbakken 19, 8430 Myre
94 å	Andskjær	8.1	2.7	—	—	—	T	81	Sabb	81	22	Knudsen Torleif, 8436 Strengelvåg
95 s	Heimen II	* 11.1	3.6	—	10	—	T	39	Scania	84	130	Nikolaisen Torbjørn P/R, 8430 Myre
97 kr	Tulipan	* 9.4	3.2	1.6	—	—	P	81	Sabb	81	74	Hjellsand Erling P/R, 8428 Tunstad
98	Hella	* 13.1	3.5	1.5	—	—	A	76	Volvo	84	238	Johannessen Ivar, Sommarøy, 8430 Myre
100 ht	Isfjord	* 46.0	9.2	—	299	—	S	70	Wichm	70	1350	Norwegian Prawns A/S, (O.Lassesen), 8430 Myre
101 kr	Stein	* 9.4	3.0	—	9	—	P	77	Ford	77	68	Radsand Magnor, 8432 Alsvåg
102 kr	Siv	* 7.1	2.6	—	—	—	P	81	Sabb	81	30	Nilsen Odd, 8432 Alsvåg
103 å	Lita	6.3	2.1	—	—	—	P	76	Sabb	84	10	Pettersen Sverre D, Kavåsen, 8420 Frøskeland
104 kr	Lise	8.1	2.5	0.8	—	—	P	82	BMW	82	46	Vottestad Frank, 8432 Alsvåg
105 k	Teisten	* 12.1	4.0	—	11	—	T	28	Brunv	68	35	Kroknes Tormod, 8430 Myre
110 ht	Kirkøy	* 46.2	8.6	6.4	299	580	S	76	Wichm	76	1200	Holm Brødr. A/S, (Olav Holm), 8432 Alsvåg
111 kr	Jaro	* 28.0	7.0	—	160	—	S	75	Alpha	75	700	Vottestad Morten P/R, 8430 Myre
113 kr	Lars Anders	* 8.7	2.7	—	—	—	P	72	Perkin	72	62	Klaussen Helmer, 8430 Myre
114	Nesbuen	* 9.2	2.8	1.3	5	—	P	86	Sabb	86	65	Hansen Paul, 8436 Strengelvåg
117 kr	Strømberg	* 12.0	3.8	1.5	12	—	T	48	Volvo	74	156	Dahl Fridtjof, Romset, 8420 Frøskeland
118 å	Vårbris	4.8	1.8	—	—	—	P	73	Archim	73	14	Stenersen Baltser, 8425 Sandset
119 å	Geir	4.8	1.8	—	—	—	T	65	Mercur	70	10	Kristiansen Einar, 8425 Sandset
120 ht	Myrefisk II	* 51.8	10.6	—	485	—	S	77	Wichm	77	2100	Øksnesfisk A/S, 8430 Myre
122	Mikal	* 8.3	3.0	0.8	—	—	A	84	Isuzu	84	51	Johannessen Asbjørn, 8430 Myre
123 å	Rune	4.2	1.6	—	—	—	P	73	Penta	74	5	Knudsen Vilhelm, 8436 Strengelvåg
124 å	Myrebass	5.0	1.8	—	—	—	P	79	Volvo	79	52	Vottestad Roif, 8430 Myre
129 å	Lomen	6.6	2.0	—	—	—	P	79	Sabb	79	18	Frivåg Magnor, Sommarøy, 8430 Myre
134 kr	Rainer	* 9.5	3.3	—	7	—	P	71	Ford	71	68	Lund Halvar, 8428 Tunstad
135 å	Øra	7.3	2.6	—	—	—	T	74	Sabb	74	18	Fredriksen Frithjof, 8430 Myre
136 å	Stian	5.1	1.8	0.6	—	—	P	79	Yamaha	87	5	Andreassen Ronald, Kirkev 22, 8430 Myre
137 å	Geir	7.0	2.5	—	—	—	T	62	Sabb	60	8	Knudsen Fritjof, 8437 Klo
141 kr	Rino Andre	7.9	3.0	—	—	—	T	54	Perkin	75	43	Myhre Erling, 8420 Frøskeland
142 kr	Kloneset	7.8	2.9	—	—	—	T	73	Sabb	73	30	Johansen Harry, 8437 Klo
145 å	Stabben	8.4	3.1	—	—	—	T	78	Sabb	77	30	Myhre Harald, 8430 Myre
146	Gunnar Klo	* 26.0	6.7	3.4	—	150	S	89	Caterp	89	540	Kristoffersen Gunnar P/R, 8430 Myre
149	Svein Gøran	* 9.3	3.1	—	—	—	A	82	Fiat	85	132	Larsen Sigvald, 8430 Myre
151 å	Kvanholmen	8.0	2.8	—	—	—	P	84	Sabb	67	8	Knudsen Gunnar B, 8436 Strengelvåg
154 k	Mea	* 17.1	5.2	—	31	—	T	62	Scania	79	335	Hansen Tor Ivar, 8430 Myre
156 kr	Bølgen	9.9	3.2	—	—	—	T	41	Bolind	68	65	Reinholdtsen Reinholdt, 8430 Myre
157 å	Seien	4.7	1.5	—	—	—	T	67	Cresc	67	4	Lien Roald, 8425 Sandset
159 å	Ken	6.5	2.2	—	—	—	P	71	Sabb	71	10	Lind Oddvar, 8436 Strengelvåg
161 kr	Hersleb	* 20.1	5.5	2.4	49	—	T	54	Volvo	75	300	Rognan Gudmund, Elvenesstrand, 8433 Steinlandsfj.
162 å	Geir Rune	5.7	2.1	1.2	—	—	P	86	Johns	86	40	Halvorsen Geir, Boks 128, 8430 Myre

N-Ø Øksnes

Farkostens nummer, type og navn	Meter			Tonn		Matr.	Bygge- år	Bygge- Merke	Motor		Eierens (den korresponderende reder) navn og postadresse
	Lengde	Bredde	Dybde	I	II				Byggeår	H.K.	
163 å	Viknes	* 8.1	2.5	—	—	—	P	76	Merc	76	42 Nilsen Holger, 8430 Myre
165 å	Tom	7.2	2.6	—	—	—	T	78	Sabb	77	22 Johansen Viktor, 8436 Strengelvåg
166	Olsen Senior	* 7.2	2.6	0.8	2	—	P	82	Yanmar	82	33 Olsen Rune, 8430 Myre
173 kr	Nappen	* 7.8	3.0	—	—	—	P	83	Isuzu	83	51 Knudsen Halvdan, 8436 Strengelvåg
176	Stø	6.1	1.6	1.0	—	—	P	76	Mercur	76	20 Sørensen Arne, 8438 Stø
179	Viva	8.6	2.9	—	—	—	P	86	Ford	86	85 Antonsen Harry P, Sandvikdalen, 8430 Myre
180 å	Ea	4.2	1.6	—	—	—	P	73	Penta	72	3 Einarsen Kristian, 8425 Sandset
187 kr	Jim Trygve	7.5	2.8	—	—	—	T	69	Ford	69	35 Solstad Per, 8430 Myre
188	Rota	* 8.2	2.3	0.9	—	—	T	63	Sabb	63	16 Stenersen Karl P/R, 8425 Sandset
189 kr	Ask	7.0	2.6	1.0	—	—	T	67	Sabb	80	10 Renø Georg, 8430 Myre
196 kr	Terna	7.8	2.6	—	—	—	T	68	Isuzu	83	42 Mortensen Svein, 8432 Alsvåg
197 kr	Jan Kåre	7.6	2.9	—	—	—	T	71	Sabb	71	20 Steffensen Haldor, 8432 Alsvåg
198 kr	Regnbuen	9.5	3.4	1.2	—	—	T	72	Ford	72	68 Elvheim Åge, 8438 Stø
200 ht	Prestfjord	* 56.9	13.0	8.7	495	1659	S	87	Bergen	86	3000 Holmøy Ola Helge P/R, 8430 Myre
201 g	Tross	7.6	2.5	—	—	—	T	56	Sabb	67	8 Kristiansen Einar, Grødset, 8425 Sandset
206 å	Ra 2	7.8	2.0	—	—	—	T	67	Sabb	67	8 Knudsen Haakon, 8436 Strengelvåg
209 å	Mikal	5.0	1.8	—	—	—	P	72	Johns	90	15 Steffensen Hermod, 8437 Klo
210 å	Svanen	5.0	1.8	—	—	—	P	89	Suzuki	87	10 Brun Hilmar, 8438 Stø
215 å	Olemann	4.8	1.8	—	—	—	P	75	Marin	86	30 Brun Ole M, 8438 Stø
217 kr	Flipper	7.3	2.3	—	—	—	T	72	Sabb	74	22 Indstø Torgeir, 8432 Alsvåg
218 kr	Bøigen	7.5	2.5	—	—	—	T	69	Sabb	70	16 Leiknes Kåre, Kavås, 8420 Frøskeland
220	Bjørnstein	* 9.2	3.1	1.2	—	—	T	81	Sabb	81	30 Fredheim Gunnar, 8437 Klo
221 å	Nyberg	* 7.6	2.9	—	—	—	T	71	Sabb	71	16 Berg Oddmund P/R, Sørlandsv 4, 8430 Myre
223 kr	Nordgrunn	7.7	2.6	1.1	—	—	P	84	Sabb	84	30 Alvestad Magne, 8428 Tunstad
224 å	Svend-Olav	4.8	1.8	—	—	—	P	71	Evinr	71	6 Henriksen Herulf, 8430 Myre
230 å	Rex	4.7	1.2	—	—	—	T	73	Johns	73	6 Karlsen Ole, 8430 Myre
236 kr	Støgutt	9.4	3.0	—	—	—	P	72	Ford	72	70 Karlsen Arne, 8438 Stø
238 k	Gerh.Jakobsen	* 18.2	5.3	—	36	—	T	57	GM	76	365 Jakobsen Bjarne P/R, 8477 Kråkberget
243 kr	Hans Arne	* 9.5	3.3	—	8	—	P	72	Perkin	72	62 Stavøy Trond, 8430 Myre
246 å	Karl Reidar	4.0	1.7	0.9	—	—	P	68	Mercur	78	7 Hansen Reidar, Kavås, 8420 Frøskeland
254 kr	Nilsen-Senior	* 15.0	4.6	2.1	23	—	T	64	Merc	79	220 Nilsen Nils, 8430 Myre
255 kr	Ann Heidi	8.1	2.6	1.0	—	—	T	81	Sabb	81	30 Nikolaisen Ivar, 8430 Myre
257 å	Anne	5.6	2.1	0.3	—	—	P	85	Evinr	82	35 Brun Kyrre, 8438 Stø
261 å	Kokka	5.2	2.1	0.6	—	—	P	85	Marin	85	25 Roness Roy Ivar, Langryggeveien, 8430 Myre
263 kr	Lill Rainer	* 10.6	3.4	—	9	—	T	71	Ford	71	100 Nilsen Helge, 8430 Myre
264 å	Trude	5.3	1.9	0.9	—	—	P	81	Yamaha	87	40 Pedersen Arne, 8428 Tunstad
267 å	Odd Gunnar	5.0	1.9	0.7	—	—	P	85	Yamaha	84	30 Grande Tom, 8430 Myre
268 å	Tunfisk	8.1	2.5	—	—	—	T	82	Perkin	82	62 Brun Ole H, 8438 Stø
269 å	Strandbuen	5.3	2.0	0.6	—	—	P	77	Marin	88	25 Fredriksen Finn, Støveien 31, 8430 Myre
270 kr	Skogsøyværing	* 18.4	5.5	—	45	—	T	66	GM	81	365 Andreassen Reidar, 8430 Myre
271 kr	Langenesværing	* 27.4	4.6	—	177	—	S	80	Mirri	80	990 Langenes Fiskersel. A/S, (v.Karlsen), 8438 Stø
275 k	Signal	* 13.5	4.2	—	15	—	T	50	Volvo	82	156 Jensen Asbjørn P/R, 8426 Barkestad
277 g	Flid	8.1	2.5	—	—	—	T	59	Sabb	82	30 Brun Ivar, 8432 Alsvåg
280 å	Inger Lise	4.8	1.8	0.9	—	—	P	71	Suzuki	81	9 Pedersen Peder, 8428 Tunstad
284 kr	Nordlys	7.0	2.4	1.0	—	—	T	75	Sabb	75	22 Eikebø Olav, 8438 Stø
286 å	Snøgg	5.2	1.8	0.8	—	—	P	80	Evinr	78	18 Brun Henry, 8438 Stø
287 å	Korall	7.0	2.5	—	—	—	T	72	Sabb	77	22 Berntzen Harry, 8432 Alsvåg
288 å	Svarten	4.5	1.5	—	—	—	T	64	Johns	73	6 Olsen Selmer, Austringen, 8426 Barkestad
292 kr	Line	* 7.5	2.8	—	—	—	T	70	Sabb	80	30 Johansen Asbjørn, 8428 Tunstad
296 å	Husjordværing	5.3	1.8	0.9	—	—	P	—	Marin	84	25 Brun Anders, Tiurv 6, 8430 Myre
298 k	Nordnes	* 14.0	4.5	1.8	17	—	T	60	Scania	69	153 Lund Hilmar P/R, 8428 Tunstad
302 å	Laika	5.1	1.8	—	—	—	P	79	Yamaha	79	15 Valheim Martin, 8430 Myre
303 å	Daniel	5.6	2.0	—	—	—	P	75	Johns	78	20 Nilsen Stål Henning, 8430 Myre
305 å	Brødrene Nilsen	5.5	1.5	—	—	—	T	83	Marin	87	15 Nilsen Dag Jørn, 8432 Alsvåg
307 kr	Vesla	* 9.4	2.8	—	—	—	T	57	Volda	53	22 Nikolaisen Nikolai, 8426 Barkestad
308 kr	Liss Anne	* 8.0	2.3	0.6	—	—	T	60	Sabb	81	12 Nilsen Julian, Ny-Jord, 8430 Myre
309	Eirin	* 8.2	2.4	—	—	—	T	66	Sabb	66	16 Arntsen Trond, Bønset, 8400 Sortland
314 å	Arne	4.9	1.5	—	—	—	P	82	Johns	88	30 Halvorsen Arne, 8430 Myre
319 å	Klobuen	5.6	1.9	—	—	—	T	59	Sabb	—	8 Klæboe Raymond, 8437 Klo
320 kr	Lykken	* 9.5	3.3	—	7	—	P	73	Perkin	80	72 Gundersen Jan, Tinden, 8426 Barkestad
322 å	Flican	4.7	1.8	—	—	—	T	55	Gale	65	5 Nikolaisen Nikolai, 8426 Barkestad
323 å	Pia	5.4	2.0	0.4	—	—	P	73	Yamaha	90	30 Olsen Odd, Sommarøy, 8430 Myre

Nordland

N-Ø Øksnes

Farkostens nummer, type og navn	Meter			Tonn		Matr.	Bygge- år	Bygge- Merke	Motor		Eierens (den korresponderende reder) navn og postadresse	
	Lengde	Bredde	Dybde	I	II				Byggeår	H.K.		
324 å	Tunsjø	4.7	1.8	—	—	—	P	75	Marin	77	15	Helland Odd, 8425 Sandset
325 å	Iren	5.5	2.0	—	—	—	P	84	Johns	84	25	Leiknes Kåre, Kavås, 8420 Frøskeland
326 kr	Jenny Oline	* 19.1	5.5	2.5	46	—	T	67	Caterp	77	335	Jenny Oline P/R, (Asj. Klausen), 8430 Myre
327 kr	Myrskjær	7.5	2.4	—	—	—	T	68	Lister	68	27	Vornes Gunnar, 8430 Myre
328 å	Åge Junior	* 7.9	2.3	—	—	—	T	77	Sabb	77	22	Hansen Arnulf, 8426 Barkestad
330 kr	Jan Rune	7.0	2.3	0.9	—	—	T	61	Sabb	61	10	Olsen Jens, Øvergård, 8430 Myre
331 å	Skogsøen	5.1	1.7	—	—	—	P	76	Yamaha	91	20	Nilsen Rune, 8428 Tunstad
337 å	Spurven	7.5	2.5	—	—	—	T	68	Sabb	68	16	Berg Frits, 8430 Myre
338 å	Falkøye	5.0	1.8	—	—	—	P	71	Honda	81	10	Johansen Isak, 8430 Myre
340 kr	Rena	* 8.0	2.7	0.6	—	—	T	72	Sabb	72	22	Olsen Alfred, 8430 Myre
341 å	Mikki	5.0	1.9	—	—	—	P	86	Mercur	84	10	Hansen Terje, 8428 Tunstad
342 å	Glimt	6.5	2.1	—	—	—	P	81	Sabb	81	22	Nilsen Arnliot, 8432 Alsvåg
346 å	Jim Rønny	5.3	2.0	0.9	—	—	P	82	Yamaha	84	30	Henriksen Bjørnar, Sommarøy, 8430 Myre
360 å	Laika	6.1	2.2	—	—	—	T	58	Sabb	71	16	Karlisen Karl, 8438 Stø
363 kr	Trond Ronny	* 18.4	5.5	—	40	—	T	73	Volvo	79	300	Lassesen Edmund P/R, 8430 Myre
364 å	Remi Andre	5.2	2.4	0.9	—	—	P	77	Tohats	77	16	Furre Agnar, Oppmyre, 8430 Myre
365 å	Tollholmen	6.9	2.5	—	—	—	T	63	Sabb	59	8	Hansen Hans Joar, 8436 Strengelvåg
368 kr	Terøybuen	* 10.1	3.2	0.8	—	—	P	82	Sabb	91	85	Benjaminsen Hans, 8430 Myre
370 k	Jan Roald	* 14.6	4.6	—	24	—	T	62	Caterp	87	238	Berthinussen Ove P/R, 8430 Myre
375 kr	Delfin 2	* 15.5	4.3	—	22	—	T	42	Volvo	72	210	Hermansen Lars P/R, 8435 Gisløy
376 kr	Rutledal	* 14.3	4.6	—	21	—	T	62	Caterp	82	215	Berthinussen Halvar P/R, 8430 Myre
380	Klotind	* 9.6	3.1	1.2	—	—	T	82	Ford	82	68	Fredheim Ludvik, 8437 Klo
381 å	Brusskjær	7.0	2.4	—	—	—	T	73	Sabb	73	22	Høydal Arne O, 8430 Myre
383 å	Veslegut	6.5	2.2	—	—	—	T	60	Marna	40	6	Brun Edmund, 8438 Stø
384 å	Elin	4.5	1.6	—	—	—	T	64	Yamaha	73	8	Pettersen Halvar, 8425 Sandset
385 å	Fiskarjappen	5.4	3.0	—	—	—	P	82	Bukh	82	10	Klaussen Hans Mikal, Sommarøy, 8430 Myre
388 å	Marita	4.9	2.1	—	—	—	P	80	Suzuki	80	15	Nilsen Stein Johnny, 8436 Strengelvåg
396 kr	Torbåen	* 8.1	2.6	—	—	—	P	81	Sole	81	55	Nilsen Steinar, 8432 Alsvåg
402 å	Ruben	5.1	1.5	—	—	—	T	82	Suzuki	82	9	Sommarøy Remi Rene, 8430 Myre
404 kr	Brun Sen.	* 18.2	5.3	—	43	—	T	68	GM	81	300	Brun Torbjørn P/R, Turveien 1, 8430 Myre
408 kr	Sala	7.5	2.5	—	—	—	T	67	Sabb	67	22	Jensen Bjørnar, Kavåsen, 8420 Frøskeland
409 kr	Laksen	8.3	2.8	—	—	—	T	50	Brunv	42	12	Klaussen Egil, 8430 Myre
412 å	Sørsand	4.2	1.5	—	—	—	P	72	Chrysl	71	6	Berg Frits, 8430 Myre
414 kr	Lysvoll Senior	* 15.4	4.5	—	23	—	T	79	Volvo	79	294	Steffensen Tom, 8430 Myre
418	Nordlys	* 12.8	3.9	—	17	—	P	78	Volvo	85	156	Olsen Johnny, Vedhøggen, 8430 Myre
440 ht	Øksnesfisk 1	* 46.7	9.0	—	298	—	S	74	Wichm	74	1500	Øksnesfisk A/S, 8430 Myre
443	Sputnik	* 12.0	3.5	1.1	11	—	A	73	Perkin	73	120	Johnsen Asbjørn og Bård P/R, 8430 Myre
445 ht	Breistrand	* 45.4	9.2	—	299	—	S	73	Wichm	73	1500	Bye Arne & Co P/R, 8430 Myre
447 å	Vigrunn	* 7.7	2.3	0.7	—	—	T	69	Sabb	69	8	Knudsen Helge, 8438 Stø
453 kr	Grena	* 7.5	2.9	—	—	—	T	61	Sabb	61	6	Andreassen Hermod, 8430 Myre
458 å	Frøya	7.8	2.6	—	—	—	T	68	Sabb	68	8	Knudsen Bergiton, 8430 Myre
459 kr	Start	* 7.7	2.8	0.7	—	—	T	55	Leyl	55	40	Ellingsen Arvid, 8430 Myre
460 kr	Lind Senior	* 9.4	3.1	—	7	—	P	82	Sabb	82	85	Lind Bjørn, 8430 Myre
462 kr	Geir	6.5	2.1	—	—	—	T	69	Sabb	83	10	Larsen Sigurd, 8430 Myre
469 å	Snøggen	7.6	2.6	—	—	—	T	83	Sabb	83	30	Karlisen Viggo P/R, 8438 Stø
481 kr	Glimt	10.5	3.4	—	8	—	T	39	Volvo	75	110	Benjaminsen Erling, 8430 Myre

NT-F Flatanger

Farkostens nummer, type og navn	Meter			Tonn		Matr. Bygge- år	Motor			Eierens (den korresponderende reder) navn og postadresse
	Lengde	Bredde	Dybde	I	II		Merke	Byggeår	H.K.	

Nord-Trøndelag

NT-F Flatanger — tilsynsmann: F.rettil. Flatanger, 7840 Lauvsnes

3	Hugvik	* 10.5	3.5	1.6	—	—	S	85	Isuzu	84	150	Kristiansen Karstein, 7830 Nord-Statland
4 å	Svanen	5.7	2.1	—	—	—	P	80	Sabb	80	18	Hårstad Arthur, 7846 Hasvåg
5 å	Lyr	5.0	1.9	—	—	—	P	76	Mercur	80	9	Larsen Kjell Arne, 7844 Sørflatanger
7 å	Mull	7.0	2.2	—	—	—	T	61	Sabb	61	5	Kvaløysæter Normann, 7844 Sørflatanger
8 kr	Minni	7.0	2.5	1.7	—	—	P	87	Yamaha	81	22	Skjengen Hildegunn P/R, 7830 Nord-Statland
9	Big Boss	* 10.8	4.2	—	16	—	S	75	Isuzu	87	145	Skjengen Peder, 7840 Lauvsnes
10	Togo	6.7	2.3	—	—	—	P	84	Sabb	81	30	Pedersen Ottar, 7840 Lauvsnes
12 g	Kjell Olav	* 9.1	3.5	1.1	—	—	T	60	Volvo	66	140	Nymo Sturla, 7844 Sørflatanger
15	Havørn	8.1	2.7	—	—	—	P	86	Volvo	86	45	Bjørsvik Sivert Eldor, 7844 Sørflatanger
17 å	Blue Back	* 7.7	2.5	—	—	—	T	76	Sabb	75	22	Bjørsvik Sivert, 7844 Sørflatanger
19 å	Buster	5.2	1.8	—	—	—	P	76	Marin	76	25	Kristiansen Kjetil, 7830 Nord-Statland
20	Jørgen	6.5	2.3	1.0	—	—	T	58	Sabb	74	10	Aagård Arne, 7844 Sørflatanger
24	Villabuen	* 10.3	3.7	—	11	—	T	76	Volvo	75	110	Aagård Rolf, 7844 Sørflatanger
25	Shoskjær	* 10.1	3.4	1.0	8	—	T	75	Valmet	85	128	Dahle Nils Olaf, 7840 Lauvsnes
32 g	Heidi	7.0	2.8	—	—	—	T	63	Volvo	71	36	Larsen Kjell Arne P/R, 7844 Sørflatanger
33 kr	Elisabeth	* 9.2	3.2	1.0	—	—	A	86	Valmet	86	84	Fossvik Edvin P/R, 7846 Hasvåg
37 å	Havhest	6.7	2.3	—	—	—	P	76	Sabb	75	22	Pedersen Arnfinn, 7840 Lauvsnes
41 å	Ø K	7.8	2.8	—	—	—	T	64	Sabb	64	6	Kvaløysæter Kåre, 7844 Sørflatanger
55 å	Ørna	6.2	2.1	—	—	—	T	25	Yanmar	84	8	Hanssen Roald, 7844 Sørflatanger
58 å	Knut	5.4	2.1	—	—	—	P	87	Volvo	80	35	Nymo Knut O, 7844 Sørflatanger
60 å	Magne	6.7	2.4	—	—	—	T	84	Sabb	80	10	Aagård Rolf, 7844 Sørflatanger
74	Bustein	* 8.7	3.0	—	6	—	T	73	Perkin	77	62	Hanssen Roald, 7844 Sørflatanger
75 kr	Nordsve	8.6	3.0	0.9	—	—	T	60	Yanmar	85	35	Hansen Roald, 7844 Sørflatanger
80 kr	Kobben	* 8.0	2.6	—	5	—	P	75	Sabb	75	22	Østvik Knut Arne, 7840 Lauvsnes
81 kr	Robert	* 7.8	2.7	1.0	—	—	P	86	Valmet	86	45	Hartvikøy Hans, 7830 Nord-Statland
84 å	Fix	6.9	2.5	—	—	—	T	65	Marna	68	18	Fossvik Edvin, 7846 Hasvåg
91 kr	Hilstadbuen	7.2	2.5	—	—	—	T	77	Sabb	77	10	Hansen Kåre, 7844 Sørflatanger
98	Sonny Boy	* 8.6	2.7	—	7	—	P	75	MWM	74	68	Andersen Odd, 7830 Nord-Statland
100	Siv Hege	* 10.6	3.7	—	11	—	A	73	Perkin	82	109	Bjørsvik Terje, 7844 Sørflatanger
104 å	Per Kåre	7.2	2.2	—	—	—	T	66	Sabb	72	8	Aagård Egil, 7844 Sørflatanger
107 kr	Sisu	* 11.8	3.1	—	9	—	S	62	Marna	61	24	Mårvik Øyvind, 7846 Hasvåg
113 å	Alken	7.5	2.5	—	—	—	T	67	Sabb	75	30	Estensen Harald, 7844 Sørflatanger
114 å	Delfin	6.0	2.3	—	—	—	T	72	Sabb	76	10	Stammes Ståle, 7840 Lauvsnes
122 å	Ekko	6.2	2.0	—	—	—	T	54	Sleipn	64	7	Ottesen Godtfred, 7844 Sørflatanger
146 kr	Relin	7.7	2.8	—	—	—	T	70	Valmet	87	56	Kvaløysæter Roy, 7844 Sørflatanger
155 k	Sjøbrodden	* 14.5	3.9	—	15	—	T	13	Kromh	68	115	Mårvik Nils, 7846 Hasvåg
181	Namsin	* 8.5	2.9	—	—	—	T	57	Union	45	10	Berg Magne, 7844 Sørflatanger
227 å	Follabuen	8.4	2.8	—	—	—	T	59	Ford	70	35	Andersen Magne, 7830 Nord-Statland
230	May Merete	* 14.0	4.2	1.3	16	—	S	76	MWM	76	102	Dahle Ingjart, 7844 Sørflatanger
252 å	Måken	6.5	2.1	—	—	—	T	60	Sabb	60	8	Høgland Asbjørn, 7846 Hasvåg
258 å	Kvikk	6.5	2.8	—	—	—	T	60	Sabb	—	5	Jacobsen Melvin, 7846 Hasvåg
260 kr	Terten	9.3	2.9	—	7	—	T	75	Marna	75	42	Fjeseeth Trond, 7830 Nord-Statland
262 å	Ruth	5.9	1.5	—	—	—	T	61	Marna	60	8	Holand Erling, 7846 Hasvåg

NT-FA Frosta — tilsynsmann: F.rettil. Frosta, 7840 Lauvsnes

1 kr	Nysmåland	* 13.9	4.0	—	17	—	T	61	Gardn	66	110	Aursand Karl, 7633 Frosta
2	Janne Beate	10.6	4.2	1.5	14	—	P	76	Sabb	84	117	Eide Runar, 7633 Frosta
5	Korall	8.5	2.8	—	3	—	P	76	Ford	—	100	Elverhaug Trygve, 7562 Hundhamaren
6	Vito	7.6	2.6	—	—	—	T	—	Sabb	89	10	Veien Ingulf, 7633 Frosta
7	Ray	9.2	2.8	—	—	—	P	75	Ford	74	70	Einseth Jorulf, 7633 Frosta
8 å	Harald	7.5	2.5	—	—	—	T	64	Sabb	64	8	Bakken H, Tautra, 7633 Frosta

Nord-Trøndelag

NT-FA Frosta

Farkostens nummer, type og navn	Meter			Tonn		Matr.	Bygge- år	Bygge- Merke	Motor Byggeår	H.K.	Eierens (den korresponderende reder) navn og postadresse	
	Lengde	Bredde	Dybde	I	II							
9 å	Tor	4.7	1.5	—	—	—	T	67	Cresc	67	4	Lein Jan, 7633 Frosta
10 kr	Svein	* 9.6	3.1	—	—	—	T	67	Perkin	84	72	Stinussen Jarle, 7633 Frosta
11	Jens	6.4	2.1	—	—	—	T	69	Sabb	—	10	Nåvik Johan B, 7633 Frosta
13 kr	Sanna	6.1	1.9	1.0	—	—	T	90	Sabb	90	8	Brenne Jorulf, 7633 Frosta
15 å	Nina	4.2	1.5	—	—	—	P	85	Cresc	—	9	Jørstad Kåre, 7633 Frosta
16 å	Torbjørn	4.6	1.5	0.9	—	—	P	73	Tohats	86	9	Eide Runar, 7633 Frosta
17 å	Ståle	4.6	1.6	—	—	—	P	87	Suzuki	87	9	Bakken Gustav, 7633 Frosta
18 s	Glimt	9.1	2.5	—	—	—	T	—	Marna	—	37	Bakken Gunnar P/R, 7633 Frosta
19 å	Nessingen	5.2	1.5	0.9	—	—	P	84	Yamaha	82	5	Korsnes Knut-Terje, 7633 Frosta
21 å	Trude	4.8	1.6	0.6	—	—	T	79	Suzuki	79	10	Aunan Odd, Fårnes, 7633 Frosta
23 kr	Måken	8.6	2.6	1.5	4	—	T	67	Sabb	67	22	Korsnes Bjørn, 7633 Frosta
26 å	Brøyt	4.7	1.8	—	—	—	P	—	Yamaha	—	9	Hansen Svein, 7633 Frosta
40 å	Edel	5.6	1.8	—	—	—	T	40	Tomos	71	4	Gunarson Magne, 7633 Frosta
44 å	Bjarne	6.9	1.5	—	—	—	T	49	Yamaha	78	3	Ulvik Jarle, 7633 Frosta
45 å	Oddbjørg	6.9	1.5	—	—	—	T	52	Johns	78	3	Ulvik Odd, 7633 Frosta
46 å	Magni	5.0	1.2	—	—	—	T	66	Chrysl	78	10	Stinussen Magne, 7633 Frosta
48	Balder	13.0	4.0	—	—	—	T	18	Volvo	70	150	Nåvik Johan B, 7633 Frosta
51 å	Småen	4.4	1.2	—	—	—	P	82	Yamaha	82	9	Korsnes Bjørn, 7633 Frosta
53 kr	Varna	* 10.6	3.6	—	14	—	T	81	Perkin	81	68	Auren Arve, Hundhammeren, 7563 Malvik

NT-FS Fosnes — tilsynsman: F.rettl. Fosnes, 7840 Lauvsnes

1 å	Lykken	5.2	1.9	—	—	—	P	84	Yamaha	84	9	Skjærvik Gunnar, 7815 Seierstad
43 å	Innværingen	6.9	2.2	—	—	—	P	81	Sabb	81	10	Ugseth Ingebrigt, 7815 Seierstad
44 å	Måken	4.7	1.5	—	—	—	T	70	Penta	77	5	Wedø Johs, 7810 Alhusstrand
48 å	Fram	6.2	2.2	—	—	—	T	72	Alda	53	5	Almvik Åsmund, 7815 Seierstad
58 å	Måken	5.1	1.8	—	—	—	P	86	Yamaha	86	15	Hillestad Håkon, 7815 Seierstad
59 å	Roy Åge	5.3	1.9	—	—	—	P	86	Yanmar	86	9	Ugseth Aage, Ugseth, 7815 Seierstad
60 kr	Kjellabuen	* 9.5	3.1	—	—	—	P	77	MWM	77	68	Ugseth Aage, Ugseth, 7815 Seierstad
61 kr	Bølgen	7.3	2.4	—	—	—	T	73	Sabb	73	22	Thorsen Arne, 7815 Seierstad

NT-I Inderøy — tilsynsman: F.rettl. Inderøy, 7840 Lauvsnes

2	Fisk	9.4	3.0	—	—	—	P	85	Ford	—	80	Kirknes Alfred, 7713 Sandvollan
3 kr	Borgenfjord	8.9	3.1	—	—	—	P	82	Perkin	82	72	Sund Jon Henrik, 7670 Sakshaug
4 å	Tøffe	5.8	2.4	—	—	—	T	64	Sabb	83	10	Salberg Knut, 7672 Røra
5 å	Håp	4.2	1.5	—	—	—	P	—	Evinr	86	4	Heggdalsnes Johannes, 7680 Utøy
6 k	Ny Heimland	* 14.2	4.2	—	18	—	T	34	GM	87	246	Grønnesby Harald, 7713 Sandvollan
8 å	Kobben	5.9	1.8	—	—	—	T	70	Sabb	74	10	Ålbergsgj Sigurd, 7713 Sandvollan
9 k	Anne	8.0	2.8	—	5	—	T	69	Sabb	67	22	Fornes Svein Arve, 7713 Sandvollan
11 kr	Vestnes	9.4	3.0	1.6	6	—	T	71	Ford	82	108	Viken Terje, Inderøy, 7670 Sakshaug
12 å	Vito	5.1	1.7	—	—	—	P	87	Marin	88	30	Røkke Steinar, Årvikaunet, 7630 Åsen
13 å	Noa	4.6	2.0	—	—	—	P	85	Suzuki	86	4	Ferstad Arne, 7713 Sandvollan
15	Jan Ivar	7.7	2.6	—	—	—	T	80	Sabb	80	30	Kjesbø Roar, Sundsnesvn 12, 7670 Sakshaug
16 å	Marin	5.0	1.2	—	—	—	T	55	Cresc	62	4	Hustad Arne J, 7713 Sandvollan
17 å	Noa II	5.7	2.0	—	—	—	T	52	Marna	52	5	Ferstad Arne, 7713 Sandvollan
19 å	Straummen	5.5	1.6	—	—	—	T	75	Yanmar	81	6	Sundfar Willy, Sundsneset 11, 7670 Sakshaug
22 å	Lita	6.5	1.8	—	—	—	T	57	Sabb	57	4	Sund Johs, 7670 Sakshaug
27 å	Ebba	4.5	1.5	—	—	—	T	84	Suzuki	81	9	Mostad Sverre, Liav 23, 7672 Røra
36 å	Spruten	6.9	2.2	—	—	—	T	68	Sabb	68	16	Sund Torleif P/R, 7670 Sakshaug

NT-L Levanger — tilsynsman: F.rettl. Levanger, 7840 Lauvsnes

1 å	Sinsro	8.4	3.0	—	—	—	T	52	Heimd	52	11	Jønvik Leif, 7624 Ekne
2 kr	Siv-Nina	8.8	3.1	1.4	3	—	T	54	Marna	70	42	Skjærvik Glenn, Boks 377, 7600 Levanger
4 å	Jan Idar	3.6	1.2	—	—	—	P	80	Marin	86	5	Stangerholt Ivar, Nesset, 7600 Levanger
7 kr	Senjafisk	* 16.1	4.9	—	30	—	T	67	GM	81	183	Buvik Oddvar, Sjøgt 17, 7600 Levanger
9 kr	Snøsen	6.3	2.2	0.7	—	—	P	86	Yanmar	86	35	Larsen Ivar, Bambergv 16, 7600 Levanger
11 kr	Måken	7.0	2.4	—	—	—	T	75	Sabb	75	10	Rømo Karl Steinar, 7612 Ytterøy

NT-L Levanger

Farkostens nummer, type og navn	Meter			Tonn		Matr.	Bygge- år	Motor			Eierens (den korresponderende reder) navn og postadresse	
	Lengde	Bredde	Dybde	I	II			Merke	Byggeår	H.K.		
12 kr	Ole Sanna	* 9.0	2.8	1.2	5	—	T	60	Marna	79	42	Haugsand Ole Martin P/R, 7624 Ekne
15 å	Øybuen	5.6	2.2	—	—	—	P	82	Suzuki	79	5	Brustad Einar, 7612 Ytterøy
16 kr	Marita	7.9	2.7	—	—	—	P	84	Bukh	80	48	Røkke Steinar, 7630 Åsen
18 k	Snurfen	8.4	2.9	—	—	—	T	64	Marna	64	24	Pettersen Olin, 7624 Ekne
19	Bodil	6.3	2.5	—	—	—	P	—	Volvo	90	40	Pettersen Oddvar, 7624 Ekne
22	Mona	6.0	1.6	—	—	—	T	69	Wiscon	69	4	Langeland Hans, 7630 Åsen
23 kr	Ergo	7.4	2.7	—	—	—	P	86	Yanmar	86	44	Kjønstad Arvid, 7600 Levanger
24 å	Hasvik	5.4	2.1	—	—	—	P	88	Johns	88	40	Skaufel Svein Ivar, Skogyn 22, 7620 Skogn
27 å	Mariella	6.2	2.2	—	—	—	T	57	Sabb	77	10	Jørvik Hartvik, 7624 Ekne
32	Nybas	* 7.4	2.7	1.0	—	—	P	87	Sabb	78	68	Lorås Odd, Torsvn 38, 7600 Levanger
38 kr	Senior	9.4	3.0	—	6	—	T	71	Perkin	81	65	Pettersen Steinar, 7612 Ytterøy
39	Bris	7.7	2.7	—	—	—	T	56	Sabb	73	22	Saltvik John, Vårveien 8, 7600 Levanger
40 kr	Ulf	* 11.0	3.3	1.7	9	—	T	41	Volvo	68	120	Pettersen Olin Hallgeir, Bakken, 7624 Ekne
42 å	Ole	3.7	1.2	—	—	—	P	84	Yamaha	82	4	Stangerhalt Ole, Nesset, 7600 Levanger

NT-LA Leka — tilsynsmann: F.retll. Leka, Boks 283, 7901 Rørvik

1 kr	Lekagutt	* 10.7	3.5	—	9	—	T	73	Isuzu	86	90	Johansen Ole P/R, 7994 Leka
2	Erna	7.0	2.6	—	—	—	A	88	Isuzu	88	70	Thorsen Egil, 7994 Leka
3 å	Tove	4.7	1.5	—	—	—	P	74	Archim	77	25	Haug Oddgeir, 7994 Leka
4	Hemmi	6.4	2.4	—	—	—	T	60	Sabb	65	12	Høgsnes Ingar, 7993 Gutvik
7 kr	Bjørnar	6.5	2.3	—	—	—	P	81	Yanmar	81	22	Fjellheim Petter, 7994 Leka
9 k	Lasse	* 10.6	3.9	—	13	—	F	76	GM	76	102	Sørli Aksel, 7994 Leka
10 kr	Vestern	* 7.9	2.6	0.8	—	—	P	87	Sole	87	31	Andersen Thorstein, 7994 Leka
11	Roy-Andre	* 9.3	2.8	1.9	—	—	P	87	Cumm	87	76	Reppen Jostein, 7994 Leka
14 kr	Nor	7.9	1.8	—	—	—	T	78	Ford	74	68	Smenes Olgar, 7993 Gutvik
15 å	Kalinka	6.6	2.4	—	—	—	T	79	Sabb	79	10	Jakobsen Geir, 7994 Leka
17 å	Gløtten	5.3	2.2	—	—	—	P	79	Suzuki	79	25	Johannesen Nøymann, 7993 Gutvik
18 å	Bris	* 6.2	2.3	—	—	—	T	79	Leyl	79	37	Bjørknes Harald P/R, 7993 Gutvik
19 å	Marna	6.5	2.2	—	—	—	T	61	Marna	56	6	Vågan Hjalmar, 7994 Leka
22 å	Tony	5.3	2.0	—	—	—	T	79	Suzuki	79	25	Haugen Inge, 7993 Gutvik
24 å	Laksen	5.0	1.8	—	—	—	P	—	Suzuki	79	25	Hansen Jari, 7994 Leka
27 å	Lomen	5.8	2.0	—	—	—	T	51	FM	51	4	Ovesen Guttorm, 7993 Gutvik
28 å	Sjøbrott	5.6	1.8	—	—	—	T	59	Marna	46	5	Vågan Arthur, 7994 Leka
29 å	Traust	6.2	2.1	—	—	—	T	67	Marna	58	4	Duun Kjell, 7994 Leka
30	Rusken	8.4	3.2	—	—	—	A	—	Isuzu	—	80	Pettersen Ronald P/R, 7994 Leka
32 kr	Havskåren	8.4	2.8	—	—	—	T	62	Perkin	72	35	Haug Eilif, 7994 Leka
33	Kjell	6.1	2.1	—	—	—	A	86	Suzuki	—	35	Ludvigsen Aksel, 7994 Leka
35 g	Glimt	* 8.5	3.2	1.0	—	—	T	67	Albin	67	35	Bakken Sverre P/R, 7993 Gutvik
37 å	Karin	6.2	2.2	—	—	—	T	65	Sabb	65	6	Aleksandersen Roger, 7994 Leka
38 å	Ternen	4.5	1.6	—	—	—	P	80	Honda	—	10	Vevik Oskar, 7993 Gutvik
39 å	Skarven	4.5	1.5	—	—	—	T	82	Yamaha	83	15	Wevik Eivind, 7993 Gutvik
40 å	Anita	5.1	1.5	—	—	—	T	76	Suzuki	76	9	Hansen Jari, 7994 Leka
41 å	Bris 1	5.6	2.0	—	—	—	T	64	Kohler	80	14	Bjørknes Harald, 7993 Gutvik
42	Sverre Walter	* 12.4	3.9	1.2	—	—	A	86	Scania	86	131	Pedersen Steinar, 7993 Gutvik
46 å	Roy	5.4	1.8	—	—	—	T	60	Sleipn	62	5	Jegersen Ansgar, 7994 Leka
48 å	Max	5.0	1.8	—	—	—	P	65	Mercur	80	70	Ulriksen Bjørn, 7994 Leka
50 å	Fram	5.0	1.7	—	—	—	T	67	Yamaha	77	8	Skrån Harald, 7994 Leka
51 kr	Perholm	* 9.9	3.4	—	—	—	T	47	GM	83	115	Hansen Jari, 7994 Leka
58 kr	Lekabuen	* 10.3	3.2	—	—	—	T	72	Perkin	78	96	Haug Ståle, 7994 Leka
64 å	Lasse	5.3	1.8	—	—	—	T	61	FM	44	4	Årvik Robert, Madsøya, 7994 Leka
73 s	Prøven	* 10.5	3.6	—	8	—	T	35	Sabb	74	100	Helmersen Normann P/R, 7994 Leka
89 å	Delfin	6.7	2.6	—	—	—	T	63	Sabb	67	8	Klungvik Jan, 7994 Leka
111 å	Pil	6.5	1.8	—	—	—	T	32	Rapp	26	4	Engan Hilmar, 7994 Leka
124	Lekaværing	* 9.1	3.0	1.0	—	—	A	85	Isuzu	—	50	Reppen Ivar, 7994 Leka
157 å	Frank	6.2	2.2	—	—	—	T	60	Sabb	70	6	Thorsen Laks A/S, 7994 Leka
230 kr	Strømskjær	12.6	4.1	1.7	—	—	T	47	Volvo	76	110	Ulriksen Tom-Einar, 7994 Leka

Nord-Trøndelag

NT-LV Løksvik

Farkostens nummer, type og navn	Meter			Tonn		Matr.	Bygge-		Motor		Eierens (den korresponderende reder) navn og postadresse
	Lengde	Bredde	Dybde	I	II		år	Merke	Byggeår	H.K.	

NT-LV Løksvik — tilsynsmann: F.rettl Løksvik, 7840 Lauvsnes

1	å	Delfin	4.5	1.5	—	—	—	P	80	Suzuki	90	4	Ånonli Leif Olav, 7120 Løksvik
2	kr	Signal	7.9	2.7	—	—	—	T	63	Sabb	67	20	Brustad Arnar, 7120 Løksvik

NT-MV Mosvik — tilsynsmann: F.rettl. Mosvik, 7840 Lauvsnes

1		Oluf	6.6	2.0	—	—	—	P	75	Volvo	75	25	Våde Leif, Trongsundet, 7690 Mosvik
---	--	------	-----	-----	---	---	---	---	----	-------	----	----	-------------------------------------

NT-N Namsos — tilsynsmann: F.rettl. Namsos, 7840 Lauvsnes

2	å	Brann	8.1	2.6	—	—	—	P	83	Ford	77	68	Mortensen Torgrim, 7850 Fosslandsosen
5	kr	Lita	7.8	2.6	1.0	2	—	P	91	Sabb	90	45	Skorstad Hans, Skorstad, 7850 Fosslandsosen
6	å	Pram	4.3	1.5	—	—	—	T	63	Yamaha	84	4	Hestvik Arne, 7850 Fosslandsosen
7	å	Måken	4.6	1.5	—	—	—	P	79	Evinr	82	7	Fossland Arvid, 7850 Fosslandsosen
8		Petter	7.9	2.4	—	—	—	P	82	Ford	72	68	Dille Ole, Lyngveien 4, 7800 Namsos
9	å	Jim	5.3	1.9	—	—	—	P	78	Marin	79	20	Haukø Øystein, 7810 Alhusstrand
11	å	Sild	6.2	1.8	—	—	—	T	82	Suzuki	86	9	Elden Steinar B, Lend, 7800 Namsos
16	å	Janita	5.5	1.7	—	—	—	P	86	Yamaha	86	25	Lennavik Sigmund, 7850 Fosslandsosen
20	k	Skippy II	13.6	4.5	—	16	—	T	36	Cumm	78	200	Finnanger Hans, 7850 Fosslandsosen
21	å	Gro	5.6	2.2	—	—	—	P	60	Marna	58	5	Mohrsen Jørgen, Broum, 7850 Fosslandsosen
23		Farmann	* 9.4	3.0	1.5	8	—	P	76	Leyl	76	97	Bekkavik P/R, (Knut Bekkavik), 7830 Nord-Statland
26	å	Hoddøyværing	* 8.4	2.6	0.7	—	—	P	84	Ford	91	85	Bekkavik Eva, 7830 Nord-Statland
27	å	Kykken	4.3	2.5	—	—	—	P	67	Mercur	68	5	Lennavik Sigurd, 7850 Fosslandsosen
30	å	Bølgen	4.0	1.2	—	—	—	T	60	Evinr	60	3	Aaen Olav, Åsheim, 7850 Fosslandsosen
34	kr	Ruth Alise	7.5	2.5	1.4	—	—	T	82	Marna	76	28	Aaen Harald, Aglen, 7850 Fosslandsosen
36	å	Havheim	* 9.5	3.3	—	—	—	T	34	Perkin	73	64	Fossland Arne, Rådyravn 3a, 7800 Namsos
38	å	Gøy	4.3	1.5	—	—	—	P	70	Suzuki	75	9	Dille Ole P, Lyngvn.4, 7800 Namsos
39		Håpet	* 14.8	4.5	—	15	—	T	37	Volvo	74	160	Fossland Arne P/R, Rådyravn 3a, 7800 Namsos
40	å	Vårlyss	5.7	1.9	—	—	—	A	89	Honda	85	10	Larsen Odd, 7850 Fosslandsosen
41	å	Inger	7.2	2.5	—	—	—	T	72	Sabb	72	22	Skorstad Ingjald, Skorstad, 7850 Fosslandsosen
43	kr	Måken	7.8	2.8	—	—	—	T	68	Sabb	68	22	Skomsvoll Jens Helge, Ramsvika, 7800 Namsos
45	å	Birgit	6.5	1.8	—	—	—	P	81	Leyl	80	43	Dille Ole P, Lyngvn.4, 7800 Namsos
48	å	Truls	6.1	—	—	—	—	P	84	Marin	84	10	Hartviksen Reidar, 7850 Fosslandsosen
50	å	Alk	4.9	1.9	—	—	—	P	76	Yamaha	86	9	Engan Karl, 7850 Fosslandsosen
63	å	Start	5.2	1.5	—	—	—	P	87	Yamaha	87	9	Altø Konrad, 7800 Namsos
71		Altebuen	* 8.8	3.2	—	—	—	P	85	Isuzu	85	50	Lennavik Inge, 7850 Fosslandsosen
78	å	Ole	7.3	2.5	—	—	—	T	70	Sabb	76	22	Sætervik Svein Reidar, 7850 Fosslandsosen
79	å	Hans	4.9	1.9	—	—	—	P	70	Tohats	77	12	Finnanger Ottar, 7850 Fosslandsosen
83	kr	Bror II	8.3	3.2	—	—	—	T	55	Leyl	68	42	Hauan Lauritz, Rute, 7800 Namsos
84	å	Conkordia	6.5	2.2	—	—	—	T	57	Marna	38	6	Aglen Karstein, Aglen, 7850 Fosslandsosen
92	å	Laksen	7.3	2.5	—	—	—	T	64	Sabb	64	10	Altø Hilmar, 7850 Fosslandsosen
96	å	Odd	6.9	2.2	—	—	—	T	59	Sabb	87	22	Altø Konrad P/R, Altøya, 7850 Fosslandsosen
98	å	Bølgen	5.0	1.5	—	—	—	T	64	Yamaha	79	6	Sætervik Reidar, Vindsetmo, 7850 Fosslandsosen
101	å	Havet	6.4	2.3	—	—	—	P	84	Yanmar	84	22	Altø Hilmar, 7850 Fosslandsosen
102	å	Laksen	7.0	2.6	—	—	—	T	66	Marna	66	12	Skorstad Tore, 7850 Fosslandsosen
110	å	Maks	4.8	1.5	—	—	—	P	85	Marin	85	10	Skorstad Reidar, Stranda, 7850 Fosslandsosen
123		Inger	6.8	2.6	—	—	—	T	76	Sabb	80	18	Retø Roald, Otøyra, 7850 Fosslandsosen
124	å	Pus	5.1	1.5	—	—	—	T	55	Mercur	63	3	Elden Steinar, Varpneset, 7800 Namsos
126	å	Hai	4.3	1.5	—	—	—	T	71	Mercur	67	4	Skorstad Hans, 7850 Fosslandsosen
131		Buster	* 9.5	3.1	—	—	—	T	83	Perkin	82	73	Thorland Kjell, 7820 Spillum
136	å	Silda	5.6	1.7	—	—	—	T	54	Cresc	62	5	Øien Øistein, Øia, 7850 Fosslandsosen
137	å	Sammy	7.8	2.6	—	—	—	T	60	Sabb	75	30	Lennavik Sigmund, 7850 Fosslandsosen
141	å	Morten	6.2	2.5	—	—	—	T	60	Sabb	63	8	Elden Steinar B, Lend, 7800 Namsos
148	å	Maja	5.6	2.2	—	—	—	P	79	Yamaha	79	28	Mohrsen Jørgen, Broum, 7850 Fosslandsosen

NT-NL Namdalseid

Farkostens nummer, type og navn	Meter			Tonn		Matr.	Bygge- år	Motor			Eierens (den korresponderende reder) navn og postadresse
	Langde	Bredde	Bydte	I	II			Merke	Byggeår	H.K.	

NT-NL Namdalseid — tilsynsmann: F.rettl. Namdalseid, 7840 Lauvsnes

6 å	Urias	5.3	1.8	—	—	—	T	79	Johns	80	20	Skorstad Olaf, 7830 Nord-Statland
7 kr	Robin Werner	* 13.9	4.3	—	18	—	T	42	Merc	75	200	Skorstad Arild P/R, 7830 Nord-Statland
10 kr	Gaute	* 9.0	3.2	1.7	5	—	T	49	MWM	77	68	Brandsmo Peder, 7830 Nord-Statland
18 å	Laks	5.9	1.8	—	—	—	T	59	Sabb	80	10	Skorstad Arild, 7830 Nord-Statland
19 å	Spurven	7.4	2.8	—	—	—	T	66	Sabb	76	30	Skorstad Olaf, 7830 Nord-Statland
20 g	Fortuna	9.8	3.6	—	—	—	T	61	Volvo	65	120	Johansen Geir P/R, 7830 Nord-Statland
21	Master	7.4	2.8	—	2	—	P	86	Yanmar	86	55	Windseth Jan, 7830 Nord-Statland
23	Gåsungen	8.1	3.1	—	—	—	S	65	Merc	72	42	Skorstad Arild, 7830 Nord-Statland
24 å	Sjøliv	7.8	2.8	—	—	—	T	63	Marna	70	18	Skorstad Olaf, 7830 Nord-Statland
25 kr	Namsenfisk	* 10.1	3.0	0.9	—	—	P	84	Ford	85	80	Monsen Per Helge, 7830 Nord-Statland

NT-NR Nærøy — tilsynsmann: F.rettl. Nærøy, Boks 283, 7901 Rørvik

1 kr	Havlaks	* 15.1	4.0	—	24	—	T	64	Volvo	73	175	Klungvik Odd P/R, 7983 Gjerdinga
3 å	Pia	5.8	2.0	—	—	—	P	53	Sabb	63	10	Brækkan Johan, 7970 Kolvereid
4 kr	Heidi	* 12.0	4.0	—	15	—	T	66	Volvo	78	144	Sørensen Rolf, 7954 Indre Nærøy
5 å	Dikken	5.0	1.7	—	—	—	T	65	Mercur	65	6	Torgersen Torvald, 7990 Naustbukta
6 kr	Frimann	* 10.2	3.1	1.1	—	—	P	85	Isuzu	85	70	Moen Hans Olav, 7950 Abelvær
8 å	Siss	4.5	1.6	—	—	—	T	84	Yamaha	83	4	Hansen Harald, 7954 Indre Nærøy
9	Storbåen	* 11.2	3.9	—	12	—	T	74	Volvo	73	145	Hagen Ove Morten, 7950 Abelvær
10 kr	Salten	7.0	2.7	0.8	—	—	T	82	Sabb	86	30	Reiersen Hallgeir, 7940 Ottersøy
11	N.Jr.	* 10.4	3.6	1.5	—	—	A	90	MWM	77	155	Nygård Georg, 7980 Måneset
12 kr	Vågen	6.9	2.0	—	—	—	T	61	Sabb	78	18	Lauten Geir, 7970 Kolvereid
14 kr	Skagen	* 15.9	4.6	—	24	—	T	67	Scania	89	245	Skillingsås Steinar, 7990 Naustbukta
15 å	Lasse	4.9	1.8	—	—	—	P	81	Yamaha	88	5	Wigum Johan, 7990 Naustbukta
17 kr	Kneipen	7.5	2.5	—	—	—	T	72	Sabb	70	20	Aunet Gunnar, Rødseidet, 7970 Kolvereid
19 kr	Pioner	7.7	2.8	—	—	—	P	67	Perkin	72	35	Hopen Helge, 7970 Kolvereid
20	Havlys	* 6.5	2.4	—	—	—	P	79	Sabb	79	30	Hopen Øystein, 7970 Kolvereid
21 k	Arnøyfjord	* 14.2	3.8	—	15	—	T	31	Volvo	76	144	Arnøy Jacob, Arnøy, 7954 Indre Nærøy
22 g	Falken	* 7.8	2.8	—	3	—	T	63	Perkin	71	35	Øren Åsmund, 7970 Kolvereid
23 å	Flipper	4.3	1.5	—	—	—	T	76	Suzuki	79	7	Haltvik Bjørn og Johan P/R, 7970 Kolvereid
24 kr	Kitto	7.5	2.6	—	—	—	T	59	Sabb	69	22	Rønningen Ståle, 7954 Indre Nærøy
28	Jan Ove	8.0	2.7	0.9	—	—	T	74	Sabb	68	22	Raaum Arne M, Boks 163, 7901 Rørvik
29 kr	Langnesbuen	7.8	2.6	—	—	—	P	87	Isuzu	84	35	Lian John A, 7960 Salsbruket
30 å	Alken	5.0	1.5	—	—	—	T	70	Evinr	70	6	Thormøsen Torbjørn P/R, 7954 Indre Nærøy
31 å	Parat	5.1	1.8	—	—	—	T	75	Yamaha	75	15	Strand Arthur, 7990 Naustbukta
32 å	Sputnik	6.1	2.0	—	—	—	T	62	Sleipn	56	14	Urdsahls Olav A, 7970 Kolvereid
34 å	Mosken	5.7	2.1	—	—	—	P	81	Sabb	81	10	Volden Jens, 7953 Strand i Namdal
35	Skarvøy	6.0	2.1	—	2	—	T	61	Yanmar	75	10	Sverdrup Geir, 7970 Kolvereid
36 å	Jan	4.8	1.1	—	—	—	T	50	Mercur	63	10	Haugerøy H, 7953 Strand i Namdal
37	Odd Arne	6.6	2.3	—	—	—	A	88	Sabb	87	30	Tømmervik Odd, Rødseidet, 7970 Kolvereid
38 å	Nyjo	5.7	2.1	—	—	—	P	80	Volvo	80	23	Brandtzæg Arve, 7990 Naustbukta
39	Røder	6.7	2.5	—	—	—	A	86	Marin	91	40	Arnøy Jan Arne, 7954 Indre Nærøy
40	K.Robertsen	* 13.1	4.1	1.5	—	—	P	89	Volvo	89	162	Møllevik Kyrrer, 7970 Kolvereid
44	Havik	* 9.9	3.9	—	—	—	T	84	Volvo	84	206	Seterøy Jarl, 7970 Kolvereid
45 å	Måken	5.7	2.1	—	—	—	P	80	Yamaha	83	40	Arnøy Arnfinn, 7954 Indre Nærøy
48 å	Real	6.3	2.5	—	—	—	T	65	Sabb	65	10	Øren Knut, 7970 Kolvereid
49 å	Sleipner	5.3	1.8	—	—	—	T	47	Sleipn	47	4	Ramstad Torleif, 7954 Indre Nærøy
50 å	Trygg	6.5	2.5	—	—	—	T	53	Marna	61	5	Hamland Gunnar, 7953 Strand i Namdal
51 kr	Pelle	6.7	2.3	—	2	—	T	77	Sabb	77	22	Skillingsås Simon, 7990 Naustbukta
52	May Stine	6.6	2.4	—	—	—	P	82	Yanmar	82	30	Toftund Erling, Nærøy, 7970 Kolvereid
53 kr	Utvær	* 11.0	3.6	—	9	—	T	45	Volda	54	22	Blåk Hilmar og Roy P/R, 7980 Måneset
54 å	Måken	5.3	1.8	—	—	—	T	63	Sabb	63	8	Tollefsen Sigmund, 7980 Måneset
55	Hege	* 9.1	3.2	—	—	—	A	85	MWM	85	56	Øren Åsmund, 7970 Kolvereid
56	Forsøk II	9.7	3.3	—	12	—	T	83	Sabb	83	68	Aune Fritz, 7990 Naustbukta
57 g	Truls	6.9	2.6	—	—	—	T	54	Sabb	73	22	Bakke Helge, 7940 Ottersøy
58 k	Haabet I	* 24.9	6.0	—	88	—	T	7	Wichm	54	160	Urdsahls Arne, 7970 Kolvereid
59 kr	Petter	6.1	2.5	—	—	—	T	81	Sabb	81	8	Holmvik Adolf, 7975 Foldereid

Nord-Trøndelag

NT-NR Nærøy

Farkostens nummer, type og navn	Meter			Tonn		Matr.	Bygge- år	Bygge- Merke	Motor			Eierens (den korresponderende reder) navn og postadresse
	Langde	Bredde	Dybde	I	II				Byggeår	H.K.		
60 å	Bølgen	6.7	2.4	—	—	—	P 85	Yanmar	85	30	Bjørnli Johan, 7970 Kolvereid	
61	Sørgård	* 7.9	2.5	1.0	—	—	P 81	Yanmar	81	33	Hjælvik Andreas, 7953 Strand i Namdal	
62 å	Forsøk	7.2	2.3	—	—	—	T 70	Sabb	70	12	Aune Fritz H, 7990 Naustbukta	
63 å	Von	7.2	2.2	—	—	—	T —	Sabb	63	5	Sørå Birger, 7940 Ottersøy	
65	Vågen	6.4	2.3	—	—	—	P 83	Yanmar	83	30	Røed Erling, Rødseidet, 7970 Kolvereid	
66	Trine	* 8.0	2.7	1.4	—	—	A 85	Isuzu	85	50	Sandø Tor, 7970 Kolvereid	
68 å	Ternen	5.9	2.1	—	—	—	P 81	Volvo	81	13	Volden Hermod, Skage, 7970 Kolvereid	
69 kr	Jilja	7.6	2.5	1.0	—	—	P 89	Sabb	63	22	Bjørnli Arvid, 7970 Kolvereid	
70 å	Hållingen	5.1	1.7	0.6	—	—	T 80	Marin	91	8	Hamland Audun, 7953 Strand i Namdal	
75 kr	Nylys	* 8.1	2.8	—	5	—	T 75	Sabb	74	22	Torgersen Bjarne, 7950 Abelvær	
77 å	Tor	6.9	2.5	—	—	—	T 62	Sabb	69	16	Stavang Jan Terje, 7900 Rørvik	
78	Mariann	* 10.1	3.1	—	8	—	T 73	MWM	74	68	Moen Terje, 7950 Abelvær	
82	Svana	6.7	2.3	—	—	—	T 80	Sabb	79	10	Tangen Arthur P/R, 7980 Måneset	
86 kr	Elin	* 8.3	2.7	1.1	—	—	P 80	Perkin	80	47	Reiersen Hallgeir, 7940 Ottersøy	
87 å	Flipper	5.5	1.8	—	—	—	T 74	Yamaha	74	15	Skillingås Jan og Steinar P/R, 7990 Naustbukta	
90 å	Pilen	4.8	1.7	—	—	—	P 79	Suzuki	83	8	Blikø Peder, 7983 Gjerdinga	
93 å	Bas	6.1	2.2	—	—	—	A 85	Isuzu	85	35	Urdshals Oddvar, Kolvereid, 7970 Kolvereid	
96 kr	Markus	6.7	2.2	0.7	—	—	T 75	Sabb	75	10	Juul Kristian, 7953 Strand i Namd.	
103 å	Fering	4.0	1.2	—	—	—	T —	Cresc	64	4	Skotheim Oskar, 7990 Naustbukta	
109 å	Rocky	4.4	1.6	—	—	—	P 79	Evinr	80	15	Sørensen Reinert, 7950 Abelvær	
110 å	Buster	4.5	1.7	—	—	—	A 87	Marin	87	9	Paulsen Mathias, 7975 Foldereid	
124 å	Pus	4.3	1.5	—	—	—	T 69	Suzuki	69	4	Bakken Arne, 7990 Naustbukta	
127 kr	Alf Einar	* 13.8	3.8	—	15	—	T 47	Volvo	75	150	Blikø Alf P/R, 7980 Måneset	
128 å	Kr.Margareth	5.0	1.8	—	—	—	T 67	Johns	60	18	Rønningen Birger, 7954 Indre Nærøy	
130 k	Øværing	* 15.7	4.9	—	24	—	T 65	Volvo	81	155	Arnøy Johan, Arnøya, 7954 Indre Nærøy	
140 kr	Ove Karin	7.5	2.4	—	—	—	T 58	Sabb	83	30	Aarvik Odd, 7960 Salsbruket	
146 kr	Delfin	6.5	2.4	—	—	—	P 75	Volvo	75	36	Paulsen Kasander, 7975 Foldereid	
155 å	Pia	4.8	1.5	—	—	—	T 76	Yamaha	76	9	Brandtzæg Arve, 7990 Naustbukta	
169 å	Jappen	5.0	1.5	—	—	—	T 50	Jap	—	1	Blikø Alf P/R, 7983 Gjerdinga	
172 å	Chiko	6.0	1.9	—	—	—	T 69	Sabb	68	8	Volden Arne, 7970 Kolvereid	
178 kr	Castor	7.8	2.9	—	—	—	T 75	Marna	74	28	Båfjord Wilhelm, 7980 Måneset	
186 å	Ternen	5.6	1.5	—	—	—	T 35	Sleipn	52	3	Sjølie Reidar, 7990 Naustbukta	
188 kr	Vestvåg	* 8.4	2.7	—	—	—	T 66	Perkin	74	35	Ovesen Adolf, 7954 Indre Nærøy	
200 å	Feiring II	* 6.7	2.2	—	—	—	P 80	Sabb	80	10	Skotheim Oskar, 7990 Naustbukta	
201 å	Kjell	5.9	2.0	—	—	—	T 54	Sabb	62	8	Johansen Hjalmar, 7970 Kolvereid	
206 g	Torgun Kathrine	* 12.4	4.2	—	20	—	T 36	Volvo	73	150	Urdshals Tormod P/R, 7970 Kolvereid	
207 å	Rapp	5.3	1.8	—	—	—	T 51	Marna	—	5	Urdshals Tormod P/R, 7970 Kolvereid	
208 k	May Helen	* 16.4	4.5	—	24	—	T 43	Volvo	71	270	Oddvik Harald, 7975 Foldereid	
223 å	Mikael	5.4	2.1	—	—	—	P 86	Yamaha	83	8	Almli Røynald, Strand, 7953 Strand i Namdal	
224 å	Olli	4.3	1.5	—	—	—	P 76	Yamaha	76	8	Skotheim Anders, 7990 Naustbukta	
227 k	Grig	* 13.2	3.8	1.7	14	—	T 25	Albin	63	120	Sørensen Håkon, 7954 Indre Nærøy	
237 å	Sofus	5.2	1.9	—	—	—	P 68	Sabb	68	8	Aarvik Bjarne, 7960 Salsbruket	
253 å	Perlon	6.2	2.2	—	—	—	T 61	Sabb	59	8	Mittereng Per, 7970 Kolvereid	
258 å	Pius	5.0	1.6	—	—	—	T 69	Yamaha	76	9	Hamland Audun, 7953 Strand i Namdal	
260 å	Bølgen	5.9	2.3	—	—	—	T 63	Sabb	63	8	Tømmervik A P/R, 7990 Naustbukta	
272 g	Ekko	* 13.5	4.2	—	17	—	T 44	Gardn	81	142	Finnstrand A, 7970 Kolvereid	
276 å	Japp	5.0	1.5	—	—	—	T 35	Jap	60	2	Sørensen Kristian, 7990 Naustbukta	
280 kr	Willy	* 9.5	3.2	—	6	—	T 38	Marna	73	42	Brevik Brynjar, 7980 Måneset	
288 å	Sjøblomsten	5.9	2.2	—	—	—	T 63	Sabb	63	8	Strømvik Jakob, 7970 Kolvereid	
295 å	Bremnes	5.6	1.7	—	—	—	T 58	Sleipn	53	5	Lund Hilmar, 7965 Lund	
302 å	Steggen	6.2	2.1	—	—	—	T 60	Sabb	61	6	Hagen Arthur P/R, 7962 Oppløgg	
303 kr	Laila	6.5	1.7	—	—	—	T 53	Sabb	63	8	Rønningen Sigbjørn, 7970 Kolvereid	
309 å	Annie	6.1	2.1	—	—	—	T 60	Volvo	84	25	Øren Kåre, 7970 Kolvereid	
313 å	Måken	5.9	2.1	—	—	—	T 61	FM	61	5	Hermanstrand Ø, Hofles, 7953 Strand i Namdal	
319 å	Sjøstjerna	7.5	2.8	—	—	—	T 69	Sabb	69	16	Lund Hilmar, 7965 Lund	
323 å	Lodd	5.4	1.9	—	—	—	T 54	Marna	52	8	Notbruk Finnstrand, 7970 Kolvereid	
325 å	Bølgen	5.9	2.0	—	—	—	T 51	FM	50	4	Leirvik Olav, 7970 Kolvereid	
342 g	Tennskjær	9.0	3.1	—	—	—	T 64	Ford	76	72	Haugerøy Hermann, 7953 Strand i Namdal	
354 å	Glimt	5.6	2.0	—	—	—	T 55	FM	55	4	Sørstrand Vehjelm, 7970 Kolvereid	
358 å	Trollungen	4.9	1.3	—	—	—	T —	Cresc	—	4	Kaspersen Kåre, 7990 Naustbukta	
360 å	Ragnar	5.9	2.0	—	—	—	T 60	Sabb	53	4	Arnø Birger, 7954 Indre Nærøy	
365 kr	Perlon	7.5	2.6	—	—	—	T 65	Sabb	57	5	Blikø Hilmar P/R, 7983 Gjerdinga	

NT-NR Nærøy

Farkostens nummer, type og navn	Meter			Tonn		Matr.	Bygge- år	Motor		Eierens (den korresponderende reder) navn og postadresse
	Lengde	Bredde	Dybde	I	II			Merke	Byggeår	
368 á Inge	4.7	1.5	—	—	—	T	65	Evinr	65	6 Tollefsen Sigmund, 7980 Måneset
376 k Johnny-Rune	* 10.6	3.3	—	7	—	T	36	Perkin	79	62 Bakke Roald, Eidshaug, 7940 Ottersøy
386 kr Sjøglimt	7.5	2.5	—	—	—	T	74	Sabb	81	22 Melbye Per, 7940 Ottersøy
388 á Livikgutt	4.5	1.5	—	—	—	T	65	Evinr	65	6 Livik Rolf, 7970 Kolvereid
393 g Prøven	* 9.0	3.3	0.9	—	—	T	66	MWM	83	102 Sørenmo Odd, 7960 Salsbruket
394 á Jari	5.3	1.8	—	—	—	T	66	Sleipn	67	4 Seterøy Torleif, 7960 Salsbruket
403 á Kjell	5.3	2.1	—	—	—	T	59	Sabb	59	8 Sørmo Odd, 7960 Salsbruket
406 á Pan	4.9	1.2	—	—	—	T	—	Cresc	—	4 Strømvik Jakob, 7970 Kolvereid
413 kr Kjell	* 8.1	2.8	—	—	—	T	68	Marna	68	24 Haug Gunnar, Marøya, 7900 Rørvik
420 á Marit	6.1	2.0	—	—	—	P	70	Volvo	86	36 Hagen Ove Morten, 7960 Salsbruket
430 kr Karen	7.7	2.5	1.0	—	—	T	67	Marna	61	24 Lundring Laurits, 7954 Indre Nærøy

NT-S Steinkjær — tilsynsmann: F.rettl. Steinkjær, 7840 Lauvsnes

1	Trine	8.2	2.7	—	—	—	T	—	Perkin	75	35 Eilertsen Jon, 7730 Beitstad
2 á	Von	5.0	2.2	—	—	—	T	66	Johns	63	3 Sjøli Arne, 7730 Beitstad
3 s	Karina	8.0	2.5	—	—	—	T	54	Leyl	83	34 Lundemo Jon, 7760 Snåsa
5 kr	Lill Mona	9.7	2.8	—	—	—	T	63	Bedf	77	95 Mellingen Kjell, 7730 Beitstad
6 á	Hilde	5.5	2.0	—	—	—	P	88	Johns	87	50 Skjervø Jakob, Gervika, 7700 Steinkjær
7	Skarven	7.6	2.8	—	—	—	A	84	Nogva	84	50 Wennevik Reidar, Følling, 7700 Steinkjær
8	Loke	* 8.0	2.7	—	5	—	P	76	Sabb	76	22 Eilertsen Torkel, 7730 Beitstad

NT-SD Stjørdal — tilsynsmann: F.rettl. Stjørdal, 7840 Lauvsnes

1 s	Evald	7.0	2.3	—	—	—	T	60	Sabb	79	18 Saksvik Asbjørn, 7510 Skatval
8	Vito	6.3	2.3	—	—	—	P	83	Yanmar	83	30 Stene Ole, 7510 Skatval

NT-V Vikna — tilsynsmann: F.rettl. Vikna, Boks 283, 7901 Rørvik

1 á	Lene	5.9	2.5	—	—	—	T	73	Sabb	73	10 Johansen Tore, 7930 Borgann
2	Vesleper	* 11.9	3.6	—	10	—	T	26	Ford	79	135 Olsen Steinar, Lauvøyvågen, 7900 Rørvik
4	Havtind	6.0	2.1	—	—	—	P	82	Evinr	88	50 Hansen Harald, 7930 Borgann
6 á	Petter	4.9	1.9	—	—	—	P	73	Evinr	68	18 Hansen Jarle, 7924 Austafjord
7 á	Emma	5.8	1.5	—	—	—	T	69	Evinr	80	6 Nygård Arve, Rausandv.1, Byås, 7900 Rørvik
8	Bala	* 10.6	3.4	1.8	12	—	P	76	MWM	76	102 Lysø John, Gardstad, 7924 Austafjord
9 á	Måken	5.4	2.1	—	—	—	P	80	Yamaha	80	28 Øvereng Kjell, 7900 Rørvik
13 á	Torsken	5.7	2.1	—	—	—	P	80	Evinr	82	50 Løberg Roger, Flerengstrand, 7900 Rørvik
15 á	Måken	6.2	2.2	—	—	—	T	50	Sleipn	60	5 Kristiansen Odd P/R, Kirkegt 13, 7900 Rørvik
17 á	Janne Anita	4.9	1.9	—	—	—	P	77	Yamaha	79	28 Kvalø Olav, Kvaløya, 7900 Rørvik
18 á	Traust	5.4	2.1	—	—	—	P	79	Evinr	79	35 Ulriksen Jonas, Gluggfjellvn 31, 7900 Rørvik
19 k	Bernt-Arne	* 14.7	4.5	—	21	—	T	66	Volvo	85	210 Hansen Harald P/R, 7930 Borgann
20 á	Arne	6.2	2.5	—	—	—	T	62	Sabb	70	10 Hellesø Per, 7924 Austafjord
22 kr	Remy	* 9.5	3.1	—	8	—	T	76	MWM	75	68 Lysø Arne, 7990 Naustbukta
23	Havblomst	* 10.5	3.4	2.0	11	—	P	88	Volvo	86	262 Myhre Odd Kristian, 7900 Rørvik
24 á	Peik	4.9	1.9	—	—	—	P	80	Yamaha	89	30 Johansen Tore, 7930 Borgann
25 á	Lita	4.9	2.0	—	—	—	P	79	Mercur	89	50 Pettersen Roy, Berg, 7924 Austafjord
27 á	Bajass	5.4	2.1	—	—	—	P	87	Suzuki	85	9 Nygård Jonny, Stubbsvingen 6, 7900 Rørvik
28 á	Hingsten	4.9	1.9	0.9	—	—	P	79	Yamaha	84	15 Valø Bjørn Ove, Myrv 18, 7900 Rørvik
29	Elvegris	6.2	2.3	—	—	—	A	88	Evinr	88	90 Høvik Sten Ståle, 7900 Rørvik
30 kr	Fjordfisk	7.9	2.4	—	—	—	T	71	Sabb	71	16 Johansen Herman, 7923 Ofstadsjøen
32 á	Ellisabeth	5.4	2.1	—	—	—	P	85	Evinr	89	50 Johansen Kjetil, 7930 Borgann
33	Hektor	7.8	2.8	—	—	—	P	85	Bukh	85	48 Vikestad Hans, Vangsfjord, 7900 Rørvik
34	Cola	6.7	2.2	—	—	—	P	82	Sabb	82	10 Valø Kolbjørn, 7924 Austafjord
37 g	Havsølv	* 10.5	3.2	—	10	—	T	67	Perkin	87	62 Skjærvær Eilif, Engan, 7900 Rørvik
38 kr	Anne-Lene	* 12.0	3.4	—	10	—	T	76	Sabb	87	117 Waage Arvid P/R, Karl Furresev., 7900 Rørvik
39 á	Rasken	5.4	2.1	—	—	—	P	79	Evinr	78	35 Sylten Terje, 7924 Austafjord
40 kr	Viknafisk	* 38.7	6.9	3.4	191	—	S	60	Calles	81	575 Valø Per Ola, Sjuraberget 2, 7900 Rørvik
42	Aase Mathea	* 7.4	2.6	—	—	—	P	84	Sabb	84	30 Sørheim Johan, Lauvøyvågen, 7900 Rørvik
43 á	Falk	6.2	2.3	—	—	—	T	58	Sabb	75	10 Sæternes Ernst P/R, 7924 Austafjord

Nord-Trøndelag

Nord-V Vikna

Farkostens nummer, type og navn	Meter			Tonn		Matr.	Bygge- år	Motor		Eierens (den korresponderende reder) navn og postadresse		
	Lengde	Bredde	Dybde	I	II			Merke	Byggeår		H.K.	
44	Andungen	8.6	2.7	—	7	—	P	74	Perkin	73	62	Høvik Leif, Sankthanshaugv 9, 7900 Rørvik
45 g	Borgøyvær	* 14.6	4.8	—	24	—	T	62	MWM	77	260	Johansen Kjetil, 7930 Borgann
46	Veslemøy	* 11.2	3.2	1.9	11	—	P	88	Cumm	87	180	Garstad Ulif G P/R, Boks 184, 7900 Rørvik
47 kr	Vågen	* 9.4	3.0	—	8	—	P	78	Sabb	78	68	Lyngsnes P/R, (Odd Lyngsnes), 7924 Austafjord
48 å	Søsse	4.9	1.9	—	—	—	P	78	Evinr	78	35	Bondø Rolf, 7900 Rørvik
50 å	Hinnholm	5.6	1.8	—	—	—	T	77	Yamaha	79	30	Myhre Harald, 7924 Austafjord
51 å	Evenskjær	4.4	2.1	—	—	—	P	80	Yamaha	80	40	Evenstad Ole, Ofstad, 7900 Rørvik
54	Fram	* 10.5	3.8	1.5	—	—	A	89	Perkin	85	124	Valø Øivind, 7924 Austafjord
57	Vikingfjord	7.0	2.9	—	—	—	A	88	Yamaha	88	90	Settnøy Ronald P/R, Storsul, 7924 Austafjord
58 k	Fiskeren	* 13.6	3.8	—	13	—	T	30	Ford	82	127	Strand Torbjørn, 7900 Rørvik
60 å	Lettvint	5.3	1.4	—	—	—	T	—	Sleipn	66	4	Grindvik Filip, 7900 Rørvik
61	Duen	8.1	2.9	—	—	—	T	75	Sabb	75	22	Sylten Paul, 7924 Austafjord
62 kr	Brødrene	* 11.3	3.6	—	12	—	T	45	Ford	82	117	Emilsen Gudmund, 7810 Alhusstrand
63 kr	Solblikk	* 12.4	3.9	—	14	—	T	69	Volvo	69	135	Westgård Jarle P/R, Andreasvn 38, 7900 Rørvik
64	Lynn Marie	* 9.4	3.0	—	7	—	P	76	Perkin	76	62	Forås Bjørn, Bakkegt. 2, 7900 Rørvik
65 å	Oddrun	4.3	1.5	—	—	—	P	80	Suzuki	78	6	Kvalø Odd, Engan, 7900 Rørvik
66 kr	Havglans	8.1	2.5	—	—	—	T	63	Sabb	82	66	Berg Reidar, Engan, 7900 Rørvik
67 å	Lurven	4.9	1.9	—	—	—	P	78	Evinr	83	9	Nygård R A, Steinberget 16., 7900 Rørvik
68 k	Anne-Bjørg	* 13.2	3.9	—	16	—	T	22	Volvo	62	150	Bondø Bjarne, Gardstad, 7924 Austafjord
69	Brusøy	* 10.5	3.1	1.7	11	—	P	83	MWM	83	112	Larsen Terje Roger, 7900 Rørvik
72 kr	Williksen Sen.	* 14.1	4.7	—	24	—	T	82	Scania	82	235	Williksen Jan Helge P/R, Nordaunet, 7900 Rørvik
74 å	Tormod	7.2	2.3	—	—	—	T	32	Marna	55	8	Kristiansen Krist, Flerengstrand, 7900 Rørvik
75 kr	Petterø	7.6	0.8	—	—	—	T	60	Perkin	71	35	Moen Leif, 7900 Rørvik
77 kr	Linn Katrine	7.6	2.5	0.8	—	—	P	82	Ford	85	65	Waage Paul Johan, Hauglandv 1, 7900 Rørvik
80	Settnøy Junior	6.1	2.3	—	—	—	A	90	Tohats	89	25	Settnøy Roy Viktor, 7924 Austafjord
81 å	Mini	4.9	1.8	—	—	—	A	90	Evinr	89	40	Fjukstad Jim Roger, 7900 Rørvik
82 kr	Mittholm	8.1	—	—	—	—	T	75	Isuzu	85	70	Fjukstad Bjarne J, 7924 Austafjord
84 å	Øivind	5.4	—	—	—	—	P	79	Yamaha	79	40	Johansen Roger, 7930 Borgann
85 å	Vakt	4.9	1.9	—	—	—	P	76	Yamaha	76	25	Kvalø Oddmund, Byåsv.1, 7900 Rørvik
86 å	Flesa	5.4	2.0	—	—	—	A	91	Yamaha	88	60	Myhre Stig A, 7900 Rørvik
88	Malo	* 10.5	3.4	2.0	10	—	P	85	Volvo	85	153	Ulsund Christian, 7924 Austafjord
90 k	Mary	* 11.2	3.5	—	10	—	T	32	Motor	72	108	Kristiansen Heiberg, 7900 Rørvik
91 å	Svanen	5.6	1.8	—	—	—	T	50	Marna	49	5	Lysø Kristian, Gardstad, 7924 Austafjord
94	Stig Harry	14.2	5.1	2.8	—	—	A	91	Isuzu	91	380	Myhre Sigmund & Sønner P/R, (Sigm.Myhre), 7900 Rørvik
95 å	Delfin	* 9.2	2.8	1.0	—	—	T	24	Ford	73	61	Garstad Aksel, Gardstad, 7924 Austafjord
96 kr	Øyvær	* 9.3	3.0	—	7	—	T	76	MWM	76	68	Fjukstad Per H, Fjukstad, 7924 Austafjord
97 å	Trio	6.2	1.8	—	—	—	T	48	Sleipn	61	5	Gåsvær Ingvar P/R, 7924 Austafjord
98 å	Sild	9.1	2.6	—	—	—	T	58	Marna	57	24	Bondø Rolf, 7900 Rørvik
99 å	Jørgen	5.5	2.1	—	—	—	P	88	Evinr	89	60	Kristiansen Torbjørn P/R, 7924 Austafjord
100	Settnøy Senior	* 14.9	5.2	2.1	—	—	T	88	Volvo	84	188	Settnøy Erling, Gardstad, 7924 Austafjord
102 kr	Straumen	* 8.1	2.8	0.9	—	—	T	64	Marna	61	8	Tjønsø Kåre, 7924 Austafjord
104 å	Hege	5.4	2.1	—	—	—	P	81	Yamaha	81	30	Ulsund John Yngve, 7924 Austafjord
106 å	Ufo	5.4	2.1	—	—	—	P	79	Evinr	81	60	Horsfjord Torbjørn, 7924 Austafjord
107 å	Harry	4.9	1.9	—	—	—	P	70	Yamaha	74	9	Sørø Kolbjørn, Nyveien, 7900 Rørvik
108 kr	Fløtind	* 9.4	3.2	—	8	—	P	74	Perkin	80	72	Blåmøli Peder, Lauvøy, 7900 Rørvik
109	Mona Kristin	* 11.6	3.2	—	11	—	T	72	Perkin	84	127	Horsfjord Tor P/R, 7900 Rørvik
110 å	Blinken	4.9	1.9	—	—	—	P	80	Suzuki	87	40	Dekkerhus P, Dekkerhus, 7900 Rørvik
111 å	Stein Erik	5.9	1.8	—	—	—	P	82	Volvo	82	17	Stenvold Kåre, Dalssethgt 8, 7900 Rørvik
112 kr	Marte Karin	7.3	2.3	—	2	—	P	80	Isuzu	84	35	Heilesø Per Arne, Settnøya, 7924 Austafjord
113 s	Viknajenta	* 10.6	3.5	—	—	—	T	39	Volda	39	14	Vikestad Kåre, Vikestad, 7900 Rørvik
114 kr	Tjernholm	7.9	2.3	—	—	—	T	68	Isuzu	85	52	Henrik Helmer, Sjøanesvn 6, 7900 Rørvik
115 kr	Randi	* 8.3	2.8	1.3	5	—	T	60	Perkin	78	96	Haugvik Georg, 7900 Rørvik
118 kr	Tim	8.1	2.8	—	—	—	T	64	Perkin	65	35	Hartviksen Egil, 7900 Rørvik
119	Knaben	6.0	2.0	—	—	—	P	91	Suzuki	89	35	Valø Tor, 7924 Austafjord
120 å	Festus	5.4	2.1	—	—	—	P	80	Yamaha	80	30	Myhre Bjørn Olav, 7924 Austafjord
124 å	Ali	4.3	1.6	—	—	—	P	79	Evinr	80	9	Lyngsnes Reidar, 7924 Austafjord
129 kr	Laila	* 15.2	4.1	—	21	—	T	67	Volvo	76	210	Nogva Tron P/R, 7900 Rørvik
130 kr	Nyhav	* 9.8	3.3	—	9	—	T	76	Marna	76	42	Fjukstad Magne, 7924 Austafjord
133	Strømsnes	* 14.9	5.3	2.2	—	—	S	89	Volvo	89	367	Johansen Paul Arild, Strømsnes, 7924 Austafjord
135 kr	Janne Lise	* 9.4	3.0	—	—	—	P	81	Sabb	87	78	Grindvik Einar, Engan, 7900 Rørvik
141 k	Signal	* 10.4	3.1	1.3	—	—	T	29	Nogva	62	20	Paasche Jan Roger, 7924 Austafjord
143 kr	Håvard	* 13.1	4.1	1.7	17	—	T	72	Perkin	72	140	Nygård Arve, 7900 Rørvik

NT-V Vikna

Farkostens nummer, type og navn	Meter			Tonn		Matr.	Bygge- år	Bygge- Merke	Motor Byggeår	H.K.	Eierens (den korresponderende reder) navn og postadresse
	Lengde	Bredde	Dybde	I	II						
144 å	Haraldgutt	4.9	1.9	—	—	—	P 82	Yamaha	81	20	Henrik Helmer, Skjånesvn 6, 7900 Rørvik
146 g	A-Bas	6.8	2.4	—	—	—	P 69	Bedf	69	105	Johansen Freddy, 7924 Austafjord
147 å	Havsul	4.9	1.9	—	—	—	P 80	Yamaha	81	15	Larsen Terje R, Ulsund, 7924 Austafjord
150 kr	Nystein	* 24.9	6.4	—	98	—	T 68	Wichm	68	450	Ulsund Svein P/R, Stokkstrandhaugv, 7900 Rørvik
151 å	Polly	5.4	2.1	—	—	—	P 81	Johns	90	65	Ulsund Kristian S, 7924 Austafjord
153 å	Tove	5.0	2.1	0.7	—	—	P 90	Johns	90	30	Hunnestad Torbjørn, 7924 Austafjord
155 å	Terten	5.8	1.8	—	—	—	T 55	Sleipn	55	5	Hanssen Hans I, Sjørgjæslingan, 7900 Rørvik
156 å	Rasken	4.9	1.9	—	—	—	P 81	Mercur	72	10	Sørø Birger, Nyv., 7900 Rørvik
157 kr	Nordlys	* 9.7	3.4	—	—	—	T 82	Perkin	81	62	Ovesen Mandor P/R, Lauvøgt., 7900 Rørvik
160 å	Mogutten	5.9	2.0	—	—	—	T 55	Sleipn	55	4	Moen Alf, 7924 Austafjord
161 kr	Anderøy	* 12.0	3.8	1.8	12	—	T 83	Volvo	83	156	Johansen Helge P/R, 7930 Borgann
162 å	Elvis	4.9	—	—	—	—	P 81	Yamaha	84	20	Settnøy Ronald, 7924 Austafjord
164 å	Kristin	4.7	1.8	—	—	—	T 75	Evinr	79	15	Henrik Harald, 7924 Austafjord
168	Havsild	* 9.0	3.2	0.9	—	—	T 77	Ford	76	60	Horsfjord Torbjørn, 7924 Austafjord
169	Bremmøy	* 12.5	4.0	1.7	—	—	T 90	Isuzu	89	190	Hatland Roger, Stubbnv 2, 7900 Rørvik
173 å	Per	4.3	1.4	—	—	—	T 64	Evinr	66	6	Hellesø Per, 7924 Austafjord
175 å	Peik	4.9	1.9	—	—	—	P 74	Evinr	74	9	Nergård Martin, Gardstad, 7924 Austafjord
176 kr	Real	* 9.1	3.2	—	7	—	T 72	Leyl	82	63	Olsen Magne, Boks 47, 7900 Rørvik
177 kr	Trønderfisk	* 41.1	6.8	—	284	—	S 49	Wichm	65	625	Trønderfisk K/S A/S, (Svein Ulsund), 7900 Rørvik
180 kr	Valøytind	* 12.0	3.7	—	14	—	T 75	Cumm	91	152	Valø Arne, 7924 Austafjord
183 å	Birgit	4.3	1.7	—	—	—	P 72	Yamaha	74	9	Olsen Steinar, Lauvøyvågen, 7900 Rørvik
186 å	Sjøsprøyt	5.4	1.5	—	—	—	T 63	Sleipn	63	5	Hatland Bjarne, Skippørgt. 16, 7900 Rørvik
187 å	Bjørn	4.3	1.6	—	—	—	P 76	Yamaha	77	25	Pedersen Bjørnar, 7924 Austafjord
192 å	Hans	5.2	1.9	—	—	—	T 68	Evinr	68	15	Hansen Hans H, Skippergata, 7900 Rørvik
193 å	Måken	6.5	2.0	—	—	—	T 47	Sabb	72	8	Ingebrigtsen Oddvar, 7900 Rørvik
195 kr	Lyngøybuen	* 8.2	2.6	0.9	—	—	T 58	Sabb	74	30	Ingebrigtsen Oddvar, Nyvegen, 7900 Rørvik
198 kr	Kåre Johnny	7.4	2.3	—	—	—	T 64	Sabb	73	22	Gardstad L, Gardstad, 7924 Austafjord
200	Trønderbas	* 60.2	11.0	8.0	—	1332	S 88	Wärts	87	3060	Trønderbas K/S, (Bernt I.Ulsund), 7900 Rørvik
204 å	Kjell	5.4	2.1	—	—	—	P 86	Evinr	86	25	Gravseth Roald, Stokkstr. 11, 7900 Rørvik
210 å	Ljbu	5.4	2.1	—	—	—	P 80	Yamaha	80	30	Valø Per, 7924 Austafjord
212 å	Labbetuss	4.3	—	—	—	—	P 71	Yamaha	78	28	Grunnan Bjørn Roar, 7924 Austafjord
213 å	Orion	4.9	1.9	—	—	—	P 79	Evinr	83	35	Brevik Terje, 7900 Rørvik
216 å	Elvegris	4.9	1.9	—	—	—	P 86	Evinr	84	9	Høvik Sten Ståle, 7900 Rørvik
217 å	Mågen	5.9	1.8	—	—	—	T 46	Sleipn	56	5	Ingebrigtsen Oddvar, 7900 Rørvik
222 å	Vito	6.9	2.5	—	—	—	T 64	Sabb	69	16	Hansen Tore, Sjørgjæslingan, 7900 Rørvik
223 s	Lola	6.7	2.5	—	—	—	T 34	Sabb	68	16	Fjukstad Helge, 7924 Austafjord
224 å	Jan Roger	4.4	1.7	—	—	—	P 70	Suzuki	82	20	Paasche Jan Roger, 7924 Austafjord
228 kr	Nylandskjær	* 9.4	3.0	—	8	—	P 78	Sabb	78	68	Nygård Henry, Sjørgjæslingan, 7900 Rørvik
230 å	Svein Tore	5.4	2.1	—	—	—	P 81	Yamaha	80	15	Hanssen Per Kristian, 7900 Rørvik
235 kr	Svanen	* 8.1	2.7	—	—	—	P 81	Sabb	81	42	Valø Bjørn, 7924 Austafjord
242 k	Brusøyskjær	* 12.3	4.3	—	23	—	P 82	Yanmar	82	180	Stavang Jan Terje P/R, 7900 Rørvik
243 å	Lita	5.4	2.1	—	—	—	P 86	Evinr	86	60	Hellesø Paul, 7924 Austafjord
244 å	Ranveig	5.4	2.1	—	—	—	P 84	Yamaha	84	30	Myhre Harry, 7900 Rørvik
245 å	Pål	4.7	1.7	—	—	—	P 69	Johns	69	6	Myhre Finn, 7924 Austafjord
247 k	Vito	* 13.6	3.6	—	13	—	T 26	GM	77	185	Hunnestad Lorents P/R, Myrv. 14, 7900 Rørvik
251 å	Linn	4.3	1.6	—	—	—	P 74	Evinr	80	15	Ulsund Conrad Jr, 7924 Austafjord
253 kr	Stella	* 7.9	2.7	—	—	—	T 73	Sabb	73	30	Forås Oddbjørn P/R, Stokkstrandv 3, 7900 Rørvik
254 å	Fyk	5.0	1.9	—	—	—	P 74	Evinr	79	20	Hestø Berner, Gluggfjellv. 8, 7900 Rørvik
257 kr	Seeman	7.5	2.6	—	—	—	T 64	Sabb	63	6	Hanssen B, Sjørgjæslingan, 7900 Rørvik
259 å	Synøve	4.2	1.2	—	—	—	P —	Evinr	79	6	Volø Øyvind, 7924 Austafjord
262	Aunskjær	* 10.2	3.4	1.7	11	—	A 91	Ford	91	117	Hatland Arne, 7924 Austafjord
266 kr	Trøndertrål	* 33.4	6.4	2.9	158	—	S 54	Normo	75	540	Trøndertrål K/S, (Brek/Olsvik), 7900 Rørvik
268 å	Pluto	7.2	2.5	—	—	—	T 57	Sabb	57	5	Forås Oddbjørn P/R., Stokkstr.haug 3, 7900 Rørvik
270 å	Halvard	5.4	2.1	—	—	—	P 80	Yamaha	80	25	Valø Arne, 7924 Austafjord
272 å	Elsa	5.4	2.1	—	—	—	P 85	Suzuki	85	40	Sletterøy Edgar, Gardstad, 7924 Austafjord
273 å	Lita	5.3	1.5	—	—	—	T 67	Evinr	68	15	Hellesø Paul, 7924 Austafjord
278 å	Hydra	5.4	2.1	0.9	—	—	P 81	Suzuki	81	50	Brevik Terje, 7900 Rørvik
286 kr	Pelle	6.2	1.7	—	—	—	T 54	Sleipn	62	8	Bondø Roger, Gardstad, 7924 Austafjord
290 å	Jupbåen	5.4	2.1	—	—	—	P 83	Suzuki	83	35	Brattland Trygve, 7924 Austafjord
294 kr	Ingrid	7.8	2.4	—	—	—	T 59	Sabb	65	20	Hestø Berner Aksel, Gluggfjellvn 8, 7900 Rørvik
299 kr	Sølvi	* 9.5	3.3	—	7	—	T 75	Perkin	80	65	Moen Alf, 7924 Austafjord
301	Ståle II	* 10.1	3.3	—	9	—	P 83	Perkin	82	72	Pettersen Sture, Jens Persagt.4, 7900 Rørvik

Nord-Trøndelag

NT-V Vikna

Farkostens nummer, type og navn	Meter			Tonn		Matr.	Bygge- år	Motor		Eierens (den korresponderende reder) navn og postadresse	
	Lengde	Bredde	Dybde	I	II			Merke	Byggeår		H.K.
303 kr	Stein Bjarne	* 18.9	5.5	—	48	—	T	73	GM	83	418 Kvalø Steiner P/R, Engan, 7900 Rørvik
309 å	Pelle	4.3	1.6	—	—	—	P	79	Suzuki	79	25 Nogva Aslak, 7900 Rørvik
311 å	Liva	6.6	2.4	—	—	—	P	86	Yanmar	86	34 Laugen Einar, 7900 Rørvik
312 å	Singen	4.3	1.5	—	—	—	T	64	Evinr	64	3 Dekkerhus Ingvar H, Dekkerhus, 7900 Rørvik
315 kr	Fant	8.0	2.8	—	—	—	P	85	Sabb	65	22 Krogseth Robert, Engåsvn 1, 7900 Rørvik
316 å	Kari	5.6	1.8	—	—	—	T	51	Steipn	56	5 Vikestad Hans, Vangsfjord, 7900 Rørvik
318 å	Senior	6.2	2.0	—	—	—	T	52	Alda	52	5 Waagan Erling, Gardstad, 7924 Austafjord
319 k	Stella	* 10.1	3.6	—	10	—	T	49	Volda	47	22 Kvalø Knut P/R, Byåsvn 1, 7900 Rørvik
320 å	Mea	5.7	2.1	—	—	—	P	85	Yanmar	85	23 Barø Erling, Hansvika, 7900 Rørvik
326 å	Bjærg Marie	5.4	2.1	—	—	—	P	81	Evinr	81	50 Pedersen Osvald, Kvaløbyen, 7900 Rørvik
329 å	Vesle Per	5.6	2.2	—	—	—	T	54	Sabb	54	4 Hansen H J, Særgjæslingan, 7900 Rørvik
330 å	Per	4.9	1.9	—	—	—	P	74	Yamaha	76	28 Myhre Finn, 7924 Austafjord
339 k	Mia Merete	* 16.0	4.9	—	23	—	T	51	GM	74	242 Thorsen Asbjørn P/R, 7900 Rørvik
341 å	Patent	5.0	1.9	—	—	—	P	73	Yamaha	73	20 Horsfjord Torbjørn, 7924 Austafjord
345	Brattskjær	* 14.0	5.0	1.9	—	—	S	90	Isuzu	89	310 Nergård Odd, Åkvik, 7900 Rørvik
347 å	Sara	6.2	2.2	—	—	—	T	57	Marna	56	5 Sørheim Johan, Lauvøyågen, 7900 Rørvik
348 kr	Roy-Ola	* 13.5	4.4	—	17	—	T	57	Volvo	91	202 Kvalø Kolbjørn P/R, Engan, 7900 Rørvik
350	Luna	* 6.5	2.1	0.8	—	—	P	86	Yanmar	86	34 Ulsund Ivan, Svahyllvn 1, 7900 Rørvik
353 kr	Nylon	8.4	2.8	—	—	—	T	51	Sabb	51	5 Dekkerhus Ingvar, Dekkerhus, 7900 Rørvik
355 å	Elisabeth	6.9	2.3	—	—	—	T	57	Sabb	85	10 Pedersen Sigurd, 7924 Austafjord
359	Singsholm	* 9.3	3.1	1.1	—	—	A	87	Isuzu	87	80 Dekkerhus Ingvar, Dekkerhus, 7900 Rørvik
362 å	Anne-Bjærg II	5.4	2.1	—	—	—	P	84	Evinr	84	50 Bondø Randi, Gardstad, 7924 Austafjord
363 k	Sundsværingen	* 18.2	5.3	—	36	—	T	67	GM	74	370 Vikestad Ole Morten P/R, 7900 Rørvik
368 å	Terna	6.2	2.2	—	—	—	T	69	Marna	—	8 Hammarsøy Roald, Gardstad, 7924 Austafjord
369 å	Jørgen	5.4	2.1	—	—	—	P	84	Yamaha	84	30 Kvalø Svenn Arne, Kvaløbyen, 7900 Rørvik
370 å	Rusken	6.2	2.2	—	—	—	T	56	Sabb	48	4 Kvalø Knut P/R, Byåsvn 1, 7900 Rørvik
371 å	Marvin	4.9	1.9	—	—	—	A	86	Evinr	83	15 Nergård Odd M, Åkvika, 7900 Rørvik
377 å	Stein	4.2	1.5	—	—	—	P	68	Evinr	68	6 Ovesen Haldor, Lauvøyågen, 7900 Rørvik
380	Vågøybuen	* 14.8	4.1	1.9	32	—	S	78	Volvo	91	238 Vågøybuen A/S, (Jann A.Våge), 7900 Rørvik
385 å	Laks	5.5	2.1	—	—	—	T	60	Sabb	71	10 Kvalø Olav, Kvaløya, 7900 Rørvik
387 kr	Harald	10.3	3.4	—	—	—	T	64	Ford	82	117 Sørensen Leif, Særgjæslingan, 7900 Rørvik
390 å	Otlina	5.4	2.1	—	—	—	P	85	Yamaha	80	9 Ulsund Christian, 7924 Austafjord
393 kr	Steinar	7.8	2.5	—	—	—	T	53	Sabb	53	5 Garstad Martin, Gardstad, 7924 Austafjord
396 å	Laks	5.7	2.1	—	—	—	P	80	Sabb	80	10 Nilsen Atle, 7900 Rørvik
400	Havdønning	* 10.5	3.6	—	12	—	T	84	Cumm	88	152 Anfinnes John, 7900 Rørvik
409 å	Laksen	6.9	2.5	—	—	—	T	59	Marna	58	8 Nilsen Atle, 7900 Rørvik
411 å	Delfin	5.4	2.1	—	—	—	P	84	Suzuki	83	35 Kvalø Kolbjørn, 7900 Rørvik
415 kr	Dunten	7.5	2.5	—	—	—	T	59	Sabb	71	20 Waagø Otto P/R, 7923 Ofstadsjøen
417 å	Seien	5.4	1.9	—	—	—	T	73	Marna	73	32 Thorsen Asbjørn, Steinberget 14, 7900 Rørvik
422	Sulavåg	* 12.3	3.8	1.7	—	—	T	85	Volvo	82	156 Settnøy Herold, 7924 Austafjord
433	Eli	* 7.6	2.6	—	—	—	P	81	Marna	81	24 Hellesø Frits, Lonmo, 7924 Austafjord
443 å	Seagull	5.9	1.5	—	—	—	T	61	Mercur	70	4 Bondø Henrik, Gardstad, 7924 Austafjord
444 ht	Polar Harvester	* 34.1	9.2	6.6	225	506	S	86	Grenaa	86	1000 Polar Harvesting K/S A/S, (S.Ulsund), 7900 Rørvik
449 kr	Strømøy	* 10.1	3.3	—	9	—	P	83	Volvo	83	106 Pedersen Bjørn Oddvar, 7900 Rørvik
450	Nygård Senior	* 10.5	3.4	2.0	11	—	P	86	Cumm	86	116 Nygård Hans H P/R, Stokkstrandhaugv, 7900 Rørvik
452	Spurven	7.0	2.3	1.5	—	—	T	67	Sabb	76	10 Norby Harald, Ramstad, 7924 Austafjord
455 kr	Øyværing	* 9.4	3.0	—	9	—	P	77	Ford	77	68 Nygård Odd, 7900 Rørvik
467 kr	Sefra	* 9.4	3.2	—	—	—	T	67	Isuzu	84	70 Kjensø Asbjørn, Gardstad, 7924 Austafjord
500 kr	Svenes Junior	* 14.9	5.8	2.2	24	—	A	87	Isuzu	90	315 Nygård Harald, Raudsandvn 1, 7900 Rørvik

NT-VL Verdal – tilsynsmann: F.rettl. Verdal, 7840 Lauvsnes

1 å	Sjøbjørn	* 9.9	2.9	0.9	—	—	P	85	Perkin	84	72 Svendsen Bjørn, Kjørhaugveien 1, 7650 Verdal
5 å	Lasse 15	4.8	1.8	0.7	—	—	P	90	Suzuki	90	9 Hynne Tor, Tindv Nedre 41, 7650 Verdal
10 å	Brått	5.4	1.5	—	—	—	P	79	Suzuki	82	16 Hynne Sverre P/R, Seterv 23, 7650 Verdal
11	Sjarm	7.6	2.6	—	—	—	P	73	Marna	58	24 Johansen Agnar, Furuv 3, 7650 Verdal
20 kr	Brage	7.3	2.2	—	—	—	T	59	FM	59	10 Hynne Sverre, Seterv 23, 7650 Verdal

NT-VN Verran

Farkostens nummer, type og navn	Meter			Tonn		Matr. år	Bygge- år	Motor			Eierens (den korresponderende reder) navn og postadresse
	Lengde	Bredde	Dybde	I	II			Merke	Byggeår	H.K.	

NT-VN Verran — tilsynsman: F.rettl. Verran, 7840 Lauvsnes

1	Jan Ivar	7.9	2.7	—	—	—	P	84	Bukh	84	48	Sjømark Jan, Verrastranda, 7723 Follafoss
2	å	5.1	1.9	—	—	—	P	80	Yamaha	83	15	Iversen Idar, Verrastranda, 7723 Follafoss
3	Svanen	8.4	2.7	—	—	—	P	82	BMW	82	45	Reitan Kåre, Verren, 7720 Malm
4	k	8.5	2.7	—	—	—	T	68	Perkin	79	72	Iversen Idar, 7723 Follafoss
5	s	7.8	2.6	0.9	—	—	P	87	Perkin	77	35	Johnsen Torild, Verrastranda, 7723 Follafoss

Sør-Trøndelag

ST-A Agdenes

Farkostens nummer, type og navn	Meter			Tonn		Matr. Bygge- år	Motor		Eierens (den korresponderende reder) navn og postadresse
	Lengde	Bredde	Dybde	I	II		Merke	Byggeår	

Sør-Trøndelag

ST-A Agdenes — tilsynsmann: Pedersen, Ellen, Boks 4544, 7002 Trondheim

2 å	Ræven	5.6	1.2	—	—	—	T	30	Penta	73	10	Solem Kristoffer, 7137 Mølnbukt
18	Vista	7.9	2.7	—	2	—	P	85	Sabb	85	65	Johnsen Odd, Selnes, 7136 Lensvik
22	Vi To	6.3	2.4	—	1	—	P	84	Yanmar	84	30	Leksen Inge, 7156 Leksa
24 å	Smålaksen	5.1	1.8	—	—	—	P	75	Yamaha	78	40	Olsen Ole A, 7137 Mølnbukt
35 å	Svanen	5.6	1.5	—	—	—	T	57	Suzuki	71	7	Møllen Sigurd, 7137 Mølnbukt
40 å	Tor Ann	5.0	1.8	—	—	—	P	77	Johns	77	35	Berg Olav, 7156 Leksa
47 kr	Stavøy	* 17.3	4.5	1.9	26	—	T	42	Volvo	72	210	Olsen Ole Arnt, 7137 Mølnbukt
57 å	Vågos	7.2	2.5	—	—	—	T	73	Sabb	73	22	Olsen Leif Einar, 7137 Mølnbukt
58 å	Laksen	5.6	1.8	—	—	—	T	68	Seagul	67	4	Valseth Trygve, 7137 Mølnbukt
60 å	Auren	5.3	1.5	—	—	—	T	66	Archim	66	4	Værnes Reidar, 7137 Mølnbukt
85 å	Rapp	6.5	2.5	—	—	—	T	72	Sabb	72	10	Olsen Hermod, 7137 Mølnbukt
87 å	Berta	5.6	1.5	—	—	—	T	—	Buccan	58	5	Vaiset Omfred, 7137 Mølnbukt
88 å	Gro	4.7	1.8	—	—	—	T	79	Yamaha	79	8	Grønningen Gudmun, Selbekken, 7136 Lensvik
90 å	Bølgen	6.9	1.8	—	—	—	T	58	FM	68	16	Leksen Inge, 7156 Leksa
115 kr	Leksøy	* 9.5	3.1	—	8	—	T	76	MWM	76	68	Elvseter Jon, 7156 Leksa

ST-AA Åfjord — tilsynsmann: F.rettl. Åfjord, 7170 Åfjord

1 å	Tørris	5.6	2.1	—	—	—	T	72	Sabb	72	10	Løvstrand Kolbjørn, 7177 Revsnes
2 kr	Brita	7.1	2.5	1.1	—	—	T	66	Sabb	66	22	Guttevik Oddvar P/R, 7178 Stokkøy
3	Pia	6.4	2.5	—	—	—	T	72	Sabb	72	16	Stafne Jarl og Stian P/R, 7170 Åfjord
6 å	Svein Magne	5.7	2.2	—	—	—	P	72	Perkin	72	62	Gabrielsen Magne, 7178 Stokkøy
7 å	Hobby	5.7	2.2	—	—	—	P	80	Sabb	80	10	Rovik Harald, 7170 Åfjord
12 k	Alex	* 8.1	2.7	0.6	—	—	P	80	Perkin	84	49	Harsvik Arne, 7178 Stokkøy
17 å	Tennskjær	* 8.6	2.7	—	—	—	P	75	Sabb	74	30	Gabrielsen Willy P/R, 7178 Stokkøy
18	Nyvåg	7.8	2.6	—	—	—	P	82	Leyl	81	50	Jensen Herlof, 7177 Revsnes
20 k	Vikstein	* 17.2	4.4	—	29	—	T	38	Scania	82	234	Gabrielsen Willy, 7178 Stokkøy
21	Knut	6.3	2.4	—	—	—	P	89	Yanmar	89	34	Gabrielsen Knut, 7178 Stokkøy
23	Bergebuen	* 10.5	3.4	2.0	11	—	P	90	Scania	90	178	Berge Tore, 7178 Stokkøy
25	Stongholmen	* 10.6	3.4	—	13	—	P	76	MWM	76	102	Skjærvik Ole P/R, 7178 Stokkøy
29 å	Bris	5.3	1.9	—	—	—	P	83	Yamaha	83	9	Sydskjær John, 7177 Revsnes
30 å	Mariver	5.1	1.7	—	—	—	T	78	Penta	78	8	Sørensen Sigvart, 7178 Stokkøy
31	Håvard	* 9.2	3.1	1.6	—	—	P	80	Perkin	80	72	Hvalvik Harald, 7177 Revsnes
32	Bruse	8.2	2.5	—	—	—	P	84	Yamaha	84	50	Thung Hjalmar, 7178 Stokkøy
33 kr	Svanen	6.1	2.0	0.7	—	—	P	80	Sabb	80	10	Svenning Bjarne, 7178 Stokkøy
36 kr	Ingar	* 8.7	3.0	1.3	—	—	T	67	Ford	75	72	Harsvik Arnfinn, 7178 Stokkøy
37 å	Seiskjær	7.2	2.4	—	—	—	T	75	Sabb	74	22	Gabrielsen Arvid, 7178 Stokkøy
40 å	Vikar	6.9	1.6	—	—	—	T	65	Sabb	82	10	Bratland Odin, 7170 Åfjord
42 kr	Britten	8.2	2.8	—	—	—	T	62	Ford	72	40	Hvalvik Harald, 7177 Revsnes
44 kr	Rovena	* 6.7	2.3	—	—	—	P	81	Sabb	76	22	Solberg Hans H, 7178 Stokkøy
48 kr	Debitor	* 22.7	6.2	—	90	—	T	66	Caterp	—	520	Gabrielsen Magne P/R, 7178 Stokkøy
50 kr	Høgholm	* 9.9	3.4	—	9	—	T	72	Volvo	78	106	Haugsnæs Kåre, 7170 Åfjord
53	Gro Kristin	* 9.7	3.4	—	12	—	P	77	MWM	77	102	Sundgård Kristian, 7178 Stokkøy
55 kr	Ante	* 6.6	2.3	0.7	—	—	P	79	Sabb	79	22	Sydskjær John, 7177 Revsnes
60 å	Plangton	6.5	2.3	—	—	—	T	71	Sabb	58	5	Rovik Georg, 7176 Linesøya
64 å	Hege 2	* 7.5	2.9	—	—	—	T	69	Marna	69	16	Gabrielsen Gunnar, 7178 Stokkøy
75	Leikny	* 9.7	3.4	—	12	—	P	78	MWM	77	102	Dahl Knut, 7178 Stokkøy
81 kr	Odd	* 8.0	2.6	—	—	—	P	68	Sabb	68	16	Harsvik Odd, 7178 Stokkøy
95 å	Åshild	5.3	1.5	—	—	—	T	52	Alda	52	5	Gabrielsen John, 7177 Revsnes
96 kr	Arve	8.4	2.9	—	—	—	T	75	Sabb	75	30	Gabrielsen Roy, 7178 Stokkøy
100 å	Kjell	* 7.3	2.3	—	—	—	T	55	Sabb	71	20	Stoknes Jørgen, 7178 Stokkøy
114 kr	Lagun	* 9.5	3.2	—	8	—	T	77	MWM	76	68	Solberg Gustav, 7178 Stokkøy

ST-AA Åfjord

Farkostens nummer, type og navn	Meter			Tonn		Matr. I	Bygge- år	Bygge- Merke	Motor		H.K.	Eierens (den korresponderende reder) navn og postadresse
	Lengde	Bredde	Dybde	I	II				Byggeår	H.K.		
152 å Crescent	5.6	1.3	—	—	—	T	—	Cresc	65	4	Gabrielsen F, 7178 Stokkøy	
159 kr Fremad	* 10.7	3.5	—	9	—	T	73	GM	82	124	Bugge Jan, 7176 Linesøya	

ST-B Bjugn — tilsynsmann: F.rettl. Bjugn, 7170 Åfjord

1 å Flipper	6.5	2.6	—	—	—	T	69	Sabb	69	8	Berge Bård, 7167 Vallersund
2 å Ekko	7.5	2.4	—	—	—	T	—	Sabb	86	30	Haugdal Jarle, 7165 Oksvoll
3 å Gjesingskjær	6.4	1.9	—	—	—	T	50	Sabb	50	4	Paulsen Hans, 7167 Vallersund
4 å Jan Erik	6.2	2.2	—	—	—	T	77	Sabb	58	5	Tyrhaug Didrik, 7168 Lysøysundet
6 å Rabb	6.2	2.2	—	—	—	T	50	Sabb	76	10	Viken Tommy, 7168 Lysøysundet
7 å Rask	5.0	1.6	—	—	—	P	73	Yamaha	77	55	Adsen Roald, 7168 Lysøysundet
8 å Ann-Kristin	5.0	1.8	—	—	—	P	90	Tohats	85	25	Ingolfsen Eirik, Haldorhamn, 7167 Vallersund
9 Joni	7.1	2.4	—	—	—	T	—	Sabb	67	8	Adsen Hermann H, 7168 Lysøysundet
10 Alka	8.2	2.7	—	—	—	T	75	Marna	59	16	Bendiksen Even, 7167 Vallersund
11 kr Måken	8.4	2.8	—	—	—	P	80	Yanmar	80	33	Schulberg Tomas, 7165 Oksvoll
12 kr Norafjell	11.1	3.7	—	12	—	T	32	GM	71	118	Haugdal Jarle, 7165 Oksvoll
13 å Vegard	5.0	1.6	—	—	—	T	84	Suzuki	90	4	Hoff Ole Lund, 7160 Bjugn
14 å Sølv	6.2	2.2	—	—	—	T	50	FM	50	6	Madsø Johs Jr, 7168 Lysøysundet
15 kr Sandøyjenta	* 15.6	5.0	—	23	—	T	75	Volvo	90	300	Nes Roger, 7165 Oksvoll
16 kr Nordlys	* 14.3	4.6	—	19	—	T	37	Scania	65	153	Adsen Roald, 7168 Lysøysundet
17 kr Havbris	* 9.1	3.2	—	8	—	T	72	Perkin	80	72	Ingolfsen Geir, 7167 Vallersund
18 å Melstein	6.7	2.3	—	—	—	P	70	Sabb	79	18	Oltesen Sigurd, 7165 Oksvoll
19 Vasøybuen	* 8.7	3.2	—	8	—	P	84	Ford	77	37	Vahlsnes Georg Hansen, 7167 Vallersund
21 k Steinmar	* 16.0	3.2	—	23	—	T	26	Scania	63	165	Viken Tommy, 7168 Lysøysundet
22 Blåmann	6.5	2.2	—	—	—	P	69	Perkin	80	35	Olden Rune, 7168 Lysøysundet
23 Nordlys	7.8	2.7	—	—	—	T	87	Sabb	87	30	Nordvik Odd, 7165 Oksvoll
24 kr Tærnavåg	* 10.1	3.0	—	10	—	T	43	Cumm	80	150	Sætervold Yngve, 7167 Vallersund
25 å Astrid	5.5	1.8	—	—	—	T	73	Honda	87	7	Lien Gunnar, 7165 Oksvoll
26 Tom	6.0	1.9	1.2	—	—	T	74	Sabb	74	10	Rønne Jørund, 7168 Lysøysundet
28 Odd Einar	* 8.5	2.6	0.5	—	—	P	87	Sabb	87	45	Nordvik Arild, 7165 Oksvoll
29 kr Guttormson	* 8.9	3.2	—	6	—	T	67	Perkin	67	35	Olsen Geir, 7167 Vallersund
30 Pjalle	8.2	3.0	—	—	—	T	67	Marna	72	16	Nes Tore og Nilla P/R, 7167 Vallersund
31 s Vestbåen	9.2	3.3	1.2	5	—	T	72	Sabb	72	72	Simonsen Terje, Boks 5, 7167 Vallersund
32 kr Ternholm	8.5	2.5	1.3	—	—	T	59	Sabb	79	22	Aune Asbjørn, 7166 Tarva
33 å Tove	6.2	1.6	—	—	—	T	—	FM	31	4	Klefstad Erling, 7160 Bjugn
34 Sølv	6.7	2.4	1.0	—	—	P	76	Leyl	84	42	Simonsen Terje og Kjellaug P/R, Boks 5, 7167 Vallersund
35 kr Måken	7.2	2.6	—	—	—	T	62	Sabb	61	6	Olsen Trond, 7167 Vallersund
38 å Trygg	* 6.9	2.3	—	—	—	T	55	Sabb	55	5	Adsen Petter, 7168 Lysøysundet
41 å Ali	4.9	1.9	—	—	—	A	82	Suzuki	81	10	Dahlø Ivar P/R, 7167 Vallersund
42 k Oldenfjord	* 12.4	3.7	—	20	—	T	37	Volvo	66	100	Olden Oddmund, 7168 Lysøysundet
50 Ågot	7.5	2.5	—	—	—	T	—	Sleipn	59	8	Larsen Bjarne, 7168 Lysøysundet
52 s Skarven	7.3	2.5	—	—	—	T	46	Sabb	63	9	Olsen Guttorm P/R, 7167 Vallersund
53 å Laksmann	6.9	2.0	—	—	—	T	60	Sabb	60	8	Storø Hans, 7168 Lysøysundet
66 g Trio	* 8.4	3.0	0.9	—	—	T	65	Sabb	65	22	Rønne Jørund P/R, 7168 Lysøysundet
70 Olden Junior	* 13.0	3.9	—	17	—	P	77	Volvo	77	156	Olden Gudmund, 7168 Lysøysundet
156 å Inger	6.5	2.0	—	—	—	T	58	Sleipn	58	5	Dahlø Ivar, 7167 Vallersund

ST-F Frøya — tilsynsmann: F.rettl. Frøya, Herredshuset, 7260 Sistranda

1 kr Levingstone	* 10.4	3.6	—	11	—	T	75	Ford	74	100	Espenes Otto, Gurvikdal, 7270 Dyrvik
4 kr Linn-Gunn	* 7.4	2.5	—	—	—	P	84	Yamaha	84	50	Hilmarsen Hilmar, 7280 Sula
5 kr Søfo	* 8.1	2.7	—	—	—	P	80	Ford	80	68	Werkland Magne, 7287 Sauøy
6 Glimt	7.8	2.5	1.5	—	—	P	79	Perkin	79	38	Hansen Sverre, 7280 Sula
7 å Rita	6.9	2.5	—	—	—	T	62	FM	62	7	Fillingsnes Jarle, 7263 Hamarvik
8 kr Solvåg	8.7	2.8	—	—	—	T	50	Perkin	73	35	Gaarden Leon, 7287 Sauøy
9 kr Lillian	7.0	2.4	—	—	—	P	77	Sabb	76	22	Bårdseng Kristian, Svellingen, 7270 Dyrvik
10 k Arvid Senior	9.4	3.0	—	9	—	P	76	Sabb	76	68	Holmen Sten, 7284 Mausundvær
11 Tone	7.8	2.5	—	—	—	P	80	MWM	79	51	Bårdseng Harald, Svellingen, 7270 Dyrvik
12 kr Sulavåg 2	* 8.6	2.7	—	7	—	P	72	Perkin	72	35	Paulsen Erling, 7280 Sula
13 å Molli	4.7	1.4	—	—	—	P	67	Sabb	76	10	Nilsen Gunnar P/R, 7273 Norddøy

Farkostens nummer, type og navn	Meter			Tonn		Matr.	Bygge- år	Bygge- Merke	Motor		Eierens (den korresponderende reder) navn og postadresse	
	Lengde	Bredde	Dybde	I	II				Byggeår	H.K.		
14 kr	Bjørn Anker	* 8.9	3.0	0.8	—	—	T	67	Sabb	66	16	Hansen Leif A, 7260 Sistranda
15 kr	Ormskjær	* 10.6	3.4	—	10	—	T	77	Perkin	77	115	Gårdsøy Torleif, 7284 Mausundvær
16 kr	Metior	* 8.3	2.8	—	5	—	T	77	MWM	77	51	Innerøy Henry, Svellingen, 7270 Dyrvik
17 å	Annbjørg	7.2	2.3	—	—	—	T	62	Sabb	62	8	Bringedal Håkon, Uttian, 7270 Dyrvik
19 kr	Svanaug Elise	* 54.2	8.5	—	589	—	S	66	Wichm	84	2000	Ervik Kolbj & Sønner A/S, 7270 Dyrvik
20 kr	Feskargutten	* 12.0	3.4	1.5	—	—	T	78	Scania	89	131	Myrseth Rolf, 7284 Mausundvær
21 kr	Arild	7.8	2.8	—	—	—	T	79	Sabb	79	22	Aursøy Aksel O, 7283 Vadsøysund
24 kr	Veslejohn	* 8.6	2.7	—	7	—	P	74	MWM	74	68	Holm Harald A, 7273 Norddyroy
25 kr	Havneskjær	10.6	3.2	—	—	—	T	48	Marna	66	36	Flatval Kolbjørn, Flatvalsundet, 7263 Hamarvik
27 å	Mørebas	4.7	1.5	—	—	—	P	71	Mercur	71	7	Haugen Jakob, 7286 Sørbury
28 å	Sylver	5.6	2.0	—	—	—	T	78	Johns	78	10	Sandvik Normann, Gurvikdal, 7270 Dyrvik
29 kr	Bente	* 6.5	2.5	—	—	—	P	74	Marna	67	10	Lervold Melkior, 7262 Inntian
30 k	Ringskjær	7.6	2.4	—	—	—	T	64	Marna	67	18	Rishaug Anders, 7284 Mausundvær
31 kr	Havgutt	7.5	2.8	—	—	—	T	74	Sabb	74	22	Arntsen Julius P/R, 7262 Inntian
33 å	Johnny	5.0	1.5	—	—	—	P	87	Suzuki	87	30	Timannsvik Arve, 7280 Sula
36 kr	Liv	6.9	2.5	—	—	—	T	75	Sabb	74	10	Paulsen Arnfinn, 7263 Hamarvik
37 å	Rose Balmaine	5.4	2.0	—	—	—	P	79	Suzuki	79	25	Sæther Ingebjørn, 7284 Mausundvær
38	Stig Roar	* 10.4	3.2	—	9	—	P	83	MWM	83	102	Hansen Gunnar P/R, 7284 Mausundvær
39 å	Øyungen	5.0	1.7	—	—	—	T	76	Suzuki	76	4	Hovde Aksel, 7270 Dyrvik
40 å	Sito	5.9	1.8	—	—	—	T	49	Petter	78	11	Dahlø Thor, 7266 Kverva
41 kr	Mary Synnøve	* 10.6	4.2	—	—	—	P	81	MWM	81	102	Jenssen Arnfred, 7284 Mausundvær
42 å	Leidy	5.0	1.5	—	—	—	T	75	Suzuki	89	8	Karlsen Gunnar, 7280 Sula
43 kr	Valentin	* 9.3	3.0	—	6	—	T	71	Perkin	79	62	Sæther Ingebjørn, 7284 Mausundvær
44 kr	Helge Junior	* 10.6	3.4	1.5	12	—	T	79	Sabb	86	127	Nilsen Arthur P/R, 7282 Bogøyvær
45 å	Leon	6.5	2.0	—	—	—	T	48	Steipn	56	5	Larsen Torleif, 7280 Sula
48 kr	Simeto	* 8.7	3.3	—	—	—	P	81	Perkin	81	100	Ervik Torbjørn, 7260 Sistranda
50 å	Terese	6.1	2.0	—	—	—	T	70	Sabb	72	10	Aarvik Terje, 7270 Dyrvik
52 kr	Risøysund	* 9.6	3.4	—	11	—	P	78	Volvo	78	106	Melkersen Sven Malvin, 7284 Mausundvær
54	Saga Princess	6.8	2.7	1.0	—	—	P	77	Perkin	77	49	Engel Johan og Asbjørn P/R, 7284 Mausundvær
55	Frøyværing	14.9	5.4	—	—	—	P	90	Nogva	90	245	Dragsnes Marvin P/R, 7273 Norddyroy
56	Linn Håkon	* 8.1	2.7	1.2	—	—	P	84	Perkin	84	75	Trøa Harry, 7273 Norddyroy
57 å	Amor	5.2	1.8	—	—	—	P	67	Sabb	67	10	Skjærвик Freidar, 7263 Hamarvik
58 å	Måken	4.6	1.2	—	—	—	P	83	Marin	83	10	Bremnes Harald, 7266 Kverva
59 s	Nylon	6.5	2.2	—	—	—	T	55	Perkin	67	35	Myrseth Sverre, 7284 Mausundvær
60	Tommy Junior	* 14.9	5.8	2.8	25	—	S	90	Volvo	90	320	Særgård Jostein P/R, 7284 Mausundvær
62	Måsøfisk	* 12.2	4.1	1.5	—	—	P	88	Scania	87	178	Måsøval Bjørn P/R, 7266 Kverva
63 å	Tommy	7.5	2.5	—	—	—	T	70	Marna	71	24	Olsen Kristian, 7280 Sula
65 å	Solveig	7.0	2.4	—	—	—	T	80	Sabb	80	8	Iversen Valdemar, 7284 Mausundvær
67	Leirskjærbuven	* 9.6	3.4	—	12	—	P	76	MWM	81	102	Bekken Harald P/R, 7280 Sula
68 å	Ternholm	6.9	2.2	—	—	—	T	79	Sabb	79	22	Bekken Odd Arve, 7263 Hamarvik
69 kr	Remo	* 8.8	3.2	—	6	—	T	77	MWM	77	51	Holm Edmund, 7273 Norddyroy
70 å	May 2	4.2	1.5	—	—	—	T	76	Mercur	81	4	Bustvik Meyer, 7268 Titran
71 kr	Froværing	* 9.9	3.3	—	9	—	T	77	Perkin	77	62	Heggelund Rolf, 7270 Dyrvik
72	Plastringen	* 7.9	2.5	—	—	—	P	82	Sabb	79	16	Hansen Alf, 7283 Vadsøysund
74	Jann Kåre	* 11.1	3.5	1.0	—	—	P	90	Cumm	90	160	Jann Kåre P/R, (Kåre Myrseth), 7273 Norddyroy
75	Snopy	6.3	2.3	—	—	—	P	76	Volvo	76	10	Hansen Gunnar, 7284 Mausundvær
76 kr	Gåsøy	7.0	2.5	—	—	—	T	68	MWM	74	51	Gåsø Ivar, 7273 Norddyroy
77	Bjørn Ivar	* 11.0	3.5	1.0	—	—	P	90	Perkin	90	185	Gården Bjørn P/R, (Ivar Løvang), 7286 Sørbury
79 kr	Kari Anne	* 8.1	2.7	—	4	—	P	82	Sabb	82	68	Støen Arvid P/R, 7284 Mausundvær
80 kr	Pego	6.5	2.2	—	—	—	P	78	Sabb	78	22	Fredagsvik Erling, 7270 Dyrvik
82	Frøygutt	10.3	2.7	1.3	—	—	P	72	Volvo	75	168	Nygård Thomas, 7260 Sistranda
84 å	Jenshus	7.1	1.5	—	—	—	T	39	Evin	73	20	Melkvik Arne, 7286 Sørbury
85	Frøyliner	* 37.7	9.0	4.3	—	581	S	89	Caterp	88	1075	Frøya Kyst og Havf. Selsk., (Iversen), 7260 Sistranda
87 å	Tove	4.7	2.0	—	—	—	P	79	Johns	84	18	Hakkbo Hans, 7260 Sistranda
89 k	Årvak	* 14.4	3.9	1.5	16	—	T	33	Valmet	83	173	Bye Bjørn, 7270 Dyrvik
94 kr	Frøyvarden	* 32.7	6.7	—	191	—	S	57	Caterp	77	565	Frøyvarden A/S, (Anton Iversen), 7260 Sistranda
95 å	Ellen Marie	6.9	2.4	—	—	—	T	69	Sabb	80	10	Kristiansen Oluf, 7262 Inntian
96	Randi-Helen	* 9.2	3.0	1.4	—	—	P	82	Perkin	82	72	Solberg Oddmund P/R, 7283 Vadsøysund
98 k	Duen	7.9	2.7	—	—	—	P	68	Ford	86	80	Larsen Audin, 7266 Kverva
99 kr	Alf Inge	* 8.4	2.8	—	5	—	T	69	Perkin	71	35	Fillingnes Kristian, 7285 Gjæsing
100 kr	Mebanken	* 10.6	3.4	—	9	—	T	74	MWM	72	102	Sørensen Hans-Kr. P/R, Flatvalsundet, 7263 Hamarvik
101 kr	Måken	* 7.5	2.8	—	—	—	T	74	Ford	79	68	Sandvik Sverre, Gurvikdal, 7270 Dyrvik

ST-F Frøya

Farkostens nummer, type og navn	Meter			Tonn		Matr. år	Bygge- år	Motor Merke	Motor Byggeår	H.K.	Eierens (den korresponderende reder) navn og postadresse	
	Lengde	Bredde	Dybde	I	II							
102 kr	Bito	7.2	2.5	—	—	—	T	64	Sabb	64	8	Strandheim Ivar P, 7270 Dyrvik
103 å	Snorre	* 7.3	2.6	—	—	—	T	61	Sabb	61	8	Grindstad Olav P/R, 7280 Sula
104 å	Roar	4.7	1.8	—	—	—	P	78	Yamaha	78	9	Paulsen Edwin, 7280 Sula
105 kr	Wæringen	* 13.0	3.9	—	13	—	T	2	Isuzu	86	160	Erlandsen Svein, 7280 Sula
106	Hilmarson	* 9.7	3.4	—	12	—	P	77	MWM	77	102	Hilmarsen Hilmar, 7280 Sula
107 å	Svanen	6.0	2.1	—	—	—	P	79	Yanmar	—	15	Gaustad Hans, 7268 Titran
109	Tempo	* 8.2	2.8	—	7	—	P	87	Mitsub	87	65	Rudolfsen Frits, 7280 Sula
110	Nyholm	* 8.6	3.0	0.8	—	—	A	86	MWM	85	56	Holm Ingolf, Svellingen, 7270 Dyrvik
112	Laksen	* 14.9	5.5	—	25	—	S	88	Volvo	88	367	Frøya Laksetr.&Fiskeb.red, (Hammerø), 7270 Dyrvik
114	Thomas	* 7.7	2.7	—	—	—	P	85	Perkin	85	40	Aursøy Audun Sigvald, 7283 Vadsøysund
115	Heidi	* 8.0	2.4	—	—	—	P	81	Sabb	80	30	Johansen Nils, Svellingen, 7270 Dyrvik
116 å	Vimsa	5.6	2.2	—	—	—	P	90	Suzuki	89	15	Laksholm Oskar, 7284 Mausundvær
117	Bettina	* 10.5	3.4	2.0	11	—	P	86	Cumm	86	152	Ervik Bjørgvin, 7270 Dyrvik
118 kr	Tivåg	* 9.5	3.3	—	8	—	P	73	Isuzu	87	60	Arntsen Julius P/R, 7262 Inntian
119 kr	Viking	* 9.5	3.2	—	7	—	P	72	Cumm	72	218	Johansen Albert, 7263 Hamarvik
120	Oddny Iren	* 7.5	2.5	—	—	—	P	80	Leyl	80	50	Andersen Georg, Gurvikdal, 7270 Dyrvik
122 kr	Øyavåg	* 10.6	3.8	—	14	—	P	79	Volvo	87	162	Melkvik Edmund P/R, 7286 Sørburøy
123 kr	Mariis	* 7.8	2.3	0.6	—	—	P	78	Sabb	78	22	Aas Oddbjørn, Gurvikdal, 7270 Dyrvik
125 g	Tore Magnus	9.4	2.8	—	—	—	T	55	Perkin	74	35	Wågø Marvin, Svellingen, 7270 Dyrvik
126 kr	Trio	6.8	2.3	—	—	—	P	82	Yanmar	82	22	Norheim Paul, 7262 Inntian
129 å	Bjørn Håkon	4.4	1.5	—	—	—	P	82	Suzuki	83	8	Hansen Håkon P/R, 7270 Dyrvik
130 å	Rubin	6.5	2.2	—	—	—	T	55	Sabb	73	22	Gåsø Trygve, 7273 Norddyrøy
131	Endre	8.2	2.6	—	—	—	P	75	Sabb	—	22	Melkvik Asbjørn, 7286 Sørburøy
132 å	Jens	4.5	1.5	—	—	—	P	82	Suzuki	82	5	Aursøy Martin, 7284 Mausundvær
133	Titaja	6.4	2.3	0.9	—	—	T	55	Sabb	80	10	Søreng Arild, 7270 Dyrvik
134 å	Egil	6.6	2.3	—	—	—	T	57	Sabb	80	10	Kristiansen Egil, 7263 Hamarvik
136 å	Bella	5.0	1.4	—	—	—	P	76	Yamaha	76	20	Espnes Arnfinn, Gurvikdal, 7270 Dyrvik
137 k	Inger Kristine	* 8.7	3.1	—	—	—	T	72	Marna	72	42	Fillingsnes Ingvar, 7263 Hamarvik
138 kr	Tore	7.0	2.4	—	—	—	P	76	Sabb	76	22	Sørensen Oskar, Gurvikdal, 7270 Dyrvik
142 kr	Willy'N	* 9.7	3.5	—	8	—	T	72	Perkin	74	72	Olsen Willy, 7268 Titran
145	Sulværing	* 10.6	3.4	—	12	—	P	77	MWM	77	102	Olsen Ingvald P/R, 7280 Sula
146 å	Prammen	5.5	1.8	—	—	—	T	—	Suzuki	84	8	Rudolfsen Petter, 7280 Sula
147	A.Lange	6.6	2.0	—	—	—	—	63	Deutz	74	8	Skarpnes Harald, 7263 Hamarvik
148 kr	Åsta	* 8.0	2.3	—	—	—	P	78	Sabb	78	22	Ytterstian Petter, 7260 Sistranda
149	Holmen Senior	* 14.0	4.2	1.8	23	—	S	87	Volvo	87	238	Holmen Oddvar P/R, 7280 Sula
150 å	Grimen	6.5	2.0	—	—	—	T	56	FM	56	4	Gautvik Johan, 7268 Titran
151	Vima	6.3	2.2	—	—	—	P	83	Sabb	76	10	Arntsen Julius P/R, 7262 Inntian
152 å	Stig Rune	5.0	1.8	—	—	—	T	76	Suzuki	76	15	Holmen Erling, 7280 Sula
153 å	Vivi	5.0	1.8	—	—	—	T	76	Tomos	64	4	Grubba Ingolf, 7263 Hamarvik
154 kr	May-Lene	6.3	2.2	—	—	—	T	81	Bukh	81	20	Slettun Roy, 7284 Mausundvær
155	Gunda	7.3	2.1	0.7	—	—	P	78	Sabb	78	10	Gården Torbjørn, 7284 Mausundvær
156	Buøy	7.5	2.5	—	—	—	T	79	Volvo	79	22	Gudding Gunnar, Bua, 7266 Kverva
159 kr	Kenneth	6.1	1.9	0.8	—	—	T	56	Marna	56	6	Wærgøy Arnjot P/R, 7270 Dyrvik
160 kr	Hege Anita	* 9.2	3.1	—	7	—	T	74	GM	88	110	Olafsen Ansgar, 7280 Sula
162 å	Lasse	4.5	1.5	—	—	—	P	80	Mercur	84	7	Berge Frode, 7284 Mausundvær
163 å	Wendy	5.6	1.5	—	—	—	T	73	Suzuki	78	7	Thomsen Arnfinn, 7280 Sula
164	Lomsøy	* 9.2	3.2	—	—	—	P	83	MWM	83	102	Hilmarsen Ingar, 7280 Sula
165 å	Bøigen	5.3	1.5	—	—	—	T	74	Suzuki	81	9	Johansen Ole, 7263 Hamarvik
166	Frøyland	* 10.6	4.1	1.4	9	—	P	90	Cumm	90	152	Espnes Ludvik K, 7270 Dyrvik
167 å	Toa	5.6	1.8	—	—	—	T	68	Sabb	67	6	Holmen Albert, 7284 Mausundvær
168 kr	Kirsten Tove	* 6.5	2.4	—	—	—	P	78	Leyl	81	50	Dragsnes Bjarne, 7270 Dyrvik
169	Titterværing	* 9.4	3.0	1.2	—	—	P	80	Ford	80	68	Gaustad Rune, 7268 Titran
171 k	Skjærgaard	* 15.6	4.4	—	18	—	T	19	Volvo	72	210	Gårdsø Martin P/R, 7284 Mausundvær
173 kr	Søvi	7.5	2.5	—	—	—	T	61	Sabb	79	10	Riiber Odd Inge, 7273 Norddyrøy
177 kr	Bogøyværing	* 10.5	3.2	1.5	10	—	T	78	Ford	78	100	Stenhaug Ingvald, 7282 Bogøyvær
180 kr	Argel	7.8	2.8	—	—	—	T	73	Marna	73	28	Wedø Benjamin, 7263 Hamarvik
181 kr	Havbris 2	* 8.9	2.7	—	6	—	T	78	Ford	73	54	Bremnes Karstein, Gurvikdal, 7270 Dyrvik
182 å	Karo	5.3	2.0	—	—	—	P	83	Yamaha	84	10	Støen Erling, 7284 Mausundvær
183 k	Janett	10.5	3.7	—	—	—	T	84	Volvo	86	150	Skarvåg Roald, 7270 Dyrvik
185 kr	Arildson	* 8.6	2.7	—	7	—	P	72	Perkin	87	76	Nordvik Arne Jr, 7284 Mausundvær
186 å	Peder Jr.	7.3	2.2	—	—	—	T	65	Sabb	68	16	Kjønne Peder Fr, Svellingen, 7270 Dyrvik
187 å	Kamo	7.8	2.6	—	—	—	T	45	Sabb	72	22	Bakken Hallgeir, 7262 Inntian

Sør-Trøndelag

ST-F Frøya

Farkostens nummer, type og navn	Meter			Tonn	Matr.	Bygge-		Motor		Eierens (den korresponderende reder) navn og postadresse		
	Lengde	Bredde	Dybde			år	Merke	Byggeår	H.K.			
188 kr	Havbris	* 9.4	3.0	—	7	—	P	79	Sabb	79	68	Albertsen Kjell, 7280 Sula
189 å	Sandholm	4.9	1.3	—	—	—	T	70	Marin	84	10	Thorsø Alf, 7266 Kverva
190 å	Nils	6.5	2.2	—	—	—	T	66	Sabb	79	10	Hallaren Herbjørn, 7263 Hamarvik
192 kr	Sulaholm	* 10.5	4.2	1.4	14	—	P	80	Volvo	80	156	Adolfsen Jens, 7280 Sula
193	Nøkken	* 9.3	2.8	1.9	—	—	P	89	Sabb	89	90	Iversen Nils Erik, 7268 Titran
194 å	Laknes	5.3	2.2	—	—	—	T	73	Suzuki	76	7	Vågsvær Normann, Gurvikdal, 7270 Dyrvik
195	Heidi K	9.8	3.6	1.5	10	—	P	81	Ford	90	108	Olsen Roy, 7268 Titran
196 å	Lyn	5.4	2.1	—	—	—	P	85	Evinr	85	20	Dragsnes Bjarne, Svellingen, 7270 Dyrvik
198 å	Rolfen	4.8	1.5	—	—	—	P	84	Suzuki	84	25	Myrseth Rolf, 7284 Mausundvær
199	Richard	7.3	2.5	—	—	—	T	73	Marna	60	12	Hammervold Magnar, 7260 Sistranda
201 kr	Solvær	* 9.6	3.2	—	8	—	P	82	Perkin	82	62	Øyen Ole, 7284 Mausundvær
204 kr	Geir Tore	* 8.6	2.7	—	7	—	P	73	Perkin	90	46	Hansen Erling, 7280 Sula
205 kr	Nøkken 2	7.3	2.3	—	—	—	T	58	Sabb	68	8	Berg Ole Hermann, 7286 Sørburøy
208 å	Karo	6.7	2.2	—	—	—	T	56	Marna	56	5	Måsødal Olav, 7263 Hamarvik
209 å	Chika	5.6	1.5	—	—	—	T	55	Johns	81	9	Flåhammer Jan Otto, 7268 Titran
210 kr	Frøybas	* 18.3	5.0	2.3	46	—	S	70	Volvo	83	287	Frøybas A/S, (Hans Hakkebo), 7260 Sistranda
211 å	Janne	5.0	1.4	—	—	—	P	83	Mercur	79	20	Holmen Sten, 7284 Mausundvær
212 kr	Karl V.	* 9.5	3.3	—	7	—	P	73	Perkin	72	70	Vikan Karl Inge, 7263 Hamarvik
213 kr	Aud-Inger	7.0	2.3	—	2	—	T	86	Yanmar	87	33	Thomsen Arnfinn, 7280 Sula
214 kr	Eva Mari	7.8	2.6	—	—	—	P	83	Sabb	64	16	Sandvik Einar, 7270 Dyrvik
215 å	Terna	6.2	2.2	—	—	—	T	47	FM	63	7	Ulvær Torleif, 7280 Sula
216 å	Unni	6.5	2.0	—	—	—	T	58	Sabb	53	5	Bremnes Arne Kr, Gurvikdal, 7270 Dyrvik
217 kr	Bronco	* 7.4	2.7	0.7	—	—	T	59	Sabb	85	26	Solem Bjørn, 7270 Dyrvik
218 kr	Oddrun 2	7.7	2.6	—	—	—	T	70	Sabb	73	22	Bogstrand Svein J, 7270 Dyrvik
222 kr	Jan Halvar	9.4	2.8	—	—	—	T	55	Perkin	66	62	Vingan Ivar, 7273 Norddyrøy
223 å	Sørgård	5.3	1.5	—	—	—	P	83	Suzuki	80	25	Sørgård Jostein, 7284 Mausundvær
224	Frøy	7.9	2.8	—	—	—	P	84	MWM	77	52	Holm Sverre, Svellingen, 7270 Dyrvik
227 kr	Fortuna	8.7	3.1	—	—	—	T	72	Ford	72	68	Gården Bjørn, 7280 Sula
230 kr	Gretha	7.8	2.6	—	—	—	T	78	Sabb	78	30	Volden Johan, Svellingen, 7270 Dyrvik
231	Askati	* 7.6	2.5	—	—	—	P	83	Yanmar	83	33	Støen Harald, 7270 Dyrvik
232 å	Anne Helen	6.9	2.2	—	—	—	T	63	Sabb	72	20	Skarpsnes H, 7263 Hamarvik
234 kr	Sjøblomsten	* 10.6	3.3	1.1	—	—	T	71	Sabb	71	60	Kverrvik Wiktor, 7266 Kverva
236 å	Basolina	5.0	1.8	—	—	—	T	75	Evinr	70	6	Reppe Harry, Svellingen, 7270 Dyrvik
240	Oddny Hansen	* 10.1	3.4	1.8	—	—	P	82	MWM	82	102	Hansen Ole, Bynesvn 4a, 7018 Trondheim
242	Jenny	6.6	2.2	—	—	—	P	77	Sabb	77	18	Holmen Anton, 7284 Mausundvær
243 kr	Skagholm	* 10.5	3.2	—	9	—	T	73	Bedf	73	82	Kristiansen Erling, 7263 Hamarvik
245 å	Wenche	8.3	2.5	—	—	—	T	55	Sabb	78	22	Bye Ole H P/R, 7284 Mausundvær
248 kr	Mausundfisk	* 9.4	3.0	—	—	—	P	84	Merc	81	143	Johansen Fritz, 7284 Mausundvær
251 å	Hansvik	5.0	1.8	—	—	—	P	83	Yamaha	83	15	Martinsen Odd Egil, 7273 Norddyrøy
254	Føyken	* 7.8	2.4	—	—	—	P	83	Sabb	83	65	Furberg Marius, 7270 Dyrvik
257	Eli	* 6.5	2.4	—	—	—	P	79	Sabb	79	30	Espenes Reidar, Espenes, 7270 Dyrvik
259 å	Håvard	4.7	1.6	—	—	—	P	82	Suzuki	84	10	Olsen Gudmund, 7280 Sula
260 kr	Vestskjær	10.0	3.0	0.9	10	—	P	87	Isuzu	87	85	Berge Bjørn Ingar P/R, 7284 Mausundvær
261 å	Elvira	6.9	2.2	—	—	—	T	59	Sabb	71	10	Olafsen Ole, Flatvalsundet, 7263 Hamarvik
262 g	Dyrøyværing	* 14.1	4.3	—	23	—	T	71	Volvo	82	195	Riiber Olaf P/R, 7273 Norddyrøy
263 kr	Vanja	* 7.2	2.3	—	—	—	T	71	Sabb	—	30	Gjessingen Magne, 7285 Gjæsing
265	Wågøy	8.7	3.2	1.3	8	—	P	85	MWM	84	68	Bremnes Arvid, 7273 Norddyrøy
268 å	Prama	5.4	1.8	—	—	—	T	78	Suzuki	85	10	Larsen Trygve, 7280 Sula
270 kr	Arve	8.7	3.1	—	—	—	T	71	MWM	78	51	Yttersian Håkon, 7260 Sistranda
271 å	Lise	5.1	2.1	—	—	—	P	60	Tomos	85	8	Nordskog Ludvik, 7266 Kverva
272	Stein Are	* 7.7	2.7	0.6	—	—	P	86	Ford	85	107	Skarsvåg Årstein, Gurvikdal, 7270 Dyrvik
273	Siv-June	* 8.0	2.8	1.3	—	—	P	86	Sabb	86	65	Øyen Sigmund, 7283 Vadsøysund
274 k	Myra	6.9	1.8	—	—	—	P	77	Bukh	77	20	Wågø Karl, Svellingen, 7270 Dyrvik
276 s	Wågøfjord	* 10.8	3.3	—	9	—	T	46	Ford	73	108	Antonsen Agnar, 7286 Sørburøy
278 å	Renate	4.6	1.6	—	—	—	P	81	Marin	81	6	Aursøy Hermann, 7283 Vadsøysund
281 å	Svanen	4.2	1.3	—	—	—	T	82	Yamaha	83	6	Soleng Ulmar, 7284 Mausundvær
282 å	Skarven	6.0	1.9	—	—	—	T	85	Suzuki	85	5	Riiber Olaf, 7273 Norddyrøy
283 å	Tordis	7.3	2.5	—	—	—	T	69	Sabb	75	22	Kvalvær Alfred, 7273 Norddyrøy
284 kr	Hans-Roald	8.4	2.9	—	—	—	P	72	Perkin	72	35	Bremnes Arvid, Gurvikdal, 7270 Dyrvik
290 å	Sonar	6.2	2.2	—	—	—	T	79	Evinr	78	20	Melvik Asbjørn, 7286 Sørburøy
295 å	Brit	4.7	2.0	—	—	—	T	—	Mercur	—	7	Inderøy Sigurd, Svellingen, 7270 Dyrvik
300 kr	Jan-Hallgeir	* 9.7	3.4	—	12	—	P	76	MWM	76	102	Bremnes Johan I, Gurvikdal, 7270 Dyrvik

ST-F Frøya

Farkostens nummer, type og navn	Meter			Tonn I II	Matr.	Bygge- år	Motor			Eierens (den korresponderende reder) navn og postadresse	
	Lengde	Bredde	Dybde				Merke	Byggeår	H.K.		
301 kr	Lanofisk	* 10.6	4.2	—	14	—	P	82	Volvo	82	156 Paulsen Odd Terje P/R, 7280 Sula
304 å	Seiko	4.9	2.0	—	—	—	P	72	Mercur	72	40 Støen Terje, Halten, 7260 Sistranda
305 å	Lotto	4.3	1.5	—	—	—	P	88	Suzuki	80	9 Trøien Håkon, 7263 Hamarvik
309 å	Sigurd	7.3	2.3	—	—	—	T	67	Sabb	71	20 Johansen Guttorm, 7284 Mausundvær
311	Egil Junior	* 19.3	5.5	—	56	—	T	82	Merc	82	375 Egil Junior P/R, (Anfinn Berge), 7284 Mausundvær
312 å	Synøve	6.5	1.9	—	—	—	T	48	Sabb	72	10 Røssing Hans, 7263 Hamarvik
313	Gunnarson	* 10.6	3.9	—	16	—	A	82	MWM	82	102 Nilsen Gunnar, 7273 Norddyrøy
316 å	Kvikk	5.9	1.8	—	—	—	T	51	Sabb	72	10 Hallaren Arbjørn, 7263 Hamarvik
318 å	Åse Laila	6.9	2.2	—	—	—	P	80	Sabb	80	18 Karlisen Johan, 7282 Bogøyvær
319 kr	Zenith	* 9.2	3.1	—	7	—	T	74	Ford	74	68 Haugen Jakob, 7286 Sørburøy
325 kr	Kobben	* 9.4	3.1	—	—	—	T	68	Ford	83	85 Hallaren Herbjørn, 7263 Hamarvik
328 å	Traust	6.2	2.0	—	—	—	T	—	Rollo	—	5 Hallaren T, 7263 Hamarvik
329 å	Åse	6.7	1.9	—	—	—	T	59	Sabb	59	8 Vågsvær Normann, Gurvikdal, 7270 Dyrvik
330 å	Hansvik	5.0	1.8	—	—	—	P	84	Marin	84	10 Arntsen Julius, 7262 Inntian
333 kr	Ella	* 9.1	3.1	—	7	—	T	80	Ford	83	85 Strandheim Alf, 7270 Dyrvik
340 å	Elin	7.2	2.3	—	—	—	T	69	Sabb	77	10 Johansen Olaf, 7262 Inntian
347 kr	Falk	* 10.6	3.4	1.5	9	—	T	75	MWM	75	102 Pettersen Audun, 7280 Sula
350 kr	Hammarvåg	8.6	3.4	—	—	—	T	82	Sabb	82	22 Johansen Ole, 7263 Hamarvik
352 å	Holmsund	6.9	2.2	—	—	—	T	35	Sleipn	—	5 Stokvik Arnulf, 7273 Norddyrøy
354 kr	Rubin	7.8	2.7	—	—	—	T	66	Marna	66	16 Lyngøy Leon, 7287 Sauøy
358 å	Vidar	7.8	2.5	—	—	—	T	59	Sabb	64	16 Johansen Trygve, 7273 Norddyrøy
363 å	Elin	6.9	2.2	—	—	—	T	62	Sabb	79	10 Larsen Hermann, Svellingen, 7270 Dyrvik
365 å	Bjørg	7.2	2.5	—	—	—	T	60	Marna	60	8 Espnes Ole I, Gurvikdal, 7270 Dyrvik
372 å	Nygrunn	7.2	2.2	—	—	—	T	60	Marna	60	12 Fillingsnes Osvald, 7263 Hamarvik
377 å	Chainco	7.2	2.3	—	—	—	T	60	Sabb	76	10 Hovde Aksel, Uttian, 7270 Dyrvik
380 å	Elisa	6.5	2.2	—	—	—	T	52	Sabb	67	8 Sæther Hermann P/R, 7273 Norddyrøy
385 kr	Frank Robin	* 10.0	3.3	1.3	—	—	T	71	Cumm	87	116 Iversen Roger P/R, 7284 Mausundvær
386 kr	Carly	8.4	2.8	—	—	—	P	72	Perkin	87	44 Myrseth Charles, 7273 Norddyrøy
391 å	Falk	7.2	2.5	—	—	—	T	68	Marna	68	18 Gjevik Johan, 7283 Vadsøysund
404 å	Jenny Marie	6.9	2.3	—	—	—	T	61	Sabb	67	16 Sæther Ivar P, 7273 Norddyrøy
417 å	Vital	7.2	2.2	—	—	—	T	56	Sabb	69	8 Adolfsen Ragnvald, 7280 Sula
418 å	Brunskjær	7.2	2.3	—	—	—	T	60	Sabb	60	5 Fillingsnes Peder, 7263 Hamarvik
420 kr	Stella	* 8.7	3.1	—	—	—	P	75	Thorny	80	37 Stenhaug Olava, 7280 Sula
422 kr	Ann-Christin	* 7.8	2.6	—	—	—	T	71	Yamaha	86	55 Gulbrandsen Arvid, 7266 Kverva
425 å	Alken	7.0	2.3	—	—	—	T	60	Sabb	60	5 Vikan Steinar, 7263 Hamarvik
434 å	Lillegutt	7.2	2.5	—	—	—	T	61	Marna	74	28 Gåse Asbjørn, 7273 Norddyrøy
435 å	Jarko	6.9	2.3	—	—	—	T	50	Marna	66	10 Bekken Ingolf, 7263 Hamarvik
447 kr	Torbjørn	* 10.0	2.9	0.9	—	—	P	84	Isuzu	85	80 Iversen Oddvar, 7284 Mausundvær
460 å	Annøy	7.8	2.8	—	—	—	T	70	Sabb	73	30 Hansen Hans, 7270 Dyrvik
469 å	Per	5.1	1.5	—	—	—	T	71	Suzuki	70	4 Grøtnes Arthur, Flatvalsundet, 7263 Hamarvik
475 kr	Nyfish	7.6	2.6	—	—	—	T	61	Sabb	72	22 Myrseth Bjørn, 7273 Norddyrøy
477 kr	Eldar	* 9.2	3.2	—	—	—	P	71	Ford	71	68 Rudolfsen Viktor, 7280 Sula
485 kr	Sulafisk	* 8.6	3.2	—	—	—	P	82	Perkin	82	62 Rudolfsen Olaf, 7280 Sula
500 kr	Kjell	6.5	2.4	—	—	—	P	78	Sabb	78	22 Nordal Martin, Gurvikdal, 7270 Dyrvik
509 å	Jim Andre	7.5	2.6	—	—	—	T	69	Sabb	78	30 Soleng Ulmar, 7284 Mausundvær
515 å	Skarven	4.7	1.5	—	—	—	P	72	Suzuki	75	9 Støen Harald, Halten, 7260 Sistranda
520	Måøybuen	* 14.9	5.5	—	—	—	S	89	Merc	89	329 Berge Harald, 7284 Mausundvær
543 å	Star	7.2	2.3	—	—	—	T	58	Sabb	71	10 Bye Erling, 7287 Sauøy
554 å	Oddbjørn	* 6.5	2.5	—	—	—	T	58	Sleipn	53	5 Adolfsen Johan, 7280 Sula
555 kr	Oskar	* 10.1	3.1	—	9	—	T	72	Bedf	76	80 Johansen Aksel P/R, 7280 Sula
562 kr	Johan P	* 11.0	3.6	—	10	—	T	67	Volvo	74	105 Johansen John, 7273 Norddyrøy
577 å	Åse	7.2	2.5	—	—	—	T	59	Sabb	67	16 Timannsvik Arve, 7280 Sula
589 kr	Småfisk	8.2	2.8	1.2	—	—	T	59	Marin	80	36 Hammer Håkon Edvard, Stølan, 7270 Dyrvik
596 kr	Lunik	8.1	2.8	—	—	—	T	59	Perkin	78	62 Haugen Asbjørn, 7286 Sørburøy
598 å	Alken	5.6	1.8	—	—	—	T	69	Johns	69	33 Melkvik Arnfinn, 7286 Sørburøy
600 k	Sulabuen	* 14.2	4.4	1.6	—	—	P	90	Scania	90	245 Sulabuen P/R, (Edvin Paulsen), 7280 Sula
613 å	Skvetten	6.9	2.6	—	—	—	T	60	Sabb	60	8 Skarsvåg Roald, Gurvikdal, 7270 Dyrvik
632 å	Pax	8.0	2.5	—	—	—	T	60	Sabb	76	22 Johansen Martin, 7273 Norddyrøy
636 å	Solon	* 8.4	2.8	—	—	—	T	60	Marna	61	16 Timannsvik Bård, 7280 Sula
642 å	Sølli	6.9	2.3	—	—	—	T	59	Sabb	63	8 Hansen Leif A, 7284 Mausundvær
645 å	Eilif	6.2	2.0	—	—	—	T	57	Sabb	58	8 Fillingsnes Arion, 7263 Hamarvik
649 å	Svanen	6.6	2.1	—	—	—	T	58	Marna	58	8 Grøtnes Arthur, Flatvalsundet, 7263 Hamarvik

Sør-Trøndelag

ST-F Frøya

Farkostens nummer, type og navn	Meter			Tonn		Matr.	Bygge- år	Bygge- Merke	Motor		Eierens (den korresponderende reder) navn og postadresse	
	Lengde	Bredde	Dybde	I	II				Byggeår	H.K.		
654 å	Tripp	5.1	1.6	—	—	—	T	68	Suzuki	81	9	Gården Bjørn, 7286 Sørburøy
656 å	Else	6.2	2.2	—	—	—	T	63	Marna	62	4	Buen Egil, 7266 Kverva
662 å	Holm	6.2	1.8	—	—	—	T	57	Sabb	69	8	Gautvik Harald, 7268 Titran
667 å	Real	6.5	1.8	—	—	—	T	52	Bukh	72	12	Gaustad Isak, 7268 Titran
670 å	Solveig	6.6	2.3	—	—	—	T	58	Sabb	69	8	Bekken A, 7263 Hamarvik
671 å	Børnis	6.9	2.5	—	—	—	T	61	Sabb	62	8	Mandvik Oskar P/R, Flatvalsundet, 7263 Hamarvik
691 å	Alvar	6.5	2.0	—	—	—	T	54	Sabb	54	5	Skarsvåg Kristian, Flatvalsundet, 7263 Hamarvik
708 å	Lyn	7.2	2.3	—	—	—	T	43	Sabb	60	5	Auka Jan, Svellingen, 7270 Dyrvik
711	Aursøy	* 14.2	4.3	1.5	—	—	P	90	Scania	90	245	Aursøy Harald, 7284 Mausundvær
730 kr	Heldig	* 9.3	3.0	—	6	—	T	59	Perkin	67	35	Bekken Adolf P/R, 7280 Sula
731 kr	Suløy	7.8	2.5	—	—	—	T	64	Marna	64	16	Williamson Adolf, 7280 Sula
760 kr	Nordheim	8.4	2.8	—	—	—	T	65	Perkin	68	35	Berge Frode, 7284 Mausundvær
763 kr	Tøffe Tom	7.2	2.2	—	—	—	T	65	Sabb	71	10	Wikstrøm John Magnar, 7266 Kverva
770 å	Tone	8.1	2.8	—	—	—	T	65	Sabb	69	16	Johansen Inge, 7283 Vadsøysund
771 å	Venus	8.4	2.9	—	—	—	T	64	Marna	71	24	Mathisen Mathis, 7285 Gjæsingen
787 k	Båragutt	8.6	2.8	—	—	—	T	65	Sabb	77	30	Melvik Arnfinn, 7286 Sørburøy
803 kr	May Lise	8.4	2.8	—	—	—	T	66	Perkin	66	35	Bekken Ingolf, 7263 Hamarvik
804 kr	Skagholm	* 22.8	6.1	—	76	—	T	37	GM	72	365	Frøya Videregående Skole, 7260 Sistranda
806 kr	Valøy	7.8	2.5	—	—	—	T	66	Sabb	79	22	Jensen Erling, 7285 Gjæsingen
807 kr	Vanessa	8.4	2.9	—	—	—	T	65	Sabb	61	16	Hansen Håkon, 7270 Dyrvik
820 å	Solny	6.9	2.2	—	—	—	T	67	Sabb	67	8	Midtsian John, 7260 Sistranda
821	Arild	* 8.5	2.6	1.1	—	—	P	86	Sabb	86	65	Aursøy Aksel O P/R, 7283 Vadsøysund
826 å	Peder	7.7	2.5	—	—	—	P	67	Sabb	67	8	Hilmarsen Hilmar A, 7284 Mausundvær
828 kr	Saturn	7.6	2.5	—	—	—	P	67	Perkin	73	35	Auka Jan, Svellingen, 7270 Dyrvik
833 å	Oddrun	7.2	2.2	—	—	—	T	60	Sabb	65	8	Pettersen Lars, Uttian, 7270 Dyrvik
834 å	Astrid	6.5	2.3	—	—	—	T	49	Sabb	—	8	Sæther John E, 7273 Norddyrøy
835 kr	Måken	* 10.1	2.8	1.4	—	—	P	67	Leyl	81	97	Larsen Hermann, 7266 Kverva
844 kr	Havørn 2	8.7	2.9	—	—	—	T	68	Ford	68	35	Hansen Paul, 7270 Dyrvik
847 kr	Vonar	* 7.8	2.8	—	—	—	T	68	Marna	68	24	Kristiansen Jan, Uttian, 7270 Dyrvik

ST-H Hitra — tilsynsmann: F.rettl. Hitra, Herredshuset, 7260 Sistranda

1 kr	Skaakbøen	* 18.5	5.3	—	42	—	T	70	GM	80	365	Jobotn Brødr. P/R, (Arnold Jobotn), 7241 Ansnes
2 å	Delfinn	5.9	1.8	—	—	—	T	65	Cresc	65	8	Nordin Martin, 7246 Sandstad
3	Nina	7.6	2.6	1.4	—	—	T	82	Yanmar	82	33	Schei Arne Magne, 7250 Melandsjø
5 å	Havfisk	8.3	2.5	—	—	—	T	61	Marna	61	16	Grindskar Arne, 7242 Knarrlagsund
7	Fossen	6.5	2.5	—	—	—	P	81	Volvo	81	22	Lossius Hans, 7230 Kvenvær
11 å	Håvard	4.7	1.5	—	—	—	T	79	Johns	79	6	Jørgensen Ingvald, 7242 Knarrlagsund
12 å	Ping	8.1	2.8	—	—	—	T	63	Sabb	63	6	Nilsen B, 7247 Hestvika
15 å	Lise	4.6	1.4	—	—	—	T	75	Mercur	77	7	Kristoffersen Rolf, 7241 Ansnes
16 å	Sverdfisken	6.1	2.5	—	—	—	P	80	Sabb	80	10	Thorsø Fridthjof, 7230 Kvenvær
18 å	Kvitbjørn	6.1	2.1	—	—	—	P	55	Sleipn	58	8	Storvik Arvid, 7247 Hestvika
19 k	Vikabuen	8.0	2.5	—	—	—	T	60	Sabb	70	16	Hjertø John Arnfinn, 7250 Melandsjø
20 å	Havstein	6.2	2.2	—	—	—	T	59	Sabb	75	10	Bremvåg Bernhard, 7252 Dolmøy
21 kr	Andre	8.1	2.5	—	—	—	T	63	Sabb	71	20	Bakeng Leif, 7242 Knarrlagsund
22 å	Anny Laila	7.5	2.2	—	—	—	T	50	Bolind	50	8	Johansen Leif, Smogasjøen, 7250 Melandsjø
23 å	Per	6.9	2.6	—	—	—	T	70	Sabb	66	8	Buholm Gunnar, 7230 Kvenvær
30	Havbrått 2	* 7.3	2.6	—	—	—	P	84	Yanmar	84	55	Båtvik Ivar, 7230 Kvenvær
31 kr	Tor	* 8.7	2.8	0.9	—	—	T	69	Volvo	—	46	Langø Harry, Smogasjøen, 7250 Melandsjø
32 k	Viking	* 9.8	2.9	—	—	—	T	26	Sabb	80	30	Skipnes Torbjørn, Skipnes, 7250 Melandsjø
33 å	Andungen	5.5	2.1	—	—	—	P	88	Yamaha	88	25	Auknes Bernhard, 7242 Knarrlagsund
34 kr	Øyholm	* 9.1	3.1	—	—	—	T	81	Sabb	70	22	Øyen Knut, 7240 Fillan
35 å	Lykken	6.2	1.8	—	—	—	T	52	Marna	52	5	Jektvik A, 7247 Hestvika
37 å	Ann	5.8	2.2	—	—	—	T	56	Marna	56	5	Leikvam Andar Ove, 7250 Melandsjø
41	Tigergutt	8.2	3.0	—	—	—	P	82	BMC	85	62	Kvernø Sigmund, Barmanfjord, 7250 Melandsjø
42 å	Lilly	7.8	2.2	—	—	—	T	62	Sabb	74	18	Kjerringvåg Atle, 7252 Dolmøy
44 å	Laxi	6.4	2.1	—	—	—	T	55	Sleipn	65	5	Jobotn Arne, 7241 Ansnes
45 kr	Anna Marie	6.5	2.2	—	—	—	T	59	Sabb	81	18	Haugen Olaf, 7252 Dolmøy
47 å	Lasse	5.0	1.2	—	—	—	T	81	Marin	81	6	Olderø Ole, Monsøy, 7230 Kvenvær
48 å	Vegar	4.7	1.8	—	—	—	P	79	Mercur	79	7	Berge Birger J, 7242 Knarrlagsund
51	Gluntan	* 11.8	4.1	—	17	—	P	85	Sabb	84	155	Meland Ingebrigt, Boks 44, 7247 Hestvika

ST-H Hitra

Farkostens nummer, type og navn	Meter			Tonn		Matr.	Bygge- år	Bygge- Merke	Motor		Eierens (den korresponderende reder) navn og postadresse	
	Lengde	Bredde	Dybde	I	II				Byggear	H.K.		
52 å	Anita	7.2	2.5	—	—	—	T	66	Sabb	58	6	Langdahl Johannes, 7230 Kvenvær
55 å	Trine	6.1	2.3	—	—	—	P	81	Volvo	80	23	Kristoffersen Rolf, 7241 Ansnes
58 k	Havhesten	* 12.5	3.8	—	11	—	T	30	Brunv	69	28	Joboten Arne, 7241 Ansnes
59	Jørn	6.6	2.4	—	—	—	P	86	Perkin	86	48	Edø Jørgen, 7230 Kvenvær
62 å	Sjøsprøyt	5.0	1.5	—	—	—	P	80	Sabb	80	10	Eriksen Arne, 7240 Fillan
63 kr	Havlaksen	* 8.0	2.7	—	4	—	T	62	MWM	76	51	Melbø Geir, 7247 Hestvika
66	Auken	6.6	2.4	—	—	—	P	84	Yanmar	84	30	Dalen Anton, 7246 Sandstad
67	Tea	8.3	2.5	—	—	—	T	61	Marna	61	16	Haugen Olaf, 7252 Dolmøy
69 kr	Selfin	* 7.8	2.5	1.1	—	—	P	82	Sabb	80	30	Lervåg Thoralf, 7240 Fillan
71 å	Sabbina	6.5	2.3	—	—	—	T	81	Sabb	80	10	Stensø Alf, 7230 Kvenvær
72 å	Peti	6.6	2.0	—	—	—	T	58	Sabb	74	10	Hagen Helge, 7230 Kvenvær
74 å	Måken	5.3	1.3	—	—	—	T	91	Marin	91	6	Utseth Arne J, 7247 Hestvika
76 kr	Pål	* 8.1	2.7	—	—	—	P	83	Sabb	83	65	Strømmen Jakob, 7230 Kvenvær
77 å	Sleipner	6.1	2.1	—	—	—	T	55	Sleipn	55	5	Olderøy Bjarne, Monsøy, 7230 Kvenvær
78 kr	Freddy	* 8.6	3.1	—	8	—	T	71	Ford	76	68	Utseth Arne, 7247 Hestvika
79	Fangst	* 7.3	2.4	—	—	—	P	83	Yanmar	83	30	Rognvik Arne, 7230 Kvenvær
80 å	Anne	5.6	1.8	—	—	—	T	80	Johns	89	15	Rabben Ove, 7252 Dolmøy
81 å	Prikken	4.5	1.8	—	—	—	P	87	Johns	87	9	Olsen Ivar, 7242 Knarrlagsund
83 å	Marita	5.5	1.8	—	—	—	P	84	Suzuki	85	8	Selvåg Karl A, 7242 Knarrlagsund
86 å	Måken	7.0	2.5	—	—	—	T	—	Sabb	78	18	Gjertsen Roger, Monsøy, 7230 Kvenvær
88 kr	Monica	* 10.4	3.4	—	11	—	T	74	Volvo	83	135	Johansen Gunnar, 7242 Knarrlagsund
92 kr	Andreas	9.4	3.1	—	—	—	T	64	Perkin	68	72	Korsnes Jakob, 7230 Kvenvær
94	Terna	6.9	2.4	—	—	—	P	83	Yanmar	81	22	Ranheim Jarl-Ola, 7241 Ansnes
95	Leif	* 8.6	2.7	—	7	—	P	73	Cumm	86	76	Strømmen Eli, 7230 Kvenvær
97	Tone	6.7	2.2	—	—	—	T	73	Sabb	73	10	Furuvik Johan, 7230 Kvenvær
98	Ravn	* 8.5	3.0	—	—	—	T	69	MWM	79	51	Båtvik Kåre P/R, 7230 Kvenvær
99 å	Duen	5.9	2.3	—	—	—	T	51	Marna	62	5	Hammer Joh, 7250 Melandsjø
103 k	Hestvikgutt	9.8	2.9	1.2	7	—	T	77	Perkin	77	72	Melbø Geir, 7247 Hestvika
104	Valkyrien	14.9	6.0	—	24	—	S	89	Volvo	89	367	Valkyrien A/S, (Oddvar Selvåg), 7242 Knarrlagsund
107 å	Ola	5.9	1.9	—	—	—	T	55	FM	55	5	Vollan Leif, 7252 Dolmøy
110 å	Sjøsprøyt	4.7	1.4	—	—	—	P	79	Evinr	79	9	Nordboten Karstein, 7242 Knarrlagsund
111 å	Ole	5.6	1.8	—	—	—	T	44	Evinr	81	4	Børsund Harald, 7247 Hestvika
112 å	Johanne	5.0	1.2	—	—	—	T	78	Marin	76	8	Bakeng Johan, 7242 Knarrlagsund
113	Svanen	9.3	2.5	—	—	—	P	82	Ford	82	54	Schei Arne Magne, 7250 Melandsjø
114 å	Svint	6.1	2.1	—	—	—	T	79	Sabb	84	10	Johnsen Petter, 7241 Ansnes
115	Lamøybuen	* 7.9	2.7	—	—	—	P	84	Bukh	84	36	Kjønvik Dagfinn, 7230 Kvenvær
116	Hellefisk	7.3	2.5	—	—	—	T	76	Sabb	79	30	Morvik Ingmar P/R, 7252 Dolmøy
118 kr	Ruth	6.7	2.0	—	—	—	T	70	Sabb	76	10	Gjevik Nils Jonas, 7241 Ansnes
121 kr	Pål	* 9.8	3.1	1.2	8	—	T	80	Sabb	80	68	Olderø Terje, 7230 Kvenvær
122 kr	Skarven	7.1	2.4	—	1	—	T	89	Sabb	87	10	Faksvåg Ragnar, 7230 Kvenvær
123 å	Bjørn	5.9	2.0	—	—	—	T	57	Marna	58	5	Mortensvik Bjarne, 7250 Melandsjø
125 kr	Hilde	7.2	2.6	—	—	—	P	84	Yanmar	84	33	Kvalvik Anton, 7242 Knarrlagsund
126 k	Bravo	7.7	2.5	—	—	—	P	85	Vetus	85	33	Båtvik Rune, 7230 Kvenvær
127 å	Håpet	5.4	2.1	—	—	—	T	57	FM	57	5	Kvalvik Sverre, 7252 Dolmøy
131	Tor Erik	* 8.0	2.8	1.3	—	—	P	85	Volvo	85	63	Berg Frits, 7230 Kvenvær
132 å	Fix	6.6	2.4	—	—	—	P	84	Yanmar	84	30	Jenssen Sverre, 7246 Sandstad
133 å	Bølgen	5.7	2.1	—	—	—	T	58	Sleipn	58	5	Nikolaisen Arne, 7252 Dolmøy
134 å	Inge	6.2	2.2	—	—	—	T	58	Sleipn	58	5	Haugen Johan, 7252 Dolmøy
135 å	Kim Inge	4.4	1.4	—	—	—	T	80	Yamaha	83	5	Jørgensen Ingar, 7242 Knarrlagsund
139 kr	Tor	7.0	2.0	—	—	—	T	66	Sabb	68	10	Johansen Dagfinn, 7252 Dolmøy
141 å	Måke	5.7	1.9	—	—	—	T	58	Marna	58	4	Broholm Johs, 7252 Dolmøy
142 å	Pluto	5.1	2.1	—	—	—	P	60	Evinr	70	10	Steinvik Bjørnulf, 7252 Dolmøy
144 å	Sputnik 1	5.9	1.8	—	—	—	T	58	Sabb	60	10	Morvik Ingemar, 7252 Dolmøy
145 å	Nylon	6.0	1.8	—	—	—	T	58	Sabb	73	10	Morvik Bjørn, 7252 Dolmøy
146 å	Frisko	7.9	2.4	—	—	—	T	53	Sabb	67	8	Storvik Jakob, 7246 Sandstad
147 å	Falk 2	4.8	1.5	—	—	—	P	—	Mercur	—	9	Helsø Arnfinn Jr, 7230 Kvenvær
149 å	Lano	5.6	2.0	—	—	—	T	59	Sabb	59	8	Flåhammer Arnfinn P/R, 7252 Dolmøy
150 kr	Nordbotn	* 9.4	2.3	—	—	—	P	71	Sabb	71	68	Hvitsand John, 7242 Knarrlagsund
152 å	Lyrn	6.2	1.8	—	—	—	T	65	Marna	55	5	Brennvaag Karl, 7230 Kvenvær
153 å	Unni Cicilie	5.4	1.7	—	—	—	T	76	Suzuki	86	Haugen Magne O, 7252 Dolmøy	
154	Skagen	7.3	2.7	—	—	—	T	87	Yanmar	84	22	Antonsen Johannes, 7230 Kvenvær
167 å	Terna	5.4	1.8	—	—	—	T	78	Sabb	83	10	Klingenberg Ludvik, 7242 Knarrlagsund

Sør-Trøndelag

ST-H Hitra

Farkostens nummer, type og navn	Meter			Tonn		Matr.	Bygge- år	Bygge- Merke	Motor		Eierens (den korresponderende reder) navn og postadresse
	Lengde	Bredde	Dybde	I	II				Byggeår	H.K.	
172 kr	Jan Ove	7.1	2.4	--	--	--	P 80	Sabb	78	22	Strømmen Eli, 7230 Kvenvær
177 kr	Sjøbris	7.2	2.4	--	--	--	T 54	Marna	64	8	Jensø Bjarne, 7241 Ansnes
178 å	Elvira	7.2	2.3	--	--	--	T 55	FM	54	6	Jensø Harald, 7241 Ansnes
180 k	Nyterna	9.4	2.9	--	--	--	T 62	Heimnd	62	11	Sundli Ole A, 7246 Sandstad
181 kr	Koral	* 9.2	3.1	--	6	--	T 76	Sabb	76	30	Sirivik Jarle, 7247 Hestvika
182 å	Rita	5.6	1.8	--	--	--	T 75	Sabb	75	10	Mellemsæther Kaare, 7240 Fillan
193 kr	Blåfjell	* 10.1	2.8	--	--	--	T 43	Ford	76	72	Risvik Petter, 7241 Ansnes
194 kr	Jonne Jr.	* 9.9	2.8	--	9	--	P 85	Isuzu	85	75	Helsø John Fritz P/R, 7230 Kvenvær
195 s	Real	9.7	3.1	--	--	--	T 31	Perkin	68	35	Sandvik Rolf, 7241 Ansnes
197 å	Doris	5.2	2.0	--	--	--	P 78	Evinr	78	9	Kjerringvåg Odd, 7252 Dolmøy
198	John Erik	7.0	2.2	--	--	--	T 63	Sabb	78	10	Fillingsnes Johan, 7250 Melandsjø
199 k	Torann	* 9.2	3.0	--	7	--	T 74	Sabb	74	68	Skapnes Fr.Idar, 7247 Hestvika
206 å	Børre	7.5	2.5	--	--	--	T 77	Sabb	76	22	Jensø Harald, 7241 Ansnes
207 å	Jan	5.6	1.8	--	--	--	T 64	Sleipn	40	4	Arntzen Kurt, Monsøy, 7230 Kvenvær
214 kr	Bjarn Sverre	* 10.5	3.2	--	7	--	T 70	Perkin	81	72	Nordahl Bjørnar, 7247 Hestvika
216 å	Nygrun	7.8	2.8	--	--	--	T 73	Sabb	73	22	Korsnes Arvid, 7230 Kvenvær
217 kr	Lone	8.4	2.8	--	--	--	T 67	Ford	73	68	Skarpnes John, 7247 Hestvika
220 kr	Ulvøy	8.0	2.7	--	--	--	T 60	Sabb	72	22	Sæther Thorvald, 7242 Knarrlagsund
224 å	Vedøen	7.2	2.5	--	--	--	T 76	Sabb	76	10	Helsø Arnfinn, Monsøy, 7230 Kvenvær
227 kr	Hjertøybuen	* 9.2	3.0	--	7	--	T 73	Sabb	73	68	Inderøy Ragnar, 7250 Melandsjø
230 k	Havørn	* 15.3	4.1	1.8	20	--	T 36	Volvo	90	210	Olufsen Edvin, Nordbotn, 7242 Knarrlagsund
240 å	Solbris 1	6.5	2.0	--	--	--	T 54	FM	54	5	Sandvik John, 7241 Ansnes
255 kr	Glimt	8.4	2.8	--	--	--	P 72	MWM	77	51	Nilsen Olaf, Nordbotn, 7242 Knarrlagsund
257 å	Alf	7.2	2.2	--	--	--	T 62	Sabb	58	5	Skarpnes Alf, 7247 Hestvika
300 å	Klara	6.9	2.0	--	--	--	T 53	Sabb	54	9	Eide Konrad, 7230 Kvenvær
301 å	Bonny	5.0	1.4	--	--	--	T 56	Johns	67	3	Ansnes Birger, 7246 Sandstad
303 å	Odd	6.2	2.2	--	--	--	T 54	Sabb	67	8	Hjerto John, 7250 Melandsjø
322 å	Tom	6.5	2.0	--	--	--	T 53	Marna	53	5	Bremvåg John, 7230 Kvenvær
329 kr	Slettavågen	* 7.9	2.6	--	4	--	T 68	Sabb	68	16	Brevik Johan, 7252 Dolmøy
332 å	Rask	6.2	1.8	--	--	--	T 57	Sabb	62	8	Thorsø Petter, 7230 Kvenvær
333	Habita	9.4	3.1	--	8	--	T 77	Sabb	77	68	Lervik Alf Magne, 7230 Kvenvær
334 å	Real	5.4	1.8	--	--	--	T 52	Real	52	3	Olderø Magnar, Monsøy, 7230 Kvenvær
340 kr	Segundo	* 9.2	3.1	--	6	--	T 75	Ford	75	68	Sørsæther Olaus, 7242 Knarrlagsund
343	Elijenta	* 10.6	3.9	--	15	--	P 76	GM	76	174	Strand Leif, 7252 Dolmøy
346 g	Havsula	* 10.2	3.4	0.9	--	--	T --	BMC	66	38	Hermanstad Ole, 7247 Hestvika
348 å	Gunda	6.5	2.2	--	--	--	T 56	Marna	56	5	Østmark Erling, 7246 Sandstad
352 å	Maksen	5.6	1.5	--	--	--	T 57	FM	57	4	Broholm Kristian, 7252 Dolmøy
355 å	Kikki	4.7	1.6	--	--	--	P 73	Mercur	73	7	Kristoffersen Alf, 7241 Ansnes
375 å	Turid	4.7	1.8	--	--	--	P 72	Evinr	74	20	Nergård Alf, 7242 Knarrlagsund
380 kr	Mjølnar	* 10.6	3.4	--	10	--	T 75	Volvo	82	106	Gjertsen Leif P/R, Monsøy, 7230 Kvenvær
393 å	Sabben	6.9	2.5	--	--	--	T 30	Sabb	52	4	Øyen A, 7247 Hestvika
396 kr	Inger-Lise	* 9.2	3.1	--	7	--	T 74	Sabb	73	30	Andresen Arnfinn, 7242 Knarrlagsund
415 å	Sund	6.9	2.2	--	--	--	T 58	Sleipn	58	5	Ulvan Edvin E, 7242 Knarrlagsund
418 å	May	6.6	--	--	--	--	T 75	Sabb	74	10	Berge Sigurd, 7252 Dolmøy
423 å	Sally	7.2	2.5	--	--	--	T 53	Sabb	53	5	Sæther Nils L, 7242 Knarrlagsund
433 å	Nymann	7.2	2.2	--	--	--	T 62	Sabb	61	5	Mastad Isak, 7242 Knarrlagsund
434 å	Marna	6.9	2.2	--	--	--	T 47	Marna	47	6	Ulvan Paul, 7242 Knarrlagsund
437 å	Stanly	7.7	2.5	--	--	--	T 74	Sabb	80	22	Johnsen Oskar, 7241 Ansnes
460 kr	Wiggen	8.1	3.1	--	--	--	T 79	BMC	78	38	Jektvik Bjørnar, 7241 Ansnes
463 å	Karin	7.5	2.8	--	--	--	T 69	Sabb	72	22	Klubbnæs Kolbjørn, 7230 Kvenvær
472	Megrunn	* 12.2	3.9	1.7	--	--	T 87	Cumm	87	180	Arntzen Atle og Knut P/R, 7230 Kvenvær
473 kr	Ny-Ragnar	* 8.6	3.1	1.0	--	--	T 72	Perkin	72	35	Brevik Emil, 7252 Dolmøy
474 å	Leidi	5.6	1.8	--	--	--	T 70	Suzuki	--	7	Brevik Emil, 7252 Dolmøy
476 kr	Barmfjord	* 10.0	3.2	--	10	--	T 77	MWM	77	68	Strømsvik Ingvar, Barmfjorden, 7250 Melandsjø
483 å	Sjøsprøyt	5.0	1.7	--	--	--	T 73	Briggs	73	8	Hernes Jakob, 7230 Kvenvær
487 kr	Mjølnar	7.5	2.5	--	--	--	T 61	Marna	63	8	Lund Arnfinn, 7247 Hestvika
491 kr	Jovi	* 9.9	3.4	--	--	--	T 78	Perkin	78	62	Sandvik John, 7241 Ansnes
494 å	Tom	5.3	1.8	--	--	--	T 38	Yamaha	74	4	Seehuus Herlof, 7247 Hestvika
525 k	Hitteø	* 10.6	3.7	--	11	--	A 74	Perkin	74	100	Myhren Rolf, Barmfjorden, 7250 Melandsjø
528 å	Hilde	6.5	2.2	--	--	--	T 66	Sabb	66	10	Johansen Trond, 7230 Kvenvær
548 kr	Ariel	8.4	3.1	--	--	--	T 68	Sabb	68	16	Skjærbudal Iver, 7242 Knarrlagsund

ST-HE Hemne

Farkostens nummer, type og navn	Meter			Tonn I	Matr. II	Bygge- år	Motor		Eierens (den korresponderende reder) navn og postadresse	
	Lengde	Bredde	Dybde				Merke	Byggeår		H.K.
2 å Bamse	4,7	1,8	—	—	—	P	56	Marna	56	5 Thevik Johan, 7206 Hellandsjøen
3 Grimsøy	7,8	2,6	—	—	—	P	79	Sabb	79	30 Thevik Nils Oddvar, 7206 Hellandsjøen
4 å Ea	5,6	1,5	—	—	—	T	—	Sleipn	45	3 Stamnestrø Steinar, Magerøy, 7206 Hellandsjøen
5 k Leirvåg	* 10,6	3,8	—	14	—	P	80	Volvo	80	156 Lernes Paul P/R, 7200 Kyrksæterøra
6 å Gnisten	4,7	1,5	—	—	—	T	70	Carni	72	5 Gussøy Kristoffer, 7206 Hellandsjøen
8 å Tove	5,9	2,0	—	—	—	P	69	Sabb	69	8 Midtlyng Robert, 7203 Vinjeøra
12 kr Thevik Junior	* 15,8	4,8	—	24	—	T	67	Volvo	81	328 Thevik Arne P/R, Brattdalen 6, 7200 Kyrksæterøra
15 å Eva	4,7	1,8	—	—	—	T	79	Evinr	—	4 Stavnesli John, 6696 Kjærsvikbugen
18 å Vesla	8,0	2,5	—	—	—	T	76	Sabb	76	10 Nilsen Gudmund, Storodan, 7200 Kyrksæterøra
19 å Heimen	7,5	2,6	2,0	—	—	T	66	Sabb	75	10 Heimsbakk Roar, Heimsjøen, 7206 Hellandsjøen
20 kr Bosen	8,1	2,5	—	—	—	T	65	Sabb	81	22 Stamnestrø Steinar, 7206 Hellandsjøen
22 Bsk	7,9	2,7	1,1	—	—	P	81	Yanmar	85	50 Karlens Erling, 7206 Hellandsjøen
23 å Truls	4,3	1,5	—	—	—	T	79	Suzuki	79	5 Nilsen Gudmund, Storoddøy, 7200 Kyrksæterøra
27 å Mistfjord	5,3	1,6	—	—	—	T	74	Evinr	80	4 Løvbugt Lars, 7206 Hellandsjøen
29 å Terna	7,8	2,6	—	—	—	T	76	Sabb	75	22 Heim Andor P/R, Lenestranda 16, 7200 Kyrksæterøra
31 å Anita	5,9	2,2	—	—	—	T	50	Marna	55	5 Strand Georg, 6696 Kjærsvikbugen
33 Valås	* 10,5	3,4	—	10	—	P	84	Perkin	84	109 Valås Ivar, 7203 Vinjeøra
36 å Tunfisk	7,2	2,3	—	—	—	T	73	Sabb	73	10 Bjørkli John, 7200 Kyrksæterøra
37 kr Fyre	6,9	2,4	—	—	—	P	76	Sabb	76	22 Kvam Kåre, Magerøy, 7206 Hellandsjøen
38 Odin	* 9,0	3,2	—	—	—	P	82	Perkin	82	62 Bergdal Jan A, 7200 Kyrksæterøra
39 Signal	7,8	2,5	—	—	—	P	79	Perkin	79	38 Snekkv Eivind, Magerøy, 7200 Kyrksæterøra
46 å Star	7,0	2,2	—	—	—	T	45	Sabb	50	5 Stølen Olav, 7206 Hellandsjøen
47 å Ørna	5,8	1,6	—	—	—	P	85	Tohats	85	16 Heimsbakk Roar, Heimsjøen, 7206 Hellandsjøen
49 å Appollo 2	5,9	1,5	—	—	—	T	40	Mercur	78	7 Strand Anders, 7206 Hellandsjøen
50 Jimmi	9,8	3,1	—	—	—	P	86	Isuzu	86	80 Romundstad Ingjerd P/R, 7203 Vinjeøra
51 kr Gimsøy	* 12,9	4,2	—	16	—	T	51	Scania	80	131 Thevik Johan, 7206 Hellandsjøen
53 Rune	* 9,8	3,6	—	—	—	P	79	Ford	79	72 Romundstad Ole Jostein, 7203 Vinjeøra
54 Jimmi	7,4	2,6	—	—	—	P	83	Yanmar	83	33 Romundstad Martin P/R, 7203 Vinjeøra
55 å Bølgen	8,1	2,3	—	—	—	T	62	Sabb	62	6 Thevik Johan, 7206 Hellandsjøen
57 Arlid	9,0	3,0	—	—	—	T	71	Yanmar	87	44 Lervik Henry G, 7200 Kyrksæterøra
59 å Fisken	6,1	1,9	—	—	—	T	—	Marna	56	5 Strand Olaf, 7206 Hellandsjøen
72 å Drott	5,9	2,5	—	—	—	T	—	Sabb	50	4 Taftø Alfred A, 6696 Kjærsvikbugen
73 å Framm	5,6	1,7	—	—	—	T	45	Sleipn	41	3 Stavnesli Johan, 6696 Kjærsvikbugen

ST-O Osen — tilsynsmann: F.rettil. Osen, 7170 Åfjord

1 å Hans Kjetil	5,0	1,9	—	—	—	P	80	Mercur	80	20 Jakobsen Kjell, 7742 Yttervåg
4 kr Tore	8,1	2,8	—	—	—	T	62	Sabb	75	22 Brattgjerd Jostein, 7740 Steinsdalen
5 å T.O.R.	5,1	2,0	—	—	—	P	81	Marin	84	25 Rånes Trygve Olav, Vingsand, 7740 Steinsdalen
6 å Gåsa	7,5	2,8	—	—	—	T	54	Sabb	75	10 Buhaug Johan, 7748 Sætervik
8 Vingholm	* 8,1	2,9	—	5	—	P	84	Ford	87	86 Hopen Knut, 7740 Steinsdalen
10 Ternen	7,0	2,4	—	—	—	T	63	MWM	76	51 Skjærø Mona Iren, 7742 Yttervåg
11 kr Siv	8,1	2,8	—	—	—	T	67	Perkin	67	35 Barland Steinar, 7748 Sætervik
12 å Tor	5,0	2,2	—	—	—	P	76	Evinr	76	15 Skjærø Einar, 7742 Yttervåg
13 å Nils S.	4,3	1,5	—	—	—	P	74	Mercur	74	11 Skjærø Nils, 7742 Yttervåg
16 å Bølgen	8,1	2,8	—	—	—	T	62	Sabb	61	16 Skjærø Arne Johan, 7742 Yttervåg
18 å Vital	5,0	1,5	—	—	—	T	69	Cresc	68	9 Hopen Knut, Vingsand, 7740 Steinsdalen
19 kr Ole Martin	* 25,4	6,0	—	91	—	S	70	Caterp	79	520 Hepsø Einar P/R, 7743 Sandviksberget
24 Cato	* 7,6	2,2	—	—	—	P	84	Yanmar	84	35 Jakobsen Per Konrad, 7743 Sandviksberget
25 kr Skodvin Senior	* 15,6	4,6	—	24	—	T	81	Cumm	79	200 Skodvin Johan P/R, 7742 Yttervåg
26 Sputnik	7,3	2,5	—	—	—	T	64	Sabb	75	30 Skjærø Håvard og Harald P/R, 7742 Yttervåg
28 kr Havdur	* 8,6	2,8	1,5	—	—	T	85	Thorn	85	37 Kalværet Jostein, 7742 Yttervåg
29 å Treff	7,5	2,8	—	—	—	T	37	Sabb	66	16 Sæther Johan A, 7748 Sætervik
30 Forøyskjær	* 10,6	3,4	—	10	—	P	78	MWM	77	102 Engan Odd, Vingsand, 7740 Steinsdalen
31 k Bror	* 16,4	4,3	1,5	19	—	T	44	Scania	75	153 Bjørsvik Helge P/R, Vingsand, 7740 Steinsdalen
35 kr Bjørnar	* 9,6	2,9	—	7	—	T	59	Ford	80	62 Volden Svein, 7743 Sandviksberget
36 å Tiko	5,3	1,9	—	—	—	P	76	Cresc	73	25 Buarø Birger, 7742 Yttervåg
37 å Nils S.	5,0	1,5	—	—	—	P	77	Suzuki	77	25 Jakobsen Odd, 7742 Yttervåg

Sør-Trøndelag

ST-O Osen

Farkostens nummer, type og navn	Meter			Tonn		Matr.	Bygge- år	Bygge- Merke	Motor		Eierens (den korresponderende reder) navn og postadresse	
	Lengde	Bredde	Dybde	I	II				Byggeår	H.K.		
40	Rav	* 53.0	11.2	5.8	—	992	S	87	Wichm	86	3264	Hepsø Peter Rederi A/S, (T.Hepsø), 7743 Sandviksberget
43	å Volvo	5.2	1.8	—	—	—	P	71	Volvo	85	88	Rånes Torleif, Vingsand, 7740 Steinsdalen
46	kr Øysjark	* 10.1	3.6	1.0	9	—	P	88	Isuzu	88	80	Hepsø Olav P/R, 7743 Sandviksberget
47	å Mea	4.7	1.7	—	—	—	P	84	Marin	84	15	Hepsø Steinar, 7744 Hepsøy
48	å Roald	8.1	2.5	—	—	—	T	64	Sabb	65	16	Jensen Roald, 7748 Sætervik
49	May-Tove	* 9.2	3.2	1.7	7	—	P	86	Cumm	86	76	Hepsø John, 7743 Sandviksberget
50	kr Aunøy	10.7	3.3	—	5	—	P	86	Ford	84	75	Jakobsen Kristian, 7743 Sandviksberget
55	Tom Roger	* 9.6	3.0	—	21	—	P	78	Sabb	78	117	Rånes Trygve, Vingsand, 7740 Steinsdalen
61	kr Margot Lovise	* 20.6	5.4	—	59	—	S	55	GM	65	242	Hepsø Kåre M, 7743 Sandviksberget
62	å Ål	5.1	1.9	—	—	—	P	77	Evinr	77	25	Barland Steinar, 7748 Sætervik
63	k Tenskjær	14.1	4.0	—	—	—	T	24	Isuzu	87	130	Skjervø Egil, 7742 Yttervåg
65	kr Snegrunn	* 10.4	3.4	—	11	—	T	78	Valmet	88	122	Sandvik Magne, 7748 Sætervik
66	kr Tove	* 8.8	3.1	1.5	—	—	T	83	Sabb	83	78	Brørs Dagfin, 7743 Sandviksberget
68	kr Pingo	6.9	2.8	—	—	—	T	54	Sabb	71	22	Gjevik Abraham, 7742 Yttervåg
69	k Roy	8.1	2.8	—	—	—	T	63	Sabb	78	30	Buarø Harald, 7743 Sandviksberget
70	kr Høvik	* 10.6	3.8	—	14	—	P	77	Ford	77	100	Høvik Jarle, 7744 Hepsøy
72	Rødøyvåg	* 9.6	3.4	1.0	—	—	A	89	Isuzu	88	88	Rødøy Pål, Vingsand, 7740 Steinsdalen
74	å Verdenshav	4.6	1.5	—	—	—	P	83	Johns	78	10	Bjørsvik Ola, Vingsand, 7740 Steinsdalen
75	å Rasken	5.4	2.1	—	—	—	P	83	Marin	82	20	Skjervø Rolf Kjetil, 7742 Yttervåg
76	kr Thory	* 9.1	3.1	—	—	—	T	—	Marna	70	42	Buarø Tore, 7743 Sandviksberget
79	å Delfin	7.5	2.5	—	—	—	T	69	Sabb	69	16	Buarø Petter, 7743 Sandviksberget
80	Øyaskjær	* 8.1	2.6	—	—	—	P	80	Ford	80	68	Hepsø Ivar, Vingsand, 7740 Steinsdalen
83	å Suzuki	4.7	1.4	—	—	—	T	71	Suzuki	71	7	Rødøy Arne, Vingsand, 7740 Steinsdalen
86	kr Ramsøysund	* 33.5	7.0	3.7	170	280	S	79	Caterp	78	565	Ramsøysund A/S, (O.Skorstad), 7743 Sandviksberget
87	å Liv	4.3	1.5	—	—	—	P	72	Chrysl	72	20	Sæter Sivert S, 7748 Sætervik
94	å Johan Ørjan	5.6	2.2	—	—	—	P	82	Evinr	82	25	Sæter Johan A, 7748 Sætervik
96	kr Jane-Karin	* 10.3	3.2	—	9	—	T	72	Ford	72	100	Johansen Jostein, 7748 Sætervik
98	kr Strøm Senior	* 9.5	3.1	—	7	—	P	72	Perkin	87	114	Strøm Ivar, 7743 Sandviksberget
101	kr Skatten	6.8	2.3	—	—	—	P	82	Yanmar	82	22	Høvik Bernt, 7743 Sandviksberget
102	å Leviking	7.8	2.7	—	—	—	P	85	Sabb	77	30	Levik Martinus, Vingsand, 7740 Steinsdalen
104	kr Buarø Senior	* 14.1	4.6	—	22	—	T	67	Scania	79	234	Buarø Jakob P/R, 7742 Yttervåg
108	å Roald	7.2	2.2	—	—	—	T	54	Sabb	54	5	Buarø Petter, 7743 Sandviksberget
117	å Kalle	7.5	2.6	—	—	—	T	57	Sabb	91	16	Hepsø Sturla, 7744 Hepsøy
118	å Gro	7.5	2.5	—	—	—	T	79	Perkin	67	35	Jakobsen Kjell, 7742 Yttervåg
125	å Lassee	4.5	1.2	—	—	—	P	87	Marin	87	8	Levik Martinus, Vingsand, 7740 Steinsdalen
127	å Alperosen	5.2	2.0	—	—	—	P	84	Marin	85	10	Rødøy Einar, Vingsand, 7740 Steinsdalen
132	å Markus	5.4	1.8	—	—	—	T	—	Marin	82	4	Hepsø Ola Morten, 7743 Sandviksberget
136	Markus	* 8.0	2.6	—	—	—	T	65	Sabb	68	16	Hepsø Ola Morten P/R, 7743 Sandviksberget
146	k Signal	* 9.7	2.9	0.9	—	—	T	45	Sabb	79	30	Mostervik Willy, 7743 Sandviksberget
147	å Havella	7.2	2.5	—	—	—	T	62	Wichm	39	6	Buarø Tore, 7743 Sandviksberget
150	kr Lyngheim	* 10.5	3.5	—	12	—	A	75	Volvo	76	145	Bjørsvik Helge, Vingsand, 7740 Steinsdalen
151	å Hans	* 7.4	2.3	—	—	—	T	75	Sabb	75	10	Skjervø Hans, 7742 Yttervåg
152	kr Kvikk	7.2	2.3	—	—	—	T	63	Sabb	63	8	Hepsø Oddvar, 7743 Sandviksberget
153	å Shiren	7.5	2.5	—	—	—	T	60	BK	61	20	Barland Steinar, 7748 Sætervik
154	å Hårek	5.4	2.1	—	—	—	P	85	Evinr	85	40	Hepsø Sturla, 7744 Hepsøy
155	k Brustind	* 14.2	4.2	—	16	—	T	26	Kromh	67	115	Skjervø Nils, 7742 Yttervåg
156	kr Øygaard	* 9.4	3.0	—	7	—	P	78	Ford	77	68	Nilsen Karl Emil, 7743 Sandviksberget
157	Sjøfuglen	* 13.3	4.0	1.7	17	—	T	23	Valmet	87	177	Kalværet Arne, 7743 Sandviksberget
164	å Rusken	4.7	1.7	—	—	—	T	78	Mercur	80	5	Hopen Torbjørn, Vingsand, 7740 Steinsdalen

ST-OL Orkdal — tilsynsmann: Pedersen, Ellen, Boks 4544, 7002 Trondheim

ST-R Roan — tilsynsmann: F.rettl. Roan, 7170 Åfjord

2	å Vikenfisk	5.8	1.6	—	—	—	P	80	Volvo	86	86	Viken Erling O, 7180 Roan
3	å Katrin	* 9.4	2.8	—	—	—	T	79	Perkin	79	72	Pettersen Haakon, 7190 Bessaker
4	å Sjøbris	* 7.3	2.6	—	—	—	T	73	Sabb	73	30	Terning Åge, 7194 Brandsfjord
6	Anniva	8.6	2.7	—	6	—	P	82	MWM	82	68	Sandmo Leif E, 7180 Roan
8	kr Janne Kristin	* 23.0	6.7	—	96	—	S	66	Cumm	77	470	Roan Havfiske A/S, (Olav Viken), 7180 Roan

ST-R Roan

Farkostens nummer, type og navn	Meter			Tonn		Matr.	Bygge- år	Bygge- Merke	Motor Byggeår	H.K.	Eierens (den korresponderende reder) navn og postadresse	
	Lengde	Bredde	Dybde	I	II							
10 kr	Veidværing	* 27.4	6.4	—	170	—	S	67	Caterp	80	565	Roan Fiskeriselskap A/S, (Odd Viken), 7180 Roan
11 k	Heleto	7.9	2.6	—	4	—	P	87	Yanmar	86	33	Lindbak Tore, Hongsand, 7180 Roan
12 k	Hamnaholm	* 7.8	2.7	0.7	—	—	P	85	Yanmar	86	33	Almenning Albert, 7180 Roan
14 å	Bølgen	5.4	1.5	—	—	—	P	78	Ford	78	72	Hanssen Frits, 7180 Roan
15 kr	Skagen	* 12.0	3.9	—	13	—	T	72	Volvo	84	211	Kristiansen Jan, 7180 Roan
16 kr	Siv	* 8.7	2.7	—	6	—	T	69	Ford	75	35	Eian Sverre, 7194 Brandsfjord
17 kr	Vimox	* 9.0	3.0	—	8	—	P	78	Ford	77	72	Olafsen Arnfinn, Nesvalen, 7180 Roan
18 å	Korsnes	6.9	2.5	—	—	—	T	77	Sabb	77	22	Østvik John, Skjøra, 7180 Roan
19 kr	Nystrøm	* 9.8	3.1	—	8	—	T	70	Ford	87	108	Nystrøm Sverre, 7180 Roan
20	Lothe	8.7	3.2	—	8	—	P	84	MWM	75	102	Lothe Arvid P/R, Skjøra, 7180 Roan
23	By	6.7	2.3	—	—	—	T	82	Sabb	81	10	By Harald, Skjøra, 7180 Roan
24 å	Sjøvar	6.5	2.8	—	—	—	P	81	Ford	81	95	Viken Odd, 7180 Roan
25	Uglem Senior	* 10.6	3.9	—	14	—	P	78	Volvo	77	160	Uglem Ivar, 7190 Bessaker
28 kr	Nordøygutt	* 10.5	3.0	—	—	—	P	77	MWM	77	102	Sandmo Knut A, 7180 Roan
29	Moen	* 9.7	3.2	—	—	—	P	82	Perkin	82	109	Moen Knut, 7190 Bessaker
30 kr	Brage	* 21.3	5.7	—	75	—	T	52	Kelvin	77	440	Viken Odd, 7180 Roan
32 å	Leifen	4.8	1.5	—	—	—	P	85	Evinr	83	10	Sandven Leif E, 7180 Roan
33 kr	Yanko	* 7.8	2.8	—	5	—	T	67	MWM	74	51	Lauritsen Frank, 7180 Roan
34 kr	Wilmann Senior	* 8.0	2.8	1.3	6	—	P	84	Mitsub	84	65	Wilmann Peder, Skjøra, 7180 Roan
35	Joker	16.0	5.8	2.9	43	—	A	87	GM	87	275	Sandø Fiskebåtrederi P/R, (Arvid Sandø), 7190 Bessaker
36	Hoddøygåg	* 14.8	4.8	—	34	—	S	65	Volvo	65	120	Viken Odd Inge, 7180 Roan
38 kr	Langøybuen	* 10.6	3.0	—	8	—	P	81	Ford	81	68	Larsen Albert, 7180 Roan
40 kr	Hansson	* 22.0	6.4	2.9	84	—	S	68	Caterp	82	420	Hanssen Fishing P/R, (Fritz Hanssen), 7180 Roan
41 kr	Krokviken	* 11.4	3.2	1.4	10	—	T	68	Perkin	77	95	Helmersen Helmer, 7180 Roan
42	Isgutten	* 10.0	4.1	1.5	14	—	P	76	Scania	86	131	Sandmo Kåre P/R, 7180 Roan
43	Jan-Inge	* 8.7	3.2	—	7	—	P	80	Sabb	80	68	Østvik John, Skjøra, 7180 Roan
45 å	Greta	7.0	2.4	—	—	—	T	41	Sabb	73	10	Vollvik Ingvald, 7180 Roan
48 kr	Vikabas	* 10.4	3.2	1.8	—	—	P	85	Perkin	85	109	Viken Sverre A P/R, 7180 Roan
52 å	Pioner	3.4	1.5	—	—	—	P	86	Suzuki	86	4	Olafsen Arthur, Nesvalen, 7180 Roan
55 kr	Nybarsund	* 15.4	4.7	—	24	—	T	66	Cumm	74	200	Sørgård Nils, 7180 Roan
56 g	Høvding	12.0	3.6	—	—	—	T	66	Sabb	72	100	Kristiansen Knut, 7180 Roan
63 kr	Flipper	* 8.7	3.1	—	—	—	T	68	Perkin	68	35	Lysholm Kristian, Nesvalen, 7180 Roan
66 kr	Geir	* 10.6	3.2	—	9	—	T	73	Bedf	83	53	Terning Ivar, Sumstad, 7194 Brandsfjord
80	Brandy	* 9.4	3.0	—	—	—	P	79	Perkin	84	62	Johansen Jan, 7194 Brandsfjord
89 å	Rolf	4.6	1.4	—	—	—	T	57	Jap	61	4	Lothe Arvid, Skjøra, 7180 Roan
94 å	Stornes	* 8.5	2.8	—	—	—	T	61	Sabb	80	30	Kolstad Ragnar P/R, Skjøra, 7180 Roan
110 å	Pluto	5.1	1.5	—	—	—	T	—	FM	—	6	Larssen Marius, Skjøra, 7180 Roan
118 å	Måken	4.7	1.2	—	—	—	T	40	Evinr	67	4	Lauritsen Rudolf, Nesvalen, 7180 Roan
148 å	Palmen	7.2	2.2	—	—	—	T	30	Briggs	59	7	Larsen Åsmund, Skjøra, 7180 Roan
154 å	Måken	7.8	2.5	—	—	—	T	52	Yanmar	84	33	Skjærvø Jørgen A, 7180 Roan
156 å	Junior	6.2	2.2	—	—	—	T	66	Sabb	66	8	Terning Paul, Sumstad, 7194 Brandsfjord
159 å	Bris	7.5	2.6	—	—	—	T	67	Sabb	66	6	Havnevåg Alf, Nesvalen, 7180 Roan

ST-RS Rissa — tilsynsmann: F.retll. Rissa, 7170 Åfjord

1 å	Pippi	5.7	1.6	—	—	—	P	74	Yanmar	75	12	Frandsen Johan Edvard, 7114 Råkvåg
2 å	Nording 2	6.9	2.5	—	—	—	T	59	Sabb	60	8	Rødsjø Harald, 7210 Snillfjord
3 å	Delfin	7.6	2.5	—	—	—	T	64	Yanmar	84	22	Millerjord Magnus, 7114 Råkvåg
4 kr	Hellefisk	* 10.5	3.4	2.0	—	—	P	85	MWM	85	112	Bakken P/R, (Sverre Bakken), 7105 Stadsbygd
5 å	Pelle	4.5	1.5	—	—	—	T	72	Marin	72	4	Brevik Herold, 7114 Råkvåg
7 kr	Vågaberg	7.9	2.5	—	—	—	P	85	Bukh	85	20	Langeland Arvid, 7114 Råkvåg
10 g	Eise-Marie	* 12.9	4.0	—	18	—	T	50	Bolind	64	70	Vorpvik Alf, 7114 Råkvåg
11 kr	Børgeson	* 14.9	4.7	—	24	—	T	85	Scania	85	250	Refsnes Arild, 7113 Husbysjøen
12 s	Thomas R	6.5	1.9	—	—	—	T	60	Sabb	75	12	Riis John Weiler, 7113 Husbysjøen
14 å	Ålen	5.0	1.8	—	—	—	T	71	Cresc	71	7	Skjervø Arne, Uddu, 7100 Rissa
15 å	Fisk	4.7	1.5	—	—	—	P	71	Yamaha	71	5	Haugen Ole, 7114 Råkvåg
16 å	Arne	5.6	1.8	—	—	—	T	79	Penta	76	15	Bredesen Arne Jr, 7100 Rissa
17	Ken Olav	7.8	2.6	—	—	—	P	82	Sabb	82	30	Frengén Alf O, 7110 Fevåg
19	Johan Martin	* 11.4	2.9	—	8	—	P	73	Perkin	72	95	Hulsund Willy, 7114 Råkvåg
22 å	Aure	5.5	1.6	—	—	—	T	55	Seagul	61	3	Langsæther Ivar, Langsæther, 7100 Rissa
26 å	Moms	4.7	1.2	—	—	—	P	69	Suzuki	70	4	Haugen Egill, 7114 Råkvåg

Sør-Trøndelag

ST-RS Rissa

Farkostens nummer, type og navn	Meter			Tonn I	Matr. II	Bygge- år	Bygge- Merke	Motor		Eierens (den korresponderende reder) navn og postadresse		
	Lengde	Bredde	Dybde					Byggeår	H.K.			
28 å	Småen	5.0	1.5	--	--	--	T	72	Evinr	65	5	Sand Alfred, Krogness, 7100 Rissa
42	Inntiværing	9.0	3.1	--	--	--	T	88	Perkin	79	47	Bakken Ole M, 7110 Fevåg
54 å	Ørabuen	6.5	1.8	--	--	--	T	58	Marna	58	6	Rabben Josef P/R, 7110 Fevåg
84 å	Tutta	5.9	1.7	--	--	--	T	47	FM	48	7	Wemundstad J K, 7105 Stadsbygd
92 å	Laksen	5.3	1.8	--	--	--	P	73	Penta	72	12	Bredesen Svein, Breivold, 7100 Rissa
94 å	Nording	7.6	2.1	--	--	--	T	41	Sabb	50	4	Rødsjø Harald, 7114 Råkvåg
102 å	Øysund	6.5	2.2	--	--	--	T	56	Sabb	56	4	Hulsund Villy, 7114 Råkvåg
113 å	Junior	5.3	2.5	--	--	--	T	64	Suzuki	83	5	Bakken John Magnus, 7105 Stadsbygd
121	Trygg I	6.9	2.5	--	--	--	P	75	Ford	75	54	Brevik Harald, 7114 Råkvåg
134 å	Sidsel	7.8	2.2	--	--	--	T	67	Sabb	--	10	Skjærvei Emil, 7100 Rissa
137 å	Geir	6.2	2.0	--	--	--	T	68	Sabb	75	10	Hardy Thorstein, 7110 Fevåg
139 å	Småen	4.3	1.4	--	--	--	P	67	Penta	74	4	Nøstvik Peder, 7114 Råkvåg

ST-SI Snillfjord — tilsynsmann: F.rettl. Snillfjord, Herredshuset, 7260 Sistranda

2 å	Teisten	4.3	1.5	--	--	--	P	82	Suzuki	82	5	Berdal Nils M, Tannvikv., 7210 Snillfjord
5 å	Lido	7.9	2.7	--	--	--	T	64	Sabb	64	6	Røvik Egil, 7220 Sundlandet
6	Vikaskjær	* 11.1	3.4	1.8	8	--	P	85	Perkin	85	109	Berdal Johan A, Ytre Snillfjord, 7210 Snillfjord
7 å	Erla	4.8	1.4	--	--	--	T	35	Suzuki	70	4	Rotten Agnar, 7220 Sundlandet
8 å	Asbjørn	7.0	1.9	--	--	--	T	53	Sabb	54	5	Jamtøy Alf, 7222 Hemnskjel
9 å	Cinko	5.7	2.1	--	--	--	P	81	Motor	--	16	Hagen Jakob, 7222 Hemnskjel
11 å	Pøyken	4.9	1.5	--	--	--	T	66	Johns	66	5	Berdal Einar A, Berdal, 7210 Snillfjord
12 å	Ida	4.8	1.2	--	--	--	T	74	Evinr	85	10	Jakobsen Paul, 7222 Hemnskjel
14 å	Solgløtt	6.9	2.3	--	--	--	T	69	Sabb	78	18	Mjones Ole, Åstfjorden, 7220 Sundlandet
15 å	Skreia	8.1	2.5	--	--	--	T	65	Marna	64	16	Fugløy Odd, 7210 Snillfjord
16 å	Teisten	4.7	1.5	--	--	--	T	55	Johns	69	4	Stokken Olaf, Tannvikvågen, 7210 Snillfjord
18 å	Blomster	6.2	2.1	--	--	--	T	68	Sabb	66	8	Engvik Ivar, 7210 Snillfjord
19 å	Easy 2	5.0	1.2	--	--	--	T	50	Johns	72	6	Kamvik Einar, 7220 Sundlandet
21 kr	Vito	8.7	2.8	--	--	--	T	79	MWM	79	51	Hoff Kristoffer, 7220 Sundlandet
22 å	Havørn	7.2	1.8	--	--	--	T	60	Marna	53	8	Fættén Anders, Åstfjorden, 7220 Sundlandet
24	Fisk	8.7	2.8	--	--	--	T	69	Sabb	57	6	Fættén Alf, Åstfjorden, 7220 Sundlandet
26 å	Terna 1	10.8	3.1	--	--	--	T	68	Ford	68	61	Ranvik Arnt, 7210 Snillfjord
27	Arnøy	9.1	3.0	--	5	--	T	67	Perkin	75	40	Klungervik Øyvind P/R, 7210 Snillfjord
29	Soløy	* 7.6	2.6	1.3	5	--	P	71	Perkin	85	35	Fugløy Sverre P/R, 7220 Sundlandet
30 å	Penta	6.2	2.0	--	--	--	T	76	Volvo	76	20	Fugløy Arne, 7222 Hemnskjel
32	Terna 2	10.3	3.7	--	--	--	T	80	Ford	80	135	Ranvik Lars P/R, 7220 Sundlandet
33 å	Tomme	6.1	1.9	--	--	--	T	58	FM	55	4	Mjones Edv P/R, 7222 Hemnskjel
34 å	Arne	4.3	1.5	--	--	--	P	71	Cresc	72	14	Flesvik Arne, Tannvikvågen, 7210 Snillfjord
35	Terna	6.6	2.0	--	3	--	P	75	BMW	83	45	Pettersen Aril, 7222 Hemnskjel
36 å	Solid	7.5	2.5	--	--	--	T	52	Sabb	52	6	Sarvåg Ole, Åstfjorden, 7220 Sundlandet
37 kr	Vibeke	6.9	2.4	--	--	--	T	79	Sabb	79	10	Berdal Martin, 7210 Snillfjord
39	Hiram	* 9.2	3.1	--	--	--	P	82	Perkin	82	72	Pettersen Jorulf, 7210 Snillfjord
40 kr	Måken	9.1	3.1	--	--	--	T	69	BMC	71	42	Stålvik Geir, 7220 Sundlandet
42 k	Wiggo-Senior	* 13.2	3.8	--	14	--	T	50	Volvo	87	150	Klungevik Martin P/R, 7210 Snillfjord
45 å	Gjøa	6.5	2.5	--	--	--	T	71	Sabb	71	10	Sunde Ottar, Tannvikvågen, 7210 Snillfjord
47 å	Tor	5.9	1.4	--	--	--	T	--	Cresc	67	8	Berdal Nils Jr, Berdal, 7210 Snillfjord
49 å	Sjømann	6.5	2.2	--	--	--	T	69	Sabb	69	8	Mjones Per, 7220 Sundlandet
50 å	Fram	5.7	1.8	--	--	--	T	60	Sleipn	52	4	Valstrand Ellbjørg, Tannvikvågen, 7210 Snillfjord
51 kr	Ann-Irene	* 9.4	3.2	--	6	--	T	75	Sabb	75	68	Fugløy Andor, 7222 Hemnskjel
52 å	Ola	4.3	1.5	--	--	--	T	73	Evinr	73	6	Engvik Ivar, 7210 Snillfjord
53	Ranja	7.5	2.6	--	--	--	T	81	Sabb	81	22	Fugløy Sverre, 7222 Hemnskjel
54 å	Slid	7.2	2.5	--	--	--	T	48	Sabb	48	5	Pedersen B, Åstfjorden, 7220 Sundlandet
57 å	Kvikk	6.4	1.8	--	--	--	T	65	Sleipn	52	8	Kvernstad Aksel, 7210 Snillfjord
58 å	Koben	5.9	2.8	--	--	--	T	68	Evinr	70	9	Hassel Harald, 7220 Sundlandet
60	Jamtøy	* 8.1	2.7	--	--	--	P	82	BMW	82	45	Jamtøy Arne, 7222 Hemnskjel
64 å	Elna	6.7	1.8	--	--	--	T	61	Marna	66	16	Fugløy Sverre, 7222 Hemnskjel
65 å	Harald	7.8	2.5	--	--	--	T	47	Gideon	23	3	Hamnebugt Inge, 7222 Hemnskjel
67 å	Terna	4.7	1.5	--	--	--	P	74	Mercur	72	20	Stålvik Geir, 7220 Sundlandet
73 kr	Senja	7.8	2.3	--	--	--	P	69	Perkin	69	35	Fugløy Arne, 7222 Hemnskjel
79 å	Sonja	6.2	2.0	--	--	--	T	58	Marna	54	5	Aae Sigmund, 7222 Hemnskjel
81 å	Asgeir	7.2	2.2	--	--	--	T	61	Real	32	10	Elven Asbjørn, 7220 Sundlandet

ST-SI Snillfjord

Farkostens nummer, type og navn	Meter			Tonn		Matr.	Bygge- år	Bygge- Merke	Motor		Eierens (den korresponderende reder) navn og postadresse
	Lengde	Bredde	Dybde	I	II				Byggeår	H.K.	
85 å Måken	5.0	1.4	—	—	—	T	68	Mercur	77	7	Pettersen Aril, 7222 Hemnskjel
87 å Reidun	8.1	2.8	—	—	—	T	59	Sabb	59	16	Vaslag Leif, 7220 Sundlandet
96 å Fisk	6.2	2.2	—	—	—	T	77	Merc	65	55	Ramvik Arnt P/R, 7220 Sundlandet
102 å Erla 2	5.7	2.1	—	—	—	T	59	Marna	55	5	Halsen Magne, 7220 Sundlandet
113 å Laksen 2	5.3	1.5	—	—	—	T	45	Evinr	59	3	Pettersen S, 7220 Sundlandet
116 å Real	6.2	1.8	—	—	—	T	50	Sleipn	55	5	Hamnebugt Inge, 7222 Hemnskjel
123 å Svint	6.2	1.8	—	—	—	T	57	Marna	57	8	Stålvik Arne, Åstfjorden, 7220 Sundlandet
132 Lykken	9.0	3.1	—	—	—	T	74	Valmet	83	50	Fætten Svein, 7210 Snillfjord
140 å Tor	7.2	2.5	—	—	—	T	58	Sabb	58	8	Røttem John, 7222 Hemnskjel
142 å Tor Odd	5.6	2.0	—	—	—	T	66	Sleipn	57	5	Jørgensen Ottar, 7220 Sundlandet
150 kr Havørn	8.7	3.2	—	—	—	T	73	Sabb	73	30	Sivertsvik E, Åstfjorden, 7220 Sundlandet

ST-SK Skaun — tilsynsmann: Pedersen, Ellen, Boks 4544, 7002 Trondheim

5 å Åi	5.0	1.5	—	—	—	T	57	Marin	85	9	Øyås Arnold, 7350 Buvika
6 å Pål	5.1	1.5	—	—	—	T	71	Penta	71	8	Solvoll Arne, 7350 Buvika
9 May Wenke	* 8.4	2.9	0.9	—	—	T	66	Sabb	81	22	Jakobsen Willy R, Fjellvn 9, 7350 Buvika
10 Gulos	8.6	2.8	—	3	—	P	87	Sabb	87	65	Øyås Arnold, 7350 Buvika

ST-T Trondheim — tilsynsmann: Pedersen, Ellen, Boks 4544, 7002 Trondheim

4 Myken	7.8	2.8	—	—	—	P	86	Bukh	86	36	Røsæg Svein, Blåhammerv 4, 7550 Hommelvik
6 Petrov	* 7.8	2.7	—	—	—	P	85	Bukh	85	48	Hagen Per, V.Baumannsv.28b, 7020 Trondheim
9 Kai Ove	* 9.9	3.0	1.0	—	—	P	86	Isuzu	86	80	Kristiansen Roger, Holtvn 13, 7080 Heimdal
10 å Line	5.3	2.2	—	—	—	P	76	Marin	77	15	Hanger Johan A, 7070 Bosberg
14 kr Tordenskjold	* 10.6	3.4	1.5	10	—	T	65	Perkin	80	115	Dahle Julius, Stavsethsv. 49, 7026 Trondheim
15 Hæli 3	7.8	2.6	—	—	—	P	81	Peug	81	42	Risstad Helge, 7074 Spongda
16 Luma	7.9	2.8	—	3	—	P	85	Bukh	85	48	Vassæther Nils, Holstveita 9, 7012 Trondheim
19 kr Pauline	* 10.2	3.2	—	8	—	T	76	Ford	76	100	Sivertsen Guttorm, Kasper Lundesv.6, 7078 Saupstad
20 å Snøggen	5.6	1.8	—	—	—	P	—	Evinr	—	35	Eriksen Rolf, Bakkegt.3, 7014 Trondheim
22 Hildring	8.0	2.7	—	—	—	P	84	Isuzu	87	50	Hammer Arvid, Kleistsgt 2, 7018 Trondheim
25 Hansholmen	* 6.7	2.3	1.0	—	—	P	81	Yanmar	81	33	Iversen Harald, Holstveita 2, 7012 Trondheim
26 Nibas	8.1	2.8	—	—	—	T	82	Merc	78	36	Aspen N B, Skjetnem.vn. 41a, 7081 Sjetnhaugan
27 Alexis	8.5	2.8	1.0	—	—	P	89	Mitsub	88	90	Klomsten Leif, 7070 Bosberg
28 å J	5.3	1.8	—	—	—	T	62	Briggs	62	4	Kvål Arne, 7070 Bosberg
30 k Bakken	* 16.3	4.5	—	24	—	T	29	Normo	62	120	Jacobsen Iver R, Festningsgt.13, 7014 Trondheim
34 k Aktiv	11.4	3.7	—	10	—	T	36	Ford	85	85	Søderholm Gudmund, Østersundsg 18, 7042 Trondheim
37 å Byneset	5.0	1.6	—	—	—	T	66	Yamaha	66	8	Rønning Arne Haug, 7070 Bosberg
38 Balje	7.4	2.7	—	—	—	P	85	Leyl	79	50	Lykken John, 7074 Spongda
40 Laila	9.4	3.1	—	—	—	T	82	Ford	78	68	Weisethaunet Ivar, Sunatbakken 6, 7550 Hommelvik
41 Marinat	8.8	2.8	—	—	—	P	75	Ford	67	82	Antonsen Thor, Hospitalsløkkan, 7012 Trondheim
44 Anton Junior	* 10.6	3.3	—	7	—	T	78	Isuzu	85	115	Langø Arnfinn, Leikåsvn 5b, 7024 Trondheim
45 å Kongsvik	5.6	1.8	—	—	—	T	64	Sleipn	64	5	Lykken Jon, 7074 Spongda
47 Tom Robert	* 9.1	3.2	—	8	—	P	81	MWM	81	102	Utseth Svein, O. Vinjesgt 2, 7015 Trondheim
50 å Namsen	5.3	1.5	—	—	—	T	75	Suzuki	75	16	Risstad Odd, 7074 Spongda
51 k Varden	8.5	2.7	1.0	—	—	T	61	Marna	69	36	Nilsen Alvin Einar, Marie Særdalsv 2, 7036 Trondheim
53 kr Charisma	10.1	3.0	0.9	—	—	P	86	Perkin	86	72	Olsen Håkon, Selsbakkvn 38b, 7028 Trondheim
54 kr Havgast	8.7	3.1	0.9	—	—	T	71	Sabb	71	22	Kildal Reidar, Kirkegt 11b, 7014 Trondheim
56 kr Havdønn	* 14.4	5.2	—	23	—	T	50	GM	75	240	Skjervø Ottar, Boks 887, 7001 Trondheim
59 Silvak	* 10.6	4.2	1.4	14	—	P	88	Cumm	88	115	Sand Jørgen, Klæbuv 47, 7030 Trondheim
65 Cetus	7.7	2.7	—	—	—	T	66	Sabb	78	22	Schille Tore, Dalkantv 14, 7044 Trondheim
74 kr Berg-Lill	9.8	3.2	—	—	—	T	64	Perkin	79	72	Olsen Halvor, Byåsvn 15, 7018 Trondheim
90 Bravour	* 9.2	3.2	1.9	7	—	P	87	Cumm	87	130	Eriksen Rolf T, Bakkegt 3, 7014 Trondheim

ST-Ø Ørland — tilsynsmann: F.rettil. Ørland, 7170 Åfjord

1 Maiko	* 9.9	2.9	—	8	—	P	73	Sabb	84	117	Jensen Jens, 7153 Garten
2 Nyvåg	7.8	2.7	—	—	—	P	82	Sabb	82	22	Wenes Tore, 7140 Opphaug
4 Båtsmann	* 13.2	4.1	1.5	23	—	P	86	Scania	86	178	Kløften Vidar, 7140 Opphaug

Sør-Trøndelag

ST-Ø Ørland

Farkostens nummer, type og navn	Meter			Tonn		Matr.	Bygge- år	Motor		Eierens (den korresponderende reder) navn og postadresse
	Lengde	Bredde	Dybde	I	II			Merke	Byggeår	
5 å Stina	5.3	1.5	—	—	—	T	81	Suzuki	80	8 Lund Steinar, 7142 Uthaug
6 Huldra	8.1	2.8	1.0	—	—	T	75	Volvo	86	62 Langtind Tormod Olav, 7150 Storfosna
7 s Nordlys	8.7	3.1	—	—	—	T	70	Sabb	70	16 Løkken Ove P/R, 7153 Garten
9 å Kvitongen	7.1	2.1	—	—	—	P	84	Sabb	—	16 Bukten Jakob, 7142 Uthaug
10 k Bente	8.2	2.8	1.3	—	—	T	68	Perkin	78	35 Martinsen Arne, Boks 14, 7150 Storfosna
11 Explorer	8.5	2.7	0.7	—	—	T	86	Sabb	88	45 Guldteig Trond Viktor, Ørland, 7142 Uthaug
12 Anne-Lise	* 8.5	2.7	—	—	—	T	81	Sabb	81	30 Lund Steinar, 7142 Uthaug
14 å Morten	4.9	1.4	—	—	—	P	68	Cresc	67	4 Wiig Johan, 7130 Brekstad
17 k Hugin	* 13.0	3.5	—	14	—	T	23	Volvo	68	90 Bugten Jakob, 7142 Uthaug
20 kr Marikken	* 9.2	3.2	1.3	—	—	P	85	Perkin	85	72 Kløften Kåre, 7140 Opphaug
29 Nytor	* 8.4	2.6	0.7	—	—	P	86	Sabb	86	65 Knutsen Petter P/R, 7142 Uthaug
36 kr Vitro	8.2	2.9	—	—	—	T	76	Sabb	72	22 Arntsen Ottar, 7142 Uthaug
39 kr Brit Sølvi	* 10.6	3.4	—	11	—	T	77	MWM	84	102 Hoff Arnliot Lund P/R, 7142 Uthaug
44 å Morild	9.7	3.3	—	—	—	T	44	Brunv	43	16 Nilsen Kåre, 7142 Uthaug
56 kr Ragna Elin	* 10.6	3.4	—	11	—	T	78	Sabb	86	117 Gulsteig Knut, 7142 Uthaug
57 kr Mary B	7.9	2.7	—	—	—	P	85	Bukh	85	48 Brekstad Magne, 7150 Storfosna
62 å Fiskaren	5.3	1.8	—	—	—	T	77	Archim	77	9 Wiig Johan, 7130 Brekstad
77 å Jorun	5.9	1.8	—	—	—	T	47	Sabb	75	10 Tinnvik Karl, 7153 Garten
85 å Færingen	5.3	1.2	—	—	—	T	45	Cresc	64	4 Schjølberg Einar, 7152 Kråkvåg
90 å Marina	7.2	2.5	—	—	—	T	66	Marna	66	10 Pettersen Per Otto, 7153 Garten
91 å Sølvfisken	6.0	1.7	—	—	—	T	—	Sabb	50	4 Hoff Arnliot Lund, 7142 Uthaug
111 å Jonas	5.3	1.7	—	—	—	T	58	Sachs	61	4 Guldteig Knut P/R, 7142 Uthaug

M-A Ålesund

Farkostens nummer, type og navn	Meter			Tonn I	Matr. II	Bygge- år	Motor Merke	Motor Byggeår	H.K.	Eierens (den korresponderende rede) navn og postadresse		
	Lengde	Bredde	Dybde									
1 ht	Volstad Viking	* 68.7	12.5	—	1150	1593	S	75	Deutz	75	3500	Volstad Viking A/S, (Petter Volstad), 6001 Ålesund
3 kr	Skarbjørn	* 54.9	8.8	—	493	—	S	75	Alpha	74	1450	Skarbjørn Rederi A/S, Boks 307, 6001 Ålesund
4 kr	Thois	7.6	2.5	1.0	—	—	T	60	Sabb	60	10	Gudmundseth Karl Petter, Fremmerholv, 6011 Ålesund
5 å	Stokke Jr.	8.4	2.6	—	—	—	T	71	Sabb	71	22	Stokke John Leif, 6057 Ellingsøy
6 k	Pokal	9.4	2.8	—	—	—	T	44	Volda	45	14	Dreviken Olger, Aa.Dreviksv 9, 6006 Ålesund
7	Ragnhild II	8.1	2.7	—	—	—	P	81	Nissan	88	78	Brunvoll Liv og Karstein P/R, Boks 9037, 6022 Ålesund
8 kr	Skarheim	* 49.6	8.8	4.5	496	761	S	67	Deutz	66	1000	Skarbvik Bernt A/S, Boks 492, 6001 Ålesund
9 ht	Varak	* 46.5	9.0	—	297	—	S	74	MAK	74	1500	Grønlandstrål A/S, Boks 305, 6001 Ålesund
10 kr	Kapp	8.7	2.6	—	—	—	T	42	Marna	67	24	Morken Alf, Steinvåg. 19a, 6005 Ålesund
13	Måken	7.0	2.4	0.5	—	—	P	82	Yanmar	75	12	Bjørge Johs, 6057 Ellingsøy
14	Veto	8.5	3.0	1.2	—	—	T	69	Leyl	86	50	Fløtre Terje og Magnus P/R, Syremarka 8, 6011 Ålesund
15 kr	Olemann	* 8.9	3.0	—	7	—	T	74	Sabb	77	30	Hoffseide Hans, 6057 Ellingsøy
18	Mari	7.6	2.6	—	—	—	P	80	Thorny	80	37	Wiik Jan-Audun, Åsemyravn 33, 6017 Ålesund
19 ht	Langvin	* 56.0	14.0	7.6	797	1718	S	87	Bergen	87	4000	Edvardsen Ole A/S, Notenesgt 3, 6002 Ålesund
20 ht	Volstad	* 68.8	14.0	8.8	1113	2412	S	88	Warts	87	4080	Volstad Petter, Hatlane, 6016 Ålesund
21 å	Langnes	5.4	2.1	—	—	—	P	87	Suzuki	86	30	Johansen Peder, Hessa, 6006 Ålesund
23 å	Vigan	7.8	2.6	—	—	—	T	69	Sabb	68	16	Nerland Asbjørn, Furmyravn.11b, 6018 Ålesund
24 s	Eli-Ann	8.6	2.5	—	—	—	T	65	Leyl	78	59	Slotsvik Einar P/R, 6057 Ellingsøy
25 kr	Giske Senior	* 15.8	4.6	—	24	—	T	79	Scania	78	236	Giske Senior P/R, (Per Giske), 6057 Ellingsøy
26	Krepesen	7.3	2.5	1.0	—	—	P	85	Yanmar	83	33	Ørskog Paul, Lerstad, 6014 Ålesund
27 å	Kvamsøy	* 9.0	2.9	1.0	—	—	T	77	Sabb	77	30	Kvamme Njål, Åsestranda 12, 6022 Ålesund
28 s	Kaggen	8.2	2.2	—	—	—	T	57	Sabb	64	10	Gresdal Helmer, Hatlane, 6022 Ålesund
29 kr	Berg Bjørn	* 50.5	7.7	4.5	—	535	S	42	MAK	66	850	Falkevik R J A/S, Boks 157, 6001 Ålesund
30 ht	Persfjord	* 46.5	9.0	—	299	—	S	71	MAK	71	1500	Grønlandstrål A/S, 6001 Ålesund
31 kr	Molly	8.4	2.8	—	—	—	T	78	Sabb	78	30	Mansfield Robert, Breivika, 6022 Ålesund
32 å	Sport	7.5	2.2	—	—	—	T	58	Sabb	70	12	Almås Karsten N, Hessa, 6006 Ålesund
33	Leik	* 9.4	3.0	—	—	—	P	82	Perkin	77	62	Wågsholm Erling B, Solbakken, 6022 Ålesund
34	Runar	8.2	2.8	—	2	—	T	76	Sabb	80	30	Hanken Jakob, Blindheim, 6012 Ålesund
35 kr	Ulla	* 9.4	3.0	—	7	—	P	75	Nogva	83	109	Ulla Petter, 6057 Ellingsøy
37	Solglimt	* 8.5	3.0	—	5	—	T	78	Sabb	78	30	Maaseide Anders O, Emleim, 6013 Ålesund
39	Anda	8.1	2.7	—	—	—	P	83	BMW	83	45	Almaas Andrew, Harhauggt.21b, 6006 Ålesund
44	Larjon	* 8.0	2.4	0.9	—	—	T	60	Sabb	82	10	Tørbu Leif, 6012 Ålesund
45	Torild	8.2	2.8	—	—	—	P	78	Thorny	78	63	Rødt Einar, 6057 Ellingsøy
46 å	Tøff	6.4	3.0	—	—	—	T	84	Sabb	84	10	Myrstad Albert J, Fjellgt. 80c, 6007 Ålesund
47 kr	Svein	9.1	2.9	—	—	—	T	80	Sabb	79	30	Bjerkvik Leif D, Store Narve 5b, 6009 Ålesund
48	Capella	8.3	3.1	1.2	—	—	T	80	Sabb	68	22	Ekornesvåg Terje, 6057 Ellingsøy
49 k	Ryssholmen	* 9.5	2.9	1.7	—	—	T	20	Marna	67	16	Farstad Ommund og Einar P/R, Boks 9108, 6022 Ålesund
52 kr	Marlen	* 9.6	2.9	1.1	6	—	T	78	Sabb	78	30	Sørøy Hugo, Hoffland, 6057 Ellingsøy
56 ht	John Longva	* 52.7	10.6	—	499	—	S	78	Normo	78	2700	Longvatrål A/S, Boks 5090, 6021 Ålesund
60 å	Toro	8.4	2.7	—	—	—	T	78	Sabb	78	30	Aasen Tore, Hatlane, 6022 Ålesund
63 k	Hopen	10.5	2.8	—	—	—	T	57	Commar	—	95	Østensen John, Borgundvn 15, 6003 Ålesund
64	Jan Tore	8.2	2.8	—	—	—	P	75	Sabb	75	30	Holen Egil, Vegsund, 6012 Ålesund
70 kr	Benoni	* 10.6	3.8	1.7	—	—	T	85	Volvo	88	168	Johnsen Arvid, Olsvika, 6019 Ålesund
72	Ragnhild	* 8.7	2.9	0.8	—	—	T	81	Merco	81	54	Bjørlykhaug Olav B P/R, Olsvika, 6174 Barstadvik
74 kr	Tussøy	7.6	3.0	—	—	—	T	68	Sabb	78	22	Grønningen Håkon, Vegsund, 6022 Ålesund
77 kr	Synes	* 19.8	5.4	—	49	—	T	16	GM	68	365	Stokke Øivind P/R, 6057 Ellingsøy
79 å	Normann	7.8	2.5	—	—	—	T	78	Sabb	78	22	Blindheimsnes John, Vegsund, 6022 Ålesund
80 å	Bris	7.5	2.5	—	—	—	T	50	Marna	67	18	Strøm Ole Martin, Breivik, 6022 Ålesund
82 kr	Solingen	8.6	2.8	—	—	—	T	71	Sabb	71	22	Solevåg Arnfinn, Hanken, 6012 Ålesund
84 ht	Bjørnøy	* 62.0	12.4	8.0	654	1565	S	87	Bergen	87	3300	Skarbvik Bernt A/S, Boks 492, 6001 Ålesund
85 ht	Skarba Viking	* 45.9	8.5	—	415	—	S	68	Wichm	67	800	Skarbvik Bernt A/S, Boks 492, 6001 Ålesund
86	Bjerkheim	* 11.8	3.8	1.5	14	—	P	76	Leyl	83	200	Sjåholm Per, Boks 107, 6001 Ålesund
87 kr	Storegg-Junior	* 10.5	3.5	—	12	—	T	74	MWM	74	152	Stokke Øyvind & Jan O P/R, 6030 Langevåg

Møre og Romsdal

M-A Ålesund

Farkostens nummer, type og navn		Meter			Tonn		Matr.	Bygge- år	Bygge- Merke	Motor		Eierens (den korresponderende reder) navn og postadresse
		Lengde	Bredde	Dybde	I	II				Byggeår	H.K.	
89	Alaska	10.3	3.2	—	—	—	T	44	Ford	72	68	Kipperberg Oddvar, Boks 8028, 6022 Ålesund
96	å Pálar	* 9.4	3.1	—	—	—	T	80	Sabb	79	30	Giske Svein, 6057 Ellingsøy
97	Smáfant	7.7	2.7	—	—	—	P	87	Yamaha	87	55	Olsen Eldor, Breivik, 6010 Ålesund
99	kr Tor	8.5	2.9	1.5	—	—	T	43	Leyl	83	50	Slinning Ole K, Slinningsv 23, 6006 Ålesund
100	k Solvang	* 13.5	4.3	—	15	—	T	17	GM	79	183	Sætre Asbjørn, Hellig Olavsgt.2, 6006 Ålesund
103	ht Atlantic	* 56.9	13.0	8.7	594	1630	S	87	Bergen	87	3000	Atlantic A/S, Boks 492, 6001 Ålesund
105	Fisk	* 63.6	8.8	—	723	903	S	42	MAK	77	2400	Aakre Harald P/R, Boks 603, 6001 Ålesund
110	å Vågen	7.8	2.5	—	—	—	T	79	Sabb	71	22	Årseth Ole J P/R, 6057 Ellingsøy
111	å Iren	* 8.7	3.1	—	—	—	T	78	Sabb	78	30	Breivik Herold, Hessa, 6006 Ålesund
112	å Flipper	8.7	2.8	—	—	—	T	76	Leyl	76	50	Tørlen Knut K, 6022 Ålesund
115	kr Ocean	* 15.7	4.8	—	24	—	T	72	Nogva	88	250	Gaugstad Erling, 6057 Ellingsøy
131	kr Br. Alnes	* 13.9	4.4	—	24	—	T	52	Caterp	78	270	Solevåg Geir P/R, Vegsund, 6022 Ålesund
133	å Knoll	7.5	2.5	—	—	—	T	60	Sabb	80	10	Olsen Georg P/R, N.Nakken, 6014 Ålesund
170	kr Breisund	* 48.6	8.4	—	437	—	S	47	Deutz	61	850	Aarseth Elling & Co A/S, Boks 83, 6001 Ålesund
186	å Småen	8.1	2.8	—	—	—	P	71	Perkin	71	47	Ervik Sverre, Fagerlivn.13, 6008 Ålesund
189	kr Gunnar Langva	* 68.7	9.8	5.2	865	1135	S	75	Bergen	87	3000	Langva Gunnar og Bjarne P/R, Åsestranda, 6022 Ålesund
206	kr Torita	* 34.2	7.0	—	189	—	S	71	Alpha	71	500	Torita K/S A/S, (Kjell Lorgen), 6057 Ellingsøy
217	Gaugstad Jr.	* 10.1	3.0	—	9	—	T	77	Perkin	77	95	Gaugstad Eivind Andre, 6057 Ellingsøy
268	å Hai	* 8.6	2.7	—	—	—	T	76	Sabb	75	22	Hatlen Håkon, Hatlane, 6022 Ålesund
291	kr Eldborg	* 34.2	6.7	—	174	—	S	65	Alpha	80	600	Eldborg P/R, (Roar Wolstad), 6057 Ellingsøy
292	ht Eldborgtrål	* 57.9	14.0	5.7	496	2136	S	87	Wichm	87	4000	Eldborgtrål K/S, Boks 52, 6060 Hareid
302	k Andre II	* 8.1	2.5	—	—	—	T	45	Leyl	75	60	Fredrikson Odd Andre, Øvreget 11, 6004 Ålesund
395	å Rønning	7.8	2.2	—	—	—	T	56	Marna	56	8	Rønning Ludvik, Gåseid, 6022 Ålesund
402	k Tore	* 9.4	3.2	—	8	—	P	74	Ford	74	68	Giske Harald P/R, Myrlandv 6, 6012 Ålesund
433	å Kjell	* 7.6	2.4	—	—	—	T	73	Sabb	73	22	Holmen Ragnar, Hatlane, 6016 Ålesund
448	Havskjer	* 60.8	9.0	—	912	—	S	52	Wichm	78	3000	Myrust Harald, Skothaugen, 6010 Ålesund
452	å Kristian	8.3	1.6	—	—	—	T	81	Leyl	81	38	Veiben Arthur, Spjelkavikneset, 6022 Ålesund
575	å Fiskeren	7.8	2.5	—	—	—	T	58	Leyl	77	38	Bjerkvik Sverre, Spjelkavik, 6022 Ålesund
586	k Skoghaug	* 11.6	3.9	—	11	—	T	55	Volda	55	30	Flisnes Per, Boks 4103, 6021 Ålesund
775	å Kristine	8.4	2.8	—	—	—	T	—	Sabb	70	16	Moritz-Olsen Audun, Gåseid, 6022 Ålesund

M-AE Aure — tilsynsmann: F.rettil. Aure, Boks 93, 6690 Aure

2	kr Vågen	7.8	2.7	—	5	—	T	86	Mitsub	86	31	Svelund Birger, 6698 Lesund
3	å Sabben	7.2	2.2	—	—	—	T	55	Sabb	55	5	Oldervik Nils P/R, 6690 Aure
5	Glomstadholmen	* 9.1	3.4	1.7	—	—	T	87	Cumm	86	76	Glomstad Fredrik, 6690 Aure
8	k Rajo	6.7	2.3	—	—	—	P	81	MWM	83	51	Ersnes Oddvar, 6698 Lesund
9	kr Vikastein	* 15.4	4.5	—	24	—	T	73	GM	86	300	Ulfnes Torgeir P/R, 6696 Kjørsvikbugen
10	Soløy	6.9	2.0	1.0	—	—	T	77	Sabb	77	10	Kalvik Arne T, 6593 Mjosundet
13	Sjøheim	7.6	2.3	—	—	—	P	87	Yanmar	87	55	Sletta Leif, 6690 Aure
14	å Svint	5.4	1.6	—	—	—	T	61	Sabb	74	10	Engdal Arne P, 6593 Mjosundet
15	å Jæa	6.9	2.2	—	—	—	T	46	Sabb	76	10	Bugden Asbjørn, 6698 Lesund
17	å Jonny	5.0	1.8	—	—	—	P	86	Suzuki	86	6	Langholm Alf, 6593 Mjosundet
20	kr Rønvikbuen	* 14.1	4.4	—	18	—	T	71	Volvo	77	210	Wigum og Skjervø P/R, (A. Skjervø), 6696 Kjørsvikbugen
25	å Laksen	4.3	1.5	—	—	—	T	67	Mercur	67	4	Jøsøy Alfred, 6598 Foldfjorden
27	Sørøy	6.7	2.3	—	—	—	P	79	Volvo	86	43	Gjerde Kåre M, 6698 Lesund
30	kr Håvdønn	* 9.0	3.2	—	—	—	P	82	Ford	82	85	Gjerde Malvin Inge, 6698 Lesund
40	å Valøy	7.2	2.3	—	—	—	T	64	Sabb	64	8	Strand Martin, 6690 Aure
41	å Buster	4.9	1.9	—	—	—	A	84	Suzuki	82	5	Oldervik Ola, 6593 Mjosundet
42	k Eli	* 14.3	4.5	—	19	—	T	16	Scania	86	182	Ulfnes Egil, 6697 Vihals
45	Ludo	* 10.3	3.2	—	—	—	P	87	Cumm	87	115	Kristiansen Leif, 6593 Mjosundet
49	kr Mårgysund	* 8.8	3.0	—	—	—	T	82	Sabb	82	22	Ovesen Kjell Olav, 6598 Foldfjorden
50	Havmåken	7.8	2.6	1.3	—	—	P	81	Sabb	81	22	Råket Reidar, 6598 Foldfjorden
58	å Skippy	4.8	1.9	—	—	—	P	87	Yamaha	76	25	Småland Einar, 6593 Mjosundet
59	kr Nor	7.5	2.5	—	—	—	P	75	Sabb	77	30	Kiplesund Johannes, 6698 Lesund
61	å Luna	6.2	2.0	—	—	—	T	57	Sabb	71	10	Ånes Konrad, 6593 Mjosundet
63	å Truls	5.6	1.5	—	—	—	T	40	Suzuki	71	7	Romundset John E, 6697 Vihals
66	kr Torgnesgutt	7.3	2.6	—	—	—	T	74	Sabb	74	30	Aukan Martin J, 6698 Lesund
70	å Jalco	5.0	1.5	—	—	—	T	78	Yamaha	78	20	Ledal John Egil, 6696 Kjørsvikbugen
74	å Spell-Pe	5.3	1.5	—	—	—	T	37	Evinr	65	5	Wigum Ingebrigt, 6696 Kjørsvikbugen
76	å Torvaldson	5.4	2.1	—	—	—	P	86	Suzuki	86	10	Langholm Tor, 6690 Aure

M-AE Aure

Farkostens nummer, type og navn	Meter			Tonn		Matr.	Bygge- år	Motor			Eierens (den korresponderende reder) navn og postadresse	
	Lengde	Bredde	Dybde	I	II			Merke	Byggeår	H.K.		
79 å	Ea	4.3	1.7	—	—	—	P	67	Mercur	68	4	Ulfsnes Peder, 6697 Vihals
82 å	Bastian	5.0	1.4	—	—	—	T	30	Cresc	68	4	Ersnes Ingar, 6698 Lesund
86 k	Odd Senior	* 12.3	3.4	—	9	—	T	27	Merc	80	114	Nilsen Morten, 6690 Aure
88 kr	Rotøy Senior	* 9.5	3.4	—	11	—	T	77	Cumm	87	116	Rotøy Pål Olav, 6690 Aure
89 å	Sill	5.4	1.6	—	—	—	T	—	Sabb	71	8	Torseth Jostein, 6697 Vihals
91 å	Nymea	6.2	1.9	—	—	—	T	59	Sabb	78	10	Aukan Helge, 6698 Lesund
95 k	Jon Junior	* 8.6	3.0	0.9	—	—	P	86	BMW	86	180	Sletta John E, 6598 Foldfjorden
102 å	Barden	* 7.8	2.2	0.6	—	—	T	50	Sabb	79	22	Bele Helge, 6692 Lurvik
106 kr	Rubin	7.3	2.4	—	—	—	P	85	Yanmar	84	33	Rotøy Olav, 6692 Lurvik
108 å	Lovinda	5.0	1.5	—	—	—	T	72	Suzuki	75	4	Bele Trygve, 6692 Lurvik
111 k	Bravo Senior	* 12.7	3.9	1.7	—	—	T	38	Ford	86	130	Thevik Oddmund, 6598 Foldfjorden
112	Ottar G	* 6.8	2.4	—	—	—	P	79	Sabb	84	30	Gjerde Ottar, 6698 Lesund
114 å	Saltrø	5.0	1.5	—	—	—	T	47	Johns	68	5	Ånesbug Arne, 6593 Mjosundet
119 kr	Rusken	* 8.0	2.7	0.8	—	—	P	86	Isuzu	86	40	Aanesbug Arvid, 6593 Mjosundet
128	Burre	* 8.6	2.8	1.0	—	—	P	86	Ford	86	80	Gjestad Arnt, 6598 Foldfjorden
136 å	Pram	4.3	1.5	—	—	—	T	75	Yamaha	76	3	Gjerde Ottar, 6698 Lesund
137 å	Måken	6.2	2.0	—	—	—	T	56	FM	55	6	Nilsen John, 6690 Aure
140 å	Sigrd	4.3	1.3	—	—	—	T	65	Suzuki	69	4	Rotøy Olav, 6692 Lurvik
142 å	Pram	4.0	1.2	—	—	—	T	75	Suzuki	75	4	Olsen Ole, 6593 Mjosundet
148 å	Geita	4.9	1.9	—	—	—	P	77	Yamaha	78	20	Torsetnes Lars L, 6690 Aure
152	Pirmin	7.7	2.5	—	—	—	T	55	Sabb	77	22	Kjønnøy Jarle, 6593 Mjosundet
153 å	Aktiv	6.3	2.1	—	—	—	T	20	Sabb	78	10	Slætta Anders Sinnes, Vågos, 6598 Foldfjorden
155 å	Marja	4.4	1.6	—	—	—	T	74	Evinr	76	6	Slætta Klara, 6593 Mjosundet
156	Roy	* 8.6	2.7	—	6	—	P	74	Ford	74	72	Lie Lars Ivar, 6598 Foldfjorden
158 å	Sverre	7.2	2.5	—	—	—	T	63	Sabb	78	18	Jøsey Johannes, 6598 Foldfjorden
159	Haugaskjer	* 7.7	2.3	—	4	—	P	80	Sabb	79	30	Haugen Johan, 6690 Aure
160 kr	Thevik	* 8.1	2.7	—	—	—	P	82	Nogva	82	50	Thevik Kåre, 6690 Aure
161 k	Sento	* 18.4	4.5	—	24	—	T	4	Caterp	64	180	Solheim Oddvar, 6690 Aure
165 kr	Capri	* 6.8	2.3	—	—	—	P	80	Sabb	80	22	Ulfsnes Karsten, 6697 Vihals
167	Buholm	* 7.6	2.6	1.1	—	—	P	85	Bukh	85	48	Fuglevaag Sigmund, 6598 Foldfjorden
168	Glimt	* 7.6	2.3	—	—	—	P	80	MWM	80	51	Romundset John E, 6697 Vihals
171 kr	Valøy Jr.	* 7.1	2.3	1.1	—	—	P	87	BMW	87	45	Vinje Leif Arve, 6690 Aure
175 å	Olav 2	5.6	2.1	—	—	—	T	50	Marna	54	5	Ulfsnes Trond, 6697 Vihals
177 å	Sjøgull	5.3	1.5	—	—	—	T	—	Seagul	57	3	Thevik Oddmund, 6690 Aure
178 å	Fjordfisk	6.2	2.0	—	—	—	T	57	Merc	60	36	Ulfsnes Godtfred, 6697 Vihals
180 å	Frisco	8.4	2.3	—	—	—	T	33	Sabb	36	5	Strand Ole O, 6692 Lurvik
181 å	Marna	6.5	2.1	—	—	—	T	57	Sabb	74	10	Vean Peder O, 6698 Lesund
182 g	Harry	6.9	2.5	—	—	—	T	61	Sabb	67	8	Olsen Ole, 6593 Mjosundet
187 å	Nylon	6.2	1.9	—	—	—	T	57	FM	57	6	Vaag Johs K, 6690 Aure
191 å	Smalsund	7.8	2.5	—	—	—	T	57	Marna	70	18	Skar Egil, 6598 Foldfjorden
199 å	Nymåsen	6.9	2.2	—	—	—	T	59	Marna	57	6	Skar Kr E, 6598 Foldfjorden
202 kr	Vikholm	* 8.7	2.6	—	—	—	T	54	Sabb	70	16	Holmvik Bjørge O, 6598 Foldfjorden
207 å	Holmen	5.9	1.5	—	—	—	T	20	Johns	—	5	Oldervik Fredrik N, 6697 Vihals
211	Furøynes	* 8.8	3.2	—	8	—	P	81	BMC	80	50	Stangvik Helge, 6690 Aure
212	Vikabuen	* 6.7	2.3	—	—	—	P	81	Sabb	81	30	Gjerdevik Peder, 6698 Lesund
214	Safir	* 7.6	2.3	—	—	—	P	81	Leyl	81	37	Johannessen Rolf, 6690 Aure
219 kr	Sjølyst	9.7	3.2	—	—	—	T	69	Sabb	69	22	Nilsen Sverre, 6690 Aure
224	Færato	6.7	2.3	—	—	—	P	78	Nissan	82	47	Engli Johan, 6593 Mjosundet
226 å	Brit	4.7	1.7	—	—	—	P	71	Penta	71	20	Gjestad Arnt, 6593 Mjosundet
238 k	Kvando	7.7	2.6	0.8	—	—	T	71	Sabb	83	22	Småland Einar, 6593 Mjosundet
239 å	Per	5.3	1.5	—	—	—	P	81	Mercur	81	18	Rognan Ole O, 6697 Vihals
243 å	Veidemann 3	7.5	2.4	—	—	—	T	62	Marna	61	12	Barlaup Leiv, 6698 Lesund
246 kr	Eidsholm	7.1	2.6	—	—	—	P	82	Yanmar	90	44	Gjerde Ola M, 6690 Aure
247 å	Nyvon	7.2	2.6	—	—	—	T	62	Sabb	62	8	Jøsey Alfred, 6598 Foldfjorden
250 kr	Hans R	* 13.3	4.2	—	20	—	T	63	Volvo	81	195	Aukan Helge, 6698 Lesund
252 å	Svein Erik	6.1	2.1	—	—	—	T	63	Sabb	63	5	Rotøy Paul Gunnar, 6690 Aure
258 å	Måken	* 8.6	3.0	—	—	—	T	69	Ford	68	68	Småland Einar, 6593 Mjosundet
262 å	Blomen	6.2	2.0	—	—	—	T	64	Sabb	78	10	Ramsvik Martin, 6697 Vihals
263 å	Dragon	* 8.3	2.8	—	—	—	T	35	Marna	40	8	Slætta Klara, 6593 Mjosundet
264 kr	Lars Trude	8.1	2.7	—	—	—	P	83	Ford	74	68	Vaag Johannes K, 6690 Aure
265 kr	Vikhals Senior	* 11.3	3.4	1.1	—	—	T	48	Perkin	80	95	Vikhals Pål, 6697 Vihals
266 å	Lettvint	5.6	1.6	—	—	—	T	48	Cresc	64	4	Rotøy Pål Olav, 6692 Lurvik

Møre og Romsdal

M-AE Aure

Farkostens nummer, type og navn	Meter			Tonn		Matr.	Bygge- år	Bygge- Merke	Motor Byggear	H.K.	Eierens (den korresponderende reder) navn og postadresse
	Lengde	Bredde	Dybde	I	II						
267 å	Peto	4.3	1.3	—	—	—	T	68 Suzuki	72	7	Langholm Tor, 6690 Aure
271 å	Alken	* 7.8	2.3	—	—	—	T	44 Sabb	78	22	Lien Asmund, Fuglvåg, 6598 Foldfjorden
272	Engvik Senior	* 9.3	3.3	—	—	—	T	83 Ford	71	68	Engvik Birger, 6598 Foldfjorden
273 å	Petrus	4.9	1.3	—	—	—	T	— Suzuki	83	5	Aanesbug Ørjan, 6593 Mjosundet
274	Astri	7.6	2.2	—	—	—	P	79 Bedf	75	52	Kjørvik Olav Ingvar, 6696 Kjørvikbugen
278 å	Vanga	5.1	1.9	—	—	—	P	81 Johns	81	7	Waag Ingolf, 6690 Aure
285 å	Dia	3.6	1.2	—	—	—	T	62 Suzuki	76	9	Småland Jon Eilif, 6593 Mjosundet
290 kr	Kongsholm	* 15.7	4.5	—	24	—	T	67 Volvo	85	240	Haaker Jan Gunnar P/R, 6696 Kjørvikbugen
292 å	Tadyk	5.0	1.5	—	—	—	T	30 Suzuki	81	9	Aarvåg Isak, 6690 Aure
294 å	Rotøy Junior	6.1	1.9	—	—	—	T	30 Sabb	72	8	Rotøy Paul Gunnar, 6690 Aure
297 å	Olaf	6.1	1.6	—	—	—	T	42 Evinr	82	9	Sletta John Erling, 6598 Foldfjorden
300 kr	Svanen	* 11.8	3.4	—	10	—	T	37 Union	35	20	Ulfsnes Trond, 6697 Vihals
301 kr	Maskot	* 9.4	3.2	—	8	—	P	72 Perkin	80	72	Slætta Magnar B, 6593 Mjosundet
302 kr	Rutland	* 9.4	3.2	—	—	—	T	78 Sabb	78	68	Oldervik Finn Gunnar, 6593 Mjosundet
306 kr	Mobakk	* 7.1	2.4	—	—	—	P	84 Sabb	83	30	Hjelen Ole M, 6690 Aure
307 k	Kvitnes	* 8.8	3.1	1.3	—	—	P	87 Cumm	87	76	Hjelanes Harald, 6690 Aure
319	Lesund	* 8.1	3.0	1.1	—	—	T	82 Sabb	79	30	Lesund Kjell, 6698 Lesund
321 kr	Stangvik Senior	* 9.2	3.1	1.6	—	—	P	84 Ford	82	80	Stangvik Kolbjørn, 6690 Aure
322 å	Steinar	9.7	2.9	—	—	—	T	— Marna	60	24	Solheim Ingvar, 6690 Aure
323 å	Straumen	6.2	2.0	—	—	—	T	56 Marna	56	4	Solheim Oddvar, 6690 Aure
327 å	Terna	5.6	1.5	—	—	—	T	54 Marna	54	8	Ledal Oskar, 6696 Kjørvikbugen
350 å	Rune	6.5	2.3	—	—	—	P	69 Sabb	69	8	Glasø John, 6598 Foldfjorden
369 kr	Ringstad	* 12.2	3.9	1.0	—	—	T	47 Valmet	86	122	Kalvik Jon, 6593 Mjosundet
378	Fjordfisk	* 8.6	2.7	1.6	—	—	P	79 Sabb	79	30	Ulfsnes Godfred, 6697 Vihals
384 å	Pram	4.7	1.4	—	—	—	T	60 Suzuki	68	7	Strand Ole O, 6692 Lurvik
396 å	Bølgen	6.1	1.8	—	—	—	T	56 Marna	56	5	Folde Olav P/R, 6696 Kjørvikbugen
400 kr	Morlid	* 8.1	2.8	1.1	—	—	T	73 Mitsub	90	50	Lien Olav A, Fuglvåg, 6598 Foldfjorden
401 kr	Hans O.	* 9.4	3.1	—	—	—	T	67 BMC	75	112	Stangvik Magnar, 6690 Aure
403 å	Palmen	6.2	2.0	—	—	—	T	56 Sabb	73	10	Gjerde Halvard, 6698 Lesund
409 å	Rosa	6.9	2.4	—	—	—	T	74 Sabb	73	10	Ånesbug Arne, 6593 Mjosundet
412	Skarfisk	* 8.8	2.9	1.1	—	—	T	85 Sabb	85	50	Skar Kristian, 6598 Foldfjorden

M-AK Aukra — tilsynsmann: F.rettl. Aukra, 6410 Midsund

2	Korsvik	8.8	2.8	—	—	—	P	88 Volvo	88	124	Korsvik Ole, 6420 Aukra
3 kr	Jossna	* 10.6	3.6	—	11	—	T	74 Perkin	73	95	Sæter Otto, 6420 Aukra
4 kr	Klubben	* 8.6	3.1	—	—	—	T	70 MWM	74	68	Olsen Jarle, 6420 Aukra
5	Buasund	8.1	2.7	—	—	—	P	79 Yanmar	79	33	Horremsbakk Eivind, 6420 Aukra
6	Lema	9.4	3.2	—	—	—	P	84 Perkin	80	84	Sætervik Knut P/R, 6420 Aukra
7	Demi	* 10.4	3.5	1.7	—	—	T	86 Cumm	86	76	Eikrem Inge, 6420 Aukra
8	Matilda	6.7	2.5	—	—	—	T	56 Sabb	70	10	Oterhals Erling, 6420 Aukra
12 kr	Breivik Junior	* 12.0	3.6	1.5	—	—	T	88 Caterp	87	223	Breivik Arne, 6420 Aukra
14	Ternen	7.3	2.4	—	—	—	T	77 Sabb	77	10	Pedersen Tore, 6420 Aukra
15	Hårek	6.4	2.7	—	—	—	T	65 Marna	65	24	Windstad Olav P/R, 6420 Aukra
17 kr	Røren Senior	* 10.4	3.0	—	7	—	T	62 MWM	83	68	Johansen Johan P/R, 6420 Aukra
23 å	Borgny	5.0	1.5	—	—	—	T	78 Marna	78	5	Oterhals Hans H, 6420 Aukra
25 kr	Gyro	7.3	2.5	—	—	—	P	90 Sabb	90	45	Eikebø Svein, 6420 Aukra
28 kr	Pelikan	8.4	2.0	—	—	—	T	64 Sabb	64	16	Hustad Lars, 6420 Aukra
31 å	Vonar	6.3	1.7	—	—	—	T	37 Marin	78	5	Horrem Jørgen, 6420 Aukra
36 å	Fisch	5.3	1.5	—	—	—	P	77 Mercur	77	75	Husøy Ludvik, 6420 Aukra
37 å	Kleiven	5.6	1.5	—	—	—	T	— Cresc	66	4	Kleiven Knut, 6420 Aukra
39 kr	Cindy	* 10.6	2.9	0.9	7	—	T	79 MWM	89	56	Sølvik Arthur, 6420 Aukra
40 kr	Brødrene Solem	* 9.7	3.1	—	—	—	P	78 Leyl	78	102	Solem Robert P/R, 6420 Aukra
41	Libello	* 10.2	3.3	—	7	—	P	84 Fiat	84	220	Falkhytten Halvdan, 6420 Aukra
42 kr	Torodd	* 8.4	1.5	—	—	—	T	65 Marna	65	8	Tennøy Kolbjørn, 6420 Aukra
43	Tornado	* 11.5	3.8	—	14	—	T	86 Nogva	86	178	Rindarøy John, 6420 Aukra
45 kr	Janto	* 10.6	3.4	1.8	13	—	P	77 MWM	84	155	Hoksnes Kåre, 6420 Aukra
52 kr	Rival	* 10.8	3.2	—	8	—	T	76 Cumm	87	100	Husøy Ola, 6420 Aukra
54	Havdur	9.2	2.9	—	—	—	T	84 Perkin	68	35	Windstad Olav P/R, 6420 Aukra
55 å	Lyren	4.7	1.5	—	—	—	T	35 Cresc	67	4	Hjertvikrem Ole, 6420 Aukra
57 kr	Havbris	10.5	3.6	—	10	—	T	67 Ford	75	114	Borgundvåg Reidulf, Solem, 6420 Aukra

M-AK Aukra

Farkostens nummer, type og navn	Meter			Tonn		Matr.	Bygge- år	Motor		Eierens (den korresponderende reder) navn og postadresse
	Lengde	Bredde	Dybde	I	II			Merke	Byggeår	
58 k Fluvik	7.6	2.5	—	—	—	P	81	Leyl	82	37 Eikrem Gjermund, 6420 Aukra
60 kr Aud-Lill	* 29.8	7.0	—	164	—	S	77	Alpha	77	550 Johansen Lorentz, 6420 Aukra
63 å Pluto	7.4	2.7	—	—	—	P	86	Yanmar	86	55 Sporsem Kjell, 6420 Aukra
64 kr Barco	* 9.5	3.1	—	9	—	T	75	Leyl	77	63 Heggdal Jan Otto P/R, 6420 Aukra
70 kr Oter	8.0	2.6	—	—	—	T	71	Sabb	71	16 Oterhals Nils H, 6420 Aukra
77 g Von	* 8.6	2.4	—	—	—	T	51	Sabb	76	22 Skarshaug Anton, 6420 Aukra
78 kr Felix	* 10.1	3.1	1.3	—	—	T	78	Leyl	78	63 Reiten Bjarne, Eikrem, 6420 Aukra
82 kr Terna	7.4	2.2	—	—	—	P	85	Yanmar	85	55 Brennskaag Ove, 6420 Aukra
85 å Terna	6.4	2.1	—	—	—	T	52	Marna	60	11 Stønstad Øystein, Eikrem, 6420 Aukra
90 Hanne Mari	8.2	2.7	—	—	—	P	87	MWM	78	102 Sandøy Anbjørn, 6420 Aukra
99 k Håkon	* 11.4	2.8	—	9	—	T	41	Ford	74	100 Rindarøy Peder E, 6420 Aukra
158 ht Ottar Birting	* 66.2	15.0	8.4	914	2951	S	88	Wärts	87	4580 Huse-Sporsem A/S, (Oddbjørn Huse), 6030 Langevåg

M-AV Averøy — tilsynsmann: F.retll. Averøy, 6530 Bruhagen

1 kr Robin	* 9.7	3.2	—	—	—	P	72	Ford	86	78 Brekstad Martin, 6530 Bruhagen
2 May Britt	* 14.9	5.8	1.9	—	—	A	86	Scania	86	291 Kjønnøy Per P/R, 6560 Langøyneset
3 å Spurven	4.5	—	—	—	—	P	84	Evinr	84	10 Uran Alf, 6560 Langøyneset
5 Sandøyodd	* 17.7	6.0	3.1	96	—	T	87	Caterp	87	407 Sandøy Jørn P/R, 6560 Langøyneset
6 kr Tojako	* 21.3	5.9	3.0	73	—	S	65	Volvo	82	328 Gården Kåre, 6552 Sveggesundet
7 Hugnes	9.1	2.9	—	—	—	P	82	BMC	65	90 Vassgård Einar P/R, 6552 Sveggesundet
8 Øyasund	* 24.6	6.8	—	121	—	S	78	Kelvin	77	440 Gustad Jan P/R, Kjønnøy, 6560 Langøyneset
9 Fåling	* 13.0	3.6	1.5	—	—	A	85	Nissan	85	145 Sandøy Kåre, 6560 Langøyneset
10 å Rune	7.2	2.3	—	—	—	T	51	Marna	54	8 Kronborg Hermann, 6552 Sveggesundet
11 kr Gården	* 18.8	5.2	2.8	49	—	T	59	Merc	80	320 Gården Karstein P/R, 6553 Ekkilsøy
12 Våren	8.5	2.4	—	—	—	T	60	Sabb	76	22 Visnes Hans J, 6552 Sveggesundet
13 å Salar	5.9	2.2	—	—	—	P	82	Yanmar	82	23 Kristiansen Lars A, 6560 Langøyneset
14 kr Sola	* 10.4	2.9	1.1	8	—	P	74	Ford	88	150 Nekstad Birger, 6532 Bådalen
15 å Havsund	* 8.3	2.8	—	—	—	T	68	Sabb	67	16 Skarvøy Jakob, 6533 Kårvåg
16 Flyfisk	9.0	3.3	—	—	—	P	87	Isuzu	83	80 Gundersen Agnar, 6550 Bremsnes
17 å Aukholm	7.3	2.5	—	—	—	T	76	Sabb	76	22 Meek Per Reidar P/R, 6550 Bremsnes
18 k Orfjord	* 20.1	5.1	—	32	—	T	50	Volvo	82	300 Sandøy Kåre P/R, Storesandøy, 6560 Langøyneset
21 kr Skarsøy	* 11.0	3.6	—	10	—	T	39	Ford	80	100 Brekstad Ivar, 6552 Sveggesundet
22 Gularøy	* 21.1	5.8	2.3	64	—	T	82	Scania	82	369 Iversen John P/R, 6552 Sveggesundet
25 kr Hendabuen	* 13.5	4.0	—	17	—	T	56	Volvo	74	155 Karlsen John Lauritz, 6533 Kårvåg
26 Simon Senior	* 7.9	2.7	0.6	—	—	P	88	Sabb	88	50 Roksvåg Arne, 6530 Bruhagen
27 å Splint	5.0	1.5	—	—	—	P	80	Mercur	80	7 Gustad Oddvar, 6552 Sveggesundet
30 Sandøysund	* 8.7	3.2	—	—	—	P	82	MWM	82	68 Fladseth Olav P/R, Storesandøy, 6560 Langøyneset
31 Møre	* 10.5	3.3	—	10	—	T	83	Ford	82	130 Otterlei Geir P/R, 6553 Ekkilsøy
32 å Spretten	5.2	1.8	—	—	—	P	69	Evinr	78	9 Sandvik Peder, Henda, 6560 Langøyneset
33 Vestbrøna Jr.	* 8.4	2.8	—	—	—	P	80	Ford	79	100 Ellingvåg Johannes P/R, Kjønnøy, 6560 Langøyneset
34 å Alken II	5.8	1.9	—	—	—	T	52	Marna	52	5 Dahle Olaf, 6550 Bremsnes
35 å Tunfisk	8.4	3.0	—	—	—	T	76	Sabb	76	22 Storvik Eivind, 6533 Kårvåg
37 å Nylon	* 8.6	3.0	1.2	—	—	T	58	Sabb	73	22 Utheim Stig, 6560 Langøyneset
38 kr Stormfuglen	* 39.5	7.6	—	309	—	S	66	Calles	66	690 Strand Eva, 6560 Langøyneset
39 å Strøm	6.9	2.0	—	—	—	P	72	Sabb	72	20 Strøm Otto, 6550 Bremsnes
40 Sandy	* 9.4	3.2	—	—	—	T	82	Perkin	82	109 Rangøy Klaus, 6533 Kårvåg
41 å Håpet	6.9	2.2	—	—	—	T	59	FM	43	6 Ludviksen Sverre, 6533 Kårvåg
44 kr Rosita	7.2	2.5	—	—	—	P	81	Yanmar	81	33 Bogen Einar, 6530 Bruhagen
45 å Kvikk	4.9	1.5	—	—	—	P	67	Sabb	80	10 Gustad Geir, 6560 Langøyneset
46 kr Barna	7.9	2.8	—	—	—	P	82	Merc	86	55 Halvorsen Henry, Henda, 6560 Langøyneset
47 å Junior	4.6	1.6	—	—	—	P	78	Mercur	78	4 Gården Jakob, 6552 Sveggesundet
48 å Aukholm	5.3	2.0	—	—	—	P	88	Mercur	88	9 Meek Peder, 6553 Ekkilsøy
49 Borgen	* 7.0	2.5	—	—	—	P	79	Leyl	79	50 Kronborg Peder, 6552 Sveggesundet
50 Tine	* 8.7	3.2	—	—	—	P	80	MWM	79	102 Øksenvåg Peder, 6550 Bremsnes
51 Øygutt	* 8.6	2.7	—	7	—	P	73	Perkin	73	35 Jørgensen Odd, 6560 Langøyneset
52 å Bjørnar 2	5.3	1.7	—	—	—	T	79	Suzuki	86	8 Båtbukt Anders, 6550 Bremsnes
54 å Kvikk	8.3	2.3	—	—	—	T	47	Sabb	70	16 Nedal Lars K, 6560 Langøyneset
55 kr Berner	9.4	3.1	—	—	—	P	87	Yanmar	87	55 Brekstad Martin, 6530 Bruhagen
56 å Måken	6.9	2.6	—	—	—	T	74	Sabb	74	18 Smenes Sverre P/R, 6533 Kårvåg
58 å Kristin	4.6	1.6	—	—	—	P	78	Yamaha	78	5 Karlsen Arild, 6560 Langøyneset

Møre og Romsdal

M-AV Averøy

Farkostens nummer, type og navn	Meter			Tonn		Matr.	Bygge- år	Bygge- Merke	Motor		Eierens (den korresponderende reder) navn og postadresse
	Lengde	Bredde	Dybde	I	II				Byggeår	H.K.	
59 å Beret	5.5	2.0	—	—	—	T	—	Mercur	85	7	Aakvik Iver, 6553 Ekkilsøy
60 kr Håpet	* 8.7	3.0	1.6	8	—	T	81	Perkin	71	35	Kristiansen Roger, 6560 Langøyneset
61 Øyliner	* 37.9	7.5	3.7	209	391	S	77	Grenaa	81	600	Uran Olav P/R, 6560 Langøyneset
62 kr Aslegut	* 15.8	4.6	—	26	—	T	80	Scania	80	234	Brattøy Arne, 6530 Bruhagen
63 å Trygg 1	8.4	2.5	—	—	—	T	55	Sabb	72	30	Ødegård Aimar, 6533 Kårvåg
64 å Svanen	5.6	2.3	—	—	—	P	82	Evinr	82	15	Uran Idar, 6560 Langøyneset
67 å Ina	7.0	2.5	—	—	—	T	61	Marna	61	6	Hasselø Petter, Omagt 56, 6500 Kristiansund N
69 å Fiskevær	* 7.5	2.6	—	—	—	T	73	Sabb	73	22	Sørseth Arild, 6550 Bremsnes
70 kr Sortnabuen	* 10.6	3.4	—	12	—	T	79	Ford	79	108	Sandøy Charles K, Storesandøy, 6560 Langøyneset
73 Trygg	6.8	2.1	—	—	—	T	50	Marna	50	5	Berget Frank, 6552 Sveggesundet
74 kr Veslegut	8.0	2.8	—	—	—	P	79	Sabb	79	30	Otterlei Nils, 6553 Ekkilsøy
75 Bris	* 7.0	2.5	—	—	—	P	79	Leyl	79	37	Brandstad Ivar, 6552 Sveggesundet
76 kr Ny Ormskjær	8.4	2.9	—	—	—	T	66	Ford	75	68	Kjøveling Per Arvid P/R, 6552 Sveggesundet
77 å Fram	6.2	2.2	—	—	—	T	53	Marna	53	5	Kjørnøvik Anton, 6552 Sveggesundet
78 Ternung	* 10.3	3.2	—	10	—	T	81	MWM	81	68	Furø Malvin, Kjønøy, 6560 Langøyneset
79 å Fix	5.4	1.7	—	—	—	P	79	Yamaha	79	15	Kjønøy Anders, Kjønøy, 6560 Langøyneset
81 å Erlend	4.9	1.9	—	—	—	P	85	Marin	85	25	Gustad Idar, 6560 Langøyneset
84 Ratto	9.4	2.6	—	—	—	P	72	Bedf	72	86	Otterlei Ottar, Blåskjellvn, 6500 Kristiansund N
85 å Nordholm	4.6	1.5	—	—	—	P	78	Mercur	87	8	Kippernes Arne, 6533 Kårvåg
86 å Flaks	6.2	2.2	—	—	—	T	65	Sabb	77	10	Hestvik Ole A, 6530 Bruhagen
88 å Krabben	6.5	1.8	—	—	—	T	52	Marna	52	5	Karlsen Martin, 6553 Ekkilsøy
89 Gloria	* 8.0	2.5	—	—	—	P	82	BMW	82	45	Holten Gunnar, 6560 Langøyneset
90 kr Roger	* 7.5	2.2	—	4	—	P	77	Sabb	77	30	Rovik Rolf, Henda, 6560 Langøyneset
91 å Calypso	7.3	2.5	—	—	—	T	62	Sabb	62	6	Hoel Anders, Henda, 6560 Langøyneset
92 kr Alfhild	* 9.4	3.0	—	9	—	P	77	Ford	77	68	Nekstad Ole, 6532 Bådalen
93 kr Solbris	* 9.6	2.9	—	7	—	T	74	Ford	74	68	Skarvøy Jan, 6533 Kårvåg
94 å Ann	5.2	2.0	—	—	—	A	88	Honda	86	7	Otterlei Roald og Edv P/R, 6553 Ekkilsøy
95 Trygvason	* 10.5	3.5	1.5	—	—	P	87	Nissan	87	154	Gjøten Helge Ingar, 6550 Bremsnes
96 kr Demring	* 9.0	3.1	—	—	—	P	83	Isuzu	83	70	Voie Harald, 6550 Bremsnes
97 å Sjøstjerna	4.7	1.4	—	—	—	P	70	Mercur	74	4	Futsæter Sverre, 6550 Bremsnes
99 kr Viro	9.7	3.3	—	—	—	T	84	Sabb	81	115	Hulvåg Hans, 6533 Kårvåg
100 Nytrygg	* 8.6	2.7	—	7	—	P	73	Sabb	84	65	Hjertvik Kåre, 6533 Kårvåg
103 å Sjøbjørn	4.6	1.6	—	—	—	T	80	Yamaha	89	8	Bullgård Helge, 6560 Langøyneset
104 Orion	* 8.5	2.5	0.6	—	—	P	87	Isuzu	85	50	Karlsen Karl, 6553 Ekkilsøy
105 Sørvik	* 10.5	3.4	2.0	11	—	P	86	Cumm	86	116	Sørvik Nikolai, 6530 Bruhagen
106 å Magnus	5.4	2.4	—	—	—	P	84	Yamaha	87	9	Sandøy John K, 6560 Langøyneset
107 kr Futsæter	* 7.2	2.5	—	—	—	P	78	Leyl	78	38	Båttugt Ingvær, 6550 Bremsnes
108 å Øyværing	7.8	2.8	—	—	—	T	72	Sabb	58	8	Smevåg Peder, 6550 Bremsnes
109 kr Mats-Erik	* 22.5	6.0	3.1	—	85	T	79	Caterp	79	520	Sandøy Ola og Knut P/R, 6560 Langøyneset
110 kr Ursula	12.6	2.9	—	—	—	T	37	Scania	56	100	Olsen Ole T, 6560 Langøyneset
111 å Ingvar	5.0	1.5	—	—	—	T	74	Cresc	73	4	Båttugt Johan, 6550 Bremsnes
112 å Arnt Ove	5.3	2.0	—	—	—	P	81	Mercur	81	20	Ellingvåg Jørgen, Kjønøy, 6560 Langøyneset
113 å Ronny	6.9	2.8	—	—	—	T	72	Sabb	72	22	Gjetøy Johannes, 6533 Kårvåg
116 kr Langøy Viking	* 21.3	7.0	3.6	—	153	S	84	Cumm	84	470	Langøy Viking A/S, (Bjørn Gjetøy), 6560 Langøyneset
117 å Sabben	6.9	2.5	—	—	—	T	53	Sabb	72	8	Åkvik Edvard P/R, 6553 Ekkilsøy
120 kr Bruse	7.9	2.5	—	—	—	T	70	Sabb	71	22	Skarvøy Hans, 6546 Steinsgrenda
122 kr Sandøybuen	* 21.3	5.5	2.7	64	—	S	53	Caterp	66	245	Sandøybuen P/R, (M.Fladsæth), 6560 Langøyneset
124 kr Håkon	8.1	2.8	—	—	—	T	81	Sabb	80	30	Brekstad Lars, 6552 Sveggesundet
125 Falken	* 8.3	2.9	—	5	—	T	81	Sabb	81	30	Ildhusøy Arne, 6533 Kårvåg
127 å Leik	5.5	1.8	—	—	—	T	85	Evinr	75	6	Kjønø Kristian, 6560 Langøyneset
128 kr Tind	10.3	3.3	—	—	—	T	—	Ford	65	75	Utheim Steinar, 6533 Kårvåg
129 å Safir	* 8.0	2.4	—	—	—	T	75	Sabb	75	22	Kongshaug Martinus, 6533 Kårvåg
130 Husby Senior	* 42.0	9.0	4.4	—	703	S	90	Caterp	90	1075	Husby Senior A/S, (Ole Husby), 6553 Ekkilsøy
131 å Prikken	5.0	1.2	—	—	—	T	65	Evinr	77	6	Karlsen Kåre, Henda, 6560 Langøyneset
133 å Kavalier	4.9	1.5	—	—	—	P	85	Mercur	85	10	Gustad Ole T, 6560 Langøyneset
134 kr Tonny	6.2	2.3	—	—	—	P	78	Sabb	78	22	Ildhusøy Kåre, 6533 Kårvåg
135 Skarven	* 7.6	2.5	—	—	—	P	80	Sabb	80	30	Smenes Sigfred, 6533 Kårvåg
136 Sveggøy	7.8	2.7	1.4	—	—	T	77	Perkin	77	47	Kristiansen Kjell/Johnny P/R, 6552 Sveggesundet
138 Lommen	* 7.5	2.2	—	4	—	P	78	Sabb	78	30	Ellingvåg Edvard, Kjønøy, 6560 Langøyneset
140 Husby	* 39.9	7.3	—	209	374	S	79	Caterp	79	750	Husby Ole P/R, 6553 Ekkilsøy
142 å Jarvid	6.9	2.0	—	—	—	T	55	Sabb	58	8	Sandø Jarvid Egil, Storesandøy, 6560 Langøyneset
143 å Pan	5.0	1.5	—	—	—	T	70	Cresc	71	4	Brandstad Ivar, 6552 Sveggesundet

M-AV Averøy

Farkostens nummer, type og navn	Meter			Tonn I II	Matr. år	Bygge- år	Motor Merke	Motor Byggeår	H.K.	Eierens (den korresponderende reder) navn og postadresse	
	Lengde	Bredde	Dybde								
144 kr Sveinungen	9.5	3.1	—	—	—	P	76	Sabb	76	68	Gustad Sigurd, Henda, 6560 Langøyneset
145 å Geir	5.1	1.5	—	—	—	T	78	Suzuki	82	3	Herø Magnar, 6560 Langøyneset
147 Sjøbjørn	8.0	3.0	—	—	—	P	79	Ford	76	105	Solli Bjørn Kåre, 6552 Sveggesundet
150 Nybøen	* 12.2	4.1	1.5	18	—	P	86	Isuzu	86	160	Molvik Erling, 6560 Langøyneset
152 Frigg	* 9.4	3.0	—	7	—	P	75	MWM	75	102	Ellingvåg Arnfinn, Kjønnøy, 6560 Langøyneset
155 å Sonja	7.2	2.3	—	—	—	T	55	Sabb	83	10	Øksenvåg Paul, 6550 Bremsnes
157 å Skorgen	6.7	2.0	—	—	—	T	52	Sabb	70	10	Fladseth Terje, 6560 Langøyneset
158 kr Dag	7.0	2.1	—	—	—	T	55	Sabb	78	12	Søbstad Dag P/R, 6560 Langøyneset
162 å Prikken	5.3	1.5	—	—	—	T	73	Mercur	77	4	Solli Martin, 6552 Sveggesundet
164 å Barbro	7.8	2.8	—	—	—	T	61	Sabb	73	22	Strøm Leif, Indre Vorpukt, 6550 Bremsnes
165 kr Brem 2	7.5	2.2	—	—	—	T	49	Perkin	67	35	Gjøten Kristoffer P/R, 6550 Bremsnes
167 kr Liaholm	* 23.1	6.5	—	96	—	T	82	Kelvin	82	440	Gustad Idar, 6560 Langøyneset
169 å Tommy	5.0	1.7	—	—	—	P	74	Honda	83	10	Kalvø Erling, 6560 Langøyneset
170 å Roar	4.6	1.5	—	—	—	P	75	Mercur	75	5	Iversen Roar, 6552 Sveggesundet
171 Gården Senior	* 10.3	3.2	—	10	—	T	80	Perkin	80	95	Gården Karstein P/R, 6553 Ekkilsøy
173 å Kavalier	5.4	2.1	—	—	—	P	81	Johns	81	10	Sandøy Johnny, Storesandøy, 6560 Langøyneset
174 Paul Senior	* 22.9	6.9	—	121	—	S	82	Cumm	82	470	Aandahl Paul Kåre P/R, 6560 Langøyneset
177 å Skorgen	7.2	2.2	—	—	—	T	52	FM	52	6	Gjetøy Johannes, 6533 Kårvåg
178 kr Nornes	6.4	2.5	—	—	—	T	68	Sabb	73	10	Hasselø Olaf, 6560 Langøyneset
180 Vingholm	* 27.4	7.6	—	154	—	S	78	Grenaa	78	600	Ellingvåg Knut, Henda, 6560 Langøyneset
181 å Jøken	4.3	1.4	—	—	—	P	82	Yamaha	82	28	Karlsen Kjell, 6560 Langøyneset
184 å Silver	4.6	1.6	—	—	—	P	73	Suzuki	81	10	Knutsen Alf, 6560 Langøyneset
190 å Fram	7.8	2.5	—	—	—	T	59	Real	58	6	Mikkelsen Alf, 6550 Bremsnes
202 kr Fisk	10.0	3.1	—	—	—	T	53	Ford	59	70	Dybbukt Odd P/R, 6550 Bremsnes
215 å Freidig	* 8.1	2.8	0.7	—	—	T	61	BMC	76	58	Kristiansen Kjell, 6552 Sveggesundet
222 å Bård	7.8	2.5	—	—	—	P	67	Marna	67	24	Sandøy John Bj, Storesandøy, 6560 Langøyneset
276 å Odin	5.9	2.5	—	—	—	T	59	Marna	59	8	Meek Petter K P/R, 6550 Bremsnes
291 k Kvitingen	* 20.4	5.0	—	42	—	T	43	Gardn	72	230	Hasselø Tor, Henda, 6560 Langøyneset
292 kr Brem	8.7	2.5	—	—	—	P	67	Perkin	77	35	Gjøten Kristoffer K P/R, 6550 Bremsnes

M-EE Eide — tilsynsmann: F.rettil. Eide, 6440 Elnesvågen

1 å Norøna	5.3	1.8	—	—	—	P	81	Evinr	81	15	Moe Jorulf, 6494 Vevang
2 k Torino 1	* 12.3	4.4	—	23	—	S	76	Merc	76	198	Sandvik Inge, 6494 Vevang
3 å Lyn	4.9	1.6	—	—	—	T	78	Johns	78	9	Skarvøy Nikolai, 6494 Vevang
4 å Edel	4.5	1.3	—	—	—	T	69	Mercur	75	7	Fillingsnes John S, 6490 Eide
5 å M.r.Senior	7.2	2.5	—	—	—	T	71	Sabb	80	22	Årsbog Johannes O, 6494 Vevang
6 kr Havterna	* 10.2	3.1	—	7	—	T	60	Perkin	75	96	Skarvøy Erling, 6494 Vevang
7 å Flamingo	* 8.7	3.2	—	—	—	T	79	Leyl	77	36	Hustad Kjell, 6494 Vevang
8 å Teisten	7.2	1.8	—	—	—	T	73	Sabb	73	10	Moe Jorulf, 6494 Vevang
9 Jan-Åge	* 8.0	2.8	1.3	5	—	P	87	Cumm	87	76	Dyrnes Magne, 6490 Eide
10 k Signal	* 13.4	4.2	—	17	—	T	48	Brunv	48	60	Strand Nils, 6490 Eide
11 å Sula	5.5	1.8	—	—	—	P	75	Evinr	75	15	Finsand Arnfinn, Boks 92, 6490 Eide
13 å Sabben	5.7	1.8	—	—	—	T	82	Marin	84	15	Smørholm Asbjørn, 6494 Vevang
14 å Mona	5.2	1.5	—	—	—	T	73	Evinr	79	6	Hafskjær Ivar, 6490 Eide
16 kr Låvøyfjord	* 14.8	4.9	2.2	24	—	S	89	Volvo	89	360	Skarvøy Nikolai, 6494 Vevang
17 å Hulvåg-Maru	7.0	2.2	—	—	—	T	68	Sabb	62	8	Skarvøy John E P/R, 6494 Vevang
18 kr Skarvøy Jr.	* 28.3	6.5	—	196	—	S	67	Caterp	75	850	Skarvøy Paulhard P/R, 6494 Vevang
20 å Fram	7.2	2.3	—	—	—	T	57	Sabb	72	18	Stakvik Edvin, 6490 Eide
21 Alf Magne	* 15.6	4.5	—	45	—	S	75	Merc	84	265	Smørholm Alf, 6494 Vevang
23 kr Teistklubb	* 22.8	5.8	2.7	71	—	T	75	Baudui	74	430	Brødr. Teistklubb P/R, (K.Teistklubb), 6494 Vevang
24 å Flink	4.4	1.4	—	—	—	T	84	Mercur	72	4	Lindseth Peder A, 6490 Eide
25 kr Bølgen	7.0	2.2	—	3	—	T	65	Sabb	83	10	Frantsnes Knut P/R, 6494 Vevang
27 kr Traust	6.0	2.0	1.5	—	—	T	72	Sabb	72	10	Gjetøy Svein Roger, 6494 Vevang
28 Miniklubben	8.5	3.0	—	8	—	P	82	BMW	82	45	Teistklubb Knut Arne P/R, 6494 Vevang
30 å Gåpå	8.4	2.5	—	—	—	T	59	Marna	50	8	Sandvik Erik A, 6493 Lyngstad
31 å Isingvåg	7.7	2.9	—	—	—	T	80	Sabb	81	30	Gjetøy Jarvid, 6490 Eide
33 kr Kim Junior	7.5	2.5	—	3	—	T	60	Sabb	82	30	Olsen Randi L, Rabben 3, 6490 Eide
34 kr Odd	7.8	2.5	—	3	—	T	70	Sabb	70	10	Røvik Oddvar, 6490 Eide
36 kr Nyviking	10.3	3.4	—	—	—	T	49	Ford	72	68	Lyngstad Ola I, Boks 42, 6493 Lyngstad
41 kr Brødrene	* 14.3	4.2	—	20	—	T	62	Scania	88	131	Gjetøy Johannes J, 6494 Vevang

Møre og Romsdal

M-EE Eide

Farkostens nummer, type og navn	Meter			Tonn		Matr.	Bygge- år	Bygge- Merke	Motor		Eierens (den korresponderende reder) navn og postadresse	
	Lengde	Bredde	Dybde	I	II				Byggeår	H.K.		
44 å	Flid	6.2	1.8	—	—	—	T	57	FM	57	5	Baggen Oluf, 6494 Vevang
45 å	Ringo	5.5	1.9	—	—	—	P	82	Suzuki	84	20	Lyngstadås Karstein, 6494 Vevang
51 å	Rita	5.6	1.5	—	—	—	T	40	Johns	63	3	Smørholm Alfred, 6494 Vevang
52 k	Joar	* 14.8	4.5	—	17	—	T	9	Volvo	79	156	Vevang Knut O, 6494 Vevang
53 kr	Olav	7.0	2.5	—	2	—	T	76	Marna	76	18	Årsbog Olav, 6494 Vevang
72 kr	Tampen	9.1	2.7	—	7	—	T	55	Sabb	79	30	Slatlam Jan T P/R, 6494 Vevang

M-F Fræna — tilsynsmann: F.retll. Fræna, 6440 Elnesvågen

2 kr	Bergvåg	* 24.1	5.7	—	70	—	T	63	Caterp	71	365	Skarseth Ola P/R, 6433 Hustad
3	Norøybuen	* 9.9	2.7	0.9	—	—	S	83	Arona	83	45	Svenøy Magnar, 6440 Elnesvågen
5 å	Trebjørn	6.4	2.4	—	—	—	T	83	Sabb	83	10	Åsbø Johan, 6433 Hustad
7 å	Anne	7.7	2.2	1.0	—	—	T	76	Sabb	76	10	Skotheim Steinar, 6430 Bud
8 kr	Solheim Senior	* 33.5	7.3	—	213	—	S	68	Caterp	81	850	Solheim Svein P/R, Vikan, 6433 Hustad
9 kr	Eldorado	7.6	2.7	—	3	—	T	75	Sabb	75	10	Gjendem Arve, 6440 Elnesvågen
10	Nesflud	* 14.9	4.5	2.0	—	—	T	87	Isuzu	87	190	Pedersen Inge, Vikan, 6433 Hustad
11 å	Kvikk	6.7	1.9	—	—	—	T	55	Sabb	61	10	Breivik Tomas, 6433 Hustad
12 å	Fremad	5.6	1.6	—	—	—	T	79	Yamaha	—	8	Moen Henry, Ersholmen, 6430 Bud
13 kr	Steinar	* 10.0	3.1	—	—	—	P	77	Leyl	77	97	Ustadrem Palmer, 6433 Hustad
15 å	Rodd	4.7	1.4	—	—	—	T	60	Suzuki	82	3	Rishaug Magne, Harøysund, 6430 Bud
17 å	Trio	7.5	2.5	—	—	—	T	72	Sabb	72	8	Kleppen Reidar, 6430 Bud
19 å	Malmefjord	5.0	1.2	—	—	—	T	—	Kohler	73	7	Malme Karstein, 6408 Aureosen
20 å	Grei	7.3	2.2	—	—	—	T	72	Sabb	72	8	Tennøy Karstein, 6440 Elnesvågen
21 kr	Simen	* 10.6	3.3	1.2	10	—	T	54	Leyl	70	95	Gjendem Nils Johan, 6440 Elnesvågen
23 kr	Roy	* 9.7	3.2	—	—	—	T	79	Sabb	79	30	Morsund Johan, Ersholmen, 6430 Bud
25 kr	Vestad Jr.	8.5	2.5	—	5	—	T	70	Sabb	70	22	Drågen Svein Arild, Ersholmen, 6430 Bud
26 kr	Rollon Junior	* 12.0	3.6	1.5	15	—	A	78	Leyl	78	164	Pedersen Erling, Vikan, 6433 Hustad
27 kr	Kvatro	* 15.6	4.6	—	23	—	T	75	Volvo	82	328	Groven Martin A P/R, Boks 95, 6440 Elnesvågen
28 kr	Nordvåg	9.1	3.1	—	7	—	T	79	Ford	85	77	Drågen Arnfinn P/R, Ersholmen, 6430 Bud
29 å	Haugen	4.8	1.6	—	—	—	P	89	Suzuki	89	6	Bergseth Karstein, Ersholmen, 6430 Bud
30 å	Torunn	* 8.5	2.8	—	—	—	T	79	Sabb	79	30	Olsen Sigmund, 6430 Bud
32	Vesterskin	* 10.5	3.4	—	10	—	T	82	Cumm	91	152	Pedersen Per Egil, 6430 Bud
33 s	Håsjer	9.4	2.8	—	—	—	T	49	Sabb	73	30	Bergseth Anton A, Ersholmen, 6430 Bud
34 kr	Hustabuen	* 13.0	3.5	1.4	15	—	A	78	Scania	91	245	Myren Harry, Vikan, 6433 Hustad
35 kr	Buar	* 23.4	5.4	2.9	71	—	S	65	Caterp	86	850	Mahle Olav Tr, 6430 Bud
36	Vikaværing	* 10.6	3.9	—	14	—	P	77	Ford	77	130	Sjåholm Olav, Vikan, 6433 Hustad
37 å	Rondo	8.1	2.5	—	—	—	T	66	Sabb	66	16	Farstad Arthur, 6440 Elnesvågen
38 å	Glimt	7.2	2.5	—	—	—	P	79	Sabb	76	30	Male Bjarne, 6430 Bud
39 kr	Sørheim	7.9	2.3	1.2	5	—	T	62	Marna	61	24	Male Fredrik M, 6444 Farstad
40 å	Sjarm	8.0	2.3	—	—	—	P	70	Sabb	70	10	Hammerø Norvald, 6440 Elnesvågen
41 kr	Karin	6.7	2.1	0.7	2	—	P	76	Nanni	85	20	Ukkelberg Bjarne, 6445 Malmefjorden
42	Blåstol	9.2	2.4	—	7	—	T	65	Sabb	79	30	Haukås Oddmund, Harøysund, 6430 Bud
45	Anita	7.6	2.7	—	4	—	T	62	Sabb	62	10	Sande Roger, 6445 Malmefjorden
47 kr	Brit	* 9.5	3.2	—	6	—	T	76	Perkin	80	62	Løken Arne, Ersholmen, 6430 Bud
48 å	Brekken	6.5	2.3	—	—	—	T	73	FM	—	8	Vikan Angell, 6430 Bud
49	Stålbjørn	* 37.7	9.0	4.3	176	566	S	88	Caterp	88	1075	Stålbjørn P/R, (Bernt Åsbø), 6433 Hustad
51 å	Sol-Eva	* 8.2	2.8	—	—	—	T	73	Sabb	73	22	Rødal Einar, 6430 Bud
52 å	Ny-Trygg	* 7.3	2.4	—	—	—	T	73	Sabb	76	22	Solstad Jan R, 6445 Malmefjorden
53 å	Lena	5.6	1.8	—	—	—	T	72	Bernh	78	8	Hammerø Norvall P/R, 6440 Elnesvågen
54 å	Vik	5.2	2.0	—	—	—	T	—	Marin	82	5	Viken Karstein, 6430 Bud
55 å	Malme	8.7	2.9	—	—	—	T	80	Sabb	80	30	Malme Karstein, 6445 Malmefjorden
56	Lun	* 8.7	2.7	—	—	—	T	78	Sabb	78	—	Inderhaug Asbjørn, 6430 Bud
57	Trasi	6.7	2.6	—	—	—	T	58	Mitsub	83	20	Heimen Vidar, 6440 Elnesvågen
58 kr	Janny	* 10.6	3.9	1.6	10	—	P	91	Isuzu	91	145	Sunde Jakob og Jan P/R, Boks 169, 6440 Elnesvågen
59 kr	Buholm	* 9.4	3.0	0.5	—	—	T	76	Perkin	87	46	Bergseth Olav, Ersholmen, 6430 Bud
60	Buagutt	* 11.5	3.8	—	16	—	T	81	Perkin	81	139	Gjerde Ståle Vidar, 6430 Bud
62 kr	Rune	9.4	2.6	—	—	—	T	75	Perkin	74	37	Solheim Johan, Vikan, 6433 Hustad
64 kr	Blåstholm	* 29.3	6.3	—	129	—	S	61	Caterp	87	785	Male Bjørn P/R, 6433 Hustad
65 å	Passat	8.1	2.6	—	—	—	T	76	Sabb	76	2	Solvåg Ragnvald, 6430 Bud
66 å	Vik	5.4	1.5	—	—	—	T	60	Mercur	71	4	Moen Egil, 6433 Hustad
67 å	Sjøglytt	* 8.9	2.8	—	—	—	T	74	Sabb	74	30	Løseth Finn, Harøysund, 6430 Bud

Møre og Romsdal

M-F Fræna

Farkostens nummer, type og navn	Meter			Tonn		Matr.	Bygge-		Motor		Eierens (den korresponderende reder) navn og postadresse
	Lengde	Bredde	Dybde	I	II		år	Merke	Byggeår	H.K.	
68	Erola	* 12.3	4.1	—	16	—	S	76	Volvo	85	238 Nerland Erling P/R, Birkelandsvn 26, 6400 Molde
73	Dildo	* 8.0	2.5	—	5	—	P	75	Bedfor	75	81 Mahle Henry, Bergset, 6430 Bud
74	kr Kornet	8.7	2.8	—	—	—	T	65	Leyl	78	72 Johansen Elling, 6440 Elnesvågen
75	Øybuen	* 23.0	7.0	3.6	187	—	S	87	Mitsub	87	500 Janbu og Hammer P/R, (Oddleif Janbu), 6440 Elnesvågen
76	k Steinar	7.4	2.5	—	3	—	T	64	Sabb	77	18 Løken Per, Bergset, 6430 Bud
78	kr Juno Junior	9.4	2.8	—	—	—	T	62	Ford	76	72 Sætervik Torstein, 6443 Tornes i Romsd.
79	kr Oliver	7.8	2.8	1.6	3	—	T	68	Sabb	68	16 Lervik Åge, 6440 Elnesvågen
80	å Hoem	5.5	1.7	—	—	—	T	66	Sabb	66	6 Hoem Rikhard, 6408 Aureosen
81	å Vågholm	* 8.1	2.7	0.9	—	—	T	79	Sabb	79	30 Årsbøg Torfinn, 6440 Elnesvågen
82	kr Havbas	* 10.8	3.1	—	8	—	T	77	Nogva	87	116 Groven Martin Anker, Senterv 2, 6440 Elnesvågen
84	kr Småen	8.9	3.7	—	3	—	P	82	Ford	82	145 Janbu Oddleif, 6440 Elnesvågen
85	å Otto Ruge	7.9	2.4	1.2	—	—	T	55	Sabb	79	22 Gjerde Egil, 6430 Bud
87	å Fruvåg	5.5	2.0	—	—	—	T	80	Benar	80	5 Øvervoll Kurt, 6430 Bud
88	g Svenøy	* 9.1	2.7	0.8	—	—	T	71	Perkin	71	35 Svenøy Mikal P/R, 6440 Elnesvågen
91	kr Foxy	7.5	2.8	0.9	—	—	T	85	Sabb	87	30 Martinsen Magne, Lyngv 6, 6443 Tornes i Romsd.
92	å Fræna fjord	6.4	2.1	—	—	—	T	72	Sabb	72	10 Elnes Ingvar, 6440 Elnesvågen
95	kr Silvester	* 9.7	3.0	—	—	—	T	53	Ford	72	68 Pedersen Ludvik, Vikan, 6433 Hustad
96	kr Junior	* 10.5	3.4	—	11	—	T	80	Ford	80	100 Skotheimsvik Karstein, 6444 Farstad
97	å Kavaler	4.9	1.9	—	—	—	P	89	Evinr	87	25 Male Roy, 6444 Farstad
98	å Gular	5.0	1.5	—	—	—	T	64	Mercur	79	7 Gule Bjarne, 6440 Elnesvågen
100	Inger Hildur	* 55.9	8.4	—	614	—	S	49	Wichm	78	2100 Gjendemsjø Lodve, 6440 Elnesvågen
102	å Plarex	7.3	2.4	—	—	—	T	59	Sabb	79	10 Moen Henry, Ersholmen, 6430 Bud
103	å Småen	5.9	1.9	—	—	—	T	61	FM	67	7 Haugnes Oskar, 6433 Hustad
104	kr Ole K	* 12.3	3.9	1.8	13	—	T	60	Merc	67	108 Gule Oddleif, 6430 Bud
105	å Marna	5.6	2.0	—	—	—	P	65	Marna	65	24 Sjøholm Olav, Vikan, 6433 Hustad
106	å Skutholm	5.0	1.7	—	—	—	T	75	Seagul	58	4 Skutholm Asbjørn, Vikan, 6433 Hustad
108	å Berny	6.9	2.5	—	—	—	P	70	Sabb	70	12 Nygård Bjarne, 6433 Hustad
109	kr Taylor	* 8.9	3.3	1.0	6	—	T	82	Isuzu	85	70 Nygård Per, Ersholmen, 6430 Bud
110	kr Helen	6.1	1.8	—	2	—	T	59	Sabb	79	10 Stavik Hallbjørn, 6433 Hustad
111	kr Line	* 8.5	2.8	—	5	—	T	76	Sabb	76	30 Kleppen Håkon, 6430 Bud
112	kr Soløyvåg	* 26.5	7.3	4.1	148	243	S	77	Mirri	77	800 Soløyvåg P/R, (Anders Solheim), 6433 Hustad
113	Solskjær	* 7.6	2.7	—	3	—	T	75	Sabb	75	22 Tennøy Johnny, 6440 Elnesvågen
116	å Nansen	5.6	1.8	—	—	—	P	81	Johns	81	4 Moen Egil, Vikan, 6433 Hustad
119	å Bjørgøy	5.8	1.8	—	—	—	T	66	FM	60	4 Bjøringsøy Kristian, Bergset, 6430 Bud
120	å Stella	5.6	1.5	—	—	—	T	55	Penta	73	5 Breivik Tomas, 6433 Hustad
122	kr Katjo	6.9	2.5	—	3	—	T	69	Sabb	72	22 Myrbostad Ståle, 6440 Elnesvågen
123	kr Gullfisk	* 9.4	3.0	35.0	9	—	T	79	Fiat	85	85 Skotheim Harry, 6444 Farstad
124	kr Edel	6.3	2.2	—	2	—	T	63	Sabb	63	8 Sundet Olav, Bergset, 6430 Bud
125	kr Titano	* 8.6	3.0	0.8	6	—	T	71	Fiat	82	72 Nygård Alf, Ersholmen, 6430 Bud
127	Remis	* 11.0	3.7	—	12	—	S	71	Scania	86	178 Inderhaug Einar, 6430 Bud
128	kr Terningen	7.0	2.2	1.0	3	—	T	70	Sabb	73	18 Inderhaug Paul, 6430 Bud
129	kr Gripagutt	* 10.0	3.1	—	8	—	T	59	Ford	77	108 Gundersen Per P/R, 6444 Farstad
130	Linda 2	* 7.8	2.8	—	—	—	P	68	Perkin	68	62 Haukås Asbjørn, 6440 Elnesvågen
131	kr Bratt	* 8.5	2.7	—	—	—	T	80	Sabb	79	30 Viken Aarstein, 6430 Bud
132	å Sørvåg	6.2	2.3	—	—	—	T	81	Sabb	81	10 Olsen Olav, Harøysund, 6430 Bud
135	å Bølgjen	6.9	2.5	—	—	—	T	60	Volvo	72	23 Åsbø Hans, 6433 Hustad
138	å Japp	5.9	1.8	—	—	—	T	67	Jap	65	5 Hagerup Jan, 6443 Tornes i Romsd.
140	Fausken	8.1	2.7	—	—	—	P	85	BMW	84	50 Sætervik Ole og Tor P/R, 6443 Tornes i Romsd.
141	kr Hellnes	* 10.2	3.2	—	8	—	T	72	Ford	72	68 Helle Arne, 6430 Bud
142	May Britt	* 8.1	2.8	1.0	5	—	P	73	Perkin	73	35 Bergseth Mattias, 6430 Bud
144	Marita	6.0	2.0	0.7	2	—	T	65	Sabb	69	10 Drågen Arnfinn, 6430 Bud
145	Rubens	6.7	2.3	—	3	—	P	66	Perkin	75	96 Pedersen Morten O, 6440 Elnesvågen
146	kr Topper	8.8	2.5	1.0	6	—	T	44	Marna	69	24 Nyheim Ingvald, 6433 Hustad
148	å Junior	8.1	2.6	—	—	—	T	61	Sabb	60	5 Skotheimsvik Frank, 6444 Farstad
150	k Viking	* 8.7	2.9	0.7	—	—	T	86	Leyl	86	40 Hestad Joakim, Ersholmen, 6430 Bud
151	kr Lollo	7.6	2.7	—	3	—	T	85	Sabb	85	20 Bråten Odd Karstein, 6433 Hustad
154	Snoopy	6.7	2.3	—	2	—	P	79	Volvo	86	43 Moen Helge, 6430 Bud
156	å Jusi	5.3	2.0	—	—	—	P	87	Johns	87	30 Vikavaag P/R, (Oddmund Myrbø), 6433 Hustad
158	kr Amigo	7.7	2.7	1.2	3	—	T	69	Bedf	65	38 Øverli Knut, 6433 Hustad
159	å Måsholm	* 7.5	2.5	—	—	—	T	82	Sabb	82	22 Drågen Asbjørn, Ersholmen, 6430 Bud
160	å Måken	5.0	1.2	—	—	—	T	78	Johns	77	6 Skotheimsvik Jon K, 6444 Farstad
161	å Elin	* 8.0	2.3	—	—	—	T	61	Sabb	77	22 Herstadhagen Odd og Grete P/R, 6433 Hustad

Møre og Romsdal

M-F Fræna

Farkostens nummer, type og navn	Meter			Tonn		Matr.	Bygge- år	Motor			Eierens (den korresponderende reder) navn og postadresse
	Lengde	Bredde	Dybde	I	II			Merke	Byggeår	H.K.	
163	Vågagutt	6.0	2.0	1.1	2	—	P 80	Tohats	91	70	Hatle Roger, Boks 139, 6440 Elnesvågen
166 kr	Moøy	* 9.2	—	1.6	—	—	P 84	Perkin	84	70	Harvold Kjell Ove, 6430 Bud
170 k	Odd	* 9.4	3.1	—	—	—	T 14	Nogva	64	14	Drågen Kåre, Harøysund, 6430 Bud
171 kr	Varholm	* 9.2	2.8	—	—	—	T 71	Perkin	71	35	Bergseth Jan, Ersholmen, 6430 Bud
172 kr	Linda-Kristin	* 9.9	3.2	1.1	6	—	P 85	Isuzu	85	80	Gjerstad Roy M, 6408 Aureosen
173	Sørkapp	7.6	2.7	1.0	2	—	P 77	Bukh	86	36	Vågen Nils Kristian, 6430 Bud
174 kr	Bris	8.3	2.8	1.0	4	—	T 65	Bukh	80	36	Håseth Palmer, 6430 Bud
176 kr	Jålla	* 10.4	3.4	1.5	12	—	T 78	Cumm	87	116	Hustad Pål, 6433 Hustad
177 å	Lano	6.9	2.2	—	—	—	T 58	Sabb	58	8	Johansen Johan, Vikan, 6433 Hustad
179 å	Diablito	4.3	1.5	—	—	—	T 70	Mercur	81	9	Tennøy Otto, 6440 Elnesvågen
180 å	Airo	7.3	2.4	—	—	—	T 62	Perkin	—	60	Reitan Anders, 6433 Hustad
181 g	Heidi	* 15.0	4.2	—	24	—	T 15	Volvo	71	320	Elnes Robert, Boks 152, 6440 Elnesvågen
182 kr	Solo	8.3	2.6	1.0	4	—	T 73	Sabb	75	22	Røshol Birger, 6445 Malmefjorden
183 kr	Stemlingen	8.5	2.9	1.0	3	—	P 79	Sabb	79	30	Skotheimsvik Trygve, 6444 Farstad
184	Tomas	6.7	2.3	1.2	2	—	P 61	Sabb	64	10	Melsæter Jan Ove, 6445 Malmefjorden
185 k	Marita	8.3	2.5	1.5	4	—	T 62	Bukh	80	20	Drågen Arnfinn, 6430 Bud
186 å	Tutta 2	7.8	2.6	1.2	—	—	T 67	Sabb	67	16	Tverrfjell Geir, 6430 Bud
190 k	Kamerat	* 11.6	3.5	—	—	—	T 60	Heimd	60	20	Nesse Ole, 6440 Elnesvågen
191 å	Hellefisk	5.0	1.5	—	—	—	T 80	Marin	80	8	Pedersen Paul, 6440 Elnesvågen
192 å	Laksen	6.1	2.2	—	—	—	T 57	Sabb	75	10	Nygård Johannes, Ersholmen, 6430 Bud
195 å	Kring	5.5	2.1	—	—	—	P 80	Tomos	70	4	Stavik Andreas M, 6440 Elnesvågen
196 kr	Hurtig	8.1	2.5	—	—	—	T 71	Sabb	71	20	Sjåholm Rafael, Vikan, 6433 Hustad
200 å	Jakk	7.5	2.5	—	—	—	T 60	Sabb	60	8	Skotheimsvik Paul, 6444 Farstad
201 å	Eiknes	* 8.4	2.7	—	—	—	T 85	Sabb	80	30	Tennøy Otto, 6440 Elnesvågen
206 kr	Vikabuen	8.5	2.8	1.5	6	—	T 77	Sabb	77	30	Remmen Torbjørn, Viken, 6433 Hustad
218	Frisko	* 9.6	3.0	—	—	—	T 56	Leyl	80	60	Nygård Ingolf, Bergset, 6430 Bud
222	Randi Sen	* 11.6	3.8	—	15	—	T 85	Nogva	85	131	Morsund Tormod, Ersholmen, 6430 Bud
232 kr	Viken	6.2	1.8	—	2	—	T 61	Sabb	67	8	Tangeras Arne, Ersholmen, 6430 Bud
240	Buaodden	* 10.6	3.8	—	14	—	P 82	Perkin	87	110	Inderhaug Hans Ole, 6430 Bud
248 kr	Anne	* 8.2	2.7	1.3	4	—	T 60	Sabb	79	22	Stokke Oskar, 6443 Tornes i Romsd.
249	Vito	* 9.7	3.1	—	—	—	P 82	Perkin	82	109	Gjerde Torbjørn, 6430 Bud
262 å	Tor	5.6	1.5	—	—	—	—	Cresc	72	5	Engelsberg Åsmund, 6430 Bud
278 kr	Triko	* 8.1	2.7	—	—	—	P 79	Leyl	79	50	Gule Henning E, Harøysund, 6430 Bud

M-FI Frei — tilsynsmann: F.retll. Frei, 6530 Bruhagen

3	Freddy Rikard	* 10.5	3.4	2.0	—	—	P 90	Cumm	90	116	Sandnes Ole, 6520 Rensvik
6 kr	Orion	8.9	2.9	—	—	—	T 81	Ford	81	68	Rovik Harald, 6520 Rensvik
8 kr	Sjøhelt	* 8.8	2.7	—	7	—	T 72	Sabb	72	22	Jensen Øyvind, 6520 Rensvik
9	Semo	* 9.9	2.7	—	—	—	P 77	Cumm	77	195	Henriksen Oluf, Einerskaret 10, 6520 Rensvik
12 å	Tøffe	7.5	2.2	—	—	—	T 59	Sabb	73	10	Lyngvær Gerhard, Stabburgt.9c, 6500 Kristiansund N
16	Olagutt	9.0	2.9	—	—	—	T 87	Mitsub	87	50	Hamnasvik Alf, 6520 Rensvik
20 å	Lars	6.6	2.2	—	—	—	—	Sabb	63	10	Sanden Peder, 6520 Rensvik
22	Freibuen	* 14.9	4.6	1.8	24	—	T 87	Volvo	87	300	Brattøy Odd og Edvard P/R, 6523 Frei
23 k	Albatros	* 15.4	4.3	1.5	13	—	T 19	Volvo	73	150	Halset Erling P/R, 6523 Frei
27 kr	Nysnorre	10.3	3.3	—	—	—	P 89	Cumm	87	76	Thoresen Frank P/R, 6520 Rensvik
28	Fagon	8.8	2.8	—	—	—	P 87	Volvo	87	122	Neerland Anders M P/R, 6523 Frei
30	Misundjenta	* 10.6	3.9	—	12	—	T 82	Volvo	82	230	Haldansen Kristian, 6520 Rensvik
31	Svint	6.9	2.5	—	—	—	T 65	Sabb	65	8	Skog John, 6523 Frei
34 kr	Omsund	* 14.9	5.5	2.1	—	—	S 89	Scania	89	400	Kvernen Knut Ole, 6523 Frei
35	Brattøy	* 12.4	3.9	—	18	—	T 88	Volvo	87	160	Brattøy Paul, 6523 Frei
37 kr	Nyseiko	7.8	2.6	1.1	—	—	P 85	Sabb	78	30	Solheim Stig, Bolgv 119, 6520 Rensvik
40 kr	Sigv.Johnsen	* 15.7	4.8	—	24	—	T 48	Nissan	91	270	Ottesen Ove, 6520 Rensvik
54 kr	Raya	* 8.7	3.1	—	—	—	P 82	Leyl	82	68	Uran Kristoffer, 6520 Rensvik
73 å	Snorre	7.2	2.2	—	—	—	T 58	Sabb	57	8	Thoresen Roald, 6520 Rensvik
75 k	Sild Senior	* 12.1	3.9	—	10	—	T 14	Ford	75	100	Kvernen Johannes, 6520 Rensvik
89	Øybas	8.7	2.9	—	—	—	T 83	Sabb	81	30	Hatlen Øivind, 6520 Rensvik
90 kr	Mirsel	* 14.5	4.4	—	21	—	T 73	GM	73	180	Brekstad Geir, 6523 Frei
93 å	Kari	5.9	2.2	—	—	—	T 64	Marna	64	8	Kvernen Kitty P, 6520 Rensvik

M-G Giske

Farkostens nummer, type og navn	Meter			Tonn		Matr.	Bygge-		Motor		Eierens (den korresponderende reder) navn og postadresse	
	Langde	Bredde	Dybde	I	II		år	Merke	Byggear	H.K.		
1 ht	Norørn	* 60.5	14.0	8.2	689	2280	S	88	Bergen	88	4000	Norørn A/S, Boks 410, 6001 Ålesund
2 å	Heidi	7.2	2.2	—	—	—	T	66	Sabb	66	10	Giskegerde Reidar K, 6052 Giske
4 kr	Nilfisk	* 16.7	5.0	—	31	—	T	74	Volvo	84	300	Molnes Kjell E P/R, 6040 Vigra
5	Tendagut	7.6	2.4	1.1	—	—	T	80	Sabb	80	22	Nilsen Kåre P/R, Runde, 6050 Valderøy
6	Bordanes	* 30.4	7.3	—	197	—	S	77	Calles	77	690	Valkvæ Jan P/R, 6055 Godøy
7 å	Tony	* 9.1	2.9	1.1	—	—	T	76	Ford	76	68	Valderhaug Leif O, Boks 57, 6050 Valderøy
8	Katrine	* 8.4	2.7	—	—	—	T	78	Sabb	78	30	Nordstrand Hjalmar, 6050 Valderøy
10 kr	Ola	7.9	2.4	—	—	—	T	71	Sabb	68	20	Standal Ola, 6040 Vigra
11 kr	Sylvia	* 9.3	2.9	1.3	—	—	T	88	Mitsub	87	65	Giskegerde Erling, 6052 Giske
13 kr	Nesbakk	* 26.6	6.7	3.5	176	—	S	68	Alpha	68	400	Alnes og Brungot P/R, (Åge Brungot), 6055 Godøy
14 ht	Ina	* 12.6	3.9	1.3	17	—	P	78	Volvo	90	186	Rotnes Per Oscar, 6052 Giske
15 kr	Tore Junior	* 29.5	6.7	—	189	216	S	66	Mitsub	88	790	Molnes Svein A P/R, 6040 Vigra
16	Buskjær	* 9.6	3.4	—	11	—	P	76	Ford	76	100	Alnes Knut K, Alnesgard, 6055 Godøy
17	Annbjørg	8.7	2.8	—	—	—	P	87	Volvo	87	124	Holmen Audbjørn, 6055 Godøy
19	Loran	* 34.0	8.2	—	466	—	S	88	Caterp	88	830	Loran A/S, (Per M. Årseth), 6055 Godøy
20	Støbakk	* 18.5	5.0	2.7	79	—	S	81	Volvo	88	367	Støbakk Jostein P/R, 6055 Godøy
21 kr	Koralen	* 9.4	2.8	—	—	—	T	45	Heimd	44	11	Røsvik Hans O, 6040 Vigra
22	Brio	* 8.7	3.1	—	—	—	T	76	Perkin	—	36	Walderhaug Kristian L, 6050 Valderøy
23 kr	Norbris	9.1	2.8	—	—	—	T	48	Marna	68	24	Giskegerde Odd, 6052 Giske
24 kr	Ny Argo	* 33.0	7.1	3.0	205	—	S	63	Alpha	72	500	Dyb Karl P/R, 6055 Godøy
25	Zenit	8.8	2.9	—	—	—	P	86	Volvo	86	105	Giske Rolf A P/R, (Arnfinn Giske), 6052 Giske
26	Sjøstimer	8.2	2.6	—	—	—	P	80	Perkin	78	47	Roald Arne B og Sigmund P/R, 6040 Vigra
27 å	Atlas	8.4	2.7	—	—	—	T	80	Sabb	80	220	Giske Kåre K, 6052 Giske
28 å	Tuna	* 7.8	2.3	—	—	—	P	82	Yanmar	82	30	Skjong Nils, 6050 Valderøy
31 å	Muslingen	6.6	2.3	—	—	—	T	81	Yanmar	81	23	Sjong Rolf, 6050 Valderøy
32	Albin	7.0	2.0	—	—	—	T	67	Sabb	67	16	Farstad Elias, 6050 Valderøy
33 kr	Guldringnes	* 24.5	6.5	5.4	149	—	S	67	Caterp	83	775	Guldringnes P/R, (Rolf K.Giske), 6052 Giske
34 kr	Skolma	* 7.4	2.3	—	3	—	T	72	Sabb	73	10	Valderhaug Oddvar B, 6050 Valderøy
35	Torberg	* 30.5	7.6	5.6	328	—	S	78	Normo	77	1125	Torberg A/S, (Olav Giske), 6052 Giske
36	Petrell	* 12.8	4.2	—	17	—	P	78	Volvo	82	156	Skjong Bjarne, 6050 Valderøy
37 ht	Roaldnes	* 34.4	8.4	4.4	—	310	S	79	Caterp	88	1800	Roaldnes A/S, (T.Roaldnes), 6050 Valderøy
38	Venus	9.0	3.0	—	3	—	T	77	Leyl	77	55	Farstad Oskar, 6050 Valderøy
40 kr	Dolly	8.7	3.0	—	—	—	T	81	Sabb	80	30	Alnes Nils J, Alnesgard, 6055 Godøy
42 kr	Ole L	* 17.9	4.8	—	29	—	T	65	Volvo	80	260	Valderhaug Oddmar P/R, 6050 Valderøy
43 kr	Nyholm	* 7.9	2.8	—	2	—	T	73	Sabb	71	20	Johansen Olav J, 6052 Giske
44 kr	Søkern	* 12.0	3.4	1.4	9	—	T	76	Volvo	86	163	Johnsen Ingvard, Herland, 6050 Valderøy
46	Stine	7.6	2.1	—	—	—	P	84	BMW	84	45	Walderhaug Oddvar, Skaret, 6050 Valderøy
47	Topas	* 12.3	3.8	1.7	16	—	T	86	Scania	86	131	Blindheim Arvid, 6050 Valderøy
48 kr	Lesten	* 10.0	3.0	—	7	—	P	77	Ford	77	68	Aarseth Steinar P/R, 6055 Godøy
49	Junior	7.3	1.6	—	—	—	T	73	Sabb	71	18	Valderhaug Nils O, 6050 Valderøy
50 kr	Bris	* 11.0	3.3	1.5	11	—	T	55	MWM	75	102	Alnes Jarle J, 6055 Godøy
51 å	Lasse	5.0	1.5	—	—	—	P	87	Yamaha	88	9	Giske Norvål R, 6052 Giske
52 å	Jågra	* 8.2	2.6	—	—	—	T	76	Sabb	75	30	Valderhaug Asbjørn P, 6050 Valderøy
53 å	Salty	9.4	3.0	—	—	—	T	64	Ford	73	68	Godø Konrad, 6055 Godøy
54	Launes	* 9.0	3.3	—	—	—	P	87	Cumm	91	100	Kvalsvik Odd-Leo P/R, 6052 Giske
55	Sættring	* 35.2	7.3	3.6	173	295	S	77	Alpha	77	600	Sæther Karl S. P/R, 6050 Valderøy
56 kr	Sydvind	* 15.4	4.6	2.1	24	—	T	50	Volvo	79	190	Ytterland Lars H P/R, 6050 Valderøy
58 å	Lorden	* 7.7	2.4	0.8	—	—	T	76	Sabb	76	10	Sæther Norvald, 6050 Valderøy
59	Skjong Senior	* 8.0	3.2	—	—	—	P	81	MWM	81	68	Skjong John J, 6050 Valderøy
60 kr	Ann-Kristin	10.6	3.7	—	—	—	P	90	Sabb	89	117	Støbakk Knut, 6040 Vigra
64 kr	Ivar	* 8.8	2.6	1.2	6	—	P	75	Datsun	83	115	Ivar Ans P/R, (Stein H Skjong), 6050 Valderøy
65 kr	Ny Furnes	* 9.3	3.5	1.6	—	—	P	85	Sabb	85	117	Furnes Hans, 6040 Vigra
66	Vonheim	8.5	2.7	1.5	—	—	P	87	Volvo	87	140	Vadseth Petter, 6050 Valderøy
67 å	Liljen	* 8.2	2.7	—	—	—	T	71	Sabb	71	20	Alnes Ludvig, Alnesgard, 6055 Godøy
70 kr	Siri	8.4	2.8	—	—	—	T	82	Sabb	82	42	Skjong Harald L, 6050 Valderøy
71	Freidig	7.5	2.3	1.0	—	—	T	65	Sabb	80	30	Nordstrand Karl, 6050 Valderøy
72 ht	Skjongnes	* 46.5	8.9	—	296	—	S	71	Wichm	71	1600	Skjong Martin H P/R, 6050 Valderøy
73	Per	7.8	2.7	—	—	—	T	76	Thorny	84	50	Røssevold Rolf, Blindheim, 6040 Vigra
75 kr	Sterna	* 8.4	2.7	—	—	—	T	74	Sabb	74	30	Bjørnerem Knut, 6050 Valderøy

Møre og Romsdal

M-G Giske

Farkostens nummer, type og navn	Meter			Tonn		Matr.	Bygge-		Motor		Eierens (den korresponderende reder) navn og postadresse	
	Lengde	Bredde	Dybde	I	II		år	Merke	Byggeår	H.K.		
76 å	Ekko	* 9.1	3.2	—	—	—	T	76	Leyl	76	63	Dyb Einar, Boks 507, 6001 Ålesund
77 k	Fisk	7.3	2.5	0.7	—	—	T	76	Sabb	76	10	Giske Eilfrida og Einar P/R, 6050 Valderøy
78 kr	Ny-Terten	* 10.6	3.5	—	7	—	T	80	Leyl	79	91	Gjendem Johan P/R, 6040 Vigra
79 kr	Havgrim	* 10.6	3.7	1.1	—	—	P	87	Sabb	87	117	Leite Harald, 6050 Valderøy
80 kr	Lun	* 10.2	2.9	1.4	—	—	T	44	Volvo	68	84	Dyb Alfred, 6055 Godøy
81 kr	Sailor	6.7	2.2	0.7	—	—	P	83	Sabb	83	18	Alnes Sevrin P/R, 6055 Godøy
82 kr	Siva	8.5	2.8	—	5	—	T	77	Sabb	76	22	Ytterland Sverre P/R, 6050 Valderøy
84 kr	Planet	* 8.6	3.0	0.9	—	—	P	76	Ford	77	120	Tunheim Lars, 6055 Godøy
85 kr	Fangst	8.0	2.8	—	—	—	P	76	Volvo	—	62	Hauge Harald, 6050 Valderøy
86	Ludvig	* 9.9	3.0	1.2	14	—	T	59	Sabb	85	45	Bach Kåre, 6050 Valderøy
87	Jim	8.2	2.8	—	—	—	T	76	Sabb	76	22	Alnes Martinus J, Alnesgard, 6055 Godøy
88 k	Lamira	8.7	3.0	1.0	—	—	T	85	BMW	88	50	Erstad Olav og Oddmund P/R, 6050 Valderøy
89 ht	Skaregg	* 33.5	10.4	6.5	199	499	S	89	Caterp	88	2000	Skaregg ANS P/R, (Johan K.Skjong), 6050 Valderøy
90	Frisko	* 7.0	2.5	1.0	—	—	T	67	Leyl	78	40	Synnes Viktor P/R, 6040 Vigra
91 kr	Real 1	* 9.1	2.8	1.3	—	—	T	81	Sabb	81	30	Walderhaug Nils J, 6050 Valderøy
92	Lestaskjer	* 33.2	7.3	3.6	191	—	S	75	Alpha	75	600	Lestaskjer A/S, (Asbjørn Dyb), 6055 Godøy
93	Laila	8.1	2.4	1.0	—	—	T	81	Sabb	81	22	Røssvold Stian og Kristian P/R, 6050 Valderøy
94 kr	Ove	8.0	2.3	1.3	—	—	T	70	Sabb	75	22	Kongshaug Michael, 6040 Vigra
95 å	Kimingen	6.2	1.8	—	—	—	T	72	Marna	64	12	Dyb Bjarne, 6050 Valderøy
96	Geisa	7.4	2.4	—	—	—	T	69	Sabb	79	22	Strand Vidar, 6055 Godøy
97	Fart	7.9	2.8	1.1	6	—	P	85	Thorny	85	38	Dyb Olav S, 6055 Godøy
98 kr	Høgstein	* 33.7	8.4	4.0	126	425	S	87	Caterp	87	948	Høgstein K/S, (Gunnar Støbakk), 6055 Godøy
100 kr	Brunklegg	8.1	2.8	—	—	—	T	61	Sabb	61	16	Molnes Per K, 6040 Vigra
103 kr	Lestagutt	* 10.2	3.2	—	11	—	P	80	Thorny	80	97	Dybvik Einar Kåre, Alnesgard, 6055 Godøy
106 kr	Knut Senior	* 32.3	6.8	—	263	—	S	68	Alpha	68	510	Alnes Kjell Gunnar P/R, Alnesgard, 6055 Godøy
107 ht	Solskjær	* 41.1	7.9	—	297	—	S	65	Wichm	78	1200	Thu Ottar, 6050 Valderøy
108 kr	Sport	7.6	2.1	—	—	—	T	64	Sabb	82	22	Høybakk Karsten, 6052 Giske
109 kr	Veidar I	* 28.0	6.7	5.8	145	—	S	65	Calles	80	625	Veidar A/S v/Johan Dyb, Boks 507, 6001 Ålesund
111 kr	Siko	* 9.4	3.1	—	9	—	T	78	Leyl	78	63	Dyb Sigmund P/R, 6050 Valderøy
112 kr	Parat	* 9.6	3.1	—	—	—	T	76	Leyl	76	63	Synnes Hans, 6040 Vigra
116	Furnestrål	* 32.5	8.0	—	238	—	S	80	Caterp	79	1125	Furnes Peder, 6040 Vigra
117 ht	Rosund	* 48.7	11.0	7.1	499	958	S	85	Bergen	85	2250	Rosund A/S, 6040 Vigra
118 kr	Nelly	* 8.7	3.0	—	—	—	P	73	Sabb	71	68	Olsen Karl, 6055 Godøy
119 å	Vikøy	7.6	2.1	—	—	—	T	57	Perkin	76	35	Sæther Harry S, 6050 Valderøy
121 kr	Lysglimt	* 17.6	4.7	—	33	—	T	46	Volvo	74	300	Lysglimt V/Olgar Sæther, Boks 507, 6001 Ålesund
122 kr	Øybard	* 27.6	6.2	3.2	104	177	S	65	Calles	65	320	Valderhaug Andreas J P/R, 6050 Valderøy
123	Geir-Hans	* 39.9	7.3	—	208	374	S	78	Alpha	78	700	Sætherfisk A/S, (Karl Sæther), 6050 Valderøy
125	Savoy	8.1	2.7	—	—	—	P	75	Volvo	75	75	Giskegjerdte Olav, 6052 Giske
129 å	Flipper	7.5	2.2	—	—	—	T	72	Sabb	72	10	Dyb Einar P/R, 6055 Godøy
130	Remy	* 8.4	2.8	—	—	—	P	82	Perkin	82	47	Giskegjerdte Steinar, 6052 Giske
135	Ny-Viking	* 10.0	3.4	1.3	9	—	T	78	Leyl	78	97	Blindheimsvik Sverre A, 6040 Vigra
139 å	Rubin	8.6	2.9	—	—	—	T	85	Leyl	85	50	Giske Sigurd R, 6052 Giske
141	Asterix	9.0	2.6	—	—	—	P	79	Yanmar	79	33	Breivik Arne A, 6055 Godøy
142	Linholm Junior	* 21.2	6.6	—	143	—	A	85	Fiat	85	500	Linholm A/S, (P.Kvalheim), 6050 Valderøy
147 kr	Tempo	8.4	2.8	—	—	—	T	39	Farm	39	8	Dyb Leif, 6040 Vigra
148 å	Delfin	* 7.2	2.2	—	—	—	T	53	Stord	55	6	Roald Johan O, 6040 Vigra
150 kr	Flipper	8.2	2.7	—	—	—	T	73	Volvo	73	36	Nygård Albert, 6052 Giske
155	Holmsjø	* 46.2	7.3	—	426	—	S	32	Wichm	69	900	Holmen Oddmund, Boks 410, 6001 Ålesund
160	Aktiv	* 10.0	3.3	—	9	—	T	78	Leyl	80	97	Synnes Oskar K, 6040 Vigra
161 kr	Monty	10.6	3.4	—	—	—	T	45	Volda	45	14	Valderhaug H E O, 6050 Valderøy
170	Småen	* 10.5	3.2	1.2	9	—	P	79	Perkin	79	96	Synnes Kåre J, 6040 Vigra
171 å	Sonar	7.1	2.5	—	—	—	T	77	Sabb	77	22	Giskegjerdte Nils, 6052 Giske
183 k	Fart	8.2	3.0	—	—	—	T	29	Sabb	71	20	Synes Andreas K, 6040 Vigra
191 å	Von	7.2	2.3	—	—	—	T	74	Sabb	76	22	Giskeadegård Leif L, 6052 Giske
194 å	Sito	8.1	2.8	—	—	—	P	75	Volvo	74	75	Dyb Harald A, 6055 Godøy
202	Max	* 8.9	3.1	1.4	—	—	T	77	Leyl	76	63	Synnes John A, 6040 Vigra
203 å	Andre	* 8.6	2.9	—	—	—	T	76	Sabb	76	30	Rotnes Per Oscar, 6052 Giske
205 kr	Havstein	* 17.2	5.0	—	49	—	S	81	Volvo	81	328	Roaldnes K/S, (T.Roaldsnes), 6050 Valderøy
208 å	Havdur	* 8.7	2.9	—	—	—	T	76	Sabb	76	30	Godø Anders, 6055 Godøy
221 k	Elli Christin	* 18.3	5.5	—	43	—	T	55	GM	86	300	Skjong Knut L, 6040 Vigra
225	Nyvoll Senior	* 30.2	7.3	—	171	—	S	75	Grenaa	75	550	Nyvoll Karsten P/R, 6055 Godøy

M-GS Gjemnes

Farkostens nummer, type og navn	Meter			Tonn		Matr.	Bygge- år	Bygge- Merke	Motor		Eierens (den korresponderende reder) navn og postadresse
	Lengde	Bredde	Dybde	I	II				Byggeår	H.K.	

M-GS Gjemnes — tilsynsmann: F.rettil. Gjemnes, 6440 Elnesvågen

1 k	Storvik Senior	*	8.9	3.2	—	—	—	P	82	Bedf	78	96	Storvik Bjørn Magne, 6633 Gjemnes
3 å	Solveig		6.2	2.2	—	—	—	T	49	Sleipn	56	5	Havnen Bjarne, 6633 Gjemnes
5 å	Truls		4.3	1.4	—	—	—	T	61	Tomos	75	4	Måløy Pål Arne, Bergsøy, 6633 Gjemnes
8 å	Fjell		6.3	2.4	—	—	—	T	81	Sabb	—	8	Hyllnes Einar, 6633 Gjemnes
9 å	Lom		5.0	1.5	—	—	—	T	65	Yamaha	82	4	Høgset Rolf, 6633 Gjemnes
11 å	Trout		5.6	2.2	—	—	—	P	81	Penta	76	12	Dønheim Kjell P, 6633 Gjemnes
12 å	Roy		4.3	1.8	—	—	—	P	82	Volvo	82	5	Dønheim Rasmus, Bergsøy, 6633 Gjemnes
13 å	Kari		5.0	1.5	—	—	—	T	—	Suzuki	79	5	Søvik Kristen, 6633 Gjemnes
14 å	Kavaler		4.7	1.2	—	—	—	P	71	Mercur	73	9	Harstad Jon Halvor, Storlandet, 6633 Gjemnes
15 kr	Bris		7.8	2.5	—	—	—	T	76	Sabb	76	22	Ranheim Sigfred, 6639 Torvikbukta
16	Egil		6.7	2.1	—	—	—	P	82	Sabb	75	10	Rørvik Egil A, 6633 Gjemnes
17	Kobben		8.0	2.8	—	—	—	P	84	Sabb	80	22	Høgset Rolf P/R, 6633 Gjemnes
18	Nyfisk	*	8.9	3.1	—	—	—	P	82	Ford	82	85	Stokke Arnfinn, 6633 Gjemnes
21 å	Øyen		4.8	1.4	—	—	—	P	83	Suzuki	83	5	Stokke Arnfinn, 6633 Gjemnes
25 g	Kjellholm	*	11.2	3.7	—	—	—	T	30	Nygrei	30	30	Berge Johan P/R, 6633 Gjemnes
31 å	Sputnik		7.2	2.2	—	—	—	T	57	Sabb	57	8	Berge Jan, 6633 Gjemnes
46 å	Pluto		5.9	1.7	—	—	—	T	56	Marna	53	5	Ranheim Peder, 6639 Torvikbukta
53 k	Gangerolf 2	*	19.8	4.7	—	35	—	T	14	Brunv	50	84	Berge & Dønheim P/R, (Jan Berge), 6633 Gjemnes
60 å	Havørn		6.5	2.3	—	—	—	T	69	Sabb	68	8	Harstad Jon A, 6631 Batnfjordsøra

M-H Haram — tilsynsmann: F.rettil. Haram, Boks 140, 6270 Brattvåg

2	Skarhaug	*	37.6	7.3	3.6	173	347	S	75	Alpha	75	600	Bjørnøy Ivar P/R, 6280 Søvik
3 å	Fredo	*	7.4	2.5	—	—	—	T	79	Sabb	—	18	Longva Jon Oddvar, 6293 Longva
4	Havbris	*	68.0	12.0	7.6	—	1759	S	79	Nohab	—	3490	Strand A/S, 6292 Kjerstad
5 å	Star		8.5	3.0	—	—	—	T	74	Perkin	74	35	Håvik Arne, 6280 Søvik
6 kr	Blink	*	9.9	3.4	1.0	—	—	P	81	Ford	81	80	Longva Olav J, 6293 Longva
11 å	Tempo		7.2	1.8	—	—	—	T	57	Yanmar	80	8	Kjerstad Gustav M O, 6292 Kjerstad
12	Geir	*	38.1	8.5	4.2	172	538	S	89	Alpha	88	1100	Holmeset Per, Grytastranda, 6265 Vatne
14	Æderøy	*	10.4	3.3	—	—	—	T	75	Leyl	75	64	Davik Jan Olav, 6294 Fjørtoft
16	Veteran		6.1	1.5	—	—	—	T	—	Sabb	—	10	Farstad Haldor, 6292 Kjerstad
17 kr	Lego	*	10.6	3.4	—	10	—	T	75	MWM	74	103	Sønderland Peder J, 6270 Brattvåg
18 å	Nygutt	*	9.4	3.2	—	—	—	T	79	Leyl	79	63	Otterlei Leiv O, 6294 Fjørtoft
19	Maks	*	8.3	2.6	—	5	—	T	76	Sabb	76	22	Hurlen Ivar P/R, 6272 Hildre
20	Hårhaug	*	32.1	7.3	—	197	—	S	77	Alpha	77	600	Engeset Ingolf, 6265 Vatne
25 kr	Strand Senior	*	59.6	9.1	5.8	—	964	S	68	Nohab	68	1800	Strand Senior P/R, (Ole Strand), 6292 Kjerstad
26 kr	Bratt	*	9.7	3.1	0.8	—	—	T	86	Sabb	86	65	Kjerstad Ivar, 6292 Kjerstad
27 kr	Lillenes		9.1	2.8	0.9	—	—	T	59	Bedf	79	68	Flem Peder, 6293 Longva
28 kr	Rubi	*	9.9	3.2	—	—	—	T	80	Perkin	69	62	Uggedal Rolf, 6280 Søvik
29 kr	Hans O	*	8.9	2.9	—	—	—	T	82	Nogva	81	37	Otterlei Hartvik, 6292 Kjerstad
31 kr	Marken		10.5	4.0	—	—	—	S	79	Volvo	65	164	Helland Oddvin, Hellandshamn, 6270 Brattvåg
32 kr	Gadus	*	12.1	3.6	—	11	—	T	27	Ford	79	80	Helland Odd, 6270 Brattvåg
33 å	Napp	*	10.2	3.3	—	—	—	T	78	MWM	78	68	Tomren Andreas, Grytastranda, 6265 Vatne
34 k	Elrita	*	11.4	3.2	1.4	—	—	T	46	Heimd	59	20	Haram Paul O P/R, 6290 Haramsøy
35	Torbjørn		7.2	2.4	—	—	—	T	—	Sabb	67	8	Gjerde Torbjørn, 6292 Kjerstad
36 kr	Sjøbris		7.8	2.7	—	—	—	P	80	Perkin	80	49	Holmeset Erling, 6265 Vatne
37	Flamingo		8.2	2.7	—	—	—	T	75	Perkin	77	62	Ulla Ola, 6280 Søvik
38 k	Torfinn	*	11.8	3.2	—	9	—	T	46	Marna	69	48	Kjerstad Odd, 6292 Kjerstad
39 kr	Lyrodd	*	12.2	3.6	—	11	—	T	2	Heimd	70	35	Davik Arvid, 6294 Fjørtoft
40 å	Perlon	*	9.1	3.0	—	—	—	T	78	Sabb	77	30	Helle Egil, 6293 Longva
41 å	Jann		4.7	1.2	—	—	—	T	54	Evinr	72	4	Strand Arne, 6290 Haramsøy
42	Linda		7.4	2.3	—	—	—	T	67	Perkin	67	35	Flem Kårstein, 6280 Søvik
43 kr	Max		7.8	2.8	—	—	—	T	81	Sabb	80	22	Grytten Leif M, 6265 Vatne
44 kr	Bro		8.7	2.8	—	—	—	T	72	Sabb	72	22	Pedersen Harald, 6290 Haramsøy
45	Skjold		8.8	2.8	—	—	—	P	82	Cumm	88	100	Rogne Trygve, 6293 Longva
47 å	Mali		7.5	2.2	—	—	—	T	72	Merc	75	24	Longva Ove P/R, 6293 Longva
49 kr	Dollar		8.2	2.7	—	—	—	T	73	Perkin	73	35	Helland Oskar, Hellandshamn, 6270 Brattvåg
50 ht	Møretrål	*	46.5	9.0	—	298	—	S	74	MAK	74	1500	Møre Havfiske A/S, (S Otterlei), 6264 Tennfjord

Møre og Romsdal

M-H Haram

Farkostens nummer, type og navn	Meter			Tonn		Matr.	Bygge- år	Motor		Eierens (den korresponderende reder) navn og postadresse		
	Lengde	Bredde	Dybde	I	II			Merke	Byggeår		H.K.	
51 kr	Stål	8.2	2.4	—	—	—	T	62	Sabb	74	18	Flem Kjell, 6293 Longva
56	Norbo	8.2	3.0	0.6	—	—	P	83	Cumm	88	150	Rogne Hans L, 6293 Longva
57	Metro	* 14.9	5.4	2.1	—	—	P	87	Nogva	87	250	Metro ANS P/R, (Frank Uggedal), 6265 Vatne
58 kr	Værland	* 32.3	6.8	—	188	—	S	71	Caterp	70	425	Søviknes Jann-Einar P/R, 6265 Vatne
59 ht	Nordøytrål	* 41.9	8.5	—	413	—	S	79	Normo	78	1500	Nordøytrål A/S, (Tromvik F.Ind.), 6293 Longva
61 å	Galant	* 7.4	2.7	—	—	—	P	83	Volvo	83	85	Tomren Magnus, 6290 Haramsøy
62 kr	Sverre L.	10.0	2.8	—	—	—	T	55	Marna	62	16	Flem Sverre L, 6293 Longva
63 å	Fritun	5.1	1.7	—	—	—	T	50	Yamaha	86	8	Farstad Andreas O A, 6292 Kjerstad
64	Nidar	* 8.4	2.8	—	—	—	T	83	Sabb	83	30	Otterlei Odd Arne, 6294 Fjærtøft
65 å	Fjordprins	8.0	2.6	—	—	—	T	76	Sabb	73	18	Kalvøygamlem Erling, 6280 Søvik
67 kr	Lausund	* 8.3	2.7	—	5	—	T	87	Thorny	85	38	Lausund Fridtjof, Gamlem, 6280 Søvik
69 kr	Frigg	8.0	2.5	1.4	—	—	T	70	Sabb	68	18	Otterlei Jon Arne, 6294 Fjærtøft
71 kr	Geir Peder	* 33.1	6.5	3.6	166	271	S	68	Wichm	68	450	Geir Peder ANS P/R, (Egil Urkedal), 6265 Vatne
72 kr	Kjalken II	7.4	2.5	0.8	—	—	P	86	Thorny	86	37	Otterlei Magne, 6294 Fjærtøft
73 å	Eining	7.0	2.4	—	—	—	T	81	Sabb	80	22	Blindheim Einar, 6270 Brattvåg
75 kr	Ikør	7.4	2.7	—	—	—	P	86	Nogva	86	76	Rogne Kåre O, 6293 Longva
81 kr	Kvitstein	* 14.9	4.4	1.5	21	—	T	59	Volvo	75	175	Lausund Brødr. P/R, (H.Lausund), 6292 Kjerstad
82 å	Ringo	7.9	2.7	—	—	—	T	67	Sabb	67	22	Pedersen Per, 6290 Haramsøy
85 ht	Broegg	* 34.9	9.2	6.4	199	515	S	89	Caterp	89	1440	Broegg ANS P/R, (Sivert Fjærtøft), 6294 Fjærtøft
86	Sølnes	7.6	2.6	—	—	—	T	75	Sabb	74	30	Soibakken John, Terøy, 6280 Søvik
92 å	Fram	8.6	2.8	—	—	—	T	75	MWM	75	50	Stavik Johan, 6280 Søvik
93	Glimt	8.0	2.8	—	—	—	P	73	Yanmar	88	33	Kalvø Otto, 6280 Søvik
95 å	Anker	* 8.9	2.8	—	—	—	T	76	Sabb	75	30	Bråstad Oskar, 6265 Vatne
99	Eikenes	* 7.7	2.5	—	5	—	T	73	Sabb	73	22	Thorholm Olav J, 6285 Storekalvøy
100	Varberg	* 61.9	12.0	—	1193	—	S	78	Wichm	78	2700	Kjerstad K/S, (Elias Kjerstad), 6292 Kjerstad
104	Seir	* 31.8	8.0	3.9	—	362	S	86	Mitsub	85	544	Seir ANS P/R, (Noralf Gjerstet), 6265 Vatne
106 ht	Koralen	* 56.0	—	5.1	473	1932	S	87	Deutz	86	3600	Davik Brødr. A/S, (Harold Davik), 6270 Brattvåg
109 kr	Bjørnhaug	* 32.4	—	—	100	245	S	66	Calles	66	400	Engeseth Henrik, 6265 Vatne
111 å	Svanen	5.2	1.6	—	—	—	P	89	Johns	85	6	Holmeseth Helge, Gryttestrand, 6265 Vatne
116	Karita	8.1	2.8	0.7	—	—	P	83	BMW	83	45	Helle Kjell Arne, 6265 Vatne
125 ht	Havbryn	* 57.0	13.0	—	—	1591	S	86	Bergen	86	3000	Havstrand A/S, (Ole Strand), 6292 Kjerstad
127 å	Per	6.9	2.2	—	—	—	T	77	Sabb	77	10	Engeseth Petter, 6265 Vatne
143	Øyværing	* 14.3	4.6	1.9	—	—	T	86	Isuzu	86	200	Fjelle Bjørn, Hellandshamn, 6270 Brattvåg
146 k	Peka	8.1	2.5	—	—	—	T	55	Sabb	55	5	Tennøy Magnor, 6265 Vatne
148 kr	Hjelseth	7.4	2.4	1.2	—	—	T	74	Sabb	75	22	Hjelseth Knut og Kåre P/R, 6294 Fjærtøft
189 kr	Brumark	* 32.5	6.6	—	158	—	S	63	Alpha	85	930	Fjærtøft Odd i P/R, 6294 Fjærtøft
202 kr	Gayser Senior	* 34.9	9.5	5.4	323	—	S	80	Alpha	80	660	Grytten Magne P/R, 6265 Vatne
206 ht	Kap Farvel	* 43.5	8.8	—	453	—	S	76	Wichm	75	1500	Davik Brødr. A/S, 6270 Brattvåg
207 k	Snøggen	11.8	3.7	—	—	—	T	52	Nogva	68	25	Grytten J J P/R, 6265 Vatne
225 ht	Havstrand	* 65.5	13.0	8.3	1086	2066	S	87	Wichm	87	3600	Havstrand A/S (Ole Strand), Boks 486, 6001 Ålesund
277	Viken	6.6	2.2	—	—	—	T	61	Sabb	60	8	Hellandsvik Per Jonny, 6270 Brattvåg
342 kr	Selnes	* 14.2	4.0	—	17	—	T	61	Nogva	87	182	Rogne Petter B P/R, 6270 Brattvåg
353	Neptuges	* 64.4	10.0	6.2	—	1032	S	75	MWM	75	2400	Neptuges P/R, Boks 603, 6001 Ålesund
402 ht	Polar Prawns	* 47.9	8.5	6.7	429	616	S	69	MAK	68	1100	Mørreker A/S, (Eldar Volstad), 6280 Søvik

M-HD Hareid — tilsynsmann: F.rettl. Hareid, Rådhuset, 6060 Hareid

2	Marita	8.6	3.0	—	—	—	P	78	Sabb	70	30	Brandal Henry, 6060 Hareid
3 kr	Stegg	7.0	2.4	—	2	—	T	72	Sabb	77	10	Valderhaug Terje, 6063 Hjørungavåg
4 ht	Tampen	* 62.9	13.0	8.2	—	1806	S	88	Wichm	88	4080	Hareide Johs.R. A/S, Boks 52, 6060 Hareid
5 kr	Flømann	* 62.3	8.6	—	853	—	S	41	Wichm	78	2100	Flømann A/S, (Hans Flø), 6060 Hareid
6 kr	Eos	8.7	3.0	—	—	—	P	73	Ford	76	100	Brandal Ruben J, 6060 Hareid
7 å	Iris	8.4	2.5	—	—	—	P	77	Leyl	77	60	Blomliid Jan, 6062 Brandal
8	Karina	* 8.6	3.0	—	—	—	P	75	Leyl	77	100	Pliskog Reidar, 6063 Hjørungavåg
9	Rembakk	* 9.9	3.0	—	—	—	P	82	Leyl	81	75	Holstad R. og P.Haddal. P/R, 6060 Hareid
11	Neptun	6.8	2.5	—	—	—	P	84	Sabb	84	30	Brandal Odd A P/R, 6062 Brandal
12 kr	Snøgg	* 8.7	3.1	0.9	5	—	T	83	Thorny	83	37	Overå Arild, 6063 Hjørungavåg
13 å	Falk	7.2	2.2	—	—	—	T	77	Sabb	76	18	Brandal Hans P, 6062 Brandal
14 kr	Polar Star	* 46.0	7.9	—	424	—	S	48	Deutz	66	2000	Karlsen Martin A/S, 6062 Brandal
16 å	Harund	7.8	2.5	—	—	—	T	79	Sabb	79	22	Gjerde Sverre, 6060 Hareid
17	Sjøglimt	* 7.1	2.3	—	—	—	P	81	Leyl	81	37	Molskred Andreas, 6060 Hareid

M-HD Hareid

Farkostens nummer, type og navn	Meter			Tonn		Matr.	Bygge- år	Bygge- Merke	Motor		Eierens (den korresponderende reder) navn og postadresse
	Lengde	Bredde	Dybde	I	II				Byggeår	H.K.	
20 å Brodd	8.4	2.6	—	—	—	T	74	Sabb	74	22	Korsnes Svein P/R P/R, 6060 Hareid
21 Unn	* 10.2	2.9	1.1	8	—	P	73	Ford	87	117	Veiseth Johan H, 6062 Brandal
23 å Floing	* 6.9	2.4	—	—	—	T	69	Sabb	69	8	Indrefløy Knut, 6063 Hjørungavåg
26 Melshorn	* 57.6	8.5	4.9	408	714	S	69	MAK	69	1650	Melshorn & Co K/S A/S, (Rieber & Co), 6001 Ålesund
28 kr Cortina	9.4	2.7	1.1	—	—	T	56	Leyl	79	75	Bjerknes Jan-Morten, 6065 Ulsteinvik
29 Rasi	* 10.0	3.1	1.5	8	—	P	73	Sabb	81	100	Breivik Sigvart, 6060 Hareid
34 kr Anita	7.2	2.3	—	—	—	T	78	Sabb	77	22	Grimstad Kristian, 6060 Hareid
77 kr Anja	* 9.2	3.1	—	—	—	T	84	Sabb	82	30	Brandal Angell P/R, 6062 Brandal

M-HS Halså — tilsynsmann: F.rettil. Halså, Boks 93, 6690 Aure

5 kr Leonardo	* 9.3	3.1	—	—	—	T	79	Merc	85	72	Hønsvik Lars L, 6680 Halsanaustan
8 Kaspri	8.0	2.8	1.3	—	—	P	84	Sabb	80	68	Kanestrøm Nils, 6683 Vågland
9 å Máken	6.9	1.6	—	—	—	T	82	Yamaha	80	8	Langholm Oddmund, 6683 Vågland
15 kr Fram	8.5	3.0	—	—	—	T	62	Perkin	67	35	Betten Kåre J, Betna, 6683 Vågland
20 å Hyggen	5.6	1.8	—	—	—	T	64	Marna	43	5	Løvik John, 6680 Halsanaustan
22 å Pan	5.5	2.1	—	—	—	P	84	Honda	84	10	Gjestad Sverre, 6686 Valsøybotn
24 å Falken	5.0	1.5	—	—	—	T	80	Yamaha	83	8	Betten Georg, 6687 Valsøyfjord
28 Kvik	* 7.4	2.6	—	—	—	P	84	Yanmar	84	33	Otnes Hans Olav, 6687 Valsøyfjord
30 å Leo	4.5	1.5	—	—	—	T	75	Marin	83	8	Hønsvik Lars L, 6680 Halsanaustan
32 kr Langholm	* 10.0	3.0	1.1	—	—	T	77	Perkin	82	155	Langholm Andreas P/R, (Oddm.Langholm), 6680 Halsanausta
36 kr Eldorado	8.0	2.7	—	—	—	T	79	BMC	79	31	Strand Øyvind, 6683 Vågland

M-HØ Herøy — tilsynsmann: F.rettil. Herøy (Møre), Boks 105, 6090 Fosnavåg

2 kr Artus	* 67.5	11.5	5.8	999	1368	S	85	Deutz	85	3300	Artus K/S, (Kåre A. Sævik), 6094 Leinøy
3 Leinebjørn	* 59.1	10.2	7.3	650	—	S	78	Nohab	78	2600	Leinebjørn P/R, (A og K Leine), 6090 Fosnavåg
4 å Delfin	* 6.5	2.3	—	—	—	P	77	Volvo	77	23	Skorpen Jon, 6090 Fosnavåg
5 kr Flåvær	* 15.7	4.6	—	49	—	T	77	Volvo	85	238	Bendal Andreas P/R, 6090 Fosnavåg
6 Kings Bay	* 59.3	11.0	—	—	1060	S	78	MAK	78	3400	Kings Bay P/R (K.Sævik) P/R, Boks 38, 6090 Fosnavåg
8 kr Trim	9.4	2.5	—	—	—	T	67	Perkin	67	35	Nerland Leon, Kvalsvikøy, 6098 Nerlandsøy
9 kr Kvalskjær	* 37.4	7.1	5.9	224	299	S	56	Normo	73	1160	Kvalskjær A/S, (Torst.Kvalsvik), 6098 Nerlandsøy
10 Vestøy	* 12.2	4.1	1.5	18	—	P	86	Cumm	86	152	Trio Ans P/R, (Roger Remøy), 6094 Leinøy
11 Ida	8.7	2.8	—	—	—	P	88	Volvo	88	94	Leine Idar Åsmund, 6094 Leinøy
12 å Jobe	* 7.8	2.3	—	—	—	T	68	BMC	77	72	Ulvan Jørgen, 6094 Leinøy
13 kr Havgutt	* 10.6	3.7	1.1	—	—	P	87	Volvo	78	140	Pettersen Rune, 6098 Nerlandsøy
14 å Viksund	8.1	2.9	—	—	—	P	74	Sabb	74	22	Remøy Magnus, 6094 Leinøy
15 Leinefisk	* 37.7	9.0	4.3	176	566	S	88	Caterp	87	917	Leinefisk P/R P/R, (Hallvard Leine), 6094 Leinøy
16 kr Flud	* 38.3	6.7	5.5	—	308	S	57	Calles	73	690	Kvalsund Ingolf, 6098 Nerlandsøy
17 Eros	* 69.3	10.8	7.7	—	1255	S	78	MAK	77	3000	Eros P/R, (J.B.Eggesbø), 6090 Fosnavåg
22 Kjalken	* 27.4	8.0	6.2	—	317	S	85	Cumm	85	800	Kjalken K/S A/S, (Jonny Sande), 6095 Bølandet
23 kr Stine	6.6	2.2	—	—	—	P	73	Volvo	73	25	Nerland Anders, Kvalsvik, 6098 Nerlandsøy
25 Øying	* 10.3	3.3	1.2	7	—	P	84	Perkin	84	117	Nerland Bjarne, Kvalsvikøy, 6098 Nerlandsøy
26 kr Svanodd	* 35.7	7.0	6.0	—	300	S	56	Caterp	88	1225	Olsen Odd, 6070 Tjørvalg
27 Nybris	* 12.5	3.6	1.7	—	—	S	85	Perkin	84	160	Johansen Ottar, 6080 Gurskøy
29 kr Kvalsvik	* 38.4	7.0	5.7	—	330	S	57	Nohab	77	1200	Kvalsvik ANS P/R, (Gunv.Kvalsvik), 6098 Nerlandsøy
30 å Stormy	* 9.4	3.1	1.1	—	—	T	78	Leyl	78	63	Flusund Fritjof, 6094 Leinøy
31 Siglar	* 55.1	8.2	4.6	—	531	S	67	Wichm	73	1325	Siglar K/S A/S, (Idar Kvalsvik), 6092 Eggesbønes
33 Vestbas	* 63.1	9.1	5.2	—	978	S	67	MWM	67	1400	Vestbas ANS P/R, (Tor Frantsen), 6090 Fosnavåg
35 Reitebris	* 19.6	5.2	—	82	—	S	81	Volvo	81	328	Reite Selmer P/R, 6094 Leinøy
36 å Lille-Flåvær	* 5.9	2.1	—	—	—	P	73	Marna	73	15	Kopperstad Harald, 6090 Fosnavåg
37 Jim	8.1	2.8	—	—	—	P	83	BMW	83	45	Remø Charles, 6094 Leinøy
38 kr Vesthav	* 10.3	3.2	—	12	—	P	82	MWM	82	102	Vesthav P/R, (Hallv.Dalsbø), 6098 Nerlandsøy
39 kr Daml	* 9.7	3.1	—	—	—	P	72	Perkin	69	62	Teige Kåre J, 6098 Nerlandsøy
40 k Brødrene V	* 21.7	4.8	2.3	38	—	T	39	Volvo	86	240	Reite Notlag P/R, (Paul Reite), 6094 Leinøy
42 å Sprell	7.5	2.5	—	—	—	T	73	Sabb	73	18	Kalland Jon, 6096 Runde
43 ht Remøy	* 56.0	12.4	7.7	498	1330	S	86	Warts	86	3060	Remøy Havfiske A/S, (Per V.Remøy), 6090 Fosnavåg
44 Bergsøy	* 29.1	7.5	5.7	255	—	S	75	Wichm	75	500	Bergsøy A/S, (Atle Myrvoll), 6092 Eggesbønes
45 kr Will-Bas	* 10.6	3.9	—	15	—	P	86	Cumm	86	116	Kvalsvik Frode, Kvalsvikøy, 6098 Nerlandsøy
46 Sjøbris	* 69.6	9.8	7.2	—	1286	S	69	Warts	87	4080	Voldsund Per G P/R, 6094 Leinøy

Møre og Romsdal

M-HØ Herøy

Farkostens nummer, type og navn	Meter			Tonn		Matr.	Bygge-		Motor		Eierens (den korresponderende reder) navn og postadresse	
	Lengde	Bredde	Dybde	I	II		år	Merke	Byggeår	H.K.		
47 kr	Hendig	* 11.8	3.4	—	12	—	T	68	DAF	64	86	Kvalsund Asbjørn, 6098 Nerlandsøy
48 kr	Monit	9.1	3.1	—	—	—	S	80	Sabb	80	30	Kvalsund Martin, 6098 Nerlandsøy
49 kr	Ternen	6.5	2.2	0.9	—	—	T	59	Sabb	68	10	Arhaug Einar, 6090 Fosnavåg
50	Ragnhild	8.5	2.6	—	3	—	P	89	Sabb	89	68	Leine Anton, 6094 Leinøy
54 å	Lona	5.9	2.0	—	—	—	P	75	Yanmar	75	10	Teige Jonas, 6098 Nerlandsøy
55	Jon Anders	8.7	2.8	0.6	—	—	P	84	Volvo	84	94	Leine Ivar A, 6094 Leinøy
56 kr	Ali	8.1	2.8	—	—	—	P	81	Kaspi	81	25	Notøy Edmund, 6090 Fosnavåg
57 kr	Vikøy	* 9.4	3.1	—	7	—	P	75	Perkin	74	95	Kvalsvik Hans P/R, Nerlandsøy, 6098 Nerlandsøy
58 kr	Kvalstein	* 32.8	7.1	6.0	267	286	S	64	Caterp	80	1125	Kvalsvik Jarle P/R, Kvalsvikøy, 6098 Nerlandsøy
59	Ranita	* 13.4	4.0	1.5	—	—	S	85	Nogva	85	131	Kvalsund Runar P/R, 6098 Nerlandsøy
60	Ragnhild	* 9.3	3.1	—	—	—	T	83	Merc	83	70	Pedersen Terje P/R, 6090 Fosnavåg
61 å	Snapp	5.8	2.2	1.2	—	—	T	67	Sabb	81	10	Leine Bjarne, 6094 Leinøy
62 å	Lill	8.7	2.8	—	—	—	T	82	Perkin	78	36	Leine Hans Petter, 6094 Leinøy
63	Teddy	6.9	2.2	—	—	—	T	76	Bukh	77	20	Landmark Kåre, 6094 Leinøy
64	Smaragd	* 55.0	9.0	6.8	—	757	S	78	Caterp	89	3050	Smaragd P/R, (Per Smådal), 6090 Fosnavåg
65 kr	Rav	* 8.1	2.8	—	—	—	P	78	Perkin	78	47	Voldsund Idar, 6095 Bølandet
66 kr	Vester	8.6	2.7	0.8	—	—	P	74	Sabb	81	30	Frantsen Nils P/R, 6090 Fosnavåg
67 å	Napp	* 8.3	2.6	1.0	—	—	P	77	Leyl	77	38	Remøy Reidar, 6094 Leinøy
68	Sølvfisk	8.8	2.9	0.6	—	—	P	84	Volvo	89	124	Sævik Kåre P, 6092 Eggesbønes
70	Bams	6.1	2.3	—	—	—	T	60	Rugeri	85	20	Voldsund Inge S, 6094 Leinøy
71 kr	Øybas	* 21.1	5.4	—	49	—	S	54	Kelvin	71	320	Remøy Rune P/R, 6094 Leinøy
74 k	Guðrun	* 10.3	3.4	—	8	—	T	52	Ford	73	103	Bergsnes Inge, 6092 Eggesbønes
75 kr	Viva	* 9.4	3.2	—	9	—	P	69	Ford	76	68	Røttingen Ivar, 6092 Eggesbønes
76 kr	Liliann	7.7	2.7	—	—	—	P	84	Perkin	80	47	Leine Frode, 6094 Leinøy
77 kr	Veslemøy	7.0	2.4	—	—	—	P	80	Yanmar	80	15	Skorpen Jan, 6098 Nerlandsøy
78 kr	Alexander	8.9	2.7	0.8	—	—	T	59	Sabb	75	30	Aanesen Ivar, 6090 Fosnavåg
80	Lerka	8.4	2.9	—	—	—	P	89	MWM	79	102	Sævik Hans-Lennart P/R, Remøy, 6094 Leinøy
81 å	Stella	4.3	1.8	—	—	—	P	86	Mercur	86	2	Dahle Oskar, 6095 Bølandet
82 å	Bønes	* 8.4	2.7	—	—	—	T	73	Sabb	73	30	Bøe John T, 6095 Bølandet
84	Bøtind	* 9.2	3.1	1.1	—	—	T	82	BMC	65	74	Muren Harry, 6095 Bølandet
87	Pluggen	6.1	2.1	—	—	—	P	80	Cumm	86	76	Sævik Arne, 6094 Leinøy
88 kr	Øynes	* 8.6	2.7	—	7	—	P	73	Perkin	73	35	Leine Birger, 6094 Leinøy
89	Kampen	6.7	2.2	—	—	—	P	74	Sabb	74	18	Erntsen Reidar, 6090 Fosnavåg
90	Øybris	* 12.0	3.8	—	15	—	S	80	Leyl	79	97	Sævik Einar, 6094 Leinøy
91 kr	Bamse	9.4	2.6	0.8	—	—	T	58	Bedf	60	80	Hagemann Fredrik, 6070 Tjørvåg
92	Dolly	6.9	2.2	1.0	—	—	T	55	Sabb	58	8	Arhaug Magne, 6094 Leinøy
94	O'Hoi	10.2	3.3	—	—	—	P	87	Leyl	77	96	Kopperstad Odd, 6098 Nerlandsøy
95	Alex	* 9.4	3.0	—	7	—	P	75	MWM	74	104	Sande Hans, 6095 Bølandet
96 ht	Ocean Trawler	* 63.2	12.5	7.4	1169	1538	S	74	Mirr	74	3180	Ocean Trawler K/S A/S, (Frank Remøy), 6094 Leinøy
98	Vestfisk	* 13.1	3.6	1.4	22	—	P	88	Cumm	87	130	Remøy Helge Runar, 6094 Leinøy
99 ht	Jan Mayen	* 63.8	13.0	8.5	1118	2059	S	88	Wärts	88	4080	Jan Mayen K/S A/S, (Åge Remøy), 6090 Fosnavåg
100	Fram	8.1	2.8	—	—	—	P	79	Leyl	79	97	Remøy Magnus, 6092 Eggesbønes
101	Randi	7.4	2.5	—	2	—	P	69	Sabb	87	22	Kvalsvik Magnar, Kvalsvikøy, 6098 Nerlandsøy
102	Von	* 8.9	2.6	0.7	—	—	T	68	Perkin	70	35	Vadseth Jarle, 6096 Runde
103	Blåmann	8.0	2.6	0.6	—	—	S	88	Bedf	74	60	Bøe Martin, 6095 Bølandet
104	Østgutt	* 10.6	4.0	—	14	—	P	77	Ford	77	130	Frøystad Inge Leif, 6095 Bølandet
105	Leineleif	* 8.5	2.6	0.5	—	—	P	87	Sabb	87	65	Leinebø Arvid, 6094 Leinøy
107 å	Norvik	7.6	2.2	—	—	—	T	68	Sabb	67	10	Fugleseth Snorre, 6070 Tjørvåg
108 kr	Shippi	6.3	2.0	—	1	—	P	70	Sabb	70	16	Remøy Gustav P, 6094 Leinøy
109 å	Janita	4.8	1.9	—	—	—	P	79	Suzuki	79	9	Skår Ragner, Kvalsvikøy, 6098 Nerlandsøy
111 kr	Topas	* 8.8	3.0	—	—	—	P	73	Ford	73	68	Reite Oddmar, 6094 Leinøy
112 kr	Von	6.4	2.2	—	—	—	P	82	Sabb	82	10	Kopperstad Håkon P/R, 6098 Nerlandsøy
114	Notøybuen	* 10.5	3.4	1.6	—	—	T	82	Volvo	65	114	Helde Sæmund, 6098 Nerlandsøy
115 kr	Njård	* 10.1	3.0	—	9	—	P	76	Ford	76	68	Frøystadvåg Norvald, 6095 Bølandet
117	Hegar	9.4	3.1	0.8	—	—	P	81	Leyl	76	113	Halle Petter, 6098 Nerlandsøy
119 kr	Delfin	9.1	2.8	—	—	—	P	73	Ford	73	100	Leine Gerhard P/R, 6094 Leinøy
120	Teigenes	* 62.9	12.0	6.3	—	1505	S	85	Bergen	85	2205	Teigenes P/R, (Sigurd Teige), 6092 Eggesbønes
122 å	Kavaler	5.2	2.0	—	—	—	P	79	Evinr	80	25	Paulsen Per Odd, 6092 Eggesbønes
124 k	Håskjer	* 9.4	3.2	—	8	—	P	78	Ford	78	68	Bakke Johannes, 6098 Nerlandsøy
125	Fram	* 11.0	3.2	0.8	8	—	P	82	Sabb	82	75	Otterlei Kåre, 6092 Eggesbønes
126 kr	Leinøy	8.6	2.9	1.1	—	—	T	59	Sabb	66	10	Leine Edin, 6094 Leinøy
127 kr	Kasima	8.0	2.8	—	6	—	P	86	Mitsub	86	50	Sævik Kåre, 6094 Leinøy

M-HØ Herøy

Farkostens nummer, type og navn	Meter			Tonn		Matr.	Bygge- år	Bygge- Merke	Motor		Eierens (den korresponderende reder) navn og postadresse	
	Lengde	Bredde	Dybde	I	II				Byggeår	H.K.		
128	Mørebas	7.5	2.7	—	—	—	P	79	Yanmar	79	33	Remøy Bjarne G, 6094 Leinøy
129 kr	Maks	8.3	2.7	0.9	—	—	T	72	Sabb	72	22	Sande Jarle og Lars P/R, 6095 Bølandet
130	Havstein	* 9.7	3.3	1.6	—	—	T	84	Perkin	84	72	Arhaug Ole, 6095 Bølandet
131	Remøygutt	* 7.7	2.7	—	2	—	P	88	Yanmar	87	105	Remøy Hans P/R, 6094 Leinøy
132 å	Leika	6.5	2.3	—	—	—	P	78	Sabb	78	10	Kopperstad Peder, 6098 Nerlandsøy
133	Vako	* 8.4	2.5	—	5	—	P	76	Sabb	75	30	Torvhovm Kåre P/R, 6090 Fosnavåg
134 kr	Knausen	* 7.1	2.6	0.6	—	—	T	82	Sabb	82	33	Kvalsvik Ragnar, 6098 Nerlandsøy
135 k	Franki	8.1	2.7	—	—	—	P	79	BMC	77	42	Rogne Bjarte, 6094 Leinøy
138 å	Glimt	7.8	2.2	—	—	—	T	61	Sabb	75	18	Flusund Kåre P/R, 6094 Leinøy
140 kr	Øyviking	* 11.4	3.4	—	12	—	T	77	Ford	83	117	Frøystad Magne, 6095 Bølandet
142 kr	Karita	8.1	2.8	1.0	—	—	T	91	Sabb	90	30	Larsen Per, 6076 Moldtustranda
144	Karita	* 9.5	3.1	0.9	7	—	P	74	Sabb	86	85	Nordnes Bård, 6094 Leinøy
146	Princess	7.6	2.6	0.7	—	—	P	82	Volvo	82	23	Aulestad Jon O, 6095 Bølandet
148 å	Bris	5.9	1.8	—	—	—	T	51	FM	51	4	Leine Gerhard, 6094 Leinøy
149 kr	Ifa	* 9.7	3.2	—	—	—	P	77	BMC	78	63	Notå Asle P/R, 6092 Eggesbønes
150 å	Solbakk	* 8.2	2.5	—	—	—	T	75	Sabb	75	30	Sævik Haldor, 6094 Leinøy
151 å	Snerta	4.8	1.7	—	—	—	P	71	Honda	76	7	Kvalsvik Kjell, 6098 Nerlandsøy
153 å	Gerd	7.5	2.1	—	—	—	P	79	Yanmar	79	15	Kvalsvik Idar, 6092 Eggesbønes
154 kr	Øyan	* 10.6	3.5	—	—	—	T	82	MWM	77	68	Eggesbø Bjarne, 6090 Fosnavåg
157 kr	Flamingo	9.0	2.9	—	—	—	P	75	Volvo	85	65	Dybvik Odd, 6095 Bølandet
158 å	Langård	6.2	2.6	—	—	—	P	80	Yanmar	80	22	Kopperstad Bård, 6098 Nerlandsøy
160 å	Pjakken	5.0	2.8	—	—	—	P	78	Yanmar	78	15	Kopperstad Mons, 6098 Nerlandsøy
161 å	Safir	6.9	2.3	—	—	—	T	77	Yanmar	81	22	Bergsnes Kåre, 6095 Bølandet
163	Ludo	6.3	2.0	1.3	—	—	P	61	Sabb	75	10	Kvalsvund Ståle, 6090 Fosnavåg
165 kr	Rundebris	* 10.0	3.3	0.8	10	—	K	86	Cumm	86	76	Kalland Alfred P/R, 6096 Runde
166 kr	Kampen	7.8	2.6	—	—	—	P	63	Yanmar	83	33	Sævik Sigvald, 6094 Leinøy
168	Monica	7.8	2.7	—	—	—	P	81	Volvo	78	129	Kvalsvund Sigfred og Rolf P/R, 6098 Nerlandsøy
169 å	Charlotte	8.1	2.3	—	—	—	T	60	Sabb	70	10	Larsen Svein, 6095 Bølandet
170 å	Skippy	8.1	2.3	—	—	—	T	70	Sabb	70	16	Voldund Karstein, 6094 Leinøy
173 kr	Våg	* 8.7	3.0	—	—	—	P	77	Leyl	77	63	Frøystadvåg Haldor, 6095 Bølandet
174 kr	Tuna	* 7.3	2.7	—	—	—	P	81	Sabb	81	30	Kopperstad Reidar, 6098 Nerlandsøy
175 kr	Bjørn	* 12.2	4.1	1.5	18	—	P	86	Isuzu	86	160	Bendal Harald, 6090 Fosnavåg
181 å	Iren	* 8.4	2.6	—	—	—	P	81	Leyl	80	38	Remøy Jostein, 6094 Leinøy
186 å	Largo	7.5	2.0	—	—	—	T	71	Sabb	71	10	Berge Bjørn, 6095 Bølandet
188	Tino	7.0	2.2	—	—	—	P	83	Volvo	87	18	Paulsen Per Odd, 6092 Eggesbønes
189 s	Svein Håvar	* 8.7	2.7	—	—	—	T	80	Ford	76	68	Grønbech Ragnar, 6094 Leinøy
190 kr	Ny-Aksel	* 9.1	2.6	1.1	5	—	T	62	Mvm	75	51	Aurvågsld Børre, 6070 Tjørnvåg
192 å	Safir	6.5	2.2	—	—	—	P	77	Sabb	75	22	Remøy Georg, 6094 Leinøy
193 å	Havella	7.9	2.2	—	—	—	T	61	Lister	60	12	Parellussen Helge, 6096 Runde
195 kr	Nyfallen	* 15.9	4.8	—	26	—	T	52	Volvo	79	260	Nyfallen P/R, (Rune Remøy), 6094 Leinøy
198 å	Anda	7.5	2.2	—	—	—	T	66	Sabb	66	8	Sævik Dagfinn Nygård P/R, 6095 Bølandet
199 kr	Rollon	* 31.6	6.9	—	181	—	S	68	Grenaa	76	550	Moltu Ivar P/R, 6076 Moldtustranda
200 kr	Kvalsvund	7.8	2.6	—	—	—	P	85	Volvo	84	36	Kvalsvund Oddmund, 6098 Nerlandsøy
201	Teigebris	* 11.9	3.2	—	11	—	P	79	MWM	78	102	Teigebris P/R, (Kåre Teige), 6098 Nerlandsøy
203 å	Jakk	7.5	2.2	—	—	—	T	60	Sabb	61	8	Runde Jakob S, 6096 Runde
204 å	Hoffplein	7.8	2.8	—	—	—	P	76	Marna	70	20	Torvhovm Petter, 6076 Moldtustranda
206 kr	Apollo 2	6.8	2.0	—	—	—	T	69	Sabb	69	10	Runde Sigmund, 6096 Runde
209	Apollo	* 8.6	2.7	—	7	—	P	74	MWM	74	51	Tarberg Harald og Hallgeir P/R, 6076 Moldtustranda
210 kr	Norbris	* 9.9	3.2	—	9	—	P	81	Perkin	81	115	Nerland Svein Leon, Kvalsvikøy, 6098 Nerlandsøy
211 kr	Akra	8.2	2.6	—	3	—	P	78	Leyl	78	50	Vestnes Aksel, 6092 Eggesbønes
212 kr	Benita	* 10.6	3.2	1.7	9	—	P	85	Ford	85	127	Kvalsvund Per Arne P/R, 6098 Nerlandsøy
213 kr	Venus	7.8	1.4	—	—	—	T	74	Marna	67	24	Kopperstad Tor Andre P/R, 6098 Nerlandsøy
214	Muløybuen	* 13.6	3.9	1.4	20	—	S	86	Nogva	86	131	Myklebust Kjell, Kvalsvikøy, 6098 Nerlandsøy
216 å	Tommy	5.6	1.9	—	—	—	P	73	Mercur	70	5	Tarberg Harald, 6076 Moldtustranda
219	Rundesund	* 10.5	3.4	2.0	—	—	P	87	Cumm	87	130	Runde Einar, 6096 Runde
220 å	Rita	7.8	2.3	—	—	—	T	59	Marna	68	16	Leine Mathias, 6090 Fosnavåg
221	Akono	* 9.4	3.2	—	—	—	P	82	Perkin	82	72	Reite Nils Ottar, 6094 Leinøy
222 kr	Harp	* 9.3	2.9	—	6	—	T	59	MWM	59	51	Runde Georg, 6096 Runde
226 å	Leika	6.5	2.3	—	—	—	P	77	Sabb	77	18	Kvalsvik Erling Gunnar, Kvalsvikøy, 6098 Nerlandsøy
228 å	Heimly	8.1	2.7	—	—	—	T	81	Sabb	81	22	Remøy Otto, 6094 Leinøy
232 kr	Fluma	* 9.4	3.0	—	—	—	P	72	Lister	79	59	Skogen Oddvar, 6080 Gurskøy
234	Fri	8.7	2.6	1.1	—	—	T	71	Sabb	71	22	Feie Martin, 6090 Fosnavåg

Møre og Romsdal

M-HØ Herøy

Farkostens nummer, type og navn	Meter			Tonn		Matr.	Bygge- år	Bygge- Merke	Motor		Eierens (den korresponderende reder) navn og postadresse
	Lengde	Bredde	Dybde	I	II				Byggeår	H.K.	
237 å	Spes	5.7	2.1	—	—	—	P 80	Volvo	75	25	Kvalsvik Einar, Kvalsvikøy, 6098 Nerlandsøy
238 å	Knoll	4.2	1.5	—	—	—	P 80	Mercur	78	4	Kopperstad Peder L, 6098 Nerlandsøy
240 kr	Zeta	* 70.3	11.0	7.8	—	1443	S 79	Wichm	79	3600	Zeta K/S A/S, (Nic.Sævik), 6090 Fosnavåg
241 å	Terje Viken	4.4	1.7	—	—	—	P 76	Johns	83	4	Remøy Arne J, 6094 Leinøy
244 å	Veslekari	7.2	2.2	—	—	—	T 20	Sabb	53	5	Teige Arne, 6098 Nerlandsøy
246 å	Duell	6.7	1.8	—	—	—	T 53	Marna	53	8	Teige Torbjørn og Isak I P/R, 6098 Nerlandsøy
250	Kviten	* 6.4	2.3	—	—	—	P 81	Yanmar	81	22	Remøy Rolf, 6094 Leinøy
251 å	Hansen Junior	7.6	2.6	—	—	—	T 78	Sabb	78	30	Hansen Paul M, 6094 Leinøy
252 kr	Cindy	* 8.1	2.7	—	—	—	P 83	Leyl	83	50	Hjelmseth Arne, 6090 Fosnavåg
253 å	Sonna	5.0	1.8	—	—	—	T 62	Jap	62	3	Sævik Haldor, 6094 Leinøy
254 kr	Vågsnes	* 8.5	2.7	—	6	—	T 74	Sabb	74	30	Skinnes Osvald P/R, 6095 Bølandet
255 å	Lagunen	* 8.3	2.6	—	—	—	T 77	Sabb	77	30	Vike Gustav, 6090 Fosnavåg
262 å	Mari	4.9	1.6	—	—	—	T 71	Evinr	75	6	Kvalsvik Magnar, Kvalsvikøy, 6098 Nerlandsøy
263 å	Berlevåg	5.6	1.8	—	—	—	T 64	Alda	64	5	Nilsen Jan, 6094 Leinøy
265 å	Anita	* 8.5	2.7	—	—	—	T 74	Sabb	74	22	Larsen Sverre, 6092 Eggesbønes
276	Gollenes	* 41.2	7.5	—	—	422	S 58	Caterp	89	1430	Kvalsvik & Ose P/R, (Frode Kvalsvik), 6098 Nerlandsøy
277 å	Rogn	* 8.6	2.6	0.8	—	—	T —	Leyl	78	37	Frøystad Arnold, 6095 Bølandet
278 å	Aroma	5.0	—	—	—	—	P 83	Yamaha	83	25	Hodneland Magnar, 6098 Nerlandsøy
279	Tony 2	9.6	3.1	1.4	—	—	P 91	Sabb	76	68	Hagen Harald, 6076 Moldtustranda
280 kr	Eldorado	* 10.4	3.3	1.5	—	—	P 86	Volvo	79	135	Torseth Kjetil P/R, 6080 Gurskøy
286 k	Vito	* 9.7	3.3	0.9	9	—	P 78	BMC	78	62	Ingebrigtson Odd, 6094 Leinøy
287 å	Norheim	5.1	1.3	—	—	—	P 77	Tohats	77	12	Kvalsvik Maron, 6098 Nerlandsøy
290 kr	Maskot	* 9.5	3.3	—	7	—	P 73	Ford	72	68	Nerland Roe, Kvalsvik, 6098 Nerlandsøy
293	Amibi	* 7.4	2.6	—	—	—	P 84	Yanmar	84	55	Sævik Ingolf A, 6094 Leinøy
294 å	Havbrus	5.2	2.1	—	—	—	P 84	Honda	84	10	Kvalsvik Jan Magne, Kvalsvikøy, 6098 Nerlandsøy
295 å	Gro	7.2	1.9	—	—	—	T 62	Leyl	72	30	Nerland Atle Marvin, Kvalsvikøy, 6098 Nerlandsøy
300 å	Sveinung	5.9	2.1	1.0	—	—	P 77	Sabb	80	10	Kvalsvik Sigmund, 6098 Nerlandsøy
302 kr	Sally	7.6	2.4	—	—	—	P 75	Sabb	75	22	Remøy Johan, Remøy, 6094 Leinøy
304 å	Bas	6.2	2.2	—	—	—	T 53	Marna	52	8	Aurvåglid Aksel, 6070 Tjørnå
305	Bøbris	* 10.9	3.9	—	13	—	S 80	Scania	72	150	Bøe Arnulf P/R, 6095 Bølandet
308	Toring	* 10.2	3.8	—	14	—	S 78	Ford	73	108	Bøe Torbjørn, 6095 Bølandet
309 å	Kristin	5.5	2.0	—	—	—	P 82	Marin	78	8	Monsen Lidvar, Kvalsvikøy, 6098 Nerlandsøy
310 kr	Dalen	7.5	2.6	—	—	—	P 79	Sabb	79	30	Larsen Leif, 6076 Moldtustranda
312 å	Peik	4.9	1.7	—	—	—	P 76	Evinr	76	15	Kvalsvik Joakim P, 6098 Nerlandsøy
315 kr	Hellefisk	6.5	2.2	—	—	—	P 82	Sabb	82	10	Nilsen Knut N, 6090 Fosnavåg
316 kr	Tango	* 8.3	2.7	1.0	4	—	T 75	Sabb	75	30	Leine Hilmar, 6094 Leinøy
319 kr	Line	* 9.4	2.7	1.2	—	—	P 79	Sabb	79	68	Remøy Magnar, 6094 Leinøy
321 å	Blåmann	6.9	1.5	—	—	—	T 60	Yanmar	82	7	Runde Georg, 6096 Runde
322 kr	Vivi	* 8.8	3.0	—	9	—	P 78	Perkin	78	96	Voldsund Geir Arne, 6094 Leinøy
323	Vegno	6.5	2.5	—	—	—	P 84	Mitsub	84	30	Notøy Otto, 6090 Fosnavåg
324 å	Sonny	5.0	1.8	—	—	—	P 85	Honda	85	10	Remøy Roger, 6094 Leinøy
325 å	Oddlyn	7.8	2.5	—	—	—	P 72	MWM	73	100	Sævik Oddvar, 6094 Leinøy
335	Notøygutt	* 14.8	5.2	1.9	—	—	P 84	Iveco	84	210	Notøy Eldor, 6095 Bølandet
336 å	Safir	5.6	1.8	—	—	—	T 72	Tohats	75	12	Skorpen Halvard, 6090 Fosnavåg
338 kr	Lun	* 8.8	3.0	—	9	—	P 73	Bedf	74	145	Teige Oluf P/R, 6098 Nerlandsøy
340 å	Luna	8.2	2.7	—	—	—	T 81	Sabb	81	22	Kvalsvik Vidar, 6098 Nerlandsøy
342 kr	Ventura	* 11.5	3.3	0.8	9	—	P 82	Ford	82	120	Leinebø Gunnar, 6094 Leinøy
344	Espevær	* 55.1	8.4	—	594	—	S 50	Wichm	76	1750	Rogne Bjarte P/R, 6094 Leinøy
347	Herøytrål	* 49.3	9.6	—	694	—	S 77	Wichm	77	1800	Ervik Rolf P/R, 6095 Bølandet
353 kr	Havøy	* 9.3	3.0	1.1	7	—	P 72	Sabb	82	72	Kvalsvik Mikal, 6098 Nerlandsøy
354 å	Simo	* 7.6	2.5	—	—	—	T 79	Sabb	78	30	Berge Konrad, 6092 Eggesbønes
368 å	Smart	* 8.6	2.7	0.7	—	—	T 66	Perkin	66	85	Kvalsvik Joakim P, 6098 Nerlandsøy
370 å	Kvikk	6.2	1.8	—	—	—	T 44	Alda	55	5	Kvalsvik Kleofas, Kvalsvikøy, 6098 Nerlandsøy
371 å	Albin 1	9.7	2.7	—	—	—	S 56	Sabb	72	22	Albin 1 P/R, (Paul Aurvåglid), 6070 Tjørnå
373	Sonar	10.6	3.8	1.7	4	—	S 85	MWM	77	102	Aurvåglid Svein og Paul P/R, 6070 Tjørnå
393 kr	Sabrina	* 9.4	3.1	—	—	—	T 67	Perkin	67	35	Kopperstad B, 6098 Nerlandsøy
394 å	Peik	7.5	2.5	—	—	—	P 78	Leyl	78	50	Remøy Per P, 6094 Leinøy
395	Sandy	* 13.2	3.9	1.4	15	—	P 86	Cumm	86	116	Sande Bjørn, 6092 Eggesbønes
400 å	Hula	7.6	2.7	—	—	—	P 74	Sabb	74	30	Remøy Nicolai, 6094 Leinøy
401 å	Solid	* 8.1	2.6	—	—	—	T 80	Sabb	80	30	Voldsund Arnold K, 6095 Bølandet
403 å	Marve	8.1	2.7	—	—	—	T 76	Sabb	76	22	Sævik Magne P/R, 6090 Fosnavåg
416 kr	Kings Cross	* 58.9	10.2	—	939	—	S 79	Nohab	78	2640	Kings Cross P/R, (H og K Sævik), 6090 Fosnavåg

M-HØ Herøy

Farkostens nummer, type og navn	Meter			Tonn		Matr.	Bygge- år		Motor		Eierens (den korresponderende reder) navn og postadresse
	Langde	Bredde	Dybde	I	II		Merke	Byggear	H.K.		
418	Holmefjord	* 9.2	2.9	1.0	—	—	P 85	Sabb	85	85	Madsen Svein R P/R, 6098 Nerlandsøy
422 kr	Vestungen	* 10.6	3.9	1.4	9	—	P 86	Cumm	86	116	Grunnan Odd, Kvalsvikøy, 6098 Nerlandsøy
423 kr	Katarine	* 9.1	2.8	—	6	—	T 78	Perkin	78	62	Strømsnes Jarl P/R, Kvalsvikøy, 6098 Nerlandsøy
432 á	Pjakken	5.4	1.7	—	—	—	T 56	FM	55	4	Kopperstad Mons, 6098 Nerlandsøy
456 á	Duen	7.5	2.0	—	—	—	T 66	Sabb	66	10	Varholm Terje, 6090 Fosnavåg
480 á	Hjelmen	* 8.4	2.5	—	—	—	T 82	Merc	82	54	Hjelmeseth Hákon, 6092 Eggesbønes
490 k	Storøy	* 10.6	3.8	—	14	—	P 78	Volvo	78	160	Storøy Einar P/R, 6070 Tjøravåg
495 á	Trine	4.2	1.6	—	—	—	P 85	Mercur	85	10	Kvalsund Oddmund, 6098 Nerlandsøy
500 kr	Norden	10.3	3.2	—	12	—	P 86	Cumm	87	78	Norden A/R, (G.E.Leinebø), 6094 Leinøy
536 á	Massgutten	7.5	2.3	—	—	—	T 58	Sabb	58	8	Kalland Bjørn Helge, 6095 Bølandet
550	Teigetind	* 10.6	3.6	—	15	—	A 77	Nogva	85	178	Teige Arne, 6098 Nerlandsøy
553 ht	Svinøy	* 52.2	9.0	—	401	—	S 71	Wichm	71	1500	Svinøy K/S, (Sævik Sup.Man.), 6090 Fosnavåg
555	Leinebris	* 39.4	8.0	3.8	137	492	S 85	Caterp	85	775	Leinebø Arnt P/R, 6094 Leinøy
565 kr	Bølggen	* 9.6	3.1	—	6	—	T 76	MWM	81	51	Leine Ragnar, 6094 Leinøy
585 á	Rapp	5.9	1.8	—	—	—	T 68	Mercur	72	7	Kvalsvik Hans J, Kvalsvikøy, 6098 Nerlandsøy
602 kr	Haro	8.1	2.8	—	—	—	P 75	Sabb	75	30	Remøy Roger P/R, 6094 Leinøy

M-K Kristiansund — tilsynsmann: F.retll. Kristiansund N., 6530 Bruhagen

1 s	Tor	* 10.3	3.0	—	7	—	T 22	Ford	72	100	Sivertsen Jan, Sjursvikvn.70, 6500 Kristiansund N
4 k	Hiljo	7.3	2.4	—	—	—	T 70	Sabb	79	30	Settemsil John F, Furuv 5, 6500 Kristiansund N
5	Linhav	9.1	2.9	—	—	—	T 85	Ford	79	75	Lamø Fritz, Omagt 184c, 6500 Kristiansund N
6 á	Askeladden	4.9	1.9	—	—	—	P 82	Marin	82	15	Rotvær Oskar, Lysenga 37e, 6500 Kristiansund N
7	Eivind	7.6	2.5	—	—	—	P 79	Sabb	74	10	Kvalvik Ingebjørn, Terrassev 22c, 6500 Kristiansund N
15	Talgsjøen	* 8.6	3.2	—	—	—	P 83	Perkin	83	62	Langholm Albert, Freiv.45, 6500 Kristiansund N
19 á	Anne	5.6	1.8	—	—	—	T 58	Sleipn	53	4	Sandvær Sverre E, Bentnesv., 6500 Kristiansund N
20 kr	Gripar	* 10.0	3.5	1.6	—	—	A 81	Isuzu	86	130	Thomassen Bjørn, Tangstien 9, 6500 Kristiansund N
23 á	Trine	6.6	2.3	—	—	—	P 77	Sabb	77	18	Bjerkan Hákon, Nøkkefaret 14, 6500 Kristiansund N
29 á	Tabh	6.7	2.0	—	—	—	P 85	Sabb	80	22	Mustervik Hilmar, Thuesgt.8, 6500 Kristiansund N
32 kr	Elin	7.8	2.6	—	—	—	P 88	Cumm	88	76	Hansen Rolf, Skansevn 118, 6500 Kristiansund N
36 á	Geir	6.5	2.4	—	—	—	P 67	Sabb	76	10	Rotvær Gumerius, Terrasseveien 17, 6500 Kristiansund N
45	Granat	* 9.2	3.2	—	—	—	P 83	Perkin	82	62	Wågø Johan, Sørsundvn.14, 6500 Kristiansund N
49 á	Edgar	8.7	2.8	—	—	—	T 78	Fiat	78	83	Aasheim E, Omagt.65, 6500 Kristiansund N
50	Øynes	* 10.6	3.2	1.7	7	—	P 87	Cumm	87	116	Hansen John P/R, Skansevn 11b, 6500 Kristiansund N
51	Nysvanen	* 10.6	3.4	—	12	—	P 77	MWM	90	112	Skarpnas Jakob P/R, Siktepunktet 46, 6500 Kristiansund N
52	Itte	* 8.7	3.0	—	—	—	P 82	Ford	82	100	Tollefsen T.G.H., Brinchnm.v.22, 6500 Kristiansund N
54 á	Turid	6.9	2.2	—	—	—	T 59	Sabb	67	8	Iversen Isak, H.Brinchnmannsv.97, 6500 Kristiansund N
58 kr	Løven	7.5	2.5	—	—	—	T 76	Sabb	83	22	Kjøimo Peder, Omagt 44, 6500 Kristiansund N
64 á	Måken	7.2	2.5	—	—	—	T 75	Sabb	75	10	Gjeldberg Einar, 6500 Kristiansund N
69 á	Ternen	6.7	2.0	—	—	—	T 69	Sabb	69	10	Skjevlving Ole, Storgt. 63, 6500 Kristiansund N
71	Turgo	8.0	2.7	—	—	—	T 81	Ford	69	38	Øksenvåg Jarle, Hårnösandv 250, 6500 Kristiansund N
76 kr	Sjøvær II	* 8.1	2.8	—	—	—	T 78	Sabb	86	65	Stenberg Bjørn, Naustvn.17, 6500 Kristiansund N
77 á	Huldra	8.0	2.9	—	—	—	T 78	Sabb	77	30	Gjøstøl Hans G, Slyngev.14, 6500 Kristiansund N
82	Pluggen	7.5	2.4	—	—	—	P 79	Sabb	79	30	Tranøy Harald, Dalabrekka 36 C, 6500 Kristiansund N
83	Ekko	7.4	2.5	—	—	—	P 83	Sabb	88	30	Steinan H, Ulrik Olsensv.17, 6500 Kristiansund N
84	Langholmbuen	7.6	2.5	—	—	—	P 79	Leyl	79	55	Langholm Tormod, Sjurvikveien 87, 6500 Kristiansund N
87 kr	Havsula	* 8.1	2.7	—	—	—	P 80	Sabb	80	68	Taknes Bjarne, Havgapet 2, 6500 Kristiansund N
88	Vito	8.8	2.9	—	—	—	P 86	Ford	81	98	Strand Arvid, Kapt.Seehusg 14, 6500 Kristiansund N
89 kr	Stjernen	7.4	2.3	0.7	—	—	T 65	Sabb	70	10	Odde Jørn, Fostervollsgt 4, 6500 Kristiansund N
90 á	Runar	8.3	2.3	—	—	—	T 65	Sabb	72	10	Øye Alf, Skippergt.5a, 6500 Kristiansund N
92 g	Sterkodder	10.6	2.9	—	—	—	T 11	Perkin	82	72	Frøseth Reidulf, Fløyv. 19, 6500 Kristiansund N
94 á	Hølingen	8.1	2.9	—	—	—	T 78	Sabb	75	22	Melby Alf Gunnar, Bentnesvn.36, 6500 Kristiansund N
95 á	Cathrin	5.5	2.0	0.3	—	—	P 79	Mercur	79	20	Thomassen Thoralf, Ulrik Olsensv.7, 6500 Kristiansund N
96 kr	Pedro	7.2	2.7	—	—	—	T 79	Marna	52	5	Øye Peder, Skippergt.5a, 6500 Kristiansund N
98 á	Jarlaug	4.8	1.7	—	—	—	P 79	Yamaha	79	28	Skarpnas Frank Ove, Siktepunktet 46, 6500 Kristiansund N
99 kr	Gerd Marie	10.0	3.0	—	—	—	T 58	Bedf	68	95	Gundersen Jarl, Omagt. 77, 6500 Kristiansund N
101 á	Per	4.2	1.5	0.6	—	—	P 72	Crec	70	4	Espevik Svein, Bendixensgt.30, 6500 Kristiansund N
104	Kristin	6.9	2.4	—	—	—	P 77	Sabb	69	22	Holm Nils Arvid, Skyttv.21c, 6500 Kristiansund N
109	Terna	* 7.8	2.3	1.0	—	—	P 82	Perkin	82	47	Skjevlving Ole P/R, Storgt 63, 6500 Kristiansund N
111 kr	Linda	* 9.9	3.0	—	9	—	P 85	Isuzu	85	70	Øye Leif, 6590 Tømmervåg
122	Arnt A	6.8	2.3	—	—	—	P 81	Sabb	80	18	Antonsen Edvard, Nordmørsvn. 101b, 6500 Kristiansund N

Møre og Romsdal

M-K Kristiansund

Farkostens nummer, type og navn	Meter			Tonn		Matr.	Bygge- år	Bygge- Merke	Motor		Eierens (den korresponderende reder) navn og postadresse
	Lengde	Bredde	Dybde	I	II				Byggeår	H.K.	
141 kr Breiflabb	8.2	2.8	—	—	—	T	78	Leyl	78	36	Steffensen Steinar, Strandgt 33, 6500 Kristiansund N

M-M Molde — tilsynsman: Grøtte, Ottar, Boks 281, 6401 Molde

1 kr Noregg	9.1	—	0.9	—	—	P	79	Zetor	87	70	Berg Pål, Skrenten 16f, 6400 Molde
6 kr Gjendin	10.1	3.0	—	12	—	T	68	Perkin	70	36	Hårsvær John, Moldeliv 88, 6400 Molde
13 Storstein	8.1	2.7	—	—	—	P	82	BMW	81	45	Flovikholm Karsten, Nesjestranda, 6456 Skåla
18 å Svint	6.9	2.2	—	—	—	T	48	Marna	56	7	Trøngereid Kari, Hjertøya, 6400 Molde
20 å Verpenes	* 7.9	2.8	—	—	—	T	74	Sabb	74	20	Rødal Johan, Langmyrvn 49, 6400 Molde
22 kr Signell	* 10.5	3.1	—	9	—	T	71	Perkin	71	62	Lien Sigmund, Moldeveien 59, 6400 Molde
27 Janbu	8.1	2.7	—	—	—	P	72	Ford	72	68	Janbu Torleif, Julsundvn 140, 6400 Molde
36 Kvik	7.5	2.6	—	4	—	P	87	Sabb	87	45	Myklebost Edmund P/R, Hovdenakken, 6456 Skåla
37 kr Metho	* 13.2	4.2	—	22	—	T	64	GM	79	183	Hammerø Roger, Djupdalsvn 17, 6400 Molde
39 Sørlegg	* 14.9	5.8	2.0	25	—	A	91	Caterp	79	325	Knutsen Martin, Bj.Bjørnsonsv 43, 6400 Molde
41 Randi Sofie	8.7	2.8	—	6	—	P	88	Volvo	88	94	Farstad Svein Roald, Dyrkornbakken 4, 6400 Molde
42 k Tempo	* 9.0	2.9	—	7	—	T	70	Perkin	76	35	Kleve Åge, Nybøvn 12, 6455 Kortgarden
44 kr Norberg	* 10.6	3.7	—	11	—	T	82	Merc	84	140	Norberg Jørgen P/R, Adj.Dørversgt 35, 6400 Molde
46 Aspholm	* 14.9	4.3	—	21	—	P	83	Scania	83	182	Sandøy Asbjørn, Svarttrostsvn 38, 6400 Molde
53 Rask	8.8	2.7	—	—	—	T	61	Leyl	79	63	Sekkesæter Martin, Bj.Bjørnsonsv., 6400 Molde
67 Digerfall	* 10.6	3.4	—	10	—	P	78	MWM	78	102	Thomassen Johan, Strandgt 31, 6400 Molde
70 kr Gunnarson	* 26.5	7.3	—	148	—	S	77	Mirri	77	800	Sandøy Peder, Boks 270, 6401 Molde
73 kr Sissel	* 10.1	3.3	0.5	—	—	T	80	Sabb	80	30	Nilsen Agnar, Mjelvehagen, 6450 Hjelset
81 Rogfinn	* 12.4	3.9	1.7	—	—	T	89	Scania	89	245	Hammerø Kjell A, Hauanvn 6, 6400 Molde
89 Tyfon	7.3	2.6	—	—	—	P	83	Yanmar	83	33	Bakken Holger, Årø, 6400 Molde

M-MD Midsund — tilsynsman: F.rettil. Midsund, Boks 49, 6410 Midsund

1 å Kleppen	* 10.4	3.5	1.3	—	—	T	85	Perkin	85	72	Knoph Roald, 6410 Midsund
2 å Nias	7.6	2.7	—	—	—	T	76	Sabb	76	10	Misund Nils, 6410 Midsund
3 k Flid	* 11.4	3.5	2.0	15	—	T	47	Heimd	47	35	Midtbø Sigbjørn P/R, 6410 Midsund
4 kr Aksla	* 10.6	3.8	1.4	—	—	P	88	Cumm	88	120	Ugelvik Peder, 6410 Midsund
5 å Ha-Pa	5.8	2.3	—	—	—	P	86	Yanmar	85	27	Bjørkly Halvar, 6410 Midsund
7 å Tor	5.0	1.6	—	—	—	T	48	Mercur	73	4	Hammen Kristian, 6410 Midsund
8 kr Tangskjer	7.0	2.2	—	—	—	T	63	Leyl	67	39	Tangen Gudmund, 6410 Midsund
9 kr Øyvon	* 8.8	3.2	1.5	—	—	P	90	Isuzu	90	90	Hagebø Per, 6410 Midsund
10 å Vikland	7.8	2.5	—	—	—	T	80	Sabb	80	30	Kirkeland Trygve, 6410 Midsund
11 å Vårsol	7.2	2.5	—	—	—	T	72	Sabb	72	22	Magerøy Hilmar, 6410 Midsund
12 kr Gangstad Jr.	* 58.9	9.1	—	917	—	S	47	Warts	79	2180	Gangstad ANS P/R, (Jarle Gangstad), 6410 Midsund
14 å Trygg	10.0	2.9	—	—	—	T	62	Marna	62	32	Gangstad Jonny P/R, 9020 Tromsdalen
15 Topas	7.3	2.8	—	—	—	P	80	Volvo	80	61	Hagset Asbjørn, 6410 Midsund
17 kr Otrøyng	* 27.4	8.6	4.5	156	345	S	87	Alpha	86	850	Otrøyng ANS P/R, (Edvin Misund), 6410 Midsund
18 Tobias	7.4	2.7	—	—	—	P	81	Sabb	81	30	Sæterøy Olav, 6410 Midsund
20 å Ternholm	* 9.9	3.0	1.3	—	—	T	76	Sabb	80	30	Risvik Karl Jens, 6410 Midsund
21 Ørnungen	* 7.6	2.5	1.0	—	—	P	79	Sabb	80	68	Magerøy Nils R, 6410 Midsund
24 å Sjøkvisten	5.0	1.8	—	—	—	T	62	Bernh	66	5	Stølen Jan, 6410 Midsund
26 kr Blanco	* 32.3	6.7	—	172	—	S	55	Grenaa	81	750	Kirkeland P/R, (B.Kirkeland), 6410 Midsund
27 å Sjuaren	7.8	2.6	—	—	—	T	72	Sabb	72	22	Orvik Knut, Raknes, 6410 Midsund
28 å Sølving	7.0	2.5	—	—	—	T	68	Sabb	68	8	Jenset Olav, 6410 Midsund
29 k Bodvar	* 18.6	4.6	—	32	—	T	38	Volvo	72	210	Gangstad Torfinn, 6410 Midsund
30 Evelyn	8.1	2.4	0.9	—	—	T	75	Sabb	75	22	Drønnesund Jon, 6410 Midsund
31 Øy-Vind	* 10.3	3.2	1.6	7	—	P	87	Perkin	86	217	Røberg Ivar, 6410 Midsund
34 å Evelyn	6.1	2.1	—	—	—	T	77	FM	77	7	Drønnesund Jon, 6410 Midsund
36 å Eirun	5.4	1.8	—	—	—	T	65	Thorny	79	30	Godø Einar, 6410 Midsund
37 kr Imo	* 9.6	3.0	—	7	—	T	76	Marna	75	42	Eliassen Eivind, 6410 Midsund
38 Selstein	* 13.6	4.1	1.7	—	—	P	89	Nogva	89	250	Nygård Knut, 6410 Midsund
40 kr Unni	8.1	2.5	—	—	—	T	55	Sabb	77	22	Ugelvik Torstein, 6410 Midsund
41 Nor	8.2	2.7	—	—	—	P	81	Perkin	81	81	Tangen Kristian, 6410 Midsund
42 kr Jaco	* 9.3	3.4	1.4	—	—	T	65	GM	90	100	Jaco P/R, (Jarle Abelsen), 6410 Midsund
43 Sandvik	6.4	2.4	—	—	—	T	75	Sabb	73	22	Tangen Per Halvor, 6410 Midsund
44 Sølvisk	7.9	2.7	—	—	—	P	82	Perkin	82	36	Misund Anton I, 6410 Midsund

M-MD Midsund

Farkostens nummer, type og navn	Meter			Tonn		Matr.	Bygge- år	Bygge- Merke	Motor		Eierens (den korresponderende reder) navn og postadresse
	Lengde	Bredde	Dybde	I	II				Byggeår	H.K.	
46 kr Trygg 2	8.4	2.8	—	—	—	P	79	Ford	79	68	Tautra Reidar, Boks 290, 6401 Molde
47 å Silver Viking	4.7	1.5	—	—	—	P	82	Johns	82	4	Stramme Erling, Raknes, 6410 Midsund
48 å Moreld	6.1	2.0	—	—	—	T	58	Sabb	55	6	Godø Oddleif, 6410 Midsund
49 kr Hjalmarson	* 9.6	3.5	—	—	—	T	75	MWM	83	102	Høgset Hjalmar, 6410 Midsund
50 å Njål	6.2	2.1	—	—	—	T	74	Sabb	74	10	Tangen Harald, Raknes, 6410 Midsund
51 å Kariol	8.1	2.7	—	—	—	P	82	Leyl	80	60	Støten Kjartan P/R, 6410 Midsund
53 kr Heimdal	8.4	2.7	—	—	—	P	79	Yanmar	79	33	Nygård Arnet K, 6410 Midsund
58 å Vi-To	* 8.4	2.5	—	—	—	P	80	Perkin	80	49	Johnsen Roger, 6410 Midsund
60 å Tommas	5.1	1.9	—	—	—	P	78	Johns	78	25	Løken Ivar, 6410 Midsund
61 å Trio	6.0	2.1	—	—	—	P	81	Yanmar	81	15	Hole Ivar, Raknes, 6410 Midsund
65 kr Nybo	* 54.6	8.2	5.1	441	639	S	70	Wichm	70	1200	Nybo ANS P/R, (Ingvar Nygård), 6410 Midsund
66 å Brynjar	7.6	2.2	—	—	—	T	58	Sabb	78	10	Kirkeland Magnar, 6410 Midsund
67 å Bamse	5.9	1.8	—	—	—	T	74	Sabb	74	10	Drynasund Geir Per, 6410 Midsund
69 å Lille Bjørn	7.1	2.1	—	—	—	T	37	Sabb	78	10	Heggdalsvik Jon, 6410 Midsund
70 å Ask	* 8.4	2.6	—	—	—	T	76	Sabb	76	30	Misund Ivar O, 6410 Midsund
71 kr Frode	8.2	2.2	—	—	—	T	—	Sabb	10	1	Raknes Frode, 6410 Midsund
72 å Grei	7.5	2.5	—	—	—	T	61	Sabb	61	8	Kirkeland Knut, 6410 Midsund
74 Audun	10.0	3.0	—	—	—	T	58	Volvo	70	83	Raknes Audun, 6410 Midsund
79 å Rapp	* 8.9	2.9	—	—	—	T	77	Sabb	77	30	Igelvik Matias, 6410 Midsund
90 kr Fiskaren	* 10.6	3.1	—	9	—	T	73	Ford	73	104	Orvik Rolf, Raknes, 6410 Midsund
91 kr Norliner	* 32.6	7.3	—	229	—	S	69	Wichm	69	500	Løken Helge P/R, 6410 Midsund
123 å Snøgg	7.0	2.0	—	—	—	T	55	Sabb	—	5	Misund Knut O, 6410 Midsund
127 kr Miday Viking	* 52.1	8.0	4.8	—	601	S	64	Wichm	64	1000	Gangstad Torfinn D/A P/R, 6410 Midsund
136 kr Rask	* 7.9	2.8	—	—	—	T	61	Leyl	77	75	Pettersen Ole, Raknes, 6410 Midsund
153 kr Svarven	* 8.9	2.8	—	—	—	T	58	Ford	77	60	Johnsen Konrad, 6410 Midsund
195 kr Havsnurp	* 39.2	7.0	—	276	—	S	57	SKL	73	1000	Støten Karstein P/R, 6410 Midsund
197 kr Nivea	* 20.2	5.9	—	60	—	T	75	Scania	88	425	Godø Jan, 6410 Midsund

M-N Nesset — tilsynsmann: Vie, Martin, 6460 Eidsvåg i Romsdal

22 å Erna	10.0	2.8	—	—	—	T	—	Marna	49	16	Ernes Peder P/R, 6470 Eresfjord
43 å Havbris 2	* 8.7	2.9	—	—	—	T	68	MWM	77	50	Eriksen Bjarne, 6364 Vistdal

M-NL Norddal — tilsynsmann: F.rettil. Haram **, Boks 140, 6270 Brattvåg

3 k Siwo	8.2	2.4	—	—	—	P	82	BMW	82	50	Hareide Vidar, 6215 Eidsdal
4 Eidebas	7.6	1.8	—	—	—	T	52	Sabb	75	10	Eide Trond, 6214 Norddal

M-RA Rauma — tilsynsmann: F.rettil. Rauma, Boks 140, 6270 Brattvåg

2 Fiskargut	7.3	2.6	—	—	—	T	80	Sabb	79	10	Vold Kåre, Sauset, 6386 Måndalen
4 kr Gurå	8.4	2.7	—	—	—	P	88	Perkin	87	36	Moen Anders J P/R, 6386 Måndalen
6 Ingunn	7.7	2.7	—	—	—	T	74	Leyl	78	37	Haukeberg Ole, 6350 Eidsbygda
10 Pan	7.5	2.6	—	—	—	P	82	Leyl	82	37	Johannesen Magnus, Bergv.3, 6300 Åndalsnes
45 kr Garsvik	8.2	2.8	—	—	—	T	78	Sabb	77	30	Voldset Per G, 6386 Måndalen
47 å Paula	7.8	2.2	—	—	—	T	52	Sabb	69	22	Isaksen Herlev P/R, 6387 Vågstranda

M-S Sande — tilsynsmann: F.rettil. Sande, 6084 Larsnes

1 kr Flora	* 16.0	4.8	—	24	—	T	82	Volvo	82	260	Voksøy Jostein P/R, 6089 Sandshamn
2 Hauge Senior	* 33.2	7.3	—	196	—	S	77	Alpha	77	600	Hauge Viktor P/R P/R, 6092 Eggesbønes
3 ht Labrador	* 67.6	11.0	6.2	974	—	S	74	Deutz	74	2700	Opal Ervik Holding A/S, Brunholmsg 2, 6004 Ålesund
4 kr Veiding	* 8.3	2.7	—	5	—	T	75	Yanmar	85	33	Molvik Karsten, 6149 Åram
6 å Ny-Rapp	7.2	2.1	—	—	—	P	77	Sabb	58	8	Knotten Petter P, 6082 Gurskebotn
7 Saturn	8.6	2.8	—	—	—	P	87	Sabb	87	78	Vik Harald Åge, 6082 Gurskebotn
8 kr Laila	7.9	2.8	—	—	—	T	72	Sabb	73	30	Kvamme Einar, 6087 Kvamsøy
9 kr Selfa	8.0	2.7	0.8	3	—	P	87	Isuzu	87	40	Sætre Svein T & Terje P/R, Haugsbygda, 6082 Gurskebotn
10 kr Trio	7.8	2.7	—	—	—	T	74	Sabb	81	22	Årvik Asvard, 6084 Larsnes

Møre og Romsdal

M-S Sande

Farkostens nummer, type og navn	Meter			Tonn		Matr.	Bygge- år	Motor Merke	Motor Byggeår	H.K.	Eierens (den korresponderende reder) navn og postadresse
	Lengde	Bredde	Dybde	I	II						
11	Trio	* 9.4	3.0	—	7	—	P 75	MWM	—	102	Rødseth Sigbjørn, Haugsbygda, 6082 Gurskebotn
12	Stokke Senior	* 19.9	6.7	3.6	121	—	P 88	Caterp	88	540	Stokke Gunnar, 6089 Sandshamn
13	Svanen	8.0	2.7	1.5	—	—	P 85	Volvo	85	86	Beitveit Einar P/R, 6087 Kvamsøy
14 kr	Kapp	* 11.2	3.6	—	11	—	T 60	MWM	82	102	Molvik Ola, 6149 Åram
15	Marthe	8.7	2.8	—	—	—	P 88	Volvo	88	124	Longva Jarl, Haugsbygda, 6082 Gurskebotn
16	Vikastar	* 8.6	2.7	—	7	—	P 73	Ford	73	68	Vik Steinar, Haugsbygda, 6082 Gurskebotn
17 k	Kvitholmen	* 9.8	2.9	—	—	—	T 49	Heimd	50	11	Sande Olav E, 6089 Sandshamn
19	Quest	* 7.2	2.6	0.9	—	—	T 81	Sabb	81	10	Toftesund Petter G, Sandshamn, 6089 Sandshamn
20	Havgians	9.0	3.1	—	—	—	A 72	Leyl	84	60	Lilleide Jostein, 6149 Åram
21 kr	Sea-Girl	7.3	2.7	—	—	—	P 75	Volvo	75	25	Kvamme Magne M, 6087 Kvamsøy
24 kr	Tanja	8.1	2.6	1.4	—	—	T 77	Sabb	77	22	Stramsnes Andor, 6089 Sandshamn
25 kr	Bjørnholm	* 33.5	7.0	—	189	—	S 70	Caterp	86	775	Halsen Jan P/R, 6149 Åram
26 kr	Sito	* 8.9	3.1	—	—	—	P 83	MWM	86	63	Hauge Tore P/R, Haugsbygda, 6082 Gurskebotn
27 k	Sjøvon	* 8.8	3.0	1.5	7	—	P 80	Sabb	84	70	Sandsbakk Olav, 6089 Sandshamn
28 ht	Holberg	* 53.4	9.0	6.5	422	915	S 68	Wichm	68	1200	Holberg K/S, (Svein Kåre Vik), 6082 Gurskebotn
29	Svithun	* 10.7	3.4	1.8	11	—	P 82	Ford	82	128	Kvalsund Svein, 6077 Gjerdsвика
30 kr	Bjørge	6.9	2.5	—	—	—	P 81	Leyl	81	36	Gjerde Magne, 6077 Gjerdsвика
31	Kjildus	* 9.9	2.9	—	8	—	P 74	Ford	74	100	Naustdal Arne M, 6082 Gurskebotn
32 kr	Viknagutt	* 8.9	3.1	—	7	—	T 70	Marna	70	42	Bringsvor Eyolf, 6089 Sandshamn
33	Njörd	6.4	2.5	—	—	—	P 81	Perkin	81	47	Skoge Harald, 6084 Larsnes
34	Solhav	* 8.4	2.6	1.0	—	—	P 77	Valmet	85	45	Hide Sigmund, 6077 Gjerdsвика
35	Joma	7.8	2.6	—	—	—	P 81	Sabb	79	30	Aarvik Martin, 6084 Larsnes
36 å	Luna	* 8.2	2.6	—	—	—	T 81	Sabb	81	22	Sandvik Mandor, 6149 Åram
37 kr	Brusøy	* 9.9	3.0	1.3	—	—	T 71	Perkin	71	35	Bringsvor Harald, 6089 Sandshamn
38 k	Kari-Anne	7.7	2.5	—	—	—	T 80	Sabb	80	10	Rødseth Harald, Haugsbygda, 6082 Gurskebotn
39 kr	Småliner	* 15.8	5.1	—	33	—	T 53	Volvo	83	210	Sætrevik Bjørn P/R, 6149 Åram
40	Uregut	* 9.4	3.2	—	—	—	P 79	Perkin	79	95	Wiik Petter, Haugsbygda, 6082 Gurskebotn
41 kr	Libø	* 7.6	2.7	1.0	—	—	P 81	Nogva	82	38	Nybø Petter og Randi P/R, 6149 Åram
43	Stålhav	* 12.6	3.7	—	17	—	S 79	Perkin	75	140	Varholm Olger, 6089 Sandshamn
44 å	Skjold	7.6	2.4	—	—	—	T 70	Sabb	70	10	Aarvik Arnjot, 6084 Larsnes
45 kr	Bølgen	8.2	2.4	—	—	—	T 59	Marna	59	16	Johannessen Willy Arne, 6082 Gurskebotn
46 å	Stabben	7.2	2.5	—	—	—	T 77	Sabb	77	22	Sætrevik Magne, 6149 Åram
47 k	Dolstind	* 18.8	4.4	—	28	—	T 9	Scania	—	235	Vorren Rasmus, 6089 Sandshamn
49 å	Junior	6.2	2.1	—	—	—	P 80	Yanmar	80	12	Sætre Sverre, 6089 Sandshamn
51	Gjerdsvik	* 18.6	5.2	—	58	—	S 79	GM	79	376	Gjerde Steinar P/R, 6077 Gjerdsвика
53 kr	Vikanes Senior	* 15.5	4.5	—	25	—	T 53	Caterp	64	180	Muren John P/R, 6077 Gjerdsвика
55	Monica	* 8.1	2.7	—	—	—	P 83	BMW	83	45	Bøe Gunnvald, 6089 Sandshamn
56 å	Luma	9.1	2.9	—	—	—	T 77	Leyl	77	50	Hauge Arnvid, Haugsbygda, 6082 Gurskebotn
58 å	Arne	8.1	2.2	—	—	—	T 67	Marna	67	16	Halle Torstein, 6084 Larsnes
59	Ternen	6.7	2.3	—	—	—	P 80	Sabb	79	22	Leikanger Leif, 6077 Gjerdsвика
62 å	Lykens Prøve	6.2	1.8	—	—	—	T 77	Sabb	77	10	Nupen Isak P/R, 6084 Larsnes
64	Eitvik	* 9.4	3.0	—	—	—	P 78	BMC	78	97	Eitvik Reidar P/R, 6089 Sandshamn
67	Bakkegut	* 9.1	3.1	—	—	—	T 79	Perkin	80	62	Vik Johan, Haugsbygda, 6082 Gurskebotn
68 kr	Alsegg	* 12.7	3.4	—	13	—	T 62	Cumm	87	130	Eitvik Peder P/R, 6089 Sandshamn
69 kr	Nottfisk	* 10.4	3.1	1.2	—	—	T 78	Sabb	78	30	Sætrevik Georg, 6149 Åram
74 k	Silito	* 10.4	3.1	1.5	8	—	P 78	Perkin	78	95	Hauge Hans Oluf, Haugsbygda, 6082 Gurskebotn
76 kr	Bris	8.6	2.6	—	—	—	T 77	Sabb	74	30	Slettestøl Jon, 6084 Larsnes
80 å	Vegar	7.8	2.5	—	—	—	T 76	Sabb	76	22	Longva Kjetil, Haugsbygda, 6082 Gurskebotn
84 å	Snøggen	6.9	1.8	—	—	—	T 73	Sabb	—	10	Vorren Johan, 6089 Sandshamn
86 å	Juno	8.1	2.2	—	—	—	T 75	Sabb	75	22	Kårstad Magnus P/R, 6087 Kvamsøy
92 kr	Vestnes	8.5	3.1	—	—	—	P 86	Mitsub	86	46	Vestnes Daniel, 6087 Kvamsøy
99 å	Veslefrikk	8.1	2.5	1.6	—	—	T 74	Sabb	74	22	Nybø Arnhild og Oskar, Hakallestrand, 6149 Åram
100 å	Martine	* 9.9	3.1	—	—	—	T 79	Sabb	79	30	Nystøyl Martin, 6149 Åram
102 ht	Juvel	* 67.4	14.0	9.0	1312	2487	S 89	Wärts	88	4500	Labrador A/S (J.Ervik), Brunholmgt 2, 6004 Ålesund
109 k	Kleivenes	9.6	3.2	—	—	—	T 52	Heimd	52	11	Sande Rasm A P/R, 6089 Sandshamn
113 å	Sabben	6.8	2.0	—	—	—	T 56	Sabb	55	4	Skarmyr Dankert, 6087 Kvamsøy
117	Sigurdson	6.1	2.1	1.1	—	—	T 74	Sabb	74	10	Notø Dikard, Haugsbygda, 6082 Gurskebotn
134 å	Gut	6.7	1.8	—	—	—	T 48	Sabb	80	10	Bringsvor Johan, 6089 Sandshamn
140 kr	Siva	* 9.4	3.0	—	7	—	P 74	Ford	74	68	Bringsvor Alvin, 6089 Sandshamn
160 k	Norbris	* 14.5	4.2	—	21	—	T 55	Caterp	82	215	Muren Gabriel P/R, Haugsbygda, 6082 Gurskebotn
165 kr	Stålegg Senior	* 33.4	7.6	—	215	—	S 79	Alpha	78	700	Beitveit Einar P/R, 6087 Kvamsøy
167 å	Fjor Fisk	6.9	2.2	—	—	—	P 75	Perkin	75	81	Beitveit Einar P/R, 6087 Kvamsøy

M-S Sande

Farkostens nummer, type og navn	Meter			Tonn		Matr.	Bygge-		Motor		Eierens (den korresponderende reder) navn og postadresse
	Lengde	Bredde	Dybde	I	II		år	Merke	Byggeår	H.K.	
174 å	Snøgg	6.0	2.0	—	—	—	P	75	Sabb	79	10 Helland Annfred, 6089 Sandshamn
197 å	Snøgg	7.5	2.6	—	—	—	T	57	Sabb	57	6 Sandsbakk Harald, 6089 Sandshamn
200 å	Sjøblomst	5.9	1.9	—	—	—	T	57	Marna	55	5 Borgund Edv, 6087 Kvamsøy
255 kr	Gjømann	* 15.6	4.6	—	24	—	T	61	GM	78	250 Muren Bård, 6077 Gjerdsvika

M-SA Sula — tilsynsmann: Moe, Liv Anne Farstad **, Boks 513, 6001 Ålesund

1	Tocarna	* 9.4	3.0	—	7	—	P	75	MWM	75	102 Aasehaug Torbjørn P/R, 6037 Eidsnes
2 å	Eliten	* 8.8	2.9	0.7	—	—	T	84	Zetor	84	50 Brathaug Hans, 6030 Langevåg
4	Gerd	7.6	1.9	—	3	—	T	64	Sabb	64	8 Dahl Rolf Magne, 6030 Langevåg
5 k	Pinge Ling	* 8.7	3.0	—	7	—	T	78	Nissan	85	100 Måseidvåg Laurits E, 6036 Mauseidvåg
6 kr	Truis	* 11.6	4.2	1.4	8	—	T	45	Nogva	63	25 Røbekk Kai, 6036 Mauseidvåg
7 kr	Fiskenes	* 34.6	7.1	—	199	—	S	67	Caterp	82	565 Fiskerstrand Jan K P/R, 6035 Fiskarstrand
8	Grim	7.3	2.2	1.0	—	—	T	68	Sabb	68	10 Vågnes Johan F, 6030 Langevåg
9 å	Perlon	8.1	2.4	—	—	—	T	55	Sabb	76	10 Blomvik Johan K, Valebukt, 6035 Fiskarstrand
10 kr	Nøkken	* 11.2	3.1	—	8	—	T	54	Ford	78	120 Furnes Kjartan, 6035 Fiskarstrand
11 å	Joint	9.2	2.8	—	—	—	T	80	Ford	80	68 Jensen Paul W, 6030 Langevåg
12 å	Solodd	* 8.7	2.9	—	—	—	T	76	Sabb	76	30 Vadseth Ole, 6030 Langevåg
13 k	Prøven	* 11.8	3.6	—	9	—	T	12	MWM	82	102 Bjørnevik Inge, 6030 Langevåg
14 kr	Nymo	* 13.4	4.1	—	18	—	T	73	Volvo	87	238 Nymo Birting Seafood P/R A/S, (O.J.Dybvik), 6035 Fiskarstr.
16	Vågen	* 8.9	2.7	—	5	—	T	74	Marna	70	36 Måseidvåg Lauritz E, 6036 Mauseidvåg
17 kr	Mattis	* 9.3	3.0	0.9	—	—	T	79	Sabb	79	30 Blomvik Ronny P/R, 6035 Fiskarstrand
18 kr	Sulabas	* 10.2	3.2	—	9	—	P	82	Perkin	82	72 Dybvik Odd, Boks 507, 6001 Ålesund
19	Bamse	7.3	2.1	1.2	—	—	T	59	Sabb	69	22 Lunden Johs, 6037 Eidsnes
20 å	Ingo	* 8.9	2.9	—	—	—	T	75	Sabb	75	30 Dybvik Noris, 6030 Langevåg
22 å	Tor	* 10.3	3.1	1.1	—	—	T	75	Sabb	78	68 Blomvik Terje, 6035 Fiskarstrand
23	Ny Bratt	* 8.8	2.9	—	—	—	T	90	Yanmar	85	44 Brattheim Asbjørn, 6035 Fiskarstrand
25 å	B-Våg	* 8.9	2.8	—	—	—	T	76	Sabb	75	30 Bjørkavåg Sverre B P/R, 6037 Eidsnes
26 å	Kvik	* 8.4	2.8	—	—	—	T	72	Sabb	72	18 Sunde Leif O, 6037 Eidsnes
28 kr	Kjell	* 9.3	2.9	1.3	—	—	P	75	Sabb	75	30 Dybvikstrand Karsten P/R, 6035 Fiskarstrand
29 å	Bamse 2	* 8.9	2.7	—	—	—	T	75	Sabb	79	30 Stokke Ole, Valebukt, 6035 Fiskarstrand
30	Arjo	* 12.2	4.1	1.5	15	—	P	87	Scania	87	250 Dyb Kjell Petter, 6036 Mauseidvåg
31	Nalagaq	8.5	2.7	1.2	6	—	T	76	Sabb	75	22 Røbekk Arne, 6036 Mauseidvåg
32 kr	Felix	7.0	2.4	—	—	—	T	66	Sabb	83	15 Hoff Petter og Inge P/R, 6036 Mauseidvåg
33 kr	Astrid	* 9.4	2.8	0.9	6	—	T	77	Sabb	84	30 Myrstad Arne, 6035 Fiskarstrand
34 kr	Bølggen	8.3	2.7	—	—	—	T	74	Sabb	81	30 Standsnes Gunnar A, 6030 Langevåg
35 kr	Svanen	* 9.9	3.1	—	8	—	T	78	Ford	78	68 Fylling Peder P, 6030 Langevåg
37 kr	Mot	* 10.6	3.3	1.0	—	—	P	80	Perkin	80	100 Karlens Osvald, 6030 Langevåg
38	Nor	8.4	2.6	1.2	—	—	T	75	Sabb	75	30 Karlsbakk Johan, 6036 Mauseidvåg
40	Terna	6.1	2.2	—	—	—	T	80	Sabb	79	10 Sunde Petter Andreas, 6037 Eidsnes
41	Neptun	8.2	2.4	—	—	—	T	53	Sabb	70	20 Molvær John L, 6030 Langevåg
43 kr	Nyskjer	* 9.6	3.0	1.0	8	—	T	75	Cumm	88	76 Nordstrand Erling, 6030 Langevåg
45 kr	Sulagutt	* 21.2	6.0	3.3	87	—	T	86	Iveco	86	450 Sulagutt ANS P/R, Pb 6535 Hatlane, 6022 Ålesund
53 kr	Harbakken	* 13.0	4.3	—	21	—	T	78	Volvo	89	228 Furnes Kjartan, 6035 Fiskarstrand
60 kr	Hauge Junior	* 11.5	3.7	2.1	14	—	T	61	MWM	81	102 Hauge Bernt og Even P/R, 6035 Fiskarstrand
61 kr	Arthur	9.7	2.9	—	—	—	T	59	Ford	67	56 Johansen Per Oskar, 6035 Fiskarstrand
62 kr	Linda	7.3	2.4	—	—	—	T	53	Marna	59	24 Fylling Birger, Vedde, 6030 Langevåg
66 å	Henrik Viking	9.7	2.3	—	—	—	A	58	BMC	65	42 Vedde Hans-Petter, 6030 Langevåg
67 k	Salora	* 12.5	4.0	—	20	—	S	78	Yanmar	83	180 Solevåg Torbjørn, Boks 507, 6001 Ålesund
69 å	Nynapp	8.1	2.3	—	—	—	T	61	Sabb	61	16 Vasseth Laurits K, 6030 Langevåg
75	Kjalken	* 8.2	2.8	—	—	—	P	72	Perkin	75	62 Molvær Jens L, Boks 507, 6001 Ålesund
76 å	Svalen	8.4	2.7	—	—	—	T	75	Bolind	75	24 Eikrem Kaspar, 6036 Mauseidvåg
80	Sulahav	* 10.6	3.0	0.9	7	—	P	78	Thorny	82	96 Dybvik Leif Tore, 6036 Mauseidvåg
81 å	Nils Jr.	9.0	2.7	—	—	—	T	67	Sabb	67	16 Salen Nils B, 6030 Langevåg
82	Lero	8.0	2.8	—	—	—	P	87	Ford	86	35 Vangnes Harry, 6030 Langevåg
85 å	Kjell	7.7	2.5	—	—	—	P	—	Sabb	69	18 Korsnes Lars, 6035 Fiskarstrand
88 å	Sjøsprøyt	8.1	2.8	—	—	—	P	72	Ford	72	68 Fiskerstrand Laurits, 6035 Fiskarstrand
90 å	Håpet	* 9.5	3.1	1.2	—	—	T	78	Leyl	78	63 Solevåg Laurits, 6037 Eidsnes
99 kr	Per	* 9.2	2.9	—	—	—	T	69	Perkin	71	35 Røbekk Peder J, 6036 Mauseidvåg
102 kr	Rune	9.7	3.5	—	—	—	P	80	Perkin	80	62 Talberg Arne, 6030 Langevåg
164 k	Bjørnar	* 8.6	3.1	0.9	6	—	T	72	Merc	74	60 Fugelsnes Odd, 6030 Langevåg

Møre og Romsdal

M-SJ Skodje

Farkostens nummer, type og navn	Meter			Tonn		Matr.	Bygge- år	Motor Merke	Motor Byggeår	H.K.	Eierens (den korresponderende reder) navn og postadresse
	Lengde	Bredde	Dybde	I	II						

M-SJ Skodje — tilsynsmann: Midtliid, Oddbjørn, 6260 Skodje

15 å	Gudmund	6.8	2.0	—	—	—	T	76	Sabb	76	10	Gudmundseth Alf, 6260 Skodje
16 å	Yukon	8.2	2.6	—	—	—	T	81	Sabb	78	30	Flaten Guttorm, 6260 Skodje
17 å	Hårek	7.8	2.8	—	—	—	T	79	Leyl	77	47	Nystøyl Reidar, Spjelkavik, 6010 Ålesund
20 å	Lom	8.0	2.7	—	—	—	P	74	Volvo	74	36	Moe Lars, 6260 Skodje
25 å	Tampico	8.4	2.6	—	—	—	T	75	Sabb	75	22	Almklov Nikolai, 6057 Ellingsøy
30 å	Oseka	8.4	2.6	—	—	—	T	74	FM	74	46	Nesvik Kåre, 6260 Skodje

M-SK Sykkylven — tilsynsmann: Moe, Liv Anne Farstad, Boks 513, 6001 Ålesund

1 kr	Havnevåg	* 9.2	3.0	—	7	—	T	66	Marna	66	36	Bøe Sven, 6230 Sykkylven
3 kr	Børnholm Senior	* 8.3	2.8	—	4	—	T	76	Perkin	70	35	Blakstad Olav, 6222 Ikornnes
7 å	Bjella	8.0	2.5	—	—	—	T	74	Sabb	74	22	Sætre Øystein, 6222 Ikornnes
10 kr	Maro	* 9.7	3.6	1.2	—	—	T	82	Ford	82	120	Williamson Victor, 6222 Ikornnes
32 å	Småflud	7.5	2.6	—	—	—	T	74	Sabb	74	22	Sandvik Olav P, 6230 Sykkylven
132 kr	Eldorado	* 32.5	7.0	3.8	168	272	S	74	Alpha	74	550	Aure Jan B P/R, 6230 Sykkylven

M-SL Stordal — tilsynsmann: Vinje, Knut, 6250 Stordal

13 å	Parelius	4.7	1.7	—	—	—	T	50	Real	50	5	Hove Karl S, 6250 Stordal
14	Persn	6.4	2.2	—	—	—	P	83	Bukh	84	20	Vinje Arne, 6250 Stordal
19 å	Von 2	5.6	1.8	—	—	—	P	70	Sabb	58	10	Vinje Knut, 6250 Stordal

M-SM Smøla — tilsynsmann: F.retll. Smøla, 6577 Nordsmøla

1 k	Maj	* 9.4	3.1	—	—	—	T	73	Volvo	75	75	Høgskog Kåre, 6577 Nordsmøla
2 å	Duen	6.0	2.3	—	—	—	P	83	Sabb	83	10	Albertsen Olaus, 6585 Veidholmen
3 ht	Ingar Iversen	* 61.5	12.8	7.6	945	1905	S	88	Wärts	88	3342	Iversen Brødr F. båtrederi P/R, 6577 Nordsmøla
4 å	Snapp	5.0	1.8	—	—	—	P	89	Nissan	88	10	Mortensen John, 6580 Vestsmøla
5 kr	Emar	8.2	2.4	0.8	—	—	T	53	Sabb	72	22	Møllerop Arthur, 6580 Vestsmøla
6 å	Jan Yngve	4.9	1.9	—	—	—	P	81	Honda	81	10	Pettersen Harald, 6585 Veidholmen
7	Heidi	6.5	2.3	—	—	—	T	73	Mitsub	87	22	Hannasvik Magnar, Innsmøla, 6570 Edøy
8 å	Tor	6.9	2.2	—	—	—	T	48	Sabb	63	5	Lervik Kristian, 6577 Nordsmøla
9 å	Apollo	8.4	3.1	—	—	—	T	75	Ford	75	68	Hopmark Leif, Innsmøla, 6570 Edøy
10 å	Svein	4.6	1.6	—	—	—	P	76	Suzuki	84	4	Hottran Olai, 6585 Veidholmen
11	Åia	* 8.8	2.6	—	7	—	P	80	Sabb	80	30	Aspaas Ivar, 6585 Veidholmen
12 å	Havleik	6.0	1.9	—	—	—	T	57	Sabb	60	5	Lie Arnfinn, Innsmøla, 6570 Edøy
13 k	Isak	8.1	2.7	1.2	3	—	T	68	Sabb	76	18	Olsen Ole, 6570 Edøy
14 kr	Rødving	* 8.1	2.7	1.2	—	—	P	83	Nogva	83	50	Kristiansen Kjell P/R, 6585 Veidholmen
15 å	Draug	* 8.2	2.6	1.2	—	—	T	68	Sabb	80	22	Reitan Noralf, Innsmøla, 6570 Edøy
16 å	Nybalgen	6.8	2.0	—	—	—	T	61	Sabb	60	8	Kruse Rasmus, 6580 Vestsmøla
17 k	Lyngvær	* 10.2	2.9	—	—	—	T	81	Sabb	81	100	Kristiansen Anton, 6577 Nordsmøla
18 å	Lagun	* 8.7	2.7	—	—	—	T	76	Bedf	72	70	Arnøy Odd, Innsmøla, 6570 Edøy
19 kr	Rubin	6.9	2.2	—	—	—	P	78	Sabb	78	22	Myklebust Ragnar, 6577 Nordsmøla
20 å	Marna	7.5	2.5	—	—	—	T	60	Marna	60	16	Skomsøy O, Steinsøyenes, 6570 Edøy
21	Smily	* 9.1	3.0	—	—	—	P	79	Ford	79	80	Leonhardsen Jørgen, 6585 Veidholmen
22 å	Jon Arve	4.8	1.7	—	—	—	P	79	Volvo	73	25	Hannasvik Harald, 6580 Vestsmøla
23 å	Havfalk	8.0	2.6	—	—	—	T	78	Sabb	78	22	Kruse John, 6580 Vestsmøla
24 å	Rabb	7.8	2.5	—	—	—	T	60	Sabb	71	16	Skomsøy Frants Ribe, 6580 Vestsmøla
25	Bjørnstein	7.3	2.1	—	—	—	T	60	Sabb	75	10	Næss Asbjørn P/R, 6570 Edøy
26 å	Fram	* 8.1	2.6	—	—	—	T	79	Sabb	78	22	Vestheim Kristian P/R, Innsmøla, 6570 Edøy
27	Alken	7.8	2.6	—	—	—	T	82	Sabb	82	22	Grøseth Inge, Nordvika, 6570 Edøy
29 å	Bernt	5.1	1.9	—	—	—	P	79	Tohats	79	25	Tysnes Bernt, Innsmøla, 6570 Edøy
30	Ole Junior	* 9.4	3.2	—	—	—	T	78	Ford	78	72	Holm Ole, 6580 Vestsmøla
31	Aina	* 7.9	2.8	1.3	—	—	P	86	Perkin	73	47	Brevik Bjørn, Innsmøla, 6570 Edøy
32 å	Ove	7.5	2.6	—	—	—	T	69	Sabb	87	30	Hopshaug John, Hopen, 6577 Nordsmøla
33 å	Tor	6.9	2.5	—	—	—	T	70	Sabb	51	5	Nordseth Einar P/R, 6585 Veidholmen

M-SM Smøla

Farkostens nummer, type og navn	Meter			Tonn		Matr.	Bygge- år	Bygge- Merke	Motor Byggear	H.K.	Eierens (den korresponderende reder) navn og postadresse	
	Lengde	Bredde	Dybde	I	II							
34 å	Helge	6.5	2.1	—	—	—	T	64	Marna	74	5	Storvik Nils Magne, 6580 Vestsmøla
35 å	Kverven	5.7	1.7	—	—	—	T	37	Suzuki	84	5	Leonhardsen Peder B, 6585 Veidholmen
36	O.K.Senior	* 12.2	3.7	—	10	—	A	75	Perkin	85	109	Knutsen Arild og Andreas P/R, 6585 Veidholmen
37 kr	Smølagutt	7.9	2.5	—	—	—	T	25	Marna	60	36	Tysnes Hans Petter, 6570 Edøy
38 å	Smart	6.5	2.2	—	—	—	T	49	Sabb	74	10	Holten-Dyrnes Lars, 6570 Edøy
39 å	Hansvik	5.4	2.1	—	—	—	P	87	Yamaha	87	30	Kruse Henry, 6580 Vestsmøla
41 å	Trygg	5.9	2.3	—	—	—	T	60	Marna	59	6	Wollan Reidar, 6580 Vestsmøla
43 kr	Dyrøy	* 10.3	3.1	—	7	—	T	70	Ford	74	70	Åstasund Rolf, Innsmøla, 6570 Edøy
44	Mia	7.5	1.9	—	—	—	P	80	Evinr	83	35	Knutsen Odd Johan, 6585 Veidholmen
46 å	Leo	5.1	1.9	—	—	—	P	78	Suzuki	84	9	Leonhardsen Jørgen P/R, 6585 Veidholmen
48 k	Karius	* 8.1	2.7	—	—	—	P	82	BMW	82	45	Aspaas Nils P/R, 6585 Veidholmen
50	Ingrid	* 8.0	2.7	1.2	—	—	P	84	Sabb	79	30	Iversen Alf Palmer, 6585 Veidholmen
51 å	Odd	5.3	1.6	—	—	—	T	53	Kvik	52	4	Sørøy Ole Reidulf, Innsmøla, 6570 Edøy
52 å	Peiko	5.5	1.7	—	—	—	T	82	Yamaha	82	9	Kristiansen Kjell, 6585 Veidholmen
53 kr	Vanja	* 13.4	4.5	2.0	21	—	T	62	Scania	82	182	Lervik Kristian P/R, 6577 Nordsmøla
54	N.K. Senior	7.5	2.5	—	—	—	T	61	Sabb	69	16	Kalberg Melvin, 6577 Nordsmøla
55	Hilde Anita	* 12.2	3.9	1.7	18	—	A	88	Volvo	88	160	Holberg Edgar P/R, Nordvika, 6570 Edøy
56 å	Gjesling	5.2	1.7	—	—	—	P	88	Yamaha	88	8	Solvær Arne, 6580 Vestsmøla
57 å	Måken	6.0	1.6	—	—	—	T	63	Marna	63	4	Stensø Oddvar P/R, Innsmøla, 6570 Edøy
58 å	Rapp	6.1	2.1	—	—	—	T	58	Marna	59	4	Blakstad Nils, 6580 Vestsmøla
59 å	Svint	5.9	1.7	—	—	—	T	50	Sabb	74	10	Øien Kristian, 6577 Nordsmøla
60 å	Håpet	8.7	2.8	—	—	—	T	75	Sabb	75	30	Bjerkar Arne, 6580 Vestsmøla
61 å	Luski	6.0	1.9	—	—	—	T	64	Marna	64	6	Møyholm Erling, 6580 Vestsmøla
62 å	Ruggen	4.5	1.8	—	—	—	T	79	Mercur	84	10	Steffensen Ben-Marvin, Innsmøla, 6570 Edøy
63 å	Lena	6.1	2.1	—	—	—	T	81	Sabb	68	10	Pettersen Kjell, 6585 Veidholmen
64 å	Spurven	6.2	2.2	—	—	—	T	54	Sleipn	54	5	Pettersen Bjarne, 6585 Veidholmen
65 å	Måken	6.2	2.2	—	—	—	T	54	Sabb	78	10	Bækken Jakob A, 6577 Nordsmøla
66 kr	Brattværing	* 13.6	4.4	—	24	—	T	80	GM	80	185	Hagen Leif P/R, 6580 Vestsmøla
67	Jama	6.0	2.1	—	—	—	T	59	Sabb	67	10	Viklund Fritz, 6570 Edøy
68 å	Iris	5.3	2.0	—	—	—	P	87	Mercur	83	18	Gjæstel Finn A, Innsmøla, 6570 Edøy
70	Aanes	* 9.5	3.0	1.3	—	—	T	89	Mitsub	89	90	Hannasvik Per Arild, Innsmøla, 6570 Edøy
71	Mea	* 8.0	2.5	—	—	—	P	80	Leyl	79	50	Kristiansen Ottar, 6585 Veidholmen
72 å	Ny Teddy	4.2	1.7	—	—	—	P	88	Mercur	87	9	Otterholm Odd, Innsmøla, 6570 Edøy
73	Spurven	7.6	2.8	1.3	—	—	T	89	Leyl	78	33	Antonsen Jari P/R, (Even Antonsen), 6585 Veidholmen
74 å	Viking	7.2	2.5	—	—	—	T	62	Sabb	80	30	Fredriksen Fredrik, 6585 Veidholmen
75	Arve	6.9	2.5	—	—	—	T	67	Sabb	78	18	Flataukan Jakob, 6580 Vestsmøla
76 å	Alf Hugo	7.3	2.6	—	—	—	T	84	Sabb	82	30	Antonsen Alf, 6585 Veidholmen
77	Flessa	7.5	2.3	—	—	—	T	57	Sabb	71	20	Olsen Kristoffer, 6585 Veidholmen
78 å	Karo	6.1	1.8	—	—	—	P	70	Volvo	78	22	Dyrnes Jakob O, 6580 Vestsmøla
79	Sabben	6.7	2.1	1.1	—	—	T	51	Sabb	74	10	Stensø Harald, 6577 Nordsmøla
80 kr	Heidi	* 8.6	2.5	—	—	—	T	58	Volvo	74	68	Stenberg John, Innsmøla, 6570 Edøy
81 å	Nils S.	* 9.1	2.8	—	—	—	T	77	Sabb	77	30	Spersøy Jarle, Nordvika, 6570 Edøy
82 å	Turid	3.9	1.6	—	—	—	P	77	Yamaha	82	5	Hatmose Bjarne, Brennskog, 6580 Vestsmøla
83 å	Glup	6.9	2.5	—	—	—	T	62	Sabb	62	8	Gulla Hermann, 6580 Vestsmøla
84 å	Rana	5.3	2.0	—	—	—	P	78	Yamaha	83	40	Hagen Ernst E, 6580 Vestsmøla
85 å	Anne	5.2	1.5	—	—	—	T	34	Yamaha	78	5	Stensø Arnt, Innsmøla, 6570 Edøy
86 k	Luton	* 10.0	3.2	1.1	10	—	T	75	MWM	80	68	Sørøy Reidulf, Innsmøla, 6570 Edøy
87 kr	Evy Rita	7.5	2.5	—	—	—	T	59	Sabb	68	16	Otterholm Emil, Innsmøla, 6570 Edøy
88 å	Svinnt	6.1	2.7	—	—	—	T	—	FM	68	4	Hansen Johan Holberg, 6577 Nordsmøla
89 kr	Ingo	8.0	2.6	1.5	—	—	T	78	Sabb	75	22	Gjelberg Ole, 6570 Edøy
90 kr	Bjørn.A.	6.6	2.2	—	—	—	P	75	Sabb	75	18	Hatmoso Bjørn Arild, Brennskog, 6580 Vestsmøla
91 kr	Frøde	8.0	2.5	—	—	—	T	70	Ford	76	68	Sørøy Kristian, Innsmøla, 6570 Edøy
92 k	Øyværing	* 12.1	3.3	1.6	12	—	T	44	Merc	76	144	Betten Tor, 6570 Edøy
93 kr	Bjørn-Steinar	7.3	2.1	0.6	—	—	T	56	Sabb	81	18	Kjønnø Tor Einar, 6570 Edøy
94 kr	Ny-Vidar	8.2	2.8	—	—	—	T	72	Sabb	76	30	Tyrhaug Torgeir, Innsmøla, 6570 Edøy
95 å	Svanen	6.9	2.5	—	—	—	T	68	Sabb	79	18	Orholm Alf, Rosvoll, 6570 Edøy
96 å	Onsøy	5.5	1.8	1.0	—	—	T	87	Nissan	89	8	Berget Gunnar, 6570 Edøy
97 å	Pilot	5.1	1.9	—	—	—	P	78	Yamaha	78	15	Johansen Ottar P/R, 6585 Veidholmen
98	Bentor	* 8.5	2.6	0.5	—	—	P	89	Sabb	89	65	Bjørneraas Roald, 6577 Nordsmøla
100	Petterson	* 10.5	3.4	2.0	11	—	P	89	Volvo	89	162	Edinsen Egil, 6585 Veidholmen
103 å	Mea	7.2	2.5	—	—	—	T	70	Sabb	70	10	Nordseth John, 6585 Veidholmen
104 å	Båten	4.6	2.0	—	—	—	P	72	Suzuki	85	8	Stensønes Bjarne, Steinsønes, 6570 Edøy

Møre og Romsdal

M-SM Smøla

Farkostens nummer, type og navn	Meter			Tonn		Matr.	Bygge- år	Bygge- Merke	Motor Byggeår	H.K.	Eierens (den korresponderende reder) navn og postadresse
	Lengde	Bredde	Dybde	I	II						
105 å	Marodd	* 7.6	2.5	—	—	—	P 82	Leyl	82	50	Holm Jørgen, 6580 Vestsmøla
107 å	Leif	4.3	1.4	—	—	—	P 66	Yamaha	81	15	Hopmark Lars, Innsmøla, 6570 Edøy
108 å	Neptun	4.7	1.1	—	—	—	T 76	Evinr	76	6	Holberg Odd M, 6577 Nordsmøla
109 å	Kvikk	5.3	1.9	—	—	—	P 77	Yamaha	77	15	Holberg Alf, 6577 Nordsmøla
110 å	May	5.9	2.1	0.8	—	—	T 72	Sabb	83	10	Falch Torstein, 6580 Vestsmøla
112 å	Kåre Isak	7.3	2.5	—	—	—	T 84	Sabb	84	10	Hopen Kristian P/R, 6577 Nordsmøla
113 å	Klara	5.2	1.5	0.8	—	—	T 85	Mercur	91	4	Hannasvik Ivar, 6580 Vestsmøla
114 å	Anita	7.2	2.3	—	—	—	T 72	Sabb	72	18	Holm Morten, 6570 Edøy
115 kr	Øystein	* 6.8	2.4	—	—	—	P 84	Sabb	82	10	Nordseth Kåre P/R, 6585 Veidholmen
116 k	Johan O	7.2	2.3	—	—	—	T 47	Sabb	48	5	Hopen Magne, 6577 Nordsmøla
118 å	Skøya	6.3	2.1	—	—	—	T 59	FM	50	6	Strand Gunnar, 6585 Veidholmen
119 kr	Tustnaværing	* 9.8	3.2	—	10	—	T 78	Ford	84	86	Dyrnes Kolbjørn, 6580 Vestsmøla
120 å	Kjell Jøran	4.5	1.5	—	—	—	P 73	Mercur	80	4	Hansen Johan, 6585 Veidholmen
122 å	Junior	5.6	1.7	—	—	—	T 15	Volvo	77	6	Grønvik John, Innsmøla, 6570 Edøy
123 å	Stian	4.9	1.5	—	—	—	T 75	Evinr	88	6	Edwardsen Isak, 6585 Veidholmen
125	Vågar	* 24.2	6.2	3.2	—	81	S 54	Wichm	61	450	Vågar ANS P/R, (Adolf Strand), 6585 Veidholmen
126 kr	Tambar	* 7.8	2.8	—	—	—	T 73	Sabb	90	45	Hannes Olaf, 6570 Edøy
127 å	Duen	7.2	2.5	—	—	—	T 55	Sabb	76	10	Holberg Nils Magne, 6580 Vestsmøla
128 å	Asgeir	5.0	1.9	—	—	—	P 82	Suzuki	83	10	Hansen Jarle, 6585 Veidholmen
129 å	Krasin	7.3	2.1	—	—	—	T 42	Sabb	82	10	Nordseth Karl, 6585 Veidholmen
130 å	Håvard	5.1	1.9	—	—	—	P 77	Yamaha	77	15	Edinsen Petter, 6585 Veidholmen
131 kr	Rapp	7.6	2.6	1.8	—	—	P 79	Sabb	79	22	Høgshaug Petter, 6577 Nordsmøla
132 kr	Frøde	7.6	2.6	—	—	—	T 67	Sabb	67	16	Johansen Kolbjørn, 6570 Edøy
133 å	Cato	5.0	2.0	—	—	—	T 78	Mercur	80	5	Olsen Ketil, 6585 Veidholmen
135 å	Slettvåg	* 8.6	2.7	1.0	—	—	T 79	Sabb	77	30	Jonassen Toralf, 6580 Vestsmøla
136 å	Stril	6.2	1.7	—	—	—	T 52	Sabb	78	10	Stensønnes David, Steinsøyenes, 6570 Edøy
137	Ivar H	* 8.0	2.8	—	—	—	P 74	Leyl	77	115	Neerland Anders E, 6580 Vestsmøla
138	Sjøheim	* 9.7	3.4	1.8	8	—	P 86	MWM	85	102	Klinge Charles og Frank P/R, 6523 Frei
140 å	Ida	7.0	2.6	—	—	—	T 70	Sabb	67	8	Rangnes Jacob Ingvar, 6570 Edøy
141 å	Ole	5.6	1.8	—	—	—	T 55	Marna	55	8	Antonsen Even P/R, 6585 Veidholmen
143	Ramsøyfjord	8.2	2.9	1.2	4	—	P 73	Isuzu	91	50	Johansen Jarle, Innsmøla, 6570 Edøy
144 å	Frigg	6.2	2.1	—	—	—	T 45	Marna	58	4	Lervik Martin, Innsmøla, 6570 Edøy
145 k	Øybris	* 8.9	2.9	1.5	7	—	T 74	Perkin	73	35	Tyrhaug Nils, 6577 Nordsmøla
146 å	Klakken	5.1	1.6	—	—	—	K 69	Volvo	78	4	Dalheim Oddmund, Innsmøla, 6570 Edøy
147 å	Brig	5.6	1.8	—	—	—	T 65	Briggs	76	6	Stramskag Harald, Innsmøla, 6570 Edøy
148 kr	Olav P	* 8.9	2.9	1.1	—	—	T 64	Perkin	88	72	Sørstrand Olav og Patrik P/R, 6570 Edøy
149 å	Ingrid	5.2	1.7	—	—	—	T 88	Yamaha	88	6	Brennskag Einar, 6580 Vestsmøla
150	Frank	* 7.4	2.6	—	—	—	P 83	Yanmar	83	33	Hagen Nils P/R, 6585 Veidholmen
151 å	Jeita	5.9	1.8	—	—	—	T 45	Tomos	71	5	Sørstrand Per Gunnar, Innsmøla, 6570 Edøy
153 å	Henko	8.2	2.8	—	—	—	T 81	Sabb	80	30	Hannasvik Harald Kåre, 6580 Vestsmøla
156 å	Argus	5.5	1.9	—	—	—	T 50	Sabb	69	8	Flatauken Iver, 6580 Vestsmøla
157 å	Anetta	6.7	2.2	—	—	—	T 71	Sabb	71	10	Fagerheim Markus, 6577 Nordsmøla
158 k	Dyrnesvåg	* 37.5	6.3	—	209	—	S 1	Wichm	68	500	Holm Kåre P/R, 6580 Vestsmøla
159 å	Sabb	6.9	2.2	—	—	—	T 45	Sabb	64	8	Osen Johan P/R, Nordvika, 6570 Edøy
160 å	Bobby	5.0	2.0	—	—	—	P 73	Evinr	80	5	Knutsen Andreas, 6585 Veidholmen
165 kr	Bergthora	* 10.4	3.4	—	12	—	T 79	MWM	79	102	Holm Odd, 6580 Vestsmøla
166 å	Hil	6.4	1.9	—	—	—	T 48	Marna	68	5	Frantsvåg Jan, Innsmøla, 6570 Edøy
167	Lisa	6.8	2.2	—	—	—	T 53	Marna	53	12	Holm Otto, 6570 Edøy
169 å	Bambi	5.1	1.9	—	—	—	P 77	Yamaha	77	9	Holm Bjarne, 6580 Vestsmøla
171 å	Olav	5.1	1.5	—	—	—	T 38	Mercur	76	4	Kruse Olav, 6580 Vestsmøla
172 å	Bruse	7.8	2.6	—	—	—	T 67	Sabb	66	6	Riise Knut, Hopen, 6577 Nordsmøla
175 å	Renato	* 9.1	2.8	—	—	—	T 76	Perkin	76	35	Høgshaug Arne, 6577 Nordsmøla
178	Øymar	* 6.7	2.3	—	—	—	P 82	Yanmar	82	33	Holm Øyvind, 6580 Vestsmøla
180	Vito	6.9	2.5	—	—	—	T 56	Sabb	70	10	Arnøy Steinar, 6580 Vestsmøla
182	Rex	6.1	2.0	—	—	—	T 65	Sabb	79	10	Raaket Kristoffer P, 6580 Vestsmøla
183 å	Ra	5.1	1.9	—	—	—	P 79	Yamaha	78	15	Aspaas Nils, 6585 Veidholmen
184 kr	Leiken	8.3	3.1	—	—	—	T 72	Ford	74	68	Kjønnø Trygve, Innsmøla, 6570 Edøy
185 å	Småen	4.7	1.8	—	—	—	P 69	Suzuki	70	4	Stensønnes J, Steinsøyenes, 6570 Edøy
186 kr	Ole S.	* 7.2	2.8	—	—	—	T 72	Mitsub	85	34	Tysnes Bernt, Innsmøla, 6570 Edøy
187 å	Trine	5.2	1.6	—	—	—	P 80	Mercur	88	8	Dønheim Bersvein, 6580 Vestsmøla
188 å	Ørnnvik	4.1	1.5	—	—	—	P 84	Suzuki	84	15	Stensø Inge, Innsmøla, 6570 Edøy
190 å	Svanen	6.2	2.0	—	—	—	T 59	Marna	59	5	Gulla Einar, 6577 Nordsmøla

M-SM Småla

Farkostens nummer, type og navn		Meter			Tonn		Matr.	Bygge-		Motor		Eierens (den korresponderende reder) navn og postadresse
		Lengde	Bredde	Dybde	I	II		år	Merke	Byggeår	H.K.	
191	å Fisk	6.9	2.3	—	—	—	T	59	Sabb	67	8	Tysnes Hans Petter, Innsmøla, 6570 Edøy
193	å Monika	5.2	1.8	—	—	—	T	85	Suzuki	85	9	Hatmøslø Olav, 6580 Vestsmøla
195	å Ausa	5.2	1.6	—	—	—	T	81	Marin	81	6	Iversen Harald, 6577 Nordsmøla
197	kr Bragd	* 10.3	3.4	1.0	—	—	T	54	Perkin	71	96	Kjønnøy Hilmar, Innsmøla, 6570 Edøy
198	å Rex	5.5	1.7	—	—	—	T	70	Marin	83	4	Blakstad Rolf, 6580 Vestsmøla
199	å Ternen	7.3	2.5	—	—	—	T	84	Sabb	81	10	Hommelhaug Peder, 6577 Nordsmøla
200	å Pluto	* 6.3	2.2	0.8	—	—	T	57	Sabb	80	10	Reitan Nils N, Innsmøla, 6570 Edøy
201	å Eva Grete	5.0	1.6	—	—	—	T	78	Honda	84	10	Eines Åge P P/R, 6580 Vestsmøla
203	Ny-Viking	* 13.3	3.8	—	20	—	S	80	GM	87	190	Fredriksen Olav, 6585 Veidholmen
205	kr Korall II	7.4	2.5	—	—	—	T	77	Sabb	71	22	Karstensen Kjell, Innsmøla, 6570 Edøy
207	å Uran	6.5	2.2	—	—	—	T	72	Sabb	72	10	Dønheim Helge, 6580 Vestsmøla
208	Solon	* 8.0	2.8	1.3	—	—	P	86	Isuzu	86	50	Iversen Anders, 6577 Nordsmøla
210	kr Fiskebank	* 28.8	6.5	—	130	203	S	65	Caterp	79	850	Hopmark Torkil P/R, Innsmøla, 6570 Edøy
211	å Wilhelm Jr.	5.4	2.1	—	—	—	P	85	Johns	83	25	Speisøy Steinar, 6580 Vestsmøla
212	å Eko	4.7	1.7	—	—	—	P	84	Yamaha	85	15	Aspaas Kolbjørn, 6585 Veidholmen
214	å Geir	5.0	1.7	—	—	—	T	60	Yamaha	60	5	Sivertsen Geir E, 6585 Veidholmen
218	kr Holmingen	* 26.4	6.0	—	84	—	T	41	Kelvin	75	440	Hannasvik Harald J P/R, 6580 Vestsmøla
219	å Robin Senior	7.6	2.7	—	—	—	T	77	Volvo	86	88	Rangnes Pål, 6570 Edøy
220	Snuspen	7.1	1.9	—	—	—	T	64	Sabb	78	10	Hansen Jøgvæn, 6580 Vestsmøla
222	å Tarina	6.5	2.2	—	—	—	T	56	Sabb	69	8	Wullum Stig Inge, 6577 Nordsmøla
227	å Snøgg	5.9	2.2	—	—	—	T	56	Sabb	61	10	Hammervold Iver, 6585 Veidholmen
229	å Småen	5.6	1.5	—	—	—	T	49	Penta	71	5	Øien Jens, 6577 Nordsmøla
230	Gunnar Egil	* 9.2	3.2	—	9	—	P	85	MWM	85	75	Edinsen Sigmund og Egil P/R, 6585 Veidholmen
234	Vattholm	* 6.7	2.3	—	—	—	P	84	Yanmar	84	22	Sivertsen Jakob, 6585 Veidholmen
236	å Snøgg	6.2	2.0	—	—	—	T	48	Sabb	72	10	Sørøy Kristian, Innsmøla, 6570 Edøy
237	å Torp	5.0	1.5	—	—	—	T	71	Cresc	71	4	Hansen Olaus, 6585 Veidholmen
239	å Alf Jr.	6.7	2.3	—	—	—	T	59	Sabb	88	10	Iversen Isak P/R, Brinchmannsv 97, 6500 Kristiansund N
240	å John Rune	6.9	2.3	—	—	—	T	63	Volvo	68	15	Grønvik John, Innsmøla, 6570 Edøy
245	å Nordmann	6.5	2.2	—	—	—	T	50	Sabb	59	4	Storvik Arne, 6580 Vestsmøla
247	Jark	6.1	1.8	—	—	—	T	60	Sabb	69	8	Uthaug Oddvar, 6580 Vestsmøla
250	kr Skulegg	* 17.5	5.1	—	44	—	S	63	Kelvin	75	335	Storvik Jan I P/R, 6580 Vestsmøla
252	å Bris	6.5	2.2	—	—	—	T	55	Sabb	79	10	Reirå Ole, Nordvika, 6570 Edøy
254	Stensøyvåg	* 14.2	4.7	2.1	—	—	T	85	Scania	85	250	Stensø Ottar P/R, Innsmøla, 6570 Edøy
255	å Solo	8.2	2.6	—	—	—	T	63	Sabb	79	22	Hannasvik Svein, Innsmøla, 6570 Edøy
260	kr Thorøy	6.6	2.2	0.8	—	—	P	81	Sabb	81	22	Haug Harry, Gjellberg, 6570 Edøy
261	å Aina	4.9	1.4	—	—	—	T	74	Marin	80	5	Orholm Arnold, 6580 Vestsmøla
262	å Sabb	6.5	2.2	—	—	—	T	52	Sabb	49	4	Olausen K, Brattvær, 6580 Vestsmøla
264	å Ingrid	3.9	1.5	—	—	—	T	82	Suzuki	82	3	Hønsvik Albert, Nordvika, 6570 Edøy
265	å Måken	7.1	2.2	—	—	—	T	47	Volvo	76	19	Rangnes Jakob, Innsmøla, 6570 Edøy
268	å Jarle	8.7	2.6	—	—	—	T	46	Mitsub	87	50	Jøssøy Augustinus, Innsmøla, 6570 Edøy
270	å Bris	8.0	2.7	—	—	—	T	58	Merc	64	42	Stensønes Asbjørn, Innsmøla, 6570 Edøy
271	Sankey	* 10.6	3.4	—	11	—	P	86	Merc	86	116	Rokstad Erling, 6585 Veidholmen
272	å Lady Merete	4.9	1.8	—	—	—	P	85	Suzuki	85	15	Holm Terje, 6580 Vestsmøla
285	kr Flid	* 21.1	5.7	—	58	—	T	68	Cumm	78	380	Aspaas Per og Kolbjørn P/R, (Per Aspaas), 6585 Veidholmen
288	å Arian	4.0	1.6	—	—	—	P	81	Marin	79	28	Dragseth Magnar, 6570 Edøy
297	å Bris	6.7	1.8	—	—	—	T	53	Sabb	59	8	Gulla Jan Åge, Innsmøla, 6570 Edøy
299	kr Barry	* 8.8	2.9	1.0	—	—	T	67	Volvo	72	56	Holmen Hjalmar O, 6577 Nordsmøla
300	å Måken	5.0	1.5	—	—	—	T	71	Cresc	69	5	Vestheim Gustav, Innsmøla, 6570 Edøy
303	å Solbris	7.4	2.3	—	—	—	T	76	Sabb	75	18	Hakkebo Jarle, 6585 Veidholmen
305	Mona	* 9.7	3.2	—	—	—	T	80	Ford	80	68	Holm Bjarne, 6580 Vestsmøla
309	Brødrene Reitan	* 13.5	4.3	—	23	—	A	79	GM	80	230	Reitan Nils P, Innsmøla, 6570 Edøy
311	å Måken	5.9	1.6	—	—	—	T	—	Cresc	69	4	Reiråskag Alfred, Nordvika, 6570 Edøy
313	å Kurt	5.8	2.1	—	—	—	T	62	Sabb	62	8	Hogsnes Ingvar, Innsmøla, 6570 Edøy
314	Gå På	* 7.0	2.4	—	—	—	P	82	Sabb	80	30	Moe Halvard, 6570 Edøy
315	Kjellskjær	* 7.6	2.5	—	—	—	P	84	Leyl	84	38	Jakobsen Oddmund, 6585 Veidholmen
317	å Alken	6.2	2.3	—	—	—	T	57	Sabb	76	10	Blakstad Ernst, 6580 Vestsmøla
319	Vegard	* 7.6	2.8	0.9	—	—	T	87	Mitsub	87	50	Hansen Helge, 6585 Veidholmen
327	å Feringen	5.6	1.5	—	—	—	T	10	Cresc	71	4	Holm Reidar, Steinsøysund, 6577 Nordsmøla
328	Sailing	* 9.6	2.7	—	—	—	T	80	Sabb	80	30	Hannasvik Johan, 6580 Vestsmøla
329	å Mons	5.0	1.4	—	—	—	T	48	Yamaha	70	3	Algarheim Edvard, Innsmøla, 6570 Edøy
330	kr Nordvåg	* 9.3	3.1	—	6	—	T	76	Ford	75	68	Dyrnes Bersvein P/R, 6580 Vestsmøla
332	å Svint	6.4	1.9	—	—	—	T	53	Alda	52	5	Rognskog Markus, 6585 Veidholmen

Møre og Romsdal

M-SM Smøla

Farkostens nummer, type og navn	Meter			Tonn I	Matr. II	Bygge- år	Motor Merke	Motor Byggeår	H.K.	Eierens (den korresponderende reder) navn og postadresse		
	Lengde	Bredde	Dybde									
335 å	Rav	5.0	1.8	—	—	—	T	68	Chrysl	74	4	Tyrhaug Torger, Innsmøla, 6570 Edøy
340 å	Havella	7.2	2.5	—	—	—	T	76	Sabb	63	8	Tyrhaug Steinar, Nordvika, 6570 Edøy
342 å	Jakk	5.7	2.3	—	—	—	T	53	Sabb	84	10	Gjøstøl Peder, Innsmøla, 6570 Edøy
344 å	Traust	6.9	2.2	—	—	—	T	48	Sleipn	64	8	Reirá Torleif, Nordvika, 6570 Edøy
345 k	Sjøbris	* 10.1	3.2	—	8	—	T	70	Marna	70	48	Gulla Asbjørn, Innsmøla, 6570 Edøy
348 å	Ålen	4.7	1.2	—	—	—	T	59	Mercur	68	4	Hannes Olaf, 6570 Edøy
350 å	Kaj	* 7.3	2.6	—	—	—	T	81	Sabb	81	22	Pettersen Jakob P/R, 6585 Veidholmen
355	Randvær	* 7.9	2.6	—	—	—	P	83	Volvo	83	36	Johansen Johan P/R, 6585 Veidholmen
360 kr	Vestbåen	* 10.3	3.0	0.9	9	—	P	86	Cumm	90	115	Pettersen Arnt og Jan P/R, 6585 Veidholmen
361 å	Kvikk	8.1	2.5	—	—	—	T	42	Sabb	79	10	Brun John, 6580 Vestsmøla
364 å	Karat	5.7	1.7	—	—	—	T	54	Sabb	73	10	Dyrnes Johan, Innsmøla, 6570 Edøy
371 å	Tom	4.7	1.6	—	—	—	T	81	Johns	81	6	Vikhals Lars, 6585 Veidholmen
372	Perlon	* 7.8	2.6	—	—	—	P	75	BMC	87	37	Reitan Harry, Innsmøla, 6570 Edøy
380 å	Bris	7.3	2.3	—	—	—	T	58	Sabb	58	8	Lervik Torvald, Innsmøla, 6570 Edøy
382 kr	Ajako	* 35.2	6.8	—	206	—	S	55	Alpha	67	800	Ajako A/S, (Oddv.Eilertsen), 6570 Edøy
383 kr	Zenit	9.2	2.8	1.1	—	—	T	64	Ford	76	72	Strandheim G, Nordvika, 6570 Edøy
384 å	Tore	5.7	1.8	—	—	—	T	61	Albin	61	16	Røbekk Tore, 6585 Veidholmen
387 kr	Evelyn	* 8.6	2.8	—	—	—	T	78	Sabb	78	30	Johansen Alf, Nordvika, 6570 Edøy
391 å	Viktoria	5.3	1.9	—	—	—	P	69	Sabb	77	10	Holm Arne, 6580 Vestsmøla
392	Trafikk	6.8	2.3	1.0	—	—	T	63	Sabb	76	10	Ellevsøy Kåre, 6570 Edøy
396 å	Snøgg	6.5	2.2	—	—	—	T	55	FM	55	5	Roksvåg Gabriel, Innsmøla, 6570 Edøy
398 å	Nesodden	6.5	2.2	—	—	—	T	52	Sabb	78	10	Roksvåg Konrad P/R, Innsmøla, 6570 Edøy
400 å	Robertson	4.7	1.6	0.5	—	—	T	75	Hydema	82	9	Holberg Bjørnar, 6577 Nordsmøla
401 å	Kvakk	4.8	1.9	—	—	—	P	84	Yamaha	86	30	Holm Kåre, 6580 Vestsmøla
404 kr	Kai Håvard	7.5	2.6	—	—	—	T	56	Sabb	73	22	Hannasvik Michael, Innsmøla, 6570 Edøy
406	Korall	8.0	2.7	—	—	—	P	83	Sabb	71	68	Kanestrøm Erling, Innsmøla, 6570 Edøy
416 å	Jahr	7.3	2.4	—	—	—	T	60	Sabb	60	8	Johannessen Halfdan, 6585 Veidholmen
419 å	Bjørn	7.6	2.4	—	—	—	T	59	Sabb	75	10	Dyrnes Per Johan, 6580 Vestsmøla
420 kr	Brødr.Holberg	* 12.0	3.4	—	11	—	T	44	Perkin	69	95	Holberg Oddbjørn, 6577 Nordsmøla
434 å	Ivar	6.5	2.4	—	—	—	T	60	Sabb	75	10	Daleng Idar, Innsmøla, 6570 Edøy
438 å	Måken	6.5	2.3	—	—	—	T	60	Sabb	68	8	Gulla Jarle, 6580 Vestsmøla
449 å	Bjørg	6.4	2.1	—	—	—	T	60	Sabb	75	10	Fagerheim Knut, Hopen, 6577 Nordsmøla
450 ht	Drotholm	* 47.0	10.5	7.1	408	846	S	86	Deutz	86	1500	Drotholm Rederi A/S, (Nils Blakstad), 6580 Vestsmøla
451 å	Per	6.9	2.2	—	—	—	T	57	Sabb	66	10	Stensø Petter P/R, Innsmøla, 6570 Edøy
460 å	Peas	7.5	2.5	—	—	—	T	61	Sabb	72	10	Skomsø Martinus, 6580 Vestsmøla
465 å	Tormod	7.8	2.5	—	—	—	T	59	Sabb	59	8	Edøy Einar, 6570 Edøy
471 å	Rapp	6.1	1.8	—	—	—	T	62	Sabb	75	10	Øyen Toralf, 6577 Nordsmøla
472 kr	Sjarm	* 40.5	7.0	—	296	—	S	58	Alpha	66	680	Holms Nils Sønner P/R, 6580 Vestsmøla
473 å	Vena	7.5	2.8	—	—	—	T	82	Sabb	82	22	Furu Arnfinn, 6580 Vestsmøla
475 å	Lisa	5.7	1.5	—	—	—	T	—	Cresc	64	4	Monsøy Einar, 6580 Vestsmøla
477 å	Skagatind	8.0	2.6	—	—	—	T	79	Thorny	79	30	Olausen Lars, 6570 Edøy
479 å	Kodak	7.3	2.3	—	—	—	T	64	Sabb	78	10	Gjevik Per, Nordvika, 6570 Edøy
480 kr	Radik	* 9.4	3.1	—	—	—	T	65	Perkin	69	62	Hansen Olaus P/R, 6585 Veidholmen
495 kr	Nils Holm	* 41.1	8.2	4.5	—	442	S	68	Wichm	68	800	Holm Nils Sønner P/R, (Ole Holm), 6580 Vestsmøla
499 å	Svint	5.6	1.8	—	—	—	T	40	Evinr	68	3	Stenberg John, Innsmøla, 6570 Edøy

M-SR Surnadal — tilsynsmann: F.rettil. Surnadal, Boks 93, 6690 Aure

7 å	Viggo	7.1	2.4	—	—	—	T	67	Sabb	65	8	Svensli Kristian G, Industriv., 6650 Surnadal
10 å	Stille	5.6	1.8	—	—	—	T	61	Marna	61	4	Øye Jon J, 6652 Surna
12 å	Gløna	6.9	2.0	—	—	—	T	52	Sabb	56	8	Svensli Olaf M, 6650 Surnadal
14 å	Lommen	6.7	1.8	—	—	—	T	29	Marna	39	5	Hannes Peder, Årnes, 6650 Surnadal
23 å	Per	5.4	1.7	—	—	—	T	56	Seagol	56	4	Sæterbø Idar, 6642 Stangvik
24 å	Kåre O.	5.0	1.5	—	—	—	T	78	Tohats	83	3	Bøklepp Kåre, 6660 Bæverfjord
25	Pirat	7.3	2.6	1.1	—	—	T	76	BMC	80	31	Folkedahl Hans, 6650 Surnadal
28 å	Wing 1	5.3	1.8	—	—	—	P	76	Suzuki	71	7	Varmøy Lars T, 6660 Bæverfjord
31	Plankton	* 9.3	2.8	1.9	9	—	P	88	Cumm	88	130	Hannes John, 6652 Surna
36 å	Runnholm	5.9	1.8	—	—	—	T	58	Marna	58	5	Settem John E, Bøfjorden, 6660 Bæverfjord
37 å	Almin	4.5	1.7	0.8	—	—	P	82	Honda	83	7	Øyen Alfred, 6640 Kvanne
38 å	Bukken	6.7	2.3	—	—	—	P	75	Bukh	75	20	Bævre Ingvald, 6650 Surnadal
39 å	Bøland	5.1	1.5	—	—	—	T	59	Cresc	65	4	Bøe Ingvald, Bøfjorden, 6660 Bæverfjord

M-SR Surnadal

Farkostens nummer, type og navn	Meter			Tonn		Matr.	Bygge- år	Motor		Eierens (den korresponderende reder) navn og postadresse	
	Lengde	Bredde	Dybde	I	II			Merke	Byggeår		H.K.
40 å	Rapp	7.2	2.2	—	—	—	T	54	FM	—	7 Bøe Gunnar P/R, Bøfjorden, 6660 Bæverfjord
42 å	Knurr	5.3	1.5	—	—	—	T	60	Sleipn	58	3 Bøklep Bernhard, Bøfjorden, 6660 Bæverfjord
44 å	Kobben	4.9	1.5	—	—	—	T	26	Cresc	66	4 Bøe Einar, Bøfjorden, 6660 Bæverfjord
45 å	Odin	7.2	2.2	—	—	—	T	38	Sleipn	58	8 Linvåg Olav, Årnes, 6650 Surnadal
46 å	Bøingen	5.6	1.5	—	—	—	T	55	Cresc	66	4 Kallset Gunnar, Bøfjorden, 6660 Bæverfjord
49 å	Kalle	5.6	2.0	—	—	—	T	50	Sleipn	60	2 Bævre Ingvald, 6650 Surnadal
50	Ra II	7.9	2.8	—	—	—	P	84	BMW	84	45 Halle Ottar, 6645 Todalen
51 å	Tor	5.6	1.8	—	—	—	T	58	Seagul	63	4 Ness Bernt, 6650 Surnadal
55 å	Sleipner	7.2	1.8	—	—	—	T	56	Sleipn	55	5 Varmøy Ole L, 6660 Bæverfjord
56	Friskus	8.1	2.8	—	—	—	T	—	Sabb	80	18 Sæterøy Åge, Bøfjorden, 6660 Bæverfjord
57 å	Kåre	5.3	1.6	—	—	—	T	50	Cresc	64	4 Bøklepp Ingebrikt, Bøfjorden, 6660 Bæverfjord
58 å	Lovinda	5.3	1.8	—	—	—	T	65	Cresc	65	4 Strand Sivert, 6652 Surna
60 å	Jan	5.3	2.3	—	—	—	T	56	Marna	56	5 Gjengstø Leif, Bøfjorden, 6660 Bæverfjord
62 å	Snerten	6.1	2.2	—	—	—	T	54	Marna	54	5 Bøe Lars E, Bøfjorden, 6660 Bæverfjord
63 å	Lasse	5.6	1.5	—	—	—	T	40	Johns	61	3 Solem Lars, 6650 Surnadal
64 å	Odd	5.0	1.7	—	—	—	T	72	Yamaha	71	5 Bele Magnus, Åsgard, 6660 Bæverfjord

M-ST Stranda — tilsynsman: Tryggestad, Trygve, 6218 Hellesylt

M-SU Sunndal — tilsynsman: Spjutvold, Tormod, 6600 Sunndalsøra

3 å	Pløy	6.5	2.0	—	—	—	T	58	Volvo	58	6 Mulvik Marvin, 6635 Meisingset
6 å	Ternen	5.6	1.3	—	—	—	T	43	Sea H	52	5 Flå Einar O, 6620 Ålvundeid
10 å	Lomen	5.0	1.7	—	—	—	T	55	Evinr	58	5 Grytnes Nils, 6610 Øksendal
12 å	Vito	7.2	2.3	—	—	—	T	63	Sabb	62	8 Strand Sivert, 6622 Ålvundfjord

M-SØ Sandøy — tilsynsman: F.rettil. Sandøy, Boks 49, 6410 Midsund

1	Roskjær	* 14.9	6.8	3.5	24	—	S	91	Iveco	91	360 Rostein ANS P/R, (Sande), 6427 Harøy
2 å	Sabb	* 7.4	2.5	1.0	—	—	T	72	Sabb	66	8 Iversen Idar, 6423 Ona
3 å	Hauk	8.1	2.8	—	—	—	T	67	Sabb	67	16 Olsen Asbjørn, 6428 Myklebost
4	Santo	8.1	3.0	—	—	—	T	90	Ford	70	89 Fjærtøft Ståle B, 6428 Myklebost
5 å	Brasken	7.9	2.3	—	—	—	T	63	Marna	63	24 Bakke Lars, 6428 Myklebost
6 å	Brutus	5.4	2.1	—	—	—	P	81	Yamaha	83	28 Eivindsen John Andreas, Finnøy, 6427 Harøy
7	Strandar	* 17.3	4.0	2.5	—	34	S	80	Volvo	81	150 Breivik Askjell, 6428 Myklebost
9 å	Bengt Ove	* 8.8	3.0	—	—	—	P	76	MWM	75	102 Brunvoll Kåre L, 6427 Harøy
10	Da Capo	10.2	3.3	0.9	—	—	P	91	Caterp	91	304 Finnøy Sigmund, Finnøy, 6427 Harøy
11	Utror	8.1	2.8	—	5	—	P	71	MWM	76	51 Jensen Jostein, 6423 Ona
12	Marianne	6.9	2.0	—	—	—	T	75	Sabb	75	22 Viken Olaf, 6423 Ona
16 å	Tom	* 8.0	2.3	0.9	—	—	T	60	Sabb	68	25 Morsund Peder N, 6427 Harøy
17 å	Skanti	* 8.0	2.7	—	—	—	T	62	Sabb	81	18 Sandøy Geir A P/R, 6424 Sandøy
18 kr	Myrebass	* 35.4	6.8	—	184	—	S	63	Caterp	88	1075 Harneshaug Harald, 6427 Harøy
19	Mulin	* 8.1	1.6	1.2	4	—	P	78	Leyl	85	38 Heinesen Johannes, 6428 Myklebost
20 å	Trygg	7.8	2.5	—	—	—	T	54	Sabb	70	20 Brunvoll Jan K, 6427 Harøy
22	Tarviking	* 9.8	3.9	—	14	—	P	84	Perkin	83	75 Jensen Trond, 6423 Ona
30	Haaværben	* 10.5	3.5	—	12	—	A	75	Volvo	75	110 Sandøy Jostein J P/R, 6424 Sandøy
31 kr	Håvard	* 9.1	2.7	—	—	—	T	80	Sabb	80	30 Harneshaug Leif S, 6427 Harøy
34 å	Carina	* 7.5	2.3	1.0	—	—	T	78	Sabb	64	22 Skarshaug Jørgen, 6427 Harøy
35 å	Pelikan	* 7.3	2.3	0.9	—	—	T	66	Sabb	66	8 Jensen Geir Hogne, 6423 Ona
36 å	Von	* 8.3	2.6	—	—	—	T	69	Sabb	64	16 Morsund Nils N, 6427 Harøy
39 å	Odin	7.8	2.1	—	—	—	T	65	Sabb	65	10 Harneshaug Bjørnar, 6427 Harøy
41	Rostein	* 14.9	5.4	2.0	—	—	P	88	Scania	88	250 Sandøy Odd Einar P/R, Finnøy, 6427 Harøy
45	Odd-Marin	* 10.6	3.8	1.6	—	—	P	85	Caterp	84	85 Odd Marin A/S, (Ole M. Myklebust, 6428 Myklebost
50 kr	Husøy	* 37.0	7.3	3.9	249	354	S	75	Bergen	75	600 Husøy P/R, (Kr. Breivik), 6428 Myklebost
61 kr	Harto Junior	* 19.6	5.4	—	76	—	P	87	Scania	87	343 Bergtun ANS P/R, (Tor K. Bergtun), 6424 Sandøy
63	Bruningen Jr.	* 10.6	3.8	1.5	—	—	T	87	Cumm	87	100 Brunvoll Nils Edmund, 6427 Harøy
68 å	Sannholm	8.6	2.7	—	—	—	T	69	Sabb	69	16 Sandøy Asbjørn, 6424 Sandøy
69 å	Lyn	* 8.0	2.7	—	—	—	T	82	Sabb	79	22 Husøy Nils R, 6423 Ona

Møre og Romsdal

M-SØ Sandøy

Farkostens nummer, type og navn	Meter			Tonn		Matr.	Bygge- år		Motor			Eierens (den korresponderende reder) navn og postadresse
	Lengde	Bredde	Dybde	I	II		Merke	Byggeår	H.K.			
88 Vonar	* 32.7	6.4	3.3	172	271	S	80	Caterp	88	715	Finnøy Sigmund P/R, Finnøy, 6427 Harøy	
92 å Tango	6.9	2.2	—	—	—	T	54	Sabb	69	8	Sandøy Ivar J, 6424 Sandøy	
111 kr Kløver	* 14.7	4.6	—	21	—	T	66	Scania	80	275	Skarshaug Jarle, 6427 Harøy	
132 å Husøyvåg	7.2	1.8	—	—	—	T	59	Sabb	59	8	Husøy Jostein N, 6423 Ona	
192 kr Kato	* 37.5	7.6	—	225	—	S	69	Caterp	69	750	Myklebust Ole Mindor P/R, 6428 Myklebost	
196 kr Ulla	* 36.6	7.0	6.0	186	337	S	69	Calles	69	690	M/S Ulla ANS P/R, (Egil Bakke), 6428 Myklebost	

M-T Tustna — tilsynsmann: F.rettl. Tustna, Boks 93, 6690 Aure

1 å Moli	* 7.2	2.4	1.2	—	—	T	80	Sabb	79	10	Linivåg Ole Arnold, 6590 Tømmervåg
2 å Lable	5.6	1.5	—	—	—	T	60	Evinr	70	6	Husteli Nils, 6590 Tømmervåg
3 å Fisken	5.3	1.5	—	—	—	T	72	Suzuki	72	9	Stensønnes Isak, 6590 Tømmervåg
4 kr Aktiv	7.8	2.6	—	—	—	T	65	Sabb	65	16	Hannasvik Martinus, 6590 Tømmervåg
5 å Irene	5.3	1.5	—	—	—	T	50	Cresc	64	4	Ødegård Sigvart, 6594 Nordheim
6 Gunhild	8.4	2.8	—	—	—	T	76	Sabb	75	30	Wolden Arne, 6594 Nordheim
7 kr Lotte	6.9	2.3	0.8	—	—	T	57	Sabb	57	8	Guldsten Thomas, 6592 Leira På Nordm.
11 å Skarbakk	5.6	2.0	—	—	—	T	40	Cresc	66	4	Ødegård August, 6594 Nordheim
12 kr Øyavåg	* 9.7	3.4	—	—	—	P	79	Perkin	79	80	Ødegård Sverre Lervik, 6594 Nordheim
14 Ormen	6.1	1.6	—	—	—	T	83	Marin	84	5	Ornbostad Øystein G, 6594 Nordheim
16 kr Duen	6.2	1.9	—	—	—	T	53	Sabb	88	10	Bakken Ole, 6592 Leira På Nordm.
17 å Brit	4.9	1.6	—	—	—	T	74	Suzuki	74	7	Hagen Arnt, 6590 Tømmervåg
19 å Duo	4.4	1.6	—	—	—	P	85	Yamaha	85	10	Hannasvik Martin, 6590 Tømmervåg
24 å Trygg	* 8.0	2.5	—	—	—	T	50	Sabb	79	30	Storslætt Peder, 6594 Nordheim
26 Golmøy	* 9.4	3.0	—	7	—	P	80	Ford	83	120	Golmen Anders, 6590 Tømmervåg
30 å Lorn	4.9	1.6	—	—	—	T	58	Suzuki	85	4	Åsen Hans Ersvik, 6590 Tømmervåg
34 å Tove	6.9	2.2	—	—	—	T	46	Sabb	70	8	Ørbog Peder O, 6590 Tømmervåg
35 Snøggen	6.0	1.7	—	—	—	T	85	Suzuki	88	10	Nautvoll Eldbjørg, 6592 Leira På Nordm.
36 å Glimt	7.6	2.3	—	—	—	T	46	Sabb	64	16	Edøy Johan O, 6594 Nordheim
37 å Risia	* 7.1	2.5	1.4	—	—	T	62	Sabb	62	6	Amundsen John, 6592 Leira På Nordm.
38 å Hamnasund	7.2	2.5	—	—	—	T	77	Sabb	76	22	Nyggård Tore, 6594 Nordheim
39 å Flipper	4.5	1.7	—	—	—	T	88	Evinr	82	9	Bach Torger Olav, 6594 Nordheim
40 å Elias	5.4	2.0	—	—	—	T	67	Marna	—	5	Stensønnes Isak, 6590 Tømmervåg
41 å Bimbo	5.0	1.4	—	—	—	T	73	Yamaha	74	8	Bekken John, 6590 Tømmervåg
42 å Trygg	6.4	2.1	—	—	—	T	55	Marna	55	6	Artvåg Alf, 6590 Tømmervåg
44 å Loma	4.7	1.9	—	—	—	T	85	Evinr	85	6	Hannasvik Martinus, 6590 Tømmervåg
45 å Håpet	7.2	2.5	—	—	—	T	63	Sabb	76	22	Dahle Edvard, 6592 Leira På Nordm.
46 Daf	7.4	2.7	—	—	—	T	80	Sabb	83	22	Guldaten Thomas, 6592 Leira På Nordm.
47 å Laksen	6.2	2.2	—	—	—	T	78	Sabb	77	10	Hagen Arnt, 6590 Tømmervåg
48 å Ula	7.6	2.7	—	—	—	T	70	Sabb	70	16	Furu Magne, 6590 Tømmervåg
52 å Hansvik	5.5	2.1	—	—	—	P	86	Mercur	87	9	Ersvik Hans, Aasen, 6590 Tømmervåg
57 å Odin	5.6	1.5	—	—	—	T	—	Jap	—	4	Sagvik Ole, 6594 Nordheim
60 å Snorre	4.8	1.7	—	—	—	T	83	Yamaha	83	5	Jørgenvåg Sverre, 6590 Tømmervåg
62 kr Alken	* 9.0	2.8	—	—	—	T	56	Sabb	80	30	Sørnes Konrad, 6592 Leira På Nordm.
64 å Anny	4.0	1.5	—	—	—	T	76	Suzuki	79	3	Bekken Jan Arne, 6590 Tømmervåg
73 å Kvikkk	4.7	1.5	—	—	—	P	75	Johns	82	9	Sørvik Arild, 6592 Leira På Nordm.
81 kr Randholm	9.8	3.1	—	—	—	P	86	Mitsub	87	90	Ørbog Kåre, 6594 Nordheim
82 å Nor	7.2	2.5	—	—	—	T	65	Sabb	—	8	Husteli Nils, 6590 Tømmervåg
84 kr Tustnagut	7.8	2.5	—	—	—	T	66	Sabb	70	16	Hannasvik Martin, 6590 Tømmervåg
85 kr Reia	9.4	3.2	—	8	—	T	51	Ford	68	108	Edøy Johan, 6594 Nordheim
86 kr Bris	7.1	2.4	—	—	—	T	59	Sabb	59	16	Orstrand Jan, 6592 Leira På Nordm.
87 å Skarbak 2	7.0	2.3	—	—	—	T	56	Marna	59	5	Ødegård August, 6594 Nordheim
88 å Terna	5.3	1.5	—	—	—	T	79	Yamaha	80	28	Furu Magne, 6590 Tømmervåg
90 å Båen	7.5	2.5	—	—	—	T	65	Sabb	77	10	Artvåg Alf, 6590 Tømmervåg
91 å Per	5.6	1.5	—	—	—	T	56	Cresc	62	4	Aunvik Kurt, 6592 Leira På Nordm.
92 å Svanen	5.4	1.7	—	—	—	T	60	Carni	68	7	Edøy Johan, Soleskjeløy, 6594 Nordheim
94 kr Sagvik	7.9	2.4	—	—	—	T	65	Kaspi	81	25	Sagvik Helge, 6594 Nordheim
96 Nessabuen	* 12.0	3.6	1.3	14	—	A	82	Ford	91	182	Aspvik Lorentz P/R, 6592 Leira På Nordm.
98 å Hårek	6.0	1.9	—	—	—	T	58	FM	58	4	Aunvik Roger, 6592 Leira På Nordm.
100 kr Johan S	* 10.3	3.2	—	8	—	T	71	Nissan	83	140	Ørsal Nils Magne, 6594 Nordheim
103 kr Lykken	* 8.1	2.8	—	—	—	T	76	Sabb	80	30	Nyggård Peder, 6594 Nordheim
107 s Nørbas	* 9.1	2.6	1.0	—	—	T	29	Leyl	83	60	Utvik Halvor, 6590 Tømmervåg

M-T Tustna

Farkostens nummer, type og navn	Meter			Tonn		Matr.	Bygge- år	Motor		Eierens (den korresponderende reder) navn og postadresse	
	Lengde	Bredde	Dybde	I	II			Merke	Byggeår		H.K.
118 å	Fram	4.5	1.5	—	—	—	T	72	Mercur	73	7 Ørbog Kåre, 6594 Nordheim
122 s	Sleipner	9.0	2.5	—	—	—	T	44	Marna	58	16 Soleim Sverre, 6594 Nordheim
129 å	Liv 2	5.4	1.7	—	—	—	T	46	Cresc	63	4 Tømmervåg Torvald, 6590 Tømmervåg
136 å	Tussa	5.9	1.5	—	—	—	T	58	Sabb	79	10 Utvik Halvor, 6590 Tømmervåg
140 g	Kråksund	7.8	2.6	—	—	—	T	59	Sabb	61	6 Stensønnes Isak, 6590 Tømmervåg
143 å	Habil	7.5	2.3	—	—	—	T	49	Sabb	84	30 Karlsvik Kåre J, 6594 Nordheim
149 å	Renate	5.9	1.7	1.0	—	—	P	90	Nanni	90	15 Grønning Robert, 6590 Tømmervåg
163 å	Rusefiskeren	5.6	1.7	—	—	—	T	53	Penta	55	2 Hestvik Johan, 6590 Tømmervåg
170	Fiks	6.9	2.5	—	—	—	T	66	Sleipn	66	10 Ødegård Sigvart P/R, 6594 Nordheim
171	Tustnatind	* 12.2	3.9	1.7	15	—	T	86	Nogva	86	152 Sørvik Asbjørn, 6592 Leira På Nordm.
173 å	Tenor	6.9	2.0	—	—	—	T	50	Sleipn	42	10 Ødegård Sigvart, 6594 Nordheim
181 å	Kludd	5.9	2.2	—	—	—	T	43	FM	43	4 Rønning Knut, 6592 Leira På Nordm.
188 kr	Havsvalen	* 10.3	3.3	—	8	—	T	75	MWM	84	111 Aunvik Kurt P/R, 6592 Leira På Nordm.
196 g	Duen	* 9.4	3.1	—	—	—	T	58	Marna	76	58 Aspvik Leif, 6592 Leira På Nordm.
208 å	Småen	5.0	1.5	—	—	—	T	45	Clint	58	3 Enge Gerhard, 6592 Leira På Nordm.
213 å	Laksen	5.0	1.8	—	—	—	T	64	Evinr	74	4 Volden Arne, 6594 Nordheim
215 å	K N K	4.7	1.8	—	—	—	T	—	Mercur	77	7 Karlsvik Kåre, Fuglvåg, 6598 Foldfjorden
226 kr	Flink	* 14.3	3.6	—	16	—	T	6	Volvo	84	238 Husteli Nikolai P/R, 6590 Tømmervåg
234 å	Robåt	5.6	1.8	—	—	—	T	—	Cresc	63	4 Ørbog Peder O, 6590 Tømmervåg
321 å	Skvetta	5.1	2.0	0.7	—	—	P	89	Johns	89	15 Jenssen Hans, 9125 Tromvik

M-TV Tingvoll — tilsynsman: F.retll. Tingvoll, Boks 93, 6690 Aure

12 å	Ivar	5.3	1.7	—	—	—	T	77	Evinr	77	10 Husterli Andreas, 6670 Øydegard
14 å	Pluto	6.2	1.8	—	—	—	T	51	Sleipn	51	4 Almvik Johs, 6630 Tingvoll
26 å	Lola	6.5	1.8	—	—	—	T	59	Marna	59	12 Endresen Erling, 6630 Tingvoll
44 å	Uggen	5.6	1.5	—	—	—	T	77	Penta	77	5 Almvik Ola, 6630 Tingvoll
48 å	Tur	7.2	2.5	—	—	—	T	67	Sabb	67	8 Ohrstrand Anders, 6670 Øydegard
67	Beate	* 7.6	2.5	—	—	—	P	81	Perkin	81	35 Sandvik Johan, 6674 Kvisvik
76	Svanavåg	8.7	2.8	—	—	—	T	82	Kaspi	82	25 Ulseth Helge, 6670 Øydegard
90	Bernhard	* 9.1	2.9	—	—	—	T	83	Sabb	83	65 Grimstad Bernhard, 6674 Kvisvik
93	Arild	6.7	2.4	—	—	—	T	84	BMW	84	30 Ormsetra Jakob, 6630 Tingvoll
94	Langøybuen	* 6.9	2.5	0.9	—	—	T	60	Yanmar	—	33 Langøy Anders, 6674 Kvisvik
96 å	Linda	4.4	1.6	—	—	—	P	85	Suzuki	80	4 Sandvik Johan, 6674 Kvisvik
97 s	Aspar	7.3	2.2	—	—	—	T	58	Sabb	70	10 Vassli Olav, 6670 Øydegard
107	Kvisvikbuen	8.1	2.2	—	6	—	P	82	Zetor	83	72 Kvendbø Lars, 6674 Kvisvik
110	Almvik	8.5	2.9	—	—	—	T	88	Perkin	78	72 Almvik Ola, 6630 Tingvoll
118 å	Vesleper	5.9	2.2	—	—	—	T	69	Sabb	69	8 Vassli Olav, 6670 Øydegard

M-U Ulstein — tilsynsman: F.retll. Ulstein, Rådhuset, 6060 Hareid

1 kr	Skjervøybuen	* 12.1	4.1	1.2	14	—	P	77	Cumm	87	180 Vågen Olav P/R, 6065 Ulsteinvik
3 kr	Nybjørn	8.2	3.0	—	4	—	P	87	Sabb	87	78 Klungsøy Kjetil, Flø, 6065 Ulsteinvik
4	Vallaflud	* 9.1	2.7	0.6	—	—	P	76	Leyl	76	30 Flø Steinar P, 6065 Ulsteinvik
5 å	Gill	7.5	2.2	—	—	—	T	66	Sabb	66	16 Vik Leif P/R, 6065 Ulsteinvik
6 å	Buggii	7.5	2.5	—	—	—	T	73	Sabb	73	22 Eikrem Ingolf, 6065 Ulsteinvik
7 kr	Bravo	9.5	3.1	—	7	—	P	83	Valmet	86	80 Flø Birger, Flø, 6065 Ulsteinvik
8 å	Trio	8.1	2.5	—	—	—	T	69	Merc	68	42 Sundgot Odd Magne, 6065 Ulsteinvik
9 å	Skjervøy	8.4	2.6	—	—	—	P	85	Sabb	84	26 Kleiven Johan, 6065 Ulsteinvik
10 kr	Grytten	* 12.2	3.5	1.4	18	—	T	65	Perkin	78	125 Dimmen Steinar, 6065 Ulsteinvik
13	Øystein	* 9.0	3.1	—	—	—	P	72	Ford	72	68 Haddal Arnt, 6072 Haddal
14 å	Forsøk	7.5	2.3	—	—	—	T	72	Sabb	72	10 Skeide Lidvin, 6065 Ulsteinvik
16 å	Danka	5.2	1.5	—	—	—	T	56	Tomos	70	4 Flø Josef, 6065 Ulsteinvik
18	Falken	9.4	2.7	—	—	—	P	80	Yanmar	80	33 Stottelid Johan, 6065 Ulsteinvik
19 å	Baheto	7.8	2.2	—	—	—	T	68	Sabb	81	22 Urke Bjørn og Steinar P/R, 6065 Ulsteinvik
20 kr	Skeidefisk	* 9.7	3.3	1.2	10	—	T	82	Perkin	82	62 Urvik Svein og Mork Ingar P/R, 6065 Ulsteinvik
22	Fløbris	* 9.4	3.0	—	—	—	P	79	Ford	82	78 Vik Einar, 6065 Ulsteinvik
24 å	Fram	8.1	2.6	—	—	—	T	57	Sabb	77	22 Ulstein Kåre O, 6065 Ulsteinvik
25 kr	Viking	* 14.0	4.3	—	16	—	T	38	Volvo	70	150 Haddal Halldor, 6072 Haddal
26 kr	Brandungen	* 10.6	3.8	1.4	10	—	P	85	Cumm	86	100 Djupvik Andreas, Kyrkjegt 40, 6065 Ulsteinvik

Møre og Romsdal

M-U Ulstein

Farkostens nummer, type og navn	Meter			Tonn	Matr.	Bygge- år	Bygge- Merke	Motor		Eierens (den korresponderende reder) navn og postadresse		
	Lengde	Bredde	Dybde					Byggeår	H.K.			
28	Ternholm	* 10.0	3.2	—	9	—	T	75	Leyl	76	97	Skeide Jan Kristian, Prost Ankersgt, 6065 Ulsteinvik
33 kr	Hege	* 9.4	3.2	—	—	—	T	76	Perkin	75	62	Nygjerde Ottar, 6065 Ulsteinvik
37 å	Kobben	7.2	2.5	—	—	—	T	75	Sabb	75	18	Flø Kolbjørn P, 6065 Ulsteinvik
44 kr	Karl Vadøy	* 34.0	8.2	4.0	131	465	S	88	Caterp	87	865	Karl Vadøy P/R, (Knut A.Høyvik), 6070 Tjørvåg
46	Nyflø	* 9.8	3.0	—	9	—	P	75	Scania	71	128	Flø Johannes, 6065 Ulsteinvik
53 å	Boggy	6.9	1.9	—	—	—	T	60	Sabb	60	8	Vingen Torfinn, Eiksund, 6072 Haddal
58 kr	Håvard	* 9.7	3.1	—	—	—	P	78	Ford	78	68	Ringstad Oddbjørn P/R, 6072 Haddal
60 kr	Fløtind	* 12.2	4.1	1.5	18	—	P	87	Isuzu	86	160	Kleiven Gaute P/R, 6065 Ulsteinvik
61	Laukaren	* 7.9	2.6	—	—	—	P	80	Leyl	80	50	Flø Jostein, 6065 Ulsteinvik
63	Fløgutt	8.7	3.1	—	—	—	P	75	Leyl	78	63	Flø Ola Klungsøyr, 6065 Ulsteinvik
70	Straumsund	* 10.6	3.0	1.3	—	—	P	82	Sabb	87	117	Sundgot Kjell Arne, 6065 Ulsteinvik

M-VA Volda — tilsynsmann: F.rettil. Volda, 6084 Larsnes

2 g	Kolleein	9.1	2.8	—	—	—	T	52	Marna	61	48	Eidseth Arne, Åmelfot, 6120 Folkestadbygd
4 kr	Malin	* 9.4	2.8	—	—	—	P	80	Leyl	76	63	Åsen Gudvin, Heltne, 6100 Volda
7 kr	Oda Mari	8.7	3.0	—	—	—	P	76	Bedf	75	118	Berge Odd Gustav, Granlia 13, 6100 Volda
8 å	Makronelle	5.6	1.8	—	—	—	T	61	Bilm	27	25	Holsvik Hallgeir, 6110 Austefjorden
9 å	Måken	6.3	2.2	—	—	—	T	—	Sabb	—	10	Høydalsvik Ragnar E, 6110 Austefjorden
17 å	Ternen	7.3	2.5	—	—	—	T	82	Yanmar	82	15	Fylsvik Roger, 6120 Folkestadbygd
18 å	Solingen	* 8.6	2.8	—	—	—	T	74	Perkin	76	35	Aurstad Lidvard, 6110 Austefjorden
20 å	Flint	5.3	1.5	—	—	—	T	70	Sabb	77	10	Aarset Hans, 6110 Austefjorden
21 å	Kalle	6.3	2.1	—	—	—	T	70	Sabb	70	8	Aarset Hans, 6110 Austefjorden
25 å	Fiskaren	6.4	2.2	—	—	—	T	77	Sabb	77	10	Aarsety Knut L, 6110 Austefjorden
27 kr	Fortuna	12.1	3.0	1.5	—	—	T	43	Ford	65	108	Brevik Bjørn, 6120 Folkestadbygd
29	Stigen	6.9	2.2	—	—	—	P	81	Yanmar	81	20	Lilleide Oddvar, 6133 Lauvstad
48 kr	Tore Jr.	* 8.1	2.8	0.7	3	—	T	79	Isuzu	86	70	Yksnøy Kjell, Yksnøy, 6100 Volda
116 å	Fisk	5.9	1.8	—	—	—	T	59	Briggs	62	9	Leite Kjell, 6110 Austefjorden
153 å	Friskus	7.6	2.6	—	—	—	T	52	Sabb	75	30	Høydal Ståle, 6100 Volda

M-VD Ørsta — tilsynsmann: Sætre, Gunnar, 6170 Vartdal

1 ht	Varegg	* 55.5	13.0	8.0	799	1621	S	88	MAK	87	3300	K/S Varegg, (Knut Vartdal), 6170 Vartdal
6 å	Snøgg	10.5	2.7	—	—	—	A	54	Volvo	61	70	Sætre Bjarne P P/R, 6170 Vartdal
15	Havmann	* 61.4	12.0	6.5	—	1481	S	86	Wärts	85	3060	Havmann K/S A/S, (Knut Vartdal), 6170 Vartdal
23 ht	Granit	* 56.0	12.4	8.1	499	1345	S	86	Wärts	86	3060	Granit A/S, (Leid.Grønnevet), 6170 Vartdal
27 kr	Sæbjørn	* 51.4	9.0	—	639	—	S	52	MAK	67	1100	Sæbjørn A/S, (Magda Sævik), 6170 Vartdal
32 ht	Arctic	* 44.0	10.0	—	456	—	S	78	Wichm	78	1800	Granit A/S, (Leid.Grønnevet), 6170 Vartdal
33 k	Leirhav	* 15.8	3.9	2.0	20	—	T	30	Volvo	78	175	Aasen Tor, 6160 Hovdebygda
35 kr	Hektor	* 10.2	3.1	—	8	—	T	72	Perkin	72	62	Kjalnes Hans P/R, 6170 Vartdal
81 ht	Pero	* 66.0	12.1	—	784	1499	S	71	Wärts	87	2600	Vartdal Per P/R, 6170 Vartdal
83 ht	Ramoen	* 67.4	14.0	9.0	—	2487	S	89	Wärts	88	4590	A/S Ramoen, (Knut Vartdal), 6170 Vartdal
89 kr	Reito	8.8	2.8	—	—	—	T	81	Sabb	86	50	Vartdal Magne Jan, 6170 Vartdal
91	Camanto	* 10.5	4.0	—	17	—	A	82	Valmet	82	128	Lianes Elias, 6150 Ørsta
104 kr	Harald Jr.	* 10.3	3.4	—	10	—	K	39	Ford	75	108	Halse Knut, 6172 Håvoll

M-VN Vanylven — tilsynsmann: F.rettil. Vanylven, 6084 Larsnes

1 kr	Sport	6.4	2.1	—	—	—	P	71	Sabb	71	8	Skaar Knut, 6140 Syvde
2	Toreson	* 12.1	4.1	1.5	18	—	P	88	Nogva	—	178	Berge Per, Slagnes, 6146 Åheim
3 kr	Mats	8.0	2.6	—	—	—	P	84	Sabb	72	22	Bakkebø Birger, 6146 Åheim
4	P.H.	8.2	3.1	—	5	—	P	78	Sabb	77	180	Ekrem Peder H P/R, 6140 Syvde
6 kr	Viggen	8.4	2.2	—	—	—	T	48	Samofa	56	10	Vedlog Olav J, 6140 Syvde
7	Ny-Odd	* 10.2	3.2	1.7	—	—	P	85	Sabb	84	150	Sætre Oddvar, 6140 Syvde
8	Ternen	* 8.8	2.8	—	—	—	P	84	Volvo	84	105	Reite Inge Bjørn, 6140 Syvde
9	Tikko	6.7	2.1	1.0	—	—	T	—	Sabb	86	10	Sylte Roger, 6144 Sylte
10 k	Musty	* 9.4	3.0	—	7	—	P	78	Leyl	78	97	Sekkingstad Notlag P/R, (K.Sekkingstad), 6143 Fiskåbygd
11 kr	Harbakk	7.5	2.5	—	—	—	P	73	Sabb	73	22	Landsverk Severin, 6140 Syvde
14 å	Måken	4.5	1.2	—	—	—	P	83	Yamaha	83	4	Fiskå Asbjørn, 6143 Fiskåbygd

M-VN Vanylven

Farkostens nummer, type og navn	Meter			Tonn		Matr.	Bygge- år	Motor		Eierens (den korresponderende reder) navn og postadresse
	Lengde	Bredde	Dybde	I	II			Märke	Byggear	
15 kr Real	6.7	2.3	—	—	—	P	74	Sabb	74	18 Løseth Johannes, 6140 Syvde
17 Kvikkk	6.0	2.0	0.9	—	—	P	75	Merc	75	40 Kragseth Oddvar, 6144 Sylte
18 å Rex	7.3	2.1	—	—	—	T	66	Marna	66	32 Haugen Anton, 6144 Sylte
20 å Purna	5.2	1.6	—	—	—	P	—	Yamaha	0	15 Nygård Leif, 6144 Sylte
21 Brategg	* 13.7	3.8	—	17	—	S	80	Yanmar	83	188 Sylte Sivert P/R, 6144 Sylte
22 å Terje	* 7.2	2.3	—	—	—	T	74	Sabb	—	10 Haugen Odd, 6143 Fiskåbygd
23 å Klar	6.1	1.8	—	—	—	T	48	Sabb	73	10 Landsverk Severin, 6140 Syvde
24 kr Kombi	* 8.0	2.6	—	—	—	P	80	Yanmar	80	33 Leikanger Per Jarle, 6140 Syvde
25 kr Nyhaug	* 10.5	3.4	—	12	—	T	75	Ford	75	100 Haugen Anton, 6144 Sylte
30 å Tanja	8.2	2.7	—	—	—	P	76	Perkin	75	50 Voksø Per, 6140 Syvde
35 å Anders	5.6	1.7	—	—	—	T	54	Marna	54	5 Sylte Anders, 6144 Sylte
37 å Bulen	5.1	1.7	—	—	—	T	77	Honda	76	8 Myklebust Knut M, 6140 Syvde
38 kr Småskjer	* 10.5	3.4	—	—	—	P	77	MWM	77	102 Krokvik Kåre, 6143 Fiskåbygd
40 å Iris	8.2	3.1	—	—	—	T	82	Sabb	68	16 Wedlog Kristian H P/R, 6140 Syvde
42 å Bris	* 9.4	3.2	—	—	—	T	78	Ford	78	68 Breivik Leon, 6140 Syvde
43 Anita	* 9.4	3.0	—	7	—	P	76	Perkin	76	95 Sylte Ingolf, 6144 Sylte
44 Melodi	* 10.2	3.1	—	7	—	P	83	Ford	83	150 Skår Bjarne, 6140 Syvde
52 kr Bølge	8.9	2.7	—	—	—	T	45	Volda	46	10 Brudevik Anders, 6143 Fiskåbygd
58 å Svanen	5.1	1.7	—	—	—	T	46	FM	56	3 Fluevåg Ingv, 6143 Fiskåbygd
61 k Loksnes	* 11.6	3.2	—	—	—	T	54	Wichm	73	40 Bakkebø Elias, 6146 Åheim
63 kr Dajana	6.5	2.3	—	—	—	P	81	Yanmar	81	22 Åsvik Bjarne, Boks 33, 6140 Syvde
72 kr Jøkul	* 56.2	8.5	5.1	—	688	S	67	MWM	77	1710 Jøkul A/S, (Helge Særdal), 6140 Syvde
88 Siggen	* 10.2	3.2	—	9	—	P	82	Perkin	81	80 Eikrem Sigfred, 6140 Syvde
95 å Pelle	4.7	1.5	—	—	—	P	81	Yamaha	81	9 Haugen Marie, 6144 Sylte

M-VS Vestnes — tilsynsman: F.rettil. Vestnes, Boks 140, 6270 Brattvåg

2 å Vågly	5.9	2.2	—	—	—	P	70	Sabb	71	10 Hjelvik Peder P, 6390 Vestnes
3 Tøffe	6.4	2.3	—	—	—	A	83	Sabb	80	22 Stenøddegård Edvin, 6390 Vestnes
4 å Juni	6.5	2.2	—	—	—	T	67	Sabb	57	9 Lid Jarle, 6390 Vestnes
6 å Variant	8.0	2.8	—	—	—	P	73	Ford	67	67 Hjelvik Ivar, 6390 Vestnes
7 Sørrøy	9.4	3.1	—	—	—	T	86	Inter	87	45 Pedersen Bernt, 6390 Vestnes
10 å Ternen	* 8.7	2.9	—	—	—	T	75	Sabb	75	30 Røberg Arnlot, 6384 Vikebukta
11 å Ole	7.9	2.8	—	—	—	T	84	Sabb	84	30 Johansen Ottar, 6395 Rekdal
12 å Trio	9.3	3.2	—	—	—	T	85	Sabb	79	30 Horremsbakk Trygve, 6390 Vestnes
14 kr Strandjenta	* 10.7	3.9	2.0	14	—	P	83	Merc	83	143 Fiksdal Leif, 6390 Vestnes
16 å Vik Junior	6.0	2.1	—	—	—	T	60	Marna	—	11 Vik Svein Arve, 6393 Tomrefjord
17 å Viking	8.7	2.8	—	—	—	T	56	Sabb	66	8 Vik Perry, 6390 Vestnes
20 Mariann	* 9.3	3.3	1.6	—	—	P	86	Perkin	70	100 Blå Svein Ove P/R, 6393 Tomrefjord
30 Malin	* 10.3	3.3	1.0	9	—	P	86	Cumm	86	152 Tomren Øyvind, 6393 Tomrefjord
40 kr Janne Lise	* 8.8	2.6	—	—	—	T	65	Perkin	76	35 Solholm Erling, 6390 Vestnes
110 kr Runing	* 20.6	5.2	2.4	49	—	S	61	Kelvin	74	420 Larsen Rolf, 6393 Tomrefjord

M-ØG Ørskog — tilsynsman: F.rettil. Ørskog, Boks 140, 6270 Brattvåg

1 Ceta	* 7.8	2.6	1.1	—	—	T	76	Sabb	85	45 Amdam Oddbjørn og Odd P/R, 6240 Sjøholt
--------	-------	-----	-----	---	---	---	----	------	----	--

Sogn og Fjordane

SF-A Askvoll

Farkostens nummer, type og navn	Meter			Tonn		Matr.	Bygge- år	Motor		Eierens (den korresponderende reder) navn og postadresse
	Lengde	Bredde	Dybde	I	II			Merke	Byggeår	

Sogn og Fjordane

SF-A Askvoll — tilsynsman: F.rettil. Askvoll, 6980 Askvoll

1	Marius	7.8	2.3	—	—	—	P	88	Sabb	86	10	Vågane Malmfiinn, Flokenes, 6976 Kvammen
2	å Palander	6.0	2.2	—	—	—	P	83	Sabb	83	10	Halsøy Sigbjørn, 6987 Bulandet
3	å Karat	6.7	2.2	—	—	—	P	83	Sabb	75	10	Hugøy Ove, 6983 Kumle
4	å Tor	7.6	2.1	1.0	—	—	T	70	Sabb	72	22	Norheim Arve Dan, 6987 Bulandet
5	å Silja	6.6	2.2	—	—	—	T	79	Sabb	78	10	Ask Wincens, 6983 Kumle
6	Sjøvær	* 39.2	8.5	4.1	172	562	S	88	Mitsub	88	914	Sandøy Jostein P/R, 6987 Bulandet
7	kr Bastvik	* 14.5	5.6	1.9	23	—	P	79	Cumm	79	270	Sund Fisk A/S, (Nils Kvammen), 6976 Kvammen
8	Sandy	* 9.4	3.0	—	7	—	P	78	Perkin	78	150	Høyvik Odd Magne P/R, 6983 Kumle
9	kr Henning	* 8.8	3.1	—	—	—	P	83	Perkin	91	62	Værøy Svein, 6986 Værlandet
10	Sjøblomst	8.5	2.8	1.3	—	—	T	50	Sabb	66	20	Selvik Trond P/R, 6976 Kvammen
11	å Christine	7.8	2.6	—	—	—	P	77	Ford	77	68	Fedøy Ingolv, 6987 Bulandet
12	å Hildur	7.1	2.0	—	—	—	P	81	Sabb	83	10	Hellesøy Finn Orr, 6987 Bulandet
13	kr Prins	* 7.5	2.7	—	—	—	T	76	Sabb	66	16	Kjempenes Audun, 6987 Bulandet
14	s Fix	10.3	3.2	—	—	—	T	98	Wichm	—	12	Halsøy Håvard, 6987 Bulandet
16	Ekko	6.5	2.5	—	—	—	P	86	Sabb	86	30	Thistel Leif, 6987 Bulandet
18	Seiffu	* 7.6	2.6	—	—	—	P	80	Perkin	80	95	Norheim Erling P/R, 6987 Bulandet
20	å Meggo	5.5	1.9	—	—	—	P	—	Sabb	—	8	Hillersøy Einar M, 6987 Bulandet
21	å Jaren	6.0	2.2	—	—	—	P	80	Sabb	80	10	Norheim Arve, 6987 Bulandet
22	kr Øyland	* 9.5	2.9	—	—	—	T	81	Yanmar	90	105	Landøy Jan Arild, 6986 Værlandet
23	Storøy	* 10.0	22.9	—	8	—	P	73	Ford	87	110	Skår Harald og Peder P/R, 6970 Stongfjorden
24	å Torild	7.2	2.3	—	—	—	T	68	Sabb	68	16	Hillersøy Atle, 6987 Bulandet
25	Kato	6.1	1.9	—	—	—	T	74	Sabb	74	10	Hugøy Torolf, 6985 Atløy
27	kr Svanen	* 11.7	3.5	1.0	—	—	T	40	Bolind	64	70	Ask Wincens, 6983 Kumle
28	kr Bunes	* 9.7	3.2	1.5	—	—	P	78	BMC	77	98	Kjempenes Mathias M, 6987 Bulandet
29	Brødrene	9.5	3.1	1.7	—	—	T	79	Ford	90	127	Grimeid Harry, 6970 Stongfjorden
31	å Skipper	5.8	2.0	—	—	—	T	59	Sabb	76	10	Johansen Arild, Flokenes, 6976 Kvammen
32	Ragna Johanne	* 12.2	4.1	1.5	—	—	P	87	Isuzu	87	160	Kalvøy Magnus E P/R, 6986 Værlandet
33	kr Ronny	* 9.7	3.1	—	—	—	P	84	Perkin	84	72	Saltskår Inge Rune, 6983 Kumle
34	å Svanhild	6.3	2.0	—	—	—	T	58	Sabb	58	8	Halsøy Håvard, 6987 Bulandet
35	kr Julius	* 9.4	3.1	1.2	—	—	P	80	Sabb	80	68	Fedøy Ingolv, 6987 Bulandet
36	s Sabb	8.3	2.8	—	—	—	T	37	Sabb	37	5	Tviberg Jens P/R, 6985 Atløy
37	å Frode	7.8	2.5	—	—	—	P	68	Sabb	68	16	Heggøy Erling, 6985 Atløy
38	kr Havro	7.8	2.6	—	—	—	P	84	Yamaha	84	43	Landøy Magnar A, 6986 Værlandet
39	å Lett	7.0	2.3	—	—	—	P	85	Sabb	84	10	Vesterås Arvid, 6986 Værlandet
40	å Fisk	6.0	2.2	—	—	—	P	83	Sabb	83	10	Thistel Leif, 6987 Bulandet
41	Brita	7.0	2.3	—	—	—	P	86	Sabb	83	10	Norheim Helge P/R, 6987 Bulandet
42	kr Sundabuen	* 9.7	3.2	0.7	—	—	P	83	Perkin	83	72	Sund Erling P/R, 6983 Kumle
43	kr Roar	6.6	2.2	—	—	—	P	78	Bukh	78	20	Hatlay Ole, 6990 Korssund
45	å Veni	5.5	1.9	—	—	—	P	86	Sabb	64	8	Thistel Rune, 6987 Bulandet
46	å Odd	6.5	2.2	—	—	—	T	65	Sabb	64	8	Karlsen Magnus, 6987 Bulandet
48	kr Sjarcken	7.6	2.7	—	—	—	P	82	Sabb	81	22	Nautdal Einar, 6983 Kumle
49	g Tutfisk	7.7	2.5	—	—	—	T	60	Yanmar	80	15	England Arne Egil, 6983 Kumle
50	kr Vestøy	* 20.5	5.2	—	49	—	S	57	Caterp	65	400	Norheim Erling P/R, 6987 Bulandet
52	s Junior	7.9	2.4	—	—	—	T	42	Sabb	41	5	Sund Sigbjørn, 6983 Kumle
53	å Sigrunn	7.2	2.2	—	—	—	T	54	Sabb	54	5	Alden Fredrik, 6986 Værlandet
54	å Kvikk	5.5	1.7	—	—	—	T	63	Yamaha	80	15	Vågane Lars, Flokenes, 6976 Kvammen
56	Lillian	6.4	2.4	—	—	—	P	83	Perkin	85	47	Sandøy Kolbjørn og Sigurd P/R, 6987 Bulandet
57	å Odd	5.6	1.5	—	—	—	T	61	Ageto	55	2	Underseth Oddvin, 6970 Stongfjorden
59	å Sonja	7.5	2.6	—	—	—	T	69	Sabb	69	8	Blom Sigmund, 6986 Værlandet
61	å Festus	8.6	2.8	—	—	—	T	50	Sabb	78	22	Veiesund Harald, Flokenes, 6976 Kvammen
62	Gro i	7.1	2.1	0.9	—	—	T	65	Sabb	65	8	Norheim Jan Vidar, 6987 Bulandet
63	Søvar	6.1	2.1	—	—	—	P	75	Yamaha	85	44	Blom Sigmund, 6986 Værlandet
67	å Borghild	8.4	2.4	—	—	—	T	65	Yanmar	88	63	Aralden Rolf B, 6990 Korssund

SF-A Askvoll

Farkostens nummer, type og navn	Meter			Tonn		Matr.	Bygge-		Motor		Eierens (den korresponderende reder) navn og postadresse
	Lengde	Bredde	Dybde	I	II		år	Merke	Byggeår	H.K.	
69 å	Gullregn	* 5.8	2.0	—	—	—	P	82	Leyl	82	50 Heggøy Agnar, 6985 Atløy
72	Sandflu	7.4	2.7	—	—	—	P	83	Yanmar	83	50 Nordheim Arne, 6983 Kumle
75 kr	Anny	6.2	2.1	—	—	—	P	82	Isuzu	90	20 Landøy Bjarne P/R, 6986 Værlandet
76 å	Kjapp	5.3	1.6	—	—	—	T	56	Kjapp	55	3 Stavestrand A, Flokenes, 6976 Kvammen
80 å	Ove Kjartan	5.6	1.8	—	—	—	T	60	Marna	55	24 Vilnes Kjell, 6985 Atløy
82 kr	Landøyvær	10.6	3.8	—	—	—	T	82	Perkin	81	72 Landøy Jan Kåre, 6986 Værlandet
83 å	Kjell	6.4	2.5	—	—	—	P	84	Sabb	84	26 Kalvøy Atle, 6986 Værlandet
85 kr	Jolly	* 9.7	3.1	1.1	—	—	P	86	Sabb	86	78 Nygård Jonny A, 6983 Kumle
87 å	Svanen	7.6	2.2	—	—	—	T	—	Sabb	66	8 Vågen Edvin, 6970 Stongfjorden
88 å	Stein-Are	6.3	2.4	—	—	—	P	83	Sabb	83	10 Norstrand Anders, 6987 Bulandet
90 å	Tevik	7.5	2.4	—	—	—	T	69	Sabb	70	20 Garvik Sigmund Magne, 6985 Atløy
92 å	Sjøfisk	8.1	2.8	—	—	—	T	67	Sabb	67	16 Tistel Rune P/R, 6987 Bulandet
93 å	Oluf	6.0	2.2	—	—	—	P	80	Sabb	80	18 Sandøy Kjell, 6987 Bulandet
94 å	Stav	4.7	1.8	—	—	—	P	70	Mercur	71	3 Saltskår Rune, 6970 Stongfjorden
95 å	Harald	10.2	4.0	—	—	—	T	30	Sabb	59	16 Vesterås Arvid P/R, 6986 Værlandet
96 å	Fisk	5.0	1.5	—	—	—	T	—	Cresc	71	3 Lammetun Geir, 6990 Korsund
97 kr	Vestervon	* 21.0	5.2	2.6	49	—	S	62	Calles	74	240 Fedøy Atle P/R, 6987 Bulandet
98	Djerv	* 9.3	2.2	—	4	—	T	48	Wichm	—	6 Heggøy Arnulf, 6985 Atløy
99 å	Ole	7.8	2.2	—	—	—	T	69	Sabb	69	16 Larsen Olaf, Flokenes, 6976 Kvammen
101	Tet	* 8.0	2.5	—	—	—	P	81	BMW	81	45 Håggøy Trygve, 6987 Bulandet
102 å	Mona	5.7	2.0	—	—	—	T	63	Sabb	63	8 Kjempenes Steinar, 6987 Bulandet
108 å	Pilot	6.3	2.4	—	—	—	P	84	Sabb	84	10 Storehaug Ingvald, Flokenes, 6976 Kvammen
109 å	Havglunt	8.1	2.7	—	—	—	T	77	Leyl	77	63 Huggøy Fritz, 6980 Askvoll
110 kr	Evy-Mari	* 10.6	3.6	—	13	—	T	79	Cumm	86	116 Sund Sigbjørn, 6983 Kumle
112 å	Aldaguten	7.5	2.5	—	—	—	T	80	Sabb	80	10 Kjempenes Edevard M, 6987 Bulandet
113 å	Tryggen	9.4	2.8	—	—	—	T	30	Sabb	75	22 Sandvik Inge, 6983 Kumle
118 å	Laksen	7.1	2.4	—	—	—	T	—	Sabb	46	4 Havesstrand Elias, Flokenes, 6976 Kvammen
119 kr	Graneflu	* 8.0	2.5	0.6	—	—	T	82	Sabb	86	65 Grane Magnar, 6983 Kumle
121 å	Svint	5.3	1.5	—	—	—	T	—	Sleipn	49	4 Sund Andreas, Flokenes, 6976 Kvammen
122	Husky	* 7.9	2.6	—	—	—	P	83	Leyl	80	74 Hansen Peder, 6986 Værlandet
124 å	Viktor	7.5	2.2	—	—	—	P	79	Sabb	79	10 Sund Olav, Flokenes, 6976 Kvammen
125 å	Rita	6.1	2.0	—	—	—	T	71	Sabb	71	10 Nordheim Oskar, 6985 Atløy
126 å	Sverre	8.7	2.9	—	—	—	T	86	Rapp	—	10 Alden Fredrik P/R, 6986 Værlandet
128 å	Åse	6.7	2.1	—	—	—	T	70	Sabb	70	8 Sandøy Kolbjørn, 6987 Bulandet
129 å	Karina	4.8	1.7	—	—	—	P	85	Johns	85	15 Kjempenes Kristian, 6987 Bulandet
130	Stavfjord	* 8.7	3.2	1.3	—	—	P	85	Perkin	85	72 Storehaug Inge Johan, Flokenes, 6976 Kvammen
131	Sjøbli	* 6.7	2.3	—	—	—	P	81	Perkin	67	62 Fedøy Arne, 6987 Bulandet
133 å	Jessi	7.2	2.2	—	—	—	T	72	Sabb	71	10 Landøy Arnold, 6986 Værlandet
135	Laighter	10.0	3.2	—	—	—	S	—	BMC	69	58 Folkestad John P/R, 6990 Korsund
136 kr	Sjøflu	* 11.0	3.9	—	16	—	P	86	Perkin	85	109 Nordheim Erling P/R, 6987 Bulandet
137 å	Flipper	6.7	2.2	—	—	—	T	71	Yanmar	85	33 Vaagane Lars, Flokenes, 6976 Kvammen
138 å	Lun	8.0	3.0	—	—	—	T	20	Sabb	67	20 Nygård Johnny Arild, 6983 Kumle
139 å	Mackito	6.9	2.3	—	—	—	T	63	Sabb	63	8 Løkeland Audun, 6985 Atløy
140 kr	Glenn	* 8.6	2.7	—	—	—	T	66	Sabb	78	22 Karlisen Magnus, 6987 Bulandet
141 å	Royal	* 8.4	2.8	—	—	—	T	71	Sabb	81	30 Hillersøy Olai, 6987 Bulandet
142 kr	Alden	* 9.7	3.3	—	—	—	P	82	Perkin	82	81 Alden Fredrik P/R, 6986 Værlandet
144 å	Lena	4.7	1.5	—	—	—	P	76	Yamaha	84	5 Landøy Jan Leidulf, 6985 Atløy
145 å	Gullfjell	6.2	1.5	—	—	—	T	69	Marna	69	24 Heggøy Agnar, 6985 Atløy
146 å	Dordei	5.5	1.9	—	—	—	P	84	Sabb	84	10 Gjørøy Magne, 6987 Bulandet
147 kr	Buefjord	* 16.0	4.8	—	24	—	T	73	GM	73	246 Kjempenes P/R, (K.Kjempenes), 6987 Bulandet
148 k	Greta Elin	* 19.7	4.6	—	34	—	T	47	Caterp	67	245 Landøy Anton P/R, 6986 Værlandet
149 kr	Kodur	8.5	2.7	—	—	—	T	75	Sabb	75	22 Halsøy Agnar, 6987 Bulandet
152 kr	Sabben	* 8.9	2.8	—	7	—	T	59	Sabb	68	16 Vågen Edvin P/R, 6970 Stongfjorden
153 å	Nordfjordingen	5.6	1.8	—	—	—	T	32	Taifun	62	2 Landøy Magne, 6986 Værlandet
155 å	Moses	6.2	1.4	—	—	—	T	—	Sabb	—	4 Gjørøy Magnar, 6987 Bulandet
163 å	Vegard	7.2	2.1	—	—	—	T	68	Sabb	68	8 Norstrand Paul, 6987 Bulandet
164 kr	Tinden	6.6	2.5	—	—	—	P	86	Yamaha	86	40 Sandøy Oddmund P/R, 6987 Bulandet
167 g	Lennart	9.3	2.8	—	—	—	T	54	Sabb	75	30 Neverdal Magnar, 6986 Værlandet
168 å	Sleipner	6.5	1.5	—	—	—	T	43	Sabb	53	4 Storhaug Nils, Flokenes, 6976 Kvammen
170 å	Fram	7.8	2.5	—	—	—	T	42	Sabb	71	10 Kalvøy Johannes, 6987 Bulandet
171	Kari-Anne	8.8	2.7	—	—	—	P	80	Perkin	80	80 Herland Ludvik, 6985 Atløy
172 kr	Elin Therese	* 7.6	2.7	—	—	—	P	—	Sabb	81	18 Kalvøy Magnus E, 6986 Værlandet

Sogn og Fjordane

SF-A Askvoll

Farkostens nummer, type og navn	Meter			Tonn I	Matr. II	Bygge-		Motor			Eierens (den korresponderende reder) navn og postadresse	
	Lengde	Bredde	Dybde			år	Merke	Byggeår	H.K.			
174 kr	Svalen	* 9.8	3.1	—	—	—	P	74	Perkin	84	117	Kjørvik Kåre, 6983 Kumle
181 å	Veslekar	6.2	2.3	—	—	—	P	82	Yanmar	82	33	Saltskår Inge Rune, 6983 Kumle
184 å	Brasen	5.3	1.8	—	—	—	T	66	FM	—	4	Leite Henrik, 6986 Værlandet
185 å	Randi	* 7.8	2.5	—	—	—	T	74	BMC	78	60	Hillersøy Atle Bjørn, 6987 Bulandet
186 å	Carola	6.9	2.2	—	—	—	T	73	Sabb	73	18	Vesterås Sverre, 6986 Værlandet
188 å	Svint	5.0	1.7	—	—	—	P	69	Suzuki	69	7	Heggøy Johannes, 6985 Atløy
189 å	Skjena	5.0	1.7	—	—	—	P	81	Suzuki	81	9	Landøy Jarl, 6986 Værlandet
192 kr	Strandabuen	10.1	3.2	—	—	—	T	65	Nogva	59	10	Stavestrand Asbjørn, Flokenes, 6976 Kvammen
195 å	Mona	7.1	2.2	—	—	—	T	—	Sabb	—	8	Gjørøy Magne, 6987 Bulandet
203 kr	Capri	* 8.7	2.8	—	—	—	T	58	Sabb	74	30	Folkestad Harald D, 6990 Korssund
204 kr	Kg	* 8.4	3.7	—	—	—	P	81	Ford	81	68	Gjørøy Kåre, 6980 Askvoll
205 å	Snøgg	6.9	2.8	—	—	—	T	68	Sabb	68	10	Gjervik Johannes, 6983 Kumle
208 å	Laila	7.5	2.2	—	—	—	T	52	Marna	64	16	Kalvøy Einar P, 6986 Værlandet
209 kr	Gulaskjær	7.8	2.3	—	—	—	P	68	Sabb	66	16	Løkeland Audun, 6985 Atløy
210 kr	Heggøy Junior	* 19.3	5.6	—	45	—	T	51	Caterp	64	325	Heggøy Jan-Arve P/R, 6985 Atløy
211 g	Union	* 12.5	3.6	—	12	—	T	34	Merc	74	143	Leite Harald P/R, 6986 Værlandet
212 å	Trygg	7.5	2.3	—	—	—	T	—	Sabb	74	10	Hugøy Oskar, 6985 Atløy
213 å	Tornes	6.5	2.2	—	—	—	T	57	Sabb	57	5	Kumle Johannes P/R, 6983 Kumle
214 å	Veslegutt	6.9	2.1	—	—	—	T	58	Sabb	58	8	Alisøy Magnus, 6987 Bulandet
216 å	Nyrenning	5.3	1.5	—	—	—	T	—	Cresc	73	5	Kjæmpenes Karl, 6986 Værlandet
218 å	Eivind	5.6	2.0	—	—	—	T	65	Leyl	80	50	Norstrand Arve Henning, 6987 Bulandet
220 kr	Hillersøy	* 22.3	5.6	—	76	—	S	61	Caterp	76	425	Hillersøy Tore Jan P/R, 6987 Bulandet
221 kr	John Ivar	* 10.1	3.3	—	8	—	P	81	Ford	81	150	Sund Egil, 6983 Kumle
222 å	Tjaldur	7.1	1.9	—	—	—	T	64	Sabb	69	16	Stølen Klaus, 6990 Korssund
223 å	Smyl	5.9	2.2	—	—	—	T	58	Sabb	58	10	Stølen Magne, 6985 Atløy
226 å	Lita	5.4	1.7	—	—	—	T	52	Alda	52	5	Ask Wincens, 6983 Kumle
228 å	Laika	6.4	2.0	—	—	—	T	59	Sabb	59	8	Melvær Jardar, 6987 Bulandet
231 å	Terna	6.3	2.0	—	—	—	T	62	Sabb	61	8	Rogne Arild, 6987 Bulandet
234 å	Arve Jonny	5.3	1.5	—	—	—	T	59	Evinr	71	4	Kjæmpenes Karl, 6987 Bulandet
235 å	Trixie	* 7.8	2.4	—	—	—	T	77	Sabb	76	22	Kjæmpenes Arve, 6986 Værlandet
239 å	Jarl	6.2	1.8	—	—	—	T	30	Sabb	45	5	Haarklau Jon P/R, 6983 Kumle
242	Blinken	8.7	2.8	—	—	—	T	64	Sabb	73	22	Gjervik Elmar, 6983 Kumle
244 å	Caprino	6.7	2.5	—	—	—	T	58	Sabb	66	10	Mjåseth Dag Kenneth, 6983 Kumle
245 å	Bølgen	* 7.6	2.5	0.3	—	—	T	83	Sabb	80	10	Underset Oddvin, 6970 Stongfjorden
246	Andrew	* 9.2	3.0	—	—	—	P	83	Volvo	83	270	Vilnes Oddmund, 6985 Atløy
248 å	Glimt	6.0	2.3	—	—	—	P	83	Sabb	83	10	Garvik Sigmund, 6985 Atløy
250 kr	Kveldsol	* 8.2	2.6	—	—	—	T	83	Sabb	83	30	Landøy Olav, 6983 Kumle
251 kr	Siv	7.6	2.5	—	—	—	P	77	Perkin	77	35	Rogne Arnfinn, 6987 Bulandet
254 å	Marna	5.9	1.5	—	—	—	T	55	Sabb	79	10	Norheim Roar Andre, 6987 Bulandet
260 å	Irene	6.5	2.2	—	—	—	T	64	Marna	64	24	Værøy Arvid, 6986 Værlandet
270 å	Svanen	6.2	2.2	—	—	—	T	67	Sabb	67	8	Kjæmpenes Edvard Olai, 6987 Bulandet
278 å	Heggen	7.5	2.5	—	—	—	T	46	Sabb	46	5	Heggøy Johannes, 6985 Atløy
281 å	Truls	5.6	1.8	—	—	—	T	55	Marna	52	5	Herland Alf, 6985 Atløy
287 å	Eini	6.5	1.8	—	—	—	T	45	Sleipn	57	5	Tviberg Nikolai, 6985 Atløy
300	Golden Dollar	* 19.9	6.1	—	85	—	S	84	Nissan	86	450	Alisøy Dagfinn P/R, 6987 Bulandet
301 å	Mågen	5.3	1.4	—	—	—	T	52	Cresc	68	5	Heggøy Erling, 6985 Atløy
302 å	Kvik	6.9	2.0	—	—	—	T	50	Sabb	49	5	Melvær Ragnar P/R, 6986 Værlandet
307 å	Skum	6.2	1.8	—	—	—	T	60	Sabb	60	8	Hillersøy Finn Ove, 6987 Bulandet
308	Selvik Junior	8.7	3.0	—	—	—	T	87	Ford	80	100	Selvik Bjarte P/R, 6976 Kvammen
310	Nelly	7.8	2.2	—	—	—	P	75	Volvo	75	25	Sandøy Kjell, 6987 Bulandet
312 å	Jaktvik	5.3	1.8	—	—	—	T	40	Johns	74	4	Kristoffersen Johannes, 6986 Værlandet
313 å	Einar	5.6	1.8	—	—	—	T	66	Marna	56	24	Hillersøy Olai, 6987 Bulandet
322 å	Svint	7.8	2.5	—	—	—	T	60	Sabb	60	6	Hågøy Magnus, 6987 Bulandet
332 å	Sabben	5.7	1.8	—	—	—	T	52	Sabb	62	4	Osland Ingolv Johannes, Flokenes, 6976 Kvammen
333 kr	Tjellnes	* 15.5	5.1	—	24	—	T	66	Calles	66	180	Landøy Bjarne P/R, 6986 Værlandet
337 å	Heidi	4.7	1.8	—	—	—	T	70	Marin	78	4	Kjæmpenes Kristian, 6987 Bulandet
338 å	Stavenes	4.8	2.6	—	—	—	P	78	Marin	79	9	Saltskår Olaf, 6970 Stongfjorden
340 å	Snøgg	6.2	2.0	—	—	—	T	64	Sabb	63	8	Norheim Erling, 6987 Bulandet
345 å	Alka	4.7	1.5	—	—	—	T	50	Suzuki	77	9	Neverdal Magnar, 6986 Værlandet
348 å	Hindøy	5.3	1.5	—	—	—	T	—	Cresc	75	4	Hindøy Albert, 6985 Atløy
350 å	Frank	7.3	2.3	—	—	—	T	64	Sabb	64	8	Værøy Olav K, 6986 Værlandet
354 å	Stina	5.3	1.5	—	—	—	T	62	Husqv	—	4	Grimelid Harry, 6970 Stongfjorden

SF-A Askvoll

Farkostens nummer, type og navn	Meter			Tonn		Matr.	Bygge- år	Bygge- Merke	Motor		Eierens (den korresponderende reder) navn og postadresse
	Lengde	Bredde	Dybde	I	II				Byggeår	H.K.	
361 å Glimt	7.5	2.6	—	—	—	T	68	Marna	68	18	Sund Andreas, Flokenes, 6976 Kvammen
368 å Ørnulf	8.4	2.6	—	—	—	T	70	Sabb	59	6	Storehaug Ingvald, Flokenes, 6976 Kvammen
370 å Trygg	6.3	1.4	—	—	—	T	55	Yamaha	69	8	Nikø Birger, 6987 Bulandet
373 å Pål	5.6	1.2	—	—	—	T	44	Johns	69	3	Landøy Bjarne J, 6986 Værlandet
376 å Rune	5.9	2.0	—	—	—	T	64	Marna	54	24	Alisøy Dagfinn, 6987 Bulandet
379 å Kjørvik	5.6	1.5	—	—	—	T	36	Tery	69	4	Kjørvik Sverre, 6985 Atløy
380 å Svint	5.5	1.9	—	—	—	P	66	Marna	—	24	Folkestad Sveit, 6980 Askvoll
383 å Linda	7.5	2.2	—	—	—	T	71	Sabb	71	12	Tysse Harald, 6987 Bulandet

SF-B Bremanger — tilsynsmann: F.rettl. Bremanger, 6910 Bremanger

1 kr Sam	*	9.3	3.1	—	9	—	T	76	Sabb	85	78	Liseth Halldor, 6720 Berle
2 kr Imar	*	7.8	2.5	—	—	—	P	71	Sabb	82	30	Igländ Anfinn, 6910 Bremanger
3 Flubas		9.1	3.0	—	—	—	P	80	Sabb	80	30	Trygve Igländ, 6910 Bremanger
4 Havstjerna		9.7	3.4	—	—	—	P	84	MWM	84	68	Grotle Birger P/R, 6910 Bremanger
5 kr Dianna		8.4	2.5	—	—	—	T	54	Union	37	7	Johannesen Leif, 6913 Kalvåg
6 kr Førde	*	41.7	7.3	3.9	241	402	S	73	Alpha	73	660	Førde Erling, 6910 Bremanger
7 kr Haugefisk	*	32.4	7.5	—	236	—	S	78	Alpha	77	600	Haugefisk P/R, (Jan Kvamme), 6910 Bremanger
8 å Vite Svane		6.9	2.0	—	—	—	T	48	Sabb	59	8	Førde Malvin A, 6720 Berle
10 å Igländ		8.1	2.5	—	—	—	T	67	Sabb	68	16	Igländ Ragnar P, 6910 Bremanger
12 kr Førde Junior	*	41.3	9.0	4.2	200	633	S	87	Bergen	87	990	Førde Asbjørn, 6910 Bremanger
13 kr Jim		8.7	3.0	—	—	—	T	68	Marna	65	16	Rise Bjarne B, 6910 Bremanger
14 å Sjøsprøyt		7.5	2.3	—	—	—	T	65	Sleipn	66	8	Bakke Johannes, 6910 Bremanger
15 å Sjømør		8.1	2.6	—	—	—	T	75	Sabb	74	30	Gangsø Vilhelm, 6910 Bremanger
16 å Fisk		4.8	1.7	—	—	—	T	68	Mc.Cul	70	7	Klungreseth Per, 6910 Bremanger
17 å Sleipner 1		6.2	2.2	—	—	—	T	42	Sleipn	43	4	Svarstad Kåre R P/R, 6910 Bremanger
18 kr Havbåra	*	9.7	3.2	1.1	—	—	P	85	Leyl	76	50	Hauge Johan S, 6910 Bremanger
19 kr Fiskarjenta	*	9.4	3.2	—	8	—	P	73	Ford	74	100	Leirgulen Sverre, 6910 Bremanger
20 kr Fiskevær	*	38.0	7.6	—	222	384	S	79	Caterp	78	850	Torvanger Roald P/R, 6910 Bremanger
21 Kvikv		8.0	2.5	—	—	—	P	—	Sabb	—	18	Husevåg Inge-Kristian, Oldeide, 6910 Bremanger
22 kr Vestfart	*	51.9	9.3	—	627	—	S	48	MAK	67	1100	Torvanger Jan P/R, 6910 Bremanger
23 å Havmann		8.7	2.7	—	—	—	T	71	Sabb	72	20	Nygård Arne Per, 6910 Bremanger
24 kr Odd	*	9.9	2.7	—	7	—	T	77	Perkin	77	62	Solvang Rolf, 6720 Berle
25 å Teisten		4.9	1.6	—	—	—	P	74	Cresc	74	5	Gåsøy Petter, 6913 Kalvåg
26 kr Margen	*	8.4	2.8	—	—	—	P	78	Volvo	77	35	Nygård Edvard, 6722 Skatestraumen
27 kr Blåmann		6.4	2.0	—	—	—	P	71	Sabb	71	10	Torvanger Harald, 6910 Bremanger
28 kr Rognholm	*	9.7	3.4	—	—	—	P	82	Perkin	82	62	Steinset Olav, 6913 Kalvåg
30 kr Sjøhelt	*	9.9	2.9	0.7	—	—	P	85	Perkin	85	72	Igländ Reidulv, 6910 Bremanger
31 kr Stønes	*	11.4	3.8	—	11	—	T	50	Perkin	79	95	Leirgulen Bjørn, 6724 Leirgulen
34 å Elín	*	6.1	2.1	—	—	—	P	75	Sabb	75	10	Torvanger Erling, 6910 Bremanger
37 kr Rabben	*	8.4	2.8	—	—	—	P	72	Ford	70	68	Hauge Astor, 6910 Bremanger
38 kr Randi	*	7.4	2.6	—	—	—	P	84	Sabb	84	26	Senneset Anton, 6910 Bremanger
40 å Svana		6.9	1.5	—	—	—	T	60	Suzuki	69	4	Svarstad Martin, 6910 Bremanger
42 å Olav		5.6	1.8	—	—	—	T	50	Cresc	73	5	Senneset Olav O, 6910 Bremanger
43 å Wiking		6.9	2.3	—	—	—	T	51	Sabb	79	30	Kjerpeset Ulrik, 6910 Bremanger
44 å Viken		6.9	1.5	—	—	—	T	32	Mercur	74	7	Gangsø Vilhelm, 6910 Bremanger
45 å Janne		4.5	1.7	—	—	—	P	85	Yamaha	91	10	Svarstad Jorulf, Hauge, 6910 Bremanger
46 kr Sjøbrem	*	10.5	3.4	—	12	—	P	77	Scania	88	131	Bakke Ulrik P/R, 6913 Kalvåg
47 kr Shik	*	10.1	3.0	—	8	—	T	73	Cumm	87	115	Husevåg Jonnvald, Boks 102, 6701 Måløy
48 kr Frøyvær	*	10.0	3.2	—	9	—	T	77	Sabb	86	78	Steinset Alf, 6913 Kalvåg
49 å Bodvar		7.2	2.5	—	—	—	T	70	Sabb	70	10	Struen Martin, 6910 Bremanger
50 Lao		6.5	2.5	1.1	—	—	P	91	Sabb	90	30	Bakke Leiv, 6722 Skatestraumen
51 Nyken	*	9.7	3.2	1.3	—	—	P	82	MWM	81	68	Grotle Egil P/R, 6910 Bremanger
52 å Moen	*	8.1	2.5	—	—	—	T	67	Sabb	75	22	Moe Oskar, 6910 Bremanger
54 kr Sara	*	8.4	2.5	—	—	—	T	66	Bolind	66	25	Vatsø Ragnar, 6910 Bremanger
55 å Snappen		7.2	2.3	—	—	—	T	53	Sabb	53	5	Hauge Torvald, 6910 Bremanger
56 Jon Tore	*	10.6	3.3	—	12	—	T	81	MWM	81	102	Førde Knut, 6910 Bremanger
58 kr Friggen	*	9.8	3.2	—	7	—	P	81	Perkin	81	80	Torvanger Roald, 6910 Bremanger
59 kr Havbris	*	9.5	3.1	—	9	—	P	80	Ford	80	100	Førde Odd, 6910 Bremanger
61 kr Olderveggen	*	10.5	3.4	—	9	—	T	78	Perkin	77	62	Grotle Ola Martin, 6910 Bremanger
62 kr Sjøleik	*	8.7	2.7	—	—	—	T	72	Sabb	72	20	Igländ Henrik U, 6910 Bremanger

Sogn og Fjordane

SF-B Bremanger

Farkostens nummer, type og navn	Meter			Tonn		Matr.	Bygge- år	Bygge- Merke	Motor			Eierens (den korresponderende reder) navn og postadresse
	Lengde	Bredde	Dybde	I	II				Byggeår	H.K.		
66 kr	Kånny Junior	* 9.3	3.2	0.9	—	—	P 82	Perkin	82	72	Kristiansen Kåre P/R, 6910 Bremanger	
68 å	Bjørn	8.7	2.2	—	—	—	T 30	Heimd	—	4	Svarstad Martin, 6910 Bremanger	
69 kr	Tor	7.5	2.6	—	—	—	T 68	Sabb	76	22	Røys Kristoffer, 6913 Kalvåg	
70 kr	Real	* 10.1	3.2	1.1	10	—	T 73	Sabb	81	100	Ryland Per, 6910 Bremanger	
71 kr	Harvest	* 9.2	3.2	—	—	—	P 84	Perkin	84	72	Hauge Helge D, 6910 Bremanger	
72 å	Rita	4.7	1.5	—	—	—	T 69	Johns	69	6	Svoren Peder, Box 13, 6701 Måløy	
73 kr	Kystliner	* 11.8	3.8	—	—	—	S 83	Volvo	83	110	Nygård Håkon, 6913 Kalvåg	
74 å	Delfin	7.5	2.3	—	—	—	T 69	Sabb	69	8	Førde Ingmar, 6910 Bremanger	
75 å	Orkan	5.0	1.5	—	—	—	P 70	Evinr	70	9	Leirgulen Sverre, 6724 Leirgulen	
76 å	Færing	4.9	1.4	—	—	—	T —	Cresc	69	5	Igland Oddleiv, 6910 Bremanger	
78 å	Øyvind	8.1	2.6	—	—	—	T 78	Sabb	78	30	Hennøy Ansgar, Hennøystranda, 6700 Måløy	
79 å	Perlen	6.5	1.7	—	—	—	T 50	Mercur	71	4	Hauge Magne, 6910 Bremanger	
82 å	Bakken	7.0	1.7	—	—	—	T 55	Mercur	72	10	Varpe Rasmus O, 6910 Bremanger	
83	Draug	7.9	2.6	1.2	—	—	P 83	Sabb	73	68	Furnes Sverre og Ottar P/R, 6720 Berle	
84 å	Lulu	8.7	2.8	—	—	—	T 65	BMC	75	31	Steinholm Emil P/R, 6913 Kalvåg	
86 kr	Torvanger	* 10.2	3.2	—	9	—	P 82	Perkin	82	72	Torvanger Olav, 6910 Bremanger	
87	Fridtjof	* 8.6	3.2	—	—	—	P 78	Ford	78	100	Espeset Bjarne, 6913 Kalvåg	
89	Ico	* 9.4	3.0	—	7	—	P 74	MWM	76	68	Nygård Kjell, 6722 Skatestraumen	
92	Øysund	* 7.7	2.4	0.9	—	—	P 80	Yanmar	80	33	Værø Øyvind, 6913 Kalvåg	
94 kr	Sjøgutt	* 8.7	2.8	—	—	—	T 71	Sabb	71	20	Ryland Sverre, 6910 Bremanger	
96	Vetrong	8.1	2.9	—	—	—	P 85	Nogva	85	50	Grotle Oddmar, 6910 Bremanger	
97 å	Nesodd	6.2	1.5	—	—	—	T 59	Mercur	67	3	Book Karl, 6910 Bremanger	
98 kr	Svanen	* 7.6	2.8	0.7	—	—	T 83	Sabb	83	10	Senneset Ulrik, 6910 Bremanger	
99 kr	Smøysund	* 8.9	3.2	0.9	—	—	P 85	Sabb	85	65	Igland Ragnar P, 6910 Bremanger	
100 å	Bølgen	7.0	2.0	—	—	—	T 49	Sleipn	43	7	Senneset Anton, 6910 Bremanger	
102 kr	Flunes	* 8.5	3.0	1.1	—	—	T 85	Isuzu	85	40	Nordheim Arthur P/R, 6910 Bremanger	
103 å	Sjøleik	* 7.5	2.2	—	—	—	T 67	Sabb	67	16	Bakke Jonas, 6910 Bremanger	
104	Havglans 2	* 10.4	3.6	—	10	—	T 74	MWM	82	68	Ryland Gunnar Magne, 6910 Bremanger	
106 å	Fisk	6.3	2.1	—	—	—	T 87	Sabb	86	10	Lillehaug Sigvald, 6720 Berle	
107 å	Fisken	5.1	1.9	—	—	—	P 78	Marin	78	20	Liseth Arthur, 6913 Kalvåg	
108 å	Minalka	6.9	2.2	—	—	—	T 77	Sabb	77	10	Lofnes Magne, 6724 Leirgulen	
109 kr	Nansen	8.3	2.8	—	—	—	T 75	Sabb	75	22	Hauge Arne, 6910 Bremanger	
112 å	Færing	5.6	1.8	—	—	—	T 49	Cresc	73	4	Liset Kristoffer, 6913 Kalvåg	
114 å	Viggo 1	8.1	2.7	—	—	—	T 63	Sabb	67	22	Rise Orvald, Hennøystranda, 6700 Måløy	
115 kr	Knut-Arne	7.2	2.3	—	—	—	T 63	Marna	63	16	Vadøy Johs, 6913 Kalvåg	
119 å	Vivvi	6.9	1.8	—	—	—	T 44	FM	41	4	Nødset Leif, 6910 Bremanger	
121	Marseil	6.1	2.2	—	—	—	P 87	Sabb	80	10	Strand Svein, 6734 Rugsund	
124 kr	Ragnhild	* 9.3	3.1	1.0	—	—	P 82	Perkin	82	81	Igland Knut, 6932 Kjelkenes	
127 kr	Innvær	7.0	2.3	—	—	—	P 76	Sabb	76	10	Haukedal Bjarte, 6722 Skatestraumen	
128 å	Trultte	6.9	1.5	—	—	—	T 50	Rapp	28	4	Midtbø Peder K, 6724 Leirgulen	
129 kr	Havgula	9.6	3.0	—	—	—	T 69	Marna	70	42	Øvrebotten Bjarne, Mulehamn, 6932 Kjelkenes	
130 kr	Ari	7.2	2.4	—	—	—	T 72	Sabb	71	10	Strand Ståle, 6913 Kalvåg	
132 å	Sverre	6.8	1.8	—	—	—	T 17	Lister	67	13	Hauge Ulrik, 6910 Bremanger	
133 kr	Aktiv	* 7.7	2.7	—	—	—	P 81	Sabb	81	30	Liset Per Arild P/R, 6913 Kalvåg	
134 kr	Rasken	* 8.0	2.6	—	—	—	P 75	Sabb	75	30	Igland Peder O, 6910 Bremanger	
135 å	Parat 2	7.0	2.4	—	—	—	T 77	Sabb	79	10	Ødegård Erling, 6720 Berle	
137	Laffen	* 8.6	2.7	—	7	—	P 75	MWM	74	51	Langeland Roald, 6913 Kalvåg	
139 å	Almen	5.3	1.8	—	—	—	T 50	Mercur	72	4	Grotle Ragnar B, 6910 Bremanger	
140 å	Pan	5.3	1.8	—	—	—	T 51	Marna	51	8	Igland Ulrik A, 6910 Bremanger	
142 å	Hamrøy	6.5	2.2	—	—	—	T 62	Sabb	62	5	Frøyen Harald, 6913 Kalvåg	
143 å	Frigg	4.3	1.5	—	—	—	P 71	Yamaha	71	3	Sande August, 6915 Botnane	
145 å	Strandulf	* 11.4	3.6	—	—	—	T 32	Wichm	34	12	Strammen Abraham, 6734 Rugsund	
146 å	Jarl	7.5	2.3	—	—	—	T 51	Sabb	77	22	Hauge Dagfin P/R, 6910 Bremanger	
147 å	Tonny	6.5	1.8	—	—	—	T —	Sabb	64	8	Hennøy Anskar, Hennøystranda, 6700 Måløy	
149 kr	Nying	* 9.2	3.2	—	—	—	P 84	Perkin	84	72	Nygård Sverre, 6910 Bremanger	
151 å	Tikko	7.0	2.3	—	—	—	T 79	Sabb	78	10	Igland Oddvin, 6910 Bremanger	
153 kr	Nyskjær	* 9.1	2.8	—	—	—	T 71	Brunv	38	12	Nygård Reidar, 6722 Skatestraumen	
154 å	Snappen	10.0	2.7	—	—	—	S 54	Sabb	64	6	Grotle Didrik, 6910 Bremanger	
155 å	Morris	5.5	1.4	—	—	—	T 50	Tohats	73	5	Grotle Didrik, 6910 Bremanger	
156 kr	Siglødden	* 8.8	2.9	—	—	—	T 75	Sabb	75	30	Nygård Rolv, 6910 Bremanger	
159 kr	Sjøblomst	* 8.0	2.6	—	—	—	T 46	Sabb	70	22	Grotle Birger, 6910 Bremanger	
160 kr	Havørn	* 8.1	2.7	—	—	—	P 79	Ford	79	68	Midtbø Jonas, 6720 Berle	

SF-B Bremanger

Farkostens nummer, type og navn	Meter			Tonn		Matr.	Bygge- år	Motor		Eierens (den korresponderende reder) navn og postadresse		
	Lengde	Bredde	Dybde	I	II			Merke	Byggeår		H.K.	
162 å	Glimt	7.2	1.8	—	—	—	T	50	Sabb	44	5	Nødset Ivar, 6910 Bremanger
165 kr	Benita	* 7.7	2.8	0.7	—	—	P	81	Yanmar	81	33	Førde Ole, 6910 Bremanger
167 å	Rask	5.0	1.9	—	—	—	P	76	Yamaha	76	25	Igländ Svein Olav P/R, 6913 Kalvåg
168 å	Sabb	6.9	2.2	—	—	—	T	50	Sabb	50	5	Grotle Olav K P/R, 6910 Bremanger
169 å	Trygg 1	5.6	1.2	—	—	—	T	71	Evinr	71	6	Furnes Sverre, 6720 Berle
170 å	Frigg	* 8.4	2.7	—	—	—	T	71	Perkin	78	50	Risøy Per Kåre, Oldeide, 6910 Bremanger
171 kr	Grotlaren	* 9.1	3.2	—	—	—	P	82	Ford	80	72	Grotle Andreas K, 6910 Bremanger
172 å	Havsula	7.2	2.2	—	—	—	T	58	Sabb	84	18	Nødset Alfred, 6910 Bremanger
175 kr	Nystrand	* 9.7	3.4	—	—	—	P	82	Ford	82	85	Ryland Kåre, 6910 Bremanger
178 å	Lise	5.3	1.5	—	—	—	T	30	Cresc	65	4	Hollevik Hilmar, 6910 Bremanger
182 kr	Havøy	* 7.0	2.6	0.8	—	—	P	81	Sabb	81	30	Svarstad Kåre, 6910 Bremanger
183 å	Loggar	7.0	2.0	—	—	—	T	48	Sleipn	51	7	Botneskår Anfinn, 6724 Leirgulen
184 kr	Leiaskjer	6.7	2.2	—	—	—	P	83	Sabb	83	18	Grotle Magnus, 6910 Bremanger
185 å	Von	6.2	2.0	—	—	—	T	55	Sleipn	49	4	Rise Orvald, Hennøystrand, 6700 Måløy
186 å	Kjalken	7.2	2.2	—	—	—	T	55	Sabb	55	5	Pedersen Peder P/R, 6913 Kalvåg
187 å	Aiken	5.3	1.5	—	—	—	T	58	Cresc	71	5	Nordheim Reidar, 6722 Skatestraumen
188	Viking	* 8.2	2.7	—	—	—	P	81	Perkin	80	49	Bjørnø Peder, 6910 Bremanger
189 å	Arald	7.2	2.6	—	—	—	T	64	Marna	64	16	Kolseth Ragnar, 6724 Leirgulen
192	Nyhav	* 8.8	3.1	—	—	—	P	84	Perkin	83	72	Oldeide Magnus, 6910 Bremanger
193	Orkide	8.3	2.3	—	—	—	P	77	Yanmar	81	33	Hunskår Gunvald, 6910 Bremanger
195 kr	Sitho	* 7.3	2.6	0.8	—	—	P	85	Yanmar	85	55	Førde Bjarne J, 6910 Bremanger
199 å	Sabben	7.2	2.3	—	—	—	T	52	Sabb	52	5	Nigardsøy R, 6910 Bremanger
200 kr	Steil	* 7.7	2.6	1.0	—	—	P	87	Sabb	87	30	Hauge Dagfinn A, 6910 Bremanger
203 å	Roald	7.5	1.8	—	—	—	T	52	Sabb	78	30	Nigardsøy Ole, 6910 Bremanger
205	Seibåen	* 7.1	2.3	—	—	—	P	81	Sabb	80	22	Sundsøy Per Ivar, 6913 Kalvåg
208 kr	Frimann	* 8.8	2.9	—	—	—	T	74	Perkin	74	62	Frimannslund Olav Jon P/R, 6730 Davik
209 å	Skom	7.5	2.2	—	—	—	T	40	Sabb	71	10	Sennehet Odvin P/R, 6910 Bremanger
210	Frode	* 7.4	2.6	0.8	—	—	P	84	Yanmar	84	33	Svarstad Rolv, 6910 Bremanger
212 kr	Olderstein	* 9.7	3.4	—	—	—	P	82	Perkin	82	71	Olderøy Svein, 6913 Kalvåg
213 å	Seksering	7.0	1.7	—	—	—	T	17	Cresc	63	4	Eikeset Anders R, 6910 Bremanger
216 kr	Brodd Jr.	7.8	2.6	—	—	—	P	81	Sabb	80	30	Risøy Hilmar, 6722 Skatestraumen
217 kr	Rubin	* 7.8	2.6	—	—	—	P	82	Sabb	82	30	Igländ Oddleiv, 6910 Bremanger
219 kr	Fisk	6.5	2.2	—	—	—	P	80	Sabb	71	22	Førde Olav, Norddalsfjord, 6900 Florø
220 å	Pirat	6.9	1.8	—	—	—	T	—	Sabb	48	4	Nilsen Harald, 6913 Kalvåg
221 kr	Lanita	* 9.7	3.4	—	—	—	P	81	Ford	81	68	Lindvik Leidulv, 6910 Bremanger
222 å	Kasi	* 9.1	2.7	0.7	—	—	T	35	Perkin	71	35	Leirgulen Sverre, 6724 Leirgulen
224 å	Trim	6.0	2.1	—	—	—	T	72	Sabb	72	10	Olderøy Svein, 6913 Kalvåg
226 å	Snøgg	6.5	1.9	—	—	—	T	55	Marna	55	6	Håøy Steinar, 6913 Kalvåg
227 å	Tahiti	5.3	1.8	—	—	—	T	53	Solo	52	5	Kjerpeset Ulrik, 6910 Bremanger
229 å	From	10.0	2.8	—	—	—	T	54	Marna	54	24	Førde Kristen, 6737 Ålfoten
230 kr	Puffen	9.4	2.8	—	—	—	T	58	Ford	71	105	Strømmen Audun P/R, 6734 Rugsund
231 å	Dolly	4.2	1.6	—	—	—	P	80	Marin	80	15	Liset Nils-Gunnar, 6913 Kalvåg
232 å	Nysabb	7.5	2.5	—	—	—	T	58	Sabb	58	8	Gåsøy Petter, 6913 Kalvåg
234 kr	Villi	8.7	2.8	—	—	—	T	34	Perkin	67	35	Eikeseth Leif, 6913 Kalvåg
235	Albatross	6.9	2.3	—	—	—	P	78	Yanmar	78	33	Vadøy Sigfred, 6913 Kalvåg
236	Elvira	8.1	3.1	—	—	—	P	86	Yamaha	82	33	Leknesund Jon, 6913 Kalvåg
237 å	Jim	6.2	2.0	—	—	—	T	60	Sabb	60	10	Middtø Even, 6720 Berle
238 å	Svanen	6.5	2.6	—	—	—	P	79	Leyl	79	35	Furnes Sverre, 6720 Berle
239 å	Kvamsgutt	6.9	1.8	—	—	—	T	62	Sabb	52	9	Kvamme Jan, 6910 Bremanger
240 å	Hebbe Lille	6.1	2.3	—	—	—	P	83	Sabb	63	8	Melvær Alf, 6910 Bremanger
243 å	Storm	5.9	1.8	—	—	—	T	67	Cresc	67	4	Leirgulen Jon, 6724 Leirgulen
246 kr	Mjåvik	7.6	2.7	—	—	—	P	81	Ford	78	54	Mjånes Hans, 6724 Leirgulen
247 å	Kvik	4.9	1.9	—	—	—	P	82	Yamaha	82	20	Strømmen Abraham, 6734 Rugsund
249 å	Snekka	5.6	1.7	—	—	—	T	54	Marna	54	5	Hauge Jonvall, 6910 Bremanger
250 kr	Forsøk	* 9.1	3.0	—	—	—	T	82	Sabb	81	30	Igländ Martin, 6910 Bremanger
253 å	Sabb	7.8	2.3	—	—	—	T	59	Sabb	67	18	Frøyen Svein Arne, 6913 Kalvåg
255 å	Uredd	7.2	2.2	—	—	—	T	58	Sabb	58	5	Nordvik Henrik, 6910 Bremanger
257 kr	Idar	7.8	2.6	—	—	—	P	82	Perkin	82	47	Nygård Audun, 6910 Bremanger
259 å	Ufo	* 7.5	2.6	—	—	—	P	82	Yanmar	82	33	Vestby Roald, 6913 Kalvåg
262 kr	Elstein	7.0	2.5	—	—	—	P	82	Sabb	82	22	Håøy Steinar, 6913 Kalvåg
263 kr	Knut-Arne	* 7.7	2.6	0.9	—	—	P	82	Yanmar	82	33	Vadøy Johannes, 6913 Kalvåg
264 å	Kato	7.2	2.2	—	—	—	P	75	Sabb	75	10	Værø Dagfinn, 6913 Kalvåg

Sogn og Fjordane

SF-B Bremanger

Farkostens nummer, type og navn	Meter			Tonn		Matr.	Bygge- år	Bygge- Merke	Motor		Eierens (den korresponderende reder) navn og postadresse	
	Lengde	Bredde	Dybde	I	II				Byggeår	H.K.		
267 å	Kvikken	6.5	2.2	—	—	—	T	31	Sabb	50	5	Hauge Alf T, 6910 Bremanger
269 å	Barden	6.2	1.9	—	—	—	T	49	Sabb	65	10	Svoren Peder, 6910 Bremanger
270 kr	Shanty	* 10.0	3.4	—	—	—	P	80	Ford	80	72	Kristiansen Jostein P/R, 6910 Bremanger
271 kr	Hugin	7.8	2.3	—	—	—	T	80	Sabb	80	22	Rydland Harald, 6910 Bremanger
273 å	Sabb 1	8.1	2.2	—	—	—	T	41	Marna	63	16	Lågeide Monvald, 6910 Bremanger
274 kr	Nesvåg	* 8.6	2.7	—	—	—	T	70	Sabb	76	30	Ryland Gunnar Magne, 6910 Bremanger
277 å	Sjøsprøyt	4.7	1.5	—	—	—	P	78	Cresc	77	5	Oldeide Øystein, 6910 Bremanger
278 å	Putt	5.6	1.5	—	—	—	T	55	Cresc	62	4	Eikeset Olav H, 6910 Bremanger
285 å	Lofnes 2	7.2	2.5	—	—	—	T	67	Sabb	67	8	Lofnes Alf, 6724 Leirgulen
286 å	Vårsol	7.8	2.2	—	—	—	T	46	Sleipn	43	6	Vågene Kristen, 6932 Kjelkenes
288 å	Kari	4.3	1.4	—	—	—	T	26	Mercur	79	4	Hauge Hermann, 6910 Bremanger
289 å	Svint	5.6	1.5	—	—	—	T	46	Sabb	—	4	Haukenes Erling, 6913 Kalvåg
290 å	Mariann	6.7	2.1	—	—	—	T	76	Sabb	75	10	Hafstad Peder, 6913 Kalvåg
292 kr	Svint	* 7.8	2.6	—	—	—	P	82	BMW	82	45	Frøyen Trygve, 6913 Kalvåg
295 s	Frodig	8.4	2.5	—	—	—	T	36	Sabb	36	5	Nødset Harald P/R, 6910 Bremanger
296 kr	Kurt Senior	* 9.5	3.2	—	8	—	P	73	Ford	83	120	Røys Svein, 6913 Kalvåg
297 å	Duaa	5.0	1.6	—	—	—	T	75	Yamaha	77	5	Hollevik Anfinn, 6910 Bremanger
300 kr	Klaring	9.7	3.4	—	—	—	P	81	Perkin	81	62	Kristiansen Karl, 6910 Bremanger
303 å	Skauen	6.4	1.6	—	—	—	T	31	Mercur	76	7	Groth Andreas K, 6910 Bremanger
305 å	Leiaskje	6.4	1.6	—	—	—	T	30	Johns	75	6	Ødegård Svein, 6910 Bremanger
309 kr	Håkon	8.4	2.5	—	—	—	T	48	Stord	50	7	Førde Johs J P/R, 6910 Bremanger
311 å	Fiskebas	7.2	2.5	—	—	—	T	69	Sabb	69	8	Nygård Kjell, 6722 Skatestraumen
319 å	Svane	8.1	2.5	—	—	—	T	66	Perkin	67	35	Annevik Edvin P/R, 6913 Kalvåg
320 kr	Bingo	* 8.4	2.8	—	5	—	T	77	Sabb	77	22	Hollevik Hilmar, 6910 Bremanger
326 å	Kvik	5.6	1.8	—	—	—	T	50	Kvik	50	6	Risøy Hilmar, 6722 Skatestraumen
330 å	Svalen	5.4	2.1	—	—	—	P	85	Marin	85	15	Værø Øyvind, 6913 Kalvåg
332 å	Bris	6.9	2.1	—	—	—	T	50	Sabb	62	4	Strand Jon, 6913 Kalvåg
333 kr	Wenche-Line	* 9.2	3.1	—	—	—	T	74	Sabb	83	68	Bakke Lorentz N, Koren, 6913 Kalvåg
338 å	Sande	7.5	2.2	—	—	—	T	54	Sabb	54	5	Sande August, 6915 Botnane
341 å	Idial	6.2	1.9	—	—	—	T	63	Sabb	63	8	Kolseth Alfred, 6734 Rugsund
347 å	Snøgg	5.6	1.5	—	—	—	T	44	Cresc	62	4	Strømmen Abraham, 6734 Rugsund
354 å	Klubben	7.2	2.2	—	—	—	T	49	Sabb	49	5	Torvanger Roald, 6910 Bremanger
367 kr	Kvik	7.8	2.6	—	—	—	P	85	Sabb	85	30	Hauge Edvard A, 6910 Bremanger
376 å	Kvik	6.9	1.8	—	—	—	T	51	Sabb	70	8	Hunskår Lars, 6722 Skatestraumen
378 å	Lom	6.9	1.8	—	—	—	T	51	Sabb	51	5	Nordheim Reidar, 6722 Skatestraumen
383 å	Trygg	7.5	2.6	—	—	—	T	64	Sabb	58	5	Furnes Sverre, 6720 Berle
385 å	Vågan	7.0	1.8	—	—	—	T	75	Yanmar	80	15	Svoren Peder, 6910 Bremanger
387 å	Trygg	6.9	1.8	—	—	—	T	50	Sabb	50	4	Klubben L, 6722 Skatestraumen
390 å	Hilding	8.7	2.2	—	—	—	T	28	Wichm	28	6	Mulehamn Audun, 6932 Kjelkenes
395 å	Parat	6.9	2.2	—	—	—	T	53	Sabb	64	8	Ødegård Erling, 6720 Berle
397 å	Syrin	8.6	2.7	—	—	—	T	67	Perkin	67	35	Svåren Audun, Bortnen, 6734 Rugsund
405 kr	Nyvik	8.7	2.5	—	—	—	T	24	Deutz	59	36	Nygård Paul, 6722 Skatestraumen
409 å	Leik 1	7.2	2.3	—	—	—	T	54	Sabb	65	8	Ryland Harald, 6910 Bremanger
416 å	Fisk	7.5	2.6	—	—	—	T	—	Sabb	60	8	Oldeide Øyvind, 6700 Måløy
421 s	Sjøgutt	8.7	2.7	—	—	—	T	37	Sabb	65	6	Svoren Hjalmar, Svoren, 6700 Måløy
428 å	Lomen	5.6	1.5	—	—	—	T	30	Cresc	67	4	Hollevik Torvald, 6910 Bremanger
435 å	Rune	7.0	2.2	—	—	—	T	15	Mercur	66	3	Hansen Rune, 6910 Bremanger
439 å	Kvik	8.3	2.6	—	—	—	T	64	Sabb	64	5	Eikeset Oskar, 6910 Bremanger
442 å	Vellenes	5.7	1.5	—	—	—	T	25	Cresc	65	4	Grotle Magne J, 6910 Bremanger
446 å	Snål	7.5	2.5	—	—	—	S	65	Sabb	66	22	Lillehaug Sigv, 6720 Berle
458 å	Frigg	7.5	2.5	—	—	—	T	66	Sabb	70	10	Klubben Lars, 6722 Skatestraumen
460 å	Ekko	8.4	2.5	—	—	—	T	65	Sabb	71	22	Grotle Erling, 6910 Bremanger
462 å	Von	6.5	1.7	—	—	—	T	53	Clint	65	5	Midtbø Jonas, 6720 Berle
465 å	Sjarken	* 7.5	2.3	—	—	—	T	64	Sabb	64	8	Liset Haldor, 6720 Berle
466 å	Tuss	5.0	1.3	—	—	—	T	46	Cresc	66	4	Nygård Johan, 6722 Skatestraumen
469 å	Færing	5.6	1.2	—	—	—	T	52	Johns	67	5	Solheim Kolbjørn, 6910 Bremanger
472 å	Noisen	6.2	1.6	—	—	—	T	16	Mercur	64	4	Grotle K A, 6910 Bremanger
474 å	Sjøfri	8.4	2.5	—	—	—	T	67	Sabb	67	16	Midtbø Even, 6720 Berle
477 å	Færing	5.6	1.2	—	—	—	T	25	Cresc	67	5	Grotle Arthur J, 6910 Bremanger

SF-BS Balestrand

Farkostens nummer, type og navn	Meter			Tonn		Matr.	Bygge-		Motor		Eierens (den korresponderende reder) navn og postadresse
	Lengde	Bredde	Dybde	I	II		år	Merke	Byggeår	H.K.	

SF-BS Balestrand — tilsynsmann: Thue, Anders K., 5850 Balestrand

1	Torill	7.6	2.4	—	4	—	P	72	Sabb	75	22	Haugen Einar, 5855 Fjærland
4 g	Sjøgutt	9.7	2.9	—	—	—	T	51	Volda	39	18	Bjåstad Sven, 5855 Fjærland
5 å	Villand	5.5	1.4	—	—	—	T	85	Yamaha	84	6	Romøren Andor, 5850 Balestrand
25 å	Kristian	5.6	1.8	—	—	—	T	60	Honda	78	7	Brekke P K, Lånefjord, 5920 Nessane

SF-E Eid — tilsynsmann: Kolseth, Hans, 6770 Nordfjordeid

2	Fjordgutt	6.6	2.7	—	—	—	P	—	Perkin	—	80	Myklebust Håkon H, 6770 Nordfjordeid
19	Teten III	8.8	3.2	—	—	—	P	87	Sabb	—	68	Kolseth Hans P/R, Alleen 18, 6770 Nordfjordeid
21	Rio	6.6	2.3	—	—	—	P	76	Sabb	77	10	Grinde John B, Høla, 6770 Nordfjordeid

SF-F Flora — tilsynsmann: Svardal, Are, 6900 Flora

2 k	Pløy	* 17.8	4.3	2.2	29	—	T	15	Volvo	74	270	Toft Jon P/R, 6925 Sør-Skorpa
3 kr	Nøren	7.8	2.5	—	—	—	P	70	Sabb	69	16	Æsøy Thore Alf, 6925 Sør-Skorpa
4 å	Esøy	7.5	2.5	—	—	—	T	46	Sabb	73	10	Rognsøy Martin, 6920 Rognaldsvåg
5 k	Tor-Asle	* 9.4	3.1	—	—	—	T	75	Ford	68	60	Ellingsund Atle, Krokane, 6900 Flora
6	Terning	* 6.8	2.3	—	3	—	P	76	Bukh	85	20	Reksten Terje Toft, 6925 Sør-Skorpa
7 å	Bjærrn Ove	5.4	2.1	—	—	—	T	68	Sabb	70	10	Grønevik Asle, Bærestad, 6900 Flora
8	Hårek	* 8.6	3.2	—	—	—	T	87	Ford	79	50	Straume Jostein, 6927 Batalden
9 å	Fram	5.6	1.7	—	—	—	T	56	FM	—	5	Midtbø Magnus, 6960 Svortevik
10	Rindenes	* 38.2	6.9	3.5	255	318	S	56	Wichm	71	825	Mortensen Olav P/R, Flatenes, 6900 Flora
11 å	Roy	7.0	2.3	—	—	—	T	59	Sabb	81	10	Johnsen Steinar, 6950 Stavang
12 å	Bente	5.3	2.2	—	—	—	P	79	Marin	79	25	Grønevik Asle, 6920 Rognaldsvåg
13 å	Piri	5.0	1.5	—	—	—	P	70	Mercur	73	10	Svortevik Martin, 6960 Svortevik
15 å	Solbuen	7.0	2.2	—	—	—	P	80	Sabb	79	22	Stavåstrand Alf, 6923 Tansøy
16 kr	Tina	6.9	2.2	—	—	—	P	78	Volvo	78	23	Fossen Alfred, 6950 Stavang
17 k	Sørvåg	* 11.6	3.6	1.9	—	—	T	83	Scania	86	136	Båsund Jan Petter, 6925 Sør-Skorpa
19 å	Liv	6.9	1.8	—	—	—	T	54	Sabb	54	4	Hellevik Martin, 6950 Stavang
20 å	Jr.Marita	* 8.4	2.1	—	—	—	T	70	Perkin	69	35	Eitvik Magnar, Solheim, 6900 Florø
21 å	Combi	4.7	1.5	—	—	—	P	69	Cresc	74	5	Reksten Odd, 6925 Sør-Skorpa
22 å	Svanen	5.3	2.5	—	—	—	A	79	Johns	77	15	Hjertenes Kåre, 6940 Eikefjord
23 å	Jakk	4.8	1.8	—	—	—	T	76	Mercur	78	7	Gjertsen Geir, 6920 Rognaldsvåg
25 å	Junior	* 8.2	2.7	—	—	—	P	79	Ford	79	54	Strømmen Arne, Gunhildvågen, 6900 Flora
26 å	Havsikt	6.3	2.1	—	—	—	T	52	Yamaha	81	35	Karstensen Oddvin, 6927 Batalden
27 kr	Jeppe	* 8.0	2.7	—	—	—	P	79	Sabb	79	30	Madsen Magne, Bergmov 26, 6900 Flora
28 å	Karina	6.5	1.7	—	—	—	P	68	Sabb	69	6	Østvik Arthur, 6900 Flora
29 å	Skjærsund	5.3	1.5	—	—	—	T	60	Cresc	70	5	Espeseth Hjalmar, 6923 Tansøy
31 kr	Kompis	6.5	2.2	—	—	—	P	75	Sabb	75	22	Valvik Svein, 6923 Tansøy
32 å	Start	5.1	2.6	—	—	—	T	82	Mercur	81	7	Nekkøy Kåre, N.Nekkøy, 6900 Flora
33 å	Ålen	5.0	1.8	—	—	—	T	—	Mercur	70	7	Valvik Samson M, 6923 Tansøy
35 å	Vinning	5.3	1.6	—	—	—	T	49	Marna	49	5	Batalden Oddmund, 6927 Batalden
36	Guleskjær	* 9.4	3.2	—	—	—	P	80	Perkin	88	114	Nekkøy Alf, Nekkøy, 6900 Flora
38 å	Kurt	6.9	2.1	—	—	—	T	51	Sabb	51	4	Uren Kolbjørn, Ura, 6900 Flora
39	Sjøgutt	* 9.4	2.5	—	—	—	P	75	MWM	74	106	Madsen Tor, Havikbotn, 6900 Flora
40 kr	Taifun	* 9.3	3.1	—	8	—	P	73	Ford	73	100	Nilsen Knut, Boks 7, 6901 Flora
41 å	Fisk	5.3	1.8	—	—	—	P	79	Johns	79	20	Kvammen Nils, 6923 Tansøy
42 å	Gry	6.9	2.3	—	—	—	T	71	Sabb	76	18	Seljeseth Rolf, Hamregt.30, 6900 Flora
43 å	Øygutt	* 7.5	2.5	—	—	—	T	75	Leyl	75	31	Æsøy Hans, Auklandsvg.6 C, 6900 Flora
44 å	Snøgg	9.2	2.9	—	—	—	T	51	Rapp	—	14	Gjelsvik K P/R, Bærestadlandet, 6900 Flora
46	Kvik	* 6.7	2.2	—	—	—	P	79	Sabb	79	30	Toft Nils Ole, 6925 Sør-Skorpa
47 å	Ørnulf	7.2	2.2	—	—	—	T	68	Sleipn	68	8	Færøyvik Oddvar, Furesund, 6900 Flora
48 å	Tanja	5.4	2.1	—	—	—	P	84	Johns	84	25	Esøy Alf, 6925 Sør-Skorpa
51	Start	7.5	2.5	—	—	—	P	80	Sabb	79	30	Gjertsen Arvid, 6920 Rognaldsvåg
52	Parat	* 6.7	2.3	—	—	—	P	82	Yanmar	82	33	Svortevik Jonvall, 6960 Svortevik
53 å	Tobias	6.0	2.1	—	—	—	P	85	Sabb	85	10	Vallestad Harald, 6923 Tansøy
54 å	Marius	4.3	1.8	—	—	—	P	69	Mercur	69	6	Grytten Magnar, 6950 Stavang

Sogn og Fjordane

SF-F Flora

Farkostens nummer, type og navn	Meter			Tonn		Matr.	Bygge- år	Motor Merke	Motor Byggeår	H.K.	Eierens (den korresponderende reder) navn og postadresse
	Lengde	Bredde	Dybde	I	II						
55 å	Knoll	5.9	1.8	—	—	—	T 55	Sabb	55	4	Fanøy Ansgar, 6927 Batalden
56 å	Aldeholm	5.4	1.8	—	—	—	T 49	Sleipn	49	7	Aldeholm Sverre, 6927 Batalden
57 å	Rune	4.5	1.6	—	—	—	P 76	Archim	75	9	Ulriksen Sigurd, Brændøyv.37, 6900 Flora
58 å	Steinar	5.3	1.7	—	—	—	T 55	Suzuki	72	4	Nekkøy Alf, Nekkøy, 6900 Florø
59 å	Basen	6.5	2.4	—	—	—	T 73	Sabb	—	5	Hopen Kjell, 6940 Eikefjord
60 kr	Vestblink	* 9.7	3.7	—	—	—	P 70	Ford	83	120	Henriksen Bjørn, 6923 Tansøy
61 å	Idar	5.3	1.5	—	—	—	P 71	Suzuki	74	7	Hillersøy Alfred, 6927 Batalden
62 å	Askeladd	4.3	1.6	—	—	—	P 72	Suzuki	72	7	Stavstrand Alf, 6923 Tansøy
63 å	Espen	5.6	1.5	—	—	—	T —	Cresc	73	4	Espeseth Hallvard, 6923 Tansøy
64 å	Ternen	7.2	2.0	—	—	—	T 63	Sabb	80	10	Tansø Atle, 6923 Tansøy
65 å	Sjøfuglen	6.9	2.5	—	—	—	T 64	Sleipn	62	7	Holstad Bjarne, Urdal, 6900 Florø
66 å	Glimt	8.1	2.8	—	—	—	T 53	Sabb	53	6	Larsen Bernhard, 6922 Kinn
67 å	Vågen	5.9	2.0	—	—	—	T 57	Sabb	57	8	Hovland Johan, 6923 Tansøy
68 å	Lasse	5.3	1.7	—	—	—	P 76	Mercur	77	7	Magnussen Arthur, 6923 Tansøy
69 å	Sjøgutt	9.4	3.4	—	—	—	T 69	Marna	65	24	Vallestad Harald, 6923 Tansøy
70 å	Snøggen	4.7	1.8	—	—	—	P 73	Johns	70	6	Norddal Olaf P, Norddalsfjord, 6900 Florø
71 å	Laksen	6.2	1.7	—	—	—	T 28	Cresc	64	4	Stavø John Magne, Stavøy, 6900 Florø
72 å	Farmann	5.3	1.7	—	—	—	T 75	Mercur	74	5	Gullaksen Ansgar, 6950 Stavang
73 å	Askeladden	4.3	1.5	—	—	—	P 76	Cresc	74	4	Nordal Dagfinn, Norddalsfjorden, 6900 Flora
74 kr	Øyfisk	* 7.7	2.7	1.0	—	—	P 85	Yanmar	85	44	Bareksten Oskar, Nærøy, 6900 Florø
75	Vestervåg	* 10.4	3.8	1.5	—	—	P 87	Cumm	87	116	Seljeseth P/R, Vågavegen, 6900 Florø
76	Bluefin	* 18.4	5.4	3.1	—	51	P 86	Scania	86	343	Bluefin P/R, (Steinar Nekkøy), 6900 Flora
77 kr	Frøy	* 7.8	2.5	0.7	—	—	P 80	Sabb	80	30	Nordstrand Odd A, 6927 Batalden
78 å	Solrenn	7.5	1.8	—	—	—	T —	Union	50	7	Ellingsund Eivind, 6940 Eikefjord
79 å	Hellefjord	4.7	1.8	—	—	—	P 68	Mercur	73	20	Gjelsvik Oddmund, Berekstadiandlet, 6900 Florø
80 kr	Havella	* 8.8	3.1	1.5	—	—	P 85	MWM	85	75	Nekkøy Jostein, Nekkøy, 6900 Florø
82 å	Connie	4.3	1.5	—	—	—	P 75	Johns	75	4	Gulestø Augustin, Bjørnset, 6900 Florø
83 å	Lindy	7.0	2.2	—	—	—	T 60	Sabb	60	5	Berg Enok, Tonheim, 6940 Eikefjord
84 å	Brugutt	5.9	2.2	—	—	—	P 77	Volvo	77	30	Henriksen Andreas, 6965 Svanøybukt
85 å	Mona	6.9	2.8	—	—	—	T 70	Sabb	71	10	Sørbø Jakob, 6940 Eikefjord
86	Fiskørn	8.3	3.0	—	—	—	P 82	Yanmar	82	33	Brendø Edmund, Vågavegen, 6900 Florø
87 å	Runar	5.3	2.3	—	—	—	P 81	BMC	81	62	Ulriksen Vidar, 6927 Batalden
88 å	Svint	5.3	1.7	—	—	—	T 61	FM	60	6	Helmers Magnus, 6950 Stavang
89 kr	Skjøngholm	* 19.8	5.7	—	90	—	S 66	Wichm	66	300	Nilsen Ragnar og Rune P/R, Berekstad, 6900 Florø
90 å	Ada	8.7	2.8	—	—	—	T 65	Perkin	65	85	Apneseth Anfinn, P.Indrebøgt.3, 6900 Florø
91 å	Vågen	7.2	2.3	—	—	—	T 67	Sabb	67	8	Grytten Malvin, 6950 Stavang
92 kr	Perholm	9.7	3.2	—	—	—	T 82	MWM	84	75	Furesund Ansgar, Breivikv. 6a, 6900 Florø
93 å	Fisken	7.9	2.8	—	—	—	T 42	Sabb	43	5	Smelvær Nils, 6965 Svanøybukt
94 å	Maagen	6.5	2.3	—	—	—	T —	Wichm	—	2	Kvammen Oskar, 6923 Tansøy
95 kr	Nyfalk	* 7.7	2.6	1.0	—	—	P 85	Leyl	85	37	Langø Odd Einar, 6920 Rognaldsvåg
96 å	Adolf	8.5	3.1	—	—	—	T 38	Sabb	62	6	Berg Jack, 6923 Tansøy
97 kr	Nækkerosa	7.5	2.6	—	—	—	T 84	Sabb	84	30	Magnussen Agnar, Furuholtnv 11, 6900 Florø
98	Bas	6.7	2.5	—	—	—	P 87	Merc	67	36	Gjelsvik Arve, Bereksta, 6900 Florø
99 å	Nyglimt	* 9.7	3.4	—	—	—	P 76	MWM	76	102	Gjelsvik Bjørn, Boks 8, 6901 Florø
101 å	Nina	9.8	3.2	—	—	—	T 55	BMC	68	47	Kvammen Oskar, 6923 Tansøy
102 å	Harald	5.6	1.8	—	—	—	T 48	FM	48	5	Grøneng Johannes, 6950 Stavang
103 kr	Rune	7.8	2.6	—	—	—	P 79	BMC	79	38	Sælemyr Alfred, 6920 Rognaldsvåg
104 å	Ego	* 8.3	2.3	—	—	—	T 64	Perkin	68	35	Fløholm Nils Alfred, 6960 Svortevik
105 kr	Porat	* 10.1	3.4	—	9	—	P 82	Ford	82	85	Pedersen Frode, 6920 Rognaldsvåg
106 å	Snurre	4.5	1.4	—	—	—	T 78	Yamaha	79	5	Hamre Svanhild, Færøykavlen, 6900 Florø
107 å	Skvett	5.9	2.5	—	—	—	T 28	Sabb	47	4	Bendiksen Steinar, 6920 Rognaldsvåg
108 å	Færing	6.3	1.5	—	—	—	T —	Cresc	—	5	Stokkebekk Johannes, 6950 Stavang
109 å	Leiv	5.9	2.5	—	—	—	T —	Sabb	72	10	Hammersefth Anfinn, Stavøy, 6900 Florø
110 å	Trine	6.1	2.1	—	—	—	T 76	Sabb	76	10	Svortevik Henrik, 6940 Eikefjord
111	Fredrikson	* 18.3	6.1	—	80	—	S 86	Scania	86	421	Solhaug ANS P/R, (L.Ulriksen), 6927 Batalden
112 å	Tobias	6.2	2.5	—	—	—	P 80	Sabb	80	10	Tonheim Leif K, 6940 Eikefjord
113 kr	Måken	7.5	2.5	—	—	—	P 75	Sabb	78	18	Strømmen Roald, Nygårdsvn.22, 6900 Florø
114 å	Oder	9.4	2.9	—	—	—	T 51	Heimd	52	11	Underlid Arntor, Bjørnset, 6900 Florø
120 kr	Anders	* 8.8	2.8	0.9	—	—	P 80	Ford	80	56	Fløholm Nils A, 6960 Svortevik
122 å	Bamsen	6.9	1.8	—	—	—	T 42	Sleipn	56	5	Tansø Leif, 6923 Tansøy
124 å	Traust 1	6.5	2.5	—	—	—	P 80	Sabb	80	18	Gjeldsvik Sverre, 6900 Florø
125	Fløisund	* 10.4	3.3	—	12	—	P 82	Perkin	73	64	Espeseth Hallvard, 6923 Tansøy

SF-F Flora

Farkostens nummer, type og navn	Meter			Tonn		Matr.	Bygge- år	Bygge- Merke	Motor Byggeår	H.K.	Eierens (den korresponderende reder) navn og postadresse		
	Lengde	Bredde	Dybde	I	II								
126 kr	Hugin	* 7.9	2.5	—	—	—	P	74	Sabb	74	30	Toft Kåre, 6925 Sør-Skorpa	
128 g	Fanøybuen	* 13.9	4.2	—	—	18	—	T	50	Volvo	88	145	Ulriksen Vidar, 6927 Batalden
129 å	Kapp	4.7	1.5	—	—	—	—	P	73	Mercur	79	10	Reksten Svein, 6920 Rognaldsvåg
130 kr	Ket	* 9.4	3.0	1.6	7	—	—	P	79	Sabb	79	68	Steinhovden Atle, Steinhovden, 6940 Eikefjord
133 kr	Geisha	8.4	2.9	—	—	—	—	P	—	Sabb	76	22	Kvellestad Sverre, Gaddevågg.22, 6900 Florø
135 å	Lyon	5.6	1.7	—	—	—	—	T	32	Chrysl	74	10	Jeppesen Olav, 6923 Tansøy
136	Trosky	* 8.7	2.7	0.6	—	—	—	P	86	Volvo	86	105	Nikø Jostein, Veisundet, 6900 Florø
137 å	Forsøk	7.0	2.1	—	—	—	—	T	68	Marna	67	16	Holmen Nikolai, Postkasse 275, 6900 Florø
138 kr	Sundøy	* 10.6	3.8	1.0	—	—	—	P	86	Perkin	84	109	Karstensen Jarl, 6927 Batalden
139 å	Veiebas	10.0	2.9	—	—	—	—	T	—	Sabb	77	30	Veiesund Jarl S, Veiesund, 6900 Florø
140	Æsøybuen	* 14.0	5.0	2.1	23	—	—	P	88	Scania	87	250	Æsøy Arnstein, 6925 Sør-Skorpa
141 å	Bolina	7.6	2.4	—	—	—	—	T	64	Sabb	64	16	Reksten Lars Erik, 6920 Rognaldsvåg
142 å	Hjortefot	4.0	1.5	—	—	—	—	P	77	Suzuki	75	7	Valvik Egil, 6923 Tansøy
143 å	Geir	5.0	1.4	—	—	—	—	T	—	Archim	78	2	Rindheim Kåre, Lyngvn.8, 6900 Florø
144 å	Gnist	5.1	1.8	—	—	—	—	T	51	Marna	51	8	Brandsøy Georg, Brandsøy, 6900 Florø
146 å	Atle	5.0	1.4	—	—	—	—	T	52	FM	—	8	Stavik Olav, 6950 Stavang
147 å	Ask	4.3	1.5	—	—	—	—	P	73	Mercur	73	7	Reksten Andreas, 6920 Rognaldsvåg
148 å	Kjeholm	6.2	2.2	—	—	—	—	P	85	Sabb	85	10	Espeseth Jarle, 6923 Tansøy
149 å	Kvikv	5.0	1.8	—	—	—	—	T	60	Cresc	71	4	Espeseth Sverre, 6923 Tansøy
150 å	Hovden	6.9	2.1	—	—	—	—	T	51	Sabb	61	9	Berge Jon, 6916 Hovdevåg
151	Øyvær	* 8.2	2.7	0.8	—	—	—	P	88	BMC	82	100	Solhaug ANS P/R, (L.Ulriksen), 6927 Batalden
152 kr	Yellowfin	* 10.3	3.6	1.3	—	—	—	P	89	Cumm	89	250	Nekkøy Lars, Nyheimsvn 7a, 6900 Florø
154 å	Tore	6.5	2.0	—	—	—	—	P	77	Marna	63	8	Reksten Andreas, 6920 Rognaldsvåg
156 å	Teisten	7.5	2.2	—	—	—	—	T	54	Sabb	63	6	Marø Anton, 6965 Svanøybukt
158 å	Kjeld	7.2	2.5	—	—	—	—	T	47	Sabb	48	5	Stavestrund G, 6965 Svanøybukt
160	Skjold	9.1	3.1	—	—	—	—	P	79	Perkin	79	62	Grytten Leidulf, 6950 Stavang
161	Dagur	* 10.6	3.8	—	14	—	—	P	76	Ford	76	130	Madsen Mindor P/R, Havrenesv., 6900 Florø
162 å	Leik	6.7	2.2	—	—	—	—	P	82	Sabb	81	18	Gjelsvik Svein, Barestad, 6900 Florø
163 å	Skjoid	8.1	2.3	—	—	—	—	T	42	Sabb	78	22	Jeppesen Leif, 6923 Tansøy
164 å	Held 1	4.3	0.9	—	—	—	—	T	59	Yamaha	73	5	Rognsøy Olav, 6920 Rognaldsvåg
165 å	Terna	* 7.8	2.5	—	—	—	—	T	70	Sabb	70	20	Stevnebø Henrik, 6927 Batalden
166 å	Knoll	4.7	1.2	—	—	—	—	P	79	Mercur	79	7	Toft Kåre, 6925 Sør-Skorpa
169 å	Combi	4.7	1.5	—	—	—	—	P	70	Evinr	75	6	Tonnheim Harald, 6940 Eikefjord
170	Lykken	7.6	2.6	—	—	—	—	T	85	Sabb	60	16	Espeseth Sverre, 6923 Tansøy
171 å	Tøffe	4.2	5.5	—	—	—	—	P	85	Marin	85	10	Båsund Jan P, 6925 Sør-Skorpa
172 å	Tilhengaren	5.0	1.5	—	—	—	—	T	—	Johns	78	6	Vallestad Andreas, 6923 Tansøy
173 å	Tansøy	7.2	2.2	—	—	—	—	T	62	Sabb	76	18	Kvammen Nils, 6923 Tansøy
176 å	Snøgg	5.6	1.4	—	—	—	—	T	—	Cresc	74	4	Ulriksen Fredrik, 6927 Batalden
178 kr	Færøybuen	* 9.6	2.9	—	—	—	—	T	81	Perkin	81	81	Hamre Svanhild, Færøykavlen, 6900 Florø
179	Fanøyvåg	* 14.0	4.2	1.6	—	—	—	P	88	Scania	87	182	Seljeseth Johnny, 6927 Batalden
180 å	Frigg	4.3	1.5	—	—	—	—	P	73	Mercur	73	7	Nekkøy Steinar, Søre Nekkøy, 6900 Florø
181 å	Flaksen	5.4	1.9	—	—	—	—	P	81	Suzuki	81	28	Mathiassen Henrik, 6920 Rognaldsvåg
183 å	Jan	6.5	1.8	—	—	—	—	T	73	Sabb	73	22	Steindal Arthur, Little-Høydal, 6950 Stavang
185 å	Rita	5.5	2.3	0.5	—	—	—	T	86	Sabb	77	10	Fanøy Magn, 6927 Batalden
186 å	Hellefjord	5.6	2.1	—	—	—	—	P	83	Evinr	83	25	Gjelsvik Oddmund, Boks 8, 6901 Florø
187 å	Sjøsvalen	6.2	2.0	—	—	—	—	T	66	Marna	66	16	Valvik Egil, 6923 Tansøy
188 å	Teisten	5.1	1.8	—	—	—	—	T	77	Marin	78	15	Mathiassen Henrik, 6920 Rognaldsvåg
190 å	Gliset	5.0	1.5	—	—	—	—	T	73	Mercur	73	7	Strømmen Andreas A, 6916 Hovdevåg
191 å	Eikefjord	6.9	1.8	—	—	—	—	T	80	Sabb	80	10	Hovland Jarl, 6940 Eikefjord
192 å	Færøy	5.4	1.7	—	—	—	—	T	65	Johns	75	6	Færøyvik Oddvar, Furesund, 6900 Florø
193 å	Jan	7.8	2.5	—	—	—	—	T	—	Sabb	64	8	Svortevik Martin, 6960 Svortevik
195 å	Jan Ove	5.3	1.5	—	—	—	—	T	53	Suzuki	73	7	Gjørøy K T, Barestadlandet, 6900 Florø
196 å	Sjøgutt	7.5	1.8	—	—	—	—	T	63	Sabb	52	5	Fanøy Johan, 6927 Batalden
197 å	Kari	5.3	1.7	—	—	—	—	T	—	Tomos	72	4	Gronnevik Hjalmar, Nærøy, 6900 Florø
198 kr	Vito	7.8	2.7	—	—	—	—	P	78	Sabb	78	30	Reksten Leif, Alværn, 6900 Florø
200	Farmann	* 14.0	5.0	1.9	—	—	—	P	88	Scania	88	250	Farmann P/R, (J.Snilstveit), 6950 Stavang
202 kr	Tiro	* 7.8	2.7	—	—	—	—	P	81	Sabb	81	30	Nikø Håkon, Veiesund, 6900 Florø
203 kr	Norma	* 7.8	2.5	—	4	—	—	P	78	Sabb	78	22	Jensen Freddy, Havrenes, 6900 Florø
204 å	Måken	6.7	2.2	—	—	—	—	P	82	Sabb	82	18	Hatleset Kåre, 6940 Eikefjord
206	Trone Heidi	* 10.6	3.8	—	14	—	—	P	78	Volvo	78	160	Madsen Håkon, Havrenesvn.77, 6900 Florø
207 å	Svartskjær	5.6	1.8	—	—	—	—	T	35	Suzuki	73	7	Nilsen Robert, Nyheimv.5, 6900 Florø
208 å	Fisk	4.5	1.6	—	—	—	—	P	81	Johns	81	6	Svortevik Magne, 6960 Svortevik

Sogn og Fjordane

SF-F Flora

Farkostens nummer, type og navn	Meter			Tonn		Matr. I	Matr. II	Bygge- år	Bygge- Merke	Motor		Eierens (den korresponderende reder) navn og postadresse
	Lengde	Bredde	Dybde	I	II					Byggeår	H.K.	
209 å	Svalen	4.9	1.9	—	—	—	P	82	Johns	79	6	Tansø Svein Arne, 6923 Tansøy
210 å	Albert	5.3	2.0	—	—	—	P	80	Johns	81	20	Tansø Åge, 6923 Tansøy
211 å	Smart	5.3	1.7	—	—	—	P	78	Suzuki	78	20	Nekkøy Hans, Havreneset, 6900 Florø
212 å	Gange Rolf	5.6	1.7	—	—	—	T	—	Cresc	62	4	Storøy Birger, Storøy, 6900 Florø
213 å	Naf	5.6	2.0	—	—	—	T	63	Sabb	80	10	Fløholm Nils Alfred, 6960 Svortevik
215 å	Salpa	4.7	1.8	—	—	—	P	75	Suzuki	77	9	Bauge Kjell, Havrenesv.40b, 6900 Florø
216 å	Vågly	5.3	1.9	—	—	—	P	78	Johns	78	20	Ulriksen S Jr, Soldalen, 6900 Florø
217 å	Vågen	6.5	2.0	—	—	—	P	82	Yanmar	82	15	Hovland Johan, 6923 Tansøy
218 å	Tobias	6.2	2.7	—	—	—	P	82	Sabb	75	10	Ulriksen Fredrik, 6927 Batalden
220 å	Tøffe	5.9	1.7	—	—	—	P	82	Sabb	67	8	Johannesen Kåre, 6927 Batalden
223 kr	Vetle	9.1	2.8	—	—	—	T	40	Ford	68	50	Strømmen Arne P/R, Havrenes, 6900 Florø
225 å	Heim	7.2	1.7	—	—	—	T	—	Johns	78	20	Nilsen Sverre, Bærekstad, 6900 Florø
230 kr	Fiskebas	* 49.7	8.6	6.5	654	—	S	76	MAK	75	1600	Fiskebas P/R, (Magne Madsen), 6900 Florø
232 å	Sjøsvala	6.9	2.2	—	—	—	T	64	Sabb	64	8	Valvik Svein, 6923 Tansøy
234 å	Tærje	5.9	1.8	—	—	—	T	55	Sabb	55	4	Standal Kr A, 6960 Svortevik
235 å	Sleipner	7.5	2.5	—	—	—	T	65	Sleipn	65	8	Eikevik Arne, Andal, 6900 Florø
236 å	Spurven	5.3	1.7	—	—	—	P	78	Johns	78	10	Æsøy Ragnar, 6923 Tansøy
237 å	Tore	8.0	2.7	—	—	—	T	83	Yanmar	82	33	Larsen Lars, 6922 Kinn
238 å	Regina	7.5	2.5	—	—	—	T	37	Sleipn	37	7	Espeseth Sverre, 6923 Tansøy
239 å	Sjøgutt	6.9	2.3	—	—	—	T	65	Sabb	49	5	Andreassen S, 6920 Rognaldsvåg
240 g	Svebas	* 19.8	6.4	2.2	—	99	S	86	MWM	89	540	Seljeseth Svein K/S, Vågavegen, 6900 Florø
242 kr	Bris	8.5	2.5	—	—	—	P	81	Sabb	—	6	Bredvik Isak, Breidvik, 6900 Florø
244	Tom Lund	* 10.5	3.6	—	13	—	A	75	Volvo	75	110	Karstensen Ståle, 6927 Batalden
248 å	Money	5.3	1.9	—	—	—	P	83	Marin	83	9	Lind-Hansen Per, Dalv.1, 6900 Florø
250 kr	Kvanhovden	* 9.2	2.8	—	—	—	T	69	Sabb	77	30	Berge Jon, Krokane, 6900 Florø
252	Vevling	* 8.9	3.1	—	—	—	P	82	Sabb	6	78	Reksten Svein Ove, 6920 Rognaldsvåg
256 kr	Karina	7.6	2.4	—	—	—	P	72	Sabb	72	22	Johannesen Kåre, Strandavegen, 6900 Florø
257	Leinar	* 9.7	3.5	2.7	10	—	P	82	Perkin	82	109	Kornellussen Kristian P/R, Breivikvn 16, 6900 Florø
260 å	Sjøfuglen	* 9.4	3.1	—	—	—	T	—	Volvo	81	35	Skorpen Leuluf, 6925 Sør-Skorpa
261 å	Tor	6.0	1.9	—	—	—	T	—	Sabb	67	8	Standal Torleif, 6960 Svortevik
266 å	Skreien	7.2	2.6	—	—	—	T	61	Sabb	67	8	Espeseth Kåre, 6923 Tansøy
270 kr	Forsøk	* 9.5	2.9	1.4	—	—	T	55	Sabb	78	30	Hammerseeth Kåre P/R, 6923 Tansøy
271 å	G.H 14	4.4	1.6	—	—	—	P	80	Johns	78	20	Rindheim Ingvar, 6920 Rognaldsvåg
273 å	Connie	5.6	2.2	—	—	—	P	81	Marin	80	20	Gulesta Augustin, Bjørnset, 6900 Florø
279	Sjølvs	* 9.3	2.9	1.2	—	—	P	79	Ford	79	68	Brendø Arvid, Breivikvn 14, 6900 Florø
280 å	Hopen	7.3	2.6	—	—	—	T	66	Sabb	66	8	Hopen Asbjørn, 6940 Eikefjord
283 å	Lill	5.3	1.4	—	—	—	T	47	Evinr	62	3	Heggø Jonn, 6950 Stavang
284 å	Tott	5.9	2.0	—	—	—	T	66	Sabb	66	8	Toft Kåre, 6925 Sør-Skorpa
295 å	Svint	5.6	1.8	—	—	—	T	52	Marna	52	8	Stokkebekk J, 6950 Stavang
298 å	Rindheim	* 6.9	2.5	—	—	—	P	76	Perkin	—	49	Rindheim Ingvar, 6920 Rognaldsvåg
299 å	Flink	7.2	2.0	—	—	—	T	—	Wichm	33	3	Valvik Anders, 6923 Tansøy
301 kr	Cato	7.1	1.7	—	—	—	P	82	Perkin	82	47	Leverund L, Breivikv.1, 6900 Florø
302 å	Held	7.9	2.4	—	—	—	T	33	Sabb	80	22	Rognsøy Olaf, 6920 Rognaldsvåg
304 å	Lommen	10.0	3.4	—	—	—	T	29	Wichm	29	12	Espeseth Kåre, 6923 Tansøy
306 å	Måken	6.4	1.8	—	—	—	T	—	Mercur	67	4	Espeseth Anton, 6923 Tansøy
309 å	Frikk	5.0	1.5	—	—	—	P	65	Mercur	65	4	Hovland Johan, 6923 Tansøy
311 å	Jan Ove	5.6	1.5	—	—	—	T	50	Alda	47	5	Larsen Lars, 6922 Kinn
313 å	Snøgg	* 6.5	1.8	—	—	—	T	67	Sabb	67	8	Nekkøy Josteinn, 6900 Florø
314 å	Barnse	7.7	2.5	—	—	—	P	67	Sabb	67	8	Reksten Odd, 6925 Sør-Skorpa
315 å	Hav	9.7	2.7	—	—	—	T	—	Gardn	—	52	Jensen Gunnar, 6920 Rognaldsvåg
320 å	Flid	6.7	2.1	—	—	—	T	62	Sabb	62	8	Hammerseeth Atle, 6923 Tansøy
326 å	Grip	5.3	1.8	—	—	—	T	—	Mercur	67	4	Stavstrand Gunnvald, 6965 Svanøybukt
327 å	Sisten	5.6	1.8	—	—	—	T	52	Marna	63	8	Strømmen Adreas Sen., 6916 Hovdevåg
332 å	Nyteisten	7.5	2.2	—	—	—	T	67	Sabb	67	16	Reksten Herleif, 6920 Rognaldsvåg
339 å	Sjøtroll	4.7	1.8	—	—	—	P	68	Cresc	69	4	Leversund Nils, 6940 Eikefjord
342 å	Eikefjord	7.5	2.5	—	—	—	T	69	Sabb	68	8	Kvalvik Odd, 6940 Eikefjord
345 å	Kvikken	7.8	2.2	—	—	—	T	62	Sabb	62	6	Grøneng Ole J, Grøneng, 6900 Florø
346 å	Morris	6.9	2.5	—	—	—	T	60	Sabb	60	8	Pedersen Herrmann, 6920 Rognaldsvåg
348 å	Sabb-Cruise	7.8	2.5	—	—	—	P	68	Sabb	68	16	Nekkøy Alf, Nekkøy, 6900 Florø
349 å	Skjold	5.6	2.0	—	—	—	T	69	Cresc	69	12	Jeppesen Leif, 6923 Tansøy
353 å	Dombevåg	8.4	2.4	—	—	—	T	69	Bolind	52	23	Domben Martin, Gaddevågg.32, 6900 Florø
355 å	Smart	5.0	1.7	—	—	—	T	—	Johns	67	5	Bjørnsen Leif, 6920 Rognaldsvåg

SF-F Flora

Farkostens nummer, type og navn	Meter			Tonn		Matr.	Bygge- år	Bygge- Merke	Motor Byggeår	H.K.	Eierens (den korresponderende reder) navn og postadresse	
	Lengde	Bredde	Dybde	I	II							
400 å	Standard	7.2	2.5	—	—	—	T	44	Sabb	71	10	Rognsø Johannes, 6920 Rognaldsvåg
406 å	Sleipner	8.7	2.9	—	—	—	T	22	Rapp	54	7	Nikøy Jon, Veiesund, 6900 Florø
414 kr	Bølgen II	* 9.9	2.9	0.7	—	—	P	84	Perkin	77	72	Seljeseth Oddvin, Skridsholstg.8, 6900 Florø
425 å	Smart	6.2	1.8	—	—	—	T	48	Sabb	49	4	Skavøy Rolf, Annøy, 6900 Florø
428 g	Wickmann	* 11.2	3.8	—	12	—	T	44	Wichm	32	12	Karstensen Oddvin P/R, 6927 Batalden
457 å	Delfin	7.2	2.0	—	—	—	T	50	Sleipn	50	6	Nekkøy Johan O, N.Nekkøy, 6900 Florø
468 å	Rapp	7.8	2.5	—	—	—	T	51	Sleipn	62	8	Nekkø Kristoffer, Andal, 6900 Florø
503 k	Straumstad	* 15.2	4.0	—	19	—	T	54	Cumm	88	152	Karstensen Kåre, Gaddevågt.16, 6900 Florø
513 å	Von	5.6	1.8	—	—	—	T	55	Wichm	—	2	Fester Ditlef, 6920 Rognaldsvåg
532 å	Måken	5.9	2.2	—	—	—	T	57	Sabb	58	8	Tansø Atle, 6923 Tansøy
533 å	Alken	5.9	2.0	—	—	—	T	56	Sleipn	56	5	Valvik Samson L, Valvikhavn, 6923 Tansøy
534 å	Jan	5.6	1.7	—	—	—	T	58	Gyldn	58	6	Aldeholm Sigvard, 6927 Batalden
535 å	Saras	5.6	1.8	—	—	—	T	52	Sabb	60	8	Espeseth Johan N, 6923 Tansøy
548 å	Jakk	7.2	2.2	—	—	—	T	53	Yanmar	75	10	Brandsøy Georg P/R, Brandsøy, 6900 Florø
553 å	Kvikk	7.2	2.5	—	—	—	T	59	Sabb	60	5	Valvik Samson N, 6923 Tansøy
562 å	Sjømann	7.2	2.1	—	—	—	T	61	Sabb	61	8	Pedersen Hilmar P/R, 6920 Rognaldsvåg
566 å	Vidar	7.8	2.5	—	—	—	T	61	Marna	65	16	Grønnevik Hjalmar, Nærøy, 6900 Florø
567 å	Jan	7.2	2.0	—	—	—	T	62	Sabb	62	8	Gjertsen Arvid, 6920 Rognaldsvåg
570 å	Knuppen	7.8	2.2	—	—	—	T	48	Sabb	76	30	Vallestad Andreas, 6923 Tansøy
572 å	Flatholm	6.2	1.8	—	—	—	T	61	Sabb	68	8	Jacobsen Peder, 6920 Rognaldsvåg
576 å	Havtur	8.1	2.6	—	—	—	T	61	Marna	61	16	Valvik Arthur, 6923 Tansøy
579 å	Bris	* 8.1	2.5	—	—	—	T	63	Union	50	7	Toft Malvin, 6925 Sør-Skorpa

SF-FD Førde — tilsynsmann: Grimeland, Knut, Halbrendt, 6800 Førde

1 kr	Ulltang Jr	* 10.1	3.2	—	13	—	P	81	Ford	81	86	Ulltang Freddy og Eivind P/R, 6800 Førde
2 kr	Mulabuuen	* 10.4	3.2	—	9	—	P	83	MWM	83	102	Mulen Sverre, Ervik, 6800 Førde
3 å	Småen	5.6	1.5	—	—	—	T	60	FM	60	5	Mulen Magnus, Ervik, 6800 Førde
5 kr	Spett	6.4	2.1	—	—	—	P	82	Sabb	82	18	Havnen Erling, 6800 Førde
6 å	Svint	5.4	1.5	—	—	—	T	39	Johns	57	5	Hellevang Alfred, Ervik, 6800 Førde
24 å	Svint 1	4.7	1.5	—	—	—	P	71	Mercur	71	20	Hellevang Alfred, Ervik, 6800 Førde

SF-FL Fjaler — tilsynsmann: Andalsvik, Atle, 6828 Straumsnes

1 å	Fisken	6.6	2.1	—	—	—	P	65	Sabb	69	8	Øen Monrad, Bjergelia, 6810 Dale i Sunnfj.
2 kr	Ringo	* 9.1	3.1	—	—	—	T	74	Perkin	74	35	Tangedal Olbjørn P/R, 6982 Holmedal
4 k	Frisco	* 13.1	3.6	—	11	—	T	57	Cumm	89	130	Øen Monrad, Bjergelia, 6810 Dale i Sunnfj.
5 kr	Vestbris	9.4	3.1	—	—	—	T	65	Sabb	65	22	Vestheim Nils, 6820 Flekke
6	Lomen	9.7	3.0	—	—	—	T	52	Bedf	79	90	Vindenes Tor A P/R, 6982 Holmedal
7	Vestpynt	* 9.7	3.2	—	—	—	T	83	Mitsub	83	65	Øen Freddy, Bjergelia, 6810 Dale i Sunnfj.
8 kr	Combi	11.5	3.1	—	—	—	T	72	Perkin	72	96	Folkestad John E P/R, 6990 Korssund
9 kr	Kjelldur	7.3	3.6	—	—	—	T	64	Sabb	66	22	Stølen Kjell, 6995 Hellevik i Fj.
11 å	Fiskar	5.1	1.9	—	—	—	P	79	Yamaha	87	25	Andalsvik Atle, 6828 Straumsnes
12 å	Sabb	5.6	1.8	—	—	—	T	62	Sabb	69	8	Arstein Jan-Terje, 6828 Straumsnes
14 g	Kvikk 2	8.0	2.5	—	—	—	T	55	Sabb	68	16	Hatlevik Edvard, 6995 Hellevik i Fj.
17 å	Askvik	4.4	1.6	—	—	—	P	80	Yamaha	80	7	Hatlevik Edvard, 6995 Hellevik i Fj.
18 å	Einar	7.0	2.2	—	—	—	T	73	Sabb	73	8	Hatlevik Edvard, 6995 Hellevik i Fj.
22	Marino	6.7	2.3	—	—	—	P	79	Sabb	79	30	Andalsvik Atle, 6828 Straumsnes
30 k	Sjøbuen	* 12.6	3.8	—	16	—	T	14	Scania	63	165	Tangedal Per Normann, 6982 Holmedal

SF-G Gulen — tilsynsmann: F.retll. Gulen, 5980 Hardbakke

1 å	Tobias	4.6	1.7	—	—	—	P	88	Yamaha	88	9	Svanholm Jon, 5970 Byrknesøy
4 å	Vang	8.0	2.5	—	—	—	T	70	Merc	63	45	Ungland Einar S, 5977 Ånneland
5 kr	Solskjær	* 9.4	3.1	1.2	—	—	P	71	Sabb	85	127	Dingen Svein Jarle, 5966 Eivindvik
6	Leik Junior	7.4	2.7	—	—	—	P	89	Yanmar	89	77	Trovåg Bernt, 5970 Byrknesøy
7 g	Diskus	* 14.0	4.3	—	19	—	T	55	Scania	68	138	Vatnøy Jon P/R, 5978 Mjømna
9 kr	Hårek	6.4	2.1	1.0	—	—	T	65	Sabb	72	18	Birkenes Johnny, 5978 Mjømna
10 å	Terje	4.9	1.9	—	—	—	P	89	Yamaha	89	30	Berge Terje, 5970 Byrknesøy

Sogn og Fjordane

SF-G Gulen

Farkostens nummer, type og navn	Meter			Tonn		Matr.	Bygge- år	Motor Merke	Motor Byggeår	H.K.	Eierens (den korresponderende reder) navn og postadresse	
	Lengde	Bredde	Dybde	I	II							
11 kr	Eli Merete	* 10.6	3.4	—	10	—	T	80	Cumm	86	152	Uthaug Egil, 5970 Byrknesøy
12	Ina Elise	* 12.8	3.9	—	17	—	P	79	Volvo	79	154	Birkenes Johs P/R, 5978 Mjømna
13 å	Randi	6.7	2.1	—	—	—	T	63	Sabb	79	10	Nyhammer Magnus, Nyhamar, 5966 Eivindvik
14	Torlyn	* 8.9	2.9	—	—	—	T	81	Ford	80	100	Hjartholm Reidar, Hjartholm, 5950 Brekke
15	Bravo	8.1	2.7	—	—	—	P	80	Yanmar	80	33	Hjartholm Øystein, 5950 Brekke
16 å	Merkur	5.3	1.8	—	—	—	P	79	Mercur	79	20	Glavær Karl, Skjerjehamn, 5966 Eivindvik
18 å	Pil	8.1	2.5	—	—	—	T	62	Sabb	62	16	Solhaug Lars, 5970 Byrknesøy
19 kr	Sambo	8.5	2.8	0.7	—	—	P	80	Sabb	80	30	Høyvik Arne, 5960 Dalsøyra
20	Klipper	* 7.9	3.1	0.7	1	—	P	74	Ford	74	100	Berentsen Kåre P/R, 5970 Byrknesøy
26 kr	Basen	* 8.9	2.9	—	7	—	T	75	Ford	74	68	Einebærholm Edvin Jr, 5970 Byrknesøy
28 kr	Vestfisk	* 9.4	3.1	—	—	—	T	74	Perkin	74	62	Glavær Karl, 5978 Mjømna
31 å	Børholm	7.2	2.5	—	—	—	T	59	Sabb	—	16	Sande Toralf, 5970 Byrknesøy
35 å	Jakk	6.9	1.8	—	—	—	T	70	Sabb	70	8	Einebærholm Endre, 5970 Byrknesøy
40 kr	Royen	* 9.0	3.0	—	6	—	T	64	Leyl	77	63	Einebærholm Ernst, 5970 Byrknesøy
41 kr	Nordlys Jr.	* 10.6	3.4	—	9	—	T	76	MWM	76	104	Einebærholm Solmann P/R, 5970 Byrknesøy
44 å	Lykken	5.6	1.8	—	—	—	T	58	Marna	58	8	Unneland Einar H, 5977 Ånneland
49 å	Alex	6.9	2.2	—	—	—	T	80	Sabb	80	10	Kversøy Maldor, 5970 Byrknesøy
50 å	Rasken	4.2	1.6	—	—	—	P	79	Evinr	80	15	Kvernøy Magne, Skjerjehamn, 5966 Eivindvik
52 å	Maskott	4.3	1.7	—	—	—	P	78	Volvo	76	14	Mjånes Einar, Skjerjehamn, 5966 Eivindvik
54 kr	Fiskholm	* 8.5	2.1	—	5	—	T	59	Sabb	80	30	Solhaug Olav, 5970 Byrknesøy
57	Hanna	8.6	2.5	—	—	—	T	77	Sabb	77	30	Breidvik Talmon, Rutledal, 5950 Brekke
67 å	Moskenes	7.8	2.6	—	—	—	P	82	Sabb	80	22	Glavær Karl, 5978 Mjømna
68 å	Kobben	7.5	2.2	—	—	—	T	69	Sabb	69	10	Nyhammer Peder, Nyhamar, 5966 Eivindvik
70 å	Fangst	8.1	2.6	—	—	—	T	59	Sabb	59	6	Teigen Åmund, 5960 Dalsøyra
73 kr	Leik	* 9.2	3.0	—	—	—	T	69	Perkin	69	35	Trovåg Bernt, 5970 Byrknesøy
74 å	Strømmen	7.5	2.3	—	—	—	T	65	Sabb	66	8	Oddekav Arne, Nyhamar, 5966 Eivindvik
76 å	Arlid	5.1	—	—	—	—	P	79	Leyl	79	50	Einebærholm Solmann, 5970 Byrknesøy
83 å	Ragnar	5.0	—	—	—	—	P	75	Mercur	80	4	Einebærholm Endre, 5970 Byrknesøy
85 kr	Furnes	* 16.2	4.8	—	24	—	T	64	Caterp	64	165	Kvamme Svein, 5960 Dalsøyra
88 kr	Solholm	* 7.1	2.5	0.8	—	—	P	81	Yanmar	81	33	Einebærholm Ragnar, 5970 Byrknesøy
90 å	Svint	* 7.2	2.5	—	—	—	T	62	Sabb	75	18	Stendal Konrad, Nyhamar, 5966 Eivindvik
95 å	Svint	6.5	2.1	—	—	—	T	56	Sabb	81	10	Byrknes Ragnar, 5970 Byrknesøy
96 å	Ingtor	5.4	1.5	—	—	—	T	53	Marna	53	8	Vatnøy Johan, Skjerjehamn, 5966 Eivindvik
97 å	Sjødur	6.6	2.2	—	—	—	T	53	Sabb	80	10	Sletten Johannes, 5970 Byrknesøy
98	Rune	6.6	2.3	—	—	—	P	83	Sabb	83	30	Birknes Henry, 5970 Byrknesøy
100	Grimskjær	* 10.6	3.8	—	—	—	P	83	Ford	83	117	Berge Øystein, 5970 Byrknesøy
105 å	Rita	* 8.7	3.0	—	—	—	T	69	Sabb	69	16	Haugen Ragnvald, 5970 Byrknesøy
108 å	Måken	7.6	2.3	—	—	—	T	50	Sabb	63	6	Bremnes Lars, Brimsvåg, 5970 Byrknesøy
110 kr	Nordlys	* 15.5	4.4	—	22	—	T	51	Normo	66	80	Einebærholm Ole Svein P/R, 5970 Byrknesøy
139 k	Sleipner	* 15.1	3.8	—	21	—	T	11	Wichm	34	40	Furnæs Håkon, Skjerjehamn, 5966 Eivindvik
145 kr	Havblomsten	* 8.7	3.0	—	—	—	T	81	Sabb	74	30	Ottesen Artur M, 5978 Mjømna
160 å	Alka	4.5	1.5	—	—	—	P	81	Honda	81	9	Nyhammer Asbjørn, Nyhamar, 5966 Eivindvik
163 å	Radak	7.3	2.3	—	—	—	T	64	Sabb	79	10	Nyhammer A, Nyhamar, 5966 Eivindvik
165 å	Snøgg	5.6	2.3	—	—	—	T	56	Marna	56	8	Ånneland Oskar, 5977 Ånneland
180 å	Sjøfuglen	7.1	2.3	—	—	—	T	62	Sabb	80	22	Wilkensens Trygve, 5970 Byrknesøy
183 kr	Gunn	* 9.2	3.0	—	7	—	T	73	Ford	80	68	Mjånes Einar P/R, 5978 Mjømna
224 å	Patrick	5.3	1.7	—	—	—	P	70	Marna	70	24	Trovåg Bernt, 5970 Byrknesøy
227 å	Svanen	7.2	1.8	—	—	—	T	37	Sabb	29	4	Børøy Toralf, Skjerjehamn, 5978 Mjømna
233 å	Heidi	6.5	1.8	—	—	—	T	62	Sabb	62	8	Svanholm Jon, 5970 Byrknesøy
235 k	Sjøgutt	* 14.5	3.9	—	17	—	T	15	Caterp	64	120	Furnes Bjarne, Skjerjehamn, 5966 Eivindvik
241 å	Ternen	5.6	2.2	—	—	—	T	52	Marna	57	6	Høydal Knut, Rutledal, 5950 Brekke
244 å	Laika	8.0	2.3	—	—	—	T	58	Sabb	79	10	Vikingvåg Magnus, Brimsvåg, 5970 Byrknesøy
264 å	Knurr	6.5	2.0	—	—	—	T	63	Sabb	63	8	Mjånes Einar, Skjerjehamn, 5966 Eivindvik
303 kr	Gulaskjær	* 16.3	4.8	—	24	—	T	57	GM	71	240	Kvamme Svein, 5960 Dalsøyra
316 k	Gulafjord	* 15.6	4.0	—	17	—	T	12	Scania	79	180	Furnes Leif, Skjerjehamn, 5960 Dalsøyra
318 å	Fiskaren	6.9	2.2	—	—	—	T	59	Sabb	59	8	Berentsen Konrad, 5970 Byrknesøy

SF-GP Gloppen — tilsynsman: Solheim, Arve, 6860 Sandane

40 å Hilda 4.3 1.6 — — — P — Evinr 74 6 Hilde Ingolv, 6875 Innvik

SF-GR Gaular

Farkostens nummer, type og navn	Meter			Tonn		Matr.	Bygge- år	Motor Merke	Motor Byggeår	H.K.	Eierens (den korresponderende reder) navn og postadresse
	Lengde	Bredde	Dybde	I	II						

SF-GR Gaular — tilsynsmann: F.rettl. Gaular, 6980 Askvoll

SF-H Hyllestad — tilsynsmann: F.rettl. Hyllestad, 6980 Askvoll

3 å	Sonar Jr.	5.5	1.9	—	—	—	P	67	Perkin	79	72	Herland Oddvar, 5944 Sørbøvåg
6	Mato	7.7	2.7	1.1	—	—	P	92	Yanmar	92	103	Sørbø Ragnar, 5944 Sørbøvåg
27	Åfjord	* 12.0	3.8	—	16	—	T	78	MWM	75	150	Dumben Dagfinn, 5944 Sørbøvåg
31 å	Snerten	6.2	2.0	—	—	—	T	29	Sabb	66	8	Akse Lars, 5942 Hyllestad
33 å	Lom	5.5	1.6	—	—	—	T	58	Cresc	63	4	Sætevik Niels, 5940 Leirvik i Sogn
67 å	Liagut	5.6	1.7	—	—	—	T	53	FM	55	8	Lien Knut, 5942 Hyllestad
79 å	Sleipner	6.2	2.2	—	—	—	T	57	Sleipn	57	5	Stigedal Mathias, 5942 Hyllestad

SF-HØ Høyanger — tilsynsmann: Torvund, Kjell, 5935 Lavik

6 å	Lilly	5.0	1.5	—	—	—	T	63	Mercur	61	6	Sørevik Georg, 5927 Bjordal
9 å	Liv	5.3	1.5	—	—	—	T	63	Johns	65	5	Torvund Håkon P/R, 5935 Lavik
11 å	Måken	5.6	1.5	—	—	—	T	57	Cresc	—	4	Mjølsvik Leif, Instevik, 5927 Bjordal
16 å	Roald	5.4	1.5	—	—	—	T	58	Cresc	65	4	Øvreås Arthur, Instevik, 5927 Bjordal
19 å	Flipper	5.6	1.5	—	—	—	T	49	Mercur	64	6	Østerbø Kåre, Ortnevik, 5927 Bjordal
22 å	Fjoring	4.8	1.6	—	—	—	T	—	Cresc	—	4	Fridtun Einar, Ikkjefjord, 5927 Bjordal
24 å	Terten	5.1	1.7	—	—	—	T	71	Penta	71	9	Mjølsvik Jarle, Instevik, 5927 Bjordal
26 å	Snøgg	7.3	2.1	—	—	—	T	63	Sabb	—	8	Vamråk Håkon, Søreide, 5927 Bjordal
27	Høyang Bjønn	9.7	3.2	—	—	—	P	78	Ford	78	68	Giskeødegaard Olav, Boks 26, 5901 Høyanger
30	Fribein	8.1	2.7	—	—	—	P	81	Ford	80	68	Frivik Arve, 5934 Kyrkjebø

SF-L Leikanger — tilsynsmann: Losnedal, Erling, 5842 Leikanger

8	Gaute	8.1	2.7	—	—	—	P	80	Yanmar	80	33	Rinde Oddvar, 5866 Feios
10 å	Anka	7.0	2.6	—	—	—	P	76	Sabb	76	54	Rutledal Kurt, 5840 Hermansverk

SF-LL Lærdal — tilsynsmann: Hauge, Kåre, 5890 Lærdal

3 å	Sognegut	5.9	1.6	—	—	—	T	47	Mercur	62	6	Bjørkum Hans Kr, 5890 Lærdal
-----	----------	-----	-----	---	---	---	---	----	--------	----	---	------------------------------

SF-N Naustdal — tilsynsmann: Skjærli, Harald, 6960 Svortevik

1	Charlin	10.0	3.5	—	—	—	T	80	Merc	75	110	Skjærli Harald, 6960 Svortevik
2 å	Odin	8.0	2.3	—	—	—	T	68	Sabb	62	22	Sæther Frank, 6960 Svortevik
3 å	Li	4.2	1.6	—	—	—	P	81	Honda	80	7	Underlid Nils A, 6960 Svortevik
4 kr	Delfin	8.8	3.0	—	—	—	T	83	Sabb	—	30	Apneseth Leif S, 6960 Svortevik
5 å	Held	5.2	1.8	—	—	—	T	—	Marna	47	4	Nordvik Henrik, 6960 Svortevik
6 å	Solø	5.8	1.8	—	—	—	T	50	Jap	67	5	Sæther Svein, 6960 Svortevik
7 k	Sølvfisken	* 13.1	4.0	—	—	—	T	38	Leyl	78	112	Kvellestad Øyvind, 6960 Svortevik
8 å	Truls 2	5.1	1.5	—	—	—	T	—	Evinr	65	6	Engerbø Lars L, 6960 Svortevik
9 kr	Sifro	9.4	3.2	—	—	—	P	81	Sabb	81	100	Sæther Svein, 6960 Svortevik
10 å	Sterk	6.4	1.9	—	—	—	T	61	Sabb	70	10	Skjærli Harald, 6960 Svortevik
16 g	Viking	7.5	2.5	—	—	—	T	43	Sabb	56	6	Skjærli Sigurd, 6976 Kvammen
20 å	Skjærna	9.5	3.1	—	—	—	T	68	Volda	48	14	Skjærli Sigurd, 6976 Kvammen
24 å	Rask	9.4	2.8	—	—	—	T	59	Wichm	32	6	Tefre Einar, 6976 Kvammen
25 å	Snøgg	5.9	2.0	—	—	—	T	52	Sleipn	63	6	Tefre E, 6976 Kvammen
44 å	Neptun	5.8	1.7	—	—	—	T	55	Sleipn	50	4	Gjøringbø S, Helle i Sunnfj., 6943 Naustdal
50 å	Sjøhelt	7.8	2.3	—	—	—	T	65	Sabb	63	6	Engerbø Martin, 6960 Svortevik

Sogn og Fjordane

SF-S Selje

Farkostens nummer, type og navn	Meter			Tonn		Matr.	Bygge- år	Bygge- Merke	Motor		Eierens (den korresponderende reder) navn og postadresse	
	Lengde	Bredde	Dybde	I	II				Byggeår	H.K.		
1 kr	Frøyanes	* 33.1	7.0	—	192	—	S	57	Alpha	75	550	Frøyanes K/S A/S, (S.Ervik), 6755 Ytre Stadlandet
2	Remo	* 21.3	5.6	2.9	—	92	S	91	Scania	86	421	K/S Remo, (K.rundereim), 6748 Flatraket
4 å	Makeli	5.4	2.1	—	—	—	P	83	Mercur	83	40	Søvik Jan, 6748 Flatraket
5 kr	Stålsund	* 37.8	7.3	—	202	—	S	72	Alpha	71	500	Eitvik Johan P/R, Borgundvåg, 6750 Stadlandet
6	Aarsheim Senior	* 33.5	8.5	4.2	298	—	S	82	Calles	82	690	Aarsheim ANS P/R, (Per E.Aarsheim), 6750 Stadlandet
7 å	Spinell	7.8	2.2	—	—	—	P	71	Sabb	71	22	Bakke Svein P/R, 6748 Flatraket
8 å	Duala	7.2	2.5	—	—	—	T	77	Sabb	77	10	Eriksen Peder, Borgundvåg, 6750 Stadlandet
11 å	Hovden Jr.	6.1	1.9	—	—	—	P	66	Perkin	86	72	Hovden Rune, 6740 Selje
12 å	Lill	6.9	2.0	—	—	—	T	73	Sabb	73	10	Eitvik Johan, Borgundvåg, 6750 Stadlandet
13 kr	Lisken	* 8.5	2.8	—	—	—	T	70	Sabb	78	30	Austring Odd, 6740 Selje
16 å	Kapp	8.0	2.3	—	—	—	T	55	Marna	54	8	Kvernevik Mathias A, 6740 Selje
17	Polarvind	* 19.2	5.1	3.0	57	—	S	81	Cumm	81	365	Gangeskar Rederi P/R, (O.Gangeskar), 6748 Flatraket
18 k	Truls	10.5	3.2	—	—	—	T	73	Perkin	73	62	Vetterhus Anders P/R, 6748 Flatraket
19 kr	Vikmark	* 21.0	5.3	—	49	—	T	40	Caterp	84	365	Vetterhus Anders P/R, 6748 Flatraket
23	Terna	7.5	2.1	—	—	—	P	80	Ford	79	68	Stave Isak P/R, 6750 Stadlandet
27	Safir Junior	* 10.6	4.0	—	14	—	P	76	Ford	76	130	Salt Olav P/R, 6740 Selje
28	Resbakk	* 8.3	2.8	—	—	—	T	80	Sabb	80	30	Nygård Sverre, 6748 Flatraket
30	Røyrbuen	* 34.3	7.5	—	218	—	S	74	Calles	74	750	A/S Røyrbuen, (Bj.Rundereim), 6740 Selje
36 å	Runo	7.6	2.5	—	—	—	T	76	Sabb	76	18	Håvik Ingebrigt P/R, 6748 Flatraket
38 kr	Lucky	* 9.4	3.1	—	—	—	T	73	MWM	84	55	Kvernevik Ronald, 6748 Flatraket
40 k	Teigesund	* 18.5	4.7	—	35	—	T	17	Caterp	81	365	Honningsvåg Alvin, 6755 Ytre Stadlandet
42 å	Sterling	6.8	2.3	—	—	—	A	80	Merc	79	42	Vederhus Kjell, 6748 Flatraket
43 å	Fossheim	5.4	2.3	—	—	—	P	81	Yamaha	83	25	Honningsvåg Lars, Honningsvåg, 6755 Ytre Stadlandet
45 å	Luma	4.8	1.5	—	—	—	P	80	Mercur	85	10	Kvernevik Andreas, 6748 Flatraket
47 kr	Von	* 8.5	2.8	—	6	—	T	71	Sabb	71	20	Kvernevik Olav, 6740 Selje
48 kr	Argo	* 11.1	3.8	1.5	—	—	P	84	Scania	89	182	Jørgensen Geir O P/R, 6740 Selje
50	Vestkapp	* 42.0	7.6	4.2	248	438	S	78	Calles	78	690	Årvik Brødr. ANS P/R, (Per K.Årvik), 6740 Selje
55 kr	Fjellblomsten	* 8.4	2.8	—	—	—	P	82	Yamaha	89	55	Moldestad Bård J, 6740 Selje
56 kr	Tutte-K	7.8	2.5	—	—	—	T	64	Volvo	70	90	Kvernevik Oskar, 6748 Flatraket
57	Hovden	* 15.1	3.9	—	23	—	S	79	Yanmar	84	188	Hovden Rune P/R, Kjødepollen, 6740 Selje
58 kr	Viggo	6.8	2.0	—	—	—	P	78	Yanmar	77	12	Rundereim Reidar P/R, 6740 Selje
59 å	Hovden	10.0	2.2	—	—	—	T	60	Cumm	72	110	Hovden Bjørn Tore P/R, Kjødepollen, 6740 Selje
64 å	Kvikk	4.5	1.4	—	—	—	T	74	Mercur	—	4	Eitvik Ludvik, Eitvik, 6750 Stadlandet
65 kr	Sagabas	* 10.1	3.2	—	9	—	P	83	Perkin	82	72	Vederhus Karstein I, 6740 Selje
66	Ståholm	8.1	2.7	—	—	—	P	79	Leyl	79	64	Borgund Trygve, 6750 Stadlandet
67 å	Alken	7.8	2.5	—	—	—	T	76	Sabb	76	22	Hove Oddmund, 6740 Selje
70 kr	Aktiv	* 7.7	2.7	0.8	3	—	P	76	Yanmar	80	33	Borgundvåg L P/R, 6065 Ulsteinvik
71 å	Vesla	6.3	1.7	—	—	—	T	—	Sabb	51	4	Skårbø Ivar, 6740 Selje
72 å	Vona	7.5	2.5	—	—	—	T	73	Sabb	73	22	Skårbø Ivar, 6740 Selje
75 å	Pluto	4.3	1.5	—	—	—	P	73	Mercur	74	4	Rønning Odd-Inge, Årvikgrend, 6755 Ytre Stadlandet
76 kr	Olai-O	* 10.0	3.1	1.1	—	—	P	81	Ford	81	108	Olsen Olav P/R, 6740 Selje
79 å	Nesholm	4.8	1.5	—	—	—	T	49	Yamaha	78	5	Tungevåg Hilmar, 6750 Stadlandet
83	Jatobuen	* 12.0	3.8	1.5	—	—	S	89	Perkin	82	109	Myklebust ANS P/R, (Inge Myklebust), 6748 Flatraket
85	Sandenes	8.5	2.4	1.2	—	—	T	61	Sabb	69	22	Sande Jostein Anfinn, Boks 82, 6750 Stadlandet
86 å	Brødrene	6.9	1.8	—	—	—	T	28	Sabb	79	10	Hoddevik Mathias A, Hoddevik, 6750 Stadlandet
88	Solvik	* 8.0	2.6	1.1	—	—	P	80	Yanmar	80	30	Hoddevik Sverre Mathias, 6740 Selje
91 å	Juno	8.4	2.9	—	—	—	T	71	Marna	63	24	Røysset Sigmund, 6740 Selje
93 kr	Driftig	8.2	2.7	1.1	—	—	P	92	Yanmar	92	63	Clausen Birger, 6750 Stadlandet
94 kr	Major	8.8	3.2	—	—	—	P	87	Perkin	87	81	Gangeskar Magnus, 6748 Flatraket
98 å	Kriss	* 9.0	3.2	—	—	—	T	82	Sabb	82	30	Beitveit Knut K P/R, 6750 Stadlandet
101 kr	Falkodd	* 8.0	2.5	—	—	—	P	79	Yanmar	79	33	Moldestad Agnar, 6740 Selje
103 å	Kvikk	6.2	2.0	—	—	—	P	71	Yanmar	71	8	Lunde Vidar, 6740 Selje
104 å	Gløgg	7.5	2.5	—	—	—	T	74	Sabb	74	22	Langenes Reidar, 6740 Selje
105	Haugtind	9.4	3.3	—	—	—	P	81	Ford	75	68	Håvik Leif, 6748 Flatraket
107 å	Drått	5.9	1.7	—	—	—	T	90	Mercur	67	6	Fure Arthur H, 6750 Stadlandet
112 kr	Ståholm	* 8.1	2.7	—	—	—	P	79	FM	79	33	Honningsvåg Hans P/R, Stadvågen, 6755 Ytre Stadlandet
113 å	Gulli	4.8	1.8	—	—	—	P	75	Chrysl	76	45	Honningsvåg Terje, 6755 Ytre Stadlandet
116	Sea Horse	7.6	2.3	—	—	—	T	72	Perkin	72	50	Ervik Reidulf, 6750 Stadlandet
117 å	Snøgg	6.9	2.6	—	—	—	T	76	Sabb	76	22	Hoddevik Jetmund, 6750 Stadlandet

SF-S Selje

Farkostens nummer, type og navn	Meter			Tonn		Matr.	Bygge- år	Bygge- Merke	Motor		Eierens (den korresponderende reder) navn og postadresse
	Lengde	Bredde	Dybde	I	II				Byggeår	H.K.	
118 å	Kari	5.6	1.8	—	—	—	T	70	Sabb	72	16 Osmundsvåg Andreas O, 6748 Flatraket
119 å	Stadværing	5.0	1.2	—	—	—	P	79	Bukh	79	20 Aarvik Per Knut, 6740 Selje
120	Stadværing	* 14.9	3.9	1.8	21	—	S	78	GM	78	178 Hovlid Steinar, 6750 Stadlandet
121 å	Trio	8.1	2.5	—	—	—	T	54	Marna	54	32 Otneim Paul, 6750 Stadlandet
122	Alex	7.8	2.8	1.1	—	—	P	86	Volvo	87	43 Reksnes Arne og Olav P/R, 6750 Stadlandet
123 å	Somar	4.7	1.5	—	—	—	P	75	Mercur	75	7 Flister Lars L, 6740 Selje
125 kr	Leganger	7.5	2.8	—	—	—	P	77	Leyl	77	36 Clausen Birger, Stave, 6750 Stadlandet
129 å	Sleipner	6.2	2.0	—	—	—	T	56	Sabb	69	10 Årvik Sigmund, 6755 Ytre Stadlandet
130 å	Orion	5.0	1.4	—	—	—	T	38	Mercur	77	7 Fure Peder J O, Indre Fure, 6750 Stadlandet
131 å	Frøystein	6.9	2.2	—	—	—	T	65	Sabb	65	8 Frøyen Alfred, 6740 Selje
134 å	Sporhund	4.4	1.6	—	—	—	P	79	Mercur	80	5 Grytting Magnar, 6740 Selje
138 å	Havmann 2	6.2	2.0	—	—	—	T	45	Johns	63	3 Hoddevik Anders A, Hoddevik, 6750 Stadlandet
141 å	Stormfuglen	5.9	1.8	—	—	—	T	20	Mercur	67	6 Fure Ola Sigmund, 6750 Stadlandet
142 kr	Lena	8.2	2.8	—	—	—	P	76	Sabb	76	30 Ervik Stig Jarle, 6755 Ytre Stadlandet
143 å	Ejal	8.8	2.5	—	—	—	T	82	Volvo	84	36 Seljen Alf H, 6750 Stadlandet
144 å	Flud	6.1	2.0	—	—	—	T	54	Sabb	56	5 Hoddevik Kjell, 6750 Stadlandet
145	Seljebris	* 9.1	2.9	—	—	—	P	85	Perkin	65	72 Taklo Magne, 6740 Selje
146	Lano	7.8	2.8	—	—	—	T	82	Perkin	82	49 Runderheim Bjarne Andreas, 6740 Selje
147 å	Balto	8.2	2.4	—	—	—	T	60	Sabb	74	30 Aarsheim Gunnar, Årsheim, 6750 Stadlandet
148 å	Skagen	8.6	2.7	—	—	—	T	69	Sabb	68	22 Rønning Odd I, Årvik, 6755 Ytre Stadlandet
149 å	Kato	7.2	2.2	—	—	—	T	66	Sabb	66	10 Kvamme Leif, Årsheim, 6750 Stadlandet
151 å	Kapp	5.4	1.7	—	—	—	P	73	Yanmar	86	65 Honningsvåg Alvin, 6755 Ytre Stadlandet
152	Harald-Junior	7.8	2.7	—	—	—	P	79	Sabb	79	30 Rikheim Harald, 6740 Selje
155 å	Bamse	7.8	2.5	—	—	—	T	68	Sabb	68	5 Runderheim Rasmus P/R, 6740 Selje
156 å	Mona	7.2	2.1	—	—	—	T	68	Kaspi	81	25 Steenslid Sigmund, 6740 Selje
160 kr	Ringo	* 8.7	2.9	—	5	—	T	75	Sabb	75	30 Lundebrekke Arnfinn, 6750 Stadlandet
161 å	Lulla	7.0	1.9	—	—	—	T	57	Sabb	57	5 Salt Olav S, 6740 Selje
163 kr	Furenes	* 9.7	3.3	0.8	—	—	P	80	Ford	80	80 Fure Ola, 6740 Selje
165 å	Snøgg	5.0	1.5	—	—	—	T	30	Evinr	67	3 Lillesalt Rolf, 6740 Selje
167 kr	Kay-Rune	7.4	2.3	—	—	—	T	50	Volvo	66	25 Venø Mathias, 6748 Flatraket
168 å	Gemini	6.5	2.2	—	—	—	T	68	Sabb	67	8 Hoddevik John A, 6750 Stadlandet
169 å	Pluto	6.9	2.0	—	—	—	T	54	Sabb	75	10 Sletteberg Arthur, Årsheim, 6750 Stadlandet
173 å	Harmoni	5.6	1.6	—	—	—	T	48	Jap	56	3 Lundebrekke Sigvald, 6750 Stadlandet
174	Brodd	* 9.0	3.1	—	7	—	P	82	Isuzu	89	115 Seljen Svein, 6740 Selje
178 å	Real	5.1	1.7	—	—	—	T	64	Mercur	77	10 Sandvik Malvin, Eltvik, 6750 Stadlandet
180 å	Lakso	5.4	2.1	—	—	—	P	78	Tohats	81	35 Hovlid Wilhelm, Eltvik, 6750 Stadlandet
185 kr	Tarvik	* 8.0	2.5	1.1	—	—	P	79	Sabb	79	30 Lillesalt Rune, 6740 Selje
194 å	Frøyanes	6.6	2.1	—	—	—	T	70	Sabb	71	10 Ervik Stig, 6755 Ytre Stadlandet
195 å	Ståflud	5.4	2.1	—	—	—	P	84	Johns	85	30 Honningsvåg Jostein B, 6755 Ytre Stadlandet
196 å	Dagrunn	5.2	1.5	—	—	—	T	50	Evinr	83	9 Søfteland Terje, 6740 Selje
202 å	Kvitnes	6.0	1.6	—	—	—	T	50	Mercur	82	9 Eltvik Harald, 6750 Stadlandet
208 å	Rita	5.4	2.1	—	—	—	P	88	Yamaha	88	25 Aarvik Sigmund J, 6755 Ytre Stadlandet
210 å	Siv	7.2	2.0	—	—	—	T	66	Sabb	66	8 Tungevåg Inge, 6750 Stadlandet
211 å	Dorry	9.4	2.8	—	—	—	T	55	Marna	55	24 Hovden Rune P/R, Kjødepollen, 6740 Selje
215	Morild	* 8.1	2.7	—	—	—	P	81	BMW	81	45 Flister Lars, 6740 Selje
218 å	Hovdenes	5.7	2.0	—	—	—	P	66	Sabb	75	30 Otnheim Dagfinn, 6755 Ytre Stadlandet
221 å	Kvitnes	5.5	2.1	—	—	—	P	85	Tohats	85	15 Ervik Stig-Jarle, 6755 Ytre Stadlandet
222	Melissa	* 9.5	2.8	1.9	9	—	P	88	Cumm	88	76 Runderheim Odd, 6740 Selje
223 å	Kvernevik	4.7	1.5	—	—	—	T	56	Johns	76	15 Kvernevik Oskar, 6748 Flatraket
230 kr	Sagabris	* 10.2	3.3	—	9	—	P	82	Perkin	82	72 Venø Dagfinn P/R, 6748 Flatraket
235 å	Gutten	5.6	1.5	—	—	—	T	74	Sabb	74	10 Ervik Kristoffer, Ervikbygda, 6755 Ytre Stadlandet
236 å	Pål	5.6	1.3	—	—	—	T	46	Evinr	70	3 Ervik Kristoffer P, Ervikbygda, 6755 Ytre Stadlandet
245 kr	Staalnes	* 18.7	5.3	—	44	—	T	64	Volvo	81	328 Lillesalt John P/R, (John Lillesalt), 6740 Selje
253 å	Snøgg	5.3	1.5	—	—	—	T	25	Tomos	70	4 Clausen Birger, Stave, 6750 Stadlandet
273 å	Del Rio	6.9	2.2	—	—	—	T	55	Volvo	78	25 Waag Ove B, 6755 Ytre Stadlandet
281 å	Vito	* 8.3	2.7	—	—	—	T	69	Sabb	68	22 Silden Adolf, 6748 Flatraket
304 å	Seljeøy	6.5	2.2	—	—	—	T	56	Sabb	56	4 Olsen Olaf, 6740 Selje
331 å	Truls	5.0	1.5	—	—	—	P	—	Mercur	74	4 Kvernevik Olav, 6740 Selje
334 å	Fiskøy	7.0	2.2	—	—	—	T	59	Sabb	59	5 Eltvik Louis H, 6740 Selje
338 å	Snøgg	6.9	2.2	—	—	—	T	64	Sabb	68	8 Honningsvåg Asbjørn, Stadvågen, 6755 Ytre Stadlandet
349 å	Sleipner	5.1	1.5	—	—	—	T	64	Sleipn	64	9 Beitveit Atle, Borgundvåg, 6750 Stadlandet
352 å	Krill	5.4	1.4	—	—	—	T	36	Taufun	59	2 Drage Oddmund, 6750 Stadlandet

Sogn og Fjordane

SF-S Selje

Farkostens nummer, type og navn	Meter			Tonn		Matr.	Bygge- år	Bygge- Merke	Motor		Eierens (den korresponderende reder) navn og postadresse	
	Lengde	Bredde	Dybde	I	II				Byggeår	H.K.		
368 å	Fin Jarl	5.9	1.9	—	—	—	T	60	Sabb	71	8	Eltvik Mathias M, Eltvik, 6750 Stadlandet
377 å	Snøgg	9.7	2.8	—	—	—	T	54	Marna	54	32	Kvernevik Leif, 6748 Flatraket
378 å	Motten	5.6	1.5	—	—	—	T	57	Cresc	61	4	Hoddevik John P/R, Hoddevik, 6750 Stadlandet

SF-SD Sogndal — tilsynsmann: Hovgaard, Peter, Rutindslid 6, 5800 Sogndal

SF-SU Solund — tilsynsmann: F.rettl. Solund, 5980 Hardbakke

1 kr	Kontina	* 9.7	3.4	—	—	—	P	81	Bedf	83	98	Engdal Andreas, 5985 Krakhella
2	Johnleit	8.5	3.0	—	—	—	P	84	Fiat	84	220	Trovåg Johan, 5990 Kolgrov
4 å	Bølgen	5.9	1.8	—	—	—	T	52	Marna	52	8	Ødejord Fridtjof, 5990 Kolgrov
6 kr	Sissel Elisabeth	* 47.5	7.9	—	461	—	S	36	MAK	67	1200	Hjønnevig Rederi K/S, (B.Hjønnevig), 5990 Kolgrov
7 kr	Pinto	* 9.1	3.1	—	—	—	T	75	Sabb	74	30	Storøy Trygve, Tangenes, 5980 Hardbakke
9 å	Nordfjordingen	5.6	1.8	—	—	—	T	45	Kjapp	62	4	Indrevær David, Husøy, 5990 Kolgrov
10 å	Los	7.0	2.2	—	—	—	T	65	Sabb	64	8	Hjønnevig Leif, 5990 Kolgrov
12 kr	Øyvind	* 10.3	3.2	—	9	—	T	74	MWM	74	102	Trovåg Kitty P/R, Nåra, 5990 Kolgrov
15 å	Sjøfuglen	7.2	2.2	—	—	—	P	82	Sabb	82	10	Storøy Trygve, Tangenes, 5980 Hardbakke
16 kr	Kalnes	* 8.8	2.9	—	6	—	T	74	Sabb	73	30	Kalgraff Normann, 5990 Kolgrov
17 å	Frode	5.0	1.5	—	—	—	P	80	Suzuki	78	7	Kalgraff Normann, 5990 Kolgrov
18 kr	Solei	* 9.4	3.0	—	6	—	P	75	Sabb	75	100	Oddekalv Gjert, Tangenes, 5980 Hardbakke
19 å	Marna	6.1	1.8	—	—	—	T	47	Marna	47	5	Nesøy Johannes, 5980 Hardbakke
20	Solgytt	* 8.1	2.7	—	—	—	P	80	Yanmar	80	33	Avløy Øystein, Tangenes, 5980 Hardbakke
21 å	Toball	5.6	1.8	—	—	—	P	76	Leyl	76	52	Berentsen Olav, Tangenes, 5980 Hardbakke
22 s	Firda	* 15.0	4.9	—	24	—	T	11	Kromh	62	150	Mattevik Jan Henrik P/R, 5989 Hersvikbygda
23	Øyasund	* 12.8	3.9	—	18	—	P	82	Volvo	82	156	Lending Magnar Egil P/R, 5995 Ytrøygrend
25 å	Sulesjark	* 8.8	2.9	—	—	—	T	74	Sabb	72	22	Gåsvær Asbjørn, 5998 Lågøy
26 å	Fisher	5.1	1.9	—	—	—	P	88	Yamaha	88	30	Hjønnevig Trygve, Hjønnevig, 5990 Kolgrov
27	Ingo	8.8	3.0	—	—	—	P	86	Sabb	86	155	Engdal Ingvald, 5985 Krakhella
29	Suløy	* 11.8	3.8	—	15	—	S	81	Merc	80	200	Lending Arne P/R, 5995 Ytrøygrend
30	Liflu	* 13.8	4.6	2.1	—	—	S	86	Scania	86	250	Ytrøy Jan P/R, 5995 Ytrøygrend
31 kr	Tango	8.0	2.8	—	—	—	P	76	Sabb	75	30	Stølsvik Ola, 5989 Hersvikbygda
32	Øytor	8.6	2.8	—	—	—	P	88	Perkin	82	117	Færøvik Olav J, Færøvik, 5989 Hersvikbygda
35 å	Nesmann	6.2	2.3	—	—	—	P	82	Yanmar	82	33	Steinsøy Arne, Buskøy, 5989 Hersvikbygda
36 å	Frank	7.2	2.2	—	—	—	T	60	Sabb	82	10	Engdal Audun, 5985 Krakhella
38 kr	Eli Beate	* 9.9	2.9	0.9	—	—	P	85	Perkin	85	72	Lundøy Asbjørn, 5995 Ytrøygrend
39 å	Roar	4.7	1.7	—	—	—	P	82	Johns	82	9	Humlevåg Roar, 5990 Kolgrov
40 kr	Solvind	* 9.4	3.2	—	—	—	T	64	Perkin	72	95	Hjønnevig Håkon P/R, 5990 Kolgrov
41 å	Løparen	4.7	1.5	—	—	—	T	76	Yamaha	77	5	Hugøy Torvald, 5989 Hersvikbygda
42	Sulejenta	* 21.5	7.1	—	138	—	S	83	Caterp	89	448	Hjønnevig P/R, (J.Fr.Hjønnevig), 5990 Kolgrov
43 kr	Fant	7.4	2.5	—	—	—	P	74	Yanmar	79	33	Hersvik Magne, 5989 Hersvikbygda
44	Frøyskjær	* 15.1	5.1	—	24	—	T	49	Volvo	80	210	Avløy Inge, 5980 Hardbakke
45	Sjøsprøyt	7.0	2.5	—	—	—	P	74	Yamaha	86	90	Saltskår Jan Egil, Buskøy, 5989 Hersvikbygda
48	Daløybuen	* 15.0	3.9	—	22	—	S	77	MAN	84	240	Utvær Svein P/R, Boks 16, 5980 Hardbakke
49 å	Svein	7.0	2.5	—	—	—	T	69	Sabb	69	8	Hjønnevig Svein, 5990 Kolgrov
50 å	Fyk	5.6	1.5	—	—	—	T	52	Sabb	68	8	Kalgraff Jan Jostein, 5990 Kolgrov
51 kr	Kalnes I	* 9.4	3.0	—	8	—	P	77	Sabb	77	68	Kalgraff Normann, 5990 Kolgrov
52	Mini Max	6.4	2.2	—	—	—	P	71	Volvo	78	75	Saltskår Rune, 5989 Hersvikbygda
53 kr	Engdal Junior	* 10.4	3.2	—	9	—	P	83	MWM	82	102	Engdal Arve, 5985 Krakhella
54 å	Trovåg	6.4	2.4	—	—	—	P	85	Yanmar	85	66	Ødejord Fridtjof, 5990 Kolgrov
55 å	Klanten	7.0	2.2	—	—	—	P	84	Sabb	71	10	Ytrøy Steinar, 5995 Ytrøygrend
56 kr	G.H.	7.0	2.2	—	—	—	P	83	Sabb	83	10	Hugøy Severin, 5989 Hersvikbygda
58 å	Fisk	5.3	1.5	—	—	—	P	77	Mercur	77	20	Mikkelsen Jon, 5980 Hardbakke
59 kr	Linn Malen	9.4	3.1	—	—	—	P	88	Sabb	88	99	Lundøy Torgeir, 5995 Ytrøygrend
61 kr	Rambo	7.3	2.4	—	—	—	T	83	Sabb	79	22	Mikkelsen Olav, 5980 Hardbakke
63	Fiks	6.1	2.3	—	—	—	P	81	Sabb	83	22	Trovåg Knut, 5990 Kolgrov
64 å	Solholm	4.3	1.7	—	—	—	P	77	Evinr	77	6	Ytrøy Hermann, 5995 Ytrøygrend
65 kr	Tryggholm	* 18.3	5.3	—	38	—	T	15	Caterp	78	196	Kråkenes Svein P/R, 5980 Hardbakke
66 å	Måken	5.6	1.7	—	—	—	P	67	Volvo	67	100	Engdal Ingvald, 5985 Krakhella
67 å	Stian	7.2	2.2	—	—	—	T	70	Sabb	74	10	Nesøy Johannes, 5980 Hardbakke

SF-SU Solund

Farkostens nummer, type og navn	Meter			Tonn I	Matr. II	Bygge- år	Bygge- Merke	Motor Byggeår	H.K.	Eierens (den korresponderende reder) navn og postadresse		
	Lengde	Bredde	Dybde									
69 kr	Magnhild	8.2	2.7	—	—	—	T	79	Leyl	83	68	Lundøy Magne, 5995 Ytrøygrend
70 á	Fram	6.9	2.2	—	—	—	T	51	Sabb	51	5	Kalgraff Normann, 5990 Kolgrov
71 á	Vidøy	5.0	2.1	—	—	—	P	82	Johns	82	25	Ytrøy Jan, 5995 Ytrøygrend
72 á	Sjøblomsten	5.9	1.7	—	—	—	T	53	Marna	53	8	Hjønnevåg Svein, 5990 Kolgrov
73 á	Tommy	6.6	2.3	—	—	—	P	83	Yanmar	83	33	Trovåg Johan, Nára, 5990 Kolgrov
75	Meodd	* 8.0	3.0	—	—	—	P	85	Mitsub	85	65	Tungodden Håkon, Nára, 5990 Kolgrov
76	Fiks	8.8	2.8	—	—	—	P	87	Volvo	87	124	Trovåg Knut, 5990 Kolgrov
77 á	Kjell	7.2	1.8	—	—	—	T	65	Sabb	65	8	Ytrøy Alf S, 5995 Ytrøygrend
78	Homarus	* 7.7	2.7	1.2	—	—	P	85	Perkin	85	47	Waage Leif, Hjønnevåg, 5990 Kolgrov
79 á	Måken	6.3	2.4	—	—	—	P	82	Sabb	76	22	Waage Harald, 5990 Kolgrov
80 kr	Daløy	9.4	3.1	—	—	—	T	77	BMC	77	70	Steindal Jon, Tangenes, 5980 Hardbakke
81	Sandy	* 8.1	2.9	0.8	—	—	P	75	Perkin	85	85	Rørdal Eileen og Bjarne P/R, 5990 Kolgrov
82 k	Solo	* 7.7	2.5	—	—	—	T	73	Sabb	73	22	Humlevåg Monrad, 5980 Hardbakke
83	Henning	* 10.5	3.4	2.0	—	—	P	85	Perkin	85	109	Ytrøy Borgvald, 5995 Ytrøygrend
84	Br. Engdal	* 14.9	5.5	2.4	—	—	S	87	Scania	87	345	Engdal Alf P/R, 5985 Krakhella
85 kr	Strømmen Jr.	* 9.9	3.4	—	—	—	P	83	Perkin	83	109	Lambrechts Lyder, 5990 Kolgrov
86 á	Brattholm	5.6	1.7	—	—	—	T	48	Evinr	78	6	Ytrøy Edvin, 5995 Ytrøygrend
87 á	Tresfjord	5.7	1.8	—	—	—	T	65	Sabb	83	30	Ørnehaug Peder, 5995 Ytrøygrend
89	Futuro	* 15.4	5.0	—	27	—	P	79	GM	79	300	Trovåg Kjell Jonny P/R, 5990 Kolgrov
90 kr	Vågsund Sen.	* 9.8	3.1	—	8	—	T	75	Sabb	87	117	Hjønnevåg Steinar, 5990 Kolgrov
91 á	Steggen	5.6	1.6	—	—	—	T	56	Cresc	67	4	Drengenes Paul, 5998 Lågøy
92 á	Snøgg	4.5	1.5	—	—	—	P	77	Tohats	77	12	Skarnagei Ole, 5985 Krakhella
93	Solbris	7.6	2.6	0.8	—	—	P	82	Yanmar	87	55	Avløyp Inge, 5980 Hardbakke
94 á	Reddy	* 8.1	2.7	—	—	—	T	69	Sabb	69	16	Oddekalv Gjertr, Tangenes, 5980 Hardbakke
96 á	Macco	5.1	1.7	—	—	—	T	40	Sabb	68	8	Stølsvik Bjarne, 5989 Hersvikbygda
97 kr	Falcon	* 8.3	2.4	—	—	—	P	81	Yanmar	86	66	Lambrechts Paul, 5980 Hardbakke
98 á	Kuling	4.5	1.5	—	—	—	P	78	Tohats	77	12	Sandvik Håkon, 5985 Krakhella
99 á	Terten	5.9	1.8	—	—	—	T	54	Sabb	79	10	Kråkenes Svein, 5980 Hardbakke
101	Jadar	6.9	2.4	—	—	—	P	77	Sabb	77	22	Hersvik Jon M, 5989 Hersvikbygda
102 á	Måggøy	6.3	2.1	—	—	—	P	83	Sabb	83	10	Storøy Harald, Tangenes, 5980 Hardbakke
103 á	Lykken	7.2	2.0	—	—	—	T	58	Sabb	44	5	Avløyp Arne, 5998 Lågøy
104 kr	Gullskjær Jr.	* 10.4	3.4	—	—	—	P	83	Fiat	90	210	Hjønnevåg Rune, 5990 Kolgrov
105 á	Lodder	5.9	2.0	—	—	—	T	57	Sabb	57	8	Ytrøy Ola H P/R, 5995 Ytrøygrend
106 á	P.S.K.	6.7	2.2	—	—	—	T	52	Sabb	79	10	Larsen Sigurd, 5990 Kolgrov
107 á	Sulingen	6.9	2.2	—	—	—	T	—	Sabb	76	10	Ytrøy Ingmun, 5995 Ytrøygrend
109 kr	Tárnskjær	* 11.4	3.6	—	11	—	T	74	MWM	74	145	Berntsen Håkon, Tangenes, 5980 Hardbakke
110 á	Sending	6.9	2.2	—	—	—	T	58	Sabb	58	5	Færøy Edvard, 5995 Ytrøygrend
111 á	Rita	6.4	2.5	—	—	—	P	83	Yanmar	83	55	Tangenes Andreas, Tangenes, 5980 Hardbakke
114 kr	Leik	* 7.2	2.6	0.8	—	—	P	85	Yanmar	85	55	Pollen Leif, 5980 Hardbakke
115 á	Øyprins	5.5	1.4	—	—	—	T	43	Mercur	72	5	Henriksen Harald, Husøy, 5990 Kolgrov
116 á	H.R.I.	5.3	1.5	—	—	—	P	78	Johns	78	25	Indrever Rasmus, Husøy, 5990 Kolgrov
117 kr	Jakken	6.7	2.3	—	—	—	T	61	Sabb	80	10	Sanden Jakob, 5990 Kolgrov
118 á	Nyland	6.7	2.2	—	—	—	T	66	Sabb	66	8	Gåsvær Asbjørn, 5998 Lågøy
119	Nymann	6.8	2.2	1.1	—	—	T	66	Sabb	66	10	Hugøy Thorvald, 5989 Hersvikbygda
120	Fangst	* 9.4	3.0	—	7	—	P	74	Perkin	82	81	Hjønnevåg Johan P, 5990 Kolgrov
121	Barstein	* 12.2	4.1	1.5	—	—	P	87	Scania	87	182	Færøy Tom P/R, 5998 Lågøy
122 á	Kjalken	6.9	2.2	—	—	—	T	52	Sabb	53	4	Storøy Jørgen, 5995 Ytrøygrend
125	Skarøy	* 10.5	3.4	2.0	11	—	P	87	Scania	87	131	Ytrøy Astrid, 5995 Ytrøygrend
126	Winner	8.3	2.7	—	—	—	P	79	Perkin	77	50	Airun Trading P/R, (Bjarne Ravnøy), 5980 Hardbakke
128 á	Finn	4.4	1.6	—	—	—	P	87	Mercur	86	7	Ytrøy Alf, 5995 Ytrøygrend
129 á	Jarlegutt	4.7	1.5	—	—	—	P	72	Mercur	72	10	Ytrøy Birger, 5995 Ytrøygrend
131 á	Heidi	4.5	1.7	—	—	—	P	87	Johns	87	6	Sanden Oddvar, 5990 Kolgrov
132 kr	Jonn	8.1	1.8	—	—	—	T	50	Leyl	75	30	Larsen Petter, 5990 Kolgrov
133 á	Vesla	7.0	2.0	—	—	—	T	45	Sabb	70	8	Krakhellen Johannes, 5985 Krakhella
134	Arne	6.1	2.1	0.9	—	—	P	70	Perkin	70	96	Saltskår Arne, 5989 Hersvikbygda
136	Solbas	* 15.4	5.0	—	41	—	S	83	Volvo	83	270	Sanden Oddvar P/R, 5990 Kolgrov
139 á	Brødrene	6.2	2.2	—	—	—	T	62	Sabb	62	8	Humlevåg Monrad, 5980 Hardbakke
140	Seilstein	* 9.4	3.2	—	—	—	P	79	Perkin	79	145	Grønnevik Harald, 5985 Krakhella
142 á	Oddbjørn	6.4	2.5	—	—	—	P	84	Sabb	84	20	Strømmen Oswald, 5990 Kolgrov
145 kr	Liagutt	8.1	2.6	—	—	—	T	58	Sabb	73	22	Lien Arvid, 5980 Hardbakke
146 á	Reidun	5.1	1.9	—	—	—	P	79	Johns	80	35	Hjønnevåg Svein, 5990 Kolgrov
147 á	Sabben	7.2	2.0	—	—	—	P	79	Sabb	79	10	Lundøy Torgeir, 5995 Ytrøygrend

Sogn og Fjordane

SF-SU Solund

Farkostens nummer, type og navn	Meter			Tonn		Matr.	Bygge- år	Bygge- Merke	Motor		Eierens (den korresponderende reder) navn og postadresse	
	Lengde	Bredde	Dybde	I	II				Byggeår	H.K.		
148 å	Tove	6.2	2.5	--	--	--	P	80	Sabb	80	22	Hjønnevåg Birger, 5990 Kolgrov
149 å	Sjøhelt	6.7	2.2	--	--	--	P	80	Sabb	68	8	Strømmen Hans B, 5990 Kolgrov
151 kr	Stegg	8.3	2.8	--	--	--	T	73	Sabb	72	22	Drengenes Paul P/R, 5998 Lågøy
153 å	Mossa	5.0	1.6	--	--	--	P	75	Mercur	75	7	Steinsøy Arne, Buskøy, 5989 Hersvikbygda
155 å	Kato	7.2	2.2	--	--	--	P	71	Sabb	64	10	Notøy Ole J, Husøy, 5990 Kolgrov
158 å	Calypso	7.0	2.2	--	--	--	T	--	Sabb	66	8	Isaksen Endre, 5995 Ytrøygrend
159 å	Tor	5.1	1.6	--	--	--	T	--	Evinr	--	9	Storøy Kristoffer, Husøy, 5990 Kolgrov
160 kr	Radar	7.5	2.4	--	--	--	T	55	Sabb	41	5	Skarnagel Ole P/R, 5985 Krakhella
165 kr	Vestbris	7.8	2.8	--	--	--	P	85	Bukh	85	48	Storøy Harald, Tangenes, 5980 Hardbakke
167 å	Signal	6.2	1.9	--	--	--	P	79	Sabb	79	10	Strømnen Oswald, 5990 Kolgrov
169 kr	Albatross	* 7.7	2.6	--	--	--	P	80	Sabb	80	18	Gulholm John, 5998 Lågøy
171 kr	Dikk	7.3	2.4	--	--	--	P	82	Yanmar	86	66	Strand Didrik, 5998 Lågøy
176	Resøy	* 8.1	2.7	--	--	--	T	75	Sabb	75	30	Avløp Svein Einar, 5998 Lågøy
180 å	Ny Von	5.6	1.7	--	--	--	T	62	Sabb	85	26	Oddekalv Gjert, Indrøy, 5980 Hardbakke
181 kr	Neptun	* 9.1	3.1	--	7	--	P	75	Ford	75	68	Berentsen Gunnvald, Indrøy, 5980 Hardbakke
182 å	Tobias	6.2	2.3	--	--	--	P	81	Yanmar	81	33	Gåsvær Hans, 5998 Lågøy
185 å	Klint	8.1	2.5	--	--	--	T	62	Sabb	62	16	Furevik Arne, 5989 Hersvikbygda
186 å	Måken	7.0	2.3	--	--	--	T	75	Sabb	75	10	Saltskår Anton, Buskøy, 5989 Hersvikbygda
187 kr	Naustholm	* 7.8	2.7	--	--	--	P	81	Yanmar	81	33	Kråkenes Magne, 5989 Hersvikbygda
188 å	Sulafisk	5.7	2.1	--	--	--	T	65	Sabb	79	10	Saltskår Jan Egil, Buskøy, 5989 Hersvikbygda
189	Flaks	* 9.6	3.4	--	--	--	P	81	Perkin	81	109	Lambrechts Leif, Nåra, 5990 Kolgrov
190	Banana	7.0	2.4	--	--	--	P	82	Sabb	82	18	Midtbø Peder, Buskøy, 5989 Hersvikbygda
192 å	Sjøfuglen	5.6	1.5	--	--	--	T	51	Marna	58	6	Hersvik H M, 5989 Hersvikbygda
193 å	Sjøhest	6.2	1.6	--	--	--	T	29	Johns	78	15	Ytrøy Ola H, 5995 Ytrøygrend
194	Ok	* 8.4	3.0	--	--	--	T	70	Sabb	70	22	Notøy Ole K, Husøy, 5990 Kolgrov
197 å	Sleipner	7.0	2.1	--	--	--	T	53	Alda	51	5	Steinsund Kr N, 5980 Hardbakke
198 å	Vestglans	5.3	2.2	--	--	--	P	77	Volvo	83	85	Mikkelsen Olav P/R, 5980 Hardbakke
200	Yvonne	* 10.3	3.9	--	11	--	P	83	Ford	83	117	Ørnehaug Oddleif, 5995 Ytrøygrend
203 kr	Silden	* 11.6	3.6	--	10	--	T	61	Leyl	80	100	Saltskår John Heine P/R, Buskøy, 5989 Hersvikbygda
205	Sulegutt	* 10.6	3.8	--	14	--	P	83	Sabb	82	138	Lundøy Olav, 5995 Ytrøygrend
206 å	Skolpe	5.3	1.5	--	--	--	T	60	Tomos	73	4	Leknesund Rangvald, Buskøy, 5989 Hersvikbygda
207 å	Fiskaren	9.0	2.5	--	--	--	T	57	Sabb	57	6	Notøy Harald H, Husøy, 5990 Kolgrov
208 å	Jakk	6.9	2.2	--	--	--	T	64	Sabb	53	4	Storøy Harald P/R, Tangenes, 5980 Hardbakke
210 å	Snøgg	6.4	2.5	--	--	--	P	84	Mitsub	84	50	Hjønnevåg Martinus, 5990 Kolgrov
212 å	Tusna	5.9	2.3	--	--	--	P	78	Leyl	78	97	Ørnehaug Sverre Harald, 5995 Ytrøygrend
213 kr	Sulebas	* 10.2	3.2	--	8	--	T	70	Perkin	74	74	Engdal Ingvald P/R, 5985 Krakhella
216 kr	Kråkøy	9.1	2.3	--	--	--	P	74	Sabb	74	30	Kråkenes Gjert, 5989 Hersvikbygda
217 å	Sputnik	6.2	2.5	--	--	--	P	71	Ford	81	100	Utvær Svein P/R, 5980 Hardbakke
218 å	John Frode	* 5.6	1.9	--	--	--	P	81	Perkin	81	72	Saltskår Hermann P/R, Buskøy, 5989 Hersvikbygda
220 å	Eva	5.1	1.9	--	--	--	P	80	Marna	80	12	Lambrechts Lyder, 5990 Kolgrov
222	Losfisk	* 10.6	4.2	--	--	--	P	81	Cumm	74	220	Hjønnevåg Svein P/R, 5990 Kolgrov
223 å	Askeladden	4.3	1.5	--	--	--	P	76	Yamaha	79	15	Hersvik Kåre, 5989 Hersvikbygda
225 kr	Jadar	8.7	2.7	--	--	--	T	83	Lister	83	35	Hersvik Jon M, 5989 Hersvikbygda
226 å	Sunshine	5.3	1.7	--	--	--	T	73	Mercur	74	4	Ytrøy Alf, 5995 Ytrøygrend
227 kr	Jan-Ove	* 9.9	3.1	1.6	--	--	P	83	Perkin	83	40	Mikkelsen Olav P/R, 5980 Hardbakke
229 å	Trulte	7.0	2.4	--	--	--	P	85	Sabb	85	50	Berntsen Johannes, Tangenes, 5980 Hardbakke
230 å	Per	5.3	1.8	--	--	--	P	78	Mercur	80	15	Steinsund Ingolf P/R, 5980 Hardbakke
231 å	Terten	6.0	2.2	--	--	--	P	81	Sabb	81	10	Tungodden Håkon, Nåra, 5990 Kolgrov
233 å	Palen	8.1	2.5	--	--	--	T	55	Sabb	55	5	Drengenes Paul, 5998 Lågøy
235 å	Tommy	5.6	1.8	--	--	--	T	81	Mercur	81	10	Engdal Audun, 5985 Krakhella
236 å	Sjøsprøyt	4.5	1.6	--	--	--	P	81	Marin	81	20	Saltskår Lars, Buskøy, 5989 Hersvikbygda
237 å	Rune	5.9	1.9	--	--	--	T	60	Sabb	63	8	Hjønnevåg Rune, 5990 Kolgrov
238 å	Bølgen	6.4	2.2	--	--	--	P	84	Yanmar	84	55	Hjønnevåg Helge, 5990 Kolgrov
239 å	Jøstær	7.0	2.3	--	--	--	T	62	Sabb	67	8	Hugøy Arvid, 5989 Hersvikbygda
240	Ole-Senior	* 10.6	3.8	--	14	--	P	81	Volvo	81	156	Berntsen Olav, Tangenes, 5980 Hardbakke
244 å	Snøgg	4.8	1.7	--	--	--	P	81	Johns	81	25	Danielsen Olav, 5995 Ytrøygrend
245 å	Laugar	6.1	2.3	--	--	--	P	81	Sabb	80	16	Sanden Oddvar, 5990 Kolgrov
246 å	Gisle	6.0	2.2	--	--	--	P	81	Sabb	81	10	Lambrechts Leon, Nåra, 5990 Kolgrov
248 å	Runar	4.7	1.7	--	--	--	P	81	Evinr	81	9	Hjønnevåg Jon Fr, 5990 Kolgrov
250 å	Snøgg	5.9	1.7	--	--	--	T	49	Marna	49	5	Wåge Harald, 5990 Kolgrov
251 å	Sjøsmurf	5.0	1.7	--	--	--	P	81	Johns	81	35	Ytrøy Kristoffer, 5995 Ytrøygrend
253 kr	Fiskemøns	9.7	3.2	--	--	--	T	69	Bedf	--	87	Humlevåg Norvald P/R, 5990 Kolgrov

SF-SU Solund

Farkostens nummer, type og navn	Meter			Tonn		Matr.	Bygge-		Motor		Eierens (den korresponderende reder) navn og postadresse	
	Lengde	Bredde	Dybde	I	II		år	Merke	Byggeår	H.K.		
254 å	Mariann	4.7	1.6	—	—	—	P	81	Suzuki	81	20	Hjønnevåg Helge, 5990 Kolgrov
255	Solfisk	6.3	2.4	—	—	—	P	86	Yanmar	86	30	Kråkenes Svein, 5980 Hardbakke
258	Asbjørn	* 8.0	3.0	0.9	—	—	P	81	Sabb	81	30	Unneland Asbjørn, 5990 Kolgrov
260 å	Taren	8.0	2.0	—	—	—	T	30	Cresc	65	4	Notøy Ole K, Husøy, 5990 Kolgrov
266 å	Askeladd	5.0	1.6	—	—	—	P	81	Johns	81	25	Ytrøy Ingolf, 5995 Ytrøygrend
269 å	Arne Jr.	7.2	2.3	—	—	—	T	63	Sabb	63	8	Saltskår Arne Jr, Buskøy, 5989 Hersvikbygda
273 å	Ole	5.0	1.5	—	—	—	P	74	Mercur	—	7	Stølsvik Ola, 5989 Hersvikbygda
275 å	Lyren	6.2	2.3	—	—	—	P	82	Sabb	81	30	Berntsen Gunnvald, Indrøy, 5980 Hardbakke
276 kr	Hugo	* 8.0	2.7	—	5	—	P	76	Sabb	81	30	Hugøy Trygve, 5989 Hersvikbygda
281 å	Line	5.5	2.1	—	—	—	P	84	Suzuki	84	25	Rørdal Eileen, Rørdalsfjord, 5990 Kolgrov
282 å	Laksen	4.7	1.6	—	—	—	P	82	Evinr	82	9	Tungodden Håkon, Nåra, 5990 Kolgrov
283 å	Linne	5.6	2.2	—	—	—	P	80	Leyl	80	60	Herland Torleif, Nåra, 5990 Kolgrov
285 å	Jim	4.8	1.9	—	—	—	P	85	Johns	83	25	Ytrøy Jakob, 5995 Ytrøygrend
300 s	Kvanskjær	* 19.0	5.1	—	44	—	T	50	Cumm	86	300	Ørnehaug Sverre Harald P/R, 5995 Ytrøygrend
301 kr	Tor Jørgen	* 13.4	4.3	—	22	—	T	81	Yanmar	85	180	Herland Torleif P/R, Nåra, 5990 Kolgrov
302 å	Solnes	5.3	2.0	—	—	—	T	46	Marna	55	16	Ravnøy Bernt Ole, Tangenes, 5980 Hardbakke
307 å	Palen	5.6	1.8	—	—	—	P	81	Leyl	81	63	Ytrøy Jan, 5995 Ytrøygrend
308 å	Morten	5.6	1.8	—	—	—	P	67	Leyl	75	63	Lending Arne, 5995 Ytrøygrend
309 å	Smart	8.1	2.6	—	—	—	T	58	Leyl	76	40	Indrevær Einar P/R, Husøy, 5990 Kolgrov
315 å	Stegg	7.6	2.5	—	—	—	P	67	Leyl	75	30	Indrevær Hjalmar, Husøy, 5990 Kolgrov
322 å	Vingen	5.6	1.7	—	—	—	T	54	Marna	54	5	Steinsund Nils Arne, 5980 Hardbakke
326 å	Skorgenes	7.8	2.3	—	—	—	T	67	Sabb	59	16	Storøy Hans, Tangenes, 5980 Hardbakke
329 å	Gaute	7.5	2.5	—	—	—	T	61	Sabb	61	16	Hjønnevåg Malvin, 5990 Kolgrov
332 å	Tryggen	7.8	2.6	—	—	—	T	51	Bolind	51	8	Ytrøy Birger S, 5995 Ytrøygrend
336 kr	Vågar	9.6	3.0	—	—	—	T	61	Perkin	78	62	Hjønnevåg Magnus, 5990 Kolgrov
338 å	Lars Helge	7.8	2.7	—	—	—	A	83	Perkin	83	81	Saltskår Lars, Buskøy, 5989 Hersvikbygda
340 å	Palen	5.8	1.8	—	—	—	T	63	Leyl	81	65	Saltskår Arne P/R, 5989 Hersvikbygda
342 å	Lussi	6.1	1.8	—	—	—	P	69	Perkin	78	72	Saltskår Arne Jr, Buskøy, 5989 Hersvikbygda
343 å	Smart	6.2	2.0	—	—	—	T	64	Mercur	73	10	Ørnehaug Jakob, 5995 Ytrøygrend
345	Megrunn	* 8.0	2.8	1.3	7	—	P	87	Nogva	87	76	Tangen Arvid, Tangenes, 5980 Hardbakke
346 å	Soldalen	6.9	2.2	—	—	—	T	63	Sabb	63	4	Soldal Johan, 5995 Ytrøygrend
355 k	Judy	8.1	2.7	—	—	—	T	71	Sabb	71	16	Saltskår Hermann, Buskøy, 5989 Hersvikbygda
363 å	Øyodd	7.2	2.5	—	—	—	T	69	Sabb	50	5	Herland Oskar, Husøy, 5990 Kolgrov
367 å	Jan	7.5	2.3	—	—	—	P	66	Sabb	66	16	Kalgraff Jan, 5990 Kolgrov
369 å	Seisnapper	8.1	2.2	—	—	—	T	39	Sabb	39	5	Utvær Rasmus P, Husøy, 5990 Kolgrov
376 å	Gargarin	5.9	1.8	—	—	—	T	61	Sabb	81	10	Sætevik Olav, Buskøy, 5989 Hersvikbygda
381 å	Vi To	5.3	1.8	—	—	—	T	48	Sabb	67	6	Hugøy Arvid, 5989 Hersvikbygda
385 å	Even	4.7	1.5	—	—	—	P	70	Suzuki	71	5	Kalgraff Normann, 5990 Kolgrov
390	Breiflu	* 15.1	4.5	—	22	—	F	75	Scania	87	292	Berntsen Johs, Indrøy, 5980 Hardbakke
393 kr	Andholm	* 18.2	5.0	—	36	—	T	41	Caterp	79	190	Trovåg Johan P/R, Nåra, 5990 Kolgrov
394 å	Camilla	5.9	2.0	—	—	—	P	80	Perkin	80	72	Trovåg Kjell Jonny, Nåra, 5990 Kolgrov
395 å	Fyken	7.2	2.2	—	—	—	T	50	Sabb	76	10	Ytrøy Hermann, 5995 Ytrøygrend
400 å	Teddy	5.6	1.5	—	—	—	T	54	Sabb	85	8	Ravnøy Ola H, Tangenes, 5980 Hardbakke
401 kr	Fri	* 7.8	2.8	—	—	—	T	47	Sabb	83	22	Kråkås Eivind, 5980 Hardbakke
411 kr	Sveinegutt	* 10.2	3.0	—	7	—	T	68	Perkin	78	95	Hugøy Arvid, 5989 Hersvikbygda
416 å	Jack	5.0	1.5	—	—	—	P	72	Johns	74	9	Ytrøy Jakob Arvid, 5995 Ytrøygrend
419 å	Sabben	7.2	1.8	—	—	—	T	69	Sabb	74	18	Ørnehaug Jakob, 5995 Ytrøygrend
422 å	Joskjær	8.6	3.0	—	—	—	T	55	Perkin	73	35	Utvær Paul, 5980 Hardbakke
426 kr	Morten	7.0	2.3	—	—	—	P	72	Sabb	72	22	Furevik Arne, 5989 Hersvikbygda
428 å	Barden	7.2	2.0	—	—	—	T	36	Marna	63	8	Eide Bjarne, 5980 Hardbakke
443 å	Høyang	6.9	2.2	—	—	—	T	58	Sabb	58	8	Stølsvik Bjarne, 5989 Hersvikbygda
455 g	Falken	* 10.5	3.6	—	8	—	T	62	Perkin	71	95	Skarnagel Bjarne P/R, 5985 Krakhella
467 å	Freddy	6.9	2.0	—	—	—	T	68	Sabb	68	8	Hjønnevåg Trygve, 5990 Kolgrov
468 kr	Modhild	* 9.9	3.3	—	—	—	T	47	Ford	69	60	Hjønnevåg Johan, 5990 Kolgrov
481 kr	Havøy	* 8.7	2.9	—	—	—	T	69	Marna	72	42	Strømmen Hans P/R, 5990 Kolgrov
489 å	Kossa	7.5	1.9	—	—	—	T	67	Sabb	67	8	Færøy Erling, Buskøy, 5989 Hersvikbygda
490 kr	Vågal	10.0	3.1	—	—	—	T	71	Ford	72	68	Hjønnevåg John Fredrik, 5990 Kolgrov
492 å	Pluto	4.7	1.6	—	—	—	P	70	Cresc	63	4	Notøy Ole J, Husøy, 5990 Kolgrov
493 å	Kombi Rex	4.7	1.3	—	—	—	P	71	Mercur	71	10	Utvær Svein, Tangenes, 5980 Hardbakke

Sogn og Fjordane

SF-V Vågsøy

Farkostens nummer, type og navn	Meter			Tonn		Matr.	Bygge- år	Bygge- Merke	Motor Byggeår	H.K.	Eierens (den korresponderende reder) navn og postadresse	
	Lengde	Bredde	Dybde	I	II							
1 ht	Nye Ringbas	* 35.9	7.8	—	269	379	S	66	Wichm	66	700	Ringbas K/S A/S(Vederhus), Boks 15, 6701 Måløy
2 kr	Grotle	* 34.7	6.8	—	213	—	S	68	Alpha	68	500	Jensen Per Helge, Gate 4, 6700 Måløy
3 å	Inngun	7.5	2.5	—	—	—	P	74	Volvo	73	36	Sivertsen Oddvin, 6718 Deknepollen
5	Tressen	* 8.7	2.8	0.6	—	—	P	86	Volvo	86	105	Solheim Trygve, 6718 Deknepollen
6 kr	Måløysund	* 38.1	7.3	—	192	354	S	77	Alpha	77	660	Bortne Gunnar P/R, 6718 Deknepollen
8 kr	Atlantic Viking	* 60.8	12.0	—	—	1189	S	75	Wichm	75	2500	Vestvik K/S A/S, Boks 121, 6701 Måløy
11 kr	Hopland Senior	* 17.4	5.3	2.9	53	67	S	85	Scania	84	342	Hopland Senior A/S, (Ove Hopland), 6718 Deknepollen
12 å	Doggen	* 8.5	3.2	—	—	—	T	82	Leyl	82	62	Våge Magnar, 6715 Vågsvåg
15	Vågstein	* 38.2	7.6	4.0	223	383	S	79	Calles	79	690	Våge Magnar P/R, 6715 Vågsvåg
17	Argus Junior	* 27.4	8.2	4.0	—	290	S	88	Cumm	88	950	Oldeide K/S A/S, (Odd Oldeide), 6700 Måløy
18 kr	Vikingen	8.1	2.7	—	—	—	T	69	Perkin	74	35	Horn Arthur, 6710 Raudeberg
19	Fjellmøy	* 36.6	8.5	4.2	157	508	S	88	Mitsub	87	910	Nye Fjellmøy P/R, (Nils Myklebust), 6700 Måløy
20	Vågbas	* 16.4	4.1	—	24	—	S	79	Merc	79	200	Osmundsvåg Steinar, 6718 Deknepollen
22	Topsy	* 8.4	2.7	—	—	—	P	81	BMW	81	45	Refvik Idar, 6710 Raudeberg
23 kr	Holmsund	9.7	3.4	—	—	—	P	82	Perkin	82	72	Torskangerpoll Per P/R, 6715 Vågsvåg
24 kr	Janbu	* 13.6	4.0	—	17	—	T	59	Caterp	76	190	Svoren Harald, Haines, 6700 Måløy
26 å	Håbet	6.5	2.1	—	—	—	P	76	Sabb	77	10	Gangsøy Rune I, Gangsøy, 6700 Måløy
28 kr	Tress	* 8.7	2.9	0.8	—	—	T	81	Merc	80	80	Silden Ottar, 6714 Silda
29 kr	Vikabuen	10.6	3.1	—	7	—	P	86	Ford	86	80	Lillebø Arne, 6760 Bryggja
31 kr	Måløyfisk	* 34.5	7.2	—	235	—	S	67	Lister	65	660	Gotteberg Ivar, Gate 2, 6700 Måløy
32 kr	A.T.	6.2	2.0	—	—	—	T	74	Sabb	74	10	Tennebø Arvid T, 6715 Vågsvåg
34 å	Flid	7.5	2.2	—	—	—	T	55	Sabb	76	30	Gangsøy Arvid, 6718 Deknepollen
39 å	Snøgg	5.9	1.8	1.0	—	—	T	54	Sabb	66	8	Kupen Ansgar, 6718 Deknepollen
40 å	Havøy	* 8.0	2.7	—	—	—	P	73	Isuzu	86	80	Rundereim Magne J P/R, 6714 Silda
41 å	Tobis	6.0	2.2	—	—	—	P	80	Sabb	80	10	Oppedal Ingolf H, 6715 Vågsvåg
43 kr	Finn	* 7.8	2.5	—	—	—	P	71	Sabb	70	20	Tytingvåg Johan, Moldøen, 6700 Måløy
45	Sildøy	8.1	2.7	1.2	—	—	P	79	Leyl	79	63	Silden Freddy, 6715 Vågsvåg
47	Solstein	* 10.6	3.9	—	—	—	P	78	Scania	91	204	Solhaug Jostein, 6716 Husevåg
50	Fernando	* 32.4	7.3	—	209	—	S	78	Alpha	78	640	Silden Ottar P/R, 6714 Silda
51 kr	Øyaren	* 37.3	7.4	3.9	252	371	S	70	Wichm	69	600	Silden Herman P/R, 6714 Silda
52 å	Snøgg	4.7	1.5	—	—	—	P	74	Tohats	73	10	Solhaug Erling, 6716 Husevåg
55 å	Fisken	8.4	2.5	—	—	—	T	54	Sabb	54	5	Stokkenes Kristian, Gate 2 Nr 108, 6700 Måløy
56	Beate	* 10.6	3.8	—	14	—	P	75	Volvo	75	203	Hopland Harald, Hopland, 6700 Måløy
59 å	Gunn-May	* 8.4	2.8	—	—	—	P	78	Merc	78	42	Haukedal Johan, 6710 Raudeberg
60	Arly	8.7	3.1	1.0	3	—	P	90	Yanmar	91	135	Jensen Arthur, 6700 Måløy
61	Ruben	7.5	2.7	—	—	—	P	82	Perkin	82	81	Gangsøy Rune, Gate 1, 6700 Måløy
63	Nykapp	* 8.4	2.7	—	—	—	P	80	Perkin	80	72	Nybakk Åsmund, 6710 Raudeberg
64	Signor	* 8.1	2.7	—	—	—	P	79	Volvo	79	85	Oldeide Normann, Haines, 6700 Måløy
65	Fjellgutt	* 7.9	2.6	—	—	—	P	80	Yanmar	80	33	Myklebust Alf, Gate 1 Nr 13, 6700 Måløy
67 å	Mikro	6.9	2.2	—	—	—	P	79	Sabb	79	18	Hopland John, 6718 Deknepollen
68 kr	Trygg I	* 13.3	4.0	—	14	—	T	57	Volvo	77	210	Trygg I P/R, (Arne Silden), 6714 Silda
69 å	Delfin	7.8	2.5	—	—	—	T	55	Leyl	76	50	Svoren Magnus P/R, Gangsøy, 6700 Måløy
70	Kamaro	* 36.5	7.6	—	198	344	S	77	Calles	77	690	Nygårdsjøen P/R, (Karl Holvik), 6700 Måløy
71 kr	Stero	* 15.6	4.3	—	24	—	T	60	Cumm	73	200	Hopland Olav P/R, 6718 Deknepollen
72 å	Marit	6.2	1.8	—	—	—	T	54	Sabb	79	10	Torskangerpoll A A, 6715 Vågsvåg
73 kr	Sjøgimt	8.2	2.7	—	—	—	T	78	Sabb	78	30	Gangsøy Alfred, Gangsøy, 6700 Måløy
77 å	Vill	5.9	1.8	—	—	—	T	54	Sabb	78	10	Myrestrand Johs, 6715 Vågsvåg
78 kr	Nybakk	* 25.3	6.2	—	96	—	T	61	Calles	78	460	Nybakk Åsmund P/R, 6710 Raudeberg
82 kr	Tone	* 7.6	2.6	1.0	—	—	T	80	Sabb	80	30	Hjertenes Jacob, 6718 Deknepollen
84 å	Duen	6.4	1.7	—	—	—	T	46	Sabb	46	4	Evjen Johan A P/R, Evja, 6700 Måløy
88 k	Harald	* 16.3	4.0	—	19	—	T	14	Gårdn	72	110	Osmundsvåg Sigurd P/R, 6718 Deknepollen
91 å	Laila	6.1	1.5	—	—	—	T	66	Sabb	66	10	Hagevik Svein Arne, 6718 Deknepollen
93 kr	Øyfisk	* 35.2	7.0	3.8	197	310	S	73	Alpha	73	500	Øyfisk A/S, (Roger Silden), 6700 Måløy
94 å	Tor	* 8.8	3.1	—	—	—	T	79	Sabb	79	30	Torskangerpoll Arne I, 6715 Vågsvåg
95 å	Ekkofisk	7.8	2.6	—	—	—	P	71	Sabb	71	22	Solhaug Jostein, 6716 Husevåg
96	Kris	* 8.4	2.7	—	—	—	P	80	Perkin	80	49	Myklebust Kjetil, 6700 Måløy
98	Valder	7.9	2.5	—	—	—	P	82	Sabb	82	68	Furnes Magne, Holvik, 6700 Måløy
100 ht	Ole Sætremyr	* 62.2	12.0	—	498	—	S	78	MAK	77	3400	Sætremyr Alf P/R, Boks 190, 6701 Måløy
105 kr	Anita	* 9.2	3.0	—	—	—	P	83	Perkin	83	81	Silden Arthur A, 6714 Silda

SF-V Vågsøy

Farkostens nummer, type og navn	Meter			Tonn		Matr. I	Bygge- år	Motor		Eierens (den korresponderende reder) navn og postadresse
	Lengde	Bredde	Dybde	II	Merke			Byggeår	H.K.	
106 å	Espen	5.8	2.1	—	—	—	P 81	Yanmar	81	15 Oldeide Odd, Holvik, 6700 Måløy
107 kr	Teigebas	7.5	2.4	—	—	—	T 81	Sabb	81	22 Teige Arvid, 6710 Raudeberg
109 å	Robjørn	7.7	2.3	—	—	—	T 56	Stord	56	6 Lødøen Bjørne, Gate 1 Nr.82, 6700 Måløy
110 kr	Vester Junior	* 10.6	3.8	—	14	—	P 76	Volvo	86	180 Haugen Helge, 6716 Husevåg
111	Nybas	* 8.4	2.7	—	—	—	P 80	Marin	80	42 Nybakk Didrik, 6710 Raudeberg
112	Havflud	* 13.0	4.0	—	21	—	S 78	GM	78	174 Husevåg Leif P/R, 6716 Husevåg
113 å	Vera	7.0	2.3	—	—	—	T 74	Sabb	74	10 Nybakk Kåre, 6710 Raudeberg
114 å	Albert-Ove	* 8.4	2.7	—	—	—	T 75	Sabb	74	22 Nybakk John, 6710 Raudeberg
116	Spinner	9.1	3.3	—	—	—	P 86	Sabb	86	200 Fure Hans, 6714 Silda
117 å	Svanen	7.5	2.2	—	—	—	T 57	Sabb	56	5 Husevåg Reidar, 6716 Husevåg
118 å	Trio	5.1	1.9	—	—	—	T 82	Marin	84	10 Buvik Odd Arne, 6710 Raudeberg
123 å	Parat	7.8	2.5	—	—	—	T 20	Yanmar	77	33 Ramsevik Kjetil, 6700 Måløy
125	Vågar	8.1	2.7	—	—	—	P 79	Yanmar	79	33 Nordheim Per, Osmundsvåg, 6718 Deknepollen
126 å	Bill	6.1	1.7	—	—	—	T 55	Marna	56	5 Holvik Ulrik, Holvik, 6700 Måløy
129 kr	Heimdal	* 11.8	3.1	1.2	13	—	S 61	BK	61	30 Torskangerpoll Sverre P/R, 6715 Vågsvåg
130	Steinsøy	* 9.7	3.0	—	—	—	P 77	Ford	86	127 Utvær Hans, 6718 Deknepollen
133 kr	Ringo	* 9.4	3.0	0.6	—	—	T 76	Sabb	80	30 Rygg Kåre Dag P/R, 6714 Silda
134 å	Solla	6.2	2.2	—	—	—	P 82	Sabb	82	10 Solheim Arne Ole, 6715 Vågsvåg
135 kr	Aktiv	* 9.2	3.1	—	8	—	T 76	Marna	76	42 Haukedal Johan, 6710 Raudeberg
137	Torbas	* 42.3	7.6	5.9	—	470	S 66	MAK	67	850 Lyng ANS P/R, (Tore Lyng), 6710 Raudeberg
138 å	Skarstein	8.3	2.5	—	—	—	T 72	Sabb	72	22 Nordbø Anton, Boks 214, 6701 Måløy
140 å	Skippy	7.5	2.5	—	—	—	P 74	Sabb	74	18 Husevåg Arvid, 6716 Husevåg
141 kr	Smarten	* 7.4	2.6	0.7	—	—	P 85	Yanmar	85	33 Silden Arne P/R, 6714 Silda
142 å	Lettvint	7.5	2.1	—	—	—	T 74	Sabb	73	10 Lågeide Ludvik, 6760 Bryggja
143 å	Kjalken	6.5	2.2	—	—	—	T 56	Sabb	51	5 Torskangerpoll Ingvar, 6715 Vågsvåg
144 å	Tuftenes	* 8.0	2.4	0.9	—	—	T 74	Sabb	74	30 Våge Lars Ove, 6715 Vågsvåg
147 kr	Janne	* 8.8	3.0	—	9	—	P 77	BMC	77	100 Husevåg Harald, 6718 Deknepollen
148 å	Barmøyværing	4.5	1.6	—	—	—	P 80	Mercur	80	7 Heltne Norvald, 6700 Måløy
155 å	Snøgg	7.2	2.2	—	—	—	P 81	Sabb	81	10 Grindøy Ludvik, Boks 47, 6701 Måløy
156 kr	Kwims	* 9.4	3.1	—	—	—	P 79	Ford	79	68 Svoren Wilfred, 6718 Deknepollen
157 å	Flaks	6.4	2.1	—	—	—	T 60	Sabb	75	10 Kvalheim Ingvard, 6710 Raudeberg
158 å	Kvikkl	5.6	1.4	—	—	—	T 60	Johns	75	6 Gangsøy Alfred, Gangsøy, 6700 Måløy
165 kr	Vågar	* 9.4	3.2	—	7	—	P 71	Sabb	84	78 Risøy Olav, Boks 70, 6701 Måløy
166 kr	Polly	7.0	2.5	—	—	—	P 77	Sabb	77	22 Øvreid John, 6715 Vågsvåg
169 å	EKKO	6.7	2.1	—	—	—	P 78	Sabb	78	18 Osmundsvåg Karsten, 6718 Deknepollen
170 kr	Vestgutt	* 9.7	3.4	—	—	—	P 82	Perkin	82	65 Risøy Harald, 6718 Deknepollen
171 kr	Kossakk	6.3	2.0	—	—	—	P 72	Yanmar	72	8 Risøy Harald, 6718 Deknepollen
175 å	Line	5.9	2.1	—	—	—	P 77	Yanmar	76	20 Kvalheim Ingolf, Holvik, 6700 Måløy
177 å	Wenche	5.4	2.2	—	—	—	P 77	Bukh	77	10 Refvik Asbjørn O, 6710 Raudeberg
181 å	Lis	6.7	2.1	—	—	—	T 60	Sabb	60	8 Ramsevik Georg, Ramsevik, 6700 Måløy
182	Westving	8.4	2.7	—	—	—	P 81	Sabb	81	52 Westvik Ivar P/R, Boks 156, 6701 Måløy
185 å	Saturn	8.4	2.9	—	—	—	T 74	Sabb	74	22 Johansen Frank Jonny, Gate 1 Nr 104, 6700 Måløy
186 kr	Hovden	7.4	2.7	—	—	—	P 86	Yanmar	86	66 Husevåg Jan Peder, 6716 Husevåg
189 kr	Mastro	7.4	2.7	—	—	—	P 86	Yanmar	86	55 Oppedal Lidvard, 6715 Vågsvåg
190 å	Sjøblomst	7.3	2.2	—	—	—	T 61	Sabb	75	22 Gotteberg Ingolf, Gate 4 Nr.86, 6700 Måløy
202 kr	Styrnes	* 9.2	3.1	—	—	—	P 82	Ford	82	68 Klubben Sigmund, 6718 Deknepollen
203 å	Nyken	* 7.5	2.8	—	—	—	T 76	Sabb	76	22 Ramsevik Jan Kåre, Boks 231, 6701 Måløy
205	Nye Myken	7.5	2.8	1.0	—	—	P 90	Yanmar	90	74 Ramsevik Jan Kåre, Boks 231, 6701 Måløy
208 å	Duen	4.7	1.8	—	—	—	P 78	Tohats	78	8 Kupa Ansgar, 6718 Deknepollen
209 å	Skarv	8.0	2.8	—	—	—	T 74	Volvo	82	35 Weltzien Frank, 6715 Vågsvåg
210	Havørn	* 8.0	2.5	—	—	—	P 83	BMW	82	45 Kupa Karstein P/R, 6718 Deknepollen
211	Keltic	* 35.2	8.0	—	281	S	81	Alpha	83	825 Silden Asbjørn P/R, Boks 15s, 6701 Måløy
217 å	Linda	4.8	1.4	—	—	—	P 80	Merc	80	10 Oldeide Odd P/R, Holvik, 6700 Måløy
218 å	Kristin	5.2	2.0	—	—	—	P 69	Volvo	85	85 Oldeide Odd P/R, Holvik, 6700 Måløy
222 å	Flipper	5.7	2.0	—	—	—	T 70	Sabb	79	10 Fækestrand Dagfinn, 6715 Vågsvåg
224	Vito	8.8	2.9	—	—	—	P 87	Volvo	87	124 Grov Arne, 6718 Deknepollen
226 å	Maurstadvik	4.6	1.8	—	—	—	P 63	Yamaha	63	10 Solibakke Karl, 6760 Bryggja
227 kr	Viken	* 7.7	2.7	1.0	5	—	P 84	Marna	68	24 Vedvik Harry, 6710 Raudeberg
228 kr	Ænes	6.5	2.1	—	—	—	S 67	Rugger	82	20 Thunli Kåre, 6716 Husevåg
230 kr	Truls	7.6	2.8	—	—	—	P 70	Sabb	84	18 Myhre Finn, 6710 Raudeberg
235 å	Sigga	6.9	1.5	—	—	—	T 64	Sabb	65	8 Sandvik Ivar, 6715 Vågsvåg
238 kr	G.K.	7.3	2.0	—	—	—	T 59	Sabb	72	10 Kjørslevik Gustav, 6718 Deknepollen

Sogn og Fjordane

SF-V Vågsøy

Farkostens nummer, type og navn	Meter			Tonn		Matr.	Bygge- år	Bygge- Merke	Motor		Eierens (den korresponderende reder) navn og postadresse	
	Lengde	Bredde	Dybde	I	II				Byggeår	H.K.		
240	Strandjenta	8.8	2.8	—	—	—	P	86	Volvo	86	105	Husevåg Arvid, 6716 Husevåg
252	Bravo	7.5	2.8	—	—	—	P	87	Volvo	87	94	Husevåg Jos og Geir A P/R, 6716 Husevåg
254 å	Vilo	* 9.4	2.8	—	—	—	A	66	Marna	66	36	Heimdal Reidar, Gate 1, Nr.118, 6700 Måløy
259 å	Hilde	6.6	2.5	—	—	—	P	81	Yanmar	81	15	Gravdal Arve P/R, 6715 Vågsvåg
262 å	Bris	5.9	1.7	—	—	—	T	56	Sleipn	58	4	Svoren Magnus, Gangsøy, 6700 Måløy
267	Trinita	7.5	2.7	—	—	—	P	81	Perkin	81	81	Haugen Helge, 6716 Husevåg
268 å	Randi Ann	7.7	2.5	—	—	—	P	67	Sabb	67	8	Svoren Harald, Haines, 6700 Måløy
269 å	Tobias	6.4	2.4	—	—	—	P	84	Bukh	84	36	Haugen Helge, 6716 Husevåg
273	Terna	7.7	2.7	—	—	—	P	88	Yanmar	88	77	Husevåg Leif, 6716 Husevåg
274 kr	Ving	7.2	2.3	—	—	—	P	78	Sabb	82	22	Nordheim Asbjørn, 6718 Deknepollen
275 å	Snell	6.7	1.6	—	—	—	T	68	Sabb	68	10	Bakke Kåre, Sæternesvn 6, 6700 Måløy
278 å	Jolly	4.7	1.5	—	—	—	T	58	Cresc	68	5	Visnes Jon, Grindøy, 6700 Måløy
281 kr	Strømmvik	* 8.2	2.4	—	4	—	T	68	Sabb	68	22	Strømmen Karstein, 6748 Flatraket

SF-VK Vik — tilsynsman: Røyrvik, Olav, 5860 Vik

6	Odd Martin	7.3	2.5	—	—	—	T	78	Sabb	77	22	Christensen Martin, 5860 Vik i Sogn
---	------------	-----	-----	---	---	---	---	----	------	----	----	-------------------------------------

H-A Askøy

Farkostens nummer, type og navn	Meter			Tonn		Matr. Bygge- år	Bygge- Merke	Motor		Eierens (den korresponderende reder) navn og postadresse
	Lengde	Bredde	Dybde	I	II			Byggeår	H.K.	

Hordaland

H-A Askøy — tilsynsmann: Haukefær, Klara, Boks 4122, 5023 Bergen

1	Skotnes	7.5	2.5	—	2	—	P	92	Yanmar	92	74	Torgersen Sverre, 5310 Hauglandshella
2	Radek	* 10.3	3.2	1.1	—	—	P	88	Sabb	88	200	Torgersen Bertin, 5310 Hauglandshella
4 kr	Sabat	* 9.9	2.9	1.0	—	—	P	86	Sabb	86	78	Grindheim Sverre, Serdal, 5305 Florvåg
5 k	Coral	* 15.6	5.2	—	24	—	T	64	Caterp	64	224	Midtøy Magnus P/R, 5328 Herdla
6 kr	Karina	10.0	3.0	—	—	—	P	84	Perkin	84	100	Vindenes Terje, Steinseidet, 5310 Hauglandshella
7 å	Taifun	5.4	1.4	—	—	—	T	60	Yamaha	75	8	Skansen Lars, 5328 Herdla
8 å	Hardy	7.5	2.2	—	—	—	T	66	Sabb	66	16	Rasmussen Reinhard, 5310 Hauglandshella
9 s	Stella	7.9	2.8	—	—	—	T	62	Sabb	68	16	Skansen Martin, 5328 Herdla
10	Royal	6.9	2.5	—	—	—	P	80	Sabb	80	30	Abbedissen Åsmund, 5320 Kjerrgarden
11 å	Stopp	5.0	1.5	—	—	—	T	76	Evinr	76	6	Rasmusen Nils, 5310 Hauglandshella
15	Sjøbris	7.2	2.6	—	—	—	P	83	Sabb	78	18	Abbedissen Ove P/R, 5320 Kjerrgarden
17 kr	KRK	8.4	2.2	—	—	—	T	61	Sabb	64	22	Rasmusen Krestoffer, Kallevåg, 5310 Hauglandshella
18	Valuta	9.5	3.2	1.2	—	—	P	79	Perkin	85	72	Berlund Jostein og Audun P/R, 5320 Kjerrgarden
20 kr	Øybas	* 9.3	3.1	—	7	—	T	77	Ford	—	100	Henriksen Jakob, Ramsøy, 5310 Hauglandshella
21	Sancho	8.2	2.5	—	3	—	P	88	Thorny	86	55	Bekkenes Laurits, 5320 Kjerrgarden
22 å	NH	4.6	1.8	—	—	—	P	89	Yamaha	88	9	Håpoldøy Nils, 5328 Herdla
23	Tommy	7.5	2.5	—	—	—	T	70	Volvo	70	16	Olsen Arne Reidar, Ramsøy, 5310 Hauglandshella
24 å	Tordis	5.9	1.8	—	—	—	T	57	Sabb	65	8	Heimnes Egil, 5320 Kjerrgarden
25 å	Perle	7.2	2.2	—	—	—	T	57	Sabb	78	10	Breivik Konrad, 5320 Kjerrgarden
27 kr	Kato	7.5	2.6	—	—	—	P	78	Yanmar	78	33	Eikevåg Knut, 5320 Kjerrgarden
28 å	Tor	5.9	1.8	—	—	—	P	76	Yanmar	76	22	Torgersen Torgeir, 5310 Hauglandshella
29	Alfa-Omega	6.4	2.1	—	3	—	T	63	Sabb	76	10	Haugland Erik, Boks 59, 5320 Kjerrgarden
30	Kelt	8.8	3.0	—	—	—	P	86	Volvo	86	150	Andersen Alf, Hanøy tangen, 5310 Hauglandshella
31 kr	Nero	* 9.3	3.0	—	—	—	T	74	Perkin	80	62	Haugland Erik, 5320 Kjerrgarden
33	Ann	* 6.4	3.0	—	—	—	P	79	Ford	79	100	Nilsen Anton, Hanøy tangen, 5310 Hauglandshella
37 å	Leik	4.7	1.5	—	—	—	P	80	Cresc	75	5	Håpoldøy Malvin, 5320 Kjerrgarden
38 å	Sjøvoll	* 9.0	2.7	1.0	—	—	T	74	Sabb	74	20	Skansen Lars, Skansen, 5328 Herdla
40 kr	Lise	* 10.2	3.3	—	9	—	P	81	Ford	81	120	Jakobsen Peder, Ramsøy, 5310 Hauglandshella
44 kr	Tom	7.8	2.6	—	—	—	P	81	Sabb	81	30	Halvorsen Harry, 5310 Hauglandshella
50 kr	Suderøy	* 52.3	9.0	—	701	—	S	51	MAK	78	2400	Suderøy A/S K/S, (Asbj. Furevik), 5300 Klepppestø
51 å	Jage	7.8	2.4	—	—	—	P	67	Sabb	67	16	Olsen Arne Ø, Ramsøy, 5310 Hauglandshella
55	Vårliv	7.2	2.5	—	—	—	P	85	Yanmar	85	44	Eide Magnus, 5320 Kjerrgarden
58 å	Merksvik	5.6	1.8	—	—	—	T	45	Tomos	70	4	Merksvik Sverre, 5320 Kjerrgarden
59 å	Jon	5.6	1.6	—	—	—	T	65	Yamaha	84	5	Ådlandsvik Alfred J, 5320 Kjerrgarden
60 kr	Ledholm	* 9.3	3.1	1.0	—	—	P	85	Perkin	85	81	Abbedissen Bjarne, 5320 Kjerrgarden
61	Steinar	8.2	2.8	—	—	—	P	84	Yanmar	84	50	Gulbrandsøy Johannes, Gulbrandsøy, 5328 Herdla
70 s	Alf	* 13.4	4.0	—	17	—	T	18	Union	37	30	Andersen Alf P/R, 5320 Kjerrgarden
92 å	Laika	7.0	1.8	—	—	—	T	58	Sabb	58	8	Halvorsen H, 5310 Hauglandshella
126 k	Framtid 1	* 19.8	5.3	—	44	—	T	34	GM	69	246	Ådlandsvik Lauritz L P/R, 5320 Kjerrgarden
143 å	Arvid	6.5	1.8	—	—	—	T	—	Cresc	75	12	Fauskanger Sigvald, 5320 Kjerrgarden
150 k	Haapoldøy	* 13.4	3.8	—	12	—	T	36	Ford	77	108	Håpoldøy Gustav O P/R, 5328 Herdla
158 kr	Einar	9.3	3.0	—	—	—	T	43	Union	45	7	Merksvik Sverre, 5320 Kjerrgarden
220 å	Lyn	5.6	1.5	—	—	—	T	43	Cresc	—	4	Midtøy Ole O, 5328 Herdla
230 å	Finn	5.6	1.8	—	—	—	T	55	Marna	59	4	Haraldsen Ragnar, 5328 Herdla
257	Torsver	* 27.2	6.7	—	180	—	S	78	Caterp	78	565	Torsver A/S, (Sv. Torgersen), 5310 Hauglandshella

H-AM Austrheim — tilsynsmann: F.rettil. Austrheim, 5133 Fedje

1 kr	Fonnes	* 53.5	8.5	—	595	710	S	67	MAK	67	1100	Gullaksen A & Sønner P/R, (O. Gullaksen), 5153 Fonnes
2 kr	Fonnes Jr.	* 8.6	2.7	—	7	—	P	74	Perkin	73	95	Gullaksen Odd, 5153 Fonnes
4 kr	Vimo	9.4	2.9	—	—	—	T	70	Perkin	67	62	Kvernøy Hilmar, 5153 Fonnes
6 å	Ålen	4.0	1.5	—	—	—	P	72	Tomos	72	4	Våge Ragnvald, 5130 Austrheim

Hordaland

H-AM Austrheim

Farkostens nummer, type og navn	Meter			Tonn		Matr.	Bygge-		Motor		Eierens (den korresponderende reder) navn og postadresse
	Lengde	Bredde	Dybde	I	II		år	Merke	Byggeår	H.K.	
7	Mari	6.7	2.2	—	—	—	P	79	Ford	79	60 Gullaksen Malvin, 5153 Fønnes
8 kr	Skrei	7.6	2.3	—	—	—	T	70	Sabb	81	22 Olsen Erling, Littleindås, 5130 Austrheim
9 g	Vestbris	8.1	2.5	—	—	—	T	59	Sabb	59	6 Bersvik Klement, 5130 Austrheim
10	Kristian	* 8.5	2.8	—	3	—	P	84	Sabb	84	65 Monslaup Rasmus, 5153 Fønnes
15 å	Stian Jr.	8.4	2.8	—	—	—	T	80	Sabb	80	30 Fønnes Magnar, 5153 Fønnes
16 å	Ole	4.8	1.4	—	—	—	T	—	Evinr	75	8 Rongevær Ludvig, Rongevær, 5130 Austrheim
19 kr	Lill Beth	6.8	2.4	1.0	—	—	P	80	Sabb	80	18 Monslaup Viktor Ove, 5153 Fønnes
20 kr	Hegmar	7.3	2.2	—	—	—	P	85	Sabb	85	22 Hatlem Aksel, 5130 Austrheim
21 kr	Franto	* 14.0	4.5	2.3	24	—	T	83	Scania	82	256 Hatlem Aksel, 5130 Austrheim
22 å	Vito	6.7	2.2	—	—	—	P	77	Sabb	78	18 Hope Olav, 5153 Fønnes
32	Pelle	6.2	2.2	0.7	—	—	T	65	Sabb	80	10 Vik Sigurd, Bakkafeltet, 5153 Fønnes
37 å	Sabb	7.2	2.0	—	—	—	T	37	Sabb	72	8 Fønnes Gustav J, 5153 Fønnes
38	Almor	* 8.6	3.2	—	—	—	P	82	MWM	82	68 Gullaksen Arvid, 5153 Fønnes
61 å	Lundalen	7.2	2.2	—	—	—	T	—	Sabb	73	8 Lundal Nils, 5153 Fønnes
100 å	Kvitt	7.0	2.0	—	—	—	T	53	Sabb	70	16 Kvernøy Hilmar, 5153 Fønnes
151 kr	Zenit	8.7	3.1	—	—	—	T	65	Perkin	80	62 Monslaup Rasmus P/R, 5153 Fønnes
179 g	Rapp 2	9.1	2.6	—	—	—	T	45	Sabb	80	30 Våge Ragnvald, 5130 Austrheim

H-AV Austevoll — tilsynsmann: F.rettil. Austevoll, 5392 Storebø

2 å	Zico	5.5	2.1	0.7	—	—	T	67	Sabb	72	10 Skår Lars Tore, 5384 Torangsvåg
4 å	Vestglans	6.4	2.3	—	—	—	P	85	Volvo	85	25 Økland Nils Karsten, 5384 Torangsvåg
5	Gardar	* 63.2	12.0	8.4	713	1695	S	90	Wichm	89	4080 Halstensen K A/S, (A.Halstensen), 5397 Bekkjarvik
7	Simavåg	* 10.4	3.2	1.8	—	—	P	88	MWM	88	112 Drønen Hans, Rostøy, 5394 Kolbeinsvik
8 kr	Luna Jr.	7.6	2.7	—	—	—	P	82	Yanmar	82	33 Grasdal Arne Gunnar, 5397 Bekkjarvik
11 kr	Knester	* 49.6	8.5	—	557	—	S	67	Alpha	86	1470 Stenevik Knut L, 5397 Bekkjarvik
12	Slaatterøy	* 61.9	12.0	8.0	1147	1296	S	86	Wichm	85	3260 Halstensen K A/S, (A.Halstensen), 5397 Bekkjarvik
13	Henriette	6.9	2.6	—	—	—	P	76	Perkin	76	62 Kleppe Karl, 5384 Torangsvåg
14	Silvery	10.6	2.9	—	—	—	S	84	Scania	78	150 Drønen Douglas, 5392 Storebø
15 kr	Oma	* 10.6	4.0	1.3	—	—	P	90	Scania	90	245 Sekkingstad P/R, (A.Sekkingstad), 5397 Bekkjarvik
16 å	Bamse	6.7	2.1	—	—	—	T	66	Sabb	68	8 Økland Bjørne O, 5384 Torangsvåg
17 kr	Hargo	* 19.2	5.3	—	41	—	T	54	Calles	73	240 Herring A/S, (Ole Vassnes), 5394 Kolbeinsvik
18 å	Blikk	7.9	2.2	—	—	—	T	68	Sabb	68	16 Salthella Georg O, 5397 Bekkjarvik
20 å	Hugo	7.1	2.1	—	—	—	T	60	Sabb	69	8 Nilsen Markvard, 5388 Littlekalsøy
21	Kark	* 10.4	3.2	1.8	—	—	P	87	MWM	87	110 Våge Henry P/R, 5398 Stolmen
22 kr	Bakke Junior	* 9.4	3.1	—	—	—	P	79	Ford	79	80 Bakke Hans Edvard, 5384 Torangsvåg
24 å	Start	5.5	2.2	—	—	—	P	84	Sabb	75	8 Smith Johannes P/R, 5392 Storebø
25 kr	Njåfisk	9.3	3.3	—	—	—	P	73	MWM	75	68 Njåstad Rune P/R, 5398 Stolmen
28	Bømmeløy	* 63.0	10.0	—	—	1126	S	71	Wichm	83	2999 Drønen Havfiske K/S, (Knut K.Drønen), 5384 Torangsvåg
29	Skippy	* 9.7	3.7	—	—	—	T	77	Perkin	78	115 Johannesen Nils J P/R, 5388 Littlekalsøy
32	Gerda Marie	* 65.0	12.6	8.2	—	1651	S	86	MWM	86	4200 Gerda Marie P/R, (L.J.Meltingen), 5384 Torangsvåg
33 å	Kvikk	7.5	2.2	—	—	—	T	65	Sabb	65	16 Klepsvik Jan, 5385 Bakkasund
36 å	Monty i	5.4	1.8	—	—	—	P	81	Mitsub	83	30 Sætrevik Ingolv, 5398 Stolmen
38 kr	Staaløy	* 65.1	10.0	6.8	—	1276	S	72	Wichm	77	3000 Drønen Rasmus P/R, (K.Drønen), 5384 Torangsvåg
40	Geir Håvard	* 9.8	3.3	1.5	7	—	P	73	Cumm	73	150 Haugland Trond Håvard, 5392 Storebø
42 kr	Ester	6.6	2.4	—	—	—	P	79	Sabb	75	10 Bussesund Henrik, 5394 Kolbeinsvik
43 kr	Vaagsnes	* 10.3	3.3	1.7	9	—	P	83	Perkin	83	120 Vaagsnes P/R, (Nils I Haugland), 5392 Storebø
45	Gnisten	6.9	2.3	—	—	—	T	56	Sabb	76	10 Våge Odd Magnus, 5398 Stolmen
48 s	Aktiv 5	* 10.1	3.2	—	8	—	T	65	Ford	74	108 Østervold Harald H P/R, 5384 Torangsvåg
50	Haugagut	* 63.5	12.0	8.4	—	1693	S	89	Wichm	89	4030 Haugagut P/R, (M.Østervold), 5397 Bekkjarvik
51	Bingo	10.0	2.4	—	—	—	T	50	Perkin	71	39 Drivenes John Cato, 5397 Bekkjarvik
52 kr	Sanktma	10.0	3.4	—	—	—	P	84	Perkin	83	115 Hufthammer Asbjørn P/R, 5384 Torangsvåg
53	Brattskjær	* 10.6	3.9	—	—	—	A	86	Scania	85	131 Bengtsten Frode, Lundøy, 5397 Bekkjarvik
55 kr	Galaxe	7.5	2.7	—	—	—	T	71	Sabb	70	12 Aase Brødrene P/R, (Dagfinn Aase), 5397 Bekkjarvik
56 kr	Stormen	* 8.2	3.1	—	—	—	P	82	Ford	82	72 Njåstad Harald Johan P/R, 5384 Torangsvåg
57 å	Agnes	6.9	2.2	—	—	—	P	77	Sabb	77	10 Økland Nils A, 5384 Torangsvåg
59	Svein	* 10.3	3.0	1.8	7	—	P	85	Cumm	89	152 Lillebø Sverre, 5397 Bekkjarvik
60	Emil	6.9	2.3	—	—	—	P	70	Sabb	69	8 Fondenes Emil, 5394 Kolbeinsvik
61 å	Albatross	8.7	2.5	—	—	—	T	72	Sabb	72	22 Storebø Harald P/R, 5392 Storebø
62 kr	Bruningen	* 27.6	6.2	—	95	—	T	50	Wichm	68	450 Teisnes K P/R, 5396 Vestre Vinnesvå
65 kr	Dolly	* 10.8	3.7	—	10	—	T	79	Sabb	80	100 Møkster Dankert, 5387 Møkster

H-AV Austevoll

Farkostens nummer, type og navn	Meter			Tonn		Matr.	Bygge- år	Motor		Eierens (den korresponderende reder) navn og postadresse		
	Lengde	Bredde	Dybde	I	II			Merke	Byggeår		H.K.	
72 å	Stølasabben	7.8	2.5	—	—	—	P	69	Sabb	68	8	Aarland Abraham, 5398 Stolmen
73 å	Tovo	6.3	2.4	—	—	—	P	83	Sabb	83	30	Hevrøy Johnny, 5392 Storebø
74 å	Rabbholm 2	6.0	1.9	—	—	—	P	78	Mitsub	87	33	Rabben Arne Johan, 5397 Bekkjarvik
75	Aarfisk	7.3	2.3	—	—	—	P	82	Perkin	82	47	Aarland Jonny Magnus, 5398 Stolmen
79	Nils-Anders	7.5	2.8	—	—	—	P	77	Perkin	81	55	Taranger Nils Magnar, 5384 Torangsvåg
83	Raymond	6.5	2.5	—	—	—	P	86	Yanmar	86	44	Walquist Dag Arne, 5388 Litlakalsøy
84	Vågagutt	6.5	2.5	0.9	—	—	P	89	Isuzu	89	80	Østervold Olav Asbjørn, 5384 Torangsvåg
85	Else	8.0	2.8	—	—	—	P	77	Sabb	77	30	Melingen Kristen, 5384 Torangsvåg
87 kr	Talbor	* 56.9	8.4	—	633	—	S	47	Wichm	78	2100	Birkeland Arne P/R, 5392 Storebø
88 kr	Ola Maria	* 54.9	8.6	5.7	—	768	S	48	MAK	74	2000	Østervold Olav Asbjørn P/R, 5384 Torangsvåg
91	Tabb	9.0	2.2	—	—	—	P	82	Perkin	82	49	Vaage Tor Håkon, 5398 Stolmen
93 kr	Beryll	* 8.6	3.0	1.1	—	—	P	82	Ford	77	68	Rabben Bjørn Olav, 5397 Bekkjarvik
97 å	Oddmar	6.2	2.0	—	—	—	T	65	Sabb	69	8	Fauskanger Odd, 5398 Stolmen
98 kr	Bjørn	6.8	2.2	—	—	—	T	57	Sabb	57	10	Hufthammer Tore, 5392 Storebø
99 kr	Jali	7.0	2.5	—	—	—	T	75	Mitsub	87	30	Fagerbakke Øyvind, 5397 Bekkjarvik
100	Øksagutt	* 10.3	3.3	—	—	—	P	83	Perkin	83	120	Vassnes Otto, 5394 Kolbeinsk
105	Boanesfisk	* 27.0	7.1	—	170	—	S	77	Grenaa	85	820	Østervold Harald Knut P/R, 5394 Kolbeinsk
107 å	Daimen	6.5	2.3	—	—	—	T	56	Sabb	70	8	Økland Adolf, 5384 Torangsvåg
115 kr	Oriana	* 10.3	3.4	1.0	12	—	P	83	Ford	82	80	Tveit Magnus, 5397 Bekkjarvik
116 kr	Kim	8.1	2.6	—	—	—	P	78	BMC	78	38	Østervold Mikkel, 5397 Bekkjarvik
118 kr	Birkeland	* 57.0	8.3	7.0	—	727	S	50	Wichm	89	2448	Birkeland Arne P/R, 5392 Storebø
122 k	Fremad	* 13.7	3.9	—	14	—	T	31	Perkin	69	95	Hille Johannes P/R, 5385 Bakkasund
128 kr	H.Østervold	* 65.6	12.6	10.6	1000	2201	S	87	Bergen	86	4000	Østervold Olav H P/R, 5384 Torangsvåg
129 k	Alnes	* 21.3	5.3	—	47	—	T	31	Calles	66	180	Rabben Øystein, 5397 Bekkjarvik
131	Jane	8.6	2.9	—	—	—	T	78	Perkin	78	115	Gjerde Oddvar, 5397 Bekkjarvik
132	Verdi	* 57.2	8.9	7.4	824	—	S	48	Wichm	78	2340	Lafisk ANS P/R, (Ole R.Møgster), 5392 Storebø
133 kr	Salmon	* 8.0	2.7	—	—	—	P	77	Ford	77	68	Fagerbakke Jan S, 5397 Bekkjarvik
134 å	Arlid	5.1	1.5	—	—	—	T	70	Suzuki	70	4	Grasdal Arnold, 5397 Bekkjarvik
138 å	Siv	* 7.0	2.3	1.0	—	—	T	71	Sabb	83	70	Strømme Alf Roald, 5387 Møkster
146 å	Fædrelandet	6.5	2.5	—	—	—	P	85	Yamaha	85	55	Skulstad Jim H P/R, 5388 Litlakalsøy
147 å	Paalshammar	6.9	2.2	—	—	—	P	77	Sabb	63	8	Rabben Øystein, 5397 Bekkjarvik
156 kr	Mikki	* 8.1	2.5	0.9	—	—	T	68	Sabb	71	30	Sekkingstad Anfinn, 5397 Bekkjarvik
157 kr	Navay	* 9.9	2.9	—	9	—	P	84	Perkin	84	72	Eidsheim Lars J, 5384 Torangsvåg
160 kr	Hardhaus	* 65.0	12.6	8.5	—	1880	S	87	Wichm	86	4000	Hardhaus P/R, (Ingolf Møgster), 5394 Kolbeinsk
165	Vårgutt	7.2	2.5	—	—	—	P	86	Yanmar	86	44	Djupevåg Nils B, Djupevåg, 5397 Bekkjarvik
168	Glimt	9.4	2.8	1.1	—	—	T	70	Sabb	72	30	Skår Lars Viktor, 5384 Torangsvåg
169 kr	Vesterveg	* 55.6	9.0	—	632	—	S	50	MAK	77	2600	Hufthammer Brødr, (Sigv.Hufthammer, 5384 Torangsvåg
170 å	Sleipner	6.9	1.8	—	—	—	T	62	Sabb	72	10	Aarland Jon Olav, 5398 Stolmen
174 å	Frogrunn	7.0	2.3	—	—	—	P	84	Sabb	84	10	Njåstad Richard, 5398 Stolmen
176	Furen	8.6	2.9	—	—	—	T	76	BMC	76	113	Waage Anders, 5397 Bekkjarvik
178 s	Hardsjø	* 16.6	5.3	—	36	—	T	52	Wichm	70	300	Fiskartagskulen, i Austevoll, 5392 Storebø
182	Ospøy	7.5	2.4	—	—	—	P	82	Sabb	82	30	Bjelland Tormod, 5392 Storebø
187 å	Varde	7.8	2.5	—	—	—	T	75	Sabb	75	22	Drivenes Oskar, 5397 Bekkjarvik
190 kr	Vestviking	* 57.2	9.0	—	800	—	S	52	MAK	66	1600	Njåstad Hans R P/R, 5398 Stolmen
191 kr	Skarven	7.8	2.8	—	—	—	T	78	Sabb	78	22	Heimark Arne Georg, 5398 Stolmen
193 å	Klippen	7.5	2.2	—	—	—	T	67	Sabb	67	8	Kleppe Harald H, 5385 Bakkasund
194	Hevrøygutt	9.0	3.1	—	—	—	P	79	Ford	79	100	Hevrøy Bjørn, 5397 Bekkjarvik
197 å	Martha	6.5	1.5	—	—	—	T	37	Suzuki	70	4	Møgster Rasmus Olai, 5387 Møkster
201 g	Edith	9.8	3.0	—	—	—	T	56	Bolind	56	35	Møgster Dankert, 5387 Møkster
206 kr	Lano	* 8.1	2.7	—	—	—	P	83	BMW	83	45	Vaage Nils Olai, 5385 Bakkasund
210 å	Festus	7.2	2.4	—	—	—	P	76	Sabb	76	22	Våge Edvin, 5398 Stolmen
211 å	Bliikk	6.9	2.2	—	—	—	T	78	Sabb	77	10	Salthella Ole M, 5397 Bekkjarvik
212	Rasken	* 11.0	3.5	1.1	—	—	P	79	Volvo	79	184	Gauksheim Arne Gunnar, 5397 Bekkjarvik
214 kr	Vamo	7.8	2.6	—	—	—	P	80	Sabb	80	30	Grønås Kjell Ove, 5397 Bekkjarvik
217	Pelsen	7.7	3.0	—	3	—	P	88	Cumm	88	150	Skulstad Jim, 5388 Litlakalsøy
220	Tobias	6.4	2.5	—	—	—	P	84	Sabb	84	65	Kleppevik Eirik, 5385 Bakkasund
221 å	Pynte	7.2	2.3	—	—	—	P	78	Sabb	78	10	Melingen Lars Johan, 5384 Torangsvåg
222	Jojo	* 10.6	3.6	—	14	—	T	79	Scania	78	182	Aarland Odd Ansgar P/R, 5398 Stolmen
229	Fjordflu	* 10.4	3.3	—	13	—	P	80	Ford	80	120	Stenevik Paul Ole P/R, 5397 Bekkjarvik
230 å	Olau	8.1	2.6	—	—	—	T	79	Sabb	79	22	Vaage Halvard, 5398 Stolmen
239	Gejo	7.6	2.7	—	—	—	P	81	Sabb	81	18	Våge Johan, 5398 Stolmen
240	Flipper 2	* 6.7	2.3	—	—	—	P	—	Yanmar	81	33	Trotland Mons Eivind, 5384 Torangsvåg

Hordaland

H-AV Austevoll

Farkostens nummer, type og navn	Meter			Tonn		Matr.	Bygge-		Motor		Eierens (den korresponderende reder) navn og postadresse	
	Lengde	Bredde	Dybde	I	II		år	Merke	Byggeår	H.K.		
244 å	Ove	6.9	2.2	—	—	—	T	68	Sabb	68	8	Kalve Karl, 5385 Bakkasund
245	Rabbholm	* 10.3	3.0	1.7	7	—	P	86	Cumm	86	100	Rabben Arne Johan P/R, 5397 Bekkjarvik
248 kr	Skarten	7.9	2.8	—	—	—	P	86	Yanmar	85	44	Møgster Jon K, 5387 Møkster
250	Ordinat	* 69.2	12.0	8.0	—	1846	S	78	Wichm	77	2700	K/S Økland Fiskeb.rederi, (T. Økland), 5384 Torangsvåg
259 k	Lykken II	* 15.2	4.4	—	19	—	T	36	Volvo	61	210	Olsen Fred Henning, 5397 Bekkjarvik
261	Gunn	* 9.1	3.2	—	—	—	P	80	Volvo	80	120	Økland Adolf P/R, 5384 Torangsvåg
264 å	Forsøk	6.2	2.5	—	—	—	T	76	Sabb	74	10	Skår Olav, 5392 Storebø
265 å	Snygg	7.2	2.4	—	—	—	T	57	Sabb	64	8	Hille Alfred, 5385 Bakkasund
268	Trav	8.5	2.7	—	—	—	T	79	Ford	79	100	Østervold Stig P/R, 5384 Torangsvåg
279 å	Sirno	7.8	2.5	—	—	—	T	75	Sabb	75	30	Bakke Mons Andreas, 5385 Bakkasund
281 å	Thea	6.2	2.2	—	—	—	P	74	Perkin	74	49	Troland Abraham Inge, 5384 Torangsvåg
283 å	Brutus	6.4	2.5	—	—	—	P	84	Sabb	84	26	Våge Henry P/R, 5398 Stolmen
284 kr	Njågutt	* 9.4	3.2	—	7	—	P	78	Perkin	77	95	Njåstad Kåre P/R, 5384 Torangsvåg
288 å	Karstein	7.5	1.8	—	—	—	T	76	Sabb	76	10	Mjelingen Salomon, 5384 Torangsvåg
293 kr	Glossy	* 6.8	2.3	0.9	—	—	P	81	Yanmar	81	33	Karlsen Arnt, 5388 Litlakalsøy
295 å	Trultte	7.8	2.4	—	—	—	T	69	Sabb	69	16	Kleppe Erling, 5385 Bakkasund
297 kr	Vi-To	8.0	2.7	—	—	—	P	75	Sabb	78	30	Vaage Nils Olai P/R, 5385 Bakkasund
300 å	Melita	* 8.6	2.5	—	—	—	T	78	Sabb	78	30	Hufthammer Knut, 5384 Torangsvåg
308 å	Reddi	6.9	2.3	—	—	—	T	69	Sabb	69	8	Aarland Lars M, 5398 Stolmen
310 å	Bruse	5.6	1.7	—	—	—	T	55	Alda	56	5	Sandtorv Kåre, Krosshamn, 5384 Torangsvåg
313 å	Brask	5.9	2.5	—	—	—	P	81	Sabb	81	10	Drønen Harald, 5384 Torangsvåg
334 å	Mona	8.5	2.8	—	—	—	T	85	Sabb	85	30	Hufthammer Knut, 5384 Torangsvåg
340	Monsegutt	* 10.5	3.4	1.8	—	—	P	81	MWM	81	102	Troland Mons Anton P/R, 5384 Torangsvåg
348 å	Aashild	7.2	2.4	—	—	—	P	74	Volvo	74	36	Stenevik Jakob, 5397 Bekkjarvik
353 å	Siko	6.2	1.9	—	—	—	T	57	Sabb	72	10	Økland Karl, 5384 Torangsvåg
368 å	Johnny	8.7	2.5	—	—	—	T	67	Perkin	66	60	Hevrøy Johannes P/R, 5392 Storebø
369	Vendla	* 63.6	9.0	5.5	941	—	S	48	Wichm	77	3000	Østervold Nils Olai, 5384 Torangsvåg
370 kr	Edith	9.7	3.2	—	—	—	P	71	Ford	71	68	Vaage Gunnar Ingvard, 5398 Stolmen
373	Tido	6.8	2.3	—	—	—	P	81	Yanmar	80	30	Skiftesvik Atle, 5397 Bekkjarvik
383 å	Bøvgåg	6.9	2.2	—	—	—	T	65	Sabb	65	8	Storebø Sigurd J, 5392 Storebø
397 å	Johannes	7.5	2.5	—	—	—	T	64	Sabb	64	16	Våge Johannes T, 5398 Stolmen
401 å	Knerten	5.7	1.9	—	—	—	P	86	Sabb	86	10	Våge Magnus, 5398 Stolmen
435 å	Lill	6.9	2.2	—	—	—	T	74	Sabb	74	10	Grasdahl Lars, 5397 Bekkjarvik
482 å	Lasse	8.1	2.5	—	—	—	T	74	Sabb	74	30	Økland Bernt, 5384 Torangsvåg

H-B Bømlo — tilsynsmann: F.rettil. Bømlo, 5430 Bremnes

1 kr	Nybør	* 18.3	5.2	—	40	—	T	54	Cumm	74	400	Nilsen Stig Oskar, 5420 Rubbestadneset
2 kr	Lønningen	* 35.9	6.7	3.5	—	198	S	62	Grenaa	80	900	Lønning Gerhard S P/R, 5443 Bømlo
3 kr	Jamo	7.9	2.6	—	—	—	P	87	Perkin	87	81	Voll Johannes, 5427 Urangsvåg
6 å	Håkon	5.9	1.9	—	—	—	T	53	Alda	53	5	Hovland Olai P/R, 5443 Bømlo
7 ht	John Erik	36.0	9.6	—	—	492	S	91	Wichm	91	1632	Strand P/R, (Gunnar Strand), 5443 Bømlo
8 kr	Geo	* 9.1	3.0	—	—	—	P	82	Sabb	81	30	Polden Georg, 5430 Bremnes
9 å	Romanse	6.9	1.8	—	—	—	T	—	Sabb	54	4	Seievåg Olav, 5427 Urangsvåg
10 å	Svint	7.5	2.5	—	—	—	T	72	Sabb	72	22	Katla Emil, 5427 Urangsvåg
11	Lama	* 8.0	2.6	1.1	—	—	P	80	Ford	80	120	Gilje Malvin, 5430 Bremnes
12 å	Hol	6.5	1.5	—	—	—	T	54	FM	36	6	Lodden Otto, 5443 Bømlo
13 å	Vito	5.2	2.0	—	—	—	P	75	Marin	85	30	Ellingsen Martin, Sæverudsøy, 5427 Urangsvåg
14 kr	Havlys	* 9.7	3.4	1.4	9	—	T	82	Sabb	82	68	Aga Lauritz, Rolfsnes, 5420 Rubbestadneset
15 k	Else Lillian	* 18.2	4.4	—	29	—	T	22	Kelvin	76	160	Urangseter Alf Helge, 5437 Finnås
17 kr	Oddmar	* 12.1	4.2	—	—	—	T	84	Yanmar	83	183	Sørvik Oddvar, 5420 Rubbestadneset
18 kr	Lønning Junior	* 37.5	7.0	5.9	248	336	S	49	Wichm	66	625	Lønning Knut P/R, 5443 Bømlo
19	Hobby	* 7.7	2.5	1.0	—	—	P	82	Sabb	83	22	Holme Per Magnus, 5443 Bømlo
20 kr	Sjømann	* 33.3	7.0	6.1	184	285	S	76	Alpha	75	600	Hatlevik Torbjørn P/R, 5444 Espevær
21 kr	Eidefisk	* 33.8	7.5	6.1	169	334	S	79	Caterp	78	1000	Eide P/R, (Lars Eide), 5430 Bremnes
22	Teigland	* 16.9	5.5	3.3	—	64	S	89	Volvo	89	367	Møgster Johannes I, 5440 Mosterhamn
23	Skarv	8.5	2.2	—	—	—	T	72	Sabb	72	22	Vestrheim Amund, Holme, 5443 Bømlo
24 å	Halvor	6.1	2.1	—	—	—	T	76	Sabb	83	10	Ytrøy Hans, 5427 Urangsvåg
25 å	Ånen	6.9	2.3	—	—	—	T	74	Sabb	74	10	Lønning Audun P/R, 5443 Bømlo
27	Lassi	7.2	2.5	—	—	—	P	83	Volvo	83	36	Strand Gunnar P/R, 5443 Bømlo
29 kr	Blia	* 12.5	3.8	—	13	—	T	34	Marna	60	48	Larsen Leif, Alsvåg 110a, 5430 Bremnes

H-B Bømlø

Farkostens nummer, type og navn	Meter			Tonn		Matr.	Bygge- år	Bygge- Merke	Motor			Eierens (den korresponderende reder) navn og postadresse
	Lengde	Bredde	Dybde	I	II				Byggeår	H.K.		
30	Solvår Viking	* 38.8	7.6	—	287	—	S	67	Alpha	77	1160	Solvår P/R, (Magne Alvsvåg), 5430 Bremnes
31 kr	Høydølen	* 16.9	4.6	—	28	—	T	50	Scania	86	291	Vika Reidar Geitung, 5443 Bømlø
32 kr	Sjarken	* 7.5	2.5	—	—	—	P	72	Sabb	72	22	Mæland Gunnar K, 5430 Bremnes
34	Fiksholm	6.4	2.4	1.0	—	—	P	91	Perkin	91	76	Økland Kåre og Jann P/R, 5430 Bremnes
35 kr	Linegutt	* 14.9	5.2	—	24	—	S	80	Volvo	80	328	Linegutt P/R, (Ove Aga), 5430 Bremnes
37	Simon	* 8.6	2.7	—	7	—	P	74	Perkin	66	95	Eidesvik Lauritz, 5443 Bømlø
38 k	Eikholm	* 10.4	3.9	1.6	—	—	T	37	Marna	63	48	Skimmeland Petter, 5440 Mosterhamn
40 s	Nesøy	* 11.9	3.8	—	17	—	T	59	Ford	86	127	Uddal Jon, 5444 Espevær
41 kr	Vornesbuen	7.5	2.4	1.0	—	—	T	64	Marna	64	12	Møgster Hans L, 5437 Finnås
42 kr	Ludo	* 9.3	3.0	—	—	—	P	81	Volvo	81	124	Kvarven Richard Martin, 5420 Rubbestadneset
43 kr	Rondo	* 10.4	3.8	—	11	—	T	62	Ford	87	128	Møgster Rolf, 5437 Finnås
44 å	Øyvind	5.8	1.8	—	—	—	P	83	Sabb	83	30	Torget Øyvind, 5427 Urangsvåg
45 kr	Jomar Junior	* 10.6	3.3	—	9	—	T	74	Perkin	74	160	Hellen Jostein P/R, 5427 Urangsvåg
47 kr	Sjørugg	* 10.2	2.8	—	6	—	P	75	Perkin	75	62	Alvsvåg Magne O P/R, 5430 Bremnes
48 å	Havgula	6.5	2.1	—	—	—	T	71	Sabb	71	8	Fylkesnes Jan Ove, Fylkesnes 305 C, 5430 Bremnes
49 kr	Kvikk	* 8.4	3.2	—	—	—	T	75	Perkin	73	62	Rølfnes Alf K P/R, 5420 Rubbestadneset
50 kr	Fairy	* 30.4	7.1	6.1	199	284	S	77	Alpha	85	1160	Mårten Eidesvik P/R, (Mårten Eidesvik), 5443 Bømlø
52 å	Fjordbris	8.1	2.6	—	—	—	T	76	Sabb	76	22	Håvik Jakob, 5440 Mosterhamn
53 kr	Grimsey	7.8	2.2	—	—	—	P	87	Perkin	47	4	Røyksund Åsmund, 5440 Mosterhamn
57	Sveinar	* 9.2	3.1	—	—	—	P	80	Ford	80	68	Alvsvåg Rune, 5430 Bremnes
58 kr	Rogøysund	* 29.1	6.7	3.5	130	155	S	61	MAK	61	650	Nordtun og Krogsæter P/R, (O.M.Nordtun), 5430 Bremnes
59 kr	Anita	* 8.8	3.2	0.8	—	—	P	82	Sabb	82	30	Edvardsen Geir, 5443 Bømlø
60 kr	Kim	* 9.9	3.0	—	6	—	T	73	Sabb	75	22	Tunge Andreas, 5440 Mosterhamn
62 å	Trond	8.1	2.7	—	—	—	T	74	Perkin	74	37	Erevik Edvard P/R, 5427 Urangsvåg
63 kr	Vår	* 10.7	4.1	—	12	—	T	64	GM	72	101	Mæland Torleiv, 5430 Bremnes
64 kr	Klippstein	* 35.1	6.8	5.7	187	280	S	63	Wichm	63	625	Lønning Karsten P/R, 5443 Bømlø
65 kr	Vesthav	* 23.3	5.2	2.7	74	—	S	54	Caterp	63	325	Steinsland Bernt Einar, 5440 Mosterhamn
66 å	Rex	7.5	2.0	—	—	—	T	68	Sabb	72	22	Katfa Årstein E, 5427 Urangsvåg
67 kr	Lemo	* 8.7	2.7	—	—	—	T	67	Perkin	72	36	Rølfnes Kåre, 5420 Rubbestadneset
68 å	Laik	8.1	2.2	—	—	—	T	73	Sabb	73	22	Lønning Lauritz K, 5443 Bømlø
69 kr	Bærøybuen	* 10.6	3.9	1.8	—	—	T	84	Perkin	82	124	Bærøy Endre, 5437 Finnås
70 kr	Svanen	* 7.7	2.6	—	6	—	P	74	Sabb	74	30	Aase Jacob P/R, 5440 Mosterhamn
71 å	Rask	7.0	2.2	—	—	—	P	85	Perkin	74	62	Rølfnes Roald, 5420 Rubbestadneset
72 å	Node	6.2	1.8	—	—	—	T	36	Motor	36	3	Kallevåg Kristoffer R, 5443 Bømlø
73 kr	Flipper	7.3	2.4	—	—	—	T	74	Sabb	74	18	Sørenes Jostein, 5440 Mosterhamn
74 å	Sea Star	6.2	2.0	—	—	—	T	64	Sabb	63	8	Ådnanes Jens K, 5430 Bremnes
75 kr	Nordtun Jr	* 7.7	2.6	1.1	3	—	P	89	Perkin	73	36	Nordtun Bjarte Arve, 5430 Bremnes
76 kr	Tove	7.9	2.4	—	—	—	T	62	Sabb	62	16	Riggs Douglas Joe, 5427 Urangsvåg
77 kr	Nytrål	* 14.8	4.8	2.3	25	—	S	88	Volvo	88	370	Edvardsen Geir, 5443 Bømlø
78 kr	Sjøsprøyt	* 8.1	3.0	—	—	—	P	82	Arona	82	60	Sørvik Olav Bjarne, 5420 Rubbestadneset
79 å	Veslegut	6.4	2.0	—	—	—	T	41	FM	66	4	Uddal Jon Steinar, 5444 Espevær
81 kr	Sea Star	* 9.0	2.9	—	—	—	T	83	Perkin	76	35	Ådnanes Jens K, 5430 Bremnes
85	Mortegutt	* 9.9	3.3	1.2	9	—	T	85	Ford	85	85	Yttervoll Bjarne, 5427 Urangsvåg
86 kr	Sagvågubuen	8.1	2.7	—	—	—	P	86	BMW	86	36	Klubben Jan Ove, 5440 Mosterhamn
89 å	Torleif	8.4	3.0	—	—	—	T	71	Sabb	71	20	Eide Thorvald, 5443 Bømlø
91	Vågen	8.2	2.8	—	—	—	T	81	Sabb	81	10	Kvandal Johannes, 5440 Mosterhamn
92 kr	Solbris	* 8.7	3.1	—	—	—	P	81	Ford	81	56	Olsen Edvin, Hiskjø, 5430 Bremnes
95 å	Freddy	7.2	2.3	—	—	—	P	76	Sabb	74	10	Nesse Ole M, 5430 Bremnes
96 kr	Bratt	6.4	2.4	—	—	—	P	90	Thorny	90	30	Eidesvik Martin, 5443 Bømlø
103	Hellebuen	* 12.5	4.0	—	15	—	T	37	Caterp	85	130	Eidet Magnar, 5427 Urangsvåg
107	Tor	7.3	2.4	—	—	—	T	78	Sabb	78	10	Lønning Ingolf, 5443 Bømlø
108 å	Pelle	7.2	2.5	—	—	—	T	65	Sabb	—	5	Eikeland Artur, 5440 Mosterhamn
109 kr	Øybuen	* 12.5	4.1	—	15	—	T	76	Merc	75	143	Larsen Magne, 5444 Espevær
111 å	Pir	7.5	2.5	—	—	—	T	70	Sabb	70	8	Aase Ivar, 5440 Mosterhamn
113	Jan-Roar	10.0	2.6	—	—	—	T	58	Sabb	68	16	Turøy Sverre P/R, 5427 Urangsvåg
115 s	Nystrand	* 20.3	5.6	—	49	—	T	57	Caterp	79	275	Alvsvåg Martin K P/R, Alvsvåg, 5430 Bremnes
116	Holmegutt	9.5	3.1	—	6	—	P	78	Ford	78	80	Holme Erling I, 5440 Mosterhamn
117 kr	Næstbakken	* 10.1	3.6	—	11	—	T	76	Ford	76	100	Næstbakken Harald, 5440 Mosterhamn
118 k	Sildholm	* 14.5	4.3	—	23	—	T	48	Calles	60	75	Nordtun Ansgar, 5430 Bremnes
121	Brimo	6.5	2.5	—	—	—	P	85	Bukh	85	48	Mæland Torleiv, Mæland 220a, 5430 Bremnes
123 kr	Nyskjær	* 9.1	2.8	—	—	—	P	81	Ford	81	56	Alvsvåg Kørner, 5430 Bremnes
126 kr	Laksen	6.4	2.2	—	—	—	T	74	Sabb	74	10	Anglevik Vidar, Eikeland, 5440 Mosterhamn

Hordaland

H-B Bømlø

Farkostens nummer, type og navn	Meter			Tonn	Matr.	Bygge- år	Motor		Eierens (den korresponderende reder) navn og postadresse		
	Lengde	Bredde	Dybde				Merke	Byggeår		H.K.	
127 kr	Fjordbris	* 8.8	2.8	—	—	T	76	Sabb	76	30	Espeland John, 5440 Mosterhamn
128 kr	Pluto	* 7.8	2.6	—	5	P	78	Yanmar	77	33	Ådnanes Magnus M, 5430 Bremnes
129 kr	Rogøy	* 9.4	3.0	—	9	P	77	Ford	—	68	Johannesen Alf H P/R, 5430 Bremnes
131 å	Laksen	6.2	1.5	—	—	T	33	Evinr	66	3	Geitung Johannes, 5437 Finnås
132	Ljosken	* 10.5	3.6	—	13	T	80	Perkin	80	96	Steinsland Magne, 5440 Mosterhamn
133 kr	Fiolen	* 7.0	2.2	0.9	—	P	78	Sabb	65	10	Rølfnes Gustav P/R, 5420 Rubbestadneset
134	Starion	7.9	2.7	—	—	P	82	Mitsub	84	50	Henriksen Dagfinn P/R, 5427 Urangsvåg
139 å	Snorre	5.6	1.8	—	—	A	64	Sabb	55	10	Lunde Arthur, Rølfnes, 5420 Rubbestadneset
141 s	Mira	* 12.8	4.5	—	17	T	95	Perkin	75	140	Alvsvåg Kjell i P/R, Boks 113b, 5430 Bremnes
142 å	Egii A	7.0	1.7	—	—	T	—	Sabb	59	4	Turøy Sverre, 5427 Urangsvåg
145 å	Sjøgutt	* 7.0	2.2	—	—	P	82	Arona	82	24	Paulsen Odd A, Meling, 5430 Bremnes
148 kr	Ky	* 8.7	3.1	—	—	T	65	Marna	68	16	Olsen Leif, Hiskjø, 5430 Bremnes
149 å	Vega	5.9	2.0	—	—	T	76	Sabb	76	10	Vespestad Birger, 5443 Bømlø
150 å	Sabb	7.5	2.5	—	—	T	64	Sabb	72	16	Hallaråker Kristian, 5430 Bremnes
151 kr	Basen Senior	* 10.0	3.2	—	11	P	81	Perkin	81	120	Torkelsen Jan P, 5427 Urangsvåg
153 s	Linken	* 14.0	5.2	—	23	T	54	Dorman	78	240	Bø Ola P/R, 5430 Bremnes
156 å	Berta Johanne	7.2	2.2	—	—	P	73	Sabb	76	10	Økland Hjalmar H, 5430 Bremnes
157 å	Måken	7.9	2.4	—	—	T	62	Marna	62	16	Rølfnes Birger, 5420 Rubbestadneset
158 å	Magne	5.8	1.8	—	—	T	65	Sabb	65	16	Rølfnes Lorentz, 5420 Rubbestadneset
160	Måken	* 8.4	2.6	—	—	T	70	Sabb	76	30	Tjong Lars, 5443 Bømlø
162 kr	Osnes	* 10.6	3.8	—	14	P	77	Scania	85	182	Eide Karl P/R, 5443 Bømlø
163 k	Nestun	* 15.1	4.5	—	24	T	19	Scania	75	182	Sørenes Bjarne, 5443 Bømlø
164 kr	Snøfte	* 9.1	3.0	—	—	P	75	Marna	75	42	Olsen Sverre, Hiskjø, 5430 Bremnes
165 å	Tobias	6.2	2.4	—	—	P	84	Sabb	84	10	Eide Karl P/R, 5443 Bømlø
166	Bømmelfisk	* 33.5	7.6	—	250	S	78	Calles	77	690	Ytrøy Harry P/R, 5427 Urangsvåg
169	Linn	9.3	3.0	—	—	T	80	Sabb	80	30	Espeland Otto K, 5440 Mosterhamn
171 å	Dobbs	5.6	2.0	—	—	T	82	Arona	82	24	Rølfnes Normann, 5420 Rubbestadneset
173 kr	Stålegutt	* 9.4	3.0	—	—	P	78	Ford	78	68	Lønning Svein Atle, 5443 Bømlø
181 kr	Peik	* 18.9	5.4	—	48	T	80	Volvo	79	260	Aanderaa Bjarne P/R, 5427 Urangsvåg
182	Mostrabuena	* 10.3	3.7	—	11	P	82	Deutz	83	120	Røksund Hans Åge, 5440 Mosterhamn
185 kr	Stokkøy	* 15.7	4.6	—	23	T	76	Merc	76	275	Gåsland Sigmund, 5427 Urangsvåg
186 å	Dada	5.6	1.8	—	—	T	70	Sabb	74	10	Eide Øystein, 5443 Bømlø
188 å	Nøstbakk	8.1	2.6	—	—	T	58	Marna	58	8	Nestbakken Henrik, 5440 Mosterhamn
189 kr	Delfin	* 7.9	2.7	—	—	P	78	Ford	77	68	Nesse Harald, 5437 Finnås
190 kr	Hebe	7.0	2.3	—	—	P	81	Arona	83	30	Alvsvåg Jakob, 5430 Bremnes
191 kr	Kvik	* 9.4	3.0	—	—	P	78	Ford	78	68	Kvarven Leif, 5430 Bremnes
192 å	Sabben	7.0	2.3	—	—	T	55	Sabb	76	10	Torkelsen Torstein, 5427 Urangsvåg
202	Toftøysund	* 34.9	7.0	3.9	287	S	77	Alpha	77	660	Toftøysund P/R, (H.Natterøy), 5427 Urangsvåg
206 å	Barastraum	6.9	1.8	—	—	T	33	Wichm	33	2	Barane Harald, 5437 Finnås
210 å	Sulen	5.0	1.6	—	—	T	80	Suzuki	79	5	Ådnanes Magnus M, Ådnanes 604a, 5430 Bremnes
211 å	Sabben	7.5	2.3	—	—	T	59	Sabb	59	8	Alvsvåg Ole K, 5430 Bremnes
212 å	Jonny	* 7.9	2.6	1.2	—	T	71	Sabb	67	16	Håkønsen Peder, 5427 Urangsvåg
214	Malo	6.1	2.2	—	—	P	68	Perkin	68	96	Røksund Hans Å P/R, 5440 Mosterhamn
219 kr	Dorry	9.4	3.1	—	—	S	66	Perkin	60	60	Aanderaa Åge, 5427 Urangsvåg
220	Hordagutt	* 36.5	7.6	—	270	S	79	Calles	79	690	Hellen Dagfinn P/R, 5427 Urangsvåg
223 å	Makrellen	6.9	2.2	—	—	T	71	Sabb	71	10	Svendsen Halvor, 5430 Bremnes
225 å	Barabass	5.9	1.8	—	—	T	40	Mc Cul	40	7	Bærøy Endre, 5437 Finnås
226 kr	Line	* 10.1	3.2	—	9	T	80	Perkin	80	62	Madsen Alf P/R, Mæland 218e, 5430 Bremnes
227 kr	Havørn	7.9	2.6	—	—	T	83	Sabb	83	22	Ellingsen Roy Martin, 5427 Urangsvåg
229	Tore	9.4	2.8	—	—	T	55	Lister	68	14	Bærøy Endre, 5437 Finnås
230 å	Futt	7.1	2.3	—	—	T	49	Sabb	48	4	Geitung Peder Ch, 5437 Finnås
236 å	Susi	4.5	1.6	—	—	P	81	Yamaha	81	10	Sønstabø Odd, 5444 Espevær
239 å	Morten	5.1	1.7	—	—	T	65	Suzuki	78	5	Sønstabø Kristen, 5430 Bremnes
243 å	Geir	7.1	2.3	—	—	T	65	Sabb	65	10	Sørenes Olaf, 5437 Finnås
246 å	Snøgg	6.2	2.0	—	—	T	62	FM	58	8	Eikeland Ingolf, 5440 Mosterhamn
247 å	Teist	6.9	2.2	—	—	T	61	Sabb	61	8	Simonsen Paul, 5437 Finnås
250 å	Rask	5.9	1.5	—	—	T	20	Tomos	69	4	Geitung Edvard E, 5443 Bømlø
252 å	Fram	7.2	2.2	—	—	P	80	Sabb	80	10	Knutsen Malvin, 5420 Rubbestadneset
253 å	Gisle	6.0	2.2	—	—	P	—	Sabb	80	10	Tollevik Gabriel P/R, 5444 Espevær
254 å	Japp	5.3	1.5	—	—	T	58	Jap	57	1	Alfsvåg Jakob H, 5430 Bremnes
260 å	Astra	9.4	2.8	—	—	T	54	Marna	54	12	Baldersheim J, 5430 Bremnes
265 å	Sjøstjerna	6.2	2.2	—	—	P	80	Sabb	80	10	Larsen Magne, 5444 Espevær

H-B Bømlo

Farkostens nummer, type og navn	Meter			Tonn		Matr.	Bygge- år	Bygge- Merke	Motor Byggeår	H.K.	Eierens (den korresponderende reder) navn og postadresse	
	Lengde	Bredde	Dybde	I	II							
266	Åsholm	10.6	2.9	—	—	—	S	54	Perkin	72	65	Økland Jon L P/R, 5430 Bremnes
269 s	Snygg	7.3	2.3	—	—	—	T	48	Sabb	48	5	Larsen Gustav, Hiskjo, 5430 Bremnes
272 å	Bølgen	6.9	2.2	—	—	—	T	60	Sabb	—	5	Grutle Jonas, 5437 Finnås
273	Barmen	9.2	3.1	—	—	—	T	81	Sabb	81	30	Olsen Sammy, 5430 Bremnes
278 å	Aslaug	6.4	2.1	—	—	—	T	75	Sabb	50	8	Rølfnes Nils K, 5420 Rubbestadneset
281 å	Junior	6.4	2.2	—	—	—	P	76	Sabb	77	10	Sørvik Olav B, 5420 Rubbestadneset
286 å	M.Junior	6.2	2.0	—	—	—	T	69	Sabb	—	10	Steinsland Magne, 5440 Mosterhamn
290 kr	Meto	8.8	2.9	—	—	—	T	68	Arona	82	60	Steinsvåg Hjalmar, 5437 Finnås
293 kr	Piraten	* 9.7	3.1	1.1	—	—	P	85	Perkin	85	72	Rølfnes Bjarne M, 5420 Rubbestadneset
295 å	Vita	5.7	1.9	—	—	—	T	65	Sabb	85	10	Rølfnes Knut K, 5420 Rubbestadneset
296 kr	Fyrholm	* 15.3	4.7	—	24	—	T	78	Volvo	78	210	Urangsvæter Nils P/R, 5443 Bømlo
297 å	Lasse	7.2	2.2	—	—	—	T	65	Sabb	59	8	Sønstabø Håkon P/R, Hiskjo, 5430 Bremnes
300 å	Jomar	8.1	2.8	—	—	—	T	69	Sabb	69	16	Hellen Martin M, 5427 Urangsvåg
305 å	Held	6.9	2.2	—	—	—	T	51	Sabb	51	4	Hellen Peder, 5427 Urangsvåg
306	Tin	* 8.1	3.0	1.4	—	—	P	86	Sabb	86	76	Nøstbakken Jan H, 5440 Mosterhamn
310 kr	Trygvason	* 30.7	6.8	5.8	168	257	S	67	Caterp	89	1075	Lønning Svein Atle P/R, 5443 Bømlo
313 å	Snøgg	6.3	2.0	—	—	—	T	30	FM	59	4	Fylkesnes Jørgen, 5430 Bremnes
348 å	Svanen	7.8	2.5	—	—	—	P	67	Sabb	67	8	Bukkøy Lorentz, 5420 Rubbestadneset
351 å	Marna	6.5	2.5	—	—	—	T	63	Marna	63	6	Alfsvåg Andreas, 5430 Bremnes
406 å	Kjapp	6.7	2.1	—	—	—	T	43	Wichm	—	4	Geitung Halvor, 5437 Finnås
416 kr	Lyngsvo	* 15.6	4.7	—	24	—	T	64	Ford	84	155	Korsnes Emil P/R, 5430 Bremnes
442 å	Klovskjær	6.9	2.1	—	—	—	T	55	Marna	49	6	Økland Nils, 5430 Bremnes

H-BN Bergen — tilsynsmann: Haukefær, Klara, Boks 4122, 5023 Bergen

2	Fjordfangst	* 14.1	4.2	2.5	—	—	P	83	Yanmar	82	188	Havf.Instituttet, Boks 1870, 5024 Bergen
3	Øyna	* 12.2	4.1	1.5	—	—	P	86	Sabb	86	220	Øyjordbakken Kolbj, Grimseiddal 131, 5046 Rådal
7 g	Flyfisk	8.7	2.8	—	—	—	T	68	Ford	71	100	Krokeide Ole P/R, 5048 Krokeide
11 kr	Arnavåg	* 9.9	2.9	0.7	9	—	P	84	Perkin	84	72	Bruvik Vidar, Vestlivn 5b, 5260 Indre Arna
12 kr	Havdrøn	* 51.5	9.0	7.6	696	—	S	51	Deutz	66	1500	Sandtorv Nils P/R, 5066 Hjeljestad
14 å	Glimt	7.5	2.5	—	—	—	T	41	Sabb	85	10	Sandtorv Bjarte, Mildegeilen 25, 5067 Store Milde
15	Vilter	8.0	2.8	—	—	—	P	79	Sabb	79	30	Bruvik Vidar, Vestlivn 5b, 5260 Indre Arna
18	Carl M.G.	7.0	2.5	—	—	—	T	—	Sabb	76	10	Grønstøl Bjarne M, Strandbakken 8, 5082 Eidsvågneset
20 k	Juno	* 12.8	3.8	—	14	—	T	14	Volvo	65	163	Lervold Harald, 5093 Breistein
23 å	Boysy	7.5	2.5	—	—	—	P	75	Ford	75	54	Kolbeinshavn Henry, Markan.22, 5060 Søreidgrend
31 kr	Runar	7.6	2.6	—	—	—	P	78	Ford	78	68	Littlekalsøy A, Breist.vn.6, 5265 Ytre Arna
32 å	Måsen	8.2	2.5	—	—	—	T	45	Mitsub	86	26	Jensen Roger, Heien 25, 5035 Bergen-Sandv.
38	Vidar	8.1	2.5	—	—	—	P	73	Perkin	73	115	Rundhovde Magne, 5092 Hylkje
45 å	Olsen	5.4	1.9	—	—	—	P	68	Yanmar	86	55	Vassnes Njål, Londalsflaten, 5230 Espeland
49 kr	Abba	7.8	2.4	—	—	—	P	68	Sabb	66	16	Hjønnevåg Jerdar, 5066 Hjeljestad
50	Von	7.1	2.5	—	—	—	P	83	Sole	83	28	Sandtorv Bjarne J, G.Tischend.v.1, 5031 Laksevåg
60 kr	Balder	9.0	3.2	—	—	—	T	75	Ford	76	70	Sætre Arne, Ø.Kongsbrekkene, 5070 Mathopen

H-E Etne — tilsynsmann: F.rettil. Etne, 5430 Bremnes

2 å	Kvikk	6.1	2.1	—	—	—	T	50	FM	50	7	Nervik Arne, 5590 Etne
14 å	Tyssen	8.1	2.8	—	—	—	T	—	Volvo	78	22	Ness Asgaut, 5593 Skånevik
19 kr	Tempo	10.1	3.3	—	—	—	P	81	Ford	70	105	Lundal Jørgen P/R, 5598 Fjæra
23 å	Neptun	4.3	—	—	—	—	P	75	Mercur	78	5	Vikse Olaf, Sæbø, 5590 Etne
36 å	Falk	8.7	2.8	—	—	—	T	41	Sabb	55	6	Jespersen Godtfred P/R, 5593 Skånevik
38 å	Solglytt	6.9	1.8	—	—	—	T	47	Sabb	60	4	Nes Alfred, 5593 Skånevik
41 å	Per	7.8	2.6	—	—	—	T	66	Sabb	66	8	Ness Lauritz P, 5593 Skånevik
45	Smarten II	8.4	2.8	—	—	—	P	73	Sabb	73	22	Markhus William, 5596 Markhus
47 å	Skreien	5.9	1.8	—	—	—	T	68	Sabb	67	10	Markhus William, 5596 Markhus

H-EF Eidfjord — tilsynsmann: Elnan, Gunnar, 5783 Eidfjord

1	Måken	8.4	2.3	—	—	—	P	81	Sabb	81	52	Fjetland Lars, 5783 Eidfjord
---	-------	-----	-----	---	---	---	---	----	------	----	----	------------------------------

Hordaland

H-F Fjell

Farkostens nummer, type og navn	Meter			Tonn		Matr.	Bygge- år	Bygge- Merke	Motor		Eierens (den korresponderende reder) navn og postadresse	
	Lengde	Bredde	Dybde	I	II				Byggeår	H.K.		
1	Gema	7.0	2.6	0.8	3	—	P	91	Yanmar	91	63	Lokøy Georg, 5350 Brattholmen
2	Frøydis	6.9	—	—	—	—	T	73	Mitsub	91	28	Hernar Sigmund J, 5340 Solsvik
4 å	Svint 1	7.0	2.2	—	—	—	T	63	Sabb	64	8	Lokøy Johannes, Lokøy, 5368 Skålvik
6 kr	Endre Dyrøy	* 63.6	9.8	—	799	—	S	59	Wichm	90	3264	Endre Dyrøy ANS P/R, (Eivind Lokøy), 5350 Brattholmen
7 kr	Sjøgutt	* 8.0	2.8	1.3	—	—	P	86	Sabb	86	50	Lillebø Karl, Storesund, 5368 Skålvik
9 kr	Tressnes	* 8.4	3.0	1.1	—	—	P	85	Volvo	85	110	Jakobsen Jakob M, Syltøy, 5368 Skålvik
10 å	Nigo	6.7	1.9	—	—	—	T	15	Cresc	68	5	Golten Simon, Landro, 5340 Solsvik
11	Mons	* 9.7	3.1	—	—	—	P	79	Ford	79	68	Høgøy Magne, Nygårdshøgda, 5350 Brattholmen
12 å	Aasen	7.0	2.2	—	—	—	P	75	Sabb	75	10	Aase Harald, Møvik, 5370 Fjell
13	Jimmy	8.2	2.6	—	—	—	P	79	Sabb	79	68	Bjørøy Jimmy, 5077 Bjørøyhamn
14	Anki	6.6	2.2	—	2	—	P	83	Yanmar	83	22	Myntevik Svein Olav, Ekerhovd, 5353 Straume
15 kr	Kalle	7.2	2.6	—	—	—	P	83	Sabb	83	16	Langøy Kjell-Karl, Sekkingstad, 5370 Fjell
16 kr	Tone	* 7.2	2.6	—	—	—	P	81	Ford	78	54	Lillebø Odd, Storesund, 5368 Skålvik
17 å	Monkey	5.5	1.6	—	—	—	P	—	Yamaha	74	5	Bjørge Olav B, 5077 Bjørøyhamn
18 å	Merete	6.9	2.3	—	—	—	T	74	Sabb	74	10	Turøy Martin Halvorsen, 5345 Turøy
19 kr	Anduva	* 10.6	3.4	—	9	—	T	65	Perkin	84	117	Kleppe Rasmus, 5370 Fjell
20 å	Terje	4.7	1.5	—	—	—	K	70	Sabb	71	8	Algrøy Bjarne A, Algrøy, 5368 Skålvik
21	Lervik	7.8	2.7	—	—	—	P	82	Sabb	82	30	Andreassen Jan Kåre, 5370 Fjell
22	Håsund	* 9.7	3.0	1.3	—	—	P	83	Ford	82	72	Håsund P/R, (Sigv.Kallestad), 5382 Skogsvåg
23 kr	Frode	* 10.5	3.1	1.2	4	—	P	79	Ford	87	68	Ekerhovd Anton Gunnar, 5353 Straume
24	Angeltveit	* 19.9	6.9	4.0	—	136	S	90	Volvo	90	470	Angeltveit Notlag DA P/R, (Bj. Angeltveit), 5340 Solsvik
28 å	Havarn	7.3	2.4	—	—	—	T	75	Yanmar	84	44	Syltøy Jarle, Storesund, 5368 Skålvik
32 kr	Nobo	* 10.8	3.8	—	14	—	T	74	Perkin	74	140	Angeltveit Olav P/R, 5340 Solsvik
33 kr	Marna	8.4	2.7	—	—	—	P	74	Marna	74	28	Foldnes Leonard, 5353 Straume
35 kr	Henrik	8.0	3.0	—	—	—	T	78	Ford	78	72	Ekren Norvald, Kallestad, 5382 Skogsvåg
36 kr	Viking	9.4	3.1	—	—	—	T	66	Marna	66	16	Foldnes Gunnvald, 5353 Straume
39 kr	Vestmann	* 10.4	3.5	—	12	—	T	75	Scania	65	105	Sæle Otto, 5370 Fjell
40 å	May	7.5	2.5	—	—	—	P	76	Perkin	76	37	Rong Haldor, Kallestadvik, 5370 Fjell
41 å	Mot	6.5	2.2	—	—	—	T	56	Marna	—	11	Turøy Ole M, 5345 Turøy
42 å	Siberg	6.4	1.8	—	—	—	T	66	Sabb	75	10	Kallestad Simon, 5382 Skogsvåg
43 å	Rio	7.0	2.1	—	—	—	P	80	Sabb	80	30	Storesund Odd W, Storesund, 5368 Skålvik
45 å	Barnse	7.3	2.3	—	—	—	P	76	Sabb	76	22	Skålevik Eivin, Sekkingstad, 5368 Skålvik
46 å	Sjøliv	6.5	2.1	—	—	—	T	68	Sabb	69	8	Hauge Ingvald, Algrøy, 5368 Skålvik
47	Gultopp	6.4	2.2	—	—	—	P	78	Sabb	78	10	Ekerhovd May-Brith P/R, Ekerhovd, 5353 Straume
48 å	Eileen	5.8	1.8	—	—	—	P	82	Evinr	82	25	Heggelund Gunnar, Tellnes, 5370 Fjell
49	Sabben	6.5	2.5	—	—	—	T	68	Sabb	68	10	Ågotnes Vidar, 5363 Ågotnes
53 kr	Basen	* 8.8	3.0	—	8	—	P	76	Ford	76	98	Hevrøy Harald, 5350 Brattholmen
56 kr	Sotragut	* 8.8	2.9	—	5	—	T	75	Volvo	81	72	Misje Jarle, Misje, 5340 Solsvik
57 kr	Odd Jr.	* 7.2	2.6	0.9	—	—	P	82	Sabb	59	22	Åse Liv Inger G, 5370 Fjell
58 å	Lasse	6.4	1.8	—	—	—	P	71	Ford	69	70	Ekerhovd Lars S, 5353 Straume
60 kr	Nesheim	* 9.1	3.0	—	—	—	A	76	Leyl	76	115	Berland Hermann, Vindenes, 5340 Solsvik
63 kr	Notmann	* 9.7	3.2	1.0	—	—	P	87	Ford	80	64	Ekerhovd Lars M, 5353 Straume
65 å	Sjøblomst	6.2	2.5	—	—	—	T	76	Sabb	66	8	Dyrøy Olav, Algrøy, 5368 Skålvik
67 å	Sjøgutt	6.9	2.2	—	—	—	T	68	Sabb	76	18	Fjellheim Aksel, 5340 Solsvik
70 kr	Vågen	* 9.0	3.1	—	—	—	P	82	Ford	82	79	Eide Reidar R, 5363 Ågotnes
77 å	Bjørn	7.0	2.2	—	—	—	P	80	Sabb	80	22	Ågotnes Hans Th, 5363 Ågotnes
78 å	Senit	7.8	2.8	—	—	—	T	79	Sabb	78	22	Geitanger Oskar, Geitanger, 5360 Kolltveit
79	Truis	8.1	2.7	—	—	—	P	81	Ford	81	68	Algrøy Alf, Algrøy, 5368 Skålvik
80 kr	Mira	* 8.7	3.2	—	8	—	P	85	Sabb	85	68	Lillebø Gustav, 5368 Skålvik
81	Tøffe	6.4	2.2	—	—	—	P	79	Sabb	79	8	Høgøy Magne, 5350 Brattholmen
82	Fjordfisk	* 8.4	2.5	—	—	—	P	80	Perkin	80	48	Algrøy Ansgar, 5363 Ågotnes
84 kr	Maron	* 49.4	7.2	6.2	—	443	S	66	Wichm	66	900	Maron P/R, (Rikard Algrøy), 5350 Brattholmen
85 å	Brekken	6.9	2.2	—	—	—	T	70	Sabb	65	8	Algrøy Nils Olai, Algrøy, 5368 Skålvik
88 kr	Anitra	7.0	2.3	—	—	—	P	81	Bukh	81	36	Algrøy Harald R, 5340 Solsvik
89 kr	Vågen	* 7.2	2.7	—	—	—	P	83	Volvo	83	85	Bjørø Nils Olai, 5077 Bjørøyhamn
91 kr	Jone	* 10.4	3.2	1.8	—	—	P	87	MWM	87	112	Lokøy Nils Erling, Tona, 5355 Knarrevik
92 kr	Tutte II	7.5	2.7	—	—	—	P	86	Yanmar	89	77	Ekerhovd May-Brith, Ekerhovd, 5353 Straume
93	Simba	7.5	1.8	—	—	—	P	80	Ford	80	42	Vik Olav, 5363 Ågotnes
95 kr	Rasken	7.9	2.8	—	—	—	P	77	Perkin	77	49	Golten Simon, 5340 Solsvik

H-F Fjell

Farkostens nummer, type og navn	Meter			Tonn		Matr.	Bygge- år	Bygge- Merke	Motor Byggeår	H.K.	Eierens (den korresponderende reder) navn og postadresse	
	Lengde	Bredde	Dybde	I	II							
96	Tutte	8.2	3.1	—	—	—	P	90	Sabb	90	117	Benjaminsen Jan H, Knappskog, 5360 Kolltveit
97	å Kenneth	7.0	2.2	—	—	—	P	78	Sabb	78	10	Aase Sigurd, Møvik, 5370 Fjell
98	Turgutt	8.0	2.8	—	—	—	P	76	Sabb	76	22	Jonasdal Kåre, 5345 Turøy
99	Rune	6.0	2.1	—	—	—	P	80	Mitsub	80	30	Lokvåg Jørgen, 5350 Brattholmen
100	kr Morild	* 9.9	3.2	—	—	—	P	78	FM	78	96	Vindenes Sverre P/R, 5363 Ågotnes
105	Odd 1	7.0	1.9	—	—	—	P	83	Yanmar	74	20	Landro Odd, Knappskog, 5360 Kolltveit
110	Pluto	6.5	2.2	—	—	—	T	68	Sabb	68	8	Kallestad Mons-Egil, 5382 Skogsvåg
111	kr Fjordbas	* 21.0	5.3	—	44	—	T	55	Cumm	83	375	Ekerhovd Sigmund, 5353 Straume
112	å Truls	6.9	2.0	—	—	—	T	57	Sabb	77	10	Vindenes Bjarne, 5363 Ågotnes
114	å Notmann	7.2	2.2	—	—	—	T	72	Sabb	72	10	Kallestad S P/R, 5370 Fjell
115	kr Hovdasund	* 9.7	3.4	—	—	—	P	81	Merc	80	70	Ekerhovd Ole B, 5353 Straume
116	Odin	7.2	2.5	—	—	—	P	86	Sabb	86	30	Ågotnes Ole M, 5363 Ågotnes
120	å Alf	6.2	1.8	—	—	—	T	52	Sabb	—	4	Ekerhovd N L O, 5353 Straume
125	Steinar	7.8	2.7	—	—	—	P	82	Sabb	82	74	Knappskog Rune, Landro, 5340 Solsvik
130	å Sjøgutt	5.9	1.8	—	—	—	T	55	Sleipn	53	7	Bjørøy Olav B, 5077 Bjørøyhamn
131	å Anne Lise	6.9	1.8	—	—	—	T	70	Sabb	—	8	Åse Gustav, 5370 Fjell
135	å Viken	5.6	2.1	—	—	—	T	62	Sabb	62	8	Algrøy Ingolf M, Algrøy, 5368 Skålvik
137	å Anne Elisabeth	7.2	2.2	—	—	—	T	69	Sabb	62	8	Geitanger Eilif, Geitanger, 5360 Kolltveit
139	å Bølgen	6.5	2.2	—	—	—	T	69	Sabb	69	8	Dyrøy Nils A, Algrøy, 5368 Skålvik
150	Putte	6.7	2.2	—	—	—	P	81	Sabb	81	18	Indrebø Geir, Straume Gard, 5353 Straume
152	kr Terneskjær	* 10.6	4.0	—	15	—	P	83	Scania	83	172	Ekerhovd Svein Ove, Ekerhovd, 5353 Straume
154	å Gunn	7.2	2.3	—	—	—	T	70	Sabb	70	12	Algrøy Konrad, Algrøy, 5368 Skålvik
160	å Skårungen	6.5	2.2	—	—	—	T	50	FM	62	5	Jacobsen Jacob, Storesund, 5368 Skålvik
162	kr Maiblomst	* 9.4	3.1	—	7	—	P	76	Ford	76	68	Lillebø Odd, Storesund, 5368 Skålvik
179	å Marit	5.6	1.8	—	—	—	T	65	Sabb	65	8	Aase Nils Kr, 5370 Fjell
205	kr Trio	9.1	2.6	—	—	—	T	71	Perkin	71	95	Hevrøy Jørgen, 5350 Brattholmen
207	å Smarten	7.2	2.3	—	—	—	P	76	Sabb	76	10	Sekkingstad Anton, 5345 Turøy
232	Havstein	* 12.8	3.9	—	17	—	P	77	Volvo	84	168	Kolltveit Gunnar, 5363 Ågotnes
239	å Sabben	6.7	2.2	—	—	—	T	54	Marna	66	10	Algrøy Arthur, Algrøy, 5368 Skålvik
268	å Leik	6.9	2.2	—	—	—	T	65	Sabb	66	8	Kallestad Ivar, 5370 Fjell
308	å Tore	6.9	2.2	—	—	—	T	49	Sabb	62	8	Algrøy Henry, Algrøy, 5368 Skålvik
336	å Strilagutt	8.0	2.6	—	—	—	T	69	Sabb	75	22	Foldnes Terje, 5353 Straume
357	å Gneisten	7.5	2.3	—	—	—	T	69	Sabb	69	8	Algrøy Konrad, Algrøy, 5368 Skålvik
374	å Odd	6.9	2.3	—	—	—	T	70	Sabb	67	8	Turøy Aksel P/R, 5345 Turøy
424	å Stig	7.2	2.2	—	—	—	T	57	Sabb	70	8	Skålvik Ingvald, 5370 Fjell
478	å Marna	6.2	1.9	—	—	—	T	58	Marna	59	5	Gjeitanger Eilif, Geitanger, 5360 Kolltveit
486	å Ekerhovd	5.9	2.0	—	—	—	T	54	Sabb	91	10	Ekerhovd Johnny, Ekerhovd, 5353 Straume
488	å Snøgg	6.5	2.0	—	—	—	T	61	Sabb	61	8	Algrøy Arne, Algrøy, 5368 Skålvik

H-FE Fedje — tilsynsmann: F.retll. Fedje, 5133 Fedje

4	kr Trond	7.8	2.8	—	—	—	P	80	Sabb	80	10	Bråte Karstein, 5133 Fedje
5	å Spirit	7.5	2.2	—	—	—	T	57	Sabb	57	8	Tangen Karl P/R, 5133 Fedje
7	å Gjøken	7.2	2.5	—	—	—	T	60	Sabb	76	16	Smines Peder, 5133 Fedje
8	å Marie	6.9	2.2	—	—	—	T	63	Sabb	63	8	Langedal Ole, 5133 Fedje
9	å Mona	7.0	2.6	—	—	—	P	76	Yanmar	78	33	Storemark Svein, 5133 Fedje
12	å Harald	6.9	1.8	—	—	—	T	64	Sabb	64	5	Husa Albert, 5133 Fedje
14	kr Trygg 2	6.9	2.2	—	—	—	T	73	Sabb	73	10	Hestenes Richard P/R, 5133 Fedje
15	kr Rattlin	* 14.4	4.1	1.6	19	—	T	60	Cumm	76	200	Rattlin P/R, (Atle Stokholm), 5133 Fedje
17	Ola	6.0	2.1	—	—	—	T	62	Sabb	62	8	Moldøy Peder, 5133 Fedje
18	kr Havglimt	9.5	3.1	—	—	—	T	58	Sabb	63	22	Moldøy Einar, 5133 Fedje
19	å Havblikk	7.2	2.2	—	—	—	T	66	Sabb	66	8	Langøy Erik, 5133 Fedje
21	å Donald	6.5	2.2	—	—	—	T	65	Sabb	65	8	Moldøy Einar, 5133 Fedje
22	kr Feiebuen	* 21.0	5.4	—	49	—	T	57	Gardn	66	200	Stormark Sverre P/R, 5133 Fedje
23	å Tor	7.2	2.2	—	—	—	T	62	Sabb	62	10	Husa Odin, 5133 Fedje
24	å Pluto	5.6	1.9	0.7	—	—	P	75	Yamaha	90	25	Moldøy Arild, 5133 Fedje
25	Pryd	7.5	2.2	—	—	—	T	66	Sabb	79	10	Husa Mikal, 5133 Fedje
27	å Kirsten	6.9	2.0	—	—	—	T	48	Sabb	47	4	Stokholm Henning, 5133 Fedje
27	å Sonja 4	7.5	2.7	—	—	—	T	72	Sabb	73	22	Kongestøl Åsmund, 5133 Fedje
28	å Roy	7.0	2.2	—	—	—	T	63	Sabb	63	8	Ophaug Anton, 5133 Fedje
31	å Hærøy	7.2	2.3	—	—	—	T	69	Sabb	66	8	Hærøy Ludvik, 5133 Fedje

Hordaland

H-FE Fedje

Farkostens nummer, type og navn	Meter			Tonn		Matr.	Bygge- år	Motor		Eierens (den korresponderende reder) navn og postadresse		
	Lengde	Bredde	Dybde	I	II			Merke	Byggeår		H.K.	
33 å	Linda	7.2	1.8	—	—	—	T	72	Sabb	72	18	Langedal Hermann, 5133 Fedje
35 kr	Kvikken	8.0	2.7	1.0	—	—	P	76	Ford	76	37	Rognsvåg Stian S, 5133 Fedje
37	Frigg	7.0	2.1	—	—	—	P	78	Sabb	74	10	Sjøveld Håkon, 5133 Fedje
38 å	Karl	7.5	2.3	—	—	—	T	38	Sabb	38	5	Moldøy Petter, 5133 Fedje
41 å	Steinar	5.7	1.8	—	—	—	T	68	Sabb	85	10	Stormark Sverre, 5133 Fedje
44 å	Falk	7.5	2.2	—	—	—	T	66	Sabb	66	8	Thomassen Thomas, 5133 Fedje
46 å	Steinar	5.7	1.8	—	—	—	T	43	Sabb	85	10	Stormark Sverre, 5133 Fedje
48 k	Punky	7.3	2.6	—	—	—	P	81	Sabb	81	18	Alfredsen Oliver, 5133 Fedje
49 kr	Tore	7.0	2.4	—	—	—	P	79	Sabb	79	22	Henriksen Trygve, 5133 Fedje
51 kr	Anita	7.4	2.6	—	—	—	P	81	Yanmar	81	33	Storemark Svein M, 5133 Fedje
52 å	Rita	7.6	2.6	—	—	—	T	63	Sabb	63	8	Våge Ragnvald, 5133 Fedje
53 å	Sam	5.0	1.4	—	—	—	T	54	Johns	68	5	Sjøveld Håkon, 5133 Fedje
57 å	Gunn	6.5	1.8	—	—	—	T	63	Sabb	64	8	Sulen Georg, 5133 Fedje
63 kr	Sjøgutt	8.7	2.8	—	—	—	T	44	Sabb	83	22	Ophaug Olai, 5133 Fedje
69 å	Knasen II	5.4	2.0	1.2	—	—	K	55	Sleipn	55	6	Stormark Sigmund, 5133 Fedje
70 kr	Marius	* 9.4	3.2	—	—	—	P	79	Sabb	79	100	Bårdsen Magnus, 5133 Fedje
74 å	Solveig	5.2	1.5	—	—	—	T	71	Evinr	86	6	Søfteland Terje, 5133 Fedje
78 å	Valiant	7.8	2.2	—	—	—	P	68	Sabb	69	16	Nilsen Norvald, 5133 Fedje
80 kr	Steinholm	8.8	2.7	—	4	—	T	61	Leyl	79	50	Rongevær Kurt, 5133 Fedje
84 å	Hector	5.6	1.8	—	—	—	T	54	Marna	54	5	Hestenes Bernt, 5133 Fedje
87 å	Mie	8.4	2.0	—	—	—	T	67	Sabb	67	16	Husa Arthur O, 5133 Fedje
89 å	Letten	6.2	2.0	—	—	—	T	54	Sabb	67	8	Gullaksen Olaf, 5133 Fedje
90 å	Sjøgutt	7.8	2.5	—	—	—	T	77	Sabb	76	22	Stormark Severin A, 5133 Fedje
95 å	Svalen	8.1	2.4	—	—	—	T	59	Sabb	42	5	Kjeilen Ragnvald, 5133 Fedje
97 å	Ola	7.3	2.0	—	—	—	T	66	Sabb	66	8	Rognsvåg Ivar Husa, 5133 Fedje
98 å	Spurven	* 8.1	2.3	—	—	—	P	69	Sabb	70	16	Husa Olav Nilsen, 5133 Fedje
102 å	Hummer	6.2	1.8	—	—	—	T	60	Sabb	60	8	Husa Johan O, 5133 Fedje
103 å	Ål	4.7	1.5	—	—	—	T	66	Mercur	67	4	Husa Johan O, 5133 Fedje
107 å	Kobben	9.6	2.8	—	—	—	T	—	Marna	63	24	Kongestøl John P/R, 5133 Fedje
113 å	Adele	5.1	1.9	—	—	—	P	80	Johns	—	20	Nilsen Ove, 5133 Fedje

H-FJ Fitjar — tilsynsmann: F.rettl. Fitjar, 5430 Bremnes

1 å	Status	7.0	2.3	—	—	—	P	75	Perkin	74	47	Johnsen Erik, 5423 Brandasund
2 kr	Engesund	11.5	3.6	—	—	—	T	80	Rolls	79	200	Kleppe Lars, Engesund, 5419 Fitjar
3 kr	Pax	* 9.9	3.1	—	—	—	P	81	Sabb	81	100	Ulversøy Alfred, 5423 Brandasund
4	Vikøy	9.7	3.4	—	—	—	P	87	Cumm	7	76	Sørvik Magnus H, 5423 Brandasund
5 å	Peggy	7.8	3.1	—	—	—	P	70	Sabb	69	16	Wåge Alf Martin, 5423 Brandasund
6 kr	Sjøglimt	8.0	2.7	—	—	—	P	80	Arona	80	54	Bukholm Karl, 5419 Fitjar
8 å	Terten	5.5	2.0	—	—	—	P	92	Sabb	92	18	Waage Magnus R, 5423 Brandasund
9	Slåtterøy Jr	6.4	2.3	—	—	—	T	71	Sabb	71	10	Solli Ronald, 5419 Fitjar
10 kr	Havsula Junior	* 10.6	3.8	—	14	—	T	82	Cumm	89	152	Torget Ole, 5423 Brandasund
11 kr	Siglodden	* 9.7	3.4	—	—	—	P	81	Perkin	81	109	Siglen Gunnar P/R, 5419 Fitjar
13 å	Sjøgutt	8.1	2.6	—	—	—	P	82	Sabb	81	30	Siglen Olav, 5419 Fitjar
15 kr	Soløy	8.4	2.8	—	—	—	P	74	Sabb	71	22	Hjelmen Mikjel, Koløyholmen, 5419 Fitjar
17 å	Agagutt	5.6	1.9	—	—	—	P	78	Yanmar	78	22	Aga Arne G, 5420 Rubbestadneset
18 kr	Øygunn	* 9.9	3.3	—	—	—	P	79	Ford	79	120	Bukkøy Arvid, 5420 Rubbestadneset
19 å	Rasken	7.0	2.3	—	—	—	P	77	Mitsub	87	33	Torget Ole-Kristian, 5423 Brandasund
20	Toboen	7.0	2.4	—	—	—	P	80	Merc	80	36	Tverderøy Thomas, 5419 Fitjar
22 kr	Dani	7.9	2.5	—	—	—	P	80	BMC	80	60	Aga Asbjørn, 5420 Rubbestadneset
24 å	Sputnik	5.5	1.9	—	—	—	P	76	Yamaha	89	33	Waage Magne, 5423 Brandasund
25 å	Fix	6.9	2.2	—	—	—	P	80	Sabb	59	10	Bukholm Karl, 5419 Fitjar
27 å	Nordlys	11.9	3.9	—	—	—	T	34	Heimd	54	25	Kvarven Alfred, 5423 Brandasund
32 kr	Vikøybuen	* 9.9	3.0	0.9	—	—	P	84	Scania	74	80	Kvernenes Vidar, 5423 Brandasund
33 å	Langholm	5.9	1.8	—	—	—	T	56	Marna	66	12	Bukkøy Lars, 5420 Rubbestadneset
38 å	Eggholm	7.5	0.2	—	—	—	T	75	Sabb	74	10	Halstensen Sverre, 5423 Brandasund
43 kr	Lun	8.4	2.8	—	—	—	P	75	Sabb	69	16	Aga Andreas, 5420 Rubbestadneset
46 å	Snøggen	7.2	3.0	—	—	—	P	84	Yanmar	84	33	Waage Leif, 5423 Brandasund
49 kr	Kastevik	* 10.0	3.3	1.3	—	—	P	80	Perkin	79	95	Waage Øystein og Leif P/R, 5423 Brandasund
52 å	Veslegut	5.6	1.9	—	—	—	T	78	Sabb	77	10	Seglem Kjell Ove, 5419 Fitjar
54 å	Mona	6.9	2.3	—	—	—	P	79	Sabb	78	18	Halsteinsen Sigmund, 5423 Brandasund

H-FJ Fitjar

Farkostens nummer, type og navn	Meter			Tonn		Matr.	Bygge-		Motor		Eierens (den korresponderende reder) navn og postadresse
	Lengde	Bredde	Dybde	I	II		år	Merke	Byggeår	H.K.	
58 å Varp	6.9	2.2	—	—	—	T	73	Sabb	73	10	Røyrvåg Arne, 5419 Fitjar
60 kr Prøven	8.7	2.8	—	—	—	T	78	Sabb	78	22	Waage Magnus, 5423 Brandasund
61 å Fangst	7.8	2.5	—	—	—	T	80	Sabb	79	22	Waage Magnus, 5423 Brandasund
64 kr Seløybuen	* 9.1	3.2	1.5	—	—	P	82	Ford	82	85	Sørvik Oskar d.y., 5423 Brandasund
70 å Sputnik	5.8	—	—	—	—	T	—	Sabb	76	10	Aga Peder P, 5420 Rubbestadneset
71 å Tina	* 7.0	2.3	0.9	—	—	P	72	Yamaha	87	44	Sørvik Omar, Vesterheim, 5410 Sagvåg
99 å Terten	6.5	2.0	—	—	—	T	65	Marna	65	8	Waage Magnus R, 5423 Brandasund
113 kr Bergblom	* 11.2	3.3	—	13	—	S	67	Scania	—	135	Kvernenes Magne, 5423 Brandasund
116 å Siglegutt	7.2	2.3	—	—	—	T	69	Sabb	75	10	Siglen Gunnar P/R, 5419 Fitjar
233 å Bruse	5.9	1.5	—	—	—	T	47	Sabb	75	10	Siglen Gunnar, 5419 Fitjar
274 å Kjell	6.9	2.1	—	—	—	T	58	Sabb	76	10	Halsteinsen Sverre, 5419 Fitjar

H-FS Fusa — tilsynsmann: F.rettl. Fusa, 5670 Fusa

1 Lyngnes	* 11.0	3.6	—	9	—	P	81	Perkin	68	65	Åsvang Olav, 5676 Baldersheim
2 å Snål	6.5	2.2	—	—	—	T	62	Marna	62	8	Nordtveit Magnus O, 5677 Nordtveitgrend
3 Mona	7.8	2.8	—	—	—	P	87	Sabb	87	45	Rosvold Steinar, 5670 Fusa
4 kr Bjørnefjord	* 9.7	3.4	—	—	—	P	79	Perkin	79	62	Aarvik Ivar, 5676 Baldersheim
5 å Aktiv	6.5	2.2	—	—	—	T	69	Sabb	60	8	Meidell Tor, Sundvord, 5677 Nordtveitgrend
6 Storebas	* 8.7	3.0	0.9	—	—	P	89	Yanmar	89	140	Holmefjord Sverre, 5640 Eikelandsosen
7 Ole	* 7.8	3.0	0.9	—	—	P	89	Yanmar	89	135	Ådland Arne, 5640 Eikelandsosen
10 å Nusse	4.7	1.5	—	—	—	T	80	Honda	80	7	Holmefjord Sverre, 5640 Eikelandsosen
11 Lipton	* 10.4	3.5	—	11	—	S	82	Perkin	84	120	Ådland Åse, 5648 Holmefjord
12 Vågabamse	7.2	3.2	0.8	—	—	P	80	Sabb	80	18	Gjelland Jarle, 5673 Strandvik
16 s Morgon	* 15.0	4.7	—	—	—	T	37	Wichm	27	25	Nordtveit Hans J P/R, 5677 Nordtveitgrend
18 å Kato	* 7.5	2.4	—	—	—	P	78	BMW	77	36	Boge Trygve, Bogavik, 5648 Holmefjord
19 g Sleipner 2	* 10.6	3.1	—	—	—	T	54	Volvo	—	115	Håvik Jarle, 5677 Nordtveitgrend
21 Sjøgutt	7.2	2.5	—	—	—	T	79	Volvo	76	25	Nesbø Rolf E, 5673 Strandvik
22 Måken	6.0	1.8	1.1	—	—	A	70	Sabb	72	22	Legland Ingrid Marie, 5673 Strandvik
23 kr Tøffe II	7.3	2.6	—	—	—	P	85	Sabb	85	30	Bråten Olav, 5674 Sævareid
24 å Prikken	7.1	2.5	—	—	—	T	75	Sabb	78	22	Nygård Harald, 5674 Sævareid
26 kr Veslebas	* 8.4	2.7	—	—	—	P	82	BMW	82	45	Holmefjord Sverre, 5640 Eikelandsosen
28 å Måken	5.0	1.5	—	—	—	P	81	Evinr	81	8	Ådland Johannes, 5648 Holmefjord
31 å Loddebåt	5.6	1.8	—	—	—	T	60	Marna	60	24	Lundberg Peder, 5676 Baldersheim
36 kr Bergvik	7.8	2.6	—	—	—	P	81	Sabb	81	30	Vågen Georg, Sundvord, 5677 Nordtveitgrend
37 å Ole	5.6	1.7	—	—	—	P	70	Sabb	70	8	Bråten Olav, 5674 Sævareid
38 s Boknaskøyten	* 15.1	5.0	—	24	—	T	57	Union	56	100	Aadland Tomas, 5648 Holmefjord
44 kr Tommeliten	10.0	3.3	—	—	—	T	72	Perkin	72	95	Ådland Åge, 5648 Holmefjord
45 Aktiv II	7.3	2.4	—	—	—	P	81	Sabb	77	10	Meidell Tor, Sundvord, 5677 Nordtveitgrend
46 kr L.O.B.	8.2	2.7	—	—	—	P	72	Perkin	68	36	Berge Lars, Bergegrend, 5640 Eikelandsosen
48 Vesla	7.5	2.6	—	—	—	P	86	Yanmar	86	55	Holmefjord Endre, Helland, 5640 Eikelandsosen
52 kr Leila	* 7.1	2.3	—	—	—	P	82	Leyl	82	27	Austefjord Jon, 5677 Nordtveitgrend
55 kr Tor Olav	* 10.0	3.1	—	—	—	T	76	BMC	75	60	Bråten Olav, 5674 Sævareid
60 Norlindo	* 10.8	3.4	—	—	—	T	82	Sabb	78	100	Helland Georg, 5640 Eikelandsosen
65 å Hubro	6.4	1.6	—	—	—	T	56	Sabb	56	8	Austefjord Jon, Lygrenes, 5677 Nordtveitgrend
85 Kobben	* 9.6	2.9	—	8	—	P	73	Ford	77	100	Nordtveit Johs, 5677 Nordtveitgrend
92 å Ønske	6.9	2.3	—	—	—	T	64	Sabb	71	10	Vågen Georg, Sundvord, 5677 Nordtveitgrend

H-G Granvin — tilsynsmann: Mæland, Hans J., 5736 Granvin

2 Snue	* 10.6	3.8	—	14	—	P	79	Volvo	79	156	Kvandal Teodor, 5739 Kvanndal
--------	--------	-----	---	----	---	---	----	-------	----	-----	-------------------------------

H-J Jondal — tilsynsmann: Haukefær, Klara, Boks 4122, 5023 Bergen

1 Primula	* 9.7	3.1	0.8	—	—	T	77	Perkin	76	64	Sollesnes Kurt, Solesnes, 5627 Jondal
-----------	-------	-----	-----	---	---	---	----	--------	----	----	---------------------------------------

Hordaland

H-K Kvinherad

Farkostens nummer, type og navn	Meter			Tonn		Matr.	Bygge- år	Bygge- Merke	Motor		Eierens (den korresponderende reder) navn og postadresse
	Lengde	Bredde	Dybde	I	II				Byggeår	H.K.	

H-K Kvinherad — tilsynsmann: F.retll. Kvinherad, 5430 Bremnes

1 kr	Børre	* 11.6	3.7	—	20	—	T	74	Sabb	74	130	Ommer Hans Willy P/R, 5455 Halsnøy Kloster
3	Mailiss	* 9.2	3.1	0.8	—	—	T	72	Perkin	72	145	Sjo Eilif, 5455 Halsnøy Kloster
7 kr	Benjako	* 12.5	3.8	—	15	—	T	77	Scania	91	245	Benjaminen Otto P/R, 5455 Halsnøy Kloster
8 kr	Øyvind	9.1	3.0	—	—	—	T	85	Sabb	83	78	Sjo Leif Signe, 5454 Sæbøvik
9 å	Lettbaaten	5.9	2.2	—	—	—	P	73	Sabb	73	10	Tofte Johannes G, Tofteveg, 5454 Sæbøvik
11	Hundvåg	8.0	2.7	—	—	—	T	75	Sabb	75	10	Warberg Erling og Jørn P/R, 5450 Sunde i Sunnhor
12 kr	Sigra	* 16.3	5.1	2.0	24	—	T	37	Normo	69	120	Tofte Gaute, Tofteveg, 5454 Sæbøvik
13 g	Tor	7.2	2.2	—	—	—	T	60	Marna	62	5	Pedersen Alfred, Tofteveg, 5454 Sæbøvik
15 å	Sleipner	7.2	2.2	—	—	—	T	30	Sleipn	31	6	Nerhus Olav, 5475 Ænes
16 kr	Tvende	* 9.9	3.4	—	—	—	P	79	Leyl	—	60	Heimstad Even, Valen, 5451 Valen
17	Kamerat	7.4	2.7	—	—	—	P	88	Mitsub	88	45	Hamarhaug Samson, 5637 Ølve
18	Helgeroa	* 9.1	2.9	—	—	—	T	76	Ford	76	40	Landa Sigve, 5454 Sæbøvik
20 kr	Vesla	7.6	2.7	0.5	—	—	P	75	Sabb	75	22	Ommer Willy, 5455 Halsnøy Kloster
21 å	Lunteren	8.4	2.7	—	—	—	P	75	Sabb	75	30	Vik Jens Olsen, 5470 Rosendal
22	Kalle	8.2	2.7	—	—	—	P	80	Sabb	80	68	Benjaminen Erling, 5455 Halsnøy Kloster
23 kr	Tor	7.7	2.8	—	—	—	P	80	Ford	80	68	Tofte Magne, Tofteveg, 5454 Sæbøvik
24 å	Isotop	6.9	2.2	—	—	—	P	83	Merc	83	72	Handeland Egon, Langgt 3, 5460 Husnes
25 å	Tor	6.5	2.2	—	—	—	T	46	Marna	59	6	Nordhus Alf, 5459 Fjelberg
26 kr	Vidar	7.9	2.7	—	—	—	P	74	Sabb	74	30	Isdal Malvin, 5455 Halsnøy Kloster
27 kr	Sjoen	* 7.8	2.8	—	—	—	P	79	Ford	79	68	Sjo Kenneth, 5455 Halsnøy Kloster
29	Lillian	* 8.2	2.5	—	—	—	T	78	Sabb	81	30	Skorpen Paul, 5473 Sniilsteitøy
31 å	Kvikkk	7.8	2.5	—	—	—	T	70	Volvo	71	36	Kristensen Martha, 5455 Halsnøy Kloster
32 kr	Per Magne	* 7.5	2.7	—	—	—	P	82	Ford	82	85	Sjo Svein-Magne P/R, 5455 Halsnøy Kloster
34 å	Geir	6.2	2.0	—	—	—	T	66	Sabb	70	8	Hammerhaug Einar, 5637 Ølve
35 g	Lindar	8.7	3.1	—	—	—	T	—	Volvo	72	78	Legland Arne, 5463 Uskedalen
37 kr	Halsnøybuen	* 10.0	3.2	—	—	—	T	81	Volvo	81	86	Sjo Åge Vidar, 5454 Sæbøvik
38 kr	Tone	9.1	3.0	—	—	—	T	71	Sabb	71	30	Kristensen Kåre, 5455 Halsnøy Kloster
39 å	Seien	6.2	1.9	—	—	—	T	65	Sabb	58	4	Hammerhaug Konrad, 5637 Ølve
40 å	Lettbåt	5.6	1.8	—	—	—	T	55	Marna	54	16	Sæbø Knut, 5459 Fjelberg
41 å	Brislingbas	7.8	2.8	—	—	—	T	60	Sabb	79	22	Holmedal Toralf P/R, 5453 Utåker
42 kr	Sjøgut	7.5	2.5	—	—	—	T	75	Sabb	89	10	Hammerhaug Edvard, 5637 Ølve
43 å	Olaug	5.6	1.8	—	—	—	T	60	Marna	59	8	Eide Hans Henrik Meyer, 5454 Sæbøvik
44	Sjøar	7.3	2.1	—	—	—	P	75	Ford	87	50	Bergsvåg Anne, 5637 Ølve
45	Birger Jr.	8.6	3.3	—	—	—	P	86	Sabb	85	85	Isdal Bjørn, 5455 Halsnøy Kloster
46 å	Steinar	8.7	2.8	—	—	—	T	75	Sabb	75	22	Nordhus Alf, 5459 Fjelberg
47 å	Laksen	5.3	1.7	—	—	—	T	68	Honda	77	7	Irgens Idar, 5455 Halsnøy Kloster
48 å	Geir	5.9	1.8	—	—	—	T	54	Marna	54	24	Isdal Geir, 5463 Uskedalen
49 å	Vidar	9.1	2.8	—	—	—	T	65	Sabb	83	30	Kristensen Kåre, 5455 Halsnøy Kloster
50 å	Knut	6.9	2.5	—	—	—	T	66	Marna	—	8	Sæbø Knut, 5459 Fjelberg
52 k	Fjeldur	* 22.0	5.5	2.9	49	—	T	54	GM	74	365	Sjo Kjell Henning P/R, 5454 Sæbøvik
53 kr	Våganes	* 10.5	3.8	—	14	—	T	81	Leyl	81	97	Sjo Eilif, Slettanesvn 26, 5457 Høylandsbygd
54 å	Odin	6.5	2.5	—	—	—	P	72	Volvo	72	25	Nerhus Olav P/R, 5475 Ænes
55 å	Leiken	6.2	1.8	—	—	—	T	—	Marna	63	5	Bjørgen Peder Olav, 5457 Høylandsbygd
58 kr	Kaleb	8.0	2.7	0.7	—	—	P	82	Perkin	81	48	Benjaminen Otto, 5455 Halsnøy Kloster
59 å	Ålen	6.2	1.5	—	—	—	T	67	Marna	67	5	Eide Johannes A, 5455 Halsnøy Kloster
60 kr	Senor Clou	* 10.6	3.9	1.5	—	—	P	87	Sabb	87	127	Sjo Atle og Kjell P/R, 5455 Halsnøy Kloster
65 kr	Roald	10.3	3.2	—	—	—	T	63	Ford	—	68	Isdal Kåre, 5463 Uskedalen
66 kr	Kjellrun	* 9.7	3.2	—	—	—	P	80	Ford	80	68	Fagerlid Johannes, 5470 Rosendal
69 å	Sabben	5.9	1.2	—	—	—	T	62	Sabb	62	8	Vik Jens, 5470 Rosendal
71 k	Vestbrona	* 19.5	4.8	—	35	—	T	14	MAN	83	400	Sjo Onar P/R, 5454 Sæbøvik
73 å	Vårsol	* 6.9	2.2	—	—	—	P	71	Sabb	81	10	Øye Johs, 5470 Rosendal
74 kr	Remi Junior	* 10.2	3.3	—	13	—	P	81	Cumm	90	152	Sjo Odd Emil P/R, 5454 Sæbøvik
78	Janne	* 9.8	3.6	—	—	—	P	81	Ford	80	100	Isdal Bjørn, 5455 Halsnøy Kloster
80 å	Rex	6.6	2.2	—	—	—	T	82	Sabb	81	10	Øye Øystein, 5470 Rosendal
81 å	Turid	7.2	2.2	—	—	—	T	52	Sabb	52	5	Irgens Harald P/R, 5455 Halsnøy Kloster
85 kr	Kivi	* 10.2	3.7	—	—	—	P	84	Ford	83	108	Legland Arne P/R, 5463 Uskedalen
86 å	Tøffen	7.6	2.3	—	—	—	T	75	Yanmar	81	15	Eide Tjerand, 5455 Halsnøy Kloster
89	Tony	* 8.6	2.9	—	—	—	P	82	BMC	76	60	Tettie Siv P/R, 5455 Halsnøy Kloster
90	Halsnøyjenta	* 10.3	3.2	1.5	—	—	P	85	Perkin	85	109	Kristensen Kjell, 5455 Halsnøy Kloster

H-K Kvinnerherd

Farkostens nummer, type og navn	Meter			Tonn		Matr. I	Bygge- år	Bygge- Merke	Motor Byggeår	H.K.	Eierens (den korresponderende reder) navn og postadresse	
	Lengde	Bredde	Dybde	I	II							
91 å	Haavik	7.9	2.6	—	—	—	T	79	Perkin	79	36	Haavik Hermann, 5637 Ølve
92 k	Mot Jr	* 18.3	5.4	—	36	—	T	59	Volvo	89	367	Heimstad Sveinung, 5451 Valen
101 å	Leik	7.5	2.2	—	—	—	T	45	Sabb	43	4	Vevik Ivar, 5474 Løfallstrand
132 kr	Aasgrund	* 19.5	5.3	—	46	—	T	54	Alpha	54	180	Aasgrund P/R, (Oddmund Sjo), 5455 Halsnøy Kloster
156 å	Ternen	6.2	2.2	—	—	—	T	20	Popul	20	4	Tofte Magne, Tøftevåg, 5454 Sæbøvik
166 å	Solo	6.2	1.5	—	—	—	T	48	Stord	40	3	Sjo Ingolf, 5454 Sæbøvik
172 å	Finn	5.8	1.8	—	—	—	T	59	FM	50	4	Håvik Jarle O, 5637 Ølve
180 kr	Tunfisk	* 21.3	5.4	2.5	49	—	T	53	Cumm	89	500	Sjo Johnny Magne P/R, 5455 Halsnøy Kloster
196 å	Fisk	5.6	1.5	—	—	—	T	48	Sleipn	48	5	Rygh Selmer, 5454 Sæbøvik
212 å	Fisk	5.0	1.5	—	—	—	T	—	Motor	67	5	Irgens I, 5455 Halsnøy Kloster
216 å	Bruse	6.9	2.2	—	—	—	T	52	Sabb	63	8	Skorpen Paul, 5473 Snilstveitøy

H-KM Kvam — tilsynsmann: Handegård, Kåre, 5610 Øystese

1 kr	Anita	9.5	2.9	1.6	—	—	P	84	Perkin	86	81	Kvellestad Sigfred, 5610 Øystese
2 kr	Torfisk	* 10.2	3.4	1.5	—	—	T	81	Perkin	81	62	Mo Tony, 5600 Norheimsund
3	Pedro	* 12.0	3.9	1.8	14	—	T	86	Volvo	72	200	Pedersen J & Sønn P/R, (J.Pedersen), 5600 Norheimsund
4 kr	Petra	* 10.5	3.1	—	9	—	T	77	Perkin	77	160	Kyrkjeeide Arve, 5630 Strandebarne
5 g	Ole	7.3	2.7	—	—	—	T	64	Sabb	58	8	Arnesen Jarle Ole, Laupsa, 5610 Øystese
6 kr	Viksebuene	* 9.4	3.0	—	—	—	T	79	Ford	79	68	Nordtveit Ingolf, 5633 Mundheim
8 kr	Vetle	* 7.9	2.7	0.9	—	—	T	89	Perkin	89	35	Stue Henning, 5600 Norheimsund
9	Mira	7.4	2.7	—	—	—	P	84	Bukh	84	48	Botnen Sverre, 5610 Øystese
10	Bintang	* 9.7	3.0	—	—	—	T	65	Sabb	72	68	Madsen Olav, 5610 Øystese
11 kr	Toskjær	8.4	3.0	—	—	—	P	87	Volvo	87	105	Aksnes Gunnar L, 5600 Norheimsund
13 å	Haugland	8.4	2.5	—	—	—	T	54	Sabb	54	6	Haugland Karl, 5632 Omastrand
18 å	Ternen	* 7.4	2.6	—	—	—	P	83	Yanmar	83	33	Børven Bjørn, Seland, 5600 Norheimsund
28 å	Falk	5.6	1.8	—	—	—	T	65	Sabb	73	10	Nernes Alf, 5633 Mundheim
30	Kvamsøy	* 9.4	3.0	—	7	—	P	77	Ford	76	68	Kvamsøy Olaf, 5610 Øystese
42 å	Hildur	* 7.6	2.7	—	—	—	P	67	Sabb	63	16	Sandven Trond, 5600 Norheimsund

H-L Lindås — tilsynsmann: F.rettl. Lindås, Rådhuset, 5100 Isdalstø

2 å	Start	8.5	2.5	—	—	—	T	45	Sabb	62	5	Nesbø Gunnleif, 5167 Ostereidet
3 kr	Andungen	6.9	2.4	—	—	—	P	77	Sabb	76	22	Andås Ivar, 5167 Ostereidet
4 kr	Austfjordgut	9.4	3.0	—	—	—	T	64	Ford	77	100	Stall Magne P/R, Austfjordgrend, 5167 Ostereidet
7 kr	Nesbuen	* 9.9	3.0	0.9	—	—	P	85	Perkin	85	72	Andås Olav, Nesbø, 5167 Ostereidet
15 kr	Vigre	* 8.8	2.6	—	—	—	T	75	Ford	75	74	Røssang Jan, 5167 Ostereidet
18 kr	Traust	8.0	2.8	—	—	—	P	77	Sabb	77	22	Hindenes Ivar O, 5167 Ostereidet
19 kr	Leika	8.9	3.1	—	—	—	P	77	Merc	64	110	Hindenes Odd, 5167 Ostereidet
22	Snøgg	8.4	3.0	—	—	—	P	82	Sole	82	104	Vatnøy Johannes, 5103 Seim
23 å	Kvikk	5.3	1.5	—	—	—	T	82	Marin	80	5	Leknes Ole Magnus, 5164 Hjelmås
27	Karino	* 8.9	2.9	—	—	—	P	75	Ford	75	180	Rongevær John, Kvamsvåg, 5102 Alversund
29 å	Hauk	8.4	2.8	—	—	—	T	37	Rapp	37	7	Haugstad Johan, 5103 Seim
30 å	Aløypen	6.2	2.3	—	—	—	P	83	Sole	83	21	Rongevær John, Kvamsvåg, 5102 Alversund
42 å	Losen	5.6	1.7	—	—	—	T	—	Lauws	—	3	Eidsnes H, 5160 Eikangervåg
45	Øyavåg	* 10.6	3.4	—	—	—	P	79	MWM	79	102	Ness Liv-Kari P/R, Grønffjellet 27, 5150 Lindås
54 å	Westervik	4.6	2.2	—	—	—	P	80	Evinr	86	15	Klepvik Dag Henning, 5149 Myking
69 kr	Nykon	8.5	2.5	—	—	—	T	75	Sabb	75	22	Leknes Ole Magnus, 5164 Hjelmås
72 å	Von	6.4	2.6	—	—	—	T	64	Sabb	64	8	Askeland A, 5167 Ostereidet
73 å	Fisk	5.0	1.5	—	—	—	T	65	Evinr	65	3	Vik Ole, 5164 Hjelmås

H-MD Modalen — tilsynsmann: Neset, Hans Jørgen, 5170 Modalen

H-MF Masfjorden — tilsynsmann: F.rettl. Masfjorden, Rådhuset, 5100 Isdalstø

3 kr	Jan	8.6	2.8	—	4	—	T	67	Sabb	81	30	Herøy Atle, Ytre Haugsdal, 5190 Risnes
11	Sjøsprøyt	6.5	2.2	—	—	—	P	75	Sabb	58	16	Kvinge Ingolf, 5180 Masfjordnes

Hordaland

H-MF Masfjorden

Farkostens nummer, type og navn	Meter			Tonn		Matr.	Bygge-		Motor		Eierens (den korresponderende reder) navn og postadresse
	Lengde	Bredde	Dybde	I	II		år	Merke	Byggeår	H.K.	
12 å Svanen	5.9	2.2	—	—	—	T	60	Sabb	82	18	Færevåg Jan, 5180 Masfjordnes
14 å Småen	5.6	1.5	—	—	—	T	66	Johns	80	7	Tvedt Gustav, 5180 Masfjordnes
21 å Anja	7.1	2.2	—	—	—	T	58	Yanmar	76	10	Rambjørg Reidar, 5190 Risnes
22 kr Turi	8.4	3.0	—	—	—	T	60	Perkin	75	35	Kvamsdal Leif Henrik, 5192 Hosteland
30 kr Maya	* 9.9	2.9	0.7	—	—	P	85	Sabb	85	65	Fagervik Leif I, 5190 Risnes
32 kr Vågen	7.4	2.7	—	—	—	P	85	Yanmar	85	66	Sandnes Ingvar, 5197 Hogsvær
48 å Våg	5.9	1.9	—	—	—	T	58	Marna	58	4	Vågseth Malmfred, 5197 Hogsvær

H-ML Meland — tilsynsmann: Sudmann, Rolf, 5110 Frekhaug

6 å Braute	10.0	2.9	—	—	—	T	60	Perkin	60	80	Flatøy Ingvald P/R, 5113 Flatøy
7 Solberg Junior	* 12.5	4.1	1.5	—	—	P	86	Cumm	86	152	Solberg Kurt M, 5113 Flatøy
8 Fjordlys	* 9.1	4.8	1.1	—	—	P	90	Cumm	90	100	Solberg Arthur, Boks 26, 5113 Flatøy
20 å Ronny	4.4	1.5	0.7	—	—	P	84	Johns	84	6	Eide Torfinn, lo, 5112 Rossland
21 å Sjøblomsten	5.6	2.0	—	—	—	P	69	Marna	58	32	Hansen Trygve P/R, 5113 Flatøy

H-O Os — tilsynsmann: F.rettl. Os, 5200 Os

1 å Henrik	8.0	2.5	—	—	—	P	80	Sabb	80	12	Eidsvik Henrik, 5222 Nordstrøno
2 Sagafisk	* 17.6	5.4	—	23	—	P	82	GM	82	420	Henriksen Peder P/R, 5228 Lepsøy
3 å Emma	6.2	1.8	—	—	—	P	66	Sabb	66	22	Balland Magne, 5215 Lysekloster
4 k Grønholm	* 19.8	4.8	—	38	—	T	40	Normo	66	210	Solesvik Inge, 5222 Nordstrøno
5 Hargun	* 64.4	10.0	—	—	1261	S	52	MWM	71	2400	Hargun K/S A/S, (Jonny Garvik), 5228 Lepsøy
6 å Stompen	6.1	2.0	—	—	—	T	65	Sabb	65	8	Lund Jarle, Røttingen, 5228 Lepsøy
8 Fia	8.0	2.7	—	—	—	P	76	Sabb	76	30	Røttingen Leif Arne, 5228 Lepsøy
9 å Nutte	5.6	1.8	—	—	—	T	63	Sabb	63	8	Drange Einar, 5228 Lepsøy
10 å Solgutt	5.6	1.8	—	—	—	T	52	Sabb	73	10	Førstrønen Johs, 5222 Nordstrøno
12 Lysøy	* 10.6	3.7	—	11	—	A	75	MWM	89	122	Skorpen Hans O, 5215 Lysekloster
13 kr Magne	* 10.4	3.3	1.1	—	—	P	80	Perkin	80	81	Aasen Magne, 5228 Lepsøy
14 å Øynes	* 7.2	2.3	—	—	—	T	81	Yanmar	81	22	Bruarøy Jonn, 5228 Lepsøy
16 å Bruse	7.5	2.2	—	—	—	T	52	Sleipn	55	8	Skorpen Hans H, 5222 Nordstrøno
18 å Øygutt	* 8.1	2.8	—	—	—	T	71	Sabb	71	22	Bruarøy Erling, 5228 Lepsøy
19 kr Terje	9.6	3.2	—	—	—	T	70	Perkin	70	35	Askvik Erling, 5220 Hagavik
20 kr Belinda	8.5	3.0	0.8	—	—	T	81	Perkin	71	81	Hjelle Jens Kristian, Hjellev, 5200 Os
22 kr Viktor	* 9.6	3.4	—	11	—	P	82	MWM	81	102	Askvik Lars I, 5220 Hagavik
23 Johannes	6.0	1.7	0.7	—	—	T	65	Marna	59	11	Røttingen Elling J, 5228 Lepsøy
25 kr Shanty	* 19.5	5.4	—	44	—	T	55	Cumm	77	275	Lie Johannes P/R, 5227 Søre Neset
26 Frik	8.8	3.2	—	—	—	P	88	Perkin	88	81	Skorpen Anne Marie, 5215 Lysekloster
28 å Grotten	6.9	2.2	—	—	—	P	—	Sabb	68	16	Skorpen Olav, 5215 Lysekloster
30 å Truls	7.8	2.5	—	—	—	T	67	Sabb	63	6	Bruarøy Jonas, 5228 Lepsøy
32 kr Jøssing	8.8	2.8	—	—	—	T	72	Ford	74	68	Lie John P/R, 5227 Søre Neset
33 kr Vargavåg	* 8.0	2.7	—	—	—	P	75	Sabb	75	22	Lunde Harald H, 5227 Søre Neset
34 Geir Erik	* 9.4	3.2	—	8	—	P	78	Sabb	89	85	Røttingen Elling Johannes, 5228 Lepsøy
35 å Tor	8.1	2.5	—	—	—	T	44	Sabb	36	5	Røttingen Johs E, 5228 Lepsøy
36 kr Draugen	8.4	2.5	—	—	—	T	76	Merc	72	65	Førde Harald, 5228 Lepsøy
37 Janika	8.1	2.8	—	—	—	T	72	BMC	80	50	Røttingen Erling Ingmar, 5228 Lepsøy
39 å Annarild	5.9	2.0	—	—	—	T	59	Sabb	74	10	Henriksen Peder, Sunday, 5228 Lepsøy
40 kr Frend	* 7.7	2.7	—	—	—	P	78	Ford	74	68	Skåtøy Jon Elias, Drange, 5215 Lysekloster
41 å Lonen	5.0	1.2	—	—	—	P	80	Marin	80	30	Lund Johannes, Lund, 5200 Os
42 Jorunn R.	8.4	2.8	—	—	—	P	78	Leyl	78	37	Røttingen Jens K, 5228 Lepsøy
43 kr Fram	10.0	2.8	—	—	—	T	77	Ford	77	68	Røttingen Håkon, 5228 Lepsøy
44 å Harald	5.9	1.8	—	—	—	T	64	Sabb	64	8	Førde Johannes, 5228 Lepsøy
45 kr Grete	11.1	2.7	—	—	—	T	48	Brunv	48	28	Garvik Jonny, 5228 Lepsøy
46 s Duen	9.3	3.1	—	—	—	T	37	Wichm	45	12	Bruarøy Jonas, 5228 Lepsøy
50 s Ida K	* 11.5	4.5	—	14	—	T	17	Volvo	74	100	Klyve Torbjørn, 5228 Lepsøy
55 kr Herrmann	9.8	3.4	1.2	—	—	T	71	Ford	71	68	Lie Hermann, 5227 Søre Neset
67 kr Pelu	* 9.4	3.2	1.2	—	—	P	88	Perkin	88	76	Lunde Petra M, Boks 26, 5227 Søre Neset
73 Røttingøy	* 52.7	8.5	5.7	455	—	S	67	Deutz	67	1200	Dales Rederi ANS P/R, (Einar Dale), 5228 Lepsøy
83 kr Fram	6.8	2.7	—	—	—	T	—	Sabb	74	22	Røttingen Håkon, 5228 Lepsøy
88 Rio Grande	* 9.0	2.9	—	6	—	P	77	Ford	77	80	Nordstrønen Bjarne, 5222 Nordstrøno

H-O Os

Farkostens nummer, type og navn	Meter			Tonn		Matr.	Bygge- år	Bygge- Merke	Motor		Eierens (den korresponderende reder) navn og postadresse
	Lengde	Bredde	Dybde	I	II				Byggeår	H.K.	
89 kr Fortun	9.4	2.8	—	—	—	P	73	Sabb	83	30	Forstrønen Johannes, 5222 Nordstrøno
93 kr Havdur	7.8	2.6	0.7	5	—	P	79	Sabb	78	30	Lekven Johannes, Lekvenv, 5227 Søre Neset
98 Svenja	* 8.6	2.7	—	5	—	P	79	Sabb	79	100	Lund Jarle, 5228 Lepsøy

H-OA Odda — tilsynsmann: Sandvin, Ola, Odda Kommunekasse, 5751 Odda

H-OR Osterøy — tilsynsmann: Lone, Arnhild Tryti, 5250 Lonevåg

2 Hábrann	* 8.0	2.6	—	—	—	P	80	Sabb	80	42	Låstad Bjerne, 5250 Lonevåg
3 å Pann	5.6	1.8	—	—	—	T	53	Sabb	53	4	Hetlevik Thor S, 5248 Haus
5 å Knerten	4.4	1.7	—	—	—	P	79	Yamaha	79	5	Dyrkolbotn Asiak, 5256 Tyssebotnen
7 å Fram	5.9	1.8	—	—	—	T	77	Evinr	79	6	Kleivland Harald, 5256 Tyssebotnen
25 å Trond	5.9	1.5	—	—	—	T	57	Cresc	68	4	Hjellvik Osvald, Hamreplass, 5240 Valestrandsfossen
26 å John	5.9	1.6	—	—	—	T	63	Mercur	65	6	Hundhammer John J, 5248 Haus
27 å Bjarne	5.6	1.4	—	—	—	T	64	Cresc	67	4	Hjellvik Bjarne, 5245 Raknesvåg

H-R Radøy — tilsynsmann: F.rettil. Radøy, 5133 Fedje

1 g Roald	9.1	2.8	—	—	—	T	45	Sabb	75	30	Marøy Sverre, 5125 Bøvågen
2 å Alf	5.9	1.8	—	—	—	T	50	Sleipn	50	3	Haugland Knut, 5125 Bøvågen
3 Snål	7.3	2.3	—	—	—	P	88	Bedf	80	98	Halland Bjørnar, 5120 Manger
4 kr Bris	* 10.6	3.0	—	—	—	P	79	Perkin	81	120	Halland Herleiv, 5120 Manger
7 Morten	6.5	2.5	—	—	—	P	90	Sabb	90	45	Bognøy Anders, 5120 Manger
9 kr Solbris	8.1	2.7	—	—	—	T	62	Sabb	62	6	Marøy Mons, 5125 Bøvågen
16 Nor	8.2	3.0	—	—	—	P	80	Perkin	82	81	Haugland Johs P/R, Birkeland, 5120 Manger
17 å Bolero	4.3	1.7	—	—	—	P	90	Johns	90	25	Toska Ole Anders, 5120 Manger
20 å Merit	6.4	2.1	—	—	—	T	59	Sabb	79	10	Hansen Otto, Straume, 5127 Sletta
25 å Snogger	5.2	1.6	—	—	—	P	80	Johns	79	10	Vågenes Henry M, 5120 Manger
33 kr Måken	* 9.4	3.0	—	—	—	P	79	Ford	79	68	Bognøy Anders, 5120 Manger
37 kr Kari-Ann	6.7	2.2	—	—	—	P	88	Sabb	88	10	Sivertsen Atle, Vågenes, 5120 Manger
38 Havgutt	* 7.4	2.5	—	—	—	P	86	Sabb	86	26	Seilfaldet Harald, 5120 Manger
40 å Ellen	6.9	2.0	—	—	—	P	77	Sabb	77	10	Bø Norvald, 5125 Bøvågen
59 å Trond	8.7	2.8	—	—	—	T	57	Sabb	57	6	Marøy Reidar, 5125 Bøvågen
66 å Alken	6.7	1.9	—	—	—	T	61	Sabb	46	4	Lie Einar, 5120 Manger

H-S Sund — tilsynsmann: F.rettil. Sund, 5382 Skogsvåg

2 å Skom	7.5	2.3	—	—	—	P	75	Sabb	75	22	Øvretveit Sigurd, 5380 Tælavåg
3 å Kadett	4.3	1.7	—	—	—	P	79	Penta	75	12	Øvretveit Reidar, 5380 Tælavåg
4 å Mia	6.4	2.2	—	—	—	P	73	Sabb	71	22	Golten Knut K, 5386 Glesvær
5 å Flipper	7.8	2.4	—	—	—	T	71	Sabb	77	30	Nilsen Karl, 5386 Glesvær
6 å Sverre	6.9	2.2	—	—	—	T	41	Sabb	61	8	Øvretveit Sigmund, 5380 Tælavåg
7 kr Lomvi	10.6	3.9	—	—	—	P	87	Cumm	87	130	Steinsland Nils O P/R, 5395 Steinsland
8 Haven	7.4	2.7	—	—	—	P	87	Yanmar	87	77	Hamre Wilhelm, 5395 Steinsland
9 kr Fossekallen	* 8.1	2.4	—	—	—	T	75	Sabb	74	22	Høyland Kåre, 5395 Steinsland
10 å Skarven	7.2	2.2	—	—	—	T	65	Sabb	65	8	Selstø Ingvar Nilsen, 5380 Tælavåg
11 å Elin	5.9	2.1	—	—	—	P	80	Sabb	80	18	Øvretveit Johannes M, 5380 Tælavåg
12 kr Verdi	* 9.9	3.3	—	—	—	T	82	Perkin	82	95	Steinsland Anders Magne, 5395 Steinsland
13 å Snål	7.2	2.2	—	—	—	T	64	Perkin	64	56	Vardøy Jon, 5398 Stolmen
14 kr Kato	* 9.5	3.1	—	—	—	P	81	Perkin	81	124	Midtveit Thomas, 5395 Steinsland
15 å Aud	6.7	2.1	—	—	—	T	42	Sabb	57	8	Glesnes Elias, 5380 Tælavåg
16 å Slep	7.0	2.4	—	—	—	T	66	Merc	63	95	Hamre Nils A, 5395 Steinsland
17 å Lettbåten	5.6	1.8	—	—	—	T	60	Sabb	60	8	Steinsland Anders Magne, 5395 Steinsland
18 kr Brodd	6.3	2.4	—	—	—	P	87	Yanmar	87	34	Thorsen Ingvald, 5386 Glesvær
19 kr Vågholm	6.9	2.0	—	—	—	P	77	Sabb	77	18	Forland Jan Gunnar, 5395 Steinsland
20 å Oma	7.1	2.3	—	—	—	P	75	Sabb	75	22	Golten Knut Nilsen P/R, 5386 Glesvær
22 å Svanen	7.8	2.1	—	—	—	P	69	Sabb	69	20	Skaga Leif, 5382 Skogsvåg

Hordaland

H-S Sund

Farkostens nummer, type og navn	Meter			Tonn I	Matr. II	Bygge- år	Motor		Eierens (den korresponderende reder) navn og postadresse			
	Lengde	Bredde	Dybde				Merke	Byggeår		H.K.		
23 å	Ludvik	5.0	1.5	—	—	—	P	73	Johns	64	33	Golten Knut K, 5386 Glesvær
24 kr	Åge	6.8	2.3	—	—	—	T	79	Sabb	79	22	Toft Oskar, Toft, 5395 Steinsland
25	Johanne	6.7	1.9	—	—	—	T	70	Sabb	70	10	Øvretveit Reidar, 5380 Tørlavåg
26 kr	Benika	9.4	3.4	—	—	—	P	86	Volvo	86	158	Lunde Kåre, 5395 Steinsland
29 kr	Tressgutt	* 9.4	3.2	—	8	—	P	70	Sabb	70	60	Tofterå Magnus, 5397 Bekkjarvik
30 å	Sangolt	6.0	2.1	—	—	—	P	77	Perkin	76	95	Sangolt Hans Lie P/R, 5382 Skogsvåg
31	Tor Andre	7.4	2.1	—	—	—	P	85	Perkin	85	48	Middtveit Thorfinn, 5380 Tørlavåg
32	Thore Ingolf	* 14.9	5.8	2.0	24	—	A	86	Scania	86	250	Middtveit Thorfinn, 5380 Tørlavåg
34	Thor Andre	8.2	2.4	1.2	—	—	P	86	Perkin	86	100	Middtveit Thorfinn, 5380 Tørlavåg
37	Rekrutt	* 9.4	3.1	—	—	—	P	79	Ford	79	100	Telle Joleiv, 5380 Tørlavåg
38 å	Reflex	6.5	2.5	—	—	—	P	86	Sabb	86	26	Øvretveit Olaf, 5380 Tørlavåg
40 å	Smotten	5.8	1.8	—	—	—	T	52	Marna	52	5	Skoge Hans Arne, 5382 Skogsvåg
41 å	Lisbeth	6.2	1.9	—	—	—	P	70	Perkin	70	95	Middtveit Thorfinn, 5380 Tørlavåg
43 å	Terna	6.9	2.1	—	—	—	T	75	Sabb	74	10	Larsen Sigmund, 5386 Glesvær
44 kr	Gemi	* 9.5	3.1	—	—	—	P	79	Ford	79	67	Øvretveit Olaf, 5380 Tørlavåg
45 kr	Su	7.4	2.3	—	—	—	P	78	Sabb	78	10	Øvretveit Lars L, 5380 Tørlavåg
49	Gullfisk Junior	* 10.6	3.3	—	12	—	T	81	MWM	81	102	Andreassen Thorvald P/R, 5386 Glesvær
50 å	Tellefisk	6.2	2.2	—	—	—	T	81	Sabb	81	10	Telle Anders, 5380 Tørlavåg
51 å	Øyvind	7.4	2.3	—	—	—	P	76	Sabb	76	22	Telle Leif, 5380 Tørlavåg
53 å	Vigdis	7.2	2.2	—	—	—	T	52	Sabb	52	4	Øvretveit Rasmus, 5380 Tørlavåg
54	Morten	6.7	2.0	—	—	—	T	68	Sabb	61	8	Mortensen Eivind, 5386 Glesvær
56 kr	Valøy	* 9.8	3.2	—	—	—	P	79	BMC	79	68	Øvretveit Ivar M, 5380 Tørlavåg
57 å	Glup	7.5	2.4	—	—	—	T	81	Sabb	81	22	Drønen Olav, 5386 Glesvær
58	Sangolt	* 10.5	4.1	1.4	15	—	P	84	Ford	84	127	Sangolt Hodne, 5382 Skogsvåg
59	Tørlavåg	* 31.8	6.7	5.6	159	261	S	77	Caterp	74	725	Middtveit Ole M P/R, 5380 Tørlavåg
60	Høyland Jr.	* 10.5	4.2	—	—	—	P	85	Perkin	85	182	Høyland Magne K P/R, 5390 Klokkekarvik
61 å	Øyglimt	7.2	2.2	—	—	—	T	61	Sabb	61	8	Storebø Gerhard, Hummelsund, 5395 Steinsland
63 å	Fram	6.5	2.0	—	—	—	T	—	Sabb	38	4	Golten Sigurd P, 5386 Glesvær
64 kr	Goltung	8.1	2.0	—	—	—	P	78	Sabb	78	25	Golten Nils K P, 5386 Glesvær
65 å	Per	6.2	1.8	—	—	—	T	27	Sleipn	—	4	Eliassen Nils, 5398 Stolmen
67	Kjell	7.8	2.2	—	—	—	P	76	Ford	65	60	Telle Joleiv, 5380 Tørlavåg
68	Fløskjer	7.6	2.7	—	—	—	P	81	Yanmar	81	33	Øvretveit Arne, 5380 Tørlavåg
69 kr	Krossfjord	* 49.7	7.6	6.2	—	479	S	66	Normo	75	1435	Hamre Knut W, 5395 Steinsland
70	Torsnubb	* 12.8	3.9	—	17	—	P	80	Volvo	80	180	Hufthammer Nils Olav, 5395 Steinsland
71 å	Måken	7.3	2.3	—	—	—	T	54	Sabb	54	5	Sæle Hans P/R, 5395 Steinsland
77 kr	Frøya	6.2	2.5	—	—	—	P	83	Sabb	83	10	Steinsland Ingolf P/R, 5395 Steinsland
81 å	Jakk	6.9	1.9	—	—	—	T	38	Sabb	38	4	Golten Nils J P/R, 5386 Glesvær
83 kr	Malmen	* 46.3	7.3	—	301	—	S	65	Wichm	70	1000	Malmen A/S, (S.Øvretveit), 5380 Tørlavåg
84 å	Maria	5.9	1.8	—	—	—	T	39	Færd	49	5	Sangolt Mathias I, 5382 Skogsvåg
87 å	Sjøblomst	7.2	2.3	—	—	—	T	46	Sabb	46	5	Øvretveit Edvard, 5380 Tørlavåg
89	Tom Einar	* 7.8	2.9	—	—	—	P	76	Ford	79	130	Middtveit Gerhard, 5380 Tørlavåg
90 å	Bror	7.2	2.2	—	—	—	T	42	FM	42	6	Nipen Johan N, 5380 Tørlavåg
91 å	Stomperud	5.4	1.6	—	—	—	P	63	Sabb	59	8	Skoge Hans Arne, 5382 Skogsvåg
92 å	Støagutt	* 7.8	2.2	—	—	—	T	75	Sabb	74	22	Golten Jan, 5386 Glesvær
95	Johnny	11.6	3.7	—	—	—	P	82	Rolls	72	195	Sangolt Jan G, 5382 Skogsvåg
96	Turid	7.4	2.7	—	—	—	P	87	Sabb	86	45	Grotle Magnar, 5395 Steinsland
97 å	Mercur	5.2	1.7	—	—	—	P	68	Mercur	68	6	Sangolt Mathias I, 5382 Skogsvåg
98 å	Snøggfisk	5.3	1.9	—	—	—	P	84	Mercur	84	25	Isaksen Otto, 5386 Glesvær
99	Porat	7.7	2.7	—	—	—	P	89	Leyl	74	50	Middtveit Ole N, 5380 Tørlavåg
102 å	Inge	7.0	2.0	—	—	—	T	66	Sabb	66	8	Vardøy Anton, 5398 Stolmen
106 å	Teddy	5.9	1.8	—	—	—	P	67	Sabb	67	8	Skaga Leif, 5382 Skogsvåg
107 å	Festus	* 9.9	2.9	—	8	—	P	73	Ford	72	100	Telle Harry H, 5380 Tørlavåg
111 å	Bjørn	5.6	1.5	—	—	—	T	68	Sabb	79	18	Olsen Gullbrand, 5395 Steinsland
113 å	Kobben	6.9	2.0	—	—	—	T	70	Sabb	70	8	Øvretveit Johannes S, 5380 Tørlavåg
114 å	Havsul	7.3	2.2	—	—	—	T	63	Sabb	63	8	Hamre Alf, 5395 Steinsland
115 å	Snygg	7.6	2.1	—	—	—	T	37	Sabb	70	8	Forland Lars Thomassen, 5395 Steinsland
121 å	Anna Andora	6.9	2.8	—	—	—	T	72	Sabb	83	30	Øvretveit Ivar M, 5380 Tørlavåg
125 å	Bas	6.9	2.2	—	—	—	P	70	Perkin	70	95	Øvretveit Simon, 5380 Tørlavåg
127 å	Marg	6.1	2.4	—	—	—	P	84	Sabb	81	10	Arnesen Arent, 5380 Tørlavåg
129 å	Aud	7.2	2.0	—	—	—	T	59	Sabb	59	8	Pedersen Andreas, 5380 Tørlavåg
137 å	Reflex	6.9	2.2	—	—	—	T	71	Sabb	67	8	Øvretveit Olaf, 5380 Tørlavåg
138 å	Svithun	7.8	1.8	—	—	—	P	68	Sabb	68	8	Øvretveit Simon, 5380 Tørlavåg

H-S Und

Farkostens nummer, type og navn	Meter			Tonn		Matr.	Bygge-		Motor		Eierens (den korresponderende reder) navn og postadresse
	Lengde	Bredde	Dybde	I	II		år	Merke	Byggeår	H.K.	
139 kr	Kent	7.3	2.3	—	—	—	P	75	Sabb	75	18 Hagenes Mathias, 5380 Tølavåg
144 å	Askeladden	5.0	1.7	—	—	—	P	78	Volvo	78	20 Iversen Ingolf, 5386 Glesvær
147 å	Lavida	10.0	3.0	—	—	—	S	60	Sabb	62	16 Sæle Arne, 5390 Klokkarvik
150	Jadar	* 7.7	2.6	—	—	—	P	83	Yanmar	83	33 Steinsland Arvid, 5390 Klokkarvik
152 å	Klinken	5.9	2.0	—	—	—	P	66	Sabb	66	8 Kallestad Anton, 5380 Tølavåg
153	Per	7.5	2.3	—	—	—	P	78	Sabb	78	30 Olsen Gullbrand, 5395 Steinsland
154 å	Aud	5.1	1.8	—	—	—	P	72	Yamaha	72	8 Vardøy Nils, 5398 Stolmen
157 å	Dennis	4.3	1.2	—	—	—	P	—	Johns	79	6 Olsen Gullbrand, 5395 Steinsland
159 å	Traust	7.0	2.1	—	—	—	T	62	Sabb	62	8 Telle Arne A, 5380 Tølavåg
160 å	Rask	6.9	2.0	—	—	—	P	48	Sabb	66	8 Sangolt Magne P/R, 5382 Skogsvåg
168 å	Trygg	6.3	2.2	—	—	—	T	69	Sabb	65	8 Midtveit Trygve, 5380 Tølavåg
169 å	Refleks	5.4	2.0	—	—	—	P	84	Sabb	75	8 Glesnes Elias, 5380 Tølavåg
174 å	Asita	4.2	1.6	—	—	—	P	78	Mercur	73	4 Isaksen Ingolf, 5386 Glesvær
176 å	Kari	7.5	2.5	—	—	—	S	67	Sabb	67	8 Sangolt Hans Lie, 5382 Skogsvåg
177	Storegutt	6.9	2.6	—	—	—	P	81	Ford	80	42 Storebø Gerhard, 5395 Steinsland
185 å	Liv	6.4	2.2	—	—	—	T	73	Sabb	72	10 Kleppe Selma Kausland, 5390 Klokkarvik
190 å	Måken	6.5	2.2	—	—	—	T	68	Sabb	68	10 Rasmussen Nils, 5386 Glesvær
197 å	Normann	7.0	1.5	—	—	—	T	62	Sabb	58	8 Telle Nils N P/R, 5380 Tølavåg
198 å	Tass	4.8	1.6	—	—	—	P	73	Suzuki	72	7 Vardøy Anton, 5398 Stolmen
203 å	Hans	7.1	1.9	—	—	—	T	—	Sabb	—	4 Nielsen Hans P/R, 5395 Steinsland
207 å	Må	6.2	2.2	—	—	—	T	62	Sabb	68	8 Kleppe Halvard, 5390 Klokkarvik
210 å	Odd	6.9	1.8	—	—	—	T	37	Sabb	64	8 Golten Nils O P/R, 5386 Glesvær
219 å	Nils	6.5	2.2	—	—	—	T	49	Sabb	49	4 Nesse Nils B, 5390 Klokkarvik
220 å	Ranen	4.9	1.7	—	—	—	P	81	Johns	81	15 Høyland Arne, 5390 Klokkarvik
222 å	Marta	7.5	2.2	—	—	—	T	79	Sabb	68	8 Telle Harry, 5380 Tølavåg
227	Kobben	7.5	2.3	—	—	—	P	77	Sabb	77	22 Høyland Johannes, 5390 Klokkarvik
236 å	Fix	6.7	2.1	—	—	—	T	53	Sabb	50	5 Forland Ivar, Forlandsjø, 5395 Steinsland
243	Bogafisk	8.2	3.1	—	—	—	P	86	Sabb	86	65 Glesnes Jarle P/R, 5386 Glesvær
244 å	Steinar	6.8	2.2	—	—	—	T	49	Sabb	65	8 Steinsland Arne J, 5395 Steinsland
257 å	G M S	6.2	2.0	—	—	—	T	65	Sabb	65	8 Sangolt Johan M, 5382 Skogsvåg
266 å	Røff	6.7	2.1	—	—	—	T	65	Sabb	65	8 Steinsland Hans I, 5395 Steinsland
281 å	Konfirmanten	5.1	1.9	—	—	—	T	56	Sabb	60	8 Golten Inge Kr P/R, Golten, 5386 Glesvær
290 å	Magne	5.9	2.2	—	—	—	T	55	Sabb	57	8 Tofterå M, 5397 Bekkjarvik
291 å	Ramona	7.0	2.2	—	—	—	P	82	Sabb	81	10 Sæle Nils Konrad, 5395 Steinsland
299 kr	Gullfisk	* 8.6	2.7	0.6	—	—	T	59	Sabb	59	16 Andreassen Thorvald P/R, 5386 Glesvær
310 å	Snål	5.9	1.8	—	—	—	T	56	Sabb	58	8 Golten Nils K P, 5386 Glesvær

H-SD Stord — tilsynsman: F.rettl. Stord, 5430 Bremnes

1 kr	Vonøy	9.4	3.2	—	4	—	P	68	Thorny	76	50 Aasheim Fredrik, 5410 Sagvåg
4 kr	Røstskjær	* 12.8	3.9	—	16	—	T	38	Leyl	78	160 Sæternes Bjarne, Håvåsen 39, 5400 Stord
5 kr	Schiøtte	9.4	3.2	—	—	—	P	76	Sabb	76	68 Langeland Gerd, Sætrevik, 5410 Sagvåg
10 å	Johanna	7.2	1.8	—	—	—	T	57	FM	—	8 Valland Einar, Hornelandsv., 5400 Stord
45 å	Elal	8.5	2.6	—	—	—	T	60	Perkin	72	38 Risvold Magne W, Mehamar, 5400 Stord
76 å	Sjøfuglen	8.7	2.8	—	—	—	T	60	Sabb	60	6 Føyen Nils Olav, 5410 Sagvåg
81 å	Måken 2	9.4	3.1	—	—	—	T	58	Sabb	72	20 Fosse Kurt, 5400 Stord

H-SO Sveio — tilsynsman: F.rettl. Sveio, 5430 Bremnes

1	Viggo	8.0	2.8	—	—	—	T	—	Sabb	—	10 Byrkjeland Ola, 5534 Valevåg
2 kr	Jorun	6.9	1.8	—	—	—	P	88	Sabb	57	8 Byrkjeland Johan, 5534 Valevåg
4	Hovdabuen	6.7	2.1	0.6	—	—	P	79	Sabb	92	37 Hovda Tor, 5520 Sveio
5 kr	Fia	9.1	2.9	—	—	—	T	—	Leyl	77	37 Storstein Dagny, Smørsund, 5520 Sveio
6 kr	Sako	7.6	2.5	0.9	—	—	T	69	Sabb	68	18 Halseid Oddvar H, Eilerås, 5500 Haugesund
14	Bambi	8.4	2.6	—	—	—	P	79	Leyl	79	54 Furevik Birger, 5536 Tittelsnes
15 å	Ternen	6.7	2.2	—	—	—	T	52	Sabb	74	10 Litangen Tomas, 5534 Valevåg
18 kr	Delta	6.7	2.3	—	—	—	P	84	Yamaha	79	35 Frøkedal Bernt, 5534 Valevåg
21 å	Sjøgutt	6.7	2.3	—	—	—	P	74	Sabb	74	10 Jacobsen Kåre, 5526 Auklandshamn
32 kr	Båtsmann	* 9.4	2.9	—	7	—	T	78	Ford	78	120 Strømø Bjarne, 5534 Valevåg
33 å	Bronso	5.6	1.8	—	—	—	S	—	Sabb	70	10 Nessa Tone, 5520 Sveio

Hordaland

H-SO Sveio

Farkostens nummer, type og navn	Meter			Tonn		Matr.	Bygge- år	Bygge- Merke	Motor		Eierens (den korresponderende reder) navn og postadresse	
	Lengde	Bredde	Dybde	I	II				Byggeår	H.K.		
35	Lomax	7.8	2.7	--	--	--	P	84	Sabb	84	45	Hovda Dagfinn, Smørund, 5520 Sveio
45 å	Sprattus	5.7	1.8	--	--	--	T	--	Marna	55	8	Strømø Bjarne, 5534 Valevåg
47 å	Våga	6.5	2.2	--	--	--	T	58	Marna	58	6	Våga Bernhard, 5520 Sveio
54 å	Fairy	* 9.4	3.0	--	--	--	P	78	Sabb	77	30	Jacobsen Selmer, 5526 Auklandshamn
80 å	Sonja	5.9	1.7	--	--	--	T	57	Wiscon	62	3	Kvalvågenes Johs, 5520 Sveio
82 å	Måken	6.2	2.3	--	--	--	T	58	FM	38	4	Henanger Lars Johan, 5534 Valevåg
92 å	Fisken	6.7	2.3	--	--	--	T	54	Alda	54	5	Strømø Alfred, 5534 Valevåg
100 å	Teddy	7.2	1.8	--	--	--	T	34	Stord	57	3	Bjørger Peder, 5534 Valevåg
107 å	Alda	6.9	2.3	--	--	--	T	48	Alda	49	5	Frøkedal Bernt P/R, 5534 Valevåg
110	Joton	* 10.6	3.8	--	14	--	P	81	MWM	81	102	Nessa Tone, Kvalvåg, 5520 Sveio
111 å	Terten	6.5	1.8	--	--	--	T	53	Alda	53	5	Strømø Kjærand, 5534 Valevåg
119 å	Jac Kåre	6.9	2.6	--	--	--	T	--	Sleipn	--	7	Jacobsen Kåre, 5526 Auklandshamn
124 å	Snøgg	6.5	1.5	--	--	--	T	39	Wichm	38	4	Flatnes Osmund, 5520 Sveio
134 å	Neptun	7.8	2.8	--	--	--	T	56	Sabb	64	12	Krunenes Håkon, 5534 Valevåg
151 å	Traut	8.1	2.8	--	--	--	T	69	Sabb	69	16	Ellingsen Rune, Tjernagel, 5520 Sveio

H-SR Samnanger — tilsynsmann: Bernes, Einar, 5650 Tysse i Samnanger

1 å	Tøffe	6.2	1.8	--	--	--	P	76	Sabb	76	18	Nygård Erling, Gaupholm, 5650 Tysse
4	Daffen	7.1	2.2	--	--	--	P	87	Volvo	86	43	Lie Haldor, 5658 Årland
5 å	Ternen	5.6	1.8	--	--	--	T	56	Solo	56	12	Yndestad Nils, Gaupholm, 5650 Tysse
7	Søvik 2	8.0	2.8	--	7	--	P	83	Mitsub	82	30	Tysse Trygve, 5658 Årland
8 å	Ole	4.3	1.6	--	--	--	P	46	Sabb	61	6	Grønstøl Knut K, 5650 Tysse
30 g	Lyren	7.5	2.5	--	--	--	T	69	Sabb	69	8	Bernes Einar, Gaupholm, 5650 Tysse
38	Liodd	* 9.9	3.0	1.5	--	--	T	90	Perkin	85	72	Jørgensen Elvin og Jørgen P/R, Utskot, 5650 Tysse
42	Flipper	* 8.4	2.5	--	--	--	P	81	Perkin	80	49	Nilsen Simon, 5658 Årland
68 å	Nor	5.3	1.8	--	--	--	T	54	Marna	54	5	Østvik Andreas P/R, Gaupholm, 5650 Tysse
78 å	Måken	6.9	1.8	--	--	--	T	56	Marna	56	5	Jørgensen Elvin, Gaupholm, 5650 Tysse
87 å	Terje	5.9	2.2	--	--	--	T	54	Marna	56	8	Bogevik Anders M, Solbjørge, 5650 Tysse

H-T Tysnes — tilsynsmann: F.rettl. Tysnes, 5670 Fusa

1 å	Pripsen	7.5	2.1	--	--	--	T	66	Marna	66	10	Skorpen Olav H, 5694 Onarheim
2	Sandholm 2	7.0	2.1	--	--	--	P	88	Marna	88	25	Dyrkolbotn Jostein, 5690 Lundegrend
3 kr	Havpryd	* 9.3	3.1	--	--	--	P	83	Ford	83	127	Magnussen Kjell, 5694 Onarheim
4 kr	Svanen	6.5	1.8	--	--	--	T	52	Sabb	70	8	Nødland Arne, 5680 Tysnes
6 å	Alken	7.6	2.6	--	--	--	T	74	Sabb	67	10	Alsaker Edvin, 5694 Onarheim
7 kr	Rolf	10.6	3.6	--	--	--	T	75	Sabb	74	100	Skorpen Reidar P/R, 5694 Onarheim
8 å	Trygg	6.2	2.5	--	--	--	T	71	Sabb	68	8	Storetvedt Trygve, 5680 Tysnes
10 å	Tøffe-Tom	6.5	2.3	--	--	--	T	66	Yanmar	77	20	Dalland Kristen, 5680 Tysnes
11	Havkatt	* 10.6	5.5	1.2	4	--	P	90	Nogva	90	100	Havkatt A/S, (Vinc.Færavaag), 5683 Reksteren
13 å	Morilden	4.3	1.5	--	--	--	P	76	Archim	76	5	Flygansvær John, 5683 Reksteren
14 å	John	5.6	1.8	--	--	--	P	76	Sabb	76	10	Laukhamar Johannes, 5694 Onarheim
15 å	Liv	7.0	2.2	--	--	--	T	79	FM	78	12	Laukhamar Harald, 5694 Onarheim
16	Skarpeskjær	8.2	2.6	1.7	--	--	T	55	Sabb	81	18	Haukefer Jan-Otto, 5683 Reksteren
27	Tim	8.1	3.1	--	--	--	P	84	Sabb	84	50	Haukefer Sigmund, 5683 Reksteren
30 å	Vatterøy	* 6.5	2.2	--	--	--	P	82	Yanmar	82	22	Magnussen Magnus, 5680 Tysnes
36 kr	Bårsund	7.0	2.5	0.7	--	--	P	91	Sabb	83	18	Bergesen Johannes A, 5683 Reksteren
103 å	Bølgen	5.6	1.9	--	--	--	T	66	Sabb	77	10	Røssland Sverre, 5693 Årbakka
146 å	Inger	5.3	1.8	--	--	--	T	51	Marna	51	5	Magnussen M, Vattedal, 5694 Onarheim

H-U Ullensvang — tilsynsmann: Lothe, Greta N., 5780 Kinsarvik

1	Fjøringer	8.6	2.8	--	4	--	P	88	Sabb	88	65	Utne Bjørn P/R, (D.Hesthammer), 5797 Utne
2 kr	Samlen	* 9.8	3.4	--	--	--	T	83	MWM	74	68	Alsaker Terje G P/R, 5797 Utne

H-UK Ulvik

Farkostens nummer, type og navn	Meter		Tonn		Matr.	Bygge- år	Motor		Eierens (den korresponderende reder) navn og postadresse
	Lengde	Bredde	Dybd	I			II	Merke	

H-UK Ulvik — tilsynsmann: Vambheim, Lars S., 5730 Ulvik i Hardanger

H-V Vaksdal — tilsynsmann: Dyvik, Jakob Østrem, 5290 Stamneshella

8	Polaris	11.1	3.5	—	—	—	S	78	GM	78	240	Olsen Jan, 5280 Dalekvam
---	---------	------	-----	---	---	---	---	----	----	----	-----	--------------------------

H-Ø Ølen — tilsynsmann: F.retll. Ølen, 5430 Bremnes

5	å	Alken	7.2	2.3	—	—	—	T	53	Marna	53	11	Heggebø Peder J, 5580 Ølen
6	kr	Svanen	8.5	3.0	—	—	—	P	80	Sabb	80	100	Heggebø Peder J, 5580 Ølen
7	å	Fram 2	5.6	1.5	—	—	—	T	55	Evinr	75	4	Romsø Isak, Haugsgjerdet, 5584 Bjøa
9	kr	Laksen	7.8	2.6	—	—	—	P	89	Sabb	89	65	Trovåg Knut, 5587 Vikebygd
10	å	Lodd	5.3	1.8	—	—	—	T	55	Marna	55	8	Heggebø Peder J P/R, 5580 Ølen
13		Vågsbu	7.6	2.6	0.9	—	—	P	90	Ford	72	68	Berge Peder, 5582 Ølensvåg
14	å	Snøgg 2	7.2	2.5	—	—	—	T	70	FM	70	12	Berge Laurits P, 5582 Ølensvåg
16	kr	Ølensbuen	* 12.1	4.0	—	17	—	T	67	GM	80	180	Heggebø Peder, 5580 Ølen
18	å	Sleipner 2	* 10.0	2.8	—	—	—	T	56	Marna	56	24	Brekke Halstein P/R, 5582 Ølensvåg
23	å	Snøgg	5.8	2.0	—	—	—	T	49	FM	50	4	Berge Laurits P/R, 5582 Ølensvåg

H-ØN Øygarden — tilsynsmann: F.retll. Øygarden, 5330 Tjeldstø

1		Jumbo	6.5	2.5	—	—	—	P	90	Mitsub	90	33	Dåvøy Oskar, 5330 Tjeldstø
2		Flink	7.2	2.5	—	—	—	P	84	Sabb	0	50	Pedersen Peder P/R, 5330 Tjeldstø
3		Gullfisk	8.0	3.0	—	—	—	P	82	Sabb	82	30	Svellingen Reidar, 5334 Hellesøy
4		Tabben	8.1	3.1	0.9	4	—	P	90	Mitsub	90	90	Dale Atle, 5348 Rong
5	k	Lasse	* 9.9	3.4	—	9	—	P	78	Ford	78	150	Vik Ole, 5347 Torsteinsvik
6	å	Terje	6.1	1.9	—	—	—	T	37	Jap	69	3	Rong Johannes A, 5348 Rong
7	å	Tona	7.5	2.5	—	—	—	P	71	Sabb	71	22	Nakken Johannes, 5330 Tjeldstø
9	kr	Monik	8.0	2.7	—	—	—	P	73	Sabb	73	30	Torsvik Magnus M, 5347 Torsteinsvik
10	s	Strilen	* 8.2	3.0	—	—	—	T	80	Sabb	80	30	Vik Håkon, 5347 Torsteinsvik
11		Sjøliv	7.9	2.4	—	—	—	P	86	Leyl	85	115	Abbedissen Arthur, Ovågen, 5348 Rong
12	å	Jan	8.1	2.2	—	—	—	T	70	Sabb	73	22	Fjeldstad Jan, 5330 Tjeldstø
14	å	Terten	7.0	2.3	—	—	—	T	57	Marna	57	5	Rong A Johannessen, 5348 Rong
15	å	Trygg	7.0	2.2	—	—	—	T	60	FM	60	6	Toft Nils M, 5347 Torsteinsvik
16	å	Gavl	6.2	2.0	—	—	—	T	30	Sabb	73	10	Torsvik Magnus M, 5347 Torsteinsvik
19	å	Sjøblomst	6.5	2.2	—	—	—	T	69	Sabb	69	8	Dale John J, Blomvågen, 5348 Rong
21	å	Tone	5.1	1.9	—	—	—	P	83	Yamaha	84	15	Sæle Kåre, Sæle, 5334 Hellesøy
24		Baracuda	* 10.5	3.0	—	9	—	P	74	Volvo	63	200	Blom Bjarne P/R, Blomvågen, 5348 Rong
25	s	Vita	11.4	3.7	—	—	—	S	51	Deutz	64	80	Vik Rolf, Vik, 5347 Torsteinsvik
26		Lita	6.6	2.2	—	—	—	P	80	Yanmar	80	22	Torsvik Mons Antonsen, 5347 Torsteinsvik
28	å	Heidi	4.5	1.5	—	—	—	P	73	Volvo	81	62	Dale Jostein, Blomvågen, 5348 Rong
29	kr	Lars	6.9	2.2	—	—	—	T	69	Sabb	68	8	Fjeldstad Lars P/R, 5330 Tjeldstø
30	å	Ringen	7.2	2.3	—	—	—	T	68	Sabb	68	8	Rong Nils Olai Olsen P/R, 5348 Rong
31	å	Alken	6.5	2.0	—	—	—	T	86	Sabb	75	10	Herdlevær Otto, Blomvågen, 5348 Rong
33		Sjøsprøyt I	6.4	2.5	—	—	—	P	80	Sabb	80	16	Hellesund Håkon, 5334 Hellesøy
35		Luna	* 8.6	2.9	1.2	—	—	P	74	BMC	74	115	Vik Per B, 5347 Torsteinsvik
37	å	Sputnik	6.2	2.0	—	—	—	T	69	Sabb	69	16	Rong Jomar A, 5348 Rong
39		Hystein	* 9.3	3.0	—	—	—	P	78	Volvo	78	124	Nakken Oddvar, 5330 Tjeldstø
40		Kystbas	* 12.2	4.1	1.5	16	—	P	86	Scania	86	182	Dale Jostein, Ovågen, 5348 Rong
44	kr	Sjarken	* 10.3	3.5	—	12	—	T	80	Perkin	80	109	Toft Richard, 5347 Torsteinsvik
45	å	Krepser	7.2	2.2	—	—	—	T	61	Sabb	69	8	Rong Jens Antonsen P/R, 5348 Rong
47	å	Syvert	7.8	2.6	—	—	—	T	47	Sabb	47	5	Martinussen Normann P/R, 5330 Tjeldstø
50	å	Lerken	5.6	1.5	—	—	—	T	—	Sleipn	53	3	Olsen Johannes, 5348 Rong
51	kr	Nåley	* 8.7	3.0	—	—	—	P	83	Scania	83	120	Rosnes Karstein, Ovågen, 5348 Rong
52	å	Svanen	6.6	2.1	—	—	—	T	67	Sabb	67	8	Rong Oskar, 5348 Rong
53	å	Rapp B.	6.2	1.8	—	—	—	T	—	Cresc	—	4	Bakken Ragnvald, 5334 Hellesøy
55	kr	Havøy	* 13.6	3.9	—	16	—	T	47	Merc	77	145	Dale Brødr. P/R, (Bjørn Dale), 5348 Rong

Hordaland

H-ØN Øygarden

Farkostens nummer, type og navn	Meter			Tonn		Matr.	Bygge- år	Byggeår	Motor H.K.	Eierens (den korresponderende reder) navn og postadresse
	Lengde	Bredde	Dybde	I	II					
57 å	Ajax	6.2	1.8	—	—	—	T 69	Sabb 69	8	Njåten Arvid, Blomvågen, 5348 Rong
59 å	Lykken	5.9	1.8	—	—	—	T 18	Sabb 71	8	Løhaug Herman, 5330 Tjeldstø
60 kr	Terna	8.1	2.6	—	—	—	P 78	BMC 78	50	Knarvik Mons, Blomvågen, 5348 Rong
62 å	Bruse	6.0	2.0	—	—	—	T 71	Sabb 71	10	Oen Magnus J, Ovågen, 5348 Rong
63 kr	Snøgg	* 6.7	1.9	—	—	—	T 54	Sabb 74	10	Brevik Johannes, Ovågen, 5348 Rong
65 å	Ruby	6.4	2.2	—	—	—	T 73	Sabb 73	22	Herdlevær Ole P/R, Ovågen, 5348 Rong
67 kr	Rex	6.9	2.3	—	—	—	T 60	Sabb 60	8	Svellingen Edvin, 5334 Hellesøy
68	Alvøy	* 9.0	3.2	—	—	—	P 81	MWM 81	68	Fjeldstad Jan, 5330 Tjeldstø
69 å	Fix	6.9	2.2	—	—	—	T 76	Sabb 75	10	Brevik Nils J, Ovågen, 5348 Rong
70 kr	Rusken	6.9	2.5	—	—	—	T 51	Sabb 51	5	Odland Nils, 5334 Hellesøy
72	Ternholm	7.8	2.6	—	—	—	P 82	Ford 82	80	Rong Anders Olai M, 5348 Rong
73 å	Jim	6.2	1.4	—	—	—	T 37	Evinr 72	4	Sæle Joachim M, Sæle, 5334 Hellesøy
77 kr	Star	7.0	2.5	—	—	—	T 88	Sabb 68	22	Husebø Kåre Arthur, 5348 Rong
78 å	Sabb	7.2	2.2	—	—	—	T 60	Sabb 66	5	Oen Jakob J P/R, Ovågen, 5348 Rong
79 å	Sigfred	6.2	2.0	—	—	—	T 53	Sabb 48	4	Flåten Leif J, Blomvågen, 5348 Rong
82 å	Pelle	6.5	2.3	—	—	—	T 25	Sabb 72	10	Toft Anton Torgersen, 5347 Torsteinsvik
83 k	Stridsholm	* 18.5	5.0	—	36	—	T 51	Union 55	100	Dale Ivar, Blomvågen, 5348 Rong
84 å	Bratt 2	* 7.5	2.5	—	—	—	T 62	Sabb 60	8	Hellesøy Norvald N, 5334 Hellesøy
88 å	Torsken	7.2	2.3	—	—	—	T 76	Sabb 76	10	Vik Johannes J, 5347 Torsteinsvik
89 å	Bris	7.2	2.1	—	—	—	P 71	Sabb 72	18	Krossnes Ingvald, Alvheim, 5330 Tjeldstø
91 å	Flink	6.9	2.2	—	—	—	T 50	Sabb 50	4	Oen Osvald, Ovågen, 5348 Rong
92 å	Julius	4.3	1.7	—	—	—	P 72	Penta 72	12	Sæle Karl Johan, 5334 Hellesøy
94 å	Snygg	6.9	2.5	—	—	—	T 60	Sabb 60	8	Rossnes Karstein, Ovågen, 5348 Rong
95 å	Sjøsprøyt	5.2	1.9	—	—	—	P 82	Mercur 91	10	Hellesund Håkon, 5334 Hellesøy
97 å	Trippen	6.2	1.8	—	—	—	T 53	Marna 53	5	Rong Sverre Nilsen P/R, 5348 Rong
98 s	Sandy West	* 15.1	5.1	—	24	—	T 56	Grenaa 73	240	Sanden Marius, N.Sæle, 5334 Hellesøy
99 å	Roger	6.1	2.3	—	—	—	T 72	Sabb 73	10	Vik Asbjørn, 5347 Torsteinsvik
101 kr	Blom Jr.	* 8.6	2.7	—	7	—	P 74	Perkin 74	62	Blom Ivar K, Blomgongstø, 5348 Rong
103 å	Flipper	6.5	1.8	—	—	—	P 62	Perkin 62	40	Sæle Karl Johan, 5334 Hellesøy
104 å	Svint	7.2	2.2	—	—	—	T 66	Sabb 66	10	Dale Bjarne, Blomvågen, 5348 Rong
105	Streif	8.4	2.7	—	—	—	P 75	Sabb 75	30	Blomvågnes Håkon, Blomvågen, 5348 Rong
107 kr	Knappen	7.5	2.5	—	—	—	T 59	Sabb 55	5	Knappen Reidar, 5334 Hellesøy
110 å	Svanen	6.7	2.2	—	—	—	P 74	Sabb 69	8	Oen Thorvald, Ovågen, 5348 Rong
111 å	Teisten	7.2	2.2	—	—	—	T 74	Sabb 74	22	Herdlevær Alfred K, Ovågen, 5348 Rong
114 å	Veslegut	6.2	2.0	—	—	—	P 82	Sabb 82	10	Hjelme Martin, 5334 Hellesøy
115 å	Peggy	7.2	2.2	—	—	—	T 70	Sabb 70	10	Heggøy Kåre, 5330 Tjeldstø
116 g	Sulholm	8.4	2.6	—	—	—	T 45	Union 45	7	Solbakk Ivar, 5330 Tjeldstø
117 å	Kvik	6.9	2.2	—	—	—	T 55	Sabb 55	5	Torsvik N M, 5347 Torsteinsvik
118 å	Hege	* 6.9	2.2	—	—	—	P 74	Volvo 74	25	Antonsen Malvin, 5347 Torsteinsvik
119 å	Von	6.9	2.3	—	—	—	T 29	Wichm 29	5	Alvheim Rasmus R, Alvheim, 5330 Tjeldstø
120	Solbris	7.2	1.8	—	—	—	P 77	Sabb 77	22	Sæle Bjarne L, 5334 Hellesøy
121 g	Sjølyst	7.5	2.5	—	—	—	T 53	Sabb 78	30	Sture Magne J, 5335 Hernar
123 å	Kato	7.2	2.1	—	—	—	P 77	Sabb 76	10	Fjeldstad Mons J, 5330 Tjeldstø
125 å	Tripp	6.2	2.0	—	—	—	T 63	Sabb 63	8	Flåten Leif J, Blomvågen, 5348 Rong
126 å	Kvikken	7.2	1.8	—	—	—	T —	Sabb 47	5	Dåvøy Mons K, 5330 Tjeldstø
128 å	Eva	5.1	0.6	—	—	—	T 76	Honda 75	7	Sæle Kornelius, Sæle, 5334 Hellesøy
129 kr	Anne Grete	8.0	2.7	—	—	—	P 77	Sabb 77	30	Svellingen Bernhard, 5334 Hellesøy
130 å	Småen	6.2	1.8	—	—	—	T 34	Sabb 67	6	Rong Ingvald Nilsen, 5348 Rong
134 å	Laksen 2	7.5	2.8	—	—	—	T 51	Sabb 66	16	Rong Rasmus Hansen, 5348 Rong
137 å	Kvik	6.5	2.2	—	—	—	T 60	Marna 54	5	Knarvik Sverre B P/R, Blomvågen, 5348 Rong
138 kr	Skreien	7.5	2.5	—	—	—	T 57	Sabb 57	5	Dale Jørgen, Blomvågen, 5348 Rong
139 å	Alfen	5.6	1.5	—	—	—	T 40	Sabb 41	4	Dale Rasmus J, Blomvågen, 5348 Rong
141	Tenn	7.5	2.0	—	—	—	P 76	Volvo 76	15	Fjeldstad Karstein P/R, 5330 Tjeldstø
142 å	Eger	7.2	2.1	—	—	—	P 78	Sabb 77	30	Sæle Alfred, 5330 Tjeldstø
144 å	Havran	6.9	2.2	—	—	—	T 59	Sabb 61	8	Herdlevær Olav A P/R, Ovågen, 5348 Rong
148 å	Sandholm	7.2	2.2	—	—	—	T 52	Sabb 46	5	Sanden N Nilsen, 5335 Hernar
150 å	Kobben	6.5	1.8	—	—	—	T 49	Sabb 49	4	Sæle Ole R, Blomgongstø, 5348 Rong
151 å	Sjøpløy	6.2	2.2	—	—	—	T 48	Sabb 49	5	Sulen Georg O P/R, Nordøysund, 5335 Hernar
152 å	A O	9.4	2.8	—	—	—	T 56	Marna 56	24	Torsvik Olaf, 5347 Torsteinsvik
153 kr	Skarholm	7.5	2.5	—	—	—	T 61	Sabb 61	6	Sulen Bernhard M, 5334 Hellesøy
155 kr	Eger	7.8	2.6	—	—	—	T 55	Sabb 80	30	Sæle Einar P/R, 5334 Hellesøy
156 g	Von	6.9	2.2	—	—	—	T 52	Sabb 52	5	Sture Mons J, 5330 Tjeldstø

H-ØN Øygarden

Farkostens nummer, type og navn	Meter			Tonn		Matr. år	Bygge- Merke	Motor		Eierens (den korresponderende reder) navn og postadresse
	Lengde	Bredde	Dybde	I	II			Byggeår	H.K.	
159 å	Askvikving	5.1	1.7	—	—	—	P 69	Yamaha	—	8 Evanger Thorvald, 5334 Hellesøy
160 å	Gnor	5.3	1.5	—	—	—	T —	Honda	73	7 Andersen Emil, 5348 Rong
161 å	Lyn	7.2	1.8	—	—	—	T 66	Sabb	66	8 Toft Hans J P/R, 5347 Torsteinsvik
165	Perle Senior	7.8	2.3	—	—	—	P 79	Sabb	79	22 Ingvaldsen Willy, 5330 Tjeldstø
166	Myra	6.9	2.2	—	—	—	P 78	Sabb	78	22 Breivik Nils N P/R, Ovågen, 5348 Rong
168 å	Måken	7.2	2.2	—	—	—	T 55	Sabb	70	8 Oen Olaf J, Ovågen, 5348 Rong
171 å	Start II	4.4	1.9	—	—	—	P 82	Mercur	82	7 Husebø Bjørn Tore, 5348 Rong
172 å	Pil	5.6	1.4	—	—	—	T 50	Husqv	61	4 Dávøy Mons K, 5330 Tjeldstø
173 å	Teisten	6.9	2.2	—	—	—	T 63	Sabb	62	8 Vik Bernhard, 5347 Torsteinsvik
179 å	Rizla	6.9	1.8	—	—	—	T 73	Sabb	73	10 Toft Malvin B, 5347 Torsteinsvik
180 å	Bekken	7.0	2.3	—	—	—	T 56	FM	56	6 Rong H Rasmussen, 5348 Rong
182	Labbetuss	7.6	2.5	—	—	—	P 83	Perkin	83	35 Hennø Knut, 5335 Hernar
183 å	Fisk	5.3	2.1	—	—	—	P 75	FM	75	10 Sanden Olav M, 5334 Hellesøy
184 å	Alken	6.9	2.3	—	—	—	T 54	Sabb	53	5 Dávøy Birger, 5330 Tjeldstø
185 å	Anne Marie	4.8	1.7	—	—	—	P 78	Volvo	78	20 Rougnø Ole, 5330 Tjeldstø
188 å	Henkas	5.3	2.0	—	—	—	P 78	Johns	78	9 Sandøy Ruth, 5334 Hellesøy
191 å	Tuna	7.2	2.2	—	—	—	P 78	Sabb	78	10 Haugegun Odd P/R, 5348 Rong
192 å	Sjarken	8.7	2.9	—	—	—	T 75	Sabb	75	22 Toft Richard, 5347 Torsteinsvik
193 kr	Vito	8.4	2.7	—	—	—	T 78	Sabb	78	30 Tjong Bernt, 5330 Tjeldstø
194	Sølvfisk	* 10.6	3.8	—	14	—	P 75	Volvo	75	203 Hennø Knut Arild P/R, 5335 Hernar
195 å	Seifisk	7.2	2.4	—	—	—	T 73	Sabb	73	8 Hennø Svein-Ove, 5335 Hernar
199 å	Truls	5.6	2.2	—	—	—	P 79	Yamaha	79	15 Nilsen Leif, 5334 Hellesøy
200 å	Rapp	7.6	2.6	—	—	—	T 46	Sabb	85	26 Rong Paul Andersen, 5348 Rong
203 å	Nautilus	5.6	2.0	—	—	—	P 73	Perkin	73	62 Hernø Knut-Arild, 5335 Hernar
204 å	Sjøllinn	7.0	2.2	—	—	—	P 79	Sabb	79	10 Dale John J, Blomvågen, 5348 Rong
208 å	Viken	6.9	2.2	—	—	—	T 56	Sabb	56	8 Vik Ole A, 5347 Torsteinsvik
215 å	Terten	* 9.4	2.8	—	—	—	T 80	Perkin	79	72 Blom Malvin, 5347 Torsteinsvik
217 å	Snøgg	5.6	1.9	—	—	—	T 61	Briggs	61	4 Blom Malvin, 5347 Torsteinsvik
218 å	Lysnes	6.9	2.2	—	—	—	P 75	Sabb	75	10 Rong Ottar P/R, 5348 Rong
219 å	Låddebåt	4.7	1.8	—	—	—	T 60	Marna	60	11 Odland Nils, 5334 Hellesøy
220	Sabben	9.4	2.8	—	—	—	T 56	Sabb	82	30 Oen Jakob J, Ovågen, 5348 Rong
221 å	Sabben	6.9	2.0	—	—	—	T 51	Sabb	57	8 Oen Ingvald J, Ovågen, 5348 Rong
223 å	Star	6.2	2.2	—	—	—	T 61	Sabb	67	8 Oen Johannes J, Ovågen, 5348 Rong
224 å	Nesen	5.6	2.1	—	—	—	T 57	Sabb	57	8 Torsvik Mons Nilsen, 5347 Torsteinsvik
225 å	Trygg	7.2	2.2	—	—	—	P 80	Sabb	80	10 Alnheim Monrad B, 5330 Tjeldstø
227 å	Leik	6.5	2.2	—	—	—	P 74	Sabb	74	10 Vik Olaf P, 5347 Torsteinsvik
229 å	Mørebass	6.9	2.2	—	—	—	P 67	Perkin	67	95 Hennø Knut-Arild, 5335 Hernar
230 kr	Ponny	* 8.6	2.7	—	7	—	P 76	MWM	76	68 Sture Magne, 5335 Hernar
231 å	Hauge	5.6	1.8	—	—	—	T 65	Penta	65	7 Torsvik Malvin Antonsen, 5347 Torsteinsvik
232 å	Fering	6.4	1.6	—	—	—	T 34	Evinr	76	6 Martinussen Martin, 5330 Tjeldstø
233 å	Rana	5.1	1.9	—	—	—	P 83	Suzuki	81	16 Sanden Olav M, 5334 Hellesøy
236	Nils Kåre	7.9	2.4	—	—	—	P 83	Merc	72	42 Toft Ole, Toft, 5347 Torsteinsvik
239 å	Per	6.9	2.2	—	—	—	T 54	Sabb	54	4 Breivik Andreas K, Ovågen, 5348 Rong
242 å	Merete	5.3	2.0	—	—	—	P 81	Suzuki	80	20 Hellesøy Johannes K, 5334 Hellesøy
243 å	Gubben	6.2	1.8	—	—	—	T 11	Sabb	52	4 Oen Mons J, Ovågen, 5348 Rong
245 kr	Lena	6.9	2.5	—	—	—	T 67	Sabb	82	10 Herdlevær Knut J, 5348 Rong
252	Nøvlingen	8.0	3.0	—	—	—	P 86	Sabb	86	78 Hellesøy Johannes K, 5334 Hellesøy
255 å	Måsen	6.5	2.5	—	—	—	T 56	Sabb	—	10 Herdlevær Johannes O, Ovågen, 5348 Rong
256 å	Tobias	6.0	2.2	—	—	—	P 81	Sabb	—	8 Nordøy Laurits, 5335 Hernar
258 å	Rosita	5.6	2.2	—	—	—	P 69	Mercur	69	5 Hennø Svein Ove, 5335 Hernar
264 å	Smart	5.6	1.9	—	—	—	T 56	Sabb	63	8 Torsvik S N, 5347 Torsteinsvik
270 å	Lykken	5.4	1.8	—	—	—	T 55	Marna	57	32 Hellesøy Not A/S, (Joh.Hellesøy), 5334 Hellesøy
274 g	Notskjær	* 10.6	3.5	—	—	—	T 50	Scania	60	150 Odland Nils, 5334 Hellesøy
276 å	Jungmann	6.2	1.8	—	—	—	T 57	Marna	52	4 Nilsen Alfred, 5334 Hellesøy
278 å	Trofast	4.4	1.5	—	—	—	P 83	Evinr	83	7 Toft Ole, 5347 Torsteinsvik
281 g	Opal	7.8	2.6	—	—	—	T 48	Sabb	48	5 Oen Kjell, Ovågen, 5348 Rong
282 å	Måken	6.0	1.8	—	—	—	T 34	Briggs	58	2 Rong H Johannessen, 5348 Rong
284 å	Småsjarken	6.7	2.3	—	—	—	T 78	Sabb	77	10 Toft Richard, 5347 Torsteinsvik
286 å	Silje	4.8	1.5	—	—	—	P 84	Yamaha	85	25 Hernar Jan Cato, 5335 Hernar
287 å	Svein Tore	7.0	2.2	—	—	—	T 60	Sabb	82	10 Torsvik Malvin M, 5347 Torsteinsvik
288	Tabben	6.1	1.8	—	—	—	P 84	Peug	81	46 Husebø Ernst Atle, 5348 Rong
298	Anita	6.7	2.5	—	—	—	P 85	Sabb	85	10 Skjold Odd, 5330 Tjeldstø

Hordaland

H-ØN Øygarden

Farkostens nummer, type og navn	Meter			Tonn		Matr.	Bygge- år	Byggeår	Motor H.K.	Eierens (den korresponderende reder) navn og postadresse
	Lengde	Bredde	Dybde	I	II					
300	Vesleper	* 9.7	3.4	—	—	—	P 81	MWM	80	102 Alvheim Peder, 5330 Tjeldstø
301 å	Snøgg	7.5	2.0	—	—	—	T 54	Sabb	54	5 Dale Ivar, Blomvågen, 5348 Rong
303 å	Vårfisk	5.2	1.9	—	—	—	P 83	Johns	82	15 Solbakk Ivar, 5330 Tjeldstø
306 å	Tordis	7.0	2.2	—	—	—	T 63	Sabb	65	8 Bakken Herman P/R, 5335 Hernar
309 å	Glimt	5.6	1.5	—	—	—	T 60	Mercur	66	4 Abbedissen Arthur, Ovågen, 5348 Rong
310 kr	Rossholm	6.7	1.9	0.6	—	—	T 65	Sabb	70	10 Rong Karstein Magne, 5348 Rong
315 kr	Sjøholm	* 20.6	5.4	—	47	—	T 54	Brunv	68	220 Hennø Knut P/R, 5335 Hernar
320	Silver Boy	* 7.8	2.7	—	—	—	P 82	Perkin	81	38 Rosnes Malvin, Ovågen, 5348 Rong
325 kr	Havglans	* 52.5	8.5	—	542	—	S 68	MAK	67	1100 Havglans ANS P/R, (Jan Fjeldstad), 5330 Tjeldstø
329 å	Perle	6.5	2.3	—	—	—	T 67	Sabb	67	8 Ingvaldsen Willy, Alvheim, 5330 Tjeldstø
330	Bunes	6.9	2.4	—	—	—	P 81	BMC	81	50 Haugstad Bjørn, Blomvågen, 5348 Rong
333	Jarle	7.3	2.6	—	—	—	P 81	Sabb	69	10 Karlisen Nils, 5330 Tjeldstø
335	Samson	7.5	2.5	—	—	—	P 81	Yanmar	81	33 Hernar Jan-Kato, 5335 Hernar
337 kr	Leif	8.1	2.7	—	—	—	T 60	Sabb	66	6 Nautnes Johannes J, 5330 Tjeldstø
343 å	Gråen	5.8	2.0	—	—	—	T —	Sabb	—	5 Harkestad Arthur Gudm, 5330 Tjeldstø

R-B Bokn

Farkostens nummer, type og navn	Meter			Tonn		Matr.	Bygge-		Motor	Eierens (den korresponderende reder) navn og postadresse
	Lengde	Bredde	Dybde	I	II		år	Merke		

Rogaland

R-B Bokn — tilsynsmann: F.rettil. Bokn, Kaigt. 1, 5500 Haugesund

1 kr	Junior I	*	9.3	2.9	1.2	—	—	T	80	Arona	80	54	Are Magnar, 4290 Bokn
3 kr	Ulrik	*	9.4	3.1	0.9	—	—	P	81	Ford	81	68	Bokneberg Dagfinn, 4290 Bokn
4 kr	Aud	*	10.5	3.5	—	12	—	T	69	Perkin	69	95	Alvestad Tor P/R, 4290 Bokn
5 kr	Øvrabøen	*	27.4	6.8	—	141	182	S	76	Caterp	90	775	Øvrebø Steinar P/R, 4290 Bokn
6	Vestervåg	*	9.5	3.2	—	—	—	P	78	Ford	78	100	Vatnaland Einar, 4290 Bokn
7 å	Måken	*	6.5	2.5	—	—	—	T	76	Sabb	76	10	Våge Bjarne A, 4290 Bokn
8	Monika	*	9.4	3.1	—	—	—	P	78	Ford	67	68	Sæbø Einar, 4290 Bokn
9 å	Ternen	*	5.9	1.6	—	—	—	T	60	FM	59	4	Alvestad Roald, 4290 Bokn
11 kr	Solholm	*	22.0	6.3	—	88	—	T	65	Wichm	62	375	Alvestad Lars M, 4290 Bokn
15 å	Flipper	*	8.7	3.1	—	—	—	T	67	Sabb	66	16	Bryningsland S, 4290 Bokn
17 kr	Lykken	*	7.8	2.6	—	—	—	T	62	Sabb	82	30	Ognøy Peder, 4290 Bokn
18 g	Teisten	*	9.2	3.2	1.0	—	—	T	69	Ford	81	56	Bokneberg Håkon, 4290 Bokn
24 å	Skippy	*	6.8	2.2	—	—	—	T	78	Sabb	78	10	Alvestad Magnus, 4290 Bokn
28 kr	Boknasund	*	9.3	3.0	—	8	—	P	78	Ford	78	68	Alvestad Arthur, 4290 Bokn
29 kr	Håflu	*	21.4	5.9	—	48	—	T	56	Wichm	74	500	Håflu ANS P/R, (Magne Alvestad), 4290 Bokn
32 kr	Sjødur	*	8.0	2.5	—	—	—	T	68	Sabb	72	22	Jasang Alf, 4290 Bokn
37 å	Norene	*	5.9	2.0	—	—	—	P	82	Sabb	82	10	Bokneberg Håkon, 4290 Bokn
44 kr	Kvikken	*	9.4	3.2	—	—	—	P	80	Ford	80	100	Alvestad Finn P/R, 4290 Bokn
50 kr	Varholm	*	8.6	2.7	—	—	—	T	79	Sabb	79	30	Vågshaug Jakob, 4290 Bokn
54 å	Solskjær	*	9.4	2.7	—	—	—	T	55	Sabb	68	16	Borgenvik Ole, 4290 Bokn
60 kr	Straum	*	7.8	2.3	—	—	—	T	52	Sabb	73	22	Hognaland Østen H, 4290 Bokn
83 å	Måken	*	5.9	1.5	—	—	—	T	52	Marna	52	5	Våge Johan, 4290 Bokn
117 å	Sjøsprøyt	*	6.9	2.2	—	—	—	T	52	Marna	56	8	Ellingsen Einar, 4290 Bokn
120 å	Måken	*	5.6	1.5	—	—	—	T	62	Marna	62	4	Våge Bjarne J, 4290 Bokn

R-ES Eigersund — tilsynsmann: F.rettil. Eigersund, Boks 286, 4371 Eigersund

1 kr	Sajana	*	26.2	6.6	—	96	—	T	60	GM	71	490	Espnes Kjell P/R, Presteg.vn.78, 4370 Eigersund
2 kr	Calypto	*	31.3	6.7	—	167	—	S	68	Deutz	68	1000	Hovland Tellef P/R, Hovland, 4370 Eigersund
5	Fåborg	*	14.4	4.4	—	24	—	P	82	Caterp	66	180	Torgersen Torger, Fugloddan, 4370 Eigersund
6	Sabb	*	7.8	2.6	1.5	—	—	P	78	Sabb	83	22	Berntsen Karl, 4365 Hellvik
7 å	Roy	*	6.9	2.2	—	—	—	P	72	Sabb	81	18	Klippenberg Arvid, Nyevn.10, 4370 Eigersund
9 kr	Håbuen	*	15.7	5.0	—	23	—	T	57	GM	63	365	Fagermo Gunnar, Hestholanevn 4, 4370 Eigersund
10 kr	Royal	*	24.2	6.6	—	93	—	T	67	GM	82	600	Mong Normann P/R, Hestnes, 4370 Eigersund
11 s	Ternen	*	15.7	5.1	—	24	—	T	34	GM	73	247	Larsen John, 4365 Hellvik
12	Blekhholm	*	7.0	2.4	—	—	—	P	80	Sabb	80	18	Sæstad Olav, Sæstad, 4370 Eigersund
13 kr	Mia	*	13.9	4.7	—	24	—	T	65	Wichm	65	135	Leidland Lars, Steinoddnv 1, 4370 Eigersund
14 å	Egerø	*	7.8	2.6	—	—	—	P	74	Marna	73	28	Torgersen Torger I, Myklebust, 4370 Eigersund
15 kr	Weilbank	*	14.3	5.0	2.0	24	—	T	89	Merc	89	389	Jørgensen Jan A, Svanes, 4370 Eigersund
16 å	Alf	*	4.2	1.5	—	—	—	P	91	Johns	85	12	Sæstad Alf Ove, Sæstad, 4370 Eigersund
18	Kim	*	7.5	2.5	0.8	—	—	P	73	Sabb	73	22	Pedersen Arne, 4365 Hellvik
19 kr	Kjesholm	*	37.0	7.0	—	264	—	S	53	Wichm	66	660	Svanes-Ultheim P/R, Boks 260, 4371 Eigersund
20 kr	Thor-Erling	*	31.5	6.7	5.7	164	249	S	78	Grenaa	77	810	Thor-Erling P/R, Boks 260, 4371 Eigersund
21	Sindi	*	9.9	3.6	—	—	—	P	82	Ford	80	120	Seglem Peder, Seglem, 4370 Eigersund
22 å	Vesleper	*	7.2	2.3	—	—	—	T	57	FM	57	6	Mong Amund S, Mong, 4370 Eigersund
23 å	Ole	*	4.3	1.7	—	—	—	P	85	Marin	85	9	Seglem Ole Palmer, Leidlandsv 5, 4370 Eigersund
25	Dyrnes	*	8.0	2.7	—	—	—	P	77	Ford	76	70	Dyrnes Arthur, Dyrnes, 4370 Eigersund
26	Sammi	*	6.4	2.0	—	—	—	P	72	Marna	69	12	Eriksen Leif, Einarbakken 14, 4370 Eigersund
27 kr	Stråluu II	*	20.0	5.3	—	47	—	T	52	Wichm	64	375	Seglem Jakob P/R, Skadberg, 4370 Eigersund
28 kr	Conny	*	15.7	5.0	—	23	—	T	58	GM	78	242	Hestnes Otto, Sokdalsvn 91, 4370 Eigersund
29	Tøffe	*	7.8	2.2	—	—	—	P	74	Volvo	74	36	Skjelbred Halvard, Leidland, 4370 Eigersund
30 å	Wenche	*	8.4	3.1	—	—	—	T	67	Marna	67	24	Uren Marius, Årstadgt 11, 4370 Eigersund

Rogaland

R-ES Eigersund

Farkostens nummer, type og navn	Meter			Tonn		Matr.	Bygge- år	Bygge- Merke	Motor Byggeår	Eierens (den korresponderende reder) navn og postadresse
	Lengde	Bredde	Dybde	I	II					
31	Skadberg	* 8.1	2.6	—	—	—	P 77	Leyl	78	42 Skadberg Oddbjørn, Skadberg, 4370 Egersund
32	Trio	8.1	2.6	0.8	—	—	P 91	Sabb	91	45 Hestnes Bjarne O, Hestnes, 4370 Egersund
35	Øybuen	6.0	2.5	—	—	—	P 87	Evinr	88	30 Wigdahl Dagfinn, Skøytev 14, 4370 Egersund
36 å	Kjetil	6.3	2.0	—	—	—	T 57	Sabb	57	8 Larsen Einar, 4365 Hellvik
39	Strandbuen	* 8.7	3.1	—	8	—	T 50	Sabb	75	100 Hellvik Lars L, 4365 Hellvik
40 kr	Lyn	* 10.3	3.1	—	8	—	P 76	Perkin	76	96 Seglem Valdine, Skadberg, 4370 Egersund
43 å	Marna	7.2	2.4	—	—	—	T 51	Motor	80	32 Dyrnes Jakob, Hestnes, 4370 Egersund
45 kr	Elvira	* 17.3	5.1	—	40	—	T 54	Wichm	64	300 Hadland Frank, Kuttervn 15, 4370 Egersund
47 å	Vesla	6.7	2.2	—	—	—	T 54	Marna	54	6 Svanes Magnus, Svanes, 4370 Egersund
50	Tråsavik	* 14.6	5.0	1.9	24	—	T 87	Fiat	87	330 Larsen Sigmund, Hyvingevn 4, 4370 Egersund
51 å	Kjapp	6.4	2.2	—	—	—	T 56	Sabb	76	18 Sæstad Karl Johan, S.Eigerøy, 4370 Egersund
55 kr	Marandi	* 37.3	6.7	—	235	—	S 57	MAK	66	850 Marandi K/S, Boks 260, 4371 Egersund
58 kr	Myntevik	* 15.8	5.1	—	24	—	T 61	GM	78	242 Hestnes Gerhard L P/R, Hestnes, 4370 Egersund
60 å	Laksen	5.3	1.2	—	—	—	T 65	Mercur	68	4 Seglem Håkon, Skadberg, 4370 Egersund
61 kr	Sektor	* 15.6	4.9	—	24	—	T 68	Grenaa	68	165 Skjelbred/Mong P/R, (R.Skjelbred), 4370 Egersund
62 kr	Gama	* 18.2	5.4	—	49	—	T 56	Caterp	66	400 Gama ANS (T.Torgersen) P/R, Hamranev 11, 4370 Egersund
67 å	Steggen	6.9	2.2	—	—	—	T 57	Marna	57	6 Mong Johan H, Hestnesv.7, 4370 Egersund
68 å	Marna	6.5	2.3	—	—	—	T 41	Marna	41	4 Stapnes Alf S, 4370 Egersund
69	Tone	* 7.8	2.6	—	—	—	P 79	Sabb	79	30 Johnsen Karl Johan, 4365 Hellvik
72	Line	7.8	2.8	—	—	—	T 80	Sabb	80	22 Hovland Herbert, Fjellvn 24, 4370 Egersund
74 å	Julie	7.2	2.2	—	—	—	P 74	FM	74	12 Larsen Jan H, Hestnes, 4370 Egersund
78	Liv	8.1	2.8	—	—	—	P 79	BMC	79	48 Sæstad John J, Sæstad, 4370 Egersund
82 å	Terje	5.6	1.7	—	—	—	T 52	Mercur	67	4 Myklebust Rasmus J, Myklebust, 4370 Egersund
84 å	Vesle	7.2	2.6	—	—	—	P 79	Sabb	77	18 Sæstad Håkon, Sæstad, 4370 Egersund
87 å	Lyd	6.9	2.2	—	—	—	P 74	Sabb	74	10 Vatnamo Nils, Prestegårdvn.16, 4370 Egersund
95	Amigo	7.8	2.6	—	—	—	P 77	BMC	77	42 Sæstad Karl J, Sæstad, 4370 Egersund
97	Ann Katarine	7.9	2.6	—	—	—	P 85	Sabb	85	30 Hestnes Sigurd, Hestnes, 4370 Egersund
102 å	Seglem	7.2	2.5	—	—	—	P 81	Sabb	82	10 Seglem Harald P, N.Eigerøy, 4370 Egersund
111 å	Glimt	6.2	2.2	—	—	—	T 51	Marna	58	5 Berntsen J, 4365 Hellvik
114 å	Sylvi	5.0	1.5	—	—	—	P 79	Suzuki	79	5 Andreassen Arvid, 4365 Hellvik
116 å	Elsy 2	6.6	2.4	—	—	—	P 74	BMC	74	30 Øglend Kåre, Hovland, 4370 Egersund
126 å	Selvåg	7.5	2.5	—	—	—	T 62	Marna	62	16 Sæstad Ingeb J, S.Eigerøy, 4370 Egersund
128 å	Jøssing	7.0	2.3	—	—	—	T 45	Marna	45	6 Stapnes Otto, Stapnes, 4370 Egersund
136 å	Tekla	7.0	2.6	—	—	—	T 65	Sabb	80	10 Torgersen Torvald, Myklebust, 4370 Egersund
142 å	Liv	7.0	2.5	—	—	—	P 81	Farym	81	22 Mong Jonas, Mong, 4370 Egersund
146 kr	Rigu	* 34.4	6.8	3.1	—	220	S 59	MAK	64	850 Rigu KS, (Egersund Fiskeriselsskap), 4370 Egersund
149	EKKO	7.8	2.6	—	—	—	P 82	Peug	82	42 Waldeland Einar, Teigen 16, 4370 Egersund
151	John Junior	* 8.1	3.0	—	—	—	P 81	Sabb	82	30 Bukkøy John, Nonsfjellv.11, 4370 Egersund
156 å	Marry	7.1	2.5	—	—	—	T 71	Sabb	69	8 Lædre Tore, Lædre, 4370 Egersund
165 å	Svanen	6.9	2.2	—	—	—	T 59	Sabb	62	8 Skadberg Ingolf, Skadberg, 4370 Egersund
178 å	Helga	6.5	2.1	—	—	—	T 52	FM	52	4 Andreassen Leif, 4365 Hellvik
201 å	Anita	6.5	2.3	—	—	—	P 77	Sabb	76	10 Mong Normann, Hestnes, 4370 Egersund
203 å	Spring	7.2	2.5	—	—	—	P 73	Sabb	75	15 Torvaldsen Karl G, Presteg.vn.17, 4370 Egersund
220 å	Grunn	5.6	1.5	—	—	—	T 65	Marna	65	5 Seglem Harald P, N.Eigerøy, 4370 Egersund
222 å	Taiga	6.5	2.5	—	—	—	P 77	Volvo	77	15 Hovland Tellef, Hovland, 4370 Egersund
225 å	Ål	5.3	1.8	—	—	—	T 35	Mercur	66	4 Hestnes Mikal, Hestnes, 4370 Egersund
227 å	Bruvik	6.9	2.2	—	—	—	P 77	Sabb	77	18 Håland Adolf P/R, Nygt.5, 4370 Egersund
231 å	Vagsvik	6.9	2.5	—	—	—	P 77	Yanmar	77	22 Sæstad Hans H, Sæstad, 4370 Egersund
241 å	Vassvik	5.0	1.4	—	—	—	T 75	Yamaha	70	3 Vassvik Tollef, 4365 Hellvik
244 å	Kviaholm	5.6	1.5	—	—	—	T 48	Perkin	63	6 Midbrød Kristen K, N.Eigerøy, 4370 Egersund
248 å	Ann	4.3	1.5	—	—	—	P 71	Evinr	76	6 Eie Arne, Eie, 4370 Egersund
249	Skadberg Jr.	6.6	2.3	—	—	—	P 88	Sabb	88	10 Skadberg Magne Terje, Nysundvn 1, 4370 Egersund
250 å	Terje	5.3	1.5	—	—	—	P 69	Mercur	69	4 Skadberg Oddbj, N.Eigerøy, 4370 Egersund
260	Henk Senior	* 45.7	9.0	5.1	—	552	S 89	Deutz	89	4500 Roukema Wopke, Tråsavik, 4365 Hellvik

R-F Finnøy — tilsynsman: Stange, Ivar, 4160 Judaberg

1 å	Arne	8.4	2.8	—	—	—	T 75	Sabb	74	22 Foldøy Sverre, Nesheim, 4170 Sjernarøy
2 å	Halsnebuen	8.1	3.1	—	—	—	T 74	Sabb	83	30 Anvik Olav, 4182 Skartveit
3	Jarle	7.1	2.5	—	—	—	P 72	Sabb	72	10 Foldøy Johan, 4160 Judaberg
4 å	Tårr	7.2	2.3	—	—	—	T 30	Alda	50	8 Eike Nestor, 4164 Fogn

R-F Finnøy

Farkostens nummer, type og navn	Meter			Tonn		Matr.	Bygge- år	Bygge- Merke	Motor		Eierens (den korresponderende reder) navn og postadresse	
	Lengde	Bredde	Dybde	I	II				Byggeår	H.K.		
5	Sundfisken	* 12.8	3.9	—	17	—	P	80	Volvo	80	210	Ådland Hjalmar, 4187 Ombo
6	Remondi	5.0	1.8	—	—	—	T	78	Nissan	91	25	Sildelid Steinar, 4170 Sjernarøy
7	kr Hovda Viking	7.5	2.4	1.2	—	—	T	72	Sabb	70	20	Hovda Asbjørn, 4164 Fogn
8	kr Fossekallen	6.9	2.2	—	—	—	P	75	Sabb	75	22	Landsnes Bjørn B, 4174 Helgøysund
9	Morild	9.3	3.0	—	—	—	T	58	Ford	88	128	Eike Jon, 4170 Sjernarøy
10	å Oder	7.5	2.3	—	—	—	T	59	Marna	60	8	Sandanger Otto, 4164 Fogn
11	Laksen	7.5	2.5	—	—	—	T	65	Sabb	76	30	Bokn Guttorm, 4169 Sørbokn
12	kr Selvigbuen	7.4	2.6	—	—	—	P	83	Perkin	86	120	Bø Alf Anders, 4164 Fogn
13	kr Bliå	7.4	2.4	1.2	—	—	T	60	BMC	82	30	Asheim Halvdan, 4160 Judaberg
15	kr Nils-Olav	7.7	3.1	—	—	—	P	78	Bedf	69	100	Bøe Knut Ludvig, 4164 Fogn
16	kr Sørbas	* 10.2	3.3	—	10	—	P	82	Sabb	81	100	Bokn Reinert, 4160 Judaberg
17	å Svalen	7.9	2.7	—	—	—	T	60	BK	60	10	Vignes Jostein, 4160 Judaberg
20	kr Remming	* 21.3	5.5	—	61	—	T	57	Caterp	68	330	Hovda Leif P/R, 4164 Fogn
21	kr Siri	8.1	2.4	1.2	—	—	T	83	Sabb	79	30	Bjerga Einar, 4170 Sjernarøy
22	kr Sjøliv	8.1	2.6	1.2	—	—	T	66	Marna	69	24	Asheim Sverre, 4160 Judaberg
23	Havsulen	8.0	2.8	—	—	—	T	60	Sabb	70	22	Lindauger Palmer, 4187 Ombo
24	kr Leik	9.4	3.1	1.3	5	—	P	86	Volvo	86	105	Vestbø Karl Sigmund, Steinesvåg, 4160 Judaberg
26	k Brødr Bokn	* 20.3	5.3	—	40	—	T	55	Caterp	78	275	Bokn Reidar, 4160 Judaberg
29	å Småen	5.0	1.5	—	—	—	T	67	Tomos	69	4	Sandanger Otto Johan, 4164 Fogn
30	kr Hovdagut	* 10.6	3.7	—	14	—	T	73	Perkin	73	100	Hovda Olaf Inge, 4164 Fogn
32	å Øybris	8.0	2.8	—	—	—	T	80	Sabb	80	30	Vetahus Sigurd, 4164 Fogn
34	Lise	* 9.2	3.2	—	6	—	T	76	Ford	76	100	Eike Kjell, 4160 Judaberg
41	å Mågen	6.2	2.2	—	—	—	T	54	Sabb	79	10	Eike Lars, 4160 Judaberg
51	å Fjopen	6.4	1.8	—	—	—	T	73	Sleipn	55	4	Skartveit Gert, 4182 Skartveit
57	å Anne	8.1	2.5	—	—	—	T	57	Sabb	76	30	Eike Sjur, 4160 Judaberg
68	å Snøgg	5.9	1.5	—	—	—	T	56	Marna	53	8	Sildelid Karsten, 4170 Sjernarøy
74	å Måken	7.8	2.5	—	—	—	T	36	Sleipn	32	6	Talgø Ole, 4174 Helgøysund
75	å Sjøsprøyt	8.1	2.7	—	—	—	T	—	Sabb	79	30	Stong Ivar, 4160 Judaberg
116	å Atle	5.9	1.8	—	—	—	T	62	Marna	62	8	Hauge Arne, 4170 Sjernarøy

R-FD Forsand — tilsynsmann: Hølesli, Ommund, 4110 Forsand

1	å Solbris	7.8	2.8	—	—	—	T	53	Marna	55	8	Hølesli Olav, 4110 Forsand
6	å Tøffen	7.8	2.9	—	—	—	T	48	Yanmar	84	22	Bratteli Sverre, 4110 Forsand
8	kr Tor Roar	* 10.0	3.5	—	—	—	T	83	Ford	78	100	Berge Terje, 4110 Forsand
17	å Kurtus	10.0	2.8	—	—	—	S	—	Marna	62	24	Bratteli Sverre, 4110 Forsand
28	å Våg	8.4	2.2	—	—	—	T	66	Leyl	78	75	Kallesten Thomas, 4115 Songesand
71	å Tøffassen	5.6	1.7	—	—	—	T	—	FM	80	5	Bratteli Sverre, 4110 Forsand

R-G Gjesdal — tilsynsmann: Lunde, Terje, Rettedal, 4330 Ålgård

R-H Haugesund — tilsynsmann: F.retll. Haugesund, Kaigt.1, 5500 Haugesund

1	å Jan Egil	5.1	1.7	—	—	—	P	79	Honda	85	9	Andreassen Malvin, Fredrik Kolstøgt, 5500 Haugesund
3	Reidun	8.8	2.7	—	—	—	T	69	Perkin	69	36	Halvorsen Jan, Boks 1403, 5501 Haugesund
6	Leda	* 7.7	2.7	—	—	—	P	78	Isuzu	88	40	Helgesen Herleb, Karmsundgt 206, 5500 Haugesund
9	kr Ivar	7.5	2.5	—	—	—	P	83	Mitsub	87	30	Sandvik Ivar, Strandgt 201, 5500 Haugesund
10	Møgsterfjord	* 54.0	11.0	6.6	—	1085	S	88	Wärts	88	3050	Veafisk A/S K/S (O.Vea), Boks 394, 5501 Haugesund
11	kr Libero	* 9.7	3.2	1.3	—	—	T	88	Ford	87	110	Gautesen Trygve, Damvn 14b, 5500 Haugesund
18	kr Veahav	* 49.1	8.0	—	397	—	S	65	Wichm	65	800	Veahav Ans (O.Vea), Boks 394, 5500 Haugesund
20	kr Vigdis	* 16.9	5.4	—	36	—	T	49	Caterp	80	275	Gautesen Trygve P/R, Damvn 14b, 5500 Haugesund
24	kr Finn	* 9.1	3.1	—	—	—	P	75	Ford	75	100	Rasmussen Kjell, 5517 Røvær
27	å Sjømann	* 8.8	2.5	—	—	—	T	69	Sabb	69	16	Gautesen Gaut Harald, 5517 Røvær
30	å Terje	6.9	2.3	—	—	—	T	63	Sabb	76	10	Thorsen Krohn, Sundgt.122, 5500 Haugesund
33	kr Veafisk	* 42.0	7.3	—	359	—	S	61	Wichm	61	750	Veafisk K/S A/S (Oddv.Vea), Boks 394, 5501 Haugesund
35	å Robåt	5.0	1.5	—	—	—	T	57	Yamaha	85	9	Schræder Harald, 5517 Røvær
40	Konvoy	9.8	3.0	—	—	—	P	85	Perkin	85	72	Godtfredsen Leif, 5517 Røvær
70	kr Brannflu	* 18.0	5.1	—	32	—	T	63	Calles	69	260	Rasmussen Kjell P/R, 5517 Røvær

Rogaland

R-H Haugesund

Farkostens nummer, type og navn	Meter			Tonn I	Matr. II	Bygge- år	Bygge- Merke	Motor Byggeår	H.K.	Eierens (den korresponderende reder) navn og postadresse
	Lengde	Bredde	Dybde							
71 å Leif	6.9	2.2	—	—	—	T	61 Sabb	72	18	Olsen Ole, 5517 Røvær
72 kr Langøy	* 9.1	2.7	—	—	—	T	74 Perkin	73	62	Schrøder Harald, 5517 Røvær

R-HA Hå — tilsynsmann: F.rettil. Hå, Boks 286, 4371 Egersund

1 Nina	8.4	3.1	—	—	—	P	83 Ford	81	100	Sørreime Jonas, 4350 Nærbø
3 Berit	* 8.8	3.1	0.8	—	—	P	87 Ford	80	100	Obrestad Lars O, Greipvn 9, 4350 Nærbø
4 s Vestri	* 14.5	4.9	—	23	—	T	57 Caterp	65	180	Djøsland Johan H, Meisevn 23, 4360 Varhaug
5 Skredbakk	* 14.9	5.0	—	—	—	P	84 Scania	84	256	Heng Arnt, Klemma 3, 4364 Sirevåg
6 å Leik	7.5	1.8	—	—	—	T	77 Leyl	77	30	Skandsen Sigmund, 4364 Sirevåg
7 Sabben	9.9	3.1	1.2	—	—	P	76 Sabb	71	100	Aarsland Gunleiv, 4360 Varhaug
8 Monty	7.8	2.4	0.8	1	—	P	73 Thorny	87	31	Obrestad Morten, Svanev 3, 4360 Varhaug
9 Gunn	8.1	2.6	—	—	—	P	90 BMW	85	45	Svanes Alf Wilhelm, Hakkev 3, 4350 Nærbø
10 å Randi	7.5	2.3	—	—	—	T	55 Sabb	74	22	Mathiassen Mathias, 4364 Sirevåg
15 kr Flink	7.0	2.4	—	—	—	P	81 Yanmar	81	33	Reiestad Kjell, 4360 Varhaug
20 å Siv Karin	6.4	2.1	—	—	—	P	77 Yanmar	77	9	Omland Otto P/R, 4363 Brusand
22 ht Tonny	* 41.7	9.2	—	297	—	S	76 Alpha	86	1470	Sirevåg Arnold, 4364 Sirevåg
25 s Steinsvaag	* 15.0	4.7	—	24	—	T	74 Volvo	74	210	Bø Edvin P/R, Lønnevn 11, 4350 Nærbø
30 Sirevågsbuen	* 35.0	7.3	—	217	—	S	78 Alpha	85	1100	Sirevågsbuen ANS P/R, (Hans S.Kleven), 4364 Sirevåg
52 Egon	* 8.7	3.1	1.0	—	—	P	80 Sabb	85	65	Årsland Einar E, Odlandsv., 4360 Varhaug
61 å Tor	5.9	1.8	—	—	—	T	74 Yamaha	74	15	Ødemotland Søren, 4350 Nærbø
80 kr Sølvi Karin	* 18.4	6.1	3.2	73	—	S	86 Caterp	86	449	Nygård Tor M P/R, 4364 Sirevåg
87 kr Jærtrål	* 16.3	5.4	3.0	39	—	P	88 Sabb	87	390	Sirevåg Asbjørn P/R, 4364 Sirevåg

R-HM Hjelmeland — tilsynsmann: Jørgensen, Finn, 4130 Hjelmeland

1 kr Delfin	* 8.5	2.6	1.6	—	—	P	79 Perkin	79	78	Børve Alfred, 4130 Hjelmeland
3 Peisen	6.7	2.1	—	—	—	T	— Sabb	75	10	Tuftene Olav, 4187 Ombo
5 kr Jøsnesbuen	8.8	3.1	1.5	—	—	P	86 Sabb	86	65	Langvik Magne, 4146 Skiftun
7 Lurifaks	7.4	2.5	—	—	—	T	60 Sabb	77	30	Sandanger Knut, 4130 Hjelmeland
16 kr Burken	* 7.0	2.4	1.3	—	—	P	82 Sabb	82	10	Moen Leif, Randøy, 4130 Hjelmeland
26 å Agnes	5.6	1.6	—	—	—	T	— Marna	63	6	Langvik Magnus, 4130 Hjelmeland
46 å Svint	5.8	1.8	—	—	—	T	61 Sleipn	61	4	Skiftun Ola Bøen, 4146 Skiftun
47 å Bas	6.2	2.2	—	—	—	T	60 Sabb	60	8	Langvik Magnus, 4130 Hjelmeland

R-K Karmøy — tilsynsmann: F.rettil. Karmøy, Boks 34, 4270 Åkrehamn

2 s Havfruen	* 14.5	4.9	—	24	—	T	39 Volvo	73	240	Karlsen Einar P/R, 4276 Vedavågen
7 kr Najaden	* 31.7	6.8	3.6	166	—	S	51 Alpha	71	550	Knutsvik Jostein P/R, 4280 Skudeneshavn
8 kr Sander	* 26.2	6.5	—	158	—	S	85 Cumm	87	680	Vedø Aleksander, 4275 Sævelandsvik
9 ht Ryving	* 33.2	9.2	—	299	—	S	79 Mirri	79	1200	Grindhaugs Fiskeris.A/S, 4270 Åkrehamn
11 kr Vea Jr.	* 31.8	7.2	—	176	—	S	64 Grenaa	84	900	Vea Jr. P/R, (Didrik Vea), 4276 Vedavågen
14 å Pelle	7.5	2.3	—	—	—	T	68 Marna	49	8	Ingebretsen Ingebret, 4270 Åkrehamn
16 kr Egio	* 16.2	5.0	—	24	—	T	49 Scania	67	195	Mandiussen Mandius, 4276 Vedavågen
17 kr Koral Bank	* 35.1	7.3	6.0	—	296	S	68 Alpha	86	900	Koral K/S, (Hallstein Vea), 4276 Vedavågen
18 å Havflora	* 9.4	4.2	1.2	—	—	P	78 Perkin	82	62	Hansen Birger Einar, 4270 Åkrehamn
19 å Tedd	7.5	2.5	—	—	—	T	62 Sabb	72	10	Valentinsen Ole, 4270 Åkrehamn
20 Roy	9.3	2.4	—	—	—	T	63 BMC	78	38	Høines Johan K, Stykje 20, 4280 Skudeneshavn
21 kr Veatrål	* 40.8	6.8	—	242	341	S	51 Bergen	63	840	Vea Jens Egil P/R, 4276 Vedavågen
22 kr Gulholm	* 9.9	3.2	—	—	—	T	79 Sabb	87	78	Hansen Hans P, Klæhaug, 4270 Åkrehamn
23 kr Alken	* 9.4	3.0	—	9	—	P	77 Ford	77	68	Ådland Gunnar, 4270 Åkrehamn
24 kr Anita	7.8	2.6	1.1	—	—	P	90 Volvo	90	28	Eilertsen Walter, Lahammervei 72, 4280 Skudeneshavn
26 kr Nyving	* 8.2	3.0	—	—	—	P	83 Yanmar	83	50	Sandhåland Johan, 4270 Åkrehamn
27 kr Erling Jr.	* 9.4	3.0	—	9	—	P	77 Sabb	77	68	Olsen Erling, Sørstokke, 4250 Kopervik
28 kr Lenin	* 12.4	4.2	—	16	—	T	39 Scania	74	230	Vea Oddvar P/R, Strandveien 9, 5510 Vormedal
30 kr Patchbank	* 35.4	7.5	6.1	236	341	S	75 Wichm	76	825	Stava Sigmund, 4274 Stol
31 kr Traal	* 38.3	8.0	6.1	240	376	S	67 Alpha	87	1470	Eriksen Oskar P/R, Syre, 4280 Skudeneshavn
32 kr Norli	* 7.8	2.8	—	—	—	P	81 Volvo	81	61	Rasmussen Rudolf, Munkejord, 4276 Vedavågen
35 kr Klepp	* 12.0	3.8	—	12	—	T	71 Ford	72	90	Johnsen Sven P/R, Storhaugs.v.6, 4270 Åkrehamn

R-K Karmøy

Farkostens nummer, type og navn	Meter			Tonn I II	Matr.	Bygge- år	Bygge- Merke	Motor		Eierens (den korresponderende reder) navn og postadresse	
	Lengde	Bredde	Dybde					Byggeår	H.K.		
36 kr	Syren	8.0	2.6	0.9	—	—	T 71	Sabb	75	30	Eriksen Einar, Syre, 4280 Skudeneshavn
39 kr	Leanja	* 34.9	7.2	3.9	—	247	S 64	MAK	87	1375	Christensen og Hansen P/R, 4280 Skudeneshavn
40 kr	Jostein	8.2	2.7	—	—	—	P 83	Sabb	80	22	Salvesen Karl, Prestav., 4270 Åkrehamn
41 k	Hanne	6.7	2.1	—	—	—	T 66	Sabb	66	10	Rasmussen David, 4276 Vedavågen
44 kr	Tumliaren	* 33.6	6.7	5.7	166	265	S 61	Alpha	76	1160	Mannes Paul P/R, Østhus, 4276 Vedavågen
46	Skudefjord	* 25.4	6.8	3.3	104	—	S 89	SKL	89	300	Nornes Bjørn, Søragt 70, 4280 Skudeneshavn
47 kr	Havørn	* 15.5	5.0	—	24	—	T 55	GM	72	246	Hetland Ingvar, 4276 Vedavågen
49 kr	Torrgunn	* 16.1	5.1	—	24	—	T 55	GM	77	183	Lauritz Sund P/R, Sund, 4250 Kopervik
50 kr	Sektor	* 9.4	2.9	1.1	—	—	P 85	Volvo	85	105	Kvilhaugsvik Olaus, 4276 Vedavågen
51 kr	Toya Junior	13.8	5.0	1.8	—	—	T 91	Volvo	87	250	Hansen Knut Magnus, Frisnesvei 5, 4250 Kopervik
54 s	Sevland	7.5	2.5	1.3	—	—	T 78	Sabb	79	10	Andreassen Simon, 4275 Sævelandsvik
57 kr	Kvikk	* 8.7	2.9	—	—	—	T 78	Sabb	79	30	Grimstvedt Jan, 4250 Kopervik
59 kr	Bjærg Evy	* 11.4	3.8	—	13	—	T 77	Ford	86	115	Ånensen Jens Robert, 4274 Stol
60 kr	Denali	* 19.6	5.7	—	42	—	T 56	Alpha	62	220	Bentsen Didrik B, 4276 Vedavågen
61 s	Traal	* 11.9	4.0	—	—	—	T 52	Wichm	51	20	Hansen Harald, Frisnesvn 9, 4250 Kopervik
63 å	Erla	7.6	2.4	—	—	—	T 63	Sabb	67	22	Sund Inglev L, 4250 Kopervik
64 kr	Seidon	* 19.5	5.6	—	49	—	T 64	GM	75	490	Georgsen Georg K, 4276 Vedavågen
65 kr	Leik	* 37.0	6.7	—	197	286	S 67	Deutz	66	1400	Sund Sigmund P/R, Kalvatrev.117, 4250 Kopervik
66 kr	Nadir	* 36.4	6.5	5.6	186	286	S 61	JM	68	960	Rasmussen Vermund P/R, 4276 Vedavågen
67 kr	Veiding	* 21.1	5.7	—	49	—	T 56	MWM	80	450	Ytreland Svein A P/R, Ytreland, 4250 Kopervik
68 kr	Havlys	10.0	3.2	1.7	—	—	T 91	Sabb	89	100	Torsen Tor E, 4270 Åkrehamn
70 kr	Føika Jr.	* 12.9	4.5	1.9	20	—	T 86	Nogva	85	182	Bjørnsen Kjerand, Eide Terrasse, 4250 Kopervik
71 kr	Tødne	* 9.9	3.0	—	—	—	P 85	Perkin	80	60	Djupevik Finn, 4280 Skudeneshavn
72 kr	Athens	* 13.5	4.7	—	23	—	P 80	Volvo	80	210	Ovesen Karsten, Vedøy, 4276 Vedavågen
73 kr	Kari	8.1	2.7	0.8	—	—	P 85	BMW	85	45	Johannessen Bjørn K, Smalavn 21, 4270 Åkrehamn
74 kr	Rinda	9.5	3.2	1.2	—	—	P —	Ford	78	54	Gustavsen Bjørn Inge P/R, 4270 Åkrehamn
76 kr	Roshella	* 10.6	3.9	—	14	—	P 76	Ford	75	100	Dahl Anders, Tjøsvoll, 4270 Åkrehamn
80 s	Rekord	8.2	2.6	—	—	—	T 50	Sabb	68	8	Stokke Leif E, Rehaug 50, 4262 Avaldsnes
82 kr	Molineriggutt	* 10.5	3.9	1.2	—	—	P 90	Scania	90	245	Perkingstad Sigmund S P/R, 4274 Stol
88 kr	Linda	* 15.8	5.0	—	24	—	T 60	GM	81	245	Håkonsen Henry P/R, 4275 Sævelandsvik
89 kr	Nordiending	* 30.6	6.6	—	136	—	S 64	Nohab	64	700	Olsen Rolf, 4272 Sandve
90 kr	Start	* 15.5	4.9	—	24	—	T 50	GM	83	246	Høines Kåre, 4280 Skudeneshavn
93 kr	Mona	* 9.4	2.9	1.1	—	—	P 85	Volvo	85	105	Kvilhaugsvik Njål, 4275 Sævelandsvik
94 kr	Klapper	7.2	2.2	—	—	—	T 73	Sabb	—	10	Mannes Peder P, Mannes, 4276 Sævelandsvik
95 å	Ferryman	6.5	1.9	—	—	—	P 75	Farym	83	16	Ovesen Odd, 4276 Vedavågen
96	Norem Jr.	* 10.6	4.0	1.5	—	—	P 88	Scania	88	204	Norem Rolf, Lahammarvn 48, 5542 Karmsund
97 kr	Moholm	* 9.1	2.9	1.0	—	—	P 77	Ford	77	68	Torsen Erling E, Tjøsvoll, 4270 Åkrehamn
98 kr	Strømmen	9.8	3.3	—	—	—	P 77	Ford	77	68	Thorsen Einar, 4275 Sævelandsvik
100 å	Nyving	7.8	2.8	—	—	—	T 60	Sabb	60	16	Sandhåland Johan, Ådland, 4270 Åkrehamn
102 kr	Heidi	* 8.5	2.7	0.9	—	—	A 83	Sabb	86	127	Waage Knut Erling, 4260 Torvastad
103 kr	Ikato	10.4	3.2	1.0	—	—	P 82	Ford	80	120	Dale Jon Kristian, 4260 Torvastad
105 kr	Salvøy	* 8.8	3.2	—	—	—	P 82	Arona	82	56	Vedøy Karsten P P/R, Vedøy, 4276 Vedavågen
108 kr	Flyfisk	* 9.9	3.3	—	—	—	P 80	Sabb	80	80	Stava Thomas J, 4274 Stol
110 kr	Skippy	9.5	3.2	—	—	—	P 79	Sabb	90	85	Tjøsvoll Tor Helge, 4276 Vedavågen
111 å	Betty	7.5	1.8	—	—	—	T 73	Sabb	72	18	Ådnesen Sigmund P/R, 4272 Sandve
112 kr	Skårholm	* 29.5	6.2	3.2	—	150	S 55	Calles	65	240	Kristofersen Klaus, 4276 Vedavågen
113 kr	Vestheim	7.5	2.5	—	—	—	P 76	Leyl	77	37	Andreassen Elias, Holmen, 4270 Åkrehamn
115	Moddy	10.3	3.5	—	—	—	T 86	Gardn	60	72	Østhus Hans O, 4276 Vedavågen
116 kr	Agat	9.1	3.1	1.5	—	—	T 87	Sole	87	50	Bentsen Geir, 4275 Sævelandsvik
118 kr	Skomver	8.1	2.8	—	—	—	T 75	Sabb	75	30	Stava Henneing, Kvilhaug, 4274 Stol
119 å	Lido	5.3	1.7	—	—	—	P 84	Suzuki	86	8	Bygnes Erik, Bygnes, 4250 Kopervik
120 kr	Nina	11.8	4.3	—	15	—	T 50	MAN	82	150	Stonghaugen Didrik, 4270 Åkrehamn
121 å	Laksen	8.7	3.1	—	—	—	T 79	Sabb	79	30	Larsen Odd, 4270 Åkrehamn
122 kr	Vestvåg	* 14.9	4.8	—	24	—	T 49	Caterp	65	180	Haugen Hans, Syre, 4280 Skudeneshavn
123 kr	Blanco	* 9.7	3.4	—	—	—	P 79	Isuzu	88	88	Bårdsen Einar, Østhus, 4276 Vedavågen
124 kr	Østhus 1	* 16.6	5.1	—	24	—	T 59	MAN	84	400	Danielsen Jarle, 4270 Åkrehamn
129 kr	Rødholm	7.2	2.4	—	—	—	P 80	Sabb	80	22	Simonsen Jan Ingolf, 4270 Åkrehamn
130 kr	Tuenes	9.9	2.9	—	—	—	T 74	Perkin	88	109	Sandhåland Sivert, 4272 Sandve
131 kr	Jono	* 9.7	3.4	—	—	—	T 79	Ford	79	56	Olsen John H, Ytreland, 4250 Kopervik
132 kr	Karo	9.4	3.1	0.7	—	—	P 86	Perkin	86	81	Erland David, 4274 Stol
133	Eggøy	7.3	2.8	1.1	—	—	T 64	Sabb	64	18	Veia Roy, Stongv 70, 4270 Åkrehamn
137 kr	Frøde Junior	7.5	2.6	—	—	—	T 60	Sabb	80	30	Wareberg Sigmund, 4280 Skudeneshavn

Rogaland

R-K Karmøy

Farkostens nummer, type og navn	Meter			Tonn		Matr.	Bygge-		Motor			Eierens (den korresponderende reder) navn og postadresse
	Lengde	Bredde	Dybde	I	II		år	Merke	Byggeår	H.K.		
139 å	Rona	5.4	1.6	—	—	—	T	51	Yamaha	83	5	Djupevik Olav, Syre, 4280 Skudeneshavn
141 kr	Fiks	* 9.3	3.0	—	5	—	T	78	Ford	78	68	Tjøsvoll Ole, 4270 Åkrehamn
142 kr	Sæbø	7.2	2.6	—	—	—	P	87	Sabb	87	45	Hausken Reidar, Sæbø, 4260 Torvastad
145 kr	Solveig	* 13.8	3.6	—	16	—	T	57	Merc	70	210	Mørch Harald, Varnavikvn 16, 4280 Skudeneshavn
146 kr	Jim	* 9.6	3.4	—	—	—	P	80	Ford	80	100	Ytreland Olav, Ytreland, 4250 Kopervik
149	Sjarmant	* 10.6	3.6	—	12	—	T	76	Ford	84	156	Kristoffersen Johan P/R, 4276 Vedavågen
152 kr	Inge	* 7.9	2.6	—	—	—	P	80	Ford	80	56	Paulsen Ingvald, 4276 Vedavågen
153 kr	Båtsmann	* 9.2	3.0	—	—	—	P	80	Ford	80	68	Fredriksen Bjarne P/R, 4276 Vedavågen
154 kr	Midway	7.5	2.5	—	—	—	P	77	Farym	78	20	Ferkingstad Simon S, 4274 Stol
155 kr	Hopvåg	* 12.8	3.9	—	18	—	P	80	Scania	86	250	Ferkingstad Ola A, 4274 Stol
156 å	Anna Maria	7.8	2.5	—	—	—	P	77	Leyl	77	37	Hausken Knut P, Hauskevågen, 4260 Torvastad
157 kr	Kvernsund	* 28.0	6.2	—	116	—	S	57	Calles	73	750	Brun Jostein P/R, Østhus, 4276 Vedavågen
159 kr	Skarv	9.5	3.1	0.9	—	—	T	58	Ford	58	96	Håland Tore D, Boks 182, 4270 Åkrehamn
161 å	Kobben	6.5	2.0	—	—	—	T	67	Sabb	71	10	Hansen Ingvar, Salvøyv., 4276 Vedavågen
162 kr	Lyn	* 9.8	3.2	1.1	—	—	T	84	Sabb	85	78	Edvardsen Harry P/R, Leirvåg, 5512 Røyksund
163 kr	Sølvskjer	6.9	2.4	—	—	—	P	76	Sabb	77	22	Lindanger Andreas, Høinesvn 29, 4280 Skudeneshavn
165	Ranson	* 10.3	3.5	—	—	—	T	84	Sabb	82	68	Waage Knut Erling, 4260 Torvastad
166 kr	Nygrunn Junior	* 11.0	3.5	—	14	—	S	78	Sabb	89	127	Pedersen Ole, Lahammer, 4280 Skudeneshavn
168 kr	Strand	* 10.5	4.3	1.7	12	—	T	63	Perkin	74	96	Bratthammer Tor Odd, Nordstokke, 4250 Kopervik
175 kr	Kjøedd	* 8.5	3.2	—	—	—	P	82	Ford	82	68	Kristoffersen Ragnar, Boks 89, 4276 Vedavågen
176 kr	Trio	9.6	2.9	—	—	—	T	63	Perkin	74	60	Stava Arnleiv, 4274 Stol
178 kr	Havørn	9.4	3.0	0.8	—	—	P	80	Sabb	80	30	Georgsen Bjørn Magne, Mosbronsv 29, 4270 Åkrehamn
179 å	Toy	8.4	2.8	—	—	—	T	55	Sabb	67	16	Hansen Kristian, 4265 Håvik
181 kr	Øysund	* 10.5	3.3	—	9	—	T	70	Ford	80	120	Grindhaug Svein Åge, Åkrav 22, 4270 Åkrehamn
182 kr	Reidun	9.1	3.0	—	—	—	T	79	Sabb	79	30	Johannessen Arne, 4272 Sandve
188 kr	Geir	6.9	2.2	—	—	—	T	80	Sabb	80	10	Tjøsvoll Gerhard, 4276 Vedavågen
189 s	Fjorten	9.4	3.1	—	—	—	T	78	Sabb	78	30	Norem S, Austbøv.49, 5500 Haugesund
190 kr	Lille Skagen	* 15.2	5.0	—	24	—	T	55	Volvo	87	238	Dahl Kåre K, 4276 Vedavågen
197 å	Hunter	5.1	1.9	—	—	—	P	79	Johns	79	15	Bentsen Didrik G, Munkejord, 4276 Vedavågen
201 kr	Adrik	10.6	3.9	—	—	—	P	88	MAN	85	240	Grindhaug Thomas, Liknes, 4270 Åkrehamn
203 kr	Skærsund	8.2	2.8	—	—	—	T	79	Sabb	79	20	Amland Sten, Stangeland, 4250 Kopervik
206	Knut Ove	10.5	3.3	—	—	—	S	82	Scania	88	295	Pedersen Per Johannes, 4280 Skudeneshavn
207 kr	Sjølyst	* 9.8	3.0	—	6	—	T	75	Ford	74	68	Sivertsen Arve, 4274 Stol
210 kr	Unni Marie	* 29.3	6.7	—	138	—	S	61	Wichm	61	420	Christensen Knud A, Nonsvarden, 4280 Skudeneshavn
216 kr	Sailør	9.4	2.8	—	—	—	P	77	Sabb	77	30	Grønnestad Sverre, Nylundsbakken 19, 4280 Skudeneshavn
217 kr	Teisten	8.1	2.7	—	—	—	T	64	Sabb	64	22	Tjøsvoll Magne T, Tjøsvoll, 4270 Åkrehamn
219 kr	Bentin	* 30.7	7.0	5.9	—	235	S	68	Wichm	68	550	Gudmundsen Onar P/R, (O. Gudmundsen), 4276 Vedavågen
221 å	Asta	6.2	1.4	—	—	—	T	35	Marna	64	4	Karlsen Ingleif, Skeisvor, 4262 Avaldsnes
224 kr	Delfin	9.1	3.0	0.8	—	—	P	83	Arona	83	60	Fagerland Dagfinn, Ådland, 4270 Åkrehamn
225 kr	Vikingbank	* 32.5	7.0	—	199	—	S	55	Alpha	67	500	Kristoffersen Håkon P/R, Munkejord, 4276 Vedavågen
226 kr	Mogutt	* 27.3	7.4	6.1	—	263	S	88	Caterp	91	940	Georgsen Georg K, 4276 Vedavågen
228 kr	Stavagut	* 7.9	2.6	—	—	—	P	80	Motor	80	36	Stava Bjarne, 4274 Stol
230 kr	Nordsjøtrål	* 29.8	6.5	5.4	136	210	S	66	Caterp	79	850	Dahl Gunleiv P/R, Veaa, 4276 Vedavågen
234 å	Nyholm	7.5	2.5	—	—	—	T	59	Sleipn	59	8	Larsen Sigvart, Stong, 4270 Åkrehamn
235 g	Klompen	6.7	2.6	—	—	—	T	39	Sabb	72	10	Glendrage Sigurd, Syre, 4280 Skudeneshavn
236 å	Linerla	5.1	1.5	—	—	—	T	69	Seagul	69	5	Sund Ingleiv L, Sund, 4250 Kopervik
237 g	Stabukk	8.5	3.0	—	—	—	T	67	Perkin	68	62	Eike Berge, 4280 Skudeneshavn
239 kr	Veslepoik	9.1	3.0	—	—	—	P	80	Ford	80	56	Østhus Didrik, Østhusv., 4276 Vedavågen
240	Gossen	8.7	3.2	—	—	—	P	85	Thorny	85	72	Ånensen Ånen A, 4276 Vedavågen
242 s	Rindøy	* 16.1	5.4	—	32	—	T	18	Wichm	45	50	Karlsen Ingleif, Skeisvor, 4262 Avaldsnes
245	Lars	7.2	2.7	—	—	—	T	75	Sabb	75	10	Eriksen Lars, Dalen, 4280 Skudeneshavn
247 kr	Jungmann	* 12.9	4.2	1.6	19	—	T	55	Volvo	71	120	Haugen Alf Bjarne, 4280 Skudeneshavn
256	Fiskeberg	* 8.4	2.7	—	—	—	P	81	Ford	81	68	Brun Roy, 4276 Vedavågen
258 å	Morten	7.5	2.6	—	—	—	T	56	Marna	56	8	Larsen Kristoffer, 4270 Åkrehamn
261	Benedicte	7.8	2.8	0.9	—	—	T	82	Volvo	81	36	Utvik Olav Ingarth, Boks 89, 5510 Vormedal
263 kr	Marøy	6.9	2.5	—	—	—	T	70	Sabb	70	8	Kolseth Kenneth, 4280 Skudeneshavn
265 kr	Finn	* 7.5	2.7	—	—	—	P	73	Sabb	71	10	Østervik Fridtjof, Sævik, 4276 Vedavågen
273 kr	Dimann	* 10.0	3.2	—	—	—	T	81	Ford	81	68	Bentsen Didrik B, Munkejord, 4276 Vedavågen
281 kr	Maud	8.6	2.9	—	—	—	T	77	Marna	74	28	Oppigard Olav, 4270 Åkrehamn
285 å	Snyg	7.6	2.8	—	—	—	T	37	FM	24	6	Olsen Leonard, 5512 Røyksund
292 kr	Sabb	* 10.6	3.6	—	—	—	T	82	Ford	82	100	Fosen Enius, 5512 Røyksund
293 g	Joel	7.8	2.3	—	—	—	T	69	Sabb	69	16	Jøsang Johs, Nordstokke, 4250 Kopervik

R-K Karmøy

Farkostens nummer, type og navn	Meter			Tonn		Matr.	Bygge- år	Bygge- år	Motor Merke	Motor Byggeår	H.K.	Eierens (den korresponderende reder) navn og postadresse
	Lengde	Bredde	Dybde	I	II							
298 kr	Nyvingen	8.3	2.8	—	—	—	T	60	Sabb	72	22	Steinkjellå Gunnar, 4272 Sandve
303 å	Askeladden	4.3	1.6	—	—	—	P	79	Suzuki	81	8	Mathiassen Sven, 5516 Feøy
304	Pax	8.1	2.5	—	—	—	T	70	Sabb	70	16	Andreassen Kurt, 5516 Feøy
307 kr	Marøy	8.7	2.8	—	—	—	T	68	Sabb	68	16	Larsen Reidar B, 4275 Sævelandsvik
312 k	Vårbud	* 15.0	4.5	—	19	—	T	64	Volvo	73	180	Holm John Arne, Storesund, 4260 Torvastad
318 kr	Gossen Jr.	* 7.1	2.6	—	—	—	P	81	Sabb	81	30	Sandvik John, Skår, 4250 Kopervik
341 å	Sifro	8.0	2.6	—	—	—	T	73	Sabb	80	30	Kristoffersen Sigmund, Vedøy, 4276 Vedavågen
349 kr	Ludo	6.7	2.6	—	—	—	P	86	Sabb	74	22	Børresen Børre M, 4270 Åkrehamn
367 å	Nordlys	7.8	2.5	—	—	—	T	63	Sabb	63	6	Karlsen Edvart, Sævik, 4276 Vedavågen
370 kr	Mostein	* 35.1	6.7	—	170	286	S	61	Wichm	61	600	Torsen Tor E P/R, Øyna, 4270 Åkrehamn
384 kr	Lucky	* 10.3	3.3	—	12	—	P	82	Ford	82	80	Oliversen Oskar, 4270 Åkrehamn
400 å	Arne	8.1	2.5	—	—	—	T	—	Sabb	71	20	Ferkingstad Arne H S, 4274 Stol
406 kr	Sørlund	* 10.0	3.2	—	7	—	P	83	Ford	83	68	Sørlund Nils, 4276 Vedavågen
408 kr	Naley	* 30.9	6.6	—	128	—	S	62	JM	67	960	Christensen John R, Losveien 21, 4280 Skudeneshavn
494 kr	Veagutt	* 27.7	6.5	5.7	—	190	S	62	Wichm	74	600	Halvorsen Marselius P/R, 4276 Vedavågen
508	Jarstein	* 20.5	5.8	—	49	—	T	47	Caterp	87	354	Wareberg Torleif, Høinesv.58, 4280 Skudeneshavn
510 kr	Lingbank	* 28.0	7.0	5.9	149	214	S	74	Alpha	74	770	Fredriksen ANS P/R, (Eiv.Fredriksen), 4276 Vedavågen
529 å	Stålstein	8.7	2.8	—	—	—	T	60	Real	59	22	Salvesen Erik, Rådhusv., 4270 Åkrehamn
537 å	Sjøblomsten	6.9	2.8	—	—	—	T	56	Marna	56	8	Kristoffersen David, 4276 Vedavågen
538 å	Lodi	7.2	2.4	—	—	—	T	64	Sabb	64	8	Mannes Didrik, Mannes, 4275 Sævelandsvik
574 å	Delfinn	7.8	2.6	—	—	—	T	63	Sabb	63	6	Mathiassen Sven, 5516 Feøy
576 å	Clipper	9.4	3.1	—	—	—	T	73	Ford	80	56	Mannes Paul Karsten P, Mannes, 4275 Sævelandsvik
600 å	Real	6.9	1.9	—	—	—	T	53	Merc	84	66	Bjørnstad Odd, Syre, 4280 Skudeneshavn
604 å	Rask	9.2	3.1	—	—	—	T	49	Sleipn	49	10	Gregersen Knut, 5512 Røyksund
622	Laila	8.2	2.7	—	—	—	T	64	Sabb	64	16	Amland Didrik, Per Sivlesvei, 4250 Kopervik
668 kr	Choi	7.8	2.6	—	—	—	P	87	Sabb	87	45	Isaksen Edvard K, 5516 Feøy
673 kr	Arizona	* 41.3	7.0	6.1	235	363	S	50	Warts	87	1326	Stonghaugen Didrik P/R, Liknes, 4270 Åkrehamn
717 kr	Kryssgrunn	* 31.6	6.7	5.8	170	226	S	61	Caterp	82	850	Helgesen Ole P/R, Dr.Tvedtsv.2, 4280 Skudeneshavn
737 kr	Haastein	* 35.7	7.0	—	214	—	S	56	Grenaa	77	810	Opheim Knut J P/R, 4272 Sandve
741 å	Betong	7.5	2.5	—	—	—	T	65	Bilm	—	43	Hausken G, Hauskevågen, 4260 Torvastad
742	Arny	* 16.3	5.0	—	24	—	T	65	Leyl	69	150	Tjøsvoll Sigurd K, 4275 Sævelandsvik
748 å	Lark	* 7.8	2.5	—	—	—	T	66	Sabb	74	30	Sund Alfred O, Sævik, 4276 Vedavågen
752 kr	Stjerna	* 13.4	4.5	—	22	—	T	43	Perkin	81	140	Paulsen Magne, 4276 Vedavågen
782 å	Harald	9.2	2.8	—	—	—	T	67	Sabb	67	16	Oldeide Paul, Holmen, 4270 Åkrehamn
790 å	Eskimo	6.9	2.5	—	—	—	P	75	Sabb	75	10	Edvardsen Einar, Landanes, 4262 Avaldsnes
812 kr	Vea	* 42.8	7.0	3.9	—	372	S	48	MAK	67	800	Vea Tarres P/R, (Anders Vea), 4276 Vedavågen
813 å	Vågen	7.5	2.4	—	—	—	T	67	Sabb	77	22	Våga Hans J, Nordstokke, 4250 Kopervik
816 å	Sofus	10.0	3.1	—	—	—	T	—	Merc	75	88	Jensen Stein Jarl, Syre, 4280 Skudeneshavn
819 å	Magne	8.4	2.8	—	—	—	T	68	Ford	79	68	Odland Peder, Eide, 4250 Kopervik
852 å	Reidar	6.2	2.2	—	—	—	T	73	Sabb	73	10	Nilsen Kornelius, 5516 Feøy
856 å	Olter	7.7	2.5	—	—	—	P	69	Sabb	69	20	Ferkingstad Jakob S, 4274 Stol
874 å	Knut	7.8	2.2	—	—	—	T	74	Sabb	74	22	Osmundsen Knut, Varanaset, 5512 Røyksund

R-KP Kløpp — tilsynsmann: Egeland, Karl, Åse, 4343 Orre

1	Kobben	7.4	2.7	—	—	—	P	86	Perkin	86	120	Voll Svein Einar, Sele, 4063 Voll
4 kr	Sindre	9.6	3.0	1.8	—	—	P	86	Merc	69	110	Egeland Karl, 4343 Orre
5 kr	Nero	7.3	2.5	—	—	—	P	75	Yanmar	76	22	Ødegård Svein Kåre, Stølslægå 14, 4340 Bryne
9 å	Steinkai	8.7	2.2	—	—	—	P	78	Ford	85	70	Vold Stein, Lindevn 18, Kåsen, 4340 Bryne
16 å	Sælen	6.5	2.0	—	—	—	P	81	Sabb	81	18	Sele Olav, 4060 Kleppe
54 å	Kvikk	7.5	2.5	—	—	—	T	61	Sabb	61	8	Løland Sverre, 4343 Orre

R-KV Kvitsøy — tilsynsmann: Høie, Bernard, 4090 Kvitsøy

1 kr	Skrue	11.8	4.1	—	—	—	T	48	Ford	85	108	Nordbø Magne P/R, 4090 Kvitsøy
2 å	Sjøbiten	6.7	2.2	—	—	—	T	58	Sabb	76	10	Haaland Lars T, 4090 Kvitsøy
3 å	Kvikk	7.5	2.5	—	—	—	T	54	Sabb	64	8	Fuglestein Johan, Leiasundet, 4090 Kvitsøy
4 kr	Kaba	* 15.8	5.0	—	24	—	T	57	Volvo	77	270	Ydstebø Torleif P/R, 4090 Kvitsøy
5 å	Harding	7.8	2.5	—	—	—	T	74	Sabb	73	30	Nordbø Ludvik, 4090 Kvitsøy
6 kr	Robin	8.0	2.6	—	—	—	T	66	Sabb	66	16	Nordbø Kjell, 4090 Kvitsøy

Rogaland

R-KV Kvitsøy

Farkostens nummer, type og navn	Meter			Tonn		Matr.	Bygge- år	Bygge- Merke	Motor		Eierens (den korresponderende reder) navn og postadresse	
	Lengde	Bredde	Dybde	I	II				Byggeår	H.K.		
7 å	Svorting	7.5	2.5	—	—	—	P	75	Sabb	75	10	Ydstebø Palle, 4090 Kvitsøy
8 kr	Midtflu	* 14.9	5.0	—	28	—	T	45	GM	71	183	Pedersen Kristoffer F/R, 4090 Kvitsøy
9 å	Pluto	8.5	2.6	—	—	—	P	83	Sabb	81	22	Olsen Ole, 4090 Kvitsøy
10 å	Sønnøve	7.5	2.5	—	—	—	P	77	Sabb	77	10	Holgersen Olaf, Leiasundet, 4090 Kvitsøy
11 å	Faksen	7.2	2.5	—	—	—	P	83	Sabb	83	10	Lundgren John, Leiasundet, 4090 Kvitsøy
12	O.S.H.	7.3	2.1	1.8	—	—	T	77	Sabb	77	18	Holgersen Otto, 4090 Kvitsøy
13 å	Jakk	7.3	2.4	—	—	—	P	80	Sabb	80	10	Pedersen Leif, 4090 Kvitsøy
14 kr	Alken	9.0	2.7	—	—	—	T	76	Perkin	76	68	Pedersen Leif, 4090 Kvitsøy
15	Skjerabu	7.8	2.6	—	—	—	P	86	Sabb	86	30	Gabrielsen Bjarne, 4090 Kvitsøy
16 å	Fiolen	7.5	2.5	—	—	—	P	76	Sabb	76	10	Holgersen Håkon, Leiasundet, 4090 Kvitsøy
18 kr	Mørebas	8.1	2.8	—	—	—	P	80	Perkin	80	124	Nordbø Kåre, 4090 Kvitsøy
19 kr	Vårskrud	* 14.7	4.9	—	24	—	T	58	Grenaa	72	165	Saltskjer A/S, (L.O.Larsen), 4070 Randaberg
20 kr	Høiegutt	* 16.7	5.1	—	24	—	T	53	GM	75	183	Høie Berner, 4090 Kvitsøy
21 kr	Falken	8.1	2.6	—	—	—	T	60	Sabb	81	22	Mæland Malvin, 4090 Kvitsøy
22 å	Per	6.7	2.2	—	—	—	T	73	Sabb	73	10	Austbø Peder, 4085 Hundvåg
24 å	Bris	7.2	2.6	—	—	—	T	62	Sabb	62	16	Lundgren Jostein, Leiasundet, 4090 Kvitsøy
25 kr	Henning	7.9	2.3	—	—	—	T	63	Marna	68	18	Pedersen Inge, 4090 Kvitsøy
30	Sjøsprøyt	6.7	2.5	—	—	—	T	75	Sabb	75	18	Olsen Osmund, 4090 Kvitsøy
31 kr	Janne	9.4	2.9	—	—	—	T	70	BMC	69	53	Holgersen Olaf, Leiasundet, 4090 Kvitsøy
33 kr	Eime	* 14.4	4.8	—	24	—	T	66	Normo	66	80	Høie Andreas, Leiasundet, 4090 Kvitsøy
34 kr	Linda	7.1	2.5	0.8	—	—	F	85	Sabb	81	18	Lundgren Odd, Leiasundet, 4090 Kvitsøy
35 kr	Sjøgutt	8.8	2.7	—	—	—	T	81	Sabb	81	30	Høie Odd, 4090 Kvitsøy
36 kr	Leiabu	* 9.5	3.4	1.8	—	—	P	85	Perkin	85	109	Holgersen Olaf, Leiasundet, 4090 Kvitsøy
39 kr	Bolle	7.5	2.5	—	—	—	T	69	Sabb	69	16	Meling Arnst, 4090 Kvitsøy
40 å	Viksund	7.8	2.5	—	—	—	P	69	Sabb	69	16	Gabrielsen Bjarne, 4090 Kvitsøy
43 å	Sigridd	6.7	2.2	—	—	—	T	58	Marna	58	5	Pedersen Kristoffer, 4090 Kvitsøy
54	Balder Jr.	* 9.8	2.5	—	8	—	S	—	Ford	77	120	Knudsen Ole M, 4090 Kvitsøy
55 kr	Balder Kvitsøy	* 16.1	5.1	—	24	—	T	61	Brunv	59	220	Olsen Lorentz, 4090 Kvitsøy
56 å	Stumpen	8.4	2.6	—	—	—	T	46	Marna	65	12	Ydstebø Thorleif, 4090 Kvitsøy
71 kr	Arthur	8.5	2.6	1.2	—	—	P	90	Sabb	90	30	Meling Arthur, 4090 Kvitsøy
98 å	Alfegutt	6.5	2.2	—	—	—	T	65	Sabb	67	8	Nøstvold Ole, 4090 Kvitsøy

R-R Rennesøy — tilsynsman: Steinsland, Kjell, 4150 Vikevåg

1 kr	Tordenskjold	* 9.9	3.3	0.9	—	—	P	—	Perkin	82	72	Kloster Eileiv Voll, Sørbo, 4150 Rennesøy
3	Shanty	6.7	2.6	—	—	—	T	82	Sabb	81	10	Aske Signy, 4082 Vestre Åmøy
4	Fjordgutt	8.2	2.7	—	—	—	P	83	Thorny	82	50	Nærbo Kurt H, 4156 Møsterøy
5 å	Robåt	4.8	1.6	—	—	—	T	76	Marin	89	5	Klausen Odd, Møsterøy, 4156 Møsterøy
6	Løytnant Storm	8.5	2.5	—	—	—	T	51	Sabb	63	16	Hodnefjell Ole Johan, 4156 Møsterøy
7 å	Lars Gunnar	* 8.3	2.7	1.0	—	—	T	55	Marna	59	24	Hodnefjell Gunnar, 4156 Møsterøy
8	Myra	7.5	2.7	—	—	—	P	83	Yamaha	88	66	Nylund Bjarne, 4150 Rennesøy
10	Havgløtt	* 8.7	2.8	—	—	—	P	71	Bedf	71	70	Bø Thomas, Vikevåg, 4150 Rennesøy
11 kr	Dønningen	8.2	2.9	1.6	—	—	T	60	Marna	60	16	Helgevold Hans Olaf, 4158 Bru
14 å	Leik	* 7.5	3.1	—	—	—	T	50	Sabb	71	16	Hanasand Ingvar, Østhusvik, 4150 Rennesøy
17	Tanja	7.1	2.4	—	—	—	T	67	Sabb	79	10	Nærbo Curt Harald, 4156 Møsterøy
18 å	Utstein	* 8.4	3.0	—	—	—	T	76	Leyl	76	60	Nærbo Karl Hans, 4156 Møsterøy
19 kr	Elin	10.0	2.9	—	—	—	T	62	Volvo	62	75	Hodnefjell Olav S, 4156 Møsterøy
22 kr	Håskjær	8.6	2.9	—	—	—	T	69	Sabb	78	30	Reianes Olav B, Sørbo, 4150 Rennesøy
49 kr	Ewos	* 9.3	3.1	—	7	—	T	76	Sabb	76	30	Helgevold Hans Olaf, 4158 Bru
61 å	Pluto	5.4	1.7	—	—	—	T	51	Glimt	54	5	Haugvaldstad A, 4157 Utstein Kloster
90 å	Sleipner	7.8	2.5	—	—	—	T	38	Sleipn	36	5	Kloster Johannes, 4157 Utstein Kloster
91 s	Svanen	* 12.2	3.6	—	—	—	T	49	Rapp	49	17	Nedreø Birger, Østhusvik, 4150 Rennesøy
106 å	Duen	8.1	2.8	—	—	—	T	58	Sabb	73	22	Hellevik Magnus, Vikevåg, 4150 Rennesøy
107 å	Makrellen	5.9	1.8	—	—	—	T	52	FM	12	4	Bø Thomas, Vikevåg, 4150 Rennesøy
157 å	Leik	5.9	1.8	—	—	—	T	54	Marna	65	8	Hanasand I, Østhusvik, 4150 Rennesøy
163 å	Koff	6.6	2.4	—	—	—	T	66	Sabb	66	8	Nygård Kåre, 4158 Bru
186 å	Gunnar	8.7	3.1	—	—	—	T	59	Sabb	73	30	Låder Jakob P/R, Vikevåg, 4150 Rennesøy

R-RB Randberg

Farkostens nummer, type og navn	Meter			Tonn		Matr. I	Bygge- år	Motor			Eierens (den korresponderende reder) navn og postadresse
	Lengde	Bredde	Dybde	II	Merke			Byggeår	H.K.		

R-RB Randberg — tilsynsmann: Tunge, Ernst R., Boks 33, 4070 Randberg

4 kr	Sydengen	* 10.6	3.8	1.4	—	—	P	85	Sabb	85	117	Vistvik Olaus, 4070 Randberg
5 kr	Håstein	* 10.6	3.9	1.1	—	—	P	87	Volvo	75	170	Odland Ola, Vistnes, 4070 Randberg
6 å	Bøgutt	8.5	2.8	—	—	—	T	74	Marna	74	28	Bø Per, Haga, 4056 Tananger
9 å	Havsol	8.6	2.7	—	—	—	T	77	Sabb	77	30	Vistvik Otto, 4070 Randberg
19 s	Silver II	* 10.7	3.6	—	—	—	T	62	Marna	62	24	Løvåsvåg Georg, Granatvn 3, 4070 Randberg

R-S Stavanger — tilsynsmann: Fjell-Amundsen, Hildbjørg, Boks 131, 4001 Stavange

2 å	Fia	9.4	2.8	—	—	—	T	71	Perkin	71	42	Myrnes Oluf, Runev.3, 4085 Hundvåg
3 å	Båtsmann	4.3	1.2	—	—	—	P	82	Marin	82	5	Wilhelmsen Lars, 4084 Roaldsøy
4 s	Flora	* 15.7	4.6	—	19	—	T	7	Calles	63	90	Nielsen Svein Ove, Lysefjordgt 21, 4014 Stavanger
5 å	Terna	5.9	1.7	—	—	—	T	60	Sleipn	60	3	Pedersen Kåre L, Tasta, 4004 Stavanger
6 å	Tom	6.2	2.3	—	—	—	P	75	Marna	75	8	Thomassen Edvard, 4084 Roaldsøy
7	Fram	* 12.0	3.9	1.6	11	—	T	39	Volvo	73	110	Moe Sigmund, Hindalsbakken 23, 4030 Hinna
8	Urflu	* 12.3	3.8	—	13	—	T	73	Thorny	83	127	Johannessen Petter, 4083 Vassøy
9 å	Kjell	6.9	2.2	—	—	—	T	45	Sabb	83	10	Knutsvik Torvald, Skøytev.13, 4085 Hundvåg
10 kr	Toan	* 13.4	4.5	—	18	—	T	72	Volvo	79	156	Jonassen Børge, Øvre Vågen 38, 4085 Hundvåg
11	Ringo	9.4	2.7	—	9	—	P	77	Ford	76	68	Gjerde Paul Reidar, Bjørnøytgt 4, 4009 Stavanger
12 kr	Havbris	10.6	3.8	—	—	—	P	92	Cumm	88	152	Bø Per, Kvernevik Ring 1, 4048 Hafrsfjord
13	Lairo	8.2	2.8	—	—	—	P	75	Sabb	75	30	Odland Nils, Vassåveien 3, 4016 Stavanger
14	Majano	7.7	2.7	—	1	—	P	87	Yanmar	87	55	Nordbø Jakob, Kapt.Langesgt, 4010 Stavanger
17 kr	Snøgg	* 13.5	4.7	—	20	—	T	31	GM	73	183	Woll Kurt, Krossgt 57a, 4015 Stavanger
19 kr	Sigma	* 14.2	4.8	—	22	—	T	56	Rapp	56	56	Jakobsen B, Båtmannsv 13, 4085 Hundvåg
20 s	Timor	* 12.2	4.0	—	13	—	T	62	BMC	81	120	Sangedal Oddvar, 4084 Roaldsøy
21 å	Silje	6.2	1.8	—	—	—	T	56	Marna	56	3	Wilhelmsen Sverre, 4084 Roaldsøy
22 å	Ståle	9.4	2.8	—	—	—	T	67	Perkin	67	35	Fredheim K, Kristianslyst, 4017 Stavanger
23 å	Tunsøy Jr.	6.7	2.2	—	—	—	P	83	Mitsub	83	30	Kamsrud Lauritz A, Tunsøy, 4013 Stavanger
27	Beth	9.5	3.1	—	—	—	P	81	Sabb	81	68	Galta Otto, Rappveien 26, 4040 Hafrsfjord
28	Helene	7.7	2.7	—	2	—	P	88	Volvo	77	90	Jacobsen Frode, Michael Sarsgt 3, 4019 Stavanger
29	Rasken	8.5	2.7	—	—	—	T	70	Sabb	61	16	Hummervoll Rigmor, Svanevn 42, 4048 Hafrsfjord
32 kr	Vassøybuen	* 17.0	6.0	—	—	—	S	89	Volvo	90	470	Bertelsen Bertel L P/R, 4083 Vassøy
33 kr	Nami	* 15.1	4.4	—	21	—	T	37	Leyl	73	210	Steinsøy Bernt-Steinar, 4083 Vassøy
34 kr	Astrea Lovise	* 10.4	3.5	—	9	—	T	75	Ford	86	128	Sørba Jostein, Madlasandnes 144, 4045 Hafrsfjord
36	Brisk	7.5	2.5	—	—	—	T	62	Sabb	62	16	Johnsen Finn, Havørnbrautene 3, 4048 Hafrsfjord
37	Gubben	7.0	2.4	—	—	—	T	71	Sabb	71	16	Jøssang Harald, 4084 Roaldsøy
38 kr	Lyngholm	* 12.6	4.3	—	17	—	T	52	Scania	69	150	Thorsen Rolf, Glm.Dusaviksv 53, 4029 Stavanger
39 å	Brita	6.4	2.4	—	—	—	P	79	Sabb	83	10	Bertelsen Bjarne R, 4083 Vassøy
40 å	Kobben	5.7	1.5	—	—	—	T	54	Marna	54	8	Tveit Dagfinn, 4084 Roaldsøy
42	Gro	7.9	2.6	—	—	—	P	80	Sabb	80	22	Wilhelmsen Wilhelm, Skolebryggå 10, 4085 Hundvåg
44 å	Mai	* 7.5	2.7	1.0	—	—	T	40	Marna	61	12	Tveit Dagfinn, 4084 Roaldsøy
64 s	Kari	* 13.6	4.7	—	22	—	T	38	Wichm	28	20	Jørgensen Jørgen P/R, Engøy, 4085 Hundvåg
85 å	Gubben	6.5	2.3	—	—	—	T	57	Marna	57	5	Jøssang Harald, 4084 Roaldsøy
88 kr	Yota	* 15.7	5.0	—	24	—	T	56	Caterp	80	235	Bertelsen Bertel L, 4083 Vassøy
169 å	Petter	5.0	1.2	—	—	—	T	50	Husqv	61	4	Kamsrud Lauritz P/R, Tunsøy, 4013 Stavanger
190 å	Solid	8.4	2.8	—	—	—	T	58	Marna	65	24	Kvalvåg Mikal, Ormøy, 4013 Stavanger
201 å	Bossass	5.7	2.0	—	—	—	T	58	FM	58	6	Nielsen Anton, 4084 Roaldsøy
206 å	Morfar	8.4	2.6	—	—	—	T	62	Marna	62	16	Roaldsøy K E, 4084 Roaldsøy
226	Kjelli	* 8.6	2.8	—	—	—	T	76	Sabb	76	30	Pedersen Kåre, Kivollstien 26, 4027 Stavanger
245 å	Svint	7.5	2.8	—	—	—	T	57	Marna	57	7	Bjørnøy Thomas, Bjørnøy, 4084 Roaldsøy
271 å	Robin Crusoe	8.6	2.8	—	—	—	T	39	Sleipn	52	10	Haaland Sigurd, N.Tastavn 7, 4007 Stavanger
279 å	Leik	7.8	2.5	—	—	—	T	53	Marna	53	8	Wilhelmsen Lars, 4084 Roaldsøy

R-SA Sauda — tilsynsmann: Helle, Jon, 4200 Sauda

Rogaland

R-SD Suldal

Farkostens nummer, type og navn	Meter			Tonn		Matr.	Bygge- år	Bygge- Merke	Motor		Eierens (den korresponderende reder) navn og postadresse
	Lengde	Bredde	Dybde	I	II				Byggeår	H.K.	

R-SD Suldal — tilsynsman: Bøen, Einar, 4140 Erfjord

1	Bøergutt	8.6	2.8	—	3	—	P	87	Mitsub	87	90	Bøen Ole P/R, 4140 Erfjord
2	å Skårungen	8.2	2.5	—	—	—	T	64	Marna	64	16	Sildelid Einar, 4195 Hebnas
3	å Lysglimt	6.7	1.8	—	—	—	P	79	Sabb	67	8	Skåtevik Ordin, Vatlandsvåg, 4192 Marvik
4	Bøen Junior	* 12.2	4.1	1.5	16	—	P	87	Isuzu	86	160	Bøen Bjørn P/R, 4140 Erfjord
5	å Odin	5.3	1.7	—	—	—	T	46	Marna	59	6	Bøen Ola, 4140 Erfjord
6	k Liv	10.5	3.7	1.3	8	—	T	59	Scandi	76	130	Landsnes Arnstein, 4190 Jelsa
7	Stjernen	7.6	3.9	1.3	—	—	T	70	Sabb	70	18	Eide Sigmund, 4198 Føldøy
8	Bøen Junior	* 14.9	4.9	2.1	24	—	P	90	Isuzu	90	330	Bøen Einar, 4140 Erfjord
9	Måsen	* 9.9	2.9	—	8	—	P	74	Perkin	77	95	Skåtevik Ordin, 4192 Marvik
10	å Måken	7.5	2.3	—	—	—	T	59	Sabb	77	22	Bjørkhaug Karl, 4192 Marvik
11	kr Måsafinn	10.0	3.1	—	—	—	P	79	Ford	79	68	Sillelid Sven Kåre, 4195 Hebnas
14	å Ventura	9.5	2.5	—	—	—	T	73	Marna	72	28	Bjerga Otto, 4230 Sand
16	å Sport	8.0	2.2	—	—	—	T	53	Sabb	74	10	Torsteinbø T Jr., 4195 Hebnas
18	å Triumf	7.6	3.0	—	—	—	T	65	Sabb	77	18	Marvik Trygve, 4192 Marvik
19	å Steinar	6.2	1.8	—	—	—	T	55	Sleipn	50	5	Husevåg Harry, 4230 Sand
22	å Sjøliv	8.1	2.8	—	—	—	T	—	Sabb	70	12	Tveit Nils, 4140 Erfjord
27	Normann	8.1	2.7	—	—	—	P	80	Yanmar	80	33	Husevåg Helge Normann, 4230 Sand
28	å Pilen	5.9	1.5	—	—	—	T	65	FM	65	4	Bjerga Otto, 4230 Sand
29	kr Laake	* 9.8	3.2	—	—	—	P	81	Perkin	81	70	Tveiterå Kr P/R, 4190 Jelsa
30	å Solgunn	* 8.9	3.0	—	—	—	T	78	Sabb	78	30	Sørland Karl Johan, 4192 Marvik
32	å Havdur	7.5	2.2	—	—	—	T	43	Gilimt	37	8	Røgenes Hans, 4140 Erfjord
33	å Askeladden	4.3	1.7	—	—	—	P	81	Honda	81	10	Jonasen Leiv, 4190 Jelsa
38	å Oskar	8.1	2.6	—	—	—	T	37	Sabb	64	12	Jonassen Leif, 4190 Jelsa
67	å Sabben	8.9	2.7	—	—	—	T	61	Sabb	63	12	Skåtevik Johanna, 4195 Hebnas

R-SK Sokndal — tilsynsman: Bendiksen, Jan, 4380 Hauge i Dalane

1	å Liv	6.7	2.3	—	—	—	T	70	Sabb	59	8	Bu Johan, 4380 Hauge i Dalane
3	å Hygga	* 7.1	2.4	0.7	—	—	T	60	Sabb	60	10	Tønnessen Asbjørn, 4383 Jøssinghamn
4	s Karina	* 11.2	4.5	1.9	17	—	T	45	Bedf	81	100	Midtbø Berith, Slåttev 8, 4380 Hauge i Dalane
7	Cindy	* 21.4	6.2	—	67	—	T	66	GM	80	490	Mål Åge P/R, 4420 Åna-Sira
8	kr Delmar	* 11.9	4.4	—	14	—	T	71	Scania	67	112	Tønnessen Øyvind, Rosland, 4380 Hauge i Dalane
9	å Sjøtun	6.2	1.9	—	—	—	T	71	Marna	71	8	Log Fridtjof, Rekefjord, 4380 Hauge i Dalane
14	Rebecca	* 12.3	4.6	1.7	—	—	T	86	Scania	—	165	Reg Geir, Dalane, 4380 Hauge i Dalane
16	s Nesvaag	* 15.2	5.0	—	24	—	T	53	Calles	64	180	Nesvåg Benjamin J, Nesvåg, 4380 Hauge i Dalane
20	å Delfin	6.4	2.2	—	—	—	T	71	Marna	57	8	Nesvåg Benjamin J, Nesvåg, 4380 Hauge i Dalane
22	Liten	* 12.9	4.6	1.8	—	—	T	87	Scania	86	250	Midtbø Rolf, Rekefjord, 4380 Hauge i Dalane
24	Sjarm	7.3	2.7	1.2	—	—	T	74	Sabb	74	22	Midtbø Vidar, Rekefjord, 4380 Hauge i Dalane
26	å Rapp	6.9	2.3	—	—	—	T	62	Marna	62	5	Bu Jakob, 4383 Jøssinghamn
38	å Donna	7.2	2.5	—	—	—	T	81	Farym	78	20	Nesvåg Erling, Nesvåg, 4380 Hauge i Dalane
39	å Rask	7.0	2.2	—	—	—	T	56	Marna	56	8	Nesvåg Kåre, Nesvåg, 4380 Hauge i Dalane
40	å Prins	6.2	2.0	—	—	—	T	72	Sabb	72	10	Nesvåg Håkon, Nesvåg, 4380 Hauge i Dalane
41	å Bjørg	6.2	2.2	—	—	—	T	36	Sabb	73	10	Olsen Sigurd, Holmen, 4383 Jøssinghamn
47	kr Susann	* 10.6	3.7	—	15	—	P	79	Cumm	77	185	Tønnessen Asbjørn, 4383 Jøssinghamn
49	å Edith	5.3	1.5	—	—	—	T	56	Evinr	78	6	Winterstø John, 4383 Jøssinghamn
52	å Frøy	8.7	3.2	—	—	—	T	56	Rapp	38	6	Winterstø John, 4383 Jøssinghamn
56	Bonny	* 7.7	2.6	—	—	—	P	82	Sabb	82	22	Nesvåg Arvid, Nesvåg, 4380 Hauge i Dalane
70	å Svalen	7.3	2.6	—	—	—	T	42	Rapp	42	7	Bu Sigurd P/R, 4383 Jøssinghamn
71	å Kvalen	7.2	2.6	—	—	—	T	67	Marna	67	16	Bu Magnus, 4383 Jøssinghamn
74	å Morild	6.9	2.2	—	—	—	T	33	Marna	33	4	Bu Håkon J, 4383 Jøssinghamn
80	kr Ånabuen	* 10.6	3.6	—	13	—	T	76	Sabb	78	100	Log Roy, 4420 Åna-Sira
87	å Jøssing	6.2	1.9	—	—	—	T	26	Real	26	3	Winterstø Trygve, 4383 Jøssinghamn
89	å Måken	8.1	2.8	—	—	—	T	62	Marna	62	16	Bu Sigurd, 4383 Jøssinghamn
91	å Neset	6.5	1.3	—	—	—	T	53	Marna	53	5	Winterstø John, 4383 Jøssinghamn
105	å Stjernen	6.5	2.3	—	—	—	T	45	Marna	44	6	Holmen Olaf, 4383 Jøssinghamn
126	å Harald	6.5	2.2	—	—	—	T	48	Sabb	68	6	Tønnessen Anton, 4383 Jøssinghamn
128	å Fjordur	6.1	1.8	—	—	—	T	27	Sabb	79	10	Midtbø Leif, Rekefjord, 4380 Hauge i Dalane
139	å Geir	6.9	2.2	—	—	—	T	42	Marna	57	5	Log Odd, 4420 Åna-Sira

R-SO Sola

Farkostens nummer, type og navn	Meter			Tonn		Matr.	Bygge- år	Bygge- Merke	Motor		Eierens (den korresponderende reder) navn og postadresse
	Lengde	Bredde	Dybde	I	II				Byggeår	H.K.	
R-SO Sola — tilsynsmann: Nilsen, Audun, Melingsiden 12, 4056 Tananger											
1 å Vest	7.2	2.5	—	—	—	T	52	Marna	71	18	Hellestø Svend, Ølbergv.187, 4053 Ræge
4 kr Suløy	* 15.5	5.0	—	24	—	T	56	GM	71	246	Husebø Kåre, Skibmannsv.38, 4056 Tananger
5 Rott	* 14.0	4.7	1.8	—	—	T	88	Sabb	88	280	Rott Kåre, Notarmen 5, 4056 Tananger
7 s Langeflu	* 15.3	5.2	—	24	—	T	63	GM	74	245	Husebø Kollbjørn, Jåsundvn 51, 4056 Tananger
9 Snøgg	7.8	2.7	—	—	—	T	79	Sabb	79	30	Lindland Gunnar J P/R, Ring 11, 4050 Sola
11 å Leiland	8.2	2.5	—	—	—	T	68	Leyl	67	36	Helleberg Konrad, Ølberg Havnev.71, 4053 Ræge
14 kr Tommy	8.6	2.8	—	—	—	T	78	Sabb	78	30	Vigdel Toralf, Estervegen 5, 4056 Tananger
30 kr Røvær	* 18.6	5.3	—	39	—	T	44	GM	70	246	Nilsen Toralf, Kuttervn 12, 4056 Tananger
31 å Listabuen	8.4	3.4	—	—	—	T	68	Marna	68	36	Soldal Oluf, Vigdelsv.283, 4053 Ræge
33 kr Boie	* 13.6	3.9	—	17	—	T	61	GM	73	114	Hellestø Sven, Ølbergv.187, 4053 Ræge
38 å Tor	8.4	2.8	—	—	—	T	68	Marna	68	16	Hellestø Tor, Ølbergv.159, 4053 Ræge
55 å Blåmann	10.3	2.8	—	—	—	P	75	Marna	74	42	Ølberg Terje, 4053 Ræge
60 Sjølyst	8.2	3.0	—	—	—	P	85	Thorny	85	77	Hellestø Karl J, Ølbergv.135, 4053 Ræge
64 å Ravn	6.4	2.1	—	—	—	T	62	FM	61	6	Haga Jakob, Båtstadbergv.8, 4056 Tananger
70 å Sandy	* 8.4	2.8	—	—	—	P	72	Cumm	72	145	Sandøy Harald, Moringv.1, 4056 Tananger
77 å Bingo	7.5	2.5	—	—	—	T	53	Marna	53	8	Lilleland Kristian, Lilleland, 4053 Ræge
100 å Mågen	5.0	1.7	—	—	—	P	69	Evinr	69	9	Vigdel Ola S, Vigdernesv.86, 4053 Ræge
113 å Skvett	6.5	2.2	—	—	—	T	67	Sabb	67	8	Ølberg Sivert, 4053 Ræge
118 å Fiskaren	8.1	2.5	—	—	—	T	—	Marna	55	8	Roth Alf, Gardshaugv.81, 4053 Ræge
126 å Vivi	7.2	2.3	—	—	—	T	59	Marna	59	8	Vigdel Ole S, 4053 Ræge
152 å Rasken	7.8	2.5	—	—	—	T	64	Marna	58	12	Stranden Helmik, 4056 Tananger
165 å Ruth	5.9	1.8	—	—	—	T	41	FM	53	4	Laugaland Lars, Kolnesv.201, 4050 Sola

R-SS Sandnes — tilsynsmann: Lode, Bjørn, Rådhuset, 4300 Sandnes

12 kr B.A.Aspøy	* 9.7	3.2	—	—	—	P	79	Ford	79	56	Aspøy Bernhard, Bergsagel, 4300 Sandnes
15 Fjordlys	7.9	2.7	—	—	—	P	56	Ford	85	54	Løvås Thor-Stein, Hommersåk Kai, 4320 Hommersåk
23 s Brødrene	13.1	4.4	—	—	—	T	33	Ford	89	180	Risa Egil, Astridsv 23, 4320 Hommersåk
25 å Lykkens Prøve	7.5	2.5	—	—	—	T	51	Marna	52	8	Løvaas Torstein, Vier, 4300 Sandnes
29 Kvik	6.5	2.2	—	—	—	P	82	Sabb	82	22	Tingvik Steinar M, Åsvn.26a, 4300 Sandnes
31 kr Utgrunn	* 15.5	4.6	—	24	—	T	68	Volvo	76	300	Johansen Dag Arne, Fredheimvn 1c, 4300 Sandnes
36 Leik	6.7	2.0	—	1	—	T	58	Farym	80	10	Eilertsen Henrik, Boks 9, 4320 Hommersåk
44 å Breivik	6.5	2.2	—	—	—	T	52	Alda	52	5	Breivik Enok P/R, Breivik, 4300 Sandnes
55 å Liplast	4.6	1.5	—	—	—	P	91	Marin	91	20	Knutsen Karlo, 4320 Hommersåk
56 Hanne Marie	* 12.5	4.1	1.7	18	—	T	91	Scania	90	245	Aspøy Bernhardt Reidar, Bergsagel, 4300 Sandnes
60 Tøffius	8.0	2.4	—	—	—	T	73	Sabb	64	20	Apeland Terje, Valldalvn 59, 4300 Sandnes
78 å Flipper	6.9	2.7	—	—	—	T	70	Sabb	68	8	Strand Børgny og Jostein P/R, 4328 Høle
82 å Knut	9.2	2.8	—	—	—	T	—	Perkin	—	30	Breivik Brdr, 4300 Sandnes

R-ST Strand — tilsynsmann: Spørkel Gjerde, Kristin, Strand Kommune, 4100 Jørp

1 å Fremad 2	* 5.0	1.9	—	—	—	P	83	Perkin	83	62	Løvås Ivar, Astersv.3, 4100 Jørpeland
4 Steinar	7.5	2.6	—	—	—	T	70	Sabb	70	10	Norland Odd Steinar, 4120 Tau
7 å Sterk	7.5	1.8	—	—	—	T	58	Sabb	72	10	Lauvåsvåg Trygve, Kvalvåg, 4100 Jørpeland
10 kr Hengabuen	* 8.7	2.9	—	—	—	T	80	Mitsub	85	70	Melberg Gaute, Heng, 4120 Tau
12 å Lyngholm	* 8.2	2.8	0.9	—	—	T	53	Marna	53	8	Heng Trygve, Heng, 4120 Tau
18 Lamo	* 9.5	3.2	—	7	—	P	82	Bedf	75	110	Tytlandsvik Ola, Sørskår, 4120 Tau
21 Svinten	7.4	2.7	—	—	—	P	83	Isuzu	83	50	Tytlandsvik Per Å, Sørskår, 4120 Tau
25 kr Diann	* 17.4	5.5	—	42	—	T	63	Caterp	63	300	Barka Marton P/R, Barka, 4100 Jørpeland
26 Dordi	* 9.4	3.0	—	—	—	T	50	Sabb	72	22	Høyland Per, 4122 Fiskå
27 Kristel	9.7	3.2	—	—	—	P	75	Ford	79	100	Nygård Toralf, 4100 Jørpeland
31 å Pia 2	5.3	1.7	—	—	—	T	64	Yamaha	76	5	Tytlandsvik Per Åge, 4120 Tau
35 kr Teigbi	* 12.5	4.0	—	13	—	T	70	Sabb	81	120	Barka Tor, 4100 Jørpeland
36 Vervik	* 14.9	4.9	1.9	—	—	P	87	Volvo	87	368	Vervik Lars, 4120 Tau
37 å Karino	* 9.1	3.0	—	—	—	T	76	Ford	86	128	Rosså Torhild P/R, 4120 Tau
44 å Jøring	7.8	2.5	—	—	—	T	70	Marna	55	8	Heng Jørgen, 4120 Tau
45 å Rolten	7.3	2.2	—	—	—	T	34	Sabb	76	22	Runestad Olav, 4120 Tau

Rogaland

R-ST Strand

Farkostens nummer, type og navn	Meter			Tonn		Matr.	Bygge-		Motor		Eierens (den korrespondierende reder) navn og postadresse	
	Lengde	Bredde	Dybde	I	II		år	Merke	Byggeår	H.K.		
46 å	Idse Jr.	4.2	1.8	—	—	—	P	80	Johns	81	20	Idse Otto, 4102 Idse
50	Fiskåbuen	* 11.4	3.8	—	15	—	T	80	Merc	79	168	Fiskå Torstein T P/R, 4120 Tau
57 å	Sørmann	5.4	2.2	—	—	—	T	64	Sabb	74	10	Krogevoll Jostein, 4122 Fiskå
66	Signal	* 10.3	3.4	—	9	—	T	70	Leyl	70	85	Rosså Torhild P/R, Austliv 4, 4120 Tau
73 å	Spiren	7.2	2.3	—	—	—	T	46	Marna	53	8	Idse Per P, 4102 Idse
75 å	Rask	8.7	3.1	—	—	—	T	64	Marna	65	16	Idse Rasmus T, 4102 Idse
77	Teis	* 10.5	4.2	—	—	—	T	85	Scania	76	200	Knutsen Tore, 4100 Jørpeland
78	Kobben	6.7	2.2	—	—	—	T	39	Real	39	5	Notvik Martin, 4100 Jørpeland
87 å	Per	6.2	2.5	—	—	—	T	62	Marna	62	8	Ur Mikal, Sørskår, 4120 Tau
90 k	Frernad II	* 22.0	5.0	—	47	—	T	88	Scania	85	343	Løvås Ivar P/R, Astersv.1, 4100 Jørpeland
92 å	Måken	5.3	1.5	—	—	—	T	—	Marna	53	16	Løvås Ivar, Astersv.3, 4100 Jørpeland
100 kr	Larsegutt	* 17.5	6.4	3.3	—	71	A	90	Scania	89	404	Vervikfisk A/S, (Lars Vervik), 4120 Tau
106 å	Tregdefjord	8.2	2.1	—	—	—	T	74	Sabb	74	22	Halleslid Bernhard S, 4100 Jørpeland
144 k	Luma	* 16.0	5.0	—	24	—	T	53	Caterp	72	180	Vervik Karsten, Kjølevik, 4120 Tau
193 kr	Brio	8.1	2.5	—	—	—	P	83	Yanmar	86	47	Ur Mikal, Sørskår, 4120 Tau

R-TV Tysvær — tilsynsmann: F.rettil. Tysvær, Kaigt. 1, 5500 Haugesund

1 kr	Krolei	* 10.6	3.8	—	15	—	P	83	Sabb	83	138	Bakkevik Godfred, Muslandsvåg, 5562 Hinderåvåg
2 å	Alken	7.2	2.6	—	—	—	T	67	Sabb	77	10	Hettervik Odd Geir, 5556 Hervik
3 å	Halvor	5.3	1.8	—	—	—	T	63	Sleipn	63	4	Hettervik Johan A, 5567 Skjoldastraumen
4 kr	Tressvik	8.4	3.0	—	—	—	P	77	Arona	79	54	Østebøvik Magnar, 5556 Hervik
5 å	Idun	8.8	3.0	—	—	—	T	60	Marna	60	24	Nygård Nils, Muslandsvåg, 5562 Hinderåvåg
7 å	Flipper	6.2	2.2	—	—	—	P	67	Sabb	79	10	Bakkevik Godtfred, Muslandsvåg, 5562 Hinderåvåg
8 å	Arve	6.0	2.1	—	—	—	P	78	Sabb	69	16	Hervik Arve E, Yrkje, 5567 Skjoldastraumen
9 kr	Øystein	* 9.7	3.1	—	—	—	P	79	Ford	79	68	Hettervik Ole O, 5556 Hervik
10 å	Pluggen	6.9	2.6	—	—	—	T	51	Sabb	61	8	Steinsvik Tolleif, 5556 Hervik
11 å	Jim	6.4	2.5	—	—	—	T	63	Sabb	83	10	Aarvik John, Kårstø, 5553 Tysværåvåg
12 å	Lillegutt	6.9	2.4	—	—	—	T	61	Sabb	61	8	Ørke Bjarne, 5556 Hervik
13 kr	Vito	* 10.6	3.8	—	—	—	T	80	Ford	80	100	Ørke Bjarne, Oddenes 2, 5570 Aksdal
15 å	Fangst	* 8.9	3.0	—	—	—	T	68	Sabb	81	68	Odland Nils, Odland, 5570 Aksdal
17	Sjødur	* 7.8	2.7	—	—	—	P	82	Volvo	82	36	Ringdal Marvin, 5560 Nedstrand
18	Bamse	8.0	1.9	—	—	—	T	55	Sabb	77	10	Eide Jakob, 5567 Skjoldastraumen
19 kr	Joker	8.8	2.9	—	—	—	T	65	Sabb	64	16	Odland Magnus, 5553 Tysværåvåg
23	Siggen	* 9.9	2.9	—	8	—	P	74	Ford	74	100	Østebøvik Sigmund, Muslandsvåg, 5562 Hinderåvåg
29 å	Falken	6.5	2.2	—	—	—	T	48	FM	60	6	Halvorsen Martin, Yrkje, 5567 Skjoldastraumen
30	Hummeren	6.2	2.2	—	—	—	P	88	Sabb	89	10	Vik Olaus, Muslandsvåg, 5562 Hinderåvåg
32	Måken	6.0	1.9	—	—	—	T	50	FM	50	6	Nordgård Konrad, 5567 Skjoldastraumen
33 kr	Borgøyfjord	* 8.0	2.7	0.9	—	—	P	79	Perkin	79	72	Hettervik Georg, 5556 Hervik
34 kr	Småen	* 9.6	3.7	—	—	—	T	73	Sabb	86	117	Holgersen Harald P/R, Slåttevik, 5553 Tysværåvåg
35 å	Sputnik	5.7	1.9	—	—	—	P	71	Sabb	72	10	Fostenes John, Førland, 5570 Aksdal
36 kr	Langøysund	* 8.4	3.1	—	—	—	P	81	Ford	81	68	Vik Olaus, Muslandsvåg, 5562 Hinderåvåg
39	Espen	7.2	2.3	—	—	—	P	76	Sabb	76	10	Østebøvik Alfild, Muslandsvåg, 5562 Hinderåvåg
40 å	Måken	8.7	2.8	—	—	—	T	69	Sabb	69	16	Nielsen Theodor, Gismarvik, 5570 Aksdal
41 kr	Borgøygutt	* 62.7	9.5	—	999	—	S	75	Wichm	75	1925	Østebøvik Egil, Muslandsvåg, 5562 Hinderåvåg
42 kr	Hertervik	8.4	3.1	—	—	—	P	81	Ford	81	100	Hettervik Magne, 5556 Hervik
44 å	Nesbuen	7.2	2.2	—	—	—	T	51	FM	51	7	Lund Anders, Muslandsvåg, 5562 Hinderåvåg
47 kr	Sabben	8.1	2.7	—	—	—	P	80	Yanmar	81	33	Håsto Konrad, Gismarvik, 5570 Aksdal
48 å	Morellen	6.5	2.2	—	—	—	T	70	Marna	58	6	Surnevik Rasin, Slåttevik, 5553 Tysværåvåg
49 å	Sleipner	6.9	2.3	—	—	—	T	49	Sabb	82	10	Jakobsen Eivind, 5567 Skjoldastraumen
52	Vadholmen	7.2	2.6	—	—	—	P	86	Ford	75	37	Håsto Bernhard, Gismarvik, 5570 Aksdal
56 å	Ole Johan	8.1	2.5	—	—	—	T	52	Perkin	73	35	Hettervik Arent, 5556 Hervik
58 å	Fisken	5.9	1.8	—	—	—	T	—	Sabb	73	10	Odland Birger, Odland, 5570 Aksdal
59	Sjølyst	7.8	2.7	—	—	—	P	78	Sabb	78	30	Sjølyst Otto Arnfinn, Muslandsvåg, 5562 Hinderåvåg
60 å	Grethe	5.6	2.0	—	—	—	T	—	Sabb	72	18	Stølvik Einar, 5567 Skjoldastraumen
61 å	Fisk	6.7	2.3	—	—	—	T	57	Sabb	75	10	Yrke Jakob E, Yrkje, 5567 Skjoldastraumen
62	Neptun	7.8	2.3	—	—	—	P	71	Sabb	71	20	Steinsvik Ola, 5556 Hervik
76 å	Sjøglimt	8.7	2.9	—	—	—	T	56	Sabb	64	12	Høyvik Olav, 5567 Skjoldastraumen
80 kr	Hendig	8.4	2.6	—	—	—	T	57	Perkin	72	35	Susort Sigurd, 5553 Tysværåvåg
83 å	Hein	5.9	1.8	—	—	—	T	55	Marna	55	5	Halvorsen Ole, Yrkje, 5567 Skjoldastraumen
87 å	Ottar	8.1	2.5	—	—	—	T	60	Sabb	75	18	Susort Andreas, Muslandsvåg, 5562 Hinderåvåg

R-TV Tysvær

Farkostens nummer, type og navn	Meter			Tonn		Matr.	Bygge- år	Bygge- Merke	Motor		Eierens (den korresponderende reder) navn og postadresse
	Lengde	Bredde	Dybde	I	II				Byggear	H.K.	
89 kr Knut Olav	* 10.6	3.8	—	14	—	P	83	Sabb	82	138	Hettervik Osvald, 5556 Hervik
98 kr Gulaskjær	10.3	2.5	—	—	—	S	59	BMC	61	70	Bakkevik Torstein P/R, Muslandsvåg, 5562 Hinderåvåg
113 å Sjoar	5.3	1.8	—	—	—	T	54	FM	54	4	Amdal Rasmus J, 5560 Nedstrand
132 å Gullfisk	5.6	1.8	—	—	—	T	54	Sabb	82	10	Bakkevik Einar, Muslandsvåg, 5562 Hinderåvåg
135 å Ternen	5.6	1.8	—	—	—	T	65	Sabb	72	10	Tendeland Per, Muslandsvåg, 5562 Hinderåvåg
142 Lyd	8.7	2.9	—	—	—	T	39	Sabb	64	16	Topnesvåg A, Muslandsvåg, 5562 Hinderåvåg
162 å Teisten	6.2	1.8	—	—	—	T	35	Alda	52	5	Heien Karl, Muslandsvåg, 5562 Hinderåvåg
168 å Svint	5.0	1.5	—	—	—	T	65	Marin	82	8	Ørke Jakob E, Yrkje, 5567 Skjoldstraumen
172 å Fangst	6.2	2.2	—	—	—	T	64	Sabb	—	8	Ørke Jakob E, Yrkje, 5567 Skjoldstraumen
173 Stølsvik	8.8	3.0	—	—	—	T	41	Sabb	69	18	Stølsvik Steinar, 5567 Skjoldstraumen
175 kr Boholmen	* 20.6	5.4	—	48	—	T	46	Isuzu	87	405	Hettervik Marthon, 5556 Hervik
185 s Svanå	* 10.9	4.2	—	—	—	T	18	Ford	85	117	Skår Knut, Muslandsvåg, 5562 Hinderåvåg
186 å Populær	6.2	1.7	—	—	—	T	—	Motor	—	4	Skår Knut, Muslandsvåg, 5562 Hinderåvåg
193 å Bris	9.2	2.9	—	—	—	T	68	Perkin	67	62	Ørke Jakob E, Yrkje, 5567 Skjoldstraumen

R-U Utsira — tilsynsmann: F.retll. Utsira, Kaigt. 1, 5500 Haugesund

1 å Combi	* 7.7	2.5	1.1	—	—	P	73	Sabb	73	30	Skålnes Johannes P/R, 5515 Utsira
4 kr Sørhus	8.5	2.5	—	—	—	T	57	Sabb	69	16	Klovning Magne Wilhelm, 5515 Utsira
5 å Trygg	7.9	2.5	—	—	—	P	69	Sabb	79	10	Larsen John P/R, 5515 Utsira
7 å Stord	7.8	2.2	—	—	—	T	54	Sabb	83	18	Martinsen Toralf, 5515 Utsira
8 å P.H.	4.5	1.9	—	—	—	P	84	Yamaha	84	30	Helgesen Thomas S, 5515 Utsira
12 kr Sjønes	* 8.8	2.8	0.9	—	—	P	81	Ford	80	56	Kvalvik Karsten P/R, 5515 Utsira
15 kr Traust	* 9.3	3.1	0.9	—	—	P	74	Sabb	74	68	Hansen Sigvald A, 5515 Utsira
18 å Silverland	10.0	2.8	—	—	—	T	72	Marna	72	24	Skjelde Andreas, 5515 Utsira
20 kr Aranda	* 8.7	3.1	—	—	—	P	82	Ford	82	76	Hansen Leif Tobias P/R, 5515 Utsira
23 kr Silverboy	10.6	3.6	—	—	—	A	77	Leyl	77	163	Skjelde År-Stein, 5515 Utsira
26 kr Liv	* 9.9	3.1	—	—	—	P	79	Ford	78	70	Hansen Sigvald E, 5515 Utsira
29 kr Aris	* 8.7	2.8	—	—	—	T	79	Leyl	79	52	Skår Johannes, 5515 Utsira
32 å Gullfisk	8.7	2.5	—	—	—	T	69	Perkin	—	35	Hansen Arvid M, 5515 Utsira
34 kr Østrem	* 36.1	7.0	6.0	176	319	S	75	Caterp	74	850	Østrem Kjell P/R, Sakkestadgng 13, 5500 Haugesund
44 Sirafisk 2	9.4	3.1	—	—	—	P	83	Perkin	83	81	Hansen Roald, 5515 Utsira
48 kr Sirafisk	* 27.1	7.6	—	179	—	S	79	Grenaa	78	810	Sirafisk A/S, 5515 Utsira
51 kr Consol	* 20.7	5.6	—	49	—	T	66	Calles	66	240	Skare Geir, 5515 Utsira
61 å Fiskeren	7.2	2.2	—	—	—	P	73	Perkin	73	36	Rasmussen Sivert, 5515 Utsira
71 kr Silver	* 32.0	7.2	6.3	160	291	S	82	Grenaa	82	900	Skjelde År-Stein, 5515 Utsira
72 kr Nordvåg	* 10.0	3.0	—	7	—	P	78	Ford	77	68	Løvland Mathias P/R, 5515 Utsira
73 å Sjøgutt	8.1	2.6	—	—	—	T	48	Sabb	48	5	Austrheim Severin, 5515 Utsira
76 Kongsnes	* 7.7	2.6	—	—	—	P	85	Yanmar	85	44	Ellingsen Rasmus, 5515 Utsira
77 å Cox	* 8.3	2.6	1.1	—	—	T	69	Sabb	71	68	Skålnes Johannes P/R, 5515 Utsira
90 å Duen	8.4	2.8	—	—	—	T	37	Marna	60	8	Vestre Karsten, 5515 Utsira

R-V Vindafjord — tilsynsmann: F.retll. Vindafjord, Kaigt. 1, 5500 Haugesund

4 å Fjordly	5.3	1.5	—	—	—	T	71	Cresc	71	7	Årak Thomas, Ilsvåg, 4220 Sandeid
8 å Havsulen	7.2	2.5	—	—	—	T	56	Sleipn	56	5	Krokedal Johan, 4210 Vikedal
11 å Fisk	5.9	2.1	—	—	—	P	80	Ford	80	30	Svendsen Andreas, 5574 Skjold
12 Maxi	8.6	3.1	—	—	—	P	88	Sole	88	72	Hovden Harry, 4210 Vikedal
15 å Rask	5.3	2.0	—	—	—	T	54	Marna	56	5	Kvaløy Osmund, 4210 Vikedal
17 å Gavel	8.1	2.8	—	—	—	T	38	Alda	36	6	Kvaløy Osmund, 4210 Vikedal
18 å Bris	7.0	2.5	—	—	—	T	56	Volvo	83	15	Håpnes Alfred, 4210 Vikedal
19 å Teisten	4.7	1.6	—	—	—	P	73	Motor	79	6	Lilland Oliver, 5574 Skjold
22 kr Alaska	9.4	2.9	—	—	—	P	77	Bedf	77	60	Holthe Tormod, 4210 Vikedal
26 å Teisten	7.5	2.2	—	—	—	T	75	Sabb	74	10	Årak Tomas, 4210 Vikedal
28 å Pelle	6.9	2.2	—	—	—	T	74	Sabb	77	10	Stensen Anders, 4220 Sandeid
47 å Kjell	6.0	1.7	—	—	—	T	53	Marna	63	4	Imsland Edvard, 4210 Vikedal
56 å Lomvi	8.2	1.8	—	—	—	T	77	Sabb	75	22	Imsland Edvard, 4210 Vikedal
65 å Sabben	6.5	2.0	—	—	—	T	65	Sabb	64	8	Røgenes Knut, 5578 Nedre Vats

Vest-Agder

VA-F Flekkefjord

Farkostens nummer, type og navn	Meter			Tonn		Matr.	Bygge- år	Motor			Eierens (den korresponderende reder) navn og postadresse
	Lengde	Bredde	Dybde	I	II			Merke	Byggeår	H.K.	

Vest-Agder

VA-F Flekkefjord — tilsynsmann: F.rettil. Flekkefjord, Boks 162, 4401 Flekkefjord

1 kr	Astra	* 18.9	5.7	—	49	—	T	48	Grenaa	72	330	Olsen Tor Gunnar, Abelines, 4400 Flekkefjord
2 å	Sjøfuglen	* 9.7	3.6	—	—	—	T	45	Ford	81	68	Mathiassen Kjell, Rasvåg, 4432 Hidrasund
3 kr	Garmy	* 19.3	5.9	—	49	—	T	65	Caterp	89	490	Ulland Alf P/R, Kirkehamn, 4432 Hidrasund
4 kr	Modena	* 17.2	4.8	—	24	—	T	62	GM	81	324	Jonassen Ivar, Abelines, 4400 Flekkefjord
6 å	Bodil	4.3	1.7	—	—	—	P	89	Yamaha	89	9	Nikolaisen Roar, Rasvåg, 4432 Hidrasund
7 kr	Kalle K	6.7	2.3	1.0	—	—	T	69	Sabb	83	30	Tobiassen Viktor, 4434 Andabeløy
8 kr	Helgøysund	* 27.0	6.1	—	99	—	S	65	Calles	80	690	Vik Jostein P/R, 4432 Hidrasund
10 kr	Kvitberg	* 24.1	6.3	—	87	—	T	64	Caterp	82	520	Løyning Kjetel P/R, 4420 Åna-Sira
11 kr	Elsy	* 19.3	5.9	—	47	—	T	64	Alpha	71	400	Danielsen Kjell, 4434 Andabeløy
12 å	Andreas	6.2	1.7	—	—	—	T	34	Sabb	85	10	Kvelland Fredrik, Abelines, 4400 Flekkefjord
13 å	Stubb	5.6	1.5	—	—	—	T	52	Marna	52	8	Svendsen Sigbjørn, 4400 Flekkefjord
14 kr	Krossholm	* 15.2	5.0	—	24	—	T	54	Grenaa	69	165	Sand Ove Magnor, 4420 Åna-Sira
15 kr	Sølvskjær	* 14.9	5.0	—	24	—	T	54	Grenaa	65	120	Tobiassen Thor Ingolf P/R, 4434 Andabeløy
17 kr	Sjødis	* 17.5	5.2	—	24	—	T	66	Calles	65	195	Omland Odd P/R, 4432 Hidrasund
18 å	Gry	5.4	1.5	—	—	—	P	70	Evinr	70	6	Larsen Kristian, Kirkehamn, 4432 Hidrasund
22 å	Nordsjøen	5.3	1.4	—	—	—	T	52	Evinr	66	3	Nilsen Mainhardt, Reinferdal, 4432 Hidrasund
23 å	Småen	6.9	1.8	—	—	—	T	28	Marna	28	4	Vågen Trygve, Eie, 4432 Hidrasund
24 å	Varnes	7.0	2.2	—	—	—	P	79	Sabb	79	22	Sørensen Dagfinn, 4434 Andabeløy
25	Frivakt	7.7	2.7	—	—	—	P	87	Yanmar	87	7	Jensen Arnfinn, 4434 Andabeløy
27	Fiskaren	7.7	3.1	—	—	—	P	82	Perkin	82	78	Løining Per Reidar, Søylandsv 87, 4400 Flekkefjord
28 kr	Niko	7.1	2.5	—	—	—	P	91	Sabb	71	22	Nikolaisen Roar, 4434 Andabeløy
30 s	Strannagutten	* 14.6	4.7	—	24	—	T	50	GM	79	246	Sørensen Reidar, 4434 Andabeløy
31 å	Hausen	10.9	3.7	—	—	—	T	59	Marna	59	36	Loug Sigurd O P/R, 4420 Åna-Sira
32 å	Rapid	6.5	2.0	—	—	—	P	76	FM	76	12	Olsen Kjell, 4434 Andabeløy
35 å	Regina	5.3	1.8	—	—	—	P	77	Johns	77	15	Hansen Einar Juul, Parkpassasjen 1, 4400 Flekkefjord
36 å	Anna Bell	6.7	2.2	—	—	—	T	58	Marna	57	6	Syvtesen Bjarne, 4434 Andabeløy
38 å	Speed	6.7	2.5	—	—	—	P	79	Sabb	79	18	Mathiassen Kjell, Veisdal, 4432 Hidrasund
39 å	Sverre	7.3	1.9	—	—	—	T	47	Marna	56	5	Løvik Odd, Løvik, 4400 Flekkefjord
40 å	Kerrol	6.4	2.3	—	—	—	T	71	Sabb	71	10	Tønnesen Jørgen, Kirkehamn, 4432 Hidrasund
41 å	Olagutt	5.0	1.5	—	—	—	P	91	Yamaha	91	20	Kåda Norman, 4432 Hidrasund
42 å	Marit	4.4	1.7	—	—	—	P	85	Johns	85	9	Pettersen Jan K, Rasvåg, 4432 Hidrasund
43 kr	Kay	6.6	1.9	—	—	—	P	70	Sleipn	70	5	Danielsen Edvin, Abelines, 4400 Flekkefjord
44 kr	Viksund	9.4	3.0	—	—	—	P	83	Perkin	83	75	Jakobsen Jan, Kjøde, 4432 Hidrasund
45 å	Hubro	7.2	2.6	—	—	—	T	35	Bk	57	10	Vollesfjord Harald, Vollesfjord, 4400 Flekkefjord
46 kr	Havhesten	8.5	2.5	—	—	—	P	81	BMC	81	53	Mathiassen Alf Inge, Rasvåg, 4432 Hidrasund
48 å	Oblex	6.5	2.5	—	—	—	P	79	Yanmar	78	22	Tobiassen Finn, 4434 Andabeløy
49 kr	Gadus	9.1	2.7	1.2	—	—	T	64	Perkin	64	60	Kvelland Fredrik, Abelines, 4400 Flekkefjord
50 kr	Rima	* 17.9	5.4	—	36	—	T	61	Caterp	66	325	Nilsen Roy, Kirkehamn, 4432 Hidrasund
51 å	Rita	4.2	1.5	—	—	—	P	79	Johns	79	15	Larsen Svein Kåre, 4432 Hidrasund
53 å	Mai	6.5	2.3	—	—	—	T	75	Sabb	75	10	Syvtesen Hans O, 4434 Andabeløy
54 å	Bamsen	* 9.3	3.4	—	—	—	T	40	Ford	81	68	Dybvik Arthur, Fløyvn.31, 4400 Flekkefjord
56 å	Lisa	4.4	1.5	—	—	—	P	72	Mercur	87	7	Nilsen Øyvind, Nedre Urstad, 4432 Hidrasund
58 å	Ann Karin	4.6	1.5	—	—	—	P	75	Yamaha	91	25	Syvtesen Åge, 4432 Hidrasund
59 å	Sjøfisk I	* 7.8	2.7	—	—	—	T	79	Sabb	84	45	Midtbø Asbjørn, Midtreina 5, 4400 Flekkefjord
63 å	Tor	6.2	2.2	—	—	—	T	67	Sabb	67	8	Sørensen Dagfinn, 4434 Andabeløy
66	Nesjevær	9.1	3.2	—	—	—	P	80	Deutz	80	100	Nesje Harry, Helle, 4400 Flekkefjord
67	Hilde	* 9.7	3.0	—	—	—	T	80	Ford	71	68	Ræg Hjalmar, Nuland, 4400 Flekkefjord
68 å	Sjøfisk	* 8.0	3.0	—	—	—	P	79	Volvo	78	130	Midtbø Asbjørn, Orangeid, 4400 Flekkefjord
70 kr	Eigenes	* 27.1	7.0	3.2	—	181	S	75	Lister	75	750	Hansen Svein A P/R, Urstad, 4432 Hidrasund
71 å	Askeladden	4.2	1.6	—	—	—	P	67	Johns	67	6	Syvtesen Bjarne, 4434 Andabeløy
72 å	Ann Mari	4.2	1.5	—	—	—	P	78	Evinr	79	15	Nilsen Sveinung, Rasvåg, 4432 Hidrasund
74 å	May	4.2	1.5	—	—	—	P	88	Yamaha	88	9	Nilsen Bjarne, 4432 Hidrasund
75 å	Pilen	8.1	2.6	—	—	—	T	65	Marna	65	24	Østebø Bertel, 4420 Åna-Sira

VA-F Flekkefjord

Farkostens nummer, type og navn	Meter			Tonn		Matr.	Bygge-		Motor			Eierens (den korresponderende reder) navn og postadresse
	Lengde	Bredden	Dybde	I	II		år	Merke	Byggeår	H.K.		
76 kr	Geir Topsy	* 15.2	4.9	--	24	--	T	54	GM	73	242	Reistad Ernst, 4432 Hidrasund
77 å	Kjell	6.9	2.2	--	--	--	T	49	Sabb	82	10	Sand Oddvar, 4420 Åna-Sira
78 å	Sonja	5.3	1.5	--	--	--	T	60	Johns	66	3	Dybvik Olav, Dybvik, 4400 Flekkefjord
81 kr	Rokkflu	* 17.4	4.7	--	32	--	T	75	Calles	75	180	Larsen Jonny, Omland, 4432 Hidrasund
82 å	Håvåg	5.1	1.5	--	--	--	T	60	Evinr	70	4	Wetteland Guttorm, Råga, 4432 Hidrasund
83 å	Ramona	6.5	2.0	--	--	--	T	70	Sabb	79	22	Olsen Kjell, 4434 Andabeløy
84 å	Silden	5.3	1.4	--	--	--	T	60	Suzuki	77	7	Syvvertsen Jonas, Bukstad, 4432 Hidrasund
87 å	Linda	6.5	2.3	--	--	--	T	69	Marna	68	18	Sørensen Johan, 4434 Andabeløy
89 å	Lafjord	4.3	1.5	--	--	--	P	77	Evinr	77	15	Wetteland Olaf, Loga, 4400 Flekkefjord
90 kr	Sailor	* 25.0	6.0	--	90	--	S	68	Caterp	82	520	Larsen Finn Arvid P/R, 4432 Hidrasund
92 å	Monaco	6.4	2.2	--	--	--	T	60	Marna	59	8	Dybvik Sverre, Kjeøy, 4400 Flekkefjord
93 å	Roy	6.5	2.2	--	--	--	P	74	Marna	56	5	Nilsen Roy, Kirkehamn, 4432 Hidrasund
94 kr	Janko Senior	* 19.5	5.2	--	45	--	T	53	Caterp	69	325	Løvik Per P/R, Løvik, 4400 Flekkefjord
95 å	Fisk	7.2	2.5	--	--	--	T	59	Marna	59	12	Vollesfjord H, Snerthammer, 4400 Flekkefjord
96 kr	Ponny	* 20.0	5.5	--	48	--	T	64	Caterp	76	365	Jensen Arnfinn, 4434 Andabeløy
98 å	Palme	6.4	2.2	--	--	--	T	70	Sabb	70	10	Olsen Oluf A, 4434 Andabeløy
99 å	Kari	6.5	2.0	--	--	--	T	69	Sabb	81	18	Ek Rolf, 4434 Andabeløy
101 å	Maiblomsten	6.5	2.2	--	--	--	T	19	Marna	35	4	Larsen Håkon, Rasvåg, 4432 Hidrasund
103	Bonita	7.2	2.3	--	--	--	P	75	BMC	75	31	Danielsen Ivar, 4434 Andabeløy
105 kr	Mai	7.4	2.5	--	--	--	P	74	Volvo	74	25	Syvvertsen John, 4432 Hidrasund
106 å	Bambino	6.5	2.0	--	--	--	P	70	Sabb	70	10	Sørensen Edvard, 4434 Andabeløy
107 å	Skarv	6.4	2.2	--	--	--	T	54	Sabb	73	18	Jaktevig Sverre, 4432 Hidrasund
109 å	Hobby	7.5	2.7	--	--	--	T	78	Sabb	81	42	Syvvertsen John, Bukstad, 4432 Hidrasund
110 å	Falken	9.1	3.2	--	--	--	T	44	Marna	64	36	Olsen Oluf A, 4434 Andabeløy
111 å	Lagun	6.9	2.2	--	--	--	P	78	Yanmar	78	22	Waage John P/R, Våge, 4432 Hidrasund
115 å	Møyfrid	7.5	2.7	--	--	--	T	79	Sabb	79	30	Syvvertsen Edvard, Bukstad, 4432 Hidrasund
116 å	Svanen	6.7	2.3	--	--	--	T	52	Marna	28	4	Dypvik A Pedersen, Dypvik, 4400 Flekkefjord
117 kr	Svalen	* 11.0	3.5	--	10	--	T	48	Volvo	78	110	Danielsen Dagfinn P/R, 4434 Andabeløy
118 å	Launes	4.9	1.2	--	--	--	T	7	Johns	72	4	Kvelland Fridtjof, Kvelland, 4400 Flekkefjord
119 k	Bruvik	10.3	3.4	--	--	--	T	45	Lister	65	43	Haraldsen Torvald, Abelines, 4400 Flekkefjord
120 kr	Frøydus	* 15.9	5.0	--	24	--	T	65	GM	74	360	Hansen Hans G P/R, 4434 Andabeløy
122	Daniana	* 14.9	5.0	2.0	24	--	P	86	Volvo	86	238	Danielsen Åge, 4434 Andabeløy
124 å	Snadden	4.3	1.5	--	--	--	P	69	Johns	69	6	Midtbø Bernhard, 4420 Åna-Sira
126 å	Signal	8.2	3.0	--	--	--	T	79	Ford	78	68	Jørgensen Sverre, Bukstad, 4432 Hidrasund
128 kr	Juna	* 21.6	6.2	--	76	--	T	68	Deutz	79	570	Arntzen Kristian P/R, Rasvåg, 4432 Hidrasund
132 å	Venke	7.1	2.3	--	--	--	P	73	Sabb	73	18	Nilsen Øyvind, 4432 Hidrasund
133 å	Vito	5.2	1.5	--	--	--	T	50	Suzuki	78	4	Tønnessen Jørgen, Kirkehamn, 4432 Hidrasund
134 å	Kobben	* 8.3	2.7	--	--	--	T	79	Sabb	79	22	Kvelland Fridtjof, Abelines, 4400 Flekkefjord
137 å	Terna	8.3	2.7	--	--	--	T	80	Sabb	79	30	Kvelland Gjert, Kvelland, 4400 Flekkefjord
139 å	Bølgen	7.5	2.6	--	--	--	T	60	Marna	71	24	Wetteland Olaf, 4432 Hidrasund
140 kr	Pirion	* 19.6	6.2	--	56	--	T	76	Cumm	80	470	Jakobsen Trond A P/R, 4432 Hidrasund
141 å	Gubben	8.3	2.8	--	--	--	T	46	Marna	58	24	Løvik Per, Løvik, 4400 Flekkefjord
143 å	Springflu	* 7.3	2.2	--	--	--	P	80	Sabb	80	18	Jakobsen Tor Holm, 4432 Hidrasund
145 å	Karina	5.9	2.2	--	--	--	T	56	Sabb	78	10	Olsen Alfred, Reinferdalen, 4432 Hidrasund
146 å	Sabb	5.9	1.2	--	--	--	T	55	Sabb	72	10	Mathiassen Alf Inge, 4432 Hidrasund
148 å	Veslekari	5.2	1.7	--	--	--	P	79	Johns	79	10	Ek Rolf, 4434 Andabeløy
151 å	Sebb	5.9	2.0	--	--	--	T	38	Marna	46	5	Larsen Sigurd, Rasvåg, 4432 Hidrasund
152 å	Boa	6.5	1.8	--	--	--	T	50	FM	53	6	Stornes Bernhard, 4420 Åna-Sira
153 å	Heidi	* 8.7	3.0	--	--	--	T	80	Sabb	80	30	Jakobsen Tor Edvin, Kjøde, 4432 Hidrasund
154 å	Anna Bell	7.3	2.3	--	--	--	T	75	Sabb	75	18	Karlsen Normann, 4434 Andabeløy
156 å	Lolo	4.2	1.6	--	--	--	P	80	Johns	80	10	Larsen Knut, Rasvåg, 4432 Hidrasund
158	Fjordbuen	* 10.6	3.8	1.1	--	--	P	86	Sabb	86	117	Abrahamsen Arild P/R, Svege, 4400 Flekkefjord
160 å	Støgtutt	7.0	2.2	--	--	--	P	80	Sabb	80	22	Ste Christian L, Abelines, 4400 Flekkefjord
161 å	Sjølyst	6.5	1.8	--	--	--	T	36	Marna	33	3	Ulland Alf, Kirkehamn, 4432 Hidrasund
163 å	Karat	6.7	2.1	--	--	--	P	78	Yanmar	78	22	Bockman Einar, Læga, 4432 Hidrasund
164 å	Langenes	* 6.9	2.4	0.8	--	--	P	87	Sabb	86	10	Tønnesen Sverre J, Dybvik, 4400 Flekkefjord
165 å	Tango	8.0	2.8	--	--	--	P	80	Yanmar	80	33	Larsen Knut, Rasvåg, 4432 Hidrasund
178 å	Carina	7.0	2.5	--	--	--	P	74	Ford	74	54	Larsen Sverre, Kjødevåg, 4432 Hidrasund
180 å	Lollo	* 7.2	2.5	1.2	--	--	T	76	Sabb	76	18	Danielsen Edvin, 4434 Andabeløy
181 å	Terna	4.4	1.7	--	--	--	P	87	Suzuki	87	9	Larsen Johnny, Omland, 4432 Hidrasund
189 å	Laks	5.1	1.9	--	--	--	P	82	Suzuki	82	15	Syvvertsen J, Bukstad, 4432 Hidrasund
196 å	Gerd	8.1	2.8	--	--	--	T	54	Sabb	63	7	Larsen Birger P/R, 4432 Hidrasund

Vest-Agder

VA-F Flekkefjord

Farkostens nummer, type og navn	Meter			Tonn		Matr.	Bygge- år	Bygge- Merke	Motor Byggeår	H.K.	Eierens (den korresponderende reder) navn og postadresse	
	Lengde	Bredde	Dybde	I	II							
198 kr	Åkrabu	* 19.9	5.6	—	49	—	T	72	Caterp	66	365	Omland Magnar P/R, 4432 Hidrasund
202 å	Theleflu 2	5.4	2.1	—	—	—	P	82	Yamaha	80	25	Skarpenes Alf, Jernbanevn.3, 4400 Flekkefjord
207 å	Marna	6.5	2.2	—	—	—	T	53	Marna	53	5	Midtbø Bernhard, 4420 Åna-Sira
213 å	Fm	6.5	2.2	—	—	—	T	55	FM	55	5	Gjertsen Jakob, 4420 Åna-Sira
220 å	Nikoline	6.5	2.2	—	—	—	T	58	Sabb	68	8	Arntzen Thorbjørn, Rasvåg, 4432 Hidrasund
222 å	Tom	5.6	1.8	—	—	—	T	57	Sabb	65	8	Omland Magnar, 4432 Hidrasund
223 å	Alma	6.5	2.1	—	—	—	T	58	Sabb	72	12	Nilsen Mainhardt, Reinferdalen, 4432 Hidrasund
229 å	Langøy	6.9	2.0	—	—	—	T	57	Marna	57	6	Syvertsen Edvard, Rasvåg, 4432 Hidrasund
232 å	Flink	6.1	2.1	—	—	—	T	60	Marna	60	4	Ulland Torleif, Kirkehamn, 4432 Hidrasund
234 å	Kjelnes	6.2	2.0	—	—	—	T	59	Marna	59	8	Wetteland Guttorm, Råga, 4432 Hidrasund
237 å	Keiseren	5.9	1.6	—	—	—	T	—	Cresc	59	3	Jakobsen Jan, Kåda, 4432 Hidrasund
242 å	Loggen	* 11.2	3.7	1.1	—	—	T	60	Marna	60	48	Sand Per, 4420 Åna-Sira
243 å	Solveig	5.6	1.6	—	—	—	T	55	Johns	60	3	Tønnessen Sivert, Eie, 4432 Hidrasund
246 å	Linda	5.3	1.7	—	—	—	T	35	Johns	61	3	Larsen Kristian, Kirkehamn, 4432 Hidrasund
247 å	Snadde	5.6	1.8	—	—	—	T	50	Evinr	61	3	Stø Håkon, Reistad, 4432 Hidrasund
267 å	Maiken	6.0	2.1	—	—	—	T	59	Marna	59	5	Syvertsen Børge, 4434 Andabeløy
268 å	Merkur	6.9	1.8	—	—	—	T	50	Real	50	5	Loug Sigurd O, 4420 Åna-Sira
279 å	Falken 1	6.9	1.8	—	—	—	T	20	FM	51	4	Vestmoen Jakob, Rasvåg, 4432 Hidrasund
280 å	Sabb	6.5	1.8	—	—	—	T	69	Sabb	69	16	Ulland Alf, Kirkehamn, 4432 Hidrasund
297 å	Pluggen	6.4	2.2	—	—	—	T	64	Marna	64	8	Larsen Håkon, Svege, 4400 Flekkefjord
300 å	Lafjell	* 10.8	3.7	—	—	—	T	41	Marna	62	24	Løvik Sverre, Løvik, 4400 Flekkefjord
302 å	Bruvik	6.7	2.3	—	—	—	T	65	Sabb	65	8	Danielsen Kjell, 4434 Andabeløy
303 å	Baus	7.0	2.5	—	—	—	T	78	Sabb	77	22	Syvertsen Sigvald, 4434 Andabeløy
311 å	Tarzan	7.2	2.3	—	—	—	P	78	Sabb	78	22	Sørensen Edvard, 4434 Andabeløy
314 å	Giggen	6.2	1.5	—	—	—	T	55	Marna	55	5	Tønnessen Magnus, 4432 Hidrasund
320 å	Svanen	5.9	1.8	—	—	—	T	57	Marna	57	6	Karlsen Sigurd, 4434 Andabeløy
324 å	Sjøfuglen	6.4	2.2	—	—	—	T	63	Marna	62	8	Olsen Einar, 4434 Andabeløy
327 å	Terna	* 6.8	2.2	0.9	—	—	T	58	Marna	30	6	Hansen Hans G, 4434 Andabeløy
334 å	Marina	6.4	2.2	—	—	—	T	65	Marna	65	10	Tobiassen Viktor, 4434 Andabeløy
354 å	Laika	6.5	1.8	—	—	—	T	48	Marna	48	5	Omland Odd P/R, 4432 Hidrasund
358 kr	Snorre	* 9.9	3.4	—	10	—	T	67	Marna	63	48	Jensen Karl, 4434 Andabeløy
363 å	Jorunn	4.2	1.6	—	—	—	P	67	Evinr	66	6	Nikolaisen Håkon, Rasvåg, 4432 Hidrasund

VA-FS Farsund — tilsynsmann: Gyland, Jørg, Havnekontoret, 4550 Farsund

1 å	Fia	5.3	1.5	—	—	—	T	10	Evinr	75	4	Berntsen Selmer, Ø.Hovden, 4550 Farsund
2 å	Rival	6.9	2.5	—	—	—	T	73	Sabb	73	18	Andreassen Anton K, Brekne, 4563 Borhaug
3 kr	Silvana	* 15.2	5.1	—	24	—	T	55	Scania	82	350	Larsen Jon William, Danevikv 8, 4550 Farsund
5 å	Ann	8.1	2.8	—	—	—	P	76	Perkin	74	35	Nilsen Andreas, 4563 Borhaug
6 kr	Ringkøbing	8.0	2.8	—	—	—	P	81	Yanmar	81	33	Eriksen H B, Skippervn.7, 4550 Farsund
7	Yvonne	* 10.3	3.7	—	11	—	P	84	Volvo	83	180	Hansen Arvid, Mosvold Terr.22, 4550 Farsund
8	Condor	* 7.8	2.9	0.9	—	—	P	85	Sabb	85	50	Simonsen Andor, Boks 80, 4551 Farsund
9 kr	Stella	* 9.1	3.1	—	—	—	T	84	Perkin	84	70	Tønnessen Martin, 4563 Borhaug
10 kr	Ternen	6.9	2.2	—	—	—	P	88	Sabb	88	30	Sandvik Sakarias, Spind, 4550 Farsund
11 kr	Bunty	* 18.7	5.7	—	49	—	T	66	GM	83	365	Bunty DA P/R, (Andor Simonsen), 4550 Farsund
12 å	Rita	4.7	2.1	—	—	—	P	86	Johns	86	4	Jermansen Jacob, Vere, 4560 Vanse
13 å	Ternen	9.0	3.0	—	—	—	P	82	Sabb	70	16	Nilsen Hartvig, Skarstein, 4550 Farsund
14 å	Terna	5.4	2.1	—	—	—	P	85	Mercur	82	15	Olaussen Magnus, Østre Hauge, 4550 Farsund
16 å	Dokka	4.7	1.5	—	—	—	P	72	Mercur	74	7	Reinertsen L, Ferievn.12, 4550 Farsund
17	Seiko	9.1	3.1	—	—	—	T	91	Leyl	70	90	Brekne Odd Marvin, Villav 42, 4563 Borhaug
19 å	Star	7.8	2.8	—	—	—	T	76	Sabb	75	22	Tønnessen Fredrik, 4563 Borhaug
20 kr	Skårungen	* 9.4	3.0	—	9	—	P	79	Ford	79	68	Lausund Hans, 4560 Vanse
22 å	Svala	7.8	2.9	—	—	—	T	64	Marna	64	16	Tønnessen Sverre, Tvergt.2a, 4550 Farsund
23 å	Star	* 7.8	2.8	—	—	—	T	65	Marna	65	24	Aleksandersen Angel, 4563 Borhaug
24 å	Ajas	7.5	2.9	—	—	—	T	54	Sabb	64	16	Nilsen Tønnes, 4563 Borhaug
25 å	Sabb	8.4	3.0	—	—	—	T	54	Sabb	54	6	Reinertsen L P/R, 4550 Farsund
26	Gobas	* 12.6	4.0	—	20	—	S	84	Caterp	84	220	Nicolaisen Ottar, Listerv 57, 4550 Farsund
27 å	Trygg	7.8	2.7	—	—	—	T	64	Marna	64	16	Torstensen Tomas, Lilletj.Terr.22, 4550 Farsund
29	Toya II	* 8.6	3.1	1.5	7	—	T	90	Perkin	72	96	Brekne Kjell Reidar, Skolebakken 7, 4563 Borhaug
31 å	Vatne	7.2	2.5	—	—	—	T	74	Sabb	63	8	Vatne Normann, 4563 Borhaug
32 å	Småfisk	5.2	1.5	—	—	—	P	77	Evinr	88	25	Seljesæter Trond, Mosvoldv 31, 4550 Farsund

VA-FS Farsund

Farkostens nummer, type og navn	Meter			Tonn		Matr.	Bygge- år	Bygge- Merke	Motor Byggeår	H.K.	Eierens (den korresponderende reder) navn og postadresse	
	Lengde	Bredde	Dybde	I	II							
33 å	Trygg	6.9	2.5	—	—	—	T	75	Sabb	75	10	Enoksen Trygve, Lyngsvåg, 4550 Farsund
34 kr	Diana	10.0	3.3	—	—	—	T	78	Perkin	64	10	Sudland Gunnar Jr, Skeime, 4560 Vanse
36 s	Bodil	* 10.0	3.2	1.1	6	—	T	39	Bukh	65	64	Karlsen Ole Jonny, Inger Sundstgt 2, 4550 Farsund
38 å	Lyn	6.5	2.2	—	—	—	T	51	Sleipn	50	4	Olsen Alf, Tjørve, 4563 Borhaug
39 kr	Sponevik	6.7	2.3	—	—	—	T	73	Sabb	73	10	Hansen John Arnt, Skeime, 4560 Vanse
40 å	Anna	7.5	2.8	—	—	—	T	67	Marna	67	16	Gabrielsen Georg, Spind, 4550 Farsund
41 å	Snøgg	7.2	2.5	—	—	—	T	67	Albin	56	14	Larsen Torleif, Skjoldnes, 4550 Farsund
43 kr	Seibuen	* 15.5	4.6	—	24	—	T	74	Volvo	74	210	Finden Olav, Sundevn 46, 4550 Farsund
44 å	Sande	5.3	1.2	—	—	—	T	73	Evinr	73	4	Sande Sigbjørn, Brisied, 4550 Farsund
45 å	Laika	* 8.1	2.8	—	—	—	T	67	Marna	69	36	Karlsen Leif Kristian, Inger Sundstgt, 4550 Farsund
46 å	Terna	5.6	1.5	—	—	—	T	64	Johns	82	10	Dyngvold Leif Arne, Hananger, 4550 Farsund
47 å	Blink	8.0	3.0	—	—	—	T	67	Sabb	67	16	Brekne Vidar, 4563 Borhaug
48	Bugdøy	* 9.2	3.2	—	—	—	P	83	Ford	83	114	Rødland Odd Gunnar, Bugdøy, 4550 Farsund
50 å	Fia	6.5	2.2	—	—	—	T	70	Sabb	70	6	Midthassel Sverre, 4560 Vanse
51 å	Bris	7.8	2.6	—	—	—	T	73	Sabb	73	30	Berntsen Selmer, Hovden, 4550 Farsund
52 å	Kvik	6.5	2.2	—	—	—	T	47	FM	72	15	Larsen Torleif, Skjoldnes, 4550 Farsund
54 å	Jens Senior	4.5	1.6	—	—	—	P	82	Yamaha	87	10	Jensen Jens Petter, Danevikv 8, 4550 Farsund
55 å	Eli	6.5	1.8	—	—	—	T	58	Marna	58	4	Skollevoid Peder, 4563 Borhaug
56	Pion	* 9.5	3.0	1.4	—	—	P	87	Cumm	87	130	Stordahl Tronn, Kanesletta 1, 4550 Farsund
57 å	Betsy	6.2	2.1	—	—	—	T	50	Marna	39	5	Nilsen Herman, Spind, 4550 Farsund
59 å	Linda	* 8.1	3.1	—	—	—	T	68	Marna	68	24	Reinertsen Øyvind, Færøyvn 11, 4550 Farsund
61 å	Bjørn	6.2	2.1	—	—	—	T	57	Marna	57	5	Ingebredsen Sigurd, Spind, 4550 Farsund
64 kr	Gullregn	9.5	3.0	—	—	—	T	70	Sabb	79	30	Tønnessen Bertr. og Birger P/R, Stave, 4560 Vanse
65 å	Unni	6.5	2.5	—	—	—	T	47	Sabb	52	5	Pettersen Petter, Tjørve, 4563 Borhaug
68	Øyna	8.3	2.8	—	—	—	T	66	Marna	76	42	Carlsen Reidar, Listervn 38, 4550 Farsund
71 kr	Shirley	* 19.9	6.0	—	64	—	T	48	Kelvin	80	440	Nilsen Hartvig, Skarstein, 4550 Farsund
73 å	Langøy	8.4	3.1	—	—	—	T	82	MWM	82	51	Theodorsen Håkon, Lyngdalsvn.6, 4550 Farsund
78 å	Vesling	5.0	1.8	—	—	—	P	78	Johns	78	55	Rødland Gunnar, 4550 Farsund
79 å	Snøgg	5.0	1.8	—	—	—	T	61	Johns	72	9	Johnsen Martin, 4560 Vanse
80	Chris Tommy	8.2	2.5	0.8	—	—	P	91	Perkin	79	80	Olsen Odd, Klinklelet 18, 4550 Farsund
81 kr	Sirell	* 9.1	3.3	—	—	—	T	85	Perkin	85	72	Brekne Sissel, Tjørveneset, 4563 Borhaug
82 å	Bølgen	7.5	2.5	—	—	—	T	35	Sabb	51	5	Ingebredsen Sigurd, Spind, 4550 Farsund
84 å	Vestpynt	7.5	2.3	—	—	—	T	55	Marna	60	8	Sandersen Arne, Tjørve, 4563 Borhaug
85 kr	Brekne	9.1	3.4	—	—	—	T	72	Ford	71	68	Kristiansen Jørgen, Brekne, 4563 Borhaug
86 å	Tom	4.7	1.2	—	—	—	T	—	Motor	76	4	Skretting Erik, Kviljo, 4550 Farsund
88 å	Silius	* 7.5	2.6	—	—	—	P	80	Sabb	80	30	Olaussen Magnus, Hauge Ø., 4550 Farsund
89 å	Trygg	5.1	1.9	—	—	—	P	85	Yamaha	85	25	Torstensen Thomas, LilleTj. Terr.22, 4550 Farsund
91	Svennesbuen	* 14.8	5.4	2.4	—	—	P	86	Scania	86	250	Gjertsen og Jensen P/R, 4563 Borhaug
92 å	Ternen	6.5	2.2	—	—	—	T	61	Marna	61	8	Abrahamsen Oskar, Spind, 4550 Farsund
93 å	Sheena 1	5.9	1.6	—	—	—	T	61	Sabb	80	10	Hansen Howard, Nordhassel, 4560 Vanse
94 å	Fuglen	7.8	2.6	—	—	—	T	64	Sabb	64	16	Karlsen Kristian, Spind, 4550 Farsund
95 å	Terøy	7.8	2.6	—	—	—	T	64	Marna	63	16	Karlsen Thorvald, Skippervn 1, 4550 Farsund
98 å	Gry	7.0	2.0	—	—	—	T	71	Marna	62	12	Erichsen Normann, Furuhollet 15a, 4550 Farsund
99 å	Karin	7.5	2.8	—	—	—	T	82	Sabb	81	22	Andreassen Arnt, Kviljo, 4550 Farsund
101 å	Mike	5.6	2.1	—	—	—	P	80	Honda	81	10	Salvesen Jan Egil, Solbakken 1., 4550 Farsund
102 å	Kjellholmen	5.9	2.2	—	—	—	P	81	Sabb	81	10	Karlsen Kristian, I.Sundstgt.2, 4550 Farsund
109 kr	Flinch	* 8.7	3.1	—	—	—	T	82	Sabb	82	30	Tønnessen S T, 4563 Borhaug
110 å	Rex	6.9	2.2	—	—	—	T	37	Marna	58	5	Larsen Gerner, Skjoldenes, 4550 Farsund
112 å	Kjapp	6.5	2.2	—	—	—	T	36	FM	37	5	Larsen Leif, Skjoldenes, 4550 Farsund
116 å	Sjøblomsten	6.7	2.1	—	—	—	T	40	FM	40	3	Tønnesen Abraham, Loshavn, 4550 Farsund
122 kr	Røstøy Syd	* 12.3	4.3	—	17	—	P	83	GM	82	180	Olsen Tormod, Furuhollet 16, 4550 Farsund
126 å	Asta	7.2	2.5	—	—	—	T	62	Sabb	62	8	Johansen Olav, 4563 Borhaug
130	Rødland	* 13.0	3.9	1.3	17	—	P	82	MAN	82	246	Jensen Kurt, Livdekrona 22, 4550 Farsund
133 kr	Leif Junior	* 15.7	4.2	—	23	—	T	63	GM	72	246	Dyngvold Leif A, Hananger, 4550 Farsund
138 å	Hansemann	7.2	2.2	—	—	—	T	62	Sabb	62	8	Danielsen H Smith, Brogt.20, 4550 Farsund
144 å	Vigdis	5.3	1.7	—	—	—	T	80	Mercur	80	7	Olaussen Magnus, Østre Hauge, 4550 Farsund
150 å	Nesheim	11.8	3.2	—	—	—	T	81	Sabb	81	30	Nesheim Toralf P/R, Rødland, 4550 Farsund
160 k	Nuvsvaag	* 19.1	5.2	—	39	—	T	48	Merc	78	375	Larsen Torleif, Skjoldnes, 4550 Farsund
162 å	Spinddrift	6.9	1.8	—	—	—	T	—	Marna	34	4	Jakobsen S T, Skriverbk.4, 4550 Farsund
163 å	Rogg	7.5	2.8	—	—	—	T	37	FM	64	15	Stave Laurits, 4560 Vanse
166 å	Synnøve	7.8	2.8	—	—	—	T	80	Sabb	80	30	Viken Jakob, Nøtland, 4550 Farsund
171 å	Irene	5.0	1.5	—	—	—	T	72	Johns	70	4	Rødland Odd G, Bugdøy, 4550 Farsund

Vest-Agder

VA-FS Farsund

Farkostens nummer, type og navn	Meter			Tonn		Matr.	Bygge- år	Motor			Eierens (den korresponderende reder) navn og postadresse	
	Lengde	Bredde	Dybde	I	II			Merke	Byggeår	H.K.		
173	Blue Bird	* 10.6	3.9	—	11	—	P	81	Ford	76	100	Tønnessen Thor, Tjørve, 4563 Borhaug
180	Lilly Marlene	7.7	2.7	—	—	—	T	77	Sabb	76	22	Steffensen Pål Atle, Lilletjern Terr, 4550 Farsund
182	å Vatne	6.9	1.8	—	—	—	T	46	Sleipn	35	5	Vilhelmsen Vilhelm, 4563 Borhaug
186	å Tjørve	7.0	2.5	—	—	—	P	78	Yanmar	78	22	Larsen Adolf, 4563 Borhaug
190	å Sabben	6.9	2.5	—	—	—	T	61	Sabb	66	8	Elle Asbjørn, 4560 Vanse
191	å Morild	6.5	2.2	—	—	—	T	60	Sleipn	60	8	Olaussen Magnus, Hauge, 4550 Farsund
192	å Anne June	6.5	2.2	—	—	—	T	52	Marna	57	5	Olaussen Oskar, Hauge, 4550 Farsund
193	å Bjørn	6.5	2.0	—	—	—	T	30	Marna	38	4	Jakobsen Martin, Spind, 4550 Farsund
199	kr Jølle	8.7	3.1	—	—	—	T	67	Lister	60	31	Mikalsen Thomas, 4560 Vanse
201	å Sleipner	5.3	1.5	—	—	—	T	49	Johns	78	4	Rotevatn Ola, Snarvn.2, 4550 Farsund
207	å Kjellen	5.3	1.5	—	—	—	T	53	Johns	68	3	Elle Asbjørn, 4560 Vanse
210	å Skagen	6.5	2.2	—	—	—	T	69	Sabb	69	8	Abrahamsen Sverre, 4560 Vanse
222	Aud H	7.0	2.4	—	—	—	T	40	FM	54	12	Fineide Johnny, 4560 Vanse

VA-K Kristiansand — tilsynsmann: Nilsen, John, 4636 Flekkerøy

1	kr Kryssholm	* 19.0	4.9	—	41	—	S	64	Gardn	72	230	Storvik Rune P/R, Einerslien 27, 4623 Kristiansand S
3	å White Star	7.2	2.5	—	—	—	P	69	FM	73	16	Pedersen Bjarne, 4649 Flekkerøy
4	å Linnea	7.2	2.6	—	—	—	T	67	BMC	79	30	Kristoffersen Ansgar, 4649 Flekkerøy
5	Vestfjord Sør	* 23.8	6.1	3.2	97	—	S	60	Merc	87	615	Kristoffersen Ingvar P/R, 4649 Flekkerøy
6	kr Liso	10.6	3.8	—	—	—	P	87	Sabb	87	117	Ågesen Åge, Randøyane, 4600 Kristiansand
8	å Havvig	7.2	2.5	—	—	—	P	79	Sabb	79	22	Pettersen Harry, 4649 Flekkerøy
9	å Mona	7.1	2.3	—	—	—	T	62	Motor	53	6	Isaksen Odd, 4649 Flekkerøy
10	å Kayanga	7.8	2.8	—	—	—	P	82	Volvo	85	36	Karlisen Kay, 4649 Flekkerøy
11	å Mena	7.2	2.5	—	—	—	P	79	Sabb	79	10	Vestberg Paul, 4649 Flekkerøy
14	kr Skippy	9.6	3.2	—	—	—	P	84	Merc	84	135	Pettersen Kristoffer, 4649 Flekkerøy
15	Risø	8.4	2.6	1.0	—	—	P	91	Ford	72	68	Sandvik Henry, Sjøktev 54, 4624 Kristiansand S
16	Malena	* 14.9	5.4	2.0	—	—	T	86	Caterp	79	360	Reinhartsen Gustav, 4649 Flekkerøy
17	Spleis	* 23.5	6.7	3.4	98	—	S	86	Caterp	77	520	Vestberg Sigurd J P/R, 4649 Flekkerøy
18	Flax	* 9.8	3.4	1.4	—	—	P	77	BMC	79	113	Ovesen Kai P/R, Berge, 4649 Flekkerøy
19	kr Basken	* 15.5	5.0	—	24	—	T	64	Caterp	86	304	Karlisen Kjell, 4649 Flekkerøy
20	kr Karuna	8.8	3.2	—	—	—	P	86	Perkin	82	72	Damsgård Gunnar, Sønsvn 36, 4637 Kristiansand S
21	kr Vesterøy	* 15.7	5.1	—	24	—	T	55	GM	77	246	Larsen Lars P/R, 4649 Flekkerøy
22	kr Fancy	* 15.8	5.0	—	23	—	T	33	Scania	79	270	Løvas Kristian P/R, 4649 Flekkerøy
23	å Torfin	4.7	1.5	—	—	—	P	77	Mercur	77	7	Sodefjed Trygve, Randesund, 4639 Kristiansand S
24	å Skålevik	7.0	2.4	—	—	—	P	82	Sole	82	28	Kristiansen Rangvald, 4649 Flekkerøy
25	å Evelyn	3.4	2.3	—	—	—	P	75	Volvo	75	25	Richardsen Peder, 4649 Flekkerøy
26	kr Pluto	10.0	3.8	—	—	—	P	88	Merc	85	170	Guttormsen Frank, 4649 Flekkerøy
27	kr Certina	* 19.7	5.5	—	49	—	S	58	GM	81	365	Pettersen Jan Petter P/R, 4649 Flekkerøy
31	å Nordan	6.9	2.2	—	—	—	P	76	Sabb	76	10	Jakobsen Kåre, Mæbø, 4649 Flekkerøy
32	å Hertha	4.3	1.5	—	—	—	P	81	Evinr	85	10	Pedersen Gunnar, 4649 Flekkerøy
33	å Bjørg	4.3	1.5	—	—	—	P	81	Suzuki	82	16	Tønnessen B, Skålevik, 4649 Flekkerøy
34	kr Signal	* 22.3	5.9	—	75	—	S	65	Grenaa	78	550	Skoge Trygve P/R, Løhaugen 5, 4649 Flekkerøy
36	Daka	7.0	2.5	—	—	—	P	87	Sabb	87	10	Kristiansen Kasper, Mæbø, 4649 Flekkerøy
40	å Snøgg	6.4	2.2	—	—	—	P	82	Sabb	82	18	Pettersen Jan Petter, 4649 Flekkerøy
41	Sigio	* 14.9	5.1	—	21	—	T	83	Volvo	86	368	Tønnesen Birger, Skålevik, 4649 Flekkerøy
44	kr Monica	* 19.3	5.9	2.4	48	—	T	56	GM	75	490	Martinsen Trygve P/R, 4649 Flekkerøy
45	å Marna	8.1	2.6	—	—	—	T	43	Sabb	80	30	Isaksen Torleif, Torsteinsnes, 4612 Kristiansand S
49	å Måken	5.0	1.8	—	—	—	P	70	Cresc	70	4	Vrånes Erling, Randesund, 4639 Kristiansand S
50	å Trude	7.0	2.4	—	—	—	P	85	Yanmar	85	22	Knutsen Thor, Randøyane, 4600 Kristiansand
51	kr Kleppen	6.9	2.6	1.5	—	—	T	76	Sabb	75	22	Damsgård Petter, Prestøyna, 4618 Kristiansand S
52	å Lise Britt	6.5	2.0	—	—	—	T	68	Sabb	68	6	Solvik Kasper, Randesund, 4639 Kristiansand S
54	å Kristina	7.8	2.8	—	—	—	T	79	Sabb	79	30	Kristiansen Karsten, 4649 Flekkerøy
56	å Terna	6.5	1.9	—	—	—	T	38	Lister	59	7	Isaksen Ingolf, 4649 Flekkerøy
57	Pilot	* 14.9	5.5	2.7	—	—	A	86	Caterp	81	250	Hansen Arne, Jensbakken 5, 4649 Flekkerøy
58	Løvspring	* 7.4	2.6	—	—	—	P	83	Perkin	83	55	Josefsen Einar E P/R, 4649 Flekkerøy
62	kr Sørlys	* 22.6	5.5	—	68	—	S	54	GM	70	490	Kristiansen Sveinung, 4649 Flekkerøy
64	å Rio	5.3	1.5	—	—	—	P	82	Yamaha	81	55	Pettersen Kurt, 4649 Flekkerøy
66	kr Janvi	8.3	3.0	2.0	—	—	P	91	Volvo	68	100	Kristoffersen Ole Kristian, 4649 Flekkerøy
69	å Tone	6.5	2.5	—	—	—	T	67	Sabb	67	8	Jakobsen Leif, Mæbø, 4649 Flekkerøy
70	kr Ricki	7.8	2.8	—	—	—	P	79	Perkin	79	47	Rickardsen Thor Fr, 4649 Flekkerøy

VA-K Kristiansand

Farkostens nummer, type og navn	Meter			Tonn		Matr.	Bygge- år	Bygge- Merke	Motor Byggeår	H.K.	Eierens (den korresponderende reder) navn og postadresse
	Lengde	Bredde	Dybde	I	II						
72 kr	Jessica	6.5	2.2	0.8	—	—	P 91	Sabb	77	10	Nilsen Leif J, 4649 Flekkerøy
73 kr	Myringen	* 9.7	3.3	—	—	—	P 79	Perkin	79	105	Kristiansen Kjell, Mæbo, 4649 Flekkerøy
77 kr	Savanna	7.6	2.4	—	—	—	P 84	Yanmar	84	55	Arnesen John & Arne P/R, Skålevik, 4649 Flekkerøy
79	Jytte Ross	* 19.1	5.9	2.7	49	—	S 86	Merc	86	450	Hansen Egil, 4649 Flekkerøy
80 kr	Lindy	6.9	2.5	—	—	—	P 83	BMC	86	40	Torvaldsen Ove, Skålevik, 4649 Flekkerøy
85	Draugen	6.0	2.5	1.5	—	—	P 76	Johns	90	6	Løvdaal Terje, Svarttjønnv 16, 4615 Kristiansand S
87 kr	Stålgutt	* 19.4	5.2	—	49	—	S 53	GM	87	520	Marthinsen Egil P/R, 4649 Flekkerøy
92 å	Astrid	6.2	1.9	—	—	—	T 63	Marna	63	4	Gundersen K, Rangesund, 4639 Kristiansand S
93 å	Berit Marie	7.5	2.5	—	—	—	T 50	Sleipn	50	7	Simonsen Karl, 4649 Flekkerøy
94 kr	Svåholm	* 15.5	5.1	—	24	—	T 56	Caterp	80	215	Reinertsen Rolf, Fløybakkevn 17, 4649 Flekkerøy
95	Piraja	* 27.3	6.7	3.2	145	—	S 83	Cumm	88	940	Pettersen Kristoffer P/R, 4649 Flekkerøy
97 k	Marian	* 12.7	3.7	—	11	—	T 32	Isuzu	85	135	Strømmen Terje, Åsveien 9, 7800 Namsos
98 å	Lilli	7.2	2.5	—	—	—	T 50	Sleipn	50	7	Hansen Normann, Randøyane, 4600 Kristiansand
100 kr	Ramona	8.8	3.2	—	—	—	P 82	Mitsub	82	65	Vrånnes Magne, Rangesund, 4639 Kristiansand S
103	Flax 2	9.0	3.0	1.5	—	—	P 91	Zetor	90	80	Ovesen Kai, Berge, 4649 Flekkerøy
104 å	Aina	6.1	2.1	—	—	—	P 84	Sabb	75	8	Tønnessen Frithjof, Mæbo, 4649 Flekkerøy
105 å	Jorann	7.5	2.5	—	—	—	T 69	Perkin	69	35	Sodefjed John Otto, Randøyane, 4600 Kristiansand
110 kr	Silius	9.7	3.1	—	—	—	P 81	Ford	81	68	Olsen A Generius, Egshaugen 5, 4615 Kristiansand S
112 kr	Kargo	6.9	2.5	1.5	—	—	T 61	Calles	55	10	Østrem Arild, Mæbo, 4649 Flekkerøy
115 å	Joarlin	5.8	1.8	—	—	—	P 73	Sabb	73	8	Tønnessen Arne, Skålevik, 4649 Flekkerøy
116 å	Leikny	* 6.8	2.4	—	—	—	P 79	Yanmar	79	22	Nilsen John, Kjøere, 4649 Flekkerøy
117 å	Prøven	7.0	2.4	—	—	—	P 82	Sole	82	28	Isaksen Erling, Torsteinsnes, 4612 Kristiansand S
119 å	Havarn	7.2	2.5	—	—	—	P 80	Marna	50	8	Isaksen Alf, Torsteinsnes, 4612 Kristiansand S
121 k	Samjo	* 12.4	4.0	—	—	—	T 29	Perkin	75	140	Arnesen Ansgar, 4649 Flekkerøy
123 å	Grønnevik	* 7.2	2.3	—	—	—	P 79	Yanmar	79	22	Olsen Ove, Berge, 4649 Flekkerøy
127 kr	Frøy	7.0	2.5	—	—	—	P 86	Sabb	86	26	Pedersen Frank, Grimsvollen 7, 4616 Kristiansand S
128 å	Leik	7.2	2.5	—	—	—	P 78	Sabb	78	10	Berge Torleif, 4649 Flekkerøy
129 å	Ålen	4.7	1.4	—	—	—	A 60	Chrysl	70	3	Kristiansen Karsten, 4649 Flekkerøy
130 å	Laksen	4.3	1.5	—	—	—	P 69	Evinr	66	5	Sodefjed Trygve, Rangesund, 4632 Kristiansand S
131 å	Luna	6.7	2.3	—	—	—	P 82	Sabb	82	10	Vrånnes E, Rangesund, 4639 Kristiansand S
132 å	Rosa	7.2	2.5	—	—	—	P 79	Marna	79	18	Jakobsen Jonny, 4649 Flekkerøy
133 å	Bølja	4.3	1.5	—	—	—	P 79	Suzuki	79	20	Andreassen T, Dvergsnes, 4639 Kristiansand S
135 kr	Ringskjær Sør	* 12.2	4.4	—	14	—	T 83	Volvo	83	156	Martinsen Helge, Ærflugvn 21, 4623 Kristiansand S
141 å	Svalen	6.5	2.4	—	—	—	T 70	Sabb	70	10	Gundersen Aanund, Berge, 4649 Flekkerøy
146 å	Bente	6.9	2.3	—	—	—	T 66	Marna	39	5	Guttormsen Jakob, 4649 Flekkerøy
153 å	Karry	7.2	2.5	—	—	—	T 62	Marna	62	16	Johnsen Karl, 4649 Flekkerøy
155 å	Askeladden	4.3	1.7	—	—	—	P 77	Evinr	77	10	Kristoffersen Ingvar, 4649 Flekkerøy
156 kr	Flander	* 16.8	5.2	—	30	—	T 56	Caterp	64	245	Jakobsen Jan Kjell, 4649 Flekkerøy
157 å	Saturn	6.7	2.2	—	—	—	T 55	Marna	54	5	Andås Peder, 4649 Flekkerøy
162 kr	Soija	6.4	2.2	—	—	—	P 88	Yanmar	88	18	Andersen Louis, Olav Trygvassonv, 4633 Kristiansand S
168 å	Elcha	7.6	2.4	—	—	—	P 83	Perkin	83	50	Rudolfsen Adolf, 4649 Flekkerøy
171 kr	Marina Sør	* 15.5	5.2	—	24	—	T 60	Caterp	77	190	Karlsen Einar P/R, 4649 Flekkerøy
177 å	Fjong	6.9	2.2	—	—	—	T 69	Sabb	69	8	Lovås Kristian P/R, 4649 Flekkerøy
180 å	Rapp	5.9	2.2	—	—	—	P 77	Marna	77	8	Isaksen E, Torsteinsnes, 4612 Kristiansand S
181 kr	Falk	* 9.9	3.0	0.9	—	—	P 86	Isuzu	86	80	Andås Frank, Kjos Ringv 7, 4622 Kristiansand S
184 å	Øvindr	4.7	1.8	—	—	—	T 65	Evinr	70	6	Pedersen Arnold, Mæbo, 4649 Flekkerøy
186	Loggi	* 10.5	3.3	—	—	—	T 57	Marna	62	36	Hjortland Rune, Grimsvollen 34, 4616 Kristiansand S
191 å	Mai	7.2	2.8	—	—	—	T 53	Marna	53	8	Aagesen Aage, Randøyane, 4600 Kristiansand
193 å	Sjøvåg	7.2	2.5	—	—	—	P 81	Yanmar	81	33	Knutsen Ole-Andreas, 4649 Flekkerøy
203 å	Ternen	6.4	2.2	—	—	—	T 52	Marna	29	4	Gundersen Laurits, Berge, 4649 Flekkerøy
213 å	Bibbi	7.2	1.8	—	—	—	P 76	Sabb	76	8	Gullbransen S G, S.Olavsv.19, 4631 Kristiansand S
215 kr	Strand	* 15.4	5.1	—	24	—	T 42	Wichm	62	135	Olsen Hans M, Gislemyrvn. 4b, 4626 Kristiansand S
217 å	Lyserna	* 7.8	2.8	—	—	—	P 79	Perkin	79	47	Larsen Lars, 4649 Flekkerøy
218 å	Mona	4.3	1.4	—	—	—	P 81	Suzuki	81	28	Guttormsen Frank, 4649 Flekkerøy
219 å	Luna	6.2	2.1	—	—	—	T 66	Sabb	79	8	Guttormsen Gustav S, 4649 Flekkerøy
221 å	Huldra	8.4	2.8	—	—	—	T 66	Sabb	66	16	Tønnessen Gunnar, 4649 Flekkerøy
227 å	Akslehavn	6.2	2.2	—	—	—	T 66	Marna	36	5	Tønnessen Tønnes, 4649 Flekkerøy
228 å	Anita	6.2	1.8	—	—	—	P 78	Sabb	78	10	Jørgensen Arnt, 4649 Flekkerøy
230 å	Didi	5.6	1.9	—	—	—	P 81	Suzuki	—	9	Guldbrandsen S, S.Olavsv.19, 4631 Kristiansand S
234 å	Ulka	5.3	1.5	—	—	—	T 74	Johns	74	6	Karlsen Erik, 4649 Flekkerøy
235 å	Spring	5.0	1.2	—	—	—	T 65	Johns	74	4	Tørresen Kristian, 4649 Flekkerøy
236 å	Sabb	6.5	2.0	—	—	—	P 68	Sabb	69	12	Isaksen Ingolf Torleif, Vågsbygd, 4600 Kristiansand

Vest-Agder

VA-K Kristiansand

Farkostens nummer, type og navn	Meter			Tonn		Matr.	Bygge-		Motor			Eierens (den korresponderende reder) navn og postadresse
	Lengde	Bredde	Dybde	I	II		år	Merke	Byggeår	H.K.		
239 kr	Ingunn	* 9.8	3.2	—	—	—	T	—	Kaspi	76	30	Gavlen Aksel, 4740 Tveit
245 å	Reidun	7.3	2.6	—	—	—	T	68	Sabb	67	16	Nilsen Arthur, 4649 Flekkerøy
256 å	Toya	* 7.2	2.5	—	—	—	P	79	Merc	79	36	Kristoffersen Per, 4649 Flekkerøy
257 å	Vik	7.8	2.8	—	—	—	P	79	Perkin	79	47	Martinsen Bjarne, 4649 Flekkerøy
258 å	Lovinda	* 7.5	2.6	—	—	—	T	79	Sabb	79	22	Sodefjed John Otto, Randesund, 4639 Kristiansand S
259 å	Hanne	7.2	2.5	—	—	—	P	79	Volvo	79	23	Pedersen Thorvald, 4649 Flekkerøy
261 å	Sjøvik 2	7.2	2.5	—	—	—	P	79	Sabb	79	22	Martinsen Thomas I, 4649 Flekkerøy
264 kr	Betzy	* 9.9	3.4	—	—	—	T	80	Perkin	80	95	Nilsen Jakob, Mæbø, 4649 Flekkerøy
265 å	Jenny	* 6.9	2.4	—	—	—	P	80	Sabb	80	22	Eriksen Olaf, Rabbervn.110, 4639 Kristiansand S
271 å	Sofie	7.2	2.5	—	—	—	P	80	Sabb	80	30	Jakobsen Gustav, 4649 Flekkerøy
275 å	Topsy	7.2	2.5	—	—	—	P	69	Sabb	74	18	Olsen Olaf K, 4649 Flekkerøy
278 å	Heidi	7.2	2.5	—	—	—	T	80	Sabb	80	10	Karlsen Kåre, Skålevik, 4649 Flekkerøy
279 å	Gerda	5.0	1.5	—	—	—	P	80	Evinr	80	9	Karlsen Kjell, Skålevik, 4649 Flekkerøy
280 s	Joker	7.8	2.5	—	—	—	P	76	Volvo	76	36	Lund-Tønnesen Jan, Sjektev., 4624 Kristiansand S
281 å	Tanja	6.9	2.2	—	—	—	P	80	Sabb	80	10	Norheim John, Skålevik, 4649 Flekkerøy
291 å	Friska	6.9	2.3	—	—	—	P	81	Marna	60	8	Sigurdson Werner, 4649 Flekkerøy
295 å	Benjani	7.2	2.5	—	—	—	P	81	Sabb	81	22	Kristiansen Kai, Mæbø, 4649 Flekkerøy
296 å	Elin	7.8	1.8	—	—	—	P	50	Sabb	67	16	Salvesen Peder, 4649 Flekkerøy

VA-KL Kvinesdal — tilsynsmann: F.retll. Kvinesdal, Boks 162, 4401 Flekkefjord

1 å	Helga	7.5	2.8	—	—	—	T	30	Sabb	55	12	Haugedal Tor Peter, Myrveien 23, 4480 Kvinesdal
8 å	Kjirsten	8.6	2.8	—	—	—	T	49	Sabb	57	12	Helle Oskar, 4485 Feda
19 å	Svanen	* 8.4	2.8	—	—	—	P	80	Sabb	80	30	Gusevik Bendik, 4484 Øyestranda
20 kr	Marit	8.3	2.9	—	—	—	T	81	Sabb	79	30	Aase Hans, 4485 Feda

VA-LD Lyngdal — tilsynsmann: Pedersen, Ole, 4586 Korshamn

1	Mijana	* 14.8	4.8	2.3	24	—	S	88	Volvo	88	367	Pettersen Jan, 4586 Korshamn
2 kr	Orion	* 15.2	5.2	2.1	24	—	T	57	GM	71	360	Knutsen Karsten, 4580 Lyngdal
5 kr	Skum	7.5	2.2	—	—	—	T	76	Sabb	76	22	Pedersen Ole, 4586 Korshamn
6	Moni	7.3	2.2	—	—	—	T	75	Sabb	75	22	Alden Johan, 4586 Korshamn
7 å	Vinita	7.5	2.6	—	—	—	T	78	Sabb	78	22	Johannesen Kristian, Seli, 4586 Korshamn
12 å	Støa	6.9	2.0	—	—	—	P	80	Sabb	80	10	Hansen Hans, 4586 Korshamn
14 å	Ocean	7.3	2.4	—	—	—	T	66	Sabb	66	16	Gabrielsen Torry, 4586 Korshamn
15 å	Bris	6.5	2.2	—	—	—	T	56	Sabb	65	8	Jakobsen John, 4580 Lyngdal
20	Jåsund	6.0	2.1	—	—	—	T	69	Sabb	84	10	Hansen Hans, Jåsund, 4580 Lyngdal
28	Per	6.0	2.1	—	—	—	P	90	Yamaha	—	30	Gjertsen Edvard, Svennevik, 4580 Lyngdal
29 å	Eik	7.8	2.6	—	—	—	T	78	Sabb	78	30	Kittelsnes Nils, Kittelsnes, 4580 Lyngdal
31 å	Katrine	8.2	3.0	1.4	—	—	T	66	Perkin	66	36	Pettersen Jan, 4586 Korshamn
33 kr	Mjølner	* 8.0	2.7	0.9	—	—	P	78	Sabb	78	30	Svennevik Kjell A, Svennevik, 4580 Lyngdal
41	Gullholm	* 14.5	5.0	2.3	—	—	T	85	Caterp	85	250	Finkelsen Odd, 4586 Korshamn
42 å	Kroken	6.4	2.1	—	—	—	T	60	Marna	57	5	Johannesen Gustav, 4586 Korshamn
44	Kingflu	8.2	3.0	—	—	—	P	88	Sabb	88	65	Knudsen Helge, 4586 Korshamn
45 kr	Lise-Linn	7.8	2.6	—	—	—	P	89	Yanmar	89	44	Knudsen Theodor, Lundegård, 4580 Lyngdal
46 å	Berdine	5.3	1.6	—	—	—	P	85	Yamaha	85	30	Lunde Svein, Rosfjord, 4580 Lyngdal
52 å	Hanto	6.8	2.4	—	—	—	P	80	Yanmar	80	30	Abrahamsen Normann, Austad, 4580 Lyngdal
55 å	Selvåg	7.5	2.7	—	—	—	T	63	Sabb	63	16	Njerve Arne, 4586 Korshamn
60 kr	Apollo	* 14.4	4.9	—	24	—	T	69	Gamma	59	120	Karsten Karsten, 4586 Korshamn
61 kr	Petra	7.9	2.7	—	—	—	P	83	Perkin	78	47	Abrahamsen Tor, 4586 Korshamn
63 å	Margit	6.9	2.5	—	—	—	T	56	Marna	57	6	Karsten Karsten, 4586 Korshamn
72 å	Star	* 7.8	2.9	—	—	—	T	64	Sabb	64	16	Theisen Kristian, 4586 Korshamn
78 å	Ina	8.3	3.1	—	—	—	P	80	Sabb	64	16	Pettersen Jan, 4586 Korshamn
88 å	Austad	7.5	2.4	—	—	—	T	52	Marna	52	8	Lervik Arthur, Austadstrand, 4580 Lyngdal
92 å	Markøy	7.8	2.9	—	—	—	T	76	Sabb	76	30	Knutsen Jens H, Seli, 4586 Korshamn
98 å	Måken	8.0	2.7	—	—	—	T	77	Sabb	76	22	Gabrielsen Bjarne, 4586 Korshamn
121 å	Bærøy	7.2	2.6	—	—	—	T	69	Marna	69	8	Bærøy Erling, Bærøy, 4580 Lyngdal
124 å	Ternen	7.5	2.7	—	—	—	T	75	BMC	74	31	Finkelsen Odd, Seli, 4586 Korshamn

VA-LS Lindesnes

Farkostens nummer, type og navn	Meter			Tonn		Matr.	Bygge- år	Motor			Eierens (den korresponderende reder) navn og postadresse	
	Lengde	Bredde	Dybde	I	II			Merke	Byggeår	H.K.		
VA-LS Lindesnes – tilsynsmann: Syrdal, Alf, Syrdal, 4512 Lindesnes												
3 å	Berit	4.3	1.8	—	—	—	P	72	Evinr	72	6	Ariansen Arnt, 4510 Spangereid
4 kr	Monika	7.9	2.8	1.1	—	—	P	88	Ford	80	120	Hedmann Reidar, G.Vigelandsv 14, 4520 Sør-Audnedal
5 kr	Morild	* 8.4	2.9	1.3	4	—	T	60	Mitsub	85	65	Grimestad Johni og Tommy P/R, 4520 Sør-Audnedal
6 kr	Stein Arne	* 12.5	3.8	—	14	—	T	83	MWM	83	140	Østrem Dag P/R, Åvik, 4510 Spangereid
7 å	Laksholm	5.3	1.5	—	—	—	T	—	Yamaha	78	3	Larsen Torbjørn, Åvik, 4510 Spangereid
8 å	Linda	6.2	2.0	—	—	—	P	80	Evinr	79	115	Hansen Jan, 4512 Lindesnes
9 kr	Njerve	7.9	2.8	1.3	—	—	T	76	Sabb	76	18	Rasmussen Roald, 4510 Spangereid
11	Spang-Sør	* 11.6	3.9	—	14	—	T	83	GM	80	120	Ariansen Arnt, 4510 Spangereid
14 å	Ternen	6.6	2.3	—	—	—	T	81	Sabb	81	10	Lindal Ådne, 4510 Spangereid
17 kr	Krusning	* 25.2	6.7	—	116	—	T	70	Caterp	89	540	Ramsland Alf F P/R, 4510 Spangereid
22 kr	Frida	* 15.6	5.3	—	24	—	T	54	Iveco	86	220	Fjeldskår Arnfinn P/R, 4512 Lindesnes
24 å	Lillebåten	5.1	2.0	—	—	—	P	85	Johns	85	25	Fjeldskår Øystein, 4512 Lindesnes
26 kr	Jolly	7.1	2.5	—	—	—	T	82	Volvo	81	25	Ariansen Erling, Lindal, 4510 Spangereid
28 kr	Nyrvåg	* 10.5	3.4	—	11	—	T	74	Sabb	74	100	Nilsen Harald, Våge, 4512 Lindesnes
29	Lyn	8.7	2.7	—	—	—	T	83	Sabb	75	22	Jakobsen Toralf, 4510 Spangereid
30 å	May Irene	7.2	2.5	—	—	—	T	56	Marna	56	6	Sørensen Steinar, 4512 Lindesnes
31 kr	Kvisla	* 9.7	4.1	—	13	—	S	75	MWM	75	102	Hansen Harry, 4512 Lindesnes
41 s	Bonanza	* 10.6	3.8	1.5	—	—	T	70	Volvo	75	110	Lunde Jacob, 4510 Spangereid
50 å	Edel	8.1	2.8	—	—	—	T	67	Marna	67	24	Presthus Hans, 4510 Spangereid
52 å	Neskvikk	8.1	2.6	—	—	—	T	84	Isuzu	83	51	Fjeldskår Arnfinn E, 4512 Lindesnes
53 å	Skarvøy	7.3	2.6	—	—	—	T	34	FM	60	6	Larsen Torbjørn, Åvik, 4510 Spangereid
56 å	Kristin	5.0	1.6	—	—	—	T	33	Johns	79	6	Samuelsen John, Svennevik, 4510 Spangereid
57 å	Ramsland	7.2	2.5	—	—	—	T	57	Leyl	78	37	Andersen Sverre, 4510 Spangereid
58 å	Sofie	5.3	1.5	—	—	—	T	68	Johns	71	3	Ramsdal Toralf, 4520 Sør-Audnedal
59 å	Brattholm	6.5	2.3	—	—	—	T	50	Marna	50	5	Larsen Gustav, Svennevik, 4510 Spangereid
61 å	Konder	7.3	2.6	—	—	—	T	77	Marna	64	16	Stærkesen Helmer, Åvik, 4510 Spangereid
63 å	Tove	6.2	2.0	—	—	—	T	55	Marna	42	4	Kåfjord Olav, 4520 Sør-Audnedal
68 å	Svelen	6.5	2.2	—	—	—	T	50	Marna	39	5	Srnidth Jens, 4520 Sør-Audnedal
71 å	Lyngholmen	8.7	2.9	—	—	—	T	78	BMC	78	53	Homme Jan, Åvik, 4510 Spangereid
72 å	Villing	7.5	2.5	—	—	—	T	74	Sabb	74	16	Mikalsen Birger, 4520 Sør-Audnedal
75 å	Skarvøy	7.5	2.6	—	—	—	T	74	Marna	67	7	Larsen Terje, Åvik, 4510 Spangereid
77 å	Policcoat	6.9	2.3	—	—	—	T	57	Sabb	57	8	Lunde Kristian, 4510 Spangereid
85 å	May Britt	6.2	2.2	—	—	—	T	78	Sabb	78	8	Håland Ragnvald, 4520 Sør-Audnedal
87 kr	Nesejenta	* 16.3	5.5	2.8	48	—	S	85	Caterp	85	327	Fjeldskår August, 4512 Lindesnes
89 å	Måken	5.6	1.8	—	—	—	T	34	Yamaha	76	5	Gabrielsen Tom, 4510 Spangereid
94 å	Amigo	7.5	2.6	—	—	—	T	81	Sabb	80	22	Wilhelmsen Leif, Åvik, 4510 Spangereid
97 å	Havbris	6.9	2.5	—	—	—	T	61	Marna	61	8	Thorsen Arnt, 4520 Sør-Audnedal
101 å	Draie	6.7	2.2	—	—	—	T	62	Marna	62	8	Børruifsen Otto, 4520 Sør-Audnedal
103 å	Måken	6.9	2.5	—	—	—	T	59	Marna	59	5	Hansen Odd, 4512 Lindesnes
111 å	Rita	7.8	2.7	—	—	—	T	76	Volvo	76	23	Grimestad Toralf, 4520 Sør-Audnedal
116 å	Rasmus	7.2	2.3	—	—	—	T	60	Marna	60	8	Strømme Ståle, 4520 Sør-Audnedal
118 kr	Basken	8.4	2.8	—	—	—	T	81	Sabb	80	30	Ariansen Kåre, 4510 Spangereid
119 å	Hellen	8.1	2.8	—	—	—	T	78	Sabb	78	30	Håland Håkon, 4520 Sør-Audnedal
120 å	Underøy	6.2	2.2	—	—	—	T	62	Marna	62	4	Urheim Gerhard, 4520 Sør-Audnedal
144 å	Ternen	6.9	2.3	—	—	—	T	59	Marna	59	5	Wilhelmsen Leif, 4520 Sør-Audnedal
151 å	Viken	6.7	2.3	—	—	—	T	44	Marna	51	6	Johannessen T, Åvik, 4510 Spangereid
165 å	Selvåg	6.9	2.2	—	—	—	T	66	Sabb	66	6	Rasmussen Roald, Njerve, 4510 Spangereid
175 å	Johc	6.5	2.2	—	—	—	T	40	Marna	38	3	Håland Gerhard, Vigeland, 4512 Lindesnes
181 å	Havhesten	7.8	2.9	—	—	—	T	83	Sabb	82	30	Egeland Hans Ivar, Egeland, 4520 Sør-Audnedal
200 å	Swing	7.6	2.4	—	—	—	T	73	Sabb	73	22	Adiansen Harald, Lindal, 4510 Spangereid
201 å	Ida	5.1	1.6	—	—	—	T	59	Yamaha	73	3	Rasmussen Roald, 4510 Spangereid
223 å	Måken	5.1	1.2	—	—	—	T	78	Suzuki	85	5	Gabrielsen Kåre, Ramsland, 4510 Spangereid
225 kr	Selvåg I	8.4	3.0	—	—	—	P	87	Volvo	87	130	Rasmussen Roald Arnt, Njerve, 4510 Spangereid

VA-M Mandal – tilsynsmann: Ås, Andreas, Harkmark, 4500 Mandal

1 å	Rasken	4.3	1.7	—	—	—	P	83	Evinr	83	8	Olsen Bernhard, Leirvikvn.31, 4500 Mandal
3 s	Line	9.0	3.0	0.8	—	—	T	72	Sabb	72	22	Svensden Jan Otto, Boks 518, 4501 Mandal

Vest-Agder

VA-M Mandal

Farkostens nummer, type og navn	Meter			Tonn		Matr.	Bygge-		Motor		Eierens (den korresponderende reder) navn og postadresse
	Langde	Bredde	Dybde	I	II		år	Merke	Byggeår	H.K.	
5 å Sandlo	3.9	1.2	—	—	—	P	76	Marin	80	8	Dyrstad Jan Øystein, Skjernøy, 4500 Mandal
6 å Risøy	7.5	2.8	—	—	—	T	83	Sabb	82	22	Johnsen Georg, Brogate 22a, 4500 Mandal
7 Pronto	* 10.3	3.2	0.9	7	—	P	88	Cumm	87	250	Ryberg Åge, Boks 331, 4501 Mandal
10 å Doffen	6.5	2.3	—	—	—	T	66	Marna	66	8	Dahl G J, Harkmark, 4500 Mandal
13 kr Østvik	6.2	2.1	—	—	—	T	89	Sabb	89	30	Olsen Bernhard, Leirvikn 31, 4500 Mandal
14 Bruse	7.6	2.8	—	—	—	A	87	Sabb	87	45	Kaaløy Olav, Skogsøy, 4500 Mandal
15 å Eli	6.9	2.2	—	—	—	T	77	Sabb	76	16	Nodeland Per, Ås, 4500 Mandal
16 å Inger 2	3.7	1.2	—	—	—	P	—	Tomos	71	4	Aanensen Leif, Sånnum, 4500 Mandal
17 å Rosella	5.3	1.5	—	—	—	P	85	Marin	87	15	Hellsten Odin, Kirkheivei 21, 4500 Mandal
18 kr Trio	8.5	2.7	—	—	—	P	82	Sabb	82	22	Østhus Georg, Tregde, 4500 Mandal
20 å Ingermanland	5.9	1.5	—	—	—	T	—	Marna	61	4	Seyffarth Ole M, Hilløy, 4500 Mandal
21 kr Sørhav	10.3	3.4	—	11	—	P	87	Leyl	79	114	Lunde Kjell Magne, Kleven, 4500 Mandal
23 å Maximus Gliefs	7.6	2.7	—	—	—	T	81	BMC	81	60	Seyffarth Torstein, Hille, 4500 Mandal
25 kr Manko	6.4	2.2	—	—	—	T	87	Miru	84	12	Hoel Frank E, Skogsøy, 4500 Mandal
29 kr Rusken	8.5	3.2	—	—	—	T	88	Isuzu	87	51	Rasmussen Helge, Indstien, 4500 Mandal
31 kr Annelida	* 17.6	5.3	—	40	—	T	67	GM	86	320	Pedersen Jarl R, Skjernøy, 4500 Mandal
32 kr Støgutten	* 15.4	5.1	—	25	—	T	65	Alpha	60	165	Lunde Terje P/R, Brogt 1b, 4500 Mandal
34 å Teistholm	7.5	2.5	—	—	—	T	79	Sabb	78	22	Kåfjord Bjarne, Lundeвик, 4500 Mandal
35 kr Reidun	7.6	1.9	—	—	—	T	91	Isuzu	91	50	Vatne Kjell, Ormland, 4500 Mandal
36 å Snoopy	7.2	2.5	—	—	—	P	78	Chrysl	78	130	Lunde Terje, Vassmyrv.14, 4500 Mandal
37 å Ruggen	8.1	2.8	—	—	—	T	75	Sabb	77	30	Dæhli Terje, Harkmark, 4500 Mandal
40 å Perlen	4.4	1.6	—	—	—	P	73	Johns	73	6	Aanensen Gunvold, 4500 Mandal
43 Kanta	7.0	2.5	1.3	—	—	P	84	Sabb	82	10	Hilløy Arne, Oddan, 4500 Mandal
44 å Kathe-Elisabeth	5.3	2.0	0.4	—	—	P	86	Johns	87	30	Nøstvold Magnus, Fløybakken 11, 4500 Mandal
45 kr Guiskjer	* 10.6	3.8	1.2	—	—	P	87	Isuzu	87	130	Ånensen Arnt O P/R, Dyrstad, 4500 Mandal
46 å Anquilla	* 4.4	1.3	—	—	—	P	87	Marin	87	9	Seyffarth Karl Helge, Hille, 4500 Mandal
48 å Gavla	* 9.4	3.5	—	—	—	T	49	Marna	69	36	Syvertsen Herman, Skjernøy, 4500 Mandal
51 å Ringkøbing	7.4	2.7	—	—	—	P	80	Yanmar	81	33	Ryberg Åge, Boks 331, 4501 Mandal
52 å Sjømann	7.2	2.7	—	—	—	T	71	Marna	56	8	Lundevik Sigurd, Lundeвик, 4500 Mandal
55 å Milen	3.9	1.6	—	—	—	P	83	Marin	83	9	Christensen Even, Skjernøy, 4500 Mandal
56 å Sjøsprøyt	6.4	2.0	—	—	—	T	29	Marna	29	3	Wathne Johan, Landøy, 4500 Mandal
57 å Pelle	4.7	1.4	—	—	—	T	72	Johns	73	4	Lande Norman, Sånnum, 4500 Mandal
65 kr Leiken	* 8.2	3.0	0.7	—	—	P	86	Volvo	86	110	Lunde Atle, Vassmyrv 41, 4500 Mandal
66 å Inger	* 7.9	3.2	1.0	—	—	T	74	Marna	74	28	Aanensen Leif, Sånnum, 4500 Mandal
67 å Gismerøy	8.1	3.0	—	—	—	T	83	Marna	62	24	Lunde Bjarne, Kleven, 4500 Mandal
68 å Lynet	4.4	1.5	—	—	—	P	74	Marin	80	28	Dyrstad Tom I, Johnstonsgt.37, 4500 Mandal
69 å Pico	6.5	2.0	—	—	—	T	52	Marna	48	8	Salvesen Arne L, Toftenes, 4500 Mandal
70 kr Anquilla I	9.1	3.3	—	—	—	T	88	Isuzu	87	70	Seyffarth Karl H, Hille, 4500 Mandal
71 kr Ziko	8.0	3.0	—	—	—	T	86	Isuzu	86	50	Tofte Sigbjørn, Tofte, 4500 Mandal
72 å Ternen	4.3	1.6	—	—	—	P	78	Yamaha	78	8	Seyffarth Ove M, Hille, 4500 Mandal
73 kr Røringen	* 22.9	5.5	—	49	—	T	45	Caterp	64	300	Danielsen P/R, Buråsveien 14, 4500 Mandal
74 å Tokt	7.0	2.5	—	—	—	T	75	Sabb	68	16	Ånensen Kristian, Skjernøy, 4500 Mandal
75 å Sjahna	6.2	1.7	—	—	—	T	60	Marna	60	4	Kristiansen Paul, Skjernøy, 4500 Mandal
76 kr Lundefuglen	* 10.6	3.9	1.4	—	—	P	87	Isuzu	87	145	Lunde Herman P/R, Kleven, 4500 Mandal
77 å Villkatt	7.0	2.6	—	—	—	T	79	Sabb	65	8	Pedersen Jarl, Ospev.2, 4500 Mandal
78 å Mia	4.0	2.0	—	—	—	P	83	Marin	83	9	Ånensen A O, Skjernøy, 4500 Mandal
80 s Merceno	* 15.6	5.0	—	24	—	T	65	GM	84	250	Dyrstad Jan Øystein, Skjernøy, 4500 Mandal
81 kr Tamara	* 14.0	4.6	—	21	—	T	64	GM	87	270	Lønn Jan-Otto, Nygata 4, 4500 Mandal
84 å Porsang	4.3	1.4	—	—	—	P	79	Johns	79	6	Seyffarth Karl Helge, Hille, 4500 Mandal
85 å Reidun	7.8	2.7	—	—	—	T	82	Sabb	81	22	Vatne Kjell, Ormland, 4500 Mandal
86 kr Inger	8.3	3.1	—	8	—	T	86	Isuzu	86	40	Aanensen Leif, Sånnum, 4500 Mandal
88 å Svelen	6.6	2.3	—	—	—	T	67	Sabb	67	10	Olsen Bernhard, Skjebstad, 4500 Mandal
89 å Havbris	5.1	1.6	—	—	—	T	78	Johns	78	6	Dahl E Eriksen, Harkmark, 4500 Mandal
90 å Hillesund	6.9	2.2	—	—	—	T	48	Marna	48	5	Seyffarth Ole M, Hilløy, 4500 Mandal
92 å Alma	4.4	1.3	—	—	—	P	77	Johns	72	20	Seyffarth Torstein, Hille, 4500 Mandal
100 kr Persodden	* 8.9	3.2	1.0	—	—	T	85	Isuzu	84	51	Lunde Tor Gunnar, Sånnum, 4500 Mandal
101 å Leik	7.5	2.5	—	—	—	T	79	Sabb	79	22	Seyffarth Karl H, Hille, 4500 Mandal
107 å Rusken	6.7	2.1	—	—	—	T	51	FM	76	12	Tårnes Ivar, Tårnes, 4500 Mandal
109 kr Dudi	* 11.1	3.3	—	10	—	T	40	Volvo	74	160	Olsen Per Arvid, Skjebstadv.16b, 4500 Mandal
111 å Måken	6.2	2.0	—	—	—	T	33	Marna	52	3	Syvertsen Herman K, Skjernøy, 4500 Mandal
114 å Sjørev	6.5	2.2	—	—	—	T	50	Marna	50	5	Syvertsen H K, Skjernøysund, 4500 Mandal
118 å Trigger	7.1	2.7	—	—	—	T	77	Sabb	77	22	Lund Steinar, Sånnum, 4500 Mandal

VA-M Mandal

Farkostens nummer, type og navn	Meter			Tonn		Matr.	Bygge- år	Bygge- Merke	Motor Byggeår	H.K.	Eierens (den korresponderende reder) navn og postadresse	
	Lengde	Bredde	Dybde	I	II							
121 á	Sirius	4.0	1.6	—	—	—	P	83	Marin	83	25	Abrahamsen Jan-Atle, Skjernøy, 4500 Mandal
122 á	Loppa	* 8.1	3.0	—	—	—	T	80	Sabb	80	30	Walvick John P/R, Storvollen 13, 4500 Mandal
125 á	Pamos	7.9	3.0	—	—	—	T	84	Isuzu	84	50	Seyffarth Øivind, Hille, 4500 Mandal
133 á	Quo Vadis	6.2	2.2	—	—	—	T	59	Marna	59	4	Walvick John, Storvollen 13, 4500 Mandal
135 á	Ternen	6.5	2.4	—	—	—	T	58	Marna	58	5	Dahl Erik Eriksen, Harkmark, 4500 Mandal
136 á	Lerken	7.2	2.5	—	—	—	T	43	Marna	35	6	Nilsen Alf, Tregde, 4500 Mandal
141 á	Trine	4.2	1.7	—	—	—	P	84	Evinr	84	15	Jacobsen Vidar, 4500 Mandal
145 á	Ulka	5.8	1.9	—	—	—	T	81	Sabb	82	10	Pedersen G, Skjernøysund, 4500 Mandal
154 á	Ágot	6.5	2.0	—	—	—	T	43	Marna	43	5	Kristiansen Johan, Skjernøy, 4500 Mandal
158 á	Marita	8.0	3.0	—	—	—	T	85	Marna	70	36	Aanensen Gunvald, Sånum, 4500 Mandal
167 á	Sanøy	7.6	2.5	—	—	—	T	60	Sabb	80	10	Larsen Terje, Skjernøy, 4500 Mandal
171 á	Truls	4.2	1.5	—	—	—	P	79	Evinr	84	5	Jacobsen Vidar, St. Elvegt. 114, 4500 Mandal
175 kr	Stina	* 11.0	3.4	—	10	—	P	84	Nogva	83	109	Dæhli Terje, L.Harkmark, 4500 Mandal
176 á	Svalen	6.7	2.2	—	—	—	T	53	Marna	53	5	Berge Torgeir, Skjernøysund, 4500 Mandal
179 á	Klevebuen	* 7.6	2.9	0.6	—	—	T	73	Volvo	83	36	Lunde Geir Even, Kleven 21, 4500 Mandal
180 kr	Alvenes	* 10.0	3.1	1.1	—	—	P	85	Perkin	85	72	Arnesen Terje, Liveien 65, 4500 Mandal
200 kr	Kveita	* 12.8	3.9	—	17	—	P	77	Volvo	77	156	Danielsen Lennart P/R, Buråsvn 14, 4500 Mandal

VA-S Søgne — tilsynsmann: Pettersen, Ove, Langenesbygda, 4640 Søgne

1 kr	Karpur	* 15.8	5.3	—	30	—	T	36	Gardn	84	190	Pettersen Ove P/R, Langenesbygda, 4641 Søgne
2	Carina	* 14.9	5.4	2.1	—	—	T	88	Gardn	88	310	Pettersen Rune, Langenes, 4632 Kristiansand S
3 s	Breivik	* 15.2	4.9	—	24	—	T	62	GM	84	300	Pettersen Helge P/R, Boks 3084, 4641 Søgne
4 kr	Søgnejenta	* 18.9	5.7	—	49	—	T	60	Calles	69	345	Pettersen Oddvin, 3096 Langenesb., 4641 Søgne
5 kr	Tøffe	* 10.5	3.6	1.5	11	—	P	81	Ford	91	120	Ånesen Alf, Høllen, 4640 Søgne
6 á	Ocan	7.6	2.7	—	—	—	T	79	Sabb	79	22	Olsen Hjalmar, Borøy, 4640 Søgne
7	Apollo	8.4	2.5	—	—	—	T	75	BMC	77	33	Severinsen Tommy, Borøy, 4640 Søgne
8 kr	Sabby	* 8.1	2.6	—	—	—	P	82	Sabb	82	30	Berge Helge, Kvernstien 60b, 4640 Søgne
10 á	Tora	5.7	1.8	—	—	—	T	54	Marna	55	5	Pettersen Helge, Langenesbygda, 4640 Søgne
11 á	Doffy	6.6	2.2	—	—	—	P	83	Sabb	83	24	Pettersen Audun, Langenesbygda, 4640 Søgne
12	Maia	7.0	1.8	—	—	—	T	90	Mitsub	—	30	Kristiansen Jørgen J, Borøyhøllen, 4640 Søgne
13 á	Anne-Karin	6.5	2.2	—	—	—	T	53	Marna	78	10	Olsen Nils Petter, 4640 Søgne
14 kr	Rosenvoll	* 18.6	5.9	3.1	78	—	S	86	Isuzu	87	405	Salthaug Brødrene P/R, (Bent Salthaug), 4500 Mandal
15 á	Morild	5.0	1.5	—	—	—	T	62	Evinr	62	5	Langenes Mikael M, Langenesbygda, 4640 Søgne
16 kr	Sjakk	* 15.3	5.1	—	24	—	T	57	Caterp	73	240	Pettersen Ingvar, Langenes, 4641 Søgne
17 á	Bris	5.0	1.5	—	—	—	T	76	Johns	76	4	Langenes Gunnar, Langenesbygda, 4640 Søgne
19	Sisu	7.0	2.5	—	—	—	P	86	Sabb	76	30	Olsen Magne, Eik, 4640 Søgne
20 á	Lise	6.5	2.2	—	—	—	P	81	Sabb	81	10	Pettersen Arnar, Langenesbygda, 4640 Søgne
21 á	Trym	* 7.0	2.4	1.0	—	—	P	83	Sabb	83	30	Foss Stein Arne, Harkmarkneset, 4500 Mandal
22 á	Snøgg 2	6.5	2.2	—	—	—	P	76	Sabb	76	18	Trysnes Thomas, Trysnes, 4640 Søgne
23	Ludvig	* 10.5	4.0	—	—	—	T	84	Scania	70	165	Johannessen Bjarne, Oftenes, 4640 Søgne
24 kr	Annie-Britt	* 15.5	5.2	—	24	—	T	53	Caterp	84	200	Foss Stein A, Vigebo, 4500 Mandal
25	Felina	6.6	2.2	—	—	—	P	87	Bukh	87	36	Pettersen Ove, Boks 3082, 4641 Søgne
26 á	Lilly	6.9	2.3	—	—	—	T	50	Marna	30	6	Bessesen S, Ny-Hellesund, 4640 Søgne
27 á	Silja	6.2	2.2	—	—	—	T	70	Marna	70	5	Nilsen Vilhelm, Hallandvik, 4640 Søgne
28	Oksholm	8.2	3.0	—	—	—	P	83	Thorny	83	68	Storgård Bent, Meieribakken 12, 4640 Søgne
29 á	Rosa	7.5	2.6	—	—	—	T	79	Sabb	78	22	Gustavsen E, Ny Hellesund, 4640 Søgne
30 á	Just	6.9	2.4	—	—	—	T	66	Marna	66	16	Isaksen Arthur, Langenes, 4640 Søgne
31 á	Bris	4.7	1.5	—	—	—	T	—	Johns	—	4	Langenes Roald, Langenesbygda, 4640 Søgne
32 á	Saijo	6.4	2.2	—	—	—	P	81	Sabb	81	18	Pettersen Einar, Langenes, 4640 Søgne
33 á	Hobmann	9.4	3.5	—	—	—	T	49	Marna	60	48	Olsen Magne, Borøy, 4640 Søgne
35	Fiskus	6.4	2.0	—	—	—	P	89	Isuzu	89	24	Salthaug Birger, Salthaug, 4500 Mandal
36 á	Fauna	6.5	2.3	—	—	—	P	75	Sabb	75	10	Govertsen Wilhelm, Eik, 4640 Søgne
37 á	Rana	4.3	1.2	—	—	—	P	69	Mercur	70	5	Olsen Magnus, Borøy, 4640 Søgne
39 á	Mona	6.5	2.3	—	—	—	T	60	Marna	60	8	Nilsen Vilhelm, Hallandvik, 4640 Søgne
40 á	Vár	6.9	2.2	—	—	—	T	59	Sabb	59	8	Pettersen Marius, Langenesbygda, 4640 Søgne
41 á	Eva	5.0	1.2	—	—	—	T	62	Evinr	67	6	Pettersen Svein, 4640 Søgne
43	Wikki	8.9	2.7	—	—	—	P	78	Sabb	78	30	Wiig Rolf, Grønngielet 3a, 4640 Søgne
44	Amigo	7.6	2.8	—	—	—	P	80	Ford	80	68	Kristiansen Øyvind, Borøy, 4640 Søgne
47 s	Aud-Karin	* 15.4	5.1	2.1	14	—	T	65	Caterp	81	275	Solhøi Geir Vidar, Pálsnesv 13, 4640 Søgne
48 á	Nina	5.3	1.5	—	—	—	T	59	Johns	72	4	Olsen Johan, Høllen, 4640 Søgne

Vest-Agder

VA-S Søgne

Farkostens nummer, type og navn	Meter			Tonn		Matr.	Bygge-		Motor		Eierens (den korresponderende reder) navn og postadresse
	Lengde	Bredde	Dybde	I	II		år	Merke	Byggeår	H.K.	
49 å Håbet	6.2	1.8	—	—	—	T	15	Sleipn	—	3	Olsen Lars, Ålo, 4640 Søgne
50 kr Tøffe 2	7.5	2.6	—	—	—	T	68	Sabb	84	22	Ånensen Alf, Skarvn 10, 4640 Søgne
51 kr Rona	7.7	2.6	—	—	—	P	83	Marna	72	18	Salthaug Bent, Salthaug, 4500 Mandal
52 å Havblikk	6.2	1.8	—	—	—	P	—	Sabb	81	10	Thomassen Thomas, Hallandvik, 4640 Søgne
57 å Paloma	* 7.2	2.5	—	—	—	P	82	Yanmar	82	33	Severinsen Øyvind, Borøy, 4640 Søgne
60 kr Sheik	* 13.4	5.1	—	24	—	T	49	Caterp	62	180	Langenes Toralv, Boks 3050, 4641 Søgne
61 å Silje	7.2	2.3	—	—	—	P	80	Sabb	78	10	Pettersen Helge P/R, Langenesbygda, 4640 Søgne
62 å Vesla	7.2	2.2	—	—	—	P	76	Sabb	76	22	Severinsen R, Stokkel.st.19, 4640 Søgne
63 kr Otterbank	* 24.3	6.3	—	99	—	T	61	Wichm	64	450	Langenes og Johnsen P/R, (Tom Langenes), 4641 Søgne
65 Racon	* 25.8	7.0	—	137	—	S	76	Caterp	76	565	Nodenes Harald P/R, Postboks 3026, 4641 Søgne
66 å Plastina	7.2	2.5	—	—	—	P	81	Sabb	81	22	Olsen Magnus, Borøy, 4640 Søgne
67 å Flid	6.1	1.8	—	—	—	T	20	Marna	34	3	Nilsen Vilh, Hallandvik, 4640 Søgne
69 å Ocean	7.0	2.5	—	—	—	P	81	Sabb	81	22	Olsen Hjalmar, Høllen, 4640 Søgne
70 kr Galant	* 13.8	4.8	—	24	—	T	54	GM	71	242	Pettersen Arnar, Boks 3094, 4641 Søgne
71 Bingo	8.8	3.2	—	—	—	P	87	Isuzu	87	88	Kristiansen Svein K, Borøy, 4640 Søgne
73 Åse	10.6	3.9	—	—	—	T	89	Sabb	79	150	Andersen Lars Gisle, Grønngjelet 11, 4640 Søgne
75 å Hercules	7.2	2.5	—	—	—	P	80	Sabb	80	22	Severinsen Terje, Borøy, 4640 Søgne
76 å Borøybuen	8.4	2.8	—	—	—	T	78	Sabb	77	30	Severinsen Ernst, Borøy, 4640 Søgne
78 å Vestervik	5.0	1.5	—	—	—	P	79	Marin	81	15	Borøy Helge, Skarvei 22, 4640 Søgne
79 å Monopol	7.2	2.5	—	—	—	T	70	Sabb	77	18	Johansen Alf, Langenesbygda, 4640 Søgne
84 å Siesta	7.6	2.8	—	—	—	T	78	Sabb	77	22	Kjellevik Tomas, Langenesbygda, 4640 Søgne
88 å Lusa	4.0	2.0	—	—	—	P	88	Johns	87	25	Johansen Alf, Langenes, 4640 Søgne
90 å Jumbo	6.2	2.3	—	—	—	P	76	Sabb	76	18	Langenes Toralv, Langenesbygda, 4640 Søgne
186 å The Morn.Star	6.9	2.2	—	—	—	T	48	Marna	49	5	Vigebo Enok, Tånevikkilen, 4640 Søgne

AA-A Arendal

Farkostens nummer, type og navn	Meter			Tonn		Matr.	Bygge- år	Bygge- Merke	Motor		Eierens (den korresponderende reder) navn og postadresse
	Lengde	Bredde	Dybde	I	II				Byggear	H.K.	

Aust-Agder

AA-A Arendal — tilsynsmann: Mortensen, Arnt, Sandum, Tromøy, 4800 Arendal

1 å	Ålen	6.7	2.3	—	—	—	P	83	Sabb	74	10	Henriksen Steinar, 4920 Staubø
2	Ellen	7.1	2.5	—	—	—	P	87	Sabb	87	30	Andersen Ole G, Sandviken, 4816 Kolbjørnsvik
3 å	Silje i	5.4	2.0	—	—	—	P	85	Yamaha	85	40	Nielsen Atle, Strømsbuneset 44, 4800 Arendal
4 å	Ramsøy	7.5	2.5	—	—	—	P	82	Sole	81	28	Andersen Svein, Gjerdvoldsøyv 11, 4800 Arendal
5	Spider	10.5	3.4	—	—	—	P	82	Renau	82	100	Nielsen Atle, Strømsbuneset 44, 4800 Arendal
6 å	Havblikk	* 6.5	2.2	—	—	—	P	80	Sabb	79	22	Einarsen Øyvind, Skibevik, 4810 Eydehavn
7 kr	Torgværingen	* 19.9	5.5	—	49	—	T	55	GM	80	300	Andersen Jan A/S, Sandviky 108, 4816 Kolbjørnsvik
8 kr	Mirella	8.0	2.7	1.1	—	—	T	81	Yanmar	82	33	Hanstad Arvid, Skildsa, 4818 Færvik
9	Knott	8.7	2.9	1.2	—	—	T	81	Sabb	81	68	Langtveit Endre, Hulveien 14, 4800 Arendal
10	Stine	8.4	3.1	—	—	—	T	42	Marna	69	24	Mortensen Kåre, Brattekleiv, 4818 Færvik
11	Ester	7.2	2.8	—	—	—	P	81	Sabb	72	22	Andersen John G, Skare, 4812 Kongshamn
12 å	Snøgg	6.5	2.3	—	—	—	T	61	Sabb	69	8	Olsen Godtfred, 4815 Saltrød
13 å	Falkena	7.2	2.4	—	—	—	P	82	Volvo	82	23	Olsen Godtfred, 4815 Saltrød
14	Ragnhild	* 13.6	5.0	1.8	—	—	P	87	Isuzu	87	280	Arntsen Dag, Sandviksv 59, 4816 Kolbjørnsvik
15 å	Skriveren	5.3	1.1	—	—	—	P	79	Yamaha	79	15	Andersen Svein, Gjerdvoldsøyv 11, 4800 Arendal
16 å	Svanen	6.7	2.3	—	—	—	P	80	Sabb	80	10	Olsen Dagfin, 4815 Saltrød
17 å	Sandskjær	7.3	2.5	—	—	—	T	77	Sabb	77	22	Mortensen Finn, 4816 Kolbjørnsvik
18 kr	Belona	7.0	2.4	—	—	—	P	88	Sabb	88	30	Lassesen Oskar, Skibevik, 4815 Saltrød
19	Trulte	6.7	2.4	—	—	—	P	81	Sabb	73	10	Nielsen Tore, 4920 Staubø
20 kr	Bell Rock	* 11.0	3.7	1.7	14	—	T	81	Ford	81	120	Olsen Øivind, Neskilien, 4815 Saltrød
21 å	Bølgen	6.9	2.5	—	—	—	T	77	Sabb	76	10	Henriksen Steinar, 4920 Staubø
22 kr	Frines	7.8	2.6	1.2	—	—	P	91	Sabb	90	30	Williamson Dag, N.Hjelmtvetsv, 4810 Eydehavn
23 å	Terna	6.7	2.4	—	—	—	P	85	Sabb	85	10	Halvorsen Olaf, 4920 Staubø
24 kr	Virgo	* 8.1	2.9	0.8	—	—	P	86	Volvo	86	62	Nielsen Øyvind, Merdøygård, 4800 Arendal
25	Tøffe	8.1	2.2	—	—	—	P	87	Yamaha	87	55	Evensen Max N, Gårdalsv 5, 4800 Arendal
26 å	Kråka	4.9	1.6	—	—	—	T	72	Johns	77	6	Sørensen Josef, 4810 Eydehavn
27	Strandsnipa	6.7	2.3	—	—	—	P	81	Sabb	81	10	Olsen Øivind, Neskilien, 4815 Saltrød
28 å	Sabb	* 7.5	2.5	—	—	—	T	59	Sabb	59	8	Tønnesen Sverre, Tromøy, 4800 Arendal
30 å	Mette	6.9	2.2	—	—	—	P	80	Sabb	80	10	Einarsen Arvid, 4810 Eydehavn
31 kr	Marita II	7.1	2.4	—	—	—	P	88	Sabb	88	30	Olsen Rolf S, Neskilien, 4815 Saltrød
32 å	Måken	5.4	2.2	—	—	—	P	84	Yamaha	84	10	Andersen John G, Skare, 4812 Kongshamn
33 å	Gerd	6.9	2.2	—	—	—	T	53	Sabb	68	8	Reinertsen Petter, Revesand, 4818 Færvik
34	Omega	* 14.8	5.6	2.3	—	—	A	86	Mitsub	86	355	Lassesen Olaf, Skibevik, 4815 Saltrød
35 å	Snorre	6.7	2.3	—	—	—	P	81	Sabb	81	10	Gundersen Håkon, 4812 Kongshamn
36	Havhesten	7.0	2.4	—	—	—	P	83	Sabb	90	22	Stølefjell Arnstein, Skibevik, 4815 Saltrød
37 å	Lima	4.9	1.9	—	—	—	P	81	Johns	81	20	Gundersen Håkon, 4812 Kongshamn
38	Terna	6.2	2.4	—	—	—	P	—	Sabb	89	29	Lassesen Olaf, Hastensund, 4812 Kongshamn
39	Sveklingen	7.6	2.7	—	—	—	P	82	BMC	82	52	Evensen Max Normann, Gårdalsv 5, 4800 Arendal
50 å	Svanen	6.7	2.2	—	—	—	P	80	Sabb	80	10	Olsen Sigurd, 4812 Kongshamn

AA-G Grimstad — tilsynsmann: Pettersen, Odd Kvalø, Hesnesøy, 4890 Grimstad

1 kr	Smart	* 10.6	3.8	1.4	—	—	P	86	Cumm	86	115	Pettersen Odd Kvalø, Hesnesøy, 4890 Grimstad
3 kr	Fozzie	* 8.8	3.2	—	—	—	P	83	Ford	83	78	Olsen Jan Ivar, Alvidsvei, 4890 Grimstad
5 å	Dolly	6.4	2.1	—	—	—	P	78	FM	78	12	Olsen John, Rønnes, 4890 Grimstad
7	Kvaløy	* 10.6	3.8	1.4	—	—	P	86	Cumm	86	115	Abrahamsen Oddvar P/R, Hesnesøy, 4890 Grimstad
8 å	Tero	6.9	2.3	—	—	—	T	75	Yanmar	78	33	Reinhardtsen Kurt K, Hesnesøy, 4890 Grimstad
10 kr	Bibs II	10.6	3.9	—	—	—	P	87	Cumm	87	130	Ellingsen Rolf P, Myrsvingen 12, 4890 Grimstad
12 å	Alka	6.9	2.3	—	—	—	T	69	Marna	69	18	Thorsen Asbjørn, 4897 Homborsund
13 å	Bibs	7.2	2.4	—	—	—	T	77	Sabb	77	22	Ellingsen Rolf P, Myrsvingen 12, 4890 Grimstad
14	Svanen	7.0	2.5	—	—	—	P	86	Sabb	86	30	Reinhardtsen Thor E, Hesnesøy, 4890 Grimstad
16 kr	Sørstjerna	7.0	2.4	1.2	—	—	P	79	Sabb	79	22	Mejlender-Larsen Lars Roar, 4897 Homborsund

Aust-Agder

AA-G Grimstad

Farkostens nummer, type og navn	Meter			Tonn		Matr.	Bygge- år	Bygge- Merke	Motor		Eierens (den korresponderende reder) navn og postadresse
	Lengde	Bredde	Dybde	I	II				Byggeår	H.K.	
18 kr Tempo	* 14.5	5.3	—	24	—	T	59	GM	71	242	Abrahamsen Oddvar, Hesnesøy, 4890 Grimstad
23 å Dordisund	* 7.8	2.8	—	—	—	T	78	Leyl	78	37	Abrahamsen Arvid, Hesnesøy, 4890 Grimstad
26 å Havsul	8.1	2.8	—	—	—	T	75	Perkin	73	62	Abrahamsen K, Hesnesøy, 4890 Grimstad
28 å Skårungen	7.2	2.2	—	—	—	T	78	Leyl	78	29	Abrahamsen Gerhard, Hesnesøy, 4890 Grimstad
33 kr Heidi	* 14.0	5.0	2.1	24	—	T	52	Deutz	74	257	Foss Arve og Steinar P/R, Hovebakken 1, 4897 Homborsund
38 å Blåmann	4.3	1.4	—	—	—	P	66	Johns	80	6	Olsen John, Rønnes, 4890 Grimstad
39 kr Villmann	7.8	2.6	—	—	—	P	79	Sabb	79	22	Abrahamsen Willy, Hesnesøy, 4890 Grimstad
49 å Bjørvik	7.2	2.5	—	—	—	T	60	Sabb	60	8	Larsen Lars Christian, Mollandskjær, 4890 Grimstad
55 Astor	* 14.8	5.8	2.5	24	—	S	87	Cumm	87	350	Reinhardtsen Asbjørn P/R, Hesnesøy, 4890 Grimstad
61 kr Villfugl	* 11.9	4.1	—	18	—	S	53	Volvo	65	210	Abrahamsen Alf, Hesnesøy, 4890 Grimstad
64 kr Østerøy	* 14.7	4.6	—	20	—	T	61	Volvo	83	278	Reinhardtsen Kurt, Hesnesøy, 4890 Grimstad

AA-L Lillesand — tilsynsmann: Hellenes, Roald, Strandgt 23, 4790 Lillesand

1 kr Molly	9.7	3.4	—	—	—	P	83	Ford	82	78	Jørgensen Ernst, 4770 Høvåg
2 å Rufus	7.8	2.6	—	—	—	P	84	Sabb	84	30	Hæstad Birger, 4772 Hæstadsvingen
3 kr Hegdabas	* 7.3	2.4	—	—	—	P	82	Sabb	81	22	Kristiansen Asbjørn, 4780 Brekkestø
4 Malla	* 6.9	2.6	0.7	—	—	P	88	Sabb	88	50	Hæstad Viggo E, 4772 Hæstadsvingen
5 å Grei	* 7.1	2.5	0.8	—	—	P	85	Sabb	85	26	Thorsen Anders, 4780 Brekkestø
6 å Morill	6.9	2.3	—	—	—	T	67	Sabb	66	8	Edvardsen Ragnar, Ulvøysund, 4772 Hæstadsvingen
7 å Dennis 2	4.2	1.7	—	—	—	P	84	Evinr	84	20	Hæstad Viggo, 4772 Hæstadsvingen
8 Malin	9.5	3.2	—	7	—	P	82	Perkin	80	81	Syvertsen Kåre, 4772 Hæstadsvingen
9 å Astrid	7.3	2.4	—	—	—	T	64	Marna	64	16	Andersen Gunnar, Ulvøysund, 4772 Hæstadsvingen
10 å Eli	6.5	2.2	—	—	—	T	54	Marna	54	5	Pedersen Hans, 4790 Lillesand
12 å Bambi	4.2	1.5	—	—	—	P	82	Johns	73	6	Arentsen Gunnar, Bergsøy, 4790 Lillesand
13 å Østerhavn	6.5	2.2	—	—	—	T	63	Sabb	63	8	Tellefsen Ragnvald, 4790 Lillesand
15 å Nansy	4.7	1.6	—	—	—	P	85	Honda	85	10	Hæstad Tore, 4772 Hæstadsvingen
18 å Marit	6.9	2.3	—	—	—	P	85	Sabb	85	10	Johansen Henry, Åkerøya, 4780 Brekkestø
19 s Rita	* 14.0	5.0	—	24	—	T	50	Scania	73	230	Kristiansen Helge, Skottevik, 4772 Hæstadsvingen
21 Kristina	8.1	1.8	—	—	—	T	66	Perkin	66	30	Kristiansen Helge, Skottevik, 4772 Hæstadsvingen
22 å Sylvi 2	7.5	2.6	—	—	—	T	69	Perkin	69	35	Hæstad Tore Kristian, 4772 Hæstadsvingen
24 å Joda	7.5	2.3	—	—	—	P	75	Sabb	75	18	Hæstad Birger, 4772 Hæstadsvingen
30 kr Dajar	* 19.6	5.5	—	40	—	T	66	Caterp	83	325	Kristiansen Arnt, Skottevik, 4772 Hæstadsvingen
34 kr Randi	* 14.0	5.0	—	24	—	T	57	GM	65	230	Hæstad Tore og Johan H P/R, 4772 Hæstadsvingen
35 å Kato	4.3	1.6	—	—	—	P	80	Evinr	72	18	Syvertsen Åge Martin, 4770 Høvåg
38 å Monika 2	4.2	1.6	—	—	—	P	84	Honda	80	10	Hæstad Harald, 4772 Hæstadsvingen
40 kr Randi II	7.6	2.6	1.0	—	—	P	90	Zetor	90	80	Hæstad Tore, 4772 Hæstadsvingen
41 å Karin	6.5	2.1	—	—	—	T	53	Marna	53	5	Hæstad Håkon E, 4770 Høvåg
42 å Kaia	6.9	2.3	—	—	—	P	84	Sabb	84	10	Jørgensen Reidar, Gamle Hellesund, 4772 Hæstadsvingen
44 å Linda	* 7.1	2.5	—	—	—	P	80	Sabb	80	22	Syvertsen Arild, 4772 Hæstadsvingen
45 kr Silja	9.5	3.2	—	8	—	T	62	Marna	62	36	Syvertsen Åge Martin, Kjøpmannsvik, 4770 Høvåg
46 å Marian	7.2	2.5	—	—	—	P	77	Sabb	77	22	Jørgensen Ernst, 4770 Høvåg
49 å Bolla	6.2	2.2	—	—	—	P	74	Sabb	74	10	Jørgensen Asbjørn, Langholmsund, 4772 Hæstadsvingen
50 å Diana	* 7.6	2.3	1.1	—	—	P	82	Perkin	82	49	Ribe Harry, 4772 Hæstadsvingen
54 å May	6.5	2.1	—	—	—	P	70	FM	70	6	Govert Einar, 4780 Brekkestø
57 Ramona	7.1	2.5	—	—	—	P	76	BMC	76	31	Syvertsen Kåre, Gamle Hellesund, 4772 Hæstadsvingen
58 å Bodil	6.3	1.9	—	—	—	P	80	Marna	80	10	Norstrand Trygve, 4780 Brekkestø
60 å Dina	* 6.9	2.3	—	—	—	T	81	Sabb	81	10	Arentsen Gunnar, Bergsøy, 4790 Lillesand
61 å Trine	4.9	1.5	—	—	—	T	70	Johns	76	4	Syvertsen Arild, 4772 Hæstadsvingen
64 å Sonny	7.5	3.0	—	—	—	P	75	BMC	75	35	Jørgensen Hartvig, 4772 Hæstadsvingen
66 kr Skarhav	* 14.6	3.9	1.4	—	—	P	78	Volvo	87	360	Schnitler Dag, Sejelja 24, 4790 Lillesand
69 å Hellesøy	7.5	2.5	—	—	—	P	75	BMC	75	31	Andersen Arnulf, 4780 Brekkestø
71 å Liv 4	6.8	2.2	—	—	—	T	57	Sabb	56	8	Syvertsen Aksel, Åkerøya, 4780 Brekkestø
75 å Lady	3.7	1.4	—	—	—	P	70	Yamaha	79	3	Blix Einar, Kokkenes, 4790 Lillesand
78 å Bergstø	6.4	2.2	—	—	—	P	81	Sabb	81	10	Tellefsen Ragnvald, Bergstø, 4790 Lillesand
80 å Sabben	6.9	2.3	—	—	—	T	53	Sabb	57	8	Blix Einar, 4790 Lillesand
84 å Buster	8.1	2.7	—	—	—	P	77	Sabb	85	26	Hæstad Johan Hermann, 4772 Hæstadsvingen
85 Dennis	* 9.4	3.0	—	9	—	P	78	Ford	78	68	Hæstad Viggo, 4772 Hæstadsvingen
88 kr Monica	* 9.7	3.4	—	—	—	P	80	GM	80	100	Hæstad Harald, 4772 Hæstadsvingen
90 Rune	6.5	1.9	—	—	—	T	69	Volvo	55	5	Ribe Einar, 4772 Hæstadsvingen
91 å Plasta	6.9	2.1	—	—	—	P	77	Sabb	77	10	Kristiansen Helge, 4772 Hæstadsvingen

AA-L Lillesand

Farkostens nummer, type og navn	Meter			Tonn		Matr.	Bygge- år	Motor		Eierens (den korresponderende reder) navn og postadresse
	Lengde	Bredde	Bydye	I	II			Merke	Byggeår	
99 å Marriken	6.8	2.2	—	—	—	T	52	Marna	52	5 Kristiansen Alf, 4772 Hæstadsvingen
104 kr Hugo	* 10.0	3.3	—	11	—	P	81	Perkin	81	109 Jørgensen Asbjørn, Gamle Hellesund, 4772 Hæstadsvingen
120 å Varvik	6.5	2.2	—	—	—	T	53	Marna	52	5 Korneliussen Odmarr, Åkerøya, 4780 Brekkestø
122 å Laila 2	6.5	2.2	—	—	—	P	74	Sabb	74	10 Karlens Hjalmar, Gamle Hellesund, 4772 Hæstadsvingen
131 å Mona	6.2	2.0	—	—	—	T	65	Sleipn	65	4 Isaksen Halvdan, Gamle Hellesund, 4772 Hæstadsvingen
134 kr Farmann	* 10.6	3.9	1.4	—	—	P	87	Cumm	87	116 Andersen Arnulf, 4780 Brekkestø
137 å Åse	4.8	1.5	—	—	—	T	84	Yamaha	—	4 Tellefsen Einar, Ulvøysund, 4772 Hæstadsvingen
138 å Svanen	6.9	1.8	—	—	—	T	50	FM	49	6 Haugevig Trygve, 4770 Høvåg
148 å Norna	5.6	1.5	—	—	—	T	32	Sleipn	31	3 Haugevig Charles, 4770 Høvåg
149 å Annie	6.4	2.1	—	—	—	T	51	FM	51	4 Haugevig Charles, 4770 Høvåg
152 å Havsul	7.2	2.4	—	—	—	T	59	Sabb	59	8 Edwardsen Einar, Ulvøysund, 4772 Hæstadsvingen
163 å Gagarin	6.7	2.2	—	—	—	T	62	Lister	62	8 Arntzen Georg, 4772 Hæstadsvingen
164 kr Grynet	* 10.3	3.8	1.9	—	—	T	62	Marna	62	36 Blix Einar, Kokkenes, 4790 Lillesand

AA-R Risør — tilsynsmann: Skarheim, Kjell, Havnekontoret, 4950 Risør

1 å Strandgutt	8.1	2.3	—	—	—	P	74	Marna	74	18 Lundberg Olav, Urbakken, 4950 Risør
2 kr Sigrid	8.1	2.7	1.7	—	—	P	79	Sabb	75	30 Jacobsen Karl Egil, Gjernes, 4990 Søndeled
3 Sylvi	7.5	2.6	—	—	—	P	80	Sabb	79	22 Nilsen Josef, Rognev. 2, 4950 Risør
4 å Stendrian	8.1	2.8	—	—	—	T	69	Sabb	69	16 Olsen Egil, Tangev. 35, 4950 Risør
5 å Sjekta	7.5	1.4	—	—	—	T	64	Marna	64	16 Hansen Jacob, Fie, 4950 Risør
6 Luro	* 12.5	4.2	1.6	21	—	S	74	Caterp	74	240 Lund Roald, Klyveren, 4950 Risør
7 å Skjekte	5.6	1.1	—	—	—	T	75	FM	74	5 Larsen H, Kranv. 23, 4950 Risør
8 kr Storgrunn	8.4	2.9	—	—	—	T	64	Sabb	86	45 Jørgensen John Erik, Gml.Kanev 7, 4950 Risør
12 å Grete	6.5	1.3	—	—	—	P	72	FM	71	8 Lundberg Fritz, Solsiden, 4950 Risør
13 å Agnes	5.6	1.1	—	—	—	T	62	Sleipn	62	3 Hansen Leif, Ormdalsstranda, 4950 Risør
14 å Troll 2	7.2	2.5	—	—	—	P	81	Sabb	81	10 Olsen Kjell, Hopestrand, 4950 Risør
17 å Korall	7.2	2.5	—	—	—	P	78	Sabb	78	22 Jacobsen Ivar, Nygt. 4, 4950 Risør
18 å Vigør	7.8	1.7	—	—	—	T	55	Marna	60	16 Nilsen Gerhard, Kragst. 30, 4950 Risør
19 å Janne	* 7.8	2.6	—	—	—	P	79	Sabb	78	22 Nystrand Svein, 4990 Søndeled
20 Rusken 3	7.8	2.6	—	—	—	P	83	Yanmar	83	33 Larsen R Ødegård, Ringv. 21, 4950 Risør
21 kr Siri	* 10.3	4.0	—	—	—	T	64	Marna	63	36 Klausen Alf, Vestl.stykket 12, 4950 Risør
23 Skjekta	7.8	2.6	—	—	—	P	84	Perkin	84	38 Mostad Halvor, Håholmen, 4950 Risør
24 å Guri 2	7.2	2.5	—	—	—	T	69	Marna	69	10 Karlens Albert, Kirkeberget, 4950 Risør
26 å Vesta	6.7	2.4	—	—	—	P	85	Sabb	85	10 Henriksen Hagbart, Fie, 4950 Risør
27 å Kuling	6.7	2.3	—	—	—	T	80	Sabb	80	10 Hellstrøm Arne, Kastellv. 36, 4950 Risør
29 g Nils Erik	8.8	2.7	—	—	—	T	43	Marna	56	28 Pedersen Nils, Steinramla 12, 4950 Risør
31 å Bjønn	7.0	2.4	—	—	—	P	85	Sabb	85	25 Bjørnholt Knut, Hope, 4950 Risør
32 å Yngle	4.6	—	—	—	—	P	83	Evinr	83	25 Aanonsen Yngvar, Buskbakken 4, 4950 Risør
33 kr Hummeren	7.2	2.5	—	—	—	T	64	Farym	76	10 Gjernes Johan, Leideren 42a, 4950 Risør
47 kr Nordlys	8.5	3.0	—	—	—	T	77	Leyl	77	50 Kveim Tellef, Ternevei 34, 4950 Risør
53 å Bolla	7.2	2.2	—	—	—	T	45	Kvik	47	6 Larsen Ivar, Tangen, 4950 Risør
62 å Nusta	6.2	1.5	—	—	—	T	38	Sleipn	24	4 Olsen Bjørn, Tangen, 4950 Risør
66 kr Jano	* 10.5	3.5	—	—	—	A	75	Cumm	75	175 Olsen Olav, Enghovgt 25, 4950 Risør
75 å Terna 2	7.2	2.5	—	—	—	P	79	Sabb	79	22 Gundersen Håkon, Nygt. 16, 4950 Risør
76 kr Sjangse	* 7.8	2.6	—	—	—	P	80	Sabb	80	30 Strønen Jacob, Kranvei 18, 4950 Risør
77 Ofelia	8.4	3.1	—	—	—	P	83	Yanmar	82	33 Larsen Helge, Kranv. 23, 4950 Risør
85 å Paula	7.2	2.5	—	—	—	P	80	Sabb	78	10 Larsen Rolf, Kranv. 64, 4950 Risør
93 å Kastell	7.2	2.5	—	—	—	P	76	Sabb	75	10 Olsen Odd K, Kastellv. 4, 4950 Risør
95 Eldorado	9.7	3.2	—	8	—	T	81	Volvo	81	61 Aanonsen Yngvar, Bruvikbakken 4, 4950 Risør
103 å Kjell	6.9	2.3	—	—	—	T	54	Marna	54	5 Olsen Håkon, Fie, 4950 Risør
106 å Måken 2	6.9	2.2	—	—	—	T	60	Marna	60	8 Thorsen Arnt, Fie, 4950 Risør
110 Oberon	* 14.8	4.7	—	—	—	T	84	Volvo	84	300 Lundberg Karl B P/R, Tyriv 7, 4950 Risør
121 å Liv	6.9	1.9	—	—	—	T	51	Sleipn	50	4 Hansen Henry, Fie, 4950 Risør

AA-T Tvedestrand — tilsynsmann: Berntsen, Bernt A., Krokvåg, 4900 Tvedestrand

1 kr Wendy	15.1	5.1	2.2	24	—	T	64	Caterp	79	250 Salomonsen Øystein, 4912 Gjeving
2 Saltskjær	* 10.4	4.2	—	13	—	T	81	Volvo	81	156 Fåvin Tore, Snaresund, 4900 Tvedestrand
4 Nina	9.0	3.0	—	—	—	T	82	Perkin	81	38 Bech John Bjørge, Apallen, 4900 Tvedestrand

Aust-Agder

AA-T Tvedestrand

Farkostens nummer, type og navn	Meter			Tonn		Matr.	Bygge- år	Motor		Eierens (den korresponderende reder) navn og postadresse		
	Lengde	Bredde	Dybde	I	II			Merke	Byggeår		H.K.	
5 s	Sjøprins	10.6	3.6	—	—	—	T	47	Ford	73	114	Hubertz Petter D, 4910 Lyngør
6 å	Ruth	6.9	2.3	—	—	—	T	69	Sabb	69	16	Nilsen Engelbreth, 4910 Lyngør
7	Tromlingen	6.7	2.5	—	—	—	T	86	Sabb	86	10	Bech John Bjørge, Apallen, 4900 Tvedestrand
8 kr	Bajan	* 14.6	4.5	—	21	—	T	60	Volvo	83	250	Nilsen Roy E, 4912 Gjeving
10 å	Edle	6.9	2.1	—	—	—	T	49	Sleipn	50	4	Skottevik Arthur, Holt, 4900 Tvedestrand
11 å	Framti	6.9	2.2	—	—	—	T	79	Sabb	79	22	Jensen Øyvin, Hovedgt 74, 4900 Tvedestrand
12	Gjærhav	8.2	3.3	—	—	—	S	87	Volvo	77	100	Hansson Alf Henning, Mjåvannskleiva, 4900 Tvedestrand
14	Urd	6.1	2.0	—	1	—	P	87	Sabb	76	10	Monrad Isak, Kilsand, 4900 Tvedestrand
16 å	Delfin	4.7	1.3	—	—	—	P	72	Suzuki	—	9	Berntsen Bernt A, Dypvåg, 4900 Tvedestrand
17 kr	Bellmann	* 14.7	4.8	—	24	—	T	55	Scania	83	256	Jakobsen Egill Anker, 4910 Lyngør
22	Nuen	* 9.9	3.1	1.6	—	—	P	83	Perkin	83	47	Woxmyr Kjell og Øystein P/R, Øksenåsl.5, 4900 Tvedestra
23	Solveig II	6.8	2.1	—	—	—	P	85	Mitsub	88	9	Jensen Erling, Kilen, 4915 Vestre Sandøya
27 å	Inga	4.4	1.5	—	—	—	P	83	Evinr	83	9	Andersen Martin, Laget, 4950 Risør
28	Buster	10.0	3.2	—	—	—	T	57	BMC	77	60	Hansen Steinar, 4909 Songe
29	Småen	6.6	2.4	—	—	—	P	86	Yanmar	86	55	Mosberg Monrad, Kilen, 4915 Vestre Sandøya
31 å	Guri	5.9	1.8	—	—	—	T	60	Sabb	63	8	Jensen Gotfred, 4910 Lyngør
38 å	Svanen	6.2	2.0	—	—	—	T	62	Marna	62	4	Berntsen Mauritz, 4915 Vestre Sandøya
39 å	Røy	6.5	1.8	—	—	—	T	52	Sleipn	50	4	Røysland Jakob, Bakkeskåt 37, 4900 Tvedestrand
56 kr	Monica	* 11.2	3.6	—	13	—	T	72	Sabb	72	100	Guttrup Jim, Strandvik, 4900 Tvedestrand
61	Calypso	7.9	2.5	—	2	—	P	85	Yanmar	85	33	Jacobsen Øyvind, Dypvåg, 4900 Tvedestrand
68 å	Linnea	6.9	2.2	—	—	—	T	56	Marna	55	5	Ellefsen Andreas, 4910 Lyngør
71 å	Svalen 2	5.4	1.5	—	—	—	P	75	Honda	82	8	Hansson Alf H, 4900 Tvedestrand
76 å	Sebelle	6.9	2.5	—	—	—	P	76	Yanmar	76	22	Hubertz Petter D, 4910 Lyngør
77 å	Pluguen	5.6	1.5	—	—	—	P	79	Evinr	79	15	Monrad Ragner, 4910 Lyngør
85	Tøffe	* 7.7	2.6	1.0	—	—	P	85	Yanmar	85	44	Berentsen Arvid, Krokvåg, 4900 Tvedestrand

TK-BL Bamble

Farkostens nummer, type og navn	Meter			Tonn		Matr.	Bygge- år	Bygge- Merke	Motor		Eierens (den korresponderende reder) navn og postadresse
	Lengde	Bredde	Dybde	I	II				Byggeår	H.K.	

Telemark

TK-BL Bamble — tilsynsmann: Vinje, Åsmund, Fjellstad, 3960 Stathelle

3 å	Kari	4.4	1.2	—	—	—	P	82	Yamaha	82	4	Vårlø Ole Tom, Rute 504, 3960 Stathelle
4 å	Anice	6.9	2.0	—	—	—	T	39	Sleipn	39	4	Hvalvik Hans, Brevikstrand, 3960 Stathelle
5 å	Astrid	6.9	2.0	—	—	—	T	51	Kvik	51	4	Isaksen Isak, Trosby, 3960 Stathelle
6 kr	Laila	* 14.6	5.1	2.4	24	—	T	31	Caterp	61	165	Hansen Per-Bjørn, Skarpenordv 11, 3970 Langesund
7 å	Liv	7.0	2.5	—	—	—	T	56	Marna	57	8	Nicolaysen Martin, Sundvik Hafund, 3960 Stathelle
8	Reimegutt	* 11.6	4.2	1.5	15	—	S	89	Scania	89	203	Reime Roar, Clarksgt 2, 3970 Langesund
9 å	Elin	7.0	2.2	—	—	—	T	80	Sabb	78	10	Vinje Åsmund, Fjellstad, 3960 Stathelle
11	Aqvalon	* 10.6	4.0	2.4	—	—	P	84	Volvo	84	156	Thomassen Alf, Vaterlandsgt 22, 3970 Langesund
12 å	Loppa	4.9	1.8	—	—	—	P	76	Yamaha	83	8	Johansen Odd W, T.J.Thorsengt.7, 3970 Langesund
13 kr	Havlys Junior	* 12.2	4.3	—	17	—	T	78	Volvo	77	144	Bredsand Steinar, Rute 2514, 3960 Stathelle
14	Norvik	6.7	2.1	0.5	—	—	P	78	Sabb	77	18	Johannessen Svein, Valle, 3960 Stathelle
15 kr	Sjark	* 8.1	2.7	—	5	—	P	76	Sabb	85	87	Aslaksen Rolf, Rute 2514, 3960 Stathelle
18 å	Svanil	4.4	1.6	—	—	—	P	88	Johns	86	5	Karlsen Isak, Postrute 504, 3900 Porsgrunn
19 kr	Danholm	* 14.7	4.9	2.1	—	—	S	88	Mitsub	87	330	Isaksen Kåre P/R, Trosby, 3960 Stathelle
20	Maaken	7.5	2.4	—	—	—	T	46	FM	46	12	Ludvigsen Arne, Valle, 3960 Stathelle
21	Anniken	8.1	3.0	—	—	—	T	66	Perkin	78	35	Aslaksen Arvid, Rute 504, 3960 Stathelle
22 å	Marit	6.9	2.2	—	—	—	T	69	FM	68	5	Rakkestad Jens, 3960 Stathelle
23 kr	Marit	9.1	2.9	—	—	—	T	61	BK	61	30	Nicolaysen Martin, Trosby, 3960 Stathelle
24 å	Grete	8.4	2.8	—	—	—	T	65	Marna	65	24	Kristensen Arthur, Valle, 3960 Stathelle
25	Hebron	14.9	5.5	2.5	—	—	S	91	Isuzu	89	380	Kristensen Trygve, 3960 Stathelle
26 å	Marry 2	7.8	2.5	—	—	—	T	75	Sabb	77	18	Ahlgren Arne, 3960 Stathelle
30 s	Inger Marie	* 12.5	3.9	—	13	—	T	59	Scania	72	128	Kristensen Per, 3960 Stathelle
31 å	Marna	6.5	1.8	—	—	—	T	35	Marna	33	5	Olsen Anders, 3960 Stathelle
32 å	Rusken	4.2	1.2	—	—	—	P	83	Yamaha	82	15	Stangvik Per, Tangenveien 2, 3970 Langesund
34 å	Bamse	7.6	2.3	—	—	—	T	—	Marna	60	16	Ludvigsen Per Kr, Valle, 3960 Stathelle
35 å	Gunda	8.1	2.8	—	—	—	T	78	Sabb	74	30	Walle Dagfinn, Valle, 3960 Stathelle
36	Svanhild	6.7	2.2	—	—	—	T	55	Marna	58	11	Van Heel Giel, Langoytangen Fyr, 3970 Langesund
37 å	Fredheim	6.7	2.4	—	—	—	P	81	Sabb	62	8	Haave Helge, Rute 2514, 3960 Stathelle
38	Kari	8.2	2.7	1.2	—	—	T	70	Ford	70	46	Walle Helge Werner, Villav 849, 3960 Stathelle
41 kr	Hakito	7.8	3.2	—	—	—	P	87	Sabb	64	16	Thoner Einar, Hafund, 3960 Stathelle
44 kr	Skarsund	* 13.6	5.0	2.0	—	—	S	86	MAN	82	275	Eriksen Per, Stathellevn 7, 3970 Langesund
46 å	Eik	6.7	2.3	—	—	—	P	81	Sole	81	28	Nilsen Jens, Eiksbakken 1, 3960 Stathelle
49 å	Siri 2	8.4	2.5	—	—	—	T	79	Sabb	79	68	Tangen Ivar, 3960 Stathelle
50 k	Maiblomsten II	* 20.8	5.2	—	45	—	T	14	Calles	66	260	Kullvik F.(Dagf.Kullvik) P/R, Breisand, 3960 Stathelle
53 å	Bamse	6.9	2.4	—	—	—	T	86	Volvo	86	27	Hvalvik Kristoffer, Hvalvik, 3960 Stathelle
54 kr	Panter	* 10.6	3.9	1.4	—	—	P	90	Cumm	90	152	Vaag Jørg, Vallev 921, 3960 Stathelle
55	Bajas	* 9.4	3.2	—	—	—	P	82	Ford	78	68	Vaag Jørg, Vallev.921, 3960 Stathelle
57	Dani	9.6	2.9	—	8	—	P	74	Ford	78	100	Kristensen Morten, Rute 2514, 3960 Stathelle
60 kr	Vågan	* 13.7	4.7	2.2	—	—	S	88	Kelvin	77	335	Kristensen Dag, Valletangen, 3960 Stathelle
62 kr	Signe	6.9	2.5	—	—	—	P	88	Sabb	88	30	Jørgensen Henry, Kjønnøya, 3960 Stathelle
63 kr	Vindrosa	* 8.9	2.8	—	—	—	T	64	Sabb	74	30	Vinje Åsmund, Fjellstad, 3960 Stathelle
64 kr	Balder	* 8.7	3.0	—	—	—	P	81	Marna	69	24	Myrland Kåre, Breivikstrand, 3960 Stathelle
66 kr	Steinfjell	* 15.8	4.5	—	24	—	T	44	Volvo	72	270	Stamland Bjarne, Lenesås 6b, 3970 Langesund
67 å	Jeanne Eline	7.6	2.5	—	—	—	T	58	Marna	58	8	Hafund Isak, Hafund, Åby, 3960 Stathelle
70 å	Vito	7.1	2.5	—	—	—	P	82	Sabb	82	22	Ludvigsen Ragnar, Rute 504, 3960 Stathelle
74 kr	Sjarken	9.1	3.0	—	—	—	T	64	Sabb	64	20	Thomsen Thor Olav, Stathellevn.81, 3970 Langesund
76 kr	Elly-Marie	* 12.9	4.3	—	17	—	T	50	Volvo	63	133	Thomsen Thor Olav, Stathellevn 81, 3970 Langesund
77 kr	Lotte 2	* 7.7	2.6	1.0	—	—	P	90	Yanmar	90	44	Mastereid Kåre, Krabberød 24, 3960 Stathelle
80 å	Malin	7.8	2.7	—	—	—	T	84	Sabb	83	22	Karlsen Isak, Rute 504, 3960 Stathelle
82 å	Bravo	7.2	2.5	—	—	—	P	81	Sabb	81	22	Karlsen A, Rute 2514, 3960 Stathelle
84 s	Klipton	* 12.8	4.6	1.9	17	—	T	62	Cumm	81	195	Lauritzen Bjørn P/R, Skaugaardsgt 21, 3970 Langesund
85 å	Duen	6.9	2.2	—	—	—	T	71	FM	71	8	Vinje Alf, Åby, 3960 Stathelle
86 å	Hvalen	7.3	2.5	—	—	—	T	67	Sabb	79	10	Hvalvik Kåre, Åby, 3960 Stathelle

Telemark

TK-BL Bamble

Farkostens nummer, type og navn	Meter			Tonn		Matr.	Bygge- år	Bygge- Merke	Motor		Eierens (den korresponderende reder) navn og postadresse
	Lengde	Bredde	Dybde	I	II				Byggeår	H.K.	
87 kr Lotte	* 6.6	2.5	—	—	—	P	80	Volvo	82	22	Mastereid Kåre, Krabberødv.24, 3960 Stathelle
98 Romi Senior	* 10.5	4.1	—	—	—	A	84	Volvo	84	240	Kristensen Roy, Rute 504, 3960 Stathelle
99 å Rusken	6.9	1.8	—	—	—	T	68	FM	—	5	Kullvik Karsten, Breisand, 3960 Stathelle
101 kr Klegg	* 8.1	2.9	—	6	—	T	60	Marna	75	42	Hansen Bjørn, 3970 Langesund
102 å Linda	7.1	2.5	—	—	—	P	86	Sabb	79	22	Johnsen Per, Tostrupsv 16, 3960 Stathelle
103 å Morild	10.0	3.4	—	—	—	T	73	BMC	73	58	Hagen Erling, Rute 2514, 3960 Stathelle
105 å Pluggen	6.1	2.1	—	—	—	P	83	Bukh	83	10	Hvalvik Kåre, Vinjevn 147, 3960 Stathelle
106 kr Arnfinn	* 14.4	5.2	—	24	—	T	45	GM	75	183	Ludvigsen Per Kristian, Rute 2514, 3960 Stathelle
108 å Reidun	6.9	2.2	—	—	—	T	43	Marna	60	8	Lauritsen Alf, 3960 Stathelle
110 å Kvikk	6.5	1.8	—	—	—	T	26	FM	37	4	Nilsen Halvor, 3960 Stathelle
114 å Ole Tom	7.5	2.2	—	—	—	T	52	BMC	76	31	Vårii Ole Tom, 3960 Stathelle
116 kr Rødskjær	7.8	2.6	—	—	—	P	85	Yanmar	85	33	Terjesen Sverre, Bamble, 3970 Langesund
137 s Flamingo	* 14.6	5.0	—	24	—	T	62	Scania	74	230	Lauritzen Ole B. P/R, (Jørn Nilsen), 3970 Langesund
157 å Svanen	8.3	2.9	—	—	—	T	49	Marna	64	24	Nilsen Jørn, Bamblev.54, 3970 Langesund

TK-K Kragerø — tilsynsmann: Halvorsen, Edel, Øya 117, 3780 Kragerø

1 kr Ferro	* 14.5	4.5	—	22	—	F	73	GM	87	183	Gundersen K A, Bråtøy, 3780 Skåtøy
5 å Prektig	8.4	3.1	—	—	—	P	78	Ford	78	68	Thorsen Josef, Havna 6, 3770 Kragerø
6 å Delvac	7.2	2.5	—	—	—	P	75	BMC	75	31	Bruntangen Arvid, Stabbestad, 3766 Sannidal
8 Båten	7.8	2.5	—	—	—	T	73	Sabb	73	22	Hansen Erling, Malmhella, 3770 Kragerø
9 kr Albatross	* 9.4	3.0	—	—	—	T	67	Ford	76	80	Abrahamsen Knut, Gumøy, 3770 Kragerø
17 kr Norfisk	* 9.3	3.2	—	—	—	P	79	Sabb	79	68	Risøy Reidar, Vognmannsv 2, 3770 Kragerø
18 Bambino	* 9.7	3.2	1.3	—	—	P	84	Sabb	82	100	Thoresen Jan E, Bråtøy, 3780 Skåtøy
19 kr Kystfisk	* 15.3	4.7	—	36	—	S	66	Caterp	86	235	Johansson Uno O, Gierløfsv 3, 3770 Kragerø
20 å Sissel	6.9	2.2	—	—	—	T	65	Sleipn	65	8	Gundersen Konrad, Tåtøy, 3770 Kragerø
22 kr Kjetil	7.8	2.2	—	1	—	P	78	Sabb	78	30	Nilsen Yngvar, Smedsbutav 43, 3770 Kragerø
25 å Ask	6.9	2.0	—	—	—	T	71	Sabb	71	8	Rolund Tom, Bergmesterv 6, 3770 Kragerø
26 å Monika	6.7	1.9	—	—	—	P	76	Sabb	74	10	Thorsen Per, Tåtøy, 3770 Kragerø
28 Nina	6.9	2.4	—	—	—	P	83	Sabb	80	18	Nilsen Jan Petter, 3784 Langøy Gruver
31 å Nebb	6.9	1.8	—	—	—	P	76	Sabb	76	10	Larsen Edvin, Tåtøy, 3770 Kragerø
32 å Båsung	6.9	2.3	—	—	—	P	76	Sabb	76	10	Åsvik Trygve Bjørn, 3780 Skåtøy
42 Skomring	* 9.7	3.2	—	—	—	P	79	Leyl	78	90	Bruntangen Arvid P/R, Stabbestad, 3766 Sannidal
49 å Nubb	6.5	2.1	—	—	—	T	67	Sleipn	57	4	Nilsen Arne, 3790 Helle
58 Moonshine	* 7.4	2.6	—	—	—	P	84	Yanmar	84	22	Hansen Jan T Lund, Jørandsberg 16, 3770 Kragerø
60 kr Havørn	* 12.1	4.2	—	18	—	T	62	Leyl	68	90	Nilsen Yngvar, Smedsbukt 43, 3770 Kragerø
64 å Mariann	7.8	2.5	—	—	—	P	73	Sabb	71	22	Jacobsen Tom E, Stussholmen, 3770 Kragerø
66 å Liv	4.5	1.8	—	—	—	P	85	Suzuki	85	5	Mikalsen Harry, Korset, 3780 Skåtøy
71 å Arø	6.9	2.0	—	—	—	T	64	Marna	62	8	Nilsen Erling, 3770 Kragerø
78 å Skrue	6.9	2.0	—	—	—	T	69	Marna	68	8	Halsen Elling, 3790 Helle
79 Janto	7.9	2.6	—	—	—	P	85	Ford	83	30	Thoresen Thom A, Tåtøy, 3770 Kragerø
80 å Måken	6.7	2.1	—	—	—	T	60	Sleipn	59	4	Klausen Aage, 3770 Kragerø
87 å Lysningen	7.8	2.6	—	—	—	P	79	Sabb	85	50	Bekkevik Sigurd, Stabbestad, 3766 Sannidal
88 å Fri	7.2	2.3	—	—	—	T	58	Volvo	82	23	Thoresen Fritz, 3770 Kragerø
91 å Åsvik	7.2	2.2	—	—	—	T	42	Marna	60	8	Aasvik Trygve, 3770 Kragerø
98 å Ula	7.2	2.5	—	—	—	P	79	Sabb	79	30	Halvorsen Jack, Schweigaardsv 6, 3770 Kragerø
111 å Rannfred	7.8	2.5	—	—	—	T	55	Marna	55	8	Pedersen Julius, Portør, 3770 Kragerø
131 å Tom Trick	6.5	2.2	—	—	—	T	52	FM	56	6	Kittilsen Kåre B, Bråtøy, 3780 Skåtøy
139 å Piraten 2	7.2	2.2	—	—	—	T	53	Marna	69	12	Bruntangen Ole, 3770 Kragerø
147 å Tor	7.5	2.5	—	—	—	T	46	Sabb	79	22	Nygaard Terje, Myra, 3766 Sannidal
150 å Risøy	7.8	2.3	—	—	—	T	39	FM	70	14	Risøy Harry, Risøy, 3770 Kragerø
184 kr Heidi	7.2	2.5	—	—	—	P	80	Sabb	80	22	Gundersen John, 3780 Skåtøy
206 Havøy	* 7.7	2.7	—	—	—	P	80	Sabb	80	30	Tangen Arvid, Stabbestad, 3766 Sannidal

TK-P Porsgrunn — tilsynsmann: Hansen, Thorbjørn, Setre, 3950 Brevik

2 kr Rusken	* 10.4	3.4	—	—	—	S	82	Fiat	82	86	Lunde Arne, Nystrand, 3945 Eidanger
3 å Platino	6.4	2.2	—	—	—	P	77	Volvo	77	24	Hansen Torbjørn, Loanbakken 30, 3950 Brevik
4 Okseøy	6.7	2.4	—	—	—	T	60	FM	70	12	Lunde Arild, Nystrand, 3945 Eidanger
6 å Kattøya	5.5	1.5	—	—	—	P	82	Yamaha	82	15	Lunde Arild, Nystrand, 3945 Eidanger

TK-P Porsgrunn

Farkostens nummer, type og navn	Meter			Tonn		Matr.	Bygge- år	Bygge- Merke	Motor		Eierens (den korresponderende reder) navn og postadresse
	Lengde	Bredde	Dybde	I	II				Byggeår	H.K.	
8 å Monica	* 8.4	2.8	—	—	—	T	76	Sabb	76	30	Olsen Thorstein A, Esmarksgt.9, 3950 Brevik
11 kr Johanne	* 14.9	4.8	—	24	—	T	46	Volvo	58	125	Riesto Odd Erling, Bergsbygdvn 332, 3945 Eidanger
12 å Brislingen	6.9	2.3	—	—	—	T	73	Sabb	73	10	Johannesen T, Sandøystrand, 3950 Brevik
20 å Sigrid	6.7	1.8	—	—	—	T	52	Marna	57	4	Arthonsen Nils, 3970 Langesund
25 å Truls	5.8	2.2	—	—	—	T	61	FM	61	4	Nilsen B, Siktesøya, 3950 Brevik
28 å Monika	* 6.1	2.3	1.1	—	—	T	77	Sabb	77	18	Kristiansen E, Siktesøya, 3950 Brevik
40 å Jan	7.2	1.8	—	—	—	T	49	Marna	52	8	Knutzen G, Sandøystrand, 3950 Brevik

Vestfold

V-BR Borre

Farkostens nummer, type og navn	Meter			Tonn		Matr.	Bygge- år	Bygge- Merke	Motor		Eierens (den korresponderende reder) navn og postadresse
	Lengde	Bredde	Dybde	I	II				Byggeår	H.K.	

Vestfold

V-BR Borre — tilsynsmann: Asbjørnsen, Kåre, Tomteveien 14, 3178 Våle

2 kr	Mari	8.0	2.8	—	—	—	P	80	Leyl	77	47	Gjessing Lars, Thoresensgt. 11b, 3190 Horten
3	Løvøysund	* 9.8	3.5	1.2	11	—	T	88	Cumm	87	116	Mikkelsen Jørn, Hans Gudesgt 5, 3190 Horten
4	Hauken II	8.1	2.7	—	—	—	P	74	Sabb	80	30	Ljunggren Jan Sverre, Hjortstgt 1, 3190 Horten
5	Karo	6.4	2.2	0.5	—	—	P	85	Yanmar	85	18	Hoff Thorbjørn, Kimestadv 33, 3195 Borre

V-HS Holmestrand — tilsynsmann: Asbjørnsen, Kåre, Tomteveien 14, 3178 Våle

1 kr	Måken	9.4	2.7	—	—	—	T	62	Marna	62	24	Iversen Vidar, Skogsrudv 2, 3080 Holmestrand
7 s	Solvik	* 11.0	4.1	—	13	—	T	46	GM	—	128	Hoel Leif, Parkvn 27, 3080 Holmestrand
8	Skarven	8.5	2.7	—	—	—	P	81	MWM	81	51	Andersen Kjetil, Wollsåsen Terrass, 3080 Holmestrand

V-L Larvik — tilsynsmann: Olsen, Eilef, 3265 Helgeroa

2 å	Sunny	9.3	3.3	—	—	—	T	78	Leyl	77	97	Abelhaug Leif Tommy, Strandgt 57, 3250 Larvik
3 å	Ivama	6.7	2.4	—	—	—	P	83	Sabb	83	10	Rollefsen Ivar, Skiringsg.57, 3250 Larvik
4 kr	Røstagutt	* 10.4	3.4	—	—	—	P	84	Sabb	79	100	Johansen Roy, Arøya, 3265 Helgeroa
7 kr	Mini Irene	8.4	2.9	—	—	—	T	78	Sabb	78	30	Bernhardsen Terje, Ula, 3280 Tjodalyng
8	Neptun	8.7	3.0	—	—	—	T	76	Ford	75	70	Jensen Finn, 3266 Nevlunghamn
9 å	Knurr	5.0	1.5	—	—	—	P	59	Evinr	59	18	Jensen Finn, 3266 Nevlunghamn
10 kr	Aumar	* 18.0	5.0	—	35	—	T	59	Cumm	82	270	Henriksen Per Kristian, 3260 Østre Halsen
11 å	Lillegutt	5.9	1.8	—	—	—	P	73	Sabb	73	8	Kristoffersen Olaf, 3265 Helgeroa
12 å	Snøgg	7.5	2.6	—	—	—	T	81	Sabb	81	22	Andersen Henning, 3266 Nevlunghamn
15 å	Hjørdis	7.5	2.2	—	—	—	T	62	Marna	61	8	Jensen Rolf, Mellømtg.16, 3250 Larvik
16	Tilla	9.4	2.9	—	—	—	P	72	Perkin	73	99	Olsen Eilif, 3265 Helgeroa
19 å	Thomas	5.6	1.9	—	—	—	P	78	Marin	78	46	Bergene Tor, J. Ohlsonsgt 11, 3290 Stavern
20 s	Ravn	* 13.0	4.4	—	17	—	T	65	Scania	71	230	Jacobsen Elling, 3266 Nevlunghamn
21	Sleipner	8.7	2.8	—	—	—	T	52	Sabb	70	16	Kristoffersen Olaf, Arøya, 3265 Helgeroa
23 å	Tone	5.2	2.1	—	—	—	P	89	Yamaha	—	25	Dreng Geir, Huseby, 3280 Tjodalyng
24	Rødskjær	* 11.8	4.1	—	—	—	S	80	Leyl	81	160	Larsen Bjørn, 3266 Nevlunghamn
25	Vesla	* 7.8	2.8	—	—	—	P	78	Sabb	78	100	Hammeren Torill, Minnehallv 26, 3290 Stavern
28 kr	Vesterskjær	* 8.8	2.8	1.2	—	—	P	82	Ford	81	72	Paulsen Vidar, Ula, 3280 Tjodalyng
30	Anne Beth	7.2	2.1	—	—	—	T	67	Sleipn	65	6	Bergene Tor, Johan Ohlsonsgt, 3290 Stavern
31 kr	Irene	* 14.7	4.8	—	24	—	T	55	GM	87	246	Bernhardsen Terje, Ula, 3280 Tjodalyng
33 kr	Ballaklave III	7.5	2.8	—	—	—	P	85	Bolind	70	53	Johansen Fred, Arøya, 3265 Helgeroa
34	Lillegutt	7.5	2.3	—	—	—	T	52	Marna	60	8	Johansen Albert, 3265 Helgeroa
35 å	Lisbeth	5.4	2.0	—	—	—	P	83	Johns	83	25	Bernhardsen Terje, Ula, 3280 Tjodalyng
36 kr	Fristad	* 12.5	4.4	—	18	—	T	64	Volvo	79	130	Kristensen Ragnar, Fristad, 3280 Tjodalyng
37	Napeskjær	8.4	2.5	—	—	—	T	58	Sabb	64	16	Kristensen Ivar, Holtet, 3266 Nevlunghamn
39	Arne	7.0	2.1	—	—	—	T	51	Marna	51	6	Jacobsen Gunnar, 3266 Nevlunghamn
40	Rusken	* 6.7	2.2	1.1	—	—	P	80	Lister	80	20	Johansen Åshild, Arøya, 3265 Helgeroa
41 å	Ingrid	5.3	1.7	—	—	—	P	81	Yamaha	81	9	Thorstein Leif, 3266 Nevlunghamn
42 kr	Balder	7.1	2.5	—	—	—	P	83	Sabb	83	10	Stokkeskog Per, Jordet, 3250 Larvik
43 kr	Sandvind	* 14.4	4.9	—	25	—	F	76	GM	75	246	Dreng Halvard P/R, Huseby, 3280 Tjodalyng
45 å	Vika 1	5.5	2.1	—	—	—	P	86	Yamaha	86	20	Johannessen Bent, Kjerringvik, 3280 Tjodalyng
48 kr	Morill	* 14.2	4.5	—	22	—	T	61	Merc	74	250	Huseby Oddbjørn, Kjerringvik, 3280 Tjodalyng
51 kr	Goya	* 12.5	4.2	—	18	—	T	63	GM	87	180	Johansen Albert P/R, 3265 Helgeroa
53 kr	Pluggen	7.0	2.4	—	—	—	P	86	Sabb	79	22	Ring Oddvar, 3280 Tjodalyng
54	Morild	6.9	2.2	—	—	—	T	69	Sabb	68	8	Johansen Åvald, Arøya, 3265 Helgeroa
55 kr	Liv	6.9	2.2	—	—	—	T	60	Sabb	69	10	Nilsen Henry, Mellomhagen 11, 3260 Østre Halsen
56 kr	Manta	* 9.8	3.5	—	—	—	P	82	Leyl	81	63	Kruse Morten, Stensnes, 3260 Østre Halsen
57 kr	Sjøgutt	6.9	2.3	—	—	—	T	74	Sabb	74	18	Johannessen Bent, Kjerringvik, 3280 Tjodalyng

V-L Larvik

Farkostens nummer, type og navn	Meter			Tonn		Matr.	Bygge- år	Bygge- Merke	Motor		Eierens (den korresponderende reder) navn og postadresse	
	Lengde	Bredde	Dybde	I	II				Byggeår	H.K.		
58 å	Otto	5.8	2.3	—	—	—	P	86	Evinr	81	50	Kristensen Ragnar, Fristad, 3280 Tjodalyn
60 kr	Havleik	* 13.3	4.7	—	19	—	T	68	Volvo	81	220	Søgård Ronny, 3266 Nevlunghamn
61	Sleipner	7.8	2.5	—	—	—	T	55	Sabb	55	5	Thorstein Leif, 3266 Nevlunghamn
62	Seiko	9.1	3.0	1.6	—	—	T	85	Isuzu	85	70	Gudem Ragnar Harry, 3266 Nevlunghamn
65	Paulus	6.7	2.1	—	—	—	T	51	Sabb	74	10	Søgård Ronny, 3266 Nevlunghamn
66	Bris	8.1	2.6	—	—	—	T	56	Marna	63	16	Johansen Anders, 3265 Helgeroa
67	Mini Irene	8.2	2.9	1.5	—	—	T	91	Sabb	88	30	Berhardsen Terje, 3265 Helgeroa
71	Vassholm	* 13.9	5.0	2.1	24	—	S	85	Volvo	74	195	Furuheim Per, Herfjellst.6, 3280 Tjodalyn
73 å	Trine	5.5	1.6	—	—	—	P	87	Evinr	86	20	Dreng Halvard, Huseby, 3280 Tjodalyn
74 å	Pekal	5.1	1.9	—	—	—	P	80	Yamaha	80	30	Hovland Kjell Arne, Huseby, 3280 Tjodalyn
75	Anna	7.2	1.8	—	—	—	T	64	Sabb	76	10	Andersen Ole, 3260 Østre Halsen
76 kr	Skippy	9.4	3.6	—	—	—	T	78	Merc	78	100	Kristoffersen Geir Morten, 3265 Helgeroa
77 kr	Spjærøy	9.5	3.1	—	6	—	T	77	Ford	85	80	Holtan Per Einar, Kjerringvik, 3280 Tjodalyn
78	Sjøfuglen	7.9	2.7	—	—	—	P	80	Sabb	82	68	Jensen Øyvind P/R, Ularøningen 10, 3280 Tjodalyn
79	Kjell	6.9	2.2	—	—	—	T	38	Sleipn	32	4	Jacobsen Ivar, 3266 Nevlunghamn
80	Orna	7.8	2.7	—	—	—	P	89	Yanmar	89	66	Liebe Maria og Dagfinn P/R, Bjønnmyråsen, 3280 Tjodalyn
90 kr	Synnøve Helen	* 12.0	4.0	—	15	—	T	60	Volvo	81	210	Johansen Arnt Magne, Nordbylia 32, 3250 Larvik
93	Vilma	7.4	2.5	—	—	—	T	68	Sabb	78	18	Martinsen Oddvar, Vinliv 3, 3260 Østre Halsen
100	Orion	* 8.2	2.7	—	4	—	P	80	Sabb	80	68	Grøstad Trond, Eikelundv 8, 3290 Stavern
109 kr	Streif	11.1	3.8	1.5	3	—	T	47	Scania	70	120	Gran Finn Erik, 3290 Stavern
110	Raja	8.3	2.7	1.0	—	—	P	80	Sabb	80	30	Johansen Jan Erik, Stokkøya, 3265 Helgeroa
111 kr	Shanty	* 14.1	5.0	2.1	24	—	T	52	GM	82	186	Kruse Morten, Strandv 17, 3260 Østre Halsen

V-N Nøtterøy — tilsynsmann: Fadum, Gunnar, Havnekontoret, 3100 Tønsberg

1	Årøund	* 14.2	4.7	2.3	24	—	T	86	Volvo	86	238	Thon Olaf, Nestvik, 3135 Torød
2 å	Alvide	7.8	2.5	—	—	—	T	72	Sabb	—	22	Andersen Einar T P/R, 3135 Torød
3	Havskaar	* 7.7	2.7	0.9	—	—	P	84	Sabb	84	26	Eriksen Leif M, Solåsvn 5, 3135 Torød
5	Droll	7.4	2.4	—	—	—	T	65	Sabb	65	18	Nielsen Ole B P/R, 3142 Vestskogen
7	Vestervåg	8.5	3.2	—	—	—	P	81	MWM	81	102	Bjelke Per Louis, 3144 Veierland
9	Tjørven	6.0	2.7	—	—	—	P	81	Sabb	81	30	Henriksen Per Harald, Årøvn 34, 3135 Torød
12 å	Sonja	8.1	2.8	—	—	—	T	64	Sabb	77	22	Ellingsen Olav Arthur, 3143 Kjøppmannskjær
14	Sandøy	* 7.1	2.6	—	—	—	P	81	Sabb	81	30	Sandsland Ø, Årøvn.36., 3135 Torød
15 kr	Safir	* 11.7	3.4	—	10	—	T	47	Bedf	77	130	Hansen Gunvor P/R, Haukemyravn 1, 3135 Torød
21	Leny II	7.0	2.5	—	—	—	T	69	Sabb	69	22	Nordskog Ronny, Lerkev 3, 3142 Vestskogen
22	Flo	* 10.5	4.2	—	14	—	P	80	Cumm	89	152	Johansen Knut Semb P/R, Eikevn 12, Teie, 3100 Tønsberg
39 å	Gunda	8.1	2.7	—	—	—	T	76	Sabb	76	22	Engø Birger, 3135 Torød
47 å	Ingeborg	6.9	2.2	—	—	—	T	51	Sabb	53	5	Johansen Reidar, 3135 Torød
51 å	Donken	7.5	2.5	—	—	—	T	65	Sabb	65	6	Simonsen Knut Henning, 3133 Duken
66 s	Astor 1	* 13.1	4.5	—	19	—	T	59	GM	79	120	Johansen Finn P/R, Strandåsvn 5, 3135 Torød
67 å	Marthe	6.2	2.0	—	—	—	T	39	Ford	39	6	Hansen Jan H, 3135 Torød
72 å	Jøssingen	8.7	2.8	—	—	—	T	57	Marna	52	16	Nesteng Aksel, Knarberg, 3133 Duken
78 k	Børja	* 9.0	2.7	—	—	—	T	65	Perkin	77	35	Johansen Svein Einar, 3135 Torød
83 å	Anna	6.9	2.0	—	—	—	T	52	Sleipn	67	4	Henriksen Nils H, 3135 Torød
88 å	Terna	8.1	1.5	—	—	—	T	77	Perkin	70	35	Ressnes Helge, Bjerkhaugv.3, 3133 Duken

V-S Sandefjord — tilsynsmann: Andersen, Jan R., Buerlia 40, 3200 Sandefjord

3 å	Gun	7.0	2.4	—	—	—	P	73	Sabb	73	10	Larsen Finn, Buer, 3200 Sandefjord
6 kr	Lanesbuen	* 12.6	4.3	—	—	—	T	65	Scania	65	146	Hansen Gunnar, Samlev 12, 3200 Sandefjord
7 å	Anne-Birgitte	7.3	2.6	—	—	—	P	76	Perkin	76	49	Lundorff Knut E, Hystad, 3200 Sandefjord
8 kr	Vågen	* 8.6	3.2	—	—	—	T	80	Sabb	82	30	Christiansen Johan A, Langeby, 3200 Sandefjord
9	Orregutt	* 14.5	4.5	—	22	—	F	73	GM	73	185	Andersen Jon Roar, Buerlia 40, 3200 Sandefjord
10 å	Kazan	5.3	2.1	—	—	—	P	79	Marin	79	40	Oskarsen Yngvar, Loftørøvn.18, 3200 Sandefjord
13	Buerøy	* 12.7	4.1	—	17	—	P	85	Sabb	84	155	Mathisen Terje, Prinsensgt 3, 3200 Sandefjord
15 å	Skårungen	6.0	2.2	—	—	—	P	80	Sabb	80	10	Christensen Ingemar, Stiger, 3200 Sandefjord
20 å	Kija	7.3	2.5	—	—	—	T	76	Sabb	75	22	Andersen J.r., E.Jarlsvei 6, 3200 Sandefjord
25 kr	Kiro 2	* 8.1	3.1	—	—	—	T	85	Sabb	83	18	Haugen Roar Cato, Trudvangv. 1, 3200 Sandefjord
35 kr	Havduen	* 10.2	3.5	—	—	—	T	79	Isuzu	91	130	Mathisen Morten, Buer, 3200 Sandefjord

Vestfold

V-SD Sande

Farkostens nummer, type og navn	Meter			Tonn		Matr.	Bygge- år	Motor Merke	Motor Byggeår	H.K.	Eierens (den korresponderende reder) navn og postadresse
	Lengde	Bredde	Dybde	I	II						

V-SD Sande — tilsynsmann: Asbjørnsen, Kåre, Tomteveien 14, 3178 Våle

1 kr	Cathrine	7.3	2.5	—	—	—	P	86	Yanmar	86	55	Sandnes Bjørn, Sivlesv.6, 3060 Svelvik
2 s	Havmann	* 11.4	4.3	—	13	—	T	21	Rapp	64	40	Edwardsen Arne, Bjerkøya, 3070 Sande Vestfold
4 kr	Cap-Elida	* 10.5	3.8	—	—	—	P	86	Ford	86	128	Iversen Karin P/R, 3070 Sande Vestfold
5 kr	Sandøy	* 13.2	4.6	2.0	23	—	T	36	Cumm	74	200	Schrøder Harald, Bjerkøya, 3070 Sande i Vestf.
6 s	Liv	* 14.6	5.1	—	23	—	T	36	Volvo	77	210	Schrøder Harald, Bjerkøya, 3070 Sande Vestfold
7 å	Eli	7.0	1.9	—	—	—	T	62	Sleipn	62	5	Edwardsen Jens, Bjerkøya, 3070 Sande Vestfold
15 å	Sverre	4.7	1.5	—	—	—	T	—	Yamaha	79	5	Mathisen Georg, 3070 Sande Vestfold
17 å	Kari	7.2	2.2	—	—	—	T	47	Marna	47	5	Hansen Harald, Selvik, 3070 Sande Vestfold

V-SK Stokke — tilsynsmann: Fadum, Gunnar, Havnekontoret, 3100 Tønsberg

1 å	Tinogutt	* 9.4	3.5	—	—	—	T	79	Ford	79	68	Olsen Alf, Søndre Råstad, 3136 Melsomvik
3 kr	Fiskerjenta	8.6	3.1	—	—	—	P	80	Perkin	80	47	Henriksen Christian, 3160 Stokke

V-T Tønsberg — tilsynsmann: Fadum, Gunnar, Havnekontoret, 3100 Tønsberg

1	Stormfuglen	9.1	3.1	—	5	—	P	78	Volvo	64	100	Austad Tore, Erlevn 1, 3100 Tønsberg
2	Bastøgutten	* 8.2	2.7	1.6	—	—	P	77	Leyl	77	115	Pedersen Ivar, Markebo, Slagen, 3155 Åsgårdsstrand
3 kr	Havdønn	* 13.4	5.0	—	23	—	T	50	GM	75	246	Johansen Sverre, Kirkegt 2, 3132 Husøysund
6 å	May	3.7	1.8	—	—	—	P	61	Johns	76	5	Andresen Arnt G, Skallvoldvn 13, 3150 Tolvsrød
33 å	Snøg	4.5	1.5	—	—	—	T	47	Johns	67	5	Rydning Bernhard, N. Nes, 3100 Tønsberg

V-TM Tjøme — tilsynsmann: Kristiansen, Frode, Grimestad, 3145 Tjøme

1	Tristein	* 10.6	4.2	1.4	—	—	P	89	Nogva	89	152	Sparvoll Carl P, Havnavn 3, 3145 Tjøme
2 kr	Pingvin	9.7	3.4	—	12	—	P	87	Cumm	86	76	Karlsen Alf, Grepan, 3145 Tjøme
4 å	Måken	4.7	1.5	—	—	—	P	77	Johns	88	25	Adriansen Jan Heljar, Grimestadvn 7, 3145 Tjøme
5 kr	Vårliv	* 11.1	3.6	—	12	—	T	60	GM	65	85	Cristiansen Frode, Grimestad, 3145 Tjøme
6 å	Måken	5.0	1.7	—	—	—	P	85	Evinr	85	15	Wilhelmsen Knut, Mågerø, 3145 Tjøme
7 kr	Oskjær	* 10.5	3.8	1.8	16	—	P	86	Scania	86	182	Dokken Einar, Grepan, 3145 Tjøme
9 å	Anne	7.2	2.2	—	—	—	T	71	Sabb	79	18	Torkilsen John, Sundene, 3145 Tjøme
10 å	Måken	7.1	2.4	—	—	—	P	88	Sabb	88	30	Wilhelmsen Knut, Mågerø, 3145 Tjøme
11 å	Oteren	8.4	2.8	—	—	—	T	69	Marna	69	24	Gjertsen Harry, 3145 Tjøme
14 kr	Grepan Junior	* 12.6	4.4	—	17	—	T	82	Volvo	82	155	Karlsen Lars, Grepan, 3145 Tjøme
18 kr	Kroken	9.2	3.2	—	7	—	P	86	Perkin	90	146	Dahl Frode, Helgeradv 350, 3145 Tjøme
21 kr	Fred Akse Jr	* 9.8	3.0	1.1	8	—	P	75	Sabb	87	85	Josefsen Frank, Glenne, 3145 Tjøme
22 kr	Havsulen	* 9.9	3.1	—	—	—	T	80	Gårdn	64	70	Gjertsen Harry, 3145 Tjøme
24 kr	Skarven	* 9.6	3.2	—	—	—	T	76	Leyl	86	125	Norveel John, Hulebak., 3145 Tjøme
26 å	Måken	8.1	2.8	—	—	—	T	65	BMC	66	37	Karlsen Kåre, 3145 Tjøme
52 å	Piraten	5.7	1.8	—	—	—	T	56	Sleipn	56	5	Rødnes Knut, 3145 Tjøme

V-V Våle — tilsynsmann: Asbjørnsen, Kåre, Tomteveien 14, 3178 Våle

1 å	Falken II	5.1	1.8	—	—	—	P	85	Evinr	85	8	Hverven Kristian, Almedalen 23, 3080 Holmestrand
-----	-----------	-----	-----	---	---	---	---	----	-------	----	---	--

BD-D Drammen

Farkostens nummer, type og navn	Meter			Tonn		Matr. år	Bygge- år	Motor		Eierens (den korresponderende reder) navn og postadresse
	Lengde	Bredde	Dybde	I	II			Merke	Byggeår	

Buskerud

BD-D Drammen — tilsynsmann: Asbjørnsen, Kåre, Tomteveien 14, 3178 Våle

BD-H Hurum — tilsynsmann: Larsen, Runar, 3484 Holmsbu

1 kr	Kilengutten	*	8.9	3.0	—	6	—	T	69	Perkin	80	70	Larsen Runar, 3484 Holmsbu
4	Karo		7.3	2.0	—	—	—	P	75	Volvo	—	25	Granum Roald, 3480 Filtvet
5 å	Flaks 2	*	7.6	2.6	—	—	—	P	76	Yanmar	79	33	Sjøstrand Sverre, Storsand, 3475 Sætre
6 å	Frode		4.7	1.5	—	—	—	P	70	Mercur	70	6	Torp Willy Roger, 3480 Filtvet
7 å	Eli		7.2	1.8	—	—	—	T	—	Sleipn	—	8	Evensen Sverre, Storsand, 3475 Sætre
11 kr	Sjarken		8.4	2.8	—	—	—	P	82	Perkin	82	49	Hansen Odne Helland, 3480 Filtvet
16 å	Sabben		7.2	2.2	—	—	—	T	47	Sabb	73	14	Odden Anton, 3484 Holmsbu
21 å	Terna		6.9	1.8	—	—	—	T	71	FM	72	8	Johansen Eugen, 3484 Holmsbu
25 kr	Løm	*	12.7	4.8	—	20	—	T	62	GM	67	150	Torp Willy Roger, 3480 Filtvet
28 å	Tor		6.7	1.8	—	—	—	T	60	Marna	60	8	Hansen Olav, 3484 Holmsbu
38 å	Flaks		7.8	2.5	—	—	—	T	41	Sleipn	75	12	Edvardsen Henry, Storsand, 3475 Sætre
49 s	Ragnhild 2	*	11.7	4.6	—	15	—	T	19	GM	—	105	Granum Bjarne, 3480 Filtvet

BD-R Røyken — tilsynsmann: Grundvik, Per, 3478 Nærnes

1 kr	Samson	*	12.5	4.6	—	19	—	T	54	Deutz	69	100	Grundvig Per, Grundvign 4, 3478 Nærnes
2 kr	Brustein	*	14.3	4.9	—	23	—	T	48	Scania	83	343	Grundvig Odd Arne, 3478 Nærnes
5 å	Junior		7.5	2.4	1.0	—	—	T	66	Sabb	66	8	Jakobsen Robin, Bråtåsveien 114, 3400 Lier
6 kr	Alamein	*	12.2	4.1	1.8	17	—	T	46	Ford	73	100	Kristiansen Kristian, 3477 Båtstø
7 g	Alken 2		8.5	2.5	—	—	—	S	—	Ford	78	68	Hansen Helge, 3477 Båtstø
8 å	Karin		4.3	1.5	—	—	—	P	70	Volvo	—	35	Walberg Alf Per, 3474 Åros
9 å	Berit		4.7	1.5	—	—	—	P	77	Suzuki	—	10	Kaspersen Vidar, 3477 Båtstø
10 kr	Lilløy	*	9.3	3.4	—	9	—	T	80	Perkin	80	95	Arnesen Arve, 3477 Båtstø
11	Skarven		7.0	2.6	—	—	—	P	88	Tobias	88	85	Hansen Helge, 3477 Båtstø
21 kr	Silla	*	13.3	4.2	—	22	—	T	49	Wichm	49	50	Svendsen Oscar P/R, 3478 Nærnes

Oslo

O-O Oslo

Farkostens nummer, type og navn	Meter			Tonn		Matr.	Bygge- år	Motor			Eierens (den korresponderende reder) navn og postadresse
	Lengde	Bredde	Dybde	I	II			Merke	Byggeår	H.K.	

Oslo

O-O Oslo — tilsynsmann: Kristoffersen, Harald, Måkev 52, 0139 Oslo

3	Fjordgutt	* 13.1	3.8	—	16	—	T	43	Kelvin	78	140	Kristoffersen Harald, Enebakkv 46, 0657 Oslo 6
4	Catfish	10.2	3.3	—	—	—	S	85	Ford	85	127	Kiil Trond E, Fluesnapperen 18, 3700 Skien
5	Sterna	7.8	2.6	—	2	—	P	87	Yanmar	87	33	Larsen Ove Kjell, Post.rest., 0101 Oslo 1
6	Bjørnar	* 9.4	3.0	—	7	—	P	73	Perkin	73	95	Grødahl Torbjørn, Kr.Bognerudsv 31, 0956 Oslo 9
7	Aquila Junior	* 10.6	4.1	—	—	—	P	84	Volvo	84	156	Egemark Lennart, Nordre Maiensv 5, 3950 Brevik
8 kr	Havgast	8.9	2.9	0.9	—	—	P	87	Volvo	87	124	Vedal Roald, Tante Ulrikkesv, 0984 Oslo 9
9 kr	Hanne	* 13.2	4.4	—	21	—	T	62	Deutz	76	130	Kristoffersen Nils Petter, Texnestop, 1521 Sperrebotn
15 s	Eli II	* 10.4	3.1	—	8	—	T	28	Ford	76	100	Iversen Fred O, Toftesgt.14, 0556 Oslo 5
19 å	Katinka	7.5	2.8	—	—	—	T	—	BMC	—	38	Standal Mathias, Krokliiv.65, 0584 Oslo 5
23 å	Vi	6.1	2.3	—	—	—	P	80	Volvo	83	8	Strand Sigurd J, Schøningsgt.14, 0362 Oslo 3
25 å	Lise	7.2	2.0	—	—	—	T	38	Sleipn	38	3	Hedlund K, Sognsvn.63b, 0851 Oslo 8

A-AS Asker

Farkostens nummer, type og navn	Meter			Tonn		Matr. år	Bygge- Merke	Motor		Eierens (den korresponderende reder) navn og postadresse
	Lengde	Bredde	Dybde	I	II			Byggeår	H.K.	

Akershus

A-AS Asker — tilsynsmann: Johansen, Olaf, Krillåsvn 33, 1392 Vettre

2 kr	Sjøblomsten	10.3	3.7	—	—	—	T	60	MAN	42	80	Bækvold Egil P/R, Arnestadvn 7, 1390 Vollen
5 å	Stoa	7.2	1.8	—	—	—	T	60	Marna	75	11	Olsen Arne, 1392 Vettre
6 k	Trulte	* 10.3	4.0	—	3	—	T	51	Marna	64	48	Hilton Håkon O, Konglungen, 1392 Vettre
10 å	Mona	5.3	1.2	—	—	—	T	—	Cresc	—	4	Johansen Svein, Konglungen, 1370 Asker
11 s	Heilo	* 13.0	4.4	—	—	—	T	49	Scania	76	150	Johansen Olaf, Krillåsv.33, 1392 Vettre
35 kr	Gunnar	9.4	3.4	—	—	—	T	45	Perkin	60	58	Hellerud Leif, Konglungv.35, 1392 Vettre

A-B Bærum — tilsynsmann: Olsen, Hans Petter, Gråndalen 4, 1335 Snarøya

1 kr	Pelikan-Syd	10.0	3.8	—	—	—	T	79	Leyl	79	113	Sundet Einar, Juterudåsen 19b, 1212 Slepden
7	Feieskjær	* 8.0	3.0	—	—	—	P	82	Ford	78	72	Olsen Hans Petter, Gråndalen 4, 1335 Snarøya
14 å	Sylvia	6.9	2.2	—	—	—	T	60	FM	60	6	Normann Anita, Månevn.30, 1300 Sandvika

A-F Frogg — tilsynsmann: Aaslund, John, Knardalstrand, 1460 Spro

1 kr	Freden	9.1	3.3	—	—	—	T	53	Rapp	50	17	Aaslund John E, Knardalstrand, 1464 Fagerstrand
2	Ivar	7.3	2.4	—	—	—	T	57	Sabb	75	8	Andresen Ragnvald, Jerpfarefret 12c, 1440 Drøbak
3	Altmann	6.6	2.3	—	—	—	P	81	Yanmar	81	15	Andresen Tor Kjell, Køyabollv 16, 1464 Fagerstrand
4	Småen	6.4	2.4	1.0	—	—	P	84	Yanmar	84	34	Aaslund Arne, Belsjø Terasse 7, 1440 Drøbak
6	Iver 2	7.6	2.6	1.1	—	—	T	79	Sabb	79	18	Andresen Ragnvald, Jerpfarefret 12c, 1440 Drøbak
7 å	Signe Marie	6.2	2.5	—	—	—	P	79	Sabb	79	18	Andresen Dagfinn, Spro, 1464 Fagerstrand
8 å	Liv	5.2	1.6	—	—	—	P	81	Yamaha	80	25	Augensen S, Kristiansv.20, 1404 Siggerud
10 å	Øyvind	7.8	2.7	—	—	—	T	63	Sabb	63	16	Brattlie Fred Harald, Kjernes, 1400 Ski
12 kr	Havbris	8.6	2.6	—	—	—	T	59	Perkin	82	62	Bratli Willy, Brevik, 1464 Fagerstrand
20 kr	Toryng	* 13.4	4.5	—	19	—	T	72	Yanmar	81	165	Nicolaisen Yngve P/R, Elleveien 4d, 1440 Drøbak

A-N Nesodden — tilsynsmann: Kristoffersen, Harald, Måkev 52, 0139 Oslo

3 kr	Rune	* 8.1	2.4	—	—	—	P	81	Arona	80	36	Rong Nils, Linneaven 13d, 1450 Nesoddtangen
------	------	-------	-----	---	---	---	---	----	-------	----	----	---

A-O Oppegård — tilsynsmann: Kristoffersen, Harald, Måkev 52, 0139 Oslo

1 å	Raggen	* 7.3	2.7	—	—	—	T	78	Yanmar	76	22	Kristiansen Odd R, Geupav 5, 1914 Ytre Enebakk
2	Bertin	7.0	2.2	—	—	—	P	75	Sabb	85	10	Martinsen Øystein, Linnekastv, 1420 Svartskog
3 s	Ringskjær	* 11.3	4.2	—	14	—	T	53	Calles	61	50	Kristiansen Einar P/R, Svartskogvn 18, 1420 Svartskog

A-V Vestby — tilsynsmann: Syvertsen, Finn, Pavillionen 19, 1500 Moss

1	Ulf	7.3	2.4	—	—	—	T	65	Sabb	65	22	Hagen Tor Albert, Kålås, 1555 Son
2 kr	Sooningen	* 14.5	5.1	—	24	—	T	59	Scania	87	291	Johansen Arne P/R, Boks 35, 1555 Son
5	Aron	7.8	2.6	—	2	—	P	88	Yanmar	88	44	Christiansen Carl A, Fjellvang, 1555 Son
8	Sonbas	* 7.2	2.6	—	—	—	P	81	Sabb	81	42	Otgard Gunne W, Sagbruksvni 50, 1555 Son
16 å	Dokka	5.0	1.4	—	—	—	T	18	Evinr	74	6	Olsen John R, 1555 Son

Østfold

Ø-BO Borge

Farkostens nummer, type og navn	Meter			Tonn	Matr.	Bygge- år	Bygge- Merke	Motor		Eierens (den korresponderende reder) navn og postadresse
	Lengde	Bredde	Dybde					Byggeår	H.K.	

Østfold

Ø-BO Borge — tilsynsmann: F.rettl. Borge, Nygårdsgt. 3, 1600 Fredrikstad

5 kr	Steinvåg	10.2	3.4	—	—	—	T	89	Cumm	87	76	Eriksen Øystein, Torpebergvn 23, 1652 Torp
6 å	Åse	6.2	1.8	—	—	—	T	62	Perkin	62	6	Mjørnern A, Torsø, 1600 Fredrikstad
7	Helen	* 9.0	3.2	—	—	—	P	82	Perkin	82	62	Mathisen Per Ivar, Haldenvn.64, 1650 Sellebakk

Ø-F Fredrikstad — tilsynsmann: F.rettl. Fredrikstad, Nygårdsgt. 3, 1600 Fredrikstad

1	Knerten	6.9	2.2	—	—	—	P	77	Yanmar	79	22	Larsen Einar, Losgt.40, 1600 Fredrikstad
3	Teddy	* 8.6	2.7	—	7	—	P	77	Sabb	77	30	Johansen Per Arne, Gudebergalle 1, 1600 Fredrikstad
4	Buster	* 8.6	2.7	—	7	—	P	78	Ford	78	72	Jensen Arne Olav, Ilavn.34, 1600 Fredrikstad
6 å	Randi	5.3	1.7	—	—	—	P	—	Yamaha	81	8	Gundrosen J, Bryggerivn.36, 1600 Fredrikstad
7	Anco	* 8.0	3.0	—	—	—	P	83	MAN	72	120	Knudsen P K, Øredalsvn 37, 1600 Fredrikstad
9	Flaks	7.2	2.4	—	—	—	P	79	Perkin	74	36	Brattvang Erik, Torpedalsv 15, 1600 Fredrikstad

Ø-H Hvaler — tilsynsmann: F.rettl. Hvaler, Nygårdsgt. 3, 1600 Fredrikstad

1 kr	Asmalø	* 18.4	5.9	—	49	—	T	78	Kelvin	77	400	Jensen Leif E, Vikar Havn, 1674 Vesterøy
2 å	Jolla	5.2	1.7	—	—	—	T	72	Yamaha	88	10	Gunnarsen Harald, Utgårdkilen, 1674 Vesterøy
3 å	Knut	8.5	2.7	—	—	—	T	54	Marna	60	24	Aleksandersen Jens, Utgård, 1674 Vesterøy
4 kr	Spjøringen	* 15.2	5.1	—	24	—	T	55	GM	85	246	Iversen Ansgar, Dypedal, 1674 Vesterøy
5 kr	Strømsund	* 12.8	5.0	1.9	19	—	T	65	Gardn	79	170	Johannessen Espen P/R, 1674 Vesterøy
6 å	Berit	5.4	1.7	—	—	—	T	76	Yamaha	87	10	Nilsen Harald, Dypedal, 1674 Vesterøy
8 kr	Veslegunn	* 14.7	4.7	1.6	—	—	T	85	Volvo	76	203	Sissener Arne, Vauer, 1674 Vesterøy
9	Tenholmskjær	* 14.9	5.3	—	24	—	T	84	Gardn	83	190	Gunnarsen Jan P/R, Asmaløy, 1674 Vesterøy
10	Pluggen	8.1	3.1	1.0	—	—	P	86	Sabb	84	70	Andersen Stener P/R, Utgårdskilen, 1674 Vesterøy
11 s	Bjørn	* 11.4	4.1	—	13	—	T	46	Scania	72	120	Aleksandersen Olav P/R, 1674 Vesterøy
12 å	Ternen	6.5	2.0	—	—	—	T	30	Færd	30	4	Johansen Erling, 1692 Nedgården
13 å	Bjørg	5.3	1.7	—	—	—	T	71	Chrysl	72	6	Nilsen Odd, Utgård, 1674 Vesterøy
14 kr	Ruggen	8.1	2.2	—	—	—	T	63	Marna	60	24	Andersen Erling, Asmaløy, 1674 Vesterøy
15 kr	Borgen	* 7.7	2.6	—	4	—	P	78	Volvo	78	65	Haraldsen John-Harald, 1674 Vesterøy
16	Skreia	6.7	2.3	—	—	—	T	77	Sabb	77	18	Gunnarsen Harald G, Utgård, 1674 Vesterøy
17	Vesla	6.6	2.0	—	—	—	T	54	Sleipn	54	4	Rønning Finn, 1680 Skjærhallen
18 å	Marry	9.1	2.8	—	—	—	T	73	Lister	72	25	Johannesen Trygve, Papperhavn, 1674 Vesterøy
19 å	Glenn	* 10.1	3.4	—	—	—	T	62	Ford	81	68	Torgersen Ragnar P/R, 1674 Vesterøy
20 å	Lotte	7.8	2.7	—	—	—	T	59	Sleipn	59	8	Arnesen Søren, 1674 Vesterøy
21 å	Star	8.7	2.8	—	—	—	T	46	Merc	84	36	Karlens Oddvar, Utgård, 1674 Vesterøy
22 kr	Stangholm	* 13.9	4.7	2.2	23	—	T	67	Scania	89	324	Holter Leif Erik P/R, Utgårdskilen, 1674 Vesterøy
23 å	Terna	8.4	2.5	—	—	—	T	53	Færd	53	7	Olsen Ruud, 1674 Vesterøy
24 å	Verven	6.5	2.2	—	—	—	T	74	FM	57	3	Appelgren Jan P/R, 1674 Vesterøy
25 å	Guri	7.5	2.5	—	—	—	T	61	Sleipn	61	8	Bertelsen Torbjørn, 1674 Vesterøy
26	Star II	8.2	2.4	—	—	—	P	83	BMC	83	63	Dahlberg Egil, Spjøring, 1674 Vesterøy
27 å	Vega	8.7	2.8	—	—	—	T	43	Sleipn	43	7	Emanuelsen Rolf, 1690 Herføl
28 kr	Line	10.4	3.4	—	—	—	T	68	Ford	82	100	Helgesen Einar, Vikar, 1674 Vesterøy
29 kr	Vesla	* 12.2	4.4	—	20	—	T	55	Dorman	69	143	Johansen Øyvind, Røa, 1674 Vesterøy
30 å	Hege	8.7	2.8	—	—	—	T	61	Perkin	74	65	Grønnet John, 1674 Vesterøy
31	Elna	7.2	2.1	1.0	—	—	T	55	Sabb	61	8	Johansen Øystein, K-58, 1680 Skjærhallen
32 kr	Camilla	* 16.0	5.0	2.1	26	—	T	53	Leyl	78	190	Iversen Svein L, St.55 Skjelsbo, 1674 Vesterøy
33 kr	Panter	8.7	2.8	1.3	—	—	T	52	Perkin	63	35	Arntsen Arnold, Vauer, 1674 Vesterøy
34 å	Arken 2	4.7	1.5	—	—	—	T	65	Yamaha	80	4	Olsen Arne, Papper, 1674 Vesterøy
35 kr	Aron	* 14.0	4.4	1.5	17	—	T	61	Isuzu	86	230	Johansen Roy, Papperhavn, 1674 Vesterøy
36 å	Granada	* 8.0	2.7	—	—	—	P	75	Merc	77	60	Martinsen Ivar P/R, 1674 Vesterøy
37 å	Gulli	8.4	2.7	—	—	—	T	57	Ford	71	35	Helgesen Tormod, Rute 210, 1674 Vesterøy

Ø-H Hvaler

Farkostens nummer, type og navn	Meter			Tonn		Matr.	Bygge- år	Bygge- Merke	Motor		Eierens (den korresponderende reder) navn og postadresse	
	Lengde	Bredde	Dybde	I	II				Byggeår	H.K.		
38 kr	Skarven	8.3	2.6	1.4	7	—	P	91	Sabb	81	22	Melhuus Ola, Saltvik, 1680 Skjærhallen
39	Luro	* 9.9	3.5	1.6	—	—	T	82	Sabb	82	100	Nilsen Vidar, Utgård, 1674 Vesterøy
40 á	Lill	4.3	1.7	—	—	—	P	78	Yamaha	80	9	Iversen Bjarne, Hvalstrand, 1674 Vesterøy
41 kr	Sjøprins	* 14.4	4.7	—	24	—	T	42	Voivo	86	300	Helgesen Sigurd P/R, Papper, 1674 Vesterøy
42 kr	Hvalsundingen	* 13.6	4.6	—	21	—	T	62	Scania	86	256	Nilsen Jan Aril P/R, Hvalbo, Vanevn, 1674 Vesterøy
44 kr	Stensvik	10.0	3.0	—	—	—	T	80	Perkin	79	38	Lunde Ole, Stensvik, 1680 Skjærhallen
45 á	Punktum	9.1	3.0	—	—	—	T	60	Perkin	69	81	Kolbeinsen Knut, Husa, 1674 Vesterøy
46	Eugenie	8.5	2.5	—	—	—	P	83	Perkin	82	35	Barm Arnt, 1674 Vesterøy
47	Synnøve	6.1	2.5	—	—	—	P	77	Sabb	70	10	Jensen Svein Åge, Rød, Asmaløy, 1674 Vesterøy
48 kr	Tennskjær	* 14.9	4.7	1.8	20	—	T	64	Cumm	89	300	Jørgensen Helge P/R, Papper, 1674 Vesterøy
50 á	Freidig	7.2	2.2	—	—	—	T	26	Sleipn	—	7	Akselsen Gunnar, 1680 Skjærhallen
51 á	Inge	7.2	1.8	—	—	—	T	55	FM	70	9	Borgen Espen, Asmaløy, 1674 Vesterøy
54 á	Strannjenta	5.1	1.8	—	—	—	T	79	Johns	79	10	Strann Olof, Utgård, 1674 Vesterøy
56 kr	Ruggen	9.1	3.1	—	—	—	T	81	Sabb	80	30	Helgesen Øvind, 1674 Vesterøy
57 á	Pram	4.3	1.2	—	—	—	T	46	Johns	69	4	Østgård Olaf, Spjørøy, 1674 Vesterøy
58 á	Maiblomsten	9.1	2.8	—	—	—	T	61	Marna	61	24	Johansen Morten P/R, Haugerød, 1674 Vesterøy
61 kr	Sidni	* 19.9	6.1	—	49	—	T	53	GM	77	365	Karlsen Odd, Utgård, 1674 Vesterøy
64 kr	Knubben	7.8	2.6	—	—	—	P	87	Yanmar	87	44	Pedersen Reidar Hauge, Hauge, 1674 Vesterøy
65	Gerd	6.3	2.4	—	—	—	P	87	Yanmar	87	34	Kverndal Gunnar, Singeløy, 1745 Skjeberg
69 á	Samsøn 3	7.6	2.5	—	—	—	T	50	Sleipn	50	7	Vikerheim Tore, 1674 Vesterøy
70	Ponny	* 9.0	3.2	1.3	—	—	P	81	MWM	81	64	Gunnarsen Roy P/R, Stormmussjället, 1674 Vesterøy
71 á	Inger	4.7	1.8	—	—	—	T	77	Honda	84	10	Tisler Johan, 1680 Skjærhallen
73 á	Grethe	7.5	2.3	—	—	—	T	59	FM	59	6	Johansen Arvid O, 1680 Skjærhallen
74 á	Morild	7.5	2.7	—	—	—	T	76	Sabb	76	10	Akselsen Arne, Boks 2, 1680 Skjærhallen
75 á	Sjøbjørn	9.1	3.1	—	—	—	T	69	Marna	69	42	Barm Aleksander, 1674 Vesterøy
76 kr	Luna	* 14.5	4.8	2.0	24	—	T	64	Scania	80	234	Johansen Paul Ivar P/R, Papper, 1674 Vesterøy
81 k	Venus	* 14.4	4.5	—	24	—	T	44	Cumm	86	240	Hansen Ragnar P/R, Utgård, 1674 Vesterøy
82 kr	Bodil	9.8	3.2	—	—	—	T	54	Ford	68	108	Lien Leif Harald, Viker, 1674 Vesterøy
84 s	Sjøhåbet	* 12.8	4.6	—	21	—	T	39	Cumm	79	300	Haraldsen John H P/R, Hauge, 1674 Vesterøy
85	Lederen	12.2	4.0	—	—	—	S	89	Nogva	88	210	Johansen Oskar F, 1674 Vesterøy
86 kr	Øyskjær	* 14.2	4.9	1.5	—	—	A	88	Scania	88	250	Jørgensen Leif, Papper, 1674 Vesterøy
88 á	Raia	7.5	2.2	—	—	—	T	51	FM	51	7	Utgård Ole, Utgård, 1674 Vesterøy
90 á	Else	7.8	2.5	—	—	—	T	70	Sleipn	62	10	Akselsen Gunnar, 1680 Skjærhallen
94 á	Ladden	4.3	1.7	—	—	—	P	72	Mercur	71	7	Vik Arne, 1674 Vesterøy
95 kr	Tormo	* 15.3	4.9	—	24	—	T	63	Scania	87	367	Johansen Helge O P/R, Utgård, 1674 Vesterøy
96	Sandy	9.4	3.2	—	8	—	P	83	Isuzu	83	40	Jensen Jan-Arne, 1674 Vesterøy
97 á	Rulle	8.1	2.5	—	—	—	T	67	Marna	52	8	Kolbeinsen Knut, Huser, 1674 Vesterøy
98 á	Primula	4.7	1.6	—	—	—	T	69	Cresc	69	4	Grønnet Joel O, Huser, 1674 Vesterøy
102 á	Ellen	7.5	2.3	—	—	—	T	52	Sleipn	52	8	Kristiansen Paul, 1674 Vesterøy
103 á	Tomten	8.4	2.8	—	—	—	T	71	Sabb	71	20	Helgesen Peder, Viker, Asmaløy, 1674 Vesterøy
106	Bella	6.0	2.0	0.8	—	—	P	89	Yamaha	87	30	Eriksen Gunnar, Skjelsbo, 1674 Vesterøy
107 á	Guri	7.9	2.4	—	—	—	T	53	Sleipn	53	10	Helgesen Helge P/R, 1674 Vesterøy
113 á	Tøffe	6.5	2.0	—	—	—	T	73	FM	68	4	Thøgersen Pål Espen, 1674 Vesterøy
115 á	Sputnik	5.0	2.0	—	—	—	P	83	Tohats	80	25	Abrahamsen Sverre P/R, Papper, 1674 Vesterøy
117 kr	Ringvåg	* 13.8	4.5	—	19	—	T	56	Scania	87	296	Johansen Arnt, Papper, 1674 Vesterøy
118 á	Santa Krus	7.2	2.5	—	—	—	T	72	Sabb	72	10	Jensen Helge, Rute 210, 1674 Vesterøy
119 á	Per	5.6	1.8	—	—	—	T	62	Marna	63	5	Magnussen Juel, 1674 Vesterøy
120 á	Lillegutt	7.9	2.5	—	—	—	T	50	Sabb	60	16	Pettersen Freddy, 1690 Herføl
121 á	Lone	8.4	2.0	—	—	—	T	54	Sabb	70	22	Kristiansen Alf, 1674 Vesterøy
122 á	Laila	7.9	2.4	—	—	—	T	50	Sleipn	47	7	Johansen Ludv, Papper, 1674 Vesterøy
123 á	Oskar	5.3	1.5	—	—	—	T	69	Johns	69	6	Fjelle Hans, 1674 Vesterøy
125 á	Kari	5.3	1.6	—	—	—	T	65	Evinr	67	5	Andersen Leif R, Utgårdskilen, 1674 Vesterøy
128 á	Liv	5.3	1.2	—	—	—	T	62	Mercur	71	7	Jensen Helge, Viker, Asmaløy, 1674 Vesterøy
132 á	Elin	6.5	2.2	—	—	—	T	64	FM	72	6	Mathisen Hans, 1680 Skjærhallen
139 á	Martha	7.5	2.2	—	—	—	T	38	Færd	50	7	Johansen Sofus, 1692 Nedgården
143 kr	Allholm	* 9.7	3.3	—	—	—	T	74	Marna	74	58	Gunnarsen Harald P/R, Utgård, 1674 Vesterøy
147 á	Trude	5.3	1.8	—	—	—	T	75	Suzuki	81	9	Arnesen Alf, Rød, 1674 Vesterøy
156 á	Brit	8.5	2.8	—	—	—	T	51	BK	51	10	Johansen Alf, 1680 Skjærhallen
162 á	Monja	8.8	2.8	—	—	—	P	83	Perkin	83	81	Jensen Rolf, Skjelsbo, 1674 Vesterøy
167 á	Tom	9.1	2.8	—	—	—	T	50	BK	50	10	Martinsen Guttorm, 1674 Vesterøy
168 á	Anna	8.1	2.7	—	—	—	P	79	Sabb	79	30	Askel Odd Y, 1674 Vesterøy
193 á	Edle	7.5	2.1	—	—	—	T	39	Sleipn	39	5	Johansen Edgar, 1680 Skjærhallen

Østfold

Ø-H Hvaler

Farkostens nummer, type og navn	Meter			Tonn		Matr.	Bygge- år	Motor Merke	Motor Byggeår	H.K.	Eierens (den korresponderende reder) navn og postadresse	
	Lengde	Bredde	Dybde	I	II							
199 kr	Nøkkerosa	* 16.2	5.3	—	38	—	T	54	Caterp	65	245	Jensen Rolf, Skjelsbo, 1674 Vesterøy
204	Anny	7.7	2.4	—	—	—	P	87	Yanmar	87	66	Nilsen Arne, Papper, 1674 Vesterøy
215 å	Randi	* 8.1	2.5	0.8	—	—	T	78	Sabb	60	16	Kristiansen Sverre, 1674 Vesterøy
226 å	Andy Capp	6.2	2.1	—	—	—	T	59	Sabb	59	10	Haraldsen Einar, 1674 Vesterøy
227 s	Vildrosa	* 14.5	4.9	—	24	—	T	39	Scania	86	290	Johansen John M, Papper, 1674 Vesterøy
235 kr	Topsy	* 17.5	5.4	—	40	—	T	64	Calles	64	240	Karlsen Tore P/R, Utgård, 1674 Vesterøy
240 å	Fager 2	8.5	2.7	—	—	—	T	58	Marna	59	16	Jensen Leif O, Vikar, 1674 Vesterøy
254 kr	Bamse	* 8.7	2.8	—	—	—	T	59	Ford	69	68	Jakobsen Gunnar, 1680 Skjærhallen
264 kr	Torglimt	* 12.2	4.4	—	18	—	T	59	Volvo	81	206	Bekkevik Roar P/R, Utgårdkilen, 1674 Vesterøy
275 kr	Rex	* 13.4	4.4	—	19	—	T	60	GM	82	187	Andersen Leif A P/R, Utgårdkilen, 1674 Vesterøy

Ø-HD Halden — tilsynsman: F.retll. Halden, Nygårdsst. 3, 1600 Fredrikstad

3	Petra	6.9	2.2	—	—	—	P	76	Sabb	76	22	Dahl Petter, 1762 Sponvika
---	-------	-----	-----	---	---	---	---	----	------	----	----	----------------------------

Ø-K Kråkerøy — tilsynsman: F.retll. Kråkerøy, Nygårdsst. 3, 1600 Fredrikstad

1 å	Anna	5.6	1.7	—	—	—	T	66	Yamaha	76	8	Martinsen Arthur, Kråkerøy, 1600 Fredrikstad
4	Pontus	* 14.8	4.7	2.1	—	—	T	88	Scania	87	291	Johansen Finn Roar, Fjellvn 27, 1670 Kråkerøy
5	Lena	6.0	2.0	—	—	—	P	88	Marin	88	25	Johansen Egil, Alshusv 8, 1670 Kråkerøy
6	Renate	7.9	2.6	—	—	—	P	79	Sabb	79	22	Olsen Jan Egil, Verkstedv. 9, 1600 Fredrikstad
8 å	Tåkegutt	5.6	2.6	0.8	—	—	P	89	Evinr	80	10	Olsen Gunnar Rino, Søndre Rekvinn 36, 1670 Kråkerøy
9 å	Bølgen	9.7	3.2	—	—	—	T	64	Lister	64	36	Arntsen Kay P/R, Kråkerøy, 1600 Fredrikstad
10	Silver King	* 9.7	3.2	—	8	—	P	76	Ford	76	72	Severinsen Arne, Lundv.10, 1670 Kråkerøy
19 kr	Villduen	* 15.6	5.1	—	24	—	T	64	Cumm	90	350	Olsen Jan Henry P/R, Søndre Rekvinn 28, 1670 Kråkerøy
20 kr	Catalina	9.7	3.1	—	—	—	P	75	Ford	75	100	Christiansen Kåre, Furulyv.8 C, 1600 Fredrikstad
26	Marina	* 8.6	2.7	—	7	—	P	77	MWM	77	51	Andersen Finn, Årfuglv.3, 1600 Fredrikstad
56 kr	Loffe	8.0	3.1	—	—	—	T	53	Sabb	75	10	Olsen Ragnar, Kjøkøy, Kråkerøy, 1600 Fredrikstad
67 å	Thor	5.0	1.5	—	—	—	T	57	Cresc	75	5	Thoresen Bernh, Alshusv.6, 1600 Fredrikstad

Ø-M Moss — tilsynsman: Syvertsen, Finn **, Pavillionen 19, 1500 Moss

1 kr	Sefalin	* 9.4	3.0	—	7	—	P	82	Sabb	82	68	Lien Brødr P/R, (Svein E. Lien), 1500 Moss
2	Merete K	* 10.5	3.6	1.7	15	—	P	89	Volvo	80	200	Kristoffersen Nils Petter, Texnestop, 1521 Sperrebotn
3	Anne	6.1	2.5	—	—	—	P	90	Mercur	90	50	Sjulseth Petter, Tronvikalleen 10, 1500 Moss
4 kr	Selena	9.4	3.0	1.4	—	—	T	60	Sabb	82	22	Hallgren Harald, Dyrev 87, 1500 Moss
7 å	Hydra	* 8.0	2.5	—	—	—	P	81	Volvo	81	23	Pedersen Morten, Ole Vigsstg 53c, 1500 Moss

Ø-O Onsøy — tilsynsman: F.retll. Onsøy, Nygårdsst. 3, 1600 Fredrikstad

2	Junøy	* 10.0	3.5	—	10	—	S	83	Ford	83	85	Henriksen Terje R, 1622 Engalsvik
3 k	Panser 2	* 13.3	5.0	—	24	—	T	49	Scania	72	240	Karlsen Kåre P/R, Vikervn 125, 1620 Gressvik
5 kr	Scharnhorst	11.0	2.7	—	9	—	S	64	Leyl	74	68	Grundvig Sigurd P/R, Grundvig, 1622 Engalsvik
6	Måka	6.9	2.1	—	—	—	P	88	Sabb	75	10	Hansen Anton, Smauetg, 1622 Engalsvik
7	Odin	* 8.4	2.6	0.5	—	—	P	57	Marna	69	18	Sture Lars, Vikar, 1620 Gressvik
8 kr	Kazuko-San	8.2	2.6	—	—	—	T	73	Sabb	73	22	Nilsen Paul, Kollen, 1622 Engalsvik
10	Fiskegutt	* 10.5	3.0	—	9	—	S	60	Ford	85	120	Mindt Jonny, Formann Hansensv, 1620 Gressvik
12 s	Ragni	7.9	2.4	—	—	—	T	31	Volvo	67	15	Syversen Enok, 1620 Gressvik
13 å	Brå	5.3	1.7	—	—	—	T	73	Evinr	68	15	Nyland Jens, Vikene, 1620 Gressvik
14	Lundevik	* 9.9	3.0	—	10	—	P	75	Scania	68	135	Nilsen Bjørn Erling, 1622 Engalsvik
15	Torpen	9.4	3.4	1.4	6	—	P	85	Ford	82	117	Skofferud Finn Kåre, Krosnes, 1620 Gressvik
16 å	Uttern	4.3	1.7	—	—	—	P	85	Yamaha	85	15	Andersen Dag, 1622 Engalsvik
19	Ternen	7.6	2.5	—	—	—	P	84	Yanmar	84	22	Hansen Hans E, Vikar, 1620 Gressvik
21 å	Terese	4.8	1.3	—	—	—	P	86	Honda	86	15	Martinsen Esmar, 1642 Saltnes
22 s	Basteviken	* 13.9	4.9	—	21	—	T	66	Scania	88	250	Nilsen Bjørn Erling, 1622 Engalsvik
23 å	Celine	5.2	2.0	—	—	—	P	79	Evinr	80	35	Martinsen Fredrik, Losjeskogen 8b, 1620 Gressvik
24	Kråka	6.6	2.0	—	—	—	P	79	Yanmar	79	20	Hansen Willy Gotfred, 1642 Saltnes
25	Onsøyværing	* 19.9	5.9	—	77	—	T	83	Kelvin	83	400	Nilsen John Martin P/R, 1622 Engalsvik

Ø-O Onsay

Farkostens nummer, type og navn	Meter			Tonn I	Matr. II	Bygge- år	Motor Merke	Motor Byggeår	H.K.	Eierens (den korresponderende reder) navn og postadresse		
	Lengde	Bredde	Dybde									
26	Neptun	10.5	3.7	—	—	—	S	85	Scania	70	140	Johansen Terje, Formann Hansensv, 1620 Gressvik
28	Villand	* 10.6	3.3	1.6	12	—	S	79	Volvo	78	106	Martinsen Fredrik, Losjeskogen 8b, 1620 Gressvik
29	Ytterstad	* 9.0	3.2	—	—	—	P	82	Perkin	82	62	Ytterstad Arne P/R, Ytterstad, 1625 Manstad
30	Stig	* 9.7	3.6	—	—	—	P	83	Isuzu	83	115	Mikalsen Roger, 1622 Engalsvik
32	Kim	* 8.6	3.0	1.0	—	—	P	73	Ford	73	68	Karlsen Ivar, Losjeskogen 10, 1620 Gressvik
34 å	Lillian	5.3	1.4	—	—	—	P	82	Evinr	79	25	Saibu Boye R, Øyenkilv 35a, 1620 Gressvik
35 kr	Oddny	7.9	3.0	—	—	—	T	68	Perkin	82	47	Skofterud Bjørn Audun, Krosnes, 1620 Gressvik
37	Ellø	6.7	2.2	—	—	—	P	86	Mitsub	86	22	Ellingsen Øvind, 1642 Saltnes
39 kr	Sunniva	* 10.6	3.9	1.4	—	—	P	86	Cumm	86	152	Spro Hans Jacob, 1622 Engalsvik
40 kr	Gåsungen	* 15.1	5.0	—	24	—	T	56	GM	75	246	Thorvaldsen Knut, Vikar, 1620 Gressvik
41 kr	Risholm	* 14.7	5.0	1.9	19	—	T	68	Scania	76	230	Ytterstad Arne A P/R, Ytterstad, 1625 Manstad
44 å	Aslaug	7.0	2.2	—	—	—	T	47	FM	69	12	Andersen Arve, Vikane, 1620 Gressvik
47 å	Pluggen 2	11.2	3.5	—	—	—	T	44	Deutz	62	75	Karlsen Joh, 1620 Gressvik
49	Morild	12.0	3.5	—	—	—	P	88	Scania	87	178	Andersen Stener P/R, Lervik, 1625 Manstad
52 å	Tobis	5.5	2.0	—	—	—	P	86	Johns	86	50	Engshaugen Arvid, Engshaugen 27, 1620 Gressvik
58 å	Delfin	5.3	1.8	—	—	—	P	75	Suzuki	76	35	Spro Hans Jacob, 1622 Engalsvik
59 å	Terna	6.2	1.7	—	—	—	T	42	Sleipn	57	4	Kjønnsken Olaves, 1620 Gressvik
60 s	Laila	* 10.2	4.0	—	10	—	T	44	Perkin	—	95	Martinsen Roy, Almgrens v 3a, 1620 Gressvik
61 å	Lyna 2	5.6	1.8	—	—	—	T	65	Marna	68	32	Grundvig Edvard, 1622 Engalsvik
62 å	Anne Karin 3	8.5	3.0	—	—	—	T	83	Farym	82	35	Arvesen Odd Albert, Lervik, 1625 Manstad
65 å	Helge II	5.1	1.7	—	—	—	T	68	Evinr	85	10	Andersen Helge, Onsay, 1620 Gressvik
66 å	Svan 2	8.1	2.6	—	—	—	T	65	Marna	70	18	Pettersen Elling, 1620 Gressvik
69 s	Krosnes	10.6	4.2	—	—	—	T	72	Volvo	58	130	Skofterud Kåre, 1620 Gressvik
74 å	Terna IV	5.3	1.5	—	—	—	T	80	Johns	80	9	Johansen Ole M, Vikane, 1620 Gressvik
76 s	Kåre	* 9.7	3.5	—	9	—	T	59	GM	79	178	Ellingsen Øvind, Lervik, 1625 Manstad
77 å	Wenche Lise	7.2	2.1	—	—	—	T	38	Ford	64	6	Andersen Ivar, 1620 Gressvik
79 kr	Pero	9.1	2.9	—	—	—	T	—	BMC	76	50	Hansen Ole Jonny, 1625 Manstad
87	Gard	* 7.6	2.5	—	—	—	P	77	Fiat	81	72	Pettersen Ingar, Dypeklovn 2, 1620 Gressvik
88 kr	Senet	* 17.2	5.6	—	43	—	T	58	Cumm	74	300	Engshaugen Martin, Slevik, 1620 Gressvik
90 å	Nils	8.5	2.9	—	—	—	T	64	Ford	79	68	Markussen Karl M, 1642 Saltnes
91 s	Hauge	10.3	3.9	—	10	—	T	16	Volda	65	22	Sørensen L H, Fjellbo, Rød V., 1622 Engalsvik
107 kr	Skjæløssund	* 14.7	4.8	—	24	—	T	57	Merc	78	295	Gundersen Jon-Edgar, 1642 Saltnes
111 å	Trim 2	5.0	1.5	—	—	—	P	74	Mercur	77	20	Erlingsen Øvind, 1642 Saltnes
118 kr	Leik	* 14.5	4.8	—	23	—	T	48	Scania	70	153	Christensen Rune, Skaråsen 12, 1620 Gressvik
120 kr	Hutholm	* 13.9	4.8	—	21	—	T	51	Scania	71	230	Skofterud Jan Tore, Krosnes, 1620 Gressvik
124 kr	Bjørg	* 14.0	4.9	—	23	—	T	71	Scania	87	250	Hansen Hans E P/R, Sturødv.18a, 1620 Gressvik
130 å	Buholm	9.4	3.2	—	—	—	T	77	Volvo	54	75	Haraldsen Åge, 1622 Engalsvik
140 k	Vadsund	* 12.4	4.3	—	19	—	T	40	GM	63	154	Jørgensen Erling P/R, Skjæløy, 1625 Manstad
142 å	Lena	5.3	2.2	—	—	—	P	75	Yamaha	—	25	Martinsen Erling, Gamle Rødsvn.4, 1620 Gressvik
145 å	Rune	6.9	2.4	—	—	—	P	75	Volvo	75	25	Magnussen Roger, Lervik, 1625 Manstad
172 å	Gunhild	8.2	2.5	—	—	—	T	50	Sabb	69	16	Pettersen Harry, Fotenv.6, 1620 Gressvik
174 å	Brattholm 2	5.8	2.0	—	—	—	P	72	Penta	81	35	Grundvig Anker, 1622 Engalsvik
180 å	Silvana	8.1	2.5	—	—	—	T	51	Færd	51	7	Johansen J B, Slevik, 1620 Gressvik
188 å	Sjøløven	8.4	2.7	—	—	—	T	38	Sleipn	60	8	Akselsen Ansgar, Oksviken, 1620 Gressvik
191 å	Osheka	8.7	2.5	—	—	—	T	60	Perkin	66	35	Ludvigsen Oskar, 1642 Saltnes
217 kr	Pelten	8.1	2.5	—	—	—	T	58	Sleipn	45	6	Karlsen Lars, Vikar, 1620 Gressvik
218 kr	Terna	* 9.5	3.0	—	7	—	T	78	Perkin	85	62	Hansen Jens, Smauget, 1622 Engalsvik
219 å	Havella	7.8	2.5	—	—	—	T	59	Sabb	58	7	Kjønnsken Harald, 1622 Engalsvik
222 kr	Toppen	8.7	3.4	—	—	—	T	59	Ford	74	36	Thorvaldsen Gunnar, 1620 Gressvik

Ø-R Rygge — tilsynsmann: Løkken, Eivind *, Balaklava 5, 1500 Moss

1 s	Årvikø	* 14.4	4.3	—	16	—	T	53	Scania	71	153	Aarvik Finn-Erik, Årefjorden, 1570 Dilling
2	Årefjord	* 9.7	4.0	—	—	—	P	79	Perkin	87	114	Øra Hermann P/R, (Arnt Årvik), 1570 Dilling
4 å	Odin	8.0	2.6	—	—	—	T	44	Sleipn	47	7	Storehjelm Ivar, Årefjorden, 1570 Dilling
5 å	Øragutt	5.0	2.0	—	—	—	P	76	Marine	86	35	Øra Øvind, Rørvikvn 46, 1560 Larkollen
6	Teisten	7.4	2.4	—	—	—	P	71	Perkin	74	41	Fjellbakk Magnar, Larkollvn 718, 1560 Larkollen
7 kr	Ekko	* 12.7	4.6	—	18	—	T	54	Scania	90	204	Øra Arne J Hansen, Rørvikv.46, 1560 Larkollen
9	Busen	8.2	3.0	0.8	—	—	P	87	Cumm	87	76	Øhra Thore, Rørvikvn 48, 1560 Larkollen
10 å	Havsula	* 6.7	2.1	—	—	—	P	70	FM	77	31	Øra Reidar H, Rørvikvn 105, 1560 Larkollen
11	Rulle	8.2	3.0	—	—	—	P	82	Ford	78	68	Årvik Hermann, Årefjorden Øst, 1570 Dilling

Østfold

Ø-R Rygge

Farkostens nummer, type og navn	Meter			Tonn		Matr.	Bygge- år	Motor			Eierens (den korresponderende reder) navn og postadresse
	Lengde	Bredde	Dybde	I	II			Merke	Byggeår	H.K.	
14 å Bamse	5.4	1.9	—	—	—	P	70	Perkin	70	62	Johansen Ronny, Lunnevn 12, 1570 Dilling
15 kr Flamingo	9.3	2.9	—	—	—	T	82	Sabb	82	68	Fjellbakk Magnar, Larkollen 718, 1560 Larkollen
17 Ryggegutten	* 10.0	3.5	1.7	—	—	A	90	Cumm	—	120	Kjønicksen Jan O, Sildehaugen 41, 1560 Larkollen
18 kr Støagutten	* 18.8	5.5	—	47	—	T	47	Scania	77	317	Kjønicksen Tom, Voldsetøyen 2d, 1580 Rygge
21 kr Trio	* 12.3	4.8	—	19	—	T	63	GM	72	114	Johansen Svein P/R, Lunnevn 12, 1570 Dilling
25 å Ati	6.5	2.2	—	—	—	T	63	Motor	—	6	Storehjeml Hartvig, Årefjorden, 1570 Dilling
40 å Terna	9.4	3.1	—	—	—	T	50	Rapp	—	14	Andersen Kristian, 1580 Rygge

Ø-RD Råde — tilsynsmann: Løkken, Eivind **, Balaklava 5, 1500 Moss

3 kr Anne	7.9	2.6	—	—	—	P	79	GM	79	38	Markussen Leif, 1642 Saltnes
5 Andrine	8.2	2.9	—	—	—	T	78	BMC	78	37	Oven Olaf, Oven, 1580 Rygge
6 Turi	10.3	3.1	—	18	—	T	45	Bolid	62	63	Andreassen Cato, 1642 Saltnes
7 å Sokrates	4.2	—	—	—	—	P	83	Suzuki	83	15	Nilsen Åse G, Agnes, 1642 Saltnes
9 å Per	6.0	2.3	—	—	—	P	83	Sabb	83	10	Holme Willy, Hestevold, 1640 Råde
12 Krogstad	* 8.6	2.7	—	—	—	P	79	Ford	79	68	Karlsen Per Arne, 1640 Råde

Ø-RO Rolvsøy — tilsynsmann: F.rettil. Rolvsøy, Nygårdsst. 3, 1600 Fredrikstad

Ø-S Sarpsborg — tilsynsmann: F.rettil. Sarpsborg, Nygårdsst. 3, 1600 Fredriksta

1 å Rask 1	7.8	2.5	—	—	—	T	74	Sleipn	68	20	Nerland M, Nye Tinnlundv 15, 1720 Greåker
2 å Senja Junior	* 6.3	2.2	—	—	—	P	70	FM	65	8	Helle Gunnar, Ullerøy, 1745 Skjeberg
3 kr Singlefjord	* 10.9	3.7	1.6	12	—	T	69	Cumm	85	104	Bergli Egil, Ullerøy, 1745 Skjeberg
4 å Inga	5.4	1.8	—	—	—	T	74	Evinr	80	7	Pettersen Sten R, Heggv 10, 1720 Greåker
5 kr Singeløy	* 12.1	4.2	—	13	—	T	44	Scania	69	112	Tøgersen Arne, 1745 Skjeberg
6 å Anne	5.0	1.8	—	—	—	P	70	Johns	73	20	Andersen Dag, Krokstien 5d, 1720 Greåker
9 kr Ravn	8.5	2.0	—	—	—	T	66	Perkin	76	63	Helle Gustav, 1745 Skjeberg
14 å Lisa	6.1	2.1	—	—	—	P	—	FM	83	8	Thøgersen Arne, Solli, 1745 Skjeberg
15 kr Cator	* 13.5	4.6	2.4	24	—	T	82	Volvo	80	210	Halvorsen Sigmund, Ullerøy, 1745 Skjeberg
16 å Sofie	4.4	1.6	—	—	—	P	—	Evinr	83	7	Strand John, Ullerøy, 1745 Skjeberg
21 Magnus	8.1	2.7	—	—	—	P	82	Suzuki	82	50	Asbjørnsen Tore, Strandholm, 1745 Skjeberg
27 å Toril	8.2	2.4	—	—	—	T	55	Sabb	74	22	Strand Reidar, Ullerøy, 1745 Skjeberg

Merkedistrikter og tilsynsmenn

Merkedistrikt	Distrikt- bokstaver	Tilsynsmannens navn og adresse	I alt	Dekte farkoster			Åpne
				Av stål	Av tre	Av annet	
Finnmark							
Fylkesbokstav: F.							
Alta	A	F.retll. Alta, Rådhuset, 9500 Alta	225	2	59	39	125
Berlevåg	B	F.retll. Berlevåg, Boks 45, 9991 Båtsfjord	46	3	12	12	19
Båtsfjord	BD	F.retll. Båtsfjord, Boks 45, 9991 Båtsfjord	54	9	20	14	11
Gamvik	G	F.retll. Gamvik, 9970 Mehamn	108	5	19	27	57
Hammerfest	H	F.retll. Hammerfest, Boks 38, 9601 Hammerfest	151	13	40	40	58
Hasvik	HV	F.retll. Hasvik, Boks 4, 9551 Øksfjord	100	2	28	29	41
Kvalsund	KD	F.retll. Kvalsund, Boks 38, 9601 Hammerfest	82	1	15	10	56
Lebesby	LB	F.retll. Lebesby, Boks 323, 9791 Kjøllefjord	158	3	29	19	107
Loppa	L	F.retll. Loppa, Boks 4, 9551 Øksfjord	187	3	47	54	83
Måsøy	M	F.retll. Måsøy, 9690 Havøysund	202	14	54	38	96
Nesseby	N	F.retll. Nesseby-Unjargga, Boks 49, 9801 Vadsø	94	0	9	5	80
Nordkapp	NK	F.retll. Nordkapp, 9750 Honningsvåg	186	11	55	35	85
Porsanger	P	F.retll. Porsanger, 9750 Honningsvåg	78	0	20	6	52
Sør-Varanger	SV	F.retll. Sør Varanger, Boks 49, 9801 Vadsø	150	2	16	4	128
Tana	TN	Olsen, Henning, 9846 Smalfjorden	55	0	9	3	43
Vadsø	VS	F.retll. Vadsø, Boks 49, 9801 Vadsø	89	2	28	8	51
Vardø	V	F.retll. Vardø, Boks 221, 9951 Vardø	37	3	23	8	3
Fylket i alt.....			2002	73	483	351	1095

Troms							
Fylkesbokstav: T.							
Balsfjord	B	Thomassen, Oddmund, 9042 Laksvatn	138	2	17	25	94
Berg	BG	F.retll. Berg, Boks 365, 9301 Finnsnes	123	9	15	26	73
Bjarkøy	BK	Andersen, Petter, 9426 Bjarkøy	45	1	5	13	26
Dyrøy	D	F.retll. Dyrøy, Boks 68, 9341 Brøstadbotn	56	0	8	8	40
Gratangen	G	F.retll. Gratangen, Boks 199, 9401 Harstad	18	2	5	6	5
Harstad	H	F.retll. Harstad, Boks 199, 9401 Harstad	112	6	46	40	20
Ibestad	I	F.retll. Ibestad, Boks 199, 9401 Harstad	49	3	13	18	15
Karlsøy	K	F.retll. Karlsøy, 9130 Hansnes	311	7	39	84	181
Kvæfjord	KF	F.retll. Kvæfjord, Boks 199, 9401 Harstad	59	0	10	14	35
Kvænangen	KN	F.retll. Kvænangen, Boks 60, 9181 Skjervøy	169	0	28	18	123
Kåfjord	KD	F.retll. Kåfjord, Boks 28, 9061 Lyngseidet	77	3	10	11	53
Lavangen	LV	F.retll. Lavangen, Boks 68, 9340 Brøstadbotn	12	0	2	2	8
Lenvik	LK	F.retll. Lenvik, Boks 365, 9301 Finnsnes	317	10	46	67	194
Lyngen	L	F.retll. Lyngen, Boks 28, 9061 Lyngseidet	142	0	36	22	84
Målselv	MV	Eide, Helge, Navaren, 9220 Moen	20	0	1	4	15
Nordreisa	N	F.retll. Nordreisa, Boks 60, 9181 Skjervøy	154	0	24	18	112
Salangen	SL	F.retll. Salangen, Boks 68, 9341 Brøstadbotn	10	0	3	0	7
Skjervøy	S	F.retll. Skjervøy, Boks 60, 9181 Skjervøy	295	6	42	56	191
Skånland	SK	Hansen, Hedly, 9440 Evenskjer	34	2	11	4	17
Storfjord	SD	F.retll. Storfjord, Boks 28, 9061 Lyngseidet	19	0	6	4	9
Sørreisa	SA	F.retll. Sørreisa, Boks 68, 9340 Brøstadbotn	15	1	4	6	4
Torsken	TK	F.retll. Torsken, Boks 85, 9380 Gryllefjord	192	4	33	24	131
Tranøy	TN	F.retll. Tranøy, Boks 85, 9380 Gryllefjord	101	1	9	11	80
Tromsø	T	F.retll. Tromsø, Boks 1129, 9001 Tromsø	765	33	131	175	426
Fylket i alt.....			3233	90	544	656	1943

Merkedistrikt	Distrikt- bokstaver	Tilsynsmannens navn og adresse	I alt	Dekte farkoster			Åpne
				Av stól	Av tre	Av annet	
Nordland							
Fylkesbokstav: N.							
Alstahaug	AH	F.rettl. Alstadhaug, 8850 Herøyholmen	86	1	36	16	33
Andøy	A	F.rettl. Andøy, Boks 120, 8480 Andenes	164	7	53	30	74
Ballangen	BG	Johannessen, Hjalmar, 8583 Rinøyvåg	13	0	3	3	7
Beiarn	BA	F.sekr. Arthur Skotnes, 8140 Inndyr	4	0	1	1	2
Bindal	BL	F.rettl. Bindal, Boks 142, 8901 Brønnøysund	21	0	7	5	9
Bodø	B	Kvarsnes, Bodil, Rådhuset, 8000 Bodø	209	2	66	56	85
Brønnøy	BR	F.rettl. Brønnøy, Boks 142, 8901 Brønnøysund	122	3	38	31	50
Bø	BØ	F.rettl. Bø, Boks 153, 8475 Straumsjøen	237	2	70	50	115
Dønna	DA	F.rettl. Dønna, Boks 70, 8820 Solfjellsjøen	55	2	19	14	20
Evenes	E	Molund, Odd, 8533 Bogen	8	0	5	1	2
Fauske	FE	Solheim, Sverre, 8200 Fauske	7	0	2	2	3
Flakstad	F	F.rettl. Flakstad, 8380 Ramberg	194	2	75	32	85
Gildeskål	G	F.sekr. Arthur Skotnes, 8140 Inndyr	150	0	48	28	74
Hadsel	H	F.rettl. Hadsel, 8450 Stokmarknes	141	6	60	28	47
Hamarøy	HM	F.rettl. Hamarøy, 8083 Leinesfjord	33	0	17	5	11
Hemnes	HS	Sjøvold, Aage, 8640 Hemnesberget	7	1	1	3	2
Herøy	HR	F.rettl. Herøy (Nordland), 8850 Herøyholmen	160	2	64	19	75
Leirfjord	LF	F.rettl. Leirfjord, 8850 Herøyholmen	35	1	11	6	17
Lurøy	L	F.rettl. Lurøy, 8770 Træna	181	2	44	55	80
Lødingen	LN	Johannessen, Hjalmar, 8583 Rinøyvåg	53	3	14	16	20
Meløy	ME	F.rettl. Meløy, 8150 Ørnes	346	5	73	62	206
Moskenes	MS	F.rettl. Moskenes, Boks 36, 8390 Reine	166	2	97	20	47
Narvik	N	Knudsen Woll, Einar, Framnesveien 105, 8500 Narvik	17	0	8	8	1
Nesna	NA	F.rettl. Nesna, Boks 70, 8820 Solfjellsjøen	14	0	4	5	5
Rana	RA	F.rettl. Rana, 8770 Træna	16	0	6	4	6
Rødøy	R	F.rettl. Rødøy, 8185 Vågaholmen	146	0	45	35	66
Røst	RT	F.rettl. Røst, 8025 Røstlandet	70	1	33	22	14
Saltdal	SL	Torrissen, Nils, 8250 Rognan	7	0	2	3	2
Skjerstad	SD	Jakobsen, Reidar, Ljones, 8100 Misvær	4	0	1	1	2
Sortland	SO	F.rettl. Sortland, 8400 Sortland	58	2	23	19	14
Steigen	SG	F.rettl. Steigen, 8083 Leinesfjord	123	1	55	28	39
Sømna	SA	F.rettl. Sømna, Boks 142, 8901 Brønnøysund	34	0	8	9	17
Sørfold	SF	Skog, Tor, Kines, 8220 Røsvik i Salten	41	0	9	13	19
Tjeldsund	TS	Johannessen, Hjalmar, 8583 Rinøyvåg	15	1	4	3	7
Træna	TN	F.rettl. Træna, 8770 Træna	77	4	26	23	24
Tysfjord	TF	Skarding, Bjarne, 8285 Hundholmen	37	0	18	5	14
Vefsn	VN	Johansen, Gunnar, Havnekontoret, 8650 Mosjøen	24	0	4	0	20
Vega	VA	F.rettl. Vega, Boks 77, 8980 Vega	114	0	49	37	28
Vestvågøy	VV	F.rettl. Vestvågøy, Boks 148, 8370 Leknes	317	10	128	60	119
Vevelstad	VS	Olsen, Ottar, 8978 Hesstun	27	0	7	8	12
Værøy	VR	F.rettl. Værøy, 8020 Værøy	76	0	42	21	13
Vågan	V	F.rettl. Vågan, Boks 315, 8301 Svolvær	332	11	124	76	121
Øksnes	Ø	F.rettl. Øksnes, Boks 93, 8430 Myre	207	10	79	41	77
Fylket i alt.....			4148	81	1479	904	1684

Nord-Trøndelag

Fylkesbokstav: NT.

Flatanger	F	F.rettl. Flatanger, 7840 Lauvsnes	43	4	12	8	19
Fosnes	FS	F.rettl. Fosnes, 7840 Lauvsnes	8	0	1	1	6
Frosta	FA	F.rettl. Frosta, 7840 Lauvsnes	25	0	9	3	13
Inderøy	I	F.rettl. Inderøy, 7840 Lauvsnes	17	0	4	2	11
Leka	L						

Merkedistrikt	Distrikt- bokstaver	Tilsynsmannens navn og adresse	I alt	Dekte farkoster			Åpne
				Av stål	Av tre	Av annet	
Leksvik	LV	F.retll Leksvik, 7840 Lauvsnes	2	0	1	0	1
Levanger	L	F.retll. Levanger, 7840 Lauvsnes	20	0	9	5	6
Mosvik	MV	F.retll. Mosvik, 7840 Lauvsnes	1	0	0	1	0
Namdalseid	NL	F.retll. Namdalseid, 7840 Lauvsnes	10	1	3	2	4
Namsos	N	F.retll. Namsos, 7840 Lauvsnes	44	0	7	4	33
Nærøy	NR	F.retll. Nærøy, Boks 283, 7901 Rørvik	118	0	41	16	61
Steinkjær	S	F.retll. Steinkjær, 7840 Lauvsnes	7	0	3	2	2
Stjørdal	SD	F.retll. Stjørdal, 7840 Lauvsnes	2	0	1	1	0
Verdal	VL	F.retll. Verdal, 7840 Lauvsnes	5	0	1	1	3
Verran	VN	F.retll. Verran, 7840 Lauvsnes	5	0	1	3	1
Vikna	V	F.retll. Vikna, Boks 283, 7901 Rørvik	203	8	58	36	101
Fylket i alt.....			550	13	160	94	283

Sør-Trøndelag

Fylkesbokstav: ST.

Agdenes	A	Pedersen, Ellen, Boks 4544, 7002 Trondheim	15	0	2	2	11
Bjugn	B	F.retll. Bjugn, 7170 Åfjord	41	0	19	6	16
Frøya	F	F.retll. Frøya, Herredshuset, 7260 Sistranda	288	8	76	86	118
Hemne	HE	F.retll. Hemne, Herredshuset, 7260 Sistranda	33	0	4	10	19
Hitra	H	F.retll. Hitra, Herredshuset, 7260 Sistranda	152	1	48	22	81
Orkdal	OL	Pedersen, Ellen, Boks 4544, 7002 Trondheim	0	0	0	0	0
Osen	O	F.retll. Osen, 7170 Åfjord	72	5	21	14	32
Rissa	RS	F.retll. Rissa, 7170 Åfjord	28	0	4	5	19
Roan	R	F.retll. Roan, 7170 Åfjord	47	4	11	15	17
Skaun	SK	Pedersen, Ellen, Boks 4544, 7002 Trondheim	4	0	1	1	2
Snillfjord	SI	F.retll. Snillfjord, Herredshuset, 7260 Sistranda	57	0	11	6	40
Trondheim	T	Pedersen, Ellen, Boks 4544, 7002 Trondheim	32	0	12	14	6
Ørland	Ø	F.retll. Ørland, 7170 Åfjord	25	0	9	6	10
Åfjord	AA	F.retll. Åfjord, 7170 Åfjord	36	0	10	13	13
Fylket i alt.....			830	18	228	200	384

Møre og Romsdal

Fylkesbokstav: M.

Aukra	AK	F.retll. Aukra, 6410 Midsund	39	2	20	10	7
Aure	AE	F.retll. Aure, Boks 93, 6690 Aure	121	0	28	31	62
Averøy	AV	F.retll. Averøy, 6530 Bruhagen	138	10	32	35	61
Eide	EE	F.retll. Eide, 6440 Elnesvågen	35	4	12	2	17
Frei	FI	F.retll. Frei, 6530 Bruhagen	23	1	12	6	4
Fræna	F	F.retll. Fræna, 6440 Elnesvågen	147	10	60	22	55
Giske	G	Moe, Liv Anne Farstad, Boks 513, 6001 Ålesund	121	26	48	26	21
Gjemnes	GS	F.retll. Gjemnes, 6440 Elnesvågen	19	0	3	4	12
Halsa	HS	F.retll. Halsa, Boks 93, 6690 Aure	11	0	4	2	5
Haram	H	F.retll. Haram, Boks 140, 6270 Brattvåg	80	22	32	9	17
Hareid	HD	F.retll. Hareid, Rådhuset, 6060 Hareid	22	4	5	8	5
Herøy	HØ	F.retll. Herøy (Møre), Boks 105, 6090 Fosnavåg	237	39	35	87	76
Kristiansund	K	F.retll. Kristiansund N., 6530 Bruhagen	43	0	11	17	15
Midsund	MD	F.retll. Midsund, Boks 49, 6410 Midsund	60	7	15	11	27
Molde	M	Grøtte, Ottar, Boks 281, 6401 Molde	20	1	8	9	2
Neset	N	Vie, Martin, 6460 Eidsvåg i Romsdal	2	0	0	0	2

Merkedistrikt	Distrikt- bokstaver	Tilsynsmannens navn og adresse	I alt	Dekte farkoster			Åpne
				Av stål	Av tre	Av annet	
Norddal	NL	F.rettl. Haram, Boks 140, 6270 Brattvåg	2	0	1	1	0
Rauma	RA	F.rettl. Rauma, Boks 140, 6270 Brattvåg	6	0	3	2	1
Sande	S	F.rettl. Sande, 6084 Larsnes	75	8	23	25	19
Sandøy	SØ	F.rettl. Sandøy, Boks 49, 6410 Midsund	36	7	5	8	16
Skodje	SJ	Midtlid, Oddbjørn, 6260 Skodje	6	0	0	0	6
Smøla	SM	F.rettl. Smøla, 6577 Nordsmøla	263	10	58	33	162
Stordal	SL	Vinje, Knut, 6250 Stordal	3	0	0	1	2
Stranda	ST	Tryggestad, Trygve, 6218 Hellesylt	0	0	0	0	0
Sula	SA	Moe, Liv Anne Farstad, Boks 513, 6001 Ålesund	54	2	27	9	16
Sunnadal	SU	Spjutvold, Tormod, 6600 Sunndalsøra	4	0	0	0	4
Surnadal	SR	F.rettl. Surnadal, Boks 93, 6690 Aure	29	0	2	2	25
Sykkylven	SK	Moe, Liv Anne Farstad, Boks 513, 6001 Ålesund	6	1	3	0	2
Tingvoll	TV	F.rettl. Tingvoll, Boks 93, 6690 Aure	15	0	6	2	7
Tustna	T	F.rettl. Tustna, Boks 93, 6690 Aure	72	0	22	4	46
Ulstein	U	F.rettl. Ulstein, Rådhuset, 6060 Hareid	30	1	5	14	10
Vanylven	VN	F.rettl. Vanylven, 6084 Larsnes	35	2	5	16	12
Vestnes	VS	F.rettl. Vestnes, Boks 140, 6270 Brattvåg	15	1	2	4	8
Volda	VA	F.rettl. Volda, 6084 Larsnes	15	0	3	3	9
Ørskog	ØG	F.rettl. Ørskog, Boks 140, 6270 Brattvåg	1	0	1	0	0
Ørsta	VD	Sætre, Gunnar, 6170 Vartdal	13	7	4	1	1
Ålesund	A	Moe, Liv Anne Farstad, Boks 513, 6001 Ålesund	83	19	31	12	21
Fylket i alt.....			1881	184	526	416	755

Sogn og Fjordane

Fylkesbokstav: SF.

Askvoll	A	F.rettl. Askvoll, 6980 Askvoll	185	6	29	37	113
Balestrand	BS	Thue, Anders K., 5850 Balestrand	4	0	1	1	2
Bremanger	B	F.rettl. Bremanger, 6910 Bremanger	233	6	36	62	129
Eid	E	Kolseth, Hans, 6770 Nordfjordeid	3	0	0	3	0
Fjaler	FL	Andalsvik, Atle, 6828 Straumsnes	15	0	9	1	5
Flora	F	Svardal, Are, 6900 Florø	252	5	14	49	184
Førde	FD	Grimeland, Knut, Halbrendt, 6800 Førde	6	0	0	3	3
Gaular	GR	F.rettl. Gaular, 6980 Askvoll	0	0	0	0	0
Gloppen	GP	Solheim, Arve, 6860 Sandane	1	0	0	0	1
Gulen	G	F.rettl. Gulen, 5980 Hardbakke	63	0	19	9	35
Hyllestad	H	F.rettl. Hyllestad, 6980 Askvoll	7	0	1	1	5
Høyanger	HØ	Torvund, Kjell, 5935 Lavik	10	0	0	2	8
Leikanger	L	Losnedal, Erling, 5842 Leikanger	2	0	0	1	1
Lærdal	LL	Hauge, Kåre, 5890 Lærdal	1	0	0	0	1
Naustdal	N	Skjærli, Harald, 6960 Svortevik	16	0	4	1	11
Selje	S	F.rettl. Selje, Boks 147, 6701 Måløy	124	10	14	26	74
Sogndal	SD	Hovgaard, Peter, Rutlindslid 6, 5800 Sogndal	0	0	0	0	0
Solund	SU	F.rettl. Solund, 5980 Hardbakke	234	7	36	54	137
Vik	VK	Røyrvik, Olav, 5860 Vik	1	0	1	0	0
Vågsøy	V	F.rettl. Vågsøy, Boks 147, 6701 Måløy	134	20	15	42	57
Fylket i alt.....			1291	54	179	292	766

Merkedistrikt	Distrikt- bokstaver	Tilsynsmannens navn og adresse	I alt	Dekte farkoster			Åpne
				Av stål	Av tre	Av annet	
Hordaland							
Fylkesbokstav: H.							
Askøy	A	Haukefær, Klara, Boks 41 22, 5023 Bergen	45	2	11	16	16
Austevoll	AV	F.rettil. Austevoll, 5392 Storebø	137	19	22	47	49
Austrheim	AM	F.rettil. Austrheim, 5133 Fedje	21	1	7	6	7
Bergen	BN	Haukefær, Klara, Boks 41 22, 5023 Bergen	17	1	4	8	4
Bømlo	B	F.rettil. Bømlo, 5430 Bremnes	170	19	48	37	66
Eidfjord	EF	Elan, Gunnar, 5783 Eidfjord	1	0	0	1	0
Etne	E	F.rettil. Etne, 5430 Bremnes	9	0	0	2	7
Fedje	FE	F.rettil. Fedje, 5133 Fedje	50	0	8	7	35
Fitjar	FJ	F.rettil. Fitjar, 5430 Bremnes	39	1	4	12	22
Fjell	F	F.rettil. Fjell, 5353 Straume	97	3	11	40	43
Fusa	FS	F.rettil. Fusa, 5670 Fusa	33	1	7	15	10
Granvin	G	Mæland, Hans J., 5736 Granvin	1	0	0	1	0
Jondal	J	Haukefær, Klara, Boks 41 22, 5023 Bergen	1	0	1	0	0
Kvam	KM	Handegård, Kåre, 5610 Øystese	15	0	7	4	4
Kvinnherad	K	F.rettil. Kvinnherad, 5430 Bremnes	70	0	20	18	32
Lindås	L	F.rettil. Lindås, Rådhuset, 5100 Isdalstø	18	0	3	7	8
Masfjorden	MF	F.rettil. Masfjorden, Rådhuset, 5100 Isdalstø	9	0	2	3	4
Meland	ML	Sudmann, Rolf, 5110 Frekhaug	5	0	0	2	3
Modalen	MD	Neset, Hans Jørgen, 5170 Modalen	0	0	0	0	0
Odda	OA	Sandvin, Ola, Odda Kommunekasse, 5751 Odda	0	0	0	0	0
Os	O	F.rettil. Os, 5200 Os	45	2	14	15	14
Osterøy	OR	Lone, Arnhild Tryti, 5250 Lonevåg	7	0	0	1	6
Radøy	R	F.rettil. Radøy, 5133 Fedje	16	0	2	7	7
Samnanger	SR	Bernes, Einar, 5650 Tysse i Samnanger	11	0	2	3	6
Stord	SD	F.rettil. Stord, 5430 Bremnes	7	0	1	2	4
Sund	S	F.rettil. Sund, 5382 Skogsvåg	118	3	7	32	76
Sveio	SO	F.rettil. Sveio, 5430 Bremnes	26	0	4	6	16
Tysnes	T	F.rettil. Tysnes, 5670 Fusa	18	0	3	5	10
Ullensvang	U	Lothe, Greta N., 5780 Kinsarvik	2	0	1	1	0
Ulvik	UK	Vambheim, Lars S., 5730 Ulvik i Hardanger	0	0	0	0	0
Vaksdal	V	Dyvik, Jakob Østrem, 5290 Stamneshella	1	1	0	0	0
Ølen	Ø	F.rettil. Ølen, 5430 Bremnes	10	0	1	3	6
Øygarden	ØN	F.rettil. Øygarden, 5330 Tjeldstø	175	2	25	36	112
Fylket i alt.....			1174	55	215	337	567

Rogaland

Fylkesbokstav: R.

Bokn	B	F.rettil. Bokn, Kaigt. 1, 5500 Haugesund	24	1	9	5	9
Eigersund	ES	F.rettil. Eigersund, Boks 286, 4371 Eigersund	79	6	15	19	39
Finnøy	F	Stange, Ivar, 4160 Judaberg	33	0	11	7	15
Forsand	FD	Høllesli, Ommund, 4110 Forsand	6	0	1	0	5
Gjesdal	G	Lunde, Terje, Rettedal, 4330 Ålgård	0	0	0	0	0
Haugesund	H	F.rettil. Haugesund, Kaigt. 1, 5500 Haugesund	17	3	5	4	5
Hjelmeland	HM	Jørgensen, Finn, 4130 Hjelmeland	8	0	2	3	3
Hå	HA	F.rettil. Hå, Boks 286, 4371 Egersund	18	3	2	9	4
Karmøy	K	F.rettil. Karmøy, Boks 34, 4270 Åkrehamn	188	31	69	48	40
Klepp	KP	Egeland, Karl, Åse, 4343 Orre	6	0	0	3	3
Kvitsøy	KV	Høie, Bernard, 4090 Kvitsøy	37	1	16	5	15
Randaberg	RB	Tunge, Ernst R., Boks 33, 4070 Randaberg	5	0	1	2	2
Rennesøy	R	Steinsland, Kjell, 4150 Vikevåg	23	0	8	4	11
Sandnes	SS	Lode, Bjørn, Rådhuset, 4300 Sandnes	13	0	5	3	5

Merkedistrikt	Distrikt- bokstaver	Tilsynsmannens navn og adresse	I alt	Dekte farkoster			Åpne
				Av stål	Av tre	Av annet	
Sauda	SA	Helle, Jon, 4200 Sauda	0	0	0	0	0
Sokndal	SK	Bendiksen, Jan, 4380 Hauge i Dalane	31	0	8	2	21
Sola	SO	Nilsen, Audun, Melings siden 12, 4056 Tananger	22	0	7	1	14
Stavanger	S	Fjell-Amundsen, Hildebjørg, Boks 131, 4001 Stavanger	43	1	16	7	19
Strand	ST	Spørkel Gjerde, Kristin, Strand Kom., 4100 Jørpeland	31	0	11	6	14
Suldal	SD	Bøen, Einar, 4140 Erfjord	24	0	2	7	15
Tysvær	TV	F.rettil. Tysvær, Kaigt. 1, 5500 Haugesund	57	2	10	15	30
Utsira	U	F.rettil. Utsira, Kaigt. 1, 5500 Haugesund	24	3	3	8	10
Vindafjord	V	F.rettil. Vindafjord, Kaigt. 1, 5500 Haugesund	14	0	0	2	12
Fylket i alt.....			703	51	201	160	291

Vest-Agder

Fylkesbokstav: VA.

Farsund	FS	Gyland, Jørg, Havnekontoret, 4550 Farsund	101	1	20	12	68
Flekkefjord	F	F.rettil. Flekkefjord, Boks 162, 4401 Flekkefjord	147	3	24	11	109
Kristiansand	K	Nilsen, John, 4636 Flekkerøy	125	9	18	23	75
Kvinesdal	KL	F.rettil. Kvinesdal, Boks 162, 4401 Flekkefjord	4	0	1	0	3
Lindesnes	LS	Syrdal, Alf, Syrdal, 4512 Lindesnes	53	2	11	2	38
Lyngdal	LD	Pedersen, Ole, 4586 Korshamn	30	1	6	5	18
Mandal	M	Ås, Andre, Barkmark, 4500 Mandal	81	0	15	11	55
Søgne	S	Pettersen, Sve, Langenesbygda, 4640 Søgne	65	2	15	10	38
Fylket i alt.....			606	18	110	74	404

Aust-Agder

Fylkesbokstav: AA.

Arendal	A	Mortensen, Arnt, Sandum, Tromøy, 4800 Arendal	39	0	5	15	19
Grimstad	G	Pettersen, Odd Kvalø, Hesnesøy, 4890 Grimstad	21	2	3	7	9
Lillesand	L	Hellenes, Roald, Strandgt 23, 4790 Lillesand	60	0	7	11	42
Risør	R	Skarheim, Kjell, Havnekontoret, 4950 Risør	38	1	7	7	23
Tvedestrand	T	Berntsen, Bernt A., Krokvåg, 4900 Tvedestrand	28	1	9	6	12
Fylket i alt.....			186	4	31	46	105

Telemark

Fylkesbokstav: TK.

Bamble	BL	Vinje, Åsmund, Fjellstad, 3960 Stathelle	67	5	17	13	32
Kragerø	K	Halvorsen, Edel, Øya 117, 3780 Kragerø	36	1	3	10	22
Porsgrunn	P	Hansen, Thorbjørn, Setre, 3950 Brevik	11	1	2	0	8
Fylket i alt.....			114	7	22	23	62

Merkedistrikt	Distrikt- bokstaver	Tilsynsmannens navn og adresse	I alt	Dekte farkoster			Åpne
				Av stål	Av tre	Av annet	

Vestfold

Fylkesbokstav: V.

Borre	BR	Asbjørnsen, Kåre, Tomteveien 14, 3178 Våle	4	0	1	3	0
Holmestrand	HS	Asbjørnsen, Kåre, Tomteveien 14, 3178 Våle	3	0	2	1	0
Larvik	L	Olsen, Eilef, 3265 Helgeroa	60	2	30	14	14
Nøtterøy	N	Fadum, Gunnar, Havnekontoret, 3100 Tønsberg	20	0	6	5	9
Sande	SD	Asbjørnsen, Kåre, Tomteveien 14, 3178 Våle	8	0	3	2	3
Sandefjord	S	Andersen, Jan R., Buerslia 40, 3200 Sandefjord	11	0	4	2	5
Stokke	SK	Fadum, Gunnar, Havnekontoret, 3100 Tønsberg	2	0	0	1	1
Tjøme	TM	Kristiansen, Frode, Grimestad, 3145 Tjøme	16	0	4	5	7
Tønsberg	T	Fadum, Gunnar, Havnekontoret, 3100 Tønsberg	5	0	1	2	2
Våle	V	Asbjørnsen, Kåre, Tomteveien 14, 3178 Våle	1	0	0	0	1
Fylket i alt.....			130	2	51	35	42

Buskerud

Fylkesbokstav: BD.

Drammen	D	Asbjørnsen, Kåre, Tomteveien 14, 3178 Våle	0	0	0	0	0
Hurum	H	Larsen, Runar, 3484 Holmsbu	12	0	3	2	7
Røyken	R	Grundvik, Per, 3478 Nærnes	10	1	5	1	3
Fylket i alt.....			22	1	8	3	10

Oslo

Fylkesbokstav: O.

Oslo	O	Kristoffersen, Harald, Måkev 52, 0139 Oslo	11	1	3	4	3
Fylket i alt.....			11	1	3	4	3

Akershus

Fylkesbokstav: A.

Asker	AS	Johansen, Olaf, Krillåsvn 33, 1392 Vettre	6	0	4	0	2
Bærum	B	Olsen, Hans Petter, Grøndalen 4, 1335 Snarøya	3	0	1	1	1
Frogn	F	Aaslund, John, Knardalstrand, 1460 Spro	10	0	5	2	3
Nesodden	N	Kristoffersen, Harald, Måkev 52, 0139 Oslo	1	0	0	1	0
Oppegård	O	Kristoffersen, Harald, Måkev 52, 0139 Oslo	3	0	1	1	1
Vestby	V	Syvbertsen, Finn, Pavillionen 19, 1500 Moss	5	0	2	2	1
Fylket i alt.....			28	0	13	7	8

Merkedistrikt	Distrikts- bokstaver	Tilsynsmannens navn og postadresse	I alt	Dekte farkoster			Åpne
				Av stål	Av tre	Av annet	

Østfold

Fylkesbokstav: Ø.

Borge	BO	F.retfl. Borge, Nygårdszt. 3, 1600 Fredrikstad	3	0	1	1	1
Fredrikstad	F	F.retfl. Fredrikstad, Nygårdszt. 3, 1600 Fredrikstad	6	0	0	5	1
Halden	HD	F.retfl. Halden, Nygårdszt. 3, 1600 Fredrikstad	1	0	0	1	0
Hvaler	H	F.retfl. Hvaler, Nygårdszt. 3, 1600 Fredrikstad	108	1	36	13	58
Kråkerøy	K	F.retfl. Kråkerøy, Nygårdszt. 3, 1600 Fredrikstad	12	0	3	5	4
Moss	M	Syvertsen, Finn, Pavillionen 19, 1500 Moss	5	0	1	3	1
Onsøy	O	F.retfl. Onsøy, Nygårdszt. 3, 1600 Fredrikstad	67	5	22	13	27
Rolvøy	RO	F.retfl. Rolvøy, Nygårdszt. 3, 1600 Fredrikstad	0	0	0	0	0
Rygge	R	Løkken, Eivind, Balaklava 5, 1500 Moss	16	0	5	5	6
Råde	RD	Løkken, Eivind, Balaklava 5, 1500 Moss	6	0	2	2	2
Sarpsborg	S	F.retfl. Sarpsborg, Nygårdszt. 3, 1600 Fredrikstad	12	0	4	1	7
Fylket i alt.....			236	6	74	49	107

Rettledningstjenesten i fiskerinæringen:

Tittel/navn	Postadresse	Telefonnr.
FISKERIDIREKTORATET:	Postboks 185, 5002 Bergen	05 - 23 80 00 Telefax 05 - 23 80 90
Kontoret for rettledning og informasjon Kontorsjef Sigbjørn Lomelde		8075 Mobil 090 - 58 3 99 060 - 82 7 14
Fullmektig Nina S. Bjøringsøy		8078
Fullmektig Linda Blom Vik (vikar)		8092
Rettledningsseksjon		
Førstekonsulent Ragnar Sandbæk		8076
Førstekonsulent Egil Torvanger		8209
Konsulent Jakob E. Lothe		8082
Konsulent Frank Jacobsen		8073
Informasjonsseksjon		
Seksjonsleder Per Marius Larsen		8080
Førstekonsulent Kari Østervold Toft		8079
Konsulent Dag Paulsen		8081
Konsulent Esther M. Olsen		8074
Fiskeridirektoratets hovedbibliotek		
Bibliotekleder Brit Skotheim		8550
Bibliotekleder Tone Espelid		8549
Bibliotekar Wenche Rickfelt Vadseth		8547
Kontorfullmektig Lillian Skår		8548
Fullmektig Turid Mikkelsen		8552
FISKERISJEFKONTORENE:		
FINNMARK:		
Fiskerisjefen i Finnmark	Postboks 267,	085 50 3 00
Fiskerisjef Jan Ingebrigtsen	Statsbygget	
Nestleder Sigmund P. Hågensen	9801 VADSØ	Telefax
Førstekonsulent Astri Pestalozzi (oppdrett)		085 - 51 4 48
Førstekonsulent Sigurd Ricardsen (oppdrett)		Mobil
Konsulent Ton-Ola Rudi		090 - 19 5 17
Konsulent Nils-Jonny Larsen		090 - 96 1 17
Førstesekretør Astrid Harjo		
Førstefullmektig Tor Arne Jankila (vikar)		

Tittel/navn	Postadresse	Telefonnr.
TROMS:		
Fiskerisjefen i Troms	Boks 940,	083 55 6 22
Fiskerisjef Gunnar Trulssen	9001 TROMSØ	
Nestleder Arnt Otto Arntzen		Telefax
Førstekonsulent Ernst K. Bolle		083 - 10 0 90
Førstekonsulent Otto Andreassen (oppdrett)		
Konsulent Steinar Larsen		Mobil
Konsulent Rita Sæther (vikar, oppdrett)		090 - 19 5 16
Førstesekretær Arnold Iversen		
Førstefullmektig Bjørg Bøe		
NORDLAND:		
Fiskerisjefen i Nordland	Sjøgt. 1,	081 25 7 11
Fiskerisjef Hans Svendsgård	8006 BODØ	
Nestleder Arnljot Arntsen		Telefax
Førstekonsulent Olav Nyholmen (oppdrett)		081 - 25 7 12
Førstekonsulent Terje Haugvik		
Konsulent Terje Doksrød		Mobil
Konsulent Lars Andersen (oppdrett)		090 - 12 3 05
Førstesekretær Nanna Stensland		
Førstesekretær Herdis E. Henriksen		
Førstefullmektig Tone Fagerheim		
TRØNDELAG:		
Fiskerisjefen i Trøndelag	Boks 4364	07 51 23 88
Fiskerisjef Alf Albrigtsen	7002 TRONDHEIM	
Nestleder Runar Hartvigsen (perm.)		Telefax
Nestleder Guri Stuevold (fung.)		07 - 52 66 51
Førstekonsulent Egil Postmyr (opp drett)		
Førstekonsulent Magne Jensvoll (vikar, opp- drett)		Mobil
Konsulent Anne Margrethe Olsen (perm.)		090 - 28 6 18
Konsulent Roger Stefanussen (vikar)		
Førstesekretær Ellen Johanne Pedersen		
Fullmektig Ragnhild Pettersen		
MØRE OG ROMSDAL:		
Fiskerisjefen i Møre og Romsdal	Boks 513,	071 21 0 23
Fiskerisjef Knut Sjøstad	6001 ÅLESUND	
Nestleder Per Sture Mork (oppdrett)		Telefax
Førstekonsulent Svein Ove Rørvik		071 - 29 9 18
Førstekonsulent Inger Oline Røsvik		Mobil
Førstesekretær Liv-Hilde Aasen		090 - 33 7 15
Førstesekretær Inger-Johanne Emblem		080 - 70 4 76
Førstefullmektig Liv Anne Farstad Moe		
Fullmektig Gerd Alnes Nedrevold (vikar)		

Tittel/navn	Postadresse	Telefonnr.
SOGN OG FJORDANE		
Fiskerisjefen i Sogn og Fjordane	Boks 274,	057 51 0 33
Fiskerisjef Rolf Petter Vetvik	6701 MÅLØY	
Nestleder Audun Nybakk (perm)		Telefax
Nestleder Kari Morvik (vikar, oppdrett)		057 - 50 2 62
Konsulent Karine Smelror Hestdal		Mobil
Konsulent Egil Moe (engasjement)		090 - 58 5 26
Fullmektig Linda Alice Larsen		090 - 57 0 39
HORDALAND:		
Fiskerisjefen i Hordaland	Boks 4122,	05 31 72 00
Fiskerisjef Terje L. Magnussen	5023 BERGEN	
Nestleder Johs e. Bjelkerøy		Telefax
Førstekonsulent Bjarte Tveranger (oppdrett) (perm.)		05 - 32 58 92
Førstekonsulent Øyvind Bjerk (oppdrett)		
Førstekonsulent Stein Frode Jellestad (vikar, oppdrett)		
Førstesekretær Klara Haukefær		Mobil
Førstefullmektig Turid Lassen		090 - 58 0 96
Fullmektig Brit Støylen (vikar)		
ROGALAND:		
Fiskerisjefen i Rogaland	Boks 38,	04 - 85 17 55
Fiskerisjef Svein M. Munkejord	4251 KOPERVIK	
Nestleder Onar Gudmundsen		Telefax
Førstekonsulent Arne Møller (oppdrett)		04 - 85 30 91
Førstekonsulent Gunnar Thue (bl.a. oppdrett)		
Konsulent Karen Osnes		Mobil
Førstesekretær Lise Nygård Nilsen (perm.)		090 - 47 6 87
Førstesekretær Elia Alvær Kyvik (vikar)		
SKAGERRAKKYSTEN:		
Fiskerisjefen for Skagerrakkysten	Sjøhuset,	042 70 0 17
Fiskerisjef Birger Larsen (perm.)	Østre Strandgata 12A,	
Fung. fiskerisjef Kjell Kløven	4610 KRISTIANSAND	Telefax
Nestleder Bernt Brandal		042 - 70 3 50
Førstekonsulent Jan Atle Knutsen (oppdrett)		Mobil
Førstesekretær Wenche Berggren Coward		094 - 83 4 84
Førstesekretær Katharina Jensen		

FISKERIRETTLEDERKONTORENE:

Navn	Postnr., kontorsted	Telefon
FINNMARK		
Fiskerirettlederen i Vadsø, Messeby-Unjargga, Tana og Sør- varanger	Boks 49, 9801 VADSØ	085 - 52 0 02 Telefax 085 52 8 86
Fiskerirettleder Brynjulf Ferman		
Fiskerirettlederen i Vardø Fiskerirettleder Per Eilif Sagen	Boks 221, 9951 VARDØ	085 - 87 1 05
Fiskerirettlederen i Båtsfjord og Berlevåg Fiskerirettleder Thor Skattør	boks 45, 9991 BÅTSFJORD	085 - 83 5 87 085 - 81 1 79
Fiskerirettlederen i Lebesby og Gamvik Fiskerirettleder Magnor Mathisen	Boks 325, 9791 KJØLLEFJORD 9970 MEHAMN	084 - 48 2 39 084 - 47 5 98
Fullmektig Brith O. Hansen		
Fiskerirettlederen i Nordkapp og Porsanger	Boks 244, 9751 HONNINGSVÅG	084 - 72 8 53 084 - 62 2 21
Fiskerirettleder Torbjørn Johansen Fullmektig Florry Jensen (kommunal)		
Fiskerirettlederen i Måsøy Fiskerirettleder Jostein Samuelsen	Boks 77, 9690 HAVØYSUND	084 - 23 3 57 084 - 23 3 02
Fiskerirettlederen i Hammerfest, Sørøysund og Kvalsund Fiskerirettleder John Johnsen	Boks 38 9601 HAMMERFEST	084 - 13 5 77 Fax 084 - 12 6 87
Konsulent Jan Ø. Kristiansen Førstefullmektig Rigmor Iversen		
Fiskerirettlederen i Alta Fiskerirettleder Birger O. Riise	Rådhuset, 9500 ALTA	084 - 40 0 00 Linje 271/269 - Fax 084 -40 2 04
Fiskerirettlederen i Loppa og Hasvik Fiskerirettleder Arne Dag Isaksen	Boks 4, 9551 ØKSFJORD	084 - 58 2 06 Fax 084 - 40 0 09/ 084 - 58 2 71
TROMS:		
Fiskerirettlederen i Skjervøy, Kvænangen og Nordreisa Fiskerirettleder Øyvind Isaksen Konsulent Åge Henriksen Førstefullmektig Laila Johansen	Boks 60, 9100 SKJERVØY	083 - 60 6 00
Fiskerirettlederen i Lyngen, Stjorffjord og Kåffjord Fiskerirettleder Alfred L. Hansen	Boks 113, 9060 LYNGSEIDET	089 - 10 3 11
Fiskerirettlederen i Karlsøy Fiskerirettleder Ib Jensen Førstesekretær Hanny Ditlefsen	9130 HANSNES Direkte	083 - 47 6 00 083 - 46 6 40 083 - 47 6 41

Navn	Postnr., kontorsted	Telefon
Fiskerirettlederen i Tromsø	Boks 1129, 9001 TROMSØ	083 - 82 1 30
Fiskerirettleder K. Sivarajah		083 - 87 3 18
Konsulent Kåre Ness		
Førstefullmektig Borghild Nilsen		
Fiskerirettlederen i Lenvik og Berg	Boks 365, 9030 FINNSNES	089 - 40 4 11/l. 280
Fiskerirettleder Trygve Jakobsen		
Førstesekretær Anne Lise Halvorsen		
Fiskerirettlederen i Torsken og Tranøy	Boks 85, 9380 GRYLLEFJORD	089 - 56 2 42
Fiskerirettleder Ketil Johansen		
Fiskerirettlederen i Dyrøy, Salangen, Sørreisa, Lavangen og Målselv	Boks 68, 9340 BRØSTADBOTN	089 - 88 1 91
Fiskerirettleder John E. Olsen		
Fiskerirettlederen i Harstad, Kvæfjord, Bjarkøy, lbestad, Skånland og Gratangen	Boks 199, 9401 HARSTAD	082 - 61 1 71
Fiskerirettleder Johan T. Hansen		
Fullmektig Bjarne Normann		
NORDLAND:		
Fiskerirettlederen i Andøy	Boks 120, 8480 ANDENES	088 - 41 1 90
Fiskerirettleder Lars Roness (perm.)		Fax 088 - 41 1 90
Konst. fiskerirettleder John Arne Laupstad		
Fiskerirettlederen i Øksnes	8430 MYRE	088 - 33 1 01/l. 233
Fiskerirettleder Ole Vangen		
Førstefullmektig May-Britt Larsen		Fax 088 - 34 2 23
Fiskerirettlederen i Bø	Boks 153, 8475 STRAUMSJØEN	088 - 38 3 08
Fiskerirettleder Charles Johnsen		Fax 088 - 38 4 83
Fiskerirettlederen i Hadsel og Sortland	8451 STOKMARKNES	088 - 51 0 22/linje 144
Fiskerirettleder Sverre Tåga		Fax 088 - 51 0 14
	8400 SORTLAND	088 - 23 8 07
		Fax 088 - 23 0 15
Fiskerirettlederen i Vågan	Boks 315, 8301 SVOLVÆR	088 - 71 0 99
Fiskerirettleder Jan Bjarne Eilertsen		088 - 71 0 90
Konsulent Ottar Olsen		Fax 088 - 72 6 01
Førstefullmektig Lillian Hakvåg Pedersen		
Fiskerirettlederen i Vestvågøy	Boks 148, 8370 LEKNES	088 - 80 3 00
Konst. fiskerirettleder Knut Markussen		Telefax 088 - 60 5 05
Konst. førstesekr. Inger Ann Zakariassen		
Fullmektig Ann-Karin Pedersen (vikar)		
Fiskerirettlederen i Flakstad	8380 RAMBERG	088 - 93 2 98
Fiskerirettleder Gunleif Angelsen		Telefax 088 - 93 4 05
Fiskerirettlederen i Moskenes	Boks 36, 8390 REINE	088-92 2 40
Fiskerirettleder Werner Mikalsen		Fax 088-92 2 73
Førstefullmektig Liv Monsen		

Navn	Postnr., kontorsted	Telefon
Fiskerirettlederen i Værøy Fiskerirettleder Grethe-Kristin Hanssen	8063 VÆRØY	088-95 2 50 Fax 088-95 4 66
Fiskerirettlederen i Røst Fiskerirettleder Randi Ekrem Mørch	8025 RØSTLANDET	088-96 2 41 Fax 088-96 2 41
Fiskerirettlederen i Steigen og Hamarøy Fiskerirettleder Harald Nilsen	8083 LEINESFJORD	081-78 2 00/l. 228 Fax 081-78 2 97
Fiskerirettlederen i Meløy Fiskerirettleder Britt Hafsmo	8150 ØRNES	081-54 4 80 Fax 081-54 3 68
Fiskerirettlederen i Rødøy Fiskerirettleder Britt Hafsmo	8185 VÅGAHOLMEN	086-98 1 75 Fax 086-98 1 99
Fiskerirettlederen i Lurøy og Træna Fiskerirettleder Øyvind Olsen	8770 TRÆNA	086-95 2 86 086-95 3 50
Fiskerirettlederen i Herøy, Alstahaug og Leirfjord Fiskerirettleder Tom Isaksen	8850 HERØYHOLMEN	086-58 2 01 Fax 086-58 5 02
Førstefullmektig Agnes Sanderøy Pedersen		
Fiskerirettlederen i Dønna og Nesna Fiskerirettleder (Herulf Buschmann) ...	Boks 70, 8820 SOLFJELLSJØEN	086-55 2 06 Fax 086-55 2 38
Fiskerirettlederen i Vega Fiskerirettleder Jan Naustvik	Boks 77, 8980 GLADSTAD	086-35 0 33 Fax 086-35 1 88
Fiskerirettlederen i Brønnøy, Bindal, Vevelstad og Sømna Fiskerirettleder Arnt Olsen	Boks 142, 8901 BRØNNØYSUND	086-20 6 81 Fax 086-21 6 30
Konsulent Kåre Lækholm Førstefullmektig Brita Kroknes (perm.)		
Fiskerisekretæren i Gildeskål Fiskerisekretær Arthur Skotnes (kommunal)	8140 INNDYR	081-57 2 00
TRØNDELAG:		
Fiskerirettlederen i Vikna, Næry og Leka Fiskerirettleder Knut Føre	Boks 283, 7900 RØRVIK	077-90 3 33 077-90 3 14 Fax 077-90 1 06
Førstefullmektig Arris Karin Todal Førstekonsulent Tore Wiik (oppdrett, Nord-Trøndelag)		090-28 5 57
Fiskerirettlederen i Flatanger, Fosnes, Namsos og Namdalseid Konst. fiskerirettleder Anita Wiborg Per Andersen, (oppdrett, fiskeri- rettleder-distriktet)*	LAUVSNES	88 1 54
Fiskerirettlederen i Åfjord, Osen, Roan, Bjugn, Ørland og Rissa Konst. fiskerirettleder Oddveig Rånes Konsulent Jan Morten Rånes (oppdrett, Fosenhalvøya)*	7170 ÅFJORD	076-32 8 20

Navn	Postnr., kontorsted	Telefon
Fiskerirettlederen i Frøya, Hemne, Hitra og Snillfjord Fiskerirettleder Arne Gulbrandsen (perm.) Fiskerirettleder Anne Grønvik (midlertidig) Konsulent Renate Sørensen (oppdrett, inkl. Agdenes, minus Hitra)* Fullmektig Wenche Aune	Herredshuset, 7260 SISTRANDA	074-49 2 11
*Finansiert av fylket/kommunene. Faglig underlagt fiskerisjefen i Trøndelag.		
Fiskerirettlederen i Smøla Fiskerirettleder Jann Kristoffersen Fullmektig Wenche Gjøstøl	6577 NORDSMØLA	073-40 3 85 Fax 073-40 4 29
Fiskerirettlederen i Aure, Tustna, Halså og Tingvoll Fiskerirettleder Hans Kristian Olsen Førstefullmektig Berit Torseth Ås	Boks 93, 6690 AURE	073-46 1 07 Fax 073-46 6 28
Fiskerirettlederen i Averøy, Kristiansund og Frei Fiskerirettleder Arvid Slettvåg Førstefullmektig Anny Ildhusøy	6530 BRUHAGEN	073-13 2 94 Fax 072-13 3 28
Fiskerirettlederen i Fræna, Eide, Gjemnes og Molde Fiskerirettleder Erling Rødøy	6440 ELNESVÅGEN	072-62 2 50 072-62 1 09 Fax 072-62 2 92
Fiskerirettlederen i Haram, Ørskog, Skodje, Vestnes og Rauma Fiskerirettleder Olav Johan Flaa	Boks 140, 6270 BRATTVÅG	071-15 9 71 Fax 071-16 2 65
Fiskerirettlederen i Hareid og Ulstein Fiskerirettleder Jan Petter Mork	Rådhuset, 6060 HAREID	070-95 0 00 070-10 0 34 Telefax 070-95 1 57
Fiskerirettlederen i Herøy Fiskerirettleder Odd Sævik	Boks 105, 6090 FOSNAVÅG	070-89 9 08 070-89 7 33
Fiskerirettlederen i Sande, Vanylven og Volda Fiskerirettleder Inge Remøy	6084 LARSNES (Vanylven fre.)	070-28 0 33 070-21 1 44 Telefax 070-28 2 41
SOGN OG FJORDANE		
Fiskerirettlederen i Vågsøy og Selje Fiskerirettleder Lars Terje Gotteberg Førstefullmektig Oddlaug Weltzien	Boks 147, 6701 MÅLØY	057-50 7 55
Fiskerirettlederen i Bremanger og Flora Fiskerirettleder John Ove Bratseth	6910 BREMANGER	057-91 4 53
Fiskerirettlederen i Askvoll og Hyllestad Fiskerirettleder Eivind Aarseth Fullmektig Oddlaug Ask (kommunal)	6980 ASKVOLL	057-30 3 06
Fiskerirettlederen i Solund og Gulen Fiskerirettleder Svein Waage	5980 HARDBAKKE	057-87 2 88

Navn	Postnr., kontorsted	Telefon
HORDALAND		
Fiskerirettleiaren i Nordhordland (Fedje, Masfjorden, Austrheim, Lindås, Radøy, Vaksdal og Meland)	Boks 123, 5100 ISDALSTØ 5133 FEDJE	05-35 12 50 05-36 82 20
Fiskerirettleder Ola Midtun (vikar) Havbrukskonsulent Janet L. W. Bakke (kommunal)		05-35 23 25
Fiskerirettleiaren i Ytre Midthordland (Sund, Fjell, Øygarden, Askøy og Bergen)	5353 STRAUME	05-33 09 11 Fax 05-92 50 90
Fiskerirettleiar Kåre Møgster Fullmektig Alicie Selstø		
Fiskerirettleiaren i Austevoll (Betjener som prøveordning også Os, Fusa og Tysnes)	5392 STOREBØ 5200 OS 5670 FUSA	05-38 03 00 05-30 06 50 05-58 11 00
Fiskerirettleder Hans Austevoll Konsulent Ingebrigt Austevoll Førstefullmektig Gurli Heimark		Mobil 090-70 4 47
Fiskerirettleiaren i Sunnhordland (Bømlo, Etne, Ølen, Fitjar, Sveio og Stord)	5430 BREMNES	054-20 2 55 054-20 0 58
Betjener som prøverodning også Hvinnherad Fiskerirettleder Ragnvald Innvær Førstefullmektig Tordis Hareide		Telefax
ROGALAND		
Fiskerirettlederen i Haugesund, Tysvær, Bokn, Utsira og Vindafjord	Kaigt. 1 5500 HAGESUND	04-72 34 45
Fiskerirettleder Oddvar Thorsen		
Fiskerirettlederen i Karmøy Fiskerirettleder Karl Gaustad Konsulent Didrik Torkellsen	Boks 34, 4270 ÅKREHAMN	04-81 61 22
Fiskerirettlederen i Eigersund, Hå og Soknedal	Boks 286, 4371 Eigersund	04-49 06 94 04-49 31 52
Fiskerirettleder Per Bjørn Rakvåg Førstefullmektig Mai-Britt Morsund Håland		
SKAGERRAKKYSTEN		
Fiskerirettlederen i Flekkefjord Fiskerirettleder Edvard Ingebrigtsen	Boks 162, 4401 FLEKKEFJORD	043-22 4 70
Fiskerirettlederen i Aust-Agder og Telemark	Boks 186, 4801 ARENDAL	041-23 7 04
Fiskerirettleder Kjell Kløven*		

*vil fungere som fiskerisjef inntil videre da Birger Larsen har permisjon.

Navn	Postnr., kontorsted	Telefon
Fiskerirettderen i Østfold (Onsøy, Kråkerøy, Skjeberg, Hvaler og Rygge) Fiskerirettdeder Gunnar Øhra Førstekonsulent Gunnar S. Larsen (direkte underlagt Fiskerisjefens kontor).	Boks 1535 Glombo, 1670 KRÅKERØY	09-34 14 00

KYSTOPPSYNET PÅ SKAGERRAKKYSTEN — TELEFONLISTE

Fiskerisjefen for Skagerrakkysten

	Kontor	042-70 017
Birger Larsen	Mobil	094-83 484
	Privat	042-66 322
Kjell Kløven	Kontor	041-23 704
	Privat	041-26 293
Gunnar S. Larsen	Kontor	033-44 927
	Privat	09-25 52 54
«Hugin»	Kallesignal	LK 4316
	Selcall	30516
	Mobil	030-91 965
	Skipper	096-80 649
	Mannskap	096-81 043
	Privat	09-33 37 89
Hans Henrik Grundvig	Privat	033-45 244
Tor Høili	Privat	09-32 08 81
Ole Petter Langaard		
«Munin»	Kallesignal	LK 4326
	Selcall	30599
	Mobil	030-92 039
	Skipper	096-59 872
	Mannskap	096-75 206
	Privat	041-44 248
	Privat	042-60 045
	Privat	042-50 459
Tom Abrahamsen	Kontor	09-34 14 00
Werner Sigurdson	Privat	09-19 52 19
Simon Simonsen		
Gunnar Øhra, Halden	Kontor	09-34 14 00
	Privat	09-19 52 19
Hansvik combi 17 fot (B-14296)	Kallesignal	LL 3907
	Selcall	28758
Sverre Sjøstrand, Hurum	Privat	03-79 10 49
Rana 17 fot (BD-5-H)	Mobil (lø./sø.)	094-18 111
Karl Evensen, Langesund	Kontor	03-96 06 00
	Privat	03-97 34 82
Kogg 25 fot (H-719)	Kallesignal	LL 8139
Thor Salvesen, Kragerø	Kontor	03-98 19 44
	Privat	03-98 18 73
Jans Entry 23 fot (H-26300)	Kallesignal	LL 9876
	Selcall	90800
Livbåt 18 fot (H-5328)		
Jolle 13 fot (H-9636)		
Kjell-Harry Reinfjord, Arendal	Kontor	041-22 030
	Privat	041-24 841
	Kallesignal	LN 3538
Skjekte 23 fot (I-230)		
Skjekte 21 fot (I-232)		
Skjekte 17 fot (I-245)		
Politibåt Windy 25'	Kallesignal	LN 3681
	Mobil	094-86 404
Edvard Ingebrigtsen, Flekkefjord	Kontor	043-22 470
	Privat	043-24 898

Lov

om registrering og merking av fiskefartøyer av 5. desember 1917.

Med lovendring av 29. oktober 1948, 26. juni 1953, 15. februar 1963
og 14. juni 1968.

§ 1. Fartøyer og båter som brukes til fiske eller fangst, skal innføres i et register over merkepliktige norske fiskefarkoster og merkes overensstemmende med denne lov uten hensyn til forskriftene i lov om sjøfarten av 20. juli 1893.

Merkeplikten omfatter også de til farkostene hørende fangst- og fiskebåter.

§ 2. Registeret og merkeplikten skal omfatte følgende fartøyer og båter som brukes til ervervs-messig fiske eller til fangst ved norskekysten og i nordlige farvann:

1. Alle dekkede fartøyer.
2. Alle åpne båter med mekanisk fremdriftsmiddel.
3. Andre åpne båter — seksårede og mindre båter unntatt — som deltar i fiske hvor det er opprettet ekstraordinært politioppsyn.

Med ervervs-messig fiske forstås at vedkom-mende bruker av fartøy eller båt har fiske til levevei alene eller sammen med annen næring.

Kongen bestemmer om nærværende lovs be-stemmelser under visse fiskerier skal omfatte også andre grupper av farkoster enn dem som er nevnt i denne paragraf.

§ 3. Registeret over merkepliktige norske fiske-farkoster føres for hele riket av Fiskeridirektøren på grunnlag av distriktsregistre.

Distriktsregistrene føres for hvert merkedistrikt av tilsynsmend, som antages av vedkommende regjeringsdepartement. Hver by- eller herredskom-mune utgjør et merkedistrikt.

Vedkommende regjeringsdepartement fastsætter forskrifter om registrenes indhold m.v. og utfærdiger instruks for tilsynsmændene.

§ 4. Farkosten anmeldes til tilsynsmanden på hjemstedet.

En farkosts hjemsted efter denne lov er den anmeldelsespliktiges bosted eller hvis det er flere anmeldelsespliktige, bostedet for en av disse efter deres eget valg.

Anmeldelsen kan ske mundtlig eller skriftlig, og skal indeholde de oplysninger, som er nødvendige for registreringen og utfærdigelsen av merkebrevet. Sker den skriftlig, skal den være avfattet efter et av vedkommende regjeringsdepartement utfærdiget formular, som fåes hos tilsynsmændene.

§ 5. Anmeldelsesplikten påhviler farkostens eier eller ved partrederi den bestyrende reder, er ingen sådan valgt, påhviler den samtlige parteiere. Tilhører farkosten andet selskap, påhviler anmeldelsesplikten de fuldt ansvarlige medlemmer av selskapet, om dette er et ansvarlig selskap, et kommanditselskap eller kommanditaktieselskap, og ellers selskapets bestyrelse.

Anmeldelsesplikten omfatter den første anmel-delse samt enhver forandring med hensyn til farkos-ten ved salg, flytning fra distriktet, større ombyg-ging, forlis eller lignende.

Ved farkostens flytning fra distriktet utgår den av dettes og indføres i det nye distrikts register.

Eiere og brukere av fartøyer og båter som nevnt i § 2 er forpliktet til når vedkommende tilsynsmann ber om det, å gi denne de nødvendige opplysninger til bedømmelse av om registreringsplikt foreligger og for å få med i registeret de oppgaver som dette efter gjeldende bestemmelser skal inneholde (jfr. § 3, siste ledd).

§ 6. Når indmeldt farkost er indført i distriktsre-gisteret, blir den av tilsynsmanden tildelt et merke, som består av hjemstedets distriktsmerke og far-kostens løpenummer.

Distriktsmerkene fastsættes av vedkommende regjeringsdepartement og skal bestå av bokstaver, som betegner vedkommende amt og herred (eller by).

De i § 1, siste led, nævnte fiskebåter får samme distriktsmerke og løpenummer som hovedfarkosten, med tillæg av et tal, som angir deres rækkefølge inden hovedfarkostens båter.

Om registreringen utsteder tilsynsmanden en bevidnelse — merkebrev — etter et formular som utfærdiges av vedkommende regjeringsdepartement. Merkebrevet skal indeholde opplysning om farkostens merke, art, takling, størrelse og hjemsted, eierens navn og bosted samt forøvrig, hvad der måtte bli bestemt av vedkommende regjeringsdepartement.

§ 7. Ved anmeldelse av farkostens flytning til andet merkedistrikt har den anmeldelsespligtige at indsende merkebrevet til tilsynsmanden på dens tidligere hjemsted, ledsaget av opplysninger om flytningen.

Efterat tilsynsmanden har utslettet farkosten av registeret, sender han merkebrevet med de mottagne opplysninger om flytningen til tilsynsmanden paa farkostens nye hjemsted, hvor den registreres og nyt merkebrev utfærdiges.

Også ved anmeldelse av andre forandringer (§ 5, 2. ledd) blir merkebrevet at indsende til beriktigelse.

§ 8. Det merke, som i merkebrevet er tildelt en farkost, skal anbringes iøienfaldende og tydelig på hver side av farkostens forskib, med hvite bokstaver paa sort bund.

Den (eller de), som efter § 5 har anmeldelsesplikt, skal besørge merket påmalt og ha ansvaret for, at det til enhver tid holdes vedlike i klar og tydelig stand.

Kongen kan bestemme, at farkostens merke under visse fiskerier eller i bestemte farvand også skal anbringes på seil eller fiskeredskaper.

Nærmere bestemmelser om merkenes anbringelse, størrelse, utseende m.v. utfærdiges av vedkommende regjeringsdepartement.

Departementet kan også bestemme at det i stedet for påmalte merker kan nyttes refleksermerker, som festes på fartøyet.

§ 9. De farkoster som går ind under denne lov, må hverken på skrog eller seil føre navn, bokstaver, eller tal, som strider mot denne eller anden gjeldende lov.

§ 10. Det er forbudt at utslette, forandre, ukjendeliggjøre, tildække eller ved hvilket som helst middel skjule de på skrog eller seil i medhold av gjeldende lov anbragte merker.

§ 11. Naar farkost, som er merkepliktig efter denne lov, deltar i fiske hvor ekstraordinært opsyn er anordnet efter de gjeldende fiskerilove, træder de i denne lov fastsatte merker i stedet for de merker, som er anordnet i de nævnte fiskerilove.

Hvor disse love indeholder bestemmelser om merkes utlevering, tilbakelevering eller ombytning ved flytning under fisket, kommer disse bestemmelser ikke til anvendelse, men farkostens fører skal straks melde sig til opsynet. I tilfælde av flytning skal han melde sig både på det sted, han fraflytter og på det nye sted.

§ 12. Vedkommende regjeringsdepartement kan bestemme, at der under visse fiskerier, hvor ekstraordinært opsyn er anordnet, skal brukes løse tillægsmerker ved siden av de i denne lov anordnede faste merker. Departementet træffer i så fald bestemmelse om tillægsmerkens utseende og anbringelse, men forøvrig kommer de gjeldende fiskeriloves bestemmelser om båtmerker til anvendelse på dem.

§ 13. Naar lods fartøier og småbåter (seksårede og mindre båter) i henhold til §§ 1 og 2 a deltar i fiske, hvor ekstraordinært politiopsyn er anordnet, uten at være merket efter denne lov, skal de være merket med løse båtmerker således som de gjeldende fiskerilove fastsætter.

§ 14. Tilsynet med nærværende lovs overholdelse, påhviler politiet, toldvæsenet, havnepoliti, tilsynsmændene samt fiskeriopsynet.

§ 15. Det er forbudt å drive fiske med merkepliktig farkost uten at det er merket slik som foreskrevet i denne lov. (Jfr. straffelovens § 419).

§ 16. Denne lov træder i kraft fra den tid, Kongen bestemmer.

Regler for merking m.v. av fiske- og fangstfarkoster Fastsatt av Fiskeridepartementet 22. februar 1950

§ 1.

De merkepliktige fiskefarkoster skal merkes i samsvarende med reglene for en av følgende klasser (se § 3):

KLASSE 1 som omfatter alle dekkete farkoster på 25 tonn brutto drektighet og derover.

KLASSE 2 som omfatter alle dekkete farkoster av 30 fots lengde og derover, men under 25 tonn brutto drektighet.

KLASSE 3 som omfatter alle dekkete farkoster under 30 fots lengde og åpne båter.

§ 2.

Alle merker skal males klart og tydelig med hvit maling på sort bunn. Den sorte bunnfarge plasseres så høyt oppe som mulig.

Merket skal settes på begge sider av forskipet, med unntakelse av de foreskrevne tilleggstell eller båtnummer for fiske- og fangstbåter (jfr. lovens § 6, 3. ledd) som settes på begge sider i nærheten av akterstavnen.

Bokstavene i merket plasseres slik at fylkesbokstaven(e) står foran og herreds-(by-)bokstaven(e) står etter nummertallet (distriktsnummeret).

Hvor merket ikke kan males og sees tydelig på grunn av ujamnheter i skipssiden skal disse ujamnheter utfylles.

På sortmalte farkoster skal bokstavene i merket settes på samme sted og i samme forhold til hverandre som når særskilt bunnfarge er påmalt.

§ 3.

Størrelsen av bokstaver og tall i merket og den sorte bunnfarge er fastsatt således (se § 1):

KLASSE 1.

- A. Den sorte bunnfarge skal være 65 cm høy og lengden skal være slik at den rekker en bokstavbredde (27 cm) foran første og etter siste bokstav.
- B. Høyden av bokstaver og tall skal være 45 cm.
- C. Bredden av bokstaver og tall — bokstavene I og M og tallet 1 unntatt — skal være lik 3/5 av bokstavhøyden (27 cm). Hvor bokstav I og (eller) tallet 1 brukes skal bredden av disse være 6 cm. Hvor bokstav M forekommer skal bredden av denne være lik 4/5 av bokstavhøyden (36 cm).
- D. Tykkelsen av bokstaver og tall (fargebredden) skal være 6 cm.
- E. Avstanden mellom bokstaver innbyrdes og mellom tall innbyrdes skal være den dobbelte (12 cm) av bokstavenes tykkelse (fargebredde).
- F. Mellom bokstaver og tall skal anbringes en hvit firkant som skilletegn. Denne firkant skal ha samme høyde og bredde som bokstavtykkelsen (6 cm) og avstanden til firkanten fra det foregående og etterfølgende siffer skal være det dobbelte (12 cm) av bokstavtykkelsen.

KLASSE 2.

- A. Den sorte bunnfarge skal være 37 cm høy og lengden skal være slik at den dekker en bokstavbredde (15 cm) foran første og etter siste bokstav. Den sorte bunnfarge der båtnummeret settes (jfr. § 2) skal rekke en halv bokstavbredde foran og etter nummeret.
- B. Høyden av bokstaver og tall skal være 25 cm.
- C. Bredden av bokstaver og tall — bokstavene I og M og tallet 1 unntatt — skal være lik 3/5 av bokstavhøyden (15 cm). Hvor bokstaven I og

(eller) tallet 1 brukes skal bredden av disse være 4 cm. Brukes bokstav M skal bredden av denne være lik $\frac{4}{5}$ av bokstavhøyden (20 cm).

- D. Tykkeisen av bokstaver og tall (fargebredden) skal være 4 cm.
- E. Avstanden mellom bokstaver innbyrdes og mellom tall innbyrdes skal være den dobbelte (8 cm) av bokstavens tykkelse (fargebredde).
- F. Mellom bokstaver og tall skal anbringes en hvit firkant som skilletegn. Denne firkant skal ha samme høyde og bredde som bokstavtykkelsen (4 cm) og avstanden til firkanten fra det foregående og etterfølgende siffer skal være det dobbelte (8 cm) av bokstavtykkelsen.

KLASSE 3.

- A. Den sorte bunnfarge skal være 23 cm høy og lengden skal være slik at den rekker en bokstavbredde (9 cm) foran første og etter siste bokstav.
- B. Høyden av bokstaver og tall skal være 15 cm.
- C. Bredden av bokstaver og tall — bokstavene I og M og tallet 1 unntatt — skal være $\frac{3}{5}$ av bokstavhøyden (9 cm). Hvor bokstav I og (eller) tallet 1 brukes skal bredden av disse være 2,5 cm. Brukes bokstav M skal bredden av denne være lik $\frac{4}{5}$ av bokstavhøyden (12 cm).
- D. Tykkelsen av bokstaver og tall (fargebredden) skal være 2,5 cm.
- E. Avstanden mellom bokstaver innbyrdes og mellom tall innbyrdes skal være den dobbelte (5 cm) av bokstavens tykkelse (fargebredde).
- F. Mellom bokstaver og tall skal anbringes en hvit firkant som skilletegn. Denne firkant skal ha samme høyde og bredde som bokstavtykkelsen (2,5 cm) og avstanden til firkanten fra det foregående og etterfølgende siffer skal være det dobbelte (5 cm) av bokstavtykkelsen.
Tilleggstallet, eller båtnummeret for fiske- og fangstbåter, skal være av 2. klasses størrelse.

§ 4.

Før eieren av farkosten (den anmeldelsespliktige se lovens § 5) kan få utlevert merkebrev ved anmeldelsen må alle spørsmål i det fastsatte anmeldelseskjema være besvart.

§ 5.

Føres farkosten ved flytning, salg eller annen overdragelse til nytt merkedistrikt, skal anmeldelsen om dette straks skje til tilsynsmannen i det gamle distrikt slik som foreskrevet i lovens § 7.

Melding om flytning sendes også til tilsynsmannen i det nye merkedistrikt. Denne fører farkosten inn i distriktsregistret og gir den et nytt merke og utferdiger nytt merkebrev så snart flytningsdokumenter og eldre merkebrev kommer inn fra tilsynsmannen i det gamle merkedistrikt. Farkosten beholder sitt gamle merke inntil det nye er påmalt.

Såfram herredsdeling gjør ommerking av fiskefarkoster ønskelig, kan Fiskeridirektøren påby slik ommerking.

§ 6.

Skifter farkosten eier eller heimstad innen distriktet, beholder den sitt tidligere distriktsmerke, men merkebrevet skal straks sendes inn til tilsynsmannen til påtegning om endringen. Likeledes skal merkebrevet sendes inn til påtegning om endringer eller lignende.

Fra bestemmelsen i første ledd om at farkost som skifter eier eller heimstad innen distriktet skal beholde sitt tidligere distriktsmerke, kan Fiskeridirektøren dispensere.

§ 7.

Merkenes påmaling besørges og bekostes av farkostens eier.

§ 8.

Den som unnlater å følge disse regler straffes med bøter (jfr. lovens § 15).

Anvendelse av løse tilleggsmerker ved siden av registreringsmerkene under Lofotfisket

Den 27. oktober 1921 har Fiskeridepartementet i medhold av § 12 i lov av 5. desember 1917 om registrering og merking av fiskefartøyer m.v. bestemt, at løse tilleggsmerker inntil videre skal nyttes av alle fartøyer som deltar i Lofotfisket.

Som tilleggsmerker skal nyttes en bokstav, nemlig den tidligere værbokstav.

Ved en farkosts flytning fra et vær til et annet, skal tilleggsmerket (distriktsmerket) ombyttes. Til-

leggsmerket skal nyttes både på hovedfarkosten og på fangstbåtene.

Merket skal anbringes like under registreringsmerket. Er fartøyet av jern eller stål skal tilleggsmerket anbringes på et annet synbart sted.

Den 1. februar 1922 har Fiskeridepartementet samtykket i at de forannevnte løse tilleggsmerker under Lofotfisket for doryenes vedkommende, skal anbringes på doryenes spill.

Regler for merkers påmaling (ved sjablon)

Utfordiget av Fiskeridirektøren

Merkelovens tilsynsmenn får til utdeling sjabloner for bokstaver og tall som skal nyttes av farkosteierne under påmalingen av merket på farkostene. Disse skal tjene som mønster og har sin bestemte bredde, for at tall og bokstaver skal få den tilbørlige avstand fra hverandre. Sjablonenes høyde tilsvarer høyden på den sorte bunnfarge. Eieren skal snarest mulig etter mottakelsen av merket besørge dette malt på farkosten.

Først oppmåles det sorte bunnfelt i riktig størrelse. Det skal være så langt at det rekker en **bokstavbredde** foran første og etter siste bokstav i merket. Derpå utfylles mulige ujarnheter i skipsiden, hvoretter den sorte bunnfarge påmales med tilstrekkelig mange strøk.

Av etterfølgende tabell med merknader kan en finne ut mål for størrelsen av det sorte bunnfelt for de forskjellige merkestørrelser.

I merke sammensatt av	skal størrelsen av det sorte bunnfelt være:					
	1. klasse		2. klasse		3. klasse	
	langt/m	høyt/m	langt/m	høyt/m	langt/m	høyt/m
To bokstaver og ett tall =	1,95	0,65	1,15	0,37	0,70	0,23
To bokstaver og to tall =	2,34	0,65	1,38	0,37	0,84	0,23
To bokstaver og tre tall =	2,73	0,65	1,61	0,37	0,98	0,23
Tre bokstaver og ett tall =	2,34	0,65	1,38	0,37	0,84	0,23
Tre bokstaver og to tall =	2,73	0,65	1,61	0,37	0,98	0,23
Tre bokstaver og tre tall =	3,12	0,65	1,84	0,37	1,12	0,23
Fire bokstaver og ett tall =	2,73	0,65	1,61	0,37	0,98	0,23
Fire bokstaver og to tall =	3,12	0,65	1,84	0,37	1,12	0,23
Fire bokstaver og tre tall =	3,51	0,65	2,07	0,37	1,26	0,23

BEMERK: Den foran anførte lengde passer ikke i merke, hvor bokstaven I og M og tallet 1 forekommer. Bokstaven I og tallet 1 reduserer lengden med 21 cm i 1. klasse, 11 cm i 2. klasse og 6,5 cm i 3. klasse. Bokstav M derimot medfører et tillegg til foran anførte lengde av 9 cm i 1., 5 cm i 2. og 3 cm i 3. klasse.

Når bunnfargen er godt tørret legges sjablonene kant i kant unntatt foran og etter nummertallet, hvor der — til skille mellom bokstav og tall — gjøres et

mellomrom mellom sjablonenes kanter så stort som 3 ganger vedkommende bokstavs tykkelse (fargebredde) i hvilket mellomrom anbringes en hvit firkant som skilletegn, plassert som vist på fig. 1 (jfr. de av departementet fastsatte «Regler for merking m.v.» § 3).

Pass på at bokstaver og tall bringes i riktig rekkefølge og at fylkesbokstaven(e) anbringes **foran** og herreds- (by-) bokstaven(e) etter nummertallet. (Jfr. § 2 i «Regler for merking m.v.»).

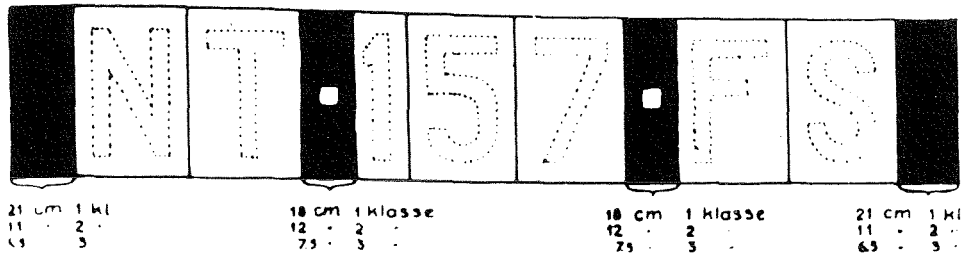

Fig. 1. Eksempel på oppstilling av sjablonene og plassering av skilletegnet på det sorte bunnfelt som er bestemt for merket (den sorte bunnfarge).

Derpå avmerkes med en syl eller lignende samtlige bokstaver og tall gjennom papiret, så at merket kan ses på skroget, papiret fjernes, hvoretter de således avmerkede bokstaver og tall samt skilletegn males på med hvit maling. Den hvite maling bør overmales minst 2 ganger, så at ikke den sorte bunnfarge skal skinne igjennom, og slik at merket kan fremtre i full tydelighet.

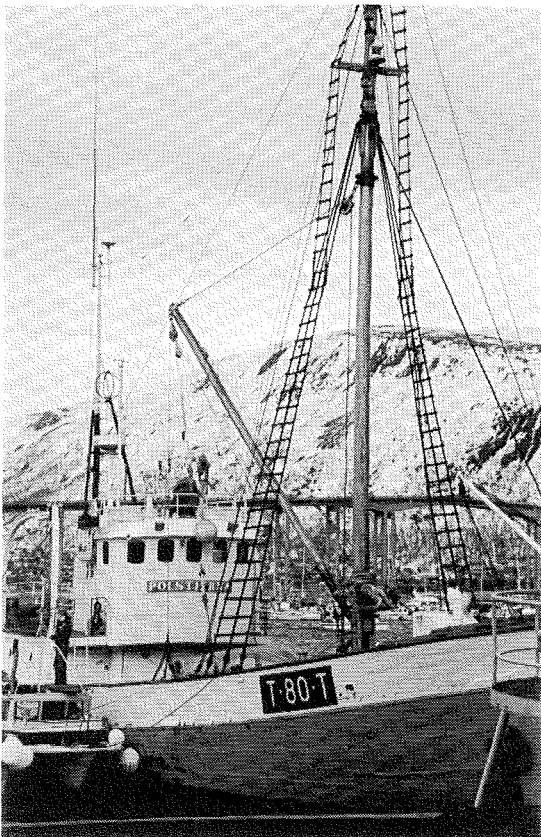

Fig. 2. Fiskefartøy med merke av 1. classes størrelse.

Båtnummeret på fiske- og fangstbåter plasseres akter på båten, med samme framgangsmåte ved hjelp av sjablon overensstemmende med § 2 i «Regler for merking m.v. av fiske- og fangstfarkoster».

Om merkets påmaling og vedlikehold, vises til bestemmelsen i lovens § 8, jfr. §§ 7 og 8 i de av departementet fastsatte «Regler for merking m.v.».

Bemerk avstanden mellom sjablonene på ovenstående tegning og størrelse av de sorte felt foran første og bak siste sjablon.

Etterstående figurer viser eksempler på hvordan merket anbringes.

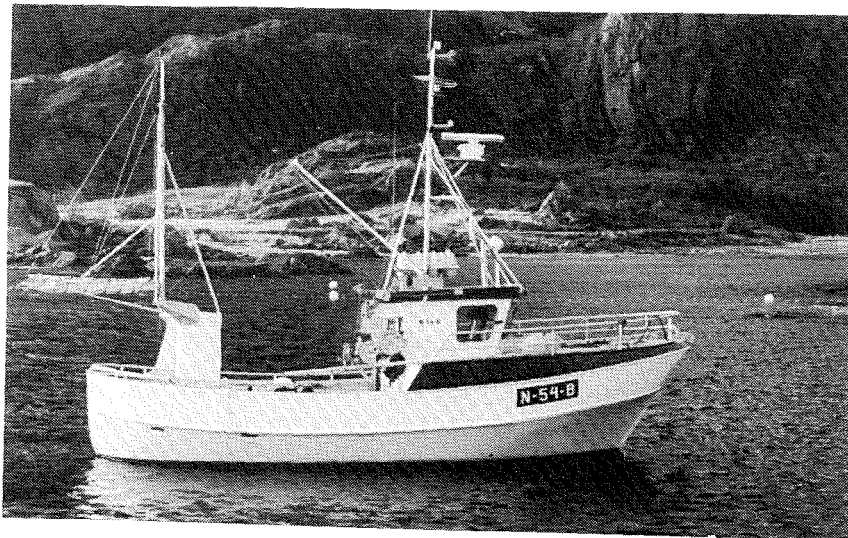

Fig. 3. Fiskefartøy med merke av 2. klasses størrelse.

BEMERK.

Da merkebrevet vil komme til å tjene som legitimasjonsbevis for farkosten, bør en være omhyggelig med merkebrevets oppbevaring.

Måling av farkostens lengde

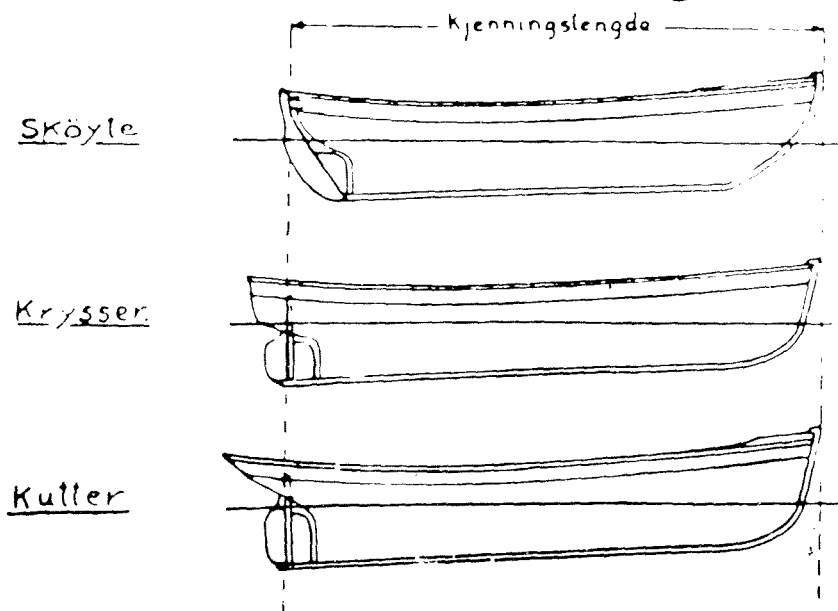

Fig. 4. Skisse av skøyte, krysser og kutter, med markering av h.h.v. kjenningslengde og lengste lengde.

Ovenfor er skissert 3 typer av fiskefartøyer: skøyte, krysser og kutter. Lengste lengde er forskjellig, mens kjenningslengden er ens. **Kjenningslengde** er lengden målt fra forkant av forstevnen til akter-

kant av rorstammen, angitt i meter eller fot. **Lengste lengde** er lengden målt fra forkant av forstevnen til bakkant av akterstevnen, målt i meter.

Lov av 16. juni 1972 om regulering av deltakelsen i fisket

Trådte i kraft 15. september 1972 og endret ved lov av 28. mai 1976 nr. 33, lov av 18. februar 1977, lov av 9. mars 1979 nr. 5. og lov av 3. juni 1983 nr. 40.

§ 1

Denne lov gjelder for fiske og fangst med fartøyer som er registreringspliktige etter lov av 5. desember 1917 nr. 1 om registrering og merking av fiskefarkoster, samt for fiske med andre fartøyer i den utstrekning det er bestemt i medhold av § 6 fjerde ledd.

Paragrafene 6—9 gjelder likevel ikke for fiske som reguleres ved lov av 20. april 1951 om fiske med trål og paragrafene 6—10b gjelder ikke for fangst som reguleres ved lov av 14. desember 1951 nr. 1 om fangst av sel og lov av 16. juni 1939 nr. 7 om fangst av hval.

Fartøy som ikke står i registeret over merkepliktige norske fiskefarkoster kan ikke nyttes til fiske- eller fangstvirksomhet.

§ 2

Innføring av et fartøy i merkeregisteret og ervervelse av eiendomsrett til fartøy eller part i fartøy som står i merkeregisteret eller av aksje eller part i selskap som eier slikt fartøy, kan ikke skje uten tillatelse av departementet.

Reglene i første ledd gjelder ikke for eiendoms- overgang ved arv etter loven når arvtageren oppfyller eller vil oppfylle de krav som settes i lovens § 4.

Eiendoms- overgang kan ikke føres inn i skipsregis- teret eller merkeregisteret uten at det foreligger slik tillatelse som nevnt i første ledd.

Heller ikke må auksjonsbud antas eller stadfestes før slik tillatelse er gitt. Dette gjelder dog ikke for banker eller kredittinstitusjoner, med vedtekter som Kongen har godkjent, ved kjøp av fartøy på tvangs- auksjon for å sikre krav som kjøperen har panterett for i fartøyet. Departementet gir nærmere regler om den tidsfrist en slik kjøper har til å selge fartøyet til

personer eller selskap som nevnt i § 4, og måten det skal gjøres på.

Kongen kan i særlige tilfeller gi forskrifter som for et nærmere avgrenset tidsrom fastsetter at fartøyer over en viss størrelse ikke skal føres inn i merkere- gisteret, eller at fartøyer over en viss størrelse som i tiden fremover blir ført inn i merkeregisteret, ikke skal kunne benyttes til ett eller flere nærmere be- stemte fiskerier.

§ 3

Kongen kan gi forskrifter om at ombygging eller annen endring av fartøy som er innført i merke- registeret ikke kan foretas uten tillatelse av departe- mentet, dersom ombyggingen eller endringen kan tenkes øke fartøyets brutto drektighet eller lasteka- pasitet, eller vil medføre omlegging til annen drifts- form.

§ 4

Tillatelse i henhold til §§ 2 og 3 kan gis til den som er norsk statsborger eller likestilt med norsk stats- borger i samsvar med § 2, første ledd, i lov av 17. juni 1966 nr. 19 om Norges fiskerigrense og om forbud mot at utlendinger driver fiske m.v. innenfor fiskerigrensen. Bestemmelsen i samme lovs § 2, annet ledd, gjelder tilsvarende. Tillatelse kan gis når vedkommende:

1. har drevet fiske i minst 3 av de siste 10 år og fremdeles er knyttet til fiskeryrket på en naturlig måte, eller
2. vil skifte ut fartøy som er innført i registeret over merkepliktige fiskefarkoster.

Overføring av aksje eller part i selskap som har tillatelse i medhold av §§ 2 og 3 til andre enn slike som fyller kravene i første ledd nr. 1, kan bare finne sted hvis storparten av interessene i selskapet frem-

deles vil bli eid av personer eller selskap som nevnt under første ledd nr. 1.

Kongen kan i særlige tilfelle, når fiskerimessige hensyn tilsier det, gi tillatelse i medhold av §§ 2 og 3 selv om vilkårene under første ledd nr. 1 og 2 ikke er oppfylt. Før slik tillatelse blir gitt, skal det foreligge uttalelse fra det i § 7 nevnte utvalg.

§ 5

Departementet gir nærmere regler for gjennomføringen av bestemmelsene i §§ 2, 3 og 4, herunder bestemmelser vedrørende eiendomsovergang ved arv.

Departementet kan ved forskrifter unnta fartøyer under en viss størrelse fra bestemmelsene i §§ 2—4.

Departementet kan pålegge eier eller bruker av fartøy som står i merkereregisteret å gi oppgaver over fartøyets driftsform, endring av driftsform, teknisk utrustning, hvilke fiskerier fartøyet deltar i og akter å delta i, o.l.

§ 6

Som ledd i nasjonale eller internasjonale tiltak for å hindre overbeskatning av fiskebestandene eller for å sikre en forsvarlig teknisk og økonomisk utbygging av fiskeflåten og en rasjonell utnyttelse av fiskeresursene, kan Kongen bestemme at for å drive fiske med fartøy som er innført i merkereregisteret, skal det kreves spesiell tillatelse av departementet.

En slik bestemmelse kan begrenses til bestemte fartøystørrelser, bestemte fiskerier, bestemte fiskemetoder eller bestemte områder eller tidsrom.

Det kan bestemmes at tillatelse bare vil bli gitt for et nærmere bestemt antall fartøyer eller at nye tillatelser ikke vil bli gitt for et nærmere bestemt tidsrom.

Kongen kan fastsette at det i særlige tilfeller også skal kreves spesiell tillatelse av departementet for å drive fiske i bestemte fiskerier selv om fartøyet ikke er registreringspliktig etter lov av 5. desember 1917 nr. 1 om registrering og merking av fiskefarkoster.

Når det er fastsatt begrensninger i deltagelsen i fisket eller andre regulerings tiltak overfor norske fartøyer i andre lands fiskerijurisdiksjonsområde, kan departementet bestemme hvilke, herunder også hvor mange, norske fartøyer som skal få tillatelse til å fiske i området. Når det er truffet slik bestemmelse, er det forbudt for andre norske fartøyer å fiske i området. Departementet kan gi nærmere forskrifter om tildeling av tillatelse som nevnt i dette ledd.

§ 7

Før bestemmelse treffes i medhold av § 6 første til fjerde ledd, skal det innhentes uttalelse fra et utvalg med representanter for fiskernes faglige organisasjoner. Kongen treffer nærmere bestemmelser om dette utvalgs sammensetning og mandat.

§ 8

Kongen gir forskrifter om de nærmere retningslinjer for tillatelse i medhold av § 6 første til fjerde ledd. I forskriftene skal det særlig legges vekt på tidligere deltagelse i fiske, faglig og tekniske forutsetninger (herunder fartøy og utstyr), eiers og mannskaps avhengighet av å kunne drive fiske samt fiskets betydning for råstofftilførselen til bestemte distrikter eller bestemte produksjonsgrener.

§ 9

Tillatelse i medhold av § 6 gis til bestemt person eller selskap og for et bestemt fartøy dersom dette er over 30 fot. Ny tillatelse må innhentes dersom et annet fartøy over 30 fot ønskes nyttet.

Den som overtar et fartøy som det har vært knyttet tillatelse til, har ikke dermed krav på å få overført tillatelsen til seg.

Meddelt tillatelse kan trekkes tilbake når vedkommende ikke lenger fyller de fastsatte vilkår for tillatelsen.

§ 10

Overskrider et fartøy en fangstmengde pr. tur som er satt i tillatelsen etter § 6, tilfaller merfangsten eller dens verdi den salgsorganisasjon som førstehåndsomsetningen er lagt til. Dette gjelder uten hensyn til om forholdet medfører straffeansvar.

Departementet kan ved forskrift tillate at det på enkelte turer ilandføres større fangstmengde enn det tillatelsen etter § 6 gir adgang til.

Salgsorganisasjonen skal inngi oppgaver over levert merfangst til Fiskeridirektoratet, som treffer vedtak om hvilke fangstmengder eller hvilken verdi som skal tilfalle organisasjonen.

Departementet kan gi forskrifter om hvorledes midler som tilfaller salgsorganisasjonen skal disponeres.

§ 11

Den som forsettlig eller uaktsomt overtrer bestemmelser i denne lov eller forskrifter gitt i medhold av loven eller medvirker hertil straffes med bøter. På samme måte straffes forsøk.

Fartøy som benyttes i strid med denne lov og fartøy, part eller aksje, som er ervervet i strid med

loven eller verdien av disse, kan inndras ved dom hos den skyldige eller den han har handlet på vegne av, uten at straffesak behøver å vær reist eller å kunne reises mot noen.

§ 12

Denne lov trer i kraft fra den tid Kongen bestemmer.

Fra den tid loven trer i kraft oppheves mellombels lov av 29. juni 1956 nr. 8 om eidedomsretten til fiske- og fangstfarkoster.

Bestemmelser gitt i medhold av mellombels lov av 29. juni 1956 nr. 8 om eidedomsretten til fiske- og fangstfarkoster, skal fortsatt gjelde inntil de oppheves eller avløses av bestemmelser gitt i medhold av denne lov.

Oppsynsdistrikter

OPPSYNET I BREIVIKFJORDEN

Det er opprettet oppsyn i Breivikfjorden i 1986. Ordningen blir administrert av Fiskerisjefen i Finnmark.

SENJAOPPSYNET

Under Senjafisket i Troms fylke er ved fiskerisjefen opprettet oppsyn i Berg og Torsken samt Tromsø og Lenvik kommune. Under oppsynstiden engasjeres det oppsynsbetjenter.

LOFOTOPPSYNET

Distriktet omfatter herredene Lødingen, Vågan, Vest-Vågøy, Moskenes, Værøy og Røst.

Konstituert oppsynssjef og utvalgsformann: Einar Larsen, adr. Svolvær.

Oppsynsdistriktet er delt i 13 distrikter med hver sin oppsynsbetjent:

Raftsundet
Svolvær
Skrova
Kabelvåg
Henningsvær
Stamsund
Ballstad
Sund
Reine
Sørvågen
Værøy
Røst
Vestvågøy ytterside

Utenom Lofotoppsynet er det i Nordland fylke anordnet tilsynsmenn- og utvalgsordning etter bestemmelse i kap. 7 i lov av 3.6.1983 om saltvannsfiske m.v. i Øksnes, Træna, Andøy og Bø kommuner.

OPPSYNET I TRØNDELAG

I Nord-Trøndelag er det opprettet følgende oppsyn: 1. Vikna kommune. 2. Fosnes, Namsos og Namdalseid kommuner.

I Sør-Trøndelag er det opprettet oppsyn i følgende kommuner:

1. Frøya kommune. 2. Valsfjorden i Bjugn kommune. 3. Åfjord, Roan og Osen kommuner.

Det er opprettet oppsyn i Åsenfjorden og indre deler av Trondheimsfjorden i 1986. Ordningen blir administrert av Fiskerisjefen i Trøndelag.

OPPSYNET I MØRE OG ROMSDAL FYLKE

Under torskefisket i Møre og Romsdal er det ved fiskerisjefen opprettet oppsyn.

VESTLANDSOPPSYNET

Det har siden 1984 vært etablert et oppsyn på Vestlandet. Ordningen administreres av fiskerisjefen i h.h.v. Sogn og Fjordane, Hordaland og Rogaland.

OPPSYNET PÅ SKAGERRAKKYSTEN

Det blir hvert år etablert oppsyn på Skagerrakkysten. Ordningen blir administrert av fiskerisjefen.