

REGISTER

OVER

MERKEPLIKTIGE NORSKE FISKEFARKOSTER



1996

Utgitt av FISKERIDIREKTØREN

© FISKERIDIREKTØREN

Copyright Fiskeridirektøren

BERGEN

I KOMMISSJON HOS A/S ADRESSEAVISEN - TRONDHEIM

TRYKK: ADRESSEAVISEN OFFSET - TRONDHEIM

ISSN 0800-3238

PRIS KR. 200,- (inkl. merverdiavg.)

Forord

Den foreliggende utgave av «Register over merkepliktige norske fiskefarkoster» omfatter alle fiskefarkoster, dekte og åpne, som var registrert i Hovedregisteret pr. 16. april 1996. Den forrige utgaven av registeret ble gitt ut i 1994.

Registeret omfatter pr. 16.4.1996 14 129 farkoster. Dette er en nedgang på 2581 farkoster i forhold til 1994-registeret.

Konsulent Mette Fossan Samuelsen har vært ansvarlig for føring av Hovedregisteret i Fiskeridirektoratet og har ledet arbeidet med tilrettelegging av materialet for det trykte registeret.

FISKERIDIREKTORATET
Bergen, 20. juni 1996

Viggo Jan Olsen

Egil Lekven

IV

MELDING FRA FISKERIDIREKTØREN

J. 23/86

FORSKRIFT OM GEBYR FOR ANMELDELSE I MERKEREJSTERET FOR FISKEFARTØYER.

Fiskeridepartementet har den 23. desember 1985 i medhold av lov av 5. desember 1917 nr. 1 om registrering og merking av fiskefartøyer, § 5a, fastsatt følgende forskrift:

§ 1

For registrering av fiskefartøy på skjema «Anmeldelse av fiskefarkoster til registrering» skal det betales et gebyr.

§ 2

Gebyret vil være avhengig av fartøyets lengste lengde og skal beregnes etter følgende satser:

Fartøy under 7 meter	kr. 500,-
Fartøy f.o.m. 7 til 10 meter	kr. 600,-
Fartøy f.o.m. 10 til 15 meter	kr. 800,-
Fartøy f.o.m. 15 til 20 meter	kr. 1 000,-
Fartøy f.o.m. 20 til 30 meter	kr. 1 500,-
Fartøy f.o.m. 30 meter og over	kr. 2 000,-

§ 3

Gebyret skal innbetales etter oppkrav fra Fiskeridirektoratet.

§ 4

Gebyret gjelder fra det tidspunkt forskriften trer i kraft.

§ 5

Denne forskrift trer i kraft 1. januar 1986, og gjelder inntil videre.

J. 16/86

ENDRING AV § 3 I FISKERIDEPARTEMENTETS FORSKRIFT AV 23.12.1985 OM BEGYR FOR ANMELDelse I MERKEREJSTERET FOR FISKEFARTØYER, JFR. J-23-86.

Fiskeridepartementet har med hjemmel i lov av 5. desember 1917 nr. 1 om registrering og merking av fiskefartøyer, § 5A, vedtatt med virkning fra 1. mars 1988, å oppheve § 3 i forskrift av 23.12.1985 om gebyr for anmeldelse i merkeregisteret for fiskefartøyer.

Fra samme tidspunkt har Fiskeridepartementet fastsatt ny § 3 med følgende ordlyd:

«Gebyr skal være betalt før anmeldelse i merkeregisteret foretas. Dokumentasjon for betalt begyr vedlegges «Skjema for anmeldelse av fiskefartøyer til registrering». Egne betalingsblanketter fås ved henvendelse til merkelovens tilsynsmann.»

Innhold

Forord	III
Melding fra Fiskeridirektøren	IV
Forklaring til registeret	VI
Omregningstabell fra meter til norske fot	VIII
Omregningstabell fra meter til engelske fot	IX
Alfabetisk navneliste med kjenningssignal over farkoster fra og med 25 brutto register tonn	XI
Register over merkepliktige norske fiskefartøyer 1994	
F - Finnmark	1
T - Troms	34
N - Nordland	86
NT - Nord-Trøndelag	153
ST - Sør-Trøndelag	164
M - Møre og Romsdal	179
SF - Sogn og Fjordane	210
H - Hordaland	228
R - Rogaland	248
VA - Vest-Agder	261
AA - Aust-Agder	272
TK - Telemark	276
V - Vestfold	279
BD - Buskerud	283
O - Oslo	284
A - Akershus	285
Ø - Østfold	286
Innen hvert fylke er byer og byer og herreder sortert alfabetisk etter kommunebokstav.	
Merkedistrikter og tilsynsmenn	291
Rettledningstjenesten i fiskerinæringen:	
Kontaktliste for den sentrale og fylkeskommunale oppbygging	298
Adresseliste for kommunale fiskerirettledere	301
Kystoppsynet på Skagerakkysten - telefonliste	308
Merkeloven	310
Regler for merking m.v.	312
Regler for merkens påmaling (ved sjablong)	314
Måing av farkostens lengde	316
Lov av 16. juni 1972 om regulering av delagelsen i fisket	317
Oppsynsdistrikter	319

Forklaring til registeret

Hovedregisteret føres av Fiskeridirektøren på grunnlag av kommunevise distriktsregistre, som igjen bygger på oppgaver fra vedkommende farkosts eier eller fra den anmeldelsespliktige. Oppgavene avgis på særskilte skjemaer.

Distriktsregistre føres av tilsynsmannen for hvert merkedistrikt.

Tilsynsmennene er underlagt fylkenes fiskerisjefer.

Rekkefølge i registeret

Fylkene er nå oppført etter Statistisk Sentralbyrås kode med Finnmark først og Østfold sist.

Innen hvert fylke oppføres kommunen alfabetisk etter kommunebokstaven(e). Kommunebokstavene framgår av oversikten over merkedistrikter og tilsynsmenn (se innholdslisten).

Farkostens nummer, type og navn

I registeret er registreringsmerket sammen med distriktets navn ført opp foran vedkommende distrikt.

Registreringsmerket for farkosten består av: Først fylkesbokstav(er), deretter løpenummer og sist distriktsbokstav(er).

Følgende forkortelser er brukt til å angi farkosttype:

- å – åpen
Dekte farkoster:
- s – skøyte
- k – kutter
- kr – krysser
- g – gavlbåt
- hk – hekktråler
- htf – hekktråler/fabrikkskip
- snu – snurper

En farkost regnes å være «dekt» når den over lasvannlinjen har dekk og overbygg som kan lukkes

vannrett. En «åpen» farkost er en udekket farkost uten overbygg, styrehus eller lugar. Når typebetegnelsen ikke er oppgitt, skyldes det at opplysning mangler.

Navnene er bokstavert som oppgitt i registrerings-skjemaene.

Lengde, bredde og dybde

Målene for lengde, bredde og dybde er anført i meter med en desimal. Hvor lengde er merket med *, er lengste lengde brukt, i andre tilfeller er det usikkert om det er kjenningslengde eller lengste lengde som er oppgitt. (Se «måling av farkostens lengde»).

Dybden er oppgitt bare i relativt få tilfeller. Bakgrunnen er at dybden i merkeregistrene tidligere ble definert som «dybde i rom», en størrelse som i dag ikke er relevant i skipsmåling.

Fiskeridirektøren gikk derfor i løpet av 1985 over til størrelsen «dybde i riss», som er den størrelse som også Sjøfartsdirektoratet/skipsmålingen bruker. Av denne grunn er det bare fartøy som er registrert fra og med 1985 og/eller fartøy som har fått målebrev fra og med 1985, som har oppgitt dybde.

Bruttotonnasje

Bruttotonnasje er oppgitt i henhold til fartøyets målebrev, og er således bare oppgitt for fartøy som er målt av Skipskontrollen. Reglene for måling av fartøy har endret seg over tid. For innsyn i regelverket vises til Sjøfartsdirektoratets «Forskrifter av 14. juni 1982 om måling av fartøyer».

Noen fartøy er i registeret oppgitt med to mål for bruttotonnasjen (kolonne I og II).

I kolonne I fremkommer tonnasjen etter 1947-konvensjonens måleregler eller tonnasjen i henhold til «Målebrev (1982)», Supplementtmålebrevet som er et ekstra målebrev der tonnasjen etter 1969-konvensjonens måleregler er omregnet til en tonnasje til-

nærmet lik et måleresultat i henhold til tidligere regler, ifølge paragraf 20 i forskrift av 14. juni 1982. Dette supplemetsmålebrevet er kun ment å gjelde i en overgangsperiode frem til 18. juli 1994.

I kolonne II fremkommer tonnasje for fartøy som er målt/ommålt etter 1969-konvensjonens måleregler som ble iverksatt 12. juli 1982.

Materiale (Matr.)

Farkostens byggemateriale er forkortet slik:

T – Tre. K – Kompositt. S – Jern og stål. A – Aluminium. P – Plast. F – Ferrosement.

Byggeår

Farkostens byggeår er anført som oppgitt av eieren (den anmeldelsespliktige).

I registeret er det for byggeåret bare brukt de to siste sifrene i årstallet.

Motorens navn og byggeår

Er motorens navn ukjent, er det oppført motor. For bilmotorer er det ført opp Bilm., uansett fabrikkasjonsmerke.

Motorens byggeår er oppført med opprinnelige fabrikkasjonsår uten omsyn til senere modernisering.

Av plasshensyn er de fleste motornavn tatt inn i forkortet form.

Antall hk

Motorens størrelse er anført i effektive hestekrefter, for dieselmotorer oftest i bremse-hk. For motorer som ved ombygging har fått et høyere antall hestekrefter, er det nye tall oppført i registeret i stedet for det gamle. For motorer anmeldt både med den normale og den maksimale kraftyelse, er kun den normale kraftyelse oppført i registeret.

Eierens navn og postadresse

Eierens navn og postadresse er anført som oppgitt til registeret. Adressen er i enkelte tilfeller gitt nødvendig rettelse på grunnlag av postadressebok m.v.

Eies en farkost av flere personer, er den korresponderende reders navn anført med tilføyelse av «mfl.» (med flere). For andre selskapet er nyttet vanlige betegnelser.

VIII

Omregningstabell fra meter til norske fot (1 meter = 3,1873 norske fot)

METER	.0	.1	.2	.3	.4	.5	.6	.7	.8	.9
0.	0.0	0.3	0.6	1.0	1.3	1.6	1.9	2.2	2.5	2.9
1.	3.2	3.5	3.8	4.1	4.5	4.8	5.1	5.4	5.7	6.1
2.	6.4	6.7	7.0	7.3	7.6	8.0	8.3	8.6	8.9	9.2
3.	9.6	9.9	10.2	10.5	10.8	11.2	11.5	11.8	12.1	12.4
4.	12.7	13.1	13.4	13.7	14.0	14.3	14.7	15.0	15.3	15.6
5.	15.9	16.3	16.6	16.9	17.2	17.5	17.8	18.2	18.5	18.8
6.	19.1	19.4	19.8	20.1	20.4	20.7	21.0	21.4	21.7	22.0
7.	22.3	22.6	22.9	23.3	23.6	23.9	24.2	24.5	24.9	25.2
8.	25.5	25.8	26.1	26.5	26.8	27.1	27.4	27.7	28.0	28.4
9.	28.7	29.0	29.3	29.6	30.0	30.3	30.6	30.9	31.2	31.6
10.	31.9	32.2	32.5	32.8	33.1	33.5	33.8	34.1	34.4	34.7
11.	35.1	35.4	35.7	36.0	36.3	36.7	37.0	37.3	37.6	37.9
12.	38.2	38.6	38.9	39.2	39.5	39.8	40.2	40.5	40.8	41.1
13.	41.4	41.8	42.1	42.4	42.7	43.0	43.3	43.7	44.0	44.3
14.	44.6	44.9	45.3	45.6	45.9	46.2	46.5	46.9	47.2	47.5
15.	47.8	48.1	48.4	48.8	49.1	49.4	49.7	50.0	50.4	50.7
16.	51.0	51.3	51.6	52.0	52.3	52.6	52.9	53.2	53.5	53.9
17.	54.2	54.5	54.8	55.1	55.5	55.8	56.1	56.4	56.7	57.1
18.	57.4	57.7	58.0	58.3	58.6	59.0	59.3	59.6	59.9	60.2
19.	60.6	60.9	61.2	61.5	61.8	62.2	62.5	62.8	63.1	63.4
20.	63.7	64.1	64.4	64.7	65.0	65.3	65.7	66.0	66.3	66.6
21.	66.9	67.3	67.6	67.9	68.2	68.5	68.8	69.2	69.5	69.8
22.	70.1	70.4	70.8	71.1	71.4	71.7	72.0	72.4	72.7	73.0
23.	73.3	73.6	73.9	74.3	74.6	74.9	75.2	75.5	75.9	76.2
24.	76.5	76.8	77.1	77.5	77.8	78.1	78.4	78.7	79.0	79.4
25.	79.7	80.0	80.3	80.6	81.0	81.3	81.6	81.9	82.2	82.6
26.	82.9	83.2	83.5	83.8	84.1	84.5	84.8	85.1	85.4	85.7
27.	86.1	86.4	86.7	87.0	87.3	87.7	88.0	88.3	88.6	88.9
28.	89.2	89.6	89.9	90.2	90.5	90.8	91.2	91.5	91.8	92.1
29.	92.4	92.8	93.1	93.4	93.7	94.0	94.3	94.7	95.0	95.3
30.	95.6	95.9	96.3	96.6	96.9	97.2	97.5	97.9	98.2	98.5
31.	98.8	99.1	99.4	99.8	100.1	100.4	100.7	101.0	101.4	101.7
32.	102.0	102.3	102.6	102.9	103.3	103.6	103.9	104.2	104.5	104.9
33.	105.2	105.5	105.8	106.1	106.5	106.8	107.1	107.4	107.7	108.0
34.	108.4	108.7	109.0	109.3	109.6	110.0	110.3	110.6	110.9	111.2
35.	111.6	111.9	112.2	112.5	112.8	113.1	113.5	113.8	114.1	114.4
36.	114.7	115.1	115.4	115.7	116.0	116.3	116.7	117.0	117.3	117.6
37.	117.9	118.2	118.6	118.9	119.2	119.5	119.8	120.2	120.5	120.8
38.	121.1	121.4	121.8	122.1	122.4	122.7	123.0	123.3	123.7	124.0
39.	124.3	124.6	124.9	125.3	125.6	125.9	126.2	126.5	126.9	127.2
40.	127.5	127.8	128.1	128.4	128.8	129.1	129.4	129.7	130.0	130.4
41.	130.7	131.0	131.3	131.6	132.0	132.3	132.6	132.9	133.2	133.5
42.	133.9	134.2	134.5	134.8	135.1	135.5	135.8	136.1	136.4	136.7
43.	137.1	137.4	137.7	138.0	138.3	138.6	139.0	139.3	139.6	139.9
44.	140.2	140.6	140.9	141.2	141.5	141.8	142.2	142.5	142.8	143.1
45.	143.4	143.7	144.1	144.4	144.7	145.0	145.3	145.7	146.0	146.3
46.	146.6	146.9	147.3	147.6	147.9	148.2	148.5	148.8	149.2	149.5
47.	149.8	150.1	150.4	150.8	151.1	151.4	151.7	152.0	152.4	152.7
48.	153.0	153.3	153.6	153.9	154.3	154.6	154.9	155.2	155.5	155.9
49.	156.2	156.5	156.8	157.1	157.5	157.8	158.1	158.4	158.7	159.0
50.	159.4	159.7	160.0	160.3	160.6	161.0	161.3	161.6	161.9	162.2
51.	162.6	162.9	163.2	163.5	163.8	164.1	164.5	164.8	165.1	165.4
52.	165.7	166.1	166.4	166.7	167.0	167.3	167.7	168.0	168.3	168.6
53.	168.9	169.2	169.6	169.9	170.2	170.5	170.8	171.2	171.5	171.8
54.	172.1	172.4	172.8	173.1	173.4	173.7	174.0	174.3	174.7	175.0
55.	175.3	175.6	175.9	176.3	176.6	176.9	177.2	177.5	177.9	178.2
56.	178.5	178.8	179.1	179.4	179.8	180.1	180.4	180.7	181.0	181.4
57.	181.7	182.0	182.3	182.6	183.0	183.3	183.6	183.9	184.2	184.5
58.	184.9	185.2	185.5	185.8	186.1	186.5	186.8	187.1	187.4	187.7
59.	188.1	188.4	188.7	189.0	189.3	189.6	190.0	190.3	190.6	190.9
60.	191.2	191.6	191.9	192.2	192.5	192.8	193.2	193.5	193.8	194.1
61.	194.4	194.7	195.1	195.4	195.7	196.0	196.3	196.7	197.0	197.3
62.	197.6	197.9	198.3	198.6	198.9	199.2	199.5	199.8	200.2	200.5
63.	200.8	201.1	201.4	201.8	202.1	202.4	202.7	203.0	203.3	203.7
64.	204.0	204.3	204.6	204.9	205.3	205.6	205.9	206.2	206.5	206.9
65.	207.2	207.5	207.8	208.1	208.4	208.8	209.1	209.4	209.7	210.0
66.	210.4	210.7	211.0	211.3	211.6	212.0	212.3	212.6	212.9	213.2
67.	213.5	213.9	214.2	214.5	214.8	215.1	215.5	215.8	216.1	216.4
68.	216.7	217.1	217.4	217.7	218.0	218.3	218.6	219.0	219.3	219.6
69.	219.9	220.2	220.6	220.9	221.2	221.5	221.8	222.2	222.5	222.8
70.	223.1	223.4	223.7	224.1	224.4	224.7	225.0	225.3	225.7	226.0
71.	226.3	226.6	226.9	227.3	227.6	227.9	228.2	228.5	228.8	229.2
72.	229.5	229.8	230.1	230.4	230.8	231.1	231.4	231.7	232.0	232.4
73.	232.7	233.0	233.3	233.6	233.9	234.3	234.6	234.9	235.2	235.5
74.	235.9	236.2	236.5	236.8	237.1	237.5	237.8	238.1	238.4	238.7
75.	239.0	239.4	239.7	240.0	240.3	240.6	241.0	241.3	241.6	241.9

Omregningstabell fra meter til engelske fot
(1 meter = 3,2809 engelske fot)

METER	.0	.1	.2	.3	.4	.5	.6	.7	.8	.9
0.	0.0	0.3	0.7	1.0	1.3	1.6	2.0	2.3	2.6	3.0
1.	3.3	3.6	3.9	4.3	4.6	4.9	5.2	5.6	5.9	6.2
2.	6.5	6.9	7.2	7.5	7.9	8.2	8.5	8.9	9.2	9.5
3.	9.8	10.2	10.5	10.8	11.2	11.5	11.8	12.1	12.5	12.8
4.	13.1	13.5	13.8	14.1	14.4	14.8	15.1	15.4	15.7	16.1
5.	16.4	16.7	17.1	17.4	17.7	18.0	18.4	18.7	19.0	19.4
6.	19.7	20.0	20.3	20.7	21.0	21.3	21.7	22.0	22.3	22.6
7.	23.0	23.3	23.6	24.0	24.3	24.6	24.9	25.3	25.6	25.9
8.	26.2	26.6	26.9	27.2	27.6	27.9	28.2	28.5	28.9	29.2
9.	29.5	29.9	30.2	30.5	30.8	31.2	31.5	31.8	32.2	32.5
10.	32.8	33.1	33.5	33.8	34.1	34.4	34.8	35.1	35.4	35.8
11.	36.1	36.4	36.7	37.1	37.4	37.7	38.1	38.4	38.7	39.0
12.	39.4	39.7	40.0	40.4	40.7	41.0	41.3	41.7	42.0	42.3
13.	42.7	43.0	43.3	43.6	44.0	44.3	44.6	44.9	45.3	45.6
14.	45.9	46.3	46.6	46.9	47.2	47.6	47.9	48.2	48.6	48.9
15.	49.2	49.5	49.9	50.2	50.5	50.9	51.2	51.5	51.8	52.2
16.	52.5	52.8	53.2	53.5	53.8	54.1	54.5	54.8	55.1	55.4
17.	55.8	56.1	56.4	56.8	57.1	57.4	57.7	58.1	58.4	58.7
18.	59.1	59.4	59.7	60.0	60.4	60.7	61.0	61.4	61.7	62.0
19.	62.3	62.7	63.0	63.3	63.6	64.0	64.3	64.6	65.0	65.3
20.	65.6	65.9	66.3	66.6	66.9	67.3	67.6	67.9	68.2	68.6
21.	68.9	69.2	69.6	69.9	70.2	70.5	70.9	71.2	71.5	71.9
22.	72.2	72.5	72.8	73.2	73.5	73.8	74.1	74.5	74.8	75.1
23.	75.5	75.8	76.1	76.4	76.8	77.1	77.4	77.8	78.1	78.4
24.	78.7	79.1	79.4	79.7	80.1	80.4	80.7	81.0	81.4	81.7
25.	82.0	82.4	82.7	83.0	83.3	83.7	84.0	84.3	84.6	85.0
26.	85.3	85.6	86.0	86.3	86.6	86.9	87.3	87.6	87.9	88.3
27.	88.6	88.9	89.2	89.6	89.9	90.2	90.6	90.9	91.2	91.5
28.	91.9	92.2	92.5	92.8	93.2	93.5	93.8	94.2	94.5	94.8
29.	95.1	95.5	95.8	96.1	96.5	96.8	97.1	97.4	97.8	98.1
30.	98.4	98.8	99.1	99.4	99.7	100.1	100.4	100.7	101.1	101.4
31.	101.7	102.0	102.4	102.7	103.0	103.3	103.7	104.0	104.3	104.7
32.	105.0	105.3	105.6	106.0	106.3	106.6	107.0	107.3	107.6	107.9
33.	108.3	108.6	108.9	109.3	109.6	109.9	110.2	110.6	110.9	111.2
34.	111.6	111.9	112.2	112.5	112.9	113.2	113.5	113.8	114.2	114.5
35.	114.8	115.2	115.5	115.8	116.1	116.5	116.8	117.1	117.5	117.8
36.	118.1	118.4	118.8	119.1	119.4	119.8	120.1	120.4	120.7	121.1
37.	121.4	121.7	122.0	122.4	122.7	123.0	123.4	123.7	124.0	124.3
38.	124.7	125.0	125.3	125.7	126.0	126.3	126.6	127.0	127.3	127.6
39.	128.0	128.3	128.6	128.9	129.3	129.6	129.9	130.3	130.6	130.9
40.	131.2	131.6	131.9	132.2	132.5	132.9	133.2	133.5	133.9	134.2
41.	134.5	134.8	135.2	135.5	135.8	136.2	136.5	136.8	137.1	137.5
42.	137.8	138.1	138.5	138.8	139.1	139.4	139.8	140.1	140.4	140.8
43.	141.1	141.4	141.7	142.1	142.4	142.7	143.0	143.4	143.7	144.0
44.	144.4	144.7	145.0	145.3	145.7	146.0	146.3	146.7	147.0	147.3
45.	147.6	148.0	148.3	148.6	149.0	149.3	149.6	149.9	150.3	150.6
46.	150.9	151.2	151.6	151.9	152.2	152.6	152.9	153.2	153.5	153.9
47.	154.2	154.5	154.9	155.2	155.5	155.8	156.2	156.5	156.8	157.2
48.	157.5	157.8	158.1	158.5	158.8	159.1	159.5	159.8	160.1	160.4
49.	160.8	161.1	161.4	161.7	162.1	162.4	162.7	163.1	163.4	163.7
50.	164.0	164.4	164.7	165.0	165.4	165.7	166.0	166.3	166.7	167.0
51.	167.3	167.7	168.0	168.3	168.6	169.0	169.3	169.6	170.0	170.3
52.	170.6	170.9	171.3	171.6	171.9	172.2	172.6	172.9	173.2	173.6
53.	173.9	174.2	174.5	174.9	175.2	175.5	175.9	176.2	176.5	176.8
54.	177.2	177.5	177.8	178.2	178.5	178.8	179.1	179.5	179.8	180.1
55.	180.4	180.8	181.1	181.4	181.8	182.1	182.4	182.7	183.1	183.4
56.	183.7	184.1	184.4	184.7	185.0	185.4	185.7	186.0	186.4	186.7
57.	187.0	187.3	187.7	188.0	188.3	188.7	189.0	189.3	189.6	190.0
58.	190.3	190.6	190.9	191.3	191.6	191.9	192.3	192.6	192.9	193.2
59.	193.6	193.9	194.2	194.6	194.9	195.2	195.5	195.9	196.2	196.5
60.	196.9	197.2	197.5	197.8	198.2	198.5	198.8	199.2	199.5	199.8
61.	200.1	200.5	200.8	201.1	201.4	201.8	202.1	202.4	202.8	203.1
62.	203.4	203.7	204.1	204.4	204.7	205.1	205.4	205.7	206.0	206.4
63.	206.7	207.0	207.4	207.7	208.0	208.3	208.7	209.0	209.3	209.6
64.	210.0	210.3	210.6	211.0	211.3	211.6	211.9	212.3	212.6	212.9
65.	213.3	213.6	213.9	214.2	214.6	214.9	215.2	215.6	215.9	216.2
66.	216.5	216.9	217.2	217.5	217.9	218.2	218.5	218.8	219.2	219.5
67.	219.8	220.1	220.5	220.8	221.1	221.5	221.8	222.1	222.4	222.8
68.	223.1	223.4	223.8	224.1	224.4	224.7	225.1	225.4	225.7	226.1
69.	226.4	226.7	227.0	227.4	227.7	228.0	228.4	228.7	229.0	229.3
70.	229.7	230.0	230.3	230.6	231.0	231.3	231.6	232.0	232.3	232.6
71.	232.9	233.3	233.6	233.9	234.3	234.6	234.9	235.2	235.6	235.9
72.	236.2	236.6	236.9	237.2	237.5	237.9	238.2	238.5	238.8	239.2
73.	239.5	239.8	240.2	240.5	240.8	241.1	241.5	241.8	242.1	242.5
74.	242.8	243.1	243.4	243.8	244.1	244.4	244.8	245.1	245.4	245.7
75.	246.1	246.4	246.7	247.1	247.4	247.7	248.0	248.4	248.7	249.0

X

Alfabetisk navneliste med kjenningssignal (radiokallesignal) over fartøy fra 25 brutto register-tonn og derover

Navn	Reg.-Merke	Kjenn.signal	Navn	Reg.-Merke	Kjenn.signal	Navn	Reg.-Merke	Kjenn.signal			
Aage Wilfredson	F 0125	BD	LHIW	Brazavill	F 0277	HV	LM3968	Fernando	SF 0050	V	LGML
Aarnes	N 0026	ME	LIRJ	Breiflu	SF 0390	SU	LM5350	Fisk	M 0105	A	LMRU
Aarsheim Senior	SF 0006	S	LLBC	Breistrand	N 0445	Ø	LMTC	Fiskebank	M 0210	SM	LDAM
Aasgrund	N 0040	VV	LNJX	Breivikbuen	N 0008	VV	LKJG	Fiskenes	M 0007	SA	LLFX
Albert Senior	T 0184	BG	LK2391	Breivikværing	F 0134	HV	LM5686	Fiskevær	SF 0020	B	LHYH
Alf Arne	T 0387	LK	LCPA	Brennholm	H 0039	BN	LDCM	Fiskholmen	SF 0025	V	LGHG
Alf Bjørnar	T 0150	T	LGBJ	Brimøy	M 0106	S	JWZX	Fjellmøy	SF 0019	V	JXVB
Alf Gullvik	N 0024	V	JGWG	Britt Hege	F 0188	NK	LK3411	Fjellsegga	T 0081	T	JXAC
Alf Senior	T 0350	T	LMMI	Brøegg	M 0085	H	LAQT	Fjordbas	H 0111	F	LFVV
Alfredson	T 0149	S	LEAR	Brumark	R 0189	K	LJJC	Flander	VA 0156	K	LKLA
Alnes	H 0129	AV	LHWC	Brun Sen.	N 0404	Ø	JYXP	Flid	M 0285	SM	LAIS
Andavåg	SF 0001	F	LEDT	Brødr Bokn	R 0026	F	LGTP	Flid 1	N 0002	LN	LKNG
Anden	T 0011	SK	LFLD	Brødrene V	M 0040	HØ	LKGS	Floing	T 0088	T	LAZX
Andenesfisk 1	N 0431	A	LLOW	Buabas	M 0003	F	LNAS	Fløgrunn	N 0006	H	LNHE
Andenesfisk li	N 0008	A	JXRD	Buar	M 0035	F	LAGF	Flåvær	M 0005	HØ	LM6176
Andenesværing	N 0003	A	LMVM	Buefjord	SF 0247	A	JXGN	Fonnes	H 0001	AM	LNGE
Andopsværingen	N 0005	VV	LAOM	Buksnesfjord	N 0029	VV	LKEA	Fram	NT 0380	V	LM6415
Andungen	M 0003	K	LLFA	Bunty	VA 0001	LS	LHMC	Frantsen Junior	T 0022	I	LMTP
Andøybuen	N 0215	A	JXJL	Bøen Junior	R 0039	SD	LCHM	Fredrik Amtnen	N 0046	Ø	LNLT
Andøyvind	N 0230	A	LHFO	Bøen Senior	N 0029	Ø	LAMW	Fredrikson	SF 0111	F	JWWI
Ann Brita	N 0298	MS	LMMU	Bøgutt	N 0014	BØ	LEDM	Fredvang	N 0021	ME	JXRV
Ann Tove	T 0020	K	LHGM	Bøholmen	N 0172	BØ	LAHF	Fremad li	R 0090	ST	LGAN
Anna Karin	F 0002	B	LEBR	Børgeson	ST 0031	RS	LGFC	Frøknå	N 0006	SF	LNHE
Anne Beate	M 0015	SA	LGWN	Børhella	N 0010	A	LM6586	Frøyanes Junior	SF 0015	S	LIRC
Anne Grethe	NT 0345	NR	LK4377	Børvåg	F 0060	NK	JXHW	Frøybanken	N 0072	MS	LJML
Anny Kræmer	T 0035	T	LIZY	Botrål 3	N 0152	BØ	LAQA	Frøyliner	ST 0085	F	LAPR
Ann-Hege	F 0081	BD	LM6350	Båragutt	N 0014	TS	LGUP	Furnestrål	M 0116	G	LJBT
Arctic	M 0032	VD	LHIY	Båtsfjord	F 0063	BD	LHNR	Futuro	SF 0089	SU	LIDI
Arild Junior	F 0017	SV	LM9547	Båtsfjordværing	F 0040	BD	JWYH	Fyrholm	H 0296	B	LM6602
Arizona	R 0673	K	LKSZ	Calypso	R 0002	ES	LYGZ	Førde	SF 0006	B	LMHQ
Arnøyvind	T 0281	S	LJND	Camilla	Ø 0032	H	LJQW	Førde Junior	SF 0012	B	JXOY
Artus	M 0002	HØ	JWQU	Carina	VA 0002	S	LK3462	Fårøybuen	N 0312	VA	LDQE
Arvid Johan	T 0002	I	3YXT	Cato Andre	N 0005	V	LLER	Gama	R 0062	ES	LNDP
Aslegut	M 0062	AV	LIIA	Charley	N 0633	V	LLDL	Gangerolf 2	M 0053	GS	LKFZ
Asmalø	Ø 0001	H	LHQN	Consol	R 0051	U	LFCF	Gargia	F 0087	H	JWWB
Astra	VA 0001	F	LNAC	Dag-Senior	N 0054	VR	LLFY	Garmy	VA 0037	LD	LAFI
Atlantic Surf 2	T 0047	T	LXSM	Dan Sondre	T 0218	L	LJBW	Gayser Senior	M 0202	H	LMTR
Aud-Lill	M 0060	AK	LEVV	Denali	R 0060	K	LFBA	Geir	M 0012	H	LAQS
Aumar	TK 0004	K	3YIH	Diann	R 0025	ST	LHZJ	Geir Andre	T 0048	H	LHII
Baasgrunn	N 0045	VR	LJWC	Doggi	F 0042	H	LLJJ	Geir Peder	M 0071	H	LAUE
Ballstad	N 0003	VV	LJIF	Dolstind	M 0047	S	LMYE	Geir Roger	T 0143	TK	JWPP
Barentstrål	F 0001	SV	JXBW	Dunøy	T 0010	K	LNTI	Gerh.jakobsen	N 0238	Ø	JWQA
Barsund	T 0001	T	LIVH	Dypingen	N 0515	V	LEOR	Gill	N 0055	VV	LKQZ
Bengt-Magne	F 0053	LB	LM4024	Edøyværing	T 0760	T	LK2713	Gisund	T 0002	H	775L
Bentlin	R 0219	K	LAIL	Eggumsværing	N 0076	VV	LK3041	Gjerdsvik	M 0051	S	LILH
Berg Senior	N 0014	VR	LMYF	Egil Junior	ST 0090	F	LDUR	Godøyværing	N 0060	MS	JWRZ
Berglibuen	T 0071	T	LLUX	Eidefisk	H 0021	B	LHTK	Gollenes	M 0276	HØ	JWTH
Bergstrål	M 0090	F	LXKF	Einarson	T 0064	LK	LDZL	Gould Dollar	SF 0300	A	LNHQ
Bergvåg	M 0002	F	LHRG	Eidborg	M 0291	A	LFRM	Granit	M 0023	VD	JXJU
Berlevågfish l	F 0005	B	LMET	Eldborgtrål	M 0292	A	JXQZ	Greta Elin	SF 0148	A	LDCI
Bernt Steinar	N 0083	A	LCNF	Elding	F 0236	HV	LGMG	Grete Kristin	N 0002	V	LDVK
Bjerka	N 0303	A	LNCS	Eldliner	M 0007	A	LNRR	Grunnbøen	N 0035	VV	LM5652
Bjørangfjord	N 0002	ME	LDND	Eldorado	M 0132	SK	JWNB	Grønholm	H 0004	O	LNAH
Björgvin Senior	T 0003	LK	JXCK	Elin-Toril	N 0150	VV	LAVU	Gularøy	M 0022	AV	LLIL
Bjørn Harry	T 0016	TK	LNJD	Elisabeth	H 0001	B	LAYL	Guldringnes	T 0041	T	LKZZ
Bjørnhaug	M 0109	H	LJOK	Elltor	N 0018	F	LKHP	Gunnar Klo	N 0146	Ø	LAVM
Bjørnholm	M 0025	S	LMCF	Else Lillian	H 0015	B	LNUS	Gunnar Langva	M 0189	A	JXIJ
Bjørnsvik	N 0091	HR	LJON	Elsy	VA 0011	F	LKJS	Gunnarson	M 0070	M	LNCR
Bjørnøy	M 0084	VD	JXTY	Elvira	R 0045	ES	LLIF	Guttormsen Sen	F 0121	L	LMKY
Bjørnøybuen	T 0058	T	LDHC	Endre Dyrøy	H 0006	F	LLXE	Gården	M 0011	AV	JXBZ
Bleikøy	N 0260	A	JXPQ	Erlandson	T 0023	TK	LM5020	Haapel I	NT 0058	NR	LGEM
Bluefin	SF 0076	F	JXHD	Eva Lovise	F 0001	B	LDYW	Haastein	R 0737	K	LGOQ
Blåstholm	M 0064	F	LMPD	Eva Marina	N 0110	RT	LNQL	Haadselværing	N 0001	H	LFVN
Boanesfisk	H 0105	AV	LFWF	E-Kill	F 0090	KD	LHYV	Hallgeirson	T 0019	LK	LKXJ
Boholmen	R 0175	TV	LMBD	Fagervoll	M 0118	SM	LNCL	Hans R	M 0150	AE	LK5216
Borgundfjord	M 0010	SA	LDWI	Fairy	H 0050	B	LEHD	Hansson	ST 0040	R	LAJZ
Brage	F 0080	KD	LEAU	Fangtind	N 0120	VR	LLMN	Hardsjø	H 0178	AV	LDVN
Brandsholmbøen	N 0200	VV	LIUZ	Faxsen	N 0016	B	LFYE	Hargo	H 0017	AV	LFEP
Brannflu	R 0070	H	LM3202	Feie	H 0115	FE	JWOC	Harhaug	M 0020	H	LFEO
Brattegg	M 0133	G	JXQN	Feiebjørn	H 0001	FE	LJQJ	Harmoni	T 0074	T	LAIJ
Brattskjær	NT 0346	V	LHSS	Feiebuen	H 0022	FE	LANN	Harto Junior	M 0061	SØ	JXSF

XI

Navn	Reg.-Merke	Kjenn.signal	Navn	Reg.-Merke	Kjenn.signal	Navn	Reg.-Merke	Kjenn.signal
Hauge Senior	M 0002 S	LGBC	Karl Vadøy	M 0044 U	JXWB	May Tove	F 0393 M	LFVB
Haugstad	M 0053 S	LXCN	Karl Wilhelm	N 0210 A	LEKZ	Mea	N 0154 Ø	LETJ
Haukoyssund	R 0199 K	LNBJ	Karl-Viktor	N 0036 F	LGCA	Melfjordværing	T 0102 BG	LFZT
Havbryn	M 0125 H	JXJQ	Karpur	VA 0001 S	LJDA	Meholm	ST 0040 RS	LK4657
Havbrått	T 0077 H	LIOC	Kasfjord	T 0007 H	JWOD	Melafisk	N 0061 Ø	LCCO
Havvegga	N 0016 A	LM4459	Kato	M 0192 SØ	LLJC	Metho	M 0080 M	LK4674
Havfisk	T 0088 L	LNBL	Kerak	F 0050 V	LJBE	Metro	M 0057 H	LK3270
Havflora	N 0005 TN	LNGH	Ketlin	N 0119 SO	LMRJ	Midtflu	R 0008 KV	LDQK
Havfruen 1	AA 0042 A	LHOU	Kings Cross	M 0020 HØ	LHFK	Miland Junior	M 0023 MD	LAOX
Havfruen li	AA 0043 A	LHPA	Kirkøy	N 0110 Ø	LCZG	Mjosund	T 0201 BG	LENO
Havglans	H 0325 ØN	LNXT	Kjellodd	F 0086 M	LK2803	Moan Senior	F 0083 H	LLGX
Havleik	N 0005 BØ	LHPM	Kjelsvik	F 0026 LB	JXPS	Mogutt	SF 0001 SU	LKIB
Havliner	N 0302 A	LHBU	Kjøllefjord	F 0001 LB	LLSU	Moivik	N 0057 F	LEBY
Havprins	N 0052 V	LK2908	Kjølnes	F 0032 NK	LMQO	Monica	VA 0044 K	LAYX
Havpyrd	N 0030 V	LEWI	Klippstein	H 0064 B	LCLC	Morten Larsen	T 0160 BG	LLKK
Havsnurp	M 0195 MD	JWOK	Knausen	SF 0044 V	LMFG	Mostein	H 0170 B	LJXH
Havstein	M 0069 G	LHJF	Knester	H 0011 AV	LLVC	Mostein	TK 0002 BL	LK5352
Havstrand	M 0225 H	JXUS	Knut Aleks	N 0084 HR	LNXD	Mot Jr	H 0092 K	JXGR
Hebe 2	N 0109 BØ	LJTY	Konflikt	R 0002 SO	LK5258	Mot Senior	F 0234 NK	LKJO
Hebron	TK 0025 BL	LK4254	Kongsfjord	F 0100 BD	JXMG	Myrebas	N 0260 Ø	JWWM
Heidi iii	M 0007 F	LHRI	Koraten	M 0106 H	JXNV	Myrefisk li	N 0120 Ø	LBGZ
Heidi-Anita	T 0100 T	JXWA	Krill	M 0009 M	LLJT	Måløysund	SF 0006 V	LEJZ
Helge Senior	N 0026 A	LHGP	Kristin Marita	F 0301 H	JWML	Mårsundværing	N 0308 BØ	LNCE
Helgøysund	VA 0008 F	LNRL	Krist.johansen	T 0361 T	LKEU	Måsværund	NT 0340 V	3YWZ
Hellodden	N 0173 MS	LNGJ	Krystad	N 0012 A	LJSU	Måtid	N 0412 A	LM4330
Hellskjær	M 0024 F	LAQJ	Kvalskjær	M 0009 HØ	LJKG	Måybuen	ST 0520 F	LK3697
Henningsvæar	N 0415 V	LJUP	Kvaløyfjord	T 0070 T	LKRL	Najaden	R 0007 K	LAFB
Hersleb	N 0161 Ø	LJBU	Kvaløyvær	T 0280 LK	LJXE	Nargtind	N 0030 L	LHJE
Herøytrål	M 0347 HØ	LKQD	Kvanskjær	H 0014 K	LCWU	Nesbakk	M 0094 G	LHOW
Hilde	N 0107 V	LK2001	Kvitingen	T 0291 S	LLBF	Nessejenta	VA 0086 LS	LLNC
Hillersøy	SF 0220 A	LMKD	Kvinakken	F 0006 LB	JWVX	Nestlud	M 0010 F	LK3118
Hitterværing	ST 0001 H	LLPO	Kvitvarden	F 0066 B	JXGQ	Nilfisk	M 0004 G	JXAA
Hjalmarson	T 0188 LK	LESP	Kystfisk	R 0042 S	LEQM	Nils Finnøy	F 0049 NK	LNMT
Hoddøylvåg	ST 0036 R	LEFFV	Kågøy	T 0165 S	LCEM	Nontind	T 0028 BG	LFUK
Holberg	M 0028 S	LATX	Kårstein	T 0031 L	LCVB	Nord Kvaløy	T 0039 T	LK4884
Holmingen	M 0218 SM	LKPX	K.ge-Fisk	T 0200 L	JXGE	Nord Rollnes	T 0003 H	LCYA
Holmsjø	M 0062 G	LALT	Labrador	M 0003 S	JWZN	Nordbanken	N 0450 VV	LMNM
Holmsund	M 0019 HØ	LDGA	Lagun	VA 0076 K	LMQU	Nordfangst	T 0145 LK	JWPJ
Hopen	M 0001 HØ	LADD	Laila-Sea	T 0040 S	LDMY	Nordfjordtrål	F 0024 BD	LMRSR
Hopland Senior	SF 0011 V	JWPD	Landøyværing	SF 0067 A	LK4991	Nordholm	T 0051 LK	JXQT
Hordagutt	H 0220 B	LIUL	Langenes	T 0008 TK	LGWZ	Nordkappbanken	F 0232 NK	LMTQ
Hugin	ST 0003 F	LYGA	Langvin	M 0019 A	JXSZ	Nordkappfisk	F 0248 NK	LHTT
Husby	M 0140 AV	LIAQ	Lars M.senior	T 0228 LK	LDXR	Nordkappjenta	F 0210 NK	JXLG
Husby Junior	N 0034 HR	LEFFQ	Larsegutt	R 0100 ST	LCDD	Nordmelaværing	N 0400 A	LJFJ
Husby Senior	M 0130 AV	LCGZ	Laurits Olsen	N 0177 Ø	LLGU	Nordsandværing	N 0050 Ø	LEIZ
Husey	M 0050 SØ	LAVX	Leif Arne	F 0020 BD	LDYE	Nordsjøtrål	R 0230 K	LHFQ
Husøysund	T 0050 LK	LAJU	Leif Junior	N 0027 MS	JWOL	Nordstar	T 0012 I	LHXV
Høgstein	M 0098 G	JXJT	Leif Roald	F 0004 V	LMXX	Nordsten	N 0117 A	LFHK
Høydøten	H 0031 B	LFAX	Leinebris	M 0555 HØ	JWNV	Nordtind	N 0015 H	LNMM
Høyken	N 0009 BØ	LNRX	Leinefisk	M 0015 HØ	LAGH	Nordøytrål	M 0059 H	LHWR
Håflu	R 0029 B	LLMG	Leirvik	F 0110 L	JWMR	Notøygutt	M 0335 HØ	LK2475
Håkey 2	T 0050 T	LMXC	Lestaskjær	M 0092 G	JXXL	Novi	SF 0009 S	LHSP
H.fagerhaug	F 0190 H	LHHB	Liafjell	H 0121 F	LJUK	Ny Argo	M 0024 G	LCKU
H.klaussen	N 0126 Ø	LGIF	Liaholm	M 0167 AV	LLPQ	Ny Hella	N 0005 F	LDLU
H.svendsen	N 0164 V	LIKY	Libas	H 0005 F	LHEA	Nybakk	SF 0078 V	JXPJ
H.østervold	H 0128 AV	JXMU	Lingbank	R 0510 K	LNWW	Nybræna	N 0105 VV	LDXK
Ingar Iversen	M 0003 SM	JXXJ	Linnes	F 0500 A	LK5241	Nye Ringbas	SF 0001 V	LGDT
Inger Hildur	M 0100 F	LEDG	Lofotodden	N 0010 MS	LGWV	Nyfalken	M 0195 HØ	LJNV
Ingo	N 0048 V	LKGX	Lofotrål 1	N 0001 VV	JWQR	Nygård	F 0100 HV	LMKZ
Iris Beate	T 0305 L	JXJX	Lofotrål 2	N 0002 VV	LKSA	Nyheimbuen	N 0620 V	LAER
Jamo Junior	T 0001 S	LNWH	Lofotværing	N 0366 V	LCHT	Nymodena	F 0020 NK	LAMB
Jan Børre	N 0002 Ø	LHCV	Loran	M 0019 G	LANJ	Nystein	NT 0150 V	JXPU
Janne Kristin	ST 0008 R	LION	Lovundværing	N 0040 L	LK5538	Nytlind	F 0080 NK	LHNN
Janne Marie	T 0225 N	LJYM	Lundberg	T 0242 T	JWTR	Nytun	N 0030 Ø	LEXL
Jann-Agnar	N 0014 V	LMOW	Lyngholm	SF 0020 S	JXZI	Nøkkerosa	Ø 0199 H	LNMM
Jan-Yngve	N 0210 F	LAGO	Lyngskjær	T 0195 L	LMMB	Nålsund	N 0023 F	LAME
Jati	N 0068 A	LAJY	Lysglimt	M 0121 G	LHAW	Oberon	AA 0110 R	LM2284
Jentoft Senior	F 0023 HV	LHVV	Lyshaug	T 0061 T	LMEM	Ocean Trawler	M 0096 HØ	LNBR
Jergul	F 0002 H	LGEB	Lysvoll Senior	N 0001 V	LENV	Odd Tore	F 0010 LB	LLIH
Johan Senior	N 0055 V	JXHL	Lønning Junior	H 0018 B	LGUU	Olagutt	N 0045 SO	LK2457
John Longva	M 0056 A	LGSO	Loveng	T 0530 T	LIZP	Oldersund	M 0225 A	LALS
Joker	ST 0035 R	LK3210	Mai Karoline	M 0025 MD	JWVS	Ole Elvan	N 0011 A	JXSK
Jon-Inge	N 0002 BR	LCUN	Maiblomsten li	TK 0050 BL	LGTA	Ole L	M 0042 G	LM3510
Juna	R 0012 SK	LAEF	Malebuen	M 0044 F	LNWZ	Ole Martin	ST 0019 O	LMXF
Juvel	M 0102 S	LAMY	Malena	VA 0016 K	LK2276	Ole Nordgård	M 0017 A	LNQA
Jytte Ross	VA 0079 K	JXER	Malmen	H 0083 S	LCMT	Ole Oskar	N 0450 V	LMQT
Jærtrål	R 0087 HA	JXVK	Malnesfjord	N 0098 MS	JWPT	Ole Sætremyr	SF 0100 V	LMGT
Jørn Hauge	N 0022 V	LLTI	Margot Lovise	ST 0061 O	LESO	Olympic Prawn	M 0081 HØ	LMJF
Kamaro	SF 0070 V	LGQB	Marie-Helene	T 0047 TK	JXVP	Omega	AA 0034 A	LK2275
Karl Anders	N 0063 V	LXCH	Mats-Erik	M 0109 AV	LICI	Omsund	M 0034 FI	LK3781
Karl Oskar	T 0166 N	LDHL	May Inger	M 0050 F	JXQY	Ønsøyværing	Ø 0025 F	LMZI

XII

Navn	Reg.-Merke	Kjenn.signal	Navn	Reg.-Merke	Kjenn.signal	Navn	Reg.-Merke	Kjenn.signal
Orion	T 0106	T JWOP	Sandvær	N 0165	MS LJJZ	Stein Gerhard	F 0071	NK JWYK
Orkan	N 0294	V LLXC	Sandøybuen	M 0122	AV LCFT	Steinsholm	N 0153	SG LMAL
Oront	N 0081	VV LJGW	Sandøyfjord	F 0076	H LCWJ	Stenbakken	T 0090	TV LIGOD
Osan	N 0052	RT LGJO	Sara Karin	T 0046	L LM4000	Stensen Senior	N 0028	VV JXGH
Osholm	T 0321	S LHWI	Seibas	N 0250	SG LKIH	Stig Harry	NT 0094	VV LK4544
Otterbank	TK 0063	K LKTW	Seidon	R 0064	ES LLEX	Stig Magne	T 0007	TK JWRR
Otto Wathne	M 0001	H LHBL	Seira	F 0042	BD LKWR	Stig Willy	F 0050	B LEIA
Patchbank	R 0030	K LKAJ	Selvfjordbuen	T 0010	TN JXII	Stokke Senior	M 0012	U LADH
Peik	M 0181	A LJHA	Seljevær	SF 0031	S LDHJ	Storeknut	H 0148	AV LDOG
Persfjord	M 0090	A JXQS	Senet	Ø 0088	F JWYM	Stormfuglen	M 0038	AV LIWS
Pilot	VA 0057	K LK2444	Senjafisk	NT 0007	L LLNP	Strandby	T 0137	BG LHFT
Pirion	VA 0140	F LDYM	Senjafjell	T 0016	H LK3092	Stratos	N 0160	VV LLMJ
Ploy	SF 0007	SU LMYD	Senjasund	T 0125	LK LNQI	Straumborg	N 0002	LF LIOD
Polar Prawns	M 0402	H LDVP	Senjaværing	T 0069	LK LNSR	Straumingen	N 0089	F LDNX
Polar Star	M 0014	HD LNMJ	Sennholmen	N 0382	A LKND	Stridsholm	H 0083	ØN LNFG
Polarbas	T 0044	T LKIX	Settnøy Senior	NT 0100	V LK3292	Strømsnes	NT 0133	V LK3653
Polarfangst	T 0099	T LGPZ	Shirley	VA 0071	FS LNPU	Stråtau li	R 0027	ES LIUN
Polarvind	N 0400	R JWUJ	Sidni	AA 0061	T LCXY	Styrk	SF 0003	SU LGRS
Ponny	VA 0096	F LLYY	Sigerland	N 0007	SO LDAN	Stoa gutten	Ø 0018	R LMVW
Pontus	Ø 0014	F LK3235	Sildøy	H 0166	F LGMS	Stobakk	M 0020	G LMJU
Prestfjord	N 0200	Ø JXNA	Silegga	T 0052	BG JXSD	Stogutten	VA 0032	M LM3434
P.j.senior	F 0056	H LEOP	Silver	R 0071	U LLTJ	Stoholm	SF 0048	S LM2509
Racon	VA 0065	S LAZW	Sirevågsbuen	R 0030	HA LGHH	Støttværingen	N 0200	ME LHAJ
Radin	T 0028	TN LDUJ	Sissel Beate	F 0004	BD LK2348	Stålbjørn	M 0049	F LAHZ
Ragnar Senior	F 0080	H LNAK	Sjarn	M 0472	SM JWYL	Stålegg Junior	N 0015	VV LGSA
Raine-Cato	N 0096	RT LK3114	Sjarmør	SF 0014	SU LNWQ	Stålegg Senior	M 0165	S LHOK
Ramoen	M 0083	VD LEQB	Sjonagutt	N 0001	RA LCOK	Stålfinn	T 0080	LK LIAJ
Ramsoysund	ST 0086	O LHTP	Sjøfisk	N 0500	HR LJXU	Stålgutt	VA 0087	K LEPK
Randi Marie	F 0018	NK LHMB	Sjøglans	SF 0123	A JWLD	Stålsund	SF 0005	S LEKF
Rango	N 0015	V LMJQ	Sjømann	H 0020	B LCGR	Stållind	N 0062	H LKON
Reholm	N 0146	SG LLUU	Sjøtun	T 0012	K LCOL	Ståltor	T 0008	T LARD
Reinebuen	N 0026	MS LAHG	Sjøvær	SF 0006	A LALK	Suleskjær	R 0012	K LNZH
Reitebris	M 0035	HØ LKAL	Skagenes	N 0046	V LJLJ	Sunds kjær	T 0184	LK LHIL
Remifisk	T 0063	BG LIPD	Skagholm	ST 0804	F LJLL	Sunds væringen	NT 0363	V LNUF
Remming	R 0020	F JWQI	Skagskjær	N 0001	Ø LGYL	Svanaug Elise	ST 0019	F LJDJ
Remo	SF 0002	S LDWS	Skagøysund	T 0111	T JWVR	Svatind	N 0143	MS LCVT
Remøy	M 0043	HØ JWYV	Skaidi	F 0086	H LNMY	Svebas	SF 0240	F JXHY
Remøytrål	F 0220	BD JXOK	Skaregg	M 0089	G LAPQ	Svebåen	N 0045	A LLWA
Retor	N 0023	HR LIXC	Skarhaug	M 0002	H LAQE	Svein Frode	N 0012	V LHFT
Rima	R 0012	ES LGZB	Skarheim	M 0008	A LLJU	Svenn Arne	N 0235	Ø LNTJ
Rindenes	SF 0010	F LDDW	Skarholmen	N 0062	BØ LLWX	Sverdrupson	T 0092	S LCNO
Rindøybuen	M 0027	AK LM8279	Skarsjøværing	N 0017	VV LNCK	Sveøy Jr	M 0204	SM LJOH
Ringskjær Nord	N 0203	F LGHT	Skarsol	T 0042	S JWUD	Sydvind	M 0056	G LJLJ
Risholm	N 0050	V LEAD	Skarvholmen	N 0080	F LNVI	Syltefjord	F 0001	BD LNYG
Riston	F 0136	HV LATR	Skjervøyfisk	T 0067	S LMNJ	Synes	M 0077	A LNCO
Risøyfjord	N 0012	L LK3887	Skjongholm	SF 0013	F JWZZ	Sætting	M 0123	G LHAH
Rita Harriet	N 0181	VV LEWK	Skjongnes	M 0072	G LCBG	Søgnejenta	VA 0004	S LFFET
Roald Olsen	N 0053	Ø JXOU	Skjøtningsberg	F 0007	LB LINZ	Sølv Karin	R 0080	HA JXGY
Roar Junior	N 0520	HR LM6138	Sklinnabanken	N 0010	BR LNFC	Sørboen	N 0350	ME JWQY
Rofisk	M 0015	SØ LK4967	Skog Senior	N 0098	BØ LM3835	Sørlys	VA 0062	K LMP1
Roholmen	N 0380	VV LNAD	Skogøyværing	N 0270	Ø LJLR	Sørpynt	VA 0015	FS LK3225
Rokkflu	VA 0081	F LHIG	Skolmen	N 0148	VV JXLX	Sørrål	R 0002	HA LLAN
Rollan	M 0199	HØ JWVV	Skonsvik	F 0010	B LLUL	Sørøysund	N 0070	A LNMP
Rosenvoll	VA 0014	S LAPL	Skredbakk	R 0005	HA LM2176	Sør-Troms	T 0005	H LDEE
Rossvik	T 0033	T LNUJ	Skulbaren	T 0019	T LKTM	Søviknes	M 0023	H LHLY
Rosund	M 0117	G LNWV	Skutnes	N 0080	BR LLUV	Søylabuen	T 0718	T LK2668
Rover	N 0326	V LKAI	Slaatterøy	H 0012	AV JXAM	Talbor	H 0087	AV LMRX
Royal	R 0010	ES LNNE	Sletnes	F 0180	NK LHVR	Tampen	M 0001	HD LAOW
Roy-Frode	N 0082	V LKXQ	Slettholmen	N 0014	L LHXQ	Tangstadværing	N 0300	VV JXLH
Ryggefjord	F 0170	M JXLO	Småliner	M 0039	S LCVF	Teigesund	SF 0040	S LNST
Rystadbu	N 0006	V LKKO	Småvik	F 0144	H JWRL	Teistbøen	N 0090	VV JXGA
Rystraum	T 0097	L JXAN	Sofie	N 0145	V LKMY	Tenor	M 0158	A LALU
Ræka	N 0016	SO LGDA	Solbas	SF 0136	SU LMUG	Ternholm	T 0566	S LLWY
Rødholmen	N 0016	VV LKER	Solheim Senior	M 0008	F LAHE	Thor Ingolf	H 0022	S LMGX
Rødøyværing	N 0300	R LDYL	Solheimtrål	M 0199	F LLUC	Thor-Erling	R 0020	ES LHAG
Røgnest	F 0050	BD LDZU	Solholm	R 0011	B LEUG	Tindskjær	N 0111	VR JXVS
Røingen	N 0062	L LLSI	Solrand	F 0001	G LDRW	Tojako	M 0006	AV LDUX
Røringen	N 0064	VR LLBJ	Solskjær	M 0107	G LNYK	Tokai	F 0076	HV LKWD
Røstbanken Vest	N 0008	RT JWRA	Solstrand	N 0063	F JXEW	Tone Helen	N 0092	VV LK3541
Røstfisk	T 0419	S LAHT	Soltind Senior	M 0030	SA LGON	Tonefjell	N 0250	F LNGI
Røstnesvåg	N 0014	VV LEOC	Solværskjær	F 0112	H LETN	Tonny	R 0022	HA LDVR
Røttingøy	H 0073	O LLYS	Solvår Viking	H 0030	B LMWW	Topas	T 0023	H JXVC
Røyrbuen	SF 0030	S LFXK	Soløyvåg	M 0186	F JXOC	Topsy	Ø 0235	H LLVU
Røysenes	M 0077	G LNTK	Sommarsøybuen	T 0021	T LMGG	Tor Angel	N 0014	MS LLOH
Sailor	VA 0090	F LDHD	Sortland	N 0040	H LAOJ	Tor Kristian	F 0086	NK LNMCM
Sajana	R 0001	ES JXJK	Spleis	VA 0017	K JXCH	Torbas	F 0231	M LJEB
Saltværing	T 0043	I LM4481	Staalnes	SF 0245	S LKVD	Tore Junior	M 0015	G LFWZ
Salvøy	R 0044	K LARW	Stallo	F 0084	H JXTZ	Torgersen Jr.	N 0005	BR LEGZ
Sandeværing	M 0091	S LKMV	Statthav	SF 0001	S JWTE	Torgværingen	AA 0007	A LMYA
Sandnes Senior	F 0109	VS LGHI	Stavøy	ST 0047	A LCTA	Torita	M 0206	A LDFK
Sandvind	V 0043	L LM5899	Stein Bjarne	NT 0303	V LLLA	Tor-Inge	N 0077	F LJBK

XIII

Navn	Reg.-Merke	Kjenn.signal	Navn	Reg.-Merke	Kjenn.signal	Navn	Reg.-Merke	Kjenn.signal
Traal	R 0031	K LALI	Østrem	R 0034	U JXJH			
Trogangen	N 0261	V LEOE	Øvrabøen	R 0005	B LDIW			
Tromsland	T 0010	LK JXDH	Øyabas Junior	F 0150	M LNRD			
Tromsøyværing	T 0183	T LKVX	Øyaren	SF 0051	V LLLY			
Trond Egil	F 0133	M LJMY	Øyasund	M 0008	AV LGLX			
Trond Ronny	N 0363	Ø LMUZ	Øybard	M 0122	G LGNO			
Trondskjær	T 0056	LK LJKV	Øybas	M 0071	HØ LJRA			
Trond-Kjethil	T 0198	LK LMMN	Øybuen	M 0075	F JXMK			
Tronøy	T 0088	B LANT	Øyliner	M 0061	AV LETQ			
Tryggholm	H 0065	O LMZM	Øysteinson	F 0020	VS LCPO			
Trysil-Gulten	N 0233	MS LILZ	Åkerøy	N 0001	DA LGYE			
Trænabanken	N 0001	TN LLVD	Åkrabuen	VA 0198	F LFGT			
Trænfjord	F 0006	BD JXCR	Amnessund	N 0010	ME JXRG			
Trænhavet	N 0074	TN LM3744	Arviksand	T 0320	T LJNL			
Trænværing	N 0013	TN LJSX	Årøybuen	F 0037	A LK2950			
Trønderfisk	NT 0177	V LCCF						
Trøndergut	N 0226	MS JXGB						
Trøndertrål	NT 0266	V LMPQ						
Tunfisk	H 0180	K LNEL						
Tælavåg	H 0059	S LFNB						
Tønsnes	T 0024	T LAIH						
Tørnskjær	T 0122	LK LELS						
Uglem Senior	ST 0065	R LK4846						
Ulla	M 0196	SØ LGGD						
Ulvos	H 0022	ØN LCTM						
Uløyfisk	T 0084	N JWLA						
Ønni	N 0047	TF LM2864						
Utvær Senior	SF 0047	SU JWVU						
Vadsojenta	F 0002	VS LHNX						
Valanes	F 0092	NK LEDH						
Valderøy	M 0127	G JWVC						
Varak	M 0009	A LNOA						
Varegg	M 0001	VD JXWX						
Vareng	T 0090	L LFGN						
Vargsundfisk	F 0075	KD LCAB						
Vasstind	R 0003	K LDTA						
Veabas	R 0001	H LHUZ						
Veafisk	R 0033	H LIZF						
Veagutt	R 0494	K LEKC						
Veavik	R 0069	K LFPA						
Veiding	H 0067	L LAYI						
Veidværing	M 0050	SA LLML						
Verdi	H 0081	AV LECY						
Vestbrona	H 0071	K LLSP						
Vesterveg	H 0169	AV LADL						
Vestervon	SF 0097	A LLMP						
Vestfart	SF 0022	B LNPE						
Vestfjord Sør	VA 0005	K 3YQZ						
Vesthav	H 0065	B LDGO						
Vestkapp	SF 0050	S LGRD						
Vestskjær	R 0092	K LGAK						
Veststeinen	SF 0007	B LGNG						
Vestviking	H 0190	AV LIAB						
Vestvågey	N 0004	VV JWZT						
Vestøy	SF 0050	A LCSR						
Vidjenes	F 0102	BD JXHI						
Vigdis	R 0020	H LFBE						
Vikatrål	T 0095	LK JXLV						
Vikberg	N 0010	F LHDY						
Viken Senior	F 0493	M LNYW						
Viking I	SF 0303	V LCZD						
Vikingfjord	T 0100	BG LK3977						
Vikmark	SF 0019	S LKLD						
Viknafisk	NT 0040	V LKRP						
Vikstein	N 0032	SO LMYZ						
Vindhammer	SF 0093	V LMRF						
Vingholm	M 0180	AV LGQL						
Vinjesund	T 0569	LK LAYZ						
Volstad	M 0020	A JXVF						
Volstad Viking	M 0001	A LAIR						
Vonar	M 0088	SØ LJNQ						
Værland	M 0058	H LAKW						
Værøybuen	N 0010	VR LATQ						
Vågarnot	N 0006	VV LCKM						
Vårøybuen	VA 0016	LS LK4402						
Walker	N 0030	A LDEU						
Westøy	N 0110	TN LK3431						
Willassen Sen.	N 0041	V LEME						
Øksnesfisk 1	N 0440	Ø LMZS						
Øksnesværing	N 0009	Ø 3YTX						
Ørnfløy	T 0207	T LMJZ						

XIV

Alfabetisk liste over kjenningssignal (radiokallesignal) for fartøy på 25 brutto register-tonn og derover

Navn	Reg.-Merke	Kjenn.signal	Navn	Reg.-Merke	Kjenn.signal	Navn	Reg.-Merke	Kjenn.signal
Frøkna	N 0006	SF	Kvitvarden	F 0066	B	Najaden	R 0007	K
Aumar	TK 0004	K	Mot Jr	H 0092	K	Buar	M 0035	F
Vestfjord Sør	VA 0005	K	Alf Gullvik	N 0024	V	Leinefisk	M 0015	HØ
Øksnesværing	N 0009	Ø	Sølvi Karin	R 0080	HA	Jan-Yngve	N 0210	F
Måsværsund	NT 0340	V	Bluefin	SF 0076	F	Solheim Senior	M 0008	F
Arvid Johan	T 0002	I	Vidjenes	F 0102	BD	Bøholmen	N 0172	BØ
Gisud	T 0002	H	Johan Senior	N 0055	V	Reinebuen	N 0026	MS
Uløylfisk	T 0084	N	Børvåg	F 0060	NK	Røstfisk	T 0419	S
Sjøglans	SF 0123	A	Svebas	SF 0240	F	Stålbjørn	M 0049	F
Kristin Marita	F 0301	H	Selfjordbuen	T 0010	TN	Tønsnes	T 0024	T
Leirvik	F 0110	L	Gunnar Langva	M 0189	A	Harmoni	T 0074	T
Eldorado	M 0132	SK	Andøybuen	N 0215	A	Bentlin	R 0219	K
Leinebris	M 0555	HØ	Iris Beate	T 0305	L	Volstad Viking	M 0001	A
Feie	H 0115	FE	Østrem	R 0034	U	Flid	M 0285	SM
Kasfjord	T 0007	H	Sajana	R 0001	ES	Husøysund	T 0050	LK
Havsnurp	M 0195	MD	Havbryn	M 0125	H	Jati	N 0068	A
Leif Junior	N 0027	MS	Høgstein	M 0098	G	Hansson	ST 0040	R
Orion	T 0106	T	Granit	M 0023	VD	Værland	M 0058	H
Hopland Senior	SF 0011	V	Bergstrål	M 0090	F	Traal	R 0031	K
Nordfangst	T 0145	LK	Nordkappjenta	F 0210	NK	Sjøvær	SF 0006	A
Geir Roger	T 0143	TK	Tangstadværing	N 0300	VV	Oldersund	M 0225	A
Malnesfjord	N 0098	MS	Ryggefjord	F 0170	M	Holmsjø	M 0062	G
Gerh. Jakobsen	N 0238	Ø	Vikatrål	T 0095	LK	Tenor	M 0158	A
Remming	R 0020	F	Skolmen	N 0148	VV	Nymodena	F 0020	NK
Lofotrål 1	N 0001	VV	Kongsfjord	F 0100	BD	Nålsund	N 0023	F
Artus	M 0002	HØ	Øybuen	M 0075	F	Bøen Senior	N 0029	Ø
Sorbøen	N 0350	ME	H. Østervold	H 0128	AV	Juvel	M 0102	S
Røstbanken Vest	N 0008	RT	Prestfjord	N 0200	Ø	Loran	M 0019	G
Småvik	F 0144	H	Korallen	M 0106	H	Feiebuen	H 0022	FE
Stig Magne	T 0007	TK	Soleøyvåg	M 0186	F	Trøney	T 0088	B
Godøyværing	N 0060	MS	Remøytrål	F 0220	BD	Sortland	N 0040	H
Statthav	SF 0001	S	Road Olsen	N 0053	Ø	Andøpsværingen	N 0005	VV
Gollenes	M 0276	HØ	Førde Junior	SF 0012	B	Tampen	M 0001	SD
Lundberg	T 0242	T	Nybakk	SF 0078	V	Garmy	VA 0037	LD
Skarsol	T 0042	S	Bleiksøy	N 0260	A	Rosenvoll	VA 0014	S
Polarvind	N 0400	R	Kjelsvik	F 0026	LB	Skaregg	M 0089	G
Valderøy	M 0127	G	Nystein	NT 0150	V	Froyliner	ST 0085	F
Skageøysund	T 0111	T	Brattegg	M 0133	G	Botrål 3	N 0152	BØ
Mai Karoline	M 0025	MD	Persfjord	M 0090	A	Skarhaug	M 0002	H
Utvær Senior	SF 0047	SU	Nordholm	T 0051	LK	Hellskjær	M 0024	F
Rollon	M 0199	HØ	May Inger	M 0050	F	Geir	M 0012	H
Gargia	F 0087	H	Eldborgtrål	M 0292	A	Broegg	M 0085	H
Fredrikson	SF 0111	F	Andenesfisk li	N 0008	A	Miland Junior	M 0023	MD
Myrebas	N 0260	Ø	Amnessund	N 0010	ME	Ståltor	T 0008	T
Kvilnakken	F 0006	LB	Fredvang	N 0021	ME	Salvøy	R 0044	K
Båtsfjordværing	F 0040	BD	Silegga	T 0052	BG	Væroybuen	N 0010	VR
Stein Gerhard	F 0071	NK	Harto Junior	M 0061	SØ	Riston	F 0136	HV
Sjarm	M 0472	SM	Ole Elvan	N 0011	A	Holberg	M 0028	S
Senet	Ø 0088	F	Atlantic Surf 2	T 0047	T	Geir Peder	M 0071	H
Remøy	M 0043	HØ	Langvin	M 0019	A	Gunnar Klo	N 0146	Ø
Labrador	M 0003	S	Bjørnøy	M 0084	VD	Elof-Toril	N 0150	VV
Vestvågøy	N 0004	VV	Stallo	F 0084	H	Husey	M 0050	SØ
Brimøy	M 0106	S	Havstrand	M 0225	H	Veidling	H 0067	L
Skjøngholm	SF 0013	F	Fjellmøy	SF 0019	V	Elisabeth	H 0001	B
Nilfisk	M 0004	G	Topas	T 0023	H	Monica	VA 0044	K
Fjellsegga	T 0081	T	Volstad	M 0020	A	Vinjesund	T 0569	LK
Slaatterøy	H 0012	AV	Jærtrål	R 0087	HA	Racon	VA 0065	S
Rystraum	T 0097	L	Marie-Helene	T 0047	TK	Floing	T 0088	T
Barentstrål	F 0001	SV	Tindskjær	N 0111	VR	Vargsundfisk	F 0075	KD
Gården	M 0011	AV	Heidi-Anita	T 0100	T	Skjongnes	M 0072	G
Spleis	VA 0017	K	Karl Vadøy	M 0044	U	Trønderfisk	NT 0177	V
Bjørgvin Senior	T 0003	LK	Varegg	M 0001	VD	Melafisk	N 0061	Ø
Trønfjord	F 0006	BD	Ingar Iversen	M 0003	SM	Larsegutt	R 0100	ST
Tronsland	T 0010	LK	Lestaskjær	M 0092	G	Kågey	T 0165	S
Jytte Ross	VA 0079	K	Brun Sen.	N 0404	Ø	Sandøybuen	M 0122	AV
Solstrand	N 0063	F	Lyngholm	SF 0020	S	Sjømann	H 0020	B
Teistbøen	N 0090	VV	Hopen	M 0001	HØ	Husby Senior	M 0130	AV
Trøndergut	N 0226	MS	Stokke Senior	M 0012	U	Bøen Junior	R 0039	SD
K. Ge-Fisk	T 0200	L	Vesterveg	H 0169	AV	Lofotværing	N 0366	V
Stensen Senior	N 0028	VV	Juna	R 0012	SK	Mot Senior	F 0234	NK
Buefjord	SF 0247	A	Nyheimbuen	N 0620	V	Vågarnot	N 0006	VV

XV

Navn	Reg.-Merke	Kjenn.signal	Navn	Reg.-Merke	Kjenn.signal	Navn	Reg.-Merke	Kjenn.signal
Ny Argo	M 0024 G	LCKU	Veagutt	R 0494 K	LEKC	John Longva	M 0056 A	LGSO
Klippstein	H 0064 B	LCLC	Stålsund	SF 0005 S	LEKF	Styrk	SF 0003 SU	LGRS
Malmen	H 0083 S	LCMT	Karl Wilhelm	N 0210 A	LEKZ	Maiblomsten li	TK 0050 BL	LGTA
Bernt Steinar	N 0083 A	LCNF	Tørnskjær	T 0122 LK	LELS	Brødr Bokn	R 0026 F	LGTP
Sverdrupson	T 0092 S	LCNO	Willassen Sen.	N 0041 V	LEME	Båragutt	N 0014 TS	LGUP
Sjøtun	T 0012 K	LCOL	Mjosund	T 0201 BG	LENO	Lønning Junior	H 0018 B	LGUU
Alf Arne	T 0387 LK	LCPA	Lysvoll Senior	N 0001 V	LENV	Anne Beate	M 0015 SA	LGWN
Gysteinson	F 0020 VS	LCPO	Trogangen	N 0261 V	LEOE	Lofotodden	N 0010 MS	LGWV
Sjonagutt	N 0001 RA	LCQK	P. J. Senior	F 0056 H	LEOP	Langenes	T 0008 TK	LGWZ
Vestoy	SF 0050 A	LCSR	Dypingen	N 0515 V	LEOR	Hugin	ST 0003 F	LGYA
Stavøy	ST 0047 A	LCTA	Stålgutt	VA 0087 K	LEPK	Åkerøy	N 0001 DA	LGYE
Ulvos	H 0022 ØN	LCTM	Ramoen	M 0083 VD	LEQB	Skagskjær	N 0001 Ø	LGYL
Jon-Inge	N 0002 BR	LCUN	Kystfisk	R 0042 S	LEQM	Calypso	R 0002 ES	LGYZ
Kårstein	T 0031 L	LCVB	Margot Lovise	ST 0061 O	LESO	Rima	R 0012 ES	LGZB
Småliner	M 0039 S	LCVF	Hjalmarson	T 0188 LK	LESP	Thor-Erling	R 0020 ES	LHAG
Svalind	N 0143 MS	LCVT	Mea	N 0154 Ø	LETT	Sætring	M 0123 G	LHAH
Sandøyfjord	F 0076 H	LCWJ	Solværskjær	F 0112 H	LETN	Stottværingen	N 0200 ME	LHAJ
Kvanskjær	H 0014 K	LCWU	Øyliner	M 0061 AV	LETL	Lysglimt	M 0121 G	LHAW
Karl Anders	N 0063 V	LCXH	Solholm	R 0011 B	LEUG	Otto Wahne	M 0001 H	LHBL
Haugstad	M 0053 S	LCXN	Aud-Lill	M 0060 AK	LEVW	Havliner	N 0302 A	LHBU
Sidni	AA 0061 T	LCXY	Havpryd	N 0030 V	LEWI	Jan Børre	N 0002 Ø	LHCV
Nord Rollnes	T 0003 H	LCYA	Rita Harriet	N 0181 VV	LEWK	Vikberg	N 0010 F	LHDY
Viking I	SF 0303 V	LCZG	Nytun	N 0030 Ø	LEXL	Libas	H 0005 F	LHEA
Kirkøy	N 0110 Ø	LDZG	Høydøten	H 0031 B	LFXA	Svein Frode	N 0012 V	LHFF
Fiskebank	M 0210 SM	LDAM	Denali	R 0060 K	LFXB	Kings Cross	M 0020 HØ	LHFG
Sigerland	N 0007 SO	LDAN	Vigdis	R 0020 H	LFXC	Andøyfjord	N 0230 A	LHFO
Greta Elin	SF 0148 A	LDCl	Consol	R 0051 U	LFCF	Nordstjåtrå	R 0230 K	LHFO
Brennholm	H 0039 BN	LDCM	Harhaug	M 0020 H	LFCO	Ann Tove	T 0020 K	LHGM
Rindenes	SF 0010 F	LDLW	Hargo	H 0017 AV	LFEP	Helge Senior	N 0026 A	LHGP
Sør-Troms	T 0005 H	LDEE	Søgnejenta	VA 0004 S	LFET	H. Fagerhaug	F 0190 H	LHHS
Walker	N 0030 A	LDEU	Husby Junior	N 0034 HR	LFFQ	Rokklu	VA 0081 F	LHIG
Torita	M 0206 A	LDFA	Hoddøygåv	ST 0036 R	LFFV	Geir Andre	T 0004 H	LHII
Holmsund	M 0019 HØ	LDGA	Vareng	T 0090 L	LFGN	Sundskjær	T 0184 LK	LHIL
Vesthav	H 0065 B	LDGO	Åkrabuen	VA 0198 F	LFGT	Aage Willfredson	F 0125 BD	LHIW
Bjørnøybuen	T 0058 T	LDHC	Nordsten	N 0117 A	LFHK	Arctic	M 0032 VD	LHIY
Sailor	VA 0090 F	LDHD	Anden	T 0011 SK	LFLD	Narglind	N 0030 L	LHJE
Seljevær	SF 0031 S	LDHJ	Tælavåg	H 0059 S	LFNB	Havstein	M 0069 G	LHJF
Karl Oskar	T 0166 N	LDHL	Veavik	R 0069 K	LFFA	Søviknes	M 0023 H	LHLY
Øvrabøen	R 0005 B	LDIW	Eldborg	M 0291 A	LFRM	Randi Marie	F 0018 NK	LHMB
Nybræna	N 0105 VV	LDKX	Nontind	T 0028 BG	LFUK	Bunty	VA 0001 LS	LHMC
Ny Hella	N 0005 F	LDLU	May Tove	F 0393 M	LFVB	Nyttind	F 0080 NK	LHNN
Laila-Sea	T 0040 S	LDMY	Hadselværing	N 0001 H	LFVN	Båtsfjord	F 0063 BD	LHNR
Bjæraangfjord	N 0002 ME	LDND	Boanesfisk	H 0105 AV	LFWF	Vadsojenta	F 0002 VS	LHNS
Straumingen	N 0089 F	LDNX	Fjordbas	H 0111 F	LFWV	Stålegg Senior	M 0165 S	LHOK
Storeknut	H 0148 AV	LDNG	Tore Junior	M 0015 G	LFWZ	Havfruen 1	AA 0042 A	LHOU
Fårøybuen	N 0312 VA	LDQE	Røyrbuen	SF 0030 S	LFXK	Nesbakk	M 0094 G	LHOW
Midtflu	R 0008 KV	LDQK	Faxsen	N 0016 B	LFYE	Havfruen li	AA 0043 A	LHPA
Solrand	F 0001 G	LDRW	Melfjordværing	T 0102 BG	LFZT	Havleik	N 0005 BØ	LHPM
Vasstind	R 0003 K	LDTA	Vestskjær	R 0092 K	LGAK	Asmalo	Ø 0001 H	LHQN
Radin	T 0028 TN	LDUJ	Fremad li	R 0090 ST	LGAN	Bergvåg	M 0002 F	LHRG
Egill Junior	ST 0090 F	LDUR	Hauge Senior	M 0002 S	LGBC	Heidi lili	M 0007 F	LHRI
Tojako	M 0006 AV	LDUX	Alf Bjornar	T 0150 T	LGBJ	Novi	SF 0009 S	LHSP
Grete Kristin	N 0002 V	LDVK	Kamaro	SF 0070 V	LGBO	Brattskjær	NT 0346 V	LHSS
Hardstjø	H 0178 AV	LDVN	Myrefisk li	N 0120 Ø	LGZB	Strandby	T 0137 BG	LHTF
Polar Prawns	M 0402 H	LDVP	Karl-Viktor	N 0036 F	LGCA	Eidefisk	H 0021 B	LHTK
Tonny	R 0022 HA	LDVR	Ræka	N 0016 SO	LGDA	Ramsøysund	ST 0086 O	LHTP
Borgundfjord	M 0010 SA	LDWI	Nye Ringbas	SF 0001 V	LGDT	Nordkappfisk	F 0248 NK	LHTT
Remo	SF 0002 S	LDWS	Jergut	F 0002 H	LGEB	Veabas	R 0001 H	LHUZ
Lars M. Senior	T 0228 LK	LDXR	Haapet I	NT 0058 NR	LGEM	Sletnes	F 0180 NK	LHVR
Leif Arne	F 0020 BD	LDYL	Børgeson	ST 0031 RS	LGFC	Jentoft Senior	F 0023 HV	LHWV
Rødøyværing	N 0300 R	LDYE	Ole Sætremyr	SF 0100 V	LGFE	Alnes	H 0129 AV	LHWC
Pirion	VA 0140 F	LDYM	Ulla	M 0196 SØ	LGGD	Osholm	T 0321 S	LHWI
Eva Lovise	F 0001 B	LDYW	Fiskholmen	SF 0025 V	LGHG	Nordøytrål	M 0059 H	LHWR
Einarson	T 0064 LK	LDZL	Sirevågsbuen	R 0030 HA	LGHH	Slettholmen	N 0014 L	LHXQ
Røgnes	F 0050 BD	LDZU	Sandnes Senior	F 0109 VS	LGHI	Nordstar	T 0012 I	LHXV
Risholm	N 0050 V	LEAD	Ringskjær Nord	N 0203 F	LGHT	Fiskevær	SF 0020 B	LHYH
Alfredson	T 0149 S	LEAR	H. Klausssen	N 0126 Ø	LGIF	E-Kiil	F 0090 KD	LHYV
Brage	F 0080 KD	LEAU	Osan	N 0052 RT	LGJO	Diann	R 0025 ST	LHZJ
Anna Karin	F 0002 B	LEBR	Øyasund	M 0008 AV	LGIX	Vestviking	H 0190 AV	LIAB
Moivik	N 0057 F	LEBY	Elding	F 0236 HV	LGMM	Slålfinn	T 0080 LK	LIAJ
Verdi	H 0081 AV	LECY	Fernando	SF 0050 V	LGML	Husby	M 0140 AV	LIAQ
Røstnesvåg	N 0014 VV	LEDC	Sildøy	H 0168 F	LGMS	Herstebn	N 0161 Ø	LIBU
Inger Hildur	M 0100 F	LEDG	Veststeinen	SF 0007 B	LGNG	Mats-Erik	M 0109 AV	LICI
Valanes	F 0092 NK	LEDH	Øybard	M 0122 G	LGNO	Futuro	SF 0089 SU	LIDI
Bøgutten	N 0014 BØ	LEDM	Stenbakken	T 0090 T	LGOD	H. Svendsen	N 0164 V	LIKY
Andavåg	SF 0001 F	LEDT	Sollind Senior	M 0030 SA	LGON	Gjerdsvik	M 0051 S	LILH
Torgersen Jr.	N 0005 BR	LEGZ	Polarfangst	T 0099 T	LGPZ	Trysil-Gutten	N 0233 MS	LILZ
Fairy	H 0050 B	LEHD	Vingholm	M 0180 AV	LGQL	Skjøtningberg	F 0007 LB	LINZ
Stig Willy	F 0050 B	LEIA	Haastein	R 0737 K	LGUU	Havbrått	T 0077 H	LIOC
Nordsandværing	N 0050 Ø	LEIZ	Vestkapp	SF 0050 S	LGRD	Straumberg	N 0002 LF	LIOD
Måloysund	SF 0006 V	LEJZ	Stålegg Junior	N 0015 VV	LGSA	Janne Kristin	ST 0008 R	LION

XVI

Navn	Reg.-Merke	Kjenn.signal	Navn	Reg.-Merke	Kjenn.signal	Navn	Reg.-Merke	Kjenn.signal
Remifisk	T 0063 BG	LIPD	Stromsnes	NT 0133 V	LK3653	Øyaren	SF 0051 V	LLLY
Frøyanes Junior	SF 0015 S	LIRC	Måøybuen	ST 0520 F	LK3697	Håflu	R 0029 BV	LLMG
Aarnes	N 0026 ME	LIRJ	Omsund	M 0034 FI	LK3781	Stratos	N 0160 VB	LLMJ
Hordagutt	H 0220 B	LILU	Risøyfjord	N 0012 L	LK3887	Veidværing	M 0050 SA	LLML
Strålaui li	R 0027 ES	LIUN	Vikingfjord	T 0100 BG	LK3977	Fanglind	N 0120 VR	LLMN
Brandsholmbøen	N 0200 VV	LIUZ	Hebron	TK 0025 BL	LK4254	Vestervon	SF 0097 A	LLMP
Barsund	T 0001 T	LIVH	Anne Grethe	NT 0345 NR	LK4377	Nesejenta	VA 0086 LS	LLNC
Stormfuglen	M 0038 AV	LWS	Vårøybuen	VA 0016 LS	LK4402	Senjafisk	NT 0007 L	LLNP
Retor	N 0023 HR	LIXC	Slig Harry	NT 0094 V	LK4544	Andenesfisk 1	N 0431 A	LLow
Kvaløyvær	T 0280 LK	LIXE	Meholm	ST 0040 RS	LK4657	Hiltterværing	ST 0001 H	LLPO
Aslegut	M 0062 AV	LIIYA	Metho	M 0080 M	LK4674	Liaholm	M 0167 AV	LLPQ
Veafisk	R 0033 H	LIZF	Uglen Senior	ST 0065 R	LK4846	Tor Angel	N 0014 MS	LLQH
Løvang	T 0530 T	LIZP	Nord Kvaløy	T 0039 T	LK4884	Roingen	N 0062 L	LLSI
Anny Kræmer	T 0035 T	LIZY	Rofisk	M 0015 SØ	LK4967	Vestbrona	H 0071 K	LLSP
Kerak	F 0050 V	LJBE	Landøyværing	SF 0067 A	LK4991	Kjøllefjord	F 0001 LB	LLSU
Tor-Inge	N 0077 F	LJBK	Hans R	M 0150 AE	LK5216	Jørn Hauge	N 0022 V	LLTI
Furnestrål	M 0116 G	LJBT	Linnes	F 0500 A	LK5241	Silver	R 0071 U	LLTJ
Dan Sondre	T 0218 L	LJBW	Konflikt	R 0002 SO	LK5258	Solheimtrål	M 0199 F	LLUC
Karpur	VA 0001 S	LJDA	Mostein	TK 0002 BL	LK5352	Ksnovik	F 0010 B	LLUL
Svanaug Elise	ST 0019 F	LJDR	Lovundværing	N 0040 L	LK5538	Reholm	N 0146 SG	LLUU
Torbås	F 0231 M	LJEB	Rover	N 0326 V	LKAI	Skutnes	N 0080 BR	LLUV
Nordmølaværing	N 0400 A	LJFJ	Patchbank	R 0030 K	LKAJ	Bergflibuen	T 0071 T	LLUX
Oront	N 0081 VV	LJGW	Reitebris	M 0035 HØ	LKAL	Knester	H 0011 AV	LLVC
Peik	M 0181 A	LJHA	Herøytrål	M 0347 HØ	LKDG	Trænanbanken	N 0001 TN	LLVD
Ballstad	N 0003 VV	LJIF	Buksnesfjord	N 0029 VV	LKEA	Svebåen	N 0045 A	LLWA
Sandvær	N 0165 MS	LJIZ	Rødholmen	N 0016 VV	LKEU	Skarholmen	N 0062 BØ	LLWX
Brumark	R 0189 K	LJJC	Krist. Johansen	T 0361 T	LKER	Tørnholm	T 0566 S	LLWY
Kvalskjær	M 0009 HØ	LJKG	Gangerolf 2	M 0053 GS	LKFG	Orkan	N 0294 V	LLXC
Trondskjær	T 0056 LK	LJKV	Brødrene V	M 0040 HØ	LKGS	Endre Dyroy	H 0006 F	LLXE
Skagenes	N 0046 V	LJLI	Ingo	N 0048 V	LKGP	Røttingøy	H 0073 O	LLYS
Sydvind	M 0056 G	LJLJ	Elltor	N 0018 F	LKHP	Ponny	VA 0096 F	LLYY
Skagholm	ST 0804 F	LJLL	Moguit	SF 0001 SU	LKIB	Skredbakk	R 0005 HA	LM2176
Skogsvøyværing	N 0270 Ø	LJLR	Seibas	N 0250 SG	LKIH	Oberon	AA 0110 R	LM2284
Frøybanken	N 0072 MS	LJML	Polarbas	T 0044 T	LKIX	Støholm	SF 0048 S	LM2509
Trond Egil	F 0133 M	LJMY	Breivikbuen	N 0008 VV	LKJG	Unni	N 0047 TF	LM2864
Arnoylind	T 0281 S	LJND	Elsy	VA 0011 F	LKJS	Brannflu	R 0070 H	LM3202
Årviksand	T 0320 T	LJNL	Rystadbuen	N 0006 V	LKKO	Stogutten	VA 0032 M	LM3434
Vonar	M 0088 SØ	LJNQ	Flander	VA 0156 K	LKLA	Ole L	M 0042 G	LM3510
Nyfalken	M 0195 HØ	LJNV	Vikmark	SF 0019 S	LKLD	Trænhavet	N 0074 TN	LM3744
Sveoy Jr	M 0204 SM	LJOH	Sandeværing	M 0091 S	LKMx	N 0098 Senior	N 0098 BO	LM3835
Bjørnhaug	M 0109 H	LJOK	Sofie	N 0145 V	LKMV	Brazavill	F 0277 HV	LM3968
Bjørnsvik	N 0091 HR	LJON	Sennholmen	N 0382 A	LKND	Sara Karin	T 0046 L	LM4000
Feiebjørn	H 0001 FE	LJQJ	Fid 1	N 0002 LN	LKNG	Bergfl-Magne	F 0053 LB	LM4024
Camilla	Ø 0032 H	LJQW	Stållind	N 0062 H	LKON	Måtid	N 0412 A	LM4330
Øybas	M 0071 HØ	LJRA	Holmingen	M 0218 SM	LKPX	Havegga	N 0016 A	LM4459
Krystad	N 0012 A	LJSU	Gill	N 0055 VV	LKQZ	Saltværing	T 0043 J	LM4481
Trænværing	N 0013 TN	LJSX	Kvaløyfjord	T 0070 T	LKRL	Erlandson	T 0023 TK	LM5020
Hebe 2	N 0109 BØ	LJTY	Viknafisk	NT 0040 V	LKRP	Breiflu	SF 0390 SU	LM5350
Stobakk	M 0020 G	LJUJ	Lofotrål 2	N 0002 VV	LKSA	Grunnbøen	N 0035 VV	LM5652
Liafjell	H 0121 F	LJUK	Arizona	R 0673 K	LKSZ	Breivikværing	F 0134 HV	LM5686
Henningsvær	N 0415 V	LJUP	Skulbaren	T 0019 T	LKTM	Sandvind	V 0043 L	LM5899
Baasgrunn	N 0045 VR	LJWC	Otterbank	TK 0063 K	LKTW	Roar Junior	N 0520 HR	LM6138
Mostein	H 0170 B	LJXH	Staalnes	SF 0245 S	LKVD	Flåvær	M 0005 HO	LM6176
Sjøfisk	N 0500 HR	LJXU	Tromsvøyværing	T 0183 T	LKVX	Ann-Hege	F 0081 BD	LM6350
Janne Marie	T 0225 N	LJYM	Tokai	F 0076 HV	LKWD	Fram	NT 0380 V	LM6415
Hilde	N 0107 V	LK2001	Seira	F 0042 BD	LKWR	Børhella	N 0010 A	LM6586
Omega	AA 0034 A	LK2275	Hallgeirson	T 0019 LK	LKXJ	Fyrholm	H 0296 B	LM6602
Malena	VA 0016 K	LK2276	Roy-Frode	N 0082 V	LKXQ	Rindøybuen	M 0027 AK	LM8279
Sissel Beate	F 0004 BD	LK2348	Guldringnes	T 0041 T	LKZZ	Arid Junior	F 0017 SV	LM9547
Albert Senior	T 0184 BG	LK2391	Sørtrål	R 0002 HA	LLAN	Steinsholm	N 0153 SG	LMAL
Pilot	VA 0057 K	LK2444	Aarsheim Senior	SF 0006 S	LLBC	Torgværingen	AA 0007 A	LMAY
Olagutt	N 0045 SO	LK2457	Kvitingen	T 0291 S	LLBF	Boholm	R 0175 TV	LMBD
Notøygutt	M 0335 HØ	LK2475	Charley	N 0633 V	LLDL	Bjørnholm	M 0025 S	LMCF
Søylabuen	T 0718 T	LK2668	Cato Andre	N 0005 V	LLER	Lyshaug	T 0061 T	LMEM
Edøyværing	T 0760 T	LK2713	Seidon	R 0064 ES	LLEX	Berlevågfish 1	F 0005 B	LMET
Kjellodd	F 0086 M	LK2803	Andungen	M 0003 K	LLFA	Knausen	SF 0044 V	LMFG
Havprins	N 0052 V	LK2908	Fiskenes	M 0007 SA	LLFX	Sommerøybuen	T 0021 T	LMGG
Åroybuen	F 0037 A	LK2950	Dag-Senior	N 0054 VR	LLFY	Thor Ingolf	H 0022 S	LMGX
Eggumsværing	N 0076 VV	LK3041	Laurits Olsen	N 0177 Ø	LLGU	Førde	SF 0006 B	LMHQ
Senjafjell	T 0016 H	LK3092	Moan Senior	F 0083 H	LLGX	Olympic Prawn	M 0081 HØ	LMJF
Raine-Cato	N 0096 RT	LK3114	Elvira	R 0045 ES	LLIF	Rango	N 0015 V	LMJQ
Nestflud	M 0010 F	LK3118	Odd Tore	F 0010 LB	LLIH	Ørnfløy	T 0207 T	LMJZ
Joker	ST 0035 R	LK3210	Gularøy	M 0022 AV	LLIL	Hillersøy	SF 0220 A	LMKD
Sorpynt	VA 0015 FS	LK3225	Røringen	N 0064 VR	LLJB	Guttormsen Sen	F 0121 L	LMKY
Pontus	Ø 0014 F	LK3235	Kato	M 0192 SØ	LLJC	Nygård	F 0100 HV	LMKZ
Metro	M 0057 H	LK3270	Doggi	F 0042 H	LLJJ	Lyngskjær	T 0195 L	LMMB
Settnoy Senior	NT 0100 V	LK3292	Krill	M 0009 M	LLJT	Alf Senior	T 0350 T	LMMI
Britt Hege	F 0188 NK	LK3411	Skarheim	M 0008 A	LLJU	Trond-Kjethil	T 0198 LK	LMMN
Westey	N 0110 TN	LK3431	Morten Larsen	T 0160 BG	LLKK	Ann Brita	N 0298 MS	LMNJ
Carina	VA 0002 S	LK3462	Stein Bjarne	NT 0303 V	LLLA	Skjervøyfisk	T 0667 S	LMNU
Tone Helen	N 0092 VV	LK3541	Topsy	Ø 0235 H	LLLL	Nordbanken	N 0450 VV	LMNM

XVII

Navn	Reg.-Merke	Kjenn.signal	Navn	Reg.-Merke	Kjenn.signal	Navn	Reg.-Merke	Kjenn.signal
Jann-Agnar	N 0014 V	LMOW	Bjørn Harry	T 0016 TK	LNUD			
Blåstholm	M 0064 F	LMPD	Sundsværingen	NT 0363 V	LNUF			
Serlyns	VA 0062 K	LMPI	Else Lillian	H 0015 B	LNUS			
Trøndertrål	NT 0266 V	LMPQ	Skarvholmen	N 0080 F	LNVI			
Kjøines	F 0032 NK	LMQO	Jamo Junior	T 0001 S	LNWH			
Ole Oskar	N 0450 V	LMQT	Sjarmør	SF 0014 SU	LNWQ			
Lagun	VA 0076 K	LMQU	Rosund	M 0117 G	LNWV			
Vindhammer	SF 0093 V	LMRF	Lingbank	R 0510 K	LNWW			
Kettlin	N 0119 SO	LMRJ	Knut Aleks	N 0084 HR	LNXD			
Fisk	M 0105 A	LMRU	Havglans	H 0325 ØN	LNXT			
Talbor	H 0087 AV	LMRX	Syltefjord	F 0001 BD	LNYG			
Nordfjordtrål	F 0024 BD	LMSR	Solskjær	M 0107 G	LNYP			
Breistrand	N 0445 Ø	LMTC	Viken Senior	F 0493 M	LNZY			
Frantsen Junior	T 0022 I	LMTP	Suleskjær	R 0012 K	LNZH			
Nordkappbanken	F 0232 NK	LMTQ	Malebuen	M 0044 F	LNZZ			
Gayser Senior	M 0202 H	LMTR						
Solbas	SF 0136 SU	LMUG						
Trond Ronny	N 0363 Ø	LMUZ						
Andenesværing	N 0003 A	LMVM						
Støagutten	Ø 0018 R	LMVW						
Solvår Viking	H 0030 B	LMWV						
Håkey 2	T 0050 T	LMXC						
Ole Martin	ST 0019 O	LMXF						
Leif Roald	F 0004 V	LMXX						
Ploy	SF 0007 SU	LMYD						
Dolstind	M 0047 S	LMYE						
Berg Senior	N 0004 VR	LMYF						
Vikstein	N 0032 SO	LMYZ						
Onsøyværing	Ø 0025 F	LMZI						
Tryggholm	H 0065 O	LMZM						
Øksnesfisk 1	N 0440 Ø	LMZS						
Astra	VA 0001 F	LNAC						
Røholmen	N 0380 VV	LNAD						
Grønholm	H 0004 O	LNAH						
Ragnar Senior	F 0080 H	LNAK						
Buabas	M 0003 F	LNAS						
Haukøysund	R 0199 K	LNBJ						
Havfisk	T 0088 L	LNBL						
Ocean Trawler	M 0096 HØ	LNBR						
Mårsundværing	N 0308 BØ	LNCE						
Skarsjøværing	N 0017 VV	LNCK						
Fagervoll	M 0118 SM	LNCL						
Synes	M 0077 A	LNCO						
Gunnarson	M 0070 M	LNCR						
Gama	R 0062 ES	LNDP						
Turnfisk	H 0180 K	LNEL						
Sklinnabanken	N 0010 BR	LNFC						
Stridsholm	H 0083 ØN	LNFG						
Fonnes	H 0001 AM	LNGE						
Havflora	N 0005 TN	LNHG						
Tonefjell	N 0250 F	LNHI						
Hellodden	N 0173 MS	LNHJ						
Flogrunn	N 0006 H	LNHE						
Gould Dollar	SF 0300 A	LNHQ						
Rossvik	T 0033 T	LNJV						
Aasgrund	N 0040 VV	LNJW						
Tor Kristian	F 0086 NK	LNMC						
Polar Star	M 0014 HD	LNMJ						
Nordtind	N 0015 H	LNMM						
Sørøysund	N 0070 A	LNMP						
Nøkkerosa	Ø 0199 H	LNMW						
Skaidi	F 0086 H	LNMY						
Royal	R 0010 ES	LNNE						
Varak	M 0009 A	LNOA						
Vestfart	SF 0022 B	LNPE						
Shirley	VA 0071 FS	LNPU						
Ole Nordgård	M 0017 A	LNQA						
Senjasund	T 0125 LK	LNQI						
Eva Marina	N 0110 RT	LNQL						
Øyabas Junior	F 0150 M	LNRD						
Helgøysund	VA 0008 F	LNRL						
Eldliner	M 0007 A	LNRN						
Høyken	N 0009 BØ	LNRX						
Bjerka	N 0303 A	LNRC						
Senjaværing	T 0069 LK	LNSR						
Teigesund	SF 0040 S	LNST						
Dunøy	T 0010 K	LNTI						
Svenn Arne	N 0235 Ø	LNTJ						
Røysenes	M 0077 G	LNTK						
Fredrik Arntzen	N 0046 Ø	LNTL						
Nils Finnøy	F 0049 NK	LNTM						

REGISTER
over
MERKEPLIKTIGE NORSKE FISKEFARKOSTER
1996

F-A Alta

Farkostens nummer, type og navn	Meter			Tonn		Matr.	Bygge- år	Motor			Eierens (den korresponderende reder) navn og postadresse
	Lengde	Bredde	Dybde	I	II			Merke	Byggeår	H.K.	

Finnmark

F-A Alta - Tilsynsmann: F.rettl. Alta, Rådhuset, 9500 Alta

1	å	Ellinor	5,02	1,82	-	-	-	P	79	Evinr	80	9	Hansen Johannes, 9545 Langfjordbotn
2	kr	Svendsen Senior	14,92	4,59	-	24	-	T	70	GM	92	315	Svendsen Asbjørn, Boks 133, 9640 Kvalfjord
3	kr	Svend Kåre	10,30	3,17	-	8	-	T	77	Perkin	94	130	Knutsen Kåre, 9540 Talvik
4	å	Nina	4,60	1,50	-	-	-	P	82	Suzuki	85	8	Mortensen Sigmund, 9538 Store Lerresfj.
6	kr	Glimt	7,60	2,45	-	3	-	T	61	Sabb	61	10	Amundsen Bjørnar A, Krøkebærv 23, 9500 Alta
7	å	Lykke	5,10	1,60	-	-	-	T	70	Marin	84	4	Danielsen Kjell, Elvedal, 9545 Langfjordbotn
10	kr	Sandbuen	7,00	2,20	-	3	-	T	72	Sabb	80	18	Pedersen Gunnar, Maskinsvingen 22, 9500 Alta
11	å	Emi	5,80	2,00	0,80	-	-	P	75	Evinr	80	25	Kristiansen Roar, 9640 Kvalfjord
12	å	Raimond	4,20	1,66	-	-	-	P	73	Yamaha	85	8	Nilsen Leif Åsmund, Boks 1352, 9500 Alta
13	å	Elsa	6,83	2,35	-	-	-	P	70	Sabb	82	22	Olsen Ole, 9640 Kvalfjord
14	å	Eivind	5,50	2,15	-	-	-	P	90	Johns	80	25	Moland Rane R, Kjerringdal, 9540 Talvik
15	kr	Per Gunnar	9,57	3,14	-	9	-	T	77	Ford	76	68	Ingebrigtsen Gunnar, 9534 Storekorsnes
16	å	Olga	5,33	2,10	-	-	-	P	78	Evinr	77	25	Strifelt Birger, Linevei 2, 9500 Alta
17	å	Kobben	4,30	1,71	-	-	-	P	88	Marin	88	30	Ingebrigtsen Arne, 9534 Storekorsnes
18	kr	Endre Jr.	10,64	3,54	-	9	-	T	77	Cumm	90	152	Karlsen Trond, 9534 Storekorsnes
19	å	Per-Hugo	8,06	3,01	-	-	-	T	71	Sabb	70	16	Thomassen Trond A, 9537 Komagfjord
20	å	Klubben	8,16	2,51	-	-	-	T	70	Isuzu	84	40	Røkeberg Roald, 9535 Nyvoll
21	å	Borghild	8,12	2,35	-	-	-	T	70	Sabb	72	20	Nilsen Ole, 9535 Nyvoll
22	å	Fiskarjenta	5,96	2,20	-	-	-	T	60	FM	83	10	Nilsen Nils, 9535 Nyvoll
24	å	Turid	8,16	2,48	-	-	-	T	69	Sabb	69	10	Bjørnfeld Jonny, 9535 Nyvoll
25	kr	Eva	7,65	2,54	-	3	-	P	80	Isuzu	92	50	Mortensen Hendrik, 9640 Kvalfjord
26	å	Pan	4,08	1,60	-	-	-	T	67	Johns	79	6	Sjursen Sigvald, 9538 Store Lerresfj.
27	å	Liv T.	4,10	1,50	-	-	-	P	80	Johns	90	10	Andersen Åsmund, 9538 Store Lerresfj.
28	å	Terhi	4,40	1,60	-	-	-	P	95	Marin	95	5	Nyvoll Ingolf, 9535 Nyvoll
29	å	Varg	5,30	2,00	-	-	-	P	88	Marin	88	75	Eriksen Oddleif, Storbakken 54, 9500 Alta
31	å	Presteng	4,25	1,71	-	-	-	P	85	Yamaha	85	10	Pedersen John, Apansveien 10, 9500 Alta
32	å	Odin	5,55	2,13	-	-	-	P	86	Evinr	86	20	Jørgensen Stian, Boks 25, 9540 Talvik
34	å	Seabird	4,50	1,92	-	-	-	P	91	Evinr	86	40	Mikkola Jørn, 9640 Kvalfjord
37	sn	Årøybuen	14,95	4,90	1,97	25	-	P	87	Volvo	87	368	Arild Knut, Marienlund 5, 9500 Alta
38	sn	Bjørnar	8,50	2,50	-	6	-	T	75	Sabb	75	30	Karlsen Albert, Alma Halsev 41, 9500 Alta
39	å	Kvitnes	4,40	1,40	-	-	-	P	90	Evinr	90	10	Aiseen Hermod, Isnestoften, 9540 Talvik
40	å	Havfru	5,65	2,12	-	-	-	P	83	Evinr	83	20	Hagerup Maria, 9534 Storekorsnes
42	å	Sofie	4,85	1,50	0,50	-	-	P	80	Evinr	84	5	Kristiansen Kåre, 9538 Store Lerresfj
43	å	Stine	6,59	2,20	-	-	-	T	75	Sabb	75	10	Ring Jens Oddvar, 9645 Altneset
46	å	Maiblomst	5,02	1,51	-	-	-	P	64	Evinr	80	12	Hansen Ove Evert, 9540 Talvik
47	å	Kvitberg	5,48	2,10	-	-	-	P	82	Marin	94	30	Nilsen Oddvar, Kåtfjord, 9500 Alta
48	å	Håkon Junior	4,71	1,57	0,94	-	-	T	85	Evinr	91	6	Hågensen Håkon, 9640 Kvalfjord
50	sn	Bingo	7,87	2,60	1,24	4	-	P	86	Sabb	86	65	Arild Einar, Maskinsvingen 16, 9500 Alta
52	å	Varnes	4,90	1,50	0,50	-	-	P	84	Evinr	84	9	Hågensen Ruben, 9640 Kvalfjord
54	kr	Rubben	6,71	2,00	-	2	-	T	-	Sabb	-	10	Abrahamson Adolf, Russøluft, 9500 Alta
55	kr	Bjørnung	9,51	3,29	-	8	-	P	73	Perkin	72	96	Ingebrigtsen Kjell Bjørn. P/R, 9537 Komagfjord
56	kr	Liljen	9,10	2,90	1,20	5	-	T	60	Perkin	83	62	Selnes Øystein, 9539 Lerresfjord
57	å	Lunkentus	5,65	1,90	-	-	-	T	72	Sabb	72	10	Olsen Birger, Myrullv 11b, 9500 Alta
59	-	Isrypa	9,11	3,12	1,08	7	-	T	75	MWM	75	51	Ring Arnt, 9534 Storekorsnes
61	å	Svanen	4,00	1,70	-	-	-	P	90	Johns	91	6	Andersen Sverre M, 9538 Store Lerresfj.
63	kr	Ringskjær	8,47	2,64	-	5	-	T	46	Rapp	49	14	Wiik Arne J, Postboks 5, 9501 Alta
64	å	Charlen	5,30	1,70	0,80	-	-	T	87	Yamaha	93	10	Stokkan Tommy, Linehøyden 6, 9500 Alta
65	-	Liv	6,25	2,05	-	1	-	T	69	Sabb	69	8	Thomassen Jostein I, 9536 Korsfjorden
66	å	Ny Fangst	5,23	1,75	0,90	-	-	P	79	Evinr	90	10	Eriksen Frank, 9640 Kvalfjord
67	kr	Camilla	7,40	2,70	-	2	-	P	87	Yanmar	87	44	Karlsen Ivar, Russøluft, 9500 Alta
69	å	Løkeng	5,02	1,38	-	-	-	T	68	Johns	70	3	Thomassen Eliða, 9539 Lerresfjord
70	kr	Fisketind	9,73	3,12	1,53	9	-	T	80	Perkin	80	62	Ingebrigtsen Arne, 9534 Storekorsnes
71	å	Åshild	5,50	2,00	-	-	-	P	77	Evinr	77	25	Pedersen Alf-Aksel, 9640 Kvalfjord

Finnmark

F-A Alta

Farkostens nummer, type og navn	Meter			Tonn		Matr.	Bygge- år	Motor		Eierens (den korresponderende reder) navn og postadresse			
	Lengde	Bredde	Dybde	I	II			Marke	Byggeår		H.K.		
72	å	Rulett	6,90	2,51	-	-	-	T	68	Sabb	60	8	Ring Aksel, 9645 Altneset
73	kr	Linn-Johanne	8,90	2,78	1,28	7	-	T	78	Sabb	91	30	Henriksen Leif Magnus, 9537 Komagfjord
75	kr	Gry	7,53	2,82	-	3	-	T	66	BMC	77	30	Evertsen Hetlei, 9537 Komagfjord
76	kr	Irene Anett	7,30	2,45	-	3	-	P	82	Sabb	81	22	Isaksen Odd, 9520 Kautokeino
77	sn	Kobben	9,10	2,71	1,25	7	-	P	85	Volvo	78	115	Nilsen Nils Petter, Smibakken 10, 9500 Alta
78	kr	Marna	6,88	2,40	-	2	-	T	70	Sabb	80	30	Andersen Arne, 9537 Komagfjord
79	å	Heidi	5,20	1,90	-	-	-	P	80	Evinr	91	30	Nilsen Solfrid Johanne, 9536 Korsfjorden
80	å	Frigg	7,50	2,51	-	-	-	T	70	Sabb	90	30	Nilsen Nikolai, 9535 Nyvoll
81	kr	Ringnes	9,12	3,11	1,57	6	-	T	78	MWM	82	51	Ring Odin, 9645 Altneset
82	kr	Tora-Marie	8,47	2,90	-	5	-	T	57	Sabb	78	30	Nyvoll Knut Inge, 9535 Nyvoll
83	å	Skreien	5,46	2,10	-	-	-	P	79	Marin	93	40	Olsen Arnold, 9534 Storekorsnes
84	å	Anna	5,20	1,95	0,70	-	-	P	88	Evinr	86	10	Olsen Ole, 9640 Kvalfjord
85	å	Silvik	5,96	2,13	-	-	-	P	85	Suzuki	94	40	Paulsen Rolf, 9537 Komagfjord
88	å	Kjell Ove	5,30	2,00	-	-	-	P	84	Marin	91	25	Arild Einar, Maskinsvingen 16, 9500 Alta
90	å	Stig-Sondre	5,00	1,80	-	-	-	P	78	Evinr	92	10	Mortensen Tore, 9640 Kvalfjord
92	kr	Randi	9,48	3,08	-	7	-	P	76	MWM	90	102	Eriksen Torleif, 9640 Kvalfjord
93	å	Steggen	5,20	2,00	-	-	-	P	79	Marin	86	30	Andersen Steinar Aas, 9536 Korsfjorden
94	sn	Terna	6,36	2,42	0,80	2	-	P	86	Yanmar	86	34	Kristiansen Kåre, Storsandnes, 9540 Talvik
95	å	Bråttsjø	7,17	2,64	1,56	-	-	T	65	Sabb	67	8	Mikkelsen Nils Kristian, 9640 Kvalfjord
96	-	Varholm	8,63	2,71	1,62	6	-	P	73	Volvo	73	75	Pedersen Reidar, Boks 109, 9640 Kvalfjord
97	-	Sørjenta	10,98	3,54	1,37	13	-	P	83	Sabb	83	78	Andreassen Inge, 9640 Kvalfjord
98	å	Måken	8,36	2,55	1,00	-	-	T	72	Sabb	72	22	Johannessen Bjarne, 9536 Korsfjorden
99	å	Lykken	5,33	2,00	-	-	-	P	81	Marin	81	20	Rydland Bjørg, Storekorsnes, 9534 Storekorsnes
100	sn	Bernhardson	12,12	3,58	1,28	12	-	A	76	Bedf	79	166	Strifeldt Birger, Amtmannsnes, 9500 Alta
101	å	Lillian	4,30	1,50	-	-	-	P	78	Evinr	83	8	Nuth Ida, 9640 Kvalfjord
103	å	Sula	4,60	1,50	-	-	-	P	72	Yamaha	75	9	Olsen Vidar, Isnestoft, 9540 Talvik
105	å	Lena	5,02	1,63	-	-	-	T	55	Tomos	69	4	Mikkola Torgeir, 9640 Kvalfjord
106	å	Elin	5,18	1,88	-	-	-	T	67	Johns	67	9	Ingebrigtsen Ole, 9534 Storekorsnes
107	å	Sigurd	5,20	1,50	-	-	-	P	78	Yamaha	83	10	Mortensen Ragnvald Henry, 9040 Nordkjosbotn
108	sn	Fjordstraum	9,98	3,29	1,20	10	-	T	81	GM	81	101	Svendsen Charles, 9640 Kvalfjord
109	å	Teisten	5,40	1,90	-	-	-	P	77	Suzuki	93	30	Arild Jens, Marienlund 7, 9500 Alta
110	å	Ragnhild	5,40	2,15	1,00	-	-	P	84	Marin	84	15	Olsen Wilmar, Øvrev 63, 9500 Alta
111	å	Gudrun	5,05	1,85	0,85	-	-	P	85	Evinr	90	10	Andersen Halvor O, 9535 Nyvoll
113	å	Båen	5,96	2,25	0,90	-	-	T	65	Yanmar	78	33	Ingebrigtsen Magne, Nyvoll, 9535 Nyvoll
114	kr	Måka	7,76	2,44	1,22	4	-	T	61	Sabb	61	16	Strandheim Asbjørn, Boks 30, 9539 Lerresfjord
116	kr	Krabb	6,30	2,00	-	1	-	T	59	Sabb	68	8	Hansen Håkon, Damsv 6, 9500 Alta
118	å	Sivert	5,02	1,63	-	-	-	T	60	Mercur	70	4	Pedersen Alf, 9534 Storekorsnes
119	å	Fino	4,98	1,88	0,90	-	-	P	90	Evinr	85	25	Eriksen Dan, 9640 Kvalfjord
122	kr	Breivik	10,00	3,29	-	10	-	T	36	Bukh	73	68	Borg Kurt A, 9536 Korsfjorden
123	å	Pellikan	4,71	1,88	0,80	-	-	P	76	Evinr	77	25	Ring Britt-Irene, 9534 Storekorsnes
124	kr	Terna	7,53	3,14	-	3	-	T	76	Sabb	76	16	Kristiansen Kristian, 9640 Kvalfjord
125	å	Kari	5,02	1,57	-	-	-	T	71	Evinr	92	10	Thodesen Egil, 9640 Kvalfjord
127	å	Aina	5,65	2,12	-	-	-	P	85	Evinr	93	70	Persen Odd-Eilert, Boks 43, 9536 Korsfjorden
128	å	Bårdfjord	5,50	1,80	-	-	-	P	80	Marin	90	25	Michaelisen Rudolf, 9530 Kviby
129	kr	Luna	7,50	2,50	-	3	-	P	69	Sabb	69	22	Murberg Agnar H, 9538 Store Lerrestj.
130	å	Kjell-Helge	5,48	1,30	-	-	-	P	73	Yamaha	86	40	Hansen Sverre, Kråkefotv 3b, 9500 Alta
131	kr	Skarvnæringen	7,39	2,29	1,10	3	-	T	69	Sabb	69	10	Kristiansen Roar Alex, Nordmannsnes, 9640 Kvalfjord
132	å	Gullskjei	4,50	1,50	-	-	-	T	75	Evinr	80	6	Larsen Bjørnar, Brønnv 3, 9500 Alta
133	å	Mari	5,50	1,93	-	-	-	P	85	Evinr	90	25	Kristiansen Kåre, 9640 Kvalfjord
134	å	Havstrøm	5,20	2,00	-	-	-	P	84	Suzuki	90	30	Karlsen Jill, 9644 Hakkstabben
135	kr	Virgo	8,16	3,33	-	4	-	T	73	Ford	84	84	Larsen Eilif, 9536 Korsfjorden
137	å	Klappmus	5,20	1,50	-	-	-	P	83	Evinr	83	25	Kvernmo Bjørne, Myrullv 31, 9500 Alta
138	-	Dutti	6,70	2,50	-	2	-	T	70	Sabb	87	10	Lindland Bjørn Erik, Mittbakkv 52, 9500 Alta
139	kr	Sjøblink	11,04	3,41	1,49	10	-	T	74	MWM	80	102	Småvik Harder, Breverudsv. 17, 9500 Alta
140	kr	Hansen Jr	8,38	3,20	1,10	6	-	T	56	MWM	82	68	Hansen Hans-Arild, 9537 Komagfjord
142	å	Terna	4,39	1,51	-	-	-	P	79	Evinr	79	25	Ring Asle, 9645 Altneset
143	å	Snøgg Junior	5,30	2,20	-	-	-	P	81	Johns	76	20	Hagen Ole, 9530 Kviby
144	-	Gunn II	6,27	2,50	-	1	-	P	63	Marna	63	20	Aarum Gunnar, (c/o Odd Preiss), 9540 Talvik
146	-	Kristina	8,23	2,60	1,10	5	-	P	82	Perkin	82	49	Sivertsen Arild, Saga, 9500 Alta
147	å	Brødrene Larsen	5,17	1,83	-	-	-	P	81	Yamaha	81	15	Larsen Kristian R, 9536 Korsfjorden
151	å	Libra	4,35	1,70	-	-	-	P	85	Yamaha	88	30	Mikkelsen Tor Harry, 9640 Kvalfjord
153	å	Tronka	5,33	1,57	0,60	-	-	P	85	Evinr	85	20	Pedersen Bjørn, 9640 Kvalfjord

F-A Alta

Farkostens nummer, type og navn	Meter			Tonn		Matr.	Bygge- år	Motor			Eierens (den korresponderende reder) navn og postadresse
	Langde	Bredde	Dybde	I	II			Merke	Byggeår	H.K.	
154 å Samhold	6,90	2,45	-	-	-	T	75	Sabb	75	10	Persen Kemi Mickel, 9520 Kautokeino
155 å Laguna Bay	5,18	1,93	0,90	-	-	P	91	Marin	93	15	Preiss Odd, Kjerringdal, 9540 Talvik
156 å Blinken	4,81	1,92	-	-	-	P	90	Yamaha	93	50	Andersen Magne, Storbakken 40, 9500 Alta
157 - Brødrene	6,25	2,17	0,68	1	-	T	58	Sabb	74	10	Nilsen Leif Åsmund, Baddovei 45, 9500 Alta
158 kr Cato Jr	7,30	2,00	-	3	-	T	73	Volvo	82	25	Annfinsen Lorentz, Russelvt., 9500 Alta
159 å Solglimt	5,02	1,91	-	-	-	T	-	Yamaha	80	10	Andersen P J, Boks 57, 9540 Talvik
160 kr Holmen	9,80	2,80	-	9	-	T	83	Sabb	75	30	Mikkola Torgeir, 9640 Kvalfjord
161 kr Trine	8,70	3,14	-	6	-	T	81	Sabb	93	65	Pedersen Håkon, 9640 Kvalfjord
162 å Arvid	5,10	2,00	-	-	-	P	75	Yamaha	89	40	Andersen Magnar, Storbakken 54, 9500 Alta
163 å Havblikk	4,90	1,50	-	-	-	P	79	Suzuki	85	6	Gaino Klemet K, Bulkvei 9, 9500 Alta
164 å Terje	5,00	1,56	0,54	-	-	T	80	Evinr	85	6	Johannessen Terje, 9536 Korsfjorden
165 å Rud	5,02	1,63	-	-	-	T	65	Evinr	65	4	Olufsen Leif A, Boks 17, 9500 Alta
168 - Lilly	6,90	2,10	-	2	-	T	77	Sabb	77	10	Thomassen Arild, 9539 Lerresfjord
169 å Havfruen	4,39	1,57	-	-	-	T	76	Mercur	70	4	Niisen Ole, 9535 Nyvoll
170 - Fram	6,20	2,25	0,70	1	-	P	91	Suzuki	93	25	Lindeberg Isak M, 9545 Langfjordbotn
175 - Høvikbaaen	10,64	3,95	1,47	12	-	P	94	Sabb	94	190	Andersen Magne Arvid, Storbakken 40, 9500 Alta
176 kr Havbris	9,97	2,98	0,98	10	-	P	85	Isuzu	85	70	Wirkola Erling P/R, Boks 2071, 9500 Alta
177 kr Tindfjord	10,01	3,05	1,27	10	-	P	87	Isuzu	87	85	Andersen Bjørn Ove, Boks 29, 9539 Lerresfjord
178 sn Brusfjeld	8,07	2,87	1,37	4	-	P	86	Sabb	85	65	Johansen Johan Jr, Myrsethveien 29, 9500 Alta
179 kr Grete	7,22	2,51	1,10	3	-	T	66	Sabb	66	16	Larsen Odd A, 9535 Nyvoll
180 sn Magnus	8,63	2,71	-	4	-	P	77	MWM	77	51	Nordstrand Osvald, Holmen, 9500 Alta
181 å Lykken	5,00	1,69	-	-	-	T	76	Evinr	87	9	Strand Kristian, 9530 Kviby
182 kr Kvekk	7,85	2,50	-	4	-	T	72	Sabb	79	30	Murberg Torbjørn, Myrulv.21a, 9500 Alta
183 kr Strand-Senior	8,83	2,82	-	6	-	T	59	Nogva	68	18	Karlsen Gullik, Eriksbuk, 9644 Hakkstabben
184 kr Sissel	8,60	2,56	-	6	-	P	72	Perkin	84	72	Hågensen Tor-Håkon, Granåsvej 32, 9500 Alta
185 sn Trude-Mari	10,37	3,20	1,30	7	-	P	82	MWM	82	68	Pedersen Alf, 9640 Kvalfjord
186 å Sonja	4,20	1,50	-	-	-	P	70	Johns	91	6	Ingmar Sjursen, 9538 Store Lerresfjo
187 sn Ramona	9,35	3,10	1,02	7	-	P	83	Perkin	79	62	Andersen Arnold, Bjørkev 10, 9500 Alta
191 - Flipper	7,84	2,75	1,37	4	-	T	74	Sabb	74	22	Forsberg Tore, Skillefjordnes, 9530 Kviby
194 sn Sjøgutt	7,63	2,75	0,80	3	-	P	84	Isuzu	84	30	Mikalsen Kjell-Tore, 9530 Kviby
197 kr Tom Ivar	7,62	2,50	0,91	4	-	P	78	Sabb	78	30	Mortensen Morten, Ø. Tollevikv 14, 9500 Alta
199 kr Gevinst	6,70	2,20	0,50	2	-	P	81	Yanmar	81	22	Kemi Ole S, (c/o F.johansen), 9500 Alta
200 å Askeladden	4,30	1,70	-	-	-	P	88	Evinr	88	10	Karlsen John Tommy, Nyeng, 9644 Hakkstabben
201 kr Oline	9,75	3,40	-	8	-	T	57	BMC	75	62	Karlsen Evald, 9644 Hakkstabben
202 kr Noa	10,65	3,85	1,50	12	-	P	93	Cumm	88	152	Strand Oddbjørn, 9534 Storekorsnes
203 - Sjøbas	7,65	2,25	0,65	3	-	T	68	Sabb	60	10	Daniloff Odd Erling, Kafjord, 9500 Alta
204 å Siv	5,17	1,85	-	-	-	P	86	Johns	86	30	Nilsen Magne, Kåfjord, 9500 Alta
205 kr Bågrunn	7,00	2,50	-	3	-	P	75	Yanmar	77	22	Sarilla Arnfinn P/R, Linehøyden 10, 9500 Alta
206 å Emma	5,15	2,00	-	-	-	P	75	Suzuki	91	25	Aspenes Thorvald, Kvittevik, 9530 Kviby
209 - Hamohatri	8,69	3,20	1,30	10	-	P	81	MWM	81	68	Klausen Bjørn, Bakkev 8, 9500 Alta
212 å Huldra	8,16	2,60	-	-	-	P	82	Sabb	82	30	Sjursen Sigvald P P/R, 9538 Store Lerresfj.
213 å Petra	4,50	1,60	-	-	-	P	91	Evinr	93	15	Karlstrøm Kolbjørn, 9545 Langfjordbotn
216 å Kai	5,00	1,80	-	-	-	P	85	Evinr	75	40	Nyvoll Arne, 9535 Nyvoll
219 sn Bord-O	9,07	2,60	1,24	7	-	P	86	Sabb	86	65	Gjertsen Bord O, Marienlund 9, 9500 Alta
220 å Åse	4,30	1,50	-	-	-	T	-	Marin	88	8	Larssen Odd A, 9535 Nyvoll
222 k Inga Therese	8,47	2,90	-	4	-	T	61	Sabb	77	30	Ing Jens Oddvar, 9644 Hakkstabben
223 - Stian	7,00	2,70	-	3	-	P	75	Perkin	94	62	Pedersen Frank Rune, Boks 33, 9535 Nyvoll
224 å Kanutten	4,30	1,60	-	-	-	P	76	Mercur	80	10	Marberg Bjørnar, 9534 Storekorsnes
230 kr Tell	6,90	3,80	-	2	-	T	65	Sabb	72	10	Hendriksen Leif Helge, Rypevn 7, 9500 Alta
231 sn Arild Junior	13,75	4,21	-	23	-	S	77	Caterp	92	215	Arild Jens, Marienlund 7, 9500 Alta
234 kr Bakken 2	7,18	2,67	-	3	-	P	82	Sabb	82	30	Nilsen Ragnvald, 9539 Lerresfjord
242 - Tone	7,37	2,30	1,10	3	-	T	70	Sabb	80	20	Hansen Odd-Ragnar, Ringv, 9500 Alta
245 k Holmvik	9,60	2,80	1,60	9	-	T	58	Sabb	71	68	Ulvatne Olaf, 9540 Talvik
249 å Mercury	5,02	1,88	-	-	-	T	63	Mercur	63	3	Mortensen Edvin, 9640 Kvalfjord
251 å Petra	8,02	2,42	1,01	-	-	T	77	Sabb	77	30	Murberg Knut, 9537 Komagfjord
252 å Mea	5,02	1,57	-	-	-	T	77	Evinr	77	9	Pedersen Johanne Sofie, 9640 Kvalfjord
255 kr Linda	7,84	2,20	-	4	-	P	70	Sabb	80	22	Monsen Torleif, 9535 Nyvoll
264 å Norli	5,14	1,69	-	-	-	T	75	Mercur	80	6	Ingebrigsen Gunnar, 9534 Storekorsnes
267 å Gunn	4,70	1,88	-	-	-	P	-	Evinr	83	9	Olsen Paul, 9644 Hakkstabben
272 å Surabaia	5,18	1,94	-	-	-	P	77	Marin	78	20	Johansen Johan Jr, 9500 Alta
273 å Stella	4,86	1,91	-	-	-	P	85	Evinr	88	40	Mikkola Jørn Johan, 9640 Kvalfjord
275 - Jansen Junior	10,64	3,66	-	11	-	T	77	Cumm	90	152	Hansen Jens Harald, Uglevei 22, 9500 Alta

Finnmark

F-A Alta

Farkostens nummer, type og navn	Meter			Tonn		Matr.	Bygge- år	Motor			Eierens (den korresponderende redet) navn og postadresse
	Lengde	Bredde	Dybde	I	II			Merke	Byggeår	H.K.	
277 å May-Iren	4,49	1,57	-	-	-	T	-	Mercur	79	4	Moen Magnar N, Boks 44, 9539 Lerresfjord
278 å Tjosen	5,02	1,91	-	-	-	P	79	Johns	79	25	Thomassen Walter, Ringvnn., 9500 Alta
280 kr Lykken	9,16	2,98	-	7	-	T	58	Perkin	70	62	Evertsen Herleif, 9537 Komagfjord
282 å Rask	5,14	1,88	-	-	-	P	78	Suzuki	78	20	Ring Ingvald, 9645 Altneset
284 kr Sonja	7,56	2,51	0,90	3	-	T	77	Sabb	77	30	Myreng Bjarne, 9539 Lerresfjord
285 kr Ingos	8,16	2,51	1,50	4	-	T	66	Sabb	75	30	Sjursen Ingmar, 9538 Store Lerresfj.
286 kr Jenny Oline	9,38	3,51	1,00	8	-	P	85	Sabb	85	117	Kristoffersen Jens Kris, Buktav 21, 9500 Alta
289 å Bella	5,52	2,13	-	-	-	P	79	Suzuki	94	25	Svensden Annie, 9640 Kvalfjord
294 å Vårleik	8,70	2,80	1,18	-	-	T	71	Sabb	76	30	Moen Magnar, Boks 44, 9539 Lerresfjord
297 å Tambor	5,02	1,25	-	-	-	T	81	Evenr	91	6	Mortensen Hendrik, Pollen, 9640 Kvalfjord
299 å Br.svensden	7,53	2,50	-	-	-	T	-	Sabb	92	10	Svensden Charles, 9640 Kvalfjord
300 - Chanette	8,10	2,90	0,90	4	-	P	94	Volvo	94	100	Eliassen Geir Ulf, Altav 120, 9500 Alta
301 kr Glenn-Remy	6,60	2,30	-	2	-	P	77	Bukh	92	24	Pedersen Anfinn, 9534 Storekorsnes
303 sn Eiken	9,10	2,70	-	7	-	T	78	Sabb	82	30	Sjursen Sigvald, 9538 Store Lerresfj.
305 å May-Kristin	7,85	2,60	-	-	-	P	83	Ford	73	68	Ingebrigtsen Roger, 9535 Nyvoll
307 kr Hobby	7,72	2,44	-	4	-	T	60	Yamaha	86	26	Pedersen Sigvart, Hjemmeluft, 9500 Alta
309 å Åse	5,50	1,50	-	-	-	T	83	Evinr	86	6	Nilsen Hans E, Isnestoften, 9540 Talvik
310 kr Solvik	9,97	3,10	-	10	-	P	86	Isuzu	86	80	Johnsen Rolf P/R, Rafsbotn, 9500 Alta
314 å Aure	4,83	1,57	-	-	-	T	60	Taifun	61	2	Sjursen Sigvald, 9538 Store Lerresfj.
317 å Bamse	7,22	2,20	-	-	-	T	67	Sabb	67	8	Mortensen Henrik M, 9640 Kvalfjord
323 å Laknes II	5,10	1,90	-	-	-	P	73	Evinr	86	25	Engvik Osvald, 9540 Talvik
332 kr Fred-Rune	8,53	2,99	-	5	-	T	66	Perkin	72	65	Andreassen Inge, 9536 Korsfjorden
336 sn Torino	6,36	2,42	-	2	-	P	86	Yanmar	86	34	Simonsen Bjørnar, Karislåtten, 9540 Talvik
339 å Jak	5,30	1,95	0,65	-	-	P	84	Johns	84	35	Christoffersen Karen-Anna, 9537 Komagfjord
340 sn Kjosagutt	8,15	2,95	-	4	-	P	85	Nogva	85	50	Pedersen Bjørnar, Storbakken 40, 9500 Alta
342 sn Kleppen	6,36	2,42	-	2	-	P	86	Yamaha	86	34	Sara Mathis J, Boks 5, Bossekop, 9501 Alta
344 å Rana	4,10	1,43	-	-	-	T	58	Tohats	89	15	Hofseth Svein Arne, Isnestoften, 9540 Talvik
347 kr Luna	6,40	2,30	-	2	-	P	75	Volvo	89	28	Andersen Halvor, 9535 Nyvoll
350 k Mona II	8,35	2,53	1,15	4	-	T	77	Sabb	77	22	Nilsen Kåre, 9539 Lerresfjord
352 kr Havdur	7,84	2,82	-	4	-	T	63	Sabb	73	22	Monsen Alf P/R, 9645 Altneset
356 kr Tærnen	9,00	3,00	-	7	-	T	54	Isuzu	85	70	Wiik Gunnar, Boks 5, 9501 Alta
365 å Ørnvik	4,85	1,92	-	-	-	P	86	Tohats	86	25	Ingebrigtsen Einar, Boks 28, 9534 Storekorsnes
380 sn Silver	7,90	2,67	1,07	4	-	P	87	Sabb	87	30	Abrahamsen Karl Hans, Altav 156, 9500 Alta
383 å Erna	5,48	2,12	-	-	-	P	81	Mercur	81	15	Strøm Magnus, Buktavn 9, 9500 Alta
390 å Sjøglimt	7,22	1,88	-	-	-	P	77	Sabb	70	20	Hansen Johannes P/R, Tappeluft, 9545 Langfjordbotn
394 - Mona	6,50	2,00	0,90	2	-	T	61	Sabb	74	10	Nilsen Petter J, 9539 Lerresfjord
398 å Siv	5,18	1,66	-	-	-	T	66	Carni	67	7	Pedersen Sverre Strand, 9640 Kvalfjord
404 k Orion	10,23	3,49	1,16	11	-	T	29	Ford	77	107	Strifeldt Thore, Græplyngv 42, 9500 Alta
408 å Mary	5,65	1,88	-	-	-	T	48	Alda	45	4	Johansen Johan, 9536 Korsfjorden
415 kr Stjernøybuen	12,12	3,92	-	15	-	T	72	Merc	82	200	Kristiansen Rolf, 9640 Kvalfjord
427 å Marion	5,02	1,57	-	-	-	T	64	Cresc	63	8	Steffensen Asbjørn, 9644 Hakkstabben
439 å Moan	5,99	1,79	-	-	-	T	64	Briggs	-	7	Moen Nils, 9539 Lerresfjord
470 å Tore	5,02	1,57	-	-	-	T	58	Taifun	58	2	Mortensen Ragnvald, 9640 Kvalfjord
475 å Tor	5,00	1,80	-	-	-	T	80	Johns	85	8	Monsen Terje, 9535 Nyvoll
488 - Vargofisk	10,64	3,66	-	14	-	T	78	Perkin	78	109	Leirbakken Jostein, 9539 Lerresfjord
500 - Linnes	14,99	8,00	3,15	25	-	P	94	Scania	94	358	Linnes Edmund, Spuruvæg 33, 9500 Alta
508 - Argus	8,53	2,76	0,73	4	-	A	77	Cumm	88	130	Pettersen Tor, Maskinv 18, 9500 Alta
510 å Vikken	5,30	1,93	-	-	-	P	87	Marin	87	25	Andersen Henning, 9539 Lerresfjord
522 å Bjørg	4,42	1,38	-	-	-	T	56	Mercur	90	6	Karlsen Halvor, 9645 Altneset
557 å Daffy	5,02	1,54	-	-	-	P	86	Suzuki	85	40	Bals Karen Ellen, 9644 Hakkstabben
570 å Mekka	5,18	1,57	-	-	-	T	63	Mercur	66	6	Ring Odin, 9645 Altneset
585 å Delfinen	5,02	1,57	-	-	-	T	67	Mercur	68	6	Mikkelsen Nils Kristian, 9640 Kvalfjord

F-B Berlevåg - Tilsynsmann: F.retll. Båtsfjord, Boks 23, 9991 Båtsfjord

1 - Eva Lovise	21,15	6,50	3,40	124	-	S	91	Caterp	91	548	Skaatun Erling, W.grundtsg 4, 9980 Berlevåg
2 k Anna Karin	17,77	5,06	-	31	-	T	54	GM	66	242	Lund Gunnar, Sandkjøilgt.6a, 9980 Berlevåg
5 ht Berlevågfisk I	41,70	9,20	4,98	299	-	S	73	Wichm	73	1250	Arctic Hafiseselsk. A/S, 9980 Berlevåg
7 kr Vesthavet	10,60	3,18	1,40	3	-	T	78	Sabb	80	100	Olsen Jan Harald, Skånsvikv 2, 9980 Berlevåg
8 å Nadja	4,88	1,83	-	-	-	P	73	Yamaha	85	30	Gregersen Petter, Østre Gt.18, 9980 Berlevåg
9 kr Partner	9,45	3,05	-	9	-	P	77	Leyl	66	97	Mathisen Bjarne, Stensbakken 3, 9980 Berlevåg

F-B Berlevåg

Farkostens nummer, type og navn	Meter			Tonn		Matr.	Bygge- år	Motor			Eierens (den korresponderende reder) navn og postadresse
	Lengde	Bredde	Dybde	I	II			Merke	Byggeår	H:K:	
10 k Skonsvik	22,52	5,49	2,59	49	-	T	54	GM	74	365	Caspersen Tor Harald, Skonsvikvei 18 9980 Berlevåg
13 å Ken	4,71	1,57	-	-	-	P	70	Evinr	71	25	Astrup Georg, 9980 Berlevåg
14 sn Fiskeskjær	12,08	3,50	1,14	12	-	T	84	Scania	85	131	Gregersen Petter, Østreg 12, 9980 Berlevåg
16 å Jan-Arne	4,27	1,52	-	-	-	P	83	Yamaha	82	30	Frantzen Arne, W.grundtsgt.1, 9980 Berlevåg
18 kr Kenneth	10,39	3,50	1,40	9	-	T	62	GM	80	120	Nygård Glenn, Fjellv 13b, 9980 Berlevåg
21 kr Havstar	9,57	3,05	1,19	8	-	T	75	Volvo	83	106	Merkesvik John, Nordreg 3, 9980 Berlevåg
23 - Gry Elin	9,45	3,05	-	7	-	P	74	Ford	80	68	Efraimsen Trygve, Nyrudv.13, 9980 Berlevåg
27 å Blink	5,49	2,13	-	-	-	P	81	Marin	84	30	Larsen Olav, 9980 Berlevåg
29 kr Mot	13,47	4,15	-	18	-	T	72	GM	80	185	Arntzen Arne K, Solhaugv.2, 9980 Berlevåg
30 å Solgull	4,71	1,57	-	-	-	P	73	Suzuki	73	25	Bomnes Per, O.jentoftsgt.12, 9980 Berlevåg
31 sn Tommi Andreas	14,41	3,95	1,58	24	-	P	86	Scania	86	183	Nicolaisen Per, Stensbakken 13, 9980 Berlevåg
33 sn Geir-Inge	9,26	2,95	1,00	8	-	P	82	Nissan	89	80	Loe Ole, Boks 313, 9980 Berlevåg
34 å Snøgg	5,30	1,95	-	-	-	P	91	Marin	92	20	Håkon Larsen, 9980 Berlevåg
35 å Lotte	5,65	2,10	-	-	-	P	87	Evinr	95	60	Eriksen Goran, Egilsg 35, 9980 Berlevåg
39 kr Snetinn	10,04	3,45	-	4	-	-	-	MWM	77	51	Mikalsen Halfdan, Vikavn 17, 9980 Berlevåg
41 å Sonja	4,70	2,00	-	-	-	P	85	Johns	86	35	Haugrud Kai, Egilsg 37, 9980 Berlevåg
42 kr Steinsund	11,60	3,70	-	10	-	T	62	Isuzu	91	115	Andersen Terje, Lagmannsg 6, 9980 Berlevåg
43 sn Kvalvik Senior	10,66	4,26	1,46	16	-	P	82	Caterp	82	150	Olaussen Steinar M, Boks 40, 9980 Berlevåg
45 kr Dypfjord	15,24	4,69	-	24	-	T	75	Volvo	81	330	Jakobsen Asbjørn, Egilsgt.22, 9980 Berlevåg
49 sn Sigveson	13,15	4,18	1,58	21	-	P	89	Volvo	89	162	Frantzen Sigve, W.grundtsg 14, 9980 Berlevåg
50 - Stig Willy	21,25	6,50	3,35	149	-	S	91	Caterp	91	548	Stig Willy Da P/R, (I Andreassen), 9980 Berlevåg
53 sn Linn Eirin	10,04	3,05	1,04	7	-	P	73	Sabb	93	100	Loe Dag Osvald, Boks 313, 9980 Berlevåg
55 k Idun	14,60	4,39	1,71	16	-	T	22	Scania	79	183	Brevik Øystein, Søndreg 27, 9980 Berlevåg
58 sn Leif Tore	10,64	3,41	-	10	-	P	77	Nogva	95	115	Eriksen Henry J, Stensbakken 4, 9980 Berlevåg
61 kr Viljar	6,90	2,50	0,90	2	-	P	76	Sabb	76	22	Blomso Kolbjørn, Østreg 3, 9980 Berlevåg
66 kr Kvitvarden	26,21	6,52	-	99	-	T	59	Alpha	70	400	Haugrud Harald, Sandkjelgt 2, 9980 Berlevåg
67 kr Heidi	9,38	2,85	1,39	8	-	T	59	Sabb	76	30	Aleksandersen Einar, Prestegårdsg 6, 9980 Berlevåg
69 kr Glenn	12,20	4,18	1,58	19	-	P	88	Isuzu	88	160	Kristiansen Eliif, Boks 186, 9980 Berlevåg
77 å A.b	4,27	1,52	-	-	-	P	83	Suzuki	93	15	Merkesvik John, 9980 Berlevåg
78 kr Hanne-Helene	8,10	3,00	1,50	4	-	T	67	Sabb	81	30	Nielsen Erling J, Vikavei 2a, 9980 Berlevåg
80 - Aud Marie	6,27	2,00	-	1	-	T	66	Perkin	79	72	Hammer Arne, Østregt 12, 9980 Berlevåg
81 å Maiken 2	4,27	1,35	-	-	-	P	78	Johns	81	25	Larsen Henry, Storg 33a, 9980 Berlevåg
87 sn Luna	9,13	2,80	-	2	-	T	67	Perkin	82	35	Strømhaug Leif, 9980 Berlevåg
90 kr Kongsøy	15,21	4,60	-	22	-	T	71	Volvo	70	210	Erlandsen Jarl Ronny, Storg 34, 9980 Berlevåg
138 å Mai	4,71	1,57	-	-	-	P	64	Mercur	66	10	Larsen Gunvald, O. Jentoftsg 19, 9980 Berlevåg

F-BD Båtsfjord - Tilsynsman: F.retll. Båtsfjord, Boks 23, 9991 Båtsfjord

1 ht Syltefjord	46,54	9,42	-	299	568	S	77	MAK	77	1500	Syltefjord Havfiske A/S, Havneg 20, 9990 Båtsfjord
4 sn Sissel Beate	15,15	5,83	2,98	42	-	A	86	Cumm	85	350	Løkås Sigurd, Boks 244, 9991 Båtsfjord
6 - Trænfjord	19,60	6,00	3,10	80	-	S	86	Cumm	86	500	Sivertsen og Måløy Ans P/R, Svend Foynsv 9990 Båtsfjord
9 sn Per-Roger	10,28	3,30	-	11	-	P	84	Perkin	84	117	Ingebrigtsen Per P/R, 9990 Båtsfjord
11 å Rana	5,18	1,65	-	-	-	P	86	Johns	86	20	Svendens Svein L, Boks 113, 9991 Båtsfjord
12 å Jostein Kjetil	5,20	1,52	-	-	-	P	75	Marin	86	30	Løkås Kjetil, Boks 244, 9991 Båtsfjord
14 - Reymoon	9,97	2,96	-	8	-	P	73	Sabb	74	100	Bjørkås Raymond, Fjellv 14, 9990 Båtsfjord
16 å Anita	8,98	1,70	-	-	-	P	75	Mercur	62	55	Hansen Brynjulf, Sjøvn 2, 9990 Båtsfjord
17 kr Smetind	12,01	3,99	1,74	12	-	T	48	Perkin	78	121	Hansen David, Fjellv 11, 9990 Båtsfjord
18 kr Bremsund	15,60	4,60	2,10	24	-	T	71	Scania	80	275	Skarheim Johnny, Boks 403, 9991 Båtsfjord
19 kr Viljen	10,00	3,45	1,80	9	-	T	58	Volvo	68	100	Øien Ingvald, Eidesv 4a, 9990 Båtsfjord
20 k Leif Arne	20,36	5,64	-	49	-	T	60	Caterp	79	365	Bushmann Asgeir, Tinavei 2, 9990 Båtsfjord
21 kr Stentor Junior	7,60	2,70	-	1	-	P	85	Sabb	85	50	Andreassen Wilfred, Mellomveien 7, 9990 Båtsfjord
22 kr Vigdis	8,78	2,89	-	5	-	T	53	Perkin	72	35	Pedersen Ivar K, Boks 57, 9991 Båtsfjord
24 ht Nordfjordtrål	41,70	9,22	-	299	489	S	73	Wichm	73	1250	Nordfjord Havfiske K/S, (Jørgensen), 9990 Båtsfjord
25 kr Benoni	10,66	3,83	1,73	8	-	T	85	Volvo	88	168	Harjo Odd Arne, Skoleg 3a, 9990 Båtsfjord
27 kr Narmo	9,87	3,14	0,90	6	-	T	79	Sabb	83	78	Berg Charles, Boks 348, 9991 Båtsfjord
29 kr Heidi	8,08	2,74	-	5	-	P	74	Ford	80	68	Kristoffersen Sverre, 9990 Båtsfjord
30 - Sænes Jr.	24,15	6,98	2,49	-	172	S	87	Caterp	87	855	Sænes A/S, Boks 403, (Finnmars Marit) 9991 Båtsfjord
32 - Svein Magnar	6,10	2,08	0,88	1	-	P	77	Marin	88	30	Steffensen Svein Arne, 9990 Båtsfjord
33 kr Rivalen	10,64	3,41	-	11	-	T	78	MWM	77	103	Pedersen Roger, Boks 142, 9990 Båtsfjord
34 kr Frank-A	8,54	2,82	0,87	6	-	T	68	Iveco	94	80	Svaleng Arnim, Boks 31, 9991 Båtsfjord
36 kr Geir-Jonny	7,80	2,80	1,20	4	-	T	67	Sabb	75	20	Hansen Fred Ole, Abrahamsensv 13d, 9990 Båtsfjord

Finnmark

F-BD Båtsfjord

Farkostens nummer, type og navn	Meter			Tonn		Matr.	Bygge- år	Motor			Eierens (den korresponderende reder) navn og postadresse
	Lengde	Bredde	Dybde	I	II			Merke	Byggeår	H.K.	
38 k Skjånesværing	15,09	4,33	1,74	17	-	T	50	Volvo	78	210	Båtsfjordværingen As, Boks 403, 9991 Båtsfjord
39 å Sissel	5,30	2,00	-	-	-	P	80	Marin	80	25	Karlsen Osvald, Syltefjordv 9, 9990 Båtsfjord
40 kr Båtsfjordværing	22,07	6,07	2,59	71	-	T	58	Caterp	80	545	Båtsfjordværing A/S, Boks 403, 9991 Båtsfjord
41 kr John Ole	14,78	4,54	2,00	24	-	T	70	Scandi	84	291	Wiik Vidar, Skoleg 56a, 9990 Båtsfjord
42 kr Seira	19,48	4,85	2,16	37	-	T	42	Volvo	84	367	Grefstad Arnulf, 9990 Båtsfjord
43 - Bobby	6,30	2,50	-	1	-	P	88	Yamaha	91	55	Johansen Egil, Skoleg 80, 9990 Båtsfjord
44 å Lena	4,90	1,40	-	-	-	P	74	Suzuki	87	20	Johansen Dagfinn, Elvev 1, 9990 Båtsfjord
46 å Hanne-Mor	5,02	1,80	-	-	-	P	86	Marin	86	20	Jensen Frank Rune, 9990 Båtsfjord
47 sn Trude Veronica	10,10	3,20	1,30	8	-	P	81	Perkin	81	62	Johansen Jens-Einar Bjørkås, Fjordvei 9990 Båtsfjord
48 å Edelduen	5,48	1,93	-	-	-	P	82	Suzuki	85	25	Lorentzen Jan Kjell, Klausjorda 18, 9990 Båtsfjord
49 å Sofie	5,30	2,00	-	-	-	P	78	Evinr	85	35	Pettersen Birger, Sorlien 8, 9990 Båtsfjord
50 kr Røgenes	17,45	6,40	2,90	83	-	S	91	Dorman	90	650	Johannessen Ståle, Abrahamsensv 1, 9990 Båtsfjord
52 k Jon-Egil	7,01	2,44	1,06	4	-	T	66	Sabb	71	16	Hansen Åge, Boks 271, 9991 Båtsfjord
58 kr Junior	9,08	2,68	-	5	-	T	50	Marna	73	42	Pedersen Karl A, 9990 Båtsfjord
59 kr Marianne	13,29	4,15	-	16	-	T	55	Volvo	77	156	Andreassen Gunnar O, Øvrevei 1, 9990 Båtsfjord
61 sn Jens-Einar	10,82	3,93	1,72	12	-	A	87	Nogva	86	152	Johnsen Jan T, Boks 292, 9991 Båtsfjord
62 kr Stine	7,20	2,10	-	3	-	T	60	Marna	56	12	Eriksen Hans Arild, Eidesv 9, 9990 Båtsfjord
63 - Båtsfjord	46,45	9,40	6,50	351	564	S	79	Wichm	79	1800	Båtsfjord Havf.selskap A/S, Boks 305 6001 Ålesund
70 kr Heimen	8,16	2,82	-	4	-	T	65	Isuzu	84	40	Evanger Odd, Havnegt.51, 9990 Båtsfjord
73 kr Lomen	12,11	3,80	1,88	9	-	T	47	Merc	47	130	Beckstrøm Runa Merete, Skoleg 62, 9990 Båtsfjord
74 sn Dukat	10,66	4,02	1,90	12	-	T	87	Isuzu	84	115	Hurthi Roger, Skolegt 51, 9990 Båtsfjord
77 kr Hulvåg-Maru	7,00	2,20	0,80	3	-	T	68	Sabb	62	10	Skarvøy Per, Myrvei 19, 9990 Båtsfjord
79 kr Geir-Magne	6,60	2,50	0,50	2	-	P	83	Sole	83	28	Hansen Steinar, Mellomv 1, 9990 Båtsfjord
81 sn Ann-Hege	15,30	4,50	-	29	-	S	78	Volvo	82	328	Jakobsen Willy, Ravnevi 3, 9990 Båtsfjord
82 kr Havbrus	12,05	3,76	1,34	18	-	P	87	Cumm	87	116	Jakobsen Olav, Boks 15, 9991 Båtsfjord
84 kr Egon	9,45	3,17	-	8	-	T	75	Ford	74	68	Stabell Harald J E, Abrahamsensv.21, 9990 Båtsfjord
88 - Jill Hege	10,64	3,35	-	11	-	T	81	GM	81	115	Myreng Ivar, 9990 Båtsfjord
92 kr Skarven	7,80	2,50	-	2	-	P	68	Sabb	70	22	Isaksen Tony, Bakkev 3, 9990 Båtsfjord
95 å Fisken	4,61	1,60	-	-	-	P	80	Mercur	81	10	Jacobsen Tor Magnar, Syltefjord, 9990 Båtsfjord
96 kr Rex Lobo	8,85	3,16	-	7	-	P	84	Leyl	77	60	Mikkelsen Jan, Fiskeværsvei 29, 9990 Båtsfjord
100 ht Kongsfjord	56,90	13,00	8,70	4991	662	S	87	Bergen	87	3300	Båtsfjord Havfiskes. A/S, Boks 305, 6001 Ålesund
102 kr Vidjenes	20,10	5,36	2,51	71	-	T	59	Merc	83	360	Vidjenes A/S (B.jonassen), Skrovnesv 9990 Båtsfjord
107 k Plankton	10,08	3,00	1,10	8	-	P	73	BMC	73	85	Jensen Leonhard, Fagervikv., 9990 Båtsfjord
120 kr Sandfjordnes	9,48	3,08	-	7	-	T	77	MWM	76	68	Svendsen Arne, Klausjordet 16, 9990 Båtsfjord
125 sn Aage Wilfredson	24,51	6,72	-	114	-	S	78	Grenaa	78	500	Andreassen Åge Willy P/R, 9990 Båtsfjord
135 kr Angvaldson	11,70	3,69	1,55	10	-	T	45	Merc	73	140	Andreassen Nils Johan, Abrahamsensv, 9990 Båtsfjord
167 kr Havskåren	12,08	3,92	-	15	-	T	61	Volvo	91	156	Eriksen Arne, Fiskeværsv 17, 9990 Båtsfjord
199 kr Stein-Tormod	9,51	3,32	-	7	-	P	73	Ford	73	68	Johnsen Charles, Lanensv.4, 9990 Båtsfjord
220 ht Remøytrål	47,70	11,20	7,50	499	999	S	87	Nohab	87	2500	Arctic Sea Product K/S, Boks 382, 9990 Båtsfjord

F-G Gamvik - Tilsynsmann: F.rettl. Lebesby og Gamvik, Boks 325, 9791 Kjøllefjord

1 - Solrand	15,01	5,50	2,85	48	-	S	91	Volvo	91	320	Leinan Da (B Leinan) P/R, Boks 214, 9970 Mehamn
2 sn Daniel	14,19	4,37	1,70	23	-	P	90	Scania	90	245	Eilertsen Øystein, Boks 145, 9970 Mehamn
3 å Askeladden	4,70	1,85	-	-	-	P	82	Evinr	86	20	Jensen Helge, 9970 Mehamn
4 sn Måken	6,10	2,15	-	3	-	P	74	Sabb	74	22	Pettersen Roald, 9966 Langfjordnes
5 sn Delfin	8,77	2,85	-	6	-	P	88	Volvo	88	94	Kongshaug Peder, Boks 212, 9970 Mehamn
7 sn Alf Sigmund	12,04	3,95	1,84	18	-	A	77	Cumm	92	250	Hansen Håkon, Vevikv.35, 9970 Mehamn
8 å Lakses	4,39	1,69	-	-	-	P	69	Johns	71	20	Karlsen Ragnvald, Laggo, 9967 Nervei
9 å Vivi	5,18	1,50	-	-	-	P	79	Johns	87	20	Arntsen Erling, 9970 Mehamn
10 kr Sørvåg	16,64	4,45	-	24	-	T	53	Wichm	63	135	Ingebrigtsen Knut, 9964 Skjånes
11 sn Hellegutt	9,58	3,46	1,89	8	-	P	86	Perkin	86	115	Mikalsen Albert P/R, 9964 Skjånes
12 kr Steinbukken	9,72	3,14	-	7	-	T	65	Marna	65	36	Strand Johan, Breidablikkv.1a, 9970 Mehamn
13 - Seivikbuen	12,14	3,95	1,43	18	-	P	93	Isuzu	93	160	Pettersen Gunnar, 9967 Nervei
14 å Lill	4,10	1,50	-	-	-	T	82	Mercur	80	10	Hansen Karsten R, 9966 Langfjordnes
15 kr Adrian Senior	10,50	3,50	-	11	-	T	75	Sabb	89	117	Adriansen Jack-Ivar, 9975 Gamvik
16 sn Ureværingen	14,63	2,28	-	20	-	P	82	Volvo	85	328	Tettie Odd Einar, 9970 Mehamn
17 kr Gunn	7,62	2,82	-	3	-	T	64	Perkin	67	35	Nordstrand Steve, 9964 Skjånes
18 - Dyvåg	9,72	3,41	1,90	12	-	P	76	Ford	76	100	Amundsen Erling, 9975 Gamvik
19 kr Pia	6,40	2,00	-	2	-	P	81	Sabb	81	18	Larsen Håkon, 9964 Skjånes
21 kr Sjøtun	6,84	2,51	-	2	-	T	56	Sabb	65	16	Hansen Sverre, 9966 Langfjordnes

F-G Gamvik

Farkostens nummer, type og navn	Meter			Tonn		Matr.	Bygge- år	Motor		Eierens (den korresponderende reder) navn og postadresse	
	Lengde	Bredde	Dybde	I	II			Merke	Byggeår		H.K.
25 sn Solnes	6,90	2,40	-	2	-	P	76	Sabb	76	22	Eilertsen Bjørnar, 9975 Gamvik
26 kr Neptun	9,45	3,20	-	8	-	P	80	Perkin	80	62	Leinan Geir Kristian, Boks 343, 9970 Mehamn
27 sn Charmi	14,98	5,85	1,96	24	-	A	88	Volvo	87	365	Charmi Ans P/R, Arne Mikkelsen, boks 338 9166 Vannareid
28 sn Øygrund	8,22	2,82	-	5	-	S	71	Lister	71	44	Halvorsen Ragnvald, 9975 Gamvik
29 å Selungen	5,20	2,00	-	-	-	P	80	Marin	85	30	Mikalsen Thomas, 9964 Skjånes
30 - Skjånes	10,60	3,10	0,90	12	-	P	94	Sabb	94	80	Nordstrand Frank Einar, Boks 15, 9964 Skjånes
31 - Tinganes	10,55	3,46	2,02	11	-	P	95	Cumm	95	152	Johansen Kjell, 9964 Skjånes
32 - Svanen	9,48	3,08	1,51	7	-	P	75	Perkin	80	62	Nordstrand Einar, Boks 21, 9964 Skjånes
33 kr Aksel Andre	10,04	2,95	0,94	10	-	P	94	Sabb	94	80	Mikalsen Gjermund, 9964 Skjånes
34 - Ula	9,48	3,08	-	7	-	P	76	Perkin	68	62	Loe Jan, 9966 Langfjordnes
37 kr Karl-Torgeir	12,25	4,24	-	13	-	T	75	Volvo	75	238	Persen Per B. og Anton P/R, 9967 Nervei
38 kr Tana	10,06	3,10	1,01	10	-	P	94	Sabb	94	80	Andersen Reidar, 9964 Skjånes
40 - Kindvik	12,18	3,92	1,40	18	-	P	92	Isuzu	92	190	Pettersen Eivind M, 9967 Nervei
42 - Leif Erik	14,99	4,88	2,34	24	-	S	87	Volvo	87	238	Johansen Leif Magne, Boks 125, 9970 Mehamn
44 - Irene	10,60	3,97	1,43	12	-	P	95	Cumm	95	152	Øyen Sveinar, 9964 Skjånes
46 kr Vengsøybuen	12,83	4,20	1,50	18	-	P	81	Volvo	81	156	Johansen Marinius, Boks 231, 9970 Mehamn
48 kr Jørn	6,51	2,40	0,75	2	-	P	83	Yanmar	83	22	Mortensen Arild, 9966 Langfjordnes
49 å Bruse	4,57	1,83	-	-	-	P	80	Honda	82	10	Johansen Arnfinn, 9964 Skjånes
50 - Gunn Tove	12,04	3,58	1,28	12	-	A	76	Cumm	89	152	Hanssen Bjørn Erling, Boks 208, 9970 Mehamn
51 kr Rosvåg	8,19	2,93	-	5	-	P	83	Volvo	83	85	Nordstrand Ragnvald, 9964 Skjånes
55 kr Vikajenta	10,00	2,96	1,10	9	-	P	84	Perkin	84	72	Nilsen Einar, 9967 Nervei
58 å Askeladd	4,71	1,41	-	-	-	P	71	Johns	84	10	Pedersen Svein, 9970 Mehamn
59 sn Vestfjord	6,30	2,10	-	1	-	P	82	Suzuki	92	10	Olsen Viggo, Sandholmen, 9964 Skjånes
62 kr Lille-Kjeila	6,50	2,30	-	2	-	T	70	Volvo	83	25	Johansen Knut, 9975 Gamvik
63 sn Selfa	7,94	2,68	0,70	4	-	P	86	Sabb	86	45	Ludviksen Nils Terje, 9964 Skjånes
64 kr Hanne-Randi	8,01	2,47	1,24	4	-	T	63	Sabb	63	16	Ingebrigtsen Reidar, 9964 Skjånes
67 kr Laban	8,00	2,68	1,33	4	-	T	63	Sabb	73	20	Olsen Gunnleif A, 9964 Skjånes
70 sn Leif Jr.	8,60	2,60	-	6	-	P	79	Sabb	79	68	Mikalsen Alfred, 9964 Skjånes
71 å Ara II	5,18	1,93	-	-	-	P	84	Johns	81	55	Leinan Karl A, Værv.60, 9970 Mehamn
72 å Enid	5,02	1,41	-	-	-	T	56	Suzuki	90	10	Mortensen Åge, 9966 Langfjordnes
75 - Sandra	6,10	2,50	-	1	-	P	92	Volvo	86	130	Grip Adolf, 9975 Gamvik
76 - Sorti	7,13	2,60	1,16	3	-	P	95	Sole	95	48	Jensen Leif R, 9964 Skjånes
77 - Kristine	6,60	2,42	0,80	2	-	P	94	Yanmar	94	62	Killbotn Einar, 9964 Skjånes
78 kr Hanne-Merethe	7,40	2,10	1,10	3	-	T	58	Sabb	81	10	Ingebrigtsen Reidar, 9964 Skjånes
82 kr Evy	7,23	2,40	1,00	3	-	T	79	Volvo	78	36	Mikalsen Magnus, Lilleværen, 9964 Skjånes
84 å Duen	4,30	1,75	-	-	-	P	76	Yamaha	87	15	Nilsen Kristian, 9967 Nervei
86 å Truben	5,30	2,01	-	-	-	P	81	Johns	80	35	Rasmussen Ole Johan, 9975 Gamvik
87 å Christine	5,30	2,00	-	-	-	P	68	Evinr	80	15	Eriksen Sven-Inge, Vevikvei 41, 9970 Mehamn
88 å Laksen	5,02	1,54	-	-	-	P	79	Marin	81	20	Mikalsen Martin, Sandholmen, 9964 Skjånes
89 sn Tone Joacime	8,63	2,71	-	7	-	P	74	Perkin	85	115	Nilsen Olaf, Nervei, 9964 Skjånes
90 - Starcraft	6,30	2,00	1,00	1	-	P	87	Suzuki	88	20	Fredriksen Stein Gauta, Sandholmen, 9964 Skjånes
92 å Orion	4,90	1,85	0,91	-	-	T	64	Sleipn	62	6	Ingebrigtsen Reidar, 9964 Skjånes
93 å Tass	4,71	1,57	-	-	-	P	73	Yamaha	82	15	Olsen Gunnleif Arnt, 9964 Skjånes
96 - Octawia	6,32	1,82	-	1	-	T	72	Sleipn	72	6	Kristiansen Ted, Ivarsfjord, 9964 Skjånes
97 å Hamnes	5,10	1,40	-	-	-	P	87	Johns	87	7	Mikalsen Sigleif, 9964 Skjånes
98 - Juno	8,70	2,90	-	6	-	T	75	Marna	75	36	Eilertsen Roger, 9975 Gamvik
99 å Selungen	5,18	1,88	-	-	-	T	74	Suzuki	74	9	Mikalsen Alfred L, Sandholmen, 9964 Skjånes
103 å Lilli-Elida	4,80	1,55	0,56	-	-	T	72	Tohats	76	20	Akdemir Penyamin, 9964 Skjånes
106 å Nusse	5,10	1,90	0,80	-	-	P	86	Johns	88	25	Guldbjornsen Edvart, 9975 Gamvik
107 å Sputnik	4,27	1,53	-	-	-	P	86	Evenr	86	8	Mikalsen Magnus, Kobbvik, 9964 Skjånes
110 kr Polarjo	10,02	2,99	0,88	10	-	P	92	Isuzu	92	80	Pettersen Arnulf Olaf, 9967 Nervei
112 å Ivarsfjordbuen	5,00	1,50	-	-	-	T	85	Evinr	85	8	Mikalsen Ole-Johan, Ivarsfjord Nord, 9964 Skjånes
114 å Karl-Inge	4,55	2,05	-	-	-	P	85	Yamaha	83	25	Persen Per-Birger, 9967 Nervei
115 sn Haringbuen	10,49	3,57	-	12	-	A	78	Ford	91	135	Larsen Harald, Ringv.27, 9970 Mehamn
117 å Frits Harald	5,18	1,81	-	-	-	T	84	Evinr	84	25	Haraldsen Harald P/R, 9975 Gamvik
120 å Gudrun	4,71	1,35	-	-	-	T	67	Mercur	69	20	Nilsen Olaf, 9967 Nervei
123 sn Affen	7,75	2,50	-	4	-	P	67	Perkin	67	35	Kristiansen Alfred, Sandholmen, 9964 Skjånes
126 å Oskar Den 3dje	5,00	1,70	-	-	-	P	77	Evinr	88	20	Luhuala Rauno, Boks 323, 9970 Mehamn
127 å Lomen	5,33	1,91	-	-	-	P	80	Johns	80	50	Grip Adolf, 9975 Gamvik
128 - Snorre Senior	10,40	3,36	1,41	9	-	T	75	Cumm	86	150	Mikalsen Edvart, 9964 Skjånes
133 å Moonlight	4,71	1,82	-	-	-	P	-	Bilm	69	42	Nilsen Olaf, 9967 Nervei
142 kr Våboen	10,60	2,40	-	9	-	T	74	Sabb	86	117	Pettersen Øystein, 9975 Gamvik

Farkostens nummer, type og navn	Meter			Tonn		Bygge- år	Motor			Eierens (den korresponderende reder) navn og postadresse	
	Lengde	Bredde	Dybde	I	II		Matr.	Merke	Byggeår		H.K.
143 å Siri	5,33	1,94	-	-	-	P	79	Honda	91	10	Eriksen Halfdan H, 9964 Skjånes
145 å Rypa	4,71	1,57	-	-	-	T	68	Suzuki	91	10	Kristiansen Stein Inge, Sandholmen, 9964 Skjånes
146 å Teisten	4,39	1,41	-	-	-	P	79	Mercur	79	7	Olsen Richard Magnus, Sandholmen, 9964 Skjånes
183 kr Sputnik	6,22	2,00	1,54	1	-	T	58	Lister	72	12	Olsen Gunnleif, Solstrand, 9964 Skjånes
195 å Steinar	5,30	2,01	-	-	-	P	80	Marin	80	30	Pedersen Odd P/R, Grønlia 22b, 9970 Mehamn
205 å Tove	4,00	1,50	0,70	-	-	P	76	Suzuki	93	15	Hansen Osvald, 9966 Langfjordnes
218 k Strømmen	14,29	4,48	1,98	19	-	T	35	Volvo	81	180	Nilsen Kristian, 9967 Nervei
223 å Spurven	5,02	1,25	-	-	-	T	61	Evinr	61	10	Milkansen Rudolf, Sandholmen, 9964 Skjånes
239 å Skott	3,96	1,55	-	-	-	P	85	Marin	85	10	Kristiansen Alfred, Sandholmen, 9964 Skjånes
243 å Pan	4,39	1,41	-	-	-	T	61	Johns	61	5	Hansen Andr, 9966 Langfjordnes
245 å Kjell-Roger	5,30	1,50	-	-	-	P	79	Johns	78	20	Johansen Karl P, 9970 Mehamn
261 å Lillebror	4,50	1,50	-	-	-	T	62	Marin	85	15	Mikalsen Øivind, Sandholm, 9964 Skjånes
269 å Kjosn	5,33	1,57	-	-	-	T	74	Evinr	92	10	Persen Halfdan, 9975 Gamvik
284 å Snorre	5,18	1,54	-	-	-	T	63	Evinr	63	5	Persen Petter, 9967 Nervei
311 å Tove	5,33	1,91	-	-	-	P	77	Evinr	77	25	Larsen Erling, Åsv.10, 9970 Mehamn
324 sn Prøven	7,20	2,50	-	3	-	T	66	Sabb	90	22	Olsen Liv-Kristin Akdemir, 9964 Skjånes
337 kr Vesternes	7,90	2,76	1,00	4	-	T	57	Merc	75	77	Pedersen Reidar P/R, Vevikv 43, 9970 Mehamn
345 å Måken	4,39	1,57	-	-	-	T	62	Evinr	67	5	Sørensen Henrik, Vevikv.67, 9970 Mehamn
346 å Ternen	4,39	1,41	-	-	-	T	62	Archim	67	4	Pettersen Arnulf O, 9967 Nervei
354 å Nylon	4,71	1,57	-	-	-	T	68	Johns	67	15	Nordstrand Ragnvald, 9964 Skjånes
358 å Fart	4,71	1,76	-	-	-	P	68	Mercur	69	40	Pettersen Eivind M, 9967 Nervei

F-H Hammerfest - Tilsynsmann: F.retll. Hammerfest, Boks 38, 9601 Hammerfest

1 sn Leila-Iren	6,36	2,42	0,80	2	-	P	87	Yanmar	87	55	Johansen Leif, W.johansensv 7, 9600 Hammerfest
2 ht Jergul	46,66	9,02	-	299	556	S	72	Wichm	72	1200	Hammerfest Industrif.a/s, Boks 23, 9601 Hammerfest
4 - Bjarne Nielsen	35,45	9,50	3,10	-	528	S	92	Alpha	91	1200	Nilsen Bjarne A/S, Fiskergate 9b, 9600 Hammerfest
5 å Viktor	8,08	2,80	1,00	-	-	T	74	Thorny	84	37	Hansen Arne, Rossmollgt.35, 9600 Hammerfest
6 sn Kjell Steinar	10,50	3,92	1,17	12	-	A	86	Scania	86	131	Brun Magnar, Fjellgt.13, 9600 Hammerfest
7 å Guro	5,30	2,00	-	-	-	P	89	Marin	89	40	Hansen Roy, Tåkeheimen 114, 9600 Hammerfest
8 kr Råsa	8,79	3,18	1,00	6	-	P	88	Perkin	89	73	Albrigtsen Pål, 9653 Hellefjord
14 - Samhell	8,63	2,71	1,62	7	-	P	72	Sabb	85	117	Hansen Aksel, 9612 Forsøl
15 å Eli	4,55	1,70	0,87	-	-	T	88	Suzuki	96	29	Karlsen Valin, Blomsterv 2, 9610 Rypefjord
16 kr Nora	8,16	2,79	-	4	-	T	62	Marna	75	42	Antonsen Kåre, Skippergt.46, 9600 Hammerfest
17 - Laksen	7,00	2,62	0,65	1	-	P	91	Yanmar	91	85	Nilsen Trond og Sverre P/R, Ned.rairo 17 9600 Hammerfest
18 å Rolf-Tommy	5,18	1,93	0,75	-	-	P	90	Evinr	86	25	Edwardsen Karstein, Kirkenesv 5, 9600 Hammerfest
21 å Knøtte	4,88	1,22	-	-	-	T	67	Marin	94	19	Olsen Johan, Salsg 39, 9600 Hammerfest
23 sn Mona	6,90	2,00	-	2	-	T	72	Sabb	65	16	Pedersen Gustav, 9653 Hellefjord
25 kr Strømshav	10,52	3,66	-	12	-	T	86	MWM	86	112	Pedersen Dagfinn, 9610 Rypefjord
26 kr Strømsnes	10,52	3,38	1,60	10	-	T	91	Cumm	89	152	Kristoffersen Harry, Boks 322, 9610 Rypefjord
30 kr Storelv	8,16	2,67	-	4	-	P	87	BMC	85	42	Nilsen Malvin, 9664 Sandøybotn
33 kr Astor	7,84	2,51	-	4	-	P	69	Sabb	89	30	Knutsen Peder, 9650 Akkarfjord
34 sn Monsnes	9,65	3,45	1,35	9	-	P	86	Perkin	86	109	Johannesen Thor H, Morenev 17, 9600 Hammerfest
35 - Ørntind	7,70	2,80	-	4	-	P	83	Yanmar	92	74	Pedersen Erling, 9657 Kårhamn
36 kr Sørnes	10,64	3,41	-	10	-	T	77	Ford	76	100	Johannesen Birger, Rørvikneset 5, 9610 Rypefjord
38 kr Raja	8,00	2,75	1,13	4	-	P	79	Ford	83	77	Ness Petter, 9650 Akkarfjord
39 - Laila	8,00	3,06	1,10	4	-	T	65	Sabb	85	30	Bye Eilif, 9654 Høseby
40 å Fix	4,20	1,50	0,45	-	-	P	75	Yamaha	80	10	Henriksen Hedly, 9654 Høseby
41 kr Rex	8,51	3,25	1,12	6	-	T	55	GM	68	114	Holm Odd, Nedre Myrvei 12, 9600 Hammerfest
42 ht Doggi	46,70	9,02	-	299	556	S	73	Wichm	73	1200	Hammerfest Industrif.a/s, Boks 23, 9601 Hammerfest
43 k Hellværingen	16,64	4,82	-	24	-	T	58	Volvo	78	300	Hansen Svein Ø, 9612 Forsøl
44 - Tom	8,10	2,36	1,16	4	-	T	62	Sabb	68	22	Ludvigsen Halvor, Tåkeheimen 11, 9600 Hammerfest
47 kr M.nilsen	34,90	6,80	4,04	-	231	S	67	B&W	81	930	Nordbas A/S W.brochmann, Boks 410, 9600 Hammerfest
48 å Delfin	5,02	1,25	-	-	-	P	78	Johns	78	15	Korneliusen Agnar, 9657 Kårhamn
49 sn Merete	7,77	2,67	1,06	4	-	P	86	Sabb	85	45	Isaksen Wilhelm, Tåkeheimen 116, 9600 Hammerfest
50 sn Ståltind	9,55	3,50	-	9	-	A	84	Volvo	84	110	Andersen Steinulf, Nedre Myrvei 9, 9600 Hammerfest
51 å Linn	5,02	1,85	0,75	-	-	P	94	Suzuki	94	15	Andersen Agnar, 9664 Sandøybotn
52 - Tor-Hugo	8,37	3,04	1,29	5	-	T	83	MWM	82	51	Olsen Endor, Mellomv 12, 9610 Rypefjord
53 k Fangst	12,13	3,44	-	12	-	T	55	Valmet	90	160	Andersen Ronald P/R, 9664 Sandøybotn
54 å Fia	5,00	2,00	0,60	-	-	T	75	Johns	75	6	Nilsen Aldor, 9612 Forsøl
56 kr P.j.senior	24,35	6,52	-	98	-	S	66	Grenaa	86	550	Johansen Emil, 9650 Akkarfjord

F-H Hammerfest

Farkostens nummer, type og navn	Meter			Tonn		Matr.	Bygge-		Motor		Eierens (den korresponderende reder) navn og postadresse
	Lengde	Bredde	Dybde	I	II		år	Merke	Byggear	H:K:	
57 kr Juni	8,69	2,77	0,91	5	-	T	60	Cumm	93	76	Nilsen Edmund, Fjordav 15a, 9610 Rypefjord
59 å Børge	7,90	2,70	-	-	-	T	82	Isuzu	85	50	Ellingsen Karl, Stikkv. 16, 9600 Hammerfest
60 sn Sjøgutten	8,44	2,69	1,00	5	-	P	86	Sabb	86	65	Nilsen Martin, 9654 Høneby
61 - Nessegutt	9,30	2,50	-	8	-	P	92	Sabb	92	50	Henriksen Vidar, 9654 Høneby
62 å Kine Iren	5,17	1,85	0,75	-	-	P	85	Evinr	92	10	Johannesen Egil, Langestrand, 9600 Hammerfest
63 å Linita	8,02	2,35	-	-	-	T	67	Sabb	67	16	Olsen Henry, 9657 Kårhamn
64 å Karina	5,02	1,88	-	-	-	T	-	Marin	82	90	Wasmuth Konrad, 9657 Kårhamn
65 sn Chiko	15,16	5,80	2,90	24	-	A	87	Scania	87	383	Ingvild A/S, (Ola Larsen), 9600 Hammerfest
66 sn Ny-Olaf	10,66	4,10	1,48	12	-	P	89	Cumm	89	152	Nilsen Magne, 9650 Akkarfjord
69 ht Rairo	46,68	9,00	6,43	-	585	S	70	Wichm	69	1200	Hammerfest Industrif. A/S, Boks 23, 9601 Hammerfest
70 kr Kvitbjørn	10,30	3,17	-	8	-	P	79	Sabb	89	78	Mikkalsen Kristian, Fjordaveien 22, 9610 Rypefjord
73 kr Galteskjær	13,80	4,44	-	20	-	T	77	Cumm	77	200	Brun Vilfred, Øvre Stornes 5, 9610 Rypefjord
75 k Alia	13,41	4,27	-	17	-	T	37	Sabb	85	155	Dagsvold Viggo, 9654 Høneby
76 k Sandøyfjord	18,30	5,55	1,70	43	-	T	55	GM	86	300	Andersen Karl Raymond, Storsandvik, 9664 Sandøybotn
77 kr Wivi-Ann	8,07	2,87	1,37	5	-	P	86	Sabb	86	65	Karlsen Knut, Uranusv 2, 9600 Hammerfest
78 kr Jeannette	7,22	2,80	1,00	3	-	T	52	Marna	66	16	Thorstensen Thorbjørn, Laksevei 5, 9610 Rypefjord
79 kr Midnatsol	10,10	3,20	1,10	10	-	T	47	Perkin	70	35	Dagsvold Alf, 9654 Høneby
80 sn Ragnar Senior	17,50	5,50	2,70	45	-	S	84	Merc	83	389	Nilsen Tor, Boks 1208, 9601 Hammerfest
81 sn Aud	6,30	2,30	-	1	-	P	85	Yanmar	92	63	Arnesen Birger A, Veita 6, 9610 Rypefjord
82 - Hilde Annie	10,65	3,41	-	12	-	P	76	Cumm	90	152	Henriksen Kåre O, 9650 Akkarfjord
83 kr Moan Senior	19,11	5,64	2,44	48	-	T	63	Caterp	89	325	Roar Dagsvold F.båtrederi, Boks 410, 9601 Hammerfest
84 ht Stallo	46,70	9,02	-	299	556	S	71	Wichm	70	1200	Hammerfest Industrif.a/s, Boks 23, 9601 Hammerfest
85 å Ra	4,80	1,60	0,70	-	-	T	74	Evinr	87	6	Johansen Erling, Idrettsv 55, 9600 Hammerfest
86 ht Skaidi	46,70	8,99	-	299	560	S	70	Wichm	70	1200	Hammerfest Industrif.a/s, Boks 23, 9601 Hammerfest
87 ht Gargia	47,00	9,00	6,43	299	578	S	70	Bergen	89	2200	Hammerfest Industrif.a/s, Boks 23, 9601 Hammerfest
92 å Bjørnungen	5,33	1,57	-	-	-	T	76	Evinr	76	6	Nilsen Aksel, Tåkeheimen 121, 9600 Hammerfest
93 å Norfokk	7,71	2,29	-	-	-	T	65	Sabb	66	16	Albrigtsen Edor, 9650 Akkarfjord
94 kr Are	7,62	2,50	-	4	-	P	71	Sabb	71	18	Hansen Konrad, 9654 Høneby
95 kr Gry	8,84	3,05	-	6	-	T	49	Ford	73	42	Ludvigsen H, Tåkeheimen 16b, 9600 Hammerfest
96 - Flekken	8,12	2,61	0,87	4	-	T	67	Sabb	85	22	Isaksen Hjalmar, Bjørkåsen 5b, 9610 Rypefjord
97 å Jan Magne	7,22	2,20	-	-	-	T	66	Sabb	65	8	Nilsen Fritjof, 9653 Hellefjord
99 k Punky	7,30	2,65	0,80	3	-	P	81	Sabb	81	18	Dagsvold Ragnvald, 9654 Høneby
100 - Nipøy	10,52	3,60	-	12	-	A	74	Volvo	73	110	Hansen Bjørnar, Storvannsv98/504, 9600 Hammerfest
101 kr Kine Elisabeth	8,63	2,71	1,62	6	-	P	74	Isuzu	86	80	Dagsvold Odd, Blomsterv 4, 9610 Rypefjord
102 kr Svanden	8,47	2,92	-	5	-	T	60	Perkin	81	62	Karlsen Helge, Boks 184, 9610 Rypefjord
103 å Falken	5,18	1,91	-	-	-	P	78	Johns	71	20	Nilsen Olaf, 9663 Skarvfjordhamn
104 kr Mariann	7,95	2,71	1,10	4	-	T	59	Sabb	80	22	Andersen Magnus, 9657 Kårhamn
107 å Lotus	8,08	2,39	0,91	-	-	T	75	Sabb	75	30	Johansen Knut, Kvaløyt.11, 9600 Hammerfest
108 kr Dag-Aina	10,12	3,20	-	9	-	T	74	Merc	86	114	Johansen Dag-Ove, 9612 Forsøl
109 sn Gautegutt	12,45	3,60	-	12	-	A	77	Scania	85	131	Evertsen Evert, Rairo 1, 9600 Hammerfest
112 kr Solværskjær	24,87	6,80	-	99	-	T	77	Kelvin	77	440	Seiland Fiskebåtrederi A/S, 9654 Høneby
113 sn Reo	8,01	2,82	-	5	-	P	76	Isuzu	86	50	Dagsvold Edvin, 9654 Høneby
117 kr Delfin	9,39	2,99	1,01	6	-	T	60	Marna	81	68	Henriksen Tor-Eroll, 9650 Akkarfjord
118 å Elin	5,20	1,85	0,33	-	-	P	81	Suzuki	91	15	Johannesen Dion, 9657 Kårhamn
119 å Marte	4,56	2,04	-	-	-	P	91	Suzuki	91	10	Hansen Bjørn Eirik, Nedre Rairo 23, 9600 Hammerfest
125 sn Jan-Kåre	6,30	2,30	-	1	-	P	86	Yanmar	86	34	Dagsvold Helmer, 9654 Høneby
127 kr Hansengutten	7,70	2,70	0,90	4	-	P	81	Sabb	83	65	Hansen Frank, 9657 Kårhamn
128 å Solbris	5,60	2,12	-	-	-	T	75	Sabb	75	10	Nilsen Jim, Skipperg 18, 9600 Hammerfest
129 kr Stein O	8,63	2,71	-	7	-	P	74	Nogva	95	100	Rosvold Sigfred, 9650 Akkarfjord
133 å Lettvint	5,18	1,93	0,79	-	-	P	81	Evinr	81	25	Johansen Trygstad Helge, Øvrev 28, 9600 Hammerfest
134 å Sam	6,90	1,88	-	-	-	P	74	Sabb	74	18	Korneliussen Hagbart, 9657 Kårhamn
135 sn Meyer Senior	10,63	3,75	1,70	12	-	P	87	Isuzu	86	145	Meyer Stig, Fiskergt 1, 9600 Hammerfest
137 - Taifun	8,16	2,70	-	4	-	P	80	Yanmar	85	66	Nilsen Olav J, 9663 Skarvfjordhamn
142 kr Fiskarn	9,56	3,31	1,14	9	-	T	80	Isuzu	84	70	Røe Georg Ivar, 9664 Sandøybotn
143 å Irene	4,12	1,55	0,55	-	-	P	90	Suzuki	90	4	Mathisen Torleif, 9654 Høneby
144 sn Småvik	18,42	5,50	-	69	-	S	85	Volvo	90	378	Småvik Sverre, Svarhammeren 19, 9610 Rypefjord
146 kr Stian	10,62	3,57	1,40	12	-	T	78	Merc	78	127	Gudding Gunnar, Vardøvei 16, 9600 Hammerfest
148 å Flesan	5,02	1,95	0,80	-	-	T	66	Marin	93	10	Olsen Andreas, Sukkertoppen 6, 9600 Hammerfest
149 sn Ravi	12,20	4,18	1,58	19	-	P	86	Isuzu	90	160	Rosvold Bjørn, 9650 Akkarfjord
150 k Viljen	8,95	3,02	1,00	4	-	T	49	Sabb	77	30	Andersen Halfvard, 9664 Sandøybotn
151 - Monsun	6,40	2,14	1,00	1	-	P	77	Sabb	85	42	Andersen Teodor N, 9664 Sandøybotn
154 - John-Einar	9,39	2,93	1,07	6	-	T	76	Sabb	82	30	Johansen Odd M, Veita 9, 9610 Rypefjord

Finnmark

F-H Hammerfest

Farkostens nummer, type og navn	Meter			Tonn		Matr.	Bygge- år	Motor			Eierens (den korresponderende reder) navn og postadresse
	Lengde	Bredde	Dybde	I	II			Merke	Byggeår	H.K.	
155 sn Fangst	8,34	3,14	0,95	5	-	T	80	Valmet	85	45	Ludviksen Svein, Tåkeheimen 13b, 9600 Hammerfest
156 kr Kent Are	9,45	3,06	-	8	-	P	79	Volvo	87	105	Andersen Kjell A, 9657 Kårhamn
157 sn Kim Harald	9,25	3,22	1,71	8	-	P	86	Perkin	86	72	Larsen Alf, 9657 Kårhamn
160 kr Tubåen	8,44	2,87	1,07	5	-	T	61	Sabb	76	68	Nilsen Gunnar, Knausen 1, 9600 Hammerfest
162 kr Real	7,22	2,51	1,10	3	-	T	63	Sabb	77	22	Klemmetsen Aslak, Salsg 39 (108), 9600 Hammerfest
164 å Piraten	4,71	1,25	-	-	-	P	71	Mercur	71	10	Korneliussen Paul, Bokd 20, 9657 Kårhamn
165 kr Terna	10,35	3,17	1,28	8	-	T	72	Ford	84	117	Olsen Einar, 9663 Skarvfjordhamn
166 kr Havbris	8,86	2,98	1,53	7	-	T	60	Merc	78	72	Lyder Lasse, 9650 Akkarfjord
169 - Seilandsværing	10,64	3,87	-	14	-	P	76	Ford	76	130	Nilsen Reidar, 9654 Hølseby
170 - Urholmen	10,13	3,20	0,70	10	-	P	81	Perkin	81	109	Nilsen Magmar K, Mellomv 5, 9610 Rypefjord
171 k Joar	14,84	4,51	1,40	17	-	T	9	Volvo	79	156	Blaschek Rune, Bjørkåsen 5b, 9610 Rypefjord
174 sn Havbas	44,55	9,50	5,00	-	599	S	79	Caterp	78	1125	Multifisk A/S (O Ottesen), Boks 148, 9600 Hammerfest
175 sn Havstein	12,83	3,96	1,34	17	-	P	77	Volvo	84	168	Lyder Svein Vegar, Boks 128, 9650 Akkarfjord
181 - Rustus	10,20	3,00	1,23	11	-	S	26	Marna	68	36	Blaschek Rune, Krutthusgt 7, 9600 Hammerfest
182 - Jole-Anna	9,25	3,20	-	8	-	P	83	Perkin	94	76	Jensen Jan-Ivar, Freidigvei 121, 9600 Hammerfest
185 sn Eidvågtind	10,62	3,89	1,52	14	-	P	75	Scania	79	135	Eidvågtind P/R, Johannessen, boks 488 9600 Hammerfest
186 å Teisten	5,18	1,93	-	-	-	P	86	Johns	86	25	Hansen Roger, 9663 Skarvfjordhamn
187 å Edna	4,96	1,85	-	-	-	P	80	Suzuki	81	20	Andersen Kjell, 9657 Kårhamn
188 kr Holger	9,46	3,03	-	6	-	T	71	Perkin	80	72	Rosvold Alf, 9650 Akkarfjord
190 kr H.fagerhaug	21,46	5,88	-	72	-	T	78	Caterp	78	425	Fagerhaug Fiskebåttred. A/S, (J.s.fag 9610 Rypefjord
191 sn Lomvi	10,18	3,20	1,30	8	-	P	80	Perkin	85	72	Johannessen Sigmund, Markv 1, 9610 Rypefjord
195 - Cijje Anita	10,54	4,08	2,03	19	-	S	81	Cumm	81	175	West Jacob, Boks 41, 9612 Forsøl
206 kr Soling	9,66	3,54	-	8	-	T	50	Ford	77	108	Olaussen Robert V, Veita 14, 9610 Rypefjord
209 kr Bakken	10,64	3,84	-	10	-	T	41	Ford	77	100	Korneliussen Agnar, 9657 Kårhamn
270 kr Trulte	8,87	2,87	1,25	7	-	T	61	Sabb	72	22	Karlstad Ole Fr, 9657 Kårhamn
288 å Sigfred	5,02	1,57	-	-	-	P	74	Marin	92	4	Larsen Sigfred, 9650 Akkarfjord
300 sn Jim Hugo	8,05	2,65	-	5	-	P	78	Yanmar	84	50	Nilsen Odd, 9657 Kårhamn
301 sn Kristin Marita	17,68	5,70	2,90	62	-	S	85	Scania	92	462	Forsøl Kystfiske A/S, Boks 131, 9610 Rypefjord
349 kr Marna	9,14	3,05	-	6	-	T	60	Marna	60	36	Pedersen Einar, Rundv 17, 9610 Rypefjord
372 å Roy	4,71	1,73	-	-	-	T	63	Johns	65	6	Bårdsen Endrid, 9657 Kårhamn

F-HV Hasvik - Tilsynsmann: F.retll. Loppa og Hasvik, Boks 4, 9550 Øksfjord

1 å Rex	7,60	2,50	-	-	-	T	72	Sabb	72	24	Isaksen Edmund, 9590 Hasvik
2 å Måken	5,30	2,00	-	-	-	P	86	Marin	86	50	Jensen Jens Erling, 9595 Sørvær
3 - Vågaværing	14,99	5,80	2,20	24	-	S	93	Scania	92	362	Kystfisk A/S, (Per Johansen), 9590 Hasvik
4 sn Anne	8,17	2,70	-	5	-	P	82	BMW	82	45	Nystad Tormod M, Skippergt 14, 9593 Breivikbotn
5 kr Ann Renate	10,02	3,29	1,26	8	-	T	82	Perkin	81	109	Johansen Kjell, Platåvn 2, 9595 Sørvær
6 å Nina	4,53	1,54	-	-	-	P	75	Mercur	73	20	Fagerheim Petter, 9595 Sørvær
7 sn Leden II	6,00	2,00	-	1	-	P	80	Sabb	80	10	Gamst Teodor, 9593 Breivikbotn
8 å Tony Andre	4,50	2,50	-	-	-	P	71	Marin	71	25	Olsen Einar, 9595 Sørvær
9 kr Oliver	9,05	3,50	1,50	7	-	T	80	Sabb	86	30	Hansen Gunnar, 9595 Sørvær
10 kr Gry-June	7,92	2,50	1,30	4	-	T	79	Sabb	79	22	Jensen Per Magne, 9595 Sørvær
11 å Smart	5,20	2,00	-	-	-	P	76	Evinr	80	25	Corneliussen, Dønnefjord, 9393 Flakkstadvåg
12 kr Birgith	7,80	2,20	-	4	-	P	68	Sabb	76	22	Pedersen Arle, Ringvvn 1, 9595 Sørvær
13 å Terna	4,60	1,50	-	-	-	P	87	Evinr	87	6	Hansen Terje, Boks 48, 9590 Hasvik
15 kr Rossfjord	9,25	3,20	-	8	-	P	86	Isuzu	86	80	Bertheussen Arne, 9595 Sørvær
16 å Borge	4,50	1,50	0,75	-	-	P	84	Marin	92	15	Jenssen Kåre, Boks 77, 9593 Breivikbotn
17 å Knøtten	6,30	2,20	-	-	-	T	69	Sabb	69	8	Henriksen Einar, Havsvågsv., 9590 Hasvik
18 å Tor-Andre	7,00	2,30	-	-	-	T	64	Sabb	64	10	Antonsen Tor Agnar, 9590 Hasvik
20 å Even	5,30	2,00	0,80	-	-	P	85	Mercur	90	70	Antonsen Haldor, 9590 Hasvik
22 å Urelv	5,00	1,90	0,65	-	-	P	78	Suzuki	93	20	Nilsen Kurt Thomas P/R, Korsvikv 3, 9590 Hasvik
23 sn Jentoft Senior	19,90	6,20	4,26	49	-	S	79	Cumm	91	500	Nilsen Reidar, 9590 Hasvik
25 å Fisk	5,30	2,00	0,80	-	-	P	90	Evinr	85	25	Eriksen Johannes, Boks 58, 9590 Hasvik
28 å Tanja Helen	7,18	2,01	-	-	-	T	69	Sabb	69	12	Hansen Arne, 9593 Breivikbotn
29 - Ruff	7,20	2,25	1,30	3	-	T	58	Sabb	67	10	Bårdsen Walter, 9593 Breivikbotn
30 sn Sørværing	10,64	4,06	1,35	12	-	P	86	Isuzu	85	115	Rasmussen Hans Petter, 9595 Sørvær
31 å Laila-Britt	5,10	1,60	0,90	-	-	P	66	Evinr	72	9	Olsen Nina, 9593 Breivikbotn
32 kr Sandviknes	14,42	4,51	1,95	21	-	T	67	Volvo	83	210	Jenssen Jens Erling, 9595 Sørvær
33 å Terna	4,00	1,50	-	-	-	T	75	Evinr	72	10	Hansen Terje, Høgtunv 4, 9590 Hasvik
35 sn Silhav	11,67	3,78	-	16	-	T	82	Cumm	92	152	Brox Kåre P/R, Eidev 6, 9590 Hasvik

F-HV Hasvik

Farkostens nummer, type og navn	Meter			Tonn		Bygge- år	Motor	Eierens (den korresponderende reder) navn og postadresse			
	Lengde	Bredde	Dybde	I	II				Matr.	Merke	Byggeår
36 kr Støren	7,84	3,14	-	4	-	T	77	MWM	77	51	Pedersen Edler, 9593 Breivikbotn
37 å Snurre	5,00	1,20	0,80	-	-	P	70	Mercur	70	20	Brox Sonja A, 9590 Hasvik
38 å Tanija	5,10	2,00	-	-	-	P	86	Suzuki	87	25	Hansen Arne, 9593 Breivikbotn
39 å Bårå	7,30	2,50	-	-	-	T	73	Sabb	73	22	Thomassen Odin, Boks 191, 9590 Hasvik
42 sn Vibeke	6,00	2,00	-	1	-	P	89	Suzuki	87	20	Bakkeby Gunnar, Breivik I Sørøy, 9593 Breivikbotn
44 å Gunn	7,22	2,20	-	-	-	T	70	Sabb	70	8	Størdal Trygve, 9590 Hasvik
46 å Fisk	5,30	1,90	-	-	-	P	79	Johns	83	20	Pedersen Jann, 9590 Hasvik
47 kr Sirius	7,76	2,67	-	4	-	P	83	Perkin	83	72	Pedersen Gunnar A, 9590 Hasvik
51 - Tabben	8,08	2,90	0,90	4	-	P	90	Mitsub	90	90	Husa Arvid, 9593 Breivikbotn
52 kr Flugly	7,22	2,43	1,30	3	-	T	63	Sabb	63	16	Halvorsen Kjell Ivar, 9590 Hasvik
53 å Langnes	5,30	1,50	-	-	-	P	95	Marin	95	20	Bakkeby Hermod, 9593 Breivikbotn
55 å Marie	5,30	1,90	0,70	-	-	P	90	Marin	91	30	Isaksen Reidar, Myrveien 1, 9590 Hasvik
56 - Gunn-Randi	10,05	3,14	-	8	-	P	78	Leyl	78	97	Wasmuth Gunnar, Ringveien 4, 9595 Sørvær
57 å Veines	5,10	1,40	-	-	-	T	84	Marin	86	8	Johnsen Helge, Veines, 9593 Breivikbotn
59 - Lady Lisabeth	6,50	2,00	-	2	-	T	71	Sabb	70	8	Corneliusen Arild, Dønnesfjord, 9593 Breivikbotn
60 kr Nyttind	10,64	3,41	1,43	10	-	T	76	Ford	76	100	Henriksen Øystein, 9593 Breivikbotn
61 å Marie	4,39	1,57	-	-	-	T	70	Mercur	91	20	Wallmann Edvin, Hasfjord Sørøy, 9590 Hasvik
63 kr Bailott	9,82	3,14	-	9	-	P	81	Cumm	91	76	Wallmann Edvin P/R, Hasfjord Sørøy, 9590 Hasvik
64 kr Småtind	7,85	2,60	1,85	4	-	P	83	Isuzu	87	51	Ellingsen Frode, 9593 Breivikbotn
65 kr Tåtilla	6,88	2,42	1,00	2	-	T	78	Sabb	78	18	Olsen Gunnar Henrik, c/o Nicolaisens 9593 Breivikbotn
66 - Rundholm	7,55	2,45	1,00	3	-	T	70	Sabb	70	10	Ellingsen Frode, Dønnesfjord, 9593 Breivikbotn
67 sn Christian Lange	10,66	3,58	1,54	12	-	T	86	Cumm	93	152	Nilssen Knut, Flatvollv 9, 9590 Hasvik
69 å Miss Breivik	5,70	1,80	0,90	-	-	P	88	Marin	84	15	Bårdsen Finn Steinar, 9593 Breivikbotn
70 å Rita	8,47	2,51	-	-	-	T	74	Sabb	74	18	Antonassen Tom Arne, 9590 Hasvik
72 kr Hans-Ivar	10,40	3,30	1,11	11	-	P	85	Isuzu	85	70	Gamst Hans-Ivar, Boks 43, 9590 Hasvik
73 kr Nilssen Junior	10,65	3,40	-	10	-	T	80	Cumm	86	152	Nilssen Kurt Henry, Skippergate 19, 9593 Breivikbotn
74 - Kaptein Tu	8,70	3,10	1,24	6	-	T	85	Isuzu	85	70	Hansen Hans Jonny, 9593 Breivikbotn
75 sn Metrila	14,98	6,04	2,16	24	-	S	89	Volvo	89	380	Olsen Eilif, 9593 Breivikbotn
76 k Tokai	19,80	4,85	2,35	35	-	T	14	Caterp	75	425	Fagervik Tor, 9590 Hasvik
79 kr Sirius	9,45	3,06	-	9	-	P	82	Sabb	82	68	Pettersen Ragnar, Sørvær, 9595 Sørvær
81 å Refleks	4,50	2,30	-	-	-	P	87	Yamaha	87	10	Thomassen Håkon R, Boks 65, 9550 Øksfjord
82 kr Seiko	7,80	2,80	-	4	-	P	83	Yanmar	82	33	Gamst Klaus, 9590 Hasvik
83 kr Juna	16,03	5,06	1,62	24	-	T	58	Volvo	74	210	Nilsen Fiskeindustri A/S, (Reidar Ni 9590 Hasvik
84 - Sten Gunnar	8,00	2,59	1,14	4	-	P	81	BMW	81	45	Johnsen Kjell, Stagnesvegen 5, 9590 Hasvik
85 k Haldis	17,26	4,45	1,92	23	-	T	38	Scania	79	205	Linnes Tommy, 9590 Hasvik
86 sn Lykken	8,17	2,87	1,23	5	-	P	73	Volvo	87	72	Pedersen Leif Jonny, 9593 Breivikbotn
87 å Spurven	4,71	1,57	-	-	-	T	74	Mercur	76	10	Pedersen Edler, 9593 Breivikbotn
88 sn Carina	6,10	2,00	-	1	-	P	90	Marin	90	40	Mienna Svein M, 9593 Breivikbotn
89 s Meggi	9,45	3,10	1,00	8	-	P	79	Caterp	79	150	Antonsen Asbjørn, Nyvegen 4, 9595 Sørvær
91 kr Eirin Cecilie	6,90	2,70	1,00	3	-	P	77	BMC	85	55	Husby Evald Oddmund, Skippergata 16, 9593 Breivikbotn
92 å Kverna	5,90	2,20	-	-	-	P	86	Suzuki	86	40	Johansen Per Einar, Hasvågv 48, 9590 Hasvik
94 kr Margith-Kristin	9,76	3,16	1,11	9	-	P	85	Isuzu	85	70	Pettersen Arild, Hansvollv 11, 9593 Breivikbotn
95 sn Silboen	10,62	3,89	-	15	-	P	83	Sabb	83	140	Hansen Knut, Masterv.3, 9595 Sørvær
96 kr Drillo	7,25	2,35	-	3	-	T	67	Sabb	67	8	Henriksen Svein Inge, 9593 Breivikbotn
97 kr Vestpynt	10,20	3,20	1,30	8	-	P	80	Cumm	87	116	Pedersen Kåre, 9595 Sørvær
99 kr Børre	8,66	3,05	-	6	-	T	52	Ford	74	68	Teigen Åge H, Stagnesvn. 26, 9590 Hasvik
100 k Nygård	19,05	5,12	-	43	-	T	57	Volvo	84	300	Nilsen Kåre, 9593 Breivikbotn
118 å Flipper	5,40	2,16	-	-	-	P	80	Johns	80	35	Pettersen Arild, Storilvn.4, 9595 Sørvær
121 å Mary P	6,25	2,45	-	-	-	P	78	Sabb	78	18	Johansen Aksel, Noks 141, 9593 Breivikbotn
122 sn Revelsøy	8,57	2,68	-	7	-	P	74	Merc	74	95	Strandheim Reidar P/R, Idrettsv.20, 9593 Breivikbotn
124 sn Øygutt	7,75	2,68	0,95	4	-	P	86	Volvo	86	84	Isaksen Magnar, 9590 Hasvik
126 k Nordnes	14,50	4,66	1,87	19	-	T	55	Leyl	80	164	Isaksen Olav, 9590 Hasvik
127 sn Richartson	12,83	3,96	-	17	-	P	79	Volvo	92	210	Johansen Dagfinn, 9590 Hasvik
128 kr Laila	8,70	3,05	-	6	-	A	85	Nogva	84	77	Larsen Sverre, Korsvikvn 18, 9590 Hasvik
132 kr Hella	15,45	4,97	-	24	-	T	61	Scania	81	236	Nilsen Jan, Lyngstav.7, 9593 Breivikbotn
133 - Liljen	7,80	2,32	1,00	4	-	P	75	Leyl	75	29	Andreassen Oskar, 9595 Sørvær
134 kr Breivikværing	18,05	4,70	2,20	34	-	T	76	Isuzu	88	280	Bakkeby Gunnar, Breivik I Sørøy, 9593 Breivikbotn
135 å Hellepia	8,11	2,48	-	-	-	T	74	Sabb	74	30	Svendsen Johan, 9595 Sørvær
136 ht Riston	41,70	9,22	4,98	296	489	S	75	Alpha	75	1450	Riston K/S, (Ragnar Risbakk), 6428 Myklebost
144 å Strømfisk	7,53	2,64	1,20	-	-	T	67	Sabb	67	16	Henriksen Arve Ragnar, 9593 Breivikbotn
145 kr Skjernes	14,33	4,57	2,00	24	-	T	66	Volvo	85	238	Olsen Viggo, 9590 Hasvik
146 kr Reinesbuen	9,45	3,14	-	9	-	T	77	Sabb	90	117	Olsen Ole Karstein, 9593 Breivikbotn

Finnmark

F-HV Hasvik

Farkostens nummer, type og navn	Meter			Tonn		Matr.	Bygge- år	Motor			Eierens (den korresponderende reder) navn og postadresse
	Lengde	Bredde	Dybde	I	II			Merke	Byggeår	H:K:	
148 å Lasse	4,60	1,55	-	-	-	P	78	Yanmar	78	15	Amundsen Inge, Breivik I Sørøy, 9593 Breivikbotn
150 å Knotten	5,30	2,04	-	-	-	P	80	Suzuki	80	50	Johnsen Kjell G, 9590 Hasvik
151 kr Føyken	8,44	2,88	0,90	4	-	T	59	Sabba	74	68	Nilsen Kåre, 9593 Breivikbotn
152 kr Kapp Karina	9,40	2,87	1,20	6	-	T	61	Merc	87	80	Karlsen John Inge, 9593 Breivikbotn
153 kr Havdur	8,16	2,65	0,55	4	-	P	82	Leyl	85	50	Olaussen Kjell S, 9593 Breivikbotn
155 sn Nypia	10,52	4,05	-	13	-	A	79	Cumm	83	154	Nilsen Hilbert, 9590 Hasvik
169 å Måken	5,30	2,01	-	-	-	P	80	Suzuki	80	35	Hansen Knut, 9595 Sørvær
177 å Vibeke	5,99	2,01	-	-	-	P	80	Marin	90	30	Nilsen Tormod, 9593 Breivikbotn
182 kr Vika	9,45	3,05	-	7	-	P	75	Ford	76	68	Pedersen Erling, 9590 Hasvik
186 k Bøen Jr	13,06	4,06	1,47	13	-	T	64	Volvo	86	175	Bårdsen Finn Steinar, Breivik, 9593 Breivikbotn
196 kr Petter Senior	14,31	5,15	1,77	24	-	P	88	Isuzu	88	300	Fagerheim Eivind, 9595 Sørvær
227 kr Viviann	9,45	3,35	1,00	5	-	P	77	Sabb	92	85	Henriksen Knut Steinar, Holmevei 27, 9595 Sørvær
236 s Elding	16,95	4,72	-	28	-	T	45	Volvo	71	270	Nilsen Alf, 9593 Breivikbotn
248 å Oteren	5,60	1,20	1,00	-	-	P	86	Suzuki	89	20	Olsen Sigfred, 9590 Hasvik
277 kr Brazavill	16,85	4,58	2,09	26	-	T	67	GM	80	368	Jensen Einar P/R, Breivik I Sørøy, 9593 Breivikbotn

F-KD Kvalsund - Tilsynsmann: F.rettl. Hammerfest, Boks 38, 9601 Hammerfest

1 k Klubbkjær	15,42	4,69	1,84	24	-	T	75	Volvo	75	210	Klubben Fiskebåt A/S, (Thor Andersen 9620 Kvalsund
4 kr R.h.senior	8,20	2,90	1,10	4	-	T	62	Isuzu	86	70	Star Fish A/S, (Herm.andersen), 9620 Kvalsund
7 å Lene	4,50	1,50	0,75	-	-	T	80	Suzuki	87	2	Amundsen Åsmund, 9715 Kokelv
9 å Stormfuglen	4,80	2,00	0,90	-	-	P	83	Johns	90	25	Berg Roald, 9620 Kvalsund
10 å Jeg Å	4,00	1,50	-	-	-	P	95	Suzuki	94	4	Johnsen Egil, 9620 Kvalsund
11 å Rune	5,02	1,85	-	-	-	P	85	Suzuki	85	10	Holmgren Karsten, Fægøfjord, 9620 Kvalsund
13 kr Alda	10,60	3,40	-	9	-	P	82	Cumm	94	152	Juliussen Karl, Klubbukt, 9620 Kvalsund
14 kr Brenning	7,22	2,67	-	3	-	T	62	Sabb	70	20	Pedersen Jarle, 9620 Kvalsund
15 sn Klubbfisk	9,41	2,82	-	8	-	P	80	Perkin	80	95	Juliussen Odin, Klubbukt, 9620 Kvalsund
16 å Sjøgutt	4,25	1,75	0,90	-	-	P	92	Yamaha	092	20	Olsen Geir-Ove, 9684 Revsneshamn
18 å Svanen	4,57	1,50	0,61	-	-	P	76	Yamaha	89	15	Svendsen Sven Ole, 9684 Revsneshamn
21 å Teisen	4,50	1,70	0,80	-	-	P	80	Suzuki	93	10	Josefsen Henry, 9684 Revsneshamn
22 kr Grunnbåen	8,80	2,85	-	6	-	T	69	Ford	75	70	Hansen Walter, 9620 Kvalsund
23 å Maiken	4,50	1,50	0,80	-	-	T	86	Yamaha	92	4	Mathisen Gunvald, 9715 Kokelv
27 å Terna	5,33	1,57	0,94	-	-	T	73	Suzuki	90	4	Aslaksen Waldemar, 9715 Kokelv
29 å Signe	4,25	1,70	0,60	-	-	P	89	Suzuki	91	25	Olsen Bjarne, Klubbukt, 9620 Kvalsund
31 s Britt-Marie	7,37	2,82	-	3	-	T	64	Yanmar	89	35	Hansen Arne, Rute 7578, 9620 Kvalsund
32 å Kari	5,02	1,85	0,35	-	-	P	95	Marin	90	35	Pedersen Rasmus, Grøtnes, 9610 Rypefjord
36 - Trio	6,10	2,10	-	1	-	P	79	Volvo	74	25	Bårdsen Andreas, Dalveien 18, 9620 Kvalsund
37 å Britt	4,98	1,78	-	-	-	P	77	Yamaha	82	9	Jensen Eivind, Rute 7578, 9620 Kvalsund
38 kr Ørntind	8,23	2,74	-	4	-	P	81	Sabb	81	68	Markussen Odd, 9620 Kvalsund
43 å Lillemor	4,50	1,50	-	-	-	P	71	Johns	72	25	Nilsen Sigvald K, 9715 Kokelv
45 sn Rudi	7,69	3,12	0,75	4	-	T	79	Sabb	79	22	Svendsen Egil, Neverfjord, 9620 Kvalsund
47 å Jonas	4,80	1,35	0,65	-	-	P	85	Tohats	85	8	Urbrott Idar, Neverfjord, 9620 Kvalsund
48 å Vikagutt	4,80	1,50	0,50	-	-	P	83	Evinr	86	25	Nilsen Sigmund, 9715 Kokelv
49 å Inger	5,30	1,50	0,76	-	-	T	79	Evinr	94	6	Johansen Ingolf, Stallogargo, 9620 Kvalsund
50 kr Helene	10,58	3,06	0,91	12	-	P	81	MWM	92	155	Olsen Jarl Gunnar, 9620 Kvalsund
51 å Sjøsprøyt	4,20	1,60	0,70	-	-	P	87	Marin	92	8	Svendsen Ingolf, Fiskeelv-N-Fjord, 9620 Kvalsund
52 å Ingo	4,20	1,50	0,50	-	-	P	73	Yamaha	87	9	Larsen Peder, 9684 Revsneshamn
57 å Småjedden	4,80	1,30	0,70	-	-	T	74	Marin	85	8	Fredriksen Sigvald, 9620 Kvalsund
61 kr Luna	9,20	3,00	0,99	7	-	T	74	Leyl	79	63	Juliussen Robin, Klubbukt, 9620 Kvalsund
63 - Odd Arne	14,99	5,55	3,30	24	-	A	96	Scania	96	450	Andersen Odd Steinar, Neverfjord, 9620 Kvalsund
66 å Grete	4,26	1,50	0,47	-	-	P	80	Evinr	87	10	Johnsen Bernau, Markop, 9620 Kvalsund
68 å Brensvik	7,22	2,45	-	-	-	T	66	Sabb	92	10	Paulsen Frode, 9620 Kvalsund
70 kr Terna II	8,18	2,85	0,97	5	-	T	60	Valmet	86	80	Olsen Rudolf, Klubbukt, 9620 Kvalsund
72 å Svalen	5,02	1,88	0,94	-	-	T	71	Cresc	81	7	Henriksen Henrik, 9715 Kokelv
73 å Monica	5,10	1,90	0,70	-	-	P	79	Johns	87	25	Mikalsen Harald, 9715 Kokelv
75 kr Vargsundfisk	25,48	5,64	-	95	-	S	55	Wichm	61	300	Kvitberg Otto P/R, (Otto Kvitberg), 9620 Kvalsund
79 kr Frank-Erik	8,53	3,05	1,26	7	-	T	67	MWM	83	68	Blomso Birger, Dalvei 22, 9620 Kvalsund
80 kr Brage	21,30	5,70	2,80	75	-	T	52	Kelvin	77	440	Rundfjell A/S, (Thorulf Olsen), 9620 Kvalsund
87 - Jon Roar	10,55	3,41	2,00	11	-	P	89	Volvo	79	110	Andersen Per, 9715 Kokelv
90 kr E-Kiil	28,48	7,00	3,45	191	-	S	78	Caterp	84	775	Kvalsundtrål As V/ Kiil, Jupitersv, 9600 Hammerfest
91 sn Fjordfisk	10,54	4,00	1,40	17	-	A	82	Valmet	82	128	Hansen Jan Fr, 9620 Kvalsund

F-KD Kvalsund

Farkostens nummer, type og navn	Meter			Tonn		Matr.	Bygge- år	Motor			Eierens (den korresponderende reder) navn og postadresse
	Lengde	Bredde	Dybde	I	II			Merke	Byggeår	H:K:	
99 å Snøgg	4,50	1,50	0,91	-	-	P	72	Suzuki	80	10	Aslaksen Charles, 9684 Revsneshamn
104 k Siv-Tone	9,66	3,14	-	9	-	T	37	Ford	72	64	Amundsen Magnar P/R, 9715 Kokelv
125 å Laksøy	4,27	1,52	-	-	-	P	79	Yamaha	87	10	Olsen Roy Arne, 9684 Revsneshamn
137 kr Arild	7,84	2,82	-	4	-	P	71	Perkin	71	35	Arild Thorvald, 9620 Kvalsund
143 å Peira	7,71	2,32	-	-	-	T	67	Sabb	67	16	Aslaksen Mathis, Beritfsjord, 9620 Kvalsund
149 å Lasse	5,33	1,57	-	-	-	P	77	Tohats	85	10	Andersen Abraham, 9684 Revsneshamn
152 å Fred-Jo	4,39	1,57	-	-	-	T	75	Evinr	75	20	Mathisen Frits, 9684 Revsneshamn
155 sn Havdur	10,67	3,45	-	4	-	T	32	Perkin	78	62	Olsen Odd, 9684 Revsneshamn
165 kr Lundtind	11,83	3,81	1,68	11	-	T	46	Ford	88	130	Hansen Helge M, Klubbukt, 9620 Kvalsund
166 å Svane	5,02	1,57	-	-	-	T	63	Briggs	63	7	Svendens Nils, 9715 Kokelv
186 kr Arildson	8,63	2,71	0,70	7	-	P	72	Perkin	72	62	Jacobsen Trond P/R, 9620 Kvalsund
189 kr Jim Reidar	14,77	4,50	1,97	24	-	P	75	Isuzu	84	260	Nilsen Peder, 9620 Kvalsund
203 kr Vesle-Kari	9,57	3,02	-	5	-	T	55	Merc	-	90	Svendens Nils P/R, 9715 Kokelv
218 k Liv-Karin	11,46	3,50	1,80	10	-	T	47	Sabb	74	100	Eliassen Partsrederi P/R, (Johan Eliasse 9715 Kokelv
241 å Lyna	5,02	1,25	-	-	-	T	60	Marin	90	8	Svendens Otto, 9715 Kokelv
258 å Jann	7,84	2,51	-	-	-	T	73	Sabb	68	16	Olsen Dagfinn, 9620 Kvalsund
281 kr Jarl-lvar	10,42	3,06	1,30	9	-	P	78	Sabb	94	170	Olsen Jarle, 9620 Kvalsund
286 å Teddy	7,84	2,51	-	-	-	T	60	Sabb	-	5	Mathisen Soli, 9715 Kokelv

F-L Loppa - Tilsynsmann: F.retll. Loppa og Hasvik, Boks 4, 9550 Øksfjord

1 sn Straumnes	10,61	3,00	-	14	-	P	77	Volvo	82	110	Frisk Leif, 9582 Nuvsvåg
2 å Røder	4,20	1,60	-	-	-	P	77	Johns	85	25	Nilsen Rune, 9583 Langfjordhamn
3 å Tarø	4,80	1,83	-	-	-	P	78	Marin	78	20	Olsen Håkon, 9580 Bergsfjord
4 kr Mæa	8,82	3,11	-	6	-	P	84	GM	79	49	Larsen Jan, 9584 Sør-Tverrfjord
5 å Anette	5,00	1,85	-	-	-	P	80	Yamaha	80	20	Pedersen Berit, Øksfjordbotn, 9545 Langfjordbotn
6 å Hildora	4,95	1,90	0,50	-	-	K	76	Mercur	77	20	Pettersen William, 9582 Nuvsvåg
7 k Amor	17,02	5,18	2,42	24	-	T	60	Volvo	72	270	Amor P/R, (Arnt Seljevold), 9582 Nuvsvåg
8 å Torsken	4,35	1,65	-	-	-	P	90	Marin	79	8	Larsen Karl Johan, 9580 Bergsfjord
9 å Mats	5,10	1,20	0,90	-	-	P	70	Suzuki	90	10	Ellingsen Arnulf, 9582 Nuvsvåg
10 å Tor	5,30	1,30	0,70	-	-	T	65	Marin	80	20	Simonsen Simon, Platået 9, 9550 Øksfjord
13 å Harry	5,40	1,80	0,65	-	-	P	88	Tohats	88	10	Fors Sissel P/R, Øksfjordbotn, 9545 Langfjordbotn
14 å Fangst	5,20	1,80	0,70	-	-	P	79	Marin	92	6	Jensen Arne, 9582 Nuvsvåg
15 kr Snøggen	7,00	2,44	-	3	-	T	74	Sabb	71	10	Berge Rolf, 9582 Nuvsvåg
16 kr Øra 2	7,22	2,38	-	3	-	T	54	Sabb	54	5	Nilsen Malvin, 9583 Langfjordhamn
17 kr Frøya	6,70	2,25	-	2	-	P	89	Sabb	75	10	Johansen Johannes, 9583 Langfjordhamn
19 å Rana	5,10	1,20	0,90	-	-	P	75	Marin	75	25	Olsen E og Nilsen A P/R, 9586 Loppa
20 å Nuvsvågbas	5,00	1,90	0,50	-	-	P	77	Mercur	77	20	Birkeland Stig, 9582 Nuvsvåg
21 å Peik	4,40	1,60	0,67	-	-	P	95	Evinr	95	10	Karlsen Markus, Boks 12, 9550 Øksfjord
22 - Vårbris	6,59	2,51	-	2	-	P	82	Volvo	84	28	Pedersen Arne, 9545 Langfjordbotn
23 å Silje	5,00	1,60	-	-	-	T	69	Suzuki	94	8	Nilsen Oddvar Ingmund, 9584 Sør-Tverrfjord
24 sn Raia	7,85	2,60	-	4	-	P	81	Mitsub	85	45	Pedersen Osvald, 9585 Sandland
25 å Lerka	4,95	1,75	1,00	-	-	P	74	Evinr	76	20	Knutsen Konrad A, 9585 Sandland
26 å Torsken	5,30	2,01	-	-	-	P	79	Marin	78	15	Gustavsen Hilbert, 9582 Nuvsvåg
27 kr Tor Senior	7,77	2,97	-	4	-	T	79	Perkin	79	62	Jacobsen Tor Alvin, 9584 Sør-Tverrfjord
28 - Mettemor	6,30	2,20	-	-	-	P	82	BMW	82	45	Reiertsen Rudolf, Tverrfjord, 9582 Nuvsvåg
29 - Skjerm	8,82	3,14	-	6	-	P	83	Sabb	80	30	Jensen Paul, 9580 Bergsfjord
31 - Fløa	8,90	3,20	1,30	7	-	A	92	Volvo	90	200	Berg Robert, Boks 10, 9586 Loppa
32 kr Williamson	10,10	3,20	1,55	10	-	T	73	Ford	73	100	Williamsen Tor H, Haukenbakken 6, 9550 Øksfjord
34 å Solli Jr.	4,62	1,40	-	-	-	P	87	Marin	83	8	Solli Geir Osvald, 9585 Sandland
35 å Åse	5,10	1,70	0,70	-	-	P	78	Yamaha	94	10	Gamst Eyolf, 9586 Loppa
38 å Briggen	4,90	1,70	-	-	-	T	82	Marin	82	8	Olsen Karl Leif, Kirkev 14, 9550 Øksfjord
39 s Sunnanø	6,80	2,10	-	2	-	P	80	Sabb	80	18	Henriksen Sigurd, 9580 Bergsfjord
41 å Fisk	5,20	1,80	0,95	-	-	P	70	Suzuki	88	10	Grandal Torleif, 9580 Bergsfjord
42 sn Habrisi	7,79	2,68	1,08	4	-	P	86	Volvo	86	84	Johnsen Sigurd, 9580 Bergsfjord
43 å Tutti Frutti	4,65	1,80	-	-	-	P	74	Evinr	88	14	Ingvaldsen Karl-Otto, 9582 Nuvsvåg
45 sn Liv Janne	8,10	2,75	0,76	4	-	P	84	Yanmar	84	55	Berg Andor, 9585 Sandland
47 kr Fram	7,56	2,54	-	3	-	T	62	Sabb	67	6	Olsen Leif Helge, 9580 Bergsfjord
48 kr Øygrunn	12,50	3,81	1,52	11	-	T	51	Scania	85	131	Olsen Halvdan, 9580 Bergsfjord
49 å Silje	4,90	2,00	-	-	-	T	80	Evinr	85	6	Johansen Trygve S, 9550 Øksfjord
50 kr Linn	8,81	2,80	1,14	5	-	T	62	BMC	78	62	Olsen Cato, 9582 Nuvsvåg

Finnmark

F-L Loppa

Farkostens nummer, type og navn	Meter			Tonn		Matr.	Bygge- år	Motor		Eiørens (den korresponderende reder) navn og postadresse	
	Lengde	Bredde	Dybde	I	II			Merke	Byggeår		H.K.
51 å Tonje	5,30	2,00	0,70	-	-	P	91	Yamaha	93	20	Knutens Torgeir, 9587 Skavnakk
52 - Inger Marie	6,74	2,35	1,05	4	-	P	80	Sabb	93	30	Johansen Solbjørg, 9550 Øksfjord
53 å Rapp	4,70	1,50	0,90	-	-	P	90	Yamaha	90	6	Jakobsen Eilif, 9585 Sandland
54 sn Roy	7,02	2,10	0,70	3	-	T	64	Sabb	77	18	Olsen Roy Håkon, 9580 Bergsfjord
55 kr Elvestrand	8,21	2,96	1,30	5	-	T	65	Sabb	93	30	Williamsen Willy, Boks 163, 9550 Øksfjord
57 sn Hilde	7,14	2,36	1,08	3	-	P	72	Sabb	72	22	Jakobsen Gunnar, 9584 Sør-Tverrfjord
58 sn Johnny	8,48	2,60	1,37	6	-	P	74	Isuzu	90	40	Johansen Harald N, Boks 257, 9583 Langfjordhamn
59 å Mats II	5,10	1,70	0,70	-	-	P	75	Mercur	78	20	Ellingsen Arnulf, 9582 Nuvsvåg
60 sn Karl-Jørgen	7,54	2,44	1,12	3	-	P	76	Isuzu	82	50	Steen Karl, Boks 32, 9550 Øksfjord
61 å Laksen	5,20	2,00	1,00	-	-	P	87	Johns	82	25	Isaksen Ragnvald, 9580 Bergsfjord
62 kr Hans Eioff	9,20	3,30	-	8	-	T	49	Sabb	79	72	Isaksen Ingvar, 9582 Nuvsvåg
63 å Snøgg	5,20	1,90	-	-	-	P	86	Suzuki	89	15	Kvivesen Halvdan, 9582 Nuvsvåg
65 kr Geir O	8,32	2,92	0,95	5	-	T	57	Perkin	78	65	Olsen Georg, Boks 60, 9580 Bergsfjord
66 kr Kjeilabuen	10,33	3,60	-	11	-	T	71	Ford	78	100	Pettersen Svein A, 9550 Øksfjord
67 å Ternen	5,65	1,69	-	-	-	T	79	Marin	81	9	Johansen Harald, 9587 Skavnakk
68 kr Launes	9,00	2,60	-	7	-	P	79	Lister	78	59	Guttormsen Paul, 9580 Bergsfjord
69 å Edna	4,90	1,25	0,65	-	-	P	75	Suzuki	90	15	Karlsen Harry, 9582 Nuvsvåg
71 å Jonson	5,25	1,85	-	-	-	P	72	Evinr	85	20	Reiersen Rudolf, Sennabukt, 9582 Nuvsvåg
74 kr Snøggen	12,01	4,08	1,84	15	-	T	66	Volvo	78	144	Sigurdson Sigmund A, 9588 Brynlen
75 kr Re kyl	16,01	5,01	2,10	24	-	T	57	GM	82	230	Trondsen Guttorm, Molovei 3, 9550 Øksfjord
76 å Rana	5,02	1,80	0,60	-	-	P	79	Johns	89	14	Gustavsen Knut, Boks 48, 9582 Nuvsvåg
77 å Stompa	4,70	1,50	-	-	-	T	74	Marin	89	4	Martinussen Yngve, 9585 Sandland
78 å Laksen	5,50	1,60	0,70	-	-	P	79	Marin	85	15	Jacobsen Rudolf, 9582 Nuvsvåg
79 sn Sletnes	11,68	3,90	1,63	14	-	T	87	Volvo	86	163	Fjellstad Dagfinn, Tverrfjord, 9550 Øksfjord
80 kr Blåmann	8,10	2,80	1,10	4	-	T	70	Perkin	80	62	Elvebakken Yngve, 9587 Skavnakk
82 kr Mona Annie	9,10	2,70	1,48	3	-	T	54	Sabb	62	22	Stensen Geir, 9582 Nuvsvåg
83 å Fia	4,70	1,70	-	-	-	P	84	Suzuki	84	9	Johansen Helge, 9580 Bergsfjord
84 å Susan	4,39	1,88	-	-	-	T	71	Evinr	64	5	Olsen Arne, 9582 Nuvsvåg
86 å Eirin	5,30	2,00	0,70	-	-	P	95	Yamaha	94	25	Olsen Odd, 9587 Skavnakk
88 kr Bjørnvikværing	8,23	2,60	1,50	5	-	P	82	Yanmar	82	33	Nilsen Norvall H, 9585 Sandland
89 å Lill-Anita	5,02	1,57	-	-	-	T	68	Honda	74	7	Johansen Gunnar, Boks 262, 9550 Øksfjord
90 å Ulla	4,65	1,75	0,80	-	-	P	94	Yamaha	94	5	Fors Thorleif, Hankenbakken 8, 9550 Øksfjord
91 kr Marilyn	7,50	2,80	0,90	3	-	T	85	Sabb	87	30	Solli Geir, 9585 Sandland
92 kr Kolbjørn	8,02	2,74	-	5	-	P	76	Sabb	76	22	Johansen Peder B, 9583 Langfjordhamn
93 å Spurven	5,30	2,00	0,80	-	-	P	89	Marin	89	30	Berg Thor-Svein, Boks 8, 9586 Loppa
94 s Snøggen	11,20	3,45	1,28	14	-	T	44	MWM	78	102	Sigurdson Sigmund A, 9588 Brynlen
95 - Kornet	8,53	2,90	-	9	-	P	78	Perkin	78	62	Pedersen Alfred, 9545 Langfjordbotn
99 å Lakserist	5,10	1,60	-	-	-	P	80	Mercur	79	20	Nilsen Henning, Samuelsen, 9582 Nuvsvåg
100 - Skipperen	7,00	2,73	1,03	3	-	T	79	Sabb	72	22	Sigurdson Ronald, 9588 Brynlen
102 å Ternen	5,18	1,52	-	-	-	P	80	Yamaha	84	30	Frisk Harald, 9582 Nuvsvåg
103 kr Vegar	10,60	3,90	1,40	12	-	P	86	Isuzu	91	145	Jenssen Frank, 9580 Bergsfjord
104 å Mona	5,50	2,20	0,80	-	-	P	80	Yamaha	91	20	Hansen Knut-Inge, Kirkebakken 9, 9550 Øksfjord
105 å Lykketretten	4,00	1,30	-	-	-	P	75	Evinr	77	9	Olsen Knut, 9582 Nuvsvåg
106 kr Mai	7,68	2,71	-	4	-	T	65	Sabb	65	16	Danielsen Alfon, Øksfjordbotn, 9545 Langfjordbotn
107 - Tom-Inge	7,80	2,75	1,05	4	-	P	80	Volvo	87	56	Gamst Alf, 9585 Sandland
108 å Anita	4,90	1,20	0,90	-	-	P	88	Marin	88	25	Olsen Håkon, 9580 Bergsfjord
110 sn Leirvik	33,53	6,54	3,17	170	-	S	57	Calles	88	810	Leirvik A/S, (Hans Johansen), 9550 Øksfjord
111 kr Aqvarius	7,84	2,60	-	4	-	P	82	Ford	82	38	Johansen Trygve S, 9550 Øksfjord
115 å Liss	7,53	2,35	-	-	-	T	66	Sabb	66	8	Slettvoll Nils, 9584 Sør-Tverrfjord
116 kr Jørn-Inge	8,21	3,08	0,95	5	-	T	74	Valmet	87	45	Ellingsen Arvid P/R, 9582 Nuvsvåg
118 å Jonson	4,39	1,25	-	-	-	T	70	Suzuki	73	9	Eriksen Ingvald O, Boks 30, 9582 Nuvsvåg
119 - Anja	7,31	2,38	-	3	-	P	82	Yanmar	82	22	Stensland Arthur O, Isnesen 17, 9550 Øksfjord
121 kr Guttormsen Sen	15,20	4,88	-	29	-	T	83	Caterp	83	270	Guttormsen Georg, 9580 Bergsfjord
125 å Mari-Ann	6,15	2,45	-	-	-	P	78	Sabb	78	18	Håkonsen Asle, 9587 Skavnakk
126 å Kai	4,60	1,90	-	-	-	T	76	Evinr	75	6	Johansen Trygve N, Boks 33, 9550 Øksfjord
127 kr Paul-Tore	10,10	3,40	1,55	10	-	P	91	Isuzu	91	115	Hanssen Paul Magne, 9580 Bergsfjord
128 - Toya	6,75	2,35	1,32	2	-	P	81	Sabb	81	22	Gamst Torleif, 9585 Sandland
131 å Kari	4,99	1,51	-	-	-	T	69	Evinr	69	6	Pettersen Kåre, 9587 Skavnakk
132 å Ella	5,20	1,90	0,65	-	-	P	-	Yamaha	94	8	Johansen Karl Gunnar, 9588 Brynlen
137 - Rival	6,20	2,50	0,90	1	-	T	60	Sabb	86	10	Bårdsen Osvald, 9582 Nuvsvåg
143 å Flisa	5,30	2,01	-	-	-	P	76	Marin	91	15	Berg Lauritz, 9586 Loppa
146 å Terna	5,33	1,73	-	-	-	P	71	Evinr	72	20	Berg Robert, Boks 10, 9586 Loppa

F-L Loppa

Farkostens nummer, type og navn	Meter			Tonn		Matr.	Bygge- år	Motor			Eierens (den korresponderende reder) navn og postadresse
	Lengde	Bredde	Dybde	I	II			Merke	Byggeår	H.K.	
147 å Juksakongen	4,39	1,41	-	-	-	T	80	Yamaha	80	4	Pettersen Astrid, 9550 Øksfjord
150 å Line	7,01	2,13	-	-	-	P	77	Sabb	66	16	Olsen Emil, 9582 Nuvsvåg
155 - Heidi	7,31	2,38	-	3	-	P	80	Sabb	80	10	Håkonsen Mentz, 9588 Brynilen
159 sn Bårabuen	11,57	3,81	-	15	-	T	80	Cumm	93	250	Bårabuen Ans P/R, (K. Henriksen), 9582 Nuvsvåg
160 kr Gunnbjørg	6,90	2,40	1,20	2	-	P	80	Sabb	79	10	Hansen Henry, Boks 239, 9583 Langfjordhamn
161 kr Siv Hege	8,95	3,20	-	7	-	P	87	Sabb	78	130	Martinsen Magne, 9585 Sandland
166 kr Tommy	6,10	2,10	-	1	-	T	65	Sabb	65	10	Thanke Hans, 9585 Sandland
168 - Anne Marie	8,22	2,70	0,70	2	-	P	82	Volvo	82	61	Seljevold Arnt, 9550 Øksfjord
169 å Para	5,25	1,64	-	-	-	T	46	Marin	82	8	Berg Hedly, 9586 Loppa
170 kr Kai Erlend	9,45	3,06	-	8	-	P	77	Isuzu	86	80	Johansen Erling, 9580 Bergsfjord
174 k Tommy	10,15	3,44	-	9	-	T	39	Volvo	71	110	Engnes Johan, 9582 Nuvsvåg
177 k Viking	10,20	3,38	1,37	8	-	T	48	Marna	72	48	Olsen Knut, 9582 Nuvsvåg
181 - Iveco	10,10	3,20	1,20	10	-	P	93	Sabb	93	190	Johansen Gunnar, 9583 Langfjordhamn
183 kr Hanne	8,20	2,75	-	5	-	T	60	Sabb	67	22	Olsen Edmund, 9582 Nuvsvåg
184 sn Mævær	14,16	4,38	2,15	23	-	P	84	Valmet	84	173	Berg Robert, Boks 20, 9586 Loppa
190 sn Arne	7,76	2,66	1,06	4	-	P	85	Sabb	85	45	Johansen Olav, 9580 Bergsfjord
192 å Rita	5,50	2,00	0,80	-	-	T	75	Tomos	85	10	Eriksen Tor-Harald, 9582 Nuvsvåg
195 kr Klubbtdind	8,63	2,71	-	7	-	P	78	Ford	78	68	Pedersen Selmer, Boks 248, 9550 Øksfjord
201 sn Ann Elin	12,70	4,17	1,64	20	-	P	85	GM	83	183	Bårdsen Bjørnar, 9582 Nuvsvåg
205 sn Sjøstjerna	7,65	2,50	-	3	-	P	84	Yanmar	84	33	Johansen Hilfred, 9550 Øksfjord
209 å Mariner	5,30	1,90	-	-	-	P	77	Marin	78	15	Simonsen Asbjørn, 9585 Sandland
219 kr Kate-Solveig	7,74	2,56	1,20	4	-	P	87	Sabb	79	30	Samuelsen Leif, 9583 Langfjordhamn
220 kr Raymond	7,34	2,46	-	3	-	P	81	Yanmar	81	33	Aas Odd Harald, Boks 54, 9585 Sandland
223 å Tor Hugo	5,30	2,10	-	-	-	P	84	Johns	84	15	Hansen Thorvald, 9585 Sandland
226 å Meier 2	4,88	1,52	-	-	-	T	58	Jap	58	2	Johnsen Leonhard, Kolsøker, 9550 Øksfjord
227 sn Terna	7,65	2,50	-	3	-	P	84	Thorny	84	38	Solli Torstein, 9587 Skavnakk
228 å Jan Ivar	7,84	2,51	-	-	-	T	58	Sabb	80	30	Nilsen Edmund, 9583 Langfjordhamn
229 å Holmen	4,80	1,50	-	-	-	T	80	Evinr	80	9	Isaksen Oddleif, 9580 Bergsfjord
233 kr Solnesbuen	15,35	4,72	-	21	-	T	66	Volvo	79	210	Rotnes Arne, 9584 Sør-Tverrfjord
237 kr Hansemann	10,05	3,66	1,45	10	-	T	75	Volvo	83	162	Bårdsen Hans Ulrik P/R, 9582 Nuvsvåg
242 - Nygaardson	10,09	3,55	1,08	10	-	P	92	Leyl	85	86	Nygård Kjell, 9580 Bergsfjord
243 kr Kanes	9,45	3,06	-	8	-	P	84	Sabb	84	65	Pettersen Torstein P/R, 9550 Øksfjord
244 kr Havprins	10,62	3,89	1,52	12	-	P	82	Perkin	82	139	Johansen Knut, 9550 Øksfjord
248 kr Pia	9,13	2,07	1,00	7	-	T	73	MWM	82	68	Nilsen Alf Steinar, 9585 Sandland
249 å Jim	5,20	1,70	-	-	-	P	85	Marin	90	40	Olsen Helmer, 9550 Øksfjord
253 å Truls	5,49	2,29	-	-	-	P	82	Suzuki	85	50	Guttormsen Klara, 9580 Bergsfjord
256 å Geir	6,27	2,20	-	-	-	T	59	Sabb	90	10	Hansen Einar, 9588 Brynilen
258 kr Nordlys	6,90	2,35	-	2	-	T	59	Sabb	73	8	Fjellstad Karl F, 9582 Nuvsvåg
259 sn Kent-Bjørnar	7,79	2,68	-	4	-	P	85	Bukh	85	48	Ulrksen Fred T, 9550 Øksfjord
263 kr Jens Edvind	9,45	3,06	-	8	-	P	77	Sabb	89	78	Knutsen Edvin, 9585 Sandland
265 sn Senorita	12,10	3,80	1,45	10	-	P	84	Volvo	91	220	Berg Thor Svein, 9586 Loppa
267 å Eker	6,10	1,80	-	-	-	T	64	Marna	64	16	Johansen Erling A, 9580 Bergsfjord
270 å Laksen	4,98	1,83	-	-	-	P	78	Yamaha	93	8	Wilhelmsen Leif, 9587 Skavnakk
271 å Diana	4,80	1,86	-	-	-	P	-	Marin	82	15	Bakke Paul R, 9582 Nuvsvåg
274 å Liv	4,71	1,57	-	-	-	T	55	Evinr	67	6	Amundsen Hendry, 9582 Nuvsvåg
275 sn Fjordtorsk	6,84	2,42	-	2	-	P	87	Yanmar	87	55	Fjordtorsk A/S, (B.thomassen), 9584 Sør-Tverrfjord
279 å Sofie	5,71	1,91	-	-	-	T	56	Sabb	56	4	Johansen Johan O, Kolsøker, 9550 Øksfjord
280 kr Terna	7,76	2,59	-	4	-	P	82	Yanmar	82	33	Vik Johan, Fjellv 18, 9550 Øksfjord
282 kr Carina	7,20	2,65	-	2	-	P	82	Yamaha	82	22	Arntzen Arne, Vassdalvn 8, 9550 Øksfjord
286 sn Friggen	7,60	2,70	-	5	-	P	84	Janmar	84	33	Olsen Frank, 9582 Nuvsvåg
288 kr Alf Johan	8,10	2,70	-	4	-	T	61	Sabb	75	22	Nilsen Geir Håvard, Boks 260, 9583 Langfjordhamn
292 kr Boysen	12,15	3,82	2,25	14	-	P	76	Ford	76	100	Fredriksen Arvid, Varsdalen, 9550 Øksfjord
305 å Nessegutt	5,18	1,88	-	-	-	T	64	Mercur	63	10	Kvivesen Lauritz, 9582 Nuvsvåg
309 å Norona	4,99	1,79	-	-	-	P	81	Mercur	81	10	Kaarby Dagfinn, 9586 Loppa
314 å Sanvik	4,99	1,54	-	-	-	T	60	Jap	61	2	Kristiansen A, 9545 Langfjordbotn
318 å Inge	6,59	2,35	-	-	-	T	67	Sabb	63	8	Nilsen Oddvar, 9584 Sør-Tverrfjord
320 å Anny Viking	4,87	1,82	-	-	-	P	80	Yamaha	84	8	Wilhelmsen Petter, 9587 Skavnakk
328 kr Kurt-Vidar	10,62	3,85	1,48	6	-	P	87	Scania	87	131	Johansen Kurt-Vidar, 9580 Bergsfjord
330 sn June	9,92	3,53	1,59	10	-	T	82	Isuzu	84	115	Bakke Olav Kristian, 9582 Nuvsvåg
335 sn Fjordfisk	10,23	3,41	1,89	11	-	P	77	MWM	91	122	Johansen Gunnar og John P/R, Hamna, 9550 Øksfjord
336 kr Lyn 2	7,40	2,60	-	3	-	T	61	Albin	67	42	Sandnes Birger, Tverrfjord, 9582 Nuvsvåg
344 sn Silje	8,43	2,67	-	5	-	P	78	Yanmar	78	33	Eriksen Thorbjørn, 9584 Sør-Tverrfjord

Finnmark

F-L Loppa

Farkostens nummer, type og navn	Meter			Tonn		Matr.	Bygge- år	Motor		Eierens (den korresponderende reder) navn og postadresse	
	Lengde	Bredde	Dybde	I	II			Merke	Byggeår		H:K:
345 å Petit	5,02	1,41	-	-	-	T	60	Yamaha	85	8	Magnussen Ole, 9550 Øksfjord
356 - Fjordbuen	9,98	3,33	1,00	10	-	P	82	Isuzu	94	80	Eriksen Thorbjørn Andreas, 9584 Sør-Tverrfjord
364 kr Duen	7,22	2,82	-	3	-	T	66	Sabb	71	16	Isaksen Oskar Rasmus, 9580 Bergsfjord
370 kr Per-Andre	7,92	2,70	0,98	4	-	P	79	Valmet	79	46	Andersen Petter, 9585 Sandland
389 å Føiken	5,02	1,88	-	-	-	T	51	Mercur	82	10	Arnundsen Olaf, 9582 Nuvsvåg
431 - Røysnes	6,59	1,57	-	2	-	T	66	Sleipn	62	5	Olsen Geir Oluf, 9580 Bergsfjord
444 kr Hanssen Senior	14,12	4,65	2,11	24	-	T	81	GM	91	230	Hansen Johan, 9580 Bergsfjord
447 å Mercur	5,57	1,64	-	-	-	T	64	Mercur	88	7	Johansen Johan, 9550 Øksfjord
482 k Perlemor	12,44	4,11	-	13	-	T	60	Scania	72	128	Fossmo Odd Erling P/R, 9583 Langfjordhamn

F-LB Lebesby - Tilsynsmann: F.rettl. Lebesby og Gamvik, Boks 325, 9791 Kjøllefjord

1 ht Kjøllefjord	46,54	9,02	-	297	549	S	73	MAK	72	1500	Kjøllefjord Havfiskes. A/S, 9790 Kjøllefjord
3 - Ørntind	12,13	3,94	1,51	18	-	P	95	Scania	95	250	Blomfeldt Carl Erik, 9782 Dyfjord
4 kr Lill Mona	15,30	4,66	-	24	-	T	81	Volvo	79	270	Skjevik Svein Ole, 9788 Kunes
5 kr Trænabuen	9,90	3,00	1,40	6	-	T	63	Bedf	81	50	Eriksen Hegge M, 9790 Kjøllefjord
6 sn Kvitnakken	18,42	5,50	2,73	69	-	S	86	Mitsub	86	400	Kvitnakken A/S, Boks 79, 9790 Kjøllefjord
7 sn Skjøtningberg	33,40	8,61	-	243	385	S	79	Wichm	78	1350	Skjøtningberg A/S, (Trond Angell), 9790 Kjøllefjord
8 kr Jonny-Bjørnstei	10,27	3,26	-	9	-	T	75	Ford	74	100	Øfeldt Carl Ragnar, Boks 49, 9790 Kjøllefjord
10 k Odd Tore	18,44	4,63	-	32	-	T	62	Caterp	70	240	Olsen Harder, 9790 Kjøllefjord
11 kr Saturn	15,18	4,66	1,86	24	-	T	68	Isuzu	88	350	Mauseth Stein, Boks 367, 9790 Kjøllefjord
15 - Benn-Jamer	7,40	3,10	-	3	-	P	85	Yanmar	85	44	Pedersen Helmer, Boks 38, 9782 Dyfjord
16 sn Hellskjær	12,83	4,20	-	17	-	P	81	Volvo	81	156	Johansen Ivar, Boks 286, 9790 Kjøllefjord
17 å Varnes	5,33	1,57	-	-	-	P	82	Mercur	90	25	Persen Magnus, Boks 151, 9790 Kjøllefjord
18 kr Arne	8,60	3,10	-	6	-	T	68	Marna	73	28	Nielsen Erling, 9782 Dyfjord
19 sn Storbåen	11,28	3,90	1,50	12	-	T	74	Volvo	73	145	Mathiassen Bjørnar, 9717 Veidnesklubben
20 sn Silje Marie	14,25	4,30	2,42	21	-	A	82	Scania	82	186	Akselsen Jan Erling, 9790 Kjøllefjord
21 kr Margrethe	10,45	3,77	2,00	11	-	P	87	Cumm	87	130	Johansen Ole J P/R, Boks 317, 9790 Kjøllefjord
24 å Kvikk	4,40	1,36	-	-	-	P	76	Evenr	80	9	Færseth Alex, Boks 366, 9790 Kjøllefjord
25 å Valen	5,20	1,80	-	-	-	P	83	Yamaha	88	30	Karlsten Walter, Boks 107, 9790 Kjøllefjord
26 kr Kjelsvik	27,40	8,00	6,15	124	321	S	87	Caterp	86	940	Ellingsen Magne, 9790 Kjøllefjord
29 å Tone	5,90	2,10	-	-	-	P	81	Yanmar	94	27	Johnsen Olaf, 9790 Kjøllefjord
30 kr Rino	7,01	2,50	0,90	3	-	T	67	Sabb	67	16	Skjevik Svein Ole, Kunes, 9788 Kunes
33 å Rana	5,30	2,80	-	-	-	P	89	Yamaha	89	40	Olsen Karl, Boks 178, 9790 Kjøllefjord
34 kr Safari	7,66	2,50	-	3	-	T	80	Sabb	80	10	Rasmussen Knut, Boks 244, 9790 Kjøllefjord
35 å Laila	5,50	1,50	-	-	-	P	75	Yamaha	75	28	Jenssen Rolf Malvin, Boks 149, 9790 Kjøllefjord
38 kr Rolly	7,66	2,60	-	3	-	T	65	Sabb	65	10	Persen Malvin, 9790 Kjøllefjord
40 sn Koibøen	10,60	3,80	1,50	14	-	P	77	Volvo	83	156	Pettersen Rolf H, Boks 286, 9790 Kjøllefjord
42 å Rene	8,34	2,80	1,20	-	-	T	78	BMC	78	50	Klemmetsen Steve, Strandv 247, 9790 Kjøllefjord
46 kr Arne Gunnar	8,16	2,82	1,30	3	-	T	76	Sabb	76	22	Mathisen Oddbjørn, 9782 Dyfjord
47 kr Rypøy	9,70	3,00	1,70	9	-	P	59	Perkin	70	38	Jørgensen Henry, 9780 Lebesby
49 å Snoopy	5,30	2,00	-	-	-	P	87	Yamaha	78	50	Eriksen Hegge Marius, 9790 Kjøllefjord
50 kr Måken	12,32	4,30	1,50	21	-	T	53	Volvo	62	70	Karlstad Arne, Skogvik, 9780 Lebesby
53 kr Bengt-Magne	15,45	4,72	2,13	34	-	T	69	Volvo	94	380	Karlsten Knut, Lille Ringv.8, 9790 Kjøllefjord
54 å Siv	4,71	1,57	-	-	-	P	76	Mercur	70	6	Olsen Kåre H, Boks 57, 9790 Kjøllefjord
56 å Hansvika	5,10	2,00	-	-	-	P	80	Johns	88	25	Hansnes Eilif, 9780 Lebesby
57 k Vårbud	15,05	4,59	1,58	19	-	T	64	Volvo	73	180	Engdal Ans P/R P/R, (Arve Engdal), 9790 Kjøllefjord
58 å David	5,20	1,93	-	-	-	P	76	Suzuki	91	25	Klemmetsen Jan Arne, Boks 155, 9790 Kjøllefjord
60 sn Partner	9,00	3,14	1,28	7	-	P	72	Ford	72	80	Lauritzen Rudolf, Boks 2, 9780 Lebesby
63 - Proto	10,00	3,15	1,65	10	-	P	82	Perkin	94	76	Ovesen Bjørn Einar, Boks 261, 9790 Kjøllefjord
64 kr Håkon	9,14	2,96	-	7	-	T	55	Heimd	52	11	Hansen Wilfred, 9790 Kjøllefjord
65 å Frank	5,30	1,70	-	-	-	P	81	Marin	85	50	Evensen Gunnvald, Boks 13, 9790 Kjøllefjord
66 kr Guttøy	12,18	4,51	-	14	-	T	66	MWM	83	102	Lauritsen Knut, Boks 12, 9760 Nordvågen
68 kr Ida	7,80	2,70	0,80	4	-	T	88	Sabb	87	22	Evensen Frits H, 9790 Kjøllefjord
74 - Lita	6,10	2,10	-	1	-	T	65	Sabb	65	8	Andreassen Gunnar, Boks 295, 9790 Kjøllefjord
77 å Tærna	5,10	1,50	-	-	-	P	76	Evinr	80	25	Hegge Dag, 9788 Kunes
79 kr Skjærviking	10,04	3,14	-	10	-	T	67	GM	78	180	Skjærvik Tomas, 9790 Kjøllefjord
81 å Trine	4,45	1,72	-	-	-	P	74	Johns	74	8	Aikio Olav, Boks 57, 9788 Kunes
84 å Baljen	5,30	1,70	-	-	-	P	76	Marin	76	40	Kragh Tor Petter, Boks 182, 9790 Kjøllefjord
90 kr Richard	8,23	2,70	0,85	4	-	P	77	Sabb	85	68	Pettersen Frank Olav, 9782 Dyfjord
91 - Venke	8,00	2,70	0,82	4	-	P	82	BMW	82	45	Mouridsen Kjell-Richard, 9782 Dyfjord

F-LB Lebesby

Farkostens nummer, type og navn	Meter			Tonn		Matr.	Bygge- år	Motor			Eierens (den korresponderende reder) navn og postadresse		
	Lengde	Bredde	Dybde	I	II			Merke	Byggeår	H:K:			
96	å	Kim	5,70	1,90	-	-	-	P	82	Yamaha	82	30	Heildonen Frantz, 9790 Kjøllefjord
98	kr	Synnøve	9,11	3,41	-	6	-	T	57	Volvo	68	58	Pettersen Rolf, 9790 Kjøllefjord
99	kr	Fredrik	7,80	2,60	1,20	4	-	T	69	Valmet	89	54	Iversen Roger Johan, 9780 Lebesby
100	å	Tolltinna	4,71	1,57	-	-	-	P	64	Evinr	73	25	Persen Hermod, Boks 150, 9790 Kjøllefjord
103	å	Geir	5,18	1,92	0,96	-	-	P	79	Johns	78	15	Øfeldt Reidar, 9790 Kjøllefjord
104	å	Støren	4,40	1,75	-	-	-	P	75	Yamaha	81	8	Sørensen Stein, 9717 Veidnesklubben
106	kr	Sjømann	9,50	3,26	-	8	-	T	78	MWM	78	102	Karlsen Stein Olav, 9790 Kjøllefjord
107	å	Wesling	4,85	2,00	-	-	-	P	75	Yamaha	87	60	Harjo Arnt, Boks 97, 9790 Kjøllefjord
110	å	Bris	5,40	1,70	0,70	-	-	P	70	Johns	80	25	Olsen Geir, Boks 226, 9790 Kjøllefjord
112	å	Holmsund	4,10	2,00	-	-	-	P	93	Yamaha	92	15	Einarsen Halvdan, Boks 274, 9790 Kjøllefjord
115	å	Per Harald	5,50	2,20	-	-	-	P	83	Suzuki	87	30	Olsen Marald Martin, Kirkev 25, 9790 Kjøllefjord
116	å	Valen	5,30	1,50	-	-	-	P	71	Yamaha	84	30	Larsen Håvard, 9790 Kjøllefjord
117	å	Arnes	4,60	1,65	0,55	-	-	P	94	Mercur	92	7	Mathisen Roald, 9717 Veidnesklubben
119	kr	Høgbakken	8,82	3,14	1,53	6	-	T	86	Isuzu	86	80	Vevang Gudmund A, Kifjord, 9790 Kjøllefjord
120	å	Suen	5,50	2,00	1,00	-	-	P	87	Yamaha	87	40	Lyngedal Frode, Boks 104, 9790 Kjøllefjord
122	kr	Mevær	6,40	2,30	-	2	-	T	52	Sabb	79	10	Johansen Jan-Erik, Boks 317, 9790 Kjøllefjord
125	kr	John-Reidar	9,45	3,14	-	8	-	T	75	Ford	75	68	Nielsen Reidar Johan, 9790 Kjøllefjord
130	-	Anett	6,00	2,00	-	1	-	P	88	Yamaha	89	30	Olsen Gunnar, Boks 153, 9790 Kjøllefjord
135	sn	Megrund	8,06	2,45	1,10	4	-	P	87	Volvo	81	17	Johansen Sigmund Arne, Boks 100, 9790 Kjøllefjord
136	å	Roy-Tore	5,02	1,85	0,75	-	-	P	72	Suzuki	92	8	Mathisen Rolf, 9717 Veidnesklubben
140	å	Laksen	5,10	1,50	0,66	-	-	P	85	Johns	85	15	Sørensen Sigfred, 9717 Veidnesklubben
145	kr	Stormskjær	15,27	4,70	-	23	-	T	69	GM	79	246	Johansen Kristian, 9790 Kjøllefjord
150	å	Ørntind	5,20	2,00	-	-	-	P	80	Yamaha	88	40	Persen Osvald, 9782 Dyfjord
151	kr	Norvik	9,14	3,10	1,40	5	-	T	57	Ford	82	108	Karlsen Osvald, Boks 96, 9790 Kjøllefjord
154	å	Lerka	5,80	1,80	-	-	-	P	79	Yamaha	83	30	Jensen Leif T, Boks 283, 9790 Kjøllefjord
157	kr	Knut Einar	9,45	3,17	1,22	7	-	P	84	Sabb	89	80	Lauritsen Johan, 9780 Lebesby
159	å	Ersnes	5,33	2,00	-	-	-	P	85	Yamaha	85	28	Persen Jan Magne, 9782 Dyfjord
161	å	Magne	5,50	1,80	-	-	-	P	77	Evinr	77	35	Fredagsvik Magne, Boks 424, 9790 Kjøllefjord
165	å	Alf	5,20	2,10	-	-	-	P	78	Evinr	83	20	Olsen Alfred, Box 126, 9790 Kjøllefjord
174	kr	Karina	7,10	2,50	-	3	-	T	59	Sabb	74	16	Lauritsen Roald P/R, 9780 Lebesby
177	å	Bent	4,70	1,50	-	-	-	P	78	Tohats	90	25	Einarsen Halvdan, Vika, 9783 Nordmannset
187	å	Kari Ann	5,18	1,91	-	-	-	P	77	Evinr	77	35	Angell Jan Eilif, Boks 237, 9790 Kjøllefjord
188	å	Lia	5,18	1,57	-	-	-	T	67	Mercur	67	9	Olsen Alfred, 9717 Veidnesklubben
189	å	Breivik	5,33	1,57	-	-	-	P	76	Marin	78	40	Persen Paul, Boks 150, 9790 Kjøllefjord
193	å	David	5,33	1,57	-	-	-	P	77	Yamaha	87	30	Pedersen Roy Helge, 9782 Dyfjord
201	å	Sindre	5,20	1,90	0,70	-	-	P	84	Evinr	88	30	Johansen Karl M, Boks 255, 9790 Kjøllefjord
202	å	Bamse	5,28	1,65	-	-	-	P	81	Mercur	85	25	Sagen Kåre, 9790 Kjøllefjord
204	å	Arne Gunnar	5,33	1,57	-	-	-	P	72	Johns	72	25	Rasmussen Magne, 9790 Kjøllefjord
219	kr	Meholmen	9,11	3,05	-	5	-	T	51	Sabb	93	85	Johansen Ivar P/R, 9790 Kjøllefjord
222	kr	Gry	6,50	2,30	-	2	-	T	62	Sabb	61	8	Bøgeberg Rolf, Boks 21, 9780 Lebesby
254	å	Sollys	5,49	1,88	-	-	-	P	73	Johns	73	25	Persen Kåre, 9790 Kjøllefjord
265	å	Fisk	5,02	1,73	-	-	-	P	77	Marin	78	20	Karlsen Henry, 9782 Dyfjord
297	å	Marita	4,55	1,41	-	-	-	T	70	Johns	71	4	Olsen Josef, 9790 Kjøllefjord
301	å	Foi	4,71	1,41	-	-	-	P	78	Johns	78	15	Andreassen Hilmar N, 9790 Kjøllefjord
312	å	Havskum	7,22	2,57	-	-	-	T	61	Sleipn	61	8	Karlsen H M, 9783 Nordmannset
321	å	Snoopy	4,80	1,88	-	-	-	P	79	Yamaha	79	28	Mauseth Stein, 9790 Kjøllefjord
338	å	Laila	4,80	1,63	-	-	-	P	78	Yamaha	76	20	Olsen Peder N, Boks 194, 9790 Kjøllefjord
344	å	Andungen	5,11	1,51	-	-	-	P	79	Johns	72	25	Hansen Oddmund J, Boks 380, 9790 Kjøllefjord
352	å	Sjølyst	5,02	1,57	-	-	-	T	59	Yamaha	73	8	Nielsen Odvar, 9717 Veidnesklubben
359	å	Mari Anita	4,58	1,85	-	-	-	P	79	Yamaha	79	40	Angel Geir, Boks 148, 9790 Kjøllefjord
366	å	Ronny	4,96	1,66	0,80	-	-	P	78	Yamaha	92	50	Persen Terje, Boks 120, 9790 Kjøllefjord
370	å	Reidun 2	5,65	1,57	-	-	-	P	76	Yamaha	77	28	Jensen Rolf, 9790 Kjøllefjord
389	å	Larven	5,33	1,94	-	-	-	P	78	Johns	78	25	Isaksen Lars, 9790 Kjøllefjord
395	å	Lulle	5,30	2,01	-	-	-	P	79	Yamaha	79	28	Sommervik B, Boks 118, 9790 Kjøllefjord
405	å	Linda	5,65	2,16	-	-	-	P	79	Yamaha	78	40	Pettersen Frank Olav, 9782 Dyfjord
419	å	Viola	5,74	2,01	-	-	-	P	77	Yamaha	81	40	Isaksen Meier, 9790 Kjøllefjord

F-M Måsøy - Tilsynsmann: F.rettil. Måsøy, Boks 108, 9690 Havøysund

1	å	Tom-Willy	5,03	2,44	-	-	-	P	84	Suzuki	82	10	Amundsen Alfred, Slåtten, 9680 Snefjord
3	-	Bjørn Martin	8,10	3,05	0,80	4	-	T	86	Perkin	76	38	Amundsen Bjørn H, 9690 Havøysund

Finnmark

F-M Måsøy

Farkostens nummer, type og navn	Meter			Tonn		Matr.	Bygge- år	Motor		Eierens (den korresponderende reder) navn og postadresse	
	Lengde	Bredde	Dybde	I	II			Merke	Byggeår		H:K:
5 sn Sysla	7,90	2,83	1,10	4	-	P	86	Volvo	86	84	Ellingsen Helge, 9690 Havøysund
6 å Spir	5,50	1,70	0,70	-	-	P	82	Johns	93	10	Paulsen Einar, Klokkarjordet, 9690 Havøysund
9 kr Jan Børre	9,45	3,05	-	8	-	P	75	Ford	81	68	Paulsen Odd, 9680 Sneffjord
10 kr Harriet Arie	9,20	3,02	-	6	-	T	55	Leyl	85	97	Olsen Steinar, 9692 Måsøy
13 å Tom Even	6,70	1,80	-	-	-	T	70	Sabb	70	8	Jensen Reidar, 9690 Havøysund
14 sn Eilif	7,22	2,51	-	3	-	T	77	Sabb	77	22	Emanuelsen Arnt Erling, 9690 Havøysund
16 kr Anki	7,50	2,30	0,90	3	-	T	66	Sabb	66	16	Strand Tommy, Fjellv 4, 9690 Havøysund
17 kr Skogbøen	13,35	4,33	1,80	18	-	T	64	GM	72	246	Amundsen Gaute, 9690 Havøysund
18 sn Lady	7,70	2,60	0,95	5	-	T	60	Sabb	74	30	Nilsen Jan Magne, 9680 Sneffjord
20 - Kulatind	7,84	2,64	1,41	4	-	T	69	Sabb	69	16	Thesen Roger, 9672 Ingøy
21 å Brødrene	5,02	1,40	-	-	-	P	75	Yamaha	85	15	Nilsen Rudolf, 9680 Sneffjord
22 å Liljen	6,27	2,20	-	-	-	P	77	Sabb	77	22	Sedeniussen Gudmund, 9690 Havøysund
23 å Luna	5,50	1,40	-	-	-	P	84	Suzuki	83	15	Amundsen Toralf, Postboks 206, 9680 Sneffjord
25 - Wenfrid	8,10	2,70	1,10	4	-	P	82	Yanmar	92	77	Mikalsen Fritz, 9690 Havøysund
26 kr Vr-To	7,62	2,50	0,65	4	-	P	78	Sabb	88	30	Olsen Svein, 9672 Ingøy
28 å Valgutten	9,25	3,01	-	-	-	T	77	Sabb	77	30	Jensen Svein, 9690 Havøysund
30 - Nysjø	7,84	2,46	0,92	4	-	P	77	Sabb	77	22	Johansen Magne, 9690 Havøysund
32 kr Kaurin	7,62	2,45	1,00	3	-	P	70	Sabb	70	16	Amundsen Arnulf Sen, 9690 Havøysund
35 kr Senator	9,45	3,05	-	7	-	P	76	Sabb	76	108	Nilsen Einar A, Lillefjord, 9680 Sneffjord
36 k Borghild	17,41	4,60	2,00	24	-	T	16	Volvo	81	340	Johnsen Jarl P/R, Klokkarjordet, 9690 Havøysund
37 å Daffy	4,86	1,57	-	-	-	P	72	Suzuki	71	7	Antonsen Sigvald, 9680 Sneffjord
38 sn Seglstein	9,45	3,20	-	7	-	P	79	Ford	82	102	Mathisen Svein, 9690 Havøysund
39 å Bent	5,02	2,00	-	-	-	P	78	Evinr	82	25	Jørgensen Bjørnar, Fjellv 21, 9690 Havøysund
40 sn Mim	11,63	3,50	1,05	9	-	A	79	Valmet	85	80	Johansen Torstein, 9690 Havøysund
42 kr Havstar	15,27	4,91	-	24	-	T	78	Caterp	78	235	Jan og Ragnar Jensen P/R, (Jan Jensen), 9692 Måsøy
43 kr Jan	8,00	2,74	1,60	4	-	T	73	Sabb	70	22	Tysnes Ingvald, 9690 Havøysund
44 å Perlemor	4,70	1,70	0,70	-	-	A	84	Mercur	84	25	Olsen Petter, 9680 Sneffjord
46 kr Egon	9,65	3,38	1,04	8	-	T	77	Sabb	84	68	Larsen Arne, Strandg 208, 9690 Havøysund
48 k Havbrått	10,73	3,41	-	9	-	T	36	Volda	61	22	Arild Oddmund, 9672 Ingøy
50 kr Liten-Gutt	7,69	2,70	-	4	-	P	81	Sabb	81	22	Mathisen Leif, 9690 Havøysund
51 k Kjell Vidar	8,68	3,00	1,30	7	-	T	87	MWM	86	56	Nilsen Jørgen Marthin, 9690 Havøysund
52 kr Lilly	7,53	2,85	1,40	3	-	T	53	Sabb	85	22	Thesen Jan, 9672 Ingøy
53 å Rypøyskjær	5,55	1,85	0,75	-	-	A	87	Evinr	87	30	Mathisen Peder, 9680 Sneffjord
54 å Vika	4,25	1,70	-	-	-	P	85	Evinr	85	10	Nilsen Amandus, 9680 Sneffjord
56 å Iris	7,22	2,10	1,50	-	-	P	74	Sabb	74	10	Andersen Arthur, 9680 Sneffjord
57 å Lilla	5,30	2,00	-	-	-	P	85	Yamaha	85	30	Abrahamsen Johannes, 9680 Sneffjord
59 kr Gambler	9,73	3,48	-	9	-	P	78	Bmv	83	38	Majala Åge, 9690 Havøysund
60 kr Saltnes	7,22	2,25	1,25	3	-	T	71	Sabb	71	10	Fagerhaug Henry, 9692 Måsøy
61 kr Kjell-Tore	15,32	4,31	1,95	23	-	T	78	Volvo	78	155	Pedersen Edvard, 9680 Sneffjord
62 sn Jira	8,04	2,48	0,80	4	-	P	81	Farym	81	16	Jensen Jens Evald, Sandvegt 15, 9690 Havøysund
63 - Balder	7,30	2,50	1,00	3	-	T	66	Sabb	66	16	Tysnes Jan Roger, Hjelmsøyv 23, 9690 Havøysund
64 kr Odd-Egil	12,47	3,96	-	14	-	T	67	Volvo	74	155	Fagerhaug Asle, 9692 Måsøy
65 - Tabben	8,17	2,70	0,80	5	-	P	81	BMW	81	45	Larsen Trygve, 9690 Havøysund
66 kr Håvard	6,35	2,15	0,90	2	-	P	82	Sabb	80	10	Pettersen Willy, 9676 Gunnarnes
67 - Lykken 2	8,63	2,71	-	7	-	P	74	MWM	74	68	Hansen Arne, Storvannsvn 14, 9690 Havøysund
70 sn Trude	8,00	2,59	-	4	-	P	79	Sabb	79	68	Jensen Thorbjørn P/R, 9690 Havøysund
71 kr Trine	8,00	2,80	1,27	4	-	T	61	Yanmar	94	44	Larsen Arne, 9690 Havøysund
72 å Stein Å	5,33	1,93	0,83	-	-	P	78	Marin	86	25	Kaspersen Andor, 9676 Gunnarnes
73 å Snøgg	5,24	1,86	0,75	-	-	P	87	Marin	95	10	Pedersen Eivind H, 9670 Tuffjord
75 kr Mikaela	8,00	2,50	-	4	-	T	74	Sabb	74	18	Bentsson Jan-Erik, 9690 Havøysund
76 sn Langenes	8,59	2,65	1,30	6	-	P	72	MWM	82	68	Yttergård Otto, 9690 Havøysund
78 kr Fox	7,84	2,67	-	4	-	T	72	Sabb	72	22	Henriksen Frode, 9690 Havøysund
79 å Stig Ingvald	6,59	1,90	1,00	-	-	T	77	Sabb	77	10	Andreassen Kåre J, 9690 Havøysund
80 å Havhesten	5,00	1,75	0,60	-	-	P	93	Yamaha	86	8	Amundsen Arne, 9680 Sneffjord
81 k Solgimt	12,37	3,80	1,58	12	-	T	20	Volvo	80	270	Thesen Roger, 9672 Ingøy
83 kr Lupen	8,40	2,80	1,30	5	-	T	75	Sabb	74	30	Amundsen Hauk, Lomvannsv 35, 9690 Havøysund
84 kr Ny-Fjord	9,45	3,17	1,22	7	-	P	82	Sabb	82	85	Nilsen Samuel, Lillefjord, 9680 Sneffjord
85 sn Zenta	10,02	2,94	0,95	8	-	P	73	Perkin	73	95	Jensen Signund, 9690 Havøysund
86 kr Kjellodd	15,02	4,71	2,13	32	-	T	87	Volvo	87	238	Jacobsen Odd P/R, 9690 Havøysund
87 å Kjeksa	4,57	1,40	0,90	-	-	P	93	Marin	88	8	Magnussen Geir, 9690 Havøysund
88 kr Raimond	7,92	2,60	1,20	4	-	P	82	Mitsub	93	65	Pettersen Willy, 9676 Gunnarnes
89 å Rabb	5,30	1,60	0,70	-	-	P	81	Marin	83	20	Berg Even Moe, Hjelmsøyvei 34, 9690 Havøysund

F-M Måsåy

Farkostens nummer, type og navn	Meter			Tonn		Matr.	Bygge- år	Motor			Eierens (den korresponderende reder) navn og postadresse
	Langde	Bredde	Dybde	I	II			Merke	Byggeår	H:K:	
90 kr Fjordsnurp	13,05	3,82	1,56	14	-	P	82	MWM	81	102	Astafjord Fiskeindustri As, (Thori., 9690 Havøysund
91 - Stian	10,48	3,47	1,54	9	-	T	82	Cumm	91	152	Moe Arvid, 9690 Havøysund
92 å Sigvart Sen.	5,20	1,80	0,70	-	-	P	87	Marin	93	10	Fagerhaug Egil O, 9692 Måsåy
93 å Teistnes	5,18	1,93	-	-	-	P	76	Marin	93	30	Ingebrigtsen Sigmund, 9670 Tufjord
95 - Kr.ryggefjord	51,81	10,90	6,40	-	982	S	67	Warts	91	2800	Ryggefjord A/S, (Ola Olsen), 9690 Havøysund
96 å Maiken	4,80	2,00	-	-	-	P	88	Suzuki	85	15	Isaksen Julius, 9690 Havøysund
97 å Sissel	7,80	2,51	-	-	-	T	75	Sabb	75	22	Larsen Bjarne, Ingøy, 9690 Havøysund
98 - Tronsgrund	10,25	3,30	1,45	11	-	P	88	Isuzu	88	160	Pettersen Henrik, 0000 9690
99 kr Flipper	8,60	2,70	-	6	-	T	69	Perkin	75	62	Jørgensen Kåre, 9690 Havøysund
100 - Sigvart Andreas	14,99	5,80	2,25	24	-	S	95	Volvo	95	400	Sigvart Andreas A/S, (E. Fagerhaug), 9692 Måsåy
101 kr Sjøglimt	10,44	3,37	1,28	10	-	T	74	Volvo	95	150	Larsen Stig, Fjellv 38, 9690 Havøysund
103 kr Rudi	7,31	2,63	-	3	-	P	85	Sabb	81	22	Simonsen Eirik, 9690 Havøysund
104 å Lance	7,32	2,26	-	-	-	T	67	Sabb	67	16	Hansen Edmund, 9670 Tufjord
105 kr Alf Helena	15,27	4,60	1,97	24	-	T	69	Volvo	90	388	Jakobsen Jens Alfred, Strandg 262, 9690 Havøysund
106 kr Måneset	7,53	2,82	-	3	-	T	68	Sabb	68	10	Johnsen Arnulf, Ryggefjord, 9690 Havøysund
107 kr Jim-Steve	8,10	2,20	0,90	4	-	P	82	Yanmar	89	78	Jensen Steve, 9692 Måsåy
109 kr Lars Olav	8,63	2,71	1,60	7	-	P	75	Mitsub	92	70	Brochmann Terje, Storrannsv 6, 9690 Havøysund
110 å Stil	5,33	1,88	-	-	-	T	75	Tohats	87	10	Nilsen Magnar, 9690 Havøysund
111 kr Nipen	13,00	3,92	1,15	17	-	P	78	Volvo	87	270	Reinholdsen Ivar og Arvid P/R, 9690 Havøysund
112 sn Piraya	12,83	3,96	1,34	17	-	P	79	Volvo	95	218	Korneliusen Roy, Strandg 70, 9690 Havøysund
114 sn Lagun	8,74	2,92	-	5	-	T	78	Sabb	78	30	Nilsen Andolf, Slåtten, 9680 Sneffjord
118 å Annbjørg Irene	4,90	1,85	-	-	-	T	64	Yamaha	90	15	Paulsen Harald, 9676 Gunnarnes
121 k Staurgrunn	15,08	5,20	1,98	21	-	T	48	Scania	72	235	Staurgrunn A/S, (Tor G.hansen), 9690 Havøysund
122 kr Kystfisk	10,40	3,30	-	9	-	P	83	MWM	83	102	Hansen Trond, 9670 Tufjord
127 å Laukholmen	5,20	1,75	-	-	-	P	90	Yamaha	90	35	Hansen Thorleif, 9690 Havøysund
129 sn Tuebas	11,13	3,75	-	14	-	T	79	Ford	85	138	Hansen Peder E, 9670 Tufjord
130 kr Havdur	11,17	3,58	1,12	9	-	T	37	MWM	79	102	Johnsen Asbjørn, Hjelmsøyv 17, 9690 Havøysund
133 kr Trond Egil	20,73	4,94	2,50	44	-	T	19	Cumm	78	315	Brochmann Egil Arne, Søndreg 21, 9690 Havøysund
134 kr Solstrand	6,40	2,15	0,90	2	-	T	70	Sabb	77	10	Jensen Edvard, Strandgt 268, 9690 Havøysund
135 å Fjordplast	4,36	1,66	-	-	-	P	77	Mercur	77	7	Paulsen Bjørnar, Boks 210, 9680 Sneffjord
138 - Nessodd	10,02	2,99	1,10	8	-	P	74	Perkin	74	95	Josefsen Jarl, 9670 Tufjord
144 kr Solheim	7,85	2,60	1,80	4	-	P	80	BMC	92	60	Lien Ivar, Strandg 166, 9690 Havøysund
146 - Sjøsprøyt	9,60	3,20	1,30	9	-	T	37	Ford	67	60	Aslaksen Peder, Lillefjord, 9680 Sneffjord
147 å Laksen	5,30	1,50	-	-	-	P	76	Marin	90	10	Pedersen Bjarne, 9676 Gunnarnes
150 kr Øyabas Junior	19,32	5,27	-	49	-	S	62	Caterp	76	335	Olsen Fiskebåtrederi A/S, (T.olsen), 9690 Havøysund
152 kr Svein Inge	8,60	2,65	-	8	-	P	72	Volvo	84	90	Nilsen Ingvald, 9690 Havøysund
153 å Spritvik	4,60	1,00	0,60	-	-	P	75	Mercur	80	20	Johansen Hans Jarle, 9680 Sneffjord
155 sn Staurfjell	14,98	5,40	2,26	24	-	P	89	Nogva	89	250	Olsen Gerhard, Strandgt 187, 9690 Havøysund
156 å Kvellro	5,20	1,55	0,75	-	-	T	80	Johns	90	10	Schanke Magnar, 9690 Havøysund
158 å Frank Hugo	7,53	2,51	-	-	-	T	72	Sabb	79	16	Stabell Magnar, 9690 Havøysund
159 - Ulabrand	7,30	2,00	1,20	3	-	T	71	Marna	71	16	Nilsen Stein Magne, 9690 Havøysund
160 kr Garpeskjær	66,54	10,09	7,25	-1122	-	S	56	Alpha	80	4240	Garpeskjær A/S, 9690 Havøysund
162 - Tom-Bård	6,00	2,10	0,90	1	-	T	54	Sabb	93	10	Jørgensen Ingvald, 9676 Gunnarnes
165 kr Kulabas	10,35	3,45	-	11	-	T	73	Sabb	86	78	Sørgård Kjell Ove, 9690 Havøysund
167 å Havbrått Jr	4,80	1,94	0,90	-	-	P	88	Suzuki	87	10	Fagerhaug Torstein, 9692 Måsåy
169 å Arnfinn	4,72	1,88	0,90	-	-	P	84	Suzuki	90	55	Fagerhaug Oddvar, 9692 Måsåy
170 - Ryggefjord	18,06	5,32	2,90	49	-	S	87	Scania	87	343	Larsen Arnfinn, 9690 Havøysund
172 å Norena	6,75	2,38	-	-	-	P	75	Sabb	89	45	Hansen Ingdon, 9670 Tufjord
174 sn Havbåra	9,48	3,08	-	7	-	P	79	Cumm	91	115	Kristiansen Ole H, 9692 Måsåy
182 kr Måsnæs	10,15	3,38	1,51	10	-	T	84	Ford	84	90	Jensen Gunnar, 9692 Måsåy
183 å Per-Ivar	5,30	2,01	-	-	-	P	79	Mercur	86	60	Simonsen Oddvar, 9672 Ingøy
186 sn Maria	6,60	2,30	0,60	2	-	P	86	Yanmar	86	70	Brochmann Terje, 9690 Havøysund
190 kr Ola Alexander	9,14	3,29	-	8	-	T	78	Ford	78	72	Thomassen Sandor, 9690 Havøysund
191 å Egil	7,84	2,20	-	-	-	T	67	Sabb	67	16	Thesen Jan, 9672 Ingøy
192 kr Øyvær	10,20	3,44	1,60	11	-	P	89	Isuzu	88	130	Simonsen Roy Magne, 9672 Ingøy
194 kr Lars S	7,69	2,63	1,08	6	-	P	81	Yanmar	81	33	Mathisen Edvard, 9680 Sneffjord
195 kr Lillebåen	8,74	3,15	-	6	-	T	59	Sabb	85	68	Strande Agnar, 9690 Havøysund
196 kr Tubøfisk	10,45	3,35	1,30	8	-	T	61	Perkin	93	114	Hansen Ansten, 9670 Tufjord
200 kr Fjordingen	7,78	2,68	-	4	-	P	82	Sabb	82	30	Hansen Oskar, Valfjord, 9670 Tufjord
204 å Carl Kristian	6,59	2,51	-	-	-	P	79	Sabb	79	22	Johansen Julian, 9670 Tufjord
231 - Torbas	42,39	7,65	5,96	470	-	S	66	MAK	67	850	Mathisen & Lyng Rederi As, 9690 Havøysund
235 å Stipelle	4,39	1,25	-	-	-	P	79	Suzuki	77	7	Mathisen Peder, 9680 Sneffjord

Finnmark

F-M Måsøy

Farkostens nummer, type og navn	Meter			Tonn		Matr.	Bygge- år	Motor			Eierens (den korresponderende reder) navn og postadresse
	Lengde	Bredde	Dybde	I	II			Merke	Byggeår	H:K:	
246 - Osvåg	10,61	3,87	-	14	-	P	82	MWM	82	102	Johansen Roald P/R, 9690 Havøysund
249 kr Silegg	11,35	3,81	1,50	10	-	T	49	Volvo	74	155	Johansen Astor, 9692 Måsøy
250 kr Aron	11,03	3,47	1,43	6	-	T	63	MWM	76	102	Jensen Viggo, 9692 Måsøy
264 kr Malene	10,02	2,65	0,93	9	-	P	84	Perkin	84	72	Mikalsen Odd, Ringv 15, 9690 Havøysund
266 kr Veronika	10,40	3,05	1,23	7	-	T	63	Marna	76	42	Andersen Kåre Magne, Fastlandet, 9690 Havøysund
272 kr Karahav	53,91	8,41	-	-	685	S	51	Wichm	75	3000	Silfaks Fiskeb.rederi A/S, (O.j.maja 9690 Havøysund
281 å Jomo	5,49	2,12	-	-	-	P	86	Suzuki	86	30	Olsen Leif, 9676 Gunnarnes
296 - Storgrunn	9,45	3,20	1,00	10	-	P	81	Perkin	81	62	Henriksen Evald, 9680 Sneffjord
307 å Ruffen	5,50	1,85	-	-	-	P	85	Suzuki	90	30	Hansen Edmund og Trond P/R, 9670 Tuffjord
311 å Ingvar O	7,30	2,34	0,75	-	-	T	69	Sabb	85	10	Olsen Alfred, 9690 Havøysund
312 å Gunnis	5,33	1,88	-	-	-	P	76	Evinr	88	25	Hansen Gunnar, 9670 Tuffjord
316 kr Rypøysund	11,28	3,72	-	11	-	T	58	Isuzu	90	115	Mathisen Thorleif, 9680 Sneffjord
344 å Teisten	6,59	2,20	-	-	-	T	58	Sabb	77	10	Mathisen Håkon, 9690 Havøysund
353 sn Kamerat	6,40	2,15	-	2	-	T	61	Sabb	61	8	Andersen Agnar, 9690 Havøysund
356 - Line	9,45	3,20	-	8	-	P	80	Perkin	80	62	Olsen Lauritz, 9680 Sneffjord
357 - Mio	8,16	2,70	0,80	4	-	P	81	Yanmar	80	33	Magnussen Arnt, 9690 Havøysund
384 å Jørn Are	5,46	2,16	-	-	-	P	80	Marin	90	40	Kaspersen Astor, 9676 Gunnarnes
385 sn Frank Magne	12,12	3,89	1,52	14	-	P	76	Sabb	85	130	Jensen Rolf, 9690 Havøysund
393 sn May Tove	15,30	5,00	2,20	38	-	S	77	Merc	77	310	Pettersen Odd P/R P/R, Boks 36, 9690 Havøysund
400 kr Fjordliner	12,20	4,18	-	19	-	P	86	Isuzu	86	160	Thomassen Torgeir, 9690 Havøysund
415 sn Lille-Holmen	10,64	3,90	-	14	-	P	75	Ford	75	130	Josfelsen Otto, 9670 Tuffjord
478 kr Ny Fisk	8,78	2,82	-	6	-	T	67	Isuzu	85	70	Nilson Arvid, Slotten, 9680 Sneffjord
484 kr Ørtind	10,50	3,07	1,28	12	-	P	82	Ford	81	68	Arundsen Kåre, Strandg 48, 9690 Havøysund
493 kr Viken Senior	18,36	5,01	2,36	46	-	S	70	Volvo	83	287	Torjo A/S, (Tor H Johnsen), 9690 Havøysund
501 kr Holger	9,27	3,17	-	6	-	T	69	Ford	69	56	Mikkelsen Edmund, 9690 Havøysund
551 kr Havøy	8,08	2,77	1,16	5	-	T	64	Marna	73	28	Lyder Helge, 9690 Havøysund
586 kr Roy	7,06	2,51	-	3	-	T	64	Sabb	78	10	Olsen Ernst, 9676 Gunnarnes

F-N Nesseby - Tilsynsmann: F.rettl. Vadso-Unjargga, Boks 49, 9801 Vadso

1 kr Anja	10,11	3,38	1,36	9	-	T	76	MWM	86	106	Hansen Ole Andreas, Nyelv, 9820 Varangerbotn
5 å Geir	5,35	1,80	-	-	-	P	75	Marin	80	10	Trane Trond, Nesseby, 9820 Varangerbotn
8 å Skarven	5,98	1,80	-	-	-	P	77	Mercur	77	25	Trane Tude Einar, 9820 Varangerbotn
9 kr Ørjan	9,78	3,35	-	7	-	T	50	Sabb	86	68	Trane Trond, Nesseby, 9820 Varangerbotn
10 kr Urda	11,37	3,81	-	12	-	T	48	Scania	72	150	Banne Aslak J., Karlebotn, 9820 Varangerbotn
11 sn Gunn Mary	8,84	2,99	-	9	-	P	78	Perkin	77	95	Hansen Egil, Nesseby, 9820 Varangerbotn
12 å Burnes	4,88	1,65	-	-	-	P	78	Johns	78	25	Lund Jan Yngve, Nesseby, 9820 Varangerbotn
15 å Einar	4,60	1,70	-	-	-	P	82	Evinr	81	15	Olsen Einar Charles, Nesseby, 9820 Varangerbotn
16 å Oskar	4,85	1,80	-	-	-	P	86	Yamaha	83	25	Mathisen Tor Oskar, Nesseby, 9820 Varangerbotn
17 å Osean	4,80	-	-	-	-	P	74	Merkur	76	20	Benum Trygve, Nesseby, 9820 Varangerbotn
18 å Louise 2	5,00	1,80	-	-	-	P	78	Mercur	92	15	Mikkelsen Hans, Nesseby, 9820 Varangerbotn
19 å Bjørg	4,85	1,80	-	-	-	T	86	Mercur	92	6	Saua Per Ingvald, Nesseby, 9820 Varangerbotn
20 sn Tor Einar	10,39	3,35	1,84	11	-	P	82	Fiat	82	110	Mathisen Nils Einar, Nesseby, 9820 Varangerbotn
21 - Kjellemann	8,74	2,93	-	7	-	T	48	Sabb	85	68	Andersen Nils Sigbjørn, Kastebotn, 9820 Varangerbotn
22 kr Heidi Anita	8,00	2,54	0,62	3	-	T	68	Sabb	73	22	Røstgaard Per Kristian, Soltunv 2, 9820 Varangerbotn
23 kr Pluto	7,60	2,40	-	3	-	T	69	Sabb	74	22	Mathisen Per Thorleif, Abelsborg, 9820 Varangerbotn
24 kr Tulipan	10,47	3,17	1,07	11	-	T	61	Sabb	79	130	Bomban Torgeir, Nesseby, 9820 Varangerbotn
25 - Fjordfisk	9,15	2,65	0,75	7	-	P	81	BMW	81	45	Dikkanen Trond E, Nyelv, 9820 Varangerbotn
26 kr Romeo	9,45	3,27	1,10	7	-	P	71	Sabb	82	100	Mathisen Svein Ole, Nesseby, 9820 Varangerbotn
29 kr Kløvnes	10,38	3,67	2,15	11	-	P	85	Valmet	85	110	Lam Odd, Nesseby, 9820 Varangerbotn
30 å Sara	6,90	2,45	-	-	-	T	76	Sabb	76	10	Andersen Johan Andreas, Nyborg, 9820 Varangerbotn
33 å Inger	4,90	1,60	0,45	-	-	P	73	Evinr	73	15	Thrane Kjell, Nesseby, 9820 Varangerbotn
34 k Vingøy	17,04	4,72	2,19	24	-	T	52	GM	84	390	Pettersen Johnny, Nesseby, 9820 Varangerbotn
35 kr Kristine	9,45	3,06	1,30	8	-	P	76	Sabb	86	85	Porsanger Iver, Nesseby, 9820 Varangerbotn
38 å Reppen	7,69	2,51	-	-	-	P	78	Sabb	78	22	Mathisen Arnt Jakob, Grasbakken, 9820 Varangerbotn
39 - Fjordfisk	10,47	3,20	1,51	7	-	P	80	Sabb	80	86	Stina Jon-Borge, Hammernes, 9820 Varangerbotn
44 å Finn	5,02	1,66	-	-	-	P	73	Evinr	70	15	Johansen Øystein, Nyborg, 9820 Varangerbotn
45 å Bror	4,39	1,51	-	-	-	T	70	Buccan	70	3	Bomban Nils A, Nyborg, 9820 Varangerbotn
51 å Eirin	5,02	1,85	0,35	-	-	P	95	Marin	87	40	Dikkanen Jo, Nesseby, 9820 Varangerbotn
52 å Perlen	5,02	1,73	-	-	-	P	73	Johns	74	20	Olsen Per Nils, Nyborg, 9820 Varangerbotn
57 å Stilje	5,30	1,65	-	-	-	P	80	Marin	94	30	Thrane Kjell, Nesseby, 9820 Varangerbotn

F-N Nesseby

Farkostens nummer, type og navn	Meter			Tonn		Bygge- år	Motor			Eierens (den korresponderende reder) navn og postadresse	
	Lengde	Bredde	Dybde	I	II		Matr.	Merke	Byggeår		H:K:
58 s Bella Mari	7,84	2,67	-	4	-	P	70	FM	70	31	Tolk Bjørnar Johan, Nesseby, 9820 Varangerbotn
59 å Gunnhild 1	5,30	1,75	0,62	-	-	P	75	Mercur	82	7	Noste Ragnar, Nesseby, 9820 Varangerbotn
61 å Beate	5,60	2,18	1,08	-	-	P	94	Tohats	94	40	Johansen Torbjørn, Nesseby, 9820 Varangerbotn
67 å Anna	5,96	1,88	-	-	-	T	46	Seagul	58	5	Trane Julius, Nyborg, 9820 Varangerbotn
69 kr Ternen	6,59	2,32	-	2	-	T	67	Sabb	67	8	Mathisen Samul, Nyborg, 9820 Varangerbotn
73 å Olding	5,65	1,88	-	-	-	T	38	Seagul	60	3	Roska Ole, Bergeby, 9820 Varangerbotn
79 å Blåmann	5,49	1,73	-	-	-	P	75	Johns	76	25	Einarsen Even, Mortensnes, 9820 Varangerbotn
85 å Dravn	5,02	1,57	-	-	-	P	70	Mercur	72	7	Kristiansen Øystein, Klubben, 9820 Varangerbotn
87 å Gunnvår	5,02	1,88	-	-	-	P	70	Chrysl	69	6	Bomban Henrik, Nyborg, 9820 Varangerbotn
108 å Ola	4,39	1,57	-	-	-	P	64	Yamaha	73	5	Stina Henrik, Nyborg, 9820 Varangerbotn
126 å Anna	4,39	1,57	-	-	-	P	68	Evinr	-	15	Persen Per M, Nyborg, 9820 Varangerbotn
154 å Svanen	5,02	1,82	-	-	-	P	72	Yamaha	74	15	Saua Eilert, Åpenvik, 9935 Bugøynes
157 å Lukas	5,18	1,57	-	-	-	T	74	Johns	74	6	Roska Nils, Nyborg, 9820 Varangerbotn
173 kr Vikan	8,17	2,87	-	5	-	P	71	Sabb	71	22	Trane Nils Asbjørn, Nesseby, 9820 Varangerbotn
181 - Buster	7,75	2,75	1,10	4	-	A	95	Cumm	95	100	Einarsen Even, Mortensnes, 9820 Varangerbotn
184 kr Veines	8,88	2,64	-	6	-	P	72	BMC	87	96	Røstgaard Per Kristian, Nesseby, 9820 Varangerbotn
188 å Pan	4,08	1,57	-	-	-	P	74	Johns	-	6	Mathisen Samuel, Nyborg, 9820 Varangerbotn
199 å Liljan	5,02	1,57	-	-	-	T	76	Yamaha	76	15	Mathisen Nils-Einar, Nyborg, 9820 Varangerbotn

F-NK Nordkapp - Tilsynsmann: F.retll. Nordkapp, Boks 244, 9750 Honningsvåg

1 å Spid	4,85	1,80	-	-	-	P	80	Johns	89	25	Josefsen Geir Aron, 9765 Gjesvær
2 å Harthor	5,15	1,98	0,60	-	-	P	84	Evinr	84	25	Severinsen Raymond, 9762 Kamøyvær
4 kr Rudolf Sen.	7,01	2,31	0,84	3	-	P	85	Sole	95	31	Pettersen Harder, 9762 Kamøyvær
6 kr Evy	8,70	2,60	1,10	4	-	T	67	Sabb	67	16	Pettersen Petter, 9765 Gjesvær
7 å Silito	5,30	1,80	-	-	-	P	87	Johns	87	20	Hansen Ulf, Boks 99, 9765 Gjesvær
8 å Stein-Hugo	4,60	1,40	-	-	-	P	80	Johns	80	7	Hansen Stein-Hugo, Boks 85, 9765 Gjesvær
9 sn Laksen	6,00	2,00	-	1	-	T	79	Mercur	79	7	Hansen Knut Johan, 9765 Gjesvær
13 å Lillingen	5,66	1,88	-	-	-	P	81	Yamaha	81	20	Alseth Stein Frode, Boks 44, 9765 Gjesvær
15 sn Silver Star	6,40	2,35	-	2	-	P	87	Yanmar	88	77	Johansen Rolf, Vinkelen 4, 9750 Honningsvåg
16 å Kristin	4,55	1,50	0,65	-	-	P	84	Johns	91	15	Olsen Asle Sverre, 9762 Kamøyvær
18 sn Randi Marie	24,10	6,71	2,59	99	-	T	78	Caterp	78	500	Randi Marie A/S, (K.i.pettersen), 9762 Kamøyvær
19 kr Sverdfisk	10,03	3,34	1,00	10	-	P	83	Sabb	83	78	Pettersen Svein, 9763 Skarsvåg
20 sn Nymodena	21,75	7,00	3,80	149	-	S	88	Mitsub	88	600	Nymodena A/S, (A.e.thomassen), 9763 Skarsvåg
22 k Nordlys	13,32	4,01	-	13	-	T	41	MWM	79	102	Hansen Tonny, Nordvågvei 18, 9750 Honningsvåg
23 å Steggen	5,30	1,95	-	-	-	P	79	Marin	79	40	Storhaug Almar, Øvergt 78a, 9750 Honningsvåg
24 å Delfin	5,18	1,93	-	-	-	P	87	Johns	87	25	Nilsen Karl, 9762 Kamøyvær
25 kr Nike	8,80	3,00	-	6	-	T	74	MWM	82	68	Evertsen Roald, Øvergt 87c, 9751 Honningsvåg
26 å Vegar	5,15	1,50	-	-	-	P	84	Johns	84	25	Pettersen Ruben, 9762 Kamøyvær
27 kr Andy	8,69	2,77	-	5	-	T	67	Ford	90	85	Slettvoll Svein Erik, 9763 Skarsvåg
28 å Odd Are	7,65	2,60	-	-	-	T	76	Sabb	76	18	Brynjulfsen Arne, 9762 Kamøyvær
29 k Flåten	14,93	4,00	-	22	-	T	60	Hensch	79	230	Olsen Roald, Hovedv 30, 9760 Nordvågen
32 ht Kjølnes	46,51	9,02	-	297	541	S	70	Wichm	70	1200	Kjølnestrål A/S, (F.mark Managem), 9750 Honningsvåg
34 å Laukvikbuen	5,10	1,50	-	-	-	P	80	Evinr	80	9	Rosted Astrid, 9765 Gjesvær
35 kr Myra	7,50	2,51	-	3	-	P	67	Sabb	67	16	Andersen Arthur, 9763 Skarsvåg
37 å Ann	5,30	1,50	0,50	-	-	T	-	Evinr	85	6	Olsen Bjørn Olav, 9778 Repvåg
39 kr Atomfisk	9,88	3,05	-	7	-	T	67	Ford	81	68	Jenssen Bjørgvin, 9765 Gjesvær
40 kr Idruppen	7,00	2,51	1,75	3	-	P	80	Sabb	80	10	Vian Marlon, 9765 Gjesvær
41 sn Malin	10,61	3,03	0,75	12	-	P	86	Isuzu	86	80	Olsen Ulf Helge, Øvergata 50, 9750 Honningsvåg
42 å Sara	5,30	2,00	0,50	-	-	P	93	Johns	90	4	Sara Mattis A, Postkontoret, 9750 Honningsvåg
45 kr Heimdal	9,11	3,11	-	6	-	T	34	Merc	76	90	Wilhelmsen Magnar, Øvregata 19, 9750 Honningsvåg
47 kr Keisarn	11,70	4,00	1,60	13	-	T	66	GM	84	146	Steinar Hansen P/R, (Steinar Hansen), 9765 Gjesvær
48 sn Thom-Eirik	7,53	2,50	-	3	-	T	66	Sabb	72	22	Jensen Jan-Børre, 9765 Gjesvær
49 kr Nils Finnøy	16,52	5,09	2,26	36	-	T	56	GM	78	373	Pettersen Dagfinn, Elvegata 17, 9750 Honningsvåg
50 å Hulen I	4,20	1,80	0,50	-	-	T	85	Mercur	85	20	Josefsen Cato, 9765 Gjesvær
51 å Kaia	5,18	1,93	-	-	-	P	87	Johns	90	25	Gerhardsen Kåre, 9760 Nordvågen
52 - Solsnage	8,45	2,70	0,88	5	-	P	91	Sabb	92	78	Jensen Arnt, 9765 Gjesvær
53 å Lena	5,50	2,00	-	-	-	P	87	Johns	87	40	Ingebrigtsen Edgar, 9765 Gjesvær
54 å Amy	5,46	1,90	0,76	-	-	P	84	Johns	88	25	Indstrand Magne, 9778 Repvåg
55 å Allis	5,66	1,60	-	-	-	P	81	Mercur	81	20	Sannes Torfinn, 9765 Gjesvær
56 å Rana	4,00	1,60	0,50	-	-	P	80	Yamaha	85	8	Riise Eyvind, 9763 Skarsvåg

Finnmark

F-NK Nordkapp

Farkostens nummer, type og navn	Meter			Tonn		Matr.	Bygge- år	Motor			Eierens (den korresponderende reder) navn og postadresse
	Langde	Bredde	Dybde	I	II			Merke	Byggeår	H:K:	
57 sn Roy Magne	10,55	3,46	2,00	11	-	P	86	Cumm	86	152	Brynjulfsen John V, Vikranv. 2, 9762 Kamøyvær
58 kr Våg	6,37	2,60	1,06	2	-	T	81	Sabb	83	22	Hansen Alf, 9778 Repvåg
59 kr Sjølund	8,63	2,71	-	7	-	P	74	MWM	74	51	Johansen Johannes, 9763 Skarsvåg
60 kr Børvåg	33,01	7,01	-	170	-	S	68	Calles	67	690	Børvåg A/S, (Håkon A Strøm), 9750 Honningsvåg
62 sn Swona	10,25	3,47	-	11	-	T	81	Perkin	81	62	Nicolaisen Karl, 9765 Gjesvær
63 sn Stig-Rune	10,65	3,95	-	12	-	A	86	Scania	85	131	Pettersen Rolf-Ove, 9763 Skarsvåg
64 sn Ekvator	9,45	3,20	-	7	-	P	81	Perkin	81	109	Johansen Arne I, Boks 415, 9760 Nordvågen
65 å Jimmy	5,60	1,96	0,90	-	-	P	78	Yamaha	86	30	Trondal Kristian, Boks 30, 9760 Nordvågen
67 sn Stål Trond	14,10	4,51	1,83	24	-	S	79	Volvo	86	238	Hansen Steinar, 9765 Gjesvær
68 å Fram	5,30	2,01	-	-	-	P	82	Johns	94	25	Samuelsen Terry Inge, 9778 Repvåg
69 kr Frisco	7,93	2,47	-	4	-	A	81	Yanmar	87	44	Utsi John Asbjørn, Vesterpollen, 9750 Honningsvåg
70 kr Terna	9,10	3,00	-	7	-	T	48	Perkin	73	35	Nicolaysen Karl, 9765 Gjesvær
71 kr Stein Gerhard	20,63	5,61	-	49	-	T	58	Caterp	72	334	Johnsen Sigfred P/R, Førstevannsv.7, 9750 Honningsvåg
72 å Salmonidae	5,30	2,00	0,60	-	-	P	88	Johns	86	50	Pettersen Odd Harald, Haugen 6, 9760 Nordvågen
73 - Star	7,50	2,50	1,40	3	-	T	68	Sabb	68	22	Johansen Sigmund, Øverg 80, 9750 Honningsvåg
74 - Peder Sverre	11,55	3,81	-	16	-	T	80	MWM	80	102	Nilsen Oddvar, 9762 Kamøyvær
76 kr Tronbuen	14,50	4,54	-	24	-	T	63	GM	76	245	Olsen Edgar, Box 426, 9751 Honningsvåg
77 - Rasken	6,40	2,30	0,60	2	-	P	94	Yanmar	94	62	Olsen Ottar, Fjellv 14, 9750 Honningsvåg
78 - Odd Bjørnar	6,40	2,50	0,57	2	-	P	86	Bukh	86	36	Kjelstrup Vally Alice, Boks 1095 Val 9750 Honningsvåg
80 kr Nyvind	18,29	5,12	-	34	-	T	49	Caterp	71	335	Ingebrigtsen Edgar, 9765 Gjesvær
82 å Geir	8,33	2,82	1,50	-	-	T	69	Isuzu	83	40	Grundnes Svein Thore, Boks 75, 9765 Gjesvær
85 kr Anna Sofia	8,16	2,76	0,90	4	-	P	79	Ford	68	35	Brynjulfsen Oskar, 9762 Kamøyvær
86 kr Tor Kristian	20,82	5,64	-	49	-	T	55	Caterp	89	408	Hansen Arne P/R, Boks 82, 9760 Nordvågen
87 - Odd Inge	8,63	2,71	-	7	-	P	73	Perkin	73	62	Pedersen Ragnar, Ringvn.19, 9750 Honningsvåg
89 å Pelle	5,33	1,57	-	-	-	P	77	Evinr	84	25	Sørensen Erling, 9778 Repvåg
92 kr Valanes	30,33	7,33	4,57	199	-	S	76	Wichm	76	1000	Nordkapp Havdrift A/S, Boks 63, 9750 Honningsvåg
93 kr Geir Rune	9,50	3,20	-	7	-	P	75	Sabb	75	100	Olsen Anfinn, 9778 Repvåg
94 å Elin	5,45	2,15	0,92	-	-	P	82	Evinr	82	20	Olsen Arthur, 9765 Gjesvær
96 å Fyk	4,10	1,40	-	-	-	P	74	Evinr	78	10	Ingebrigtsen Johnny, 9765 Gjesvær
97 å Sandfjord	5,30	1,90	-	-	-	P	78	Evinr	78	35	Daae Herman-Viktor, 9765 Gjesvær
98 - Walsøenes	8,17	2,75	-	5	-	P	83	Ford	83	85	Walsøe Alfred, Boks 81, 9765 Gjesvær
101 kr Richard J	10,12	3,51	-	10	-	T	79	Leyl	83	97	Jensen Dagfinn, 9765 Gjesvær
103 - Thomas	9,72	3,41	1,89	11	-	P	75	MWM	90	112	Andersen Kjell Peder, 9760 Nordvågen
104 sn Deelfin	6,36	2,42	-	2	-	P	87	Yanmar	87	55	Nilsen Jørn, 9762 Kamøyvær
106 k Vestersund	13,01	4,27	1,62	13	-	T	29	Scania	85	135	Karlsen Nils Thoralf, Boks 453, 9751 Honningsvåg
109 kr Terna	7,55	2,50	1,00	3	-	T	65	Sabb	65	16	Johnsen Roger, Førstevannsv 7, 9750 Honningsvåg
111 å Andre	5,30	2,00	-	-	-	P	87	Yamaha	87	40	Andreassen Jack Remi P/R, 9765 Gjesvær
112 kr Anne-Mette	10,30	3,15	1,25	6	-	T	73	Ford	82	100	Ludvigsen Stein A, Boks 40, 9760 Nordvågen
114 å Gro	5,60	2,20	1,00	-	-	P	89	Johns	89	20	Pettersen Kjell-Kåre, 9762 Kamøyvær
115 å Ranafisk	5,10	1,80	0,60	-	-	P	82	Johns	88	20	Antonsen Håvard, 9765 Gjesvær
116 å Springaren	5,40	1,79	-	-	-	P	76	Yamaha	90	40	Sjøveian Alf, 9760 Nordvågen
118 å Lykken	5,20	1,60	0,45	-	-	P	68	Johns	89	50	Larsen Roy, Klubbv 1, 9750 Honningsvåg
119 å Tor-Emil	6,00	1,75	-	-	-	P	77	Evinr	77	35	Karlsen Emil P/R, Fiskergt. 6, 9750 Honningsvåg
120 å Netto	4,30	1,80	0,40	-	-	P	79	Marin	86	35	Brynjulfsen Nils K, Gamlev 1a, 9750 Honningsvåg
121 å Anderson	5,30	2,00	0,50	-	-	P	87	Johns	88	25	Anderson Tor Steinar, Boks 9, 9760 Nordvågen
122 k Edel Maria	10,88	3,72	-	12	-	T	77	Perkin	84	139	Brynjulfsen Roald Eilif, 9762 Kamøyvær
123 kr June	9,85	3,27	1,05	10	-	P	87	Sabb	86	65	Hansen Werner, Boks 36, 9765 Gjesvær
124 å Brutto	5,30	2,00	0,90	-	-	P	90	Marin	88	25	Pettersen Ken-Ivan, Risfjordv 19, 9762 Kamøyvær
125 å Havstjerna	5,18	1,93	-	-	-	P	83	Johns	83	25	Hjelle Jofred, 9762 Kamøyvær
128 kr Hofbakk	8,85	3,25	-	7	-	P	87	Isuzu	88	80	Thomassen Arne Hoel, 9763 Skarsvåg
129 å Linda	5,01	1,60	0,50	-	-	P	80	Johns	86	30	Johansen Andre, Boks 90, 9765 Gjesvær
130 kr Audun	7,16	2,50	-	4	-	P	72	Sabb	75	30	Amundsen Aksel, Kobbhulln 4, 9750 Honningsvåg
131 å Line	5,18	1,93	-	-	-	P	86	Johns	86	25	Hansen Alf, 9762 Kamøyvær
133 å Billy	4,50	1,60	0,50	-	-	P	73	Mercur	73	7	Hansen Stig Harald, Boks 129, 9760 Nordvågen
136 kr K.figenschau	9,69	3,41	-	11	-	T	77	Leyl	77	97	Figenschau Herold, 9763 Skarsvåg
137 å Evy	5,20	2,00	0,60	-	-	P	79	Yamaha	81	25	Sannes Bjarne Helge, 9765 Gjesvær
138 å Ørjing	5,02	1,88	-	-	-	P	72	Johns	70	20	Pettersen Ingemann, 9762 Kamøyvær
142 kr Elin	13,26	4,33	-	18	-	T	70	Merc	75	165	Skavhaug Oddvar, Boks 1190, 9751 Honningsvåg
143 å Br.vian	4,40	1,40	-	-	-	P	83	Evinr	85	25	Vian Bengt, 9765 Gjesvær
144 - Snebha	6,00	1,50	0,50	1	-	T	68	Sabb	68	8	Robertsen Bjørn, Utsikten 1, 9750 Honningsvåg
147 kr Sandra	7,40	2,58	1,14	3	-	T	71	Sabb	73	18	Berg Roald, 9765 Gjesvær
148 å Bastus	5,30	1,80	0,50	-	-	P	75	Johns	89	25	Brynjulfsen Harald, Nordvåg 35, 9751 Honningsvåg

F-NK Nordkapp

Farkostens nummer, type og navn	Meter			Tonn		Matr.	Bygge- år	Motor			Eierens (den korresponderende reder) navn og postadresse
	Lengde	Bredde	Dybde	I	II			Merke	Byggeår	H:K:	
149 - Kamøyfisk	27,30	7,00	3,85	-	222	T	85	Mitsub	85	540	Kamøyfisk A/S, (E.brynjulfisen), 9762 Kamøyvær
152 - Sølvfisk	10,06	3,26	1,22	9	-	T	76	MWM	76	102	Karlsen Alfred, Nordkappvei 89a, 9750 Honningsvåg
154 s Bea	9,33	2,70	1,25	5	-	P	77	Ford	86	120	Nøstvold Arne Berg, Prestebakken 19e 9750 Honningsvåg
156 - Sambesi	8,63	2,71	-	7	-	P	74	Merc	74	68	Severinsen Edgar, 9762 Kamøyvær
157 - Trollholmen	7,50	2,50	0,90	3	-	P	71	Sabb	72	22	Kristiansen A.k.mantz, Husmorv 7, 9760 Nordvågen
158 å Harald	4,96	1,66	-	-	-	P	78	Mercur	84	10	Mathisen Harald, 9778 Repvåg
159 kr Skytten	7,76	2,67	-	7	-	P	88	Volvo	91	43	Thomassen Knut, 9763 Skarsvåg
160 kr Ny Hurtig	9,45	3,20	-	8	-	P	72	Ford	76	68	Johansen Ruben, 9763 Skarsvåg
161 sn Nordtur	7,70	2,70	0,60	4	-	P	85	Sabb	76	22	Andersen Odd Jarl, 9765 Gjesvær
163 å Lulla	5,45	1,60	0,70	-	-	P	82	Evinr	82	20	Holst Ronny, Boks 53, 9762 Kamøyvær
164 sn Vegar	9,48	3,10	-	7	-	P	77	MWM	77	102	Riise Asbjørn, 9763 Skarsvåg
166 kr Ekko	11,31	3,80	1,20	10	-	T	49	Volvo	81	106	Josefsen Gunnar, 9765 Gjesvær
169 kr Solglimt	6,25	2,30	1,50	1	-	P	74	Sabb	77	18	Kvamme Kjell, Nordvågv 22, 9750 Honningsvåg
170 - Stig Ronny	7,47	2,50	-	4	-	P	74	Volvo	74	106	Kristiansen Karl P/R, Øvregt.9, 9750 Honningsvåg
172 kr Rinda	9,50	3,20	1,20	9	-	P	78	Ford	78	54	Olsen Steinar, Elvebakken 5a, 9750 Honningsvåg
173 å Vassvikværing	4,85	1,95	0,60	-	-	P	81	Johns	87	20	Hansen Odd Berre, 9762 Kamøyvær
174 kr Knotten	7,76	2,67	1,09	4	-	P	86	Isuzu	89	51	Brynjulfisen Gunnar E, 9762 Kamøyvær
177 - Jan-Tore	10,64	3,95	1,45	12	-	P	94	Cumm	94	152	Jan Tore Da (Tore Høyen) P/R, Boks 176, 9751 Honningsvåg
179 - Th.senior	10,60	4,20	1,50	14	-	P	76	Sabb	84	117	Pedersen William, 9763 Skarsvåg
180 ht Sletnes	46,54	9,42	-	297	567	S	79	Wichm	78	1500	Sletnestrål A/S, (Storbukt F.ind), 9750 Honningsvåg
181 sn Havella	8,65	3,20	1,40	6	-	T	87	Ford	85	68	Nilsen Finn Olaf, Boks 56, 9760 Nordvågen
183 kr Joel	8,90	3,00	-	6	-	T	80	Perkin	84	72	Jensen Kjell Ove, 9765 Gjesvær
185 sn Vårbuen	12,08	3,82	1,65	11	-	A	85	Cumm	85	153	Severinsen Harry, 9762 Kamøyvær
186 - Ostad Senior	14,20	3,94	1,51	23	-	P	93	Isuzu	93	230	Ostad Steinar, Boks 107, 9760 Nordvågen
187 kr Isabella	8,37	2,82	1,07	5	-	T	74	Sabb	74	30	Sandberg Truls, Nordkappv 1, 9750 Honningsvåg
188 sn Britt Hege	14,77	5,80	4,22	25	-	S	87	Nissan	87	400	Nordvågen Kystfiske A/S, (Lars Nylun 9760 Nordvågen
189 k Mariell	13,17	4,30	-	14	-	T	17	Scania	69	112	Lindseth Ole P/R, Geir A.lindseth, 9760 Nordvågen
190 - Joppen	6,00	2,20	0,70	1	-	P	80	Yamaha	78	55	Jenssen Bjørn-Dag, Boks 28, 9765 Gjesvær
191 å Eli	5,02	1,88	-	-	-	T	71	Penta	73	14	Klemetsen Ole Jr, 9778 Repvåg
194 kr Tunes	8,25	2,95	1,14	5	-	T	62	Perkin	78	72	Vian Bengst Ronny, 9765 Gjesvær
195 å Flipper	5,30	2,00	0,60	-	-	P	94	Johns	95	30	Severinsen Bjarne, 9762 Kamøyvær
196 - Børnes	10,63	3,67	1,38	12	-	P	90	Scania	84	178	Pedersen Roar, 9763 Skarsvåg
197 kr Sissel	7,85	2,65	0,90	4	-	P	93	Isuzu	93	70	Berg Roald, 9765 Gjesvær
198 sn Sordo	13,35	4,48	1,68	21	-	K	72	Volvo	72	240	Karlsen Nils-Thoralf, Boks 453, 9750 Honningsvåg
199 å Odd	5,02	1,65	-	-	-	P	78	Johns	87	20	Hansen Arne, 9778 Repvåg
200 kr Jan Egil	10,46	3,06	0,93	8	-	P	78	Sabb	95	120	Lindkvist Jørgen, 9763 Skarsvåg
202 kr Anderson	15,76	5,21	2,22	24	-	T	63	Volvo	83	270	Hansen & Sonn P/R, Risfjordv 23, 9762 Kamøyvær
203 å M.b.lona	5,18	1,93	0,60	-	-	P	86	Yamaha	83	20	Hanssen John-Ivar, Boks 12, 9765 Gjesvær
204 kr Thor Arild	14,87	5,24	2,05	24	-	T	86	Scania	86	379	Hansen Thor P/R, 9763 Skarsvåg
205 kr Caroline II	10,00	3,70	-	13	-	P	82	Ford	82	108	Karlsen Petter P/R, Menesgt. 13, 9750 Honningsvåg
206 kr Stian Andre	9,51	3,32	1,25	8	-	P	72	Perkin	72	62	Stensen Tor Arne, Hovedvei 26, 9760 Nordvågen
207 sn Nyhamn	9,81	3,20	-	8	-	T	73	Perkin	73	72	Nilsen Harald, Boks 161, 9760 Nordvågen
208 kr Solstreif	11,75	3,76	-	13	-	T	74	Perkin	81	140	Jensen Kjell-Ove, 9765 Gjesvær
209 å Maiblosten	5,33	2,00	-	-	-	P	86	Johns	86	25	Vian Marlon-Einar, 9765 Gjesvær
210 kr Nordkappjenta	19,05	5,92	2,80	62	-	T	86	Cumm	86	350	Nordkappjenta A/S (Nyvoll), Fjellv 2 9750 Honningsvåg
211 - Gadus	14,83	4,88	2,37	24	-	S	88	Volvo	88	367	Gadus A/S (Harald Eriksen), Boks 213 9751 Honningsvåg
212 kr Spurven	7,60	2,80	1,00	3	-	T	74	Sabb	74	30	Pettersen Roy M/II P/R, Storbuktvei 6, 9750 Honningsvåg
213 å Risvik	5,96	2,20	1,30	-	-	P	78	Sabb	75	10	Gjerdbakken Magnar, Boks 458, 9750 Honningsvåg
215 kr Remi Andre	9,40	3,10	1,20	8	-	P	80	Leyl	80	97	Pedersen Hilmar, 9765 Gjesvær
216 å Brusskjær	7,01	2,44	0,90	-	-	T	73	Sabb	73	22	Johnsen Asbjørn, Boks 168, 9760 Nordvågen
217 kr Havskjær	9,45	3,17	-	7	-	P	80	Cumm	91	115	Rosted Jan H, 9765 Gjesvær
220 å Havkorall	5,50	1,90	0,90	-	-	P	88	Yamaha	87	30	Nilsen Ole Martin, Hovedv 23, 9760 Nordvågen
228 kr Skartinn	8,44	2,96	-	6	-	T	53	Scania	70	80	Stabell Arnliot, Boks 1042 Valan, 9751 Honningsvåg
230 - Bjørn Senior	11,37	3,81	-	15	-	T	79	Volvo	84	210	Lindkvist Knut O, 9762 Kamøyvær
232 kr Nordkappbanken	25,10	5,87	2,91	83	-	T	61	Caterp	85	475	Nordkappbanken Havfiske As, (Willy N 9750 Honningsvåg
234 kr Mot Senior	24,50	5,60	-	80	-	T	62	Kelvin	76	400	Agledal Ola H, Lars Hallensv 10, 9180 Skjervøy
237 kr Lill	8,80	3,00	1,20	7	-	T	65	Leyl	77	68	Guldbjørnsen Sverre, Nesset 4, 9760 Nordvågen
241 kr Phoenix	8,47	2,70	-	5	-	P	81	Perkin	81	49	Sandberg Per, Boks 136, 9751 Honningsvåg
245 kr Jan Tore	9,45	3,07	-	9	-	P	79	Ford	79	100	Johansen Osvald, 9763 Skarsvåg
248 kr Nordkappfisk	27,16	7,60	3,11	179	-	S	79	Grenaa	78	810	Nordkappfisk A/S, (Bjørn Isaksen), 9751 Honningsvåg
266 kr Pia	10,24	3,44	1,45	9	-	T	48	Volvo	71	75	Evertsen Arvid, Nordvågv 43c, 9750 Honningsvåg
271 kr Basse	8,09	2,64	-	4	-	T	59	Perkin	76	35	Slettvoll Alfon, 9763 Skarsvåg

Farkostens nummer, type og navn	Meter			Tonn		Matr.	Bygge- år	Motor			Eierens (den korresponderende reder) navn og postadresse
	Lengde	Bredde	Dybde	I	II			Merke	Byggeår	H:K:	
272 - Raptus	12,02	3,51	1,19	11	-	A	76	Deutz	91	213	Pettersen Svein Harald, Prestebakken 9750 Honningsvåg
277 å Flipper	5,66	1,57	-	-	-	T	79	Johns	77	20	Hansen Tonny Jarl, 9765 Gjesvær
280 å Stappen	5,18	1,93	-	-	-	P	80	Johns	80	10	Hansen Jens, 9765 Gjesvær
281 kr Bernt	10,04	3,30	1,57	8	-	T	48	Volvo	77	96	Johansen Roald B, Ringvn 4, 9750 Honningsvåg
284 å Risholm	7,83	2,44	0,90	-	-	T	77	Sabb	77	22	Lindkvist Hermann, Boks 95, 9751 Honningsvåg
290 kr Maiblomsten 2	9,23	2,90	-	8	-	T	65	Ford	69	35	Andreassen Asle, 9765 Gjesvær
292 - Havsula	8,63	2,71	-	7	-	P	74	MWM	74	68	Pettersen Geir, 9763 Skarsvåg
298 å Svein Roger	5,10	2,00	0,60	-	-	P	78	Johns	85	20	Pedersen Torfinn, Menesgt 15, 9750 Honningsvåg
348 kr Roy-Tony	9,72	3,41	-	12	-	P	76	MWM	76	102	Johansen Guttorm, 9765 Gjesvær
419 k Veatind	13,81	4,94	-	23	-	T	50	Caterp	72	220	Zahl William, 9763 Skarsvåg
449 kr Herdis	8,72	3,17	1,76	6	-	T	66	Perkin	77	38	Hjelle Jofred, Sjøveien 21, 9762 Kamøyvær
460 kr Solbris	8,53	3,05	-	5	-	T	61	Perkin	82	72	Hansen Hans Bjørnar, 9762 Kamøyvær
469 å Sofie	7,22	1,88	-	-	-	T	67	Sabb	67	8	Hansen Karl Tore, 9760 Nordvågen

F-P Porsanger - Tilsynsmann: F.retll. Nordkapp, Boks 244, 9750 Honningsvåg

1 å Marie	5,00	1,40	-	-	-	T	75	Mercur	80	10	Mikkelsen Randolf, Smørfjord, 9713 Russenes
2 å Lita	5,10	1,80	-	-	-	T	88	Yamaha	86	25	Amundsen Roy, Smørfjord, 9713 Russenes
3 å Klubben	4,88	2,02	0,50	-	-	P	75	Mercur	78	40	Josefsen Tom Inge, Klubben, 9710 Indre Billefjor
4 å Ronny II	5,15	1,70	0,60	-	-	P	85	Mercur	85	9	Wilhelmsen Marelius, Kistrand, 9713 Russenes
5 å Røy	4,80	1,40	-	-	-	P	83	Johns	83	5	Valstad Fred, 9710 Indre Billefj.
6 å Rana	5,30	1,90	-	-	-	P	80	Mercur	92	25	Eliassen Peder Alfred, 9710 Indre Billefj.
8 kr Prøven	9,45	3,06	1,30	7	-	P	82	Ford	82	68	Stien Gisle P/R, 9700 Lakselv
10 å Gro	7,53	2,51	-	-	-	T	67	Marna	67	10	Jakobsen Trond P/R, 9700 Lakselv
11 s Enighet	10,30	3,44	-	9	-	T	39	Perkin	81	62	Mathisen Johan, 9710 Indre Billefj.
12 å Sigge-Andre	5,30	1,80	-	-	-	P	80	Suzuki	91	5	Pedersen Sigvart, 9718 Brenna
13 å Snoddas	4,48	1,40	0,54	-	-	P	84	Suzuki	84	16	Josefsen Einar, 9710 Indre Billefj.
14 å Morild	5,40	1,80	0,60	-	-	T	78	Mercur	65	6	Wilhelmsen Turid K, Smørfjord, 9713 Russenes
15 å Anita	4,50	1,60	0,60	-	-	P	84	Honda	84	7	Andersen Arne Thorvald, 9713 Russenes
16 å Bamse	8,78	2,41	-	-	-	T	75	Sabb	75	22	Wilhelmsen Robert, Smørfjord, 9713 Russenes
19 kr Finnvikgutt	10,64	3,41	-	11	-	T	77	Volvo	77	110	Olli Svein, Kistrand, 9713 Russenes
21 å Mai	4,80	1,50	0,50	-	-	P	77	Yamaha	82	-	Strand Kjell Åge, Smørfjord, 9713 Russenes
23 kr Molvik	8,47	2,98	-	5	-	T	63	Leyl	80	50	Hansen Steinar Bjarne, 9710 Indre Billefj.
25 å Jan	5,30	1,40	0,60	-	-	T	72	Mercur	75	10	Pedersen Hans P, 9718 Brenna
26 å Knut	5,40	1,60	0,60	-	-	T	85	Evinr	86	15	Andersen Knut Lunde, Smørfjord, 9713 Russenes
27 kr Jim Levi	9,52	3,17	1,22	9	-	P	78	Sabb	78	100	Wilhelmsen Roald, Smørfjord, 9713 Russenes
28 kr May Wenche	8,88	2,79	1,66	7	-	P	75	MWM	87	70	Amundsen Roy E, Smørfjord, 9713 Russenes
29 kr Knausen	7,85	2,60	0,90	4	-	P	87	Perkin	87	68	Sætrum Halgeir, Kistrand, 9713 Russenes
30 å Glimt	4,99	1,60	-	-	-	T	-	Yamaha	92	4	Hansen Bernhard, 9710 Indre Billefj.
31 å Spunk	5,48	2,12	-	-	-	P	85	Mercur	85	25	Johansen Odd, 9710 Indre Billefj.
32 å Lita	5,00	2,05	0,50	-	-	P	89	Marin	88	30	Samuelsen Ragnar, 9710 Indre Billefj.
33 å Måken	5,80	1,75	0,65	-	-	T	70	FM	56	4	Josefsen Håkon W, 9710 Indre Billefj.
34 å Camilla	7,89	2,53	1,30	-	-	T	72	Sabb	72	24	Johannessen Johan, Kistrand, 9713 Russenes
35 å Snøgg	5,48	2,12	-	-	-	P	85	Yamaha	86	25	Hansen Kåre, 9710 Indre Billefj.
38 å Petter	5,64	2,12	-	-	-	P	86	Yamaha	86	25	Jacobsen Thomas, 9710 Indre Billefj.
39 kr Havdønn	11,55	3,44	1,52	13	-	T	79	Perkin	89	135	Wilhelmsen Bernt, Kistrand, 9713 Russenes
40 sn Malnes	9,24	3,22	1,71	8	-	P	86	Cumm	86	76	Josefsen Hedly, 9710 Indre Billefj.
41 å Merlin	4,20	1,80	0,67	-	-	P	91	Marin	92	9	Pedersen Arvid, 9713 Russenes
44 - Snøgg	6,00	1,45	1,50	1	-	T	71	Lister	71	4	Johnsrud Jacob, 9710 Indre Billefj.
45 å Merkur	5,10	1,90	0,42	-	-	P	81	Johns	82	35	Kristiansen John K, 9718 Brenna
46 å Neptun	5,55	2,13	-	-	-	P	84	Regina	90	15	Josefsen Edvard, 9718 Brenna
47 kr Leif-Einar	9,97	2,98	0,98	10	-	P	85	Isuzu	85	70	Josefsen Hans, 9718 Brenna
48 å Ørntind	5,50	2,00	0,70	-	-	P	89	Marin	80	15	Pedersen Gustav, Smørfjord, 9713 Russenes
49 k Brødre	11,73	3,84	-	10	-	T	14	BMC	78	100	Sivertsen Jan P/R, 9710 Indre Billefj.
51 å Robust	5,90	2,00	0,67	-	-	P	80	Volvo	85	7	Sivertsen Josef, Trollholmsund, 9710 Indre Billefjor
52 kr John Inge	9,45	3,14	-	8	-	P	79	Ford	79	100	Sivertsen Peder J, 9710 Indre Billefj.
54 - Metind	14,23	3,97	1,52	23	-	P	94	Scania	94	245	Ostad Arne Svein, Brennelv, 9700 Lakselv
55 å Glimt	4,25	1,71	0,52	-	-	P	91	Marin	84	8	Pedersen Gustav, Smørfjord, 9713 Russenes
56 å Gunn-Eva	6,20	1,85	0,90	-	-	T	62	Sabb	65	8	Svendsten Tor, 9710 Indre Billefjor
58 å Bomtur	4,15	1,70	0,70	-	-	A	81	Yamaha	81	30	Olli Einar, 9713 Russenes
59 å Britt Heidi	5,60	2,10	0,50	-	-	P	81	Marin	82	15	Pedersen Sigurd, 9710 Indre Billefjor

F-P Porsanger

Farkostens nummer, type og navn	Meter			Tonn		Matr.	Bygge- år	Motor			Eierens (den korresponderende reder) navn og postadresse
	Lengde	Bredde	Dybde	I	II			Merke	Byggeår	H:K:	
61 kr Solbris	8,47	2,92	1,25	5	-	T	69	Perkin	73	72	Lillebo Bernt, Holmfjord, 9716 Børselv
62 å Holmfjord 2	5,50	1,50	0,50	-	-	P	94	Yamaha	94	25	Jespersen Ulf, Holmfjord, 9716 Børselv
66 - Trond-Aksel	8,20	2,60	1,20	5	-	T	72	Sabb	72	22	Valstad Sverre, 9710 Indre Billefjor
69 - Atle	9,95	3,36	1,52	10	-	T	81	Perkin	80	109	Andersen Arne Th, Smørfjord, 9713 Russenes
70 å Moska	5,30	2,00	0,50	-	-	T	77	Evinr	93	4	Lillebo Nina, Holmfjord, 9716 Børselv
71 kr Stian	7,30	2,30	1,20	3	-	T	86	Sabb	86	10	Johnsen Hjalmar J, Smørfjord, 9713 Russenes
72 kr Sjøbris	8,78	2,82	0,97	4	-	T	52	Marna	66	36	Sørensen Jack, 9716 Børselv
73 å Terna	5,30	2,00	0,60	-	-	P	95	Johns	95	35	Sara John Aslak, Boks 77, 9716 Børselv
74 sn Gulli	6,90	2,91	-	2	-	T	74	Sabb	84	10	Pedersen Arvid, 9713 Russenes
79 kr Siw-Harriet	9,57	3,14	-	9	-	T	79	Perkin	79	95	Mathisen Roy, Gjøkenes, 9700 Lakselv
94 å Fjordbuen	5,02	1,41	-	-	-	T	72	Suzuki	71	4	Larsen Bjarne, 9710 Indre Billefj.
100 å Flora	7,10	1,61	0,90	-	-	T	62	Sabb	86	24	Nilsen Edmund, Smørfjord, 9713 Russenes
108 kr Streif	7,83	2,77	-	4	-	T	62	Sabb	74	30	Josefsen Arne N, 9718 Brenna
110 å Pilen	7,74	2,44	-	-	-	T	77	Sabb	77	30	Persen Harald, 9710 Indre Billefj.
129 kr Solgry	15,40	4,60	-	24	-	T	73	Volvo	86	238	Nilssen Tormod P/R, Smørfjord, 9713 Russenes
161 å Baiski	4,71	1,60	-	-	-	T	77	Mercur	78	20	Josefsen Arne, 9718 Brenna
164 å Tverr	4,64	1,69	-	-	-	P	80	Yamaha	81	15	Josefsen Hedly, 9710 Indre Billefj.
174 å Klippen	4,39	1,44	-	-	-	P	-	Yamaha	80	6	Hansen Steinar, 9710 Indre Billefj.
177 å Nordbøen	4,96	1,79	-	-	-	P	75	Suzuki	80	28	Kristoffersen Gunnvald, Kistrand, 9713 Russenes
178 å Buster R	4,14	1,69	-	-	-	A	81	Evinr	81	25	Olli Svein, 9713 Russenes
183 kr Sandøy	7,00	2,51	1,00	3	-	P	81	Volvo	86	43	Josefsen Tom Inge, Kluben, 9710 Indre Billefjor
193 s Steinbåen	9,15	3,25	1,26	6	-	T	50	Perkin	79	62	Akselsen Trond-Atle, 9710 Indre Billefj.
197 kr Lamøy	7,60	2,80	-	3	-	T	56	Merc	68	34	Andersen Asbjørn, 9713 Russenes
200 å Palmen	5,21	2,01	-	-	-	P	75	Nissan	92	9	Josefsen Edvard, 9718 Brenna
207 å Annikk	5,65	2,04	-	-	-	P	81	Johns	81	50	Johansen Johannes, 9710 Indre Billefj.

F-SV Sør-Varanger - Tilsynsmann: F.rettil. Vadsø, Boks 49, 9801 Vadsø

1 ht Barentstrål	34,08	8,75	4,15	191	415	S	86	Bergen	86	993	Arctic Trål A/S, (Finnm.maritime), 9991 Båtsfjord
2 å Håp	5,96	1,57	-	-	-	T	60	Sleipn	58	3	Bye Håkon, Lanabukt, 9900 Kirkenes
3 å Fortuna 2	5,33	1,76	-	-	-	P	69	Johns	69	20	Bækø Bjarne, 9935 Bugøynes
4 å King	5,30	2,01	-	-	-	P	81	Johns	81	50	Strand Nordmann, Le Mairev.19, 9900 Kirkenes
5 kr Ingeborg	7,25	2,50	-	3	-	T	75	Sabb	75	18	Tolk Olav, Boks 13, 9934 Bugøyfjord
6 å Viking	8,16	2,35	-	4	-	T	50	Wichm	27	6	Jensen Peder, Boks 208, 9901 Kirkenes
7 kr Holmengrå	8,07	2,65	0,97	4	-	T	65	Lister	65	24	Kristiansen Trond, 9935 Bugøynes
8 å Sjøglimt	5,30	2,00	0,80	-	-	P	94	Suzuki	94	30	Mudenia Ragnar, 9935 Bugøynes
9 å Anna	5,02	1,57	-	-	-	P	70	Johns	70	6	Marjavara Edvin, 9935 Bugøynes
10 kr Klar-Selin	10,64	3,41	1,30	8	-	T	76	Valmet	86	110	Seipajervi Finn-Hjalmar, Eversvei 5, 9935 Bugøynes
11 - Frode	6,70	2,20	-	2	-	P	75	Sabb	75	22	Karlson Hans A.b., Gjert Liensgt 3, 9900 Kirkenes
14 å Anita	5,02	1,88	-	-	-	P	70	Johns	71	20	Kristiansen Steve, 9935 Bugøynes
15 å Don	4,90	1,60	-	-	-	P	71	Mercur	91	15	Marjavara Valter, 9935 Bugøynes
16 å Sagfjord	5,23	2,20	-	-	-	P	92	Marin	93	75	Bugge Tor, Jarfjord, 9900 Kirkenes
17 sn Arild Junior	18,06	5,70	2,65	70	-	S	83	GM	81	246	Laurila Arild, 9935 Bugøynes
18 å Sørbris	5,14	1,76	-	-	-	P	70	Evinr	70	18	Bækø Leif, 9935 Bugøynes
19 å Snøgg	5,96	1,88	-	-	-	T	57	FM	52	4	Pedersen Reidar, Haganes, 9900 Kirkenes
20 å Egil	5,18	1,57	-	-	-	T	69	Mercur	65	5	Hansen Vidar, 9935 Bugøynes
27 å Fram	5,00	1,65	-	-	-	P	76	Johns	85	20	Bækø Alf, 9935 Bugøynes
28 å Jøvik	4,80	1,50	0,75	-	-	P	77	Johns	88	20	Nilsen Jonny Martin, Boks 77, 9935 Bugøynes
29 - Salmon	8,90	3,44	1,50	11	-	T	76	MWM	75	102	Erlandsen Ronald, Boks 272, 9901 Kirkenes
30 å Delfin	5,65	1,88	-	-	-	P	81	Yamaha	81	20	Erubuk Sigvardt, 9935 Bugøynes
31 å Raia	4,71	1,25	-	-	-	P	81	Mercur	81	25	Marjavara Katarina, 9935 Bugøynes
34 å Skarven	5,10	1,50	-	-	-	P	79	Marin	85	40	Paulsen Johan Alfred, 9934 Bugøyfjord
35 å Snadd	5,15	1,90	0,60	-	-	P	79	Marin	88	50	Wosnitza Ulf, Vintervollen, 9900 Kirkenes
36 kr Bjørn-Tore	7,70	2,51	0,66	4	-	T	74	Sabb	74	22	Dørmænen Bengt A, 9935 Bugøynes
37 å Gerd	8,16	2,67	1,57	-	-	T	65	Marna	70	24	Pedersen Yngve, 9935 Bugøynes
38 - Trifon	10,60	4,17	2,10	12	-	A	95	Isuzu	95	160	Pedersen Yngve, 9935 Bugøynes
39 kr Bugøy	10,03	3,34	1,30	12	-	T	74	Valmet	93	218	Marjavara Svein, 9935 Bugøynes
44 å Runa	5,96	1,88	-	-	-	P	75	Johns	75	20	Pedersen Yngve, 9935 Bugøynes
50 å Oter	5,02	1,57	-	-	-	P	80	Johns	80	15	Barbala Roy, 9935 Bugøynes
51 å Fred	4,27	1,22	-	-	-	P	82	Evinr	82	6	Mayavara Leonhardt, 9935 Bugøynes
59 å Lenita	4,71	1,57	-	-	-	P	71	Evinr	71	20	Buljo Arve, 9935 Bugøynes

Finmark

F-SV Sør-Varanger

Farkostens nummer, type og navn	Meter			Tonn		Matr.	Bygge- år	Motor			Eierens (den korresponderende reder) navn og postadresse
	Lengde	Bredde	Dybde	I	II			Merke	Byggeår	H:K:	
62 å Solbris	5,02	1,57	-	-	-	P	74	Johns	74	10	Marjavana Bjarne, 9935 Bugøynes
72 å Asbjørn	5,30	1,85	-	-	-	P	88	Marin	86	20	Kiviniemi Asbjørn, 9935 Bugøynes
74 - Veronica	9,04	3,30	1,68	7	-	P	84	Hanom	84	100	Olsen Arne, 9935 Bugøynes
76 å Soltinn	8,11	2,24	0,94	-	-	T	70	Perkin	70	35	Lilleng Eilif, 9935 Bugøynes
82 å Sjøblomst	5,18	1,73	-	-	-	T	58	Cresc	63	4	Bauna Leif E, 9935 Bugøynes
86 å Juli	5,18	1,57	-	-	-	T	73	Evinr	74	10	Kiviniemi Einar, 9935 Bugøynes
89 å Jan David	5,58	1,85	0,75	-	-	A	86	Marin	86	25	Salangi Eilif, 9935 Bugøynes
91 å Hendrik	5,02	1,57	-	-	-	T	68	Mercur	70	10	Strand Steinar, Henr.lundsgt 6, 9900 Kirkenes
93 å Sjøblink	5,33	1,52	-	-	-	P	84	Johns	84	20	Paulsen Paul, 9934 Bugøyfjord
94 å Tom Egil	4,71	1,57	-	-	-	P	75	Evinr	75	20	Hansen Tom Egil, Vestersandv 4, 9935 Bugøynes
96 å Frode	4,87	1,52	-	-	-	P	81	Johns	81	20	Subæjarvi Asmund, 9935 Bugøynes
99 å Ternen	5,30	2,00	-	-	-	P	80	Yamaha	86	40	Bækø Audun, Kristensenv 6, 9900 Kirkenes
101 å Ruth	5,00	1,05	-	-	-	T	86	Johns	86	15	Salmi Edvin, 9935 Bugøynes
110 å Lilla	5,18	1,25	-	-	-	P	71	Mercur	70	10	Kiurujærvi Hilmar, 9935 Bugøynes
119 å Trulthe	5,02	1,25	-	-	-	P	71	Evinr	72	10	Seipjærvi Wilbert, 9935 Bugøynes
131 kr Glenn	8,00	2,50	-	4	-	T	66	Sabb	75	22	Eliseussen Bjarne, Ropelv, 9900 Kirkenes
138 å Elvi	4,39	1,57	-	-	-	P	77	Evinr	77	10	Bye Bjarne, Lanabukt, 9900 Kirkenes
140 å Glimt	6,90	2,35	-	-	-	T	56	Marna	66	16	Marjavana Bjarne, 9935 Bugøynes
143 å Bingo	4,71	1,25	-	-	-	T	71	Suzuki	72	9	Tolk Olav, Strømsnes, 9900 Kirkenes
154 kr Eskil	10,66	4,01	1,10	14	-	P	78	Sabb	89	127	Eskil Ans P/R P/R, (Bjarne Hansen), 9935 Bugøynes
161 å Start	5,80	1,57	-	-	-	T	48	Marna	64	4	Marjavana Leonh, 9935 Bugøynes
168 å Hansi	4,71	1,57	-	-	-	P	78	Mercur	78	20	Seipjærvi Sten Roger, 9935 Bugøynes
204 å Roar	5,02	1,57	-	-	-	T	55	Evinr	60	3	Pedersen Godtfred, 9935 Bugøynes
205 å Juno	5,33	1,57	-	-	-	P	78	Mercur	78	20	Bauna Leif, 9935 Bugøynes
207 å Spurven	5,65	1,41	-	-	-	T	61	Sleipn	61	3	Marjavana Bjarne, 9935 Bugøynes
208 å Ronny	4,39	1,25	-	-	-	P	78	Mercur	78	20	Ingilæ Leif, 9935 Bugøynes
209 å Randi	4,71	1,57	-	-	-	P	78	Suzuki	78	15	Kåsereff Trond, Gr.-Jakobselv, 9900 Kirkenes
221 å Tone	5,02	1,73	-	-	-	T	69	Evinr	-	6	Kåseriff Juri, Gr.-Jakobselv, 9900 Kirkenes
236 å Gunn	4,49	1,60	-	-	-	T	64	Archim	65	4	Laurila Ilmar, 9935 Bugøynes
250 å Reidun	5,02	1,25	-	-	-	P	72	Evinr	73	20	Must Albert, Lanabukt, 9900 Kirkenes
303 å Askeladd	5,18	1,25	-	-	-	P	71	Evinr	71	25	Amundsen J, Karpbukt, 9900 Kirkenes

F-TN Tana - Tilsynsmann: F.rettl. Vadsø, Boks 49, 9801 Vadsø

1 - John Andreas	10,63	3,60	1,14	10	-	P	96	Cumm	96	152	Gundersen Asle, Torhop, 9850 Rustefjelbma
2 kr Goaskin	9,97	2,99	1,13	8	-	P	74	Perkin	74	95	Sietio Matti, Boks 30, 9845 Tana
3 å Siw Anita	4,50	1,50	-	-	-	P	75	Suzuki	84	25	Børresen Harald, Boks 62, 9845 Tana
4 å Fisk	4,71	1,25	-	-	-	T	62	Marin	82	20	Saraksen Simon Jr, Smalfjorden, 9850 Rustefjelbma
5 å Ekko	4,71	1,60	-	-	-	P	80	Johns	80	15	Olsen Henning, 9850 Rustefjelbma
6 å Renøy	5,25	1,92	-	-	-	P	83	Johns	83	50	Børresen Åge Sigurd, Torhop, 9850 Rustefjelbma
7 å Turid	5,02	1,82	-	-	-	P	74	Suzuki	94	20	Dikkanen John Georg, Skippagurra, 9845 Tana
8 å Helge 2	4,71	1,57	-	-	-	T	67	Johns	67	15	Persen Kristian, 9850 Rustefjelbma
10 å Budi	5,02	1,25	-	-	-	T	55	Archim	66	18	Johansen Johan, 9850 Rustefjelbma
12 å Teddy	5,18	1,93	0,70	-	-	P	85	Johns	85	25	Lamøy Jon, Torhop, 9850 Rustefjelbma
14 kr Snorre	8,10	3,20	-	3	-	T	71	Sabb	88	68	Beravara Levi, 9845 Tana
15 - Kato Mikal	11,00	3,80	1,61	20	-	A	83	GM	83	115	Solhaug Kato, Esre Seida, 9845 Tana
16 å Espen	5,18	1,91	-	-	-	P	76	Mercur	75	7	Johnsen Ole A, 9850 Rustefjelbma
17 å Ero	5,00	2,00	-	-	-	P	75	Mercur	92	10	Arntsen Kjell, Smarfjord, 9850 Rustefjelbma
18 å Sukking	4,71	1,57	-	-	-	P	74	Mercur	74	20	Larsen Nils J, 9850 Rustefjelbma
19 å Terne 2	5,33	1,94	-	-	-	P	76	Yamaha	76	25	Larsen Reidar, Vestertana, 9850 Rustefjelbma
20 å Linda	5,02	1,57	-	-	-	T	70	Johns	70	15	Olsen Olav, 9850 Rustefjelbma
21 å Buster	4,14	1,69	-	-	-	P	80	Marin	79	15	Olsen Kåre J, 9845 Tana
24 å Laksten 2	5,49	2,01	-	-	-	P	76	Marin	78	20	Eriksen Ole H, 9850 Rustefjelbma
26 å Sigtor	8,78	2,77	-	-	-	T	77	Yanmar	92	50	Larsen Reidar, Vestertana, 9850 Rustefjelbma
28 å Måken	5,65	1,57	-	-	-	T	66	Mercur	73	10	Johansen Anton, 9850 Rustefjelbma
29 å Rutina	4,40	1,70	0,90	-	-	P	89	Marin	90	15	Johansen Anton, Torhop, 9850 Rustefjelbma
31 å Tull	5,30	2,00	1,00	-	-	P	94	Yamaha	93	30	Larsen Jan, Vestretana, 9850 Rustefjelbma
35 å Åge	5,00	1,65	0,98	-	-	P	87	Marin	87	30	Breivik Øystein, Austertana, 9845 Tana
36 å Peik	4,50	1,60	0,80	-	-	P	74	Evinr	91	10	Lamøy Jona, Torhop, 9850 Rustefjelbma
39 kr Falken	7,93	2,50	-	4	-	T	66	Sabb	66	16	Banne Hans Audun, Austertana, 9845 Tana
41 å Torill	5,02	1,57	-	-	-	T	66	Seagul	64	4	Persen Klemet, 9850 Rustefjelbma

F-TN Tana

Farkostens nummer, type og navn	Meter			Tonn		Matr.	Bygge- år	Motor			Eierens (den korresponderende reder) navn og postadresse
	Lengde	Bredde	Dybde	I	II			Merke	Byggeår	H.K.	
43 å Marita	5,65	2,16	-	-	-	P	79	Evinr	79	20	Halonen Hilmar, 9845 Tana
51 kr Buster II	6,40	2,25	-	2	-	P	83	Sabb	83	18	Olsen Kåre J, Leirpollskogen, 9845 Tana
52 å Ellen	4,50	1,65	0,85	-	-	P	85	Johns	87	10	Wildsgård Kjetil, Vestertana, 9850 Rustefjelbma
56 å Istu	4,20	1,60	0,82	-	-	P	82	Yamaha	82	25	Utsi John Arild, Torhop, 9850 Rustefjelbma
58 å Wiggen	4,71	1,60	-	-	-	P	75	Yamaha	93	10	Larsen Viggo, 9850 Rustefjelbma
59 å Varnes	4,50	1,65	0,90	-	-	P	80	Suzuki	80	10	Kratteng Ivar, Torhop, 9850 Rustefjelbma
61 å Sputnik	5,33	1,57	-	-	-	T	66	Johns	65	9	Wilsgård Oskar, 9850 Rustefjelbma
62 å Jade	4,65	2,04	-	-	-	P	85	Johns	85	20	Gundersen Asle, Torhop, 9850 Rustefjelbma
66 å Måken	5,49	1,94	-	-	-	P	77	Yamaha	78	15	Bavda Johannes, Vesterbukt, 9850 Rustefjelbma
68 k Arne Bjørn	7,50	2,73	-	3	-	T	73	Sabb	73	22	Sietio Matti, Skipagurra, 9845 Tana
77 å Vigdis	4,35	1,90	-	-	-	P	86	Johns	86	15	Olsen Jonny, Torhop, 9850 Rustefjelbma
82 - Anngun	10,66	3,69	1,52	12	-	P	95	Valmet	95	218	Petersen Annfinn, Boks 93, 9845 Tana
91 å Kari	4,55	1,88	-	-	-	T	65	Mercur	86	10	Johansen Kristian, Vestertana, 9850 Rustefjelbma
93 å Lene	5,18	1,93	-	-	-	P	78	Yamaha	78	-	Bruun Rolf, Leirpollskogen, 9845 Tana
97 å Tone	5,02	1,41	-	-	-	T	67	Seagul	66	4	Olsen Tormod, 9850 Rustefjelbma
99 å Evy	5,65	1,57	-	-	-	T	65	Mercur	67	6	Sund Einar, 9850 Rustefjelbma
101 å Fisk	4,50	1,60	0,85	-	-	P	80	Mercur	80	8	Fredriksen Thor, 9850 Rustefjelbma
106 å Åsta	5,18	1,91	-	-	-	P	75	Mercur	74	7	Larsen Trygve, 9850 Rustefjelbma
110 å Vannari 2	4,96	1,50	-	-	-	P	75	Marin	79	20	Pedersen Terje, Vestertana, 9850 Rustefjelbma
111 å Årholm	5,18	1,93	0,65	-	-	P	-	Suzuki	86	20	Stensgård Henry, Torhop, 9850 Rustefjelbma
112 å Lomen	5,33	1,79	-	-	-	T	62	Seagul	64	4	Banne Hans N, 9845 Tana
115 å Banne	4,71	1,10	-	-	-	P	65	Suzuki	70	7	Banne Hans A, 9845 Tana
123 kr Rubin	8,47	2,82	-	5	-	T	68	MWM	77	51	Johansen Nils, Torhop, 9850 Rustefjelbma
129 å Mikko	5,14	1,66	-	-	-	T	76	Johns	76	6	Bavda Ingvald, Torhop, 9850 Rustefjelbma
132 å Opal	4,71	1,25	-	-	-	T	71	Mercur	71	20	Johansen Nils, 9850 Rustefjelbma
139 å Vibeke	4,71	1,25	-	-	-	P	76	Johns	68	15	Olsen Olav, Torhop, 9850 Rustefjelbma
142 å Heidi	5,33	1,91	0,95	-	-	P	78	Yamaha	89	20	Borch Erling, 9850 Rustefjelbma
145 å Terje	4,89	1,66	-	-	-	P	76	Johns	76	20	Borch Bjørgun G, 9850 Rustefjelbma

F-V Vardø - Tilsynsman: F.rettl. Vardø, Boks 221, 9951 Vardø

1 sn Karl-Bjarne	12,37	4,52	1,44	19	-	A	86	Volvo	86	238	Esbensen Odd-Bjarne, Grønneg 67, 9950 Vardø
2 - Siv-Kristine	10,60	4,20	1,60	12	-	P	92	Cumm	92	153	Mathisen Arnold, Ordf.halvarsg 12, 9860 Kiberg
4 kr Leif Roald	24,00	7,00	3,50	167	-	S	83	Cumm	83	470	Wold Per Eystein, Skagv 69, 9950 Vardø
7 k Johan Åge	9,45	2,90	-	5	-	T	58	Merc	77	105	Hansen Karl Johan, K.iversonsgt 1, 9950 Vardø
8 å Kiungen	5,50	2,00	-	-	-	P	85	Johns	85	25	Kristoffersen Jørn David, Havneg 65, 9860 Kiberg
10 kr Tarhalsen	13,55	4,10	1,74	22	-	T	50	Merc	83	220	Sørstrand Birger, Nordre Langgt 19, 9950 Vardø
12 kr Værnes	6,60	2,31	-	2	-	T	60	FM	60	9	Nordheim Bjørn Steinar, N.langgt 84, 9950 Vardø
13 kr Kai Børge	7,00	2,40	-	3	-	T	80	Sabb	76	10	Brinchmann Per, Amt.lillenskjold, 9950 Vardø
14 kr Øybas	9,06	2,98	1,27	6	-	T	79	Ford	79	72	Eriksen Tormod, 9860 Kiberg
17 kr Nordbuen	8,80	3,30	-	7	-	T	75	MWM	80	68	Bangsund Vegard E, Nordre Berggt 7, 9950 Vardø
18 kr Vårsol	10,18	3,02	1,27	11	-	T	81	Isuzu	90	88	Heikkilæ Lars, Ordf.halvarisg 2, 9860 Kiberg
20 kr Y.b.j.	16,18	4,63	-	24	-	T	72	Volvo	72	270	Johansen Bjørn J, N.langgt 77, 9950 Vardø
21 sn Sagafisk	17,60	5,40	1,80	23	-	P	82	GM	82	420	Sagafisk P/R Da (Gamst) P/R, Nordre Lang 9950 Vardø
23 kr Monica	10,00	2,96	0,90	10	-	P	85	Sabb	85	85	Dahl Bjørn-Arne, Nord.griegsg 7, 9950 Vardø
24 kr Torild	9,50	3,04	1,38	10	-	T	64	Sabb	75	68	Sørstrand Birger, Søndre Bergg 14, 9950 Vardø
25 kr Slettvoll Sen.	15,76	4,63	1,97	24	-	T	79	Caterp	79	235	Slettvoll Senior Da, Strandg 33a, 9950 Vardø
27 kr Reidun	8,20	2,80	1,00	5	-	P	72	Sabb	72	68	Jensen Bjørn, N.berggt 21, 9950 Vardø
29 kr Tommi-Mari	11,40	3,78	1,62	10	-	T	76	Scania	77	171	Thorsen Dagfinn, Skagvei 42, 9950 Vardø
30 - Brødrene	8,75	3,00	1,16	6	-	P	74	BMC	74	60	Wagelid Runar og Kyrr, 9860 Kiberg
31 kr Chris Ove	9,93	3,30	-	5	-	A	83	Sabb	82	117	Lund Jonny, Vårbergyn 22, 9950 Vardø
32 kr C.c.elisabeth	10,61	3,38	-	12	-	T	77	Cumm	89	116	Bendiksen Tor Einar, Hagelstrømsg 16 9860 Kiberg
34 å Drygen	4,10	1,30	-	-	-	P	73	Tohats	89	12	Mikkelsen Jakob, 9860 Kiberg
35 å Laksen	5,33	2,10	-	-	-	P	85	Yamaha	93	30	Scheffels Walter, Sletta, 9860 Kiberg
36 kr Vigrunn	10,70	3,80	-	10	-	T	76	MWM	86	115	Robertsen Asbjørn, S.berggt 12, 9950 Vardø
37 - Louise	10,08	2,97	1,13	7	-	P	73	Iveco	93	150	Vangsvik Hans Leon, Nordre Bergg 17, 9950 Vardø
40 kr Valen	6,70	2,30	-	2	-	P	73	Sabb	73	16	Kristiansen John-Arne, Boks 45, 9860 Kiberg
41 k Frank Tore	16,40	4,90	-	24	-	T	58	Scania	73	230	Gamst Dag, Nordre Langg 84, 9950 Vardø
42 å Laukvik	5,61	2,24	0,75	-	-	P	93	Evinr	78	50	Henriksen Tonny, Smelror, 9950 Vardø
43 sn Lanes	10,01	2,98	0,98	10	-	P	85	Iweco	92	125	Wagelid Runar, Fjellveien 1, 9860 Kiberg
45 - Annemone	7,90	2,35	-	4	-	K	70	Sabb	83	10	Brinchmann Gunvald P/R, Kr 4 Gate 50, 9950 Vardø

Finnmark

F-V Vardø

Farkostens nummer, type og navn	Meter			Tonn		Matr.	Bygge- år	Motor		Eierens (den korresponderende reder) navn og postadresse
	Lengde	Bredde	Dybde	I	II			Merke	Byggeår	
46 å Havblikk	5,25	2,00	-	-	-	P	86	Suzuki	83 15	Andreassen Arthur, Grønneg 50, 9950 Vardø
47 kr Vårsof	9,25	3,14	-	8	-	T	46	Marna	67 42	Jensen Stein Frode, 9860 Kiberg
48 kr Årnesvåg	11,50	3,70	1,50	10	-	T	47	Volvo	67 110	Sundkvist Jan Tony, Birger Dahlsø 8, 9950 Vardø
49 kr Bjørn Andre	7,60	2,50	-	3	-	P	76	Sabb	76 22	Larsen Asbjørn, Grønneg 44, 9950 Vardø
50 ht Kerak	46,54	9,02	-	296	549	S	72	MAK	72 1500	Vardø Havfiskeselskap A/S, Boks 305, 6001 Ålesund
51 å Boye	5,60	2,00	-	-	-	P	72	Johns	72 50	Johansen Fred B, Skagv 21, 9950 Vardø
53 kr Janne	7,60	2,30	-	3	-	T	78	Marna	70 24	Jensen Edmund, Finnmarksv 5, 9950 Vardø
54 kr Reibakken	10,48	3,41	1,55	3	-	T	58	Bukh	76 68	Esbensen Bjarne, Dronningensg 16, 9950 Vardø
56 k Risøy	16,03	5,05	-	23	-	T	59	Caterp	77 235	Abelsen Vidar, St.hanshaugen, 9950 Vardø
57 kr Hiro	8,38	2,76	1,25	5	-	T	59	Sabb	72 22	Konig Heribert, Strandvei 5, 9860 Kiberg
58 sn Harald	11,84	3,90	1,13	10	-	T	48	Scania	87 112	Lind Frode, 9860 Kiberg
60 kr California	8,26	2,74	1,07	11	-	T	62	Sabb	92 85	Reitan Geir Ole, Steilnesgate 11d, 9950 Vardø
61 kr Albatross	14,38	5,00	2,04	24	-	T	89	Merc	89 389	Henriksen Tommy, Villavei 2, 9860 Kiberg
62 kr Tommy-Andre	13,08	4,30	1,45	21	-	T	78	Volvo	89 228	Johansen Leif Johan, Skagvei 37, 9950 Vardø
63 kr Ørsvik	14,12	4,30	1,78	19	-	T	71	GM	92 300	Bang Tor-Eirik, Strandg 57, 9950 Vardø
64 kr Mariann	11,14	3,23	1,37	9	-	T	77	GM	77 107	Pedersen Tommy, Villavei 2, 9860 Kiberg
65 - Vardøyfisk	9,72	3,41	-	12	-	P	78	MWM	78 102	Enoksen Kjell, Kommandantv.11, 9950 Vardø
66 - Olivia	8,18	2,80	0,90	4	-	P	79	Perkin	79 49	Straume Oddvard, Komagvær, 9860 Kiberg
67 å Ramona	5,00	1,90	0,80	-	-	P	76	Johns	87 25	Benjaminsen Roy, Rømovei 3, 9950 Vardø
68 kr Remi-Andre	10,50	3,14	-	12	-	T	69	Ford	87 85	Kristiansen Oddvin, Ordf.halvarisg 7 9860 Kiberg
69 kr Petrus	6,40	1,98	-	2	-	T	62	Sabb	64 8	Hansen Willy, Rømovei 20, 9950 Vardø
70 kr Marie	6,52	2,64	-	2	-	T	78	BMC	78 37	Trondsen Tommy, Hasselnesg 3, 9950 Vardø
71 kr Siv	8,06	2,64	1,13	4	-	P	81	Valmet	86 81	Olsen Jim Kåre, Brennerig 5, 9950 Vardø
78 k Havblikk	10,28	3,14	1,06	5	-	T	49	Sabb	83 68	Pettersen Astor, Skagvei 49, 9950 Vardø
84 - Arktos	14,95	5,51	2,42	24	-	S	87	Scania	87 345	Sorstrand Birger Magne, Strandg 20, 9950 Vardø
100 k Skarholm	14,60	4,48	1,95	20	-	T	51	Scania	86 183	Henriksen Roger, Grønnegate 6, 9950 Vardø
150 kr John-Karina	11,92	4,02	-	14	-	T	76	Volvo	75 150	Rautio Konrad, 9860 Kiberg
152 k Kveitegga	13,69	3,96	-	16	-	T	57	Volvo	86 70	Johansen Leif J, Skagv.37, 9950 Vardø
168 kr Olsborg	14,84	4,51	-	23	-	T	66	Volvo	78 260	Olsborg Torstein Petter, Kommandantv 9950 Vardø
193 kr Framhaug	11,31	3,54	1,49	10	-	T	46	Ford	77 135	Gamst Dag, Nordre Langg 84, 9950 Vardø
195 å Bauta	8,12	2,50	1,07	-	-	T	74	Sabb	74 30	Kristoffersen Kurt, 9860 Kiberg

F-VS Vadsø - Tilsynsmann: F.rettil. Vadsø, Boks 49, 9801 Vadsø

1 kr Skorungen	6,90	2,51	-	2	-	T	55	Sabb	55 5	Dolonen Sevald, Mellomgt.9, 9800 Vadsø
2 ht Vadsøjenta	46,54	9,42	-	299	-	S	78	MAK	78 1600	Vadsøfisk A/S, Boks 205, 9801 Vadsø
4 kr Målfrid	9,72	3,41	1,89	11	-	P	79	Volvo	85 162	Johansen Einar, A.g.norviksg 24, 9800 Vadsø
5 kr Roy-Willy	12,01	3,42	1,06	11	-	T	77	Scania	91 165	Hansen Steinar, Ekkerøy, 9800 Vadsø
6 å Laksen	5,30	1,80	-	-	-	P	87	Marin	87 15	Rushfeldt Evald A, Krampenes, 9800 Vadsø
7 å Mikki	5,00	1,50	-	-	-	P	86	Yamaha	86 25	Mosand Torstein Ch, Kvisthaugen 11, 9800 Vadsø
8 kr Dønning	9,57	3,15	1,30	8	-	T	77	Sabb	77 68	Hansen Leif Egil, Terje Voldsg 1, 9800 Vadsø
9 å Bjarte	5,20	2,05	-	-	-	P	89	Johns	79 25	Stock Bjarne, Krampenes, 9800 Vadsø
10 sn Tony Andre	14,99	5,50	2,20	24	-	S	90	GM	87 320	Karlson Tor M, Tuevei 14, 9800 Vadsø
11 å Tom	5,02	2,20	-	-	-	P	80	Marin	80 20	Kandola Frans, Postboks 127, 9810 V. Jakobselv
12 å Svalen	5,02	1,41	-	-	-	P	71	Yamaha	74 15	Stock Rune, Krampenes, 9800 Vadsø
13 å Klara	5,21	1,41	-	-	-	T	79	Johns	75 4	Hansen Rolf E. L. Saltjern, 9800 Vadsø
15 kr Ingelin	10,42	3,51	-	9	-	T	34	GM	83 147	Jensen Ingmar, Dalavarav.2, 9800 Vadsø
16 kr Mariga	9,80	3,20	-	9	-	T	46	Scania	60 100	Korvanen Knut, Kvartsv.20a, 9800 Vadsø
18 k Arnold II	15,30	4,00	1,77	17	-	T	47	GM	91 180	Moksnes Sven, Sundelingsg 12, 9800 Vadsø
19 å Delfin	4,49	1,73	-	-	-	P	78	Johns	78 10	Jakola Arne, Boks 66, 9810 V. Jakobselv
20 kr Øysteinson	19,32	5,61	-	45	-	T	51	Caterp	64 325	Tordahl Rune, Oskarsg 67, 9800 Vadsø
21 å Ken Rune	4,30	1,50	-	-	-	P	81	Marin	91 8	Stock Rune, Krampenes, 9800 Vadsø
23 kr Svein Egil	7,86	2,40	1,03	4	-	T	72	Sabb	66 16	Hansen Leif Egil, Terje Voldsg 1, 9800 Vadsø
24 - Lyko	8,08	2,74	-	5	-	P	75	Sabb	75 30	Dahl Jan Einar, Krampenes, 9800 Vadsø
26 å Lolita	4,90	1,70	-	-	-	P	76	Mercur	87 10	Hastl Magnar, Paddeby, 9810 V. Jakobselv
27 kr I.r.senior	8,06	2,63	0,90	4	-	P	95	Yanmar	95 48	Rushfeldt Øystein, Krampenes, 9800 Vadsø
29 kr Piraten	6,60	1,92	-	2	-	T	57	Inter	77 45	Larsen Jim P/R, Jankilag 1b, 9800 Vadsø
30 å Måken	6,59	2,51	-	-	-	T	63	Sabb	52 5	Bitilå Robert, Havneg.85, 9800 Vadsø
31 kr Torsboen	9,45	3,05	1,30	9	-	P	76	Ford	78 68	Kristiansen Rune, 9810 Vestre Jakobsel
32 - Thopan	6,70	2,50	-	2	-	P	86	Sabb	86 26	Kestilå Arne, Grensen 76, 9800 Vadsø
33 kr Garpholm	10,36	3,30	1,10	11	-	P	83	Cumm	76 200	Pedersen Oddvar, 9810 V. Jakobselv

F-VS Vadsø

Farkostens nummer, type og navn	Meter			Tonn		Matr.	Bygge- år	Motor			Eierens (den korresponderende reder) navn og postadresse
	Lengde	Bredde	Dybde	I	II			Merke	Byggeår	H.K:	
34 kr Tone	8,31	2,71	1,04	14	-	P	71	Cumm	71	109	Vollan Torbjørn, A.g.nordvisgt 29, 9800 Vadsø
35 å Trine	5,80	1,90	-	-	-	T	70	Volvo	70	68	Karlsen Karstein, Krampenes, 9800 Vadsø
37 kr Havhest	6,70	2,40	-	2	-	P	78	Sabb	78	18	Sørensen Aksel, 9810 V. Jakobselv
38 å Snevoll	5,02	1,57	-	-	-	P	78	Mercur	79	20	Snevoll Sedolf G, Oscarsgt.56, 9800 Vadsø
40 å Rune	5,02	1,41	-	-	-	P	70	Johns	70	9	Stock Freider, Krampenes, 9800 Vadsø
42 kr Ransbøen	10,60	3,90	-	14	-	P	85	Volvo	77	110	Kristiansen Haldor, 9810 V. Jakobselv
44 - Hans Robert	14,40	4,42	1,52	24	-	P	92	Scania	92	245	Karisari Hans, Oskarsg 60, 9800 Vadsø
45 kr Sjøvik	12,10	3,63	1,33	11	-	T	63	Scania	58	100	Pettersen Erling, Brugt 8, 9800 Vadsø
46 å Ronny	7,00	2,54	-	-	-	P	72	Sabb	73	22	Lorentzen Arthur, Ekkerøy, 9800 Vadsø
48 å Ann Kristin	4,90	1,70	-	-	-	P	78	Mercur	78	9	Dervola Svein-Arne, Fiskehjellbk 9, 9800 Vadsø
49 å Per	4,90	1,50	-	-	-	P	72	Johns	72	20	Ananiassen Willy, Krampenes, 9800 Vadsø
50 å Fram	4,90	1,50	-	-	-	P	75	Marin	90	10	Stock Torstein, Prestelvg 4a, 9800 Vadsø
51 å Polfart	5,10	2,00	-	-	-	P	93	Johns	93	20	Flomdal Freid, Grensen 20a, 9800 Vadsø
52 å Tommy	6,27	2,07	-	-	-	T	71	Sabb	71	10	Ananiassen Tommy, Krampenes, 9800 Vadsø
54 å Tonga	5,02	1,57	-	-	-	T	80	Suzuki	81	5	Methi Rolf, Havnegt.63, 9800 Vadsø
55 å Jan Einar	4,90	1,25	-	-	-	P	76	Johns	89	20	Dahl Jan Einar, Krampenes, 9800 Vadsø
56 kr Jim Håvard	8,20	2,78	0,91	3	-	T	66	MWM	92	56	Thomassen Halvar, Myrkroken 51, 9800 Vadsø
57 å Ragnar	4,96	1,94	-	-	-	P	74	Johns	73	50	Henningen Ragnar, 9810 V. Jakobselv
58 kr Tor Børre	9,51	3,12	-	8	-	T	75	Ford	75	68	Holko Jonny, Fjellv 16, 9800 Vadsø
59 sn Varangergutt	10,53	4,01	1,80	17	-	A	87	Isuzu	86	145	Rushfeldt Tormod, Krampenes, 9800 Vadsø
60 å Anne	5,00	1,83	-	-	-	P	74	Johns	73	20	Johnsen Jarle, Goines, 9800 Vadsø
63 kr Marius	8,40	2,70	0,90	4	-	T	69	Ford	87	65	Berg Knut, Bergstien 29, 9800 Vadsø
66 å Bjørn Arne	4,90	1,70	-	-	-	P	72	Johns	89	20	Pedersen Bjarne, A.g.nordvisgt 24, 9800 Vadsø
67 å Stein Egil	6,21	2,51	-	-	-	P	77	BMC	78	31	Wikstrøm Leif, 9800 Vadsø
80 sn Alf	10,53	3,88	1,80	17	-	A	87	Scania	94	248	Pedersen Odd Harald, 9810 V. Jakobselv
82 kr Bølgen	9,10	3,14	-	5	-	T	49	Sabb	88	78	Pedersen Odd Harald, 9810 V. Jakobselv
85 kr Rambo	9,72	2,88	-	9	-	T	62	Yanmar	83	35	Herstrøm Roald, Myrkroken 37, 9800 Vadsø
86 s Sjøgutt	8,79	3,17	0,96	6	-	T	48	Mitsub	87	68	Bietilå Oskar P/R, Elveg 11, 9800 Vadsø
90 å Gerd	5,50	1,90	-	-	-	T	58	Sabb	78	10	Bietilå Alfred, Havnegt 85, 9800 Vadsø
93 å Måken	5,02	1,41	-	-	-	T	55	Taifun	56	2	Berg Leif, Fugleberg, 9800 Vadsø
102 kr Jan Tore	7,22	2,51	-	3	-	T	70	Sabb	72	22	Hansen Tore P/R, Ekkerøy, 9800 Vadsø
105 å Ingjerd	4,88	1,52	-	-	-	P	80	Johns	80	25	Rushfeldt Tormod, Krampenes, 9800 Vadsø
109 kr Sandnes Senior	25,05	7,01	3,14	129	-	S	77	Caterp	77	565	Sandnes Aslöv, Havneg 43, 9800 Vadsø
111 å Josefine	5,02	1,57	-	-	-	T	69	Johns	71	6	Methi Arne, Havnegt.41 A, 9800 Vadsø
115 å Havørn	5,02	1,57	-	-	-	P	73	Johns	73	6	Methi Åge Andr, Havneg.57, 9800 Vadsø
145 kr Anny Marita	10,88	3,54	1,37	9	-	T	32	Merc	65	85	Pettersen Erling P/R, Brug 8, 9800 Vadsø
170 - Sjøblomsten	8,16	2,82	-	4	-	T	55	Sabb	75	30	Pedersen Vilfred, Ekkerøy, 9800 Vadsø
171 å Maia	4,30	1,55	-	-	-	P	74	Johns	86	5	Kandola Arne, Kariel, 9800 Vadsø
182 å Tor	5,02	1,73	-	-	-	P	73	Johns	73	9	Rushfeldt Stein Thorbjørn, Krampenes 9800 Vadsø
195 s Ingeborg	10,33	3,51	-	9	-	T	30	Union	38	15	Gærne Karl P/R, 9810 V. Jakobselv

Troms

T-B Balsfjord

Farkostens nummer, type og navn	Meter			Tonn		Matr.	Bygge- år	Motor			Eierens (den korresponderende reder) navn og postadresse
	Lengde	Bredde	Dybde	I	II			Merke	Byggeår	H:K:	

Troms

T-B Balsfjord - Tilsynsmann: Thomassen,Oddmund, 9042 Laksvatn

1	kr	Havjo	7,05	2,00	0,80	3	-	P	84	Perkin	84	47	Nymo Kåre, Aursfjord, 9220 Moen
2	kr	Toreno	8,75	2,80	-	6	-	T	60	Perkin	75	62	Løvli Helge, 9055 Meistervik
3	å	Dorga	4,30	1,25	-	-	-	P	83	Suzuki	85	8	Pedersen Jan, 9050 Storsteinnes
5	-	Rita	8,55	2,83	1,05	6	-	P	86	Sabb	86	65	Johansen John Ragnar, 9040 Nordkjosbotn
7	å	Fjordfangst	5,64	1,83	0,95	-	-	A	86	Johns	86	20	Meyer Halfdan, Tennes, 9050 Storsteinnes
8	å	Ann-Mari	5,27	1,95	0,75	-	-	P	80	Evinr	85	25	Hansen Tore, Kantornes, 9042 Laksvatn
12	-	Elita	6,90	2,51	-	2	-	P	77	Sabb	77	22	Ingebrigtsen Kristoffer, 9055 Meistervik
13	å	Gunn	6,30	2,00	-	-	-	P	83	Yanmar	83	30	Thomassen Henning, 9055 Meistervik
14	å	Måken	4,98	1,83	-	-	-	P	78	Marin	87	15	Ingebrigtsen Lars, 9055 Meistervik
16	kr	Trine-Mari	7,00	2,45	0,90	1	-	T	74	Sabb	71	22	Hansen Per-Arne, Svartnes, 9042 Laksvatn
18	å	Sir	5,20	1,50	0,63	-	-	T	85	Johns	88	5	Nilsen Anton, Malangseidet, 9055 Meistervik
19	kr	Ramona	7,75	2,68	0,55	4	-	P	86	Isuzu	83	30	Mathisen Per-Eivind, Aursfjordgård, 9220 Moen
21	å	Trond Erik	4,60	2,00	0,60	-	-	P	77	Chrysl	77	10	Eliassen Knut Egil, Vesteng,boks 151 9050 Storsteinnes
23	kr	Lussi	8,16	2,82	-	4	-	T	74	Sabb	74	68	Willumsen Olaf, Malangseidet, 9055 Meistervik
28	å	Lyna	5,10	1,95	0,70	-	-	T	66	Johns	94	4	Nilsen Alfon, Seljelvnes, 9040 Nordkjosbotn
34	sn	Mestervik	10,51	4,08	1,92	12	-	S	84	Isuzu	89	190	Jensen Helge, 9055 Meistervik
36	k	Terje	12,92	4,24	-	12	-	T	22	Bukh	67	96	Hansen Arne, Malangseidet, 9055 Meistervik
37	k	Ester	13,78	4,11	-	14	-	T	22	Volvo	86	150	Årseth Kåre P/R, Malangseidet, 9055 Meistervik
38	-	Malmen	9,97	2,99	-	8	-	P	74	Ford	74	100	Kristoffersen Jens, 9055 Meistervik
43	kr	Vårsol	7,44	3,00	1,20	5	-	T	65	Sabb	65	30	Berntsen Jan Halvard, 9055 Meistervik
46	å	Juno	4,80	1,52	0,45	-	-	T	76	Marin	86	5	Henriksen Leif, 9042 Laksvatn
47	kr	Ben Hur	12,10	3,75	2,08	24	-	P	91	Cumm	92	152	Nilsen Tommy Andre, Tennes, 9050 Storsteinnes
49	-	Nobas	9,30	3,15	-	8	-	P	90	Sabb	74	108	Gjerde Arne, 9050 Storsteinnes
51	å	Duen	5,02	1,41	-	-	-	P	73	Yamaha	94	10	Pettersen Håkon, 9055 Meistervik
52	kr	Jan Ove	8,05	2,65	-	5	-	P	73	Sabb	73	30	Grotum Iver, 9055 Meistervik
54	å	Ell-Tor	5,14	1,88	-	-	-	P	73	Johns	78	20	Furustol Tormod, 9055 Meistervik
63	å	Hobby	7,12	2,47	0,90	-	-	P	80	Isuzu	85	30	Sand Rune, 9056 Mortenhals
64	å	Pilot	5,30	1,92	0,60	-	-	P	80	Johns	76	35	Olsen Raymond, Tennes, 9050 Storsteinnes
65	-	Måken	6,55	1,93	0,93	2	-	T	55	Marna	55	11	Hilton Berit, 9040 Nordkjosbotn
68	kr	Øybuen	10,03	3,41	1,43	11	-	T	72	Deutz	82	95	Hanssen Hans Kr, Ansnes, 9056 Mortenhals
69	kr	Svalen	9,39	3,20	-	8	-	P	72	Sabb	85	70	Johansen Sverre, Boks 200, 9050 Storsteinnes
71	sn	Gullfjell	10,56	3,86	1,72	12	-	A	85	Scania	85	131	Andreassen Osvald, Malangseidet, 9055 Meistervik
75	kr	Tor Edvind	10,09	3,23	1,49	10	-	T	77	MWM	87	95	Hemmingsen Torleik, Selnes, 9042 Laksvatn
77	å	Larven	5,02	1,88	-	-	-	P	73	Mercur	74	10	Bergum Ivar, 9056 Mortenhals
83	å	Tinka	5,02	1,88	-	-	-	P	72	Johns	72	6	Jacobsen Karl, 9055 Meistervik
88	kr	Tronøy	30,33	6,43	-	148	199	S	60	Wichm	74	500	A/S Tronøy (Andersen), Parkg 22, 9000 Tromsø
89	å	Liljen	5,96	1,88	-	-	-	T	60	Mercur	84	10	Luneng Jens Olav, Seljelvnes, 9040 Nordkjosbotn
90	kr	Basken	7,37	2,48	0,80	3	-	P	74	Sabb	90	30	Johansen Andre Hugo, 9056 Mortenhals
94	kr	Torøy	8,78	2,79	-	6	-	T	61	Marna	67	24	Sandmo Halvard, Aursfjord, 9220 Moen
101	å	Nuppe	5,33	1,10	-	-	-	T	80	Yamaha	81	6	Årseth Kåre, Malangseidet, 9055 Meistervik
109	å	Fritjof	4,39	1,57	-	-	-	P	78	Johns	78	9	Hansen Terje, Sandøya, 9050 Storsteinnes
110	kr	Andru	7,18	2,64	-	3	-	P	82	Sabb	82	30	Pettersen Andreas, 9050 Storsteinnes
119	-	Selfangst	8,20	3,00	-	5	-	P	83	Valmet	83	80	Frydenlund Hugo, 9040 Nordkjosbotn
130	å	Kjell Arne	4,80	1,79	-	-	-	P	75	Mercur	75	20	Myhre Hans Arne, 9056 Mortenhals
131	å	Hilde Trine	6,90	2,35	-	-	-	P	81	Volvo	81	35	Hanssen Odd, 9055 Meistervik
134	å	Fisk	4,98	1,83	-	-	-	P	80	Marin	91	15	Ingebrigtsen Reidar, 9055 Meistervik
136	kr	Janne	8,16	2,76	-	4	-	P	79	Sabb	79	18	Abrahamson Kjell, Kirkvik, 9055 Meistervik
139	sn	Rubin	8,80	3,25	-	6	-	P	83	MWM	83	102	Andreassen G, Selnes, 9042 Laksvatn
148	kr	Buroy	7,16	2,34	-	3	-	P	72	Sabb	72	22	Nilsen Sigfred, Malangseidet, 9055 Meistervik
159	å	Liljen	4,75	1,40	-	-	-	T	76	Tomos	79	5	Sørensen Sverre, Seljelvnes, 9040 Nordkjosbotn
162	kr	Hell	7,00	2,51	-	3	-	P	81	Sabb	81	22	Russenes Romund, 9040 Nordkjosbotn
169	kr	Duen	7,18	2,64	-	3	-	P	81	Sabb	81	30	Garmelgård Ragnar, Tennes, 9050 Storsteinnes
174	kr	Lars-Andreas	14,11	4,66	-	22	-	T	76	Leyl	87	280	Johansen Viggo, 9055 Meistervik

T-B Balsfjord

Farkostens nummer, type og navn	Meter			Tonn		Matr.	Bygge- år	Motor			Eierens (den korresponderende reder) navn og postadresse
	Lengde	Bredde	Dybde	I	II			Merke	Byggeår	H:K:	
186 å Julius	5,10	1,65	-	-	-	T	67	Evinr	64	3	Kvitberg Kåre, Seljelvnes, 9040 Nordkjosbotn
187 kr Sailor	9,72	3,14	-	9	-	P	79	Leyl	80	97	Hamnvåg Hans-Andre, 9055 Meistervik
189 å Alda	4,80	1,76	-	-	-	P	76	Mercur	79	7	Kjeldsen Egil, 9220 Moen
199 å Fjordfisk	5,00	2,10	-	-	-	P	76	Tohats	80	15	Moen Oddleif, Seljelvnes, 9040 Nordkjosbotn
200 sn Stavnes	8,53	2,67	-	6	-	P	74	MWM	89	51	Moen Asle, Boks 97, 9040 Nordkjosbotn

T-BG Berg - Tilsynsmann F.retll. Lønvik og Berg, Boks 365, 9301 Finnsnes

2 - Jo	6,56	2,42	-	2	-	P	79	Sabb	79	30	Lorentzen Johan, 9385 Skaland
3 kr Aid-Elin	8,17	2,71	0,90	5	-	P	81	MWM	82	51	Josefsen Arne, 9386 Senjahopen
4 kr Vibeke	10,47	3,52	-	12	-	T	84	Isuzu	84	115	Jakobsen Kåre, 9386 Senjahopen
5 kr Fjordfangst	10,02	2,98	0,98	6	-	P	85	Isuzu	85	80	Jakobsen Arthur, Boks 22, 9386 Senjahopen
7 å Kjersti	5,28	1,99	0,48	-	-	P	85	Johns	88	25	Johansen Rolf Jarle, Mefjordvær, 9386 Senjahopen
8 å Alf	4,99	2,01	-	-	-	P	80	Yamaha	80	20	Pedersen Alf, Hamn I Senja, 9385 Skaland
9 å Lille-Børge	4,57	1,69	0,46	-	-	P	79	Mercur	87	7	Marthinsen Børge, 9385 Skaland
11 å Ingalill	5,03	1,60	0,70	-	-	P	82	Mercur	85	18	Strand Ove, Ersfjord, 9385 Skaland
12 å Mons	5,18	1,92	-	-	-	P	85	Johns	88	9	Olsen Roald, 9386 Senjahopen
15 å Nordhav	4,30	1,40	0,60	-	-	P	77	Suzuki	90	4	Slettum Hans, Mefjordvær, 9386 Senjahopen
16 å Ole Brumm	5,30	1,95	-	-	-	P	85	Yamaha	90	30	Hansen Børge P/R, 9386 Senjahopen
17 å Aktiv	6,59	2,35	-	-	-	T	52	Sabb	57	5	Hermansen Karl, 9385 Skaland
19 å Toya	4,45	1,54	-	-	-	P	72	Johns	73	9	Ersfjord Othelius, Ersfjord, 9385 Skaland
21 sn Pålingen	7,15	2,65	-	4	-	P	84	Sabb	84	50	Lind Odd, Ersfjord, 9385 Skaland
22 kr Motind	8,66	2,96	-	4	-	T	66	Volvo	73	56	Hermansen Odd E, Bergsbotn, 9385 Skaland
23 sn Malogutt	9,72	3,41	-	9	-	P	79	Leyl	79	164	Sebulonsen Svein, Steinfjord, 9385 Skaland
24 å Tove	5,18	1,90	0,85	-	-	P	78	Johns	81	25	Larsen Tom-Arne, 9386 Senjahopen
26 - Barnes	6,00	1,80	0,80	2	-	T	75	Johns	75	15	Eilertsen Magne, 9386 Senjahopen
28 kr Nontind	23,20	6,20	3,35	93	-	S	66	Caterp	76	365	Nontind A/S, (Roy Hansen), 9386 Senjahopen
29 - Mulegga	9,72	3,41	-	12	-	P	77	MWM	76	102	Muleggfisk A/S, (H M Mikalsen), 9385 Skaland
31 å Sjøbrura	4,99	1,85	-	-	-	P	73	Johns	73	9	Slettum Simon, Mefjordvær, 9386 Senjahopen
32 kr Hege-Mari	8,70	2,90	1,10	6	-	T	61	Merc	73	86	Marthinsen Per, Kjåsвика, 9385 Skaland
33 - Kim	10,15	3,23	1,47	9	-	T	82	Volvo	80	110	Olsen Steinar, Steinfjord, 9385 Skaland
34 å Tom-Inge	5,20	1,90	-	-	-	P	81	Marin	84	15	Nilsen Tom-Inge, 9386 Senjahopen
36 å Beate	5,02	2,04	-	-	-	P	82	Chrysl	75	20	Wilsgård Ottar, Mefjordvær, 9386 Senjahopen
37 kr Vesterbåen	7,63	2,74	-	3	-	P	82	Yanmar	93	44	Paulsen Kristofer, Mefjordvær, 9386 Senjahopen
38 å Silje	4,88	1,84	-	-	-	P	83	Mercur	75	7	Jakobsen Noralf, 9386 Senjahopen
39 kr Bingo M	6,40	2,40	-	2	-	P	82	Yanmar	82	23	Esaiassen Sverre, 9386 Senjahopen
40 kr Reålen	8,84	3,09	-	7	-	P	83	Sole	83	104	Sørensen Kåre, Hamn I Senja, 9385 Skaland
41 å Kim-Andre	5,18	1,93	-	-	-	P	85	Johns	85	25	Tobiassen Evald, 9386 Senjahopen
46 kr Mjåviktua	9,52	3,17	-	7	-	P	80	Iveco	95	120	Jakobsen Arne, Steinfjord, 9385 Skaland
49 å Lagun	4,71	1,88	-	-	-	T	63	Evinr	63	5	Slettum Ole, Mefjordvær, 9386 Senjahopen
50 å Laxen	6,12	1,94	-	-	-	T	52	Sabb	73	10	Einarsen Einar P/R, Mefjordvær, 9386 Senjahopen
52 kr Silegga	18,55	6,00	3,50	95	-	S	87	Mitsub	90	390	Mikalsen Magnor, 9386 Senjahopen
54 - Skarven	7,32	2,46	-	3	-	P	83	Yanmar	83	30	Lorentzen Magnar, 9385 Skaland
55 å Lilla	5,02	1,95	-	-	-	P	85	Johns	85	15	Mikalsen Kjell, Steinfjord, 9385 Skaland
56 å Berit	6,72	2,18	-	-	-	P	81	Sabb	81	10	Sivertsen Emil, Mefjordvær, 9386 Senjahopen
58 kr Inge	7,53	2,51	-	3	-	T	68	Sabb	80	22	Simonsen Olav, Mefjordvær, 9386 Senjahopen
59 å Glenn-Ståle	5,02	1,73	-	-	-	P	77	Mercur	76	20	Wilsgård Roald, Mefjordvær, 9386 Senjahopen
62 å Knut	4,50	1,60	0,75	-	-	P	79	Johns	79	20	Lind Ivar, 9386 Senjahopen
63 sn Remifisk	32,51	7,51	-	204	281	S	79	Alpha	79	660	Remifisk Havfiske A/S, (Jack Johanse 9386 Senjahopen
64 kr Buheim	10,28	3,35	1,50	8	-	T	39	Sabb	82	106	Justinussen Erhard, Boks 41, 9386 Senjahopen
65 å Vega	5,02	1,25	-	-	-	T	54	Johns	69	5	Jakobsen Kåre, 9386 Senjahopen
68 kr Snøgg	6,00	2,20	-	1	-	T	67	Sabb	93	10	Abelsen Fredrik, Bøvær, 9385 Skaland
69 å Tommy	5,49	2,13	0,91	-	-	P	76	Yamaha	92	30	Schanke Hansen Tor S, Mefjordvær, 9386 Senjahopen
72 å Karine	4,99	1,85	-	-	-	P	71	Johns	71	9	Sivertsen Arvid, Mefjordvær, 9386 Senjahopen
76 å Turid	4,39	1,60	-	-	-	P	-	Johns	77	15	Magnussen Kjell, 9385 Skaland
77 å Mona	5,18	1,93	-	-	-	P	76	Johns	76	25	Tobiassen Steve Guttorm, 9386 Senjahopen
79 kr Sandvikbuen	9,97	2,91	0,90	10	-	P	85	Isuzu	85	70	Hansen Hilbert, 9386 Senjahopen
83 å Odd Ivar	5,18	1,80	0,70	-	-	P	92	Johns	90	10	Eriksen Harder, 9386 Senjahopen
84 å Hilde	4,71	1,57	-	-	-	T	63	Mercur	76	7	Hansen Einar, 9385 Skaland
88 å Pluto	6,27	2,04	-	-	-	T	55	Steipn	54	4	Lorentzen Magnar, 9385 Skaland
90 å Snøgg	4,49	1,85	-	-	-	P	69	Johns	68	15	Lorentzen Johan, 9385 Skaland

Troms

T-BG Berg

Farkostens nummer, type og navn	Meter			Tonn		Matr.	Bygge- år	Motor			Eierens (den korresponderende reder) navn og postadresse
	Lengde	Bredde	Dybde	I	II			Merke	Byggeår	H.K:	
91 kr Kvanto	9,40	3,50	-	8	-	T	75	Merc	83	60	Pedersen Alf, Hamn I Senja, 9385 Skaland
93 å Maja	5,02	1,73	-	-	-	T	77	Yamaha	77	15	Larsen Terje, Boks 21, 9386 Senjahopen
99 - Fjordfisk	9,25	3,20	-	8	-	P	83	Isuzu	83	70	Fjordfisk A/S P/R, (Hj.jakobsen), 9386 Senjahopen
100 sn Vikingfjord	14,95	5,30	2,10	25	-	T	90	Cumm	90	300	Enoksen Ans P/R, (Odd-I Enoksen), 9386 Senjahopen
101 kr Mefjordbas	37,32	6,73	3,30	-	270	S	57	Wichm	74	660	Mefjordbas A/S, (Senja Havf.a/s), 9386 Senjahopen
102 sn Mefjordværing	27,40	6,75	3,05	114	199	S	78	Alpha	78	550	Mefjordværing A/S, (Tor E Johansen), 9386 Senjahopen
106 å Lomen	4,71	1,41	-	-	-	T	55	Chrysl	71	5	Eilertsen Johan Magnar, 9386 Senjahopen
109 å Bjørn-Thomas	5,20	2,10	-	-	-	P	86	Yamaha	80	25	Møller Hans O, Mefjordvær, 9386 Senjahopen
115 kr Sjøflora	7,75	2,65	-	4	-	P	84	Isuzu	83	40	Olsen Peder, 9386 Senjahopen
121 å Heidi	7,00	2,35	1,18	-	-	P	81	Sabb	81	22	Jørgensen Jørgen, 9386 Senjahopen
122 å Kjell-Arne	5,02	1,57	-	-	-	T	68	Mercur	68	6	Josefsen Kjell, 9386 Senjahopen
124 kr Magne Johan	15,77	4,68	2,00	23	-	T	79	GM	79	246	Larsen Harry Magne, 9386 Senjahopen
128 - Storvikbuen	10,39	3,35	-	11	-	P	82	Fiat	82	110	Simonsen Karl, 9385 Skaland
131 - Vestfjord	6,86	2,34	1,01	2	-	P	76	Sabb	67	16	Simonsen Charles, Mefjordvær, 9386 Senjahopen
137 kr Strandby	27,10	7,01	-	150	214	S	78	Grenaa	88	990	Strandby Havfiske A/S, (Kjell Mikals 9385 Skaland
142 å Viktoria	4,77	1,63	-	-	-	T	66	Evinr	68	6	Einarsen Einar, 9386 Senjahopen
145 sn Ismåken	14,56	4,34	2,60	24	-	P	84	Isuzu	84	280	Bjørklund Bjørnar, 9386 Senjahopen
152 kr Bringtind	7,62	2,41	-	3	-	P	74	Sabb	92	30	Simonsen Hermann, 9386 Senjahopen
153 å Arild	4,25	1,71	-	-	-	P	83	Johns	83	9	Kristoffersen Arne, Mefjordvær, 9386 Senjahopen
154 kr Vico	9,60	3,05	-	8	-	T	78	BMC	77	96	Vik Magnor, Boks 12, 9386 Senjahopen
157 å Knut	4,71	1,66	-	-	-	P	78	Johns	78	9	Enoksen Arthur, Mefjordvær, 9386 Senjahopen
160 kr Morten Larsen	24,90	7,34	-	159	-	S	82	Alpha	82	550	Morten Larsen A/S, (Steinar Larsen), 9386 Senjahopen
164 å Spurven	5,20	1,90	-	-	-	P	85	Johns	85	10	Jakobsen Hjalmar, 9386 Senjahopen
170 kr Anne Marit	6,10	2,20	0,86	1	-	P	82	Volvo	82	23	Lindgård Rolf, Mefjordvær, 9386 Senjahopen
175 å Skarven	5,02	1,41	-	-	-	T	55	Johns	89	6	Enoksen Åge, 9386 Senjahopen
177 å Ane	5,58	1,95	0,90	-	-	P	86	Johns	88	25	Simonsen Torgrim, Mefjordvær, 9386 Senjahopen
182 - Mefjord	9,58	3,41	1,89	12	-	P	84	Isuzu	83	115	Tobiassen Svein, 9386 Senjahopen
184 sn Albert Senior	17,25	5,20	3,70	74	-	S	86	Mitsub	86	355	Josefsen Leif H, 9386 Senjahopen
189 kr Jan Gunnar	10,60	4,00	1,10	12	-	P	96	Merc	79	146	Berntsen Benget, Hamn, 9385 Skaland
194 sn Arnold Berg	14,78	3,88	1,23	16	-	A	83	GM	82	184	Kystfiske A/S, (Senja H.f.sels), 9386 Senjahopen
195 å John Erik	4,80	1,60	-	-	-	T	61	Cresc	62	4	Pettersen Ottar, 9386 Senjahopen
198 å Kaisa	5,33	1,85	0,85	-	-	P	89	Johns	86	10	Bjørklund Bjørn Vegar, 9386 Senjahopen
201 k Mjosund	24,15	6,74	-	99	-	T	77	Caterp	76	425	Mjosund A/S, (Aksel Hansen), 9386 Senjahopen
203 sn Terje	7,85	2,50	1,10	4	-	P	86	Sabb	89	45	Ingebrigtsen Arne, Bovær, 9385 Skaland
204 kr Stein Egil	8,05	2,74	-	5	-	T	61	Sabb	78	30	Hansen Georg, Hamn I Senja, 9385 Skaland
205 å Roar	5,00	1,95	-	-	-	P	77	Johns	82	9	Einarsen Borgny, Mefjordvær, 9386 Senjahopen
212 kr Trulte	8,83	2,98	-	6	-	T	59	Perkin	80	38	Bakken Oddfinn, Steinfjord, 9385 Skaland

T-BK Bjarkøy - Tilsynsmann: Andersen, Petter, 9426 Bjarkøy

1 å Klubben	4,60	1,70	0,70	-	-	P	88	Yamaha	87	10	Lauritzen Brynjulf, 9426 Bjarkøy
2 kr Siv	7,83	2,56	-	4	-	T	65	Sabb	92	30	Arnesen Hermod, 9426 Bjarkøy
3 kr Åse-Marie	9,10	2,98	-	7	-	T	67	Sabb	84	30	Markussen Oddmund, 9426 Bjarkøy
4 sn Vågar	9,48	3,08	-	7	-	P	75	Cumm	93	115	Bjarke Leif G, 9426 Bjarkøy
5 sn Viken	8,80	2,60	-	6	-	P	72	MWM	75	68	Pettersen Eldar, 9426 Bjarkøy
6 å Lady	5,50	2,00	0,70	-	-	P	80	Yamaha	90	6	Pettersen Johnny, 9425 Sandsøy
7 å Menja	5,48	2,12	0,92	-	-	P	94	Yamaha	94	30	Hammer Torleif, Boks 57, 9426 Bjarkøy
9 å Stabben	4,70	1,50	-	-	-	P	73	Marin	84	15	Hansen Peder, 9426 Bjarkøy
11 kr Havella	6,90	1,50	0,70	2	-	T	61	Sabb	80	10	Andersen Egil, 9426 Bjarkøy
14 - Høvdingen	6,50	2,25	1,10	2	-	T	72	Sabb	79	18	Fredriksen Bjørn P/R, Steinar, 9425 Sandsøy
15 å Svein	5,50	2,00	0,50	-	-	P	79	Marin	93	15	Karlsen Ingvald, 9426 Bjarkøy
18 å Sako	5,33	1,88	-	-	-	P	76	Johns	80	35	Hansen Oddgeir, 9426 Bjarkøy
20 å Kobben	5,48	1,98	0,70	-	-	P	80	Evinr	82	20	Eidissen Edmund, 9426 Bjarkøy
21 kr Maiken	8,75	3,29	1,22	6	-	T	76	Perkin	86	100	Pettersen Johnny, 9425 Sandsøy
22 å Snorre	4,96	1,82	-	-	-	P	80	Johns	75	20	Eilertsen Jan, 9427 Meløyvær
27 sn Kjell Otto	10,60	3,92	-	17	-	S	78	Leyl	78	164	Lauritsen Arne Martin, 9426 Bjarkøy
29 å Nissen	5,50	2,00	0,70	-	-	P	91	Yamaha	91	15	Hansen Hermod, 9426 Bjarkøy
31 å Vigor	4,70	1,60	-	-	-	T	69	Yamaha	92	20	Bendiksen Odd, 9426 Bjarkøy
32 å Martin	4,87	1,83	-	-	-	P	80	Marin	94	10	Gabrielsen Sigve, 9426 Bjarkøy
33 å Bjørn	4,50	1,60	0,60	-	-	P	78	Suzuki	86	10	Fagerheim Jarle, 9426 Bjarkøy
34 - Pioner	9,48	3,08	-	7	-	P	75	MWM	88	140	Veimoen Per, 9427 Meløyvær

T-BK Bjarkøy

Farkostens nummer, type og navn	Meter			Tonn		Matr.	Bygge- år	Motor			Eierens (den korresponderende reder) navn og postadresse
	Lengde	Bredde	Dybde	I	II			Merke	Byggeår	H.K.	
38 kr Holm	8,47	3,14	-	5	-	T	72	Sabb	74	100	Fredriksen Bjørg/steinar P/R, 9425 Sandsøy
44 kr Sandsøyværing	12,20	4,18	1,58	15	-	P	88	Scania	87	178	Sandsøyværing P/R Da P/R, (Olger Myrvang 9425 Sandsøy
47 å Pia	5,00	1,55	-	-	-	P	81	Johns	81	9	Hansen Gottleif, 9426 Bjarkøy
52 å Robin	4,71	1,88	-	-	-	T	66	Evinr	66	15	Myrvang Olger, 9425 Sandsøy
55 å Linerla	5,48	2,12	-	-	-	P	89	Honda	94	25	Berg Kåre, 9425 Sandsøy
57 kr Sjarm	7,78	2,63	0,80	4	-	P	82	Yanmar	81	33	Simonsen Asmund, 9426 Bjarkøy
58 å Puschin	5,33	2,04	-	-	-	P	78	Johns	78	20	Pettersen Kjell, 9427 Meløyvær
66 - Kåre	10,22	3,14	-	11	-	P	71	Perkin	86	72	Lind Sigmund, 9426 Bjarkøy
77 å Irene	5,30	1,88	-	-	-	P	76	Yamaha	76	28	Andreassen Arvid, 9425 Sandsøy
78 k Morten	7,84	2,57	-	4	-	T	68	Sabb	71	22	Norheim Berg P/R, 9425 Sandsøy
80 å Mads	5,02	1,88	-	-	-	P	74	Yamaha	74	15	Paulsen Leif, Krøttøy, 9427 Meløyvær
84 å Ståle	5,30	1,88	-	-	-	P	77	Evinr	80	35	Myrvang Bernhard, 9425 Sandsøy
91 å Lill	5,02	1,88	-	-	-	T	78	Mercur	90	8	Fenes Ivar, 9420 Lundenes
93 å Morild	5,33	2,04	-	-	-	P	79	Yamaha	91	20	Pettersen Eldar, 9427 Meløyvær

T-D Dyrøy - Tilsynsmann: F.rett. Dyrøy M/II, Boks 68, 9340 Brøstadbotn

1 kr Glenn-Martin	7,73	2,05	0,90	4	-	T	74	Sabb	74	20	Lorentzen Frank, 9340 Brøstadbotn
2 å Ronny	5,30	1,91	-	-	-	P	81	Johns	81	20	Bekken Martin P/R, 9340 Brøstadbotn
4 å Juvente	5,50	1,85	0,35	-	-	P	75	Johns	75	20	Johansen Arnt, 9340 Brøstadbotn
6 å Frank	4,71	1,73	-	-	-	P	70	Johns	68	6	Bekken Martin, 9340 Brøstadbotn
8 å Flipper	4,40	1,25	-	-	-	P	75	Volvo	80	9	Ryvoll Berge, 9340 Brøstadbotn
9 - Tore	7,25	2,50	1,20	3	-	T	75	BMC	75	40	Nergård Annar, Hovland, 9340 Brøstadbotn
10 å Troll	5,00	1,50	-	-	-	T	77	Yamaha	77	4	Gudbrandsen William K, 9340 Brøstadbotn
11 å Bolle	4,57	1,60	-	-	-	P	85	Johns	85	10	Bolle Torleif, 9340 Brøstadbotn
14 sn Dyrøybuen	8,63	1,71	1,62	7	-	P	74	MWM	81	51	Hoffstrøm Ernst, Mikkelbostad, 9340 Brøstadbotn
15 kr Rufus	8,66	2,70	-	6	-	P	69	Sabb	69	16	Torsteinsen Malvin, 9340 Brøstadbotn
16 å Pilen	5,96	1,88	-	-	-	T	56	Marna	56	5	Broks Reidar, 9340 Brøstadbotn
17 sn Sjøliv	6,40	1,90	-	2	-	T	74	Sabb	76	22	Hansen Otto, 9340 Brøstadbotn
18 å Sjøsprøit	5,02	1,60	-	-	-	T	65	Evinr	65	4	Tollefsen Ottar, Faksfjord, 9340 Brøstadbotn
19 kr Trond	6,10	2,12	-	1	-	T	70	Sabb	80	10	Nikolaisen Henry, 9340 Brøstadbotn
20 å Håvland	5,50	2,00	-	-	-	T	69	Yamaha	85	9	Nergård Annar, 9340 Brøstadbotn
21 å Stella	4,71	1,63	-	-	-	T	65	Johns	69	6	Hansen Halvdan, 9340 Brøstadbotn
23 sn Blinken	9,48	3,08	-	7	-	P	77	MWM	77	102	Paulsen Per H, 9340 Brøstadbotn
24 å Festus	4,30	1,50	-	-	-	T	64	Yamaha	86	5	Nikolaisen Fridtjof, 9340 Brøstadbotn
25 å Anna	4,71	1,57	-	-	-	T	62	Cresc	62	4	Olsen Trygve, 9340 Brøstadbotn
26 å Seifisk	4,39	1,57	-	-	-	P	71	Johns	74	6	Jensen Jens, 9340 Brøstadbotn
27 å Sivert	4,39	1,88	-	-	-	P	80	Marin	80	8	Danielsen Halstein, 9340 Brøstadbotn
28 å Stabben	7,20	2,50	-	-	-	T	67	Sabb	66	10	Danielsen Leif, 9340 Brøstadbotn
29 å Prikken	5,02	1,88	-	-	-	T	62	Yamaha	75	5	Hals Olav, 9340 Brøstadbotn
32 å Pantern	4,30	1,50	-	-	-	P	81	Yamaha	82	3	Nikolaisen Odd S, 9340 Brøstadbotn
34 kr Dyrøy	10,57	3,15	1,66	12	-	P	81	Perkin	81	62	Holm Harald, 9340 Brøstadbotn
36 å Åshild	4,71	1,57	-	-	-	T	80	Johns	80	6	Chruickshank Gunnar, 9340 Brøstadbotn
38 kr Ruske	7,60	2,61	-	3	-	T	81	Sabb	81	22	Karlson Hans, Løkvoll, 9340 Brøstadbotn
39 kr Putten	7,00	2,51	-	3	-	P	81	Yanmar	81	20	Sivertsen Ole, 9340 Brøstadbotn
40 å Svein Erling	4,39	1,57	-	-	-	T	68	Evinr	70	4	Nergård Jens, 9340 Brøstadbotn
43 å Annichen	5,50	2,12	-	-	-	P	87	Suzuki	87	65	Heitmann Asbjørn, 9340 Brøstadbotn
44 kr Fjordfangst	7,99	2,99	-	4	-	T	77	Sabb	79	30	Danielsen Halstein, 9340 Brøstadbotn
46 å Cap	5,18	1,57	-	-	-	T	65	Mercur	65	4	Ottesen Kasper, 9340 Brøstadbotn
48 å Elin	7,84	2,67	-	-	-	T	81	Sabb	81	22	Sletten Einar, 9340 Brøstadbotn
49 å Laksen 1	4,39	1,25	-	-	-	T	45	Johns	66	3	Sørjord R, 9340 Brøstadbotn
50 å Fiskerjenta	4,86	1,57	-	-	-	T	65	Johns	65	3	Solvang Peder, Faksfjord, 9340 Brøstadbotn
52 å Maks	7,69	2,35	-	-	-	T	69	Sabb	68	8	Hansen Hans K, 9340 Brøstadbotn
55 å Flukt	6,27	2,13	-	-	-	T	72	Marna	55	4	Broks Albert, 9340 Brøstadbotn
59 å Pii	6,59	1,88	-	-	-	T	35	Taifun	56	3	Tiller Jacob og Brynjulf P/R, 9340 Brøstadbotn
60 å Seibas	5,47	2,00	-	-	-	P	85	Marin	91	25	Jensen Jens, 9340 Brøstadbotn
62 sn Albing	8,50	2,72	1,03	5	-	P	87	Mitsub	87	65	Sletten Walter, 9340 Brøstadbotn
66 å Havblikk	4,71	1,54	-	-	-	T	77	Mercur	71	9	Nikolaisen Torgeir, 9340 Brøstadbotn
68 å Alka	5,65	2,20	-	-	-	T	-	Yamaha	72	5	Broks Torvald, 9340 Brøstadbotn
69 - Pelikan	7,92	2,60	1,00	5	-	P	80	Merc	86	48	Pettersen Johan Edvard, 9340 Brøstadbotn
79 å Lena	7,31	2,74	-	-	-	T	70	Sabb	-	12	Stortieg Arne, Espenesbøgen, 9340 Brøstadbotn

Troms

T-D Dyrøy

Farkostens nummer, type og navn	Meter			Tonn		Matr.	Bygge- år	Motor			Eierens (den korresponderende reder) navn og postadresse
	Lengde	Bredde	Dybde	I	II			Merke	Byggeår	H:K:	
81 å Gard	4,71	1,57	-	-	-	T	55	Cresc	71	4	Olsen Jørgen, 9340 Brøstadbotn
83 å Snøgg	6,40	2,26	-	-	-	T	51	Sabb	67	5	Haugan Tony Oddvar, Boks 18, 9340 Brøstadbotn
88 å Tika	4,99	1,51	-	-	-	T	61	Cresc	65	4	Torgersen Torgeir, 9340 Brøstadbotn
89 å Lilla	6,40	2,35	-	-	-	P	69	Sabb	69	8	Hoffstrøm Ernst, 9340 Brøstadbotn
90 kr Silvia	7,62	1,85	1,20	3	-	P	72	Sabb	76	30	Broks Jan Martin, 9340 Brøstadbotn
94 å Snøgg	4,99	1,60	-	-	-	T	49	Taifun	58	2	Klæboe Nils, 9340 Brøstadbotn
107 å Fisk	4,39	1,57	-	-	-	P	78	Johns	75	6	Christiansen Bård-Tore, 9340 Brøstadbotn
111 å Seien	4,86	1,51	-	-	-	T	58	Taifun	60	3	Torgersen Tr, 9340 Brøstadbotn
114 kr Rubben	6,90	2,51	-	2	-	P	73	Sabb	73	22	Jacobsen Ole, 9340 Brøstadbotn
137 å Letten	4,71	1,57	-	-	-	T	63	Johns	81	6	Hanssen Hans Kr, 9340 Brøstadbotn
149 å Liv	5,02	1,57	-	-	-	T	63	Albin	65	6	Abrahamsen O, 9340 Brøstadbotn

T-G Gratangen - Tilsynsmann: F.retll. Harstad, Boks 199, 9401 Harstad

6 sn Carina	7,93	2,60	-	4	-	P	82	Fiat	86	76	Nilsen Darre P/R, Foldvik, 9470 Gratangen
7 kr Falken	8,16	2,76	-	4	-	P	81	Mitsub	88	65	Johnsen Dagfinn, 9470 Gratangen
9 kr Havglimt	9,57	3,15	1,36	9	-	T	81	Perkin	81	72	Jacobsen Daniel, Årstein, 9470 Gratangen
10 kr Ellen Dorty	6,71	1,97	0,72	2	-	T	68	Isuzu	87	20	Martinsen Joakim, Åkenes, 9470 Gratangen
11 kr Vikingfjord	14,94	5,04	2,08	24	-	A	85	Volvo	89	270	Vikingfjord As, (V. Andreassen), 9470 Gratangen
12 - Storøy	12,12	4,01	1,52	18	-	K	78	Volvo	74	155	Gratanglaks Ans P/R, (Tore Lundberg), 9470 Gratangen
18 å Hans N.	4,27	1,80	-	-	-	P	76	Yamaha	92	4	Hanssen Hans N, Årstein, 9470 Gratangen
21 kr Sjøberg	7,99	2,59	1,22	4	-	T	59	Ford	80	80	Hanssen Stein B, 9470 Gratangen
24 k Siv	13,39	4,09	-	18	-	T	62	GM	82	140	Hanssen Hans-Arne, Moan, 9470 Gratangen
27 kr Janne	6,70	2,10	0,92	2	-	P	63	Sabb	77	10	Andreassen Agnar, Årstein, 9470 Gratangen
41 å Asbjørg	4,60	1,60	-	-	-	P	83	Mercur	83	8	Tomasen Johan, Årstein, 9470 Gratangen
42 - Kjellstø	7,01	2,50	-	3	-	P	84	Perkin	85	35	Johnsen Bjarne P/R, 9470 Gratangen
55 kr Ida Cecilie	6,71	2,44	1,53	2	-	P	78	Sabb	88	30	Hartviksen Einar, Hilleshamn, 9446 Grovfjord
56 kr Thomas	6,30	2,20	0,70	1	-	T	55	Sabb	79	10	Mikkelsen Hans Erik, Foldvik, 9470 Gratangen
63 kr Oddbjørn	9,02	2,87	-	7	-	T	59	Cumm	93	152	Nilsen Noralf, Foldvik, 9470 Gratangen
68 kr Østbas	48,00	8,00	5,19	-	522	S	63	Alpha	72	1500	Odd Lundberg A/S K/S, (E.lundberg), 9470 Gratangen

T-H Harstad - Tilsynsmann: F.retll. Harstad, Boks 199, 9401 Harstad

2 ht Gisund	50,75	10,30	-	467	775	S	79	Wichm	78	2100	Sør-Troms Fiskerisel.a/s, Boks 504, 9401 Harstad
3 ht Nord Rollnes	45,42	9,20	-	299	529	S	76	Deutz	75	1500	Ytre Rolloya Fiskesamv, Boks 504, 9401 Harstad
5 ht Sør-Troms	45,42	9,24	-	299	526	S	71	Deutz	71	1500	Sør-Troms Fiskerisels.a/s, Boks 504, 9401 Harstad
7 ht Kasfjord	45,42	9,24	-	299	527	S	74	Deutz	73	1500	Harstad Fiskeriselskap A/S, Boks 504 9401 Harstad
8 kr Elin J	9,51	3,29	1,25	8	-	P	70	Ford	92	85	Johansen Nils, Nerbotnv 5a, 9400 Harstad
10 kr Fred-Hugo	17,08	4,63	1,89	24	-	T	82	Scania	85	291	Olsen Agnar og John-Hugo P/R, Aun, 9400 Harstad
12 kr Sjøbakk	9,50	3,25	-	9	-	P	81	Perkin	81	109	Jørgensen Tor, 9423 Grøtavær
14 kr Prektig Junior	15,05	4,39	-	17	-	P	78	Scania	79	183	Pedersen Kurt, Medkila, 9400 Harstad
15 - Karl-Henrik	12,12	3,95	1,48	18	-	P	95	Cumm	95	160	Leif A Karlsten P/R P/R, 9430 Gausvik
16 sn Senjåfjell	18,35	5,54	2,80	86	-	A	87	Volvo	89	380	Jensen John, Toppennvn 6, 9400 Harstad
17 kr Nils Malvin	11,17	2,95	1,03	14	-	P	84	Sabb	84	127	Johnsen Nils-Malvin, Lavveien 10a, 9400 Harstad
19 kr Lill-Anne	9,39	3,08	-	8	-	P	72	Cumm	89	76	Johansen Odd N, Stokkemyravn. 19, 9400 Harstad
20 kr Blåtind	12,53	3,51	-	12	-	T	39	Scania	93	204	Sareussen Arne, Blåv.bakken 3, 9400 Harstad
22 kr Drivar	10,24	3,30	1,00	9	-	P	84	MWM	83	102	Frantzen Knut Oddbjørn, Grønnlivei 2 9400 Harstad
23 ht Topas	54,80	12,00	7,65	6601	1198	S	88	Warts	88	3730	Topas Ocean As V/h Hansen, Boks 963, 9401 Harstad
24 kr Gerd Mai	9,35	3,10	-	8	-	P	83	Perkin	82	72	Jenssen Ragnar, Markv.14b, 9400 Harstad
26 kr Robin	9,51	3,41	1,55	11	-	T	77	Cumm	87	116	Johannessen Reidar, Boks 481, 9401 Harstad
28 å Hege	5,30	2,00	0,90	-	-	P	94	Yamaha	93	25	Brattsti Henrik, Grøtavær, 9423 Grøtavær
30 kr Dan-Otto	10,01	2,94	0,93	10	-	P	91	Cumm	91	115	Chrueckshank Einar, Trondenesv 99, 9400 Harstad
32 kr Sonja	9,45	3,05	-	9	-	P	76	Perkin	82	95	Jensen Kjell, Breivik, 9400 Harstad
33 kr Kosen	9,42	2,99	-	8	-	P	80	Ford	79	130	Helo Ingvald, Naustv 3, 9400 Harstad
34 kr Vikan	10,90	3,10	0,95	13	-	P	89	Yanmar	89	130	Jensen John, Toppennvn 6, 9400 Harstad
35 sn Stangnes	13,25	4,01	1,34	17	-	P	79	Volvo	79	156	Hansen Hans, Grønnlivei 48, 9400 Harstad
36 kr Slettabuen	14,65	4,45	-	21	-	T	62	Volvo	77	210	Moe Tor, Brattholtet 7, 9400 Harstad
41 kr Bamse	8,23	2,93	-	5	-	T	73	MWM	84	51	Iversen Ole, Møllev 24, 9400 Harstad
42 sn Lønnegga	10,62	3,89	-	12	-	P	83	MWM	83	102	Jørgensen Jan Ludvig, 9423 Grøtavær
43 å Inger	5,50	2,12	0,92	-	-	P	87	Mercur	87	35	Hansen Hans N, Bergv 11, 9400 Harstad

T-H Harstad

Farkostens nummer, type og navn	Meter			Tonn		Bygge- år	Motor			Eierens (den korresponderende reder) navn og postadresse	
	Lengde	Bredde	Dybde	I	II		Matr.	Merke	Byggeår		H:K:
44 kr Rikardson	10,48	3,47	1,54	9	-	T	80	Sabb	92	127	Eliseussen Bjørnar, Rypåsen 3c, 9438 Breivika
45 kr Årnes	10,50	3,60	1,40	9	-	T	39	Bedf	72	120	Jacobsen Reidar, Årnes, 9400 Harstad
48 sn Geir Andre	17,07	5,79	-	49	-	S	78	Cumm	95	470	Dagsvold Erling, Stikkvn 4, 9400 Harstad
50 k Nordtind	10,62	3,55	1,04	8	-	T	39	Scania	73	80	Fredheim Jørgen K, 9420 Lundenes
51 kr Vito	8,88	2,90	0,83	7	-	T	59	Ford	82	68	Hansen Bjarne M/Fl P/R, 9420 Lundenes
53 kr Karl-Henrik	7,20	2,65	-	3	-	P	83	BMW	82	45	Karlsen Leif A, 9430 Gausvik
54 - Harstadbuen	10,61	3,41	1,89	12	-	P	77	MWM	77	102	Markussen Bjarne, Storgt.46, 9400 Harstad
56 - Kent-Vidar	7,70	2,70	1,15	4	-	P	95	Yanmar	95	103	Eilertsen Arvid, Kasfjord, 9400 Harstad
58 kr Holtegutten	7,65	2,90	-	3	-	T	63	Sabb	80	30	Ringberg Agnar, Ringberg, 9400 Harstad
59 k Dønning	8,72	3,05	0,95	4	-	T	56	Sabb	86	120	Hansen Svein Helge, Kjøtta, 9443 Myklebostad
60 - Cado	8,63	2,71	-	7	-	P	74	Cumm	88	76	Olsen Birger, Kongsvei 25, 9400 Harstad
62 kr Havbris	9,10	2,95	1,15	7	-	T	61	Sabb	72	30	Johansen Roald, Boks 2009, 9400 Harstad
66 k Nordsjø	12,10	3,26	-	14	-	T	37	Scania	70	153	Olsen Ivar K, Aun, 9400 Harstad
67 kr Kvalegga	8,53	2,74	0,98	7	-	T	60	Ford	86	88	Eilertsen Ernst, Kasfjord, 9400 Harstad
70 kr Proven	8,84	2,92	1,28	7	-	T	71	Sabb	87	68	Hansen Asbjørn, 9420 Lundenes
71 kr Rainer	9,10	3,18	1,10	8	-	A	86	Valmet	86	84	Nilsen Kenneth O, 9424 Kjøtta
72 kr Varøyfjnd	10,36	3,59	-	11	-	T	84	Sabb	93	120	Nilsen Kjell, 9424 Kjøtta
74 sn Holken	10,23	3,52	1,90	11	-	T	81	Perkin	80	109	Jacobsen Rune, Sefjstadvei 95, 9400 Harstad
75 kr Spanstind	10,59	3,61	1,55	11	-	P	81	Cumm	94	152	Enoksen John-Olav, Hagebyv 79a, 9400 Harstad
76 å Draken	5,18	1,53	0,61	-	-	T	40	Yamaha	87	6	Kjølseth Harry, Alvestad, 9423 Grøtavær
77 kr Havbrått	19,42	5,04	2,34	45	-	T	79	Scania	79	275	Nilsen Olaf P/R, Boks 11, 9423 Grøtavær
79 kr Øybuven	10,35	3,87	1,56	11	-	T	86	Scania	86	131	Pettersen Petter-Inge P/R, Melvik, 9433 Sørvik
80 kr Solbris	10,14	3,10	1,50	8	-	T	74	MWM	91	102	Sareussen Edvard, Oldra, 9438 Breivika
82 kr Storegutt	9,69	3,08	-	7	-	T	70	MWM	77	68	Nordvik Bjørn Harald, Nordvik, 9433 Sørvik
83 å Rose	4,88	1,98	0,78	-	-	P	88	Yamaha	93	8	Pedersen Jan, Skrogv 10, 9400 Harstad
84 kr Rita-Solveig	7,82	2,53	1,61	4	-	P	70	Sabb	70	16	Svendsen Arvid, Kasfjord, 9400 Harstad
85 kr Nordholmen	10,18	3,20	-	8	-	T	72	Ford	89	85	Kvalstad Wilhelm, 9433 Sørvik
86 å Viggo	5,10	2,16	0,90	-	-	P	90	Evinr	90	15	Alvestad Øystein, Alvestad, 9423 Grøtavær
89 - Bjørn Roar	7,73	2,60	0,80	4	-	T	79	Sabb	79	30	Nilsen Svein Olav, Nilsheimv 17, 9400 Harstad
91 å Eljan	5,15	1,72	-	-	-	A	84	Suzuki	84	20	Jensen Unni, Stokkemyrv 31a, 9400 Harstad
96 kr Victoria	9,45	3,06	1,30	8	-	P	82	Sabb	82	68	Fredriksen Leif, Audun Raudesg 11, 9400 Harstad
97 - Vårliv	8,23	2,80	0,80	5	-	T	83	Sole	83	32	Johnsen Stig H og Roy A P/R, Breiviking, 9438 Breivika
98 å Havbris	4,75	1,69	0,70	-	-	P	84	Evinr	86	30	Nilsen Kyrre Arvid, Sandtorg, 9430 Gausvik
99 kr Strindboen	8,14	3,88	0,94	4	-	T	61	Ford	80	68	Jørgensen Evald, 9420 Lundenes
100 kr Senjaværing	10,62	3,89	1,52	14	-	P	77	Volvo	77	160	Jensen Per Hilmar, Stokkemyrv 31a, 9400 Harstad
101 kr Kjeøyskjær	10,66	3,00	1,00	12	-	P	86	Isuzu	86	80	Thomassen Arne, Einerbergg 11, 9400 Harstad
103 kr Kørven	6,90	2,51	1,12	2	-	T	66	Sabb	73	22	Liavik Kjell, Bringebæsti 3d, 9400 Harstad
105 kr Jeanett	7,30	2,60	1,10	3	-	T	76	Sabb	76	22	Dagsvold Rolf, Fjordg 38, 9400 Harstad
106 kr Hilde Margrethe	11,35	3,75	-	12	-	T	47	Scania	68	175	Olsen Kjell, Valmuebakken 10, 9400 Harstad
107 - Jørn Arne	8,63	2,71	1,62	7	-	P	74	Perkin	73	62	Gjertsen Jarle, Haganvei 64, 9400 Harstad
108 å Rolltind	5,02	1,85	-	-	-	P	80	Marin	80	20	Johansen Odd N, Stokkemyrvn.19, 9400 Harstad
110 sn Olsen Senior	10,61	3,85	1,53	12	-	P	87	Scania	87	131	Olsen Torbjørn, Skogveien 105b, 9400 Harstad
111 kr Nils Jensa	15,48	4,91	-	24	-	T	80	Caterp	79	275	Nilsen Per N P/R, (P.n.nilsen), 9420 Lundenes
112 kr Kilaholm	9,32	3,10	1,07	8	-	P	81	Sabb	81	72	Jensen Jens B, Kila, 9438 Breivika
118 - Kasfjæringen	9,48	3,08	-	7	-	P	77	MWM	83	102	Jørgensen H, Kasfjord, 9400 Harstad
124 kr Åge Magnor	9,14	3,05	-	7	-	P	80	Ford	80	68	Grønhaug E O, Krabbev 14b, 9430 Gausvik
128 kr Bendar	7,70	2,50	0,75	4	-	P	85	Sole	86	50	Nikolaisen Bengt Olav, Rugdemyre 23, 9400 Harstad
130 sn Stig-Magnar	12,06	3,60	1,19	7	-	P	89	Cumm	89	152	Johnsen Svein S, 9433 Sørvik
131 s Bahia	9,35	3,29	1,45	8	-	T	47	Ford	72	68	Rydningen Kyrre A O, Garveriv 8, 9400 Harstad
138 kr Amigo	9,59	2,77	0,73	5	-	T	59	Marna	72	24	Iversen Alf Øystein, Møkkeland, 9400 Harstad
144 kr Vi-To	7,80	2,60	0,85	4	-	P	78	Merc	78	40	Karlsen Arne J, Plassenv 4a, 9400 Harstad
145 å Hilde Mari	5,50	2,12	0,92	-	-	P	88	Mercur	87	15	Bergstrøm Åge, Jethågen 3a, 9438 Breivika
150 kr Siv	6,40	2,20	0,46	2	-	P	82	Sabb	82	10	Bygdnes Frode, St.olavsg 31, 9400 Harstad
165 kr Kreditor	8,07	2,87	1,37	4	-	P	86	Sabb	86	65	Karlsen Ketil, Kila, 9438 Breivika
170 sn Vesterboen	10,64	3,41	-	10	-	P	78	MWM	87	112	Eilertsen Øystein, Kasfjord, 9400 Harstad
186 kr Jørn Roar II	8,78	2,97	1,57	6	-	T	64	Ford	79	68	Paulsen Roar, Kilhusv 158, 9400 Harstad
190 sn Fauskevåg	14,40	3,98	1,51	24	-	P	89	Isuzu	88	200	Andreassen Karstein, Trillingen 16, 9400 Harstad
191 kr Grøtaværing	9,44	3,04	-	8	-	P	81	Isuzu	80	80	Larsen Olav, 9423 Grøtavær
200 kr K.m.senior	14,94	4,88	-	23	-	T	62	Merc	84	265	K.m.senior P/R P/R, Lind/olsen, nilsheim 9400 Harstad
205 å Anne-Marie	4,71	1,57	-	-	-	T	61	Johns	82	5	Hansen Herleif, 9420 Lundenes
211 kr Junior	7,96	2,87	0,84	4	-	T	63	Perkin	86	38	Skoglund Leif, 9420 Lundenes
218 kr Kai Frode	9,45	3,05	-	9	-	P	78	Volvo	78	95	Isaksen Jørgen, Torvhågnv.6, 9400 Harstad

Troms

T-H Harstad

Farkostens nummer, type og navn	Meter			Tonn		Matr.	Bygge- år	Motor			Eierens (den korresponderende reder) navn og postadresse
	Lengde	Bredde	Dybde	I	II			Merke	Byggeår	H.K.	
219 kr Strandbøen	8,32	2,98	1,10	5	-	T	66	Sabb	82	30	Olsen Odd Ivar, Kasfjord, 9400 Harstad
220 kr Havfruene	8,33	2,80	1,03	5	-	T	66	Mitsub	88	45	Hansen Asbjørn M/II P/R, Alvestad, 9423 Grøtavær
230 å Romeo	7,80	2,60	-	-	-	T	72	Sabb	72	22	Kristiansen Odleif, Gannes, 9400 Harstad
240 - Havstjerna	11,80	3,89	1,52	17	-	P	81	MWM	81	102	Moe Harald, Boks 2071, 9400 Harstad

T-I Ibestad - Tilsynsmann: F.retll. Harstad, Boks 199, 9401 Harstad

2 k Arvid Johan	18,17	4,97	1,95	28	-	T	61	Volvo	85	238	Johnsen David, Bolla, 9450 Hamnvik
7 å Fisk	5,30	2,00	0,80	-	-	P	81	Yamaha	81	25	Bertheussen Sverre, 9463 Kråkrøhamn
8 sn Fjordfangst	9,72	3,41	-	11	-	P	80	Perkin	83	150	Antonsen Tor H, 9454 Ånstad
9 å Norafjell	5,03	1,50	-	-	-	T	64	Honda	89	10	Pedersen Idar, Klåpen, 9455 Engenes
10 å Anne	4,90	1,85	0,88	-	-	P	84	Marin	84	8	Pedersen Per Magne, 9454 Ånstad
11 kr Karin	9,45	3,05	-	7	-	P	74	Perkin	73	68	Kristoffersen Karl Johan P/R, 9450 Hamnvik
12 ht Nordstar	75,50	13,01	-	14282028	-	S	69	MAK	89	2300	Nordstar K/S A/S, Boks 963, 9401 Harstad
14 å Norpilt	5,18	1,91	-	-	-	P	80	Johns	80	35	Pedersen Per Magne, 9454 Ånstad
15 kr Rollnes	8,06	2,76	-	4	-	P	79	Sabb	79	30	Hansen Arnold N og Fryd P/R, Rollnes, 9450 Hamnvik
17 å Erlend	5,30	2,00	0,80	-	-	P	87	Marin	87	30	Kristiansen Kurt, Engenes, 9455 Engenes
19 kr Goldfish	10,61	4,21	-	14	-	P	82	MWM	82	102	Kristiansen Kyrre, 9455 Engenes
22 kr Frantsen Junior	46,45	7,68	-	442 499	-	S	41	Normo	78	1700	Regina Fisk A/S, (O.frantzen), 9450 Hamnvik
26 kr Øyvind	8,05	2,65	0,97	5	-	P	75	Sabb	92	30	Pettersen Birger P/R, Dagfinn,bolla, 9450 Hamnvik
30 kr Janne Håkon	14,17	4,39	-	21	-	T	70	Scania	88	215	Hansen Herleif, Rollnes, 9450 Hamnvik
38 - Janne Reidun	9,72	3,41	1,89	11	-	P	81	Perkin	81	109	Johnsen Randulf, Bolla, 9450 Hamnvik
43 kr Saltværing	15,50	5,00	1,98	25	-	T	72	Volvo	82	210	Hanssen Håkon, Rollnes, 9450 Hamnvik
45 k Geiser	12,62	4,48	-	18	-	T	33	Scania	90	236	Eidissen Johan Noralf, Skog, 9450 Hamnvik
52 kr Bolla	7,25	2,57	-	3	-	P	86	Yanmar	85	44	Trane Per, 9450 Hamnvik
53 k Havsund	14,60	4,34	1,90	23	-	P	81	Man	84	200	Havsund Ans, (Svein P Hanesn), 9455 Engenes
54 å Orion	5,30	2,00	-	-	-	P	85	Evinr	93	40	Simonsen Frode, 9455 Engenes
55 - Straumværing	10,61	4,21	-	14	-	P	82	MWM	82	102	Nilsen Hallgeir, Straumen, 9455 Engenes
61 å Hanna	4,71	1,79	-	-	-	P	73	Mercur	81	4	Normann Henry, Selset, 9450 Hamnvik
63 kr Marius	6,80	2,45	0,90	2	-	P	81	Sabb	81	18	Eriksen Oddgeir, 9450 Hamnvik
65 å Lillian	9,00	3,14	-	-	-	T	81	Sabb	81	30	Thrane Fridtjof, Rollnes, 9450 Hamnvik
68 å Malofisk	5,70	1,60	0,90	-	-	P	80	Sabb	66	10	Johansen Jan Ivar, Kråkra, 9463 Kråkrøhamn
72 kr Rolloy	7,69	2,57	-	4	-	P	82	Yanmar	91	33	Berg Hermod, Nordrollnes, 9450 Hamnvik
74 kr Inge	9,44	3,04	-	8	-	P	82	Ford	82	68	Eriksen Åge P/R, Per Åsgate 5, 9400 Harstad
75 kr Havbrus	9,51	3,32	1,25	7	-	P	72	Sabb	78	68	Thomassen Karl Ole, Bolla, 9450 Hamnvik
79 kr Tindsto	10,85	3,60	-	12	-	T	37	Isuzu	84	145	Nordhaug A/S P/R, (Alb Nordhaug), 9455 Engenes
80 sn Straumvang	10,62	3,89	-	14	-	P	82	MWM	82	102	Simonsen Arnt K, 9455 Engenes
81 å Vidar	5,50	1,85	-	-	-	P	73	Evinr	82	20	Hansen Per Ludvig, 9455 Engenes
86 - Engenesværing	13,05	3,98	1,98	15	-	P	83	Scania	91	204	Arvesen Finn Markus, 9455 Engenes
87 - Vikafisk	7,15	2,66	0,80	3	-	P	84	Sabb	83	30	Pettersen Svein Georg, Laupstad, 9454 Ånstad
88 kr Jørn Frode	9,57	3,17	-	9	-	T	80	MWM	86	112	Bertheussen Knut, 9455 Engenes
89 kr Sol-Hege	10,01	2,95	0,98	10	-	P	86	Isuzu	86	80	Johansen Viktor, Fugleberg, 9450 Hamnvik
90 kr Juma	14,79	4,75	-	24	-	T	63	Scania	82	236	Eidissen Stein Johnny, Skog, 9450 Hamnvik
94 kr Klåpingen	6,66	2,15	0,90	2	-	T	69	Marna	69	12	Kristoffersen Atle, Klåpen, 9455 Engenes
96 å Norunn	5,25	1,58	0,72	-	-	T	65	Honda	87	10	Fredriksen Leif-Inge, Nord-Rollnes, 9450 Hamnvik
98 k Brurbøen	15,21	4,79	2,07	24	-	T	61	Caterp	81	236	Hansen Annar Johan, Rollnes, 9450 Hamnvik
100 å Franken	5,30	1,60	0,70	-	-	T	88	Evinr	91	9	Eriksen Arnt, 9455 Engenes
102 sn Even	6,36	2,42	-	2	-	P	86	Yanmar	86	34	Pedersen Arnold, Bolla, 9450 Hamnvik
104 kr Utheim	13,05	4,36	1,80	18	-	T	63	Volvo	90	210	Gunvald Jensen og Sønn P/R, Nord-Rollnes 9450 Hamnvik
120 kr Maja Iren	10,40	3,20	1,83	11	-	P	83	GM	82	115	Sande Hallgeir, Breivoll, 9450 Hamnvik

T-K Karlsøy - Tilsynsmann: F.retll. Karlsøy, 9130 Hansnes

3 å Blikk	8,16	2,82	-	-	-	P	71	Ford	71	68	Blikfeldt Eivind, 9130 Hansnes
4 å Røder	5,02	1,88	-	-	-	P	77	Mercur	89	35	Robertsen Sverre, 9160 Vannvåg
5 sn Ol Mikkelsa	14,96	5,80	4,60	24	-	S	90	Volvo	90	380	Mikkelsen Gudmund, 9166 Vannareid
6 kr Fakken	9,70	3,67	1,23	9	-	T	82	Ford	82	120	Hansen Harald R, Fakken, 9160 Vannvåg
10 kr Dunoy	20,29	5,90	3,14	92	-	T	85	Merc	83	354	Ditlfsen Jan P/R, 9150 Stakkvik
11 kr Skjoldmøen	13,99	4,02	2,00	17	-	T	61	Gardn	66	110	Skjoldmøen P/R, (Kurt Eriksen), 9160 Vannvåg
12 kr Sjøtun	23,47	6,10	-	98	-	S	55	Grenaa	87	500	Pedersen Harry P/R, 9140 Rebbenes

T-K Karlsøy

Farkostens nummer, type og navn	Meter			Tonn		Matr.	Bygge- år	Motor			Eierens (den korresponderende reder) navn og postadresse
	Lengde	Bredde	Dybde	I	II			Merk	Byggeår	H:K:	
14 å Fjordfangst	5,55	1,85	0,85	-	-	A	85	Suzuki	87	40	Mikkelsen Erling, 9160 Vannvåg
16 - Lipella	14,38	4,44	2,26	23	-	P	81	Volvo	84	210	Larsen Eivind, 9160 Vannvåg
19 kr Gåssegga	7,18	2,64	-	3	-	P	82	Sabb	82	30	Thomassen Otto L, 9130 Hansnes
20 - Ann Tove	30,88	6,70	5,55	130	226	S	78	Caterp	78	565	Johannessen Jan, 9160 Vannvåg
21 - Karlo	10,66	3,41	1,89	11	-	P	79	MWM	79	102	Karlsen Karly, 9150 Stakkvik
25 kr Sjøllil	14,04	4,30	1,86	24	-	T	79	Gardn	79	170	Mortensen Andreas P/R, 9160 Vannvåg
27 sn Kim Andre	14,60	4,34	-	23	-	P	80	Cumm	84	300	Gabrielsen Gunleif, 9160 Vannvåg
28 kr Vårheim	8,75	3,08	-	6	-	T	60	Sabb	94	85	Mortensen Tor, 9160 Vannvåg
30 å Glimt	6,55	2,45	1,60	-	-	T	83	Sabb	83	18	Glimt Fiskerier A/S, (Åge-Joh Olsen) 9130 Hansnes
31 - Maiblomsten	9,30	3,26	-	12	-	P	80	Perkin	80	62	Hansen Kjøll, 9166 Vannareid
32 kr Vikanes	9,97	2,91	0,95	11	-	P	85	Perkin	84	72	Eriksen Ronald Johnny, Vannavalen, 9160 Vannvåg
33 å Sissel	5,02	1,88	-	-	-	P	76	Yamaha	76	15	Klønetsen Odd-Arne, 9150 Stakkvik
35 å Sjøgutten	4,55	1,73	-	-	-	P	68	Johns	94	6	Gabrielsen Ole, 9160 Vannvåg
36 å Lysgrunn	5,02	1,88	-	-	-	P	76	Evinr	94	10	Hansen Olaf, 9130 Hansnes
37 kr Kim	8,10	2,65	0,73	4	-	P	85	BMW	86	45	Pedersen Agnar E, 9166 Vannareid
38 kr Bjørnsund	9,72	3,41	-	11	-	P	76	MWM	87	152	Manin Paul, 9166 Vannareid
39 sn Tomas	7,34	2,26	1,00	3	-	T	66	Sabb	66	8	Johannessen Håkon, Laneyøra, 9160 Vannvåg
40 sn Jan Robin	7,47	2,69	1,00	4	-	T	61	Sabb	92	30	Bakken Trond, 9150 Stakkvik
41 kr Alf-Erik	13,10	4,40	-	19	-	T	80	Merc	85	265	Mikkelsen Alf, 9166 Vannareid
42 kr Carina	10,62	3,89	1,52	14	-	P	76	Scania	83	178	Pedersen Harry, 9140 Rebbenes
43 sn Bjørnøy	7,80	2,67	0,94	4	-	P	81	Volvo	90	105	Karlsen Evald, Burøysund, 9166 Vannareid
45 sn Sandøy	8,14	3,00	1,70	4	-	P	84	Volvo	89	200	Sebakk Asle, 9140 Rebbenes
52 sn Anne-Merete	14,98	5,40	2,15	24	-	P	85	Isuzu	93	380	Enoksen Road, 9160 Vannvåg
54 kr Sjøpynt	8,40	2,50	0,90	5	-	P	90	Isuzu	90	80	Nylund Halvor, 9130 Hansnes
55 kr Comet	9,75	3,23	-	7	-	T	47	Perkin	79	62	Blikfeldt Henry, 9130 Hansnes
56 å Solfisk	4,50	1,50	-	-	-	P	90	Yamaha	90	8	Dalan Terje, Strandmo, 9166 Vannareid
57 - Sørensen Jr.	7,09	2,35	-	3	-	P	77	Yanmar	84	55	Sørensen Hans Erling, 9130 Hansnes
58 å Nyheim	4,00	1,50	0,40	-	-	P	94	Yamaha	94	4	Robertsen Evald, 9130 Hansnes
59 sn Havsjø	7,76	2,68	1,04	4	-	P	85	Mitsub	94	45	Olsen Hans K, Kristofferv., 9160 Vannvåg
60 å John Espen	4,40	1,60	0,25	-	-	P	94	Yamaha	94	9	Hansen Gunnar, 9130 Hansnes
64 - Paul Kjetil	10,66	3,93	1,47	12	-	P	94	Cumm	94	152	Solheim Magne, Burøysund, 9166 Vannareid
67 kr Geir-Harry	10,09	4,11	-	13	-	S	75	Cumm	80	185	Kristoffersen Kjell, 9150 Stakkvik
69 - Steve	6,75	2,35	1,05	2	-	P	84	Yamaha	84	33	Hansen Ingvall, Grinnfjord, 9130 Hansnes
70 å Stormes	4,71	1,57	-	-	-	T	73	Mercur	73	3	Karlsen Jan Sverre, Burøysund, 9166 Vannareid
71 kr Jens Oluf	9,45	3,06	-	8	-	P	81	Cumm	93	100	Pedersen Idar, 9130 Hansnes
72 kr Gåssegga II	9,45	3,07	1,28	8	-	P	80	Cumm	86	116	Thomassen Otto Leif, 9130 Hansnes
73 kr Valagutt	10,61	3,87	1,52	14	-	P	77	Cumm	95	152	Geir Jonny Ans P/R, (St. Rasmussen), 9160 Vannvåg
74 kr Norpynt	9,48	3,16	1,51	8	-	P	84	Ford	84	100	Figenschau Gudmund, 9166 Vannareid
77 kr Elsa	7,37	2,67	-	3	-	T	55	Volvo	82	61	Hansen Sigvald, 9150 Stakkvik
79 sn Anita	7,59	2,51	-	3	-	P	80	Mitsub	92	60	Karlsen Otto, 9166 Vannareid
82 kr Olegga	8,21	2,91	1,10	5	-	P	84	Volvo	91	62	Kristiansen Kristian, 9160 Vannvåg
83 kr G. Senior	8,47	2,82	-	5	-	P	82	Perkin	82	50	Ottesen Gjetmund, 9150 Stakkvik
85 kr Anne-Rose	7,01	2,67	-	3	-	T	72	Sabb	68	22	Eriksen Ragnvald, Vannavalen, 9160 Vannvåg
88 å Bjørg	4,30	1,48	0,80	-	-	P	79	Yamaha	93	10	Bergan Ole, 9150 Stakkvik
90 sn Stakkeng	12,20	3,81	-	14	-	T	83	Perkin	94	215	Karlsen Kjell E P/R, 9166 Vannareid
92 k Børingen	16,76	4,82	-	24	-	T	57	Volvo	71	210	Børingen A/S, (Kristoffersen), 9160 Vannvåg
96 å Big Buster	4,90	1,00	-	-	-	P	86	Evinr	86	40	Jansen Jan Tore, 9160 Vannvåg
99 - Hessfjord	8,08	2,63	1,10	4	-	P	81	Sabb	83	68	Lundberg Tom, 9130 Hansnes
100 kr Heidi Anita	9,44	3,04	1,30	9	-	P	79	Sabb	82	75	Olaisen Odd, Dyrsfjord, 9130 Hansnes
101 sn Solglimt	8,63	2,71	-	7	-	P	77	MWM	82	68	Hansen Knut Werner, Boks 34, 9160 Vannvåg
102 kr Linn	8,18	2,74	1,35	5	-	T	80	Mitsub	88	65	Pettersen Jonny, 9150 Stakkvik
103 kr Brita	7,37	2,51	-	3	-	T	66	Sabb	82	22	Olaisen Karl, Laukvikvæ, 9130 Hansnes
104 kr Mariann	7,22	2,82	-	3	-	T	73	Sabb	73	22	Nilsen Erling, 9166 Vannareid
105 å Prikken	4,40	1,90	0,60	-	-	P	74	Evinr	93	4	Jacobsen Torleif, Lanes, 9130 Hansnes
106 s Varna	11,56	3,88	1,90	13	-	T	51	Volvo	81	140	Robertsen Kjell Ivar P/R, 9160 Vannvåg
108 kr Disa	9,10	2,71	-	5	-	T	72	Perkin	72	35	Savarsson Svanur, Burøysund, 9166 Vannareid
110 - Skogarøy	10,50	5,40	1,46	19	-	A	90	Cumm	90	220	Bottofsen Vegard P/R, (V.nilsen), 9160 Vannvåg
111 kr Robjørn II	8,47	2,82	-	5	-	P	77	Yanmar	92	74	Jakobsen Bernt, 9166 Vannareid
113 kr Petri	6,81	2,35	-	2	-	P	81	Isuzu	86	51	Thomassen John E, 9166 Vannareid
115 å Spurt	7,84	2,45	-	-	-	T	65	Marna	55	6	Nilsen Ørjan, 9160 Vannvåg
119 kr Robin	7,00	2,10	1,10	3	-	T	65	Sabb	65	8	Benjaminsen Hjalmar, Skogsfjord, 9130 Hansnes
122 - Varøy	12,83	3,96	-	18	-	P	81	Volvo	81	156	Karlsen Knut Ole, 9166 Vannareid

Farkostens nummer, type og navn	Meter			Tonn		Matr.	Bygge- år	Motor			Eierens (den korresponderende reder) navn og postadresse
	Lengde	Bredde	Dybde	I	II			Merk	Byggeår	H:K:	
124 sn Kim Daniel	8,58	2,76	1,11	6	-	P	87	Cumm	87	76	Johansen Hermod, Grunnfjord, 9130 Hansnes
125 å Mia	4,40	1,60	0,67	-	-	P	82	Marin	82	8	Kristiansen Kristian Fyhn, 9160 Vannvåg
127 kr Rango	7,53	2,64	-	3	-	P	81	Yamaha	93	74	Benjaminsen Peder, 9130 Hansnes
129 - Glimt	8,09	2,60	1,50	4	-	P	80	Volvo	64	125	Jensen Gudmund, Dåfjord, 9130 Hansnes
130 å Rio	4,96	1,91	-	-	-	P	78	Johns	66	5	Schjølberg Viggo, 9160 Vannvåg
135 - Gøril Irene	8,63	2,71	-	6	-	P	76	MWM	76	68	Olsen Ivar, 9150 Stakkvik
138 - Vestpynt	6,90	2,35	-	2	-	P	80	Sabb	-	22	Pettersen Steinar, Dåfjord, 9130 Hansnes
140 å Nordfjell	4,95	1,20	0,70	-	-	P	81	Suzuki	75	7	Lundberg Bjarne, Hessfjord, 9130 Hansnes
142 å Pål	4,39	1,88	-	-	-	T	68	Mercur	78	9	Evensen Magnus, 9140 Rebbenes
146 - Reinøybuen	9,86	3,20	-	10	-	P	82	MWM	82	102	Sørensen Stian, 9150 Stakkvik
148 å Hans-Ivar	5,00	1,90	-	-	-	P	76	Yamaha	89	40	Robertsen Helmer, 9160 Vannvåg
149 kr Sjøfuglen	7,62	2,47	-	4	-	P	78	Sabb	77	30	Olsen Oddvar, 9160 Vannvåg
159 kr Marianne	14,50	4,40	-	21	-	T	68	Caterp	79	235	Kristoffersen Sigmund P/R, 9160 Vannvåg
160 k Sjøblomst	14,01	4,36	1,83	22	-	T	63	Volvo	73	175	Mikkelsen Fredrik, 9166 Vannareid
164 å Sletten	4,90	2,00	0,80	-	-	P	76	Evinr	90	10	Pedersen Håkon M, Vannavalen, 9160 Vannvåg
170 sn Varg	8,70	3,20	-	8	-	P	84	Perkin	84	72	Figenschou Harald P/R, 9149 Helgøy
172 kr Vikan	7,53	2,82	-	3	-	T	73	Sabb	73	22	Eriksen Ottar, Vannavalen, 9160 Vannvåg
173 kr Soltind	7,18	2,38	-	3	-	P	80	Yanmar	84	33	Hansen Einar, Dåfjord, 9130 Hansnes
174 sn Sjøviknes	10,63	4,30	1,20	12	-	A	87	Isuzu	87	160	Sjøvik Aksel, 9160 Vannvåg
175 å Dan Øystein	5,18	1,93	0,65	-	-	P	84	Marin	89	25	Pettersen Kåre, 9130 Hansnes
177 - Vest-Tind	10,66	3,60	0,85	12	-	P	92	Sabb	92	127	Eliassen Terje og Hugo P/R, Dåfjord, 9130 Hansnes
178 - Tunfisk	7,59	2,51	-	3	-	P	82	MWM	91	51	Tårnes Svein Harald, 9166 Vannareid
180 kr Linskjær	9,45	3,06	-	8	-	P	77	Sabb	91	85	Kystfisket A/S, (Torbj.hansen), 9160 Vannvåg
183 å Stormskjærsmaja	5,55	1,70	0,61	-	-	T	55	Mercur	75	10	Hansen Finn-Harald, Solbakken, 9166 Vannareid
184 å Skårungen	5,50	2,12	1,06	-	-	P	89	Yamaha	89	40	Robertsen Pål, Hessfjord, 9130 Hansnes
191 k Hildring	14,37	4,39	1,80	16	-	T	34	Merc	78	200	Robertsen Asle, 9160 Vannvåg
192 kr Marte	10,47	3,10	0,90	6	-	P	84	Yanmar	93	130	Nilsen Inge P/R, 9166 Vannareid
193 kr Rita	9,40	3,10	1,20	7	-	P	72	Sabb	85	68	Rydningen Bjørn, 9166 Vannareid
194 å Fram	5,02	1,41	-	-	-	T	59	Johns	72	6	Kristensen Knut, 9130 Hansnes
196 å Svanen	5,33	1,57	-	-	-	T	72	Johns	73	9	Figenschou Iwan, 9149 Helgøy
198 - Rolf-Åge	8,25	3,04	-	5	-	P	82	Sabb	78	68	Jensen Jens, Nordeidet, 9150 Stakkvik
199 - Båen	7,60	2,51	1,20	3	-	P	82	MWM	82	51	Sørensen Håkon, Dåfjord, 9130 Hansnes
200 kr Vannbuen	10,00	3,10	1,20	10	-	P	85	Perkin	85	72	Eliassen John, Dåfjord, 9130 Hansnes
201 kr Frode	7,62	2,47	-	3	-	P	77	Yanmar	93	74	Olsen Malvin, 9166 Vannareid
202 s Bjørn Harry	10,57	3,89	1,50	9	-	P	83	Cumm	93	152	Figenschau Hardin, 9166 Vannareid
203 å Hansvik	5,00	1,80	-	-	-	P	75	Yamaha	95	40	Gabrielsen Gunnar, 9160 Vannvåg
204 sn Florry	8,60	2,75	1,05	3	-	P	87	Cumm	86	100	Karlsen Erling, 9166 Vannareid
205 å Torill	5,02	1,75	-	-	-	P	72	Yamaha	92	15	Nilsen Alf, Grunnfjord, 9130 Hansnes
206 å Stornes	5,10	1,90	-	-	-	P	67	Yamaha	87	40	Albertsen Willy, 9160 Vannvåg
212 sn Einar Magnus	7,53	2,23	-	3	-	P	75	MWM	75	51	Larsen Trygve, 9166 Vannareid
213 å Linda	6,59	2,07	-	-	-	P	79	Sabb	79	18	Andersen Paul, 9166 Vannareid
215 å Liv	5,49	1,88	-	-	-	T	61	Yamaha	93	10	Hansen Magne, 9160 Vannvåg
218 å Arne	5,20	1,50	0,80	-	-	T	84	Mercur	84	4	Hansen Arne, Fakken, 9160 Vannvåg
219 å Twigg	4,25	1,63	-	-	-	P	84	Tohats	85	12	Ottesen Kyrre, 9150 Stakkvik
223 kr Ergo	10,65	3,40	1,51	13	-	T	69	GM	76	114	Ergo Da P/R P/R, (Trond Pedersen), 9166 Vannareid
225 kr Niels-Eivind	10,66	3,32	1,47	7	-	P	73	Sabb	91	117	Olsen Karl H, 9150 Stakkvik
226 å Paul Idar	4,39	1,88	-	-	-	P	77	Suzuki	93	9	Fjellstad Kjell, 9150 Stakkvik
231 å Fyk	5,65	2,16	-	-	-	P	79	Evinr	87	30	Olsen Reidar, 9130 Hansnes
238 å Arild	4,57	1,35	-	-	-	P	78	Marin	78	15	Hansen Arild, Boks 6, 9160 Vannvåg
240 sn J.b.senior	8,50	3,05	-	6	-	P	72	Ford	85	68	Solberg Knut, Burøysund, 9166 Vannareid
241 - Sandnes	7,37	2,51	-	3	-	P	74	Mitsub	89	60	Hansen Ludvig, 9166 Vannareid
243 å Topsy	4,05	1,80	-	-	-	P	84	Mercur	85	10	Kristoffersen Arne, 9166 Vannareid
245 å Cola	5,00	2,20	-	-	-	P	78	Mercur	78	50	Karlsen Alf Otto, 9166 Vannareid
246 å Mørebas	5,20	2,05	0,85	-	-	P	80	Yamaha	87	50	Karlsen Johnny, 9166 Vannareid
247 - Fagertun	12,83	3,96	-	17	-	P	77	Volvo	77	210	Fagertun P/R, (Odd.a.andersen), 9166 Vannareid
248 å Flyt	4,71	1,88	-	-	-	T	64	Mercur	77	5	Andersen Sverre, Vannahamre, 9166 Vannareid
249 k Beate Veronika	12,83	3,96	-	17	-	P	79	Cumm	92	350	Mikkelsen Villy, 9166 Vannareid
250 s Tundra	7,60	2,30	-	3	-	P	77	Volvo	82	62	Nygaard Jan, Vannahamre, 9166 Vannareid
251 - Luna	8,63	2,71	-	7	-	P	75	MWM	74	51	Bye Jan-Erik, 9160 Vannvåg
255 å Haks	4,99	1,79	-	-	-	P	-	Mercur	71	7	Olsen Hans K, 9160 Vannvåg
258 kr Ann Karin	10,04	2,99	1,10	8	-	P	75	Cumm	91	116	Olsen Osvald, 9166 Vannareid
259 å Kato	4,27	1,87	0,80	-	-	P	-	Johns	77	10	Karlsen Trond, Klemmesvik, 9166 Vannareid

T-K Karlsøy

Farkostens nummer, type og navn	Måter			Tonn		Matr.	Bygge- år	Motor		Eierens (den korresponderende reder) navn og postadresse	
	Lengde	Bredde	Dybde	I	II			Merke	Byggeår		H:K:
264 å Peiken	4,40	1,50	-	-	-	P	68	Yamaha	85	6	Blikfeldt Bjarne, Fredheim, 9160 Vannvåg
276 sn Langnes	9,48	3,16	1,51	7	-	P	86	Perkin	86	72	Andersen Jeremias, Torsvåg, 9166 Vannareid
278 å Svanen	5,02	1,73	-	-	-	P	75	Evinr	94	10	Friis Aage, Vannavalen, 9160 Vannvåg
282 å Veronica	4,70	1,83	0,90	-	-	P	75	Tohats	80	18	Nilsen Verner G, Kristoffervalen, 9160 Vannvåg
290 å Mariabuen	4,40	1,50	-	-	-	P	76	Yamaha	93	8	Benjaminsen Hjalmar, Skogsfjord, 9130 Hansnes
298 kr Kvalsberg	7,06	2,64	-	3	-	P	74	Sabb	74	22	With Sverre, 9160 Vannvåg
305 å Snøggen	5,02	1,41	-	-	-	T	-	Yamaha	71	5	Pettersen Geir Kristian, 9155 Karlsøy
308 å Fia	4,39	1,57	-	-	-	P	76	Yamaha	90	10	Olsen Reidar, Dåfjord, 9130 Hansnes
311 å Snoken	4,55	2,15	0,90	-	-	P	93	Marin	94	50	Wanvik Jimmy, Teigen, 9140 Rebbenes
316 å Snøgg	4,96	1,76	-	-	-	P	75	Johns	80	20	Evanger Magnar, 9130 Hansnes
318 å Sjøfuglen	5,00	1,83	-	-	-	P	80	Johns	87	20	Hansen Willy, Vannavalen, 9160 Vannvåg
326 å Seien	5,30	1,55	0,73	-	-	P	79	Marin	79	25	Hansen Einar, Dåfjord, 9130 Hansnes
328 kr Evy	7,00	2,50	-	3	-	P	85	Merc	83	42	Benjaminsen Eivind, 9166 Vannareid
329 - Evy	7,84	2,57	0,90	2	-	P	78	Cumm	94	100	Benjaminsen Eivind, 9166 Vannareid
338 kr Are	6,81	2,35	-	2	-	P	82	Isuzu	86	40	Pedersen Agnar H, 9166 Vannareid
339 å Svein Roar	4,88	1,50	0,70	-	-	P	79	Mercur	79	20	Kristoffersen Ernst, 9160 Vannvåg
344 k Knut Morten	6,60	2,50	0,50	2	-	P	83	MWM	88	44	Pettersen Kåre, 9130 Hansnes
345 å Fant	4,40	1,40	-	-	-	P	70	Evinr	88	6	Friis Thor, Lanesøyra, 9160 Vannvåg
353 å Regnbuen	5,15	1,70	-	-	-	T	76	Mercur	81	9	Schjølberg Almar, 9160 Vannvåg
354 å Eli	4,39	1,57	-	-	-	P	70	Evinr	88	5	Friis Knut, 9160 Vannvåg
357 å Skarven	4,39	1,41	-	-	-	P	67	Suzuki	93	6	Eliassen Hans, Dåfjord, 9130 Hansnes
363 å Lucky	5,20	1,80	-	-	-	P	79	Johna	95	25	Mikkelsen Frank, 9166 Vannareid
364 - Geirongen	9,51	3,29	1,25	8	-	P	72	Ford	77	68	Karlsen Hugo, 9166 Vannareid
365 sn Silje	6,30	2,42	-	1	-	P	83	Yanmar	83	44	Litlfeen Henrik, 9130 Hansnes
368 å Tøffe	5,65	2,51	-	-	-	P	81	Mercur	81	25	Sjåvik Inge, 9160 Vannvåg
370 å Burøy	5,50	1,90	0,90	-	-	P	84	Evinr	84	50	Karlsen Hugo, Burøysund, 9166 Vannareid
371 kr Nike	7,95	2,65	-	4	-	P	87	Isuzu	86	50	Pedersen Sigfred B, 9166 Vannareid
373 å Skarås	7,22	2,51	-	-	-	T	71	Sabb	82	18	Lorentzen Leo, Dåfjord, 9130 Hansnes
378 å Ramon	8,63	2,71	-	-	-	P	73	Bedf	78	79	Jacobsen Ole, Skogsfjord, 9130 Hansnes
380 å Pelle	5,18	1,88	-	-	-	P	75	Yamaha	86	25	Pedersen Gudmund, 9140 Rebbenes
381 sn Øyangen	12,53	3,75	-	16	-	T	81	Cumm	89	220	Sjåvik Paul, 9160 Vannvåg
382 kr Lobo	9,94	3,20	1,00	6	-	T	69	Ford	86	108	Sjøvik Olaf, 9160 Vannvåg
384 kr Line	8,50	2,77	-	5	-	P	74	Isuzu	91	70	Jensen Astrup, 9150 Stakkvik
388 sn Hill	7,00	2,50	-	2	-	P	74	Sabb	76	22	Johansen Sigvart, Burøysund, 9166 Vannareid
390 å Sjøhesten	5,33	2,01	-	-	-	P	76	Yamaha	94	25	Rasmussen Stein Y, Vannavalen, 9160 Vannvåg
393 å Plastfisk	4,30	1,87	-	-	-	P	90	Yamaha	90	15	Mikkelsen Frank, 9166 Vannareid
394 å Kari	4,55	1,43	0,53	-	-	T	85	Tohats	92	8	Lyngstad Ragnvald, Kristoffervalen, 9160 Vannvåg
395 kr Kirsten	8,05	2,65	-	5	-	P	75	Sabb	77	30	Iversen Helge, Boks 10, 9150 Stakkvik
397 kr Delfin	10,47	3,66	1,60	11	-	P	92	Volvo	92	245	Sørensen Terje, 9130 Hansnes
399 å Lena	5,65	2,20	-	-	-	P	81	Mercur	81	25	Johansen Kjell Arne, Vannavalen, 9160 Vannvåg
400 k Glimt	8,30	2,80	1,20	5	-	T	49	Sabb	79	30	Glimt Fiskerier A/S, (Åge Olsen), 9130 Hansnes
402 å Havprinsen	5,18	1,57	-	-	-	T	78	Yamaha	78	9	Pedersen Noralf, Futfjord, 9140 Rebbenes
404 å Judy	5,02	1,85	-	-	-	P	79	Yamaha	79	28	Scholberg Roald, 9166 Vannareid
410 å Bossen	5,48	2,12	0,70	-	-	P	86	Yamaha	89	25	Olaisen Odd, Dyrsfjord, 9130 Hansnes
412 å Thom-Ju	5,02	1,73	-	-	-	P	74	Evinr	81	40	Hansen Tove, 9160 Vannvåg
413 å Sjøgrunn	5,49	1,52	-	-	-	P	72	Yamaha	78	25	Lockertsen Håvard, 9160 Vannvåg
418 å Ea	5,30	1,30	-	-	-	P	84	Evinr	84	25	Nilsen Egil, Skorøy, 9160 Vannvåg
428 kr Sørbøen	10,65	3,10	1,40	6	-	T	72	Cumm	90	115	Pettersen Asbjørn, 9150 Stakkvik
429 å Seien	4,26	1,66	-	-	-	P	79	Johns	87	9	Johannessen Raymond, 9160 Vannvåg
431 å Pål-Atle	4,40	1,52	0,60	-	-	P	87	Suzuki	90	15	Stefanussen Per, Grunnfjord, 9130 Hansnes
432 å Lill-Tove	5,33	1,88	-	-	-	P	78	Yamaha	78	15	Hansen Sigvald, 9150 Stakkvik
433 å Zenit	4,39	1,51	-	-	-	P	75	Suzuki	89	10	Johansen Johan E, 9130 Hansnes
437 å Pioner	4,88	1,80	0,60	-	-	P	76	Tohats	90	25	Robertsen Hans og Reidulf P/R, 9160 Vannvåg
439 å Delfin	5,02	1,85	-	-	-	P	82	Yamaha	82	25	Pedersen Arild, 9140 Rebbenes
441 å Sigmund	5,33	1,79	-	-	-	P	81	Evinr	81	20	Karlsen Signor, 9130 Hansnes
442 å Tærna	5,50	1,50	-	-	-	T	86	Marin	86	8	Johannessen Roald, 9160 Vannvåg
444 å Flipper	5,33	1,88	-	-	-	P	78	Suzuki	82	35	Karlsen Kjell-Erik, Burøysund, 9166 Vannareid
446 k Veslegutt	10,09	3,17	-	6	-	T	58	MWM	78	102	Jensen Torgeir P/R, 9130 Hansnes
449 å Hjemmefisk	4,30	1,70	-	-	-	T	76	Tohats	84	5	Mikkelsen Leif, 9166 Vannareid
452 kr Pax	7,84	2,82	-	4	-	T	65	Sabb	76	30	Rasmussen Leif-Jarle, Burøysund, 9166 Vannareid
455 å Rutta	4,71	1,57	-	-	-	P	75	Mercur	81	20	Eliassen John, 9130 Hansnes
456 å Merkury	4,80	1,90	-	-	-	P	78	Evinr	83	10	Sørensen Kjell Tore, Lanes, 9130 Hansnes

Farkostens nummer, type og navn	Meter			Tonn		Matr.	Bygge- år	Motor			Eierens (den korresponderende reder) navn og postadresse
	Lengde	Bredde	Dybde	I	II			Merke	Byggeår	H:K:	
459 å Anne-Harrieth	5,02	1,88	-	-	-	P	72	Johns	72	20	Hanssen Knut, 9160 Vannvåg
460 å Båtsmann	4,30	1,72	-	-	-	P	89	Evinr	85	20	Larsen Roar, Burøysund, 9166 Vannareid
461 å Carina	5,18	1,83	-	-	-	P	86	Marin	90	25	Olaisen Steinar, Dyrstfjord, 9130 Hansnes
465 kr Sinken	7,22	2,43	-	2	-	T	70	Sabb	70	16	Sjåvik Jan, 9160 Vannvåg
467 å Inger	4,40	1,37	-	-	-	P	73	Marin	81	9	Sjåvik Olaf, 9160 Vannvåg
468 å Skrubben	4,39	1,57	-	-	-	P	72	Evinr	91	10	Jensen Oddvar, 9130 Hansnes
471 - Carina	9,76	3,46	2,00	8	-	P	81	MWM	81	68	Sørensen Glenn-Tore, Kopparelv, 9130 Hansnes
475 sn Juni	6,74	2,35	-	2	-	P	82	Sabb	82	22	Eliassen Vidar, 9130 Hansnes
476 å Linn	5,20	1,80	-	-	-	P	79	Marin	83	20	Klemetsen Rolf Otto, 9150 Stakkvik
480 kr Blåtind	9,45	3,12	1,07	6	-	P	77	Perkin	77	62	Dahl Per, Lanesøyra, 9160 Vannvåg
483 å Skorøyværing	5,30	2,01	-	-	-	P	79	Mercur	78	20	Eliassen Idar H, 9160 Vannvåg
485 - Svalen	8,50	2,60	1,20	6	-	T	66	Sabb	83	22	Hansen Bent, 9130 Hansnes
490 å Tinka	5,30	1,50	-	-	-	P	85	Johns	89	30	Eliassen Johnny, 9150 Stakkvik
496 å Tåifun	5,02	1,57	-	-	-	T	50	Evinr	80	7	Pedersen Paul, 9140 Rebbenes
497 kr Star	9,45	2,74	-	3	-	P	72	Sabb	71	68	Floystad Hilmar, Burøysund, 9166 Vannareid
499 å Sonja	5,49	1,88	-	-	-	P	80	Mercur	83	9	Lorenssen Harry Jan, 9140 Rebbenes
500 å Sjøulk	5,02	1,85	0,33	-	-	P	88	Yamaha	88	30	Kristoffersen Helge, 9160 Vannvåg
502 å Line	5,33	1,88	-	-	-	P	79	Johns	79	25	Mikkelsen Gudmund, 9166 Vannareid
504 å Munkestø	5,02	1,98	-	-	-	P	68	Yamaha	92	20	Kristiansen Sevald, 9160 Vannvåg
505 kr Kvarten	6,90	2,25	-	2	-	P	77	Sole	83	28	Soll Jarl Inge, Gannes, 9130 Hansnes
506 kr Aud	7,22	2,51	-	3	-	T	60	Sabb	72	22	Pettersen Steinar P/R, Dåfjord, 9130 Hansnes
507 å Ålen	5,02	1,88	-	-	-	P	72	Yamaha	78	40	Kristoffersen Helge, 9160 Vannvåg
512 kr Spennholmen	7,05	2,55	-	3	-	T	63	Sabb	67	22	Gabrielsen Odd, Vannavalen, 9160 Vannvåg
514 - Bergmo	6,70	2,40	0,60	2	-	P	87	Sabb	85	22	Andersen Ludvík, 9166 Vannareid
515 å Laksen	5,48	2,12	-	-	-	P	85	Yamaha	90	30	Aronsen Audun, 9150 Stakkvik
517 å Sundfisk	5,07	1,63	-	-	-	T	70	Isuzu	84	10	Nilsen Harald, 9166 Vannareid
519 å Daniel	4,60	1,55	-	-	-	P	77	Johns	78	6	Pedersen Freddy Arne, Burøysund, 9166 Vannareid
521 å Helge	6,90	2,67	-	-	-	P	80	Sabb	80	18	Hilmarsen Jan, 9130 Hansnes
527 å Metind	5,00	2,00	-	-	-	P	78	Mercur	78	20	Olsen Torun, 9150 Stakkvik
533 - Dan-Ove	6,71	2,38	0,70	2	-	P	82	Yanmar	91	50	Hansen Tor Ragnar, 9160 Vannvåg
534 sn Sjøpynt	6,50	2,50	-	2	-	P	84	Sabb	94	45	Benjaminsen Leif, Dåfjord, 9130 Hansnes
540 å Heidi	4,30	1,40	-	-	-	P	79	Marin	87	15	Klemetsen Jon-Roar, 9150 Stakkvik
541 kr Mats	8,07	2,72	-	4	-	P	80	MWM	88	75	Jørgensen Bjørn, Skogsfjord, 9130 Hansnes
542 å Steinar	5,00	2,00	-	-	-	P	82	Evinr	84	4	Kristoffersen Asle, 9166 Vannareid
543 å Krabben	5,02	1,88	-	-	-	P	74	Yamaha	78	28	Kristoffersen Helge, 9160 Vannvåg
548 å Snipp	6,59	2,29	-	-	-	P	75	Sabb	75	18	Pedersen Agnar E, 9166 Vannareid
552 å Selis	4,80	1,50	-	-	-	P	80	Evinr	80	35	Sivertsen Olaf, 9166 Vannareid
554 å Turid	5,71	1,91	-	-	-	P	73	Suzuki	87	25	Nilsen Guttorm P/R, 9160 Vannvåg
559 - Robert	6,07	2,00	-	1	-	T	80	Evinr	83	75	Ditlefsen Rolf, 9150 Stakkvik
560 - Dani	6,00	2,35	0,60	1	-	T	67	Sabb	77	10	Nilsen Ørjan, 9160 Vannvåg
567 å Trond-Roger	5,49	2,01	-	-	-	P	80	Evinr	88	50	Hansen Einar H A P/R, 9160 Vannvåg
568 å Mona Lisa	5,33	2,01	-	-	-	P	78	Yamaha	80	30	Larsen Torvald, 9130 Hansnes
570 å Kris	4,20	1,40	-	-	-	P	76	Evinr	75	6	Pedersen Johan, 9166 Vannareid
574 å Aiken	4,30	1,55	-	-	-	P	83	Suzuki	83	10	Pedersen Jan-Henry, 9166 Vannareid
576 å Truls	7,53	2,51	-	-	-	P	80	Perkin	72	35	Lockertsen Anton P/R, Gannes, 9130 Hansnes
579 å Lisbeth	4,96	1,91	-	-	-	P	80	Mercur	80	25	Johannessen Håkon, 9160 Vannvåg
581 å Jo Jo	5,00	1,60	-	-	-	P	77	Johns	93	8	Andersen Yngve, Dalan, 9166 Vannareid
589 å Hans Rune	5,00	1,65	-	-	-	P	89	Mercur	87	9	Fausa Kjell-Ing, Dåfjord, 9130 Hansnes
590 å Svarteper	4,70	1,57	-	-	-	T	75	Evinr	93	6	Sætervik Arthur, 9130 Hansnes
591 å Gill	5,02	1,88	-	-	-	P	74	Mercur	74	20	Mortensen Arnulf P/R, 9160 Vannvåg
592 å Svanen	5,49	1,91	-	-	-	T	72	Yamaha	86	8	Friis Egil, Lanesøyra, 9160 Vannvåg
596 å Pippi	5,33	1,88	-	-	-	P	71	Tohats	74	35	Hansen Otto, 9160 Vannvåg
597 å Dicte	4,65	1,52	-	-	-	P	90	Johns	90	9	Jacobsen Sverre, Vannahmre, 9166 Vannareid
600 å Robin	4,90	1,50	-	-	-	P	77	Evinr	77	25	Johannessen Jan, 9160 Vannvåg
602 kr Hans Tore	14,50	4,66	-	23	-	T	50	Volvo	70	210	Sørensen Helene, 9130 Hansnes
605 kr Helge	7,40	2,73	0,70	3	-	T	63	Sabb	72	22	Hansen Helge Oddmund, Berglund, 9160 Vannvåg
606 å Kraknes	5,00	0,90	0,60	-	-	P	82	Tohats	86	10	Eriksen John, Vannavalen, 9160 Vannvåg
610 å Jolly	4,39	1,57	-	-	-	T	65	Mercur	79	7	Klemetsen Oddgeir, 9150 Stakkvik
611 å Snabb	5,65	2,16	0,90	-	-	P	79	Yamaha	79	28	Johansen Asbjørn, 9166 Vannareid
615 å Kruse	5,65	1,85	-	-	-	P	79	Mercur	79	20	Karlsen Asle P/R, 9166 Vannareid
618 å Renate	5,30	2,00	-	-	-	P	80	Evinr	83	40	Larsen Kjell Hugo, 9140 Rebbenes
620 å Hevi	4,80	1,86	-	-	-	P	85	Evinr	85	15	Ditlefsen Willy, 9150 Stakkvik

T-K Karlsøy

Farkostens nummer, type og navn	Meter			Tonn		Matr.	Bygge- år	Motor			Eierens (den korresponderende reder) navn og postadresse
	Langde	Bredde	Dybde	I	II			Mørke	Byggeår	H:K:	
624 å Brottsjø	4,90	1,76	-	-	-	T	50	Marin	89	10	Mortensen Tor, Lanesøyra, 9160 Vannvåg
627 å Morten	5,20	1,50	-	-	-	P	86	Johns	85	20	Sørensen Rita, Nordeidet, 9150 Stakkvik
635 å Hilde	4,20	1,60	-	-	-	P	82	Mercur	82	7	Mikkelsen Alf Erik, 9166 Vannareid
636 å Pavo	5,30	2,00	-	-	-	P	83	Yamaha	83	20	Langaas Stig, Bakkelund, 9166 Vannareid

T-KD Kåfjord - Tilsynsmann: F.retll. Lyngen, Boks 113, 9060 Lyngseidet

1 å Jan	5,02	1,52	0,76	-	-	T	66	Mercur	73	10	Karlsen Karl A, 9074 Samuelsenberg
3 å Fisken	5,18	1,93	0,90	-	-	P	75	Yamaha	85	40	Holm Johnny, 9074 Samuelsenberg
5 kr Seien	8,10	2,90	0,86	4	-	T	60	Ford	71	62	Skogli Ragnar, 9074 Samuelsenberg
7 å Binny	5,18	1,83	-	-	-	P	81	Evinr	85	30	Johansen Oskar, Skardalen, 9074 Samuelsenberg
8 kr Terna	8,06	2,89	0,93	4	-	T	82	Yanmar	82	33	Johansen Roald, 9070 Olderdalen
10 - Trollabuen	10,67	3,60	1,60	12	-	P	92	Cumm	92	152	Lilleberg Harald, 9072 Birtavarre
18 å Kvik	4,30	1,52	0,60	-	-	P	84	Yamaha	86	25	Samuelsen Nils, 9072 Birtavarre
19 sn Trine	6,25	1,75	0,23	1	-	P	77	Yamaha	89	15	Olsen Olaf H, Langnes, 9072 Birtavarre
20 kr May Isabella	7,90	2,78	-	4	-	P	80	Perkin	88	81	Søling Einar, 9070 Olderdalen
22 å Moby Dick	5,50	1,30	-	-	-	A	85	Evinr	89	30	Ås Sigurd, 9072 Birtavarre
23 å Lisa	4,80	1,44	-	-	-	A	81	Yamaha	85	28	Jørgensen Jørgen, 9072 Birtavarre
24 kr Mea	7,53	2,51	-	3	-	T	74	Sabb	74	22	Salamonsen Salomon P/R, 9070 Olderdalen
25 å Glimt	5,50	2,00	-	-	-	P	72	Yamaha	91	85	Benjaminen Kjell, Nordmannvik, 9070 Olderdalen
28 kr Jim	7,01	2,29	0,91	3	-	P	74	Yanmar	82	22	Salo Marius, 9074 Samuelsenberg
29 å Bakkeli	5,03	1,60	0,80	-	-	T	76	Yamaha	82	5	Albrigtsen Wilmar, 9070 Olderdalen
30 å Truls	4,88	1,52	-	-	-	T	46	Suzuki	92	6	Jensen Kjell A, Skardalen, 9074 Samuelsenberg
31 å Grei	4,80	1,79	-	-	-	A	76	Yamaha	86	40	Samuelsen Gudmund, Brattland, 9072 Birtavarre
33 å Røder	5,10	1,90	0,90	-	-	P	76	Yamaha	77	20	Rundberg Håvard, Langnes, 9072 Birtavarre
35 å Panter	5,49	1,69	-	-	-	A	81	Yamaha	92	9	Nielsen Eilif, 9072 Birtavarre
37 sn Marita	8,05	2,70	0,84	8	-	P	85	Isuzu	84	40	Hestdal Willy, Djupvik, 9070 Olderdalen
38 kr Aurora	8,00	2,45	1,15	4	-	T	73	Sabb	73	8	Sølbakken Nils, Boks 41, 9074 Samuelsenberg
40 å Kjell 2	5,50	1,70	-	-	-	A	81	Johns	85	20	Myrhaug Olaf, 9072 Birtavarre
41 å Trygg	5,80	1,55	-	-	-	T	60	Mercur	77	7	Jenssen Johannes, Djupvik, 9070 Olderdalen
44 å Laika	5,80	1,56	-	-	-	T	50	Yamaha	88	8	Evanger Jørgen, Djupvik, 9070 Olderdalen
45 - Tommy	6,08	1,93	0,90	1	-	P	86	Suzuki	87	25	Olsen Geir, Djupvik, 9070 Olderdalen
46 å Arnt-Stian	5,55	1,93	-	-	-	A	86	Tohats	89	40	Gamst Steinar, Langnes, 9072 Birtavarre
50 å Elsa	5,18	1,91	-	-	-	T	60	Kohler	77	14	Dalvik Hans, 9074 Samuelsenberg
51 å Glenn Vegar	4,40	1,65	0,65	-	-	P	88	Suzuki	88	4	Fredlund Gunnar, Boks 192, 9074 Samuelsenberg
54 å Seien	4,92	1,52	0,67	-	-	T	48	Evinr	75	6	Eriksen Arne, 9070 Olderdalen
55 å Optimisten	4,80	1,70	0,70	-	-	P	81	Evinr	81	20	Nielsen Peder, Skardalen, 9074 Samuelsenberg
56 kr Ole Helge	6,54	2,40	1,47	2	-	T	60	Sabb	61	16	Olsen Olaf H, Langnes, 9072 Birtavarre
57 å Sjøsprøyt	5,00	1,86	0,65	-	-	P	75	Marin	91	10	Joramo Torvald, 9074 Samuelsenberg
58 å Tove	5,33	1,57	-	-	-	T	78	Johns	93	6	Ballovare Olaf B, 9070 Olderdalen
59 å Siv	4,60	1,76	0,68	-	-	P	94	Yamaha	94	20	Hansen Gunnar, Normannvik, 9070 Olderdalen
62 å Helene	5,02	1,50	0,70	-	-	T	74	Yamaha	90	9	Jakobsen Terje S, 9070 Olderdalen
64 - Bente	6,60	2,30	0,95	2	-	T	48	Sabb	63	8	Seppola Steen R, 9074 Samuelsenberg
65 kr Venus	7,70	2,66	0,87	4	-	P	85	Sabb	78	54	Myrseth Ove, 9072 Birtavarre
66 å Lillian	5,18	1,93	0,83	-	-	P	80	Yamaha	82	30	Olsen Eirik, Boks 9, 9074 Samuelsenberg
67 å Ruth	4,57	1,65	0,65	-	-	P	95	Suzuki	94	10	Lindvall Leif, 9070 Olderdalen
68 å Langnes	4,85	1,70	0,80	-	-	A	75	Yamaha	88	30	Pedersen Ruth B, Langnes, 9072 Birtavarre
70 kr Ørna	6,08	1,86	0,52	1	-	A	95	Evinr	95	30	Hansen Per Sigmund, 9072 Birtavarre
72 kr Strønvik	9,30	3,25	-	8	-	P	81	Leyl	81	97	Pedersen Jostein, 9070 Olderdalen
74 å Åse	4,71	1,57	-	-	-	P	75	Chrysl	75	20	Isaksen Jan P, 9072 Birtavarre
75 å Venus	4,57	1,62	0,60	-	-	P	85	Mercur	89	5	Skogstad Ingvald, 9072 Birtavarre
77 å Maja	7,22	2,25	1,20	-	-	T	67	Sabb	67	8	Seljevoll Jon H, Boks 124, 9074 Samuelsenberg
78 - Astrid Marie	7,70	2,70	0,80	4	-	P	96	Yanmar	96	85	Sølbakken Nils, 9074 Samuelsenberg
79 å Tove	4,80	1,80	0,75	-	-	P	76	Johns	76	20	Johansen Arne, 9072 Birtavarre
80 å Nina	8,47	2,67	-	-	-	T	69	Sabb	73	30	Isaksen Valentin, 9070 Olderdalen
81 sn Karina	6,40	2,50	1,20	2	-	P	80	Volvo	86	18	Olsen Kåre, 9074 Samuelsenberg
82 å Måken	6,59	2,51	-	-	-	P	79	Sabb	79	10	Johansen Helge, Djupvik, 9070 Olderdalen
83 kr Flipper	6,80	1,90	1,70	2	-	T	68	Sabb	87	22	Albrigtsen Ulrik, 9070 Olderdalen
84 å Marifloa	5,18	1,93	0,83	-	-	P	79	Evinr	81	20	Olsen Rolf Einar, Boks 10, 9074 Samuelsenberg
85 å Ann-Tove	5,20	1,80	0,80	-	-	P	75	Yamaha	84	25	Olsen Sten Hugo, 9070 Olderdalen
86 å Stoa	4,57	1,62	0,60	-	-	P	77	Yamaha	89	10	Hansen Odd, Bjerkeli, 9072 Birtavarre

Farkostens nummer, type og navn	Meter			Tonn		Matr.	Bygge- år	Motor			Eierens (den korresponderende reder) navn og postadresse
	Lengde	Bredde	Dybde	I	II			Merke	Byggeår	H.K.	
87 kr Bekka	6,40	2,13	0,55	2	-	P	75	Sabb	74	10	Isaksen Per Steinar, Boks 60, 9074 Samuelsenberg
91 å Trygg	5,02	1,57	-	-	-	T	66	Evinr	66	5	Sivertsen Mandus, 9070 Olderdalen
94 å Erlend	5,50	1,50	0,70	-	-	T	66	Marin	88	5	Salamonsen Sverre, Djupvik, 9070 Olderdalen
96 kr Monsun	9,48	3,08	-	7	-	P	75	Cumm	93	100	Børresen Arvid, 9072 Birtavarre
97 å Grei 2	5,55	1,85	-	-	-	A	86	Tohats	81	20	Alskog Alfred, 9070 Olderdalen
100 sn Sollys	11,37	3,90	1,70	19	-	S	77	Volvo	77	200	Mo Tor Edmund og Bjørn I P/R, Boks 12, 9074 Samuelsenberg
101 kr Småfisk	7,53	2,47	0,97	3	-	P	84	Yanmar	84	33	Øhmann Kent, Boks 92, 9074 Samuelsenberg
103 kr Lilla	8,66	2,93	-	4	-	T	60	Lister	79	42	Olsen Agnar, 9074 Samuelsenberg
107 å Sleipner 2	5,65	1,57	-	-	-	T	58	Sleipn	74	3	Olsen Olav, 9074 Samuelsenberg
110 å Fisk	4,71	1,73	-	-	-	P	77	Yamaha	77	8	Johansen Helge, 9070 Olderdalen
112 å Tjelden	6,59	1,88	-	-	-	T	59	Sabb	75	10	Dalvik Hans, 9074 Samuelsenberg
115 kr Vårsol	7,17	2,61	0,83	2	-	T	69	Sabb	79	22	Steinlien Geir, 9074 Samuelsenberg
117 å Fjordfisk	5,18	1,91	-	-	-	P	80	Marin	89	30	Pedersen Nils Sigvald, 9074 Samuelsenberg
123 å Holmen	4,23	1,54	-	-	-	P	80	Yamaha	80	5	Olsen Håkon, 9070 Olderdalen
126 kr Barmøy	9,17	3,38	1,52	9	-	T	74	Cumm	93	100	Dahl Hugh Martin, 9072 Birtavarre
127 å Synnøve Katrise	5,49	1,75	0,91	-	-	P	77	Mercur	82	18	Salamonsen Magnus S, Djupvik, 9070 Olderdalen
136 å Liv	5,65	1,57	-	-	-	T	60	Jap	61	3	Olsen Bjarne, 9072 Birtavarre
137 å Tonny	5,20	1,70	0,65	-	-	T	84	Evinr	84	5	Hansen Leif, 9070 Olderdalen
138 å Hilde	5,11	2,01	-	-	-	P	81	Yamaha	80	8	Gronnvoll Dagfinn, Trollvik, 9072 Birtavarre
146 å Oksnes	4,80	1,80	0,60	-	-	P	82	Yamaha	92	20	Johansen Peder, Trollvik, 9072 Birtavarre
150 - Siv	6,59	2,51	-	2	-	P	79	Sabb	79	10	Johansen Agnar, Moveien 16, 9074 Samuelsenberg
152 å Svanen	5,20	1,80	0,72	-	-	A	82	Evinr	86	8	Johansen Arne H, 9070 Olderdalen
154 å Buster	5,02	1,69	-	-	-	A	81	Evinr	81	20	Myrhaug Jarle, Myrhaug, 9072 Birtavarre
157 å Helge	5,33	1,51	-	-	-	P	81	Yamaha	92	9	Pedersen Hilmar, 9072 Birtavarre
160 kr Baen	8,16	2,76	-	4	-	P	82	Sabb	92	65	Slettvoll Håkon Olsen, 9070 Olderdalen
161 kr Terjegutt	8,05	2,66	1,16	4	-	P	74	Mitsub	84	45	Albrigtsen Tormod, 9070 Olderdalen
164 - Klubben	7,02	2,60	-	3	-	P	82	Sabb	89	45	Karlsen K A, Boks 26, 9074 Samuelsenberg
198 å Maken	5,96	2,20	-	-	-	T	55	Cresc	61	4	Jenssen Olav E, 9070 Olderdalen
201 å Måken	5,18	1,88	-	-	-	T	75	Mercur	78	4	Pedersen Edmund, 9070 Olderdalen
214 sn Solbuen	7,15	2,65	-	3	-	P	85	Sabb	85	45	Olsen Håkon, 9070 Olderdalen
233 å Prøven	5,79	1,83	-	-	-	A	84	Suzuki	86	20	Johansen Peder P/R, Skardalen, 9074 Samuelsenberg

T-KF Kvæfjord - Tilsynsmann: F.rettl. Harstad, Boks 199, 9401 Harstad

22 kr Gullestind	9,10	3,14	-	7	-	T	73	Ford	76	72	Nergård Johan Kr, Hemmestad, 9416 Refsnesvik
24 å Laksen	6,12	1,88	-	-	-	T	50	Sabb	87	10	Jensen Edmund, 9413 Reinstad
25 å Frank	6,74	2,38	1,10	-	-	T	67	Sabb	82	10	Aronsen Henry, Straumen, 9410 Borkenes
26 å Polyarion	7,00	2,26	-	-	-	T	55	Sabb	82	30	Olufsen Skjalm, 9417 Bogen I Kvæfj.
28 å Lyså Jr.	7,48	2,92	-	-	-	P	83	Lister	91	40	Lyså Bjørnar, Holand, 9417 Bogen I Kvæfj.
29 kr Gulaskjær	8,83	2,96	-	6	-	T	79	Perkin	78	38	Nicolaisen Gunni, Bogen, 9417 Bogen I Kvæfj.
30 å J.kristiansen	5,30	1,65	0,80	-	-	T	37	Evinr	96	8	Vik Jorulf, Vik, 9410 Borkenes
33 kr Bits	9,45	3,05	-	7	-	P	75	Cumm	88	76	Andreassen Magne, 9410 Borkenes
35 å Prøven	5,02	1,66	-	-	-	T	73	Suzuki	87	10	Johansen Bjarne, 9413 Reinstad
39 s Komet	9,51	3,32	-	7	-	K	71	Ford	82	68	Olsen Oddvard, 9412 Mehus
40 å Lykken	5,33	1,88	-	-	-	T	36	Yamaha	91	6	Solbakken Hans, 9412 Mehus
41 sn Yngve	6,55	2,15	-	2	-	P	86	Yanmar	86	33	Andersen Klaus, Våtvoll, 9417 Bogen I Kvæfj.
44 å Siss-Randi	4,95	1,85	-	-	-	P	73	Mercur	73	7	Johansen Leif J, 9416 Refsnesvik
46 å Havørna	5,20	1,92	0,80	-	-	P	93	Yamaha	90	30	Broderstad Alfred, Gåre, 9410 Borkenes
60 å Therese	4,76	1,85	-	-	-	P	76	Marin	93	10	Johansen Jarl Odd, 9413 Reinstad
63 å Havjenta	7,65	2,65	-	-	-	T	84	Sabb	84	30	Lanes Jermunn P/R, 9417 Bogen I Kvæfj.
64 å Måken	6,33	1,88	-	-	-	T	59	Sabb	87	10	Lunde Arnold, Myrland, 9413 Reinstad
65 kr Lyn	8,20	2,95	1,31	5	-	T	60	MWM	81	68	Nilsen Leif, Industriv 12, 9410 Borkenes
66 sn Havhild	8,63	2,71	1,61	6	-	P	73	Perkin	86	76	Nergård Olav, 9416 Refsnesvik
71 kr Godones	9,44	3,15	-	8	-	P	71	Sabb	87	85	Søreng Rolf, 9413 Reinstad
72 kr Kjella	7,00	2,50	-	3	-	P	84	Sabb	68	22	Evensen Arnt, Lyngra, 9417 Bogen I Kvæfj.
73 kr Sjøprins	7,85	2,60	1,00	6	-	P	86	Yanmar	86	44	Bendiksen Jetmund, Flesnes, 9417 Bogen I Kvæfj.
76 kr Strandbuen	10,20	3,35	1,16	11	-	P	54	Leyl	83	97	Eriksen Asbjørn, Strand, 9410 Borkenes
78 å Svanesund	5,70	1,82	0,90	-	-	P	87	Evinr	91	20	Torheim Rasmus, 9410 Borkenes
81 kr Siglar	7,80	2,70	-	4	-	P	84	Volvo	84	86	Johansen Peder, Gullsfjordbotn, 9417 Bogen I Kvæfj.
82 å Gunn	7,04	2,51	-	-	-	T	55	Sabb	65	8	Ingvar Myreng P/R, 9417 Bogen I Kvæfj.
84 å Måken	5,30	1,85	0,60	-	-	P	67	Marin	92	10	Hanssen Oddmund, 9417 Bogen I Kvæfj.

T-KF Kvæfjord

Farkostens nummer, type og navn	Meter			Tonn		Matr.	Bygge-		Motor		Eierens (den korresponderende reder) navn og postadresse
	Lengde	Bredde	Dybde	i	ff		år	Merke	Byggeår	H:K:	
85 å Kari	6,60	2,51	1,40	-	-	P	81	Isuzu	91	20	Hanssen Kari K, Boks 1, 9417 Bogen I Kvæfjord
86 kr Spurven	9,30	3,00	-	8	-	P	73	Perkin	84	68	Eide Arnold P, Elde, 9410 Borkenes
90 å Norden	6,03	2,15	0,65	-	-	P	85	Yanmar	85	15	Strimp Alfred, Villav 6, 9410 Borkenes
92 å Snøgg	8,81	3,22	1,22	-	-	T	76	Sabb	86	22	Myreng Bjarne, 9417 Bogen I Kvæfj.
93 kr Frank	8,34	2,78	0,80	5	-	T	54	Sabb	76	22	Markussen Øyvind, Dalnes, 9410 Borkenes
94 å Lynet	4,88	1,37	-	-	-	P	78	Yamaha	79	8	Ribe Jonny, Våtvoll, 9417 Bogen I Kvæfj.
95 å Toril	5,03	1,50	-	-	-	P	78	Suzuki	86	65	Hartviksen Torstein, Bømark, 9417 Bogen I Kvæfj.
97 kr Myreng Junior	8,87	3,28	1,09	7	-	T	84	Sabb	82	30	Johnsen Arne Kristian, 9413 Reinstad
100 å Bamsen	6,59	1,88	-	-	-	T	-	Sabb	76	10	Ribe Alvin, 9417 Bogen I Kvæfj.
101 sn Beate	8,63	2,71	-	6	-	P	73	Ford	85	72	Albrigtsen Knut, Bremnes, 9410 Borkenes
108 å Terna	5,02	2,00	-	-	-	P	84	Suzuki	85	8	Johansen Norvald, 9417 Bogen I Kvæfj.
110 k Svenja	13,52	3,80	-	14	-	T	32	Caterp	66	120	Myreng Ingvar, 9417 Bogen I Kvæfj.
116 sn Sonny	9,47	3,07	-	7	-	P	81	Perkin	81	139	Myrland Arne-Geir, Myrland, 9413 Reinstad
135 k Sigurd	9,60	3,11	1,34	9	-	T	44	Leyl	82	50	Eriksen Dagfinn, Eldeskogv 5, 9410 Borkenes
161 å Isabella	4,94	1,82	0,75	-	-	P	74	Yamaha	93	28	Gundersen Nicolai, Gullholm, 9417 Bogen I Kvæfj.
173 å Terje	5,00	1,60	-	-	-	T	52	Evinr	70	6	Høybakk Johan L, Bjørnrå, 9412 Mehus
185 - Solstrand Jr.	10,21	3,29	-	11	-	T	82	Ford	91	127	Johansen Oskar, 9413 Reinstad
201 å Snorre	6,90	2,04	-	-	-	T	57	Sabb	71	10	Kinn Peder, Bygdevei 75, 9410 Borkenes
202 kr Ole-Johan	9,70	3,20	1,60	9	-	T	59	Marna	73	42	Nergård Ole-Magnus, Hemmestad, 9416 Refsnesvik

T-KN Kvænangen - Tilsynsmann: Boberg, Alm, 9098 Jøkelfjord

2 kr Bobben	9,45	3,05	1,22	8	-	P	76	Sabb	75	68	Nilsen Laila P/R, 9098 Jøkelfjord
3 å Ny-Anna	5,30	2,00	0,65	-	-	P	96	Suzuki	94	15	Knudsen Oliver, 9090 Burfjord
4 kr Fjordbris	8,54	2,89	0,99	6	-	P	87	Perkin	87	72	Thomassen Karl A, 9098 Jøkelfjord
5 kr Klubbkjær	9,45	3,11	1,30	9	-	P	78	Leyl	78	97	Olsen Arne, 9090 Burfjord
7 å Luna	6,27	2,35	-	-	-	T	74	Sabb	62	8	Pettersen Steinar, Valanhamn, 9090 Burfjord
9 kr Helene	8,25	3,10	1,20	5	-	T	69	Marna	74	24	Adolfsen Gjert Inge, 9090 Burfjord
11 å Rubin	5,33	1,73	-	-	-	T	68	Seagol	68	5	Olsen Isak, 9185 Spildra
14 å Arna	4,60	1,65	0,60	-	-	P	93	Yamaha	93	8	Andersen Arne, 9090 Burfjord
15 - Dunvikbuen	10,60	4,20	2,20	12	-	P	93	Isuzu	93	155	Isaksen Roy Iver P/R, 9185 Spildra
18 å Helene	4,39	1,57	-	-	-	P	71	Johns	69	6	Klausen Kåre, 9185 Spildra
20 kr Heidi	8,29	2,72	0,80	3	-	T	68	Yanmar	78	33	Hansen Ruben, 9098 Jøkelfjord
21 å Heidi	5,75	2,18	0,90	-	-	P	81	Sabb	81	10	Pedersen Arthur, 9090 Burfjord
24 å Truls	4,80	1,75	0,70	-	-	P	80	Mercur	80	20	Kaino Per, 9090 Burfjord
25 sn Line	7,90	2,83	-	3	-	P	86	Sabb	86	45	Johnsen Oddvar, 9090 Burfjord
26 sn Mareliusson	12,20	4,18	1,58	17	-	P	88	Isuzu	88	130	Mareliusson A/S, (Ingv. Johnsen), 9180 Skjervøy
27 å Toril	6,90	2,50	-	-	-	T	61	Sabb	80	10	Nilsen Anne Karin, 9098 Jøkelfjord
28 å Lundeper	4,71	1,57	-	-	-	P	81	Johns	81	9	Hansen Hagbart, 9185 Spildra
31 å Inta	4,60	1,65	0,70	-	-	T	73	Johns	82	6	Johnsen Eimund, 9185 Spildra
32 kr Bjørnstein	7,53	2,51	-	3	-	T	67	Sabb	68	8	Thomassen Karl A, 9098 Jøkelfjord
33 å Arna	4,88	1,68	-	-	-	T	62	Kohler	62	6	Andersen Arne, 9090 Burfjord
36 å Svanen	4,60	1,60	0,56	-	-	T	81	Marin	83	10	Levang Rolf, 9098 Jøkelfjord
38 - Norbåen	7,81	2,59	0,80	3	-	P	87	Sabb	78	68	Olsen Jarle, 9185 Spildra
39 kr Fjordværing	7,10	2,60	-	3	-	P	82	Sabb	82	30	Skum Magnus, 9090 Burfjord
40 kr Vikantind	10,86	3,60	1,55	11	-	T	45	Scania	82	165	Johansen Nils H, 9098 Jøkelfjord
41 s Unni M	10,33	2,87	1,16	6	-	T	68	Sabb	82	71	Thomassen Kyrre, 9098 Jøkelfjord
42 kr Ny-Sjøbas	8,05	2,65	0,98	5	-	P	77	Sabb	84	30	Daniloff Maria og Sigmund P/R, Badderden, 9092 Sørstrøm
43 kr Sjøgutten	8,02	3,10	0,83	4	-	T	56	Marna	59	16	Johansen Harald, 9098 Jøkelfjord
45 å Linda	5,10	1,65	0,60	-	-	T	78	Mercur	93	10	Falstad Ronald, 9090 Burfjord
46 å Ross	5,35	1,70	-	-	-	P	76	Yamaha	85	9	Jørstad Inge, 9090 Burfjord
51 - Odd Johnny	10,60	4,10	2,38	12	-	P	93	Sabb	94	190	Hansen Odd og Ole J Ans, (Odd Hansen 9098 Jøkelfjord
52 kr Spildraværing	11,02	3,66	1,49	13	-	T	76	Isuzu	96	155	Spildraværing Ans P/R, (Roger Pedersen), 9185 Spildra
53 kr Havsund	9,45	3,05	1,30	8	-	P	77	Ford	87	78	Henriksen Yngve, Kjøkan, 9092 Sørstrøm
55 - Terese	6,05	2,12	0,70	1	-	P	85	Yamaha	92	40	Jørgensen Fred Einar, 9090 Burfjord
59 å Buster	4,14	1,69	-	-	-	A	80	Johns	77	25	Andersen Helge, 9098 Jøkelfjord
67 kr Holmen	8,86	2,82	1,22	4	-	T	54	Perkin	78	65	Adolfsen Odd Arne, 9098 Jøkelfjord
69 å Brittefjell	7,77	2,50	-	-	-	T	76	Sabb	76	22	Belles Espen A, 9098 Jøkelfjord
70 å Kontakt	9,39	2,99	1,28	-	-	T	60	Marna	71	42	Adolfsen Gjert Inge, 9090 Burfjord
71 kr Randi	10,54	3,67	1,33	12	-	P	86	Cumm	86	116	Olsen Jon, 9184 Reinffjord
74 sn J.n.senior	10,65	3,45	1,30	11	-	P	86	GM	87	230	Nilsen Jens, 9092 Sørstrøm

Farkostens nummer, type og navn	Meter			Tonn		Matr.	Bygge- år				Motor Merke Byggeår H:K:	Eierens (den korresponderende reder) navn og postadresse
	Lengde	Bredde	Dybde	I	II		1	2	3	4		
76 kr Albatross	9,40	3,10	1,20	8	-	P	83	Perkin	83	81	Mathiassen Synnøve, Bjørkebo, 9098 Jøkelfjord	
77 sn Tai-Tai	7,45	2,51	0,67	3	-	P	87	Yanmar	87	135	Jakobsen Agnar P/R, 9092 Sørstraumen	
78 - Therese	7,00	2,40	0,90	3	-	T	60	Sabb	70	5	Belles Joaquin Cato, 9098 Jøkelfjord	
79 å Laksen	5,10	1,50	0,75	-	-	P	79	Mercur	79	20	Hansen Ole Johnny, 9098 Jøkelfjord	
81 kr Brott	11,53	3,51	1,49	9	-	T	38	Volvo	80	106	Persen Sigfred, 9090 Burfjord	
83 sn Åsmund	8,41	2,75	0,90	4	-	T	68	Perkin	71	62	Nilsen Josef, 9090 Burfjord	
85 å Wigør	5,10	1,90	-	-	-	T	67	Clint	68	5	Sigurdson Gunnar, 9184 Reinfjord	
94 kr Renato Ili	10,40	3,45	0,98	11	-	P	87	Isuzu	87	115	Johnsen Vidar, 9182 Seglvik	
100 å Rana	4,20	1,70	-	-	-	P	88	Mercur	88	25	Johnsen Johan A, 9182 Seglvik	
107 å Roar	4,39	1,57	-	-	-	P	79	Yamaha	79	3	Haukland Tor Inge, 9092 Sørstraumen	
114 kr Trulte	7,53	2,67	-	3	-	T	71	Sabb	71	16	Leirbakk Ely, 9092 Sørstraumen	
115 å Kalle	4,71	1,57	-	-	-	T	51	Johns	73	6	Karlsen Bertrand, 9090 Burfjord	
116 å Britt	5,33	1,57	-	-	-	P	76	Evinr	76	20	Johnsen Laurits, Badderen, 9092 Sørstraumen	
118 å Spitnes	4,60	1,70	0,60	-	-	T	69	Tohats	93	5	Sjøblom Hans Olav, 9184 Reinfjord	
119 kr Nyegga	9,65	2,97	1,00	9	-	P	83	Valmet	86	80	Johnsen Laurits, 9092 Sørstraumen	
124 å Laksen	3,60	1,50	-	-	-	P	86	Mercur	88	5	Johnsen Emil, 9090 Burfjord	
127 kr Bris	9,17	3,14	-	7	-	T	49	Perkin	85	72	Isaksen Ole, 9185 Spildra	
129 å Måken	4,49	1,51	-	-	-	P	75	Honda	78	7	Lillevik Fritjov, 9090 Burfjord	
131 å Nyvoll	7,01	2,57	-	-	-	P	85	Yanmar	79	15	Isaksen Per Oddvar, 9092 Sørstraumen	
132 å Flatholmen	5,30	1,94	-	-	-	P	78	Evinr	94	25	Skum Magnus, 9090 Burfjord	
133 å Super	4,86	1,57	-	-	-	T	62	Mercur	78	20	Larsen Thoralf, 9182 Seglvik	
149 kr Fjellnes	9,30	3,16	0,87	8	-	P	79	Sabb	79	68	Olsen Roger, 9185 Spildra	
154 å Even	5,00	1,50	0,75	-	-	T	74	Marin	82	8	Tryggstad Evald, 9090 Burfjord	
155 kr Britt-Inger	7,20	2,76	-	3	-	T	80	Sabb	80	30	Nilsen Bernt, 9092 Sørstraumen	
158 å Tullipan	5,65	1,88	-	-	-	T	55	Marna	55	5	Mikkelsen Lars, 9182 Seglvik	
159 å Lagun	4,95	1,75	-	-	-	P	85	Suzuki	81	9	Karlsen Trygve, 9092 Sørstraumen	
160 å Lis	6,15	2,45	-	-	-	P	82	Sabb	82	18	Thomassen Ole, 9092 Sørstraumen	
162 kr Liv	8,63	2,79	-	6	-	T	58	Perkin	73	35	Skum Josvald, 9090 Burfjord	
167 å Mille	7,66	2,51	0,77	-	-	T	74	Sabb	79	22	Sjøblom Harald, 9184 Reinfjord	
171 kr Jørn-Andre	10,10	2,90	1,04	10	-	P	50	Mitsub	88	50	Svendsen Sigmund, 9098 Jøkelfjord	
174 å Ågoth	4,97	1,54	-	-	-	T	75	Evinr	85	5	Mortensen Richard, 9092 Sørstraumen	
178 kr Liljen	8,67	3,05	1,32	4	-	T	68	Ford	82	72	Isaksen Trond, 9185 Spildra	
180 å Silver Viking	4,50	1,66	-	-	-	P	87	Yamaha	87	9	Johansen Odd, 9090 Burfjord	
181 å Sjøsprøyt	4,30	1,66	-	-	-	P	79	Mercur	79	7	Skum Josvald, 9090 Burfjord	
182 å Bølgen	6,31	1,91	-	-	-	A	80	Yamaha	82	20	Olsen Johannes, 9090 Burfjord	
191 kr Nicole	9,45	3,51	1,40	7	-	T	63	Bolind	63	46	Pedersen Frank P/R, 9185 Spildra	
193 å Småen	5,55	1,50	0,60	-	-	P	84	Yamaha	91	20	Storvik Leif, 9184 Reinfjord	
194 å Hannemor	5,33	1,88	-	-	-	T	77	Marin	94	4	Solbakken Arvid, Badderen, 9092 Sørstraumen	
196 kr Ann Karin	8,20	2,97	-	5	-	T	66	Sabb	66	16	Andersen Egil, 9092 Sørstraumen	
197 å Anna	4,61	1,44	-	-	-	T	70	Yamaha	72	3	Jensen Almar P/R, Alteidet, 9090 Burfjord	
202 å Duen	4,39	1,57	-	-	-	P	81	Suzuki	92	8	Nilsen Odin, 9090 Burfjord	
203 å Siv	4,30	1,66	-	-	-	P	79	Honda	78	7	Johansen Einar, 9090 Burfjord	
207 kr Havheim	7,15	2,54	-	3	-	P	-	Sabb	82	42	Olsen Jan H, 9092 Sørstraumen	
209 å Jupiter	4,71	1,57	-	-	-	P	82	Yamaha	82	9	Olsen Karl-Arne, 9090 Burfjord	
210 kr Brattfjell	10,12	3,39	1,50	10	-	T	49	Merc	81	125	Klausen Asle Kåre, 9185 Spildra	
215 å Bølgen	5,55	1,93	0,90	-	-	P	85	Marin	85	20	Nyheim Richard, 9092 Sørstraumen	
216 å Vesla	5,02	1,73	-	-	-	T	66	Johns	66	4	Soleng Isak J, Badderen, 9092 Sørstraumen	
228 å Stina	4,20	1,55	0,60	-	-	P	75	Mercur	80	7	Boberg Harald, 9090 Burfjord	
229 å Mira	4,90	1,70	-	-	-	T	80	Johns	85	6	Sigurdson Trond, 9184 Reinfjord	
236 å Kvitpus	5,33	1,88	-	-	-	P	81	Marin	80	28	Isaksen Trond, 9185 Spildra	
243 å Åse-Ma	4,50	1,50	-	-	-	T	-	Suzuki	88	3	Johnsen Rolf T, 9184 Reinfjord	
244 - Vårsol	8,80	2,75	1,00	6	-	P	82	Volvo	82	36	Olsen Odd Arid, 9090 Burfjord	
248 å Ormen	5,30	1,50	0,75	-	-	T	86	Yamaha	86	5	Sandnes Åsmund, 9092 Sørstraumen	
249 å Tor	4,55	1,41	-	-	-	T	61	Penta	52	4	Olsen Olav, 9092 Sørstraumen	
250 k Palmen	12,19	3,99	1,55	12	-	T	47	Merc	77	200	Rasmussen Terje, 9090 Burfjord	
254 å Gunn	5,02	1,57	-	-	-	T	65	Briggs	77	7	Andersen Asle Olai, Badderen, 9092 Sørstraumen	
256 å Sylvi	5,02	1,44	-	-	-	T	66	Clint	66	4	Mortensen Sigurd, Badderen, 9092 Sørstraumen	
263 kr Tor Einar	10,57	3,10	0,82	9	-	P	77	MWM	85	102	Haukland Einar, Badderen, 9092 Sørstraumen	
264 kr Tone Lill	8,78	2,82	-	6	-	T	68	Sabb	67	16	Mikkelsen Øystein, 9090 Burfjord	
267 å Anja	4,60	1,65	0,65	-	-	P	93	Yamaha	93	8	Johnsen Hilmar, 9090 Burfjord	
268 kr Skreifisk	8,63	3,15	1,28	5	-	T	60	Merc	79	65	Sjøblom Hans-Olav, 9184 Reinfjord	
269 kr Anne Karina	8,47	3,00	0,80	5	-	T	69	Nogva	66	18	Paulsen Ole, 9090 Burfjord	

T-KN Kvænangen

Farkostens nummer, type og navn	Meter			Tonn		Bygge- år	Motor			Eierens (den korresponderende reder) navn og postadresse	
	Lengde	Bredde	Dybde	I	II		Matr.	Merke	Byggeår		H:K:
270 å Arja	4,25	1,70	-	-	-	P	84	Suzuki	84	25	Pedersen Jan Erik, 9185 Spildra
271 å Brakin	4,50	1,65	0,65	-	-	P	70	Chrysl	74	35	Johansen Harald, 9098 Jøkelvfjord
272 å Sonja	6,90	1,98	-	-	-	T	68	Leyl	77	30	Garden Rolv, Valanhamn, 9180 Skjervøy
274 kr Nordbris	8,43	2,61	-	5	-	T	62	Sabb	76	22	Isaksen Kåre, 9184 Reinfjord
275 å Nadia	5,00	1,80	-	-	-	P	84	Suzuki	93	25	Olsen Roger, 9185 Spildra
276 å Sto	4,39	1,41	-	-	-	T	61	Penta	62	4	Nilsen Sigvald, Badderer, 9092 Sørstraumen
277 kr Aud	7,69	2,76	-	4	-	T	62	Sabb	76	22	Hansen Hagbart, 9185 Spildra
278 å Delfin	4,80	1,50	-	-	-	P	81	Suzuki	77	20	Isaksen Kåre, 9184 Reinfjord
281 å Skarven	4,50	1,60	-	-	-	T	63	Yamaha	82	4	Johannesen Leif, Valanhamn, 9180 Skjervøy
286 å Sørheim	4,20	1,50	0,55	-	-	P	72	Mercur	93	10	Hansen Leif, 9184 Reinfjord
289 å Terna	5,40	1,80	1,00	-	-	T	74	Yanmar	85	6	Eidissen Erling, 9090 Burfjord
290 - Vally	8,58	2,78	1,10	6	-	T	68	Sabb	68	22	Johansen Arvid P/R, 9092 Sørstraumen
295 å Gullhøna	4,39	1,57	-	-	-	P	76	Johns	85	4	Isaksen Reidar, 9185 Spildra
296 å K.tino	4,50	1,50	0,75	-	-	P	90	Yamaha	88	10	Olsen Torgren, 9090 Burfjord
298 å Bølgen	5,18	1,93	-	-	-	P	76	Yamaha	76	15	Jacobsen Valter, 9092 Sørstraumen
302 å Solo	4,71	1,57	-	-	-	T	58	Taifun	61	3	Nilsen Johan, 9098 Jøkelvfjord
306 å Ulf	4,80	1,65	0,60	-	-	P	83	Yamaha	83	9	Nilsen Ulf Are, 9090 Burfjord
307 å Ea	4,86	1,47	0,65	-	-	T	77	Yamaha	89	6	Olsen Ken Thomas, 9090 Burfjord
308 sn Anita-Kristin	7,62	2,68	1,22	5	-	P	81	Yanmar	81	33	Nilsen Sigvald, 9092 Sørstraumen
311 sn Øydå	10,03	2,97	0,98	10	-	P	85	Isuzu	85	78	Jensen Øystein, Kjækan, 9092 Sørstraumen
313 å Titan	5,10	1,65	0,60	-	-	T	75	Mercur	83	7	Karlisen Harald, 9092 Sørstraumen
314 å Viggen	5,50	1,80	-	-	-	A	85	Evinr	84	25	Johansen Einar, 9090 Burfjord
315 å Anna	5,50	1,85	0,70	-	-	P	75	Yamaha	88	10	Thomassen Svein B, Tømmerbukta, 9092 Sørstraumen
320 å Elin	5,60	1,43	1,02	-	-	P	86	Yamaha	91	25	Nilsen Jan, 9098 Jøkelvfjord
321 kr Myreng	7,50	2,45	0,90	3	-	P	80	Sabb	79	30	Mikkelsen Asle, 9090 Burfjord
322 å Roger O	4,71	1,57	-	-	-	T	65	Evinr	74	4	Olsen Jarle, 9185 Spildra
325 å Lena	4,50	1,62	-	-	-	P	83	Yamaha	84	6	Olsen Roald, 9090 Burfjord
327 å Rødholm	5,18	1,73	-	-	-	T	75	Mercur	77	7	Skum Ole-Morten, 9090 Burfjord
335 å Bølgen	4,99	1,60	-	-	-	T	80	Suzuki	80	5	Mikalsen Helge, Badderer, 9092 Sørstraumen
340 å Alken	4,80	1,70	0,80	-	-	P	93	Marin	83	10	Levang Rolf, 9098 Jøkelvfjord
344 å Bodil	4,39	1,57	-	-	-	P	75	Mercur	71	9	Isaksen Arvid, 9184 Reinfjord
349 å Unni	5,02	1,41	-	-	-	T	66	Clint	66	4	Isaksen Odd Inge, Badderer, 9092 Sørstraumen
350 å Skatten	4,30	1,60	-	-	-	P	86	Tohats	78	25	Sollund Arnold, 9098 Jøkelvfjord
351 s Tor	6,68	2,35	-	2	-	T	66	Sabb	68	8	Boberg Alm, 9098 Jøkelvfjord
352 å Fjordfangst	5,40	1,90	-	-	-	A	85	Marin	83	15	Olsen Odd-Arild, 9090 Burfjord
353 å Duen	6,59	2,35	-	-	-	T	72	Sabb	64	8	Levang Harald, 9098 Jøkelvfjord
356 å Varuna	5,50	1,90	-	-	-	A	85	Yamaha	85	20	Olsen Bjørn J, 9090 Burfjord
361 å Terna	5,02	1,85	0,75	-	-	P	95	Marin	95	10	Johansen Tomod, 9092 Sørstraumen
362 å Kari	5,40	1,70	0,60	-	-	P	88	Suzuki	93	20	Sigurdson Johan, 9184 Reinfjord
363 å Tern	4,71	1,57	-	-	-	P	73	Tern	73	6	Henriksen Egil, 9090 Burfjord
364 å Ingrid 2	5,90	1,50	-	-	-	P	89	Yamaha	84	40	Frantzen Knut Inge, 9090 Burfjord
365 å Laiva	4,71	1,57	-	-	-	T	72	Yamaha	72	4	Larsen Henrik, 9090 Burfjord
366 å Ask 2	5,10	1,65	0,65	-	-	T	88	Mercur	84	7	Johansen Arvid, 9090 Burfjord
367 å Snøgg	5,02	1,57	-	-	-	T	66	Clint	67	4	Mortensen Henry, Badderer, 9092 Sørstraumen
368 å Bera	4,80	1,50	0,60	-	-	T	84	Evinr	82	10	Johansen Berit, 9090 Burfjord
369 å Einar	4,50	1,65	0,75	-	-	P	83	Yamaha	93	10	Jørgensen Fred Einar, 9090 Burfjord
372 å Lena	5,02	1,88	-	-	-	T	69	Chrysl	75	20	Johansen Rønnaug, 9098 Jøkelvfjord
374 å Truls	4,90	1,52	-	-	-	T	67	Clint	68	4	Isaksen Eldar, 9022 Krokeldalen
375 kr Silje	9,72	3,41	1,89	11	-	P	77	MWM	90	102	Johnsen Nils Evald, 9182 Seglvik
381 å Terna	5,55	1,90	0,80	-	-	A	85	Evinr	85	20	Isaksen Einar, 9090 Burfjord
384 å Pelikan	4,65	1,70	0,75	-	-	T	75	Yamaha	91	5	Johansen Olav, 9090 Burfjord
385 å Fia	4,71	1,88	-	-	-	T	77	Evinr	85	6	Olsen Bjarne, 9184 Reinfjord
386 å Tenna	5,24	1,63	-	-	-	T	79	Yamaha	93	6	Sandnes Atle, 9092 Sørstraumen
387 å Mia	5,18	1,93	0,65	-	-	P	91	Suzuki	93	25	Olsen Bjarne, 9184 Reinfjord
388 å Diamant	4,39	1,88	-	-	-	T	75	Mercur	76	7	Berg Arne, 9185 Spildra
389 kr Anne Lise	7,84	2,82	-	4	-	T	61	Sabb	78	30	Johansen Hartlov, 9098 Jøkelvfjord
390 å Hector	4,71	1,57	-	-	-	P	80	Mercur	81	7	Isaksen Ole, 9185 Spildra

T-L Lyngen - Tilsynsman: F.rettil. Lyngen, Boks 113, 9060 Lyngseidet

1 k Svein Torbjørn 10,21 3,60 1,66 9 - T 62 Ford 78 108 Johansen Jens A, 9068 Nord-Lenangen

Farkostens nummer, type og navn	Meter			Tonn		Matr.	Bygge- år	Motor		Eierens (den korresponderende reder) navn og postadresse	
	Lengde	Bredde	Dybde	I	II			Merke	Byggeår		H:K:
2 å Freddy	5,18	2,13	0,90	-	-	P	88	Yamaha	87	30	Pedersen Alf, 9068 Nord-Lenangen
3 kr Bent-Willy	14,33	4,51	-	21	-	T	60	Merc	83	240	Johansen Willy P/R, 9068 Nord-Lenangen
4 kr Lill-Solfriid	8,01	3,02	1,30	4	-	T	71	Ford	74	68	Pedersen Remi-Inge, 9068 Nord-Lenangen
5 å Cathrine	5,18	1,93	-	-	-	P	88	Yamaha	89	20	Ludvigsen Ludvik, 9068 Nord-Lenangen
6 - Nancy	6,60	2,20	-	2	-	P	78	Mercur	86	35	Pedersen Kåre, 9068 Nord-Lenangen
7 kr Gerd	7,93	2,74	1,52	5	-	T	67	Sole	94	115	Pedersen Kjell, 9068 Nord-Lenangen
9 kr Morgenstjerne	14,96	4,87	2,39	24	-	S	88	Volvo	88	367	Morgenstjerne A/S, (B. Ludvigsen), 9068 Nord-Lenangen
11 kr Johan Jr.	14,02	4,57	-	19	-	T	67	GM	78	183	Johansen Tor, 9068 Nord-Lenangen
12 å Fiskeren	4,71	1,88	-	-	-	P	75	Mercur	75	7	Holm Ludvig, 9060 Lyngseidet
15 sn Sofus	9,02	3,33	-	5	-	T	80	Ford	79	108	Hansen Odd, 9060 Lyngseidet
16 å Barbro	5,80	1,80	-	-	-	A	88	Suzuki	89	30	Næss Frank I, 9068 Nord-Lenangen
17 k Dønning	9,75	2,80	1,04	5	-	T	57	Perkin	83	72	Fagerborg Terje, 9060 Lyngseidet
18 å Verner	4,88	1,45	-	-	-	T	68	Johns	83	6	Kristensen Trygve, Jægervatn, 9064 Svensby
19 å Janne	5,50	2,20	1,00	-	-	P	66	Mercur	82	50	Jørgensen Asbjørn, 9068 Nord-Lenangen
21 s Sjøulk	12,00	3,60	-	10	-	T	39	Volvo	85	111	Sjøulk Ans, (Jermund Jensen), 9064 Svensby
22 å Vega	4,57	1,49	0,76	-	-	P	64	Mercur	91	10	Hansen Agnar, Kjos, 9060 Lyngseidet
24 å Yvonne	4,27	1,80	0,80	-	-	P	78	Mercur	78	10	Ludvigsen Bernt, 9068 Nord-Lenangen
25 å Anne	4,60	1,55	0,75	-	-	T	81	Mercur	92	6	Sigvaldsen Odd, 9068 Nord-Lenangen
26 å Leif Harald	4,57	1,50	-	-	-	T	76	Marin	86	9	Rønning Ketil, 9068 Nord-Lenangen
28 sn Vaggas	7,78	2,68	1,06	4	-	P	86	Sabb	86	65	Fagerborg Oddvar P/R, 9060 Lyngseidet
31 k Kårstein	19,11	5,49	-	48	-	T	63	GM	89	370	Sten Ragnar Granli P/R, 9068 Nord-Lenangen
33 - Farm	12,90	3,80	1,80	22	-	A	86	MWM	86	250	Farm P/R P/R, (Hans Lund), 9170 Longyearbyen
34 å Oddmar	4,11	1,60	0,75	-	-	P	86	Mercur	86	10	Skogeng Stein Are, 9068 Nord-Lenangen
35 å Gøril	4,98	1,72	-	-	-	T	72	Mercur	89	15	Krag Kalle, 9068 Nord-Lenangen
36 å Solstrand	4,57	1,52	-	-	-	T	75	Yamaha	75	8	Ottesen Hermod, Lenangsøyra, 9064 Svensby
37 å Bjørg	4,36	1,85	-	-	-	P	72	Mercur	91	6	Karlsen Alf, 9060 Lyngseidet
38 å Karin	4,39	1,57	-	-	-	T	79	Volvo	79	6	Heimtun Ove, 9060 Lyngseidet
39 å Bent Jr	4,95	2,10	0,80	-	-	P	84	Suzuki	85	30	Westby Geir Arne, 9068 Nord-Lenangen
40 kr Ojvada	7,70	2,45	0,75	3	-	P	81	Sabb	81	22	Hammerfold Erling, 9060 Lyngseidet
41 å Anne-Lise	6,84	2,35	1,30	-	-	P	86	Sabb	90	65	Aronsen Odd-Verner, 9064 Svensby
42 å Skreien	4,50	1,60	-	-	-	P	84	Evinr	85	15	Berg Ola, 9060 Lyngseidet
43 kr Måken	7,15	2,64	0,64	3	-	P	81	Nanni	92	43	Hjellnes Svère, Lattervik, 9064 Svensby
44 - Måken	6,00	1,70	1,00	1	-	A	85	Evinr	84	20	Hjellnes Svère, Saltervik, 9064 Svensby
45 å Fart	5,60	1,90	0,90	-	-	T	64	Cresc	64	4	Skogeng Sigvald, 9068 Nord-Lenangen
46 kr Sara Karin	15,66	4,72	2,38	34	-	T	69	Volvo	94	380	Sara Karin A/S, (Oddgeir Knag), 9068 Nord-Lenangen
48 å Janita	5,18	1,83	0,80	-	-	T	70	Yamaha	79	6	Nilsen Kristian, 9068 Nord-Lenangen
49 å Sten	5,55	1,90	-	-	-	A	85	Evinr	85	25	Brose Johannes, 9064 Svensby
50 kr Tenor	10,44	3,17	1,37	8	-	T	47	Sabb	82	100	Brose Jonny, 9068 Nord-Lenangen
53 kr Sigurd	15,09	4,72	-	23	-	T	71	GM	82	230	Ludvigsen Roald G, 9068 Nord-Lenangen
54 å Lovise	5,80	1,60	-	-	-	T	35	Yamaha	80	8	Johnsen Eivind, Rottervik, 9060 Lyngseidet
55 kr Skjærbåen	8,53	2,83	1,64	5	-	T	60	Perkin	78	68	Ottesen Ole-Steinar, Lunangsøyra, 9064 Svensby
59 å John-Robert	5,00	1,90	0,80	-	-	T	89	Tohats	88	10	Vangen Kåre Jan, 9068 Nord-Lenangen
62 å Sigar	5,82	1,80	0,83	-	-	P	91	Evinr	91	25	Borch Hilmar, Rastenes, 9060 Lyngseidet
67 å Rolf Harald	4,57	2,00	0,80	-	-	P	80	Yamaha	91	15	Jægervatn Hilmar, Jægervatn, 9064 Svensby
68 å Seagull	5,00	1,50	0,60	-	-	T	60	Yamaha	76	6	Ludvigsen Hedløy, Lenangsstraumen, 9068 Nord-Lenangen
70 sn Seibåen	6,75	2,35	-	2	-	P	81	Nogva	92	43	Ludvigsen Even, 9068 Nord-Lenangen
72 å Lister	7,13	2,19	0,77	-	-	T	60	Sabb	79	10	Vangen Helge, 9068 Nord-Lenangen
73 kr Wickmann	9,05	3,10	1,45	7	-	T	47	Merc	83	68	Ottesen Hermod, Lenangsøyra, 9064 Svensby
76 å Start	4,39	1,88	-	-	-	T	66	Johns	67	5	Henriksen Paul H, 9068 Nord-Lenangen
77 å Kvikk	4,57	1,55	-	-	-	P	88	Mercur	93	10	Nilsen Petter, Kjos, 9060 Lyngseidet
79 sn Glenn-Ole	14,99	5,20	2,65	24	-	S	86	Mitsub	85	435	Krag Kai Børre, 9068 Nord-Lenangen
80 sn Ken Frode	12,60	4,00	1,70	20	-	S	84	Caterp	84	220	Wikerøy Frode, 9068 Nord-Lenangen
81 å Terna	6,59	2,20	1,22	-	-	T	72	Sabb	82	10	Olsen Sigvart, Pollen, 9060 Lyngseidet
82 å Heimen	4,25	1,83	0,70	-	-	T	92	Johns	92	20	Hansen Amandus, Lenangsøyra, 9064 Svensby
88 kr Havfisk	32,22	7,32	3,35	208	-	S	67	Normo	67	540	Kjell Karlsen As (Karlsen), Lenangsø 9064 Svensby
89 å Marit	4,88	2,00	0,78	-	-	P	82	Evinr	82	15	Lillevik Henry, Lenangsøyra, 9064 Svensby
90 k Vareng	16,76	5,21	-	34	-	T	51	GM	66	242	Nilsen Johan L, 9060 Lyngseidet
93 - Cetus	7,84	2,60	-	4	-	P	81	Yanmar	85	55	Berg Ola, 9060 Lyngseidet
94 å Fjordbas II	5,18	1,70	0,85	-	-	P	90	Johns	86	10	Jensen Pål Jermund, 9064 Svensby
96 å Laksen	5,00	1,50	0,80	-	-	P	80	Mercur	80	20	Krag Sverre, 9068 Nord-Lenangen
97 kr Rystraum	29,54	6,43	3,50	150	-	S	58	Wichm	74	500	Øra Havfiske A/S, (Per H Hansen), 9064 Svensby
100 kr Hilde Anita	8,85	2,98	1,33	5	-	T	59	Cumm	89	100	Hansen Torstein, Russelv, 9068 Nord-Lenangen

T-L Lyngen

Farkostens nummer, type og navn	Meter			Tonn		Bygge- år	Motor			Eierens (den korresponderende reder) navn og postadresse	
	Lengde	Bredde	Dybde	I	II		Matr.	Merk	Byggeår		H.K.
102 kr Hans Robin	7,30	2,65	1,80	4	-	T	62	Sabb	73	22	Haugen Johnny, 9068 Nord-Lenangen
103 å Vito	4,70	1,90	0,70	-	-	P	94	Suzuki	91	9	Solstad Edvin, 9068 Nord-Lenangen
105 kr Hanna Marie	9,44	3,20	1,68	8	-	P	71	Perkin	71	62	Næss Karl, 9068 Nord-Lenangen
107 å Rio	8,27	2,72	1,20	-	-	T	74	Sabb	75	68	Bergmo John Hugo, 9060 Lyngseidet
109 å Kjøstind	5,10	1,85	0,90	-	-	P	86	Yamaha	82	8	Valø Frank U, 9060 Lyngseidet
110 å Glenn Roar	4,88	1,90	-	-	-	T	77	Yanmar	84	6	Pettersen Roger, 9068 Nord-Lenangen
111 kr Lilly	7,87	2,55	1,30	4	-	T	70	Sabb	70	20	Robertsen Rolf, Jægervatnet, 9064 Svensby
114 å Tango	5,48	2,05	1,05	-	-	P	86	Yamaha	87	40	Pettersen Bjarne, 9068 Nord-Lenangen
116 å Roy Jimmy	5,49	1,94	-	-	-	P	79	Sabb	80	10	Larsen Lars A, 9068 Nord-Lenangen
118 å Rino	4,80	1,80	-	-	-	P	86	Johns	87	30	Richardsen Richard, Lenangsoyra, 9064 Svensby
119 k Trond-Harald	12,86	4,08	-	21	-	T	67	Scania	89	180	Hansen Håkon og Trond P/R, 9068 Nord-Lenangen
120 å Snuppa	4,60	1,76	0,65	-	-	P	95	Yamaha	78	8	Ludvigsen Efraim, 9068 Nord-Lenangen
121 å Kresent	5,48	1,85	0,80	-	-	T	61	Cresc	80	4	Hansen Hermod, 9068 Nord-Lenangen
122 - Fjordbas	10,22	3,20	1,30	11	-	P	80	Perkin	83	80	Jensen Jermund, Lenangsoyra, 9064 Svensby
123 kr Heidi	8,47	3,10	1,10	3	-	T	75	Isuzu	85	70	Evensen Arvid, Lenangsoyra, 9064 Svensby
124 - Ida	7,32	2,64	1,12	3	-	T	68	Sabb	72	22	Russenes Odin, 9062 Furuflaten
127 å Rex	4,50	1,85	0,58	-	-	P	87	Yamaha	90	20	Pedersen Torleif J, 9068 Nord-Lenangen
128 å Svein Arne	5,49	2,29	-	-	-	P	78	Mercur	80	9	Simonsen Svein, 9060 Lyngseidet
129 å Rosa	5,02	1,41	-	-	-	T	60	Yamaha	78	6	Andreassen Sverre, 9060 Lyngseidet
133 kr Ørntua	7,40	2,20	-	3	-	T	56	Sabb	71	22	Ludvigsen Jan L, 9068 Nord-Lenangen
137 å Marita	5,80	1,80	0,90	-	-	A	87	Evinr	88	50	Hansen Torstein, 9060 Lyngseidet
138 å Steinar	6,40	2,19	-	-	-	T	77	Yanmar	82	20	Olsen Helge, Lenangsoyra, 9064 Svensby
140 - Knutnes	11,31	3,53	1,10	20	-	P	95	Cumm	95	152	Ludvigsen Vilmar, 9068 Nord-Lenangen
141 å Aleksander	5,18	1,98	0,90	-	-	P	85	Yamaha	87	8	Bjørn Kjell, 9060 Lyngseidet
143 - Lill-M	6,71	2,44	1,22	2	-	T	73	Sabb	73	22	Pedersen Hermod J, 9068 Nord-Lenangen
150 å Sydkapp	7,74	2,68	1,06	-	-	T	73	Sabb	73	22	Olsen Arne, Pollen, 9060 Lyngseidet
155 kr Jan Steinar	15,85	4,69	-	24	-	T	82	Cumm	93	350	Vangen Kåre Jan, 9068 Nord-Lenangen
159 å Lasse	5,48	2,12	0,92	-	-	P	84	Suzuki	86	40	Johansen Bent Jørund P/R, 9068 Nord-Lenangen
164 å Skrubba	5,02	1,38	-	-	-	T	66	Mercur	93	15	Krag Jørgen, 9068 Nord-Lenangen
166 å Vikbø	6,15	2,30	-	-	-	P	76	Sabb	76	10	Hansen Almar, Lenangsoyra, 9064 Svensby
169 sn Ernst Magne	12,20	4,18	1,58	18	-	P	86	Volvo	83	162	Pedersen Ernst, 9068 Nord-Lenangen
172 å Bengt	4,27	1,80	0,80	-	-	T	71	Evinr	70	4	Pedersen Bengt, 9068 Nord-Lenangen
174 sn Camilla	6,75	2,35	1,32	2	-	P	84	Yanmar	84	22	Pettersen William, Lenangso., 9064 Svensby
180 kr Eli Renate	9,72	3,25	1,21	9	-	T	47	Isuzu	87	80	Nilsen Harald, Sandvik, 9060 Lyngseidet
181 å Nisse	5,02	1,88	-	-	-	T	69	Yamaha	-	5	Pedersen Leif, 9068 Nord-Lenangen
187 kr Merkur	14,70	4,05	1,65	17	-	T	39	Scania	90	153	Hansen Per H og Tommy P/R, Lenangsoyra, 9064 Svensby
195 kr Lyngskjær	20,57	5,73	2,62	49	-	T	64	Caterp	76	365	A/S Lyngskjær, (Rolf Pedersen), 9068 Nord-Lenangen
199 å Trond-Harald	4,39	1,57	-	-	-	T	72	Tohats	77	10	Hansen Håkon E, 9068 Nord-Lenangen
200 kr K.ge-Fisk	20,24	5,52	-	49	-	T	70	Caterp	75	425	Strømsvik A/S, (Ketil Johansen), 9068 Nord-Lenangen
201 å Pia	5,18	1,93	-	-	-	P	86	Evinr	86	9	Hammervold Torleif, Kjosn, 9060 Lyngseidet
203 - Jill Tone	6,15	1,93	0,90	1	-	P	91	Evinr	91	15	Hansen Thor, 9068 Nord-Lenangen
206 kr Hanøybuen	9,20	3,09	0,99	6	-	T	77	Sabb	77	68	Andreassen Sverre, Fastdalen, 9060 Lyngseidet
214 k Vengsøfjord	16,70	4,70	-	24	-	T	50	Volvo	74	210	Gemert Rolf Von, Karnes, 9060 Lyngseidet
218 kr Dan Sondre	16,03	5,60	2,40	49	-	S	80	Volvo	85	326	Ludvigsen Sigurd, 9068 Nord-Lenangen
220 kr Bjørg	8,03	2,56	1,10	4	-	T	46	Sabb	72	30	Borch Hillmar, Koppangen, 9060 Lyngseidet
234 å Skreien	5,50	2,00	1,05	-	-	P	65	Marna	65	15	Brose Jonny, 9068 Nord-Lenangen
240 å Skogly	5,49	2,05	0,92	-	-	P	83	Yamaha	83	55	Johansen Martin E, 9068 Nord-Lenangen
241 å Liljen	5,02	1,57	-	-	-	T	63	Yamaha	91	6	Larsen L H, 9068 Nord-Lenangen
256 kr Leif Inge	8,12	2,90	-	4	-	T	70	Sabb	70	22	Jensen Guttorm, Lenangsoyra, 9064 Svensby
258 å Vangen	5,02	1,57	-	-	-	T	65	Suzuki	84	8	Eliassen Gunvald, 9064 Svensby
274 å Snurre	4,80	1,60	0,75	-	-	P	82	Suzuki	84	9	Wikerøy Frode, 9068 Nord-Lenangen
289 kr Unni	10,55	4,15	-	9	-	T	36	Perkin	77	95	Johansen Roger, 9064 Svensby
301 kr Lenangsværing	15,85	4,66	-	24	-	T	78	Merc	78	275	Wikerøy Tore, 9068 Nord-Lenangen
305 - Iris Beate	19,80	6,40	3,60	99	-	S	86	Merc	93	540	Stian Andre Ans, (P. og I.hansen), 9068 Nord-Lenangen
306 sn Endre	9,33	3,14	1,20	8	-	A	82	Fiat	91	120	Larsen Sten Arild, 9068 Nord-Lenangen
310 kr Fagerheim	10,60	3,80	1,41	12	-	P	85	Isuzu	85	145	Fagervoll Åge, 9068 Nord-Lenangen
312 å Plasten	4,71	1,88	-	-	-	P	74	Johns	74	6	Kviteberg Håkon, 9060 Lyngseidet
313 å Sælnes	5,96	1,88	-	-	-	T	-	Evinr	72	6	Robertsen Marinius, 9064 Svensby
314 å Spurven	5,15	1,80	0,80	-	-	P	84	Mercur	86	10	Wikerøy Tommy, 9068 Nord-Lenangen
317 å Prins	4,50	1,52	0,75	-	-	P	78	Evinr	80	15	Eide Per Inge, 9068 Nord-Lenangen
318 kr Evy-Renate	9,57	3,14	-	9	-	T	77	Ford	77	68	Fagervoll Oddvar, 9068 Nord-Lenangen
322 å Solglans	5,00	1,65	0,35	-	-	T	83	Mercur	86	10	Kristoffersen Sverre, 9068 Nord-Lenangen

Farkostens nummer, type og navn	Meter			Tonn		Matr.	Bygge- år	Motor			Eierens (den korresponderende reder) navn og postadresse
	Lengde	Bredde	Dybde	I	II			Merke	Byggeår	H:K:	
326 å Jan	4,88	1,96	-	-	-	P	86	Mercur	92	15	Sommerset Helberg, 9064 Svensby
327 å Ego	5,33	1,88	-	-	-	T	75	Johns	85	25	Sand Egil, 9068 Nord-Lenangen
335 å Norlendingen	4,39	1,57	-	-	-	T	70	Yamaha	92	8	Fyhn Sigvart, 9064 Svensby
340 - Januarøy	14,23	4,43	1,60	23	-	P	91	Isuzu	91	245	Eikrem Arild, 9068 Nord-Lenangen

T-LK Lenvik - Tilsynsmann: F.rettl. Lenvik og Berg, Boks 365, 9301 Finnsnes

1 sn Kjell-Inge	8,50	2,59	-	6	-	P	89	Isuzu	89	80	Godtlibsen Kjell-Inge, 9372 Gibostad
3 ht Bjørgvin Senior	47,00	10,50	7,10	408	846	S	86	Deutz	86	1500	Godtlibsen Bjørgvin, 9372 Gibostad
9 å Leiven	5,18	1,93	-	-	-	P	89	Johns	87	20	Johansen John Martin, 9373 Botnhamn
10 ht Tromsland	42,55	9,00	6,44	299	668	S	86	Alpha	87	2400	Tromsland A/S, (Fritj.jørgensen, 9300 Finnsnes)
11 å Rana	5,21	1,91	-	-	-	P	82	Johns	82	35	Bendiksen Bjarne, 9372 Gibostad
12 kr Havbris	6,74	2,51	-	2	-	P	80	Sabb	80	18	Aleksandersen Gunvald, 9389 Husøy I Senja
14 å Yvonn Rene	5,00	1,70	0,65	-	-	P	80	Johns	90	10	Jakobsen Kurt Viggo, 9388 Fjordgard
15 å Vigdis	4,71	1,73	-	-	-	P	74	Mercur	81	18	Hansen Odd, 9389 Husøy I Senja
16 kr Jasmin	8,23	2,78	0,95	5	-	P	76	BMC	76	38	Antonsen Albert, 9333 Kårvikhamn
19 kr Hallgeirson	19,80	5,88	-	49	-	T	67	Caterp	77	425	Larsen Hallvar, 9388 Fjordgard
20 kr Myrabøy	6,70	2,26	-	2	-	P	78	Yanmar	78	20	Martinussen Kjell-Tore, 9388 Fjordgard
21 å Jumbo	5,02	1,88	-	-	-	P	74	Yamaha	74	15	Richardsen Halfdan P/R, 9373 Botnhamn
22 å Roar-Tore	8,47	2,82	-	-	-	T	81	Perkin	78	72	Martinussen Fredrik, 9333 Kårvikhamn
24 sn Jeanette	6,50	2,20	-	2	-	P	82	Nissan	84	60	Olsen Gunvald, Laukhellav 29, 9370 Silsand
26 - Jonny Dag	9,48	3,08	-	7	-	P	74	Marna	74	42	Nilsen Hilmar, Trollvik, 9300 Finnsnes
29 - Husøyværing	10,62	3,89	1,52	12	-	P	74	Volvo	74	203	Isaksen Jack Håvar, 9389 Husøy I Senja
30 kr Jakob Lian	14,26	4,66	-	19	-	T	64	Scania	78	235	Jensen Terje, 9370 Silsand
31 sn Liljen	7,70	2,50	-	5	-	P	78	Isuzu	85	51	Lorentzen Oskar, 9373 Botnhamn
35 sn Erato	12,20	4,18	1,58	19	-	P	89	Scania	89	204	Henriksen Johnny, 9373 Botnhamn
37 - Kent Robin	10,11	3,16	1,70	10	-	P	83	Valmet	89	108	Isaksen Jack Håvar, 9389 Husøy I Senja
38 sn Anders-Andre	13,30	4,22	1,68	15	-	P	88	Scania	88	245	Pettersen Asmund, 9389 Husøy I Senja
39 å Real	4,57	1,80	0,61	-	-	P	89	Johns	89	10	Bjørklund Aksel, Balsfjord, 9373 Botnhamn
41 kr Johan Martin	9,35	3,15	-	8	-	P	89	Ford	89	85	Johansen Einar, Heimland, 9373 Botnhamn
42 å Eva-Lill	5,18	1,57	-	-	-	T	70	Johns	70	9	Hansen Werner, Boks 50, 9388 Fjordgard
43 kr Gullfesken	10,56	3,73	1,28	12	-	P	87	Cumm	86	180	Bertheussen Arnulf, 9389 Husøy I Senja
44 - Siv-Janne	12,83	3,96	-	18	-	P	80	Volvo	88	156	Tøllefsen Geir Helge, 9389 Husøy I Senja
47 å Skorpionen	5,48	2,12	0,92	-	-	P	87	Yamaha	78	15	Iversen Geir-Henning, 9389 Husøy I Senja
48 sn Støen	8,05	2,85	-	4	-	P	84	Sabb	84	45	Sørensen Odd, 9388 Fjordgard
49 kr Star	16,58	4,63	-	23	-	T	43	Volvo	82	195	Olsen Arvid, Tennskjær, 9330 Rossfjordstrøm
50 kr Husøysund	21,29	7,00	3,80	145	-	S	88	Mitsub	88	540	Husøysund A/S, (Leif Larsen), 9389 Husøy I Senja
51 kr Nordholm	31,45	6,74	-	149	223	S	68	Wichm	68	450	Bendiksen Bjarne, Boks 38, 9372 Gibostad
53 kr Kim-Robin	9,94	3,26	-	10	-	P	82	Perkin	86	72	Sørensen Roald, 9388 Fjordgard
55 sn Øyanes	11,26	3,41	1,74	14	-	T	87	Cumm	86	76	Tøllefsen Jimmy P/R, 9389 Husøy I Senja
56 kr Trondskjær	20,21	5,67	-	49	-	T	66	Caterp	66	300	Trond Berntzen Da, (Trond Berntzen), 9388 Fjordgard
57 kr Hansen-Senior	7,80	2,60	0,50	4	-	P	93	Sabb	76	22	Hansen Halfdan P J, 9373 Botnhamn
58 kr Knut Einar	10,62	3,89	-	14	-	P	78	Isuzu	93	155	Hansen Magnus, Høgseth, 9370 Silsand
60 sn Johanne	6,20	2,15	-	1	-	P	86	Yamaha	86	20	Berntsen Ewald, 9388 Fjordgard
61 - Malene	8,60	2,98	0,70	6	-	P	87	Cumm	74	76	Strandås Oddvar, Målsjorda, 9330 Rossfjordstrøm
62 å Atle	4,71	1,69	-	-	-	P	72	Yamaha	88	10	Fyhn Harry, Sultindvik, 9330 Rossfjordstrøm
63 å Carina	5,03	1,70	-	-	-	P	82	Yamaha	87	15	Hansen Tormod, 9389 Husøy I Senja
64 - Einarson	18,60	6,00	2,95	99	-	S	91	Volvo	91	540	Botnhamn Fisk A/S, (M.johansen), 9373 Botnhamn
65 k Brattfjell	13,81	3,96	-	14	-	T	38	Volvo	73	155	Hansen Olaf P/R, Knausen, 9300 Finnsnes
69 kr Senjaværing	23,26	6,43	3,96	90	-	T	74	Alpha	73	440	Senjaværing A/S, (F Sebulonsen), 9373 Botnhamn
70 kr M. Jensen	9,35	2,90	1,54	8	-	T	53	Perkin	77	95	Bordevik Stig Olav P/R, Sandvikvei 161, 9300 Finnsnes
72 kr Trollvik	10,20	3,26	1,53	11	-	P	82	Sole	82	122	Arntsen Arne Kr P/R, Trollvik, 9300 Finnsnes
74 - Senja	10,66	3,63	1,12	12	-	P	90	Valmet	90	230	Senjasjark P/R P/R, (Rolf Tøllefsen), 9389 Husøy I Senja
75 k Fart	12,86	4,02	-	15	-	T	45	Wichm	45	20	Edvardsen Paul, 9370 Silsand
77 kr Ken Oskar	10,55	3,07	1,28	12	-	P	82	Perkin	82	62	Markussen Oskar, 9370 Silsand
80 kr Stålfinn	32,40	7,54	3,38	231	-	S	79	Alpha	78	770	Lenvik Fiskeriselsk. A/S, (Odd Loren 9300 Finnsnes)
81 å Solo	6,90	2,51	-	-	-	T	73	Sabb	73	10	Johansen Johan, 9372 Gibostad
82 kr Kråkegga	8,85	2,90	0,97	7	-	T	75	Leyl	77	63	Sørensen Alf, Boks 11, 9388 Fjordgard
84 kr Marianne	7,70	2,53	1,05	4	-	T	64	Sabb	74	30	Jørstad Adler, 9373 Botnhamn
88 kr Nøkken	6,25	2,30	-	2	-	P	77	Sabb	77	18	Mikalsen Harald, Jøvik, 9330 Rossfjordstrøm
89 å Ida	5,18	1,90	0,85	-	-	P	81	Yamaha	81	25	Markussen Helge, 9388 Fjordgard

T-LK Lenvik

Farkostens nummer, type og navn	Meter			Tonn		Matr.	Bygge- år	Motor			Eierens (den korresponderende reder) navn og postadresse
	Lengde	Bredde	Dybde	I	II			Merke	Byggeår	H:K:	
90 å Ödrunn I	5,00	1,90	0,75	-	-	P	73	Johns	81	25	Myrvoll Arnt-Roger, 9388 Fjordgard
92 å Monsen	5,20	1,90	0,80	-	-	P	78	Evinr	78	20	Svegve Erling Børre, Vågan, 9370 Silsand
93 å Fjotten	4,88	1,85	-	-	-	P	88	Marin	88	45	Berntsen Birger, 9388 Fjordgard
94 - Havbris	8,23	2,70	1,35	5	-	P	84	Marna	68	36	Nilsen Kåre, Kvanås, 9372 Gibostad
95 kr Vikatrål	39,08	7,20	6,15	223	336	S	68	Nohab	68	850	Vikafisk A/S, (Ingvar Jensen), 9370 Silsand
97 - Jaro	6,71	2,40	-	2	-	P	83	Yanmar	83	22	Strand Roger, 9373 Botnhamn
98 sn Hans	8,05	2,60	1,19	4	-	P	83	Perkin	94	80	Henriksen Henrik Kristian, 9373 Botnhamn
99 å Svein-Daniel	4,88	1,55	0,65	-	-	P	86	Mercur	86	7	Berntsen Egil, 9388 Fjordgard
101 kr Solheim	7,15	2,67	-	3	-	P	77	Sabb	83	18	Olsen Odd, 9370 Silsand
104 å Fokti	4,39	1,25	-	-	-	P	70	Evinr	92	10	Isaksen Jack-Håvar, 9389 Husøy I Senja
108 å Fiskerjenta	5,00	1,75	0,65	-	-	P	75	Suzuki	93	25	Nilsen Jenvald og Glenn O P/R, Boks 57, 9388 Fjordgard
109 å Laksen	5,10	1,85	0,60	-	-	P	80	Johns	80	25	Andréassen Ferdinand, 9373 Botnhamn
114 å Kampen	4,60	1,70	-	-	-	T	80	Yamaha	88	15	Olsen Oddleif, 9373 Botnhamn
115 å Dønning	7,22	2,51	-	-	-	T	74	Sabb	74	18	Nilsen Klaus, Skogenvn 19, 9300 Finnsnes
117 kr Vikabuen	15,20	4,98	2,13	23	-	T	60	Volvo	90	300	Karollussen Hermod, 9370 Silsand
118 - Slogfant	8,20	3,00	0,90	5	-	P	85	Valmet	85	106	Johansen Svein, Tennskjær, 9330 Rosstjordstrau
122 kr Tørnskjær	24,05	6,63	-	99	-	S	77	GM	92	650	Nes Oddvar, 9373 Botnhamn
125 kr Senjasund	20,45	5,82	-	58	-	T	67	Caterp	67	300	Enoksen Brødr. P/R, (J.enoksen Jr), 9388 Fjordgard
126 å Teisten	5,02	1,91	-	-	-	P	79	Johns	79	25	Karlsen Karsten, 9373 Botnhamn
129 å Landøybuen	4,39	1,57	-	-	-	P	78	Evinr	78	9	Henriksen Peder, 9372 Gibostad
130 kr Kliptind	15,12	4,79	-	24	-	T	71	Merc	79	200	Jensen P/R, (Terje Jensen), 9370 Silsand
131 å Rennebuen	4,71	1,73	-	-	-	P	74	Crec	74	14	Torgersen Oddmund, 9373 Botnhamn
132 å Ripa	5,18	1,50	0,50	-	-	T	72	Evinr	72	6	Johnsen Harry, 9388 Fjordgard
136 kr Tunfisk	7,30	2,60	-	3	-	T	56	Sabb	58	5	Olsen Ulf, 9373 Botnhamn
138 - Svane	6,10	2,50	1,70	1	-	T	65	Sabb	70	8	Lorentsen Sigbjørn, 9333 Kårvikhamn
141 kr Leif Helge	12,83	4,15	-	15	-	T	50	Volvo	74	150	Paulsen Leif Helge, 9372 Gibostad
143 kr Carina	9,97	2,91	0,95	10	-	P	85	Isuzu	85	80	Trulssen Jan S P/R, 9333 Kårvikhamn
145 sn Nordfangst	34,00	7,00	-	153	296	S	74	Caterp	80	850	Senja Fiskeriselskap A/S, (Arvid Ner 9372 Gibostad
146 - Aida	7,20	2,15	0,80	3	-	P	81	Sabb	72	22	Larsen Johnny Asle, Langnes, 9320 Aspelund
148 å Anita	4,86	1,88	-	-	-	P	79	Johns	86	40	Sørensen Stig Arild, 9373 Botnhamn
150 kr Neptun	8,15	2,80	-	4	-	P	80	Perkin	78	62	Martinussen Robin og Remi P/R, Bunnjord, 9300 Finnsnes
151 å Terje	5,02	1,57	-	-	-	P	80	Yamaha	90	15	Johansen Einar, 9300 Finnsnes
153 å Øystein	4,71	1,57	-	-	-	T	69	Johns	69	15	Skogli Øystein, 9388 Fjordgard
155 kr Falken	7,00	2,50	-	3	-	P	82	Yanmar	82	22	Paulsen Per-Tore, Lysnes, 9372 Gibostad
157 å Oluf	4,88	1,55	0,70	-	-	P	76	Johns	84	20	Berntsen Bjørn, 9388 Fjordgard
163 kr Senjabuen	10,65	4,03	-	12	-	A	87	Isuzu	86	145	Hansen Osvald, Boks 49, 9372 Gibostad
164 å Mona	5,18	1,69	-	-	-	T	73	Yamaha	73	15	Bjørkås Ottar, 9373 Botnhamn
165 å Ann Elin	7,16	1,57	-	-	-	T	61	Sabb	63	5	Paulsen Jan, 9372 Gibostad
168 å Gubben	5,17	1,90	0,90	-	-	P	82	Johns	85	25	Enoksen Johannes Jr, 9388 Fjordgard
170 å Else Bitten	4,90	1,92	0,68	-	-	P	75	Johns	75	20	Trælvik Herolf, 9389 Husøy I Senja
171 kr Hestekoer	7,69	2,64	-	4	-	P	82	Mitsub	82	28	Aleksandersen Jenvald, 9389 Husøy I Senja
172 å Lady	5,18	1,93	-	-	-	P	79	Johns	79	25	Pettersen Petter, 9389 Husøy I Senja
174 - Snorre	6,41	2,24	1,20	2	-	T	72	Sabb	72	10	Jensen Jakob, Lian, 9370 Silsand
175 å Båen	7,53	2,32	-	-	-	T	67	Sabb	71	16	Johannessen Charles, 9372 Gibostad
177 å Lillebjørn	4,88	1,83	0,76	-	-	P	81	Johns	89	25	Olsen Hallgeir, Rognev 44, 9370 Silsand
179 - Steipner	7,30	2,20	1,50	1	-	T	57	Sabb	73	10	Johansen Torstein, Bukkeskinn, 9300 Finnsnes
180 kr Nyskjær	8,40	2,85	-	2	-	T	82	Sabb	82	22	Jacobsen Oskar, Buslett 6, 9300 Finnsnes
182 sn Karl Senior	10,65	3,86	1,70	12	-	P	87	Cumm	86	152	Anders Andre A/S, (Asm Pettersen), 9389 Husøy I Senja
183 å Tærna	5,49	2,30	0,85	-	-	P	86	Yamaha	86	30	Alfredsen Ola, Balsfjord, 9373 Botnhamn
184 kr Sundskjær	21,21	6,14	2,21	78	-	T	72	Caterp	72	365	Berntsen Sigvald P/R, 9388 Fjordgard
185 - Katrine	8,11	2,57	1,14	4	-	P	80	Volvo	80	60	Elverland Harald, Lysnes, 9372 Gibostad
186 å Fjotten	4,00	1,50	0,50	-	-	P	81	Johns	80	6	Enoksen Evan, 9388 Fjordgard
188 kr Hjalmarson	16,79	5,15	-	34	-	T	72	Caterp	81	365	Pettersen Petter P/R P/R, (P Pettersen), 9389 Husøy I S
189 kr Siv-Tonje	8,34	2,42	0,66	5	-	T	69	Sabb	91	30	Aleksandersen Aksel, Boks 102, 9389 Husøy I Senja
192 å Vardnes	4,42	1,68	-	-	-	P	83	Suzuki	80	10	Meyer Knut Arne, Vangshamn, 9372 Gibostad
193 å Ørjan	4,60	1,70	0,80	-	-	P	76	Johns	80	20	Berntsen Sigvald, 9388 Fjordgard
198 kr Trond-Kjethil	23,90	6,34	-	80	-	T	56	GM	78	455	Berntsen Bernt P/R, 9389 Husøy I Senja
200 å Lerken	4,80	1,70	0,80	-	-	T	69	Evinr	83	10	Karlsen Arnt-Johan, Stønnesbotn, 9373 Botnhamn
201 å Renate	4,88	1,52	0,60	-	-	P	78	Johns	84	10	Øfeldt Thomas, Lysnes, 9372 Gibostad
202 å Hanne	5,18	1,52	0,76	-	-	P	81	Johns	87	25	Tollefsen Torfinn Edvart, 9389 Husøy I Senja
203 å Svane	4,96	1,73	0,54	-	-	P	69	Evinr	80	9	Ingvardsen Edmund, 9389 Husøy I Senja
205 å Blondi	5,18	1,52	0,61	-	-	P	74	Yamaha	80	20	Sørensen Johannes, Boks 38, 9388 Fjordgard

Farkostens nummer, type og navn	Meter			Tonn		Matr.	Bygge- år	Motor			Eierens (den korresponderende reder) navn og postadresse
	Lengde	Bredde	Dybde	l	fl			Merke	Byggeår	H.K:	
207 kr Rennebuen	10,60	3,20	1,00	7	-	P	91	Cumm	91	200	Kaspersen Magnar, Skogenv 80, 9300 Finnsnes
208 å Havflora	5,10	1,90	0,85	-	-	P	82	Johns	83	20	Eriksen Reidar, 9388 Fjordgard
210 sn Vårfisk	6,75	2,35	0,65	2	-	P	80	Perkin	-	49	Sørensen Inge, 9388 Fjordgard
211 kr Soloy	10,17	3,40	1,55	5	-	P	85	Lernan	85	90	Kristiansen Toralf, Lysnes, 9372 Gibostad
213 å Falken	6,80	2,35	-	-	-	P	82	Sole	82	28	Solbakken Petter, Trollvik, 9300 Finnsnes
215 å Finnes	4,71	1,57	-	-	-	P	76	Johns	86	10	Karlsen Ivar, 9372 Gibostad
218 kr Korsholm	10,66	3,41	1,89	11	-	P	76	Volvo	75	110	Kristoffersen Hugo, Løvik, 9330 Rossfjordstrau
219 kr Mevær	9,66	3,41	-	6	-	T	75	MWM	74	68	Nilsen Aksel, Lysnes, 9372 Gibostad
220 å Plugg	4,20	2,10	-	-	-	P	75	Johns	77	20	Berntsen Steinar, 9388 Fjordgard
221 kr Tor Inge	9,10	2,82	-	7	-	T	58	Merc	78	36	Johansen Morten, 9373 Botnhamn
224 å Taifun	4,71	1,73	-	-	-	P	76	Johns	94	9	Eriksen Bjarne, 9373 Botnhamn
225 k Havadur	13,24	3,99	1,58	12	-	T	29	Isuzu	84	115	Meyer Kastor Andre/Arne P/R, Vangshamn, 9372 Gibostad
227 kr Senjapynt	16,00	4,69	2,20	24	-	T	60	Scania	82	230	Richardsen Trond J, Mellomvei 2d, 9300 Finnsnes
228 k Lars M.senior	16,90	5,10	-	28	-	T	65	Calles	79	240	Markussen Hjalmar, 9373 Botnhamn
229 å Laks	4,60	1,52	0,76	-	-	P	78	Yamaha	83	9	Torgersen Steve, 9373 Botnhamn
230 - Svanen	7,52	2,73	0,86	3	-	T	65	Sabb	78	30	Knutsen Cato, Forravn 46, 9370 Silsand
231 - Pål-Stian	10,61	4,21	-	14	-	P	82	Volvo	82	156	Berntsen Steinar, 9388 Fjordgard
233 å Kaisa	6,71	2,26	-	-	-	P	76	Volvo	82	32	Larsen Arne, 9372 Gibostad
238 å Spurven	4,39	1,57	-	-	-	P	71	Evinr	69	5	Jakobsen Jakob, 9372 Gibostad
239 å Berit	4,71	1,25	-	-	-	T	67	Johns	76	6	Lorentzen Eilif, 9373 Botnhamn
241 - Lauritzon	10,62	3,89	-	14	-	P	75	Volvo	74	210	Simonsen Stein Arne P/R, 9388 Fjordgard
243 å Heidi	5,02	1,57	-	-	-	P	79	Johns	78	20	Isaksen Kristian, 9389 Husøy I Senja
245 sn Frøydis	12,50	4,12	1,56	15	-	P	88	Scania	88	182	Elverland Kjell-Arne, 9372 Gibostad
248 å Snøgg	4,39	1,57	-	-	-	P	73	Suzuki	73	7	Magnussen Oddmund, 9372 Gibostad
253 å Elin	5,18	1,94	0,60	-	-	P	84	Johns	79	20	Johnsen Widar, 9388 Fjordgard
256 sn Måken	8,17	2,60	-	5	-	P	83	Volvo	83	61	Lind Arild, 9373 Botnhamn
259 å Geir	5,02	1,25	-	-	-	P	74	Yamaha	74	25	Johansen Harald, 9373 Botnhamn
267 kr Nora	8,23	2,77	-	5	-	P	75	Leyl	78	50	Klausen Inge, 9373 Botnhamn
268 å Knotten	5,18	1,93	0,76	-	-	P	80	Johns	79	25	Pedersen Bernt, Boks 107, 9388 Fjordgard
269 å Miriam	4,88	1,90	-	-	-	P	76	Yamaha	82	30	Johansen Geir H, Bjønnliv 8, 9300 Finnsnes
270 sn Pål-Cato	9,47	3,22	1,26	8	-	P	82	Volvo	82	91	Knutsen Eivind, 9370 Silsand
272 kr Falken	6,30	2,20	-	1	-	T	68	Sabb	68	8	Elverland Aksel, Lysnes, 9372 Gibostad
273 å Mona	5,02	1,85	0,60	-	-	P	91	Yamaha	93	25	Alfredsen Kent Rene, Balsfjord, 9373 Botnhamn
278 å Marius	6,27	2,20	-	-	-	P	81	Sabb	81	18	Tøllefsen Geir-Helge, 9389 Husøy I Senja
280 kr Kvaløylvær	24,60	7,34	2,46	183	-	S	80	Grenaa	80	600	Klaudiussen Magne, 9373 Botnhamn
286 å Jonas	4,71	1,57	-	-	-	P	80	Evinr	80	20	Tøllefsen Tor Raymond, 9373 Botnhamn
287 kr Nyvåg	10,01	2,91	0,75	10	-	P	85	Isuzu	85	80	Eilertsen Stig P/R, Vågan, 9370 Silsand
291 å Juni	7,25	2,52	0,82	-	-	T	64	Sabb	78	30	Uteng Steinar P/R, 9389 Husøy I Senja
295 å Kjell	5,02	1,57	-	-	-	P	74	Mercur	76	20	Berntsen Birger, 9389 Husøy I Senja
297 sn Heidi Kristin	8,60	2,69	1,20	6	-	P	86	Mitsub	86	65	Elverland Aksel, Lysnes, 9372 Gibostad
303 å Plugg	4,99	1,60	-	-	-	P	73	Yamaha	75	15	Hansen Kim-Arne, 9372 Gibostad
305 kr Havsula	9,45	3,05	-	8	-	P	80	Ford	80	68	Rydningen Jean, 9389 Husøy I Senja
306 å Kyrre	4,39	1,57	-	-	-	P	75	Mercur	75	8	Henriksen Odd-Kåre, 9372 Gibostad
312 å Irene	4,55	1,73	-	-	-	T	76	Johns	75	10	Henriksen Henrik, 9373 Botnhamn
314 kr Vågabu	9,57	3,11	-	7	-	P	70	Ford	90	80	Hansen Ivar-Arne, Vågan, 9370 Silsand
315 å Hvittfisen	4,39	1,73	-	-	-	T	70	Johns	78	25	Marthinsen Sigfred A, 9373 Botnhamn
318 å Ernst Hugo	5,02	1,88	-	-	-	P	72	Johns	72	20	Berntsen Herolf, 9388 Fjordgard
320 sn Merkator	12,92	4,31	1,45	21	-	A	85	Scania	80	235	Kristoffersen Jan E, Boks 104, 9372 Gibostad
322 å Havela	4,71	1,88	-	-	-	P	75	Evinr	71	20	Johansen Johan, 9373 Botnhamn
329 å Jan-Roger	5,02	1,98	-	-	-	P	82	Johns	82	25	Kristoffersen Harry, 9372 Gibostad
332 kr Vågen	7,84	2,60	-	4	-	P	82	Yanmar	82	33	Johansen Svein Harald, Vågan, 9370 Silsand
335 å Rolf-Bjørnar	5,65	1,88	-	-	-	P	70	Cresc	70	35	Tøllefsen Rolf, 9389 Husøy I Senja
340 - Roa	7,78	2,70	-	4	-	P	82	Perkin	78	38	Knutsen Rolv, Strandvn 41, 9300 Finnsnes
344 å Steiro	5,02	1,57	-	-	-	P	73	Johns	73	20	Pettersen Asmund, 9389 Husøy I Senja
345 ht Geir Peturs	27,13	8,00	3,85	-	300	S	84	Caterp	89	1075	Gottlibsen Halstein, 9333 Kårvikhamn
346 å Geir	5,02	2,04	-	-	-	P	76	Johns	79	20	Ness Ingolf, 9372 Gibostad
347 kr Lutbøen	10,21	3,51	-	10	-	T	81	Perkin	80	81	Mikalsen Harald, 9330 Rossfjordstrau
353 å Siri	4,71	1,57	-	-	-	P	72	Johns	72	20	Johansen Jens, 9388 Fjordgard
354 å Odd	4,71	1,25	-	-	-	T	70	Mercur	73	7	Paulsen Kåre, 9372 Gibostad
360 å Knut	5,33	1,88	0,78	-	-	P	79	Johns	85	25	Johansen Knut Jarle, 9389 Husøy I Senja
365 å Orion	5,02	1,57	-	-	-	P	80	Johns	80	25	Olsen Magnar, 9388 Fjordgard
366 å Otto	5,02	1,88	-	-	-	P	78	Johns	80	25	Rydningen Jean, 9389 Husøy I Senja

T-LK Lenvik

Farkostens nummer, type og navn	Meter			Tonn		Matr.	Bygge- år	Motor			Eierens (den korresponderende reder) navn og postadresse
	Lengde	Bredde	Dybde	I	II			Märke	Byggeår	H:K:	
367 å Stæren	4,27	1,37	0,40	-	-	P	82	Evinr	82	6	Hansen Fredrik, 9373 Botnhamn
381 å Frank	4,39	1,41	-	-	-	P	78	Yamaha	93	8	Olsen Terje, 9330 Rossfjordstraum
387 kr Alf Arne	23,35	6,40	2,59	79	-	T	68	Caterp	68	380	Alf Arne A/S, (Steinar Uteng), 9389 Husøy I Senja
389 kr Trælvik	9,04	2,82	1,26	5	-	T	62	Bukh	71	64	Bertheussen Edvald, 9389 Husøy I Senja
391 å Bjørg	5,18	1,93	-	-	-	P	76	Yamaha	90	25	Jørgensen Odd, Bjørelvnes, 9300 Finnsnes
393 å Reidar	5,02	1,88	-	-	-	P	79	Johns	79	20	Berntsen Monalf, 9389 Husøy I Senja
397 å Kris-Robin	5,02	1,88	-	-	-	P	78	Johns	81	25	Johansen Bergeton P/R, 9388 Fjordgard
398 å Senjatun	4,71	1,51	-	-	-	T	67	Chrysl	67	20	Reiertsen Bjørnar, 9388 Fjordgard
400 sn Linefisk	9,72	3,41	1,89	12	-	P	78	Perkin	78	95	Karlsen Sigmund, 9373 Botnhamn
403 å Alf-Viktor	5,02	2,04	-	-	-	P	79	Johns	79	25	Johansen Bergeton P/R, 9388 Fjordgard
406 å Nisa	4,86	2,01	-	-	-	P	82	Johns	78	25	Karlsen Knut O, 9373 Botnhamn
409 å Sjeggen	4,71	1,69	-	-	-	P	67	Johns	77	20	Enoksen Knut T, 9388 Fjordgard
410 å Knotten	5,02	1,88	-	-	-	P	74	Yamaha	79	15	Strand Harald, 9373 Botnhamn
416 å Flipper	4,90	1,80	-	-	-	P	83	Yamaha	80	9	Hanssen Svein, Landøy, 9372 Gibostad
417 å Fred-Willy	7,84	2,76	-	-	-	T	74	Sabb	74	22	Godtlihsen Ingvald, 9333 Kårvikhamn
422 å Tor-Morten	5,02	2,04	-	-	-	P	79	Johns	79	20	Berntsen Robert, 9389 Husøy I Senja
424 å Pia	4,39	1,57	-	-	-	T	60	Evinr	63	5	Lorentzen Oskar, 9373 Botnhamn
425 å Sylvi	5,02	1,57	-	-	-	T	56	Yamaha	75	9	Eilertsen Eilif, Vågan, 9370 Silsand
431 å Terna	7,30	2,30	-	-	-	T	67	Sabb	62	16	Eriksen Alf, 9373 Botnhamn
432 å Rypa	4,39	1,41	-	-	-	P	72	Chrysl	72	9	Nilsen Trygve, 9373 Botnhamn
434 å Torungen	5,18	1,52	-	-	-	P	79	Johns	93	30	Tollefsen Jimmy, 9389 Husøy I Senja
437 å Brura	5,02	1,57	-	-	-	P	74	Johns	75	20	Antonsen Harald og Petter P/R, 9388 Fjordgard
438 å Terna	4,55	1,57	-	-	-	T	63	Cresc	71	7	Larsen Tommy, Boks 73, 9389 Husøy I Senja
441 k Agnes	11,26	2,80	-	14	-	T	34	Scania	79	80	Skau Harry, Vågan, 9370 Silsand
442 å Skjeggstein	6,49	2,58	1,31	-	-	P	81	Sole	84	30	Berntsen Terje, 9389 Husøy I Senja
443 å Hermod	5,02	1,88	-	-	-	P	72	Evinr	72	20	Tollefsen Vidar, 9389 Husøy I Senja
446 kr Nøringen	7,18	2,64	-	3	-	P	81	Sabb	77	22	Haugen William, 9373 Botnhamn
447 sn Lars-Aina	8,00	2,78	-	4	-	P	84	Motor	84	30	Pettersen Terje, 9389 Husøy I Senja
464 å Yamaha	5,02	1,57	-	-	-	T	63	Johns	78	20	Torgersen Jostein, 9373 Botnhamn
487 å Bingo	6,86	2,54	0,80	-	-	T	64	Sabb	74	16	Simonsen Karl, 9388 Fjordgard
491 å Oddbjørn	5,18	2,00	-	-	-	P	82	Johns	82	25	Berntsen Trond, 9388 Fjordgard
492 å Fisken	5,02	1,57	-	-	-	T	65	Evinr	66	5	Hansen H, 9330 Rossfjordstraum
493 å April	5,02	1,88	-	-	-	P	81	Johns	81	25	Iversen Reidar, 9389 Husøy I Senja
503 å Janne	4,50	1,70	-	-	-	P	85	Yamaha	85	8	Hermansen Jan H, 9373 Botnhamn
513 å Noralf	5,02	1,88	-	-	-	P	78	Johns	92	10	Johansen Nelberg, 9372 Gibostad
516 å Laks	4,99	2,10	-	-	-	T	75	Evinr	82	10	Pettersen Peder, 9389 Husøy I Senja
519 å Heidi	4,71	1,57	-	-	-	P	70	Cresc	70	7	Paulsen Sigvald, 9330 Rossfjordstraum
527 å Brå	4,39	1,41	-	-	-	P	75	Honda	78	7	Johannessen Riulf, 9372 Gibostad
531 kr Syrin	7,01	2,20	1,00	3	-	P	76	Sabb	76	22	Meyer Kåre, 9372 Gibostad
548 å Laila	6,27	2,01	-	-	-	T	68	Sabb	69	8	Lorentzen Eilif, 9373 Botnhamn
550 å Eirik	6,20	2,40	-	-	-	P	81	Sabb	81	30	Berntsen Bernt, Boks 81, 9389 Husøy I Senja
552 å Kathrine	4,71	1,88	-	-	-	P	77	Johns	77	9	Hermansen Jan Harald, Stønnesbotn, 9373 Botnhamn
554 å Stål-Kjell	5,02	1,88	-	-	-	P	77	Johns	77	20	Pettersen Ståle, 9389 Husøy I Senja
557 å Aia	5,02	2,04	-	-	-	P	77	Johns	78	20	Salomonsen Eliot, 9373 Botnhamn
560 å Anita	4,71	1,73	-	-	-	T	69	Evinr	76	6	Marthinsen Palle, 9389 Husøy I Senja
563 å Svana	4,57	1,80	-	-	-	T	70	Johns	83	6	Magnussen Hermann, Vangshamn, 9372 Gibostad
567 å Bjarne	4,27	1,56	0,60	-	-	P	76	Johns	87	10	Johansen Bernt, Årnes, 9372 Gibostad
569 kr Vinjesund	19,54	5,52	2,54	49	-	T	56	Caterp	73	365	Pettersen Asmund, 9389 Husøy I Senja

T-LV Lavangen - Tilsynsmann: F.rettl. Dyroy M/Fl, Boks 68, 9340 Brøstadbotn

1 k Havgutten	13,11	4,18	-	16	-	T	19	Scania	74	128	Sveinsen Ole, 9465 Tennevoll
2 å Harry	4,30	1,80	-	-	-	P	70	Evinr	72	6	Johansen Johan-Asgeir, 9465 Tennevoll
3 sn Agda P.	8,23	2,80	-	5	-	P	80	Isuzu	94	35	Haugen Fredrik, 9465 Tennevoll
5 å Garnfisk	4,60	1,52	-	-	-	P	80	Marin	89	15	Jensen Johan, 9465 Tennevoll
6 å Anne	4,60	1,50	-	-	-	P	75	Johns	81	9	Johansen Nikolai, Kjeiprød, 9465 Tennevoll
7 - Jan Jarl	11,05	3,46	2,02	11	-	P	94	Cumm	94	152	Moland Jan, Moan, 9465 Tennevoll
10 å Kjeck	4,71	1,57	-	-	-	P	69	Evinr	-	6	Hansen Håkon, 9465 Tennevoll
11 å Wenche	4,39	1,57	-	-	-	P	60	Suzuki	78	5	Hanssen Arvid T, 9465 Tennevoll
15 å Pelle	4,71	1,57	-	-	-	T	69	Mercur	72	8	Gabrielsen Harald, 9465 Tennevoll
16 å Svanen	5,02	1,57	-	-	-	P	80	Yamaha	81	15	Rokenes Hans, 9465 Tennevoll

Troms

T-LV Lavangen

Farkostens nummer, type og navn	Meter			Tonn		Matr.	Bygge- år	Motor			Eierens (den korresponderende reder) navn og postadresse
	Lengde	Bredde	Dybde	I	II			Märke	Byggeår	H:K:	
18 å Uttern	4,70	2,20	-	-	-	P	82	Yamaha	82	15	Sveinsen Ole, 9465 Tennevoll
20 kr Karin	9,45	3,09	1,02	8	-	T	78	Valmet	86	84	Heggen Bernt Aakenes, 9465 Tennevoll
21 sn Per Arvid	11,02	3,46	2,00	10	-	P	85	Scania	85	131	Hansen Arvid Tønder P/R, 9465 Tennevoll

T-MV Målselv - Tilsynsmann: Eide, Helge, Navaren, 9220 Moen

2 kr Reka	6,80	2,40	-	2	-	P	90	Sabb	90	30	Eide Helge, 9220 Moen
3 kr Moril	6,50	2,43	-	2	-	P	90	Volvo	89	28	Larsen Olav Fredrik, Navaren, 9220 Moen
4 å Neskvikk	5,10	2,00	-	-	-	P	83	Johns	83	25	Lorentzen Roald og Ove P/R, Navaren, 9220 Moen
5 - Bølgan	6,60	2,35	0,90	2	-	T	59	Sabb	75	22	Johnsen Steve, Målsnes, 9220 Moen
6 - Eli	6,30	2,50	-	1	-	P	86	Yanmar	86	50	Lorentzen Roald, Navaren, 9220 Moen
7 å Terna	4,40	1,62	-	-	-	P	80	Evinr	80	7	Bårdsen Birger, Målsnes, 9220 Moen
8 kr Sjøleik	7,50	2,51	-	3	-	P	81	Sabb	81	18	Brattli Erling, 9220 Moen
9 - Røder	6,23	2,19	1,05	1	-	P	77	BMC	78	40	Skjernes Torstein, 9220 Moen
10 kr Sam	6,60	2,25	1,05	2	-	P	78	Sabb	79	10	Nytun Turid, Navaren, 9220 Moen
12 kr O-J	6,00	2,15	0,60	1	-	P	85	Yamaha	87	50	Nilsen Hjalmar og Ole-J P/R, Platåv 9, 9200 Bardufoss
16 å Pål	4,39	1,57	-	-	-	P	78	Yamaha	80	8	Brattli Erling, Navaren, 9220 Moen
21 å Amalone	5,33	1,57	-	-	-	T	35	Taifun	58	2	Eriksen Odd, Målsnes, 9220 Moen
42 å Rolf	3,95	1,76	-	-	-	T	51	Cresc	62	4	Haugnes Alf, 9220 Moen
47 å Lilleøra	4,71	1,57	-	-	-	P	70	Johns	70	6	Sneve Fredrik, 9220 Moen
48 å Draugen	5,65	2,20	-	-	-	P	78	Yamaha	78	20	Lorentzen Alf, 9220 Moen

T-N Nordreisa - Tilsynsmann: F.rettl. Skjervøy, Boks 60, 9180 Skjervøy

2 å Pusi II	5,03	1,88	-	-	-	T	80	Mercur	80	15	Pedersen Leif, Storvik, 9080 Storslett
3 kr Barstind	11,24	3,97	-	12	-	T	83	Nogva	83	164	Johansen Gunnar, Solbakken 12, 9086 Sørkjosen
4 å Ea	4,57	1,52	-	-	-	P	80	Mercur	83	10	Nilsen John A, Ravelseidet, 9077 Rotsund
6 å Freddy	7,70	2,50	-	-	-	T	76	Sabb	76	16	Fredriksen Hermod, Ravelseidet, 9077 Rotsund
9 å Terna	5,57	1,85	0,75	-	-	A	86	Yamaha	86	30	Arild David, 9077 Rotsund
10 kr T.junior	10,03	2,93	0,79	10	-	P	86	Isuzu	86	80	Toresen Torbjørn, 9080 Storslett
12 kr Henko	8,96	2,87	-	7	-	T	33	Marna	67	36	Richartsen Bjarne, 9086 Sørkjosen
13 k Kutterungen	7,90	2,45	0,90	4	-	T	39	Mitsub	85	30	Syrstad Olav, Ravelseidet, 9077 Rotsund
14 sn Rune	8,61	2,67	-	6	-	P	72	Cumm	86	76	Pedersen Arne, Ringv 30, 9086 Sørkjosen
15 å Soltind	4,48	1,62	-	-	-	P	75	Suzuki	75	10	Mathisen Leif Roger, Moan 14, 9080 Storslett
16 kr Hege Anita	15,67	4,85	-	24	-	T	69	Volvo	78	270	Reisaværing Ans, Henriksen, boks 51, 9080 Storslett
18 å Vesla	5,02	1,57	-	-	-	T	62	Suzuki	71	4	Moe Magnus, Rotsundelv, 9077 Rotsund
19 å S.h.	5,60	1,55	0,75	-	-	P	70	Mercur	85	10	Henriksen Paul J, Støvik, 9080 Storslett
20 å Myrla	5,49	1,83	-	-	-	A	87	Evinr	87	30	Karlsen Bjørn, 9087 Hamneidet
21 å Susanne	4,70	1,73	-	-	-	P	80	Marin	84	10	Eitran Tom, 9089 Oksfjordhamn
22 kr Solvåg	13,80	3,96	-	18	-	T	63	Volvo	72	155	Solvåg Ans P/R, (Asb Henriksen), 9080 Storslett
25 å Merethe	4,60	1,60	-	-	-	T	78	Yamaha	90	10	Mikkelsen Arnold, Stornes, 9080 Storslett
26 å Luna	6,40	2,44	-	-	-	P	75	Sabb	75	10	Gustavsen Robert, Boks 37, 9086 Sørkjosen
28 kr Fisk	7,67	2,40	-	4	-	T	70	Sabb	70	22	Jensen Per, 9080 Storslett
29 å Laksen	8,47	2,82	-	-	-	T	75	Sabb	82	22	Åsheim Alf, 9080 Storslett
30 sn Gry	8,55	2,96	0,57	6	-	T	86	Volvo	86	43	Jensen Magnus, 9077 Rotsund
31 k Eru	8,62	3,06	1,45	6	-	P	74	Merc	73	150	Anthonson Einar, 9087 Hamneidet
34 å Ståle	5,18	1,75	-	-	-	P	81	Johns	83	20	Rikardsen Ståle, Solbakken 29, 9086 Sørkjosen
35 kr Viking	8,09	2,69	0,98	4	-	T	83	Isuzu	83	40	Karlsen Reidar, 9087 Hamneidet
36 sn Lomskjær	10,55	3,46	2,00	12	-	P	86	Isuzu	-	140	Jensen Sigmund, 9078 Havannes
37 å Knut Ivar	5,02	1,73	-	-	-	T	50	Yamaha	90	6	Johansen Ragnar, 9078 Havannes
39 kr Jan Helge	8,50	2,67	-	6	-	T	59	Perkin	66	37	Karlsen Edmund, 9087 Hamneidet
40 sn Svanen II	7,95	2,15	-	4	-	P	68	Sabb	71	22	Hegglund Tormod, 9087 Hamneidet
42 å Turnus	4,50	1,54	-	-	-	P	70	Yamaha	74	5	Johansen Arvid, 9078 Havannes
43 å Krabben	5,00	1,70	-	-	-	T	74	Johns	85	8	Gamst Otto Berg, 9077 Rotsund
45 å Lita	5,20	1,60	0,55	-	-	T	92	Marin	93	5	Steinsvik Hilmar, 9080 Storslett
46 å Fisk	5,33	1,88	-	-	-	P	79	Johns	90	25	Hoås Arvid, Rotsundelv, 9077 Rotsund
47 å Sjøstjerna	6,32	2,55	1,19	-	-	T	79	Sabb	81	22	Wiik Johannes, Kroken 2, 9080 Storslett
49 å Roald	4,71	1,88	-	-	-	P	80	Yamaha	78	8	Buktevoll Klaus, 9080 Storslett
50 å Beate	5,02	1,88	-	-	-	P	75	Yamaha	93	20	Hansen Hilmar, 9078 Havannes
51 å Kvikk	4,95	1,65	-	-	-	T	86	Evinr	86	9	Dyrnes Agnar, 9089 Oksfjordhamn

T-N Nordreisa

Farkostens nummer, type og navn	Meter			Tonn		Matr	Bygge- år	Motor			Eierens (den korresponderende reder) navn og postadresse
	Lengde	Bredde	Dybde	I	II			Merke	Byggeår	H:K:	
53 å Heidi	4,30	1,80	-	-	-	T	-	Yamaha	68	5	Johansen Alf, Vest Utøy, 9078 Havnnes
55 å Vågen	5,55	1,82	0,75	-	-	A	86	Yamaha	86	25	Johansen Johannes, 9089 Oksfjordhamn
56 å Hammegutt	8,10	2,81	0,56	-	-	A	86	Sabb	83	30	Reiersen Ole M, 9089 Oksfjordhamn
57 å Flipper	5,33	2,20	-	-	-	P	77	Johns	77	25	Gamst Frits, 9077 Rotsund
59 å Spurven	5,20	1,70	-	-	-	P	80	Evinr	90	25	Olsen Jan, Rotsundelv, 9077 Rotsund
60 å Dag	4,90	1,60	-	-	-	P	81	Mercur	90	4	Johansen Terje, Storvik, 9080 Storslett
61 å Janus	4,30	1,48	0,47	-	-	P	-	Yamaha	-	8	Johansen S Jens, 9078 Havnnes
62 kr Favoritt	9,67	3,11	1,01	9	-	T	54	Perkin	82	75	Hansen Oddbjørn, 9087 Hamneidet
63 å Uttern	4,30	1,77	-	-	-	P	89	Yamaha	80	20	Brustad Henry, 9077 Rotsund
65 sn Elin-Åse	7,85	2,83	-	4	-	P	86	Sabb	77	30	Gaare Åge, 9077 Rotsund
67 å Safir	7,53	2,20	-	-	-	T	59	Sabb	74	30	Olaussen Terje, 9077 Rotsund
70 å Rut Karin	7,80	2,47	-	-	-	T	76	Sabb	76	18	Johansen Egil, Nordvollen, 9078 Havnnes
71 å Viken	4,71	2,14	-	-	-	P	78	Yamaha	93	10	Nilsen Hedgar, Skoleveien 12, 9080 Storslett
72 å Kristin	4,88	2,00	-	-	-	P	80	Yamaha	80	25	Karlisen Frank, 9089 Oksfjordhamn
73 å Liten Junior	8,44	2,79	-	-	-	P	79	Perkin	79	62	Jensen Arnold, 9080 Storslett
74 å Lita	4,86	1,88	-	-	-	P	75	Yamaha	75	5	Hansen Erling A, 9078 Havnnes
75 - Terna	6,90	2,20	0,55	2	-	T	71	Sabb	71	8	Larsen Johan, Ravelseidet, 9077 Rotsund
76 å Per Steinar	5,55	2,00	-	-	-	A	85	Marin	85	30	Karlisen Toralf Lydvald, 9089 Oksfjordhamn
78 å Letten	5,60	1,50	-	-	-	T	39	Yamaha	87	6	Nilsen Arthur, Rotsundelv, 9077 Rotsund
81 å Lillegutt	6,59	2,35	-	-	-	T	74	Sabb	76	20	Evanger Knut, 9086 Sørkjosen
83 å Årnes	4,39	1,88	-	-	-	P	75	Yamaha	75	8	Andersen Alfred, 9089 Oksfjordhamn
84 kr Uløyfisk	25,60	6,61	3,50	98	-	T	57	Caterp	73	425	Uløyfisk A/S, (Edmund Hansen), 9370 Silsand
88 å Dønning	6,59	2,35	1,20	-	-	P	76	Sabb	76	10	Steinsvik Hilmar, 9080 Storslett
89 å Teisten	5,33	1,57	-	-	-	T	62	Cresc	65	4	Jensen Selmer, 9078 Havnnes
90 å Siri	4,88	1,50	-	-	-	T	85	Johns	85	15	Henriksen Geir, 9077 Rotsund
91 å Brenna	4,50	1,54	0,50	-	-	T	66	Yamaha	89	8	Olsen Odd M, 9078 Havnnes
93 kr Pan	6,60	2,74	-	2	-	P	78	Sabb	79	22	Andersen Johannes, 9089 Oksfjordhamn
95 å Mo	5,00	1,70	-	-	-	P	75	Suzuki	78	20	Moe Willy, 9077 Rotsund
99 å Bamse	9,41	3,14	-	-	-	T	81	Sabb	81	30	Pedersen Georg, 9077 Rotsund
100 å Spurven	6,59	2,29	-	-	-	P	77	Sabb	77	18	Paulsen Einar, Rotsundelv, 9077 Rotsund
107 kr Novos	15,54	4,69	-	24	-	T	69	GM	90	300	Reiersen Tor M, Blomstereng 1, 9080 Storslett
110 å Tine	5,20	2,00	-	-	-	P	76	Tohats	92	10	Jensen Jan, Storvik, 9080 Storslett
112 å Mango	4,90	1,30	0,70	-	-	T	70	Johns	65	10	Henriksen Sverre, 9080 Storslett
116 å Småbåt	4,50	1,75	-	-	-	P	81	Johns	86	10	Pedersen Peder R, Storvik, 9080 Storslett
123 kr Bjorn Vidar	7,77	2,68	1,17	4	-	P	84	Sabb	84	45	Andersen Jan, 9089 Oksfjordhamn
125 kr Taifi	7,55	2,43	1,14	3	-	P	76	Merc	78	55	Andersen Alf, 9089 Oksfjordhamn
126 å Fiskaren	4,30	1,50	0,70	-	-	T	74	Mercur	84	4	Mikalsen Anfinn, Hamneidet, 9180 Skjervøy
128 å Ove	6,27	1,88	-	-	-	T	46	Wiscon	70	8	Jensen Ove, 9078 Havnnes
129 å David	5,00	1,85	-	-	-	P	80	Johns	86	9	Johansen Atle Johannes, 9078 Havnnes
134 sn Kjetil	8,15	2,60	-	5	-	P	85	Sabb	85	65	Henriksen Geir, Hovedv 55, 9086 Sørkjosen
136 å Mai	6,59	2,51	-	-	-	P	79	Sabb	79	18	Johansen Peder, 9086 Sørkjosen
137 å Minde	5,50	1,70	0,65	-	-	A	85	Evinr	85	20	Lilleng Paul Vidar, 9089 Oksfjordhamn
139 å Håbet	5,00	1,80	-	-	-	P	74	Mercur	74	10	Johansen Ellif, 9089 Oksfjordhamn
140 sn Ole Ronny	9,25	3,20	1,30	7	-	P	87	Perkin	87	72	Hansen Olaf, 9077 Rotsund
144 kr Daggy	9,25	3,49	1,60	8	-	T	48	Bedf	71	112	Brustad Stig, Gangslett, 9077 Rotsund
146 å Fiskeren	5,46	2,16	-	-	-	P	80	Mercur	78	20	Mikalsen Anfinn, 9087 Hamneidet
147 å Ara	4,57	1,76	-	-	-	P	73	Mercur	88	4	Hansen Olaf, 9087 Hamneidet
150 å Sjøprinsen	5,20	1,80	-	-	-	P	85	Johns	85	25	Aas Karl Johan og Helene P/R, Storvik, 9080 Storslett
157 å Kvikk	4,39	1,73	-	-	-	P	74	Honda	74	7	Pedersen Johan, 9080 Storslett
158 å Hera	4,60	1,52	0,80	-	-	T	74	Yamaha	86	8	Mikalsen Arne, 9077 Rotsund
159 å Tuna	4,90	1,70	0,70	-	-	T	74	Tohats	92	10	Berg Roald, Rotsundelv, 9077 Rotsund
160 å Svanen	5,18	1,93	-	-	-	P	85	Yamaha	85	8	Sørensen Odd, 9086 Sørkjosen
161 - Trållfisk	27,85	6,70	3,20	-	196	S	78	Caterp	77	565	Fiskebøen A/S, (Edmund Hansen), 9077 Rotsund
163 kr Flobas	8,50	3,30	1,50	4	-	T	78	Perkin	65	36	Johansen Bernhard, 9078 Havnnes
166 kr Karl Oskar	19,04	5,52	2,21	45	-	T	61	Gardn	82	250	Karlisen Jr. A/S, (Oddst, Karlisen), 9089 Oksfjordhamn
170 kr Goggen	7,53	2,60	-	3	-	T	56	Sabb	74	22	Johannessen Gunleif, 9080 Storslett
175 kr Skarven	9,39	3,12	1,25	6	-	T	75	Ford	88	78	Johannessen Kasper P/R, Stian, 9089 Oksfjordhamn
176 kr Edel Therese	7,01	1,90	1,00	3	-	T	76	Sabb	75	10	Berg Ste-Raymond, Bakkeby, 9087 Hamneidet
177 å Guri	4,40	1,65	-	-	-	T	70	Yamaha	86	4	Henriksen Karl, 9077 Rotsund
178 å Jan-Robin	5,00	1,54	-	-	-	P	-	Evinr	81	6	Brustad Torstein, Langslett, 9077 Rotsund
184 kr Maria	7,69	2,38	1,08	4	-	T	67	Sabb	76	18	Persen Roar, 9077 Rotsund
187 å Siv	4,71	1,73	-	-	-	P	77	Yamaha	91	10	Johansen Ragnar, 9078 Havnnes

Troms

T-N Nordreisa

Farkostens nummer, type og navn	Meter			Tonn		Matr.	Bygge- år	Motor			Eierens (den korresponderende reder) navn og postadresse
	Lengde	Bredde	Dybde	I	II			Merke	Byggeår	H:K:	
188 å Øra	4,60	1,50	-	-	-	P	85	Suzuki	94	20	Isaksen Ole Martin, Spåkenes, 9077 Rotsund
191 å Johannes	4,39	1,88	-	-	-	P	75	Marin	78	5	Andersen Odd, 9089 Oksfjordhamn
192 kr Fjoring	8,47	2,98	-	5	-	T	78	Sabb	78	22	Bergland Kåre, 9080 Storslett
211 å Per	5,02	1,85	0,75	-	-	P	83	Mercur	80	4	Thomassen Gunnar og Reidar P/R, 9089 Oksfjordhamn
213 å Lykken	7,22	2,67	-	-	-	A	80	Sabb	80	10	Pedersen Karstein, Bakkeby, 9087 Hamneidet
217 å Øra	5,00	2,00	-	-	-	T	75	Yamaha	82	8	Arild Torbjørn, 9087 Hamneidet
218 å Pele	5,30	1,75	-	-	-	T	82	Johns	91	4	Fredriksen Tommy, 9077 Rotsund
219 å Sundfisk	6,24	2,45	-	-	-	P	80	Sabb	80	18	Isaksen Arne, 9077 Rotsund
220 kr Mona	8,78	3,07	-	6	-	T	71	GM	70	52	Brustad Roy, 9077 Rotsund
221 å Solglimt	7,53	2,51	-	-	-	T	74	Sabb	74	22	Wik Peder, 9077 Rotsund
222 å Charlotte	4,60	1,50	-	-	-	T	85	Evinr	85	10	Karlsen Toralf Lydvald, 9089 Oksfjordhamn
223 å Lasse	4,67	1,65	-	-	-	P	93	Johns	89	15	Johannessen Stian, 9089 Oksfjordhamn
225 kr Janne Marie	19,20	5,39	-	42	-	T	38	Caterp	71	245	Janne Marie A/S, (Oddbj. Hansen), 9087 Hamneidet
227 å Snipa	4,95	1,51	-	-	-	T	70	Evinr	70	5	Pedersen Edmund, 9089 Oksfjordhamn
230 å Knerten	4,45	1,51	-	-	-	P	77	Yamaha	77	8	Johnsen Viggo, 9089 Oksfjordhamn
231 å Lodda	5,65	2,20	-	-	-	P	80	Sabb	80	10	Tenold Bjørg, 9077 Rotsund
233 kr Sjøfugl	7,60	2,40	0,90	4	-	P	67	Perkin	69	35	Johannessen Kasper, 9089 Oksfjordhamn
235 å Årnes	5,18	1,93	-	-	-	P	86	Yamaha	86	20	Johannessen Almar E, 9089 Oksfjordhamn
238 kr Nordgutt	7,84	2,64	-	4	-	P	81	Yanmar	81	33	Berg Svein Asbjørn, 9086 Sørkjosen
239 kr Fjordagutt	9,14	3,35	-	8	-	T	74	Ford	74	68	Vang Reidar, 9080 Storslett
240 kr Viben	10,42	3,41	-	9	-	T	53	Volvo	71	110	Korneliussen Kåre, 9087 Hamneidet
241 - Bardsund	8,16	2,70	-	4	-	P	81	BMW	81	45	Petersen Evald, 9080 Storslett
243 å Falk	7,35	2,44	-	-	-	T	75	Sabb	77	18	Hansen Erling, 9089 Oksfjordhamn
245 å Vårsol	5,45	2,15	-	-	-	P	86	Marin	86	30	Molvik Kjell-Arne, 9089 Oksfjordhamn
246 å Svanen	5,02	1,80	-	-	-	P	77	Yamaha	92	20	Jensen Ove, 9078 Havnnes
247 å Rakel	4,25	1,55	-	-	-	P	81	Evinr	81	20	Heggelund Tore, Rotsundelv, 9077 Rotsund
248 å Regina	4,70	1,55	-	-	-	P	52	Cresc	75	14	Karlsen Selmer, 9087 Hamneidet
251 å Pluto	8,35	2,60	-	-	-	A	84	Isuzu	84	30	Karlsen Jan-Kåre, Høegga 13, 9080 Storslett
253 å Kim L	4,60	1,65	-	-	-	P	92	Yamaha	82	8	Larsen Peder M, 9089 Oksfjordhamn
254 å Steinsvik	4,40	1,50	-	-	-	T	70	Suzuki	70	8	Steinsvik Johannes, Meieriv 12, 9086 Sørkjosen
258 å Gullfisk	4,57	1,52	-	-	-	T	67	Evinr	74	6	Johannessen Jonny, Storvik, 9080 Storslett

T-S Skjervøy - Tilsynsmann: F.retll. Skjervøy, Boks 60, 9180 Skjervøy

1 sn Jamo Junior	18,35	6,10	5,28	79	-	A	85	Cumm	95	470	Jamo Junior A/S, (Arvid Mollan), 9180 Skjervøy
2 å Toto	4,71	1,57	-	-	-	T	69	Mercur	77	4	Samuelsen Håkon, Maursund, 9180 Skjervøy
6 å Steinbakken	5,80	2,13	-	-	-	A	87	Suzuki	87	20	Andersen Olav B, Klaus Dreyersg 3, 9180 Skjervøy
7 kr Åsheim	6,86	2,34	1,09	2	-	P	81	Sabb	65	22	Larsen Andreas S, Nordvegen 7, 9180 Skjervøy
8 å Nils Kristian	6,00	2,13	-	-	-	T	71	Sabb	71	10	Johansen Nils, Eidevn 11, 9180 Skjervøy
9 å Småbas	5,49	2,27	-	-	-	P	85	Yamaha	85	25	Karlsen Kåre, 9192 Arnøyhamn
10 - Torsken	6,30	2,25	-	1	-	P	85	Johns	85	20	Pedersen Eivind, Fjellv 5, 9180 Skjervøy
11 å Laila	4,50	1,80	-	-	-	P	86	Mercur	86	9	Jørgensen Ragnar, Simavåg, 9180 Skjervøy
12 - Geitvikbuen	6,40	2,50	0,80	2	-	P	92	Honda	92	45	Mathiassen Sigmund, Norvei 30, 9180 Skjervøy
13 kr Solberg	8,52	2,68	-	6	-	T	62	Isuzu	83	50	Hansen Yngvar, Moserabben 2, 9180 Skjervøy
14 kr Tina	8,60	2,80	-	5	-	T	63	Sabb	74	30	Nordstrand Karl, 9195 Årviksand
16 kr Vira	9,17	3,28	0,90	8	-	A	86	Isuzu	86	90	Pedersen Arnfinn, 9192 Arnøyhamn
21 kr Kampen	8,17	2,71	-	3	-	P	82	Sabb	82	68	Johansen Sigmund, Nordvn 18, 9180 Skjervøy
22 å Rita	7,89	2,47	-	-	-	T	76	Sabb	76	22	Larsen Leif, Kirkegårdsvn.26, 9180 Skjervøy
23 å Snipa	4,27	1,50	-	-	-	P	85	Mercur	79	7	Jensen Adolf, Kirkegårdsv 15, 9180 Skjervøy
24 - Havblikk	6,74	2,35	1,28	4	-	P	81	Yanmar	81	33	Hansen Tormod, Sev.steffensv 11, 9180 Skjervøy
25 sn Flutind	10,05	3,35	1,40	10	-	T	85	Nogva	85	115	Isaksen Tor J, 9192 Arnøyhamn
26 kr Kamø	13,53	4,11	1,94	22	-	P	87	Volvo	87	387	Mikalsen Øistein, Hj.mikalsensv 3, 9180 Skjervøy
28 kr Strømvær	15,76	4,66	-	24	-	T	80	GM	80	300	Strøm Jarle, Malenav 5, 9180 Skjervøy
30 sn Rusken	10,40	3,03	1,40	11	-	T	70	Marna	73	42	Pedersen Nils Inge, Strandv 134, 9180 Skjervøy
34 - Uno	6,74	2,35	-	2	-	P	80	Sabb	80	30	Larsen Karl Lian, 9194 Lauksletta
35 kr Havål	10,49	3,47	-	11	-	T	77	Ford	77	100	Pedersen Hugo Magne P/R, 9192 Arnøyhamn
36 kr Hilde Marie	10,60	3,90	-	14	-	P	75	Merc	80	180	Isaksen Halfdan, Fjellvn 18, 9180 Skjervøy
38 å Solveig	5,65	2,20	-	-	-	P	79	Yamaha	92	50	Pedersen Leikny, 9194 Lauksletta
39 kr Bremsnes	15,06	4,57	-	24	-	T	63	Volvo	85	230	Skipnes Oskar, 9180 Skjervøy
40 k Laila-Sea	15,90	4,40	2,16	38	-	T	34	Merc	85	220	Laila Sea A/S P/R, Kjeldsberg,fjellv 23 9180 Skjervøy
42 kr Skarsol	19,23	5,43	-	45	-	T	74	GM	95	365	Skarsol A/S, (Rolf Pedersen), 9194 Lauksletta

T-S Skjervøy

Farkostens nummer, type og navn	Meter			Tonn		Bygge- år	Motor			Eierens (den korresponderende reder) navn og postadresse	
	Lengde	Bredde	Dybde	I	II		Matr.	Merke	Byggeår		H.K.
44 sn Britt Øystein	10,06	3,51	-	9	-	P	75	Volvo	81	270	Henriksen Jenvald, Kveldsolvn 2, 9180 Skjervøy
45 sn Radin	9,48	3,08	1,50	7	-	P	77	Perkin	77	95	Adolfsen Johannes, Kirkegårdsvn 18, 9180 Skjervøy
46 å Birgitte	5,49	1,35	-	-	-	P	80	Johns	85	35	Henriksen Arvid, Verftsv 23, 9180 Skjervøy
47 å Bror	4,35	1,60	0,60	-	-	P	95	Mercur	88	9	Iversen Fredrikan, 9192 Arnøyhamn
48 sn Sæterbøen	9,52	3,17	0,90	7	-	P	79	Sabb	79	68	Lauksletta Hav Ans, (Steinar Haugen) 9194 Lauksletta
49 å Signal	4,42	1,80	-	-	-	P	85	Mercur	80	7	Martinsen Petter, 9192 Arnøyhamn
50 kr Rolf Arne	14,54	4,51	-	24	-	T	76	Scania	87	236	Jensen Magnar, Strandvn 115, 9180 Skjervøy
52 kr Meredian II	29,34	7,60	2,68	-	244	S	80	Cumm	79	940	Meredian A/S V/j Molland, Boks 113, 9180 Skjervøy
53 å Laksen	4,57	1,80	0,61	-	-	P	83	Mercur	81	7	Antonsen Ronald, Maursund, 9180 Skjervøy
55 kr Delfin	9,50	3,00	1,30	7	-	T	56	Merc	86	125	Bergly Roger, Taskeby, 9180 Skjervøy
56 å Triks	6,43	1,88	-	-	-	T	49	Sabb	66	4	Johansen Magnar, 9192 Arnøyhamn
58 å Regnbuen	4,30	1,50	-	-	-	P	82	Evinr	82	8	Halvorsen Harry, 9087 Hamneidet
59 å Siw	4,26	1,83	0,61	-	-	P	75	Johns	87	9	Olsen Kjell, Øvre Ringv 11a, 9180 Skjervøy
60 sn Arnøyværing	13,65	4,90	1,98	22	-	T	85	Isuzu	85	230	Stabell Knut P/R, Øvre Ringv 3, 9180 Skjervøy
62 s Vikke	9,74	3,20	1,30	6	-	T	50	Ford	81	72	Hansen Hedly, Boks 248, 9180 Skjervøy
63 sn Hege Mari	9,73	3,28	1,10	9	-	A	87	Isuzu	87	90	Gabrielsen Harry, Kirkegårdsvn 56, 9180 Skjervøy
64 sn Varden	9,22	3,10	1,19	8	-	A	87	Cumm	87	76	Isaksen Ingolf, 9192 Arnøyhamn
65 å Lasse	7,01	2,13	-	-	-	P	73	Sabb	74	10	Heggelund Kristian, Fjellv 14, 9180 Skjervøy
66 å Jan Kåre	6,90	1,88	-	-	-	P	76	Sabb	72	8	Mikalsen Kåre, Boks 358, 9180 Skjervøy
67 kr Havelia	10,73	3,60	-	10	-	T	41	Volvo	77	106	Johansen Einar, Strandv.27, 9180 Skjervøy
68 kr Lise	7,84	2,82	-	4	-	T	68	Sabb	68	16	Samuelsen Håkon, Maursund, 9180 Skjervøy
70 sn Arnt-Hugo	10,03	3,55	1,03	10	-	P	89	Cumm	89	116	Tom Einevoll A/S, Boks 332, 9180 Skjervøy
71 kr Kjell Hugo	7,90	2,52	1,06	4	-	P	80	Yanmar	89	66	Henriksen Torleif og Knut P/R, Verftsv 2 9180 Skjervøy
72 - Acco	7,50	2,50	0,91	3	-	T	78	Sabb	78	22	Isaksen Edmund P/R, Mellomv 39, 9180 Skjervøy
74 - Fjasko	7,01	1,83	1,00	2	-	P	80	Sabb	80	22	Johannessen Georg P/R, 9180 Skjervøy
75 - Seagull	7,90	2,83	-	4	-	P	94	Buhk	94	36	Henriksen Karstein, Fjellv 2, 9180 Skjervøy
77 - Øra	6,71	2,20	-	2	-	P	80	Perkin	84	35	Andersen Asmund, Klaus Dreyersv 6, 9180 Skjervøy
78 kr Anka	7,32	2,50	-	3	-	T	80	Mitsub	83	17	Adolfsen Petter, Strandvn 73, 9180 Skjervøy
84 å Sandskjær	5,49	2,06	-	-	-	P	86	Marin	86	30	Pettersen Hallvard, 9195 Årviksand
85 kr Skognes	8,36	2,76	-	5	-	P	82	Ford	82	68	Hansen Robert, Trollvn. 8, 9180 Skjervøy
86 kr Senjatind	15,30	4,60	-	23	-	T	62	Caterp	79	235	With Adolf, Alfheimv.7, 9180 Skjervøy
87 kr Tor Åslin	8,25	3,00	1,13	5	-	P	59	Ford	75	100	Eliassen Karl-Johan, Kirkegårdsv 8, 9180 Skjervøy
88 - Ringo	6,40	2,00	-	2	-	P	70	Sabb	74	10	Mathisen Arvid, Boks 258, 9180 Skjervøy
90 å Mea	7,77	2,50	-	-	-	T	76	Sabb	76	22	Flåten Reidar, Maursund, 9160 Vannvåg
91 å Laffen	5,49	2,20	0,60	-	-	P	88	Evinr	85	9	Pedersen Leif, Strandv 130, 9180 Skjervøy
92 kr Sverdrupson	24,38	6,39	2,97	97	-	S	76	Mitsub	85	535	Korneliussen Birger P/R, H.m.veg 9, 9180 Skjervøy
93 å Unni	5,02	1,25	-	-	-	T	72	Johns	70	10	Ytregård Nils, 9180 Skjervøy
94 sn Nordfisk	12,20	4,18	1,58	16	-	P	86	Scania	86	182	Nordfisk Skjervøy A/S, (Asle Jakobse 9180 Skjervøy
95 kr Jan Sverre	14,63	4,45	-	24	-	T	61	Volvo	81	200	Olsen Jan, Mellomvn 9, 9180 Skjervøy
97 sn Arnøybas	10,55	3,46	2,02	12	-	P	87	Cumm	87	116	Berg Terje, 9190 Akkarvik
98 å Winge	4,25	1,55	-	-	-	P	74	Evinr	81	15	Pedersen Wenche, Fagertun, 9192 Arnøyhamn
100 kr Frøydis Marie	15,61	4,60	2,00	24	-	T	75	Volvo	88	300	Frøydis As (E.pedersen), Fjellv 5, 9180 Skjervøy
101 å Lynet	5,00	1,85	-	-	-	P	86	Evinr	86	25	Pettersen Per, Strandvn 138, 9180 Skjervøy
105 sn Bris	8,10	3,05	0,90	4	-	P	85	Valmet	89	132	Johansen Jan Børre, 9195 Årviksand
106 å Astrid	4,88	1,68	-	-	-	P	84	Johns	84	15	Sørensen Jens, 9192 Arnøyhamn
109 å Even Kristian	4,40	1,60	-	-	-	T	70	Evinr	89	9	Larsen Einar, 9192 Arnøyhamn
111 kr Torungen	7,68	2,90	-	5	-	T	63	Volvo	84	86	Samuelsen Odd, 9180 Skjervøy
112 sn Jan Tore	8,63	2,71	-	6	-	P	74	Cumm	85	100	Mikkelsen Tor Helge, S.steffensensv, 9180 Skjervøy
116 - Småen	6,27	1,88	-	1	-	P	53	Yanmar	89	18	Henriksen Konrad, 9180 Skjervøy
117 å E.t.	5,49	1,80	0,75	-	-	P	84	Mercur	85	7	Thomassen Einar, Boks 71, 9195 Årviksand
119 å Klubben	5,97	2,00	1,30	-	-	T	79	Sabb	82	10	Kristiansen Kristian, 9194 Lauksletta
120 å Skagen	5,05	1,80	0,80	-	-	P	85	Marin	87	15	Gamst Terje, Øvre Ringvei 12a, 9180 Skjervøy
122 å Bonso	6,27	1,94	-	-	-	T	65	Sabb	65	8	Karlsen Svein Roger, 9192 Arnøyhamn
125 - May Torgun	8,63	2,71	-	7	-	P	74	Ford	74	68	Hansen A/S, S.steffensensv 3, 9180 Skjervøy
128 å Tatjana	4,90	1,70	0,85	-	-	P	78	Johns	87	30	Eriksen Ragnar, 9195 Årviksand
129 å Vidar	5,50	2,12	-	-	-	P	88	Yamaha	81	40	Jacobsen Harald Birger, 9195 Årviksand
130 å Rut-Karin	5,20	2,00	-	-	-	T	85	Mercur	85	7	Olsen Gunvald, Strandv 19, 9180 Skjervøy
131 å Frank Otto	7,22	2,04	-	-	-	T	68	Sabb	68	8	Mikkelsen Svein Roger, 9197 Uløybukt
132 sn Ansnes	9,45	3,06	-	8	-	P	75	Cumm	87	76	Jensen Harald, Bekkefaret 23, 9180 Skjervøy
133 å Nina Merethe	4,00	1,50	0,60	-	-	P	88	Mercur	81	7	Aakre Svein, 9193 Nikkeby
134 kr Viggo T	6,90	2,51	-	2	-	T	62	Sabb	58	6	Salamonsen Olaf, Eidevn 16, 9180 Skjervøy
135 å Triks	4,60	1,50	-	-	-	P	91	Johns	81	35	Johansen Magnar, 9192 Arnøyhamn

Farkostens nummer, type og navn	Meter			Tonn		Matr.	Bygge- år	Motor			Eierens (den korresponderende reder) navn og postadresse
	Langde	Bredde	Dybde	I	II			Merke	Byggeår	H:K:	
140 å May	5,33	1,57	-	-	-	T	65	Suzuki	87	4	Joramo Evald, 9192 Arnøyhamn
141 - Ternskjær	8,82	3,14	-	6	-	P	83	Ford	83	78	Henriksen Magne, Boks 19, 9180 Skjervøy
144 kr Mendosa	9,10	3,10	1,30	7	-	T	73	Perkin	91	76	Pettersen Nils-Fredrik, Boks 150, 9180 Skjervøy
149 kr Alfredson	24,22	6,36	3,12	124	-	S	71	Caterp	91	633	A/S Alfredson (A.jørgensen, Boks 166 9180 Skjervøy
153 å Karmen	5,02	1,25	-	-	-	T	73	Tohats	90	5	Hansen Kåre, 9192 Arnøyhamn
155 å Ajax	4,87	1,52	-	-	-	P	73	Evinr	90	10	Pedersen Elling K, Nordv. 19, 9180 Skjervøy
156 å Flaks	5,02	1,57	-	-	-	T	54	Cresc	62	4	Johannessen Arne, 9190 Akkarvik
158 kr Svaleng	6,90	2,20	-	2	-	T	67	Sabb	76	10	Korneliussen Walter, Lailafjellv 11, 9180 Skjervøy
161 å Tim	5,18	1,83	-	-	-	P	86	Mercur	86	20	Pedersen Kjell, 9197 Uløybukt
165 ht Kågøy	41,70	9,20	-	298	490	S	76	Wichm	76	1500	Skjervøyfisk A/S, (Torbj.karlson), 9180 Skjervøy
166 å Bamse	5,65	1,57	-	-	-	P	79	Mercur	79	20	Michalsen Judith P/R, 9192 Arnøyhamn
177 å Hilde	8,75	2,96	-	-	-	T	76	Isuzu	86	50	Olsen Kåre, Skolevn.8, 9180 Skjervøy
179 å Høtten	5,02	1,85	0,75	-	-	P	82	Yamaha	87	40	Einevoll Tom, Boks 332, 9180 Skjervøy
182 å Heidi Anita	5,02	1,88	-	-	-	P	78	Yamaha	75	15	Samuelsen Odd, S.steffensensv.4, 9180 Skjervøy
185 å Kari	5,02	1,57	-	-	-	P	72	Mercur	71	10	Salamonsen Isak, Vorterøyskagen, 9197 Uløybukt
188 - Sørholmen	9,68	3,20	-	9	-	P	80	Perkin	80	62	Hågensen Torleif, Boks 27, 9180 Skjervøy
194 - Diana	12,19	3,62	1,64	13	-	T	81	Cumm	76	185	Johnsen John, Nordv.14, 9180 Skjervøy
203 sn Vågbris	10,62	4,20	1,40	14	-	P	87	Isuzu	87	160	Isaksen Erland, Strandvn 31b, 9180 Skjervøy
205 kr Karina	10,52	3,67	2,01	12	-	P	86	Cumm	86	116	Storvik Per, Strandvn 113, 9180 Skjervøy
210 sn Lars Petter	6,74	2,35	-	2	-	P	81	Volvo	81	35	Johansen Julien, Strandvn.97, 9180 Skjervøy
212 å Tass	5,48	2,12	-	-	-	P	89	Yamaha	89	20	Karlson Bror Yngve, 9192 Arnøyhamn
214 å Wera	6,09	2,29	-	-	-	P	75	Sabb	75	18	Ratama Wenche og Edvin P/R, Mellomvei 19 9180 Skjervøy
220 - Solbu	12,83	3,96	-	17	-	P	82	Volvo	82	156	Haugen Hedly P/R, 9194 Lauksletta
229 å Svein Arild	5,03	2,00	0,70	-	-	P	75	Marin	94	50	Henriksen Arvid, 9195 Årviksand
231 å Annie	5,02	1,57	-	-	-	P	78	Yamaha	78	20	Johnsen I, Bekkefaret 13, 9180 Skjervøy
234 å Karina	6,25	2,45	-	-	-	P	82	Sabb	82	18	Andersen Torleif, Maursund, 9180 Skjervøy
246 å Keneth	4,80	2,00	-	-	-	P	90	Mercur	90	7	Johannessen Peder Leonh., 9194 Lauksletta
248 å Mercury	5,02	1,57	-	-	-	T	59	Mercur	80	7	Kvamme Torleif, 9180 Skjervøy
250 å Lillemor	5,02	1,73	-	-	-	T	74	Yamaha	77	8	Hanssen Jørgen, 9197 Uløybukt
251 å Misse	5,33	1,88	-	-	-	P	79	Johns	79	20	Haugen Arnt og Ingebjørg P/R, 9194 Lauksletta
253 å Kåre Jakob	4,27	1,70	-	-	-	P	79	Mercur	84	7	Sørgård Terje, Sev.steff.v.38, 9180 Skjervøy
257 å Sjøbris	5,46	1,80	0,90	-	-	P	88	Johns	89	25	Salomonsen Helge, Vorterøy, 9180 Skjervøy
259 kr Isbjørn	10,61	3,87	-	14	-	P	76	Ford	83	138	Kristiansen Asbjørn Johan, Boks 177, 9180 Skjervøy
260 å Gunn	6,90	2,67	-	-	-	T	74	Sabb	78	22	Jørgensen Bjarne, 9195 Årviksand
261 å Skårungen	4,90	1,80	0,60	-	-	P	86	Evinr	86	6	Vitler Anette V, Nordv. 14, 9180 Skjervøy
263 å Janita	4,90	1,50	-	-	-	P	82	Yamaha	82	10	Kristiansen Jan, 9195 Årviksand
264 k Bjøro	9,14	3,05	-	6	-	T	57	Sabb	87	68	Henriksen Arvid, Verftsv 23, 9180 Skjervøy
269 å Mercuri	5,40	1,55	0,65	-	-	T	68	Yamaha	92	10	Jacobsen Kurt-Asle, Øvre Ringv 27, 9180 Skjervøy
278 å Cris	6,27	2,20	-	-	-	P	75	Sabb	80	18	Kjeldsberg Trygve, 9180 Skjervøy
281 kr Arnøytind	22,72	6,25	2,59	84	-	T	80	Caterp	80	500	Arnøytind A/S (M.karlson), Boks 113, 9180 Skjervøy
282 å Duen	4,88	1,80	0,50	-	-	P	87	Mercur	94	8	Thomassen Asmund, Kl Dreyersvei 31, 9180 Skjervøy
285 å Bror	5,49	1,62	-	-	-	T	54	Yamaha	77	8	Bjørklund Levi, 9192 Arnøyhamn
288 å Vera	4,55	1,25	-	-	-	T	67	Mercur	67	6	Jørgensen Harald I, 9180 Skjervøy
291 k Kvitingen	20,45	5,03	-	42	-	T	43	Gardn	72	230	Kvitingen P/R Ans P/R, (S Korneliussen), 9180 Skjervøy
293 b Vika	6,40	2,13	-	2	-	T	79	Sabb	65	8	Ratama Leif, Mellomvn 18, 9180 Skjervøy
295 å Edith	6,59	2,35	-	-	-	T	76	Yanmar	76	16	Strøm Otto, Strandvn.115, 9180 Skjervøy
296 kr Ørjan	7,25	2,40	0,90	3	-	P	84	Volvo	84	36	Frantzen Hans, Kl.dreyersv 36, 9180 Skjervøy
302 å Nova	4,90	1,80	-	-	-	P	74	Yamaha	87	10	Olsen Edgar, Sev.steff.v.39, 9180 Skjervøy
303 sn Roy Vidar	6,25	2,30	-	1	-	P	77	Yanmar	77	20	Andersen Arne, 9193 Nikkeby
307 kr Fløya	6,70	2,50	-	2	-	T	74	Sabb	74	22	Albrigtsen Egil, Boks 36, 9195 Årviksand
309 kr Bente	7,84	2,35	-	4	-	P	72	Sabb	72	22	Andreassen Kåre, 9195 Årviksand
310 sn Pia	6,40	2,25	-	2	-	P	81	Mitsub	81	17	Gamst Tormod, Kirkegårdsv, 9180 Skjervøy
313 kr Gevinst	8,05	2,77	-	5	-	T	56	Perkin	66	35	Andersen Olav, 9180 Skjervøy
315 - Jade	8,00	2,59	-	4	-	P	83	BMW	83	45	Johansen Jens Martin, Boks 223, 9180 Skjervøy
319 kr Radin	8,25	2,70	-	5	-	P	86	Sabb	86	45	Adolfsen Johannes, Kirkegårdsvn 19, 9180 Skjervøy
321 sn Osholm	17,68	5,34	-	77	-	T	72	Volvo	84	300	Osholm A/S, (Magne Isaksen), 9180 Skjervøy
334 å Måken	5,96	2,04	-	-	-	T	51	Alda	51	5	Salamonsen Isak, Vorterøyskagen, 9197 Uløybukt
338 å Elvegris	5,20	1,50	-	-	-	P	80	Mercur	94	30	Jørgensen Paul, 9195 Årviksand
340 kr Sabb 2	6,90	2,51	-	2	-	T	60	Sabb	79	22	Ratama Åge, S.steffensensv 1, 9180 Skjervøy
346 å Lona	4,71	1,57	-	-	-	T	46	Tohats	90	10	Karlson Harald, 9197 Uløybukt
351 å Salamon Racing	4,90	2,10	-	-	-	P	94	-	-	20	Hågensen Trond, Larshv 8, 9180 Skjervøy
355 kr Sissel-Tor	6,63	2,45	0,80	2	-	P	80	Sabb	80	18	Mikkelsen Agnar, 9190 Akkarvik

T-S Skjervøy

Farkostens nummer, type og navn	Meter			Tonn		Matr.	Bygge- år	Motor			Eierens (den korresponderende reder) navn og postadresse
	Lengde	Bredde	Dybde	I	II			Merke	Byggeår	H:K:	
356 - Mira	6,80	2,40	0,60	2	-	P	83	Yanmar	87	34	Nilsen Adolf, Alffheimv 3, 9180 Skjervøy
357 å Haugnes Jenta	5,30	1,83	-	-	-	P	95	Evinr	95	60	Johansen Kjetil, Trollv 14, 9180 Skjervøy
358 å Jon-Kristian	4,40	1,50	-	-	-	P	89	Mercur	89	7	Nordeng Jon-Børge, Lailafjellv 23, 9180 Skjervøy
362 å Taifun	5,02	1,57	-	-	-	P	54	Johns	90	5	Kvamme Arne, Maursund, 9160 Vannvåg
372 sn Lise Laila	10,70	3,60	-	12	-	T	77	Ford	77	100	Lise Laila A/S, (Leif Pedersen), 9180 Skjervøy
382 å Bjørg	5,50	2,00	-	-	-	P	85	Suzuki	85	30	Johansen Jan-Ole, 9195 Årviksand
383 å Loyal	4,40	1,70	0,60	-	-	P	83	Mercur	83	7	Jakobsen Johan, 9193 Nikkeby
384 kr Kimmen	9,45	3,05	-	9	-	P	77	Ford	77	68	Soleng Gunneif, Kirkegårdsv. 34, 9180 Skjervøy
387 å Snurre	4,30	1,30	-	-	-	P	95	Marin	94	10	Isaksen Magne, Sew.steff.v 19, 9180 Skjervøy
391 å Sjøsprøyt	5,70	1,93	-	-	-	P	88	Yamaha	87	30	Pedersen Asmund, Vorterøyskagen, 9180 Skjervøy
392 å Ørna	5,30	1,80	0,50	-	-	P	83	Yamaha	87	30	Eriksen Jan Erik, Nordv 26, 9180 Skjervøy
400 å Lasse	4,60	1,60	0,60	-	-	P	71	Marin	91	15	Olsen Jakob, 9190 Akkarvik
403 kr Trolltind	9,45	3,06	-	8	-	F	84	MWM	84	75	Henriksen Severin, 9192 Arnøyhamn
405 sn Snetind	10,62	3,89	-	14	-	P	76	Sabb	78	100	Olsen Inge, Boks 178, 9180 Skjervøy
406 å Bernt Hugo	5,48	2,12	-	-	-	P	94	Yamaha	94	25	Lorentzen Eva, 9194 Lauksletta
409 - Sandvikbuen	7,84	2,70	1,30	4	-	P	86	Mitsub	86	65	Johansen Ole Martin, Moserabben 1, 9180 Skjervøy
411 - Enes	7,10	2,35	-	3	-	T	62	Sabb	62	22	Adolfsen Birger, Øvre Ringv 31, 9180 Skjervøy
413 - Kvikk	6,70	2,25	0,50	2	-	P	78	Sabb	69	22	Davidsen Arnold, 9194 Lauksletta
414 å Ella	5,33	1,88	-	-	-	P	80	Evinr	81	20	Simonsen Karsten, 9192 Arnøyhamn
415 å Liz	7,22	2,20	-	-	-	P	74	Sabb	74	10	Johansen Julin, 9180 Skjervøy
419 kr Røstfisk	30,49	8,10	3,50	214	277	S	68	Caterp	82	535	Nord-Troms Fiskeriselsk.as, Boks 322 9180 Skjervøy
424 å Aleksander	4,88	1,60	-	-	-	P	85	Suzuki	85	17	Soleng Geir Roger, Kirkegårdsv 34, 9180 Skjervøy
425 å Laksen	4,90	1,50	0,90	-	-	P	82	Mercur	82	20	Ottesen Hedly E, Kirkegårdsv 33, 9180 Skjervøy
429 å Fortuna	6,59	2,42	-	-	-	T	77	Yanmar	77	12	Pedersen Gunnar, 9192 Arnøyhamn
430 å Gunn Lise	5,30	1,50	-	-	-	P	74	Mercur	88	20	Pettersen G og Berg G J P/R, Sev Steffve 9180 Skjervøy
432 å Mea	4,50	1,50	-	-	-	T	80	Mercur	94	7	Hansen Albert, 9193 Nikkeby
433 å Stangnes	5,70	1,97	-	-	-	A	92	Yamaha	92	20	Steffensen Arnulf, Røstgårdsv 36, 9180 Skjervøy
434 å Jonas	4,20	1,50	-	-	-	P	85	Yamaha	85	5	Pedersen Odd A, Boks 30, 9180 Skjervøy
436 å Rognkjeksa	4,30	1,52	-	-	-	P	80	Mercur	87	10	Hansen Jan, Boks 95, 9180 Skjervøy
441 å Anette	4,88	1,52	-	-	-	T	79	Mercur	78	9	Henriksen Jostein og Kjell P/R, Boks 175 9180 Skjervøy
447 å Gullbåten	4,70	1,70	-	-	-	P	80	Evinr	90	6	Isaksen Roald, Fjellv 18, 9180 Skjervøy
448 å Lundeper	4,57	1,70	0,50	-	-	P	93	Yamaha	87	6	Johansen Reidar, Boks 11 Simavåg, 9180 Skjervøy
453 å Steggen	6,90	2,20	-	-	-	T	60	Farym	84	24	Johannessen Karl W., 9194 Lauksletta
456 å Lasse	4,88	1,68	-	-	-	P	89	Mercur	93	20	Karlson Peder I, 9194 Lauksletta
462 å Jill-Benita	4,60	1,50	-	-	-	P	80	Tohats	91	5	Henriksen Jan, Maursund, 9180 Skjervøy
466 å Monica	5,18	1,93	-	-	-	P	95	Johns	87	40	Karlson Albin, Nordgård, 9193 Nikkeby
471 å Lillemor	4,88	1,80	-	-	-	P	80	Johns	80	20	Soleng Einar og Tor-Einar P/R, K.dreyers 9180 Skjervøy
474 å Øystein	5,00	1,76	-	-	-	P	87	Mercur	85	20	Johansen Knut, Boks 27, 9180 Skjervøy
475 å Jompe	5,20	1,50	-	-	-	P	80	Marin	87	40	Johansen Stein H, Boks 65, 9180 Skjervøy
477 - Kark	6,00	2,00	-	1	-	P	80	Yamaha	85	20	Pedersen Bjørn, Bekkefare 19, 9180 Skjervøy
478 å Sjøblomst	5,02	1,57	-	-	-	T	74	Evinr	74	4	Hole Hans, 9197 Uløybukt
483 å Tor-Ivar	4,71	1,25	-	-	-	P	76	Marin	77	20	Olsen Inge, Kl.dreyersv. 28, 9180 Skjervøy
485 å Samuelsen Jr.	7,00	2,40	0,75	-	-	P	80	Sabb	80	10	Samuelsen Øystein, 9197 Uløybukt
489 å Stegg	4,60	1,50	-	-	-	P	91	Yamaha	91	10	Johansen Sverre J, Mellomv 21, 9180 Skjervøy
490 å Dølle	5,02	1,85	0,75	-	-	P	80	Marin	80	30	Kjeldsberg Arnt Gunnar, Fjellv 23, 9180 Skjervøy
491 å Silje	4,30	1,80	0,67	-	-	P	87	Mercur	76	10	Kjeldsberg Birger Andre, Fjellheim 2 9180 Skjervøy
493 å Guro	5,02	1,85	0,75	-	-	P	94	Mercur	75	10	Bjørnrestøl Roger, 9197 Uløybukt
494 å Kjeksa	4,90	1,80	-	-	-	P	73	Yamaha	92	30	Mikalsen Kurt, 9193 Nikkeby
495 å Svana	4,96	1,91	-	-	-	P	80	Evinr	83	10	Johansen Odd, 9197 Uløybukt
496 å Oddvar	5,02	1,57	-	-	-	T	54	Evinr	75	6	Salomonsen Oddvar A, Eidev 16, 9180 Skjervøy
517 kr Varnes	11,16	3,44	-	11	-	T	46	Volvo	83	156	Johansen Knut, R. Østgårdsv 14, 9180 Skjervøy
518 kr Pelikan	9,00	3,05	1,25	6	-	T	63	Cumm	86	76	Johansen Arvid, Vorterøyskagen, 9180 Skjervøy
520 å Anna-Lovinda	5,49	1,82	-	-	-	P	90	Mercur	90	20	Mortensen Laurits, Rønøstg 18, 9180 Skjervøy
526 kr Krepesen	6,90	2,51	-	2	-	P	81	Yanmar	81	22	Nilsen Trygve, Mellaveien 13, 9180 Skjervøy
527 kr Ronja	7,40	2,32	1,10	3	-	T	61	Sabb	76	22	Steffensen Are, Sew.steffensg 29, 9180 Skjervøy
538 kr Ørnvik	9,14	3,05	-	7	-	T	72	Marna	72	42	Olsen Bjørnulf, Mellomveien, 9180 Skjervøy
540 å John	5,70	1,93	-	-	-	A	88	Yamaha	94	40	Olsen John E, Bekkefare 6, 9180 Skjervøy
542 å Stig	5,02	1,91	-	-	-	P	80	Mercur	76	9	Mikkelsen Agnar, 9190 Akkarvik
544 å May-Sissel	5,33	1,73	-	-	-	P	80	Suzuki	80	20	Kristiansen Sigmund E, 9195 Årviksand
546 å Tanja	4,96	1,91	-	-	-	P	80	Suzuki	80	20	Nilsen Tommy K.a., 9195 Årviksand
551 å Eilen	5,18	1,93	-	-	-	P	91	Suzuki	88	14	Henriksen Åge M, R.østgårdsv 11, 9180 Skjervøy
554 k Røstein	10,20	3,36	-	11	-	T	41	Ford	70	96	Joramo Edgar, 9192 Arnøyhamn

T-S Skjervøy

Farkostens nummer, type og navn	Meter			Tonn		Matr.	Bygge- år	Motor			Eierens (den korresponderende reder) navn og postadresse
	Lengde	Bredde	Dybde	I	II			Merke	Byggeår	H:K:	
555 - Slettnes	6,00	2,00	-	1	-	P	75	Suzuki	88	15	Andersen Karnot, Alfheimv 5, 9180 Skjervøy
562 å Dagfinn	4,71	1,57	-	-	-	T	69	Mercur	74	7	Lilleng Dagfinn, 9197 Uløybukt
566 kr Ternholm	19,26	5,18	2,35	34	-	T	54	Cumm	91	425	Ternholm A/S, (Dag Mollan), 9180 Skjervøy
567 å Fix	5,33	1,88	-	-	-	T	60	Evinr	64	5	Johannessen H, 9190 Akkarvik
575 å Laila	5,00	1,60	-	-	-	T	74	Yamaha	86	5	Henriksen Odmar, 9192 Arnøyhamn
582 å Ann-Karin	6,90	2,20	-	-	-	T	77	Sabb	77	18	Allbrigtsen Maks, 9195 Årviksand
586 å Helge	4,57	1,52	-	-	-	P	76	Yamaha	82	8	Mikkelsen Einar, 9197 Uløybukt
588 å Jojo	5,49	1,90	-	-	-	P	90	Yamaha	94	30	Strøm Robert, Sev.steff.v.35, 9180 Skjervøy
592 å Snar 2	5,33	1,25	-	-	-	T	65	Yamaha	93	20	Kristiansen Kristian, 9180 Skjervøy
600 å Viljen	5,00	1,80	-	-	-	P	80	Evinr	90	4	Jakobsen Alf, Verftsv 21, 9180 Skjervøy
601 å Jobb	4,70	1,60	-	-	-	T	63	Mercur	66	6	Hansen Hans, 9180 Skjervøy
602 kr Havsul	6,90	2,35	1,04	3	-	P	84	Sabb	67	22	Pedersen Erling M, 9192 Arnøyhamn
607 - Eivind K	6,74	2,35	-	2	-	P	81	Volvo	81	35	Strøm Oddvar, Mellomvn.32, 9180 Skjervøy
609 - Sandvågen	9,00	2,72	0,95	7	-	P	80	Sabb	80	30	Hansen Jon-Egil, Nedre Ringv 4b, 9180 Skjervøy
610 å Pilen	5,30	2,01	-	-	-	P	81	Johns	78	35	Johansen Oddvar, 9195 Årviksand
615 å Helene	4,71	1,25	-	-	-	T	70	Evinr	81	4	Henriksen Ragnvald, 9192 Arnøyhamn
617 kr Skjåvik	8,20	2,87	-	4	-	T	66	Sabb	72	30	Edwardsen Erling P/R, 9180 Skjervøy
618 å Rusken	4,25	1,50	-	-	-	P	85	Yamaha	85	30	Hansen Jan Egil, Nedre Ringv 4b, 9180 Skjervøy
619 å Isabelle	5,60	1,60	-	-	-	P	94	Johns	88	40	Albrigtsen Frank Egil, Årviksand, 9195 Årviksand
622 å Helge	5,00	1,40	-	-	-	T	75	Yamaha	78	6	Johansen Reidar, Simavåg, 9180 Skjervøy
632 å Roger Jr.	5,49	2,13	-	-	-	P	85	Tohats	91	60	Andersen Norma, 9193 Nikkeby
647 å Rubi	6,40	2,26	-	-	-	P	81	Sabb	81	10	Jakobsen Viggo, 9195 Årviksand
650 - Ørrtind	7,10	2,40	0,70	3	-	P	73	Sabb	80	18	Olsen Ronald, 9180 Skjervøy
655 å Elgen	4,74	1,25	-	-	-	T	69	Marin	88	25	Johansen Einar, Strandv 27, 9180 Skjervøy
667 ht Skjervøyfisk	46,70	8,84	-	358	570	S	73	Wichm	73	1250	Skjervøyfisk A/S, (Torbj.karlsen), 9180 Skjervøy
672 å Varvna	6,59	2,20	-	-	-	P	72	Sabb	72	10	Korneliusen Svein A P/R, Verftsvn. 29, 9180 Skjervøy

T-SA Sørreisa - Tilsynsmann: F.rettil. Dyrøy M/II, Boks 68, 9340 Brøstadbotn

1 å Isa	4,40	1,55	-	-	-	P	76	Yamaha	78	15	Isaksen Harry Leif, 9310 Sørreisa
2 å Jan Erik	5,65	1,88	-	-	-	P	78	Motor	78	25	Langaune Per, 9310 Sørreisa
3 kr Ann Synøve	6,90	2,51	-	2	-	T	61	Sabb	69	8	Andreassen Magnar, 9310 Sørreisa
5 å Ronny Andre	4,80	1,50	0,60	-	-	P	70	Yamaha	70	9	Skoglund Jarl, Langhågen 12, 9300 Finnsnes
6 kr Brynjen	8,63	2,71	-	7	-	P	74	MWM	74	68	Mikalsen Andreas, 9310 Sørreisa
7 kr Drag	7,93	3,00	1,30	7	-	T	56	Sabb	82	30	Wang Jan Arne, Hemmingsjord, 9300 Finnsnes
10 kr May Linda	9,28	3,06	1,17	6	-	T	56	MWM	86	68	Møller Frithjof H, Reinelv, 9310 Sørreisa
15 å Karl-Martin	8,57	2,80	1,22	-	-	T	72	Sabb	72	22	Mathisen Arne M/II P/R, 9310 Sørreisa
16 sn Havtor	10,62	4,20	1,40	12	-	P	88	Nogva	88	115	Mathisen Jens Kr, 9310 Sørreisa
18 k Fjordbas	8,17	2,71	1,25	5	-	P	79	Sabb	78	68	Pettersen John Ketil, Skøelv, 9310 Sørreisa
20 kr Kjetil	6,60	2,30	0,40	2	-	P	81	Yanmar	81	22	Rasmussen Roger, Bonangen, 9310 Sørreisa
22 kr Gunnar Furøy	9,45	3,06	1,30	7	-	P	81	Mitsub	86	89	Furøy Astor, Furøy, 9310 Sørreisa
24 kr Anita	6,60	2,20	-	2	-	P	83	Yanmar	83	30	Pettersen Eileif, 9310 Sørreisa
33 kr Marius	9,36	3,09	1,10	8	-	T	86	Sabb	79	30	Myrbakk Oddbjørn, Tømmervik, 9310 Sørreisa
41 å Kristian	4,60	1,00	-	-	-	P	-	Johns	-	9	Nergård Odd, 9320 Aspelund
64 kr Tromsøybuen	45,78	7,31	-	-	480	S	58	Wichm	71	900	Tromsøybuen Ans P/R, (Willy Angel), 9310 Sørreisa

T-SD Storfjord - Tilsynsmann: F.rettil. Lyngen, Boks 113, 9060 Lyngseidet

1 kr Nordfjell	6,90	2,51	1,50	2	-	P	81	BMW	81	35	Gustavsen Edmund, 9048 Skibotn
2 kr Sabb	6,40	2,45	-	2	-	P	75	Sabb	75	10	Olsen Arthur, 9048 Skibotn
3 - Liljo	11,70	4,69	1,73	20	-	A	93	Cumm	93	152	Lokås Johnny, Rasteby, 9046 Oteren
7 kr Jim Erik	8,35	2,80	-	5	-	T	74	Sabb	74	30	Figenschau Sigmund, Kittalen, 9046 Oteren
8 kr Seljeli	10,10	3,10	1,58	8	-	P	78	Leyl	78	97	Nilsen Trond Jarle, Seljeli, 9046 Oteren
9 - Sveann	8,37	2,80	0,70	5	-	P	90	Sabb	89	85	Benonisen Helge, 9048 Skibotn
11 - Einar	6,30	1,60	0,55	1	-	T	73	Yamaha	78	8	Grape Knut, 9048 Skibotn
12 å Cecilie	5,40	2,12	0,75	-	-	P	82	Yamaha	76	25	Grape Knut P/R, 9048 Skibotn
16 - Paländer	10,32	2,40	1,10	11	-	T	91	Evinr	82	35	Grape Per A P/R, 9048 Skibotn
17 å Lur	5,50	1,52	0,60	-	-	T	48	Evinr	80	8	Ryeng Nils M, Rybo, 9046 Oteren
24 kr Sjøbris	9,10	2,77	-	7	-	T	68	Perkin	78	95	Iversen Aunlaug, 9046 Oteren
25 å Doma	4,30	1,66	0,85	-	-	P	79	Suzuki	93	4	Nilsen Kåre A, Øverli, 9046 Oteren

T-SD Storfjord

Farkostens nummer, type og navn	Meter			Tonn		Bygge- år	Motor			Eierens (den korresponderende reder) navn og postadresse	
	Lengde	Bredde	Dybde	I	II		Matr.	Merke	Byggeår		H:K:
27 å Ingvill	6,90	2,51	1,60	-	-	T	70	Sabb	85	22	Stark Roy Johnny, 9048 Skibotn
29 - Soltun	7,15	2,35	1,00	3	-	T	69	Sabb	69	8	Nilsen Nils Petter, Boks 60, 9048 Skibotn
30 å Venke	4,50	1,55	0,45	-	-	P	85	Mercur	85	7	Fagerli Sverre, Kittdal, 9046 Oteren
32 kr Havsjø	8,30	2,74	1,07	4	-	T	59	Perkin	85	49	Høgås Bjørnar, Boks 71, 9048 Skibotn
34 kr Sæl	10,10	3,02	1,52	7	-	T	46	MWM	86	102	Larsen Bjørn Krokmo, Horsnes, 9046 Oteren
36 å Pluggen	7,50	2,50	-	-	-	T	68	Sabb	68	20	Steinlund Øistein, Storeng, 9046 Oteren
37 å Tommy	5,50	1,83	-	-	-	P	82	Evinr	82	35	Grape Terje, 9048 Skibotn
40 kr Sulegga	10,01	3,10	1,37	6	-	T	63	Cumm	91	152	Skibotn Fisk Ans, (Per A Grape), 9048 Skibotn

T-SK Skånland - Tilsynsmann: F.rettl. Harstad, Boks 199, 9401 Harstad

1 kr Johanna	10,04	3,45	-	10	-	T	35	Volvo	69	156	Gauffin Sven O, 9446 Grovfjord
8 kr Geir	9,29	3,14	-	8	-	T	40	Sabb	78	30	Antonsen Egil, 9445 Tovik
11 k Anden	17,31	5,33	-	28	-	T	14	Scania	66	153	Jensvoll Brynjulf, Boks 68, 9446 Grovfjord
23 sn Amigo	15,36	4,46	-	22	-	P	81	Cumm	81	355	Hansen Jens, Sandstrand, 9445 Tovik
25 å Renate	5,30	1,85	0,70	-	-	P	86	Yamaha	94	20	Olsen Henry, Breistrand, 9440 Evenskjer
28 kr Storholm	10,47	3,27	-	9	-	T	82	Sabb	92	127	Jakobsen Arvid, 9440 Evenskjer
30 - Bjørnungen	10,52	3,06	0,94	9	-	P	82	Ford	76	100	Aarland Atle, Steinsland, 9440 Evenskjer
32 - Bogen	7,30	2,25	-	3	-	T	73	Bukh	73	20	Thrane Herleif M/fl P/R, 9440 Evenskjer
70 kr Nilsen Jr.	12,20	4,20	-	15	-	P	87	Valmet	87	160	Nilsen Fredrik, 9446 Grovfjord

T-SL Salangen - Tilsynsmann: F.rettl. Dyrøy M/fl, Boks 68, 9340 Brøstadbotn

3 å Siv	5,65	1,88	-	-	-	T	62	Evinr	61	5	Marthinsen Sverre, 9350 Sjøveggen
4 å Reitebuen	7,84	2,82	1,60	-	-	T	63	Marna	70	18	Anderson Magne, Lavangnes, 9350 Sjøveggen
5 å Sverre	4,50	1,70	-	-	-	P	87	Evinr	88	10	Marthinsen Sverre, Yttergård, 9350 Sjøveggen
6 å Snøgg	7,22	2,51	-	-	-	T	60	Marna	57	5	Andreassen P, 9350 Sjøveggen
9 kr Grunnstein	9,04	3,01	0,85	7	-	T	59	Sabb	85	78	Johansen Ken Bjørnar, Ryet, 9350 Sjøveggen
27 å Tenna	4,50	1,60	0,50	-	-	P	71	Yamaha	80	8	Hanssen Odd, Indregård, 9350 Sjøveggen
37 å Geir	5,65	1,57	-	-	-	T	47	Marna	47	6	Olsen Olaf, Lavangnes, 9350 Sjøveggen
66 å Laksen	4,52	1,57	-	-	-	T	61	Taifun	61	2	Sørensen J E, Salangverket, 9350 Sjøveggen
72 å Sjøfuglen	5,02	1,57	-	-	-	T	66	Evinr	66	6	Hansen Enok, Lavangnes, 9350 Sjøveggen

T-T Tromsø - Tilsynsmann: F.rettl. Tromsø, Boks 1129, 9001 Tromsø

1 sn Barsund	27,29	7,60	6,25	245	279	S	79	BMW	87	1100	Ludvigsen Kåre, 9110 Sommarøy
4 sn Odd Lindberg	10,60	4,08	1,46	12	-	P	85	Valmet	86	170	Klaudiussen Terje, 9120 Vengsøy
8 ht Ståltor	47,60	11,90	7,30	5991	105	S	89	Warts	89	3060	Olsen Nils og Enoksen P/R, Seminarbkk 4, 9008 Tromsø
11 kr Ida Therese	14,99	4,55	2,03	24	-	T	82	Merc	82	238	Solbakken Jan Magne, 9110 Sommarøy
12 - Havkatt	10,66	5,54	1,22	4	-	P	90	Cumm	90	200	Myrvang Osvald, Tisnes, 9105 Eidkjosen
14 sn Soley	8,50	2,95	1,25	6	-	P	86	Volvo	86	105	Olufsen Elnar, Ersfjordbotn, 9105 Eidkjosen
15 kr Trine	10,30	3,10	1,10	8	-	P	74	Sabb	93	120	Ringvassøy A/S (M.Jensen), Kvalsundv 9010 Tromsø
18 sn Skjærodden	12,34	4,33	-	23	-	P	80	Volvo	87	238	Johansen Olav P/R, 9125 Tromvik
19 - Skulbaren	24,93	6,86	-	129	-	T	82	Calles	81	400	Skulbaren A/S, 9110 Sommarøy
20 kr Bjørg-Jorunn	9,45	3,05	-	9	-	P	77	Perkin	71	96	Karlsen Egil, 9030 Sjursnes
21 kr Sommarøybuen	19,10	5,25	3,50	48	-	P	83	Volvo	82	328	Sommarøybuen A/S, (Johnny Løseth), 9110 Sommarøy
22 - Grimen	12,20	4,82	1,63	19	-	A	94	Cumm	94	255	A/S Ringvassøy (M.Jensen), Kvalsundv 9019 Tromsø
23 sn Grøttfjordbuen	14,95	5,00	1,80	24	-	A	87	Scania	86	291	Olaisen Svend A P/R, Kaldfjord, 9105 Eidkjosen
24 ht Tønsnes	51,48	9,02	2,10	329	610	S	75	MAK	75	1500	Tromsø Fryseri og Kjøle A/S, Boks 366 9001 Tromsø
26 - Helge Vidar	13,03	3,96	1,34	17	-	P	81	Volvo	81	156	Hansen Valter, 9125 Tromvik
27 sn Vågbuen	10,55	3,46	2,00	11	-	P	87	MWM	87	112	Petersen Hermod P/R, 9120 Vengsøy
28 sn Jan Kjøstif	9,25	3,20	1,30	8	-	P	84	Merc	84	114	Sørensen Jan, 9120 Vengsøy
29 kr Argus	10,09	2,96	1,10	8	-	P	73	Sabb	87	117	Tiller Brynjulf, Solstrandv 59, 9020 Tromsdalen
30 kr Roskjær	15,70	4,69	-	24	-	T	81	Cumm	89	350	Sørensen Jermund, 9140 Rebbenes
31 kr Beate	9,22	3,22	1,07	8	-	T	75	Leyl	82	63	Halvorsen Bjarne, Wc Vei 90, 9014 Tromsø
32 kr Fortuna	9,45	3,06	1,30	9	-	P	77	Ford	91	78	Olufsen Alfion, Jonas Liesgt 25, 9001 Tromsø
33 ht Rossvik	41,03	9,01	-	295	485	S	74	Wichm	74	1500	Casper A/S, (K.caspersen), 9022 Krokkelvdalen
35 ht Anny Kræmer	50,75	10,33	-	477	772	S	80	MAK	79	2400	Kræmer H. A/S, Boks 417., 9001 Tromsø
36 sn Åge Johan	10,55	3,46	-	11	-	P	85	MWM	85	112	Olaisen Åge P/R, 9105 Eidkjosen

Farkostens nummer, type og navn	Meter			Tonn		Matr.	Bygge- år	Motor			Eierens (den korresponderende reder) navn og postadresse
	Lengde	Bredde	Dybde	I	II			Märke	Byggeår	H:K:	
39 - Nord Kvaløy	14,99	6,00	2,95	25	-	S	93	Scania	93	450	Nord-Kvaløy A/S, (Paul Olaisen), 9017 Tromsø
41 kr Guldringnes	24,50	6,50	5,48	149	-	S	67	Caterp	83	775	Åsland Havfiskeselskap A/S, (J Krist 9105 Eidkjosen
42 s Kurt Endre	13,01	3,96	1,34	17	-	P	77	Volvo	91	238	Andreassen Johan P/R, 9125 Tromvik
43 kr Lillegutt	8,16	2,82	-	4	-	T	70	Perkin	80	35	Eriksen Kyrrø, 9110 Sommarøy
44 sn Polarbas	46,67	8,53	-	464	577	S	67	MAK	66	1100	Chrisma A/S (H.pettersen), Boks 951, 9001 Tromsø
45 sn Nils Audun	10,40	3,71	1,87	11	-	P	86	Valmet	86	150	Larsen Reidar, 9118 Brensholmen
46 kr Havgull	9,20	3,29	-	8	-	T	48	Volva	52	14	Olsen Hermod, Sandneshamn, 9105 Eidkjosen
47 ht Atlantic Surf 2	59,60	13,00	8,21	11412098	-	S	87	Wichm	87	3600	Skjellanger A/S, (Idar Pettersen), 9020 Tromsdalen
48 å Stine	5,48	2,12	0,92	-	-	P	95	Yamaha	95	40	Johansen Johan, Vengsøyvei 1, 9020 Tromsdalen
49 kr Burskjær	7,17	2,33	-	3	-	P	72	Sabb	77	22	Jenssen Ludvig, 9103 Skulsfjord
50 ht Håkøy 2	46,54	9,02	-	298	551	S	74	MAK	73	1500	Tromsø Frys og Kjøleanl., Boks 366, 9001 Tromsø
51 - Ruth	9,41	3,20	-	8	-	P	81	Ford	81	68	Schölberg Jarle P/R, (Ruth Hansen), 9130 Hansnes
53 kr Tom Arne	10,15	3,50	-	10	-	P	84	Cumm	92	150	Johansen Arne Børge, Nyheim, 9120 Vengsøy
54 - Lyngøybuen	12,14	3,96	1,45	16	-	P	93	Isuzu	93	210	Tårnes Jens Kr, Nansenv 97, 9007 Tromsø
55 - Kapp Laila	9,45	3,05	-	9	-	P	78	Ford	78	68	Enoksen Asle, Rakkfjord, 9100 Kvaløysletta
56 kr Cardinal	13,60	3,96	1,34	17	-	P	79	Volvo	79	210	Valen Gunnar, Svarthammern.17, 9020 Tromsdalen
58 kr Bjørnøybuen	28,35	6,22	5,04	125	-	S	64	Wichm	70	500	A/S Bjørnøfisk, (Wiggo Svendsen), 9017 Tromsø
59 kr Engbuen	8,80	2,80	1,20	6	-	P	78	Perkin	80	81	Engvik Per, Engvik, 9140 Rebbenes
60 - Janco	9,70	3,15	1,40	-	-	S	82	Volvo	82	120	Johansen Gunnar M/II P/R, Nisevei 63, 9100 Kvaløysletta
61 kr Lyshaug	40,23	7,80	-	264	398	S	67	Alpha	86	1470	Lyshaug Johs Jr, Myravn.42, 9020 Tromsdalen
63 - Gunn-Sissel	8,16	2,76	-	4	-	P	81	MWM	83	68	Johansen Harald, Ersfjordbotn, 9105 Eidkjosen
64 - Sandvær Junior	9,72	3,41	-	12	-	P	78	MWM	78	102	Bendiksen Erling, Evjenv 104, 9024 Tomasjord
65 sn Torson	56,00	11,00	7,70	-	1230	S	90	Wichm	90	3300	Torson K/S (T.jakobsen), Boks 2034, 9001 Tromsø
66 å Kenneth	5,07	1,83	0,61	-	-	P	90	Evinr	92	15	Olaisen Kåre, Grøtffjord, 9125 Tromvik
68 sn Stein Jimmy	13,01	3,96	1,34	17	-	P	82	Volvo	82	210	Robertson P/R, (R.a.robertsen), 9125 Tromvik
70 kr Kvaløffjord	35,65	7,01	3,66	192	277	S	67	Alpha	89	1100	Kvaløffjord As V/a Karlsen, Kapteinv 9014 Tromsø
71 kr Berglibuen	18,52	5,52	2,53	44	-	T	73	Caterp	85	438	Hansen Asle M, Sk.arnesensv.7, 9020 Tromsdalen
73 - Jo-Mar	7,10	2,30	1,25	3	-	T	85	Sabb	83	22	Lyshaug Johns P/R, Myrv.42, 9020 Tromsdalen
74 kr Harmoni	44,65	9,17	6,40	497	587	S	60	Deutz	60	1500	Harmoni Ans P/R, Boks 2034, 9001 Tromsø
75 kr Tor Werner	9,06	2,68	1,25	7	-	T	77	Volvo	90	100	Hansen Willy, Høgmo, 9026 Oldervik
76 kr Tubåen	15,50	4,60	-	24	-	T	76	GM	76	246	Davidson Vidar Kr, Siriusvn 27, 9024 Tomasjord
77 - Snorre	29,15	7,00	5,65	-	236	S	78	Caterp	78	850	Main Food A/S, (Jan A.lerbukt), 9014 Tromsø
79 sn Bakkebåen	10,62	4,20	1,40	12	-	P	89	Cumm	89	152	Solbakken Henry, 9110 Sommarøy
81 sn Fjellsegga	19,80	5,80	2,90	79	-	S	86	Cumm	92	425	Hansen Børre, 9118 Brensholmen
82 sn Frank Tore	10,17	3,20	1,30	11	-	P	81	Valmet	93	132	Hansen Harry, Kvaløyyåg, 9100 Kvaløysletta
83 kr Sutind	10,49	3,44	-	12	-	T	78	GM	78	114	Torsteinsen Kåre, 9140 Rebbenes
84 - Fjordfisk	10,61	3,96	-	16	-	A	75	Volvo	74	150	Jakobsen Ole Jakob P/R, 9032 Jøvik
85 kr Medby	10,54	3,80	1,80	11	-	T	48	Cumm	87	152	Larsen Osmund O H, 9118 Brensholmen
86 - Poseidon	10,60	3,12	0,94	11	-	P	95	Sabb	95	250	Markussen Roar, Askeladdsv. 30, 9010 Tromsø
87 s Sjødrøm	10,64	3,57	-	11	-	T	73	Perkin	86	110	Martinsen Hartvik E P/R, Ersfjordbotn, 9105 Eidkjosen
88 kr Floing	19,12	5,18	2,20	34	-	T	71	Merc	85	329	Strømmesen Idar og John Pr P/R, 9118 Brensholmen
89 kr Bente	8,80	3,05	1,37	6	-	T	71	Perkin	71	35	Hansen Tommy, 9125 Tromvik
90 kr Stenbakken	26,70	6,55	-	121	-	S	69	Calles	69	575	Nordbyfisk A/S(P.nordby), Åslandv 12 9105 Eidkjosen
91 sn Stian Jr	8,20	3,00	-	5	-	P	85	MWM	78	56	Hansen Vidar P/R, 9026 Oldervik
92 - Randi Helene	9,44	3,01	-	8	-	P	80	Ford	80	68	Larsen Lars-Ivar P/R, 9118 Brensholmen
93 - Sundstrål	14,24	3,95	-	17	-	P	80	Merc	86	200	Jensen Rolf, 9103 Skulsfjord
95 - Arnt-Ivar	8,63	2,71	-	6	-	P	75	MWM	74	68	Hansen Asmund, 9026 Oldervik
99 kr Polarfangst	42,10	7,50	6,56	296	408	S	58	Wichm	84	1710	Stark Paul, Dramsv 503, 9014 Tromsø
100 sn Heidi-Anita	19,97	6,40	3,40	125	-	S	88	Merc	88	523	Martinsen Oddleif, Trondfjord, 9100 Kvaløysletta
102 kr Svanen	12,16	3,81	-	13	-	T	42	Volvo	91	156	Jacobsen Johannes, Kraknes, 9100 Kvaløysletta
103 å Svern Are	4,27	1,50	0,60	-	-	P	89	Evinr	85	9	Olaisen Sigvald, Grøtffjord, 9125 Tromvik
104 kr Sjøblink	8,06	2,82	-	4	-	P	79	Volvo	94	62	Hansen Ivar, 9120 Vengsøy
105 å Lena Terese	5,30	2,01	-	-	-	P	80	Evinr	80	35	Olaisen Bjarne, 9125 Tromvik
106 sn Orion	30,41	7,62	-	199	281	S	78	Calles	78	810	A/S Lidob(Kraknes/blickf), Seminarbk 9001 Tromsø
108 å Kine	5,00	1,52	0,60	-	-	P	85	Marin	93	30	Skogås Leif Einar, Kvalsundv 29, 9019 Tromsø
110 sn Anne-Grethe	9,65	3,45	1,35	8	-	P	87	Isuzu	84	115	Mortensen Magnar, Reiviknes, 9030 Sjursnes
111 sn Skagøysund	24,30	7,50	-	184	-	S	85	Mitsub	85	535	Hansen Kjell R, 9110 Sommarøy
112 å Straumen	5,49	1,70	0,60	-	-	P	90	Yamaha	90	15	Hansen Herolf Idar, 9042 Laksvatn
113 sn Skagnes	9,25	3,20	1,30	8	-	P	86	Cumm	86	76	Hansen Kjell R P/R, 9110 Sommarøy
114 å Sjøormen	5,50	2,12	0,90	-	-	P	92	Johns	92	25	Andreassen Arvid Magne, Ersfjordbotn 9105 Eidkjosen
115 kr Askeladden	9,45	3,25	1,01	8	-	T	49	Volvo	92	156	Jensen Jan Hugo, Ørnes 15, 9105 Eidkjosen
117 sn Vesle-Poik	6,60	2,70	-	2	-	P	80	Sabb	80	18	Nielsen Halfdan, 9027 Ramfjordbotn

T-T Tromsø

Farkostens nummer, type og navn	Meter			Tonn		Matr.	Bygge- år	Motor			Eierens (den korresponderende reder) navn og postadresse
	Lengde	Bredde	Dybde	I	II			Merke	Byggeår	H:K:	
119 kr Svebåen	9,42	3,11	-	8	-	P	72	Sabb	88	68	Larsen Arvid K, Bjerke, 9118 Brensholmen
120 kr Sjølyst	7,00	2,50	1,50	3	-	P	80	Sabb	72	22	Jensen Willy Kildal, Evjenv 93b, 9024 Tomasjord
121 å Linda	4,90	1,57	0,51	-	-	P	91	Yamaha	94	6	Mortensen Morten, Skittenelv, 9022 Krokeldvalen
123 å Blåmannsvik	4,27	1,80	0,80	-	-	P	72	Yamaha	89	8	Klaudiussen Tormod, Blåmannsvik, 9105 Eidkjosen
124 - Stabben	10,11	3,20	1,30	10	-	P	83	Perkin	91	72	Norum Per, 9110 Sommarøy
125 sn Indahl Johansen	9,97	3,02	-	9	-	P	85	Perkin	85	72	Indahl Lars-Kristian, Åslandvei 44, 9105 Eidkjosen
126 kr Pål Åge	9,66	2,71	-	6	-	T	57	Yanmar	94	85	Gundersen Åge, Tønsnev.15, 9020 Tromsdalen
129 å Terna	5,03	1,80	0,70	-	-	P	71	Johns	71	9	Hermansen Sigvald, 9125 Tromvik
130 sn Robin	12,83	4,26	1,30	18	-	P	77	Volvo	77	156	Olaisen Barry, Myrengvei 34, 9011 Tromsø
131 kr Falken	7,10	2,44	0,98	3	-	T	58	Sabb	82	18	Johansen Asle N, 9030 Sjørnes
135 k Sjøblomsten	10,31	3,41	1,37	6	-	T	33	Bukh	70	56	Sørensen Sigmund P/R, 9122 Kårvik
136 kr Renari	10,52	3,70	2,03	12	-	P	86	Valmet	86	150	Hag Reidar, Slåtnes, 9105 Eidkjosen
137 kr Kristine	9,40	3,10	0,73	8	-	P	86	Perkin	86	81	Pettersen Olav, Dramsvei 125, 9010 Tromsø
140 å Knut	7,09	2,56	1,25	-	-	T	55	Sabb	75	22	Johansen Ivan, 9120 Vengsøy
141 kr Eos	7,62	2,45	0,86	3	-	P	71	Sabb	71	16	Nerum Hermann, 9118 Brensholmen
143 å Carina	5,00	2,00	1,00	-	-	P	81	Marin	94	10	Mikkelsen Levin, 9027 Ramfjordbotn
144 kr Ørnes	10,64	3,41	-	9	-	T	72	Perkin	72	95	Tøllefsen Jarle, 9118 Brensholmen
145 å Zita	4,30	1,50	0,70	-	-	P	70	Johns	86	9	Halsnes Rolf Petter, Bakkejord, 9112 Straumbukta
146 å Geir	5,18	1,90	-	-	-	P	90	Marin	90	25	Hansen Oddmund, Borgtunv 10, 9001 Tromsø
147 - Istugl	8,63	2,71	1,62	7	-	P	74	Merc	89	74	Ildrupsen Asle, Bergeheim, 9140 Rebbenes
148 kr Småvær	10,64	3,87	-	14	-	P	78	Ford	78	130	Lindrupsen Arne, 9122 Kårvik
149 kr Årsbåen	9,45	3,05	-	7	-	P	75	Isuzu	93	90	Larsen Arne, Larsengv 6, 9105 Eidkjosen
150 kr Alf Bjørnar	19,51	5,58	-	49	-	T	77	Calles	86	380	Jensen Petter P/R, 9118 Brensholmen
151 å Kvaløy	4,88	1,80	0,80	-	-	P	93	Yamaha	93	20	Kristiansen Odin, Skogvik, 9140 Rebbenes
152 å Nann Sissel	5,20	1,85	0,90	-	-	P	94	Yamaha	94	30	Sørensen Edmund, Elisestien 26, 9020 Tromsdalen
153 å Asbjørn	6,90	2,67	-	-	-	T	55	Sabb	37	5	Kristiansen Ragnvald, 9128 Tussøy
155 å Rya	4,27	1,60	0,60	-	-	P	91	Suzuki	91	6	Lindrupsen Kåre, Vikran, 9056 Mortenhals
156 å Havglimt	5,80	1,70	0,80	-	-	P	75	Evinr	91	6	Enoksen Bjørn, 9122 Kårvik
157 kr Grjøtanger	7,84	2,50	1,00	4	-	P	71	Sabb	83	22	Mellem Espen, Grevlingvei 51, 9017 Tromsø
158 sn Delfin	9,10	3,10	-	5	-	T	72	MWM	84	68	Kristiansen Håkon, Solvang, 9145 Skarsfjord
160 - Maiken	10,55	3,15	1,66	12	-	P	81	MWM	82	102	Larsen Einar, Breivangv 1, 9001 Tromsø
162 s Signe 1	15,79	5,18	-	24	-	T	8	Volvo	81	210	Hansen Alf Corn P/R, Kaldfjord, 9105 Eidkjosen
164 å Teddy	4,90	1,83	0,80	-	-	P	70	Mercur	73	10	Nilsen Solveig, Soltun, 9056 Mortenhals
166 kr Lill Arnt	7,20	2,30	1,60	3	-	T	60	Sabb	87	10	Skage Eilif, 9141 Mjølvik
167 kr Varnes	10,60	3,67	-	11	-	T	81	GM	80	120	Sørensen John Arild, 9140 Rebbenes
168 å Abec	5,18	1,55	0,80	-	-	T	78	Mercur	82	7	Møsen Erik, Evjenv 126, 9020 Tromsdalen
169 kr Jupiter	7,90	2,70	0,90	4	-	T	77	Leyl	77	48	Pettersen Viktor og Alf P/R, Boks 51, 9100 Kvaløysletta
170 å Eli Anita	5,30	2,00	0,70	-	-	P	93	Suzuki	93	25	Nikolaisen Magne Daniel, Sandvika, 9112 Straumbukta
172 k Soløy	10,42	3,54	-	11	-	T	40	Marna	69	42	Andersen Ivar, Sjøtun, 9105 Eidkjosen
173 kr Teistboen	9,05	3,22	1,48	7	-	T	61	Perkin	78	62	Teistboen P/R, (Karl H.larsen), 9118 Brensholmen
174 sn Balder	7,70	2,70	-	4	-	P	87	Cumm	87	76	Indahl Jens, Sommerfeldtsg 61, 9001 Tromsø
176 sn Vårtlys	7,09	2,35	-	3	-	P	82	Volvo	84	35	Norum Svein, 9110 Sommarøy
177 sn Waline	9,58	3,46	1,89	9	-	P	87	Merc	86	114	Hansen Hermod P/R, 9120 Vengsøy
178 kr Jubåen	15,94	4,57	-	24	-	T	78	GM	88	300	Sørensen Yngve, 9145 Skarsfjord
179 sn Aktiv	12,20	4,18	1,58	19	-	P	88	Scania	88	250	Pedersen Eilif, Ersfjordbotn, 9105 Eidkjosen
180 - Fidel	10,61	3,87	-	14	-	P	76	Sabb	88	138	Jensen Paul O, Ersfjordbotn, 9105 Eidkjosen
182 kr Trålfisk	15,48	4,75	-	21	-	T	62	Scania	73	205	Trålfisk Da P/R, (Inge S Moe), 9118 Brensholmen
183 sn Tromsøyværing	30,40	7,10	-	176	249	S	73	Calles	73	650	Tromsøyværing A/S, (H.johansen), 9001 Tromsø
184 kr Solglimt	7,53	2,67	1,20	3	-	T	60	Sabb	57	12	Sørensen Harald, Boks 789, 9001 Tromsø
185 å Stormfuglen	5,30	2,01	-	-	-	P	79	Evinr	78	35	Indal Edor, Dramsvn.183, 9001 Tromsø
186 å Skvetten	5,00	1,70	0,30	-	-	P	78	Suzuki	91	25	Andersen Kurt Johnny, 9110 Sommarøy
187 å Vesla	4,70	1,72	-	-	-	T	66	Evinr	83	5	Johansen Ragnar, Kaldfjord, 9105 Eidkjosen
188 å Io	5,50	1,60	0,60	-	-	T	75	Evinr	87	5	Olsen Osvald, 9026 Oldervik
190 å Laukvik	4,88	1,60	0,70	-	-	P	82	Johns	93	20	Knoph Erik, Ingebrigts.v 37, 9010 Tromsø
191 sn Løland	10,26	2,97	1,68	9	-	P	73	Cumm	91	152	Jensen Valter, Dramsv 541, 9014 Tromsø
192 kr Fram	10,35	3,45	-	11	-	T	55	Deutz	62	36	Kristiansen Tor, Vestlia 11, 9020 Tromsdalen
193 k Arne	16,15	4,54	-	21	-	T	36	Merc	86	220	Ellingvåg As (Å Andersen), Boks 4259 9105 Eidkjosen
194 sn Kristianson	10,60	3,90	-	14	-	P	75	Valmet	82	120	Hansen Kjell E K, Kaldfjord, 9105 Eidkjosen
195 å Lisa	5,30	2,20	0,85	-	-	P	86	Yamaha	86	50	Andreassen Kjell, Kvartsvei 159, 9022 Krokeldvalen
197 å Hilde-Linda	4,25	1,59	-	-	-	P	88	Evinr	86	15	Berntsen Arthur, Grøttfjord, 9125 Tromvik
198 å Monny	4,50	1,50	0,70	-	-	T	95	Marin	92	9	Jensen Jan Steinar, Dalheim, Tønsvik 9022 Krokeldvalen
200 å Marie	5,30	1,80	0,50	-	-	P	80	Marin	80	25	Jensen Torstein, Skittenelv, 9022 Krokeldvalen

Farkostens nummer, type og navn	Meter			Tonn		Matr.	Bygge- år	Motor			Eierens (den korresponderende) navn og postadresse
	Lengde	Bredde	Dybde	I	II			Merke	Byggeår	H:K:	
201 - Liljen	6,56	2,09	0,96	2	-	T	63	Sabb	63	10	Lilleng Reidar, 9030 Sjørnes
202 å Lax	5,10	1,45	0,60	-	-	T	40	Tohats	91	5	Johannessen Victor Ivar, 9112 Straumbukta
204 å Johan	4,88	1,80	0,60	-	-	P	87	Mercur	87	5	Andreassen Kurt, 9105 Eidkjosen
205 kr Norbris	10,64	3,41	-	10	-	T	75	Valmet	94	136	Hansen Knut, Sandneshamn, 9105 Eidkjosen
206 å Kent	4,88	1,80	0,60	-	-	P	85	Evinr	85	6	Nyborg Roald K, Tønsnes, 9022 Krokeldalen
207 kr Ørnfløy	19,78	5,70	-	49	-	T	67	Merc	85	387	Jørgensen Leif, 9118 Brensholmen
210 å Terna III	5,30	2,00	-	-	-	P	93	Marin	94	40	Gundersen Jan Erik, 9125 Tromvik
211 kr Eisa	10,03	3,00	1,00	9	-	P	88	Cumm	88	80	Lorentzen Jonvald, Hansjordnesg 8, 9009 Tromsø
213 sn Leda	9,42	3,14	1,73	8	-	P	87	Perkin	87	217	Caspersen Kjell P/R, 9140 Rebbenes
214 sn Amigo	7,78	2,63	1,07	4	-	P	86	Mitsub	86	65	Henriksen Geir H, 9030 Sjørnes
216 kr Carola	8,78	3,14	1,20	6	-	T	60	Ford	81	72	Edvardsen Torbjørn, Sandneshamn, 9105 Eidkjosen
218 sn Polarværing	9,30	2,95	1,09	8	-	T	67	Perkin	76	62	Hansen Sigmund, 9026 Oldervik
219 å Pluto	4,80	1,60	0,60	-	-	P	72	Yamaha	84	10	Kristiansen Willy, Skogvik, 9140 Rebbenes
220 kr Svein-Ottar	9,08	3,11	-	6	-	T	62	Isuzu	84	70	Olufsen Ottar, Svarthammervn. 2, 9020 Tromsdalen
221 kr Gudmund Arne	8,47	2,87	-	6	-	T	58	Perkin	81	35	Bertheussen Einar, Sjøtun, 9105 Eidkjosen
222 å Snøgg	4,27	1,52	0,60	-	-	P	92	Johns	91	6	Henriksen Arvid, Skarmunken, 9030 Sjørnes
225 sn Morten	7,65	2,50	1,48	3	-	P	88	MWM	86	51	Hansen Håkon, Bakkehaugv 2, 9001 Tromsø
226 - Havbris	7,87	2,86	1,24	4	-	T	76	Sabb	81	30	Ingebrigtsen Arne, Boks 62, 9118 Brensholmen
227 å Kjell Magne	4,60	1,85	0,55	-	-	P	85	Evinr	94	10	Antonsen May, 9105 Eidkjosen
229 sn Hennie	7,18	2,57	0,94	3	-	P	86	Sabb	87	70	Olaussen Henry, Styrmannsv 18, 9014 Tromsø
234 å Tor Magne	5,02	1,41	-	-	-	P	69	Evinr	74	20	Johansen Tor-Magne, Ersfjordbotn, 9105 Eidkjosen
235 å Fisken	4,08	1,65	0,75	-	-	P	79	Evinr	78	25	Pedersen Tor Kristian, 9122 Kårvik
238 å Ann-Kristin	4,88	1,83	-	-	-	P	78	Johns	78	15	Hansen Helge L, Tulleng, 9105 Eidkjosen
239 å Svaleng	4,35	1,52	0,52	-	-	P	88	Evinr	88	6	Johansen Harald M/H P/R, Skarmunken, 9030 Sjørnes
240 sn Arnt-Vidar	7,41	2,64	1,05	3	-	P	84	Iveco	84	57	Olsen Ingolf, 9030 Sjørnes
241 kr Knut	8,23	2,68	-	5	-	T	52	Marna	71	42	Johansen E, Hausneset, 9100 Kvaløysletta
242 kr Lundberg	19,29	5,36	2,10	49	-	T	74	Merc	86	524	Lundberg Torfinn, H.nilsensv.7, 9020 Tromsdalen
243 kr Sultind II	7,85	2,60	1,20	4	-	P	86	Valmet	86	45	Moen Magne O, Nyseth, 9040 Nordkjotsbotn
244 å Marita	4,50	1,25	0,50	-	-	P	72	Evinr	84	6	Solstad Kjell Arild, 9140 Rebbenes
245 sn Perline	10,32	3,25	1,23	7	-	P	86	Perkin	86	217	Clausen Per, Hagaveien 17, 9001 Tromsø
250 - Venur	7,35	2,50	0,95	3	-	P	83	Nogva	93	43	Karlsen Jan, Vierringen 46, 9100 Kvaløysletta
253 sn Linda O.	7,32	2,74	-	3	-	T	66	Sabb	70	16	Olsen Agnar Th, Venusvn 7, 9020 Tromsdalen
254 å Bob	5,18	1,68	-	-	-	T	67	Cresc	72	10	Steinheim Trygve Hansen, 9105 Eidkjosen
256 å Anita	4,39	1,88	-	-	-	P	75	Mercur	80	9	Larsen Sverre, 9042 Laksvatn
258 å Morill	4,39	1,57	-	-	-	T	64	Evinr	75	6	Johansen Herold, 9105 Eidkjosen
259 k Jeppe	6,40	2,50	0,90	2	-	T	70	Sabb	70	10	Jensen Yngve, Myrvei 14, 9020 Tromsdalen
260 kr Kristian Senior	6,27	2,48	-	1	-	P	75	Perkin	78	34	Kristiansen Kristian, Rekvik, 9125 Tromvik
261 sn Kystbas	8,31	2,44	1,00	5	-	P	82	Yanmar	93	74	Jakobsen Odd, Lokesv.4, 9019 Tromsø
262 å Havskjær	7,08	2,50	1,08	-	-	T	55	Sabb	78	22	Lind Rolf, 9120 Vengsøy
263 å Ingvill	4,60	1,87	0,60	-	-	P	73	Johns	85	4	Nilsen Torbjørn, Vågenes, 9022 Krokeldalen
264 å Carina	4,20	1,57	0,80	-	-	P	76	Suzuki	92	15	Pedersen Arnulf, Storrølltunet 57, 9100 Kvaløysletta
265 sn John Wiggo	6,75	2,35	1,32	2	-	P	85	Yamaha	85	33	Jensen Hermod, 9030 Sjørnes
266 å Fangst	4,57	1,83	0,76	-	-	P	80	Mercur	80	9	Sørensen Johannes, Skittenev, 9022 Krokeldalen
267 kr Rotnes	8,78	3,20	-	6	-	T	68	Perkin	72	72	Woll Karl, Boks 144, 9110 Sommarøy
269 sn Lakstind	9,61	3,05	-	9	-	T	84	Sabb	84	65	Ludvigsen Jo Inge, 9110 Sommarøy
270 kr Sjøstjerna	10,00	3,30	0,85	10	-	P	95	Perkin	86	185	Martinsen Tony, Jarsteinen 17b, 9017 Tromsø
275 å Torill	4,70	1,50	0,70	-	-	P	91	Johns	91	6	Nikolaisen Evald, Ersfjordbotn, 9105 Eidkjosen
277 å Stein Tore	5,00	2,00	0,80	-	-	P	68	Mercur	80	25	Hansen Tore, 9120 Vengsøy
278 kr Grunnfisk	7,22	1,57	-	3	-	P	77	Sabb	77	10	Lauveng Harry, 9110 Sommarøy
280 - Tåfjord	10,65	2,96	0,89	12	-	P	95	Valmet	94	159	A/S Mea (Håkon Jensen), Susannajord, 9105 Eidkjosen
282 sn Tonebøen	9,45	3,10	-	8	-	P	82	Perkin	83	106	Pedersen Børre P/R, Kaldfjord, 9105 Eidkjosen
285 - Freddy	7,86	2,82	0,90	4	-	P	75	Sabb	81	68	Nordby Ester Janveig, Sjøtun, 9105 Eidkjosen
286 kr Brønnes	8,20	2,90	1,08	5	-	P	84	Volvo	84	62	Adriansen Arvid P/R, 9125 Tromvik
289 - Fisk	7,60	2,90	1,20	3	-	T	65	Sabb	87	30	Thorsteinsen Per Normann, Nystad, 9140 Rebbenes
291 k Gerd Are	7,92	2,75	-	4	-	T	70	Sabb	70	22	Klaudiussen Oddleiv, Trondjord, 9100 Kvaløysletta
293 - Lavilla	9,75	3,50	1,50	9	-	P	77	Sabb	78	68	Mortensen Willy, Håköybotn 26, 9105 Eidkjosen
295 sn Geir Ivar	8,23	2,80	-	5	-	P	84	Merc	76	63	Larsen Ivar, Valesvn 18, 9001 Tromsø
296 kr Fjordfisk	6,92	2,40	0,75	2	-	P	81	Isuzu	85	35	Hansen Gunnar, Snarveien 5a, 9001 Tromsø
300 sn Kjetil-Johan	8,70	3,00	1,00	6	-	T	66	Perkin	78	96	Havstein A/S (S Jensen), Boks 461, 9001 Tromsø
302 å Sleipner	6,27	1,88	-	-	-	T	44	Sleipn	49	4	Hansen Leif, Futrikelv, 9100 Kvaløysletta
305 å Skarp	5,49	2,10	0,90	-	-	P	79	Johns	79	25	Mortensen Hans Inge, 9030 Sjørnes
306 å Bente	5,33	1,88	-	-	-	P	77	Yamaha	79	25	Kristiansen S R, Heimtun, 9105 Eidkjosen

T-T Tromsø

Farkostens nummer, type og navn	Meter			Tonn		Bygge- år	Motor			Eierens (den korresponderende reder) navn og postadresse	
	Lengde	Bredde	Dybde	I	II		Matr.	Merke	Byggeår		H:K:
307 å Heidi	5,18	1,93	0,76	-	-	P	86	Yamaha	94	50	Kristiansen Robert, Mellomveien 66, 9007 Tromsø
308 kr Ann Heidi	8,78	3,14	-	6	-	T	59	Ford	73	70	Hansen Hugo H, Dalv 40, 9105 Eidkjosen
310 å Irene	7,22	2,51	-	-	-	T	70	Sabb	70	16	Heimdal Hilmar, 9120 Vengsøy
312 sn Hans Eirik	10,55	3,46	2,00	11	-	P	87	Cumm	87	116	Chrúichshank Harry, Sjøtun, 9105 Eidkjosen
314 å Ann	5,75	2,10	-	-	-	P	90	Johns	89	25	Hermannsen Hermann, Sjøtun, 9105 Eidkjosen
318 å John Viggo	7,53	2,65	-	-	-	P	86	Mitsub	86	45	Strandmo Jenberg, Th.widdingsv 5, 9020 Tromsdalen
319 å Naustvold	4,88	1,70	0,60	-	-	P	75	Mercur	80	10	Hansen Geir Arne, 9118 Brensholmen
320 sn Årviksand	21,07	5,53	2,78	48	-	T	80	Merc	91	538	Jensen Asbjørn J, Boks 21, 9120 Vengsøy
322 - Dagflinn	8,19	2,93	-	5	-	P	83	Volvo	83	124	Hermansen Kjell, Boks 203, 9105 Eidkjosen
324 s Junior	8,16	2,82	-	4	-	T	61	Merc	70	42	Jensen Julian, 9022 Krokeldvalen
325 sn Svagrunn	7,88	2,73	1,05	4	-	P	85	Sabb	85	45	Martinsen Roy, 9125 Tromvik
328 å Odd-Terje	4,27	2,00	-	-	-	P	85	Tohats	87	18	Hansen Harry, 9030 Sjursnes
329 å Havella	8,14	2,41	-	-	-	T	75	Sabb	75	22	Pedersen Knut, Kaldfjord, 9105 Eidkjosen
330 sn Ann-Karin	6,71	2,30	-	2	-	T	71	Sabb	85	10	Dahl Gunnar, Kaldfjord, 9105 Eidkjosen
332 å Solglimt	5,18	2,00	0,70	-	-	P	89	Johns	89	35	Jensen Åge, 9125 Tromvik
334 å Gåsleben	5,65	1,88	-	-	-	T	60	Evinr	91	30	Larsen Halvdan, Finnkroken, 9150 Stakkvik
336 å Gustav	5,80	2,16	0,80	-	-	P	86	Yamaha	76	20	Jensen Bent Atle, 9105 Eidkjosen
337 kr Radian	7,84	2,65	1,04	4	-	P	82	Yanmar	82	33	Torsteinsen Helmer, Rakkfjord, 9100 Kvaløysletta
338 å Mercury	5,02	1,88	-	-	-	T	64	Yamaha	79	20	Benonisen John Harald, 9145 Skarsfjord
344 kr Steinar	9,42	3,11	-	8	-	P	71	Perkin	94	72	Paulsen Tormod, 9110 Sommarøy
345 å Senja	4,71	1,88	-	-	-	P	75	Marin	85	15	Jensen Amandus, 9022 Krokeldvalen
346 å Fred	6,27	1,88	-	-	-	P	79	Sabb	79	10	Johansen Johan, Boks 30, 9100 Kvaløysletta
350 kr Alf Senior	19,02	5,67	-	43	-	T	73	Merc	88	389	Andreassen Tor, Njordsvei 25, 9001 Tromsø
353 k Torolv	15,70	4,89	2,15	24	-	T	66	Scania	85	291	Indal Lars Kristian, Åslandv 44, 9105 Eidkjosen
354 sn Erik Inge	7,76	2,55	1,18	4	-	P	87	Volvo	87	94	Larsen Steinar, Skagesundsvn 36, 9001 Tromsø
355 kr Madseng	10,58	3,05	1,34	7	-	T	66	Valmet	91	150	Jensen Leonhard, Solstrandvn 52, 9020 Tromsdalen
360 k Sjøbåen	8,16	2,67	-	4	-	T	59	Ford	91	68	Olsen Ivar, 9105 Eidkjosen
361 kr Krist.johansen	20,82	5,67	3,35	49	-	T	55	Merc	89	630	Kristian Johansen A/S, (Torbj.persen 9110 Sommarøy
362 - Johanne	6,40	1,20	0,70	2	-	T	61	Merc	94	75	Nilsen Geir Petter, Borgensvingen 14 9100 Kvaløysletta
363 kr Vi To	8,16	2,82	-	4	-	T	60	Ford	68	61	Kvitberg Johan, N.markev.37, 9001 Tromsø
366 kr Rørvik	9,14	3,05	-	7	-	T	69	Cumm	92	76	Jakobsen Bendik, 9110 Sommarøy
370 å Kleiva	5,49	1,70	-	-	-	P	88	Yamaha	88	30	Sjåvik Gunnar, Lokesv 3, 9001 Tromsø
371 å Jan	4,08	1,57	-	-	-	P	75	Honda	93	8	Jensen Toralv, Boks 34, 9100 Kvaløysletta
373 å Roger	5,02	1,57	-	-	-	P	74	Evinr	79	20	Voll Håkon, 9110 Sommarøy
376 å Brita	4,57	2,00	0,70	-	-	P	83	Yamaha	92	15	Hansen Ernst, 9120 Vengsøy
377 å Stilken	5,18	1,80	0,60	-	-	P	87	Marin	81	30	Pedersen Roy Tore, 9125 Tromvik
378 kr Jon Åge	10,24	3,34	1,16	10	-	P	77	Valmet	84	160	Jenssen Hans, 9125 Tromvik
389 kr Von	7,84	2,51	-	4	-	T	50	Sabb	55	6	Hansen J E, 9122 Kårvik
394 sn Lill-Eva	10,67	3,90	-	14	-	P	76	Isuzu	89	145	Kildalsen Ernst, Bringebærv 11, 9020 Tromsdalen
395 - Senjafisk	6,10	1,90	0,80	1	-	P	81	Marin	89	40	Bertelsen Bernd, Luleåv 11f, 9001 Tromsø
397 kr Petrel	7,60	2,50	0,65	3	-	P	81	Deutz	95	51	Jensen Sigmund, Ersfjordbotn, 9105 Eidkjosen
398 - Lillebåen	8,16	2,76	-	4	-	P	76	Sabb	76	22	Johansen Knut, Sjøtun, 9105 Eidkjosen
401 - Bolgen	9,01	3,15	1,36	7	-	P	82	Isuzu	86	80	Hemmingsen Nikolai, 9027 Ramfjordbotn
402 kr Linda Merete	10,50	3,43	1,11	12	-	P	86	Cumm	93	152	Kaspersen Bjornar, Sandneshamn, 9105 Eidkjosen
403 kr Strand	6,90	2,40	0,90	2	-	T	73	Sabb	73	10	Nyborg Roald K, Tånsnes, 9022 Krokeldvalen
404 k Soltind	8,56	2,90	-	5	-	T	60	Sabb	84	68	Svendsen Ole, Vågnes, 9022 Krokeldvalen
405 å Ra	4,71	1,57	-	-	-	T	69	Evinr	68	6	Moe Julius, Sandneshamn, 9105 Eidkjosen
407 å Tor Marthin	5,80	1,93	-	-	-	P	81	Mercur	93	15	Jenssen Arnold K, Lanesvegen 14, 9001 Tromsø
410 sn Perlebuen	11,71	3,59	-	13	-	T	39	MWM	91	112	Pedersen Hans, Futrikelv, 9100 Kvaløysletta
412 å Sørensen Jr.	5,33	1,88	-	-	-	P	78	Johns	78	20	Sørensen Cornelius, 9145 Skarsfjord
416 sn Vesla	7,82	2,73	0,95	4	-	P	86	Yanmar	86	33	Sivertsen Ole Morten, Malmvæi 202, 9022 Krokeldvalen
420 kr Borgland	9,50	3,20	-	9	-	T	74	Sabb	74	68	Hansen Hagbart, Svarth.v.7, 9020 Tromsdalen
421 å Fanten	5,02	1,85	0,75	-	-	P	94	Evinr	81	9	Jakobsen Åge, Bakkejord, 9112 Straumbukta
422 å Glenn Thore	5,18	1,93	-	-	-	P	86	Johns	86	40	Klaudiussen Terje, 9120 Vengsøy
423 - Boyma	6,74	2,26	-	2	-	P	80	Volvo	86	62	Hansen Per, 9105 Eidkjosen
424 å Line	5,18	1,93	0,80	-	-	P	79	Yamaha	78	28	Martinsen Hedley, Gneitsveien 105, 9022 Krokeldvalen
430 å Aud	4,71	1,57	-	-	-	P	74	Yamaha	74	15	Sjursnes Petter, 9030 Sjursnes
432 kr Skarven	7,80	2,85	1,30	4	-	T	58	Marna	68	24	Mortensen Odd-Bjørn, 9030 Sjursnes
435 å Rebus	5,18	1,83	-	-	-	P	85	Yamaha	87	40	Thorsteinsen Per N, 9140 Rebbenes
437 å Neptun	4,50	1,80	-	-	-	P	87	Yamaha	87	15	Edvardsen Kurt, 9110 Sommarøy
440 kr Ørjo	7,18	2,67	-	3	-	P	83	Sabb	83	30	Karlson Hermod, Vollstad, 9056 Mortenhals
441 k Aino II	7,30	2,60	-	3	-	T	60	Marna	71	24	Nergård Baruff, Mellomvn 14, 9001 Tromsø

Farkostens nummer, type og navn	Meter			Tonn		Matr.	Bygge- år	Motor			Eierens (den korresponderende reder) navn og postadresse
	Lengde	Bredde	Dybde	I	II			Merke	Byggeår	H:K:	
444 s Tott	7,53	2,82	-	3	-	T	80	Sabb	79	30	Hansen E, Langsnesvn.14, 9001 Tromsø
445 å Odd Kåre	5,49	2,00	-	-	-	P	83	Evinr	80	25	Jakobsen Kåre O, 9112 Straumbukta
446 å Nils-Petter	5,33	2,20	-	-	-	P	86	Evinr	86	20	Hansen Alfon, Kaldfjord, 9105 Eidkjosen
448 - Hilde	7,16	2,34	1,09	3	-	P	74	Sabb	80	22	Karlens Karl, Skogvn 24, 9020 Tromsdalen
451 kr Ørntind	9,14	3,05	-	8	-	T	57	Bukh	70	56	Idrupsen Halvor, 9140 Rebbenes
452 kr Marit	8,17	2,70	-	5	-	P	80	Ford	80	68	Hansen Maks, Kvaløyvågen, 9100 Kvaløysletta
456 kr Torsvind	7,64	2,41	1,34	5	-	P	67	Marna	67	24	Lilleng Tommy, Bergstad, 9030 Sjursnes
462 å Håkon	5,33	1,80	1,00	-	-	T	75	Marin	82	9	Hemmingsen Nikolai, Mellemjord, 9027 Ramfjordbotn
464 kr Solbris	6,90	2,51	-	2	-	T	57	Sabb	57	6	Hansen Bjarne, 9120 Vengsøy
465 kr Narssak	8,23	2,60	0,86	5	-	P	86	Yanmar	86	44	Simonsen Vidar, Malangseidet, 9055 Meistervik
467 kr Duen	7,22	2,82	-	3	-	T	50	Sabb	62	16	Olsen Magnus, 9030 Sjursnes
468 - Sara	7,60	2,80	0,90	7	-	P	80	Yanmar	90	68	Kaspersen Bill, 9140 Rebbenes
471 å Helge	7,22	1,88	-	-	-	T	68	Sabb	82	18	Karlens Nils, 9056 Mortenhals
477 å Nadia	6,09	1,88	-	-	-	T	62	Sabb	61	8	Henriksen Jens, 9042 Laksvatn
483 kr Havøy	7,82	2,74	-	3	-	T	64	Sabb	76	22	Antonsen Kent, Kvaløyvåg, 9100 Kvaløysletta
491 å Hilmar Jr	4,57	1,50	0,70	-	-	T	79	Mercur	82	7	Nikolaisen Hilmar B, 9112 Straumbukta
499 kr Langøy	11,09	3,63	1,31	10	-	T	24	Cumm	91	152	Nilsen Jørgen, Boks 12, 9118 Brensholmen
501 kr Kjell Bjørnar	8,84	3,30	-	7	-	T	83	Perkin	73	72	Iversen Johnny Viktor, Vågenes, 9022 Krokeldalen
502 å Valdraug	5,18	1,93	0,70	-	-	P	91	Marin	91	30	Olsen Halvard, Fembøringen 15, 9017 Tromsø
503 kr O.svendson	6,96	2,57	-	2	-	T	53	Sabb	64	6	Svendsen Ole, 9022 Krokeldalen
504 - Vikky	7,32	2,44	0,76	3	-	P	68	Sabb	78	30	Jensen Jakob, 9103 Skulsfjord
506 å Kvikk	5,02	1,57	-	-	-	T	56	Taifun	58	2	Hansen Helge, 9120 Vengsøy
507 kr Stina Marlen	9,01	3,37	1,37	8	-	T	72	BMC	79	96	Kronstad Harry A, 9026 Oldervik
508 å Skarstein	5,30	2,00	-	-	-	P	82	Marin	86	25	Sørensen Ivar Johannes, Jonstua, 9140 Rebbenes
510 - Trond Yngve	10,61	3,87	-	14	-	P	76	Sabb	88	117	Isaksen Ragnar P/R, 9032 Jøvik
515 å Ravik	9,45	3,08	-	-	-	P	74	Sabb	90	117	Gabrielsen Ove, Blåbærv 52, 9020 Tromsdalen
517 kr Marit	9,14	3,05	-	6	-	T	56	Merc	77	90	Hansen Arvid, 9120 Vengsøy
520 sn Lisa Bell	11,30	3,05	1,09	14	-	P	82	Cumm	90	115	Ludvigsen Trond Inge, 9110 Sommarøy
524 å Jappen	5,18	1,80	0,60	-	-	P	89	Evinr	86	25	Hansen Johnny, Bergstad, 9118 Brensholmen
525 - Rune Idar	6,88	2,45	0,54	2	-	P	81	Mitsub	81	28	Hansen Arne Sevald, 9110 Sommarøy
530 k Loveng	21,64	5,55	-	49	-	T	35	Volvo	71	270	Hansen Hermann K A P/R, Kaldfjord, 9105 Eidkjosen
537 kr Nyttun Junior	10,21	3,51	-	9	-	T	70	Bukh	87	116	Hansen Peder P/R, 9110 Sommarøy
538 å Tønsvikgutt	5,30	2,10	0,90	-	-	P	82	Yamaha	92	40	Simonsen Hans Tore, Tønsvik, 9022 Krokeldalen
539 å Knøttet	5,50	2,12	0,35	-	-	P	86	Johns	86	6	Uteng Inger Lise, Sjøtun, 9105 Eidkjosen
542 å Silje Catrin	4,57	1,82	0,60	-	-	P	88	Yamaha	90	20	Olufsen Cato, Jonas Liesg 25, 9009 Tromsø
544 å Spurven	4,27	1,56	-	-	-	P	73	Suzuki	88	9	Andersen Roif, Evjennv 6, 9020 Tromsdalen
545 kr Ruthland	14,29	4,50	-	21	-	T	60	GM	92	185	Andersen Emil P/R, 9118 Brensholmen
546 å Sea Boy	4,60	1,80	0,60	-	-	P	93	Evinr	94	10	Fredheim Bjørn J K, Fredheim, 9150 Stakkvik
549 å Monika	5,50	1,85	-	-	-	P	80	Merkur	83	7	Hveding Jon, 9110 Sommarøy
550 å Marianne	6,54	2,42	-	-	-	P	81	Sabb	68	10	Tveitem Tom, Henrikvik, 9105 Eidkjosen
551 kr Odd Kristian	7,92	2,60	1,00	4	-	P	77	Yanmar	82	33	Kristoffersen Oddbjørn P/R, 9118 Brensholmen
552 kr E.h.senior	10,02	2,91	0,75	10	-	P	85	Perkin	85	72	Hansen Erling, Boks 57, 9118 Brensholmen
553 å Siv	5,80	2,20	1,00	-	-	T	86	Sabb	80	10	Johansen Asmund, 9032 Jøvik
555 å Siv	4,39	1,57	-	-	-	T	78	Honda	92	10	Hjellnes Jens, 9032 Jøvik
558 å Marita	7,01	2,40	-	-	-	T	69	Sabb	69	10	Fredriksen Hjalmar, Rederv.14, 9014 Tromsø
561 å Pluto	5,30	1,95	0,55	-	-	P	80	Yamaha	88	40	Kristiansen Jostein, Skogvik, 9140 Rebbenes
565 - Dixi	6,30	2,05	0,70	4	-	P	72	Perkin	76	72	Figenschou Ørjan, Tomasjordv 189a, 9020 Tromsdalen
566 å Jorunn	4,60	1,87	-	-	-	P	85	Evinr	85	8	Johansen Karl A, 9030 Sjursnes
570 å Pirat	5,30	1,60	0,90	-	-	P	80	Mercur	81	50	Christensen Pål Erling, Åtringen 8a 9017 Tromsø
571 - Veslemøy	8,23	2,89	-	5	-	P	82	Cumm	92	116	Klaudiussen Karstein, 9120 Vengsøy
572 å Evy-Ann	6,40	2,45	-	-	-	P	80	Mitsub	89	30	Johansen Asbjørn, Tronjord, 9100 Kvaløysletta
573 kr Chakka	8,25	2,70	1,32	5	-	T	56	Sabb	54	12	Nodland Stig, Skagesundv 9, 9010 Tromsø
574 å Klunk	4,25	1,71	1,00	-	-	P	86	Johns	83	25	Moe Arne, 9118 Brensholmen
580 å Snoken	6,27	1,88	-	-	-	T	59	Japp	87	7	Bergli Wilhelm, 9112 Straumbukta
584 k Havsula	8,63	2,71	-	7	-	P	74	Merc	73	68	Johansen Henrik, 9125 Tromvik
586 kr Spurven	9,00	3,04	-	4	-	T	60	Cumm	87	76	Jensen Gunnar, 9120 Vengsøy
590 å Marianne	5,02	1,63	-	-	-	T	75	Yamaha	77	20	Jensen Arild, 9118 Brensholmen
591 kr Auvær	16,26	4,91	1,95	24	-	T	62	Volvo	94	384	Pedersen Hermod, Rekvik, 9125 Tromvik
593 sn Per Ivar	10,02	3,00	1,00	10	-	P	87	Isuzu	87	80	Olsen Hans Petter, Matrosvn 8, 9014 Tromsø
595 å Steipner	5,65	1,88	-	-	-	T	35	Evinr	80	7	Pedersen Gunvald, 9056 Mortenhals
597 kr Ann Hilde	6,90	2,51	-	2	-	P	70	Sabb	70	8	Hermansen Sigurd, Rekvik, 9125 Tromvik
599 å Finn	5,02	1,51	-	-	-	T	60	Johns	88	6	Hansen Lauritz, 9122 Kårvik

T-T Tromsø

Farkostens nummer, type og navn	Meter			Tonn		Bygge- år	Motor			Eierens (den korresponderende reder) navn og postadresse	
	Lengde	Bredde	Dybde	I	II		Matr.	Merke	Byggeår		H:K:
604 å Fiskaren	5,02	1,73	-	-	-	T	60	Evinr	93	6	Jensen Tormod, Tønsnes, 9022 Krokeldvdalen
605 å Mia	5,79	2,00	-	-	-	P	87	Mercur	82	10	Pettersen Fred Håvard, Boks 11, 9120 Vengsøy
607 kr Helgeson	10,08	3,00	1,00	10	-	P	87	Isuzu	87	86	Ingebrigsten Ivar N, Trondjord, 9100 Kvaløysletta
611 å Brøringen	7,66	2,49	-	-	-	T	74	Sabb	74	16	Andreassen Roald, 9145 Skarsfjord
614 - Streif	7,40	2,60	-	3	-	P	83	Yanmar	83	30	Kristiansen Kyrre, Boks 93, 9105 Eidkjosen
615 å Reidar	4,71	1,57	-	-	-	T	56	Evinr	80	6	Pettersen Einar, Berglund, 9100 Kvaløysletta
617 å Ragnhild	4,88	2,50	-	-	-	T	82	Johns	87	4	Karlsen Arnold, Tomasjordvn 235, 9020 Tromsdalen
618 å Snøgg	5,02	1,88	-	-	-	P	78	Mercur	79	20	Isaksen Erling, 9032 Jøvik
620 å Snøgg	5,02	1,41	-	-	-	T	69	Evinr	69	6	Lindrupsen Bjarne, 9125 Tromvik
623 å Straning	5,50	1,75	0,80	-	-	P	77	Marin	87	15	Strand Eivind, Vikran, 9056 Mortenhals
625 - Bjørn	7,18	2,64	-	3	-	P	81	Volvo	81	35	Hansen Bjørnar, Duevn 1, 9015 Tromsø
626 å Hilde	5,33	1,73	-	-	-	P	78	Evinr	78	25	Paulsen Reidar Johan, 9125 Tromvik
627 å Kenneth	5,65	2,20	-	-	-	P	79	Evinr	67	25	Martinsen Bjørnar, Brattbakken 165, 9018 Tromsø
629 kr Rune	7,19	2,29	-	4	-	P	74	Mitsub	87	26	Hagerup Julian, Ringseth, 9020 Tromsdalen
630 - Remo	6,75	2,35	1,32	4	-	P	80	Yanmar	80	33	Hansen Edmund J, Innelv 185, 9105 Eidkjosen
631 - Grete	7,69	2,70	-	4	-	P	81	Yanmar	94	82	Brobakk Bjarne, Vikran, 9056 Mortenhals
632 å Mørebasen	4,94	2,00	0,95	-	-	P	80	Johns	82	7	Ødegaard Erik, Dalvei 8, 9105 Eidkjosen
636 å Bølgen	5,10	1,85	-	-	-	P	81	Yamaha	90	30	Pedersen Odd Nomann, Ersfjordbotn, 9105 Eidkjosen
654 sn Havsula	8,70	3,20	-	6	-	P	83	MWM	83	102	Hansen Asbjørn, A.hansensv.14, 9020 Tromsdalen
655 å Vonøy	5,02	1,73	-	-	-	T	54	Evinr	78	6	Berglund Eivind, Grøtnesdalen, 9150 Stakkvik
656 sn Karin Irene	10,55	3,46	2,00	11	-	P	87	Scania	87	178	Kristiansen Arvid, Solligården 26, 9020 Tromsdalen
658 s Kvaløy	8,16	3,14	1,25	4	-	T	76	Isuzu	92	70	Johansen Bjørnar, Ersfjordbotn, 9105 Eidkjosen
662 å Polar	4,70	1,63	0,60	-	-	P	76	Mercur	82	18	Gebhardt Håkon, Skogvik, 9140 Rebben
674 å Tvigge	5,33	1,98	-	-	-	P	84	Tohats	84	30	Hansen Vidar Setran, 9125 Tromvik
678 å Hermann	4,71	1,57	-	-	-	T	56	Evinr	90	5	Knutsen John, 9026 Oldervik
680 å Anna	4,70	1,64	0,85	-	-	P	85	Evinr	85	20	Nilsen Nils E, Grønneng, 9122 Kårvik
684 å Camilla	5,18	1,93	0,60	-	-	P	88	Yamaha	84	30	Andreassen Inge, Blåkkokkev 69, 9100 Kvaløysletta
687 å Rosyan	5,85	2,33	0,63	-	-	P	88	Evinr	87	25	Robertsen Terje Emil, Mekanikerv 9, 9001 Tromsø
691 sn Eistebåen	13,08	3,96	1,34	17	-	P	82	Volvo	82	156	Robertsen Håkon, 9125 Tromvik
698 å Laila	5,02	1,57	-	-	-	P	70	Johns	73	15	Guttormsen Bjarne, 9042 Laksvatn
702 å Måken	4,71	1,73	-	-	-	P	71	Yamaha	83	20	Karlsen Harald, 9110 Sommarøy
703 å Fjordfangst	6,03	1,93	-	-	-	A	88	Suzuki	88	20	Isaksen Kristian, 9032 Jøvik
705 å Lollo	5,02	1,73	-	-	-	T	46	Evinr	72	6	Hansen Lind, 9125 Tromvik
706 sn Kystværing	10,65	3,46	2,00	12	-	P	85	Perkin	85	109	Eidem Ole P/R, 9110 Sommarøy
709 å Langnes	5,49	1,91	-	-	-	P	79	Yamaha	89	20	Hansen Bjørnar K, 9145 Skarsfjord
710 kr Vikagutt	7,18	2,56	-	3	-	P	81	Volvo	92	100	Martinsen Steinar, Rekvik, 9125 Tromvik
712 å Øra	7,23	2,65	-	-	-	T	74	Sabb	74	18	Elvevoll Magnar, 9030 Sjursnes
714 kr Nordby	9,45	3,05	-	9	-	P	76	Sabb	91	78	Kildalsen Paul, Grimsbyvn.54, 9001 Tromsø
718 sn Søylabuen	14,97	5,38	2,19	25	-	P	86	Merc	86	330	Jensen Svein K, Boks 30, 9120 Vengsøy
720 kr Bror	10,30	3,35	1,37	9	-	T	56	Valmet	85	106	Uteng Inger Lise, Sjøtun, 9105 Eidkjosen
721 å Frank	5,18	1,83	-	-	-	P	66	Evinr	83	20	Eidem Frank, 9110 Sommarøy
722 å Doffen	5,02	1,88	-	-	-	T	70	Marin	93	20	Jensen Thorleif, 9125 Tromvik
734 - Vesle-Sissel	9,72	3,41	1,89	12	-	P	79	MWM	79	102	Karlsen Jan Ole, Gamnes, 9056 Mortenhals
735 k Berg Senior	8,66	3,05	-	5	-	T	57	GM	85	72	Bertheussen Magne, 9105 Eidkjosen
736 å Marit	5,02	1,41	-	-	-	T	60	Yamaha	93	4	Jensen Karl, 9022 Krokeldvdalen
739 å Aprilfuglen	4,70	1,20	-	-	-	T	-	Yamaha	82	5	Nilsen Harry, 9030 Sjursnes
745 å Selen	5,00	1,80	-	-	-	T	80	Johns	87	25	Rikardtzen, 9118 Brensholmen
755 å Finnes	5,70	2,13	-	-	-	P	79	Evinr	89	20	Pedersen Normann, 9105 Eidkjosen
758 kr Linn-Pia	9,08	3,26	-	7	-	T	58	GM	81	90	Lind Finn, 9120 Vengsøy
759 å Odd	4,20	1,75	-	-	-	P	85	Mercur	85	7	Hansen Osvald, 9032 Jøvik
760 kr Edøyværing	18,02	5,43	3,12	45	-	P	86	Scania	92	404	Edøy Rolf-Arne, 9110 Sommarøy
761 kr Anna Katharina	10,00	3,30	-	10	-	P	79	Ford	84	150	Lindrupsen Odd G P/R, 9125 Tromvik
769 å Beate	5,49	1,60	-	-	-	T	56	Evinr	81	15	Hansen Haldor, Finnkroken, 9150 Stakkvik
771 sn Øpyynt	8,70	3,20	-	6	-	P	81	Leyl	81	97	Richardsen Reidar, Grøtnesdalen, 9150 Stakkvik
773 å Inger	5,65	1,57	-	-	-	T	-	Force	93	5	Karlsen Peder, 9056 Mortenhals
777 - Bastøy	8,53	2,83	1,40	6	-	P	87	Cumm	87	100	Jensen Ivar, Helm.hansensg 13, 9011 Tromsø
778 å Bamse	5,33	1,73	-	-	-	T	63	Evinr	77	9	Johansen John, 9056 Mortenhals
787 å Kirm Even	5,18	1,80	0,60	-	-	P	84	Evinr	89	20	Gabrielsen Ketil, 9120 Vengsøy
791 sn Toma	7,36	2,67	-	3	-	T	77	Sabb	77	22	Nilsen Eivind, Lyngmo, 9140 Rebben
793 kr Rubben	7,10	2,30	-	3	-	P	81	Sabb	71	18	Korsberg Sigfred M, Slåttnes, 9105 Eidkjosen
796 kr Lysgrunn	9,11	3,02	1,34	7	-	T	62	Bukh	72	45	Antonsen Arid, 9122 Kårvik
797 å Vesla	6,90	2,26	-	-	-	P	82	Sabb	81	18	Lind Ole, 9120 Vengsøy

Troms

T-T Tromsø

Farkostens nummer, type og navn	Meter			Tonn		Matr.	Bygge-		Motor		Eierens (den korresponderende reder) navn og postadresse
	Lengde	Bredde	Dybde	I	II		år	Merke	Byggeår	H.K.	
799 å Rune	5,33	1,88	-	-	-	T	76	Evinr	76	9	Nilsen Alf Edmund, Hvalrossv 37, 9100 Kvaløysletta
808 å Rohny	4,87	1,82	-	-	-	P	74	Johns	87	30	Albertsen Rolf, Grøtnesdalen, 9150 Stakkvik
810 kr Demring	10,61	3,75	-	9	-	T	45	Perkin	79	95	Åsli Hartvik, 9030 Sjørsnes
811 å Trulte	4,27	1,65	0,65	-	-	P	85	Johns	92	6	Dyrnes Petter, Postboks 4271, 9105 Eidkjosen
816 å Hilde Johanne	5,02	1,82	-	-	-	T	65	Mercur	93	5	Sedelfsen Øyvind, Kraknes, 9100 Kvaløysletta
817 - Kirkvik	7,15	2,38	-	3	-	P	79	Sabb	77	22	Andersen Einar P/R, Th.knudsensv 6, 9001 Tromsø
820 å Nisa	5,00	1,50	-	-	-	T	69	Evinr	85	6	Myrnes Hans-Helge, 9112 Straumbukta
821 å Nils	5,65	1,88	-	-	-	T	74	Mercur	76	8	Larsen Reidar, 9118 Brønsholmen
825 - Terna	9,51	3,14	-	9	-	P	81	Ford	81	68	Nilsen Jørgen L P/R, Sivsvei 3, 9001 Tromsø
826 å Mira	7,43	2,49	0,90	-	-	T	70	Sabb	92	22	Hanssen Olav, Dramsvn 502b, 9014 Tromsø
827 å Kristian	5,33	1,88	-	-	-	T	64	Mercur	80	7	Hansen Kristian, Kaldfjord, 9105 Eidkjosen
828 å Eva	5,18	1,93	-	-	-	P	82	Marin	89	15	Hansen Einar, Kvaløvvåg, 9100 Kvaløysletta
836 å Bajas	5,10	1,85	-	-	-	P	85	Evinr	89	25	Holmen Stig, Hillesøy, 9110 Sommarøy
839 - Ramfjord	8,16	2,70	-	4	-	P	79	Yanmar	82	50	Hansen Jan, 9027 Ramfjordbotn
840 å Måsen	5,02	1,85	-	-	-	P	75	Yamaha	80	25	Nilsen Pareli, 9030 Sjørsnes
842 sn Otterøy	9,51	3,26	1,88	9	-	P	86	Volvo	86	110	Johansen Herold, Vasstrand, 9105 Eidkjosen
843 å Oddny	5,02	1,25	-	-	-	T	74	Marin	80	5	Svendens Jonny, 9026 Oldervik
845 sn Janne Vibeke	8,70	3,20	1,30	8	-	P	81	MWM	81	102	Svendens Jonny, 9026 Oldervik
846 å Havgull	5,03	1,57	-	-	-	T	80	Mercur	80	7	Engenes Odd, 9112 Straumbukta
847 å Big Harbor	5,33	1,88	-	-	-	P	79	Tohats	93	30	Hansen Peder, 9110 Sommarøy
854 ht Glannøy	37,30	7,62	6,12	-	372	S	76	Alpha	76	990	Blikfeldt Per, R Øvigstadsg 7, 9008 Tromsø
858 å Kristofa	4,35	1,65	-	-	-	P	76	Marin	77	8	Wilhelmsen Willy, 9027 Ramfjordbotn
864 kr Flågrunn	13,68	4,33	-	21	-	T	64	Merc	78	180	Hansen Oddmund P/R, Borgtunvn.10, 9001 Tromsø
865 - Linda	9,07	3,29	1,30	8	-	P	82	MWM	82	68	Morsund Kjell, Marsv 18, 9024 Tomasjord
866 sn Langbåen	10,62	3,89	1,52	14	-	P	76	Valmet	92	160	Kristiansen Gudmund A, Sandneshamn, 9105 Eidkjosen
869 å Roy Jr.	5,49	1,60	-	-	-	P	77	Johns	77	20	Pedersen Hermod, 9125 Tromvik
873 - Øygirl	10,05	3,55	1,09	10	-	P	88	Valmet	88	200	Olufsen Magnar, Boks 13, 9125 Tromvik
876 å Måsen	4,39	1,57	-	-	-	P	-	Evinr	80	9	Pedersen Helge, 9030 Sjørsnes
883 - Knivegga	10,35	3,30	-	11	-	P	83	Perkin	83	96	Jenssen Magnar, Boks 3, 9120 Vengsøy
884 å Stig-Aste	5,50	1,80	0,70	-	-	P	91	Yamaha	91	50	Hansen Asle M, Sk.arnesensv 7, 9020 Tromsdalen
891 kr Vengsøyværing	15,36	4,69	-	24	-	T	75	Volvo	88	238	Gabrielsen Ketil, 9120 Vengsøy
894 å Fart	4,27	1,78	-	-	-	P	83	Yamaha	88	25	Kristoffersen Oddbjørn, 9118 Brønsholmen
895 å Prøven 2	7,05	2,45	1,02	-	-	T	69	Sabb	85	10	Kronstad Arne, 9026 Oldervik
896 å Odd	5,02	1,57	-	-	-	P	75	Evinr	75	9	Olsen Oskar, 9105 Eidkjosen
898 kr Heidi	9,45	3,07	-	8	-	P	79	Sabb	90	100	Johansen Svein J, Skip.arnesensv 3, 9024 Tomasjord
901 å Per	4,88	1,60	0,60	-	-	P	83	Marin	90	15	Pettersen Johan Hermod, 9120 Vengsøy
906 å Anne Grethe 2	5,18	1,70	-	-	-	P	75	Evinr	93	6	Jakobsen Alf, 9026 Oldervik
909 å Havella	7,03	2,35	-	-	-	P	75	Sabb	68	8	Lauveng Bjarne, Boks 53, 9110 Sommarøy
914 kr Lerken	6,10	2,20	0,94	1	-	T	57	Sabb	61	8	Indrevoll Emil, Stordalstrand, 9030 Sjørsnes
917 å Akkar	4,27	1,52	-	-	-	T	45	Johns	83	6	Ludvigsen Jo Inge, 9110 Sommarøy
928 - Oberon	9,60	3,20	1,00	3	-	P	80	Volvo	92	400	Sørensen Jermund, 9140 Rebbenes
929 å Anita	5,33	1,88	-	-	-	P	74	Evinr	78	25	Richardsen Arnfinn, Grøtnesdalen, 9150 Stakkvik
930 å Tor Hege	4,55	1,57	-	-	-	T	73	Archim	70	20	Ingebrigtsen Tor Ivar, Bergås, 9100 Kvaløysletta
935 - Sorøy	9,57	3,05	-	9	-	T	48	Isuzu	91	80	Åsli Oddvar, 9030 Sjørsnes
939 å Vingtor	5,33	2,00	0,60	-	-	P	81	Suzuki	84	25	Hansen Bjørnar, Ersfjordbotn, 9105 Eidkjosen
940 å Ann-Heidi	5,49	2,15	-	-	-	P	81	Yamaha	81	40	Hansen Jan-Erik, Boks 13, 9103 Skulsfjord
942 å Rask	5,02	1,57	-	-	-	P	75	Yamaha	75	15	Enoksen Rolf, 9120 Vengsøy
944 å Silje	5,14	1,94	-	-	-	P	82	Yamaha	91	30	Mathisen Steinar, 9110 Sommarøy
945 kr Janus	7,84	2,82	-	4	-	T	67	Marna	67	16	Stobukt Jan, 9032 Jøvik
946 - Dona	6,74	2,26	-	2	-	P	80	Sabb	80	30	Pettersen Ludvig, Duevn.19, 9015 Tromsø
949 - Grindøy	9,85	2,93	-	7	-	A	78	Volvo	76	170	Claudius Kristian, Kvalsundv.25, 9001 Tromsø
950 å B.h.	5,18	1,93	-	-	-	P	88	Yamaha	94	40	Hansen Bjarne, Haugli, 9103 Skulsfjord
960 kr Øybåen	7,58	2,74	1,32	3	-	P	84	Bukh	84	48	Hansen Kjell Magnar, 9120 Vengsøy
962 kr Nordstrøm	6,74	2,82	-	2	-	T	63	Sabb	75	22	Hansen Harald E, 9026 Oldervik
967 kr Havblikk	10,67	3,84	-	11	-	T	29	Bedf	73	80	Jensen Sverre, 9030 Sjørsnes
968 - Bjørn-Morten	10,16	3,20	1,30	11	-	P	81	MWM	94	112	Figenschau Helge, Frøyasv 14, 9019 Tromsø
976 å Løva	5,02	1,90	0,95	-	-	P	80	Johns	87	30	Jensen Jan Hugo, Ørnes 15, 9105 Eidkjosen
977 å Tor Ivar	5,02	1,73	-	-	-	P	71	Suzuki	72	4	Karlsen Odd, 9125 Tromvik
980 å Snipa	5,30	2,00	-	-	-	P	81	Evinr	76	6	Jakobsen Øvre, Bakkejord, 9112 Straumbukta
983 kr Lotte Mari	8,81	2,99	-	5	-	T	50	Perkin	88	96	Henriksen Ola P/R, Breivikseidet, 9027 Ramfjordbotn
989 å Knurr	5,00	2,00	0,75	-	-	P	91	Mercur	91	10	Granberg Odd, Solstrandsv 110, 9020 Tromsdalen
995 å Geir	5,02	1,88	-	-	-	P	75	Yamaha	74	20	Kristensen Helmer, Skavberg, 9100 Kvaløysletta

T-T Tromsø

Farkostens nummer, type og navn	Meter			Tonn		Matr.	Bygge- år	Motor			Eierens (den korresponderende reder) navn og postadresse
	Lengde	Bredde	Dybde	I	II			Merke	Byggeår	H:K:	
996 kr Svegrunn	10,21	3,50	1,34	8	-	T	29	Perkin	82	115	Hansen Reidar, 9110 Sommarøy
997 å Hampus	5,18	1,93	-	-	-	P	91	Marin	91	15	Strømmesen Bjarne, 9118 Brensholmen
12 å Langbein	5,02	1,85	-	-	-	P	75	Johns	78	20	Strømmesen Bjarne, 9118 Brensholmen
17 å Vigdis	4,57	1,20	-	-	-	P	85	Yamaha	84	10	Lauritsen Norvald, 9103 Skulsfjord
18 å Karo	6,27	1,88	-	-	-	T	66	Mercur	76	7	Hansen Gunvor, Innelv 159, 9105 Eidkjosen
28 å Frits Magne	5,33	1,73	-	-	-	P	78	Evinr	86	35	Olufsen Magne, Vinkelv 7, 9009 Tromsø
29 å Fram	4,39	1,57	-	-	-	P	71	Evinr	71	6	Lauveng Atle, Boks 175, 9110 Sommarøy
37 å Fjordfisk	3,96	1,50	-	-	-	P	85	Suzuki	85	10	Fredriksen Oleif B, Sjøvassbotn, 9042 Laksvatn
39 å Anne	5,20	1,90	-	-	-	P	72	Marin	94	10	Karlsen Meier, Vikran, 9056 Mortenhals
43 å Skarven	5,02	1,57	-	-	-	T	72	Yamaha	92	7	Strømmesen John, 9118 Brensholmen
46 å Helen	5,02	1,41	-	-	-	T	49	Yamaha	94	15	Jakobsen Jarle, 9110 Sommarøy
61 å Stomperud	5,33	1,88	-	-	-	P	79	Evinr	81	35	Robertsen Ferdinand, 9125 Tromvik
75 kr Amandus	7,00	2,50	-	3	-	P	85	Mitsub	85	22	Borch Kjell, Tuft, 9032 Jøvik
77 å Plugg	4,39	1,57	-	-	-	T	64	Evinr	76	6	Johansen Einar, Futrikelv, 9100 Kvaløysletta
80 å Luna	5,33	2,04	-	-	-	T	76	Mercur	81	7	Nikolaisen Hans, 9118 Brensholmen
104 kr Stangnes	9,45	3,05	-	9	-	P	79	lwelco	93	120	Sørensen Asbjørn, Tromsøysundv 240, 9020 Tromsdalen
129 sn Mildrid	7,78	2,62	-	4	-	P	85	Sabb	78	30	Hansen Jan Kåre, Boks 1, 9027 Ramfjordbotn
134 å Øra	5,18	1,51	-	-	-	T	83	Evinr	80	10	Larsen Rolf A, Ersfjordbotn, 9105 Eidkjosen
140 å Signe Torunn	5,33	1,57	-	-	-	P	79	Yamaha	91	8	Antonsen Alf, 9122 Kårvik
145 å Jan Erik	4,96	1,82	-	-	-	P	70	Evinr	69	5	Myrnes Konrad, Ersfjordbotn, 9105 Eidkjosen
151 å Lasse	4,71	1,73	-	-	-	P	73	Evinr	77	20	Larssen Lars-Ivar P/R, 9118 Brensholmen
154 å Anita	4,45	1,60	-	-	-	P	81	Honda	75	7	Pedersen Harald, 9145 Skarsfjord
155 kr Annja	7,00	2,51	-	3	-	P	81	Mitsub	81	28	Hermannsen Hermann S, 9118 Brensholmen
166 å Sjøfjordbuen	5,33	1,73	-	-	-	P	78	Evinr	77	25	Andersen Ronald, Sjøtun, 9105 Eidkjosen
177 å Elvegris	4,39	1,73	-	-	-	P	78	Evinr	79	20	Hansen Hugo, 9105 Eidkjosen
179 å Idar	5,33	2,04	-	-	-	P	79	Johns	89	20	Hansen Ove, 9110 Sommarøy
210 å Ea	5,49	2,00	-	-	-	P	84	Evinr	84	25	Rasmussen Odin, Sandneshamn, 9105 Eidkjosen
211 å Britt	5,18	1,73	-	-	-	T	69	Evinr	86	20	Myrnes Andreas, 9112 Straumbukta
214 å Fisk	5,49	2,16	-	-	-	P	79	Yamaha	79	25	Johansen Per-Bjarne, 9105 Eidkjosen
215 kr Torggrim	10,61	3,72	-	13	-	T	82	Perkin	82	109	Hansen Asbjørn Johan P/R, Forhåpningen 2 9001 Tromsø
219 å Stoa	5,65	1,73	-	-	-	T	77	Evinr	80	6	Olsen Terje Hugo, Susannejord, 9105 Eidkjosen
227 å Knut Johnny	4,71	1,88	-	-	-	T	66	Evinr	91	10	Karlsen Alf, Grøtffjord, 9125 Tromvik
228 å Lea	5,96	2,20	-	-	-	T	66	Marna	66	6	Olsen Otto, Skarmunken, 9130 Hansnes
232 å Kjapp	5,02	1,57	-	-	-	P	78	Yamaha	93	6	Kaspersen Einar, Henrikvik, 9105 Eidkjosen
233 å Spissa	4,86	2,01	-	-	-	P	80	Suzuki	88	20	Olaisen Akeel, 9103 Skulsfjord
237 å Sjøgutten	5,49	1,94	-	-	-	P	79	Johns	79	25	Johansen Morten, 9120 Vengsøy
239 å Rana	5,18	1,83	-	-	-	P	84	Johns	84	15	Hansen Einar, Solgård, 9030 Sjørnes
241 å Rasken	4,75	1,65	-	-	-	P	78	Evenr	78	9	Kristiansen Jan, Ersfjordbotn, 9105 Eidkjosen
243 sn Irenbuen	7,30	2,70	-	3	-	T	63	Ford	79	50	Hansen Leif Sigurd P/R, 9026 Oldervik
251 å Stogrunn	4,48	1,62	0,60	-	-	P	93	Yamaha	92	8	Antonsen Arne, 9122 Kårvik
258 sn Regnbuen	8,10	2,70	-	4	-	P	85	Yanmar	93	72	Pettersen Reidar E, Håkøy 7, 9105 Eidkjosen
259 å Måsen	5,02	1,88	-	-	-	T	60	Evinr	77	6	Olsen Oddmund, 9032 Jøvik
260 å Flipper	7,22	2,48	-	-	-	T	66	Sabb	66	16	Johansen Jens, Kvaløylvåg, 9100 Kvaløysletta
267 å Mary-An	5,96	1,98	-	-	-	T	55	Evinr	90	6	Vollstad Daniel, 9056 Mortenhals
283 å Rolf	4,86	1,82	-	-	-	T	81	Johns	83	8	Albertsen R, Grøtnesdalen, 9150 Stakkvik
284 å Tulla	5,65	1,88	-	-	-	P	79	Evinr	78	25	Robertsen Johan Dagfinn, 9125 Tromvik
285 - Bob	6,70	2,00	1,20	2	-	P	71	Volvo	71	105	Lorentzen Vilmar, Skavberg, 9105 Eidkjosen
287 kr Vake	7,25	2,38	-	3	-	P	81	Yanmar	92	60	Hansen Gudmund, 9120 Vengsøy
290 - Stein Bjørnar	9,44	3,04	-	8	-	P	82	Ford	82	85	Holmbukt Bjarne, 9032 Jøvik
305 å Spurven	4,30	1,72	-	-	-	P	86	Suzuki	83	5	Johansen Reidar, 9030 Sjørnes
311 sn Havfløy	8,15	2,68	1,00	4	-	P	86	Sabb	82	100	Paulsen Halvard, Ersfjordbotn, 9105 Eidkjosen
314 å Per	4,39	1,57	-	-	-	P	67	Honda	74	7	Østmann Per, Box 36, 9110 Sommarøy
320 å Mila	5,65	2,20	-	-	-	T	40	Evinr	78	6	Klaudiusen Max, Ersfjordbotn, 9105 Eidkjosen
321 å Gunhild	5,02	1,57	-	-	-	T	50	Yamaha	94	6	Gundersen T, 9027 Ramfjordbotn
324 å Øra	4,71	1,88	-	-	-	P	78	Yamaha	86	15	Jørgensen Bjarne, 9118 Brensholmen
330 å Tutta	5,65	1,57	-	-	-	T	68	Evinr	78	20	Pedersen Eilif, 9105 Eidkjosen
343 å Kim	5,02	1,88	-	-	-	P	76	Evinr	78	25	Johansen Oddvar, 9125 Tromvik
379 å Spurven	4,71	1,88	-	-	-	T	60	Johns	77	4	Brendeløkken Terje, 9100 Kvaløysletta
395 å Knoll	4,39	1,88	-	-	-	P	78	Johns	78	6	Isaksen Ragnar, 9032 Jøvik
408 å Elcon	5,66	1,80	-	-	-	P	81	Yamaha	87	30	Kristiansen Gunn Helene, Stakkevollv 9010 Tromsø
411 å Nyvön	5,70	2,00	-	-	-	T	84	Johns	84	35	Jensen Sverre, 9030 Sjørnes
416 å Tonny	5,49	2,04	-	-	-	P	80	Evinr	80	25	Myrvang Bjarne, 9125 Tromvik

Troms

T-T Tromsø

Farkostens nummer, type og navn	Meter			Tonn		Matr.	Bygge- år	Motor			Eierens (den korresponderende reder) navn og postadresse
	Lengde	Bredde	Dybde	I	II			Merke	Byggeår	H:K:	
420 å Siv-Hege	5,49	2,04	-	-	-	P	80	Evinr	80	35	Olaisen Svønn Are, 9125 Tromvik
425 å Fiskoybuen	4,39	1,57	-	-	-	P	80	Johns	94	6	Hansen Viktor, 9105 Eidkjosen
429 å Anne-Grethe	7,31	2,10	-	-	-	T	66	Sabb	77	22	Johansen Kristian, 9100 Kvaløysletta
443 kr Ørnholm	8,29	2,60	1,05	5	-	T	55	Yanmar	93	72	Kristiansen Kristian, Ø.markv.18, 9001 Tromsø
449 å Kvikk	4,23	1,51	-	-	-	P	75	Mercur	81	9	Nilsen Halfdan, 9027 Ramfjordbotn
452 å Falken	4,80	1,66	-	-	-	T	50	Mercur	50	10	Johansen Magne, 9105 Eidkjosen
457 å Smålaks	5,02	1,41	-	-	-	P	77	Mercur	77	20	Sørensen Ivar, 9122 Kårvik
459 å Øystein	5,33	1,57	-	-	-	P	80	Marin	80	40	Hansen Torleif, 9120 Vengsøy
460 kr Snørre	10,35	3,45	-	11	-	T	34	BMC	68	95	Tøllefsen Jon, Grimsbyv.64, 9001 Tromsø
462 å Svalen	5,33	1,91	-	-	-	P	81	Johns	81	15	Lockertsen Leiv, 9150 Stakkvik
465 å Linda Irene	5,33	1,88	-	-	-	P	79	Evinr	92	8	Hansen Liv Irene P/R, 9105 Eidkjosen
468 å Bris	6,74	2,35	-	-	-	P	81	Valmet	86	45	Hansen Harry Petter, Inneivn 321, 9105 Eidkjosen
472 å Gulla	6,40	2,38	-	-	-	T	59	Sabb	59	10	Nilsen Olav, 9042 Laksvatn
476 å Kolseth Sen.	4,86	1,19	-	-	-	P	78	Yamaha	78	15	Løseth Egil, 9110 Sommarøy
479 å Rune	5,33	1,88	-	-	-	P	81	Yamaha	91	30	Norvik Tore, 9110 Sommarøy
480 å Bjørn	5,02	1,57	-	-	-	P	76	Mercur	81	25	Tøllefsen Bjørn, 9118 Brensholmen
485 å Haunes	5,30	1,91	-	-	-	P	78	Yamaha	79	20	Ludvigsen Kurt, 9110 Sommarøy
487 å Vibeke	4,20	1,54	-	-	-	P	81	Yamaha	81	9	Hansen Arvid, 9020 Tromsdalen
488 å Norona	5,65	1,88	-	-	-	P	81	Yamaha	85	25	Yttergård Sigurd, 9105 Eidkjosen
498 å Vipen	5,46	2,16	-	-	-	P	81	Evinr	90	5	Johansen Jens, 9125 Tromvik
510 å Løven	5,02	1,57	-	-	-	T	56	Sabb	53	5	Knudtsen Roald, 9042 Laksvatn
522 - Fjordfisk	7,31	2,64	-	3	-	P	81	Sabb	81	30	Albrigtsen Kjell, 9105 Eidkjosen
524 å Vibeke	5,36	1,91	-	-	-	P	81	Evinr	81	35	Hansen Øystein, 9120 Vengsøy
525 å Sjølaksen	4,88	1,32	-	-	-	P	75	Johns	85	15	Jensen Johnny H, Manetv 23, 9100 Kvaløysletta
530 å Trulte	6,90	2,20	-	-	-	P	78	Yanmar	82	30	Andreassen Hedly, 9105 Eidkjosen
531 å Gerd	5,02	2,20	-	-	-	P	81	Mercur	81	18	Theodorsen Trygve S, 9105 Eidkjosen
535 - Terna	7,91	2,64	-	4	-	P	79	Isuzu	91	90	Hansen Terje, Vegavei 24, 9024 Tomasjord

T-TK Torsken - Tilsynsmann: F.retll. Torsken og Tranøy, Boks 85, 9380 Gryllefjord

2 å Nisa	5,65	1,57	-	-	-	T	66	Evinr	66	6	Wilhelmsen Wilhelm, 9380 Gryllefjord
3 å Line	4,99	1,82	-	-	-	P	78	Suzuki	76	9	Nygård Per-Wiggo, 9395 Kaldfarnes
4 sn Senjaland	19,73	5,50	2,80	-	82	S	88	Merc	88	330	Frantzen Oddbjørn, Sifjord, 9395 Kaldfarnes
6 - Sifjord	10,58	3,41	1,89	11	-	P	75	MWM	75	102	Jensen Svein, Sifjord, 9395 Kaldfarnes
7 kr Stig Magne	33,49	7,13	-	168	283	S	74	Wichm	74	625	Stig Magne A/S, (Edmund Strøm), 9381 Torsken
8 ht Langenes	33,43	7,90	-	176	356	S	78	Grenaa	78	810	Barentz Sea Products A/S, Boks 176, 9380 Gryllefjord
9 ht Koralnes	33,84	9,20	-	-	519	S	87	Greena	87	1100	Torske Fiskeriselskap A/S, (Torsken, 9381 Torsken
10 å Roger	4,60	1,70	0,75	-	-	A	86	Yamaha	89	30	Fredriksen Sigmund, 9380 Gryllefjord
11 sn Karl Vilmar	14,95	5,20	1,00	24	-	A	86	Scania	86	343	Pettersen Vidar P/R, Grunnfarnes, 9395 Kaldfarnes
12 kr Finnes	9,41	3,14	-	8	-	P	82	Sole	82	102	Hansen Willy, 9395 Kaldfarnes
13 å Steinar	5,33	1,57	-	-	-	T	55	Sleipn	55	5	Knutsen Torgeir, 9380 Gryllefjord
14 å Grete	5,20	2,00	0,80	-	-	P	71	Yamaha	73	25	Mikalsen Magnus, 9380 Gryllefjord
15 sn Sissel	10,66	3,62	-	12	-	P	86	GM	75	280	Jensen Edgar, Sifjord, 9395 Kaldfarnes
16 sn Bjørn Harry	21,05	5,50	2,73	77	-	S	85	Caterp	84	408	Pettersen Harald, 9380 Gryllefjord
18 å Bonkan	5,33	1,88	-	-	-	P	76	Yamaha	76	28	Bertelsen Einar K, 9395 Kaldfarnes
19 kr Kjell Inge	9,45	3,05	-	7	-	P	74	MWM	76	68	Jensen Ingvald, Sifjord, 9395 Kaldfarnes
20 sn Sjøånes	10,15	3,25	1,30	10	-	P	74	MWM	74	100	Larsen Jens, Sifjord, 9395 Kaldfarnes
21 å Bjørn-Ronny	5,20	1,92	-	-	-	P	75	Yamaha	75	25	Hansen Bengt-Arne, 9380 Gryllefjord
22 å Merete	7,59	2,70	-	-	-	T	75	Sabb	75	22	Larsen Ingolf, Sifjord, 9395 Kaldfarnes
23 kr Erlandson	17,71	4,82	-	29	-	T	74	Volvo	91	320	Hjelmen A/S, (Per A Erlandsen, 9395 Kaldfarnes
24 å Marius	4,90	1,50	0,70	-	-	P	75	Johns	75	6	Fredriksen Frank, 9380 Gryllefjord
26 kr Nybåen	14,75	4,41	2,01	24	-	T	66	Caterp	86	192	Eide Inge, Boks 6, 9381 Torsken
27 å Tommy	4,39	1,54	-	-	-	P	80	Johns	80	6	Jensen Arvid, 9395 Kaldfarnes
28 kr Juvell	7,68	2,71	-	4	-	T	69	Sabb	67	16	Kristiansen Ansgar, 9380 Gryllefjord
29 å Gerda	5,18	1,73	-	-	-	T	-	Mercur	68	6	Nygård Harry, 9395 Kaldfarnes
31 å Helene	4,88	1,68	-	-	-	P	84	Johns	84	10	Nilsen Borge, Grunnfarnes, 9395 Kaldfarnes
32 kr Kalle	7,50	2,45	0,90	3	-	P	76	Sabb	76	30	Hansen Arne, 9380 Gryllefjord
34 å Lisa	4,71	1,69	-	-	-	P	77	Suzuki	-	7	Hansen Hans, Sifjord, 9395 Kaldfarnes
36 å Laksen	5,10	1,80	0,70	-	-	T	74	Yamaha	78	4	Erlandsen Per-Arne, Grunnfarnes, 9395 Kaldfarnes
37 å Flora	5,49	1,73	-	-	-	P	77	Johns	77	25	Karlsen Edgar, 9380 Gryllefjord
38 sn Veimannsfjord	12,24	3,90	-	14	-	T	85	Scania	84	131	Nygård P/R, (Per W Nygård), 9395 Kaldfarnes

T-TK Torsken

Farkostens nummer, type og navn	Meter			Tonn		Matr.	Bygge- år	Motor			Eierens (den korresponderende reder) navn og postadresse
	Lengde	Bredde	Dybde	I	II			Merke	Byggeår	H-K:	
39 sn Stine-Maria	10,03	2,96	1,27	8	-	P	80	Sabb	79	100	Skarstein Svein, Sifjord, 9395 Kaldfarnes
40 å Månes	7,47	2,42	1,13	-	-	T	67	Sabb	81	22	Olsen Kurt, 9380 Gryllefjord
41 å Einar	5,65	1,57	-	-	-	P	73	Tomos	73	4	Nilsen Leif, Sifjord, 9395 Kaldfarnes
42 å Mona	5,30	1,90	-	-	-	P	78	Yamaha	78	15	Markussen Osvald, 9380 Gryllefjord
43 å Kirsti	5,50	1,60	-	-	-	P	85	Johns	85	10	Andreassen Jens, Sifjord, 9395 Kaldfarnes
44 å Tomos	5,02	1,57	-	-	-	P	70	Tomos	70	4	Nilsen Jan, Sifjord, 9395 Kaldfarnes
45 å Laban	6,40	2,90	-	-	-	P	80	Sabb	80	18	Mikalsen Henrik, 9380 Gryllefjord
46 å Hilde	4,39	1,41	-	-	-	P	74	Johns	74	6	Jensen Peder, Sifjord, 9395 Kaldfarnes
47 - Marie-Helene	19,79	7,00	3,80	137	-	S	88	Mitsub	86	505	Gryllefjord Havf.a/s., (Karl Utvik), 9380 Gryllefjord
48 å Simo	5,30	1,90	-	-	-	P	83	Yamaha	83	25	Simonsen Alf P/R, 9380 Gryllefjord
49 k Båregutt	13,26	4,30	1,86	18	-	T	67	Cumm	80	185	Båregutt A/S, (Sv Eilertsen), 9380 Gryllefjord
50 å Glenn	5,33	1,79	-	-	-	P	76	Mercur	76	9	Arnesen Karl, Sifjord, 9395 Kaldfarnes
52 kr Fred Yngve	15,23	4,64	-	24	-	T	75	Caterp	84	365	Jensen Ronny, 9380 Gryllefjord
53 å Siv-Mariann	6,18	1,93	-	-	-	P	86	Johns	85	25	Fredriksen Petter, 9395 Kaldfarnes
54 å Brusen	5,00	1,85	0,80	-	-	P	77	Yamaha	77	25	Eikrem Arvin, 9380 Gryllefjord
55 å Per	7,53	2,51	-	-	-	T	35	Wichm	37	6	Bertelsen Einar, 9395 Kaldfarnes
56 å Roy	6,27	1,88	-	-	-	T	67	Sabb	76	10	Larsen Hjalmar, Sifjord, 9395 Kaldfarnes
58 kr Vikagutt	7,22	2,67	-	3	-	T	57	Fary	75	30	Markussen Johan, Sifjord, 9395 Kaldfarnes
60 kr Torill	7,22	2,51	-	3	-	T	71	Sabb	71	10	Utvik Asbjørn, 9380 Gryllefjord
61 kr Fangst	7,00	2,30	-	3	-	P	80	Marna	65	18	Erntsen Evald, 9395 Kaldfarnes
63 kr Espen	8,46	2,70	-	5	-	P	73	Sabb	78	30	Mathiassen Arne, Sifjord, 9395 Kaldfarnes
64 - Solbuen	9,63	3,20	-	9	-	P	79	Marna	71	48	Nilsen Leif, Sifjord, 9395 Kaldfarnes
65 å Måken	5,33	1,57	-	-	-	T	71	Yamaha	71	5	Andreassen Trygve, 9395 Kaldfarnes
66 å Lykken	7,22	2,51	-	-	-	T	68	Sabb	73	10	Thommassen Adolf, 9395 Kaldfarnes
67 - Finnesbuen	10,50	4,10	1,50	12	-	P	93	Ford	81	150	Jensen Johan P/R, 9395 Kaldfarnes
71 å Ellen Hariet	4,71	1,51	-	-	-	T	55	Evinr	77	4	Hansen Jakob, 9395 Kaldfarnes
72 å Elvis	6,90	2,29	-	-	-	T	61	Sabb	52	5	Jensen Åge, Sifjord, 9395 Kaldfarnes
73 å Per Hugo	6,90	2,20	-	-	-	T	67	Sabb	66	8	Pettersen P E, 9395 Kaldfarnes
74 å Dag	5,20	1,40	-	-	-	P	69	Yamaha	74	25	Sandvik Harry, 9380 Gryllefjord
76 å Fredd 2	4,71	1,73	-	-	-	P	78	Johns	78	6	Wilsgård Fridtjof, 9381 Torsken
77 å Pål	4,95	1,90	-	-	-	P	76	Johns	77	20	Erlandsen Alfon, Grunnfarnes, 9395 Kaldfarnes
78 å Ørja	5,50	1,80	-	-	-	P	85	Yamaha	86	50	Andreassen Henry, 9395 Kaldfarnes
79 kr Tonje	6,70	2,10	-	2	-	T	76	Sabb	84	10	Andersen Wiktor, 9381 Torsken
80 å Anne-Lill	5,02	1,88	-	-	-	T	52	Mercur	72	4	Pettersen Einar, Grunnfarnes, 9395 Kaldfarnes
81 å Karina	5,50	1,85	-	-	-	P	85	Evinr	80	15	Storkersen Raymon, Sifjord, 9395 Kaldfarnes
82 å Ivan	4,20	1,57	-	-	-	P	74	Yamaha	74	5	Wilhelmsen Christian, 9380 Gryllefjord
83 å Per	5,18	1,91	-	-	-	P	75	Yamaha	76	20	Karlsen Wilhelm A, 9380 Gryllefjord
86 kr Norsund	10,64	3,47	-	9	-	T	74	Perkin	74	96	Johansen Jan Gunnar, 9380 Gryllefjord
87 å Marius	4,60	1,80	-	-	-	P	75	Tohats	82	5	Jensen Edgar, Sifjord, 9395 Kaldfarnes
88 å Plastrigger	5,33	1,57	-	-	-	P	68	Yamaha	69	8	Hanssen Karl A, 9381 Torsken
89 å Båremor	5,20	1,90	0,90	-	-	P	84	Tohats	84	25	Andreassen Frank, Grunnfarnes, 9395 Kaldfarnes
90 kr Senjafangst	8,53	3,00	1,37	5	-	T	73	Perkin	74	96	Wilsgård Kjell Erik, 9381 Torsken
91 å Ivan	5,33	1,41	-	-	-	P	71	Johns	72	9	Mikalsen Henrik, 9380 Gryllefjord
92 å Bent Andre	6,70	2,10	-	-	-	T	67	Sabb	75	10	Olsen Kurt M, 9380 Gryllefjord
93 å Andrea	5,67	1,47	0,60	-	-	T	70	Johns	76	4	Berntsen Bengt, 9380 Gryllefjord
94 å Anita	7,22	2,51	-	-	-	T	71	Sabb	73	22	Nygård Harry, 9395 Kaldfarnes
95 kr Nystart	9,57	3,12	0,94	7	-	P	70	Perkin	86	62	Wilsgård Erling, 9381 Torsken
96 å Rex	4,71	1,85	-	-	-	P	77	Yamaha	77	8	Hansen Geir B, Sifjord, 9395 Kaldfarnes
97 å Hans-Martin	5,65	1,73	-	-	-	T	60	Yamaha	76	8	Ingebrigtsen Ingebrigt, Grunnfarnes, 9395 Kaldfarnes
98 sn Karin	9,50	3,10	-	7	-	P	75	MWM	75	102	Andreassen Evald P/R, 9395 Kaldfarnes
99 - Stig-Erik	7,20	2,00	1,00	3	-	P	78	Sabb	78	18	Jensen Eirik-Arne, Sifjord, 9395 Kaldfarnes
100 å Fredd-Jarle	8,16	2,51	-	-	-	T	77	Sabb	77	22	Wilsgård Fridtjof, 9381 Torsken
101 kr M.k.senior	10,12	3,41	-	8	-	T	77	MWM	76	102	Wilsgård Vidkun, 9381 Torsken
103 kr Liljen	9,30	3,10	-	7	-	P	72	Ford	72	68	Eilertsen Leon, 9381 Torsken
104 å Peter	5,30	2,00	0,80	-	-	P	81	Yamaha	89	30	Pedersen Per Inge, 9380 Gryllefjord
105 kr Bror	6,90	2,70	-	2	-	T	62	Sabb	79	22	Sørensen Arnold, 9380 Gryllefjord
106 k Sonja	6,59	2,45	-	2	-	T	67	Sabb	69	16	Ingebrigtsen Hartlöv, 9393 Flakkstadvåg
107 å Joppe	5,50	1,60	0,70	-	-	P	85	Evinr	85	9	Pedersen Terje, Grunnfarnes, 9395 Kaldfarnes
108 sn Svanfjell	12,22	4,11	2,01	19	-	A	86	Scania	86	178	Nilsenjohnny, Sifjord, 9395 Kaldfarnes
109 å Knut Einar	5,33	1,57	-	-	-	P	76	Yamaha	76	20	Jensen Knut, 9380 Gryllefjord
112 kr Sjøbris	13,53	4,18	1,83	19	-	T	77	GM	85	183	Nilsen Kåre og Borge P/R, Grunnfarnes, 9395 Kaldfarnes
113 å Senjafisk	5,30	1,90	-	-	-	P	81	Marin	81	25	Bertelsen Bernt, 9395 Kaldfarnes

Farkostens nummer, type og navn	Meter			Tonn		Matr.	Bygge- år	Motor		Eierens (den korresponderende reder) navn og postadresse
	Lengde	Bredde	Dybde	I	II			Merke	Byggeår	
114 å Raymon	5,30	1,90	-	-	-	P	77	Johns 77	25	Karlsen Ludvik, 9380 Gryllefjord
115 sn Klakken	6,10	2,50	-	1	-	P	87	Yamaha 87	90	Andreassen Arne, 9395 Kaldfarnes
117 å Arnt-Ove	5,48	2,12	-	-	-	P	87	Yamaha 84	20	Benjaminens Alfred, Grunnfarnes, 9395 Kaldfarnes
118 å Ole-Gunnar	5,50	2,00	0,90	-	-	P	84	Yamaha 84	30	Hansen Håvard, 9381 Torsken
119 å Snekkja	4,39	1,57	-	-	-	P	72	Yamaha 77	8	Johansen Schjeldrup, 9380 Gryllefjord
120 å Kjell	7,50	1,88	-	-	-	P	72	Mercur 72	7	Hansen Hilmar, 9395 Kaldfarnes
121 å Mini	5,18	1,93	0,76	-	-	P	80	Johns 84	9	Olsen Odd, 9395 Kaldfarnes
122 kr Glimt	7,20	2,00	0,90	3	-	P	69	Sabb 69	10	Frantzen Glenn, Sifjord, 9395 Kaldfarnes
123 å Floid	5,00	1,85	-	-	-	P	85	Mercur 85	10	Karlsen Osvald, 9381 Torsken
124 å Oddrun	5,02	1,88	-	-	-	P	77	Mercur -	10	Jensen Ingvald, Sifjord, 9395 Kaldfarnes
125 å Jan Gunnar	5,02	1,57	-	-	-	P	77	Yamaha 75	9	Johansen Jan Gunnar, Boks 58, 9380 Gryllefjord
126 å King	6,27	2,20	-	-	-	T	69	Sabb 64	8	Andreassen Marvid, Sifjord, 9395 Kaldfarnes
127 kr Vanja Anita	9,45	3,06	-	8	-	P	78	Sabb 78	68	Andreassen Idar, Sifjord, 9395 Kaldfarnes
128 å Linda	4,08	1,73	-	-	-	P	74	Yamaha 75	8	Fredriksen Ragnar, 9380 Gryllefjord
129 å Mossa	4,71	1,88	-	-	-	T	50	Johns 81	7	Wilsgård Tormod, 9381 Torsken
131 kr Sjøbjørn	8,11	2,53	-	4	-	T	76	Sabb 76	22	Markussen Johan, 9395 Kaldfarnes
132 å Torstein	5,00	1,80	1,00	-	-	P	83	Johns 91	9	Thomassen Odd-Magne, Grunnfarnes, 9395 Kaldfarnes
133 å Smukken	4,90	1,50	-	-	-	P	75	Yamaha 86	10	Karlsen Arne, 9380 Gryllefjord
135 å Breitind	5,20	1,40	0,80	-	-	P	75	Johns 78	20	Hansen Ørjan, 9395 Kaldfarnes
136 å Senjaland Jr.	7,20	2,20	-	-	-	P	68	Volvo 72	72	Frantzen Andreas, 9395 Kaldfarnes
137 å Stian	5,00	1,90	0,75	-	-	P	91	Yamaha 87	5	Magnor Arne, 9381 Torsken
138 å Eirik	4,90	1,80	-	-	-	P	83	Evinr 83	9	Jensen Eirik, Sifjord, 9395 Kaldfarnes
139 å Oddbjørn	6,10	1,57	-	-	-	P	73	Johns 86	25	Frantzen Oddbjørn, Sifjord, 9395 Kaldfarnes
140 kr Frank Eirik	13,49	3,90	1,52	14	-	T	66	Scania 86	182	Frank-Eirik Ans P/R, (Eiv.fredriksen), 9380 Gryllefjord
141 å Benoni	7,69	2,51	-	-	-	T	64	Sabb 64	16	Bertheussen Arvid, 9381 Torsken
143 kr Geir Roger	20,21	5,93	2,36	61	-	T	74	Cumm 95	425	Johansen Ivar, Boks 109, 9381 Torsken
149 å Karina	4,20	1,50	-	-	-	P	72	Johns 72	20	Hansen Lars Hugo, 9381 Torsken
152 å Mack 2	4,40	1,50	0,70	-	-	P	86	Yamaha 87	15	Wilhelmsen Christian, 9380 Gryllefjord
156 å Junior	5,20	1,90	0,85	-	-	P	89	Johns 89	30	Pettersen Hugo, Grunnfarnes, 9395 Kaldfarnes
158 å Kim	4,71	1,88	-	-	-	P	77	Johns 78	10	Larsen Jens, Sifjord, 9395 Kaldfarnes
159 å Spedd	5,65	2,20	-	-	-	P	79	Yamaha 79	25	Aarberg Jermund, 9393 Flakkstadvåg
160 sn Iver Junior	10,62	3,84	1,52	14	-	P	82	Volvo 87	211	Andreassen Jens, Sifjord, 9395 Kaldfarnes
161 kr Sorbøen	9,70	3,10	-	6	-	T	37	Ford 73	68	Eriksen Jan Karl, 9393 Flakkstadvåg
162 å Morten	5,02	1,94	-	-	-	P	78	Mercur 78	9	Nygaard Jan-Tore, 9395 Kaldfarnes
163 å Bør	5,49	2,01	-	-	-	P	80	Yamaha 80	25	Storås Kolbjørn, 9380 Gryllefjord
165 å Bård	5,33	1,94	-	-	-	P	78	Yamaha 78	15	Hansen Gunnar, 9380 Gryllefjord
167 å Stig	5,00	1,80	0,65	-	-	P	72	Johns 75	10	Strøm Stig, 9381 Torsken
172 å Judith	5,33	1,85	-	-	-	P	78	Yamaha 78	28	Fredriksen Johan F, 9380 Gryllefjord
173 å Lena	4,90	1,50	-	-	-	P	84	Yamaha 78	20	Arnesen Bjørn Cato, 9395 Kaldfarnes
174 å Monika	5,33	2,01	-	-	-	P	77	Yamaha 77	20	Pettersen Vidar M, Grunnfarnes, 9395 Kaldfarnes
175 å Thor-Willy	4,71	1,76	-	-	-	P	79	Honda 79	7	Hansen Thor-Willy, 9395 Kaldfarnes
177 å Jenta	5,30	1,91	-	-	-	P	82	Johns 82	20	Knutsen Ole-K, Grunnfarnes, 9395 Kaldfarnes
178 å Pål	6,90	2,57	-	-	-	T	81	Sabb 80	10	Fredriksen Ragnar, 9380 Gryllefjord
179 å Apollo	4,15	1,70	-	-	-	A	86	Suzuki 86	25	Samuelsen Jarle, 9380 Gryllefjord
180 å Marholmen	5,49	1,69	-	-	-	T	52	Marna 57	6	Hansen Oskar A, 9395 Kaldfarnes
182 å Håvard	5,18	1,91	-	-	-	P	79	Mercur 79	20	Hansen Hjalmar, 9381 Torsken
185 å Are	4,71	1,41	-	-	-	P	76	Yamaha 76	8	Pedersen Arild, 9380 Gryllefjord
186 å Jonas	4,85	2,00	-	-	-	P	83	Suzuki 79	9	Markussen Johan, Sifjord, 9395 Kaldfarnes
187 å Sommer	4,39	1,57	-	-	-	P	79	Yamaha 79	5	Andreassen Olav, 9395 Kaldfarnes
188 - Hugo Inge	7,38	2,56	-	3	-	P	79	Yanmar 78	33	Johansen Ludvik, Grunnfarnes, 9395 Kaldfarnes
189 - Sigbjørn	6,97	2,38	-	2	-	T	75	Sabb 75	18	Jørgensen Steen J, Boks 15, 9395 Kaldfarnes
194 å Roy	5,10	1,50	-	-	-	P	79	Yamaha 79	28	Hansen Roy Gunnar, 9380 Gryllefjord
197 å Eilif Arne	4,89	1,79	-	-	-	P	81	Johns 81	9	Strøm Eivind, 9381 Torsken
198 kr Carina	7,32	2,44	-	3	-	T	67	Sabb 74	10	A/S Hjelmen, (P A Erlandsen), 9395 Kaldfarnes
200 kr Yrjar	8,40	2,70	1,15	3	-	T	80	Sabb 80	22	Iversen Karl Egil P/R, 9380 Gryllefjord
201 k Sundskjær	12,25	3,72	-	11	-	T	37	Volvo 78	210	Nilsen Jan Tore, Sifjord, 9395 Kaldfarnes
202 å Lisa	5,02	1,79	-	-	-	P	80	Johns 75	20	Hanssen Tore, 9395 Kaldfarnes
205 å Beate	4,71	1,76	-	-	-	P	79	Tohats 80	12	Wilsgård Geir, 9381 Torsken
206 kr Alf Jonny	7,22	2,48	-	3	-	T	66	Sabb 78	22	Fredriksen Alf, 9380 Gryllefjord
207 å Roger	5,30	2,16	-	-	-	P	79	Yamaha 79	28	Fredriksen Sigmund, 9380 Gryllefjord
209 å Signal	4,96	1,94	-	-	-	P	80	Tohats 80	20	Pedersen Kjell-Åge, 9395 Kaldfarnes
211 å Siggen	4,39	1,57	-	-	-	P	67	Evinr 67	6	Torbergesen Sigvald, 9381 Torsken

T-TK Torsken

Farkostens nummer, type og navn	Meter			Tonn		Matr.	Bygge- år	Motor			Eierens (den korresponderende reder) navn og postadresse
	Lengde	Bredde	Dybde	I	II			Merke	Byggeår	H:K:	
212 å Argus	5,96	1,91	-	-	-	T	62	Sabb	65	8	Sørensen Arnold, 9380 Gryllefjord
220 å Ståle	5,18	1,79	-	-	-	P	68	Johns	74	20	Torbergens Gunv J, 9393 Flakkstadvåg
231 å Rolf	4,71	1,57	-	-	-	P	50	Mercur	72	4	Hansen Trygve, 9395 Kaldfarnes
236 å Lill	4,30	1,66	-	-	-	P	78	Johns	78	6	Eilertsen Leon, 9381 Torsken
237 å Broran	7,22	2,70	-	-	-	P	80	Sabb	80	22	Pettersen Ole, 9395 Kaldfarnes
238 å Frode	7,84	2,45	-	-	-	T	80	Sabb	80	22	Hansen Tore, 9395 Kaldfarnes
239 å Fredd	6,27	2,32	-	-	-	T	70	Marna	54	5	Linløkken Fillip, Sifjord, 9395 Kaldfarnes
241 å Olav-Arne	5,49	2,16	-	-	-	P	81	Yamaha	81	28	Struwe Arne, 9380 Gryllefjord
242 å Ny Bølgen	7,53	2,82	-	-	-	T	80	Sabb	79	30	Andreassen Trygve, 9395 Kaldfarnes
244 kr Malin	7,62	2,66	0,93	3	-	T	80	Sabb	80	22	Karlsen Alf, 9380 Gryllefjord
249 kr Håvard	7,20	2,40	1,00	3	-	P	75	Perkin	75	35	Hansen Hjalmar, 9381 Torsken
251 å Malin	5,46	2,16	-	-	-	P	81	Yamaha	81	25	Torbergens Gustav, 9380 Gryllefjord
253 å Bakken	5,02	1,88	-	-	-	P	79	Mercur	79	25	Størkersen Per, Sifjord, 9395 Kaldfarnes
256 å Tommy	5,30	1,90	-	-	-	P	86	Yamaha	78	4	Erlandsen Tommy, Grunnfarnes, 9395 Kaldfarnes
257 kr Joar	7,18	2,70	-	3	-	T	62	Volvo	72	36	Hansen Johannes, 9380 Gryllefjord
262 å Eilif	4,39	1,88	-	-	-	P	81	Evinr	80	4	Paulsen Knut, Sifjord, 9395 Kaldfarnes
267 å Sjøfisk	5,18	1,66	-	-	-	T	77	Mercur	77	10	Gundersen Olav, 9381 Torsken
271 kr Havbuen	10,55	3,63	-	9	-	T	76	MWM	86	112	Gundersen Olav, 9381 Torsken
274 å Eirik	5,21	1,85	-	-	-	P	80	Yamaha	81	25	Fredriksen Eivind, 9380 Gryllefjord
280 - Stig-Arild	9,72	3,39	-	9	-	P	83	Perkin	83	109	Karlsen Arne, 9380 Gryllefjord
286 å Espen	4,50	1,70	-	-	-	P	75	Yamaha	87	8	Størkersen Atle, 9395 Kaldfarnes
290 kr Jan-Ivar	10,49	3,47	-	10	-	T	82	Perkin	82	150	Eilertsen Terje, 9380 Gryllefjord
291 kr Sunnøy	8,16	2,98	-	4	-	T	62	Sabb	62	6	Karlsen Marvin, 9380 Gryllefjord
299 kr Robin	8,34	3,08	1,37	5	-	T	81	MWM	81	51	Smits Albert, 9381 Torsken
301 å Sula	7,59	2,64	-	-	-	T	82	Sabb	82	22	Eilertsen Terje, 9380 Gryllefjord
303 kr Terningen	9,02	3,29	1,43	7	-	T	82	Isuzu	82	70	Paulsen Knut, 9395 Kaldfarnes
318 å Kråka	5,65	1,57	-	-	-	T	62	Taifun	65	3	Bertelsen Einar, 9395 Kaldfarnes

T-TN Tranøy - Tilsynsmann: F.retll. Torsken og Tranøy, Boks 85, 9380 Gryllefjord

1 å Renate	4,90	1,70	0,70	-	-	P	80	Johns	80	6	Pettersen Arvid, Solli, 9375 Vangsvik
2 å Tony	5,18	1,93	-	-	-	P	86	Johns	86	20	Jakobsen Helge, Boks 12, 9390 Skrolsvik
3 - Båregutt	8,63	2,68	1,68	6	-	P	78	Ford	84	68	Båregutt P/R, Tormod Andersen, 9392 Stonglandseidet
4 kr Øynes	8,05	2,85	1,25	4	-	T	75	Arona	80	54	Brandvoll Søren, 9375 Vangsvik
5 kr Nopal	8,55	3,08	0,90	6	-	T	58	Perkin	85	35	Tobiassen Åge, Molnelva, 9392 Stonglandseidet
7 å Trond	7,80	2,53	-	-	-	T	77	Sabb	77	20	Stokmo Roald, 9390 Skrolsvik
8 å Snøgg	5,33	1,51	-	-	-	T	55	Evinr	62	3	Jensen Peder, 9376 Skatvik
9 å Spetta	4,39	1,63	-	-	-	P	70	Mercur	70	4	Westberg Simon, 9390 Skrolsvik
10 sn Selfjordbuen	23,05	6,00	3,10	115	-	A	86	Merc	86	390	Pettersen Eldar P/R, Myrvei 1, 9370 Silsand
11 å Gry-Monja	5,33	1,91	-	-	-	P	76	Yamaha	76	15	Pedersen Agnar, 9390 Skrolsvik
12 å Øysund	7,75	2,67	-	-	-	T	81	Sabb	81	22	Nilssen Lyder, 9392 Stonglandseidet
14 å Seien	4,90	1,85	0,70	-	-	P	80	Johns	88	9	Benjaminsen Kjell, Boks 8, 9390 Skrolsvik
15 å Madame Juel	5,20	1,90	-	-	-	P	80	Yamaha	87	20	Kinn Arne, Tranøya, 9375 Vangsvik
16 å Linda	5,49	2,20	-	-	-	P	80	Johns	80	20	Pettersen Eldar, 9390 Skrolsvik
17 å Linda Veronika	4,60	1,60	0,70	-	-	T	64	Mercur	75	5	Pedersen Odin, Vonheim, 9375 Vangsvik
18 kr Monika	7,30	2,50	-	3	-	P	88	Sole	82	18	Brandvoll Hans, 9375 Vangsvik
19 å Hella	4,99	1,57	-	-	-	T	64	Evinr	70	4	Lohre Hugo, 9392 Stonglandseidet
20 å Edna	7,84	2,51	-	-	-	T	67	Sabb	67	16	Ludviksen Ludvik, 9390 Skrolsvik
21 - Andungen	6,10	2,50	0,80	1	-	P	95	Yanmar	95	36	Pettersen Håvard, Rødsand, 9390 Skrolsvik
22 å Askeladd	4,94	1,95	-	-	-	P	83	Marin	90	30	Jørgensen Thomas, 9392 Stonglandseidet
23 å Tobias	4,95	1,83	0,70	-	-	P	77	Yamaha	92	25	Tobiassen Sverre, Rødsand, 9390 Skrolsvik
24 kr Tom-Are	10,04	3,01	-	10	-	P	79	Merc	63	51	Jensen Peder, 9376 Skatvik
25 å Tommy	4,71	1,73	-	-	-	P	80	Honda	80	10	Pedersen Valter, 9392 Stonglandseidet
26 å Snadden	4,88	1,74	0,75	-	-	T	70	Yamaha	70	8	Pettersen Håvard, Rødsand, 4390 Helleland
27 kr Fangst	8,20	2,90	1,60	5	-	T	62	Caterp	72	80	Kling Fredrik, 9392 Stonglandseidet
28 kr Radin	25,13	6,00	3,30	88	-	S	55	GM	75	490	Åsland Rederi A/S, (Kristiansen), 9105 Eidkjosen
29 å Rolf	5,00	1,82	0,75	-	-	P	74	Yamaha	86	15	Pettersen Hans, Rødsand, 9390 Skrolsvik
30 å Stine	5,03	1,76	0,76	-	-	P	79	Mercur	79	20	Pettersen Edvin, Rødsand, 9390 Skrolsvik
32 kr Klakkebøen	7,00	2,00	-	3	-	P	83	Sabb	72	10	Stokmo Gunnar, 9390 Skrolsvik
34 å Rognkailin	5,17	1,95	0,85	-	-	P	75	Yamaha	83	20	Pettersen Øyvind, Rødsand, 9390 Skrolsvik
35 å Tor-Gunnar	6,27	2,51	0,90	-	-	A	80	Sole	92	18	Jakobsen Toralf Konrad, 9392 Stonglandseidet

Farkostens nummer, type og navn	Meter			Tonn		Matr.	Bygge- år	Motor			Eierens (den korresponderende reder) navn og postadresse
	Lengde	Bredde	Dybde	I	II			Merk	Byggeår	H:K:	
36 å Laika	5,02	1,57	-	-	-	T	65	Taifun	65	3	Jakobsen Olai, 9390 Skrolsvik
37 å Sjøstjernen	5,30	1,60	0,75	-	-	P	72	Yamaha	75	28	Pedersen Jan Harald, Rødsand, 9390 Skrolsvik
38 å Veimannsfjord	7,22	2,51	-	-	-	T	64	Sabb	64	5	Nygård Per Wiggo P/R, 9395 Kaldfarnes
40 å Jordsfisk	5,33	1,73	-	-	-	P	78	Johns	78	9	Ottesen Alf, 9390 Skrolsvik
41 å Trygg 1	5,33	2,04	-	-	-	P	77	Johns	77	15	Eidissen Steinar, 9392 Stonglandseidet
44 kr Solstig	10,61	3,44	-	10	-	T	74	Caterp	85	150	Eidissen Ragnar P/R, 9392 Stonglandseidet
46 - Tor Eirik	7,56	2,70	1,00	3	-	T	81	Sabb	81	10	Solum Benn, Rødsand, 9390 Skrolsvik
47 kr Skarven	7,90	2,60	-	4	-	P	86	Volvo	85	43	Johnsen Hans M, 9376 Skatvik
48 å Daffy	5,33	1,88	-	-	-	T	60	Sleipn	64	4	Fossheim Georg, 9392 Stonglandseidet
50 kr Havbryn	10,05	3,45	1,40	7	-	T	40	Scania	74	90	Jørgensen Alf, Vesterfjell, 9375 Vangsvik
51 å Terna	5,02	1,25	-	-	-	T	63	Evinr	65	5	Hansen Hilmar, 9390 Skrolsvik
53 kr Nina-Elise	7,80	2,55	1,01	11	-	T	82	Sabb	82	10	Stokmo Stig Edvin, Rødsand, 9390 Skrolsvik
54 å Sandsjør	4,99	1,60	-	-	-	T	80	Yamaha	-	8	Nilsen Sander, 9392 Stonglandseidet
55 kr Geir Arne	9,57	3,26	-	7	-	T	67	Caterp	70	80	Pedersen Valter, Boks 73, 9390 Skrolsvik
57 å Tor-Geir	4,95	1,83	0,55	-	-	P	73	Yamaha	76	9	Jakobsen Toralf, 9392 Stonglandseidet
58 å Småflud	5,00	1,90	0,70	-	-	P	85	Johns	87	10	Andersen Tormod P/R, 9392 Stonglandseidet
59 å Tove	5,33	1,57	-	-	-	T	62	Taifun	66	3	Pedersen Agnar, 9390 Skrolsvik
60 å Flipper	4,98	1,78	0,75	-	-	P	76	Johns	94	9	Eidissen Tore, Frovåghamn, 9392 Stonglandseidet
61 sn Kentor	8,80	3,05	1,00	6	-	P	89	Cumm	89	150	Benjaminen Eldar, Boks 23, 9390 Skrolsvik
62 å Jo	4,55	1,57	-	-	-	T	72	Evinr	-	6	Ottesen Karl, 9392 Stonglandseidet
63 å Åværingen	5,40	1,40	-	-	-	P	78	Johns	86	6	Olsen Dag Arne, Aa, 9390 Skrolsvik
64 å Pjasken	5,65	1,88	-	-	-	T	39	Evinr	65	5	Stangnes Johan, 9392 Stonglandseidet
65 - Nina Elise	7,70	3,00	1,00	4	-	T	85	Sabb	85	22	Stokmo Stig-Edvin, Rødsand, 9390 Skrolsvik
66 kr Holmen	7,50	2,50	-	2	-	T	72	Sabb	85	26	Stangnes Erling, 9392 Stonglandseidet
67 kr Halvor 1	6,49	2,51	-	2	-	T	73	Sabb	73	10	Johnsen Ingvald, 9375 Vangsvik
68 å King	5,46	2,16	-	-	-	P	81	Tohats	80	20	Eliseussen John, 9390 Skrolsvik
69 å Helene	4,80	1,70	0,70	-	-	P	80	Marin	85	10	Dagsland Olav J og Kurt F P/R, Rødsand, 9390 Skrolsvik
70 k Elrita	11,45	3,28	1,40	15	-	T	46	Cumm	92	100	Johnsen Freddy, Skatvik, 9375 Vangsvik
71 å Brodr.eilertsen	5,18	1,60	-	-	-	T	-	Mercur	-	10	Eilertsen Nikolai P/R, 9390 Skrolsvik
72 å Spissa	4,90	1,50	-	-	-	T	60	Yamaha	82	4	Nilsen Kjell, Frovåg, 9392 Stonglandseidet
74 å Atle	4,39	1,41	-	-	-	T	64	Yamaha	78	3	Ottesen Magnor, 9390 Skrolsvik
75 å John-Magne	5,93	1,91	-	-	-	P	80	Yamaha	81	25	Karlsen Hermod, 9392 Stonglandseidet
76 kr Tor Eirik	8,41	2,82	-	5	-	P	81	Mitsub	93	65	Svendson Torbjørn, 9392 Stonglandseidet
77 k Steine	8,55	2,10	1,20	6	-	T	53	Deutz	63	40	Stokmo Odd-Arne, Boks 65, 9390 Skrolsvik
78 å Arild	5,20	1,80	0,70	-	-	P	72	Johns	63	4	Pettersen Arnt-Steve, Rødsand, 9390 Skrolsvik
79 kr Per-Ivar	10,22	3,25	1,02	11	-	P	82	Merc	82	114	Pettersen Per Ivar P/R, 9390 Skrolsvik
80 kr Marnskjær	9,00	2,89	-	7	-	T	78	Marna	70	42	Paulsen Einar, 9390 Skrolsvik
82 å Naustbuen	4,89	1,51	-	-	-	T	60	Taifun	60	2	Solbø Sigmund, 9392 Stonglandseidet
83 kr Evy	8,56	2,83	-	5	-	T	74	MWM	74	51	Langaas Johan, 9392 Stonglandseidet
84 å Skartind	4,96	1,76	-	-	-	P	-	Evinr	76	15	Skoglund Søren, 9390 Skrolsvik
88 å Ellen	5,96	2,16	-	-	-	P	80	Sabb	80	18	Pedersen Hans, 9390 Skrolsvik
96 å Liv	5,02	1,88	-	-	-	T	65	Yamaha	74	5	Bårsløtt Kåre, 9375 Vangsvik
102 å Spira	5,33	1,57	-	-	-	T	73	Evinr	75	6	Nilsen Sverdrup, 9390 Skrolsvik
104 kr Mona Marianne	7,20	2,67	-	3	-	P	83	Yanmar	83	50	Hansen Steinar, 9392 Stonglandseidet
105 å Dorga	5,02	1,57	-	-	-	T	34	Johns	73	6	Ryvoll Kåre, 9392 Stonglandseidet
106 å Laksen	5,02	1,88	-	-	-	P	74	Tern	74	20	Fredriksen Henrik, 9390 Skrolsvik
111 å Monika	6,90	2,20	-	-	-	P	81	Sole	81	18	Brandvoll Hans Olai, 9375 Vangsvik
116 kr Ørnviking	12,08	3,70	1,33	18	-	P	87	Isuzu	94	190	Ørnviking A/S, Rødsand, 9390 Skrolsvik
128 å Johanne	4,55	1,57	-	-	-	T	75	Johns	75	4	Jakobsen Helge, 9390 Skrolsvik
133 kr Snøgg	8,18	2,98	-	5	-	T	63	BMC	79	62	Vestberg Simon P/R, 9390 Skrolsvik
140 å Lena	5,33	2,04	-	-	-	P	76	Mercur	76	15	Stokmo Kjell Hugo, 9390 Skrolsvik
151 å Marit	6,90	2,20	-	-	-	T	62	Sabb	62	8	Pettersen Kåre, 9390 Skrolsvik
153 å May-Britt	8,20	2,87	-	-	-	T	77	Sabb	84	30	Johnsen Asbjørn, 9390 Skrolsvik
154 å Silje	5,02	1,88	-	-	-	P	77	Johns	77	15	Stokmo Roald, 9390 Skrolsvik
155 å Sissel	4,90	1,80	0,70	-	-	P	73	Mercur	89	9	Tverels Einar, Rødsand, 9390 Skrolsvik
157 å Tarsan	5,02	1,98	-	-	-	P	77	Evinr	77	9	Paulsen Olav Malling, 9390 Skrolsvik
172 å Arne	6,27	3,14	-	-	-	T	63	Sabb	58	5	Klodiussen Karl, 9376 Skatvik
178 å Leiken Senjor	5,02	1,57	-	-	-	T	65	Kjapp	58	3	Eliseussen Arnold, 9390 Skrolsvik
196 å Møken	4,71	1,57	-	-	-	T	60	Mercur	67	3	Bertheussen Olav, 9392 Stonglandseidet
213 å Grønningen	5,02	1,57	-	-	-	T	66	Johns	67	3	Nilsen Lyder, 9392 Stonglandseidet
216 å Nisa 2	4,39	1,60	-	-	-	P	79	Johns	79	6	Arnesen Arne, 9390 Skrolsvik
219 å Stig	4,55	1,57	-	-	-	T	66	Mercur	67	6	Hanssen Thor, 9390 Skrolsvik

T-TN Tranøy

Farkostens nummer, type og navn	Meter			Tonn		Matr.	Bygge-		Motor		Eierens (den korresponderende reder) navn og postadresse
	Lengde	Bredde	Dybde	I	II		år	Merke	Byggeår	H:K:	
221 å Roy	5,18	1,57	-	-	-	T	68	Johns	68	6	Stokmo Ivar, 9390 Skrolsvik
222 å Hauken	4,39	1,73	-	-	-	T	69	Johns	69	6	Eidissen Jan P/R, 9392 Stonglandseidet
225 å Sputnik	5,49	2,01	-	-	-	T	70	Merc	70	40	Fossheim Rolf G, 9392 Stonglandseidet
227 å Bength	4,39	1,25	-	-	-	T	65	Mercur	68	3	Johansen Agnar, 9390 Skrolsvik

Nordland

N-A Andøy

Farkostens nummer, type og navn	Meter			Tonn		Matr.	Bygge- år	Motor			Eierens (den korresponderende reder) navn og postadresse
	Lengde	Bredde	Dybde	I	II			Merke	Byggeår	H:K:	

Nordland

N-A Andøy - Tilsynsmann: F.rettl. Andøy, Boks 120, 8480 Andenes

1	k	Christian	12,60	3,81	1,65	12	-	T	67	Sabb	95	190	Pettersen Tom Arne, Kong Hansg 22, 8480 Andenes
2	kr	Gulffisk	9,93	3,10	1,20	7	-	P	85	Perkin	85	72	Åsvang Harald, 8489 Nordmela
3	kr	Andenesværing	20,30	5,81	3,00	76	-	T	83	Caterp	83	420	Andenesværing A/S, (Sigve Larsen), 8480 Andenes
4	-	Bris II	7,62	2,60	-	3	-	A	94	Mercur	85	75	Edissen Stig Tore, Skarstein, 8485 Dverberg
5	å	Flipper	5,02	1,25	0,60	-	-	P	70	Mercur	72	9	Hansen Inge Harry Dahl, Breivik, 8485 Dverberg
7	å	Spurven	5,18	1,73	-	-	-	T	64	Evinr	62	5	Furfjord Ragnar, 8484 Risøyhamn
8	ht	Andenesfisk II	56,90	13,00	8,70	4951659	-	S	87	Bergen	87	3000	A/S Andenes Havfiskeselsk., Boks 133 8480 Andenes
9	sn	Vikagutt	12,20	4,18	1,58	20	-	P	87	Isuzu	87	213	Jensen Hjalmar, Boks 29, 8489 Nordmela
10	-	Børhella	15,36	4,80	2,42	46	-	S	78	Scania	88	296	Dahl Asbjørn P/R, 8489 Nordmela
11	sn	Ole Elvan	23,00	7,00	3,50	166	-	S	87	Caterp	87	540	Elvan Ole A/S, (Kai Otto Elvan), 8480 Andenes
12	-	Krystad	17,68	5,61	-	49	-	S	81	Merc	81	375	Krystad A/S (Ole H Olsen), Bruvollve 8481 Bleik
14	kr	Sjøgutten	10,04	2,94	0,95	9	-	P	86	Isuzu	86	80	Waage Ernst, Lovik, 8484 Risøyhamn
15	kr	Åsvang Senior	10,03	3,05	1,00	9	-	P	86	Isuzu	86	80	Aasvang Arne, Strandgt 151, 8480 Andenes
16	kr	Havegga	16,11	4,96	2,38	41	-	T	72	Scania	89	250	Øyan Knut, Stoa 4, 8480 Andenes
18	-	Storbøen	8,80	3,20	1,30	8	-	P	82	Perkin	81	72	Benonisen Per Arne, Fiskeværsv 123, 8481 Bleik
20	å	Anja	5,50	1,80	-	-	-	P	78	Johns	88	10	Johansen Odd Inge, Prinsensg 28, 8480 Andenes
21	-	Sandy	9,48	3,08	1,50	7	-	P	77	Perkin	77	95	Hanssen Espen, Steinsvannv 9, 8480 Andenes
23	å	Bris	5,05	2,10	-	-	-	T	84	Johns	86	20	Solvang Øyvind, Skogvoll, 8489 Nordmela
24	å	Tanja Lovise	8,16	2,82	-	-	-	T	71	Isuzu	83	40	Iversen Torleif, 8484 Risøyhamn
25	å	Braken	5,48	2,12	0,35	-	-	P	83	Suzuki	83	35	Isaksen Isak, 8488 Noss
26	k	Helge Senior	18,05	5,46	2,35	33	-	T	63	Volvo	81	328	Mikalsen Bjørn, Strandgt.76b, 8480 Andenes
27	kr	Gro-Heidi	10,37	3,17	-	9	-	T	81	Volvo	81	110	Norvold Hans J. Ap.hansensvei 12, 8480 Andenes
28	kr	Lill Isabell	6,30	2,35	-	1	-	T	70	Sabb	70	10	Nystad Idar, 8487 Bøgard
30	kr	Walker	19,57	5,55	-	48	-	T	68	Detroit	89	360	A/S Walker (Andøy F.selsk), P.a.benj 8481 Bleik
31	kr	Lena Merete	7,90	2,30	-	4	-	P	88	Sabb	91	30	Hansen Kjell, Strandgt 67, 8480 Andenes
32	kr	Havheim	10,05	3,00	1,00	9	-	P	85	MWM	83	112	Seidal Arne, Fr.nansensgt 124, 8480 Andenes
33	kr	Glimt	8,53	2,80	0,94	4	-	T	63	Perkin	76	62	Solvang Gunnar, Skogvoll, 8489 Nordmela
34	å	Krom	4,56	1,90	-	-	-	S	69	Mercur	83	8	Pettersen Oddmund, Skjoldhamn, 8484 Risøyhamn
35	å	Kvitholmen	5,60	2,00	-	-	-	T	85	Johns	85	20	Solvang Rune, Skogvoll, 8489 Nordmela
36	kr	Reines	10,03	3,28	1,16	9	-	T	75	Sabb	85	68	Simonsen Stein, Bernhoffsg 19, 8480 Andenes
37	kr	Marita Rene	9,00	3,00	-	7	-	T	65	Valmet	83	45	Karlsten John, Stave, 8489 Nordmela
38	kr	Rikke	7,30	2,60	-	3	-	T	66	Sabb	71	22	Hansen Kurt, 8487 Bøgard
39	å	Inger-Åse	5,95	2,14	-	-	-	P	89	Marin	87	15	Teigan Roy-Arne, Fiskenes, 8485 Dverberg
40	å	Odd Børre	5,02	1,73	-	-	-	P	74	Mercur	74	20	Steffensen Steffen A, 8488 Noss
41	å	Pluto	5,18	1,25	-	-	-	T	72	Suzuki	81	9	Nilsen Birger, Saua, 8485 Dverberg
42	kr	Silje	9,50	3,20	-	8	-	P	74	Ford	74	80	Hanssen Steinar, Hilmar Noisv 10, 8480 Andenes
44	kr	Halvard	8,81	3,14	1,53	8	-	P	82	Cumm	92	76	Jonassen Jan W, Johs. Dahlsgt 14, 8480 Andenes
45	kr	Svebåen	16,64	5,09	-	30	-	T	56	Merc	77	275	Larsen Sigmund M, Dan.olaisensv 15, 8480 Andenes
48	å	Jill	4,90	1,60	-	-	-	P	76	Suzuki	80	9	Sivertsen Elseuse, Saura, 8485 Dverberg
49	-	Anita	7,90	2,45	-	4	-	T	68	Sabb	68	10	Larsen Arnt Håkon, Saura, 8485 Dverberg
50	sn	Ramona	7,65	2,50	1,48	3	-	P	88	Isuzu	88	60	Ole Ivar Hansen P/R, 8485 Dverberg
51	kr	Odd Junior	8,25	2,87	-	5	-	P	84	Cumm	87	78	Wikhaug Egil, 8480 Andenes
52	å	Rita	5,00	1,50	0,50	-	-	T	76	Suzuki	84	4	Haugnes Tommy, Saura, 8485 Dverberg
54	kr	Norhav	9,00	3,30	-	6	-	T	72	Sabb	85	85	Gudbrandsen Alfred P/R, Falksgt 30, 8480 Andenes
55	å	Rana Fisk	5,18	1,93	-	-	-	P	88	Marin	88	30	Hansen Arnulf, Skogvoll, 8489 Nordmela
56	kr	Marita	9,76	3,28	1,19	10	-	T	58	GM	77	147	Svendsen Kay, 8484 Risøyhamn
57	kr	Viben	9,10	3,04	-	7	-	T	70	Perkin	70	35	Bowitz Vitrup, 8484 Risøyhamn
58	sn	Nørvasund	7,40	2,60	-	3	-	P	84	Volvo	94	50	Madshus Martin, Storg 34, 8480 Andenes
59	-	Juvel	11,10	4,49	1,85	14	-	P	94	Scania	94	245	Skagen Bjørn, Kong Hansg 15, 8480 Andenes
60	å	Tanja	4,60	1,50	-	-	-	T	75	Johns	86	4	Kristiansen Erner, Skarstein, 8485 Dverberg
61	kr	Hella	7,30	2,80	-	3	-	T	75	Sabb	75	22	Mortensen Ragnvald, 8481 Bleik
62	å	Liv	4,90	1,60	-	-	-	T	85	Evinr	78	6	Karlsten Sigmund, Skarstein, 8485 Dverberg
63	å	Randi	5,10	1,42	-	-	-	P	74	Suzuki	84	16	Ovesen Per Egil, Breivik, 8485 Dverberg

N-A Andøy

Farkostens nummer, type og navn	Meter			Tonn		Matr.	Bygge- år	Motor			Eierens (den korresponderende reder) navn og postadresse
	Lengde	Bredde	Dybde	I	II			Merke	Byggeår	H:K:	
65 k Haakon	17,01	5,03	-	24	-	T	57	Caterp	72	245	Johannessen Frank, R.amundsensgt 18, 8480 Andenes
67 s Brødrene	10,64	3,60	1,50	10	-	T	36	Volvo	71	156	Adolfsen Stig Are, Hopenvei 15, 8480 Andenes
68 kr Jati	19,05	4,91	-	41	-	T	75	GM	75	365	Elvan John-Sigmund Ans P/R, (John Elvan) 8489 Nordmela
69 å Lyn	5,33	1,57	-	-	-	P	75	Suzuki	75	25	Larsen Gunnar, 8485 Dverberg
70 kr Sørøysund	15,85	4,88	-	27	-	T	47	Volvo	82	210	Adolfsen Elling, 8481 Bleik
71 å Norhav	5,65	1,73	-	-	-	P	79	Yamaha	79	28	Jensen Jarle, 8480 Andenes
72 å Anna	4,90	1,30	-	-	-	T	72	Johns	78	6	Stenersen Asbjørn, Breivik, 8485 Dverberg
73 å Carmen	4,90	1,50	-	-	-	T	65	Sabb	65	5	Nilsen Arvid, 8489 Nordmela
75 sn Norflu II	9,01	2,75	0,78	7	-	P	84	Valmet	84	45	Mikalsen Agnar, Fr.nansensv 88, 8480 Andenes
76 å Ternen	5,90	2,22	0,36	-	-	T	68	Sabb	68	10	Nilssen Edgar, Skarstein, 8485 Dverberg
77 kr Solveig	10,82	2,99	-	8	-	P	73	Nogva	86	152	Norback Jens, Skjold, 8484 Risøyhamn
79 kr John Vidar	8,63	2,90	-	5	-	T	40	Sabb	91	85	Nilsen Andor, Middagsfjell, 8489 Nordmela
81 - Mary-Ann	11,13	3,62	0,91	9	-	T	47	Volvo	77	100	Alsos Odd Henning, Kong Hansg 59, 8480 Andenes
83 k Børnt Steinar	17,65	5,09	-	26	-	T	56	Caterp	74	275	Strand Bernt, F.nansensgt. 8, 8480 Andenes
84 kr Silver	8,00	2,60	-	2	-	T	79	Sabb	83	30	Madsen Fred Harald, 8481 Bleik
85 sn Viking	6,70	2,50	-	4	-	P	79	Johns	79	35	Jenssen Karl A Strøm, Stave, 8489 Nordmela
86 kr Lovikjenta	8,20	2,90	-	5	-	P	87	Yanmar	85	34	Knutsen Olav, Lovik, 8480 Andenes
87 å Bård	5,50	2,00	-	-	-	P	83	Suzuki	83	20	Jakobsen Bård, Idrettsvn 14, 8480 Andenes
88 å Sydbris	6,67	2,51	-	-	-	T	60	Sabb	79	10	Andersen John, 8481 Bleik
89 kr Ingvild	9,45	3,06	1,30	8	-	P	81	Sabb	81	68	Olsen Magnus, Fornes, 8484 Risøyhamn
90 kr Nor	6,90	2,80	-	2	-	T	50	Sabb	78	22	Eriksen Karstein, 8485 Dverberg
91 kr Andungen	9,40	3,20	-	8	-	P	83	Sabb	83	110	Andreassen Arne Th, Storgt 7, 8480 Andenes
95 kr Holmen	7,40	2,79	-	3	-	T	60	Sabb	75	30	Dahl Harry, 8489 Nordmela
96 kr Nordskjær	14,50	4,57	1,74	21	-	T	46	Volvo	72	155	Refsnes Ola, Bruvollv 5, 8481 Bleik
97 å Line	4,80	1,50	-	-	-	P	80	Suzuki	80	8	Osenbroch Cato, Å, 8485 Dverberg
98 kr Amigo	6,63	2,42	0,40	2	-	P	82	Nogva	95	30	Steffensen Steffen/stian P/R, 8488 Nøss
99 kr Georg Senior	10,06	2,91	0,95	10	-	P	85	Perkin	85	72	Liavik Willy, Boks 8, 8485 Dverberg
100 kr Møgster	7,32	2,44	0,92	3	-	T	73	Sabb	73	24	Nilssen Solveig, Lovik, 8484 Risøyhamn
101 å Silje-Mari	5,00	2,00	-	-	-	P	85	Evinr	82	25	Baro Johnny, Skarstein, 8485 Dverberg
102 å Donald	4,50	1,75	0,70	-	-	P	74	Mercur	82	18	Jørgensen Steinar, 8488 Nøss
103 kr Sjøsprøyt	7,08	2,32	0,73	3	-	P	75	Volvo	94	30	Henriksen Kyrre, 8481 Bleik
105 å Bris	5,70	1,93	-	-	-	A	93	Yamaha	87	50	Hansen Kai Andor Dahl, Breivik, 8485 Dverberg
106 å Fram	5,20	1,80	-	-	-	P	88	Johns	90	30	Wangen Hallvard, Stave, 8489 Nordmela
109 kr Havblikk	16,46	4,85	-	24	-	T	60	Volvo	72	270	Selleveld Samuel, Sellevoll, 8485 Dverberg
110 kr Tor Erik	7,00	2,60	-	2	-	T	69	Isuzu	85	30	Andersen Torbjørn, Strandland, 8484 Risøyhamn
112 å Haug Jr.	5,20	1,80	-	-	-	P	80	Suzuki	80	20	Haug Torbjørn, 8485 Dverberg
114 kr Fredrik	7,20	2,20	-	3	-	T	66	Volvo	66	87	Jonassen Halvard, Johs Dahlsg 14, 8480 Andenes
115 sn Steinar	6,10	2,20	-	1	-	T	60	Suzuki	87	10	Vangen Harald, Kvalnes, 8485 Dverberg
116 kr Glimt	6,40	2,50	0,80	2	-	P	87	Sabb	79	10	Tørbjergens Tore, Strandgt 41, 8480 Andenes
117 k Nordsten	17,04	5,03	-	29	-	T	60	Volvo	75	270	Stetten Sigve, 8481 Bleik
118 å Snøgg	5,50	1,70	0,70	-	-	T	77	Yanmar	82	8	Braaten Øyvind, 8481 Bleik
119 å Fjordprinsessen	5,10	1,70	-	-	-	P	78	Johns	82	9	Bergseth Ola, 8489 Nordmela
121 å Silver Viking	4,55	1,65	-	-	-	P	81	Johns	81	10	Karoliussen Knut, 8488 Nøss
122 kr Jørn Yngve	7,00	2,30	1,20	3	-	T	68	Sabb	68	10	Lødding Ole M, Salbergsgt 12b, 8480 Andenes
123 kr Fyk	7,66	2,68	-	3	-	P	80	Yanmar	80	33	Iversen Gunnar D, Storgt 62, 8480 Andenes
124 - Wigdis	7,50	2,80	0,80	3	-	P	86	Volvo	86	165	Rydland Paul J, 8481 Bleik
126 - Heidrun	8,43	2,57	0,78	5	-	P	87	Sabb	84	65	Karlsen Kjell, Merkev 55, 8480 Andenes
127 å Laika	5,10	1,20	-	-	-	P	83	Johns	83	15	Kristiansen Odd Magne, Skoleveien 38 8481 Bleik
128 å Marita	5,00	1,65	-	-	-	T	70	Suzuki	76	7	Dahl Harry, 8489 Nordmela
129 å Morten	5,18	1,57	-	-	-	T	71	Mercur	79	7	Jørgensen Oddne, 8484 Risøyhamn
130 - Roald Arne	7,81	2,51	-	4	-	P	72	Sabb	72	22	Karlsen Andreas, Apot.hansensv 1, 8480 Andenes
131 å Marius	5,00	1,70	-	-	-	P	87	Yamaha	89	8	Johannessen Tore, R.amundsensgt 18, 8480 Andenes
132 kr Andhella	15,67	4,68	-	23	-	T	76	Scania	82	370	Klausen Inge, 8489 Nordmela
133 kr Kalle	6,24	2,27	-	1	-	T	68	Sabb	68	9	Volltdal, Kai Henning, strandg 129, 8480 Andenes
134 kr Sjømøren	9,45	3,05	1,30	9	-	P	77	Leyl	77	97	Madsen Glenn Thomas, Bruvollvei 31, 8481 Bleik
135 å Veslefrikk	5,80	2,00	-	-	-	P	85	Evinr	85	10	Wikhaug Odd H, Strandgt 57, 8480 Andenes
139 å Snøgg	4,71	2,01	-	-	-	F	81	Suzuki	81	15	Solvang Trygve, Stave, 8489 Nordmela
140 kr Kato	9,60	3,45	-	9	-	P	82	Perkin	82	115	Øyan Oddvar, Nansensg 108b, 8480 Andenes
143 å Berit	5,02	1,57	-	-	-	P	78	Suzuki	78	15	Hansen Roald, 8485 Dverberg
145 kr Vea	7,20	2,70	-	3	-	T	70	Sabb	71	20	Haftorsen Tormod, 8480 Andenes
148 kr Jan Marius	8,47	3,01	-	5	-	T	67	Sabb	67	16	Mikalsen Jann, Hamnegt 1, 8480 Andenes
150 - Sundvik	12,83	3,96	1,34	17	-	P	78	Volvo	78	210	Rian & Bergseth P/R, Boks 20, 8480 Andenes

Nordland

N-A Andøy

Farkostens nummer, type og navn	Meter			Tonn		Matr.	Bygge- år	Motor			Eierens (den korresponderende reder) navn og postadresse
	Lengde	Bredde	Dybde	I	II			Merke	Byggeår	H:K:	
153 å Svanen	5,18	1,93	-	-	-	P	83	Mercur	82	18	Isaksen Kåre, Ramsa, 8485 Dverberg
158 å Dagny	5,00	1,70	-	-	-	P	86	Johns	86	5	Johansen Asbjørn Magne, 8485 Dverberg
159 kr Hilde	7,57	2,30	1,10	3	-	T	71	Sabb	71	22	Karlsen Harry, Stave, 8489 Nordmela
163 å Tor	5,96	2,20	-	-	-	T	43	Yamaha	82	5	Jensen Terje, 8485 Dverberg
164 å Odin	5,65	1,85	-	-	-	T	73	Johns	73	10	Bertelsen Torstein, Skarstein, 8485 Dverberg
167 å Odd Gunnar	5,18	1,93	-	-	-	P	80	Johns	80	20	Gudbrandsen Agnar, 8480 Andenes
172 å Aurora	7,53	2,45	1,20	-	-	T	69	Sabb	60	8	Johannessen Hanus, Strandg 133, 8480 Andenes
174 å Rundskjær	5,00	1,55	-	-	-	P	84	Marin	82	15	Brynjulfen Brynjulf, Stave, 8489 Nordmela
175 sn Espanja	8,05	2,74	1,10	4	-	P	82	Isuzu	87	70	Hanssen Ole Kr, Steinsvannsvn 9, 8480 Andenes
176 å Hege	5,15	1,70	-	-	-	P	85	Yamaha	86	25	Hansen Jarl Ove, Skarstein, 8485 Dverberg
184 å Terna	5,20	1,85	-	-	-	P	82	Suzuki	93	15	Nilsen Ovdal og Nikolai P/R, Skarstein, 8485 Dverberg
186 å Tery	4,40	1,52	0,50	-	-	P	80	Marin	85	10	Elvan Vidar, 8489 Nordmela
187 kr Ørjan	9,35	3,05	0,90	8	-	P	81	Perkin	81	81	Nilsen Leonhard, 8484 Risøyhamn
190 kr Softind	14,51	4,60	-	23	-	T	63	Nogva	86	256	Softind P/R, (Johs Johansen), 8489 Nordmela
199 å Kjøppen	6,56	2,16	-	-	-	P	80	Sabb	80	68	Andersen Wilhelm, 8481 Bleik
201 kr Brustein	14,33	4,94	1,80	23	-	T	48	Scania	83	343	Jacobsen Svein Magne, Kong Hansg 64, 8480 Andenes
203 å Klara	5,30	1,70	-	-	-	P	88	Johns	86	10	Lofthus Gunnar, Skarstein, 8485 Dverberg
207 å Andongen	7,53	2,51	-	-	-	T	55	Isuzu	89	30	Helmersen Andor, 8484 Risøyhamn
210 kr Karl Wilhelm	19,57	5,61	-	48	-	T	77	Merc	89	370	Wold Thor, Steinsvannsv 18, 8480 Andenes
215 ht Andøybuen	51,47	9,00	6,50	298	609	S	75	MAK	74	1500	Trålfiske A/S & Co. K/S, 8489 Nordmela
224 å Svein Tore	5,18	1,57	-	-	-	T	76	Mercur	70	10	Rørnes Karl J, 8484 Risøyhamn
230 ht Andøytind	46,51	9,42	-	299	592	S	78	MAK	78	1800	Ytterfisk A/S & Co. K/S, Boks 504, 9401 Harstad
235 kr Aina	7,10	2,37	-	3	-	T	71	Sabb	94	18	Madsen Frank, 8481 Bleik
260 kr Bleiksøy	25,10	8,00	4,25	223	-	S	87	Mitsub	87	610	A/S Bleiksøy, (Harald R Lund), 8481 Bleik
270 å Snøgg	7,84	2,64	-	-	-	T	56	Sabb	78	10	Amundsen Jens, 8485 Dverberg
283 å Odd	4,71	2,64	-	-	-	T	71	Suzuki	82	8	Johansen Koldvin, 8485 Dverberg
286 å Raymond	5,33	2,20	-	-	-	P	70	Mercur	70	10	Selleveld Raymond, Sellevoll, 8485 Dverberg
296 å Nina	5,02	1,57	-	-	-	T	52	Cresc	65	4	Ryssing E, 8485 Dverberg
298 å Ellen Magrethe	6,70	2,45	-	-	-	T	65	Sabb	65	8	Nilsen Edmund, 8480 Andenes
300 sn Skagøy	14,20	4,30	1,60	23	-	P	82	Volvo	82	210	Edwardsen Magne, 8481 Bleik
301 å Monica	5,02	1,57	-	-	-	P	78	Yamaha	78	15	Moen Arne, 8485 Dverberg
302 sn Havliner	27,49	7,51	-	179	-	S	78	Mitsub	86	670	Oso-Ryba As V/j.nordlund, Boks 20, 8480 Andenes
303 kr Bjerka	18,02	5,39	2,38	43	-	T	62	Caterp	77	335	Hansen Harald, Fr. Nansensgt.12, 8480 Andenes
304 å Jane	4,80	1,90	-	-	-	P	74	Suzuki	84	8	Skagen Magne, 8485 Dverberg
319 å May	5,11	1,54	-	-	-	T	59	Evinr	80	9	Hansen Hjalmar, Breivikøra, 8485 Dverberg
320 - Gunnhild Theres	7,07	2,47	-	3	-	T	57	Sabb	75	22	Laupstad Roy, 8485 Dverberg
321 k Alvestad	16,52	4,88	-	24	-	T	49	GM	87	230	Elvan Per, 8489 Nordmela
325 å Delfin	5,18	1,65	0,70	-	-	T	66	Mercur	80	7	Klausen Rune, 8489 Nordmela
328 kr Fugløybuen	18,02	5,60	2,15	24	-	A	87	Volvo	87	300	Klausen Bjørnar og Bjørn A P/R, 8489 Nordmela
335 kr Connie	7,68	2,87	-	4	-	T	76	Sabb	76	30	Karlsen Odd R, Haugnesv.38, 8480 Andenes
336 å Skvett	5,49	1,51	-	-	-	T	55	Chrysl	66	3	Dahl Hilberg, 8489 Nordmela
343 å Janne	5,18	1,57	-	-	-	P	70	Suzuki	71	9	Jørgensen Bjarne, Saura, 8485 Dverberg
360 å Lakseløkka	5,18	1,57	-	-	-	T	80	Johns	82	10	Nybrott Birger, 8485 Dverberg
363 å Arne	4,96	1,91	-	-	-	P	76	Suzuki	76	16	Liavik Olav, 8484 Risøyhamn
372 å Bjørn	5,33	1,57	-	-	-	P	76	Mercur	77	20	Rydning Sigurd, 8480 Andenes
377 å Astrid	5,65	1,88	-	-	-	P	75	Suzuki	80	50	Karoliussen Agdar, Noss, 8484 Risøyhamn
382 kr Sennholmen	20,40	5,65	2,75	68	-	T	64	GM	82	370	Sennholmen Pr G Rasmussen P/R, Skolegt 1 8480 Andenes
383 å Hege	5,49	1,88	-	-	-	P	75	Yamaha	88	25	Torgersen Georg, Sven Foynsgt 9, 8480 Andenes
389 å Dag	7,22	2,51	-	-	-	T	68	Sabb	68	8	Olsen Oskar Berg, 8480 Andenes
390 kr Ann Gerd	7,84	2,82	-	4	-	T	68	Sabb	68	16	Dahl Agnar, 8480 Andenes
394 kr Tor Arne	8,14	2,65	0,62	4	-	T	68	Isuzu	83	40	Lund Jan Helge, Steinhågv 2, 8481 Bleik
400 kr Nordmelaværing	17,40	5,49	-	43	-	T	80	Volvo	80	270	Nordmelafisk A/S, (Per Egil Elvan), 8489 Nordmela
404 å Tom Roger	5,30	1,60	-	-	-	P	80	Suzuki	80	7	Nilsen Nils E, 8485 Dverberg
412 kr Måtind	17,50	4,97	-	26	-	T	71	Volvo	81	328	Pettersen Petter P/R, (P.pettersen), 8481 Bleik
431 ht Andenesfisk 1	51,45	9,00	-	298	599	S	73	MAK	73	1500	A/S Andenes Havfiskeselsk., Boks 133 8480 Andenes

N-AH Alstahaug - Tilsynsmann: F.rettil. Herøy (Nordland), 8850 Herøyholmen

3 kr Linda Helen	7,32	2,57	-	3	-	T	72	Sabb	72	22	Hansen Jakob Falch, Sørøffersøy, 8862 Alstahaug
4 - Anita-Mari	13,65	4,40	2,30	22	-	A	94	GM	83	185	Andreassen Brynjar, 8854 Austbø
5 kr Wenche 2	8,41	2,80	-	6	-	T	79	Yanmar	78	33	Vistnes Odd, 8860 Tjøtta

N-AH Alstahaug

Farkostens nummer, type og navn	Meter			Tonn		Matr.	Bygge- år	Motor			Eierens (den korresponderende reder) navn og postadresse
	Lengde	Bredde	Dybde	I	II			Merke	Byggeår	H:K:	
6 kr Røy	9,15	2,40	1,50	7	-	P	85	Volvo	85	85	Heggelund Knut, Ibsensg 41, 8800 Sandnessjøen
7 k Snøfjeld	18,62	3,75	-	13	-	T	48	Caterp	86	190	Vangen Olav, 8880 Bærørvågen
8 k Dønning Nord	13,35	4,18	1,38	22	-	T	20	Volvo	88	110	Steiro Ivar, 8862 Alstahaug
11 å Borhild	5,20	1,88	0,66	-	-	P	81	Mercur	88	20	Paasche Lars, Boks 138, 8860 Tjøtta
13 kr Erlend	6,90	2,51	-	2	-	T	78	Sabb	78	22	Henriksen Einar, 8856 Hestøysund
14 å Martine	5,40	1,95	1,00	-	-	P	75	Yamaha	86	25	Haugstad Per, 8880 Bærørvågen
16 kr Tango	9,47	3,26	0,81	8	-	P	75	MWM	75	68	Hesjevik Ståle P/R, Nyjord, 8800 Sandnessjøen
18 kr Bærøy	7,20	2,60	1,20	3	-	T	74	Sabb	74	22	Haugstad Per, 8880 Bærørvågen
19 - Proven	7,40	2,40	1,25	3	-	T	70	Yanmar	80	22	Johansen Johan, 8880 Bærørvågen
22 kr Juksafisk	8,56	2,65	1,28	5	-	T	59	Ford	72	72	Mørch Åsmund, Boks 330, 8801 Sandnessjøen
23 s Havblomst	7,43	2,55	0,76	3	-	T	48	Leyl	80	45	Henriksen Jarle E, Boks 65, 8801 Sandnessjøen
24 sn Nina-Helen	9,01	3,08	0,97	7	-	T	81	Merc	81	55	Pedersen Per Ole, Boks 1210, 8801 Sandnessjøen
26 kr Strømskjær	13,09	4,15	1,52	15	-	T	47	Volvo	76	110	Kristoffersen Stig, 8856 Hestøysund
27 sn Mats	6,60	2,42	-	2	-	P	88	Yanmar	88	34	Henriksen Harry, 8856 Hestøysund
28 kr H B Jensen	8,75	3,00	1,50	6	-	T	56	Sabb	78	30	Jensen Hans B, Novikvei 64, 8800 Sandnessjøen
29 - Bror	7,48	2,64	1,10	4	-	T	69	Sabb	69	20	Pedersen Jarle Alf, Boks 436, 8801 Sandnessjøen
30 kr Salarfisk	10,17	3,30	1,22	8	-	P	83	Isuzu	93	90	Bjørsvik Jan, Boks 385, 8800 Sandnessjøen
31 kr Grete	9,07	2,82	1,20	5	-	T	60	Marna	79	42	Olsen Ketil Nereng, 8865 Tro
32 sn Havgutt	9,70	3,50	-	5	-	A	81	Ford	82	108	Olsen Terje, 8856 Hestøysund
33 å Åkerøyværing	5,20	1,95	1,00	-	-	P	91	Marin	91	30	Pettersen Irene, Åkerøy, 8856 Hestøysund
36 kr Rune	8,80	2,60	-	6	-	T	69	Sabb	74	22	Johansen Edmar, 8860 Tjøtta
37 - Lotte	7,70	2,50	0,90	4	-	P	83	Yanmar	83	33	Zahl Magnar, Boks 1026, 8801 Sandnessjøen
38 å Hansvik	5,03	1,60	0,80	-	-	P	89	Yamaha	89	9	Senning Arild, Soroffersøy, 8862 Alstahaug
46 sn Katrine	7,65	2,51	-	5	-	P	81	Perkin	81	35	Pettersen Henrik Egil, Åkerøy, 8856 Hestøysund
47 å Reodor	3,90	1,80	-	-	-	P	73	Johns	77	25	Olsen Terje, 8856 Hestøysund
48 kr Færder	8,48	2,92	1,10	5	-	T	60	Perkin	86	40	Nilsen Dagfinn, 8856 Hestøysund
52 kr Bærøysund	6,71	2,40	1,80	2	-	P	81	Yanmar	86	27	Johansen Trygve, Boks 133, 8860 Tjøtta
54 kr Veronica	7,20	2,35	-	3	-	T	71	Leyl	71	42	Halsvik Magne, 8883 Husvika
56 å Rasken	4,30	1,50	-	-	-	P	76	Evinr	76	9	Pedersen Trond, 8883 Husvika
59 sn Kai-Arvid	13,08	4,45	1,46	19	-	S	76	Volvo	76	156	Eriksen Eilert, Strandgt.4a, 8800 Sandnessjøen
60 kr Ronny Junior	8,55	2,88	1,10	6	-	T	76	Ford	75	72	Pedersen Trond, Boks 147, 8860 Tjøtta
61 kr Pluto	8,16	3,45	1,25	3	-	T	56	Cumm	93	76	Henriksen Geir, 8856 Hestøysund
63 sn Sea-Lady	10,50	3,46	1,50	11	-	P	88	Cumm	88	180	Pettersen Knut og Magne P/R, 8856 Hestøysund
65 å Truls	4,30	1,60	-	-	-	T	86	Mercur	86	4	Johansen Arvid, Novik, 8800 Sandnessjøen
66 kr Nina	7,89	2,82	0,75	4	-	P	85	Isuzu	87	51	Aspnes Erling, 8865 Tro
70 kr Orion	8,47	2,82	-	5	-	T	58	Marna	60	24	Juliusen Harald, Radåsv 20, 8800 Sandnessjøen
71 å Jannike	4,00	1,50	0,50	-	-	P	72	Mercur	89	20	Pettersen Frank, 8856 Hestøysund
75 kr Bris	8,02	2,80	1,01	4	-	T	70	Ford	70	61	Kristoffersen Stig, Hestøysund, 8854 Austbø
79 å Mariann	5,18	1,57	-	-	-	T	81	Tohats	81	8	Andrassen Brynjar, 8854 Austbø
80 s Jann Hugo	13,41	4,27	1,80	17	-	T	18	Volvo	72	210	Pedersen Helge Jan, 8880 Bærørvågen
83 å Lena-Maria	4,39	1,57	-	-	-	P	80	Johns	80	6	Olsen Pau, 8856 Hestøysund
87 kr Åge Senior	6,41	2,45	1,35	2	-	T	80	Sabb	80	10	Jenssen Leif, Olav Duunsg 5, 8800 Sandnessjøen
97 sn Sjøliv	6,27	2,20	-	1	-	P	74	Sabb	74	18	Nilsen Ellif, 8856 Hestøysund
107 å Teisten	5,65	1,88	-	-	-	T	54	FM	50	4	Eilertsen Frode, 8856 Hestøysund
114 kr Randi	6,59	2,29	-	2	-	T	69	Sabb	70	18	Jakobsen Torstein, 8866 Mindland
116 å Odd	4,39	1,57	-	-	-	P	69	Cresc	69	12	Sørdal Olav, 8880 Bærørvågen
120 å Knerten	5,02	1,88	-	-	-	P	82	Marin	82	9	Henriksen Einar, 8856 Hestøysund
121 kr Helgelandsjønta	7,20	2,67	-	3	-	P	82	Yanmar	82	33	Havstein Berge J, Strandgt 26a, 8800 Sandnessjøen
129 å Hansvik	5,85	1,90	-	-	-	P	83	Yanmar	83	22	Aspnes Erling, 8880 Bærørvågen
130 å Snøgg	5,31	1,96	-	-	-	P	79	Mercur	80	50	Kristoffersen Halvor, 8856 Hestøysund
132 å Sof Ingvild	4,71	1,35	-	-	-	P	80	Yamaha	81	9	Eilertsen Frode, 8856 Hestøysund
135 s Inger Camilla	10,24	3,40	1,60	11	-	T	36	Ford	76	108	Johansen Inge, 8856 Hestøysund
137 å Måken	4,98	1,90	-	-	-	P	83	Marin	82	15	Henriksen Harry, 8856 Hestøysund
148 kr Elin-Marie 2	8,31	2,76	-	5	-	T	82	Yanmar	82	33	Aspnes Alf, Krokeneveien 5, 8800 Sandnessjøen
151 å Flipper	4,39	1,57	-	-	-	P	81	Johns	81	9	Johansen Inge, 8856 Hestøysund
172 kr Jan Herbjørn	7,22	2,82	-	3	-	T	69	Sabb	69	16	Johansen Børge, 8880 Bærørvågen
176 sn Moder'n	6,30	2,50	-	1	-	P	87	Johns	87	70	Pettersen Gudolv, Matstivn 1, 8800 Sandnessjøen
189 kr Elin	8,16	2,98	-	4	-	T	80	Marna	65	24	Eriksen Kristian, 8856 Hestøysund
193 å Lykken	5,33	1,10	-	-	-	T	66	Marna	35	3	Henriksen Einar, 8856 Hestøysund
197 å Morten	4,27	1,37	-	-	-	P	75	Marin	79	10	Kristoffersen Stig, 8856 Hestøysund
204 kr Sjøglimt	6,59	2,35	-	2	-	T	80	Sabb	80	10	Henriksen Harry, 8856 Hestøysund
205 kr Hiavatha	6,59	2,51	-	2	-	T	79	Sabb	79	10	Henriksen Egil, 8856 Hestøysund

Nordland

N-AH Alstahaug

Farkostens nummer, type og navn	Meter			Tonn		Bygge- år	Motor			Eierens (den korresponderende reder) navn og postadresse	
	Lengde	Bredde	Dybde	I	II		Matr.	Merke	Byggeår		H:K
211 kr Andungen	6,60	2,40	-	2	-	P	82	Yanmar	82	22	Omnoy Peder, 8860 Tjøtta
231 å Svapen	4,40	1,60	-	-	-	T	78	Marin	84	15	Eriksen Kai A, Strandgaten 4a, 8800 Sandnessjøen
237 å Eilin	4,39	1,25	-	-	-	P	80	Marin	81	15	Nilsen Jan-Frode, 8856 Hestøysund
240 sn Vikskjær	6,10	2,13	-	1	-	T	59	Sabb	80	10	Henriksen Geir, 8856 Hestøysund
246 kr Astor	7,69	2,82	1,25	4	-	T	63	Sabb	73	30	Johansen Terje, Boks 32, 8860 Tjøtta
247 å Sjøblomsten	5,65	1,88	-	-	-	T	60	Sleipn	68	5	Pettersen Steinar, 8856 Hestøysund
249 å Brødrene	6,27	1,88	-	-	-	T	60	Marna	60	8	Eriksen Olaf, 8880 Bærøyvågen
257 kr Tino	8,45	2,95	-	5	-	T	66	Perkin	66	35	Pedersen Håkon, 8856 Hestøysund
265 å Asbjørn	5,85	2,08	1,00	-	-	T	53	Sleipn	60	5	Johansen Georg, Åkerøy, 8854 Austbø
289 å Stjerna	6,27	2,04	-	-	-	T	51	Sabb	52	4	Sørdal Olaf, 8880 Bærøyvågen
355 å Måsen	5,33	1,88	-	-	-	T	56	Marna	56	4	Hansen Jacob, 8862 Alstahaug
367 kr Norway	8,35	3,16	1,10	5	-	T	73	Perkin	76	35	Bergquist Kai, Kong Ingesgt 33, 8800 Sandnessjøen
380 å Bjørn	5,87	2,04	-	-	-	T	51	Marna	39	4	Johansen Georg, 8854 Austbø
392 kr Tommeliten	8,29	3,02	-	7	-	T	78	Perkin	82	35	Marthinsen Kåre, Ura, 8800 Sandnessjøen

N-B Bodø - Tilsynsmann: F.sjef Nordland, Sjøgata 1, 8006 Bodø

1 k Havdur	16,31	4,25	-	18	-	T	24	Volvo	72	210	Andreassen Ivar, Bredablikkv 10, 8006 Bodø
2 å Siljo	5,00	2,50	-	-	-	P	88	Evinr	92	10	Henriksen Erling, Blåmannsv 4a, 8007 Bodø
3 å Sjøgutt	6,40	2,51	-	-	-	T	79	Sabb	79	30	Sivertsen Sven, 8043 Givvær
4 kr Storboen	10,60	3,85	-	14	-	P	76	Volvo	76	210	Olsen Oddbjørn, 8040 Helligvær
5 kr Silja	9,27	3,25	1,50	8	-	P	82	Perkin	82	115	Rånes Geir, 8040 Helligvær
6 - Omega	8,81	3,22	1,71	6	-	P	91	Cumm	91	76	Nikolaisen Leif, Breivikv 11, 8001 Bodø
7 kr Terry	8,15	2,98	0,74	4	-	T	69	Sabb	68	30	Laxå Arild, Valnes, 8056 Saltstraumen
8 kr Lysboen	9,80	3,44	1,16	9	-	T	78	Perkin	94	127	Olsen Norvald, 8040 Helligvær
9 kr Erik	6,90	2,95	-	2	-	T	75	Sabb	75	22	Wennberg Bjarne, 8040 Helligvær
10 kr Randi-Anita	12,42	4,55	1,50	20	-	A	93	Scania	93	245	Pedersen Olav, 8052 Bertnes
11 - Nykvig	7,20	2,50	-	3	-	T	82	Yanmar	82	33	Amundsen Bjørn Roger, 8046 Kvig
13 å Lita	5,45	2,12	-	-	-	P	95	Marin	95	30	Pettersen Thom, Fjell, 8056 Saltstraumen
15 å Kurt Senior	5,00	1,50	0,80	-	-	P	80	Nissan	90	8	Andersen Kurt-Ove, 8044 Vokkøy
16 k Faxsen	21,50	5,20	2,20	47	-	T	16	Wichm	39	50	Faxsen Ans P/R, (Magn. Pedersen), 8042 Bliksvær
17 kr Kvig Jr.	7,85	2,60	-	4	-	P	87	Mitsub	87	50	Kvig Knut, 8046 Kvig
18 å Klubben	7,06	2,98	-	-	-	T	71	Sabb	70	20	Wennberg Arnold, Sørvær, 8040 Helligvær
19 å Tellmann	4,88	1,50	-	-	-	P	74	Evinr	82	20	Jensen Harald Stordal, Boks 40, 8062 Mistfjorden
20 kr Sølvfisk	7,20	2,55	0,90	3	-	T	83	Sabb	72	22	Karlisen Alf, Hunstadv 9, 8021 Mørkved
21 - Pioner	10,00	2,82	-	10	-	T	75	Perkin	91	80	Nilsen Thorbjørn, 8061 Løpsmarka
23 kr Rauholmen	9,50	3,10	1,00	9	-	P	83	MWM	81	51	Didriksen Terje, Valvik, 8061 Løpsmarka
24 kr Holmboen	7,70	2,60	1,45	5	-	P	73	Valmet	76	72	Johansen Torfinn, 8060 Kjerringøy
25 å Teisten	4,88	1,80	-	-	-	P	84	Evinr	89	20	Sivertsen Idar og Kåre P/R, 8045 Sør-Landegode
27 kr Fangfisk	7,22	2,82	-	3	-	T	71	Perkin	71	35	Edwardsen Alfred, 8060 Kjerringøy
28 k Skjærbygg	10,20	3,10	1,60	11	-	T	58	Scania	80	140	Svensen Folke, Haakon 7 gt 37a, 8003 Bodø
29 kr Snøgg	7,22	2,64	-	3	-	T	55	Sabb	76	30	Olsen Olav, Valnes, 8056 Saltstraumen
33 sn Margrunn	10,62	3,89	-	14	-	P	77	Leyl	77	164	Andersen Bjørn, 8044 Vokkøy
34 å Nina	4,40	1,50	-	-	-	P	75	Johns	83	6	Kristensen Johnny, Åsen, 8052 Bertnes
35 kr Anne-Grethe	8,44	3,01	-	5	-	T	82	MWM	81	51	Henriksen Ole Martin, 8056 Saltstraumen
37 kr Real	8,56	3,27	-	8	-	T	81	Perkin	94	72	Olsen Petter, Øvre Løding, 8050 Tverlandet
38 kr Arnold	8,70	3,20	1,30	6	-	P	-	Yanmar	93	68	Laxå Johan, Valnes, 8056 Saltstraumen
40 kr Komet	9,36	3,04	-	8	-	T	81	MWM	81	68	Lendj Knut Arild, 8040 Helligvær
41 å Pias	5,70	1,60	-	-	-	P	86	Mercur	89	25	Sundsford Ola, Torsbakken 2, 8001 Bodø
42 å Vårbrus	5,30	1,95	0,95	-	-	P	86	Mercur	86	25	Jensen Abel, Langsida 58, 8008 Bodø
43 å Spurven	5,30	2,90	-	-	-	P	90	Marin	90	40	Pedersen Trygve, 8060 Kjerringøy
44 kr Sjøbris	9,57	3,17	-	9	-	T	77	Ford	77	100	Louassen Ottar, 8044 Vokkøy
45 kr Nyampen	16,30	5,10	-	24	-	T	53	Calles	65	210	Lindseth Willy, Børtindgt. 14, 8001 Bodø
46 - Vårsol	7,02	2,55	0,60	3	-	T	55	Sabb	83	18	Skjelstad Johnny P/R, Skaug, 8061 Løpsmarka
47 kr Stine Renate	9,11	2,36	1,31	7	-	T	64	Lister	64	19	Sandeide Stig, Bjørndalslia 2, 8029 Mørkved
48 - Fisken	7,60	2,50	-	3	-	P	84	Yanmar	80	33	Hørgesen Sverre, Solliveien 33, 8001 Bodø
51 kr Viel	12,10	4,43	1,45	18	-	A	85	Volvo	84	238	Torrissen Thorleif P/R, Kleivav.53, 8009 Bodø
52 kr Jan Robert	10,08	3,35	0,96	10	-	T	83	Cumm	90	116	Ovesen Leif, Håkon 7 Gt 127, 8003 Bodø
53 å Piit	5,10	1,83	-	-	-	P	83	Suzuki	83	16	Sivertsen Sigfred, 8045 Sør-Landegode
54 kr Rasken	10,01	3,05	0,91	7	-	P	74	Ford	74	68	Johansen Olav Arne, 8040 Helligvær
55 - Rolf Jørgen	7,80	2,60	0,96	4	-	P	71	Ford	78	68	Strømsnes Johan A, Holtan 20, 8061 Løpsmarka

N-B Bodg

Farkostens nummer, type og navn	Meter			Tonn		Matr.	Bygge- år	Motor			Eierens (den korresponderende redør) navn og postadresse
	Lengde	Bredde	Dybde	I	II			Merke	Byggeår	H:K:	
56 å Tommy	6,90	2,51	-	-	-	T	72	Lister	63	13	Johansen Elias P/R, 8042 Bliksvær
57 kr Vågøybuen	15,32	4,72	2,10	24	-	T	42	Scania	65	153	Johansen Eivind, 8062 Mistfjorden
58 sn Rånes	10,61	3,87	1,50	14	-	P	76	Isuzu	85	145	Rånes Dag, 8040 Helligvær
60 kr Snoopy	8,47	2,85	-	5	-	T	69	Marna	69	24	Nilsen Martin, 8043 Givær
61 - Skarven	7,10	2,70	0,70	3	-	T	52	Merc	72	40	Engen Bjørn, Festvåg, 8062 Mistfjorden
62 å Kuven	5,20	2,00	-	-	-	P	85	Johns	85	30	Rognvoll Tore, Boks 884, 8001 Bodø
63 kr Nordlys	9,45	3,08	-	9	-	P	78	Ford	78	68	Pedersen Ove, 8040 Helligvær
64 - Cecilie	8,20	2,70	0,70	5	-	T	82	Sabb	75	22	Levanger Steinar, Nordstrandv 79, 8001 Bodø
65 å Småen	4,89	1,91	-	-	-	P	79	Evinr	78	9	Rånes Gunnar, 8045 Sør-Landegode
66 å Solgløtt	4,30	1,50	-	-	-	P	80	Mercur	84	8	Helgesen Hans Einar, Storsvingen 8, 8001 Bodø
67 kr Geir Harald	10,38	3,41	1,57	11	-	T	83	Perkin	83	110	Johansen Sigurd, 8040 Helligvær
68 å Flyndra	5,11	1,88	-	-	-	P	73	Johns	73	9	Olsen Arvid, 8045 Sør-Landegode
69 å Laksen	5,87	1,79	0,48	-	-	T	59	Johns	80	6	Hansen Kurt Even, Einmovei 23, 8009 Bodø
71 kr Øygutt	7,84	2,60	-	4	-	P	81	Sabb	81	30	Johansen Harry, 8042 Bliksvær
72 kr Solbris	10,03	3,63	-	9	-	T	75	Volvo	75	55	Nilsen Magne, 8052 Bertnes
74 - Lystind	10,62	3,89	1,52	12	-	P	82	Sabb	82	127	Olsen Sverre-Magnus, 8040 Helligvær
75 k Lofotrål	13,23	4,27	-	20	-	T	15	Volvo	74	270	Johansen Knut, 8062 Mistfjorden
76 å Buen	5,10	1,83	-	-	-	P	83	Yamaha	84	15	Værang Henry, 8045 Sør-Landegode
78 kr Nyhav	12,01	3,75	-	12	-	T	61	Leyl	86	131	Johansen Tore, 8060 Kjerringøy
79 å Tordis	6,00	2,00	-	-	-	P	84	Yamaha	83	25	Jensen Oskar, Leif Aunesv. 2c, 8001 Bodø
80 - Barskjær	8,80	3,20	0,70	6	-	P	93	MWM	82	102	Iversen Tore, Skaug, 8061 Løpsmarka
81 å Rusle	5,02	1,88	-	-	-	P	73	Honda	73	7	Sjøvoll Arvid, Holstv. 6 B, 8001 Bodø
82 - Nautic	8,23	2,77	1,05	4	-	P	76	Isuzu	76	50	Henriksen Henry, 8040 Helligvær
83 kr Spurven	14,14	4,66	-	22	-	T	48	Volvo	86	238	Rånes Magne, 8040 Helligvær
86 å Sorry	5,20	2,00	-	-	-	P	75	Honda	94	35	Ølgård Kjell, Hestdalen, 8023 Mørkved
89 å Teisten	5,30	1,50	-	-	-	P	85	Marin	85	15	Pedersen Kåre, 8060 Kjerringøy
90 kr Sjøstjerna	8,65	3,17	0,75	7	-	T	85	Mitsub	88	122	Hansen Reidar, R.amundsensv 9, 8001 Bodø
94 å Ringo	5,20	1,82	0,80	-	-	P	80	Suzuki	79	20	Hansen Bjørn Henning, Gildeskålv 40, 8001 Bodø
95 - Fjordingen	7,70	2,50	0,90	4	-	P	86	Yanmar	86	55	Smådal Arne, Festvåg, 8062 Mistfjorden
96 kr Sveinung	11,87	3,46	1,35	17	-	T	68	Perkin	68	100	Johansen Svein, Elvegård, 8056 Saltstraumen
97 kr Glittertind	8,85	3,25	1,80	7	-	P	89	Perkin	78	96	Arnsen Karstein, 8040 Helligvær
98 sn Nyhav	10,62	3,89	1,52	17	-	P	76	Scania	84	131	Johansen Johnny, 8040 Helligvær
100 kr Havgull	7,31	2,74	-	3	-	T	71	Sabb	71	22	Jensen Harald Stordal, Boks 40, 8062 Mistfjorden
101 å Bamse	5,30	1,50	-	-	-	P	77	Marin	85	30	Johansen Johnny, 8040 Helligvær
103 - Spurvungen	6,70	2,20	0,90	2	-	T	77	Sabb	70	16	Rånes Henry, 8040 Helligvær
105 sn Silje	7,51	2,26	-	3	-	T	57	Lister	65	19	Karlsen Leif Kåre, Storgjerdåsen 60, 8021 Mørkved
106 sn Øybøen	8,20	2,85	-	5	-	P	86	Sabb	86	65	Iversen Tore, Sneveien 12, 8013 Bodø
109 sn Terry	7,77	2,66	0,83	4	-	P	84	Isuzu	84	30	Edvardsen Asle, Mjelle, 8061 Løpsmarka
110 kr Terna	8,00	2,70	1,70	4	-	P	84	Leyl	84	50	Jensen Oskar, Leif Aunesv 2c, 8012 Bodø
112 å Pluto	5,02	2,04	-	-	-	P	77	Marin	77	28	Hansen Torstein, 8044 Vokkøy
113 å Snipper	4,39	1,73	-	-	-	P	76	Mercur	73	7	Ovesen Svein, Mjell, 8001 Bodø
114 kr Skagen	15,90	4,65	2,10	24	-	T	67	Scania	89	245	Albertsen Knut, 8062 Mistfjorden
116 kr Måsen	7,82	2,74	1,00	4	-	T	78	BMC	78	55	Andreassen Roald, Løding, 8050 Tverlandet
118 kr Tor-Arne	9,04	3,14	-	7	-	T	74	Marna	74	42	Olaussen Sigurd, 8044 Vokkøy
120 kr Uredd	9,34	3,42	1,18	8	-	A	82	Sabb	81	68	Kvig Arild, 8046 Kvig
123 å Whisky	5,50	1,97	-	-	-	P	69	Suzuki	83	60	Strømsnes Ivar A, 8061 Løpsmarka
124 å Stubben	7,22	2,20	-	-	-	T	56	Marna	55	8	Sivertsen Hilmar, 8045 Sør-Landegode
134 kr Neptun	10,55	3,02	1,28	12	-	P	80	Sabb	91	85	Pettersen Kjell, 8045 Sør-Landegode
135 kr Nordlys	9,45	3,06	1,30	9	-	P	78	Volvo	78	90	Lauritzen Asbjørn, 8060 Kjerringøy
137 kr Kobben	8,03	2,91	0,95	9	-	T	61	Bedf	81	70	Wijk Solveig, Ørnstua 6, 8050 Tverlandet
138 kr Ekkofisk	9,04	3,31	0,86	7	-	T	75	MWM	91	75	Ovesen Svein, Mjelle, 8062 Mistfjorden
141 kr Svanen	8,19	2,48	-	5	-	P	80	Ford	65	54	Sivertsen Torfinn, 8001 Bodø
144 k Reipåfisk	11,17	3,20	1,30	7	-	T	71	Ford	89	68	Norum Inge, 8001 Bodø
145 å Snøgg	5,19	2,03	-	-	-	P	79	Mercur	77	40	Martinussen Harry, 8044 Vokkøy
150 sn Guro	7,95	2,50	1,40	4	-	T	59	Sabb	77	22	Johansen Arvid, Kløkstad, 8061 Løpsmarka
152 kr Ann-Therese	13,03	3,96	1,34	17	-	P	77	Volvo	84	156	Johansen Tor Egil, Skiviklia 33, 8061 Løpsmarka
153 kr Gowenas	8,29	2,74	-	4	-	T	65	Ford	72	68	Karlsen E, R.amundsensv.3, 8001 Bodø
155 å Småen	4,71	1,57	-	-	-	T	65	Mercur	73	7	Pedersen Arnold, 8060 Kjerringøy
157 sn Nygrunn	9,10	3,20	1,30	8	-	P	81	Perkin	81	62	Arnsen Remi, 8040 Helligvær
158 kr Havorna	14,88	4,82	1,98	22	-	T	43	Leyl	70	150	Helgesen Hans Einar, Storsvingen 8, 8012 Bodø
160 å Pilen	5,02	1,57	-	-	-	P	72	Johns	70	9	Engan Gunnar, 8062 Mistfjorden
162 å Fisk	5,02	1,88	-	-	-	P	74	Mercur	76	7	Rånes Harald, 8045 Sør-Landegode

Nordland

N-B Bodø

Farkostens nummer, type og navn	Meter			Tonn		Matr.	Bygge- år	Motor			Eierens (den korresponderende reder) navn og postadresse
	Lengde	Bredde	Dybde	I	II			Merke	Byggeår	H.K.	
163 å Rex	5,00	1,80	-	-	-	P	79	Evinr	79	9	Rånes Harald, 8045 Sør-Landegode
166 kr Reidar	7,67	2,82	-	4	-	P	75	Sabb	75	22	Sivertsen Kåre, 8045 Sør-Landegode
167 kr Syvern	7,50	2,80	1,20	3	-	T	62	Sabb	86	30	Sacariassen Olav, Valnes, 8056 Saltstraumen
168 å Odin	5,02	1,57	-	-	-	T	50	FM	56	4	Hasselberg Odin, Tuv, 8056 Saltstraumen
173 sn Librelo	10,28	3,30	1,32	7	-	P	84	Fiat	84	220	Jakobsen Sigbjørn, Grindvei 30, 8050 Tverlandet
175 å Kobbskjær	4,71	1,57	-	-	-	P	67	Mercur	67	10	Didriksen Terje, Valvik, 8001 Bodø
176 å Småfisk	5,20	1,50	-	-	-	P	-	Suzuki	-	10	Rånes Øystein, 8040 Helligvær
180 å Skvetten	6,27	2,20	-	-	-	T	57	Marna	57	9	Pedersen Arthur, 8040 Helligvær
182 å Sola	5,02	1,94	-	-	-	P	77	Marin	77	28	Olaussen Gunnar, 8044 Vokkøy
183 kr Samhold	14,72	4,72	-	22	-	T	39	Normo	66	120	Fagervik Harry, E.erlandensv.12, 8001 Bodø
186 å Rambo	5,18	1,80	-	-	-	P	87	Evinr	88	20	Ramsvik Arne, 8045 Sør-Landegode
187 kr Skarven	9,45	3,05	-	8	-	P	81	Sabb	81	100	Karlsen Ivar, Godønes, 8050 Tverlandet
188 kr Remi	7,22	2,82	-	3	-	T	74	Marna	74	28	Arnsen Karl, 8040 Helligvær
189 - Hagtind	9,90	2,94	-	9	-	P	88	Isuzu	88	80	Ingebrigtson Bjørn, Framlia 1, 8021 Mørkved
190 å Proven	7,00	2,80	-	-	-	T	68	Marna	68	18	Kaspersen Kåre, 8042 Bliksvær
194 å Seien	4,27	1,35	-	-	-	P	76	Evinr	76	6	Andersen Birger, Seivåg, 8056 Saltstraumen
195 å Vilai	4,90	5,10	-	-	-	P	72	Johns	74	20	Pettersen Roar, 8045 Sør-Landegode
196 sn Eros	10,60	3,90	-	12	-	P	86	Sabb	92	155	Sivertsen Hilmar Olav, 8045 Sør-Landegode
197 sn Givær	10,60	3,99	1,20	12	-	A	87	Yanmar	82	165	Sivertsen Sven P/R, 8043 Givær
199 å Akkar	5,30	1,85	-	-	-	P	73	Mercur	73	10	Pedersen Alf, 8040 Helligvær
203 å Trond	4,49	1,41	-	-	-	P	79	Evinr	79	6	Henriksen Julian, 8045 Sør-Landegode
209 å Arne	4,39	1,41	-	-	-	P	75	Yamaha	75	5	Prestøy Arthur, 8040 Helligvær
210 sn Horisont	12,20	4,18	1,58	19	-	P	86	Isuzu	86	160	Sivertsen Idar, 8045 Sør-Landegode
212 å Spurven	6,59	2,45	-	-	-	T	69	Sabb	67	8	Ørbakk Kåre, 8013 Bodø
213 å Fisk	5,33	1,73	-	-	-	P	78	Marin	78	25	Larsen Olaf, 8040 Helligvær
215 s Stormleik	11,01	3,54	1,55	10	-	T	34	White	86	136	Jensen Sten Ole, Tuv, 8056 Saltstraumen
216 kr Dua	6,70	2,29	-	2	-	P	82	Yanmar	82	22	Lund Asbjørn, Blåmannsv 6, 8001 Bodø
220 å Stig	4,39	1,27	-	-	-	P	74	Chrysl	-	6	Kaspersen Klaus, 8042 Bliksvær
222 kr Bonita	7,20	2,60	-	3	-	T	63	Sabb	63	16	Hustoft Jan Arne, 8060 Kjerringøy
224 å Stubben	5,00	1,85	-	-	-	P	86	Evinr	86	15	Sivertsen Hilmar, 8045 Sør-Landegode
230 kr Lagun	9,50	3,20	1,18	9	-	P	73	Sabb	73	100	Pettersen Petter, Fredensbergv 61, 8001 Bodø
231 å Linda	4,45	1,60	-	-	-	P	79	Evinr	79	9	Kvig Trygve, 8045 Sør-Landegode
232 å Narve	5,21	1,91	-	-	-	P	79	Johns	78	15	Steinsvik Arne, Lagårdv.25, 8001 Bodø
233 kr Lill Anita	8,99	2,98	-	7	-	T	72	Ford	78	68	Eilertsen Raymon, Sandhorn 6, 8008 Bodø
237 kr Ella	7,22	2,67	-	3	-	T	60	Sabb	73	22	Hansen Reidar, Nygården, 8061 Løpsmarka
242 kr Ørnungen	8,63	2,71	-	7	-	P	75	MWM	75	68	Kristiansen Johan, 8042 Bliksvær
243 kr Ros	9,19	3,01	1,14	8	-	T	74	Volvo	74	75	Riley Kenneth, Nevelsfjord, 8060 Kjerringøy
244 å Teisten	4,71	1,41	-	-	-	T	60	Johns	72	4	Kvig Knut, 8046 Kvig
248 sn Kai Ove	9,97	3,00	1,00	10	-	P	86	Isuzu	86	80	Pedersen Trygve, 8060 Kjerringøy
258 - Tor	6,75	2,20	-	2	-	T	59	Marna	59	12	Sivertsen Jostein, 8043 Givær
261 å Bamse	4,80	1,51	-	-	-	P	80	Honda	80	7	Johnsen Leif, Tuv, 8056 Saltstraumen
266 å Svein	4,39	1,57	-	-	-	P	76	Mercur	75	7	Eide Arvid, 8060 Kjerringøy
270 sn Lakshmi	8,81	3,22	1,71	8	-	P	87	Valmet	87	108	Eriksen Sivert, Vestervei 28, 8061 Løpsmarka
274 å Tone	4,30	1,60	-	-	-	P	76	Yamaha	77	8	Sivertsen T, Kvalvikv.4, 8001 Bodø
280 sn Daniel	8,60	2,75	1,05	6	-	P	87	Sabb	87	65	Johansen Robert, Hellevik, 8056 Saltstraumen
281 å Seien	4,30	1,60	-	-	-	P	78	Marin	78	8	Pettersen Helge, 8045 Sør-Landegode
286 å Ekall	4,99	1,79	-	-	-	P	81	Johns	77	10	Ramsvik Arne, 8045 Sør-Landegode
287 kr Sørøygutt	8,20	2,82	-	5	-	T	69	Leyl	79	63	Sivertsen Erling, 8040 Helligvær
288 k Nyheim	9,52	3,17	1,10	7	-	P	82	Sabb	81	68	Skille Henrik, 8060 Kjerringøy
290 å Springer	4,99	1,79	-	-	-	P	81	Marin	81	25	Kristiansen Leif, 8042 Bliksvær
291 å Kenn	4,39	1,57	-	-	-	P	75	Mercur	72	6	Riley Kenneth, Nevelsfjord, 8060 Kjerringøy
296 å Sputnik	5,50	1,75	-	-	-	P	87	Evinr	88	25	Sivertsen Hilmar O, 8045 Sør-Landegode
298 kr Kalsøyfjord	10,15	3,99	1,04	10	-	T	36	Volvo	75	100	Pedersen Kåre, 8060 Kjerringøy
301 kr Hardbakk	10,43	3,15	1,48	8	-	P	81	MWM	83	102	Lomøy Bjørn, Ankervei 29, 8013 Bodø
305 å Resen	5,18	1,91	-	-	-	P	78	Marin	79	28	Pedersen Harald K, 8042 Bliksvær
310 sn Rånes Viking	10,48	3,85	1,50	15	-	A	88	Cumm	92	152	Rånes Rolf, 8045 Sør-Landegode
311 å Pelle	5,02	1,57	-	-	-	P	78	Johns	78	6	Laxå Johan, Valnes, 8056 Saltstraumen
315 kr Rolf Atle	9,45	3,05	-	9	-	P	79	Ford	78	68	Prestøy Arthur, 8040 Helligvær
316 kr Kim	6,71	2,51	-	2	-	T	55	Sabb	70	22	Bakken L, Fjellvn.36, 8001 Bodø
318 å Knøtten	5,33	1,73	-	-	-	P	78	Mercur	78	20	Johansen Sigurd, 8040 Helligvær
323 å Sjøstjerna	4,61	1,51	-	-	-	P	78	Marin	81	8	Ovesen Leif Kr., Haakon 7 Gt.127, 8001 Bodø
330 k Trua	8,20	3,10	-	6	-	T	68	Perkin	80	38	Laxå Ottar, Valnes, 8056 Saltstraumen

N-B Bodø

Farkostens nummer, type og navn	Meter			Tonn		Matr.	Bygge- år	Motor			Eierens (den korresponderende reder) navn og postadresse
	Lengde	Bredde	Dybde	I	II			Merke	Byggeår	H:K:	
334 å Remi	8,01	2,86	0,70	-	-	T	66	Marna	66	10	Brannsether Leif, 8040 Helligvær
336 - Sissel	9,74	3,50	0,90	9	-	P	83	Marna	87	42	Hustoft Jan Arne, 8060 Kjerringøy
351 - Slåttvik	8,60	2,47	1,00	3	-	P	82	Leyl	82	50	Pedersen Magnus O, 8060 Kjerringøy
357 sn Nordli	7,60	2,50	-	3	-	P	84	Yanmar	84	33	Bjørklund Olav, Skaug, 8061 Løpsmarka
360 - Anne Heidi	10,01	3,51	-	10	-	P	82	MWM	82	102	Rånes Harald, 8045 Sør-Landegode
371 sn Roald Senior	10,64	4,21	1,56	14	-	P	82	Cumm	90	152	Jensen Bjørnar D, Skolevei 8, 8009 Bodø
372 sn Evita	8,64	2,76	1,01	6	-	P	87	Volvo	87	96	Vant Harry, Rorbuvegen 4, 8001 Bodø
401 kr Høvdning	8,85	3,25	0,90	7	-	P	89	Sabb	92	68	Hansen Erling, 8056 Saltstraumen
403 kr Trond-Even	9,09	3,20	0,80	5	-	T	50	Ford	68	68	Eide Arvid P/R, 8060 Kjerringøy
404 å Randi	4,30	1,60	-	-	-	P	81	Marin	81	5	Pedersen Olav, 8052 Bertnes
405 sn Tennskjør	10,54	4,15	-	12	-	P	76	Scania	82	183	Martinussen Harald, 8044 Vokkøy
406 å Teisten	7,53	2,67	-	-	-	T	51	Sabb	51	5	Larsen Georg P/R, 8040 Helligvær
407 å Varholm	5,96	2,20	-	-	-	T	66	Sabb	63	5	Pedersen Sverre, 8060 Kjerringøy
410 - Varg	10,65	3,89	1,51	12	-	P	95	Scandi	95	208	Eilertsen Tor, N.lagård Ter. 21, 8012 Bodø
411 sn Helt	12,20	4,18	1,58	19	-	P	86	Scania	89	245	Pettersen Helge, 8045 Sør-Landegode
412 sn Viljen	7,80	2,85	-	4	-	T	72	Sabb	72	22	Evjen Svein, 8056 Saltstraumen
420 kr Båen Andre	8,80	3,00	1,40	6	-	T	62	Perkin	79	60	Sakariassen Arild, Tuv, 8056 Saltstraumen
427 kr Mona	8,60	2,75	-	4	-	P	82	Thorny	82	50	Mikalsen Mikal, 8056 Saltstraumen
429 k Elin-Marianne	8,20	2,90	-	4	-	T	66	Sabb	72	30	Olsen Eivind, Fjære, 8060 Kjerringøy
434 å Bård Andre	8,01	2,60	0,96	-	-	T	72	Sabb	72	22	Sakariassen Arild, N.bjørkåsen 23, 8001 Bodø
443 kr Øyfisk	9,52	3,17	-	8	-	P	76	Sabb	88	127	Rånes Hans, 8040 Helligvær
446 kr Nordgrunn	7,01	2,57	-	4	-	T	68	Sabb	68	16	Pettersen Gunnar, Fjell, 8056 Saltstraumen
453 å Veslegutt	4,27	2,44	-	-	-	T	60	Marin	84	5	Kaspersen Magnor, 8042 Bliksvær
457 å Nylon	4,71	1,73	-	-	-	P	67	Johns	66	15	Karlsen Arne, Valnes, 8056 Saltstraumen
470 kr Rubicon	10,37	4,05	1,46	17	-	A	88	MWM	88	112	Arnsen Alf Petter, 8040 Helligvær
471 å Nyheim	5,02	2,04	-	-	-	P	77	Marin	77	28	Jensen Roald, 8044 Vokkøy
474 å Pluggen	6,59	2,04	-	-	-	T	54	FM	54	6	Pedersen Sverre, 8062 Mistfjorden
480 - Vind	7,60	2,60	1,20	4	-	T	60	BMC	76	55	Pettersen Elin Perly, Prinsensg 148a 8005 Bodø
491 å Bliksværingen	7,22	2,51	-	-	-	T	54	Sleipn	55	8	Johansen Harald, 8042 Bliksvær
500 - Vestbas	63,16	9,15	5,20	-	978	S	67	MWM	67	1400	Nyholmen A/S (Birger Dahl), Boks 175 8017 Bodø
505 kr Nystart	6,90	2,82	-	2	-	T	76	Sabb	75	22	Pedersen Thomas, 8040 Helligvær
551 sn Elitor	8,53	3,05	-	6	-	T	80	Sabb	80	30	Skålsvik Terje, 8060 Kjerringøy
557 å Bali	7,53	2,51	-	-	-	T	52	Sabb	66	6	Nilsen Kåre P/R, 8062 Mistfjorden
559 å Gåsholm	7,22	2,67	-	-	-	T	58	Sabb	57	6	Riley Kenneth G, Nevelsfjord, 8060 Kjerringøy
560 å Bølgen 2	6,59	2,35	-	-	-	T	58	Sabb	62	4	Husøy Arlöv, 8060 Kjerringøy
564 sn Greta	7,32	2,75	-	3	-	T	64	Sabb	63	16	Kaspersen Klaus, Fredensborgv 40, 8003 Bodø
565 kr Pelikan 2	7,37	2,82	-	3	-	T	62	Sabb	85	30	Didriksen Ingvar, 8060 Kjerringøy
567 kr Vigdis	7,22	2,82	-	3	-	T	63	Sabb	63	6	Jensen Alfred, 8060 Kjerringøy
574 å Silver-Viking	4,50	1,60	-	-	-	P	78	Marin	80	9	Pettersen Johnny, Borbindgt 19, 8001 Bodø
591 s Holmsund	11,73	3,81	-	11	-	T	32	Volvo	76	110	Nilsen Kåre, Storgata 65a, 8006 Bodø

N-BA Beiarn - Tilsynsmann: F.rettl. Meløy, 8150 Ørnes

2 kr Sissel	9,39	3,20	-	7	-	T	55	Scania	65	80	Aag Harry, 8120 Nygårdsjøen
7 å Havbris	4,27	1,69	-	-	-	T	54	Tomos	73	4	Eggesvik Harald, Eggesvik, 8120 Nygårdsjøen
8 å Beiarnfjord	5,02	1,85	-	-	-	P	85	Yamaha	85	20	Eggesvik Harald, Aag, 8120 Nygårdsjøen
19 kr Robin Berg	13,07	4,45	1,40	21	-	S	77	Volvo	84	237	Evjen Inge, 8120 Nygårdsjøen

N-BG Ballangen - Tilsynsmann: Johannessen, Hjalmar, Høyvåg, 8581 Vestbygd

2 kr Patricia	6,80	2,80	-	2	-	P	79	Sabb	79	22	Johansen Sverre P/R, Kirkegt 46.sf, 8500 Narvik
3 kr Frøya	6,54	2,15	-	2	-	T	58	Sabb	64	5	Andreassen Magnar, Slåttstrand, 8540 Ballangen
4 kr Rainer	7,50	2,35	1,20	5	-	P	71	Sabb	79	22	Eriksen Alf-Ivar, 8540 Ballangen
5 kr Skarstadværing	13,08	3,69	1,33	21	-	P	86	Valmet	86	122	Eliassen Anton P/R, 8572 Skarstadhamn
6 kr Hira	8,80	3,00	-	5	-	T	73	Ford	72	72	Aronsen Helge, 8572 Skarstadhamn
7 å Tor Edvin	4,60	1,50	-	-	-	P	85	Marin	85	8	Eliassen Edvin, 8572 Skarstadhamn
10 å Tora	4,25	1,53	-	-	-	P	73	Yamaha	85	15	Danielsen Alf, Vang, 8540 Ballangen
11 å Flipper	4,27	1,80	-	-	-	A	80	Johns	82	40	Hansen Cato, Bøstrand, 8540 Ballangen
12 å Klåring	4,39	2,04	-	-	-	T	52	Johns	67	3	Henriksen Hjalmar, Langvågpollen, 8540 Ballangen
15 å Albatross	5,02	1,91	-	-	-	P	78	Yamaha	78	25	Aronsen Johan, 8572 Skarstadhamn

Nordland

N-BG Ballangen

Farkostens nummer, type og navn	Meter			Tonn		Bygge- år	Motor			Eierens (den korresponderende reder) navn og postadresse	
	Lengde	Bredde	Dybde	I	II		Matr.	Merke	Byggeår		H:K:
18 s Berit	9,50	3,25	-	9	-	T	71	Sabb	81	100	Hansen Ernst, Årnes, 8540 Ballangen
46 å Havella	6,90	2,51	-	-	-	P	73	Perkin	67	35	Eliassen Sverre P/R, 8572 Skarstadhamn
118 å Korvett	7,22	2,40	-	-	-	T	64	Sabb	69	16	Sletting Johannes, 8540 Ballangen

N-BL Bindal - Tilsynsmann: F.retll. Brønnøy, Boks 142, 8901 Brønnøysund

1 sn Svanen	6,70	2,54	-	2	-	A	89	Sabb	95	26	Sætervik Otto, 7990 Naustbukta
3 kr Sjøstjerna	7,62	2,57	-	4	-	T	65	Perkin	71	35	Halsan Kjell Harald, 8930 Bindalseidet
4 k Laila-Anita	8,08	2,97	0,74	4	-	T	85	Isuzu	88	50	Bøkestad Sverre, 8930 Bindalseidet
6 kr Ekko	7,62	2,44	0,91	2	-	T	74	Sabb	74	30	Holm Steinar, 8930 Bindalseidet
8 å Sjøgutten	4,68	1,63	0,55	-	-	T	93	Mercur	92	4	Sætervik Trygve, Sætervik, 7990 Naustbukta
10 å Terna	7,22	1,88	-	-	-	T	65	Sabb	65	8	Olsen Kjell Erik, 8940 Terråk
11 kr Sjøsprøyt	7,31	2,70	1,22	3	-	T	73	Sabb	72	22	Myrvoll Ernst, 8940 Terråk
12 kr Poni	7,93	1,83	0,80	4	-	T	78	Ford	74	68	Sevaldsen Kyrre, 8930 Bindalseidet
25 å Bjørnskjær	4,39	1,41	-	-	-	P	72	Suzuki	71	7	Edwardsen Edmund, 8930 Bindalseidet
27 kr Olander	9,72	3,04	-	9	-	P	82	Ford	82	68	Katvik Otto, 8940 Terråk
31 å Aina	6,27	2,35	-	-	-	T	73	Mitsub	90	30	Egan Johannes, 8930 Bindalseidet
36 kr Øytingen	8,47	3,00	1,12	6	-	T	79	Perkin	80	72	Otervik Hilmar, Boks 51, 8940 Terråk
38 sn Anne	8,54	2,61	0,55	6	-	P	87	Mitsub	87	45	Eldorsen Leif, 8948 Harangsfjord
46 sn Dag	10,20	3,64	1,25	11	-	P	82	Sole	82	100	Mathisen Dag H P/R, 8948 Harangsfjord
50 sn Vestbåen	10,52	3,73	1,49	12	-	T	78	Scania	77	128	Edwardsen Harry P/R, 8930 Bindalseidet
52 sn Per Helge	6,93	2,54	-	2	-	T	75	Sabb	77	22	Storheil Johan, 8930 Bindalseidet
62 sn Gunn Hegg	7,53	2,51	-	3	-	T	74	Bolind	67	41	Eriksen Harald, 8940 Terråk
79 sn Luna	7,59	3,01	-	3	-	T	80	Sabb	80	30	Egan Kåre P/R, 8930 Bindalseidet
81 å Toril	6,70	2,30	-	-	-	T	83	Sabb	78	22	Setervik Ole, 7990 Naustbukta

N-BR Brønnøy - Tilsynsmann: F.retll. Brønnøy, Boks 142, 8901 Brønnøysund

1 k Morild	13,10	4,30	1,74	19	-	T	31	GM	66	183	Alu Safe A/S (Bastesen) P/R, Ytre Hogåsv 8900 Brønnøysu
2 kr Jon-Inge	19,23	5,36	-	49	-	T	76	Kelvin	86	535	Ditlefsen John E, Laukholmen, 8900 Brønnøysund
3 - Mona	9,76	3,29	1,43	9	-	T	80	MWM	75	68	Nilsen Olav, Nordhus, 8900 Brønnøysund
4 kr Rio	7,22	2,67	-	3	-	T	73	Sabb	72	22	Johansen Harald, 8908 Toftundet
5 kr Torgersen Jr.	26,00	6,40	-	99	-	T	77	Caterp	86	549	Torgersen Junior, (Stig Torgersen), 8900 Brønnøysund
7 sn Øyværing	8,35	2,65	1,00	5	-	P	85	Bukh	85	48	Storøy Knut, 8908 Toftundet
8 kr Lena Kristin	15,54	4,85	-	24	-	T	72	Volvo	86	329	Johnsen Oddvar P/R, Løkkev 6, 8900 Brønnøysund
9 kr Måken	8,26	2,84	0,82	5	-	T	62	Valmet	86	45	Andreassen Julian, Torget, 8900 Brønnøysund
10 kr Sklinnabanken	20,99	7,00	3,60	149	-	S	84	Cumm	92	940	Sklinnabanken A/S, (Jan E Johnsen), 8908 Toftundet
11 kr Eide Junior	8,84	3,05	-	6	-	T	78	MWM	78	51	Kåvik William, Mosheim, 8900 Brønnøysund
14 kr Måsøygutt	7,70	2,85	0,75	4	-	T	72	Isuzu	87	50	Måsøy Ove Jonny, Hestøyringen 3, 8900 Brønnøysund
15 kr Vågøy	9,03	3,14	1,53	7	-	P	87	Perkin	78	62	Ulriksen Kjell E, Kløvern 18, 8900 Brønnøysund
16 kr Husøy	8,16	2,82	-	4	-	T	73	Leyl	79	37	Torgvør Olav, 8908 Toftundet
17 kr Vito	7,84	3,14	-	4	-	T	78	Sabb	76	22	Johansen Harald, 8908 Toftundet
18 kr Balldur	7,69	2,79	-	4	-	T	75	Valmet	85	45	Didriksen Didrik, Boks 146, 8900 Brønnøysund
19 - Torodd 2	8,00	2,50	-	4	-	T	72	Perkin	72	36	Ulriksen Tøger, Siv. Nilsensg 8, 8900 Brønnøysund
20 kr Vårsol	6,60	2,50	1,00	2	-	P	77	Yanmar	91	41	Nilsen Harry, Latåsen 2, 8900 Brønnøysund
21 - Master	7,40	2,85	-	3	-	P	84	Yanmar	84	50	Benjaminsen Snorre, Torget, 8900 Brønnøysund
22 kr Linda	8,08	2,74	0,94	5	-	P	74	Sabb	79	30	Lyngøy Frode, Torgnesv 13, 8900 Brønnøysund
24 å Inge	5,96	2,20	-	-	-	T	68	Sabb	69	16	Ormøy Sigvald, Ormøy, 8900 Brønnøysund
25 å Ternen	6,59	2,51	-	-	-	T	61	Sabb	74	10	Dinesen Asbjørn, Nordhus, 8900 Brønnøysund
26 kr Haukås	8,84	2,80	-	7	-	P	86	Merc	76	68	Ditlefsen Kåre P/R, Mosheimvn 18, 8900 Brønnøysund
28 kr Småskjær	6,51	2,40	-	2	-	P	81	Yamaha	81	22	Hartvigsen Harald, Engvn 3, 8900 Brønnøysund
30 kr Alfson	10,38	3,50	1,70	8	-	T	53	Skandi	53	140	Ludvigsen Asle, 8900 Brønnøysund
31 å Hansvik	5,40	2,16	-	-	-	P	80	Yamaha	80	25	Solvik Ketil, 8908 Toftundet
32 k Laila Anita	10,06	3,60	-	8	-	T	40	Ford	73	72	Kirknes Magnar P/R, 8960 Hommelstø
35 - Fjordfisk	7,84	2,51	-	4	-	P	79	Yanmar	87	66	Fagerli Lars, Sildkoven, 8960 Hommelstø
37 sn Øynes	12,34	4,34	2,26	23	-	P	81	Merc	92	216	Pettersen Alf, Hogåsvei 11, 8900 Brønnøysund
38 kr Måken	6,49	2,38	-	2	-	P	81	Yanmar	81	22	Johnsen Julian, Ternevn.1, 8900 Brønnøysund
40 kr Salthusværing	9,36	3,29	-	8	-	T	79	Leyl	84	106	Johnsen Jan A, Salthus, 8900 Brønnøysund
41 - Martin	8,15	2,55	0,82	4	-	T	84	Perkin	91	47	Sortland Per Kåre, Sira Erlandsv 13, 8900 Brønnøysund
42 kr Elin Beate	8,00	2,60	-	5	-	P	80	Yanmar	80	33	Hanssen Knut M, 8900 Brønnøysund

N-BR Brønnøy

Farkostens nummer, type og navn	Meter			Tonn		Bygge- år	Motor			Eierens (den korresponderende reder) navn og postadresse	
	Lengde	Bredde	Dybde	I	II		Matr.	Merke	Byggeår		H.K.
43 kr Stein Rudi	9,35	2,90	1,90	8	-	P	87	Cumm	87	76	Sortland Per Kåre, Sira Erlandsv 13, 8900 Brønnøysund
44 - Havella	8,12	2,85	1,42	4	-	T	77	Yanmar	86	33	Hovde Jan Olav, Boks 396, 8901 Brønnøysund
46 kr Skjærgård	9,50	3,10	1,50	9	-	P	71	Ford	83	72	Kjørsvik Karl, Sira Erlandsv 28, 8900 Brønnøysund
47 kr Orion	6,40	2,44	-	2	-	T	61	Sabb	73	10	Tro Gunnar, 8900 Brønnøysund
48 sn Enes 26	8,10	3,10	-	4	-	P	82	Ford	82	85	Måsøy Edvard, Hestøyringen, 8900 Brønnøysund
49 å Ternen	4,89	1,88	-	-	-	P	79	Mercur	79	20	Sleholm Alf, Sæterlandet, 8960 Hommelstø
50 å Felix	6,27	2,35	-	-	-	T	55	Marna	60	8	Måsøy Edvard, Hestøya, 8900 Brønnøysund
52 - Leiken	7,70	3,20	0,80	4	-	P	80	Leyl	77	38	Nordvik Johan, Torget, 8900 Brønnøysund
53 - Tonøy	7,70	2,70	0,80	4	-	P	95	Yanmar	95	103	Paasche Laurits, Farmenvei 4, 8900 Brønnøysund
55 kr Laila	8,16	3,14	-	4	-	T	80	MWM	80	51	Kristiansen Erling, Ternev.7, 8900 Brønnøysund
56 sn Fosnaværing	12,50	4,13	2,63	20	-	P	87	Scania	89	245	Karlsen Knut, Terneveien 41, 8900 Brønnøysund
57 å Odd-Reidar	6,90	2,42	-	-	-	P	77	Sabb	77	22	Helmersen Osvald, Farmenvn.12, 8900 Brønnøysund
60 kr Torgbuen	7,32	2,74	-	3	-	T	68	Sabb	81	30	Hansen Jan, Torget, 8900 Brønnøysund
62 kr Linskjær	15,51	4,82	-	24	-	T	74	Volvo	86	238	Linskjær Ans P/R, A R Hartvigsen), 8900 Brønnøysund
64 å Vesle Per	7,53	2,51	-	-	-	T	62	Sabb	72	22	Hornesnes Petter, Salhus, 8900 Brønnøysund
65 å Skurk	4,39	1,25	-	-	-	P	80	Evinr	82	6	Lande Arvid, Tosbotn, 8955 Sausvatn
70 kr Belinda	7,92	2,74	-	4	-	T	75	Sabb	75	30	Kristiansen Harald, Sira Erlandsv 20 8900 Brønnøysund
72 sn Argus	8,63	2,71	-	7	-	P	75	Leyl	78	97	Kirknes Jarle, 8960 Hommelstø
74 - Håvard	9,27	3,15	1,66	8	-	P	80	Perkin	80	72	Bærøy Frits, Laukholmv 4, 8900 Brønnøysund
76 - Fjell	8,22	2,60	0,95	5	-	P	83	Yanmar	89	44	Storvik Henrik, 8960 Hommelstø
77 kr Rulle	11,09	3,96	-	12	-	T	93	Merc	82	126	Spjøtvold Sverre, Mellomv.16, 8900 Brønnøysund
78 sn Hauken	8,07	2,87	-	4	-	P	84	Thorny	84	50	Lauvmo Asbjørn, 8955 Sausvatn
80 k Skutnes	18,09	5,21	-	39	-	T	64	Caterp	68	320	Nordskjell A/S, (Oliver Johnsen), 8908 Toftundet
84 kr Basse	7,20	2,65	-	2	-	P	81	Bukh	85	36	Klausmark Arnfinn, Nevernes, 8960 Hommelstø
86 - Havlys	6,90	2,30	1,60	2	-	P	78	Sabb	78	22	Jensen, Ole Hatten,nordhus, 8900 Brønnøysund
88 - Egar	9,12	3,25	1,31	7	-	T	94	Perkin	85	48	Sverkmo Egon, 8908 Toftundet
90 kr Havsula	7,78	2,67	1,07	4	-	P	86	Yanmar	85	30	Ulriksen John O, Storgt 10, 8900 Brønnøysund
93 kr Prøven	7,53	2,51	-	3	-	P	68	Ford	91	85	Sandholm Edmund, 8908 Toftundet
94 å Lasse	5,50	1,82	0,75	-	-	P	79	Volvo	85	20	Johnsen Hallstein, 8908 Toftundet
98 kr Brønnøygutt	7,32	2,74	-	3	-	T	73	Sabb	77	30	Utvik Willy P/R, Sira Erlandsv 38, 8900 Brønnøysund
99 å Kristina	4,60	1,53	-	-	-	P	90	Mercur	90	10	Utvik Karl, Masterberggt 15, 8900 Brønnøysund
107 sn Tennholm	9,05	3,10	-	7	-	A	85	Isuzu	85	80	Okan Jarle P/R, 8960 Hommelstø
108 å Glenn	5,79	1,98	-	-	-	P	67	Marna	67	24	Johnsen Asle, Laukholmen, 8900 Brønnøysund
117 kr Max Manus	7,84	2,67	-	4	-	T	74	Sabb	89	30	Sandvår Mikal, Torget, 8900 Brønnøysund
121 kr Øystein	8,60	2,97	-	6	-	T	67	MWM	76	51	Nilssen Arvid, Nordhus, 8900 Brønnøysund
132 å Perlon	4,88	1,65	-	-	-	P	78	Suzuki	80	16	Klausmark Steinar, 8900 Brønnøysund
140 - Lande	8,70	3,20	1,30	6	-	P	84	Cumm	93	160	Solvik Kjetil, Fornes, 8908 Toftundet
144 k Liv	10,08	2,82	-	10	-	T	36	Perkin	72	62	Solvik K og Måsøy H P/R, 8908 Toftundet
148 kr Torgarøy	16,64	4,54	-	24	-	T	46	Volvo	80	270	Ebbesen Asgeir P/R, 8908 Toftundet
149 kr Korall	6,59	2,29	-	2	-	P	77	Sabb	77	22	Okan Arnulf, 8960 Hommelstø
150 - Warholm	8,16	2,70	-	4	-	P	82	BMW	82	45	Warholm Kjell P/R, 8908 Toftundet
153 kr Ringen	9,00	2,90	-	6	-	T	69	Cumm	90	74	Olaisen Dagfinn, Boks 436, 8901 Brønnøysund
163 kr Ørntind	6,59	2,35	-	2	-	T	78	Sabb	77	22	Sletten Willy, 8920 Berg I Helgel.
172 å Maskott	5,02	1,88	-	-	-	P	74	Johns	85	10	Bastesen Leif, Sira Erlandsv.45, 8900 Brønnøysund
183 - Renate	7,45	2,70	0,90	3	-	T	76	Sabb	76	30	Henriksen Rune, Jektskipperv 10b, 8900 Brønnøysund
185 kr Jim Raymond	8,23	3,05	-	5	-	T	71	Sabb	76	68	Olaisen Kjell, Tyvikvn 1, 8900 Brønnøysund
188 å Havblikk	6,59	2,10	-	-	-	T	64	Sabb	65	8	Arefjell Tor Harry, Ytre Høgåsv 38, 8900 Brønnøysund
190 kr Carina-Iren	11,00	3,85	-	15	-	A	85	Volvo	85	300	Bastesen Stein Erik P/R, Ytre Høgåsv 28, 8900 Brønnøysu
191 å Vårsol	5,49	1,83	-	-	-	P	86	Evinr	86	25	Ebbesen Roald, 8908 Toftundet
198 å Måken	4,39	1,88	-	-	-	P	78	Johns	78	6	Jensen Sigurd, Krokå, 8900 Brønnøysund
206 sn Torgarnes	9,22	3,25	1,14	8	-	P	86	Isuzu	86	80	Solvik Olav, 8908 Toftundet
210 sn Skibbåtsværfor	14,47	5,19	1,79	24	-	P	90	Isuzu	89	310	Bastesen Leif P/R, Sira Erlandsv 41, 8900 Brønnøysund
245 kr Tango	6,59	2,51	-	2	-	P	71	Sabb	71	20	Klausmark Helge, Nevernes, 8960 Hommelstø
247 å Snerten	4,55	1,41	-	-	-	P	70	Yamaha	71	5	Fagerlid Lars, Sildkoven, 8960 Hommelstø
252 å Fram	3,76	1,25	-	-	-	P	69	Marin	86	6	Storvik Solbjørg, Nevernes, 8960 Hommelstø
279 å Veste Kari	5,33	1,88	-	-	-	T	56	Sole	90	16	Måsøy Halvor, 8908 Toftundet
296 å Torill	5,65	2,20	-	-	-	T	58	Sabb	76	10	Horn Sigurd, Horn, 8900 Brønnøysund
377 å Lagun	4,71	1,88	-	-	-	T	59	Suzuki	91	4	Nyheim N, Skomovik, 8900 Brønnøysund
385 - Bente	7,05	2,65	0,65	3	-	P	76	Leyl	76	52	Torgersen Dag Espen P/R, Tverøyvn 3, 8900 Brønnøysund
387 - Gerd	8,16	2,82	-	4	-	T	53	Perkin	87	76	Fagerbakken Albert, Sæterlandet, 8960 Hommelstø
443 å Delfin	4,27	1,51	-	-	-	P	69	Evinr	89	6	Klausmark Helge, Nevernes, 8960 Hommelstø
490 å Polaris	6,53	2,16	-	-	-	T	67	Sabb	80	18	Solvik Julius, 8908 Toftundet

Farkostens nummer, type og navn	Meter			Tonn		Matr.	Bygge- år	Motor			Eierens (den korresponderende røder) navn og postadresse	
	Lengde	Bredde	Dybde	I	II			Merke	Byggeår	H.K:		
N-BØ Bø - Tilsynsmann: F.retll. Bø, Boks 153, 8475 Straumsjøen												
2 sn Bakkebåen	10,64	3,32	1,02	11	-	P	83	MWM	83	102	Andersen Rolf, Vinje, 8470 Bø I Vesterålen	
3 kr Idun	10,30	2,91	0,75	9	-	P	84	Perkin	84	72	Danielsen Arne Dagfinn, 8478 Nykvåg	
4 kr Kvitholmen	9,51	3,14	-	8	-	T	75	Ford	75	68	Jespersen Tor, 8470 Bø I Vesterålen	
5 kr Havleik	19,11	5,85	-	48	-	T	72	Caterp	80	275	Larsen Hugo, 8470 Bø I Vesterålen	
6 å Skarven	5,94	2,08	-	-	-	P	87	Marin	95	40	Olsen Inge, 8475 Straumsjøen	
7 å Stine Mari	5,20	1,80	0,60	-	-	P	72	Marin	88	15	Fredheim Walter, Sund, 8476 Eidet	
9 kr Høyken	20,05	5,58	2,55	49	-	T	67	Cumm	88	500	Klausen Asbjørn, Hole, 8475 Straumsjøen	
10 sn Fjordegg	12,07	4,02	1,49	18	-	A	75	Volvo	83	162	Kristiansen Sverre, Steine, 8470 Bø I Vesterålen	
11 kr Gullfisk	10,59	3,69	-	14	-	T	82	Deutz	95	167	Johnsen Petter, Guvåg, 8476 Eidet	
12 kr Turbo	14,33	4,57	2,04	23	-	T	63	GM	78	246	Ingebrigtsen Ans P/R, Rottesnes, 8476 Eidet	
13 sn Lena	7,50	2,50	-	3	-	T	66	Perkin	78	35	Johnsen Edd-Ole, 8478 Nykvåg	
14 k Bøgutten	19,90	5,30	-	36	-	T	51	GM	82	500	Willumsen Svein, 8470 Bø I Vesterålen	
15 å Knut Torgeir	4,71	1,57	-	-	-	P	73	Johns	73	6	Jensen Arvill, 8475 Straumsjøen	
16 k Svanen	9,02	2,71	-	5	-	T	53	Sabb	63	16	Kvalo Kåre, Ringstad, 8475 Straumsjøen	
17 å Pinky	5,20	1,93	-	-	-	P	93	Yamaha	93	25	Martinussen Egil, Boks 19, 8470 Bø I Vesterålen	
18 å Dolly	5,20	2,00	-	-	-	P	85	Marin	80	28	Ingebrigtsen Arne P/R, Steine, 8470 Bø I Vesterålen	
21 kr Krasen	14,81	4,06	1,47	14	-	T	72	Volvo	90	157	Olaisen Ola, Vinje, 8470 Bø I Vesterålen	
22 sn Krusholmen	10,66	4,00	-	12	-	P	84	Nogva	84	102	Tobiassen Arne P/R, Vinje, 8470 Bø I Vesterålen	
23 kr Astrid Kristina	9,40	3,17	-	7	-	P	80	Sabb	87	78	Paulsen Odd Are, Vinje, 8470 Bø I Vesterålen	
24 kr Bøen	9,51	3,32	-	7	-	P	73	Ford	72	100	Olaisen Kåre P/R, 8470 Bø I Vesterålen	
25 kr Andholmen	10,34	3,30	1,05	11	-	P	89	Isuzu	89	115	Olaisen Ola, Vinje, 8470 Bø I Vesterålen	
26 kr Saltværing	10,48	3,20	1,22	8	-	T	75	GM	75	114	Kristoffersen Torbjørn, 8478 Nykvåg	
27 kr Ellak	9,31	3,02	1,37	7	-	T	76	MWM	93	75	Hansen Tor Bjarne, 8470 Bø I Vesterålen	
28 kr Lano	9,44	3,04	-	8	-	P	72	Isuzu	83	70	Ingebrigtsen Sigurd P/R, 8476 Eidet	
29 k Havbryn	13,62	4,15	-	13	-	T	64	Volvo	77	210	Robertsen P/R, (Bj Robertsen), 8470 Bø I Vesterålen	
30 å Nakling	5,50	1,80	-	-	-	P	75	Yamaha	92	15	Andersen Ingolf, Vinje, 8470 Bø I Vesterålen	
31 å Pilen	4,90	1,70	0,55	-	-	P	82	Johns	81	25	Hermansen Kristian, Rosnes, 8476 Eidet	
32 sn Flæsleben	8,70	3,20	-	7	-	P	82	Perkin	82	62	Isaksen Roald P/R, Hovden, 8478 Nykvåg	
33 å Sigurd	5,30	1,95	-	-	-	P	86	Johns	86	25	Hansen Ebbe, Gimstad, 8470 Bø I Vesterålen	
34 kr Tussbåen	10,64	3,72	-	12	-	T	77	Isuzu	85	145	Hanssen Konrad, 8476 Eidet	
35 kr Lillegutt	8,02	3,02	1,08	7	-	T	62	Sabb	62	12	Annfinnsen Peary, Jensskaret, 8477 Kråkberget	
36 kr Kjøpstad	9,30	3,23	-	7	-	T	72	Ford	74	72	Pedersen Jens, 8476 Eidet	
37 sn Lisabeth	7,85	2,83	-	4	-	P	86	Isuzu	86	40	Sørensen Inge, Utskor, 8477 Kråkberget	
38 kr Havbør	11,05	3,73	1,14	11	-	T	73	Volvo	76	162	Olsen Marvin, Vea, 8475 Straumsjøen	
39 å Ståle	5,20	1,50	-	-	-	P	83	Evinr	86	25	Jespersen Ståle, Steine, 8470 Bø I Vesterålen	
40 - Tor-Arne	10,53	4,04	-	14	-	A	83	Ford	91	127	Jakobsen Roald, Boks 189, 8470 Bø I Vesterålen	
42 å Stig-Inge	4,90	1,60	-	-	-	P	81	Marin	87	9	Nikolaisen Arnholdt, Haugsnes, 8476 Eidet	
44 k Måke	8,16	2,82	-	4	-	T	69	BMC	69	42	Hansen Vidar, 8478 Nykvåg	
45 å Amigo	5,20	1,65	-	-	-	P	83	Evinr	83	20	Nilsen Per, 8476 Eidet	
46 kr Stine	8,04	2,65	0,80	4	-	T	69	Ford	70	68	Hansen Roy Andre, Vinje, 8470 Bø I Vesterålen	
47 kr Stein	9,45	3,05	1,30	9	-	P	77	Ford	77	68	Robertsen Tom, Søberg, 8475 Straumsjøen	
48 kr Glimt	10,68	3,40	1,30	12	-	T	39	Volvo	75	110	Malnes Nils, Hovden, 8478 Nykvåg	
49 kr Brunøy	8,08	2,74	0,94	5	-	P	74	Mitsub	90	65	Andersen Odd, 8470 Bø I Vesterålen	
50 kr Kjell Ivar	9,28	3,38	1,22	8	-	T	59	Ford	76	72	Johnsen Helge, Haugsnes, 8476 Eidet	
51 kr Lori	10,05	3,00	1,00	10	-	P	86	Isuzu	86	80	Nilsen Tommy, Ramberg, 8470 Bø I Vesterålen	
52 å Støa	5,30	1,80	-	-	-	P	88	Regeri	88	20	Jakobsen Bjarne, Vinje, 8470 Bø I Vesterålen	
53 k Lurven	8,90	3,00	1,60	7	-	T	62	Leyl	78	97	Kristensen Jan Ernst P/R, 8470 Bø I Vesterålen	
55 kr Jan-Tanita	7,75	2,64	-	4	-	P	82	Sole	82	36	Paulsen Børre, Skagen, 8470 Bø I Vesterålen	
57 å Dagsror	5,40	2,10	-	-	-	P	84	Johns	78	20	Tobiassen Tom, 8470 Bø I Vesterålen	
58 å Bombart	5,50	1,80	-	-	-	P	76	Ford	78	72	Klausen Kjell, 8475 Straumsjøen	
59 å Kobben	4,87	1,90	-	-	-	P	85	Marin	84	13	Olsen Raymond, 8478 Nykvåg	
60 å Lenøy	7,53	2,45	-	-	-	T	69	Sabb	75	22	Hanssen Magnar K, 8476 Eidet	
61 å Askeladden	4,30	1,70	-	-	-	P	95	Mercur	95	6	Fredriksen Johan, 8478 Nykvåg	
62 kr Skarholmen	23,08	6,25	-	94	-	T	83	Cumm	93	675	Skarholmen Ans P/R, (Tore Klausen), 8475 Straumsjøen	
63 å Siv	4,60	1,60	-	-	-	P	79	Johns	79	4	Hanssen Svein F, Lökkoy, 8470 Bø I Vesterålen	
64 å Lomen	5,20	1,80	-	-	-	P	78	Suzuki	87	15	Gården Arve Harald, Ringstad, 8475 Straumsjøen	
65 - Sonja	7,20	2,50	1,50	4	-	T	62	Sabb	82	22	Antonsen Ove, 8476 Eidet	
66 sn Boysen	8,63	2,71	-	7	-	P	74	Marna	74	42	Evensen Finn-Bertram, Hovden, 8478 Nykvåg	
67 å Lykken	5,20	2,10	-	-	-	P	74	Marin	81	28	Johnsen Arve, 8476 Eidet	
68 sn Urtind	7,75	2,65	-	4	-	P	83	Perkin	72	62	Johnsen Torbjørn, 8476 Eidet	

N-BØ Bø

Farkostens nummer, type og navn	Meter			Tonn		Matr.	Bygge- år	Motor		Eierens (den korresponderende reder) navn og postadresse
	Lengde	Bredde	Dybde	I	II			Merk	Byggeår	
69 å Ørnvik	4,35	1,78	-	-	-	P	84	Yanmar	85 15	Vikan Bjarne, Gimstad, 8470 Bø I Vesterålen
70 å Homla	4,87	1,80	-	-	-	P	79	Tohats	85 20	Søberg Knut E, 8475 Straumstjøen
71 å Tommy	5,30	2,00	-	-	-	P	79	Marin	79 25	Johnsen Asle, 8476 Eidet
72 å Ternen	5,45	1,98	-	-	-	P	83	Yamaha	83 25	Hansen Ulf, Hovden, 8478 Nykvåg
74 sn Håkon-Agnar	8,07	2,70	-	4	-	P	84	Perkin	84 47	Jakobsen Ulf, 8470 Bø I Vesterålen
75 kr Juno	9,45	3,08	1,30	9	-	P	79	Sabb	91 85	Johnsen Martin, 8476 Eidet
77 å Cato	5,50	1,90	-	-	-	P	82	Marin	82 30	Nergård Helge, 8475 Straumstjøen
78 kr Ann-Herdis	8,08	2,81	0,87	4	-	T	63	Sabb	79 30	Tobiassen Hans, 8476 Eidet
80 kr Kjækk	10,09	3,23	-	10	-	T	77	MWM	77 68	Pettersen Johtan, Guvåg, 8476 Eidet
82 - Buøy	7,85	2,60	-	4	-	P	82	Perkin	70 47	Pedersen Bernt, 8470 Bø I Vesterålen
83 kr Per Ola	9,04	3,13	1,05	7	-	P	72	Perkin	71 90	Ingebrigtsen Olav, Sund, 8476 Eidet
84 å Jack	4,95	1,90	-	-	-	P	76	Yamaha	76 15	Hansen Karl, 8470 Bø I Vesterålen
85 å Veronica	4,50	1,50	-	-	-	P	77	Evinr	86 10	Robertsen Odd, 8470 Bø I Vesterålen
86 å Feen II	5,50	2,11	-	-	-	P	91	Marin	91 25	Olaisen Ola, 8470 Bø I Vesterålen
87 sn Sopen	10,60	3,50	-	11	-	T	79	Isuzu	88 145	Skog Roger, Boks 54, 8475 Straumstjøen
89 å Terna	5,49	1,76	-	-	-	T	75	Suzuki	74 9	Rambeg Ketil, 8470 Bø I Vesterålen
90 sn Straumværing	11,25	4,10	1,45	18	-	A	86	Scania	86 131	Kristoffersen Svein, 8470 Bø I Vesterålen
91 å Tore	4,60	1,83	-	-	-	T	80	Suzuki	80 4	Korneliussen Egil, 8475 Straumstjøen
96 å Karius	5,20	1,90	-	-	-	P	78	Marin	78 60	Fredriksen Ulrik, 8475 Straumstjøen
97 å Gulars	4,60	1,70	-	-	-	P	83	Suzuki	83 8	Johnsen Tommy Andre, Skålbrekk, 8476 Eidet
98 kr Skog Senior	17,33	4,82	2,32	45	-	T	67	GM	93 375	Skog Jan-Arne, 8475 Straumstjøen
99 kr Kobben	9,16	3,20	-	7	-	P	82	Ford	90 127	Andreassen Øyvind, Boks 132, 8475 Straumstjøen
100 sn Vingbuen	10,15	2,99	-	8	-	P	74	MWM	74 102	Martinsen Helge, Steine, 8470 Bø I Vesterålen
101 å Terna	8,00	2,58	-	-	-	T	67	Sabb	67 16	Kristoffersen Torbjørn, 8478 Nykvåg
102 kr Hovdeværing	11,67	4,08	-	16	-	T	75	Cumm	89 150	Solstad Oddvar P/R, Hovden, 8478 Nykvåg
103 kr Serine	6,60	2,20	-	2	-	P	81	Sabb	81 18	Evensen Gunnar, Hovden, 8478 Nykvåg
104 kr Janne-Anita	7,80	2,40	1,40	4	-	T	67	Sabb	71 22	Fredriksen Jan, 8478 Nykvåg
105 kr Nygrunn	12,05	4,12	1,60	11	-	T	47	GM	77 114	Pedersen Odd-Harry, Steine, 8470 Bø I Vesterålen
106 - Havsula	8,51	2,66	1,35	6	-	P	86	Mitsub	89 68	Johnsen Svein-Gunnar, 8478 Nykvåg
107 kr Johnsen Jr.	9,45	3,05	-	7	-	P	74	Ford	74 68	Johnsen Arvid, 8470 Bø I Vesterålen
109 kr Hebe 2	19,81	5,27	-	43	-	T	73	Caterp	87 404	Hanssen Karl P/R, 8470 Bø I Vesterålen
111 kr Nylon	9,60	3,11	-	6	-	T	55	Ford	72 68	Pedersen Olav, 8475 Straumstjøen
115 kr Remi Andre	9,45	3,06	-	8	-	P	83	Isuzu	83 70	Pettersen Rangvald, 8477 Kråkberget
117 å Linn-Hilde	5,20	1,90	-	-	-	P	76	Yamaha	89 20	Andreassen Asbjørn, Haugsnes, 8476 Eidet
118 å Bitten	5,55	2,10	-	-	-	P	83	Mercur	93 40	Olaisen Roald, Vinje, 8470 Bø I Vesterålen
119 å Hege	4,36	1,81	-	-	-	P	95	Mercur	95 10	Fredriksen Ingvar, 8478 Nykvåg
120 kr Mårsund	9,45	3,06	1,30	8	-	P	81	Sabb	81 68	Martinsen Inge, 8470 Bø I Vesterålen
122 å Laksen	5,10	2,00	-	-	-	P	-	Johns	85 7	Johnsen Tormod, Haugsnes, 8476 Eidet
125 å Grethe	5,30	2,00	-	-	-	P	85	Marin	85 30	Pedersen Harald G, Gimstad, 8470 Bø I Vesterålen
126 å Alken	7,47	2,44	-	-	-	T	52	Sabb	78 22	Remme Ingolv, 8476 Eidet
127 å Børingen	6,90	2,29	-	-	-	P	80	Sabb	80 10	Kaspersen Martin, 8470 Bø I Vesterålen
129 kr Snøgg	8,10	2,70	-	4	-	P	82	Merc	82 42	Nikolaisen Gudmund, 8477 Kråkberget
130 å Flipper	5,20	1,80	-	-	-	P	76	Yanma	85 15	Enoksen Tore, Mårsund, 8470 Bø I Vesterålen
131 å Ida	5,42	1,55	-	-	-	P	82	Yamaha	82 25	Robertsen Hans-Roger, Vinje, 8470 Bø I Vesterålen
132 å Pilen	5,18	1,32	-	-	-	T	76	Suzuki	76 4	Ingebrigtsen Arne, 8476 Eidet
133 kr Nykværing	15,39	4,63	-	24	-	T	74	Baudui	74 215	Fredriksen Robert, 8478 Nykvåg
134 å Pelle	4,57	1,59	-	-	-	P	72	Marin	80 5	Andreassen Alf, Søberg, 8475 Straumstjøen
135 å Sputnik	5,47	1,90	-	-	-	P	79	Perkin	86 60	Robertsen Øystein, 8470 Bø I Vesterålen
136 å Kjell	5,30	2,00	-	-	-	P	88	Suzuki	78 28	Pedersen Oddvar, Boks 126, 8470 Bø I Vesterålen
138 k Liv	14,95	4,80	1,65	22	-	T	48	Kromh	67 150	Roarsen Egil H P/R, 8470 Bø I Vesterålen
140 å Ternen	4,35	1,55	-	-	-	P	77	Suzuki	84 5	Johansen Tor, Gervåg, 8476 Eidet
141 kr Botind	9,04	3,18	0,90	7	-	P	83	Perkin	82 75	Kristoffersen Roald, 8478 Nykvåg
142 å Akkar	5,18	2,00	-	-	-	P	83	Marin	91 30	Antonsen Egil, Haugen, 8476 Eidet
143 å Åsanøy	4,90	1,60	-	-	-	T	80	Yamaha	79 15	Martinussen Einar, Høgmyr, 8476 Eidet
144 å Sylen	4,30	1,54	-	-	-	P	78	Yamaha	78 8	Johansen Kåre, 8476 Eidet
145 kr Ann-Heidi	8,56	3,17	-	5	-	T	72	Bedf	72 52	Jensen Arvill, 8475 Straumstjøen
146 - Linda	6,04	2,20	-	1	-	P	75	Chrysl	75 20	Robertsen Svein Asbjørn, 8470 Bø I Vesterålen
147 å Falktind	4,80	1,85	-	-	-	P	80	Johns	83 35	Steffensen Henrik, 8475 Straumstjøen
150 å Flipper	8,26	2,65	0,76	-	-	T	67	Perkin	75 35	Einarsen Inge, Ringstad, 8475 Straumstjøen
151 sn Solstrålen	10,20	3,60	1,18	11	-	T	84	Isuzu	91 110	Hansen Kjell, 8470 Bø I Vesterålen
152 ht Botrål 3	41,70	9,24	-	298	493	S	75	Wichm	75 1500	Bøfisk A/S V Jon Aanesen, (A/S Sjøbr 8470 Bø I Vesterål
153 å Snorre	5,50	2,10	-	-	-	P	80	Yamaha	82 25	Hansen Hans, 8470 Bø I Vesterålen

Nordland

N-BØ BØ

Farkostens nummer, type og navn	Meter			Tonn		Bygge- år	Motor			Eierens (den korresponderende) navn og postadresse	
	Lengde	Bredde	Dybde	I	II		Matr.	Merk	Byggeår		H.K:
154 å Arne	5,25	1,85	-	-	-	P	81	Marin	81	20	Robertsen Stein, 8470 Bø I Vesterålen
155 - Vågøhals	6,55	2,15	0,60	2	-	P	94	Sabb	73	10	Sørensen Hans Roald, Skålbrekke, 8476 Eidet
156 kr Lundungen	7,00	2,45	-	3	-	P	82	Sabb	82	20	Johnsen Knut, 8478 Nykvåg
158 å Svanen	5,48	2,12	-	-	-	P	83	Marin	84	10	Johnsen Nils I, 8478 Nykvåg
162 k Reinsbåen	15,53	5,06	-	22	-	T	59	GM	81	180	Fredriksen Johannes, 8478 Nykvåg
166 - Skarven	9,50	3,10	-	7	-	P	86	Sabb	86	85	Hansen Einar, 8470 Bø I Vesterålen
169 å Lise	5,10	2,10	-	-	-	P	80	Chrysl	80	7	Robertsen Asbjørn, 8470 Bø I Vesterålen
171 å Terna	5,20	1,60	-	-	-	P	70	Marin	87	10	Ingebrigtsen Bernt Arne, 8477 Kråkberget
172 kr Bøholmen	20,57	6,22	-	59	-	T	71	Caterp	79	520	Robertsen Halvor P/R, 8470 Bø I Vesterålen
173 kr Snøgg	8,03	2,93	1,10	4	-	T	74	Perkin	74	35	Willumsen Arne, 8478 Nykvåg
174 s Havly	14,33	4,11	-	20	-	T	37	Kromh	68	115	Fredriksen Frans, 8478 Nykvåg
176 å Pelikan	5,20	2,00	-	-	-	P	82	Johns	82	10	Jensen Ragnvald, Pollen, 8475 Straumsjøen
178 å Alken	4,98	1,78	-	-	-	P	77	Marin	89	10	Kristoffersen Svein, Steinsvik, 8470 Bø I Vesterålen
180 - Mette	8,60	2,70	1,60	7	-	P	75	Union	75	68	Larsen Anker, Boks 107, 8475 Straumsjøen
182 kr Marmelen	10,65	3,48	1,41	11	-	T	80	GM	76	120	Johnsen Nils Eirik, 8478 Nykvåg
183 sn Svanen	6,50	1,80	-	2	-	T	67	Mercur	69	9	Storgaard Poul, Husvågen, 8476 Eidet
184 kr Soltind	9,80	3,08	-	7	-	T	70	Ford	79	70	Remme Jonny, Guvåg, 8476 Eidet
185 å Vibeke	4,95	1,88	-	-	-	P	80	Marin	88	10	Robertsen Johnny, 8470 Bø I Vesterålen
186 kr Tronbøen	9,59	3,29	1,36	9	-	T	77	Volvo	76	68	Johnsen Steinar, 8470 Bø I Vesterålen
187 kr Annmayro	8,20	2,59	1,03	5	-	T	63	Perkin	75	35	Pedersen Einar, Ramberg, 8470 Bø I Vesterålen
189 kr Tjeldbøen	8,16	3,02	0,98	4	-	T	71	Ford	75	72	Kristoffersen Trygve, 8478 Nykvåg
190 å Alexander	5,90	1,85	-	-	-	P	76	Sabb	73	8	Tande Stig, Boks 101, 8475 Straumsjøen
193 kr Ada	8,16	2,98	-	4	-	T	74	MWM	74	51	Schønningsen Inge, 8478 Nykvåg
197 å Polly	5,50	1,80	-	-	-	P	83	Yamaha	84	40	Edvardsen Guttorm, 8470 Bø I Vesterålen
198 å Snøgg	5,60	2,00	-	-	-	P	82	Marin	82	10	Jakobsen Ørjan, Storhaug, 8475 Straumsjøen
199 å Frank-Olav	5,20	1,50	-	-	-	P	82	Yamaha	88	25	Hansen Asbjørn, Haugen, 8470 Bø I Vesterålen
200 sn Rainer II	8,38	2,60	1,06	5	-	P	87	Sabb	86	65	Robertsen Odd, 8470 Bø I Vesterålen
201 sn Kari-Anne	8,02	2,72	0,80	4	-	P	86	Sabb	86	45	Torbjørnsen Arnulf, 8470 Bø I Vesterålen
205 å Nordholm	4,90	2,00	-	-	-	P	86	Suzuki	82	9	Roarsen Hjalmar, Vinje, 8470 Bø I Vesterålen
206 å Nordsettan	5,40	2,00	-	-	-	P	90	Yamaha	88	20	Johnsen Edvin, 8476 Eidet
207 å Nynken	5,30	1,90	-	-	-	P	75	Suzuki	75	15	Nicolaisen Frits, 8478 Nykvåg
213 kr Hilde	8,81	2,90	1,26	6	-	T	76	Merc	91	90	Johnsen Arne, Sund, 8476 Eidet
214 å Tone	5,02	1,73	-	-	-	P	69	Evinr	-	6	Remme Johnny, 8476 Eidet
215 k Lykken	13,15	3,86	1,82	12	-	T	14	Merc	75	122	Skjelstad Geir, 8478 Nykvåg
216 å Sjøfugl	5,20	2,00	-	-	-	P	84	Yamaha	89	25	Fredriksen Johan, Føre, 8470 Bø I Vesterålen
218 kr Skreien 2	9,45	3,10	0,90	8	-	P	71	Sabb	92	85	Kristiansen Erling, Steine, 8470 Bø I Vesterålen
220 å Groa	5,30	1,95	-	-	-	P	76	Johns	83	35	Hansen Hans, Haugsnes, 8476 Eidet
226 kr Fløyfisk	9,45	3,08	-	9	-	P	78	Leyl	77	97	Johnsen Ronny P/R, 8478 Nykvåg
229 - Braken	8,10	2,80	1,00	4	-	T	75	Volvo	86	62	Andersen Thor, Steine, 8470 Bø I Vesterålen
230 å Snøgg	5,00	1,83	-	-	-	P	81	Marin	88	10	Robertsen Arnold, Søberg, 8475 Straumsjøen
234 å Knut	6,59	2,51	-	-	-	T	73	Marna	52	8	Roarsen Knut, 8470 Bø I Vesterålen
245 å Liv-Karin	5,50	2,10	0,95	-	-	P	81	Yamaha	90	30	Steinsvik Gunnar, Steinsvik, 8470 Bø I Vesterålen
251 sn Havskåren	8,74	2,49	-	6	-	P	72	Perkin	73	35	Ellingsen Jan, 8470 Bø I Vesterålen
256 å Tor-Ivar	5,80	2,35	0,40	-	-	P	86	Yanmar	86	27	Josefsen Jonny, Mårsund, 8470 Bø I Vesterålen
257 - Olsen Junior	12,32	3,98	1,50	19	-	A	93	Scania	93	245	Olsen og Sonner P/R P/R, (Karstein Olsen 8478 Nykvåg
258 kr Jenny	9,75	3,15	-	9	-	P	72	Isuzu	83	90	Tobiassen Svein, Sund, 8476 Eidet
263 å Rasken	5,02	1,70	-	-	-	F	80	Evinr	80	35	Remme Jonn, Haugsnes, 8476 Eidet
264 å Linda	5,02	1,60	-	-	-	P	80	Yamaha	86	20	Jensen Einride P/R, 8470 Bø I Vesterålen
270 å Peik	5,02	1,76	-	-	-	P	80	Marin	80	9	Hansen Harald, 8470 Bø I Vesterålen
271 å Delfinen	5,30	1,90	-	-	-	P	80	Yamaha	83	55	Olsen Roy Helge, Vinje, 8470 Bø I Vesterålen
273 å Kraken	5,50	1,68	-	-	-	P	79	Marin	81	15	Johnsen Børre, Ringstad, 8475 Straumsjøen
277 å Hifmar	5,18	1,93	-	-	-	P	78	Yamaha	80	20	Johnsen Sigmund, 8470 Bø I Vesterålen
288 å Blondi	5,33	1,91	-	-	-	P	79	Marin	79	20	Paulsen Odd-Are, 8470 Bø I Vesterålen
290 å Knut-Ivar	5,20	1,83	-	-	-	P	77	Marin	83	15	Olaasen Knut Ivar, Vinje, 8470 Bø I Vesterålen
292 sn Leitegutt	6,02	2,16	-	1	-	P	79	Marin	91	40	Olsen Geir Jonny, 8476 Eidet
299 å Feen	5,50	1,93	-	-	-	P	83	Marin	83	20	Olaasen Olav, 8470 Bø I Vesterålen
300 sn Boværing	11,32	3,70	1,03	12	-	P	90	Cumm	90	152	Paulsen Edd Henry, 8470 Bø I Vesterålen
302 å Gunda	4,90	1,75	-	-	-	P	76	Marin	76	8	Johnsen Ivar Roy, Skålbrekke, 8476 Eidet
308 s Mårsundværing	20,50	5,80	-	49	-	T	48	Caterp	86	365	Bådedrift Ans, (R og F Baade), 8470 Bø I Vesterålen
309 kr Jonny	7,22	2,82	-	3	-	T	56	Sabb	56	5	Albriktsen Alf, 8470 Bø I Vesterålen
315 å Svein-Arne	5,49	1,90	-	-	-	T	72	Yamaha	84	10	Johansen Arnt, Husvåg, 8476 Eidet
318 å Arjo	5,25	2,00	0,90	-	-	P	72	Marin	80	20	Olsen Are, Steine, 8470 Bø I Vesterålen

N-BØ Bø

Farkostens nummer, type og navn	Meter			Tonn		Bygge- år	Motor			Eierens (den korresponderende reder) navn og postadresse	
	Lengde	Bredde	Dybde	I	II		Matr.	Merke	Byggeår		H:K:
328 kr Parten	6,50	2,50	0,90	2	-	T	60	Marna	67	16	Skog Roger, 8475 Straumsjøen
330 å Skårungen	5,02	1,82	-	-	-	P	78	Suzuki	72	16	Johnsen Edvind, Skålbrekke, 8476 Eidet
343 kr Snøgg	8,70	3,14	-	6	-	T	68	Ford	72	68	Larsen Karl Robert, Guvåg, 8476 Eidet
344 å Terna	4,95	1,90	-	-	-	P	75	Mercur	91	25	Hansen Hugo, 8470 Bø I Vesterålen
345 å Hege	4,57	1,50	-	-	-	P	77	Johns	77	6	Hansen Kjell, 8470 Bø I Vesterålen
350 å Skreien	6,40	2,00	-	-	-	T	46	Sleipn	75	4	Johnsen Johannes, Ramberg, 8470 Bø I Vesterålen
359 kr Sorbøen	8,16	2,98	-	4	-	T	65	Sabb	64	16	Andersen Oddvin, 8470 Bø I Vesterålen
360 kr Braken	7,30	2,60	-	3	-	T	71	Albin	70	35	Solsen Harry, 8475 Straumsjøen
361 kr Reidun	8,10	3,15	1,40	4	-	T	64	Ford	72	68	Fredriksen Fredrik, 8478 Nykvåg
362 kr Norbuoen	11,03	3,41	1,27	10	-	T	65	Ford	89	127	Pedersen Stig, 8470 Bø I Vesterålen
367 å Pelle	4,99	1,76	-	-	-	T	68	Johns	67	6	Nilsen Tor-Ola, Boks 82, 8476 Eidet

N-DA Dønna - Tilsynsmann: F.retll. Herøy (Nordland), 8850 Herøyholmen

1 sn Åkerøy	26,20	6,72	3,35	158	-	S	79	Caterp	79	750	Dønna Havfiske A/S, 8820 Solfjellsjøen
3 kr Skagafjord	10,04	3,00	0,95	10	-	P	85	Perkin	85	72	Schelderup Jan, 8820 Solfjellsjøen
4 kr Kine Johanne	13,22	3,89	1,52	14	-	P	78	Cumm	89	152	Grønning Kjell Børge, 8826 Nordøyvågen
5 - Kenneth Andre	9,50	3,20	1,50	9	-	P	95	MWM	95	75	Johannessen Tom, 8830 Vandve
10 kr Soviking	9,48	3,13	1,41	8	-	T	72	Perkin	87	62	Skei Yngve, 8820 Solfjellsjøen
11 å Teisten	6,27	1,73	-	-	-	T	72	Sabb	74	10	Klungerbo Eivind, 8820 Solfjellsjøen
12 - Sesam	7,31	2,70	-	3	-	T	82	Sabb	82	22	Gabrielsen Gunvald, 8826 Nordøyvågen
14 kr Silje	8,37	3,07	1,08	5	-	T	84	Leyl	84	63	Jenssen Leif, 8830 Vandve
16 - Teres	7,62	2,44	0,70	3	-	P	77	Sabb	73	30	Sandholm Richard, Boks 30, 8830 Vandve
17 k Sjøleik	8,06	2,87	1,15	4	-	T	70	Perkin	83	42	Berg Rune, 8826 Nordøyvågen
18 kr Gleinsværing	10,10	3,04	1,45	8	-	P	73	Perkin	73	95	Heggelund Freddy, 8820 Solfjellsjøen
19 å Sjøgutten	6,27	2,20	-	-	-	T	71	Sabb	71	10	Jenssen Olav, 8830 Vandve
20 kr Vesterheim	9,05	2,80	1,06	7	-	P	83	MWM	83	51	Sandholm Torstein, 8830 Vandve
21 - Falken	7,93	3,10	0,90	4	-	T	65	Perkin	71	42	Lund Knut, 8810 Bjørn
24 kr Thea	7,60	2,60	0,90	3	-	P	87	Yanmar	87	55	Andersen Karle, 8830 Vandve
25 - Tanja Karin	12,20	4,18	1,58	19	-	P	87	Scania	87	168	Rolvåg Kjell, 8826 Nordøyvågen
26 å Rich	5,30	1,70	0,90	-	-	P	84	Marin	84	40	Sandham Richard, Boks 30, 8830 Vandve
27 å Silden	5,02	1,57	-	-	-	T	77	Tomos	74	4	Sorøy Charles, 8820 Solfjellsjøen
28 å Tayfun 2	5,18	1,60	-	-	-	P	78	Honda	91	45	Havstein Anton, 8830 Vandve
30 - Åkerskjær	6,75	2,35	-	2	-	P	79	Yanmar	79	33	Engevik Sverre, 8824 Stavseng
31 sn Jim Roger	8,07	2,87	1,37	4	-	P	86	Nogva	85	50	Andreassen Ole, 8824 Stavseng
32 kr Anne Mari	6,10	1,75	1,00	1	-	T	64	Sabb	80	10	Rolvåg Einar M, 8820 Solfjellsjøen
33 kr Anne-Mari	7,32	2,75	1,00	3	-	T	78	Sabb	78	22	Rolvåg Einar M, 8820 Solfjellsjøen
38 å Lurven	4,90	1,40	-	-	-	T	80	Johns	91	6	Caspersen Inge, 8820 Solfjellsjøen
39 sn Sjøliv	7,93	2,44	0,91	4	-	P	86	Mitsub	95	45	Åkerøy Birger, 8824 Stavseng
40 å Baren	4,39	1,41	-	-	-	T	78	Yamaha	78	6	Gabrielsen Gunvald, 8826 Nordøyvågen
41 å Lofotingen	5,40	2,10	0,65	-	-	P	85	Yamaha	78	25	Leirvik Bård, 8824 Stavseng
42 å Tonje	5,30	2,30	-	-	-	P	91	Evinr	92	40	Johannessen Tom, 8830 Vandve
45 kr Buøysund	8,06	2,95	1,30	4	-	T	70	Lister	70	36	Olsen Ole, 8830 Vandve
46 å Tunfisk	6,90	2,20	-	-	-	T	67	Sabb	67	16	Gabrielsen Hermann, 8826 Nordøyvågen
57 - Tor	7,02	2,03	1,00	-	-	P	73	Sabb	73	22	Andersen Trygve, 8824 Stavseng
58 - Steinar	8,17	2,70	0,65	5	-	P	83	Volvo	83	36	Lorentzen Einar, 8824 Stavseng
59 kr Engevik Junior	9,51	3,32	-	7	-	P	73	Sabb	73	68	Engevik Svein, 8824 Stavseng
62 å Arne Johan	4,57	1,52	-	-	-	P	83	Johns	83	6	Mannvik Torgeir, 8824 Stavseng
66 - Jon-Viktor	9,07	3,29	1,30	8	-	P	82	Sabb	82	68	Pedersen Jonny, 8826 Nordøyvågen
82 kr Hyrjo	7,91	2,76	-	4	-	T	81	Yanmar	81	33	Gronås Harald, 8820 Solfjellsjøen
96 å Skytten	5,20	2,00	-	-	-	P	82	Johns	82	25	Berg Eilif, 8826 Nordøyvågen
108 å Glimt	6,71	2,13	-	-	-	P	75	Yanmar	81	33	Pettersen Ingulf, 8824 Stavseng
129 sn Frigg	7,35	3,01	-	3	-	T	81	Perkin	77	35	Solfjell Ken, 8820 Solfjellsjøen
138 kr Fallit	7,54	2,81	-	3	-	T	67	Sabb	77	30	Jensen Tor Willy, 8824 Stavseng
143 - Elin Mariann	9,70	3,20	1,30	9	-	P	83	Perkin	82	62	Sivertsen Svein, 8820 Solfjellsjøen
160 kr Åse-Trine	7,53	2,51	-	3	-	T	53	Sabb	64	8	Halvorsen Åsbjørn, 8820 Solfjellsjøen
161 kr Laukøy	8,16	2,82	1,10	4	-	T	53	Sabb	73	30	Jenssen Alf, Glein, 8820 Solfjellsjøen
168 å Delfin	6,27	2,20	-	-	-	T	71	Sabb	71	18	Kibsgård Arne, 8820 Solfjellsjøen
174 å Mailene	5,40	1,80	-	-	-	P	72	Yamaha	78	9	Engevik Svein, 8824 Stavseng
182 å Leik	5,33	1,88	-	-	-	T	57	Marna	-	6	Sivertsen Jarle, 8820 Solfjellsjøen
191 å Geir	5,30	2,00	-	-	-	P	83	Yanmar	83	15	Rolvåg Peder E, 8826 Nordøyvågen

Nordland

N-DA Dønna

Farkostens nummer, type og navn	Meter			Tonn		Matr.	Bygge- år	Motor			Eierens (den korresponderende reder) navn og postadresse
	Lengde	Bredde	Dybde	I	II			Merke	Byggeår	H:K:	
194 sn Bannjo	7,43	2,80	0,80	3	-	P	83	Yanmar	83	50	Jenssen Alf, Glein, 8820 Solfjellsjøen
196 å Trygg	4,55	1,51	-	-	-	T	69	Johns	71	4	Andersen Trygve, 8824 Stavseng
201 sn Arne Johan	7,60	2,50	0,81	3	-	P	80	Valmet	86	45	Mannvik Sverre P/R, 8824 Stavseng
206 kr Reform	8,63	2,71	-	7	-	P	72	Ford	89	76	Jensen Birger, 8824 Stavseng
209 kr Ann Heidi	6,70	2,50	1,20	2	-	P	79	Sabb	79	22	Mikalsen Helge, 8813 Kopardal
219 kr Havella	9,52	3,17	-	7	-	P	82	Sabb	82	100	Åkerøy Magnus, 8824 Stavseng
224 kr Virgo	9,57	3,26	-	8	-	T	75	Volvo	75	75	Sørøy Jan Ivar, 8826 Nordøyvågen
225 kr Gro Anita	9,52	3,17	-	9	-	P	78	Ford	78	72	Martinsen Helge, 8820 Solfjellsjøen
249 kr Havbris	8,62	2,99	1,19	6	-	T	64	Ford	82	80	Aasvik Inge, 8820 Solfjellsjøen
254 å Fant	5,65	1,88	-	-	-	T	68	Sleipn	56	5	Smevik Leif, Nordstaulen, 8810 Bjørn
257 å Jan-Magne	5,49	2,01	-	-	-	T	80	Sleipn	56	5	Caspersen Inge, 8820 Solfjellsjøen
272 å Tayfun	5,02	1,57	-	-	-	T	64	Evinr	63	18	Havstein Anton, 8830 Vandve
293 sn Jostein	7,75	2,82	-	4	-	T	82	Sabb	82	30	Sørøy Jostein H, 8820 Solfjellsjøen
302 kr Falken	7,85	2,75	-	4	-	P	84	Sabb	85	45	Pedersen Andreas, 8830 Vandve
303 å Kos	6,70	2,26	-	-	-	P	77	Sabb	65	8	Jensen Edvard, 8824 Stavseng
309 sn Risøysund	7,09	2,70	-	3	-	T	82	Sabb	73	22	Sivertsen Walther, 8830 Vandve

N-E Evenes - Tilsynsman: F.retll. Hadsel og Sortland, 8451 Stokmarknes

2 å Stø	8,23	2,74	-	-	-	T	83	Sabb	83	30	Mikalsen Hjalmar, Forra, 8533 Bogen I Ofoten
3 - Liland II	6,85	2,38	-	2	-	T	72	Sabb	70	10	Johnsen Fred, Boks 8, 8534 Liland
4 sn May-Evy	6,00	2,00	-	1	-	T	58	Sleipn	56	5	Nilsen Paul, Boks 63, 8533 Bogen I Ofoten
5 kr Ulabrand	7,22	2,67	-	3	-	T	73	FM	67	7	Jenssen Jens, 8533 Bogen I Ofoten
6 sn Pigvin	7,00	2,10	-	3	-	T	79	Sabb	68	16	Pettersen Are, 8534 Liland
7 kr Bergfisk	11,28	3,81	-	13	-	T	47	GM	-	183	Berg Svein, 8533 Bogen I Ofoten
8 kr Snøggen	8,25	2,90	1,00	5	-	P	76	Sabb	76	30	Larsen Paul, 8534 Liland
31 kr Luna	9,32	3,15	1,60	8	-	P	72	Sabb	90	68	Larsen Frank, Evenesmark, 8534 Liland
179 sn Fiskeladden	6,38	2,28	-	2	-	P	86	Yanmar	86	34	Eriksen Knut, Vikten, 8382 Napp

N-F Flakstad - Tilsynsman: F.retll. Flakstad, 8380 Ramberg

1 sn Brattholmen	13,15	4,40	1,65	21	-	P	87	Isuzu	86	190	Jørgensen Odd, 8380 Ramberg
4 kr Lerka	7,69	2,98	1,45	4	-	T	71	Sabb	74	30	Olsen Åge, 8384 Sund I Lofoten
5 k Ny Hella	17,59	5,21	2,38	29	-	T	68	Caterp	77	375	Soløy Truls, 8380 Ramberg
6 å Petrus	5,96	1,57	-	-	-	T	37	Penta	71	12	Nusfjord A/S, (Reidar Andorsen, 8380 Ramberg
7 kr Mai	7,22	2,82	-	3	-	T	62	Leyl	82	50	Iversen Gjermund, 8380 Ramberg
8 sn Soløy	8,04	2,68	1,30	2	-	P	83	Isuzu	82	50	Soløy Truls, Soløya, 8380 Ramberg
9 k Flakstadtind	16,25	5,06	2,01	24	-	T	50	Man	94	380	Kristoffersen Arne H, 8380 Ramberg
10 kr Vikberg	15,94	4,85	-	28	-	T	49	Scania	92	310	Sandnes Steinar P/R, 8382 Napp
11 - Siveland	16,37	5,06	1,70	24	-	T	65	Scania	78	357	Nygård Fridtjof, Kilan, 8382 Napp
12 kr Silje	7,50	2,50	-	3	-	P	70	Peug	88	62	Nygård Kåre, 8387 Fredvang
15 kr Tulipan	7,84	2,98	-	4	-	T	60	Sabb	72	22	Sandnes Trygve, 8382 Napp
16 kr Øygutt	15,30	4,75	-	24	-	T	68	Scania	80	275	Nygård Ole, 8387 Fredvang
17 å Bamse	5,30	2,00	0,70	-	-	P	91	Tohats	78	25	Hagen Roald, 8384 Sund I Lofoten
18 kr Ellort	17,47	5,09	-	34	-	T	61	Volvo	84	270	Johansen Kay, 8382 Napp
19 kr Boy Angel	15,27	4,60	1,97	24	-	T	69	Volvo	86	367	Angelsen Boy K P/R, Ørsnesvn 64, 8310 Kabelvåg
20 kr Rappen	9,84	3,06	1,00	10	-	T	63	Valmet	94	135	Tendvall Asbjørn, 8380 Ramberg
21 k Elna	17,17	4,88	2,10	24	-	T	49	Scania	80	357	Arntzen Torberg, 8382 Napp
22 kr Tony	9,45	3,20	1,22	8	-	P	79	Sabb	79	100	Halstensen Atle, 8387 Fredvang
23 k Nålssund	17,53	5,24	2,20	39	-	T	63	Isuzu	84	280	Jensen Jan-Olav, 8380 Ramberg
24 å Brit	5,65	1,57	-	-	-	T	60	Johns	72	6	Larsen Jan, 8384 Sund I Lofoten
25 å Snop	5,02	1,88	-	-	-	P	70	Penta	73	15	Soløy Erling, 8380 Ramberg
26 å Trond Ketil	5,70	2,20	0,70	-	-	P	90	Nissan	90	20	Jørgensen Liv Judith, 8380 Ramberg
27 kr Rutina	8,08	2,74	-	5	-	P	74	Sabb	74	30	Sandnes Odd, 8382 Napp
28 å Hausvik	4,88	1,83	-	-	-	P	80	Yamaha	80	15	Jensen Jens Arne, 8384 Sund I Lofoten
30 sn Kim	10,12	2,91	0,75	8	-	P	85	Isuzu	85	70	Arntzen Svein-Arne, 8382 Napp
31 kr Veines	14,16	4,50	1,95	24	-	T	79	GM	79	246	Falken Ans P/R, (Ivar Myklebust), 8380 Ramberg
32 å Uffen	5,65	1,60	-	-	-	T	67	Sabb	67	8	Samuelsen Toralf, 8387 Fredvang
33 å Jonny	5,30	2,01	-	-	-	P	82	Evinr	82	25	Halstensen Edmund, 8387 Fredvang
34 å Sten Olaf	4,71	1,60	-	-	-	T	78	Suzuki	78	9	Sandnes Robin, 8382 Napp

N-F Flakstad

Farkostens nummer, type og navn	Meter			Tonn		Matr.	Bygge- år	Motor			Eierens (den korresponderende reder) navn og postadresse
	Langde	Bredde	Dybde	I	II			Merk	Byggeår	H:K:	
35 sn Sølv	10,08	3,29	-	10	-	P	82	Perkin	86	109	Myklebust Arid, 8380 Ramberg
36 kr Karl-Viktor	18,32	5,27	-	39	-	T	69	GM	80	365	Solhaug Asbjørn, 8387 Fredvang
38 - Tor Erik	8,47	2,80	1,00	5	-	T	92	Perkin	84	46	Andorsen Reidar, Nusfjord, 8380 Ramberg
40 k Nordtinn	14,08	4,30	-	18	-	T	30	GM	80	185	Jensen Sture, 8384 Sund I Lofoten
41 å Snøgg	5,02	1,88	-	-	-	P	70	Penta	-	12	Jensen Jan Olav, 8384 Sund I Lofoten
42 å Spurven	5,30	2,20	-	-	-	P	87	Evinr	89	30	Amundsen Håvard, Andopen, 8380 Ramberg
43 - Kim	7,47	2,50	1,07	3	-	P	83	Sabb	84	30	Raine Villy Vikten, 8382 Napp
45 k Vikaskjær	16,43	5,00	-	24	-	T	46	Scania	84	291	Johansen John A og Glenn P/R, 8382 Napp
46 å Vikafisk	4,25	1,80	0,60	-	-	P	88	Mercur	83	25	Nygård Thomas P/R, 8387 Fredvang
48 kr Sæterboen	10,64	3,41	-	10	-	T	75	MWM	77	102	Alfheim Oddvar, 8380 Ramberg
49 å Billy	4,88	1,83	-	-	-	P	77	Suzuki	81	10	Hagen Raine S, 8384 Sund I Lofoten
50 s Torunn	10,55	3,44	-	8	-	T	36	Perkin	80	95	Jenssen Sissel Elin P/R, 8384 Sund I Lofoten
52 kr Vareid	15,03	4,88	-	23	-	T	67	GM	87	300	Eriksen Harald, 8380 Ramberg
53 kr Norøy	14,02	4,27	1,83	19	-	T	58	Isuzu	86	190	Amundsen Arne, 8384 Sund I Lofoten
55 å Fremmad	5,01	1,70	-	-	-	P	80	Evinr	81	9	Karlsen Alf, 8384 Sund I Lofoten
56 kr Terna	8,03	2,71	1,18	4	-	T	68	Isuzu	83	52	Kvalvik Hilmar, 8387 Fredvang
57 kr Moivik	17,14	4,54	1,95	28	-	T	46	GM	79	153	Johansen Jan Martin, 8380 Ramberg
59 kr Gullregn	15,06	4,10	2,25	19	-	P	78	Isuzu	85	190	Sørensen John, 8384 Sund I Lofoten
61 kr Nordholmen	9,50	3,10	-	7	-	P	81	Ford	81	68	Markussen Inge, 8382 Napp
62 å Sølvpilen	4,38	1,53	-	-	-	P	58	Mercur	87	4	Kristoffersen Brynjulf, 8380 Ramberg
63 sn Solstrand	19,22	5,90	3,00	79	-	S	86	Mitsub	86	500	Leonhardsen Hermod P/R, Solstrand, 8380 Ramberg
64 kr Rolf Edvard	13,72	4,39	-	20	-	T	60	Cumm	77	200	Johansen Gunvald, 8382 Napp
65 kr Tanja	8,16	2,98	-	4	-	T	55	Sabb	79	30	Myklebust Hermann, 8380 Ramberg
68 å Fløa	7,22	2,51	-	-	-	T	52	Sabb	71	8	Halstensens Odd, 8387 Fredvang
69 kr Ny-Trofast	15,70	4,45	-	24	-	T	67	Caterp	86	304	Einarsen Kjell-Tore P/R, 8382 Napp
70 å Marina	5,71	2,23	-	-	-	P	79	Yamaha	86	55	Nygård Vidar, 8387 Fredvang
71 kr Simar	9,07	3,30	1,40	7	-	P	93	Isuzu	93	80	Eriksen Rolf-Helge, Markved, 8380 Ramberg
72 å Tutta	4,71	1,57	-	-	-	T	62	Cresc	66	15	Karlsen Arthur, 8384 Sund I Lofoten
73 å Kai	5,10	1,80	0,60	-	-	P	85	Johns	85	15	Adolfsen Terje, Skjelfjord, 8380 Ramberg
74 kr Vi-To	15,02	4,72	1,65	23	-	T	64	Scania	88	326	Vi-To Ans P/R, (B.fredriksen), 8382 Napp
75 å Aleksander	5,77	1,80	0,90	-	-	P	79	Evinr	89	25	Christensen Nils-Arne, Boks 86, 8380 Ramberg
76 å Letten	5,18	1,88	-	-	-	P	68	Johns	74	9	Karlsen Geir, 8384 Sund I Lofoten
77 kr Tor-Inge	25,65	6,25	3,17	136	-	T	52	Cumm	75	490	Jakobsen Trond P/R, 8382 Napp
78 å Solbakken	5,30	2,10	-	-	-	P	83	Suzuki	78	25	Johansen Asbjørn, 8384 Sund I Lofoten
79 - Espen	7,03	2,35	1,32	3	-	P	83	Perkin	85	38	Larsen Leif A, Nusfjord, 8380 Ramberg
80 kr Skarvholmen	17,08	4,46	2,50	33	-	T	68	Isuzu	84	280	Johansen Glenn, 8382 Napp
81 k Skåren	16,52	4,66	-	21	-	T	38	GM	74	183	Bentsen Jens, 8387 Fredvang
82 å Østervik	5,30	2,00	-	-	-	P	94	Mercur	95	25	Karlsen Trond, 8384 Sund I Lofoten
83 å Lill	5,05	1,80	0,60	-	-	P	76	Suzuki	82	20	Hagen Asbjørn, 8384 Sund I Lofoten
84 kr Breitind	13,62	4,18	-	15	-	T	52	Leyl	79	164	Myklebust Torbjørn P/R, 8380 Ramberg
85 kr Skånsvik	14,84	4,66	-	24	-	T	65	Scania	80	230	Skånsvik P/R Ans P/R, (Karl J Johnsen), 8380 Ramberg
86 kr Feskarejenta	15,12	4,60	-	22	-	T	71	Isuzu	86	350	Leonhardsen Edmunn P/R, 8380 Ramberg
87 kr Sveboen	7,50	2,70	0,90	3	-	T	70	Sabb	80	22	Johansen Bernt Andreas, 8380 Ramberg
88 kr Luna	9,40	3,30	1,10	8	-	T	84	Sabb	84	65	Amundsen Torstein, 8380 Ramberg
89 kr Straumingen	18,32	5,27	-	40	-	T	55	Caterp	84	326	Straumingen P/R Da P/R, (Torst. Hansen), 8380 Ramberg
90 sn Fred-Frode	10,26	3,23	1,16	8	-	P	73	Perkin	83	109	Kristiansen John, Mølnarodden, 8380 Ramberg
91 kr Wenche-Merethe	9,40	2,91	-	8	-	T	61	Perkin	81	74	Yttergård Svann Markus, 8380 Ramberg
92 å Mariann	5,30	2,00	0,70	-	-	P	79	Mercur	81	25	Angelsen Hans Jørgen, Bø, 8380 Ramberg
93 kr Hilmarson	9,82	3,10	1,00	9	-	P	86	Isuzu	85	80	Kristensen Olav, 8382 Napp
94 kr Urlann	11,06	3,51	1,40	8	-	T	30	Merc	77	105	Hagen Raine, 8384 Sund I Lofoten
95 sn Vikskjær	10,62	3,89	1,52	15	-	P	75	Marin	91	160	Kystfisk Ans P/R, (Dag Pettersen), 8382 Napp
96 kr Monsun	9,97	2,91	-	9	-	P	85	Perkin	84	72	Arntzen Bernhard, 8382 Napp
97 sn Bente	8,04	2,80	1,24	4	-	P	83	Ford	94	80	Karlsen Alf, 8384 Sund I Lofoten
99 sn Svenn Ivar	12,20	4,20	-	19	-	P	87	GM	81	183	Karlsen Sven-Jørgen, 8384 Sund I Lofoten
100 kr Røstbanken	15,48	4,91	-	24	-	T	74	Scania	90	405	Johansen Svein, 8384 Sund I Lofoten
101 kr Minibanken	8,10	2,80	1,40	4	-	T	62	BMC	79	42	Johansen Arthur, 8384 Sund I Lofoten
102 å Svein Rune	5,50	1,80	-	-	-	P	82	Suzuki	79	16	Johansen Karin, 8384 Sund I Lofoten
104 kr Gry-Silje	11,12	3,60	1,40	12	-	T	73	MWM	76	102	Johansen Svein, 8384 Sund I Lofoten
105 kr Mads Håkon	9,52	3,17	-	9	-	P	81	Sabb	81	68	Hansen Svein Per, 8382 Napp
106 kr Jorun 2	8,16	2,82	-	4	-	T	61	Leyl	83	50	Leonhardsen Gerhard, 8384 Sund I Lofoten
107 kr Kørven	6,59	2,51	-	2	-	T	73	Sabb	81	22	Myklebust Gunnar, 8380 Ramberg
108 å Sebben	4,25	1,65	0,60	-	-	P	82	Johns	82	10	Eriksen Arnfinn Ivar, Boks 119, 8380 Ramberg

Nordland

N-F Flakstad

Farkostens nummer, type og navn	Meter			Tonn		Matr.	Bygge- år	Motor			Eierens (den korresponderende reder) navn og postadresse
	Lengde	Bredde	Dybde	I	II			Märke	Byggeår	H:K:	
110 å Rakett	5,33	1,88	-	-	-	P	68	Johns	67	15	Jørgensen Olav, 8380 Ramberg
111 kr Sverre	8,16	2,98	-	4	-	T	70	Perkin	84	35	Nielsen Geir, 8384 Sund I Lofoten
113 sn Siw	6,10	2,50	-	1	-	P	90	Yamaha	90	50	Amundsen Geir, 8380 Ramberg
115 å Ranveig II	4,10	1,80	0,50	-	-	P	80	Suzuki	87	10	Myklebust Henrik, Skjelfjord, 8380 Ramberg
117 k Hornnes	14,02	4,21	1,71	14	-	T	30	Volvo	80	156	Kristoffersen Sten, 8382 Napp
118 å Trygg	5,02	1,57	-	-	-	T	81	Suzuki	80	7	Nygård Ronny, 8387 Fredvang
119 kr Lysbøen	15,85	4,88	-	23	-	T	74	Scania	85	290	Solhaug Per-Jørn, 8387 Fredvang
120 kr Bjørntind	16,12	4,88	1,98	23	-	T	76	Cumm	86	350	Bjørntind P/R, (Elvestrand), 8382 Napp
121 kr Strandværing	10,58	3,67	1,40	11	-	T	72	GM	79	114	Pedersen Jim-Inge, 8387 Fredvang
122 kr Kvalvikbøen	13,14	4,45	-	20	-	T	76	Volvo	87	300	Johansen Julian, 8380 Ramberg
124 kr Øyfangst	9,00	3,30	1,00	7	-	T	80	Ford	80	72	Johansen Olav Johan, Skjelfjord, 8380 Ramberg
125 kr Svana	11,25	3,60	-	10	-	T	46	Cumm	95	152	Mikelsen Karsten, 8380 Ramberg
127 å Junior	5,49	2,01	-	-	-	P	79	Marin	79	15	Nygård Geir, 8387 Fredvang
129 - Rune	6,40	2,35	0,65	2	-	P	93	Yanmar	93	43	Andersen Magnar, 8382 Napp
130 kr Havbuen	13,10	4,11	1,70	17	-	A	72	Cumm	81	152	Edvardsen Hermann, 8380 Ramberg
131 kr Nordbris	12,01	3,76	1,55	14	-	T	75	Cumm	91	152	Nygård Jørgen, 8387 Fredvang
133 å Nylon	5,80	1,73	-	-	-	T	68	Mercur	72	9	Mikkelsen Steinar, 8380 Ramberg
134 å Kim	5,70	2,00	0,70	-	-	T	61	Sabb	85	10	Solhaug Martin, 8387 Fredvang
135 kr Ny-Terje	11,52	3,72	-	12	-	T	74	Volvo	93	200	Ingvaldsen Roell P/R, 8382 Napp
138 å Bølgen	4,90	1,90	0,75	-	-	T	80	Marin	80	10	Sandnes Trygve B, 8382 Napp
140 å Liss Alex	5,10	1,83	0,72	-	-	P	82	Suzuki	82	16	Nygård Fridtjof, Kilav, 8382 Napp
141 å Snøgg	5,02	1,63	-	-	-	P	74	Johns	74	20	Karlsen Kolbjørn, 8384 Sund I Lofoten
142 - Primus	6,27	2,00	0,70	1	-	P	80	Yamaha	89	60	Solhaug Karl Viktor, 8387 Fredvang
143 kr Gamnesvåg	15,30	4,60	-	23	-	T	78	Volvo	91	300	Myklebust Frank P/R, 8380 Ramberg
144 å Steinar	5,33	1,91	-	-	-	P	76	Yamaha	93	18	Leonhartsen Steinar, Mølnerodden, 8380 Ramberg
145 å Huldra II	5,18	1,52	-	-	-	P	79	Evinr	79	25	Johansen Per E, 8387 Fredvang
146 - Per Ulrik	6,30	2,50	0,60	1	-	P	87	Mercur	86	60	Jakobsen Danny, 8382 Napp
148 kr Malin	9,97	2,98	0,98	9	-	P	85	Mitsub	85	65	Abelsen Jørn, 8382 Napp
149 sn Stein-Rune	6,60	2,50	-	2	-	P	83	Yanmar	83	30	Solli Anfelt, 8387 Fredvang
150 å Kenneth	5,10	1,95	0,60	-	-	P	85	Johns	89	10	Lorentzen Hallvard, 8380 Ramberg
153 kr Sundbuen Jr	15,80	4,60	-	24	-	T	83	GM	83	370	Johansen Kjell Arne, 8384 Sund I Lofoten
154 å Siri	5,08	1,52	-	-	-	T	72	Suzuki	78	10	Edvardsen Ivar, 8380 Ramberg
155 sn Odd-Arvid	10,61	3,87	-	14	-	P	77	Volvo	87	275	Nielsen Fritz, 8382 Napp
156 å Nesland	4,90	1,70	0,60	-	-	P	85	Johns	85	6	Jørgensen Allan Erling, 8380 Ramberg
158 å Trond Ketil	4,60	1,50	-	-	-	P	73	Evinr	78	6	Jørgensen Liv Judith, 8380 Ramberg
159 kr Strandbåen	10,41	3,26	-	11	-	P	85	Sabb	76	108	Nygård Berner M P/R, Vareide, 8382 Napp
160 kr Sandvåg	9,45	3,06	-	6	-	P	82	Sabb	82	68	Jørgensen Olav, Nesland, 8380 Ramberg
161 å Roy	5,02	1,94	-	-	-	P	77	Suzuki	76	9	Amundsen Tor, 8384 Sund I Lofoten
162 å Susuki	4,71	1,57	-	-	-	T	65	Suzuki	73	7	Kristoffersen Trond, 8382 Napp
163 sn Poni	9,48	3,08	-	7	-	P	77	MWM	77	102	Myklebust Einar, 8380 Ramberg
164 kr Anker	7,10	2,57	1,20	3	-	T	59	Sabb	76	18	Olsen Kåre, 8387 Fredvang
166 å Prikken	4,39	1,57	-	-	-	P	70	Evinr	70	6	Adolfsen Kåre, 8380 Ramberg
167 kr Tøffe	8,39	2,61	0,97	5	-	T	66	Marna	66	24	Halland Kjell Olav, Boks 62, 8382 Napp
169 kr Skjerholm	13,35	3,96	1,34	17	-	P	78	Volvo	78	210	Lorentzen Vigar, 8380 Ramberg
170 å Spurven	5,50	1,80	-	-	-	T	55	Johns	74	20	Jørgensen Arild, 8380 Ramberg
171 å Solbjørg	5,30	2,00	-	-	-	P	83	Mercur	82	25	Hansen Hans Kr, 8387 Fredvang
172 kr Bølgen	9,59	3,35	1,25	7	-	T	47	Volvo	72	56	Nygård Jarle, 8387 Fredvang
173 å Pilen 2	5,33	1,88	-	-	-	P	78	Evinr	89	20	Edvardsen Heidi, 8384 Sund I Lofoten
174 kr Anja	7,82	2,65	1,80	4	-	P	82	Sabb	82	42	Sandnes Sigvard, 8382 Napp
175 kr Prøven	7,62	3,04	-	3	-	T	72	Sabb	72	22	Karlsen Kolbjørn, 8380 Ramberg
177 kr Monica	10,50	3,78	1,50	9	-	P	86	Isuzu	86	145	Dreyer Harry, 8380 Ramberg
178 kr Nordbøen	16,00	4,80	2,30	24	-	T	73	GM	73	246	Nygård Hallgeir T, 8382 Napp
179 sn Fiskeladden	6,38	2,28	-	2	-	P	86	Yanmar	86	34	Eriksen Knut, Vikten, 8382 Napp
180 kr Vårtind	9,30	3,46	1,50	8	-	T	79	Cumm	87	116	Lorentzen Hermod, 8380 Ramberg
181 å Kjell-Åge	5,02	1,73	-	-	-	P	79	Suzuki	79	7	Johansen Kjell Åge, 8384 Sund I Lofoten
182 å Smørbøen	7,93	2,73	1,16	-	-	P	85	Bukh	85	48	Pedersen Jakob, Nesland, 8380 Ramberg
184 kr Angelsen Sr.	14,48	4,51	-	24	-	T	79	Volvo	84	238	Angelsen Hans, 8380 Ramberg
185 å Flakstadgutt	4,70	1,80	0,60	-	-	P	72	Suzuki	84	9	Johansen Arnt, 8384 Sund I Lofoten
186 å Argus	5,18	1,91	-	-	-	P	80	Mercur	80	20	Johansen John Anders, 8380 Ramberg
188 kr Nergård Junior	10,67	3,35	1,50	11	-	T	83	Scania	82	131	Fjellstad Gunnar Ragnar, Skjelfjord, 8380 Ramberg
189 sn Christine	10,06	2,91	0,75	9	-	P	84	Cumm	89	116	Sandnes Sigurd, Boks 92, 8382 Napp
190 kr Fanny	7,70	2,62	1,00	4	-	P	84	Sabb	79	22	Yttergård Harry, 8380 Ramberg

N-F Flakstad

Farkostens nummer, type og navn	Meter			Tonn		Matr.	Bygge- år	Motor			Eierens (den korresponderende reder) navn og postadresse
	Langde	Bredde	Dybde	I	II			Merke	Byggeår	H.K.	
192 å Eli	4,39	1,52	-	-	-	T	68	Suzuki	73	9	Kristiansen Steinar, 8380 Ramberg
194 å Helge	6,90	2,16	-	-	-	P	80	Sabb	80	18	Kristensen Harald, 8382 Napp
196 å Finn Tore	5,33	2,01	-	-	-	P	79	Marin	79	28	Solhaug Finn Tore, 8387 Fredvang
197 å Nordboen	5,02	1,57	-	-	-	P	66	Mercur	78	9	Elvestrand Freid, 8382 Napp
198 å Hege	4,41	1,80	0,65	-	-	P	80	Suzuki	79	16	Johnsen Einar, Skjelfjord, 8380 Ramberg
199 å Båsen	4,08	1,57	-	-	-	P	76	Suzuki	79	9	Myklebust Per Arne, 8380 Ramberg
201 kr Gjøa	12,50	4,11	1,86	18	-	T	79	Scania	79	182	Hagen Bjørn A, 8384 Sund I Lofoten
202 å Gorgenzola	5,05	1,90	0,60	-	-	P	80	Evinr	80	20	Olsen Ola, 8380 Ramberg
203 kr Ringskjær Nord	19,26	5,82	-	47	-	T	78	Volvo	77	300	Nygård Geir P/R, 8387 Fredvang
205 kr Ann Carina	8,06	3,07	-	4	-	P	82	Perkin	75	62	Nygård Oddmund, 8387 Fredvang
206 sn Chefsgrunn	10,07	3,00	0,97	8	-	P	73	Merc	73	143	Berntzen Mareno, 8380 Ramberg
207 å Ellen	5,05	2,00	-	-	-	P	79	Yamaha	90	25	Larsen Knut Johan, 8384 Sund I Lofoten
209 å Duen	5,49	1,88	-	-	-	P	80	Suzuki	78	16	Kristofersen Tore, 8382 Napp
210 - Jan-Yngve	22,25	6,10	2,80	69	-	T	60	Cumm	79	470	Nygård Holgeir, 8382 Napp
211 å Kavaler	4,71	1,57	-	-	-	P	75	Suzuki	78	9	Larsen Odd, 8382 Napp
212 å Kristian	4,71	1,57	-	-	-	P	70	Suzuki	76	16	Kristiansen Bjarne, 8380 Ramberg
213 å Litjetten	5,80	1,85	0,50	-	-	T	70	Yamaha	84	8	Larsen Leif A, Nusfjord, 8380 Ramberg
215 kr Borøy II	9,45	3,05	1,30	7	-	P	75	Ford	75	68	Larsen Svein Tore, 8382 Napp
216 kr Øyvind Andre	9,52	3,04	1,45	9	-	T	82	MWM	82	68	Jensen Per Inge, 8384 Sund I Lofoten
217 sn Vågagutt	13,05	3,96	1,34	17	-	P	81	Volvo	81	210	Eriksen Angel, 8382 Napp
218 å Rasken	5,30	2,05	-	-	-	P	89	Suzuki	88	25	Olsen Thor Joakim, Andopen, 8380 Ramberg
219 å Åshild	4,39	1,25	-	-	-	P	75	Mercur	77	20	Kristiansen Steinar, 8380 Ramberg
220 sn Lofotfisk	10,60	3,89	-	14	-	P	82	Volvo	82	156	Arntsen Anton, 8382 Napp
221 å Pilen	4,71	1,25	-	-	-	P	71	Suzuki	80	9	Kvalvik Roy, 8387 Fredvang
222 k Haaheim	17,07	5,03	-	24	-	T	61	Wichm	66	225	Friis Steinar, 8380 Ramberg
223 å Solvlvisk	5,60	2,00	0,60	-	-	P	78	Yamaha	79	8	Berntzen Mareno, Mølnarodden, 8380 Ramberg
226 å Merkur	5,28	2,05	-	-	-	P	90	Mercur	85	8	Johansen Harry, 8384 Sund I Lofoten
227 å Astrid	5,20	1,50	-	-	-	P	83	Suzuki	82	35	Hansen Frank Werner, 8387 Fredvang
230 å Bris	5,02	1,57	-	-	-	P	80	Marin	80	20	Karlsen Sverre, 8384 Sund I Lofoten
231 kr Havsula	9,06	3,14	1,53	7	-	P	83	Sabb	83	65	Skoglund Hilmar, 8380 Ramberg
232 å Rex	5,00	1,80	-	-	-	P	80	Volvo	80	45	Fjellstad Gunnar, 8380 Ramberg
233 kr Kystfisk	9,45	3,05	-	6	-	P	75	Sabb	84	68	Pettersen Dag Harald P/R, 8382 Napp
235 - Kjøkk II	7,35	2,10	1,00	3	-	T	80	Ford	80	68	Leonhardsen Bodil, 8380 Ramberg
236 å Lykken	6,24	2,45	-	-	-	P	81	Volvo	81	23	Arntsen Bjørn-Ivar, 8382 Napp
237 kr Havblikk	8,00	2,80	1,10	4	-	P	80	Merc	80	42	Sandnes Karl B, 8382 Napp
238 å Vator	5,02	1,57	-	-	-	P	81	Evinr	81	15	Nilsen Helge, 8387 Fredvang
239 å Fart	5,30	1,80	-	-	-	T	75	Suzuki	82	16	Johansen Jan M, Bø, 8380 Ramberg
240 kr Perkins	8,78	3,29	-	6	-	T	73	Perkin	73	62	Myklebust John, 8380 Ramberg
241 sn Sjøblomsten	10,05	3,30	-	10	-	T	69	MWM	87	55	Sandbakk Edvard, Nusfjord, 8380 Ramberg
242 å Breittinn Jr	4,25	1,80	0,60	-	-	P	84	Mercur	84	10	Myklebust Geir-Aksel, Skjelfjord, 8380 Ramberg
243 kr Orion	7,10	2,20	1,20	3	-	P	78	Sabb	80	22	Johansen Emil M, 8384 Sund I Lofoten
244 k Øyvær	14,70	4,40	-	24	-	T	56	GM	-	246	Kristiansen Bjarne, Andopen, 8380 Ramberg
245 kr Havhesten	7,22	2,51	-	3	-	T	54	Volvo	78	60	Myklebust Tor, 8380 Ramberg
247 sn Oskar Johan	10,01	2,93	0,89	9	-	P	87	Isuzu	87	80	Myklebust Per Arne, 8380 Ramberg
248 å Torill	4,80	1,80	0,50	-	-	P	68	Johns	68	6	Arntsen Leif-Harry, Andopen, 8380 Ramberg
250 kr Tonefjell	20,48	5,64	2,70	49	-	T	49	Caterp	79	425	Nygård Berner, 8382 Napp
251 å Pilen	4,57	-	-	-	-	P	70	Suzuki	70	8	Johansen Johnny, 8384 Sund I Lofoten
252 å Solbris	4,40	1,60	0,50	-	-	T	65	Tohats	84	9	Bentsen Jens Olav, 8387 Fredvang
253 - Ny-Kvik	10,05	2,99	1,10	8	-	P	73	Perkin	89	109	Johansen Kjell-Arne, 8384 Sund I Lofoten
256 å Talic	4,65	1,80	0,60	-	-	T	-	Mercur	80	20	Olsen Roald, Skjelfjord, 8380 Ramberg
259 sn Nybuen	6,30	2,42	-	1	-	P	86	Yanmar	86	34	Nygård Roar, 8387 Fredvang
262 kr Lagun	10,55	3,38	0,86	10	-	P	86	Isuzu	86	115	Arntsen Willy, 8380 Ramberg
265 sn Skarven	12,83	3,96	1,34	17	-	P	78	Volvo	87	211	Abrahamsen Bernhard, 8382 Napp

N-FE Fauske - Tilsynsman: F.sjef Nordland, Sjøgata 1, 8006 Bodo

6 kr Haugen	7,71	2,61	-	4	-	T	66	Marna	65	24	Haugen Ottar, 8215 Valnesfjord
8 - Karl Ruben	8,63	2,71	1,60	7	-	P	76	MWM	76	68	Myrvang Karl, Sjørøsev 7, 8200 Fauske
9 - Vanja	7,10	2,44	-	-	-	T	66	Sabb	84	22	Hjellvik Hermod, Blålyngv 17, 8200 Fauske
17 å Per	4,39	1,57	-	-	-	T	59	Evinr	57	3	Johansen Egil, 8215 Valnesfjord
50 sn Lene	9,41	2,97	-	6	-	P	74	Volvo	84	110	Johansen Erling, Veneset, 8200 Fauske

Nordland

N-FE Fauske

Farkostens nummer, type og navn	Meter			Tonn		Matr.	Bygge- år	Motor		Eierens (den korresponderende reder) navn og postadresse	
	Lengde	Bredde	Dybde	I	II			Merke	Byggeår		H:K:
56 å Ho	4,71	1,57	-	-	-	T	67	Cresc	67	4	Olsen Terje, Holstad, 8200 Fauske
58 å Skarv	4,71	1,57	-	-	-	T	67	Cresc	67	4	Haugen Ottar, 8215 Valnesfjord

N-G Gildeskål - Tilsynsmann: F.retll. Meløy, 8150 Ørnes

1 sn Ilsøy	9,72	3,41	1,90	12	-	P	76	MWM	76	102	Vollan Gunnar, 8035 Sørarnøy
2 å Nora	5,45	2,15	-	-	-	P	80	Yamaha	80	20	Svendens Per A, 8035 Sørarnøy
4 - Sirene	10,60	3,60	1,08	20	-	P	94	Sabb	94	192	Jensen Magne, 8030 Fleinvær
6 kr Inger-Lise	7,53	3,14	-	3	-	T	69	Sabb	76	30	Pedersen Sigfred Jr, 8035 Sørarnøy
8 å Rubin	6,83	2,38	0,90	-	-	P	77	Ford	77	68	Nymo Magnus, 8120 Nygårdsjøen
10 å Ego	4,39	1,57	-	-	-	P	73	Tern	73	6	Horn Ole, 8120 Nygårdsjøen
11 - Håpet	8,39	2,78	0,95	5	-	P	88	Sabb	88	65	Jakobsen Egil, 8035 Sørarnøy
12 kr Tarvikbøen	9,45	3,29	-	8	-	P	71	Isuzu	82	70	Ludviksen Asle, 8035 Sørarnøy
13 kr Småtind	9,45	3,17	-	7	-	T	72	Perkin	72	62	Holter Eilif Neumann, Sørfugløy, 8035 Sørarnøy
14 kr Gunn	10,06	3,35	-	9	-	T	37	Ford	74	108	Johansen Knut, 8035 Sørarnøy
15 kr Fortuna	7,85	2,60	0,85	4	-	P	79	Yanmar	79	33	Johansen Arvid, Boks 17, 8120 Nygårdsjøen
16 - amatør	6,00	2,10	-	1	-	T	-	Sabb	-	10	Kristoffersen Ole, Hamm, 8120 Nygårdsjøen
17 sn Fugløyfisk	10,62	4,20	-	12	-	P	88	Scania	88	178	Ingebrigtsen Kjell, Sørfugløy, 8035 Sørarnøy
18 å Spurven	5,96	2,04	-	-	-	T	54	Marna	54	5	Larsen Leif, 8036 Nordarnøy
20 sn Fleinbuen	10,28	2,99	1,10	8	-	P	73	Perkin	73	95	Svendens Per A, 8035 Sørarnøy
21 kr Demring	9,30	3,25	1,55	7	-	P	83	Ford	83	85	Jensen Odd, 8030 Fleinvær
22 - Noisbuen	12,22	4,10	1,95	19	-	P	93	Valmet	93	218	Hansen Hans Ivar, 8035 Sørarnøy
23 kr Jørn-Ivar	10,25	3,25	1,37	9	-	T	45	Perkin	73	95	Søreng Idar, 8145 Storvik
24 kr Hanne K.	7,62	2,89	-	3	-	T	77	Ford	80	50	Johansen Knut, Horsdal, 8130 Sandhornøy
25 k Rinøy	16,18	5,00	-	24	-	T	60	Kromh	67	218	Johansen Johan, 8035 Sørarnøy
26 kr Havdur	8,35	2,99	1,10	6	-	T	78	Leyl	78	63	Karlsen Tom, 8036 Nordarnøy
27 sn Fredrik-Andre	12,83	3,90	-	17	-	P	77	Volvo	77	210	Johansen Vidar, 8145 Storvik
29 å Roger	5,49	2,12	-	-	-	P	87	Yamaha	87	30	Abelsen Magnus, 8035 Sørarnøy
30 å Ceti	5,18	2,16	-	-	-	T	73	FM	73	7	Tingvoll Arne, Forstranda, 8140 Inndyr
31 sn Juno	8,06	2,82	1,55	4	-	P	88	Cumm	87	76	Johansen Asbjørn, 8120 Nygårdsjøen
32 å Svein Roar	4,97	1,77	-	-	-	P	74	Suzuki	80	20	Abelsen Angel, 8035 Sørarnøy
33 kr Røshagværing	13,17	4,14	1,49	16	-	T	64	Leyl	78	164	Pedersen Jan og Bjørn P/R, 8140 Inndyr
34 kr Snorre	7,20	2,67	0,95	3	-	P	81	Yanmar	81	22	Madsen Alf H, 8120 Nygårdsjøen
35 kr Falken	7,70	2,50	1,30	4	-	P	71	Sabb	71	22	Eilertsen Jan A, Kjøpstad, 8120 Nygårdsjøen
37 å Star	6,59	2,51	-	-	-	T	65	Sabb	59	5	Lund Olaf, 8130 Sandhornøy
38 kr Pan	6,10	1,83	-	1	-	T	76	Sabb	85	10	Johansen Robert, Følvik, 8130 Sandhornøy
40 kr Kjell-Åge	7,72	2,67	-	4	-	P	69	Perkin	80	38	Størkersen Karstein, 8035 Sørarnøy
41 å Måken	4,39	1,57	-	-	-	P	72	Evinr	71	4	Kaspersen Hilmar, 8035 Sørarnøy
42 kr Terje	8,65	2,76	1,12	7	-	T	70	Perkin	84	68	Pettersen Thorvald, 8140 Inndyr
45 kr Merete	7,53	2,82	-	3	-	T	69	Sabb	66	16	Kaspersen Hilmar, 8035 Sørarnøy
46 kr Sjøguttten	8,50	3,00	-	6	-	T	60	Leyl	79	52	Kaspersen Hartvik, 8130 Sandhornøy
47 å Ternnen	4,39	1,25	-	-	-	P	74	Evinr	73	6	Ludvigsen Asle, 8035 Sørarnøy
48 kr May	9,04	2,97	-	7	-	T	71	Sabb	81	68	Nilsen Willy, 8036 Nordarnøy
51 å Kveita	5,45	2,15	0,63	-	-	P	86	Marin	86	25	Jensen Odd, 8030 Fleinvær
52 kr Børre	7,15	2,50	1,25	3	-	T	57	BMW	70	42	Aas Sigbjørn, 8035 Sørarnøy
53 kr Helge	8,16	2,67	-	4	-	P	67	Leyl	67	60	Eilertsen Håkon, 8140 Inndyr
54 kr Vikafisk	7,32	2,59	-	3	-	P	80	Yanmar	84	33	Pettersen Tore Vagn, Mevik, 8145 Storvik
55 å Måken	5,02	1,88	-	-	-	P	79	Johns	79	15	Pettersen John, 8120 Nygårdsjøen
56 kr Måken	7,70	2,57	-	4	-	T	67	Sabb	73	22	Fagerli Geir Jonny, Mevik, 8145 Storvik
57 kr Jan-Eirik	9,02	3,23	-	7	-	T	74	Ford	73	100	Hansen Johannes B, 8035 Sørarnøy
58 kr Bøigen	7,85	2,85	-	4	-	T	75	Ford	68	54	Karlsen Leif, 8036 Nordarnøy
59 sn Buster	7,11	2,65	0,79	3	-	T	85	Ford	68	60	Karlsen Sten Vidar, 8036 Nordarnøy
60 å Terna	4,30	1,50	-	-	-	P	84	Yamaha	79	25	Amundsen Werner, Sørtinset, 8140 Inndyr
61 å Edel	4,71	1,88	-	-	-	P	-	Johns	76	6	Pettersen Thorvald, Sørfinnset, 8140 Inndyr
64 kr Armøytrål	14,40	4,94	1,95	24	-	T	66	Caterp	65	335	Arnøytrål P/R P/R, (Gunnar Vollan), 8035 Sørarnøy
65 kr Iris	7,51	2,87	1,23	3	-	T	77	Ford	73	68	Fredriksen Fridtjof, 8120 Nygårdsjøen
66 kr Glimt	7,30	2,90	-	3	-	T	53	Sabb	77	22	Amundsen Werner, Sørfinnset, 8140 Inndyr
67 å Laksen	5,18	1,93	-	-	-	P	88	Yamaha	88	30	Hansen Arvid, 8030 Fleinvær
69 kr Fryd	11,20	3,70	1,35	14	-	T	36	Daime	74	110	Pettersen Ragnar, Hellarvika, 8120 Nygårdsjøen
70 kr Terje	7,20	1,83	1,20	3	-	T	59	Sabb	73	22	Pettersen Petter, 8130 Sandhornøy
71 å Maarnes	4,39	1,57	-	-	-	P	73	Mercur	73	7	Maarnes Idar, 8130 Sandhornøy

N-G Gildeskål

Farkostens nummer, type og navn	Meter			Tonn		Bygge- år	Bygge- år	Motor Merke	Motor Byggeår	H.K.	Eierens (den korresponderende reder) navn og postadresse
	Lengde	Bredde	Dybde	I	II						
72 kr Varholmen	6,40	2,50	1,30	2	-	T	57	Sabb	75	10	Johansen Inge O J, 8145 Storvik
73 kr Linejenta	8,85	3,50	0,90	7	-	T	84	Marna	72	42	Rørdal Eileen og Bjarne P/R, 8035 Sørarnøy
75 kr Sol	8,52	2,78	1,14	6	-	T	73	Sabb	73	30	Skarpås Kenneth, Boks 17, 8030 Fleinvær
76 kr Arnoygutt	9,57	3,12	0,94	7	-	P	71	Ford	86	90	Mortensen Lars Jørgen, 8035 Sørarnøy
77 - Havtor	9,72	3,41	1,89	11	-	P	76	MWM	76	102	Larsen Tor P, 8130 Sandhornøy
79 kr Steinsøy	7,50	3,00	1,30	3	-	T	72	Ford	73	56	Thomassen Bjørn K, 8140 Inndyr
80 å Brå	7,47	2,95	-	-	-	T	68	Sabb	80	22	Nikolaisen Nikolai, 8035 Sørarnøy
81 å Henrik	5,20	2,15	-	-	-	P	87	Marin	88	30	Jensen Magne, 8030 Fleinvær
82 å Hummeren	5,14	1,69	-	-	-	T	76	Yamaha	88	9	Hansen Hans Ivar, 8035 Sørarnøy
83 kr Alina	8,15	2,75	-	4	-	P	88	Yanmar	88	66	Pettersen John, Saura, 8120 Nygårdsjøen
84 kr Meholm	7,00	2,70	-	3	-	T	63	Sabb	76	30	Johnsen Rolf P/R, 8130 Sandhornøy
85 å Tone	5,30	1,91	-	-	-	T	52	Marna	52	8	Vollan Gunnar P/R, 8035 Sørarnøy
86 å Traust	4,55	1,57	-	-	-	T	69	Mercur	69	4	Johansen Knut, 8130 Sandhornøy
88 kr Terna	7,83	2,83	-	4	-	T	68	Sabb	68	16	Pedersen Roald, 8120 Nygårdsjøen
89 kr Karl-Sigge	10,56	3,54	-	10	-	T	69	GM	69	81	Aas Sigbjørn, 8035 Sørarnøy
90 kr Raya	10,67	3,49	1,45	11	-	T	76	Ford	76	108	Hansen John Willy, 8140 Inndyr
91 å Junior	4,90	1,50	-	-	-	P	79	Suzuki	89	10	Sandnes Jakob, 8140 Inndyr
93 kr Havsund	9,18	3,23	-	8	-	T	67	Marna	67	24	Johnsen Helge, 8140 Inndyr
95 å Marius	5,60	1,90	0,80	-	-	P	85	Evinr	85	20	Kristensen Arnold, 8120 Nygårdsjøen
96 å Fredrik	4,70	1,40	-	-	-	P	88	Mercur	82	8	Mortensen Jørgen, 8035 Sørarnøy
97 kr Svein G.	8,91	3,13	1,11	7	-	T	72	Perkin	82	72	Ludvigsen Terje, 8035 Sørarnøy
98 å Monicha	4,39	1,57	-	-	-	P	71	Johns	74	6	Pettersen Einar J, Sørfinnset, 8140 Inndyr
99 å Lussy	4,61	1,69	-	-	-	P	80	Mercur	79	7	Johannessen Alf, 8036 Nordarnøy
100 å Tott	4,71	1,66	-	-	-	P	77	Honda	75	7	Helgesen Erling, 8130 Sandhornøy
103 kr Elin Maria	9,05	2,94	0,98	7	-	T	78	Isuzu	86	80	Helskog Karl Ståle, 8140 Inndyr
104 å Finn	5,18	1,93	-	-	-	P	82	Johns	82	25	Aas Bjarne, 8035 Sørarnøy
106 å Terna	4,42	1,60	-	-	-	P	78	Yamaha	77	9	Nilsen Bjarne, 8036 Nordarnøy
108 å Nina	4,25	1,78	-	-	-	P	82	Suzuki	82	10	Jensen Odd A, 8030 Fleinvær
111 å Donald	4,39	1,57	-	-	-	P	60	Evinr	60	4	Johnsen Asbj, 8120 Nygårdsjøen
114 å Flipper	5,02	1,88	-	-	-	P	68	Mercur	67	10	Kaspersen Kristian, Alsvik, 8130 Sandhornøy
115 å Fisk	5,18	1,91	-	-	-	P	75	Mercur	75	20	Wilhelmsen Widar, 8030 Fleinvær
119 kr Saphena	7,96	2,62	-	5	-	P	73	Volvo	84	36	Joakimsen Harald, 8036 Nordarnøy
125 å Rex	6,90	2,51	-	-	-	T	63	Sabb	64	16	Sørensen Janne, 8145 Storvik
128 sn Linda Merete	9,45	3,04	1,52	7	-	P	74	Cumm	94	100	Skogstad Helge, 8120 Nygårdsjøen
133 kr Solglimt	15,85	5,24	-	24	-	T	44	Caterp	63	180	Abelsen Magnus, 8035 Sørarnøy
136 å Brasen	4,71	1,66	-	-	-	P	73	Mercur	73	7	Larsen Hilmar A, 8130 Sandhornøy
137 kr Fluskjær	8,69	3,20	-	6	-	P	81	Perkin	81	62	Wilhelmsen Widar, 8030 Fleinvær
145 å Silda	4,08	1,57	-	-	-	P	71	Johns	71	9	Hansen Svein, 8035 Sørarnøy
150 å Remi	5,33	1,98	-	-	-	P	76	Chrysl	74	20	Svendsen Signar, 8035 Sørarnøy
157 kr Odd Arne	8,16	3,14	-	4	-	T	76	Perkin	81	38	Johansen Jarle, 8035 Sørarnøy
159 kr Meboen	7,37	2,98	-	3	-	T	78	Yanmar	91	52	Karlisen Reidar, 8030 Fleinvær
164 g Olaf	7,93	2,44	1,20	4	-	P	84	Sabb	84	42	Nilsen Nils, 8130 Sandhornøy
167 kr Odd Hugo	8,09	3,07	-	4	-	T	71	Sabb	79	30	Ludviksen Jan, 8035 Sørarnøy
179 kr Argo	7,84	2,64	-	4	-	T	71	Sabb	70	16	Karlisen Odd Arild, 8035 Sørarnøy
186 kr Sjøgrunn	9,42	3,06	0,91	7	-	P	83	Perkin	84	81	Horsdal Odd, 8140 Inndyr
200 kr Monika	7,42	2,50	-	3	-	P	81	Sabb	73	30	Pettersen Einar, Sørfinnset, 8140 Inndyr
201 k Vegatind	12,20	3,95	-	13	-	T	32	Bedf	70	118	Nordby Arnfinn, Sundsfjord, 8120 Nygårdsjøen
202 - Trygg	6,84	2,35	1,05	2	-	P	80	Sabb	80	22	Magnussen Odd E, 8130 Sandhornøy
204 å Trygg 1	4,85	1,50	-	-	-	P	81	Evinr	81	18	Magnussen Odde, 8130 Sandhornøy
207 kr Kleiva	7,70	2,70	-	4	-	P	83	Sabb	84	20	Pedersen Karl, 8145 Storvik
208 å Monika 1	6,60	-	-	-	-	T	69	Volvo	69	16	Isaksen Trygve, Lekanger, 8130 Sandhornøy
210 kr Argo	7,65	2,50	1,48	3	-	P	84	Merc	82	56	Karlisen Ivar, 8130 Sandhornøy
211 kr Forsøket	8,05	2,90	-	4	-	P	83	Merc	83	36	Johannessen Bjarne, 8145 Storvik
214 å Pilen	5,03	1,85	-	-	-	P	86	Yamaha	86	15	Thoresen Thore, 8130 Sandhornøy
221 kr Rolf	7,38	2,68	-	3	-	T	58	BMC	67	31	Arntzen Oddmund P/R, 8130 Sandhornøy
224 kr Knut	7,85	2,60	-	4	-	P	80	Sabb	87	30	Horn Ole, 8120 Nygårdsjøen
225 kr Sjøberg	7,80	2,60	-	4	-	P	76	Sabb	77	30	Nymo Magnus, 8120 Nygårdsjøen
227 kr Linn-Ase	9,91	3,29	-	8	-	T	75	GM	74	110	Sakariassen Ole J, 8140 Inndyr
230 kr Viktor	6,10	2,20	-	1	-	T	62	Sabb	78	10	Madsen Alf Henry, 8120 Nygårdsjøen
244 sn Sørholmen	8,63	2,71	-	7	-	P	73	Cumm	86	76	Nilsen Bjarne, 8036 Nordarnøy
250 sn Svendsen Senior	13,43	4,52	1,61	22	-	A	87	GM	84	187	Partredieriet Svendsen Ans P/R, (Paul Sve 8035 Sørarnøy)
258 å Norhavet	7,53	2,82	-	-	-	T	70	Sabb	70	16	Johansen Oskar, 8030 Fleinvær

Nordland

N-G Gildeskål

Farkostens nummer, type og navn	Meter			Tonn		Bygge- år	Motor			Eierens (den korresponderende reder) navn og postadresse	
	Lengde	Bredde	Dybde	I	II		Matr.	Merke	Byggeår		H:K:
274 sn Marit	7,84	3,14	-	4	-	T	62	Yanmar	90	52	Karlsen Øistein, 8030 Fleinvær
278 å Ole	4,55	1,57	-	-	-	P	71	Johns	71	6	Johansen Eilif, Sund, 8140 Inndyr
287 å Snapp	5,65	2,20	-	-	-	T	53	Marna	53	5	Svendsen Roger, 8035 Sørarnøy
294 å Pelle	4,56	1,73	-	-	-	P	83	Evinr	83	9	Johansen Arne, Nordfugeløy, 8140 Inndyr
297 å Fangst	6,10	2,10	-	-	-	T	60	Sabb	82	18	Aas Bjarne, 8035 Sørarnøy
299 å Rokken	5,20	1,85	-	-	-	P	83	Yamaha	83	20	Joakimsen Harald, 8036 Nordarnøy
300 å Haverten	4,77	1,52	-	-	-	P	85	Yamaha	85	5	Hansen Odin, 8035 Sørarnøy
307 å Prøven	8,16	2,51	-	-	-	T	64	Sabb	63	16	Nilsen Rikard, 8036 Nordarnøy
308 å Sandhornet	5,49	2,04	-	-	-	T	70	Marna	40	5	Nilsen Ovidt, 8130 Sandhornøy
323 kr Senior	9,57	3,23	1,46	9	-	T	50	Valmet	84	110	Myrvoll Norvald, Opsahl, 8140 Inndyr
334 å Prikken	7,53	2,82	-	-	-	T	54	Sabb	72	22	Mortensen Jan, 8035 Sørarnøy
341 å Torsken	4,27	-	-	-	-	P	84	Yamaha	84	8	Karlsen Roy, 8130 Sandhornøy
348 å Kark	5,00	1,60	-	-	-	T	83	Evinr	80	9	Johansen Asbjørn, 8120 Nygårdsjøen
349 å Spurven	5,05	1,70	-	-	-	T	82	Marin	83	5	Ingebrigtsen Kjell, 8035 Sørarnøy
403 å Inger	6,90	2,51	-	-	-	T	62	Marna	69	18	Johansen Johan A, 8035 Sørarnøy
417 å Mette	5,96	2,45	-	-	-	T	66	FM	66	4	Pedersen Olav, 8145 Storvik
437 kr Venvikbuen	12,44	3,47	1,40	11	-	T	19	Volvo	78	110	Kvarsnes Bjørn Helge, Sund, 8140 Inndyr
442 å Gisela	4,55	1,41	-	-	-	P	68	Mercur	69	9	Larsen Erling Jr, Sørfinnset, 8140 Inndyr
507 kr Nybakken	7,70	2,95	-	4	-	T	69	Sabb	83	22	Danielsen Per, 8130 Sandhornøy
517 å Håkon	5,65	1,57	-	-	-	T	48	FM	47	4	Johansen Rolf, Alsvik, 8130 Sandhornøy
532 sn Jill Hege	7,22	2,51	-	3	-	T	64	Perkin	68	33	Karlsen Roy, 8036 Nordarnøy
557 å Irene	7,22	2,51	-	-	-	T	58	Sabb	59	16	Joakimsen Helge, 8036 Nordarnøy
565 å Delfin	7,53	2,82	-	-	-	T	66	Union	48	7	Maarnes Odd, 8130 Sandhornøy
568 å Kvikk	5,79	1,98	-	-	-	T	48	Marna	49	5	Aas Bjarne, 8035 Sørarnøy
570 å Cessa	6,27	2,32	-	-	-	T	54	Marna	57	5	Kvarsnes Bjørn H, 8140 Inndyr
584 k Storoey	14,02	4,33	-	20	-	T	28	Scania	60	135	Abelsen Angel, 8035 Sørarnøy
607 å Flipper	4,39	1,19	-	-	-	P	65	Mercur	68	10	Breivik Johan, Sundsfjord, 8120 Nygårdsjøen
613 å Snøgg	5,65	1,88	-	-	-	T	58	Marna	58	5	Kristoffersen Ole Kr, Havna, 8120 Nygårdsjøen
670 kr Rose-Rita	7,22	2,67	-	3	-	T	62	Sabb	66	16	Johansen Arild, Sandnes, 8140 Inndyr
677 å Britt	5,18	1,57	-	-	-	T	61	Cresc	61	4	Innervik Johan, 8120 Nygårdsjøen
698 å Anne Tove	7,22	2,64	-	-	-	T	68	Sabb	80	10	Aas Edvart, 8035 Sørarnøy

N-H Hadsel - Tilsynsmann: F.retll. Hadsel og Sortland, 8451 Stokmarknes

1 kr Hadselværing	21,15	5,70	2,86	99	-	S	66	Wichm	66	300	Leif og Rainer Johansen Pr P/R, Boks 137 8491 Melbu
4 k Skagstein	11,49	3,63	1,49	10	-	T	38	Ford	76	108	Jensen Jarle, 8414 Hennes
5 kr Delfin	10,59	2,71	1,62	7	-	P	73	Perkin	82	109	Pedersen Oddvar Da P/R, 8463 Lonkan
6 kr Fløgrunn	20,39	5,43	-	43	-	T	70	Caterp	81	420	Sæthre Hartvig, Hadselhavn, 8450 Stokmarknes
7 kr Nordqueen	15,36	4,63	-	24	-	T	72	Isuzu	85	350	Hermansen Halvor, Bjørkeveien 11, 8490 Melbu
9 kr Odd Erik	33,98	7,32	3,08	-	317	S	58	Grenaa	83	900	Odd Erik A/S (Finn Hansen), Tømmervi 8450 Stokmarknes
10 kr Rolf	8,20	3,00	-	5	-	T	70	Sabb	83	30	Nikolaisen Norvald P/R, Dragnes, 8450 Stokmarknes
13 å Degos	5,14	1,90	-	-	-	P	75	Sabb	75	10	Jakobsen Dag-Harry, Bregnevei 10, 8450 Stokmarknes
14 kr Morgan	15,75	4,68	1,95	24	-	T	75	Volvo	87	367	Vaholm Ans P/R, (Halv.albertsen), 8414 Hennes
15 ht Nordtind	45,64	8,20	-	500	-	S	65	Wichm	77	1500	Havfisk A/S, Boks 54, 8490 Melbu
17 kr John Sverre	10,33	3,41	-	9	-	T	75	Merc	94	150	Nilsen Kjell, 8414 Hennes
18 kr Fjordbas	10,24	3,15	1,36	11	-	P	82	Cumm	88	100	Hanssen Arne, 8414 Hennes
20 - Nyfæring	9,50	3,20	1,00	11	-	P	93	Cumm	93	185	Lauksund Åsmund J, Boks 422, 8300 Svolvær
21 sn Hanne	10,35	3,50	1,10	11	-	T	86	Isuzu	86	115	Henriksen Jarle, Torggt 21, 8490 Melbu
22 k Larsen Junior	14,29	3,83	-	16	-	T	49	Volvo	77	156	Larsen Viggo, 8462 Tengelfjord
24 sn Ragon	7,95	2,65	-	4	-	P	82	BMW	82	45	Andreassen Jan, Gjerstad, 8442 Kleiva I Vester
25 kr Skreien	10,20	3,50	1,70	8	-	T	39	Perkin	87	115	Pedersen Svein J, 8462 Tengelfjord
26 kr Øyjan	8,48	2,68	0,98	5	-	P	80	Cumm	86	76	Fjordbakk Øystein, 8494 Myrland
28 kr Tofta	8,35	2,65	-	5	-	T	76	Sabb	76	22	Solvoll Leif, 8414 Hennes
29 kr Brattholm	9,24	3,05	-	6	-	T	64	GM	78	75	Heikkilæ Svein, 8316 Laupstad
30 ht Vesttind	50,75	10,30	4,08	-	465	S	78	Wichm	79	1800	A/S Havfiske, 8490 Melbu
31 å Dua	8,47	2,82	-	-	-	T	73	Sabb	73	20	Rasmussen Karstein, 8316 Laupstad
34 kr Harmoni	9,45	3,08	-	9	-	P	78	Ford	77	68	Jonassen Ronald, Dragnes, 8450 Stokmarknes
35 ht Hekktind	47,60	11,90	-	-	1131	S	93	Warts	93	2992	Havfisk A/S, 8490 Melbu
37 k Grimsholm	9,24	3,05	1,31	6	-	T	34	Perkin	86	72	Sivertsen Ronny, Svanevei 34, 8450 Stokmarknes
38 sn Sjøtind	10,50	3,60	-	12	-	A	74	Volvo	83	115	Jakobsen John Ole, Lyngvei 17, 8450 Stokmarknes
39 sn Vårfisk	6,70	2,10	-	2	-	T	66	Sabb	65	8	Andersen Ingolf, Vika, 8490 Melbu

N-H Hadsel

Farkostens nummer, type og navn	Meter			Tonn		Bygge- år	Motor			Eierens (den korresponderende reder) navn og postadresse	
	Lengde	Bredde	Dybde	I	II		Matr.	Merke	Byggeår		H:K:
40 ht Sortland	46,70	9,02	-	296	563	S	75	Wichm	75	1800	Havfisk A/S, 8490 Melbu
42 - Vikajenta	8,38	2,60	1,35	5	-	P	83	Isuzu	95	50	Kristiansen Svein H, Boks 190, 8491 Melbu
43 sn Bjørntind	8,07	2,52	0,45	4	-	P	76	Sabb	76	22	Wilhelmsen Svein-Harald, Fasanvei 1, 8450 Stokmarknes
44 k Ole Larsen	13,78	4,25	-	15	-	T	62	Scania	82	131	Jakobsen Freddy og Dag P/R, Bregneve 8450 Stokmarknes
45 - Ståltind I	45,00	12,00	-	-1170	-	S	89	Wichm	89	2448	Havfisk A/S, Boks 54, 8490 Melbu
50 kr Ternen	8,70	3,14	-	6	-	T	72	Perkin	72	35	Rasmussen Reidar, Dragnes, 8450 Stokmarknes
53 - Mariann	7,36	2,60	0,96	3	-	P	83	Yanmar	83	33	Elvevold Jørn Harald, Skarvei 37, 8450 Stokmarknes
54 kr Liljen	7,66	2,52	-	3	-	T	74	Sabb	74	22	Pedersen Tommy, Sandnes, 8440 Bitterstad
56 kr Bøle	8,05	2,65	1,00	5	-	P	75	Perkin	77	62	Roland Chr. Adler, Sandnes, 8440 Bitterstad
57 sn Myreng	6,50	2,42	0,90	2	-	P	78	Sabb	78	18	Iversen Arne J, Verkstedsgt 8, 8450 Stokmarknes
62 ht Ståltind	53,80	10,00	-	497	752	S	67	Bergen	82	1760	Havfisk A/S, 8490 Melbu
64 s Holmen	7,84	2,85	-	4	-	T	57	Isuzu	82	30	Pedersen Ole G, Myrv 12b, 8450 Stokmarknes
65 å Stian	4,25	1,45	-	-	-	P	87	Johns	87	6	Johansen Hermod, Sand, 8315 Laukvik
68 kr Inge	9,82	3,26	-	9	-	P	81	Cumm	88	116	Fjordbakk Bjørn O, 8494 Myrland
69 kr Hanøybuen	7,90	2,70	1,40	4	-	T	76	Sabb	75	22	Jenssen Terje-Willy, Gulstad, 8490 Melbu
71 sn Rusken	8,63	2,71	-	7	-	P	75	Cumm	91	100	Adolfsen Einar, Ingelsfjord, 8460 Hanøy
73 å Hansvik	4,40	1,83	-	-	-	P	82	Yamaha	93	9	Blom Roger, 8414 Hennes
74 kr Lyngøy	7,90	2,96	0,98	4	-	T	75	Sabb	75	22	Pedersen Viggo, Skippergt 5, 8490 Melbu
75 kr Utheim	8,16	2,76	-	4	-	T	67	Ford	70	60	Olsen Per, Breivik, 8450 Stokmarknes
76 å Janne Elin	5,65	2,05	-	-	-	P	79	Evinr	94	25	Johnsen Arne, Kongsmark, 8462 Tengelfjord
79 kr Breivikbuen	8,50	2,80	1,30	6	-	P	81	Isuzu	89	80	Benjaminsen Erling H, Soleievei 2, 8450 Stokmarknes
80 å Heidi	9,10	2,95	1,31	-	-	T	82	Sabb	82	22	Rasmussen Oddmund, 8316 Laupstad
81 - Sjøliv	9,58	2,72	0,75	9	-	P	87	Cumm	87	130	Bjørnsen Terje-Ben, Seloter, 8316 Laupstad
82 kr Steggen	8,03	3,11	0,73	4	-	T	72	MWM	86	56	Didriksen Erlend, Strønstad, 8316 Laupstad
84 sn Gunn Linda	11,19	3,44	1,13	14	-	A	85	Volvo	85	111	Larsen Roald L, Fiolveien 3, 8450 Stokmarknes
85 kr Gunn	8,20	2,70	0,90	5	-	P	78	Sabb	78	30	Hanssen Jonas, Knut Hamsunsv 3, 8450 Stokmarknes
86 å Floholmen	4,39	1,41	-	-	-	P	76	Yamaha	93	15	Carstensen Magne A, Torggt 21, 8490 Melbu
87 kr Bjørnbuen	10,33	3,20	-	9	-	T	34	Leyl	83	120	Johansen Truls P/R, 8316 Laupstad
88 sn Lagun	9,45	3,20	1,70	7	-	P	72	Perkin	83	728	Didriksen Edmund, Strønstad, 8316 Laupstad
89 kr Ronny	8,30	2,45	-	5	-	T	69	Perkin	78	38	Edvardsen Daniel, 8462 Tengelfjord
90 kr Pluggen	9,70	3,10	-	9	-	P	82	Volvo	82	110	Karlsen Eilif, Parkv 12, 8490 Melbu
91 sn Thrine	8,19	2,79	-	5	-	P	81	Sabb	70	18	Breivik Hans, Breivik, 8450 Stokmarknes
93 kr Joy	7,80	2,80	-	4	-	T	67	Sabb	75	30	Valen Marin H, Holmsnes, 8440 Bitterstad
96 å Åse	4,39	1,57	-	-	-	P	74	Mercur	93	10	Pettersen Harald, 8462 Tengelfjord
100 kr Harry Gunnarson	10,58	3,75	-	13	-	T	74	Volvo	74	100	Johansen Adolf A, 8414 Hennes
103 å Solbris	5,18	1,57	-	-	-	T	71	Yamaha	88	5	Sebergesen Edvard, Hadselsand, 8315 Laukvik
105 sn Vikabuen Jr.	8,81	2,85	1,00	7	-	P	89	Volvo	89	124	Sløveren Roald, 8490 Melbu
108 sn Brå	8,17	2,70	-	5	-	P	81	Volvo	77	36	Jensen Hans J, 8414 Hennes
112 kr Sleipner	7,00	2,30	-	3	-	T	51	Sabb	65	10	Melkersen Oskar, 8460 Hanøy
113 - Sissel	8,20	3,00	-	5	-	P	77	Ford	77	80	Ellingsen Arthur, 8460 Hanøy
114 kr Brit Inger	9,40	3,10	-	8	-	P	87	Perkin	86	117	Hansen Magne Johan, Parkvn 13, 8490 Melbu
115 kr Nygrund	9,05	3,15	0,95	6	-	T	72	Cumm	91	100	Nikolaisen Are H, Strønstad, 8316 Laupstad
118 kr Karina	9,45	3,05	-	7	-	P	75	Ford	82	108	Eliassen Allan, 8414 Hennes
120 kr Nakken	8,83	2,76	-	6	-	P	76	Cumm	90	76	Brynjuflsen Odd I, Skogenveien 20, 8490 Melbu
121 å Knerten	5,50	2,12	-	-	-	P	84	Marin	84	15	Didriksen Erlend, 8316 Laupstad
124 å Måken	5,02	1,57	-	-	-	T	66	Marin	77	5	Johansen Nils, 8316 Laupstad
126 å Måken	5,45	2,10	-	-	-	P	87	Marin	87	30	Rasmussen Oddmund, Strønstad, 8316 Laupstad
128 å Sylfiden	4,40	1,40	-	-	-	T	65	Suzuki	84	4	Antonsen Arild, Fleines, 8440 Bitterstad
130 kr Nordskagen	14,25	4,48	1,71	22	-	T	56	GM	87	230	Jenssen Niis, Krokveien 7, 8450 Stokmarknes
137 k Selguten	12,53	3,72	-	12	-	T	17	Volvo	72	110	Rask Lars P/R, Solveien 14b, 8450 Stokmarknes
139 k Tomay	13,04	3,97	1,62	11	-	T	25	Isuzu	89	120	Larsen Roald L, Fiolv 3, 8450 Stokmarknes
140 kr Bent Harry	10,15	3,40	1,37	10	-	P	87	Isuzu	87	71	Jørgensen Bjarne, Verkstedsg 7, 8450 Stokmarknes
143 å Lomvi	8,47	2,82	-	-	-	T	70	Isuzu	88	30	Jensen Arnulf, 8414 Hennes
147 å Hauken	5,02	1,88	-	-	-	P	71	Johns	82	20	Pedersen Johannes, Helgenes, 8463 Lonkan
148 å Steinholmen	5,20	1,90	-	-	-	P	76	Marin	78	40	Pedersen Oddvar A, Helgenes, 8463 Lonkan
149 kr Toya	7,60	2,70	-	3	-	T	60	Sabb	80	22	Jakobsen Håkon O, 8463 Lonkan
151 å Laksen	4,60	1,80	-	-	-	P	66	Yamaha	90	20	Fredriksen Are E, 8463 Lonkan
157 å Sjøsprøyt	5,02	1,57	-	-	-	P	73	Johns	90	20	Haugen Martin G, Strønstad, 8316 Laupstad
160 k Ternen	12,20	8,87	1,55	11	-	T	49	Volvo	73	110	Hansen Finn, Tømmervikvei 12, 8450 Stokmarknes
165 sn Norhav	10,62	3,89	1,52	14	-	P	77	Scandi	82	256	Carsteinsen Thor Helge, Vika, 8490 Melbu
166 kr Sølvskjær	11,40	3,53	1,19	10	-	T	41	Scandi	72	128	Olsen Jens B, Kvantoeiv, 8413 Kvitnes
173 - Linea	6,60	2,42	0,80	2	-	P	91	Yanmar	91	60	Bakken Leif, Sjøgt 19, 8490 Melbu

Nordland

N-H Hadsel

Farkostens nummer, type og navn	Meter			Tonn		Matr.	Bygge- år	Motor			Eierens (den korresponderende reder) navn og postadresse
	Lengde	Bredde	Dybde	I	II			Merke	Byggeår	H:K:	
176 - Tjatrikk	6,09	2,40	0,76	1	-	P	77	Volvo	85	132	Rask Laila, Sommerset, 8460 Hanøy
177 å Truls	5,94	1,86	-	-	-	P	81	Yamaha	81	40	Johansen Trym, Strønstad, 8316 Laupstad
179 å Lena	5,50	2,00	-	-	-	P	77	Yamaha	89	30	Johansen Harald A, Sommarhus, 8315 Laukvik
181 kr Lillegutt	8,25	3,00	-	5	-	P	83	Volvo	83	62	Lyngvær Knut O, Torggt 15b, 8490 Melbu
183 kr Kent	9,97	2,95	0,98	9	-	P	86	Isuzu	86	78	Lassesen Arne E, Skillev 8, 8490 Melbu
184 sn Hege	8,10	2,70	1,10	4	-	P	79	Mitsub	86	70	Lassesen Sigmund, Øvrev 218, 8450 Stokmarknes
185 å Robin-Andre	4,40	1,50	-	-	-	P	72	Tohats	86	10	Benjaminen Erling H, Soleiev 2, 8450 Stokmarknes
186 å Snøgg	5,30	1,60	0,55	-	-	P	77	Suzuki	77	20	Molund Eilif, Hegrevei 13, 8450 Stokmarknes
189 kr Bremsjø	8,90	2,90	-	6	-	T	77	Sabb	77	30	Pettersen Leif I, 8414 Hennes
195 å Snøgg	4,25	1,60	0,60	-	-	P	81	Yamaha	92	20	Elvebakk Sigmund, 8494 Myrland
197 å Lisa	4,72	1,21	-	-	-	P	80	Mercur	80	10	Hermansen Morten, Bjørkv.11, 8490 Melbu
201 kr Heidi	8,50	3,00	-	6	-	P	83	Perkin	83	47	Olsen John Helge, Rypev 4, 8450 Stokmarknes
204 kr Lillenzæringen	8,38	2,56	-	5	-	T	64	Sabb	64	22	Karlsen Sigfred, Flatset, 8450 Stokmarknes
207 å Fjordbuen	6,55	2,15	-	-	-	P	83	Sabb	83	30	Fredriksen Are E, 8463 Lonkan
215 å Svanhild	5,45	2,15	-	-	-	P	83	Evinr	90	30	Edwardsen Henrik, Kongsmarka, 8462 Tengelfjord
218 s Vårbris	10,40	3,45	-	11	-	T	33	Leyl	72	90	Melkersen Arvid P/R, 8463 Lonkan
233 kr Solvind	15,90	4,27	-	21	-	T	45	Cumm	77	200	Sløveren Roald, 8490 Melbu
265 g Øyvin D	9,20	3,26	-	8	-	T	63	Ford	78	72	Daljord Øystein P/R, Alkev.5, 8450 Stokmarknes
312 kr Tennskjær	9,57	3,14	-	9	-	T	78	Perkin	78	95	Ringen Alfon, 8490 Melbu
348 s Laila II	8,82	2,76	1,20	6	-	T	62	MWM	81	51	Pedersen Alf Idar, 8414 Hennes
412 kr Jolly	8,05	3,00	0,96	4	-	T	67	Ford	72	42	Hansen Richard E, 8414 Hennes
449 - Elsa	8,60	3,16	0,82	6	-	T	77	Perkin	83	38	Hansen Harald, 8316 Laupstad
452 k Farragut	13,99	4,21	-	17	-	T	36	Ford	77	135	Hansen Arne, Nodrevn. 6b, 8450 Stokmarknes

N-HM Hamarøy - Tilsynsman: F.rettl. Hamarøy og Steigen, 8083 Leinesfjord

1 kr Leirvåg	7,80	2,72	0,60	4	-	T	72	Sabb	76	30	Kristoffersen Jan, Leirvåg, 8297 Tranøy
2 å Måken	7,17	2,51	-	-	-	T	66	Sabb	78	10	Iversen Jarle, 8260 Innhavet
3 å Mette	4,50	1,40	-	-	-	T	85	Marin	85	6	Solstad Ketil, 8260 Innhavet
4 kr Havheim	15,03	4,66	-	23	-	T	39	GM	78	183	Hansen Jan Olav, 8290 Skutvik
5 sn Singsholmen	12,16	3,90	1,73	18	-	T	87	Scania	81	236	Hansen Sigmund, 8297 Tranøy
8 å Fla	5,71	1,94	-	-	-	T	70	Sabb	65	10	Nilsen Alf, 8290 Skutvik
9 kr Måken	7,15	2,26	0,90	3	-	T	62	Sabb	68	20	Wara Svein Arne, Hamlot, 8297 Tranøy
12 å Jim Beam	5,20	1,50	-	-	-	P	77	Yamaha	85	15	Vik Tore, 8260 Innhavet
13 å Kent Ståle	5,02	1,88	-	-	-	T	70	Evinr	72	9	Jensen Alfred, Buvåg, 8294 Hamarøy
14 kr Oksoy	8,50	3,20	-	6	-	T	77	Perkin	83	72	Hansen Arnt, 8290 Skutvik
15 kr Nesbuen	10,02	2,99	0,98	10	-	P	85	Isuzu	86	80	Jakobsen Arvid, 8276 Ulvsvåg
17 sn Havella	8,50	2,60	-	6	-	P	84	Isuzu	86	51	Nikolaissen Hilmar, 8290 Skutvik
18 kr Delfin	6,60	2,60	-	2	-	T	-	Sabb	68	16	Danielsen Odd, 8260 Innhavet
20 kr Rudolf	8,19	3,11	-	5	-	T	82	Isuzu	90	50	Martinussen John, Buvåg, 8294 Hamarøy
21 kr Brandøybuen	9,50	3,32	1,35	9	-	A	83	Isuzu	82	70	Johansen Jann O, Helland, 8297 Tranøy
29 - Kenneth	7,84	2,98	-	4	-	T	74	Sabb	74	22	Jensen Kjell, 8294 Hamarøy
30 kr Tore	7,62	2,50	-	4	-	P	70	Sabb	70	20	Johansen Charles, Buvåg, 8294 Hamarøy
32 å Snop	5,10	1,75	-	-	-	P	66	Yamaha	94	15	Hartvigsen Håkon, 8294 Hamarøy
41 kr Lillegutt	8,73	2,90	1,22	5	-	T	59	Sabb	85	65	Hildal Ole Kr, Buvåg, 8294 Hamarøy
42 kr Streif	8,01	2,75	1,30	4	-	T	73	Perkin	85	87	Johansen Mareno, 8294 Hamarøy
46 kr Eros	8,17	2,75	-	5	-	P	83	Sabb	83	65	Paulsen Johan Arnt, 8260 Innhavet
48 å Nordkyn	5,02	1,76	-	-	-	T	80	Marin	81	8	Nilsen Leif, 8260 Innhavet
53 kr Trixi	8,10	3,49	1,10	4	-	T	82	Isuzu	82	70	Kristoffersen Gudmund, 8297 Tranøy
55 kr Sjøblomsten	7,01	2,44	-	3	-	T	62	Sabb	78	22	Roarsen Reinholt, 8290 Skutvik
67 å Runøy	6,72	2,57	-	-	-	T	74	Sabb	85	18	Hamlot Hans Tore, 8290 Skutvik
102 å Snøgg	4,23	1,54	-	-	-	P	78	Johns	93	6	Ediassen Magnus, Håkonhals, 8260 Innhavet
106 kr Vesthorn	6,60	2,50	-	2	-	T	59	Sabb	72	10	Gundersen Einar, 8290 Skutvik
115 kr Lusken	8,16	3,14	-	4	-	T	64	Sabb	76	30	Nilsen Ravald, 8260 Innhavet
137 å Lomen	4,70	1,53	0,47	-	-	P	90	Suzuki	93	8	Nilsen Roar, Fikkestad, 8260 Innhavet

N-HR Herøy - Tilsynsman: F.rettl. Herøy (Nordland), 8850 Herøyholmen

4 kr Stortinn	16,20	4,48	-	21	-	T	62	GM	90	230	Vikedal Aage, 8843 Husvær
6 kr Øygrunn	14,03	4,31	1,86	19	-	T	69	Cumm	73	200	Karlsen Leif, 8843 Husvær

N-HR Herøy

Farkostens nummer, type og navn	Meter			Tonn		Matr.	Bygge- år	Motor			Eierens (den korresponderende reder) navn og postadresse
	Lengde	Bredde	Dybde	I	II			Merk	Byggeår	H:K:	
10 kr Nyhav	10,55	3,46	2,02	11	-	P	95	Cumm	95	152	Nilsen Frode, 8842 Brasøy
13 kr Ringøy	9,25	3,10	1,10	8	-	T	73	Fiat	82	110	Jakobsen Ivar, Nord-Herøy, 8850 Herøy
14 kr Fausken	10,48	3,26	1,40	10	-	T	79	Sabb	89	117	Olsen Åge, Boks 74, 8845 Seløy
16 k Gåsvær	14,08	4,48	1,94	24	-	T	78	GM	78	183	Bakkeliid Ewald, Gåsvær, 8850 Herøy
18 sn Dreggen	7,31	2,75	0,80	3	-	P	77	Sole	92	88	Andreassen Ingmund, 8850 Herøy
20 kr Bjørn-Andre	13,56	4,30	-	19	-	T	66	Merc	75	200	Lund Bjørn, 8845 Seløy
21 kr Lita	9,06	3,32	1,15	7	-	T	69	Perkin	73	62	Endresen Gudolf, Økrsningan, 8850 Herøy
22 kr Palle	8,63	2,71	1,62	6	-	P	72	Perkin	72	35	Skagen Frode, Nord-Herøy, 8850 Herøy
23 kr Retor	17,10	5,12	2,82	52	-	T	79	GM	92	318	Hauvik Reidar, Økrsningan, 8850 Herøy
24 - Sems	8,17	2,70	0,75	5	-	P	83	BMW	83	45	Hauvik Reidar, Økrsningan, 8850 Herøy
25 kr Staulbuen	8,78	3,20	-	7	-	T	76	Perkin	85	72	Olsen William, Nordstaulen, 8845 Seløy
26 å Lill-Ranveig	5,50	1,80	0,80	-	-	P	88	Yamaha	88	10	Edwardsen Bjarne, Tenna, 8850 Herøy
27 kr Altor	9,04	2,82	-	5	-	T	61	Merc	69	53	Karlsen Tormod, Boks 53, 8845 Seløy
28 kr Kim-Roger	8,04	2,70	0,70	4	-	T	73	Ford	73	37	Jørgensen Karl, 8845 Seløy
30 sn Jannson	10,05	3,34	1,07	9	-	A	87	Isuzu	87	80	Pedersen Jann, Herøyholmen, 8850 Herøy
31 kr Anne-Ida	8,17	2,71	1,25	4	-	P	82	Perkin	88	75	Dahlheim Per, 8843 Husvær
32 k Remi	8,78	2,98	-	6	-	T	68	Perkin	81	72	Pettersen Gunvald P/R, Herøyholmen, 8850 Herøy
33 å Solbris	6,12	2,20	-	-	-	T	44	Sleipn	30	3	Solvik Erle, Økrsningan, 8850 Herøy
34 kr Husby Junior	27,39	6,78	3,32	109	181	T	69	Caterp	68	335	Andersen Harald, Nord-Herøy, 8850 Herøy
35 å Mariann	3,92	1,44	-	-	-	P	78	Yamaha	79	9	Vikedal Aage, 8843 Husvær
36 kr Lido	7,62	2,87	-	3	-	T	66	Lister	74	22	Tønder Nils, Storhaugskjær, 8850 Herøy
37 kr Ole Gunnar	7,45	2,86	0,83	3	-	T	73	Perkin	74	35	Ottesen Henry, 8850 Herøy
38 kr Laksen	8,60	2,97	0,65	6	-	T	79	Peug	81	42	Andersen Inge, Nord-Herøy, 8850 Herøy
39 kr Bjørg	7,53	2,98	-	3	-	T	71	Sabb	73	30	Jørgensen Arild, 8845 Seløy
40 kr Liss-Tone	6,30	2,30	1,20	1	-	T	70	Sabb	79	16	Karlsen Leif, 8845 Seløy
41 å Lillemor	5,20	1,85	0,80	-	-	P	91	Yanmar	87	20	Olsen Bjørnar, Nordstaulen, 8845 Seløy
42 - Eirik	6,80	2,40	1,40	2	-	P	93	Sabb	93	10	Jenssen Henry, 8844 Sandvær
43 å Hans	5,50	2,00	-	-	-	P	91	Mercur	91	40	Niissen Torkill, 8844 Sandvær
44 kr Tampen	6,40	2,43	-	2	-	T	74	Sabb	73	10	Jørgensen Arni, 8850 Herøy
45 - Staulgutten	9,25	3,20	1,50	8	-	P	94	Cumm	94	210	Marthinsen Roy, Nordstaulen, 8845 Seløy
46 kr Lasse Kero	11,70	3,75	-	16	-	T	82	GM	82	114	Edwardsen Kolbjørn, Ormsøy, 8845 Seløy
48 å Kai-Sverre	5,18	1,93	0,80	-	-	P	79	Johns	79	15	Sletten Espen, Sør-Herøy, 8850 Herøy
49 å Robin	5,60	2,00	0,80	-	-	T	70	Sabb	70	12	Ebbesen Ragnvald, 8843 Husvær
50 sn Kjell Remi	10,65	3,77	1,54	12	-	P	85	Volvo	78	144	Eide Magnar, 8845 Seløy
51 å Snøgg	5,80	2,13	-	-	-	T	81	Sabb	81	10	Nilsen Egil, Økrsningan, 8850 Herøy
52 kr Luna	7,75	2,77	0,80	4	-	T	68	Sabb	68	16	Lorentzen Norvald, Økrsningan, 8850 Herøy
53 å Esther	6,10	1,83	-	-	-	P	63	Volvo	83	86	Dahl Roy, Økrsningan, 8850 Herøy
54 å Rayon	6,27	2,04	-	-	-	T	55	Yanmar	78	15	Bakkeliid Håkon, Gåsvær, 8850 Herøy
55 sn Eideson	10,66	4,04	-	11	-	A	84	MWM	83	111	Eide Osvald, 8845 Seløy
56 å Jens	5,20	2,00	-	-	-	P	83	Yamaha	83	9	Olsen Asbjørn, 8842 Brasøy
58 sn Nordskjær	7,53	2,51	0,90	3	-	T	78	Sabb	84	30	Johansen Arnold, 8850 Herøy
59 å Sjøfuglen	5,50	1,90	0,80	-	-	P	90	Suzuki	94	25	Jensen Ludvig, 8845 Seløy
60 - Arnt-Magne	7,76	2,83	1,00	4	-	T	81	Yanmar	94	48	Pedersen Magne Normann, Sør-Herøy, 8850 Herøy
62 kr Havbølgen	6,40	2,15	1,25	2	-	T	55	Sabb	70	10	Johansen Alfred, Sør-Herøy, 8850 Herøy
66 kr Kurt Gerhard	11,98	4,27	-	20	-	S	77	Isuzu	87	160	Almendingen Knut, 8842 Brasøy
70 kr Tor-Roger	9,42	3,20	-	7	-	T	73	Perkin	73	62	Mathisen Gunnar P/R, Herøyholmen, 8850 Herøy
71 å Teisten	5,80	2,40	0,65	-	-	T	70	Sabb	60	10	Flåsen Petter, 8850 Herøy
72 kr Mai-Lis	14,70	4,20	1,80	17	-	T	60	Cumm	75	200	Larsen Leif, 8842 Brasøy
73 kr Bår-Samuel	8,70	2,95	1,16	5	-	T	61	Deutz	93	56	Rølvåg Helge, 8845 Seløy
74 - Slotterøy	7,70	2,70	0,80	4	-	P	94	Yanmar	94	82	Nilsen Kjetil, 8842 Brasøy
75 - Tøffe	6,03	2,08	1,28	1	-	P	65	Sabb	70	18	Hauvik Reidar, Økrsningan, 8850 Herøy
76 kr Lene	10,47	3,40	0,92	9	-	P	86	Cumm	86	95	Bakkeliid Jan M, 8850 Herøy
80 kr Rundskjær	14,20	4,77	-	22	-	T	68	GM	75	246	Eide Erling, 8845 Seløy
81 å Vegar	6,27	2,20	-	-	-	T	65	Marna	53	5	Lorntsen Vegar, Økrsningan, 8850 Herøy
82 - Rayon	9,72	3,41	-	12	-	P	78	MWM	78	102	Bakkeliid Roald, 8850 Herøy
84 kr Knut Aleks	27,43	6,52	5,42	99	175	S	74	Mitsub	91	710	Karlsen Willy, 8842 Brasøy
85 å Bente	4,71	1,57	-	-	-	T	60	Evinr	73	4	Andreassen Ingmund, Herøyholmen, 8850 Herøy
88 kr Blåtind	9,08	2,71	1,62	7	-	P	78	Sabb	94	85	Olsen Svein-Arne, 8842 Brasøy
91 kr Bjørnsvik	19,39	5,46	-	46	-	T	81	Volvo	87	367	Bjørnsvik P/R Ans P/R, (Einar Frismo), 8843 Husvær
92 sn Odd-Rune	10,52	3,75	1,50	12	-	T	80	Cumm	90	160	Larsen Leif, 8842 Brasøy
95 sn Ragnarson	10,55	4,10	2,20	12	-	A	89	GM	75	114	Olsen Leif, 8845 Seløy
96 kr Myhrnes	15,24	5,05	2,16	24	-	T	63	Caterp	79	236	Eide Alfred, 8845 Seløy

Nordland

N-HR Herøy

Farkostens nummer, type og navn	Meter			Tonn		Matr.	Bygge- år	Motor			Eierens (den korresponderende reder) navn og postadresse		
	Lengde	Bredde	Dybde	I	II			Merke	Byggeår	H.K.			
107	å	Juster	5,96	2,20	-	-	-	T	66	Sabb	83	10	Nilsen Odd, 8850 Herøy
111	kr	Kilskjær	8,17	2,75	-	5	-	P	79	Sabb	79	68	Olsen Aksel, Boks 73, 8845 Seløy
114	å	Hilde	4,67	1,66	-	-	-	P	81	Yamaha	81	15	Almendingen Otelius, 8842 Brasøy
119	å	Ternen	5,75	2,18	-	-	-	P	85	Marna	70	5	Edwardsen Jarle, 8844 Sandvær
126	kr	Ago	6,40	2,13	-	2	-	T	84	Sabb	77	10	Larsen Kristian, Øksningan, 8850 Herøy
128	kr	Linda	8,16	2,70	-	4	-	P	81	BMW	81	45	Edwardsen Jarle, 8844 Sandvær
130	-	Lise	7,55	2,60	1,25	3	-	P	83	Yanmar	83	33	Lindseth Håkon, 8850 Herøy
131	sn	Willy	7,20	2,60	-	3	-	P	83	Yanmar	86	44	Wigedal Walter, 8843 Husvær
132	å	Yngve	4,55	1,41	-	-	-	T	80	Johns	80	7	Edwardsen John, Herøyholmen, 8850 Herøy
134	kr	Polarfisk 2	7,93	2,87	-	4	-	T	84	Sabb	84	22	Edwardsen John, 8844 Sandvær
138	å	Tommeliten	4,39	1,88	-	-	-	T	82	Johns	82	6	Johansen Sverre, Gåsvær, 8850 Herøy
141	kr	Kari	8,69	2,99	-	7	-	T	77	Perkin	93	114	Bakkeliid Håkon, Gåsvær, 8850 Herøy
142	å	Gunni	5,99	2,89	-	-	-	T	67	Sleipn	67	8	Solvær Johan, 8843 Husvær
151	å	Lillemor	4,57	1,52	-	-	-	T	84	Johns	84	6	Olsen Bjørnar I, 8845 Seløy
154	kr	Gullspetten	8,47	2,66	1,00	5	-	T	76	Perkin	82	35	Jørgensen Jørgen, 8845 Seløy
158	å	Nina	4,57	1,52	-	-	-	P	75	Yamaha	80	8	Andreassen Ingvard, Herøyholmen, 8850 Herøy
161	å	Trine Anita	5,02	1,73	-	-	-	T	71	Evinr	75	3	Olsen Aksel, 8845 Seløy
163	kr	Laksen	8,56	3,45	-	6	-	T	82	Sabb	92	81	Larsen Tor P/R, Øksningan, 8850 Herøy
183	å	Monika	7,83	2,51	-	-	-	T	76	Sabb	76	22	Andersen Svein, 8845 Seløy
201	å	Ove	5,96	1,88	-	-	-	T	72	Sabb	72	8	Strømmen Asle, Øksningan, 8850 Herøy
206	å	Nykoffen	5,65	1,88	-	-	-	T	74	Marna	52	5	Hansen Harry, 8842 Brasøy
212	å	Torbjørn	5,96	1,88	-	-	-	T	66	Sabb	66	8	Hansen Reidar, 8845 Seløy
214	kr	Sabb	6,59	2,38	-	2	-	T	60	Sabb	74	22	Kristiansen Leif, 8843 Husvær
216	kr	Monika	8,30	3,01	0,90	5	-	T	81	MWM	81	51	Sæther Roif, 8844 Sandvær
217	kr	Bernt Johnny	8,47	2,99	-	6	-	T	79	Perkin	89	76	Hansen Harry, 8842 Brasøy
223	å	Hobbi	7,22	2,82	-	-	-	T	57	Sabb	54	5	Bakkeliid Fridtjof, Gåsvær, 8850 Herøy
228	å	Tommy	5,33	1,25	-	-	-	P	80	Yamaha	80	20	Johansen Håkon, Tenna, 8850 Herøy
230	å	Terningen	4,39	1,57	-	-	-	P	74	Yamaha	73	8	Mathisen Eliif, Gåsvær, 8850 Herøy
233	å	Måken	5,49	2,13	-	-	-	T	60	Marna	60	8	Larsen Tor Eliif, Øksningan, 8850 Herøy
236	å	Karl	4,40	1,70	-	-	-	P	80	Marin	80	8	Kristiansen Henry, 8843 Husvær
241	sn	Nilsen Junior	7,65	2,50	1,48	3	-	P	84	Sabb	84	65	Nilsen Rune, Sør-Herøy, 8850 Herøy
250	kr	Fjong	7,84	2,98	-	4	-	T	75	Sabb	75	30	Johansen Sverre, Gåsvær, 8850 Herøy
251	kr	Havella	9,51	3,32	-	7	-	P	73	Perkin	73	62	Nikolaisen Torstein, 8844 Sandvær
255	å	Tom Raymond	5,75	1,90	-	-	-	T	69	Marna	58	5	Nilsen Odd, Herøyholmen, 8850 Herøy
268	å	Arnt Harry	6,30	2,35	-	-	-	T	51	Marna	50	5	Bastesen Arvid, Øksningan, 8850 Herøy
270	kr	Jim-Roar	8,50	2,60	0,90	6	-	P	73	Perkin	84	81	Sivertsen Jim P/R, (Kåre Karlsen), 8850 Herøy
274	å	Flipper	4,71	1,88	-	-	-	T	78	Marin	78	15	Lorentsen Helge, Øksningan, 8850 Herøy
275	kr	Pippi	6,05	1,90	0,70	1	-	T	68	Marna	68	5	Jarle Jensen, 8844 Sandvær
278	å	Anna	4,39	1,25	-	-	-	T	78	Yamaha	78	5	Larsen Kåre, Nord-Herøy, 8850 Herøy
280	kr	Stian	9,57	3,15	1,36	9	-	T	81	GM	83	114	Johansen Jarle T, 8850 Herøy
300	sn	Herøyland	13,51	4,84	1,72	22	-	P	88	Scania	87	182	Andreassen Ingvald, Herøyholmen, 8850 Herøy
305	å	Lundefuglen	6,90	2,51	-	-	-	T	44	Sabb	50	5	Reismann Erle, Øksningan, 8850 Herøy
314	å	Frank	4,39	1,57	-	-	-	P	73	Marin	79	5	Larsen Leif, 8842 Brasøy
316	å	Jompen	5,33	1,82	-	-	-	P	84	Marin	84	25	Karlsen Arne, 8843 Husvær
322	å	Reidun	5,96	2,20	-	-	-	T	49	FM	62	7	Lorentsen Einar, Øksningan, 8850 Herøy
330	kr	Festus	8,50	2,82	-	6	-	T	68	Motor	72	37	Lorentsen Einar, Øksningan, 8850 Herøy
335	kr	Trond Roar	7,22	2,82	-	3	-	T	69	Sabb	69	16	Paulsen Egil, 8843 Husvær
339	kr	Sveøy-Buen	8,00	2,50	-	4	-	T	64	Volvo	75	36	Arntsen Torbjørn, 8842 Brasøy
348	k	Rutland Senior	15,51	4,18	1,83	19	-	T	25	GM	76	183	Sletten Esben, Boks 38, 8845 Seløy
382	å	Kvitungen	5,32	1,87	-	-	-	P	80	Johns	82	20	Bakkeliid Evald, Gåsvær, 8850 Herøy
387	å	Ternen	5,96	2,20	-	-	-	T	55	Marna	55	5	Bakkeliid Ole, Gåsvær, 8850 Herøy
398	kr	Svein-Magne	7,22	2,51	-	3	-	T	73	Sabb	65	16	Johansen Roald, Gåsvær, 8850 Herøy
401	å	Vito	7,62	2,51	-	-	-	T	81	Yanmar	81	22	Johansen Terje, 8845 Seløy
410	kr	Will Jonny	8,67	2,79	1,25	6	-	T	74	MWM	76	51	Johansen Jonny R P/R, Herøyholmen, 8850 Herøy
418	å	Tove	4,71	1,57	-	-	-	T	70	Mercur	66	16	Pettersen Arvid, 8842 Brasøy
421	å	Per	5,65	2,20	-	-	-	T	78	Sabb	72	10	Pedersen Paul, 8842 Brasøy
427	å	Habib	4,40	1,65	-	-	-	P	80	Marin	95	10	Larsen Kolbjørn, Øksningan, 8850 Herøy
428	å	Tokai	5,02	1,57	-	-	-	P	78	Marin	81	15	Lorntzen Norvald, Øksningan, 8850 Herøy
433	å	Henny	6,30	1,88	-	-	-	T	65	Sabb	68	10	Nilssen Håkon, 8844 Sandvær
452	å	Lillemor	6,30	2,20	-	-	-	T	66	Sabb	67	10	Arntsen Tore, Øksningan, 8850 Herøy
454	kr	Favør	8,47	2,76	-	5	-	P	82	Nogva	82	50	Lorentzen Helge, Øksningan, 8850 Herøy
458	kr	Magne	7,22	2,70	-	3	-	T	65	Sleipn	65	8	Paulsen Norvald, 8843 Husvær

N-HR Herøy

Farkostens nummer, type og navn	Meter			Tonn		Matr.	Bygge- år	Motor			Eierens (den korresponderende reder) navn og postadresse
	Lengde	Bredde	Dybde	I	II			Merke	Byggeår	H.K.	
461 - Flyfisk	6,05	2,20	0,94	3	-	T	60	Sabb	93	10	Johansen Åsmund, 8844 Sandvær
465 å Trio	4,20	1,80	-	-	-	P	83	Marin	83	8	Bakkelid Fridthjof, Herøyholmen, 8850 Herøy
477 kr Rex	8,05	2,71	0,93	4	-	T	67	Perkin	92	81	Mathisen Henry, Gåsvær, 8850 Herøy
479 k Geir	6,90	2,35	-	2	-	T	60	Sabb	70	20	Henriksen Asbjørn, Herøyholmen, 8850 Herøy
481 kr Fram	7,02	2,35	1,00	3	-	T	56	Sabb	61	22	Larsen Borge, 8850 Herøy
489 k Havleik	13,15	4,18	-	15	-	T	27	Merc	84	200	Edwardsen Åge P/R, 8330 Henningsvær
490 kr Gunnar	7,70	2,95	-	4	-	T	62	Perkin	78	42	Mikalsen Ole, 8845 Seløy
492 å Prikken	5,02	1,73	-	-	-	T	70	Johns	78	6	Hansen Bent, Øksningan, 8850 Herøy
495 s Spurven	10,82	3,60	1,31	8	-	T	39	MWM	85	112	Johansen Agnar, Åsen, 8850 Herøy
500 kr Sjøfisk	18,34	5,51	-	48	-	T	81	Volvo	80	348	Olsen Asbjørn, 8842 Brasøy
503 å Tom	5,33	2,04	-	-	-	T	57	Marna	57	8	Olsen Aksel P/R, 8845 Seløy
505 å Arne Raymond	4,88	1,52	-	-	-	P	81	Yamaha	88	9	Olsen Jørn Tore, 8845 Seløy
510 å Elin	5,00	1,83	-	-	-	P	85	Yamaha	84	25	Vikedal Bjørnar, Postboks 33, 8843 Husvær
520 kr Roar Junior	16,40	4,60	2,29	44	-	T	77	Scania	85	291	Paulsen Norvald P/R, 8843 Husvær
525 kr Tennholmen	11,55	3,75	-	10	-	T	57	GM	75	115	Hanssen Reidar, 8845 Seløy
561 å Kai-Sverre	5,18	1,93	-	-	-	P	79	Yamaha	83	20	Larsen Reidar, Sør-Herøy, 8850 Herøy
565 kr Seløysund	6,07	2,15	1,22	1	-	T	83	Yanmar	83	15	Eide Odd Roger, 8845 Seløy
567 å Spurv 2	5,02	1,88	-	-	-	T	56	Marna	35	3	Pettersen Erling, 8842 Brasøy
568 å Arnt Willy	8,60	3,00	-	-	-	T	83	Perkin	93	76	Johansen Einar M, Herøyholmen, 8850 Herøy
571 å Ternen	6,27	2,10	-	-	-	T	68	Yanmar	77	8	Bonsaksen Eldor, 8844 Sandvær
582 å Øyfisk	6,27	2,20	-	-	-	T	65	Sabb	78	10	Mathisen Reidar, Gåsvær, 8850 Herøy
587 kr Siri	7,00	2,51	-	3	-	P	83	Sabb	90	30	Dahlheim Arild, 8843 Husvær
588 å Viking	5,96	2,20	-	-	-	T	65	Sabb	65	8	Pedersen Kristian, Herøyholmen, 8850 Herøy
590 kr Kjellskjær	7,22	2,67	-	3	-	T	65	Sabb	74	30	Hemseth Ole G, 8843 Husvær
592 kr Jan Magne	7,05	2,60	-	3	-	T	65	Sabb	73	22	Zahl Magnor, Øksningan, 8850 Herøy
593 kr Håkon	7,22	2,51	-	3	-	T	73	Nogva	65	10	Hansen Bernt, Øksningan, 8850 Herøy
595 - Flæsa	7,02	2,20	-	3	-	T	60	Sabb	80	18	Flæsen Petter, 8850 Herøy
600 kr Tulipan	8,78	3,29	-	6	-	T	79	Perkin	79	62	Bakkelid Petter, 8845 Seløy
602 å Sjøholmen	5,20	1,80	-	-	-	P	84	Johns	83	35	Bakkelid Håkon, Gåsvær, 8850 Herøy
607 å Steinar	4,39	1,57	-	-	-	T	66	Johns	65	3	Mathisen Henry, Gåsvær, 8850 Herøy
621 å Sputnik	4,39	1,35	-	-	-	T	67	Johns	73	9	Bakkelid Petter, Gåsvær, 8850 Herøy

N-HS Hemnes - Tilsynsmann: Sjøvold, Aage, 8640 Hemnesberget

2 å Venus	6,10	2,13	-	-	-	T	69	Sabb	79	22	Andersen Konrad, Lapphellvn. 42, 8640 Hemnesberget
3 - Ranværingen	7,22	2,35	-	3	-	T	70	Sabb	77	30	Kvitnes Olav, 8640 Hemnesberget
5 sn Havik	10,01	3,82	1,77	10	-	T	84	Volvo	84	206	Kvitnes Tore, Sørlandsv 114, 8640 Hemnesberget
7 - Viking	8,70	3,00	1,10	6	-	P	81	Ford	81	100	Kvitnes Tore, Sørlandsv 114, 8640 Hemnesberget
8 kr Svein	9,57	3,14	0,94	7	-	P	72	Perkin	66	62	Hammer Sigbjørn, Boks 96, 8640 Hemnesberget
13 å Withe Horse	4,71	0,94	-	-	-	T	75	Mercur	79	20	Paasche Lars, 8643 Bjerka
19 - Kato Vegard	10,15	3,75	1,52	10	-	P	81	Ford	81	108	Nielsen Holger, Solliv 9, 8640 Hemnesberget

N-L Lurøy - Tilsynsmann: F.retll. Træna, 8770 Træna

2 å Reløygutten	7,85	2,50	1,10	-	-	T	79	Sabb	79	22	Reløy Sigurd M, 8765 Onøy
4 kr Moflagværing	9,07	2,98	-	7	-	T	71	Marna	70	42	Klæbo Jan, 8762 Sleneset
5 å Rune	6,59	2,45	-	-	-	P	80	Sabb	80	22	Edwardsen Torleif, 8760 Indre Kvarøy
6 kr Andfjell	12,08	4,00	1,38	18	-	A	92	Cumm	92	160	Aslaksen Thorolf, 8765 Onøy
7 k Svein Roger	15,15	4,88	2,10	23	-	T	62	Caterp	76	236	Svein Roger P/R, (Inge Tøllefsen), 8764 Lovund
10 kr Lurøy	51,76	9,05	5,00	-	671	S	49	Alpha	74	1840	Hansen Dahi P/R Ans P/R, Boks 1755, 8017 Boda
11 å Oteren	5,02	1,57	-	-	-	T	73	Mercur	73	4	Bentsen Arnold, 8730 Bratland
12 sn Risøyfjord	16,11	5,76	1,91	44	-	A	89	Volvo	89	300	Risøy Bjørn Martin, 8765 Onøy
13 kr Kvaløybuen	10,55	3,75	1,60	12	-	P	95	Cumm	87	152	Johansen Arnt Ove, 8762 Sleneset
14 - Slettholmen	20,18	6,00	2,30	69	-	A	95	Iveco	95	450	Lurøyveiding A/S, (Gunnv Johansen), 8766 Lurøy
15 å Juvel	6,43	2,04	-	-	-	T	69	Sabb	65	8	Johansen Waldemar, 8762 Sleneset
16 - Stian	9,48	3,08	1,51	7	-	P	79	Perkin	90	72	Lunderøy Hans Magne, 8762 Sleneset
17 kr Roy-Tore	7,13	2,50	-	3	-	T	62	Sabb	73	30	Martinsen Alf, 8773 Sørnesøy
18 å Jim-Roger	6,90	2,51	-	-	-	T	75	Sabb	75	10	Fredriksen Arne, 8765 Onøy
19 - J.e.senior	7,70	2,70	0,80	4	-	P	95	Yanmar	95	82	Edwardsen Jørgen, 8762 Sleneset
20 kr Lyn	6,05	2,15	0,85	1	-	P	92	Sabb	92	10	Pedersen Tormod, 8752 Konsvikosen

Nordland

N-L Lurøy

Farkostens nummer, type og navn	Meter			Tonn		Matr.	Bygge- år	Motor			Eierens (den korresponderende reder) navn og postadresse
	Lengde	Bredde	Dybde	I	II			Merke	Byggear	H:K:	
21 kr Trym	7,70	2,70	0,90	4	-	P	83	Sabb	81	30	Aasvik Kristian, 8730 Bratland
22 kr Øygutt	10,61	3,06	-	8	-	P	77	Valmet	94	136	Jakobsen Karl Magnus, 8762 Sleneset
23 sn Øygutt	14,01	4,07	1,30	20	-	P	79	Volvo	91	210	Jakobsen Karl Magnus, 8762 Sleneset
24 å Blink	5,50	1,80	-	-	-	P	79	Yamaha	79	20	Slotterøy Johan, 8762 Sleneset
25 kr Mustang	9,20	3,17	1,30	7	-	T	69	Ford	83	85	Olsen Terje, 8765 Onøy
26 sn Mot	7,40	2,60	0,60	2	-	P	84	Perkin	85	35	Sarassen Snorre, 8760 Indre Kvarøy
27 sn Rago	10,07	3,51	1,25	8	-	T	78	Valmet	87	108	Andreassen Kjell, 8762 Sleneset
28 å Geip	5,20	2,60	-	-	-	K	77	Yamaha	79	8	Harsvik Rolf, 8762 Sleneset
29 - Orion	10,13	3,15	1,43	10	-	A	89	Cumm	89	115	Holmen Tore, 8764 Lovund
30 kr Nargtind	22,77	6,25	2,58	90	-	T	66	Caterp	-	520	Nargtind Pr Ans P/R, (Rud.johannessen, 8765 Onøy
31 kr Kim Andre	8,56	3,05	1,20	5	-	T	73	Ford	80	72	Lien Gudmund, 8730 Bratland
33 å Wiggø	5,02	1,88	-	-	-	P	82	Johns	81	25	Johansen Arvid, 8765 Onøy
34 sn Hilde	14,60	4,00	92,00	24	-	A	81	Scania	80	335	Hansen Dag, 8750 Tonnes
36 å Trym	5,20	1,73	-	-	-	A	82	Yamaha	82	10	Aasvik Kristian, 8730 Bratland
37 å Mikro	4,27	1,37	-	-	-	P	73	Yamaha	82	6	Sarassen Helge, 8760 Indre Kvarøy
38 kr Andungen	9,56	3,20	0,83	9	-	P	75	Valmet	88	108	Bentzen Per Øyvind, 8762 Sleneset
39 kr Finn-Erik	9,19	3,39	1,05	8	-	P	91	Ford	91	90	Larsen Frank, 8762 Sleneset
40 - Lovundværing	14,25	5,10	2,12	45	-	S	95	Sabb	95	360	Johansen Rune, 8764 Lovund
41 å Seien	5,18	1,83	-	-	-	T	53	Sabb	76	8	Johansen Rune, 8764 Lovund
42 - Staulskjær	7,70	2,44	0,83	3	-	P	91	Yanmar	91	74	Thomassen Haltan, 8764 Lovund
46 - Knerten	8,17	2,70	0,75	5	-	P	81	Thorny	80	50	Larsen Hans, 8766 Lurøy
47 kr Lovundjenta	10,07	3,10	0,90	10	-	P	87	Isuzu	95	155	Jacobsen Torvid, 8764 Lovund
49 - Geir Ørjan	11,18	3,60	1,00	10	-	P	91	Valmet	91	240	Isaksen Arneleik, 8762 Sleneset
52 kr Nesøyværing	8,02	2,74	1,01	5	-	P	78	Sabb	78	30	Olsen Geir, 8773 Sørnesøy
54 å Camo	4,90	1,85	-	-	-	P	94	Yamaha	89	9	Sarassen Leif-Snorre, 8760 Indre Kvarøy
55 kr Tviskjær	8,38	2,51	0,61	5	-	P	86	Mitsub	87	90	Markussen Steinar, 8762 Sleneset
56 k Fremad	12,44	4,15	-	15	-	T	16	Cumm	71	220	Risvær Jon P/R, 8762 Sleneset
57 å Rallar	5,18	1,62	-	-	-	T	56	FM	53	5	Andersen Egil, 8760 Indre Kvarøy
58 kr Rita	7,50	2,60	-	3	-	T	75	Sabb	75	22	Iversen Ivar, Konsvikosen, 8752 Konsvikosen
59 sn Walula	6,30	2,20	-	1	-	P	84	Yanmar	84	30	Thomassen Karlof, 8764 Lovund
60 s Ein	8,78	2,90	-	5	-	T	24	Heimd	30	7	Andreassen Jens, 8763 Nord-Solvær
61 kr Ronja	7,20	2,67	1,24	3	-	P	82	Yanmar	82	33	Olsen Agnar, 8762 Sleneset
62 k Røingen	21,45	5,94	2,31	49	-	T	54	Merc	87	540	Lurøyværing Ans P/R, 8766 Lurøy
63 sn Trine	7,95	2,83	0,80	4	-	P	86	Volvo	86	65	Hansen Kåre, 8762 Sleneset
64 kr Audun	7,06	2,82	-	3	-	T	78	Sabb	73	22	Slotterøy Asbjørn, 8762 Sleneset
66 - Krabbe	6,30	2,40	-	1	-	P	94	Yamaha	94	75	Eriksen Ingvar, 8760 Indre Kvarøy
68 å Bremholmen	4,71	1,73	-	-	-	T	74	Johns	76	15	Kvitvær Kåre, 8763 Nord-Solvær
69 å Taurus	5,18	1,93	-	-	-	P	87	Yamaha	87	15	Kristiansen Hagbart, 8765 Onøy
70 sn Siv	9,11	3,22	1,71	8	-	P	85	Perkin	85	72	Olsen Holger, 8773 Sørnesøy
71 - Nimrod	9,24	3,22	-	9	-	P	85	Cumm	87	76	Martinsen Arnt-Helge, 8773 Sørnesøy
75 kr Senior	60,63	9,00	5,50	-	927	S	48	Caterp	90	3000	Kvitskjær A/S V/b.dahl, Ø.lagård Ter 8012 Bodø
79 sn Mawenja	8,16	2,70	-	4	-	P	81	BMW	81	45	Olsen Johan W, 8762 Sleneset
82 kr Øyværing	7,53	2,85	-	3	-	T	71	Sabb	71	20	Jakobsen Jarle, 8762 Sleneset
84 å Askeladden	4,57	1,52	-	-	-	P	68	Yamaha	82	4	Johannesen Sverre, 8765 Onøy
93 å Ove	8,16	2,82	-	-	-	T	70	Perkin	67	35	Olaisen Charles, 8764 Lovund
94 sn Håloyger	12,22	3,89	1,52	14	-	P	81	Volvo	86	112	Sarassen Leif P/R, 8760 Indre Kvarøy
99 kr Tor-Yngve	8,81	3,23	-	6	-	T	38	Peug	70	59	Olsen Reidar P/R, 8730 Bratland
100 kr Kjell Ivar	10,60	3,90	1,41	7	-	P	86	Cumm	87	130	Johansen Ole-Johan, 8752 Konsvikosen
102 kr Nygrunn	9,20	3,08	1,13	4	-	T	61	Ford	80	85	Nilsen Jørgen, 8765 Onøy
105 å Are	6,40	2,13	-	-	-	T	79	Bukh	86	24	Dahl Olav, 8750 Tonnes
110 å Ekko	6,59	2,51	-	-	-	T	73	Sabb	67	8	Olsen Oscar M, 8762 Sleneset
113 - Corvus	9,35	2,91	1,93	9	-	P	87	Nogva	87	130	Grønning Øystein P/R, 8762 Sleneset
115 sn Vera	8,23	2,74	-	5	-	T	75	Sabb	75	30	Hansteen Ragnvald P/R, 8765 Onøy
117 å Tone	7,20	2,20	-	-	-	T	80	Sabb	79	10	Lorentsen Aage, 8773 Sørnesøy
128 kr Spleis	7,53	2,67	-	3	-	T	75	Perkin	82	35	Johansen Trygve, 8762 Sleneset
129 å Ragnar	5,18	1,83	-	-	-	P	78	Johns	78	20	Løvdal Leif, 8765 Onøy
131 sn Helge	6,60	2,42	0,85	2	-	P	85	Yanmar	85	34	Johansen Holter, 8764 Lovund
138 sn Fjellbøen	9,51	3,51	-	9	-	A	82	Ford	81	108	Jakobsen H A, Boks 29, 8764 Lovund
142 kr Fluen	7,04	2,65	1,05	3	-	T	63	Sabb	63	16	Andersen Otto, 8730 Bratland
147 å Kobben	4,20	1,60	-	-	-	P	83	Mercur	82	10	Johannessen Birger, 8765 Onøy
148 sn Vivi	11,12	3,35	1,25	9	-	A	77	Ford	76	108	Slotterøy Snorre, 8762 Sleneset
150 kr Ørnskjær	8,72	3,14	-	7	-	T	75	Marna	75	42	Mikalsen Henry, 8764 Lovund

N-L Lurøy

Farkostens nummer, type og navn	Meter			Tonn		Matr.	Bygge-		Motor		Eierens (den korresponderende reder) navn og postadresse
	Lengde	Bredde	Dybde	I	II		år	Mærke	Byggeår	H:K:	
151 kr Øybuen	8,63	2,71	-	6	-	P	74	MWM	83	75	Johansen Alf Magne, Boks 63, 8762 Sleneset
154 å Bambino	5,33	1,73	-	-	-	T	72	Sabb	64	8	Jakobsen Hilmar, 8762 Sleneset
161 kr Jim-Rune	9,57	3,32	-	9	-	T	79	MWM	79	102	Johansen Herbjørn, 8762 Sleneset
163 sn Haldorson	10,60	3,90	1,75	12	-	A	88	Scania	95	250	Olsen Svein Tore, 8764 Lovund
168 sn Solværøy	10,62	3,89	1,52	14	-	P	82	MWM	82	102	Edvardsen Egil, 8762 Sleneset
169 kr Tunskjær	10,82	3,78	-	12	-	T	75	Scania	81	131	Kvitvær Konrad, 8765 Onøy
171 - Brinca	8,21	2,71	-	5	-	P	76	MWM	76	68	Johansen Wiggo, 8765 Onøy
175 å Håp	5,96	1,88	-	-	-	T	40	Sabb	64	10	Risvær Hans, 8762 Sleneset
184 kr Nordbuen	10,07	3,02	-	10	-	T	71	MWM	84	68	Larsen Harry, 8730 Bratland
185 k Trehornet	15,91	4,97	-	24	-	T	53	Volvo	85	300	Kvitvær William, 8765 Onøy
189 kr Sidbad	9,45	3,00	1,60	6	-	P	79	Sabb	79	68	Paulsen Arnlov, 8765 Onøy
192 sn Skippy	7,09	2,48	0,68	3	-	P	76	Ford	69	70	Aspdal Kåre, 8750 Tonnes
193 å Snoken	5,49	2,04	-	-	-	T	72	FM	67	4	Larsen Lars, 8765 Onøy
194 kr Nilsen Junior	8,00	2,82	-	4	-	T	70	Sabb	73	30	Nilsen Angell, Boks 26, 8764 Lovund
197 sn Kvitbjørn	6,75	2,35	1,32	3	-	P	83	Volvo	84	65	Pettersen Ketil, 8764 Lovund
198 sn Straumøy	9,72	3,35	-	9	-	A	79	Ford	78	108	Larsen Hilmar, 8762 Sleneset
201 å Rita	4,55	2,05	-	-	-	P	87	Yamaha	87	30	Lomøy Ivan-Per, 8750 Tonnes
203 å Sjølyst	6,59	2,51	-	-	-	T	79	Sabb	79	10	Rystad Odd, 8764 Lovund
204 å Skjergård	5,96	2,04	-	-	-	T	67	Sabb	66	8	Grønning Torstein, 8762 Sleneset
205 kr Steinar	7,32	2,50	-	3	-	P	86	Isuzu	86	35	Sinkaberg Asbjørn, 8762 Sleneset
206 kr Harsvik	13,32	4,08	-	18	-	T	44	Volvo	80	210	Harsvik Rolf P/R, 8762 Sleneset
209 sn Ravnungen	7,85	2,75	-	4	-	P	84	Thorny	84	51	Johansen Håkon, 8764 Lovund
218 sn Lyngøyskjær	9,68	3,60	-	9	-	A	83	Ford	83	110	Edvardsen Olav, 8764 Lovund
222 å Hiaвата	5,79	1,83	-	-	-	T	-	Sabb	60	10	Reyø Håvard, 8765 Onøy
232 kr Prinsen	6,90	2,35	-	2	-	T	65	Sabb	80	22	Storstrand Thorleif, 8762 Sleneset
237 sn Vikagutt	9,46	3,35	1,42	4	-	P	88	Cumm	88	120	Mikalsen Herbjørn, 8764 Lovund
238 kr Straumen	7,31	2,42	-	3	-	P	82	Leyl	76	52	Johansen Terje, 8762 Sleneset
239 kr Sektor	7,84	2,98	-	4	-	T	74	Sabb	71	22	Sarassen Snorre, 8760 Indre Kvarøy
241 å Risvær	5,02	1,73	-	-	-	T	76	Mercur	77	7	Johansen Arvid, 8765 Onøy
242 å Spurven	4,39	1,57	-	-	-	T	73	Suzuki	73	4	Fredriksen Arne, 8765 Onøy
245 sn Lovundværing	12,13	3,89	1,52	14	-	P	82	Iveco	95	190	Hågensen Ronald, 8760 Indre Kvarøy
247 k Blåtind	10,61	2,99	-	5	-	T	29	GM	-	96	Reyø Sigurd M, 8765 Onøy
250 kr Gunn	9,91	3,20	1,09	4	-	T	86	Sabb	86	78	Olsen Rolf, 8765 Onøy
253 - Irene	8,07	2,55	-	4	-	P	80	Volvo	80	79	Karoliussen Kristian, 8762 Sleneset
257 kr Stiholmen	6,81	2,42	1,20	2	-	P	81	Yanmar	81	22	Nilsen Asbjørn, 8760 Indre Kvarøy
263 å Odd	6,27	2,20	-	-	-	T	-	Sabb	65	8	Olsen Alfred, 8764 Lovund
278 kr Rune	9,20	3,29	-	8	-	T	80	MWM	80	51	Hansen Hans, 8762 Sleneset
279 å Remi	4,08	1,41	-	-	-	T	68	Mercur	68	4	Jakobsen Herleif, 8764 Lovund
286 kr Nordlys	14,97	3,96	-	19	-	T	43	Volvo	84	155	Jenshaug Hans P/R, 8764 Lovund
292 å Anka	3,90	1,66	-	-	-	P	84	Johns	83	8	Sinkaberg Alf-Per, 8762 Sleneset
297 å Mixel	4,08	1,57	-	-	-	T	76	Yamaha	76	5	Sandvik Harald, 8773 Sørnesøy
298 kr Leibøen	8,16	3,14	-	4	-	T	72	Marna	72	28	Olsen Alfred, 8764 Lovund
303 å Lunderøy	5,20	1,52	-	-	-	P	86	Marin	86	25	Lunderøy Hans M, 8762 Sleneset
308 å Truls	7,84	2,82	-	-	-	T	45	Sabb	54	6	Johansen Helge, 8773 Sørnesøy
316 å Von	4,39	1,41	-	-	-	K	69	Suzuki	75	4	Andersen Trond, Kvina, 8752 Konsvikosen
318 - Solbryn	6,60	2,42	-	2	-	P	84	Yanmar	84	30	Thommasen Torvald, 8764 Lovund
320 å Lars	5,02	1,73	-	-	-	T	75	Sabb	75	8	Johansen Einar, 8763 Nord-Solvær
328 å Dvergen	5,49	2,20	-	-	-	T	47	Sabb	69	8	Andreassen Torolf, 8762 Sleneset
332 kr Vestar	8,63	2,71	-	6	-	P	75	Ford	75	108	Einarsen Oddbjørn, 8762 Sleneset
335 å Snøgg	5,49	1,88	-	-	-	T	47	Real	43	5	Aspdal Kåre, 8750 Tonnes
337 kr Falken	7,53	2,98	-	3	-	T	74	Zetor	84	64	Johansen Sverre, Kvina, 8752 Konsvikosen
341 kr Kvitting	7,86	2,83	-	5	-	T	76	Perkin	71	35	Hansen Reidar, 8762 Sleneset
342 kr Sørholmen	8,63	2,71	-	7	-	P	73	Ford	72	72	Jakobsen Herleif, 8764 Lovund
349 sn Lamøysund	10,60	3,41	1,89	12	-	P	80	Valmet	86	160	Grønning Torstein, 8762 Sleneset
376 sn Manus	6,27	2,20	-	1	-	P	80	BMC	80	52	Kvitvær Lars-Eilert, 8730 Bratland
377 kr Aud	7,22	2,51	-	3	-	T	67	Sabb	58	5	Hansen Hermund, 8762 Sleneset
383 sn Haughei	13,34	3,32	1,31	11	-	A	76	Cumm	75	175	Haugen Oddvar, 8730 Bratland
384 å Dyrøy	7,53	2,82	-	-	-	T	72	Sabb	72	22	Storstrand Roald, 8762 Sleneset
409 å Småfisk	6,59	2,20	-	-	-	T	57	Sabb	80	22	Hanssen Karlof, 8762 Sleneset
416 å Tino	7,22	2,60	-	-	-	T	66	Valmet	87	45	Isaksen Karl, 8762 Sleneset
417 kr Kleppabas	9,79	3,66	-	9	-	A	83	Ford	82	108	Didriksen Ernst, 8765 Onøy
429 s Lagun	7,22	2,67	-	3	-	T	62	Sabb	60	6	Olsen Alfred, 8762 Sleneset

Nordland

N-L Lurøy

Farkostens nummer, type og navn	Meter			Tonn		Matr.	Bygge- år	Motor		Eierens (den korresponderende reder) navn og postadresse
	Lengde	Bredde	Dybde	I	II			Merke	Byggeår	
436 kr Bremnes	8,63	2,71	-	7	-	P	74	Valmet	88 108	Hågensen Harry, 8765 Onøy
441 å Eirik	4,71	1,57	-	-	-	T	70	Mercur	69 4	Mikalsen Henry, 8764 Lovund
454 kr Havmann	7,50	2,80	-	3	-	T	57	Perkin	70 35	Jakobsen Ulrik, 8764 Lovund
460 å Juno	7,22	2,51	-	-	-	T	59	Sabb	45 6	Karlsen Kristoffer, 8762 Sleneset
472 å Føiken	5,65	1,88	-	-	-	T	59	FM	57 4	Jakobsen Torstein, 8762 Sleneset
486 å Viggo	6,59	2,20	-	-	-	T	59	Sabb	60 5	Kløboe Magnus, 8762 Sleneset
488 å Rolf	6,27	2,23	-	-	-	T	60	Sabb	66 5	Johansen Osvald, 8765 Onøy
501 kr Kjell-Børge	8,78	3,29	-	6	-	T	69	Ford	69 61	Gronning Klifford, 8762 Sleneset
509 å Sjøblomsten	7,22	2,35	-	-	-	T	67	Sabb	71 16	Iversen Ivar, 8752 Konsvikosen
511 å Flipper	5,02	1,73	-	-	-	T	67	Mercur	67 6	Gronning Klifford, 8762 Sleneset
513 kr Bonus	9,23	3,06	1,00	8	-	T	72	Marna	72 42	Olsen Olav, 8730 Bratland
516 kr Sissi	7,53	2,82	-	3	-	T	68	Marna	73 28	Slotterøy Kåre, 8762 Sleneset
517 å Leik	6,90	2,35	-	-	-	T	68	Sabb	68 8	Edvardsen Angell, 8765 Onøy
518 å Tellemannen	6,74	2,20	-	-	-	T	68	Sabb	64 5	Kvitvær Kåre, 8763 Nord-Solvær

N-LF Leirfjord - Tilsynsmann: F.rettl. Herøy (Nordland), 8850 Herøyholmen

2 sn Straumberg	30,33	8,26	-	342	-	S	79	Caterp	89 1070	Straumberg A/S, 8895 Sundøy
3 kr Lykken	13,69	4,15	-	17	-	T	46	Scania	71 153	Edvardsen Geir P/R, Meistfjord, 8890 Leirfjord
4 - Oktober	12,12	3,94	1,56	18	-	P	95	Sabb	95 190	Andersen Almar, 8896 Levang
6 - Nordøy Senior	10,59	3,15	1,44	12	-	P	78	Sabb	88 150	Nordøy Ansten, 8895 Sundøy
12 kr Viggo Andre	8,15	3,10	1,42	4	-	T	76	MWM	81 51	Sund Arthur, 8895 Sundøy
19 å Flink	5,30	1,98	0,81	-	-	P	94	Yamaha	92 15	Olsen Odd, 8896 Levang
21 å Sundarfisk	5,28	1,72	-	-	-	P	72	Yamaha	88 20	Kjærran Paul, Sundøy, 8895 Sundøy
22 kr Mega	7,85	2,60	1,25	4	-	P	84	BMC	64 46	Olaisen Per, 8890 Leirfjord
23 - Kent-Rune	9,25	3,20	1,30	9	-	P	85	MWM	85 75	Johansen Rune, Angersnes, 8890 Leirfjord
24 sn Klubben	12,64	4,22	1,19	20	-	P	88	Scania	88 131	Nilsen Johnny, Reines, 8890 Leirfjord
25 kr Neptun	7,82	2,34	0,80	4	-	T	72	Sabb	72 16	Olufsen Kåre, Boks 19, 8896 Levang
26 å Trygg	4,39	1,73	-	-	-	P	67	Johns	70 6	Sund Arthur, 8895 Sundøy
27 å Marlen-Scarnett	4,45	1,15	0,70	-	-	T	73	Marin	85 5	Johansen Olav, 8890 Leirfjord
29 å Toven	4,60	1,45	0,80	-	-	T	86	Cresc	87 4	Remnes Emili, Remnes, 8894 Kviting
30 sn Lie Senior	10,40	3,80	-	14	-	A	82	MWM	82 102	Lie Harald P/R, Hellesvik, 8895 Sundøy
38 kr Sundøyværing	9,20	3,26	-	8	-	T	67	Marna	72 42	Justad Kurth, 8895 Sundøy
47 kr Taman	7,53	2,82	-	3	-	T	77	Sabb	75 22	Brunes Nils, 8894 Kviting
49 å Kleggen	5,02	1,76	-	-	-	P	77	Evinr	78 10	Olsen Odd, 8896 Levang
74 å Glimt	5,02	1,57	-	-	-	T	55	Evinr	63 18	Brunes Nils, 8895 Sundøy
84 å Måken	4,39	1,57	-	-	-	T	75	Motor	77 5	Nilsen Øystein, 8895 Sundøy
91 kr Ester Lise	10,82	3,76	-	13	-	T	73	Perkin	73 98	Hansen Oskar, 8895 Sundøy
94 å Saloma	5,20	1,50	-	-	-	P	88	Yamaha	88 13	Hansen Reidar, 8895 Sundøy
95 kr Bruse	6,50	2,50	-	2	-	T	86	Sabb	81 30	Henriksen Andreas, Meistfjord, 8890 Leirfjord
112 å Trond Øystein	5,02	1,60	-	-	-	T	80	Evinr	80 15	Dagsvik Erling, 8895 Sundøy
160 å Marna	5,02	1,66	-	-	-	T	72	Marna	59 4	Sverdrupsen Terje, Meistfjord, 8890 Leirfjord
170 kr Odd-Arne	7,50	2,85	-	3	-	T	63	Perkin	72 35	Hansen Åge Hartvik, 8895 Sundøy
182 å Ny-Sabben	6,70	2,24	-	-	-	P	78	Sabb	87 30	Johansen Erling, 8897 Bardal
199 å Trim	7,28	2,45	-	-	-	T	71	Sabb	71 10	Sverdrupsen Terje, Boks 215, 8890 Leirfjord
200 å Åsgutt	8,18	2,55	0,68	-	-	T	79	Leyl	82 74	Pedersen Helge, 8895 Sundøy
203 å Trond	5,02	1,88	-	-	-	P	80	Evinr	80 15	Brunes Nils, 8894 Kviting
209 å Toven	7,69	2,51	-	-	-	T	78	Merc	78 36	Remnes Emili, Remnes, 8890 Leirfjord
216 å Jancka	5,02	1,88	-	-	-	P	71	Evinr	78 25	Nordøy Nils P/R, 8895 Sundøy
221 å Judith	4,55	1,10	-	-	-	T	64	Evinr	64 18	Remnes Emili, 8894 Kviting

N-LN Lødingen - Tilsynsmann: Johannessen, Hjalmar, Høyvåg, 8581 Vestbygd

2 kr Flid 1	25,70	6,07	-	80	-	T	40	GM	65 365	Kjelbergvik Edmund P/R, Ørnvn.7, 8550 Lødingen
3 kr Klar	8,08	2,74	0,94	4	-	P	75	Isuzu	75 40	Olsen Kåre, Bukten, 8550 Lødingen
5 kr Cato	8,05	2,65	0,98	5	-	P	76	Sabb	75 16	Åsheim Alfred, Løktev 8xxxxxxx, 8850 Herøy
6 kr Elin	8,40	3,00	1,00	5	-	P	86	Volvo	86 56	Henriksen Walter, 8581 Vestbygd
7 å Fiskken	4,88	2,00	-	-	-	P	75	Evinr	75 20	Olsen Martin, Nes 3, 8550 Lødingen
8 å Truls	5,20	1,50	-	-	-	P	87	Mercur	87 8	Kristoffersen John, Fiskøy, 8550 Lødingen
9 å Ankito	6,90	1,91	1,20	-	-	T	64	Sabb	64 8	Nilsen Nils Kristian, 8581 Vestbygd

N-LN Lødingen

Farkostens nummer, type og navn	Meter			Tonn		Bygge- år	Motor			Eierens (den korresponderende reder) navn og postadresse	
	Lengde	Bredde	Dybde	I	II		Matr.	Merk	Byggeår		H.K.
10 - Stig-Ronny	8,80	2,85	0,80	6	-	T	-	Perkin	-	35	Kristoffersen Jetro, Fiskøy, 8550 Lødingen
11 å Elba	4,60	1,35	0,60	-	-	P	75	Yamaha	80	10	Schistad Johan, 8581 Vestbygd
14 sn Roy-Andre	9,35	2,82	1,53	8	-	P	87	Cumm	87	76	Kristiansen Erling, Skarveien 12, 8550 Lødingen
15 å Anca	5,02	1,79	-	-	-	P	75	Johns	85	25	Rinø Torbjørn, 8581 Vestbygd
16 kr Sydbris	8,16	2,87	0,88	4	-	T	69	Ford	69	35	Jacobsen Johan, Offersøy, 8581 Vestbygd
17 kr Benoni	8,23	2,62	-	5	-	P	79	Sabb	79	30	Amundsen Roald, 8581 Vestbygd
18 å Havhesten	7,13	2,10	-	-	-	T	59	Sabb	61	8	Andersen Oddgeir, 8550 Lødingen
23 å Butterfly	4,70	1,54	0,60	-	-	P	73	Johns	90	10	Berg Olvar, 8581 Vestbygd
24 - Fram	7,80	2,55	0,75	4	-	P	81	Sabb	78	68	Rinø Ståle, Vågehamn, 8581 Vestbygd
25 sn M.ytterstad	61,40	12,00	6,50	-1481	-	S	86	Warts	85	3060	K/S Ytterstad Fiskeriselsk. (M.ytter 8551 Lødingen
27 å Gry	6,12	1,88	-	-	-	T	35	FM	26	3	Jensen Jens A, Erikstad, 8550 Lødingen
28 kr Mari	8,90	3,20	1,06	7	-	P	87	Isuzu	87	50	Kristiansen Asbjørn, 8586 Svartskard
29 kr Åta	9,40	2,95	1,20	5	-	T	39	Perkin	81	78	Hesten Halvard, 8581 Vestbygd
34 sn Stødig	10,50	3,50	-	16	-	A	75	Merc	75	125	Hansen Alf, Boks 39, 8551 Lødingen
35 å Småen	4,96	1,94	-	-	-	P	81	Johns	81	20	Hanssen Asmund, Bufjellvn.c, 8550 Lødingen
48 å Masi	5,00	1,50	-	-	-	P	80	Evinr	84	6	Jeremiassen Per, 8584 Kvannkjosen
51 - Dag Åge	11,28	3,88	1,36	14	-	P	91	Cumm	91	160	Tjeldnes Åge, Harestien 5, 8550 Lødingen
53 sn Sjøblomsten	7,80	2,68	0,75	4	-	P	84	BMW	85	45	Sjøvoll Hans Arne, Offersøy, 8581 Vestbygd
60 sn Havbryn	8,70	2,60	0,70	6	-	P	81	Perkin	78	96	Larsen Bjørn, 8581 Vestbygd
63 kr Steinar	7,10	2,20	-	3	-	T	63	Sabb	64	10	Jacobsen Johan, Offersøy, 8581 Vestbygd
64 å Tinka	4,87	1,82	-	-	-	T	82	Evinr	82	6	Henriksen Svein, Andevåg, 8581 Vestbygd
71 kr Trygg	7,00	2,51	-	3	-	P	80	Bukh	85	36	Hesten Jørgen, Solstad, 8581 Vestbygd
75 k Forsøk	10,42	3,41	1,25	7	-	T	43	Wichm	39	20	Kristiansen Arild, 8586 Svartskard
76 kr Snøgg	7,84	2,44	-	4	-	T	62	Sabb	80	30	Akselsen Edin, Hesten, 8581 Vestbygd
77 sn Vestflu	10,66	4,05	1,68	12	-	T	84	Scania	85	178	Schistad Fred, 8581 Vestbygd
90 sn Ruth Kristin	10,64	4,05	1,20	12	-	A	87	Valmet	94	160	Larsen Jann, 8586 Svartskard
94 kr Asbjørn Selsban	40,20	7,57	4,81	-	389	S	57	Normo	78	1125	Asbjørn Selsbane A/S, (Alf Hansen), 8550 Lødingen
102 å Terna	4,71	1,66	-	-	-	T	66	Evinr	80	6	Johannessen Hjalmar, Høyvåg, 8581 Vestbygd
154 kr Ella	9,69	2,99	-	7	-	T	51	Rapp	61	22	Helmersen Henry, Losv 10, 8550 Lødingen
189 sn Albatrossen	8,63	2,71	-	7	-	P	74	Perkin	73	62	Hågensen Sverre, 8584 Kvannkjosen
193 kr Skretind	9,20	3,11	-	7	-	T	74	Marna	74	42	Jørgensen Age, 8581 Vestbygd
230 å Gerd Marit	8,70	2,82	-	-	-	T	80	Sabb	80	22	Schistad Henry, Offersøy, 8581 Vestbygd
241 kr Asbjørn	8,40	2,90	0,75	5	-	T	70	Ford	78	73	Prytz Svein-Olav, Offersøy, 8581 Vestbygd
266 å Trim	4,39	1,57	-	-	-	P	73	Suzuki	73	4	Larsen Lars, 8581 Vestbygd
268 kr Leikny	9,60	3,29	-	6	-	T	27	Ford	72	73	Eidissen Asbjørn, Offersøy, 8581 Vestbygd
275 å Per	5,02	1,57	-	-	-	P	78	Mercur	78	20	Bendiksen Håkon, Offersøy, 8581 Vestbygd
277 kr Tøa	10,08	3,44	1,47	9	-	T	68	Perkin	68	62	Vollheim Per, 8581 Vestbygd
280 s Sjøfluglen	10,06	3,35	-	10	-	T	37	Leyl	81	120	Ingebrigtsen Frank P/R, 8584 Kvannkjosen
298 kr Fjordfisk	7,85	2,60	-	4	-	P	83	Isuzu	82	30	Kjelbergvik Asmund, 8586 Svartskard
299 å Teisten	6,30	2,20	-	-	-	T	55	Sabb	78	18	Hanssen Kåre, 8581 Vestbygd
318 kr Lykkens Prøve	10,36	3,47	-	8	-	T	38	Perkin	70	95	Berg Halgeir P/R, 8581 Vestbygd
342 å Neptun	5,02	1,88	-	-	-	P	72	Johns	68	5	Skovro Edmund, Erikstad, 8550 Lødingen
379 kr Rita	8,47	2,20	-	5	-	P	80	Volvo	80	60	Larssen Roald, 8586 Svartskard
396 å Tennholm	7,22	2,60	-	-	-	T	61	Sabb	60	8	Larsen Lars, 8581 Vestbygd
399 kr Svana	8,15	2,67	-	4	-	P	74	Sabb	74	30	Amundsen Arnt, 8581 Vestbygd
405 å Havella	8,03	2,55	0,70	-	-	T	62	Sabb	62	8	Nilsen Ernst, 8581 Vestbygd

N-ME Meløy - Tilsynsman: F.rettl. Meløy, 8150 Ørnes

2 kr Bjærfangjord	17,62	4,79	2,13	36	-	T	15	Merc	77	320	Angell Magnus P/R, 8170 Engavågen
4 kr Jørgen Jr.	9,50	3,30	1,50	9	-	T	81	Volvo	79	100	Paulsen Ole-Jørgen, 8146 Reipå
6 sn Havur	16,05	4,72	2,13	24	-	T	70	Volvo	92	320	Bjerke Leif Normann, Fjellv 9, 8150 Ørnes
7 kr Vårbris	8,05	3,10	-	4	-	T	72	Perkin	72	35	Pedersen Per Karsten, 8163 Neverdal
8 - Pernille	8,40	3,40	1,00	5	-	P	90	Volvo	94	200	Bjerke Torill, Fjellv 9, 8150 Ørnes
9 å Terna	5,02	1,25	-	-	-	P	73	Johns	73	9	Helle Kjell, 8178 Halså
10 kr Åmessund	20,20	5,90	2,74	60	-	T	75	Scania	91	425	Bjerke Leif N, 8150 Ørnes
12 kr Gry	7,22	2,51	-	3	-	P	81	Sole	81	28	Hustad Jan, 8170 Engavågen
13 å Finnvik	5,02	1,88	-	-	-	P	73	Yamaha	74	8	Kristiansen Karolius, Teksmøna, 8150 Ørnes
14 å Langbøen	4,55	1,88	-	-	-	P	78	Yamaha	79	15	Mikkelborg Gunn, 8147 Støtt
15 kr Torbjørn	10,03	3,14	1,40	8	-	T	56	Isuzu	85	115	Olsen Frank Kristian, 8146 Reipå
16 å Askeladden	4,30	1,60	0,60	-	-	P	80	Mercur	80	8	Dahl Jarl, 8146 Reipå

Nordland

N-ME Meløy

Farkostens nummer, type og navn	Meter			Tonn		Matr.	Bygge- år	Motor			Eierens (den korresponderende reder) navn og postadresse
	Lengde	Bredde	Dybde	I	II			Merk	Byggeår	H.K.	
18 å Fisken	5,30	1,50	-	-	-	P	93	Yamaha	93	9	Helløy Trond K og Tor P/R, 8174 Meløy
19 å Mette	4,71	1,73	-	-	-	P	79	Marin	79	9	Høgsand Ove, 8150 Ørnes
20 sn Signal	10,97	3,44	1,30	9	-	T	70	Leyl	70	85	Wallmann Ketil, 8146 Reipå
21 s Fredvang	17,10	4,75	1,92	28	-	T	59	Caterp	65	180	Havmann P/R, (T Skotheimsvik), 8163 Neverdal
22 kr Perlen	7,60	2,60	0,90	4	-	T	70	Sabb	70	20	Mesøy Kjell Terje, Mesøy, 8150 Ørnes
23 å Duen	5,65	2,23	-	-	-	P	79	Johns	79	35	Hanssen Ragnar, 8163 Neverdal
24 kr Havtor	7,40	2,70	0,90	3	-	T	73	Sabb	73	22	Stue Henning, 8170 Engavågen
26 kr Aamnes	28,25	6,80	-	142	-	T	82	Kelvin	78	530	Aamnes Ans P/R, (Rolf O Olsen), 8170 Engavågen
27 å Småen	4,39	1,57	-	-	-	P	74	Johns	74	6	Lillelund Ragnar, 8170 Engavågen
30 kr Brennes	8,16	3,16	1,40	4	-	T	80	Marna	74	42	Olsen Arne, 8178 Halså
35 kr Lyngvær	13,95	4,81	2,19	24	-	T	43	Perkin	78	160	Kristiansen Olav, 8170 Engavågen
39 kr Lasse	6,24	1,80	-	1	-	P	85	Yanmar	85	34	Ellingsen Per, Åmnes, 8170 Engavågen
40 sn Smaragd	8,75	2,95	1,03	6	-	T	79	Ford	68	68	Benjaminsen Gudolf, Mosvoll, 8150 Ørnes
41 sn Lena	8,67	2,71	1,00	6	-	P	74	Perkin	74	62	Jeremiassen Magne, 8177 Bolga
42 kr Morten	7,93	2,60	-	4	-	P	85	Mitsub	85	30	Hansen Hilmar, 8177 Bolga
43 å Nordbøen	8,15	2,90	-	-	-	T	63	Sabb	77	30	Lorenzen Trygve, 8150 Ørnes
44 kr Frøyskjær	15,10	5,15	2,10	24	-	T	49	Volvo	80	210	Meløysund Svein H, 8174 Meløy
46 kr Meløygutt	7,01	2,43	-	3	-	T	74	Sabb	74	22	Pettersen Arne, 8174 Meløy
51 kr Andre	7,96	2,73	1,19	4	-	P	85	Sabb	85	65	Vatne Bernhart, 8150 Ørnes
56 kr Havnæringen	13,10	4,85	2,50	21	-	S	85	Caterp	85	230	Fagervik Karl Arve, Fakken, 9160 Vannvåg
57 sn Per	6,40	2,50	-	2	-	P	76	Sabb	76	18	Kristiansen Paul, 8177 Bolga
58 å Mimmi	4,90	1,50	-	-	-	P	83	Marin	-	9	Kjerpeseth Magnus, 8174 Meløy
60 k Håkon	15,20	4,26	1,64	18	-	T	1	Heimd	54	55	Skotheimsvik Torleif, 8163 Neverdal
61 å Spurven	5,00	2,10	-	-	-	P	44	Sleipn	42	4	Olsen Frank, 8146 Reipå
65 kr Øygutt	7,57	2,55	0,70	3	-	P	87	Sabb	87	70	Balseth Arne, Mesøy, 8150 Ørnes
66 å Fisk	4,71	1,57	-	-	-	P	74	Chrysl	74	15	Storvik Ditlev, 8178 Halså
70 kr Svanen	7,53	2,82	-	3	-	T	77	Sabb	77	22	Hansen Arvid, 8177 Bolga
71 å Kvitholm	5,18	1,93	-	-	-	P	89	Mercur	89	35	Skotheimsvik Torleif, 8163 Neverdal
72 sn Fjordbris	10,60	4,00	1,30	12	-	P	90	Cumm	90	152	Bang Paul M, 8184 Ågskardet
73 kr Sjøblomsten	7,95	2,75	-	4	-	P	80	Ford	81	68	Johansen Sigurd M, 8177 Bolga
77 sn Roma	8,25	3,00	-	5	-	P	83	BMW	83	45	Torrissen Rolf, 8178 Halså
78 kr Vesla	7,62	2,46	-	3	-	P	73	Sabb	81	22	Jonassen Leif, 8170 Engavågen
80 kr Flukt	6,90	2,35	-	2	-	P	79	Valmet	88	45	Vatne Ivar Magne, 8150 Ørnes
82 kr Albatros	9,15	3,10	-	7	-	P	87	Marna	73	42	Ludviksen Harry, 8178 Halså
86 kr Marius Rayonn	10,60	3,50	1,40	10	-	T	73	Ford	84	120	Johansen Bjarne Jr, 8177 Bolga
88 å Fiskerman	5,03	1,68	-	-	-	T	61	Evinr	61	5	Meløysund Erlend, 8170 Engavågen
89 å Ternen	4,39	1,57	-	-	-	P	73	Suzuki	74	7	Johansen Kjell, 8177 Bolga
90 kr Meløypynt	14,95	5,50	2,20	24	-	S	86	GM	80	248	Sjåvik Svein A, 8147 Støtt
93 kr Kjønskjær	9,24	3,22	1,71	8	-	P	86	Perkin	86	72	Hansen Arild, Grønøy, 8170 Engavågen
94 kr Barny	7,87	2,51	-	4	-	T	74	Volvo	77	35	Arntsen Johan, 8150 Ørnes
95 k Storm	15,76	4,57	-	24	-	T	58	Volvo	69	210	Andersen Asbjørn, 8150 Ørnes
97 sn Ægir	9,05	2,96	0,93	7	-	T	78	Sabb	72	22	Hansen Will-Roger, 8146 Reipå
98 sn Siri Mona	8,57	3,32	-	6	-	P	82	MWM	82	68	Eilersten Johan, Amøyhamn, 8170 Engavågen
99 kr Vikantind	10,08	3,35	1,55	10	-	T	81	GM	81	115	Swensen Per Øyvind, 8177 Bolga
100 kr Nils	7,16	2,50	-	3	-	T	54	Sabb	54	12	Hanssen Aksel Dagvold, 8163 Neverdal
102 å Mariann	5,33	1,88	-	-	-	P	77	Mercur	82	25	Bakken Kjell B, 8147 Støtt
103 kr Havleik	7,80	2,50	1,20	5	-	P	81	Perkin	81	72	Olsen Olaf Edm, Røshagen, 8174 Meløy
105 å Kampen	5,02	1,76	-	-	-	T	66	Mercur	65	10	Wallmann Ketil, 8146 Reipå
106 å Lillegutt	4,70	1,55	-	-	-	P	81	Johns	81	4	Mikkelsborg Jarl Ivar, 8147 Støtt
107 å Siren	6,59	2,51	-	-	-	P	79	Sabb	73	10	Texmo Buster, Risøy, 8150 Ørnes
108 - Skårungen	7,31	2,70	1,20	3	-	T	80	Yanmar	81	33	Bjerke Leif, 8150 Ørnes
109 å Skårongen	6,59	2,51	-	-	-	T	60	Sabb	59	8	Hansen Kjell Arild, 8146 Reipå
110 kr Alf Einar	9,45	3,06	1,20	9	-	P	78	Ford	78	72	Elvegard Edvard, Ørnesv 24, 8150 Ørnes
112 kr Glomguttan	7,25	2,50	0,69	3	-	P	85	Isuzu	85	30	Sivertsen Henry, 8170 Engavågen
114 å Idyl	5,02	1,88	-	-	-	P	70	Mercur	73	7	Hansen Kent, 8146 Reipå
116 å Sjøguttan	5,30	2,00	-	-	-	P	94	Yamaha	84	40	Pettersen Ragnar, 8174 Meløy
118 å Spurven	5,02	1,88	-	-	-	P	77	Mercur	77	20	Ragnvaldsen Leander, 8177 Bolga
120 kr Riggnes	8,12	2,50	1,50	4	-	P	87	Perkin	84	35	Antonsen Adolf, 8150 Ørnes
121 å Teisten	5,58	1,57	-	-	-	T	52	Marna	54	8	Gåsvar Arne, Erdbuk, 8150 Ørnes
122 kr Svanen	6,59	2,51	-	2	-	T	80	Sabb	80	22	Nilsen Edmund, Sandvik, 8150 Ørnes
123 kr Robin	8,64	2,75	1,04	6	-	P	86	Sabb	86	65	Solhaug Olav, 8178 Halså
125 kr Neptun	11,01	3,66	1,55	10	-	T	45	Volvo	82	110	Halvorsen Alf, 8146 Reipå

N-ME Meløy

Farkostens nummer, type og navn	Meter			Tonn		Matr.	Bygge- år	Motor			Eierens (den korresponderende reder) navn og postadresse
	Lengde	Bredde	Dybde	I	II			Merke	Byggear	H.K.	
126 å May	4,88	1,60	-	-	-	P	-	Marna	60	12	Solhaug Asmund, 8178 Halså
134 å Fisk	5,33	1,57	-	-	-	P	79	Johns	78	15	Bakken Steinar, 8147 Støtt
135 å Raskens	5,33	2,04	-	-	-	P	77	Mercur	77	20	Tindvik Valter, 8170 Engavågen
138 kr Nordhav	7,60	2,80	1,00	1	-	T	70	Sabb	70	16	Olsen Harald Olai, 8178 Halså
140 å Guri	4,40	1,55	-	-	-	P	75	Yamaha	-	9	Solhaug Rigmor, 8178 Halså
142 å Line-Anita	5,50	2,12	0,80	-	-	P	88	Evinr	88	40	Ulriksen Leif A, Lyngv 3, 8146 Reipå
144 å Roy	4,39	1,57	-	-	-	P	71	Tornos	70	4	Djupdal Olvar, Åmøyhamn, 8170 Engavågen
146 å Festus	5,30	2,00	0,50	-	-	P	85	Johns	90	25	Meløysund Johan A, 8174 Meløy
147 kr Anne Britt	7,40	2,70	-	3	-	P	86	Sabb	86	50	Andreassen Kjell, 8150 Ørnes
148 å Karina	5,33	1,57	-	-	-	P	79	Marin	79	20	Bakken Tor E, 8147 Støtt
149 kr Holandsfjord	10,27	3,47	-	9	-	T	81	Volvo	71	133	Solhaug Asmund, 8178 Halså
152 å Festus	5,20	1,65	-	-	-	T	-	Marin	92	5	Pettersen Fritz, 8174 Meløy
153 kr Brodrene	8,10	3,23	1,00	6	-	T	65	Sabb	82	22	Kristiansen Magnus, 8174 Meløy
158 - Lars-Petter	7,70	2,60	1,60	4	-	T	71	Sabb	71	20	Wollvik Leander P/R, Åmøyhamn, 8170 Engavågen
164 - Tina Mari	8,20	3,15	1,20	5	-	P	91	Yanmar	91	135	Bakken Tor, 8147 Støtt
166 å Bella	4,40	1,55	-	-	-	P	74	Mercur	-	4	Sørheim Audun, 8178 Halså
167 å Star	7,22	2,51	-	-	-	T	69	Sabb	66	8	Eilertsen Rolf, 8177 Bolga
169 å Lone	5,60	2,38	-	-	-	A	92	Evinr	92	40	Mikkelborg Bitta, 8147 Støtt
170 å Festus	5,33	2,04	-	-	-	P	76	Johns	76	20	Olsen Sigvald, 8146 Reipå
171 - Gro-Anita	7,82	2,78	1,40	4	-	T	77	Sabb	73	22	Nygård Wiggo og Roar P/R, 8163 Neverdal
172 - Helge-Andreas	6,10	1,90	1,40	1	-	P	70	Yamaha	73	12	Kristiansen Elling, 8170 Engavågen
174 å Lykkeliten	4,90	1,80	-	-	-	P	80	Johns	83	9	Falk Inger, 8147 Støtt
178 kr Charlotte	8,38	2,99	2,06	5	-	T	62	Sabb	75	30	Klausen Svein-Henry, 8150 Ørnes
179 kr Pelle	6,30	2,30	1,05	1	-	T	68	Sabb	66	22	Nygård Wiggo, 8163 Neverdal
181 kr Øyvind Andre	10,04	3,00	1,00	10	-	P	86	Isuzu	85	80	Wenberg Hilmar, 8150 Ørnes
182 sn Mira	8,23	2,77	1,05	4	-	P	77	Isuzu	82	40	Mikkelsen Rolf, 8170 Engavågen
183 - Lady	6,10	2,50	0,60	1	-	P	91	Volvo	86	130	Meløysund Einar, Grønøy, 8170 Engavågen
184 å Havsula	5,18	1,93	0,90	-	-	P	88	Marin	88	30	Larsen Roger, Grønøy, 8170 Engavågen
185 kr John-Ivar	15,22	4,53	1,92	23	-	T	27	Scania	84	250	Wallmann John P/R, 8146 Reipå
193 kr Alni	7,18	2,64	-	3	-	P	82	Sabb	82	30	Bang Alsing, 8184 Ågskardet
200 - Støttværingen	27,47	6,70	3,89	172	-	S	78	Caterp	78	520	Brødr. Bakken A/S, Boks 10, 8147 Støtt
204 å Rasken	5,30	1,93	-	-	-	P	77	Mercur	77	20	Wallmann Ketil, 8146 Reipå
208 kr Øyværingen	11,20	3,67	1,57	13	-	T	72	Ford	92	200	Pettersen John Ragnar, 8174 Meløy
211 å Bliink	5,20	1,50	0,70	-	-	P	89	Tohats	89	30	Tortenvik Kurt H, 8177 Bolga
212 kr Knut-Atle	8,38	2,90	-	5	-	T	68	Sabb	68	16	Karlsen Anton, 8177 Bolga
214 kr Langgrunn	8,87	3,17	1,08	7	-	T	73	BMC	77	62	Hansen Ragnar, 8163 Neverdal
218 å Villy	7,03	2,64	-	-	-	T	59	Sabb	54	5	Klausen Henry P/R, 8177 Bolga
220 kr Vardholm	12,80	4,02	-	15	-	T	48	Merc	78	160	Wallmann John P/R, 8146 Reipå
221 å Lisbeth	5,02	1,88	-	-	-	P	80	Marin	81	9	Falk Lisbeth, 8147 Støtt
223 kr Nordbøen	7,35	2,53	-	3	-	P	84	Yanmar	84	33	Nielsen Arne, 8150 Ørnes
224 å Truls	4,60	1,80	-	-	-	P	84	Marin	84	6	Ringø Petter, 8178 Halså
228 å Fram	4,00	1,46	-	-	-	P	82	Johns	94	50	Pettersen Ragnar, 8174 Meløy
229 å Spurven	6,90	2,57	-	-	-	T	75	Volvo	75	22	Erikstad Anders, Grønøy, 8170 Engavågen
235 å Steinar Johan	5,30	2,00	0,50	-	-	P	85	Johns	85	25	Meløysund Alf, 8174 Meløy
238 å Måken	4,32	1,66	-	-	-	P	91	Marin	91	8	Dahlheim Jakob, 8170 Engavågen
239 kr Kometen	7,22	2,67	-	3	-	T	73	Sabb	73	22	Kristiansen Johan, Grønøy, 8170 Engavågen
241 kr Kameraten	8,10	2,75	1,10	4	-	P	85	Sabb	85	65	Lorentsen Asbjørn, Spildra, 8150 Ørnes
243 kr Kristin-Elise	7,84	2,82	-	4	-	T	68	Leyl	76	50	Andersen Egil, 8170 Engavågen
247 kr Rendal	9,75	3,17	-	7	-	T	64	Bedf	71	98	Vatne Helge, Våtvik, 8150 Ørnes
248 kr Pluto	7,50	2,45	1,20	3	-	P	69	Sabb	74	22	Ragnvaldsen Marit P/R, 8177 Bolga
250 sn Einar Erlend	27,35	7,00	3,90	-	230	S	85	Caterp	84	540	Meløysund Johan M, Grønøy, 8170 Engavågen
251 å Æsøy	5,33	1,91	-	-	-	P	80	Mercur	80	20	Torrissen Trond Arne, 8178 Halså
252 å Noregga	5,00	2,10	-	-	-	P	74	Fod	90	94	Sjåvik Svein A, 8147 Støtt
257 å Pluto	4,39	1,41	-	-	-	P	12	Suzuki	71	4	Kristiansen Georg, 8177 Bolga
262 å Laksen	5,48	2,05	-	-	-	P	83	Johns	85	30	Falk Jens K, 8147 Støtt
264 kr Marion	8,40	3,10	-	5	-	T	75	Ford	75	72	Andersen Edm, 8170 Engavågen
267 kr Havsula	10,50	3,47	-	12	-	T	61	Ford	70	61	Olsen Kyrre P/R, 8146 Reipå
269 kr Burnes	9,01	2,80	1,06	7	-	T	61	Ford	77	72	Kristensen Øystein, 8174 Meløy
270 s Rita	14,02	5,06	2,10	24	-	T	50	Scania	73	230	Kristiansen Rolf Einar, Grønøy, 8170 Engavågen
274 sn Måken	6,55	2,50	-	2	-	P	87	Sabb	87	40	Djupdal Roy M, 8177 Bolga
275 - Halså	9,04	2,45	0,78	7	-	P	82	Bedf	66	72	Pedersen Torstein, 8178 Halså
276 å Putt	4,71	1,57	-	-	-	P	78	Suzuki	78	5	Bang Alsing P/R, 8184 Ågskardet

Nordland

N-ME Meløy

Farkostens nummer, type og navn	Meter			Tonn		Matr.	Bygge- år	Motor			Eierens (den korresponderende reder) navn og postadresse
	Lengde	Bredde	Dybde	I	II			Merke	Byggeår	H:K:	
280 å Meløygrunn	4,26	1,52	-	-	-	P	84	Johns	76	10	Pettersen Arne, 8174 Meløy
287 kr Olav Selvåg	7,53	2,82	-	3	-	T	72	Sabb	68	6	Sørensen Olaf, 8147 Støtt
292 kr Lena	9,70	3,40	-	11	-	P	79	Perkin	78	96	Falk Geir, 8147 Støtt
293 å Letten	4,71	1,57	-	-	-	T	70	Archim	72	3	Bollgård Knut, 8177 Bolga
295 å Ekko	7,22	2,82	-	-	-	T	61	Sabb	62	6	Kristiansen Magnus, 8174 Meløy
296 å Kreidler	4,30	1,30	-	-	-	P	75	Johns	80	35	Olsen Arne Daniel, 8146 Reipå
298 å Cecilie	4,87	1,80	-	-	-	T	73	Johns	81	6	Pettersen Oddlaug, 8174 Meløy
304 å Basken	5,02	1,41	-	-	-	T	70	Suzuki	79	5	Falk Johan, 8147 Støtt
307 kr Karla	6,83	2,14	0,71	2	-	P	73	Sabb	68	8	Olsen Rolf Olaf, 8170 Engavågen
308 å Tico	4,57	1,37	-	-	-	P	79	Cresc	79	35	Kristiansen Olav, Grønøy, 8170 Engavågen
312 å Hellefisk	7,85	2,60	-	-	-	P	85	Isuzu	85	40	Helløy Tor P/R, 8174 Meløy
314 å Pil	5,60	2,38	-	-	-	P	92	Evinr	92	40	Mikkelborg Bjarne, 8147 Støtt
315 å Småen	5,02	1,63	-	-	-	T	66	Mercur	66	10	Hansen Hans, Åmnes, 8170 Engavågen
319 kr Unni	6,36	2,42	-	2	-	P	85	Yanmar	85	34	Kristensen Henry, Vassdalsvik, 8170 Engavågen
321 å Seien	4,39	1,57	-	-	-	T	67	Archim	65	6	Karlsen Gudolf, 8177 Bolga
325 kr Luna	9,17	3,11	-	8	-	T	38	Perkin	75	62	Hagen Johannes, 8147 Støtt
326 kr Ramona	11,89	3,51	-	12	-	T	79	Scania	82	131	Johansen Kjell, 8177 Bolga
328 - Lars-Gøran	10,58	3,80	1,70	12	-	T	94	Cumm	94	152	Ulriksen Leif A, Lyngv 3, 8146 Reipå
330 kr Måken	9,45	3,14	-	8	-	P	74	MWM	76	68	Mikalsen Kollbjørn, 8147 Støtt
337 å Faks	4,88	1,96	-	-	-	P	82	Marin	82	28	Wenberg Øyvind H, 8146 Reipå
338 å Måken	4,71	1,79	-	-	-	P	80	Johns	78	9	Andreassen Helge Arne, 8150 Ørnes
342 å Frode	4,40	1,56	-	-	-	P	86	Marin	86	6	Noreng Hans, 8170 Engavågen
347 kr Fisk	8,15	2,85	-	4	-	T	79	Sabb	79	30	Ringø Rangvald, 8178 Halså
348 kr Me'a	7,30	2,74	-	3	-	T	68	Sabb	76	30	Bollgård Knut, 8177 Bolga
349 å Gåsholmen	5,50	2,12	-	-	-	P	87	Suzuki	87	25	Mikkelborg Magnus, 8147 Støtt
350 sn Sørbøen	27,42	8,00	4,35	194	296	S	85	Caterp	84	775	Meløysund Karl N, Grønøy, 8170 Engavågen
352 kr Sandsøy	8,40	2,75	-	6	-	P	72	Perkin	72	62	Sundberg Arne, 8150 Ørnes
353 kr Pil	7,85	2,60	-	4	-	P	88	Mitsub	88	50	Rosting Andor, 8150 Ørnes
360 kr Amarin	10,08	3,00	1,00	10	-	P	86	Yanmar	83	30	Johansen Hjalte, Steine, 8340 Stamsund
371 s Jeanett Iren	9,95	3,38	-	10	-	T	36	Ford	80	68	Ragnvaldsen Andor, Våtvik, 8150 Ørnes
372 sn Strømtind	8,84	2,99	-	7	-	P	74	Perkin	73	95	Eliassen Svenn, Vassdal, 8170 Engavågen
404 å Ann-Karin	4,90	1,60	-	-	-	P	84	Marin	84	9	Kildal Harry, 8170 Engavågen
414 å Knerten	4,99	2,16	-	-	-	P	82	Johns	78	6	Haugmo Olav, 8170 Engavågen
418 kr Havnøy	6,90	2,51	-	2	-	T	68	Sabb	68	8	Vaatvik Haakon, 8150 Ørnes
430 å Prøven	5,30	2,00	-	-	-	P	87	Marin	83	30	Meløysund Arne-Martin, 8170 Engavågen
440 sn Meløyværing	10,04	3,07	1,13	10	-	P	82	Isuzu	85	72	Pettersen Håkon, 8174 Meløy
442 k Trålbuen	14,33	4,57	-	19	-	T	16	Scania	86	182	Karlsen Knut, 8174 Meløy
450 å Drillingen	5,18	1,93	-	-	-	P	83	Johns	83	25	Olsen Ståle, 8147 Støtt
473 å Teisten	5,33	2,35	-	-	-	T	56	Sleipn	57	4	Johannessen Sverre, 8146 Reipå
474 kr Meløybuen	7,84	2,83	-	4	-	T	69	Sabb	69	16	Riise Anton, 8150 Ørnes
477 kr Nordlys	10,06	2,99	-	8	-	P	73	Ford	73	100	Pettersen Kåre P/R, 8174 Meløy
492 - Viljen	6,45	2,17	0,55	2	-	P	83	Yanmar	83	30	Mikalsen Harry, 8178 Halså
495 å Tomme-Liten	4,39	1,57	-	-	-	P	74	Suzuki	74	9	Johansen Sigurd M P/R, 8177 Bolga
497 kr Havleik	6,10	2,10	1,00	1	-	T	82	Sabb	82	10	Slettan Ludvig, 8178 Halså
507 å Marna	7,04	2,45	-	-	-	T	59	Marna	59	8	Pettersen Svein, 8177 Bolga
510 kr Selvåg Senior	67,52	10,06	5,40	-1224	-	S	68	Bergen	82	2250	Selvåg Senior A/S, (Odd Sørheim), 8178 Halså
515 kr Nyegga	12,83	3,96	1,34	18	-	P	80	Scania	86	250	Johansen Hjalmar, 8177 Bolga
516 å Gunn	5,74	2,20	-	-	-	T	59	Sabb	74	10	Hugvik Charly, 8170 Engavågen
517 kr Mailen	8,88	3,10	1,10	5	-	T	77	Perkin	77	35	Pettersen Svein, 8177 Bolga
518 kr Solbris	8,84	3,08	-	7	-	T	73	Marna	73	42	Ragnvaldsen Henning, 8177 Bolga
536 kr Teisten	8,14	2,93	1,19	5	-	T	61	Perkin	69	35	Høgsand Aud, 8150 Ørnes

N-MS Moskenes - Tilsynsmann: F.rettl. Moskenes, Boks 36, 8390 Reine

2 kr Tommy	8,16	3,14	-	4	-	T	72	Marna	72	28	Hansen Hans, 8392 Sørvågen
3 kr Tonje	10,64	3,41	-	10	-	T	77	Perkin	77	95	Jensen John, 8392 Sørvågen
4 kr Haggeren	9,10	3,00	0,80	9	-	T	71	Valmet	94	85	Nielsen Ørjan, Moskenes, 8392 Sørvågen
5 - Magnus	6,30	2,10	-	1	-	P	87	Yanmar	87	33	Møller Bjørn, 8390 Reine
6 kr Havdur	7,31	2,74	-	3	-	T	67	Sabb	76	30	Jensen Svein-Roger, Moskenes, 8392 Sørvågen
7 kr Svaberg	10,49	3,47	-	11	-	T	76	Caterp	76	150	Steffensen Karsten, Hamnøy, 8390 Reine
8 å Kristin	5,30	2,00	-	-	-	P	79	Evinr	79	20	Bergquist Frits, 8390 Reine

N-MS Moskenes

Farkostens nummer, type og navn	Meter			Tonn		Matr.	Bygge- år	Motor		Eierens (den korresponderende røder) navn og postadresse
	Lengde	Bredde	Dybde	I	II			Merke	Byggeår	
9 kr Hera	10,55	3,37	1,30	7	-	T	73	Cumm	87 120	Neverdal Jan-Bernt, Moskenes, 8392 Sørvågen
10 kr Lofotodden	21,55	5,94	-	67	-	T	78	Cumm	96 650	Olsen Skule, 8392 Sørvågen
11 kr Pluto	8,16	2,82	-	4	-	T	74	Perkin	82 109	Kristiansen Tor Magne, 8390 Reine
12 sn Lykken	7,77	2,58	1,10	4	-	P	87	Merc	75 110	Olsen Rune, 8392 Sørvågen
14 kr Tor Angel	20,21	5,93	2,80	89	-	T	73	Caterp	80 520	Olsen Kjell Anders, 8392 Sørvågen
15 kr Trim	7,84	2,82	-	4	-	T	68	Sabb	68 16	Sedeniussen Torstein, 8390 Reine
16 kr Oddny	11,58	3,66	-	11	-	T	65	Merc	76 160	Jakobsen Jan, 8392 Sørvågen
19 k Hardhaus	17,03	4,72	-	22	-	T	41	Volvo	71 210	Møller Tor P/R, 8390 Reine
20 kr Olav Vik	15,30	4,72	-	24	-	T	74	Volvo	80 310	Kransvik Knut, 8392 Sørvågen
22 å Jonas	6,12	2,35	-	-	-	P	71	Sabb	71 10	Jakobsen Bjørn, Moskenes, 8392 Sørvågen
23 å Havblink	5,35	2,00	0,85	-	-	P	85	Yamaha	85 25	Olsen Arne Holst, 8392 Sørvågen
24 kr Basse	9,45	3,20	-	8	-	T	76	MWM	75 105	Rasmussen Inge, 8392 Sørvågen
25 å Gry Anita	4,90	1,80	-	-	-	P	84	Suzuki	84 7	Gullbækhei Trond Ans, 8392 Sørvågen
26 kr Reinebuen	23,26	6,00	3,15	84	-	T	60	Caterp	85 540	Reinebuen Ans P/R, (Gunbj.andersen), 8392 Sørvågen
27 kr Leif Junior	21,55	6,07	2,47	62	-	T	57	Caterp	84 425	Andersen Leif P/R, 8390 Reine
29 - Åværing	11,19	3,61	1,10	14	-	P	95	Cumm	95 152	Paulsen Ivar A, 8390 Reine
30 kr Åværing	9,10	3,23	-	7	-	T	79	Ford	79 72	Paulsen Ivar A, 8390 Reine
32 kr Ronny-R	9,45	3,29	-	7	-	T	76	Merc	79 125	Monsen Paul, Hamnøy, 8390 Reine
33 kr Albatross	8,10	2,78	-	4	-	T	64	Sabb	86 30	Friis Sverre, 8392 Sørvågen
34 kr Kirkefjord	12,22	4,08	-	15	-	T	63	GM	79 183	Erntsen Ole Andreas, Kirkefjord, 8390 Reine
35 sn T-O	7,00	2,62	-	3	-	P	89	Yanmar	93 68	Olsen Thormod, 8392 Sørvågen
37 sn Evro	14,10	4,52	1,45	19	-	A	86	Scania	86 256	Evro Da P/R, (Torgeir Olsen), 8392 Sørvågen
38 kr Senit	9,05	3,30	1,30	7	-	T	80	Ford	80 72	Windstad Hans, 8390 Reine
39 kr Ytternes	8,16	3,14	-	4	-	T	74	Perkin	70 35	Larsen Jarl Helge, Moskenes, 8392 Sørvågen
40 - Frank Robert	6,75	2,25	1,32	4	-	P	81	Yanmar	81 33	Steffensen Petter, Hamnøy, 8390 Reine
41 kr Tarholmen	14,14	4,69	-	20	-	T	60	Scania	72 205	Bergquist Fred, Hamnøy, 8390 Reine
42 sn Reineværing	9,17	3,10	1,05	8	-	T	88	Perkin	79 63	Holmen Svein Tore, 8390 Reine
43 kr Trio	9,00	3,15	-	7	-	T	73	Ford	73 68	Larsen Johan, 8390 Reine
44 kr Solbjørn	14,75	4,69	-	20	-	T	65	Caterp	85 235	Solbjørn Da P/R, (Bjarne Møller), 8390 Reine
45 sn Ken Stian	10,61	3,87	-	14	-	P	76	Sabb	84 150	Jensen Jan Arnold P/R, 8390 Reine
46 å Terna	5,00	1,70	-	-	-	T	71	Yamaha	71 10	Reielsen Arild, Å, 8392 Sørvågen
47 kr Noregg	11,61	3,79	-	17	-	T	81	Cumm	93 152	Paulsen Olaf, Å, 8392 Sørvågen
48 å Lerken	5,65	1,88	-	-	-	P	80	Yamaha	80 28	Kristiansen Tor-Magne, 8390 Reine
49 kr Spongskjær	15,00	4,69	-	22	-	T	59	Scania	80 244	Henriksen Oddbjørn, 8392 Sørvågen
50 - Vågar	14,00	4,40	1,56	23	-	A	95	Volvo	95 272	Bendiksen og Sonner A/S, (Rolf Bendi 8390 Reine
51 kr Ny-Rapp	10,36	3,20	1,28	7	-	T	62	MWM	84 112	Flathaug Frank Karl, 8392 Sørvågen
52 kr Holmsund	10,06	2,91	0,75	8	-	P	86	Isuzu	86 80	Olsen Johan P/R, 8392 Sørvågen
53 sn Hellvåg	10,13	3,65	1,28	10	-	A	87	MWM	87 112	Nilsen Oddleif, 8392 Sørvågen
55 kr Vargen	7,80	2,80	-	4	-	T	71	Sabb	73 30	Rask Erling, 8392 Sørvågen
56 å Trine	5,50	2,00	-	-	-	P	82	Suzuki	82 25	Larsen Ivar, Å, 8392 Sørvågen
57 kr Jan-Gunnar	10,10	3,40	1,20	13	-	T	64	Perkin	79 95	Sæthre Hans Nils, 8390 Reine
58 å Hilde	4,98	1,90	0,82	-	-	P	78	Yamaha	90 40	Olsen Birger, 8390 Reine
59 kr Niperu	8,20	2,80	-	5	-	T	67	BMW	85 45	Schjøberg Roald, 8392 Sørvågen
60 sn Godøyværing	16,49	4,45	-	28	-	T	68	Isuzu	84 280	Godøyværing P/R, (Roy Finstad), 8392 Sørvågen
61 s Fire Brødre	13,08	3,96	-	15	-	T	43	Volvo	93 240	Reielsen Aleksander P/R, Å, 8392 Sørvågen
63 kr Gylftind	9,75	3,70	-	6	-	T	81	MWM	81 51	Nilsen Morten, Å, 8392 Sørvågen
64 å Stian Andreas	5,00	1,80	0,80	-	-	P	82	Evinr	88 70	Benonisen Ingolf, 8392 Sørvågen
65 kr Dypfjord	9,70	3,00	-	7	-	T	69	Perkin	69 62	Sørensen Arthur, Å, 8392 Sørvågen
67 - Vågsbuen	6,75	2,35	1,05	2	-	P	81	Merc	81 47	Windstar Roald, 8390 Reine
69 kr Hege	7,70	3,00	1,20	4	-	T	78	Mitsub	88 65	Martinussen Erling Morten, 8392 Sørvågen
71 kr Anne-Lise	10,17	3,14	-	8	-	T	76	Iveco	93 80	Larsen Bjørn, 8392 Sørvågen
72 kr Frøybanken	19,60	5,43	2,10	48	-	T	72	Baldri	78 430	Frøybanken Ans P/R, (Roger Sæthre), 8390 Reine
73 kr Dag Viggo	15,39	4,63	-	24	-	T	73	Volvo	83 238	Ingebrigtsen Viggo, 8390 Reine
75 kr Norving	8,16	3,10	-	4	-	T	73	MWM	86 51	Larsen Jan, 8392 Sørvågen
76 å Hans	5,00	2,00	-	-	-	P	79	Marin	83 15	Monsen Hans Olaf, Hamnøy, 8390 Reine
77 å Småen	5,40	2,10	-	-	-	P	88	Marin	88 40	Ingebrigtsen Dag-R, 8390 Reine
78 kr Mary Ann	9,30	3,20	0,80	8	-	T	73	Ford	73 68	Bergquist Per Egil, 8390 Reine
79 kr Inger-Ann	15,51	4,85	-	24	-	T	67	Scania	94 359	Benonisen Jan Ole P/R, 8392 Sørvågen
80 kr Carina	9,00	1,15	-	7	-	P	83	Sabb	86 70	Pedersen Knut, 8390 Reine
81 kr Ferno	17,03	4,75	2,10	24	-	T	60	Volvo	88 368	Berntsen Oddvar P/R, Kirkefjord, 8390 Reine
82 kr Maia	6,90	2,51	0,91	2	-	T	61	Sabb	82 22	Markussen Trond, Hamerøy, 8390 Reine
83 sn Noregg	10,04	2,99	1,10	8	-	P	73	Perkin	81 109	Paulsen Jan, 8390 Reine

Nordland

N-MS Moskenes

Farkostens nummer, type og navn	Meter			Tonn		Matr.	Bygge- år	Motor			Eierens (den korresponderende reder) navn og postadresse
	Lengde	Bredde	Dybde	I	II			Merke	Byggeår	H.K.	
84 kr Sjøblomen	15,70	4,70	-	24	-	T	82	Scania	93	383	Pedersen Helge, 8392 Sørvågen
85 - Anne-Mette	8,17	2,71	1,25	4	-	P	82	Sabb	82	42	Ingebrigtsen Roald, 8390 Reine
86 å Laxen	4,85	1,80	-	-	-	P	73	Suzuki	87	25	Laxå Peder Martin, Tind, 8392 Sørvågen
87 å Oteren	5,33	2,04	-	-	-	P	79	Evinr	78	35	Hamran Helge, 8392 Sørvågen
89 kr Liss-Heidi	8,10	2,70	1,13	4	-	T	63	Sabb	92	30	Rasmussen Håkon, 8392 Sørvågen
90 s Havgula	12,19	4,08	-	14	-	T	32	Scania	79	167	Johansen Alf Jan, 8390 Reine
91 å Terje	5,30	2,00	0,65	-	-	P	87	Marin	87	30	Møller Terje, 8390 Reine
92 kr Liss-Eva	10,15	3,45	1,10	10	-	P	87	Volvo	86	130	Olsen Fred E P/R, 8392 Sørvågen
93 kr Bris	7,50	2,75	-	3	-	T	55	Sabb	78	30	Hoseth Terje, 8390 Reine
95 s Lise	10,52	3,45	-	8	-	T	37	MWM	83	102	Jensen Jens, 8392 Sørvågen
96 sn Variant	10,20	3,40	1,72	11	-	T	81	Ford	81	108	Rostad Ottar, 8390 Reine
97 - Tobbis	6,50	2,50	0,85	2	-	P	88	Mitsub	91	50	Berntsen Fredrik, Kirkefjord, 8390 Reine
98 k Malnesfjord	18,88	5,39	2,47	45	-	T	57	Caterp	88	407	Olsen Roald, 8390 Reine
99 å Kvalungen	5,40	2,10	0,65	-	-	P	82	Yamaha	82	25	Olsen Frank T, 8390 Reine
100 sn Husøygutt	10,39	3,56	1,18	11	-	T	85	Isuzu	85	115	Nilsen Alsing, 8392 Sørvågen
101 kr Rune	9,45	3,07	1,28	6	-	P	74	Perkin	85	72	Pettersen Roy Bjørnar, 8390 Reine
103 kr Christoffer	8,37	3,11	-	7	-	T	77	Sabb	85	72	Bendiksen Halvar, 8390 Reine
104 å Stjernen	5,40	2,10	0,65	-	-	P	88	Marin	88	45	Mathiesen Kurt Willy, 8390 Reine
105 kr Havleik	6,55	2,25	-	2	-	P	81	Yanmar	81	22	Windstad Roald, 8390 Reine
106 kr Karoline Stian	9,20	3,10	1,30	8	-	T	81	Isuzu	90	80	Johansen Bjørn, 8392 Sørvågen
107 å Lena Britt	6,71	2,16	-	-	-	P	81	Sabb	81	22	Sæthre Thomas Andre, 8390 Reine
108 sn Marlene	8,04	2,70	0,70	4	-	P	80	Volvo	72	89	Sæthre Jørn E, 8390 Reine
110 kr Sjøbris	10,04	3,50	1,57	10	-	T	77	Ford	76	68	Karlsen Geberg, 8390 Reine
111 å Daniel	5,00	2,00	-	-	-	P	89	Johns	89	10	Nilsen Harry, 8390 Reine
112 å Tony Andre	4,25	1,50	-	-	-	P	76	Suzuki	87	5	Johansen Svein, Å, 8392 Sørvågen
113 kr Pila	6,55	2,25	-	2	-	P	82	Yanmar	81	22	Olsen Hermod, 8392 Sørvågen
114 å Skrine	4,96	1,79	-	-	-	P	81	Mercur	81	18	Pedersen Tor, 8390 Reine
115 å Anette	5,30	2,10	-	-	-	P	88	Marin	88	30	Møller Bjørn, 8390 Reine
116 å Nora	4,33	1,66	-	-	-	P	90	Yamaha	90	9	Berntsen Aron, Kirkefjord, 8390 Reine
118 å Maria	4,80	1,80	-	-	-	P	72	Suzuki	72	16	Paulsen Mona E, 8390 Reine
119 kr Arnøy	9,97	3,02	0,95	9	-	P	85	Sabb	85	73	Sedeniussen Henrik, 8390 Reine
120 å Stella	4,45	1,55	-	-	-	T	74	Yamaha	95	8	Reielsen Peder, Å, 8392 Sørvågen
121 kr Trine	8,78	3,14	-	6	-	T	72	Sabb	91	65	Sedeniussen Kristian, 8390 Reine
124 å Felix	5,30	2,00	0,70	-	-	P	80	Yamaha	90	40	Sæthre Eifred, 8390 Reine
125 kr Fjordbris	9,41	3,20	-	8	-	T	72	Leyl	77	72	Andersen Arne, 8390 Reine
128 å Jill	5,30	2,00	-	-	-	P	86	Marin	93	40	Reielsen Bjarne, Å, 8392 Sørvågen
130 k Kim Roger	15,48	4,75	1,98	20	-	T	62	Volvo	72	210	Benonisen Geir Roger, 8392 Sørvågen
132 kr Håvard	7,84	2,60	0,45	4	-	P	81	Sabb	76	22	Olsen Roald, 8392 Sørvågen
134 å June	5,00	1,80	-	-	-	P	86	Yamaha	78	28	Paulsen Tore, Å, 8392 Sørvågen
135 å Nina	4,80	1,75	-	-	-	P	67	Yamaha	77	25	Hansen Øystein, Kirkefjord, 8390 Reine
136 kr Aladin	6,10	1,95	-	1	-	T	60	Sabb	91	10	Nilsen Rolf-Helge, 8392 Sørvågen
137 å Vi-To	4,95	1,90	-	-	-	P	72	Mercur	72	65	Møller Rasch Bjarne, 8392 Sørvågen
138 kr Sjøglimt	9,20	3,11	0,99	6	-	T	76	Sabb	76	30	Larsen Bernt, 8392 Sørvågen
140 kr Børingen	9,03	3,30	1,15	7	-	T	83	Isuzu	83	72	Møller Rolf, 8390 Reine
143 k Svatind	18,41	4,69	-	35	-	T	20	Volvo	91	380	Brødrene Pedersen Da P/R, (Asbj.pedersen 8390 Reine
144 kr Trollungen	10,49	3,45	1,55	12	-	T	83	Nissan	86	120	Jakobsen Torbjørn, 8392 Sørvågen
145 å Kvalvikværing	5,30	2,00	0,55	-	-	P	87	Yamaha	87	28	Bendiksen Ronald, 8390 Reine
146 kr Ørjan	8,08	2,83	-	5	-	T	63	Ford	78	70	Sedeniussen Svein, 8390 Reine
147 kr Odd Roger	9,52	3,17	1,10	7	-	P	80	Sabb	80	68	Lauritsen Tor Leif, 8390 Reine
148 kr Star	8,05	2,47	0,90	4	-	T	66	Sabb	66	16	Sedeniussen Hermann, 8390 Reine
149 kr Liv	8,20	2,94	0,72	5	-	T	63	Marna	72	28	Bendiksen Bjørn-Hugo, 8392 Sørvågen
150 kr Hell	8,20	2,92	0,96	5	-	P	83	Perkin	86	68	Helle Arild Johansen, 8392 Sørvågen
151 kr Nybøen	10,06	3,13	1,06	8	-	T	73	Cumm	87	152	Sivertsen Sivert, 8390 Reine
154 å Sverre	5,48	2,12	0,92	-	-	P	93	Marin	91	40	Bendiksen Bjørn-Hugo, 8390 Reine
155 kr Bjarne Oskar	10,64	3,41	-	11	-	T	78	Sabb	90	155	Møller Pål, 8392 Sørvågen
156 kr Robin	7,40	2,70	-	3	-	P	83	Leyl	83	50	Jakobsen Thor, 8392 Sørvågen
157 å Tonny	5,55	2,20	0,80	-	-	P	93	Yamaha	92	50	Sæthre Bjørn, 8390 Reine
158 kr Ny-Måtind	15,24	4,88	-	24	-	T	79	GM	86	370	Bendiksen Kjell, 8392 Sørvågen
159 å Maiken	4,50	1,50	0,50	-	-	P	73	Evinr	73	10	Bures Olav, 8390 Reine
160 kr Kristine	10,60	3,90	1,70	12	-	P	75	Volvo	75	203	Sæthre Roger, 8390 Reine
163 sn Britt Helen	10,05	3,30	1,38	10	-	T	82	Volvo	82	156	Olsen Frank Terje, 8390 Reine
164 kr Karl Oskar	10,56	3,06	1,30	5	-	P	83	Sabb	83	85	Nilsen John, Moskenes, 8392 Sørvågen

N-MS Moskenes

Farkostens nummer, type og navn	Meter			Tonn		Matr.	Bygge- år	Motor			Eierens (den korresponderende reder) navn og postadresse
	Lengde	Bredde	Dybde	I	II			Merke	Byggeår	H:K:	
165 kr Sandvær	19,23	5,61	-	43	-	T	72	Volvo	94	550	Sæthre Thomas P/R, 8390 Reine
166 å Familiebåten	4,87	1,52	-	-	-	P	77	Suzuki	80	8	Andersen Leif-Arne, 8390 Reine
167 å Sissel	6,05	1,92	-	-	-	A	65	Sabb	65	8	Hansen Raymond, 8390 Reine
169 kr Sørholmen	9,40	3,00	-	9	-	P	77	MWM	77	68	Holmen Alf, Å, 8392 Sørvågen
170 å Perlen	5,40	2,10	-	-	-	P	93	Marin	88	40	Kristiansen Jan, Buresfjord, 8390 Reine
171 kr Leiken	6,40	2,20	-	2	-	T	51	FM	58	7	Tveiterås Thommy, 8390 Reine
172 sn Marius	6,36	2,30	0,55	2	-	P	84	Isuzu	84	30	Olsen Roald, 8390 Reine
173 kr Hellodden	19,30	5,50	2,93	81	-	S	84	Merc	95	534	Hellodden P/R, (Rolf Johansen), 8392 Sørvågen
174 å Gøran	4,45	1,60	-	-	-	P	76	Chrysl	93	4	Binstad Herbert, Tind, 8392 Sørvågen
175 kr Bengt-Karl	10,61	3,87	-	14	-	P	77	Volvo	77	210	Kuntze Ove, 8390 Reine
176 kr Siko	7,50	2,50	1,00	3	-	T	70	Sabb	70	22	Pettersen Håkon, 8390 Reine
177 k Spurven	6,71	2,40	-	2	-	P	82	Yanmar	82	22	Paulsen Tove, Å, 8392 Sørvågen
178 å Stefan	5,00	1,85	-	-	-	P	70	Johns	70	20	Pettersen Kåre Robert, 8392 Sørvågen
179 sn Sjøgutten	7,10	2,47	0,85	3	-	T	81	Sabb	80	22	Møller Terje, 8390 Reine
180 kr Viljen	7,60	2,40	0,75	3	-	P	71	Sabb	70	22	Johansen Randulf, Tind, 8392 Sørvågen
181 å Håkon Jr	5,40	2,10	-	-	-	P	89	Honda	89	9	Hansen Arne, 8392 Sørvågen
182 kr Ånes	12,20	3,80	1,70	12	-	T	66	Scania	91	200	Rasmussen Daniel, 8392 Sørvågen
183 kr Fjordgutt	9,41	3,45	-	8	-	T	82	MWM	82	102	Ernstsen Johan, 8390 Reine
184 kr Norsol	15,83	4,94	2,26	24	-	T	67	Scania	79	357	Norsol P/R Da P/R, (Ole J. Olsen), 8392 Sørvågen
185 å Marit	5,20	2,00	-	-	-	P	80	Evinr	80	20	Wangaard Jan Folke, 8390 Reine
186 å Bamse	4,90	1,80	0,60	-	-	P	71	Suzuki	82	10	Tendvall Jim Ståle, 8390 Reine
187 sn Gunnar Vik	15,10	5,03	2,04	24	-	P	85	Volvo	90	310	Hansvik Ans P/R, (Tor G Hansvik), 8392 Sørvågen
188 å Junior	7,53	2,45	1,00	-	-	T	66	Sabb	66	8	Jakobsen Yngve, 8392 Sørvågen
189 - Mona Helen	7,40	2,70	-	3	-	T	78	Leyl	78	37	Bjørnsen Per, 8392 Sørvågen
190 - Nordholmen	9,91	3,20	1,23	9	-	P	75	Cumm	75	175	Holmen Ole, 8392 Sørvågen
191 å Laksen	4,30	1,50	-	-	-	P	84	Johns	84	15	Sedeniussen Svein H, 8390 Reine
192 kr Terje	7,53	2,51	0,95	3	-	T	61	Sabb	61	6	Stenersen Sten Harald, Hamerøy, 8390 Reine
194 å Elin Renate	5,50	1,85	-	-	-	P	79	Yamaha	79	25	Steffensen Erling, Hamnøy, 8390 Reine
195 kr Åkernes	11,40	3,81	-	12	-	T	73	Cummin	93	152	Johnsen Bjørn, Å, 8392 Sørvågen
210 kr Steinar	13,29	4,33	-	18	-	T	49	Volvo	85	238	Sæthre Svein, 8390 Reine
216 kr Nyheim	10,49	3,44	-	9	-	T	75	Ford	74	108	Berntsen Alfred P/R, 8390 Reine
226 kr Trøndergut	21,24	5,79	-	63	-	T	59	Volvo	95	400	Bendiksen Partrederi Da P/R, (Arne Bendi) 8390 Reine
230 kr Tindsværing	9,41	3,29	-	8	-	T	73	Perkin	73	62	Ramstad Odd, 8392 Sørvågen
231 k Drott	13,30	3,80	1,71	13	-	T	33	Volvo	69	100	Bendiksen Jan H, 8390 Reine
233 k Trysil-Gutten	18,29	4,75	2,20	31	-	T	33	GM	79	370	Pedersen Halvor, (H.pedersen), 8392 Sørvågen
257 å Iris	6,27	2,51	-	-	-	T	61	Sabb	61	8	Sedeniussen Henrik, 8390 Reine
261 s Glimt	10,04	3,45	-	10	-	T	33	Ford	74	108	Hvedding Oddvar, Å, 8392 Sørvågen
298 kr Ann Brita	21,61	5,97	-	79	-	S	70	Caterp	78	525	Olsen Gunleif og Terje P/R, 8390 Reine
300 kr Ny-Perlon	11,34	3,99	-	13	-	T	74	Scania	74	128	Ernstsen Alvin, 8390 Reine
320 kr Reinegutten	7,80	2,70	-	4	-	T	55	Sabb	79	16	Sedeniussen Gunnar, 8390 Reine
325 kr Breisund	15,30	4,88	-	24	-	T	71	Volvo	94	272	Steffensen Petter, Hamnøy, 8390 Reine
339 å Bjørn	7,22	2,60	-	-	-	T	51	Sabb	71	10	Berg Peder P/R, 8392 Sørvågen
364 sn Viking	11,96	3,90	-	14	-	T	47	Scania	75	186	Hansen Kolbjørn og Raymond P/R, Ørnsnesv 8310 Kabelvåg
382 kr Karmen	7,20	2,70	-	3	-	T	60	Sabb	80	30	Johnsen Hans Bjarne, 8390 Reine
461 kr Perkins	10,10	3,12	1,40	10	-	T	71	Perkin	78	72	Olsen Arthur, 8390 Reine
474 kr Frigg	8,78	3,29	-	6	-	T	72	Sabb	72	30	Møller Svein, 8390 Reine
476 kr Roy Terje	7,07	2,52	0,80	3	-	T	61	Sabb	89	22	Johnsen Arild, 8392 Sørvågen

N-N Narvik - Tilsynsmann: Knudsen Woll, Einar, Framnesveien 105, 8500 Narvik

1 - Jørn	9,40	3,09	1,23	8	-	P	71	Sabb	72	68	Johansen Hans Ottar, Naustv 5, 8520 Ankenesstrand
2 - Ina	7,85	2,75	0,75	4	-	P	85	Yanmar	87	135	Lorentzen Einar, Øyjordv 153, 8500 Narvik
3 - Tor	7,85	2,50	1,75	5	-	P	87	Yanmar	89	43	Pedersen Olav og Toralf P/R, Øyjordvei 1 8500 Narvik
4 kr Garnbas	8,80	2,97	0,92	6	-	T	70	MWM	87	56	Andreassen Bjørgulv, Fagernesv 113, 8500 Narvik
5 kr Klippen	8,15	2,92	0,97	4	-	P	84	Volvo	84	105	Øberg Thure, Øvreveien 33, 8500 Narvik
7 å Efjord	4,60	1,40	-	-	-	P	90	Yamaha	95	4	Johansen Sverre, Kirkeg 46, 8500 Narvik
8 sn Vargen	9,40	2,90	1,22	6	-	T	66	Leyl	82	97	Johnsen Geir, Øvre Jernbaneg, 8500 Narvik
15 å Wenche	4,60	1,65	-	-	-	P	94	Johns	94	6	Pettersen Kåre, Skogvei 43, 8520 Ankenesstrand
18 k Nordlys	10,35	3,70	-	9	-	T	34	Scania	71	128	Fredriksen Roar, 8520 Ankenesstrand
22 k Jarle Ursin	13,84	4,24	-	17	-	T	30	Scania	72	153	Fredriksen Roar, Bergvn 69, 8520 Ankenesstrand
25 - Lomvi	6,75	2,35	-	2	-	P	79	Perkin	79	47	Gundersen A, Ankenesv 31, 8520 Ankenesstrand

Nordland

N-N Narvik

Farkostens nummer, type og navn	Meter			Tonn		Matr.	Bygge- år	Motor			Eierens (den korresponderende reder) navn og postadresse
	Lengde	Bredde	Dybde	I	II			Merk	Byggeår	H.K.	
30 sn Kjelløy	7,85	2,65	-	4	-	P	83	Merc	78	42	Larsen Henry Edvin, Arnes, 8540 Ballangen
35 å Kriss	4,36	1,47	0,75	-	-	P	83	Mercur	83	9	Jensen Birger, Nordengv 9, 8530 Bjerkvik
36 kr Torskens	7,70	2,80	1,00	4	-	P	85	Inter	85	70	Hanssen Thor, Ankenesv 11, 8520 Ankenesstrand

N-NA Nesna - Tilsynsmann: F.rettl. Træna, 8770 Træna

1 kr Smigrunn	7,30	2,85	-	3	-	T	79	Ford	78	50	Hansen Magne, 8724 Saura
11 s Ålsøyjenta	13,30	4,21	1,35	18	-	T	42	Scania	84	131	Parelius Hans Chr, 8723 Husby
15 å Birger S.	5,02	1,57	-	-	-	T	79	Marin	78	8	Lillevik Kristian, Boks 119, 8700 Nesna
35 å Gunnhild	7,00	2,67	-	-	-	T	71	Sabb	71	20	Holthe Trygve, 8723 Husby
39 - Kokfisk	6,45	2,45	1,80	2	-	A	81	Volvo	73	36	Olsen Elsa, 8724 Saura
49 kr Arvid-Willy	8,56	2,90	-	5	-	T	72	MWM	79	51	Hågensen Willy, 8723 Husby
54 å Sjøfuglen	5,65	1,88	-	-	-	A	82	Yamaha	76	9	Jenssen Magnus, 8724 Saura
66 å Perlon	5,30	1,70	-	-	-	A	83	Marin	78	9	Lyngås Klara, 8724 Saura
94 sn Havørn	9,14	3,02	-	8	-	A	78	Ford	76	80	Juløy Olav J, 8723 Husby
132 å Colargold	5,10	1,80	-	-	-	A	85	Evinr	86	8	Holthe Trygve, 8723 Husby
197 k Bølgen	12,34	3,47	-	10	-	T	30	Cumm	86	115	Nilsen Hjalmar, 8723 Husby

N-R Rødøy - Tilsynsmann: F.rettl. Rødøy, 8185 Vågaholmen

1 å Obelix	5,60	2,00	-	-	-	P	79	Fiat	84	50	Pedersen Bjørn, 8196 Selsøyvik
2 kr Bell	7,85	2,60	1,86	4	-	P	86	Isuzu	86	35	Olsen Paul, 8198 Nordnesøy
4 kr Vågen	7,85	2,60	-	4	-	P	88	Mitsub	88	31	Lorentzen Gustav, Sundøy, 8196 Selsøyvik
5 å Alfén	5,03	1,90	0,70	-	-	P	82	Johns	82	6	Amundsen Paul, 8195 Gjerøy
6 kr Bakkeland	7,00	2,80	1,00	3	-	T	81	Sabb	81	16	Bakkeland Idar, 8194 Jektvik
7 å Kometen	4,40	1,60	0,60	-	-	P	73	Yamaha	81	5	Selsøyvoll Jens, 8196 Selsøyvik
8 å Sjøliv	6,60	2,42	-	-	-	P	86	Yanmar	86	34	Arntsen Håkon, 8199 Myken
9 kr Nordstjernen	14,08	4,24	-	19	-	T	70	Fiat	86	280	Hilstad Odd, Øresvik, 8752 Konsvikosen
12 å Anton	4,00	1,50	1,00	-	-	P	94	Johns	90	6	Kalås Anton, 8196 Selsøyvik
15 - Næssøyfisk	10,62	4,07	1,52	14	-	P	80	Ford	80	120	Grønning Milian, 8198 Nordnesøy
16 å Teisten	5,20	1,85	-	-	-	T	62	Marna	65	5	Bakkeland Inge Jørgen, 8194 Jektvik
17 kr Ringo	7,25	2,73	0,80	3	-	T	71	Sabb	77	30	Steinsrud Asbjørn, Øresvik, 8752 Konsvikosen
20 sn Svebøen	9,65	2,87	1,37	9	-	P	87	Cumm	87	76	Arntsen Håkon, 8180 Rødøy
21 å Ann Tove	7,20	2,75	-	-	-	T	70	Sabb	75	30	Lydersen Martin, 8198 Nordnesøy
22 - Vito	6,37	2,42	1,10	2	-	P	87	Yanmar	87	55	Kristiansen Kristian, 8195 Gjerøy
24 kr Flipper	8,23	3,05	-	5	-	T	67	Perkin	73	35	Danielsen Rolf, Åmnes, 8170 Engavågen
25 kr Kvalvik	11,48	3,46	-	12	-	T	79	Scania	82	131	Kvalvik Svein, 8194 Jektvik
26 kr Sjømann	9,43	3,16	0,95	8	-	T	87	Valmet	86	82	Benjaminsen Tommy Kenneth, 8196 Selsøyvik
27 sn Mykenøy	7,80	2,60	-	2	-	P	87	Bukh	87	36	Nilsen Magnhild, 8199 Myken
30 - Terna	8,10	2,70	0,70	4	-	P	84	Merc	86	100	Jensen Hilmar, 8197 Storselsøy
34 kr Ante	9,40	2,95	1,30	8	-	T	59	Sabb	88	30	Johansen Kåre Magnus, 8198 Nordnesøy
38 å Føyken	5,50	1,75	-	-	-	T	60	Sleipn	42	5	Hilstad Odd Arnold, 8752 Konsvikosen
39 sn Hellefisk	6,90	2,70	-	2	-	P	69	Sabb	80	2	Andersen Eluf, 8198 Nordnesøy
41 - Jostein	14,97	5,60	1,80	24	-	P	88	Scania	95	311	Danielsen Jostein, Boks 48, 8198 Nordnesøy
43 kr Brøisund	12,00	3,96	1,40	11	-	T	54	Scania	76	190	Danielsen Jostein, Boks 48, 8198 Nordnesøy
46 kr Maiblomst	8,14	2,93	-	6	-	T	74	Ford	75	68	Monsen Eyvind, 8195 Gjerøy
48 å Hurtig	4,60	1,70	-	-	-	P	75	Mercur	77	7	Våtvik Hallgeir P/R, 8185 Vågaholmen
49 kr Vågøy	7,50	2,79	-	3	-	T	68	Sabb	77	30	Hågensen Odd, 8198 Nordnesøy
50 kr Tommy-Arne	14,39	4,45	2,26	22	-	T	74	Cumm	80	325	Partrederiet Tommy-Arne P/R, (T-A Jansvi 8752 Konsvikos
51 kr Sundøyfisk	7,84	2,98	-	4	-	T	69	Sabb	69	16	Kalås Lorents, 8196 Selsøyvik
56 kr Småskjær	9,01	3,20	1,18	7	-	T	61	Sabb	77	30	Hafsmo Hallvar, 8185 Vågaholmen
57 å Svanen	4,20	1,50	-	-	-	T	90	Yamaha	90	5	Johansen Johan, 8190 Sørfjorden
58 å Truls	5,30	1,83	0,60	-	-	P	81	Yamaha	89	30	Mathisen Per-Ivar, 8186 Tjongsfjorden
61 å Laxen	7,22	2,35	-	-	-	T	67	Sabb	67	16	Olsen Olav, 8180 Rødøy
63 sn Fjordtrål	13,30	4,02	1,73	17	-	T	23	Valmet	87	177	Sjåvik Bjørnar, 8194 Jektvik
64 å Veslegutt	6,59	2,51	-	-	-	T	73	Sabb	71	10	Lydersen Asbjørn, 8198 Nordnesøy
65 sn Kai Arne	6,36	2,42	-	2	-	P	86	Yanmar	86	34	Dahl Rolf Ivar, 8197 Storselsøy
67 sn Havdur	7,80	2,43	1,05	4	-	P	78	Leyl	78	63	Johansen Kjell, 8198 Nordnesøy
69 kr Varden	8,85	3,11	1,11	7	-	T	86	Volvo	86	86	Olsen Inge, Boks 4, 8198 Nordnesøy
71 kr Sanky	8,55	2,90	-	6	-	T	70	Sabb	86	78	Arntsen Hans, 8180 Rødøy

N-R Rødøy

Farkostens nummer, type og navn	Meter			Tonn		Matr.	Bygge- år	Motor			Eierens (den korresponderende reder) navn og postadresse
	Lengde	Bredde	Dybde	I	II			Merke	Byggeår	H:K:	
72 kr Fjordliner	8,54	2,75	1,05	6	-	T	64	Toyota	92	65	Olaisen Einar T, 8180 Rødøy
74 kr Havella	9,06	2,88	1,25	7	-	T	62	Volvo	62	75	Hestø Ragnar, 8180 Rødøy
75 sn Stentor	6,36	2,42	-	2	-	P	83	Yanmar	83	30	Johansen Hjalmar, 8180 Rødøy
77 kr Radar	9,97	3,02	0,95	10	-	P	85	Nogva	85	72	Karlsen Harald, 8194 Jektvik
80 kr Flatskjær	14,09	4,33	1,98	17	-	T	74	Volvo	80	205	Rangø Jann P/R, 8196 Selsøyvik
84 - Linn-Thomas	12,15	3,95	1,42	18	-	P	93	Scania	92	245	Olsen Tor, 8198 Nordnesøy
90 kr Andungen	6,09	2,10	0,80	1	-	T	74	Sabb	74	10	Danielsen Sigurd, Svinvær, 8170 Engavågen
93 å Reks	4,39	1,51	-	-	-	P	-	Evinr	72	6	Rønneberg Ole, Reppasjøen, 8186 Tjongsfjorden
96 kr Sten Tore	10,65	4,15	1,53	12	-	A	91	Cumm	91	152	Våtvik Johnny, 8194 Jektvik
98 kr Juvikbuen	8,07	2,87	1,37	4	-	P	85	Fiat	84	48	Benjaminen Gunnar, 8194 Jektvik
101 å Nisskjær	5,48	2,12	1,50	-	-	P	96	Honda	96	40	Hølay Leif Sivert, 8188 Nordvernes
105 å Pilsen	4,87	1,90	-	-	-	P	81	Suzuki	81	10	Johansen Bjørn, 8198 Nordnesøy
106 kr Inger-Ann	8,78	3,29	-	6	-	T	74	Ford	74	68	Didriksen Erling, 8196 Selsøyvik
109 sn Sonja	8,38	2,47	0,82	5	-	P	82	Sabb	88	85	Risvik Einar, 8199 Myken
110 kr Marius	7,85	2,74	0,63	4	-	P	86	Yanmar	94	48	Pettersen Einar P, Øresvik, 8752 Konsvikosen
114 sn Venus	7,85	2,50	-	3	-	P	84	Sabb	75	22	Bernhoff Asbjørn, 8180 Rødøy
115 kr Sørvågsund	10,40	3,40	-	12	-	T	78	MWM	83	102	Einvik Trond, 8180 Rødøy
119 sn Lena	7,94	2,82	-	4	-	A	77	Ford	77	72	Pedersen Hilmar, Øresvik, 8752 Konsvikosen
120 å Laksen	4,85	2,30	0,70	-	-	P	78	Yamaha	88	15	Våtvik Johnny P/R, 8184 Ågskardet
122 sn Vågaskjær	10,64	3,50	-	12	-	T	90	Cumm	90	152	Hafsmo Hallgeir, 8185 Vågaholmen
130 å Fisken	6,02	2,25	0,90	-	-	T	68	Sabb	68	8	Kalås Øystein, Sundøy, 8196 Selsøyvik
133 kr Risøybøen	9,19	3,29	-	8	-	A	81	Ford	84	127	Olsen Harry, 8198 Nordnesøy
140 å Småen	7,22	2,45	-	-	-	T	50	Sabb	49	5	Lauritsen Birger, 8195 Gjerøy
142 å Prikken	4,39	1,35	-	-	-	T	63	Johns	71	6	Hågensen Odd, 8198 Nordnesøy
144 å Falken	4,80	1,80	0,75	-	-	P	75	Johns	80	15	Einvik Laila, 8190 Sørfjorden
145 å Buster	5,02	1,90	-	-	-	P	83	Marin	83	10	Lydersen Martin, 8198 Nordnesøy
146 å May	6,59	2,20	-	-	-	T	78	Sabb	76	10	Gundersen Arnfinn, 8180 Rødøy
153 kr Steintind	7,30	2,75	1,00	3	-	T	64	Sabb	73	30	Vidhammer Tore, Sundøy, 8185 Vågaholmen
156 kr Sjøbris	7,62	2,60	-	3	-	P	68	Sabb	68	22	Otheliussen Bjørn Magne, 8198 Nordnesøy
160 å Skvett	5,02	1,69	-	-	-	P	78	Mercur	78	20	Nilsen Johan, Boks 21, 8199 Myken
161 å Myra	5,83	1,79	-	-	-	P	60	Marna	78	11	Sandberg Normann, Reppasjøen, 8186 Tjongsfjorden
169 kr Rombøen	7,56	2,63	0,78	3	-	T	67	Sabb	76	22	Johannessen Svein, 8180 Rødøy
183 kr Havblikk	9,40	3,00	1,50	7	-	T	39	Sabb	87	85	Hilstad Torris, Øresvik, 8752 Konsvikosen
184 å Tommy Arne Jr.	4,26	1,80	-	-	-	P	79	Yamaha	79	15	Jansvik Karstein, Øresvik, 8752 Konsvikosen
185 å Lillemor	5,20	1,90	-	-	-	P	85	Tohats	83	20	Arntsen Håkon, 8180 Rødøy
198 kr Ny-Sjøliv	12,83	3,96	1,34	17	-	P	78	Iveco	94	190	Karlsen Sverre Johan P/R, 8195 Gjerøy
200 kr Ann Helen	8,01	2,87	-	4	-	T	70	Marna	70	42	Kvalvik Steinar, 8194 Jektvik
217 kr Vårsol	7,90	3,00	1,60	4	-	T	66	Ford	91	68	Danielsen Sigurd, Svinvær, 8170 Engavågen
225 kr Rosøy	13,10	4,30	1,41	21	-	A	94	Volvo	85	156	Engø Sigurd og Jan Ans P/R, (Arne S Engø 8180 Rødøy
232 kr June	8,16	2,64	-	4	-	P	82	MWM	83	51	Endresen Arlis, 8194 Jektvik
246 sn Bjergabuen	11,27	3,50	1,11	14	-	P	82	Perkin	83	108	Bjerga Geir, 8186 Tjongsfjorden
249 å Fisk	6,59	2,20	-	-	-	P	82	Sabb	76	22	Pedersen Anton, Vassvik, 8752 Konsvikosen
253 sn Havglimt	9,60	2,99	-	8	-	P	73	Perkin	73	95	Jakobsen Arvid, 8195 Gjerøy
254 å Snøgg	4,57	1,50	-	-	-	P	68	Suzuki	84	15	Hafsmo Hallvar, 8185 Vågaholmen
255 å Måken	6,59	2,35	-	-	-	T	55	Sabb	63	8	Hagen Arnold, 8194 Jektvik
258 å Lena	4,30	1,50	0,60	-	-	P	81	Yamaha	91	10	Didriksen Ernst, Boks 36, 8196 Selsøyvik
267 å Varg	5,02	1,51	-	-	-	P	77	Johns	80	9	Bjerga Petter, 8186 Tjongsfjorden
273 å Småen	6,90	2,45	-	-	-	T	47	Volvo	79	35	Johansen R, Reppasjøen, 8186 Tjongsfjorden
278 å Svanen	5,46	2,16	-	-	-	P	81	Yamaha	81	20	Eliassen Einar, 8199 Myken
280 sn Stig	8,15	2,95	-	4	-	P	86	Sabb	85	65	Olaisen Fredrik, 8180 Rødøy
295 sn Roger	12,83	3,96	-	18	-	P	81	Volvo	88	211	Hansen Tomas, Øresvik, 8752 Konsvikosen
300 kr Rødøyværing	21,02	5,73	2,62	49	-	T	52	Merc	80	550	Rødøy Fiskebåtrederi A/S, (Jonny Ols 8180 Rødøy
320 kr Rødøyfisk	12,19	3,72	1,77	14	-	T	44	Scania	76	115	Johannessen Eldor, 8180 Rødøy
329 kr Jensen Senior	15,48	4,82	-	22	-	T	63	Volvo	73	175	Jensen Harry, 8185 Vågaholmen
335 kr Nesøygutt	10,15	3,41	-	8	-	T	73	Ford	73	72	Olsen Kåre P/R, 8198 Nordnesøy
350 kr Tommy	9,50	3,30	2,70	7	-	P	74	Cumm	74	240	Benjaminen Jimmy Roger, 8196 Selsøyvik
361 kr Leiskjær	7,74	2,69	-	4	-	P	81	Sabb	80	30	Einvik Birger, 8180 Rødøy
363 k Skagen	14,20	4,08	-	16	-	T	25	Volvo	78	275	Hilstad Hermann, 8752 Konsvikosen
376 kr Smart	7,80	2,81	0,82	4	-	T	73	Perkin	73	35	Danielsen Jann, 8198 Nordnesøy
385 å Draugen	7,22	2,51	-	-	-	T	54	Sabb	78	22	Danielsen Thor, 8196 Selsøyvik
388 kr Trygg	8,80	2,75	0,61	6	-	P	81	Ford	80	64	Johansen Bjørn, 8198 Nordnesøy
400 sn Polarvind	19,28	5,19	3,03	57	-	S	81	Cumm	81	365	Rangsundfisk A/S, (Bjørn Pedersen), 8196 Selsøyvik

Nordland

N-R Rødøy

Farkostens nummer, type og navn	Meter			Tonn		Matr.	Bygge- år	Motor		Eierens (den korresponderende reder) navn og postadresse	
	Lengde	Bredde	Dybde	I	II			Merke	Byggeår		H.K.
403 kr Ny Trio	7,53	2,67	-	3	-	T	57	Sabb	57	6	Nilsen Johan, 8199 Myken
406 å Ato	5,02	1,44	-	-	-	T	30	Yamaha	77	5	Danielsen Thor, 8196 Selsøyvik
411 sn Lyngholm	10,21	3,20	1,06	9	-	T	59	Ford	79	108	Jensen Sten Arnt, 8188 Nordvernes
413 å Seimorten	5,02	1,88	-	-	-	T	58	Sabb	62	8	Karlsen Sverre P/R, 8195 Gjerøy
446 å Snøgg	5,65	1,88	-	-	-	T	59	Sabb	81	10	Sjåvik Kent Sture, 8194 Jektvik
454 sn Liv Gerd	8,63	2,71	-	7	-	P	74	Ford	72	68	Lydersen Magnor, 8198 Nordnesøy
502 å Honda	4,70	1,60	-	-	-	P	72	Honda	72	7	Endresen Arlis, 8194 Jektvik
503 sn Ægir	10,55	3,46	2,00	12	-	P	87	Perkin	87	109	Kristiansen Odd Kåre, 8195 Gjerøy
504 å Rasken	5,00	2,20	-	-	-	P	81	Yamaha	81	9	Lydersen Magnor, 8198 Nordnesøy

N-RA Rana - Tilsynsman: F.retll. Træna, 8770 Træna

1 kr Sjonagutt	18,35	5,09	-	34	-	T	49	Wichm	62	180	Moss Arne Petter, 8620 Utskarpen
2 å Svern Arne	4,96	1,44	-	-	-	T	72	Johns	75	4	Nilsen Alf, Nordsjona, 8620 Utskarpen
3 kr Sjøblink	7,84	2,82	-	4	-	T	70	Perkin	80	40	Mafi A/S P/R, (A.kristiansen), 8617 Dalselv
4 k Stella Nova	10,64	3,32	1,34	7	-	T	36	Perkin	79	62	Mafi A/S P/R, (A.kristiansen), 8617 Dalselv
5 kr Moholt Senior	10,00	3,63	0,85	10	-	A	83	Perkin	78	115	Clausen Per Arne, Brennslett 12, 8613 Selfors
6 sn Heidi Anita	8,38	2,93	0,85	5	-	T	75	Sabb	84	30	Johansen John Bjørnar, Kvernengbakke 8612 Andfiskå
7 g Straumkjeften	9,45	3,23	1,31	7	-	T	68	Lister	68	36	Thoresen Andreas, Straumbygda, 8620 Utskarpen
13 å Røyken	10,04	2,51	-	10	-	T	54	Marna	60	32	Sakshaug Terje P/R, Nordsjona, 8620 Utskarpen
37 kr Knut Rune	9,85	3,26	-	8	-	T	74	Marna	74	42	Sveinsen Rolf, Dalsvingen 2, 8612 Andfiskå
41 å Snåpen	5,33	1,88	-	-	-	T	51	FM	56	4	Buvik Sverre, 8620 Utskarpen
49 å Tetingen	6,27	1,88	-	-	-	T	50	Marna	50	5	Åsheim Arthur, 8620 Utskarpen
67 kr Hobby	6,59	2,20	-	2	-	T	74	Sabb	58	8	Hauknes Steinar, Nordsjona, 8620 Utskarpen
75 å Skatten	4,71	1,63	-	-	-	T	67	Mercur	67	6	Moss Peder, 8620 Utskarpen
86 sn Jorun-Silje	6,30	2,40	-	1	-	P	87	Yanmar	87	34	Johansen Sigurd, Flostrand, 8620 Utskarpen
87 å Per	5,40	1,80	-	-	-	P	75	Johns	82	10	Pedersen Hallvard, Nordsjona, 8620 Utskarpen
98 kr Ole-Helge	9,85	3,39	0,84	10	-	P	84	Isuzu	84	70	Pedersen Ole Arne, Nordsjona, 8620 Utskarpen
100 kr Hazard	10,66	4,08	-	12	-	P	87	Cumm	86	180	Langstrand Arild, Nordsjona, 8620 Utskarpen
102 k Inger	7,95	2,85	-	7	-	P	85	Sabb	85	65	Forsbakk Nils, Nordsjona, 8620 Utskarpen
107 kr Sjona	7,67	2,64	0,85	4	-	T	58	Sabb	79	16	Moss Peder, 8620 Utskarpen

N-RT Røst - Tilsynsman: F.retll. Røst, 8065 Røstlandet

1 kr Bølgen	9,50	3,10	1,50	5	-	T	69	Perkin	83	38	Karlsen Kjell, 8064 Røst
3 sn Odd Ivar	8,00	3,00	-	4	-	T	66	Sabb	72	22	Torsteinsen Oluf, 8064 Røst
4 kr Terje Roar	10,66	3,08	-	7	-	P	78	Cumm	86	152	Karlsen Roald, 8064 Røst
6 sn Alf-Jens	13,24	4,23	1,57	21	-	T	86	Scania	86	178	Andreassen Jens P/R, (Alf Pettersen), 8065 Røstlandet
7 kr Celina	9,45	3,05	0,90	7	-	P	75	Perkin	90	115	Karlsen Kjell, 8064 Røst
8 kr Røstbanken Vest	18,30	5,30	-	40	-	T	57	Cumm	93	350	Røstbanken Vest P/R, (Odd E Hansen), 8065 Røstlandet
10 sn Maiken	6,36	2,42	-	2	-	P	87	Yanmar	87	34	Greger Odd, 8064 Røst
11 sn Sjøheim	7,65	2,35	1,05	3	-	P	87	Yanmar	87	55	Greger Arnt, 8064 Røst
12 å Lone	5,50	2,00	-	-	-	P	81	Marin	91	30	Mørch Karl Lorentz, 8064 Røst
13 å Teisten	5,30	1,80	0,90	-	-	P	82	Mercur	82	10	Rånes Arvid, 8065 Røstlandet
16 sn Arnfinn Jarl	7,50	2,50	-	3	-	T	-	Sabb	75	22	Mikalsen Nils, 8065 Røstlandet
17 - Falcon	6,60	2,00	0,55	2	-	P	83	Sabb	85	30	Pettersen Edmund, 8064 Røst
18 sn Bente Anita	8,80	3,20	-	4	-	T	77	Perkin	77	60	Støen Terje, 8065 Røstlandet
19 kr Havsula Vest	14,36	4,63	-	23	-	T	63	Volvo	78	195	Havsula Vest Ans P/R, (Magnar Nilsen), 8065 Røstlandet
20 kr Delfin	10,10	3,14	-	10	-	P	68	Marna	70	42	Gundersen Karstein, 8065 Røstlandet
21 sn Svanes	10,55	3,46	2,02	11	-	P	87	Cumm	87	180	Kristiansen Morten, 8065 Røstlandet
22 sn Raimond	7,58	2,68	-	4	-	P	85	Yanmar	85	33	Andreassen Svein K, 8065 Røstlandet
23 kr Buvær	9,10	2,90	-	6	-	P	73	Sabb	73	22	Rånes Paul Norman, 8065 Røstlandet
26 sn Spurven	6,36	2,42	-	2	-	P	87	Yanmar	87	34	Jensen Arne, 8065 Røstlandet
28 sn Vårbris	6,90	2,50	-	2	-	P	75	Mitsub	85	26	Evjen Leif Jarle, 8065 Røstlandet
30 sn Ekko	7,58	2,68	1,15	3	-	P	85	Sabb	85	65	Buschmann Jørn R, 8065 Røstlandet
31 sn Stensøy	10,40	3,20	1,30	9	-	S	78	Ford	83	115	Andreassen Frank, 8064 Røst
33 sn Nennik	8,06	2,65	0,95	4	-	P	80	Mitsub	84	70	Pettersen Jan Eirik, 8065 Røstlandet
34 kr Mats Helge	9,45	3,05	1,28	9	-	P	74	Isuzu	94	90	Holm Kjell Helge, 8065 Røstlandet
35 kr Havøy	7,00	2,10	-	3	-	T	57	Sabb	72	22	Karlsen Halvdan, 8065 Røstlandet
36 kr Havfrøkna	10,15	3,25	0,87	10	-	P	82	Sabb	91	85	Buschmann Jørn, 8065 Røstlandet

N-RT Røst

Farkostens nummer, type og navn	Meter			Tonn		Matr.	Bygge- år	Motor			Eierens (den korresponderende reder) navn og postadresse
	Lengde	Bredde	Dybde	I	II			Merke	Byggeår	H:K:	
37 å Anita	7,13	2,42	0,61	-	-	T	66	Sabb	83	22	Greger Otto Jr, 8064 Røst
40 sn Sjøtun	8,00	2,80	-	4	-	T	67	Sabb	67	16	Nilsen Bjarne, 8065 Røstlandet
41 kr Jannike	10,18	2,91	0,75	11	-	P	84	Perkin	85	72	Karlsen Henrik, 8065 Røstlandet
42 kr Svein	9,66	3,12	-	9	-	T	67	Perkin	84	72	Pedersen Ronald M/II P/R, 8065 Røstlandet
43 - Jøran-Andre	7,59	2,51	-	3	-	P	80	Perkin	80	38	Nilsen Sen. Eilert, 8065 Røstlandet
44 å Oddboen	5,10	1,50	-	-	-	T	87	Marin	87	10	Rønneberg Kristian, 8064 Røst
45 kr Straumbåen	7,70	2,50	-	4	-	T	65	Volvo	81	36	Evjen Fritjof, 8065 Røstlandet
47 kr Bår Tommy	15,77	4,68	2,00	23	-	T	77	Caterp	93	254	Pettersen Tom, 8065 Røstlandet
48 å Jann-Roar	5,30	2,00	-	-	-	P	95	Evinr	95	25	Kristensen Roger, 8065 Røstlandet
49 k Sorvaag	15,50	4,48	-	20	-	T	56	Scania	83	256	Torsteinsen Oddleif P/R, 8064 Røst
50 - Røstfisk	9,07	3,29	1,30	8	-	P	82	Perkin	82	62	Karoliussen Johan Magne, 8065 Røstlandet
52 kr Osan	19,38	5,46	2,80	49	-	T	77	Volvo	92	400	Storåker Trond, 8065 Røstlandet
53 kr Rita-Laila	10,33	3,17	-	9	-	T	74	Ford	81	100	Sørensen Richart, 8065 Røstlandet
54 k Vestfisk	10,14	3,07	1,19	10	-	A	81	Cumm	86	115	Mikalsen Willy, 8064 Røst
56 kr Lano	9,45	3,20	-	8	-	P	71	Sabb	83	85	Jensen Kåre, 8065 Røstlandet
57 kr Koral Sen.	14,63	4,70	1,86	19	-	T	62	Scania	92	310	Jensen Finn Jarle, 8065 Røstlandet
58 kr Luna	10,55	3,75	1,50	12	-	T	72	Volvo	72	56	Pettersen Jan Helge, 8065 Røstlandet
59 s Måken	11,14	3,63	1,56	9	-	T	36	Volvo	75	105	Pettersen Tor Ketil, 8065 Røstlandet
60 sn Nissøy	10,50	3,20	-	9	-	T	74	Perkin	74	62	Kristiansen Karly, 8065 Røstlandet
61 sn Basen II	10,25	3,20	-	11	-	P	82	Cumm	90	152	Mørch Karl L., 8064 Røst
64 - Havørn	6,10	2,50	-	1	-	P	90	Marin	89	30	Karlsen Stein, 8065 Røstlandet
65 kr Jørn-Harald	11,41	3,40	-	11	-	T	76	Cumm	92	152	Buschmann Roar, 8065 Røstlandet
66 å Stig	5,09	2,20	0,70	-	-	P	81	Mercur	90	25	Mikalsen Lars Arne, 8064 Røst
67 kr Røsthavet	10,76	3,57	-	11	-	T	74	BMC	68	80	Rønneberg Roy, 8064 Røst
68 å Steinbuen	5,30	1,50	-	-	-	P	80	Marin	83	30	Rønneberg Geir, 8065 Røstlandet
69 sn Måsongen	7,88	2,60	0,59	3	-	P	84	Ford	84	68	Jakobsen Evald, 8065 Røstlandet
70 kr Leirvåg Junior	13,40	4,30	1,80	22	-	T	80	Volvo	87	238	Jensen Ove, 8065 Røstlandet
71 sn Robert Johann	8,60	2,85	1,25	6	-	P	86	Ford	86	85	Toften Svønn-Thore, 8064 Røst
72 sn Snøgg	6,30	2,42	-	1	-	P	88	Yanmar	88	34	Andreassen Andreas, 8065 Røstlandet
74 å Fei	5,00	1,85	-	-	-	P	82	Yamaha	82	15	Jørgensen Oddmund, 8064 Røst
75 - Stein-Terje	7,50	2,80	0,80	3	-	P	87	Volvo	87	105	Henriksen Terje, 8064 Røst
76 sn Måøy	6,90	2,50	-	2	-	P	77	Bukh	77	20	Mikkelsen Ole, 8065 Røstlandet
77 kr Rembøen	9,54	3,29	1,28	9	-	T	76	Ford	86	68	Hansen Torstein, 8065 Røstlandet
78 kr Bjørg	6,70	2,41	-	2	-	T	67	Sabb	92	10	Skaar Jann, 8064 Røst
79 kr Strømøy	8,38	2,96	1,16	5	-	T	62	Perkin	83	72	Kanestrøm Ingvar, 8065 Røstlandet
80 å Uiken	7,26	2,51	-	-	-	T	52	Sabb	80	18	Jakobsen Normann, 8065 Røstlandet
82 å Småen	5,20	1,80	-	-	-	P	85	Marin	89	25	Fagervik Roald, 8065 Røstlandet
84 sn Rosøy	12,20	4,18	1,58	19	-	P	87	Isuzu	87	160	Henriksen Torfinn, 8065 Røstlandet
86 sn Erato	11,20	3,30	1,08	11	-	P	87	Cumm	87	116	Kristiansen Torfinn, 8065 Røstlandet
87 kr Røstguten	12,06	4,48	1,89	18	-	S	77	Scania	93	203	Karlsen Jimmy og Henrik Pr P/R, 8065 Røstlandet
88 - Silje Beate	11,15	3,60	1,10	20	-	P	91	Cumm	91	152	Nilsen Eilert Jr, 8065 Røstlandet
96 sn Raine-Cato	14,99	4,71	2,13	25	-	T	87	Scania	87	291	Nilsen Nils-Jørgen, 8065 Røstlandet
102 kr Helløy	14,78	4,82	1,63	24	-	T	64	GM	74	246	Nilsen Guttorm, 8065 Røstlandet
110 sn Eva Marina	26,20	8,00	-	233	-	S	85	Cumm	94	940	Hansen Steinar M, 8065 Røstlandet
112 kr Leiskjær	15,61	4,60	-	24	-	T	78	Merc	78	275	Mikalsen Roar P/R, 8065 Røstlandet
114 kr Vargen	10,12	3,26	1,50	12	-	T	69	Scania	91	165	Henriksen Torfinn, 8065 Røstlandet
131 kr Røstholmen	14,42	4,63	-	24	-	T	59	GM	83	242	Andreassen Karstein, 8065 Røstlandet
140 kr Røstværing	15,10	4,70	-	24	-	T	69	GM	91	300	Røymo Øystein, 8065 Røstlandet
152 - Kvikv	8,63	2,71	-	7	-	P	73	Perkin	73	62	Nilsen Olav, 8065 Røstlandet

N-SA Samna - Tilsynsmann: F.retll. Brønnøy, Boks 142, 8901 Brønnøysund

2 å Fiskaren	4,40	1,34	0,60	-	-	P	90	Johns	90	6	Sandvor Arnar, 8924 Vik I Helgeland
4 sn Tjønnøy-Fisk	10,59	4,02	1,52	12	-	P	89	Cumm	89	152	Tjønnøy Willy, 8924 Vik I Helgeland
5 kr Traust	7,31	2,70	-	3	-	T	77	Sole	86	34	Ulriksen Sigmund, 8920 Berg I Helgel.
7 kr Vårbris	9,35	3,17	1,10	8	-	P	81	Isuzu	86	115	Pettersen Bjørnar, 8924 Vik I Helgeland
10 å Truls	5,65	2,20	-	-	-	T	57	Sabb	57	8	Storvik Ragnar, 8924 Vik I Helgeland
11 å Teist	6,10	2,13	-	-	-	T	70	Sabb	68	8	Storvik Sverre, 8924 Vik I Helgeland
14 - Sjømøy	10,38	3,08	1,51	7	-	P	76	MWM	75	102	Tausvik Torgeir, 8924 Vik I Helgeland
18 kr Lisa	8,80	3,00	0,77	6	-	P	82	Sabb	72	68	Nydahl Roy, 8924 Vik I Helgeland
19 - Tor	6,30	2,22	1,22	1	-	T	61	Sabb	74	10	Olsen Knut, 8924 Vik I Helgeland

Nordland

N-SA Sømna

Farkostens nummer, type og navn	Meter			Tonn		Matr.	Bygge-			Motor	Eierens (den korresponderende reder) navn og postadresse
	Lengde	Bredde	Dybde	I	II		år	Merke	Byggeår		
20 kr Svanen	7,84	2,64	-	4	-	T	58	Perkin	69	35	Tønnøy Jan, 8920 Berg I Helgel.
22 sn Lykken	7,81	2,56	0,75	4	-	P	81	Yanmar	92	74	Mikalsen Magnus og Magne P/R, Boks 15, 8924 Vik I Helge
25 å Åsvik	9,17	2,90	0,83	-	-	T	66	Perkin	72	63	Garnvik Asnfinn P/R, 8924 Vik I Helgeland
26 - Marinat	8,80	2,85	1,20	6	-	P	75	Ford	90	120	Hestås Odd Arne, 8924 Vik I Helgeland
28 å Måken	5,00	1,50	-	-	-	P	76	Yamaha	76	25	Johansen Jarle Håkon, 8924 Vik I Helgeland
29 - Nubben	6,00	2,00	0,75	1	-	T	65	Suzuki	89	6	Johansen Jens, 8924 Vik I Helgeland
30 - Linn	6,78	2,51	1,20	2	-	T	78	Sabb	78	10	Moen Alfred, 8920 Berg I Helgelan
32 å Alette	6,65	2,16	-	-	-	P	81	Yanmar	81	22	Jacobsen Bjørn, 8924 Vik I Helgeland
34 å Laksen	5,96	1,66	-	-	-	T	55	Sleipn	54	3	Hjelmseth Eivind, 8924 Vik I Helgeland
35 kr Lykkebuen	8,82	3,14	1,53	6	-	P	86	Ford	74	108	Storvik Ragnar og Charles P/R, (Ragn. St 8924 Vik I Hel
40 kr Linda Dianna	7,22	2,67	1,30	3	-	T	71	Leyl	76	42	Nilsen Johnny, 8920 Berg I Helgeland
42 kr Norbas	7,76	2,67	1,09	4	-	P	87	Isuzu	87	51	Halsen Johnny, 8924 Vik I Helgeland
44 kr Sannøy	9,22	3,36	-	8	-	T	82	BMC	79	96	Ulriksen Erling, 8920 Berg I Helgel.
46 å Aina	5,96	2,04	-	-	-	P	77	Sabb	77	10	Johansen Odd-Geir P/R, 8924 Vik I Helgeland
49 å Måken	5,33	2,04	-	-	-	T	78	Suzuki	75	7	Garnvik Arnfinn, 8924 Vik I Helgeland
50 kr Remi 2	7,00	2,50	-	3	-	P	83	Sabb	83	22	Remmen Bernt, Skånvik, 8924 Vik I Helgeland
56 å Båtsmann	4,39	1,57	-	-	-	P	79	Chrysl	78	10	Jacobsen Bjørn, 8924 Vik I Helgeland
61 kr Egon	8,47	2,76	-	5	-	P	81	Ford	81	68	Hjelmseth Eivind H, 8924 Vik I Helgeland

N-SD Skjerstad - Tilsynsmann: F.rettl. Meløy, 8150 Ørnes

1 kr Tove-Solveig	7,93	2,65	-	4	-	P	85	Yanmar	89	63	Jensen Gunnar Ljønes, 8100 Misvær
2 kr Liss	6,70	2,30	-	2	-	T	65	Sabb	65	10	Bjerklif Kåre-Jonny, Ljønes, 8100 Misvær
4 å Delfin	7,03	2,55	0,80	-	-	T	73	Sabb	73	10	Strømnes Johan, Krøkstad, 8100 Misvær

N-SF Sørfold - Tilsynsmann: F.sjef Nordland, Sjøgata 1, 8006 Bodo

4 kr Torsken	9,24	3,22	1,71	7	-	P	87	Sabb	87	85	Vassvik Paul, 8220 Røsvik
5 å Tassen	4,70	2,00	-	-	-	A	96	Nanni	96	62	Sevaldsen Sverre M/II P/R, 8264 Engan
6 - Frøkna	14,95	5,50	2,85	25	-	A	95	Scania	95	311	Sevaldsen Sverre M/II P/R, Styrkesnes, 8264 Engan
7 kr Skjarsk	8,80	3,00	1,40	5	-	T	74	Marna	63	36	Ellingsen Kristian, 8266 Mørsvikbotn
8 å Heidi	4,47	1,60	-	-	-	P	73	Suzuki	88	8	Nyvoll Andre, Styrkesnes, 8264 Engan
9 å Flipper	4,71	1,60	-	-	-	P	72	Johns	68	6	Mikalsen Jørgen, Styrkesnes, 8264 Engan
10 kr Nyvoll Jr.	15,61	4,63	-	24	-	T	79	Volvo	82	328	Nyvoll Frits, Styrkesnes, 8264 Engan
11 å Musa	4,71	1,82	-	-	-	P	67	Mercur	67	20	Vassvik Pigo, 8220 Røsvik
12 å Småen	4,71	1,57	-	-	-	P	76	Mercur	78	7	Hopen Leif, 8266 Mørsvikbotn
13 kr Jørn-Inge	7,40	2,70	0,70	3	-	P	85	Yanmar	84	55	Valle Gunvor Lisbet P/R, (Elv. Strømsnes 8220 Røsvik
14 sn Straumskjær	7,40	2,50	-	3	-	P	83	Yanmar	83	33	Frismo Olav, 8220 Røsvik
17 å Svein Tore	4,60	1,60	0,60	-	-	P	85	Suzuki	85	8	Sevaldsen Kjell-Terje, Styrkesnes, 8264 Engan
18 kr Hunter	9,51	3,14	-	9	-	P	82	Ford	81	85	Ness-Woll Kenneth, 8220 Røsvik
19 å Amason	5,40	2,00	0,70	-	-	P	83	Johns	89	25	Pedersen Johan, Bjørkeve 7, 8226 Straumen
21 kr Ole-Stian	8,20	2,90	1,00	5	-	P	84	Mitsub	84	50	Storåker Bernt, Styrkesnes, 8264 Engan
22 kr Leirabuen	7,53	2,63	1,10	3	-	T	72	Sabb	82	30	Olavsen Willfred, Furnes, 8220 Røsvik
23 å Teo	7,22	2,88	1,20	-	-	T	65	Sabb	84	22	Hansen Tor, 8220 Røsvik
24 å Mai Linn	4,70	1,60	0,70	-	-	P	73	Johns	74	6	Arntzen Arne K, Rødseth, 8264 Engan
25 å Hysa	4,70	1,50	0,50	-	-	P	81	Evinr	89	25	Vassvik Jorund, 8220 Røsvik
26 sn Conquest	9,25	3,20	1,70	8	-	P	86	Scania	86	130	Vatnan Herman S, Strykenes, 8264 Engan
27 sn Marta	10,62	3,89	1,52	14	-	P	76	Volvo	81	156	Vassvik Viggo, 8220 Røsvik
28 kr Håp	7,00	2,50	-	3	-	P	84	Isuzu	84	20	Storeide Leif, 8266 Mørsvikbotn
29 - Brakar	9,05	2,60	0,95	7	-	T	68	Mitsub	92	70	Bredalsen Alf Jarle, 8220 Røsvik
30 kr Hermes	8,54	2,70	-	7	-	P	74	MWM	74	68	Jovik Arthur, 8220 Røsvik
31 kr Frisco	7,85	2,70	0,60	4	-	P	82	Mitsub	89	50	Karlsen Sigmund, Styrkesnes, 8264 Engan
32 å Sagfjord	5,18	1,83	-	-	-	P	77	Evinr	77	35	Israelsen Ingvald, Sagfjordbotn, 8220 Røsvik
33 å Gunnar	5,18	1,25	-	-	-	T	67	Evinr	77	6	Pedersen Olav, Ystrand, 8220 Røsvik
34 kr Havblikk	6,27	2,51	1,20	1	-	P	70	BMC	79	50	Karlsen Amandus, 8266 Mørsvikbotn
37 å Sjansgen	6,90	2,26	-	-	-	P	79	Sabb	79	18	Tangen Andor, 8266 Mørsvikbotn
39 kr Ranskjær	7,70	2,92	1,10	4	-	T	72	Yanmar	85	33	Olafsen Odd Magne, Boks 8, 8220 Røsvik
40 kr Korsvik	8,50	2,80	-	6	-	P	74	Sabb	86	30	Eggesvik Karl, Korsvik, 8220 Røsvik
44 k Janne-Katrin	8,23	2,95	-	5	-	P	86	Sabb	86	65	Storåker Willy, Styrkesnes, 8264 Engan
55 å Briggen	4,71	1,41	-	-	-	T	-	Evinr	65	3	Berg Ole, Styrsvik, 8264 Engan

N-SF Sørfold

Farkostens nummer, type og navn	Meter			Tonn		Matr.	Bygge- år	Motor			Eierens (den korresponderende reder) navn og postadresse
	Lengde	Bredde	Dybde	I	II			Merke	Byggeår	H:K:	
65 kr Von	9,14	2,97	-	5	-	T	75	Sabb	75	22	Jansen Per, 8266 Mørsvikbotn
69 å Snøg	5,30	2,00	-	-	-	T	52	Evinr	78	6	Jensen Roald, 8066 Nordfold
80 s Falken	9,41	3,14	1,40	8	-	T	34	MWM	82	102	Johansen Stig, 8226 Straumen
101 kr Pluggen	10,65	3,90	0,90	12	-	P	89	Volvo	89	292	Vassvik Odd O, 8220 Røsvik
151 kr Kjell Ingar	7,69	2,57	-	4	-	T	71	Sabb	71	20	Arntsen Alf, 8266 Mørsvikbotn
189 kr Vestpolden	8,78	2,82	-	6	-	T	-	Sabb	60	6	Arntsen Arild, 8266 Mørsvikbotn
217 kr Barna	7,56	3,20	-	5	-	T	70	Marna	72	42	Skogheim Kåre, Einerv 9, 8200 Fauske
237 å Maiken	5,00	1,60	0,70	-	-	T	84	Evinr	84	6	Olsen Hilmar, Styresnes, 8264 Engan
244 - Svanen	7,77	2,71	0,91	4	-	T	65	Sabb	65	16	Amundsen John, 8266 Mørsvikbotn
276 å Småen	6,27	2,20	-	-	-	T	51	Sabb	63	8	Reinvik Fridtjof, 8266 Mørsvikbotn
294 å Knut	7,84	2,82	-	-	-	T	55	Sabb	55	6	Fjell Sverre, 8266 Mørsvikbotn
302 å Letten	5,33	1,57	-	-	-	T	61	Olymp	61	2	Arntsen Arild, 8266 Mørsvikbotn
320 kr Kristian Johan	8,65	3,14	1,51	6	-	T	74	Marna	74	42	Olavsen Wilfred, Furnes, 8220 Røsvik

N-SG Steigen - Tilsynsmann: F.retfl. Hamarøy og Steigen, 8083 Leinesfjord

1 kr Steigværingen	9,14	3,29	-	6	-	T	71	Ford	81	72	Hansen Magnar, Ålstad, 8090 Våg
3 - Korall	7,15	2,65	1,00	3	-	P	87	Perkin	67	35	Berg John, 8090 Våg
5 å Breiftind	5,48	2,12	-	-	-	P	87	Yamaha	87	30	Stensland Halfdan, 8083 Leinesfjord
6 kr Trollbøen	7,00	2,50	-	3	-	P	88	Yanmar	88	33	Eidissen Fritz, 8082 Leines
7 kr Chalotte	13,47	4,15	1,80	18	-	T	71	Volvo	74	156	Bergland A/S, (Torbj. Hjertø), 8066 Nordfold
8 kr Raywan	8,32	2,80	-	6	-	T	77	Isuzu	86	70	Eidissen Erling, 8082 Leines
9 - Gaute	9,45	3,05	-	7	-	P	75	Ford	75	68	Gabrielsen Jan, 8066 Nordfold
10 kr Anette	10,03	3,02	0,95	10	-	P	85	Isuzu	85	80	Jensen Paul, 8082 Leines
11 sn Tommy-Lennart	10,62	4,20	1,40	5	-	P	88	Volvo	83	156	Andersen Hjalmar, 8090 Våg
12 kr Falken	8,10	2,96	-	4	-	T	73	Leyl	83	63	Jacobsen Odd, 8090 Våg
13 kr Tom-Erik	7,50	2,67	-	3	-	P	82	Yanmar	90	48	Karlens Helga, 8082 Leines
15 å Fløygrunn	5,60	2,00	-	-	-	P	93	Marin	85	15	Dypvik Jørn-Sture, 8080 Bogøy
17 kr Ty	9,72	3,17	1,10	5	-	P	82	Sabb	82	68	Krykken Asbjørn Inge, Lillevik, 8066 Nordfold
19 kr Taifun	9,16	3,08	0,86	7	-	T	73	Perkin	90	72	Grønbech Terje, 8080 Bogøy
20 kr Tenna	6,30	1,90	-	1	-	T	70	Sabb	79	10	Andersen Jan Erik, 8090 Våg
21 kr Anna-G	9,45	3,06	1,45	8	-	P	83	Isuzu	94	80	Pedersen Harald, 8066 Nordfold
22 sn Vikstjerna	10,35	3,14	1,30	7	-	P	73	Volvo	65	83	Wiik Øyvind, 8090 Våg
23 å Knurr	5,53	1,85	-	-	-	A	86	Marin	85	15	Pettersen Walter, 8066 Nordfold
24 - Pøyken	7,76	2,72	0,70	4	-	P	82	Yanmar	82	33	Berg Birger, 8082 Leines
25 kr Nyvon	8,16	3,14	-	4	-	T	72	Perkin	84	38	Danielsen Kåre, 8090 Våg
26 å Knerten	4,90	1,50	-	-	-	P	80	Evinr	94	10	Kristiansen Edvard, Stamsvik, 8066 Nordfold
27 kr Vikholmen	11,46	3,63	1,10	12	-	T	61	Perkin	79	115	Wiik Øyvind, 8090 Våg
29 kr Torværing	8,08	2,74	-	4	-	P	75	Sabb	79	30	Alvenes Tore, 8066 Nordfold
30 - Åbornes	9,97	3,10	-	10	-	P	74	Scania	77	130	Myrland Normann, 8066 Nordfold
31 kr Fløytind	8,50	3,10	1,60	6	-	T	78	Leyl	78	55	Wiik Henning, 8090 Våg
32 kr Rio	8,46	3,19	0,90	5	-	T	72	Valmet	83	84	Lillejord Per Vidar, 8066 Nordfold
34 kr Måken	7,70	2,90	-	4	-	T	81	Isuzu	84	70	Jensen Johan, Brattfjord, 8066 Nordfold
35 kr Marisa	9,66	3,30	-	9	-	T	88	MWM	78	75	Eilertsen Einar, Skotsfjord, 8080 Bogøy
38 kr Linda-Kristin	8,69	3,11	1,25	7	-	T	59	Sabb	87	68	Hansen Atle, 8066 Nordfold
40 kr Lyngøy	15,12	4,15	2,01	21	-	T	43	Volvo	89	238	Rikardsen Roald, 8080 Bogøy
41 kr Katja	7,53	3,14	-	3	-	T	76	Sabb	93	30	Knutsen Oddmar, Nordskot, 8083 Leinesfjord
42 sn General	9,58	3,46	1,89	9	-	P	85	GM	74	114	Andersen Asle, 8090 Våg
44 kr Trine-Beate	7,85	2,80	-	4	-	T	52	Perkin	73	36	Nilsen Arne, Nordskot, 8083 Leinesfjord
45 - Marius	7,70	2,70	0,80	4	-	P	92	Yanmar	92	96	Nilsen Arne, 8082 Leines
47 å Stoa	7,53	2,64	-	-	-	T	81	Sabb	81	22	Nilsen Andreas, 8082 Leines
48 kr Skarven	7,20	2,64	-	3	-	P	81	Yanmar	88	33	Aasjord Bjarne, 8082 Leines
50 s Brodd	10,67	3,35	1,52	9	-	T	38	Ford	74	108	Øksnes Martin, 8082 Leines
51 kr Olaf Senior	8,78	3,29	-	6	-	T	76	Ford	75	72	Kristiansen Kristian, Segelstein, 8066 Nordfold
53 å Måken	5,02	1,41	-	-	-	P	81	Yamaha	80	15	Nilsen Arnt, 8082 Leines
54 å Askeladden	4,90	2,00	-	-	-	P	88	Yamaha	88	20	Asbjørnsen Peder, Segelstein, 8066 Nordfold
58 kr Kameraten	6,60	2,50	-	2	-	T	80	Sabb	82	10	Jenssen Egil, 8066 Nordfold
62 kr Vardnes	7,60	2,76	-	3	-	T	74	Perkin	82	49	Dypvik Jørn-Sture, 8080 Bogøy
64 kr Perlon	8,00	3,02	1,18	4	-	T	71	Sabb	71	20	Hansen Bjarne, 8083 Leinesfjord
67 - Bremnes	7,53	2,64	-	3	-	P	81	Sabb	81	22	Nilsen Odd, 8082 Leines
70 kr Havella	8,20	3,14	0,70	5	-	T	64	Sabb	75	30	Hansen Johnny, 8090 Våg

Nordland

N-SG Steigen

Farkostens nummer, type og navn	Meter			Tonn		Matr.	Bygge- Motor				Eierens (den korresponderende reder) navn og postadresse
	Lengde	Bredde	Dybde	I	II		år	Merke	Byggeår	H.K.	
71 kr Fred-Ronny	6,00	2,01	-	1	-	T	67	Sabb	70	10	Berg Sigfred, 8090 Våg
72 sn Jon Vegar	7,40	2,60	1,43	3	-	P	85	Nogva	84	38	Strømsnes Ingvald P/R, 8082 Leines
73 kr Nordlys	9,51	3,37	1,10	9	-	T	41	Perkin	81	72	Solesvik Alf, Nordskot, 8083 Leinesfjord
74 kr Svein	8,10	3,01	0,95	4	-	T	74	Cumm	87	76	Stavnes Erling P, 8082 Leines
75 kr Nordblink	7,62	2,71	-	7	-	P	72	Zetor	84	65	Larsen Ludvik, 8066 Nordfold
76 sn Brott	8,53	2,85	0,82	6	-	P	87	Sabb	87	65	Dyping Ole Lars, 8080 Bogøy
79 sn Fjordværing	7,76	2,38	0,62	4	-	P	82	Mitsub	85	30	Svartfjell Herry-Odd, 8080 Bogøy
81 - Veslegutt	8,03	2,82	-	4	-	T	60	Nogva	81	40	Røymo Sigurd, 8082 Leines
82 kr Jan	7,53	2,82	-	3	-	T	68	Volvo	89	60	Nilsen Terje, Nordskot, 8083 Leinesfjord
85 å Ole Petter	5,00	1,80	-	-	-	P	76	Suzuki	82	8	Husøy Ole Petter, 8082 Leines
86 kr Langrund	10,57	4,20	-	9	-	P	81	Volvo	81	156	Samuelson Oddleif, 8080 Bogøy
87 kr Toril	9,40	3,15	-	8	-	T	73	MWM	80	68	Grønning Ansgar, 8090 Våg
88 kr Pluto	6,20	2,50	-	1	-	T	68	Sabb	70	8	Paulsen Otto, 8090 Våg
89 å Saga	4,39	1,57	-	-	-	P	73	Yamaha	86	8	Alvenes Tore, 8066 Nordfold
90 kr Streif	7,20	2,67	-	3	-	P	82	BMC	70	42	Henriksen Johan, 8066 Nordfold
91 kr Måköy	8,60	2,70	-	6	-	P	78	Perkin	80	82	Holmvåg Arve, Dyping, 8080 Bogøy
94 kr Spant	9,42	3,14	1,25	7	-	T	75	Ford	79	100	Pettersen Torfinn, 8082 Leines
95 sn Engeløyværingen	10,57	3,05	-	12	-	A	83	Isuzu	86	140	Nilsen Kåre G, 8090 Våg
109 å Føyken	5,33	2,04	-	-	-	P	77	Marin	77	20	Paulsen Alf, 8090 Våg
110 å Teisten	6,27	2,20	-	-	-	T	51	Sabb	75	22	Gerhartsen Olaf, 8080 Bogøy
114 kr Steig	7,20	2,73	1,20	3	-	T	68	Mitsub	84	26	Johansen Johannes, 8090 Våg
124 å Sletringen	5,02	1,57	-	-	-	T	64	Evinr	63	5	Sørensen Fritz, Segelstein, 8066 Nordfold
131 å Gigg	4,71	1,25	-	-	-	T	80	Yamaha	91	8	Johansen Bjørnar, 8083 Leinesfjord
136 kr Vitamin	7,84	3,14	-	4	-	T	75	Perkin	83	38	Danielsen Walter, 8090 Våg
138 kr Havbris	7,22	2,67	-	3	-	T	64	Isuzu	87	45	Johansen Håkon, Brattfjord, 8066 Nordfold
146 k Rehholm	21,98	6,07	-	49	-	T	55	GM	73	365	Husøy Sigurd, 8082 Leines
148 kr Fix	8,40	3,23	-	5	-	T	84	Isuzu	86	70	Skogheim Trygve, 8082 Leines
150 k Solblink	8,85	3,10	1,15	7	-	P	82	Isuzu	82	80	Jenssen Lyder, 8082 Leines
153 kr Steinsholm	19,10	5,55	2,53	46	-	T	67	Caterp	77	335	Nikolaissen Geir, 8082 Leines
164 kr Tarsan	7,50	2,60	-	3	-	T	70	Sabb	72	30	Johansen Ingolf, Stensland, 8080 Bogøy
179 kr Traust	8,30	2,80	1,00	5	-	T	72	Sabb	92	30	Sivertsen Erling, 8066 Nordfold
185 kr Frank	9,41	3,45	-	8	-	T	75	Perkin	81	62	Pettersen Alf, Nordskot, 8083 Leinesfjord
189 kr Harald	6,90	2,51	-	2	-	T	59	Sabb	83	22	Wilhelmsen Wilhelm, Nordskot, 8083 Leinesfjord
240 kr Lundøy	9,00	2,90	-	6	-	T	67	Isuzu	93	52	Olaussen Kåre, 8083 Leinesfjord
250 - Seibas	18,68	5,24	-	49	-	P	81	Volvo	88	470	Seibas P/R P/R, (Jan Andersen), 8082 Leines
253 å Magne	5,33	1,57	-	-	-	T	53	Sleipn	59	2	Vik Kåre, Segelstein, 8066 Nordfold
259 - Blomskjær	9,70	3,40	1,80	9	-	P	75	MWM	84	112	Wilhelmsen Ivar, 8090 Våg
266 - Hugin	7,85	2,70	-	4	-	P	78	Volvo	78	60	Eidissen Viggo, 8082 Leines
267 kr Talisman	9,69	3,54	-	7	-	T	63	Cumm	89	115	Pettersen Bjørn, Segelstein, 8066 Nordfold
271 sn Foldbuen	10,50	3,80	1,25	12	-	A	85	Isuzu	85	115	Sørensen Søren, Alvenes, 8066 Nordfold
279 kr Festus	10,13	3,40	1,56	10	-	T	82	MWM	82	102	Ediassen Finn, Nordskot, 8083 Leinesfjord
289 kr Råholmen	7,22	2,51	-	3	-	T	61	Ford	71	72	Kristiansen Terje, 8082 Leines
290 kr Dolmen	12,47	3,96	-	16	-	T	46	Volvo	71	150	Kristiansen Cato, Segelstein, 8066 Nordfold
293 kr Nylaksen	14,71	4,57	-	22	-	T	62	Deutz	79	343	Hjertø Torbjørn, 8066 Nordfold
307 kr Frigg	7,22	2,20	-	3	-	T	61	Isuzu	88	40	Lagård Einar, Segelstein, 8066 Nordfold
310 kr Terna	8,16	3,14	-	4	-	T	74	Sabb	72	20	Olsen Arthur, 8080 Bogøy
324 kr Eiknes	7,84	2,82	-	4	-	T	71	Sabb	71	16	Jakobsen Per Ole, Vinknes, 8066 Nordfold
335 k Nordstjernen	13,50	3,75	-	13	-	T	37	GM	73	183	Sørensen Fritz, Segelstein, 8066 Nordfold
337 - Per-Egil	12,05	3,58	1,28	12	-	A	78	Volvo	87	156	Nilsen Egil P/R, 8082 Leines
350 kr Blink	8,26	3,21	-	5	-	T	83	Cumm	89	76	Johansen Gunnar, Nordskot, 8083 Leinesfjord
358 kr Håpet	7,53	2,82	-	3	-	T	65	Yanmar	84	50	Simonsen Egil, Segelstein, 8066 Nordfold
367 kr Skreien	8,16	2,98	-	4	-	T	66	MWM	84	56	Hansen Arthur, Ålstad, 8090 Våg
400 kr Steinar	9,97	2,96	-	8	-	P	74	Perkin	86	109	Wilhelmsen Harald, Nordskot, 8083 Leinesfjord
419 å Teisten	6,27	2,42	-	-	-	T	64	Sabb	76	10	Larsen Reidar, 8080 Bogøy
476 kr Sandvågubuen	7,35	2,61	0,74	3	-	T	48	Sabb	82	30	Hansen Jann-Gunnar, 8090 Våg
479 kr Tripp	7,84	2,98	-	4	-	T	67	Perkin	81	35	Langnes Kåre M, Segelstein, 8066 Nordfold
482 kr Tempo	8,23	2,87	-	6	-	T	67	Yanmar	92	46	Kristoffersen Asmund, 8080 Bogøy
506 kr Ottar K	7,77	2,80	-	3	-	T	67	Sabb	79	22	Kristiansen Ottar, Storstraumfj, 8080 Bogøy
510 kr Skreien	8,24	2,90	0,85	5	-	T	67	Sabb	93	22	Kjelstrup Olav, 8090 Våg
530 kr Norbris	9,21	3,12	1,60	8	-	T	68	MWM	76	68	Gabrielsen Edd, 8066 Nordfold
534 kr Hilde	8,18	2,85	0,87	5	-	T	69	MWM	90	56	Kristensen Hans, Sommernes, 8083 Leinesfjord
537 å Tott	4,27	1,51	-	-	-	P	69	Cresc	68	4	Sandbakk Teodor, Sandbakk, 8066 Nordfold

N-SG Steigen

Farkostens nummer, type og navn	Meter			Tonn		Matr.	Bygge- år	Motor			Eierens (den korresponderende reder) navn og postadresse
	Lengde	Bredde	Dybde	I	II			Merke	Byggeår	H:K:	
540 kr Ny-Terna	8,87	3,26	-	7	-	T	83	MWM	82	51	Simonsen Bjarne, 8090 Våg
544 å Bris	4,71	1,88	-	-	-	P	76	Yamaha	82	8	Kristiansen Konrad, 8080 Bogøy
553 kr Agat	8,06	2,94	0,85	4	-	T	69	Sabb	93	30	Solheim Reidar, 8082 Leines
556 kr Sjølyst	10,64	3,47	1,34	8	-	T	38	MWM	81	102	Hansen Ernst, 8066 Nordfold
559 å Pluto	5,02	1,57	-	-	-	T	68	Johns	65	3	Pedersen Reidar, Nordbjørsvik, 8066 Nordfold
561 kr Rita	7,53	2,98	-	3	-	T	70	BMC	85	73	Eliassen Ottar, Segelstein, 8066 Nordfold

N-SL Saltdal - Tilsynsmann: F.sjef Nordland, Sjøgata 1, 8006 Bodo

1 kr Fiskeren	11,40	4,09	1,82	9	-	T	35	Rapp	69	40	Kleven Richard, Rusånes, 8255 Røkland
2 sn Fjordguttan	6,70	2,30	-	2	-	P	78	Sabb	78	22	Soheim Arne, Næstby, 8250 Rognan
3 å Maria	5,10	1,40	-	-	-	P	83	Yamaha	83	20	Johnsen Bjarne, Boks 329, 8250 Rognan
4 å Margit	5,20	1,95	-	-	-	P	85	Yamaha	88	9	Iversen Erling, Buen 3, 8250 Rognan
5 - Western	9,50	3,30	-	9	-	P	83	Perkin	83	62	Johannessen Gunnar, Skipmannvik, 8250 Rognan
7 - Ørna	14,60	4,06	1,58	24	-	P	95	Scania	95	245	Torrissen Nils, Boks 95, 8250 Rognan
9 kr Streif	8,23	2,56	-	5	-	T	58	Marna	63	24	Torrissen Nils, Boks 95, 8250 Rognan
20 sn Havsula	8,02	3,14	-	4	-	T	76	Sabb	81	30	Monsen Gunnar, Sandbakkvn 14, 8250 Rognan

N-SO Sortland - Tilsynsmann: F.retll. Hadsel og Sortland, 8451 Stokmarknes

3 kr Trond Terje	9,57	3,14	-	9	-	P	82	Ford	82	85	Nygård A, Kjerringvik, 8400 Sortland
4 sn Pollskjær	12,16	3,51	-	18	-	A	76	Deutz	76	280	Kristiansen Harry J, Bremnes, 8400 Sortland
6 kr Steve	13,04	3,84	1,65	12	-	T	68	Scania	91	245	Iversen Edmund, Aspåsvn 4, 8400 Sortland
7 k Sigerland	20,51	5,36	2,47	41	-	T	54	Caterp	73	365	Sigerland Da, (Frank Gullvik), 8410 Sigerfjord
9 kr Annie	9,45	3,06	1,30	8	-	P	83	Ford	83	108	Olsen Willy, Kjerringvik, 8400 Sortland
10 kr Syren	10,55	3,46	2,02	11	-	P	87	Cumm	87	130	Olsen Bjørn, Skyttert 6c, 8400 Sortland
12 k Eira	7,75	2,97	-	4	-	T	61	Leyl	77	50	Gundersen Lars, Holmstad, 8400 Sortland
16 - Ræka	26,60	7,51	2,55	144	-	S	69	Caterp	76	425	Ræka A/S, (H Lauritzen), 8420 Frøskeland
22 sn Vikanfjord	12,07	3,80	1,50	18	-	A	86	Isuzu	86	145	Sæther Per Bjarne, Jægtbog, 8400 Sortland
23 kr Erian	8,90	3,23	1,15	7	-	P	94	MWM	82	68	Olsen Bjørn, Holmstaddalen, 8400 Sortland
24 kr Eidegutt	11,17	3,42	1,52	13	-	P	91	Ford	91	120	Stavem Rikhard M, 8423 Maurnes
25 - Therese	12,26	3,71	2,08	19	-	P	91	Scania	92	245	Pedersen Arne J, Vesterålsg 17, 8400 Sortland
26 k Linda	8,90	2,95	0,90	7	-	T	64	Volvo	86	63	Gundersen Kay-Roger, Kjerringvik, 8400 Sortland
27 kr Anders	10,60	3,80	1,28	12	-	P	94	Sabb	90	130	Johnsen Ivar, Stranda, 8420 Frøskeland
28 sn Silje Marie	10,02	3,30	1,27	9	-	T	85	Ford	85	85	Arntsen Trond-Einar, Bønaset, 8400 Sortland
29 sn Mia	7,20	2,60	1,00	2	-	P	82	Yanmar	82	33	Pettersen Roald B, Spjutvik, 8410 Sigerfjord
31 k Christina	10,20	2,96	1,22	11	-	T	81	Sabb	81	108	Tharaldsen Per Moen, Steirovei 24a, 8400 Sortland
32 k Vikstein	17,23	4,40	2,30	29	-	T	38	Scania	82	234	Hanssen Olaf, Kjerringvik, 8400 Sortland
33 kr Langskjær	9,31	2,87	1,40	8	-	T	63	Iveco	93	76	Mathisen Gunvald, Øvermarka 44a, 8400 Sortland
34 kr Tor Ivar	9,07	3,33	1,09	7	-	P	88	Ford	87	85	Aronsen Jens Karl, Lahaug, 8400 Sortland
35 k Havsula	14,02	4,18	1,70	17	-	T	31	GM	67	246	Iversen Edmund, Aspåsveien 4, 8400 Sortland
36 kr Åkernes	7,15	2,45	-	3	-	P	84	Yanmar	79	33	Andreassen Tor M, 8423 Maurnes
37 kr Fjordfisk	9,36	3,51	-	9	-	T	73	Ford	81	120	Stavem Ruben, 8423 Maurnes
38 kr Fjordpynt	9,37	2,96	1,20	5	-	T	69	Ford	81	72	Nielsen Edmund, Bones, 8400 Sortland
40 - Hornsund	14,08	3,98	1,56	23	-	A	85	Merc	85	256	Rasmussen Kåre, 8412 Blokken
41 - Liv-Oddny	10,05	3,20	1,05	10	-	P	77	Sabb	87	117	Hansen Kurt P/R, 8442 Kleiva I Vester
42 å Laksen	5,30	1,85	-	-	-	P	84	Marin	88	30	Nicolaisen Atle D, Bækkevei 1f, 8400 Sortland
43 å Håstein Jr.	4,88	1,98	-	-	-	P	76	Mercur	84	25	Alstadseter Jan, Bjørkmo 12b, 8400 Sortland
45 - Olagutt	21,25	6,00	3,30	87	-	A	86	Fiat	94	440	Olagutt A/S, (Salen R), 8410 Sigerfjord
46 - Tor Arne	8,00	2,62	0,92	4	-	P	91	Yanmar	91	60	Lockert Kari Magne, Reinsnes, 8423 Maurnes
48 kr Terna	9,57	3,17	-	9	-	T	78	Cumm	95	115	Sneisstrand Terje, 8412 Blokken
49 kr Eidværing	7,90	2,70	1,20	3	-	T	59	Leyl	85	38	Eriksen Sturla, Hognfjord, 8423 Maurnes
51 - Valn	7,20	2,70	-	3	-	T	69	Sabb	76	22	Hansen Nils Agnar, 8423 Maurnes
52 kr Per	9,45	3,11	-	7	-	P	75	Cumm	92	76	Pedersen Alfred, 8423 Maurnes
56 sn Ivar	8,00	2,75	-	4	-	P	79	Sabb	84	45	Brønlund Rolf, 8410 Sigerfjord
57 - Frøya	8,20	2,70	-	5	-	T	89	Sabb	90	30	Olsen Oddvar, Steiro, 8400 Sortland
59 k Glunt	6,60	2,50	-	2	-	T	72	Sabb	72	10	Antonsen Kåre Andreas, Lykkentreffv, 8400 Sortland
62 kr Falken	8,70	2,70	-	6	-	T	57	Perkin	76	35	Olaisen Asle, Reinsnes, 8423 Maurnes
77 kr Øyskjær	9,64	3,29	-	9	-	T	79	Cumm	91	76	Skoglund Otto, 8423 Maurnes
81 kr Hobby	10,00	2,85	0,74	10	-	P	81	Ford	81	68	Olsen Fredrik, Ånstad, 8400 Sortland

Nordland

N-SØ Sortland

Farkostens nummer, type og navn	Meter			Tonn		Matr.	Bygge- år	Motor			Eierens (den korresponderende reder) navn og postadresse
	Lengde	Bredde	Dybde	I	II			Mærke	Byggeår	H.K.	
86 å Zero	5,02	2,04	-	-	-	P	76	Suzuki	80	50	Sivertsen Meier, 8420 Frøskeland
116 å Skarven	5,30	2,00	0,65	-	-	P	95	Suzuki	95	20	Olsen Per R, Nevernes, 8400 Sortland
117 å Snøgg	5,02	1,88	-	-	-	P	68	Mercur	73	10	Olaussen Tormod, 8400 Sortland
119 - Kettlin	41,25	7,45	4,38	285	342	S	67	Caterp	75	1000	Vollen Svein, Boks 445, 8401 Sortland
123 kr Bonny	8,40	3,60	-	5	-	T	66	Sabb	80	22	Johansen Harald P/R, Gåsbøl, 8400 Sortland
126 - Braken	7,60	2,50	1,40	3	-	P	76	Hanom	76	82	Knudsen Oddmund A, Lykkentreffv 9, 8400 Sortland
128 kr Rolf Gøran	7,00	2,32	0,62	3	-	P	85	Sabb	76	22	Høve Roald, 8423 Maurnes
137 kr Liv	8,23	2,74	-	5	-	T	76	Sabb	76	30	Pettersen Jan T, Spjutvik, 8410 Sigerfjord
143 å Svein Harald	5,18	1,83	-	-	-	P	80	Marin	84	10	Johansen Johan, Hongfjord, 8423 Maurnes
147 kr Viking	8,47	2,51	-	5	-	P	80	Ford	76	36	Olsen Bjørnulf, 8400 Sortland
149 å Terna	6,30	2,05	-	-	-	P	79	Sabb	79	10	Nilssen Tormod, Stammes, 8423 Maurnes
155 kr Reidun	9,87	3,10	-	10	-	P	85	Ford	86	84	Froylsie Odd R, 8410 Sigerfjord
265 å Ellinor	9,51	2,76	-	-	-	T	54	Marna	53	16	Brønlund Hallstein, 8420 Frøskeland

N-TF Tysfjord - Tilsynsmann: F.rettl. Hamarøy og Steigen, 8083 Leinesfjord

1 k Roald	14,15	3,96	1,65	15	-	T	16	Volvo	80	156	Jacobsen Asbjørn P/R, Haukøy, 8280 Kjøpsvik
3 kr Aursøy	10,64	3,41	-	9	-	T	76	MWM	85	112	Jakobsen Odd, Haukøy, 8280 Kjøpsvik
4 å Neptun	6,59	2,35	-	-	-	P	75	Bukh	76	20	Johansen Wiggo, 8275 Storfjord Tysfj.
6 å Pip	5,00	1,80	-	-	-	P	-	Yamaha	89	9	Paulsen August, 8270 Drag
7 kr Hulløyværing	9,31	2,90	1,31	7	-	T	58	Ford	77	68	Iversen Stein, Kongsnes, 8280 Kjøpsvik
9 å Snøgg	6,43	2,20	-	-	-	T	67	Sabb	80	10	Pedersen Paul, 8280 Kjøpsvik
10 kr Roy-Tore	9,10	3,10	1,60	7	-	T	72	Cumm	94	100	Pedersen Arild, 8287 Storå
11 kr Stig-Tore	8,23	2,70	-	4	-	T	65	Sabb	81	68	Olsen Arild, Hellandsberg, 8270 Drag
15 å Vesla	4,90	1,50	-	-	-	P	80	Sabb	80	10	Jarle Pedersen, 8270 Drag
16 kr Leiskjær	7,95	2,85	-	4	-	T	57	Marna	71	24	Paulsen Sten Audun, 8270 Drag
17 - Riskjær	9,48	3,16	1,51	8	-	P	81	Ford	81	100	Mikkelsen Hans, 8270 Drag
18 kr Nyfangst	8,10	2,90	1,20	4	-	T	72	Perkin	72	35	Paulsen Inge Alek, 8270 Drag
19 å Sverre-Andre	4,30	1,40	-	-	-	T	70	Johns	70	10	Knutsen Bernt-Ivar, Bjørkvik, 8270 Drag
20 kr Geir Kristian	9,62	3,20	1,05	6	-	T	36	BMC	65	60	Knutsen Oskar Inge, 8270 Drag
22 - Seka	8,87	3,12	1,00	9	-	P	83	MWM	84	56	Amundsen Karstein, 8270 Drag
24 k Heim	13,38	4,08	-	14	-	T	17	Volvo	72	100	Haukøy Magnar P/R, Haukøy, 8280 Kjøpsvik
25 sn Bølgen	8,75	2,73	1,48	9	-	P	86	Isuzu	86	50	Andersen Elmar, Boks 81, 8270 Drag
26 å Flipper	6,27	2,04	1,00	-	-	T	72	Sabb	72	10	Jakobsen Ronny, Korsnes, 8275 Storfjord Tysfj.
27 - Mea	6,00	1,85	1,20	1	-	T	57	Sabb	57	10	Amundsen Olga og Birger P/R, Eidsjø, 8280 Kjøpsvik
29 g Maja	9,06	3,40	1,07	7	-	T	59	Sabb	59	16	Knutsen John-Magnar, 8270 Drag
30 kr Nils Tommes	7,10	2,20	-	4	-	P	85	Sabb	80	22	Olsen Oddvar, Helland, 8270 Drag
32 kr Maakstein	9,45	3,08	1,30	8	-	P	81	Sabb	81	68	Paulsen Mareli, 8270 Drag
33 kr Kvalongen	8,20	2,90	1,70	5	-	T	55	Perkin	93	35	Andreassen Nils, Hulløyhamn, 8280 Kjøpsvik
40 - Sørtun	9,97	3,05	1,04	7	-	P	73	Perkin	73	95	Paulsen Martin og Paul P/R, 8270 Drag
46 sn Astrid	7,84	2,20	-	4	-	P	79	Sabb	78	22	Hveding Astrid, 8544 Skrovkjosen
47 kr Unni	14,97	5,38	2,19	25	-	P	85	Isuzu	84	280	Jacobsen Knut, Bruv 5, 8280 Kjøpsvik
51 sn Hjallis	8,03	2,70	0,87	4	-	T	-	Perkin	74	35	Pedersen Paul, Haukøy, 8280 Kjøpsvik
60 å Steffjord	7,00	2,29	-	-	-	P	81	Sabb	80	10	Anderssen Peder, Haukøy, 8280 Kjøpsvik
64 å Lotte	5,18	1,80	-	-	-	P	85	Yamaha	86	40	Andreassen Martin, Hellandsberg, 8270 Drag
73 å Øybuen	7,85	2,60	-	-	-	P	85	Perkin	-	35	Jakobsen Odd, Haukøy, 8280 Kjøpsvik
93 k Ronny Jakobsen	15,24	4,72	-	18	-	T	50	Volda	50	50	Jakobsen Rudolf, 8275 Storfjord Tysfj.
98 kr Luna	12,13	3,95	-	13	-	T	50	Volvo	72	210	Edvardsen Olaf, 8280 Kjøpsvik
117 kr Leiværing	9,72	3,14	-	7	-	T	70	MWM	77	102	Olsen Arild, Hellandsberg, 8270 Drag
253 å Truls	5,33	1,57	-	-	-	T	35	Sleipn	60	2	Pettersen Kåre, 8275 Storfjord Tysfj.

N-TN Træna - Tilsynsmann: F.rettl. Træna, 8770 Træna

1 kr Trænabanken	27,28	7,80	-	177	-	S	83	Caterp	82	775	Trænabanken A/S, (Stein Holmen), 8770 Træna
2 - Thorshavet	14,13	5,18	2,60	23	-	P	95	Scania	95	250	Jeppesen Thor, 8770 Træna
5 sn Havflora	17,94	5,10	-	47	-	S	84	Volvo	84	368	Jørgensen Espen, 8772 Selvær
7 - Liv-Merete	10,65	3,60	1,08	20	-	P	94	Cumm	94	152	Edvardsen Jens Karl, Boks 34, 8770 Træna
8 sn Thorshavet	10,62	3,43	0,85	12	-	A	86	Valmet	86	84	Jeppesen Thor, 8770 Træna
10 kr Torbjørn	10,01	2,95	0,96	10	-	P	84	Isuzu	85	80	Gården Dagfinn, 8770 Træna
11 kr Havskjær	8,56	2,98	0,81	6	-	T	65	Ford	71	72	Paaske Arne, 8770 Træna

N-TN Træna

Farkostens nummer, type og navn	Meter			Tonn		Bygge- år	Motor			Eierens (den korresponderende reder) navn og postadresse	
	Lengde	Bredde	Dybde	I	II		Matr.	Mærke	Byggeår		H.K.
12 kr Fiskebøen	10,39	3,57	-	10	-	T	69	GM	80	125	Sorhaug Knut, 8770 Træna
13 kr Trænværing	21,31	5,70	-	49	-	T	55	Caterp	75	425	Tranværing P/R, (Hans Sandøy), 8770 Træna
14 - Stig-Isak	6,70	2,30	0,60	2	-	P	80	Sabb	80	30	Kristiansen Isak, 8770 Træna
15 å Sjøberg	6,90	2,51	-	-	-	T	50	Sabb	79	10	Jørgensen Ole, 8772 Selvær
16 å Brødrene	5,02	1,41	-	-	-	P	79	Marin	79	15	Bjørnvik Geir, 8770 Træna
17 kr Holmvåg	16,15	5,03	2,10	24	-	T	65	Kelvin	77	225	Holmen Roald, 8770 Træna
19 kr Sjøliv	9,60	2,90	-	5	-	T	62	Ford	86	80	Ludviksen Agnar, 8770 Træna
22 kr Putte	6,40	2,30	-	2	-	P	81	Sole	81	28	Storhaug Trond, 8770 Træna
23 kr Nordfisk	8,78	3,14	-	6	-	T	70	Ford	69	61	Eliassen Håkon, 8772 Selvær
24 - Agnarson	10,61	3,87	-	14	-	P	82	Valmet	93	218	Ludviksen Børge, 8770 Træna
25 - Selværing	13,22	4,45	1,46	22	-	S	77	Merc	84	201	Myhre Øystein, 8772 Selvær
26 sn Trælboen	8,64	2,83	1,25	6	-	P	86	Sabb	86	65	Hansen Magne, 8772 Selvær
28 å Skårungen	6,40	2,08	-	-	-	P	81	Sabb	87	30	Olsen Tove Ruth, 8770 Træna
29 å Bjørn-lvar	5,30	2,01	-	-	-	P	80	Johns	80	9	Hansen Eivind, 8772 Selvær
30 kr Bøen	9,90	3,29	-	10	-	T	70	Ford	78	108	Olsen Inge, 8770 Træna
31 sn Øynes	8,07	2,87	1,37	4	-	P	87	Cumm	87	76	Eliassen Arnold, 8772 Selvær
32 sn Lagun	8,16	2,70	-	4	-	P	82	Cumm	89	100	Olsen Bjørn, 8770 Træna
33 kr Ternen	8,47	2,93	-	5	-	T	65	Valmet	84	80	Martinsen Johan P/R, 8772 Selvær
35 å O.j.senior	7,40	2,74	-	-	-	T	67	Sabb	77	16	Jørgensen Espen, 8772 Selvær
37 kr Vi-To	8,10	2,60	0,76	4	-	P	87	Yanmar	87	66	Lauritzen Kjell, 8772 Selvær
38 kr Elvenes	10,61	3,60	1,50	10	-	T	76	GM	82	114	Nilsen Rudolf, 8770 Træna
39 kr Eskjær	10,03	3,38	1,40	8	-	T	39	Sabb	82	117	Sjøset Ståle, 8770 Træna
40 - Kjellbøen	6,40	2,00	-	2	-	P	74	Sabb	74	30	Johnsen Karl, 8770 Træna
41 å Biggen	5,02	1,82	-	-	-	P	77	Marin	80	9	Martinsen Rune, 8772 Selvær
42 sn Hilmar	8,80	2,80	0,90	6	-	P	75	Ford	92	130	Kristiansen Oddvar, 8770 Træna
43 sn Havstein	10,57	4,10	-	12	-	A	84	Cumm	95	152	Jørgensen Lyder, 8770 Træna
44 kr Kvoten	6,25	2,45	-	1	-	P	81	Sabb	81	10	Olsen Ingar, 8770 Træna
46 - Flipper	8,63	2,71	-	7	-	P	73	Ford	73	72	Sandøy Tore P/R, 8770 Træna
47 å Anila	5,65	2,26	-	-	-	P	81	Yamaha	-	15	Marselussen Yngvar, 8770 Træna
49 kr Nyfisk	7,02	2,50	0,40	3	-	T	81	Ford	77	56	Eliassen Tom Egil, 8770 Træna
50 kr Tennholmen	8,85	2,98	-	7	-	T	61	Ford	82	85	Olsen Alfred L., 8770 Træna
51 k Trond Gaute	13,20	4,24	-	15	-	T	26	Volvo	77	144	Storhaug Gudmund P/R, 8770 Træna
53 k Svanen	13,10	4,15	-	17	-	T	26	Cumm	56	90	Sandøy Håkon, 8772 Selvær
59 - Stero	8,00	2,57	-	4	-	P	81	Perkin	81	81	Holmen Rolf, 8770 Træna
61 å May V	6,23	2,35	1,09	-	-	P	79	Sabb	83	18	Stangen Agnar, 8772 Selvær
62 sn Hurtig	6,36	2,42	0,85	2	-	P	85	Yanmar	85	34	Hansen Torstein, 8772 Selvær
64 å Rita	5,18	1,95	-	-	-	P	85	Johns	87	15	Jørgensen Einar, 8770 Træna
66 sn Falken	7,84	2,79	-	4	-	T	75	Sabb	75	22	Olaisen Thomas, Sanna, 8770 Træna
68 sn Utvær	10,62	4,20	-	14	-	P	77	Iveco	93	190	Utvær Da P/R, (R. Othelussen), 8772 Selvær
69 å Johnny	6,90	2,67	-	-	-	T	75	Sabb	72	10	Jakobsen Karsten, 8770 Træna
70 å Anja	5,49	1,88	-	-	-	P	79	Johns	78	25	Stangen Odd-Jostein, 8772 Selvær
72 sn Mistral	8,81	3,22	1,71	8	-	P	86	Cumm	86	76	Johansen Harald, 8772 Selvær
73 - Kongvaskjær	9,22	3,20	-	8	-	P	83	Ford	83	77	Holmen Jarl-Idar, 8772 Selvær
74 kr Trænhavet	18,11	4,63	1,84	30	-	T	67	Kelvin	74	300	Olsen Arild, 8770 Træna
76 kr Heidi Anita	14,32	4,59	1,68	24	-	A	88	Iveco	88	220	Partr. Heidi Anita Da P/R, (Ronald Olsen 8772 Selvær
77 sn Sannaværing	12,20	4,18	1,58	18	-	P	86	Isuzu	85	160	Eliassen Ole, 8770 Træna
79 sn Sandflæsa	13,13	4,18	1,52	18	-	P	86	Isuzu	94	190	Sandflæsa Pr Da P/R, (Odd Stangen), 8772 Selvær
82 sn Remi	7,00	2,50	-	3	-	A	80	Sabb	80	30	Holmen A/S, (Viggo Holmen), 8772 Selvær
84 å Tanja	6,27	2,35	-	-	-	P	81	Yanmar	93	36	Eliassen Leif, 8770 Træna
85 kr Sjøblomsten II	8,83	3,09	0,85	6	-	T	65	Bedf	77	60	Iversen Bergvall, 8770 Træna
87 kr Eirin	8,03	2,51	0,85	4	-	T	68	Sabb	83	10	Blomse Edgar, 8770 Træna
90 sn Topas	11,43	3,89	1,28	10	-	A	83	Ford	83	108	Jensen Arnt, 8770 Træna
99 sn Havteig	11,65	3,80	1,65	16	-	T	84	Scania	84	131	Kristiansen Oddvar P/R, 8770 Træna
110 sn Westøy	16,24	5,80	2,90	45	-	A	88	Volvo	88	300	Marselussen Yngvar, 8770 Træna
113 kr Kjell Arne	8,99	2,99	1,13	5	-	T	66	Ford	75	68	Johnsen Karl A, 8770 Træna
166 kr Selværgutt	12,23	3,44	1,52	13	-	T	79	Isuzu	91	160	Selvær Torfinn P/R, 8772 Selvær
173 - Karat	10,63	3,30	1,31	12	-	A	80	Perkin	79	62	Andersen Evald, 8770 Træna
177 kr Leiskjær	9,28	3,00	1,17	6	-	T	61	Zetor	85	80	Antonsen Steinar, 8770 Træna

Nordland

N-TS Tjeldsund

Farkostens nummer, type og navn	Meter			Tonn		Matr.	Bygge- år	Motor			Eierens (den korresponderende) navn og postadresse
	Lengde	Bredde	Dybde	I	II			Merke	Byggeår	H:K:	

N-TS Tjeldsund - Tilsynsmann: Johannessen, Hjalmar, Høyvåg, 8581 Vestbygd

2 - Falken	6,53	2,00	-	2	-	T	55	Sabb	72	10	Hansen Reidar, Rambø, 9442 Ramsund
3 å Laika	5,00	1,85	-	-	-	P	70	Marin	85	15	Kristoffersen Edvard, Kjerstad, 9444 Hol I Tjeldsund
4 å Terna	7,40	2,53	1,21	-	-	T	72	Sabb	72	22	Hanssen Jan P/R, Boks 48, 9436 Kongsvik
6 å Jill-Anette	5,03	2,10	0,90	-	-	T	-	Yamaha	92	4	Ytterstad Ståle, 9436 Kongsvik
7 kr Kastboen	8,10	2,70	1,02	4	-	P	80	BMC	80	62	Waage Jarle, 9444 Hol I Tjeldsund
8 kr Benoni	9,15	3,40	1,10	7	-	T	85	MWM	78	68	Hartvigsen Finn, 9442 Ramsund
9 kr Kim Are	10,20	3,25	0,87	11	-	P	81	MWM	81	68	Amundsen Karl, 9436 Kongsvik
14 - Båragutt	33,46	7,60	-	162	293	S	78	Grenaa	93	1000	Hansen Eilif, 9444 Hol I Tjeldsund
15 kr Engnes	11,03	3,63	1,40	10	-	T	67	Volvo	74	105	Hansen Magnar, Teines, 9443 Myklebostad
29 - Sonja Elisabeth	12,12	3,92	1,42	18	-	P	95	Detroit	95	256	Sonja Elisabeth Ans, (S. Danielsen), 9444 Hol I Tjeldsund
43 å Flipper	5,65	1,88	-	-	-	T	66	Johns	66	6	Jacobsen Alf, Fiskefjord, 9436 Kongsvik
79 å Flipper	5,79	1,82	-	-	-	T	67	FM	62	4	Thoresen Peder, 9430 Gausvik
83 å Rut	5,11	1,63	-	-	-	T	66	Evinr	66	9	Hveding Sverre, 9444 Hol I Tjeldsund
84 å Isrypa	5,49	1,73	-	-	-	T	67	Evinr	67	6	Johansen Hjalmar, 9430 Gausvik
85 kr Jan Bjorn	15,45	4,66	-	24	-	T	74	Volvo	73	210	Kristiansen Jan, 9443 Myklebostad

N-V Vågan - Tilsynsmann: F.retfl. Vågan, Boks 315, 8301 Svolvær

1 kr Lysvoll Senior	19,10	5,49	2,88	59	-	T	66	Man	88	470	Lysvoll Harry, 8330 Henningsvær
2 sn Grete Kristin	54,60	8,87	6,75	685	702	S	51	Wichm	74	1925	Gjendemsjø Ludvik, Skipperv 14, øvra, 8300 Svolvær
3 - Svolvær	12,05	3,57	1,11	18	-	P	95	Cumm	95	300	Solberg Kjell Gunnar, 8315 Laukvik
5 kr Cato Andre	17,04	4,93	2,13	37	-	T	82	Merc	82	375	Hansen Sigurd, Lyngvær, 8333 Kleppstad
6 kr Rystadbuen	17,62	4,85	-	29	-	T	66	Merc	77	275	Jørgensen Jan, Rystad, 8333 Kleppstad
7 sn Lill Anett	10,60	3,75	1,65	12	-	A	87	Volvo	87	110	Karlsen Leif, 8315 Laukvik
8 sn Aase Oline	9,05	3,10	-	7	-	P	87	BMW	87	150	Skarheim Johnny, Hesthagen 4, 8300 Svolvær
10 k Grandnes	16,76	4,39	2,19	24	-	T	16	Merc	92	275	Pettersen Kjell Inge, 8330 Henningsvær
11 å Småen	5,30	1,50	-	-	-	P	87	Evinr	87	25	Sandtun Bjarne, Dystad, 8333 Kleppstad
12 kr Svein Frode	23,99	6,20	-	134	-	S	78	Cumm	78	470	Svein Frode A/S, Sivertsen, melkebak 8300 Svolvær
13 kr Ekko	7,20	2,50	-	2	-	T	61	Sabb	90	22	Olsen Kåre, Bruberget, 8310 Kabelvåg
14 k Jann-Agnar	18,84	5,61	-	38	-	T	57	Merc	78	370	Jensen Ernst, 8334 Gravermark
15 kr Rango	24,35	5,52	2,90	76	-	S	54	Caterp	86	540	Rango A/S, (G.pedersen), 8320 Skrova
16 sn Linn	10,55	3,20	1,30	8	-	P	81	MWM	81	102	Albertsen Magne, Brenna, 8334 Gravermark
17 kr John-Børre	8,75	2,80	-	6	-	T	62	Ford	72	68	Nilsen Dagfinn, 8334 Gravermark
18 kr Stine	6,90	2,30	-	2	-	P	94	Thorny	80	37	Eilertsen Tom Kåre, Banhammeren 53, 8330 Henningsvær
19 kr Tone	9,45	3,00	-	7	-	P	74	Iveco	93	80	Rønning Karl P/R, 8315 Laukvik
20 å Blåsar	7,50	2,45	-	-	-	T	81	Sabb	81	10	Salvenes S, Svinøya, 8300 Svolvær
22 - Jørn Hauge	20,91	6,37	-	81	-	S	82	Merc	93	538	Hansen Svein, Nordkjønnv 4, 8330 Henningsvær
23 å Snøgg	4,00	1,50	-	-	-	P	95	Johns	95	4	Pedersen Frode, Sydøl, 8334 Gravermark
24 kr Alf Gullvik	23,05	5,80	2,76	71	-	T	75	Baudui	74	430	Pettersen Ans P/R P/R, (K I Pettersen), 8330 Henningsvær
27 sn Fritz	7,70	2,70	0,48	4	-	P	87	Yanmar	87	66	Hansen Svein, 8328 Storemolla
28 kr Viljen	13,87	4,59	1,98	19	-	T	69	Scania	94	250	Karlsen Kristen, 8335 Gimsøysand
29 sn Fjordvåg	13,15	3,90	1,30	17	-	P	78	Volvo	78	156	Olufsen Bjørn, Storg 12, 8300 Svolvær
30 kr Havpyrd	19,42	5,27	-	43	-	T	53	GM	94	365	Kristiansen Tor P/R, Ørsnesv 82, 8310 Kabelvåg
31 kr Breivikbuen	9,24	3,90	1,28	5	-	T	39	Ford	80	72	Krane Bjørnar, 8316 Laupstad
32 sn Hugo Andre	8,60	2,50	-	5	-	P	69	Volvo	72	67	Hansen Mary, Røystad, 8333 Kleppstad
34 sn Utvær	10,55	3,46	2,00	11	-	P	86	Cumm	86	152	Kristiansen Jarle, 8320 Skrova
36 å Rekøybuen	5,50	2,00	-	-	-	P	88	Johns	83	20	Olsen Oddvar, Vognmannsløk. 15, 8310 Kabelvåg
40 k Frøystein	16,00	4,42	1,66	21	-	T	31	Merc	81	200	Sivertsen Odd, 8333 Kleppstad
41 - Willassen Sen.	33,93	7,22	-	213	292	S	67	Lister	68	660	Willassen Senior A/S, (Hans Willasse 8324 Digermulen
44 sn H.tind	9,85	3,20	1,15	10	-	T	84	Ford	64	108	Johannessen Leif, 8335 Gimsøysand
45 - Vestfjord	9,20	3,00	-	8	-	P	89	Volvo	89	194	Lilleårstein P/R, (A.lilleårstein), 8324 Digermulen
46 kr Skagenes	21,70	5,73	-	57	-	T	62	GM	89	370	Krane Tore P/R, 8320 Skrova
48 k Ingo	19,54	5,55	-	41	-	T	39	Caterp	91	444	Rystad Arne Eirik P/R, 8315 Laukvik
49 sn Straumvang	10,25	3,10	1,45	7	-	P	83	Cumm	91	152	Hardy Håkon, Bådebukta, 8300 Svolvær
50 kr Risholm	20,44	5,58	-	49	-	T	51	Caterp	86	365	Jakobsen Jarl P/R, 8320 Skrova
51 å Rex	4,30	1,80	-	-	-	P	70	Selva	78	6	Reinholdtsen Gisle, Sydøl, 8334 Gravermark
52 kr Havprins	14,87	5,50	2,38	25	-	S	87	Man	86	385	Kristiansen Gunnar, Boks 67, 8310 Kabelvåg
54 k Bergholm	11,34	3,66	1,58	10	-	T	47	GM	76	114	Karlsen Kristen, 8335 Gimsøysand
55 kr Johan Senior	21,10	5,61	2,18	59	-	T	68	Cumm	87	460	Johan Senior P/R P/R, (Kurt A Nilsen), 8320 Skrova

N-V Vågan

Farkostens nummer, type og navn	Meter			Tonn		Matr.	Bygge- år	Motor			Eierens (den korresponderende reder) navn og postadresse
	Lengde	Bredde	Dybde	I	II			Merke	Byggeår	H:K:	
56 s Sandflu	15,45	5,12	-	24	-	T	65	Volvo	93	380	Hansen Freddy, Rystad, 8333 Kleppstad
58 sn Sivertsen Jr.	12,80	4,20	1,60	21	-	P	86	Merc	86	265	Sivertsen Thorleif, 8315 Laukvik
61 kr Arne Petter	10,27	3,63	-	9	-	T	74	Ford	-	108	Sørensen Ingvald A P/R, 8330 Henningsvær
63 kr Karl Anders	18,42	4,48	-	25	-	T	50	Volvo	89	300	Fjordbakk Sigvar, Vestermyrv 5, 8300 Svolvær
64 å Alf	4,60	1,70	-	-	-	P	68	Marin	84	6	Lind Alf, 8315 Laukvik
65 - Vårbris	6,00	1,95	0,85	1	-	T	-	Sabb	83	10	Angelsen Thorleif, Ørnsnesvei 28, 8310 Kabelvåg
68 kr Albatross	7,85	2,60	0,85	4	-	P	79	Merc	79	42	Hansen Jarle, 8334 Gravermark
71 kr Alf Senior	10,61	3,51	-	8	-	T	33	Merc	78	125	Johansen Øistein Johan, Pundslett, 8324 Digermulen
72 kr Arne-Johanne	10,60	3,40	-	11	-	T	79	Sabb	79	100	Nordheim Arvid, Gartnerivn 9, 8300 Svolvær
74 å Britt	4,90	1,50	-	-	-	P	86	Evinr	91	8	Olsen Harry, 8324 Digermulen
79 kr Bjarne	8,16	2,76	-	4	-	P	82	Nogva	82	50	Eriksen Frank, 8320 Skrova
80 sn Laukvikbuen	10,61	3,87	-	14	-	P	76	Ford	86	130	Lind Alf Ingvar, 8315 Laukvik
82 kr Roy-Frode	18,55	5,07	2,52	47	-	T	69	GM	92	370	Johannessen & Nilsen A/S, 8333 Kleppstad
83 å Nordbella	4,55	1,92	-	-	-	P	93	Johns	93	40	Magnussen Viggo, 8334 Gravermark
84 sn Skrovafangst	8,85	2,70	-	7	-	P	86	Volvo	86	105	Eriksen Aksel, 8320 Skrova
87 kr Heimstrand	7,22	1,88	-	3	-	T	79	Sabb	82	30	Berg Simon, 8315 Laukvik
91 kr Marlen	10,64	3,41	-	10	-	T	76	Sabb	84	120	Kristiansen Johnny, 8320 Skrova
94 sn Gullet	12,06	4,18	1,31	16	-	S	76	GM	73	183	Fredriksen Leif, Bådebukta, 8300 Svolvær
95 å Nysmeen	8,55	2,60	-	-	-	P	81	Sabb	84	70	Norø Torbjørn, 8330 Henningsvær
97 kr Rekstein	6,90	2,51	-	2	-	T	70	Sabb	70	20	Larsen Geir, Kariosv 1, 8310 Kabelvåg
99 s Ija	10,60	3,51	-	12	-	T	31	Ford	85	100	Kristiansen Jens, 8330 Henningsvær
100 sn Jan Gunnar	8,63	2,71	-	7	-	P	74	Cumm	90	76	Hansen Jan M, Hopen, 8310 Kabelvåg
101 kr Lita	7,00	2,10	-	3	-	P	77	Sabb	77	10	Gundersen Nils, 8329 Storfjell
104 sn Trond Håkon	12,81	4,30	1,90	21	-	A	84	Volvo	84	150	Blom Finn Einar, 8320 Skrova
106 kr Rudi-Anita	10,29	3,51	-	9	-	T	38	Volvo	74	110	Andersen Frank, 8334 Gravermark
107 kr Hilde	12,12	4,00	2,20	27	-	A	85	Volvo	92	235	Johansen Da P/R P/R, Boks 38, 8315 Laukvik
109 kr Olav-Børre	9,45	3,05	-	8	-	T	72	Sabb	90	127	Slettvoll Ronall, Ørnsnesvei 56, 8310 Kabelvåg
110 sn Jon	8,10	2,50	1,05	4	-	P	82	Fiat	82	70	Gulbrandsen Roald, Banhammaren 36, 8330 Henningsvær
114 å Snasken	4,40	1,50	0,60	-	-	P	76	Johns	80	6	Sivertsen Magne, Sydalen, 8333 Kleppstad
115 s Vesla	10,33	3,32	-	7	-	T	55	GM	78	115	Nilsen Asle Johan, Innstadvika 4, 8300 Svolvær
116 å Slettvoll Junio	5,00	1,50	-	-	-	P	75	Evinr	78	20	Slettvoll Jan B, Ørnsnes, 8310 Kabelvåg
118 - Librafjord	8,80	3,00	1,10	6	-	P	81	Perkin	81	81	Holst Morten, Gårdsv 3, 8300 Svolvær
120 sn Lill Wenche	10,58	3,22	1,71	8	-	P	87	Cumm	87	100	Olsen Oddvar, Vognmannsløk, 15, 8310 Kabelvåg
123 sn Elin-Kristin	8,17	2,85	1,30	5	-	P	78	Sabb	78	100	Berntsen Mainer, 8330 Henningsvær
124 kr Tresfjord	8,67	3,23	-	6	-	T	73	Ford	75	68	Myrvang Viktor, Hesthagen 1, 8300 Svolvær
125 sn Voldenværing	14,11	4,72	1,93	24	-	T	88	Nogva	88	250	Hoggen Jann Hugo, 8316 Laupstad
126 kr Geir	10,61	3,26	-	9	-	T	73	Bedf	83	53	Terning Ivar, Jæktvei 9, 8300 Svolvær
128 å Julius	5,30	1,60	-	-	-	P	87	Evinr	86	30	Kristiansen Johan, 8320 Skrova
130 - Sindre	6,50	2,50	-	2	-	P	71	Marin	84	25	Helland Geir, Boks 569, 8301 Svolvær
131 å Lona	5,30	1,90	-	-	-	P	81	Marin	81	25	Pettersen Alf, 8330 Henningsvær
132 kr Karina K	6,50	1,80	-	2	-	P	78	Sabb	78	18	Kristiansen Bjørn, Boks 279, 8301 Svolvær
135 kr Amalie	8,07	2,37	1,14	4	-	T	60	Sabb	79	22	Arntzen Thomas, K Øysteinsg 12, 8310 Kabelvåg
137 k Bårskjær	10,50	3,40	-	11	-	T	74	Ford	87	114	Jensen Steinar, Knutvikv 32c, 8324 Digermulen
139 kr Havørn	9,20	2,80	1,20	8	-	T	47	Volvo	77	56	Olsen Ulf, 8320 Skrova
140 å Rasken	6,74	2,40	1,60	-	-	T	72	Sabb	72	10	Holm John, Hvalfangerg 5, 8300 Svolvær
141 sn Kallegutt	6,40	2,42	0,81	2	-	P	90	Yanmar	90	74	Fredriksen Remi, 8334 Gravermark
142 kr Stjertind	11,49	3,81	-	11	-	T	35	Scania	76	128	Wiik Odd, 8334 Gravermark
143 k Ariadne	17,72	4,24	-	20	-	T	30	Volvo	81	210	K. Johansen P/R Da P/R, (Trond Johansen) 8316 Laupstad
144 å Straumfisk	5,00	1,50	-	-	-	P	88	Yamaha	79	40	Pedersen Rune, 8333 Kleppstad
145 kr Sofie	16,03	5,09	2,53	32	-	T	40	Volvo	93	380	Karlsen Leif Einar, Storørv 24, 8300 Svolvær
147 kr Laila	10,64	3,57	-	10	-	T	36	Ford	71	93	Arnesen Alf, 8330 Henningsvær
148 å Tore Hjort	5,00	1,70	-	-	-	P	75	Marin	75	15	Pettersen Øyvind Ove, Lyngvær, 8333 Kleppstad
150 kr Kysten	11,10	3,96	1,75	14	-	T	70	GM	85	112	Eilertsen Tom Kåre, Boks 86, 8330 Henningsvær
151 sn Jon	6,00	2,00	-	1	-	P	84	Marin	83	25	Gulbrandsen Roald, 8330 Henningsvær
152 å Christin	8,20	2,75	1,18	-	-	T	73	Sabb	73	30	Larsen Allan, 8324 Digermulen
153 å Ida	4,60	1,50	-	-	-	P	66	Evinr	72	6	Hansen Gunnar, 8328 Storemolla
157 kr Nordvarg	9,10	2,77	1,11	6	-	T	55	Sabb	86	85	Wåge Åsleik, 8316 Laupstad
158 å Fix	4,90	1,60	-	-	-	P	85	Evinr	90	6	Sørensen Johan, 8333 Kleppstad
159 sn Kjørtan K.	10,62	3,89	-	14	-	P	78	Isuzu	92	190	Krane Arnor, Liland, 8316 Laupstad
160 kr Vesla	10,58	3,35	-	10	-	T	73	Ford	84	127	Aas Jann, 8320 Skrova
161 å Juni	5,30	1,50	-	-	-	P	85	Evinr	93	30	Hansen Andreas, Liland, 8316 Laupstad
162 - Fjordbak	10,15	3,45	1,35	10	-	P	79	Cumm	90	116	Eilertsen Kåre P/R, 8315 Laukvik

Nordland

N-V Vågan

Farkostens nummer, type og navn	Meter			Tonn		Matr.	Bygge- år	Motor			Eierens (den korresponderende reder) navn og postadresse
	Langde	Bredde	Dybde	I	II			Merke	Byggeår	H.K.	
164 - H.svendsen	21,35	6,34	3,25	86	-	S	79	Merc	79	545	H.svendsen A/S V/ole Wiik, Boks 617, 8301 Svolvær
173 å Spurven	5,00	1,80	-	-	-	P	87	Marin	87	25	Pedersen Karstein, 8316 Laupstad
180 kr Cecilie	10,58	3,41	-	12	-	P	76	Volvo	75	106	Olsen Terje, 8316 Laupstad
181 å Snøgg	5,50	1,50	-	-	-	P	88	Evinr	88	60	Gudøy Jonny, 8315 Laukvik
182 kr Dønnøy	14,54	4,45	1,89	22	-	T	64	GM	80	185	Skarheim Senior Ans P/R, (Tor Skarheim), 8300 Svolvær
183 sn Lilandjenta	10,60	4,00	-	12	-	A	85	Isuzu	83	115	Melkersen Enor, Liland, 8316 Laupstad
184 kr Lerka	9,60	3,45	-	9	-	T	78	Perkin	88	109	Paulsen Gunnar, Vognmannsløk, 13, 8310 Kabelvåg
185 kr Neptun	7,30	2,40	-	3	-	T	68	Sabb	68	22	Pedersen Leif, 8316 Laupstad
186 kr Bjørn-Tore	9,45	3,05	-	9	-	P	77	Leyl	77	97	Gundersen Bjørnar, Holandshamn, 8324 Digermulen
188 kr Frank Ingar	8,16	2,90	0,90	4	-	T	70	Yanmar	81	33	Pedersen Trygve, 8334 Gravermark
191 kr Carina	6,70	2,20	-	2	-	P	77	Sabb	77	22	Hansen Alvin, Rundsløtt, 8324 Digermulen
192 å Jon-Fredrik	5,40	1,50	-	-	-	P	82	Johns	84	35	Johansen Bjørn, 8315 Laukvik
193 - Stjernen	6,00	2,00	-	1	-	P	79	Mercur	79	20	Dalhaug Winther Johan, 8335 Gimsøysand
194 å Geir Hugo	5,30	1,50	-	-	-	P	66	Evinr	-	6	Ingolfen Rune, Ringv 29, 8310 Kabelvåg
200 kr Hestholmen	10,60	3,80	-	14	-	P	76	Scania	84	131	Pedersen Holger, 8330 Henningsvær
201 å Arne-Gunnar	5,30	1,80	0,70	-	-	P	83	Evinr	89	25	Nilsen Arne Gunnar, Storg 81, 8300 Svolvær
204 å Ørjan	4,90	1,80	-	-	-	P	73	Marin	88	10	Pettersen Martin, 8330 Henningsvær
205 - Tone	8,63	2,71	-	7	-	P	73	Perkin	73	62	Jensen Sigurd, 8324 Digermulen
207 kr Ulf Bjørnar	10,60	3,20	1,30	12	-	P	81	Sabb	92	85	Olsen Johannes, Boks 53, 8320 Skrova
208 kr Albatross	10,50	3,40	-	9	-	T	58	Isuzu	89	115	Nielsen Kjell Hugo, Innstadvika, 8300 Svolvær
209 å Tony	4,90	1,90	-	-	-	P	85	Evinr	80	18	Didriksen Per, 8330 Henningsvær
210 kr Marina	10,64	3,69	-	11	-	A	75	MWM	94	152	Marina Da P/R, (Thord Hauvik), 8320 Skrova
213 kr Vikagutt	7,35	2,56	-	3	-	P	83	Yanmar	83	33	Didriksen Rudolf, 8315 Laukvik
216 å Magne	5,30	1,90	-	-	-	P	75	Johns	85	20	Jakobsen Arvid, Våganvei 145, 8310 Kabelvåg
220 å Angel-Johan	5,20	1,80	0,70	-	-	P	87	Johns	87	30	Dahlberg Ulf, Ørsnes, 8310 Kabelvåg
224 kr Buøy	10,15	3,11	-	7	-	T	72	Ford	72	100	Kristiansen Annar, Banhammaren 24, 8330 Henningsvær
226 kr Vicki	8,78	3,11	-	5	-	T	77	Ford	76	72	Karlsen Bjørn og Harald P/R, Storøyv 24, 8300 Svolvær
227 - Børre	7,37	2,51	-	3	-	T	51	Sabb	66	6	Nielsen Dagfinn, 8334 Gravermark
231 å Harald Andre	5,02	1,85	-	-	-	P	91	Marin	82	20	Gutuen Fay, 8330 Henningsvær
232 sn Sjøboen	10,62	3,89	-	15	-	P	83	Scania	83	131	Augustinussen Ragnar P/R, 8320 Skrova
238 å Falken	5,60	1,80	1,00	-	-	P	86	Johns	86	25	Nielsen Børre, Sydalen, 8334 Gravermark
239 - Partner	7,62	2,56	-	3	-	P	70	Yanmar	90	48	Amundsen Terje, 8316 Laupstad
244 s Torje	10,58	3,51	-	11	-	T	30	Volvo	76	110	Olsen Asbjørn P/R, Holandshamn, 8324 Digermulen
247 sn Norving	6,36	2,42	-	2	-	P	86	Yanmar	86	34	Barstrand Erling, 8335 Gimsøysand
248 sn Bjørn-Karin	10,03	3,55	1,03	8	-	P	89	Cumm	89	152	Bjørn Karin P/R Ans P/R, (Mareno Hansen) 8316 Laupstad
250 kr Laupstadværing	12,01	3,47	1,51	11	-	T	81	GM	81	114	Johansen Kyrre, 8316 Laupstad
251 kr Ea	8,47	2,54	-	5	-	T	55	Sabb	70	16	Johansen Torbjørn, Siv. Nilsensg, 8300 Svolvær
255 å Kyrre	6,90	2,20	-	-	-	T	58	Volvo	84	25	Økstad Dag, Ørsnes, 8310 Kabelvåg
256 kr Måken	7,18	2,20	-	3	-	T	63	Sabb	85	10	Danielsen Jan, 8300 Svolvær
258 kr Trygg Ili	9,10	3,14	-	7	-	T	69	BMC	69	42	Solvang Arvid, Lyngvær, 8333 Kleppstad
259 kr Frøya	9,60	3,32	1,10	7	-	T	34	Isuzu	84	70	Willassen Bjørnar, Skippervei 18, 8300 Svolvær
261 k Trogangen	18,65	4,97	2,26	49	-	T	45	Merc	76	240	Bersvendsen Bengt, Nybyvei 65, 8300 Svolvær
263 å Rasken	4,39	1,51	-	-	-	P	80	Mercur	80	4	Karlsen Bjørn, 8328 Storemolla
264 kr Helle	8,16	2,98	-	4	-	T	75	Ford	77	72	Zintzen Helge, Vaterfjord, 8300 Svolvær
265 sn Arne	12,30	3,81	1,51	19	-	S	90	Cumm	90	152	Benjaminsen Einar, Nybyvn 25, 8300 Svolvær
274 kr Stabben	9,14	3,35	-	7	-	T	68	Ford	85	85	Kristiansen Hans K, Banhammaren 8, 8330 Henningsvær
275 kr Isbro	8,80	2,80	1,20	6	-	P	72	Marna	72	42	Dalland Kjell A, 8335 Gimsøysand
278 å Seatun	5,30	1,70	-	-	-	P	84	Evinr	84	35	Hansen Alfinn, 8330 Henningsvær
279 kr Magne Johan	7,70	3,00	-	4	-	P	91	Yanmar	91	85	Paulsen Magne, Mobilholmen, 8300 Svolvær
284 - Minni	8,00	2,60	-	4	-	P	82	Mitsub	82	28	Johansen Alf, 8329 Storfjell
286 - Mylne	8,16	2,70	-	4	-	P	81	Sabb	91	85	Angel Boy K, Ørnesv 64, 8310 Kabelvåg
294 kr Orkan	24,75	6,51	2,59	97	-	T	67	Kelvin	77	440	Pedersen Geir, 8330 Henningsvær
295 kr Nordflys	10,11	3,43	1,57	10	-	P	91	Cumm	91	152	Ingolfen Roar, Ringv 29, 8310 Kabelvåg
296 å Eva	6,27	2,20	-	-	-	T	59	Sabb	82	10	Hansen Bjarne, Vaterfjord, 8300 Svolvær
301 kr Tunfisk	9,94	3,51	-	10	-	T	82	Volvo	82	106	Hansen Sigvald, 8310 Kabelvåg
303 sn Geir-Åge	11,12	4,00	1,85	14	-	P	75	Scania	92	245	Sivertsen Åsmund K, 8315 Laukvik
304 k Venus	13,66	4,27	1,75	17	-	T	39	Cumm	86	140	Hansen Arnfinn, 8328 Storemolla
305 kr Teinholmen	9,88	3,38	-	8	-	T	77	Ford	76	100	Eliassen Ludvig, 8335 Gimsøysand
307 å Trekk	4,71	1,57	-	-	-	P	70	Mercur	69	7	Linchusen Harald, 8320 Skrova
311 sn Egilson	10,61	3,60	-	14	-	A	78	Scania	85	178	Amundsen Robert, 8316 Laupstad
314 - Gutt	6,40	2,20	-	2	-	P	90	Sabb	90	10	Vik Nils, 8320 Skrova
315 å Bøen	4,30	1,50	-	-	-	P	-	Evinr	78	6	Fredriksen Trond, Badebukta, 8300 Svolvær

N-V Vågan

Farkostens nummer, type og navn	Meter			Tonn		Matr.	Bygge- år	Motor		Eierens (den korresponderende reder) navn og postadresse
	Lengde	Bredde	Dybde	I	II			Merke	Byggeår	
319 kr Star	7,84	2,60	-	4	-	P	81	Isuzu	83 40	Pedersen Jarle, 8316 Laupstad
324 kr Glimt	8,05	2,85	1,10	3	-	P	79	Perkin	81 81	Eliassen Aage, 8335 Gimsøysand
326 kr Rover	19,80	5,30	-	47	-	K	50	Volvo	73 270	Høgskolelag Nordlendingen P/R, 8310 Kabelvåg
327 å Arne	5,50	1,80	0,80	-	-	P	79	Marin	89 25	Karlsen Knut Arne, Årstrand, 8335 Gimsøysand
328 sn Dentax	14,37	3,87	1,35	14	-	P	76	Iveco	93 210	Hansen John og Egil Da P/R, Storøyv 88, 8300 Svolvær
330 - Delfin	11,44	3,17	1,09	8	-	P	74	Isuzu	85 160	Olsen Torbjørn, 8315 Laukvik
333 kr Solbuen	8,26	2,70	1,00	5	-	T	64	Marna	72 28	Hildrum Odd, Blåtindv 13, 8300 Svolvær
334 å Fix	4,80	1,80	-	-	-	T	66	Mercur	66 6	Fredriksen Bjarne, 8334 Gravermark
337 å Lasse	4,60	1,40	-	-	-	P	80	Johns	80 9	Schultz Frank, 8315 Laukvik
338 kr Falken	7,20	2,50	-	3	-	T	69	Sabb	77 22	Dahl Bjarne, 8335 Gimsøysand
340 kr Granholmen	8,03	2,80	1,14	4	-	T	60	Merc	74 96	Pedersen Inge, 8315 Laukvik
345 å Kim Ole	4,30	1,30	-	-	-	P	84	Johns	84 6	Fredriksen Ludvik, 8334 Gravermark
347 - Havnbrott	7,59	2,54	-	3	-	T	67	Sabb	67 16	Pedersen Ståle Per, 8316 Laupstad
348 å Kurt Andre	7,15	2,50	0,80	-	-	T	76	Sabb	76 10	Krane Kjell og Rino Mikal P/R, (Kjell Kr 8316 Laupstad
350 - Gunn-Eli	10,10	3,50	-	10	-	P	92	Cumm	92 210	Edvartsen Eliot, 8320 Skrova
351 kr Bjørn Henrik	10,49	3,47	-	11	-	T	77	Ford	77 100	Karlsen Harald P/R, 8328 Storemolla
352 kr Laila	8,24	2,88	1,08	5	-	T	60	Volvo	80 125	Larsen Leif, Kariosv 17, 8310 Kabelvåg
354 å Ann	5,30	1,50	-	-	-	P	83	Yamaha	82 25	Wilhelmsen Ludvik, Undomskolev 28, 8310 Kabelvåg
366 kr Lofotværing	20,82	5,79	-	49	-	T	52	GM	75 370	Willassen Bjørnar Johnny, Skippervei 8300 Svolvær
380 kr Vegard	8,70	2,90	1,28	6	-	T	70	Perkin	81 38	Tønder Trygve, 8333 Kleppstad
386 å Wanja	5,00	1,90	-	-	-	P	77	Johns	77 20	Ingolfen Olav, Vågatun, 8300 Svolvær
390 kr Vesternes	15,20	4,80	2,10	23	-	T	69	Caterp	79 275	Vesternes K/S A/S, (John M Hansen), 8300 Svolvær
392 kr Kristine	8,30	2,70	-	5	-	T	83	Isuzu	83 40	Stordahl Viggo R, Storøya, 8300 Svolvær
394 å Sporty	4,71	1,88	-	-	-	P	71	Suzuki	71 9	Barstrand Tor Erling, 8335 Gimsøysand
396 kr Lysoy	9,57	3,17	-	9	-	T	79	Sabb	85 127	Johansen Odd Kjell, 8330 Henningsvær
397 kr Fangst	6,20	1,95	0,80	1	-	T	80	Marna	80 11	Johansen Gunn-Lillian, 8330 Henningsvær
400 å Lena	5,20	1,90	-	-	-	P	86	Johns	86 50	Malnes Harald, Løkthaugv 4, 8300 Svolvær
401 kr Linn Veronica	9,60	3,20	-	9	-	T	75	Ford	91 85	Hansen Erling R, Høgøya, 8300 Svolvær
402 å Lurven	5,20	1,80	0,60	-	-	P	75	Mercur	75 40	Eliassen Sten Ole, 8335 Gimsøysand
404 å Elisabeth	5,40	2,10	-	-	-	P	72	Evinr	80 35	Nordheim Steinar, Knutvikvei 44, 8300 Svolvær
406 å Odd Roger	4,60	1,70	-	-	-	P	79	Marin	79 8	Sivertsen Conn Arve, 8333 Kleppstad
414 å Jonas Jr.	4,30	1,30	-	-	-	P	76	Evinr	81 6	Johannessen Per Arne, 8334 Gravermark
415 kr Henningsvær	26,21	6,43	-	95	-	T	38	MWM	78 720	Olufsen Ottar P/R, 8330 Henningsvær
422 å Roger	5,00	1,80	-	-	-	P	79	Johns	79 10	Olsen Gunnar, 8320 Skrova
425 å S T M	4,60	1,50	-	-	-	P	87	Johns	87 6	Larsen Roald, Sydalen, 8334 Gravermark
430 - Ola	6,10	1,95	-	1	-	P	88	Evinr	84 25	Wiik Geir Magne, 8334 Gravermark
432 kr Morild	9,10	3,14	-	7	-	T	61	Isuzu	83 80	Johansen Ingvar, 8315 Laukvik
434 - Havskåren	7,22	2,98	-	3	-	T	72	Sabb	72 22	Kristoffersen Inge P/R, 8316 Laupstad
438 kr Fiskholmen	9,45	3,08	-	9	-	P	76	Ford	76 68	Kristiansen Edmund, 8330 Henningsvær
442 kr Sveip	8,20	2,93	-	5	-	T	57	Sabb	71 20	Malnes Åge, Myrveien 14, 8333 Kleppstad
443 å Pilen	5,50	1,80	0,80	-	-	P	80	Mercur	94 50	Sivertsen Geir, 8315 Laukvik
446 k Sjøblomsten	16,30	4,57	-	24	-	T	15	Volvo	92 320	Johansen Tor, Skytterveien, 8300 Svolvær
447 kr Bremvær	10,60	3,41	1,89	12	-	P	75	Volvo	75 100	Hansen Åsmund, 8330 Henningsvær
448 å Ternen	5,20	1,90	-	-	-	P	85	Marin	85 25	Elvegård Arne, 8330 Henningsvær
450 sn Ole Oskar	24,05	6,90	3,70	130	-	S	83	GM	87 710	Ole Oskar A/S P/R, (Ing Fredriksen), 8334 Gravermark
456 sn Vågar	9,25	3,20	-	8	-	P	85	Perkin	85 72	Arntsen Kjell, Olsnesvn., 8310 Kabelvåg
457 å Snorre	5,20	1,70	-	-	-	P	80	Mercur	80 20	Gjendahl Johan H, 8335 Gimsøysand
459 å Skårungen	6,84	2,20	-	-	-	T	64	Sabb	72 10	Karlsen Oddmar, 8316 Laupstad
461 kr Alm	8,51	3,00	1,19	6	-	T	60	Ford	74 68	Dreyer Åge, 8334 Gravermark
465 kr Nesodd	10,64	3,41	-	10	-	T	76	Cumm	86 152	Larsen Ole Johan, Liland, 8316 Laupstad
472 kr Trond	8,75	3,05	1,12	6	-	T	59	Nogva	79 51	Hansen Harald T, Bjørkev 6, 8300 Svolvær
474 å Kitt-Veronica	4,60	1,80	-	-	-	P	75	Marin	85 20	Olsen Per-Arne, 8315 Laukvik
484 kr Kvitbaren	8,50	2,60	1,85	6	-	P	81	Yanmar	81 33	Strøm L, Fr.nansensgt., 8300 Svolvær
485 å Jorun	6,52	2,51	-	-	-	T	66	Sabb	61 5	Hansen Haldor, 8335 Gimsøysand
487 å Tor Johnny	4,99	2,10	-	-	-	P	79	Marin	79 9	Skarheim Torbjørn, 8310 Kabelvåg
490 kr Lysoybuen	9,54	3,29	-	7	-	T	75	Cumm	87 116	Olavsen Geir, Nybovei 34, 8300 Svolvær
493 å Lurven	5,30	1,91	-	-	-	P	76	Johns	78 35	Elvestad Øyvind, 8310 Kabelvåg
496 sn Jan Ivar	7,40	2,70	0,70	3	-	P	86	Yanmar	86 55	Johansen Sigmund A, Meyerbakken 9, 8300 Svolvær
499 kr Måken	8,20	2,82	0,81	5	-	T	58	Sabb	74 30	Krane Kurt Andre, 8316 Laupstad
515 k Dypingen	17,35	5,09	2,29	32	-	T	54	Caterp	77 275	Rekro A/S, (Ron.fredriksen), 8334 Gravermark
517 kr Havdur	9,42	3,14	-	8	-	T	72	Cumm	93 100	Jensen Arnulf, 8335 Gimsøysand
518 kr Tib	7,53	2,85	0,73	3	-	T	59	Sabb	59 6	Benjaminsen Per Ole, Våganvei 58, 8310 Kabelvåg

Nordland

N-V Vågan

Farkostens nummer, type og navn	Meter			Tonn		Matr.	Bygge- år	Motor			Eierens (den korresponderende rader) navn og postadresse
	Lengde	Bredde	Dybde	I	II			Merke	Byggeår	H:K:	
522 sn Prøven	7,00	2,50	1,30	3	-	T	77	Sabb	77	10	Sivertsen Grete S, 8315 Laukvik
523 å Trine	5,02	1,25	-	-	-	P	-	Chrysl	71	20	Eilertsen Kåre, 8315 Laukvik
524 å Rognkallen	5,50	1,90	-	-	-	P	84	Johns	84	35	Nikolaisen Willy, 8315 Laukvik
529 kr Fjordingen	7,40	2,79	-	3	-	T	71	Sabb	69	16	Johansen Arne, 8334 Gravermark
533 kr Alf Senior	8,65	3,15	-	6	-	T	74	Ford	72	68	Hansen Kyrre, 8310 Kabelvåg
535 sn Edd-Jimmy	8,80	2,95	1,21	6	-	T	84	Isuzu	84	70	Hanssen Lind Jarl Harry, Stranda, 8300 Svolvær
544 s Ranveig	11,06	3,69	1,46	11	-	T	37	GM	72	115	Larsen Kjell Jonny, 8328 Storemolla
546 å Vrh	5,30	1,80	-	-	-	P	81	Evinr	81	25	Hansen Kåre Berg, 8334 Gravermark
550 å Viggo	5,18	1,91	-	-	-	P	86	Johns	78	25	Solberg Jørn, K Øysteinsg 20, 8334 Gravermark
560 kr Wilhelmens Jr.	10,49	3,34	1,80	10	-	P	78	MWM	84	112	Wilhelmens Wilh. og Gustav P/R, Slåtthol 8300 Svolvær
561 å Turid	7,22	2,51	-	-	-	T	76	Sabb	76	10	Henriksen Henrik, 8316 Laupstad
569 kr Svartsundværing	7,40	2,70	0,65	3	-	P	85	Yanmar	85	55	Svartsund Atle, Siv. Nilsensg.52, 8300 Svolvær
580 å Monica	5,02	1,57	-	-	-	P	71	Tohats	94	25	Pedersen Ernst, 8316 Laupstad
582 å Fisker	5,46	2,16	-	-	-	P	81	Evinr	81	20	Nikolaisen Eilert, 8316 Laupstad
590 kr Oddvar	10,12	3,66	-	9	-	T	42	Cumm	83	115	Sommerseth Leonhardt, 8329 Storfjell
595 å Roy	5,18	1,91	-	-	-	P	76	Johns	76	20	Arntzen Richard, 8320 Skrova
596 kr Havbuen	10,24	3,41	-	9	-	T	36	Perkin	78	95	Madsen Hilmar, 8324 Digermulen
597 å Grete	4,30	1,50	0,70	-	-	P	78	Evinr	78	12	Willassen Otto, Valen, 8324 Digermulen
598 å Fjordfisk	6,52	2,53	-	-	-	T	83	Mitsub	87	30	Iversen Norleif, 8334 Gravermark
619 k Magna	12,65	4,11	-	14	-	T	37	Scania	92	245	Svensen R P/R, Stormerodden, 8300 Svolvær
620 k Nyheimbuen	18,02	5,33	2,04	29	-	T	63	Kelvin	77	335	Nyheimbuen A/S (Nordheim), Gartneriv 8300 Svolvær
633 kr Charley	19,11	4,94	-	40	-	T	44	GM	88	320	Nils-Henrik Hansen Da P/R, (Nils-H Hanse 8316 Laupstad
638 å Stig Harald	5,00	1,80	-	-	-	P	75	Archim	70	4	Pettersen Konrad, 8315 Laukvik
639 kr Varodden	16,34	4,54	-	24	-	T	56	Man	86	320	Dreyer Arvid, 8334 Gravermark
678 kr Rulten	6,74	2,20	-	2	-	P	72	Sabb	71	10	Kristoffersen Olaf, Fr.nansensg, 8300 Svolvær
725 s Fram	10,04	3,45	-	10	-	T	39	Volvo	71	56	Ellingsen Ingvald, 8320 Skrova
745 å Rækøybuen	4,70	1,40	-	-	-	T	74	Johns	65	3	Olsen Oddvar, 8310 Kabelvåg

N-VA Vega - Tilsynsmann: F.retll. Vega, Boks 77, 8980 Gladstad

1 sn Andersson	11,02	3,53	1,65	13	-	A	87	GM	87	122	Andersen Ernst, 8985 Ylvingen
2 - Traon	9,45	3,17	1,28	8	-	P	82	Sabb	81	68	Trøan Svein, Vallsjøen, 8980 Vega
6 kr Kjelløy	9,20	3,24	1,08	8	-	A	86	Isuzu	90	88	Olsen Kjell M, 8980 Vega
8 kr Seiskjær	9,81	3,32	0,97	9	-	P	91	Perkin	82	72	Ebbesen Ebbe, 8985 Ylvingen
9 kr Katharina	9,45	3,06	1,30	8	-	P	81	Ford	71	68	Haugsjø Albert, 8980 Vega
10 kr Flipper	10,11	3,80	0,90	10	-	P	72	Cumm	94	115	Trøan Svein, Vallsjø, 8980 Vega
11 kr Eivind	7,53	2,67	-	3	-	T	80	Sabb	93	30	Mathisen Alf, 8984 Kirkøy
12 kr Vågøyskjær	8,78	3,14	-	6	-	T	80	Cumm	92	75	Henriksen Asbjørn, 8980 Vega
13 - Odd Einar	6,95	2,52	1,34	2	-	T	81	Sabb	81	22	Færseth Odd-Ivar, 8980 Vega
14 k Kirkøybuen	11,05	3,20	1,40	13	-	T	27	GM	73	81	Hansen Bjørn, 8984 Kirkøy
15 kr Soltind	9,72	3,41	1,35	11	-	P	77	MWM	77	102	Grindhaug Johan H, Igerøy, 8980 Vega
16 å Runar	5,96	2,20	-	-	-	T	61	Sabb	80	10	Nikolaisen J, Veigsteinen, 8980 Vega
17 å Fisk	5,33	1,88	-	-	-	P	80	Johns	80	25	Olsen Oddvar, 8985 Ylvingen
18 kr Måken	7,37	2,89	-	3	-	T	62	Sabb	58	6	Pedersen Otto, 8980 Vega
20 kr Nesgutt	8,69	3,20	-	6	-	P	80	Perkin	80	62	Pedersen Peder A, Nes, 8980 Vega
22 kr Borskjær	7,68	2,93	0,73	4	-	T	68	Sabb	75	30	Martinsen Frits, 8980 Vega
23 kr Ingo	8,63	2,71	-	7	-	P	74	Perkin	74	62	Hanssen Bjarne, 8980 Vega
24 å Terna	5,30	1,80	0,75	-	-	T	80	Yamaha	86	10	Strand Ragnvald, Gladstad, 8980 Vega
26 kr Signal	8,00	2,82	1,20	4	-	T	74	Perkin	84	72	Mortensen Jan Henry, 8980 Vega
28 å Lisa Kristin	5,07	1,87	0,95	-	-	P	89	Johns	91	25	Pettersen Chynter, 8985 Ylvingen
29 å Vegabuen	4,98	2,30	0,60	-	-	P	85	Marin	85	30	Eidem Odd, Vallo, 8980 Vega
31 kr Orion	10,48	3,87	1,80	11	-	T	45	Merc	76	125	Mathisen Torvald, 8984 Kirkøy
33 å Speedi	5,30	1,90	0,90	-	-	P	90	Johns	90	25	Svendens Nils, 8984 Kirkøy
35 sn Lykken	8,23	2,60	1,00	5	-	P	81	Perkin	81	81	Ludvigsen Steinar, 8984 Kirkøy
37 sn Lisøysund	10,57	4,05	1,80	14	-	P	84	Isuzu	89	145	Lisøysund Ans P/R, (Jens Jenssen), 8980 Vega
38 kr Mona	9,97	3,00	0,95	9	-	P	85	Isuzu	85	70	Eidem Iren, 8980 Vega
39 kr Hallvard	8,63	2,71	-	7	-	P	72	Perkin	90	46	Grindhaug Halvard, 8980 Vega
40 kr Mea II	9,45	3,06	1,30	7	-	P	84	Mitsub	92	65	Strand Harald, 8980 Vega
42 s Øyan Viking	10,82	3,75	1,50	9	-	T	30	MWM	79	102	Hansen Arnstein, Boks 134, 8980 Vega
44 kr Keneth	7,01	2,25	-	3	-	P	88	Sabb	71	22	Pedersen Arvid, 8984 Kirkøy
48 å Jørn	5,30	2,00	0,67	-	-	P	90	Yamaha	94	30	Jenssen Jørn R, Nes, 8980 Vega

N-VA Vega

Farkostens nummer, type og navn	Meter			Tonn		Matr.	Bygge- år	Motor			Eierens (den korresponderende reder) navn og postadresse
	Lengde	Bredde	Dybde	I	II			Merke	Byggeår	H:K:	
51 kr Apollo	7,00	2,50	0,85	3	-	P	87	Sabb	80	30	Vallsjø Alf Olsen, 8980 Vega
53 sn Fagerskjær	10,66	4,10	1,48	12	-	P	89	Valmet	89	160	Nilsen Sverre, 8980 Vega
54 - Knut Gynther	12,83	3,96	1,34	17	-	P	80	Volvo	80	180	Pettersen Knut, 8985 Ylvingen
55 kr Hans	7,32	2,74	-	5	-	T	63	Sabb	62	6	Nilsen Norvald, 8980 Vega
57 kr Ploy	7,18	2,64	-	3	-	P	81	Yanmar	81	33	Johansen Einar, 8980 Vega
58 kr Hanne Johanne	7,44	2,74	-	5	-	T	78	Perkin	78	35	Wallhaug Kristoffer, 8980 Vega
60 å Eidem Junior	5,10	2,00	0,80	-	-	P	85	Evinr	88	25	Eidem Magne, Vegstein, 8980 Vega
62 å Mercur	4,40	1,50	-	-	-	T	67	Mercur	93	6	Bang Harry, 8980 Vega
64 kr Ramnøy	8,78	3,14	-	6	-	T	72	Cumm	92	76	Olufsen Olaf, 8980 Vega
71 kr Sjøvikbuen	14,84	4,54	-	23	-	T	70	Scania	94	305	Hansen Harald, Igerøy, 8980 Vega
73 kr Duen	8,23	2,56	0,93	5	-	P	78	Yanmar	95	60	Robertsen Odd, 8980 Vega
78 kr Alf William	7,22	2,73	-	3	-	T	68	FM	51	6	Pettersen Knut, 8985 Ylvingen
83 sn Eidem Senior	9,15	3,22	1,10	7	-	A	87	Isuzu	87	80	Eidem Eystein, Eidem, 8980 Vega
84 å Kvikk	6,90	2,51	-	-	-	T	51	Bk	55	10	Nilsen Andreas, 8980 Vega
86 kr Harmoni	7,78	2,70	0,50	4	-	P	84	Sabb	84	45	Didriksen Leif, 8985 Ylvingen
87 kr Vegafisk	9,45	3,06	1,30	8	-	P	76	Perkin	83	109	Ingebrigtsen Torbjørn, 8984 Kirkøy
90 kr Vegajenta	9,45	3,05	-	8	-	P	80	Perkin	91	77	Henriksen Bjarne, 8984 Kirkøy
93 s Thor	6,90	2,51	-	2	-	T	42	Sabb	89	30	Solø Arne P, 8984 Kirkøy
97 kr Ajax	8,14	2,80	-	4	-	T	66	Perkin	93	76	Jacobsen Julian, 8984 Kirkøy
99 kr Minor	8,61	2,66	-	7	-	P	72	Perkin	82	72	Olsen Arne, 8985 Ylvingen
102 kr Lånan Senior	10,49	3,47	-	11	-	T	78	Nogva	88	114	Mathisen Mathias Arne, 8984 Kirkøy
110 kr Øygutt	8,47	2,68	-	5	-	T	77	Iveco	94	70	Pettersen Øystein, 8985 Ylvingen
113 kr Sjøglimt	7,70	2,53	-	4	-	P	79	Valmet	89	45	Hanssen Bjarne, 8980 Vega
121 kr Sjøblomsten	6,27	2,20	-	1	-	T	53	Marna	58	6	Stensholm Sigmund, Hysværøyen, 8984 Kirkøy
122 kr Lomsøy	9,45	3,08	-	9	-	P	78	MVM	87	75	Johansen Henry, 8984 Kirkøy
127 kr Esben Anders	9,94	3,57	-	10	-	T	78	Perkin	89	72	Mathisen Edvart, 8984 Kirkøy
128 kr Vesta	9,90	3,20	1,40	6	-	T	34	MWM	81	112	Ludvigsen Øystein, Rørøy, 8980 Vega
129 kr Hildur	10,85	3,56	1,40	13	-	T	46	Cumm	73	148	Hongset Ragnar, Fårøy, 8980 Vega
142 k Kilvær Junior	13,81	3,78	1,52	14	-	T	37	Cumm	93	160	Hansen Per-Jonny, 8984 Kirkøy
144 kr Tove	9,15	2,74	1,29	7	-	T	80	Isuzu	91	51	Olsen Olav, 8980 Vega
145 kr Kirkøy	9,44	3,11	0,89	8	-	P	71	Perkin	71	68	Pedersen Odd, 8984 Kirkøy
152 sn Flatskjær	9,41	3,29	-	8	-	T	77	MWM	93	75	Johansen Torleif, 8984 Kirkøy
155 kr Tommy Andre	7,40	2,50	1,43	3	-	P	86	Isuzu	92	53	Eidem Torbjørn, 8980 Vega
156 å Terje	8,58	3,37	-	-	-	T	78	Perkin	79	62	Andersen Harald, Vallsjøen, 8980 Vega
160 sn Jan Ove	9,01	3,22	0,75	7	-	T	82	Isuzu	84	51	Lindbakk Rolf, Boks 58, 8980 Vega
164 sn Lilja	10,62	3,89	1,52	14	-	P	76	Cumm	89	152	Lilja Fisk Ans P/R, (Thor Olsen), 8985 Ylvingen
180 kr Argo	6,59	2,35	-	2	-	T	60	Sabb	75	22	Pettersen Olvar, Åsen, 8980 Vega
189 kr Havterna	6,90	2,70	0,80	2	-	T	58	Sabb	77	30	Jakobsen Jakob Julian, Hongset, 8980 Vega
191 kr Stokvær	6,27	2,35	-	1	-	T	78	Sabb	88	10	Pedersen Magnus, 8984 Kirkøy
202 å Fruen	5,80	2,04	-	-	-	T	64	Marna	60	4	Mathisen Edvart, 8984 Kirkøy
212 å Flaks	6,27	2,20	-	-	-	T	55	Sabb	75	10	Johansen Johan A, 8984 Kirkøy
216 kr Leirvikskjær	9,45	3,08	-	9	-	P	78	Ford	78	68	Grindhaug Trond, 8980 Vega
218 kr Tor Einar	6,30	2,20	-	1	-	P	83	Sabb	70	8	Jakobsen Norvald, 8980 Vega
228 å Bali	5,20	1,90	0,85	-	-	P	90	Yamaha	94	10	Jakobsen Jakob, Hongset, 8980 Vega
235 k Karianne	7,71	2,65	1,45	6	-	P	76	Ford	76	70	Olsen Ole, Nes, 8980 Vega
237 kr Vesthav	8,44	2,79	-	5	-	P	79	Ford	78	72	Nilsen Svein, 8856 Hestøysund
243 kr Frigg	7,22	2,54	1,55	3	-	T	84	Sabb	81	10	Eidem Kristian, 8980 Vega
246 å Ove	5,30	2,00	-	-	-	P	86	Marin	85	20	Holmen Ove, 8980 Vega
264 kr Palmen	6,43	2,20	-	2	-	T	78	Sabb	78	10	Eilertsen Ragnar, 8980 Vega
286 å Hansvik	5,50	2,10	1,00	-	-	P	81	Johns	82	35	Hansen Erling, Nes, 8980 Vega
296 kr Sjøliv	6,71	2,44	-	2	-	T	79	Sabb	66	16	Pettersen Petter, 8985 Ylvingen
312 kr Fårøybuen	18,16	5,33	2,13	39	-	T	69	Cumm	83	400	Fårøybuen P/R Ans P/R, (Terje Hansen), 8980 Vega
325 kr Tverrøy	9,42	3,10	1,40	8	-	T	72	Perkin	82	72	Pedersen Hans, 8985 Ylvingen

N-VN Vefsn - Tilsynsman: F.rettl. Herøy (Nordland), 8050 Herøyholmen

1 kr Sofus	6,27	2,50	-	1	-	T	60	Sabb	67	5	Huske Tom, Øksendalsv.2, 8660 Olderskog
2 å Unni	6,10	2,30	-	-	-	T	63	Sabb	79	10	Sørdal Bjarne, Kjellstia 69, 8662 Halsøy
3 å Fæstus	5,65	1,76	-	-	-	T	72	Evinr	73	9	Bårdvik Sverre, Sottaren, 8650 Mosjøen
4 å Sprøy	5,36	1,94	-	-	-	P	79	Evinr	79	25	Digermul Einar, Vikdal, 8650 Mosjøen
6 k Lillemor	9,97	2,90	-	10	-	T	30	Ford	78	85	Kristiansen Alf Henning, Boks 1, 8662 Halsøy

Nordland

N-VN Vetsn

Farkostens nummer, type og navn	Meter			Tonn		Matr.	Bygge- år	Motor			Eierens (den korresponderende reder) navn og postadresse
	Lengde	Bredde	Dybde	I	II			Merke	Byggeår	H:K:	
7 å Flipper	5,49	2,01	-	-	-	P	78	Evinr	77	25	Utnes Aasmund, 8666 Holandsvika
8 kr Hanne Marit	9,81	3,20	1,37	7	-	T	60	Perkin	82	109	Forsland Svein, Breimov 2, 8662 Halsøy
9 kr Snorre	6,78	2,51	-	2	-	T	80	Sabb	53	6	Forså Arvid, Meåsvn.8, 8650 Mosjøen
10 - Delfin	6,30	2,20	1,25	1	-	P	55	Merc	91	36	Aspvik Nils Hjalmar, Forholtv 14, 8666 Holandsvika
11 g Lena	8,47	2,54	-	5	-	T	64	Ford	73	120	Bangsund Knut, Rådhusgt.24, 8650 Mosjøen
12 kr Argo	7,01	2,80	1,10	3	-	T	59	Sabb	86	10	Mathiassen Tor Arne, Hegrevel 14, 8662 Halsøy
14 å Sjøhesten	5,02	1,41	-	-	-	T	65	Evinr	77	9	Utnes Reidar, Skjervg.3, 8650 Mosjøen
15 å Laksen	5,33	1,88	-	-	-	T	58	Gyldn	58	6	Vikdal Ivar, Vikdal, 8650 Mosjøen
16 å Parat	3,76	1,57	-	-	-	T	75	Evinr	75	9	Vikdal Thorvald, Håreksgt.13, 8650 Mosjøen
17 å Lykken	5,96	2,04	0,95	-	-	T	62	Sabb	81	10	Kaspersen Arthur, 8883 Husvika
18 kr Nordstadbuen	9,45	3,05	1,30	9	-	P	76	Sabb	89	65	Aune Kolbjørn, 8883 Husvika
19 å Traust	4,55	1,57	-	-	-	T	69	Evinr	69	4	Teodorsen Johan, 8650 Mosjøen
20 å Snøgg	4,71	1,60	-	-	-	P	77	Yamaha	74	20	Johnsen Ingvar, Sornes, 8800 Sandnessjøen
21 å Sjøblomsten	9,44	3,15	1,20	-	-	P	84	Perkin	85	72	Aune Terje, 8883 Husvika
24 å Pil	5,18	1,88	-	-	-	P	68	Evinr	69	9	Utnes Aasmund, 8666 Holandsvika
25 å Måken	4,39	1,57	0,63	-	-	P	76	Chrysl	76	10	Aune Jan, 8883 Husvika
26 å Svanen	4,39	1,57	0,63	-	-	P	75	Johns	73	9	Aune Terje, 8883 Husvika
28 å Svanen	4,71	1,73	-	-	-	P	71	Yamaha	75	25	Vikdal Ivar, Vikdal, 8650 Mosjøen
29 å Guri-Malla	5,49	1,57	-	-	-	T	69	Cresc	69	10	Haugstad Gunnar, 8666 Holandsvika
30 å Ternen	5,18	1,73	-	-	-	T	68	Sleipn	59	3	Jensen Arthur, Nermov.8 B, 8650 Mosjøen
36 kr Vågøy	8,70	3,20	1,68	6	-	P	75	Perkin	95	74	Aune Jan, 8883 Husvika
39 å Vika	4,71	1,66	-	-	-	T	60	Evinr	72	6	Vikdal Asbj, Sankarv.10, 8650 Mosjøen
45 å Terna	5,49	1,44	-	-	-	T	62	Evinr	62	3	Høynesdal Ragnvald, Handåla, 8650 Mosjøen
46 kr Naustnesværing	7,25	2,67	0,95	3	-	P	82	Sabb	80	65	Danielsen Alfred, 8883 Husvika
52 å Kvikk	5,02	1,57	-	-	-	T	62	Evinr	65	6	Yttervik Arthur, Vikdal, 8650 Mosjøen
53 å Tor	5,02	1,57	-	-	-	T	65	Evinr	61	5	Åsvang Peder, 8650 Mosjøen
56 å Bird	4,86	1,57	-	-	-	T	66	Evinr	66	18	Vikdal Ivar, Vikdal, 8650 Mosjøen
59 å Laks	5,02	1,57	-	-	-	T	50	Evinr	66	3	Danielsen Henry, Søfting, 8662 Halsøy
62 å Mia	6,90	2,51	-	-	-	P	72	Volvo	72	24	Lie Martin W, Husbrekka 33, 8660 Olderskog

N-VR Væroy - Tilsynsmann: F.rettil. Væroy, 8063 Væroy

1 kr Rundfisk	13,35	4,11	1,60	15	-	T	65	Scania	89	165	Christensen Kristen O P/R, 8063 Væroy
2 kr Kvalvik	8,50	3,05	-	4	-	T	67	Ford	86	72	Olsen Per Arne, 8063 Væroy
3 å Alken	5,30	1,50	-	-	-	T	80	Suzuki	84	30	Hardy Kurt L, 8063 Væroy
4 kr Berg Senior	20,21	5,94	-	61	-	T	74	Cumm	73	360	Berg Einar P/R, 8063 Væroy
7 kr Perlon 2	7,63	2,59	-	3	-	T	60	Merc	76	36	Skavhaug Rolf-Helge, 8063 Væroy
8 kr Silver Senior	8,50	2,90	-	6	-	T	59	BMC	79	51	Johnsen Agnar, 8063 Væroy
9 å Alken	5,48	2,13	-	-	-	P	81	Yamaha	81	25	Andreassen Jann A, 8063 Væroy
10 kr Væroybuen	20,03	5,55	2,94	49	-	T	68	Caterp	87	408	Hardy Bjørn, 8063 Væroy
11 kr Bjørn-Tore	8,50	2,85	1,10	6	-	P	79	Sabb	79	39	Eriksen Finn, 8063 Væroy
14 kr Kjappfot	6,90	2,50	1,40	2	-	T	55	Sabb	74	10	Kvalnes Kjell Ottar, 8063 Væroy
16 kr Midnatsol	14,28	4,39	1,83	20	-	T	48	Volvo	76	210	Bensvik Torleif P/R, 8063 Væroy
18 s Norhav	10,23	3,32	1,34	8	-	T	29	Bedf	73	85	Kvalnes Unni, 8063 Væroy
19 k Lomen	14,37	4,69	1,98	20	-	T	48	GM	73	186	Adolfsen Ole Petter P/R, 8063 Væroy
20 å Måken	5,03	1,50	-	-	-	P	78	Mercur	85	20	Bensvik Kent Arne, 8063 Væroy
21 å Lill	5,30	2,00	0,50	-	-	P	81	Yamaha	83	30	Nicolaisen Ole-Jonny, 8063 Væroy
22 å Tt	5,30	1,80	-	-	-	P	85	Yamaha	85	20	Torstensen Torvald, 8063 Væroy
24 kr Skreien	6,90	2,67	-	2	-	T	53	Sabb	60	6	Kristiansen S, 8063 Væroy
25 å Heef	5,00	1,65	-	-	-	T	75	Mercur	75	7	Røstgård Hanna, 8063 Væroy
27 kr Juksafisk	8,45	3,05	0,76	6	-	T	72	Marna	72	42	Bordevik Randulf, 8063 Væroy
28 kr Tott	9,45	3,20	-	8	-	P	72	Sabb	72	100	Kvalnes John, 8063 Væroy
29 kr Tore Gøran	10,60	3,85	-	13	-	P	86	Cumm	86	116	Torstensen Frank A P/R, 8063 Væroy
31 kr Havgløtt	10,38	3,66	0,90	11	-	P	87	Cumm	87	170	Røstgård Per Ulrik, 8063 Væroy
33 kr Venus	10,58	3,17	-	8	-	T	78	Nogva	89	131	Johansen Edgard, 8063 Væroy
34 kr Havdur	7,13	2,30	-	3	-	T	69	Sabb	68	22	Røstgaard Eilif, 8063 Væroy
35 kr Svansøy	8,06	2,73	-	4	-	T	65	Sabb	82	30	Johansen Signar, 8063 Væroy
36 kr Hallboen	8,32	3,18	0,74	6	-	T	62	Sabb	78	22	Mortensen Alf, 8063 Væroy
37 kr Buholmen	15,29	4,79	-	22	-	T	67	GM	81	183	Pedersen Eilif Magne P/R, 8063 Væroy
38 kr Luna	12,07	3,93	-	13	-	T	46	Nogva	88	245	Nicolaisen Ole J, 8063 Væroy
40 kr Terna	7,00	2,50	-	3	-	T	60	Ford	76	42	Varheim Heiberg, 8063 Væroy

N-VR Værøy

Farkostens nummer, type og navn	Meter			Tonn		Bygge- år	Motor			Eierens (den korresponderende reder) navn og postadresse	
	Lengde	Bredde	Dybde	I	II		Matr.	Merk	Byggeår		H:K:
41 kr Havpynt	8,10	2,80	1,30	4	-	T	71	Sabb	71	22	Røstgård Raymond, 8063 Værøy
43 å Juno	6,71	2,38	-	-	-	P	82	Sole	82	12	Bordevik Olav, 8063 Værøy
44 kr Tango	8,10	2,75	1,34	4	-	P	94	Nogva	94	60	Thomassen Tor H, Boks 158, 8063 Værøy
45 kr Baasgrunn	22,50	6,27	-	93	-	T	81	Merc	95	750	Berg Jarle P/R, 8063 Værøy
50 k Værbitt	10,36	3,41	1,89	12	-	P	77	MWM	77	102	Hardy Lorentz, 8063 Værøy
51 kr Lill Kathrine	8,63	2,71	1,62	6	-	P	74	MWM	92	75	Røstgaard Bjørn Eilif, 8063 Værøy
52 s Tora	10,18	3,51	-	8	-	T	38	Bedf	73	118	Kvalnes Fritz, 8063 Værøy
53 kr Sørvik	8,52	3,11	0,90	6	-	T	69	Ford	77	72	Ramvoll Leif, 8063 Værøy
54 kr Dag-Senior	22,31	5,82	-	67	-	T	45	Caterp	85	408	Andreassen Jarle, 8063 Værøy
55 kr Skarven	7,85	2,60	1,25	4	-	P	92	Yanmar	92	48	Johansen Fridtjof, 8063 Værøy
56 sn Havbris	9,02	3,16	0,96	7	-	P	88	BMW	88	76	Berntsen Oddleif, 8063 Værøy
57 å Røy	7,22	2,51	-	-	-	T	51	Sabb	59	6	Torstensen Norl, 8063 Værøy
58 kr Lars Endresen	13,26	4,27	-	20	-	T	61	Dorman	70	150	Endresen Lars, 8063 Værøy
64 kr Røringen	22,95	5,52	2,36	49	-	T	45	Caterp	64	365	Hardy Ronny, 8063 Værøy
65 - Sveinongen	11,85	3,85	1,30	17	-	T	84	Ford	76	120	Andreassen Svein, 8063 Værøy
66 kr Ystøy	10,02	3,08	1,19	8	-	T	77	Ford	77	68	Røstgård Birger, 8063 Værøy
69 kr Nordlys	8,50	3,05	-	4	-	T	67	Leyl	81	63	Martinsen Håkon, 8063 Værøy
70 kr Brå	9,41	3,14	-	8	-	T	61	Ford	71	68	Røstgård Rolf, 8063 Værøy
71 kr Skanti	10,04	3,46	0,90	10	-	P	87	Cumm	87	76	Røstgård Herleif, 8063 Værøy
72 kr Dag Viktor	8,44	2,87	0,98	6	-	T	74	MWM	81	68	Torstensen Dag Jarle, 8063 Værøy
74 kr Islomen	10,10	3,41	1,89	11	-	P	77	MWM	77	102	Berntsen Valter, 8063 Værøy
75 sn Øyvær	10,57	4,20	-	12	-	P	76	MWM	76	102	Torstensen Helge Tor, 8063 Værøy
76 kr Kvitskjær	10,58	3,60	-	12	-	T	80	MWM	79	102	Karlén Per-Morten, 8063 Værøy
77 kr Rambo	10,66	3,91	1,74	12	-	A	87	Cumm	87	180	Blomseth Sigurd, 8063 Værøy
78 s Judith	10,24	3,26	-	8	-	T	38	Volvo	82	100	Eriksen Edvard, 8063 Værøy
79 kr Odd Roger	10,42	3,57	-	14	-	T	82	Perkin	81	109	Rønning Kjell, 8063 Værøy
80 k Skagbøen	14,10	4,30	1,80	16	-	T	37	Volvo	75	150	Olsen Fritz Ottar, 8063 Værøy
81 kr Stein Tore	13,01	3,90	1,65	21	-	A	86	Isuzu	86	145	Johansen Steinar, 8063 Værøy
82 - Øyasund	12,83	4,20	1,36	17	-	P	82	Volvo	82	156	Olsen Per-Arne, 8063 Værøy
84 kr Sjøulk	13,09	3,78	1,62	14	-	T	53	Heimd	55	35	Sjøulk P/R, (Kjell Hardy), 8063 Værøy
85 - Svanen	7,20	2,50	-	3	-	T	55	Sabb	55	20	Torstensen Fritz Arne, 8063 Værøy
86 kr Kim Richard	10,60	4,10	2,38	12	-	P	93	Cumm	93	152	Røstgård Arne M, 8063 Værøy
88 kr Ellbøen	9,16	3,04	-	7	-	T	73	Isuzu	83	70	Kristiansen Ernst, 8063 Værøy
89 kr Nyfisk	9,00	3,30	1,70	7	-	T	81	Ford	81	100	Nylend Frank, 8063 Værøy
90 kr Mirsel	14,50	4,40	1,80	21	-	T	73	GM	73	180	Torstensen Odd-Arild, 8063 Værøy
91 å Jim-Borre	5,03	1,50	-	-	-	P	77	Yamaha	78	25	Andreassen John, 8063 Værøy
95 kr Unni	8,63	2,89	-	6	-	T	66	Ford	66	70	Andreassen Adolf, 8063 Værøy
96 - Buster	9,52	3,15	1,70	9	-	T	83	Perkin	82	73	Andreassen Vidar, 8063 Værøy
97 å Heimvåg	7,22	2,26	-	-	-	T	51	Sabb	70	6	Meier Hans, 8063 Værøy
98 å Terje	6,71	2,44	-	-	-	T	53	Sabb	52	5	Nikolaisen Martin, 8063 Værøy
99 å Perlon	7,00	2,60	-	-	-	T	57	Sabb	57	5	Dyrnes Einar, 8063 Værøy
100 sn Basen	8,06	2,63	0,93	4	-	P	81	Isuzu	81	40	Berg Inge Eirik, 8063 Værøy
105 kr Toma	15,09	4,72	-	24	-	T	72	GM	85	230	Andreassen Geir, 8063 Værøy
106 kr Havglint	13,29	4,15	1,74	16	-	T	46	Scania	78	182	Kjell Christensen P/R, 8063 Værøy
110 kr Ternen	10,03	3,00	1,00	10	-	P	88	Cumm	88	76	Røstgård Reinhart, 8063 Værøy
111 sn Tindskjær	20,23	6,40	3,10	92	-	A	88	Merc	87	389	Tindskjær P/R, (Jim Ellertsen), 8063 Værøy
115 kr Geir Magne	7,85	2,65	-	4	-	P	87	Cumm	87	76	Berntsen Gunleif, 8063 Værøy
116 - Øytind	12,80	3,90	1,34	17	-	P	79	Caterp	79	150	Bensvik Ans P/R, (Torl. Bensvik), 8063 Værøy
118 kr Hekla	9,65	3,17	-	7	-	T	36	Ford	70	68	Fagerlun Torgeir, 8063 Værøy
119 sn Star Viking	14,98	5,85	2,00	24	-	A	86	Scania	86	250	Hardy Svein-Tommie, 8063 Værøy
120 kr Fangtind	22,13	5,30	2,82	62	-	T	56	Caterp	75	365	Hardy Jarle P/R, 8063 Værøy
121 kr Norvåg	9,15	3,35	1,46	8	-	T	78	Ford	78	108	Olsen Ole D, 8063 Værøy
127 kr Ronny	10,06	2,99	1,13	8	-	P	73	Perkin	73	96	Jakobsen Arne, 8063 Værøy
130 kr Havbøen	15,44	4,82	-	23	-	T	53	GM	91	300	Hardy Kjell, 8063 Værøy
132 sn Heimøy	10,08	3,00	1,05	8	-	P	74	Ford	84	100	Kristensen Lars Arne, 8063 Værøy
134 - Randi-Beate	12,83	3,96	1,34	17	-	P	78	Caterp	84	150	Johansen Sigvar, 8063 Værøy
138 - Lind Kristin	12,80	4,20	1,50	17	-	P	81	Scania	92	245	Nicolaisen Tor og Svein P/R, 8063 Værøy
162 kr Kent Arne	14,12	4,20	1,70	20	-	P	87	Scania	87	182	Bensvik Arne Otto, 8063 Værøy

Nordland

N-VS Vevelstad

Farkostens nummer, type og navn	Meter			Tonn		Matr.	Bygge- år	Merke	Motor		Eierens (den korresponderende reder) navn og postadresse
	Lengde	Bredde	Dybde	I	II				Byggeår	H.K.	
N-V S Vevelstad - Tilsynsmann: F.rettl. Brønnøy, Boks 142, 8901 Brønnøysund											
1 sn Amundskjær	9,02	2,98	0,90	6	-	T	72	Ford	73	85	Nilssen Johan Peder, 8976 Forvik
2 å Magnor	4,00	1,57	0,55	-	-	P	72	Johns	87	10	Andersen Magnor, 8870 Visthus
4 å Dagfinn	4,55	1,60	0,50	-	-	P	74	Yamaha	92	10	Andersen Dagfinn, 8870 Visthus
5 å Teisten	5,98	2,05	1,00	-	-	T	85	Sabb	85	10	Andersen Johannes, 8976 Forvik
6 å Knut	4,30	1,58	0,55	-	-	P	75	Honda	82	8	Andersen Knut, 8870 Visthus
7 kr Kjell Kåre	6,70	2,50	0,90	2	-	T	67	Sabb	73	30	Helgesen Trond, 8978 Hesstun
8 kr Strand Junior	16,04	4,66	-	24	-	T	69	Volvo	85	300	Strand Rolf P/R, Blomstervika, 8900 Brønnøysund
9 kr Ken-Elin	9,01	3,25	0,96	8	-	P	86	Mitsub	95	89	Hansen Bjarne, 8976 Forvik
11 - Juno	6,70	2,20	0,80	2	-	P	76	Perkin	70	35	Nilsen Einar, 8978 Hesstun
12 - Putte	9,66	2,75	1,00	9	-	P	81	Cumm	88	76	Nergård Ove M/II P/R, 8976 Forvik
13 å Sjøvik	4,71	1,88	-	-	-	T	66	Cresc	66	9	Ingebrigtsen Johan, 8870 Visthus
15 kr Strandvær	9,40	3,00	-	9	-	P	78	Perkin	84	72	Strand Einar, 8976 Forvik
20 sn Propella	8,50	2,85	-	6	-	P	87	Sabb	87	65	Olsen Harald og Audun P/R, (Harald Olsen 8976 Forvik
21 kr Svanen	7,93	2,69	0,83	4	-	P	87	Leyl	80	42	Nilssen Harald, 8976 Forvik
29 kr Ove	7,18	2,64	-	3	-	P	82	Yanmar	82	33	Ingebrigtsen Johan, 8870 Visthus
30 kr Kilbuen	10,22	3,31	1,25	11	-	P	82	Sabb	82	85	Sørensen Leif, 8872 Kilvågen
35 å Bjørnar	7,22	2,82	-	-	-	T	76	Sabb	76	22	Henriksen Harald, 8978 Hesstun
40 - Kilværing	10,18	3,54	1,51	11	-	P	95	Cumm	89	152	Sørensen Reidar, 8872 Kilvågen
44 kr Lauknesbuen	7,84	3,14	-	4	-	P	77	Mitsub	85	30	Rimstad Arne A, 8976 Forvik
63 å Lillegutt	6,12	2,35	-	-	-	T	62	Sabb	58	8	Andreassen Karl, 8872 Kilvågen
74 k Brennværing	16,05	4,85	-	24	-	T	67	Cumm	66	200	Andersen Ole, 8885 Stokkasjøen
76 kr Andersen Jr.	15,75	4,75	-	24	-	T	72	Volvo	79	210	Andersen Magnor P/R, 8870 Visthus
77 å Niten	4,39	1,51	-	-	-	P	79	Suzuki	95	14	Rimstad Arne A, 8976 Forvik
81 å Kvist	6,40	2,10	-	-	-	T	72	Sabb	67	10	Aspnes Arne, 8885 Stokkasjøen
83 kr Flipper 2	10,61	3,11	-	8	-	T	74	Isuzu	92	130	Andersen Eilif, 8885 Stokkasjøen

N-VV Vestvågøy - Tilsynsmann: F.rettl. Vestvågøy, Boks 148, 8370 Leknes

1 ht Lofotrål 1	46,47	9,01	-	297	540	S	74	Deutz	74	1500	Lofoten Trålerrederi A/S, 8341 Stamsund
2 ht Lofotrål 2	46,53	9,01	5,00	299	544	S	73	Deutz	73	1500	Lofoten Trålerrederi A/S, 8341 Stamsund
3 ht Ballstad	51,53	9,01	5,50	296	577	S	69	Wichm	77	1800	Lofoten Trålerrederi A/S, 8341 Stamsund
4 ht Vestvågøy	46,47	9,01	-	297	541	S	74	Deutz	74	1500	Lofoten Trålerrederi A/S, 8341 Stamsund
5 kr Andopsværingen	20,21	5,33	-	49	-	T	68	Caterp	92	624	Jakobsen Boy, c/o Fi-No-Tro, 9990 Båtsfjord
6 ht Vågarnot	41,70	9,20	5,00	299	489	S	76	Wichm	76	1800	Lofoten Trålerrederi A/S, 8341 Stamsund
7 ht K.arctander	53,10	12,00	-	-1199	-	S	94	Wichm	94	3600	Lofoten Trålerrederi A/S, (Kj.arctande 8340 Stamsund
8 kr Breivikbuen	22,72	6,25	2,69	95	-	T	82	Caterp	87	625	Olsen Ove Johan, Steinevei 148, 8340 Stamsund
9 - Polaris	14,77	5,30	2,25	24	-	S	93	Volvo	93	320	Østeig Tore, Boks 137, 8341 Stamsund
10 kr Nybakk Senior	10,36	3,23	-	10	-	T	81	Cumm	92	152	Nybakk Hans, 8340 Stamsund
12 kr Strandflæsa	15,45	4,88	-	24	-	T	78	Caterp	78	275	Jacobsen Are P/R, 8373 Ballstad
14 ht Røstnesvåg	46,53	9,01	5,50	298	541	S	72	Deutz	84	1600	Lofoten Trålerrederi A/S, 8341 Stamsund
15 - Stålegg Junior	35,40	7,00	3,50	146	310	S	78	Caterp	78	850	Vestvågøy Kystrederi A/S, 8340 Stamsund
16 sn Rødholmen	32,85	8,02	-	265	-	S	80	Alpha	80	1160	Rajoma A/S, Boks 84, 8551 Lødingen
17 kr Skarsjøværing	18,98	5,71	-	45	-	T	74	Volvo	95	550	Stensen Ulf Henrik P/R, 8372 Gravdal
18 - Marthe	14,53	4,07	1,67	24	-	P	95	Scania	95	245	Elvheim Kjell Inge, 8340 Stamsund
19 kr Arcaro	10,52	3,47	-	11	-	T	74	Sabb	90	117	Eidem Arild, 8372 Gravdal
20 kr Knerten	7,15	2,40	1,25	3	-	T	73	Sabb	73	18	Waag Torleif, Steine, 8340 Stamsund
23 kr Ernst-Magnus	15,51	4,72	-	24	-	T	69	Merc	89	330	Johansen Randulf og Ernst P/R, 8373 Ballstad
24 kr Straumskjær	9,05	2,80	-	7	-	T	66	Perkin	75	36	Nilsen Rold P/R, 8360 Bøstad
26 kr Vikstjerna	10,24	3,22	0,92	8	-	P	82	MWM	81	68	Buntz Bjørn Arvid, 8373 Ballstad
27 kr Sandøyjenta	15,10	4,70	2,10	24	-	T	65	GM	83	185	Børresen Jan Petter, Sandveien 5, 8367 Vestresand
28 kr Stensen Senior	16,06	5,09	2,22	29	-	T	59	Isuzu	86	280	Stensen Jack, 8373 Ballstad
29 kr Bukesnesfjord	20,63	5,67	2,70	48	-	T	64	Mitsub	85	440	Kyto Fisk Da P/R, Kyrrre Larsen,klokkarl 8372 Gravdal
30 kr Heidi	7,20	2,64	-	3	-	P	81	Sabb	81	22	Thuv Jan, 8374 Fygle
32 kr Senjatan	9,45	3,05	-	7	-	P	75	Ford	75	68	Leonhardsen Normund, Eggum, 8360 Bøstad
33 - Skottind	15,20	4,60	2,10	24	-	T	54	Volvo	94	320	Johansen Inge P/R, 8373 Ballstad
34 k Draugen	16,91	4,18	1,80	20	-	T	19	Volvo	70	210	Nilsen Nils, Steinevei 126, 8340 Stamsund
35 kr Grunnbøen	16,04	4,60	1,86	25	-	T	75	Caterp	86	322	Nilsen Harald P/R, J.jentoftsv 21, 8373 Ballstad
36 sn Børresen Jr	9,97	3,00	1,00	9	-	P	89	Isuzu	89	80	Børresen Bård, 8367 Vestresand
37 kr Dynskjær	10,59	3,60	1,35	11	-	T	80	MWM	84	108	Ulriksen Odd, 8374 Fygle

N-VV Vestvågøy

Farkostens nummer, type og navn	Meter			Tonn		Matr.	Bygge-		Motor		Eierens (den korresponderende reder) navn og postadresse
	Lengde	Bredde	Dybde	I	II		år	Merke	Byggear	H:K:	
38 kr Perlon	16,03	5,15	1,46	24	-	T	55	GM	77	246	Rajoma A/S, (Bj.kristensen), 8551 Lødingen
39 kr Jan	9,41	3,23	-	8	-	T	67	Perkin	73	62	Arntsen Einar, Ure, 8352 Sennesvik
40 kr Aasgrund	20,11	5,30	2,60	46	-	T	54	Volvo	74	218	Iversen Børge, 8373 Ballstad
41 k Nordlys	16,75	4,36	1,74	23	-	T	31	Scania	84	256	Myrland Kåre P/R, (H.pettersen), 8372 Gravdal
42 kr Mona-Ann	8,00	2,96	1,35	4	-	T	77	Sabb	76	22	Ludvigsen Roald, 8368 Smedvik
43 kr Krogh Senior	15,76	4,66	-	24	-	T	77	GM	91	300	Krogh Birger, 8360 Bøstad
47 kr Torgværing	9,45	3,06	1,30	8	-	P	76	Sabb	85	85	Ebbesen Gudmund, 8340 Stamsund
48 sn Grytholm	11,37	3,81	-	15	-	T	79	MWM	79	102	Larsen Rolf, Hornsbakken 32, 8372 Gravdal
50 s Sverre	10,40	3,40	1,27	11	-	T	38	Ford	81	72	Rolandsen Inge, 8367 Vestresand
52 kr Hjallis	9,44	2,01	-	8	-	P	82	Perkin	82	109	Torrissen Odd H og Hjalmar P/R, 8370 Leknes
53 kr Floholmen	15,24	4,72	2,07	24	-	T	39	Cumm	76	265	Haug Børge, 8372 Gravdal
54 kr Aas Senior	10,05	3,34	1,06	8	-	P	83	Sabb	83	82	Aas Yngve, 8340 Stamsund
55 sn Giff	16,49	4,51	-	29	-	T	67	Caterp	80	235	Bendiksen Tor-Arnt, Haug, 8372 Gravdal
58 sn Hysvær Senior	9,24	3,22	1,71	7	-	P	87	Cumm	87	76	Eilertsen Frode, Kræmmervikv 37, 8373 Ballstad
59 k Ballstadgutt	16,01	4,68	2,00	24	-	T	78	GM	86	300	Olsen Asbjørn, 8373 Ballstad
60 - Gåsøy	7,40	2,70	0,70	3	-	P	85	Yanmar	85	55	Arntsen Egil, 8352 Sennesvik
61 kr J.b.stensen	15,27	4,60	-	24	-	T	70	Scania	82	291	Stensen Jan-Gunnar, 8373 Ballstad
64 sn Båen	7,36	2,42	0,40	3	-	P	90	Yanmar	90	60	Ans P/R Skolmen P/R, (Peter Angelsen), 8360 Bøstad
65 kr Trym-Aksel	9,45	3,07	1,28	6	-	P	80	Ford	80	68	Trondsen Knut, 8373 Ballstad
66 kr Skretind	10,40	3,47	-	11	-	T	56	GM	90	114	Andersen Magne, 8340 Stamsund
67 kr Bjørn-Magne	15,00	4,75	-	24	-	T	41	Scania	80	234	Bjørn Magne Ans P/R, (Magne Ludvigsen), 8372 Gravdal
69 kr Langnes	10,64	3,71	1,42	12	-	T	85	Perkin	85	109	Utne Svein Magne, Storfjord, 8340 Stamsund
70 kr Ole-Johnny	15,39	4,82	-	22	-	T	67	Scania	75	236	Scania John, 8372 Gravdal
73 kr Eggumstind	7,73	2,60	1,85	4	-	P	82	Merc	82	42	Einarsen Gunnbjørn, Eggum, 8360 Bøstad
74 sn Ole Inge	12,27	3,95	1,70	18	-	T	87	Cumm	87	180	Berglund Ole, 8373 Ballstad
76 sn Eggumsværing	15,10	5,20	2,45	43	-	T	87	Scania	87	250	Eggumsværing P/R Da P/R, (M.kristiansen) 8360 Bøstad
78 - Dokken	7,70	2,70	0,80	4	-	P	94	Yanmar	94	82	Bolle Jørn, 8373 Ballstad
79 kr Fiskerjenta	10,35	3,15	1,35	8	-	T	78	Sabb	78	100	Berg Torbjørn, 8372 Gravdal
80 kr Teisten	14,24	4,45	1,77	19	-	T	71	Scania	83	256	Olsen Ove Johan, Steine, 8340 Stamsund
81 k Oront	18,01	5,30	-	30	-	T	36	Caterp	63	150	Haug Leander P/R, 8372 Gravdal
82 kr Oddbjørn	15,45	4,66	-	22	-	T	74	Scania	87	291	Arntzen Oddvar P/R, 8372 Gravdal
84 sn Lofothav	12,10	4,20	1,85	16	-	P	90	Isuzu	90	180	Johansen Kurt, 8367 Vestresand
85 kr Arnt Egil	10,64	3,41	-	11	-	T	78	Nogva	87	112	Jakobsen Hermod, 8374 Fygle
89 kr Ula	10,60	3,55	1,10	12	-	T	36	Merc	77	108	Johansen Bernhard, Fyglev 65, 8370 Leknes
90 k Teistbøen	17,16	5,27	-	30	-	T	59	Volvo	72	270	A/S Seibuen, (Arne Sannes), 8374 Fygle
91 kr Tommy Lennart	15,48	4,85	-	24	-	T	71	Isuzu	85	450	Hansen John Remi, 8340 Stamsund
92 sn Tone Helen	14,92	5,00	2,65	25	-	T	88	Volvo	89	320	Stensen Jens, 8370 Leknes
94 kr Nonstind	13,20	4,08	-	18	-	T	52	GM	77	178	Grønbech Olvar P/R, 8367 Vestresand
96 kr Mortsundværing	11,52	3,44	-	13	-	T	81	Caterp	81	260	Nilsen Sigbjørn P/R, 8353 Mortsund
100 kr Fløtind	9,45	3,20	1,00	8	-	P	74	Perkin	80	72	Kristiansen Hilmar, Eggum, 8360 Bøstad
101 kr Lomen	10,16	3,20	1,10	11	-	T	54	Merc	84	72	Arctander Kyrre, 8373 Ballstad
102 å Lille Brænna	5,48	2,13	-	-	-	P	81	Mercur	81	40	Olsen Leif O, 8374 Fygle
103 kr Reinbøen	15,61	4,60	-	24	-	T	72	Cumm	94	275	Angelsen Jon, Tangstad, 8360 Bøstad
105 kr Nybræna	21,43	5,67	-	54	-	T	60	Detroit	92	490	Olavsen Olav P/R, 8374 Fygle
106 kr Roy Magne	10,49	3,47	-	11	-	T	78	Ford	78	130	Rasmussen Ingolf, 8374 Fygle
109 kr E.c.marte	8,24	2,93	1,10	5	-	T	55	Marna	74	42	Jensen Guttorm, Haug, 8372 Gravdal
112 kr Elin Grethe	14,43	4,17	1,60	19	-	T	60	Cumm	76	200	Nilsen Sten Ivar, Mærvoll, 8360 Bøstad
113 å Sporten	5,02	1,88	-	-	-	P	75	Evinr	75	15	Petterson Karsten, 8367 Vestresand
114 kr Remi-Kenneth	10,39	3,66	-	11	-	T	79	Volvo	73	110	Bertheussen B, Ramsvik, 8374 Fygle
115 kr Havbuen	10,30	3,29	1,25	7	-	T	74	Ford	82	100	Hansen Peder, 8368 Smedvik
116 kr Marina	10,06	3,15	1,65	10	-	P	83	Valmet	86	117	Sørensen Kjell, 8373 Ballstad
117 å Martine	5,33	2,50	0,90	-	-	P	79	Suzuki	79	20	Berg Stig, 8373 Ballstad
118 sn Odd Helmer	12,55	3,95	1,78	20	-	T	82	GM	86	246	Lauritzen Helge, Borgosv 15, 8373 Ballstad
120 å Vikholmen	9,90	3,32	1,08	-	-	T	39	Merc	83	130	Berg Geir Frode, Skotnes, 8373 Ballstad
121 - Delfin	9,03	3,38	1,12	7	-	T	67	Volvo	76	70	Jørgensen Viktor, Eggum, 8360 Bøstad
123 kr Havbøen	10,05	3,35	1,40	8	-	T	56	Merc	70	90	Ingebrigtsen Ole, 8373 Ballstad
125 kr Vidar Johan	11,95	3,78	1,65	12	-	T	61	GM	75	114	Vestby Geir, 8373 Ballstad
126 å Alf	5,02	1,57	0,90	-	-	P	79	Mercur	86	25	Ludvigsen Jon Runar, 8373 Ballstad
127 kr Olgrunn	16,05	4,57	1,86	24	-	T	79	GM	89	314	Petterson Bernhard P/R, 8373 Ballstad
128 kr Sjøblomsten	6,98	2,60	1,00	2	-	T	76	Sabb	83	10	Eltoft Cato, 8360 Bøstad
129 kr Robert	9,41	3,14	-	8	-	T	67	Perkin	77	62	Berg Frode, 8373 Ballstad
132 - Max	9,40	2,45	1,25	8	-	P	86	Yanmar	86	33	Wiik Frank, Abelv 16, 8372 Gravdal

Nordland

N-VV Vestvågøy

Farkostens nummer, type og navn	Meter			Tonn		Matr.	Bygge- år	Motor			Fierens (den korresponderende reder) navn og postadresse
	Lengde	Bredde	Dybde	I	II			Merke	Byggeår	H.K.	
133 k Bolga	16,30	4,85	-	22	-	T	52	Volvo	86	238	Wærstad Svein P/R, Ure, 8352 Sennesvik
134 kr Tom Mikal	8,08	2,74	0,94	5	-	P	75	Sabb	83	30	Bolle Karl-Ole, Storeidv 22, 8372 Gravdal
135 - Havjo	8,17	2,70	0,90	6	-	P	81	BMW	81	45	Hartviksen John, Sjøtangen 9, 8340 Stamsund
136 å Tommy	5,80	2,00	-	-	-	P	92	Yamaha	93	30	Jensen Tommy A, 8373 Ballstad
137 - Terese	7,80	2,85	0,90	4	-	P	82	Sabb	79	54	Krogh Ingar, Åsryggen 6, 8340 Stamsund
138 kr Havdur	9,10	2,99	1,18	7	-	T	64	Perkin	88	72	Olsen Svein Arnt, 8373 Ballstad
141 kr Hanne	7,20	2,65	0,70	3	-	P	83	Peug	83	55	Brækken Bente, 8373 Ballstad
144 sn Halvar	7,53	2,67	-	3	-	P	83	Yanmar	83	50	Stensen Henrik, 8373 Ballstad
145 - Bjørg Rita	9,72	3,41	1,89	12	-	P	76	MWM	83	102	Berger Roald, Borgfjord, 8360 Bøstad
146 s Heim	9,80	3,26	1,37	9	-	T	35	Marna	64	42	M og R Johansen Ans P/R, (Randu.johansen 8373 Ballstad
148 kr Skolmen	21,70	5,67	-	62	-	T	75	Cummi	87	500	Angelsen Peter, Krogtoft, 8360 Bøstad
149 å Jan Olaf	5,18	1,93	-	-	-	P	86	Suzuki	80	28	Klaussen Kyrre, 8352 Sennesvik
150 kr Elin-Toril	20,36	5,94	-	60	-	T	76	Caterp	75	335	Odinsen Finn-Egil P/R, 8374 Fygle
151 kr Helloy	15,45	4,72	-	22	-	T	71	Scania	78	270	Olsen Sigmund, 8373 Ballstad
155 - Kjeøy	9,24	3,22	1,40	7	-	P	95	Cummi	95	100	Stensen Sverre, 8373 Ballstad
156 kr Ballstadværing	16,09	4,60	1,86	24	-	T	78	Scania	88	318	Nilsen Karl Johan, 8373 Ballstad
157 sn Donnland	9,25	3,20	1,30	8	-	P	83	Perkin	83	72	Sivertsen Jarle, 8367 Vestresand
159 kr Demring	9,00	3,60	-	7	-	T	61	Ford	77	80	Klaussen Kyrre, 8352 Sennesvik
160 kr Stratos	22,85	5,94	-	115	-	S	54	Mitsub	87	670	Stensen Tore, 8373 Ballstad
162 å Eirhild	5,20	1,50	-	-	-	P	80	Suzuki	89	40	Nilsen Ivar, 8353 Mortsund
164 sn Heidi-Antonie	8,48	3,08	1,25	5	-	T	83	Peug	82	61	Karlson Hallvar, 8352 Sennesvik
166 å Robin	5,02	1,73	-	-	-	P	73	Johns	73	20	Salamonsen Tormod, 8378 Fridheim
169 - Boen	9,80	3,08	-	7	-	P	78	Scania	83	182	Hansen Jan E, Hornsbakken 16, 8372 Gravdal
170 å Jack Rune	5,33	2,00	-	-	-	P	87	Marin	87	8	Benonisen Johann, 8357 Valberg
171 kr Storfjordværing	10,12	3,10	1,20	5	-	P	72	Sabb	89	85	Grav Stein Åge, Johansensv 58, 8340 Stamsund
175 kr Reagutt	9,50	3,08	1,40	9	-	P	84	Sabb	84	65	Martinussen Einar, Eggum, 8360 Bøstad
178 kr Måken	9,20	2,98	-	8	-	T	60	Perkin	69	39	Markussen Tormod, 8372 Gravdal
179 kr Bravo	7,20	2,65	0,65	3	-	T	66	Volvo	58	36	Ulriksen Jack-Ove, Tangstad, 8360 Bøstad
180 k Nonstind	15,07	4,27	-	18	-	T	50	Volvo	91	210	Trondsen Dagfinn, 8373 Ballstad
181 kr Rita Harriet	16,15	4,69	-	27	-	T	49	Caterp	64	325	Markussen Per P/R, 8372 Gravdal
182 kr Jan Arild	7,84	2,82	-	4	-	T	65	Sabb	81	30	Henningsen Karstein, Eggum, 8360 Bøstad
183 å Kristin	5,33	2,10	-	-	-	P	72	Suzuki	85	35	Pedersen Terje, Kløvsteinv 10, 8372 Gravdal
184 kr Ingvild-Anita	8,38	2,93	1,00	4	-	T	54	Sabb	82	85	Rasmussen Roy, 8372 Gravdal
185 kr Ramgrunn	11,28	3,69	1,50	11	-	T	70	Volvo	80	156	Pettersen Fritz M, 8382 Napp
191 kr Ruby	10,48	3,35	1,40	8	-	T	46	Sabb	73	100	Storeide Roger, 8372 Gravdal
192 å Lykken	5,60	1,80	0,90	-	-	T	70	Mercur	70	9	Edwardsen Viggo, Eggum, 8360 Bøstad
193 å Svein Børre	5,13	1,93	0,90	-	-	P	81	Mercur	93	20	Wenberg Terje, Naustv 12, 8340 Stamsund
194 å Ann	5,50	2,12	0,38	-	-	P	79	Suzuki	79	10	Wærstad Håkon, 8352 Sennesvik
196 å Teistungen	5,18	1,93	-	-	-	P	86	Marin	86	40	Olsen Gerd A, Steine, 8340 Stamsund
198 kr Vårbris	9,45	3,06	-	8	-	P	76	Sabb	89	78	Kristiansen Jørgen, Eggum, 8360 Bøstad
199 kr Rudi-Andre	10,64	3,87	-	12	-	T	78	Perkin	78	95	Hansen Leif Arne, 8352 Sennesvik
200 kr Brandsholmbøen	21,67	6,07	-	78	-	T	79	Caterp	79	520	Partrederiet Sorbas Ans P/R, (Arnt Søren 8373 Ballstad
201 g Kai Frode	8,81	3,11	1,04	5	-	T	65	Perkin	85	62	Jenssen Roy Petter, Horn, 8372 Gravdal
202 å Brønnøyholmen	4,70	2,20	-	-	-	P	78	Suzuki	79	7	Børresen Hermann, 8367 Vestresand
203 kr Nordtind	9,16	3,06	0,90	7	-	T	71	Ford	85	78	Kristiansen Kolbjørn, Haugmyran 49, 8372 Gravdal
207 - Tjeldskjær	7,77	2,89	1,21	4	-	T	56	BMC	83	38	Pedersen Asbjørn, Boks 104, 8372 Gravdal
209 kr Wenche	7,32	2,38	-	3	-	P	69	MWM	89	56	Nilsen Henny, 8367 Vestresand
210 kr Elin Evy	8,50	2,70	1,50	6	-	P	83	BMW	83	46	Larsen Eliaser, 8340 Stamsund
211 kr Vibeke	12,15	4,00	1,27	16	-	P	92	Scania	92	245	Johansen Gunnar, 8373 Ballstad
212 kr Jonas Andre	10,55	3,25	1,26	7	-	T	70	Perkin	81	72	Hjønnevåg John Øystein, 8352 Sennesvik
216 kr Jørbøen	8,53	2,79	-	6	-	T	74	Perkin	82	72	Davidson Asbjørn, Eggum, 8360 Bøstad
217 å Kurt	5,33	2,10	-	-	-	P	87	Suzuki	83	9	Stenersen Stinar, 8340 Stamsund
219 sn Nordhaug Senior	13,06	3,96	1,34	17	-	P	80	Caterp	92	220	Nordhaug Harald, Ringveien, 8340 Stamsund
220 å Utfåsa	5,30	2,00	-	-	-	P	89	Yamaha	89	30	Pedersen Erling, Kvalnes, 8367 Vestresand
221 kr Ureværing	10,18	3,36	1,32	8	-	T	72	Cummi	93	125	Rasmussen Randolf, 8352 Sennesvik
222 kr Lovundgutt	9,41	3,10	-	8	-	T	67	Bedf	67	81	Olsen Stein-Harald, 8372 Gravdal
223 å Gulljenta	5,52	2,05	0,78	-	-	P	82	Uamaha	90	20	Hansen Inge, Engbakken 10, 8370 Leknes
224 kr Rask	7,78	2,82	-	4	-	T	60	Yanmar	91	47	Nilsen Erling, 8357 Valberg
228 kr Pelikan	6,60	2,20	0,90	2	-	P	78	Sabb	78	22	Holand Kjell, Svarholtv 5, 8340 Stamsund
230 sn Odd Robert	6,36	2,42	-	3	-	P	86	Yanmar	86	34	Hansen Odd, 8352 Sennesvik
233 å Linda	5,33	1,50	-	-	-	P	76	Suzuki	76	20	Nilsen August E, 8368 Smedvik
234 å Guffen	5,30	2,00	0,90	-	-	P	90	Mercur	90	50	Krogh Asbjørn, 8378 Fridheim

N-VV Vestvågøy

Farkostens nummer, type og navn	Meter			Tonn		Matr.	Bygge- år	Motor			Eierens (den korresponderende reder) navn og postadresse
	Lengde	Bredde	Dybde	I	II			Merke	Byggeår	H:K:	
236 sn Silje	6,10	2,50	-	1	-	P	87	Bukh	87	48	Fredriksen Arne, Berg, 8374 Fygle
239 kr Ida	8,01	2,74	1,00	4	-	T	73	Sabb	73	22	Kristiansen Are, Risaksla 3, 8372 Gravdal
243 å Elsa	5,33	1,95	0,90	-	-	P	79	Chrysl	75	20	Sivertsen Sten, Skjerp, 8360 Bøstad
245 å Liv Anne	5,33	2,30	0,90	-	-	P	84	Suzuki	84	35	Edvardsen Ragnar, 8372 Gravdal
248 kr Ole Johan	9,69	3,25	1,17	7	-	T	71	Sabb	78	100	Dybvad Karl, 8372 Gravdal
250 kr Leif Ole	8,38	2,60	1,20	5	-	T	75	Nanni	93	60	Barth Olav, 8352 Sennesvik
251 å Bris II	5,18	1,93	0,80	-	-	P	91	Suzuki	91	15	Joakimsen Leif Erik, Eggum, 8360 Bøstad
253 kr Lill-Merethe	8,47	2,70	-	5	-	P	81	BMW	81	45	Hansen Svein, 8340 Stamsund
254 å Elin	5,60	2,20	-	-	-	P	81	Mercur	85	40	Andersen Lasse, 8372 Gravdal
256 å Marius	5,33	1,93	-	-	-	P	87	Marin	87	25	Nilsen Niils Mikal, Steine, 8340 Stamsund
257 kr Prima	9,87	3,10	1,20	10	-	P	85	Perkin	85	72	Werholm Lorentz, Haugen 292, 8372 Gravdal
260 kr Solglimt	7,40	2,40	-	3	-	P	86	Evinr	84	90	Johansen Per Erling, Storeidmyra 46, 8370 Leknes
262 kr Geir-Rune	10,18	3,20	-	10	-	T	74	Ford	87	120	Sivertsen Tommy, 8352 Sennesvik
264 å Straumværingen	4,30	1,70	0,90	-	-	P	83	Suzuki	91	4	Aspenes Steinar, Sund, 8372 Gravdal
265 kr Jan Asle	11,16	3,78	1,62	9	-	T	66	Volvo	89	160	Fredriksen Roald, 8373 Ballstad
266 kr Petter H.	9,47	3,07	-	8	-	T	82	Cumm	87	130	Pettersen Walter, 8372 Gravdal
268 å Trine	5,30	1,90	-	-	-	P	87	Suzuki	87	40	Nikolaisen Torfinn, Tussan, 8372 Gravdal
271 å Buster	5,33	1,75	0,95	-	-	P	78	Suzuki	78	16	Bertheussen Jann og Bjarne P/R, 8370 Leknes
273 kr Breitind	10,35	3,61	-	11	-	T	74	Ford	74	108	Holmstad Arnold P/R, 8357 Valberg
274 å Sjøgutt	5,65	2,00	-	-	-	P	82	Yamaha	82	30	Larsen Bjørnar H, Sagavei 16, 8370 Leknes
276 å Sonja	5,30	2,00	0,90	-	-	P	94	Honda	94	35	Hansen Jan H, Linesettet 10, 8373 Ballstad
277 - Liv Helene	9,00	3,20	1,30	7	-	T	71	Ford	84	80	Hågensen Harald, 8367 Vestresand
278 å Prinsen	5,02	1,70	0,90	-	-	T	80	Suzuki	80	10	Børresen Bjarne, 8367 Vestresand
279 å William	5,30	1,50	0,90	-	-	P	79	Marin	89	25	Sagen Tomas, 8370 Leknes
280 kr Lotus	9,15	3,14	-	7	-	T	53	Volvo	73	75	Strømnes Trygve, 8340 Stamsund
281 å Goliat	5,33	1,80	-	-	-	P	84	Suzuki	84	10	Nikolaisen Kai, 8340 Stamsund
283 å Johannesbuen	5,02	1,50	-	-	-	T	70	Mercur	70	10	Larsen Øyvind, Horn, 8367 Vestresand
284 kr Vi-To	8,70	2,89	1,47	6	-	T	57	Sabb	78	68	Grande Bjørnar, 8373 Ballstad
285 kr Sheila	7,70	2,41	0,70	4	-	P	71	Sabb	91	30	Grønbech Terje, 8360 Bøstad
286 kr Alken	7,20	2,67	-	3	-	P	85	Yanmar	88	55	Bolle Odd, Gjerstad, 8373 Ballstad
289 sn Sjøbrott	8,25	3,00	-	5	-	P	88	Sabb	88	70	Pettersen Johnny, 8373 Ballstad
291 kr Vårsol	11,86	3,72	-	12	-	T	43	Rapp	48	24	Wilhelmsen Knut, 8373 Ballstad
292 kr Kronøy	10,64	3,41	-	10	-	T	76	MWM	76	102	Benonisen Henry P/R, 8357 Valberg
293 å Snøgg	5,50	2,10	0,80	-	-	P	80	Suzuki	89	20	Nilsen Kristoffer, 8367 Vestresand
295 kr Real	11,69	3,66	-	12	-	T	47	Merc	82	140	Benjaminsen Aksel, 8357 Valberg
296 å Lykken	4,60	1,52	0,90	-	-	T	85	Yamaha	85	4	Henningsen Jens, Hjellevoll, 8360 Bøstad
297 å Lomvi	5,33	2,00	0,90	-	-	P	78	Suzuki	80	20	Johansen Bernhard, Fyglev 65, 8370 Leknes
299 kr Rune	8,20	3,10	-	5	-	T	48	Marna	72	28	Teltlie Rolf, 8352 Sennesvik
300 kr Tangstadværing	19,55	5,50	3,00	68	-	T	87	Scania	95	450	Tangstadværing, Johann Pedersen, 8360 Bøstad
301 å Hansvik	4,36	1,60	-	-	-	P	77	Yamaha	89	20	Myklebust Kurt Roger, Gjerstad, 8373 Ballstad
302 å Ronny	5,00	1,40	-	-	-	T	66	Tohats	84	4	Nilsen Thomas, 8373 Ballstad
304 sn Svanen	6,20	2,35	0,72	1	-	P	87	Yanmar	87	34	Olsen Andreas, 8372 Gravdal
306 å Adrian	4,20	1,60	-	-	-	P	83	Suzuki	83	8	Urås Terje, Berg, 8374 Fygle
308 å Blomen	5,48	1,82	0,76	-	-	P	86	Marin	86	20	Odinsen Ginn Egil, Ramsvik, 8374 Fygle
315 sn Jim Roger	10,50	3,75	1,40	13	-	P	87	Isuzu	87	115	Nordly Bernyll, 8372 Gravdal
316 - Edith	8,49	3,21	1,37	5	-	T	72	Sabb	78	68	Nilsen Sigbjørn, 8353 Mortsund
320 å Asbjørn	5,02	1,50	0,70	-	-	P	65	Honda	75	20	Myklebust Knut, 8373 Ballstad
321 å Seinebb	4,45	1,55	1,10	-	-	P	90	Mercur	90	25	Hansen Dag-Arne, 8370 Leknes
324 å Ruben	5,18	1,93	0,90	-	-	P	89	Yamaha	90	20	Isqueen A/S, (John A Bolle), 8372 Gravdal
325 kr Nygrunn	15,61	4,60	1,97	24	-	T	71	Volvo	81	270	Sandnes Thorstein, Leikarvoll 6, 8370 Leknes
327 å Shamas	5,40	2,00	-	-	-	P	91	Suzuki	85	20	Kristiansen Kjell A, Steinevei 83, 8340 Stamsund
328 å Heidi	4,39	1,88	-	-	-	T	67	Evinr	89	4	Karlisen Roar, 8340 Stamsund
335 kr Silje	6,90	2,25	0,90	2	-	T	73	Merc	77	36	Bøkenes Arne, 8373 Ballstad
336 kr Straumværing	14,60	4,45	-	20	-	T	72	Scania	91	360	Kristensen Martin, 8372 Gravdal
338 å Bjørn Arvid	5,30	2,10	0,90	-	-	P	79	Suzuki	79	16	Hansen Arild, Moland, 8357 Valberg
339 å Sinny	5,18	1,93	-	-	-	P	85	Suzuki	85	30	Nygård Rune P/R, Ostad, 8360 Bøstad
340 k Metjord	15,45	4,82	-	21	-	T	50	GM	83	246	Hansen Steinar og Kjell P/R, Unstad, 8360 Bøstad
346 å Fiks	5,31	1,83	-	-	-	P	79	Evinr	86	25	Pettersen Kåre, 8372 Gravdal
347 å Langroa	5,40	2,10	-	-	-	T	82	Tohats	75	10	Bendiksen Tor-Arnt, Haug, 8372 Gravdal
348 å Teisten	6,06	2,25	0,90	-	-	T	63	Sabb	83	18	Sørensen Sigurd, 8367 Vestresand
349 - Smart	6,00	2,00	0,90	1	-	T	31	Yamaha	86	4	Børresen Petter, 8367 Vestresand
351 å Rabafisk	5,80	1,92	0,40	-	-	P	76	Marin	85	20	Nerberg Arnfinn, Sund, 8372 Gravdal

Nordland

N-VV Vestvågøy

Farkostens nummer, type og navn	Meter			Tonn		Matr.	Bygge- år	Motor			Eiernes (den korresponderende reder) navn og postadresse
	Lengde	Bredde	Dybde	I	II			Merke	Byggeår	H.K.	
352 kr Torodd	10,10	3,40	1,15	8	-	T	46	Ford	75	108	Unstad Kai, 8352 Sennesvik
354 kr Kroghen	9,09	3,15	1,00	7	-	T	75	Fiat	83	72	Krogh Raymond, Tangstad, 8360 Bøstad
355 å Ureberget	5,65	2,13	-	-	-	P	78	Mercur	83	50	Jensen Nils, 8352 Sennesvik
356 kr Sporholmen	7,71	2,80	-	4	-	T	73	Sabb	73	30	Hansen Ragnvald, 8374 Fygle
357 å Orion	5,33	1,95	-	-	-	P	78	Archim	73	36	Solheim Håkon, 8340 Stamsund
359 kr Dregen	7,30	3,70	1,20	3	-	T	69	Sabb	69	16	Nilsen Walter, 8368 Smedvik
361 å Harald	5,02	1,80	0,90	-	-	P	85	Mercur	89	20	Berg Harald, 8373 Ballstad
362 kr Ruth	10,39	3,57	-	8	-	T	33	Isuzu	83	70	Langstrand Petter, 8340 Stamsund
364 sn Ke-To	10,55	3,46	2,00	12	-	P	86	Cumm	86	152	Tettie Ketil, 8352 Sennesvik
366 å Rino	5,52	1,90	0,90	-	-	P	86	Yamaha	86	25	Sørensen Kurt, 8373 Ballstad
376 å Raino	5,02	2,00	0,90	-	-	P	92	Marin	87	25	Iversen Geir, 9590 Hasvik
380 k Roholmen	18,32	5,30	-	36	-	T	57	Caterp	84	325	Pettersen Jan Ivar, 8373 Ballstad
381 å Heidi	5,50	1,56	0,90	-	-	P	71	Yamaha	85	28	Hansen Roy, 8357 Valberg
382 kr Sollys	8,63	2,98	1,55	3	-	T	62	Perkin	70	35	Pedersen Raimond, 8374 Fygle
385 å Gunn	5,48	2,12	0,90	-	-	P	80	Tohats	85	30	Pedersen Gunnar, Åsen 6, 8340 Stamsund
387 kr Galland	7,35	2,55	1,10	3	-	T	72	Sabb	81	30	Hågensen Harald, 8367 Vestresand
392 å Raimond	5,33	1,94	0,94	-	-	P	87	Marin	91	25	Johansen Raimond, Berg, 8374 Fygle
400 kr Tor-Raimond	10,49	3,47	-	11	-	T	79	Scania	84	178	Johansen Raimond, 8374 Fygle
402 kr Odd-Roger	7,76	2,67	1,09	4	-	P	85	Sabb	86	30	Nikolaisen Ottar, 8360 Bøstad
404 kr Frank	7,93	2,90	-	4	-	P	79	Yamaha	79	33	Tettie Hans, 8352 Sennesvik
406 å Snøgg	5,17	1,60	-	-	-	T	73	Evinr	83	9	Nilsen Kristoffer, 8367 Vestresand
408 kr Alf Roald	8,26	2,60	-	5	-	T	58	Ford	86	80	Pedersen Leif, 8373 Ballstad
410 å Måken	5,33	2,04	-	-	-	A	76	Suzuki	76	17	Parkvoll Peter, 8367 Vestresand
412 å Trine	5,33	2,20	-	-	-	P	79	Suzuki	79	9	Nilsen Steve Andre, 8373 Ballstad
415 - Roy Kåre	10,06	3,05	1,52	6	-	P	73	Ford	88	117	Hansen Herbjørn, 8357 Valberg
416 kr Kjell-Willy	8,32	2,74	-	5	-	T	75	Sabb	75	30	Benjaminsen Arvid, Eggum, 8360 Bøstad
419 å Truls	5,33	2,04	-	-	-	P	76	Suzuki	76	16	Schei Reidar, 8372 Gravdal
421 å Line-Kristin	5,18	1,80	0,70	-	-	P	85	Marin	87	45	Harbak Roald, 8340 Stamsund
426 å Fiskermann	5,18	1,52	-	-	-	P	78	Mercur	83	25	Pettersen Bjarne, 8340 Stamsund
440 å Monica	5,18	1,57	-	-	-	T	77	Suzuki	76	9	Olsen Odd, 8372 Gravdal
444 kr Ungen	7,84	2,67	-	4	-	P	71	Perkin	71	35	Nybakk Edvard, 8340 Stamsund
445 kr Båtsmann	7,30	2,50	-	3	-	T	68	Sabb	94	10	Benonisen Helge, 8357 Valberg
446 kr Mariann	9,10	3,30	1,40	7	-	P	84	Isuzu	84	70	Berg Ole Kristian, 8373 Ballstad
447 å Lofothav Jr	5,30	2,20	0,90	-	-	P	95	Mercur	91	50	Håkonsen Håkon, 8372 Gravdal
449 k Solstad	7,37	2,82	-	3	-	T	60	Sabb	79	22	Jensen Guttorf, Haug, 8372 Gravdal
450 kr Nordbanken	16,31	4,82	-	27	-	T	47	Caterp	85	322	Flåsen Nils, 8370 Leknes
452 - Andre	6,00	2,50	1,00	1	-	P	83	Suzuki	87	40	Krogh Asbjørn, 8378 Fridheim
457 å Benny	5,33	2,04	-	-	-	P	77	Suzuki	77	14	Johansen Oddvar, 8373 Ballstad
460 sn Hobby	7,77	2,66	-	4	-	P	85	Sabb	78	22	Rasmussen Odd, 8353 Mortund
465 kr Nordfjord I	6,90	2,42	-	2	-	P	77	Sabb	77	22	Edwardsen Bjarne, Eggum, 8360 Bøstad
466 kr Odd	7,53	2,64	-	3	-	T	60	Sabb	71	22	Pettersen Bjarne, 8368 Smedvik
469 kr Vågen	6,90	2,40	-	2	-	P	77	Sabb	77	22	Nilsen Oluf, 8373 Ballstad
478 å Lykken	4,88	1,70	-	-	-	T	80	Suzuki	80	10	Henningsen Jens, 8360 Bøstad
481 å Tom Gunnar	5,48	1,82	-	-	-	P	70	Suzuki	73	9	Fredriksen Kjell, 8373 Ballstad
483 å Måken	5,01	1,50	0,60	-	-	T	60	Evinr	62	3	Hansen Johnny, Unstad, 8360 Bøstad
485 å Havglimt	5,65	1,88	-	-	-	T	35	Mercur	71	7	Kristiansen Jørgen, Eggum, 8360 Bøstad
487 å Nina	5,49	2,01	-	-	-	P	82	Yamaha	83	20	Benonisen Ingolf, 8357 Valberg
492 å Anna	4,80	1,17	0,66	-	-	T	75	Suzuki	75	8	Karlsen Bjørnleif, 8360 Bøstad
495 å Laika	5,33	1,90	-	-	-	P	77	Suzuki	95	25	Ovesen Kjell, Sund, 8372 Gravdal
499 å Rasken	5,33	1,98	-	-	-	P	77	Suzuki	77	20	Johansen Gunvald, Leitebakken, 8370 Leknes
502 - Skrubben	9,72	3,41	-	12	-	P	77	MWM	76	102	Lie Peder A, 8372 Gravdal
504 kr Svend Rune	10,36	3,32	1,10	8	-	T	75	Sabb	86	117	Jacobsen Are, 8373 Ballstad
506 - Anita	6,00	2,50	0,50	1	-	T	76	Hanom	72	48	Larsen Lars, Sund, 8372 Gravdal
507 kr Frank Erik	7,22	2,51	-	3	-	T	67	Sabb	67	6	Johansen Tom Roger, Skulbru, 8370 Leknes
508 å Vågøy Jr.	5,18	1,93	-	-	-	P	86	Marin	86	20	Ulriksen Ketil, 8374 Fygle
510 å Ternen	6,90	2,29	-	-	-	P	81	Sabb	81	18	Pedersen Armand, Leitebakken, 8370 Leknes
517 å Frank	4,97	1,60	0,90	-	-	T	73	Suzuki	79	10	Solstad Rasmus, 8374 Fygle
520 å Ole	4,57	1,37	-	-	-	T	69	Mercur	80	8	Sørensen Hans Karl, 8373 Ballstad
522 å Kompis	4,60	1,25	-	-	-	T	80	Suzuki	80	8	Arntzen Aising, 8372 Gravdal
523 å Jan-Erik	5,65	2,10	-	-	-	P	79	Suzuki	80	35	Odinsen Jan, 8353 Mortund
541 å Finn	5,18	1,79	-	-	-	P	81	Suzuki	76	10	Lauritsen Frank, 8370 Leknes
545 sn Nystadbuen	13,30	4,18	1,58	22	-	P	88	Scania	91	245	Nystad Bjarne, 8340 Stamsund

N-VV Vestvågøy

Farkostens nummer, type og navn	Meter			Tonn		Matr.	Bygge- år	Motor			Eierens (den korresponderende reder) navn og postadresse
	Lengde	Bredde	Dybde	I	II			Merke	Byggeår	H:K:	
550 kr Elsa	10,06	3,47	-	9	-	T	38	Volvo	75	110	Hjønnevåg John, 8357 Valberg
551 kr Luna	8,15	2,75	0,45	4	-	P	82	MWM	82	56	Hansen Reidar, 8373 Ballstad
555 kr Trond-Anton	16,06	5,05	-	24	-	T	77	Volvo	85	367	Trondsen Knut P/R, 8373 Ballstad
556 å Roagutten	4,71	2,01	-	-	-	P	82	Suzuki	82	9	Thomassen Karl, Eggum, 8360 Bøstad
571 sn Fygleværing	10,61	3,35	-	12	-	T	82	Perkin	82	140	Johansen Henrik, 8374 Fygle

N-Ø Øksnes - Tilsynsmann: F.retll. Øksnes, Boks 93, 8430 Myre

1 kr Skagskjær	24,57	6,50	3,09	140	-	S	66	Grenaa	77	900	Hansen Bengt Ivar, 8430 Myre
2 k Jan Børre	18,10	5,03	-	39	-	T	66	Caterp	84	350	Johnsen Dag Arne P/R, 8430 Myre
3 - Sassen	10,62	4,20	1,56	14	-	P	84	Volvo	83	111	Rognan Geir, Kirkev 9, 8430 Myre
4 kr Skånvikbuen	13,67	4,22	-	18	-	T	73	Scania	73	163	Benjaminsen Erling, Sommarøy, 8430 Myre
6 - Frøya	8,62	2,71	1,60	7	-	P	73	Perkin	86	72	Sivertsen Kristian, Moenveien 1, 8430 Myre
7 kr Nordgrunn	9,23	3,03	1,00	8	-	T	68	Ford	85	85	Fredheim Tore, 8435 Gisløy
8 kr Øyvær	11,64	3,57	1,49	13	-	T	73	Isuzu	93	155	Br.jenssen Ans P/R, (Eivind Jenssen), 8430 Myre
9 kr Øksnesværing	19,06	5,09	2,16	31	-	T	60	GM	86	370	Knutsen & Endresen Ans, Vornesvei 15 8430 Myre
10 kr Rubicon	10,06	3,59	1,25	10	-	P	89	Isuzu	90	904	Brødr. Reinholdtsen Ans, Boks 340, 8430 Myre
11 kr Sjøliv	11,15	3,54	1,43	11	-	T	62	Lister	62	42	Kristoffersen Arne P/R, Sandvikdalen, 8430 Myre
15 å Toine	4,90	1,85	0,90	-	-	P	74	Suzuki	74	25	Grande Harald, 8426 Barkestad
22 sn Fisk	9,20	2,84	-	8	-	T	60	Sabb	70	116	Vervik Olav S, 8437 Klo
24 sn Stabben II	10,30	3,00	1,70	7	-	P	86	Cumm	86	100	Myhre Ronny, Mellomv 13, 8430 Myre
25 sn Odd Erling	6,00	2,00	-	1	-	T	71	Sabb	83	18	Hermansen Remi, 8438 Stø
26 kr Myrebuen	27,33	7,40	6,10	-	263	S	88	Caterp	91	940	Myrebuen A/S, (H og R Benum), 8430 Myre
28 kr Øyabuen	10,20	3,40	1,37	11	-	T	91	Cumm	91	116	Johansen Svein, 8437 Klo
29 kr Bøen Senior	22,03	5,49	2,71	49	-	T	65	Caterp	86	449	Røstad Odd, Sommarøy, 8430 Myre
30 kr Nyttun	22,06	5,97	2,95	64	-	S	65	Caterp	65	325	Nyttun Ans (G og J Knudsen), Boks 22, 8430 Myre
31 k Arti	10,64	3,54	-	11	-	T	73	Perkin	79	96	Reinholdtsen Kyrre, 8430 Myre
32 kr Alken	9,51	3,32	-	4	-	P	74	Perkin	80	68	Skjerve Gunnar, 8438 Stø
33 å Krilen	8,10	2,60	-	-	-	T	80	Mitsub	91	45	Bye Per, 8430 Myre
35 sn Gullbarren	9,35	2,92	1,93	8	-	P	88	Cumm	88	76	Berg Reidar og Oddmund P/R, Sørsandv 4, 8430 Myre
37 sn La-Vida	10,40	3,10	-	11	-	T	77	Perkin	76	105	Kvernvik Asbjørn, 8435 Gisløy
39 kr Sverre Andre	9,41	3,51	-	8	-	P	80	Perkin	79	95	Andreassen John, 8430 Myre
41 kr Olavson	8,29	2,73	1,10	5	-	T	75	Sabb	80	30	Kristiansen Einar, 8425 Sandset
42 sn Riven	8,81	3,20	-	6	-	A	83	Isuzu	82	70	Bergesen Gunnar, 8438 Stø
44 kr Mariell Christi	11,10	3,60	1,11	11	-	T	72	Perkin	87	116	Marthinussen Hermod, 8430 Myre
45 kr John Andreas	15,39	5,00	-	24	-	T	75	Caterp	75	190	Karlsen Viggo, 8438 Stø
46 kr Fredrik Arntzen	22,19	5,85	-	64	-	T	65	Baudui	75	432	Pedersen Per P/R, 8432 Alsvåg
48 - Lind Senior	10,60	3,25	1,50	15	-	P	94	Cumm	94	300	Lind Bjørnar, Tyrolerv 5, 8430 Myre
49 kr Sten Arne	8,17	2,70	-	5	-	P	79	Sabb	79	68	Einarsen Sigurd, 8430 Myre
50 sn Nordsandværing	21,40	5,84	-	60	-	T	69	Calles	69	460	Nilsen & Nilsen Ans, (Gunda Nilsen), 8430 Myre
51 å Randi	5,17	1,89	0,85	-	-	P	86	Yamaha	91	40	Larsen Helge, Parkv 28, 8490 Melbu
52 sn Odd Kristian	8,18	2,73	1,33	5	-	T	79	Sabb	79	30	Stenersen Baltzer, Sigerland, 8425 Sandset
53 kr Roald Olsen	18,29	5,39	-	43	-	T	68	GM	89	370	Heimly Ottar, 8430 Myre
55 å Kari	6,27	2,04	-	-	-	T	66	Sabb	65	5	Hansen Albert, Elvenesstrand, 8433 Steinlandstjørd
56 kr Gisløyværing	15,18	4,88	1,98	24	-	T	78	Caterp	78	235	Hermansen og Fredheim Ans P/R, (H Berthi 8430 Myre
58 kr Klobuen	13,14	4,10	1,19	20	-	A	83	Scania	93	245	Klæboe Raymond, 8437 Klo
59 - Fiskebøen	10,25	3,30	1,45	11	-	P	84	Isuzu	62	230	Hansen Arne Kr, 8436 Strengelvåg
60 kr Borgøy	15,00	4,30	-	19	-	T	52	GM	78	183	Borgøy Ans V/h Pedersen, Strandvei 9 8430 Myre
61 kr Melafisk	17,53	5,06	2,47	34	-	T	61	Volvo	72	270	Myhre Kjell, Mellomvei 13, 8430 Myre
62 - Marit	8,60	2,83	1,10	6	-	P	86	Cumm	93	100	Nimrod Ans P/R, (Oddmund Bye), 8430 Myre
64 k Solbris	16,81	4,69	2,16	24	-	T	61	Volvo	85	330	Antonsen Harald P/R, Kirkevn 20, 8430 Myre
65 kr Brattholmen	15,60	4,83	-	24	-	T	79	Caterp	92	322	Knutsen Åge P/R, Kr.rasmussensv 9, 8430 Myre
66 kr Gøran II	12,16	3,99	1,58	13	-	T	69	Isuzu	87	145	Grande Tom, Høydal, 8430 Myre
67 sn Mats Borge	12,14	4,25	1,50	18	-	A	85	Volvo	71	110	Johannessen Bergiton P/R, (H Johannessen 8430 Myre
68 - Lyn	6,96	2,50	1,50	4	-	P	74	Sabb	74	54	Steffensen Bengt, Nedre Dalvei 6, 8430 Myre
73 kr Vikbuen	8,06	2,65	1,04	4	-	P	91	Sabb	84	22	Brun Karstein, 8438 Stø
76 å Arne	6,10	1,88	-	-	-	P	68	Sabb	79	10	Henriksen Herulf, Sommerøy, 8430 Myre
77 å Espen	4,57	1,67	-	-	-	P	71	Tohats	93	15	Lund Halvar, Hagevei 3, 8430 Myre
78 kr Lerka	7,92	2,45	1,00	4	-	T	67	Sabb	91	30	Johnsen John Ivar, Øvre Dalvei 8, 8430 Myre
79 sn Støfisk	7,04	2,54	-	3	-	T	80	Sabb	80	22	Ulriksen Ole, 8438 Stø
80 sn Tony	8,63	2,90	-	6	-	P	82	Volvo	89	318	Vikane Toralv, 8430 Myre

Farkostens nummer, type og navn	Meter			Tonn		Matr.	Bygge- år	Motor			Eierens (den korresponderende reder) navn og postadresse
	Langde	Bredde	Dybde	I	II			Merke	Byggeår	H:K:	
82 kr Tord	7,20	2,64	0,70	3	-	P	81	Yanmar	81	33	Nilsen Edmund, 8430 Myre
87 - Raw	8,40	2,80	1,22	5	-	T	80	Sabb	80	30	Wadel Kyrre, 8432 Alsvåg
89 kr Nordbris	9,40	3,10	0,94	8	-	T	72	Leyl	78	96	Ditlefsen Ståle M/II P/R, Sommarøy, 8430 Myre
91 kr Fortuna	9,57	3,02	-	6	-	T	71	Ford	70	61	Larsen Einar, Sommarøy, 8430 Myre
92 å Lillebøen	4,25	1,71	-	-	-	P	84	Suzuki	88	10	Berthinussen Daniel, Sommarøy, 8430 Myre
94 å Andskjær	8,16	2,70	-	-	-	T	81	Sabb	81	22	Knudsen Torleif, 8436 Strengelvåg
95 s Heimen II	11,18	3,66	-	10	-	T	39	Scania	84	130	Nikolaisen Torbjørn, Sommarøy, 8430 Myre
96 kr Hermod	8,60	2,98	-	6	-	T	60	Marna	60	24	Gundersen John, 8425 Sandset
97 kr Tulipan	9,44	3,20	1,60	8	-	P	81	Sabb	81	74	Hjellsand Erling P/R, 8428 Tunstad
98 - Hella	13,14	3,58	1,52	12	-	A	76	Volvo	84	238	Johannessen Ivar, Sommarøy, 8430 Myre
102 kr Siv	7,18	2,64	-	3	-	P	81	Sabb	81	30	Nilsen Odd, 8432 Alsvåg
103 å Lita	6,30	2,10	-	-	-	P	76	Sabb	84	10	Pettersen Sverre D, Kavåsen, 8420 Frøskeland
104 kr Lise	8,16	2,55	0,80	4	-	P	82	BMW	82	46	Vottestad Frank, 8432 Alsvåg
105 k Teisten	12,19	4,06	-	11	-	T	28	Brunv	68	35	Kroknes Tormod, 8430 Myre
108 k Ask	8,41	2,93	1,07	5	-	T	69	Merc	78	70	Renø Georg og Hågen P/R, Nordsandv 3, 8430 Myre
110 ht Kirkøy	46,20	8,60	6,40	299	580	S	76	Wichm	76	1200	Holm Brødr. A/S, (Olav Holm), 8432 Alsvåg
113 kr Lars Anders	8,70	2,75	-	6	-	P	72	Perkin	72	62	Johansen Asbjørn D P/R, Kr.rasmussensv 5 8430 Myre
114 sn Nesbuen	9,26	2,87	1,37	5	-	P	86	Sabb	86	65	Hansen Paul, 8436 Strengelvåg
117 kr Strømberg	12,09	3,80	1,50	12	-	T	48	Volvo	74	156	Dahl Fridtjof, Romset, 8420 Frøskeland
120 ht Myrefisk II	51,88	10,61	-	485	838	S	77	Wichm	77	2100	Øksnesfisk A/S, 8430 Myre
121 - Ørmtind	8,22	2,50	0,90	5	-	P	82	Isuzu	93	50	Rødsand Magnor, 8432 Alsvåg
122 sn Mikal	9,35	3,00	0,88	8	-	A	84	Cumm	95	76	Johannessen Asbjørn, 8430 Myre
123 - Tor Viggo	8,77	2,85	1,05	6	-	P	87	Volvo	87	125	Holm Olav, 8432 Alsvåg
126 - H.klaussen	23,05	7,00	6,23	176	-	S	93	Caterp	93	540	Klaussen og Knutsen Da P/R, (Asbj.klauss 8430 Myre
133 kr Ruth-Vibeke	8,38	2,81	1,00	5	-	T	68	Perkin	67	35	Olsen Vidar, Øvergård, 8430 Myre
134 kr Rainer	9,51	3,32	-	7	-	P	71	Iveco	95	80	Brun Kyrre, 8438 Stø
135 å Øra	7,37	2,67	-	-	-	T	74	Sabb	74	18	Fredriksen Frithjof, 8430 Myre
136 å Stian	5,18	1,86	0,65	-	-	P	79	Yamaha	87	5	Andreassen Ronald, Kirkev 22, 8430 Myre
137 å Geir	7,06	2,51	-	-	-	T	62	Sabb	86	22	Knudsen Fritjof, 8437 Klo
141 kr Rino Andre	7,97	3,01	-	4	-	T	54	Perkin	75	43	Myhre Erling, 8420 Frøskeland
142 kr Kloneset	7,84	2,98	-	4	-	T	73	Sabb	90	45	Johansen Harry, 8437 Klo
144 kr Kvalungen	7,80	3,05	0,61	4	-	P	81	Bedf	76	80	Holm Geir, 8432 Alsvåg
146 sn Gunnar Klo	26,01	6,70	3,45	181	-	S	89	Caterp	89	540	Kristoffersen Gunnar P/R, 8430 Myre
151 å Kvanholmen	8,00	2,85	-	-	-	P	84	Sabb	93	30	Knudsen Gunnar B, 8436 Strengelvåg
154 k Mea	17,16	5,27	-	31	-	T	62	Scania	95	400	Hansen Tor Ivar, 8430 Myre
155 kr Brutus	12,12	3,58	1,28	12	-	A	75	Volvo	85	120	Nimrod P/R Ans P/R, (Harald Bye), 8430 Myre
156 kr Bølgen	9,98	3,26	-	10	-	T	41	Bolind	68	65	Reinholdtsen Reinholdt, 8430 Myre
159 å Ken	6,55	2,29	-	-	-	P	71	Sabb	93	30	Lind Oddvar, 8436 Strengelvåg
161 kr Hørsleb	20,18	5,52	2,41	49	-	T	54	Volvo	75	300	Rognan Gudmund, Elvenesstrand, 8433 Steinlandsfjord
162 å Geir Rune	5,70	2,10	1,20	-	-	P	86	Johns	86	40	Halvorsen Geir, Boks 128, 8430 Myre
163 å Viknes	8,16	2,51	-	-	-	P	76	Merc	76	42	Nilsen Holger, 8430 Myre
165 å Tom	7,22	2,67	-	-	-	T	78	Sabb	92	30	Johansen Viktor, 8436 Strengelvåg
166 - Kværnbøen	7,70	2,75	-	4	-	P	89	Isuzu	89	40	Sundberg Tommy, 8436 Strengelvåg
171 kr Teisten 2	9,28	3,08	0,90	8	-	T	83	Sabb	83	68	Klausen Egil, Sommarøy, 8430 Myre
173 kr Nappen	7,80	3,07	-	4	-	P	83	Sabb	93	65	Knudsen Halfdan, 8436 Strengelvåg
177 kr Laurits Olsen	22,70	6,20	-	96	-	T	82	Man	89	571	Kato Olsen A/S, Oso Maritim, 8430 Myre
179 sn Viva	10,06	2,43	1,40	10	-	P	86	Ford	86	85	Antonsen Harry P, Sandvikdalen, 8430 Myre
180 å Ea	4,27	1,68	-	-	-	P	73	Penta	72	3	Einarsen Kristian, 8425 Sandset
181 å Ina	4,30	1,30	-	-	-	P	78	Yamaha	78	8	Karlson Gunnar, Kavås, 8420 Frøskeland
185 - Ravntind	8,87	2,91	1,01	6	-	T	77	Sabb	93	30	Karlson Torstein Andre, Sommarøy, 8430 Myre
187 kr Jim Trygve	7,50	2,80	-	3	-	T	69	Ford	69	35	Solstad Per, 8430 Myre
188 - Rota	8,20	2,34	0,97	5	-	T	63	Sabb	74	22	Stenersen Karl P/R, 8425 Sandset
191 kr Laila Beate	14,02	4,30	2,05	20	-	T	62	Isuzu	89	195	Terøybuen Ans P/R, (H Benjaminssen), 8430 Myre
197 kr Jan Kåre	7,62	2,90	-	3	-	T	71	Sabb	71	20	Steffensen Haldor, 8432 Alsvåg
198 kr Regnbuen	9,55	3,40	1,26	9	-	T	72	Ford	72	68	Elvheim Åge, 8438 Stø
200 ht Prestfjord	56,90	13,00	8,70	4951	1659	S	87	Bergen	86	3000	Holmøy Ola Helge P/R, 8430 Myre
206 å Ra 2	7,84	2,04	-	-	-	T	67	Sabb	88	10	Knudsen Haakon, 8436 Strengelvåg
207 kr Helene	8,50	3,10	1,80	6	-	T	83	Isuzu	83	51	Steffensen Jan Magne, 8432 Alsvåg
208 kr Buøy	7,93	2,74	1,20	4	-	T	68	Sabb	78	22	Vornes Barry, Vornesvei 23, 8430 Myre
209 å Mikal	5,04	1,83	-	-	-	P	72	Johns	90	15	Steffensen Hermod, 8437 Klo
210 å Svanen	5,00	1,82	-	-	-	P	89	Suzuki	87	10	Brun Johan, 8438 Stø
217 kr Flipper	7,30	2,30	-	3	-	T	72	Sabb	74	22	Indstø Torgeir, 8432 Alsvåg

N-Ø Øksnes

Farkostens nummer, type og navn	Meter			Tonn		Bygge- år	Bygge- år	Motor		Eierens (den korresponderende reder) navn og postadresse	
	Lengde	Bredde	Dybde	I	II			Matr.	Merket		Byggeår
218 kr Bølgen	7,53	2,51	-	3	-	T	69	Sabb	70	16	Leiknes Kåre, Kavås, 8420 Frøskeland
220 sn Bjørnstein	9,28	3,17	1,20	8	-	T	81	Sabb	81	30	Fredheim Gunnar, 8437 Klo
223 kr Nordgrunn	7,79	2,69	1,12	4	-	P	84	Isuzu	91	50	Alvestad Magne, 8428 Tunstad
225 kr Jim Marianne	7,83	2,65	1,37	4	-	T	79	Sabb	79	22	Henriksen Bjørnar, Sommarøy, 8430 Myre
231 - Holmen	7,00	2,75	-	3	-	T	69	Sabb	75	22	Hansen Viggo, 8433 Steinlandsfjord
235 sn Svenn Arne	16,35	4,50	2,80	28	-	T	67	Caterp	79	220	Antonsen Arnt Hugo, 8430 Myre
236 kr Stogutt	9,45	3,05	-	8	-	P	72	Sabb	93	85	Karlsen Arne, 8438 Stø
238 k Gerh.jakobsen	18,29	5,36	-	36	-	T	57	GM	76	365	Jakobsen Bjarne P/R, 8477 Kråkberget
242 kr Nils-Snorre	10,73	3,60	1,62	14	-	T	79	Perkin	86	105	Nilsen Kjell Arvid, 8435 Gisløy
254 kr Nilsen-Senior	15,05	4,69	2,10	23	-	T	64	Merc	79	220	Nilsen Nils, 8430 Myre
255 kr Ann Heidi	8,12	2,66	1,01	4	-	T	81	Sabb	81	30	Nikolaisen Ivar, 8430 Myre
256 å Jeddy	5,30	1,80	-	-	-	P	85	Johns	85	25	Endresen Ted, Vornesv 15, 8430 Myre
257 å Anne	5,65	2,12	0,35	-	-	P	85	Evinr	82	35	Brun Kyrrø, 8438 Stø
260 sn Myrebas	23,08	7,00	-	135	-	S	85	Caterp	85	525	Myrebas A/S, (M Vottestad), 8430 Myre
261 å Kokka	5,20	2,10	0,65	-	-	P	85	Marin	85	25	Roness Roy Ivar, Langryggveien, 8430 Myre
263 kr Lill Rainer	10,64	3,41	-	9	-	T	71	Ford	71	100	Nilsen Helge, 8430 Myre
268 å Tunfisk	8,19	2,51	-	-	-	T	82	Perkin	82	62	Brun Ole H, 8438 Stø
269 å Strandbuen	5,33	2,00	0,60	-	-	P	77	Marin	88	25	Fredriksen Ståle, Støveien 31, 8430 Myre
270 kr Skogsøyværing	18,47	5,55	-	45	-	T	66	GM	92	300	Andreassen Reidar, 8430 Myre
271 kr Langenesværing	27,43	4,65	-	-	177	S	80	Mirr	80	990	Langenesværing A/S, Boks 291, 8430 Myre
275 k Signal	13,56	4,27	-	15	-	T	50	Volvo	82	156	Jensen Asbjørn P/R, 8426 Barkestad
277 g Flid	8,11	2,57	-	4	-	T	59	Sabb	82	30	Brun Ivar, 8432 Alsvåg
282 sn Gunn Tove	8,87	2,83	1,13	5	-	T	60	Volvo	90	107	Wadel Robert, Tiurveien 17, 8430 Myre
287 å Korall	7,01	2,59	-	-	-	T	72	Sabb	77	22	Berntzen Harry, 8432 Alsvåg
288 å Svarten	4,57	1,52	-	-	-	T	64	Johns	73	6	Olsen Selmer, Austringen, 8426 Barkestad
296 å Husjordværing	5,35	1,80	0,90	-	-	P	-	Marin	84	25	Brun Anders, Tiurv 6, 8430 Myre
297 kr Eli	7,30	2,50	1,00	3	-	T	73	Sabb	73	22	Mortensen Roif, Vornes, 8430 Myre
298 k Nordnes	14,08	4,57	1,83	17	-	T	60	Scania	71	153	Lund Hilmar P/R, 8428 Tunstad
302 å Laika	5,18	1,85	-	-	-	P	79	Yamaha	79	15	Valheim Martin, 8430 Myre
303 å Daniel	5,60	2,00	-	-	-	P	75	Johns	78	20	Nilsen Stål Henning, 8430 Myre
306 sn Nonstind	13,62	3,95	1,50	22	-	A	77	Caterp	83	200	Karlsen John Annar, 8430 Myre
307 kr Vesla	9,48	2,82	-	8	-	T	57	Volda	53	22	Nikolaisen Nikolai, 8426 Barkestad
308 kr Liss Anne	8,02	2,33	0,63	4	-	T	60	Sabb	81	12	Vikane Toralv, 8430 Myre
314 å Arne	4,90	1,50	-	-	-	P	82	Johns	88	30	Halvorsen Arne, 8430 Myre
320 kr Lykken	10,10	3,14	0,92	7	-	P	73	Perkin	80	72	Gundersen Jan, 8425 Sandset
325 å Iren	5,50	2,00	-	-	-	P	84	Johns	84	25	Leiknes Kåre, Kavås, 8420 Frøskeland
328 å Åge Junior	7,99	2,35	-	-	-	T	77	Sabb	77	22	Hansen Arnulf, 8426 Barkestad
330 kr Jan Rune	7,00	2,30	0,90	3	-	T	61	Sabb	61	10	Olsen Jens, Øvergård, 8430 Myre
331 å Skogsøen	5,15	1,75	-	-	-	P	76	Yamaha	91	20	Nilsen Rune, 8428 Tunstad
337 å Spurven	7,53	2,51	-	-	-	T	68	Sabb	68	16	Berg Arthur P/R, 8430 Myre
340 kr Lena	8,05	2,72	0,65	4	-	T	72	Sabb	72	22	Olsen Alfred, 8430 Myre
341 å Mikki	5,00	1,95	-	-	-	P	86	Mercur	84	10	Hansen Terje, 8428 Tunstad
342 å Glimt	6,56	2,16	-	-	-	P	81	Sabb	81	22	Nilsen Arnfjot, 8432 Alsvåg
356 - Solbuen	10,58	3,43	1,50	12	-	P	93	Iveco	93	170	Stenersen Johan og Terje P/R, Myrbergv 4 8400 Sortland
363 kr Trond Ronny	18,44	5,55	-	40	-	T	73	Caterp	95	470	Trond Ronny P/R Ans P/R, (Edm Lassesen), 8430 Myre
364 å Remi Andre	5,20	2,40	0,90	-	-	P	77	Tohats	77	16	Furre Agnar, Oppmyre, 8430 Myre
370 k Jan Roald	14,63	4,63	-	24	-	T	62	Caterp	87	238	Berthinussen Ove P/R, 8430 Myre
375 kr Delfin 2	15,50	4,30	-	22	-	T	42	Volvo	83	288	Hermansen Lars P/R, 8435 Gisløy
376 kr Rutledal	14,37	4,66	-	21	-	T	62	Caterp	82	215	Berthinussen Halvar P/R, 8430 Myre
380 sn Klotind	9,62	3,17	1,20	9	-	T	82	Sabb	93	85	Fredheim Ludvik, 8437 Klo
383 å Veslegut	6,59	2,20	-	-	-	T	60	Sabb	64	10	Brun Edmund, 8438 Stø
384 å Elin	4,57	1,68	-	-	-	T	64	Yamaha	73	8	Pettersen Halvar, 8425 Sandset
385 å Fiskarjappen	5,48	3,00	-	-	-	P	82	Bukh	82	10	Klaussen Hans Mikal, Sommarøy, 8430 Myre
396 kr Torbåen	8,16	2,67	-	4	-	P	81	Sole	81	55	Nilsen Steinar, 8432 Alsvåg
404 kr Brun Sen.	18,29	5,39	-	43	-	T	68	GM	81	300	Brun Torbjørn P/R, Turveien 1, 8430 Myre
410 kr Strandgrunn	15,50	4,80	-	24	-	T	72	Isuzu	87	285	Einarsen Jim, Hans Olaisv 2, 8430 Myre
412 å Sørsand	4,26	1,52	-	-	-	P	72	Chrysl	71	6	Berg Frits, 8430 Myre
414 kr Langnesvåg	15,46	4,58	-	23	-	T	79	Volvo	79	294	Steffensen Tom, 8430 Myre
415 - Nordlys	14,77	5,30	2,50	24	-	S	96	Caterp	95	385	Br. Olsen Da P/R, (Rune Olsen), 8430 Myre
440 ht Øksnesfisk 1	46,70	9,02	-	298	563	S	74	Wichm	74	1500	Øksnesfisk A/S, 8430 Myre
443 sn Sputnik	12,02	3,58	1,11	11	-	A	73	Perkin	73	120	Johnsen Asbjørn og Bård P/R, 8430 Myre
444 kr Jann Tore	10,25	3,22	1,10	7	-	T	74	MWM	80	102	Hermansen Reidar, 8438 Stø

Nordland

N-Ø Øksnes

Farkostens nummer, type og navn	Meter			Tonn		Matr.	Bygge- år	Motor			Eierens (den korresponderende reder) navn og postadresse
	Lengde	Bredde	Dybde	I	II			Merke	Byggeår	H:K	
445 ht Breistrand	45,42	9,24	-	299	534	S	73	Wichm	92	1800	Bye Arne & Co P/R, 8430 Myre
447 å Vigrunn	7,70	2,34	0,70	-	-	T	69	Sabb	69	8	Knudsen Helge, 8438 Stø
453 kr Grena	7,53	2,98	-	3	-	T	61	Sabb	61	6	Andreassen Hermod, 8430 Myre
458 å Frøya	7,84	2,67	-	-	-	T	68	Sabb	68	8	Knudsen Bergiton, 8430 Myre
459 kr Start	7,75	2,80	0,75	4	-	T	55	Leyl	55	40	Ellingsen Arvid, 8430 Myre
469 - Snøggen	7,80	2,64	0,55	4	-	T	83	Sabb	83	30	Snøggen A/S, (Viggo Karlsen), 8438 Stø
474 kr Bjørn Rune	8,63	2,71	1,62	6	-	P	73	Cumn	87	115	Hansen Gudmund, Sommarøy, 8430 Myre

NT-F Flatanger

Farkostens nummer, type og navn	Meter			Tonn		Matr.	Bygge- år	Motor			Eierens (den korresponderende reder) navn og postadresse
	Lengde	Bredde	Dybde	I	II			Merke	Byggeår	H:K:	

Nord-Trøndelag

NT-F Flatanger - Tilsynsmann: F.rettl. Flatanger, 7840 Lauvsnes

3	sn	Hugvik	10,51	3,58	1,66	12	-	S	85	Isuzu	84	150	Kristiansen Karstein, 7830 Nord-Statland
6	å	Doffen	4,30	1,50	-	-	-	P	91	Mercur	92	4	Skjengen Erling J, 7830 Nord-Statland
9	sn	Big Boss	10,85	4,27	-	16	-	S	75	Isuzu	87	145	Skjengen Peder, 7833 Nord-Statland
12	g	Kjell Olav	9,17	3,53	1,10	8	-	T	60	Volvo	66	140	Nymo Sturla, 7844 Sørflatanger
14	å	Follabuen I	4,30	1,50	0,40	-	-	P	78	Yamaha	80	20	Andersen Magne, Utvorda, 7830 Nord-Statland
15	-	Havørn	8,17	2,70	-	5	-	P	86	Volvo	86	45	Bjørsvik Sivert Eldor, 7844 Sørflatanger
18	sn	Loke	8,23	2,70	1,25	5	-	P	76	Sabb	76	22	Hanssen Willy, 7844 Sørflatanger
19	å	Buster	5,20	1,80	-	-	-	P	76	Marin	76	25	Kristiansen Kjetil, 7830 Nord-Statland
20	-	Jørgen	6,58	2,35	1,09	2	-	T	58	Sabb	74	10	Aagård Arne, 7844 Sørflatanger
24	sn	Villabuen	10,36	3,75	-	11	-	T	76	Valmet	93	127	Aagård Rolf, 7844 Sørflatanger
25	-	Shoskjær	10,15	3,46	1,08	8	-	T	75	Valmet	85	128	Dahle Nils Olaf, 7840 Lauvsnes
30	-	Brand	7,95	2,60	-	4	-	P	83	Isuzu	91	88	Stammes Ragnar, 7840 Lauvsnes
33	kr	Elisabeth	9,21	3,27	1,07	8	-	A	86	Valmet	86	84	Fossvik Edvin P/R, 7846 Hasvåg
34	-	Oskar	6,87	2,25	0,90	2	-	T	91	Sabb	81	22	Kvaløysæter Tormod, 7844 Sørflatanger
36	å	Pekail' n	4,87	1,82	0,70	-	-	P	70	Evinr	93	10	Berg Magne, 7844 Sørflatanger
40	-	Safir	7,65	2,58	1,20	3	-	P	81	Leyl	81	37	Pedersen Arnfinn, 7840 Lauvsnes
41	å	O K	7,84	2,82	-	-	-	T	64	Sabb	64	6	Kvaløysæter Kåre, 7844 Sørflatanger
50	-	Explorer	8,53	2,74	0,76	6	-	T	86	Sabb	88	45	Strøm Roy, 7830 Nord-Statland
52	å	Delfin	8,08	2,74	-	-	-	P	74	Sabb	74	30	Olsen Tommy Leo Sotvik, Utvorda, 7830 Nord-Statland
55	å	Ørna	6,26	2,11	-	-	-	T	25	Yanmar	84	8	Hanssen Roald, 7844 Sørflatanger
67	-	Merlin	9,69	3,41	1,90	12	-	P	76	Isuzu	92	952	Hartvikøy Svein, 7830 Nord-Statland
75	kr	Nordsve	8,62	3,04	0,92	6	-	T	60	Yanmar	85	35	Hansen Roald, 7844 Sørflatanger
81	kr	Robert	7,85	2,76	1,00	4	-	P	86	Valmet	86	45	Hartvikøy Hans, 7830 Nord-Statland
87	kr	Dønnvær	9,70	3,40	-	12	-	P	79	Perkin	78	95	Blåmøli Peder, 7830 Nord-Statland
98	sn	Sonny Boy	8,66	2,71	-	7	-	P	75	MWM	74	68	Andersen Odd, 7830 Nord-Statland
100	sn	Siv Hege	10,64	3,72	-	11	-	A	73	Perkin	82	109	Bjørsvik Terje, 7844 Sørflatanger
104	å	Per Kåre	7,22	2,20	-	-	-	T	66	Sabb	72	8	Aagård Egil, 7844 Sørflatanger
107	kr	Sisu	11,80	3,14	-	9	-	S	62	Scania	91	124	Mårvik Øyvind, 7846 Hasvåg
113	å	Alken	7,56	2,54	-	-	-	T	67	Sabb	75	30	Estensen Harald, 7844 Sørflatanger
146	kr	Relin	7,70	2,80	-	4	-	T	70	Valmet	87	56	Kvaløysæter Roy, 7844 Sørflatanger
155	k	Sjøbrodden	14,53	3,96	-	15	-	T	13	Kromh	68	115	Kvaløysæter Roy, 7844 Sørflatanger
260	kr	Terten	9,36	3,00	1,16	7	-	T	75	Marna	75	54	Hansen Trond, 7830 Nord-Statland
330	-	May Merete	14,79	5,30	2,45	24	-	S	95	Cumm	94	300	Dahle Ingjarl, 7844 Sørflatanger

NT-FA Frosta - Tilsynsmann: F.rettl. Flatanger, 7840 Lauvsnes

4	-	Varna	14,07	4,52	1,71	23	-	A	93	Nogva	93	245	Auren Arne, 7562 Hundhamaren
7	sn	Ray	9,20	2,80	-	8	-	P	75	Ford	74	70	Einseth Jorulf, 7633 Frosta
9	å	Tor	4,71	1,57	-	-	-	T	67	Cresc	67	4	Lein Jan, 7633 Frosta
10	å	Brie	4,00	1,45	0,50	-	-	P	85	Evinr	85	4	Myraunet Per Arne, Hellberg, 7633 Frosta
11	å	Neptun	5,70	-	20,0	-	-	P	90	Lister	80	17	Hopmo Snorre, 7633 Frosta
12	å	Sanna	4,60	1,50	-	-	-	P	91	Yamaha	91	15	Brenne Jorolf, 7633 Frosta
14	å	Sputnik	4,57	1,37	0,59	-	-	T	73	Johns	90	4	Lein Erling, Tautra, 7633 Frosta
15	-	Måken	9,20	3,10	1,20	8	-	T	72	Sabb	72	68	Korsnes Bjørn, 7633 Frosta
16	å	Torbjørn	4,60	1,55	0,90	-	-	P	73	Tohats	86	9	Eide Runar, 7633 Frosta
17	å	Ståle	4,60	1,60	-	-	-	P	87	Suzuki	87	9	Bakken Gustav, 7633 Frosta
19	å	Nessingen	5,20	1,50	0,90	-	-	P	84	Yamaha	82	5	Korsnes Knut-Terje, 7633 Frosta
22	å	Ida	4,70	1,75	0,85	-	-	P	83	Yamaha	84	10	Ulvik Odd, 7633 Frosta
24	-	E.b.	7,20	2,40	1,20	3	-	T	73	Volvo	85	36	Nåvik Johan B, Småland, 7633 Frosta
25	-	Solbris	9,58	3,46	1,89	8	-	P	86	MWM	85	102	Elverhaug Trygve, 7632 Åsenfjord
27	å	Charlotte	4,95	2,00	0,85	-	-	P	78	Yamaha	78	28	Lein Jan, 7633 Frosta
28	å	Edel	5,20	1,90	-	-	-	P	82	Johns	82	20	Gunnarson Magne, Tautra, 7633 Frosta

Nord-Trøndelag

NT-F A Frosta

Farkostens nummer, type og navn	Meter			Tonn		Matr.	Bygge- år	Motor			Eierens (den korresponderende reder) navn og postadresse
	Lengde	Bredde	Dybde	I	II			Merke	Byggeår	H.K.	
29 å Lasse	4,60	1,40	0,60	-	-	P	85	Mercur	93	10	Stinussen Jarle, 7633 Frosta
31 - Hellberg	8,57	2,84	1,18	6	-	T	81	Sabb	81	30	Myraunet Per Arne, Hellberg, 7633 Frosta
35 - Ravna	9,15	3,00	1,00	7	-	P	83	Perkin	75	95	Olsen Alf, 7633 Frosta
36 - Bjørn Terje	7,90	2,46	1,15	4	-	P	81	Yanmar	85	50	Stinussen Jarle, 7633 Frosta
44 å Bjarne	6,90	1,57	-	-	-	T	49	Yamaha	78	3	Ulvik Jarle, 7633 Frosta
46 å Magni	5,02	1,25	-	-	-	T	66	Chrysl	78	10	Stinussen Magne, 7633 Frosta
55 kr Vidar	8,47	2,98	0,72	5	-	T	75	Perkin	75	65	Fjærand Sverre, Småland, 7633 Frosta

NT-FS Fosnes - Tilsynsmann: F.rettl. Flatanger, 7840 Lauvsnes

1 å Lykken	5,20	1,97	-	-	-	P	84	Yamaha	84	9	Skjærvik Gunnar, 7815 Jøa
30 - Delfin	8,15	2,80	0,90	4	-	T	71	Marna	71	24	Aam Bjarne, Seierstad, 7815 Jøa
43 å Innværingen	6,90	2,29	-	-	-	P	81	Sabb	81	10	Ugseth Ingebrigt, 7815 Jøa
44 å Måken	4,71	1,57	-	-	-	T	70	Penta	77	5	Aaen Bjarne, 7815 Jøa
48 å Fram	6,24	2,29	-	-	-	T	72	Alda	53	5	Almvik Åsmund, 7815 Jøa
54 - Måken	6,70	2,26	0,90	2	-	T	85	Yanmar	85	22	Hillestad Håkon, Skjærvik, 7815 Jøa
60 kr Kjellabuen	9,52	3,17	-	9	-	P	77	MWM	77	68	Ugseth Aage, 7810 Alhusstrand
65 sn Bølgen	7,70	2,75	-	4	-	T	66	Sabb	78	22	Thorsen Arne, 7815 Jøa

NT-I Inderøy - Tilsynsmann: F.rettl. Flatanger, 7840 Lauvsnes

4 å Tøffe	5,80	2,45	-	-	-	T	64	Sabb	83	10	Salberg Knut, 7672 Røra
10 - Rosa	7,60	3,75	-	3	-	T	66	Sabb	81	10	Fossum Jan G, 7682 Kjørknesvågen
13 å Noa	4,60	2,00	-	-	-	P	85	Suzuki	86	4	Ferstad Arne, 7713 Sandvolla
18 kr Ruth Alise	7,55	2,50	1,40	3	-	T	82	Marna	76	28	Skjelvan Asbjørn, 7713 Sandvolla
19 å Straummen	5,50	1,67	-	-	-	T	75	Yanmar	81	6	Ring Magne, Strandveien 13, 7670 Sakshaug
20 å Theri	4,50	1,95	-	-	-	P	89	Marin	89	14	Olsen Øyvind, 7670 Sakshaug
22 å Lita	6,59	1,88	-	-	-	T	57	Sabb	57	4	Sund Johs, 7670 Sakshaug
23 å Havgløtt	4,40	1,75	-	-	-	P	93	Suzuki	93	8	Skjelvan Atle, 7713 Sandvolla
25 - Lisbeth	7,70	2,70	-	3	-	P	95	Yanmar	95	82	Olsen Øyvind, 7670 Sakshaug
26 - Rusken	8,60	2,90	0,80	6	-	T	47	Sabb	62	18	Grønnesby Harald, 7713 Sandvolla
30 kr Nessingen	8,61	2,75	0,76	4	-	T	67	Sabb	67	22	Korsnes Knut-Terje, 7713 Sandvolla

NT-L Levanger - Tilsynsmann: F.rettl. Flatanger, 7840 Lauvsnes

3 å Einar	4,85	1,40	0,50	-	-	T	78	Tomos	78	4	Holing Arnold, Åsen, 7632 Åsenfjord
6 å Hilde	5,00	1,96	-	-	-	P	85	Johns	90	30	Vinje Kari Elise, Bakken, 7624 Ekne
7 kr Senjafisk	16,15	4,94	2,07	30	-	T	67	GM	81	183	Buvik Oddvar, Sjøgt 17, 7600 Levanger
10 kr Anne	6,70	2,20	0,85	2	-	P	78	Sabb	78	22	Pedersen Ole Ingar, Odinsvei 28, 7600 Levanger
11 kr Måken	7,00	2,40	-	3	-	T	75	Sabb	75	10	Romo Karl Steinar, 7612 Ytterøy
14 - Sigell	6,75	2,20	0,70	2	-	T	78	Sabb	78	10	Røstad Sigbjørn, Skånes, 7600 Levanger
17 kr Bodil	9,30	3,00	1,00	8	-	T	74	Perkin	80	62	Pettersen Oddvar og Bodil P/R, 7624 Ekne
21 k Rubin	7,80	2,80	1,10	2	-	T	66	Sabb	90	30	Falstad Birger, Grøndev 11, 7624 Ekne
22 å Mona	6,00	1,67	-	-	-	T	69	Wiscon	69	4	Langeland Hans, 7630 Åsen
34 - Nybas	8,25	2,65	0,65	5	-	P	87	Sabb	87	65	Lorås Odd, Torsvei 38, 7600 Levanger
35 kr Sjøliv	9,20	3,09	0,99	6	-	T	75	Sabb	75	68	Pettersen Arnfinn, 7624 Ekne
38 kr Senior	9,45	3,05	-	6	-	T	71	Perkin	92	72	Pettersen Steinar, 7612 Ytterøy
40 kr Ulf	11,00	3,30	1,70	9	-	T	41	Volvo	68	120	Pettersen Olin Hallgeir, Bakken, 7624 Ekne

NT-LA Leka - Tilsynsmann: F.rettl. Vikna M/fl, Boks 283, 7901 Rørvik

1 kr Lekagutt	10,79	3,51	-	9	-	T	73	Isuzu	93	90	Johansen Ole P/R, 7994 Leka
2 sn Åsa	7,00	2,60	-	3	-	A	88	Isuzu	88	70	Skråen Harald, 7994 Leka
4 - Hemmi	6,40	2,40	-	2	-	T	60	Sabb	65	12	Høgsnes Ingar, 7993 Gutvik
7 kr Bjørnar	6,59	2,35	-	2	-	P	81	Yanmar	81	22	Fjellheim Petter, 7994 Leka
8 kr Kaia I	7,00	2,40	0,90	3	-	T	68	Sabb	88	30	Alexandersen Roger, 7994 Leka
10 kr Vestern	7,91	2,62	0,81	4	-	P	87	Sole	87	31	Andersen Thorstein, 7994 Leka
12 kr Haug Junior	7,30	2,50	-	3	-	T	85	Isuzu	85	50	Haug Eilif, 7994 Leka

NT-LA Leka

Farkostens nummer, type og navn	Meter			Tonn		Matr.	Bygge- år	Motor			Eierens (den korresponderende reder) navn og postadresse
	Lengde	Bredde	Dybde	I	II			Merke	Byggeår	H.K:	
15 å Kalinka	6,60	2,45	-	-	-	T	79	Sabb	79	10	Jakobsen Geir, 7994 Leka
18 å Bris	7,10	2,59	1,28	-	-	T	79	Leyl	79	37	Bjørknes Harald P/R, 7993 Gutvik
23 kr May Karin	7,80	3,00	1,25	4	-	T	78	Sabb	79	30	Ulriksen Lene, 7994 Leka
24 å Laksen	5,02	1,88	-	-	-	P	-	Suzuki	79	25	Hansen Jarl, 7994 Leka
30 sn Rusken	8,40	3,20	-	5	-	A	-	Isuzu	-	80	Petteresen Ronald P/R, 7994 Leka
33 sn Kjell	6,10	2,13	-	1	-	A	86	Suzuki	-	35	Ludvigsen Aksel, 7994 Leka
35 g Glimt	8,55	3,20	1,00	6	-	T	67	Albin	67	35	Bakken Sverre P/R, 7993 Gutvik
38 å Ternen	4,55	1,66	-	-	-	P	80	Honda	-	10	Vevik Oskar, 7993 Gutvik
39 å Skarven	4,57	1,50	-	-	-	T	82	Yamaha	83	15	Wevik Eivind, 7993 Gutvik
41 å Bris 1	5,65	2,04	-	-	-	T	64	Kohler	80	14	Bjørknes Harald, 7993 Gutvik
42 sn Sverre Walter	12,40	3,95	1,28	20	-	A	86	Scania	86	131	Pedersen Steinar, 7993 Gutvik
48 å Max	5,02	1,88	-	-	-	P	65	Mercur	80	70	Ulriksen Bjørn, 7994 Leka
49 - Moby Dick	8,04	2,60	0,60	4	-	A	90	Perkin	86	75	Duun Kjell, 7994 Leka
51 kr Perholm	9,99	3,48	-	10	-	T	47	GM	83	115	Hansen Jarl, 7994 Leka
55 - Lekafjord	12,12	3,98	1,40	18	-	P	92	Cumm	92	250	Reppen Jostein, 7994 Leka
58 kr Lekabuen	10,30	3,20	-	11	-	T	72	Cumm	92	115	Haug Ståle, 7994 Leka
64 å Lasse	5,33	1,88	-	-	-	T	61	FM	44	4	Årvik Robert, Madsøya, 7994 Leka
73 s Prøven	10,58	3,60	-	8	-	T	35	Sabb	74	100	Helmersen Normann P/R, 7994 Leka
124 sn Lekaværing	9,15	3,00	1,00	7	-	A	85	Isuzu	-	50	Reppen Ivar, 7994 Leka
157 å Frank	6,27	2,20	-	-	-	T	60	Sabb	70	6	Thorsen Laks A/S, 7994 Leka

NT-LV Leksvik - Tilsynsmann: F.rettl. Flatanger, 7840 Lauvsnes

NT-MV Mosvik - Tilsynsmann: F.rettl. Flatanger, 7840 Lauvsnes

NT-N Namsos - Tilsynsmann: F.rettl. Flatanger, 7840 Lauvsnes

5 kr Lita	7,85	2,60	1,00	2	-	P	91	Sabb	90	45	Skorstad Hans, Skorstad, 7850 Fosslandsosen
8 - Petter	7,93	2,44	-	4	-	P	82	Ford	72	68	Dille Ole, Lyngveien 4, 7800 Namsos
9 å Jim	5,33	1,91	-	-	-	P	78	Marin	79	20	Haukø Øystein, 7810 Alhusstrand
11 å Sild	7,10	2,25	1,06	-	-	T	82	Suzuki	86	20	Elden Steinar B, Lend, 7800 Namsos
12 kr Janko	9,13	2,80	-	5	-	T	67	MWM	74	51	Aaen Harald, Havgløtt, 7850 Fosslandsosen
18 kr Safo	8,17	2,71	0,62	5	-	P	80	Ford	80	68	Sætervik Svein Reidar, 7850 Fosslandsosen
23 sn Farmann	9,48	3,08	1,50	8	-	P	76	Leyl	76	97	Bekkavik P/R, (Knut Bekkavik), 7830 Nord-Statland
24 - Sjøblomsten	9,45	3,40	-	8	-	A	94	Valmet	87	122	Hestmo Liv, 7810 Alhusstrand
25 k Skippy II	13,60	4,50	2,00	16	-	T	36	Cumm	75	270	Finnanger Hans, 7850 Fosslandsosen
26 å Hoddøyværing	8,40	2,67	0,79	-	-	P	84	Ford	91	85	Bekkavik Knut, 7830 Nord-Statland
35 s Otterøybuen	14,05	5,20	-	23	-	T	54	Dorman	78	240	Finnanger Hans, 7850 Fosslandsosen
36 å Havheim	9,57	3,32	-	-	-	T	34	Perkin	73	64	Fossland Arne, Rådyrvn 3a, 7800 Namsos
45 å Birgit	6,59	1,88	-	-	-	P	81	Leyl	80	43	Dille Ole P, Lyngvn.4, 7800 Namsos
71 sn Aldebuen	8,86	3,21	-	7	-	P	85	Isuzu	85	50	Lennavik Inge, 7850 Fosslandsosen
78 å Ole	7,30	2,50	-	-	-	T	70	Sabb	76	22	Sætervik Svein Reidar, 7850 Fosslandsosen
79 å Hans	4,96	1,91	-	-	-	P	70	Tohats	77	12	Finnanger Einar, 7850 Fosslandsosen
92 å Laksen	7,37	2,51	-	-	-	T	64	Sabb	64	10	Altø Hilmar, 7850 Fosslandsosen
96 å Odd	6,90	2,20	-	-	-	T	59	Sabb	87	22	Altø Konrad P/R, Altøya, 7850 Fosslandsosen
123 - Inger	6,80	2,60	-	2	-	T	76	Sabb	80	18	Retø Roald, Otroya, 7850 Fosslandsosen
126 å Hai	4,39	1,57	-	-	-	T	71	Mercur	67	4	Skorstad Hans, 7850 Fosslandsosen
136 å Silda	5,65	1,73	-	-	-	T	54	Cresc	62	5	Øien Øistein, Øia, 7850 Fosslandsosen
137 å Sammy	7,84	2,67	-	-	-	T	60	Sabb	75	30	Lennavik Sigmund, 7850 Fosslandsosen

NT-NL Namdalseid - Tilsynsmann: F.rettl. Flatanger, 7840 Lauvsnes

7 kr Robin Werner	13,96	4,36	-	18	-	T	42	Merc	75	200	Skorstad Arild P/R, 7830 Nord-Statland
21 sn Master	7,40	2,80	-	2	-	P	86	Yanmar	86	55	Windseth Jan, 7830 Nord-Statland
25 kr Namsenfisk	10,13	3,00	0,90	10	-	P	84	Ford	85	80	Monsen Per Helge, 7830 Nord-Statland
30 kr Hilde Merete	7,80	2,90	1,00	4	-	T	60	Perkin	84	40	Finnanger Stig, 7830 Nord-Statland

Nord-Trøndelag

NT-NL Namdalseid

Farkostens nummer, type og navn	Meter			Tonn		Matr.	Bygge- år	Motor			Eierens (den korresponderende reder) navn og postadresse
	Lengde	Bredde	Dybde	I	II			Merke	Byggeår	H:K:	
35 - Sjøliv	7,93	2,85	1,22	4	-	P	85	Sabb	85	65	Halbostad Iren, 7830 Nord-Statland
40 kr Marlen	9,60	2,94	1,18	6	-	T	78	Sabb	70	96	Langstrand Harald, 7830 Nord-Statland

NT-NR Nærøy - Tilsynsmann: F.retll. Rørvik, Boks 283, 7901 Rørvik

1 kr Havlaks	15,16	4,09	-	24	-	T	64	Volvo	73	175	Klungvik Odd P/R, 7983 Gjerdinga
2 - Trine	10,65	4,01	1,65	12	-	A	94	Sabb	94	120	Sandø Tor, 7970 Kolvereid
3 å Pia	5,80	2,00	-	-	-	P	53	Sabb	63	10	Brækkan Johan, 7970 Kolvereid
6 kr Frimann	10,23	3,16	1,11	11	-	P	85	Isuzu	85	70	Moen Hans Olav, 7950 Abelvær
7 å Trine	5,20	1,95	1,00	-	-	P	92	Yamaha	85	9	Øren Truls, 7970 Kolvereid
9 kr Lomsøy	8,60	2,70	-	7	-	P	77	MWM	77	68	Hopen Øystein, 7970 Kolvereid
10 kr Salten	7,00	2,70	0,85	3	-	T	82	Sabb	86	30	Bøe Kåre, 7970 Kolvereid
11 sn N.jr.	10,47	3,60	1,57	12	-	A	90	MWM	77	155	Nygdard Georg, 7980 Måneset
17 kr Kneipen	7,50	2,50	-	3	-	T	72	Sabb	70	20	Aunet Gunnar, Rødseidet, 7970 Kolvereid
18 - Bølgen	7,50	2,80	-	3	-	T	75	Sabb	75	22	Hamland Gunnar, Nærøy, 7953 Strand I Namdal
19 kr Pioner	7,70	2,82	-	4	-	P	67	Perkin	72	35	Hopen Helge, 7970 Kolvereid
20 - Havlys	6,56	2,42	-	2	-	P	79	Sabb	79	30	Hopen Øystein, 7970 Kolvereid
22 g Falken	7,83	2,80	-	3	-	T	63	Perkin	71	35	Øren Åsmund, 7970 Kolvereid
23 sn Nyvåg	8,95	3,20	0,99	9	-	P	82	Bedf	92	97	Bøe Kåre, Skaga, 7970 Kolvereid
24 kr Kitto	7,50	2,60	-	3	-	T	59	Sabb	69	22	Rønningen Ståle, 7954 Indre Nærøy
25 å Lasse	4,90	1,80	-	-	-	P	92	Toyota	93	9	Wigum Johan, Naustbukta, 7990 Naustbukta
27 å Lykka	5,00	1,85	0,60	-	-	A	94	Mercur	93	10	Paulsen Mathias, 7975 Foldereid
28 - Jan Ove	8,00	2,72	0,93	4	-	T	74	Sabb	68	22	Raaum Arne M, Boks 163, 7901 Rørvik
34 å Mosken	5,75	2,18	-	-	-	P	81	Sabb	81	10	Volden Jens, 7953 Strand I Namdal
37 sn Odd Arne	6,60	2,30	-	2	-	A	88	Sabb	87	30	Tømmervik Odd, Rødseidet, 7970 Kolvereid
38 å Nyjo	5,75	2,18	-	-	-	P	80	Volvo	80	23	Brandtzæg Arve, 7990 Naustbukta
39 - Røder	6,70	2,50	-	2	-	A	86	Marin	91	40	Arnøy Jan Arne, 7954 Indre Nærøy
41 å Flipper	5,02	1,85	0,90	-	-	P	94	Mercur	94	10	Paulsen Kasander, 7975 Foldereid
43 - Alf Henry	8,10	2,60	-	4	-	P	81	Yanmar	87	55	Schelderup Astor, 7970 Kolvereid
48 å Real	6,30	2,50	-	-	-	T	65	Sabb	65	10	Øren Knut, 7970 Kolvereid
50 å Kjell	5,70	2,00	0,75	-	-	A	92	Yamaha	92	20	Sørenmo Odd og Kjell-Ove P/R, (Odd Søren 7960 Salsbruke
51 kr Pelle	6,70	2,30	-	2	-	T	77	Sabb	77	22	Skillingås Simon, 7990 Naustbukta
53 kr Utvær	11,00	3,60	-	9	-	T	45	Perkin	82	72	Reiersen Hallgeir, 7940 Ottersøy
55 sn Hege	9,18	3,20	-	8	-	A	85	MWM	85	56	Øren Åsmund, 7970 Kolvereid
56 sn Forsøk II	9,70	3,30	-	12	-	T	83	Sabb	83	68	Aune Fritz, 7990 Naustbukta
57 g Truls	6,90	2,67	-	2	-	T	54	Sabb	73	22	Bakke Helge, 7940 Ottersøy
58 k Haapet I	24,99	6,07	-	88	-	T	7	Wichm	54	160	Urdshals Arne, 7970 Kolvereid
60 å Bølgen	6,70	2,42	-	-	-	P	85	Yanmar	85	30	Bjørnli Johan, 7970 Kolvereid
61 - Sørgård	7,94	2,52	1,02	4	-	P	81	Yanmar	81	33	Hjølvik Andreas, 7953 Strand I Namdal
62 å Forsøk	7,22	2,35	-	-	-	T	70	Sabb	70	12	Aune Fritz H, 7990 Naustbukta
63 å Von	7,22	2,20	-	-	-	T	-	Sabb	63	5	Sorå Birger, 7940 Ottersøy
65 - Vågen	6,40	2,30	-	2	-	P	83	Yanmar	83	30	Røed Erling, Rødseidet, 7970 Kolvereid
66 sn Torodd	8,00	2,71	1,42	4	-	A	85	Isuzu	85	50	Urdshals Tormod, 7970 Kolvereid
68 å Ternen	5,90	2,10	-	-	-	P	81	Volvo	81	13	Volden Hermod, Skage, 7970 Kolvereid
69 kr Jilja	7,60	2,50	1,00	3	-	P	89	Sabb	63	22	Bjørnli Arvid, 7970 Kolvereid
70 å Hållingen	5,12	1,77	0,65	-	-	T	80	Marin	91	8	Hamland Audun, 7953 Strand I Namdal
71 kr Dua	7,00	2,40	1,20	2	-	T	58	Volvo	73	25	Tangen Arthur, 7980 Måneset
72 - Marøyskjær	12,25	4,34	2,26	23	-	P	82	Yanmar	82	180	Stavang Jan Terje, Marøya, 7900 Rørvik
74 å Mikael	5,80	2,12	-	-	-	P	91	Yanmar	85	6	Almli Røynold, 7953 Strand I Namdal
75 kr Nyllys	8,11	2,83	-	5	-	T	75	Sabb	74	22	Torgersen Bjarne, 7950 Abelvær
77 å Tor	6,90	2,51	-	-	-	T	62	Sabb	69	16	Stavang Jan Terje, 7900 Rørvik
80 - Abelværing	10,56	3,89	1,45	12	-	P	94	Iveco	94	120	Moen Terje, 7950 Abelvær
81 sn Lars O.	8,15	2,90	1,10	4	-	P	82	Mitsub	82	122	Finnstrand Arnulf og Tore P/R, 7970 Kolvereid
85 kr Tor-Jo	9,60	2,90	-	7	-	T	59	Ford	78	72	Granheim Thorstein, Eidsnes, 7940 Ottersøy
89 k Fausken	8,60	2,80	-	6	-	T	76	Sabb	75	18	Tangen Arthur, 7980 Måneset
90 å Pilen	4,87	1,79	-	-	-	P	79	Suzuki	83	8	Blikø Peder, 7983 Gjerdinga
93 - Bas	6,14	2,20	-	1	-	A	85	Isuzu	85	35	Udshals Oddvar, Kolvereid, 7970 Kolvereid
94 sn Heidi	12,83	3,96	1,34	17	-	P	78	Volvo	85	156	Sørensen Rolf, 7954 Indre Nærøy
100 - Arnøysfjord	14,38	5,00	2,00	24	-	A	92	Isuzu	92	380	Arnøy Jacob og Arnfinn P/R, 7954 Indre Nærøy
101 kr Sandvik	7,20	2,40	-	3	-	T	62	Sabb	75	22	Johansen Niils-Johan, Sandvik, 7990 Naustbukta
103 å Fering	4,08	1,25	-	-	-	T	-	Cresc	64	4	Skotheim Oskar, 7990 Naustbukta

NT-NR Nærøy

Farkostens nummer, type og navn	Meter			Tonn		Matr.	Bygge- år	Motor			Eierens (den korresponderende reder) navn og postadresse
	Lengde	Bredde	Dybde	I	II			Merke	Byggeår	H.K.	
105 sn Sara	10,63	3,22	1,70	11	-	P	87	Cumm	87	116	Sørensen Håkon, 7954 Indre Nærøy
109 å Rocky	4,40	1,60	-	-	-	P	79	Evinr	80	15	Sørensen Reinert, 7950 Abelvær
113 s Kristin	10,66	3,55	1,60	12	-	T	39	Volvo	72	115	Bredesen Halgeir, 7892 Lassemoen
116 sn Langnesbuen	9,50	3,20	1,20	7	-	P	82	Perkin	80	81	Lian John Arne, 7960 Salsbruket
124 å Pus	4,39	1,51	-	-	-	T	69	Suzuki	69	4	Bakken Arne, 7990 Naustbukta
127 kr Alf Einar	13,80	3,80	-	15	-	T	47	Volvo	75	150	Blikø Alf P/R, 7980 Måneset
128 å Kr.margareth	5,02	1,88	-	-	-	T	67	Johns	60	18	Rønningen Birger, 7954 Indre Nærøy
130 k Øyværing	15,79	4,91	-	24	-	T	65	Volvo	81	155	Arnøy Johan, Arnøya, 7954 Indre Nærøy
133 å Arnøyvær	4,20	1,80	-	-	-	P	85	Evinr	91	25	Ovesen Bernt Ronny, Arnøya, 7954 Indre Nærøy
153 kr Saltnesvåg	15,61	4,60	1,97	24	-	T	71	GM	79	248	Blikø P/R P/R, (Roy Ivar Blikø), 7980 Måneset
155 å Pia	4,86	1,57	-	-	-	T	76	Yamaha	76	9	Brandtzæg Arve, 7990 Naustbukta
172 å Chiko	6,00	1,90	-	-	-	T	69	Sabb	68	8	Volden Arne, 7970 Kolvereid
178 kr Castor	7,84	2,98	-	4	-	T	75	Marna	74	28	Båfjord Wilhelm, 7980 Måneset
188 kr Vestvåg	8,44	2,72	-	5	-	T	66	Perkin	74	35	Ovesen Adolf, 7954 Indre Nærøy
208 k May Helen	16,43	4,57	-	24	-	T	43	Volvo	71	270	Oddvik Harald, 7965 Lund
237 å Sofus	5,27	1,91	-	-	-	P	68	Sabb	68	8	Aarvik Bjarne, 7960 Salsbruket
253 å Perlon	6,27	2,26	-	-	-	T	61	Sabb	59	8	Mittereng Per, 7970 Kolvereid
260 å Bølgen	5,96	2,35	-	-	-	T	63	Sabb	63	8	Tømmervik A P/R, 7990 Naustbukta
272 g Ekko	13,52	4,20	1,94	17	-	T	44	Gardn	81	142	Sørensen Svein, 7950 Abelvær
276 å Japp	5,02	1,57	-	-	-	T	35	Jap	60	2	Sørensen Kristian, 7990 Naustbukta
280 kr Willy	9,54	3,23	-	6	-	T	38	Marna	73	42	Brevik Brynjar, 7980 Måneset
288 å Sjøblomsten	5,99	2,26	-	-	-	T	63	Sabb	63	8	Strømvik Jakob, 7970 Kolvereid
295 å Bremnes	5,65	1,73	-	-	-	T	58	Sleipn	53	5	Lund Hilmar, 7965 Lund
302 å Steggen	6,27	2,10	-	-	-	T	60	Mitsub	88	30	Hagen Arne, 7960 Salsbruket
303 kr Laila	6,50	1,70	-	2	-	T	53	Sabb	63	8	Rønningen Sigbjørn, 7970 Kolvereid
309 å Annie	6,10	2,13	-	-	-	T	60	Volvo	84	25	Øren Kåre, 7970 Kolvereid
313 å Måken	5,96	2,10	-	-	-	T	61	FM	61	5	Hermanstrand Ø, Hofles, 7953 Strand I Namdal
319 å Sjøstjerna	7,53	2,82	-	-	-	T	69	Sabb	69	16	Lund Hilmar, 7965 Lund
325 å Bølgen	5,96	2,01	-	-	-	T	51	FM	50	4	Leirvik Olav, 7970 Kolvereid
342 g Tennskjær	9,00	3,17	-	7	-	T	64	Ford	76	72	Haugerøy Hermann, 7953 Strand I Namdal
345 - Anne Grethe	14,82	5,09	1,91	25	-	S	90	Isuzu	89	310	Bakke P/R P/R, (Roald Bakke), 7940 Ottersøy
365 kr Perlon	7,53	2,67	-	3	-	T	65	Sabb	57	5	Blikø Hilmar P/R, 7983 Gjerdinga
386 kr Sjøglimt	7,50	2,50	-	3	-	T	74	Sabb	81	22	Melbye Per, 7940 Ottersøy
393 g Proven	9,02	3,30	0,95	7	-	T	66	MWM	83	102	Sørenmo Odd, 7960 Salsbruket
400 - Morild	11,09	3,54	1,55	10	-	A	54	Merc	76	56	Hagen Ove Morten, Boks 88, 7950 Abelvær
406 å Pan	4,99	1,29	-	-	-	T	-	Cresc	-	4	Strømvik Jakob, 7970 Kolvereid
413 kr Kjell	8,16	2,82	-	4	-	T	68	Marna	68	24	Haug Gunnar, Marøya, 7900 Rørvik
430 kr Karen	7,70	2,50	1,00	4	-	T	67	Sabb	84	30	Lundring Laurits, 7954 Indre Nærøy

NT-S Steinkjer - Tilsynsmann: F.rettil. Flatanger, 7840 Lauvsnes

1 sn Trine	8,20	2,70	-	5	-	T	-	Perkin	75	35	Eilertsen Jon, 7730 Beitstad
3 s Karina	8,00	2,50	-	4	-	T	54	Leyl	83	34	Flatås Asle, Røysing, 7700 Steinkjer
4 å Sheifa	5,02	1,85	-	-	-	P	87	Evinr	82	25	Lønnum Oskar, 7730 Beitstad
5 kr Lill Mona	9,79	2,80	-	9	-	T	63	Bedf	77	95	Mellingen Kjell, 7730 Beitstad
6 å Hilde	5,50	2,00	-	-	-	P	88	Johns	87	50	Skjervø Jakob, Gervika, 7700 Steinkjer

NT-SD Stjørdal - Tilsynsmann: F.rettil. Flatanger, 7840 Lauvsnes

1 s Evald	7,05	2,30	-	3	-	T	60	Sabb	79	18	Saksvik Asbjørn, 7510 Skatval
8 sn Vito	6,30	2,30	-	1	-	P	83	Yanmar	83	30	Stene Ole, 7510 Skatval

NT-V Vikna - Tilsynsmann: F.rettil. Vikna M/fl, Boks 283, 7901 Rørvik

1 å Lene	6,40	2,51	1,50	-	-	T	73	Sabb	73	10	Johansen Tore, 7930 Borgann
2 sn Vesleper	11,15	3,78	1,04	10	-	T	25	Ford	79	135	Olsen Steinar, Lauvøyvågen, 7900 Rørvik
3 kr Hansvikvåg	7,00	2,30	-	3	-	T	62	Sabb	73	22	Moe Anton A, 7900 Rørvik
4 sn Havtind	6,00	2,10	-	1	-	P	82	Evinr	88	50	Hansen Harald, 7930 Borgann
5 å Rana	5,20	2,00	-	-	-	P	82	Mercur	82	40	Johansen Bjørn Helge, Fjukstad, 7924 Austafjord

Farkostens nummer, type og navn	Meter			Tonn		Matr.	Bygge- år	Motor			Eierens (den korresponderende reder) navn og postadresse
	Lengde	Bredde	Dybde	I	II			Merke	Byggeår	H:K:	
6 å Petter	4,96	1,91	-	-	-	P	73	Evinr	68	18	Hansen Jarle, 7924 Austafjord
7 å Emma	5,80	1,50	-	-	-	T	69	Evinr	80	6	Nygård Arve, Rausandv.1, Byås, 7900 Rørvik
8 sn Bala	10,66	3,41	1,89	12	-	P	76	MWM	82	102	Lysø John, Lysøy, 7924 Austafjord
9 å Måken	5,45	2,15	-	-	-	P	80	Yamaha	80	28	Øvereng Kjell, 7900 Rørvik
10 - Line	8,25	2,75	-	5	-	A	91	Perkin	91	180	Johansen Roger P/R, 7930 Borgann
11 å Svana	4,30	1,50	-	-	-	P	74	Evinr	87	7	Fjukstad Magne, 7924 Austafjord
13 å Torsken	5,74	2,16	-	-	-	P	80	Evinr	82	50	Løberg Roger, Flerengstrand, 7900 Rørvik
14 kr Langsund	8,50	2,90	1,40	6	-	T	36	Sabb	88	75	Anfinnes Nils Magne, 7924 Austafjord
15 å Måken	6,27	2,20	-	-	-	T	50	Sleipn	60	5	Kristiansen Odd P/R, Kirkegt 13, 7900 Rørvik
18 å Traust	5,46	2,16	-	-	-	P	79	Evinr	79	35	Ulriksen Jonas, Gluggfjellvn 31, 7900 Rørvik
19 k Bernt-Arne	14,72	4,54	-	21	-	T	66	Volvo	85	210	Hansen Harald P/R, 7930 Borgann
20 å Arne	6,27	2,51	-	-	-	T	62	Sabb	70	10	Hellesø Per, 7924 Austafjord
21 kr Don Pedro	6,00	1,85	-	1	-	T	56	FM	56	4	Kristiansen Kolbjørn, Johan Moesv 10 7900 Rørvik
22 kr Remi	9,50	3,10	-	8	-	T	76	MWM	75	68	Lysø Arne, 7990 Naustbukta
23 sn Havblomst	11,07	3,46	2,02	11	-	P	88	Volvo	86	262	Myhre Odd Kristian, 7900 Rørvik
25 å Lita	4,90	2,00	-	-	-	P	79	Mercur	89	50	Pettersen Roy, Berg, 7924 Austafjord
27 - Festus	6,15	2,30	-	1	-	A	93	Yamaha	93	60	Myhre Bjørn Olav, Fossilvei 5, 7900 Rørvik
28 å Hingsten	4,94	1,91	0,91	-	-	P	79	Yamaha	84	15	Valø Bjørn Ove, Myrv 18, 7900 Rørvik
30 kr Fjordfisk	7,92	2,44	-	4	-	T	71	Sabb	71	16	Johansen Herman, 7923 Ølstadsjøen
31 å Nina	5,40	2,12	-	-	-	P	75	Evinr	85	40	Hunnestad Ove, Myrv 14, 7900 Rørvik
32 å Elisabeth	5,48	2,12	-	-	-	P	85	Evinr	89	50	Johansen Kjetil, 7930 Borgann
33 sn Hektor	7,85	2,83	-	4	-	P	85	Bukh	85	48	Vikestad Hans, Vangsfjord, 7900 Rørvik
34 sn Cola	6,70	2,25	-	2	-	P	82	Sabb	82	10	Valø Kolbjørn, 7924 Austafjord
35 å Raymond	4,90	2,15	-	-	-	P	86	Yamaha	86	15	Hansen Tor Roger, Svahyllv 27, 7900 Rørvik
37 g Havsølv	10,52	3,26	-	10	-	T	67	Perkin	87	62	Skjærvær Eilif, Engan, 7900 Rørvik
38 kr Anne-Lene	12,02	3,46	1,43	10	-	T	76	Sabb	87	117	Waagø Arvid P/R, Karl Furresev., 7900 Rørvik
39 å Rasken	5,46	2,16	-	-	-	P	79	Evinr	78	35	Sylten Terje, 7924 Austafjord
40 kr Viknafisk	38,78	6,90	3,45	191	319	S	60	Calles	81	575	Valø Per Ola, Sjuraberget 2, 7900 Rørvik
41 sn Anton Junior	10,55	3,26	1,26	7	-	T	78	Isuzu	85	115	Garstad Kåre Johnny, Svanhillv 33, 7900 Rørvik
42 sn Aase Mathea	7,40	2,60	-	3	-	P	84	Sabb	84	30	Sørheim Johan, Lauvøyvågen, 7900 Rørvik
43 å Falk	6,27	2,35	-	-	-	T	58	Sabb	75	10	Sæternes Ernst P/R, 7924 Austafjord
44 sn Andungen	8,60	2,70	-	7	-	P	74	Perkin	73	62	Høvik Leif, Sankthanshaugv 9, 7900 Rørvik
45 g Strømværing	14,63	4,82	-	24	-	T	62	MWM	77	260	Bratland Trygve, 7924 Austafjord
46 sn Veslemøy	11,20	3,22	1,94	11	-	P	88	Cumm	94	250	Garstad Ulf G P/R, Boks 184, 7900 Rørvik
47 kr Vågen	9,45	3,06	-	8	-	P	78	Sabb	78	68	Lyngsnes P/R, (Odd Lyngsnes), 7924 Austafjord
49 k Holmsund	8,15	2,85	-	2	-	T	63	Sabb	78	30	Johansen Bjørn Helge, Fjukstad, 7924 Austafjord
51 å Evenskjær	4,49	2,15	-	-	-	P	80	Yamaha	91	50	Evenstad Ole, Ofstad, 7900 Rørvik
52 kr Vestungen	10,60	3,90	1,41	9	-	P	86	Cumm	86	116	Nygård Hans Hartvik M/fl P/R, Engasvegen 7901 Rørvik
53 å Helen Anita	7,53	2,98	1,30	-	-	T	69	Marna	69	16	Kvalø Odd, 7900 Rørvik
54 sn Fram	10,50	3,80	1,55	12	-	A	89	Cumm	91	152	Vågø Ans P/R, (Jann A Vågø), 7900 Rørvik
56 å Ann Elin	5,70	2,15	-	-	-	A	91	Yamaha	91	40	Kristiansen Tor Arne, Karl Furresev 7 7900 Rørvik
57 sn Vikingfjord	7,00	2,90	-	3	-	A	88	Yamaha	88	90	Settnoy Ronald P/R, Storsul, 7924 Austafjord
58 - Flipper	8,30	2,73	1,05	5	-	P	71	Sabb	86	78	Johansen Arne, Straumsnes, 7924 Austafjord
59 sn Bondø Jr	9,20	2,90	0,90	8	-	P	85	Sabb	85	85	Bondø Einar, Elveg 19, 7900 Rørvik
60 å Lettvint	5,33	1,41	-	-	-	T	-	Sleipn	66	4	Grindvik Phillip, 7900 Rørvik
61 - Duen	8,16	2,98	-	4	-	T	75	Sabb	75	22	Sylten Paul, 7924 Austafjord
62 kr Brødrene	11,33	3,66	-	12	-	T	45	Ford	82	117	Emilsen Gudmund, 7900 Rørvik
63 kr Solblikk	12,44	3,93	-	14	-	T	69	Volvo	69	135	Westgård Jarle P/R, Andreasvn 38, 7900 Rørvik
64 sn Lynn Marie	9,48	3,08	-	7	-	P	76	Isuzu	86	90	Forås Bjørn, Bakkegt. 2, 7900 Rørvik
65 å Oddrun	4,39	1,57	-	-	-	P	80	Suzuki	78	6	Kvalø Odd, Engan, 7900 Rørvik
66 kr Havglans	8,16	2,51	-	4	-	T	63	Sabb	82	66	Berg Reidar, Engan, 7900 Rørvik
67 å Lurven	4,95	1,91	-	-	-	P	78	Evinr	83	9	Nygård R A, Steinberget 16., 7900 Rørvik
68 k Anne-Bjerg	13,20	3,99	-	16	-	T	22	Volvo	62	150	Bondø Bjarne, Gardstad, 7924 Austafjord
69 sn Brusøy	10,50	3,15	1,70	11	-	P	83	Isuzu	95	155	Larsen Terje Roger, Museumsv 4, 7900 Rørvik
70 - Hanne Sofie	8,00	2,70	0,80	4	-	T	87	Bukh	86	48	Henriksen Guttorm, Johan Moesv 12, 7900 Rørvik
71 å Mira	5,30	2,13	0,50	-	-	A	95	Yamaha	88	50	Valø Yngve, Fukstad, 7924 Austafjord
72 kr Williksen Sen	14,14	4,79	-	24	-	T	82	Scania	82	235	Williksen Senior Da P/R, (K Williksen), 7900 Rørvik
75 kr Petterø	7,69	0,82	-	4	-	T	60	Perkin	71	35	Moen Leif, 7900 Rørvik
76 å Anne	4,90	1,91	-	-	-	P	80	Yamaha	95	30	Kristiansen Kristian, Flerengstranda 7900 Rørvik
77 kr Linn Katrine	7,60	2,55	0,80	3	-	P	82	Ford	85	65	Waage Paul Johan, Hauglandv 1, 7900 Rørvik
78 - Lone	8,30	2,70	-	5	-	P	88	Volvo	84	124	Olsvik Terje, Bergstien 11, 7900 Rørvik
79 å Mortus	5,48	2,12	-	-	-	P	95	Yamaha	92	40	Johansen Bjørn Helge, 7924 Austafjord

NT-V Vikna

Farkostens nummer, type og navn	Meter			Tonn		Matr.	Bygge- år	Motor			Eierens (den korresponderende reder) navn og postadresse
	Lengde	Bredde	Dybde	I	II			Merke	Byggeår	H:K:	
80 sn Settnøy Junior	7,02	2,30	-	3	-	A	90	Tohats	92	50	Settnøy Roy Viktor, 7924 Austafjord
81 å Mini	4,90	1,80	-	-	-	A	90	Nissan	90	70	Fjukstad Øyvind, Middtunet 5, 7900 Rørvik
82 kr Mittholm	8,16	2,82	-	4	-	T	75	Isuzu	85	70	Fjukstad Bjarne J, 7924 Austafjord
83 - Teisten	6,70	2,00	-	2	-	P	76	Sabb	76	22	Garstad Martin, 7924 Austafjord
84 å Øvind	5,46	2,16	-	-	-	P	79	Yamaha	79	40	Johansen Roger, 7930 Borgann
85 å Vakt	4,96	1,91	-	-	-	P	76	Yamaha	76	25	Kvalø Oddmund, Byåsv.1, 7900 Rørvik
86 å Flesa	5,42	2,02	-	-	-	A	91	Yamaha	88	60	Myhre Stig A, 7900 Rørvik
88 sn Malo	10,55	3,46	2,00	10	-	P	85	Volvo	85	153	Ulsund Christian, 7924 Austafjord
90 k Mary	11,28	3,51	-	10	-	T	32	Motor	72	108	Kristiansen Heiberg, 7900 Rørvik
92 å W-Jr	5,20	1,83	0,60	-	-	P	87	Evinr	87	40	Williksen Jarl Ottar, Nodaanet, 7900 Rørvik
94 - Stig Harry	17,25	5,00	2,85	42	-	A	91	Isuzu	91	380	Sigmund Myhre & Sønner P/R P/R, (Harry M 7900 Rørvik
95 å Delfin	9,24	2,87	1,00	-	-	T	24	Ford	73	61	Garstad Ulf, 7900 Rørvik
96 kr Øyvær	9,39	3,08	-	7	-	T	76	MWM	76	68	Fjukstad Per H, Fjukstad, 7924 Austafjord
99 å Jørgen	5,50	2,12	-	-	-	P	88	Evinr	89	60	Kristiansen Torbjørn P/R, 7924 Austafjord
100 sn Settnøy Senior	14,95	5,20	2,10	25	-	T	88	Volvo	84	188	Settnøy Erling, St.hanshaugen 11, 7900 Rørvik
101 kr Erik	8,30	3,00	1,40	5	-	T	74	Ford	-	72	Kvalø Steiner, 7900 Rørvik
102 kr Straumen	8,12	2,80	0,98	4	-	T	64	Marna	61	8	Tjønso Kåre, 7924 Austafjord
104 å Hege	5,46	2,16	-	-	-	P	81	Yamaha	81	30	Ulsund John Yngve, 7924 Austafjord
106 å Ufo	5,46	2,16	-	-	-	P	79	Evinr	81	60	Horsfjord Torbjørn, 7924 Austafjord
107 å Harry	4,95	1,91	-	-	-	P	70	Yamaha	74	9	Sørø Kolbjørn, Nyveien, 7900 Rørvik
109 sn Mona Kristin	11,61	3,26	-	11	-	T	72	Perkin	84	127	Horsfjord Tor P/R, 7900 Rørvik
110 å Blinken	4,95	1,91	-	-	-	P	80	Suzuki	87	40	Dekkerhus P, Dekkerhus, 7900 Rørvik
111 å Stein Erik	5,96	1,88	-	-	-	P	82	Volvo	82	17	Hansen Bernt Harald, Andreav.17, 7900 Rørvik
112 kr Marte Karin	7,30	2,30	-	2	-	P	80	Isuzu	84	35	Hellesø Per Arne, Settnøya, 7924 Austafjord
114 kr Tjernholm	7,99	2,35	-	4	-	T	68	Isuzu	85	52	Henrikø Helmer, Sjøanesvn 6, 7900 Rørvik
115 kr Randi	8,35	2,83	1,30	5	-	T	60	Perkin	78	96	Haugvik Georg, 7900 Rørvik
118 kr Tim	8,16	2,82	-	4	-	T	64	Perkin	65	35	Hartviksen Egil, 7900 Rørvik
119 - Knaben	6,05	2,00	-	1	-	P	91	Suzuki	89	35	Valø Tor, 7924 Austafjord
129 kr Laila	15,21	4,11	-	21	-	T	67	Cumm	92	300	Nogva Trond P/R, Damg 5, 7900 Rørvik
130 kr Nyhav	9,85	3,35	1,34	9	-	T	76	Marna	76	42	Fjukstad Ole Morten, 7924 Austafjord
133 sn Strømsnes	14,98	5,31	2,20	25	-	S	89	Volvo	89	367	Johansen Paul Arild, Strømsnes, 7924 Austafjord
135 kr Sørøybuen	9,44	3,04	-	8	-	P	81	Sabb	78	78	Sørø Kolbjørn, 7900 Rørvik
140 å Gammarius	5,50	1,91	-	-	-	A	90	Yamaha	93	55	Moe Gustav, Vikna, 7900 Rørvik
141 k Signal	10,48	3,10	1,36	12	-	T	29	Nogva	62	20	Paasche Jan Roger, 7924 Austafjord
145 - Borgøyvær	14,23	5,00	1,90	23	-	A	92	Isuzu	91	380	Johansen Kjetil, 7930 Borgann
146 g A-Bas	6,80	2,40	-	2	-	P	69	Bedf	69	105	Johansen Gunnar, 7900 Rørvik
147 å Havsul	4,95	1,91	-	-	-	P	80	Yamaha	81	15	Larsen Terje R, Ulsund, 7924 Austafjord
150 kr Nysteien	24,96	6,49	-	98	-	T	68	Wichm	68	450	Nysteien Ans P/R, (Brekke og Olsvik, 7900 Rørvik
151 å Polly	5,45	2,15	-	-	-	P	81	Johns	90	65	Ulsund Kristian S, 7924 Austafjord
153 å Tove	5,09	2,10	0,75	-	-	P	90	Johns	90	30	Hunnestad Torbjørn, 7924 Austafjord
155 å Terten	5,80	1,88	-	-	-	T	55	Sleipn	55	5	Hanssen Hans I, Sørgjæslingan, 7900 Rørvik
157 kr Nordlys	9,79	3,48	-	9	-	T	82	Perkin	81	62	Ovesen Mandor P/R, Lauvøgt., 7900 Rørvik
160 å Mogutten	5,99	2,04	-	-	-	T	55	Sleipn	55	4	Moën Alf, 7924 Austafjord
161 kr Anderøy	12,01	3,83	1,87	12	-	T	83	Volvo	83	156	Johansen Helge P/R, 7930 Borgann
162 å Apollo	4,90	-	-	-	-	P	81	Evinr	85	20	Henrikø Helmer, 7924 Austafjord
164 å Kristin	4,70	1,87	-	-	-	T	75	Evinr	79	15	Henrikø Harald, 7924 Austafjord
168 sn Havsild	9,02	3,20	0,96	7	-	T	77	Ford	76	60	Horsfjord Torbjørn, 7924 Austafjord
173 å Per	4,39	1,41	-	-	-	T	64	Evinr	66	6	Hellesø Per, 7924 Austafjord
176 kr Real	9,14	3,20	-	7	-	T	72	Leyl	82	63	Olsen Magne, Boks 47, 7900 Rørvik
177 kr Trønderfisk	41,18	6,80	-	284	-	S	49	Wichm	65	625	Trønderfisk K/S A/S, (Svein Ulsund), 7900 Rørvik
181 - Valøytind	13,05	4,95	1,89	21	-	A	94	Iveco	94	250	Valø Arne, 7924 Austafjord
183 å Birgit	4,39	1,73	-	-	-	P	72	Yamaha	74	9	Olsen Steinar, Lauvøygågen, 7900 Rørvik
195 kr Lyngøybuen	8,26	2,66	0,94	5	-	T	58	Sabb	74	30	Ingebrigtsen Oddvar, Nyvegen, 7900 Rørvik
198 kr Kåre Johnny	7,40	2,35	-	3	-	T	64	Sabb	73	22	Gardstad L, Gardstad, 7924 Austafjord
200 sn Trønderbas	60,20	11,00	8,00	-1332	-	S	88	Warts	87	3060	Trønderbas K/S, (Bernt I.ulsund), 7900 Rørvik
210 å Libu	5,46	2,16	-	-	-	P	80	Yamaha	80	30	Valø Per, 7924 Austafjord
212 å Labbetuss	4,30	-	-	-	-	P	71	Yamaha	78	28	Grunnan Bjørn Roar, 7924 Austafjord
213 å Orion	4,96	1,91	-	-	-	P	79	Evinr	83	35	Breivik Terje, 7900 Rørvik
216 å Elvegris	4,95	1,91	-	-	-	P	86	Evinr	84	9	Høvik Sten Ståle, 7900 Rørvik
220 k Tom-Ivar	10,74	3,37	1,00	12	-	T	46	Perkin	80	124	Paasche Ivar, 7924 Austafjord
222 å Vito	6,90	2,51	-	-	-	T	64	Sabb	69	16	Hansen Tore, Sørgjæslingan, 7900 Rørvik
223 s Lola	6,74	2,51	-	2	-	T	34	Sabb	68	16	Fjukstad Helge, 7924 Austafjord

Farkostens nummer, type og navn	Meter			Tonn		Matr.	Bygge- år	Motor			Eierens (den korresponderende redar) navn og postadresse
	Lengde	Bredde	Dybde	I	II			Märke	Byggeår	H.K.	
224 å Jan Roger	4,40	1,70	-	-	-	P	70	Suzuki	82	20	Paasche Jan Roger, 7924 Austafjord
227 kr Duen	7,30	2,40	1,50	4	-	T	67	Marna	61	24	Kjøøy Steinar, Lauvøyvågen, 7900 Rørvik
228 kr Nylandskjær	9,45	3,06	-	8	-	P	78	Sabb	78	68	Nygård Henry, Sjørgjeslingan, 7900 Rørvik
230 å Svein Tore	5,46	2,16	-	-	-	P	81	Yamaha	80	15	Hanssen Per Kristian, 7900 Rørvik
235 kr Svanen	8,16	2,70	-	4	-	P	81	Sabb	81	42	Valø Bjørn, 7924 Austafjord
236 k Vita Nova	12,17	3,84	1,50	11	-	T	41	Scania	81	182	Hansen Peder, Andreasvei 34, 7900 Rørvik
238 sn Siv Tone	14,06	4,24	1,37	16	-	S	76	MWM	76	102	Siv Tone Pr Ans (F Hansen) P/R, Sørtunet 7900 Rørvik
243 å Lita	5,48	2,12	-	-	-	P	86	Evinr	86	60	Hellesø Paul, 7924 Austafjord
244 å Ranveig	5,45	2,15	-	-	-	P	84	Yamaha	84	30	Myhre Harry, 7900 Rørvik
247 k Vito	13,62	3,60	-	13	-	T	26	GM	77	185	Hunnestad Lorents P/R, Myrv.14, 7900 Rørvik
250 - Kristin	9,34	3,15	1,10	8	-	T	78	Sabb	78	100	Dekkerhus Einar, Elvegata 4, 7900 Rørvik
251 å Linn	4,35	1,69	-	-	-	P	74	Evinr	80	15	Ulsund Conrad Jr, 7924 Austafjord
253 kr Stella	7,92	2,74	-	4	-	T	73	Sabb	73	30	Ramfjord Kai Terje, 7900 Rørvik
254 å Fyk	5,02	1,91	-	-	-	P	74	Evinr	79	20	Hestø Berner, Gluggfjellv.8, 7900 Rørvik
257 kr Seeman	7,53	2,64	-	3	-	T	64	Sabb	63	6	Hanssen B, Sjørgjeslingan, 7900 Rørvik
259 å Synøve	4,26	1,21	-	-	-	P	-	Evinr	79	6	Valø Øyvind, 7924 Austafjord
262 - Aunskjær	10,22	3,47	1,75	11	-	A	91	Ford	91	117	Hatland Arne, 7924 Austafjord
266 kr Trøndertrål	33,40	6,48	2,94	158	244	S	54	Normo	75	540	Trøndertrål K/S, (Brekke/olsvik), 7900 Rørvik
268 å Pluto	7,20	2,50	-	-	-	T	57	Sabb	57	5	Forås Oddbjørn P/R., Stokkstr.haug 3 7900 Rørvik
269 kr Brømøy	10,64	3,41	1,89	13	-	P	77	Cumm	93	152	Hatland Roger, Stubbvei 3, 7900 Rørvik
270 å Halvard	5,46	2,16	-	-	-	P	80	Yamaha	80	25	Valø Jørn, 7924 Austafjord
272 å Elsa	5,48	2,12	-	-	-	P	85	Suzuki	85	40	Sletterøy Edgar, Gardstad, 7924 Austafjord
273 å Lita	5,33	1,57	-	-	-	T	67	Evinr	68	15	Hellesø Paul, 7924 Austafjord
275 kr Kristin	8,50	3,20	0,95	6	-	T	65	Perkin	78	62	Nygård Jonny, 7900 Rørvik
286 kr Pelle	6,20	1,70	-	1	-	T	54	Sleipn	62	8	Bondø Roger, Gardstad, 7924 Austafjord
289 kr Lommen	9,07	2,98	-	6	-	T	68	Ford	68	72	Sorøy Arne, Nyveien 85, 7900 Rørvik
290 å Jupbåen	5,45	2,15	-	-	-	P	83	Suzuki	83	35	Brattland Trygve, 7924 Austafjord
299 kr Solvi	9,54	3,35	-	7	-	T	75	Perkin	80	65	Moen Alf, 7924 Austafjord
301 - Ståle II	10,14	3,30	-	9	-	P	83	Perkin	82	72	Pettersen Sture, Jens Persagt.4, 7900 Rørvik
303 kr Stein Bjarne	18,90	5,50	-	48	-	T	73	GM	83	418	Iversen Sigfred, Sjøveien 1, 7900 Rørvik
309 å Pelle	4,35	1,65	-	-	-	P	79	Suzuki	79	25	Nogva Aslak, 7900 Rørvik
312 å Singen	4,39	1,57	-	-	-	T	64	Evinr	64	3	Dekkerhus Ingvar H, Dekkerhus, 7900 Rørvik
315 kr Fant	8,00	2,80	-	4	-	P	85	Sabb	65	22	Krogseth Robert, Engåsvn 1, 7900 Rørvik
316 å Kari	5,65	1,88	-	-	-	T	51	Sleipn	56	5	Vikestad Hans, Vangsfjord, 7900 Rørvik
318 å Senior	6,27	2,04	-	-	-	T	52	Alga	52	5	Walden Erling, Gardstad, 7924 Austafjord
319 k Stella	10,12	3,60	-	10	-	T	49	Volda	47	22	Kvalø Knut P/R, Byåsvn 1, 7900 Rørvik
326 å Bjørg Marie	5,46	2,16	-	-	-	P	81	Evinr	81	50	Pedersen Osvald, Kvaløbyen, 7900 Rørvik
329 å Vesle Per	5,65	2,20	-	-	-	T	54	Sabb	54	4	Hansen H J, Sjørgjeslingan, 7900 Rørvik
330 å Per	4,96	1,91	-	-	-	P	74	Yamaha	76	28	Myhre Finn, 7924 Austafjord
339 k Mia Mørete	16,00	4,90	-	23	-	T	51	GM	74	242	Thorsen Asbjørn P/R, 7900 Rørvik
340 k Måsvørsund	17,10	4,60	-	28	-	T	61	Volvo	95	330	Nygård Arve, 7900 Rørvik
346 - Brattskjær	18,20	6,20	3,35	78	-	A	95	Iveco	95	440	Nergård Odd, 7900 Rørvik
347 å Sara	6,27	2,20	-	-	-	T	57	Marna	56	5	Sørheim Johan, Lauvøyvågen, 7900 Rørvik
348 kr Roy-Ola	13,53	4,48	1,78	17	-	T	57	Volvo	91	202	Kvalø Kolbjørn, Engan, 7900 Rørvik
349 sn Bustein	8,72	3,05	-	6	-	T	73	Perkin	77	62	Garstad Sigbjørn Åge, 7924 Austafjord
350 sn Luna	6,53	2,16	0,80	2	-	P	86	Yanmar	86	34	Ulsund Ivan, Svahyllvn 1, 7900 Rørvik
353 kr Nylon	8,47	2,82	-	5	-	T	51	Sabb	51	5	Dekkerhus Ingvar, Dekkerhus, 7900 Rørvik
359 sn Singsholm	10,10	3,14	1,12	10	-	A	87	Isuzu	87	80	Dekkerhus Ingvar, Dekkerhus, 7900 Rørvik
362 å Anne-Bjørg II	5,45	2,15	-	-	-	P	84	Evinr	84	50	Bondø Randi, Gardstad, 7924 Austafjord
363 k Sundsværingen	18,29	5,33	-	36	-	T	67	GM	74	370	Vikestad Ole Morten, 7900 Rørvik
366 kr Tunfisk	8,20	2,83	0,88	5	-	T	71	MWM	75	51	Fjukstad Jim Roger, 7900 Rørvik
368 å Terna	6,27	2,20	-	-	-	T	69	Marna	-	8	Hammarøy Roald, Gardstad, 7924 Austafjord
369 å Jørgen	5,45	2,15	-	-	-	P	84	Yamaha	84	30	Kvalø Svenn Arne, Kvaløbyen, 7900 Rørvik
370 å Rusken	6,27	2,20	-	-	-	T	56	Sabb	48	4	Kvalø Knut P/R, Byåsvn 1, 7900 Rørvik
371 å Marvin	4,95	1,91	-	-	-	A	86	Evinr	83	15	Nergård Odd M, Åkvika, 7900 Rørvik
380 - Fram	14,87	4,13	1,98	32	-	S	78	Volvo	91	238	Valø Øyvind, 7900 Rørvik
386 kr Stine Renate	8,31	2,74	1,10	5	-	P	80	Yanmar	90	63	Vågø Jann A, Stubbsvingen 1, 7900 Rørvik
387 kr Harald	10,35	3,45	-	11	-	T	64	Ford	82	117	Sørensen Leif, Sjørgjeslingan, 7900 Rørvik
390 å Otfline	5,45	2,15	-	-	-	P	85	Yamaha	80	9	Ulsund Leif Aksel, 7924 Austafjord
396 å Laks	5,75	2,18	-	-	-	P	80	Sabb	80	10	Nielsen Atle, 7900 Rørvik
400 sn Havdønning	12,17	3,64	1,45	12	-	T	84	Cumm	88	152	Anfinnes John, 7900 Rørvik
411 å Delfin	5,45	2,15	-	-	-	P	84	Suzuki	83	35	Kvalø Kolbjørn, 7900 Rørvik

NT-V Vikna

Farkostens nummer, type og navn	Meter			Tonn		Matr.	Bygge- år	Motor			Eierens (den korresponderende reder) navn og postadresse
	Lengde	Bredde	Dybde	I	II			Merké	Byggeår	H:K:	
415 kr Dunten	7,53	2,51	-	3	-	T	59	Sabb	71	20	Waagø Otto P/R, 7923 Ofstadsjøen
422 sn Sulavåg	12,32	3,83	1,75	19	-	T	85	Volvo	82	156	Settenøy Herold, 7924 Austafjord
433 sn Eli	7,69	2,63	-	4	-	P	81	Marna	81	24	Hellesø Frits og Jostein P/R, Lonmo, 7924 Austafjord
443 å Seagull	5,96	1,57	-	-	-	T	61	Mercur	70	4	Bondø Henrik, Gardstad, 7924 Austafjord
449 kr Øyskjær	10,14	3,24	-	9	-	P	83	Volvo	83	106	Henrikø Harald, 7924 Austafjord
450 sn Nygård Senior	10,55	3,46	2,00	11	-	P	86	Cumm	86	116	Nygård Hans Hartvik, Engasvegen, 7900 Rørvik
452 - Spurven	7,00	2,30	1,50	3	-	T	67	Sabb	76	10	Norby Harald, Ramstad, 7924 Austafjord
455 kr Øyværing	9,45	3,05	-	9	-	P	77	Ford	77	68	Nygård Odd, 7900 Rørvik
467 kr Sefra	9,41	3,23	-	8	-	T	67	Isuzu	84	70	Kjønsø Asbjørn, Lysø, 7924 Austafjord

NT-VL Verdal - Tilsynsmann: F.rettl. Flatanger, 7840 Lauvsnes

5 å Lasse 15	4,85	1,80	0,70	-	-	P	90	Suzuki	90	9	Hynne Tor, Tindv Nedre 41, 7650 Verdal
10 å Brått	5,40	1,50	-	-	-	P	79	Suzuki	82	16	Hynne Sverre P/R, Seterv 23, 7650 Verdal
12 k Kim Rune	7,70	2,70	0,90	2	-	P	92	Yanmar	92	74	Johnsen Rune, Nedre Vinne, 7650 Verdal
15 - Thoralf	7,70	2,70	1,00	3	-	P	95	Yanmar	95	82	Hynne Tor, Tindv Nedre 41, 7650 Verdal
20 kr Brage	7,30	2,20	-	3	-	T	59	FM	59	10	Hynne Sverre, Seterv 23, 7650 Verdal
25 k Magne	14,00	4,00	1,70	14	-	T	14	Volvo	71	210	Lillevik Asbjørn, Seterv 8, 7650 Verdal

NT-VN Verran - Tilsynsmann: F.rettl. Flatanger, 7840 Lauvsnes

1 sn Jan Ivar	7,93	2,74	-	4	-	P	84	Bukh	84	48	Sjømark Jan, Verrastranda, 7723 Follafoss
4 k Radi	8,54	2,74	-	6	-	T	68	Perkin	79	72	Iversen Idar, 7723 Follafoss
5 s Varrabuen	7,85	2,60	0,90	4	-	P	87	Perkin	77	35	Johnsen Torild, Verrastranda, 7723 Follafoss
6 å Sagen	5,20	1,90	0,50	-	-	P	80	Yamaha	90	10	Sagen Ragnar Arnfinn, 7727 Verrabotn
20 kr Valentin	9,39	3,06	1,43	6	-	T	71	Perkin	79	62	Amundsen Ole, 7723 Follafoss

Sør-Trøndelag

ST-A Agdenes

Farkostens nummer, type og navn	Meter			Tonn		Matr.	Bygge- år	Motor			Eierens (den korresponderende reder) navn og postadresse
	Lengde	Bredde	Dybde	I	II			Märke	Byggeår	H:K:	

Sør-Trøndelag

ST-A Agdenes - Tilsynsmann: Pedersen, Ellen, Boks 4364, 7002 Trondheim

7 kr Havdur	9,00	3,10	-	7	-	T	73	Sabb	82	68	Damli Egil Magne, 7136 Lensvik
8 kr Elin 5	10,39	3,20	1,22	8	-	T	71	Nissan	83	140	Jørrestol Arne, 7137 Mølnbukt
18 sn Vista	7,93	2,74	-	2	-	P	85	Sabb	85	65	Johnsen Odd, Selnes, 7136 Lensvik
22 sn Vi To	6,30	2,40	-	1	-	P	84	Yanmar	84	30	Leksen Inge, 7156 Leksa
36 k Hilde	8,15	2,60	1,00	4	-	T	69	Isuzu	83	23	Vatn Roger, 7137 Mølnbukt
40 å Tor Ann	5,02	1,88	-	-	-	P	77	Johns	77	35	Berg Olav, 7156 Leksa
47 kr Stavoy	17,35	4,51	1,92	26	-	T	42	Volvo	72	210	Olsen Ole Arnt, 7137 Mølnbukt
57 å Vågos	7,22	2,51	1,00	-	-	T	73	Sabb	73	22	Olsen Ole, 7137 Mølnbukt
85 å Rapp	6,59	2,51	-	-	-	T	72	Sabb	72	10	Olsen Hermod, 7137 Mølnbukt
88 å Gro	4,71	1,88	-	-	-	T	79	Yamaha	79	8	Grønningen Gudmun, Selbekken, 7136 Lensvik
90 å Bølgen	6,90	1,88	-	-	-	T	58	FM	68	16	Leksen Inge, 7156 Leksa
115 kr Leksoy	9,57	3,14	-	8	-	T	76	MWM	83	75	Elveseter Jon, 7156 Leksa

ST-AA Åfjord - Tilsynsmann: F.rettil. Åfjord, 7170 Åfjord

1 - Magne	7,00	2,60	-	3	-	P	94	Yanmar	94	57	Gabrielsen Magne, 7178 Stokkøy
2 kr Brita	7,15	2,55	1,15	3	-	T	66	Sabb	66	22	Guttevik Oddvar P/R, 7178 Stokkøy
3 - Pia	6,40	2,50	-	2	-	T	72	Sabb	72	16	Stafne Jarl og Stian P/R, 7170 Åfjord
5 kr Vågil	6,30	2,00	-	1	-	T	71	Sabb	70	8	Huitman John-Olav, 7178 Stokkøy
7 å Hobby	5,77	2,20	-	-	-	P	80	Sabb	80	10	Rovik Harald, 7170 Åfjord
8 - Stokkøy	7,65	1,90	1,20	3	-	T	76	Sabb	76	22	Skjærvik Knut P, 7178 Stokkøy
9 - Asbjørn	9,72	3,41	1,89	8	-	P	81	Perkin	90	110	Gabrielsen Roy, 7178 Stokkøy
10 - Tita	6,90	2,20	-	2	-	A	93	Volvo	85	110	Sørgård Oddmund, 7178 Stokkøy
14 - Lene	7,60	2,65	0,80	3	-	P	90	Merc	90	54	Sydskjør John, 7177 Revsnes
15 sn Bris	6,46	2,34	0,48	2	-	P	86	Yanmar	85	34	Guttevik Kristian, Stokkøy, 7178 Stokkøy
16 å Flipper	6,50	2,60	-	-	-	T	69	Sabb	69	8	Lysø Asbjørn, 7176 Linesøya
17 å Tennskjær	8,63	2,71	-	-	-	P	75	Sabb	74	30	Gabrielsen Willy P/R, 7178 Stokkøy
18 - Nyvåg	7,84	2,60	-	4	-	P	82	Leyl	81	50	Jensen Herlof, 7177 Revsnes
19 kr Skodvin	8,58	2,89	1,15	6	-	T	75	Sabb	75	22	Løvstrand Knut, 7177 Revsnes
23 sn Bergebuen	10,55	3,46	2,00	11	-	P	90	Scania	90	178	Berge Tore, 7178 Stokkøy
25 sn Stongholmen	10,64	3,41	1,89	13	-	P	76	Cumm	87	116	Ole og Fritz Skjærvik P/R P/R, (Ole Skjæ 7178 Stokkøy
32 sn Bruse	8,22	2,58	-	5	-	P	84	Yanmar	86	66	Thung Hjalmar, 7178 Stokkøy
34 k Anita	7,95	2,83	0,80	4	-	P	83	Ford	83	108	Hvalvik Harald, Revsnes, 7177 Revsnes
36 kr Ingar	8,77	3,04	1,37	6	-	T	67	Ford	75	72	Harsvik Arnfinn, 7178 Stokkøy
44 kr Rovenå	6,74	2,35	-	2	-	P	81	Sabb	76	22	Solberg Hans H, 7178 Stokkøy
53 sn Gro Kristin	9,72	3,41	-	12	-	P	77	MWM	90	112	Sundgård Kristian, 7178 Stokkøy
59 kr Heidi Ø	9,52	3,17	1,10	9	-	P	80	Ford	80	100	Sundet Dag Håkon, 7178 Stokkøy
60 å Plangton	6,59	2,35	-	-	-	T	71	Sabb	78	10	Rovik Georg, 7176 Linesøya
75 sn Leikny	9,72	3,41	-	12	-	P	78	MWM	77	102	Dahl Knut, 7178 Stokkøy
114 kr Lagun	9,57	3,29	-	8	-	T	77	MWM	76	68	Harsvik Arne, 7178 Stokkøy
159 kr Fremad	10,79	3,51	-	9	-	T	73	GM	82	124	Buge Jan, 7176 Linesøya

ST-B Bjugn - Tilsynsmann: F.rettil. Åfjord, 7170 Åfjord

4 kr Delfin	7,50	2,98	1,20	3	-	T	71	Ford	74	68	Traa Harold, 7167 Valtersund
6 å Rabb	6,27	2,20	-	-	-	T	50	Sabb	76	10	Viken Tommy, 7168 Lysøysundet
7 - Havbris	11,65	3,51	1,16	16	-	T	84	Cumm	91	115	Ingolfsen Geir, 7167 Valtersund
9 sn Jøni	7,10	2,45	-	3	-	T	-	Sabb	79	30	Adsen Hermann H, 7168 Lysøysundet
11 kr Måken	8,47	2,82	-	5	-	P	80	Yanmar	80	33	Scholberg Tomas, 7165 Oksvoll
12 kr Norafjell	11,10	3,70	-	12	-	T	32	GM	71	118	Haugdal Jarle, 7165 Oksvoll
16 kr Nordlys	14,30	4,60	-	19	-	T	37	Scania	65	153	Adsen Roald, 7168 Lysøysundet

ST-B Bjugn

Farkostens nummer, type og navn	Meter			Tonn		Matr.	Bygge- år	Motor			Eierens (den korresponderende reder) navn og postadresse
	Lengde	Bredde	Dybde	I	II			Merke	Byggeår	H:K:	
18 å Melstein	6,75	2,38	-	-	-	P	70	Sabb	88	30	Ottesen Sigurd, 7165 Oksvoll
19 sn Vasøybuen	9,00	3,20	1,30	8	-	P	84	Volvo	82	130	Vahlsnes Georg Hansen, 7167 Valtersund
20 kr Stjerna	7,84	3,14	-	4	-	T	72	Sabb	72	22	Standahl Jan-Inge, 7105 Stadsbygd
21 k Steinmar	16,00	3,23	-	23	-	T	26	Scania	63	165	Viken Tommy, 7168 Lysøysundet
25 å Astrid	5,50	1,80	-	-	-	T	73	Honda	87	7	Lien Gunnar, 7165 Oksvoll
26 - Tom	6,00	1,95	1,20	1	-	T	74	Sabb	74	10	Rønne Jørund, 7168 Lysøysundet
27 kr Vegard II	8,20	2,65	-	5	-	T	65	Sabb	68	20	Hoff Ole Lund, 7160 Bjugn
35 kr Måken	7,22	2,67	-	3	-	T	62	Sabb	61	6	Brandmo Kjell Håvard M/fl P/R, 7167 Valtersund
38 kr Ternen	10,11	2,74	0,91	10	-	P	74	Perkin	82	109	Madsø Billy, 7168 Lysøysundet
42 k Oldenfjord	12,44	3,72	-	20	-	T	37	Volvo	66	100	Olden Oddmund, 7168 Lysøysundet
43 kr Sandnesbuen	11,09	3,54	1,52	14	-	S	78	Sabb	89	127	Olsen Trond, 7167 Valtersund
45 - Viggen	8,45	3,15	1,60	5	-	T	79	Leyl	94	76	Hellem Kåre og Karl P/R, 7165 Oksvoll
50 - Ågot	7,53	2,51	-	3	-	T	-	Sleipn	59	8	Larsen Bjarne, 7168 Lysøysundet
55 - Øygar	10,61	3,90	1,50	14	-	P	78	Volvo	77	160	Olsen Geir, 7167 Valtersund
58 sn Nordviking	10,62	4,20	1,40	14	-	P	88	Cumm	88	115	Nordvik Arild, 7165 Oksvoll
59 - Mats	7,80	0,90	0,90	4	-	T	62	Sabb	80	18	Brandmo Martin Martinsen, 7167 Valtersund
66 g Trygg	8,41	3,02	0,95	5	-	T	65	Perkin	90	72	Adsen Petter, 7168 Lysøysundet
70 sn Olden Junior	13,05	3,96	-	17	-	P	77	Volvo	77	156	Olden Gudmund, 7168 Lysøysundet
156 å Inger	6,59	2,04	-	-	-	T	58	Sabbpn	80	22	Dahlø Ivar, 7167 Valtersund
315 kr Duen	9,76	3,46	1,50	9	-	P	86	Sabb	87	70	Førde Olav T, 6737 Ålfoten

ST-F Frøya - Tilsynsmann: F.rettl. Frøya M/fl, Herredshuset, 7260 Sistranda

1 kr Levingstone	10,42	3,60	-	11	-	T	75	Ford	74	100	Espenes Otto, Gurvikdal, 7270 Dyrvik
2 kr Lena-Kristin	9,40	3,00	1,60	7	-	P	79	Sabb	94	120	Kvalvær Odin, 7273 Norddyroy
3 k Hugin	19,81	5,48	2,76	44	-	T	6	Man	81	420	Flåhammer Jan O P/R, 7268 Titran
5 k Tormod	7,90	2,70	-	4	-	T	70	Sabb	73	22	Årvik Tormod, 7270 Dyrvik
6 - Glimt	7,84	2,51	1,50	4	-	P	79	Perkin	79	38	Hansen Sverre, 7280 Sula
9 kr Lillian	7,00	2,45	-	3	-	P	77	Sabb	76	22	Bårdseng Kristian, Svellingen, 7270 Dyrvik
10 k Arvid Senior	9,40	3,00	-	9	-	P	76	Sabb	76	68	Holmen Sten, 7284 Mausund
11 sn Tone	7,84	2,51	-	4	-	P	80	MWM	79	51	Bårdseng Harald, Svellingen, 7270 Dyrvik
13 å Molli	4,70	1,48	-	-	-	P	67	Sabb	76	10	Nilsen Gunnar P/R, 7273 Norddyroy
14 kr Bjørn Anker	8,90	3,00	0,87	7	-	T	67	Sabb	66	16	Hansen Leif A, 7260 Sistranda
15 kr Ormskjær	10,64	3,41	-	10	-	T	77	Perkin	77	115	Gårdsøy Torleif, 7284 Mausund
16 kr Metior	8,38	2,87	-	5	-	T	77	MWM	77	51	Innerøy Henry, Svellingen, 7270 Dyrvik
18 kr Sulafisk	8,63	2,71	1,60	7	-	P	73	Perkin	92	72	Rudolfsen Olaf, 7280 Sula
19 kr Svanaug Elise	54,27	8,55	-	589	675	S	66	Wichm	84	2000	Ervik Kolbj. & Sonner A/S, 7270 Dyrvik
20 kr Feskargutten	12,01	3,47	1,54	18	-	T	78	Scania	89	131	Myrseth Rolf, 7284 Mausund
22 kr Humlingsvær	8,67	2,91	0,91	6	-	T	67	Perkin	67	35	Strandheim Terje, 7270 Dyrvik
24 kr Vestlejohn	8,63	2,71	-	7	-	P	74	MWM	74	68	Holm Harald A, 7273 Norddyroy
25 kr Havneskjær	10,67	3,29	-	12	-	T	48	Marna	66	36	Flatval Kolbjørn, Flatvalsundet, 7263 Hamarvik
26 - Urd	7,00	2,05	-	3	-	P	79	Sabb	79	18	Johansen Guttorm, 7284 Mausund
27 å Morebas	4,71	1,57	-	-	-	P	71	Mercur	71	7	Haugen Jakob, 7286 Sørbury
28 å Sylver	5,65	2,04	-	-	-	T	78	Johns	78	10	Sandvik Normann, Gurvikdal, 7270 Dyrvik
29 kr Bente	6,59	2,51	-	2	-	P	74	Marna	67	10	Lervold Melkior, 7262 Inntian
30 k Valentin	7,60	2,40	-	3	-	T	64	Marna	67	18	Rishaug Anders, 7284 Mausund
31 kr Havgutt	7,53	2,82	-	3	-	T	74	Sabb	74	22	Arntsen Julius P/R, 7262 Inntian
32 - Måken	8,00	2,55	0,90	4	-	P	84	BMC	84	36	Johansen Jan Ivar, Frøya Kommune, 7284 Mausund
34 å Hansvik	5,48	2,12	-	-	-	P	89	Yamaha	90	50	Norheim Erling, Bogøyvær, 7282 Bogøyvær
35 kr Frode-Inge	6,24	2,24	0,50	1	-	T	80	Sabb	80	8	Måsøvol Kristian, 7266 Kverva
38 - Stig Roar	10,40	3,20	-	9	-	P	83	MWM	83	102	Hansen Gunnar P/R, 7284 Mausund
41 kr Mary Synnøve	10,62	4,20	-	12	-	P	81	MWM	81	102	Jenssen Arnfred, 7284 Mausund
42 å Leidy	5,00	1,50	-	-	-	T	75	Suzuki	89	8	Karlsen Gunnar, 7280 Sula
44 kr Helge Junior	10,65	3,44	1,52	12	-	T	79	Sabb	86	127	Nilsen Arthur P/R, 7282 Bogøyvær
47 å Vestaskjær	4,80	1,95	-	-	-	P	94	Yamaha	84	25	Berge Rune, 7284 Mausund
48 kr Simeto	8,78	3,36	-	6	-	P	81	Perkin	81	100	Ervik Torbjørn, 7260 Sistranda
51 å Sjø-Liv	5,70	1,60	-	-	-	A	94	Suzuki	94	20	Skarpnes Harald, 7263 Hamarvik
52 kr Risøysund	10,65	3,41	1,89	11	-	P	78	Volvo	78	106	Melkersen Sven Malvin, 7284 Mausund
53 k Per Arne	6,50	2,80	-	2	-	T	60	Sabb	62	8	Eng Per Arne, 7284 Mausund
54 - Saga Princess	6,80	2,74	1,00	2	-	P	77	Yanmar	93	75	Eng Johan og Asbjørn P/R, 7284 Mausund
55 sn Frøyværing	14,97	5,40	-	24	-	P	90	Scania	92	404	Dragsnes Marvin P/R, 7273 Norddyroy

Farkostens nummer, type og navn	Meter			Tonn		Matr.	Bygge- år	Motor			Eierens (den korresponderende reder) navn og postadresse
	Lengde	Bredde	Dybde	I	II			Merke	Byggeår	H.K.	
56 sn Linn Håkon	8,17	2,71	1,25	5	-	P	84	Perkin	84	75	Trøa Harry, 7273 Norddyrøy
57 å Amor	5,20	1,80	-	-	-	P	67	Sabb	67	10	Skjærvik Freidar, 7263 Hamarvik
58 å Måken	4,60	1,20	-	-	-	P	83	Marin	83	10	Bremnes Harald, 7266 Kverva
59 s Nylon	6,59	2,20	-	2	-	T	55	Perkin	67	35	Haugen Asbjørn, 7286 Sørburøy
60 - Tommy Junior	14,99	5,80	2,85	24	-	S	90	Volvo	90	320	Sørgård Jostein Ans P/R, 7284 Mausund
61 kr Karl V	13,50	4,08	1,90	17	-	T	56	Volvo	74	155	Terje Gulbrandsen P/R Ans P/R, (T Gulbra 7270 Dyrvik
63 å Tommy	7,53	2,51	-	-	-	T	70	Marna	71	24	Olsen Kristian, 7280 Sula
64 å Marte Cecilie	5,20	1,50	-	-	-	P	88	Yamaha	93	30	Iversen Frank, 7284 Mausund
65 å Solveig	7,01	2,44	-	-	-	T	80	Sabb	80	8	Havfisk P/R, (W. Iversen), 7284 Mausund
68 å Ternholm	6,90	2,20	-	-	-	T	79	Sabb	79	22	Bekken Odd Arve, 7263 Hamarvik
69 kr Remo	8,84	3,23	-	6	-	T	77	MWM	77	51	Holm Edmund, 7273 Norddyrøy
71 kr Froværing	9,91	3,32	-	9	-	T	77	Perkin	77	62	Heggelund Rolf, 7270 Dyrvik
72 sn Plastringen	7,94	2,53	-	4	-	P	82	Sabb	79	16	Hansen Alf, 7284 Mausund
73 å Søren	5,50	2,00	-	-	-	A	87	Johns	87	25	Sørensen Geir Olav, 7268 Titran
74 - Jann Kåre	11,15	3,55	1,08	13	-	P	90	Cumm	90	160	Myrseth Kåre, 7273 Norddyrøy
75 sn Snopy	6,30	2,30	-	1	-	P	76	Nogva	93	30	Hansen Gunnar, 7284 Mausund
76 kr Gåsøy	7,00	2,54	-	3	-	T	68	MWM	74	51	Gåsø Ivar, 7273 Norddyrøy
77 - Froan	11,06	3,56	1,06	13	-	P	90	Perkin	90	185	Gården Bjørn Otto, 7286 Sørburøy
78 - Linn-Gunn	7,70	2,70	0,98	4	-	P	95	Yanmar	95	133	Hilmarsen Hilmar, 7280 Sula
79 kr Kari Anne	8,17	2,75	-	4	-	P	82	Sabb	82	68	Støen Arvid, 7284 Mausund
81 å Varg	5,70	1,60	-	-	-	T	77	Johns	84	15	Sætervold Jan Morten, Bustvika, 7266 Kverva
85 sn Frøyliner	37,70	9,00	4,37	189	581	S	89	Caterp	88	1075	Frøya Kyst og Havf.selsk., (Iversen) 7260 Sistranda
86 å Nina	5,20	1,80	-	-	-	P	86	Yamaha	86	9	Berge Oddleiv, 7284 Mausund
89 k Årvak	14,47	3,90	1,56	16	-	T	33	Valmet	83	173	Holmen Sten, 7284 Mausund
90 kr Egil Junior	27,80	6,70	3,50	207	-	S	65	Calles	80	625	Egil Junior P/R Ans P/R, (Berge), 7284 Mausund
93 kr Sea Shell	10,50	3,00	1,30	9	-	S	60	Sabb	85	120	Sea Shell P/R P/R, (Kenneth Wæro), 7260 Sistranda
94 kr Jan Morten	15,38	4,85	1,78	24	-	T	71	Cumm	78	275	Bremnes Jann William, 7263 Hamarvik
96 - Randi-Helen	9,23	3,05	1,40	8	-	P	82	Perkin	82	72	Solberg Oddmund P/R, 7284 Mausund
97 - Marita	8,45	2,90	-	5	-	P	95	Merc	85	168	Myseth & Larsen Ans P/R, (Rune Myrseth), 7260 Sistranda
98 k Duen	7,91	2,78	-	4	-	P	68	Ford	86	80	Larsen Audin, 7266 Kverva
99 kr Alif Inge	8,41	2,87	1,08	5	-	T	69	Iveco	85	57	Fillingsnes Kristian, 7285 Gjøesingen
100 kr Mebanken	10,64	3,41	-	9	-	T	74	Cumm	92	115	Sørensen Hans-Kr. P/R, Flatvalsundet, 7263 Hamarvik
101 kr Måken	8,24	2,81	1,02	5	-	T	74	Ford	64	68	Sandvik Sverre, Gurvikdal, 7270 Dyrvik
103 å Snorre	7,37	2,67	-	-	-	T	61	Sabb	61	8	Grindstad Olav P/R, 7280 Sula
105 kr Wæringen	13,04	3,99	-	13	-	T	2	Isuzu	86	160	Erlandsen Svein, 7280 Sula
106 - Hilmarsen	9,72	3,41	-	12	-	P	77	MWM	77	102	Hilmarsen Arne J, 7284 Mausund
109 sn Tempo	8,25	2,87	-	7	-	P	87	Mitsub	87	65	Rudolfsen Frits, 7280 Sula
110 sn Nyholm	8,65	3,05	0,88	6	-	A	86	MWM	85	56	Holm Ingolf, Svellingen, 7273 Norddyrøy
111 - Bergefisk	14,96	4,79	2,60	24	-	T	85	Scania	85	250	Bergefisk A/S, (Steinar Berge), 7284 Mausund
114 sn Thomas	8,45	2,69	1,13	5	-	P	85	Perkin	85	40	Aursøy Audun Sigvald, 7284 Mausund
115 - Heidi	8,08	2,46	-	4	-	P	81	Sabb	80	30	Johansen Nils, Svellingen, 7273 Norddyrøy
116 å Vimsa	5,60	2,20	-	-	-	P	90	Suzuki	89	15	Laksholm Oskar, 7284 Mausund
117 sn Bettina	10,55	3,46	2,00	11	-	P	86	Cumm	86	152	Ervik Bjørgvin, 7270 Dyrvik
118 kr Tivåg	9,50	3,30	-	8	-	P	73	Isuzu	87	60	Arntsen Julius P/R, 7260 Sistranda
119 kr Viking	9,51	3,29	-	7	-	P	72	Cumm	72	218	Johansen Albert, 7263 Hamarvik
120 sn Oddny Iren	7,59	2,51	-	3	-	P	80	Leyl	80	50	Andersen Georg, Gurvikdal, 7270 Dyrvik
121 k Tyfon	6,00	2,13	0,91	2	-	T	54	Sabb	78	10	Måsøval Odd, 7266 Kverva
122 kr Øyavåg	10,62	3,89	-	14	-	P	79	Volvo	87	162	Melkvik Terje, 7286 Sørburøy
123 kr Marlis	7,82	2,37	0,68	4	-	P	78	Sabb	78	22	Aas Oddbjørn, Gurvikdal, 7270 Dyrvik
125 g Tore Magnus	9,41	2,82	-	8	-	T	55	Perkin	74	35	Wågø Marvin, Svellingen, 7273 Norddyrøy
130 å Rubin	6,59	2,20	-	-	-	T	55	Sabb	73	22	Gåsø Trygve, 7273 Norddyrøy
131 sn Endre	8,23	2,60	-	5	-	P	75	Sabb	-	22	Melkvik Asbjørn, 7286 Sørburøy
133 - Titaja	6,42	2,30	0,90	2	-	T	55	Sabb	80	10	Søreng Arild, 7270 Dyrvik
134 å Egil	6,60	2,35	-	-	-	T	57	Sabb	80	10	Kristiansen Egil, 7263 Hamarvik
137 k Inger Kristine	8,78	3,14	-	6	-	T	72	Marna	72	42	Fillingsnes Ingvar, 7263 Hamarvik
138 kr Tore	7,00	2,45	-	3	-	P	76	Yanmar	85	33	Sørensen Oskar, Gurvikdal, 7270 Dyrvik
142 kr Willy'n	9,70	3,54	-	8	-	T	72	Perkin	74	72	Olsen Willy, 7268 Titran
143 sn Valentin	10,55	3,66	1,07	12	-	P	89	Valmet	89	160	Sæther Ingebjørn, 7284 Mausund
145 - Sulværing	10,65	3,41	-	12	-	P	77	MWM	77	102	Olsen Ingvald P/R, 7280 Sula
149 sn Holmen Senior	14,04	4,27	1,86	23	-	S	87	Volvo	87	238	Holmen Oddvar P/R, 7280 Sula
155 - Gunda	7,30	2,10	0,70	3	-	P	78	Sabb	78	10	Gården Torbjørn, 7284 Mausund
160 kr Hege Anita	9,20	3,11	-	7	-	T	74	GM	88	110	Olafsen Ansgar, 7280 Sula

ST-F Frøya

Farkostens nummer, type og navn	Meter			Tonn		Matr.	Bygge- år	Motor			Eierens (den korresponderende reder) navn og postadresse
	Lengde	Bredde	Dybde	I	II			Merke	Byggeår	H:K:	
164 sn Lomsøy	9,24	3,20	-	8	-	P	83	Perkin	94	114	Søreng Terje, 7270 Dyrvik
166 - Frøyland	10,64	4,10	1,40	9	-	P	90	Cumm	90	152	Espnes Ludvik K, 7270 Dyrvik
168 kr Kirsten Tove	8,10	2,45	1,20	4	-	P	78	Perkin	93	76	Dragsnes Robin, 7270 Dyrvik
169 - Titterværing	9,45	3,07	1,28	8	-	P	80	Sabb	89	85	Gaustad Rune, 7268 Titran
171 k Skjergaard Sen.	15,66	4,42	-	18	-	T	19	Volvo	92	238	Sørgård Petter, 7284 Mausund
177 kr Bogøyværing	10,50	3,25	1,58	10	-	T	78	Ford	78	100	Stenhaug Ingvald, 7282 Bogøyvær
181 kr Havbris 2	8,99	2,74	-	6	-	T	78	Ford	73	54	Bremnes Karstein, Gurvikdal, 7270 Dyrvik
182 å Karo	5,35	2,00	-	-	-	P	83	Yamaha	84	10	Støen Erling, 7284 Mausund
183 k Janett	10,55	3,77	-	12	-	T	84	Volvo	86	150	Skarvåg Roald, 7270 Dyrvik
186 å Peder Jr.	7,32	2,29	-	-	-	T	65	Sabb	68	16	Kjønne Peder Fr, Svellingen, 7270 Dyrvik
188 kr Havbris	9,48	3,08	-	7	-	P	79	Sabb	79	68	Albertsen Kjell, 7280 Sula
190 kr Frohav	9,97	2,80	-	9	-	P	85	Isuzu	85	80	Haarstad Sverre, 7286 Sørburøy
192 kr Sulaholm	10,57	4,20	1,40	14	-	P	80	Volvo	80	156	Adolfsen Jens, 7280 Sula
194 å Laksen	5,33	2,20	-	-	-	T	73	Suzuki	76	7	Vågsvær Normann, Gurvikdal, 7270 Dyrvik
195 sn Heidi K	9,85	3,60	1,50	10	-	P	81	Ford	90	108	Olsen Roy, 7268 Titran
199 - Richard	7,30	2,50	-	3	-	T	73	Marna	60	12	Hammervold Magnar, 7260 Sistranda
201 kr Solvær	9,60	3,20	-	8	-	P	82	Perkin	82	62	Øyen Ole, 7284 Mausund
204 kr Geir Tore	8,63	2,71	-	7	-	P	73	Perkin	90	46	Hansen Erling, 7280 Sula
205 kr Nøkken 2	7,34	2,35	-	3	-	T	58	Sabb	68	8	Berg Ole Hermann, 7286 Sørburøy
209 å Chika	5,65	1,57	-	-	-	T	55	Johns	81	9	Flåhammer Jan Otto, 7268 Titran
212 kr Wågå Jr.	9,51	3,32	-	7	-	P	73	Perkin	72	70	Wågå Tore og Magnus P/R, 7270 Dyrvik
213 kr Aud-Inger	7,00	2,33	-	2	-	T	86	Yanmar	87	33	Thomsen Arnfinn, 7280 Sula
214 kr Eva Mari	7,85	2,65	-	4	-	P	83	Sabb	64	16	Sandvik Einar, 7270 Dyrvik
216 å Unni	6,59	2,04	-	-	-	T	58	Sabb	53	5	Bremnes Arne Kr, Gurvikdal, 7270 Dyrvik
217 kr Bronco	7,40	2,73	0,76	3	-	T	59	Sabb	85	26	Solem Bjørn, 7270 Dyrvik
224 sn Frøy	7,90	2,83	-	4	-	P	84	MWM	77	52	Holm Sverre, Svellingen, 7270 Dyrvik
227 kr Fortuna	8,78	3,14	-	6	-	T	72	Ford	72	68	Gården Bjørn, 7280 Sula
230 kr Gretha	7,84	2,67	-	4	-	T	78	Sabb	78	30	Volden Johan, Svellingen, 7270 Dyrvik
231 sn Askati	7,65	2,50	-	3	-	P	83	Yanmar	83	33	Støen Harald, 7270 Dyrvik
234 kr Sjøblomsten	10,60	3,36	1,15	12	-	T	71	Iveco	90	85	Kvervavik Wiktor, 7266 Kverva
240 - Oddny Hansen	10,12	3,41	1,89	10	-	P	82	MWM	82	102	Hansen Ole, Bynesvn 4a, 7018 Trondheim
242 sn Jenny	6,60	2,23	-	2	-	P	77	Sabb	77	18	Holmen Anton, 7284 Mausund
243 kr Skagholm	10,52	3,20	-	9	-	T	73	Bedf	73	82	Kristiansen Erling, 7263 Hamarvik
245 å Wenche	8,36	2,51	-	-	-	T	55	Sabb	78	22	Bye Ole H P/R, 7284 Mausund
251 å Hansvik	5,02	1,85	-	-	-	P	83	Yamaha	83	15	Martinsen Odd Egil, 7273 Norddyrøy
254 sn Føyken	7,81	2,40	-	4	-	P	83	Sabb	83	65	Furberg Marius, 7270 Dyrvik
255 g Lennart	9,35	2,95	1,39	8	-	T	54	Sabb	75	30	Johannessen Kåre, Strandaveg, 6900 Flora
262 g Dyrøyværing	14,17	4,37	2,19	23	-	T	71	Volvo	82	195	Riiber Paul og Olaf P/R P/R, (Paul Riibe 7273 Norddyrøy
265 sn Wågøy	8,70	3,20	1,30	8	-	P	85	MWM	84	68	Bremnes Arvid, 7273 Norddyrøy
270 kr Arve	8,78	3,14	-	6	-	T	71	MWM	78	51	Yttersian Håkon, 7260 Sistranda
272 sn Stein Are	7,75	2,70	0,60	4	-	P	86	Ford	85	107	Skarsvåg Årstein, Gurvikdal, 7270 Dyrvik
273 sn Siv-June	8,07	2,87	1,37	4	-	P	86	Sabb	86	65	Øyen Helge Johan, 7284 Mausund
276 s Wågøyfjord	10,88	3,35	-	9	-	T	46	Ford	73	108	Antonsen Agnar, 7286 Sørburøy
283 å Tordis	7,37	2,51	-	-	-	T	69	Sabb	75	22	Kvalvær Alfred, 7273 Norddyrøy
284 kr Hans-Roald	8,47	2,98	-	5	-	P	72	Perkin	72	35	Bremnes Arvid, Gurvikdal, 7270 Dyrvik
288 - Arildson	9,24	3,22	1,94	7	-	P	92	Cumm	92	76	Nordvik Arne og Arild P/R, Mausundvær, 7284 Mausund
300 kr Jan-Hallgeir	9,72	3,41	-	12	-	P	76	MWM	76	102	Bremnes Johan I, Gurvikdal, 7270 Dyrvik
301 kr Lanofisk	10,61	4,21	-	14	-	P	82	Volvo	82	156	Paulsen Odd Terje P/R, 7280 Sula
305 å Lotto	4,30	1,56	-	-	-	P	88	Suzuki	80	9	Trooiien Håkon, 7263 Hamarvik
313 sn Gunnarson	10,67	3,93	-	16	-	A	82	MWM	82	102	Nilsen Gunnar, 7273 Norddyrøy
318 å Åse Laila	6,90	2,20	-	-	-	P	80	Sabb	80	18	Karlsen Johan, 7282 Bogøyvær
319 kr Zenith	9,20	3,11	-	7	-	T	74	Ford	74	68	Haugen Jakob, 7286 Sørburøy
328 å Traust	6,27	2,04	-	-	-	T	-	Rollo	-	5	Hallaren T, 7263 Hamarvik
329 å Åse	6,70	1,90	-	-	-	T	59	Sabb	59	8	Vågsvær Normann, Gurvikdal, 7270 Dyrvik
333 kr Ella	9,13	3,13	-	7	-	T	80	Ford	83	85	Strandheim Alf, 7270 Dyrvik
347 kr Falk	10,60	3,40	1,50	9	-	T	75	MWM	75	102	Pettersen Audun, 7280 Sula
352 å Holmsund	6,90	2,20	-	-	-	T	35	Sabb	78	10	Stokvik Jann Egil, 7273 Norddyrøy
365 å Bjørg	7,22	2,51	-	-	-	T	60	Marna	60	8	Espnes Ole I, Gurvikdal, 7270 Dyrvik
372 å Nygrunn	7,22	2,20	-	-	-	T	60	Marna	60	12	Fillingsnes Osvald, 7263 Hamarvik
377 å Chainco	7,22	2,35	-	-	-	T	60	Sabb	76	10	Hovde Aksel, Uttian, 7270 Dyrvik
385 kr Frank Robin	10,04	3,32	1,39	10	-	T	71	Cumm	87	116	Iversen Roger, 7284 Mausund
386 kr Carly	8,47	2,82	-	5	-	P	72	Perkin	87	44	Johansen Fritz, 7284 Mausund

Sør-Trøndelag

ST-F Frøya

Farkostens nummer, type og navn	Meter			Tonn		Bygge- år	Motor			Eierens (den korresponderende reder) navn og postadresse	
	Lengde	Bredde	Dybde	I	II		Matr.	Merke	Byggeår		H:K:
391 å Falk	7,22	2,51	-	-	-	T	68	Yanmar	91	41	Gjevik Johan, 7284 Mausund
404 å Jenny Marie	6,90	2,35	-	-	-	T	61	Sabb	67	16	Sivertsen Jan Ivar, 7270 Dyrvik
434 å Lillegutt	7,22	2,51	-	-	-	T	61	Marna	74	28	Gåsø Asbjørn, 7273 Norddyrvik
435 å Jarko	6,90	2,32	-	-	-	T	50	Marna	66	10	Bekken Ingolf, 7263 Hamarvik
440 kr Stig Junior	8,00	2,70	1,00	4	-	P	76	Yanmar	94	50	Stokkvik Jann Egil, 7273 Norddyrvik
460 å Anney	7,84	2,82	-	-	-	T	70	Sabb	73	30	Hansen Hans, 7270 Dyrvik
475 kr Fredrik	7,69	2,60	-	4	-	T	61	Sabb	72	22	Wærøy Atle, 7286 Sørburøy
488 kr Aina	6,00	2,20	-	1	-	P	90	Perkin	90	47	Øyen Sigmund, 7284 Mausund
509 å Jim Andre	7,53	2,64	-	-	-	T	69	Sabb	78	30	Soleng Ulmar, 7284 Mausund
520 sn Måøybuen	14,95	5,50	-	25	-	S	89	Merc	89	329	Berge Harald, 7284 Mausund
543 å Star	7,22	2,35	-	-	-	T	58	Sabb	71	10	Bye Erling, 7287 Sauøy
555 kr Oskar	10,18	3,14	-	9	-	T	72	Bedf	76	80	Johansen Aksel P/R, 7280 Sula
589 kr Småfisk	8,20	2,80	1,25	5	-	T	59	Marin	80	36	Hammer Håkon Edvard, Stølan, 7270 Dyrvik
600 k Sulabuen	14,10	4,37	1,60	24	-	P	90	Scania	90	245	Sulabuen P/R, (Edvin Paulsen), 7280 Sula
613 å Skvetten	6,90	2,67	-	-	-	T	60	Sabb	60	8	Skarsvåg Roald, Gurvikdal, 7270 Dyrvik
632 å Pax	8,00	2,54	-	-	-	T	60	Sabb	76	22	Johansen Martin, 7273 Norddyrvik
642 å Solli	6,90	2,35	-	-	-	T	59	Sabb	63	8	Hansen Leif A, 7284 Mausund
670 å Solveig	6,68	2,32	-	-	-	T	58	Sabb	69	8	Bekken A, 7263 Hamarvik
711 sn Aursøy	14,21	4,37	1,55	23	-	P	90	Scania	90	245	Aursøy Harald, 7284 Mausund
730 kr Heldig	9,30	3,08	-	6	-	T	59	Perkin	67	35	Bekken Adolf P/R, 7280 Sula
731 kr Suløy	7,84	2,51	-	4	-	T	64	Marna	64	16	Williamsen Adolf, 7280 Sula
787 k Båragutt	8,63	2,82	-	6	-	T	65	Sabb	77	30	Melkvik Arnfinn, 7286 Sørburøy
803 kr Juno	8,47	2,82	-	5	-	T	66	Perkin	92	42	Bekken Ingolf, 7263 Hamarvik
804 kr Skagholm	22,86	6,10	-	76	-	T	37	GM	72	365	Frøya Videregående Skole, 7260 Sistranda
806 kr Valøy	7,84	2,51	-	4	-	T	66	Sabb	79	22	Jensen Erling, 7285 Gjæsingen
807 kr Vanessa	8,47	2,98	-	5	-	T	65	Sabb	61	16	Hansen Håkon, 7270 Dyrvik
821 sn Arild	8,55	2,69	1,17	6	-	P	86	Sabb	86	65	Aursøy Aksel O P/R, 7284 Mausund
826 å Peder	7,75	2,51	-	-	-	P	67	Sabb	67	8	Hilmarsen Hilmar A, 7284 Mausund
833 å Oddrun	7,22	2,20	-	-	-	T	60	Sabb	65	8	Pettersen Lars, Uttian, 7270 Dyrvik
835 kr Måken	10,10	2,80	1,40	10	-	P	67	Leyl	81	97	Larsen Hermann, 7266 Kverva
844 kr Havørn 2	8,78	2,98	-	6	-	T	68	Ford	68	35	Hansen Paul, 7270 Dyrvik
847 kr Vonar	7,84	2,82	-	4	-	T	68	Marna	68	24	Kristiansen Jan, Uttian, 7270 Dyrvik

ST-H Hitra - Tilsynsmann: F.rettl. Frøya M/II, Herredshuset, 7260 Sistranda

1 kr Hitterværing	18,58	5,38	-	42	-	T	70	GM	80	365	Jobotn Brødr. P/R, (Arnold Jobotn), 7241 Ansnes
4 kr Glenn Jr	9,76	3,16	1,11	9	-	P	81	MWM	75	115	Kværne Sigmund, 7250 Melandsjø
5 kr Vannadis	8,00	2,75	-	4	-	T	75	Sabb	75	68	Sæther Thorvald, 7242 Knarrlagsund
6 kr Jumbo	6,60	2,20	-	2	-	T	74	Isuzu	84	20	Rabben Ove, 7252 Dolmøy
8 - Skagen	8,81	3,22	1,71	6	-	P	80	Perkin	80	70	Antonsen Johannes, 7230 Kvenvær
10 - Dolmøybuen	6,40	2,00	1,00	2	-	T	52	Sabb	77	10	Johansen Ketil R, Myrvang, 7252 Dolmøy
12 å Ping	8,16	2,82	-	-	-	T	63	Sabb	63	6	Nilsen B, 7247 Hestvika
14 å Frode	8,88	2,90	1,90	-	-	T	78	Fiat	78	83	Selvåg Nidar, 7242 Knarrlagsund
16 å Sverdfisken	6,12	2,51	-	-	-	P	80	Sabb	80	10	Thorsø Fridthjof, 7230 Kvenvær
19 k Vikabuen	8,00	2,51	-	4	-	T	60	Sabb	70	16	Hjertø John Arnfinn, 7250 Melandsjø
21 kr Andre	8,16	2,51	-	4	-	T	63	Sabb	71	20	Bakeng Leif, 7242 Knarrlagsund
22 å Anny Laila	7,53	2,20	-	-	-	T	50	Bolind	50	8	Johansen Leif, Smogasjøen, 7250 Melandsjø
24 - Lillegutt	6,60	2,00	-	2	-	T	70	Sabb	70	8	Heimdahl Tommy, 7230 Kvenvær
25 kr Teigbi	12,52	4,02	1,35	13	-	T	70	Ford	94	136	Nordahl Bjørnar, 7247 Hestvika
26 kr Bjørnavog	10,15	3,30	1,08	10	-	P	80	Ford	80	120	Skarpnes John og Freidar P/R, 7247 Hestvika
29 kr Nylon	6,05	1,80	0,95	1	-	P	73	Sabb	73	10	Morvik Bjørn, 7252 Dolmøy
30 sn Havbrått 2	7,39	2,61	-	3	-	P	84	Yanmar	84	55	Båtvik Ivar, 7230 Kvenvær
31 kr Tor	8,70	2,80	0,98	6	-	T	69	Volvo	-	46	Langø Harry, Smogasjøen, 7250 Melandsjø
32 k Viking	9,80	2,90	-	9	-	T	26	Sabb	80	30	Skipnes Torbjørn, Skipnes, 7250 Melandsjø
33 å Andungen	5,50	2,12	-	-	-	P	88	Yamaha	88	25	Auknes Bernhard, 7242 Knarrlagsund
34 kr Øyholm	9,17	3,18	-	8	-	T	81	Sabb	70	22	Øyen Knut, 7240 Fillan
35 å Lykken	6,27	1,88	-	-	-	T	52	Marna	52	5	Jektvik A, 7247 Hestvika
39 kr Bente-Annie	9,45	3,06	1,60	8	-	P	71	Bedf	71	82	Brevik Johan, 7252 Dolmøy
40 å Maja	4,80	0,64	-	-	-	P	70	Evinr	85	20	Pettersen Kyrrø, 7230 Kvenvær
41 k Segundo	8,40	2,75	0,81	3	-	P	87	Sabb	87	65	Sørsæther Olaus, 7242 Knarrlagsund
47 å Lasse	5,02	1,25	-	-	-	T	81	Marin	81	6	Olderø Ole, Monsøy, 7230 Kvenvær

ST-H Hitra

Farkostens nummer, type og navn	Meter			Tonn		Bygge- år	Motor			Eierens (den korresponderende reder) navn og postadresse	
	Lengde	Bredde	Dybde	I	II		Matr.	Merke	Byggeår		H:K:
50 - Heidi	10,60	3,55	1,08	13	-	P	92	Cumm	92	152	Tøndel Ola Kristian, 7247 Hestvika
52 å Anita	7,22	2,51	-	-	-	T	66	Sabb	58	6	Langdahl Johannes, 7230 Kvenvær
55 å Trine	6,18	2,38	-	-	-	P	81	Volvo	80	23	Kristoffersen Roif, 7231 Ansnes
57 - Pål	7,22	2,20	1,60	3	-	T	62	Sabb	78	22	Fillingenes Johan, 7250 Melandsjø
58 k Havhesten	12,50	3,81	-	11	-	T	30	Brunv	69	28	Joboten Arne, 7241 Ansnes
59 sn Jørn	6,60	2,42	-	2	-	P	86	Perkin	86	48	Edø Jørgen, 7230 Kvenvær
61 å Gluntan	5,00	1,80	-	-	-	P	86	Johns	86	20	Meland Ingebrigt, Boks 41, 7247 Hestvika
63 kr Havlaksen	8,02	2,75	-	4	-	T	62	MWM	76	51	Melbø Geir, 7247 Hestvika
66 sn Auken	6,60	2,42	-	2	-	P	84	Yanmar	84	30	Dalen Anton, 7246 Sandstad
67 sn Tea	8,30	2,50	-	5	-	T	61	Marna	61	16	Haugen Olaf, 7252 Dolmøy
69 kr Selfin	7,83	2,54	1,11	4	-	P	82	Sabb	80	30	Lervåg Thoralf, 7240 Fillan
71 å Sabbina	6,59	2,35	-	-	-	T	81	Sabb	80	10	Stensø Alf, 7230 Kvenvær
72 å Peti	6,65	2,01	-	-	-	T	58	Sabb	74	10	Hagen Helge, 7230 Kvenvær
76 kr Pål	8,17	2,71	-	5	-	P	83	Sabb	83	65	Strømmen Jakob, 7230 Kvenvær
78 kr Freddy	8,60	3,10	-	8	-	T	71	Ford	76	68	Utseto Arne, 7247 Hestvika
79 - Fangst	7,32	2,46	-	3	-	P	83	Yanmar	83	30	Rognvik Arne, 7230 Kvenvær
86 å Måken	7,02	2,50	-	-	-	T	-	Sabb	78	18	Gjertsen Roger, Monsøy, 7230 Kvenvær
88 kr Monica	10,42	3,47	-	11	-	T	74	Volvo	89	106	Johansen Gunnar, 7242 Knarrlagsund
92 kr Andreas	9,40	3,15	-	8	-	T	64	Perkin	68	72	Korsnes Jakob, 7230 Kvenvær
94 - Terna	6,94	2,40	-	2	-	P	83	Yanmar	81	22	Ranheim Jarl-Ola, 7241 Ansnes
95 sn Leif	8,63	2,71	-	7	-	P	73	Cumm	86	76	Strømmen Eli, 7230 Kvenvær
98 sn Ravn	8,52	3,00	-	6	-	T	69	MWM	79	51	Båtvik Kåre P/R, 7230 Kvenvær
104 sn Valkyrien	14,99	6,02	2,63	24	-	S	89	Volvo	89	367	Valkyrien A/S, (Oddvar Selvåg), 7242 Knarrlagsund
105 s Frode	7,65	2,68	1,35	3	-	P	83	Mitsub	89	102	Båtvik Karl, 7230 Kvenvær
111 å Ole	5,65	1,85	-	-	-	T	44	Evinr	81	4	Børusund Harald, 7247 Hestvika
115 sn Lamøybuen	7,90	2,70	-	4	-	P	84	Bukh	84	36	Kjørvik Dagfinn, 7230 Kvenvær
121 kr Pål	9,80	3,10	1,22	8	-	T	80	Sabb	80	68	Olderø Terje, 7230 Kvenvær
122 kr Skarven	7,10	2,42	-	1	-	T	89	Sabb	87	10	Faksvåg Ragnar, 7230 Kvenvær
125 kr Hilde	7,20	2,67	-	3	-	P	84	Yanmar	84	33	Kvalvik Anton, 7242 Knarrlagsund
131 sn Tor Erik	8,07	2,87	1,37	4	-	P	85	Volvo	85	63	Berg Frits, 7230 Kvenvær
132 å Fix	6,60	2,42	-	-	-	P	84	Yanmar	84	30	Jenssen Sverre, 7246 Sandstad
139 kr Tor	7,01	2,00	-	3	-	T	66	Sabb	68	10	Johansen Dagfinn, 7252 Dolmøy
142 å Pluto	5,18	2,13	-	-	-	P	60	Evinr	70	10	Steinvik Bjørnulf, 7252 Dolmøy
146 å Frisko	7,93	2,44	-	-	-	T	53	Sabb	67	8	Storvik Jakob, 7246 Sandstad
147 å Falk 2	4,88	1,58	-	-	-	P	-	Mercur	-	9	Helsø Arnfinn Jr, 7230 Kvenvær
149 å Lano	5,65	2,04	-	-	-	T	59	Sabb	59	8	Flåhammer Arnfinn P/R, 7252 Dolmøy
150 kr Nordbotn	9,40	2,30	-	8	-	P	71	Sabb	71	68	Hvitsand John, 7242 Knarrlagsund
167 å Terna	5,49	1,88	-	-	-	T	78	Sabb	83	10	Klingenberg Ludvik, 7242 Knarrlagsund
172 kr Marita	7,15	2,40	-	3	-	P	80	Sabb	78	22	Langdal Arne, 7230 Kvenvær
183 kr Koral	10,66	3,78	1,88	14	-	T	81	Perkin	91	114	Koral P/R, (Jarle Sirivik), 7247 Hestvika
193 kr Blåfjell	10,11	2,82	-	10	-	T	43	Ford	76	72	Risvik Petter, 7241 Ansnes
195 s Real	9,72	3,14	-	9	-	T	31	Perkin	95	72	Sandvik Roif, 7241 Ansnes
197 å Doris	5,20	2,00	-	-	-	P	78	Evinr	78	9	Kjerringvåg Odd, 7252 Dolmøy
216 å Nygrun	7,84	2,82	-	-	-	T	73	Sabb	73	22	Korsnes Arvid, 7230 Kvenvær
224 å Vedøen	7,22	2,51	-	-	-	T	76	Sabb	76	10	Helsø Perly, Monsøy, 7230 Kvenvær
226 - Bravo	9,10	2,85	1,10	7	-	T	77	Isuzu	90	50	Båtvik Rune, 7230 Kvenvær
227 kr Hjertøybuen	9,20	3,08	-	7	-	T	73	Sabb	73	68	Inderøy Ragnar, 7250 Melandsjø
230 k Havørn	15,36	4,14	1,85	20	-	T	36	Volvo	90	210	Olufsen Edvin, Nordbotn, 7242 Knarrlagsund
240 å Solbris 1	6,59	2,01	-	-	-	T	54	FM	54	5	Gjevik Nils, 7241 Ansnes
255 kr Glimt	8,47	2,82	-	5	-	P	72	MWM	77	51	Nilsen Olaf, Nordbotn, 7242 Knarrlagsund
272 s Silje	8,63	2,71	1,62	6	-	P	73	Perkin	73	63	Båtvik Bjørnar, 7230 Kvenvær
322 å Tom	6,59	2,01	-	-	-	T	53	Marna	53	5	Bremvåg John, 7230 Kvenvær
329 kr Slettavågen	7,92	2,68	-	4	-	T	68	Sabb	68	16	Brevik Johan, 7252 Dolmøy
333 sn Habita	9,40	3,13	-	8	-	T	77	Sabb	77	68	Lervik Alf Magne, 7230 Kvenvær
340 kr Morvik Sen.	9,24	3,11	-	6	-	T	75	Ford	75	68	Morvik Ingemar, 7252 Dolmøy
343 sn Ellijenta	10,64	3,90	-	15	-	P	76	GM	76	174	Strand Leif, 7252 Dolmøy
348 å Gunda	6,59	2,20	-	-	-	T	56	Marna	56	5	Østmark Erling, 7246 Sandstad
380 kr Mjølnær	10,64	3,41	-	10	-	T	75	Volvo	82	106	Gjertsen Leif P/R, Monsøy, 7230 Kvenvær
393 å Sabben	6,90	2,51	-	-	-	T	30	Sabb	52	4	Øyen A, 7247 Hestvika
396 kr Inger-Lise	9,20	3,11	-	7	-	T	74	Sabb	73	30	Andresen Arnfinn, 7242 Knarrlagsund
433 å Nymann	7,22	2,20	-	-	-	T	62	Sabb	61	5	Mastad Isak, 7242 Knarrlagsund
437 å Stanly	7,75	2,50	-	-	-	T	74	Sabb	80	22	Johnsen Oskar, 7241 Ansnes

Sør-Trøndelag

ST-H Hitra

Farkostens nummer, type og navn	Meter			Tonn		Matr.	Bygge- år	Motor			Eierens (den korresponderende reder) navn og postadresse
	Lengde	Bredde	Dybde	I	II			Merke	Byggeår	H:K:	
472 sn Megrunn	12,22	3,93	1,75	19	-	T	87	Cumm	87	180	Arntzen Atle og Knut P/R, 7230 Kvenvær
476 kr Barmfjord	10,09	3,23	-	10	-	T	77	MWM	77	68	Strømsvik Ingvar, Barmanfjorden, 7250 Melandsjø
491 kr Lise Mari	10,09	3,23	1,46	10	-	T	78	Perkin	78	62	Jektvik Bjørnar, 7241 Ansnes
525 k Hitterø	10,64	3,72	-	11	-	A	74	Valmet	85	100	Myhren Rolf, Barmanfjorden, 7250 Melandsjø
548 kr Ariel	8,47	3,14	0,91	5	-	T	68	Sabb	68	16	Skjærbusdal Iver, 7242 Knarrlagsund

ST-HE Hemne - Tilsynsmann: F.rettl. Frøya M/fl, Herredshuset, 7260 Sistranda

1 kr May-Kristin	8,50	2,80	1,60	6	-	T	57	Perkin	71	35	Pettersen Karstein, Merkesnesset, 7200 Kyrksæterøra
3 sn Grimsøy	7,85	2,60	-	4	-	P	79	Sabb	79	30	Thevik Nils Oddvar, 7206 Hellandsjøen
4 å Ea	5,65	1,57	-	-	-	T	-	Sleipn	45	3	Stammestro Steinar, Magerøy, 7206 Hellandsjøen
5 k Leirvåg	10,61	3,87	-	14	-	P	80	Volvo	80	156	Lernes Paul P/R, 7200 Kyrksæterøra
7 k Anita	7,00	2,50	-	3	-	T	70	Sabb	85	10	Strand Georg, 6696 Kjorsvikbugen
8 å Tove	5,96	2,01	-	-	-	P	69	Sabb	69	8	Midtlyng Robert, 7203 Vinjæra
9 - Fisken	6,40	2,22	1,18	2	-	T	69	Sabb	72	10	Strand Olaf, Mistfjord, 7206 Hellandsjøen
10 å Edel Johanne	8,10	2,50	-	-	-	T	65	Marna	64	16	Strand Arne, 7206 Hellandsjøen
12 kr Thevik Junior	15,85	4,85	-	24	-	T	67	Volvo	81	328	Thevik Arne P/R, Brattdalen 6, 7200 Kyrksæterøra
14 å Feskaren	4,40	1,50	-	-	-	P	80	Yamaha	85	10	Amundsen Kollbjørn, Klokkarv 3, 7200 Kyrksæterøra
15 å Eva	4,71	1,88	-	-	-	T	79	Evinr	-	4	Stavnesli John, 6696 Kjorsvikbugen
19 å Heimen	7,50	2,60	2,00	-	-	T	66	Sabb	75	10	Heimsbakk Roar, Heimsjøen, 7206 Hellandsjøen
27 å Mistfjord	5,33	1,60	-	-	-	T	74	Evinr	80	4	Løvbugt Lars, 7206 Hellandsjøen
29 å Terna	7,84	2,67	-	-	-	T	76	Sabb	75	22	Heim Andor P/R, Lenestranda 16, 7200 Kyrksæterøra
31 å Anita	5,96	2,20	-	-	-	T	50	Marna	55	5	Strand Georg, 6696 Kjorsvikbugen
36 å Tunfisk	7,22	2,35	-	-	-	T	73	Sabb	73	10	Bjørkli John, 7200 Kyrksæterøra
37 kr Fyre	6,90	2,45	-	2	-	P	76	Sabb	76	22	Kvam Kåre, Magerøy, 7206 Hellandsjøen
38 sn Odin	9,07	3,29	-	7	-	P	82	Perkin	82	62	Bergdal Jan A, 7200 Kyrksæterøra
46 å Star	7,00	2,20	-	-	-	T	45	Sabb	50	5	Stølen Olav, 7206 Hellandsjøen
47 å Ørna	5,80	1,60	-	-	-	P	85	Tohats	85	16	Heimsbakk Roar, Heimsjøen, 7206 Hellandsjøen
51 kr Gimsøy	13,15	4,21	1,65	16	-	T	51	Scania	80	131	Thevik Johan, 7206 Hellandsjøen
53 sn Rune	9,88	3,64	-	10	-	P	79	Ford	79	72	Romundstad Ole Jostein, 7203 Vinjæra
57 sn Arild	9,00	3,00	-	7	-	T	71	Yanmar	87	44	Lervik Henry G, 7200 Kyrksæterøra
73 å Framm	5,65	1,79	-	-	-	T	45	Sleipn	41	3	Stavnesli Johan, 6696 Kjorsvikbugen

ST-O Osen - Tilsynsmann: F.rettl. Åfjord, 7170 Åfjord

3 sn Tine Kristin	27,23	6,70	3,72	-	180	S	78	Caterp	78	565	Tine Kristin A/S, Boks 23, 7743 Sandviksberget
5 å T.o.r.	5,18	2,00	-	-	-	P	81	Marin	84	25	Rånes Trygve Olav, Vingsand, 7740 Steinsdalen
8 sn Vingholm	8,15	2,95	-	5	-	P	84	Ford	87	86	Hopen Knut, 7740 Steinsdalen
9 kr Sjøstjerna	10,02	3,01	0,83	10	-	P	92	Isuzu	92	80	Buarø Harald og Ola P/R, 7743 Sandviksberget
10 sn Ternen	7,00	2,40	-	3	-	T	63	MWM	76	51	Skjærø Mona Iren, 7742 Yttervåg
11 kr Siv	8,16	2,85	-	4	-	T	67	Perkin	67	35	Barland Steinar, 7748 Sætervik
15 - Tina Elisabeth	10,55	4,12	1,46	12	-	A	92	Cumm	91	152	Rånes T A/S, Vingsand, 7740 Steinsdalen
16 å Bolgen	8,16	2,82	-	-	-	T	62	Sabb	61	16	Skjærø Arne Johan, 7742 Yttervåg
19 kr Ole Martin	25,47	5,95	3,00	122	-	S	70	Caterp	79	520	Hepsø Einar P/R, (Roy Hepsø), 7743 Sandviksberget
24 sn Cato	7,62	2,26	-	3	-	P	84	Yanmar	84	35	Jakobsen Per Konrad, 7743 Sandviksberget
25 kr Skodvin Senior	15,67	4,66	-	24	-	T	81	Cumm	79	200	Skodvin Johan og Ivar P/R, 7742 Yttervåg
26 - Sputnik	7,35	2,56	-	3	-	T	64	Sabb	75	30	Skjærø Håvard og Harald P/R, 7742 Yttervåg
28 kr Havdur	8,65	2,81	1,58	6	-	T	85	Isuzu	92	70	Kalværet Jostein, 7742 Yttervåg
29 å Treff	7,53	2,82	-	-	-	T	37	Sabb	66	16	Sæther Johan A, 7748 Sætervik
30 - Forøyskjær	10,64	3,41	-	10	-	P	78	MWM	77	102	Engan Odd, Vingsand, 7740 Steinsdalen
37 å Nils S.	5,02	1,57	-	-	-	P	77	Suzuki	77	25	Jakobsen Odd, 7742 Yttervåg
40 sn Rav	53,00	11,20	5,75	-	992	S	87	Wichm	86	3264	Hepsø Peter Rederi A/S, (T.hepsø), 7743 Sandviksberget
46 kr Øysjark	10,37	3,60	1,07	9	-	P	88	Isuzu	88	80	Hepsø Olav P/R, 7743 Sandviksberget
48 å Roald	8,16	2,51	-	-	-	T	64	Sabb	65	16	Jensen Roald, 7748 Sætervik
49 sn May-Tove	9,24	3,22	1,71	7	-	P	86	Cumm	86	76	Hepsø John, 7743 Sandviksberget
50 kr Aunøy	10,70	3,30	1,80	5	-	P	86	Ford	84	75	Jakobsen Kristian, 7743 Sandviksberget
52 kr Abraham	6,70	2,75	1,00	4	-	T	62	Sabb	71	22	Hepsø Oddvar, 7743 Sandviksberget
61 kr Margot Lovise	20,60	5,43	-	58	-	S	55	GM	65	242	Kåre M Hepsø A/S, (Kåre M Hepsø), 7743 Sandviksberget
63 k Tenskjær	14,12	4,08	-	23	-	T	24	Isuzu	89	115	Skjærø Egil, 7742 Yttervåg
65 kr Snegrund	10,49	3,47	-	11	-	T	78	Valmet	88	122	Sandvik Magne, 7748 Sætervik

ST-O Osen

Farkostens nummer, type og navn	Meter			Tonn		Matr.	Bygge- år	Motor			Eierens (den korresponderende reder) navn og postadresse
	Lengde	Bredde	Dybde	I	II			Merke	Byggeår	H:K:	
70 kr Høvik	10,67	3,89	-	14	-	P	77	Isuzu	91	160	Høvik Jarle, 7744 Hepsøy
72 sn Rødøyvåg	9,65	3,41	1,04	9	-	A	89	Isuzu	88	88	Rødøy Pål, Vingsand, 7740 Steinsdalen
76 kr Thory	9,10	3,14	-	7	-	T	-	Marna	70	42	Buarø Tore, 7743 Sandviksberget
80 - Øyaskjær	8,16	2,60	1,10	4	-	P	80	Ford	80	68	Hepsø Ivar Richard, Vingsand, 7740 Steinsdalen
83 å Suzuki	4,71	1,41	-	-	-	T	71	Suzuki	71	7	Rødøy Arne, Vingsand, 7740 Steinsdalen
86 kr Ramsøysund	33,50	7,00	3,70	191	275	S	79	Caterp	78	565	Ramsøysund A/S, (O.skorstad), 7743 Sandviksberget
91 å Håvard	5,30	2,00	-	-	-	P	92	Yamaha	91	20	Hopen Torbjørn, Vingsand, 7740 Steinsdalen
96 kr Jane-Karin	10,39	3,23	-	9	-	T	72	Ford	72	100	Johansen Jorstein, 7748 Sætervik
98 kr Strøm Senior	9,57	3,11	0,94	7	-	P	72	Perkin	87	114	Strøm Ivar, 7743 Sandviksberget
101 kr Skatten	6,81	2,35	0,80	2	-	P	82	Yanmar	82	22	Høvik Bernt, 7743 Sandviksberget
102 å Leviking	7,80	2,75	1,10	-	-	P	85	Sabb	77	30	Levik Martinus, Vingsand, 7740 Steinsdalen
104 kr Buarø Senior	14,17	4,69	-	22	-	T	67	Scania	79	234	Buarøy Senior P/R Ans P/R, (Jacob Buarøy 7742 Yttervåg
117 å Kalle	7,53	2,67	-	-	-	T	57	Sabb	91	16	Hepsø Sturla, 7744 Hepsøy
118 å Gro	7,53	2,54	-	-	-	T	79	Perkin	86	47	Jakobsen Kjell, 7742 Yttervåg
122 å Festus	5,13	1,91	0,75	-	-	P	80	Yamaha	88	25	Hepsø Normann, 7748 Sætervik
146 k Signal	9,70	2,94	0,94	9	-	T	45	Sabb	79	30	Mostervik Willy, 7743 Sandviksberget
151 å Hans	7,47	2,35	-	-	-	T	75	Kubota	94	27	Skjærvø Hans, 7742 Yttervåg
154 å Hårek	5,40	2,10	-	-	-	P	85	Evinr	85	40	Hepsø Sturla, 7744 Hepsøy
155 k Brustfjnd	14,20	4,21	1,62	16	-	T	26	Volvo	79	153	Skjærvø Nils, 7742 Yttervåg
161 kr Langbåen	9,60	3,40	1,60	9	-	T	78	Cumm	92	115	Kalværet Arne, 7743 Sandviksberget
770 - Klyver	6,60	2,65	0,80	2	-	A	90	Zetor	86	50	Rødøy Einar, Vinsand, 7740 Steinsdalen

ST-OL Orkdal - Tilsynsmann: Pedersen, Ellen, Boks 4544, 7002 Trondheim

ST-R Roan - Tilsynsmann: F.rettl. Åfjord, 7170 Åfjord

1 å Nup	8,70	2,20	1,10	-	-	T	67	Yanmar	85	33	Nupen Øyvind, 7194 Brandsfjord
3 - Maximus	10,65	6,90	2,07	12	-	P	95	Cumm	95	300	Maximus A/S, (Arve Monkan), 7190 Bessaker
4 å Sjøbris	7,35	2,65	-	-	-	T	73	Sabb	73	30	Terning Åge, 7194 Brandsfjord
7 kr Havsula	7,50	2,50	-	3	-	P	81	Sabb	81	18	Kristiansen John, 7180 Roan
8 kr Janne Kristin	23,00	6,70	3,35	126	-	S	66	Cumm	77	470	Roan Havfiske A/S, (Olav Viken), 7180 Roan
9 kr Grendasund	18,83	5,40	2,77	-	-	T	49	Caterp	78	180	Viken Odd I, 7180 Roan
11 k Heleto	7,95	2,60	-	4	-	P	87	Yanmar	86	33	Lindbak Tore, Hongsand, 7180 Roan
12 k Hamnaholm	7,85	2,74	0,74	4	-	P	85	Yanmar	86	33	Almenning Albert, 7180 Roan
13 sn Myken	7,88	2,70	0,80	4	-	P	85	Yanmar	90	66	Lauritsen Frank Dagfinn, 7180 Roan
15 kr Skagen	12,04	3,90	-	13	-	T	72	Volvo	84	211	Kristiansen Jan, 7180 Roan
16 kr Siv	8,78	2,77	-	6	-	T	69	Ford	75	35	Eian Sverre, 7194 Brandsfjord
17 kr Vimox	9,08	3,08	-	8	-	P	78	Ford	77	72	Olafsen Arnfinn, Nesvalen, 7180 Roan
19 kr Nystrom	9,81	3,11	-	8	-	T	70	Ford	91	132	Nystrom Sverre, 7180 Roan
20 sn Lothe	8,70	3,20	-	8	-	P	84	MWM	75	102	Lothe Arvid P/R, Skjøra, 7180 Roan
21 kr Jon Arne	14,17	4,51	1,83	24	-	S	80	Cumm	89	300	Viken Terje, 7180 Roan
23 sn By	6,75	2,30	-	2	-	T	82	Sabb	81	10	By Harald, Skjøra, 7180 Roan
25 kr Kvermsund	28,04	6,20	3,10	-	126	S	57	Calles	73	750	Viken Odd, 7180 Roan
29 - Moen	10,64	3,20	1,51	12	-	P	82	Perkin	82	109	Moen Knut, 7190 Bessaker
30 kr Maskot	9,45	3,20	1,10	8	-	P	72	Perkin	80	72	Sandmo Kåre, 7180 Roan
34 kr Wilmann Sen	8,07	2,87	1,37	6	-	P	84	Mitsub	84	65	Wilmann Peder, Skjøra, 7180 Roan
35 - Joker	16,02	5,85	2,90	43	-	A	87	GM	87	275	Sandø Fiskebåtrederi P/R, (Arvid Sandø), 7190 Bessaker
36 sn Hoddøyvåg	14,83	4,82	-	34	-	S	65	Volvo	65	120	Viken Odd Inge, 7180 Roan
38 kr Leif Jr.	10,63	3,06	-	8	-	P	81	Ford	81	68	Sandmo Leif Egil, 7180 Roan
40 kr Hansson	23,80	6,40	2,94	113	-	S	68	Caterp	82	420	Hanssen Fishing Ans P/R, (Fritz Hanssen) 7180 Roan
41 kr Krokviken	11,40	3,20	1,40	10	-	T	68	Perkin	77	95	Helmersen Helmer, 7180 Roan
42 sn Isguttan	12,09	4,14	1,52	14	-	P	76	Scania	86	131	Sandmo Kjell Ove, 7180 Roan
44 - Balder	14,01	3,92	1,68	16	-	T	18	Volvo	70	150	Sandø Norvald, 7190 Bessaker
48 kr Vikabas	10,40	3,20	1,83	11	-	P	85	Perkin	85	109	Viken Sverre A P/R, 7180 Roan
50 kr Høgholm	9,91	3,47	-	9	-	T	72	Volvo	78	106	Haugsnæs Kåre, 7194 Brandsfjord
55 kr Ny-Barsund	15,42	4,70	-	24	-	T	66	Cumm	94	300	Sørgård Nils, Hongsand, 7180 Roan
56 g Høvding	12,09	3,66	-	18	-	T	66	Sabb	72	100	Kristiansen Knut, 7180 Roan
63 kr Flipper	8,78	3,14	-	6	-	T	68	Perkin	68	35	Lysholm Kristian, Nesvalen, 7180 Roan
65 - Uglem Senior	14,80	5,30	2,20	25	-	S	93	Volvo	93	320	Uglem Ivar, 7190 Bessaker

Sør-Trøndelag

ST-R Roan

Farkostens nummer, type og navn	Meter			Tonn		Matr.	Bygge- år	Motor			Eierens (den korresponderende reder) navn og postadresse
	Lengde	Bredde	Dybde	I	II			Merke	Byggeår	H:K:	
72 - Ina Elise	12,83	3,96	1,30	17	-	P	79	Volvo	79	154	Møllevik Kyrre, 7180 Roan
75 kr Eiværing	15,38	5,00	1,92	23	-	T	75	Volvo	90	320	Eian Steinar, 7180 Roan
80 sn Brandy	9,45	3,05	-	8	-	P	79	Perkin	84	62	Johansen Jan, 7194 Brandsfjord
94 å Stornes	8,51	2,85	-	-	-	T	61	Sabb	80	30	Kolstad Ragnar P/R, Skjøra, 7180 Roan
156 å Junior	6,27	2,26	-	-	-	T	66	Sabb	66	8	Terning Paul, Sumstad, 7194 Brandsfjord

ST-RS Rissa - Tilsynsmann: F.rettl. Åfjord, 7170 Åfjord

1 å Pippi	5,75	1,66	-	-	-	P	74	Yanmar	75	12	Frandsen Johan Edvard, 7114 Råkvåg
3 å Delfin	7,60	2,54	-	-	-	T	64	Yanmar	84	22	Millerjord Magnus, 7114 Råkvåg
4 kr Hellefisk	10,59	3,46	2,00	12	-	P	85	MWM	85	112	Hellefisk P/R, (Sverre Bakken), 7105 Stadsbygd
5 å Pelle	4,50	1,50	-	-	-	T	72	Marin	72	4	Brevik Herold, 7114 Råkvåg
10 å Ayla	5,48	2,12	-	-	-	P	93	Evinr	93	55	Berg Jens Konrad H, 7105 Stadsbygd
11 kr Lyngsværing	9,45	3,08	1,30	8	-	P	76	Ford	76	68	Berg Jens Konrad H, 7105 Stadsbygd
14 - Stjerna	8,30	2,05	0,60	5	-	P	83	Sabb	83	18	Rørvik Leif, 7105 Stadsbygd
15 å Fisk	4,71	1,57	-	-	-	P	71	Yamaha	71	5	Haugen Ole, 7114 Råkvåg
19 sn Johan Martin	11,45	2,99	-	8	-	P	73	Perkin	72	95	Hulsund Willy, 7114 Råkvåg
20 sn Solbjørg	9,35	2,82	1,93	8	-	P	89	Sabb	89	90	Solem Leif Inge, 7100 Rissa
26 å Moms	4,71	1,25	-	-	-	P	69	Suzuki	70	4	Haugen Egill, 7114 Råkvåg
29 kr Eldar	9,25	3,29	1,00	7	-	P	71	Ford	71	68	Torvik Sigurd, 7112 Hasselvika
31 ht Børgeson	20,30	6,40	2,20	137	-	S	88	Caterp	88	750	Refsnes Arild, 7113 Husbysjøen
40 - Mehholm	10,66	3,80	1,28	25	-	T	92	Scania	87	178	Bakken Ole M, 7110 Fevåg
92 å Laksen	5,33	1,88	-	-	-	P	73	Suzuki	91	42	Bredesen Arne, 7100 Rissa
121 - Trygg I	6,90	2,50	-	2	-	P	75	Ford	75	54	Brevik Harald, 7114 Råkvåg
134 å Sidsel	7,84	2,20	-	-	-	T	67	Sabb	-	10	Skjørvei Emil, 7100 Rissa

ST-SI Snillfjord - Tilsynsmann: F.rettl. Froya M/II, Herredshuset, 7260 Sistranda

1 kr Borgenfjord	8,94	3,11	0,97	9	-	P	82	Perkin	82	72	Fugløy Odd, Mjønes, 7210 Snillfjord
3 sn Måken	10,37	2,75	1,30	7	-	P	72	Volvo	75	170	Stålvik Geir, Åstfjorden, 7210 Snillfjord
4 sn Ringo	6,36	2,42	0,80	2	-	P	85	Yanmar	85	34	Fugløy Sverre, Bustad, 7220 Sundlandet
5 å Lido	7,92	2,74	-	-	-	T	64	Sabb	64	6	Rovik Egil, 7220 Sundlandet
6 sn Vikaskjær	11,10	3,41	1,89	8	-	P	85	Perkin	85	109	Berdal Johan A, Ytre Snillfjord, 7210 Snillfjord
8 å Asbjørn	7,06	1,98	-	-	-	T	53	Sabb	54	5	Jamtøy Alf, 7222 Hemnskjel
10 å Gimo	5,60	2,35	-	-	-	P	95	Johats	94	25	Stolpnes Jan Egil, 7220 Sundlandet
12 å Ida	4,88	1,22	-	-	-	T	74	Evinr	85	10	Jakobsen Paul, 7222 Hemnskjel
18 å Blomster	6,27	2,13	-	-	-	T	68	Sabb	66	8	Engvik Ivar, 7210 Snillfjord
22 å Havørn	7,20	1,88	-	-	-	T	60	Marna	53	8	Fåtten Anders, Åstfjorden, 7220 Sundlandet
26 å Terna 1	10,80	3,11	-	13	-	T	68	Ford	68	61	Ramvik Arnt, 7210 Snillfjord
27 sn Arnøy	9,15	3,05	-	5	-	T	67	Perkin	75	40	Klungervik Øyvind P/R, 7210 Snillfjord
32 sn Terna 2	10,35	3,73	-	11	-	T	80	Ford	80	135	Ramvik Lars P/R, 7220 Sundlandet
34 å Arne	4,39	1,57	-	-	-	P	71	Cresc	72	14	Flesvik Arne, Tannvikvågen, 7210 Snillfjord
35 - Terna	6,60	2,05	-	3	-	P	75	BMW	83	45	Pettersen Aril, 7222 Hemnskjel
37 kr Vibeke	6,95	2,40	-	2	-	T	79	Sabb	79	10	Berdal Martin, 7210 Snillfjord
39 - Hiram	9,25	3,14	-	8	-	P	82	Perkin	82	72	Pettersen Jorulf, 7210 Snillfjord
40 kr Måken	9,10	3,14	-	7	-	T	69	BMC	71	42	Stålvik Geir, 7220 Sundlandet
42 k Wiggo-Senior	13,26	3,87	-	14	-	T	12	Volvo	87	150	Klungevik Martin P/R, 7210 Snillfjord
45 å Gjåa	6,59	2,51	-	-	-	T	71	Sabb	71	10	Valstrand Elbjørg, 7210 Snillfjord
49 å Sjømann	6,59	2,20	-	-	-	T	69	Sabb	69	8	Mjønes Per, 7220 Sundlandet
54 å Sild	7,22	2,51	-	-	-	T	48	Sabb	48	5	Pedersen B, Åstfjorden, 7220 Sundlandet
60 sn Jamtøy	8,17	2,70	-	5	-	P	82	BMW	82	45	Jamtøy Arne, 7222 Hemnskjel
64 å Eina	6,71	1,83	-	-	-	T	61	Yanmar	85	22	Fugløy Sverre, 7222 Hemnskjel
85 å Måken	5,02	1,41	-	-	-	T	68	Mercur	77	7	Pettersen Aril, 7222 Hemnskjel
113 å Laksen 2	5,33	1,57	-	-	-	T	45	Evinr	59	3	Pettersen S, 7220 Sundlandet
132 sn Lykken	9,05	3,10	-	7	-	T	74	Valmet	83	50	Fåtten Svein, 7210 Snillfjord
142 å Tor Odd	5,65	2,04	-	-	-	T	66	Sleipn	57	5	Jørgensen Ottar, 7220 Sundlandet
150 kr Havørn	8,78	3,29	-	6	-	T	73	Sabb	73	30	Sivertsvik E, Åstfjorden, 7220 Sundlandet

ST-SK Skaun

Farkostens nummer, type og navn	Meter			Tonn		Bygge- år	Motor			Eierens (den korresponderende reder) navn og postadresse
	Lengde	Bredde	Dybde	I	II		Matr.	Merke	Byggeår	

ST-SK Skaun - Tilsynsmann: Pedersen, Ellen, Boks 4544, 7002 Trondheim

1 kr Solgull	8,40	2,68	-	5	-	T	74	Sabb	73	22	Kjøren Harald P, Fredlyv 15, 7353 Børsa
2 kr Boreas	9,83	3,39	1,90	11	-	P	81	Fiat	81	160	Kjøren Harald P, Fredlyv 15, 7353 Børsa
5 å Ål	5,02	1,57	-	-	-	T	57	Marin	85	9	Øyås Arnold, 7350 Buvika
10 sn Gulos	8,60	2,83	-	3	-	P	87	Sabb	87	65	Øyås Arnold, 7350 Buvika

ST-T Trondheim - Tilsynsmann: Pedersen, Ellen, Boks 4544, 7002 Trondheim

3 kr Svint	6,50	2,00	0,80	2	-	T	80	Sabb	84	10	Selvåg Svein Arne, V.halsetvang 4a, 7027 Trondheim
5 - Snaapen	7,52	2,20	1,50	3	-	T	71	Sabb	71	18	Bolkan Gunnar Paasche, Gregusg 11, 7042 Trondheim
8 - Robin	8,50	2,50	-	6	-	T	44	Marna	67	24	Hagen Berit Helberg, Klosterg 42b, 7030 Trondheim
13 - Anniva	8,63	2,71	1,62	6	-	P	73	MWM	82	68	Birkeland Frank, Bjørndalen 80, 7080 Heimdal
14 kr Tordenskjold	10,66	3,44	1,51	10	-	T	65	Perkin	80	115	Dahle Julius, Stavsethsv. 49, 7026 Trondheim
15 - Hæli 3	7,84	2,64	-	4	-	P	81	Peug	81	42	Risstad Helge, 7074 Spongald
16 sn Luma	7,95	2,80	-	3	-	P	85	Bukh	85	48	Vassæther Nils, Holstveita 9, 7012 Trondheim
17 - Hag	8,30	2,75	2,00	5	-	T	64	Sabb	80	30	Hermanstad Geir-Otto, 7085 Korsvegen
20 å Snøggen	5,65	1,85	-	-	-	P	-	Evinr	-	35	Eriksen Rolf, Bakkegt.3, 7014 Trondheim
22 sn Hilldring	8,00	2,74	-	4	-	P	84	Isuzu	87	50	Hammer Arvid, Kleistsgt 2, 7018 Trondheim
24 å Swanen	5,50	1,80	-	-	-	P	81	Tohats	87	8	Schille Tore, Dalkantv 14, 7044 Trondheim
25 - Hansholmen	6,75	2,35	1,05	2	-	P	81	Yanmar	81	33	Iversen Harald, Holstveita 2, 7012 Trondheim
26 sn Nibas	8,16	2,82	-	4	-	T	82	Mitsub	90	90	Aspen N B, Skjetnem.vn. 41a, 7081 Sjetnemarka
27 - Alexis	8,54	2,80	1,00	6	-	P	89	Mitsub	88	90	Klomsten Leif, 7070 Bosberg
28 - Cecilie	9,50	2,95	1,50	9	-	P	83	Sabb	83	100	Holaas Hans Martin, Trymsv 10a, 7033 Trondheim
29 å Venus	8,47	2,98	-	-	-	T	64	Marna	71	24	Mathisen Mathis, M Sordalsv 14f, 7037 Trondheim
33 kr Rabben	7,80	2,16	0,82	4	-	T	57	Perkin	74	63	Elvegård Harald, Rabben, 7057 Jonsvatnet
35 kr Hammarvåg	8,66	3,48	1,40	6	-	T	82	Sabb	82	22	Elvegård Harald, Rabben, Berge, 7057 Jonsvatnet
36 k Torann	9,20	3,20	-	8	-	T	74	Ford	84	68	Olsen Jakob, Brøsetv 75a, 7045 Trondheim
37 kr Lomsøy	7,70	2,70	0,80	4	-	P	95	Yanmar	95	82	Hilmarsen Ingar, Teglværket 4c, 7048 Trondheim
40 sn Laila	9,41	3,14	-	8	-	T	82	Ford	78	68	Weisethaunet Ivar, Sunatbakken 6, 7550 Hommelvik
45 å Kongsvik	5,65	1,88	-	-	-	T	64	Sleipn	64	5	Lykken Jon, 7074 Spongald
46 å Minicat	4,90	2,00	0,75	-	-	A	94	Johns	89	40	M.junge Fiske & Fangst, Kongleveit 13 7058 Jakobsli
47 sn Tom Robert	9,10	3,20	-	8	-	P	81	MWM	81	102	Utseth Svein Magnar, Kystadbrinken 1 7027 Trondheim
49 - Tiki	9,60	3,00	1,20	9	-	P	87	Perkin	87	38	Johnsen Gullik, N Møllenbergg 13, 7014 Trondheim
50 å Namsen	5,33	1,57	-	-	-	T	75	Suzuki	75	16	Risstad Odd, 7074 Spongald
53 kr Carisma	10,16	3,02	0,92	11	-	P	86	Perkin	86	72	Olsen Håkon, Selsbakkvn 38b, 7028 Trondheim
54 kr Havgast	8,70	3,15	0,90	6	-	T	71	Sabb	71	22	Kildal Reidar, Kirkegt 11b, 7014 Trondheim
56 kr Havdønn	14,40	5,20	-	23	-	T	50	GM	75	240	Skjervo Ottar, Boks 887, 7001 Trondheim
74 kr Berg-Lill	9,88	3,29	-	10	-	T	64	Perkin	79	72	Olsen Halvor, Byåsvn 15, 7018 Trondheim
90 sn Bravour	9,24	3,22	1,94	7	-	P	87	Cumm	87	130	Eriksen Rolf T, Bakkegt 3, 7014 Trondheim

ST-Ø Ørland - Tilsynsmann: F.rettl. Åfjord, 7170 Åfjord

1 sn Maiko	9,97	2,99	-	8	-	P	73	Sabb	84	117	Laugmo Torstein, 7140 Opphaug
2 kr Rolf Inge	9,45	3,00	1,72	6	-	P	75	Sabb	75	68	Onsoien Lill Eli P/R, Vardev 5, 7140 Opphaug
4 sn Båtsmann	13,23	4,18	1,58	23	-	P	86	Scania	86	178	Kloften Vidar, 7140 Opphaug
8 kr Sabat	9,98	2,97	0,98	9	-	P	86	Sabb	86	78	Brekstad Magne, Storfosna, 7150 Storfosna
10 - Nordheim	9,97	2,99	-	8	-	P	74	Ford	74	100	Moen Stig Rune, 7150 Storfosna
13 - Signal	7,84	2,51	-	4	-	P	79	Perkin	79	38	Winther Oddbjørn, 7142 Uthaug
17 k Hugin	13,01	3,51	-	14	-	T	23	Volvo	88	150	Bugten Jakob, 7142 Uthaug
19 g Birgit	10,63	3,54	1,40	12	-	T	50	Scania	60	150	Hvitsand Arild, Brekstad, 7130 Brekstad
20 kr Marikken	9,25	3,20	1,30	8	-	P	85	Perkin	85	72	Kloften Kåre, 7140 Opphaug
22 - Bente	8,10	2,80	1,04	4	-	T	83	Bedf	70	70	Salen Sigurd, 7150 Storfosna
23 kr Laila	10,50	3,30	-	9	-	T	70	Ford	94	115	Brevik Hallgeir, Iversvei 13, 7130 Brekstad
24 kr Toren	7,79	2,88	0,73	4	-	T	71	Yamaha	86	55	Guldteig Torbjørn P/R, 7142 Uthaug
26 kr Vanja	7,22	2,38	-	3	-	T	71	Sabb	-	30	Fredagsvik Karstein, 7153 Garten
27 k Anne Grete	14,26	3,87	1,46	15	-	T	31	Volvo	76	144	Guldteig Trond, 7142 Uthaug
28 - Skreien	7,40	2,60	0,70	3	-	P	85	Leyl	85	60	Bugten Magne, 7142 Uthaug
39 kr Brit Søvi	10,64	3,41	-	11	-	T	77	MWM	84	102	Hoff Arnljot Lund P/R, 7142 Uthaug
56 kr Ragna Elin	10,64	3,41	-	11	-	T	78	Sabb	86	117	Guldteig Knut, 7142 Uthaug

Sør-Trøndelag

ST-Ø Ørland

Farkostens nummer, type og navn	Meter			Tonn		Matr.	Bygge- år	Motor			Eierens (den korresponderende reder) navn og postadresse
	Lengde	Bredde	Dybde	I	II			Merke	Byggeår	H:K:	
83 - Sørkapp	7,65	2,70	1,00	2	-	P	77	Buhk	86	36	Finnvik Trygve, 7150 Storfosna
90 å Marina	7,22	2,51	-	-	-	T	66	Sabb	78	22	Pettersen Per Otto, 7153 Garten

M-A Ålesund

Farkostens nummer, type og navn	Meter			Tonn		Bygge- år	Motor			Eierens (den korresponderende reder) navn og postadresse
	Lengde	Bredde	Dybde	I	II		Matr.	Märke	Byggear	

Møre og Romsdal

M-A Ålesund - Tilsynsmann: F.sjef Møre og Roms., Boks 513, 6001 Ålesund

1	ht	Volstad Viking	68,79	12,53	-	11501593	S	75	Deutz	75	3500	Volstad Viking A/S, (O og E Volstad) 6001 Ålesund	
2	kr	Viknagutt	8,98	3,10	1,20	7	-	T	70	Marna	70	42	Arnesen Ivar, A Alvestadg 9b, 6006 Ålesund
3	kr	Klimpen	7,10	2,50	-	3	-	P	-	Yanmar	85	15	Suleball Olav Arne, Tuenesv 13, 6006 Ålesund
4	k	Dønning	14,84	5,00	1,90	23	-	T	20	Isuzu	83	190	Maaseide Anders, Emblem, 6013 Ålesund
5	å	Stokke Jr.	8,47	2,60	-	-	-	T	71	Sabb	71	22	Stokke John Leif, 6057 Ellingsøy
7	kr	Eldliner	39,50	7,32	3,91	240	466	S	67	Alpha	84	775	Eldliner A/S, Hardhaugg 6, 6001 Ålesund
8	kr	Skarheim	49,64	8,84	4,57	496	761	S	67	Deutz	66	1000	Skarheim A/S, (Kjell Lorgen), 6057 Ellingsøy
9	ht	Varak	46,54	9,02	-	297	435	S	74	MAK	74	1500	Grønlandstrål A/S, Boks 305, 6001 Ålesund
10	kr	Marita	9,51	3,26	0,90	8	-	P	73	Ford	83	120	Hessen Bjørn, Fredsbergvei 21, 6009 Ålesund
11	s	Frimann	9,90	3,50	-	9	-	P	87	Ford	87	115	Austnes Jann O og Oskar A P/R, Storledbk 6003 Ålesund
12	-	Polar	8,84	2,85	0,85	7	-	P	76	Sabb	83	52	Nikolaisen Jan og Ilmi P/R, Spjelkavik 1 6010 Ålesund
13	-	Måken	7,00	2,40	0,50	3	-	P	82	Yanmar	75	12	Bjørge Johs, 6057 Ellingsøy
14	-	Kjetil	8,25	2,80	0,80	5	-	T	73	Sabb	73	33	Måløy Kjetil, Korsvika 11, 6006 Ålesund
15	kr	Olemann	8,90	3,02	-	7	-	T	74	Sabb	77	30	Hoffseide Hans, 6057 Ellingsøy
16	-	Line	7,92	2,65	1,20	4	-	P	89	Yanmar	89	52	Engeseth Gerd og Hjalmar P/R, Magerholm, 6013 Ålesund
17	k	Ole Nordgård	51,55	9,05	5,69	578	761	S	48	Alpha	89	2000	Nordgård Åsmund, Borgundvei 78b, 6007 Ålesund
18	sn	Mari	7,65	2,60	-	3	-	P	80	Thorny	80	37	Wiik Jan-Audun, Åsemyrvn 33, 6017 Ålesund
19	ht	Langvin	56,02	14,00	7,60	797	1718	S	87	Bergen	87	4000	Edwardsen Ole A/S, Notenesgt 3, 6002 Ålesund
20	ht	Volstad	68,85	14,00	8,80	1113	2412	S	88	Warts	87	4080	Volstad Petter, Hatlane, 6016 Ålesund
22	sn	Robin	12,80	4,20	1,83	17	-	P	78	Volvo	82	156	Jensen Bjørn, Kirkeg 16, 6004 Ålesund
23	å	Thois	7,84	2,67	-	-	-	T	69	Sabb	68	16	Gudmundseth Karl Petter, Fremmerholv 6011 Ålesund
24	s	Eli-Ann	8,60	2,55	-	6	-	T	65	Leyl	86	59	Slotsvik Einar P/R, 6057 Ellingsøy
25	kr	Giske Senior	15,82	4,66	-	24	-	T	79	Scania	78	236	Giske Senior Ans P/R, (Per Jan Giske), 6057 Ellingsøy
26	-	Krepesen	7,32	2,58	1,00	3	-	P	85	Nanni	94	27	Ørskog Paul, Lerstadv, 6014 Ålesund
27	å	Kvamsøy	9,05	2,90	1,07	-	-	T	77	Sabb	77	30	Kvamme Njål, Åsestranda 12, 6022 Ålesund
28	sn	Karita	9,52	3,17	0,90	7	-	P	74	Sabb	86	85	Haram Svein L R, Åsesletta 25b, 6017 Ålesund
31	kr	Molly	8,47	2,82	-	5	-	T	78	Sabb	78	30	Mansfield Robert, Breivika, 6022 Ålesund
33	-	Leik	9,45	3,08	-	8	-	P	82	Perkin	77	62	Wågsholm Erling B, Solbakken, 6017 Ålesund
34	sn	Runar	8,23	2,85	-	2	-	T	76	Sabb	80	30	Hanken Jakob, Blindheim, 6012 Ålesund
35	kr	Ulla	9,45	3,05	-	7	-	P	75	Nogva	83	109	Ulla Petter, 6057 Ellingsøy
36	kr	Glup	7,93	2,70	-	-	-	T	77	Sabb	73	30	Hanken Karl J, Hanken, 6012 Ålesund
39	-	Anda	8,17	2,70	-	5	-	P	83	BMW	83	45	Skarbøvik Egil, Hellig Olavsg 20, 6006 Ålesund
40	kr	Ove	8,00	2,35	1,35	4	-	T	70	Sabb	81	22	Klokkersund Einar, Klokkersund, 6015 Ålesund
41	-	Jeppen	7,93	2,70	1,00	2	-	P	84	Nogva	94	50	Myklebust Martin, N.hoffland 7, 6057 Ellingsøy
42	kr	Nesvåg	8,68	2,82	0,98	6	-	T	70	Sabb	76	30	Strandabø Leif, Kapt.lingesv 58, 6006 Ålesund
43	kr	Mathilde	9,33	2,96	1,20	6	-	T	59	MWM	59	51	Lillevoid Johan Benjamin, Spjelkavik 6011 Ålesund
44	-	Larjon	8,08	2,46	0,90	4	-	T	60	Sabb	82	10	Tørlén Leif, Tørla, 6012 Ålesund
45	sn	Torild	8,23	2,82	-	5	-	P	78	Thorny	78	63	Rodt Einar, 6057 Ellingsøy
49	k	Ryssholmen	9,50	2,90	1,73	9	-	T	20	Marna	67	16	Farstad Da P/R, Nedre Aspehaug 40, 6010 Ålesund
53	kr	Carmencita	9,40	3,20	1,00	8	-	P	79	Sabb	78	80	Olsen Jostein Magne, Nakkav 9a, 6014 Ålesund
54	kr	Rystadværing	9,35	3,25	1,26	8	-	P	80	Volvo	76	56	Rystad Erling, Ramsvika 72, 6012 Ålesund
55	-	Bris	8,10	2,50	1,20	4	-	T	61	Sabb	61	16	Remme Oddmund, Myrberget 2, 6012 Ålesund
56	ht	John Longva	52,70	10,64	-	4991	024	S	78	Normo	78	2700	A/S Longvagruppen, Boks 5090, 6021 Ålesund
57	sn	Solvik	8,08	2,63	1,10	4	-	P	80	Yanmar	80	30	Flåskjer Sindre, Boks 102 Sentrum, 6001 Ålesund
58	kr	Capella	9,41	3,22	1,24	8	-	P	81	Perkin	81	70	Ekornesvåg Terje, 6057 Ellingsøy
60	å	Toro	8,47	2,76	-	-	-	T	78	Sabb	78	30	Aasen Tore, Hatlane, 6022 Ålesund
61	-	Audun	8,53	2,80	1,00	5	-	T	71	Sabb	71	22	Mork Audun, Bergv 23, 6003 Ålesund
63	k	Hopen	10,51	2,82	-	12	-	T	57	Commar	57	95	Østensen John, Borgundvn 15, 6003 Ålesund
64	sn	Jan Tore	8,23	2,80	-	5	-	P	75	Sabb	75	30	Holen Egil, Vegsund, 6012 Ålesund
65	-	Marstein	9,00	3,30	-	3	-	P	87	Yanmar	91	165	Hoff Stein Magne, Steinvåg 67, 6005 Ålesund
68	-	Kine	8,22	3,00	1,00	5	-	P	77	Perkin	77	78	Edwardsen Jan Asbjørn, Lerstadlia 12 6014 Ålesund
69	kr	Buøy	12,60	3,80	1,65	15	-	P	90	Sabb	89	117	Partrederiet Sørøy Ans P/R, (Hugo Sørøy) 6057 Ellingsøy
72	sn	Ragnhild	8,71	2,93	0,80	6	-	T	81	Merc	81	54	Bjørlykhaug Olav B P/R, Olsvika, 6019 Ålesund

Farkostens nummer, type og navn	Meter			Tonn		Matr.	Bygge-		Motor		Eierens (den korresponderende reder) navn og postadresse
	Lengde	Bredde	Dybde	I	II		år	Mærke	Byggeår	H.K.	
73 - Freidig	7,52	2,35	1,06	3	-	T	65	Sabb	80	30	Korsnes Torgeir, J Aarflotsg 5, 6005 Ålesund
74 kr Tussøy	7,62	3,00	-	3	-	T	68	Sabb	78	22	Grønning Håkon, Haslebakken 3, 6013 Ålesund
75 sn Havn	9,20	2,96	0,90	5	-	T	84	Ford	92	60	Pettersen Patrick og Mikal P/R, Nedre St 6004 Ålesund
77 kr Synes	19,81	5,49	-	49	-	T	16	GM	68	365	Stokke Jan Ole P/R, 6030 Langevåg
79 å Normann	7,84	2,51	-	-	-	T	78	Sabb	78	22	Blindheimsnes John, Vegsund, 6022 Ålesund
82 kr Solingen	8,60	2,84	-	6	-	T	71	Sabb	71	22	Solevåg Arnfinn P/R, Hanken, 6012 Ålesund
86 - Bjørkheim	11,88	3,89	1,52	14	-	P	76	Leyl	83	200	Sjåholm Solveig, Boks 507, 6001 Ålesund
87 kr Storegg-Junior	10,55	3,51	-	12	-	T	74	MWM	74	152	Stokke Øyvind P/R, 6057 Ellingsøy
89 sn Alaska	10,37	3,20	-	11	-	T	44	Ford	72	68	Kipperberg Oddvar, Boks 8028, 6022 Ålesund
90 ht Persfjord	46,54	9,02	5,10	299	549	S	71	MAK	71	1500	A/S Grønlandstrål, Boks 305, 6001 Ålesund
92 kr Benoni	8,63	2,71	1,62	7	-	P	72	Perkin	84	72	Johnsen Arvid, Boks 668, 6001 Ålesund
94 kr Øylund	9,35	3,14	1,35	8	-	T	79	Sabb	95	78	Tønnesen Gunnar, St. daesg 1, 6005 Ålesund
96 - Nessabuen	12,05	3,62	1,33	14	-	A	82	Cumm	93	220	Aspvik Lennart Arild, Kirkeg 28, 6005 Ålesund
100 k Solvang	13,50	4,30	-	15	-	T	17	GM	79	183	Sætre Asbjørn, Hellig Olavsgt.2, 6006 Ålesund
105 sn Fisk	63,67	8,84	-	723	953	S	42	MAK	77	2400	Aakre Harald P/R, Boks 603, 6001 Ålesund
111 å Iren	8,78	3,14	-	-	-	T	78	Sabb	78	30	Breivik Herold, Hessa, 6006 Ålesund
112 å Flipper	8,78	2,89	-	-	-	T	76	Leyl	76	50	Tørlen Knut K, 6022 Ålesund
115 kr Ocean	15,70	4,82	-	24	-	T	72	Nogva	88	250	Gaugstad Erling, 6057 Ellingsøy
158 ht Tenor	69,50	15,00	8,45	9143	186	S	88	Warts	87	4580	K/S Sætremyr, Boks 376, 6001 Ålesund
181 kr Peik	19,00	5,43	1,74	48	-	T	80	Volvo	79	260	Angell Jr Ans P/R, (Geir Solevåg), 6012 Ålesund
189 kr Gunnar Langva	68,77	9,80	5,25	8651	135	S	75	Bergen	87	3000	Longva Gunnar og Bjarne P/R, Åsestranda, 6022 Ålesund
206 kr Torita	34,20	7,09	-	189	-	S	71	Alpha	71	500	Torita K/S A/S, (Kjell Lorgen), 6057 Ellingsøy
217 - Gaugstad Jr.	10,15	3,02	-	9	-	T	77	Perkin	77	95	Gaugstad Eivind Andre, 6057 Ellingsøy
225 - Oldersund	32,22	7,32	3,66	171	271	S	75	Grenaa	75	550	Oldersund A/S V/m Frøyen, Fjelltun 1 6007 Ålesund
238 å Bølgan	6,40	2,29	-	-	-	P	84	Yanmar	84	55	Hjønnevåg Helge, Klampenvei 44, 6006 Ålesund
268 å Hai	8,66	2,71	-	-	-	T	76	Sabb	75	22	Hatlen Håkon, Borgundv 569, 6016 Ålesund
291 kr Eldborg	34,23	6,74	-	174	-	S	65	Alpha	80	600	Eldborg A/S (Eldb.havfisk), Boks 751 6022 Ålesund
292 ht Eldborgtrål	57,90	14,00	5,75	4962	136	S	87	Wichm	87	4000	Eldborgtrål A/S, Boks 7512 Spjell, 6022 Ålesund
402 k Tore	9,45	3,20	-	8	-	P	74	Ford	74	68	Giske Harald, Myrlandv 6, 6012 Ålesund
433 å Kjell	7,68	2,41	-	-	-	T	73	Sabb	73	22	Holmen Ragnar, Hatlane, 6016 Ålesund
448 sn Havskjer	60,81	8,99	-	-	945	S	52	Wichm	78	3000	A/S Havskjer (Hen.veibust), Boks 831 6022 Ålesund
452 å Kristian	8,31	1,69	-	-	-	T	81	Leyl	81	38	Myren Arthur, Spjellkavikneset, 6022 Ålesund
575 å Fiskeren	7,84	2,57	-	-	-	T	58	Leyl	77	38	Bjerkvik Sverre, Spjellkavik, 6022 Ålesund
586 k Skoghau	11,64	3,96	-	11	-	T	55	Volda	55	30	Flisnes Per, Boks 4103, 6021 Ålesund
775 å Kristine	8,47	2,82	-	-	-	T	-	Sabb	70	16	Moritz-Olsen Audun, Gåseid, 6022 Ålesund

M-AE Aure - Tilsynsmann: F.rettil. Aure, Boks 93, 6690 Aure

2 kr Vågen	7,85	2,75	-	5	-	T	86	Mitsub	86	31	Svelund Birger, 6698 Lesund
6 kr Vikhals Senior	9,73	3,35	1,30	9	-	P	79	Perkin	79	105	Vikhals Pål, 6697 Vihals
8 k Rajo	6,75	2,35	-	2	-	P	81	MWM	83	51	Ersnes Oddvar, 6698 Lesund
9 kr Vikastein	15,48	4,57	-	24	-	T	73	GM	86	300	Ulfnes Torgeir P/R, 6696 Kjørsvikbugen
19 kr Knott	9,80	3,50	1,96	9	-	P	93	Sabb	87	130	Aanesbug Arnvid, 6593 Mjosundet
20 kr Rønvikbuen	14,11	4,42	-	18	-	T	71	Volvo	77	210	Skjervø Asbjørn, 6696 Kjørsvikbugen
27 sn Sørøy	6,70	2,30	-	2	-	P	79	Volvo	86	43	Gjerde Kåre M, 6698 Lesund
30 kr Havn	9,00	3,20	-	7	-	P	82	Ford	82	85	Gjerde Malvin Inge, 6698 Lesund
40 å Valøy	7,22	2,35	-	-	-	T	64	Sabb	64	8	Strand Martin, 6690 Aure
48 kr Marøysund 2	10,02	3,17	1,36	9	-	T	77	Sabb	85	127	Ovesen Kjell Olav, 6598 Foldfjorden
50 - Havmåken	7,84	2,60	1,30	4	-	P	81	Sabb	81	22	Råket Reidar, 6598 Foldfjorden
51 kr Ambo	7,20	2,40	1,00	3	-	T	68	Sabb	76	10	Torset Steinar, 6598 Foldfjorden
55 - L.k.senior	14,00	5,06	1,20	23	-	P	94	Sabb	93	190	Norinterest A/S, (L Kristiansen), 6593 Mjosundet
56 - Hanne Marie	13,05	4,10	1,72	18	-	T	91	Scania	90	245	Rotøy Pål Olav, 6690 Aure
59 kr Nor	7,53	2,51	-	3	-	P	75	Sabb	77	30	Kiplesund Hans, 6698 Lesund
70 å Jalko	5,00	1,50	-	-	-	T	78	Yamaha	78	20	Ledal John Egil, 6696 Kjørsvikbugen
76 å Torvaldson	5,48	2,12	-	-	-	P	86	Suzuki	86	10	Langholm Tor, 6690 Aure
85 sn Talgsjøen	8,70	3,20	1,30	8	-	P	83	Perkin	83	62	Sletta Leif, 6690 Aure
86 k Odd Senior	12,31	3,41	-	9	-	T	27	Merc	80	114	Nilsen Morten, 6690 Aure
102 å Barden	7,85	2,28	0,67	-	-	T	50	Sabb	79	22	Bele Helge, Lurvik, 6690 Aure
111 k Bravo Senior	12,73	3,90	1,70	20	-	T	38	Ford	86	130	Thevik Oddmund, 6598 Foldfjorden
112 sn Ottar G	6,83	2,42	-	2	-	P	79	Sabb	84	30	Gjerde Ottar, 6698 Lesund
119 kr Rusken	8,02	2,71	0,82	4	-	P	86	Isuzu	86	40	Aanesbug Ørjan, 6593 Mjosundet

M-AE Aure

Farkostens nummer, type og navn	Meter			Tonn		Matr.	Bygge- år	Motor		Eierens (den korresponderende reder) navn og postadresse	
	Lengde	Bredde	Dybde	I	II			Märke	Byggeår		H.K.
128 sn Burre	8,62	2,80	1,06	6	-	P	86	Ford	86	80	Gjestad Arnt, 6598 Foldfjorden
150 - Hans R	14,97	5,40	2,64	25	-	A	94	Volvo	94	320	Aukan Helge, 6698 Lesund
152 sn Pirmin	7,75	2,50	-	4	-	T	55	Sabb	77	22	Kjønnyø Jarle, 6593 Mjosundet
156 sn Roy	8,63	2,71	-	6	-	P	74	Ford	74	72	Vinje Leif Arve, 6690 Aure
159 - Haugaskjær	7,77	2,35	-	4	-	P	80	Sabb	79	30	Haugen Johan, 6690 Aure
160 kr Thevik	8,16	2,70	-	4	-	P	82	Nogva	82	50	Thevik Kåre, 6690 Aure
165 kr Capri	6,83	2,35	-	2	-	P	80	Sabb	80	22	Ulfnes Karsten, 6697 Vihals
167 sn Bulholmen	7,68	2,65	1,10	4	-	P	85	Bukh	85	48	Fuglevaag Sigmund, 6598 Foldfjorden
168 sn Glimt	7,65	2,38	-	3	-	P	80	MWM	80	51	Romundset John E, 6697 Vihals
181 å Marna	6,59	2,10	-	-	-	T	57	Sabb	74	10	Ulfnes Trond, 6697 Vihals
191 å Smalsund	7,84	2,57	-	-	-	T	57	Marna	70	18	Skar Egil, 6598 Foldfjorden
202 kr Vikholm	8,78	2,67	-	6	-	T	54	Sabb	70	16	Holmvik Bjørge O, 6598 Foldfjorden
211 - Furøynes	8,81	3,20	-	8	-	P	81	BMC	80	50	Stangvik Helge, 6690 Aure
212 - Vikabuen	6,74	2,35	-	2	-	P	81	Sabb	81	30	Gjerdevik Peder, 6698 Lesund
219 kr Sjølyst	9,72	3,29	-	9	-	T	69	Sabb	69	22	Nilsen Sverre, 6690 Aure
224 - Færato	6,74	2,35	-	2	-	P	78	Nissan	82	47	Engli Johan, 6593 Mjosundet
232 kr Sika	10,52	3,70	2,03	12	-	P	86	Valmet	86	150	Lie Lars Ivar, 6598 Foldfjorden
238 k Kvando	7,78	2,65	0,80	4	-	T	71	Sabb	83	22	Småland Einar, 6593 Mjosundet
243 å Veidemann 3	7,53	2,45	-	-	-	T	62	Marna	61	12	Barlaup Leiv, 6698 Lesund
246 kr Eidsholm	7,18	2,64	-	3	-	P	82	Yanmar	90	44	Gjerde Ola M, 6690 Aure
250 kr Bjørnholm Sen.	13,32	4,27	-	20	-	T	63	Volvo	81	195	Bjørnholm John, 6690 Aure
252 å Svein Erik	6,10	2,13	-	-	-	T	63	Sabb	63	5	Rotøy Paul Gunnar, 6690 Aure
263 å Maskot	8,38	2,80	-	-	-	T	35	Sabb	84	22	Slætta Magnar, 6593 Mjosundet
264 kr Lars Trude	8,16	2,73	-	4	-	P	83	Ford	74	68	Vaag Johannes K, 6690 Aure
271 å Alken	8,07	2,32	0,79	-	-	T	44	Sabb	78	22	Lien Asmund, Fuglvåg, 6598 Foldfjorden
272 - Engvik Senior	9,37	3,38	-	8	-	T	83	Ford	71	68	Engvik Birger, 6598 Foldfjorden
290 kr Kongsholm	15,70	4,51	-	24	-	T	67	Volvo	85	240	Haaker Jan Gunnar, 6696 Kjorsvikbugen
307 k Kvitnes	8,85	3,15	1,30	7	-	P	87	Cumm	87	76	Hjelanes Harald, 6690 Aure
319 sn Lesund	8,11	3,03	1,10	4	-	T	82	Sabb	79	30	Lesund Kjell, 6698 Lesund
321 kr Stangvik Senior	9,27	3,15	1,66	8	-	P	84	Ford	82	80	Stangvik Kolbjørn, 6690 Aure
369 kr Ringstad	12,20	3,96	1,04	19	-	T	47	Valmet	86	122	Kalvik Jon, 6593 Mjosundet
378 sn Fjordfisk	8,62	2,71	1,62	6	-	P	79	Sabb	79	30	Ulfnes Godtfred, 6697 Vihals
400 kr Morild	8,10	2,80	1,10	4	-	A	73	Mitsub	90	50	Lien Olav A, Fuglvåg, 6598 Foldfjorden
409 å Rosa	6,90	2,42	-	-	-	T	74	Sabb	73	10	Ånesbug Arne, 6593 Mjosundet
412 sn Skarfisk	8,81	2,99	1,19	6	-	T	85	Sabb	85	50	Skar Kristian, 6598 Foldfjorden

M-AK Aukra - Tilsynsmann: F.rettl. Midsund, Boks 4, 6410 Midsund

1 - Violetta	12,45	4,22	1,59	20	-	P	92	Mitsub	92	205	Fanghol Nils Adolf, (Hurtigbåtane), 6410 Midsund
2 sn Korsvik	8,81	2,85	-	6	-	P	88	Volvo	88	124	Korsvik Ole, 6420 Aukra
3 kr Jossna	10,64	3,60	-	11	-	T	74	Perkin	73	95	Sæter Otto, 6420 Aukra
4 kr Klubben	8,60	3,11	-	6	-	T	70	MWM	74	68	Olsen Remi Andre P/R, 6420 Aukra
5 sn Buasund	8,17	2,70	-	5	-	P	79	Yanmar	79	33	Horremsbakk Eivind, 6420 Aukra
6 sn Lema	9,45	3,20	-	8	-	P	84	Perkin	80	84	Sætervik Knut P/R, 6420 Aukra
7 sn Demi	10,45	3,55	1,70	11	-	T	86	Cumm	86	76	Eikrem Inge, 6420 Aukra
9 - Fluvik	10,25	2,96	1,10	8	-	P	73	Ford	87	117	Eikrem Gjermund, 6420 Aukra
10 kr Siv	7,50	2,20	1,30	3	-	P	80	Leyl	80	38	Sandøy Ottar, 6420 Aukra
11 - Berita	8,10	2,43	0,45	3	-	P	84	Sabb	84	50	Sporsheim Jon Ragnvald, 6420 Aukra
12 k Odd-Eirik	9,80	2,90	1,26	7	-	T	76	Perkin	77	72	Horremsbakk Odd Johan, Røssgadsbakke 6420 Aukra
14 - Ternen	7,32	2,45	-	3	-	T	77	Sabb	77	10	Pedersen Tore, 6420 Aukra
15 å Skanti	8,45	2,60	1,35	-	-	T	62	Sabb	81	18	Hjertvikrem Yngve, Staurhaugen 1, 6400 Molde
17 kr Røren Senior	10,46	3,00	-	7	-	T	62	MWM	83	68	Johansen Johan P/R, 6420 Aukra
21 kr Sleipner	8,25	2,10	1,20	5	-	T	73	Sabb	73	22	Hukkelberg Jan, 6420 Aukra
23 å Borgny	5,02	1,57	-	-	-	T	78	Marna	78	5	Oterhals Hans H, 6420 Aukra
27 - Rindøybuen	17,39	4,00	2,50	34	-	S	81	Volvo	92	272	Oterhals Bernt Holger, 6410 Midsund
36 å Fisch	5,33	1,57	-	-	-	P	77	Mercur	77	75	Husøy Ludvik, 6420 Aukra
38 s Opal	15,15	5,06	1,60	24	-	T	57	Scandi	93	240	Opal Pr Ans P/R, (Roger Vassdal), 6420 Aukra
39 kr Cindy	10,60	2,96	0,99	7	-	T	79	MWM	89	56	Sølvik Arthur, 6420 Aukra
40 kr Brødrene Solem	9,48	3,16	1,51	8	-	P	78	Leyl	78	102	Solem Lyder, 6420 Aukra
42 kr Torodd	8,47	1,57	-	5	-	T	65	Mitsub	82	28	Tennøy Kolbjørn, 6420 Aukra
43 sn Tornado	11,58	3,86	-	14	-	T	86	Nogva	86	178	Rindarøy John, 6420 Aukra

Møre og Romsdal

M-AK Aukra

Farkostens nummer, type og navn	Meter			Tonn		Matr.	Bygge- år	Motor		Eierens (den korresponderende reder) navn og postadresse	
	Lengde	Bredde	Dybde	I	II			Merk	Byggeår		H:K
52 kr Rival	10,82	3,23	-	8	-	T	76	Cumm	87	100	Husøy Ola, 6420 Aukra
57 kr Havbris	10,50	3,60	-	10	-	T	67	Ford	94	130	Borgundvåg Reidulf, Solem, 6420 Aukra
60 kr Aud-Lill	32,87	7,00	6,10	164	273	S	77	Alpha	77	550	Johansen Lorentz, 6420 Aukra
63 å Pluto	7,40	2,70	-	-	-	P	86	Yanmar	86	55	Sporssem Kjell, 6420 Aukra
64 kr Barco	9,54	3,14	-	9	-	T	75	Leyl	77	63	Heggdal Jan Otto P/R, 6420 Aukra
70 kr Oter	8,00	2,67	-	4	-	T	71	Sabb	71	16	Oterhals Nils H, 6420 Aukra
75 sn Janto	12,54	4,07	1,79	20	-	T	90	Scania	94	245	Hoksnes Kåre, 6420 Aukra
77 g Von	8,60	2,46	-	6	-	T	51	Sabb	76	22	Skarshaug Anton, 6420 Aukra
78 kr Felix	10,10	3,15	1,37	10	-	T	78	Leyl	78	63	Reiten Bjarne, Eikrem, 6420 Aukra
82 kr Terna	7,40	2,20	-	3	-	P	85	Yanmar	85	55	Brennskaag Ove, 6420 Aukra
85 å Terna	6,40	2,13	-	-	-	T	52	Sabb	85	10	Stønstad Øystein, Eikrem, 6420 Aukra

M-AV Averøy - Tilsynsmann: F.retll. Averøy, 6530 Bruhagen

1 kr Robin	9,70	3,20	-	9	-	P	72	Ford	86	78	Brekstad Martin, 6530 Bruhagen
4 - Sverre	8,60	2,75	1,20	6	-	T	82	Sabb	82	30	Smenes Egil og Sverre P/R, 6533 Kårvåg
5 kr Mjølner	8,47	2,82	1,20	5	-	T	67	Perkin	80	35	Visnes Hans Jakob, Sveggesundet, 6550 Bremsnes
6 kr Tojako	21,17	5,95	3,00	92	-	S	65	Volvo	82	328	Gården Kåre, 6552 Sveggesundet
8 - Øyasund	24,63	6,80	-	121	-	S	78	Kelvin	77	440	Gustad Jan P/R, Kjønnøy, 6560 Langøyneset
9 sn Føling	13,00	3,68	1,57	21	-	A	85	Nissan	85	145	Sandøy Kåre, 6560 Langøyneset
11 kr Gården	18,80	5,27	2,87	49	-	T	59	Merc	80	320	Gården Karstein P/R, Ekkilsøy, 6550 Bremsnes
13 å Salar	5,90	2,20	-	-	-	P	82	Yanmar	82	23	Kristiansen Lars A, 6560 Langøyneset
14 kr Sola	10,45	2,99	1,10	8	-	P	74	Ford	88	150	Gustad Kjell Magne, 6560 Langøyneset
15 å Havsund	8,19	2,80	0,89	-	-	T	68	Sabb	67	16	Skarvøy Jakob, 6533 Kårvåg
16 sn Flyfisk	9,00	3,30	-	7	-	P	87	Isuzu	83	80	Gundersen Agnar, 6550 Bremsnes
17 kr Sveggøy	8,02	2,74	1,00	4	-	P	76	Volvo	76	36	Kristiansen Kjell og Jonny P/R, (K.krist 6550 Bremsnes
19 kr Joakim	7,00	1,70	-	3	-	T	56	Sabb	69	10	Gustad Ole T, 6560 Langøyneset
21 kr Skarsøy	11,06	3,60	1,30	10	-	T	39	Ford	80	100	Vågen Jan Erling, 6533 Kårvåg
22 sn Gularøy	21,10	5,82	2,75	91	-	T	82	Scania	82	369	Ans Gularøy P/R, (John Iversen), 6552 Sveggesundet
23 kr Roholm	9,39	3,09	0,96	8	-	T	79	Sabb	79	30	Moen Arne, 6546 Steinsgrenda
24 sn Utheim Junior	12,30	4,15	1,70	16	-	S	76	Volvo	85	238	Utheim Junior A/S, (Per E Utheim), 6533 Kårvåg
25 kr Sålita	7,31	2,50	1,00	3	-	T	69	Sabb	73	22	Novik Kåre, 6550 Bremsnes
26 sn Simon Senior	7,90	2,72	0,60	4	-	P	88	Sabb	88	50	Roksvåg Einar, 6530 Bruhagen
29 - Saturn	11,03	3,56	1,57	13	-	P	94	Cumm	94	152	Nekstad Birger, 6532 Bådalen
30 sn Sandøysund	10,03	3,20	1,30	10	-	P	82	Cumm	92	152	Fladseth Olav P/R, Storesandøy, 6560 Langøyneset
32 å Spretten	5,24	1,88	-	-	-	P	69	Evinr	78	9	Sandvik Peder, Henda, 6560 Langøyneset
33 - Åkvik	7,40	2,60	1,43	3	-	P	83	Sabb	88	30	Åkvik Per Ivar, 6552 Sveggesundet
34 å Prøven	5,50	1,65	0,80	-	-	P	69	Marin	90	4	Futsæter Hans G, 6550 Bremsnes
35 å Tunfisk	8,41	3,01	-	-	-	T	76	Sabb	76	22	Storvik Eivind, 6533 Kårvåg
37 - Mats	6,80	2,50	1,00	2	-	T	68	Bedf	72	105	Henden Edvard E, 6560 Langøyneset
38 kr Stormfuglen	39,56	7,65	-	309	-	S	66	Calles	66	690	Stormfuglens Rederi Da P/R, (Eva T.stran 6560 Langøyneset
39 å Strøm	6,90	2,04	-	-	-	P	72	Sabb	72	20	Gården Kåre, Sveggesundet, 6550 Bremsnes
40 sn Sandy	9,44	3,26	-	8	-	T	82	Perkin	82	109	Rangøy Klaus, 6533 Kårvåg
42 kr Eirik Jr	7,62	2,50	1,20	3	-	T	67	Sabb	67	16	Sørvik Leif, 6550 Bremsnes
43 kr Leo	7,30	2,50	1,50	3	-	T	65	Sabb	73	22	Vassgård Leif, 6552 Sveggesundet
44 kr Rosita	7,25	2,57	-	3	-	P	81	Yanmar	81	33	Bogen Einar, 6530 Bruhagen
45 å Kvik	4,90	1,50	-	-	-	P	67	Sabb	80	10	Gustad Geir, 6560 Langøyneset
46 kr Gryten	12,26	3,53	1,49	18	-	T	65	Cumm	86	152	Smenes Alf Harald, 6533 Kårvåg
48 å Aukholm	5,30	2,00	-	-	-	P	88	Mercur	88	9	Husby Ole, Ekkilsøy, 6550 Bremsnes
49 sn Borgen	7,09	2,51	-	3	-	P	79	Leyl	79	50	Kronborg Peder, 6552 Sveggesundet
50 - Tine	8,70	3,20	-	6	-	P	80	MWM	79	102	Øksenvåg Peder, 6550 Bremsnes
51 - Øygutt	8,63	2,71	-	7	-	P	73	Perkin	73	35	Jørgensen Odd, 6560 Langøyneset
53 - Pedro	7,01	2,00	1,09	3	-	T	70	Sabb	73	10	Sørvik Peder L, Kjønnøy, 6560 Langøyneset
54 å Kvik	8,31	2,35	-	-	-	T	47	Sabb	70	16	Nedal Lars K, 6560 Langøyneset
58 å Kristin	4,60	1,60	-	-	-	P	78	Yamaha	78	5	Karlsen Arild, 6560 Langøyneset
59 å Beret	5,50	2,00	-	-	-	T	-	Mercur	85	7	Aakvik Iver, Ekkilsøy, 6550 Bremsnes
60 kr Håpet	8,97	3,00	1,60	8	-	T	81	Perkin	71	35	Meek Per Reidar, 6550 Bremsnes
61 - Øyliner	37,98	7,50	3,76	209	391	S	77	Caterp	94	867	Øyliner A/S P/R, (Olav Uran), 6560 Langøyneset
62 kr Aslegut	15,88	4,69	-	26	-	T	80	Scania	80	234	Brattøy Arne, 6530 Bruhagen
63 å Trygg 1	8,47	2,51	-	-	-	T	55	Sabb	72	30	Ødegård Aimar, 6533 Kårvåg
64 å Svanen	5,65	2,35	-	-	-	P	82	Evinr	82	15	Uran Idar, 6560 Langøyneset

M-AV Averøy

Farkostens nummer, type og navn	Meter			Tonn		Bygge- år	Motor			Eierens (den korresponderende reder) navn og postadresse	
	Lengde	Bredde	Dybde	I	II		Matr.	Merke	Byggeår		H.K.
66 - Digerfall	10,64	3,41	1,80	10	-	P	78	Cumm	92	152	Sandø Jostein, 6500 Kristiansund N
68 k Play	6,70	2,23	1,16	2	-	P	77	Merc	77	40	Iversen John, Sveggesundet, 6550 Bremsnes
69 å Fiskevær	7,53	2,67	-	-	-	T	73	Sabb	73	22	Sørseth Arild, 6550 Bremsnes
70 kr Sortnabuen	10,61	3,47	-	12	-	T	79	Ford	79	108	Sandøy Charles K, Storesandøy, 6560 Langøyneset
72 - Britt Elin	8,75	3,00	1,60	6	-	T	76	Sabb	76	30	Halvorsen Lars E, Sveggesundet, 6550 Bremsnes
74 kr Veslegut	8,06	2,82	-	4	-	P	79	Sabb	79	30	Otterlei Nils, Ekkilsøy, 6550 Bremsnes
75 sn Bris	7,09	2,51	-	3	-	P	79	Leyl	79	37	Brandstad Ivar, 6552 Sveggesundet
76 kr Ny Ormskjær	8,47	2,92	-	5	-	T	66	Ford	75	68	Skjevling Per Arvid P/R, 6552 Sveggesundet
79 å Fix	5,49	1,73	-	-	-	P	79	Yamaha	79	15	Kjønnøy Anders, Kjønnøy, 6560 Langøyneset
80 kr Marthe	7,80	2,60	-	4	-	P	87	Isuzu	84	35	Brekstad Ivar, 6552 Sveggesundet
81 å Erlend	4,94	1,95	-	-	-	P	85	Marin	85	25	Gustad Idar, 6560 Langøyneset
84 - Ratto	9,41	2,67	-	8	-	P	72	Bedf	72	86	Otterlei Ottar, Blåskjellvni, 6550 Bremsnes
86 å Flaks	6,27	2,20	-	-	-	T	65	Sabb	77	10	Hestvik Ole A, 6530 Bruhagen
87 å Stig	5,15	1,85	-	-	-	P	96	Suzuki	96	9	Båtbukt Anders, 6550 Bremsnes
88 å Krabben	6,59	1,88	-	-	-	T	52	Marna	52	5	Karlsen Martin, Ekkilsøy, 6550 Bremsnes
89 sn Gloria	8,00	2,59	-	4	-	P	82	BMW	82	45	Holten Gunnar, 6560 Langøyneset
90 kr Roger	8,56	2,30	1,28	4	-	P	77	Nissan	90	48	Rovik Rolf, Henda, 6560 Langøyneset
91 å Calypso	7,37	2,51	-	-	-	T	62	Sabb	62	6	Hoel Anders, Henda, 6560 Langøyneset
92 kr Alfild	9,45	3,05	-	9	-	P	77	Perkin	83	110	Hansen Leif Terje, 6533 Kårvåg
93 kr Solbris	9,60	2,96	-	7	-	T	74	Ford	74	68	Skarvøy Jan, 6533 Kårvåg
94 å Ann	5,20	2,00	-	-	-	A	88	Honda	86	7	Otterlei Roald og Edv P/R, Ekkilsøy, 6550 Bremsnes
95 sn Trygvason	10,52	3,55	1,50	12	-	P	87	Nissan	87	154	Gjøten Helge Ingar, 6550 Bremsnes
96 kr Demring	9,05	3,12	-	7	-	P	83	Isuzu	83	70	Voie Harald, 6550 Bremsnes
97 kr Vesterveg	10,10	3,20	1,40	8	-	T	71	Ford	84	120	Hasselø Frank, 6530 Bruhagen
98 g Ternung	11,25	3,67	1,42	14	-	P	94	Cumm	94	152	Furø Malvin, Kjønnøy, 6560 Langøyneset
99 kr Viro	9,75	3,35	-	9	-	T	84	Sabb	81	115	Hulvåg Hans, 6533 Kårvåg
100 - Nytrygg	8,63	2,71	-	7	-	P	73	Sabb	84	65	Hjertvik Kåre, 6533 Kårvåg
104 sn Orion	8,55	2,55	0,66	6	-	P	87	Isuzu	85	50	Karlsen Karl, Ekkilsøy, 6550 Bremsnes
105 - Sørvik	10,55	3,46	2,00	11	-	P	86	Cumm	86	116	Sørvik Nikolai, 6530 Bruhagen
106 å Magnus	5,40	2,40	-	-	-	P	84	Yamaha	87	9	Sandøy John K, 6560 Langøyneset
108 å Øyværing	7,84	2,82	-	-	-	T	72	Sabb	58	8	Smevåg Peder, 6550 Bremsnes
109 kr Mats-Erik	22,50	6,07	3,13	111	-	T	79	Caterp	79	520	Sandoy Ola og Knut P/R, 6560 Langøyneset
110 kr Ursula	12,64	2,98	-	20	-	T	37	Scania	56	100	Olsen Ole T, 6560 Langøyneset
111 å Ingvar	5,02	1,57	-	-	-	T	74	Cresc	73	4	Båtbukt Johan, 6550 Bremsnes
112 å Arnt Ove	5,30	2,01	-	-	-	P	81	Mercur	81	20	Ellingvåg Jørgen, Kjønnøy, 6560 Langøyneset
113 å Ronny	6,90	2,82	-	-	-	T	72	Sabb	72	22	Gjetøy Johannes, 6533 Kårvåg
115 - Aslak	7,40	2,60	1,00	3	-	P	84	Yanmar	84	33	Mork Torstein, 6550 Bremsnes
117 å Sabben	6,90	2,51	-	-	-	T	53	Sabb	72	8	Åkvik Edvard P/R, Ekkilsøy, 6550 Bremsnes
120 - Solbris	6,70	2,35	1,00	2	-	P	81	Volvo	81	36	Skjevling Odd Arnfinn, 6552 Sveggesundet
122 kr Sandøybuen	21,30	5,50	2,79	64	-	S	53	Caterp	66	245	Sandøybuen P/R, (M.Fladseth), 6560 Langøyneset
125 sn Falken	8,35	2,96	-	5	-	T	81	Sabb	81	30	Ildhusøy Arne, 6533 Kårvåg
127 å Leik	5,50	1,80	-	-	-	T	85	Evinr	75	6	Kjøne Kristian, 6560 Langøyneset
129 å Safir	8,08	2,44	-	-	-	T	75	Sabb	75	22	Kongshaug Martinus, 6533 Kårvåg
130 sn Husby Senior	42,00	9,00	4,40	243	703	S	90	Caterp	90	1075	Husby Senior A/S, (Ole Husby), 6550 Bremsnes
133 å Kavaler	4,90	1,50	-	-	-	P	85	Mercur	85	10	Gustad Ole T, 6560 Langøyneset
134 kr Tonny	6,27	2,35	-	1	-	P	78	Sabb	78	22	Ildhusøy Kåre, 6533 Kårvåg
135 sn Skarven	7,65	2,51	-	3	-	P	80	Sabb	80	30	Smenes Sigfred, 6533 Kårvåg
138 - Lommen	7,53	2,29	-	4	-	P	78	Sabb	78	30	Ellingvåg Edvard, Kjønnøy, 6560 Langøyneset
140 - Husby	39,99	7,32	-	209	374	S	79	Caterp	79	750	Brødr.husby Fiskeb.red.a/s, Ekkilsøy 6550 Bremsnes
142 å Jarvid	6,90	2,04	-	-	-	T	55	Sabb	58	8	Sandø Jarvid Egil, Storesandøy, 6560 Langøyneset
143 å Pan	5,02	1,57	-	-	-	T	70	Cresc	71	4	Brandstad Ivar, 6552 Sveggesundet
145 å Geir	5,10	1,50	-	-	-	T	78	Suzuki	82	3	Herø Magnar, 6560 Langøyneset
147 sn Sjøbjørn	8,00	3,01	-	4	-	P	79	Ford	76	105	Solli Bjørn Kåre, 6552 Sveggesundet
150 sn Nybøen	12,20	4,18	1,58	18	-	P	86	Isuzu	93	190	Molvik Knut Inge, 6560 Langøyneset
152 sn Frigg	9,48	3,08	-	7	-	P	75	MWM	75	102	Ellingvåg Arnfinn, Kjønnøy, 6560 Langøyneset
155 å Sonja	7,22	2,35	-	-	-	T	55	Sabb	83	10	Øksenvåg Paul, 6550 Bremsnes
157 å Skorgenes	6,75	2,00	-	-	-	T	52	Sabb	70	10	Fladseth Terje, 6560 Langøyneset
158 kr Dag	7,00	2,15	-	3	-	T	55	Sabb	78	12	Søbstad Dag P/R, 6560 Langøyneset
159 å Møre	7,56	2,57	0,97	-	-	T	82	Sabb	82	22	Otterlei Olav, Ekkilsøy, 6550 Bremsnes
162 å Prikken	5,33	1,57	-	-	-	T	73	Mercur	77	4	Solli Martin, 6552 Sveggesundet
164 å Barbro	7,84	2,82	-	-	-	T	61	Sabb	73	22	Strøm Leif, Indre Vorpbuk, 6550 Bremsnes
165 kr Brem 2	7,53	2,20	-	3	-	T	49	Perkin	67	35	Gjøten Kristoffer P/R, 6550 Bremsnes

Møre og Romsdal

M-AV Averøy

Farkostens nummer, type og navn	Meter			Tonn		Matr.	Bygge- år	Motor			Eierens (den korresponderende reder) navn og postadresse
	Lengde	Bredde	Dybde	I	II			Merke	Byggeår	H:K:	
167 kr Liaholm	23,10	6,58	-	96	-	T	82	Kelvin	82	440	Gustad Idar, 6560 Langøyneset
169 å Tommy	5,05	1,75	-	-	-	P	74	Honda	83	10	Kalvo Erling, 6560 Langøyneset
171 sn Gården Senior	10,36	3,23	-	10	-	T	80	Perkin	94	150	Gården Karstein P/R, Ekkilsøy, 6550 Bremsnes
173 å Kavalær	5,49	2,10	-	-	-	P	81	Johns	81	10	Sandoy Johnny, Storesandøy, 6560 Langøyneset
174 sn Paul Senior	27,41	6,90	3,72	-	222	S	82	Cumm	91	500	Brødrene Aandahl P/R, (Paul Aandahl), 6560 Langøyneset
180 sn Vingholm	27,40	7,62	-	154	217	S	78	Grenaa	78	600	Ellingvåg Knut, Henda, 6560 Langøyneset
181 å Jøken	4,30	1,40	-	-	-	P	82	Yamaha	82	28	Karlsen Kjell, 6560 Langøyneset
184 å Silver	4,60	1,60	-	-	-	P	73	Suzuki	81	10	Knutsen Knut, 6560 Langøyneset
190 å Fram	7,84	2,51	-	-	-	T	59	Sabb	64	8	Kongshaug Torbjørn, 6533 Kårvåg
202 kr Fisk	10,04	3,14	-	10	-	T	53	Ford	92	155	Dybbukt Odd P/R, 6550 Bremsnes
276 å Odin	5,96	2,51	-	-	-	T	59	Marna	59	8	Møek Petter K P/R, 6550 Bremsnes
292 kr Brøm	8,70	2,50	-	6	-	P	67	Nissan	87	78	Gjoten Kristoffer K P/R, 6550 Bremsnes

M-EE Eide - Tilsynsmann: F.retll. Fræna, 6440 Elnesvågen

2 kr Svein	9,15	2,90	1,30	7	-	T	80	Sabb	79	30	Lyngstad Sverke, 6494 Vevang
3 å Lyn	4,90	1,60	-	-	-	T	78	Johns	78	9	Skarvøy Nikolai, 6494 Vevang
4 å Edel	4,57	1,30	-	-	-	T	69	Mercur	75	7	Fillingsnes John S, 6490 Eide
5 å M.r.senior	7,22	2,51	-	-	-	T	71	Sabb	80	22	Årsbog Johannes O, 6494 Vevang
6 - Teistklub	9,40	3,15	1,50	8	-	P	79	Ford	84	100	Teistklub Egil, 6494 Vevang
7 sn Langskjær	10,55	3,45	1,89	10	-	P	84	Perkin	84	109	Vassgård Marvin og Jens P/R, 6490 Eide
9 sn Jan-Åge	9,17	2,87	1,37	5	-	P	87	Cumm	87	76	Dyrnes Magne, 6490 Eide
10 kr Rapp	7,70	2,70	1,60	3	-	T	80	Sabb	75	22	Kallmyr Odd, 6493 Lyngstad
11 kr Holmen	7,30	2,40	0,80	2	-	T	65	Sabb	76	10	Ørgesvik Steinar E, 6493 Lyngstad
15 kr Alken	7,00	2,40	1,00	3	-	T	73	Sabb	84	10	Årsbog Idar, 6494 Vevang
18 kr Vevangtrål	28,35	6,50	-	-	196	S	67	Caterp	75	850	Vevangtrål A/S, (K A Teistklub), 6494 Vevang
20 å Fram	7,20	2,30	-	-	-	T	57	Sabb	72	18	Stakvik Edvin, 6490 Eide
21 kr Line	8,00	2,70	0,70	4	-	T	77	Sabb	80	30	Åsebo Idar, 6494 Vevang
22 - Boris	6,00	1,95	-	1	-	P	80	Sabb	83	10	Frantsnes Knut P/R, 6494 Vevang
24 å Flink	4,43	1,40	-	-	-	T	84	Suzuki	85	7	Lindseth Peder A, 6490 Eide
25 kr Havterna	9,19	3,25	0,90	8	-	T	72	Perkin	80	72	Skarvøy Erling, 6494 Vevang
30 kr Optimist	9,87	3,10	0,90	10	-	P	84	Perkin	84	72	Slatlem Kristian M/II P/R, (Kr. Slatlem) 6494 Vevang
34 kr Odd	7,80	2,55	-	3	-	T	70	Sabb	70	10	Røvik Oddvar, 6490 Eide
35 sn Marholm	12,50	4,13	1,55	20	-	P	86	Cumm	86	152	Skarvøy Nikolai, 6494 Vevang
36 kr Nyviking	10,35	3,45	-	11	-	T	49	Ford	85	80	Lyngstad Ola I, Boks 42, 6493 Lyngstad
37 å Stenen	4,91	1,90	0,50	-	-	P	92	Yamaha	92	25	Vevang Knut O, 6494 Vevang
41 kr Brødrene	14,33	4,24	-	20	-	T	62	Scania	88	131	Gjetøy Svein Roger, 6494 Vevang
45 å Ringo	5,50	1,90	-	-	-	P	82	Suzuki	84	20	Lyngstadås Karstein, 6494 Vevang
53 kr Olav	7,00	2,50	-	2	-	T	76	Marna	76	18	Årsbog Olav, 6494 Vevang
67 k Gjetøy	12,50	4,01	1,74	20	-	S	78	Yanmar	83	180	Gjetøyfisk Ans Pr P/R, (Svein R Gjetøy), 6494 Vevang
71 kr Aina	9,28	2,90	1,02	7	-	T	78	Mitsub	90	65	Gjetøy Sonja Dråger, 6490 Eide
73 kr Orøy	8,25	2,80	1,60	4	-	T	58	Sabb	74	22	Gaustadnes Arne, 6494 Vevang

M-F Fræna - Tilsynsmann: F.retll. Fræna, 6440 Elnesvågen

1 - Havblikk	10,50	3,50	1,10	10	-	P	94	Cumm	94	300	Gjendemsjø Lodve, 6440 Elnesvågen
2 kr Bergvåg	24,14	5,79	-	70	-	T	63	Caterp	71	365	Skarseth Ola P/R, 6433 Hustad
3 kr Buabas	20,63	5,21	2,42	49	-	S	61	Kelvin	74	420	Buabas Ans, (Per E Pedersen), 6430 Bud
4 kr Roy	9,52	3,25	1,57	9	-	T	92	Nissan	94	60	Morsund Jan Roger, Ersholmen, 6430 Bud
5 - Třebjørn	6,40	2,40	1,20	2	-	T	83	Sabb	83	10	Hoem Rikhard, 6408 Aureosen
6 kr Higgen	7,60	2,87	1,20	3	-	T	84	Sabb	84	10	Sjåholm Helge, 6433 Hustad
7 - Heidi III	19,22	5,90	5,10	81	-	S	86	Merc	88	523	Elnes Robert, 6440 Elnesvågen
8 kr Solheim Senior	33,59	7,35	-	213	285	S	68	Caterp	81	850	Solheim Senior A/S, 6430 Bud
10 sn Nesflud	14,95	4,58	2,00	25	-	T	87	Isuzu	87	190	Pedersen Inge, Vikan, 6433 Hustad
11 å May	6,71	1,98	-	-	-	T	55	Sabb	91	10	Breivik Tomas, 6444 Farstad
12 kr Tøvik	30,69	6,61	3,60	-	136	S	64	Nohab	64	700	Tøviktrål A/S (Bergset), (Mareno Tøv 6440 Elnesvågen
13 kr Steinar	10,06	3,13	-	10	-	P	77	Leyl	77	97	Hustadrem Palmer, 6433 Hustad
16 sn Semo	9,97	2,70	0,60	10	-	P	77	Cumm	77	195	Lystad A og Eriksen C P/R, (Arne Lystad) 6444 Farstad
17 å Trio	7,53	2,51	-	-	-	T	72	Sabb	72	8	Kleppen Reidar, 6430 Bud
18 kr Ringo	8,74	2,90	1,10	5	-	T	75	Sabb	75	30	Skotheim Steinar, 6430 Bud

M-F Fræna

Farkostens nummer, type og navn	Meter			Tonn		Matr.	Bygge- år	Motor			Eierens (den korresponderende reder) navn og postadresse
	Langde	Bredde	Dybde	I	II			Merke	Byggeår	H.K.	
20 å Grei	7,32	2,29	-	-	-	T	72	Sabb	72	8	Tennøy Karstein, 6440 Elnesvågen
23 kr Nordøy	8,95	3,25	1,20	6	-	P	82	Sabb	82	30	Svenøy Magnar, 6440 Elnesvågen
24 kr Hellskjær	17,59	5,14	2,36	44	-	S	63	Kelvin	75	335	Hellskjær A/S, (Ingm.pedersen), 6440 Elnesvågen
25 sn May-Britt	14,97	5,88	1,92	24	-	A	86	Scania	86	291	Drågenfisk A/S, (Svein A Drågen), 6430 Bud
26 kr Rollon Junior	12,00	3,60	1,52	15	-	A	78	Leyl	78	164	Pedersen Erling, Vikan, 6433 Hustad
27 kr Kvatro	15,67	4,68	-	23	-	T	75	Volvo	82	328	Groven P/R, (Martin Groven), 6440 Elnesvågen
30 å Torunn	8,56	2,83	-	-	-	T	79	Sabb	79	30	Olsen Sigmund, 6430 Bud
31 kr Tutta 2	6,70	2,00	0,70	2	-	T	76	Sabb	76	10	Gujord Runar Kjell, Auretunv 7, 6408 Aureosen
32 sn Racon	10,55	3,40	-	10	-	T	82	Cumm	91	152	Løken Svein Ole P/R, 6433 Hustad
33 s Håsjer	9,41	2,82	1,37	7	-	T	49	Sabb	73	30	Vågen Nils Arne, 6443 Tornes I Romsda
34 kr Hustabuen	13,05	3,58	1,40	15	-	A	78	Scania	91	245	Myren Harry, Vikan, 6433 Hustad
35 kr Buar	23,42	5,49	2,97	71	-	S	65	Caterp	86	850	Mahle Olav Tr, 6430 Bud
36 - Vikaværing	10,61	3,90	-	14	-	P	77	Ford	77	130	Sjåholm Olav, Vikan, 6433 Hustad
37 å Rondo	8,16	2,51	-	-	-	T	66	Sabb	91	22	Farstad Arthur, 6440 Elnesvågen
38 å Glimt	7,22	2,51	-	-	-	P	79	Sabb	76	30	Male Bjarne, 6430 Bud
39 kr Sørheim	7,92	2,30	1,28	5	-	T	62	Marna	61	24	Male Fredrik M, 6444 Farstad
40 å Sjøarm	8,02	2,35	-	-	-	P	70	Sabb	70	10	Hammerø Norvald, 6440 Elnesvågen
42 sn Blåstol	9,20	2,44	-	7	-	T	65	Sabb	79	30	Haukås Håvard, Tornes, 6443 Tornes I Romsd.
44 sn Malebuen	29,18	7,50	5,77	186	264	S	75	Wichm	75	500	Male Havfiskeselskap A/S, (Bernt A M 6433 Hustad
45 sn Anita	7,65	2,70	-	4	-	T	62	Sabb	62	10	Sande Roger, 6445 Malmefjorden
46 kr Morlid	10,31	3,35	1,76	12	-	P	92	Perkin	87	109	Drågen Kåre og Inge P/R, 6430 Bud
49 sn Stålbjørn	37,70	9,00	4,37	176	566	S	88	Caterp	88	1075	Stålbjørn P/R, (Bernt Asbø), 6433 Hustad
50 sn May Inger	17,72	6,00	3,10	96	-	T	87	Caterp	87	407	Eidem og Hatlebakk A/S, Lillebakken, 6440 Elnesvågen
51 å Sol-Eva	8,20	2,83	-	-	-	T	73	Sabb	73	22	Rødal Einar, 6430 Bud
52 å Ny-Trygg	7,32	2,44	-	-	-	T	73	Sabb	76	22	Solstad Jan R, 6445 Malmefjorden
54 å Vik	5,20	2,00	-	-	-	T	-	Marin	82	5	Viken Karstein, 6430 Bud
56 sn Lun	8,78	2,73	-	6	-	T	78	Sabb	78	-	Inderhaug Asbjørn, 6430 Bud
57 - Trasi	6,70	2,60	-	2	-	T	58	Mitsub	83	20	Heimen Vidar, 6440 Elnesvågen
58 kr Havbas Junior	10,60	3,90	1,65	10	-	P	91	Isuzu	91	145	Groven Martin Anker, 6440 Elnesvågen
59 kr Buholm	9,40	3,05	0,50	8	-	T	76	Perkin	87	46	Bergseth Olav, Ersholmen, 6430 Bud
60 - Buagutt	11,55	3,81	-	16	-	T	81	Perkin	81	139	Gjerde Ståle Vidar, 6430 Bud
62 kr Sol	9,41	2,67	-	8	-	T	75	Perkin	94	50	Solheim Johan, Vikan, 6433 Hustad
63 s Gudrun	7,01	1,83	0,91	3	-	T	60	Sabb	59	8	Hustad Gunvor Karin P/R, 6433 Hustad
64 kr Blåstholm	29,32	6,31	-	129	-	S	61	Caterp	87	785	Blåstholm Ans P/R, (Bjørn Male), 6433 Hustad
65 - Passat	8,16	2,67	-	4	-	T	76	Sabb	76	22	Haimen Vidar P/R, 6440 Elnesvågen
66 å Vik	5,49	1,57	-	-	-	T	60	Mercur	71	4	Moen Egil, 6433 Hustad
67 å Sjøglytt	8,99	2,83	-	-	-	T	74	Sabb	74	30	Løseth Finn, Harøysund, 6430 Bud
68 kr Olemann	8,29	2,58	0,90	4	-	T	69	Perkin	69	35	Havnes Ole Sigmund, 6443 Tornes I Romsda
69 - Dru	10,00	2,65	1,50	10	-	P	52	Sabb	79	30	Haukås Oddmund, Harøysund, 6430 Bud
71 - Ringo	7,62	2,85	0,90	3	-	P	89	Yanmar	89	65	Nilsen Jon Kåre, Øvreboen 30, 6440 Elnesvågen
72 kr Lingholm	8,17	2,73	1,40	5	-	P	81	Sabb	81	30	Pedersen Ludvig P/R, 6433 Hustad
73 sn Dildo	8,02	2,59	-	5	-	P	75	Bedfor	75	81	Mahle Henry, Bergset, 6430 Bud
74 kr Komet	8,78	2,82	-	6	-	T	65	Leyl	78	72	Johansen Eiling, 6440 Elnesvågen
75 sn Øybuen	23,08	7,00	3,60	187	-	S	87	Mitsub	87	500	Øybuen A/S, (Oddleif Janbu), 6440 Elnesvågen
76 k Steinar	7,40	2,50	-	3	-	T	64	Sabb	77	18	Løken Per, Bergset, 6430 Bud
77 - Audi	6,95	2,50	0,70	3	-	P	72	Volvo	78	106	Haugnes Per og Jan P/R, 6433 Hustad
78 kr Juno Junior	9,41	2,82	-	8	-	T	62	Ford	76	72	Sætervik Torstein, 6443 Tornes I Romsd.
80 kr Luma	8,00	2,57	0,75	3	-	P	86	Yanmar	86	44	Nås Marianne P/R, Nedre Julsvang, 6445 Malmefjorden
82 kr Havbas	10,82	3,14	-	8	-	T	77	Nogva	87	116	Groven Martin Anker, Senterv 2, 6440 Elnesvågen
83 kr Lettbåt	6,90	2,20	0,90	3	-	T	50	Sabb	70	18	Stavik Alf, 6430 Bud
84 kr Småen	8,90	3,70	-	3	-	P	82	Ford	82	145	Janbu Oddleif, 6440 Elnesvågen
85 å Sunde Senior	7,92	2,40	1,20	-	-	T	55	Sabb	79	22	Sunde Eilif P/R, 6430 Bud
86 kr Wiko	6,10	2,00	0,80	2	-	T	63	Lister	70	7	Berget Stein Arno, 6433 Hustad
88 g Svenøy	9,12	2,72	0,83	7	-	T	71	Perkin	71	35	Svenøy Mikal P/R, 6440 Elnesvågen
89 - Muriel	8,60	2,30	0,45	2	-	P	80	Volvo	79	28	Myrvang Johan, 6433 Hustad
90 kr Bergstrål	31,85	7,22	-	176	248	S	64	Grenaa	84	900	Bergstrål A/S, (Harry Drågen), 6430 Bud
91 å Bamse	5,96	1,88	0,90	-	-	T	74	Sabb	74	10	Bergseth Anton, 6430 Bud
92 å Frænefjord	6,40	2,13	-	-	-	T	72	Sabb	72	10	Eines Ingvar, 6440 Elnesvågen
94 sn Vestøy	12,20	4,18	1,58	18	-	P	86	Cumm	86	152	Gjerstad Roy Magne, 6408 Aureosen
95 kr Silvester	9,75	3,05	-	9	-	T	53	Ford	72	68	Dalheim Helge, 6444 Farstad
96 kr Seiflu	10,55	3,43	-	11	-	T	80	Ford	94	140	Skotheimsvik Karstein, 6444 Farstad
98 å Gular	5,02	1,57	-	-	-	T	64	Mercur	79	7	Gule Bjarne, 6440 Elnesvågen

Møre og Romsdal

M-F Fræna

Farkostens nummer, type og navn	Meter			Tonn		Matr.	Bygge-		Motor		Eierens (den korresponderende reder) navn og postadresse
	Lengde	Bredde	Dybde	I	II		år	Merke	Byggeår	H:K:	
100 sn Inger Hildur	55,95	8,41	-	614	720	S	49	Wichm	78	2100	Inger Hildur A/S, (Lod.gjendemsjø), 6440 Elnesvågen
101 - Marit	6,40	2,30	1,00	2	-	P	75	Sabb	75	18	Bergseth Arnstein, Eidemsv 11, 6440 Elnesvågen
105 kr Stratos	9,07	3,20	1,70	5	-	T	49	MWM	77	68	Stranden Bjørn, 6433 Hustad
106 å Skutholm	5,02	1,73	-	-	-	T	75	Seagul	58	4	Skutholm Asbjørn, Vikan, 6433 Hustad
107 kr Remi	7,00	2,50	1,20	3	-	T	67	Ford	72	35	Hagerup Jan P/R, (Jan Hagerup), 6440 Elnesvågen
108 å Berny	6,90	2,51	-	-	-	P	70	Sabb	70	12	Nygård Bjarne, 6444 Farstad
109 kr Taylor	8,91	3,30	1,06	6	-	T	82	Isuzu	85	70	Nygård Per, Ersholmen, 6430 Bud
110 - Jonny	7,80	2,70	1,40	4	-	T	77	Perkin	77	35	Vestad Karstein og Knut P/R, 6445 Malmefjorden
111 kr Line	8,50	2,80	-	5	-	T	76	Sabb	76	30	Kleppen Håkon, 6430 Bud
113 - Solskjær	7,60	2,70	-	3	-	T	75	Sabb	75	22	Tennøy Johnny, 6440 Elnesvågen
116 å Von	8,31	2,64	-	-	-	T	69	Sabb	64	22	Gjerde Egil, 6430 Bud
117 sn Brit	10,15	3,17	1,25	8	-	T	73	MWM	74	68	Løken Arne, Berset, 6430 Bud
118 - Maro	7,60	2,40	1,06	3	-	P	80	Sabb	74	30	Tungehaug Pål H, 6430 Bud
119 kr Grimmen	8,35	2,85	0,87	7	-	T	58	Ford	80	85	Grim Idar Lovås, 6408 Aureosen
120 å Stella	5,65	1,57	-	-	-	T	55	Penta	73	5	Breivik Tomas, 6444 Farstad
121 - Leika	6,10	2,30	1,20	2	-	T	74	Sabb	74	10	Fjøren Oddmund, 6430 Bud
122 kr Katjo	6,90	2,50	-	3	-	T	69	Sabb	72	22	Myrbostad Ståle, 6440 Elnesvågen
123 kr Morten	9,40	3,00	-	9	-	T	79	Fiat	85	85	Nerland Helge M, 6444 Farstad
124 å Langård	6,71	2,53	0,91	-	-	P	80	Yanmar	80	22	Stavik Henning, 6433 Hustad
125 kr Titano	8,65	3,00	0,87	6	-	T	71	Fiat	82	72	Nygård Alf, Ersholmen, 6430 Bud
126 kr Ronny	7,90	2,65	1,00	2	-	P	87	Yanmar	88	44	Bergseth Mattias, 6430 Bud
128 kr Terningen	7,00	2,22	1,00	3	-	T	70	Sabb	70	16	Inderhaug Paul, 6430 Bud
129 kr Gripagutt	10,09	3,11	-	8	-	T	59	Ford	77	108	Gundersen Per P/R, 6444 Farstad
130 sn Linda 2	7,84	2,82	-	4	-	P	68	Perkin	68	62	Haukås Asbjørn, 6440 Elnesvågen
131 kr Bratt	8,53	2,74	-	6	-	T	80	Sabb	79	30	Viken Aarstein, 6430 Bud
132 å Sørvåg	6,27	2,35	-	-	-	T	81	Sabb	81	10	Olsen Olav, Harøysund, 6430 Bud
133 kr Von	9,98	3,05	1,20	10	-	T	56	Sabb	75	30	Grønseth Einar, 6440 Elnesvågen
134 kr Santo	10,20	2,90	1,87	10	-	S	56	Marna	74	28	Torsen Ivar O, 6433 Hustad
136 - Odd	10,92	3,60	1,80	10	-	A	93	Ford	85	150	Gjendem Odd, Boks 161, 6440 Elnesvågen
137 kr Bjørnholm Sen.	8,32	2,80	1,05	4	-	T	76	Perkin	70	35	Stokke Svein Tore, 6443 Tornes i Romsda
139 kr Runi	8,00	2,67	1,00	4	-	T	79	Sabb	83	30	Hoem Tor Ivar, 6408 Aureosen
140 sn Fausken	8,17	2,70	-	5	-	P	85	BMW	84	50	Sætervik Ole og Tor P/R, 6443 Tornes i Romsd.
141 kr Hellnes	10,24	3,20	-	8	-	T	72	Ford	72	68	Helle Arne, 6430 Bud
144 - Bjørgøy	6,00	2,00	0,70	2	-	T	65	Sabb	69	10	Bjøringsøy Kr og John P/R, 6430 Bud
146 kr Topper	8,86	2,58	1,00	6	-	T	44	Marna	69	24	Nyheim Ingvald, 6433 Hustad
147 kr Svanen	9,50	3,17	0,80	9	-	P	76	Sabb	87	105	Moen Egil, 6433 Hustad
148 å Junior	8,16	2,67	-	-	-	T	61	Sabb	60	5	Skotheimsvik Randi, 6444 Farstad
150 k Viking	8,70	2,90	0,76	6	-	T	86	Leyl	86	40	Hestad Joakim, Ersholmen, 6430 Bud
153 kr Ulf	7,40	2,45	1,20	3	-	T	82	Sabb	82	18	Hagerup Odd Arnulf, 6443 Tornes i Romsda
156 å Jusi	5,30	2,00	-	-	-	P	87	Johns	87	30	Myrbø Oddmund, 6433 Hustad
157 kr Orton	9,76	3,07	1,29	8	-	T	81	MWM	81	51	Seljevold Sigmund, 6430 Bud
160 kr Strømskjær	8,95	2,55	0,75	7	-	T	60	Sabb	73	30	Male Johan O, 6433 Hustad
161 å Elin	8,05	2,32	-	-	-	T	61	Sabb	77	22	Elin P/R P/R, Odd Herstadhagen, 6444 Farstad
165 kr Håsund	8,50	2,50	1,30	5	-	T	70	Sabb	70	22	Hansgård Helge, 6443 Tornes i Romsda
166 kr Mooy	9,27	-	16,6	8	-	P	84	Perkin	84	70	Harvold Kjell Ove, 6430 Bud
167 k Malla	7,44	2,24	0,90	3	-	T	58	Sabb	87	10	Gravem Einar, 6445 Malmefjorden
168 å Teisten	7,22	1,87	-	-	-	T	73	Sabb	73	10	Skotheimsvik Peder Ansgar, 6444 Farstad
169 - Laila	8,70	3,10	0,90	6	-	T	56	Perkin	73	62	Hansgård Willy R og Paul P/R, (Willy Han 6444 Farstad
170 k Odd	9,41	3,14	-	8	-	T	14	Nogva	64	14	Johansen Inger Marie P/R, Eidemshagen, 6440 Elnesvågen
171 kr Varholm	9,27	2,85	-	8	-	T	71	Perkin	71	35	Nerland Hilmar, 6444 Farstad
172 - Bris	6,10	2,10	1,00	2	-	T	80	Sabb	81	10	Lindseth Ivar Bjarne, 6433 Hustad
174 kr Bris	8,30	2,85	1,00	4	-	T	65	Bukh	80	36	Sandblåst Ivar Egil, 6444 Farstad
175 kr Falken	6,30	2,20	1,00	2	-	T	67	Sabb	94	10	Nygård Johannes, Bergset, 6430 Bud
176 kr Jåtla	10,49	3,44	1,50	12	-	T	78	Cumm	87	116	Hustad Pål, 6433 Hustad
178 kr Grema	8,60	2,80	1,10	5	-	T	74	Sabb	74	30	Madsen Leif, 6430 Bud
179 sn Trym	10,55	3,35	1,80	10	-	T	83	Ford	84	130	Kveum Torfinn, 6430 Bud
180 å Airo	7,31	2,43	-	-	-	T	62	Marna	67	24	Reitan Anders, 6433 Hustad
182 kr Lunheim	8,30	2,65	1,00	4	-	T	73	Sabb	76	30	Melseter Jan Ove, 6445 Malmefjorden
183 kr Sternlingen	8,50	2,90	1,05	3	-	P	79	Sabb	78	45	Skotheimsvik Trygve, 6444 Farstad
184 kr Tareskog	6,40	1,72	0,60	2	-	T	50	Marna	68	11	Stavik Johnny Robin, 6443 Tornes i Romsda
185 - Rune	7,60	2,50	1,25	3	-	P	95	Kaspi	95	28	Harstad Unn Solveig, 6444 Farstad
186 sn Soløyvåg	33,77	7,12	3,63	215	-	S	75	Bergen	79	1065	Soløyvåg A/S, (Anders Solheim), 6433 Hustad

M-F Fræna

Farkostens nummer, type og navn	Meter			Tonn		Matr.	Bygge- år	Motor			Eierens (den korresponderende reder) navn og postadresse
	Lengde	Bredde	Dybde	I	II			Merke	Byggeår	H:K:	
190 k Kamerat	11,60	3,52	-	16	-	T	60	Heimd	60	20	Nesse Ole, 6440 Elnesvågen
191 kr Brødr. Alnes	17,54	4,65	1,75	24	-	T	52	Caterp	78	270	A. Harøy Ans, (E.kristengård), 6430 Bud
192 å Laksen	6,15	2,20	-	-	-	T	57	Sabb	92	10	Nygård Johannes, Ersholmen, 6430 Bud
194 kr Bruskjær Jr	6,40	2,30	1,70	2	-	T	68	Sabb	88	10	Bergseth Karstein, 6430 Bud
195 - Kroknes	6,10	2,50	0,80	1	-	P	95	Sabb	79	10	Kroknes Andreas, 6440 Elnesvågen
196 kr Hurtig	8,19	2,51	-	5	-	T	71	Sabb	91	22	Morsund Johan, 6430 Bud
199 kr Solheimtrål	34,90	6,86	-	184	284	S	63	Caterp	88	1075	Solheimtrål A/S, (Svein Solheim), 6433 Hustad
200 å Jakk	7,53	2,51	-	-	-	T	60	Sabb	60	8	Skotheimsvik Paul, 6444 Farstad
201 å Sørhav	8,46	2,75	-	-	-	T	85	Sabb	80	30	Tennøy Johan P/R, 6440 Elnesvågen
203 kr Sjøblomsten	7,30	2,50	-	3	-	T	88	Perkin	87	50	Nygård Johannes, 6430 Bud
204 kr Tico	7,23	2,67	0,54	3	-	P	81	Yanmar	81	33	Male Kåre, 6433 Hustad
205 kr Strandjenta	11,02	3,95	2,05	14	-	P	83	Merc	83	143	Haukås Anne Helen, Boks 51, 6440 Elnesvågen
206 kr Småholm	8,57	2,85	1,50	6	-	T	77	Sabb	77	30	Fjærvoll Fridtjof, 6444 Farstad
209 kr Holmingen	6,10	2,05	-	1	-	P	64	Sabb	75	10	Nerland Johan, 6444 Farstad
210 kr Nestun	7,50	2,70	1,20	3	-	T	76	Sabb	76	22	Øverli Knut, 6433 Hustad
211 - Edel	6,30	2,20	1,15	2	-	T	77	Sabb	77	8	Sundet Olav, Bergset, 6430 Bud
213 - Taiga	6,40	2,35	1,10	2	-	P	79	Sabb	79	10	Pedersen Lodve Ståle, Harøysund, 6430 Bud
215 - Mona	10,25	3,30	1,25	15	-	P	83	Thorny	83	106	Myrbø Theodor, Vikan, 6433 Hustad
216 kr Leo	7,30	2,70	1,20	2	-	T	72	Merc	78	36	Ophuus Harald, 6430 Bud
217 kr Toy	8,85	3,25	1,60	5	-	P	87	Isuzu	91	50	Sylte Einar, Holavei, 6440 Elnesvågen
218 - Frisko	9,65	3,01	-	9	-	T	56	Leyl	80	60	Nygård Ingolf, Bergset, 6430 Bud
227 sn Foreløbig	8,81	2,90	0,75	5	-	P	87	Volvo	87	124	Hammerø Per B, 6430 Bud
232 kr Viken	6,27	1,88	-	2	-	T	61	Sabb	67	8	Tangerås Arne, Ersholmen, 6430 Bud
240 sn Buaodden	12,44	4,21	1,79	14	-	P	82	Perkin	87	110	Inderhaug Hans Ole, 6430 Bud
248 kr Anne	8,20	2,70	1,30	4	-	T	60	Sabb	79	22	Stokke Oskar, 6443 Tornes i Romsd.
249 - Vito	10,60	3,16	1,51	12	-	P	82	Perkin	82	109	Gjerde Torbjørn, 6430 Bud
250 - Nystad	13,18	4,10	1,80	17	-	P	77	Volvo	77	156	Inderhaug Einar, 6430 Bud
262 å Tor	5,65	1,57	-	-	-	T	-	Cresc	72	5	Engelsberg Åsmund, 6430 Bud
266 kr Vikabuen Senior	9,75	3,20	1,50	9	-	P	93	Leyl	83	113	Remmen Torbjørn P/R, 6433 Hustad
278 kr Triko	8,16	2,79	-	4	-	P	79	Leyl	79	50	Gule Henning E, Harøysund, 6430 Bud
280 å Bonita	8,44	2,54	1,20	-	-	T	82	Merc	82	54	Løseth Frode O, Stavika, 6443 Tornes i Romsda

M-FI Frei - Tilsynsman: F.rettl. Averøy, 6530 Bruhagen

1 kr Olagutt	10,40	3,20	1,83	9	-	P	83	MWM	82	102	Hannasvik Alf, Storbukt 30, 6520 Rensvik
2 - Stig Roald	7,50	2,00	1,20	3	-	P	80	Sabb	80	30	Frey Stein Atle, Engebergav 7, 6520 Rensvik
3 - Freddy Rikard	10,55	3,46	2,02	12	-	P	90	Cumm	90	116	Sandnes Ole, 6520 Rensvik
5 - Tommy	7,65	2,55	1,20	3	-	T	65	Sabb	82	30	Olsen Alfon, 6520 Rensvik
6 kr Orion	8,95	2,98	-	7	-	T	81	Ford	81	68	Rovik Harald, 6520 Rensvik
10 å Svint	4,20	1,80	-	-	-	P	95	Honda	95	10	Skog John, 6523 Frei
11 kr Rusken	7,67	2,83	0,75	4	-	P	83	Ivec	94	57	Kjønnø Tomas, Sætervik 6, 6520 Rensvik
12 å Tøffe	7,50	2,20	-	-	-	T	59	Sabb	73	10	Lyngvør Gerhard, Stabbursgt.9c, 6500 Kristiansund N
19 å Var	5,50	2,12	0,90	-	-	P	83	Marin	83	40	Henriksen Oluf, Enerskaret 10, 6520 Rensvik
20 å Lars	6,60	2,20	-	-	-	T	-	Sabb	63	10	Sanden Peder, 6520 Rensvik
22 sn Freibuen	14,95	4,66	1,87	24	-	T	87	Volvo	87	300	Brattøy Odd og Edvard P/R, 6523 Frei
23 k Albatros	15,40	4,30	1,50	13	-	T	19	Volvo	73	150	Halset Erling P/R, 6523 Frei
25 kr Snorre	8,00	2,60	0,90	4	-	P	90	Sabb	90	22	Thoresen Roald, Boks 3, 6501 Kristiansund N
28 sn Fagon	8,84	2,85	-	7	-	P	87	Volvo	87	122	Neerland Anders M P/R, 6523 Frei
30 sn Misundjenta	10,64	3,93	-	12	-	T	82	Volvo	82	230	Haldansen Kristian, 6520 Rensvik
34 kr Omsund	14,99	5,50	2,10	25	-	S	89	Scania	89	400	Kvernen Knut Ole, 6523 Frei
35 sn Brattøy	12,40	3,90	-	18	-	T	88	Volvo	87	160	Brattøy Paul, 6523 Frei
37 kr Nyselko	7,85	2,65	1,10	4	-	P	85	Sabb	78	30	Solheim Stig, Bolgv 119, 6520 Rensvik
40 kr Sigv.johnsen	15,70	4,82	-	24	-	T	48	Nissan	91	270	Ottesen Ove, 6520 Rensvik
44 - Flipper	7,50	2,30	1,10	3	-	T	72	Volvo	83	36	Brekstad Geir, 6533 Kårvåg
54 kr Raya	8,78	3,11	-	6	-	P	82	Leyl	82	68	Uran Kristoffer, 6520 Rensvik
75 k Sild Senior	12,10	3,96	-	10	-	T	14	Ford	75	100	Kvernen Johannes, 6520 Rensvik
89 sn Øybas	8,75	2,95	-	6	-	T	83	Sabb	81	30	Hatlen Øivind, 6520 Rensvik
93 å Kari	5,96	2,20	-	-	-	T	64	Marna	64	8	Kvernen Kitty P, 6520 Rensvik

Møre og Romsdal

M-G Giske

Farkostens nummer, type og navn	Meter			Tonn		Matr.	Bygge- år	Motor		Eierens (den korresponderende reder) navn og postadresse	
	Lengde	Bredde	Dybde	I	II			Merke	Byggeår		H.K.
1 - Veidar	34,00	8,50	6,30	-	469	S	82	Calles	82	800	Veidar A/S, (Johan Dyb), 6055 Godøy
3 kr Marita	8,20	2,80	-	5	-	T	84	Sabb	93	65	Skjong Perry, 6052 Giske
4 kr Nilfisk	16,79	5,00	-	31	-	T	74	Volvo	84	300	Nilfisk P/R Da P/R, (Kjell Molnes), 6040 Vigra
5 - Tendagut	7,62	2,45	1,12	3	-	T	80	Sabb	80	22	Nielsen Karstein, 6050 Valderøy
7 å Tony	9,13	2,94	1,11	-	-	T	76	Ford	76	68	Valderhaug Leif O, Boks 57, 6050 Valderøy
9 - Ragnar	9,20	3,00	1,30	8	-	P	80	Sabb	80	68	Nyvall Karsten, 6055 Godøy
10 kr Ola	7,93	2,44	-	4	-	T	71	Sabb	68	20	Standal Ola, 6040 Vigra
11 kr Sylvia	9,30	2,95	1,30	8	-	T	88	Mitsub	87	65	Giskegerde Erling, 6052 Giske
12 k Perlen	15,00	4,08	1,60	19	-	T	42	Volvo	84	238	Skjong Knut L, 6040 Vigra
14 ht Ina	12,63	3,96	1,34	17	-	P	78	Volvo	90	186	Rotnes Per Oscar, 6052 Giske
15 kr Tore Junior	29,56	6,70	-	189	216	S	66	Mitsub	88	790	Tore Junior Da Pr P/R, (Svein Molnes), 6040 Vigra
16 sn Buskjær	9,68	3,40	-	11	-	P	76	Ford	76	100	Kjell Gunnar Alnes P/R, Alnes, 6055 Godøy
17 sn Annbjørg	8,77	2,85	-	6	-	P	87	Volvo	87	124	Holmen Audbjørn, 6055 Godøy
18 k Leirhav	15,85	3,90	2,00	20	-	T	30	Volvo	78	175	Grimstad Tormund, 6040 Vigra
19 sn Lorán	34,00	8,20	-	144	466	S	88	Caterp	88	830	Loran A/S, (Per M.Årseth), 6055 Godøy
20 - Støbbakk	18,58	5,00	2,78	79	-	S	81	Volvo	88	367	Støbbakk Jostein P/R, 6055 Godøy
21 kr Koralen	9,41	2,82	-	8	-	T	45	BMC	85	56	Dyb Leif og Kjell A P/R, 6055 Godøy
22 - Brio	9,10	3,24	0,95	7	-	T	76	Perkin	-	36	Rørvik Harald, 6040 Vigra
23 kr Norbris	9,10	2,82	-	7	-	T	48	Marna	68	24	Giskegerde Odd, 6052 Giske
24 kr Ny Argo	33,04	7,19	3,03	205	-	S	63	Alpha	72	500	Dyb Karl P/R, 6055 Godøy
25 sn Zenit	8,84	2,90	-	7	-	P	86	Volvo	86	105	Giske Rolf A P/R, (Arnfinn Giske), 6052 Giske
26 sn Sjøstimer	8,23	2,60	-	5	-	P	80	Perkin	78	47	Roald Arne B og Sigmund P/R, 6040 Vigra
28 å Tuna	7,84	2,38	-	-	-	P	82	Yanmar	82	30	Skjong Nils, 6050 Valderøy
29 kr Havgrim	15,54	5,15	1,46	24	-	T	56	GM	71	246	Suløy Ans P/R P/R, (Harald Leithe), 6050 Valderøy
30 - Lena	7,32	2,75	-	3	-	T	73	Sabb	72	22	Giske Karl Johan, Skaret, 6050 Valderøy
31 å Mustlingen	6,60	2,30	-	-	-	T	81	Yanmar	81	23	Sjong Louie Edvard, 6050 Valderøy
32 sn Albin	7,00	2,00	-	3	-	T	67	Sabb	67	16	Farstad Elias, 6050 Valderøy
35 - Torberg	30,56	7,64	5,67	-	328	S	78	Normo	77	1125	Torberg A/S, (Olav Giske), 6052 Giske
36 k Eystein	8,36	2,60	1,50	3	-	T	63	Sabb	79	22	Giske Johan E, 6052 Giske
38 sn Venus	9,00	3,00	-	3	-	T	77	Leyl	77	55	Farstad Oskar, 6050 Valderøy
39 kr Orbit	14,99	5,20	1,90	24	-	S	80	Volvo	80	328	Orbit Ans (Valderhaug) P/R, Boks 4, 6050 Valderøy
40 kr Dolly	8,78	3,01	-	6	-	T	81	Sabb	80	30	Alnes Nils J, Alnesgard, 6055 Godøy
41 kr Cator	13,50	4,65	2,40	24	-	T	82	Volvo	80	210	Ytterland Roy Malvin, 6040 Vigra
42 kr Ole L	17,92	4,82	-	29	-	T	65	Volvo	80	260	Valderhaug Oddmar P/R, 6050 Valderøy
43 kr Nyholm	7,90	2,80	-	2	-	T	73	Sabb	71	20	Skjong Hermod, 6050 Valderøy
44 kr Sokern	12,05	3,47	1,43	9	-	T	76	Volvo	86	163	Johnsen Ingvard, Herland, 6050 Valderøy
45 kr Jan	8,27	2,65	-	5	-	T	63	Sabb	94	30	Synnes Jarle og Kjellaug P/R, 6040 Vigra
46 sn Stine	7,62	2,10	-	3	-	P	84	BMW	84	45	Walderhaug Oddvar, Skaret, 6050 Valderøy
47 sn Topas	12,34	3,86	1,79	16	-	T	86	Scania	86	131	Blindheim Arvid, 6050 Valderøy
48 kr Lesten	10,03	3,08	-	7	-	P	77	Ford	77	68	Aarseth Steinar P/R, 6055 Godøy
49 sn Junior	7,32	1,60	-	3	-	T	73	Sabb	71	18	Valderhaug Nils O, 6050 Valderøy
50 kr Bris	11,09	3,35	1,54	11	-	T	55	MWM	75	102	Alnes Jarle J, 6055 Godøy
51 å Lasse	5,00	1,50	-	-	-	P	87	Yamaha	88	9	Giske Norvall R, 6052 Giske
54 sn Launes	9,00	3,30	-	7	-	P	87	Cumm	91	100	Kvalsvik Odd-Leo P/R, 6052 Giske
55 kr Fausken	7,50	2,60	0,80	3	-	P	79	Isuzu	92	51	Fauske Arild Ove, 6040 Vigra
56 kr Sydvind	15,48	4,60	2,10	25	-	T	50	Volvo	79	190	Ytterland Lars H P/R, 6050 Valderøy
57 - Arno	8,17	2,70	0,75	7	-	P	82	Brnv	82	45	Nordstrøno Hans Jan, 6050 Valderøy
58 å Lorden	7,76	2,47	0,87	-	-	T	76	Sabb	76	10	Sæther Norvald, 6050 Valderøy
59 - Skjong Senior	8,09	3,20	-	4	-	P	81	MWM	81	68	Skjong John J, 6050 Valderøy
61 ht Glomfjord	29,87	8,15	2,40	-	321	S	92	Caterp	92	1060	Giske Havfiske A/S, 6052 Giske
62 kr Holmsjø	49,10	8,02	5,31	397	-	S	65	Wichm	65	800	Holmen Oddmund, 6055 Godøy
64 - Ægir	8,23	2,55	0,80	5	-	P	79	Leyl	80	50	M/s Ægir P/R, (Lidvar Giske), 6052 Giske
65 - Elli Christin	14,32	4,72	1,80	24	-	A	95	Scania	95	250	Skjong Knut J, 6040 Vigra
67 å Liljen	8,20	2,74	-	-	-	T	71	Sabb	71	20	Alnes Ludvig, Alnesgard, 6055 Godøy
69 ht Havstein	19,60	6,00	5,10	80	-	S	86	Mitsub	86	505	Roaldsnes A/S, (T. roaldsnes), 6050 Valderøy
70 kr Siri	8,47	2,82	-	5	-	T	82	Sabb	82	42	Giske Jon M, 6052 Giske
72 ht Skjongnes	46,51	8,99	-	296	548	S	71	Wichm	71	1600	Sameierred. Skjongnes Ans P/R, (Martin S 6050 Valderøy)
73 - Hector	10,30	3,22	1,20	11	-	P	86	Volvo	86	210	Fauske Andor, 6040 Vigra
74 - Petrell	10,60	4,05	1,10	13	-	P	75	MWM	75	102	Skjong Bjarne, 6050 Valderøy
76 å Ekko	9,15	3,20	-	-	-	T	76	Leyl	76	63	Dyb Einar, Boks 507, 6001 Ålesund

M-G Giske

Farkostens nummer, type og navn	Meter			Tonn		Matr.	Bygge- år	Motor			Eierens (den korresponderende reder) navn og postadresse
	Lengde	Bredde	Dybde	I	II			Merke	Byggear	H.K.	
77 ht Røysenes	33,23	9,23	-	299	-	S	79	Mirri	79	1200	A/S Roaldnes, (Roaldnes T J), 6050 Valderøy
78 kr Ny-Terten	10,61	3,51	-	7	-	T	80	Leyl	79	91	Gjendem Johan P/R, 6040 Vigra
80 kr Lun	10,22	2,96	1,40	11	-	T	44	Volvo	68	84	Dyb Alfred, 6055 Godøy
81 kr Sailor	6,71	2,20	0,70	2	-	P	83	Sabb	83	18	Alnes Sevrin S, Alnesgard, 6055 Godøy
82 å Andre	8,63	2,93	1,10	-	-	T	76	Sabb	76	30	Westerlund Harry, 6040 Vigra
83 - Ludvig	10,65	4,10	1,65	18	-	A	94	Isuzu	93	155	Bach Kåre Ludvig, 6050 Valderøy
84 kr Planet	8,63	3,00	0,90	6	-	P	76	Ford	77	120	Tunheim Lars, 6055 Godøy
86 kr Gøyning	11,80	3,81	1,65	14	-	T	61	MWM	81	102	Strand Vidar, 6055 Godøy
87 sn Jim	8,20	2,80	-	5	-	T	76	Sabb	76	22	Westad Asbjørn, Alnesgard, 6055 Godøy
88 k Lamira	8,75	3,00	1,00	6	-	T	85	BMW	88	50	Erstad Olav og Oddmund P/R, 6050 Valderøy
89 ht Skaregg	33,50	10,40	6,52	275	499	S	89	Caterp	88	2000	Skaregg Ans P/R, (Johan K.skjong), 6050 Valderøy
90 - Frisko	7,00	2,50	1,00	3	-	T	67	Leyl	78	40	Synnes Arne M/II P/R, 6040 Vigra
91 kr Real 1	9,17	2,89	1,37	8	-	T	81	Sabb	81	30	Walderhaug Nils J, 6050 Valderøy
92 sn Lestaskjer	33,21	7,33	2,90	191	252	S	75	Alpha	75	600	Lestaskjer A/S, (Asbjørn Dyb), 6055 Godøy
93 - Laila	8,10	2,40	1,00	4	-	T	81	Sabb	81	22	Rossvold Stian og Kristian P/R, 6050 Valderøy
94 kr Nesbakk	33,50	8,50	4,00	432	468	S	87	Caterp	87	715	Alnes & Brungot P/R Ans P/R, (Leif S Ain 6055 Godøy
95 å Kimingen	6,24	1,82	-	-	-	T	72	Marna	64	12	Dyb Bjarne, 6050 Valderøy
97 - Fart	7,95	2,83	1,10	6	-	P	85	Thorny	85	38	Dyb Olav S, 6055 Godøy
98 kr Høgstein	33,70	8,40	4,00	126	425	S	87	Caterp	87	948	Høgstein K/S, (Gunnar Stobakk), 6055 Godøy
99 - Waldorf	10,05	3,30	1,00	10	-	S	81	Merc	86	80	Wahl Arnfinn, Vigra, 6040 Vigra
100 kr Brunklegg	8,16	2,82	-	4	-	T	61	Sabb	61	16	Molnes Per K, 6040 Vigra
101 - Leik	12,81	4,15	1,20	21	-	A	88	Volvo	87	306	Krogen Karl og Borgner P/R, 6050 Valderøy
102 k Robert S	9,15	2,50	1,50	5	-	T	16	Marna	85	36	Hansen Paul C, 6050 Valderøy
103 k Ny-Heimland	14,20	4,20	1,45	18	-	T	34	Detroy	87	246	Giskekødegård Monrad, 6052 Giske
104 kr Lamer	8,35	2,70	-	5	-	T	77	Ford	79	72	Flaen Oddvar K, 6050 Valderøy
106 - Rung	9,90	2,94	1,58	8	-	P	87	Isuzu	89	80	Dyb Per J, Leitebakk, 6055 Godøy
107 ht Solskjær	41,17	7,99	-	297	472	S	65	Wichm	78	1200	Solskjær K/S A/S, (Ottar Thu), 6050 Valderøy
108 kr Sport	7,62	2,13	-	3	-	T	64	Sabb	82	22	Høybakk Karsten, 6052 Giske
112 kr Parat	9,66	3,18	-	9	-	T	76	Leyl	76	63	Synnes Hans, 6040 Vigra
113 å Nias	7,65	2,70	-	-	-	T	76	Sabb	76	10	Furnes Peder, 6040 Vigra
114 k Salty	7,60	3,00	1,00	3	-	P	85	Sabb	78	22	Godø Konrad, 6055 Godøy
115 - Havstein	7,32	2,50	-	3	-	T	78	Sabb	78	10	Urnes Knut, 6052 Giske
116 sn Furnestrål	32,58	8,02	-	238	-	S	80	Caterp	79	1125	Furnes Peder, 6040 Vigra
117 ht Rosund	48,70	11,00	7,19	499	958	S	85	Bergen	85	2250	Rosund A/S, 6040 Vigra
119 å Vikøy	7,62	2,13	-	-	-	T	57	Perkin	76	35	Sæther Harry S, 6050 Valderøy
121 kr Lysglimt	17,62	4,75	-	33	-	T	46	Volvo	74	300	Lysglimt Volgar Sæter, Boks 507, 6001 Ålesund
122 kr Øybard	27,18	6,20	3,20	104	177	S	65	Calles	65	320	Øybard Ans P/R P/R, (Hans Sobstad), 6050 Valderøy
123 - Sætring	39,99	7,32	-	208	377	S	78	Alpha	78	700	Sætring Ans P/R, (Karl Sæther), 6050 Valderøy
124 - Pluto	6,75	2,35	-	2	-	T	72	Leyl	83	37	Synnes Arne Rolf, 6040 Vigra
125 - Savoy	8,16	2,76	-	4	-	P	75	Volvo	75	75	Giskegjerde Olav, 6052 Giske
127 sn Valderøy	33,99	8,00	6,20	164	395	S	85	Cumm	85	800	K/S Valderøy, (Aage Aarseth), 6170 Vartdal
128 - Nyvoll Senior	40,60	9,00	4,25	-	593	S	87	Grenaa	87	1000	Nyvoll Senior Ans P/R P/R, (Nyvoll), 6055 Godøy
129 å Flipper	7,53	2,20	-	-	-	T	72	Sabb	72	10	Dyb Einar P/R, 6055 Godøy
133 ht Brattegg	56,90	13,00	8,70	594	1630	S	87	Bergen	87	3000	A/S Rosund, (Helge Gjersund), 6040 Vigra
135 - Ny-Viking	10,01	3,44	1,34	9	-	T	78	Leyl	78	97	Blindheimsvik Sverre A, 6040 Vigra
137 å Lill	8,78	2,89	1,10	-	-	T	82	Perkin	78	36	Ruseth Klaus Inge, 6050 Valderøy
139 å Rubin	8,69	2,95	-	-	-	T	85	Leyl	85	50	Giske Sigurd R, 6052 Giske
147 kr Tempo	8,47	2,82	-	5	-	T	39	Sabb	60	12	Johansen Olav, 6052 Giske
148 å Delfin	7,22	2,25	-	-	-	T	53	Stord	55	6	Roald Johan O, 6040 Vigra
150 kr Flipper	8,23	2,70	0,91	5	-	T	73	Yanmar	90	48	Nygård Albert, 6052 Giske
151 - Oline	7,32	2,15	0,70	3	-	T	64	Sabb	71	10	Nordstrand Karl Johan, 6052 Giske
160 - Aktiv	10,03	3,38	-	9	-	T	78	Leyl	80	97	Synnes Oskar K, 6040 Vigra
161 kr Monty	10,67	3,45	-	12	-	T	45	Volda	45	14	Valderhaug H E O, 6050 Valderøy
170 - Småen	10,55	3,20	1,20	9	-	P	79	Perkin	79	96	Synnes Kåre J, 6040 Vigra
171 å Sonar	7,16	2,59	-	-	-	T	77	Sabb	77	22	Giskegjerde Nils, 6052 Giske
176 kr Delfin	9,54	3,05	1,51	9	-	T	53	Sabb	81	22	Dyb Ågot P/R, 6055 Godøy
194 å Sito	8,16	2,82	-	-	-	P	75	Volvo	74	75	Dyb Harald A, 6055 Godøy
195 kr Grøyven	9,45	3,06	1,30	8	-	P	77	Sabb	84	78	Grøyven P/R P/R, (Sæbjørn Volle), 6050 Valderøy
202 sn Max	8,96	3,18	1,47	7	-	T	77	Leyl	76	63	Synnes John A, 6040 Vigra
204 kr Skjergård	7,61	2,70	-	3	-	T	75	BMC	81	36	Skjeret Hans, 6040 Vigra
208 å Havidur	8,77	2,90	-	-	-	T	76	Sabb	76	30	Godø Anders, 6055 Godøy
212 kr Tendenes	10,61	3,28	1,77	9	-	P	85	Ford	85	127	Nilsen Kåre, 6050 Valderøy

Møre og Romsdal

M-G Giske

Farkostens nummer, type og navn	Meter			Tonn		Bygge- år	Motor			Eierens (den korresponderende redet) navn og postadresse	
	Lengde	Bredde	Dybde	I	II		Matr.	Merke	Byggeår		H:K:
219 sn Amanda	10,55	3,46	2,02	12	-	P	87	Cumm	87	130	Seaproducts A/S, (Nils O Støbak), 6055 Godøy
221 - Rodin	7,62	2,50	-	3	-	P	83	Mitsub	88	30	Giske Hjalmar, 6052 Giske

M-GS Gjemnes - Tilsynsmann: F.retll. Fræna, 6440 Elnesvågen

1 k Storvik Senior	8,95	3,20	-	7	-	P	82	Bedf	78	96	Storvik Bjørn Magne, Bergsøy, 6633 Gjemnes
2 - Havsul	10,65	3,85	1,50	10	-	P	92	Sabb	92	117	Måløy Ans P/R, (Pål A Måløy), 6633 Gjemnes
3 kr Viken	7,04	2,54	0,90	3	-	T	78	Sabb	77	10	Hoem Anders, 6637 Flemma
6 kr Ea	7,00	2,10	1,70	2	-	T	72	Sabb	65	8	Nakken Ingvald Kåre, Høgset, 6633 Gjemnes
10 kr Stjernen	7,45	2,30	0,70	3	-	T	65	Sabb	70	22	Løvold Peder K, Gammelv 7, 6631 Batnfjordsrå
11 å Trout	5,65	2,20	-	-	-	P	81	Johns	90	10	Dønheim Rasmus P/R, 6633 Gjemnes
12 å Roy	4,39	1,83	-	-	-	P	82	Volvo	82	5	Dønheim Rasmus, Bergsøy, 6633 Gjemnes
14 å Kavalier	4,71	1,25	-	-	-	P	71	Mercur	73	9	Harstad Jon Halvor, Storlandet, 6633 Gjemnes
15 kr Bris	7,84	2,51	-	4	-	T	76	Perkin	78	35	Ranheim Sigfred, 6639 Torvikbukt
17 sn Kobben	8,07	2,87	-	4	-	P	84	Sabb	80	22	Høgset Rolf P/R, 6633 Gjemnes
25 g Kjellholm	11,29	3,76	-	14	-	T	30	Scania	64	90	Berge J og Dønheim K P/R, 6633 Gjemnes
31 å Sputnik	7,22	2,20	-	-	-	T	57	Sabb	57	8	Berge Jan, 6633 Gjemnes
53 k Gangerolf 2	19,81	4,72	-	35	-	T	14	GM	87	246	Berge & Dønheim P/R, (Jan Berge), 6633 Gjemnes
60 å Havørn	6,59	2,35	-	-	-	T	69	Sabb	68	8	Harstad Jon A, 6631 Batnfjordsrå

M-H Haram - Tilsynsmann: F.retll. Haram, Boks 140, 6270 Brattvåg

1 ht Otto Wathne	46,54	9,41	-	299	567	S	77	MAK	77	1500	Otterlei Fiskeriselv. A/S, (St. Ott 6294 Fjærtøft
2 - Skarhaug	37,60	7,32	3,66	173	347	S	75	Alpha	75	600	Skarhaug Ks, (Bjørnøy), 6280 Søvik
3 - Ariel	8,54	2,98	0,91	6	-	T	75	Sabb	78	30	Mehren Nils Paul, 6293 Longva
4 - Havbris	68,08	12,00	7,60	-1759	-	S	79	Nohab	79	3490	Kjerstad K/S, (Elias Kjerstad), 6292 Kjerstad
5 å Star	8,53	3,00	-	-	-	T	74	Perkin	74	35	Håvik Arne, 6280 Søvik
6 kr Blink	9,92	3,41	1,01	10	-	P	81	Ford	81	80	Longva Olav J, 6293 Longva
7 - Evelyn	8,10	2,49	0,96	4	-	T	75	Sabb	75	22	Otterlei Stian, Neset 15, 6270 Brattvåg
8 kr Signal	9,91	2,92	1,39	10	-	T	78	Marna	69	36	Longva Ann Marly Berg, 6293 Longva
9 kr Lasse	7,80	2,75	0,60	4	-	P	87	Yanmar	86	33	Tormod Olsen M.f.I P/R, 6280 Søvik
10 kr Arnt Helge	9,59	3,20	1,17	6	-	T	76	Perkin	80	62	Haram Andre, 6265 Vatne
11 å Tempo	7,20	1,80	-	-	-	T	57	Yanmar	80	8	Kjerstad Gustav M O, 6292 Kjerstad
12 sn Geir	38,10	8,50	4,25	172	538	S	89	Alpha	88	1100	Holmeset Per, Grytastranda, 6265 Vatne
13 kr Eika	6,60	2,30	0,80	2	-	P	83	Volvo	83	18	Hagen Gunnar, 6272 Hildre
14 sn Hurlabuen	10,40	3,38	-	11	-	T	75	Cumm	92	100	Hurlen Øystein, 6272 Hildre
15 k Flid	11,43	3,55	2,03	15	-	T	47	Scania	85	220	Fjærtøft Yngve, 6294 Fjærtøft
16 sn Veteran	6,10	1,52	-	1	-	T	-	Sabb	-	10	Farstad Haldr, 6292 Kjerstad
17 kr Lego	10,64	3,41	-	10	-	T	75	Scania	87	131	Rogne Per Åge, 6270 Brattvåg
18 å Nygutt	9,41	3,26	-	-	-	T	79	Leyl	79	63	Otterlei Leiv O, 6294 Fjærtøft
19 sn Maks	8,31	2,67	-	5	-	T	76	Sabb	76	22	Hurlen Ivar P/R, 6272 Hildre
20 - Harhaug	32,19	7,35	-	197	-	S	77	Alpha	77	600	Engeset Ingolf, 6265 Vatne
22 å Atlas	8,47	2,70	-	-	-	T	80	Sabb	88	45	Helland Einar, Hellandshamn, 6270 Brattvåg
23 - Søviknes	33,00	8,00	3,90	436	-	S	86	Calles	86	690	Søviknes As (Sus), (Jann Søviknes), 6265 Vatne
24 kr Vernon	8,05	2,75	1,20	4	-	T	84	Mitsub	84	31	Haram Kjell Inge, 6290 Haramsøy
25 kr Strand Senior	59,67	9,14	5,87	-	964	S	68	Nohab	68	1800	Strand Senior P/R, (Ole Strand), 6292 Kjerstad
27 kr Lillenes	9,10	2,82	0,91	7	-	T	59	Bedf	79	68	Flem Peder, 6293 Longva
29 kr Hans O	8,97	2,94	-	7	-	T	82	Nogva	81	37	Otterlei Hartvik, 6292 Kjerstad
30 g Karita	12,90	4,00	1,60	18	-	T	50	Bolind	64	70	Helle Kjell Arne, 6265 Vatne
31 kr Marken	10,55	4,02	-	12	-	S	79	Volvo	65	164	Helland Oddvin, Hellandshamn, 6270 Brattvåg
32 kr Gadus	12,10	3,66	-	11	-	T	27	Ford	79	80	Helland Odd, 6270 Brattvåg
33 å Napp	10,27	3,35	-	9	-	T	78	MWM	78	68	Tomren Andreas, Grytastranda, 6265 Vatne
35 s Kroksholm	10,63	2,98	1,00	8	-	P	95	Cumm	95	300	Br. Tomren P/R P/R, (Birger Tomren), 6280 Søvik
36 kr Sjøbris	7,81	2,70	-	4	-	P	80	Perkin	80	49	Holmeset Erling, 6265 Vatne
37 sn Flamingo	8,23	2,75	-	5	-	T	75	Perkin	77	62	Ulla Ola, 6280 Søvik
38 k Torfinn	11,80	3,29	-	9	-	T	46	Marna	69	48	Kjerstad Odd, 6292 Kjerstad
39 kr Lyrodd	12,25	3,60	-	11	-	T	2	Leyl	83	90	Davik Arvid, 6294 Fjærtøft
40 å Perlon	9,15	3,00	-	-	-	T	78	Sabb	77	30	Helle Egil, 6293 Longva
42 - Uroa	7,50	2,70	-	3	-	T	80	Sabb	80	10	Forstrand B og Eikrem R P/R, (Bjørn Forst 6270 Brattvåg
43 kr Max	7,84	2,89	-	4	-	T	81	Sabb	80	22	Grytten Leif M, 6265 Vatne

M-H Haram

Farkostens nummer, type og navn	Meter			Tonn		Matr.	Bygge- år	Motor			Eierens (den korresponderende reder) navn og postadresse
	Lengde	Bredde	Bydte	I	II			Merke	Byggeår	H:K:	
44 kr Bro	8,78	2,82	-	6	-	T	72	Sabb	72	22	Ulla Harald Pedersen, 6290 Haramsøy
45 sn Skjold	8,80	2,85	-	6	-	P	82	Cumm	88	100	Rogne Trygve, 6293 Longva
48 - Tjelden	7,70	2,70	-	4	-	P	92	Yanmar	92	74	Tomren Magnus, 6290 Haramsøy
49 kr Dollar	8,24	2,74	-	5	-	T	73	Perkin	73	35	Helland Oskar og Jarle P/R, Hellandshamn 6270 Brattvåg
51 kr Stål	8,23	2,44	-	5	-	T	62	Sabb	74	18	Flem Kjell, 6293 Longva
52 kr Ringnes	8,10	2,70	-	4	-	T	73	Sabb	73	22	Rogne Nils Idar, 6293 Longva
53 sn Hildring	9,35	2,82	1,93	9	-	P	88	Cumm	88	130	Hildre Carl Gustav, 6272 Hildre
54 kr Æderøy	10,60	4,07	2,25	12	-	A	94	Cumm	94	152	Davik Jan Olav, 6294 Fjørtoft
56 - Norbo	8,20	3,00	0,60	5	-	P	83	Cumm	88	150	Rogne Hans L, 6293 Longva
57 sn Metro	14,97	5,40	2,19	25	-	P	87	Nogva	87	250	Metro Ans P/R, (Frank Uggedal), 6265 Vatne
58 kr Værland	32,37	6,86	-	188	-	S	71	Caterp	70	425	Værland Ans P/R, (J.e.soviknes), 6265 Vatne
59 ht Nordøytrål	41,91	8,55	-	413	570	S	79	Normo	78	1500	Nordøytrål A/S, Boks 603, 6001 Ålesund
62 kr Sverre L.	10,00	2,87	-	10	-	T	55	Marna	62	16	Flem Sverre L, 6293 Longva
63 å Fritun	5,18	1,70	-	-	-	T	50	Yamaha	86	8	Farstad Andreas O A, 6292 Kjerstad
64 - Nidar	8,47	2,85	-	5	-	T	83	Sabb	83	30	Otterlei Odd Arne, 6294 Fjørtoft
65 å Fjordprins	8,00	2,60	-	-	-	T	76	Sabb	73	18	Kvaløy Erling, Gamlem, 6280 Søvik
71 kr Geir Peder	33,12	6,52	3,60	166	271	S	68	Wichm	68	450	Geir Peder Ans P/R, (Egil Urkedal), 6265 Vatne
72 kr Kjalken II	7,40	2,50	0,85	3	-	P	86	Thorny	86	37	Otterlei Magne, 6294 Fjørtoft
73 å Einring	7,09	2,45	-	-	-	T	81	Sabb	80	22	Blindheim Einar, 6270 Brattvåg
74 - Flipper	12,30	3,05	1,25	19	-	P	-	Merc	83	275	Størksen Jostein, Hellandshamn, 6270 Brattvåg
75 kr Ikor	7,40	2,70	-	3	-	P	86	Nogva	86	76	Rogne Kåre O, 6293 Longva
76 - Rollo	8,45	2,87	0,83	5	-	T	83	Leyl	83	38	Haram John Leif, 6290 Haramsøy
80 ht Brodd	33,96	7,90	6,20	-	364	S	90	Werksp	90	999	Brumark Havfiske A/S, (Gudm Fjørtoft 6294 Fjørtoft
81 kr Kvitstein	14,95	4,45	1,53	21	-	T	59	Volvo	75	175	Lausund Brødr. P/R, (H.lausund), 6292 Kjerstad
85 ht Broegg	34,90	9,20	6,40	199	515	S	89	Caterp	89	1440	Fjørtoft Havfiske A/S P/R, (S og G Fjort 6294 Fjørtoft
86 - Solnes	7,60	2,60	-	3	-	T	75	Sabb	74	30	Solbakken John, Terøy, 6280 Søvik
88 - Siggen	10,24	3,29	1,00	9	-	P	82	Perkin	81	80	Siggen Ans P/R, (Svein Farstad), 6292 Kjerstad
89 kr Flyfisk	9,99	3,35	1,10	10	-	P	80	Sabb	80	80	Fjørtoft Arne J, 6294 Fjørtoft
92 å Fram	8,63	2,82	-	-	-	T	75	MWM	75	50	Stavik Johan, 6280 Søvik
93 sn Glimt	8,00	2,80	-	4	-	P	73	Yanmar	88	33	Kalvø Otto, 6280 Søvik
95 å Anker	8,96	2,80	-	-	-	T	76	Sabb	75	30	Bråstad Oskar, 6265 Vatne
104 sn Seir	38,80	8,00	3,90	-	362	S	86	Mitsub	85	544	Seir Ans P/R, (Noralf Gjerstet), 6265 Vatne
106 ht Koralen	56,00	14,00	7,55	4991	932	S	87	Deutz	86	3600	Davik Brødr. A/S, (Harold Davik), 6270 Brattvåg
109 kr Bjørnhaug	32,48	6,50	-	100	245	S	66	Calles	66	400	Engeseth Henrik, 6265 Vatne
111 å Svanen	5,20	1,60	-	-	-	P	89	Johns	85	6	Holmeseth Helge, Grytestrand, 6265 Vatne
125 ht Havbryn	57,00	13,00	-	4941	591	S	86	Bergen	86	3000	Jabryn A/S, (Olav Strand), 6292 Kjerstad
127 å Per	6,90	2,20	-	-	-	T	77	Sabb	77	10	Engeseth Petter, 6265 Vatne
134 - Rørstad	10,65	3,91	1,41	12	-	P	95	Cumm	95	152	Haram Paul, 6290 Haramsøy
143 sn Øyværing	14,30	4,60	1,96	24	-	T	86	Isuzu	86	200	Fjelle Bjørn, Hellandshamn, 6270 Brattvåg
146 k Peka	8,16	2,51	-	4	-	T	55	Sabb	55	5	Tennøy Magnor, 6265 Vatne
148 kr Hjelseth	7,45	2,45	1,20	3	-	T	74	Sabb	75	22	Hjelseth Knut og Kåre P/R, 6294 Fjørtoft
153 kr Elise	8,78	3,05	1,60	6	-	P	73	Sabb	71	68	Vestre Per Arne, Hellandshamn, 6270 Brattvåg
202 kr Gayser Senior	34,90	9,52	5,40	323	471	S	80	Alpha	80	660	Grytten Magne P/R, 6265 Vatne
225 ht Havstrand	65,50	13,00	8,32	1086	2066	S	87	Wichm	87	3600	Havstrand A/S (Ole Strand), Boks 486 6001 Ålesund
325 kr Fiskeskjer	65,13	10,00	6,80	-	1276	S	72	Wichm	77	3000	Strand A/S, (Strand Holding), 6292 Kjerstad
402 ht Polar Prawns	47,96	8,53	6,70	429	616	S	69	MAK	68	1100	Terøy A/S, (Eldar Volstad), 6280 Søvik

M-HD Hareid - Tilsynsmann: F.retll. Hareid, Rådhuset, 6060 Hareid

1 ht Tampen	62,90	13,00	8,20	8791	806	S	88	Wichm	88	4080	Hareide Trawl A/S, (Tampen A/S), 6060 Hareid
2 - Von	8,60	3,01	-	6	-	P	78	Sabb	70	30	Røyset Modulf, 6060 Hareid
5 kr Flømann	62,38	8,69	-	-	853	S	41	Wichm	78	2100	Flømann A/S, (Hans Flo), 6060 Hareid
7 å Iris	8,47	2,51	-	-	-	P	77	Leyl	77	60	Blomlid Jan, 6062 Brandal
8 - Karina	8,60	3,01	-	6	-	P	75	Leyl	77	100	Pilskog Reidar, 6063 Hjørungavåg
9 - Rembakk	10,30	3,00	1,00	11	-	P	82	Leyl	81	75	Holstad R. og Haugen Jan T P/R, 6060 Hareid
10 kr Rasi	10,50	3,08	1,00	10	-	P	77	MWM	77	102	Breivik Sigvard, 6060 Hareid
12 kr Oda Mari	8,75	3,00	1,18	3	-	P	76	Bedf	75	118	Berge Odd Gustav, 6060 Hareid
14 kr Polar Star	46,02	7,96	-	424	-	S	48	Deutz	66	2000	Karlsen Martin A/S, 6062 Brandal
15 sn Sjøglimt	8,17	2,71	1,25	4	-	P	81	Nissan	88	78	Sjøglimt P/R, (Andr.molskred), 6060 Hareid
18 å Elvanes	7,47	2,59	1,14	-	-	T	79	Sabb	82	30	Lillebø Lars, 6060 Hareid
20 å Brodd	8,47	2,64	-	-	-	T	74	Sabb	74	22	Korsnes Svein P/R P/R, 6060 Hareid

Møre og Romsdal

M-HD Hareid

Farkostens nummer, type og navn	Meter			Tonn		Matr.	Bygge- år	Motor Merke	Motor Byggeår	H:K:	Eierens (den korresponderende reder) navn og postadresse
	Lengde	Bredde	Dybde	I	II						
22 kr Buhammar	14,45	4,55	1,57	24	-	P	94	Sabb	94	320	Veiseth Johan, 6062 Brandal
23 å Floing	6,90	2,48	-	-	-	T	69	Sabb	69	8	Indrefløy Knut, 6063 Hjørungavåg
34 kr Anita	7,22	2,35	-	3	-	T	78	Sabb	77	22	Grimstad Kristian, 6060 Hareid

M-HS Halså - Tilsynsman: F.rettl. Aure, Boks 93, 6690 Aure

3 kr Snorre	10,35	3,30	1,20	11	-	P	89	Cumm	87	76	Kanestrøm Nils, 6683 Vågland
4 - Falken	9,60	3,40	1,00	9	-	T	83	Perkin	89	70	Betten Sverre, 6687 Valsøyfjord
10 kr Rubin	7,30	2,43	0,80	3	-	P	85	Yanmar	84	33	Nilsen Terje, 6687 Valsøyfjord
28 sn Kvikk	7,40	2,60	-	3	-	P	84	Yanmar	84	44	Otnes Hans Olav, 6687 Valsøyfjord
32 kr Langholm	10,01	3,02	1,18	10	-	T	77	Perkin	82	155	Langholm Oddmund Daniel, 6680 Halsanaustan
36 kr Eldorado	8,00	2,70	-	4	-	T	79	BMC	79	31	Strand Øyvind, 6683 Vågland

M-HØ Herøy - Tilsynsman: F.rettl. Herøy (Møre), Boks 105, 6090 Fosnavåg

1 ht Hopen	60,50	14,00	8,20	6892280	S	88	Bergen	88	4000		Remøy Fiskeriselskap A/S, Boks 13, 6090 Fosnavåg
2 kr Artus	67,50	11,50	5,85	9991368	S	85	Deutz	85	3300		Artus K/S, (Kåre A.sævik), 6094 Leinøy
3 sn Leinebjørn	59,19	10,20	5,90	- 939	S	78	Nohab	78	2600		Leinebjørn, (Karl A. Leine), 6090 Fosnavåg
4 å Delfin	6,56	2,38	-	-	-	P	77	Volvo	77	23	Skorpen Jon, 6090 Fosnavåg
5 kr Flåvær	15,74	4,65	-	49	-	T	77	Volvo	85	238	Bendal Andreas, 6090 Fosnavåg
8 kr Trim	9,41	2,54	-	8	-	T	67	Perkin	67	35	Nerland Leon, Kvalsvikøy, 6098 Nerlandsøy
9 kr Kvalskjær	37,47	7,11	5,90	224 299	S	56	Normo	73	1160		Kvalskjær A/S, (Torst.kvalsvik), 6098 Nerlandsøy
11 sn Ida	8,77	2,85	-	6	-	P	88	Volvo	88	94	Leine Idar Åsmund, 6094 Leinøy
12 å Jobe	8,28	2,57	0,95	-	-	T	68	BMC	77	72	Ulvan Jørgen, 6094 Leinøy
13 kr Havgutt	10,60	3,72	1,14	12	-	P	87	Volvo	78	140	Pettersen Rune, Kvalsvik, 6098 Nerlandsøy
14 - Sæviking	48,25	11,00	4,61	- 945	S	85	Bergen	85	2247		Svinøy A/S (Arne Sævik) P/R, Boks 85, 6090 Fosnavåg
15 sn Leinefisk	37,70	9,00	4,37	176 566	S	88	Caterp	87	917		Leinefisk P/R P/R, (Hallvard Leine), 6094 Leinøy
16 kr Flud	38,35	6,70	5,55	- 308	S	57	Calles	73	690		Kvalsund Ingolf, 6098 Nerlandsøy
17 sn Eros	69,35	10,80	7,70	-1278	S	78	MAK	77	3000		Eros P/R, (J.b.eggesbø), 6090 Fosnavåg
19 sn Holmsund	46,20	7,32	-	426 517	S	32	Wichm	69	900		Eggesbø Johannes Bjarne P/R, Boks 24, 6090 Fosnavåg
20 - Kings Cross	73,00	12,00	5,40	1590	-	S	87	Alpha	87	3600	Kings Cross Ans P/R, (Sævik H og K), 6092 Eggesbønes
21 - Kings Bay	74,60	13,60	7,90	-2571	S	87	Warts	87	6000		Kings Bay Ans P/R, (Knut Sævik), 6094 Leinøy
24 kr Øynes	8,70	3,20	1,30	8	-	P	82	Perkin	82	62	Leine Birger, 6084 Larsnes
25 sn Øying	10,30	3,30	1,20	7	-	P	84	Cumm	91	220	Nerland Bjarne, Kvalsvikøy, 6098 Nerlandsøy
26 kr Svanodd	36,45	7,00	6,01	- 300	S	56	Caterp	88	1225		Olsen Odd, 6070 Tjøravåg
27 sn Nybris	12,53	3,66	1,74	20	-	S	85	Perkin	84	160	Johansen Ottar, 6080 Gurskøy
29 kr Kvalsvik	38,46	7,00	5,79	- 330	S	57	Nohab	77	1200		Kvalsvik Ans P/R, (Gunv.kvalsvik), 6098 Nerlandsøy
30 å Sonny	9,45	3,14	1,10	-	-	T	78	Leyl	78	63	Flusund Fritjof, 6094 Leinøy
31 - Siglar	55,10	8,23	4,65	- 596	S	67	Wichm	73	1325		Siglar K/S A/S, (Idar Kvalsvik), 6092 Eggesbønes
32 - Skarøy	8,81	2,85	0,95	6	-	P	81	Cumm	90	150	Nærø Inge, 6094 Leinøy
35 - Reitebris	21,35	5,21	2,80	82	-	S	81	Volvo	81	328	Reitebris P/R Ans P/R, (Selmer Reite), 6094 Leinøy
37 sn Jim	8,10	2,80	-	4	-	P	83	BMW	83	45	Remø Charles, 6094 Leinøy
38 kr Vesthav	10,33	3,29	-	12	-	P	82	MWM	90	112	Dalsbø Hallvard, 6098 Nerlandsøy
39 kr Damyl	9,72	3,14	-	9	-	P	72	Perkin	77	72	Teige Kåre J, 6098 Nerlandsøy
40 k Brødrene V	21,70	4,85	2,32	38	-	T	39	Volvo	86	240	Reite Notlag P/R, (Paul Reite), 6094 Leinøy
41 kr Bjørnungen	8,84	3,25	1,50	7	-	P	87	Perkin	87	81	Leine Karl A, 6094 Leinøy
43 ht Remøy	56,00	12,45	7,70	4981330	S	86	Warts	86	3060		Remøy Havfiske A/S, (Per V.remøy), 6090 Fosnavåg
45 kr Will-Bas	10,60	3,90	-	15	-	P	86	Cumm	86	116	Kvalsvik Frode, Kvalsvikøy, 6098 Nerlandsøy
46 - Sjøbris	69,65	9,80	7,20	-1286	S	69	Warts	87	4080		K/S Sjøbris P/R, (Per G Voldsund), 6094 Leinøy
47 kr Hendig	11,84	3,47	-	12	-	T	68	Daf	64	86	Kvalsund Asbjørn, 6098 Nerlandsøy
48 kr Monit	9,10	3,14	-	7	-	S	80	Sabb	80	30	Kvalsund Martin, 6098 Nerlandsøy
49 - Felix	9,52	3,17	1,10	8	-	P	83	Perkin	87	68	Teige Atle Geir, 6098 Nerlandsøy
50 sn Ragnhild	8,54	2,61	-	3	-	P	89	Sabb	89	68	Leine Anton, 6094 Leinøy
51 kr Galant	10,00	3,10	1,60	10	-	T	61	Marna	61	24	Nilsen Norvald, 6098 Nerlandsøy
52 kr Tove	8,82	3,14	1,53	10	-	T	83	Sabb	83	78	Voldsund Geir-Arne, 6094 Leinøy
55 - Jon Anders	8,77	2,85	0,60	6	-	P	84	Cumm	93	150	Leine Ivar A, 6094 Leinøy
56 kr Ali	8,19	2,82	-	5	-	P	81	Perkin	81	49	Notoy Edmund, 6090 Fosnavåg
57 kr Vikøy	10,45	3,11	-	7	-	P	75	Perkin	74	95	Kvalsvik Hans P/R, Nerlandsøy, 6098 Nerlandsøy
58 kr Kvalstein	33,68	7,10	6,00	- 300	S	64	Caterp	80	1125		Kvalstein, (Sigm Kvalsvik), 6098 Nerlandsøy
59 sn Ranita	13,45	4,04	1,50	22	-	S	85	Nogva	85	131	Ranita Ans P/R, (Runar Kvalsund), 6098 Nerlandsøy

M-HØ Herøy

Farkostens nummer, type og navn	Meter			Tonn		Matr.	Bygge- år	Motor		Eierens (den korresponderende reder) navn og postadresse	
	Lengde	Bredde	Dybde	I	II			Merke	Byggeår		H:K:
61 å Snapp	5,80	2,20	1,20	-	-	T	67	Sabb	81	10	Leine Bjarne, 6094 Leinøy
63 sn Teddy	6,90	2,20	-	2	-	T	76	Bukh	77	20	Landmark Kåre, 6094 Leinøy
64 - Smaragd	55,00	9,00	6,80	-	757	S	78	Caterp	89	3050	Smaragd P/R, (Per Smådal), 6090 Fosnavåg
65 kr Rav	8,16	2,82	-	4	-	P	78	Perkin	78	47	Voldsund Idar, 6095 Bølandet
67 å Napp	8,38	2,63	1,06	-	-	P	77	Leyl	77	38	Remøy Reidar, 6094 Leinøy
68 - Sølvfisk	8,83	2,98	0,60	6	-	P	84	Volvo	89	124	Sævik Kåre P, 6092 Eggesbønes
71 kr Øybas	21,18	5,46	-	49	-	S	54	Kelvin	71	320	A/S Øybas, (R.p. Remøy), 6011 Ålesund
72 - Amibi	9,52	3,17	1,10	9	-	P	78	Ford	78	120	Sævik Ingolf, 6094 Leinøy
73 - Lillian	8,40	2,91	0,83	5	-	P	86	Volvo	86	68	Leine Leinøy
74 k Gudrun	11,85	3,49	1,11	8	-	T	52	Ford	83	108	Bergsnes Inge, 6092 Eggesbønes
75 kr Viva	9,45	3,20	-	9	-	P	69	Ford	76	68	Røttingen Ivar, 6092 Eggesbønes
76 - Franki	10,25	3,30	1,25	11	-	P	95	Cumm	95	300	Rogne Bjarte, 6094 Leinøy
78 - Cako	10,25	3,40	1,30	11	-	P	87	Volvo	84	150	Teige Oluf, 6098 Nerlandsøy
79 - Kasima	8,77	2,85	0,85	6	-	P	86	Volvo	88	124	Sævik Kåre A, 6094 Leinøy
81 ht Olympic Prawn	66,06	12,19	7,76	7841499	S	71	Warts	87	2600	Olympic Fiskeri Ks, (Stig Remøy), 6090 Fosnavåg	
83 - Voldsund	8,75	2,75	1,20	6	-	T	74	Merc	73	64	Voldsund P/R, (Ine Voldsund), 6094 Leinøy
84 - Bøtind	9,28	3,18	1,17	8	-	T	82	BMC	65	74	Muren Harry, 6095 Bølandet
87 - Pluggen	6,10	2,10	-	1	-	P	80	Cumm	86	76	Sævik Arne, 6094 Leinøy
88 sn Nessabuen	12,16	3,96	1,34	17	-	P	78	Volvo	78	156	Straume Jostein, 6076 Moldtustranda
89 sn Kampen	6,70	2,26	-	2	-	P	74	Sabb	74	18	Erntsen Reidar, 6090 Fosnavåg
90 - Øybris	12,03	3,81	-	15	-	S	80	Leyl	79	97	Sævik Einar, 6094 Leinøy
91 kr Bamse	9,40	2,60	0,80	8	-	T	58	Bedf	60	80	Hagemann Fredrik, 6070 Tjørvåg
93 - Trygg	9,40	3,20	1,20	8	-	P	81	BMW	81	45	Kvalsund Jostain, 6098 Nerlandsøy
94 sn O'hoi	10,25	3,30	-	11	-	P	87	Leyl	77	96	Kopperstad Odd, 6098 Nerlandsøy
95 - Alex	9,48	3,08	-	7	-	P	75	MWM	74	104	Sande Hans, 6095 Bølandet
96 ht Ocean Trawler	63,26	12,50	7,45	11691538	S	74	Mirri	74	3180	Havtrål K/S, (Frank Remøy), 6090 Fosnavåg	
97 - Ceta	7,85	2,62	1,10	4	-	T	76	Sabb	85	45	Kvalsund Kjell, 6098 Nerlandsøy
98 sn Vestfisk	13,13	3,60	1,41	22	-	P	88	Cumm	87	130	Remøy Helge Runar, 6094 Leinøy
100 - Fram	9,61	2,82	-	9	-	P	79	Leyl	79	97	Remøy Magnus, 6092 Eggesbønes
101 sn Randi	7,40	2,50	-	2	-	P	69	Sabb	87	22	Kvalsvik Magnar, Kvalsvikøy, 6098 Nerlandsøy
103 - Blåmann	8,00	2,60	0,60	4	-	S	88	Bedf	74	60	Bøe Martin, 6095 Bølandet
104 sn Østgutt	10,62	4,07	-	14	-	P	77	Ford	77	130	Frøystad Inge Leif, 6095 Bølandet
105 sn Havtor	8,54	2,61	0,55	6	-	P	87	Sabb	87	65	Vadset Jarle, Vadset, 6096 Runde
106 kr Svanen	8,80	2,68	1,26	6	-	P	75	Datsun	83	115	Smådal Leif, 6094 Leinøy
107 å Norvik	7,62	2,24	-	-	-	T	68	Sabb	67	10	Fugleseth Snorre, 6070 Tjørvåg
108 kr Shippi	6,30	2,00	-	1	-	P	70	Sabb	70	16	Remøy Gustav P, 6094 Leinøy
110 kr Viken	7,74	2,75	1,03	5	-	P	84	Marna	68	24	Kvalsund Ståle, 6090 Fosnavåg
111 kr Topas	8,80	3,05	-	6	-	P	73	Ford	73	68	Reite Oddmar, 6094 Leinøy
114 - Notøybuen	10,55	3,43	1,68	12	-	T	82	Volvo	65	114	Helde Sæmund, 6098 Nerlandsøy
115 kr Njård	10,15	3,05	-	9	-	P	76	Ford	76	68	Frøystadvåg Norvald, 6095 Bølandet
116 kr Elso	7,15	2,50	1,30	3	-	P	84	Thorny	84	38	Kvalsund Odd, 6098 Nerlandsøy
117 - Hegar	9,40	3,10	0,80	8	-	P	81	Leyl	76	113	Halle Petter, 6098 Nerlandsøy
118 - Feirvik	8,46	2,73	1,07	6	-	T	73	Ford	81	68	Feirvik P/R, (Henning Jøsok), 6080 Gurskøy
119 kr Leine	9,10	2,82	-	7	-	P	73	Ford	73	100	Leine Gerhard, 6094 Leinøy
120 sn Teigenes	70,40	12,00	6,30	-1505	S	85	Bergen	85	2205	Teigenes Ans P/R, Boks 100, 6092 Eggesbønes	
122 kr Øyland	9,54	2,97	-	9	-	T	81	Yanmar	90	105	Gjerde Andre, 6076 Moldtustranda
123 - Havsula	10,10	3,41	1,41	10	-	P	87	Ford	67	95	Nilsen Dagfinn, 6092 Eggesbønes
124 k Håskjer	9,45	3,20	-	8	-	P	78	Ford	78	68	Bakke Johannes, 6098 Nerlandsøy
125 sn Fram	11,05	3,20	0,80	8	-	P	82	Sabb	82	75	Otterlei Kåre, 6092 Eggesbønes
126 kr Leinøy	8,60	2,90	1,10	6	-	T	59	Sabb	66	10	Leine Edin, 6094 Leinøy
128 - Mørebas	7,50	2,70	-	3	-	P	79	Yanmar	79	33	Remøy Bjarne G, 6094 Leinøy
130 sn Havstein	9,78	3,30	1,65	9	-	T	84	Perkin	84	72	Arhaug Ole, 6095 Bølandet
131 kr Anne	8,80	2,74	0,91	6	-	P	80	Leyl	76	97	Berge Alf O, 6094 Leinøy
132 å Leika	6,59	2,35	-	-	-	P	78	Sabb	78	10	Kopperstad Peder, 6098 Nerlandsøy
133 sn Vako	8,40	2,56	-	5	-	P	76	Sabb	75	30	Torholm Kåre P/R, 6076 Moldtustranda
134 kr Knausen	7,10	2,65	0,63	3	-	T	82	Sabb	82	33	Kvalsvik Ragnar, 6098 Nerlandsøy
135 k Remøygutt	8,16	2,70	-	4	-	P	79	BMC	77	42	Remøygutt, (Hans Remøy), 6094 Leinøy
136 - Lomax	8,75	3,00	-	6	-	P	82	Sole	88	122	Josokbakke Per og Jan P/R, 6080 Gurskøy
138 å Glimt	7,84	2,20	-	-	-	T	61	Sabb	75	18	Glimt P/R P/R, (Henning Flusun), 6094 Leinøy
139 kr Åse	7,00	2,40	1,20	3	-	P	83	Yanmar	83	22	Jacobsen Klaus, 6094 Leinøy
140 kr Øyviking	11,48	3,44	-	12	-	T	77	Ford	83	117	Frøystad Magne, 6095 Bølandet
141 k Alfen	8,17	2,70	1,50	5	-	P	80	Perkin	80	49	Leine Andreas, 6090 Fosnavåg

Farkostens nummer, type og navn	Meter			Tonn		Matr.	Bygge- år	Motor			Eierens (den korresponderende reder) navn og postadresse
	Lengde	Bredde	Dybde	I	II			Merke	Byggeår	H:K:	
143 kr Øygard	13,44	4,15	1,72	18	-	T	73	Volvo	87	238	Kvalsvik Kjetil, 6098 Nerlandsøy
146 - Princess	7,60	2,60	0,70	3	-	P	82	Volvo	82	23	Aulestad Jon O, 6095 Bølandet
149 kr Ifa	9,72	3,26	-	9	-	P	77	Cumm	94	115	Noto August, 6092 Eggesbønes
151 - Gløgg	6,70	2,24	1,23	2	-	P	74	Sabb	85	10	Kvalsund Randolv, 6098 Nerlandsøy
153 å Gerd	7,59	2,10	-	-	-	P	79	Yanmar	79	15	Kvalsvik Idar, 6092 Eggesbønes
154 kr Øyan	10,67	3,56	-	12	-	T	82	Cumm	95	115	Eggesbø Bjarne, 6090 Fosnavåg
155 - Draug	6,20	2,15	1,40	1	-	T	69	Sabb	79	22	Myrvågenes Jon og Pål P/R, 6070 Tjørnvåg
156 kr Lena	10,05	2,91	0,75	10	-	P	86	Isuzu	86	80	Teige Sveinung og Arve P/R, 6098 Nerlandsøy
157 kr Flamingo	9,00	2,90	-	7	-	P	75	Volvo	85	65	Dybvik Odd, 6095 Bølandet
159 kr Maks	9,05	3,00	1,00	7	-	T	69	Leyl	85	50	Sande Per-Odd, 6095 Bølandet
160 å Pjakken	5,02	2,82	-	-	-	P	78	Yanmar	78	15	Kopperstad Mons, 6098 Nerlandsøy
161 å Safir	6,90	2,35	-	-	-	T	77	Yanmar	81	22	Bergsnes Kåre, 6095 Bølandet
162 kr Bjørn	8,23	2,44	1,98	5	-	T	71	Sabb	71	20	Arhaug Magnus, 6095 Bølandet
164 - Sleipner	6,90	2,00	0,90	2	-	T	55	Sabb	75	10	Skorpen Lars, 6098 Nerlandsøy
165 kr Rundebris	11,55	3,32	0,88	10	-	K	86	Cumm	86	76	Kalland Alfred P/R, 6096 Runde
166 kr Kampen	7,85	2,60	-	4	-	P	63	Yanmar	83	33	Sævik Sigvald, 6094 Leinøy
170 å Skippy	8,16	2,35	-	-	-	T	70	Sabb	70	16	Voldsund Sverre K, 6094 Leinøy
171 kr Venus	8,23	2,85	1,10	5	-	P	76	Sabb	76	30	Venus P/R P/R, (Tor Kopperstad), 6098 Nerlandsøy
174 kr Tuna	7,31	2,79	-	3	-	P	81	Sabb	81	30	Kopperstad Reidar, 6098 Nerlandsøy
175 kr Bjøran	12,20	4,18	1,58	18	-	P	86	Isuzu	86	160	Bjøran A/S, (Arve Sundnes), 6090 Fosnavåg
178 - Bøvåg	12,90	3,70	1,75	21	-	S	95	Scania	80	400	Bøvåg Ans P/R P/R, (Martin Bøe), 6095 Bølandet
181 å Iren	8,44	2,65	-	-	-	P	81	Leyl	80	38	Remøy Jostein, 6094 Leinøy
182 kr Bønes	10,66	3,83	1,04	12	-	P	86	Perkin	84	109	Bøe Lars O og John K P/R, 6095 Bølandet
186 å Largo	7,50	2,01	-	-	-	T	71	Sabb	71	10	Berge Jarle Ivar, 6095 Bølandet
189 s Svein Håvar	8,78	2,76	-	6	-	T	80	Ford	76	68	Gronbech Ragnar, 6094 Leinøy
190 kr Ny-Aksel	9,16	2,65	1,17	5	-	T	62	MWM	75	51	Aurvågslid Børre, 6070 Tjørnvåg
192 å Safir	7,35	2,20	-	-	-	P	77	Sabb	75	22	Remøy Georg, 6094 Leinøy
193 å Havella	7,92	2,29	-	-	-	T	61	Lister	60	12	Pareliussen Helge, 6096 Runde
195 kr Nyfalken	15,98	4,88	-	26	-	T	52	Volvo	79	260	Nyfalken P/R, (Rune Remøy), 6094 Leinøy
199 kr Rollon	31,63	6,91	-	181	254	S	68	Grenaa	76	550	Moltu Ivar P/R, 6076 Moldtustranda
205 kr Lomax II	9,50	3,14	1,15	9	-	T	80	Perkin	80	72	Lomax Ans P/R, (Per Josokbakke), 6080 Gurskøy
206 kr Apollo 2	6,85	2,00	-	2	-	T	69	Sabb	69	10	Runde Sigmund, 6096 Runde
208 - Apollo	10,55	3,46	2,02	11	-	P	93	Cumm	93	152	Apollo P/R, (Hallg. Tarberg), 6076 Moldtustranda
210 kr Norbris	10,05	3,29	1,54	9	-	P	81	Cumm	88	76	Nerland Svein Leon, Kvalsvikøy, 6098 Nerlandsøy
211 kr Akra	8,25	2,65	-	3	-	P	78	Leyl	78	50	Vestnes Aksel, 6092 Eggesbønes
214 sn Muløybuen	13,68	3,98	1,46	20	-	S	86	Nogva	86	131	Myklebust Kjell, Kvalsvikøy, 6098 Nerlandsøy
216 å Tommy	5,65	1,91	-	-	-	P	73	Mercur	70	5	Tarberg Harald, 6076 Moldtustranda
220 å Rita	7,84	2,35	-	-	-	T	59	Sabb	75	22	Leine Mathias, 6090 Fosnavåg
221 - Akono	10,62	3,20	1,29	12	-	P	82	Perkin	82	72	Reite Nils Ottar, 6094 Leinøy
222 sn Bøfjord	9,87	3,90	-	14	-	P	84	Cumm	91	100	Bøe Arnleif Sindre, 6095 Bølandet
227 å Safir	5,48	2,12	0,92	-	-	P	88	Mercur	90	25	Skorpen Halvard, 6090 Fosnavåg
228 å Heimly	8,19	2,70	-	-	-	T	81	Sabb	81	22	Remøy Otto, 6094 Leinøy
232 kr Fluma	9,44	3,04	-	8	-	P	72	Isuzu	91	90	Skogen Oddvar, 6080 Gurskøy
234 - Fri	8,73	2,60	1,10	6	-	T	71	Sabb	71	22	Feie Martin, 6090 Fosnavåg
240 kr Zeta	70,36	11,00	7,85	-1443	-	S	79	Wichm	79	3600	Zeta K/S A/S, (Nic.sævik), 6090 Fosnavåg
241 å Terje Viken	4,40	1,70	-	-	-	P	76	Johns	83	4	Remøy Arne J, 6094 Leinøy
246 å Duell	6,78	1,88	-	-	-	T	53	Sabb	73	10	Teige Torbjørn og Isak I P/R, 6098 Nerlandsøy
250 - Kvitene	6,49	2,35	-	2	-	P	81	Yanmar	81	22	Remøy Rolf, 6094 Leinøy
251 å Hansen Junior	7,69	2,60	-	-	-	T	78	Sabb	78	30	Hansen Paul M, 6094 Leinøy
252 kr Cindy	8,17	2,75	-	5	-	P	83	Leyl	83	50	Hjelmeseth Arne, 6090 Fosnavåg
255 å Lagunen	8,38	2,68	-	-	-	T	77	Sabb	77	30	Vike Gustav, 6090 Fosnavåg
256 kr Karina	7,63	2,44	1,19	3	-	P	72	Sabb	72	22	Saure Finn, 6080 Gurskøy
260 - Skår Senior	57,65	8,52	4,95	-	714	S	69	MAK	69	1650	Skår Senior A/S, (Ragnar Skår), 6098 Nerlandsøy
265 å Anita	8,50	2,71	-	-	-	T	74	Sabb	74	22	Larsen Sverre, 6092 Eggesbønes
274 - Steinar	8,16	2,51	1,25	4	-	T	61	Marna	61	16	Lillerovde Stig-Håvard, Bendalen, 6090 Fosnavåg
276 sn Gollenes	41,25	7,57	-	286	422	S	58	Caterp	89	1430	Kvalsvik & Ose P/R, (Frøde Kvalsvik), 6098 Nerlandsøy
279 - Tony 2	9,60	3,15	1,47	9	-	P	91	MWM	77	102	Hagen Harald, 6076 Moldtustranda
280 kr Eldorado	10,41	3,30	1,55	11	-	P	86	Volvo	79	135	Torseth Kjetil P/R, 6080 Gurskøy
286 k Vito	10,04	3,32	0,98	9	-	P	78	Cumm	90	100	Ingebrigtsen Odd, 6094 Leinøy
290 kr Maskot	9,51	3,32	-	7	-	P	73	Ford	72	68	Nerland Roe, Kvalsvik, 6098 Nerlandsøy
302 kr Sally	7,62	2,47	-	3	-	P	75	Sabb	75	22	Remøy Johan, Remøy, 6094 Leinøy
305 - Bobris	10,94	3,90	-	13	-	S	80	Scania	72	150	Bøe Arnulf P/R, 6095 Bølandet

M-HØ Herøy

Farkostens nummer, type og navn	Meter			Tonn		Bygge- år	Motor			Eierens (den korresponderende reder) navn og postadresse	
	Lengde	Bredde	Dybde	I	II		Mafr.	Merke	Byggeår		H.K.
306 - Vesleper	9,72	3,45	0,85	9	-	P	81	MWM	80	102	Kvalsund Per Ove, 6098 Nerlandsøy
308 - Sandebas	10,22	3,80	1,50	13	-	S	78	Ford	92	135	Sande Jarle, 6092 Eggesbønes
312 å Peik	4,99	1,79	-	-	-	P	76	Evinr	76	15	Kvalsund Joakim P, 6098 Nerlandsøy
316 kr Tango	8,31	2,77	1,07	4	-	T	75	Sabb	75	30	Leine Hilmar, 6094 Leinøy
319 kr Line	9,45	2,72	1,20	8	-	P	79	Sabb	91	85	Remøy Magnar, 6094 Leinøy
325 å Havbrus	8,36	2,51	-	-	-	P	72	MWM	73	100	Havbrus P/R P/R, (Jan M Kvalsvik), 6098 Nerlandsøy
333 kr Havøy	8,85	3,00	1,70	7	-	P	80	Bedf	82	100	Aurvågild Stig, 6070 Tjøråvåg
335 sn Notøygutt	14,86	5,20	1,97	25	-	P	84	Iveco	84	210	Notøy Eldor, 6095 Bolandet
338 kr Flunes	8,84	3,05	-	9	-	P	73	Bedf	74	160	Fiusund Henning, 6094 Leinøy
340 sn Skagen	8,54	2,74	1,50	6	-	P	87	Volvo	87	140	Kopperstad Bård Oddmund, 6098 Nerlandsøy
342 kr Ventura	11,58	3,32	0,88	9	-	P	82	Cumm	93	100	Leinebø Gunnar, 6094 Leinøy
344 - Espevær	55,17	8,41	-	-	763	S	50	Wichm	76	1750	Espevær Ans P/R P/R, (Bjarte Rogne), 6094 Leinøy
347 sn Herøytrål	49,35	9,62	-	694	-	S	77	Wichm	77	1800	Ervik Rolf P/R, 6095 Bolandet
353 kr Havøy	9,39	3,08	1,19	7	-	P	72	Cumm	95	76	Kvalsund Mikal, 6098 Nerlandsøy
354 å Simo	7,62	2,59	-	-	-	T	79	Sabb	78	30	Berge Konrad, 6092 Eggesbønes
373 - Sonar	10,62	3,85	1,75	4	-	S	85	MWM	77	102	Aurvågild Svein O og Paul P/R, 6070 Tjøråvåg
380 kr Bluefinn	9,76	3,40	1,90	9	-	P	86	Scania	86	90	Kvalsvik Johannes, 6098 Nerlandsøy
393 kr Sabrina	9,41	3,14	-	8	-	T	67	Perkin	72	95	Kopperstad Berner, 6098 Nerlandsøy
394 å Peik	7,53	2,51	-	-	-	P	78	Leyl	78	50	Remøy Per P, 6094 Leinøy
395 sn Sandy	13,20	3,90	1,41	15	-	P	86	Cumm	94	116	Sande Bjørn, 6092 Eggesbønes
400 å Hula	7,69	2,76	-	-	-	P	74	Sabb	74	30	Remøy Nicolai, 6094 Leinøy
401 å Sofid	8,14	2,68	-	-	-	T	80	Sabb	80	30	Voldsund Arnold K, 6095 Bolandet
403 å Harp	8,16	2,73	-	-	-	T	76	Sabb	76	22	Harp, (Georg Runde), 6096 Runde
423 kr Katarine	9,13	2,80	-	6	-	T	78	Perkin	78	62	Strømsnes Jarl P/R, Kvalsvikøy, 6098 Nerlandsøy
454 kr Anette	9,05	3,23	0,91	7	-	P	84	Isuzu	84	50	Berge Konrad, 6092 Eggesbønes
456 å Duen	7,53	2,04	-	-	-	T	66	Sabb	66	10	Varholm Terje, 6090 Fosnavåg
490 k Storøy	12,01	4,07	1,52	14	-	P	78	Volvo	78	160	Storøy P/R, (Einar Storøy), 6070 Tjøråvåg
494 - Kvalsund	9,50	3,20	0,86	9	-	P	81	Perkin	85	72	Kvalsund Oddmund, 6098 Nerlandsøy
500 kr Norden	10,30	3,20	-	12	-	P	86	Cumm	87	78	Norden A/r, (G.e.leinebø), 6094 Leinøy
550 - Teigetind	10,61	3,60	-	15	-	A	77	Nogva	85	178	Teige Arne, 6098 Nerlandsøy
555 sn Leinebris	39,46	8,00	3,84	137	492	S	85	Caterp	85	775	Leinebø Arnt P/R, 6094 Leinøy
565 kr Bolgen	9,60	3,11	-	6	-	T	76	MWM	81	51	Leine Ragnar, 6094 Leinøy
600 - Kvitsjøen	45,70	9,00	5,10	-	552	S	90	Deutz	89	4460	Kvitsjøen K/S (A.sævik), Boks 61, 6090 Fosnavåg
602 kr Haro	8,16	2,82	-	4	-	P	75	Sabb	75	30	Haro P/R P/R, (Bård Remøy), 6094 Leinøy

M-K Kristiansund - Tilsynsmann: F.retll. Averøy, 6530 Bruhagen

1 s Tor	10,36	3,05	-	7	-	T	22	Ford	72	100	Sivertsen Jan, Sjursvikvn.70, 6500 Kristiansund N
2 kr Ekko	9,97	3,02	0,95	2	-	P	85	Isuzu	85	70	Steinan Hans A, Ulrik Olsensv 17, 6500 Kristiansund N
3 kr Andungen	18,10	4,90	2,20	38	-	T	44	GM	72	180	Nerland Sverre, Grunden 1, 6500 Kristiansund N
4 k Hiljo	7,30	2,40	-	3	-	T	70	Sabb	79	30	Settemsl John F, Furu 5, 6500 Kristiansund N
5 sn Linhav	9,14	2,98	-	7	-	T	85	Ford	79	75	Lamø Fritz, Omagt 184c, 6500 Kristiansund N
6 å Askeladden	4,90	1,90	-	-	-	P	82	Marin	82	15	Rotvær Oskar, Lysenga 37e, 6500 Kristiansund N
8 - Selena	9,45	3,20	1,32	8	-	P	82	Ford	78	68	Skjævlung Oddgeir og Ole P/R, L Gutormse 6500 Kristians
9 kr Lomen	7,80	2,52	0,60	4	-	P	74	Sabb	74	30	Kanestrøm Edvin, Steinbergv 3b, 6500 Kristiansund N
10 k Signal	13,41	4,27	-	17	-	T	48	Brunv	48	60	Strand Nils, Boks 231, 6501 Kristiansund N
11 kr Tustnaværing	9,82	3,23	1,25	10	-	T	78	Ford	84	86	Dyrnes Kolbjørn, Storskarven 15, 6500 Kristiansund N
17 kr Fangst	10,50	3,70	1,00	12	-	T	46	Bedf	75	148	Skarpnes Knut, Bolgav 23, 6500 Kristiansund N
19 å Anne	5,65	1,88	-	-	-	T	58	Sleipn	53	4	Sandvær Sverre E, Bentnesv., 6500 Kristiansund N
20 kr Gripar	10,04	3,54	1,69	10	-	A	81	Isuzu	86	130	Thomassen Bjørn, Tangstien 9, 6500 Kristiansund N
30 - Bolgen	7,90	2,50	1,30	4	-	T	25	Marna	60	36	Tysnes Hans Petter, Steinbergv 13, 6500 Kristiansund N
32 kr Elin	7,85	2,60	-	4	-	P	88	Cumm	88	76	Hansen Rolf, Skansevn 118, 6500 Kristiansund N
36 å Geir	6,59	2,45	-	-	-	P	67	Sabb	76	10	Rotvær Gunerius, Terrasseveien 17, 6500 Kristiansund N
39 - Aasheim	9,75	3,25	1,90	9	-	P	92	Fiat	92	86	Aasheim Edgar, Omagt 65, 6500 Kristiansund N
40 - Øynes	12,24	4,90	1,78	19	-	P	93	Isuzu	93	230	Hansen John Ole, Skansev 12b, 6500 Kristiansund N
45 - Granat	9,25	3,20	-	8	-	P	83	Perkin	82	62	Wågo Johan, Sørsundvn.14, 6500 Kristiansund N
51 - Nysvanen	10,64	3,41	-	12	-	P	77	MWM	90	112	Skarpnes Jakob P/R, Siktepunktet 46, 6500 Kristiansund
52 sn Itte	8,78	3,01	-	6	-	P	82	Ford	82	100	Tollefsen T.g.h., Brinchm.v.22, 6500 Kristiansund N
58 kr Løven	7,53	2,51	-	3	-	T	76	Sabb	83	22	Kjøimo Peder, Omagt 44, 6500 Kristiansund N
64 å Måken	7,20	2,50	-	-	-	T	75	Sabb	75	10	Gjældberg Einar, 6500 Kristiansund N
71 sn Turgo	8,00	2,79	-	4	-	T	81	Ford	69	38	Øksenvåg Jarle, Hærnesandv 250, 6500 Kristiansund N

Møre og Romsdal

M-K Kristiansund

Farkostens nummer, type og navn	Meter			Tonn		Matr.	Bygge- år	Motor			Eierens (den korresponderende reder) navn og postadresse
	Lengde	Bredde	Dybde	I	II			Merke	Byggeår	H:K:	
84 sn Langholmbyen	7,60	2,50	-	3	-	P	79	Leyl	79	55	Langholm Tormod, Sjurvikveien 87, 6500 Kristiansund N
87 kr Havsula	8,17	2,71	-	5	-	P	80	Sabb	80	68	Taknes Bjarne, Havgapet 2, 6500 Kristiansund N
88 - Vito	8,80	2,93	-	6	-	P	86	Ford	81	98	Strand Arvid, Kapt.seehusg 14, 6500 Kristiansund N
92 g Sterkodder	10,65	2,90	-	12	-	T	11	Perkin	82	72	Froseth Reidulf, Floyv. 19, 6500 Kristiansund N
94 å Hølingen	8,16	2,98	-	-	-	T	78	Sabb	75	22	Melby Alf Gunnar, Bentnesvn.36, 6500 Kristiansund N
95 å Cathrin	5,50	2,00	0,30	-	-	P	79	Mercur	79	20	Thomassen Thoralf, Ulrik Olsensv.7, 6500 Kristiansund N
96 kr Pedro	7,22	2,76	-	3	-	T	79	Marna	52	5	Øye Peder, Skippergt.5a, 6500 Kristiansund N
98 å Jarlaug	4,85	1,75	-	-	-	P	79	Yamaha	79	28	Skarpnes Frank Ove, Siktepunktet 46, 6500 Kristiansund
99 kr Gerd Marie	10,00	3,00	-	10	-	T	58	Bedf	68	95	Gundersen Jarl, Omagt. 77, 6500 Kristiansund N
101 å Per	4,27	1,56	0,65	-	-	P	72	Crec	70	4	Espevik Svein, Bendixensgt.30, 6500 Kristiansund N
104 sn Kristin	6,90	2,40	-	2	-	P	77	Sabb	69	22	Holm Nils Arvid, Skytterv.21c, 6500 Kristiansund N
109 sn Terna	7,80	2,38	1,00	4	-	P	82	Perkin	82	47	Skjæyving Ole P/R, Storgt 63, 6500 Kristiansund N
117 kr Tærnavåg	10,14	3,00	1,50	15	-	T	43	Perkin	82	80	Hjelm Jørn Magnar, Daleg 33, 6500 Kristiansund N
141 kr Breiflabb	8,20	2,80	-	5	-	T	78	Leyl	78	36	Steffensen Steinar, Kantarellen 15, 6500 Kristiansund N

M-M Molde - Tilsynsmann: F.retll. Fræna, 6440 Elnesvågen

2 kr Selnes	14,23	4,08	1,58	17	-	T	61	Nogva	87	182	Selnes P/R Da (Pål Berg) P/R, Skrenten 1 6400 Molde
3 sn Marie Steen	8,45	2,82	-	5	-	T	76	Sabb	75	30	Steen Yngve, Bergmov 4, 6400 Molde
4 sn Geisa	7,40	2,40	1,22	3	-	T	69	Sabb	79	22	Nerland Oddmund, Solbakken 69b, 6400 Molde
5 kr Vestra	8,60	3,15	1,25	5	-	T	79	Ford	81	80	Tornes Otto, Farstadbakken 13, 6400 Molde
6 kr Albatross	8,40	3,15	1,20	4	-	T	80	BMC	80	50	Sandbløst Kristian, Torbjørnsn 9b, 6400 Molde
7 å Sandholm	8,63	2,76	-	-	-	T	69	Sabb	69	16	Sandøy Asle, Svarttrostv 38, 6400 Molde
9 - Krill	50,50	7,77	3,75	535	-	S	42	MAK	66	850	Kirkelandfisk A/S, Orionvei 7d, 6400 Molde
10 - Camilla	8,83	3,05	-	6	-	P	84	Volvo	89	105	Larsen Reidar, Frænav 77, 6400 Molde
11 kr Hopparn	7,30	2,57	-	3	-	P	90	Sabb	90	45	Thomassen Johan, Strandg 31, 6400 Molde
12 - Høna	6,75	2,38	-	2	-	P	78	Sabb	77	22	Mathisen Knut Helge, 6456 Skåla
14 - Solteig	7,40	2,45	-	3	-	P	81	Thorny	81	36	Moen Erling, Sirivei 11, 6400 Molde
15 - Fiskaren	8,50	2,67	0,79	5	-	P	95	Sabb	95	65	Kleve Inge Bjørn, Ravesvei 14, 6456 Skåla
17 - Sjørmør	7,62	2,15	1,20	3	-	T	63	Sabb	63	16	Trengereid Karl, Steinskaret 9, 6400 Molde
20 å Vorpenes	7,93	2,80	-	-	-	T	74	Sabb	74	20	Rødal Johan, Langmyrn 49, 6400 Molde
22 kr Signell	10,50	3,14	-	9	-	T	71	Perkin	71	62	Lien Sigmund, Moldeveien 59, 6400 Molde
27 kr Janbu	8,16	2,79	-	4	-	P	72	Ford	72	68	Janbu Torleif, Julsundvn 140, 6400 Molde
34 sn Søregg	12,12	4,01	1,52	18	-	F	75	Cumm	88	152	Knutsen Martin, Bj Bjørnsons v 43, 6400 Molde
35 - Misund	13,42	4,32	1,91	24	-	S	80	MWM	80	188	Misund Anton, Fanne Bakken 29, 6400 Molde
36 sn Kvikk	7,58	2,68	-	4	-	P	87	Sabb	87	45	Myklebost Edmund P/R, Hovdenakken, 6456 Skåla
41 sn Randi Sofie	8,77	2,85	-	6	-	P	88	Volvo	88	94	Farstad Svein Roald, Dyrkornbakken 4 6400 Molde
42 k Tempo	9,00	2,90	-	7	-	T	70	Perkin	76	35	Kleve Åge, Nybøvn 12, 6455 Kortgarden
46 sn Aspholm	14,98	4,35	-	21	-	P	83	Scania	83	182	Sandøy Asbjørn, Svarttrostvn 38, 6400 Molde
53 sn Rask	7,92	2,74	-	4	-	T	61	Leyl	79	63	Sekkesæter Martin, Bj.bjørnsons v 5, 6400 Molde
70 kr Gunnarson	26,50	7,32	4,19	148	240	S	77	Mirr	77	800	Sandøy Peder, Boks 270, 6401 Molde
73 kr Sissel	10,10	3,32	0,59	10	-	T	80	Sabb	80	30	Nilsen Agnar, Mjelvehagen, 6450 Hjelset
80 - Metho	13,80	5,00	2,00	30	-	S	92	Scania	87	300	Hammerø Roger, Djupdalsv 17, 6400 Molde
81 sn Rogfinn	12,40	3,95	1,75	20	-	T	89	Scania	89	245	Hammerø Kjell A, Hauanvn 6, 6400 Molde
89 - Tyfon	7,35	2,60	-	3	-	P	83	Yanmar	83	33	Bakken Holger, Åro, 6400 Molde

M-MD Midsund - Tilsynsmann: F.retll. Midsund, Boks 4, 6410 Midsund

1 å Kleppen	10,40	3,50	1,35	11	-	T	85	Perkin	85	72	Knoph Roald, 6410 Midsund
4 kr Aksla	10,60	3,80	1,41	12	-	P	88	Cumm	88	120	Ugelvik Peder, 6410 Midsund
5 å Ha-Pa	5,80	2,35	-	-	-	P	86	Yanmar	85	27	Bjørkly Halvar, 6410 Midsund
6 sn Juma	10,34	3,30	1,00	9	-	P	86	Cumm	86	152	Misund Edvin, 6410 Midsund
7 - Sjøkvisten	6,10	2,15	0,90	1	-	P	72	Perkin	72	96	Stølen Jon, 6410 Midsund
8 kr Tangskjær	7,05	2,20	-	3	-	T	63	Nanny	92	30	Tangen Gudmund, 6410 Midsund
9 kr Øyvonn	8,82	3,24	1,53	6	-	P	90	Isuzu	90	90	Hagebø Per, 6410 Midsund
10 å Vikland	7,84	2,51	-	-	-	T	80	Sabb	80	30	Kirkeland Trygve, 6410 Midsund
11 å Vårsol	7,22	2,51	-	-	-	T	72	Sabb	72	22	Magerøy Hilmar, 6410 Midsund
15 - Topas	7,35	2,80	-	3	-	P	80	Volvo	80	61	Hagset Asbjørn, 6410 Midsund
16 kr Midfjord	7,90	2,55	-	4	-	T	74	Sabb	73	22	Helge Klauset, 6410 Midsund
18 sn Tobias	7,40	2,70	-	3	-	P	81	Sabb	81	30	Sæterøy Olav, 6410 Midsund

M-MD Midsund

Farkostens nummer, type og navn	Meter			Tonn		Matr.	Bygge- år	Motor			Eierens (den korresponderende reder) navn og postadresse
	Lengde	Bredde	Dybde	I	II			Merke	Byggeår	H:K:	
20 å Ternholm	9,90	3,03	1,36	-	-	T	76	Sabb	80	30	Risvik Karl Jens, 6410 Midsund
23 sn Miland Junior	19,00	6,72	3,68	64	100	S	89	Volvo	89	367	Mia A/S, (Jan Godø), 6410 Midsund
25 kr Mai Karoline	38,77	6,98	5,93	248	301	S	58	Wichm	77	1200	Gangstad Torfinn, 6410 Midsund
28 å Sølving	7,00	2,50	-	-	-	T	68	Sabb	68	8	Jenset Olav, 6410 Midsund
35 kr Høling	7,30	2,60	1,10	3	-	T	74	Sabb	74	10	Hole Ingvar, 6410 Midsund
37 kr Imo	9,69	3,02	-	7	-	T	76	Marna	75	42	Eliassen Eivind, 6410 Midsund
38 sn Selstein	13,68	4,13	1,75	22	-	P	89	Scania	89	250	Nygård Knut, 6410 Midsund
40 kr Unni	8,16	2,51	-	4	-	T	55	Sabb	77	22	Ugelvik Torstein, 6410 Midsund
41 sn Nor	8,23	2,70	-	5	-	P	81	Perkin	81	81	Tangen Kristian, 6410 Midsund
42 kr Jaco	9,39	3,47	1,46	8	-	T	65	GM	90	100	Jaco P/R, (Jarle Abelsen), 6410 Midsund
46 kr Trygg 2	8,15	2,95	0,76	4	-	P	79	Sabb	93	85	Tautra Reidar, Boks 290, 6401 Molde
49 kr Hjalmarson	9,66	3,56	-	9	-	T	75	MWM	83	102	Høgset Hjalmar, 6410 Midsund
50 å Njål	6,27	2,16	-	-	-	T	74	Sabb	74	10	Tangen Harald, Raknes, 6410 Midsund
51 å Kariol	8,19	2,79	-	-	-	P	82	Leyl	80	60	Stølen Kjartan P/R, 6410 Midsund
53 kr Heimdal	8,47	2,70	-	5	-	P	79	Yanmar	90	85	Nygård Arnet K, 6410 Midsund
56 kr Flipper	7,50	2,88	-	3	-	T	87	Perkin	75	33	Rakvåg Øystein, 6410 Midsund
57 - Hølegut	8,30	2,70	1,00	5	-	T	87	Thorny	85	38	Hole Ivar, 6410 Midsund
60 å Tommas	5,18	1,91	-	-	-	P	78	Johns	78	25	Løken Ivar, 6410 Midsund
65 kr Nybo	54,60	8,23	5,14	-	676	S	70	MAK	95	2150	Nybo Holding A/S, (Ingvar Nygård), 6410 Midsund
76 - Kobben	6,60	2,50	0,60	1	-	P	92	Yanmar	92	41	Hagset Per O, 6410 Midsund
79 å Rapp	8,93	2,96	-	-	-	T	77	Sabb	77	30	Igelvik Matias, 6410 Midsund
94 kr Safir	8,43	2,71	0,88	4	-	T	75	Sabb	75	22	Orvik Rolf, 6410 Midsund
127 kr Midøy Viking	52,19	8,00	4,88	-	601	S	64	Wichm	64	1000	Partr.torfinn Gangstad Ans P/R, (Torf.ga 6410 Midsund
195 kr Havsnurp	39,24	7,04	-	276	364	S	57	Skl	73	1000	Stølen Karstein P/R, 6410 Midsund

M-N Nasset - Tilsynsmann: F.retll. Fræna, 6440 Elnesvågen

2 - Alf Tore	7,92	2,67	0,79	4	-	P	88	Sabb	87	90	Morewood Einar, 6460 Eidsvåg I Romsd
3 kr Jim Roger	9,75	3,09	1,37	9	-	T	74	Isuzu	86	115	Klokseth Roy, 6460 Eidsvåg I Romsd
21 - Capri	8,30	2,85	1,10	5	-	P	82	Bmw	85	50	Mork Kirsten, Seterv 19, 6400 Molde
43 å Havbris 2	8,78	2,98	-	-	-	T	68	MWM	77	50	Eriksen Bjarne, 6364 Vistdal

M-NL Norddal - Tilsynsmann: F.retll. Haram, Boks 140, 6270 Brattvåg

2 - Siwa	10,30	3,20	1,20	11	-	P	93	Cumm	93	300	Hareide Vidar, 6215 Eidsdal
3 - Gard	7,58	2,58	1,09	3	-	P	77	Sabb	93	80	Glørud Hans Petter, Boks 62, 6210 Valldal
4 - Arnsi	10,50	3,50	0,90	14	-	P	95	Volvo	92	358	Paulsen Arnbjørn, 6215 Eidsdal

M-RA Rauma - Tilsynsmann: F.retll. Haram, Boks 140, 6270 Brattvåg

1 å Nerlano	8,65	3,00	1,20	-	-	T	58	Sabb	73	22	Vik Nerland Gudlaug, Tokle, 6320 Isfjorden
3 - Glunten	8,10	2,75	1,00	4	-	T	84	Sabb	80	22	Talberg Kai, 6387 Vågstranda
4 kr Gurå	8,40	2,70	-	5	-	P	88	Perkin	87	36	Moen John A P/R, 6386 Måndalen
6 - Ingunn	7,70	2,75	-	4	-	T	74	Leyl	78	37	Haukeberg Ole, 6350 Eidsbygda
45 kr Gardsvik	8,25	2,82	-	5	-	T	78	Sabb	77	30	Voldset Per G, 6386 Måndalen

M-S Sande - Tilsynsmann: F.retll. Sande M/fl, Boks 105, 6090 Fosnåvåg

1 kr Flora	16,03	4,82	-	24	-	T	82	Volvo	82	260	Voksøy Jostein P/R, 6089 Sandshamn
2 sn Hauge Senior	33,27	7,33	-	196	278	S	77	Alpha	77	600	Hauge Viktor P/R P/R, 6092 Eggesbønes
3 ht Labrador	67,63	11,02	6,23	974	1438	S	74	Deutz	74	2700	Labrador A/S, Brunholmsg 2, 6004 Ålesund
5 - Ramona	8,12	3,00	0,70	4	-	P	74	Leyl	74	59	Knotten Tore P/R, 6084 Larsnes
7 sn Saturn	8,54	2,62	1,43	6	-	P	87	Sabb	87	78	Vik Harald Åge, 6082 Gursken
8 kr Laila	7,94	2,82	-	4	-	T	72	Sabb	73	30	Kvamme Einar, 6087 Kvamsøy
11 - Trio	9,48	3,08	-	7	-	P	75	MWM	-	102	Rødseth Sigbjørn, Haugsbygda, 6082 Gursken
12 - Fiskaren	8,29	2,45	0,83	5	-	T	63	Sabb	72	22	Sætre Olav, 6082 Gursken
14 - Sento	8,20	2,70	0,70	5	-	P	83	BMW	83	45	Muren Gabriel, 6082 Gursken
15 kr Snøgg	8,40	3,10	1,70	5	-	T	82	Sabb	68	22	Annfred Helland, 6089 Sandshamn

Møre og Romsdal

M-S Sande

Farkostens nummer, type og navn	Meter			Tonn		Matr.	Bygge- år	Motor			Eierens (den korresponderende reder) navn og postadresse
	Lengde	Bredde	Dybde	I	II			Merke	Byggeår	H:K:	
16 - Vikastar	8,63	2,71	-	7	-	P	73	Ford	73	68	Vik Steinar, Haugsbygda, 6082 Gursken
17 k Kvitholmen	9,80	2,98	-	9	-	T	49	Marna	69	36	Sande Olav E, 6089 Sandshamn
19 - Quest	7,25	2,65	0,90	3	-	T	81	Sabb	81	10	Toftesund Petter G, Sandshamn, 6089 Sandshamn
20 kr Havprins	8,85	3,25	1,50	7	-	P	95	Cumm	87	115	Nystøyl Helge, 6149 Åram
21 kr Sea-Girl	7,30	2,70	-	3	-	P	75	Volvo	75	25	Kvamme Roar, 6087 Kvamsøy
22 kr Lancia	8,73	2,76	-	6	-	P	78	MWM	81	52	Knotten Torfinn, 6082 Gursken
23 sn Omega	7,77	2,53	1,16	5	-	T	73	Sabb	73	22	Ristesund John, 6087 Kvamsøy
24 kr Tanja	8,12	2,68	1,49	4	-	T	77	Sabb	77	22	Strømsnes Andor, 6089 Sandshamn
25 kr Bjørnholm	33,50	7,07	-	189	281	S	70	Caterp	86	775	Halsen As, (Jan Halsen), 6149 Åram
26 kr Sito	8,90	3,10	-	7	-	P	83	MWM	86	63	Hauge Tore P/R, Haugsbygda, 6082 Gursken
27 k Sjøvon	8,81	3,03	1,51	7	-	P	80	Sabb	84	70	Sandsbakk Olav, 6089 Sandshamn
28 ht Holberg	53,43	9,00	6,50	422	915	S	68	Wichm	68	1200	Holberg K/S, (Svein Kåre Vik), 6082 Gursken
29 sn Svithun	10,50	3,41	1,89	11	-	P	82	Ford	82	48	Kvalsund Svein, 6077 Gjerdsvika
34 sn Solhav	8,42	2,65	1,02	5	-	P	77	Valmet	85	45	Hide Sigmund, 6077 Gjerdsvika
36 å Luna	8,20	2,67	-	-	-	T	81	Sabb	81	22	Sandvik Mandor, 6149 Åram
37 kr Brusøy	9,90	3,03	1,30	10	-	T	71	Perkin	71	35	Bringsvor Harald, 6089 Sandshamn
38 k Kari-Anne	7,75	2,50	-	4	-	T	80	Sabb	80	10	Rødseth Harald, Haugsbygda, 6082 Gursken
39 kr Småliner	15,82	5,12	-	33	-	T	53	Volvo	83	210	Sætrevik Asbjørn, 6149 Åram
40 sn Uregut	9,65	3,10	1,48	9	-	P	79	Perkin	79	95	Wiik Roger, Haugsbygda, 6082 Gursken
41 kr Libø	7,67	2,75	1,00	4	-	P	81	Nogva	82	38	Nybø Petter og Randi P/R, 6149 Åram
42 kr Optimist	9,78	3,02	1,31	6	-	T	64	Volvo	75	105	Molvik Karsten, 6149 Åram
45 kr Lyngvær	10,35	3,35	1,07	12	-	P	82	Ford	82	80	Kobbbeik Eivind og Enok P/R, Hakallestra 6149 Åram
46 å Stabben	7,22	2,51	-	-	-	T	77	Sabb	77	22	Sætrevik Magne, 6149 Åram
47 k Dolstind	18,84	4,45	-	28	-	T	9	Scania	-	235	Vorren Rasmus, 6089 Sandshamn
48 - Base	7,00	2,20	1,00	3	-	T	71	Sabb	71	10	Gunnarstein Eli, 6087 Kvamsøy
51 - Gjerdsvik	18,65	5,21	-	58	-	S	79	GM	79	376	Gjerde Steinar P/R, 6077 Gjerdsvika
53 kr Haugstad	15,54	4,54	2,00	25	-	T	53	Caterp	64	180	Haugstad A/S, (Tore Hauge), 6082 Gursken
54 kr Hellefisk	9,76	3,35	1,73	9	-	P	81	Sabb	81	68	Johannessen Willy Arne, 6082 Gursken
55 sn Monica	8,17	2,70	-	5	-	P	83	BMW	83	45	Bø Gunnvald, 6089 Sandshamn
56 - Myra	8,17	2,71	1,00	4	-	P	81	Ford	89	85	Myren Per, 6087 Kvamsøy
57 - Brakon	7,20	2,40	-	3	-	P	79	Sabb	78	22	Strømsnes Erling, 6089 Sandshamn
60 kr Eltvik	12,05	3,96	1,30	18	-	P	92	Cumm	92	152	Eltvik Reidar og Magne P/R, 6089 Sandshamn
63 kr Pjakk	6,60	2,50	-	2	-	P	81	Yanmar	81	22	Kinden Gunnvald, 6089 Sandshamn
67 sn Bakkegut	9,18	3,14	-	8	-	T	79	Perkin	80	62	Vik Johan, Haugsbygda, 6082 Gursken
68 kr Alsegg	12,71	3,41	-	13	-	T	62	Cumm	87	130	Eltvik Peder, 6089 Sandshamn
69 kr Notfisk	10,46	3,18	1,20	12	-	T	78	Perkin	89	62	Sætrevik Georg, 6149 Åram
74 k Silito	10,40	3,10	1,50	8	-	P	78	Perkin	78	95	Hauge Hans Oluf, Haugsbygda, 6082 Gursken
76 kr Bris	8,65	2,65	-	6	-	T	77	Sabb	74	30	Slettestøl Jon, 6084 Larsnes
84 å Snøggen	6,90	1,88	-	-	-	T	73	Sabb	-	10	Vorren Oddleif, 6089 Sandshamn
85 - Doris	8,30	2,50	0,90	5	-	T	78	Volvo	84	36	Varholm Bård, 6089 Sandshamn
91 kr Sandeværing	32,64	7,35	3,52	229	311	S	69	Wichm	69	500	Kvamsøy Havfiske A/S, (E.beitveit), 6087 Kvamsøy
97 - Basen	8,30	2,70	1,00	5	-	T	81	Leyl	81	37	Molvik Bjarne, 6084 Larsnes
99 å Veslefrikk	8,16	2,54	1,60	-	-	T	74	Sabb	74	22	Nybø Arnhild og Oskar, Hakallestrand 6149 Åram
100 å Martine	9,90	3,11	-	-	-	T	79	Nogva	93	60	Nystøyl Martin, 6149 Åram
102 ht Juvel	67,40	14,00	9,00	13122487	S	89	Warts	88	4500	Labrador A/S (J.ervik), Brunholmggt 2 6004 Ålesund	
106 kr Brimøy	32,38	6,80	3,60	174	263	S	68	Alpha	68	510	Brimøy K/S, (Arne Brimøy), 6087 Kvamsøy
117 - Sigurdson	6,10	2,10	1,10	1	-	T	74	Sabb	74	10	Notø Dikkard, Haugsbygda, 6082 Gursken
134 å Gut	6,70	1,88	-	-	-	T	48	Sabb	80	10	Bringsvor Johan, 6089 Sandshamn
160 k Norbris	14,57	4,27	-	21	-	T	55	Caterp	82	215	Muren & Muren Ans P/R, (Arne Muren), 6082 Gursken
165 kr Stålegg Senior	33,47	7,65	-	215	312	S	79	Alpha	78	700	Beitveit Einar P/R, 6087 Kvamsøy
255 kr Gjømann	15,61	4,66	-	24	-	T	61	GM	78	250	Muren Bård, 6077 Gjerdsvika

M-SA Sula - Tilsynsmann: F.sjef Møre og Roms., Boks 513, 6001 Ålesund

1 sn Tocama	9,48	3,08	-	7	-	P	75	MWM	75	102	Aasehaug Torbjørn P/R, 6037 Eidsnes
2 å Eliten	8,80	2,92	0,71	-	-	T	84	Zetor	84	50	Brauthaug Hans, 6030 Langevåg
3 kr Juvking	13,34	4,45	1,75	22	-	P	93	Caterp	85	220	Lauritz og Odd Standal P/R, (L Standal), 6035 Fiskarstr
4 sn Gerd	7,62	1,98	-	3	-	T	64	Sabb	64	8	Dahl Rolf Magne, 6030 Langevåg
5 k Pinge Ling	8,72	3,01	-	7	-	T	78	Nissan	85	100	Måseidvåg Laurits E, 6036 Mauseidvåg
6 kr Truls	11,60	4,20	1,45	8	-	T	45	Nogva	63	25	Røbekk Kai, 6036 Mauseidvåg
7 kr Fiskenes	34,63	7,16	-	199	318	S	67	Caterp	82	565	Fiskerstrand Jan K P/R, 6035 Fiskarstrand

M-SA Sula

Farkostens nummer, type og navn	Meter			Tonn		Matr.	Bygge- år	Motor			Eierens (den korresponderende reder) navn og postadresse
	Lengde	Bredde	Dybde	I	II			Merke	Byggeår	H:K:	
8 - Grím	7,37	2,28	1,06	3	-	T	68	Sabb	68	10	Vågnes Johan F, 6030 Langevåg
9 å Perlon	8,16	2,45	-	-	-	T	55	Sabb	76	10	Blomvik Einar Arne, 6035 Fiskarstrand
10 kr Borgundfjord	21,51	5,49	2,50	49	-	T	56	Cumm	91	425	A/S Nymo (O.j.dybvik), Boks 507, 6001 Ålesund
11 å Joint	9,25	2,89	-	-	-	T	80	Ford	80	68	Jensen Paul W, 6030 Langevåg
12 å Solodd	8,78	2,93	-	-	-	T	76	Sabb	76	30	Vadsseth Ole, 6030 Langevåg
13 k Proven	11,80	3,69	-	9	-	T	12	MWM	82	102	Bjørnevik Inge og Ivar P/R, (Inge Bjørne 6030 Langevåg
14 kr Rusken	10,65	3,34	1,27	10	-	T	54	Leyl	70	95	Stadsnes Alf Erling, 6030 Langevåg
15 - Anne Beate	23,45	7,30	3,65	195	-	S	92	Cumm	92	500	Furnes Kjartan, 6035 Fiskarstrand
16 kr Svenja	10,05	3,46	2,00	10	-	P	82	Perkin	93	114	Nordstrand Erling, Ø.kipperberg 43, 6030 Langevåg
17 - Fart	8,23	3,05	-	5	-	T	29	Sabb	71	22	Helgesen Even og Roar P/R, 6030 Langevåg
18 kr Sulabas	10,24	3,29	-	9	-	P	82	Perkin	82	72	Dybvik Odd, 6035 Fiskarstrand
19 - Bamse	7,32	2,13	1,22	3	-	T	59	Sabb	69	22	Lunden Johs, 6037 Eidsnes
20 å Ingo	8,99	2,93	-	-	-	T	75	Sabb	75	30	Dybvik Noris, 6030 Langevåg
21 s Mats	7,75	2,35	1,10	4	-	T	61	Sabb	61	10	Hammer Thorleif, Jyltebøv 8, 6030 Langevåg
22 å Tor	10,38	3,10	1,13	6	-	T	75	Sabb	78	68	Blomvik Terje, 6035 Fiskarstrand
23 sn Ny Bratt	8,80	2,90	-	6	-	T	90	Yanmar	85	44	Brattheim Asbjørn, 6035 Fiskarstrand
24 sn Katrine	8,40	2,78	1,50	5	-	T	78	Sabb	78	30	Salen Perry, 6030 Langevåg
25 å B-Våg	8,93	2,80	-	-	-	T	76	Sabb	75	30	Bjørkavåg Bjarte P/R, (Bj. Bjørkavåg), 6037 Eidsnes
26 å Kvik	8,47	2,89	-	-	-	T	72	Sabb	72	18	Sunde Leif O, 6037 Eidsnes
27 å Rogn	8,65	2,68	0,88	-	-	T	79	Leyl	78	37	Dybdal Einar, 6030 Langevåg
28 kr Kjell	9,39	2,96	1,33	8	-	P	75	Sabb	75	30	Dybvikstrand Ove P/R, 6035 Fiskarstrand
29 å Bamse 2	8,93	2,74	-	-	-	T	75	Sabb	79	30	Stokke Ole, Valebuk, 6035 Fiskarstrand
30 kr Soltind Senior	23,07	6,47	3,40	131	-	S	85	Man	85	550	Salora A/S, (Torbi,soleivåg), 6036 Mauseidvåg
31 - Nalagaq	8,54	2,74	1,22	6	-	T	76	Sabb	75	22	Røbekk Arne, 6036 Mauseidvåg
32 - Sulabakk	7,50	2,20	1,22	3	-	T	63	Sabb	63	16	Brattheim Bjørn Olav, 6035 Fiskarstrand
33 kr Astrid	9,48	2,83	0,93	6	-	T	77	Sabb	84	30	Myrstad Arne, 6035 Fiskarstrand
34 kr Bølgen	8,36	2,75	-	5	-	T	74	Sabb	81	30	Standnes Gunnar A, 6030 Langevåg
35 kr Svanen	9,94	3,17	-	8	-	T	78	Ford	78	68	Fylling Peder P, Fyllingv 86, 6030 Langevåg
36 kr Marianne	7,40	2,20	1,00	3	-	T	66	Sabb	66	10	Peder Kjendler Valldal P/R, (Valldal, Sa 6030 Langevåg
37 kr Mot	10,60	3,39	1,00	12	-	P	80	Perkin	80	100	Karlsen Osvald, 6030 Langevåg
38 - Nor	8,45	2,65	1,25	5	-	T	75	Sabb	75	30	Karlsbakk Johan, 6036 Mauseidvåg
39 - Kapnor	14,63	4,15	1,79	23	-	P	95	Isuzu	89	190	Kapnor P/R Ans P/R, Kjell-Petter Dyb, 6036 Mauseidvåg
40 k Johan Junior	10,28	3,39	1,46	11	-	P	80	Cumm	90	117	Dybdal Einar, 6036 Mauseidvåg
41 - Neptun	8,23	2,40	-	5	-	T	53	Sabb	70	20	Molvær John L, 6030 Langevåg
42 - Seiko	9,14	3,05	1,63	2	-	T	85	Isuzu	85	81	Dyb John Roar, 6036 Mauseidvåg
43 kr Nyskjer	9,69	3,08	1,07	8	-	T	75	Cumm	88	76	Røbekk Helge, 6036 Mauseidvåg
44 sn Ternen	8,10	2,80	0,75	4	-	P	83	BMW	83	45	Sunde Petter Andreas, 6037 Eidsnes
47 - Erik	7,00	2,12	-	3	-	T	56	Marna	56	12	Dybdal Einar Arnt, 6030 Langevåg
50 kr Veidværing	27,40	6,50	3,35	158	-	S	67	Caterp	80	565	Sulagutt Ans (Salen) P/R, Boks 507, 6001 Ålesund
55 å Strandbakken	8,78	2,98	-	-	-	T	80	Sabb	80	30	Dybrikstrand Leif, 6035 Fiskarstrand
62 kr Linda	8,01	2,45	-	4	-	T	53	Marna	59	24	Fylling Birger, Vedde, 6030 Langevåg
66 å Henrik Viking	9,72	2,35	-	-	-	A	58	BMC	65	42	Vedde Hans-Petter, 6030 Langevåg
69 å Nynapp	8,16	2,35	-	-	-	T	61	Sabb	61	16	Vasseth Laurits K, 6030 Langevåg
75 - Kjalken	8,22	2,89	1,10	5	-	P	72	Perkin	75	62	Molvær Jens L, Molværsv 63, 6030 Langevåg
76 å Svalen	8,47	2,76	-	-	-	T	75	Bolid	75	24	Eikrem Kaspar, 6036 Mauseidvåg
80 sn Sulahav	10,63	3,08	0,94	7	-	P	78	Thorny	82	96	Dybvik Leif Tore, 6036 Mauseidvåg
81 å Nils Jr.	9,09	2,70	-	-	-	T	67	Sabb	67	16	Salen Nils B, 6030 Langevåg
82 sn Lero	8,00	2,85	-	4	-	P	87	Ford	86	35	Vangsnes Harry, 6030 Langevåg
83 å Ringo	7,93	2,74	1,22	-	-	T	67	Sabb	67	22	Pedersen Per, 6030 Langevåg
85 å Kjell	7,75	2,51	-	-	-	P	69	Sabb	69	18	Korsnes Lars, 6035 Fiskarstrand
88 å Sjøsprøyt	8,16	2,82	-	-	-	P	72	Ford	72	68	Fiskerstrand Laurits, 6035 Fiskarstrand
90 å Håpét	9,55	3,16	1,25	-	-	T	78	Leyl	78	63	Soleivåg Laurits, 6037 Eidsnes
99 kr Per	9,29	2,95	-	8	-	T	69	Perkin	71	35	Røbekk Peder J, 6036 Mauseidvåg
100 - Teigebris	11,95	3,31	1,39	11	-	P	79	MWM	78	102	Aarseth A/S, (Geir A Aarseth), 6030 Langevåg
102 kr Rune	9,75	3,50	-	9	-	P	80	Perkin	80	62	Talberg Valborg, 6030 Langevåg
164 k Bjørnar	8,69	3,17	0,94	6	-	T	72	Merc	74	60	Fugelsnes Odd, 6030 Langevåg
222 sn Hauge Jr	11,60	3,85	1,80	15	-	T	85	Nogva	85	131	Hauge Ans P/R, (Bernt Hauge), 6035 Fiskarstrand

M-SJ Skodje - Tilsynsman: Midtli, Oddbjørn, 6260 Skodje

14 - Stratos	9,02	2,76	0,52	3	-	T	71	Perkin	79	40	Blomvik Perry, Brusdal, 6260 Skodje
--------------	------	------	------	---	---	---	----	--------	----	----	-------------------------------------

Møre og Romsdal

M-SJ Skodje

Farkostens nummer, type og navn	Meter			Tonn		Matr.	Bygge- år	Motor			Eierens (den korresponderende reder) navn og postadresse
	Langde	Bredde	Dybde	I	II			Märke	Byggeår	H.K.	
15 å Gudmund	6,86	2,00	-	-	-	T	76	Sabb	76	10	Gudmundseth Alf, 6260 Skodje
20 å Lom	8,00	2,79	-	-	-	P	74	Volvo	74	36	Moe Lars, 6260 Skodje
21 kr Holmskjær	6,40	2,15	-	2	-	T	75	Sabb	75	10	Holm Jon-Arne, 6260 Skodje
25 å Tampico	8,47	2,64	-	-	-	T	75	Sabb	75	22	Almklov Nikolai, 6057 Ellingsøy
30 å Oseka	8,47	2,60	-	-	-	T	74	FM	74	46	Nesvik Kåre, 6260 Skodje

M-SK Sykkylven - Tilsynsmann: F.sjef Møre og Romsd., Boks 513, 6001 Ålesund

1 - Bautar	7,70	2,40	1,12	-	-	S	73	Sabb	73	10	Søvik Torkjell, 6230 Sykkylven
9 kr Skeidefisk	10,09	3,42	1,16	10	-	T	82	Perkin	82	62	Sætre Øystein, 6222 Ikornes
15 å Havdur	8,63	2,74	0,78	-	-	T	66	Perkin	66	85	Windstad Olav, 6230 Sykkylven
32 å Småflud	7,53	2,60	-	-	-	T	74	Sabb	74	22	Sandvik Olav P, 6230 Sykkylven
54 - Havdur	9,20	2,96	0,90	5	-	T	54	Ford	91	60	Schmidt Jan Martin, Blindheim, 6230 Sykkylven
132 kr Eldorado	32,52	7,05	3,82	168	272	S	74	Alpha	74	550	Eldorado P/R, (Aure, J og L), 6230 Sykkylven

M-SL Stordal - Tilsynsmann: F.rettl. Haram, Boks 140, 6270 Brattvåg

1 kr Velte-Petter	8,17	2,80	1,07	5	-	T	91	Sabb	90	30	Winsanes Per, 6250 Stordal
13 å Parelus	4,71	1,73	-	-	-	T	50	Real	50	5	Hove Karl S, 6250 Stordal

M-SM Smøla - Tilsynsmann: F.rettl. Smøla, 6577 Nordsmøla

1 k Bjørn Steinar	9,38	3,23	1,10	8	-	T	73	Volvo	75	75	Kjønnø Tor Einar, 6570 Edøy
3 ht Ingar Iversen	61,50	12,80	7,69	945	1905	S	88	Warts	88	3342	Ingar Iversen Ks, (Harald Iversen), 6577 Nordsmøla
4 å Snapp	5,02	1,85	-	-	-	P	89	Nissan	88	10	Mortensen John, 6580 Vestsmøla
5 kr Mål	8,20	2,47	0,87	5	-	T	33	Sabb	72	22	Møllerop Arthur, 6580 Vestsmøla
7 sn Heidi	6,50	2,35	-	2	-	T	73	Mitsub	87	22	Hannasvik Magnar, Innsmøla, 6570 Edøy
8 kr Tor	6,90	2,10	0,90	2	-	T	48	Sabb	82	10	Lervik Ingar, 6577 Nordsmøla
9 å Apollo	8,47	3,14	-	-	-	T	75	Ford	75	68	Hopmark Leif, Innsmøla, 6570 Edøy
10 sn Espen Andreas	12,20	4,20	1,65	12	-	P	87	Scania	87	178	Holberg P/R, (Alf Holberg), 6577 Nordsmøla
11 - Åia	8,84	2,65	-	7	-	P	80	Sabb	80	30	Aspaas Ivar, 6585 Veidholmen
14 kr Rødving	8,17	2,71	1,25	5	-	P	83	Nogva	83	50	Kristiansen Kjell, 6570 Edøy
15 å Draug	8,20	2,66	1,20	-	-	T	68	Sabb	80	22	Reitan Noralf, Innsmøla, 6570 Edøy
16 å Nybølgen	6,81	2,07	-	-	-	T	61	Sabb	60	8	Orholm Arnold, 6580 Vestsmøla
17 sn Nytor	8,46	2,68	0,70	5	-	P	86	Sabb	86	65	Josøy Augustinus, 6570 Edøy
18 - Odd Einar	8,54	2,61	0,55	6	-	P	87	Sabb	87	45	Tyrhaug Torgeir, 6570 Edøy
19 kr Rubin	6,90	2,20	-	2	-	P	78	Sabb	78	22	Myklebust Ragnar, 6577 Nordsmøla
20 å Marna	7,53	2,51	-	-	-	T	60	Marna	60	16	Skomsøy O, Steinsøyenes, 6570 Edøy
21 - Smily	9,17	3,08	-	8	-	P	79	Ford	79	80	Leonhardsen Jørgen, 6585 Veidholmen
22 å Jon Arve	4,80	1,79	-	-	-	P	79	Volvo	73	25	Hannasvik Harald, 6580 Vestsmøla
23 å Havfalk	8,08	2,68	-	-	-	T	78	Mitsub	87	30	Dyrnes Per Johan, 6580 Vestsmøla
24 å Rabb	8,00	2,30	1,05	-	-	T	60	Sabb	71	16	Johansen Kolbjørn, 6570 Edøy
25 sn Lise-Lotte	7,30	2,10	-	3	-	T	60	Sabb	75	10	Berget Gunnar, 6570 Edøy
26 å Fram	8,19	2,62	-	-	-	T	79	Sabb	78	22	Vestheim P/R P/R, (Kris. Vestheim), 6570 Edøy
27 sn Alken	7,85	2,67	-	4	-	T	82	Sabb	82	22	Grøseth Inge, Nordvika, 6570 Edøy
28 kr Håpet	7,22	2,50	1,25	3	-	T	61	Sabb	76	22	Bjerkan Arne, 6580 Vestsmøla
30 - Ole Junior	9,41	3,29	-	8	-	T	78	Ford	78	72	Holm Ole, 6580 Vestsmøla
31 sn Aina	7,90	2,83	1,34	4	-	P	86	Perkin	73	47	Brevik Bjørn, Innsmøla, 6570 Edøy
32 å Ove	7,53	2,60	-	-	-	T	69	Sabb	87	30	Hopshaug John, Hopen, 6577 Nordsmøla
33 å Tor	6,90	2,51	-	-	-	T	70	Sabb	77	10	Nordseth Einar P/R, 6585 Veidholmen
36 sn Olaus K.senior	12,24	3,70	-	10	-	A	75	Perkin	85	109	Knutsen Arild og Andreas P/R, 6585 Veidholmen
39 å Hansvik	5,48	2,12	-	-	-	P	87	Yamaha	87	30	Kruse Henry, 6580 Vestsmøla
40 å Isak	5,50	2,12	0,40	-	-	P	88	Mercur	88	20	Isaksen Isak Kåre, 6585 Veidholmen
41 kr Marøysund	8,80	3,00	1,08	6	-	T	82	Ford	76	72	Herøy Sigleiv, 6585 Veidholmen
42 sn Tor Jøran	13,62	4,30	1,48	23	-	A	78	Scania	78	275	Betten Tor, 6570 Edøy
43 kr Dyrøy	10,30	3,11	-	7	-	T	70	Ford	74	70	Åstasund Rolf, Innsmøla, 6570 Edøy
46 å Leo	5,18	1,91	-	-	-	P	78	Suzuki	84	9	Leonhardsen Jørgen P/R, 6585 Veidholmen
47 kr Bergsund	7,77	2,71	0,82	3	-	P	76	Yanmar	80	33	Rangnes Jakob Ingar, 6570 Edøy
48 k Karius	8,17	2,70	-	5	-	P	82	BMW	82	45	Aspaas Nils P/R, 6585 Veidholmen

M-SM Smøla

Farkostens nummer, type og navn	Meter			Tonn		Bygge- år	Motor			Eierens (den korresponderende reder) navn og postadresse	
	Lengde	Bredde	Dybde	I	II		Matr.	Merke	Byggeår		H:K:
49 - Monika	7,02	2,20	1,48	3	-	T	73	Sabb	77	18	Sørstrand Patrik, 6570 Edøy
50 - Ingrid	8,05	2,74	1,22	4	-	P	84	Sabb	79	30	Iversen Alf Palmer, 6585 Veidholmen
51 å Odd	5,33	1,69	-	-	-	T	53	Kvik	52	4	Sørøy Svein Rune, Innsmøla, 6570 Edøy
52 kr Ellevsøy	8,40	2,80	1,20	5	-	T	66	Perkin	70	35	Ellevsøy Kåre, 6570 Edøy
53 kr Vanja	13,49	4,57	2,04	20	-	T	62	Scania	82	182	Hakkebo Arnfinn, 6585 Veidholmen
55 sn Hilde Anita	12,20	3,90	1,78	18	-	T	88	Volvo	88	160	Holberg Edgar P/R, Nordvika, 6570 Edøy
56 å Gjesling	5,20	1,70	-	-	-	P	88	Yamaha	88	8	Solvær Arne, 6580 Vestsmøla
61 å Luski	6,00	1,92	-	-	-	T	64	Marna	64	6	Møyholm Erling, 6580 Vestsmøla
62 å Ruggen	4,50	1,80	-	-	-	T	79	Mercur	84	10	Stensø Oddvar, 6570 Edøy
63 å Mette	5,48	2,12	-	-	-	P	83	Mercur	90	40	Wang Geir, 6577 Nordsmøla
66 kr Brattværing	13,62	4,42	-	24	-	T	80	GM	80	185	Hagen Leif P/R, 6580 Vestsmøla
69 kr Linda	9,97	3,02	0,95	9	-	P	85	Isuzu	85	70	Næss Asbjørn, 6570 Edøy
70 sn Aanes	9,50	3,00	1,36	9	-	T	89	Mitsub	89	90	Hannasvik Per Arild, 6580 Vestsmøla
71 - Mea	8,05	2,59	-	4	-	P	80	Leyl	79	50	Kristiansen Ottar, 6585 Veidholmen
72 å Ny Teddy	4,25	1,71	-	-	-	P	88	Mercur	87	9	Øtterholm Odd, Innsmøla, 6570 Edøy
75 - Arve	6,90	2,51	-	2	-	T	67	Sabb	78	18	Flataukan Jakob, 6580 Vestsmøla
76 å Alf Hugo	7,32	2,60	-	-	-	T	84	Sabb	82	30	Antonsen Alf, 6585 Veidholmen
77 - Flessa	7,56	2,38	-	3	-	T	57	Sabb	71	20	Olsen Kristoffer, 6585 Veidholmen
78 å Karo	6,10	1,82	-	-	-	P	70	Volvo	78	22	Dyrnes Jakob O, 6580 Vestsmøla
79 - Sabben	6,70	2,10	1,10	2	-	T	51	Sabb	74	10	Stensø Harald, 6577 Nordsmøla
80 kr Heidi	8,60	2,52	-	6	-	T	58	Volvo	74	68	Stenberg John, Innsmøla, 6570 Edøy
81 - Hilde E	6,30	2,40	0,95	1	-	P	68	Sabb	68	8	Pettersen Harald, 6585 Veidholmen
84 å Rana	5,30	2,00	-	-	-	P	78	Yamaha	92	20	Hagen Ernst E, 6580 Vestsmøla
86 k Luton	10,02	3,28	1,16	10	-	T	75	MWM	80	68	Sørøy Reidulf, Innsmøla, 6570 Edøy
87 kr Evy Rita	7,50	2,51	-	3	-	T	59	Sabb	68	16	Øtterholm Emil, Innsmøla, 6570 Edøy
89 kr Ingo	8,00	2,67	1,50	4	-	T	78	Sabb	75	22	Gjelberg Ole, 6570 Edøy
90 kr Røyken	7,30	2,30	1,30	3	-	T	58	Marna	60	12	Iversen Rune, 6577 Nordsmøla
91 kr Frode	8,00	2,51	-	4	-	T	70	Ford	76	68	Sørøy Kristian, Innsmøla, 6570 Edøy
92 k Øyværing	12,10	3,30	1,60	12	-	T	44	Merc	76	144	Johansen Kolbjørn, 6570 Edøy
93 kr Svinøy	7,32	2,10	0,60	3	-	T	56	Sabb	81	18	Orholm Alf, 6570 Edøy
95 å Måken	4,80	1,56	0,72	-	-	T	81	Mercur	84	5	Bækken Jakob, 6577 Nordsmøla
98 sn Hopavåg	8,54	2,61	0,55	6	-	P	89	Sabb	89	65	Iversen Ingar, 6577 Nordsmøla
100 sn Petterson	10,55	3,46	2,02	11	-	P	89	Volvo	89	162	Edinsen Egil, 6585 Veidholmen
102 sn Maj	7,80	2,75	0,75	4	-	P	82	Sabb	82	22	Høgshaug Kåre, 6577 Nordsmøla
104 å Båten	4,60	2,00	-	-	-	P	72	Suzuki	85	8	Stensønes Bjarne, Steinsønes, 6570 Edøy
105 å Marodd	7,65	2,51	-	-	-	P	82	Leyl	82	50	Holm Jørgen, 6580 Vestsmøla
106 kr Einar	8,02	2,54	1,08	4	-	T	82	Sabb	77	30	Møllerop Asbjørn, 6580 Vestsmøla
108 å Neptun	4,70	1,15	-	-	-	T	76	Evinr	76	6	Holberg Odd M, 6577 Nordsmøla
109 å Kvik	5,33	1,98	-	-	-	P	77	Yamaha	77	15	Holberg Alf Audun P/R, 6577 Nordsmøla
111 - Mea	6,35	2,00	0,72	2	-	T	53	Sabb	65	10	Dalheim Roy, 6570 Edøy
112 å Kåre Isak	7,32	2,50	-	-	-	T	84	Sabb	84	10	Hopen Kristian P/R, 6577 Nordsmøla
113 å Klara	5,20	1,50	0,80	-	-	T	85	Mercur	91	4	Hannasvik Ivar, 6580 Vestsmøla
114 å Anita	7,22	2,35	-	-	-	T	72	Sabb	72	18	Holm Morten, 6570 Edøy
118 kr Fagervoll	26,50	7,32	4,19	148	243	S	77	Mirri	77	800	Fagervoll Havf.selskap A/S, (J Fager 6580 Vestsmøla
120 å Kjell Jøran	4,50	1,52	-	-	-	P	73	Suzuki	87	4	Hansen Johan, 6585 Veidholmen
123 å Stian	4,90	1,56	-	-	-	T	75	Evinr	88	6	Edvardsen Isak, 6585 Veidholmen
124 - Rex	7,65	2,65	1,25	3	-	T	80	Sabb	79	22	Raaket Kristoffer P, 6580 Vestsmøla
125 sn Vågar	24,25	6,20	3,20	-	132	S	54	Wichm	61	450	Vågar Ans P/R, (Adolf Strand), 6585 Veidholmen
126 kr Tambar	7,84	2,82	-	4	-	T	73	Sabb	90	45	Hamnes Olaf, 6570 Edøy
127 å Duen	7,22	2,51	-	-	-	T	55	Sabb	76	10	Holberg Nils Magne, 6580 Vestsmøla
128 å Asgeir	5,06	1,93	-	-	-	P	82	Suzuki	83	10	Hansen Jarle, 6585 Veidholmen
130 å Håvard	5,18	1,91	-	-	-	P	77	Yamaha	77	15	Edinsen Petter, 6585 Veidholmen
131 kr Rapp	7,60	2,65	1,85	3	-	P	79	Sabb	79	22	Høgshaug Petter, 6577 Nordsmøla
134 - Lovise	7,00	2,40	1,20	3	-	T	59	Sabb	65	8	Stensø Arnt, 6570 Edøy
136 å Stril	6,27	1,73	-	-	-	T	52	Sabb	78	10	Stensønes David, Steinsøynes, 6570 Edøy
137 - Ivar H	8,09	2,82	-	4	-	P	74	Leyl	77	115	Neerland Per Åge, 6580 Vestsmøla
140 å Hilde	7,08	2,60	-	-	-	T	70	Sabb	78	10	Hatmosø Bjarne, 6580 Vestsmøla
142 - Terna	7,77	2,31	1,00	4	-	T	70	Nanni	85	22	Stensø Ja Kåre, Steinsønes, 6570 Edøy
144 - Ramsøyfjord	9,66	3,10	1,20	9	-	P	95	Perkin	95	202	Johansen Jarle, 6570 Edøy
145 k Øybris	8,99	2,93	1,52	7	-	T	74	Mitsub	95	45	Tyrhaug Nils, 6577 Nordsmøla
148 - Korall	6,60	2,44	1,30	3	-	P	74	Mitsub	85	34	Ludvigsen Albert Olai, 6577 Nordsmøla
149 å Ingrid	5,20	1,75	-	-	-	T	88	Yamaha	88	6	Brennaskag Einar, 6580 Vestsmøla

Møre og Romsdal

M-SM Smøla

Farkostens nummer, type og navn	Meter			Tonn		Matr.	Bygge- år	Motor		Eierens (den korresponderende reder) navn og postadresse	
	Lengde	Bredde	Dybde	I	II			Merke	Byggeår		H:K:
150 - Frank	7,40	2,60	-	3	-	P	83	Yanmar	83	33	Hagen Nils P/R, 6585 Veidholmen
152 - Bjørn	6,00	2,00	0,90	1	-	T	55	Sabb	65	8	Høghaug Olav, Steinsøysund, 6577 Nordsmøla
153 å Henko	8,20	2,80	-	-	-	T	81	Sabb	80	30	Hannasvik Harald Kåre, 6580 Vestsmøla
155 - Per Erik	6,70	2,60	-	2	-	T	79	Sabb	79	30	Sivertsen Kjell og Peder P/R, 6585 Veidholmen
156 å Argus	5,50	1,90	-	-	-	T	50	Sabb	69	8	Flatauken Iver, 6580 Vestsmøla
160 å Bobby	5,00	2,00	-	-	-	P	73	Evinr	80	5	Knutsen Andreas, 6585 Veidholmen
161 - Smølagut	10,59	4,10	2,06	12	-	A	93	Cumm	93	220	Klinge Frank Tommy, 6580 Vestsmøla
165 kr Bergthora	10,49	3,44	-	12	-	T	79	MWM	79	102	Holm Odd, 6580 Vestsmøla
166 å Hil	6,40	1,91	-	-	-	T	48	Marna	68	5	Frantsvåg Jan, Innsmøla, 6570 Edøy
168 - Kai Atle	7,80	2,60	-	4	-	P	85	Bukh	85	40	Strand Anders B, 6585 Veidholmen
175 å Renato	9,10	2,82	-	-	-	T	76	Perkin	76	35	Høghaug Arne, 6577 Nordsmøla
177 - Skagsund	7,60	2,50	1,02	3	-	P	76	Sabb	76	30	Iversen Harald og Gudmund P/R, 6577 Nordsmøla
179 - Johan O	7,30	2,85	1,00	3	-	T	83	Sabb	83	22	Hopen Magne, 6577 Nordsmøla
180 sn Vito	6,98	2,57	-	2	-	T	56	Sabb	70	10	Arnøy Steinar, 6580 Vestsmøla
181 sn Uredd	9,06	2,94	1,05	7	-	T	87	Mitsub	87	50	Sivertsen Kjell, 6585 Veidholmen
184 kr Leiken	8,31	3,14	-	5	-	T	72	Ford	74	68	Kjønne Trygve, Innsmøla, 6570 Edøy
186 kr Ole S.	7,22	2,82	-	3	-	T	72	Mitsub	85	34	Tysnes Bernt, Innsmøla, 6570 Edøy
187 å Trine	5,20	1,60	-	-	-	P	80	Mercur	88	8	Dønheim Bersvein, 6580 Vestsmøla
193 å Monika	5,20	1,88	-	-	-	T	85	Suzuki	85	9	Hatmøse Olav, 6580 Vestsmøla
195 å Ausa	5,21	1,60	-	-	-	T	81	Marin	81	6	Iversen Harald, 6577 Nordsmøla
197 kr Bragd	10,39	3,40	1,06	11	-	T	54	Perkin	71	96	Kjønnøy Hilmar, Innsmøla, 6570 Edøy
198 å Rex	5,50	1,70	-	-	-	T	70	Marin	83	4	Blakstad Rolf, 6580 Vestsmøla
199 å Ternem	7,35	2,50	-	-	-	T	84	Sabb	81	10	Lervik Kristian, 6577 Nordsmøla
200 å Pluto	6,30	2,23	0,80	-	-	T	57	Sabb	80	10	Reitan Nils N og Karsten P/R, 6570 Edøy
201 å Eva Grete	5,05	1,65	-	-	-	T	78	Honda	84	10	Eines Åge P P/R, 6580 Vestsmøla
202 - Bjørn Andre	10,55	3,46	1,50	11	-	P	95	Cumm	95	115	Klinge Charles, Øk.tjenesten, 6577 Nordsmøla
203 - Ny-Viking	13,37	3,83	-	20	-	S	80	GM	87	190	Fredriksen Olav, 6585 Veidholmen
204 k Sveøy Jr	20,12	5,12	-	32	-	T	50	Volvo	85	320	Roksvåg A/S, (Frøde Roksvåg), 6580 Vestsmøla
205 kr Korall II	7,40	2,51	-	3	-	T	77	Sabb	71	22	Karstensen Kjell, Innsmøla, 6570 Edøy
207 å Uran	7,04	2,20	-	-	-	T	72	Sabb	72	10	Dønheim Helge, 6580 Vestsmøla
208 sn Solon	8,07	2,87	1,37	4	-	P	86	Isuzu	86	50	Iversen Anders P/R, 6577 Nordsmøla
209 å Gunnhild	5,48	2,12	0,92	-	-	P	93	Nissan	90	30	Reitan Per, 6570 Edøy
210 kr Fiskebank	28,83	6,50	-	130	203	S	65	Caterp	79	850	Hopmark Torkil P/R, Innsmøla, 6570 Edøy
218 kr Holmingen	26,40	6,03	2,82	84	102	T	41	Kelvin	75	440	Storvik Ans, (Magne Storvik), 6580 Vestsmøla
220 sn Snuspen	7,15	1,90	-	3	-	T	64	Sabb	78	10	Hansen Jøgvann, 6580 Vestsmøla
227 å Snøgg	5,96	2,20	-	-	-	T	56	Sabb	61	10	Lie Walter, 6570 Edøy
229 å Småen	5,65	1,57	-	-	-	T	49	Penta	71	5	Øien Jens, 6577 Nordsmøla
234 sn Vattholm	6,75	2,35	-	2	-	P	84	Yanmar	84	22	Sivertsen Jakob, 6585 Veidholmen
239 å Solvåg	6,74	2,35	-	-	-	T	59	Sabb	88	10	Edinsen Sigmund, 6585 Veidholmen
245 å Nordmann	6,59	2,20	-	-	-	T	50	Sabb	59	4	Storvik Arne, 6580 Vestsmøla
247 sn Jark	6,10	1,80	-	1	-	T	60	Sabb	69	8	Uthaug Oddvar, 6580 Vestsmøla
251 å Sjøvik	5,48	2,12	0,92	-	-	P	93	Nissan	93	30	Sørstrand Per Gunnar, 6570 Edøy
254 sn Stensøyvåg	14,21	4,71	2,19	23	-	T	85	Scania	85	250	Stensø Ottar P/R, Innsmøla, 6570 Edøy
255 å Solo	8,28	2,67	-	-	-	T	63	Sabb	79	22	Hannasvik Svein, Innsmøla, 6570 Edøy
260 kr Thorøy	6,60	2,20	0,82	2	-	P	81	Sabb	81	22	Haug Harry, Gjellberg, 6570 Edøy
264 å Ingrid	3,98	1,51	-	-	-	T	82	Suzuki	82	3	Hønsvik Albert, Nordvika, 6570 Edøy
270 å Bris	8,00	2,70	-	-	-	T	58	Sabb	78	22	Stensønes Asbjørn, Innsmøla, 6570 Edøy
271 sn Sankey	10,65	3,46	-	11	-	P	86	Merc	86	116	Rokstad Erling, 6585 Veidholmen
272 å Lady Merete	4,95	1,82	-	-	-	P	85	Suzuki	85	15	Holm Terje, 6580 Vestsmøla
285 kr Flid	21,18	5,79	-	58	-	T	68	Cumm	78	380	Aspaas Per og Kolbjørn P/R, (Per Aspaas) 6585 Veidholmen
297 å Bris	6,71	1,83	-	-	-	T	53	Sabb	59	8	Gulla Jan Åge, Innsmøla, 6570 Edøy
299 kr Barry	8,86	2,95	1,00	7	-	T	67	Volvo	72	56	Holmen Hjalmar O, 6577 Nordsmøla
303 å Solbris	7,40	2,35	-	-	-	T	76	Sabb	75	18	Hakkebo Jarle, 6585 Veidholmen
307 - Brig	6,40	1,90	0,95	2	-	T	48	Sabb	67	8	Strømskag Harald, 6570 Edøy
309 - Brødrene Reitan	13,53	4,30	-	23	-	A	79	GM	80	230	Reitan Nils P, Innsmøla, 6570 Edøy
310 kr Edøyfjord	8,10	2,40	1,10	4	-	T	67	Sabb	80	22	Olsen Ole, 6570 Edøy
311 å Måken	5,99	1,69	-	-	-	T	-	Cresc	69	4	Reiråskag Alfred, Nordvika, 6570 Edøy
313 å Kurt	5,80	2,15	-	-	-	T	62	Sabb	62	8	Hogsnes Ingvar, Innsmøla, 6570 Edøy
314 - Gå På	7,03	2,42	-	3	-	P	82	Sabb	89	45	Moe Halvard, 6570 Edøy
315 sn Kjellskjær	7,65	2,50	-	3	-	P	84	Leyl	84	38	Jakobsen Oddmund, 6585 Veidholmen
317 å Alken	6,27	2,35	-	-	-	T	57	Sabb	76	10	Blakstad Ernst, 6580 Vestsmøla
319 sn Vegard	7,67	2,85	0,90	4	-	T	87	Mitsub	87	50	Hansen Helge, 6585 Veidholmen

M-SM Smøla

Farkostens nummer, type og navn	Meter			Tonn		Matr.	Bygge- år	Motor Merke	Motor Byggeår	H:K:	Eierens (den korresponderende reder) navn og postadresse
	Lengde	Bredde	Dybde	I	II						
327 å Feringen	5,65	1,57	-	-	-	T	10	Cresc	71	4	Holm Reidar, Steinsøysund, 6577 Nordsmøla
328 sn Sailing	9,61	2,79	-	9	-	T	80	Sabb	94	30	Hannasvik Johan, 6580 Vestsmøla
330 kr Nordvåg	10,57	3,11	1,07	6	-	T	76	Ford	75	68	Dyrnes Jan Magne, 6580 Vestsmøla
340 å Havella	7,22	2,51	-	-	-	T	76	Sabb	63	8	Tyrhaug Steinar, Nordvika, 6570 Edøy
344 å Traust	6,90	2,20	-	-	-	T	48	Sleipn	64	8	Reirå Torleif, Nordvika, 6570 Edøy
345 k Sjøbris	10,15	3,26	-	8	-	T	70	Ford	86	108	Gulla Asbjørn, Innsmøla, 6570 Edøy
355 sn Randvær	7,92	2,68	-	4	-	P	83	Volvo	83	36	Johansen Johan P/R, 6585 Veidholmen
360 kr Vestbåen	10,35	3,08	0,97	9	-	P	86	Cumm	90	115	Pettersen Arnt og Jan P/R, 6585 Veidholmen
361 å Kvikk	8,10	2,57	-	-	-	T	42	Sabb	79	10	Brun John, 6580 Vestsmøla
371 å Tom	4,71	1,60	-	-	-	T	81	Johns	81	6	Vikhals Lars, 6585 Veidholmen
372 - Perlon	7,84	2,60	-	4	-	P	75	BMC	87	37	Reitan Harry, Innsmøla, 6570 Edøy
383 kr Zenit	9,23	2,88	1,10	8	-	T	64	Ford	76	72	Strandheim G, Nordvika, 6570 Edøy
387 kr Evelyn	8,62	2,88	-	6	-	T	78	Mazda	83	72	Johansen Alf, Nordvika, 6570 Edøy
390 kr Sjøbas	10,40	3,42	1,62	9	-	T	30	Ford	80	120	Kjønhaug Thomas, 6570 Edøy
391 å Viktoria	5,35	1,90	-	-	-	P	69	Sabb	77	10	Holm Kåre, 6580 Vestsmøla
392 - Trafikk	6,80	2,30	1,00	2	-	T	63	Sabb	76	10	Orholm Pål R og Edvin A P/R, 6570 Edøy
394 - Ingunn Marie	8,00	3,00	1,50	4	-	T	55	Sabb	83	10	Gjernes Johan Arild, 6570 Edøy
396 å Snøgg	6,59	2,20	-	-	-	T	55	FM	55	5	Roksvåg Gabriel, Innsmøla, 6570 Edøy
400 å Robertson	4,70	1,60	0,58	-	-	T	75	Hydema	82	9	Holberg Bjørnar, 6577 Nordsmøla
401 å Kvakk	4,80	1,95	-	-	-	P	84	Yamaha	86	30	Holm Karle Jostein, 6580 Vestsmøla
404 kr Kai Håvard	7,59	2,64	-	3	-	T	56	Sabb	73	22	Hannasvik Michael, Innsmøla, 6570 Edøy
406 sn Korall	8,01	2,75	-	4	-	P	83	Sabb	71	68	Kanestrøm Erling, Innsmøla, 6570 Edøy
419 å Bjørn	7,62	2,44	-	-	-	T	59	Sabb	75	10	Skaret Solveig og Steinar P/R, 6570 Edøy
420 kr Brødr.holberg	12,01	3,41	-	11	-	T	44	Perkin	69	95	Holberg Oddbjørn, 6577 Nordsmøla
434 å Ivar	6,59	2,45	-	-	-	T	60	Sabb	75	10	Daleng Idar, Innsmøla, 6570 Edøy
435 - Dyrnesvåg	36,95	8,00	4,90	9	372	S	85	Warts	86	1000	Ans. Brødr. Holm, (Kåre Holm), 6580 Vestsmøla
438 å Måken	6,59	2,35	-	-	-	T	60	Sabb	68	8	Gulla Jarle, 6580 Vestsmøla
449 å Bjørg	6,43	2,16	-	-	-	T	60	Sabb	75	10	Fagerheim Knut, Hopen, 6577 Nordsmøla
451 å Per	6,90	2,20	-	-	-	T	57	Sabb	66	10	Stensø Martin, Innsmøla, 6570 Edøy
460 å Peas	7,53	2,51	-	-	-	T	61	Sabb	72	10	Skomse Martinus, 6580 Vestsmøla
472 kr Sjøarm	40,57	7,04	-	296	389	S	58	Alpha	66	680	Nils Holms Søner P/R, (Ole Holm), 6580 Vestsmøla
477 å Skagatind	8,00	2,60	-	-	-	T	79	Thorny	79	30	Olausen Lars, 6570 Edøy
479 å Kodak	7,32	2,38	-	-	-	T	64	Sabb	92	10	Gjøvik Per, Nordvika, 6570 Edøy
480 kr Radik	9,41	3,14	-	8	-	T	65	Perkin	69	62	Hansen Olaus P/R, 6585 Veidholmen
491 å Rapp	5,49	1,70	0,70	-	-	T	45	Yamaha	90	4	Øyen Toralf, 6577 Nordsmøla
495 kr Nils Holm	41,13	8,23	4,55	-	442	S	68	Wichm	68	800	Holm Nils Søner P/R, (Ole Holm), 6580 Vestsmøla

M-SR Surnadal - Tilsynsmann: F.rettil. Aure, Boks 93, 6690 Aure

5 sn Smyl	10,61	3,16	1,51	8	-	P	81	Leyl	86	97	Foldedahl Hans, 6650 Surnadal
7 å Viggo	7,14	2,45	-	-	-	T	67	Sabb	65	8	Svensli Kristian G., Industriv., 6650 Surnadal
50 sn Ra II	7,90	2,83	-	4	-	P	84	BMW	84	45	Halle Ottar, 6645 Todalen

M-ST Stranda - Tilsynsmann: F.sjef Møre og Roms., Boks 513, 6001Ålesund

M-SU Sunndal - Tilsynsmann: F.rettil. Aure 5, Boks 93, 6690 Aure

M-S Ø Sandøy - Tilsynsmann: F.rettil. Midsund, Boks 4, 6410 Midsund

2 å Sabb	7,40	2,55	1,00	-	-	T	72	Lister	91	18	Iversen Idar, 6423 Ona
3 å Hauk	8,15	2,85	-	-	-	T	67	Sabb	67	16	Olsen Asbjørn, 6428 Myklebost
4 - Santo	8,14	3,04	-	4	-	T	90	Ford	78	120	Fjørtoft Ståle B, 6428 Myklebost
5 å Brasken	7,95	2,37	-	-	-	T	63	Marna	63	24	Bakke Lars, 6428 Myklebost
6 å Brutus	5,48	2,12	-	-	-	P	81	Yamaha	83	28	Eivindsen John Andreas, Finnøy, 6427 Harøy
8 kr Synstrand	27,41	8,00	3,90	-	264	S	89	Mitsub	92	990	Finnøy Fiskeriselskap A/S, (Sigmund, 6427 Harøy
9 å Bengt Ove	8,84	3,05	-	-	-	P	76	MWM	75	102	Brunvoll Kåre L, 6427 Harøy

Møre og Romsdal

M-Sj Sandøy

Farkostens nummer, type og navn	Meter			Tonn		Matr.	Bygge- år	Motor			Eierens (den korresponderende reder) navn og postadresse
	Lengde	Bredde	Dybde	I	II			Merke	Byggeår	H:K:	
10 - Da Capo	10,30	3,20	1,20	11	-	P	91	Caterp	91	304	Finnøy Sigmund, Finnøy, 6427 Harøy
11 - Utror	8,17	2,87	-	5	-	P	71	MWM	76	51	Jensen Bjørn Magne, 6423 Ona
15 - Rofisk	14,97	6,84	3,62	25	-	S	93	Cumm	93	470	Rofisk A/S, (Odd E Sandøy), 6427 Harøy
18 - Tore	6,10	2,05	0,80	1	-	A	91	Yamaha	90	20	Viken Olaf, 6423 Ona
19 - Hummeren	6,15	2,05	-	1	-	A	92	Honda	94	25	Husøy Audun, 6423 Ona
23 kr Oning	9,75	3,28	1,80	9	-	T	79	Mitsub	93	45	Viken Oddgeir, 6423 Ona
28 - Solbris	6,86	2,12	0,87	2	-	T	68	Sabb	68	10	Magerøy Jan Arthur, Finnøy, 6427 Harøy
30 sn Haaværbuen	10,50	3,58	-	12	-	A	75	Volvo	75	110	Sandøy Jostein J P/R, 6424 Sandøy
31 kr Håvard	9,14	2,74	-	7	-	T	80	Sabb	80	30	Harneshaug Leif S, 6427 Harøy
35 å Pelikan	7,30	2,30	0,91	-	-	T	66	Sabb	66	8	Jensen Geir Hogne, 6423 Ona
40 - Ceta	7,84	2,58	0,83	4	-	P	82	Nanni	93	60	Sandøy Henning, 6424 Sandøy
45 sn Odd-Marin	13,07	3,90	1,68	21	-	P	85	Caterp	84	85	Odd Marin A/S, (Ole M. myklebust, 6428 Myklebost
50 kr Husøy	37,09	7,32	3,90	249	354	S	75	Bergen	75	600	Husøy P/R, (Kr. Breivik), 6428 Myklebost
61 kr Harto Junior	19,60	5,40	-	76	-	P	87	Scania	87	343	Bergtun Tor, 6424 Sandøy
63 sn Bruningen Jr.	10,65	3,81	1,50	12	-	T	87	Cumm	87	100	Brunvoll Nils Edmund, 6427 Harøy
69 å Lyn	8,00	2,70	-	-	-	T	82	Lister	91	40	Husøy Nils R, 6423 Ona
71 kr Strandar	10,60	3,80	1,41	10	-	P	85	Cumm	86	100	Breivik Askjell, 6428 Myklebost
88 - Vonar	34,01	6,40	3,32	120	305	S	80	Caterp	88	715	Finnøy Sigmund P/R, Finnøy, 6427 Harøy
92 å Tango	6,90	2,20	-	-	-	T	54	Sabb	69	8	Sandøy Ivar J, 6424 Sandøy
100 sn Øybrand	10,60	4,10	1,49	18	-	A	89	Isuzu	89	160	Husøy Kristian, 6423 Ona
111 kr Kløver	14,75	4,60	-	21	-	T	66	Scania	80	275	Skarshaug Jarle, 6427 Harøy
192 kr Kato	37,52	7,65	-	225	344	S	69	Caterp	69	750	Myklebust Ole Mindor P/R, 6428 Myklebost
196 kr Ulla	36,69	7,05	6,09	186	337	S	69	Calles	69	690	M/s Ulla Ans P/R, (Egil Bakke), 6428 Myklebost

M-T Tustna - Tilsynsmann: F.retll. Aure, Boks 93, 6690 Aure

2 sn Kvitnes	10,05	2,96	1,10	8	-	P	73	Perkin	83	98	Vevang Wenche, 6594 Nordheim
4 kr Aktiv	7,84	2,67	-	4	-	T	65	Sabb	65	16	Hannasvik Martinus, 6590 Tømmervåg
12 kr Øyavåg	9,73	3,45	-	9	-	P	79	Perkin	79	80	Ødegård Sverre Lervik, 6594 Nordheim
18 - Havsvalen	13,14	4,45	2,77	21	-	A	93	Scania	93	245	Brødrene Aunvik Da P/R, (Kurt Aunvik), 6592 Leira På No
24 å Trygg	8,05	2,58	-	-	-	T	50	Sabb	79	30	Storslætt Peder, 6594 Nordheim
26 sn Gølmøy	9,48	3,08	-	7	-	P	80	Ford	83	120	Golmen Anders, 6590 Tømmervåg
37 å Risla	7,17	2,58	1,49	-	-	T	62	Sabb	62	6	Amundsen John, 6592 Leira På Nordm.
38 å Hamnasund	7,22	2,51	-	-	-	T	77	Sabb	76	22	Nygård Tore, 6594 Nordheim
39 å Flipper	4,50	1,70	-	-	-	T	88	Evinr	82	9	Bach Torger Olav, 6594 Nordheim
45 å Håpet	7,22	2,51	-	-	-	T	63	Sabb	76	22	Dahle Edvard, 6592 Leira På Nordm.
46 - Daf	7,40	2,79	-	3	-	T	80	Sabb	83	22	Guldaten Thomas, 6592 Leira På Nordm.
47 å Laksen	6,27	2,20	-	-	-	T	78	Ruger	89	14	Hagen Arnt, 6590 Tømmervåg
52 å Hansvik	5,50	2,12	-	-	-	P	86	Mercur	87	9	Ersvik Hans, Aasen, 6590 Tømmervåg
60 å Snorre	4,80	1,70	-	-	-	T	83	Yamaha	83	5	Jørgenvåg Sverre, 6590 Tømmervåg
62 kr Aiken	9,07	2,82	-	7	-	T	56	Sabb	80	30	Sørnes Konrad, 6592 Leira På Nordm.
67 kr Havbris	10,17	3,05	1,37	5	-	T	61	Ford	88	108	Guldsten Thomas, 6592 Leira På Nordmø
69 - Tøffe	8,95	3,12	1,36	7	-	T	64	BMW	86	46	Stomsvik Bjørn, 6594 Nordheim
70 å Skarbuen	8,20	2,70	1,00	-	-	T	81	Sabb	81	22	Sperstad Roy, 6594 Nordheim
73 å Kvikv	4,71	1,57	-	-	-	P	75	Johns	82	9	Sørvik Arild, 6592 Leira På Nordm.
80 kr Ante	6,60	2,30	0,70	2	-	P	79	Sabb	79	22	Øhrstrand Jan, 6592 Leira På Nordm.
81 kr Randholm	9,87	3,10	-	10	-	P	86	Mitsub	87	90	Ørbog Kåre, 6594 Nordheim
82 å Nor	7,22	2,51	-	-	-	T	65	Sabb	-	8	Husteli Nils, 6590 Tømmervåg
84 kr Tustnagut	7,84	2,51	-	4	-	T	66	Sabb	70	16	Hannasvik Martin, 6590 Tømmervåg
85 kr Reia	10,17	3,26	-	8	-	T	51	Ford	68	108	Edøy Johan, 6594 Nordheim
87 å Skarbak 2	7,06	2,35	-	-	-	T	56	Marna	59	5	Ødegård August, 6594 Nordheim
90 å Båen	7,53	2,51	-	-	-	T	65	Sabb	77	10	Artvåg Alf, 6590 Tømmervåg
94 kr Sagvik	7,93	2,44	-	4	-	T	65	Kaspi	81	25	Sagvik Helge, 6594 Nordheim
107 s Norbas	9,11	2,60	1,02	7	-	T	29	Leyl	83	60	Utvik Halvor, 6590 Tømmervåg
122 s Steipner	9,00	2,51	-	7	-	T	44	Marna	58	16	Soleim Sverre, 6594 Nordheim
140 g Kråksund	7,84	2,67	-	4	-	T	59	Sabb	61	6	Stensønes Isak, 6590 Tømmervåg
143 å Habil	7,53	2,30	-	-	-	T	49	Sabb	84	30	Karlsvik Kåre J, 6594 Nordheim
149 å Renate	5,90	1,70	1,00	-	-	P	90	Nanni	90	15	Grønning Robert, 6590 Tømmervåg
170 - Fiks	6,90	2,51	-	2	-	T	66	Sabbp	79	22	Sperstad Roy, 6594 Nordheim
171 sn Tustnatind	12,25	3,90	1,75	15	-	T	86	Nogva	86	152	Sørvik Asbjørn, 6592 Leira På Nordm.
188 kr Imarsund	10,36	3,32	-	8	-	T	75	MWM	84	111	Karlsvik Peder Erling, 6594 Nordheim

M-T Tustna

Farkostens nummer, type og navn	Meter			Tonn		Matr.	Bygge- år	Motor			Eierens (den korresponderende reder) navn og postadresse
	Lengde	Bredde	Dybde	I	II			Merke	Byggeår	H.K.	
196 g Duen	9,41	3,14	-	8	-	T	58	Marna	76	58	Aspvik Leif, 6592 Leira På Nordm.
208 å Småen	5,02	1,57	-	-	-	T	45	Clint	58	3	Enge Gerhard, 6592 Leira På Nordm.
226 kr Flink	14,33	3,66	-	16	-	T	6	Volvo	84	238	Husteli Nikolai P/R, 6590 Tommeråvåg
321 å Skvettva	5,18	2,00	0,70	-	-	P	89	Johns	89	15	Jenssen Hans, 9125 Tromvik

M-TV Tingvoll - Tilsynsmann: F.retll. Aure, Boks 93, 6690 Aure

67 sn Beate	7,65	2,51	-	3	-	P	81	Perkin	81	35	Sandvik Johan, 6674 Kvisvik
76 sn Svanavåg	8,78	2,89	-	6	-	T	82	Ford	89	68	Ulseith Helge, 6670 Øydegard
90 sn Bernhard	9,16	2,95	-	7	-	T	83	Sabb	83	65	Grimstad Bernhard, 6674 Kvisvik
93 sn Ariid	6,70	2,40	-	2	-	T	84	BMW	84	30	Ormsettrø Jakob, 6630 Tingvoll
94 sn Langøybuen	6,96	2,55	0,90	2	-	T	60	Yanmar	-	33	Langøy Anders, 6674 Kvisvik
107 sn Kvisvikbuen	8,15	2,25	-	6	-	P	82	Zetor	83	72	Kvendbø Lars, 6674 Kvisvik
110 - Almvik	8,53	2,90	-	6	-	T	88	Perkin	78	72	Almvik Ola, 6630 Tingvoll

M-UUstein - Tilsynsmann: F.retll. Hareid, Rådhuset, 6060 Hareid

1 kr Skjervøybuen	12,17	4,18	1,27	14	-	P	77	Cumm	87	180	Vågen Olav P/R, 6065 Ulsteinvik
2 kr Dragholm	9,44	3,06	0,85	6	-	P	80	Sabb	80	30	Sundgot Odd Magne, 6065 Ulsteinvik
3 kr Nybjørn	8,25	3,00	-	4	-	P	87	Sabb	87	78	Klungesøyr Kjetil, Flø, 6065 Ulsteinvik
4 - Vallafflud	9,10	2,78	0,60	7	-	P	76	Leyl	76	30	Flø Steinar P, 6065 Ulsteinvik
5 - Hege	12,10	3,96	1,44	16	-	P	94	Cumm	94	152	Hege P/R, (Otto Nygjerde), 6065 Ulsteinvik
6 å Buggii	7,53	2,51	-	-	-	T	73	Sabb	73	22	Eikrem Ingolf, 6065 Ulsteinvik
7 kr Bravo	10,60	3,17	-	7	-	P	83	Valmet	86	80	Flø Birger, Flø, 6065 Ulsteinvik
8 kr Rubi	9,98	3,29	1,40	8	-	T	80	Perkin	69	62	Slottelid Johan, 6065 Ulsteinvik
9 å Skjervøy	8,40	2,60	-	-	-	P	85	Sabb	84	26	Kleiven Johan, 6065 Ulsteinvik
11 å Brevik Senior	8,75	2,77	0,90	-	-	T	77	Bedf	72	83	Brevik Idar A og Viggo P/R, 6065 Ulsteinvik
12 sn Stokke Senior	19,95	6,70	3,65	121	-	P	88	Caterp	88	540	Stokke Gunnar, 6065 Ulsteinvik
14 å Forsøk	7,53	2,35	-	-	-	T	72	Sabb	72	10	Skeide Lidvin, 6065 Ulsteinvik
15 kr Garnestind	8,50	2,80	1,10	5	-	P	76	Cumm	91	59	Dimmen R og Haddal K P/R, 6072 Haddal
17 kr Anja	9,20	3,12	1,05	6	-	T	84	Cumm	95	80	Skeide Asbjørn-Inge, 6065 Ulsteinvik
21 - Brandungen	12,15	3,95	1,49	18	-	P	93	Cumm	93	152	Djupvik Andreas, Kyrkjeg 40, 6065 Ulsteinvik
22 - Fløbris	9,48	3,08	-	8	-	P	79	Ford	82	78	Vik Einar, 6065 Ulsteinvik
25 kr Viking	14,00	4,32	-	16	-	T	38	Volvo	70	150	Haddal Halldor, 6072 Haddal
28 sn Skeide	10,00	3,20	-	9	-	T	75	Leyl	76	97	Skeide Jan Kristian, Prost Ankersgt, 6065 Ulsteinvik
37 å Kobben	7,22	2,51	-	-	-	T	75	Sabb	75	18	Flø Kolbjørn P, 6065 Ulsteinvik
40 - Olaf A	9,40	2,90	1,00	6	-	T	78	Ford	77	120	Høyvik Arne og Anne P/R, 6072 Haddal
44 kr Karl Vadøy	34,00	8,20	4,00	144	465	S	88	Caterp	87	865	Høyvik Knut Arne P/R, (Knut A.høyvik), 6070 Tjøråvåg
46 sn Nyflø	9,88	3,02	-	9	-	P	75	Scania	71	128	Flø Johannes, 6065 Ulsteinvik
53 å Boggy	6,90	1,94	-	-	-	T	60	Sabb	60	8	Vingen Torfinn, Eiksund, 6072 Haddal
58 kr Håvard	9,72	3,14	-	9	-	P	78	Ford	78	68	Ringstad Oddbjørn P/R, 6072 Haddal
60 kr Fløtind	12,20	4,18	1,58	18	-	P	87	Isuzu	86	160	Kleiven Gaute P/R, 6065 Ulsteinvik
61 - Laukaren	7,96	2,68	-	4	-	P	80	Leyl	80	50	Flø Jostein, 6065 Ulsteinvik
70 - Straumsund	10,60	3,06	1,30	12	-	P	82	Sabb	87	117	Sundgot Kjell Arne, 6065 Ulsteinvik

M-VA Volda - Tilsynsmann: F.retll. Sande M/fl, Boks 105, 6090 Fosnavåg

2 g Kolléen	9,10	2,80	-	7	-	T	52	Marna	61	48	Eideth Arne, Åmelfot, 6120 Folkestadbygd
3 k Albatross	8,69	2,75	-	6	-	T	75	Perkin	75	36	Høydal Alfred, Nylenda 13, 6100 Volda
5 kr Guro	9,29	3,11	1,07	8	-	P	82	Ford	82	68	Gjødal Gunnar, 6133 Lauvstad
7 - Nordstrand	9,80	3,21	0,94	9	-	P	77	BMC	79	113	Nordstrand Per Vassli, 6120 Folkestadbygd
9 å Måken	6,31	2,26	-	-	-	T	-	Sabb	-	10	Høydalsvik Ragnar E, 6110 Austefjorden
10 - Vak	8,20	2,70	1,50	5	-	T	77	Sabb	77	22	Leite Kjell, 6110 Austefjorden
14 kr Hellefisk	11,43	3,47	1,62	11	-	T	60	MWM	82	102	Sætre Per, 6133 Lauvstad
27 kr Fortuna	12,15	3,00	1,50	18	-	T	43	Ford	65	108	Brevik Bjørn, 6120 Folkestadbygd
29 - Stigen	6,90	2,29	-	2	-	P	81	Yanmar	81	20	Lilleide Oddvar, 6133 Lauvstad
48 kr Tore Jr.	8,10	2,85	0,75	3	-	T	79	Isuzu	86	70	Yksnøy Kjell, Yksnøy, 6100 Volda
116 å Fisk	5,96	1,88	-	-	-	T	59	Sabb	72	10	Leite Kjell, 6110 Austefjorden

Møre og Romsdal

M-VD Ørsta

Farkostens nummer, type og navn	Meter			Tonn		Matr.	Bygge- år	Motor			Eierens (den korresponderende reder) navn og postadresse
	Lengde	Bredde	Dybde	I	II			Merke	Byggeår	H:K:	

M-VD Ørsta - Tilsynsmann: F.retll. Sande M/fl, Boks 105, 6090 Fosnavåg

1	ht	Varegg	55,50	13,00	8,00	7991621	S	88	MAK	87	3300	K/S Varegg, (Knut Vartdal), 6170 Vartdal	
2	kr	Nymark	9,05	2,90	1,60	7	-	T	79	Yanmar	79	33	Bjørndal Håvard, 6172 Håvoll
23	ht	Granit	56,00	12,40	8,10	5711345	S	86	Warts	86	3060	Granit A/S, (Leid.grønnevet), 6170 Vartdal	
32	ht	Arctic	44,01	10,00	2,85	456	656	S	78	Wichm	78	1800	Elling Aarseth & Co A/S, Tollbug 8, 6002 Ålesund
35	kr	Hektor	10,21	3,14	-	8	-	T	72	Perkin	72	62	Kjalnes Hans P/R, 6170 Vartdal
64	-	Ledøy	9,14	2,90	1,07	3	-	P	80	Ford	80	120	Storeide Olav M/II P/R, 6183 Trandal
65	sn	Hugo	9,14	3,05	1,37	7	-	T	89	Sabb	89	65	Aarskog Johannes, Nordre Vartdal, 6170 Vartdal
83	ht	Ramoen	67,40	14,00	9,00	13122487	S	89	Warts	88	4590	A/S Ramoen, (Knut Vartdal), 6170 Vartdal	
84	ht	Bjørnøy	62,00	12,40	8,00	6541565	S	87	Bergen	87	3300	A/S Bjørnøy, (L. Grønnevet), 6170 Vartdal	
104	kr	Harald Jr.	11,00	3,47	1,40	10	-	K	39	Ford	75	108	Halse Kjell Olav P/R, 6172 Håvoll

M-VN Vanylven - Tilsynsmann: F.retll. Sande M/fl, Boks 105, 6090 Fosnavåg

2	sn	Toreson	12,10	4,18	1,58	18	-	P	88	Nogva	-	178	Berge Per, Slagnes, 6146 Åheim
3	kr	Mats	8,00	2,60	-	4	-	P	84	Sabb	72	22	Bakkebø Elias, 6146 Åheim
4	sn	P.h.	8,20	3,10	-	5	-	P	78	Sabb	77	180	Ekrem Peder H P/R, 6140 Syvde
5	-	Rune	6,60	2,30	0,90	2	-	P	83	Mitsub	83	35	Sylte John og Sivert P/R, 6144 Sylte
7	sn	Ny-Odd	10,29	3,29	1,70	11	-	P	85	Sabb	84	150	Sætre Oddvar, 6140 Syvde
8	sn	Ternen	8,84	2,85	-	7	-	P	84	Volvo	84	105	Reite Inge Bjørn, 6140 Syvde
9	å	Konte-Fjord	4,75	1,91	-	-	-	P	94	Mercur	78	30	Bakkebø Birger, 6146 Åheim
10	k	Musty	9,48	3,08	-	7	-	P	78	Leyl	78	97	Sekkingstad Notlag P/R, (K.sekkingstad), 6143 Fiskåbygd
11	kr	Harbakk	7,50	2,51	-	3	-	P	73	Sabb	73	22	Landsverk Severin, 6140 Syvde
14	-	Fjordfisk	10,50	3,20	1,00	12	-	P	95	Cumm	95	300	Wefring Jarle, 6144 Sylte
15	kr	Real	6,70	2,30	-	2	-	P	74	Sabb	74	18	Løseth Johannes, 6140 Syvde
16	kr	Be-Ne	8,84	3,05	-	9	-	P	78	Perkin	78	96	Thunem Artur, 6143 Fiskåbygd
17	-	Kvik	6,00	2,00	0,90	1	-	P	75	Merc	75	40	Kragseth Oddvar, 6144 Sylte
19	-	Anja	6,70	2,25	0,90	2	-	P	71	Sabb	71	10	Ekrem Peder O, 6140 Syvde
20	kr	Torfisk	10,28	3,49	1,50	11	-	T	82	Perkin	81	62	Haugen Torstein, 6144 Sylte
25	kr	Nyhaug	10,52	3,47	-	12	-	T	75	Ford	75	100	Haugen Anton, 6144 Sylte
27	kr	Bjørnungen	9,40	3,20	1,40	7	-	P	71	Perkin	73	95	Sylte Roger, 6144 Sylte
29	kr	Teisten	10,63	3,17	1,10	7	-	P	86	Ford	86	80	Bakkebø Atle Geir, 6146 Åheim
31	sn	Sjøvær	8,25	2,75	1,20	5	-	P	83	Thorny	82	50	Sylte Terje, 6144 Sylte
35	å	Anders	5,65	1,79	-	-	-	T	54	Marna	54	5	Sylte Anders, 6144 Sylte
38	kr	Småskjer	10,58	3,41	-	12	-	P	77	MWM	77	102	Krøkvik Kåre, 6143 Fiskåbygd
39	kr	Elfrida	9,25	2,75	0,90	8	-	P	73	Sabb	73	30	Voldsund Per, 6142 Eidså
42	å	Bris	9,42	3,20	-	-	-	T	78	Ford	78	68	Breivik Leon, 6140 Syvde
43	sn	Anita	9,48	3,08	-	7	-	P	76	Perkin	76	95	Sylte Ingolf, 6144 Sylte
44	-	Melodi	10,25	3,10	-	7	-	P	83	Ford	83	150	Skår Bjarne, 6140 Syvde
63	kr	Dajana	6,51	2,38	-	2	-	P	81	Yanmar	81	22	Åsvik Bjarne, Boks 33, 6140 Syvde

M-VS Vestnes - Tilsynsmann: F.retll. Haram, Boks 140, 6270 Brattvåg

1	-	Malin	10,61	3,55	1,08	12	-	P	93	Sabb	93	190	Tomren Øyvind, 6393 Tomrefjord
2	å	Vågly	5,99	2,20	-	-	-	P	70	Sabb	71	10	Hjelvik Peder P, 6390 Vestnes
3	sn	Tøffe	6,45	2,30	-	2	-	A	83	Sabb	80	22	Stenødegård Edvin, 6390 Vestnes
6	å	Variant	8,00	2,86	-	-	-	P	73	Ford	67	67	Hjelvik Ivar, 6390 Vestnes
7	sn	Sørøy	9,45	3,10	-	8	-	T	86	Inter	87	45	Pedersen Bernt, 6390 Vestnes
8	-	Bønes	8,40	2,82	0,83	5	-	T	74	Sabb	89	64	Nerbø Øystein, 6380 Tresfjord
10	å	Ternen	8,78	2,90	-	-	-	T	75	Sabb	75	30	Røberg Arnljot, 6384 Vikebuk
11	å	Ole	7,95	2,80	-	-	-	T	84	Sabb	84	30	Johansen Ottar, 6395 Rekdal
12	å	Trio	9,35	3,20	-	-	-	T	85	Sabb	79	30	Horremsbakk Trygve, 6390 Vestnes
17	å	Viking	8,78	2,82	-	-	-	T	56	Sabb	66	8	Vik Perry, 6390 Vestnes
20	sn	Mariann	9,37	3,30	1,64	8	-	P	86	Perkin	70	100	Blø Svein Ove P/R, 6393 Tomrefjord
40	kr	Janne Lise	8,80	2,68	-	6	-	T	65	Perkin	76	35	Solholmerling, 6390 Vestnes

M-ØG Ørskog

Farkostens nummer, type og navn	Meter			Tonn		Matr.	Bygge- år	Motor			Eierens (den korresponderende reder) navn og postadresse
	Lengde	Bredde	Dybde	I	II			Merke	Byggeår	H:K:	

M-ØG Ørskog - Tilsynsmann: F.rettil. Haram, Boks 140, 6270 Brattvåg

2 sn Vilde	9,94	3,00	1,21	14	-	T	59	Sabb	90	65	Sønderland Ola, Boks 25, 6240 Sjøholt
12 - Tango	9,85	3,50	1,09	10	-	P	72	Ford	90	70	Amdam Oddbjørn, 6240 Sjøholt

Sogn og Fjordane

SF-A Askvoll

Farkostens nummer, type og navn	Meter			Tonn		Matr.	Bygge- år	Motor			Eierens (den korresponderende reder) navn og postadresse
	Lengde	Bredde	Dybde	I	II			Mørke	Byggeår	H.K:	

Sogn og Fjordane

SF-A Askvoll - Tilsynsmann: F.retll. Askvoll, 6980 Askvoll

1	sn Marius	7,80	2,35	-	4	-	P	88	Sabb	86	10	Vågane Malmfinn, Flokenes, 6976 Kvammen
2	å Palander	6,07	2,20	-	-	-	P	83	Sabb	83	10	Halsøy Sigbjørn, 6987 Bulandet
3	kr Hanna	8,16	2,82	1,20	4	-	T	81	Sabb	80	30	Thisted Reidar P/R, 6987 Bulandet
4	å Tor	7,20	2,40	0,83	-	-	T	70	Sabb	72	22	Norheim Arve Dan, 6987 Bulandet
5	kr Nyblom	9,52	3,17	1,10	8	-	P	78	Ford	88	127	Blom Arne P/R, Arnt H, Malvin, 6986 Værlandet
6	sn Sjøvær	39,29	8,50	4,17	172	562	S	88	Mitsub	88	914	Sandøy Jostein P/R, 6987 Bulandet
8	sn Sandy	9,48	3,08	1,51	7	-	P	78	Perkin	78	150	Høyvik P/R P/R, (Odd M Høyvik), 6985 Atløy
10	- Sjøblomst	8,50	2,85	1,30	6	-	T	50	Sabb	66	20	Selvik Trond P/R, 6976 Kvammen
11	å Christine	7,84	2,67	-	-	-	P	77	Ford	77	68	Fedøy Ingolv, 6987 Bulandet
12	å Hildur	7,10	2,00	-	-	-	P	81	Sabb	83	10	Hillersøy Finn Ove, 6987 Bulandet
13	kr Prins	7,59	2,76	-	3	-	T	76	Sabb	66	16	Kjempenes Audun, 6987 Bulandet
14	s Fix	10,36	3,29	-	11	-	T	98	Ford	91	100	Halsøy Håvard, 6987 Bulandet
15	kr Trio	7,80	2,70	-	4	-	T	74	Sabb	81	22	Grytten Magnar, 6976 Kvammen
16	sn Ekko	6,50	2,50	-	2	-	P	86	Sabb	86	30	Thistel Leif, 6987 Bulandet
18	- Seiflu	7,65	2,67	-	3	-	P	80	Perkin	80	95	Norheim Erling P/R, 6987 Bulandet
20	å Meggo	5,54	1,95	-	-	-	P	-	Sabb	-	8	Hillersøy Einar M, 6987 Bulandet
21	å Jaren	6,07	2,20	-	-	-	P	80	Sabb	80	10	Norheim Arve, 6987 Bulandet
23	sn Storøy	10,05	22,96	-	8	-	P	73	Ford	87	110	Skår Harald og Peder P/R, 6970 Stongfjorden
24	å Torild	7,22	2,35	-	-	-	T	68	Sabb	68	16	Hillersøy Atle, 6987 Bulandet
25	sn Kato	6,10	1,95	-	1	-	T	74	Sabb	74	10	Hugøy Torolf, 6985 Atløy
26	kr Allsøy	10,00	3,30	-	10	-	P	90	Sabb	90	270	Allsøy Dagfinn, 6987 Bulandet
28	kr Glimten	7,85	2,60	1,10	4	-	P	84	Sabb	83	68	Hillersøy Atle, 6987 Bulandet
29	- Brødrene	9,50	3,15	1,70	9	-	T	79	Ford	90	127	Grimelid Harry, 6970 Stongfjorden
31	å Smarten	5,33	1,90	0,80	-	-	P	78	Suzuki	78	20	Hillersøy Oddbjørn, 6987 Bulandet
33	kr Ronny	9,76	3,16	-	9	-	P	84	Perkin	84	72	Saltskår Inge Rune, 6985 Atløy
35	kr Julius	9,40	3,16	1,23	8	-	P	80	Sabb	80	68	Fedøy Ingolf, 6987 Bulandet
37	å Frode	7,84	2,51	-	-	-	P	68	Sabb	68	16	Heggøy Erling, 6985 Atløy
38	kr Havro	7,85	2,60	-	4	-	P	84	Yamaha	84	43	Landøy Magnar A, 6986 Værlandet
40	å Fisk	6,07	2,20	-	-	-	P	83	Sabb	83	10	Thistel Leif, 6987 Bulandet
41	sn Brita	7,00	2,30	-	3	-	P	86	Sabb	83	10	Norheim Helge P/R, 6987 Bulandet
42	kr Sundabuen	9,77	3,27	0,74	9	-	P	83	Perkin	83	72	Sund Erling P/R, 6985 Atløy
43	- Karoline	8,00	2,70	1,50	4	-	T	73	Sabb	73	22	Kjempenes Håkon, 6987 Bulandet
44	- Solholm	8,70	2,96	0,80	6	-	P	79	Volvo	72	230	Kalvøy Rune, 6986 Værlandet
45	å Veni	5,50	1,90	-	-	-	P	86	Sabb	64	8	Thistel Rune, 6987 Bulandet
46	å Odd	6,59	2,20	-	-	-	T	65	Sabb	64	8	Kalvøy Johannes, 6987 Bulandet
48	kr Sjarken	7,69	2,70	-	4	-	P	82	Sabb	81	22	Nautdal Einar, 6985 Atløy
50	kr Vestøy	21,35	6,40	3,07	79	-	S	57	Caterp	65	400	Norheim P/R, (Erling Norheim), 6987 Bulandet
51	- Liflu Senior	12,40	3,90	-	12	-	T	18	Scania	75	163	Gjørøy Torbjørn, 6982 Holmedal
56	- Lillian	6,40	2,45	-	2	-	P	83	Perkin	85	47	Sandøy Kolbjørn og Sigurd P/R, 6987 Bulandet
58	kr Selma	9,06	2,82	0,85	7	-	P	77	Perkin	89	96	Selvik Vidar, 6982 Holmedal
60	kr Vestpynt	9,75	3,20	-	9	-	T	83	Sabb	84	65	Grane Magnar, 6985 Atløy
63	sn Søvar	6,10	2,15	-	1	-	P	75	Yamaha	85	44	Landøy Geir A, 6986 Værlandet
64	kr Ekko	7,10	2,20	0,90	3	-	T	59	Sabb	74	10	Hestvik Anton, Kvammoen, 6976 Kvammen
66	kr Ikato	10,40	3,20	1,00	11	-	P	82	Ford	80	120	Waagene Finn, 6985 Atløy
67	- Landøyværing	14,80	5,27	1,12	25	-	P	93	Caterp	85	405	Værholm Kystfiske As, (Jan A Landøy) 6986 Værlandet
70	å Ellen	4,90	1,92	0,70	-	-	P	88	Yamaha	90	15	Leite Harald, Værlandet, 6986 Værlandet
71	kr Gossen	6,70	2,26	0,90	2	-	T	73	Sabb	72	18	Landøy Liv Ytterøy, 6986 Værlandet
75	kr Anny	6,27	2,10	-	1	-	P	82	Isuzu	90	20	Landøy Bjarne P/R, 6986 Værlandet
80	kr Gullregn	9,70	3,50	2,75	10	-	P	82	Perkin	82	109	Heggøy Agnar, 6985 Atløy
82	kr Landøyvær	10,60	3,86	-	12	-	T	82	Perkin	91	120	Rogne Fred, 6987 Bulandet
83	å Kjell	6,40	2,50	-	-	-	P	84	Sabb	93	50	Kalvøy Atle, 6986 Værlandet
85	kr Jolly	9,76	3,16	1,11	9	-	P	86	Sabb	86	78	Nygård Jonny A, 6985 Atløy
87	å Svanen	7,69	2,20	-	-	-	T	-	Sabb	66	8	Vågen Edwin, 6970 Stongfjorden

SF-A Askvoll

Farkostens nummer, type og navn	Meter			Tonn		Matr.	Bygge- år	Motor			Eierens (den korresponderende reder) navn og postadresse
	Lengde	Bredde	Dybde	I	II			Merke	Byggeår	H.K.	
88 å Stein-Are	6,30	2,40	-	-	-	P	83	Sabb	83	10	Norstrand Anders, 6987 Bulandet
90 å Tevik	7,53	2,45	-	-	-	T	69	Sabb	94	22	Garvik Sigmund Magne, 6985 Atløy
92 å Sjøfisk	8,16	2,82	-	-	-	T	67	Sabb	81	22	Tistel Rune P/R, 6987 Bulandet
93 å Oluf	6,05	2,20	-	-	-	P	80	Sabb	80	18	Sandøy Kjell, 6987 Bulandet
94 å Stav	4,71	1,88	-	-	-	P	70	Marin	90	4	Saltskår Rune, 6970 Stongfjorden
97 kr Vestervon	21,60	6,40	3,20	94	-	S	62	Caterp	82	450	Partr. Vestervon Ans P/R, (Atle Fedøy), 6987 Bulandet
99 å Ole	7,84	2,20	-	-	-	T	69	Sabb	69	16	Larsen Olaf, Flokenes, 6976 Kvammen
101 - Tet	8,00	2,57	-	4	-	P	81	BMW	81	45	Hågøy Trygve, 6987 Bulandet
110 kr Evy-Mari	10,64	3,66	-	13	-	T	79	Cumm	86	116	Sund Sigbjørn, 6985 Atløy
112 å Aldaguten	7,53	2,51	-	-	-	T	80	Sabb	80	10	Kjempenes Edevard M, 6987 Bulandet
113 å Tryggen	9,40	2,80	-	-	-	T	30	Sabb	75	22	Sandvik Inge, 6985 Atløy
118 å Laksen	7,12	2,42	-	-	-	T	-	Sabb	80	10	Stavestrånd Asbjørn, 6976 Kvammen
122 sn Husky	7,92	2,62	-	4	-	P	83	Leyl	80	74	Hansen Peder, 6986 Værlandet
123 sn Sjøglans	20,34	6,10	3,20	113	-	S	85	Nissan	85	450	Heggøy A/S, (Jan A Heggøy), 6985 Atløy
124 å Viktor	7,53	2,20	-	-	-	P	79	Sabb	79	10	Sund Olav, Flokenes, 6976 Kvammen
125 å Rita	6,10	2,00	-	-	-	T	71	Sabb	71	10	Nordheim Oskar, 6985 Atløy
128 å Åse	6,78	2,16	-	-	-	T	70	Sabb	87	10	Sandøy Kolbjørn, 6987 Bulandet
129 å Karina	4,88	1,79	-	-	-	P	85	Johns	85	15	Kjempenes Kristian, 6987 Bulandet
130 sn Stavfjord	10,03	3,20	1,30	10	-	P	85	Perkin	85	72	Storehaug Inge Johan, Flokenes, 6976 Kvammen
131 - Sjøbli	6,74	2,35	-	2	-	P	81	Perkin	84	81	Fedøy Arne, 6987 Bulandet
136 kr Sjøflu	11,00	3,95	-	16	-	P	86	Perkin	85	109	Norheim Erling P/R, 6987 Bulandet
139 å Mackito	6,96	2,38	-	-	-	T	63	Sabb	63	8	Løkeland Audun, 6985 Atløy
140 kr Glenn	8,60	2,77	-	6	-	T	66	Sabb	78	22	Karlisen Magnus, 6987 Bulandet
141 å Royal	8,47	2,82	-	-	-	T	71	Sabb	81	30	Hillersøy Olai, 6987 Bulandet
142 kr Alden	9,76	3,36	-	9	-	P	82	Perkin	82	81	Alden Rank Rune, 6986 Værlandet
146 å Dordei	5,50	1,90	-	-	-	P	84	Sabb	84	10	Gjørøy Magne, 6987 Bulandet
148 k Greta Elin	19,72	4,63	-	34	-	T	47	Caterp	67	245	Landøy Magne, 6986 Værlandet
149 kr Kodur	8,50	2,70	-	6	-	T	75	Sabb	75	22	Halsøy Agnar, 6987 Bulandet
155 å Moses	6,21	1,47	-	-	-	T	-	Sabb	-	4	Gjørøy Magnar, 6987 Bulandet
164 kr Tinden	6,60	2,50	-	2	-	P	86	Yanmar	91	45	Sandøy Oddmund P/R, 6987 Bulandet
171 sn Kari-Anne	8,86	2,70	-	7	-	P	80	Perkin	80	80	Herland Ludvik, 6985 Atløy
174 kr Svalen	9,88	3,10	-	10	-	P	74	Perkin	84	117	Kjørvik Kåre, 6985 Atløy
181 - Veslekar	6,27	2,38	-	1	-	P	82	Yanmar	82	33	Saltskår Inge Rune, 6985 Atløy
188 å Svint	5,05	1,76	-	-	-	P	69	Tohats	93	5	Heggøy Johannes, 6985 Atløy
192 kr Strandabuen	10,15	3,23	-	10	-	T	65	Volvo	67	110	Stavestrånd Asbjørn, Flokenes, 6976 Kvammen
195 å Mona	7,18	2,23	-	-	-	T	-	Sabb	-	8	Gjørøy Magne, 6987 Bulandet
204 kr Kg	8,47	3,76	-	5	-	P	81	Ford	81	68	Gjørøy Kåre, 6980 Askvoll
205 å Snøgg	6,90	2,82	-	-	-	T	68	Sabb	68	10	Gjervik Johannes, 6985 Atløy
206 sn Tone Heidi	12,15	3,89	1,52	14	-	P	78	Volvo	78	160	Hillesøy Finn Ove, 6987 Bulandet
209 kr Gulaskjær	7,84	2,32	-	4	-	P	68	Sabb	84	22	Løkeland Audun, 6985 Atløy
211 g Union	12,55	3,66	-	12	-	T	34	Merc	74	143	Kjempenes Mathias, 6987 Bulandet
212 å Trygg	7,53	2,38	-	-	-	T	-	Sabb	74	10	Hugøy Oskar, 6985 Atløy
220 kr Hillersøy	22,31	5,67	-	76	-	S	61	Caterp	76	425	Hillersøy Ans P/R, (Tore Hillersøy), 6987 Bulandet
221 kr John Ivar	10,14	3,30	-	8	-	P	81	Ford	81	150	Sund Egil, 6985 Atløy
226 å Lita	5,40	1,79	-	-	-	T	52	Alda	52	5	Ask Wincens, 6985 Atløy
235 å Trixie	7,80	2,47	-	-	-	T	77	Sabb	76	22	Kjempenes Arve, 6986 Værlandet
242 - Blinken	8,78	2,82	-	6	-	T	64	Sabb	73	22	Gjervik Elmar, 6985 Atløy
245 å Bølgen	7,68	2,50	0,39	-	-	T	83	Sabb	80	10	Underset Oddvin, 6970 Stongfjorden
247 kr Buefjord	19,45	5,92	2,95	60	-	T	86	Cumm	86	500	Kjempenes P/R Da P/R, (Kr. Kjempenes), 6987 Bulandet
248 å Glimt	6,00	2,30	-	-	-	P	83	Sabb	83	10	Garvik Sigmund, 6985 Atløy
250 kr Kveldsol	8,25	2,65	-	5	-	T	83	Sabb	83	30	Landøy Olav, 6985 Atløy
251 kr Siv	7,60	2,50	-	3	-	P	77	Yanmar	92	52	Rogne Arnfinn, 6987 Bulandet
254 å Marna	5,96	1,57	-	-	-	T	55	Sabb	79	10	Norheim Roar Andre, 6987 Bulandet
260 å Irene	6,59	2,20	-	-	-	T	64	Sabb	75	10	Værøy Arvid, 6986 Værlandet
278 å Hegggen	7,53	2,51	-	-	-	T	46	Sabb	62	10	Heggøy Johannes, 6985 Atløy
281 å Truls	5,65	1,88	-	-	-	T	55	Marna	52	5	Herland Alf, 6985 Atløy
300 sn Gould Dollar	20,00	6,10	3,20	85	-	S	84	Nissan	86	450	Gould Dollar P/R P/R, (Dagfinn Alisøy), 6987 Bulandet
308 sn Selvik Junior	8,75	3,04	-	6	-	T	87	Ford	80	100	Selvik Bjarte P/R, 6976 Kvammen
310 - Nelly	7,84	2,20	-	4	-	P	75	Volvo	90	48	Sandøy Kjell, 6987 Bulandet
312 å Jaktvik	5,33	1,88	-	-	-	T	40	Johns	74	4	Kristoffersen Johannes, 6986 Værlandet
333 kr Tjellnes	15,54	5,15	-	24	-	T	66	Calles	66	180	Landøy Bjarne P/R, 6986 Værlandet
345 å Alka	4,71	1,57	-	-	-	T	50	Suzuki	77	9	Neverdal Magnar, 6986 Værlandet

Sogn og Fjordane

SF-A Askvoll

Farkostens nummer, type og navn	Meter			Tonn		Matr.	Bygge- år	Motor			Eierens (den korresponderende reder) navn og postadresse
	Langde	Bredde	Dybde	I	II			Merke	Byggeår	H:K:	
368 å Ørnulf	8,47	2,67	-	-	-	T	70	Sabb	78	30	Storehaug Ingvald, Flokenes, 6976 Kvammen
383 å Linda	7,53	2,29	-	-	-	T	71	Sabb	71	12	Tysse Harald, 6987 Bulandet

SF-B Bremanger - Tilsynsman: F.rettl. Bremanger, 6910 Bremanger

1 kr Sam	9,35	3,14	-	9	-	T	76	Sabb	85	78	Liseth Halldor, 6910 Bremanger
2 - Lindholm	12,15	3,91	1,27	18	-	P	95	Sabb	95	190	Lindvik Terje Leif P/R, 6910 Bremanger
4 - Havglimt	12,20	4,55	2,00	19	-	P	94	Caterp	82	275	Havglimt P/R Ans P/R, (G og O Ryland), 6910 Bremanger
6 kr Førde	41,75	7,32	3,96	241	402	S	73	Alpha	73	660	Førde Erling, 6910 Bremanger
7 kr Veststeinen	32,40	7,56	-	236	-	S	78	Alpha	77	600	Veststein Havfiske A/S P/R, (Sundsøy) Pb 6701 Måløy
8 å Vite Svane	6,90	2,04	-	-	-	T	48	Sabb	59	8	Førde Malvin A, 6910 Bremanger
10 å Igland	8,16	2,51	-	-	-	T	67	Sabb	68	16	Igland Ragnar P, 6910 Bremanger
11 - Viking	9,24	3,22	0,90	7	-	P	90	Valmet	90	86	Bjørnø Peder, Oldeide, 6910 Bremanger
12 kr Førde Junior	41,30	9,00	4,25	200	633	S	87	Bergen	87	990	Førde Havfiske A/S, (Asbjørn Førde), 6910 Bremanger
13 kr Jim	8,78	3,01	-	6	-	T	68	Marna	65	16	Riise Bjarne B, Hennøystranda, 6700 Måløy
14 å Sjosprøyt	7,53	2,38	-	-	-	T	65	Sleipn	66	8	Bakke Johannes, 6910 Bremanger
17 å Sleipner 1	6,27	2,20	-	-	-	T	42	Sleipn	43	4	Svarstad Kåre R P/R, 6910 Bremanger
18 kr Havbåra	9,73	3,25	1,15	9	-	P	85	Leyl	76	50	Hauge Johan S, 6910 Bremanger
19 kr Fiskarjenta	9,45	3,20	-	8	-	P	73	Ford	74	100	Leirgulen Sverre, 6734 Rugsund
20 kr Fiskevær	38,00	7,60	-	222	384	S	79	Caterp	78	850	Torvanger Roald P/R, 6910 Bremanger
21 - Kvikk	8,05	2,50	-	4	-	P	-	Sabb	-	18	Husevåg Inge-Kristian, Oldeide, 6910 Bremanger
22 kr Vestfart	51,94	9,36	-	627	729	S	48	MAK	67	1100	Vestfart Ans P/R, M Grotle, økonomisente 6910 Bremanger
23 å Havmann	8,78	2,79	-	-	-	T	71	Sabb	72	20	Nygård Arne Per, 6910 Bremanger
27 kr Blåmann	6,40	2,00	-	2	-	P	71	Sabb	71	10	Torvanger Harald, 6910 Bremanger
28 kr Rognholm	9,76	3,45	-	9	-	P	82	Cumm	92	100	Steinset Olav, 6913 Kalvåg
29 kr Benita	10,40	3,20	1,80	9	-	P	83	MWM	83	102	Førde Ole H, 6910 Bremanger
30 kr Sjøheilt	9,97	2,91	0,75	10	-	P	85	Perkin	85	72	Igland Reidulv, 6910 Bremanger
31 kr Stones	11,49	3,87	-	11	-	T	50	Perkin	79	95	Leirgulen Bjørn, 6734 Rugsund
37 kr Rabben	8,47	2,82	-	5	-	P	72	Ford	70	68	Hauge Astor, 6910 Bremanger
38 kr Randi	7,40	2,60	-	3	-	P	84	Sabb	84	26	Senneset Anton, 6910 Bremanger
46 kr Sjøbrem	10,56	3,41	-	12	-	P	77	Scania	88	131	Bakke Ulrik, 6913 Kalvåg
47 kr Shik	10,18	3,05	-	8	-	T	73	Cumm	87	115	Husevåg Jonnvald, Boks 102, 6701 Måløy
48 kr Frøyvær	10,09	3,23	-	9	-	T	77	Sabb	86	78	Steinset Alf, 6913 Kalvåg
49 å Bodvar	7,22	2,51	-	-	-	T	70	Sabb	70	10	Struen Martin, 6910 Bremanger
50 - Lao	6,50	2,50	1,15	2	-	P	91	Sabb	90	30	Bakke Leiv, 6722 Skatestraumen
51 - Nyken	9,70	3,20	1,30	9	-	P	82	MWM	81	68	Grotle Egil P/R, 6910 Bremanger
52 å Moen	8,16	2,51	-	-	-	T	67	Sabb	75	22	Moe Oskar, 6910 Bremanger
53 - Veronica	9,40	2,85	1,00	8	-	P	79	Ford	79	68	Kolseth Sigmund, 6734 Rugsund
54 kr Sara	8,45	2,52	-	5	-	T	66	Bolind	66	25	Vatso Ragnar, 6910 Bremanger
56 - Jon Tore	10,61	3,38	-	12	-	T	81	MWM	81	102	Førde Knut, 6910 Bremanger
58 kr Friggen	9,81	3,29	-	7	-	P	81	Perkin	81	80	Torvanger Roald, 6910 Bremanger
61 kr Olderveggen	12,20	3,80	1,50	14	-	T	83	Cumm	92	152	Grotle Randi K og Harry P/R, 6910 Bremanger
62 kr Sjøleik	8,61	2,75	0,56	6	-	T	72	Sabb	72	20	Igland Henrik U, 6910 Bremanger
64 sn Havstjerna	13,79	3,81	1,54	17	-	S	80	Yanmar	83	188	Havstjerna P/R, (Tonny Grotle), 6910 Bremanger
66 kr Kånny Junior	9,39	3,20	0,90	8	-	P	82	Perkin	82	72	Kristiansen Kåre P/R, 6910 Bremanger
70 kr Real	10,19	3,27	1,19	10	-	T	73	Sabb	81	100	Ryland Per, 6910 Bremanger
71 kr Harvest	9,25	3,20	-	8	-	P	84	Perkin	84	72	Hauge Helge D, 6910 Bremanger
72 å Rita	4,71	1,51	-	-	-	T	69	Johns	69	6	Svoren Peder, Box 13, 6701 Måløy
73 kr Kystliner	11,80	3,80	-	17	-	S	83	Volvo	83	110	Nygård Håkon, 6913 Kalvåg
74 å Delfin	7,53	2,35	-	-	-	T	69	Sabb	69	8	Førde Ingmar, 6910 Bremanger
75 å Orkan	5,02	1,57	-	-	-	P	70	Evinr	70	9	Leirgulen Sverre, 6734 Rugsund
78 å Øyvind	8,16	2,67	-	-	-	T	78	Sabb	78	30	Hennøy Ansgar, Hennøystranda, 6700 Måløy
79 å Perlen	6,59	1,73	-	-	-	T	50	Mercur	71	4	Hauge Magne, 6910 Bremanger
81 - Havrand	12,20	4,20	1,65	19	-	P	87	Isuzu	87	160	Havrand Ans P/R, (Ola M Grotle), 6910 Bremanger
83 - Draug	7,90	2,60	1,20	4	-	P	83	Sabb	73	68	Furnes Sverre og Ottar P/R, 6910 Bremanger
86 kr Torvanger	10,24	3,29	-	9	-	P	82	Perkin	82	72	Torvanger Olav, 6910 Bremanger
87 - Fridtjof	8,60	3,20	-	6	-	P	78	Ford	78	100	Espeset Bjarne, 6913 Kalvåg
89 - Ico	9,48	3,08	-	7	-	P	74	MWM	76	68	Nygård Kjell, 6722 Skatestraumen
90 - Sjarken	7,70	2,50	0,60	4	-	P	86	Perkin	86	80	Langeland Ragnvald, 6913 Kalvåg
91 kr Frøyaren	8,82	3,14	1,53	6	-	P	83	Perkin	83	74	Langeland Klaus, 6913 Kalvåg
92 sn Øysund	7,76	2,40	0,90	4	-	P	80	Yanmar	80	33	Væro Øyvind, 6913 Kalvåg

SF-B Bremanger

Farkostens nummer, type og navn	Meter			Tonn		Matr.	Bygge- år	Motor		Eierens (den korresponderende reder) navn og postadresse	
	Lengde	Bredde	Dybde	I	II			Merke	Byggeår		H:K:
94 kr Sjøgutt	8,78	2,82	-	6	-	T	71	Sabb	71	20	Ryland Sverre, 6910 Bremanger
96 sn Vetrøng	8,15	2,95	-	4	-	P	85	Nogva	85	50	Grotle Oddmar, 6910 Bremanger
98 kr Svanen	7,65	2,80	0,75	3	-	T	83	Sabb	83	10	Senneset Ulrik, 6910 Bremanger
99 kr Smøysund	8,92	3,20	0,94	7	-	P	85	Sabb	85	65	Igland Ragnar P, 6910 Bremanger
100 å Bølgen	7,00	2,01	-	-	-	T	49	Sleipn	43	7	Senneset Anton, 6910 Bremanger
102 kr Flunes	8,53	3,08	1,10	6	-	T	85	Isuzu	85	40	Nordheim Ing og Reidar P/R, 6910 Bremanger
103 å Sjøleik	7,53	2,26	-	-	-	T	67	Sabb	67	16	Bakke Jonas, 6910 Bremanger
106 å Fisk	6,30	2,15	-	-	-	T	87	Sabb	86	10	Lillehaug Sigvald, 6910 Bremanger
107 å Fisken	5,18	1,91	-	-	-	P	78	Marin	78	20	Liseth Arthur, 6913 Kalvåg
109 kr Nansen	8,30	2,80	-	5	-	T	75	Sabb	75	22	Hauge Arne, 6910 Bremanger
111 å Rune	4,75	1,90	-	-	-	P	93	Yamaha	93	20	Jansen Rune, 6910 Bremanger
114 å Viggo 1	8,16	2,76	-	-	-	T	63	Sabb	67	22	Rise Orvald, Hennøystranda, 6700 Måløy
121 sn Marseil	6,10	2,20	-	1	-	P	87	Sabb	80	10	Strand Svein, 6734 Rugsund
124 kr Ragnhild	9,32	3,10	1,07	8	-	P	82	Perkin	82	81	Igland Knut, 6930 Svelgen
133 kr Aktiv	7,71	2,72	-	4	-	P	81	Sabb	81	30	Liset Per Arild P/R, 6913 Kalvåg
134 kr Rasken	8,06	2,67	-	4	-	P	75	Sabb	75	30	Igland Peder O, 6910 Bremanger
137 - Laffen	8,63	2,71	-	7	-	P	75	MWM	74	51	Langeland Roldal, 6913 Kalvåg
141 - Nying	10,55	3,46	1,50	11	-	P	95	Cumm	88	152	Nygård Sverre, Grotle, 6910 Bremanger
142 å Hamrøy	6,59	2,20	-	-	-	T	62	Sabb	62	5	Froyen Harald, 6913 Kalvåg
145 å Strandulf	11,46	3,69	-	12	-	T	32	Wichm	34	12	Strømmen Abraham, 6734 Rugsund
146 å Jarl	7,53	2,38	-	-	-	T	51	Sabb	77	22	Hauge Dagfin P/R, 6910 Bremanger
147 å Tonny	6,59	1,88	-	-	-	T	-	Sabb	64	8	Hennøy Anskar, Hennøystranda, 6700 Måløy
149 kr Vestvær	9,25	3,20	-	8	-	P	84	Perkin	84	72	Igland Svein Olav, 6913 Kalvåg
151 å Tikko	7,09	2,38	-	-	-	T	79	Sabb	78	10	Igland Oddvin, 6910 Bremanger
153 kr Nyskjær	9,10	2,82	-	7	-	T	71	Sabb	65	68	Nygård Ingvar og Reidar P/R, 6722 Skatestraumen
155 å Morris	5,58	1,47	-	-	-	T	50	Tohats	73	5	Grotle Didrik, 6910 Bremanger
156 kr Siglodden	8,80	2,90	-	6	-	T	75	Sabb	75	30	Nygård Rolv, 6910 Bremanger
160 kr Havørn	8,16	2,76	-	4	-	P	79	Ford	79	68	Middbe Jonas, 6910 Bremanger
165 kr Trude	7,75	2,89	0,75	4	-	P	81	Yanmar	81	33	Magnussen Oddmar, 6913 Kalvåg
167 å Rask	5,02	1,91	-	-	-	P	76	Yamaha	76	25	Igland Svein Olav P/R, 6913 Kalvåg
169 å Trygg 1	5,65	1,29	-	-	-	T	71	Evinr	71	6	Furnes Sverre, 6910 Bremanger
170 å Frigg	8,47	2,79	-	-	-	T	71	Perkin	78	50	Risøy Per Kåre, Oldeide, 6910 Bremanger
171 kr Grottlaren	9,16	3,20	-	7	-	P	82	Ford	80	72	Grotle Andreas K, 6910 Bremanger
172 å Havsula	7,22	2,29	-	-	-	T	58	Sabb	84	18	Nødset Alfred, 6910 Bremanger
175 kr Nystrand	9,76	3,45	-	9	-	P	82	Ford	82	85	Ryland Kåre, 6910 Bremanger
182 kr Havøy	7,04	2,65	0,85	3	-	P	81	Sabb	81	30	Svarstad Kåre, 6910 Bremanger
183 å Loggar	7,00	2,04	-	-	-	T	48	Sleipn	51	7	Botneskå Anfinn, 6734 Rugsund
186 å Kjaliken	7,22	2,20	-	-	-	T	55	Sabb	55	5	Pedersen Peder P/R, 6913 Kalvåg
189 å Arald	7,25	2,60	-	-	-	T	64	Marna	64	16	Kolseth Ragnar, 6734 Rugsund
192 sn Nyhav	8,82	3,14	-	6	-	P	84	Perkin	83	72	Oldeide Magnus, 6910 Bremanger
200 kr Steil	7,72	2,60	1,00	4	-	P	87	Sabb	87	30	Hauge Dagfinn A, 6910 Bremanger
207 - Fiskaren	10,37	3,20	1,20	10	-	T	81	MWM	87	152	Partrederiet Sundsøy Ans, (Per I Sun 6913 Kalvåg
208 kr Frimann	8,85	2,92	-	7	-	T	74	Perkin	74	62	Frimannslund Olav Jon P/R, 6730 Davik
209 å Skom	7,53	2,20	-	-	-	T	40	Sabb	71	10	Naustdal Svein, 6910 Bremanger
210 sn Frode	7,40	2,60	0,83	3	-	P	84	Yanmar	84	33	Svarstad Rolv, 6910 Bremanger
212 kr Olderstein	9,76	3,45	-	9	-	P	82	Perkin	82	71	Olderøy Svein, 6913 Kalvåg
215 kr Trio	7,00	2,50	-	3	-	T	70	Sabb	70	18	Kolseth Karl, 6734 Rugsund
216 kr Brodd Jr.	7,84	2,64	-	4	-	P	81	Sabb	80	30	Risøy Hilmar, 6722 Skatestraumen
217 kr Rubin	7,85	2,66	-	4	-	P	82	Sabb	82	30	Igland Oddleiv, 6910 Bremanger
221 kr Melvin	9,76	3,45	-	9	-	P	81	Ford	81	68	Kvamme Jan, 6910 Bremanger
226 å Snøgg	6,52	1,98	-	-	-	T	55	Marna	55	6	Håøy Steinar, 6913 Kalvåg
230 kr Puffen	9,41	2,82	-	8	-	T	58	Ford	71	105	Strømmen Audun P/R, 6734 Rugsund
231 å Dolly	4,27	1,69	-	-	-	P	80	Marin	80	15	Liset Nils-Gunnar, 6913 Kalvåg
234 kr Villi	8,78	2,82	-	6	-	T	34	Perkin	67	35	Eikeseth Leif, 6913 Kalvåg
240 å Hebbe Lille	6,10	2,30	-	-	-	P	83	Sabb	63	8	Melvær Alf, 6910 Bremanger
247 å Kvikk	4,96	1,91	-	-	-	P	82	Yamaha	82	20	Strømmen Abraham, 6734 Rugsund
250 kr Forsøk	9,16	3,04	-	7	-	T	82	Sabb	81	30	Igland Martin, 6910 Bremanger
253 å Sabb	7,84	2,38	-	-	-	T	59	Sabb	67	18	Froyen Svein Arne, 6913 Kalvåg
262 kr Elstein	7,00	2,51	-	3	-	P	82	Sabb	82	22	Håøy Steinar, 6913 Kalvåg
264 å Kato	7,22	2,20	-	-	-	P	75	Sabb	75	10	Værø Dagfinn, 6913 Kalvåg
270 kr Shanty	10,08	3,45	1,88	10	-	P	80	Ford	80	72	Kristiansen Jostein P/R, 6910 Bremanger
271 kr Hugin	7,84	2,35	-	4	-	T	80	Sabb	80	22	Rydland Harald, 6910 Bremanger

Sogn og Fjordane

SF-B Bremanger

Farkostens nummer, type og navn	Meter			Tonn		Matr.	Bygge- år	Motor			Eierens (den korresponderende reder) navn og postadresse
	Langde	Bredde	Bydye	I	II			Merke	Byggeår	H:K:	
273 å Sabb 1	8,16	2,20	-	-	-	T	41	Marna	63	16	Lågeide Monvald, 6910 Bremanger
285 å Lofnes 2	7,22	2,51	-	-	-	T	67	Sabb	67	8	Lofnes Alf, 6734 Rugsund
290 å Mariann	6,71	2,13	-	-	-	T	76	Sabb	75	10	Hafstad Peder, 6913 Kalvåg
295 s Frodig	8,47	2,51	-	5	-	T	36	Sabb	36	5	Nødset Harald P/R, 6910 Bremanger
300 kr Klarfing	9,76	3,45	-	9	-	P	81	Perkin	81	62	Kristiansen Karl, 6910 Bremanger
303 å Skauen	6,40	1,69	-	-	-	T	31	Mercur	76	7	Groth Andreas K, 6910 Bremanger
305 å Leiaskjer	6,40	1,60	-	-	-	T	30	Johns	75	6	Ødegård Svein, 6910 Bremanger
311 å Fiskebas	7,22	2,51	-	-	-	T	69	Sabb	69	8	Nygård Kjell, 6722 Skatestraumen
320 kr Bingo	8,44	2,87	-	5	-	T	77	Sabb	77	22	Hollevik Hilmar, 6910 Bremanger
326 å Kvik	5,65	1,88	-	-	-	T	50	Kvik	50	6	Risøy Hilmar, 6722 Skatestraumen
330 å Svalen	5,48	2,15	-	-	-	P	85	Marin	85	15	Værø Øyvind, 6913 Kalvåg
332 å Bris	6,90	2,16	-	-	-	T	50	Sabb	62	4	Strand Jon, 6913 Kalvåg
338 å Sande	7,53	2,20	-	-	-	T	54	Sabb	54	5	Sande August, 6930 Svelgen
367 kr Kvikk	7,85	2,60	-	4	-	P	85	Sabb	85	30	Hauge Edvard A, 6910 Bremanger
376 å Kvikk	6,90	1,88	-	-	-	T	51	Sabb	70	8	Hunskår Lars, 6722 Skatestraumen
378 å Lorn	6,90	1,88	-	-	-	T	51	Sabb	51	5	Nordheim Reidar, 6722 Skatestraumen
383 å Trygg	7,53	2,67	-	-	-	T	64	Sabb	58	5	Furnes Sverre, 6910 Bremanger
397 å Syrin	8,66	2,79	-	-	-	T	67	Perkin	67	35	Svåren Audun, Bortnen, 6734 Rugsund
405 kr Nyvik	8,78	2,51	-	6	-	T	24	Deutz	59	36	Nygård Paul, 6722 Skatestraumen
428 å Lomen	5,65	1,57	-	-	-	T	30	Cresc	67	4	Hollevik Torvald, 6910 Bremanger
435 å Rune	7,00	2,20	-	-	-	T	15	Mercur	66	3	Hansen Rune, 6910 Bremanger
439 å Kvikk	8,31	2,67	-	-	-	T	64	Sabb	64	5	Eikeset Oskar, 6910 Bremanger
458 å Frigg	7,53	2,51	-	-	-	T	66	Sabb	70	10	Klubben Lars, 6722 Skatestraumen
460 å Ekko	8,47	2,51	-	-	-	T	65	Sabb	71	22	Grotle Erling, 6910 Bremanger
462 å Von	6,59	1,73	-	-	-	T	53	Clint	85	5	Midtbo Jonas, 6910 Bremanger
466 å Tuss	5,02	1,32	-	-	-	T	46	Cresc	66	4	Nygård Johan, 6722 Skatestraumen
474 å Sjøfri	8,47	2,57	-	-	-	T	67	Sabb	67	16	Midtbo Even, 6910 Bremanger

SF-BS Balestrand - Tilsynsmann: Thue, Anders K., 5850 Balestrand

SF-E Eid - Tilsynsmann: F.rettl. Vågsøy og Selje, Boks 147, 6701 Måløy

2	sn	Fjordgutt	6,60	2,70	-	2	-	P	-	Perkin	-	80	Myklebust Håkon H, 6770 Nordfjordeid
---	----	-----------	------	------	---	---	---	---	---	--------	---	----	--------------------------------------

SF-F Flora - Tilsynsmann: F.rettl. Bremanger, 6910 Bremanger

1	kr	Andavåg	32,25	6,30	3,14	144	203	S	54	Wichm	79	520	Johannessen Harry, 6927 Batalden
3	kr	Noren	7,84	2,51	-	4	-	P	70	Sabb	69	16	Æsøy Thore Alf, 6925 Sør-Skorpa
5	k	Tor-Asle	9,41	3,14	-	8	-	T	75	Ford	68	60	Ellingsund Atle, Krokane, 6900 Florø
7	-	Pioner	10,30	3,36	1,35	14	-	P	95	Volvo	95	380	Nekkøy Kjell-Rune, Nekkøy, 6900 Florø
10	-	Rindenes	38,23	6,99	3,53	255	318	S	56	Wichm	71	825	Mortensen Olav P/R, Flatenes, 6900 Florø
13	kr	Skjongholm	26,64	6,71	3,51	176	-	S	68	Alpha	68	400	Skjongholm P/R Ans P/R, (Rune Nilsen), 6916 Hovdevåg
15	å	Solbuen	7,00	2,29	-	-	-	P	80	Sabb	79	22	Stavøstrand Alf, 6923 Tansøy
17	k	Sørvåg	11,60	3,60	1,90	16	-	T	83	Scania	86	136	Båsund Jan Petter, 6925 Sør-Skorpa
18	kr	Breivik Jr	12,01	3,61	1,53	18	-	T	88	Caterp	87	223	Leinar Ans P/R, (S.korneliussen), 6900 Florø
20	å	Jr.marita	8,47	2,10	-	-	-	T	70	Perkin	69	35	Eitvik Magnar, Solheim, 6900 Florø
24	-	Espevåg	7,95	2,95	0,96	4	-	P	83	Perkin	87	83	Eseseth Jarle, 6923 Tansøy
26	kr	Lira	9,40	3,10	1,30	9	-	T	78	Leyl	78	63	Olsen Geir, Krokane Vest, 6900 Florø
27	kr	Jeppe	8,00	2,70	-	4	-	P	79	Sabb	79	30	Madsen Magne, Bergmov 26, 6900 Florø
32	å	Start	5,18	2,64	-	-	-	T	82	Mercur	81	7	Nekkøy Kåre, N.nekkøy, 6900 Florø
36	sn	Guleskjar	9,44	3,20	-	8	-	P	80	Perkin	88	114	Nekkøy Alf, Nekkøy, 6900 Florø
39	sn	Sjøgutt	9,45	2,53	-	8	-	P	75	MWM	74	106	Madsen Tor, Havikbotn, 6900 Florø
40	kr	Taifun	9,39	3,11	-	8	-	P	73	Ford	73	100	Nilsen Knut, Boks 7, 6901 Florø
43	-	Nanok	7,80	2,50	1,00	4	-	T	74	Leyl	74	60	Sønnervik Cato, Breivikvei 1, 6900 Florø
44	kr	Jørno	7,00	2,70	-	3	-	P	77	Sabb	88	50	Kvammen Nils, 6923 Tansøy
46	sn	Kvikk	6,75	2,28	-	2	-	P	79	Sabb	79	30	Toft Nils Ole, 6925 Sør-Skorpa
48	å	Tanja	5,48	2,12	-	-	-	P	84	Johns	84	25	Esøy Alf, 6925 Sør-Skorpa
50	-	Tobiasen	6,50	2,50	0,90	2	-	P	91	Yanmar	91	44	Henriksen Bjørn, 6965 Svanøybukt

SF-F Flora

Farkostens nummer, type og navn	Meter			Tonn		Matr.	Bygge- år	Motor			Eierens (den korresponderende reder) navn og postadresse
	Lengde	Bredde	Dybde	I	II			Merke	Byggeår	H:K:	
51 - Start	7,59	2,51	-	3	-	P	80	Sabb	79	30	Gjertsen Arvid, 6920 Rognaldsvåg
52 sn Parat	6,74	2,35	-	2	-	P	82	Yanmar	82	33	Sortevik Jonvall, 6960 Svortevik
53 å Tobias	6,09	2,10	-	-	-	P	85	Sabb	85	10	Vallestad Harald, 6923 Tansøy
59 å Basen	6,59	2,42	-	-	-	T	73	Sabb	-	5	Hopen Kjell, 6940 Eikefjord
62 å Askeladd	4,39	1,66	-	-	-	P	72	Suzuki	72	7	Stavøstrand Alf, 6923 Tansøy
63 å Espen	5,65	1,57	-	-	-	T	-	Cresc	73	4	Espeseth Hallvard, 6923 Tansøy
65 å Sjøfuglen	6,90	2,51	-	-	-	T	64	Sleipn	62	7	Holstad Bjarne, Urdal, 6900 Florø
74 kr Øyfish	7,77	2,70	1,06	4	-	P	85	Yanmar	85	44	Bareksten Oskar, Nærøy, 6900 Florø
75 sn Vestervåg	10,48	3,82	1,55	12	-	P	87	Cumm	87	116	Seljeseth P/R, Vågavegen, 6900 Florø
76 sn Bluefin	18,40	5,40	3,12	72	-	P	86	Scania	86	343	Bluefin P/R, (Steinar Nekkøy), 6900 Florø
77 kr Frøy	7,86	2,54	0,70	4	-	P	80	Sabb	80	30	Nordstrand Odd A, 6927 Batalden
79 å Hellefjord	4,71	1,88	-	-	-	P	68	Mercur	73	20	Mercur Oddmund, Berekstadlandet, 6900 Florø
80 kr Havella	8,82	3,14	1,53	6	-	P	85	MWM	85	75	Nekkøy Jostein, Nekkøy, 6900 Florø
86 sn Fiskørn	8,31	3,04	-	5	-	P	82	Yanmar	82	33	Brendø Edmund, Vågavegen, 6900 Florø
87 å Runar	5,33	2,35	-	-	-	P	81	BMC	81	62	Ulriksen Vidar, 6927 Batalden
91 sn Svenesbuen	14,89	5,40	2,40	24	-	P	86	Scania	86	310	Toft Junior P/R Ans P/R, (Nils Ole Toft) 6925 Sør-Skorpa
92 kr Perholm	9,72	3,26	-	9	-	T	82	MWM	84	75	Furesund Ansgar, Breivikv. 6a, 6900 Florø
95 kr Nyfalk	7,76	2,67	1,09	4	-	P	85	Leyl	85	37	Langø Odd Einar, 6920 Rognaldsvåg
98 sn Bas	6,70	2,50	-	2	-	P	67	Merc	67	36	Gjelsvik Arve, Bereksta, 6900 Florø
103 kr Rune	7,85	2,60	-	4	-	P	79	BMC	79	38	Sæløy Alf, 6920 Rognaldsvåg
104 å Naf	4,50	1,70	0,60	-	-	P	94	Yamaha	95	10	Fløholm Nils Alfred, 6960 Svortevik
105 kr Porat	10,10	3,41	-	9	-	P	82	Ford	82	85	Pedersen Frode, 6920 Rognaldsvåg
111 sn Fredrikson	18,30	6,10	-	80	-	S	86	Scania	86	421	Solhaug Ans P/R, (L.ulriksen), 6927 Batalden
115 kr Farnes	10,15	3,30	1,00	13	-	P	81	Ford	81	86	Veiesund Jarl Steinar, 6950 Stavang
117 kr Havsol	8,00	2,74	0,99	5	-	P	76	Sabb	76	30	Langø Leif, 6920 Rognaldsvåg
125 sn Flø Sund	10,40	3,30	-	12	-	P	82	Perkin	73	64	Espeseth Hallvard, 6923 Tansøy
129 å Kapp	4,71	1,57	-	-	-	P	73	Mercur	79	10	Reksten Svein, 6920 Rognaldsvåg
139 å Veiebas	10,04	2,95	-	10	-	T	-	Sabb	77	30	Veiesund Jarl S, Veiesund, 6900 Florø
140 sn Æsøybuen	14,05	5,00	2,17	23	-	P	88	Scania	87	250	Æsøy Arnstein, 6925 Sør-Skorpa
148 å Kjøholm	6,28	2,20	-	-	-	P	85	Sabb	85	10	Espeseth Jarle, 6923 Tansøy
151 sn Øyvær	8,26	2,75	0,83	5	-	P	88	BMC	82	100	Solhaug Ans P/R, (L.ulriksen), 6927 Batalden
152 kr Yellowfin	10,37	3,65	1,33	11	-	P	89	Cumm	89	250	Nekkøy Lars, Nyheimsvn 7a, 6900 Florø
161 sn Dagur	10,61	3,87	-	14	-	P	76	Ford	76	130	Madsen Mindor P/R, Havrenesv., 6900 Florø
162 å Leik	6,71	2,23	-	-	-	P	82	Sabb	81	18	Gjelsvik Svein, Berekstad, 6900 Florø
165 å Terna	7,84	2,57	-	-	-	T	70	Sabb	70	20	Stevnebø Henrik, 6927 Batalden
170 sn Lykken	7,60	2,60	-	3	-	T	85	Sabb	60	16	Espeset Sverre, 6923 Tansøy
172 å Tilhengaren	5,02	1,57	-	-	-	T	-	Johns	78	6	Vallestad Andreas, 6923 Tansøy
173 å Tansøy	7,22	2,20	-	-	-	T	62	Sabb	76	18	Kvammen Nils, 6923 Tansøy
179 sn Fanøyvåg	14,02	4,20	1,62	23	-	P	88	Scania	87	182	Seljeseth Johnny, 6927 Batalden
180 å Frigg	4,39	1,57	-	-	-	P	73	Mercur	73	7	Nekkøy Steinar, Søre Nekkøy, 6900 Florø
186 å Hellefjord	5,65	2,12	-	-	-	P	83	Evinr	83	25	Gjelsvik Oddmund, Boks 8, 6901 Florø
191 å Eikefjord	6,90	1,85	-	-	-	T	80	Sabb	80	10	Hovland Jarl, 6940 Eikefjord
200 sn Farmann	14,05	5,00	1,90	23	-	P	88	Scania	88	250	Farmann Ans P/R, (J.snilstveit), 6950 Stavang
210 å Albert	5,30	2,01	-	-	-	P	80	Johns	81	20	Tansø Åge, 6923 Tansøy
215 å Salpa	4,71	1,88	-	-	-	P	75	Suzuki	77	9	Bauge Kjell, Havrenesv.40b, 6900 Florø
223 kr Vette	9,10	2,82	-	7	-	T	40	Ford	68	50	Strømmen Arne P/R, Havrenes, 6900 Florø
230 kr Fiskebas	49,76	8,60	6,55	-	654	S	76	MAK	75	1600	Fiskebas P/R Ans P/R, (Magne Madsen), 6900 Florø
236 å Spurven	5,33	1,73	-	-	-	P	78	Johns	78	10	Æsøy Ragnar, 6923 Tansøy
237 å Tore	8,00	2,76	-	-	-	T	83	Yanmar	82	33	Larsen Lars, 6922 Kinn
240 - Svebas	19,80	6,40	2,20	99	-	S	86	MWM	89	540	Seljeseth Svein K/S, Bjarte Seljeset 6900 Florø
244 sn Tom Lund	10,52	3,60	-	13	-	A	75	Volvo	75	110	Karstensen Ståle, 6927 Batalden
248 å Money	5,35	1,93	-	-	-	P	83	Marin	83	9	Lind-Hansen Per, Dalv.1, 6900 Florø
252 sn Vevling	8,95	3,11	-	7	-	P	82	Sabb	86	78	Reksten Svein Ove, 6920 Rognaldsvåg
266 å Skreien	7,22	2,64	-	-	-	T	61	Sabb	67	8	Espeseth Kåre, 6923 Tansøy
270 kr Forsøk	9,59	2,91	1,41	9	-	T	55	Sabb	78	30	Hammereth Kåre og Atle P/R, 6923 Tansøy
279 sn Sjølys	9,38	2,97	1,20	8	-	P	79	Ford	79	68	Brendø Arvid, Breivikvn 14, 6900 Florø
298 å Rindheim	6,96	2,51	-	-	-	P	76	Perkin	-	49	Rindheim Ingvar, 6920 Rognaldsvåg
311 å Jan Ove	5,65	1,57	-	-	-	T	50	Alda	47	5	Larsen Lars, 6922 Kinn
313 å Snøgg	6,59	1,88	-	-	-	T	67	Sabb	67	8	Nekkøy Jostein, 6900 Florø
320 å Flid	6,70	2,15	-	-	-	T	62	Sabb	62	8	Hammereth Atle, 6923 Tansøy
332 å Nyteisten	7,53	2,23	-	-	-	T	67	Sabb	67	16	Reksten Herleif, 6920 Rognaldsvåg
348 å Sabb-Cruise	7,84	2,51	-	-	-	P	68	Sabb	68	16	Nekkøy Alf, Nekkøy, 6900 Florø

Sogn og Fjordane

SF-F Flora

Farkostens nummer, type og navn	Meter			Tonn		Matr.	Bygge- år	Motor			Eierens (den korresponderende reder) navn og postadresse
	Lengde	Bredde	Dybde	I	II			Merke	Byggeår	H:K:	
414 kr Bølgen II	9,97	2,91	0,75	10	-	P	84	Perkin	77	72	Seljeseth Oddvin, Skridsholsgt.8, 6900 Flora
428 g Wickmann	11,29	3,81	-	12	-	T	44	Wichm	32	12	Karstensen Kåre, 6927 Batalden
503 k Stråumstad	15,24	4,08	-	19	-	T	54	Cumm	88	152	Karstensen Kåre, Gaddevågg.16, 6900 Florø
535 å Saras	5,65	1,88	-	-	-	T	52	Sabb	60	8	Espeseth Johan N, 6923 Tansøy
570 å Knuppen	7,84	2,20	-	-	-	T	48	Sabb	76	30	Vallestad Andreas, 6923 Tansøy
576 å Havtur	8,16	2,67	-	-	-	T	61	Marna	61	16	Valvik Arthur, 6923 Tansøy
579 å Bris	8,16	2,51	-	-	-	T	63	Union	50	7	Toft Malvin, 6925 Sør-Skorpa

SF-FD Førde - Tilsynsmann: Grimeland, Knut, Halbrendt, 6800 Førde

3 å Småen	5,65	1,57	-	-	-	T	60	FM	60	5	Mulen Magnus, Ervik, 6800 Førde
5 kr Spøtt	6,40	2,10	-	2	-	P	82	Sabb	82	18	Havnen Erling, 6800 Førde
6 å Svint	5,40	1,51	-	-	-	T	39	Johns	57	5	Hellevang Alfred, Ervik, 6800 Førde
24 å Svint 1	4,71	1,57	-	-	-	P	71	Mercur	71	20	Hellevang Alfred, Ervik, 6800 Førde

SF-FL Fjaler - Tilsynsmann: F.rettil. Askvoll, 6980 Askvoll

1 å Fisken	6,60	2,10	-	-	-	P	65	Sabb	69	8	Øen Monrad, Bjergelia, 6810 Dale I Sunnfj.
3 kr Blue Bell	9,85	3,34	1,60	10	-	T	79	Ford	81	100	Arstein Jan-Terje, 6828 Straumsnes
4 k Frisco	13,17	3,66	-	11	-	T	57	Cumm	89	130	Øen Monrad, Bjergelia, 6810 Dale I Sunnfj.
5 kr Vestbris	9,40	3,10	-	8	-	T	65	Sabb	65	22	Vestheim Nils, 6820 Flekke
6 sn Lomen	9,75	3,05	-	9	-	T	52	Bedf	79	90	Vindenes Tor A P/R, 6982 Holmedal
7 kr Fjordglans	10,52	3,57	-	12	-	A	75	Volvo	76	120	Folkestad Håkon, 6990 Korssund
8 kr Combi	11,50	3,10	-	15	-	T	72	Perkin	72	96	Folkestad John E P/R, 6990 Korssund
9 kr Kjeldur	7,32	3,66	-	3	-	T	64	Sabb	66	22	Stølen Kjell, 6995 Hellevik I Fj.
11 å Fiskar	5,18	1,93	-	-	-	P	79	Yamaha	87	25	Andalsvik Atle, 6828 Straumsnes
14 g Kvikv 2	8,00	2,51	-	4	-	T	55	Sabb	68	16	Hatlevik Edvard, 6995 Hellevik I Fj.
15 å Borghild	8,41	2,45	1,25	-	-	T	65	Yanmar	88	63	Aralden Rolif Bjørn, 6990 Korssund
17 å Askvik	4,49	1,60	-	-	-	P	80	Yamaha	80	7	Hatlevik Edvard, 6995 Hellevik I Fj.
22 sn Marino	6,71	2,35	-	2	-	P	79	Sabb	79	30	Andalsvik Atle, 6828 Straumsnes
23 kr Roar	6,60	2,20	-	2	-	P	78	Bukh	78	20	Hatloy Ole, 6990 Korssund
30 k Sjøbuen	12,65	3,84	-	16	-	T	14	Scania	63	165	Tangedal Per Normann, 6982 Holmedal

SF-G Gulen - Tilsynsmann: F.rettil. Solund og Gulen, 5980 Hardbakke

2 kr Tess	7,80	2,80	0,80	4	-	P	83	Sabb	93	30	Eilertsen Rune, 5970 Byrknesøy
3 - Hillejenta	7,70	2,50	1,14	4	-	P	93	Yanmar	93	133	Birknes Mariann, Nyhamar, 5966 Eivindvik
4 å Vang	8,00	2,51	-	-	-	T	70	MWM	85	51	Unneland Einar S, 5977 Ånneland
7 g Diskus	14,02	4,30	-	19	-	T	55	Scania	68	138	Vatnøy Jon P/R, 5978 Mjømna
8 - Sjøfuglen	6,70	2,30	-	2	-	P	80	Yanmar	87	66	Birknes Rita, 5966 Eivindvik
9 kr Hårek	6,40	2,15	1,03	2	-	T	65	Sabb	72	18	Birknes Johnny, 5978 Mjømna
10 å Terje	4,94	1,95	-	-	-	P	89	Yamaha	89	30	Berge Terje, 5970 Byrknesøy
13 å Randi	6,71	2,19	-	-	-	T	63	Sabb	79	10	Nyhammer Magnus, Nyhamar, 5966 Eivindvik
14 sn Torlyn	8,92	2,99	-	7	-	T	81	Ford	80	100	Hjartholm Reidar, Hjartholm, 5950 Brekke
15 sn Bravo	8,17	2,70	-	5	-	P	80	Yanmar	80	33	Hjartholm Øystein, 5950 Brekke
16 å Merkur	5,33	1,88	-	-	-	P	79	Mercur	79	20	Glavær Karl, Skjerjehamn, 5966 Eivindvik
17 å Twiggen	5,10	1,98	0,67	-	-	P	85	Johns	83	20	Mjånes Einar, 5978 Mjømna
21 - Strømmen	7,65	2,65	1,03	3	-	P	95	Yanmar	94	135	Oddekalv Arne, 5966 Eivindvik
23 s Runa	10,65	3,69	1,46	10	-	T	72	Ford	76	100	Sameiget Runa Ans, (Rune Eilertsen), 5970 Byrknesøy
24 kr Rasken	8,05	3,25	0,90	4	-	P	92	Yanmar	92	135	Kråkenes Roald, Koksoy, 5970 Byrknesøy
25 s Evy-Karin	9,88	3,11	1,40	7	-	T	65	Bedf	77	98	Kvernøy Sigvald, 5970 Byrknesøy
26 kr Basen	8,90	2,96	-	7	-	T	75	Ford	91	87	Einebærholm Edvin, 5970 Byrknesøy
27 - Terten	6,60	1,82	-	2	-	T	64	Sabb	81	10	Larsen Henrik, 5970 Byrknesøy
28 kr Vestfisk	9,41	3,14	-	8	-	T	74	Perkin	74	62	Glavær Karl, 5978 Mjømna
29 - Maren	7,70	2,70	-	4	-	P	94	Yanmar	94	133	Fagervik Leif-Inge, 5960 Dalsøyra
30 - Marianne	10,62	3,85	1,55	16	-	A	93	Cumm	92	152	Marianne Ans P/R, (E Einebærholm), 5970 Byrknesøy
31 å Borholm	7,22	2,51	-	-	-	T	59	Sabb	94	30	Sande Toralf, 5970 Byrknesøy
32 kr Vågar	9,45	3,20	0,90	7	-	P	71	Sabb	84	78	Birknes Erling, 5970 Byrknesøy
40 kr Royen	9,05	3,05	-	6	-	T	64	Leyl	77	63	Einebærholm Ernst, 5970 Byrknesøy

SF-G Gulen

Farkostens nummer, type og navn	Meter			Tonn		Matr.	Bygge- år	Motor			Eierens (den korresponderende reder) navn og postadresse
	Lengde	Bredde	Dybde	I	II			Merke	Byggeår	H:K:	
41 kr Nordlys Jr.	10,64	3,41	-	9	-	T	76	MWM	76	104	Einebærholm Ole Svein P/R, 5970 Byrknesøy
44 å Lykken	5,65	1,88	-	-	-	T	58	Marna	58	8	Unneland Einar H, 5977 Ånneland
49 å Alex	6,90	2,29	-	-	-	T	80	Sabb	89	10	Kversøy Maldor, 5970 Byrknesøy
51 kr Bunes	9,72	3,26	1,57	9	-	P	78	BMC	87	115	Kversøy Maldor, 5970 Byrknesøy
52 å Maskott	4,30	1,73	-	-	-	P	78	Volvo	76	14	Mjånes Magne, 5970 Byrknesøy
54 kr Fiskholm	8,53	2,13	-	5	-	T	59	Sabb	80	30	Solhaug Olav, 5970 Byrknesøy
57 sn Hanna	8,60	2,51	-	6	-	T	77	Sabb	77	30	Breidvik Talmon, Rutledal, 5950 Brække
60 - Marte	7,20	2,60	1,20	3	-	P	81	Yanmar	80	33	Einebærholm Magnar, 5970 Byrknesøy
67 å Moskenes	7,84	2,60	-	-	-	P	82	Sabb	80	22	Glavær Karl, 5978 Mjømna
68 å Kobben	7,53	2,29	-	-	-	T	69	Sabb	82	10	Nyhammer Peder, Nyhamar, 5966 Eivindvik
73 kr Leik	9,21	3,02	-	8	-	T	69	Perkin	83	37	Trovåg Bernt, 5970 Byrknesøy
74 å Strømmen	7,53	2,35	-	-	-	T	65	Sabb	66	8	Oddekalv Arne, Nyhamar, 5966 Eivindvik
76 å Arild	5,18	1,85	-	-	-	P	79	Sabb	92	70	Einebærholm Solmann, 5970 Byrknesøy
83 å Ragnar	5,02	1,57	-	-	-	P	75	Mercur	80	4	Einebærholm Endre, 5970 Byrknesøy
85 kr Furnes	16,25	4,88	-	24	-	T	64	GM	71	246	Kvamme Frode, 5960 Dalsøyra
90 å Svint	7,22	2,51	-	-	-	T	62	Sabb	75	18	Stendal Konrad, Nyhamar, 5966 Eivindvik
96 å Ingtor	5,49	1,52	-	-	-	T	53	Sabb	62	8	Vatnøy John, 5978 Mjømna
97 å Sjødur	6,60	2,25	-	-	-	T	53	Sabb	80	10	Sletten Johannes, 5970 Byrknesøy
99 å Rune	5,50	2,10	-	-	-	P	92	Lister	92	30	Birknes Henry, 5970 Byrknesøy
100 - Grimskjær	10,62	3,89	-	12	-	P	83	Ford	83	117	Berge Øystein, 5970 Byrknesøy
105 å Rita	8,78	3,07	-	-	-	T	69	Ford	74	68	Haugen Ragnvald, 5970 Byrknesøy
108 å Måken	7,69	2,35	-	-	-	T	50	Sabb	75	22	Bremnes Lars, Brimsvåg, 5970 Byrknesøy
121 - Tiur	8,63	2,71	0,90	7	-	P	74	MWM	74	51	Slettevold Magnar, 5970 Byrknesøy
139 k Sleipner	15,12	3,87	-	21	-	T	11	Wichm	58	70	Furnæs Håkon, 5960 Dalsøyra
145 kr Havblomsten	8,78	3,01	-	6	-	T	81	Sabb	74	30	Ottesen Artur M, 5978 Mjømna
183 kr Gunn	9,20	3,09	-	7	-	T	73	Ford	80	68	Mjånes Einar P/R, 5978 Mjømna
227 å Svanen	7,22	1,88	-	-	-	T	37	Sabb	29	4	Børøy Toralf, Skjerjehamn, 5978 Mjømna
235 k Sjøgutt	14,54	3,96	-	17	-	T	15	Caterp	64	120	Høyvik Arne, 5960 Dalsøyra
241 å Ternen	5,65	2,20	-	-	-	T	52	Marna	57	6	Høydal Knut, Rutledal, 5950 Brække
264 å Knurr	6,59	2,01	-	-	-	T	63	Sabb	83	10	Mjånes Einar, 5978 Mjømna
303 kr Gulaskjær	16,37	4,85	-	24	-	T	57	GM	71	240	Kvamme Svein, 5960 Dalsøyra
318 å Fiskaren	6,90	2,20	-	-	-	T	59	Sabb	59	8	Berentsen Konrad, 5970 Byrknesøy

SF-GP Gloppen - Tilsynsmann: F.rettl. Vågsøy og Selje, Boks 147, 6701 Måløy

SF-GR Gaular - Tilsynsmann: F.rettl. Askvoll, 6980 Askvoll

SF-H Hyllestad - Tilsynsmann: F.rettl. Askvoll, 6980 Askvoll

2 kr Buøy	8,85	2,80	0,95	7	-	P	80	Ford	80	56	Kleive Reidar, 5942 Hyllestad
3 å Sonar Jr.	5,50	1,90	-	-	-	P	67	Perkin	79	72	Herland Oddvar, 5944 Sørbovåg
7 kr Åfjord Jr	6,90	2,00	-	2	-	P	75	Leyl	75	42	Dumben Dagfinn, 5944 Sørbovåg
33 å Lom	5,58	1,60	-	-	-	T	58	Cresc	63	4	Sætevik Nils, 5940 Leirvik I Sogn

SF-HØ Høyanger - Tilsynsmann: Torvund, Kjell, 5935 Lavik

6 å Lilly	5,02	1,57	-	-	-	T	63	Mercur	61	6	Sørevik Georg, 5927 Bjordal
11 å Måken	5,65	1,57	-	-	-	T	57	Cresc	-	4	Mjølsvik Leif, Instevik, 5927 Bjordal
27 - Fribein	9,72	3,23	-	9	-	P	78	Ford	78	68	Frivik Arve, 5934 Kyrkjebø

SF-L Leikanger - Tilsynsmann: Losnedal, Erling, 5842 Leikanger

8 - Gaute	8,17	2,70	-	5	-	P	80	Yanmar	80	33	Rinde Oddvar, 5866 Feios
-----------	------	------	---	---	---	---	----	--------	----	----	--------------------------

Sogn og Fjordane

SF-LL Lærdal

Farkostens nummer, type og navn	Meter			Tonn		Matr.	Bygge- år	Motor			Eierens (den korresponderende reder) navn og postadresse
	Langde	Bredde	Dybde	I	II			Merke	Byggeår	H:K:	

SF-LL Lærdal - Tilsynsmann: Hauge, Kåre, 5890 Lærdal

3 å Sognegut 5,99 1,60 - - - T 47 Mercur 62 6 Bjørkum Hans Kr, 5890 Lærdal

SF-N Naustdal - Tilsynsmann: F.rettl. Bremanger, 6910 Bremanger

1 sn Charlin	10,00	3,57	-	10	-	T	80	Merc	75	110	Skjærlø Harald, 6943 Naustdal
2 å Odin	8,00	2,35	-	-	-	T	68	Sabb	62	22	Sæther Frank, 6960 Svortevik
3 å Li	4,23	1,66	-	-	-	P	81	Honda	80	7	Underlid Nils A, 6960 Svortevik
4 kr Delfin	8,85	3,00	-	7	-	T	83	Sabb	-	30	Apneseth Leif S, 6960 Svortevik
5 å Held	5,21	1,85	-	-	-	T	-	Marna	47	4	Nordvik Henrik, 6960 Svortevik
6 å Solø	5,80	1,88	-	-	-	T	50	Jap	67	5	Sæther Svein, 6960 Svortevik
8 å Truls 2	5,11	1,57	-	-	-	T	-	Evinr	65	6	Engebø Lars L, 6960 Svortevik
9 kr Sifro	9,45	3,20	-	8	-	P	81	Sabb	81	100	Sæther Svein, 6960 Svortevik
10 å Sterk	6,40	1,94	-	-	-	T	61	Sabb	70	10	Skjærlø Harald, 6960 Svortevik
16 g Viking	7,53	2,51	-	3	-	T	43	Sabb	56	6	Skjærlø Sigurd, 6976 Kvammen
20 å Skjærna	9,51	3,14	-	-	-	T	68	Volda	48	14	Skjærlø Sigurd, 6976 Kvammen
24 å Rask	9,41	2,82	-	-	-	T	59	Wichm	32	6	Tefre Einar, 6976 Kvammen
25 å Snøgg	5,99	2,01	-	-	-	T	52	Sleipn	63	6	Tefre E, 6976 Kvammen
44 å Neptun	5,83	1,79	-	-	-	T	55	Sleipn	50	4	Gjøringbø S, Helle I Sunnfj., 6943 Naustdal
50 å Sjøhelt	7,84	2,35	-	-	-	T	65	Sabb	63	6	Engebø Martin, 6960 Svortevik

SF-S Selje - Tilsynsmann: F.rettl. Vågsøy og Selje, Boks 147, 6701 Måløy

1 kr Statthav	33,13	7,06	-	192	-	S	57	Alpha	75	550	K/S Statt Havfiske, (Dagf. Otnheim), 6755 Ytre Stadland
2 - Remo	21,30	5,60	2,90	92	-	S	91	Scania	86	421	K/S Remo, (K.rundereim), 6748 Flatraket
4 å Makeli	5,49	2,18	-	-	-	P	83	Mercur	83	40	Søvik Jan, 6748 Flatraket
5 kr Stålsund	37,89	7,35	-	202	362	S	72	Alpha	71	500	Eltvik Johan P/R, Borgundvåg, 6750 Stadlandet
6 sn Aarsheim Senior	33,53	8,55	4,25	298	430	S	82	Calles	82	690	Aarsheim Ans P/R, (Per E.aarsheim), 6750 Stadlandet
9 - Novi	21,25	6,50	4,18	141	-	S	86	Cumm	88	940	Gangeskar A/S, (Ole Gangeskar), 6748 Flatraket
10 kr Argo	14,99	5,82	2,20	24	-	A	87	Isuzu	90	310	Per Ove Jørgensen P/R Ans P/R, 6740 Selje
11 å Hovden Jr.	6,10	1,98	-	-	-	P	66	Perkin	86	72	Hovden Rune, 6740 Selje
12 å Lill	6,90	2,04	-	-	-	T	73	Sabb	73	10	Eltvik Johan, Borgundvåg, 6750 Stadlandet
13 kr Lirken	8,58	2,86	-	6	-	T	70	Sabb	78	30	Austring Odd, 6740 Selje
15 - Frøyanes Junior	38,23	7,60	4,00	223	383	S	79	Calles	79	690	K/S Lyngholm (J Aarsheim), (c/o Lill 6755 Ytre Stadland
18 k Truls	10,50	3,26	-	12	-	T	73	Perkin	73	62	Vetterhus Anders P/R, 6748 Flatraket
19 kr Vikmark	21,03	5,33	-	49	-	T	40	Caterp	84	365	Vetterhus Anders P/R, 6748 Flatraket
20 kr Lyngholm	35,02	6,80	3,10	213	-	S	68	Alpha	68	500	Stadland P/R Da P/R, (G Borgundvåg), 6750 Stadlandet
25 - Sjøliner	35,70	7,32	3,66	-	295	S	77	Alpha	77	660	Sjøliner A/S, (Arild Årvik), 6740 Selje
26 - Del Rio	6,91	2,25	1,07	2	-	T	55	Volvo	78	25	Flataker Ragnvald, Boks 30, 6748 Flatraket
27 - Safir Junior	10,62	4,07	1,52	14	-	P	76	Sabb	91	155	Salt Olav P/R, 6740 Selje
28 - Resbakk	8,31	2,82	-	5	-	T	80	Sabb	80	30	Nyggård Sverre, 6748 Flatraket
30 - Røyrbuen	34,35	7,50	-	218	361	S	74	Calles	74	750	A/S Røyrbuen, (Bj.rundereim), 6740 Selje
31 kr Seljevær	34,59	7,22	2,69	235	-	S	67	Lister	65	660	Selje Havfiske A/S, (Kenneth Hamre), 6740 Selje
36 å Runo	7,69	2,51	-	-	-	T	76	Volvo	92	43	Håvik Ingebrigt P/R, 6748 Flatraket
38 kr Lucky	9,44	3,11	-	8	-	T	73	MWM	84	55	Kvernevik Ronald, 6748 Flatraket
40 k Teigesund	18,51	4,75	-	35	-	T	17	Caterp	81	365	Honningsvåg Alvin, 6755 Ytre Stadlandet
41 - Sandflu	7,40	2,70	-	3	-	P	83	Yanmar	83	50	Jørgensen P/R, (J.jørgensen), 6740 Selje
42 å Sterling	6,81	2,35	-	-	-	A	80	Merc	79	42	Vederhus Kjell, 6748 Flatraket
43 - Bingo	7,90	2,80	-	4	-	P	78	Sabb	79	18	Kvamme Arnold, Årsheim, 6750 Stadlandet
44 å Skjold	7,60	2,40	1,07	-	-	T	70	Sabb	81	18	Kvamme Bjarne, 6750 Stadlandet
45 - Daløybuen	15,05	3,94	2,14	22	-	S	77	Man	84	240	Partrederiet Kårholm Da P/R, (Ivar Sjøst 6750 Stadlande
48 kr Støholm	13,09	3,88	1,50	40	-	P	84	Scania	89	182	Gangeskar Svein, 6740 Selje
49 kr Jamero	8,05	2,00	1,80	4	-	P	81	Leyl	78	63	Årvik Erling og Ronny P/R, 6740 Selje
50 - Vestkapp	42,08	7,60	4,20	248	438	S	78	Calles	78	690	Brødrene Årvik Havfiske As, (Alvin A 6750 Stadlandet
51 - Vikagutt	7,70	2,70	0,92	4	-	P	92	Yanmar	92	74	Årvik Per K, 6740 Selje
52 - Fløsum	9,25	3,20	0,95	8	-	P	94	Cumm	94	210	Fløsum A/S, (Arve Sundnes), 6750 Stadlandet
53 - Aigen	7,30	2,40	-	3	-	T	58	Sabb	62	10	Leikanger Petter E, 6750 Stadlandet
55 kr Fjellblomsten	8,47	2,82	-	5	-	P	82	Yanmar	89	55	Moldestad Bård J, 6740 Selje
56 kr Tutte-K	7,81	2,51	-	4	-	T	64	Volvo	70	90	Kvernevik Oskar, 6748 Flatraket

SF-S Selje

Farkostens nummer, type og navn	Meter			Tonn		Matr.	Bygge- år	Motor			Eierens (den korresponderende reder) navn og postadresse
	Lengde	Bredde	Dybde	I	II			Mørke	Byggeår	H.K.	
57 - Hovden	15,16	3,94	-	23	-	S	79	Yanmar	84	188	Hovden Rune P/R, Kjødepollen, 6740 Selje
58 kr Viggo	6,84	2,01	-	2	-	P	78	Yanmar	77	12	Rundereim Reidar P/R, 6740 Selje
60 - Froyanes	42,19	8,50	4,00	-	564	S	89	Caterp	89	705	Ervik Havfiske Ks, (Stig Ervik), 6750 Stadlandet
61 kr Skagen	8,60	2,70	0,80	6	-	P	74	Sabb	81	30	Skagen Ans P/R, (Odd I Rønning), 6750 Stadlandet
65 kr Sagabas	10,13	3,29	-	9	-	P	83	Perkin	82	72	Vederhus Karstein I, 6740 Selje
67 å Alken	7,84	2,51	-	-	-	T	76	Sabb	76	22	Hove Oddmund, 6740 Selje
68 - Havdur	9,41	3,12	1,57	8	-	P	72	Perkin	79	95	Rundereim Terje, 6740 Selje
69 k Siwo	8,23	2,40	-	5	-	P	82	BMW	82	50	Runderheim Håkon, 6740 Selje
72 å Vona	7,53	2,51	-	-	-	T	73	Sabb	73	22	Skårbø Magne, 6740 Selje
76 kr Støholm	10,08	3,17	1,10	10	-	P	81	Ford	81	108	Olsen Olav P/R, 6740 Selje
81 - Nillas	8,30	2,60	1,00	-	-	P	81	Sabb	79	30	Sætren Nils, 6740 Selje
82 kr Kjildus	6,37	2,10	1,20	2	-	P	77	Sabb	77	10	Hoviid Wilhelm, Eitvik, 6750 Stadlandet
83 sn Jatobuen	12,02	3,81	1,54	18	-	S	89	Perkin	82	109	Myklebust Ans P/R, (Inge Myklebust), 6748 Flatraket
84 kr Gyda	7,93	2,30	-	4	-	T	58	Merc	68	36	Ødegård Hagbart, 6718 Deknepollen
85 - Sandenes	8,54	2,44	1,22	6	-	T	61	Sabb	69	22	Sande Jostein Anfinn, Boks 82, 6750 Stadlandet
86 å Brødrene	6,90	1,88	-	-	-	T	28	Sabb	79	10	Hoddevik Mathias A, Hoddevik, 6750 Stadlandet
89 kr Stålholm	6,10	1,83	-	1	-	T	67	Sabb	78	10	Borgund Trygve, 6750 Stadlandet
91 å Juno	8,47	2,98	-	-	-	T	71	Marna	63	24	Røyset Sigmund, 6740 Selje
92 - Havlys	9,50	3,20	0,95	9	-	P	93	Volvo	90	240	Hatlelid Selvi, 6750 Stadlandet
93 kr Driftig	8,23	2,75	1,10	5	-	P	92	Yanmar	92	63	Clausen Birger, 6750 Stadlandet
97 - Bror	8,85	2,85	-	7	-	T	70	Sabb	80	30	Brandal Ole Andre, 6750 Stadlandet
98 å Kriss	10,61	3,24	1,17	12	-	T	82	Sabb	92	85	Beitveit Knut og Roger P/R, 6750 Stadlandet
101 kr Falkodd	8,00	2,59	-	4	-	P	79	Yanmar	95	82	Moldestad Agnar, 6740 Selje
103 å Kvikk	6,27	2,04	-	-	-	P	71	Yanmar	71	8	Lunde Vidar, 6740 Selje
105 - Haugtind	9,41	3,36	-	8	-	P	81	Sabb	86	78	Håvik Leif, 6748 Flatraket
112 kr Stålholm	8,16	2,70	-	4	-	P	79	FM	79	33	Honningsvåg Hans P/R, Stadvågen, 6755 Ytre Stadlandet
116 - Sea Horse	7,60	2,30	-	3	-	T	72	Perkin	72	50	Ødegård Evøn, 6748 Flatraket
117 å Snøgg	6,90	2,60	-	-	-	T	76	Sabb	90	30	Hoddevik Jetmund, 6750 Stadlandet
118 å Kari	5,65	1,88	-	-	-	T	70	Sabb	86	10	Osmundsvåg Andreas O, 6748 Flatraket
122 - Alex	7,85	2,83	1,10	4	-	P	86	Volvo	87	43	Sjåstad Kurt, 6750 Stadlandet
126 - Harald Junior	8,60	-	10,0	6	-	P	89	Perkin	89	80	Rikkheim Harald, 6740 Selje
129 å Sleipner	6,27	2,01	-	-	-	T	56	Sabb	69	10	Årvik Sigmund, 6755 Ytre Stadlandet
134 å Sporhund	4,42	1,63	-	-	-	P	79	Mercur	80	5	Grytting Magnar, 6740 Selje
136 - Stålgutt	9,07	2,94	1,39	7	-	S	66	Cumm	88	76	Silden Adolf, 6748 Flatraket
139 - Tobias	8,20	2,40	1,20	5	-	P	86	Perkin	86	100	Gangeskar Magnus og Simon P/R, 6748 Flatraket
140 - Liz	7,85	2,60	1,03	4	-	P	80	Sabb	80	22	Eide Yngve, 6748 Flatraket
143 å Ejal	8,85	2,51	-	-	-	T	82	Volvo	84	36	Seljen Alf H, 6750 Stadlandet
145 sn Seljebris	9,17	2,97	-	8	-	P	85	Perkin	65	72	Taklo Magne, 6740 Selje
146 sn Lano	7,85	2,85	-	4	-	T	82	Perkin	82	49	Runderheim Bjarne Andreas, 6740 Selje
147 å Balto	8,23	2,47	-	-	-	T	60	Sabb	74	30	Aarsheim Gunnar, Årsheim, 6750 Stadlandet
148 å Skagen	8,61	2,78	-	-	-	T	69	Sabb	68	22	Hoddevik Geir Magne, Årsheim, 6755 Ytre Stadlandet
149 å Kato	7,20	2,20	-	-	-	T	66	Sabb	66	10	Kvamme Leif, Årsheim, 6750 Stadlandet
152 - Von	7,85	2,70	-	4	-	P	79	Sabb	79	30	Kvernevik Olav, 6740 Selje
156 å Mona	7,22	2,16	-	-	-	T	68	Isuzu	90	36	Steenslid Sigmund, 6740 Selje
163 kr Furnes	9,76	3,36	-	9	-	P	80	Ford	80	80	Fure Ola, 6740 Selje
164 kr Neptun	8,00	2,20	1,26	4	-	T	70	Sabb	70	16	Venøy Mathias, 6748 Flatraket
168 å Gemini	6,59	2,20	-	-	-	T	68	Sabb	75	10	Hoddevik John A, 6750 Stadlandet
185 kr Tarvik	8,00	2,59	1,14	4	-	P	79	Sabb	79	30	Lillesalt Rune, 6740 Selje
194 å Drivenes	6,65	2,15	-	-	-	T	70	Sabb	71	10	Ervik Stig, 6755 Ytre Stadlandet
195 å Stållud	5,48	2,12	-	-	-	P	84	Johns	85	30	Honningsvåg Jostein B, 6755 Ytre Stadlandet
202 å Kvitnes	6,00	1,60	-	-	-	T	50	Mercur	82	9	Eitvik Harald, 6750 Stadlandet
208 å Rita	5,49	2,12	-	-	-	P	88	Yamaha	88	25	Aarvik Sigmund J, 6755 Ytre Stadlandet
210 å Siv	7,22	2,04	-	-	-	T	66	Sabb	66	8	Tungevåg Inge, 6750 Stadlandet
211 å Dorry	9,41	2,82	-	-	-	T	55	Marna	55	24	Hovden Rune P/R, Kjødepollen, 6740 Selje
215 sn Morlid	8,17	2,70	-	5	-	P	81	BMW	81	45	Flister Lars, 6740 Selje
218 å Hovdenes	5,79	2,04	-	-	-	P	66	Sabb	75	30	Otnheim Dagfinn, 6755 Ytre Stadlandet
221 å Kvitnes	5,50	2,12	-	-	-	P	85	Yamaha	87	25	Ervik Stig-Jarle, 6755 Ytre Stadlandet
222 sn Melissa	9,55	2,82	1,93	9	-	P	88	Cumm	88	76	Rundereim Odd, 6740 Selje
230 kr Sagabris	10,24	3,30	-	9	-	P	82	Cumm	94	115	Venø Dagfinn P/R, 6748 Flatraket
236 å Pål	5,65	1,38	-	-	-	T	46	Evinr	70	3	Ervik Kristoffer P, Ervikbygda, 6755 Ytre Stadlandet
245 kr Staaines	18,78	5,33	-	44	-	T	64	Volvo	81	328	Lillesalt John P/R, (John Lillesalt), 6740 Selje
253 å Snøgg	5,33	1,57	-	-	-	T	25	Yanmar	88	9	Clausen Birger, Stave, 6750 Stadlandet

Sogn og Fjordane

SF-S Selje

Farkostens nummer, type og navn	Meter			Tonn		Matr.	Bygge- år	Motor			Eierens (den korresponderende reder) navn og postadresse
	Langde	Bredde	Dybde	I	II			Merke	Byggeår	H:K:	
263 kr Knut-Arne	7,80	2,60	1,80	4	-	P	82	Yanmar	82	33	Sletteberg Arthur, 6750 Stadlandet
304 å Seljeøy	6,59	2,20	-	-	-	T	56	Sabb	73	10	Olsen Olaf, 6740 Selje
352 å Krill	5,49	1,47	-	-	-	T	36	Mercur	80	7	Drage Oddmund, 6750 Stadlandet

SF-SD Sogndal - Tilsynsmann: Hovgaard, Peter, Rutlindslid, 5800 Sogndal

1 - Lindholm	8,17	2,17	-	5	-	P	83	Thorny	83	50	Lindborg Sigurd, Lindborg, 5801 Sogndal
--------------	------	------	---	---	---	---	----	--------	----	----	---

SF-SU Solund - Tilsynsmann: F.retll. Solund og Gulen, 5980 Hardbakke

1 kr Mogutt	21,06	5,85	2,42	72	-	T	81	Caterp	86	450	Lending Rederi Ks, (Bjarte Lending), 5995 Ytrøygrend
2 sn Johnleit	8,54	3,00	-	6	-	P	84	Fiat	84	220	Trovåg Johan, 5990 Kolgrov
3 kr Styrk	21,31	5,99	2,84	75	-	S	65	Grenaa	78	550	Styrk K/S, (Roar J Trovåg), 5990 Kolgrov
4 å Bølggen	5,96	1,88	-	-	-	T	52	Sabb	84	10	Ødejord Fridtjof, 5990 Kolgrov
7 k Ploy	17,88	4,36	2,20	29	-	T	15	Volvo	92	320	Avløyp Inge, Avløyp, 5980 Hardbakke
8 kr Alise	7,44	2,30	-	3	-	T	65	Sabb	75	22	Soldal Johan, 5995 Ytrøygrend
9 å Nordfjordingen	5,65	1,88	-	-	-	T	45	Kjapp	62	4	Indrevær David, Husøy, 5990 Kolgrov
14 sn Sjøarmør	21,20	6,60	5,60	143	-	A	85	Caterp	94	867	Nord Solund Fiskeris. K/S, (Lars Sal 5998 Lågøy
15 å Sjøfuglen	7,22	2,26	-	-	-	P	82	Sabb	82	10	Storøy Trygve, 5998 Lågøy
16 kr Kalnes	8,87	2,90	-	6	-	T	74	Sabb	73	30	Kalgraff Normann, 5990 Kolgrov
17 å Frode	5,02	1,51	-	-	-	P	80	Suzuki	78	7	Kalgraff Normann, 5990 Kolgrov
18 kr Solei	9,45	3,05	-	6	-	P	75	Sabb	75	100	Oddekalv Gjert, Oddekalv, 5980 Hardbakke
20 - Solglytt	8,16	2,70	-	4	-	P	80	Yanmar	80	33	Avløyp Øystein, Dalesund, 5980 Hardbakke
21 å Toball	5,65	1,88	-	-	-	P	76	Leyl	76	52	Avløyp Inge, 5980 Hardbakke
22 s Firda	15,09	4,97	-	24	-	T	11	GM	74	246	Mattevik Jan Henrik P/R, 5989 Hersvikbygda
23 å Elisabeth	4,60	1,74	-	-	-	P	95	Marin	95	20	Hjønneveg Birger, 5990 Kolgrov
24 kr Resøy	8,40	3,00	1,10	5	-	P	85	Sabb	90	85	Avløyp Svein Einar, 5980 Hardbakke
25 å Sulesjark	8,80	2,94	-	-	-	T	74	Sabb	72	22	Gåsvær Asbjørn, 5998 Lågøy
26 å Fisher	5,18	1,93	-	-	-	P	88	Yamaha	88	30	Hjønneveg Trygve, Hjønneveg, 5990 Kolgrov
27 kr Havblikk	7,85	2,65	1,10	4	-	P	78	Sabb	78	22	Kalgraff Kristian, 5990 Kolgrov
28 - Jan-Ove	9,00	3,05	1,25	7	-	P	94	Cumm	94	150	Jan-Ove Ans P/R, (Olav Mikkelsen), 5980 Hardbakke
29 sn Suløy	11,87	3,80	-	15	-	S	81	Merc	80	200	Lending Arne P/R, 5995 Ytrøygrend
30 sn Liflu	13,85	4,68	2,10	23	-	S	86	Scania	86	250	Ytrøy Jan P/R, 5995 Ytrøygrend
31 kr Tango	8,00	2,80	-	4	-	P	76	Sabb	75	30	Stølvik Ola, 5989 Hersvikbygda
32 sn Øytor	8,60	2,80	-	6	-	P	88	Perkin	82	117	Færøvik Øystein, Færøy, 5989 Hersvikbygda
33 kr Fjordfisk	6,90	2,40	-	2	-	T	76	Mitsub	85	35	Kråkenes Svein, 5980 Hardbakke
35 å Nesmann	6,21	2,38	-	-	-	P	82	Yanmar	82	33	Steinsøy Arne, Buskøy, 5989 Hersvikbygda
36 kr Havbris	9,82	3,00	1,20	9	-	P	88	Isuzu	88	125	Lambrechts Lyder, 5990 Kolgrov
37 kr Sulavåg	8,63	2,71	-	7	-	P	72	Perkin	72	35	Storøy Trygve, 5998 Lågøy
38 kr Eli Beate	9,97	2,91	0,95	10	-	P	85	Perkin	85	72	Lundøy Asbjørn, 5995 Ytrøygrend
39 å Roar	4,71	1,79	-	-	-	T	82	Johns	90	20	Hjønneveg Roar, 5990 Kolgrov
40 kr Solvind	9,41	3,29	-	8	-	T	64	Perkin	72	95	Hjønneveg Bjarne, 5990 Kolgrov
47 kr Utvær Senior	19,84	5,30	2,81	57	-	S	58	GM	80	370	Utvær Senior K/S, (Svein J Utvær), 5980 Hardbakke
49 å Svein	7,00	2,54	-	-	-	T	69	Sabb	69	8	Hjønneveg Svein, 5990 Kolgrov
50 å Fyk	5,65	1,57	-	-	-	T	52	Sabb	68	8	Kalgraff Jan Jostein, 5990 Kolgrov
51 kr Kalnes I	9,45	3,06	-	8	-	P	77	Sabb	77	68	Kalgraff Normann, 5990 Kolgrov
54 å Trovåg	6,40	2,44	-	-	-	P	85	Yanmar	85	66	Ødejord Fridtjof, 5990 Kolgrov
55 å Klanten	7,01	2,25	-	-	-	P	84	Sabb	71	10	Ytrøy Steinar, 5995 Ytrøygrend
56 kr G.h.	7,01	2,25	-	3	-	P	83	Sabb	83	10	Hugøy Severin, 5989 Hersvikbygda
58 å Fisk	5,33	1,57	-	-	-	P	77	Mercur	77	20	Mikkelsen Jon, 5980 Hardbakke
59 kr Linn Malen	9,45	3,10	-	8	-	P	88	Sabb	88	99	Lundøy Torgeir, 5995 Ytrøygrend
60 kr Neseffjord	9,40	3,25	1,21	8	-	P	88	Perkin	88	76	Kråkenes Svein, 5980 Hardbakke
61 kr Rambo	7,32	2,45	-	3	-	T	83	Sabb	79	22	Mikkelsen Olav, 5980 Hardbakke
63 sn Fiks	6,10	2,30	-	1	-	P	81	Sabb	83	22	Trovåg Knut, 5990 Kolgrov
64 å Solholm	4,39	1,76	-	-	-	P	77	Evinr	77	6	Ytrøy Herrmann, 5995 Ytrøygrend
66 å Måken	5,65	1,73	-	-	-	P	67	Yanmar	86	33	Engdal Ingvald, 5985 Krakhella
67 å Stian	7,22	2,29	-	-	-	T	70	Sabb	74	10	Nesøy Johannes, 5980 Hardbakke
69 kr Magnhild	8,23	2,70	-	5	-	T	79	Leyl	83	68	Lundøy Magne, 5995 Ytrøygrend
70 å Fram	6,90	2,20	-	-	-	T	51	Sabb	51	5	Kalgraff Normann, 5990 Kolgrov
72 å Sjøblomsten	5,96	1,73	-	-	-	T	53	Marna	53	8	Hjønneveg Svein, 5990 Kolgrov

SF-SU Solund

Farkostens nummer, type og navn	Meter			Tonn		Matr.	Bygge- år	Motor			Eierens (den korresponderende reder) navn og postadresse
	Lengde	Bredde	Dybde	I	II			Merke	Byggeår	H.K:	
73 å Tommy	6,60	2,35	-	-	-	P	83	Yanmar	83	33	Trovåg Johan, Nåra, 5990 Kolgrov
74 kr Rune	10,85	3,81	-	14	-	T	74	Perkin	74	140	Rune Ans P/R, (Arne Saltskår), 5989 Hersvikbygda
75 sn Meodd	8,00	3,00	-	4	-	P	85	Mitsub	85	65	Tungodden Håkon, Tungodden, 5990 Kolgrov
76 sn Fiks	8,81	2,85	-	6	-	P	87	Volvo	87	124	Trovåg Knut, 5990 Kolgrov
78 sn Homarus	7,70	2,70	1,26	4	-	P	85	Perkin	85	47	Waage Leif-Kåre, 5990 Kolgrov
79 å Måken	6,30	2,40	-	-	-	P	82	Sabb	76	22	Waage Harald, 5990 Kolgrov
80 kr Daløy	9,41	3,14	-	8	-	T	77	BMC	77	70	Steindal Jon, Tangenes, 5980 Hardbakke
82 k Solo	7,75	2,52	-	4	-	T	73	Sabb	73	22	Humlevåg Monrad, 5980 Hardbakke
83 sn Henning	10,55	3,46	2,00	12	-	P	85	Perkin	85	109	Ytrøy Borgvald, 5995 Ytrøygrend
85 kr Modig	9,99	3,40	1,01	10	-	P	83	Perkin	83	109	Hatlem Svein Åge P/R, (L.Jambrechts), 5990 Kolgrov
89 - Futuro	15,48	5,09	-	27	-	P	79	GM	79	300	Trovåg Kjell Jonny P/R, 5990 Kolgrov
90 kr Vågsund Sen.	9,88	3,17	-	8	-	T	75	Sabb	86	117	Hjønnevåg Steinar, 5990 Kolgrov
92 å Snøgg	4,55	1,57	-	-	-	P	77	Tohats	77	12	Skarnagel Ole, 5985 Krakhella
93 sn Solbris	7,60	2,65	0,85	3	-	P	82	Yanmar	87	55	Avløyp Inge, 5980 Hardbakke
94 å Reddy	8,16	2,72	-	-	-	T	69	Sabb	69	16	Oddekav Gjer, Oddekav, 5980 Hardbakke
97 å Steffen	4,30	1,90	-	-	-	P	95	Tohats	95	25	Hjønnevåg Roar, 5990 Kolgrov
98 å Kuling	4,55	1,57	-	-	-	P	78	Tohats	77	12	Sandvik Håkon, 5985 Krakhella
102 å Mågøy	6,30	2,16	-	-	-	P	83	Sabb	83	10	Storøy Harald, Tangenes, 5980 Hardbakke
104 kr Gullskjær Jr.	10,40	3,40	-	11	-	P	83	Fiat	90	190	Hjønnevåg Rune, 5990 Kolgrov
106 å P.s.k.	6,74	2,20	-	-	-	T	52	Sabb	79	10	Larsen Sigurd, 5990 Kolgrov
107 å Sulingen	6,90	2,20	-	-	-	T	62	Sabb	78	80	Ytrøy Ingolf, 5995 Ytrøygrend
109 kr Tårnskjær	11,43	3,67	-	11	-	T	74	MWM	74	145	Berntsen Håkon, Indrøøy, 5980 Hardbakke
114 kr Leik	7,20	2,65	0,86	3	-	P	85	Yanmar	85	55	Pollen Leif, 5980 Hardbakke
116 å H.r.i.	5,33	1,57	-	-	-	P	78	Johns	78	25	Indrever Rasmus, Husøy, 5990 Kolgrov
118 å Nyland	6,74	2,20	-	-	-	T	66	Sabb	66	8	Gåsvær Asbjørn, 5998 Lågøy
119 - Nymann	6,85	2,20	1,16	2	-	T	66	Sabb	66	10	Hugøy Thorvald, 5989 Hersvikbygda
120 sn Fangst	9,40	3,08	-	7	-	P	74	Perkin	82	81	Hjønnevåg Johan P, 5990 Kolgrov
121 sn Barstein	12,20	4,18	1,58	19	-	P	87	Scania	87	182	Færøy Tom P/R, 5998 Lågøy
122 å Kjalken	6,90	2,20	-	-	-	T	52	Sabb	86	10	Storøy Jørgen, 5995 Ytrøygrend
125 sn Skarøy	10,55	3,46	2,00	11	-	P	87	Scania	87	131	Ytrøy Astrid, 5995 Ytrøygrend
126 - Winner	8,30	2,70	-	5	-	P	79	Perkin	77	50	Alrun Trading P/R, (Bjarne Ravnøy), 5980 Hardbakke
128 å Finn	4,40	1,60	-	-	-	P	87	Mercur	86	7	Ytrøy Alf, 5995 Ytrøygrend
131 å Heidi	4,57	1,70	-	-	-	P	87	Johns	87	6	Sanden Oddvar, 5990 Kolgrov
134 - Arne	6,10	2,15	0,92	1	-	P	70	Perkin	70	96	Saltskår Einar Arne, Saltskår, 5989 Hersvikbygda
136 - Solbas	18,40	5,00	2,75	50	-	S	83	Volvo	83	270	Oddvar Sanden P/R P/R, (Oddvar Sanden), 5990 Kolgrov
139 å Brødrene	6,27	2,20	-	-	-	T	62	Sabb	62	8	Humlevåg Monrad, 5980 Hardbakke
140 - Seilstein	9,44	3,20	-	8	-	P	79	Perkin	81	150	Grønevik Harald, 5985 Krakhella
142 å Oddbjørn	6,40	2,50	-	-	-	P	84	Sabb	84	20	Strømnen Oswald, 5990 Kolgrov
146 å Reidun	5,18	1,91	-	-	-	P	79	Johns	80	35	Hjønnevåg Svein, 5990 Kolgrov
147 å Sabben	7,22	2,04	-	-	-	P	79	Sabb	79	10	Lundøy Torgeir, 5995 Ytrøygrend
149 å Sjøhelt	6,71	2,26	-	-	-	P	80	Sabb	68	8	Strømnen Hans B, 5990 Kolgrov
153 å Mossa	5,02	1,69	-	-	-	P	75	Mercur	75	7	Steinsøy Arne, Buskøy, 5989 Hersvikbygda
165 kr Vestbris	7,85	2,83	-	4	-	P	85	Bukh	92	48	Storøy Harald, Tangenes, 5980 Hardbakke
169 kr Albatross	7,70	2,65	-	4	-	P	80	Sabb	80	18	Gulholm John, 5998 Lågøy
171 kr Dikk	7,34	2,46	-	3	-	P	82	Yanmar	86	66	Strand Didrik, 5998 Lågøy
172 sn Marina	8,00	2,90	-	4	-	P	84	Mitsub	84	65	Hersvik Reidar, 5989 Hersvikbygda
180 å Ny Von	5,65	1,73	-	-	-	T	62	Sabb	85	26	Oddekav Gjer, Indrøy, 5980 Hardbakke
181 kr Neptun	9,14	3,11	-	7	-	P	75	Ford	90	80	Furevik Arne, 5989 Hersvikbygda
182 å Tobias	6,27	2,35	-	-	-	P	81	Yanmar	81	33	Gåsvær Hans, 5998 Lågøy
185 å Klint	8,16	2,51	-	-	-	T	62	Sabb	62	16	Furevik Arne, 5989 Hersvikbygda
186 å Måken	7,00	2,38	-	-	-	T	75	Sabb	75	10	Saltskår Anton, Buskøy, 5989 Hersvikbygda
187 kr Naustholm	7,84	2,70	-	4	-	P	81	Yanmar	81	33	Kråkenes Magne, 5989 Hersvikbygda
188 å Sulafisk	5,79	2,10	-	-	-	T	65	Sabb	79	10	Saltskår Jan Egil, Buskøy, 5989 Hersvikbygda
190 sn Banana	7,01	2,40	-	3	-	P	82	Sabb	82	18	Midtbo Per Ragnar, 5985 Krakhella
198 å Vestglans	5,32	2,20	-	-	-	P	77	Volvo	83	85	Mikkelsen Olav P/R, 5980 Hardbakke
205 sn Sulegutt	10,62	3,89	-	14	-	P	83	Sabb	94	150	Lundøy Olav, 5995 Ytrøygrend
210 å Snøgg	6,40	2,50	-	-	-	P	84	Mitsub	84	50	Hjønnevåg Martinus, 5990 Kolgrov
212 å Tusna	5,96	2,38	-	-	-	P	78	Leyl	78	97	Ørnehaug Sverre Harald, 5995 Ytrøygrend
213 kr Sulebas	10,21	3,20	-	8	-	T	70	Perkin	83	74	Engdal Alf, 5985 Krakhella
216 kr Kråkøy	9,16	2,35	-	7	-	P	74	Sabb	92	30	Kråkenes Gjer, 5989 Hersvikbygda
220 å Eva	5,18	1,90	-	-	-	P	80	Marna	80	12	Lambrechts Lyder, 5990 Kolgrov
222 sn Losfisk	10,63	4,20	-	12	-	P	81	Cumm	74	220	Hjønnevåg Svein P/R, 5990 Kolgrov

Sogn og Fjordane

SF-SU Solund

Farkostens nummer, type og navn	Meter			Tonn		Matr.	Bygge- år	Motor			Eierens (den korresponderende reder) navn og postadresse
	Lengde	Bredde	Dybde	I	II			Merke	Byggeår	H.K.	
229 å Trulte	7,01	2,44	-	-	-	P	85	Sabb	85	50	Berntsen Johannes, Indrøy, 5980 Hardbakke
231 å Terten	6,05	2,20	-	-	-	P	81	Sabb	81	10	Tungodden Håkon, Tungodden, 5990 Kolgrov
236 å Sjøsprøyt	4,55	1,69	-	-	-	P	81	Marin	81	20	Saltskår Lars, Saltskår, 5989 Hersvikbygda
237 å Rune	5,96	1,98	-	-	-	T	60	Sabb	63	8	Hjønnevåg Rune, 5990 Kolgrov
239 å Astor	7,01	2,34	-	-	-	T	62	Sabb	67	8	Hugøy Arvid, 5989 Hersvikbygda
240 - Ole-Senior	10,60	3,80	-	14	-	P	81	Volvo	81	156	Berntsen Olav, Dalesund, 5980 Hardbakke
245 å Laugar	6,12	2,38	-	-	-	P	81	Sabb	80	16	Sanden Oddvar, 5990 Kolgrov
253 kr Fiskemons	9,72	3,23	-	9	-	T	69	Bedf	-	87	Humlevåg Norvald P/R, 5990 Kolgrov
255 sn Solfisk	6,36	2,42	-	2	-	P	86	Yanmar	86	30	Kråkenes Svein, 5980 Hardbakke
258 - Asbjørn	8,01	3,05	0,97	4	-	P	81	Sabb	81	30	Unneland Asbjørn, 5990 Kolgrov
269 å Arne Jr.	7,22	2,38	-	-	-	T	63	Sabb	63	8	Saltskår Arne Jr, Buskøy, 5989 Hersvikbygda
273 å Ole	5,02	1,51	-	-	-	P	74	Mercur	-	7	Stølvik Ola, 5989 Hersvikbygda
276 kr Hugo	8,02	2,74	-	5	-	P	76	Sabb	81	30	Hugøy Trygve, 5989 Hersvikbygda
282 å Laksen	4,71	1,69	-	-	-	P	82	Evinr	82	9	Tungodden Håkon, Nåra, 5990 Kolgrov
283 å Linne	5,65	2,20	-	-	-	P	80	Leyl	80	60	Herland Torleif, Trovåg, 5990 Kolgrov
285 å Jim	4,88	1,90	-	-	-	P	85	Johns	94	25	Ytrøy Jakob, 5995 Ytrøygrend
301 kr Tor Jørgen	13,41	4,39	1,86	22	-	T	81	Yanmar	85	180	Tor Jørgen P/R P/R, Torleif Herland, 5990 Kolgrov
302 å Solnes	5,33	2,04	-	-	-	T	46	Marna	55	16	Ravnøy Bernt Ole, Tangenes, 5980 Hardbakke
309 å Smart	8,16	2,67	-	-	-	T	58	Leyl	76	40	Indrevær Einar P/R, Husøy, 5990 Kolgrov
315 å Stegg	7,69	2,51	-	-	-	P	67	Leyl	75	35	Indrevær Hjalmar, Husøy, 5990 Kolgrov
329 å Gaute	7,53	2,51	-	-	-	T	61	Sabb	61	16	Hjønnevåg Malvin, 5990 Kolgrov
336 kr Vågar	9,63	3,05	-	9	-	T	61	Perkin	78	62	Hjønnevåg Magnus, 5990 Kolgrov
338 å Lars Helge	7,78	2,55	0,81	-	-	A	83	Perkin	83	81	Saltskår Lars, Saltskår, 5989 Hersvikbygda
342 å Lussi	6,12	1,88	-	-	-	P	69	Perkin	78	72	Saltskår Arne Jr, Buskøy, 5989 Hersvikbygda
343 å Smart	6,27	2,01	-	-	-	T	64	Mercur	73	10	Ørnehaug Jakob, 5995 Ytrøygrend
345 sn Megrunn	8,07	2,87	1,37	7	-	P	87	Nogva	87	76	Tangen Arvid, Tangenes, 5980 Hardbakke
355 k Judy	8,16	2,73	-	4	-	T	71	Sabb	71	16	Saltskår Hermann, Saltskår, 5989 Hersvikbygda
367 å Jan	7,50	2,38	-	-	-	P	66	Sabb	82	22	Kalgraff Jan, 5990 Kolgrov
376 å Gargarin	5,96	1,88	-	-	-	T	61	Sabb	81	10	Sætevik Olav, Saltskår, 5989 Hersvikbygda
381 å Vi To	5,36	1,82	-	-	-	T	48	Sabb	67	6	Hugøy Arvid, 5989 Hersvikbygda
385 å Even	4,71	1,57	-	-	-	P	70	Suzuki	71	5	Kalgraff Normann, 5990 Kolgrov
390 - Breiflu	17,22	4,51	2,43	46	-	F	75	Scania	87	292	Berntsen Johs, Indrøy, 5980 Hardbakke
394 å Camilla	5,96	2,01	-	-	-	P	80	Perkin	80	72	Trovåg Kjell Jonny, Nåra, 5990 Kolgrov
395 å Fyken	7,22	2,20	-	-	-	T	50	Sabb	76	10	Ytrøy Hermann, 5995 Ytrøygrend
400 å Teddy	5,65	1,57	-	-	-	T	54	Sabb	84	10	Ravnøy Ola H, Dalesund, 5980 Hardbakke
401 kr Fri	8,10	2,86	0,82	4	-	T	47	Sabb	83	22	Kråkås Eivind, 5980 Hardbakke
411 kr Sveinegutt	10,21	3,08	-	7	-	T	68	Perkin	78	95	Hugøy Arvid, 5989 Hersvikbygda
422 å Joskjær	8,66	3,01	-	-	-	T	55	Perkin	73	35	Utvær Paul, 5995 Ytrøygrend
443 - Høyang	6,90	2,20	-	2	-	T	58	Sabb	58	8	Stølvik Bjarne, 5989 Hersvikbygda
455 g Falken	10,56	3,60	-	8	-	T	62	Perkin	71	95	Skarnagel Bjarne P/R, 5985 Krakhella
467 å Freddy	6,90	2,04	-	-	-	T	68	Sabb	74	10	Hjønnevåg Trygve, 5990 Kolgrov
468 kr Modchild	9,98	3,33	-	10	-	T	47	Iveco	83	130	Hjønnevåg Rune, 5990 Kolgrov
481 kr Havøy	8,78	2,92	-	6	-	T	69	Marna	72	42	Strømmen Hans P/R, 5990 Kolgrov

SF-V Vågsøy - Tilsynsman: F.rettl. Vågsøy og Selje, Boks 147, 6701 Måløy

1 ht Nye Ringbas	35,95	7,85	-	269	379	S	66	Wichm	66	700	Ringbas K/S A/S (Vederhus), Boks 121, 6701 Måløy
3 å Ingunn	7,53	2,51	-	-	-	P	74	Buch	86	36	Sivertsen Oddvin, 6718 Deknepollen
5 sn Tressen	8,78	2,85	0,67	6	-	P	86	Volvo	86	105	Solheim Trygve, 6718 Deknepollen
6 kr Måløysund	38,19	7,32	-	192	354	S	77	Alpha	77	660	Bortne Gunnar P/R, 6718 Deknepollen
8 kr Atlantic Viking	60,87	12,00	-	-	-	S	75	Wichm	75	2500	K/S Global Dong Nam, (Arvid Solvåg), 6701 Måløy
9 kr Elise	9,90	3,25	1,30	10	-	T	81	Perkin	68	95	Årdal Bjørn Andre, 6700 Måløy
11 kr Hopland Senior	17,40	5,32	2,90	71	-	S	85	Scania	84	342	Hopland Senior A/S, (Ove Hopland), 6718 Deknepollen
12 å Doggen	8,53	3,20	-	-	-	T	82	Leyl	82	62	Våge Magnar, Vågsvåg, 6700 Måløy
14 - Solbas	7,85	2,80	-	4	-	P	87	Mitsub	87	89	Solbas, (Arild Myhre), 6710 Raudeberg
17 sn Argus Junior	27,40	8,20	4,08	-	290	S	88	Cumm	88	950	Oldeide K/S A/S, (Odd Oldeide), 6700 Måløy
18 kr Vikingen	8,10	2,75	-	4	-	T	69	Perkin	74	35	Horn Arthur, 6710 Raudeberg
19 sn Fjellmøy	36,65	8,50	4,20	157	508	S	88	Mitsub	87	910	Nye Fjellmøy Ans P/R P/R, (Nils Myklebus 6700 Måløy
20 - Vågbas	16,45	4,18	-	24	-	S	79	Scania	86	250	Osmundsvåg Steinar, 6718 Deknepollen
23 kr Holmsund	9,76	3,45	-	9	-	P	82	Perkin	82	72	Torskangerpoll Per P/R, Vågsvåg, 6700 Måløy
24 kr Janbu	13,62	4,05	-	17	-	T	59	Caterp	76	190	Svoren Harald, Haines, 6700 Måløy

SF-V Vågsøy

Farkostens nummer, type og navn	Meter			Tonn		Matr.	Bygge- år	Motor			Eierens (den korresponderende reder) navn og postadresse
	Lengde	Bredde	Dybde	I	II			Merke	Byggeår	H:K:	
25 kr Fiskholmen	20,02	5,52	2,41	49	-	T	55	Kelvin	72	320	Fiskholmen D/a P/R, (Nils Kupen), 6718 Deknepollen
33 - Flid	8,76	3,00	0,75	6	-	T	76	Sabb	76	30	Gangsøy Arvid, 6718 Deknepollen
36 kr Margen	8,47	2,90	0,79	5	-	P	78	Volvo	91	42	Nygård Edvard, 6718 Deknepollen
40 å Havøy	8,08	2,74	-	-	-	P	73	Isuzu	86	80	Rundereim Magne J, 6714 Silda
41 å Tobis	6,05	2,20	-	-	-	P	80	Lister	91	26	Oppedal Ingolf H, Vågsvåg, 6700 Måløy
43 kr Finn	7,84	2,53	-	4	-	P	71	Sabb	70	20	Tytingvåg Johan, Moldøen, 6700 Måløy
44 - Knausen	21,32	7,10	3,25	138	-	S	83	Caterp	89	448	Knausen A/S, (Arne Silden), 6714 Silda
45 - Sildøy	8,17	2,70	1,25	5	-	P	79	Leyl	79	63	Silden Freddy, Vågsvåg, 6700 Måløy
47 sn Solstein	10,67	3,97	-	12	-	P	78	Scania	91	203	Solhaug Jostein, 6716 Husevåg
50 - Fernando	32,45	7,33	-	209	-	S	78	Alpha	78	640	Fernando A/S, (Ottar Silden), 6714 Silda
51 kr Øyaren	37,31	7,47	3,97	252	371	S	70	Wichm	69	600	Øyaren A/S, (H, A, R Silden), 6714 Silda
52 å Snøgg	4,71	1,57	-	-	-	P	74	Tohats	73	10	Solhaug Erling, 6716 Husevåg
52 kr Trygg I	13,30	4,06	1,60	14	-	T	57	Volvo	77	210	Silden Roger, Gate 7, 6700 Måløy
56 - Beate	10,61	3,87	-	14	-	P	75	Volvo	75	203	Hopland Harald, Hopland, 6700 Måløy
57 - Fram	8,30	2,65	1,10	5	-	P	95	Volvo	95	225	Lyng Tomas, Halsor, 6710 Raudeberg
58 sn Snøgg	8,56	3,00	0,54	6	-	T	70	Yanmar	89	44	Kupen Ansgar, 6718 Deknepollen
63 - Nykapp	8,41	2,76	-	5	-	P	80	Perkin	80	72	Nybakk Åsmund, 6710 Raudeberg
65 - Fjellgutt	7,96	2,62	0,69	4	-	P	80	Yanmar	87	66	Myklebust Alf, Gate 1 Nr 13, 6700 Måløy
68 kr Mikro	8,05	2,75	0,80	3	-	P	87	Isuzu	87	40	Hopland John, 6718 Deknepollen
70 - Kamaro	36,50	7,62	-	198	344	S	77	Calles	77	690	Kamaro A/S, (Karl A Holvik), 6700 Måløy
71 kr Stero	15,64	4,39	-	24	-	T	60	Scania	88	256	Måløysund P/R Ans P/R, (Gunnar Bortne), 6718 Deknepollen
72 å Marit	6,27	1,88	-	-	-	T	54	Sabb	79	10	Torskangerpoll A A, Vågsvåg, 6700 Måløy
73 kr Sjøglimt	8,25	2,79	-	5	-	T	78	Yamaha	91	44	Gangsøy Alfred, Gangsøy, 6700 Måløy
78 kr Nybakk	25,30	6,28	-	96	-	T	61	Calles	78	460	Nybakk Åsmund P/R, 6710 Raudeberg
82 kr Tone	7,65	2,60	1,01	3	-	T	80	Sabb	80	30	Hjertenes Jacob, 6718 Deknepollen
84 å Duen	6,43	1,73	-	-	-	T	46	Sabb	79	10	Evjen Peder, 6718 Deknepollen
85 kr Torill	10,42	3,90	1,52	11	-	A	84	Perkin	93	185	Torill P/R P/R, (Sigm.klubben), 6718 Deknepollen
93 kr Vindhammer	35,20	7,05	3,82	197	310	S	73	Alpha	73	500	Inex A/S V/joh Rakkenes, Boks 70, 6718 Deknepollen
94 å Tor	8,81	3,14	-	-	-	T	79	Sabb	79	30	Torskangerpoll Arne I, Vågsvåg, 6700 Måløy
95 å Ekkofisk	7,84	2,67	-	-	-	P	71	Sabb	71	22	Solhaug Jostein, 6716 Husevåg
96 - Barmøyværing	8,41	2,76	-	5	-	P	80	Perkin	80	49	Heltno Norvald, 6700 Måløy
97 - Emy-Cathrin	10,06	3,14	1,50	10	-	P	83	Perkin	83	40	Refvik Aage og Jan P/R, (Aage Refvik), 6710 Raudeberg
98 sn Valder	7,93	2,55	-	4	-	P	82	Sabb	82	68	Furnes Magne, Holvik, 6700 Måløy
100 ht Ole Sætremyr	62,27	12,01	-	498	1560	S	78	MAK	77	3400	Sætremyr Alf P/R, Boks 190, 6701 Måløy
105 kr Anita	9,26	3,06	-	8	-	P	83	Perkin	83	81	Silden Arthur A, 6714 Silda
106 å Espen	5,80	2,16	-	-	-	P	81	Yanmar	81	15	Oldeode Odd, Holvik, 6700 Måløy
108 - Opal	10,25	3,30	1,60	11	-	P	85	Perkin	85	115	Vedvik Trygve, Boks 23, 6700 Måløy
110 kr Vester Junior	10,61	3,87	-	14	-	P	76	Volvo	86	177	Haugen Helge, 6716 Husevåg
111 - Nybas	8,41	2,76	-	5	-	P	80	Mitsub	83	70	Nybakk Didrik, 6710 Raudeberg
112 - Havflud	13,01	4,08	-	21	-	S	78	GM	78	174	Husevåg Leif P/R, 6716 Husevåg
113 å Vera	7,01	2,36	-	-	-	T	74	Sabb	74	10	Nybakk Kåre, 6710 Raudeberg
114 å Albert-Ove	8,44	2,77	-	-	-	T	75	Sabb	74	22	Nybakk John, 6710 Raudeberg
117 å Svanen	7,53	2,29	-	-	-	T	57	Sabb	56	5	Husevåg Reidar, 6716 Husevåg
118 å Trio	5,18	1,90	-	-	-	T	82	Marin	84	10	Buvik Odd Arne, 6710 Raudeberg
119 kr Stranding	8,00	2,60	1,10	4	-	T	46	Sabb	70	22	Årevik Magne, Holvik, 6700 Måløy
120 sn Sailor	14,92	3,96	1,80	21	-	S	78	GM	78	178	Bøe P/R Da P/R, (Lasse Bøe), 6718 Deknepollen
122 sn Strandholm	10,30	3,20	1,40	11	-	P	87	Cumm	87	115	Husevåg Jostein, 6716 Husevåg
125 sn Vågar	8,17	2,70	-	5	-	P	79	Yanmar	91	48	Nordheim Per, Osmundsvåg, 6718 Deknepollen
129 kr Heimdal	11,80	3,15	1,20	13	-	S	61	Perkin	80	96	Torskangerpoll Sverre P/R, Vågsvåg, 6700 Måløy
130 sn Steinsøy	9,76	3,08	-	9	-	P	77	Ford	86	127	Utvær Hans, 6718 Deknepollen
132 å Furen	5,20	2,00	-	-	-	P	91	Honda	91	15	Fure Hans, 6714 Silda
134 å Solla	6,27	2,20	-	-	-	P	82	Sabb	82	10	Solheim Arne Ole, Vågsvåg, 6700 Måløy
141 kr Smarten	7,40	2,65	0,72	3	-	P	85	Yamaha	90	66	Silden Arne P/R, 6714 Silda
143 å Kjalken	6,59	2,20	-	-	-	T	56	Sabb	51	5	Torskangerpoll Ingvar, Vågsvåg, 6700 Måløy
144 - Glenn	9,15	3,00	0,90	7	-	P	61	Perkin	80	120	Våge Lars Ove, 6718 Deknepollen
147 kr Janne	10,30	3,05	1,69	9	-	P	77	BMC	77	100	Husevåg Harald, 6718 Deknepollen
151 kr Øygard	9,48	3,08	1,50	7	-	P	78	Ford	77	68	Midthjell Terje, Tennebo, 6718 Deknepollen
152 sn Havset	10,35	3,20	1,19	11	-	P	88	Sabb	88	200	Svoren Wilfred, 6718 Deknepollen
154 - Vilo	9,95	3,00	1,45	10	-	A	66	Marna	66	36	Tornes Harry, 6718 Deknepollen
155 å Snøgg	7,22	2,29	-	-	-	P	81	Sabb	92	10	Grindøy Ludvik, Boks 47, 6701 Måløy
156 kr Kwims	10,55	3,12	1,34	12	-	P	79	Ford	79	68	Svoren Wilfred, 6718 Deknepollen
166 kr Polly	7,00	2,50	-	3	-	P	77	Sabb	77	22	Øvreid John, Vågsvåg, 6700 Måløy

Sogn og Fjordane

SF-V Vågsøy

Farkostens nummer, type og navn	Meter			Tonn		Matr.	Bygge- Motor				Eierens (den korresponderende reder) navn og postadresse
	Lengde	Bredde	Dybde	I	II		år	Merke	Byggeår	H:K:	
167 - Vestpynt	8,70	3,05	0,95	6	-	P	94	Cumm	94	150	Haugen Helge, 6716 Husevåg
168 - Laila	7,93	2,62	-	4	-	T	69	Sabb	67	8	Johnsen Kurt, Gt 2 Nr 104, 6700 Måløy
169 å Ekko	6,71	2,16	-	-	-	P	78	Sabb	78	18	Osmundsvåg Karsten, 6718 Deknepollen
171 kr Kossakk	6,30	2,00	-	1	-	P	72	Sabb	69	10	Risøy Harald, 6718 Deknepollen
172 kr Vestgutt	10,60	3,77	1,12	12	-	P	87	Sabb	87	117	Risøy Harald, 6718 Deknepollen
174 sn Brodd	10,25	3,10	1,45	7	-	P	82	Isuzu	89	115	Husevåg Jan Peder, 6716 Husevåg
175 å Line	5,90	2,10	-	-	-	P	77	Yanmar	76	20	Kvalheim Ingolf, Holvik, 6700 Måløy
182 - Westving	8,41	2,76	-	5	-	P	81	Sabb	81	52	Westvik Ivar P/R, Boks 156, 6701 Måløy
185 å Saturn	8,42	2,90	-	-	-	T	74	Sabb	74	22	Johansen Frank Jonny, Gate 1 Nr 104, 6700 Måløy
190 å Sjøblomst	7,37	2,20	-	-	-	T	61	Sabb	75	22	Gotteberg Ingolf, Gate 4 Nr.86, 6700 Måløy
205 - Nye Myken	7,50	2,80	1,00	3	-	P	90	Yanmar	90	74	Ramsevik Jan Kåre, Boks 231, 6701 Måløy
209 å Skarv	8,00	2,89	-	-	-	T	74	Volvo	82	35	Weltzien Frank, Vågsvåg, 6700 Måløy
211 - Keltic	35,20	8,02	-	-	398	S	81	Alpha	83	825	Sildco A/S V/asbj Silden P/R, Boks 144, 6701 Måløy
212 kr Uredd	7,80	2,80	1,05	4	-	P	81	Yanmar	81	33	Risøy Erling, 6700 Måløy
214 - Havørn	8,02	2,59	0,90	2	-	P	83	BMW	82	45	Kupen Karstein, 6718 Deknepollen
220 - Vito	9,50	3,30	0,95	9	-	P	93	Cumm	93	210	Grov Arne, 6718 Deknepollen
222 å Flipper	5,70	2,05	-	-	-	T	70	Sabb	79	10	Vedvik Jonny, 6710 Raudeberg
229 - Viken	9,48	3,08	1,51	7	-	P	78	BMC	78	97	Vedvik Jonny, 6710 Raudeberg
230 kr Truls	7,62	2,89	-	3	-	P	70	Sabb	90	30	Myhre Finn, 6710 Raudeberg
240 sn Strandjenta	8,81	2,85	-	6	-	P	86	Volvo	86	105	Husevåg Arvid, 6716 Husevåg
259 å Hilde	6,60	2,50	-	-	-	P	81	Yanmar	81	15	Gravdal Arve P/R, Vågsvåg, 6700 Måløy
268 å Randi Ann	7,75	2,51	-	-	-	P	67	Sabb	67	8	Svoren Magnus, Gangsøy, 6700 Måløy
273 sn Terna	7,70	2,70	-	4	-	P	88	Yanmar	88	77	Husevåg Leif, 6716 Husevåg
274 kr Ving	7,20	2,30	-	3	-	P	78	Sabb	82	22	Nordheim Asbjørn, 6718 Deknepollen
275 å Snell	6,70	1,60	-	-	-	T	68	Sabb	68	10	Bakke Kåre, Sæternesvn 6, 6700 Måløy
281 kr Strømmvik	8,20	2,40	-	4	-	T	68	Sabb	68	22	Strømmen Karstein, 6748 Flatraket
285 - Saturn	9,93	3,20	0,93	9	-	P	88	Caterp	88	330	Johansen Frank Jonny, 6718 Deknepollen
303 kr Viking I	41,24	7,82	5,05	321	-	S	67	Wichm	67	1000	K/S Viking I (A.jensen), Gate 3, Nr. 6700 Måløy

SF-VK Vik - Tilsynsmann: Røyrvik, Olav, 5860 Vik I Sogn

H-A Askøy

Farkostens nummer, type og navn	Meter			Tonn		Matr.	Bygge-		Motor		Eierens (den korresponderende reder) navn og postadresse
	Lengde	Bredde	Dybde	I	II		år	Merke	Byggeår	H:K:	

Hordaland

H-A Askøy - Tilsynsmann: F.retll. Nordre Midthordland, 5353 Straume

1 - Skotnes	7,50	2,55	1,03	2	-	P	92	Yanmar	92	74	Torgersen Sverre, 5310 Hauglandshella
5 k Coral	15,64	5,21	2,10	24	-	T	64	Caterp	85	220	Midtøy Edwin, 5320 Kjerrgarden
6 kr Karina	10,34	3,40	1,56	11	-	P	84	Perkin	93	114	Vindenes Terje, Steinsøidet, 5310 Hauglandshella
7 å Taifun	5,49	1,44	-	-	-	T	60	Yamaha	75	8	Skansen Lars, 5328 Herdla
8 å Hardy	7,53	2,20	-	-	-	T	66	Sabb	66	16	Rasmussen Reinhard, 5310 Hauglandshella
9 s Stella	7,93	2,85	-	4	-	T	62	Sabb	68	16	Skansen Martin, 5328 Herdla
10 - Royal	6,90	2,51	-	2	-	P	80	Sabb	80	30	Abbedissen Åsmund, 5320 Kjerrgarden
11 å Stopp	5,02	1,57	-	-	-	T	76	Evinr	76	6	Rasmussen Nils, 5310 Hauglandshella
14 kr Hjelmen	6,90	2,20	-	2	-	P	79	Marin	79	36	Kjerrgård Ole Christian, Kjerrgård, 5320 Kjerrgarden
15 - Sjøbris	7,20	2,67	-	3	-	P	83	Sabb	78	18	Abbedissen Ove P/R, 5320 Kjerrgarden
17 kr Krk	8,47	2,26	-	5	-	T	61	Sabb	64	22	Rasmussen Krestoffer, Kallevåg, 5310 Hauglandshella
18 kr Radek	10,00	3,30	1,10	4	-	P	95	Yanmar	95	300	Torgersen Bertin, Davanger, 5310 Hauglandshella
19 - Vikingfjord	10,65	3,63	1,17	12	-	P	95	Cumm	95	152	Torsvik Helge, 5320 Kjerrgarden
20 kr Øybas	9,30	3,11	-	7	-	T	77	Ford	-	100	Henriksen Jakob, Ramsøy, 5310 Hauglandshella
21 sn Sancho	8,23	2,50	-	3	-	P	88	Thorny	86	55	Bekkenes Laurits, 5320 Kjerrgarden
22 å Nh	4,60	1,80	-	-	-	P	89	Yamaha	88	9	Håpoldøy Nils, 5328 Herdla
23 sn Tommy	7,50	2,50	-	3	-	T	70	Volvo	70	16	Olsen Arne Reidar, Ramsøy, 5310 Hauglandshella
24 å Tordis	5,95	1,87	-	-	-	T	57	Sabb	65	8	Heimnes Egil, 5320 Kjerrgarden
25 å Perle	7,22	2,26	-	-	-	T	57	Sabb	78	10	Breivik Konrad, 5320 Kjerrgarden
27 kr Kato	7,59	2,64	-	3	-	P	78	Yanmar	78	33	Eikevåg Knut, 5320 Kjerrgarden
28 å Tor	5,96	1,88	-	-	-	P	76	Yanmar	76	22	Torgersen Torgeir, 5310 Hauglandshella
29 sn Alfa-Omega	6,40	2,13	-	3	-	T	63	Sabb	76	10	Haugland Erik, Boks 59, 5320 Kjerrgarden
30 sn Kelt	8,85	3,05	-	7	-	P	86	Volvo	86	150	Andersen Alf, Hanøytangen, 5310 Hauglandshella
32 - Solo	8,27	2,53	1,30	5	-	P	95	Yanmar	95	163	Viksund Erling, Boks 23, 5302 Strusshamn
33 - Ann	6,40	3,02	-	2	-	P	79	Ford	79	100	Nilsen Anton, Hanøytangen, 5310 Hauglandshella
34 kr Tone	7,00	2,30	-	3	-	T	68	Sabb	68	18	Karlsen Thorvald, Ramsøy, 5310 Hauglandshella
37 å Leik	4,71	1,57	-	-	-	P	80	Cresc	75	5	Håpoldøy Malvin, 5320 Kjerrgarden
38 å Sjøvoll	9,00	2,77	1,05	-	-	T	74	Sabb	74	20	Skansen Lars, Skansen, 5328 Herdla
39 å Tobias	4,60	1,80	-	-	-	P	93	Tohats	93	10	Eide Rune, 5320 Kjerrgarden
40 kr Lise	10,24	3,38	-	9	-	P	81	Ford	81	120	Jakobsen Peder, Ramsøy, 5310 Hauglandshella
41 - Teddy	7,85	2,70	-	4	-	P	85	Sabb	85	86	Gåsvund Norvald, Tveitevåg, 5310 Hauglandshella
44 kr Tom	7,84	2,60	-	4	-	P	81	Sabb	81	30	Halvorsen Harry, 5310 Hauglandshella
50 kr Suderøy	52,33	9,05	-	-	758	S	51	MAK	78	2400	Suderøy A/S K/S, (Asbj.furevik), 5300 Kleppesto
51 å Jage	7,84	2,45	-	-	-	P	67	Sabb	67	16	Olsen Arne Ø, Ramsøy, 5310 Hauglandshella
52 kr Thor Einar	9,90	2,94	1,58	8	-	P	88	Ford	88	85	Solsvik Harald, 5304 Hetlevik
55 sn Våriliv	7,25	2,57	-	3	-	P	85	Yanmar	85	44	Eide Magnus, 5320 Kjerrgarden
59 å Jon	5,60	1,63	-	-	-	T	65	Yamaha	84	5	Ådlandsvik Alfred J, 5320 Kjerrgarden
60 kr Ledholm	9,32	3,10	1,08	8	-	P	85	Perkin	85	81	Abbedissen Bjarne, 5320 Kjerrgarden
61 sn Steinar	8,25	2,80	-	5	-	P	84	Yanmar	84	50	Gulbrandsøy Johannes, Gulbrandsøy, 5328 Herdla
70 s Alf	13,41	4,08	-	17	-	T	18	Union	37	30	Bekken Alf A, Kvaløy, 5320 Kjerrgarden
92 å Laika	7,01	1,83	-	-	-	T	58	Sabb	58	8	Halvorsen H, 5310 Hauglandshella
96 - Max-Viking	14,96	9,80	3,80	24	-	A	92	MWM	85	473	Pedersen Magne P/R, Ramsøy, 5310 Hauglandshella
143 å Arvid	6,59	1,88	-	-	-	T	-	Cresc	75	12	Fauskanger Sigvald, 5320 Kjerrgarden
150 k Haapoldøy	13,49	3,81	-	12	-	T	36	Ford	77	108	Håpoldøy Gustav Ø P/R, 5328 Herdla
220 å Lyn	5,65	1,57	-	-	-	T	43	Cresc	-	4	Midtøy Ole O, 5328 Herdla
230 å Finn	5,65	1,88	-	-	-	T	55	Marna	59	4	Haraldsen Ragnar, 5328 Herdla

H-AM Austrheim - Tilsynsmann: F.retll. Nordhordland, Boks 123, 5100 Isdalsto

1 kr Fønnes	53,58	8,56	-	595	710	S	67	MAK	67	1100	Gullaksen A & Sønner A/S, (O.gullaks 5153 Fønnes)
2 kr Fønnes Jr.	8,63	2,71	-	7	-	P	74	Perkin	73	95	Gullaksen Odd, 5153 Fønnes
4 kr Vimo	9,41	2,98	-	8	-	T	70	Perkin	67	62	Kvernøy Hilmar, 5153 Fønnes

Hordaland

H-AM Austrheim

Farkostens nummer, type og navn	Meter			Tonn		Matr.	Bygge- år	Motor			Eierens (den korresponderende reder) navn og postadresse
	Lengde	Bredde	Dybde	I	II			Merke	Byggeår	H:K:	
5 kr Falken Junior	9,33	3,17	1,50	8	-	T	76	Merc	87	109	Leirvåg Ingvald, 5153 Fønnes
7 sn Mari	6,71	2,20	-	2	-	P	79	Ford	79	60	Gullaksen Malvin, 5153 Fønnes
8 kr Skrei	7,65	2,38	-	3	-	T	70	Sabb	81	22	Olsen Erling, Littleindås, 5130 Austrheim
9 g Vestbris	8,15	2,50	-	4	-	T	59	Sabb	59	6	Bergsvik Audun, 5130 Austrheim
10 sn Kristian	8,50	2,83	-	3	-	P	84	Sabb	84	65	Monslaup Rasmus, 5153 Fønnes
15 å Stian Jr.	8,41	2,89	-	-	-	T	80	Sabb	80	30	Fønnes Magnar, 5153 Fønnes
16 å Ole	4,89	1,41	-	-	-	T	-	Evinr	75	8	Rongevær Ludvig, Rongevær, 5130 Austrheim
19 kr Lilj Beth	6,80	2,45	1,00	2	-	P	80	Sabb	80	18	Monslaup Viktor Ove, 5153 Fønnes
20 kr Hegmar	7,35	2,25	-	3	-	P	85	Sabb	85	22	Hatlem Aksel, 5130 Austrheim
21 kr Franto	14,05	4,50	2,38	24	-	T	83	Scania	82	256	Hatlem Aksel, Njåten, 5130 Austrheim
22 å Vito	6,71	2,26	-	-	-	P	77	Sabb	78	18	Hope Olav, 5153 Fønnes
30 kr Fisk	9,15	3,00	0,91	8	-	T	69	BMC	81	42	Vik Sigurd, 5153 Fønnes
32 - Pelle	6,20	2,25	0,75	1	-	T	65	Sabb	80	10	Vik Sigurd, Bakkafelet, 5153 Fønnes
37 å Sabb	7,22	2,04	-	-	-	T	37	Sabb	72	8	Fønnes Gustav J, 5153 Fønnes
38 - Almor	8,69	3,20	-	6	-	P	82	MWM	82	68	Gullaksen Arvid, 5153 Fønnes
61 å Lundalen	7,22	2,20	-	-	-	T	-	Sabb	73	8	Lundal Nils, 5153 Fønnes
100 å Kvitt	7,00	2,07	-	-	-	T	53	Sabb	70	16	Kvernøy Hilmar, 5153 Fønnes
151 kr Zenit	8,78	3,14	-	6	-	T	65	Perkin	80	62	Monslaup Rasmus P/R, 5153 Fønnes

H-AV Austevoll - Tilsynsmann: F.rettl. Søre Midthordland, 5392 Storebø

5 sn Gardar	75,85	12,00	8,40	-2302	S	90	Wichm	89	4080	Halstensen K A/S, (A.halstensen), 5397 Bekkjarkvik	
7 sn Simavåg	10,40	3,20	1,83	11	-	P	88	MWM	88	112	Bengtzen Frode, Lundøy, 5397 Bekkjarkvik
9 å Zambo	5,10	1,90	0,79	-	-	P	81	Tohats	94	25	Gauksheim Henry, 5392 Storebø
10 - Møgsterfjord	54,00	11,00	6,60	-1085	S	88	Warts	88	3060	Møgsterfjord Da P/R, (Helge Møgster), 5392 Storebø	
11 kr Knester	49,68	8,53	-	557 572	S	67	Alpha	86	1470	A/S Knester, (Knut Stenevik), 5397 Bekkjarkvik	
12 sn Slaatterøy	61,90	12,00	8,00	11471475	S	86	Wichm	85	3260	Halstensen K A/S, (A.halstensen), 5397 Bekkjarkvik	
14 sn Silvery	10,66	2,94	-	12	-	S	84	Scania	78	150	Dronen Douglas, 5392 Storebø
15 kr Oma	10,65	4,03	1,37	12	-	P	90	Scania	90	245	Oma V/arnfinn Sekkingstad P/R, (A.sekkin 5397 Bekkjarkvi
17 kr Hargo	19,20	5,36	-	41	-	T	54	Calles	73	240	Sekkingstad P/R Ans P/R, (A. Sekkingstad 5397 Bekkjarkvi
20 å Hugo	7,10	2,10	-	-	-	T	60	Sabb	69	8	Nilsen Markvard, 5388 Littakalsøy
24 å Start	5,50	2,28	-	-	-	P	84	Sabb	75	8	Smith Johannes P/R, 5392 Storebø
25 kr Njåfisk	9,30	3,30	-	8	-	P	73	MWM	75	68	Njåstad Rune P/R, 5398 Stolmen
28 sn Eldjarn	67,80	10,00	6,25	-1307	S	71	Wichm	83	2999	Østervold Fiskeriselsk.a/s, (Tor Øst 5384 Torangsvåg	
29 - Skippy	9,76	3,70	-	9	-	T	77	Perkin	78	115	Johannesen Nils J P/R, 5388 Littakalsøy
30 å Småen	5,70	1,55	0,65	-	-	P	79	Sabb	79	10	Solstrand Gunnar, 5392 Storebø
31 kr Rovik	9,52	3,50	1,50	9	-	T	76	Perkin	75	62	Dronen Hans, 5394 Kolbeinsvik
32 sn Gerda Marie	65,00	12,60	8,20	-1651	S	86	MWM	86	4200	Gerda Marie P/R, (L.J.melingen), 5384 Torangsvåg	
34 - Karola	6,80	2,33	1,10	2	-	T	72	Sabb	85	10	Dronen Ole, 5384 Torangsvåg
37 å Julian	5,60	2,40	0,50	-	-	P	94	Mercur	94	75	Østervold Øystein, 5384 Torangsvåg
39 - Jesper	13,41	4,45	1,74	19	-	T	44	Rubb	44	20	Solbakken Nils Olav P/R, 5392 Storebø
41 kr Vaholm	7,30	2,30	1,05	3	-	T	61	Volvo	71	36	Olsen Oswald, 5397 Bekkjarkvik
44 - Climt	7,86	2,70	0,75	4	-	P	80	Ford	94	70	Hille Alfred, 5385 Bakkasund
46 - Sjøbein	6,00	2,00	-	1	-	P	75	Volvo	80	36	Eidsheim Narve, 5384 Torangsvåg
49 s Synnøve Helen	8,00	2,90	-	4	-	T	67	Sabb	81	42	Hernar Alf Magne, 5384 Torangsvåg
50 sn Haugagut	63,50	12,00	8,40	-1693	S	89	Wichm	89	4030	Haugagut P/R, (M.østervold), 5397 Bekkjarkvik	
54 å Sølvskjær Jr	5,35	2,10	-	-	-	P	89	Honda	92	35	Waage Håvard P/R, 5392 Storebø
56 kr Stormen	8,23	3,10	-	5	-	P	82	Ford	82	72	Njåstad Harald Johan P/R, 5384 Torangsvåg
59 sn Joar	10,30	3,00	1,85	7	-	P	85	Cumm	89	152	Klapsvik Eirik, 5385 Bakkasund
63 å Mons	4,80	1,80	-	-	-	P	78	Volvo	88	54	Vatnøy Svein-Jarle, Dråno, 5394 Kolbeinsvik
65 kr Dolly	10,88	3,76	-	10	-	T	79	Sabb	80	100	Mokster Dankert, 5387 Mokster
66 kr Øygutt	9,20	2,80	-	8	-	T	72	Sabb	93	30	Sandtorv Kjell-Rune, Sandtorv, 5384 Torangsvåg
67 - Lovetann	7,11	2,48	1,10	3	-	T	60	Sabb	63	10	Solbakken Jørgen Dagfinn, 5392 Storebø
68 - Staaløy	65,00	12,60	8,50	-1720	S	86	Warts	86	3535	Staaløy As, (K.dronen), 5384 Torangsvåg	
71 sn Lynn	10,40	3,20	1,83	11	-	P	87	MWM	87	110	Gauksheim Henry O, 5392 Storebø
75 - Aarfisk	7,35	2,34	-	3	-	P	82	Perkin	82	47	Aarland Jonny Magnus, 5398 Stolmen
77 kr Lafjell	56,20	8,50	5,17	-688	S	67	MWM	77	1710	Lafisk II Ans P/R, (Ole R Møgster), 5392 Storebø	
81 kr Verdi	51,79	8,23	-	499 570	S	66	Alpha	90	2400	Lafisk Ans P/R, V/aco A/S, 5392 Storebø	
87 kr Talbor	56,97	8,41	-	633 777	S	47	Wichm	78	2100	Br Birkeland F.båtreder As, 5392 Storebø	
88 kr Havbraut	54,95	8,60	5,72	-768	S	48	MAK	74	2000	Havbraut A/S, (Øyst.østervold), 5384 Torangsvåg	
90 - Vima	60,48	12,03	8,07	-1479	S	77	MAK	77	3400	Vima A/S, Boks 43, 5392 Storebø	

H-AV Austevoll

Farkostens nummer, type og navn	Meter			Tonn		Matr.	Bygge- år	Motor		Eierens (den korresponderende reder) navn og postadresse
	Lengde	Bredde	Dybde	I	II			Merke	Byggear	
99 kr Jali	7,00	2,50	-	3	-	T	75	Mitsub	87 30	Fagerbakke Øyvind, 5397 Bekkjarvik
100 - Øksagutt	10,30	3,30	-	11	-	P	83	Perkin	83 120	Vassnes Otto, 5394 Kolbeinsvik
105 - Boanesfisk	27,04	7,10	-	170	-	S	77	Grenaa	85 820	Møgster Harald Knut P/R, 5394 Kolbeinsvik
111 å Kjappen	5,60	2,32	0,50	-	-	P	94	Mercur	94 75	Østervold Svein Oddmund, 5384 Torangsvåg
115 kr Oriana	10,35	3,40	1,08	12	-	P	83	Ford	82 80	Tveit Magnus, 5397 Bekkjarvik
118 kr Birkeland	57,00	8,39	7,04	-	727	S	50	Wichm	89 2448	Br Birkeland F.båtreder As, 5392 Storebø
128 kr H.østervold	65,65	12,60	10,66	9912181	-	S	87	Bergen	86 4000	H.østervold A/S, (Tor Østervold), 5384 Torangsvåg
129 k Alnes	21,34	5,33	-	47	-	T	31	Calles	66 180	Rabben Øystein, 5397 Bekkjarvik
133 kr Saimon	8,00	2,76	-	4	-	P	77	Ford	77 68	Fagerbakke Jan S, 5397 Bekkjarvik
138 å Siv	7,00	2,38	1,05	-	-	T	71	Sabb	83 70	Strømme Alf Roald, 5387 Møkster
147 å Paalshammer	6,90	2,26	-	-	-	P	77	Sabb	63 8	Rabben Øystein, 5397 Bekkjarvik
148 - Storeknut	65,69	13,62	10,60	15062056	-	S	79	Warts	91 4800	K/S Drønen Havfiske, (Knut K Drønen) 5384 Torangsvåg
156 kr Mikki	8,13	2,55	0,93	4	-	T	68	Sabb	71 30	Sekkingsstad Anfinn, 5397 Bekkjarvik
157 kr Navøy	9,97	2,91	-	9	-	P	84	Perkin	84 72	Eidsheim Lars J, 5384 Torangsvåg
160 kr Hardhaus	65,00	12,60	8,50	-1880	-	S	87	Wichm	86 4000	Hardhaus P/R, (Ingolf Møgster), 5394 Kolbeinsvik
169 kr Vesterveg	57,40	9,00	5,48	632 852	-	S	50	MAK	77 2600	Brødr. Hufthammer Da P/R, Nils Hufthamme 5384 Torangsvåg
178 s Hardsjø	16,61	5,30	-	36	-	T	52	Wichm	70 300	Fiskarlagskulen, I Austevoll, 5392 Storebø
182 - Ospøy	7,50	2,43	-	3	-	P	82	Sabb	82 30	Bjelland Tormod, 5392 Storebø
187 å Varde	7,84	2,51	-	-	-	T	75	Sabb	75 22	Drivenes Oskar, 5397 Bekkjarvik
188 - Arja	7,30	2,50	0,68	3	-	P	91	Mitsub	83 70	Strømme Alf Roald, 5387 Møkster
190 kr Vestviking	57,27	9,05	-	800 841	-	S	52	MAK	66 1600	Njåstad Hans R P/R, 5398 Stolmen
191 kr Skarven	7,84	2,82	-	4	-	T	78	Sabb	78 22	Heimark Arne Georg, 5398 Stolmen
193 å Klippen	7,53	2,20	-	-	-	T	67	Sabb	67 8	Kleppe Harald H, 5385 Bakkasund
210 å Festus	7,22	2,45	-	-	-	P	76	Sabb	76 22	Våge Edvin, 5398 Stolmen
212 - Rasken	11,00	3,50	1,12	13	-	P	79	Volvo	91 228	Gauksheim Arne Gunnar, 5397 Bekkjarvik
214 kr Vamo	7,84	2,60	-	4	-	P	80	Sabb	80 30	Grønås Kjell Ove, 5397 Bekkjarvik
222 - Jojo	10,64	3,66	-	14	-	T	79	Scania	78 182	Aarland Odd Ansgar P/R, 5398 Stolmen
230 å Olaug	8,16	2,64	-	-	-	T	79	Sabb	79 22	Vaage Halvard, 5398 Stolmen
248 kr Skarten	7,90	2,83	-	4	-	P	86	Yanmar	85 44	Møgster Jon K, 5387 Møkster
250 sn Ordinat	69,23	12,00	8,05	-1846	-	S	78	Wichm	77 2700	K/S Økland Fiskeb.rederi, (T.økland) 5384 Torangsvåg
259 k Lykken II	15,20	4,40	-	19	-	T	36	Volvo	61 210	Olsen Fred Henning, 5397 Bekkjarvik
265 å Snygg	7,22	2,42	-	-	-	T	57	Sabb	64 8	Hille Alfred, 5385 Bakkasund
283 å Brutus	6,40	2,59	-	-	-	P	84	Sabb	84 26	Våge Henry P/R, 5398 Stolmen
284 kr Njågutt	9,45	3,20	-	7	-	P	78	Perkin	77 95	Njåstad Asle P/R, (Kåre Njåstad), 5384 Torangsvåg
295 å Trulite	7,84	2,45	-	-	-	T	69	Sabb	69 16	Kleppe Erling, 5385 Bakkasund
340 - Monsegutt	10,55	3,41	1,89	12	-	P	81	MWM	81 102	Troland Mons Anton P/R, 5384 Torangsvåg
369 - Vendla	63,60	9,00	5,50	- 941	-	S	48	Wichm	77 3000	Østervold Nils Olai, 5384 Torangsvåg
370 kr Edith	9,72	3,29	-	9	-	P	71	Ford	71 68	Vaage Gunnar Ingvard, 5398 Stolmen
401 å Knerten	5,70	1,90	-	-	-	P	86	Sabb	86 10	Våge Magnus, 5398 Stolmen

H-B Bømlo - Tilsynsman: F.rettl. Sunnhordland, 5430 Bremnes

1 kr Elisabeth	47,58	7,90	-	499 558	-	S	36	MAK	67 1200	Elisabeth Da P/R, (Lars Eidesvik), 5443 Bømlo
2 kr Lønningen	35,92	6,70	3,55	- 201	-	S	62	Grenaa	80 900	Jara As, (Arne K Lønning), 5443 Bømlo
3 kr Jamo	7,90	2,60	-	4	-	P	87	Perkin	87 81	Voll Johannes, 5427 Urangsvåg
4 kr Anita	10,64	3,41	1,60	9	-	T	65	Perkin	84 117	Yttervoll Bjarne, 5427 Urangsvåg
5 kr Jette Birthe	13,72	4,51	1,83	19	-	T	58	Calles	74 180	Larsen Magne P/R, 5444 Espevær
6 å Håkon	5,96	1,94	-	-	-	T	53	Alda	53 5	Hovland Jan Ove, 5443 Bømlo
7 ht John Erik	36,00	9,60	6,60	- 492	-	S	91	Wichm	91 1632	Strand Ans, (Gunnar Strand), 5443 Bømlo
8 kr Geo	9,10	3,04	-	7	-	P	82	Sabb	81 30	Polden Georg, 5430 Bremnes
9 sn Kristine	8,20	2,90	1,20	4	-	P	73	Isuzu	92 70	Ar-Fri As, (Arne Friis), 5440 Mosterhamn
11 - Guffen	6,40	1,85	-	2	-	T	55	Sabb	68 10	Onarheim Jarle og Gustav P/R, 5443 Bømlo
13 å Vito	5,20	2,00	-	-	-	P	75	Marin	85 30	Ellingsen Martin, Søaverudsøy, 5427 Urangsvåg
14 kr Havlys	9,74	3,42	1,48	9	-	T	82	Sabb	82 68	Aga Lauritz, Rolfsnes, 5420 Rubbestadneset
15 k Else Lillian	18,29	4,42	-	29	-	T	22	Kelvin	76 160	Urangsåter Alf Helge, 5437 Finnås
16 kr Falken	7,20	2,40	1,00	3	-	T	72	Sabb	81 15	Anglevik Vidar, 5440 Mosterhamn
17 kr Oddmar	12,16	4,27	-	18	-	T	84	Yanmar	83 183	Sørvik Oddvar, 5420 Rubbestadneset
18 kr Lønning Junior	37,55	7,00	5,90	248 336	-	S	49	Wichm	66 625	A/S Lønning Junior, (Knut Lønning), 5443 Bømlo
19 - Simon	8,63	2,71	1,61	6	-	P	74	Perkin	66 95	Eidesvik Lars, 5443 Bømlo
20 kr Sjømann	35,90	7,21	6,15	184 311	-	S	76	Caterp	88 1070	Hatlevik Torbjørn P/R, 5444 Espevær
21 kr Eidefisk	33,80	7,50	6,15	169 334	-	S	79	Caterp	78 1000	Eide P/R, (Lars Eide), 5443 Bømlo

Hordaland

H-B Bømlø

Farkostens nummer, type og navn	Meter			Tonn		Matr.	Bygge- år	Motor			Eierens (den korresponderende reder) navn og postadresse
	Lengde	Bredde	Dybde	I	II			Merke	Byggeår	H:K:	
25 å Ånen	6,90	2,35	-	-	-	T	74	Sabb	74	10	Lønning Audun P/R, 5443 Bømlø
27 sn Lassi	7,25	2,57	-	3	-	P	83	Volvo	83	36	Strand Gunnar P/R, 5443 Bømlø
28 - Øystrand	7,53	2,44	0,76	3	-	P	69	Sabb	90	30	Torget Øyvind, 5427 Urangsvåg
29 kr Blia	12,50	3,84	-	13	-	T	34	Marna	60	48	Larsen Leif, Alsvåg 110a, 5430 Bremnes
30 sn Solvår Viking	38,80	7,65	-	287	349	S	67	Alpha	77	1160	Solvår P/R, (Magne Alsvåg), 5430 Bremnes
31 kr Høydølen	16,92	4,68	-	28	-	T	50	Scania	86	291	Geitung Reidar, Vika, 5443 Bømlø
33 sn Jomar	7,60	2,50	1,00	3	-	P	79	Sabb	80	68	Hellen Jostein, 5427 Urangsvåg
34 - Fiksholm	6,40	2,40	1,00	2	-	P	91	Perkin	91	76	Økland Kåre og Jann P/R, 5430 Bremnes
35 - Junior	10,67	2,92	0,90	12	-	S	54	Perkin	72	65	Steinsland Magne, 5440 Mosterhamn
36 - Aqua Star	9,15	3,70	1,30	7	-	P	84	Volvo	84	100	Eidet Ann Cheryl, 5427 Urangsvåg
39 - Hovland	9,76	3,00	1,50	9	-	S	60	Bedf	60	100	Hovland Jan Ove, 5443 Bømlø
40 s Nesøy	11,92	3,81	-	17	-	T	59	Ford	86	127	Uddal Jon, 5444 Espevær
41 å Solvind	5,50	1,90	0,80	-	-	P	89	Yamaha	83	12	Katla Emil, 5427 Urangsvåg
43 kr Rondo	10,45	3,81	-	11	-	T	62	Ford	87	128	Møgster Rolf, 5437 Finnås
44 - Halvor	6,10	2,10	-	1	-	T	76	Sabb	83	10	Ytroy Hans, 5427 Urangsvåg
45 - Gisle	6,07	2,20	0,85	1	-	P	80	Sabb	80	10	Hatlevik Torbjørn, 5444 Espevær
46 å Lom	4,55	1,65	-	-	-	P	80	Suzuki	91	10	Rolfsnes Hermund, Rolfsnes, 5420 Rubbestadneset
49 kr Kvikk	8,47	3,29	-	5	-	T	75	Perkin	73	62	Rolfsnes Alf K P/R, 5420 Rubbestadneset
50 kr Fairy	30,46	7,10	6,13	199	284	S	77	Alpha	85	1160	Mårten Eidesvik P/R, (Mårten Eidesvik), 5443 Bømlø
51 sn Sjødur	7,89	2,78	0,85	4	-	P	82	Volvo	82	36	Ringdal Marvin, Sæverudsvøy, 5427 Urangsvåg
52 å Bølgen	9,41	4,23	1,20	-	-	P	78	Perkin	93	80	Edvardsen Geir, 5443 Bømlø
53 kr Grimsvøy	7,85	2,20	-	4	-	P	87	Perkin	47	4	Røyland Åsmund, 5440 Mosterhamn
54 s Prøven	10,50	3,70	1,33	12	-	T	59	Scandi	74	130	Korsnes Emil og Anders P/R, 5430 Bremnes
55 - Sjøskvett	6,80	2,50	0,80	2	-	P	91	Yanmar	91	50	Sørvik Olav B, 5420 Rubbestadneset
57 - Sveinar	9,25	3,11	-	8	-	P	80	Ford	80	68	Alsvåg Ragnar og Rune P/R, 5430 Bremnes
60 kr Kim	9,91	3,05	-	6	-	T	73	Sabb	75	22	Tunge Andreas, 5440 Mosterhamn
61 kr Vestbuen	7,30	2,40	1,00	3	-	P	82	Isuzu	82	35	Eidet Ove Audun, (Cheryle A Eide), 5427 Urangsvåg
62 å Trond	8,16	2,73	-	-	-	T	74	Perkin	74	37	Ervik Erling, 5427 Urangsvåg
64 kr Klippstein	36,57	6,86	5,71	187	292	S	63	Wichm	63	625	Lønning Karsten P/R, 5443 Bømlø
65 kr Vesthav	21,27	5,25	2,70	71	-	S	54	Caterp	63	325	Steinsland Bernt Einar, 5440 Mosterhamn
66 å Rex	7,53	2,07	-	-	-	T	68	Sabb	72	22	Katla Årstein E, 5427 Urangsvåg
67 kr Lemo	8,72	2,76	-	6	-	T	67	Perkin	72	36	Rolfsnes Kåre, 5420 Rubbestadneset
69 kr Bærøybuen	10,66	3,98	1,80	12	-	T	84	Perkin	82	124	Bærøy Endre, 5437 Finnås
70 kr Svanen	7,71	2,65	-	6	-	P	74	Sabb	74	30	Aase Jacob P/R, 5440 Mosterhamn
71 å Rask	7,01	2,25	-	-	-	P	85	Perkin	74	62	Rolfsnes Roald, 5420 Rubbestadneset
72 - Kobben	8,85	3,10	1,20	7	-	T	59	Sabb	79	22	Hansen Sveinung, 5443 Bømlø
75 kr Nordtun Jr	7,70	2,61	1,10	3	-	P	89	Perkin	73	36	Nordtun Bjarte Arve, 5430 Bremnes
77 å Agagutt	5,60	1,90	-	-	-	P	78	Yanmar	78	22	Aga Arne G, 5420 Rubbestadneset
78 kr Sjøsprøyt	8,19	3,01	-	5	-	P	82	Arona	82	60	Sørvik Olav Bjarne, 5420 Rubbestadneset
79 kr A.v.senior	9,60	2,95	1,30	9	-	P	77	Marna	77	28	Anglevik Vidar og Arvid P/R, 5440 Mosterhamn
80 kr Bellatrix	9,40	3,20	1,20	8	-	P	83	Perkin	83	81	Lønning Kåre, 5443 Bømlø
83 kr Vornesbuen	7,69	2,64	-	4	-	P	78	Sabb	82	68	Møgster Hans L, 5437 Finnås
85 kr Bergblom	11,25	3,38	-	13	-	S	67	Scania	-	135	Kvernenes Magne, 5423 Brandasund
87 - Siv	7,93	2,50	1,25	4	-	T	80	Ford	78	60	Holme Per Magnus, 5443 Bømlø
88 kr Havleik	13,30	4,72	2,07	19	-	T	68	Volvo	81	220	Nilsen Stig Oskar, 5420 Rubbestadneset
89 kr Kastevik	10,06	3,37	1,33	10	-	P	80	Perkin	87	117	Waage Øyvind og Leif P/R, 5423 Brandasund
90 - Silvia	6,30	2,20	-	1	-	T	73	BMC	75	40	Eidet Kenneth, 5427 Urangsvåg
91 sn Vågen	8,25	2,80	-	5	-	T	81	Sabb	81	10	Kvandal Johannes, 5440 Mosterhamn
92 kr Vikoybuen	9,82	3,10	0,90	9	-	P	84	Scania	74	80	Kvernenes Vidar, 5423 Brandasund
93 kr Pax	9,93	3,18	-	10	-	P	81	Sabb	81	100	Ulversøy Alfred, 5423 Brandasund
94 kr Seløybuen	9,10	3,25	1,50	7	-	P	82	Ford	82	85	Sørvik Oskar D.y., 5423 Brandasund
95 å Freddy	7,22	2,35	-	-	-	P	76	Sabb	74	10	Nesse Ole M, 5430 Bremnes
96 kr Bratt	6,45	2,45	-	2	-	P	90	Thorny	90	30	Eidesvik Martin, 5443 Bømlø
98 kr Røksund	7,80	2,99	-	5	-	T	77	Ford	76	72	Røksund Bernhard E, 5440 Mosterhamn
99 å Terten	5,50	2,00	-	-	-	P	92	Sabb	92	18	Waage Magnus R, 5423 Brandasund
100 kr Havsula Junior	10,61	3,81	-	14	-	T	82	Cumm	89	152	Torget Ole, 5423 Brandasund
103 sn Hellebuen	12,56	4,08	-	15	-	T	37	Caterp	85	130	Eidet Magnar, 5427 Urangsvåg
104 sn Vikoy	9,76	3,46	-	9	-	P	87	Cumm	87	76	Sørvik Magnar H, 5423 Brandasund
107 sn Tor	7,31	2,44	-	3	-	T	78	Sabb	78	10	Lønning Ingolf, 5443 Bømlø
109 kr Øybuen	12,56	4,15	-	15	-	T	76	Merc	75	143	Larsen Magne, 5444 Espevær
111 å Pir	7,53	2,51	-	-	-	T	70	Sabb	70	8	Aase Ivar, 5440 Mosterhamn
112 kr Hardhaus	7,02	2,30	-	3	-	P	70	Sabb	71	22	Waage Eivind, 5420 Rubbestadneset

H-B Bømlø

Farkostens nummer, type og navn	Meter			Tonn		Matr.	Bygge- år	Motor			Eierens (den korresponderende reder) navn og postadresse
	Lengde	Bredde	Dybde	I	II			Märke	Byggeår	H:K:	
113 - Jan-Roar	10,04	2,60	-	10	-	T	58	Sabb	68	16	Turøy Sverre P/R, 5427 Urangsvåg
117 kr Nøstbakken	10,15	3,66	-	11	-	T	76	Ford	76	100	Nøstbakken Harald, 5440 Mosterhamn
118 k Sildholm	14,57	4,36	-	23	-	T	48	Calles	60	75	Nordtun Ansgar, 5430 Bremnes
119 å Rasken	7,01	2,35	-	-	-	P	77	Mitsub	87	33	Torget Ole, 5423 Brandasund
120 - Tora	7,90	2,83	1,10	4	-	P	86	Ford	86	70	Torget Ole Kristian, 5423 Brandasund
122 kr Dani	7,93	2,50	-	4	-	P	80	BMC	80	60	Aga Asbjørn, 5420 Rubbestadneset
123 kr Nyskjær	9,16	2,85	-	7	-	P	81	Ford	81	56	Alvsvåg Kørner, 5430 Bremnes
124 å Sputnik	5,50	1,95	-	-	-	P	76	Yamaha	89	33	Waage Magne, 5423 Brandasund
128 kr Pluto	7,86	2,68	-	5	-	P	78	Yanmar	77	33	Ådnanes Magnus M, 5430 Bremnes
129 kr Rogøy	9,45	3,08	-	9	-	P	77	Ford	-	68	Johannesen Alf H P/R, 5430 Bremnes
133 kr Fiolen	7,05	2,28	0,91	3	-	P	78	Sabb	65	10	Rølfesnes Gustav P/R, 5420 Rubbestadneset
134 sn Starion	7,93	2,74	-	4	-	P	82	Mitsub	84	50	Henriksen Dagfinn P/R, 5427 Urangsvåg
139 å Snorre	5,65	1,88	-	-	-	A	64	Sabb	55	10	Lunde Arthur, Rølfesnes, 5420 Rubbestadneset
141 s Mira	12,80	4,54	-	17	-	T	95	Perkin	75	140	Karlsen Knut Laurits P/R, Boks 113b, 5430 Bremnes
142 å Egil A	7,00	1,79	-	-	-	T	-	Sabb	59	4	Turøy Sverre, 5427 Urangsvåg
145 å Sjøgutt	7,00	2,26	-	-	-	P	82	Arona	82	24	Paulsen Odd A, Meling, 5430 Bremnes
146 å Snøggen	7,20	3,05	-	-	-	P	84	Yanmar	84	33	Johansen Jan Inge, 5423 Brandasund
148 kr Ky	8,72	3,10	-	6	-	T	65	Marna	68	16	Olsen Leif, Hiskjø, 5430 Bremnes
151 kr Basen Senior	10,03	3,26	-	11	-	P	81	Perkin	81	120	Torkelsen Jan P, 5427 Urangsvåg
156 å Berta Johanne	7,22	2,20	-	-	-	P	73	Sabb	76	10	Økland Hjalmar H, 5430 Bremnes
157 å Måken	7,92	2,44	-	-	-	T	62	Marna	62	16	Rølfesnes Birger, 5420 Rubbestadneset
160 - Måken	8,47	2,67	-	5	-	T	70	Sabb	76	30	Tjøng Lars, 5443 Bømlø
161 å Fangst	7,84	2,51	-	-	-	T	80	Sabb	79	22	Waage Magnus, 5423 Brandasund
163 k Nestun	15,10	4,51	-	24	-	T	19	Scania	75	182	Sørenes Bjarne, 5443 Bømlø
164 kr Snøfte	9,14	3,05	-	7	-	P	75	Marna	75	42	Olsen Sverre, Hiskjø, 5430 Bremnes
165 å Tobias	6,20	2,40	-	-	-	P	84	Sabb	84	10	Eide Karl P/R, 5443 Bømlø
169 - Linn	9,38	3,01	-	8	-	T	80	Sabb	80	30	Espeland Otto K, 5440 Mosterhamn
170 kr Mostein	35,17	6,70	5,74	170	286	S	61	Wichm	61	600	Nordtun Ans P/R, (Bjarte Nordtun), 5430 Bremnes
171 å Dobbs	5,65	2,00	-	-	-	T	82	Arona	82	24	Rølfesnes Normann, 5420 Rubbestadneset
180 kr Øygunn	10,05	3,35	1,34	10	-	P	79	Ford	79	120	Bukkøy Arvid, 5420 Rubbestadneset
182 - Mostrabuen	10,30	3,70	-	11	-	P	82	Deutz	83	120	Røksund Hans Åge, 5440 Mosterhamn
185 kr Stokkøy	15,76	4,66	-	23	-	T	76	Merc	76	275	Gåsland Sigmund, 5427 Urangsvåg
188 å Nøstbakk	8,16	2,67	-	-	-	T	58	Marna	58	8	Nøstbakken Henrik, 5440 Mosterhamn
189 kr Delfin	7,97	2,74	-	4	-	P	78	Ford	77	68	Nesse Harald, 5437 Finnås
191 kr Kvik	9,45	3,05	-	8	-	P	78	Ford	78	68	Kvarven Leif, 5430 Bremnes
202 - Toftøysund	34,90	7,01	3,95	-	287	S	77	Caterp	96	1610	Toftøysund P/R, (H.natterøy), 5427 Urangsvåg
206 å Åsholm	5,50	2,00	0,80	-	-	P	54	Mitsub	89	33	Økland Bernt L, 5430 Bremnes
210 å Sulen	5,00	1,62	-	-	-	T	80	Suzuki	79	5	Ådnanes Magnus M, Ådnanes 604a, 5430 Bremnes
212 å Jonny	7,97	2,66	1,29	-	-	T	71	Sabb	67	16	Håkonsen Peder, 5427 Urangsvåg
214 sn Malo	6,10	2,28	-	1	-	P	68	Perkin	68	96	Røksund Hans Å P/R, 5440 Mosterhamn
219 kr Dorry	9,41	3,14	-	8	-	S	66	Perkin	60	60	Aanderaa Åge, 5427 Urangsvåg
220 - Hordagutt	36,55	7,62	-	270	367	S	79	Calles	79	690	Bømlø Havfiske A/S, (Dagfinn Hellen) 5427 Urangsvåg
223 å Makrellen	6,90	2,20	-	-	-	T	71	Sabb	71	10	Svendsen Halvor, 5430 Bremnes
225 å Barabass	5,96	1,88	-	-	-	T	40	Mc Cul	40	7	Bæroy Endre, 5437 Finnås
226 kr Line	10,12	3,23	-	9	-	T	80	Perkin	80	62	Madsen Alf P/R, Mælund 218e, 5430 Bremnes
227 kr Havorn	7,90	2,60	-	4	-	T	83	Sabb	83	22	Ellingsen Roy Martin, 5427 Urangsvåg
229 - Tore	9,41	2,82	-	8	-	T	55	Lister	68	14	Bæroy Endre, 5437 Finnås
250 å Rask	5,96	1,57	-	-	-	T	20	Tomos	69	4	Geitung Edvard E, 5443 Bømlø
252 å Fram	7,22	2,29	-	-	-	P	80	Sabb	80	10	Knutsen Malvin, 5420 Rubbestadneset
273 - Barmen	9,29	3,14	-	8	-	T	81	Sabb	81	30	Olsen Sammy, 5430 Bremnes
278 å Aslaug	6,40	2,13	-	-	-	T	75	Sabb	50	8	Rølfesnes Nils K, 5420 Rubbestadneset
281 å Junior	6,49	2,26	-	-	-	P	76	Sabb	90	18	Sorvik Olav B, 5420 Rubbestadneset
290 kr Meto	8,83	2,97	-	6	-	T	68	Arona	82	60	Steinsvåg Hjalmar, 5437 Finnås
293 kr Piraten	9,76	3,16	1,11	9	-	P	85	Perkin	85	72	Rølfesnes Bjarne M, 5420 Rubbestadneset
295 å Vita	5,79	1,98	-	-	-	T	65	Sabb	85	10	Rølfesnes Knut K, 5420 Rubbestadneset
296 kr Fyrholm	18,00	4,76	2,15	46	-	T	78	Volvo	78	210	Urangseter Nils P/R, 5443 Bømlø
297 å Lasse	7,22	2,26	-	-	-	T	65	Sabb	59	8	Sonstabø Håkon P/R, Hiskjø, 5430 Bremnes
306 sn Tin	8,12	3,03	1,48	4	-	P	86	Sabb	86	76	Nøstbakken Jan H, 5440 Mosterhamn
310 kr Trygvason	30,97	6,80	5,85	-	248	S	67	Caterp	89	1075	Børmlingen Ans Partr. P/R, (Svein Lønning 5443 Bømlø
348 å Svanen	7,84	2,51	-	-	-	P	67	Sabb	67	8	Bukkøy Lorentz, 5420 Rubbestadneset

Hordaland

H-BN Bergen

Farkostens nummer, type og navn	Meter			Tonn		Matr.	Bygge- år	Mjotor			Eierens (den korresponderende reder) navn og postadresse
	Lengde	Bredde	Dybde	I	II			Merke	Byggeår	H:K:	

H-BN Bergen - Tilsynsman: F.retll. Nordre Midthordland 1, 5353 Straume

1	å	Myggen	4,75	1,91	-	-	-	P	94	Yamaha	84	30	Sætre Reidar, Gaupåsv 241, 5265 Ytre Arna
2	-	Fjordfangst	14,17	4,21	2,52	23	-	P	83	Yanmar	82	188	Havf.instituttet, Boks 1870, 5024 Bergen
4	-	Sølvfisk	7,50	2,60	-	3	-	T	79	Volvo	79	85	Karlsen Sigurd, Fantfotåsen 27b, 5032 Minde
7	g	Flyfisk	8,78	2,89	-	6	-	T	68	Ford	71	100	Krokeide Ole P/R, Svartefjorden 22, 5047 Fana
8	å	Beate	5,00	1,80	-	-	-	P	89	Yamaha	89	40	Sandtorv Lars Einar, Eikeneset 40, 5066 Hjellevad
11	kr	Arnavåg	9,97	2,91	0,75	9	-	P	84	Perkin	84	72	Bruvik Vidar, Høgatun 6cb, 5260 Indre Arna
12	kr	Havdrøn	51,51	9,05	7,69	-	696	S	51	Deutz	66	1500	Sandtorv Nils, 5066 Hjellevad
13	-	Vanja	6,96	2,49	0,80	2	-	T	69	Sabb	69	10	Pedersen Tom Skauge M/fl P/R, Nesbk 28, 5084 Tertnes
14	å	Glimt	7,53	2,54	-	-	-	T	41	Sabb	85	10	Hjellevad Tord Rolf, Boks 13, 5066 Hjellevad
15	sn	Vilter	8,05	2,85	-	4	-	P	79	Sabb	79	30	Bruvik Vidar, Vestlivn 5b, 5260 Indre Arna
16	kr	Johnny	10,52	3,00	1,40	10	-	P	96	Sabb	92	120	Haugen Johnny, Fanavei 238, 5047 Fana
18	sn	Carl M.g.	7,00	2,50	-	3	-	T	-	Sabb	76	10	Grønstøl Bjarne M, Strandbakken 8, 5082 Eidsvågneset
23	å	Boysy	7,53	2,51	-	-	-	P	75	Ford	75	54	Kolbeinshavn Henry, Markan.22, 5060 Søreidgrend
30	kr	Skogsøyjenta	10,55	3,84	1,74	11	-	T	95	Cumm	95	152	Sætre Arne, Ø.kongsbrekk 25, 5070 Mathopen
38	-	Vidar	8,10	2,50	-	4	-	P	73	Perkin	73	115	Rundhovde Magne, 5092 Hylkje
39	-	Brennholm	64,40	10,00	6,25	1032	-	S	75	MWM	75	2400	Brennholm P/R Ans P/R, (L A Sandtorv), 5066 Hjellevad
45	å	Olsen	5,47	1,90	-	-	-	P	68	Yanmar	86	55	Vassnes Njål, Londalsflaten, 5230 Espeland
50	sn	Von	7,10	2,50	-	3	-	P	83	Sole	83	28	Sandtorv Bjarne J, G.tischend.v.1, 5031 Laksevåg
60	kr	Balder	9,00	3,25	-	7	-	T	75	Ford	76	70	Sætre Arne, Ø.kongsbrekkene, 5070 Mathopen

H-E Etne - Tilsynsman: F.retll. Sunnhordland, 5430 Bremnes

2	å	Kvikk	6,18	2,16	-	-	-	T	50	FM	50	7	Nervik Arne, 5590 Etne
3	sn	Tinus	9,55	3,17	1,00	6	-	P	78	Ford	78	80	Martinussen Willy, 5590 Etne
19	kr	Tempo	10,10	3,36	-	10	-	P	81	Ford	70	105	Lundal Jørgen P/R, 5598 Fjæra
23	å	Neptun	4,30	-	-	-	-	P	75	Mercur	78	5	Vikse Olaf, Sæbø, 5590 Etne
36	å	Falk	8,78	2,82	-	-	-	T	41	Sabb	55	6	Jespersen Godtfred P/R, 5593 Skånevik

H-EF Eidfjord - Tilsynsman: F.sjef Hordaland 8, Boks 4122, 5023 Bergen

1	sn	Måken	8,40	2,30	-	5	-	P	81	Sabb	81	52	Fjetland Lars, 5783 Eidfjord
---	----	-------	------	------	---	---	---	---	----	------	----	----	------------------------------

H-F Fjell - Tilsynsman: F.retll. Nordre Midthordland, 5353 Straume

1	-	Gema	7,00	2,60	0,85	3	-	P	91	Yanmar	91	63	Lokøy Georg, 5350 Brattholmen
3	kr	Tressnes	10,50	3,81	1,67	12	-	T	92	Sabb	92	117	Jakobsen Jakob M, Syltøy, 5370 Fjell
5	-	Libas	60,90	11,60	6,00	1090	-	S	94	Warts	93	3600	K/S Libas, (Lie Managemnt.), 5353 Straume
6	kr	Endre Dyrøy	63,61	9,85	-	7991039	-	S	59	Wichm	90	3264	Endre Dyrøy Ans P/R, (Eivind Lokøy), 5350 Brattholmen
7	kr	Sjøgutt	8,07	2,87	1,37	4	-	P	86	Sabb	86	50	Lillebø Karl, Storesund, 5370 Fjell
11	-	Mons	9,72	3,14	-	9	-	P	79	Ford	79	68	Høgøy Magne, Nygårdshøgda, 5350 Brattholmen
12	å	Aasen	7,00	2,29	-	-	-	P	75	Sabb	75	10	Aase Harald, Møvik, 5370 Fjell
13	sn	Jimmy	8,23	2,65	-	5	-	P	79	Sabb	79	68	Bjørøy Jimmy, 5077 Bjørøyhamn
18	-	Stonewall	8,17	2,70	-	5	-	P	81	Bmv	81	45	Lokøy Nils Magne, 5370 Fjell
20	å	Terje	4,71	1,57	-	-	-	K	70	Sabb	71	8	Algrøy Bjarne A, Algrøy, 5370 Fjell
21	-	Lervik	7,84	2,70	-	4	-	P	82	Sabb	82	30	Andreassen Jan Kåre, 5370 Fjell
22	sn	Håmund	9,75	3,05	1,38	9	-	P	83	Ford	82	72	Håmund P/R, (Sigv.kallestad), 5382 Skogsvåg
23	kr	Frode	10,56	3,16	1,23	4	-	P	79	Ford	87	68	Ekerhovd Anton Gunnar, 5353 Straume
24	-	Angeltveit	21,26	6,98	4,60	-	144	S	90	Caterp	94	506	Angeltveit Notlag Ans, (Bj.angeltvei 5363 Ågotnes
27	-	Johnny	6,30	2,00	-	1	-	T	52	Sabb	81	10	Sørensen Christian, 5370 Fjell
29	-	Froydis	6,20	2,20	0,50	1	-	P	92	Mitsub	91	28	Hernar Sigmund Johan, 5363 Ågotnes
30	-	Niso	7,55	2,60	-	3	-	T	72	Perkin	75	45	Lauvik Nils Ove, Kårveit, 5363 Ågotnes
32	kr	Fjordbris	8,86	2,87	1,00	7	-	T	76	Sabb	76	30	Lotøy Ingvald, Flagøy, 5370 Fjell
33	kr	Marna	8,47	2,73	-	5	-	P	74	Marna	74	28	Foldnes Leonard, 5353 Straume
36	kr	Viking	9,41	3,14	-	8	-	T	66	Marna	66	16	Foldnes Gunnvald, 5353 Straume
39	kr	Carina	10,25	3,25	1,00	11	-	P	94	Volvo	75	120	Sæle Otto, Nesse, 5370 Fjell
43	å	Rio	7,00	2,10	-	-	-	P	80	Sabb	80	30	Storesund Odd W, Storesund, 5370 Fjell
45	å	Bamse	7,34	2,38	-	-	-	P	76	Sabb	76	22	Skånevik Eivind, Sekkingstad, 5370 Fjell

H-F Fjell

Farkostens nummer, type og navn	Meter			Tonn		Matr.	Bygge- år	Motor			Eierens (den korresponderende reder) navn og postadresse
	Longde	Bredde	Dybde	I	II			Merke	Byggeår	H.K.	
48 å Eileen	5,80	1,80	-	-	-	P	82	Evinr	82	25	Heggelund Gunnar, Tellnes, 5370 Fjell
50 - Hålsund	13,85	5,07	2,85	23	-	A	94	Scania	94	245	Kjell Kallestad Fiskeri As, (K.kalle 5382 Skogsvåg
51 kr Aktiv	9,24	3,11	1,30	8	-	T	76	Marna	76	42	Kallestad Kjell, Kallestad, 5382 Skogsvåg
52 - Vågen	8,15	3,10	1,00	5	-	P	86	Sabb	84	70	Bjørø Nils Olai, Boks 3, 5077 Bjørøyhamn
53 kr Basen	8,84	3,02	-	8	-	P	76	Ford	76	98	Hevrøy Harald, 5350 Brattholmen
56 kr Kalle	10,00	3,20	1,40	-	-	P	79	Perkin	83	81	Kallestad Sigvald, Kallestad, 5382 Skogsvåg
59 - Ferm	8,85	3,17	1,15	7	-	P	83	Isuzu	85	80	Sangolt Trond Harald, Våge, 5353 Straume
63 kr Notmann	9,76	3,23	1,07	9	-	P	87	Ford	80	64	Ekerhovd Lars M, 5353 Straume
65 å Sjøblomst	6,27	2,51	-	-	-	T	76	Sabb	66	8	Dyrøy Olav, Algrøy, 5370 Fjell
67 å Sjøgutt	6,90	2,20	-	-	-	T	68	Sabb	76	18	Fjellheim Aksel, 5363 Ågotnes
70 kr Vågen	9,00	3,14	-	7	-	P	82	Ford	82	79	Eide Reidar R, 5363 Ågotnes
71 - Klipper	8,60	3,40	0,70	6	-	P	74	Ford	74	100	Bjørøy Olav B, 5077 Bjørøyhamn
78 å Senit	7,81	2,89	-	-	-	T	79	Sabb	78	22	Geitanger Oskar, Geitanger, 5353 Straume
79 - Truls	8,16	2,70	-	4	-	P	81	Ford	81	68	Algrøy Alf, Algrøy, 5370 Fjell
80 kr Mira	8,70	3,20	-	8	-	P	85	Sabb	88	117	Lillebø Gustav, 5370 Fjell
81 sn Tøffe	6,40	2,20	-	2	-	P	79	Sabb	79	8	Høgøy Magne, 5350 Brattholmen
82 - Fjordfisk	8,47	2,51	-	5	-	P	80	Perkin	80	48	Algrøy Ansgar, 5363 Ågotnes
83 kr Larstein	10,50	3,85	1,50	14	-	T	81	Leyl	81	97	Lie Peder O, Liaskjæret, 5353 Straume
84 kr Maron	49,40	7,20	6,24	-	443	S	66	Wichm	66	900	Maron Ans P/R, (Gunnar Algerøy), 5355 Knarrevik
88 kr Anitra	7,00	2,35	-	3	-	P	81	Bukh	81	36	Algrøy Harald R, 5363 Ågotnes
91 kr Jone	10,40	3,20	1,83	11	-	P	87	MWM	87	112	Lokøy Nils Erling, Tona, 5355 Knarrevik
92 kr Tutte II	7,50	2,70	-	3	-	P	86	Yanmar	89	77	Ekerhovd May-Brith, Ekerhovd, 5353 Straume
96 sn Tutte	8,20	3,10	-	5	-	P	90	Sabb	90	117	Benjaminsen Jan H, Knappskog, 5353 Straume
97 å Kenneth	7,00	2,29	-	-	-	P	78	Sabb	78	10	Aase Sigurd, Møvik, 5370 Fjell
98 - Turgutt	8,06	2,82	-	4	-	P	76	Sabb	76	22	Jonasdal Kåre, 5345 Turøy
99 sn Rune	6,05	2,15	-	1	-	P	80	Mitsub	80	30	Lokøy Nils Erling P/R, Tonafjellet, 5355 Knarrevik
100 kr Morild	9,90	3,20	-	10	-	P	78	FM	78	96	Vindenes Sverre P/R, 5363 Ågotnes
104 sn Havglans II	10,45	3,60	1,30	10	-	T	74	MWM	82	68	Knappskog Rune, 5363 Ågotnes
110 sn Pluto	6,50	2,20	-	2	-	T	68	Sabb	68	8	Kallestad Mons-Egil, 5382 Skogsvåg
111 kr Fjordbas	21,03	5,39	-	44	-	T	55	Cumm	83	375	Ekerhovd Sigmund, 5353 Straume
115 kr Hovdasund	9,76	3,45	-	9	-	P	81	Merc	80	70	Ekerhovd Ole B, 5353 Straume
121 kr Liafjell	58,98	9,17	6,72	917	-	S	47	Warts	79	2180	Liafjell Da P/R, (Lie Managem.as), 5353 Straume
125 sn Steinar	7,85	2,70	-	4	-	P	82	Sabb	82	74	Knappskog Rune, Landro, 5363 Ågotnes
130 å Sjøgutt	5,96	1,88	-	-	-	T	55	Sleipn	53	7	Bjørøy Olav B, 5077 Bjørøyhamn
137 å Anne Elisabeth	7,22	2,20	-	-	-	T	69	Sabb	62	8	Geitanger Eilif, Geitanger, 5353 Straume
139 å Bølgen	6,59	2,20	-	-	-	T	69	Sabb	69	8	Dyrøy Nils A, Algrøy, 5370 Fjell
152 kr Terneskjær	10,66	4,00	-	15	-	P	83	Scania	83	172	Misje Jarle, Misje, 5363 Ågotnes
154 å Gunn	7,22	2,35	-	-	-	T	70	Sabb	70	12	Algrøy Konrad, Algrøy, 5370 Fjell
160 å Skårungen	6,59	2,20	-	-	-	T	50	FM	62	5	Jacobsen Jacob, Storesund, 5370 Fjell
166 - Sildøy	33,53	7,62	-	250	340	S	78	Calles	77	690	Sildøy A/S, (Helge Solhaug), 5353 Straume
205 kr Trio	9,10	2,67	-	7	-	T	71	Perkin	71	95	Hevrøy Jørgen, 5350 Brattholmen
207 å Smarten	7,22	2,38	-	-	-	P	76	Sabb	76	10	Sekkingstad Anton, 5345 Turøy
239 å Sabben	6,71	2,20	-	-	-	T	54	Marna	66	10	Algerøy Arthur, Algrøy, 5370 Fjell
262 å Maiblomst	5,80	2,10	-	-	-	P	82	Yanmar	94	36	Lillebø Odd, Syltøy, 5370 Fjell
268 å Leik	6,90	2,20	-	-	-	T	65	Sabb	66	8	Kallestad Ivar, 5370 Fjell
308 å Tore	6,90	2,20	-	-	-	T	49	Sabb	62	8	Algrøy Henry, Algrøy, 5370 Fjell
357 å Gneisten	7,53	2,35	-	-	-	T	69	Sabb	69	8	Algrøy Konrad, Algrøy, 5370 Fjell
478 å Marna	6,27	1,94	-	-	-	T	58	Marna	59	5	Gjeitanger Eilif, Geitanger, 5353 Straume
486 å Ekerhovd	5,95	2,05	-	-	-	T	54	Sabb	91	10	Ekerhovd Johnny, Ekerhovd, 5353 Straume

H-FE Fedje - Tilsynsmann: F.retll. Nordhordland, Boks 123, 5100 Isdalste

1 kr Feiebjørn	18,30	5,27	0,53	40	-	T	54	Volvo	91	390	Mågøy Ans, (Kurt Rongevær), 5133 Fedje
2 kr Terneskjær	8,60	2,75	1,20	5	-	T	72	Sabb	72	20	Stormark Roald, 5133 Fedje
3 å Julie	8,47	3,07	-	-	-	T	71	Sabb	77	30	Kongestøl Karsten, 5133 Fedje
4 kr Trond	7,84	2,82	-	4	-	P	80	Sabb	80	10	Bråte Karstein, 5133 Fedje
5 å Spirit	7,53	2,20	-	-	-	T	57	Sabb	57	8	Tangen Karl P/R, 5133 Fedje
7 å Gjøken	7,20	2,50	-	-	-	T	60	Sabb	76	16	Smines Peder, 5133 Fedje
12 å Harald	6,90	1,88	-	-	-	T	64	Sabb	64	5	Husa Albert, 5133 Fedje
14 kr Trygg 2	6,90	2,20	-	2	-	T	73	Sabb	73	10	Hestenes Torvald, 5133 Fedje
16 kr Sjakalen	8,65	3,15	1,03	6	-	T	72	Perkin	86	72	Stokholm Atle, 5133 Fedje

Hordaland

H-FE Fedje

Farkostens nummer, type og navn	Meter			Tonn		Matr.	Bygge-år	Motor			Eierens (den korresponderende reder) navn og postadresse
	Lengde	Bredde	Dybde	I	II			Merke	Byggeår	H.K.	
18 kr Havglimt	9,57	3,14	-	9	-	T	58	Sabb	63	22	Moldøy Einar, 5133 Fedje
19 å Havblikk	7,22	2,20	-	-	-	T	66	Sabb	66	8	Langøy Erik, 5133 Fedje
21 å Donald	6,59	2,20	-	-	-	T	65	Sabb	65	8	Moldøy Einar, 5133 Fedje
22 kr Feiebuen	21,06	5,46	-	49	-	T	57	Gardn	66	200	Stormark Sverre P/R, 5133 Fedje
24 å Pluto	5,60	1,92	0,76	-	-	P	75	Yamaha	90	25	Moldøy Arild, 5133 Fedje
25 - Pryd	7,53	2,20	-	3	-	T	66	Sabb	79	10	Husa Mikal, 5133 Fedje
27 å Kirsten	6,90	2,01	-	-	-	T	48	Sabb	47	4	Stokholm Henning, 5133 Fedje
28 å Sonja 4	7,50	2,70	-	-	-	T	72	Sabb	73	22	Kongestøl Åsmund, 5133 Fedje
29 å Roy	7,01	2,26	-	-	-	T	63	Sabb	63	8	Ophaug Anton, 5133 Fedje
31 å Hærøy	7,22	2,35	-	-	-	T	69	Sabb	66	8	Hærøy Ludvik, 5133 Fedje
33 å Linda	7,22	1,87	-	-	-	T	72	Sabb	72	18	Langedal Hermann, 5133 Fedje
38 å Karl	7,53	2,35	-	-	-	T	38	Sabb	38	5	Moldøy Petter, 5133 Fedje
41 å Steinar	5,70	1,80	-	-	-	T	68	Sabb	85	10	Stormark Sverre, 5133 Fedje
42 kr Steinar	6,85	2,30	-	2	-	T	85	Sabb	85	10	Stormark Sverre, 5133 Fedje
44 å Falk	7,53	2,20	-	-	-	T	66	Sabb	66	8	Thomassen Thomas, 5133 Fedje
46 å Steinar	5,70	1,80	-	-	-	T	43	Sabb	85	10	Stormark Sverre, 5133 Fedje
49 kr Tore	7,00	2,43	-	3	-	P	79	Sabb	79	22	Henriksen Trygve, 5133 Fedje
51 kr Anita	7,45	2,60	-	3	-	P	81	Yanmar	81	33	Storemark Svein M, 5133 Fedje
52 å Rita	7,65	2,67	-	-	-	T	63	Sabb	63	8	Våge Ragnvald, 5133 Fedje
53 å Sam	5,02	1,41	-	-	-	T	54	Johns	68	5	Sjøvold Håkon, 5133 Fedje
57 å Gunn	6,59	1,88	-	-	-	T	63	Sabb	64	8	Sulen Georg, 5133 Fedje
63 kr Sjøgutt	8,78	2,82	-	6	-	T	44	Sabb	83	22	Ophaug Olai, 5133 Fedje
68 kr Odd	7,00	2,20	1,00	3	-	T	68	Sabb	68	20	Stormark Johnny, 5133 Fedje
69 å Knasen II	5,40	2,00	1,20	-	-	K	55	Sleipn	55	6	Stormark Sigmund, 5133 Fedje
74 å Solveig	5,20	1,50	-	-	-	T	71	Evinr	86	6	Søfteland Terje, 5133 Fedje
78 å Valiant	7,84	2,20	-	-	-	P	68	Sabb	69	16	Nilsen Norvald, 5133 Fedje
87 å Mie	8,47	2,04	-	-	-	T	67	Sabb	67	16	Husa Arthur O, 5133 Fedje
88 kr Feieøy	15,85	5,10	1,85	24	-	T	60	GM	81	245	Kleppe Jr P/R Ans P/R, (Svein Kleppe), 5133 Fedje
89 å Letten	6,27	2,04	-	-	-	T	54	Sabb	67	8	Gullaksen Olaf, 5133 Fedje
90 å Sjøgutt	7,84	2,51	-	-	-	T	77	Sabb	76	22	Stormark Severin A, 5133 Fedje
95 å Svalen	8,16	2,45	-	-	-	T	59	Sabb	42	5	Kjeilen Ragnvald, 5133 Fedje
97 å Ola	7,34	2,01	-	-	-	T	66	Sabb	66	8	Rognsvåg Ivar Husa, 5133 Fedje
98 å Spurven	8,16	2,35	-	-	-	P	69	Sabb	70	16	Husa Olav Nilsen, 5133 Fedje
102 å Hummer	6,27	1,88	-	-	-	T	60	Sabb	60	8	Husa Johan O, 5133 Fedje
103 å Ål	4,71	1,57	-	-	-	T	66	Mercur	67	4	Husa Johan O, 5133 Fedje
107 å Kobben	9,60	2,82	-	-	-	T	-	Marna	63	24	Kongestøl John P/R, 5133 Fedje
113 å Adele	5,18	1,91	-	-	-	P	80	Johns	-	20	Nilsen Ove, 5133 Fedje
115 s Feie	20,33	5,64	1,80	49	-	T	57	Caterp	79	275	Landkjenning P/R, (O Nilsen Husa), 5133 Fedje

H-FJ Fitjar - Tilsynsmann: F.rettl. Sunnhordland, 5430 Bremnes

6 kr Sjøglimt	8,00	2,73	-	4	-	P	80	Arona	80	54	Bukholm Karl, 5419 Fitjar
7 - Glossy	7,00	2,55	0,90	3	-	P	93	Yanmar	93	60	Korsvik Ola Bent, Koløyholmen, 5419 Fitjar
9 - Slåtterøy Jr	6,41	2,31	-	2	-	T	71	Sabb	71	10	Solli Ronald, 5419 Fitjar
11 kr Siglodden	9,72	3,41	-	9	-	P	81	Perkin	81	109	Siglen Gunnar P/R, 5419 Fitjar
13 å Sjøgutt	8,16	2,60	-	-	-	P	82	Sabb	81	30	Siglen Olav, 5419 Fitjar
14 kr Fjorddis	7,85	2,55	0,80	4	-	P	85	Peug	84	65	Waage Ole Johan, Hovstad, 5419 Fitjar
16 - Bonnski	6,00	2,00	-	1	-	T	63	Sabb	63	16	Havn Erik, Koløyholmen, 5419 Fitjar
23 å Bamse	6,60	2,10	1,00	-	-	T	66	Sabb	76	10	Thomassen Oddbjørn, Engevik, 5419 Fitjar
25 å Fix	6,90	2,23	-	-	-	P	80	Sabb	59	10	Bukholm Karl, 5419 Fitjar
31 kr Rossnes	7,32	2,80	0,85	3	-	T	73	Sabb	69	10	Breivik Einar Wichmann, Breivik, 5419 Fitjar
38 å Eggholm	7,53	0,22	-	-	-	T	75	Sabb	74	10	Halstensens Sverre, 5419 Fitjar
52 å Veslegut	5,65	1,91	-	-	-	T	78	Sabb	77	10	Seglem Kjell Ove, 5419 Fitjar
54 å Mona	6,90	2,35	-	-	-	P	79	Sabb	78	18	Halsteinsen Sigmund, 5419 Fitjar
58 å Varp	6,90	2,20	-	-	-	T	73	Sabb	73	10	Røyroy Arne, 5419 Fitjar
71 å Tina	7,08	2,38	0,96	-	-	P	72	Yamaha	87	44	Sørvik Omar, Vesterheim, 5410 Sagvåg
116 å Siglegutt	7,22	2,38	-	-	-	T	69	Sabb	75	10	Siglen Gunnar P/R, 5419 Fitjar
233 å Bruse	5,96	1,57	-	-	-	T	47	Sabb	75	10	Siglen Gunnar, 5419 Fitjar

H-FS Fusa

Farkostens nummer, type og navn	Meter			Tonn		Matr.	Bygge- år	Motor			Eierens (den korresponderende reder) navn og postadresse
	Lengde	Bredde	Dybde	I	II			Merké	Byggeår	H.K:	
H-FS Fusa - Tilsynsmann: F.retll. Søre Midthordland, 5392 Storebø											
3 sn Mona	7,80	2,85	-	4	-	P	87	Sabb	87	45	Rosvold Steinar, 5670 Fusa
5 å Aktiv	6,59	2,20	-	-	-	T	69	Sabb	60	8	Meidell Tor, Sundvord, 5677 Nordtveitgrend
7 sn Ole	7,85	3,00	0,98	4	-	P	89	Yanmar	89	135	Ådland Arne, 5640 Eikelandsosen
9 kr Ådland Jr	8,15	3,00	-	4	-	P	86	Sabb	86	54	Ådland Åge, 5648 Holmejord
14 - Ninea	8,52	2,83	1,40	6	-	P	88	Sabb	87	65	Legland Arild og Ingrid P/R, (Arild Legl 5673 Strandvik
22 - Måken	6,00	1,85	1,10	1	-	A	70	Sabb	72	22	Legland Ingrid Marie, 5673 Strandvik
26 kr Veslebas	8,47	2,70	-	5	-	P	82	BMW	82	45	Holmejord Sverre, 5640 Eikelandsosen
32 - Leila I	7,70	2,70	0,80	4	-	P	92	Yanmar	92	74	Austefjord Jon, 5677 Nordtveitgrend
45 - Aktiv II	7,30	2,40	-	3	-	P	81	Sabb	77	10	Meidell Tor, Sundvord, 5677 Nordtveitgrend
46 kr L.o.b.	8,23	2,74	-	5	-	P	72	Perkin	68	36	Berge Lars, Bergegrend, 5640 Eikelandsosen
60 sn Norlindo	10,80	3,45	-	13	-	T	82	Sabb	78	100	Helland Georg, 5640 Eikelandsosen
85 sn Kobben	9,60	2,96	-	8	-	P	73	Ford	77	100	Nordveit Magnar, 5677 Nordtveitgrend
88 sn Havmann	10,60	4,00	1,38	12	-	A	87	Isuzu	87	165	Ådland Tomas, 5648 Holmejord

H-G Granvin - Tilsynsmann: F.sjef Hordaland, Boks 4122, 5023 Bergen

2 - Snue	10,61	3,87	-	14	-	P	79	Volvo	79	156	Kvandal Teodor, 5739 Kvanndal
----------	-------	------	---	----	---	---	----	-------	----	-----	-------------------------------

H-J Jondal - Tilsynsmann: F.retll. Søre Midthordland, 5392 Storebø

1 - Primula	9,75	3,13	0,89	9	-	T	77	Perkin	76	64	Sollesnes Kurt, Solesnes, 5627 Jondal
-------------	------	------	------	---	---	---	----	--------	----	----	---------------------------------------

H-K Kvinnherad - Tilsynsmann: F.retll. Sunnhordland, 5430 Bremnes

1 kr Børre	11,65	3,75	-	20	-	T	74	Sabb	74	130	Ommer Hans Willy P/R, 5455 Halsnøy Kloster
3 sn Mailliss	9,27	3,12	0,83	8	-	T	72	Perkin	72	145	Sjo Eilif, 5455 Halsnøy Kloster
5 kr Nordlys	16,35	4,49	1,90	22	-	T	51	Normo	66	80	Tofte Gaute, 5454 Sæbøvik
6 å Gladlaks	5,50	2,00	-	-	-	P	86	Sabb	81	18	Eidsvik Knut, 5473 Snilstveitøy
7 kr Benjako	12,53	3,87	-	15	-	T	77	Scania	91	245	Benjaminson Otto P/R, 5455 Halsnøy Kloster
8 - Traust	7,66	2,60	1,10	3	-	P	80	Peug	81	52	Fausk Ove P/R, 5463 Uskedalen
9 sn Brimo	6,50	2,50	0,60	2	-	P	85	Bukh	85	48	Warberg Jørn Inge, Boks 178, 5450 Sunde I Sunnhor
10 kr Alken	9,20	3,20	1,10	8	-	P	75	Perkin	77	95	Eidsvik Knut, 5473 Snilstveitøy
11 - Hundvåg	8,00	2,75	-	4	-	T	75	Sabb	75	10	Warberg Erling og Jørn P/R, 5450 Sunde I Sunnhor
12 kr Sigra	16,35	5,12	2,00	24	-	T	37	Normo	69	120	Tofte Gaute, Toftevåg, 5454 Sæbøvik
14 s Kvanskjær	19,09	5,15	2,13	44	-	T	50	Cumm	86	355	Kristensen Kjell, 5455 Halsnøy Kloster
15 å Steipner	7,22	2,20	-	-	-	T	30	Sleipn	31	6	Nerhus Olav, 5475 Ænes
16 kr Tvende	9,98	3,45	-	10	-	P	79	Leyl	-	60	Heimstad Even, Valen, 5451 Valen
17 sn Kåmerat	7,40	2,70	-	3	-	P	88	Mitsub	88	45	Hamarhaug Egil, 5637 Ølve
18 sn Helgeroa	9,10	2,90	-	7	-	T	76	Ford	76	40	Landa Sigve, 5454 Sæbøvik
19 kr Sundsvågen	10,70	4,15	1,71	12	-	T	64	Detroit	79	115	Warberg Erling, 5450 Sunde I Sunnhor
20 kr Vesla	7,62	2,75	0,50	3	-	P	75	Sabb	75	22	Ommer Willy, 5455 Halsnøy Kloster
21 kr Silvana	15,27	5,18	1,65	24	-	T	55	Scania	82	350	Ommer Hans Willy, 5455 Halsnøy Kloster
22 sn Kalle	8,24	2,70	-	5	-	P	80	Sabb	80	68	Benjaminson Erling, 5455 Halsnøy Kloster
23 kr Tor	7,78	2,82	-	4	-	P	80	Ford	80	68	Tofte Magne, Toftevåg, 5454 Sæbøvik
24 å Isotop	6,90	2,20	-	-	-	P	83	Merc	83	72	Handeland Egon, Langgt 3, 5460 Husnes
26 kr Vidar	7,98	2,79	-	4	-	P	74	Sabb	74	30	Isdal Malvin, 5455 Halsnøy Kloster
27 kr Sjoen	8,02	2,82	0,90	4	-	P	79	Ford	79	68	Sjo Kenneth, 5455 Halsnøy Kloster
28 kr Donald	6,70	1,80	-	2	-	P	70	Marna	70	11	Sjo David, 5455 Halsnøy Kloster
30 - Regent	6,40	2,50	1,20	2	-	P	92	Nogva	92	30	Øye Øystein, 5470 Rosendal
32 kr Per Magne	7,53	2,70	-	3	-	P	82	Ford	82	85	Sjo Svein-Magne P/R, 5455 Halsnøy Kloster
34 å Geir	6,27	2,07	-	-	-	T	66	Sabb	70	8	Hammerhaug Einar, 5637 Ølve
35 g Lindar	8,78	3,14	-	6	-	T	-	Volvo	72	78	Legland Arne, 5463 Uskedalen
37 kr Halsnøybuen	10,04	3,26	-	10	-	T	81	Volvo	81	86	Sjo Åge Vidar, 5454 Sæbøvik
38 kr Tone	9,10	3,00	-	7	-	T	71	Sabb	71	30	Kristensen Hannemor, 5455 Halsnøy Kloster
41 å Brislingbas	7,84	2,82	-	-	-	T	60	Sabb	79	22	Holmedal Toralf P/R, 5453 Utåker
42 kr Sjøgut	7,50	2,50	-	3	-	T	75	Sabb	89	10	Hammerhaug Edward, 5637 Ølve
43 å Håp I	5,20	1,50	-	-	-	P	84	Evinr	85	25	Eide Ragnhild Malene L, 5455 Halsnøy Kloster

Hordaland

H-K Kvinnerad

Farkostens nummer, type og navn	Meter			Tonn		Matr.	Bygge- år	Motor			Eierens (den korresponderende reder) navn og postadresse
	Lengde	Bredde	Dybde	I	II			Merke	Byggeår	H:K:	
44 - Habo	8,25	3,00	1,00	5	-	T	81	Volvo	81	24	Tangstad Bjørn Ole, 5450 Sunde I Sunnhor
45 sn Birger Jr.	8,60	3,35	-	6	-	P	86	Sabb	85	85	Isdal Bjørn, 5455 Halsnøy Kloster
47 å Laksen	5,33	1,73	-	-	-	T	68	Honda	77	7	Irgens Idar, 5455 Halsnøy Kloster
48 å Geir	5,96	1,88	-	-	-	T	54	Marna	54	24	Isdal Kåre, 5463 Uskedalen
51 kr Kvitholm	7,80	2,50	1,20	4	-	P	73	BMC	89	48	Haavik Hermann, 5637 Ølve
53 - Fjelldur	25,19	7,06	2,60	-	195	S	87	Caterp	88	920	Kjell Henning Sjo Ans P/R, 5454 Sæbøvik
54 å Odin	6,59	2,51	-	-	-	P	72	Volvo	72	25	Nerhus Olav P/R, 5475 Åenes
55 å Leiken	6,27	1,88	-	-	-	T	-	Marna	63	5	Björgen Peder Olav, 5457 Høylandsbygd
56 - Ma-Ro	7,83	2,51	1,10	4	-	P	95	Merc	73	127	Pedersen Rune, Øreviksv 23, 5455 Halsnøy Kloster
58 kr Kaleb	8,00	2,70	0,75	4	-	P	82	Perkin	81	48	Benjaminsen Otto, 5455 Halsnøy Kloster
59 å Åien	6,27	1,57	-	-	-	T	67	Marna	67	5	Eide Johannes A, 5455 Halsnøy Kloster
60 kr Senor Clou	10,60	3,90	1,50	12	-	P	87	Sabb	87	127	Sjo Atte og Kjell P/R, 5455 Halsnøy Kloster
65 kr Roald	10,30	3,20	1,23	11	-	T	63	Ford	-	68	Isdal Kåre, 5463 Uskedalen
66 kr Kjellrun	9,72	3,29	-	9	-	P	80	Ford	80	68	Fagerlid Johannes, 5470 Rosendal
69 å Sabben	5,96	1,25	-	-	-	T	62	Sabb	62	8	Vik Jens, 5470 Rosendal
71 k Vestbrona	19,51	4,88	-	35	-	T	14	Man	83	400	Sjo Onar P/R, 5454 Sæbøvik
73 å Vårsol	6,95	2,23	-	-	-	P	71	Sabb	81	10	Øye Johs, 5470 Rosendal
74 kr Remi Junior	10,27	3,32	-	13	-	P	81	Cumm	90	152	Sjo Odd Emil P/R, 5454 Sæbøvik
78 - Janne	9,82	3,67	-	9	-	P	81	Ford	80	100	Isdal Bjørn, 5455 Halsnøy Kloster
80 å Rex	6,60	2,20	-	-	-	T	82	Sabb	81	10	Øye Øystein, 5470 Rosendal
81 å Turid	7,22	2,20	-	-	-	T	52	Sabb	52	5	Irgens Harald P/R, 5455 Halsnøy Kloster
82 kr Karin	10,58	3,90	1,28	12	-	P	90	Scania	90	245	Sjo Rolf Einar, 5454 Sæbøvik
85 kr Kivi	10,27	3,74	-	11	-	P	84	Ford	83	108	Legland Arne P/R, 5463 Uskedalen
86 å Tøffen	7,60	2,30	-	-	-	T	75	Yanmar	81	15	Eide Tjerand, 5455 Halsnøy Kloster
92 k Mot Jr	18,30	5,49	-	36	-	T	59	Volvo	89	367	Heimstad Sveinung, 5451 Valen
101 å Leik	7,53	2,20	-	-	-	T	45	Sabb	43	4	Vevik Ivar, 5474 Løfallstrand
156 å Ternen	6,27	2,20	-	-	-	T	20	Popul	20	4	Tofte Magne, Tofteveg, 5454 Sæbøvik
180 kr Tunfisk	21,34	5,49	2,56	49	-	T	53	Cumm	89	500	Sjo Johnny Magne P/R, 5455 Halsnøy Kloster
212 å Fisk	5,02	1,57	-	-	-	T	-	Motor	67	5	Irgens I, 5455 Halsnøy Kloster
216 å Bruse	6,90	2,20	-	-	-	T	52	Sabb	63	8	Skorpen Paul, 5473 Snilstveitøy

H-KM Kvam - Tilsynsmann: F.retll. Søre Midthordland, 5392 Storebø

1 kr Anita	9,51	2,95	1,60	9	-	P	84	Perkin	86	81	Kvellestad Sigfred, 5610 Øystese
2 sn Nøvlingen	8,14	3,05	1,23	4	-	P	86	Sabb	86	78	Mo Tony, Tololia 18, 5600 Norheimsund
9 sn Mira	7,40	2,70	-	3	-	P	84	Bukh	84	48	Botnen Sverre, 5610 Øystese
11 kr Toskjær	8,40	3,00	-	5	-	P	87	Volvo	87	105	Aksnes Gunnar L, 5600 Norheimsund
14 kr Opa	7,32	2,55	0,80	3	-	P	85	Volvo	77	25	Kyrkjæide Grethe, Ytre Berge, 5630 Strandebrann
28 å Falk	5,65	1,88	-	-	-	T	65	Sabb	73	10	Nernes Alf, 5633 Mundheim
30 - Kvamsøy	9,48	3,08	-	7	-	P	77	Ford	76	68	Kvamsøy Olav, 5610 Øystese

H-L Lindås - Tilsynsmann: F.retll. Nordhordland, Boks 123, 5100 Isdalsto

4 kr Austfjordgut	9,41	3,01	-	8	-	T	64	Ford	77	100	Stall Magne P/R, Austfjordgrend, 5167 Ostereidet
5 kr Hosøy	8,80	2,80	1,60	4	-	T	70	Sabb	70	16	Hosøy Johan Bertin, 5167 Ostereidet
7 kr Nesbuen	9,97	3,02	0,95	10	-	P	85	Perkin	85	72	Andås Olav, Nesbø, 5167 Ostereidet
8 kr Celinda	12,22	4,00	1,90	15	-	T	60	Volvo	81	210	Mikkelsen Harald, c/o Olav Pollen, 5102 Alversund
9 kr Nordgrunn	8,75	3,03	0,99	6	-	P	86	Isuzu	89	80	Aven Olaf Kjartan, Sundsbø, 5150 Lindås
15 kr Vigre	8,86	2,63	-	7	-	T	75	Ford	75	74	Røssang Jan, 5167 Ostereidet
19 kr Leika	8,91	3,14	-	7	-	P	77	Merc	64	110	Hindenes Odd, 5167 Ostereidet
27 - Karino	8,94	2,92	-	7	-	P	75	Ford	75	180	Rongevær John, Kvamsvåg, 5102 Alversund
29 å Hauk	8,47	2,82	-	-	-	T	37	Rapp	37	7	Haugstad Johan, 5103 Seim
30 å Aløyppen	6,25	2,35	-	-	-	P	83	Sole	83	21	Rongevær John, Kvamsvåg, 5102 Alversund
34 å Åi	4,40	1,20	-	-	-	P	74	Yamaha	93	10	Valle Jakob, Spjøtoy, 5150 Lindås
42 å Losen	5,65	1,79	-	-	-	T	-	Lauws	-	3	Eidsnes H, 5160 Eikangervåg
45 sn Øyavåg	10,65	3,40	-	12	-	P	79	Cumm	90	180	Ness Liv-Kari P/R, Grøntjøll 27, 5150 Lindås
54 å Westervik	4,66	2,20	-	-	-	P	80	Evinr	86	15	Klepvisk Dag Henning, 5149 Myking
55 kr Hosøybuen	10,04	3,14	0,50	10	-	T	76	BMC	75	60	Hosøy Sølvi og Arnold P/R, 5167 Ostereidet
67 kr Veiding	21,19	5,70	2,44	49	-	T	56	Deutz	87	450	Pollen Olav, 5102 Alversund
69 kr Nlykon	8,50	2,53	-	6	-	T	75	Sabb	94	30	Leknes Ole Magnus, 5164 Hjelmås

H-L Lindås

Farkostens nummer, type og navn	Meter			Tonn		Bygge- år	Motor			Eierens (den korresponderende reder) navn og postadresse	
	Lengde	Bredde	Dybde	I	II		Matr.	Märke	Byggeår		H.K.
72 å Von	6,49	2,60	-	-	-	T	64	Sabb	64	8	Askeland A, 5167 Ostereidet
73 å Fisk	5,02	1,57	-	-	-	T	65	Evinr	65	3	Vik Ole, 5164 Hjelmas

H-MD Modalen - Tilsynsmann: F.sjef Hordaland, Boks 4122, 5023 Bergen

H-MF Masfjorden - Tilsynsmann: F.retll. Nordhordland, Boks 123, 5100 Isdalsto

11 sn Sjøsprøyt	6,59	2,26	-	2	-	P	75	Sabb	58	16	Kvinge Ingolf, 5180 Masfjordnes
12 å Svanen	5,99	2,20	-	-	-	T	60	Sabb	82	18	Færevåg Jan, 5180 Masfjordnes
14 å Småen	5,65	1,57	-	-	-	T	66	Johns	80	7	Tvedt Gustav, 5180 Masfjordnes
16 - Silverbooy	8,10	2,70	0,70	4	-	P	80	Sabb	80	68	Totlandsdal Lars A, 5182 Andvikgrend
21 å Anja	7,11	2,25	-	-	-	T	58	Yanmar	76	10	Rambjørg Reidar, 5192 Hostelnd
22 kr Turi	8,40	3,00	-	5	-	T	60	Perkin	75	35	Kvamsdal Leif Henrik, 5192 Hostelnd
28 kr Maya	6,00	2,50	-	1	-	P	90	Yanmar	84	20	Fagervik Alf, 5192 Hostelnd
31 kr Janne-Kristin	9,97	2,91	0,75	10	-	P	85	Sabb	93	65	Herøy Atle, 5192 Hostelnd
32 kr Vågen	7,40	2,70	-	3	-	P	85	Yanmar	85	66	Sandnes Ingar, 5197 Hogsvær
48 å Våg	5,99	1,91	-	-	-	T	58	Marna	58	4	Vågseth Malmfred, 5197 Hogsvær

H-ML Meland - Tilsynsmann: F.rettl.nordhordland, Boks 123, 5100 Isdalsto

3 - Capri	9,03	2,86	1,30	7	-	T	58	Sabb	74	30	Flatøy Ingvald, 5110 Frekhaug
4 å Vilisa	5,50	2,12	-	-	-	P	94	Marin	94	30	Flatøy Jakob, 5110 Frekhaug
8 sn Fjordlys	10,66	4,85	2,16	12	-	P	90	Cumm	94	152	Solberg Arthur og Kurt P/R, Boks 26, 5110 Frekhaug
15 kr Flætøybuen	7,40	2,60	0,70	2	-	P	85	Yanmar	85	55	Birkeland Jan Arve, 5110 Frekhaug
17 - Axon	7,00	2,50	-	3	-	T	77	Sabb	75	22	Olsen Geir, Mjåtveitflote 32, 5110 Frekhaug
20 å Ronny	4,40	1,50	0,70	-	-	P	84	Johns	84	6	Eide Torfinn, lo, 5112 Rosslund
21 å Sjøblomsten	5,65	2,04	-	-	-	P	69	Marna	58	32	Hansen Trygve P/R, 5110 Frekhaug

H-O Os - Tilsynsmann: F.retll. Søre Midthordland, 5392 Storebø

2 - Solbjørg	9,15	3,20	0,95	7	-	P	96	Mercur	96	180	Strønen Bjørg Solberg, 5228 Lepsøy
3 å Emma	6,27	1,88	-	-	-	P	66	Sabb	66	22	Balland Magne, 5215 Lysekloster
4 k Grønholm	19,81	4,88	-	38	-	T	40	Normo	66	210	Sølesvik Jonny Inge, 5222 Nordstrøno
5 sn Hargun	64,43	10,09	-	-1261	-	S	52	MWM	71	2400	Hargun K/S A/S, (Jonny Garvik), 5228 Lepsøy
10 å Solgutt	5,65	1,88	-	-	-	T	52	Sabb	73	10	Forstrønen Johs, 5222 Nordstrøno
12 - Lysøy	10,64	3,72	-	11	-	A	75	MWM	89	122	Skorpen Hans O, 5215 Lysekloster
13 kr Magne	10,46	3,35	1,16	12	-	P	80	Perkin	80	81	Aasen Magne, 5228 Lepsøy
14 å Øynes	7,22	2,35	-	-	-	T	81	Yanmar	81	22	Bruarøy Jonn, 5228 Lepsøy
15 kr Kodiak	9,15	2,90	1,25	7	-	T	83	Perkin	83	81	Halhjem Alf, 5200 Os
19 kr Terje	9,67	3,25	-	9	-	T	70	Perkin	70	35	Askvik Erling, 5220 Hagavik
22 kr Viktor	9,65	3,45	-	11	-	P	82	MWM	81	102	Askvik Lars I, 5220 Hagavik
26 sn Frikk	8,85	3,25	-	7	-	P	88	Perkin	88	81	Skorpen Anne Marie, 5215 Lysekloster
29 kr Jillevik	9,20	2,82	0,93	8	-	T	81	Ford	80	68	Dale Johnny, 5228 Lepsøy
30 å Truls	7,84	2,51	-	-	-	T	67	Sabb	63	6	Bruarøy Jonas, 5228 Lepsøy
32 kr Jøssing	8,80	2,85	-	6	-	T	72	Ford	74	68	Lie John P/R, 5200 Os
33 kr Vargavåg	8,08	2,74	-	4	-	P	75	Sabb	75	22	Lunde Harald H, 5200 Os
34 - Geir Erik	9,45	3,20	-	8	-	P	78	Sabb	89	85	Røttingen Elling Johannes, 5228 Lepsøy
40 kr Frend	7,76	2,70	-	4	-	P	78	Ford	74	68	Skåtøy Jon Elias, Drange, 5215 Lysekloster
42 - Jorunn R.	8,47	2,82	-	5	-	P	78	Leyl	78	37	Røttingen Jens K, 5228 Lepsøy
43 kr Fram	10,00	2,80	-	10	-	T	77	Ford	77	68	Røttingen Håkon, 5228 Lepsøy
44 å Harald	5,96	1,88	-	-	-	T	64	Sabb	64	8	Førde Johannes, 5228 Lepsøy
55 kr Hermann	9,80	3,40	1,20	9	-	T	71	Ford	71	68	Lie Hermann, 5200 Os
57 kr Solbris	8,77	3,15	1,20	6	-	P	82	Ford	81	56	Haugland Andreas, Boks 29, 5200 Os
59 kr Ludvig	7,40	2,70	2,70	3	-	P	86	Yanmar	86	44	Haugland Johannes A, (Andr. Haugland 5200 Os
60 kr Shirley	9,40	3,20	1,20	8	-	P	71	Sabb	85	127	Røttingen Ingvald J, 5228 Lepsøy
61 - Husky	8,60	2,60	1,10	6	-	P	80	Yanmar	80	33	Søviknes Terje, Søviknes, 5215 Lysekloster
65 kr Tryggholm	18,30	5,33	2,07	38	-	T	15	Caterp	78	196	Eidsvik og Bøgevik P/R, (Mikal Eidsvik), 5222 Nordstrøno

Hordaland

H-O Os

Farkostens nummer, type og navn	Meter			Tonn		Matr.	Bygge-		Motor		Eierens (den korresponderende reder) navn og postadresse
	Lengde	Bredde	Dybde	I	II		år	Merke	Byggeår	H.K.	
73 - Rottingøy	52,75	8,55	5,79	455	578	S	67	Deutz	67	1200	Dales Rederi Ans P/R, (Einar Dale), 5228 Lep søy
89 kr Fortun	9,40	2,80	-	8	-	P	73	Sabb	83	30	Forstrønen Johannes, 5222 Nordstrøno
98 sn Svenja	8,65	2,75	-	5	-	P	79	Sabb	79	100	Lund Jarle, 5228 Lep søy

H-OA Odda - Tilsynsmann: F.sjef Hordaland, Boks 4122, 5023 Bergen

H-OR Osterøy - Tilsynsmann: F.sjef Hordaland, Boks 4122, 5023 Bergen

2 - Håbrann	8,09	2,60	-	4	-	P	80	Sabb	80	42	Låstad Bjørne, 5250 Lonevåg
3 å Pann	5,65	1,88	-	-	-	T	53	Sabb	53	4	Hetlevik Thor S, 5248 Haus
5 å Knerthen	4,40	1,70	-	-	-	P	79	Yamaha	79	5	Dyrkolbotn Aslak, 5256 Tyssebotnen
7 å Fram	5,96	1,88	-	-	-	T	77	Evinr	79	6	Kleivland Harald, 5256 Tyssebotnen
25 å Trond	5,96	1,51	-	-	-	T	57	Cresc	68	4	Hjellvik Osvald, Hamreplass, 5240 Valestr.fossen
26 å John	5,99	1,69	-	-	-	T	63	Mercur	65	6	Hundhammer John J, 5248 Haus
27 å Bjarne	5,65	1,41	-	-	-	T	64	Cresc	67	4	Hjellvik Bjarne, 5240 Valestr.fossen

H-R Radøy - Tilsynsmann: F.rettil. Nordhordland, Boks 123, 5100 Isdalste

1 g Roald	9,10	2,82	-	7	-	T	45	Sabb	75	30	Marøy Sverre, 5125 Bøvågen
2 å Alf	5,96	1,88	-	-	-	T	50	Sleipn	50	3	Haugland Knut, 5125 Bøvågen
3 sn Snål	7,30	2,30	-	3	-	P	88	Bedf	80	98	Halland Bjørnar, 5120 Manger
4 kr Bris	10,62	3,07	-	12	-	P	79	Perkin	81	120	Halland Herleiv, 5120 Manger
7 sn Morten	6,50	2,50	-	2	-	P	90	Sabb	90	45	Bognøy Anders, 5120 Manger
9 kr Solbris	8,16	2,79	-	4	-	T	62	Sabb	62	6	Marøy Mons, 5125 Bøvågen
16 sn Nor	8,23	3,00	-	5	-	P	80	Perkin	82	81	Haugland Johs P/R, Birkeland, 5120 Manger
17 å Bolero	4,36	1,78	-	-	-	P	90	Johns	90	25	Toska Ole Anders, 5120 Manger
20 å Merit	6,40	2,13	-	-	-	T	59	Sabb	79	10	Hansen Otto, Straume, 5127 Sletta
25 å Snogger	5,20	1,60	-	-	-	P	80	Johns	79	10	Vågenes Henry M, 5120 Manger
33 kr Måken	9,44	3,07	-	8	-	P	79	Ford	79	68	Bognøy Anders, 5120 Manger
37 kr Kari-Ann	6,70	2,25	-	2	-	P	88	Sabb	88	10	Sivertsen Atle, Vågenes, 5120 Manger
38 sn Havgutt	7,40	2,50	-	3	-	P	86	Sabb	86	26	Seilfaldet Harald, 5120 Manger
40 å Ellen	6,90	2,01	-	-	-	P	77	Sabb	77	10	Bø Norvald, 5125 Bøvågen
59 å Trond	8,78	2,82	-	-	-	T	57	Sabb	57	6	Marøy Reidar, 5125 Bøvågen
66 å Alken	6,71	1,98	-	-	-	T	61	Sabb	46	4	Lie Einar, 5120 Manger

H-S Sund - Tilsynsmann: F.rettil. Nordre Midthordland, 5353 Straume

1 - Jim	7,00	2,20	-	3	-	T	72	Sabb	72	10	Normann Jan-T, 5380 Tølavåg
2 å Skom	7,53	2,38	-	-	-	P	75	Sabb	75	22	Øvretveit Sigurd, 5380 Tølavåg
4 å Mia	6,46	2,26	-	-	-	P	73	Sabb	71	22	Goiten Knut K, 5386 Glesvær
5 å Flipper	7,84	2,48	-	-	-	T	71	Sabb	77	30	Nilsen Karl, 5386 Glesvær
6 å Sverre	6,90	2,20	-	-	-	T	41	Sabb	61	8	Øvretveit Sigmund, 5380 Tølavåg
7 kr Lomvi	10,65	3,90	-	12	-	P	87	Cumm	87	130	Steinsland Nils O P/R, 5395 Steinsland
8 sn Haven	7,40	2,70	-	3	-	P	87	Yanmar	87	77	Hamre Wilhelm, 5395 Steinsland
9 kr Fossekallen	8,16	2,45	-	4	-	T	75	Sabb	74	22	Høyland Kåre, 5395 Steinsland
10 å Skarven	7,22	2,20	-	-	-	T	65	Sabb	65	8	Selstø Ingvar Nilsen, 5380 Tølavåg
11 - Bogafisk	11,29	3,60	1,57	14	-	P	95	Sabb	94	190	Bogafisk P/R P/R, (Jarle Glesnes), 5386 Glesvær
13 å Snål	7,22	2,20	-	-	-	T	64	Perkin	64	56	Vardøy Jon, 5398 Stolmen
14 kr Vona	9,51	3,14	-	9	-	P	81	Perkin	81	124	Forland P/R Ans, (Forland), 5395 Steinsland
15 å Aud	6,71	2,13	-	-	-	T	42	Sabb	57	8	Øvretveit Arne R, 5380 Tølavåg
16 å Slep	7,00	2,42	-	-	-	T	66	Merc	63	95	Hamre Nils A, 5395 Steinsland
17 å Lettbåten	5,65	1,88	-	-	-	T	60	Sabb	60	8	Steinsland Anders Magne, 5395 Steinsland
18 kr Brodd	6,30	2,42	-	1	-	P	87	Yanmar	87	34	Thorsen Ingvald, 5386 Glesvær
19 kr Vågholm	6,92	2,01	-	2	-	P	77	Sabb	77	18	Forland Jan Gunnar, 5395 Steinsland
20 å Oma	7,18	2,38	-	-	-	P	75	Sabb	75	22	Goiten Knut Nilsen P/R, 5386 Glesvær
21 å Nirvana	5,00	1,80	-	-	-	P	95	Tohats	89	10	Troland Arvid, 5382 Skogsvåg
22 kr Thor Ingolf	19,00	4,95	2,07	41	-	S	64	Caterp	80	420	Middtveit Thorfinn, 5380 Tølavåg

H-S Sund

Farkostens nummer, type og navn	Meter			Tonn		Matr.	Bygge-		Motor		Fierens (den korresponderende reder) navn og postadresse
	Lengde	Bredde	Dybde	I	II		år	Mærke	Byggeår	H:K:	
24 kr Åge	6,80	2,30	-	2	-	T	79	Sabb	79	22	Toft Oskar, Toft, 5395 Steinsland
25 - Johanne	6,70	1,90	-	2	-	T	70	Sabb	70	10	Øvretveit Reidar, 5380 Tørlavåg
26 kr Benika	9,45	3,45	-	8	-	P	86	Volvo	86	158	Lunde Kåre, 5395 Steinsland
27 å Tin	5,50	1,90	-	-	-	P	92	Lister	-	15	Sangolt Magne, 5382 Skogsvåg
28 - Joker	7,23	2,55	1,20	3	-	P	91	Sabb	79	30	Nygård Jarle, 5390 Klokkekarvik
29 kr Tressgutt	9,45	3,20	-	8	-	P	70	Sabb	70	60	Tofterå Magnus, 5397 Bekkjarvik
30 å Sangolt	6,09	2,16	-	-	-	P	77	Perkin	76	95	Sangolt Hans Lie P/R, 5382 Skogsvåg
31 sn Tor Andre	7,40	2,10	-	3	-	P	85	Perkin	85	48	Midttveit Thorfinn, 5380 Tørlavåg
34 kr Skårungen	9,44	3,17	1,10	9	-	P	79	Ford	79	68	Halstensen Per O, 5382 Skogsvåg
37 - Rekrutt	9,41	3,10	-	8	-	P	79	Ford	79	100	Telle Joleiv, 5380 Tørlavåg
38 å Reflex	6,50	2,50	-	-	-	P	86	Sabb	86	26	Øvretveit Olaf, 5380 Tørlavåg
40 å Smotten	5,80	1,88	-	-	-	T	52	Marna	52	5	Skoge Hans Arne, 5382 Skogsvåg
41 å Lisbeth	6,27	1,91	-	-	-	P	70	Perkin	70	95	Midttveit Thorfinn, 5380 Tørlavåg
44 kr Gemi	9,51	3,14	-	9	-	P	79	Ford	79	67	Øvretveit Olaf, 5380 Tørlavåg
45 kr Su	7,40	2,38	-	3	-	P	78	Sabb	78	10	Øvretveit Lars L, 5380 Tørlavåg
46 - Demann	6,15	1,90	-	1	-	P	68	Sabb	68	10	Øvretveit Karsten, 5380 Tørlavåg
49 - Gullfisk Junior	10,67	3,38	-	12	-	T	81	MWM	81	102	Andreassen Thorvald P/R, 5386 Glesvær
50 å Tellefisk	6,27	2,20	-	-	-	T	81	Sabb	81	10	Telle Anders, 5380 Tørlavåg
51 å Øyvind	7,40	2,38	-	-	-	P	76	Sabb	76	22	Telle Leif, 5380 Tørlavåg
53 å Vigdis	7,22	2,20	-	-	-	T	52	Sabb	52	4	Øvretveit Rasmus, 5380 Tørlavåg
57 å Glup	7,56	2,45	-	-	-	T	81	Sabb	81	22	Dronen Olav, 5386 Glesvær
58 sn Sangolt	10,59	4,17	1,40	15	-	P	84	Ford	84	127	Sangolt Hodne, 5382 Skogsvåg
59 sn Tørlavåg	31,87	6,77	5,67	159	261	S	77	Caterp	93	1210	Telavågtrål A/S, (Jarle Glesnes), 5386 Glesvær
63 å Fram	6,59	2,04	-	-	-	T	-	Sabb	38	4	Golten Sigurd P, 5386 Glesvær
66 s Nipakatt	9,40	3,41	1,32	8	-	T	8	Ford	78	120	Steinsland Helge M, Nipa, 5380 Tørlavåg
67 sn Kjell	7,84	2,20	-	4	-	P	76	Ford	65	60	Telle Joleiv, 5380 Tørlavåg
68 - Fløskjer	7,69	2,70	-	4	-	P	81	Yanmar	81	33	Øvretveit Arne, 5380 Tørlavåg
69 kr Krossfjord	49,70	7,63	6,20	-	479	S	66	Normo	75	1435	Hamre Knut W, 5395 Steinsland
71 å Måken	7,37	2,35	-	-	-	T	54	Sabb	54	5	Sæle Hans P/R, 5395 Steinsland
76 kr Valøy	10,21	3,31	1,50	10	-	P	82	Perkin	82	81	Øvretveit Ivar M, 5380 Tørlavåg
83 kr Malmen	46,39	7,32	-	301	-	S	65	Wichm	70	1000	Malmen A/S, (S.Øvretveit), 5380 Tørlavåg
87 å Sjøblomst	7,22	2,32	-	-	-	T	46	Sabb	46	5	Øvretveit Edvard, 5380 Tørlavåg
91 å Stomperud	5,40	1,60	-	-	-	P	63	Sabb	59	8	Skoge Hans Arne, 5382 Skogsvåg
92 å Støagutt	7,84	2,23	-	-	-	T	75	Sabb	74	22	Golten Jan, 5386 Glesvær
95 - Johnny	11,61	3,76	-	16	-	P	82	Rolls	72	195	Sangolt Jan G, 5382 Skogsvåg
96 sn Turid	7,40	2,70	-	3	-	P	87	Sabb	86	45	Grotle Magnar, 5395 Steinsland
97 å Merkur	5,24	1,76	-	-	-	P	68	Mercur	68	6	Sangolt Mathias I, 5382 Skogsvåg
99 sn Porat	7,70	2,70	-	4	-	P	89	Leyl	74	50	Midttveit Ole N, 5380 Tørlavåg
106 å Teddy	5,96	1,88	-	-	-	P	67	Sabb	67	8	Skaga Leif, 5382 Skogsvåg
107 - Festus	9,97	2,96	-	8	-	P	73	Ford	72	100	Telle Harry H, 5380 Tørlavåg
113 å Kobben	6,90	2,07	-	-	-	T	70	Sabb	87	10	Glesnes Hans Arne, Hamre, 5395 Steinsland
114 å Havsul	7,32	2,29	-	-	-	T	63	Sabb	63	8	Hamre Alf, 5395 Steinsland
115 å Snygg	7,65	2,16	-	-	-	T	37	Sabb	70	8	Forland Lars Thomassen, 5395 Steinsland
125 å Bas	6,90	2,20	-	-	-	P	70	Perkin	70	95	Øvretveit Simon, 5380 Tørlavåg
127 å Marg	6,10	2,40	-	-	-	P	84	Sabb	81	10	Arnesen Arent, 5380 Tørlavåg
129 å Aud	7,22	2,04	-	-	-	T	59	Sabb	59	8	Pedersen Andreas, 5380 Tørlavåg
138 å Svithun	7,84	1,88	-	-	-	P	68	Sabb	68	8	Øvretveit Simon, 5380 Tørlavåg
150 - Jadar	7,76	2,67	-	4	-	P	83	Yanmar	83	33	Steinsland Arvid, 5390 Klokkekarvik
158 - Havsula	7,70	2,70	0,80	4	-	P	92	Perkin	92	90	Jardøy Anfinn, 5305 Florvåg
159 å Traust	7,01	2,19	-	-	-	T	62	Sabb	62	8	Telle Arne A, 5380 Tørlavåg
168 å Trygg	6,31	2,26	-	-	-	T	69	Sabb	65	8	Midttveit Trygve, 5380 Tørlavåg
169 å Refleks	5,48	2,00	-	-	-	P	84	Sabb	75	8	Glesnes Elias, 5380 Tørlavåg
176 å Kari	7,50	2,51	-	-	-	S	67	Sabb	67	8	Sangolt Hans Lie, 5382 Skogsvåg
185 å Liv	6,49	2,26	-	-	-	T	73	Sabb	72	10	Kleppe Selma Kausland, 5390 Klokkekarvik
191 - Klompen	7,10	2,50	-	3	-	A	84	Sabb	74	68	Høyland Kåre, Høyland, 5390 Klokkekarvik
197 å Normann	7,01	1,52	-	-	-	T	62	Sabb	58	8	Telle Nils N P/R, 5380 Tørlavåg
210 å Odd	6,90	1,88	-	-	-	T	37	Sabb	64	8	Golten Nils O P/R, 5386 Glesvær
222 å Marta	7,53	2,20	-	-	-	T	79	Sabb	68	8	Telle Harry, 5380 Tørlavåg
228 sn Bogen	6,40	2,50	-	3	-	P	84	Sabb	84	65	Glesnes Sigmund, 5386 Glesvær
236 å Fix	6,70	2,13	-	-	-	T	53	Sabb	81	10	Forland Ivar, Forlandsjø, 5395 Steinsland
244 å Steinar	6,81	2,20	-	-	-	T	49	Sabb	65	8	Steinsland Arne J, 5395 Steinsland
257 å G M S	6,27	2,04	-	-	-	T	65	Sabb	65	8	Sangolt Johan M, 5382 Skogsvåg

Hordaland

H-S Sund

Farkostens nummer, type og navn	Meter			Tonn		Matr.	Bygge- år	Motor			Eierens (den korresponderende reder) navn og postadresse
	Lengde	Bredde	Dybde	I	II			Merke	Byggeår	H:K:	
290 å Magne	5,96	2,20	-	-	-	T	55	Sabb	57	8	Tofterå M, 5397 Bekkjarkvik
291 å Ramona	7,00	2,29	-	-	-	P	82	Sabb	81	10	Sæle Nils Konrad, 5395 Steinsland
299 kr Gullfisk	8,63	2,74	0,61	6	-	T	59	Sabb	59	16	Andreassen Thorvald P/R, 5386 Glesvør

H-SD Stord - Tilsynsmann: F.retll. Sunnhordland, 5430 Bremnes

2 - Berit	9,60	2,80	1,00	9	-	T	70	BMC	70	60	Larsen Stein, 5415 Littløbø
3 å Snurpeliten	6,00	1,95	-	-	-	P	78	Mitsub	87	33	Godøy Hallvard og Tormod P/R, Trodlaug 5400 Stord
4 kr Røstskjær	12,82	3,96	-	16	-	T	38	Leyl	78	160	Sæternes Bjarne, Håvåsen 39, 5400 Stord
5 å Vår	8,16	2,82	1,30	-	-	T	69	Sabb	80	22	Sæternes Jan Åge, Rondane 8, 5410 Sagvåg
45 å Elal	8,50	2,60	-	-	-	T	60	Perkin	72	38	Risvold Magne W, Mehamar, 5400 Stord
76 å Sjøfuglen	8,78	2,82	-	-	-	T	60	Sabb	60	6	Føyen Nils Olav, 5410 Sagvåg

H-SO Sveio - Tilsynsmann: F.retll. Sunnhordland, 5430 Bremnes

2 kr Jorun	6,90	1,80	-	2	-	P	88	Sabb	57	8	Byrkjeland Johan, 5534 Valevåg
3 - Malo Lettbåt	6,70	2,30	0,90	2	-	P	66	Perkin	66	96	Kvalvågenes Johannes B, 5520 Sveio
4 - Hovdabuen	6,71	2,10	0,60	2	-	P	79	Sabb	92	37	Hovda Tor, 5520 Sveio
5 kr Fia	9,10	2,95	-	7	-	T	-	Leyl	77	37	Storstein Dagny, Smørsund, 5520 Sveio
6 kr Sako	7,62	2,50	0,90	3	-	T	69	Sabb	68	18	Halseid Oddvar H, Eilerås, 5500 Haugesund
8 kr Norlys	7,50	2,45	0,90	3	-	P	83	Sabb	82	22	Jacobsen Kåre, 5526 Auklandshamn
9 sn Jorunn	8,78	3,23	-	6	-	P	85	Thorny	85	72	Byrkjeland Johan, 5534 Valevåg
10 - Dis	7,30	2,85	1,20	3	-	P	90	Sabb	90	80	Emberland Leif, 5534 Valevåg
11 sn Ternen	8,23	3,10	0,90	5	-	P	86	Sabb	86	65	Henanger Lars-Johan, 5534 Valevåg
13 - Svint	6,70	2,55	0,75	2	-	P	95	Lombar	95	45	Nilsen Kjellfrid, Vestvik, 5526 Auklandshamn
33 å Bronso	5,60	1,80	-	-	-	S	-	Sabb	70	10	Nessa Tone, 5520 Sveio
49 sn Rallaren	8,70	3,20	1,30	6	-	P	86	Cumm	86	76	Jørpeland Ivan, Eltravåg, 5520 Sveio
54 å Fairy	9,45	3,08	-	-	-	P	78	Sabb	77	30	Jacobsen Selmer, 5526 Auklandshamn
80 å Sonja	5,90	1,76	-	-	-	T	57	Wiscon	62	3	Kvalvågenes Johs, 5520 Sveio
82 å Måken	6,27	2,35	-	-	-	T	58	FM	38	4	Henanger Lars Johan, 5534 Valevåg
100 å Teddy	7,22	1,88	-	-	-	T	34	Stord	57	3	Björgen Peder, 5534 Valevåg
110 sn Joton	10,62	3,89	-	14	-	P	81	MWM	81	102	Kvalvågenes Johannes B, Kvalvåg, 5520 Sveio
111 å Terten	6,59	1,88	-	-	-	T	53	Alda	53	5	Strøm Kjørland, 5534 Valevåg

H-SR Samnanger - Tilsynsmann: F.retll. Søre Midthordland, 5392 Storebø

1 å Tøffe	6,27	1,88	-	-	-	P	76	Sabb	76	18	Nygård Erling, Gaupholm, 5650 Tysse
3 s Havglimt	13,14	3,66	-	10	-	T	56	Volvo	75	150	Eidsvik og Bogevik P/R, (J Bogevik 51%), 5220 Hagavik
4 sn Daffen	7,10	2,25	-	3	-	P	87	Volvo	86	43	Lie Haldor, 5658 Årland
5 å Ternen	5,65	1,88	-	-	-	T	56	Solo	56	12	Yndestad Nils, Gaupholm, 5650 Tysse
7 sn Søvik 2	8,00	2,85	-	7	-	P	83	Mitsub	82	30	Tysse Trygve, 5658 Årland
30 g Lyren	7,53	2,51	-	3	-	T	69	Sabb	69	8	Bernes Einar, Gaupholm, 5650 Tysse
38 - Liodd	9,94	3,00	1,55	10	-	T	90	Perkin	85	72	Jørgensen Elvin og Jørgen P/R, Utskot, 5650 Tysse
87 å Terje	5,96	2,20	-	-	-	T	54	Marna	56	8	Bogevik Anders M, Solbjørg, 5650 Tysse

H-T Tysnes - Tilsynsmann: F.retll. Søre Midthordland, 5392 Storebø

2 sn Sandholm 2	7,00	2,15	-	3	-	P	88	Marna	88	25	Dyrkolbotn Jostein, 5690 Lundegrend
4 kr Svanen	6,59	1,88	-	2	-	T	52	Sabb	70	8	Nødland Arne, 5680 Tysnes
5 - Ringnes	7,40	2,75	1,65	3	-	P	92	Yanmar	92	85	Skorpen Reidar, 5694 Onarheim
6 å Aiken	7,69	2,67	-	-	-	T	74	Sabb	67	10	Alsaker Edvin, 5694 Onarheim
7 kr Rolf	10,67	3,61	-	12	-	T	75	Sabb	74	100	Skorpen Reidar P/R, 5694 Onarheim
8 å Trygg	6,27	2,51	-	-	-	T	71	Sabb	68	8	Storetvedt Trygve, 5680 Tysnes
9 - Kobben	9,30	3,20	-	8	-	T	68	Sabb	79	22	Eidevik Rolf, (J. Dyrkolbotn), 5690 Lundegrend
16 sn Skarpeskjær	8,20	2,65	1,75	5	-	T	55	Sabb	81	18	Haukefer Jan-Otto, 5683 Reksteren
27 sn Tim	8,15	3,10	-	4	-	P	84	Sabb	84	50	Haukefer Sigmund, 5683 Reksteren
81 kr Godøy	8,80	2,60	0,60	6	-	T	67	Sabb	67	22	Nødland Arne, 5680 Tysnes

H-U Ullensvang

Farkostens nummer, type og navn	Meter			Tonn		Matr.	Bygge- år	Motor			Eierens (den korresponderende reder) navn og postadresse
	Lengde	Bredde	Dybde	I	II			Merke	Byggeår	H:K:	

H-U Ullensvang - Tilsynsmann: F.sjef Hordaland, Boks 4122, 5023 Bergen

1 sn Fjoringen	8,60	2,83	-	4	-	P	88	Sabb	88	65	Utne Bjørn P/R, (D.hesthammer), 5797 Utne
2 kr Samlen	9,85	3,45	-	10	-	T	83	MWM	74	68	Alvsaker Terje G P/R, 5797 Utne

H-JK Ulvik - Tilsynsmann: F.sjef Hordaland 4, Boks 4122, 5023 Bergen

H-V Vaksdal - Tilsynsmann: F.sjef Hordaland, Boks 4122, 5023 Bergen

8 - Polaris	11,10	3,50	-	14	-	S	78	GM	78	240	Olsen Jan, 5280 Dalekvam
-------------	-------	------	---	----	---	---	----	----	----	-----	--------------------------

H-Ø Ølen - Tilsynsmann: F.retll. Sunnhordland 1, 5430 Bremnes

1 kr Edvart	7,90	2,75	1,80	4	-	T	80	Sabb	82	30	Vaka Berard, 5584 Bjoa
6 kr Svanen	8,53	3,05	-	6	-	P	80	Sabb	80	100	Heggebø Peder J, 5580 Ølen
9 kr Laksen	7,85	2,60	-	4	-	P	89	Sabb	89	65	Trovåg Knut, 5587 Vikebygd
13 - Vågsbu	7,60	2,60	0,90	3	-	P	90	Ford	72	68	Berge Peder, 5582 Ølensvåg
16 kr Ølensbuen	12,16	4,05	-	17	-	T	67	GM	80	180	Heggebø Peder, 5580 Ølen

H-ØN Øygarden - Tilsynsmann: F.retll. Nordre Midthordland, 5353 Straume

1 sn Jumbo	6,50	2,50	-	2	-	P	90	Mitsub	90	33	Dåvøy Oskar, 5330 Tjeldstø
2 sn Flink	7,20	2,50	-	3	-	P	84	Sabb	84	50	Pedersen Peder P/R, 5330 Tjeldstø
3 - Gullfisk	8,09	3,04	-	4	-	P	82	Sabb	82	30	Svelling Reidar, 5334 Hellesøy
4 - Sagabuen	10,20	3,60	1,60	11	-	P	94	Cumm	94	152	Solberg Kjell, Bruviksund, 5348 Rong
5 k Lasse	9,94	3,41	-	9	-	P	78	Ford	78	150	Vik Ole, 5348 Rong
8 sn Terning	6,80	2,34	-	3	-	P	76	Bukh	85	20	Rong Roald Kåre, 5348 Rong
9 kr Sigbjørn	10,63	3,20	-	-	-	P	96	Iveco	96	320	Nakken Oddvar, 5330 Tjeldstø
10 s Strilen	8,59	2,88	1,10	6	-	T	80	Sabb	80	30	Vik Håkon, 5348 Rong
14 å Terten	7,06	2,32	-	-	-	T	57	Marna	57	5	Rong A Johannessen, 5348 Rong
20 - Narøy	7,70	2,70	-	4	-	P	94	Yanmar	94	82	Rong Eivind Harald, 5348 Rong
21 å Tone	5,18	1,93	-	-	-	P	83	Yamaha	84	15	Sæle Kåre, Sæle, 5334 Hellesøy
22 kr Ulvos	31,55	6,63	3,03	154	-	S	65	Deutz	65	565	Dale Atle, Blomvåg, 5348 Rong
23 - Roar Jr	7,85	2,60	1,00	4	-	P	83	Ford	89	87	Andersen Emil Rong, Boks 51, 5348 Rong
24 - Baracuda	10,52	3,08	0,95	9	-	P	74	Volvo	63	200	Blom Bjarne P/R, Blomvågen, 5348 Rong
26 sn Lita	6,60	2,20	-	2	-	P	80	Yanmar	80	22	Torsvik Mons Antonsen, 5348 Rong
27 å Rapp	8,28	2,85	1,00	-	-	T	46	Sabb	85	26	Rong Ole Jacob, 5348 Rong
28 å Heidi	4,57	1,52	-	-	-	P	73	Volvo	81	62	Dale Jostein, Blomvågen, 5348 Rong
29 kr Duen	6,00	2,20	-	1	-	P	86	Sabb	76	18	Svelling Magnar P/R, 5334 Hellesøy
31 å Alken	6,50	2,00	-	-	-	T	86	Sabb	75	10	Herdlevær Otto, Blomvågen, 5348 Rong
33 - Sjøsprøyt I	6,40	2,50	-	2	-	P	80	Sabb	80	16	Hellesund Håkon, 5334 Hellesøy
35 - Luna	8,60	2,95	1,26	6	-	P	74	BMC	74	115	Vik Per B, 5348 Rong
41 kr Lyngsvo	15,69	4,72	3,16	24	-	T	64	Ford	84	155	Rong Edvin, Rong, 5348 Rong
44 kr Sjarken	10,33	3,51	-	12	-	T	80	Perkin	80	109	Toft Richard, 5348 Rong
45 å Krepsen	7,22	2,23	-	-	-	T	61	Sabb	69	8	Rong Jens Antonsen P/R, 5348 Rong
47 å Syvert	7,84	2,64	-	-	-	T	47	Sabb	47	5	Martinussen Normann P/R, 5330 Tjeldstø
50 å Lerken	5,65	1,57	-	-	-	T	-	Sleipn	53	3	Olsen Johannes, 5348 Rong
51 kr Nåloy	8,70	3,05	-	6	-	P	83	Scania	83	120	Rosnes Karstein, Ovågen, 5348 Rong
55 kr Havøy	13,65	3,96	-	16	-	T	47	Merc	77	145	Dale Brødr. P/R, (Bjørn Dale), 5348 Rong
57 å Ajax	6,27	1,88	-	-	-	T	69	Sabb	69	8	Njøten Arvid, Blomvågen, 5348 Rong
58 kr Bris	6,95	2,25	1,30	2	-	T	75	Sabb	75	10	Vik Per Tore, 5348 Rong
59 å Lykken	5,96	1,88	-	-	-	T	18	Sabb	71	8	Løhaug Herman, 5330 Tjeldstø
60 kr Terna	8,16	2,67	-	4	-	P	78	BMC	78	50	Knarvik Mons, Blomvågen, 5348 Rong
62 å Bruse	6,09	2,01	-	-	-	T	71	Sabb	71	10	Oen Magnus J, Ovågen, 5348 Rong
63 kr Snøgg	6,70	1,98	-	2	-	T	54	Sabb	74	10	Breivik Johannes, Ovågen, 5348 Rong
65 å Ruby	6,40	2,29	-	-	-	T	73	Sabb	73	22	Herdlevær Ole P/R, Ovågen, 5348 Rong
68 - Alvøy	9,07	3,29	-	7	-	P	81	MWM	81	68	Fjeldstad Jan, 5330 Tjeldstø

Hordaland

H-ØN Øygarden

Farkostens nummer, type og navn	Meter			Tonn		Bygge- år	Motor			Eierens (den korresponderende reder) navn og postadresse	
	Lengde	Bredde	Dybde	I	II		Matr.	Merke	Byggeår		H:K:
72 - Ternholm	7,84	2,60	-	4	-	P	82	Ford	82	80	Rong Anders Olai M, 5348 Rong
77 kr Star	7,00	2,50	-	3	-	T	88	Sabb	68	22	Husebø Kåre Arthur, 5348 Rong
78 å Sabb	7,22	2,20	-	-	-	T	60	Sabb	66	5	Oen Jakob J P/R, Ovågen, 5348 Rong
82 å Pelle	6,59	2,35	-	-	-	T	25	Sabb	72	10	Toft Anton Torgersen, 5348 Rong
83 k Stridsholm	18,59	5,00	-	36	-	T	51	Union	55	100	Dale Ivar, Blomvågen, 5348 Rong
84 å Bratt 2	7,53	2,51	-	-	-	T	62	Sabb	60	8	Hellesøy Norvald N, 5334 Hellesøy
88 å Torsken	7,22	2,35	-	-	-	T	76	Sabb	76	10	Vik Johannes J, 5348 Rong
89 å Bris	7,22	2,16	-	-	-	P	71	Sabb	72	18	Krossnes Ingvald, Alvheim, 5330 Tjeldstø
90 kr Kystbas	15,21	5,15	2,22	24	-	T	64	Caterp	79	250	Dale Jostein, Ovågen, 5348 Rong
91 å Flink	6,90	2,20	-	-	-	T	50	Sabb	50	4	Oen Osvald, Ovågen, 5348 Rong
94 å Snbygg	6,90	2,51	-	-	-	T	60	Sabb	60	8	Rossnes Karstein, Ovågen, 5348 Rong
95 å Sjøsprøyt	5,20	1,93	-	-	-	P	82	Mercur	91	10	Hellesund Håkon, 5334 Hellesøy
97 å Trippen	6,27	1,88	-	-	-	T	53	Marna	53	5	Rong Sverre Nilsen P/R, 5348 Rong
98 s Sandy West	15,15	5,15	-	24	-	T	56	Grenaa	73	240	Sanden Marius, N.sæle, 5334 Hellesøy
99 å Roger	6,15	2,35	-	-	-	T	72	Sabb	73	10	Vik Asbjørn, 5348 Rong
101 kr Blom Jr.	8,63	2,71	-	7	-	P	74	Perkin	74	62	Blom Ivar K, Blomgongstø, 5348 Rong
104 å Svint	7,22	2,20	-	-	-	T	66	Sabb	66	10	Dale Bjarne, Blomvågen, 5348 Rong
111 å Teisten	7,22	2,29	-	-	-	T	74	Sabb	74	22	Herdlevær Alfred K, Ovågen, 5348 Rong
114 å Veslegut	6,27	2,04	-	-	-	P	82	Sabb	82	10	Hjelme Martin, 5334 Hellesøy
120 sn Solbris	7,22	1,88	-	3	-	P	77	Sabb	77	22	Sæle Bjarne L, 5334 Hellesøy
121 g Sjølyst	7,53	2,51	-	3	-	T	53	Sabb	78	30	Sture Magne J, 5335 Hernar
123 å Kato	7,22	2,16	-	-	-	P	77	Sabb	76	10	Fjeldstad Mons J, 5330 Tjeldstø
130 å Småen	6,27	1,88	-	-	-	T	34	Sabb	67	6	Rong Ingvald Nilsen, 5348 Rong
138 kr Skreien	7,53	2,51	-	3	-	T	57	Sabb	57	5	Dale Jørgen, Blomvågen, 5348 Rong
142 å Eger	7,22	2,16	-	-	-	P	78	Sabb	77	30	Sæle Alfred, 5330 Tjeldstø
144 å Havran	6,93	2,26	-	-	-	T	59	Sabb	61	8	Herdlevær Olav A P/R, Ovågen, 5348 Rong
148 å Sandholm	7,22	2,20	-	-	-	T	52	Sabb	46	5	Sanden Nilsen, 5335 Hernar
153 kr Skarholm	7,53	2,51	-	3	-	T	61	Sabb	61	6	Sulen Bernhard M, 5334 Hellesøy
155 kr Eger	7,84	2,67	-	4	-	T	55	Sabb	80	30	Sæle Einar P/R, 5334 Hellesøy
156 g Von	6,90	2,29	-	2	-	T	52	Sabb	52	5	Sture Mons J, 5330 Tjeldstø
164 - Embla	7,85	2,40	0,80	4	-	P	78	Volvo	78	60	Toft Jan-Olav, 5348 Rong
165 - Perle Senior	7,84	2,32	-	4	-	P	79	Sabb	79	22	Ingvaldsen Willy, 5330 Tjeldstø
171 å Start II	4,40	1,90	-	-	-	P	82	Mercur	82	7	Husebø Bjørn Tore, 5348 Rong
179 å Rizla	6,90	1,88	-	-	-	T	73	Sabb	73	10	Toft Malvin B, 5348 Rong
183 å Fisk	5,33	2,10	-	-	-	P	75	FM	75	10	Sanden Olav M, 5334 Hellesøy
192 å Sjøarken	8,78	2,92	-	-	-	T	75	Sabb	75	22	Toft Richard, 5348 Rong
193 kr Vito	8,47	2,76	-	5	-	T	78	Sabb	78	30	Tjong Bernt, 5330 Tjeldstø
199 å Truls	5,65	2,20	-	-	-	P	79	Yamaha	79	15	Nilsen Leif, 5334 Hellesøy
204 å Sjølinn	7,00	2,29	-	-	-	P	79	Sabb	79	10	Dale John J, Blomvågen, 5348 Rong
208 å Viken	6,90	2,20	-	-	-	T	56	Sabb	56	8	Vik Ole A, 5348 Rong
215 å Terten	9,41	2,82	-	-	-	T	80	Perkin	79	72	Blom Malvin, 5348 Rong
217 å Snøgg	5,65	1,94	-	-	-	T	61	Briggs	61	4	Blom Malvin, 5348 Rong
218 å Lysnes	6,90	2,26	-	-	-	P	75	Sabb	75	10	Rong Ottar P/R, 5348 Rong
220 - Sabben	9,41	2,82	-	8	-	T	56	Sabb	82	30	Oen Jakob J, Ovågen, 5348 Rong
221 å Sabben	6,90	2,04	-	-	-	T	51	Sabb	57	8	Oen Ingvald J, Ovågen, 5348 Rong
223 å Star	6,27	2,20	-	-	-	T	61	Sabb	67	8	Oen Johannes J, Ovågen, 5348 Rong
224 å Nesen	5,65	2,10	-	-	-	T	57	Sabb	57	8	Torsvik Mons Nilsen, 5348 Rong
225 å Trygg	7,22	2,26	-	-	-	P	80	Sabb	80	10	Alvheim Monrad B, 5330 Tjeldstø
227 å Leik	6,59	2,20	-	-	-	P	74	Sabb	74	10	Vik Olaf P, 5348 Rong
230 kr Ponny	8,63	2,71	-	7	-	P	76	MWM	76	68	Sture Magne, 5335 Hernar
232 å Fering	6,49	1,60	-	-	-	T	34	Evinr	76	6	Martinussen Martin, 5330 Tjeldstø
233 å Rana	5,18	1,93	-	-	-	P	83	Suzuki	81	16	Sanden Olav M, 5334 Hellesøy
236 sn Nils Kåre	7,92	2,40	-	4	-	P	83	Merc	72	42	Toft Ole, Toft, 5348 Rong
239 å Per	6,90	2,26	-	-	-	T	54	Sabb	54	4	Breivik Andreas K, Ovågen, 5348 Rong
243 å Gubben	6,27	1,88	-	-	-	T	11	Sabb	52	4	Oen Mons J, Ovågen, 5348 Rong
255 å Måsen	6,59	2,51	-	-	-	T	56	Sabb	-	10	Herdlevær Johannes O, Ovågen, 5348 Rong
256 å Tobias	6,05	2,20	-	-	-	P	81	Sabb	-	8	Nordøy Laurits, 5335 Hernar
264 å Smart	5,65	1,98	-	-	-	T	56	Sabb	63	8	Torsvik S N, 5348 Rong
265 - Måsen	7,00	2,40	-	3	-	T	76	Sabb	75	10	Herdlevær Johannes O, 5348 Rong
270 å Lykken	5,49	1,83	-	-	-	T	55	Marna	57	32	Hellesøy Not A/S, (Joh.hellesoy), 5334 Hellesøy
276 å Jungmann	6,27	1,88	-	-	-	T	57	Marna	52	4	Nilsen Alfred, 5334 Hellesøy
278 å Trofast	4,40	1,55	-	-	-	P	83	Evinr	83	7	Toft Ole, 5348 Rong

H-ØN Øygarden

Farkostens nummer, type og navn	Meter			Tonn		Matr.	Bygge- år	Motor		Eierens (den korresponderende reder) navn og postadresse	
	Lengde	Bredde	Dybde	I	II			Byggeår	H:K:		
281 g Opal	7,84	2,60	-	4	-	T	48	Sabb	48	5	Oen Kjell, Ovågen, 5348 Rong
282 å Måken	6,02	1,82	-	-	-	T	34	Briggs	58	2	Rong H Johannessen, 5348 Rong
284 å Småsjarken	6,74	2,33	-	-	-	T	78	Sabb	77	10	Toft Richard, 5348 Rong
286 å Silje	4,87	1,52	-	-	-	P	84	Yamaha	85	25	Hernar Jan Cato, 5335 Hernar
298 - Anita	6,70	2,50	-	2	-	P	85	Sabb	85	10	Skjold Odd, 5330 Tjeldstø
301 å Snøgg	7,53	2,01	-	-	-	T	54	Sabb	54	5	Dale Ivar, Blomvågen, 5348 Rong
303 å Vårfisk	5,20	1,95	-	-	-	P	83	Johns	82	15	Solbakk Ivar, 5330 Tjeldstø
309 å Glimt	5,82	2,20	-	-	-	T	60	Sabb	75	8	Abbedissen Arthur, Ovågen, 5348 Rong
310 kr Rossholm	6,70	1,90	0,60	2	-	T	65	Sabb	70	10	Rong Karstein Magne, 5348 Rong
320 - Silver Boy	7,84	2,76	-	4	-	P	82	Perkin	81	38	Rossnes Malvin, Ovågen, 5348 Rong
325 kr Havglans	52,55	8,56	-	542	642	S	68	MAK	67	1100	Havglans Ans P/R, (Jan Fjeldstad), 5330 Tjeldstø
329 å Perle	6,59	2,38	-	-	-	T	67	Sabb	67	8	Ingvaldsen Willy, Alvheim, 5330 Tjeldstø
330 - Bunes	6,90	2,45	-	2	-	P	81	BMC	81	50	Haugstad Bjørn, Blomvågen, 5348 Rong
333 - Jarle	7,37	2,64	-	3	-	P	81	Sabb	69	10	Karlens Nils, 5330 Tjeldstø
337 kr Leif	8,16	2,76	-	4	-	T	60	Sabb	66	6	Nautnes Johannes J, 5330 Tjeldstø
343 å Gråen	5,80	2,04	-	-	-	T	-	Sabb	-	5	Harkestad Arthur Gudm, 5330 Tjeldstø

Rogaland

R-B Bogn

Farkostens nummer, type og navn	Meter			Tonn		Matr.	Bygge- år	Motor			Eierens (den korresponderende reder) navn og postadresse
	Lengde	Bredde	Dybde	I	II			Merke	Byggeår	H.K.	

Rogaland

R-B Bogn - Tilsynsmann: F.retll. Haugesund 4, Kaigaten, 5500 Haugesund

2 k	Vågholm	14,38	4,06	1,70	16	-	T	41	Scania	72	153	Våge P/R, Bjarne,edgar,odd, 4290 Bokn
4 kr	Aud	10,52	3,51	-	12	-	T	69	Perkin	69	95	Alvestad Tor P/R, 4290 Bokn
5 kr	Øvrabøen	27,44	6,80	-	141	182	S	76	Caterp	90	775	Øvreboen P/R Ans P/R, (St. Øvrebo), 4290 Bokn
6 -	Vestervåg	9,55	3,20	-	9	-	P	78	Ford	93	120	Vatnaland Einar, 4290 Bokn
7 å	Måken	6,59	2,51	-	-	-	T	76	Sabb	76	10	Våge Bjarne A, 4290 Bokn
8 sn	Monika	9,40	3,15	-	8	-	P	78	Ford	87	70	Sæbø Einar, 4290 Bokn
11 kr	Solholm	22,01	6,34	-	88	-	T	65	Caterp	92	503	Alvestad Lars M, 4290 Bokn
14 kr	Eljan	8,17	2,71	1,25	4	-	P	81	Sabb	81	68	Alvestad Roald, 4290 Bokn
24 å	Skippy	6,81	2,29	-	-	-	T	78	Sabb	78	10	Alvestad Magnus, 4290 Bokn
28 kr	Boknasund	9,39	3,08	-	8	-	P	78	Ford	87	68	Alvestad Arthur, 4290 Bokn
29 kr	Håflu	21,49	5,91	-	48	-	T	56	Wichm	74	500	Håflu Ans P/R, (Magne Alvestad), 4290 Bokn
32 kr	Sjødur	8,09	2,51	-	4	-	T	68	Sabb	72	22	Jøsang Alf, 4290 Bokn
37 å	Norene	5,99	2,01	-	-	-	P	82	Sabb	82	10	Bokneberg Håkon, 4290 Bokn
44 kr	Kvikken	9,44	3,20	-	8	-	P	80	Ford	80	100	Alvestad Finn P/R, 4290 Bokn
50 kr	Varholm	8,60	2,75	-	6	-	T	79	Sabb	79	30	Vågshaug Jakob, 4290 Bokn
117 å	Sjøsprøyt	6,90	2,20	-	-	-	T	52	Sabb	79	10	Ellingsen Einar, 4290 Bokn
120 å	Måken	5,65	1,57	-	-	-	T	62	Sabb	73	10	Våge Bjarne J, 4290 Bokn

R-ES Eigersund - Tilsynsmann: F.retll. Eigersund, Boks 286, 4371 Eigersund

1 kr	Sajana	26,21	6,61	-	96	-	T	60	GM	81	635	Espnes Kjell P/R, Presteg.vn.78, 4370 Eigersund
2 kr	Calypso	31,30	6,77	-	167	-	S	68	Deutz	68	1000	Calypso Ans P/R, (Tellef Hovland), 4370 Eigersund
4 å	Lasse	4,71	1,20	-	-	-	P	86	Marin	91	9	Knutsvik Ronald, Rundevollsv 72, 4370 Eigersund
6 -	Sabb	7,85	2,60	1,56	4	-	P	78	Sabb	83	22	Berntsen Karl, 4365 Hellvik
7 å	Rox	6,90	2,20	-	-	-	P	72	Sitsub	90	30	Klippenberg Arvid, Nyevn.10, 4370 Eigersund
8 å	Knappen	7,81	2,79	-	-	-	T	79	Sabb	84	45	Seglem Jakob, Skadberg, 4370 Eigersund
9 s	Roxøy	14,50	4,97	2,13	23	-	T	57	Volvo	94	370	Roxøy Ans P/R V/ø Havsvø P/R, Lønnevei 2, 4370 Eigersund
10 kr	Royal	24,29	6,64	-	93	-	T	67	GM	82	600	Royal Da P/R, (Normann Mong), 4370 Eigersund
12 kr	Rima	17,98	5,49	-	36	-	T	61	Caterp	66	325	Roukema Hendrik, Midtbrod, 4370 Eigersund
14 å	Egerø	7,84	2,67	-	-	-	P	74	Marna	73	28	Torgersen Torger I, Myklebust, 4370 Eigersund
15 -	Seglem	6,00	1,70	-	1	-	P	93	Suzuki	94	4	Seglem Harald P, Nord Eigerøy, 4370 Eigersund
17 kr	Kongstein	35,16	7,30	6,03	-	296	S	68	Alpha	86	990	Kongstein K/S, Boks 260, 4371 Eigersund
19 kr	Anne Kristin	37,03	7,01	-	-	264	S	53	Wichm	66	660	Anne Kristin Ks P/R, Boks 260, 4371 Eigersund
20 kr	Thor-Erling	31,50	6,70	5,75	164	249	S	78	Grenaa	77	810	Thor-Erling P/R, Boks 260, 4371 Eigersund
21 sn	Sindi	9,90	3,60	-	10	-	P	82	Ford	80	120	Seglem Peder, Seglem, 4370 Eigersund
23 å	Ole	4,39	1,75	-	-	-	P	85	Marin	85	9	Seglem Ole Palmer, Leidlandsv 5, 4370 Eigersund
24 å	Gerd	4,40	1,50	-	-	-	P	80	Marin	80	6	Mong Edvard, Vågsg 16, 4370 Eigersund
25 -	Dyrnes	8,00	2,76	-	4	-	P	77	Ford	76	70	Dyrnes Arthur, Dyrnes, 4370 Eigersund
27 kr	Strålau II	20,03	5,39	-	47	-	T	52	Wichm	64	375	Svanes Kjell Åge, Teigen 16, 4370 Eigersund
28 kr	Conny	15,70	5,06	-	23	-	T	58	GM	78	242	Hestnes Otto, Sokndalsvn 91, 4370 Eigersund
29 -	Tøffe	7,84	2,20	-	4	-	P	74	Bukh	84	36	Skjælbred Halvard, Leidland, 4370 Eigersund
30 å	Wenche	8,41	3,14	-	-	-	T	67	Marna	67	24	Uren Marius, Årstadgt 11, 4370 Eigersund
31 -	Skadberg	8,16	2,67	-	4	-	P	77	Leyl	78	42	Skadberg Oddbjørn, Skadberg, 4370 Eigersund
32 -	Trio	8,16	2,60	0,80	4	-	P	91	Sabb	91	45	Hestnes Bjarne O, Hestnes, 4370 Eigersund
33 å	Katrin	9,41	2,82	-	-	-	T	79	Perkin	79	72	Pettersen Haakon, Leidland 2, 4370 Eigersund
36 å	Kjetil	6,33	2,04	-	-	-	T	57	Sabb	75	10	Larsen Einar, 4365 Hellvik
40 kr	Lyn	10,35	3,10	-	8	-	P	76	Iveco	94	120	Seglem Valdine, Skadberg, 4370 Eigersund
45 kr	Elvira	17,30	5,18	-	40	-	T	54	Wichm	64	300	Hadland Frank, Kuttervn 15, 4370 Eigersund
46 -	Kvikk	6,00	2,13	1,20	1	-	T	67	Sabb	78	10	Hellvik Lars L, 4365 Hellvik
50 sn	Tråsavik	14,63	5,00	1,96	24	-	T	87	Fiat	87	330	Larsen Sigmund, Hyvingevn 4, 4370 Eigersund
51 å	Kjapp	6,40	2,29	-	-	-	T	56	Sabb	76	18	Sæstad Karl Johan, S.egerøy, 4370 Eigersund
52 sn	Roaldsen Senior	47,45	7,62	-	-	497	S	42	Wichm	62	1050	K.roaldsen Fiskebåtred.a.s, (Erling), 4370 Eigersund

R-ES Eigersund

Farkostens nummer, type og navn	Meter			Tonn		Matr.	Bygge- år	Motor		Eierens (den korresponderende reder) navn og postadresse	
	Langde	Bredde	Dybde	I	II			Mærke	Byggeår		H:K:
55 kr Marandi	37,76	6,71	4,25	-	246	S	57	MAK	66	850	Marandi K/S, Boks 260, 4371 Egersund
57 - Geta	6,90	2,20	1,20	2	-	P	77	Sabb	77	18	Hestnes Gerhard Larsen, Hestnes, 4370 Egersund
58 kr Myrntevik	15,80	5,18	-	24	-	T	61	GM	78	242	Hestnes Gerhard L P/R, Hestnes, 4370 Egersund
60 å Laksen	5,33	1,25	-	-	-	T	65	Suzuki	93	4	Seglem Håkon, Skadberg, 4370 Egersund
61 kr Sektor	15,61	4,97	-	24	-	T	68	Grenaa	68	165	Skjelbred/mong Ans P/R, (R.skjelbred), 4370 Egersund
62 kr Gama	18,20	5,49	-	49	-	T	56	Caterp	66	400	Bjønnes Lædre Ans P/R, Boks 238 11, 4371 Egersund
64 kr Seidon	19,54	5,67	3,35	49	-	T	64	GM	75	490	Leidland Lars, Steinoddv 1, 4370 Egersund
67 å Steggen	6,90	2,20	-	-	-	T	57	Marna	57	6	Mong Johan H, Hestnesv.7, 4370 Egersund
69 - Tone	7,85	2,60	-	4	-	P	79	Sabb	79	30	Johnsen Karl Johan, 4365 Hellvik
72 sn Line	7,84	2,82	-	4	-	T	80	Sabb	80	22	Hovland Herbert, Fjellvn 24, 4370 Egersund
74 å Julie	7,22	2,20	-	-	-	P	74	FM	74	12	Larsen Jan H, Hestnes, 4370 Egersund
78 - Liv	8,16	2,82	-	4	-	P	79	BMC	79	48	Sæstad John J, Sæstad, 4370 Egersund
84 å Vesle	7,22	2,67	-	-	-	P	79	Sabb	77	18	Sæstad Håkon, Sæstad, 4370 Egersund
88 - Øglend	8,16	2,75	-	4	-	T	72	Sabb	72	22	Øglend Kjell Arvid, Madlandsdalen 8, 4370 Egersund
95 - Amigo	7,84	2,60	-	4	-	P	77	Sabb	94	30	Sæstad Karl J, Sæstad, 4370 Egersund
97 sn Ann Katarine	7,93	2,68	-	4	-	P	85	Sabb	85	30	Hestnes Sigurd, Hestnes, 4370 Egersund
102 å Seglem	7,22	2,51	-	-	-	P	81	Sabb	82	22	Seglem Harald P, N.eigerøy, 4370 Egersund
106 å Kåre	5,02	1,50	-	-	-	P	92	Yamaha	92	9	Øglend Kåre, Madlandsdalen 10, 4370 Egersund
114 å Sylvi	5,02	1,57	-	-	-	P	79	Suzuki	79	5	Andreassen Arvid, 4365 Hellvik
126 å Selvåg	7,53	2,51	-	-	-	T	62	Sabba	81	18	Sæstad Ingeb J, S.eigerøy, 4370 Egersund
136 å Tekla	7,00	2,60	-	-	-	T	65	Sabb	80	10	Torgersen Torvald, Myklebust, 4370 Egersund
146 kr Rigu	34,44	6,80	3,10	-	220	S	59	MAK	64	850	Rigu K/S (Egersund, Fiskeriselskap), 4370 Egersund
149 - Ekko	7,84	2,60	-	4	-	P	82	Peug	82	42	Waldeiland Einar, Teigen 16, 4370 Egersund
151 - John Junior	8,19	3,04	-	5	-	P	81	Sabb	93	63	Bukkøy John, Nonsfjellv.11, 4370 Egersund
165 å Svanen	6,90	2,20	-	-	-	T	59	Sabb	62	8	Skadberg Ingolf, Skadberg, 4370 Egersund
201 å Anita	6,59	2,35	-	-	-	P	77	Sabb	76	10	Mong Normann, Hestnes, 4370 Egersund
203 å Spring	7,22	2,51	-	-	-	P	73	Sabb	75	18	Torvaldsen Karl G, Presteg.vn.17, 4370 Egersund
244 å Kviaholm	5,65	1,57	-	-	-	T	48	Perkin	63	6	Midbrød Kristen K, N.eigerøy, 4370 Egersund
249 sn Skadberg Jr.	6,60	2,30	-	2	-	P	88	Sabb	88	10	Skadberg Magne Terje, Nysundvn 1, 4370 Egersund
250 å Terje	5,33	1,57	-	-	-	P	69	Marin	93	4	Skadberg Oddbj, N.eigerøy, 4370 Egersund

R-F Finnøy - Tilsynsmann: F.rettil. Haugesund 7, Kaigaten, 5500 Haugesund

1 å Krabben	8,47	2,82	-	-	-	T	75	Sabb	74	22	Landsnes Ole Johannes, 4174 Helgøysund
2 å Halsnebuen	8,15	3,15	-	-	-	T	74	Sabb	83	30	Anvik Olav, 4182 Skartveit
3 sn Jarle	7,10	2,50	-	3	-	P	72	Sabb	72	10	Foldøy Johan, 4160 Finnøy
5 - Sundfisen	12,83	3,96	-	17	-	P	80	Volvo	80	210	Ådland Hjalmar, 4187 Ombo
6 å Remondi	5,00	1,80	-	-	-	T	78	Nissan	91	25	Sideldid Steinar, 4170 Sjernarøy
7 kr Hovda Viking	7,55	2,45	1,20	3	-	T	72	Sabb	70	20	Hovda Asbjørn, 4164 Fogn
8 kr Fossekalen	6,98	2,25	-	2	-	P	75	Sabb	75	22	Landsnes Bjørn B, 4174 Helgøysund
9 sn Morild	9,35	3,00	-	8	-	T	58	Ford	88	128	Eike Jon, 4170 Sjernarøy
10 å Oder	7,53	2,35	-	-	-	T	59	Sabb	80	22	Sandanger Otto, 4164 Fogn
11 sn Laksen	7,50	2,56	-	3	-	T	65	Sabb	76	30	Bokn Guttorm, 4169 Sørbokn
12 kr Selvigbuen	7,40	2,60	-	3	-	P	83	Perkin	86	120	Bø Alf Anders, 4164 Fogn
16 kr Sørbas	10,28	3,36	1,62	10	-	P	82	Sabb	81	100	Bokn Reidar, 4160 Finnøy
17 å Svalen	7,92	2,74	-	-	-	T	60	Sabb	72	22	Vignes Jostein, 4160 Finnøy
18 kr Fant	8,10	2,75	-	4	-	T	73	Sabb	71	68	Hovda Arne, 4164 Fogn
19 å Eli	4,90	1,70	0,60	-	-	T	92	Marin	87	6	Solheim Bjørn, 4170 Sjernarøy
20 kr Remming	21,39	5,55	-	61	-	T	57	Caterp	68	330	Hovda Da P/R, (Leiv Hovda), 4164 Fogn
22 kr Sjøliv	8,10	2,60	1,20	4	-	T	66	Sabb	79	30	Asheim Sverre, 4160 Finnøy
23 - Havsulen	8,00	2,80	-	4	-	T	60	Sabb	70	22	Lindauger Palmer, 4187 Ombo
24 kr Leik	9,40	3,10	1,30	5	-	P	86	Volvo	92	130	Vestbo Karl Sigmund, Steinesvåg, 4160 Finnøy
25 kr Smarten	7,98	2,84	1,19	4	-	P	73	Sabb	86	65	Asheim Halfdan, 4160 Finnøy
26 k Brødr Bokn	20,30	5,33	-	40	-	T	55	Caterp	78	275	Bokn Reinert, 4160 Finnøy
29 å Småen	5,02	1,57	-	-	-	T	67	Marin	69	5	Sandanger Otto Johan, 4164 Fogn
30 kr Hovdagut	10,64	3,75	-	14	-	T	73	Perkin	84	120	Hovda Inge Olav, 4164 Fogn
32 å Øybris	8,09	2,89	-	-	-	T	80	Sabb	80	30	Vetahus Sigurd, 4164 Fogn
34 - Lise	9,20	3,20	-	6	-	T	76	Perkin	94	127	Eike Kjell, 4160 Finnøy
41 å Mågen	6,27	2,20	-	-	-	T	54	Sabb	79	10	Eike Kjell, 4160 Finnøy
50 - Kvikk	6,59	2,20	-	2	-	P	82	Sabb	82	22	Tingvik Steinar, 4187 Ombo
57 å Anne	8,16	2,51	-	-	-	T	57	Sabb	76	30	Eike Kjell, 4160 Finnøy

Rogaland

R-F Finnøy

Farkostens nummer, type og navn	Meter			Tonn		Matr.	Bygge- år	Motor			Eierens (den korresponderende reder) navn og postadresse
	Lengde	Bredde	Dybde	I	II			Merke	Byggeår	H.K.	
68 å Snøgg	5,96	1,57	-	-	-	T	56	Sabb	80	10	Sildelid Karsten, 4170 Sjernarøy
74 å Måken	7,84	2,51	-	-	-	T	36	Sleipn	32	6	Talgø Ole, 4174 Helgøysund
75 å Sjøsprøyt	8,16	2,79	-	-	-	T	-	Sabb	79	30	Stang Ivar, 4160 Finnøy
116 å Atle	5,96	1,88	-	-	-	T	62	Sabb	81	10	Hauge Arne, 4170 Sjernarøy

R-FD Forsand - Tilsynsmann: F.retll. Eigersund, Boks 286, 4371 Eigersund

2 å Issen	5,70	2,10	-	-	-	P	86	Yamaha	86	60	Idso Ivar, Bergekleiva 6, 4110 Forsand
-----------	------	------	---	---	---	---	----	--------	----	----	--

R-G Gjesdal - Tilsynsmann: F.retll. Eigersund 8, Boks 286, 4371 Eigersund

1 - Ronny	9,97	3,05	0,96	10	-	P	87	Cumm	90	100	Olvik Peder, Huldrevei 7, 4330 Ålgård
-----------	------	------	------	----	---	---	----	------	----	-----	---------------------------------------

R-H Haugesund - Tilsynsmann: F.retll. Haugesund 10, Kaigaten, 5500 Haugesund

1 kr Veabas	59,57	10,20	5,74	982	-	S	79	Nohab	78	2640	Veabas A/S V/oddvar Vea, Boks 135, 5501 Haugesund
3 - Stålstein	8,70	2,80	1,50	6	-	T	60	Sabb	82	22	Løften Bjørn, Austmannav 11b, 5500 Haugesund
5 sn Veabuen	14,98	5,20	3,15	24	-	P	90	Isuzu	90	330	Veå & Veå Pr Da V/oddv Veå, Boks 135 5501 Haugesund
6 sn Leda	7,70	2,70	-	4	-	P	78	Isuzu	88	40	Helgesen Herleb, Karmsundgt 206, 5500 Haugesund
11 kr Libero	9,70	3,25	1,35	9	-	T	88	Ford	87	110	Gautesen Trygve, Damvn 14b, 5500 Haugesund
20 kr Vigdis	17,42	5,49	-	36	-	T	49	Caterp	80	275	Gautesen Trygve P/R, Damvei 14b, 5500 Haugesund
24 kr Finn	9,10	3,14	-	7	-	P	75	Ford	75	100	Rasmussen Kjell, 5517 Røvær
33 kr Veafisk	42,06	7,31	-	359	-	S	61	Wichm	61	750	Veå & Veå P/R Da (O. Veå) P/R, Boks 135, 5501 Haugesund
35 å Robåt	5,02	1,57	-	-	-	T	57	Mercur	93	8	Schrøder Harald, 5517 Røvær
40 sn Radar	9,89	3,05	-	10	-	P	85	Cumm	91	115	Godtfredsen Leif, 5517 Røvær
70 kr Brannflu	18,07	5,18	-	32	-	T	63	Calles	69	260	Rasmussen Kjell P/R, 5517 Røvær
72 kr Langøy	9,10	2,79	-	7	-	T	74	Perkin	73	62	Schrøder Harald, 5517 Røvær
76 - Terje	7,20	2,20	0,90	3	-	T	66	Sabb	76	10	Thorsen Magne, 5517 Røvær

R-HA Hå - Tilsynsmann: F.retll. Eigersund, Boks 286, 4371 Eigersund

1 - Nina	8,47	3,14	-	5	-	P	83	Ford	81	100	Sørreime Jonas, 4350 Nærbø
2 kr Sørtrål	17,62	5,30	2,10	40	-	T	67	GM	86	320	Omland P/R, Gunn og Alf,vågen 60, 4364 Sirevåg
3 sn Berit	8,89	3,11	0,88	7	-	P	87	Ford	80	100	Obrestad Lars O, Greipvn 9, 4350 Nærbø
5 sn Skredbakk	14,95	5,00	-	25	-	P	84	Scania	84	256	Heng Arnt, Klemma 3, 4364 Sirevåg
6 sn Øyna	12,20	4,18	1,58	19	-	P	86	Sabb	86	220	Øyna Ans V/lars K Nygård P/R, Grusabakke 4364 Sirevåg
7 - Sabben	9,90	3,12	1,20	10	-	P	76	Sabb	71	100	Aarsland Gunleiv, 4360 Varhaug
8 - Monty	7,84	2,40	0,80	1	-	P	73	Thorny	87	31	Obrestad Morten, Svanev 3, 4360 Varhaug
9 - Gunn	8,16	2,60	-	4	-	P	90	Yanmar	94	38	Svanes Alf Wilhelm, Hakkev 3, 4350 Nærbø
10 å Randi	7,53	2,35	-	-	-	T	55	Sabb	74	22	Mathiassen Mathias, 4364 Sirevåg
11 - Brassen	10,20	3,00	1,50	4	-	P	77	Leyl	77	97	Sirevåg Tormod, Grusbakken 1, 4364 Sirevåg
13 - Alf Magne	6,90	1,75	-	2	-	P	80	Sabb	85	10	Sirevåg Kurt, Oddane 3, 4364 Sirevåg
16 - Floskjær	8,50	3,00	1,00	6	-	P	93	Sabb	93	120	Kindervåg Sigmund og Helge P/R, Vågen 30 4364 Sirevåg
18 kr Tempo	14,51	5,33	2,12	24	-	T	59	GM	71	242	Hegre Jostein, Stokkeland, 4363 Brusand
22 ht Tonny	41,70	9,23	-	297	484	S	76	Alpha	86	1470	Sirevåg Arnold, 4364 Sirevåg
24 å Tom	5,65	1,57	0,70	-	-	T	58	Marin	94	5	Nygård Thomas L, Holmafjellet 2, 4364 Sirevåg
30 sn Sirevågsbuen	35,77	7,32	5,79	217	313	S	72	Alpha	85	1100	Sirevågsbuen Ans, (Hans S.kleven), 4364 Sirevåg
39 sn Vågsbuen	8,78	3,14	1,25	8	-	T	50	Sabb	75	100	Egeli Rannveig, Oddane 4, 4364 Sirevåg
50 - Floskjær	10,98	4,08	2,20	13	-	P	87	Perkin	87	155	Floskjær Pr Ans P/R, Kindervåg,nygårdse 4364 Sirevåg
52 - Egon	8,75	3,15	1,07	6	-	P	80	Sabb	85	65	Årsland Einar E, Odlandsv., 4360 Varhaug
80 kr Sølv Karin	18,40	6,10	3,25	73	-	S	86	Caterp	86	449	Nygård Tor M P/R, 4364 Sirevåg
87 kr Jærtrål	16,35	5,40	3,05	39	-	P	88	Man	93	472	Jærtrål Ans P/R, (Asbj Sirevåg), 4364 Sirevåg

R-HM Hjelmeland - Tilsynsmann: F.retll. Haugesund, Kaigaten 1, 5500 Haugesund

1 kr Delfin	8,57	2,68	1,68	6	-	P	79	Perkin	79	78	Børve Alfred, 4130 Hjelmeland
4 - Karmoygutt	7,20	3,20	-	3	-	T	80	Sabb	80	10	Ferkingstad Jarle, 4137 Årdal I Ryfylke

R-HM Hjelmeland

Farkostens nummer, type og navn	Meter			Tonn		Matr.	Bygge- år	Motor			Eierens (den korresponderende reder) navn og postadresse
	Lengde	Bredde	Dybde	I	II			Merke	Byggeår	H.K.	
5 kr Jøsnesbuen	8,82	3,14	1,53	6	-	P	86	Sabb	86	65	Langvik Magne, 4146 Skiftun
6 - Fram	7,90	2,40	-	4	-	T	69	Sabb	72	18	Staurland Einar, 4137 Årdal I Ryfylke
7 sn Lurifaks	7,44	2,50	-	3	-	T	60	Sabb	77	30	Sandanger Knut, 4130 Hjelmeland
16 kr Burken	7,00	2,46	1,39	3	-	P	82	Sabb	82	10	Moen Leif, Randøy, 4130 Hjelmeland
46 å Svint	5,80	1,88	-	-	-	T	61	Sleipn	61	4	Skiftun Ola Bøen, 4146 Skiftun
72 å Søndre	5,30	1,50	-	-	-	P	93	Marin	93	6	Solheim Arne, 4187 Ombo
R-K Karmøy - Tilsynsman: F.rettl. Karmøy, Boks 34, 4270 Åkrehamn											
2 - Fåborg	14,48	4,48	2,00	24	-	P	82	Caterp	91	365	Sætre P/R Ans P/R, (Torstein Sætre), 4262 Avaldsnes
3 k Vasstind	17,10	5,12	2,07	33	-	T	65	Grenaa	71	220	Georgsen Georg K, Fiskebergvei 4, 4276 Vedavågen
4 - Tro	9,40	3,20	1,00	8	-	T	70	Leyl	70	40	Gudmundsen Gudmund, 4276 Vedavågen
5 kr Manta	8,70	2,50	0,70	6	-	T	78	Sabb	75	22	Vaaga Knut, 4276 Vedavågen
6 kr Nordlys	10,30	3,30	1,10	11	-	T	83	Sabb	83	84	Karlsen Kolbein, Østhusneset 64, 4276 Vedavågen
7 kr Najaden	31,70	6,88	3,60	166	217	S	51	Caterp	76	850	Knutsvik Jostein P/R, 4280 Skudeneshavn
8 kr Sander	26,25	6,50	-	-	158	S	85	Cumm	87	680	Veviks Ans P/R, (Aleks.vedø), 4275 Sævelandsvik
10 kr Vea	43,20	10,00	-	-	599	S	93	MAK	93	2200	Vea A/S, (Andeers Vea), 4276 Vedavågen
11 kr Molinergutt	12,39	4,58	2,35	19	-	T	95	Scania	95	245	Ferkingstad P/R Ans P/R, (J Ferkingstad) 4274 Stol
12 ht Suleskjær	45,99	8,56	-	415	-	S	68	Wichm	67	800	Vedøy Karsten P, Salvøyvei 102, 4276 Vedavågen
15 kr Evy	7,20	2,40	-	3	-	P	-	Sabb	80	10	Torsen Tor E, 4270 Åkrehamn
16 kr Egjo	16,22	5,00	-	24	-	T	49	Scania	67	195	Mandiussen Mandius, 4276 Vedavågen
17 kr Nytrål	14,22	4,71	2,30	23	-	T	95	Volvo	95	365	Hansen Hugo, R Amundsensg 36, 4250 Kopervik
21 kr Heidi	14,00	5,00	2,10	24	-	T	52	Merc	82	295	Rasmussen Rolf, Kittilhaugen 17, 4250 Kopervik
22 kr Gulholm	9,97	3,26	-	10	-	T	79	Sabb	87	78	Hansen Hans P, Kløhaug, 4270 Åkrehamn
23 kr Knerten	7,20	2,60	-	3	-	P	80	Arona	80	27	Kvilhaug Astri, 4265 Håvik
25 s Steinsvaag	15,03	4,66	2,04	24	-	T	74	Volvo	82	330	Dale Jon Kristian, 4260 Torvastad
26 kr Nyving	8,20	3,00	-	5	-	P	83	Yanmar	83	50	Sandhåland Johan, 4270 Åkrehamn
27 kr Erling Jr.	9,45	3,08	-	9	-	P	77	Sabb	92	127	Olsen Erling, Sørstokke, 4250 Kopervik
28 kr Lenin	12,44	4,23	-	16	-	T	39	Scania	74	230	Vea Oddvar P/R, Strandveien 9, 5510 Vormedal
29 kr Silje	8,80	3,00	1,00	6	-	T	72	Perkin	84	36	Torland Kirsten, Naravei 47, 4275 Sævelandsvik
30 kr Patchbank	35,49	7,50	6,15	236	341	S	75	Wichm	76	825	Stava Sigmund, 4274 Stol
31 kr Traal	41,06	8,00	6,15	240	406	S	67	Alpha	87	1467	Oskar Eriksen P/R P/R, Syre, 4280 Skudeneshavn
32 - El Marino	10,55	3,60	1,40	12	-	T	95	Cumm	84	270	Utvik Olav I, 5510 Vormedal
34 kr Småen	10,30	3,76	1,55	11	-	T	73	Sabb	86	117	Brun Roy, Østhus, 4276 Vedavågen
35 kr Klepp	12,01	3,81	-	12	-	T	71	Ford	72	90	Olsen Rolf, 4272 Sandve
37 kr Magny	6,90	2,40	-	2	-	T	60	Sabb	94	10	Holgersen Herman, Østhus, 4276 Vedavågen
39 kr Leanja	34,90	7,20	3,90	-	247	S	64	MAK	87	1375	Christensen John R, 4280 Skudeneshavn
42 kr Solvik	9,00	2,88	1,09	7	-	P	77	Bedf	77	90	Tjøsvoll Sigurd K, 4275 Sævelandsvik
43 kr Buster	7,15	2,35	-	3	-	T	78	Sabb	78	10	Karlsen Tørris, 4276 Vedavågen
44 kr Salvøy	33,66	6,70	5,74	166	265	S	61	Alpha	76	1160	A/S Salvøy, J.kristoffersen, 4276 Vedavågen
47 kr Havørn	15,27	5,12	1,52	24	-	T	55	GM	72	246	Christensen John Risgaard, Losvei 21 4280 Skudeneshavn
48 kr Tobar	9,70	3,30	1,00	9	-	P	79	Sabb	90	85	Tjøsvoll Tor Helge, 4276 Vedavågen
49 kr Torgunn	16,10	5,10	-	24	-	T	55	GM	77	183	Jensen Stein Jarle, Kråkebergvei 35, 4280 Skudeneshavn
50 kr Sektor	9,43	2,91	1,11	8	-	P	85	Volvo	85	105	Kvilhaugsvik Olaus, 4276 Vedavågen
52 kr Kjøholm	6,60	2,70	-	2	-	P	80	Yanmar	80	22	Sørensen Sigmund, 4276 Vedavågen
53 kr Sjøglimt	8,10	2,60	0,90	4	-	T	79	Sabb	80	22	Bendiksen Kåre, Osnesvei 39, 4260 Torvastad
55 kr Hopvåg	14,48	5,30	1,90	24	-	P	94	Scania	93	310	Ola & Alb Ferkingstad Ans, (O Ferkin 4274 Stol
56 kr Karina	7,60	2,60	-	3	-	T	70	Sabb	92	30	Sletten Øistein, 4260 Torvastad
57 kr Kvik	8,78	2,98	-	6	-	T	78	Sabb	84	65	Grimstvedt Jan, 4250 Kopervik
58 kr Jarstein	14,81	4,42	1,92	19	-	T	60	Volvo	42	328	Wareberg Torleif, Høinesv 58, 4280 Skudeneshavn
59 kr Bjørg Evy	11,46	3,84	-	13	-	T	77	Ford	86	115	Ånensen Jens Robert, 4274 Stol
60 kr Denali	19,63	5,70	-	42	-	T	56	Alpha	62	220	Bentsen Didrik G, 4276 Vedavågen
61 s Krepsen	11,95	4,08	1,48	17	-	T	52	Volvo	85	150	Hansen Kjetil, Kittilhaugen 1, 4250 Kopervik
64 kr Odrunn	8,50	2,30	0,60	6	-	T	65	Sabb	75	30	Helgesen Trygve Hermann, 4276 Vedavågen
65 kr Leik	37,06	6,70	5,60	-	286	S	67	Deutz	66	1400	Sigmund Sund Ans, (Sigmund Sund), 4250 Kopervik
66 kr Quo Vadis	42,65	8,00	4,10	-	441	S	79	Deutz	86	1976	Fiskeridelskapet Norli A/S, (V Rasmu 4276 Vedavågen
68 kr Bjoagut	10,00	3,25	1,70	10	-	T	91	Sabb	89	100	Utbjø M/I P/R, Mannesvei 156, 4275 Sævelandsvik
69 k Veavik	26,25	6,11	2,77	117	-	S	69	Caterp	69	425	Veiding Ans V/o.vea P/R, Smedasundet 97b 5500 Hagesund
70 kr Føika Jr.	12,98	4,51	1,90	20	-	T	86	Nogva	85	182	Bjørnsen Kjerand, Valbergbakken 4, 4250 Kopervik
71 kr Tødne	9,90	3,00	-	10	-	P	85	Perkin	85	80	Djupevik Finn, 4280 Skudeneshavn
72 kr Athena	13,54	4,70	-	23	-	P	80	Volvo	92	250	Einar & Sønner Da P/R, (Einar Bårdsen), 4276 Vedavågen

Rogaland

R-K Karmøy

Farkostens nummer, type og navn	Meter			Tonn		Matr.	Bygge- år	Motor			Eierens (den korresponderende reder) navn og postadresse
	Lengde	Bredde	Dybde	I	II			Merke	Byggeår	H:K:	
75 kr Svanen	10,49	3,75	1,20	9	-	T	75	Ford	86	128	Austnaberg Magnus, 4272 Sandve
76 kr Roshella	10,64	3,90	-	14	-	P	76	Ford	75	100	Dahl Anders, Mannes, 4275 Sævelandsvik
80 kr Alkana	8,75	3,00	1,00	6	-	P	77	Leyl	77	97	Hausken Harald, Hauskevegsv 44, 4260 Torvastad
81 - Lobster	10,06	3,60	1,30	10	-	T	83	Sabb	94	120	Thorsen Einar, 4276 Vedavågen
84 kr Orion	7,50	2,95	0,60	3	-	P	72	Sabb	78	30	Pedersen Ole, Lahammer, 4280 Skudeneshavn
86 kr Line	6,00	2,20	-	1	-	T	70	Sabb	68	10	Hatloy Magne, Østhus, 4276 Vedavågen
87 kr Sjøglimt	10,65	3,60	1,30	12	-	T	56	Isuzu	90	130	Løften Otto, Veldevei 75, 4262 Avaldsnes
90 kr Start	15,50	4,98	-	24	-	T	50	GM	83	246	Høines Kåre, 4280 Skudeneshavn
91 kr Onkel Knut	9,40	2,90	1,00	8	-	T	58	Sabb	91	52	Bendiksen Jardar Inge, 5516 Feøy
92 ht Vestskjær	25,50	6,80	2,20	104	-	S	86	Caterp	72	565	Hansen P/R, (Odd H Hansen), 4276 Vedavågen
93 kr Mona	9,43	2,91	1,11	8	-	P	85	Volvo	85	105	Kvilhaugsvik Njål, 4275 Sævelandsvik
96 - Norem Jr.	10,66	4,05	1,57	12	-	P	88	Scania	88	204	Norem Roif, Lahammavn 48, 5542 Karmsund
97 kr Moholm	9,15	2,98	1,02	7	-	P	77	Ford	77	68	Torsen Erling E, Tjøsvoll, 4270 Åkrehamn
98 kr Strømnen	9,82	3,33	-	9	-	P	77	Ford	77	68	Thorsen Einar, 4275 Sævelandsvik
99 kr Vanse	7,90	2,50	1,00	4	-	P	91	Sabb	72	22	Sandhåland Albert, Nesveien, 4276 Vedavågen
100 kr Sonja Mari	10,07	3,37	1,40	10	-	S	95	Rolls	72	360	Romanus Johnny, Strandavei 21, 4270 Åkrehamn
104 kr Joneli	8,10	2,80	-	4	-	P	83	Sabb	83	22	Lindtner Nils, Nordbøvei 22, 4260 Torvastad
105 kr Salvøy	8,85	3,26	-	7	-	P	82	Isuzu	89	80	Vedøy Karsten P P/R, Vedøy, 4276 Vedavågen
106 - Flaks	6,40	2,14	1,20	2	-	T	56	Sabb	74	10	Larsen Leif G, 4275 Sævelandsvik
107 - Rødholm	7,90	2,86	1,10	6	-	P	82	Yanmar	82	33	Simonsen Jan Ingolf, 4270 Åkrehamn
109 kr Karmøyfisk	11,88	3,47	1,23	17	-	P	92	Cumm	91	152	Ferkingstad Arne H, 4274 Stol
111 å Betty	7,53	1,88	-	-	-	T	73	Sabb	72	18	Ådnesen Sigmund P/R, 4272 Sandve
112 kr Naustholm	29,52	6,20	3,20	-	150	S	55	Caterp	84	620	Naustholm A/S, (F Kristofferse), 4276 Vedavågen
115 sn Moddy	10,30	3,55	-	11	-	T	86	Gardn	60	72	Østhus Hans O, 4276 Vedavågen
116 kr Agat	9,15	3,15	1,50	7	-	T	87	Sole	87	50	Bentsen Geir, 4275 Sævelandsvik
120 kr Nina	11,80	4,30	-	15	-	T	50	Man	82	150	Stonghaugen Didrik, 4270 Åkrehamn
122 kr Vestvåg	14,90	4,89	-	24	-	T	49	Scania	75	235	Haugen Hans, Syre, 4280 Skudeneshavn
123 kr Blanco	9,76	3,45	-	9	-	P	79	Isuzu	88	80	Bårdsen Einar, Østhus, 4276 Vedavågen
126 kr Nordin West	12,25	4,27	1,90	16	-	T	36	Volvo	84	238	Halvorsen Sven, 4270 Åkrehamn
130 kr Tuenes	9,95	2,95	-	10	-	T	74	Perkin	88	109	Sandhåland Sivert, 4272 Sandve
131 kr Jono	9,76	3,45	-	9	-	T	79	Isuzu	89	80	Olsen John H, Ytreland, 4250 Kopervik
136 kr Østevik	14,95	4,52	2,36	23	-	S	67	Merc	67	320	Østevik Odd Magne, 4276 Vedavågen
139 å Rona	5,40	1,64	-	-	-	T	51	Yamaha	87	4	Djupevik Olav, Syre, 4280 Skudeneshavn
141 kr Fiks	9,36	3,08	-	5	-	T	78	Ford	90	70	Tjøsvoll Ole, 4270 Åkrehamn
142 kr Sæbø	7,22	2,68	-	3	-	P	87	Sabb	87	45	Hausken Reidar, Sæbø, 4260 Torvastad
145 kr Solveig	13,84	3,69	-	16	-	T	57	Merc	70	210	Mørch Harald, Varnavikvn 16, 4280 Skudeneshavn
146 kr Jim	9,63	3,41	-	9	-	P	80	Ford	80	100	Ytreland Olav, Ytraland, 4250 Kopervik
149 - Sjarmant	10,62	3,63	1,43	12	-	T	76	Ford	84	156	Karlsen Tor-Alf, Boks 149, 4276 Vedavågen
152 kr Inge	7,94	2,67	-	4	-	P	80	Ford	80	56	Paulsen Ingvald, 4276 Vedavågen
160 kr Tomi	9,10	3,03	1,00	7	-	P	85	Yanmar	85	55	Oliverwrsen Ludvig, Tjøsvoll, 4270 Åkrehamn
161 å Kobben	6,59	2,04	-	-	-	T	67	Sabb	71	10	Hansen Ingvar, Salvøyv., 4276 Vedavågen
162 kr Lyn	9,82	3,22	1,18	9	-	T	84	Sabb	85	78	Edwardsen Harry P/R, Leirvåg, 5512 Røyksund
168 kr Strand	10,50	4,38	1,78	12	-	T	63	Perkin	93	118	Bratthammer Tor Odd, Nordstokke, 4250 Kopervik
175 kr Kjeodd	8,50	3,20	-	6	-	P	82	Ford	82	68	Kristoffersen Ragnar, Boks 89, 4276 Vedavågen
179 å Toy	8,47	2,82	-	-	-	T	55	Sabb	67	16	Hansen Kristian, 4265 Håvik
182 kr Reidun	9,15	3,00	-	7	-	T	79	Sabb	90	78	Johannessen Arne, 4272 Sandve
188 kr Geir	6,90	2,20	-	2	-	T	80	Sabb	80	10	Tjøsvoll Gerhard, 4276 Vedavågen
189 kr Brumark	32,55	6,61	3,96	158	-	S	62	Alpha	85	930	Brun P/R Ans, (Jostein Brun), 4276 Vedavågen
190 kr Lille Skagen	15,20	5,00	-	24	-	T	55	Volvo	87	238	Dahl Kåre K, 4276 Vedavågen
197 å Hunter	5,18	1,91	-	-	-	P	79	Johns	86	10	Bentsen Didrik G, Munkejord, 4276 Vedavågen
199 kr Haukøysund	28,96	6,51	3,10	126	186	S	67	Wichm	67	450	Haukøysund As, (Hallstein Vea), 4276 Vedavågen
201 kr Adrik	10,65	3,90	-	12	-	P	88	Man	85	240	Grindhaug Thomas, Liknes, 4270 Åkrehamn
202 kr Antove	7,88	2,75	0,95	4	-	P	79	Sabb	79	30	Sørensen Harald, (Even Mesøy), 4276 Vedavågen
203 kr Skårsund	8,20	2,80	-	5	-	T	79	Sabb	79	20	Amland Sten, Stangeland, 4250 Kopervik
206 - Knut Ove	10,51	3,39	-	12	-	S	82	Scania	68	295	Pedersen Per Johannes, 4280 Skudeneshavn
208 kr Veiflu	10,64	3,32	1,02	9	-	T	74	Perkin	74	140	Bårdsen Ans P/R, (Arne Bårdsen), 4276 Vedavågen
217 kr Teisten	8,16	2,73	-	4	-	T	64	Sabb	64	22	Tjøsvoll Magne T, Tjøsvoll, 4270 Åkrehamn
219 kr Bentin	30,78	7,01	5,98	175	235	S	68	Wichm	68	550	Bentin Ans P/R, (O.gudmundsen), 4276 Vedavågen
221 å Asta	6,27	1,41	-	-	-	T	35	Sabb	77	10	Karlsen Ingleif, Skeisvor, 4262 Avaldsnes
228 kr Stavagut	7,91	2,67	-	4	-	P	80	Motor	80	36	Stava Bjarne, 4274 Stol
230 kr Nordsjøtrål	29,80	6,50	5,41	136	210	S	66	Caterp	93	1075	Dahl Gunleiv P/R, Vea, 4276 Vedavågen
234 kr Alken	7,30	2,20	0,75	3	-	T	70	Sabb	70	18	Ådland Gunnar, 4270 Åkrehamn

R-K Karmøy

Farkostens nummer, type og navn	Meter			Tonn		Matr.	Bygge- år	Motor			Eierens (den korresponderende reder) navn og postadresse
	Lengde	Bredde	Dybde	I	II			Merke	Byggeår	H:K:	
235 g Klompen	6,74	2,64	-	2	-	T	39	Sabb	72	10	Glendrage Sigurd, Syre, 4280 Skudeneshavn
239 kr Veslepoik	9,10	3,01	-	7	-	P	80	Ford	80	56	Østhus Didrik, Østhusv., 4276 Vedavågen
243 - Kobben	9,00	3,00	1,00	7	-	T	50	Sabb	70	22	Duøy Arne, 5516 Feøy
245 sn Lars	7,20	2,75	-	3	-	T	75	Sabb	75	10	Eriksen Lars, Dalen, 4280 Skudeneshavn
247 kr Jungmann	12,92	4,21	1,66	19	-	T	55	Volvo	71	120	Georgsen Bjørn Magne, 4270 Åkrehamn
254 kr Camilla	8,20	2,68	1,00	5	-	P	86	Leyl	90	50	Ferkingstad Simon S, 4274 Stol
258 å Morten	7,53	2,67	-	-	-	T	56	Sabb	73	10	Larsen Kristoffer, 4270 Åkrehamn
260 sn Karmøy Viking	45,70	9,00	5,10	-	552	S	89	Deutz	89	4500	Norsk Bomtrål K/S, (Knut M. vedøy), 4276 Vedavågen
263 - Sølvskjær	8,10	2,80	1,00	5	-	P	73	Perkin	73	35	Lindanger Andreas, 4280 Skudeneshavn
265 kr Finn	7,59	2,76	-	3	-	P	73	Sabb	71	10	Østervik Fridtjof, Sævik, 4276 Vedavågen
273 kr Dimann	10,00	3,25	1,40	10	-	T	81	Ford	81	68	Bentsen Didrik B, Munkejord, 4276 Vedavågen
276 - Furen	8,69	2,95	0,85	6	-	T	76	BMC	76	113	Karlsen Tørres, Østhus, 4276 Vedavågen
284 kr Spang-Sør	11,63	3,96	2,06	14	-	T	83	GM	80	120	Oliveren Oskar, 4270 Åkrehamn
292 kr Sabb	10,60	3,64	-	12	-	T	82	Iveco	93	190	Fosen Enius, 5512 Røyksund
293 g Joel	7,81	2,38	-	4	-	T	69	Sabb	69	16	Josang Johs, Nordstokke, 4250 Kopervik
303 å Askeladden	4,30	1,69	-	-	-	P	79	Johns	93	10	Mathiassen Sven, 5516 Feøy
307 kr Marøy	8,70	2,80	-	6	-	T	68	Sabb	68	16	Larsen Reidar B, 4275 Sævelandsvik
334 kr Mossa	9,90	3,50	1,65	6	-	T	76	Ford	85	120	Veland Kjell, Rosevei 4, 4262 Avaldsnes
339 kr Veststein	9,35	3,21	1,47	8	-	T	77	Ford	94	135	Mesøy Even, 4276 Vedavågen
341 å Sifro	8,02	2,67	-	-	-	T	73	Sabb	80	30	Kristoffersen Sigmund, Vedøy, 4276 Vedavågen
349 kr Ludo	8,20	2,65	-	5	-	P	86	Sabb	74	22	Børresen Børre M, 4270 Åkrehamn
406 kr Sørlund	10,06	3,22	-	7	-	P	83	Ford	83	68	Sørlund Nils, 4276 Vedavågen
408 kr Naley	30,92	6,60	3,30	-	154	S	62	Jm	67	960	Naley A/S V/b Gustavsen, Tjøsvollvei 4270 Åkrehamn
450 kr Fiskeberg	44,42	9,00	-	-	510	S	84	Stork	84	3118	D.g.bentsen A/S, Siljevei 14, 4276 Vedavågen
494 kr Veagutt	27,43	6,55	5,79	138	190	S	62	Cailes	85	830	Halvorsen Marseiuss P/R, 4276 Vedavågen
510 kr Lingbank	28,04	7,01	5,90	149	214	S	74	Alpha	74	770	Fredriksen Ans P/R, (Eiv.fredriksen), 4276 Vedavågen
538 å Lodi	7,22	2,42	-	-	-	T	64	Sabb	85	10	Mannes Didrik, Mannes, 4275 Sævelandsvik
569 kr Cetus	33,76	8,60	4,30	-	384	S	85	Deutz	85	1500	Cetus A/S V/aleks Vedo P/R, Boks 99, 4276 Vedavågen
574 å Delfinn	7,84	2,67	-	-	-	T	63	Sabb	92	25	Mathiassen Sven, 5516 Feøy
576 å Clipper	9,41	3,14	-	-	-	T	73	Ford	80	56	Mannes Paul Karsten P, Mannes, 4275 Sævelandsvik
604 å Rask	9,25	3,14	-	-	-	T	49	Sabb	74	10	Gregersen Knut, 5512 Røyksund
622 sn Laila	8,23	2,74	-	5	-	T	64	Sabb	64	16	Amland Didrik, Per Sivlesvei, 4250 Kopervik
668 kr Choi	7,85	2,60	-	4	-	P	87	Sabb	87	45	Isaksen Edvard K, 5516 Feøy
673 kr Arizona	41,32	7,00	6,15	235	363	S	50	Warts	87	1326	Stonghaugen Didrik P/R, Liknes, 4270 Åkrehamn
737 kr Haastein	35,75	7,04	-	260	-	S	56	Grenaa	77	810	Opheim Knut J P/R, 4272 Sandve
748 å Lark	7,84	2,51	-	-	-	T	66	Sabb	74	30	Sund Alfred O, Sævik, 4276 Vedavågen
752 kr Stjerna	13,41	4,57	-	22	-	T	43	Cumm	93	152	Paulsen Magne, 4276 Vedavågen
782 å Harald	9,25	2,82	-	-	-	T	67	Sabb	88	30	Oldeide Paul, Holmen, 4270 Åkrehamn
790 å Eskimo	6,90	2,51	-	-	-	P	75	Mitsub	92	34	Edvardsen Einar, 5512 Røyksund
819 å Magne	8,47	2,82	-	-	-	T	68	Ford	79	68	Odland Peder, Eide, 4250 Kopervik
852 å Reidar	6,27	2,20	-	-	-	T	73	Sabb	73	10	Nilsen Kornelius, 5516 Feøy
856 å Olter	7,78	2,51	-	-	-	P	69	Sabb	69	20	Ferkingstad Jakob S, 4274 Stol
874 å Knut	7,84	2,20	-	-	-	T	74	Mitsub	85	50	Osmundsen Knut, Varaneset, 5512 Røyksund

R-KP Klepp - Tilsynsman: Egeland, Karl, Åse, 4343 Orre

2 s Liv	8,47	2,50	-	5	-	P	69	BMC	69	31	Haugland Åge, Vodtavei 13, 4340 Bryne
4 kr Sindre	9,60	3,00	1,80	9	-	P	86	Merc	69	110	Egeland Karl, 4343 Orre
15 - Svein Kåre Jr	9,70	3,21	1,18	9	-	P	94	Volvo	80	220	Ødegård Svein Kåre, Stolsløgå 14, 4340 Bryne
16 å Sælen	6,59	2,04	-	-	-	P	81	Sabb	81	18	Sele Olav, 4060 Kleppe
54 å Kvikk	7,53	2,51	-	-	-	T	61	Sabb	61	8	Loland Sverre, 4343 Orre

R-KV Kvitsøy - Tilsynsman: Høie, Bernard, 4090 Kvitsøy

1 kr Skruve	11,80	4,15	-	17	-	T	48	Ford	85	108	Nordbø Magne P/R, 4090 Kvitsøy
2 kr Høiegutt 2	7,35	2,27	-	3	-	T	61	Sabb	74	30	Høie Berner, 4090 Kvitsøy
3 å Kvikk	7,53	2,51	-	-	-	T	54	Sabb	64	8	Fuglestein Johan, Leiasundet, 4090 Kvitsøy
4 kr Kaba	15,82	5,06	-	24	-	T	57	Volvo	77	270	Ydstebø Torleif P/R, 4090 Kvitsøy
5 å Harding	7,84	2,51	-	-	-	T	74	Sabb	73	30	Nordbø Ludvik, 4090 Kvitsøy
6 kr Robin	8,00	2,65	-	4	-	T	66	Sabb	66	16	Nordbø Kjell, 4090 Kvitsøy

Rogaland

R-K V Kvitsøy

Farkostens nummer, type og navn	Meter			Tonn		Matr.	Bygge- år	Motor			Eierens (den korresponderende reder) navn og postadresse
	Lengde	Bredde	Dybde	I	II			Merke	Byggeår	H:K:	
7 å Svorting	7,53	2,51	-	-	-	P	75	Sabb	75	10	Ydstebø Palle, 4090 Kvitsøy
8 kr Midtflu	14,90	5,03	-	28	-	T	45	GM	71	183	Midtflu P/R P/R, (Kris Pedersen), 4090 Kvitsøy
9 å Pluto	8,50	2,60	-	-	-	P	83	Sabb	81	22	Olsen Ole, 4090 Kvitsøy
10 å Sønnøve	7,53	2,51	-	-	-	P	77	Sabb	77	10	Holgersen Olaf, Leiasundet, 4090 Kvitsøy
11 - Stressless	9,70	2,75	-	9	-	P	85	Volvo	85	105	Olsen Kjell H, 4090 Kvitsøy
12 - O.s.h.	7,30	2,10	1,80	3	-	T	77	Sabb	77	18	Holgersen Otto, 4090 Kvitsøy
13 å Jakk	7,31	2,42	-	-	-	P	80	Sabb	80	10	Pedersen Leif, 4090 Kvitsøy
14 kr Alken	9,00	2,70	-	7	-	T	76	Perkin	76	68	Pedersen Leif, 4090 Kvitsøy
15 sn Skjerabu	7,85	2,60	-	4	-	P	86	Sabb	86	30	Gabrielsen Bjarne, 4090 Kvitsøy
17 - Ego	8,50	2,80	1,50	6	-	T	67	BMC	67	31	Berntsen Otto, 4090 Kvitsøy
19 kr Vårskrud	14,70	4,90	-	24	-	T	58	Grenaa	72	165	Saltskjer A/S, (L.o.larsen), 4070 Randaberg
20 kr Høiegutt	16,70	5,12	-	24	-	T	53	GM	75	183	Høie Berner, 4090 Kvitsøy
21 kr Falken	8,16	2,67	-	4	-	T	60	Sabb	81	22	Møland Malvin, 4090 Kvitsøy
23 - Sabben	8,10	2,70	1,30	4	-	T	77	Sabb	81	30	Ydstebø Thorleif, 4090 Kvitsøy
24 å Bris	7,22	2,60	-	-	-	T	62	Sabb	62	16	Lundgren Jostein, Leiasundet, 4090 Kvitsøy
25 kr Henning	7,93	2,35	-	4	-	T	63	Marna	68	18	Pedersen Inge, 4090 Kvitsøy
26 kr Sjøbas	9,76	3,29	1,47	9	-	P	79	Ford	79	56	Nordbø Kåre, 4090 Kvitsøy
27 sn Sjoaland	7,50	2,75	-	3	-	P	83	Yamaha	88	66	Pedersen Kristoffer, 4090 Kvitsøy
28 - Janen	6,70	2,00	-	2	-	P	85	Sabb	85	10	Olsen Anders og Kristian P/R, (Kristian), 4090 Kvitsøy
30 sn Sjøsprøyt	6,70	2,50	-	2	-	T	75	Sabb	75	18	Olsen Osmund, 4090 Kvitsøy
31 kr Janne	9,41	2,98	-	8	-	T	70	BMC	69	53	Holgersen Olaf, Leiasundet, 4090 Kvitsøy
32 - Mele	7,40	2,50	-	3	-	T	78	Sabb	81	30	Høie Tommy, 4090 Kvitsøy
34 kr Linda	7,10	2,50	0,80	3	-	F	85	Sabb	81	18	Lundgren Odd, Leiasundet, 4090 Kvitsøy
35 kr Sjøgutt	8,80	2,70	-	6	-	T	81	Sabb	81	30	Høie Odd, 4090 Kvitsøy
36 kr Leiabu	9,58	3,41	1,89	9	-	P	85	Perkin	85	109	Holgensen Olaf, Leiasundet, 4090 Kvitsøy
37 - Nordholm	10,53	3,60	0,90	12	-	T	80	Perkin	80	115	Nordholm P/R P/R, (Gunnar Haaland), 4090 Kvitsøy
38 sn Aquila Jr.	10,66	4,10	1,40	12	-	P	84	Volvo	84	156	Aquila Ans P/R, (Bernt Vingen), 4090 Kvitsøy
40 å Viksund	7,84	2,51	-	-	-	P	69	Sabb	69	16	Gabrielsen Bjarne, 4090 Kvitsøy
43 å Sigrid	6,74	2,29	-	-	-	T	58	Marna	58	5	Pedersen Kristoffer, 4090 Kvitsøy
55 kr Balder Kvitsøy	16,17	5,15	1,52	24	-	T	61	Brunv	59	220	Olsen Lorentz, 4090 Kvitsøy
71 kr Arthur	8,50	2,60	1,20	6	-	P	90	Sabb	90	30	Meling Arthur, 4090 Kvitsøy

R-R Rennesøy - Tilsynsmann: F.retll. Haugesund 8, Kaigaten, 5500 Haugesund

1 kr Tordenskjold	9,98	3,31	0,91	10	-	P	-	Ford	93	100	Kloster Eileiv Voll, Sørbo, 4150 Rennesøy
2 - Solaas	8,65	3,22	0,98	6	-	P	85	Perkin	85	65	Hummervoll Gunvald, 4150 Rennesøy
4 å Ladden	4,36	1,81	-	-	-	P	91	Tohats	91	25	Harestad Tore K, 4158 Bru
5 å Robåt	4,88	1,62	-	-	-	T	76	Marin	89	5	Klausen Odd, Mosterøy, 4156 Mosterøy
7 å Lars Gunnar	8,30	2,72	1,09	-	-	T	55	Marna	65	56	Hodnefjell Gunnar, 4156 Mosterøy
11 kr Dønningen	8,25	2,90	1,60	5	-	T	60	Marna	60	16	Helgevoll Hans Olaf, 4158 Bru
12 kr Torøy	8,00	2,70	0,70	4	-	T	67	Sabb	85	30	Østhus Kåre, 4150 Rennesøy
15 - Vikevåg	6,20	1,60	-	1	-	T	76	Sabb	73	10	Håvarstein Jakob J, 4150 Rennesøy
20 - Silver King	9,78	3,20	1,30	8	-	P	76	Ford	76	72	Nærbø Karl-Hans, 4156 Mosterøy
22 kr Håskjær	8,63	2,98	-	6	-	T	69	Sabb	78	30	Reianes Olav B, Sørbo, 4150 Rennesøy
29 - Elin	7,00	2,85	0,90	3	-	P	94	Sabb	94	30	Hodnefjell Olav, 4156 Mosterøy
33 - Finenok	6,70	2,50	-	2	-	P	77	Sabb	77	22	Skipanes Sverre, 4150 Rennesøy
36 - Seien II	7,80	2,70	1,50	4	-	T	51	Sabb	79	22	Vaula Martin, 4156 Mosterøy
70 - Havgløtt	8,56	2,99	1,08	6	-	T	73	Satt	83	43	Bø Tomas, 4150 Rennesøy
77 kr Herkules	9,90	3,12	-	10	-	T	77	Ford	77	70	Harestad Tor Bernhard, 4158 Bru
90 å Sleipner	7,84	2,51	-	-	-	T	38	Marna	75	10	Kloster Johannes, 4157 Utstein Kloster
94 - Ewos	9,40	3,50	1,31	8	-	T	74	Marna	71	42	Helgevoll Geir Olav, Boken, 4158 Bru
163 å Koff	6,65	2,48	-	-	-	T	66	Sabb	66	8	Nygård Kåre, 4158 Bru

R-RB Randaberg - Tilsynsmann: Tunge, Ernst R., Boks 33, 4070 Randaberg

1 - Havsol	9,55	3,55	-	9	-	T	93	Sabb	94	117	Vistvik Otto, Vistvikvei 37, 4070 Randaberg
2 kr Åsgutt	8,80	2,90	-	7	-	T	79	Perkin	74	95	Slåttekjær Kåre Godfred, Goavei 120, 4070 Randaberg
4 kr Sydengen	10,60	3,80	1,41	12	-	P	85	Sabb	85	117	Vistvik Olaus, 4070 Randaberg
5 kr Håstein	10,60	3,96	1,15	12	-	P	87	Volvo	83	200	Odland Ola, Vistnes, 4070 Randaberg
6 å Bøgutt	8,53	2,85	-	-	-	T	74	Marna	74	28	Bø Per, Haga, 4056 Tananger

R-RB Randaberg

Farkostens nummer, type og navn	Meter			Tonn		Matr.	Bygge- år	Motor		Eierens (den korresponderende reder) navn og postadresse	
	Lengde	Bredde	Dybde	I	II			Merke	Byggeår		H:K:
19 s Silver II	10,75	3,61	-	12	-	T	62	Marna	62	24	Løvsåvåg Georg, Granatvn 3, 4070 Randaberg

R-S Stavanger - Tilsynsmann: F.retll. Eigersund, Boks 286, 4371 Eigersund

2 kr Havørn	8,00	3,00	-	4	-	T	57	Sabb	74	22	Sivertsen Einar, Karlsmindreg 95, 4015 Stavanger
4 s Flora	15,71	4,60	-	19	-	T	7	Detroi	63	247	Nielsen Svein Ove, Lysefjordgt 21, 4014 Stavanger
5 å Starfish	4,70	1,80	-	-	-	P	72	Mercur	90	7	Tjelta Hans Noralv, Madlastø 66, 4045 Hafrsfjord
7 sn Fram	12,01	3,93	1,65	11	-	T	39	Volvo	73	110	Moe Sigmund, Hindalsbakken 23, 4030 Hinna
8 - Urfllu	12,38	3,80	-	13	-	T	73	Thorny	83	127	Johannessen Petter, 4083 Vassøy
10 kr Moe Senior	13,41	4,56	-	18	-	T	72	Volvo	79	156	Moe Sigmund, Hindalsbakken 23, 4030 Hinna
11 - Teisten	8,50	2,70	-	6	-	T	66	Marna	66	16	Puntervoll Olav, Kvernevik R.154, 4048 Hafrsfjord
12 kr Havbris	10,65	3,85	1,30	12	-	P	92	Cumm	88	152	Bø Per, Kvernevik R. 185, 4048 Hafrsfjord
14 sn Majano	7,70	2,70	-	1	-	P	87	Yanmar	87	55	Nordbø Jakob, Kapt.langesgt, 4010 Stavanger
15 - Breiffabb	9,00	2,20	-	7	-	T	61	Volvo	83	62	Pedersen Kjøll, Grågåsv 51, 4048 Hafrsfjord
16 - Ane	8,20	2,60	-	5	-	P	79	Yanmar	79	22	Johnsen Kjetil, Bosteberget 27, 4085 Hundvåg
17 kr Snøgg	14,69	4,75	1,95	20	-	T	31	GM	73	183	Voll Kurt, Krossgt 57a, 4015 Stavanger
18 - Tanja	8,85	3,10	1,35	7	-	T	80	Gardn	80	62	Andreassen Karl M, Cruysgt 48, 4012 Stavanger
20 s Timor	12,27	4,05	-	13	-	T	62	Scania	81	200	Sangedal Oddvar, Roaldsøy, 4085 Hundvåg
22 å Ståle	9,41	2,82	-	-	-	T	67	Bedf	78	67	Fredheim K, Kristianslyst, 4017 Stavanger
24 kr Annie Britt	15,50	5,20	-	24	-	T	53	Caterp	84	220	Brødrene Eriksen Da P/R, Avaldnesg65, 4014 Stavanger
25 å Fia	9,41	2,82	-	-	-	T	71	Perkin	71	42	Jonassen Erling, Bjørnøy, 4085 Hundvåg
26 - Maria	7,30	2,40	0,90	3	-	T	65	Leyl	81	29	Bergsagel Rasmus, Lundev 27a, 4047 Hafrsfjord
27 - Skadesund	10,36	3,15	-	11	-	P	88	Scania	88	150	Tveit Per Syvert, 4084 #(4085)hundvåg
29 sn Rasken	8,50	2,70	-	6	-	T	70	Sabb	61	16	Hummervoll Rigmor, Svanevn 42, 4048 Hafrsfjord
36 sn Brisk	7,50	2,54	-	3	-	T	62	Sabb	85	30	Johnsen Finn, Havørnbrautene 3, 4048 Hafrsfjord
37 sn Gubben	7,00	2,40	-	3	-	T	71	Sabb	71	16	Jessang Harald, Roaldsøy, 4085 Hundvåg
38 kr Lyngholm	12,65	4,30	-	17	-	T	52	Scania	84	200	Thorsen Roif, Gln.dusaviksv 53, 4029 Stavanger
39 å Brita	6,40	2,40	-	-	-	P	79	Sabb	83	10	Bertelsen Bjarne R, 4083 Vassøy
42 kr Kystfisk	14,99	4,79	2,01	36	-	S	66	Caterp	86	235	Jonassen Børge, Øvre Vågen 38, 4085 Hundvåg
64 s Kari	13,66	4,72	-	22	-	T	38	Volvo	78	150	Jørgensen Jørgen P/R, Engøy, 4085 Hundvåg
85 å Gubben	6,59	2,35	-	-	-	T	57	Marna	57	5	Jøssang Harald, Roaldsøy, 4085 Hundvåg
88 kr Yota	15,73	5,06	-	24	-	T	56	Caterp	80	235	Bertelsen Bertel L, 4083 Vassøy
226 - Kjelli	8,67	2,80	-	6	-	T	76	Sabb	94	30	Pedersen Kåre, Kvivollstien 26, 4027 Stavanger

R-SA Sauda - Tilsynsmann: F.retll. Haugesund, Kaigaten 1, 5500 Haugesund

R-SD Suldal - Tilsynsmann: F.retll. Haugesund, Kaigaten 1, 5500 Haugesund

1 sn Bøergutt	8,60	2,83	-	3	-	P	87	Mitsub	87	90	Bøen Ole P/R, 4140 Erfjord
2 å Skårungen	8,23	2,50	-	-	-	T	64	Marna	64	16	Sildelid Einar, 4195 Hebnes
3 å Lysglimt	6,71	1,83	-	-	-	P	79	Sabb	67	8	Skåtevik Ordin, Vatlandsvåg, 4195 Hebnes
5 å Odin	5,33	1,79	-	-	-	T	46	Sabb	80	16	Bøen Einar, 4140 Erfjord
6 - Kjakan	9,10	3,11	-	7	-	P	82	Lister	84	30	Ottøy Paul Birger, 4195 Hebnes
7 - Stjernen	7,62	3,97	1,30	3	-	T	70	Sabb	70	18	Eide Sigmund, 4198 Foldøy
9 sn Måsen	9,97	2,99	-	8	-	P	74	Perkin	77	95	Skåtevik Ordin, Marvik, 4195 Hebnes
10 å Måken	7,53	2,35	-	-	-	T	59	Sabb	77	22	Bjørkhaug Karl, Marvik, 4195 Hebnes
11 kr Måsafinn	10,04	3,14	-	10	-	P	79	Ford	79	68	Sildelid Sven Kåre, 4195 Hebnes
15 kr Nils-Olav	7,70	3,15	1,00	4	-	P	78	Ford	93	100	Bøe Knut L, 4238 Vanvik
18 å Triumf	7,62	3,05	-	-	-	T	65	Sabb	77	18	Marvik Trygve, Marvik, 4195 Hebnes
19 å Steinar	6,27	1,88	-	-	-	T	55	Steipn	50	5	Husevåg Harry, 4230 Sand
22 å Fjordbuen	8,16	2,82	1,00	-	-	T	-	Sabb	82	30	Bjerksted Geir, 4190 Jelsa
23 kr Nordnes	9,20	3,00	1,00	8	-	T	81	Mitsub	85	70	Landnes Arnstein, 4190 Jelsa
24 å Sjøliv	5,00	1,80	-	-	-	P	92	Marin	92	15	Tveit Nils, 4140 Erfjord
26 kr Sport	6,90	2,45	-	2	-	T	60	Sabb	74	10	Torsteinsbø Tjerdand, 4195 Hebnes
27 - Normann	8,16	2,70	-	4	-	P	80	Yanmar	80	33	Husevåg Helge Normann, 4230 Sand
30 å Solgunn	8,99	3,03	-	-	-	T	78	Sabb	93	30	Sørland Karl Johan, Marvik, 4195 Hebnes
32 å Havdur	7,53	2,20	-	-	-	T	43	Glimt	37	8	Røgenes Hans, 4140 Erfjord
33 å Askeladden	4,39	1,73	-	-	-	P	81	Honda	81	10	Jonasen Leiv, 4190 Jelsa

Rogaland

R-SD Suldal

Farkostens nummer, type og navn	Meter			Tonn		Bygge- år	Motor			Eierens (den korresponderende reder) navn og postadresse	
	Langde	Bredde	Dybde	I	II		Matr.	Merke	Byggeår		H:K:
38 å Oskar	8,16	2,67	-	-	-	T	37	Sabb	64	12	Jonassen Leif, 4190 Jelsa
39 kr Bøen Junior	17,62	6,00	3,60	85	-	S	90	Volvo	90	470	Bøen Einar, 4140 Erfjord
42 kr Sailon	8,50	2,85	-	6	-	T	64	Sabb	78	22	Lund Kjell, 4190 Jelsa

R-SK Sokndal - Tilsynsman: F.retll. Eigersund, Boks 286, 4371 Egersund

1 å Liv	6,74	2,35	-	-	-	T	70	Sabb	92	10	Bu Johan, 4380 Hauge I Dalane
2 - Jb	6,40	2,20	0,80	2	-	T	62	Sabb	79	22	Mål Åge, Lilletangen 19, 4420 Åna-Sira
3 å Hygga	7,10	2,47	0,79	-	-	T	60	Sabb	60	10	Tønnessen Asbjørn, Jøssinghamn, 4380 Hauge I Dalane
5 kr Sølvskjær	15,00	5,06	-	24	-	T	54	GM	69	246	Tønnessen Henning V, Jøssinghamn, 4380 Hauge I Dalane
8 kr Delmar	11,98	4,42	-	14	-	T	71	Scania	67	112	Tønnessen Øyvind, Rosland, 4380 Hauge I Dalane
9 å Sjøtun	6,27	1,91	-	-	-	T	71	Sabb	80	10	Log Fridtjof, Rekefjord, 4380 Hauge I Dalane
11 - Hazel	7,10	2,30	-	3	-	T	75	Volvo	83	25	Skarås Oddvar, Kvarn, 4380 Hauge I Dalane
12 kr Juna	21,64	6,22	2,74	76	-	T	68	Deutz	79	570	Nesvåg Frank, Nesvåg, 4380 Hauge I Dalane
14 sn Rebecca	12,32	4,66	1,71	19	-	T	86	Scania	89	296	Reg Geir, Dalane, 4380 Hauge I Dalane
16 s Nesvaag	15,20	5,06	-	24	-	T	53	Calles	64	180	Nesvåg Benjamin J, Nesvåg, 4380 Hauge I Dalane
18 kr Svanen	6,90	2,60	1,30	2	-	P	88	Marna	90	18	Aamodt Frode, Brubakken 8, 4380 Hauge I Dalane
20 å Delfin	6,46	2,26	-	-	-	T	71	Sabb	78	18	Nesvåg Benjamin J, Nesvåg, 4380 Hauge I Dalane
22 sn Liten	12,91	4,68	1,81	21	-	T	87	Scania	86	250	Midtbø Rolf, Rekefjord, 4380 Hauge I Dalane
24 sn Sjarm	7,30	2,75	1,20	3	-	T	74	Sabb	74	22	Midtbø Vidar, Rekefjord, 4380 Hauge I Dalane
26 å Rapp	6,90	2,35	-	-	-	T	62	Sabb	79	18	Bu Jakob, Jøssinghamn, 4380 Hauge I Dalane
38 å Donna	7,22	2,51	-	-	-	T	81	Mitsub	86	30	Nesvåg Erling, Nesvåg, 4380 Hauge I Dalane
39 å Rask	7,01	2,29	-	-	-	T	56	Sabb	71	22	Nesvåg Kåre, Nesvåg, 4380 Hauge I Dalane
40 å Prins	6,27	2,04	-	-	-	T	72	Sabb	72	10	Nesvåg Håkon, Nesvåg, 4380 Hauge I Dalane
47 kr Susann	10,64	3,75	-	15	-	P	79	Cumm	93	152	Tønnessen Asbjørn, Jøssinghamn, 4380 Hauge I Dalane
49 å Edith	5,33	1,57	-	-	-	T	56	Yamaha	90	4	Winterstø John, Jøssinghamn, 4380 Hauge I Dalane
56 - Bonny	7,70	2,68	-	4	-	P	82	Sabb	82	22	Nesvåg Arvid, Nesvåg, 4380 Hauge I Dalane
71 å Kvalen	7,22	2,64	-	-	-	T	67	Marna	67	16	Bu Magnus, Jøssinghamn, 4380 Hauge I Dalane
80 kr Anabuen	10,61	3,66	-	13	-	T	76	Sabb	92	120	Log Roy, 4420 Åna-Sira
87 å Jøssing	6,27	1,98	-	-	-	T	26	Marna	94	16	Vinterstø Trygve, Jøssinghamn, 4380 Hauge I Dalane
89 å Måken	8,16	2,82	-	-	-	T	62	Marna	62	16	Bu Sigurd, Jøssinghamn, 4380 Hauge I Dalane
91 å Neset	6,59	1,38	-	-	-	T	53	Sabb	80	10	Vinterstø John, Jøssinghamn, 4380 Hauge I Dalane

R-SO Sola - Tilsynsman: F.retll. Eigersund, Boks 286, 4371 Egersund

1 å Vest	7,22	2,51	-	-	-	T	52	Marna	71	18	Hellestø Svend, Ølbergv.187, 4053 Ræge
2 - Konflikt	14,99	5,80	2,20	25	-	A	94	Detroit	94	500	Husebø Kåre, Jåsundv 77, 4056 Tananger
3 - Tøffe	6,00	1,85	-	1	-	T	52	Sabb	62	8	Øhman Erik, Nunsteinv 27, 4056 Tananger
5 - Røtt	14,00	4,70	1,87	23	-	T	88	Sabb	88	280	Røtt Kåre, Notarmen 5, 4056 Tananger
6 kr Glogg	7,10	2,10	1,20	3	-	T	60	Marna	60	12	Tjora John E, Hogstadv 49, 4050 Sola
7 å Havsulen	8,63	2,79	0,96	-	-	T	77	Sabb	77	30	Sola Berit, Fullriggervei 16, 4056 Tananger
8 - Torkjel	8,30	2,50	0,90	4	-	T	59	Ford	72	120	Hoff Oddveig, Prestaskjærsv 16, 4056 Tananger
10 - Sjøsprøyt	8,90	3,00	1,30	7	-	T	68	Sabb	85	86	Thorsen Anne Turid, Tareringen 1, 4056 Tananger
11 å Havdur	8,23	2,59	-	-	-	T	68	Ford	93	48	Helleberg Konrad, Ølberg Havnev.71, 4053 Ræge
12 - Bjørnen	8,30	2,70	-	5	-	T	52	Marna	62	24	Johnsen Knut Bjarne, Båttstad Alle 18 4056 Tananger
14 kr Tommy	8,66	2,83	-	6	-	T	78	Ford	78	78	Vigdel Toralf, Estervegen 5, 4056 Tananger
15 - Idun	7,80	2,70	-	4	-	P	79	Sabb	79	30	Røtt Rolf T, 4056 Tananger
19 kr Basken	15,54	5,02	2,20	24	-	T	64	Caterp	86	304	Nilsen Toralf, Kuttervei 12, 4056 Tananger
31 å Listabuen	8,47	3,45	-	-	-	T	68	Volvo	86	94	Soldal Oluf, Vigdelsv.283, 4053 Ræge
33 kr Boie	13,65	3,96	-	17	-	T	61	GM	73	114	Hellestø Svend, Ølbergv.187, 4053 Ræge
38 å Tor	8,47	2,82	-	-	-	T	68	Marna	68	16	Hellestø Tor, Ølbergv.159, 4053 Ræge
51 kr Carmen	13,80	5,00	1,80	23	-	T	91	Volvo	94	400	Borgund Oddvar, Ølberg Havnev 54, 4053 Ræge
55 å Brandy	10,35	2,85	-	11	-	P	75	Iveco	93	120	Ølberg Terje, 4053 Ræge
60 sn Sjølyst	8,25	3,05	-	5	-	P	85	Thorny	85	77	Hellestø Karl J, Ølbergv.135, 4053 Ræge
64 å Ravn	6,43	2,13	-	-	-	T	62	Sabb	79	10	Haga Jakob, Båttstadbergv.8, 4056 Tananger
70 å Sandy	8,47	2,82	-	-	-	P	72	Ford	88	75	Sandøy Harald, Moringv.1, 4056 Tananger
77 å Bingo	7,53	2,51	-	-	-	T	53	Sabb	72	22	Lilleland Kristian, Lilleland, 4053 Ræge
118 å Fiskaren	8,16	2,51	-	-	-	T	-	Perkin	70	35	Roth Alf, Gardshaugv.81, 4053 Ræge
152 å Rasken	7,84	2,51	-	-	-	T	64	Marna	58	12	Stranden Helmik, 4056 Tananger
166 kr Ruth	6,00	2,30	1,00	1	-	P	86	Sabb	78	10	Laugaland Lars, Kolnesvei 201, 4050 Sola

R-SS Sandnes

Farkostens nummer, type og navn	Meter			Tonn		Matr.	Bygge- år	Motor			Eierens (den korresponderende reder) navn og postadresse
	Lengde	Bredde	Dybde	I	II			Merke	Byggeår	H:K:	

R-SS Sandnes - Tilsynsmann: Lode, Bjørn, Rådhuset, 4300 Sandnes

10 - Tamara	12,25	4,00	1,56	11	-	T	32	Volvo	72	194	Hegelstad Kjell, Apalvei 7, 4300 Sandnes
15 sn Fjordlys	7,93	2,74	-	4	-	P	56	Ford	85	54	Løvås Thor-Stein, Hommersåk Kai, 4320 Hommersåk
23 s Brødrene	13,15	4,40	-	21	-	T	33	Ford	89	180	Risa Egil, Astridsv 23, 4320 Hommersåk
25 å Lykkens Prøve	7,53	2,51	-	-	-	T	51	Marna	52	8	Løvaas Torstein, Vier, 4300 Sandnes
31 kr Utgrunn	15,50	4,60	-	24	-	T	68	Volvo	76	300	Johansen Dag Arne, Fredheimvn 1c, 4300 Sandnes
44 å Breivik	6,59	2,20	-	-	-	T	52	Alda	52	5	Breivik Enok P/R, Breivik, 4300 Sandnes
50 kr Seigutt	10,43	3,30	1,08	11	-	P	82	Ford	82	120	Løvås Thor-Stein, Kaiv 50, 4320 Hommersåk
51 sn Korall	8,50	2,74	1,05	3	-	P	76	Ford	-	100	Aspøy Berhardt, Bergsagel, 4300 Sandnes
52 å Line	5,60	2,12	0,65	-	-	P	86	Mercur	86	45	Rosengren Geir Niclas, Strandlia 5, 4300 Sandnes
60 sn Tøfflus	8,00	2,45	-	4	-	T	73	Sabb	64	20	Apeland Terje, Valldalvn 59, 4300 Sandnes
78 å Flipper	6,90	2,70	-	-	-	T	70	Sabb	68	8	Strand Borgny og Jostein P/R, 4328 Hole
82 å Knut	9,25	2,82	-	-	-	T	-	Perkin	-	30	Breivik Brdr, 4300 Sandnes

R-ST Strand - Tilsynsmann: F.retll. Eigersund, Boks 286, 4371 Eigersund

1 å Fremad 2	5,03	1,93	-	-	-	P	83	Perkin	83	62	Løvås Ivar, Astersv.3, 4100 Jørpeland
3 å Lanse Jr	4,50	1,50	-	-	-	P	85	Marin	85	5	Jøssang Arve Martin, Heia, 4120 Tau
5 - Sabben	7,60	2,70	0,70	3	-	T	52	Sabb	88	30	Idse Bernhard, 4102 Idse
6 - Havbris	6,70	2,00	1,50	2	-	P	80	Sabb	79	22	Roaldsøy Berger, Eikev 1, 4120 Tau
8 - Nordlys	7,60	2,44	1,52	3	-	T	63	Sabb	74	22	Lauvåsvåg Trygve, Kvalvåg, 4100 Jørpeland
9 å Iselin	4,30	2,10	0,60	-	-	P	82	Yamaha	82	9	Kallesten Kurt Arne, Vika, 4100 Jørpeland
11 - Tobo	8,15	3,10	1,10	4	-	T	79	Sabb	79	22	Fiskå Torbjørn, 4120 Tau
12 å Lyngholm	8,25	2,82	0,92	-	-	T	53	Marna	63	24	Heng Trygve, Heng, 4120 Tau
14 kr Idse Jr	12,34	3,95	1,83	13	-	T	60	Merc	67	108	Idse Bernhard, 4102 Idse
16 kr Jagge	8,53	2,80	-	6	-	T	77	BMC	76	60	Melberg Gaute, 4120 Tau
17 - Hekla	9,75	3,75	1,00	9	-	T	34	Perkin	70	80	Johannessen Åse Helen, Kongsteinsv 2 4120 Tau
18 sn Lamo	9,50	3,20	-	7	-	P	82	Bedf	95	140	Tytlandsvik Ola, Sørskår, 4120 Tau
25 kr Diann	17,40	5,52	-	42	-	T	63	Caterp	63	300	Barka Marton P/R, Barka, 4100 Jørpeland
27 - Kristel	9,79	3,26	-	9	-	P	75	Ford	79	100	Nygård Toralf, 4100 Jørpeland
30 å Malo	5,40	2,00	1,00	-	-	P	70	Perkin	70	62	Rosså Torhild og Magne P/R, Heng, 4120 Tau
37 kr Karino	8,85	3,00	0,61	7	-	T	76	Ford	85	128	Rosså Torhild og Magne P/R, Osabakkane, 4120 Tau
39 å Fjellvang	5,48	2,10	0,92	-	-	P	95	Yamaha	95	30	Kallesten Kurt Arne, Jøssangv 140, 4100 Jørpeland
40 kr Trio	12,40	4,85	1,68	19	-	T	63	GM	73	120	Rosså Torhild og Magne P/R, Heng, 4120 Tau
44 å Jøring	7,84	2,51	-	-	-	T	70	Perkin	79	36	Heng Jørgen, 4120 Tau
45 - Rolten	7,10	2,10	0,90	3	-	T	34	Sabb	91	30	Runestad Olav, 4120 Tau
50 - Fiskåbuen	11,49	3,84	-	15	-	T	80	Merc	94	168	Fiskå Torstein T P/R, 4122 Fiskå
57 å Sørmann	5,49	2,20	-	-	-	T	64	Ford	78	80	Krogevoll Jostein, 4122 Fiskå
69 - Sabben	8,94	2,75	1,34	7	-	T	61	Sabb	78	30	Skåtevik Helge, Furulia 16, 4120 Tau
77 sn Teis	10,59	4,21	-	12	-	T	85	Scania	76	200	Knutsen Tore K, Skolebakken 2, 4100 Jørpeland
78 sn Kobben	6,70	2,24	-	2	-	T	39	Sleipn	68	9	Notvik Martin, 4100 Jørpeland
79 å Kobben II	8,70	2,20	1,50	-	-	P	78	Ford	85	70	Notvik Martin, 4100 Jørpeland
90 k Fremad II	22,01	5,06	-	47	-	T	88	Scania	85	343	Løvås Ivar P/R, Astersv.1, 4100 Jørpeland
99 kr Sigma	14,23	4,88	1,85	22	-	T	56	Volvo	76	145	Rosså Raymond, Heng, 4120 Tau
100 kr Larsegutt	17,50	6,40	3,30	71	-	A	90	Scania	89	404	Ryfylke Fisketransport A/S, (J Kroge 4120 Tau
106 å Tregdefjord	8,23	2,10	-	-	-	T	74	Sabb	74	22	Hållselid Bernhard S, 4100 Jørpeland
144 k Luma	16,05	5,09	-	24	-	T	53	Caterp	91	240	Vervik Karsten, Kjølevik, 4120 Tau
169 - Mågen	6,84	2,28	1,08	2	-	T	52	Marna	77	20	Vervik Karsten, Vervik, 4120 Tau
193 kr Brio	8,15	2,50	-	4	-	P	83	Yanmar	86	47	Ur Mikal, Sørskår, 4120 Tau

R-TV Tysvær - Tilsynsmann: F.retll. Haugesund, Kaigaten 1, 5500 Haugesund

1 kr Krolei	10,62	3,89	-	15	-	P	83	Sabb	83	138	Bakkevik Godtfred, Muslandsvåg, 5562 Hinderåvåg
2 å Alken	7,22	2,60	-	-	-	T	67	Sabb	77	10	Hettervik Odd Geir, 5556 Hervik
4 kr Tressvik	8,47	3,01	-	5	-	P	77	Arona	79	54	Østebøvik Magnar, 5556 Hervik
5 å Idun	8,84	3,05	-	-	-	T	60	Marna	60	24	Nygård Nils, Muslandsvåg, 5562 Hinderåvåg
6 kr Jonas	7,10	2,50	0,90	3	-	P	83	Sabb	83	10	Narrevik Astrid, 5556 Hervik
7 å Flipper	6,24	2,29	-	-	-	P	67	Sabb	79	10	Bakkevik Godtfred, Muslandsvåg, 5562 Hinderåvåg
8 å Arve	6,00	2,10	-	-	-	P	78	Sabb	69	16	Hersdal Arve E, Yrkje, 5567 Skjoldastraumen

Farkostens nummer, type og navn	Meter			Tonn		Matr.	Bygge- år	Motor		Eierens (den korresponderende reder) navn og postadresse	
	Langde	Bredde	Dybde	I	II			Merke	Byggeår		H.K.
9 kr Øystein	9,72	3,14	-	9	-	P	79	Ford	79	68	Hettervik Ole O, 5556 Hervik
12 å Lillegutt	6,90	2,42	-	-	-	T	61	Sabb	80	10	Ørke Bjarne, 5556 Hervik
13 kr Vito	10,65	3,83	-	12	-	T	80	Ford	80	100	Ørke Bjarne, Oddenes 2, 5570 Aksdal
15 å Fangst	8,92	3,08	-	-	-	T	68	Sabb	81	68	Odland Nils, Odland, 5570 Aksdal
16 - Steinar	7,80	2,50	-	4	-	P	83	Peug	83	52	Stølsvik Steinar og Arne P/R, 5567 Skjoldastraumen
18 sn Bamse	8,00	2,60	-	4	-	T	55	Sabb	68	16	Eide Jan Arnfinn, 5567 Skjoldastraumen
19 kr Joker	8,80	2,95	-	6	-	T	65	Sabb	64	16	Odland Magnus, 5553 Tysværåvåg
21 - Jakob	7,00	2,20	-	3	-	T	54	Marna	56	5	Eide Jakob, 5567 Skjoldastraumen
23 sn Siggen	9,97	2,99	-	8	-	P	74	Sabb	94	120	Østebøvik Sigmund, Muslandsvåg, 5562 Hinderåvåg
25 - Svanen	8,40	2,90	1,00	5	-	P	74	Sabb	74	22	Høivik Tor Kjell, 5567 Skjoldastraumen
27 - Ål	7,00	2,20	-	3	-	T	60	Sabb	67	10	Bjordal Roger, 5570 Aksdal
28 - Silver	6,00	2,30	-	1	-	P	93	Yanmar	83	15	Susort Sigurd, 5553 Tysværåvåg
29 å Falken	6,59	2,20	-	-	-	T	48	FM	60	6	Halvorsen Martin, Yrkje, 5567 Skjoldastraumen
30 sn Hummeren	6,20	2,20	-	1	-	P	88	Sabb	89	10	Vik Olaus, Muslandsvåg, 5562 Hinderåvåg
31 kr Vidar	8,80	2,80	0,90	6	-	T	81	Leyl	76	37	Holgersen Einar, 5553 Tysværåvåg
32 sn Måken	6,00	1,90	-	1	-	T	50	FM	50	6	Nordgård Konrad, 5567 Skjoldastraumen
35 å Sputnik	5,70	1,95	-	-	-	P	71	Sabb	72	10	Fostenes John, Forland, 5570 Aksdal
36 kr Langøysund	8,44	3,17	-	5	-	P	81	Sabb	94	120	Vik Olaus, Muslandsvåg, 5562 Hinderåvåg
39 sn Espen	7,20	2,30	-	3	-	P	76	Sabb	76	10	Østebøvik Alfheid, Muslandsvåg, 5562 Hinderåvåg
40 å Måken	8,78	2,82	-	-	-	T	69	Sabb	69	16	Nilsen Theodor, Gismarvik, 5570 Aksdal
41 - Sjøstjerna	7,70	2,68	1,04	3	-	P	94	Yanmar	94	82	Lund Andreas, 5562 Hinderåvåg
42 kr Hertervik	8,44	3,17	-	5	-	P	81	Ford	81	100	Hettervik Magne, 5556 Hervik
44 å Nesbuen	7,22	2,20	-	-	-	T	51	FM	51	7	Lund Anders, Muslandsvåg, 5562 Hinderåvåg
47 kr Sabben	8,19	2,79	-	5	-	P	80	Yanmar	81	33	Håsto Konrad, Gismarvik, 5570 Aksdal
49 å Sleipner	6,90	2,35	-	-	-	T	49	Sabb	82	10	Jakobsen Eivind, 5567 Skjoldastraumen
52 sn Vadholmen	7,20	2,67	-	3	-	P	86	Ford	75	37	Håsto Berhard, Gismarvik, 5570 Aksdal
59 - Sjølyst	7,84	2,79	-	4	-	P	78	Sabb	78	30	Sjølyst Otto Arnfinn, Muslandsvåg, 5562 Hinderåvåg
61 å Fisk	6,74	2,35	-	-	-	T	57	Sabb	75	10	Yrke Jakob E, Yrkje, 5567 Skjoldastraumen
76 å Sjøglimt	8,78	2,98	-	-	-	T	56	Sabb	92	30	Høyvik Olav, 5567 Skjoldastraumen
79 - Dolly	6,30	1,70	-	1	-	P	79	Sabb	79	10	Gismarvik Syvert, 5570 Aksdal
82 kr Fjordgutt	9,05	3,40	1,40	7	-	P	82	Ford	88	75	Fjordgutt Ans P/R, (Arve E Hersdal), 5567 Skjoldastraumen
89 kr Knut Olav	10,61	3,87	-	14	-	P	83	Sabb	93	127	Hettervik Osvald, 5556 Hervik
98 kr Gulaskjær	10,35	2,51	-	11	-	S	59	BMC	61	70	Bakkevik Torstein P/R, Muslandsvåg, 5562 Hinderåvåg
106 kr Sjøglimt	9,40	3,00	1,50	8	-	T	74	Marna	74	28	Amdal Ragnvald, 5560 Nedstrand
132 å Gullfisk	5,65	1,88	-	-	-	T	54	Sabb	87	10	Bakkevik Einar, Muslandsvåg, 5562 Hinderåvåg
135 å Ternen	5,65	1,88	-	-	-	T	65	Sabb	72	10	Tendeland Per, Muslandsvåg, 5562 Hinderåvåg
172 å Fox	6,27	2,20	-	-	-	T	64	Sabb	-	8	Fostenes Einar, 5570 Aksdal
173 sn Stølsvik	8,80	3,00	-	6	-	T	41	Sabb	69	18	Stølsvik Steinar, 5567 Skjoldastraumen
175 kr Boholmen	20,60	5,41	-	48	-	T	46	Isuzu	87	405	Boholmen Ans P/R, (Marth Hettervi), 5556 Hervik
185 s Svanå	10,98	4,23	-	13	-	T	18	Ford	85	117	Skår Knut, Muslandsvåg, 5562 Hinderåvåg
193 å Bris	9,25	2,98	-	-	-	T	68	Perkin	67	62	Ørke Jakob E, Yrkje, 5567 Skjoldastraumen

R-U Utsira - Tilsynsmann: F.retll. Haugesund, Kaigaten 1, 5500 Haugesund

1 å Combi	7,76	2,54	1,12	-	-	P	73	Sabb	73	30	Skålnes Johannes P/R, 5515 Utsira
4 kr Sørrhus	8,54	2,57	-	6	-	T	57	Volvo	82	32	Klovning Magne Wilhelm, 5515 Utsira
6 kr Pauline	10,26	3,20	1,32	8	-	T	76	Ford	76	100	Sandmo Bjørn, 5515 Utsira
7 å Stord	7,84	2,20	-	-	-	T	54	Sabb	83	18	Martinsen Toralf, 5515 Utsira
12 kr Sjøånes	8,85	2,80	0,95	7	-	P	81	Ford	80	56	Kvalvik Karsten P/R, 5515 Utsira
15 kr Traust	9,38	3,14	0,91	8	-	P	74	Sabb	87	68	Hansen Sigvald A, 5515 Utsira
20 kr Aranda	8,78	3,11	-	6	-	P	82	Ford	82	76	Hansen Leif Tobias P/R, 5515 Utsira
23 kr Silverboy	10,67	3,61	-	12	-	A	77	Caterp	77	210	Skjelde År-Stein, 5515 Utsira
26 kr Liv	9,99	3,11	-	10	-	P	79	Ford	78	70	Hansen Sigvald E, 5515 Utsira
29 kr Aris	8,78	2,82	-	6	-	T	79	Leyl	79	52	Skår Johannes, 5515 Utsira
34 kr Østrem	36,13	7,01	6,00	176	319	S	75	Caterp	74	850	Østrem Kjell Ans P/R, Sakkastadghn 13, 5500 Haugesund
44 sn Sirafisk 2	9,40	3,10	-	8	-	P	83	Perkin	83	81	Hansen Roald, 5515 Utsira
51 kr Consol	20,76	5,67	-	49	-	T	66	Calles	66	240	Skare Geir, 5515 Utsira
61 å Fiskeren	7,22	2,20	-	-	-	P	73	Perkin	73	36	Rasmussen Sivert, 5515 Utsira
71 kr Silver	32,05	7,20	6,30	160	291	S	82	Grenaa	95	1000	Skjelde År-Stein, 5515 Utsira
76 sn Kongsnes	7,76	2,67	-	4	-	P	85	Yanmar	85	44	Ellingsen Rasmus, 5515 Utsira
77 å Cox	8,30	2,68	1,16	-	-	T	69	Sabb	93	76	Skålnes Johannes P/R, 5515 Utsira

R-V Vindafjord

Farkostens nummer, type og navn	Meter		Tonn		Matr.	Bygge- år	Motor			Eierens (den korresponderende reder) navn og postadresse	
	Lengde	Bredde	I	II			Merke	Byggeår	H:K:		
R-V Vindafjord - Tilsynsmann: F.retll. Haugesund, Kaigaten 1, 5500 Haugesund											
4 å Fjordly	5,33	1,57	-	-	-	T	71	Cresc	71	7	Årak Thomas, Ilsvåg, 4220 Sandeid
8 å Havsulen	7,22	2,57	-	-	-	T	56	Sabb	71	18	Krokedal Johan, 4210 Vikedal
11 å Fisk	5,96	2,16	-	-	-	P	80	Mitsub	86	27	Svendsen Andreas, 5574 Skjold
17 å Gavel	8,16	2,82	-	-	-	T	38	Marna	65	16	Kvaløy Osmund, 4210 Vikedal
18 å Bris	7,00	2,51	-	-	-	T	56	Volvo	83	15	Hapnes Alfred, 4210 Vikedal
19 å Teisten	4,71	1,69	-	-	-	P	73	Johns	90	6	Lilland Oliver, 5574 Skjold
26 å Teisten	7,50	2,20	-	-	-	T	75	Sabb	74	10	Årak Tomas, 4210 Vikedal
56 å Lomvi	8,28	1,88	-	-	-	T	77	Sabb	75	22	Imsland Edvard, 4210 Vikedal
65 å Sabben	6,59	2,01	-	-	-	T	65	Sabb	93	10	Røgenes Knut, 5578 Nedre Vats

Farkostens nummer, type og navn	Meter			Tonn		Matr.	Bygge- Motor				Eierens (den korresponderende reder) navn og postadresse
	Lengde	Bredde	Dybde	I	II		år	Merke	Byggeår	H.K:	

Vest-Agder

VA-F Flekkefjord - Tilsynsmann: F.rettl. Flekkefjord, Boks 162, 4401 Flekkefjord

1	kr	Astra	18,96	5,79	-	49	-	T	48	Grenaa	72	330	Olsen Tor Gunnar, Abelines, 4400 Flekkefjord
2	å	Sjøfuglen	9,75	3,66	-	-	-	T	45	Ford	81	68	Mathiassen Kjell, Rasvåg, 4432 Hidrasund
4	kr	Modena	17,27	4,80	-	24	-	T	62	GM	81	324	Jonassen Ivar, Abelines, 4400 Flekkefjord
5	-	Nombo	7,00	2,70	1,00	3	-	P	91	Yanmar	91	74	Arntzen Thorbjørn P, Rasvåg, 4432 Hidrasund
6	å	Bodil	4,30	1,74	-	-	-	P	89	Yamaha	89	9	Nikolaisen Roar, Rasvåg, 4432 Hidrasund
7	kr	Kalle K	6,70	2,30	1,00	2	-	T	69	Sabb	83	30	Tobiassen Viktor, 4434 Andabeløy
8	kr	Helgøysund	27,01	6,11	-	99	160	S	65	Calles	80	690	Jostein Vik P/R, (Jostein Vik), 4432 Hidrasund
9	kr	Tigeren	6,90	2,50	-	2	-	P	80	Lister	80	16	Danielsen Tommy, 4434 Andabeløy
11	kr	Elsy	19,30	5,90	-	47	-	T	64	Alpha	71	400	Danielsen Kjell, 4434 Andabeløy
18	å	Gry	5,49	1,51	-	-	-	P	70	Evinr	70	6	Larsen Kristian, Kirkehamn, 4432 Hidrasund
19	-	Nordpynt	6,40	2,15	0,70	2	-	T	54	Sabb	80	10	Kvelland Ole, Kvelland, 4400 Flekkefjord
20	kr	Brendøy	6,70	2,40	-	2	-	T	94	Sabb	78	22	Tobiassen Thor Ingolf, 4434 Andabeløy
21	kr	Embla	8,00	2,70	-	4	-	T	50	Merc	67	42	Eliseussen John, Midtjelså, 4400 Flekkefjord
23	å	Småen	6,90	1,88	-	-	-	T	28	Marna	28	4	Vågen Trygve, Eie, 4432 Hidrasund
24	å	Varnes	7,00	2,26	-	-	-	P	79	Sabb	79	22	Sørensen Dagfinn, 4434 Andabeløy
25	-	Frivakt	7,70	2,70	-	4	-	P	87	Yanmar	87	7	Jensen Arnfinn, 4434 Andabeløy
26	kr	Jorun	10,07	3,50	2,03	10	-	P	95	Cumm	95	115	Nikolaisen Roar, 4432 Hidrasund
28	kr	Marina	7,10	2,50	-	3	-	P	91	Sabb	71	22	Reistad Ernst, 4432 Hidrasund
29	-	Aleksander	6,70	2,50	-	2	-	T	63	Marna	74	22	Kvelland Fredrik, Abelines, 4400 Flekkefjord
30	s	Strannagutten	14,62	4,72	-	24	-	T	50	GM	79	246	Sørensen Reidar, 4434 Andabeløy
31	å	Hausen	10,98	3,76	-	13	-	T	59	Marna	59	36	Loug Sigurd O P/R, 4420 Åna-Sira
35	å	Regina	5,33	1,88	-	-	-	P	77	Johns	77	15	Hansen Einar Juul, Parkpassasjen 1, 4400 Flekkefjord
36	å	Anna Bell	6,74	2,20	-	-	-	T	58	Marna	57	6	Syvbertsen Bjarne, 4434 Andabeløy
39	å	Sverre	7,37	1,98	-	-	-	T	47	Marna	56	5	Løvik Odd, Løvik, 4400 Flekkefjord
40	å	Kerrol	6,43	2,35	-	-	-	T	71	Sabb	71	10	Tønnesen Jørgen, Kirkehamn, 4432 Hidrasund
41	å	Olagutt	5,00	1,50	-	-	-	P	91	Yamaha	91	20	Kåda Norman, 4432 Hidrasund
42	å	Marit	4,40	1,70	-	-	-	P	85	Johns	85	9	Pettersen Jan K, Rasvåg, 4432 Hidrasund
43	kr	Kay	6,60	1,95	-	2	-	P	70	Sleipn	70	5	Danielsen Edvin, Abelines, 4400 Flekkefjord
45	å	Hubro	7,22	2,67	-	-	-	T	35	Bk	57	10	Vollesfjord Harald, Vollesfjord, 4400 Flekkefjord
53	å	Mai	6,59	2,32	-	-	-	T	75	Sabb	75	10	Syvbertsen Hans O, 4434 Andabeløy
54	å	Bamsen	9,33	3,47	-	-	-	T	40	Ford	81	68	Dybvik Arthur, Fløyvn.31, 4400 Flekkefjord
56	å	Lisa	4,40	1,50	-	-	-	P	72	Mercur	87	7	Nilsen Øyvind, Nedre Urstad, 4432 Hidrasund
58	å	Ann Karin	4,60	1,50	-	-	-	P	75	Yamaha	91	25	Syvbertsen Åge, 4432 Hidrasund
63	å	Tor	6,27	2,20	-	-	-	T	67	Sabb	67	8	Sørensen Dagfinn, 4434 Andabeløy
67	-	Hilde	9,76	3,04	-	9	-	T	80	Ford	71	68	Ræg Hjalmar, Nuland, 4400 Flekkefjord
68	å	Sjøfisk	9,25	2,98	0,84	-	-	P	79	Volvo	84	165	Midbø Asbjørn, Drangeid, 4400 Flekkefjord
69	sn	Sjøfisk II	10,00	2,95	1,10	8	-	P	74	Ford	78	100	Midbø Asbjørn, Midtreina 5, 4400 Flekkefjord
70	kr	Eigenes	27,13	7,09	3,26	-	230	S	75	Lister	75	750	Hansen Svein A P/R, Urstad, 4432 Hidrasund
71	å	Askeladden	4,23	1,60	-	-	-	P	67	Johns	67	6	Syvbertsen Bjarne, 4434 Andabeløy
72	å	Ann Mari	4,25	1,50	-	-	-	P	78	Evinr	79	15	Nilsen Sveinung, Rasvåg, 4432 Hidrasund
74	å	May	4,27	1,50	-	-	-	P	88	Yamaha	88	9	Nilsen Bjarne, 4432 Hidrasund
75	å	Pilen	8,16	2,67	-	-	-	T	65	Marna	65	24	Østebø Bertel, 4420 Åna-Sira
76	kr	Geir Topsy	15,24	4,94	-	24	-	T	54	GM	73	242	Pettersen Jan og Karl P/R, Rasvåg, 4432 Hidrasund
77	å	Kjell	6,90	2,20	-	-	-	T	49	Sabb	82	10	Sand Oddvar, 4420 Åna-Sira
78	å	Sonja	5,33	1,57	-	-	-	T	60	Johns	66	3	Dybvik Olav, Dybvik, 4400 Flekkefjord
81	kr	Rokkflu	17,40	4,70	-	32	-	T	75	Calles	75	180	Larsen Jonny, Omrand, 4432 Hidrasund
83	å	Ramona	6,59	2,04	-	-	-	T	70	Sabb	79	22	Olsen Kjell, 4434 Andabeløy
87	å	Linda	6,59	2,35	-	-	-	T	69	Marna	68	18	Sørensen Johan, 4434 Andabeløy
89	å	Lafjord	4,39	1,57	-	-	-	P	77	Evinr	77	15	Wetland Olaf, Loga, 4400 Flekkefjord
90	kr	Sailor	25,00	6,00	-	90	-	S	68	Caterp	82	520	Larsen Finn Arvid P/R, 4432 Hidrasund
92	å	Monaco	6,43	2,20	-	-	-	T	60	Marna	59	8	Dybvik Sverre, Kjeøy, 4400 Flekkefjord
93	å	Roy	6,59	2,20	-	-	-	P	74	Marna	56	5	Nilsen Roy, Kirkehamn, 4432 Hidrasund
96	kr	Ponny	20,01	5,53	-	48	-	T	64	Caterp	76	365	Jensen Arnfinn, 4434 Andabeløy

VA-F Flekkefjord

Farkostens nummer, type og navn	Meter			Tonn		Matr.	Bygge- år	Motor			Eierens (den korresponderende reder) navn og postadresse
	Lengde	Bredde	Dybde	I	II			Merke	Byggeår	H:K:	
98 å Palme	6,43	2,26	-	-	-	T	70	Sabb	70	10	Olsen Oluf A, 4434 Andabeløy
99 å Kari	6,59	2,04	-	-	-	T	69	Sabb	81	18	Ek Rolf, 4434 Andabeløy
103 sn Bonita	7,20	2,30	-	3	-	P	75	BMC	75	31	Danielsen Ivar, 4434 Andabeløy
106 å Bambino	6,59	2,04	-	-	-	P	70	Sabb	70	10	Sørensen Edvard, 4434 Andabeløy
107 å Skarv	6,40	2,20	-	-	-	T	54	Sabb	73	18	Jaktevåg Sverre, 4432 Hidrasund
108 å Aina	4,90	1,50	-	-	-	P	85	Yamaha	94	20	Syvertsen Inge, 4432 Hidrasund
110 å Falken	9,10	3,29	-	-	-	T	44	Marna	64	36	Olsen Oluf A, 4434 Andabeløy
111 å Lagun	6,90	2,20	-	-	-	P	78	Yanmar	78	22	Waage John P/R, Våge, 4432 Hidrasund
115 å Møyfrid	7,59	2,79	-	-	-	T	79	Sabb	79	30	Syvertsen Edvard, Bukstad, 4432 Hidrasund
117 kr Svalen	11,00	3,54	-	10	-	T	48	Volvo	78	110	Danielsen Dagfinn P/R, 4434 Andabeløy
118 å Launes	4,90	1,22	-	-	-	T	-	Johns	72	4	Kvelland Fridtjof, Kvelland, 4400 Flekkefjord
120 kr Frøydus	15,91	5,09	-	24	-	T	65	GM	74	360	Hansen Hans G P/R, 4434 Andabeløy
122 sn Daniana	14,98	5,00	2,05	24	-	P	86	Volvo	95	238	Danielsen Åge, 4434 Andabeløy
124 å Snadden	4,39	1,57	-	-	-	P	69	Johns	69	6	Midtbø Bernhard, 4420 Åna-Sira
126 å Signal	8,25	3,01	-	-	-	T	79	Ford	78	68	Jørgensen Sverre, Bukstad, 4432 Hidrasund
132 å Venke	7,18	2,38	-	-	-	P	73	Sabb	73	18	Nielsen Øyvind, 4432 Hidrasund
134 å Kobben	8,31	2,70	-	-	-	T	79	Sabb	79	22	Kvelland Fridtjof, Kvelland, 4400 Flekkefjord
137 å Terna	8,31	2,70	-	-	-	T	80	Sabb	79	30	Kvelland Gjert, Kvelland, 4400 Flekkefjord
140 kr Prion	19,66	6,20	-	56	-	T	76	Cumm	80	470	Jakobsen Trond A P/R, 4432 Hidrasund
141 å Gubben	8,31	2,82	-	-	-	T	46	Marna	58	24	Løvik Per, Løvik, 4400 Flekkefjord
143 å Springflu	7,31	2,26	-	-	-	P	80	Sabb	80	18	Jakobsen Tor Holm, 4432 Hidrasund
145 å Karina	5,96	2,20	-	-	-	T	56	Sabb	78	10	Olsen Alfred, Reinferdalen, 4432 Hidrasund
146 å Sabb	5,96	1,25	-	-	-	T	55	Sabb	72	10	Mathiassen Alf Inge, 4432 Hidrasund
147 kr Tento	7,00	2,25	1,00	3	-	P	79	Sabb	79	22	Marstad Herman, 4432 Hidrasund
148 å Veslekari	5,21	1,79	-	-	-	P	79	Johns	79	10	Ek Rolf, 4434 Andabeløy
152 å Boa	6,59	1,88	-	-	-	T	50	FM	53	6	Stornes Bernhard, 4420 Åna-Sira
153 å Heidi	8,78	3,01	-	-	-	T	80	Sabb	80	30	Jakobsen Tor Edvin, Kjøde, 4432 Hidrasund
154 å Anna Bell	7,31	2,38	-	-	-	T	75	Sabb	75	18	Karlens Normann, 4434 Andabeløy
156 å Lolo	4,23	1,60	-	-	-	P	80	Johns	80	10	Larsen Knut, Rasvåg, 4432 Hidrasund
158 sn Fjordbuen	10,66	3,82	1,18	12	-	P	86	Sabb	86	117	Snerthammer Terje P/R, Svege, 4400 Flekkefjord
160 å Støgtutt	7,00	2,26	-	-	-	P	80	Sabb	80	22	Stø Christian L, Abernes, 4400 Flekkefjord
161 å Sjølyst	6,59	1,88	-	-	-	T	36	Marna	33	3	Ulland Alf, Kirkehamn, 4432 Hidrasund
164 å Langenes	6,95	2,43	0,80	-	-	P	87	Sabb	86	10	Tønnessen Sverre J, Dybvik, 4400 Flekkefjord
165 å Tango	8,06	2,89	-	-	-	P	80	Yanmar	80	33	Larsen Knut, Rasvåg, 4432 Hidrasund
166 - Flubas	9,10	3,04	1,30	7	-	P	80	Yanmar	93	72	Nesje Harry, Hellebakken 19, 4400 Flekkefjord
180 å Lollo	7,22	2,59	1,20	-	-	T	76	Sabb	76	18	Danielsen Edvin, 4434 Andabeløy
181 å Terna	4,40	1,70	-	-	-	P	87	Suzuki	87	9	Larsen Johnny, Omland, 4432 Hidrasund
196 å Gerd	8,16	2,82	-	-	-	T	54	Sabb	63	7	Larsen Birger P/R, 4432 Hidrasund
198 kr Åkrabuen	19,99	5,67	-	49	-	T	72	Caterp	95	406	Omland Magnar P/R, 4432 Hidrasund
202 å Theleflu 2	5,46	2,16	-	-	-	P	82	Yamaha	80	25	Jakobsen Leif-Lui, 4432 Hidrasund
207 å Marna	6,59	2,20	-	-	-	T	53	Marna	53	5	Midtbø Bernhard, 4420 Åna-Sira
213 å Fm	6,59	2,20	-	-	-	T	55	FM	55	5	Gjertsen Jakob, 4420 Åna-Sira
222 å Tom	5,65	1,88	-	-	-	T	57	Sabb	65	8	Omland Magnar, 4432 Hidrasund
229 å Langøy	6,90	2,04	-	-	-	T	57	Marna	57	6	Syvertsen Edvard, Rasvåg, 4432 Hidrasund
232 å Flink	6,12	2,13	-	-	-	T	60	Marna	60	4	Ulland Torleif, Kirkehamn, 4432 Hidrasund
242 å Loggen	11,29	3,79	1,19	14	-	T	60	Marna	60	48	Sand Per, 4420 Åna-Sira
243 å Solveig	5,65	1,66	-	-	-	T	55	Johns	60	3	Tønnessen Sivert, Eie, 4432 Hidrasund
267 å Maiken	6,05	2,10	-	-	-	T	59	Marna	59	5	Syvertsen Borge, 4434 Andabeløy
268 å Merkur	6,90	1,88	-	-	-	T	50	Real	50	5	Loug Sigurd O, 4420 Åna-Sira
280 å Sabb	6,59	1,88	-	-	-	T	69	Sabb	69	16	Ulland Alf, Kirkehamn, 4432 Hidrasund
297 å Pluggen	6,43	2,20	-	-	-	T	64	Marna	64	8	Larsen Håkon, Svege, 4400 Flekkefjord
300 å Lafjell	10,82	3,75	-	9	-	T	41	Perkin	91	115	Løvik Sverre, Løvik, 4400 Flekkefjord
302 å Bruvik	6,74	2,35	-	-	-	T	65	Sabb	65	8	Danielsen Kjell, 4434 Andabeløy
303 å Baus	7,09	2,51	-	-	-	T	78	Sabb	77	22	Syvertsen Sigvald, 4434 Andabeløy
311 å Tarzan	7,22	2,35	-	-	-	P	78	Sabb	78	22	Sørensen Edvard, 4434 Andabeløy
320 å Svanen	5,96	1,88	-	-	-	T	57	Marna	57	6	Karlens Sigurd, 4434 Andabeløy
324 å Sjøfuglen	6,43	2,20	-	-	-	T	63	Marna	62	8	Olsen Einar, 4434 Andabeløy
327 å Terna	6,82	2,26	0,90	-	-	T	58	Marna	30	6	Hansen Hans G, 4434 Andabeløy
339 å Strand	5,30	1,50	-	-	-	T	30	Yamaha	95	4	Jakobsen Magne, Kjøydevåg, 4432 Hidrasund
354 å Laika	6,59	1,88	-	-	-	T	48	Marna	48	5	Omland Odd P/R, 4432 Hidrasund
358 kr Snorre	9,91	3,47	-	10	-	T	67	Marna	63	48	Jensen Karl, 4434 Andabeløy

Farkostens nummer, type og navn	Meter			Tonn		Matr.	Bygge- år	Motor		Eierens (den korresponderende reder) navn og postadresse	
	Lengde	Bredde	Dybde	I	II			Merke	Byggeår		H:K:
VA-FS Farsund - Tilsynsmann: Gyland, Bjørg, Havnekontoret, 4550 Farsund											
1 å Fia	5,33	1,57	-	-	-	T	10	Evinr	75	4	Berntsen Selmer, Ø.hovden, 4550 Farsund
2 å Rival	6,90	2,51	-	-	-	T	73	Sabb	73	18	Andreassen Anton K, Brekne, 4563 Borhaug
3 - Sirell	8,80	3,50	1,90	6	-	T	85	Sabb	85	72	Brekne Vidar, 4563 Borhaug
6 kr Ringkøbing	8,00	2,89	-	4	-	P	81	Yanmar	81	33	Eriksen H B, Skippervn.7, 4550 Farsund
8 - Condor	7,80	2,90	0,90	4	-	P	85	Sabb	85	50	Simonsen Andor, Boks 80, 4551 Farsund
9 kr Stella	9,19	3,11	-	8	-	T	84	Perkin	84	70	Tønnessen Martin, Skolleivold, 4563 Borhaug
10 kr Ternen	6,90	2,25	-	2	-	P	88	Sabb	88	30	Sandvik Sakarias, Spind, 4550 Farsund
12 å Rita	4,70	2,13	-	-	-	P	86	Johns	86	4	Jermansen Jacob, Vere, 4560 Vanse
13 å Ternen	9,00	3,00	-	-	-	P	82	Sabb	70	16	Nilsen Hartvig, Skarstein, 4550 Farsund
14 å Terna	5,45	2,15	-	-	-	P	85	Mercur	82	15	Olaussen Magnus, Østre Hauge, 4550 Farsund
15 - Sørpunkt	14,90	5,50	2,50	25	-	S	87	Volvo	87	367	Tønnessen Birger, Vatne V, 4563 Borhaug
16 å Dokka	4,71	1,57	-	-	-	P	72	Mercur	74	7	Reinertsen L, Ferievn.12, 4550 Farsund
18 å Roger	4,50	1,70	1,00	-	-	P	60	Johns	85	5	Wahlmann Jim Roger, Spindsodden, 4550 Farsund
19 å Star	7,84	2,82	-	-	-	T	76	Sabb	75	22	Tønnessen Fredrik, 4563 Borhaug
22 å Svala	7,84	2,92	-	-	-	T	64	Marna	64	16	Tønnessen Sverre, Tverrgt.2a, 4550 Farsund
23 å Star	7,84	2,82	-	-	-	T	65	Marna	65	24	Aleksandersen Angel, 4563 Borhaug
27 å Trygg	7,84	2,73	-	-	-	T	64	Marna	64	16	Torstensen Tomas, Lilletj.terr.22, 4550 Farsund
29 sn Toya II	8,64	3,10	1,57	7	-	T	90	Perkin	72	96	Brekne Kjell Reidar, Skolebakken 7, 4563 Borhaug
31 å Vatne	7,22	2,51	-	-	-	T	74	Sabb	63	8	Vatne Normann, 4563 Borhaug
32 å Småfisk	5,20	1,50	-	-	-	P	77	Evinr	88	25	Seljesæter Trond, Mosvoldv 31, 4550 Farsund
33 å Trygg	6,90	2,51	-	-	-	T	75	Sabb	75	10	Enoksen Trygve, Lyngsvåg, 4550 Farsund
36 s Nordsjø	10,06	3,26	1,13	6	-	T	39	Bukh	65	64	Stordahl Thorunn, Klinkeleet 20, 4550 Farsund
38 å Lyn	6,59	2,20	-	-	-	T	51	Sleipn	50	4	Olsen Alf, Tjørve, 4563 Borhaug
40 å Anna	7,53	2,82	-	-	-	T	67	Marna	67	16	Gabrielsen Georg, Spind, 4550 Farsund
41 å Snøgg	7,22	2,51	-	-	-	T	67	Albin	56	14	Larsen Torleif, Skjoldnes, 4550 Farsund
43 kr Seibuen	15,56	4,65	1,89	24	-	T	74	Volvo	74	210	Kristiansen Kristian, Rødland Ø, 4550 Farsund
44 å Sande	5,33	1,25	-	-	-	T	73	Evinr	73	4	Sande Sigbjørn, Brisied, 4550 Farsund
45 å Laika	8,16	2,82	-	-	-	T	67	Marna	69	36	Karlsen Leif Kristian, Inger Sundtsg 4550 Farsund
46 å Terna	5,65	1,57	-	-	-	T	64	Johns	82	10	Dyngvold Leif Arne, Hananger, 4550 Farsund
47 å Blink	8,00	3,01	-	-	-	T	67	Sabb	67	16	Brekne Vidar, 4563 Borhaug
48 - Bugdøy	9,25	3,20	-	8	-	P	83	Ford	83	114	Rødland Odd Gunnar, Bugdøy, 4550 Farsund
50 å Fia	6,59	2,20	-	-	-	T	70	Sabb	70	6	Midthassel Sverre, 4560 Vanse
51 å Bris	7,84	2,67	-	-	-	T	73	Sabb	73	30	Berntsen Selmer, Hovden, 4550 Farsund
52 å Kvikk	6,59	2,20	-	-	-	T	47	FM	72	15	Larsen Torleif, Skjoldnes, 4550 Farsund
54 å Jens Senior	4,50	1,60	-	-	-	P	82	Yamaha	87	10	Jensen Jens Petter, Danevikv 8, 4550 Farsund
55 å Eli	6,59	1,88	-	-	-	T	58	Marna	58	4	Skolleivold Peder, 4563 Borhaug
57 å Betsy	6,27	2,16	-	-	-	T	50	Marna	39	5	Nilsen Herman, Spind, 4550 Farsund
59 å Linda	8,16	3,14	-	-	-	T	68	Marna	68	24	Reinertsen Øyvind, Færøyvn 11, 4550 Farsund
60 - Åsen	6,13	2,11	0,90	1	-	P	76	Sabb	88	10	Aulie Arne, Åsen, 4550 Farsund
61 å Bjørg	6,27	2,10	-	-	-	T	57	Marna	57	5	Ingebredsen Sigurd, Spind, 4550 Farsund
64 kr Gullregn	9,51	3,01	-	9	-	T	70	Sabb	79	30	Tønnessen Bertr. og Birger P/R, Stave, 4560 Vanse
65 å Unni	6,59	2,51	-	-	-	T	47	Sabb	52	5	Jensen Fred, Vollev 27, 4563 Borhaug
68 sn Øyna	8,34	2,86	-	5	-	T	66	Marna	76	42	Carlsen Reidar, Listervn 38, 4550 Farsund
70 - Klo	10,40	3,20	0,80	11	-	P	91	Volvo	91	92	Vaagsvold Martin, 4563 Borhaug
71 kr Shirley	19,99	6,07	-	64	-	T	48	Kelvin	80	440	Nilsen Hartvig, Skarstein, 4550 Farsund
73 å Langøy	8,47	3,14	-	-	-	T	82	MWM	82	51	Theodorsen Håkon, Lyngdalsvn.6, 4550 Farsund
75 - Cristine	9,00	3,20	-	7	-	T	70	Merc	76	120	Aslaksen Johnny, Vatnev 29, 4560 Vanse
78 å Vesling	5,02	1,88	-	-	-	P	78	Johns	78	55	Rødland Gunnar, 4550 Farsund
79 å Snøgg	5,02	1,88	-	-	-	T	61	Johns	72	9	Johnsen Martin, 4560 Vanse
80 - Chris Tommy	8,25	2,50	0,80	5	-	P	91	Perkin	79	80	Olsen Odd, Klinkeleet 18, 4550 Farsund
82 å Bølgen	7,53	2,51	-	-	-	T	35	Sabb	51	5	Ingebredsen Sigurd, Spind, 4550 Farsund
84 å Vestpynt	7,53	2,35	-	-	-	T	55	Marna	60	8	Sandersen Arne, Tjørve, 4563 Borhaug
85 kr Brekne	9,19	3,45	-	8	-	T	72	Ford	71	68	Kristiansen Jørgen, Brekne, 4563 Borhaug
86 å Tom	4,71	1,25	-	-	-	T	-	Motor	76	4	Skeretling Erik, Kvilio, 4550 Farsund
88 å Silius	7,53	2,67	-	-	-	P	80	Sabb	80	30	Olaussen Magnus, Hauge Ø., 4550 Farsund
89 å Trygg	5,18	1,93	-	-	-	P	85	Yamaha	85	25	Torstensen Thomas, Lilletj.terr.22, 4550 Farsund
90 å Askeladden	4,30	1,90	-	-	-	P	88	Evinr	92	10	Simonsen Andor, Langøy, 4550 Farsund
92 å Ternen	6,59	2,26	-	-	-	T	61	Marna	61	8	Abrahamson Oskar, Spind, 4550 Farsund
93 å Sheena 1	5,96	1,60	-	-	-	T	61	Sabb	80	10	Hansen Howard, Nordhassel, 4560 Vanse
94 å Fuglen	7,84	2,64	-	-	-	T	64	Sabb	64	16	Karlsen Kristian, Spind, 4550 Farsund

VA-FS Farsund

Farkostens nummer, type og navn	Meter			Tonn		Matr.	Bygge-		Motor		Eierens (den korresponderende reder) navn og postadresse
	Lengde	Bredde	Dybde	I	II		år	Merke	Byggeår	H:K:	
95 å Terøy	7,84	2,64	-	-	-	T	64	Marna	63	16	Karlsen Thorvald, Skippervn 1, 4550 Farsund
97 - Eldorado	10,66	4,05	1,80	12	-	P	94	Cumm	94	250	Jensen Fred, Vollev 27, 4563 Borhaug
99 å Karin	7,53	2,82	-	-	-	T	82	Sabb	81	22	Andreassen Arnt, Kvijlo, 4550 Farsund
101 å Mike	5,65	2,16	-	-	-	P	80	Honda	81	10	Salvesen Jan Egil, Solbakken 1., 4550 Farsund
102 å Kjellholmen	5,99	2,20	-	-	-	P	81	Sabb	81	10	Karlsen Kristian, I.sundsgt.2, 4550 Farsund
109 kr Flinch	8,78	3,13	-	6	-	T	82	Sabb	82	30	Tønnessen S T, 4563 Borhaug
110 å Rex	6,90	2,20	-	-	-	T	37	Marna	58	5	Larsen Gerner, Skjoldenes, 4550 Farsund
112 å Kjapp	6,59	2,20	-	-	-	T	36	FM	37	5	Larsen Leif, Skjoldenes, 4550 Farsund
116 å Sjøblomsten	6,74	2,16	-	-	-	T	40	FM	40	3	Tønnesen Abraham, Loshavn, 4550 Farsund
122 kr Røstøy Syd	12,34	4,34	-	17	-	P	83	GM	82	180	Olsen Tormod, Furuholtet 16, 4550 Farsund
126 å Asta	7,22	2,51	-	-	-	T	62	Sabb	62	8	Johansen Olav, 4563 Borhaug
130 - Rødland	13,02	3,96	1,34	17	-	P	82	Man	82	246	Jensen Kurt, Livdekrone 22, 4550 Farsund
133 kr Leif Junior	15,70	4,29	-	23	-	T	63	GM	72	246	Dyngvold Leif A, Hananger, 4550 Farsund
138 å Hansemann	7,22	2,20	-	-	-	T	62	Sabb	62	8	Danielsen H Smith, Brogt.20, 4550 Farsund
144 å Vigdis	5,33	1,73	-	-	-	T	80	Mercur	80	7	Olausen Magnus, Østre Hauge, 4550 Farsund
150 å Nesheim	11,80	3,20	-	17	-	T	81	Sabb	81	30	Nesheim Toralf P/R, Rødland, 4550 Farsund
162 å Spinddrift	6,90	1,88	-	-	-	T	-	Marna	34	4	Jakobsen S T, Skriverbk.4, 4550 Farsund
163 å Rogg	7,53	2,82	-	-	-	T	37	FM	64	15	Stave Laurits, 4560 Vanse
166 å Synnøve	7,84	2,82	-	-	-	T	80	Sabb	80	30	Viken Jakob, Nøtland, 4550 Farsund
171 å Irene	5,02	1,57	-	-	-	T	72	Johns	70	4	Rødland Odd G, Bugdøy, 4550 Farsund
173 - Blue Bird	10,64	3,96	-	11	-	P	81	Ford	76	100	Tønnessen Thor, Tjørve, 4563 Borhaug
180 sn Lilly Marlene	7,75	2,74	-	4	-	T	77	Sabb	76	22	Steffensen Pål Atle, Lilletjern Terr 4550 Farsund
182 å Vatne	6,90	1,88	-	-	-	T	46	Sleipn	35	5	Vilhjelm Vilhelm, 4563 Borhaug
183 - Blåmann	8,23	2,84	1,60	5	-	T	39	Sabb	81	30	Jermansen Jakob, Vere, 4560 Vanse
186 å Tjørve	7,00	2,50	-	-	-	P	78	Yanmar	78	22	Larsen Adolf, 4563 Borhaug
191 å Morild	6,59	2,20	-	-	-	T	60	Sleipn	60	8	Olausen Magnus, Hauge, 4550 Farsund
192 å Anne June	6,59	2,20	-	-	-	T	52	Marna	57	5	Olaussen Oskar, Hauge, 4550 Farsund
193 å Bjørn	6,59	2,01	-	-	-	T	30	Marna	38	4	Jakobsen Martin, Spind, 4550 Farsund
199 kr Jølle	8,78	3,14	-	6	-	T	67	Lister	60	31	Mikalsen Thomas, 4560 Vanse
201 å Sleipner	5,33	1,57	-	-	-	T	49	Johns	78	4	Rotevatn Ola, Snarvn.2, 4550 Farsund
207 å Kjellen	5,33	1,57	-	-	-	T	53	Johns	68	3	Elle Asbjørn, 4560 Vanse
210 å Skagen	6,59	2,20	-	-	-	T	69	Sabb	69	8	Abrahamsen Sverre, 4560 Vanse
222 sn Aud H	7,01	2,43	-	3	-	T	40	FM	54	12	Fineide Johnny, 4560 Vanse

VA-K Kristiansand - Tilsynsmann: Nilsen, John, 4649 Flekkerøy

4 sn Havstjerna Jr.	9,72	3,41	1,80	9	-	P	84	MWM	84	68	Karlsen Kjell, 4649 Flekkerøy
5 sn Vestfjord Sør	29,80	6,10	3,20	97	153	S	60	Merc	87	615	Kristoffersen Ingvar P/R, 4649 Flekkerøy
6 kr Liso	10,60	3,80	-	12	-	P	87	Sabb	87	117	Ågesen Åge, Randøyane, 4601 Kristiansand S
7 - Kårholm	9,05	3,05	1,30	7	-	P	94	Ford	88	200	Pytten Thomas, 4649 Flekkerøy
8 å Havvig	7,22	2,51	-	-	-	P	79	Sabb	79	22	Pettersen Harry, 4649 Flekkerøy
9 å Mona	7,12	2,38	-	-	-	T	62	Motor	53	6	Isaksen Odd, 4649 Flekkerøy
10 å Kayanga	7,84	2,89	-	-	-	P	82	Volvo	85	36	Karlsen Kay, 4649 Flekkerøy
11 å Mena	7,22	2,51	-	-	-	P	79	Sabb	79	10	Vestberg Paul, 4649 Flekkerøy
12 å Askeladden	5,00	1,50	0,70	-	-	P	80	Suzuki	90	4	Tørresen Johannes, 4649 Flekkerøy
13 kr Aase	6,90	2,45	1,50	2	-	P	84	Sabb	79	18	Hansen Bjørnar Rønholdt, Trymsv 14a, 4631 Kristiansand S
15 - Risø	8,45	2,60	1,00	5	-	P	91	Ford	72	68	Sandvik Henry, Sjektev 54, 4624 Kristiansand S
16 sn Malena	14,97	5,40	2,04	25	-	T	86	Caterp	79	360	Reinhartsen Gustav, 4649 Flekkerøy
17 sn Spleis	23,50	6,70	3,40	98	-	S	86	Caterp	77	520	Vestberg Sigurd J P/R, 4649 Flekkerøy
20 kr Karuna	8,85	3,25	-	7	-	P	86	Perkin	82	72	Løvdal Terje, Svartjønnv 16, 4615 Kristiansand S
21 kr Lomvien	8,60	2,80	1,50	6	-	P	88	Sabb	88	65	Tønnesen Tønnes, 4649 Flekkerøy
22 kr Fancy	15,85	5,00	-	23	-	T	33	Scania	79	270	Løvås Kristian P/R, 4649 Flekkerøy
23 å Torfin	4,71	1,57	-	-	-	P	77	Mercur	77	7	Sodefjød Trygve, Randesund, 4639 Kristiansand S
24 å Skålevik	7,01	2,44	-	-	-	P	82	Sole	82	28	Kristiansen Rangvald, 4649 Flekkerøy
25 å Evelyn	3,45	2,35	-	-	-	P	75	Volvo	75	25	Richardsen Peder, 4649 Flekkerøy
26 kr Pluto	10,00	3,80	-	10	-	P	88	Merc	85	170	Guttormsen Frank, 4649 Flekkerøy
28 kr Randøyjenta	10,02	3,10	1,15	10	-	P	85	Perkin	85	72	Knutsen Thor Inge, Randøyane, 4639 Kristiansand S
29 kr Fram	6,90	3,50	1,50	2	-	P	84	Sabb	84	10	Ludvigsen John Alf, Movik, 4623 Kristiansand S
31 å Nordan	6,90	2,20	-	-	-	P	76	Sabb	76	10	Jakobsen Kåre, Mzæbo, 4649 Flekkerøy
32 å Hertha	4,30	1,55	-	-	-	P	81	Evinr	85	10	Pedersen Gunnar, 4649 Flekkerøy
33 å Bjørg	4,39	1,57	-	-	-	P	81	Suzuki	82	16	Tønnessen B, Skålevik, 4649 Flekkerøy

Farkostens nummer, type og navn	Meter			Tonn		Matr.	Bygge- år	Motor			Eierens (den korresponderende reder) navn og postadresse
	Lengde	Bredde	Dybde	I	II			Merke	Byggear	H:K:	
35 - Mabele	10,50	3,50	1,50	12	-	P	89	Merc	75	125	Andreassen Bjørnar, Kværnv 1, 4630 Kristiansand S
36 - Daka	7,00	2,50	-	3	-	P	87	Sabb	87	10	Kristiansen Kasper, Mæbo, 4649 Flekkerøy
37 - Glimt	10,40	3,15	0,99	11	-	P	93	Man	75	220	Torgersen Fred-Valter, Boks 1126 Lun 4635 Kristiansand
39 å Pernille	4,10	1,60	0,75	-	-	P	80	Johns	93	4	Nilsen Alf, Mæbo, 4649 Flekkerøy
41 - Sigjo	14,95	5,10	-	21	-	T	83	Volvo	86	368	Tønnesen Birger, Skålevik, 4649 Flekkerøy
44 kr Monica	19,38	5,97	2,44	48	-	T	56	GM	75	490	Martinsen & Nilsen Ans P/R, (Tr.martine 4649 Flekkerøy
45 å Marna	8,16	2,67	-	-	-	T	43	Sabb	80	30	Isaksen Torleif, Torsteinsnes, 4612 Kristiansand S
47 kr Lene	8,50	3,10	1,50	6	-	P	89	Perkin	80	47	Stousland Andreas, Kjerrevei 5c, 4631 Kristiansand S
49 å Måken	5,02	1,88	-	-	-	P	70	Cresc	70	4	Vrånes Erling, Randesund, 4639 Kristiansand S
50 kr Trude	7,01	2,44	-	3	-	P	85	Yanmar	85	22	Knutsen Thor, Randøyane, 4639 Kristiansand S
51 kr Kleppen	6,90	2,60	1,50	2	-	T	76	Sabb	75	22	Damsgård Petter, Prestøyna, 4618 Kristiansand S
52 å Lise Britt	6,59	2,01	-	-	-	T	68	Sabb	68	6	Solvik Kaspar, Randesund, 4639 Kristiansand S
53 - Sovikgutt	10,62	3,89	1,52	14	-	P	76	Sabb	76	130	Andreassen Lorentz Åstrup, Gislemyrva 4621 Kristiansand
55 kr Noreg Sør	7,60	2,50	1,50	3	-	P	90	Yanmar	91	35	Vestberg Sigurd Jarl, 4649 Flekkerøy
56 å Terna	6,59	1,98	-	-	-	T	38	Lister	59	7	Isaksen Ingolf, 4649 Flekkerøy
57 sn Pilot	14,99	5,56	2,73	25	-	A	86	Caterp	81	250	Hansen Arne, Jensbakken 5, 4649 Flekkerøy
58 sn Lovspring	8,00	2,60	-	4	-	P	83	Ford	90	120	Josefsen Einar E P/R, 4649 Flekkerøy
60 - Janvi	9,60	3,10	1,50	9	-	P	94	Cumm	94	155	Kristoffersen Ole Kr, 4649 Flekkerøy
62 kr Sørlys	22,65	5,52	-	68	-	S	54	GM	78	490	Kristiansen Sveinung, 4649 Flekkerøy
64 å Rio	5,33	1,57	-	-	-	P	82	Yamaha	81	55	Pettersen Kurt, 4649 Flekkerøy
65 kr Havbris	6,60	2,40	0,60	2	-	P	95	Sabb	95	10	Ludviksen John Alf, Sumatravei 11, 4623 Kristiansand S
66 kr Janvi	8,30	3,05	2,00	5	-	P	91	Volvo	68	100	Andreassen Ole Kristian, 4649 Flekkerøy
67 - Sjøglimt	6,90	2,50	1,00	2	-	T	54	Marna	58	9	Abrahamsen Arthur, Mæbo, 4649 Flekkerøy
68 kr Knorren	6,90	2,50	1,50	2	-	P	80	Buhk	89	24	Vilhelmsen Arnt Inge, Berglotts v 21, 4633 Kristiansand
69 å Tone	6,59	2,51	-	-	-	T	67	Sabb	67	8	Jakobsen Jan Kjell, Mæbo, 4649 Flekkerøy
71 - Richi	8,25	3,10	1,50	5	-	P	93	Volvo	93	150	Richardsen Thor F, 4649 Flekkerøy
72 kr Jessica	6,50	2,20	0,80	2	-	P	91	Sabb	77	10	Nilsen Leif J, 4649 Flekkerøy
74 kr Pålita	10,12	3,20	1,50	10	-	P	81	Perkin	81	72	Kristensen Arvid, Randøyane, 4639 Kristiansand S
75 - Savanna	8,25	2,90	1,13	5	-	P	92	Volvo	92	135	Arnesen Arne, Skålevik, 4649 Flekkerøy
76 kr Lagun	32,58	7,04	3,43	199	-	S	55	Alpha	68	500	Vikingbank P/R P/R, (S J Vestberg), 4649 Flekkerøy
79 sn Jytte Ross	19,10	5,92	2,79	49	-	S	86	Merc	86	450	Hansen Eigil, 4649 Flekkerøy
80 kr Lindy	6,95	2,50	-	2	-	P	83	BMC	86	40	Torvaldsen Ove, Skålevik, 4649 Flekkerøy
81 å Silda	5,70	1,80	1,00	-	-	T	61	Honda	93	5	Slettebo Tor, Prestvikvei 1, 4631 Kristiansand S
82 kr Havørn	8,60	2,80	1,50	6	-	P	92	Zetor	91	60	Kristoffersen Ingvar, Mæbo, 4649 Flekkerøy
84 - Tamara	8,12	3,02	1,50	4	-	P	83	Thorny	83	68	Sodefjed Torfinn, Sodefjed, 4639 Kristiansand S
87 kr Stålgutt	19,42	5,24	-	49	-	S	53	GM	87	520	Martinsen Egil P/R, 4649 Flekkerøy
89 kr Anette	6,90	3,70	1,50	2	-	P	89	Farym	76	24	Hollbekk Kjell, Kvernhusheia 14, 4632 Kristiansand S
90 kr Askeladden lv	9,00	3,15	1,50	7	-	P	92	Ford	76	110	Kristiansen Geir, Klipperv 4, 4621 Kristiansand S
91 å Ivan	5,30	2,00	-	-	-	P	85	Evinr	92	30	Olsen Finn, Skålevik, 4649 Flekkerøy
92 å Astrid	6,27	1,94	-	-	-	T	63	Marna	63	4	Gundersen K, Randesund, 4639 Kristiansand S
94 kr Svåholm	15,50	5,10	-	24	-	T	56	Caterp	80	215	Reinertsen Rolf, Fløybakkevn 17, 4649 Flekkerøy
95 sn Piraja	27,32	6,70	3,26	-	162	S	83	Cumm	88	940	Piraja P/R P/R, (Kris Petterson), 4649 Flekkerøy
96 - Jakken	6,90	2,15	1,50	2	-	T	78	Marna	69	12	Halvorsen Kjell Arild, Bringebarvei, 4635 Kristiansand
97 k Marian	12,70	3,70	1,60	11	-	T	32	Isuzu	85	135	Strømnen Terje, Åsveien 9, 7800 Namsos
98 å Lilli	7,22	2,51	-	-	-	T	50	Sleipn	50	7	Hansen Normann, Randøyane, 4601 Kristiansand S
100 kr Ramona	8,85	3,25	-	7	-	P	82	Mitsub	82	65	Vrånes Magne, Randesund, 4639 Kristiansand S
101 kr Kvist	6,90	3,00	1,50	2	-	P	87	Yanmar	87	44	Andersen Jan Sigvar, Randøy Fort, 4639 Kristiansand S
103 - Flax 2	9,05	3,05	1,50	7	-	P	91	Zetor	90	80	Ovesen Kai, Berge, 4649 Flekkerøy
105 å Jorann	7,53	2,51	-	-	-	T	69	Perkin	69	35	Sodefjed John Otto, Randøyane, 4601 Kristiansand S
106 s Hilde	9,20	2,90	1,20	8	-	T	63	BMC	77	75	Sundød Frode, Ravnåsv 356, 4700 Venneå
110 kr Sillus	9,72	3,11	-	9	-	P	81	Ford	81	68	Olsen Arne Generius, Egshaugen 5, 4615 Kristiansand S
114 - Østrem	8,30	3,05	1,10	5	-	P	92	Perkin	87	109	Østrem Arild, Mæbo, 4649 Flekkerøy
115 å Joarlin	5,80	1,83	-	-	-	P	73	Sabb	73	8	Tønnesen Arne, Skålevik, 4649 Flekkerøy
116 å Leikny	6,89	2,43	-	-	-	P	79	Yanmar	79	22	Nilsen John, Kjære, 4649 Flekkerøy
117 å Proven	7,01	2,44	-	-	-	P	82	Sole	82	28	Isaksen Erling, Torsteinsnes, 4612 Kristiansand S
119 å Havørn	7,22	2,51	-	-	-	P	80	Marna	50	8	Isaksen Alf, Torsteinsnes, 4612 Kristiansand S
121 k Samjo	12,47	4,00	-	20	-	T	29	Perkin	75	140	Arnesen Ansgar, 4649 Flekkerøy
123 å Gronnevik	7,22	2,35	-	-	-	P	79	Yanmar	79	22	Olsen Ove, Berge, 4649 Flekkerøy
127 kr Frøy	7,00	2,50	-	3	-	P	86	Sabb	86	26	Pedersen Frank, Grimsvollen 7, 4616 Kristiansand S
128 å Leik	7,22	2,51	-	-	-	P	78	Sabb	78	10	Berge Torleif, 4649 Flekkerøy
130 å Laksen	4,39	1,57	-	-	-	P	69	Evinr	66	5	Sodefjed Trygve, Randesund, 4632 Kristiansand S
131 å Luna	6,71	2,38	-	-	-	P	82	Sabb	82	10	Vrånes E, Randesund, 4639 Kristiansand S

VA-K Kristiansand

Farkostens nummer, type og navn	Meter		Tonn		Matr.	Bygge- år	Motor		Eierens (den korresponderende reder) navn og postadresse	
	Lengde	Bredde	Dybde	I			II	Merke		Byggeår
133 å Balja	4,39	1,57	-	-	-	P	79	Suzuki 79	20	Andreassen T, Dvergsnes, 4639 Kristiansand S
135 kr Ringskjær Sør	12,21	4,48	-	14	-	T	83	Volvo 83	156	Martinsen Helge, Ærflugvn 21, 4623 Kristiansand S
141 å Svalen	6,59	2,48	-	-	-	T	70	Sabb 70	10	Gundersen Aanund, Berge, 4649 Flekkerøy
146 å Bente	6,90	2,35	-	-	-	T	66	Marna 39	5	Guttormsen Jakob, 4649 Flekkerøy
153 å Karry	7,22	2,51	-	-	-	T	62	Marna 62	16	Johnsen Karl, 4649 Flekkerøy
155 å Askeladden	4,39	1,73	-	-	-	P	77	Evinr 77	10	Kristoffersen Ingvar, 4649 Flekkerøy
156 kr Flander	16,86	5,24	-	30	-	T	56	Caterp 64	245	Jakobsen Jan Kjell, 4649 Flekkerøy
168 å Elcha	7,60	2,40	-	-	-	P	83	Perkin 83	50	Rudolfsen Adolf, 4649 Flekkerøy
171 kr Marina Sør	15,56	5,21	-	24	-	T	60	Caterp 77	190	Karlsen Einar P/R, Sjektevei 19, 4624 Kristiansand S
175 - Lisa	6,90	2,50	1,20	2	-	P	94	Yanmar 94	69	Pettersen Jan Petter, 4649 Flekkerøy
177 å Fjong	6,90	2,20	-	-	-	T	69	Sabb 69	8	Lovås Kristian P/R, 4649 Flekkerøy
178 - Myringen	8,50	3,05	0,75	6	-	P	92	Volvo 92	145	Kristiansen Kjell, Måbø, 4649 Flekkerøy
180 å Rapp	5,96	2,20	-	-	-	P	77	Marna 77	8	Isaksen E, Torsteinsnes, 4612 Kristiansand S
184 å Øivind	4,71	1,88	-	-	-	T	65	Evinr 70	6	Pedersen Arnold, Mæbø, 4649 Flekkerøy
186 sn Loggi	10,50	3,30	-	12	-	T	57	Marna 62	36	Hjortland Rune, Grimsvollen 34, 4616 Kristiansand S
187 kr Norund	7,90	2,70	1,50	4	-	T	43	Marna 43	12	Sodefjed Torfinn, 4639 Kristiansand S
191 å Mai	7,22	2,82	-	-	-	T	53	Marna 53	8	Aagesen Aage, Randøyane, 4601 Kristiansand S
193 å Sjøvåg	7,22	2,51	-	-	-	P	81	Yanmar 81	33	Knutsen Ole-Andreas, 4649 Flekkerøy
213 å Bibbi	7,22	1,88	-	-	-	P	76	Sabb 76	8	Gullbransen S G, S.olavsv19, 4631 Kristiansand S
215 kr Strand	15,45	5,18	-	24	-	T	42	Wichm 62	135	Olsen Hans M, Urdsvei 6a, 4632 Kristiansand S
217 å Lysema	7,84	2,89	-	-	-	P	79	Perkin 79	47	Larsen Lars, 4649 Flekkerøy
218 å Mona	4,39	1,44	-	-	-	P	81	Suzuki 81	28	Guttormsen Frank, 4649 Flekkerøy
219 å Luna	6,27	2,10	-	-	-	T	66	Sabb 79	8	Guttormsen Gustav S, 4649 Flekkerøy
221 å Huldra	8,47	2,82	-	-	-	T	66	Sabb 66	16	Tønnessen Gunnar, 4649 Flekkerøy
227 å Akslehamn	6,27	2,20	-	-	-	T	66	Marna 36	5	Tønnessen Tønnes, 4649 Flekkerøy
230 å Diddi	5,65	1,94	-	-	-	P	81	Suzuki -	9	Guldbrandsen S, S.olavsv.19, 4631 Kristiansand S
234 å Ulka	5,33	1,57	-	-	-	T	74	Johns 74	6	Karlsen Erik, 4649 Flekkerøy
235 å Spring	5,02	1,25	-	-	-	T	65	Johns 74	4	Tørresen Kristian, 4649 Flekkerøy
236 å Sabb	6,59	2,04	-	-	-	P	68	Sabb 69	12	Isaksen Ingolf Torleif, Vågsbygd, 4601 Kristiansand S
239 kr Ingunn	9,85	3,29	-	10	-	T	-	Kaspi 76	30	Gavlen Aksel, 4740 Tveit
245 å Reidun	7,37	2,67	-	-	-	T	68	Sabb 67	16	Nielsen Arthur, 4649 Flekkerøy
256 å Toya	7,22	2,51	-	-	-	P	79	Merc 79	36	Kristoffersen Per, 4649 Flekkerøy
257 å Vik	7,84	2,89	-	-	-	P	79	Perkin 79	47	Martinsen Bjarne, 4649 Flekkerøy
258 å Lovinda	7,53	2,67	-	-	-	T	79	Sabb 79	22	Sodefjed John Otto, Randesund, 4639 Kristiansand S
259 å Hanne	7,22	2,51	-	-	-	P	79	Volvo 79	23	Pedersen Thorvald, 4649 Flekkerøy
261 å Sjøvik 2	7,22	2,51	-	-	-	P	79	Sabb 79	22	Martinsen Thomas I, 4649 Flekkerøy
264 kr Betzy	9,97	3,45	-	10	-	T	80	Perkin 80	95	Nilsen Jakob, Mæbø, 4649 Flekkerøy
271 å Sofie	7,22	2,51	-	-	-	P	80	Sabb 80	30	Jakobsen Gustav, 4649 Flekkerøy
275 å Topsy	7,22	2,51	-	-	-	P	69	Sabb 74	18	Olsen Olaf K, 4649 Flekkerøy
279 å Gerda	5,02	1,57	-	-	-	P	80	Evinr 80	9	Karlsen Kjell, Skålevik, 4649 Flekkerøy
280 s Joker	7,84	2,51	-	4	-	P	76	Volvo 76	36	Lund-Tønnesen Jan, Sjektev., 4624 Kristiansand S
281 å Tanja	6,90	2,20	-	-	-	P	80	Sabb 80	10	Norheim John, Skålevik, 4649 Flekkerøy
291 å Friska	6,90	2,35	-	-	-	P	81	Marna 60	8	Sigurdsen Nils, 4649 Flekkerøy
295 å Benjani	7,22	2,51	-	-	-	P	81	Sabb 81	22	Kristiansen Kai, Mæbø, 4649 Flekkerøy
296 å Elin	7,84	1,88	-	-	-	P	50	Sabb 67	16	Salvesen Peder, 4649 Flekkerøy

VA-KL Kvinesdal - Tilsynsman: F.rettl. Flekkefjord, Boks 162, 4401 Flekkefjord

3 kr Alice	6,40	2,00	-	2	-	P	89	Mitsub 89	12	Hansen Magne Gabriel, 4485 Feda
8 å Kjirsten	8,63	2,82	-	-	-	T	49	Sabb 57	12	Helle Oskar, 4485 Feda
19 å Svanen	8,47	2,82	-	-	-	P	80	Sabb 80	30	Gusevik Bendik, 4484 Øyestranda
20 kr Marit	8,30	2,90	-	5	-	T	81	Sabb 79	30	Aase Hans, 4485 Feda

VA-LD Lyngdal - Tilsynsman: Pedersen, Ole, 4586 Korshamn

1 sn Mijana	14,80	4,80	2,30	24	-	S	88	Volvo 88	367	Pettersen Jan, 4586 Korshamn
5 kr Skum	7,50	2,26	-	3	-	T	76	Sabb 76	22	Pedersen Ole, 4586 Korshamn
6 sn Moni	7,32	2,20	-	3	-	T	75	Sabb 75	22	Alden Johan, 4586 Korshamn
7 å Vinita	7,53	2,67	-	-	-	T	78	Sabb 78	22	Johannesen Kristian, Seli, 4586 Korshamn
12 å Støa	6,90	2,04	-	-	-	P	80	Sabb 80	10	Hansen Hans, 4586 Korshamn

Vest-Agder

VA-LD Lyngdal

Farkostens nummer, type og navn	Meter			Tonn		Matr.	Bygge- år	Motor			Eierens (den korresponderende reder) navn og postadresse
	Lengde	Bredde	Dybde	I	II			Märke	Byggeår	H:K:	
14 å Ocean	7,32	2,44	-	-	-	T	66	Sabb	66	16	Gabrielsen Torry, 4586 Korshamn
15 å Bris	6,59	2,20	-	-	-	T	56	Sabb	65	8	Jakobsen John, 4580 Lyngdal
16 s Merceno	15,61	5,00	2,20	24	-	T	65	GM	84	250	Merceno Ans P/R, (Jan S Knudsen), 4586 Korshamn
20 sn Jåsund	6,00	2,10	-	1	-	T	69	Sabb	84	10	Hansen Hans, Jåsund, 4580 Lyngdal
22 kr Brytning	9,10	2,70	1,23	7	-	T	64	Perkin	64	60	Kristoffersen Liv, Bronemyra 16, 4586 Korshamn
28 sn Per	6,00	2,12	-	1	-	P	90	Yamaha	-	30	Gjertsen Edvard, Svennevik, 4580 Lyngdal
29 å Eik	7,84	2,67	-	-	-	T	78	Sabb	78	30	Kittelsnes Niils, Kittelsnes, 4580 Lyngdal
31 å Katrine	8,20	3,00	1,40	-	-	T	66	Perkin	66	36	Pettersen Jan, 4586 Korshamn
33 kr Mjølner	8,08	2,74	0,94	4	-	P	78	Sabb	78	30	Svennevik Kjell A, Svennevik, 4580 Lyngdal
37 kr Garmy	19,35	5,94	2,50	49	-	T	65	Caterp	89	520	Apollo, Hamre & Knutsen Ans, (Geir Ha 4586 Korshamn
41 sn Gullholm	14,55	5,05	2,36	24	-	T	85	Caterp	85	250	Finkelsen Odd, 4586 Korshamn
44 sn Kingflu	8,25	3,00	-	5	-	P	88	Sabb	88	65	Knudsen Helge, 4586 Korshamn
52 å Hanto	6,81	2,45	-	-	-	P	80	Yanmar	80	30	Abrahamsen Normann, Austad, 4580 Lyngdal
60 kr Apollo	14,42	4,94	2,30	24	-	T	69	Scania	81	236	Kristensen Erling og John P/R, (Erl Kris 4586 Korshamn
63 å Margit	6,90	2,51	-	-	-	T	56	Marna	57	6	Karlsen Karsten, 4586 Korshamn
72 å Star	7,84	2,95	-	-	-	T	64	Sabb	64	16	Theisen Kristian, 4586 Korshamn
78 å Ina	8,30	3,10	-	-	-	P	80	Sabb	64	16	Pettersen Jan, 4586 Korshamn
88 å Austad	7,53	2,48	-	-	-	T	52	Marna	52	8	Lervik Arthur, Austadstrand, 4580 Lyngdal
92 å Markøy	7,84	2,98	-	-	-	T	76	Sabb	76	30	Knutsen Jens H, Sel, 4586 Korshamn
98 å Måken	8,00	2,79	-	-	-	T	77	Sabb	76	22	Gabrielsen Bjarne, 4586 Korshamn
121 å Bæroy	7,22	2,67	-	-	-	T	69	Marna	69	8	Bæroy Erling, Bæroy, 4580 Lyngdal
124 å Ternen	7,53	2,79	-	-	-	T	75	BMC	74	31	Finkelsen Odd, Sel, 4586 Korshamn

VA-LS Lindesnes - Tilsynsmann: Syrdal, Alf, Syrdal, 4512 Lindesnes

1 s Bunt	18,70	5,70	2,50	49	-	T	66	Detroit	83	365	Ramsland Alf F, 4510 Spangereid
2 - Vågen	6,10	2,50	-	1	-	P	93	Yanmar	93	74	Ariansen Ernst, 4510 Spangereid
3 kr Conni	9,45	3,17	1,60	7	-	P	82	Sabb	82	68	Grimestad Ole Jack, 4534 Marnardal
4 kr Monika	7,95	2,83	1,10	4	-	P	88	Ford	80	120	Hedmann Reidar, G.vigelandsv 14, 4520 Sør-Audnedal
8 å Linda	6,27	2,04	-	-	-	P	80	Evinr	79	115	Hansen Jan, 4510 Spangereid
9 kr Njerne	7,90	2,80	1,30	4	-	T	76	Sabb	76	18	Rasmussen Roald, 4510 Spangereid
10 - Bona	6,70	2,00	-	2	-	T	73	Sabb	73	10	Veia Sigbjørn, Svennevik, 4510 Spangereid
12 kr Silver	8,65	3,00	-	6	-	T	78	Sabb	78	67	Larsen Gustav Andreas, Svennevik, 4510 Spangereid
14 å Ternen	6,65	2,38	-	-	-	T	81	Sabb	81	10	Lindal Ådne, 4510 Spangereid
16 - Våroybuen	14,99	5,90	2,20	25	-	A	91	Caterp	79	325	Østrem Dag, 4520 Sør-Audnedal
22 kr Frida	15,65	5,30	-	24	-	T	54	Iveco	86	220	Fjeldskår Arnfinn P/R, 4510 Spangereid
24 å Lillebåten	5,18	2,00	-	-	-	P	85	Johns	85	25	Fjeldskår Øystein, 4510 Spangereid
26 kr Jolly	7,10	2,50	-	3	-	T	82	Volvo	81	25	Ariansen Erling, Lindal, 4510 Spangereid
28 kr Nyvåg	10,50	3,45	-	11	-	T	74	Sabb	74	100	Nilsen Harald, Våge, 4510 Spangereid
29 sn Lyn	8,70	2,70	-	6	-	T	83	Sabb	75	22	Jakobsen Toralf, 4510 Spangereid
31 kr Kvisla	9,75	4,11	-	13	-	S	75	GM	93	122	Hansen Harry, 4510 Spangereid
41 s Bonanza	10,64	3,89	1,57	12	-	T	70	Volvo	75	110	Lunde Jacob, 4510 Spangereid
50 å Edel	8,16	2,82	-	-	-	T	67	Marna	67	24	Presthus Hans, 4510 Spangereid
52 å Neskvikk	8,15	2,60	-	-	-	T	84	Isuzu	83	51	Fjeldskår Arnfinn E, 4510 Spangereid
56 å Kristin	5,02	1,63	-	-	-	T	33	Johns	79	6	Samuelsen John, Svennevik, 4510 Spangereid
57 å Ramsland	7,22	2,50	-	-	-	T	57	Leyl	78	37	Andersen Sverre, 4510 Spangereid
58 å Sofie	5,33	1,57	-	-	-	T	68	Johns	71	3	Ramsdal Toralf, 4520 Sør-Audnedal
61 å Konder	7,37	2,67	-	-	-	T	77	Marna	64	16	Størkesen Helmer, Åvik, 4510 Spangereid
63 å Tove	6,27	2,01	-	-	-	T	55	Marna	42	4	Kåfjord Olav, 4520 Sør-Audnedal
68 å Svelen	6,59	2,20	-	-	-	T	50	Marna	39	5	Smidth Jens, 4520 Sør-Audnedal
71 å Lyngholmen	8,78	2,92	-	-	-	T	78	BMC	78	53	Homme Jan, Åvik, 4510 Spangereid
75 å Skarvøy	7,53	2,67	-	-	-	T	74	Marna	67	7	Larsen Terje, Åvik, 4510 Spangereid
77 å Policoat	6,90	2,35	-	-	-	T	57	Sabb	57	8	Lunde Kristian, 4510 Spangereid
85 å May Britt	6,27	2,20	-	-	-	T	78	Sabb	78	8	Håland Ragnvald, 4520 Sør-Audnedal
86 sn Nesejenta	21,35	5,52	2,80	99	-	T	82	Merc	82	375	Fjeldskår August, Lillehavn, 4510 Spangereid
94 å Amigo	7,53	2,60	-	-	-	T	81	Sabb	80	22	Wilhelmsen Leif, Åvik, 4510 Spangereid
97 å Havbris	6,90	2,51	-	-	-	T	61	Marna	61	8	Thorsen Arnt, 4520 Sør-Audnedal
101 å Draie	6,71	2,29	-	-	-	T	62	Marna	62	8	Børrulfen Otto, 4520 Sør-Audnedal
103 å Måken	6,90	2,51	-	-	-	T	59	Marna	59	5	Hansen Odd, 4510 Spangereid
116 å Rasmus	7,22	2,32	-	-	-	T	60	Marna	60	8	Strømme Ståle, 4520 Sør-Audnedal
118 kr Basken	8,47	2,82	-	5	-	T	81	Sabb	80	30	Ariansen Kåre, 4510 Spangereid

VA-LS Lindesnes

Farkostens nummer, type og navn	Meter			Tonn		Matr.	Bygge- år	Motor			Eierens (den korresponderende reder) navn og postadresse
	Lengde	Bredde	Dybde	I	II			Merke	Byggear	H.K:	
119 å Hellen	8,16	2,82	-	-	-	T	78	Sabb	78	30	Håland Håkon, 4520 Sør-Audnedal
120 å Underøy	6,27	2,20	-	-	-	T	62	Marna	62	4	Urheim Gerhard, 4520 Sør-Audnedal
144 å Ternen	6,90	2,32	-	-	-	T	59	Marna	59	5	Wilhelmsen Leif, 4520 Sør-Audnedal
151 å Viken	6,74	2,32	-	-	-	T	44	Marna	51	6	Johannessen T, Åvik, 4510 Spangereid
165 å Selvåg	6,90	2,24	-	-	-	T	66	Sabb	66	6	Rasmussen Roald, Njerve, 4510 Spangereid
175 å Johc	6,59	2,29	-	-	-	T	40	Marna	38	3	Håland Gerhard, Vigeland, 4510 Spangereid
181 å Havhesten	7,86	2,90	-	-	-	T	83	Sabb	82	30	Egeland Hans Ivar, Egeland, 4520 Sør-Audnedal
200 å Swing	7,62	2,44	-	-	-	T	73	Sabb	73	22	Adiansen Harald, Lindal, 4510 Spangereid
201 å Ida	5,18	1,65	-	-	-	T	59	Yamaha	73	3	Rasmussen Roald, 4510 Spangereid
223 å Måken	5,18	1,20	-	-	-	T	78	Suzuki	85	5	Gabrielsen Kåre, Ramslund, 4510 Spangereid
225 kr Selvåg I	8,40	3,00	-	5	-	P	87	Volvo	87	130	Rasmussen Roald Arnt, Njerve, 4510 Spangereid

VA-M Mandal - Tilsynsmann: Ås, Andreas, Persheia 11, 4500 Mandal

1 å Rasken	4,30	1,72	-	-	-	P	83	Evinr	83	8	Olsen Bernhard, Leirvikvn.31, 4500 Mandal
3 s Line	9,00	3,05	0,80	7	-	T	72	Nissan	92	80	Svendsen Jan Otto, Boks 518, 4501 Mandal
4 - Lovise	8,00	3,20	0,60	4	-	T	92	Sabb	78	30	Lund Svein, Husvollen 13, 4500 Mandal
5 å Sandlo	3,92	1,25	-	-	-	P	76	Marin	80	8	Dyrstad Jan Øystein, Skjernøy, 4500 Mandal
6 å Risøy	7,50	2,85	-	-	-	T	83	Sabb	82	22	Johnsen Georg, Brogate 22a, 4500 Mandal
7 sn Pronto	10,30	3,25	0,94	7	-	P	88	Cumm	87	250	Ryberg Åge, Boks 331, 4501 Mandal
10 å Doffen	6,59	2,35	-	-	-	T	66	Marna	66	8	Tånes Ivar, Tånesark, 4500 Mandal
12 - Oter	7,40	2,50	-	3	-	T	57	FM	73	12	Thomassen Oddbjørn, Vivendelstien 5, 4500 Mandal
13 kr Østvik	6,25	2,15	-	1	-	T	89	Sabb	89	30	Olsen Bernhard, Leirvikvn 31, 4500 Mandal
14 sn Bruse	7,65	2,80	-	3	-	A	87	Sabb	87	45	Kaaloy Olav, Skogsøy, 4500 Mandal
15 å Eli	6,90	2,20	-	-	-	T	77	Sabb	76	16	Nodeland Per, Ås, 4500 Mandal
16 å Inger 2	3,76	1,25	-	-	-	P	-	Tomos	71	4	Aanensen Leif, Sånun, 4500 Mandal
17 å Rosella	5,30	1,50	-	-	-	P	85	Marin	87	15	Hellsten Odin, Kirkheivei 21, 4500 Mandal
20 å Ingermanland	5,96	1,57	-	-	-	T	-	Marna	61	4	Seyffarth Ole M, Hilløy, 4500 Mandal
21 kr Sørhav	10,31	3,45	-	11	-	P	87	Leyl	79	114	Lunde Kjell Magne, Kleven, 4500 Mandal
22 å Sara	4,50	1,50	-	-	-	P	92	Evinr	92	10	Salvesen Øyvind, Store Elveg 7, 4500 Mandal
23 å Maximus Gliets	7,62	2,73	-	-	-	T	81	BMC	81	60	Seyffarth Thorstein, Hille, 4500 Mandal
25 kr Manko	6,40	2,25	-	2	-	T	87	Miru	84	12	Hoel Frank E, Skogsøy, 4500 Mandal
29 kr Rusken	8,50	3,25	-	6	-	T	88	Isuzu	87	51	Rasmussen Helge, Indstien, 4500 Mandal
32 kr Stogutten	15,45	5,14	-	25	-	T	65	Alpha	60	165	Lunde Terje P/R, Brogt 1b, 4500 Mandal
35 kr Reidun	7,60	1,90	-	3	-	T	91	Isuzu	91	50	Vatne Kjell, Ormland, 4500 Mandal
36 å Snoopy	7,22	2,50	-	-	-	P	78	Chrysl	78	130	Lunde Terje, Vassmyrv.14, 4500 Mandal
37 kr Ardea	16,65	5,12	1,68	24	-	T	59	Scania	94	311	Dyrstad Jan Øystein, Skjernøy, 4500 Mandal
39 - Gaasa	6,70	2,40	0,90	2	-	P	93	Sabb	93	10	Dæhli Terje, Lillestøl, 4500 Mandal
40 å Perlen	4,40	1,60	-	-	-	P	73	Johns	73	6	Aanensen Gunvold, 4500 Mandal
41 kr Lina	7,26	2,83	1,25	3	-	T	68	Marna	68	18	Walvick Svein, Dyrstad, 4500 Mandal
42 sn Pion	9,50	3,00	1,40	9	-	P	87	Cumm	87	130	Tofte Sigbjørn, Tofte, 4500 Mandal
43 - Kanta	7,00	2,50	1,30	3	-	P	84	Sabb	82	10	Hilløy Arne, Oddan, 4500 Mandal
44 å Kathe-Elisabeth	5,30	2,00	0,45	-	-	P	86	Johns	87	30	Nøstvold Magnus, Floybakken 11, 4500 Mandal
45 kr Gulskjer	10,60	3,80	1,20	12	-	P	87	Isuzu	87	130	Ånensen Arnt O P/R, Dyrstad, 4500 Mandal
46 å Anquilla	4,40	1,35	-	-	-	P	87	Marin	87	9	Seyffarth Karl Helge, Hille, 4500 Mandal
48 å Gavla	9,41	3,51	-	-	-	T	49	Marna	69	36	Syvvertsen Herman, Skjernøy, 4500 Mandal
49 - Bas	7,30	2,60	-	3	-	T	76	Sabb	76	18	Wilhelmsen Arild, Kleven 28, 4500 Mandal
51 å Ringkøbing	7,40	2,70	-	-	-	P	80	Yanmar	81	33	Ryberg Åge, Boks 331, 4501 Mandal
53 kr Ranja II	7,00	2,44	1,30	3	-	T	70	Leyl	73	40	Frandsen Verner og Niels P/R, St.elveg 1 4500 Mandal
55 å Milen	3,95	1,60	-	-	-	P	83	Marin	83	9	Christensen Even, Skjernøy, 4500 Mandal
56 å Sjøsprøyt	6,43	2,07	-	-	-	T	29	Marna	29	3	Wathne Johan, Landøy, 4500 Mandal
57 å Pelle	4,71	1,41	-	-	-	T	72	Johns	73	4	Lande Norman, Sånun, 4500 Mandal
59 å Ranja	4,30	1,50	-	-	-	P	76	Johns	85	10	Frandsen Verner, St.elveg 150, 4500 Mandal
61 k Østervaag	16,10	4,66	2,50	24	-	T	48	Scania	75	230	Lønn Jan Otto, Skogsvingen 6, 4500 Mandal
65 kr Leiken	8,20	3,05	0,70	5	-	P	86	Volvo	86	110	Lunde Atle, Vassmyrv 41, 4500 Mandal
66 å Inger	7,90	3,22	1,05	-	-	T	74	Marna	74	28	Aanensen Leif, Sånun, 4500 Mandal
67 å Gismerøy	8,15	3,05	-	-	-	T	83	Marna	62	24	Lunde Bjarne, Kleven, 4500 Mandal
68 å Lynet	4,40	1,50	-	-	-	P	74	Marin	80	28	Dyrstad Tom I, Johnstonsgt.37, 4500 Mandal
69 å Pico	6,59	2,04	-	-	-	T	52	Marna	48	8	Salvesen Arne L, Toftenes, 4500 Mandal
70 kr Anquilla I	9,10	3,30	-	7	-	T	88	Isuzu	87	70	Seyffarth Karl H, Hille, 4500 Mandal
71 kr Ziko	8,00	3,00	1,46	5	-	T	86	Isuzu	86	50	Larsen Terje, Lille Elveg 8, 4500 Mandal

Farkostens nummer, type og navn	Meter			Tonn		Matr.	Bygge- år	Motor		Eierens (den korresponderende reder) navn og postadresse	
	Lengde	Bredde	Dybde	I	II			Merk	Byggeår		H.K.
72 å Ternen	4,39	1,63	-	-	-	P	78	Yamaha	78	8	Seyffarth Ove M, Hille, 4500 Mandal
73 ht Bjørn	10,66	4,65	1,88	12	-	S	95	Scania	92	204	Olsen Per Arvid, Skjebstad 16b, 4500 Mandal
75 å Sjahna	6,27	1,73	-	-	-	T	60	Marna	60	4	Kristiansen Paul, Skjernøy, 4500 Mandal
76 kr Lundefuglen	10,60	3,90	1,41	12	-	P	87	Isuzu	87	145	Lunde Herman P/R, Kleven 38, 4500 Mandal
77 å Villkatt	7,01	2,65	-	-	-	T	79	Sabb	65	8	Pedersen Jarl, Ospev.2, 4500 Mandal
78 å Mia	4,05	2,00	-	-	-	P	83	Marin	83	9	Ånensen A O, Skjernøy, 4500 Mandal
79 - Brattholm	10,65	3,96	1,50	18	-	T	93	Cumm	92	160	Lunde Geir og Even P/R, Kleven 21, 4500 Mandal
82 kr Båtsmann	9,45	2,99	1,01	6	-	T	78	Ford	78	120	Thomassen Kristian, Langgata 5, 4500 Mandal
84 å Porsang	4,30	1,46	-	-	-	P	79	Johns	79	6	Seyffarth Karl Helge, Hille, 4500 Mandal
85 å Reidun	7,84	2,79	-	-	-	T	82	Sabb	81	22	Vatne Kjell, Omrand, 4500 Mandal
86 kr Inger	8,30	3,15	-	8	-	T	86	Isuzu	86	40	Aanensen Leif, Sånum, 4500 Mandal
89 å Havbris	5,18	1,60	-	-	-	T	78	Johns	78	6	Dahl E Eriksen, Harkmark, 4500 Mandal
90 å Hillesund	6,90	2,26	-	-	-	T	48	Marna	48	5	Seyffarth Ole M, Hilløy, 4500 Mandal
91 kr Falk	9,97	3,02	0,95	10	-	P	86	Isuzu	86	80	Sundstøl Magne, Johnstonsg 25, 4500 Mandal
92 å Alma	4,40	1,35	-	-	-	P	77	Johns	72	20	Seyffarth Torstein, Hille, 4500 Mandal
100 kr Persodden	8,90	3,22	1,05	7	-	T	85	Isuzu	84	51	Lunde Tor Gunnar, Sånum, 4500 Mandal
101 å Leik	7,53	2,57	-	-	-	T	79	Sabb	79	22	Seyffarth Karl H, Hille, 4500 Mandal
107 å Rusken	6,70	2,16	-	-	-	T	51	FM	76	12	Tårnes Ivar, Tårnes, 4500 Mandal
111 å Måken	6,27	2,04	-	-	-	T	33	Marna	52	3	Syvvertsen Herman K, Skjernøy, 4500 Mandal
117 - Trigger	7,70	2,83	1,10	4	-	T	79	Isuzu	88	50	Lund Steinar, Sånum, 4500 Mandal
121 å Sirius	4,05	1,60	-	-	-	P	83	Marin	83	25	Abrahamson Jan-Atle, Skjernøy, 4500 Mandal
122 å Loppa	8,16	3,04	-	-	-	T	80	Sabb	80	30	Walvick John P/R, Veveg 2, 4500 Mandal
125 å Pampos	7,90	3,05	-	-	-	T	84	Isuzu	84	50	Seyffarth Øivind, Hille, 4500 Mandal
133 å Quo Vadis	6,27	2,20	-	-	-	T	59	Marna	59	4	Walvick John, Storvollen 13, 4500 Mandal
135 å Ternen	6,59	2,42	-	-	-	T	58	Marna	58	5	Dahl Erik Eriksen, Harkmark, 4500 Mandal
136 å Lerken	7,22	2,51	-	-	-	T	43	Marna	35	6	Nilsen Alf, Tregde, 4500 Mandal
141 å Trine	4,27	1,70	-	-	-	P	84	Evinr	84	15	Jacobsen Vidar, 4500 Mandal
148 kr Strandbuen	10,15	3,50	1,90	10	-	P	92	Marna	92	58	Syvvertsen Sverre Gunnar, Skjernøy, 4500 Mandal
154 å Ågot	6,59	2,04	-	-	-	T	43	Marna	43	5	Kristiansen Johan, Skjernøy, 4500 Mandal
158 å Marita	8,05	3,00	-	-	-	T	85	Isuzu	93	40	Aanensen Gunvald, Skogsøy, 4500 Mandal
167 å Sanøy	7,69	2,51	-	-	-	P	60	Sabb	80	10	Larsen Terje, Skjernøy, 4500 Mandal
171 å Truls	4,27	1,53	-	-	-	T	79	Evinr	84	5	Jacobsen Vidar, St. Elvegt. 114, 4500 Mandal
175 kr Stina	11,00	3,40	-	10	-	P	84	Nogva	83	109	Dæhli Terje, L.harkmark, 4500 Mandal
176 å Svalen	6,71	2,26	-	-	-	T	53	Marna	53	5	Berge Torgeir, Skjernøysund, 4500 Mandal
200 kr Kveita	13,09	3,91	2,20	17	-	P	77	Volvo	81	156	Danielsen Petter P/R, Buråsvn 14, 4500 Mandal

VA-S Søgne - Tilsynsmann: Pettersen, Ove, Langenesbygda, 4640 Søgne

1 kr Karpur	15,82	5,39	-	30	-	T	36	Gardn	84	190	Pettersen Ove P/R, Langenesbygda, 4641 Søgne
2 sn Carina	14,98	5,41	2,19	25	-	T	88	Gardn	88	310	Pettersen Rune, Langenes, 4632 Kristiansand S
3 s Breivik	14,65	4,94	-	24	-	T	62	GM	84	300	Pettersen Helge P/R, Boks 3084, 4641 Søgne
4 kr Søgnejenta	18,90	5,73	-	49	-	T	60	GM	95	365	Langenes & Petterse Pr Ans P/R, Svein Pe 4641 Søgne
5 kr Tøffe	10,50	3,60	1,50	11	-	P	81	Ford	91	120	Ånensen Alf, Høllen, 4640 Søgne
6 å Ocean	7,62	2,75	-	-	-	T	79	Sabb	79	22	Olsen Hjalmar, Borøy, 4640 Søgne
7 - Apollo	8,47	2,50	-	5	-	T	75	BMC	77	33	Severinsen Tommy, Borøy, 4640 Søgne
8 kr Sabby	8,16	2,60	-	4	-	P	82	Sabb	82	30	Berge Helge, Kvernstien 60b, 4640 Søgne
9 kr Gossen Jr	7,20	2,67	0,95	3	-	P	81	Mitsub	83	50	Sandvik John, Pålsvesv 22, 4640 Søgne
10 å Tora	5,79	1,82	-	-	-	T	54	Marna	55	5	Pettersen Helge, Langenesbygda, 4640 Søgne
11 å Doffy	6,60	2,25	-	-	-	P	83	Sabb	83	24	Pettersen Audun, Langenesbygda, 4640 Søgne
13 å Anne-Karin	6,59	2,20	-	-	-	T	53	Marna	78	10	Olsen Nils Petter, 4640 Søgne
14 kr Rosenvoll	18,60	5,90	3,15	78	-	S	86	Caterp	85	408	Salthaug Brødrene P/R, (Bent Salthaug), 4500 Mandal
16 kr Sjakk	15,36	5,12	-	24	-	T	57	Caterp	85	402	Pettersen Ingvar, Langenes, 4641 Søgne
17 å Bris	5,02	1,57	-	-	-	T	76	Johns	76	4	Langenes Gunnar, Langenesbygda, 4640 Søgne
18 - Sjøstjerna	7,80	3,05	-	4	-	T	93	Isuzu	93	51	Severinsen Harry, Borøy, 4640 Søgne
19 sn Sisu	7,00	2,50	-	3	-	P	86	Sabb	76	30	Olsen Magne, Eik, 4640 Søgne
21 å Trym	7,01	2,43	1,02	-	-	P	83	Sabb	83	30	Foss Stein Arne, Harkmarkneset, 4500 Mandal
22 å Snøgg 2	6,59	2,20	-	-	-	P	76	Sabb	76	18	Trysnes Thomas, Trysnes, 4640 Søgne
23 sn Ludvig	10,55	4,00	-	12	-	T	84	Scania	70	165	Johannessen Bjarne, Juviga 34, 4640 Søgne
25 sn Felina	6,60	2,20	-	2	-	P	87	Bukh	87	36	Pettersen Ove, Boks 3082, 4641 Søgne
26 å Lilly	6,90	2,35	-	-	-	T	50	Marna	30	6	Bessesen S, Ny-Hellesund, 4640 Søgne
27 å Silja	6,27	2,20	-	-	-	T	70	Marna	70	5	Nilsen Vilhelm, Hallandvik, 4640 Søgne

VA-S Søgne

Farkostens nummer, type og navn	Meter			Tonn		Matr.	Bygge- år	Motor			Eierens (den korresponderende reder) navn og postadresse
	Lengde	Bredde	Dybde	I	II			Merke	Byggeår	H.K:	
31 å Bris	4,71	1,57	-	-	-	T	-	Johns	-	4	Langenes Roald, Langenesbygda, 4640 Søgne
32 å Saijo	6,40	2,25	-	-	-	P	81	Sabb	81	18	Pettersen Einar, Langenes, 4640 Søgne
34 - Sireto	10,67	3,20	0,98	12	-	P	95	Sabb	95	320	Pettersen Kjetil, Langenes 362, 4640 Søgne
35 sn Fiskus	6,40	2,00	-	2	-	P	89	Isuzu	89	24	Salthaug Birger, Salthaug, 4500 Mandal
37 å Rana	4,39	1,25	-	-	-	P	69	Mercur	70	5	Olsen Magnus, Borøy, 4640 Søgne
38 - Oksholm	7,90	2,86	1,10	4	-	P	82	Yanmar	82	33	Storgård Bent, Toffelandsv 160, 4640 Søgne
39 å Mona	6,59	2,32	-	-	-	T	60	Marna	60	8	Nilsen Vilhelm, Hallandvik, 4640 Søgne
40 å Vår	6,90	2,29	-	-	-	T	59	Sabb	59	8	Pettersen Marius, Langenesbygda, 4640 Søgne
41 å Eva	5,02	1,25	-	-	-	T	62	Evjnr	67	6	Pettersen Svein, 4640 Søgne
43 sn Wikki	8,90	2,75	-	7	-	P	78	Sabb	78	30	Wiig Rolf, Grønngjelet 3a, 4640 Søgne
44 kr Bamse	10,40	3,30	1,10	10	-	T	84	Perkin	82	140	Borøy Thomas Petter, Åsane, 4640 Søgne
45 - Nikita 2	10,60	4,10	1,10	15	-	T	93	Leyl	77	200	Endresen Sigbjørn, Lunde, 4640 Søgne
47 s Aud-Karin	15,45	5,14	2,19	24	-	T	65	Caterp	81	275	Solhøi Geir Vidar, Pålsvnesv 13, 4640 Søgne
48 å Nina	5,33	1,57	-	-	-	T	59	Johns	72	4	Olsen Johan, Høllen, 4640 Søgne
50 kr Cito	7,50	2,60	-	3	-	T	68	Sabb	84	22	Nodenes Harald, Nodenesv 55, 4640 Søgne
51 kr Rona	7,70	2,60	-	4	-	P	83	Marna	72	18	Salthaug Bent, Salthaug, 4500 Mandal
52 å Havblikk	6,27	1,88	-	-	-	P	-	Sabb	81	10	Thomassen Thomas, Hallandvik, 4640 Søgne
56 kr Bella	7,85	2,60	1,00	4	-	P	93	Isuzu	93	51	Severinsen Ernst, Borøya, 4640 Søgne
57 å Paloma	7,22	2,51	-	-	-	P	82	Yanmar	82	33	Severinsen Øyvind, Borøy, 4640 Søgne
60 kr Sheik	13,41	5,12	-	24	-	T	49	Caterp	62	180	Langenes Toralv, Boks 3050, 4641 Søgne
61 å Silje	7,22	2,35	-	-	-	P	80	Sabb	78	10	Pettersen Helge P/R, Langenesbygda, 4640 Søgne
62 å Vesla	7,22	2,20	-	-	-	P	76	Sabb	76	22	Severinsen R, Stokkel.st.19, 4640 Søgne
65 sn Racon	25,85	7,01	-	137	-	S	76	Caterp	76	565	Nodenes Harald P/R, Boks 3026, 4641 Søgne
66 å Plastina	7,22	2,54	-	-	-	P	81	Sabb	81	22	Olsen Magnus, Borøy, 4640 Søgne
67 å Flid	6,12	1,88	-	-	-	T	20	Marna	34	3	Nilsen Vilh, Hallandvik, 4640 Søgne
70 kr Galant	14,50	4,82	-	24	-	T	54	GM	95	315	Pettersen Arnar, Boks 3094, 4641 Søgne
71 sn Bingo	8,85	3,25	-	7	-	P	87	Isuzu	87	88	Kristiansen Svein K, Borøy, 4640 Søgne
75 å Hercules	7,22	2,51	-	-	-	P	80	Sabb	80	22	Severinsen Terje, Borøy, 4640 Søgne
77 - Ruggen	8,00	2,80	-	4	-	T	74	Sabb	76	30	Byklum Audun, Anderåsen 4, 4640 Søgne
84 å Siesta	7,69	2,82	-	-	-	T	78	Sabb	77	22	Kjellvik Tomas, Langenesbygda, 4640 Søgne
85 å Gorine	4,50	2,00	-	-	-	P	85	Marin	-	30	Teisrud Kjetil, Boks 3060, 4640 Søgne
90 å Jumbo	6,21	2,38	-	-	-	P	76	Sabb	76	18	Langenes Toralv, Langenesbygda, 4640 Søgne

Farkostens nummer, type og navn	Meter			Tonn		Matr.	Bygge- år	Motor			Eierens (den korresponderende reder) navn og postadresse
	Lengde	Bredde	Dybde	I	II			Merke	Byggeår	H.K:	

Aust-Agder

AA-A Arendal - Tilsynsmann: Mortensen, Arnt, Sandum,tromøy, 4818 Færvik

1	å	Ålen	6,70	2,35	-	-	-	P	83	Sabb	74	10	Henriksen Steinar, 4920 Staubø
2	sn	Ellen	7,10	2,50	-	3	-	P	87	Sabb	87	30	Andersen Ole G, Sandvik, 4816 Kolbjørnsvik
3	å	Silje I	5,48	2,00	-	-	-	P	85	Yamaha	85	40	Nilsen Atle, Strømsbunest 44, 4800 Arendal
4	-	Lysing II	8,30	2,65	1,00	5	-	P	95	Sabb	81	68	Eiker Torbjørn, Bevervei 12, 4818 Færvik
5	-	Tulla	10,50	3,45	-	12	-	P	82	Renau	82	100	Larsen Dag A, Fransholmen 16, 4815 Saltrød
6	å	Havblikk	6,59	2,29	-	-	-	P	80	Sabb	79	22	Einarsen Øyvind, Skibevik, 4810 Eydehavn
7	kr	Torgværingen	19,96	5,58	-	49	-	T	55	GM	80	300	Andersen Jan A/S, Sandvikv 108, 4816 Kolbjørnsvik
8	kr	Mirella	8,00	2,70	1,10	4	-	T	81	Yanmar	82	33	Hanstad Arvid, Skildsø, 4818 Færvik
10	sn	Stine	8,40	3,10	-	5	-	T	42	Marna	69	24	Mortensen Kåre, Brattekleiv, 4818 Færvik
11	sn	Ester	7,20	2,80	-	3	-	P	81	Sabb	72	22	Andersen John G, Skare, 4812 Kongshamn
12	å	Snøgg	6,59	2,35	-	-	-	T	61	Sabb	69	8	Olsen Godtfred, 4815 Saltrød
13	å	Falken	7,20	2,40	-	-	-	P	82	Volvo	82	23	Olsen Dagfinn, Neskilien, 4815 Saltrød
14	sn	Ragnhild	13,60	5,07	1,87	22	-	P	87	Isuzu	87	280	Arntsens Dag, Sandviksv 59, 4816 Kolbjørnsvik
15	å	Skriveren	5,33	1,13	-	-	-	P	79	Yamaha	79	15	Andersen Svein, Gjervoldsvøy 11, 4800 Arendal
16	å	Svanen	6,71	2,38	-	-	-	P	80	Sabb	80	10	Olsen Dagfinn, 4815 Saltrød
17	å	Sandskjær	7,37	2,51	-	-	-	T	77	Sabb	77	22	Mortensen Finn, 4816 Kolbjørnsvik
18	-	Mary	7,00	2,40	1,00	3	-	P	95	Yanmar	86	33	Johnsen John, Frolandsvei 17, 4800 Arendal
19	sn	Trulte	6,70	2,40	-	2	-	P	81	Sabb	73	10	Nilsen Tore, 4920 Staubø
21	å	Bølgen	6,90	2,51	-	-	-	T	77	Sabb	76	10	Henriksen Steinar, 4920 Staubø
22	kr	Frines	7,85	2,60	1,22	4	-	P	91	Sabb	90	30	Williamson Dag, N.hjelmtvetsv, 4810 Eydehavn
23	å	Terna	6,70	2,40	-	-	-	P	85	Sabb	85	10	Halvorsen Olaf, 4920 Staubø
25	sn	Tøffe	8,15	2,29	-	4	-	P	87	Yamaha	87	55	Evensen Max N, Gårdalsv 5, 4800 Arendal
26	å	Kråka	4,99	1,60	-	-	-	T	72	Johns	77	6	Sørensen Josef, 4810 Eydehavn
27	sn	Strandsnipa	6,70	2,35	-	2	-	P	81	Sabb	81	10	Olsen Øivind, Neskilien, 4815 Saltrød
28	å	Sabb	7,53	2,51	-	-	-	T	59	Sabb	59	8	Tønnesen Sverre, Tromøy, 4800 Arendal
30	å	Mette	6,90	2,20	-	-	-	P	80	Sabb	80	10	Einarsen Arvid, 4810 Eydehavn
31	kr	Marita II	7,10	2,40	-	3	-	P	88	Sabb	95	39	Olsen Rolf S, Neskilien, 4815 Saltrød
32	å	Måken	5,40	2,20	-	-	-	P	84	Yamaha	84	10	Andersen John G, Skare, 4812 Kongshamn
34	sn	Omega	14,88	5,61	2,39	25	-	A	86	Mitsub	86	355	Lassesen Olaf, Skibevik, 4815 Saltrød
35	å	Snorre	6,71	2,38	-	-	-	P	81	Sabb	81	10	Gundersen Håkon, 4812 Kongshamn
36	sn	Havhesten	7,00	2,45	-	3	-	P	83	Sabb	90	22	Støiefjell Arnstein, Skibevik, 4815 Saltrød
37	å	Lima	4,99	1,91	-	-	-	P	81	Johns	81	20	Gundersen Håkon, 4812 Kongshamn
38	sn	Terna	6,20	2,40	-	1	-	P	-	Sabb	89	29	Lassesen Olaf, Hastensund, 4812 Kongshamn
39	-	Sveklingen	7,69	2,79	-	4	-	P	82	BMC	82	52	Evensen Max Normann, Gårdalsv 5, 4800 Arendal
41	-	Breiskorpa	6,70	2,30	-	2	-	P	84	Sabb	84	10	Sivertsen Johan G, Skare, 4812 Kongshamn
42	ht	Havfruen I	19,90	7,00	-	137	-	S	95	Man	95	480	Havfruen Arendal A/S, Tromøyvei 18, 4800 Arendal
43	ht	Havfruen II	19,90	7,00	3,40	121	-	S	95	Man	95	480	Havfruen Arendal A/S, Tromøyvei 18, 4800 Arendal
45	å	Astrid	6,70	2,40	-	-	-	P	84	Sabb	84	8	Andersen John Godtfred, Skare, 4812 Kongshamn
47	kr	Spjørøy	9,50	3,15	-	6	-	T	77	Ford	85	85	Nilsen Øyvind, Merdø, 4800 Arendal
48	å	Andreas	5,20	2,20	-	-	-	P	92	Yamaha	92	30	Lassesen Oskar, Skipsvik, 4815 Saltrød
49	å	Breiflabb	5,50	2,10	-	-	-	P	87	Honda	92	15	Eiker Torbjørn, Tybakken, 4818 Færvik
50	å	Svanen	6,71	2,29	-	-	-	P	80	Sabb	80	10	Johnsen Nils, Skare, 4812 Kongshamn
52	ht	Lillegutt	10,50	5,00	2,40	12	-	A	93	Volvo	90	367	Jan Lassesen P/R P/R, Hastensund, 4812 Kongshamn
55	kr	Lise	8,30	3,05	1,00	5	-	P	93	Volvo	93	150	Andersen Svein, Fløystad, 4800 Arendal
56	-	Marit	6,70	2,30	0,90	2	-	T	55	Marna	61	8	Fosseli Johan Andor, Brinken 7, 4800 Arendal
58	-	Ekkø	6,50	2,10	0,90	2	-	T	59	Sabb	75	8	Hermansen Tore, Ospestø, 4812 Kongshamn
60	-	Flyndra	7,30	2,50	1,00	3	-	P	94	Yanmar	94	140	Oskarson Lafur, Kystveien 66, 4800 Arendal
61	-	Bahia	8,20	2,70	1,20	5	-	T	72	BMC	83	36	Larsen Olaf, Fransholmen, 4815 Saltrød
62	sn	Merethe	7,76	2,67	1,09	2	-	P	85	Yanmar	85	44	Halvorsen Olaf, Leire, 4920 Staubø
63	-	Jalito	7,89	3,34	0,74	4	-	A	95	Isuzu	95	115	Olsen Dagfinn, Neskilveien 32, 4815 Saltrød
64	-	Leia	7,00	2,50	1,00	3	-	P	78	Yanmar	85	15	Håndstad Klaus, Skilsø, 4818 Færvik
65	-	Gorine	6,40	2,30	0,90	2	-	T	63	Sabb	72	10	Johnsen Espen, Omdalsøren, 4812 Kongshamn
66	kr	Tamara	14,02	4,63	2,04	21	-	T	64	Detroit	76	200	Norsk Prosjekt Service A/S, Klinkelø 4815 Saltrød

AA-A Arendal

Farkostens nummer, type og navn	Meter			Tonn		Bygge- år	Motor			Eierens (den korresponderende reder) navn og postadresse	
	Lengde	Bredde	Dybde	I	II		Matr.	Merke	Byggeår		H:K:
67 kr Aiko	9,75	3,31	1,20	9	-	T	86	Isuzu	86	50	Olsen Øivind, Neskilvei 30, 4815 Saltrød
68 - Thea	7,00	2,40	1,00	3	-	P	75	Sabb	77	18	Johnsen Espen, Omdalsøren, 4812 Kongshamn
69 - Omega	6,70	2,50	0,90	2	-	P	95	Sabb	95	10	Gundersen Adolf, Skare, 4812 Kongshamn
70 å Målen	5,00	2,60	0,60	-	-	T	82	Tohats	95	9	Larsen Dag S, Neskilvei 12, 4815 Saltrød
71 kr Lykken	8,41	3,05	1,22	5	-	T	66	Marna	71	42	Josefsen Trygve, 4920 Staubø
72 kr Havkatt	7,30	2,50	1,00	3	-	T	81	Sabb	81	22	Olaussen Kjetil, Vrengen 5, 4883 Bjorbekke
73 sn Christine	8,47	2,98	0,92	5	-	T	66	Isuzu	89	52	Lohne Irene, Trygve Næssvei 4, 4810 Eydehavn

AA-G Grimstad - Tilsynsmann: Pettersen, Odd Kvalø, Hesnesøy, 4890 Grimstad

1 kr Smart	10,60	3,80	1,41	12	-	P	86	Cumm	86	115	Pettersen Odd Kvalø, Hesnesøy, 4890 Grimstad
2 kr Vågan	13,75	4,72	2,22	23	-	S	88	Kelvin	77	335	Pettersen Dagfinn og Odd P/R, Hesnesøy, 4890 Grimstad
3 kr Fozzie	8,85	3,25	-	7	-	P	83	Ford	83	78	Olsen Jan Ivar, Alvildev 68, 4890 Grimstad
4 kr Pingo	6,98	2,55	1,02	2	-	P	88	Yanmar	88	34	Andersen Willy A, Nedre Vik, 4890 Grimstad
6 - Kjetil	8,00	2,75	1,15	4	-	P	94	Sabb	81	30	Terjesen Kjetil, Svaneveien 5, 4890 Grimstad
7 sn Kvaløy	10,60	3,80	1,41	12	-	P	86	Cumm	86	115	Abrahamsen Oddvar P/R, Hesnesøy, 4890 Grimstad
8 å Tero	6,90	2,38	-	-	-	T	75	Yanmar	78	33	Reinhardtsen Kurt K, Hesnesøy, 4890 Grimstad
9 - Brisen	7,60	1,90	1,10	3	-	T	51	Sleipn	51	5	Gundersen Bjarne, Jørpev 7, 4890 Grimstad
10 kr Bibs II	10,60	3,90	-	12	-	P	87	Cumm	87	130	Ellingsen Rolf P, Myrsvingen 12, 4890 Grimstad
12 - Grimstad	9,60	3,10	1,20	9	-	P	95	Sabb	95	200	Terjesen Kjetil, Bie, 4890 Grimstad
13 å Bibs	7,20	2,45	-	-	-	T	77	Sabb	77	22	Ellingsen Rolf P, Myrsvingen 12, 4890 Grimstad
14 sn Svane	7,00	2,50	-	3	-	P	86	Sabb	86	30	Reinhardtsen Thor E, Hesnesøy, 4890 Grimstad
16 kr Sørstjerna	7,01	2,40	1,25	3	-	P	79	Sabb	79	22	Mejlender-Larsen Lars Roar, 4897 Homborsund
17 kr Katrine	7,61	2,65	0,64	3	-	P	95	Yanmar	95	45	Grashei Jan, Hove, 4897 Homborsund
22 kr Alka	7,00	2,40	1,25	3	-	P	84	Yanmar	43	22	Thorsen Asbjørn, Eide, 4890 Grimstad
23 å Dordisund	7,84	2,64	-	-	-	T	78	Leyl	78	37	Abrahamsen Arvid, Hesnesøy, 4890 Grimstad
26 å Havsul	8,16	2,82	-	-	-	T	75	Perkin	73	62	Abrahamsen K, Hesnesøy, 4890 Grimstad
28 å Skårungen	7,22	2,20	-	-	-	T	78	Leyl	78	29	Abrahamsen Gerhard, Hesnesøy, 4890 Grimstad
38 å Blåmann	4,39	1,44	-	-	-	P	66	Johns	80	6	Olsen John, Rønnes, 4890 Grimstad
39 kr Villmann	7,84	2,67	-	4	-	P	79	Sabb	79	22	Abrahamsen Willy, Hesnesøy, 4890 Grimstad
49 å Bjørvik	7,22	2,51	-	-	-	T	60	Sabb	60	8	Larsen Lars Christian, Mollandskjær, 4890 Grimstad
55 sn Astor	14,89	5,86	2,56	24	-	S	87	Cumm	87	350	Reinhardtsen Asbjørn P/R, Hesnesøy, 4890 Grimstad
58 kr Falken	12,80	4,63	2,01	17	-	T	48	Scania	70	300	Olsen Alf R P/R, Snarveien, 4870 Fevik
61 kr Villfugl	11,92	4,11	-	18	-	S	53	Volvo	65	210	Abrahamsen Alf, Hesnesøy, 4890 Grimstad
64 kr Østerøy	14,75	4,62	-	20	-	T	61	Volvo	83	278	Reinhardtsen Kurt, Hesnesøy, 4890 Grimstad

AA-L Lillesand - Tilsynsmann: F.retll. Aust-Agder, Boks 186, 4801 Arendal

1 kr Molly	9,76	3,46	-	9	-	P	83	Ford	82	78	Jørgensen Ernst, 4770 Høvåg
2 å Rufus	7,85	2,60	-	-	-	P	84	Sabb	84	30	Hæstad Birger, Hæstadsvingen, 4770 Høvåg
3 kr Hegdabas	7,31	2,42	-	3	-	P	82	Sabb	81	22	Kristiansen Asbjørn, 4780 Brekkestø
4 sn Malla	6,90	2,60	0,75	2	-	P	88	Sabb	88	50	Hæstad Viggo E, Hæstadsvingen, 4770 Høvåg
5 å Grei	7,10	2,55	0,85	-	-	P	85	Sabb	85	26	Thorsen Anders, 4780 Brekkestø
6 å Morill	6,90	2,35	-	-	-	T	67	Sabb	66	8	Edvardsen Ragnar, Ulvøysund, 4770 Høvåg
7 å Dennis 2	4,25	1,71	-	-	-	P	84	Evinr	84	20	Hæstad Viggo, Hæstadsvingen, 4770 Høvåg
9 å Astrid	7,32	2,44	-	-	-	T	64	Marna	64	16	Andersen Gunnar, Ulvøysund, 4770 Høvåg
10 å Eli	6,59	2,23	-	-	-	T	54	Marna	54	5	Pedersen Hans, 4790 Lillesand
11 kr Lulla	7,00	2,60	0,75	3	-	P	92	Yanmar	92	48	Syvertsen Arvid, Hellenes, 4770 Høvåg
12 å Bambi	4,23	1,54	-	-	-	P	82	Johns	73	6	Arentzen Gunnar, Bergsøy, 4790 Lillesand
13 å Østerhavn	6,59	2,20	-	-	-	T	63	Sabb	63	8	Tellefsen Ragnvald, 4790 Lillesand
14 - Skottevik	7,10	2,50	0,80	3	-	P	93	Sabb	92	30	Kristiansen Helge, Skottevig, 4770 Høvåg
15 å Nansy	4,75	1,62	-	-	-	P	85	Honda	85	10	Hæstad Tore, Hæstadsvingen, 4770 Høvåg
17 å Halsenbanken	4,30	1,50	-	-	-	P	84	Yamaha	92	20	Sigurdson Berit, Åkerøy, 4780 Brekkestø
18 å Marit	6,90	2,30	-	-	-	P	85	Sabb	85	10	Johansen Henry, Åkerøya, 4780 Brekkestø
21 sn Kristina	8,15	1,83	-	4	-	T	66	Perkin	66	30	Kristiansen Jan Einar, Skottevik, 4770 Høvåg
24 å Joda	7,53	2,38	-	-	-	P	75	Sabb	75	18	Hæstad Birger, Hæstadsvingen, 4770 Høvåg
31 å Jenny	6,98	2,42	1,34	-	-	P	80	Sabb	80	22	Eriksen Olaf, Kr.Iofthusg 20, 4790 Lillesand
34 kr Randi	14,07	5,03	-	24	-	T	57	GM	65	230	Hæstad Tore og Johan H P/R, Hæstadsvinge 4770 Høvåg
35 å Kato	4,39	1,60	-	-	-	P	80	Evinr	72	18	Syvertsen Åge Martin, 4770 Høvåg
38 å Monika 2	4,25	1,60	-	-	-	P	84	Honda	80	10	Hæstad Harald, Hæstadsvingen, 4770 Høvåg

Aust-Agder

AA-L Lillesand

Farkostens nummer, type og navn	Meter			Tonn		Matr.	Bygge- år	Motor		Eierens (den korresponderende reder) navn og postadresse	
	Lengde	Bredde	Dybde	I	II			Merke	Byggeår		H.K.
40 kr Randi II	7,60	2,65	1,00	3	-	P	90	Zetor	90	80	Hæstad Tore, Hæstadsvingen, 4770 Høvåg
41 å Karin	6,59	2,10	-	-	-	T	53	Marna	53	5	Hæstad Håkon E, 4770 Høvåg
42 å Kaia	6,90	2,30	-	-	-	P	84	Sabb	84	10	Jørgensen Reidar, Gamle Hellesund, 4770 Høvåg
44 å Linda	7,15	2,51	-	-	-	P	80	Sabb	80	22	Syvvertsen Arild, Hæstadsvingen, 4770 Høvåg
45 kr Silja	9,56	3,28	-	8	-	T	62	Marna	62	36	Syvvertsen Åge Martin, Kjøpmannsvik, 4770 Høvåg
46 å Marian	7,22	2,51	-	-	-	P	77	Sabb	77	22	Jørgensen Ernst, 4770 Høvåg
49 å Bolla	6,27	2,20	-	-	-	P	74	Sabb	74	10	Jørgensen Asbjørn, Langholmsund, 4770 Høvåg
50 å Diana	7,62	2,36	1,16	-	-	P	82	Perkin	82	49	Ribe Harry, Hæstadsvingen, 4770 Høvåg
54 å May	6,59	2,10	-	-	-	P	70	FM	70	6	Goverth Einar, 4780 Brekkestø
57 sn Ramona	7,15	2,54	-	3	-	P	76	BMC	76	31	Syvvertsen Kåre, Gamle Hellesund, 4770 Høvåg
58 å Bodil	6,34	1,98	-	-	-	P	80	Marna	80	10	Norstrand Trygve, 4780 Brekkestø
60 å Dina	6,90	2,38	-	-	-	T	81	Sabb	81	10	Arntsen Gunnar, Bergsøy, 4790 Lillesand
61 å Trine	4,99	1,57	-	-	-	T	70	Johns	76	4	Syvvertsen Arild, Hæstadsvingen, 4770 Høvåg
64 å Sonny	7,53	3,07	-	-	-	P	75	BMC	75	35	Jørgensen Hartvig, Hæstadsvingen, 4770 Høvåg
66 kr Skarhav	14,63	3,96	1,43	24	-	P	78	Volvo	87	360	Schnitler Dag, Kokkenes 19, 4790 Lillesand
69 å Hellesøy	7,53	2,57	-	-	-	P	75	BMC	75	31	Andersen Arnulf, 4780 Brekkestø
71 å Liv 4	6,81	2,26	-	-	-	T	57	Sabb	56	8	Syvvertsen Aksel, Åkerøya, 4780 Brekkestø
74 kr Asja	7,02	3,00	-	3	-	T	68	Sabb	62	16	Sigurdsen Berit, Åkerøy, 4780 Brekkestø
75 å Lady	3,76	1,41	-	-	-	P	70	Yamaha	79	3	Blix Einar, Kokkenes, 4790 Lillesand
77 - Pinsla	9,05	2,98	0,80	7	-	P	93	Zetor	89	60	Arntzen Kay Georg, Skottevik, 4770 Høvåg
78 å Bergstø	6,40	2,26	-	-	-	P	81	Sabb	81	10	Tellefsen Ragnvald, Bergstø, 4790 Lillesand
80 å Sabben	6,90	2,35	-	-	-	T	53	Sabb	57	8	Blix Einar, 4790 Lillesand
82 - Viola	6,60	2,45	-	2	-	T	64	Sabb	64	16	Gunvaldsen Rune, Krossen, 4770 Høvåg
84 å Buster	8,16	2,79	-	-	-	P	77	Sabb	85	26	Hæstad Johan Hermann, Hæstadsvingen, 4770 Høvåg
85 - Dennis	9,45	3,08	-	9	-	P	78	Sabb	92	78	Hæstad Viggo, Hæstadsvingen, 4770 Høvåg
88 kr Monica	9,76	3,45	-	9	-	P	80	GM	80	100	Hæstad Harald, Hæstadsvingen, 4770 Høvåg
90 - Rune	6,59	1,94	-	2	-	T	69	Volvo	55	5	Ribe Einar, Hæstadsvingen, 4770 Høvåg
91 å Plasta	6,90	2,13	-	-	-	P	77	Sabb	77	10	Kristiansen Helge, Hæstadsvingen, 4770 Høvåg
99 å Marriken	6,81	2,26	-	-	-	T	52	Marna	52	5	Kristiansen Alf, Hæstadsvingen, 4770 Høvåg
104 kr Hugo	10,09	3,30	-	11	-	P	81	Perkin	81	109	Jørgensen Asbjørn, Gamle Hellesund, 4770 Høvåg
120 å Varvik	6,59	2,29	-	-	-	T	53	Marna	52	5	Korneliussen Odmar, Åkerøya, 4780 Brekkestø
122 å Laila 2	6,59	2,29	-	-	-	P	74	Sabb	74	10	Karlsen Hjalmar, Gamle Hellesund, 4770 Høvåg
131 å Mona	6,27	2,01	-	-	-	T	65	Sleipn	65	4	Isaksen Halfdan, Gamle Hellesund, 4770 Høvåg
134 kr Farmann	10,60	3,90	1,41	12	-	P	87	Cumm	87	116	Andersen Arnulf, 4780 Brekkestø
137 å Åse	4,88	1,52	-	-	-	T	84	Yamaha	-	4	Tellefsen Einar, Ulvøysund, 4770 Høvåg
138 å Svanen	6,90	1,88	-	-	-	T	50	FM	49	6	Haugevig Trygve, 4770 Høvåg
148 å Norna	5,65	1,57	-	-	-	T	32	Sleipn	31	3	Haugevig Charles, 4770 Høvåg
149 å Annie	6,43	2,10	-	-	-	T	51	FM	51	4	Haugevig Charles, 4770 Høvåg
152 å Havsul	7,22	2,42	-	-	-	T	59	Sabb	59	8	Edwardsen Einar, Ulvøysund, 4770 Høvåg
163 å Gagarin	6,74	2,20	-	-	-	T	62	Lister	62	8	Arntzen Georg, Hæstadsvingen, 4770 Høvåg
164 kr Grynet	10,30	3,80	1,90	11	-	T	62	Marna	62	36	Blix Einar, Kokkenes, 4790 Lillesand

AA-R Risør - Tilsynsmann: Christensen, Reidar, Boks 8, 4950 Risør

1 å Strandgutt	8,16	2,35	-	-	-	P	74	Marna	74	18	Lundberg Olav, Urbakken, 4950 Risør
2 kr Sigrd	8,15	2,73	1,73	4	-	P	79	Sabb	75	30	Jacobsen Karl Egil, Gjernes, 4990 Søndeled
3 - Sylvi	7,59	2,64	-	3	-	P	80	Sabb	79	22	Nilsen Josef, Rognev.2, 4950 Risør
4 å Slendrian	8,16	2,82	-	-	-	T	69	Sabb	69	16	Olsen Egil, Tangevt.35, 4950 Risør
4 kr Riholm	9,88	3,05	1,10	8	-	P	75	Sabb	87	85	Olsen Egil, Taugaten 35, 4950 Risør
5 å Sjekta	7,53	1,41	-	-	-	T	64	Marna	64	16	Hansen Jacob, Fie, 4950 Risør
7 å Skjekte	5,65	1,10	-	-	-	T	75	FM	74	5	Larsen H, Kranvn.23, 4950 Risør
8 kr Storgrunn	8,47	2,98	-	5	-	T	64	Sabb	86	45	Jørgensen John Erik, Gml.kanev 7, 4950 Risør
9 - Hema	8,55	2,96	1,10	6	-	P	95	Perkin	95	130	Lund Roald, Klyveren 2, 4950 Risør
10 - Danito	10,35	3,20	1,26	11	-	T	82	Marna	71	48	Nicolaisen Ole Robert, Viddefjellv 8 4950 Risør
11 ht Sally	12,50	4,21	1,63	16	-	S	74	Caterp	74	240	Teerling Heinrich, Torskeberg, 4950 Risør
12 å Grete	6,59	1,35	-	-	-	P	72	FM	71	8	Lundberg Fritz, Solsiden, 4950 Risør
13 å Agnes	5,65	1,10	-	-	-	T	62	Sleipn	62	3	Hansen Leif, Ormdalsstranda, 4950 Risør
15 kr Luro	10,62	3,89	1,52	14	-	P	77	Scania	85	182	Lund Roald, Klyveren 2, 4950 Risør
17 å Korall	7,22	2,51	-	-	-	P	78	Sabb	78	22	Jacobsen Ivar, Nygt.4, 4950 Risør
18 å Vigør	7,84	1,73	-	-	-	T	55	Marna	60	16	Nilsen Gerhard, Kragst.30, 4950 Risør
19 å Janne	7,84	2,60	-	-	-	P	79	Sabb	78	22	Nystrand Svein, 4990 Søndeled

AA-R Risør

Farkostens nummer, type og navn	Meter			Tonn		Matr.	Bygge- år	Motor			Eierens (den korresponderende reder) navn og postadresse
	Lengde	Bredde	Dybde	I	II			Merke	Byggeår	H:K:	
20 - Rusken 3	7,85	2,60	-	4	-	P	83	Yanmar	83	33	Larsen R Ødegård, Ringv.21, 4950 Risør
22 k Toya	9,15	3,00	1,50	7	-	T	84	Isuzu	84	70	Jensen Jan Otto, Skauv 9b, 4950 Risør
23 - Skjekta	7,85	2,60	-	4	-	P	84	Perkin	84	38	Mostad Halvor, Håholmen, 4950 Risør
24 å Guri 2	7,22	2,57	-	-	-	T	69	Marna	69	10	Karlsen Albert, Kirkeberget, 4950 Risør
26 å Vesta	6,70	2,40	-	-	-	P	85	Sabb	85	10	Henriksen Hagbart, Fie, 4950 Risør
27 å Kuling	6,74	2,35	-	-	-	T	80	Sabb	80	10	Hellstrøm Arne, Kastellv. 36, 4950 Risør
29 g Nils Erik	8,84	2,74	-	7	-	T	43	Marna	56	28	Pedersen Nils, Steinramla 12, 4950 Risør
30 kr Sandra	14,54	4,54	2,03	22	-	F	73	GM	87	183	Pedersen Niels M, Steinramla 12, 4950 Risør
31 å Bjønn	7,01	2,44	-	-	-	P	85	Sabb	85	25	Bjørnholt Knut, Hope, 4950 Risør
32 å Yngle	4,60	-	-	-	-	P	83	Evinr	83	25	Aanonsen Yngvar, Buskbakken 4, 4950 Risør
33 kr Hummeren	7,20	2,50	-	3	-	T	64	Farym	76	10	Gjernes Johan, Leideren 42a, 4950 Risør
47 kr Nordlys	8,50	3,00	-	6	-	T	77	Leyl	77	50	Kveim Tellef, Tørnevei 34, 4950 Risør
53 å Bolla	7,22	2,20	-	-	-	T	45	Kvik	47	6	Larsen Ivar, Tangen, 4950 Risør
62 å Nusta	6,27	1,57	-	-	-	T	38	Sleipn	24	4	Olsen Bjørn, Tangen, 4950 Risør
66 kr Jano	10,50	3,58	-	12	-	A	75	Cumm	75	175	Olsen Olav, Enghovgt 25, 4950 Risør
75 å Terna 2	7,22	2,51	-	-	-	P	79	Sabb	79	22	Gundersen Håkon, Nygt.16, 4950 Risør
76 kr Sjangse	7,84	2,60	-	4	-	P	80	Sabb	80	30	Strønen Jacob, Kranvei 18, 4950 Risør
77 - Ofelia	8,47	3,14	-	5	-	P	83	Yanmar	82	33	Larsen Helge, Kranv.23, 4950 Risør
85 å Paula	7,22	2,51	-	-	-	P	80	Sabb	78	10	Larsen Rolf, Kranv. 64, 4950 Risør
93 å Kastell	7,22	2,51	-	-	-	P	76	Sabb	75	10	Olsen Odd K, Kastellv.4, 4950 Risør
95 sn Eldorado	9,70	3,20	-	8	-	T	81	Volvo	81	61	Aanonsen Yngvar, Bruvikbakken 4, 4950 Risør
102 s Gamle Ørn	9,75	3,48	1,45	9	-	T	27	Bedf	68	52	Johansen Jan Erik, 4990 Søndeled
103 å Kjell	6,90	2,35	-	-	-	T	54	Marna	54	5	Olsen Håkon, Fie, 4950 Risør
106 å Måken 2	6,90	2,20	-	-	-	T	60	Marna	60	8	Thorsen Arnt, Fie, 4950 Risør
110 sn Oberon	14,86	4,75	-	25	-	T	84	Volvo	84	300	Lundberg Karl B P/R, Tynv 7, 4950 Risør
121 å Liv	6,90	1,94	-	-	-	T	51	Sleipn	50	4	Hansen Henry, Fie, 4950 Risør

AA-T Tvedestrand - Tilsynsmann: Nilsen, Roy, 4912 Gjeving

2 sn Saltskjær	10,45	4,20	-	13	-	T	81	Volvo	81	156	Fåvin Tore, Snaresund, 4900 Tvedestrand
4 - Nina	9,00	3,17	1,27	7	-	T	82	Perkin	81	38	Bech John Bjørge, Apallen, 4900 Tvedestrand
6 å Ruth	6,90	2,38	-	-	-	T	69	Sabb	69	16	Nilsen Engelbreth, 4910 Lyngør
7 sn Tromlingen	6,70	2,55	-	2	-	T	86	Sabb	86	10	Bech John Bjørge, Apallen, 4900 Tvedestrand
9 kr Mia	13,90	4,75	2,20	24	-	T	65	Wichm	65	135	Nilsen Roy, 4912 Gjeving
10 å Edle	6,90	2,10	-	-	-	T	49	Sleipn	50	4	Skottevik Arthur, Holt, 4900 Tvedestrand
11 å Framti	6,90	2,20	-	-	-	T	79	Sabb	79	22	Jensen Øyvinn, Hovedgt 74, 4900 Tvedestrand
12 sn Gjærhav	8,20	3,30	-	5	-	S	87	Volvo	77	100	Hansson Alf Henning, Mjåvannskleiva, 4900 Tvedestrand
13 kr Simen	8,75	2,80	1,55	6	-	T	68	Sabb	79	30	Neverdal Einar, Stubbenskleiv 3, 4900 Tvedestrand
14 sn Urd	6,10	2,00	-	1	-	P	87	Sabb	76	10	Monrad Isak, Kilsand, 4900 Tvedestrand
15 s Moby Dick	10,61	3,66	1,80	12	-	T	47	Volvo	82	156	Salomonsen Øystein, 4912 Gjeving
16 å Delfin	4,71	1,35	-	-	-	P	72	Suzuki	-	9	Berntsen Bernt A, Dypvåg, 4900 Tvedestrand
17 kr Bellmann	14,75	4,85	-	24	-	T	55	Scania	83	256	Jakobsen Kjell Anker, Ternevei 7, 4950 Risør
22 sn Nuen	9,98	3,15	1,65	10	-	P	83	Perkin	83	47	Woxmyr Kjell og Øystein P/R, Øksenåsl.5, 4900 Tvedestra
23 sn Solveig II	6,80	2,10	-	2	-	P	85	Mitsub	88	9	Jensen Erling, Kilen, 4915 Vestre Sandøya
27 å Inga	4,40	1,50	-	-	-	P	83	Evinr	83	9	Andersen Martin, Laget, 4950 Risør
28 - Buster	10,05	3,21	-	10	-	T	57	BMC	77	60	Hansen Steinar, 4909 Songe
29 sn Småen	6,60	2,47	-	2	-	P	86	Yanmar	86	55	Mosberg Monrad, Kilen, 4915 Vestre Sandøya
31 å Guri	5,96	1,88	-	-	-	T	60	Sabb	63	8	Jensen Godfred, 4910 Lyngør
38 å Svanen	6,27	2,07	-	-	-	T	62	Marna	62	4	Berntsen Mauritz, 4915 Vestre Sandøya
39 å Røy	6,59	1,88	-	-	-	T	52	Sleipn	50	4	Røysland Jakob, Bakkeskåt 37, 4900 Tvedestrand
61 kr Sidni	19,93	6,19	2,40	49	-	T	53	Mig	77	365	Sidni P/R P/R, (Frøde Hansen), 4912 Gjeving
68 å Linnea	6,90	2,20	-	-	-	T	56	Marna	55	5	Ellefsen Andreas, 4910 Lyngør
71 å Svalen 2	5,49	1,50	-	-	-	P	75	Honda	82	8	Hansson Alf H, 4900 Tvedestrand
76 å Sebelte	6,90	2,51	-	-	-	P	76	Yanmar	76	22	Hubertz Petter D, 4910 Lyngør
77 å Plugan	5,65	1,57	-	-	-	P	79	Evinr	79	15	Monrad Ragner, 4910 Lyngør

Farkostens nummer, type og navn	Meter			Tonn		Matr.	Bygge- år	Motor			Eierens (den korresponderende reder) navn og postadresse
	Lengde	Bredde	Dybde	I	II			Merke	Byggeår	H:K:	

Telemark

TK-BL Bamble - Tilsynsmann: Vinje, Åsmund, Sundbyvei 235, 3960 Stathelle

1	å	Originalen	5,79	2,20	0,65	-	-	T	-	Marna	57	5	Thomsen Thor Olaf, Stathellevei 81, 3970 Langesund
2	kr	Mostein	14,97	5,80	2,35	25	-	S	95	Caterp	84	402	Bredsand Steinar og Jan P/R, Breisand, 3960 Stathelle
5	s	Ringskjær	11,37	4,27	-	14	-	T	53	Calles	61	50	Nilsen Odd Willy, Stathellev 5, 3970 Langesund
7	å	Liv	7,06	2,51	-	-	-	T	56	Marna	57	8	Nicolaysen Martin, Sundvik Hafsund, 3960 Stathelle
8	-	Reimegutt	11,61	4,23	1,57	15	-	S	89	Scania	89	203	Reime Roar, Clarksgt 2, 3970 Langesund
9	å	Elin	7,09	2,26	-	-	-	T	80	Sabb	78	10	Vinje Åsmund, Fjellstad, 3960 Stathelle
10	kr	Røstagutt	10,40	3,40	-	11	-	P	84	Sabb	92	120	Mastereid Kåre, Friervei 6, 3965 Herre
11	sn	Aqualon	10,66	4,00	2,40	12	-	P	84	Volvo	84	156	Thomassen Alf, Vaterlandsqgt 22, 3970 Langesund
12	å	Loppa	4,90	1,80	-	-	-	P	76	Yamaha	83	8	Johansen Odd W, T.j.thorsengt.7, 3970 Langesund
14	kr	Lilløy II	6,00	2,50	-	1	-	P	78	Sabb	79	18	Thommesen Dag, Vaterlandsg 21, 3970 Langesund
15	kr	Sjark	8,17	2,71	-	5	-	P	76	Sabb	85	87	Kristensen Reidar, Valle, 3960 Stathelle
16	kr	Norvik II	10,25	3,46	1,57	11	-	T	45	Bukh	71	100	Aslaksen Arvid, Breisand, 3960 Stathelle
17	kr	Skippy	9,40	3,66	1,65	8	-	T	78	Mærc	78	100	Kristoffersen Geir Morten, Støperiv, 3970 Langesund
19	kr	Danholm	14,70	4,97	2,12	24	-	S	88	Mitsub	87	330	Isaksen Kåre P/R, Trosby, 3960 Stathelle
20	sn	Maaiken	7,52	2,40	-	3	-	T	46	FM	46	12	Ludvigsen Per Kristian, Valletangen, 3960 Stathelle
22	-	Jolla	6,00	1,90	0,70	1	-	P	85	Yamaha	93	25	Thomsen Thor Olaf, Stathellevei 81, 3970 Langesund
23	kr	Marit	9,10	2,95	-	7	-	T	61	Bk	61	30	Nicolaysen Martin, Trosby, 3960 Stathelle
24	å	Grete	8,47	2,82	-	-	-	T	65	Marna	65	24	Kristensen Arthur, Valle, 3960 Stathelle
25	-	Hebron	14,91	5,42	2,20	25	-	S	91	Isuzu	89	380	Kristensen Trygve, 3960 Stathelle
26	å	Marry 2	7,84	2,51	-	-	-	T	75	Sabb	77	18	Ahlgren Arne, 3960 Stathelle
27	s	Mia	6,60	2,15	0,65	2	-	T	60	FM	60	5	Ludvigsen Per, Valletangen, 3960 Stathelle
28	-	Leo	7,80	2,87	1,20	4	-	P	84	Yanmar	84	55	Van Heel Giel, Langøytangen Fyr, 3970 Langesund
29	kr	Kvinese	8,55	2,79	1,05	6	-	P	84	Ford	81	67	Hegna Thorbjørn, Vallev 1539, 3990 Ødegårdens Verk
30	s	Inger Marie	12,59	3,93	-	13	-	T	59	Scania	72	128	Kristensen Per, 3960 Stathelle
31	å	Buster	4,70	1,70	-	-	-	A	88	Yamaha	88	25	Stangver Per, 3970 Langesund
35	å	Gunda	8,16	2,82	-	-	-	T	78	Sabb	74	30	Walle Dagfinn, Valle, 3960 Stathelle
38	-	Kari	8,25	2,75	1,25	5	-	T	70	Ford	70	46	Walle Helge Werner, Villav 849, 3960 Stathelle
40	kr	Heidi	14,90	4,88	1,89	23	-	T	48	Scania	70	153	Hansen Per-Bjørn, Skarpenordv 11, 3970 Langesund
42	kr	Oter	7,50	2,50	-	3	-	T	63	Sabb	63	16	Eikelia Sven-Erik, Langøytangen Fyr, 3970 Langesund
43	kr	Flipper	6,25	2,20	-	1	-	P	95	Sabb	76	10	Eriksen Per, Stathellev 7, 3870 Fyresdal
44	kr	Skarsund	13,69	5,01	2,07	22	-	S	86	Man	82	275	Eriksen Per, Stathellevn 7, 3970 Langesund
45	kr	Bever	7,60	2,40	1,20	3	-	P	70	Marna	63	24	Kristensen Kristian, Vallekjær, 3960 Stathelle
46	å	Eik	6,71	2,38	-	-	-	P	81	Sole	81	28	Nilsen Odd Willy, Stathellevei 5, 3970 Langesund
48	å	Josefine	5,05	1,85	0,83	-	-	P	95	Honda	95	15	Karlsen Isak, Kjønnøyvei 169, 3960 Stathelle
49	å	Siri 2	8,47	2,51	-	-	-	T	79	Sabb	79	68	Tangen Ivar, 3960 Stathelle
50	k	Maiblomsten II	20,82	5,21	-	45	-	T	14	Calles	66	260	Kulvik F.(Dagf.kullvik) P/R, Breisand, 3960 Stathelle
53	å	Bamse	6,90	2,45	-	-	-	T	86	Volvo	86	27	Hvalvik Kristoffer, Hvalvik, 3960 Stathelle
54	kr	Panter	10,65	3,98	1,46	12	-	P	90	Cumm	90	152	Vaag Jørg, Vaag, 3960 Stathelle
55	-	Frøya	7,80	3,15	1,50	4	-	P	81	Sabb	79	30	Andvik Torbjørn, Boks 66, 3971 Langesund
58	kr	Dragen	7,50	2,20	0,80	3	-	T	57	FM	62	12	Bredsand Steinar, Breisandvei, 3960 Stathelle
59	ht	Lunik	10,66	3,96	1,32	12	-	S	94	Iveco	94	190	Kristiansen Morten, Valletangen 21, 3960 Stathelle
62	kr	Signe	6,96	2,52	-	2	-	P	88	Sabb	88	30	Jørgensen Henry, Kjønnøya, 3960 Stathelle
63	kr	Vindrosa	8,91	2,89	-	7	-	T	64	Sabb	74	100	Vinje Åsmund, Fjellstad, 3960 Stathelle
64	kr	Balder	8,78	3,01	-	6	-	P	81	Marna	69	24	Myrland Kåre, Breivikstrand, 3960 Stathelle
66	kr	Steinfjell	15,85	4,54	-	24	-	T	44	Volvo	72	270	Håoya Per Ole, Lenes Ås 6b, 3970 Langesund
67	å	Jeanne Eline	7,69	2,51	-	-	-	T	58	Marna	58	8	Hafsund Isak, Hafsund,åby, 3960 Stathelle
70	å	Vito	7,10	2,50	-	-	-	P	82	Sabb	82	22	Ludvigsen Ragnar, Rute 504, 3960 Stathelle
74	kr	Sjarken	9,14	3,00	-	7	-	T	64	Sabb	64	20	Thomsen Thor Olav, Stathellev.81, 3970 Langesund
75	kr	Lotte	6,20	2,40	0,62	1	-	P	80	Volvo	82	24	Mastereid Hans-Olaf, Gjerseth, 3960 Stathelle
76	kr	Elly Marie	12,90	4,32	-	17	-	T	50	Volvo	63	133	Thomsen Thor Olav, Stathellev 81, 3970 Langesund
78	kr	Streif	11,10	3,80	1,59	12	-	T	47	Scania	70	120	Hagen Helge, Baneåsen 35, 3970 Langesund
80	å	Malin	7,85	2,70	-	-	-	T	84	Sabb	83	22	Karlsen Isak, Rute 504, 3960 Stathelle
82	å	Bravo	7,22	2,51	-	-	-	P	81	Sabb	81	22	Karlsen A, Rute 2514, 3960 Stathelle

TK-BL Bamble

Farkostens nummer, type og navn	Meter			Tonn		Matr.	Bygge- år	Motor			Eierens (den korresponderende rede) navn og postadresse
	Lengde	Bredde	Dybde	I	II			Mærke	Byggeår	H.K.	
83 kr Stella	7,50	2,50	0,95	3	-	P	67	Sabb	67	8	Thorsen Kai Dalene, Løkka 3, 3960 Stathelle
84 s Klipton	12,80	4,60	1,95	17	-	T	62	Cumm	81	195	Lauritzen Bjørn P/R, Skaugaardsgt 21, 3970 Langesund
86 å Hvalen	7,37	2,51	-	-	-	T	67	Sabb	92	10	Hvalvik Kåre, Åby, 3960 Stathelle
90 - O'nillo	8,45	3,05	1,16	5	-	S	87	Perkin	86	110	Gusfre Hanne og Ole Bernt P/R, Krabberød 3960 Stathelle
98 sn Romi Senior	10,55	4,12	-	12	-	A	84	Volvo	84	240	Kristensen Roy, Rute 504, 3960 Stathelle
99 å Rusken	6,90	1,88	-	-	-	T	68	FM	-	5	Kullvik Karsten, Breisand, 3960 Stathelle
100 - Brusen	10,66	4,08	1,38	12	-	P	91	Skandi	91	180	Isaksen Isak, Kjønnøya, 3960 Stathelle
101 kr Klegg	9,00	2,95	-	6	-	T	60	Marna	86	42	Hansen Bjørn, 3970 Langesund
102 å Linda	7,10	2,50	-	-	-	P	86	Sabb	79	22	Johnsen Per, Tostrupsv 16, 3960 Stathelle
103 å Morild	10,04	3,45	-	10	-	T	73	BMC	73	58	Hagen Erling, Rute 2514, 3960 Stathelle
105 å Pluggen	6,10	2,13	-	-	-	P	83	Bukh	83	10	Hvalvik Kåre, Vinjevn 147, 3960 Stathelle
106 kr Arnfinn	14,40	5,20	-	24	-	T	45	GM	75	183	Ludvigsen Per Kristian, Rute 2514, 3960 Stathelle
116 kr Rødskjær	7,80	2,60	-	4	-	P	85	Yanmar	85	33	Terjesen Sverre, Bamble, 3970 Langesund
137 s Flamingo	14,63	5,03	-	24	-	T	62	Scania	74	230	Lauritzen Ole B. P/R, Kongshavnåsen 1, 3970 Langesund
157 å Svanen	8,31	2,98	-	-	-	T	49	Marna	64	24	Nilsen Jørn, Bamblev.54, 3970 Langesund

TK-K Kragere - Tilsynsmann: Halvorsen, Edel, Schweigårdsveien 6, 3770 Kragere

2 kr Liv	7,35	2,60	1,00	3	-	P	85	Sabb	85	30	Olsen Jan Ivar, Tåtøy, 3770 Kragere
4 kr Aumar	18,06	5,08	2,10	35	-	T	59	Cumm	82	270	Johansson Glenn, Gierløfsv 3, 3770 Kragere
5 å Prektig	8,47	3,17	-	-	-	P	78	Ford	78	68	Thorsen Josef, Havna 6, 3770 Kragere
6 å Delvac	7,22	2,51	-	-	-	P	75	BMC	75	31	Bruntangen Arvid, Stabbestad, 3766 Sannidal
7 kr Torebas	8,17	2,80	0,80	5	-	P	80	Perkin	80	124	Øverås Tor, Lovisenbergv 79, 3770 Kragere
8 sn Båten	7,80	2,50	-	4	-	T	73	Sabb	73	22	Hansen Erling, Malmhella, 3770 Kragere
9 kr Albatross	9,42	3,06	-	8	-	T	67	Ford	76	80	Abrahamsen Knut, Gumøy, 3770 Kragere
11 - Viken	10,50	4,20	1,80	13	-	P	85	Volvo	85	160	Gundersen Kai A, Sauøya, 3780 Skåtøy
13 kr Marjo	9,75	3,05	1,50	9	-	T	75	Sabb	74	30	Marthinsen Kolbjørn, Klopskjærv 47, 3766 Sannidal
17 kr Norfisk	9,36	3,25	-	8	-	P	79	Sabb	79	68	Risøy Reidar, Vognmannsv 2, 3770 Kragere
18 sn Bambino	9,78	3,20	1,36	9	-	P	84	Sabb	82	100	Thoresen Jan E, Bråtøy, 3780 Skåtøy
22 kr Kjetil	7,85	2,65	-	1	-	P	78	Sabb	78	30	Nilsen Yngvar, Smedsbutav 43, 3770 Kragere
24 kr Arøy	8,40	3,00	1,00	3	-	P	86	Volvo	86	64	Rolund Tom, Bergmesterv 6a, 3770 Kragere
25 å Ask	6,90	2,04	-	-	-	T	71	Sabb	71	8	Rolund Tom, Bergmesterv 6, 3770 Kragere
26 å Monika	6,70	1,90	-	-	-	P	76	Sabb	74	10	Thorsen Per, Tåtøy, 3770 Kragere
28 sn Nina	6,90	2,47	-	2	-	P	83	Sabb	80	18	Nilsen Jan Petter, 3784 Langøy Gruver
31 - Odin	8,81	2,92	0,96	6	-	T	63	Ford	67	68	Albertsen Arild, Brattekleiv 5, 3766 Sannidal
32 å Båsungen	6,90	2,35	-	-	-	P	76	Sabb	76	10	Åsvik Trygve Bjørn, 3780 Skåtøy
42 - Skomring	9,72	3,20	-	9	-	P	79	Leyl	78	90	Bruntangen Arvid P/R, Stabbestad, 3766 Sannidal
49 å Nubb	6,59	2,10	-	-	-	T	67	Sleipn	57	4	Nilsen Arne, 3790 Helle
58 - Moonshine	7,40	2,60	-	3	-	P	84	Yanmar	84	22	Hansen Jan T Lund, Jørandenberg 16, 3770 Kragere
63 kr Otterbank	24,38	6,31	-	99	-	T	61	Wichm	64	450	Yngvar Nilsen Ans P/R, Smedsbuktv 43, 3770 Kragere
64 å Mariann	7,84	2,51	-	-	-	P	73	Sabb	71	22	Jacobsen Tom E, Stussholmen, 3770 Kragere
66 å Liv	4,57	1,82	-	-	-	P	85	Suzuki	85	5	Mikalsen Harry, Korset, 3780 Skåtøy
71 å Arø	6,90	2,04	-	-	-	T	64	Marna	62	8	Nilsen Erling, 3770 Kragere
78 å Skrue	6,90	2,04	-	-	-	T	69	Marna	68	8	Halsen Elling, 3790 Helle
79 sn Janto	7,95	2,65	-	4	-	P	85	Ford	83	30	Thoresen Thom A, Tåtøy, 3770 Kragere
80 å Måken	6,70	2,13	-	-	-	T	60	Sleipn	59	4	Klausen Aage, 3770 Kragere
81 kr Lysningen	7,85	2,65	1,56	4	-	P	94	Sabb	94	43	Bekkevik Sigurd, Myra, 3766 Sannidal
88 å Fri	7,22	2,35	-	-	-	T	58	Volvo	82	23	Thoresen Fritz, 3770 Kragere
91 å Åsvik	7,22	2,20	-	-	-	T	42	Marna	60	8	Aasvik Trygve, 3770 Kragere
98 å Ula	7,22	2,51	-	-	-	P	79	Sabb	79	30	Halvorsen Jack, Schweigårdsrv 6, 3770 Kragere
111 å Rannfred	7,84	2,51	-	-	-	T	55	Marna	55	8	Pedersen Julius, Portør, 3770 Kragere
131 å Tom Trick	6,59	2,23	-	-	-	T	52	FM	56	6	Kittilsen Kåre B, Bråtøy, 3780 Skåtøy
139 å Piraten 2	7,22	2,20	-	-	-	T	53	Marna	69	12	Bruntangen Ole, 3770 Kragere
147 å Tor	7,53	2,57	-	-	-	T	46	Sabb	79	22	Nygaard Terje, Myra, 3766 Sannidal
150 å Risøy	7,84	2,35	-	-	-	T	39	FM	70	14	Risøy Harry, Risøy, 3770 Kragere
184 kr Heidi	7,22	2,51	-	3	-	P	80	Sabb	80	22	Gundersen John, 3780 Skåtøy
206 - Havøy	7,74	2,75	-	4	-	P	80	Sabb	80	30	Tangen Arvid, Stabbestad, 3766 Sannidal

Farkostens nummer, type og navn	Meter			Tonn		Matr.	Bygge- år	Motor			Eierens (den korresponderende reder) navn og postadresse
	Lengde	Bredde	Dybde	I	II			Merke	Byggeår	H:K:	

TK-P Porsgrunn - Tilsynsmann: Hansen, Thorbjørn, Setre, 3950 Brevik

1	å	Mi17	5,20	2,00	-	-	-	P	93	Yamaha	93	25	Lunde Arild, Nystrandsv 86, 3945 Eidanger
2	kr	Rusken	10,46	3,45	-	12	-	S	82	Fiat	82	86	Lunde Arne, Nystrand, 3945 Eidanger
3	å	Platino	6,46	2,26	-	-	-	P	77	Volvo	77	24	Hansen Torbjørn, Loanbakken 30, 3950 Brevik
8	å	Monica	8,47	2,82	-	-	-	T	76	Sabb	76	30	Olsen Thorstein A, Esmarksgt.9, 3950 Brevik
10	kr	Gullregn	7,85	3,25	1,20	4	-	P	87	Sabb	74	30	Solum Oddbjørn Andreas, Bergsbygdav, 3945 Eidanger
11	kr	Johanne	14,95	4,82	-	24	-	T	46	Volvo	58	125	Riesto Odd Erling, Bergsbygdvn 332, 3945 Eidanger
12	å	Brislingen	6,90	2,35	-	-	-	T	73	Sabb	73	10	Johannesen T, Sandøystrand, 3950 Brevik
25	å	Truls	5,80	2,26	-	-	-	T	61	FM	61	4	Nilsen B, Siktesøya, 3950 Brevik

V-BR Borre

Farkostens nummer, type og navn	Meter			Tonn		Matr.	Bygge- år	Motor			Eierens (den korresponderende reder) navn og postadresse
	Lengde	Bredde	Dybde	I	II			Merke	Byggeår	H.K.	

Vestfold

V-BR Borre - Tilsynsmann: Asbjørnsen, Kåre 4, Tomteveien 14, 3178 Våle

1 - Malena	7,62	2,75	-	3	-	T	64	Volvo	85	65	Åsvall John Roger, Vallhallv 2b, 3155 Åsgårdstrand
2 kr Mari	8,00	2,85	-	4	-	P	80	Leyl	77	47	Gjessing Lars, Thoresensgt. 11b, 3181 Horten
3 sn Løvøysund	9,87	3,50	1,20	11	-	T	88	Cumm	87	116	Mikkelsen Jørn, Hans Gudesgt 5, 3181 Horten
4 sn Hauken II	8,10	2,70	-	4	-	P	74	Sabb	80	30	Andersen Kjetil, Morten Mullerg 6, 3080 Holmestrand
6 sn Hauken	9,75	3,70	1,40	9	-	P	83	Isuzu	83	115	Ljunggren Jan Sverre, Hjortsg 1, 3187 Horten

V-HS Holmestrand - Tilsynsmann: Asbjørnsen, Kåre, Tomteveien 14, 3178 Våle

1 å Rex	4,62	1,87	-	-	-	P	91	Yamaha	91	25	Jahre Birger, Almedalen 1c, 3080 Holmestrand
2 - Apollo	7,95	2,75	-	4	-	T	67	Sabb	67	22	Larsen Endre, Barlindv 7b, (Bjørn Ba 3080 Holmestrand
3 sn Junøy	10,00	3,50	1,50	10	-	S	83	Ford	83	85	Iversen Vidar, Skogsrudv 2, 3080 Holmestrand
7 s Solvik	11,86	4,18	-	13	-	T	46	GM	73	128	Hoel Leif, Parkvn 27, 3080 Holmestrand
8 - Skarven	8,58	2,75	-	6	-	P	81	MWM	81	51	Andersen Kjetil, Morten Mullerg 6, 3080 Holmestrand
12 kr Apollo	9,40	3,50	-	8	-	T	77	Marna	67	36	Larsen Endre, Gauseng 10c, 3080 Holmestrand

V-L Larvik - Tilsynsmann: Olsen, Eilef, 3295 Helgeroa

1 kr Cindy	7,81	2,66	0,98	4	-	P	92	Lister	83	20	Johansen Åshild Kleven, 3295 Helgeroa
2 å Sunny	9,30	3,30	-	-	-	T	78	Leyl	77	97	Abelhaug Leif Tommy, Strandgt 57, 3251 Larvik
3 ht Hera	10,65	4,10	1,50	12	-	A	94	Cumm	94	160	Gudem Ragnar H, 3296 Nevlunghamn
5 - Knubben	7,10	2,40	-	3	-	T	60	Sabb	75	10	Mustad Håkon, 3296 Nevlunghamn
11 å Lillegutt	5,96	1,88	-	-	-	P	73	Sabb	73	8	Kristoffersen Olaf, 3295 Helgeroa
12 å Snøgg	7,50	2,60	-	-	-	T	81	Sabb	81	22	Andersen Henning, 3296 Nevlunghamn
13 å Askeladden	5,00	1,90	0,90	-	-	P	87	Yamaha	93	30	Bjørnstad Jan Olav, Rakke, 3290 Stavern
15 å Hjørdis	7,53	2,20	-	-	-	T	62	Marna	61	8	Jensen Rolf, Mellemgt.16, 3251 Larvik
17 - Terna	6,50	2,10	-	2	-	T	75	Sabb	75	10	Marthinsen Leif, 3296 Nevlunghamn
18 kr Grepan Junior	12,68	4,42	-	17	-	T	82	Volvo	82	155	Holtan Per Einar, Kjerringvik, 3280 Tjodalyng
20 s Ravn	13,00	4,45	-	17	-	T	65	Scania	71	230	Jacobsen Elling, 3296 Nevlunghamn
21 sn Sleipner	8,78	2,82	-	6	-	T	52	Sabb	70	16	Kristoffersen Olaf, Arøya, 3295 Helgeroa
22 sn Havskaar	7,79	2,70	0,91	4	-	P	84	Sabb	84	26	Eriksen Leif Morten, Foldvik, 3251 Larvik
23 å Tone	5,20	2,10	-	-	-	P	89	Yamaha	-	25	Dreng Geir, Huseby, 3280 Tjodalyng
24 sn Rødskjær	11,80	4,10	-	17	-	S	80	Leyl	81	160	Larsen Bjørn, 3296 Nevlunghamn
28 kr Vesterskjær	8,84	2,83	1,20	7	-	P	82	Ford	81	72	Paulsen Vidar, Ula 17, 3280 Tjodalyng
29 - Anne	8,00	2,50	-	4	-	T	49	Sabb	68	16	Kristensen Ivar, 3295 Helgeroa
30 sn Anne Beth	7,22	2,13	-	3	-	T	67	Sleipn	65	6	Karlisen Håkon, Skyttervei 21c, 3290 Stavern
31 kr Irene	14,70	4,85	-	24	-	T	55	GM	87	246	Bernhardsen Terje, Ula, 3280 Tjodalyng
32 - Apollo	7,50	2,50	-	3	-	T	52	Marna	52	16	Jacobsen Arne Richard, 3296 Nevlunghamn
35 å Lisbeth	5,40	2,05	-	-	-	P	83	Johns	83	25	Bernhardsen Terje, Ula, 3280 Tjodalyng
36 kr Fristad	12,55	4,42	-	18	-	T	64	Volvo	79	130	Kristensen Ragnar, Fristad, 3280 Tjodalyng
38 kr Bankhaug Monica	7,30	2,50	-	3	-	T	84	Sabb	84	10	Bankhaug Monica og Gunnar P/R, 3296 Nevlunghamn
40 sn Rusken	6,74	2,26	1,15	2	-	P	80	Lister	80	20	Johansen Åshild, Arøya, 3295 Helgeroa
41 å Ingrid	5,33	1,73	-	-	-	P	81	Yamaha	81	9	Thorstein Leif, 3296 Nevlunghamn
42 kr Balder	7,10	2,50	-	3	-	P	83	Sabb	83	10	Stokkeskog Per, Jordet, 3251 Larvik
43 kr Sandvind	14,45	4,94	-	25	-	F	76	GM	75	246	Br. Dreng Ans P/R, Solliv 41, 3290 Stavern
45 å Vika 1	5,50	2,10	-	-	-	P	86	Yamaha	86	20	Johannessen Bent, Kjerringvik, 3280 Tjodalyng
48 kr Morill	14,21	4,57	-	22	-	T	61	Merc	74	250	Huseby Oddbjørn, Kjerringvik, 3280 Tjodalyng
51 kr Goya	12,55	4,27	-	18	-	T	63	GM	87	180	Johansen Albert og Helge P/R, 3295 Helgeroa
53 kr Pluggen	7,00	2,45	-	3	-	P	86	Sabb	79	22	Ring Oddvar, 3280 Tjodalyng
54 sn Morild	6,90	2,20	-	2	-	T	69	Sabb	68	8	Johansen Avald, Arøya, 3295 Helgeroa
55 kr Liv	6,90	2,20	-	2	-	T	60	Sabb	69	10	Nilsen Henry, Mellomhagen 11, 3261 Larvik
56 kr Manta	9,80	3,50	-	9	-	P	82	Leyl	81	63	Kruse Morten, Stensnes, 3260 Larvik

Vestfold

V-L Larvik

Farkostens nummer, type og navn	Meter			Tonn		Matr.	Bygge- år	Motor			Eierens (den korresponderende reder) navn og postadresse
	Lengde	Bredde	Dybde	I	II			Merke	Byggeår	H:K:	
57 kr Sjøgutt	6,90	2,38	-	2	-	T	74	Sabb	74	18	Johannessen Bent, Kjerringvik, 3280 Tjodalyn
58 å Otto	5,80	2,30	-	-	-	P	86	Evinr	81	50	Kristensen Ragnar, Fristad, 3280 Tjodalyn
59 kr Southern Lily	8,20	3,00	-	5	-	P	78	Perkin	93	49	Johannessen Vidar, Dr.holmsv 11, 3257 Larvik
60 sn Jimmi	9,87	3,10	-	11	-	P	86	Isuzu	86	80	Liebe Dagfinn, Bjønnmyråsen 7, 3280 Tjodalyn
61 sn Sleipner	7,84	2,51	-	4	-	T	55	Sabb	55	5	Thorstein Leif, 3296 Nevlunghamn
63 å Fido	4,30	1,82	-	-	-	P	88	Yamaha	92	20	Høyer-Jonassen Ulf, Vikveien, 3280 Tjodalyn
67 - Mini Irene	8,20	2,90	1,50	5	-	T	91	Sabb	88	30	Berhardsen Terje, 3295 Helgeroa
69 å Vesla 2	5,60	2,20	-	-	-	P	87	Yanmar	87	25	Hamren Toril, 3290 Stavern
70 - Hanne	7,92	2,44	1,30	4	-	P	92	Volvo	79	65	Theodorsen Per Arne, Kleiverv 178, 3268 Larvik
71 sn Vassholm	13,90	5,01	2,19	24	-	S	85	Volvo	74	195	Furuheim Per, Herfjellst.6, 3280 Tjodalyn
73 å Trine	5,50	1,65	-	-	-	P	87	Evinr	86	20	Drøng Halvard, Huseby, 3280 Tjodalyn
74 å Pekal	5,18	1,93	-	-	-	P	80	Yamaha	80	30	Hovland Kjell Arne, Huseby, 3280 Tjodalyn
75 sn Anna	7,22	1,88	-	3	-	T	64	Sabb	76	10	Andersen Ole, 3260 Larvik
78 sn Sjøfuglen	7,93	2,70	-	4	-	P	80	Sabb	82	68	Jensen Øyvind P/R, Ullarøningen 10, 3280 Tjodalyn
79 sn Kjell	6,90	2,20	-	2	-	T	38	Sleipn	32	4	Jacobsen Ivar, 3296 Nevlunghamn
80 sn Oma	7,80	2,65	0,55	4	-	P	89	Yanmar	89	66	Løve Arne, Erik Jarlsvei 17, 3221 Sandefjord
100 sn Orion	8,20	2,75	-	4	-	P	80	Sabb	80	68	Grøstad Trond, Eikelundv 8, 3290 Stavern
106 - Doffen	8,40	2,51	-	5	-	T	58	Marna	58	24	Christensen Bernt, Brunlav 22b, 3290 Stavern
107 - Rita	6,30	2,10	-	1	-	T	60	Sabb	67	8	Christiansen Gunnar, Olavsg 16, 3260 Larvik
109 å Margrete	4,60	1,50	-	-	-	T	77	Evinr	77	15	Heyn Kjell Arne, 3295 Helgeroa
111 kr Shanty	14,17	5,00	2,13	24	-	T	52	GM	82	186	Kruse Morten, Strandv 17, 3260 Larvik

V-N Nøtterøy - Tilsynsman: Fadum, Gunnar, Havnekontoret, 3101 Tønsberg

1 sn Årøund	14,29	4,72	2,37	24	-	T	86	Volvo	86	238	Thon Olaf, Nestvik, 3135 Torød
2 å Alvalde	7,84	2,51	-	-	-	T	72	Sabb	-	22	Andersen Einar T P/R, 3135 Torød
4 kr Bassen	8,15	3,00	1,00	4	-	P	80	Sabb	79	22	Wiborg-Thune Sverre, Nesbyggv 45, 3133 Duken
5 sn Droll	7,40	2,45	-	3	-	T	65	Sabb	65	18	Nielsen Ole B P/R, 3142 Vestskogen
7 sn Vestervåg	8,53	3,20	-	6	-	P	81	MWM	81	102	Bjelke Per Louis, 3144 Veierland
9 sn Tjørven	6,00	2,75	-	1	-	P	81	Sabb	81	30	Henriksen Per Harald, Årøvn 34, 3135 Torød
10 kr Sophie	8,06	3,00	1,10	4	-	P	94	Mercur	94	238	Kirkedam Helge-Bjørn, Strengsdalsv 1 3135 Torød
12 å Sonja	8,16	2,82	-	-	-	T	64	Sabb	77	22	Ellingsen Olav Arthur, 3143 Kjøpmannskjør
14 - Sandøy	7,18	2,64	-	3	-	P	81	Sabb	81	30	Sandsland Ø, Årøyvn.36., 3135 Torød
15 kr Safir	11,70	3,43	-	10	-	T	47	Bedf	77	130	Hansen Gunvor P/R, Haukemyravn 1, 3135 Torød
16 - Nipper	6,10	2,00	-	-	-	P	89	Yanmar	89	28	Borthen Per, Buktavei 17, 3135 Torød
20 kr Bell Rock	11,09	3,73	1,74	14	-	T	81	Ford	81	120	Nordskog Ronny, Lerkevei 3, 3142 Vestskogen
39 å Gunda	8,16	2,70	-	-	-	T	76	Sabb	76	22	Engø Birger, 3135 Torød
47 å Ingeborg	6,90	2,29	-	-	-	T	51	Sabb	53	5	Johansen Reidar, 3135 Torød
51 å Donken	7,53	2,51	-	-	-	T	65	Sabb	65	6	Simonsen Knut Henning, 3133 Duken
66 s Astor 1	13,17	4,51	-	19	-	T	59	GM	79	120	Johansen Finn P/R, Strandåsvn 5, 3135 Torød
67 å Marthe	6,24	2,01	-	-	-	T	39	Ford	39	6	Hansen Jan H, 3135 Torød
72 å Jøssingen	8,78	2,82	-	-	-	T	57	Marna	52	16	Nesteng Aksel, Knarberg, 3133 Duken
78 k Børja	9,03	2,79	-	7	-	T	65	Perkin	77	35	Johansen Svein Einar, 3135 Torød
83 å Anna	6,90	2,01	-	-	-	T	52	Sleipn	67	4	Henriksen Nils H, 3135 Torød
88 å Terna	8,16	1,57	-	-	-	T	77	Perkin	70	35	Røssnes Helge, Bjerkhaugv.3, 3133 Duken

V-S Sandefjord - Tilsynsman: Torgersen, Torger, Anillavei 3, 3200 Sandefjord

1 - Stauper	7,85	2,80	1,00	4	-	P	90	Sabb	91	68	Schröder Terje, Sjøverf.vei 31, 3218 Sandefjord
2 å Skarv	8,34	2,36	1,20	-	-	T	64	Perkin	84	47	Houmb Gorm Chr, Idrettsv 15, 3222 Sandefjord
3 å Gun	7,01	2,44	-	-	-	P	73	Sabb	73	10	Larsen Finn, Buer, 3200 Sandefjord
6 kr Lanesbuen	12,65	4,37	1,89	20	-	T	65	Scania	65	146	Jensen Thor-Erling, Huslyv 18, 3226 Sandefjord
7 å Anne-Birgitte	7,31	2,64	-	-	-	P	76	Perkin	76	49	Lundorff Knut E, Hystad, 3200 Sandefjord
8 kr Vågen	8,65	3,28	-	6	-	T	80	Sabb	82	30	Christiansen Johan A, Langeby, 3200 Sandefjord
9 - Orregutt	14,54	4,54	-	22	-	F	73	GM	73	185	Torgersen Tom, Anillavei 3, 3227 Sandefjord
10 å Kazan	5,36	2,16	-	-	-	P	79	Marin	79	40	Oskarsen Yngvar, Lofterødvn.18, 3200 Sandefjord
11 - Bor	7,00	2,50	-	3	-	P	81	Sabb	80	22	Jensen Ivar, Gjekstadv 59, 3200 Sandefjord
12 - Karliroa	7,30	2,55	-	3	-	P	81	Sabb	81	30	Oskarsen Yngvar, Lofterød 18, 3230 Sandefjord
13 sn Buerøy	12,75	4,14	-	17	-	P	85	Sabb	84	155	Mathisen Terje, Prinsensgt 3, 3200 Sandefjord
15 å Skårungen	6,05	2,20	-	-	-	P	80	Sabb	80	10	Christensen Ingemar, Stiger, 3200 Sandefjord

V-S Sandefjord

Farkostens nummer, type og navn	Meter			Tonn		Matr.	Bygge- år	Motor			Eierens (den korresponderende reder) navn og postadresse
	Lengde	Bredde	Dybde	I	II			Merke	Byggeår	H.K.	
16 å Binna	5,18	1,76	-	-	-	P	93	Mercur	78	50	Blaschek Ingebjørg, Øvre Åsen v 5, 3215 Sandefjord
17 kr Solan G	7,93	2,75	1,10	4	-	P	85	Bukh	85	48	Gundersen Tor Egil, Hagaberget 14, 3234 Sandefjord
18 å Utstein	8,47	3,01	-	-	-	T	76	Leyl	76	60	Henriksen Jan Erik, Askvei 6, 3229 Sandefjord
20 å Kija	7,32	2,59	-	-	-	T	76	Sabb	75	22	Andersen J.r., E. Jarlsvei 6, 3200 Sandefjord
21 å Karin	4,90	1,65	0,76	-	-	P	81	Evinr	81	30	Schröder Terje, Sjuveengv 31, 3218 Sandefjord
22 kr Topas	8,15	2,80	0,76	4	-	P	86	Yanmar	86	33	Salamonsen Skjalg, Langestrandv 10, 3222 Sandefjord
23 - Gatras	7,65	2,68	1,35	5	-	P	79	Ford	90	68	Haugen Per, Vikaveien 1, 3227 Sandefjord
24 kr Ærø	8,35	2,76	-	5	-	T	66	Sabb	77	30	Johannessen Vidar, Jegstadv 92c, 3200 Sandefjord
25 kr Kiro 2	8,15	3,10	-	4	-	T	85	Sabb	83	18	Haugen Roar Cato, Trudvangv. 1, 3200 Sandefjord
26 - Østerøy	8,30	3,00	-	5	-	P	80	Sabb	79	30	Størkersen Dag, Sjuveengvei 25, 3218 Sandefjord
27 - Fjordgutt	8,00	3,00	-	4	-	T	69	Sabb	69	22	Bøe Andreas, Løhellevei 89, 3233 Sandefjord
35 kr Havduen	10,27	3,50	-	11	-	T	79	Isuzu	91	130	Mathisen Morten, Buer, 3200 Sandefjord
42 s Bjørn	11,49	4,18	1,75	13	-	T	46	Scania	72	120	Halvorsen Reulf, Ringkollen 13, 3227 Sandefjord

V-SD Sande - Tilsynsmann: Asbjørnsen, Kåre, Tomteveien 14, 3178 Våle

2 s Havmann	11,40	4,33	-	13	-	T	21	Rapp	64	40	Edwardsen Arne, Bjerkøya, 3070 Sande I Vestf.
4 - Cap-Elida	10,55	3,86	1,40	12	-	P	86	Ford	86	128	Karin og Viggo Iversen Pr P/R, (Karin Iv 3070 Sande I V
7 å Eli	7,00	1,94	-	-	-	T	62	Sleipn	62	5	Edwardsen Jens, Bjerkøya, 3070 Sande I Vestf.
10 s Hobmann	9,40	3,50	-	8	-	T	49	GM	-	120	Sørensen Tom Runar, Nederevei 10, 3090 Hof
15 å Sverre	4,71	1,57	-	-	-	T	-	Yamaha	79	5	Mathisen Georg, 3070 Sande I Vestf.
17 å Kari	7,20	2,20	-	-	-	T	47	Marna	47	5	Hansen Harald, Selvik, 3070 Sande I Vestf.

V-SK Stokke - Tilsynsmann: Fadum, Gunnar, Havnekontoret, 3101 Tønsberg

1 å Tinogutt	9,45	3,53	-	-	-	T	79	Ford	79	68	Olsen Alf, Søndre Råstad, 3136 Melsomvik
3 kr Fiskerjenten	8,69	3,11	-	6	-	P	80	Perkin	80	47	Henriksen Christian, 3160 Stokke

V-T Tønsberg - Tilsynsmann: Fadum, Gunnar, Havnekontoret, 3101 Tønsberg

1 sn Stormfuglen	9,10	3,15	-	5	-	P	78	Volvo	64	100	Austad Tore, Erlevn 1, 3101 Tønsberg
2 sn Terna	8,21	2,71	1,62	5	-	P	77	Leyl	77	115	Pedersen Ivar, Åsgårdstr.v 344, 3155 Åsgårdstrand
6 å May	3,76	1,88	-	-	-	P	61	Johns	76	5	Andresen Arnt G, Skallvoldvn 13, 3150 Tolvsrød
10 - Leny II	8,80	2,55	1,87	6	-	T	69	Sabb	78	30	Aaseth Paul, Tollerød, 3170 Sem
11 - Leo	7,80	2,50	-	1	-	T	68	Sabb	68	22	Kristiansen Ragnar, Taranrødv 118, 3170 Sem
33 å Snog	4,52	1,51	-	-	-	T	47	Johns	67	5	Rydning Bernhard, N. Nes, 3101 Tønsberg

V-TM Tjøme - Tilsynsmann: Kristiansen, Frode, Grimestad, 3145 Tjøme

1 sn Tristein	10,62	4,20	1,40	12	-	P	89	Cumm	89	152	Sparvoll Carl Petter, Havnavn 3, 3145 Tjøme
3 kr Linken	11,17	3,97	1,76	17	-	T	39	Perkin	85	115	Andreasen Per Bredal, Sundene, 3145 Tjøme
4 å Måken	4,70	1,50	-	-	-	P	77	Johns	88	25	Adriansen Jan Heljar, Grimestadvn 7, 3145 Tjøme
5 kr Våriliv	11,13	3,66	-	12	-	T	60	GM	65	85	Cristiansen Frode, Grimestad, 3145 Tjøme
7 kr Oskjær	10,55	3,84	1,86	16	-	P	86	Scania	86	182	Dokken Einar, Grepan, 3145 Tjøme
9 å Anne	7,22	2,29	-	-	-	T	71	Sabb	79	18	Torkilsen John, Sundene, 3145 Tjøme
11 å Oteren	8,47	2,82	-	-	-	T	69	Marna	69	24	Gjertsen Harry, 3145 Tjøme
12 - Anna	7,00	2,15	1,30	3	-	T	69	Marna	61	16	Karlsen Lars, Grepan, 3145 Tjøme
13 - Pjækken	7,26	2,50	-	3	-	P	77	Peug	77	50	Sørli Petter, Bråtsov 147, 3145 Tjøme
16 kr Røssesund	13,15	4,57	2,23	21	-	T	62	Scania	75	250	Røssnes Helge, Nesgårds v 3, 3148 Hvasser
22 kr Havsulen	9,97	3,14	-	10	-	T	80	Gardn	64	70	Gjertsen Harry, 3145 Tjøme
23 sn Flo	10,62	3,89	1,52	14	-	P	80	Cumm	89	152	Semb Knut, Hvasserv 226, 3148 Hvasser
24 kr Skarven	9,64	3,25	-	9	-	T	76	Leyl	86	125	Norveel John, Hulebak., 3145 Tjøme
26 kr Måken	7,95	3,65	-	4	-	T	51	Marna	68	28	Knutsen Kåre, Hellesmov 10, 3145 Tjøme
31 sn Fred Aksel	8,00	3,15	1,00	4	-	P	83	Man	72	120	Josefsen Frank, Glenneveien 56, 3145 Tjøme
52 å Piraten	5,79	1,89	-	-	-	T	56	Sleipn	56	5	Rødnes Knut, 3145 Tjøme

Vestfold

V-V Våle

Farkostens nummer, type og navn	Meter			Tonn		Matr.	Bygge- år	Motor		Eierens (den korresponderende reder) navn og postadresse
	Lengde	Bredde	Dybde	I	II			Merke	Byggeår	

V-V Våle - Tilsynsmann: Asbjørnsen, Kåre, Tomteveien 14, 3178 Våle

1	å	Falken II	5,18	1,83	-	-	-	P	85	Evinr	85	8	Hverven Kristian, Almedalen 23, 3080 Holmestrand
---	---	-----------	------	------	---	---	---	---	----	-------	----	---	--

BD-D Drammen

Farkostens nummer, type og navn	Meter			Tonn		Matr.	Bygge-		Motor		Eierens (den korresponderende reder) navn og postadresse
	Lengde	Bredde	Dybde	I	II		år	Merke	Byggeår	H.K:	

Buskerud

BD-DDrammen - Tilsynsmann: Asbjørnsen, Kåre, Tomteveien 14, 3178 Våle

BD-H Hurum - Tilsynsmann: Larsen, Runar, 3484 Holmsbu

1 kr	Kilengutten	8,99	3,02	-	6	-	T	69	Perkin	80	70	Larsen Runar, 3484 Holmsbu
3 kr	Toftegutt	13,40	4,60	2,10	24	-	T	47	Scania	89	204	Evensen Odd, Furukollen 2, 3482 Tofte
4 sn	Karo	7,30	2,00	-	3	-	P	75	Volvo	-	25	Granum Roald, 3480 Filtvet
5 å	Flaks 2	7,62	2,65	-	-	-	P	76	Yanmar	79	33	Sjøstrand Sverre, Storsand, 3475 Sætre
6 å	Frode	4,71	1,57	-	-	-	P	70	Mercur	70	6	Torp Willy Roger, 3480 Filtvet
7 å	Eli	7,22	1,88	-	-	-	T	-	Sleipn	-	8	Evensen Sverre, Storsand, 3475 Sætre
11 kr	Sjarken	8,44	2,82	-	5	-	P	82	Perkin	82	49	Hansen Odne Helland, 3480 Filtvet
16 å	Sabben	7,22	2,29	-	-	-	T	47	Sabb	73	14	Odden Anton, 3484 Holmsbu
21 å	Terna	6,90	1,88	-	-	-	T	71	FM	72	8	Johansen Eugen, 3484 Holmsbu
25 kr	Lom	12,70	4,85	-	20	-	T	62	GM	67	150	Torp Willy Roger, 3480 Filtvet
28 å	Tor	6,71	1,88	-	-	-	T	60	Marna	60	8	Hansen Olav, 3484 Holmsbu
38 å	Flaks	7,84	2,51	-	-	-	T	41	Sleipn	75	12	Edvardsen Henry, Storsand, 3475 Sætre
66 -	Pluggen	10,70	4,00	1,50	12	-	P	91	Scania	92	180	Korneliussen Jan-Erik, Helgerudplass 3000 #((##)#)dramme

BD-R Røyken - Tilsynsmann: Kristoffersen, Harald, Måkevei 52, 0139 Oslo

1 kr	Samson	12,59	4,66	-	19	-	T	54	Deutz	69	100	Grundvig Odd-Arne, Grundvigvn 4, 3478 Nærnes
2 -	Toro	9,00	3,00	-	7	-	T	86	Marin	88	60	Kolsrud John Freddy, 3477 Båttstø
7 g	Alken 2	8,53	2,59	-	6	-	S	-	Ford	78	68	Hansen Helge, 3477 Båttstø
8 å	Karin	4,39	1,57	-	-	-	P	70	Volvo	-	35	Andersen Birger, Iversgt 23b, 3474 Åros
9 å	Berit	4,71	1,57	-	-	-	P	77	Suzuki	-	10	Kaspersen Vidar, 3477 Båttstø
10 kr	Lilløy	9,30	3,40	-	9	-	T	80	Perkin	80	95	Arnesen Arve, 3477 Båttstø
11 sn	Skarven	7,00	2,62	-	3	-	P	88	Tobias	88	85	Hansen Helge, 3477 Båttstø

Oslo

0-0 Oslo

Farkostens nummer, type og navn	Meter			Tonn		Matr.	Bygge- år	Motor			Eierens (den korresponderende reder) navn og postadresse
	Lengde	Bredde	Dybde	I	II			Merke	Byggeår	H:K:	

Oslo

0-0 Oslo - Tilsynsmann: Kristoffersen, Harald, Måkevei 52, 0139 Oslo

2	kr	Havsund	8,84	2,75	1,34	4	-	T	61	Leyl	79	50	Rasmussen Philip P/R, Boks 215, 0139 Oslo
3	sn	Fjordgutt	13,10	3,80	-	16	-	T	43	Kelvin	78	140	Kristoffersen Harald, Måkeveien 52, 0139 Oslo
4	sn	Catfish	10,25	3,35	-	11	-	S	85	Ford	85	127	Kiil Trond E, Fluesnapperen 18, 3727 Skien
5	sn	Sterna	7,85	2,60	-	2	-	P	87	Yanmar	87	33	Larsen Øve Kjell, Post.rest., 0101 Oslo
6	sn	Bjørnar	9,40	3,00	-	7	-	P	73	Perkin	73	95	Grødahl Torbjørn, Kr.bognerudsv 31, 0956 Oslo
7	sn	Fjordbas	7,24	2,66	0,50	3	-	P	81	Yanmar	94	60	Rasmussen Carl Philip, Kons.vei 11, 0139 Oslo
8	kr	Havgast	8,94	2,93	0,90	7	-	P	87	Volvo	87	124	Vedal Roald, Tante Ulrikkesv, 0984 Oslo
9	å	Wise	5,36	1,72	0,68	-	-	P	50	Yamaha	88	6	Arnedal Torstein, Østvangv 3b, 0588 Oslo
10	kr	Hanne	13,29	4,40	2,20	20	-	T	62	Deutz	72	171	Gundersen Joakim, Malmøyvei 15, 0198 Oslo
11	-	Flaxa II	8,40	3,00	-	5	-	P	94	Yanmar	93	69	Skjeldal Ole P, Ullevålsalle 30, 0852 Oslo
15	s	Eli II	10,42	3,15	-	8	-	T	28	Ford	76	100	Iversen Fred O, Toftesgt.14, 0556 Oslo
23	å	Vi	6,10	2,30	-	-	-	P	80	Volvo	83	8	Strand Sigurd J, Schöningsgt.14, 0362 Oslo
25	å	Lise	7,20	2,00	-	-	-	T	38	Sleipn	38	3	Hedlund K, Sognsvn.63b, 0851 Oslo

A-AS Asker

Farkostens nummer, type og navn	Meter			Tonn		Matr.	Bygge- år	Motor			Eierens (den korresponderende reder) navn og postadresse
	Lengde	Bredde	Dybde	I	II			Merke	Byggeår	H:K:	

Akershus

A-AS Asker - Tilsynsmann: Bækvold, Kåre, Arnestadveien 9, 1392 Vettre

1 kr Jumbo 2	7,00	2,50	0,80	3	-	P	85	Mitsub	85	30	Hellerud Leif, Konglungv 35, 1392 Vettre
2 kr Sjøblomsten	10,35	3,76	-	11	-	T	60	Man	42	80	Bækvold Egil P/R, Arnestadvn 7, 1390 Vollen
4 kr Koksøy	9,65	3,05	1,10	9	-	T	83	Perkin	82	82	Johansen Jan Erik, Krillåsv 31, 1392 Vettre
5 å Stoa	7,22	1,88	-	-	-	T	60	Marna	75	11	Olsen Arne, 1392 Vettre
6 k Trulte	10,36	4,01	-	3	-	T	51	Marna	64	48	Hilton Håkon O, Konglungen, 1392 Vettre
10 å Mona	5,33	1,25	-	-	-	T	-	Cresc	-	4	Johansen Svein, Konglungen, 1370 Asker
11 s Heilo	13,00	4,49	-	21	-	T	49	Scania	76	150	Johansen Olaf, Krillåsv 33, 1392 Vettre

A-B Bærum - Tilsynsmann: Olsen, Hans Petter, Gråndalen 4, 1335 Snarøy

2 - Fjordungen	8,00	2,70	-	-	-	P	79	Volvo	83	36	Østby Frank, Snarøyvei 139, 1335 Snarøya
7 - Feieskjær	8,00	3,01	-	4	-	P	82	Ford	78	72	Olsen Hans Petter, Gråndalen 4, 1335 Snarøya
14 å Sylvia	6,90	2,26	-	-	-	T	60	FM	60	6	Normann Anita, Månevn.30, 1300 Sandvika

A-F Frogg - Tilsynsmann: Kristoffersen, Harald, Måkevei 52, 0139 Oslo

1 kr Freden	9,10	3,39	-	7	-	T	53	Rapp	50	17	Aaslund John E, Knardalstrand, 1464 Fagerstrand
3 sn Calypso	7,92	2,50	1,60	2	-	P	85	Yanmar	85	33	Andresen Dagfinn, Kjøyakollv 16, 1464 Fagerstrand
4 - Oskar	6,40	2,40	1,00	2	-	P	84	Yanmar	84	34	Aaslund Arne, Belsjø Terrasse 7, 1440 Drøbak
6 - Iver 2	7,64	2,68	1,16	3	-	T	79	Sabb	79	18	Andresen Ragnvald, Jerpefaret 12c, 1440 Drøbak
7 å Signe Marie	6,27	2,51	-	-	-	P	79	Sabb	79	18	Andresen Dagfinn, Spro, 1464 Fagerstrand
8 å Liv	5,20	1,60	-	-	-	P	81	Yamaha	80	25	Augensen S, Kristiansv.20, 1404 Siggerud
10 å Øyvind	7,81	2,70	-	-	-	T	63	Sabb	63	16	Brattlie Fred Harald, Kjernes, 1400 Ski
11 - Fjellvik	7,70	2,70	-	4	-	P	95	Yanmar	95	83	Nicolaisen Yngve, Ellevei 4, 1440 Drøbak
12 kr Havbris	8,60	2,60	-	6	-	T	59	Perkin	82	62	Andresen Tore Kjell, Kjøyakollv 16, 1464 Fagerstrand
14 - Lundevik	9,91	3,08	1,26	10	-	P	75	Cumm	88	116	Aaslund Arne, Belsjø Terr. 3, 1440 Drøbak
20 kr Toryng	13,41	4,57	-	19	-	T	72	Yanmar	81	165	Nicolaisen Yngve P/R, Elleveien 4d, 1440 Drøbak

A-N Nesodden - Tilsynsmann: Kristoffersen, Harald, Måkevei 52, 0139 Oslo

3 kr Rune	8,10	2,44	-	4	-	P	81	Arona	80	36	Rong Nils, Linneaven 13d, 1450 Nesoddtangen
-----------	------	------	---	---	---	---	----	-------	----	----	---

A-O Oppegård - Tilsynsmann: Kristoffersen, Harald, Måkevei 52, 0139 Oslo

2 - Bertin	7,00	2,26	-	3	-	P	75	Sabb	85	10	Martinsen Øystein, Linnekastv, 1420 Svartskog
4 kr Ringskjær	12,25	4,39	2,01	17	-	T	78	Volvo	77	210	Kristiansen Odd Ragnar, Gaupevei 5, 1912 Enebakk

A-V Vestby - Tilsynsmann: Syvertsen, Finn, Pavillionen 19, 1501 Moss

1 - Ulf	7,31	2,40	-	3	-	T	65	Sabb	65	22	Hagen Tor Albert, Kåfås, 1555 Son
2 kr Sovningen	15,51	5,12	1,65	24	-	T	59	Scania	87	291	Johansen Arne og Stein P/R, Boks 35, 1555 Son
3 - Thorson	8,00	3,00	0,80	4	-	T	78	Sabb	78	60	Pettersen Thor Asbjørn, Lille Strand 1550 Hølen
5 sn Aron	7,85	2,60	-	2	-	P	88	Yanmar	88	44	Christiansen Carl A, Fjellvang, 1555 Son
6 sn Sonbas-Senior	10,50	3,65	1,70	15	-	P	89	Volvo	80	200	Otgaard Gunne, Løkkevei 23, 1555 Son
16 å Dokka	5,02	1,41	-	-	-	T	18	Evinr	74	6	Olsen John R, 1555 Son

Farkostens nummer, type og navn	Meter			Tonn		Matr.	Bygge- år	Motor			Eierens (den korresponderende reder) navn og postadresse
	Lengde	Bredde	Dybde	I	II			Merk	Byggeår	H:K:	

Østfold

Ø-F Fredrikstad - Tilsynsmann: F.retll. Østfold, Boks 884, 1670 Kråkerøy

2	-	Snoopy	7,70	2,70	0,70	4	-	P	88	Ford	72	108	Johansen Rune, Kinogt 2, 1653 Sellebakk
3	-	Teddy	8,63	2,71	-	7	-	P	77	MWMb	89	69	Johansen Per Arne, Gudeberg Alle 1, 1632 Gml.fredriksta
4	-	Buster	8,63	2,71	-	7	-	P	78	Ford	78	72	Jensen Arne Olav, Ilavn.34, 1609 Fredrikstad
5	-	Bris	8,85	3,25	0,93	7	-	P	93	Cumm	94	100	Andersen Stener, Fremskridt 6, 1609 Fredrikstad
6	å	Randi	5,33	1,76	-	-	-	P	-	Yamaha	81	8	Gundrosen Juhl, Bryggerivn.36, 1601 Fredrikstad
9	sn	Flaks	7,20	2,44	-	3	-	P	79	Perkin	74	36	Brattvang Erik, Torpedalsv 15, 1601 Fredrikstad
11	-	Origo	6,40	2,60	0,70	2	-	P	-	Merc	-	88	Grundvig Rolf, 1628 Engalsvik
14	sn	Pontus	14,87	4,72	2,13	25	-	T	88	Scania	87	291	Johansen Finn Roar, Fjellv 27, 1678 Kråkerøy
15	-	Torpen	9,40	3,45	1,45	6	-	P	85	Ford	82	117	Skofterud Finn Kåre, Parkstien 8, 1621 Gressvik
16	å	Uttern	4,30	1,77	-	-	-	P	85	Yamaha	85	15	Andersen Dag, 1628 Engalsvik
19	sn	Ternen	7,62	2,59	-	3	-	P	84	Yanmar	84	22	Hansen Hans E, Vikar, 1621 Gressvik
20	kr	Catalina	9,72	3,11	-	9	-	P	75	Ford	75	100	Christiansen Kåre, Furulyv 8c, 1673 Kråkerøy
21	å	Terese	4,80	1,30	-	-	-	P	86	Honda	86	15	Martinsen Esmar, 1642 Saltnes
22	s	Basteviken	13,96	4,91	-	21	-	T	66	Scania	88	250	Nilsen Bjørn Erling, 1628 Engalsvik
23	å	Anette	5,20	2,00	-	-	-	P	79	Evinr	80	35	Hansen Tom, Gullskårv 16b, 1664 Rolvsøy
24	-	Kråka	6,60	2,00	-	2	-	P	79	Yanmar	79	20	Hansen Willy Gotfred, 1642 Saltnes
25	sn	Onsøyværing	19,97	5,96	-	77	-	T	83	Kelvin	83	400	Nilsen John Martin, 1628 Engalsvik
26	sn	Nerptun	10,51	3,75	-	12	-	S	85	Scania	70	140	Johansen Terje, Form.hansensv 13, 1621 Gressvik
27	kr	Anne-Lise	10,56	3,11	-	3	-	T	44	GM	68	68	Johansen Niis-Arve, Husløs, 1626 Manstad
28	sn	Villand	10,60	3,30	1,60	12	-	S	79	Volvo	78	106	Martinsen Fredrik, Losjeskogen 8b, 1621 Gressvik
29	-	Ytterstad	9,00	3,20	-	7	-	P	82	Perkin	82	62	Ytterstad Arne P/R, Ytterstad, 1626 Manstad
30	k	Panser II	13,35	5,03	-	24	-	T	49	Scania	72	240	Karlsen Lars P og Egil P/R, Åserudvei 1, 1621 Gressvik
32	-	Kim	8,61	3,06	1,00	6	-	P	73	Ford	73	68	Karlsen Ivar, Losjeskogen 10, 1621 Gressvik
34	å	Lillian	5,30	1,40	-	-	-	P	82	Evinr	79	25	Sollie Boye R, Øyenkilv 35a, 1621 Gressvik
35	kr	Oodny	7,90	3,00	-	4	-	T	68	Perkin	82	47	Skofterud Bjørn Audun, Krosnes, 1621 Gressvik
37	-	Ellø	6,70	2,25	-	2	-	P	86	Mitsub	86	22	Ellingsen Øivind, 1642 Saltnes
38	kr	Kazuko-San	8,20	2,68	-	5	-	T	73	Sabb	73	22	Nilsen Paul, Kollen, 1628 Engalsvik
39	kr	Sunniva	10,60	3,90	1,41	12	-	P	86	Cumm	86	152	Spro Hans Jacob, 1628 Engalsvik
40	kr	Gåsungen	15,10	5,06	-	24	-	T	56	GM	75	246	Thorvaldsen Knut P/R, Vikar, 1621 Gressvik
41	kr	Risholm	14,78	5,03	1,97	19	-	T	68	Scania	76	230	Ytterstad Arne P/R, Ytterstad, 1626 Manstad
42	kr	Spurv	9,00	3,10	1,40	9	-	P	90	Volvo	90	125	Johansen Egil, Husløs, 1626 Manstad
44	å	Aslaug	7,01	2,20	-	-	-	T	47	FM	69	12	Andersen Arve, Vikane, 1621 Gressvik
46	sn	Renate	7,93	2,60	-	4	-	P	79	Sabb	79	22	Olsen Jan Egil, Verkstedv 9, 1671 Kråkerøy
48	kr	Havmøy	8,90	3,00	1,50	7	-	T	66	Perkin	67	35	Gellein Jon, Dale, 1621 Gressvik
49	å	Bølgan	9,72	3,29	-	-	-	T	64	Lister	64	36	Arntzen Martin P/R, Vraktingen 11, 1676 Kråkerøy
50	kr	Steinvåg	10,20	3,45	-	11	-	T	89	Cumm	87	76	Eriksen Øystein, Torpebergsv 23, 1658 Torp
54	-	Daniel	6,06	2,15	-	1	-	P	93	Yamaha	93	46	Jørgensen Erling, Skjeløy, 1626 Manstad
56	kr	Loffe	8,00	3,15	-	4	-	T	53	Sabb	75	10	Olsen Ragnar, Kjøkøy, 1676 Kråkerøy
60	s	Laila	10,26	4,00	-	10	-	T	44	Perkin	-	95	Martinsen Roy, Almgrensv 3a, 1621 Gressvik
62	å	Anne Karin Ili	8,53	3,02	-	-	-	T	83	Yanmar	82	35	Arvesen Odd Albert, Lervik, 1626 Manstad
63	sn	Måka	6,90	2,18	-	2	-	P	88	Sabb	75	10	Hansen Anton, Smaugst, 1628 Engalsvik
65	å	Helge II	5,18	1,75	-	-	-	T	68	Evinr	85	10	Andersen Helge, Vikane, 1621 Gressvik
66	-	Helge	6,40	1,85	-	2	-	P	86	Sabb	93	10	Andersen Helge, Vikane, 1621 Gressvik
68	-	Gyro	9,75	3,05	1,80	9	-	P	80	Perkin	87	114	Sørensen Odd, Oksvikv 8, 1620 Gressvik
69	s	Krosnes	10,61	4,27	-	12	-	T	72	Volvo	58	130	Skofterud Kåre, Krosnes, 1621 Gressvik
70	-	Havgorm	7,00	2,60	1,00	3	-	P	94	Perkin	78	81	Johansen Vidar, Ålestrandv 8b, 1621 Gressvik
71	kr	Dønning	9,39	3,25	1,15	8	-	T	53	Perkin	75	115	Olsen Yngvar, Husløs, 1626 Manstad
72	kr	Gåsungen	7,80	2,85	1,10	3	-	P	93	Perkin	81	48	Thøgersen Pål Espen, Fuglevik 1a, 1673 Kråkerøy
73	kr	Bull	8,25	2,38	0,85	2	-	T	38	Farym	84	33	Møller Henry, Lislebyv 38, 1602 Fredrikstad
74	-	Helen	10,59	3,68	1,10	12	-	P	95	Cumm	95	152	Mathisen Per, Haldenv 142, 1655 Sellebakk
76	s	Kåre	9,75	3,51	-	9	-	T	59	GM	79	178	Ellingsen Øivind, Lervik, 1626 Manstad
77	å	Wenche Lise	7,22	2,10	-	-	-	T	38	Ford	64	6	Andersen Ivar, Vikane, 1621 Gressvik
78	å	Målfrid	5,15	1,70	0,80	-	-	P	85	Suzuki	92	30	Ellingsen Samfiske P/R, Atriumsv 52, 1639 Gamle Fredrik

Ø-F Fredrikstad

Farkostens nummer, type og navn	Meter			Tonn		Matr.	Bygge- år	Motor			Eierens (den korresponderende reder) navn og postadresse
	Lengde	Bredde	Dybde	I	II			Mærke	Byggeår	H.K.	
79 kr Pero	9,10	2,98	-	7	-	T	61	Yanmar	92	48	Hansen Ole Johnny, Skjæløy, 1626 Manstad
80 å Primus	5,18	1,80	-	-	-	P	89	Merc	84	42	Johansen Roar, Minevei 3, 1678 Kråkerøy
81 - Spleisen	8,30	2,65	1,10	5	-	P	95	Yanmar	95	133	Engdal Torfinn, Vraktingen 11, 1676 Kråkerøy
82 å Skarven	5,70	1,80	0,90	-	-	P	95	Yanmar	92	40	Henriksen Terje, Storveien 98, 1621 Gressvik
88 kr Senet	17,27	5,67	-	43	-	T	58	Cumm	74	300	Enghaugen Arvid, Enghaugen 27, 1621 Gressvik
89 kr Villduen	15,61	5,18	-	24	-	T	64	Cumm	90	350	Olsen Jan og Jensen Thor P/R, Papper, 1684 Vesterøy
91 å Lohi	4,50	1,50	-	-	-	P	92	Honda	87	15	Ludviksen Oskar, 1642 Saltnes
96 å Vera	5,02	1,85	0,75	-	-	P	95	Honda	95	30	Markussen Karl M, 1642 Saltnes
98 kr Pedro	8,85	3,00	-	7	-	T	65	Ford	65	55	Abrahamsen Sverre M/II P/R, Frøyasg 66-4 1608 Fredrikst
107 kr Skjæløvsund	14,75	4,85	-	24	-	T	57	Merc	78	295	Gundersen Jon Edgar, Østenstad, 1642 Saltnes
120 kr Hutholm	13,93	4,88	-	21	-	T	51	Cummin	90	310	Skotterud Jan Tore, Solvikvei 11, 1621 Gressvik
124 kr Bjørg	14,05	4,94	-	23	-	T	71	Scania	87	250	Hansen Oddvar og Hans E P/R, Vikar, 1621 Gressvik
130 å Buholm	9,41	3,26	-	-	-	T	77	Volvo	54	75	Haraldsen Åge, Husløs, 1626 Manstad
140 k Vadsund	12,47	4,39	-	19	-	T	40	GM	63	154	Mikalsen Roger, 1628 Engalsvik
142 å Lena	5,30	2,20	-	-	-	P	75	Yamaha	-	25	Martinsen Olav, Gamle Røds v 4, 1621 Gressvik
174 å Brattholm II	5,80	2,00	-	-	-	P	72	Penta	81	35	Grundvig Anker, Johnsehaven 4, 1628 Engalsvik
180 å Silvana	8,16	2,51	-	-	-	T	51	Færd	51	7	Johansen John Bjarne, Slevik, 1621 Gressvik
217 kr Pelten	8,16	2,57	-	4	-	T	58	Sleipn	45	6	Karlsen Lars, Vikar, 1621 Gressvik
218 kr Terna	9,57	3,08	-	7	-	T	78	Perkin	85	62	Hansen Jens, Smauget, 1628 Engalsvik
219 å Havella	7,84	2,51	-	-	-	T	59	Volvo	88	29	Kjønksen Harald, 1628 Engalsvik

Ø-H Hvaler - Tilsynsman: F.rettl. Østfold, Boks 884, 1670 Kråkerøy

1 kr Asmalø	18,44	5,91	-	49	-	T	78	Kelvin	77	400	Jensen Leif E, Vikar Havn, 1684 Vesterøy
2 å Jolla	5,20	1,70	-	-	-	T	72	Yamaha	88	10	Gunnarsen Harald, Utgårdkilen, 1684 Vesterøy
3 å Knut	8,53	2,74	-	-	-	T	54	Marna	60	24	Bekkevik Roar, Utgård, 1684 Vesterøy
4 kr Spjørningen	15,24	5,12	-	24	-	T	55	GM	85	246	Spjørningen P/R Da P/R, (Ansgar Iversen), 1684 Vesterøy
5 kr Strømsund	12,80	5,03	1,97	19	-	T	65	Gardn	79	170	Johannessen Espen P/R, 1684 Vesterøy
6 å Berit	5,40	1,70	-	-	-	T	76	Yamaha	87	10	Nilsen Harald, Dypedal, 1684 Vesterøy
7 kr Bris	7,62	2,40	-	3	-	P	84	Volvo	79	61	Jakobsen Åge V, 1680 Skjærhallen
8 kr Veslegunn	14,74	4,72	1,61	24	-	T	85	Volvo	89	300	Sissener Arne, Vauer, 1684 Vesterøy
9 sn Tenholmskjær	14,99	5,30	-	24	-	T	84	Gardn	83	190	Gunnarsen Jan P/R, Asmaløy, 1684 Vesterøy
10 - Seibåen	6,75	2,35	0,60	2	-	P	80	Perkin	70	35	Jensen Tormod, Vikarhavn, 1684 Vesterøy
13 å Bjørg	5,33	1,73	-	-	-	T	71	Yamaha	86	8	Nilsen Odd, Utgård, 1684 Vesterøy
14 kr Ruggen	8,16	2,20	-	4	-	T	63	Marna	60	24	Andersen Erling, Asmaløy, 1684 Vesterøy
15 kr Borgen	7,71	2,65	-	4	-	P	77	Volvo	78	65	Haraldsen John-Harald, 1684 Vesterøy
16 - Skreia	6,70	2,30	-	2	-	T	78	Sabb	77	18	Gunnarsen Harald G, Utgård, 1684 Vesterøy
18 kr Bamse	6,90	2,50	-	2	-	P	86	Yanmar	86	29	Jakobsen Gunnar, Skjærshalden, 1680 Skjærhallen
19 å Glenn	10,18	3,41	-	8	-	T	62	Ford	81	68	Torgersen Ragnar P/R, 1684 Vesterøy
21 å Star	8,78	2,82	-	-	-	T	46	Merc	84	36	Karlsen Oddvar, Utgård, 1684 Vesterøy
22 kr Stangholm	13,96	4,75	2,22	23	-	T	67	Scania	89	324	Holter Leif Erik P/R, Utgårdskilen, 1684 Vesterøy
26 sn Star II	8,23	2,44	-	5	-	P	83	BMC	83	63	Dahlberg Egil, Spjørøy, 1684 Vesterøy
28 kr Line	10,40	3,40	-	11	-	T	68	Ford	82	100	Helgesen Einar, Vikar, 1684 Vesterøy
29 kr Vesla	12,28	4,48	-	20	-	T	55	Isuzu	85	230	Johansen Øyvind, Røa, 1684 Vesterøy
32 kr Camilla	16,09	5,09	2,13	26	-	T	53	Leyl	78	190	Iversen Svein L, St.55 Skjelsbo, 1684 Vesterøy
33 kr Panter	8,70	2,80	1,35	6	-	T	52	Perkin	63	35	Arntsen Arnold, Vauer, 1684 Vesterøy
35 kr Aron	14,00	4,45	1,56	17	-	T	61	Isuzu	86	230	Johnsen Roar, Papperhavn, 1684 Vesterøy
36 å Granada	8,00	2,79	-	-	-	P	75	Merc	77	60	Martinsen Ivar P/R, 1684 Vesterøy
38 kr Skarven	8,35	2,65	1,40	7	-	P	91	Sabb	91	30	Melhuus Ola, Saltvik, 1680 Skjærhallen
39 sn Luro	9,90	3,50	1,65	10	-	T	82	Sabb	82	100	Askeli Frank Yngvar, Løkker, 1684 Vesterøy
40 å Lill	4,30	1,73	-	-	-	P	78	Yamaha	80	9	Iversen Bjarne, Hvalstrand, 1684 Vesterøy
41 kr Sjøprins	14,42	4,72	-	24	-	T	42	Volvo	86	300	Helgesen Og Karlsen P/R, Utgårdskilen, 1684 Vesterøy
42 kr Hvalsundingen	13,64	4,69	-	21	-	T	62	Scania	86	256	Nilsen Jan/Karlsen Kjell P/R, Papper, 1684 Vesterøy
43 kr Siri	10,30	3,80	1,72	12	-	T	64	Sabb	86	117	Andersen Leif Ragnar, Utgårdskilen, 1684 Vesterøy
44 kr Stensvik	10,00	3,00	-	10	-	T	80	Perkin	79	38	Lunde Ole, Stensvik, 1680 Skjærhallen
46 sn Eugenie	8,50	2,50	-	6	-	P	83	Perkin	82	35	Barm Arnt, 1684 Vesterøy
48 kr Tønnskjær	14,93	4,70	1,86	20	-	T	64	Cumm	89	300	Jørgensen Helge P/R, Papper, 1684 Vesterøy
49 - Mona	8,20	2,80	-	5	-	P	80	Yamaha	80	33	Jensen Ragnar Jarl, Asmaløy, 1684 Vesterøy
51 - Marius II	8,62	3,11	1,24	11	-	P	84	Ford	84	80	Johansen Cato og Hansen V P/R, Fjellbo, 1690 Herføl
54 å Strannjenta	5,18	1,85	-	-	-	T	79	Johns	79	10	Strann Olof, Utgård, 1684 Vesterøy
55 - Diana	8,25	2,45	0,75	5	-	P	83	Peug	89	60	Eriksen Gunnar Holger, 1684 Vesterøy

Farkostens nummer, type og navn	Meter			Tonn		Bygge- år	Bygge- Merke	Motor Byggeår	H.K.	Eierens (den korresponderende reder) navn og postadresse
	Lengde	Bredde	Dybde	I	II					
56 kr Ruggen	9,10	3,14	-	7	-	T	81	Isuzu 85	51	Helgesen Øvind, 1684 Vesterøy
59 - Per	8,20	3,00	-	5	-	P	88	Sabb 67	20	Lie Trygve, Rød, 1684 Vesterøy
60 - Sven II	6,40	2,10	-	2	-	T	60	Sabb 65	8	Holt Egil, Utgårdskilen, 1684 Vesterøy
62 - Santos	9,94	3,30	1,40	10	-	T	74	Scania 81	275	Brevik Jarle, Utgårdskilen, 1684 Vesterøy
63 å Jalle Johansen	5,18	2,00	-	-	-	P	-	Yamaha -	30	Johansen Morten, Haugerød, 1684 Vesterøy
64 kr Knubben	7,80	2,60	-	4	-	P	87	Yanmar 87	44	Pedersen Reidar Hauge, Hauge, 1684 Vesterøy
65 sn Gerd	6,36	2,42	-	2	-	P	87	Yanmar 87	34	Kverndal Gunnar, Singeløy, 1745 Skjeberg
66 kr Grei	7,60	2,50	-	3	-	P	79	Volvo 79	60	Sørensen Roar, 1680 Skjørhallen
68 å Oskar	5,20	1,80	-	-	-	P	93	Yamaha 86	70	Rådahl Jon Oskar, Rød, 1684 Vesterøy
70 - Ponny	9,02	3,20	1,30	7	-	P	81	MWM 81	64	Gunnarsen Roy P/R, Stormmusfjellet, 1684 Vesterøy
71 å Inger	4,70	1,83	-	-	-	T	77	Honda 84	10	Tisler Johan, 1680 Skjørhallen
73 å Grethe	7,53	2,35	-	-	-	T	59	Sabb 59	6	Johansen Arvid O, 1680 Skjørhallen
75 å Sjøbjørn	9,10	3,14	-	-	-	T	69	Marna 69	42	Barm Aleksander, 1684 Vesterøy
76 kr Luna	14,50	4,88	2,04	24	-	T	64	Scania 80	234	Johansen Paul Ivar P/R, Papper, 1684 Vesterøy
77 å Sally	5,40	2,20	-	-	-	P	74	Tohats 92	40	Jensen Svein Åge, Rød Asmaløy, 1684 Vesterøy
78 - Ålen	6,00	2,00	-	1	-	P	94	Yamaha 93	10	Einarsen Bjørn, Skipstad, 1684 Vesterøy
79 kr Havørn	12,65	4,40	1,90	18	-	T	62	Scania 81	153	Johansen Gunnar, Hauge, 1684 Vesterøy
80 å Eka	5,00	1,45	0,53	-	-	T	59	Evinr 93	6	Mathisen Hans, 1680 Skjørhallen
81 k Venus	14,43	4,57	-	24	-	T	44	Cumm 86	240	Hansen Ragnar P/R, Utgård, 1684 Vesterøy
82 kr Bodil	9,88	3,25	-	10	-	T	54	Ford 82	128	Lien Leif Harald, Vikar, 1684 Vesterøy
83 kr Marius	10,61	3,14	1,00	9	-	T	73	Ford 73	104	Johansen Cato P/R, Fjellbo, 1690 Herføl
84 s Sjøhåbet	12,86	4,63	2,00	21	-	T	39	Cumm 89	240	Nilsen Vidar, 1684 Vesterøy
86 kr Øyskjær	14,20	4,91	1,50	23	-	A	88	Scania 88	250	Jørgensen Ans P/R, Papper, 1684 Vesterøy
89 kr Skreia	7,72	2,42	1,30	4	-	T	67	Sabb 67	16	Johansen Øystein, K.58, 1680 Skjørhallen
90 kr Blåmann	7,60	2,55	0,75	3	-	P	95	Sabb 77	30	Akselsen Odd, Hellekilen, 1680 Skjørhallen
91 - Tina	9,60	2,75	-	9	-	T	50	Marna 73	18	Søderberg Yngve Roald, Ødegårdkilen, 1684 Vesterøy
92 - Max	7,60	2,50	-	3	-	P	84	Volvo 82	62	Bustgaard Kåre, Prestegårdskogen, 1680 Skjørhallen
93 - Gabrielle	7,20	2,50	1,50	3	-	T	75	Sabb 75	22	Rådahl Jon Oskar, Rød, 1684 Vesterøy
94 å Ladden	4,39	1,73	-	-	-	P	72	Mercur 71	7	Vik Arne, 1684 Vesterøy
95 kr Tormo	15,37	4,97	-	24	-	T	63	Scania 87	367	Johansen Helge O P/R, Utgård, 1684 Vesterøy
96 - Sandy	9,45	3,20	-	8	-	P	83	Isuzu 83	40	Jensen Jan-Arne, 1684 Vesterøy
103 å Tomten	8,47	2,85	-	-	-	T	71	Sabb 71	20	Helgesen Peder, Vikar, asmaløy, 1684 Vesterøy
106 - Bella	6,00	2,00	0,80	1	-	P	89	Yamaha 87	30	Eriksen Gunnar, Skjelsbo, 1684 Vesterøy
107 å Guri	7,92	2,44	-	-	-	T	53	Sleipn 53	10	Helgesen Helge P/R, 1684 Vesterøy
117 kr Ringvåg	13,84	4,54	-	19	-	T	56	Scania 87	296	Johansen Arnt og Frank P/R, Papper, 1684 Vesterøy
118 å Santa Krus	7,22	2,51	-	-	-	T	72	Sabb 90	10	Jensen Helge, Rute 210, 1684 Vesterøy
119 å Per	5,65	1,82	-	-	-	T	62	Marna 63	5	Magnussen Juel, 1684 Vesterøy
121 å Lone	8,47	2,01	-	-	-	T	54	Sabb 70	22	Kristiansen Alf, 1684 Vesterøy
143 kr Allholm	9,72	3,36	-	9	-	T	74	Marna 74	58	Gunnarsen Harald P/R, Utgård, 1684 Vesterøy
147 å Trude	5,30	1,85	-	-	-	T	75	Suzuki 81	9	Arnesen Alf, Rød, 1684 Vesterøy
156 å Brit	8,53	2,80	-	-	-	T	51	Bk 51	10	Hansen Alf, 1680 Skjørhallen
158 - Havkatt	8,00	2,90	1,00	4	-	P	85	Perkin 69	47	Nilsen Odd D og Svein I P/R, Utgårdskile 1684 Vesterøy
162 å Monja	8,81	2,85	-	-	-	P	83	Volvo 83	81	Jensen Rolf, Skjelsbo, 1684 Vesterøy
168 å Anna	8,16	2,76	-	-	-	P	79	Sabb 79	30	Askeli Odd Y, 1684 Vesterøy
199 kr Nøkkerosa	16,25	5,39	-	38	-	T	54	Caterp 65	245	Norheim og Pedersen P/R P/R, (Egil Peder 1684 Vesterøy)
204 sn Anny	7,70	2,40	-	4	-	P	87	Yanmar 87	66	Nilsen Arne, Papper, 1684 Vesterøy
215 å Randi	8,14	2,52	0,83	-	-	T	78	MWM 90	28	Kristiansen Sverre, 1684 Vesterøy
227 s Vildrosa	14,50	4,97	-	24	-	T	39	Scania 86	290	Johansen John M, Hauge, 1684 Vesterøy
231 å Terna	4,80	1,80	-	-	-	P	87	Yamaha 87	30	Olsen Gunnar, Løvli, 1684 Vesterøy
235 kr Topsy	17,59	5,43	-	40	-	T	64	Calles 64	240	Aleksandersen Tom, Utgårdskilen, 1684 Vesterøy
240 å Fager 2	8,53	2,74	-	-	-	T	58	Marna 59	16	Jensen Leif O, Vikar, 1684 Vesterøy
254 kr Bamse	8,78	2,82	-	6	-	T	59	Ford 69	68	Jakobsen Gunnar, 1680 Skjørhallen
264 kr Torgrimt	12,22	4,42	-	18	-	T	59	Volvo 81	206	Bekkevik Roar P/R, Utgårdkilen, 1684 Vesterøy
275 kr Rex	13,40	4,42	-	19	-	T	60	GM 82	187	Nilsen Dag Eivind P/R, Papper, 1684 Vesterøy

Ø-HD Halden - Tilsynsman: F.retll. Østfold, Boks 884, 1670 Kråkerøy

1 å Lillegutt	5,80	2,00	-	-	-	P	85	Marin 85	50	Heimdahl Tommy A, Svinesund, 1789 Berg I Østfold
2 - Odin	8,55	2,50	-	6	-	T	40	Marna 65	24	Andreassen Bjørn, Boks 11, 1794 Sponvika
3 - Petra	6,90	2,29	-	2	-	P	76	Sabb 76	22	Dahl Petter, 1794 Sponvika
4 - Måken	6,50	2,10	1,10	2	-	P	93	Tohats 93	10	Bryndisen Jan Ivar, Skippergata 14, 1767 Halden

Ø-HD Halden

Farkostens nummer, type og navn	Meter			Tonn		Matr.	Bygge- år	Motor			Eierens (den korresponderende reder) navn og postadresse
	Lengde	Bredde	Dybde	I	II			Merke	Byggeår	H.K.	
6 - August	6,10	2,00	-	1	-	P	92	Tohats	92	9	Midrlien Rune, Pistolstredet 1, 1767 Halden
7 - Båtsmann	7,40	2,20	1,25	3	-	P	69	Sabb	69	10	Eriksen Roar, Isebakkev 163, 1788 Berg i Østfold
8 å Smutthullet	4,00	1,50	0,50	-	-	P	72	Evinr	90	15	Birkeland Erik, Isebakkev 140, 1788 Berg i Østfold

Ø-M Moss - Tilsynsmann: Syvertsen, Finn, Pavillionen 19, 1501 Moss

3 sn Anne	6,10	2,50	-	1	-	P	90	Mercur	90	50	Sjulseth Petter, Tronvikalleen 10, 1501 Moss
4 å Teist	4,60	1,35	-	-	-	P	84	Suzuki	84	9	Eriksen Hans Bjørne, Bråteeng 61, 1515 Moss
6 k Svana	12,10	4,21	-	18	-	T	42	Finnøy	69	88	Langseth Lars V, Blåbæråsen 10, 1501 Moss
7 å Hydra	8,02	2,51	-	-	-	P	81	Volvo	81	23	Pedersen Morten, Larkollv 558, 1570 Dilling

Ø-R Rygge - Tilsynsmann: F.retll. Østfold, Boks 884, 1670 Kråkerøy

1 s Årvikø	14,40	4,36	1,80	16	-	T	53	Scania	92	204	Aarvik Finn Erik, Lunnevei 10, 1570 Dilling
4 å Odin	8,00	2,67	-	-	-	T	44	Sleipn	47	7	Storehjem Ivar, Årefjorden, 1570 Dilling
5 å Øragutt	5,00	2,00	-	-	-	P	76	Marine	86	35	Øra Øvind, Rørvikvn 46, 1560 Larkollen
7 kr Ekko	12,74	4,65	-	18	-	T	54	Scania	90	204	Øra Arne J Hansen, Rørvikv.46, 1560 Larkollen
9 - Busen	8,25	3,00	0,80	5	-	P	87	Cumm	87	76	Øhra Thore, Rørvikvn 48, 1560 Larkollen
10 å Havsula	6,74	2,19	-	-	-	P	70	FM	77	31	Øra Reidar H, Rørvikvn 105, 1560 Larkollen
11 sn Rulle	8,23	3,00	-	5	-	P	82	Ford	78	68	Årvik Hermann, Årefjorden Øst, 1570 Dilling
15 kr Flamingo	9,30	2,95	-	8	-	T	82	Sabb	82	68	Fjellbakk Magnar, Larkollen 718, 1560 Larkollen
17 sn Ryggegutten	10,04	3,50	1,78	10	-	A	90	Cumm	-	120	Kjønixsen Jan O, Sildehaugen 41, 1560 Larkollen
18 kr Støggutten	18,84	5,55	-	47	-	T	47	Scania	77	317	Kjønixsen Tom, Sildebaugen 28, 1560 Larkollen
40 å Terna	9,41	3,14	-	-	-	T	50	Rapp	-	14	Andersen Kristian, 1580 Rygge

Ø-RD Råde - Tilsynsmann: F.retll. Østfold, Boks 884, 1670 Kråkerøy

1 - Delfin	8,80	3,00	-	6	-	T	82	Perkin	89	76	Mathisen Egil, Øgnes, 1642 Saltnes
3 kr Anne	7,90	2,65	-	4	-	P	79	GM	79	38	Markussen Leif, 1642 Saltnes
5 sn Andrine	8,25	2,90	-	5	-	T	78	BMC	78	37	Oven Olaf, Oven, 1580 Rygge
6 sn Turi	10,32	3,14	-	18	-	T	45	Bolind	62	63	Andreassen Cato, 1642 Saltnes
7 å Sokrates	4,26	-	-	-	-	P	83	Suzuki	83	15	Nilsen Åse G, Agnes, 1642 Saltnes
9 å Per	6,00	2,30	-	-	-	P	83	Sabb	83	10	Holme Willy, Hestevold, 1640 Råde
12 - Krogstad	8,63	2,71	-	6	-	P	79	Cumm	93	76	Karlson Agnes, 1642 Saltnes

Ø-S Sarpsborg - Tilsynsmann: F.retll. Østfold, Boks 884, 1670 Kråkerøy

1 å Rask 1	7,84	2,51	-	-	-	T	74	Sleipn	68	20	Nerland M, Nye Tinnlundv 15, 1720 Greåker
2 å Senja Junior	6,31	2,20	-	-	-	P	70	FM	65	8	Helle Gunnar, Ullerøy, 1745 Skjeberg
3 kr Singlefjord	10,99	3,70	1,60	12	-	T	69	Cumm	85	104	Bergli Egil, Ullerøy, 1745 Skjeberg
4 å Inga	5,49	1,88	-	-	-	T	74	Evinr	80	7	Pettersen Sten R, Heggv 10, 1720 Greåker
6 å Anne	5,02	1,88	-	-	-	P	70	Johns	73	20	Andersen Dag, Krokstien 5d, 1720 Greåker
7 - Stella	6,36	2,42	-	2	-	P	95	Yanmar	95	60	Pettersen-Granli Per, Opsundvei 8, 1708 Sarpsborg
8 - Tresjark	8,30	2,50	0,70	5	-	T	62	Sabb	72	20	Bjørnrud Håkon, Gamle Vollv 7, 1738 Borgenhaugen
9 kr Ravn	8,50	2,00	-	6	-	T	66	Perkin	76	63	Helle Gustav, 1745 Skjeberg
10 å Elisabeth	5,50	1,80	-	-	-	P	81	Evinr	93	10	Karlson Knut-Harald, Solberg, 1747 Skjeberg
11 å Brutus	4,20	2,00	-	-	-	P	85	Yamaha	91	4	Johansen John Martin, Mollvikvei 9, 1746 Skjeberg
12 kr Magnus	9,90	3,30	1,30	10	-	T	82	Perkin	82	95	Asbjørnsen Tore, Ørnekuipa, 1745 Skjeberg
14 å Lisa	6,10	2,13	-	-	-	P	-	FM	83	8	Thøgersen Arne, Solli, 1745 Skjeberg
16 å Sofie	4,40	1,60	-	-	-	P	-	Evinr	83	7	Strand John, Ullerøy, 1745 Skjeberg
16 å Sofie	4,40	1,60	-	-	-	P	-	Evinr	83	7	Strand John, Ullerøy, 1745 Skjeberg

Merkedistrikter og tilsynsmenn

Merkedistrikt	Distrikt- bokstaver	Tilsynsmannens navn og adresse	I alt	Dekte farkoster			Åpne
				Av stål	Av tre	Av annet	
Finnmark							
Fylkesbokstav: F							
Alta	A	F.rettil. Alta, Rådhuset, 9500 Alta	229	1	57	45	126
Berlevåg	B	F.rettil. Båtsfjord 1, Boks 23, 9991 Båtsfjord	41	3	16	11	11
Båtsfjord	BD	F.rettil. Båtsfjord 2, Boks 23, 9991 Båtsfjord	62	10	28	15	9
Gamvik	G	F.rettil. Lebesby og Gamvik 1, Boks 325, 9791 Kjøllefjord	102	3	19	36	44
Hammerfest	H	F.rettil. Hammerfest 1, Boks 38, 9601 Hammerfest	129	15	41	42	31
Hasvik	HV	F.rettil. Loppa og Hasvik 1, Boks 4, 9550 Øksfjord	105	4	31	32	38
Kvalsund	KD	F.rettil. Hammerfest 2, Boks 38, 9601 Hammerfest	61	2	16	11	32
Lebesby	LB	F.rettil. Lebesby og Gamvik 2, Boks 325, 9791 Kjøllefjord	105	4	29	15	57
Loppa	L	F.rettil. Loppa og Hasvik 2, Boks 4, 9550 Øksfjord	173	1	41	55	76
Måsøy	M	F.rettil. Måsøy, Boks 108, 9690 Havøysund	153	9	52	46	46
Nesseby	N	F.rettil. Vadsø 1, Boks 49, 9801 Vadsø	49		9	11	29
Nordkapp	NK	F.rettil. Nordkapp 2, Boks 244, 9750 Honningsvåg	177	9	57	51	60
Porsanger	P	F.rettil. Nordkapp 1, Boks 244, 9750 Honningsvåg	70		17	9	44
Sør-Varanger	SV	F.rettil. Vadsø 2, Boks 49, 9801 Vadsø	64	2	7	4	51
Tana	TN	F.rettil. Vadsø 3, Boks 49, 9801 Vadsø	55		4	5	46
Vadsø	VS	F.rettil. Vadsø 4, Boks 49, 9801 Vadsø	67	3	20	12	32
Vardø	V	F.rettil. Vardø, Boks 221, 9951 Vardø	61	3	36	14	8
Fylket i alt			1703	69	480	414	740

Troms							
Fylkesbokstav: T							
Balsfjord	B	Thomassen, Oddmund, 9042 Laksvatn	58	2	11	20	25
Berg	BG	F.rettil. Lenvik og Berg 2, Boks 365, 9301 Finnsnes	90	8	15	23	44
Bjarkøy	BK	Andersen, Petter, 9426 Bjarkøy	35	1	7	6	21
Dyrøy	D	F.rettil. Dyrøy M/II 1, Boks 68, 9340 Brøstadbotn	55		6	9	40
Gratangen	G	F.rettil. Harstad 5, Boks 199, 9401 Harstad	16	1	7	6	2
Harstad	H	F.rettil. Harstad 1, Boks 199, 9401 Harstad	93	6	36	40	11
Ibestad	I	F.rettil. Harstad 4, Boks 199, 9401 Harstad	43	2	10	19	12
Karlsøy	K	F.rettil. Karlsøy, 9130 Hansnes	259	4	38	83	134
Kvæfjord	KF	F.rettil. Harstad 2, Boks 199, 9401 Harstad	46		10	11	25
Kvænangen	KN	Boberg, Alm, 9098 Jøkelfjord	158		28	27	103
Kåfjord	KD	F.rettil. Lyngen 3, Boks 113, 9060 Lyngseidet	85	1	10	19	55
Lavangen	LV	F.rettil. Dyrøy M/II 4, Boks 68, 9340 Brøstadbotn	13		2	3	8
Lenvik	LK	F.rettil. Lenvik og Berg 1, Boks 365, 9301 Finnsnes	226	11	36	58	121
Lyngen	L	F.rettil. Lyngen 1, Boks 113, 9060 Lyngseidet	129	7	35	17	70
Målselv	MV	Eide, Helge, Navaren, 9220 Moen	15		1	7	7
Nordreisa	N	F.rettil. Skjervøy 2, Boks 60, 9180 Skjervøy	129	1	25	14	89
Salangen	SL	F.rettil. Dyrøy M/II 3, Boks 68, 9340 Brøstadbotn	9		1		8
Skjervøy	S	F.rettil. Skjervøy 1, Boks 60, 9180 Skjervøy	239	6	41	57	135
Skånland	SK	F.rettil. Harstad 3, Boks 199, 9401 Harstad	9		5	3	1
Storfjord	SD	F.rettil. Lyngen 2, Boks 113, 9060 Lyngseidet	20		8	5	7
Sørreisa	SA	F.rettil. Dyrøy M/II 2, Boks 68, 9340 Brøstadbotn	16	1	4	6	5
Torsken	TK	F.rettil. Torsken og Tranøy 1, Boks 85, 9380 Gryllefjord	182	6	31	24	121
Tranøy	TN	F.rettil. Torsken og Tranøy 2, Boks 85, 9380 Gryllefjord	97	1	16	12	68
Tromsø	T	F.rettil. Tromsø, Boks 1129, 9001 Tromsø	547	25	106	157	259
Fylket i alt			2569	83	489	626	1371

Merkedistrikt	Distrikt- bokstaver	Tilsynsmannens navn og adresse	I alt	Dekte farkoster			Åpne
				Av stål	Av tre	Av annet	

Nordland

Fylkesbokstav: N

Alstahaug	AH	F.rettil. Herøy (Nordland) 3, 8850 Herøyholmen	79	1	35	15	28
Andøy	A	F.rettil. Andøy, Boks 120, 8480 Andenes	170	9	53	36	72
Ballangen	BG	Johannessen, Hjalmar 2, Høyvåg, 8581 Vestbygd	13		3	3	7
Beiar	BA	F.rettil. Meløy 3, 8150 Ørnes	4	1	1		2
Bindal	BL	F.rettil. Brønnøy 1, Boks 142, 8901 Brønnøysund	19		10	4	5
Bodø	B	F.sjef Nordland 1, Sjøgata 1, 8006 Bodø	208	1	67	61	79
Brønnøy	BR	F.rettil. Brønnøy 3, Boks 142, 8901 Brønnøysund	94	1	36	34	23
Bø	BØ	F.rettil. Bø, Boks 153, 8475 Straumsjøen	195	1	58	45	91
Donna	DA	F.rettil. Herøy (Nordland) 5, 8850 Herøyholmen	63	1	17	23	22
Evenes	E	F.rettil. Hadsel og Sortland 2, 8451 Stokmarknes	9		5	3	1
Fauske	FE	F.sjef Nordland 3, Sjøgata 1, 8006 Bodø	7		2	2	3
Flakstad	F	F.rettil. Flakstad, 8380 Røan	206	1	75	50	80
Gildestad	G	F.rettil. Meløy 2, 8150 Ørnes	149		51	33	65
Hadsel	H	F.rettil. Hadsel og Sortland 1, 8451 Stokmarknes	112	8	43	35	26
Hamarøy	HM	F.rettil. Hamarøy og Steigen 1, 8083 Leinesfjord	29		14	5	10
Hemnes	HS	Sjøvold, Aage, 8640 Hemnesberget	7		2	3	2
Herøy	HR	F.rettil. Herøy (Nordland) 2, 8850 Herøyholmen	157	2	65	26	64
Leirfjord	LF	F.rettil. Herøy (Nordland) 4, 8850 Herøyholmen	33	1	8	6	18
Lurøy	L	F.rettil. Træna 3, 8770 Træna	154	3	40	58	53
Lødingen	LN	Johannessen, Hjalmar 1, Høyvåg, 8581 Vestbygd	53	2	15	17	19
Meløy	ME	F.rettil. Meløy 4, 8150 Ørnes	187	6	60	45	76
Moskenes	MS	F.rettil. Moskenes, Boks 36, 8390 Reine	178	2	96	34	46
Narvik	N	Knudsen Woll, Einar, Framnesveien 105, 8500 Narvik	14		4	7	3
Nesna	NA	F.rettil. Træna 1, 8770 Træna	11		4	2	5
Rana	RA	F.rettil. Træna 2, 8770 Træna	19		8	5	6
Rødøy	R	F.rettil. Rødøy, 8185 Vågaholmen	111	1	36	34	40
Røst	RT	F.rettil. Røst, 8065 Røstlandet	75	3	31	31	10
Saltdal	SL	F.sjef Nordland 2, Sjøgata 1, 8006 Bodø	8		3	3	2
Skjerstad	SD	F.rettil. Meløy 1, 8150 Ørnes	3		1	1	1
Sortland	SO	F.rettil. Hadsel og Sortland 3, 8451 Stokmarknes	53	2	20	23	8
Steigen	SG	F.rettil. Hamarøy og Steigen 2, 8083 Leinesfjord	113		64	31	18
Sømna	SA	F.rettil. Brønnøy 2, Boks 142, 8901 Brønnøysund	27		7	10	10
Sørfold	SF	F.sjef Nordland 4, Sjøgata 1, 8006 Bodø	46		12	15	19
Tjeldsund	TS	Johannessen, Hjalmar 3, Høyvåg, 8581 Vestbygd	15	1	4	3	7
Træna	TN	F.rettil. Træna 4, 8770 Træna	65	3	22	28	12
Tysfjord	TF	F.rettil. Hamarøy og Steigen 3, 8083 Leinesfjord	34		16	8	10
Vefsn	VN	F.rettil. Herøy (Nordland) 1, 8050 Herøyholmen	34		6	4	24
Vega	VA	F.rettil. Vega, Boks 77, 8980 Gladstad	84		34	34	16
Vestvågøy	VV	F.rettil. Vestvågøy, Boks 148, 8370 Leknes	284	11	129	58	86
Vevelstad	VS	F.rettil. Brønnøy 4, Boks 142, 8901 Brønnøysund	25		6	10	9
Værøy	VR	F.rettil. Værøy, 8063 Værøy	87		48	27	12
Vågan	V	F.rettil. Vågan, Boks 315, 8301 Svolvær	254	10	105	67	72
Øksnes	Ø	F.rettil. Øksnes, Boks 93, 8430 Myre	184	13	84	41	46
Fylket i alt			3672	84	1400	980	1208

Nord-Trøndelag

Fylkesbokstav: NT

Flatanger	F	F.rettil. Flatanger 13, 7840 Lauvsnes	33	4	10	10	9
Fosnes	FS	F.rettil. Flatanger 12, 7840 Lauvsnes	8		3	1	4
Frosta	FA	F.rettil. Flatanger 4, 7840 Lauvsnes	23		4	5	14
Inderøy	I	F.rettil. Flatanger 11, 7840 Lauvsnes	11		4	1	6
Leka	LA	F.rettil. Vikna M/II 1, Boks 283, 7901 Rørvik	27		9	9	9

Merkedistrikt	Distrikt- bokstaver	Tilsynsmannens navn og adresse	I alt	Dekte farkoster			Åpne
				Av stål	Av tre	Av annet	
Leksvik	LV	F.rettl. Flatanger 5, 7840 Lauvsnes					
Levanger	L	F.rettl. Flatanger 6, 7840 Lauvsnes	13		8	2	3
Mosvik	MV	F.rettl. Flatanger 8, 7840 Lauvsnes					
Namdalseid	NL	F.rettl. Flatanger 10, 7840 Lauvsnes	6		3	3	
Namsos	N	F.rettl. Flatanger 2, 7840 Lauvsnes	22		4	6	12
Nærøy	NR	F.rettl. Rørvik, Boks 283, 7901 Rørvik	94	1	33	24	36
Steinkjer	S	F.rettl. Flatanger 1, 7840 Lauvsnes	5		3		2
Stjørdal	SD	F.rettl. Flatanger 3, 7840 Lauvsnes	2		1	1	
Verdal	VL	F.rettl. Flatanger 7, 7840 Lauvsnes	6		2	2	2
Verran	VN	F.rettl. Flatanger 9, 7840 Lauvsnes	5		2	2	1
Vikna	V	F.rettl. Vikna M/II 2, Boks 283, 7901 Rørvik	200	7	67	44	82
Fylket i alt			455	12	153	110	180

Sør-Trøndelag

Fylkesbokstav: ST

Agdenes	A	Pedersen, Ellen, Boks 4364, 7002 Trondheim	12		5	2	5
Bjugn	B	F.rettl. Åfjord 6, 7170 Åfjord	27	1	15	7	4
Frøya	F	F.rettl. Frøya M/II 1, Herredshuset, 7260 Sistranda	194	7	64	74	49
Hemne	HE	F.rettl. Frøya M/II 4, Herredshuset, 7260 Sistranda	24		6	5	13
Hitra	H	F.rettl. Frøya M/II 3, Herredshuset, 7260 Sistranda	93	1	37	25	30
Orkdal	OL	Pedersen, Ellen 2, Boks 4544, 7002 Trondheim					
Osen	O	F.rettl. Åfjord 5, 7170 Åfjord	46	5	14	14	13
Rissa	RS	F.rettl. Åfjord 2, 7170 Åfjord	17	1	1	7	8
Roan	R	F.rettl. Åfjord 4, 7170 Åfjord	38	6	12	16	4
Skaun	SK	Pedersen, Ellen 3, Boks 4544, 7002 Trondheim	4		1	2	1
Snillfjord	SI	F.rettl. Frøya M/II 2, Herredshuset, 7260 Sistranda	29		7	7	15
Trondheim	T	Pedersen, Ellen 1, Boks 4544, 7002 Trondheim	31		13	12	6
Ørland	Ø	F.rettl. Åfjord 1, 7170 Åfjord	19		9	9	1
Åfjord	AA	F.rettl. Åfjord 3, 7170 Åfjord	26		8	14	4
Fylket i alt			560	21	192	194	153

Møre og Romsdal

Fylkesbokstav: M

Aukra	AK	F.rettl. Midsund 1, Boks 4, 6410 Midsund	34	2	18	9	5
Aure	AE	F.rettl. Aure 6, Boks 93, 6690 Aure	58		18	29	11
Averøy	AV	F.rettl. Averøy 2, 6530 Bruhagen	121	10	30	37	44
Eide	EE	F.rettl. Fræna 1, 6440 Elnesvågen	27	2	12	6	7
Frei	FI	F.rettl. Averøy 3, 6530 Bruhagen	24	1	10	8	5
Fræna	F	F.rettl. Fræna 5, 6440 Elnesvågen	170	15	81	42	32
Giske	G	F.sjef Møre og Roms. 1, Boks 513, 6001 Ålesund	124	25	52	29	18
Gjemnes	GS	F.rettl. Fræna 2, 6440 Elnesvågen	14		6	3	5
Halsa	HS	F.rettl. Aure 3, Boks 93, 6690 Aure	6		3	3	
Haram	H	F.rettl. Haram 5, Boks 140, 6270 Brattvåg	84	21	31	19	13
Hareid	HD	F.rettl. Hareid 2, Rådhuset, 6060 Hareid	15	3	1	7	4
Herøy	HØ	F.rettl. Herøy (Møre), Boks 105, 6090 Fosnavåg	203	41	37	92	33
Kristiansund	K	F.rettl. Averøy 1, 6530 Bruhagen	38		15	15	8
Midsund	MD	F.rettl. Midsund 2, Boks 4, 6410 Midsund	36	5	10	11	10
Molde	M	F.rettl. Fræna 3, 6440 Elnesvågen	28	4	11	11	2
Nesset	N	F.rettl. Fræna 4, 6440 Elnesvågen	4		1	2	1
Norddal	NL	F.rettl. Haram 4, Boks 140, 6270 Brattvåg	3			3	
Rauma	RA	F.rettl. Haram 3, Boks 140, 6270 Brattvåg	5		3	1	1
Sande	S	F.rettl. Sande M/II 3, Boks 105, 6090 Fosnavåg	61	9	24	22	6

Merkedistrikt	Distrikt- bokstaver	Tilsynsmannens navn og adresse	I alt	Dekte farkoster			Åpne
				Av stål	Av tre	Av annet	
Sandøy	SØ	F.rettl. Midsund 3, Boks 4, 6410 Midsund	30	6	6	10	8
Skodje	SJ	Midtlied, Oddbjørn, 6260 Skodje	6		2		4
Smøla	SM	F.rettl. Smøla, 6577 Nordsmøla	197	8	65	39	85
Stordal	SL	F.rettl. Haram 6, Boks 140, 6270 Brattvåg	2		1		1
Stranda	ST	F.sjef Møre og Roms. 5, Boks 513, 6001 Ålesund					
Sula	SA	F.sjef Møre og Roms. 2, Boks 513, 6001 Ålesund	64	4	27	14	19
Sunnadal	SU	F.rettl. Aure 5, Boks 93, 6690 Aure					
Surmadal	SR	F.rettl. Aure 2, Boks 93, 6690 Aure	3			2	1
Sykkylven	SK	F.sjef Møre og Roms. 3, Boks 513, 6001 Ålesund	6	2	2		2
Tingvoll	TV	F.rettl. Aure 1, Boks 93, 6690 Aure	7		5	2	
Tustna	T	F.rettl. Aure 4, Boks 93, 6690 Aure	39		16	6	17
Ulstein	U	F.rettl. Hareid 1, Rådhuset, 6060 Hareid	27	1	5	15	6
Vanylven	VN	F.rettl. Sande M/fl 2, Boks 105, 6090 Fosnavåg	26		2	21	3
Vestnes	VS	F.rettl. Haram 2, Boks 140, 6270 Brattvåg	12		3	3	6
Volda	VA	F.rettl. Sande M/fl 4, Boks 105, 6090 Fosnavåg	11		6	3	2
Ørskog	ØG	F.rettl. Haram 1, Boks 140, 6270 Brattvåg	2		1	1	
Ørsta	VD	F.rettl. Sande M/fl 1, Boks 105, 6090 Fosnavåg	10	5	4	1	
Ålesund	A	F.sjef Møre og Roms. 4, Boks 513, 6001 Ålesund	88	17	31	27	13
Fylket i alt			1585	181	539	493	372

Sogn og Fjordane

Fylkesbokstav: SF

Askvoll	A	F.rettl. Askvoll 2, 6980 Askvoll	117	6	24	39	48
Balestrand	BS	Thue, Anders K., 5850 Balestrand					
Bremanger	B	F.rettl. Bremanger 3, 6910 Bremanger	145	7	26	52	60
Eid	E	F.rettl. Vågsøy og Selje 1, Boks 147, 6701 Måløy	1			1	
Fjaler	FL	F.rettl. Askvoll 3, 6980 Askvoll	15		8	3	4
Flora	F	F.rettl. Bremanger 1, 6910 Bremanger	91	6	11	36	38
Førde	FD	Grimeland, Knut, Halbrendt, 6800 Førde	4			1	3
Gaular	GR	F.rettl. Askvoll 4, 6980 Askvoll					
Gloppen	GP	F.rettl. Vågsøy og Selje 2, Boks 147, 6701 Måløy					
Gulen	G	F.rettl. Solund og Gulen 1, 5980 Hardbakke	56		19	13	24
Hyllestad	H	F.rettl. Askvoll 1, 6980 Askvoll	4			2	2
Høyanger	HØ	Torvund, Kjell, 5935 Lavik	3			1	2
Leikanger	L	Losnedal, Erling, 5842 Leikanger	1			1	
Lærdal	LL	Hauge, Kåre, 5890 Lærdal	1				1
Naustdal	N	F.rettl. Bremanger 2, 6910 Bremanger	15		3	1	11
Selje	S	F.rettl. Vågsøy og Selje, Boks 147, 6701 Måløy	101	16	17	34	34
Sogndal	SD	Hovgaard, Peter, Rutlindslid 6, 5800 Sogndal	1			1	
Solund	SU	F.rettl. Solund og Gulen 2, 5980 Hardbakke	155	5	26	48	76
Vik	VK	Røyrvik, Olav, 5860 Vik i Sogn					
Vågsøy	V	F.rettl. Vågsøy og Selje 3, Boks 147, 6701 Måløy	105	18	14	46	27
Fylket i alt			815	58	148	279	330

Hordaland

Fylkesbokstav: H

Askøy	A	F.rettl. Nordre Hordaland 3, 5353 Straume	46	1	9	20	16
Austevoll	AV	F.rettl. Søre Hordaland 5, 5392 Storebø	79	23	17	21	18
Austrheim	AM	F.rettl. Nordhordland 5, Boks 123, 5100 Isdalstø	21	1	8	6	6
Bergen	BN	F.rettl. Nordre Hordaland 1, 5353 Straume	19	2	6	6	5
Bømlo	B	F.rettl. Sunnhordland 3, 5430 Bremnes	141	18	42	44	37
Eidfjord	EF	F.sjef Hordaland 8, Boks 4122, 5023 Bergen	1			1	

Merkedistrikt	Distrikt- bokstaver	Tilsynsmannens navn og adresse	I alt	Dekte farkoster			Åpne
				Av stål	Av tre	Av annet	
Etne	E	F.retll. Sunnhordland 7, 5430 Bremnes	5			2	3
Fedje	FE	F.retll. Nordhordland 3, Boks 123, 5100 Isdalstø	47		12	3	32
Fitjar	FJ	F.retll. Sunnhordland 4, 5430 Bremnes	17		3	4	10
Fjell	F	F.retll. Nordre Midthordland 2, 5353 Straume	72	6	11	33	22
Fusa	FS	F.retll. Søre Midthordland 3, 5392 Storebø	13		1	11	1
Granvin	G	F.sjef Hordaland 5, Boks 4122, 5023 Bergen	1			1	
Jondal	J	F.retll. Søre Midthordland 2, 5392 Storebø	1		1		
Kvam	KM	F.retll. Søre Midthordland 6, 5392 Storebø	7			6	1
Kvinnherad	K	F.retll. Sunnhordland 5, 5430 Bremnes	63	1	19	23	20
Lindås	L	F.retll. Nordhordland 2, Boks 123, 5100 Isdalstø	19		7	5	7
Masfjorden	MF	F.retll. Nordhordland 4, Boks 123, 5100 Isdalstø	10		1	5	4
Meland	ML	F.rettlnordhordland, Boks 123, 5100 Isdalstø	7		2	2	3
Modalen	MD	F.sjef Hordaland 2, Boks 4122, 5023 Bergen					
Odda	OA	F.sjef Hordaland 3, Boks 4122, 5023 Bergen					
Os	O	F.retll. Søre Midthordland 4, 5392 Storebø	30	2	8	15	5
Osterøy	OR	F.sjef Hordaland 7, Boks 4122, 5023 Bergen	7			1	6
Radøy	R	F.retll. Nordhordland 1, Boks 123, 5100 Isdalstø	16		2	7	7
Samnanger	SR	F.retll. Søre Midthordland 7, 5392 Storebø	8		3	2	3
Stord	SD	F.retll. Sunnhordland 6, 5430 Bremnes	6		2		4
Sund	S	F.retll. Nordre Midthordland 4, 5353 Straume	85	4	7	27	47
Sveio	SO	F.retll. Sunnhordland 2, 5430 Bremnes	18		2	10	6
Tysnes	T	F.retll. Søre Midthordland 1, 5392 Storebø	10		5	3	2
Ullensvang	U	F.sjef Hordaland 1, Boks 4122, 5023 Bergen	2		1	1	
Ulvik	UK	F.sjef Hordaland 4, Boks 4122, 5023 Bergen					
Vaksdal	V	F.sjef Hordaland 6, Boks 4122, 5023 Bergen	1	1			
Ølen	Ø	F.retll. Sunnhordland 1, 5430 Bremnes	5		2	3	
Øygarden	ØN	F.retll. Nordre Midthordland 5, 5353 Straume	114	2	21	28	63
Fylket i alt			871	61	192	290	328

Rogaland

Fylkesbokstav: R

Bokn	B	F.retll. Haugesund 4, Kaigaten 1, 5500 Haugesund	17	1	6	5	5
Eigersund	ES	F.retll. Eigersund 5, Boks 286, 4371 Egersund	62	7	15	16	24
Finnøy	F	F.retll. Haugesund 7, Kaigaten 1, 5500 Haugesund	32		10	8	14
Forsand	FD	F.retll. Eigersund 7, Boks 286, 4371 Egersund	1				1
Gjesdal	G	F.retll. Eigersund 8, Boks 286, 4371 Egersund	1			1	
Haugesund	H	F.retll. Haugesund 10, Kaigaten 1, 5500 Haugesund	13	2	6	4	1
Hjelmeland	HM	F.retll. Haugesund 9, Kaigaten 1, 5500 Haugesund	8		3	3	2
Hå	HA	F.retll. Eigersund 2, Boks 286, 4371 Egersund	21	3	3	13	2
Karmøy	K	F.retll. Karmøy, Boks 34, 4270 Åkrehamn	157	28	69	40	20
Klepp	KP	Egeland, Karl, Åse, 4343 Orre	5			3	2
Kvitsøy	KV	Høie, Bernard, 4090 Kvitsøy	37		19	9	9
Randaberg	RB	Tunge, Ernst R., Boks 33, 4070 Randaberg	6		3	2	1
Rennesøy	R	F.retll. Haugesund 8, Kaigaten 1, 5500 Haugesund	18		8	5	5
Sandnes	SS	Lode, Bjørn, Rådhuset, 4300 Sandnes	12		4	3	5
Sauda	SA	F.retll. Haugesund 5, Kaigaten 1, 5500 Haugesund					
Sokndal	SK	F.retll. Eigersund 1, Boks 286, 4371 Egersund	26		10	3	13
Sola	SO	F.retll. Eigersund 4, Boks 286, 4371 Egersund	25		10	4	11
Stavanger	S	F.retll. Eigersund 3, Boks 286, 4371 Egersund	29	1	19	4	5
Strand	ST	F.retll. Eigersund 6, Boks 286, 4371 Egersund	33		18	5	10
Suldal	SD	F.retll. Haugesund 6, Kaigaten 1, 5500 Haugesund	23	1	4	6	12
Tysvær	TV	F.retll. Haugesund 1, Kaigaten 1, 5500 Haugesund	48	1	11	19	17
Utsira	U	F.retll. Haugesund 2, Kaigaten 1, 5500 Haugesund	17	2	4	7	4
Vindafjord	V	F.retll. Haugesund 3, Kaigaten 1, 5500 Haugesund	9				9
Fylket i alt			600	46	222	160	172

Merkedistrikt	Distrikt- bokstaver	Tilsynsmannens navn og adresse	I alt	Dekte farkoster			Åpne
				Av stål	Av tre	Av annet	

Vest-Agder

Fylkesbokstav: VA

Farsund	FS	Gyland, Jørg, Havnekontoret, 4550 Farsund	93	1	16	11	65
Flekkefjord	F	F.rettl. Flekkefjord 1, Boks 162, 4401 Flekkefjord	114	3	18	12	81
Kristiansand ✓	K	Nilsen, John, 4649 Flekkerøy	132	7	19	41	65
Kvinesdal	KL	F.rettl. Flekkefjord 2, Boks 162, 4401 Flekkefjord	4		1	1	2
Lindesnes	LS	Syrdal, Alf, Syrdal, 4512 Lindesnes	47	1	11	5	30
Lyngdal	LD	Pedersen, Ole, 4586 Korshamn	27	1	8	3	15
Mandal ✓	M	Ås, Andreas, Persheia 11, 4500 Mandal	82	1	20	13	48
Søgne ✓	S	Pettersen, Øve, Langenesbygda, 4640 Søgne	55	2	15	12	26

Fylket i alt554 16 108 98 332

Aust-Agder

Fylkesbokstav: AA

Arendal	A	Mortensen, Arnt, Sandum, Tromøy, 4818 Færvik	60	2	13	24	21
Grimstad	G	Pettersen, Odd Kvalø, Hesnesøy, 4890 Grimstad	25	3	3	12	7
Lillesand	L	F.rettl. Aust-Agder 2, Boks 186, 4801 Arendal	63		7	13	43
Risør	R	Christensen, Reidar, Boks 8, 4950 Risør	43	1	9	11	22
Tvedestrand	T	Nilsen, Roy, 4912 Gjeving	26	1	9	4	12

Fylket i alt217 7 41 64 105

Telemark

Fylkesbokstav: TK

Bamble	BL	Vinje, Åsmund, Sundbyvei 235, 3960 Stathelle	68	7	21	18	22
Kragerø	K	Halvorsen, Edel, Schweigårdsveien 6, 3770 Kragerø	39		6	14	19
Porsgrunn	P	Hansen, Thorbjørn, Setre, 3950 Brevik	8	1	1	1	5

Fylket i alt115 8 28 33 46

Vestfold

Fylkesbokstav: V

Borre	BR	Asbjørnsen, Kåre 4, Tomteveien 14, 3178 Våle	5		2	3	
Holmestrand	HS	Asbjørnsen, Kåre 1, Tomteveien 14, 3178 Våle	6	1	3	1	1
Larvik	L	Olsen, Eilef, 3295 Helgeroa	55	2	23	15	15
Nøtterøy	N	Fadum, Gunnar 2, Havnekontoret, 3101 Tønsberg	21		6	6	9
Sande	SD	Asbjørnsen, Kåre 2, Tomteveien 14, 3178 Våle	6		2	1	3
Sandefjord	S	Torgersen, Torger, Anillavei 3, 3200 Sandefjord	25		7	9	9
Stokke	SK	Fadum, Gunnar 3, Havnekontoret, 3101 Tønsberg	2			1	1
Tjøme	TM	Kristiansen, Frode, Grimstad, 3145 Tjøme	16		7	5	4
Tønsberg	T	Fadum, Gunnar 1, Havnekontoret, 3101 Tønsberg	6		2	2	2
Våle	V	Asbjørnsen, Kåre 3, Tomteveien 14, 3178 Våle	1				1

Fylket i alt143 3 52 43 45

Merkedistrikt	Distrikt- bokstaver	Tilsynsmannens navn og adresse	I alt	Dekte farkoster			Åpne
				Av stål	Av tre	Av annet	

Buskerud

Fylkesbokstav: BD

Drammen	D	Asbjørnsen, Kåre 5, Tomteveien 14, 3178 Våle					
Hurum	H	Larsen, Runar, 3484 Holmsbu	13		3	3	7
Røyken	R	Kristoffersen, Harald 4, Måkevei 52, 0139 Oslo	7	1	3	1	2
Fylket i alt			20	1	6	4	9

Oslo

Fylkesbokstav: O

Oslo	O	Kristoffersen, Harald 5, Måkevei 52, 0139 Oslo	13	1	4	5	3
Fylket i alt			13	1	4	5	3

Akershus

Fylkesbokstav: A

Asker	AS	Bækvold, Kåre, Arnestadveien 9, 1392 Vетtre	7		4	1	2
Bærum	B	Olsen, Hans Petter, Gråndalen 4, 1335 Snarøya	3			2	1
Frogn	F	Kristoffersen, Harald 1, Måkevei 52, 0139 Oslo	11		4	4	3
Nesodden	N	Kristoffersen, Harald 2, Måkevei 52, 0139 Oslo	1			1	
Oppegård	O	Kristoffersen, Harald 3, Måkevei 52, 0139 Oslo	2		1	1	
Vestby	V	Syvertsen, Finn 1, Pavillionen 19, 1501 Moss	6		3	2	1
Fylket i alt			30	0	12	11	7

Østfold

Fylkesbokstav: Ø

Fredrikstad	F	F.retll. Østfold 6, Boks 884, 1670 Kråkerøy	73	2	27	24	20
Halden	HD	F.retll. Østfold 1, Boks 884, 1670 Kråkerøy	7		1	4	2
Hvaler	H	F.retll. Østfold 3, Boks 884, 1670 Kråkerøy	92		40	23	29
Moss	M	Syvertsen, Finn 2, Pavillionen 19, 1501 Moss	4		1	1	2
Rygge	R	F.retll. Østfold 5, Boks 884, 1670 Kråkerøy	11		4	3	4
Råde	RD	F.retll. Østfold 4, Boks 884, 1670 Kråkerøy	7		3	2	2
Sarpsborg	S	F.retll. Østfold 2, Boks 884, 1670 Kråkerøy	13		4	1	8
Fylket i alt			207	2	80	58	67

Rettledningstjenesten i fiskerinæringen:

Tittel/navn	Postadresse	Telefon
FISKERIDIREKTORATET:	Postboks 185, 5002 BERGEN	55 23 80 00 Telefax 55 23 80 90
KONTORET FOR RETTLEDNING OG INFORMASJON Kontorsjef Sigbjørn Lomelde		8075 Mobil 94 68 27 14 94 55 83 99
Fullmektig Nina S. Bjøringsøy (perm)		8078
Fullmektig Linda Blom Vik (vikar)		8078
Ingvild Stuberg (vikar)		8078
RETTLEDNINGSSEKSJONEN Seksjonsleder Ragnar Sandbæk		8076 Mobil 94 50 54 05 Person søker 96 74 30 91
Førstekonsulent Egil Torvanger		8209
Førstekonsulent Frank Jacobsen		8073
Konsulent Jakob Eirik Lothe		8082
INFORMASJONSSEKSJONEN Seksjonsleder Per Marius Larsen (perm)		8080
Seksjonsleder Dag Paulsen		8081
Konsulent Olav Lekve (vikar)		8080
Konsulent Esther M. Olsen		8074
Konsulent Ronny Bertelsen (vikar)		
FISKERIDIREKTORATETS HOVEDBIBLIOTEK Bibliotekleder Brit Skotheim		8550
Bibliotekar Wenche Rickfelt Vadseth		8547
Førstekontorfullmektig Lillian Skår		8548
Fullmektig Turid Mikkelsen		8552
FISKERISJEFKONTORENE:		
FINNMARK: Fiskerisjefen i Finnmark	Boks 267	78 95 03 00
Fiskerisjef Jan Ingebrigtsen	Statsbygget	
Nestleder Sigmund P. Hågensen	9801 VADSØ	Telefax
Førstekonsulent Astri Pestalozzi		78 95 14 48
Førstekonsulent Sigurd Ricardsen		Mobil
Konsulent Ton-Ola Rudi		94 80 77 95
Konsulent Nils-Jonny Larsen		94 80 77 96
Førstesekretær Astrid Harjo		
Førstefullmektig Tor Arne Jankila		

Tittel/navn	Postadresse	Telefon
TROMS		
Fiskerisjefen i Troms	Boks 940	77 65 56 22
Fiskerisjef Gunnar Trulssen	9001 TROMSØ	
Nestleder Arnt Otto Arntsen		Telefax
Førstekonsulent Ernst K. Bolle		77 61 00 90
Førstekonsulent Otto Andreassen		
Konsulent Steinar Larsen		Mobil
Konsulent Rita Sæther (perm. fra 1.2.94)		94 81 95 16
Førstekonsulent Arnold Iversen		
Førstefullmektig Bjørg Bøe		
NORDLAND		
Fiskerisjefen i Nordland	Sjøgt. 1	75 52 57 11
Fiskerisjef Hans Svendsgård	8000 BODØ	
Nestleder Arnljot Arntsen (perm.)		Telefax
Fung. nestleder Terje Haugvik		75 52 57 12
Førstekonsulent Olav Nyholmen		
Konsulent Roger Sørensen		
Førstesekretær Anne Pedersen		Mobil
Førstefullmektig Tone Fagerheim (perm.)		94 81 23 05
Fullmektig Anne Wold (vikar)		
Spesialkonsulent Terje Døksrød (fylkeskommunal)= Konsulent Håvard Dekkerhus (fylkeskommunal)		
TRØNDELAG		
Fiskerisjefen i Trøndelag	Boks 4364	73 51 23 88
Fiskerisjef Alf Albrigtsen	7002 TRONDHEIM	
Nestleder Guri Stuevold		Telefax
Førstekonsulent Ruth Lillian Kjempenes		73 52 66 51
Konsulent Roger Stefanussen		
Konsulent Lill Connie Furu		Mobil
Førstesekretær Ellen Johanne Pedersen	94 72 86 18	
Førstefullmektig Ragnhild Pettersen		
MØRE OG ROMSDAL		
Fiskerisjefen i Møre og Romsdal	Boks 513	7012 10 23
Fiskerisjef Knut Sjøstad	6001 ÅLESUND	
Nestleder Per Sture Mørk	Telefax	
Førstekonsulent Svein Ove Rørvik (perm.)		7012 99 18
Førstekonsulent Inger Oline Røsvik		
Konsulent Liv-Hilde Aasen		Mobil
Konsulent Inger-Johanne Emblem		94 66 19 65
Førstefullmektig Liv Anne Farstad Moe		94 77 04 76
Fullmektig Gerd Alnes Nedrevold (vikar)		
Forsker Anne Stene (NFFR/Fylkeskommunen)		

Tittel/navn	Postadresse	Telefon
SOGN OG FJORDANE		
Fiskerisjefen i Sogn og Fjordane	Boks 274	57 85 10 33
Fiskerisjef Rolv Petter Vetvik	6701 MÅLØY	
Nestleder Kari Morvik		Telefax
Førstekonsulent Karine Smelror Hestdal		57 85 02 62
Konsulent Egil Moe		
Førstesekretær		
Fullmektig Linda Alice Larsen (fung. førstesekr.)		Mobil
Fullmektig Laila Johnsen (vikar)		94 68 43 13
		94 68 50 84
		94 68 43 81
HORDALAND		
Fiskerisjefen i Hordaland	Boks 4122	55 31 72 00
Fiskerisjef Terje L. Magnussen	5023 BERGEN	
Nestleder Johs. E. Bjelkerøy		Telefax
Førstekonsulent Øyvind Bjerk		55 32 58 92
Førsekonsulent Stein Frode Jellestad		
Førstesekretær Klara Haukefær		Mobil
Førstefullmektig Turid Lassen		94 55 80 96
Fullmektig Brit Støylen (vikar)		
ROGALAND		
Fiskerisjefen i Rogaland	Boks 38	52 85 17 55
Fiskerisjef Svein M. Munkejord (perm.)	4251 KOPERVIK	
Konst. fiskerisjef Jostein Vea		Telefax
Nestleder Onar Gudmundsen		52 85 30 91
Førstekonsulent Arne Møller		
Førstekonsulent Gunnar Thu		Mobil
Førstesekretær Lise Nygård Nilsen		94 54 76 87
Fullmektig Pål Stava (arbeidsmarkedsmidler)		
SKAGERAKKYSTEN		
Fiskerisjefen for Skagerrakkysten	Sjøhuset	38 07 00 17
Fiskerisjef Birger Larsen (perm.)	Østre Strandgate 12A	
Konst. fiskerisjef Bernt Brandal	4610 KRISTIANSAND	Telefax
Nestleder Karl O. Nybø Hansen (vikar)		38 07 03 50
Førstekonsulent Jan Atle Knutsen (perm.)		
Førstesekretær Wenche Berggren Coward		Mobil
Førstesekretær Katharina Jensen		94 58 34 84

FISKERIRETTLEDERKONTORENE:

Tittel/navn	Postadresse	Telefon
FINNMARK: Fiskerirettderen i Vadsø, Nesseby-Unjargga, Tana og Sørvaranger Fiskerirettdeder Brynjulf Ferman	Boks 49 9800 VADSØ	78 95 20 02 Telefax 78 95 32 74
Fiskeirettdederen i Vardø Fiskerirettdeder Stig Arne Andreassen	Boks 221 9951 VARDØ	78 98 71 5
Fiskerirettdederen i Båtsfjord og Berlevåg Fiskerirettdeder Thor Skattør	Boks 45 9991 BÅTSFJORD	78 98 35 87
Kontoret i Berlevåg betjenes onsdag og torsdag	Båtsfjord Berlevåg	Telefax 78 98 36 69 78 98 14 11 Mobil 94 80 77 97
Fiskerirettdederen i Lebesby og Gamvik Fiskerirettdeder Magnor Mathisen Førstefullmektig Brith O. Hansen	Boks 325 9791 KJØLLEFJORD 9970 MEHAMN	78 49 82 39 78 47 75 98 Telefax 78 44 82 39 Mobil 94 80 77 97
Kontoret i Mehamn betjenes hver mandag		
Fiskerirettdederen i Nordkapp og Porsanger Fiskerirettdeder Torbjørn Johansen Fullmektig Florry Jønsen (kommunal)	Boks 244 9751 HONNINGSVÅG 9700 LAKSELV	78 47 28 53 78 46 22 21 Telefax 78 47 36 78
Kontoret i Lakselv betjenes torsdag og fredag hver 14.dag i midten og slutten av hver måned.		
Fiskerirettdederen i Måsøy Fiskerirettdeder Arvid Mathisen Konsulent Jostein Samuelsen	Boks 77 9690 HAVØYSUND	78 42 33 57 78 42 33 02 Telefax 78 42 35 83
Fiskerirettdederen i Hammerfest, Sørøysund og Kvalsund Fung. fiskerirettdeder Rigmor Iversen Fullmektig	Boks 38 9601 HAMMERFEST	78 41 35 77
Fiskerirettdederen i Alta Fiskerirettdeder Birger O. Riise	Rådhuset 9500 ALTA	78 44 00 00 Linje 271/269 Telefax 78 44 02 04

Tittel/navn	Postadresse	Telefon
Fiskerirettlederen i Loppa og Hasvik Fiskerirettleder Arne Dag Isaksen	Boks 4 9551 ØKSFJORD BREIVIKBOTN	78 45 82 11 Telefax 78 45 85 30 78 42 17 41
TROMS		
Fiskerirettlederen i Skjervøy, Kvænangen og Nordreisa Fiskerirettleder Øyvind Isaksen Konsulent Åge Henriksen Førstefullmektig Laila Johansen	Boks 60 9180 SKJERVØY	77 76 06 00 77 76 06 08 77 76 11 83 Telefax 77 76 00 12
Fiskerirettlederen i Lyngen, Storfjord og Kåfjord Fiskerirettleder Alfred L. Hansen Fullmektig Alvin Lyngdal (arbeidsmarkedsmidler)	Boks 113 9060 LYNGSEIDET	77 71 03 11 Telefax 77 71 03 11
Fiskerirettlederen i Karlsøy Fiskerirettleder Ib Jensen Førstesekretær Hanny Ditlefsen	9130 HANSNES	77 74 76 40 77 74 76 41
Fiskerirettlederen i Tromsø Fiskerirettleder K. Sivarajah Konsulent Kåre Ness Fullmektig Kari Dalsbø	Boks 1129 9001 TROMSØ	77 68 21 30 77 68 73 18
Fiskerirettlederen i Lenvik og Berg Fiskerirettleder Trygve Jakobsen Førstesekretær Anne Lise Halvorsen	Boks 365 9030 FINNSNES	77 84 08 78 77 84 08 70 Telefax 77 84 18 84
Fiskerirettlederen i Torsken og Tranøy Fiskerirettleder Ketil Johansen	Boks 85 9380 GRYLLEFJORD	77 85 62 42
Fiskerirettlederen i Dyrøy, Salangen, Sørreisa, Lavangen og Målselv Fiskerirettleder John E. Olsen	Boks 68 9340 BRØSTADBOTN	77 18 81 91
Fiskerirettlederen i Harstad, Kvæfjord, Bjarkøy, Ibestad, Skånland og Gratangen Fiskerirettleder Johan T. Hansen Førstefullmektig Bjarne Normann	Boks 199 9401 HARSTAD	77 06 11 71 Telefax 77 06 70 44
NORDLAND		
Fiskerirettlederen i Andøy Fiskerirettleder Johan Nordlund Førstesekretær John Arne Laupstad (perm.)	8480 ANDENES	76 14 11 90 Telefax 76 14 26 83

Tittel/navn	Postadresse	Telefon
Fiskerirettlederen i Øksnes Fiskerirettleder Ole Vangen Førstefullmektig May-Britt Larsen	8430 MYRE	76 13 31 01 linje 233 Telefax 76 13 42 23
Fiskerirettlederen i Bø Fiskerirettleder Charles Johnsen	8475 STRAUMSJØEN	76 13 83 02 Telefax 76 13 84 83
Fiskerirettlederen i Hadsen og Sortland Fiskerirettleder Sverre Tåga	8451 STOKMARKNES	76 15 10 22 linje 118 Telefax 76 15 10 14
	8400 SORTLAND	76 12 38 07 Telefax 76 12 30 15
Fiskerirettlederen i Vågan Fiskerirettleder Jan Bjarne Eilertsen Konsulent Ottar Olsen Førstefullmektig Lillian Hakvåg Pedersen	Boks 315 8301 SVOLVÆR	76 07 10 99 76 07 10 90 Telefax 76 07 26 01
Fiskerirettlederen i Vestvågøy Fiskerirettleder Knut Markussen Konsulent Inger Ann Zakariassen Fullmektig Ann-Karin Pedersen (vikar)	Boks 148 8370 LEKNES	76 08 03 00 Telefax 76 06 05 05
Fiskerirettlederen i Flakstad Fiskerirettleder Gunleif Angelsen	8380 RAMBERG	76 09 32 98 Telefax 76 09 34 05
Fiskerirettlederen i Moskenes Fiskerirettleder Werner Mikalsen Førstefullmektig Liv Monsen	8390 REINE	76 09 22 40 Telefax 76 09 22 73
Fiskerirettlederen i Værøy Fiskerirettleder Grethe--Kristin Hanssen	8020 VÆRØY	76 09 52 50 Telefax 76 09 54 66
Fiskerirettlederen i Røst Fiskerirettleder Randi Ekrem Mørch (perm.) Fiskerirettleder Gisle Johnsen (vikar)	8025 RØST	76 09 62 41 Telefax 76 09 62 41
Fiskerirettlederen i Hamarøy og Steigen Fiskerirettleder Harald Nilsen	8083 LEINESFJORD	75 77 82 00 linje 228 Telefax 75 77 82 97
Fiskerirettlederen i Meløy Fiskerirettleder Per Eilif Sagen	8150 ØRNES	75 75 44 80 Telefax 75 75 49 72

Tittel/navn	Postadresse	Telefon
Fiskerirettlederen i Rødøy Fiskerirettleder Britt Hafsmo	8185 VÅGAHOLMEN	75 09 81 75 Telefax 75 09 81 99
Fiskerirettlederen i Træna, Lurøy og Nesna Fiskerirettleder Øyvind Olsen	8770 TRÆNA	75 09 52 86 Telefax 75 09 53 50
Fiskerirettlederen i Herøy, Leirfjord, Alstahaug og Dønna Fiskerirettleder Tom Isaksen Førstefullmektig Agnes Sanderøy Pedersen	8850 HERØY	75 05 82 01 Telefax 75 05 85 02
Fiskerirettlederen i Vega Fiskerirettleder Jan Naustvik	8980 VEGA	75 03 50 33 Telefax 75 03 51 88
Fiskerirettlederen i Brønnøy, Bindal, Vevelstad og Sømna Fiskerirettleder Arnt Olsen Konsulent Kåre Laukholm Førstefullmektig Brita Kroknes (perm.)	Boks 142 8901 BRØNNØYSUND	75 02 02 88 75 02 06 81 Telefax 75 02 16 30
Fiskerisekretæren i Gildeskål Fiskerisekretær Arthur Skotnes (kommunal)	8140 INNDYR	75 75 72 00 Telefax 75 75 75 11
TRØNDELAG		
Fiskerirettlederen i Vikna, Nærøy og Leka Fiskerirettleder Knut Føre Førstefullmektig Arris Karin Todal Førstekonsulent Tore Wiik (oppdrett, NordøTr-ndelag)	Boks 283 7900 RØRVIK	74 39 03 33 74 39 03 14 Telefax 74 39 01 06 Mobil 94 72 85 57
Fiskerirettlederen i Flatanger, Fosnes, Namsos og Namdalseid Fiskerirettleder Anita Wiborg Konsulent Per Andesen (oppdrett, fiskerirettlederdistriktet)*)	7840 LAUVSNES	74 28 81 54 Telefax 74 28 81 02 Mobil 94 72 15 16
Fiskerirettlederen i Åfjord, Osen, Roan, Bjugn, Ørland og Rissa Fiskerirettleder Oddveig Måøy Fullmektig Wenche Sundet Konsulent Jan Morten Rånes (oppdrett, Fosenhalvøya)*)	7170 ÅFJORD	72 53 28 20 Telefax 72 53 28 25 Mobil 94 72 97 23
Fiskerirettlederen i Frøya, Hemne, Hitra og Snillfjord Fung. fiskerirettleder Anne Grønvik	Siholmen 7260 SISTRANDA	72 44 97 50 Telefax 72 44 97 50

Tittel/navn	Postadresse	Telefon
Fullmektig Wenche Aune Konsulent Roald Bjørneseth (oppdrett Frøya*) Konsulent Jørn Ekrem (oppdrett Hitra*)		
*) Finansiert av fylket/kommunene. Faglig underlagt fiskerisjefen i Trøndelag..		
MØRE OG ROMSDAL		
Fiskerirettlederen i Smøla	6577 NORDSMØLA	71 54 03 85
Fiskerirettleder Jann Kristoffersen		Telefax
Fullmektig Wenche Gjøstøl (perm.)		71 54 04 29
Fullmektig Alf I. Monsøy (vikar)		
Fiskerirettlederen i Aure, Tustna, Halså og Tingvoll	Boks 93 6690 AURE	71 64 61 07
Fiskerirettleder Hans Kristian Olsen		Telefax
Førstefullmektig Berit Torseth Ås		71 64 66 28
Fiskerirettlederen i Averøy, Kristiansund og Frei	6530 BRUHAGEN	71 51 32 94
Fiskerirettleder Arvid Slettvåg		Telefax
Førstefullmektig Anny Ildhusøy		71 51 33 28
Fiskerirettlederen i Fræna, Eide, Gjemnes og Molde	6440 ELNESVÅGEN	71 26 22 50
Fiskerirettleder Erling Rødøy		71 26 21 09
Fullmektig Eva Kristin Frisnes (kommunal)		Telefax
		71 26 29 92
Fiskerirettlederen i Sandøy, Midsund og Aukra	Boks 49 6410 MIDSUND	71 27 99 23
Fiskerirettleder Åge Leirvik	Sandøy (mandag) Aukra (tirsdag)	71 27 65 00
		71 17 40 05
Fiskerirettlederen i Haram, Ørskog, Skodje, Vestnes og Rauma	Boks 140 6270 BRATTVÅG	71 21 59 71
Fiskerirettleder Olav Johan Flaa		Telefax
		70 21 62 65
Fiskerirettlederen i Hareid og Ulstein	Rådhuset 6060 HAREID	7 09 50 00
Fiskerirettleder Jan Petter Mork		Telefax
		70 09 51 57
Fiskerirettlederen i Herøy	Boks 105 6090 FOSNAVÅG	70 08 99 08
Fiskerirettleder Svein Arne Leine		Telefax
Fullmektig Johnny Kvalsund (Arbeidsmarkedsmidler)		70 08 97 33
Fiskerirettlederen i Sande, Vannylve og Volda	6084 LARSNES	70 02 80 33
Fiskerirettleder Inge Remøy		Telefax
		70 02 82 41

Tittel/navn	Postadresse	Telefon
SOGN OG FJORDANE		
Fiskerirettlederen i Vågsøy og Selje	Boks 147 6701 MÅLØY	57 85 07 55 Telefax 57 85 07 30
Fiskerirettleder Lars Terje Gotteberg (perm.) Fung. fiskerirettleder Oddlaug Weltzien		
Fiskerirettlederen i Bremanger og Flora	6910 BREMANGER	57 19 14 53 Telefax 57 19 15 25
Fiskerirettleder John Ove Bratseth		
Fiskerirettlederen i Askvoll og Hyllestad	6980 ASKVOLL	57 73 03 06 Telefax 57 73 06 03
Fiskerirettleder Eivind Aarseth Fullmektig Oddlaug Ask (kommunal)		
Fiskerirettlederen i Solund og Gulen	5980 HARDBAKKE	57 78 72 88 Telefax 57 78 72 88
Fiskerirettleder Svein Waage		
HORDALAND		
Fiskerirettleiaren i Nordhordland (Omfatter Lindås, Fedje, Radhøy, Meland, Masfjorden og Austrheim)	Boks 123 5100 ISDALSTØ 5133 FEDJE	56 35 12 50 56 16 42 20 Telefax 56 35 26 14
Fiskerirettleder Janet L. W. Bakke Fullmektig Astrid Blomberg (kommunal)		
Fiskerirettleiaren i Nordre Midthordland (Omfatter Fjell, Sund, Øygarden, Askøy og Bergen)	53353 STRAUME	56 33 09 11 Telefax 56 32 50 90
Fiskerirettleiar Kåre Møgster Konsulent Ola Midtun Fullmektig Alicia Selstø		
Fiskerirettleiaren i Søre Midthordland (Omfatter Austevoll, Os, Samnanger, Fusa, Kvam, Jondal og Tysnes)	5392 STOREBØ 5200 OS 5670 FUSA	56 28 03 00 56 30 06 50 56 18 11 00 Telefax 56 28 07 44 Mobil 94 57 04 47
Fiskerirettleder Hans Austevoll Konsulent Ingebrigt Austevoll Førstefullmektig Gurli Heimark		
Fiskerirettleiaren i Sunnhordland (Omfatter Bømlo, Fitjar, Stord, Svei, Ølen, Etne og Kvinnherad)	5430 BREMNES	53 42 02 55 53 42 00 58 Telefax 53 42 14 34
Fiskerirettleder Ragnvald Innvær Førstefullmektig Tordis Hareide		

Tittel/navn	Postadresse	Telefon
ROGALAND Fiskerirettdeleren i Haugesund Tysvær, Bokn, Utsira og Vindafjord Fiskerirettdeler Oddvar Thorsen	Kaigt. 1 5500 HAUGESUND	52 72 34 45 Telefax 52 71 46 78
Fiskerirettdeleren i Karmøy Fiskerirettdeler Karl Gaustad Konsulent Didrik Torkellsen	Boks 34 4270 ÅKREHAMN	52 81 61 22 Telefax 52 81 63 50
Fiskerirettdeleren i Eigersund, Hå og Sokndal Fiskerirettdeler Per Bjørn Rakvåg Førstefullmektig Mai-Britt Morsund Håland	Boks 286 4371 EGRERSUND	51 49 06 94 Telefax
SKAGERRAKKYSTEN Fiskerirettdeleren i Flekkefjord Fiskerirettdeler Edvard Ingebrigtsen	Boks 162 4401 FLEKKEFJORD	38 32 12 10 Telefax 38 32 39 00
Fiskerirettdeleren i Aust-Agder og Telemark Fiskerirettdeler Kjell Kløven	Boks 186 4801 ARENDAL	37 02 37 04 Telefax 37 02 37 20
Fiskerirettdeleren i Østfold (Onsøy, Kråkerøy, Skjeberg, Hvaler og Rygge) Fiskerirettdeler	Boks 884 1670 KRÅKERØY	69 31 84 00 Telefax 69 31 84 01
Førstekonsulent Gunnar S. Larsen (direkte underlagt fiskerisjefens kontor)		

KYSTOPPSYNET PÅ SKARERRAKKYSTEN

FISKERISJEFEN FOR SKAGERRAKKYSTEN

	Kontor	Tlf.	38 07 00 17
	Kontor	Fax.	38 07 03 50
Bernt Brandal, fiskerisjef	Mobil	Tlf.	94 29 86 52
	Mobil	Tlf.	94 75 07 35
	Persnsøker	Prs.	96 75 07 35
	Privat	Tlf.	38 08 62 56
Karl Olav N. Hansen, nestl.	Privat	Tlf.	38 02 72 41
Gunnar S. Larsen, førstekonsulent	Kontor	Tlf.	69 31 84 00
	Kontor	Fax.	69 31 84 01
	Mobil	Tlf.	96 02 27 27
	Privat	Tlf.	69 34 32 70
	Mobil priv.	Tlf.	94 28 84 49
Edvard Ingebrigtsen, fiskerirettleder	Kontor	Tlf.	38 32 39 00
	Kontor	Fax.	38 32 39 00
	Mobil	Tlf.	94 29 49 08
	Privat	Tlf.	38 32 48 98
Kjell Kløven, fiskerirettleder	Kontor	Tlf.	37 02 37 04
	Kontor	Fax.	37 02 37 20
	Privat	Tlf.	37 02 62 93

K/O «HUGIN»

	Kallesignal	LK 4316	
	Selcall	30516	
	Mobil (NMT 450)	Fax.	94 58 80 20
	Mobil (NMT 900)	Tlf.	94 29 19 65
	Personsøker skipper	Prs.	96 68 06 49
	Personsøker mannskap	Prs.	96 68 10 43
Hans Henrik Grundvig	Privat	Tlf.	69 33 37 89
Tor Høifi	Privat	Tlf.	33 04 52 44
Jon-Christian Sørensen	Privat	Tlf.	69 33 33 59

K/O «MUNIN»

	Kallesignal	LK 4326	
	Selcall	30599	
	Mobil (NMT 450)	Fax.	94 58 78 77
	Mobil (NMT 900)	Tlf.	94 29 20 39
	Personsøker skipper	Prs.	96 65 98 72
	Personsøker mannskap	Prs.	99 67 52 06
Werner Sigurdson	Privat	Tlf.	37 27 52 27
Dag Enok Isaksen	Privat.	>Tlf.	38 16 76 13
Simon Simonsen	Privat	Tlf.	38 05 04 59

LOKALE OPPSYNSBETJENTER

Sverre Sjøstrand , Hurum	Privat	Tlf.	32 78 10 49
Rana 17 fot (BD-5-H)	Mobil (helg)	Tlf.	94 11 81 11
Karl Evensen , Langesund	Kontor	Tlf.	35 96 06 00
	Kontor	Fax.	35 96 03 90
	Privat	Tlf.	35 97 34 82
Kogg 25 fot (H-719)	Kallesignal	LL 8139	

Thor Salvesen, Kragersø

Jans Entry 23 fåt (H-26300)

Livbåt 18 fot (H-5328)
Jolle 13 fot (H-9636)

Kjell-Harry Reinjord, Arendal

Sjekte 23 fot (I-230)
Sjekte 21 fot (I-232)
Sjekte 17 fot (I-245)

Politibåt Windy 25´

Edvard Ingebrigtsen, Flekkefjord

Viksund 660 (K-25854)

Kontor Tlf. 35 98 19 44
Kontor Fax. 35 98 25 60
Privat Tlf. 35 98 18 73
Kallesignal LL 9876
*Selcall 90800
Mobil Tlf. 94 17 19 90

Kontor Tlf. 37 02 20 30
Kontor Fax. 37 02 79 77
Privat Tlf. 37 02 48 41
Kallesignal LN 3538

Kallesignal LN 3681
Mobil Tlf. 94 58 64 04

Kontor Tlf. 38 32 12 10
Kontor Fax. 38 32 39 00
Privat Tlf. 38 32 48 98

Lov
om registrering og merking av fiskefartøier
av 5. desember 1917.
Med lovendring av 29. oktober 1948, 26. juni 1953, 15. februar 1963
og 14. juni 1968.

§ 1. Fartøyer og båter som brukes til fiske eller fangst, skal innføres i et register over merkepliktige norske fiskefarkoster og merkes overensstemmende med denne lov, uten hensyn til forskriftene i Lov om Sjøfarten av 20. juli 1893.

Merkeplikten omfatter også de til farkostene hørende fangst- og fiskebåter.

§ 2. Registeret og merkeplikten skal omfatte følgende fartøyer og båter som brukes til ervervsmessig fiske eller til fangst ved norskekysten og i nordlige farvann:

1. Alle dekkede fartøyer.
2. Alle åpne båter med mekanisk fremdriftsmiddel.
3. Andre åpne båter - seksårede og mindre båter unntatt - som deltar i fiske hvor det er opprettet ekstraordinært politioppsyn.

Med ervervsmessig fiske forstås at vedkommende bruker av fartøy eller båt har fiske til levevei alene eller sammen med annen næring.

Kongen bestemmer om nærværende lovs bestemmelser under visse fiskerier skal omfatte også andre grupper av farkoster enn dem som er nevnt i denne paragraf.

§ 3. Registeret over merkepliktige norske fiskefarkoster føres for hele riket av Fiskeridirektøren på grundlag av distriktsregistre.

Distriktsregistrene føres for hvert merkedistrikt av tilsynsmænd, som antages av vedkommende regjeringsdepartement. Hver by- eller herredskommune utgjør et merkedistrikt.

Vedkommende regjeringsdepartement fastsætter

forskrifter om registrenes indhold m.v. og utfærdiger instruks for tilsynsmændene.

§ 4. Farkosten anmeldes til tilsynsmanden på hjemstedet.

En farkosts hjemsted efter denne lov er den anmeldelsespliktiges bosted eller hvis det er flere anmeldelsespliktige, bostedet for en av disse efter deres eget valg.

Anmeldelsen kan ske mundtlig eller skriftlig, og skal indeholde de oplysninger, som er nødvendige for registreringen og utfærdigelsen av merkebrevet. Sker den skriftlig, skal den være avfattet efter et av vedkommende regjeringsdepartement utfærdiget formular, som fåes hos tilsynsmændene.

§ 5. Anmeldesplikten påhviler farkostens eier eller ved partrederi den bestyrende reder, er ingen sådan valgt, påhviler den samtlige parteiere. Tilhører farkosten andet selskap, påhviler anmeldelsesplikten de fuldt ansvarlige medlemmer av selskapet, om dette er et ansvarlig selskap, et kommanditselskap eller kommandit-aktieselskap, og ellers selskapets bestyrelse.

Anmeldelsesplikten omfatter den første anmeldelse samt enhver forandring med hensyn til farkosten ved salg, flytning fra distriktet, større ombygging, forlis eller lignende.

Ved farkostens flytning fra distriktet utgår den av dettes og indføres i det nye distrikts register.

Eiere og brukere av fartøyer og båter som nevnt i § 2 er forpliktet til når vedkommende tilsynsmann ber

om det, å gi denne de nødvendige opplysninger til bedømmelse av om registreringspligt foreligger og for å få med i registeret de oppgaver som dette etter gjældende bestemmelser skal indeholde (jfr. § 3, siste led).

§ 6. Når indmeldt farkost er indført i distriktsregisteret, blir den av tilsynsmanden tildelt et merke, som består av hjemstedets distriktsmerke og farkostens løpenummer.

Distriktsmerkene fastsættes av vedkommende regjeringsdepartement og skal bestå av bokstaver, som betegner vedkommende amt og herred (eller by).

De i § 1, siste led, nævnte fiskebåter får samme distriktsmerke og løpenummer som hovedfarkosten, med tillæg av et tal, som angir deres rækkefølge inden hovedfarkostens båter.

Om registreringen udsteder tilsynsmanden en bevidnelse - merkebrev - etter en formular som utfærdiges av vedkommende regjeringsdepartement. Merkebrevet skal indeholde oplysning om farkostens merke, art, takling, størrelse og hjemsted, eierens navn og bosted samt forøvrig, hvad der måtte bli bestemt av vedkommende regjeringsdepartement.

§ 7. Ved anmeldelse av farkostens flytning til andet merkedistrikt har den anmeldelsespligtige at indsende merkebrevet til tilsynsmanden på dens tidligere hjemsted, ledsaget av oplysninger om flytningen.

Efterat tilsynsmanden har utsløst farkosten av registeret, sender han merkebrevet med de mottagne oplysninger om flytningen til tilsynsmanden på farkostens nye hjemsted, hvor den registreres og nyt merkebrev utfærdiges.

Også ved anmeldelse av andre forandringer (§ 5, 2. led) blir merkebrevet at indsende til berigtigelse.

§ 8. Det merke, som i merkebrevet er tildelt en farkost, skal anbringes iøinefaldende og tydelig på hver side av farkostens forskib, med hvite bokstaver på sort bund.

Den (eller de), som efter § 5 har anmeldelsespligt, skal besørge merket påmalt og ha ansvaret for, at det til enhver tid holdes vedlike i klar og tydelig stand.

Kongen kan bestemme, at farkostens merke under visse fiskerier eller i bestemte farvand også skal anbringes på seil eller fiskeredskaper.

Nærmere bestemmelser om merkenes anbringelse, størrelse, utseende m.v. utfærdiges av vedkommende regjeringsdepartement.

Departementet kan også bestemme at det i stedet for påmalte merker kan nyttes refleksermerker, som festes på fartøiet.

§ 9. De farkoster som går ind under denne lov, må hverken på skrog eller seil føre navn, bokstaver, eller tal, som strider mot denne eller anden gjældende lov.

§ 10. Det er forbudt at utsløtte, forandre, ukjendeliggjøre, tildække eller ved hvilket som helst middel skjule de på skrog eller seil i medhold av gjældende love anbragte merker.

§ 11. Når farkost, som er merkepligtig efter denne lov, deltar i fiske hvor ekstraordinært opsyn er anordnet efter de gjældende fiskerilove, træder de i denne lov fastsatte merker i stedet for de merker, som er anordnet i de nævnte fiskerilove.

Hvor disse love indeholder bestemmelser om merkes utlevering, tilbagelevering eller ombytning ved flytning under fisket, kommer disse bestemmelser ikke til anvendelse, men farkostens fører skal straks melde sig til opsynet. I tilfælde av flytning skal han melde sig både på det sted, han fraflytter og på det nye sted.

§ 12. Vedkommende regjeringsdepartement kan bestemme, at der under visse fiskerier, hvor ekstraordinært opsyn er anordnet, skal brukes løse tilægsmerker ved siden av de i denne lov anordnede faste merker. Departementet træffer i si få fald bestemmelse om tilægsmerkernes utseende og anbringelse, men forøvrig kommer de gjældende fiskeriloves bestemmelser om båtmerker til anvendelse på dem.

§ 13. Når lodsartøier og småbåter (seksårede og mindre båter) i henhold til §§ 1 og 2 a deltar i fiske, hvor ekstraordinært politiofsyn er anordnet, uten at være merket efter denne lov, skal de være merket med løse båtmerker således som de gjældende fiskerilove fastsætter.

§ 14. Tilsynet med nærværende lovs overholdelse, påhviler politiet, toldvæsenet, havnepolitiet, tilsynsmændene samt fiskeriopsynet.

§ 15. Det er forbudt å drive fiske med merkepligtig farkost uten at det er merket slik som foreskrevet i denne lov. (Jfr. straffelovens § 419).

§ 16. Denne lov træder i kraft fra den tid, Kongen bestemmer.

Regler for merking m.v. av fiske- og fangstfarkoster Fastsatt av Fiskeridepartementet 22. februar 1950

§ 1.

De merkepliktige fiskefarkoster skal merkes i samsvar med reglene for en av følgende klasser (se § 3):

KLASSE 1 som omfatter alle dekkete farkoster på 25 tonn brutto drektighet og derover.

KLASSE 2 som omfatter alle dekkete farkoster av 30 fots lengde og derover, men under 25 tonn brutto drektighet.

KLASSE 3 som omfatter alle dekkete farkoster under 30 fots lengde og åpne båter.

§ 2.

Alle merker skal males klart og tydelig med hvit maling på sort bunn. Den sorte bunnfarge plasseres så høyt oppe som mulig.

Merket skal settes på begge sider av forskipet, med unntakelse av de foreskrevne tilleggstill eller båtnummer for fiske- og fangstbåter (jfr. lovens § 6, 3. ledd) som settes på begge sider i nærheten av akterstavnen.

Bokstavene i merket plasseres slik at fylkesbokstaven(e) står foran og herreds-(by-)bokstaven(e) står etter nummertallet (distriktsnummeret).

Hvor merket ikke kan males og sees tydelig på grunn av ujamnheter i skipssiden skal disse ujamnheter utfylles.

På sortmalte farkoster skal bokstavene i merket settes på samme sted og i samme forhold til hverandre som når særskilt bunnfarge er påmalt.

§ 3.

Størrelsen av bokstaver og tall i merket og den sorte bunnfarge er fastsatt således (se § 1):

KLASSE 1.

A. Den sorte bunnfarge skal være 65 cm høy og lengden skal være slik at den rekker en bokstavbredde (27 cm) foran første og etter siste bokstav.

B. Høyden av bokstaver og tall skal være 45 cm.

C. Bredden av bokstaver og tall – bokstavene l og M og tallet 1 unntatt – skal være lik $\frac{3}{5}$ av bokstavhøyden (27 cm). Hvor bokstav l og (eller) tallet 1 brukes skal bredden av disse være 6 cm. Hvor bokstav M forekommer skal bredden av denne være lik $\frac{4}{5}$ av bokstavhøyden (36 cm).

D. Tykkelsen av bokstaver og tall (fargebredden) skal være 6 cm.

E. Avstanden mellom bokstaver innbyrdes og mellom tall innbyrdes skal være den dobbelte (12 cm) av bokstavenes tykkelse (fargebredde).

F. Mellom bokstaver og tall skal anbringes en hvit firkant som skille tegn. Denne firkant skal ha samme høyde og bredde som bokstavtykkelsen (6 cm) og avstanden til firkanten fra det foregående og etterfølgende siffer skal være det dobbelte (12 cm) av bokstavtykkelsen.

KLASSE 2.

A. Den sorte bunnfarge skal være 37 cm høy og lengden skal være slik at den dekker en bokstavbredde (15 cm) foran første og etter siste bokstav. Den sorte bunnfarge der båtnummeret settes (jfr. § 2) skal rekke en halv bokstavbredde foran og etter nummeret.

B. Høyden av bokstaver og tall skal være 25 cm.

C. Bredden av bokstaver og tall – bokstavene l og M og tallet 1 unntatt – skal være lik $\frac{3}{5}$ av bokstavhøyden (15 cm). Hvor bokstaven l og (eller) tallet 1

brukes skal bredde av disse være 4 cm. Brukes bokstav M skal bredden av denne være lik $4/5$ av bokstavhøyden (20 cm).

- D. Tykkelsen av bokstaver og tall (fargebredden) skal være 4 cm.
- E. Avstanden mellom bokstaver innbyrdes og mellom tall innbyrdes skal være den dobbelte (8 cm) av bokstavens tykkelse (fargebredde).
- F. Mellom bokstaver og tall skal anbringes en hvit firkant som skilletegn. Denne firkant skal ha samme høyde og bredde som bokstavtykkelsen (4 cm) og avstanden til firkanten fra det foregående og etterfølgende siffer skal være det dobbelte (8 cm) av bokstavtykkelsen.

KLASSE 3.

- A. Den sorte bunnfarge skal være 23 cm høy og lengden skal være slik at den rekker en bokstavbredde (9 cm) foran første og etter siste bokstav.
- B. Høyden av bokstaver og tall skal være 15 cm.
- C. Bredden av bokstaver og tall – bokstavene I og M og tallet 1 unntatt – skal være $3/5$ av bokstavhøyden (9 cm). Hvor bokstav I og (eller) tallet 1 brukes skal bredden av disse være 2,5 cm. Brukes bokstav M skal bredden av denne være lik $4/5$ av bokstavhøyden (12 cm).
- D. Tykkelsen av bokstaver og tall (fargebredden) skal være 2,5 cm.
- E. Avstanden mellom bokstaver innbyrdes og mellom tall innbyrdes skal være den dobbelte (5 cm) av bokstavens tykkelse (fargebredde).
- F. Mellom bokstaver og tall skal anbringes en hvit firkant som skilletegn. Denne firkant skal ha samme høyde og bredde som bokstavtykkelsen (2,5 cm) og avstanden til firkanten fra det foregående og etterfølgende siffer skal være det dobbelte (5 cm) av bokstavtykkelsen. Tilleggstallet, eller båtnummeret for fiske- og fangstbåter, skal være av 2. klas-ses størrelse.

§ 4

Før eieren av farkosten (den anmeldelsespliktige se lovens § 5) kan få utlevert merkebrev ved anmeldelsen må alle spørsmål i det fastsatte anmeldesskjema være besvart.

§ 5

Føres farkosten ved flytning, salg eller annen overdragelse til nytt merkedistrikt, skal anmeldelsen om dette straks skje til tilsynsmannen i det gamle distrikt slik som foreskrevet i lovens § 7.

Melding om flytning sendes også til tilsynsmannen i det nye merkedistrikt. Denne fører farkosten inn i distriktregisteret og gir den et nytt merke og utferdiger nytt merkebrev så snart flytningsdokumenter og eldre merkebrev kommer inn fra tilsynsmannen i det gamle merkedistrikt. Farkosten beholder sitt gamle merke inntil det nye er påmalt.

Såframt herredsdeling gjør ommerking av fiskefarkoster ønskelig, kan Fiskeridirektøren påby slik ommerking.

§ 6

Skifter farkosten eier eller heimstad innen distriktet, beholder den sitt tidligere distriktsmerke, men merkebrevet skal straks sendes inn til tilsynsmannen til påtegning om endringer eller lignende.

Fra bestemmelsen i første ledd om at farkost som skifter eier eller heimstad innen distriktet skal beholde sitt tidligere distriktsmerke, kan Fiskeridirektøren dispensere.

§ 7

Merkenes påmaling besørgeres og bekostes av farkostens eier.

§ 8

Den som unnlater å følge disse regler straffes med bøter (jfr. lovens § 15).

Anvendelse av løse tilleggsmerker ved siden av registreringsmerkene under Lofotfisket

Den 27. oktober 1921 har Fiskeridepartementet i medhold av § 12 i Lov av 5. desember 1917 om registrering og merking av fiskefartøier m.v. bestemt at, løse tilleggsmerker inntil videre skal nyttes av alle fartøyer som deltar i Lofotfisket.

Som tilleggsmerker skal nyttes en bokstav, nemlig den tidligere værbokstav.

Ved en farkosts flytning fra et vær til et annet, skal tilleggsmerket (distriktsmerket) ombyttes. Tilleggsmerket skal nyttes både på hovedfarkosten og fangstbåtene.

Merket skal anbringes like under registreringsmerket. Er fartøyet av jern eller stål skal tilleggsmerket anbringes på et annet synbart sted.

Den 1. februar 1922 har Fiskeridepartementet samtykket i at de forannevnte løse tilleggsmerker under Lofotfisket for doryenes vedkommende, skal anbringes på doryenes speil.

Regler for merkers påmaling (ved sjablon)

Utfordiget av Fiskeridirektøren

Merkelovens tilsynsmenn får til utdeling sjabloner for bokstaver og tall som skal nyttes av farkosteierne under påmalingen av merket på farkostene. Disse skal tjene som mønster og har sin bestemte bredde, for at tall og bokstaver skal få den tilbørlige avstand fra hverandre. Sjablonenes høyde tilsvarer høyden på den sorte bunnfarge. Eieren skal snarest mulig etter mottakelsen av merket besørge dette malt på farkosten.

Først oppmåles det sorte bunnfelt i riktig størrelse. Det skal være så langt at det rekker en **bokstavbredde** foran første og etter siste bokstav i merket. Derpå utfylles mulige ujamnheter i skipssiden, hvorefter den sorte bunnfarge påmales med tilstrekkelig mange strøk.

Av etterfølgende tabell med merknader kan en finne ut mål for størrelsen av det sorte bunnfelt for de forskjellige merkestørrelser.

I merke sammensatt av	skal størrelsen av det sorte bunnfelt være:					
	1. klasse		2. klasse		3. klasse	
	langt/m	høyt/m	langt/m	høyt/m	langt/m	høyt/m
To bokstaver og ett tall=	1,95	0,65	1,15	0,37	0,70	0,23
To bokstaver og to tall=	2,34	0,65	1,38	0,37	0,84	0,23
To bokstaver og tre tall=	2,73	0,65	1,61	0,37	0,98	0,23
Tre bokstaver og ett tall=	2,34	0,65	1,38	0,37	0,84	0,23
Tre bokstaver og to tall=	2,73	0,65	1,61	0,37	0,98	0,23
Tre bokstaver og tre tall=	3,12	0,65	1,84	0,37	1,12	0,23
Fire bokstaver og ett tall=	2,73	0,65	1,61	0,37	0,98	0,23
Fire bokstaver og to tall=	3,12	0,65	1,84	0,37	1,12	0,23
Fire bokstaver og tre tall=	3,51	0,65	2,07	0,37	1,26	0,23

BEMERK: Den foran anførte lengde passer ikke i merke hvor bokstaven I og M og tallet 1 forekommer. Bokstaven I og tallet 1 reduserer lengden med 21 cm i 1. klasse, 11 cm i 2. klasse og 6,5 cm i 3. klasse. Bokstav M derimot medfører et tillegg til foran anførte lengde av 9 cm i 1., 5 cm i 2. og 3 cm i 3. klasse.

Når bunnfargen er godt tørret legges sjablonene kant i kant unntatt foran og etter nummertallet, hvor der - til skille mellom ord og tall - gjøres et mellomrom

mellom sjablonenes kanter så stort som 3 ganger vedkommende bokstavs tykkelse (fargebredde) i hvilket mellomrom anbringes en hvit firkant som skilletegn, plassert som vist på fig. 1 (jfr. de av departementet fastsatte «Regler for merking m.v.» § 3).

Pass på at bokstaver og tall bringes i riktig rekkefølge og at fylkesbokstaven(e) anbringes **foran** og herreds-(by-) bokstaven(e) etter nummertallet. (Jfr. § 2 i «Regler for merking m.v.»).

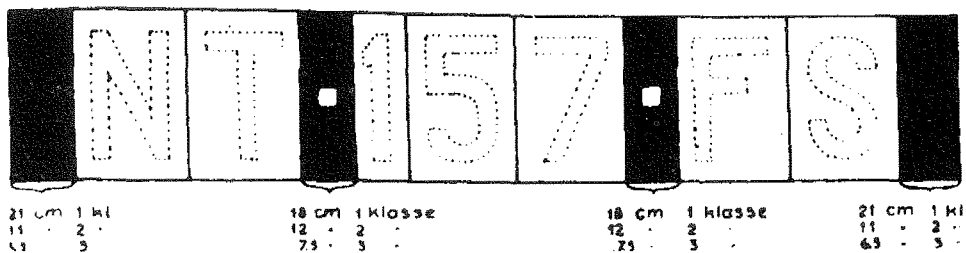

Fig. 1. Eksempel på oppstilling av sjablonene og plassering av skilletegnet på det sorte bunnfelt som er bestemt for merket (den sorte bunnfarge).

Derpå avmerkes med en syl eller lignende samtlige bokstaver og tall gjennom papiret, så at merket kan ses på skroget, papiret fjernes, hvorefter de således avmerkede bokstaver og tall samt skilletegn males på med hvit maling. Den hvite maling bør overmales minst 2 ganger, så at ikke den sorte bunnfarge skal skinne igjennom, og slik at merket kan fremtre i full tydelighet.

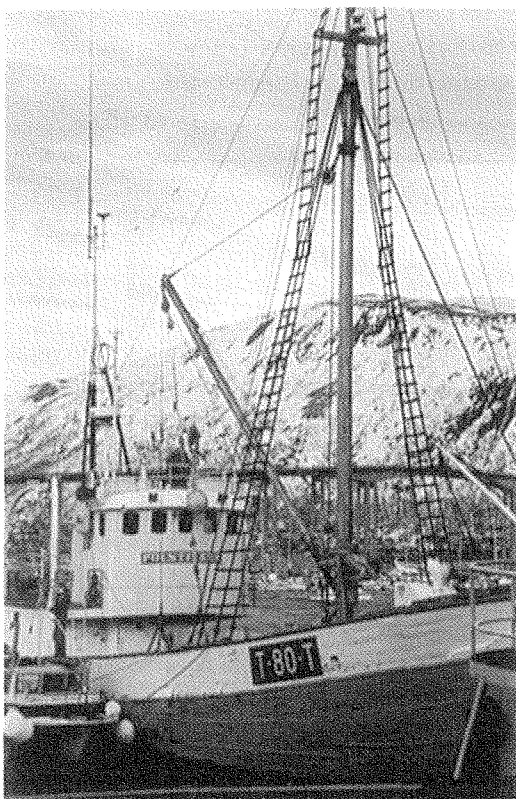

Fig. 2. Fiskefartøy med merke av 1. classes størrelse.

Båtnummeret på fiske- og fangstbåter plasseres akter på båten, med samme framgangsmåte ved hjelp av sjablon overensstemmende med § 2 i «Regler for merking m.v. av fiske- og fangstfarkoster».

Om merkets påmaling og vedlikehold, vises til bestemmelsen i lovens § 8, jfr. §§ 7 og 8 i de av departementet fastsatte «Regler for merking m.v.».

Bemerk avstanden mellom sjablonene på ovenstående tegning og størrelse av de sorte felt foran første og bak siste sjablon.

Etterstående figurer viser eksempler på hvordan merket anbringes.



Fig.3. Fiskefartøy med merke av 2. klasses størrelse.

BEMERK.

Da merkebrevet vil komme til å tjene som legitimasjonsbevis for farkosten, bør en være omhyggelig med merkebrevets oppbevaring.

Måling av farkostens lengde

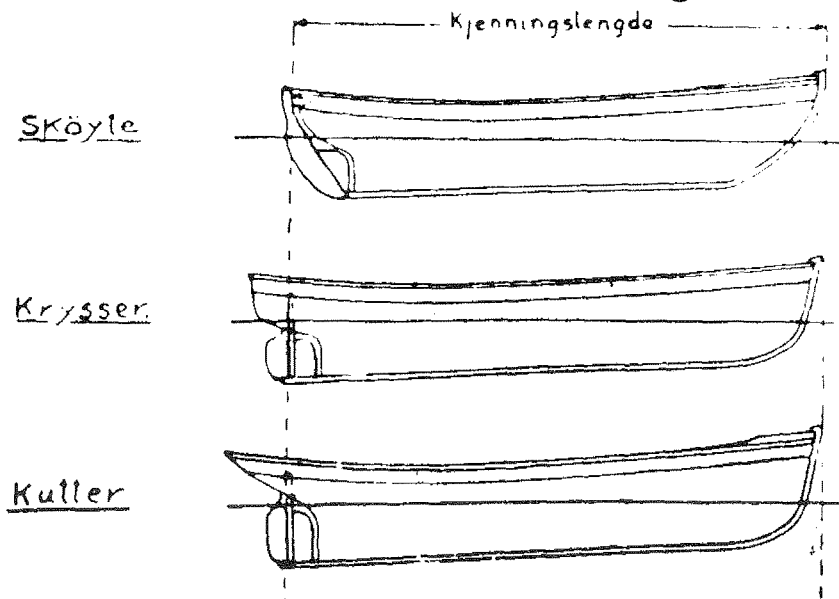

Fig. 4. Skisse av skøyte, krysser og kutter, med markering av h.h.v. kjenningsslengde og lengste lengde.

Ovenfor er skissert 3 typer fiskefartøyer: skøyte, krysser og kutter. Lengste lengde er forskjellig, mens kjenningsslengden er ens. **Kjenningsslengde** er lengden målt fra forkant av forstevnen til akterkant av rorstam-

men, angitt i meter eller fot. **Lengste lengde** er lengden målt fra forkant av forstevnen til bakkant av akterstevnen, målt i meter.

Lov av 16. juni 1972 om regulering av deltakelsen i fisket

Trådte i kraft 15. september 1972 og endret ved lov av 28. mai 1976 nr. 33, lov av 18. februar 1977, lov av 9. mars 1979 nr. 5 og lov av 3. juni 1983 nr. 40.

§ 1

Denne lov gjelder for fiske og fangst med fartøyer som er registreringspliktige etter lov av 5. desember 1917 nr. 1 om registrering og merking av fiskefarkoster, samt for fiske med andre fartøyer i den utstrekning det er bestemt i medhold av § 6, fjerde ledd.

Paragrafene 6—9 gjelder likevel ikke for fiske som reguleres ved lov av 20. april 1951 om fiske med trål og paragrafene 6—10b gjelder ikke for fangst som reguleres ved lov av 14. desember 1951 nr. 1 om fangst av sel og lov av 16. juni 1939 nr. 7 om fangst av hval.

Fartøy som ikke står i registeret over merkepliktige norske fiskefarkoster kan ikke nyttes til fiske- eller fangstvirksomhet.

§ 2

Innføring av et fartøy i merkeregisteret og ervervelse av eiendomsrett til fartøy eller part i fartøy som står i merkeregisteret eller av aksje eller part i selskap som eier slikt fartøy, kan ikke skje uten tillatelse av departementet.

Reglene i første ledd gjelder ikke for eiendomsovergang ved arv etter loven når arvtageren oppfyller eller vil oppfylle de krav som settes i lovens § 4.

Eiendomsovergang kan ikke føres inn i skipsregisteret eller merkeregisteret uten at det foreligger slik tillatelse som nevnt i første ledd.

Heller ikke må auksjonsbud antas eller stadfestes før slik tillatelse er gitt. Dette gjelder dog ikke for banker

eller kredittinstitusjoner, med vedtekter som Kongen har godkjent, ved kjøp av fartøy på tvangsauksjon for å sikre krav som kjøperen har panterett for i fartøyet. Departementet gir nærmere regler om den tidsfrist en slik kjøper har til å selge fartøyet til personer eller selskap som nevnt i § 4, og måten det skal gjøres på.

Kongen kan i særlige tilfeller gi forskrifter som for et nærmere avgrenset tidsrom fastsetter at fartøyer over en viss størrelse ikke skal føres inn i merkeregisteret, eller at fartøyer over en viss størrelse som i tiden fremover blir ført inn i merkeregistere, ikke skal kunne benyttes til ett eller flere nærmere bestemte fiskerier.

§ 3

Kongen kan gi forskrifter om at ombygging eller annen endring av fartøy som er innført i merkeregisteret ikke kan foretas uten tillatelse av departementet, dersom ombyggingen eller endringen kan tenkes øke fartøyetets brutto drektighet eller lastekapasitet, eller vil medføre omlegging til annen driftsform.

§ 4

Tillatelse i henhold til §§ 2 og 3 kan gis til den som er norsk statsborger eller likestilt med norsk statsborger i samsvar med § 2, første ledd, i lov av 17. juni 1966 nr. 19 om Norges fiskerigrense og om forbud mot at utlendinger driver fiske m.v. innenfor fiskerigrensen. Bestemmelsen i samme lovs § 2, annet ledd, gjelder tilsvarende. Tillatelse kan gis når vedkommende:

1. har drevet fiske i minst 3 av de siste 10 år og fremdeles er knyttet til fiskeryrket på en naturlig måte,

2. vil skifte ut fartøy som er innført i registeret over merkepliktige fiskefarkoster.

Overføring av aksje eller part i selskap som har tillatelse i medhold av §§ 2 og 3 til andre enn slike som fyl-ler kravene i første ledd nr. 1, kan bare finne sted hvis storparten av interessene i selskapet fremdeles vil bli eid av personer eller selskap som nevnt under første ledd nr. 1.

Kongen kan i særlige tilfelle, når fiskerimessige hen-syn tilsier det, gi tillatelse i medhold av §§ 2 og 3 selv om vilkårene under første ledd nr. 1 og 2 ikke er opp-lyst. Før slik tillatelse blir gitt, skal det foreligge uttalelse fra det i § 7 nevnte utvalg.

§ 5

Departementet gir nærmere regler for gjennomføring-
en av bestemmelsene i §§ 2, 3 og 4, herunder bestem-
melser vedrørende eiendomsomgang ved arv.

Departementet kan ved forskrifter unnta fartøyer
under en viss størrelse fra bestemmelsene i §§ 2—4.

Departementet kan pålegge eier eller bruker av far-
tøy som står i merkeregisteret å gi oppgaver over far-
tøyet driftsform, endring av driftsform, teknisk utrust-
ning, hvilke fiskerier fartøyet deltar i og akter å delta i,
o.l.

§ 6

Som ledd i nasjonale eller internasjonale tiltak for å
hindre overbeskatning av fiskebestandene eller for å
sikre en forsvarlig teknisk og økonomisk utbygging av
fiskeflåten og en rasjonell utnyttelse av fiskeressursene,
kan Kongen bestemme at for å drive fiske med fartøy
som er innført i merkeregisteret, skal det kreves spesiell
tillatelse av departementet.

En slik bestemmelse kan begrenses til bestemte far-
tøystørrelser, bestemte fiskerier, bestemte fiskemetoder
eller bestemte områder eller tidsrom.

Det kan bestemmes at tillatelse bare vil bli gitt for et
nærmere bestemt antall fartøyer eller at nye tillatelser
ikke vil bli gitt for et nærmere bestemt tidsrom.

Kongen kan fastsette at det i særlige tilfeller også
skal kreves spesiell tillatelse av departementet for å dri-
ve fiske i bestemte fiskerier selv om fartøyet ikke er
registreringspliktig etter lov av 5. desember 1917 nr. 1
om registrering og merking av fiskefarkoster.

Når det er fastsatt begrensninger i deltagelsen i fis-
ket eller andre reguleringsiltak overfor norske fartøyer
i andre lands fiskerijurisdiksjonsområde, kan departe-
mentet bestemme hvilke, herunder også hvor mange,

norske fartøyer som skal få tillatelse til å fiske i områ-
det. Når det er truffet slik bestemmelse, er det forbudt
for andre norske fartøyer å fiske i området.
Departementet kan gi nærmere forskrifter om tildeling
av tillatelse som nevnt i dette ledd.

§ 7

Før bestemmelsene treffes i medhold av § 6, første til
fjerde ledd, skal det innhentes uttalelse fra et utvalg
med representanter for fiskernes faglige organisasjo-
ner. Kongen treffer nærmere bestemmelser om dette
utvalgs sammensetning og mandat.

§ 8

Kongen gir forskrifter om de nærmere retningslinjer for
tillatelse i medhold av § 6, første til fjerde ledd. I for-
skriftene skal det særlig legges vekt på tidligere delta-
gelse i fiske, faglige og tekniske forutsetninger (herun-
der fartøy og utstyr), eiers og mannskaps avhengighet
av å kunne drive fiske samt fiskets betydning for
råstofftilførselen til bestemte distrikter eller bestemte
produksjonsgrener.

§ 9

Tillatelse i medhold av § 6 gis til bestemt person eller
selskap og for et bestemt fartøy dersom dette er over
30 fot. Ny tillatelse må innhentes dersom et annet far-
tøy over 30 fot ønskes nyttet.

Den som overtar et fartøy som det har vært knyttet
tillatelse til, har ikke dermed krav på å få overført tilla-
telsen til seg.

Meddelt tillatelse kan trekkes tilbake når vedkom-
mende ikke lenger fyller de fastsatte vilkår for tillatel-
sen.

§ 10

Overskrider et fartøy en fangstmengde pr. tur som er
satt i tillatelsen etter § 6, tilfaller merfangsten eller dens
verdi den salgsorganisasjon som førstehåndsomset-
ningen er lagt til. Dette gjelder uten hensyn til om for-
holdet medfører straffeansvar.

Departementet kan ved forskrift tillate at det på
enkelte turer ilandføres større fangstmengde enn det til-
latelsen etter § 6 gir adgang til.

Salgsorganisasjonen skal inngi oppgaver over levert
merfangst til Fiskeridirektoratet, som treffer vedtak om
hvilke fangstmengder eller hvilken verdi som skal tilfalle
organisasjonen.

Departementet kan gi forskrifter om hvorledes midler

§ 11

Den som forsettlig eller uaktsomt overtrer bestemmelser i denne lov eller forskrifter gitt i medhold av loven eller medvirker hertil straffes med bøter. På samme måte straffes forsøk.

Fartøy som benyttes i strid med denne lov og fartøy, part eller aksje, som er ervervet i strid med loven eller verdien av disse, kan inndras ved dom hos den skyldige eller den han har handlet på vegne av, uten at straffesak behøver å være reist eller å kunne reises mot noen.

§ 12

Denne lov trer i kraft fra den tid Kongen bestemmer.

Fra den tid loven trer i kraft oppheves mellombels lov av 29. juni 1956 nr. 8 om eidedomsretten til fiske- og fangstfarkoster.

Bestemmelser gitt i medhold av mellombels lov av 29. juni 1956 nr. 8 om eidedomsretten til fiske- og fangstfarkoster, skal fortsatt gjelde inntil de oppheves eller avløses av bestemmelser gitt i medhold av denne lov.

Oppsynsdistrikter

OPPSYNET I BREIVIKFJORDEN

Det er opprettet oppsyn i Breivikfjorden i 1986. Ordningen blir administrert av Fiskerisjefen i Finnmark.

SENJAOPPSYNET

Under Senjafisket i Troms fylke er ved fiskerisjefen opprettet oppsyn i Berg og Torsken samt Tromsø og Lenvik kommuner. Under oppsynstiden engasjeres det oppsynsbetjenter.

LOFOTOPPSYNET

Distriktet omfatter herredene Lødingen, Vågan, Vest-Vågøy, Moskenes, Værøy og Røst.

Konstituert oppsynssjef og utvalgsformann: Einar Larsen, adr. Svolvær.

Oppsynsdistriktet er delt i 13 distrikter med hver sin oppsynsbetjent:

Raftsundet
Svolvær
Skrova
Kabelvåg
Henningsvær
Stamsund
Ballstad
Sund
Reine
Sørvågen
Værøy
Røst
Vestvågøy ytterside

Utennom Lofotoppsynet er det i Nordland fylke anordnet tilsynsmenn- og utvalgsordning etter bestemmelse i kap. 7 i lov av 3.6. 1983 om saltvannsfiske m.v. i Øksnes, Træna, Andøy og Bø kommuner.

OPPSYNET I TRØNDELAG

I Nord-Trøndelag er det opprettet følgende oppsyn:

1. Vikna kommune. 2. Fosnes, Namsos og Namdalseid kommuner.

I Sør-Trøndelag er det opprettet oppsyn i følgende kommuner:

1. Frøya kommune. 2. Valsfjorden i Bjugn kommune. 3. Åfjord, Roan og Osen kommuner.

Det er opprettet oppsyn i Åsenfjorden og indre deler av Trondheimsfjorden i 1986. Ordningen blir administrert av Fiskerisjefen i Trøndelag.

OPPSYNET I MØRE OG ROMSDAL FYLKE

Under torskefisket i Møre og Romsdal er det ved fiskerisjefen opprettet oppsyn.

VESTLANDSOPPSYNET

Det har siden 1984 vært etablert et oppsyn på Vestlandet. Ordningen administreres av fiskerisjefen i h.h.v. Sogn og Fjordane, Hordaland og Rogaland.

OPPSYNET PÅ SKAGERRAKKYSTEN

Det blir hvert år etablert oppsyn på Skagerakkysten. Ordningen blir administrert av fiskerisjefen.