



# REGISTER

---

OVER

**MERKEPLIKTIGE NORSKE FISKEFARKOSTER**

(dekte farkoster)

**1968**

UTGITT AV

**FISKERIDIREKTØREN**

**BERGEN**

I KOMMISSJON HOS A/S LUNDE & CO.s FORLAG – 1968

---

A.S. CENTRALTRYKKERIET, BERGEN

FISKERIDIREKTORATET  
BIBLIOTEKET

*Eles. 5*

## FORORD

---

Foreliggende utgave av «Register over merkepliktige norske fiskefarkoster» inneholder bare de dekte fiskefarkostene. Registeret er ellers i alt vesentlig utarbeidet på samme måte som tidligere.

Redaksjonen av registeret ble avsluttet pr. 1. mai 1968. For å få registeret mest mulig à jour har en imidlertid også tatt med endringer etter dette tidspunkt i den utstrekning det har vært mulig. Registeret omfatter 9 259 dekte farkoster. Det er en nedgang i antall dekte farkoster på 832 siden forrige utgave som var avsluttet pr. 15. april 1966. Det kan opplyses at tallet på registrerte åpne båter var om lag 30 600 pr. 31. desember 1967.

Det har vært vanlig hvert år — unntatt for årene 1963 og 1964 — å foreta en mer utførlig statistisk bearbeiding av hele registeret, inklusive de åpne båtene. Resultatene har vært offentliggjort i publikasjonen «Fiskeflåten» i serien «Årsberetning vedkommende Norges Fiskerier». Pr. 31. desember 1966 er det foretatt en slik statistisk bearbeiding av registeret, og resultatene er offentliggjort på vanlig måte. Opptellingsresultater pr. 31. desember 1967 vil bli offentliggjort i løpet av 1968.

Fungerende sekretær I Harald Jensen har stått for redaksjonen.

Bergen, i juli 1968.

Klaus Sunnanå.

---

*Per L. Mietle*





# INNHOOLD

	Side
Forord . . . . .	III
Forklaring til registeret . . . . .	VI
Inndeling av kysten i fiskeridistrikter . . . . .	VIII
Registrerte dekte farkoster pr. 1. mai 1968 . . . . .	X
Register over merkepliktige norske fiskefarkoster (dekte farkoster) 1968:	
F — Finnmark . . . . .	1
T — Troms . . . . .	28
N — Nordland . . . . .	58
NT — Nord-Trøndelag . . . . .	112
ST — Sør-Trøndelag . . . . .	118
M — Møre og Romsdal . . . . .	129
SF — Sogn og Fjordane . . . . .	155
B — Bergen . . . . .	166
H — Hordaland . . . . .	167
R — Rogaland . . . . .	184
VA — Vest-Agder . . . . .	199
AA — Aust-Agder . . . . .	204
TK — Telemark . . . . .	207
V — Vestfold . . . . .	209
BD — Buskerud . . . . .	211
A — Akershus . . . . .	212
O — Oslo . . . . .	213
Ø — Østfold . . . . .	214

*Innen hvert fylke er byer og herreder tatt inn i alfabetisk orden.*

Fiskeriinspektører ved saltvannsfiskeriene . . . . .	219
Merkedistrikter og tilsynsmenn . . . . .	220
Merkeloven . . . . .	229
Regler for merking m. v. . . . .	232
Regler for merkers påmaling (ved sjablon) . . . . .	235
Måling av farkostenes lengde . . . . .	237
Mellombels lov av 29. juni 1956 om eighedsretten til fiske- og fangstfarkostar . . . . .	238
Føresegner om eighedsretten til fiske- og fangstfarkostar . . . . .	239
Oppsynsdistrikter . . . . .	241
Oppgave over vannforsyningsanlegg . . . . .	243

## Forklaring til registeret

Hovedregisteret føres på grunnlag av distriktsregistre, som igjen bygger på oppgaver fra vedkommende farkosts eier eller fra den anmeldelsespliktige. Oppgavene avgis på særskilte skjemaer.

### 1. rubrikk: Farkostens nummer, art og navn.

I registeret er kjenningbokstavene sammen med distriktets navn ført opp foran vedkommende distrikt.

Registreringsmerket for farkosten består av: Først fylkesbokstav(er), deretter løpenummer og sist herreds- (bys-) bokstav(er).

Følgende forkortelser er brukt til å angi farkostens art og type:

D — dampskip

M — motorfarkost

s — skøyte
k — kutter eller hekkbygget
kr — krysserhekk
sv — sveiper
g — dekket gavlbåt
j — dekket jakt
ht — hekktråler
b — brønnbåt

Navnene er bokstavert som oppgitt i registreringsskjemaene.

### 2., 3. og 4. rubrikk: Lengde, bredde og dybde.

Målene for lengde, bredde og dybde er anført i fot og tiendedels fot. Engelsk mål er trykt med *kursiv* (skrå skrift), norsk mål med opprettstående skrift. Mål oppgitt til registeret i meter, meterfot eller norske fot og tommer er omregnet i norske fot og tiendedeler.

### 5. og 6. rubrikk: Brutto- og nettotonnasje.

Tonnasje er bare tatt med når det er oppgitt at farkosten er målt av tollvesenet. I enkelte tilfeller er bare bruttotonnasje oppgitt.

**7. rubrikk: Materiale.**

Farkostens byggemateriale er forkortet slik:

T — Tre. K — Kompositt. J — Jern og stål. A — Aluminium. P — Plast.

**8. og 9. rubrikk: Byggeår og ombyggingsår.**

Farkostens byggeår er anført som oppgitt av eieren (den anmeldelsespliktige). I registeret er bare brukt de to siste sifre av årstallet både for byggeår og for ombyggingsår. Om en farkost er ombygget flere ganger har en bare tatt med siste ombyggingsår.

**10. og 11. rubrikk: Maskinens navn og byggeår.**

For samtlige dampmaskiner er det oppført *damp*.

Er motorens navn ukjent, er det oppført *motor*.

For bilmotorer er det ført opp Bilm., uansett fabrikkasjonsmerke.

Maskinens byggeår er oppført med det opprinnelige fabrikkasjonsår uten omsyn til senere modernisering.

Av plassomsyn er de fleste motornavn tatt inn i forkortet form.

**12. rubrikk: Antall H.K.**

Dampmaskinens størrelse er oppgitt i indikerte hestekrefter.

Motorens størrelse er anført i effektive hestekrefter, for dieselmotorer oftest i bremse-hk. For motorer som ved ombygging har fått et høyere antall hestekrefter er det nye tall oppført i registeret i stedet for det gamle. For motorer anmeldt både med den normale og den maksimale kraftytelse, er kun den normale kraftytelse oppført i registeret.

**13. rubrikk: Eierens navn og postadresse.**

Eierens navn og postadresse er anført som oppgitt til registeret. Adressen er i enkelte tilfeller gitt nødvendig rettelse på grunnlag av postadressebok og handelskalender m.v. og i en del tilfeller forkortet.

Eies en farkost av flere personer, er den korresponderende reders navn anført med tilføyelse av «m.fl.» (med flere). For andre selskaper er nyttent vanlige betegnelser.

# Inndeling av kysten i fiskeridistrikter

(Kommuner pr. 1. januar 1968)

## ØSTFOLD

Halden, Sarpsborg, Fredrikstad, Moss, Hvaler, Borge, Skjeberg, Kråkerøy, Onsjø, Råde, Rygge.

## AKERSHUS

Vestby, Ås, Frogn, Nesodden, Oppegård, Bærum, Asker.

## OSLO

## BUSKERUD

Drammen, Lier, Røyken, Hurum.

## VESTFOLD

Svelvik, Holmestrand, Horten, Tønsberg, Sandefjord, Larvik, Stavern, Sande, Våle, Borre, Stokke, Sem, Nøtterøy, Tjøme, Tjølling, Brunlanes.

## TELEMARK

Kragerø, Porsgrunn, Bamble.

## AUST-AGDER

Risør, Tvedestrand, Arendal, Grimstad, Lillesand, Moland, Øyestad, Tromøy, Hisøy, Fjære, Landvik.

## VEST-AGDER

**Mandal:** Kristiansand, Mandal, Søgne, Lindesnes.

**Lista:** Farsund, Flekkefjord, Lyngdal, Kvinesdal.

## ROGALAND

**Jæren og Dalane:** Sokndal, Lund, Eigersund, Hå.

**Nord-Rogaland:** Sandnes, Stavanger, Haugesund, Klepp, Sola, Randaberg, Forsand, Strand, Hjelmeland, Suldal, Sauda, Finnøy, Rennesøy, Kvitsøy, Bokn, Tysvær, Karmøy, Utsira, Vindafjord.

## HORDALAND

**Sunnhordland:** Etne, Ølen, Sveio, Bømlo, Stord, Fitjar, Tysnes, Fusa, Samnanger, Os, Austevoll.

**Hardanger:** Kvinnherad, Jondal, Odda, Ullensvang, Ulvik, Granvin, Kvam.

**Nordhordland:** Sund, Fjell, Askøy, Laksevåg, Fana, Arna, Vaksdal, Modalen, Osterøy, Åsane, Meland, Øygarden, Radøy, Lindås, Austrheim, Fedje, Masfjorden.

## BERGEN

### SOGN OG FJORDANE

Sognefjorden: Høyanger, Vik, Balestrand, Leikanger, Sogndal, Aurland, Lærdal, Ardal, Luster.

**Sogneskysten:** Gulen, Solund, Hyllestad, Askvoll, Fjaler, Gaular,

**Fjordane:** Flora, Førde, Naustdal, Bremanger, Vågsøy, Selje, Eid, Gloppen, Stryn.

### MØRE OG ROMSDAL

**Sunnmøre:** Alesund, Vanylven, Sande, Herøy, Ulstein, Hareid, Volda, Ørsta, Norddal, Stranda, Ørskog, Sykkylven, Giske, Haram.

**Midsdal:** Molde, Vestnes, Rauma, Nesset, Midsund, Sandøy, Aukra, Fræna.

**Nordmøre:** Kristiansund, Eide, Averøy, Frei, Gjemnes, Tingvoll, Sunndal, Surnadal, Aure, Halså, Tustna, Smøla.

### SØR-TRØNDELAG

**Frøya-Skeia:** Hemne, Snillfjord, Hitra, Frøya, Agdenes.

**Fosen:** Ørland, Bjugn, Åfjord, Roan, Osen, **Ytre Trondheimsfjord:** Trondheim, Rissa, Orkdal, Melhus, Skaun, Malvik.

### NORD-TRØNDELAG

**Indre Trondheimsfjord:** Levanger, Steinkjer, Stjørdal, Frosta, Leksvik, Verdal, Mosvik, Verran, Inderøy.

**Namdal:** Namsos, Namdalseid, Fosnes, Flatanger, Vikna, Nærøy, Leka.

### NORDLAND

**Sør-Helgeland:** Bindal, Brønnøy, Vega, Vevelstad, Herøy, Alstahaug, Leirfjord, Vefsn.

**Nord-Helgeland:** Dønna, Nesna, Rana, Hemnes, Lurøy, Træna, Rødøy, Meløy.

**Salten-Steigen:** Bodø, Gildeskål, Beiarn, Saltdal, Fauske, Skjerstad, Sørfold, Steigen.

**Ofoten:** Narvik, Hamarøy, Tysfjord, Lødingen, Tjeldsund, Evenes, Ballangen, Ankenes.

**Lofoten:** Røst, Værøy, Moskenes, Vestvågøy, Vågan.

**Vesterålen:** Hadsel, Bø, Øksnes, Sortland, Andøy.

### TROMS

**Vågsfjord-Senja:** Harstad, Kvæfjord, Skånland, Bjarkøy, Ibestad, Gratangen, Salangen, Sørrøisa, Dyrøy, Tranøy, Torsken, Berg.

**Kvaløy-Malangen:** Tromsø, Målselv, Lenvik, Balsfjord.

**Lyngen-Kvænangen:** Karlsøy, Lyngen, Storfjord, Kåfjord, Skjervøy, Nordreisa, Kvænangen.

## FINNMARK

**Alta-Hasvik:** Alta, Loppa, Hasvik.  
**Sørøysund-Måsøy:** Hammerfest, Sørøysund, Kvalsund, Måsøy.  
**Porsanger-Lebesby:** Nordkapp, Porsanger, Lebesby.

**Tana:** Gamvik, Berlevåg, Tana.  
**Vardø:** Vardø, Båtsfjord.  
**Varanger:** Vadsø, Nesseby, Sør-Varanger.

## Fiskeristatistikkdistrikter

— Fylkesgrenser  
 — Øvrige distriktsgrenser

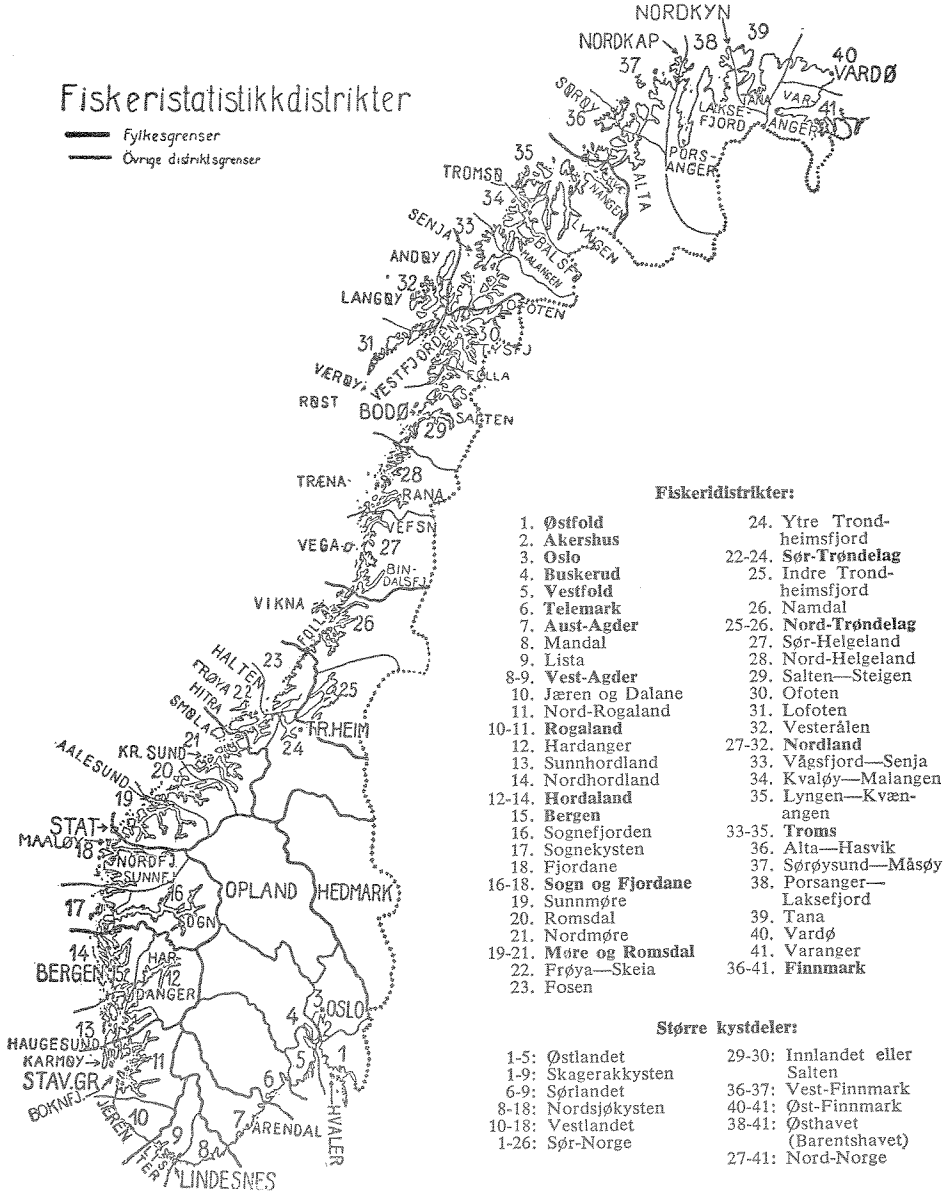

## Registrerte dekte farkoster

Distrikter	I alt	Dekte farkoster		
		av stål	av tre	av annet
Varanger . . . . .	96	2	94	—
Vardø . . . . .	175	3	172	—
Tana . . . . .	172	2	170	—
Porsanger-Lebesby . . . . .	227	2	224	1
Sørøysund-Måsøy . . . . .	334	20	312	2
Alta-Hasvik . . . . .	256	2	254	—
<b>Finnmark . . . . .</b>	<b>1 260</b>	<b>31</b>	<b>1 226</b>	<b>3</b>
Lyngen-Kvænangen . . . . .	441	10	431	—
Kvaløy-Malangen . . . . .	520	40	479	1
Vågsfjord-Senja . . . . .	406	22	381	3
<b>Troms . . . . .</b>	<b>1 367</b>	<b>72</b>	<b>1 291</b>	<b>4</b>
Vesterålen . . . . .	439	17	421	1
Lofoten . . . . .	803	12	790	1
Ofoten . . . . .	175	1	174	—
Salten-Steigen . . . . .	283	1	282	—
Nord-Helgeland . . . . .	371	16	353	2
Sør-Helgeland . . . . .	425	6	419	—
<b>Nordland . . . . .</b>	<b>2 496</b>	<b>53</b>	<b>2 439</b>	<b>4</b>
Namdal . . . . .	220	10	210	—
I. Trondheimsfjord . . . . .	30	1	29	—
<b>Nord-Trøndelag . . . . .</b>	<b>250</b>	<b>11</b>	<b>239</b>	<b>—</b>
Y. Trondheimsfjord . . . . .	45	4	41	—
Fosen . . . . .	129	6	122	1
Frøya-Skeia . . . . .	285	12	267	6
<b>Sør-Trøndelag . . . . .</b>	<b>459</b>	<b>22</b>	<b>430</b>	<b>7</b>
Nordmøre . . . . .	297	32	264	1
Romsdal . . . . .	199	27	170	2
Sunnmøre . . . . .	625	152	472	1
<b>Møre og Romsdal . . . . .</b>	<b>1 121</b>	<b>211</b>	<b>906</b>	<b>4</b>

Oppgave over tallet på registrerte dekte farkoster

pr. 1. mai 1968

Distrikter	I alt	Dekte farkoster		
		av stål	av tre	av annet
Fjordane . . . . .	282	36	246	—
Sognekysten . . . . .	137	5	132	—
Sognefjorden . . . . .	15	—	15	—
<b>Sogn og Fjordane . . . . .</b>	<b>434</b>	<b>41</b>	<b>393</b>	<b>—</b>
<b>Bergen . . . . .</b>	<b>24</b>	<b>10</b>	<b>14</b>	<b>—</b>
Nordhordland . . . . .	333	40	292	1
Sunnhordland . . . . .	285	54	229	2
Hardanger . . . . .	55	3	52	—
<b>Hordaland . . . . .</b>	<b>673</b>	<b>97</b>	<b>573</b>	<b>3</b>
Nord-Rogaland . . . . .	512	49	463	—
Jæren og Dalane . . . . .	100	—	100	—
<b>Rogaland . . . . .</b>	<b>612</b>	<b>49</b>	<b>563</b>	<b>—</b>
Lista . . . . .	96	1	95	—
Mandal . . . . .	93	2	91	—
<b>Vest-Agder . . . . .</b>	<b>189</b>	<b>3</b>	<b>186</b>	<b>—</b>
<b>Aust-Agder . . . . .</b>	<b>58</b>	<b>1</b>	<b>56</b>	<b>1</b>
Telemark . . . . .	57	—	57	—
Vestfold . . . . .	45	1	44	—
Buskerud . . . . .	19	—	19	—
Akershus . . . . .	29	—	29	—
Oslo . . . . .	10	2	8	—
Østfold . . . . .	156	—	156	—
<b>Riket i alt . . . . .</b>	<b>9 259</b>	<b>604</b>	<b>8 629</b>	<b>26</b>

i hver kommune er tatt inn på side 220 og flg.





# Register over merkepliktige norske fiskefarkoster

## (Dekte farkoster) 1968

Farkostens nummer art og navn	Lengde	Bredde	Dybde	Tonn		Materiale	Byggeår	Omb.år	Maskin			Eierens (den korresponderende reders) navn og postadresse
				Br.	Nt.				Hva slags	Byggeår	H. K.	

### Finmark

**F-A Alta** — tilsynsmann: Bjarne Nilsen, Storekorsnes.

7 Ms Nordfjeld	22.0	7.0	3.5	—	—	T 49	—	Sabb	48	4	Johan Jørgensen, Alta
12 Ms Nyen	21.4	7.5	3.0	—	—	T 47	—	Sabb	42	4	Trygve Nilsen m fl, Elvebakken
13 Ms Nyheim	23.0	8.0	4.0	—	—	T 48	—	Sabb	47	5	Sverre Johansen m fl, Alta
17 Ms Skreien	33.0	10.8	4.8	—	—	T 29	—	Brun	29	16	Håkon Pedersen, Altneset
18 Ms Ringskjær	27.0	8.5	4.0	—	—	T 46	—	Rapp	49	14	Arne Wiik, Bossekop, Alta
20 Mkr Kari	23.0	8.6	3.0	—	—	T 59	—	Sabb	59	6	Øivind Monsen m fl, Elvebakken
25 Ms Brunvoll	31.0	10.0	5.0	—	—	T 31	55	Heim	—	11	Hans O. Hansen, Alta
28 Mk Vally	35.6	13.7	5.6	13	—	T 17	38	Vold	60	30	Arne Johansen m fl, Storsandnes
31 Ms Våge	23.5	8.4	3.5	—	—	T 32	60	Sabb	60	5	Salmar A Karlsen, Kvalfjord
35 Mkr Res	23.0	8.0	4.0	—	—	T 52	58	Sabb	52	5	H Ingebrigtsen, Storekorsnes
37 Mk Kvalfjord 3	61.0	16.4	8.4	37	11	T 33	—	Wich	41	50	Alf Pedersen, Kvalfjord
39 Mk Strømmen	39.5	14.6	6.4	19	—	T 35	—	Brun	39	35	Odd Svendsen m fl, Kvalfjord
40 Mk Knut											
Bjørnar	70.3	18.0	8.2	65	21	T 50	65	G M	67	365	Kristian Arild m fl, Kongshus
41 Mk Torsvoll	51.0	14.4	6.4	29	8	T 14	50	Unio	31	40	Thorbjørn Stenvoll m fl, Talvik
50 Ms Brødrene	24.0	9.0	4.0	—	—	T 49	—	Sabb	—	5	Bjarne Johnsen m fl, Elvebakken
77 Mk Gutten	40.0	12.0	6.0	—	—	T 11	—	Unio	—	30	G V Karlsen m fl, Bukta, Alta
78 Ms Bølgen	25.0	8.5	4.0	—	—	T 42	65	Sabb	59	6	Magnar Andersen, Elvebakken
80 Mkr Måken	22.0	7.4	4.0	—	—	T 57	—	Sabb	42	4	R M Johansen, Elvebakken
88 Mkr Erling	33.0	10.0	7.5	—	—	T 47	—	Heim	47	11	K Kristiansen, Storsandnes
113 Mk Kystnes- strand	55.3	17.2	8.1	44	15	T 47	—	G M	67	242	Henry Ingebrigtsen, Storekorsn.
129 Mk Øverli	50.0	14.0	7.0	—	—	T 19	50	Unio	35	30	Anton Nilsen m fl, Kåfjord
140 Ms Harbak	29.9	9.0	5.0	—	—	T 46	—	Unio	30	15	Knut Nilsen, Alta
144 Ms Lomen	26.0	9.0	5.5	—	—	T 39	58	Sabb	55	6	Reidar Thomassen, Lerresfjord
148 Mk Unn	26.0	7.0	3.0	—	—	T —	54	Sabb	47	5	Reidar Pedersen, Kvalfjord
149 Mk Havella	38.0	12.2	5.5	—	—	T 12	62	Rapp	35	24	I Balandin m fl, Hakkstabben
151 Mg Johs O	30.0	10.0	5.0	—	—	T 61	—	Pent	61	80	Johs Olsen, Kongshus
158 Mkr Konrad	23.0	8.0	3.0	—	—	T 67	—	Sleip	—	8	Nils K Johansen, Komagfjord
160 Mk Dagny	34.0	11.0	5.0	—	—	T 16	—	Unio	30	15	Hjalmar Hansen, Komagfjord

Farkostens nummer art og navn	Lengde	Bredde	Dybde	Tonn		Materiale	Byggeår	Omb. år	Maskin			Eierens (den korresponderende reders) navn og postadresse
				Br.	Nt.				Hva slags	Byggeår	H. K.	
161 Mkr Odd	22.0	8.0	3.0	—	—	T 63	—	—	Sabb	63	8	Nils P Mortensen, Kvalfjord
173 Mkr Kvikk	22.0	8.0	3.5	—	—	T 52	—	—	Sabb	51	5	Ingvald Eriksen, Kvalfjord
178 Mk Ristind	34.0	10.7	5.5	—	—	T 25	—	—	Wich	25	10	Edvart Thomassen m fl, Rivarbukta
198 Mkr Harry	32.0	10.3	5.0	—	—	T 47	—	—	B K	58	30	H Kristiansen, Kvalfjord
201 Mkr Jenny Oline	57.0	18.2	8.3	47	14	T 67	—	—	Norm	66	210	E Kristoffersen m fl, Kviby, Alta
205 Mkr Nyvoll Senior	110.0	22.7	11.9	200	61	J 56	—	—	BMV	56	350	K Nyvoll m fl, Nyvoll, Altafjord
208 Mk Bjørn	34.0	10.0	4.7	—	—	T 20	—	—	Ngrei	31	20	Jens Ring m fl, Altneset
209 Mkr Fram	33.7	11.2	5.4	—	—	T 39	—	—	Rapp	15	12	M Frisk m fl, Nyvoll, Altafjord
214 Mk Stjernøy	34.0	12.0	7.0	—	—	T 16	—	—	Brun	38	24	Leif Johansen m fl, Simavik
218 Mkr Liljen	23.0	8.3	3.4	—	—	T 55	—	—	FM	54	6	Petter Pedersen, Korsfjorden
224 Mk Grandnes	46.0	14.3	7.2	28	9	T 16 54	—	—	Rapp	53	80	R Steffensen, Hakkstabben
230 Mk Veitinn	54.3	17.7	7.2	37	11	T 11 51	—	—	Vold	57	100	Brødrene Nyvoll, Korsfjorden
236 Mkr Måken	26.0	9.0	4.5	—	—	T 52	—	—	Sabb	54	6	Ole Lund, Kviby, Alta
242 Ms Bjørn	24.5	10.0	5.5	—	—	T 67	—	—	Sabb	64	5	Magne Hansen, Elvebakken
245 Mkr Vårbud	21.0	7.0	3.2	—	—	T 50 58	—	—	Sabb	54	4	A Hagerupsen, Bossekop, Alta
248 Mkr Oddemann	24.0	8.5	4.0	—	—	T 52	—	—	Sleip	51	7	Eilif Larsen, Korsfjorden
254 Mkr Trond	25.0	8.4	4.0	—	—	T 47	—	—	Sabb	52	6	Johannes Nilsen, Talvik
256 Mkr Unni	21.0	6.5	3.0	—	—	T 55 63	—	—	Sabb	55	4	Karl Andreassen, Talvik
257 Mk Alka 1	47.3	15.5	7.0	26	7	T 37	—	—	Brun	—	63	Alf Pedersen, Kvalfjord
279 Ms Ruth	24.0	8.0	5.0	—	—	T 51	—	—	Sabb	55	6	Hermod Knutsen, Hakkstabben
280 Mk Grete	27.0	9.5	4.0	—	—	T 49	—	—	Heim	56	11	Peder Karlsen, Hakkstabben
299 Mkr Steinfjeld	53.0	14.5	7.0	—	—	T 44	—	—	GM	66	154	A Andersen m fl, Lerresfjord
305 Mk Hilma	55.0	13.7	7.0	—	—	T 24 59	—	—	Brun	59	90	Anders Arild m fl, Kongshus
309 Mk Kristine	37.0	11.4	6.5	—	—	T 13 62	—	—	Grei	30	20	Arne Andersen m fl, Komagfjord
330 Mkr Terne	27.0	8.5	4.5	—	—	T 61	—	—	Wich	—	8	Jens Mortensen, Lerresfjord
336 Mkr Lyn 2	24.3	8.5	4.4	—	—	T 61	—	—	Sabb	49	5	Paul Olsen, Hakkstabben
352 Mkr Havdur	25.0	9.0	4.0	—	—	T 63	—	—	Sabb	63	16	H Guttormsen, Korsfjorden
356 Mkr Gåsen	28.0	9.0	4.5	—	—	T 54	—	—	Heim	36	14	J Leirbakken, Lerresfjord
358 Mkr Gisken	36.8	11.0	4.8	11	3	T 43 66	—	—	Vold	60	22	Ingvald Nuth, Kvalfjord
362 Mkr Storm- svalen	24.5	8.5	3.5	—	—	T 54	—	—	Sabb	62	5	T Johansen, Leirbotn
374 Mkr Glimt	20.0	6.5	3.0	—	—	T 62	—	—	Sabb	48	4	Idar Strand, Leirbotn
379 Mkr Kvittfjell	31.8	10.0	5.2	—	—	T 27	—	—	Vold	30	14	R Andersen m fl, Store Lerresfj.
380 Mk Duen	42.5	15.6	6.6	22	7	T 34	—	—	Scan	66	108	Egil Hamnvik, Storsandnes
387 Ms Heim	22.0	8.0	3.5	—	—	T 47	—	—	Sabb	46	5	Otto Olsen, Leirbotn
388 Mk Mittnorge	47.0	14.5	6.3	22	—	T 34 51	—	—	Unio	34	30	Arthur Henriksen, Altneset
389 Mk Skillefjord	46.1	15.4	7.0	25	8	T 47	—	—	Pent	59	86	M Strøm m fl, Kongshus
396 Mk Svane	27.0	7.5	4.0	—	—	T 38 41	—	—	Unio	51	7	Per M Nuth, Kvalfjord
403 Mk Jenny	46.0	15.7	6.3	24	6	T 48	—	—	Norm	62	120	Kr Kristoffersen m fl, Kviby, A.
404 Mkr Gråsel	23.8	8.0	5.0	—	—	T 51 59	—	—	Unio	47	7	Nils Arnsen, Korsfjorden
405 Mkr Ula	34.4	12.0	5.7	—	—	T 10	—	—	Ngrei	29	20	Jenhardt Nilsen, Korsfjorden
409 Mkr Eide	21.0	6.0	3.1	—	—	T 59 63	—	—	Marn	59	5	Håkon Monsen, Storsandnes
415 Ms Fram	22.0	7.4	4.0	—	—	T	—	—	Sabb	38	5	G Pedersen, Nyvoll, Altafjord
422 Ms Kvikk	22.0	7.5	3.5	—	—	T 37 49	—	—	Sabb	—	5	Karl Michalsen, Talvik
423 Ms Fremad	50.3	15.8	6.5	24	6	T 05	—	—	Heim	38	42	Hans Mortensen, Bossekop, Alta
429 Mkr Start	26.0	9.0	4.5	—	—	T 48	—	—	Unio	49	7	Torbjørn Olsen, Kongshus
444 Mk Snøgg 1	27.0	9.4	4.8	—	—	T 59	—	—	Heim	59	11	Torbjørn Olsen, Kongshus
466 Mkr Bror	25.0	8.0	3.8	—	—	T 46 63	—	—	Sabb	59	6	Mathis H Hansen, Komagfjord
473 Ms Rækstein	30.5	10.5	4.0	—	—	T 41 60	—	—	Vold	42	14	Nikolai Linnes, Lerresfjord
523 Mkr Bølgen	32.0	10.0	4.5	—	—	T 40	—	—	Rapp	47	17	H Knutsen, Hakkstabben

Farkostens nummer art og navn	Lengde	Bredde	Dybde	Tonn		Materiale	Byggeår	Ombået	Maskin			Eierens (den korresponderende reders) navn og postadresse
				Br.	Nt.				Hva slags	Byggeår	H. K.	

F-B Berlevåg — tilsynsmann: Peder Mathisen, Berlevåg.

2 Mk Hornvik	58.0	15.3	7.3	31	10	T 38	47	Wich	65	22	Sv Sivertsen m fl, Berlevåg
6 Mkr Mea	23.0	8.5	4.7	—	—	T 62	—	Marn	62	10	Peder Mathisen, Berlevåg
7 Mkr Bjarne 2	26.5	9.5	4.5	—	—	T 61	—	Marn	61	10	Kjell With, Berlevåg
10 M Inger	24.0	9.0	3.5	—	—	T —	50	Sabb	—	—	Arnulf Pettersen, Berlevåg
12 Mkr Tore	24.0	9.2	3.4	—	—	T 66	—	Sabb	66	10	Trygve Sivertsen, Berlevåg
14 Mk Torild Mona	29.6	10.0	5.3	—	—	T 49	—	Nogv	65	25	Alf Ludviksen, Berlevåg
18 Mkr Liljen	24.0	9.0	4.0	—	—	T 56	—	Sabb	55	6	Knut Anthoniussen, Berlevåg
20 Mk Østhavet 1	51.0	13.0	7.6	26	8	T 39	—	Scan	65	15	O Ingebriktsen m fl, Berlevåg
23 M Teisten	22.0	8.0	4.5	—	—	T 54	—	Sabb	58	5	Andreas Johansen, Berlevåg
25 Mkr Bastian	26.0	9.0	4.0	—	—	T 65	—	Marn	65	10	Rolf Moldvik, Berlevåg
29 Mkr Bjørn	24.0	8.5	3.2	—	—	T 54	—	Sabb	50	5	Leif Strømhaug, Berlevåg
30 Mk Glimt	30.0	10.0	4.5	—	—	T 25	49	Brun	40	10	Ivar Olsen, Berlevåg
31 Mkr May Britt	45.0	14.0	7.0	—	—	T 66	—	Erun	50	42	Aksel Astrup m fl, Berlevåg
33 Mkr Viggo 2	33.0	11.5	5.0	—	—	T 45	—	Unio	53	20	Bjørn Olsen, Kongsfjord
43 Mkr Herløv	42.0	14.0	7.0	18	6	T 47	—	Unio	47	30	Kildal Ananiassen m fl, Berlevåg
44 Mkr Ternen	30.0	9.0	5.0	—	—	T 45	—	Unio	35	15	Bonnevie Olaussen m fl, Berlevåg
45 Mkr Røstværning	59.0	20.0	8.4	57	18	T 58	—	Norm	66	210	T Aleksandersen, Berlevåg
47 Mk Korall	37.1	13.8	6.4	14	5	T 47	—	Unio	38	30	Hjalmar Haugerud, Berlevåg
50 Mk Østervåg	45.6	15.3	7.1	27	9	T 47	—	Norm	62	120	Arne Hammer, Berlevåg
51 M Terje	27.0	8.6	4.6	—	—	T 37	—	Vold	39	10	Alf Ananiassen, Berlevåg
56 Mkr Stig Ivar	71.1	21.3	10.1	95	25	J 66	—	Wich	66	375	Arne Hammer, Berlevåg
60 Mk Solvang	42.8	13.8	6.8	15	4	T 30	—	Brun	52	42	Trygve Hammer, Berlevåg
61 Mkr Jorunn	29.0	9.5	4.5	—	—	T 56	—	Heim	56	11	Karl Olsen, Berlevåg
66 Mk Tordis	40.0	14.6	7.7	20	6	T 50	—	Wich	50	50	Sverre Astrup m fl, Berlevåg
67 M Mai	22.0	8.0	3.5	—	—	T 34	—	Sabb	38	5	Trygve Lund, Berlevåg
71 Mkr Bølgen	21.0	7.0	3.0	—	—	T 54	—	Sabb	57	5	Bjarne Mathisen, Berlevåg
75 Mkr Teisten	22.0	7.5	3.0	—	—	T 56	—	Sabb	52	5	Mehart Hansen, Berlevåg
76 Mkr Alken	21.0	6.5	3.0	—	—	T 52	—	Alda	52	5	Kåre Lund, Berlevåg
87 Mk Ula	34.0	10.0	4.5	—	—	T 37	—	Finø	41	22	Jan Loe, Berlevåg
93 Mkr Kongsøy	42.0	13.8	6.0	15	4	T 39	—	Unio	48	30	Jarl Olsen, Kongsfjord
94 M Bjarne	26.0	9.0	3.5	—	—	T 51	—	Sabb	59	16	Kristian Mathisen, Berlevåg
95 Ms Ulven	25.0	9.5	4.0	—	—	T 61	—	Sabb	57	6	Helge Green, Berlevåg
96 Mk Vigdis	37.9	13.6	6.6	14	4	T 29	47	Brun	50	42	Ragnar Strand, Berlevåg
102 Mk Viking	45.0	15.0	7.5	—	—	T 58	—	Vold	58	50	Håkon Kristensen, Berlevåg
106 Mkr Ket	22.0	8.0	5.0	—	—	T 58	—	Marn	58	8	Øistein Antoniussen, Berlevåg
108 Mkr Liv	23.9	8.6	3.3	—	—	T 49	—	Sabb	56	6	Henry Frantsen, Gulgefjorden
109 Mkr Torild	23.0	8.5	3.5	—	—	T 59	—	Marn	59	16	Trygve Ananiassen, Berlevåg
110 Mk Liv	38.5	13.2	5.4	—	—	T 34	60	Wich	49	20	Arne Olsen, Kongsfjord
114 Mk Jenny	36.4	13.5	5.7	15	6	T 37	—	Skann	63	80	Brynjulf Hansen, Berlevåg
115 Mkr Inge	22.0	8.0	3.0	—	—	T 60	—	Sabb	59	5	Arthur Ingebriktsen, Berlevåg
116 Mk Kongshamn	44.6	16.5	7.8	24	6	T 36	52	J M	36	60	Helge Sivertsen, Berlevåg
124 Mkr Kurt Åge	22.0	8.0	3.0	—	—	T 62	—	Sabb	62	5	Leif Ananiassen, Berlevåg
127 Mkr Ann	27.0	9.0	4.0	—	—	T 61	—	Nogv	61	10	Morten Larsen, Gulgefjorden
128 Mkr Erla	22.0	8.4	3.5	—	—	T 64	—	Sabb	62	5	Arnold Bakke, Berlevåg
129 Mkr Ariblå	50.0	16.0	8.0	—	—	T 64	—	Norm	64	120	Andreas Eriksen m fl, Berlevåg
131 Mkr Inge	21.0	7.5	3.5	—	—	T 67	—	Sabb	63	8	Arthur Ingebriktsen, Berlevåg
132 Mkr Bodil	32.6	10.8	5.4	—	—	T 54	—	Heim	27	20	Trygve Lund, Berlevåg
133 Mk Baran	41.3	15.2	5.9	19	6	T 39	—	Norm	61	80	Olaf Mikkelsen, Berlevåg
134 Mkr Hilde	26.0	9.0	4.0	—	—	T 67	—	Sabb	67	16	Bjarne Mathisen, Berlevåg
137 Mkr Inger Ann	50.0	16.0	6.6	—	—	T 67	—	Norm	63	120	Roald Evensen, Berlevåg

## F-B Berlevåg — F-BD Båtsfjord

Farkostens nummer art og navn	Lengde	Bredde	Dybde	T o n n			M a s k i n			Eierens (den korresponderende reders) navn og postadresse	
				Br.	Nt.	Materiale	Byggeår	Omb.år	Hva slags		Byggeår
144 Mkr Havleik	45.9	16.4	7.0	—	—	T 49	—	Call	63	135	Simon Sabbassen, Berlevåg
149 Mk Anna Godønes	58.0	15.7	6.2	30	8	T 37	53	Scan	67	153	Jan Røstad, Berlevåg
<b>F-BD Båtsfjord — tilsynsmann: Theodor Pedersen, Båtsfjord.</b>											
1 Mkr Buholmen	36.3	12.3	4.9	10	3	T 37	—	Vold	48	22	Åge Buschmann, Båtsfjord
2 Mkr Gåsungen	48.1	17.1	7.2	25	8	T 63	—	Vold	56	100	Lauritz Albertsen, Båtsfjord
3 Mk Fremad	42.6	15.7	6.7	22	7	T 34	45	Brun	45	60	Magnus Olsen m fl, Båtsfjord
8 Mkr Nora	32.2	11.0	4.8	8	3	T 47	—	Brun	37	16	Helge Johansen, Båtsfjord
9 Mk Arvid Junior	43.0	13.5	6.5	—	—	T 67	—	Brun	63	28	Bjarne Vevik, Båtsfjord
11 Mk Varden	42.0	15.0	6.5	—	—	T 17	—	Grei	—	35	Trygve Nilsen, Båtsfjord
12 Mkr Svein Frode	48.7	15.3	7.6	24	6	T 65	—	Norm	65	120	Sigurd Løkås m fl, Båtsfjord
14 Mkr Havgull	33.0	11.0	5.0	—	—	T 28	58	G M	66	81	Gjermund Iversen, Båtsfjord
15 Mk Else	40.2	14.1	5.5	18	5	T 44	—	Brun	53	42	Arne Wilsgård, Båtsfjord
16 Mkr Geir Børre	46.2	15.8	6.6	22	7	T 67	—	Norm	66	120	Roe Knutsen m fl, Båtsfjord
18 Mkr Havheim	44.6	15.5	7.0	23	—	T 39	—	Brun	39	42	Halvdan Nilsen, Båtsfjord
20 Mkr Magne Hugo	26.0	9.0	4.5	—	—	T 62	—	Heim	62	11	Rolf Johansen, Båtsfjord
21 Mkr Teddy	26.0	8.0	5.0	—	—	T 42	—	Rapp	48	14	Alf Ulsnes, Båtsfjord
22 Mkr Åge Willy	28.0	9.2	4.9	—	—	T 53	—	B K	59	40	Svein Jensen, Båtsfjord
23 Mkr Duen	26.0	9.0	4.0	—	—	T 54	—	Nogv	57	10	Hans T Hansen, Båtsfjord
25 Mkr Onny Harder	79.9	21.3	10.1	97	27	J 66	—	Wich	66	375	Helmer Ottesen, Båtsfjord
27 Mkr Liv	23.0	8.0	4.0	—	—	T 52	—	Sabb	55	5	Sigvald Hurthi, Båtsfjord
29 Mkr Snetind	32.0	10.2	5.2	—	—	T 39	—	Brun	39	24	Harald Pettersen, Båtsfjord
31 Mkr Arvid	21.0	7.5	3.0	—	—	T 60	—	Sabb	58	4	Arnulf Eriksen, Båtsfjord
32 Mkr Snetind	32.0	11.0	5.4	—	—	T	—	Rapp	—	22	Trygve Nilsen, Båtsfjord
33 Mk Berline	35.0	11.5	5.8	—	—	T 38	—	Vold	49	22	Trygve Nilsen, Båtsfjord
34 Mkr Havdur	37.0	12.0	6.0	—	—	T 38	—	Wich	49	20	Agdar Hanssen, Båtsfjord
37 Mkr Synnøve	28.0	18.3	5.0	—	—	T 57	65	Pent	66	42	Herlof Viken, Båtsfjord
38 Mk Kari	39.5	12.5	6.0	—	—	T 14	36	Rapp	—	24	Trygve Nilsen, Båtsfjord
39 Mk Egil	35.9	13.6	5.6	13	4	T 37	57	Rapp	37	24	Eddis Livbakken m fl, Båtsfjord
40 Mk Frostatinn	45.3	13.4	6.5	19	—	T 20	50	Vold	56	50	P Ingebriktsen, Båtsfjord
41 Mkr Sally	39.0	11.7	4.7	—	—	T 39	52	Wich	52	20	Johannes Rotnes, Båtsfjord
42 Mkr Seira	60.4	15.8	7.1	37	10	T 42	—	Brun	53	125	Arnulf Grefstad, Båtsfjord
43 Mkr Flæsa	35.0	12.0	5.5	—	—	T 41	—	Vold	41	22	Kåre Sletten, Syltefjord
46 Mht Båtsfjord 1	123.0	26.2	13.0	270	103	J 63	—	Cater	67	765	Båtsfjord Havfiskeselskap A.s, Båtsfjord
47 Mkr Jane Marie	34.0	11.8	5.6	—	—	T 39	—	Finø	39	22	Eilif Eriksen m fl, Båtsfjord
48 Mkr Måke	25.0	9.5	3.5	—	—	T 55	—	Sabb	52	6	Henry Johnsen, Båtsfjord
49 Mkr Dukat	30.6	10.4	4.6	—	—	T 61	—	Rapp	63	22	Harry Hurthi, Båtsfjord
50 Mkr Solheim	42.0	13.0	6.5	19	5	T 47	—	Wich	57	40	Harald Kristiansen m fl, Båtsfjord
52 Mkr Lykken	25.4	9.2	3.5	—	—	T 54	—	Sabb	54	6	Oddleif Nilsen, Båtsfjord
53 Mkr Vi To	21.5	7.5	3.5	—	—	T 55	—	Sabb	55	5	Ingolf Nilsen, Syltefjord
54 Ms Rakel	33.0	11.2	5.0	—	—	T 33	—	Rapp	38	24	Valter Edvardsen, Båtsfjord
55 Ms Nornen	34.3	11.5	4.6	—	—	T 33	—	Heim	43	20	Edvin Hansen, Syltefjord
56 Mk Brenningen	37.0	12.4	6.2	—	—	T 39	59	Brun	63	28	Jakob Simonsen, Båtsfjord
57 Mk Ingrid	35.6	11.6	5.5	9	2	T 35	60	Wich	48	20	Sigvald Hurthi, Båtsfjord
58 Mkr Junior	27.0	8.8	4.4	—	—	T 50	—	Heim	52	11	Rolf Pedersen m fl, Båtsfjord

## F-BD Båtsfjord — F-G Gamvik

Farkostens nummer art og navn	Lengde	Bredde	Dybde	Tonn		Materiale	Byggeår	Ombår	Maskin			Eierens (den korresponderende reders) navn og postadresse
				Br.	Nt.				Hva slags	Byggeår	H. K.	
64 Mkr Eli	23.0	8.2	3.5	—	—	T 61	—	Sabb	58	5	Henry Solvang, Båtsfjord	
65 Mkr Ruthland	43.6	14.8	6.6	22	7	T 59	—	Wich	59	40	Ingvald Bolle m fl, Båtsfjord	
66 Ms Delfin	22.0	8.0	4.0	—	—	T 46	—	Sabb	46	5	Arnet Krudtaa, Syltefjord	
68 Mkr Leno	40.0	12.8	5.4	—	—	T 29	—	Finø	29	34	Edvin Jensen, Syltefjord	
69 Ms Heimen	37.0	12.0	5.0	—	—	T 19	—	Nogv	64	25	Ivar Forbergskog, Båtsfjord	
70 Mkr Heimen	26.0	9.0	5.0	—	—	T 65	—	Unio	48	10	Birger Albertsen, Båtsfjord	
71 Mkr Nyrapp	32.9	10.1	4.8	—	—	T 61	—	Rapp	62	22	Trygve Nilsen, Båtsfjord	
74 Ms Tønna	32.5	11.0	6.0	—	—	T 38	—	Ford	63	55	D Andreassen m fl, Båtsfjord	
77 Mk Brødrene	40.0	13.0	6.0	—	—	T 37	—	Vold	37	22	Reidar Eriksen m fl, Båtsfjord	
78 Mk Bjørn Arne	26.0	9.0	4.5	—	—	T 61	—	Sabb	52	6	Gunnar Jensen, Båtsfjord	
80 Ms Storlaks	25.0	9.0	4.0	—	—	T 52	—	Sabb	62	6	Jørgen Jørgensen, Båtsfjord	
82 Mk Brødrene Andreassen	42.5	13.4	6.4	—	—	T 67	—	Brun	63	45	Wilfred Andreassen, Båtsfjord	
83 Ms Arne	37.8	12.0	5.0	—	—	T 35	53	Nogv	65	51	Peter Johnsen, Båtsfjord	
87 Mkr Håpet	29.7	10.3	5.0	—	—	T 50	—	Heim	58	20	Sigvald Pedersen, Båtsfjord	
89 Mkr Ursøy	35.3	12.9	5.8	14	4	T 42	—	Unio	59	30	Ingvald Øien, Båtsfjord	
92 Mkr Ulla Britt	30.0	9.7	4.5	—	—	T 52	—	Brun	32	12	John Johnsen, Båtsfjord	
93 Mk Laugen	43.0	13.5	6.0	14	4	T 17	59	Unio	39	30	Arnold Svendsen, Båtsfjord	
103 Mkr Marion	25.0	9.0	3.5	—	—	T 59	—	Marn	59	16	Theodor Pedersen, Båtsfjord	
109 Mkr Sørøy	30.5	9.7	5.0	—	—	T 48	—	Vold	48	14	Johan Pedersen, Syltefjord	
111 Ms Rolf	21.0	8.0	3.5	—	—	T 53	—	Sabb	53	5	Sigv Grønningberg, Hamningberg	
112 Ms Havdur	28.0	9.5	6.5	—	—	T 25	53	Rapp	50	14	Gjermund Iversen, Båtsfjord	
116 Mk Erfuglen	31.9	11.7	5.2	11	3	T 46	—	Brun	64	28	Arvid Olsen, Syltefjord	
119 Mk Nord- stjernen	29.8	9.5	5.5	—	—	T 47	—	Ford	64	47	A Svensen, Båtsfjord	
122 Mkr Sonny	25.5	9.0	3.8	—	—	T 54	—	B K	58	15	Gunnar Hansen, Båtsfjord	
124 Mkr Lomen	24.0	9.5	4.5	—	—	T 56	—	Sabb	56	6	Kåre Pedersen, Båtsfjord	
137 Ms Sussi	22.5	7.7	5.0	—	—	T 56	—	Sabb	56	5	K Wilhelmsen, Båtsfjord	
140 Mkr Spurven	20.7	7.5	4.5	—	—	T 56	—	Marn	53	4	Leif Jørgensen, Båtsfjord	
141 Mkr Spurven	28.5	10.5	4.5	—	—	T 54	—	Sabb	54	6	Reidar Rasmussen m fl, Båtsfjord	
158 Mkr Roy Arild	22.0	8.0	3.5	—	—	T 56	—	Sabb	54	5	Svenn Viken, Båtsfjord	
161 Ms Bruse	34.2	11.5	5.0	—	—	T 41	—	Vold	41	22	Kurt Eriksen, Båtsfjord	
164 Mkr Gunn May	23.5	8.0	3.5	—	—	T 57	—	Sabb	57	5	Nanfred Olsen m fl, Hamningberg	
167 Mkr Havskåren	38.5	12.5	6.0	—	—	T 61	—	Rapp	60	32	Evald Johansen m fl, Syltefjord	
180 Mkr Nord- stjerna	32.8	11.0	5.0	—	—	T 38	—	Brun	38	20	Gudmund Hansen, Båtsfjord	
181 Ms Glomtinn	35.5	11.0	5.5	—	—	T 34	57	Rapp	65	32	Birger Esbensen, Båtsfjord	
189 Mkr Gudmun	22.5	8.5	3.0	—	—	T 58	—	Vold	51	7	Frits Pettersen, Syltefjord	
190 Mkr Nord	24.0	9.0	4.5	—	—	T 59	—	Marn	64	16	Egil Olsen, Båtsfjord	
193 Mkr Snorre	28.0	10.0	5.0	—	—	T 58	—	B K	59	30	Leif Jensen, Syltefjord	
198 Mkr Liv	24.0	8.0	5.5	—	—	T 61	—	Sabb	61	6	Ragnvald Olsen, Syltefjord	
199 Mkr Omega	23.2	9.4	4.3	—	—	T 59	—	Sabb	59	6	Leonhard Jensen, Syltefjord	
205 Mk Marin	38.0	12.0	9.0	—	—	T 16	61	Vold	48	22	Reidar Jensen m fl, Båtsfjord	
207 Mkr Linda	33.0	11.0	5.0	—	—	T 29	48	Rapp	—	17	Ingvald Skattør, Båtsfjord	
209 Mkr Sjø- blomsten	34.5	11.5	5.5	—	—	T 29	48	Unio	50	20	Allert Sørensen, Båtsfjord	
210 Mk Vågtind	42.0	13.0	6.5	—	—	T 12	39	Unio	47	50	Halftan Larsen, Båtsfjord	
214 Mk Torvang	44.5	14.6	7.3	21	5	T 05	62	Brun	46	50	L Albertsen, Båtsfjord	

## F-G Gamvik — tilsynsmann: Øisten Mathisen, Gamvik.

6 Mkr Veslebror	23.4	8.5	3.2	—	—	T 55	—	Sabb	56	5	K Mikalsen, Sandholmen
8 Mkr Båen	22.0	7.5	3.5	—	—	T 61	—	F M	59	5	Helge Moen, Mehamn

Finnmark.

— 6 —  
F-G Gamvik

Farkostens nummer art og navn	Lengde	Bredde	Dybde	T o n n		Materiale	Byggeår	Ombår	M a s k i n		Eierens (den korresponderende reders) navn og postadresse
				Br.	Nt.				Hva slags	Byggeår	
9 Ms Ranen 2	48.8	14.2	5.8	22	9	T 36	49	Rapp	42	35	Ivar Hansen, Mehamn
13 Ms Inga	22.0	8.0	2.3	—	—	T 46	—	Sabb	47	5	John Nilsen, Rafjord, Gamvik
18 Mk Erling	46.9	14.8	6.5	23	7	T 28	51	Krom	65	115	Håkon Hansen m fl, Mehamn
30 M Ove	20.0	8.0	1.6	—	—	T 50	—	Sabb	46	5	Osvald Hansen, Langfjordnes
32 Mkr Svanen	39.0	12.0	5.8	—	—	T 42	—	Wich	38	32	Magnar Steinvåg, Gamvik
36 Ms Drott	24.0	9.0	3.0	—	—	T 47	—	Sabb	47	5	Magnus Olsen, Gamvik
38 Ms Pluggen	23.0	7.5	3.0	—	—	T 46	—	Sabb	47	5	Leonhard Mathisen, Gamvik
41 Ms Heimdal	34.0	12.0	6.0	—	—	T 35	—	Heim	35	14	Einar Olaussen, Mehamn
42 Ms Laksen	37.4	12.3	5.1	11	3	T 37	—	Nogv	—	25	Erling Arnesen, Mehamn
43 Mkr Kurt Sverre	21.0	7.5	3.0	—	—	T 60	—	Sleip	59	8	S Guldbjørnsen, Gamvik
44 Mkr Stitind	36.0	11.9	5.5	—	—	T 47	—	Marn	59	35	Nelson Rønning, Mehamn
45 Mkr Reidar	35.0	12.0	7.9	14	4	T 47	—	Unio	47	30	Ludv Strand m fl, Mehamn
50 Ms Sjøliv	31.0	10.0	4.5	—	—	T 31	52	Rapp	50	10	Nils Olsen, Langfjordnes
56 Ms Bølgen	25.0	8.9	4.0	—	—	T 47	—	Sabb	47	5	Øistein Johansen, Skjånes
57 Mkr Odd	25.0	8.5	2.5	—	—	T 66	—	Sabb	52	6	Arnold Olsen, Langfjordnes
61 Ms Terje	24.0	8.5	4.0	—	—	T 47	—	Sabb	47	5	Hilmar Olsen, Gamvik
62 Mk Laksen	24.0	8.0	4.0	—	—	T 47	—	Sabb	40	5	B Mikalsen, Skjånes
65 Ms Solo	24.0	9.0	4.5	—	—	T 48	61	Sabb	61	16	Henrik Pettersen m fl, Gamvik
69 Ms Hammnes	30.0	10.0	4.5	—	—	T 48	—	Rapp	48	14	G Guldbjørnsen, Kvanfj., Gamvik
74 Ms Truls	24.0	8.0	3.0	—	—	T 48	—	Rapp	—	7	Olaf Sivertsen, Gamvik
76 Ms Glimt	27.0	9.8	4.5	—	—	T 49	—	Rapp	45	10	Oddmund Grip, Gamvik
78 Mkr Bølgen	29.0	10.0	5.5	—	—	T 49	—	Rapp	58	22	Regnor Olsen m fl, Skjånes
79 Ms Sørtind	29.0	10.5	4.5	—	—	T 48	—	Rapp	48	14	Halfdan Mikalsen m fl, Skjånes
81 Ms Ørret	22.0	8.0	3.0	—	—	T 49	—	Sabb	49	5	Andreas Hansen m fl, Langfjordnes
82 Ms Lien	25.0	9.5	3.5	—	—	T 48	—	Sabb	49	5	Wilh Nilsen, Nervei
84 Ms Otto	25.0	8.0	3.0	—	—	T 20	—	Sabb	48	5	Viktor Olsen, Sandholmen
87 Mk Austhavet	50.0	15.4	6.8	24	7	T 47	—	Rapp	47	45	H Rasmussen m fl, Gamvik
88 Mkr Laila	21.0	8.0	3.0	—	—	T 56	—	Sabb	50	5	W Pettersen, Langfjordnes
90 Ms Torgunn	27.0	10.5	4.0	—	—	T 49	—	Unio	50	7	Erling Nordstrand, Skjånes
91 Mkr Liss Kari	27.0	9.0	4.0	—	—	T —	65	Unio	47	10	Karl P Johansen, Mehamn
94 Mkr Kari	31.2	10.7	4.6	18	2	T 48	—	Rapp	60	22	Olaf Sivertsen m fl, Gamvik
98 Mkr Moøy	26.3	8.9	4.0	—	—	T 58	—	Sabb	56	6	John Mathisen, Gamvik
99 Mkr Kruse	24.0	8.0	4.5	—	—	T 61	—	Sleip	60	10	Andreas Johannessen, Mehamn
100 M Hav	23.0	7.0	3.5	—	—	T 33	—	Wich	33	4	Ole Persen, Langfjordnes
101 M Geir	22.0	8.0	4.0	—	—	T 53	—	F M	52	7	Hjalmar Karlsen, Mehamn
108 Mkr Bris	28.0	8.0	6.0	—	—	T 16	—	Rapp	54	14	Simon Sabbasen, Raffjord, Gamvik
109 Mkr Vårsol	33.4	11.4	4.8	9	3	T 47	—	Rapp	56	22	Sigfred Hansen m fl, Mehamn
110 Mkr Sjøtun	21.6	8.4	4.5	—	—	T 56	—	Sabb	65	16	Ivald Nilsen, Nervei
112 Mkr Carol	20.7	8.1	3.7	—	—	T 51	—	Sabb	51	5	Sigurd Pedersen, Mehamn
116 Mkr Siggunn	22.0	8.0	3.5	—	—	T 66	—	Sabb	66	5	Sigvart Olsen, Sandholmen
125 M Nordlys	24.8	9.0	3.5	—	—	T 31	48	Sabb	46	5	Sverre Magnessen, Mehamn
127 M Ly	20.0	7.0	2.0	—	—	T 48	—	Sabb	48	4	Hermann Olsen, Skjånes
131 Mkr Snøgg	22.0	8.4	5.0	—	—	T 56	—	Sabb	55	6	Ole Rasmussen, Gamvik
134 Mk Demring	35.0	12.5	5.0	—	—	T 36	—	Wich	64	20	Fritz Sivertsen, Tyffjord, Tana
148 Ms Falken	25.0	7.5	4.0	—	—	T 36	—	Sabb	40	5	Egil Olsen, Skjånes
152 Ms Il	35.0	8.0	4.5	—	—	T 42	—	Vold	33	14	Hermann Olsen, Skjånes
155 Mk Varvik	42.5	14.5	6.0	14	5	T 17	—	Rapp	37	29	Harry Hansen m fl, Mehamn
158 Mk Ingrid Elisabet	55.0	16.0	7.2	30	9	T 37	49	Wich	37	40	Bjarne Leinan, Mehamn
161 Mkr Lillegutt	23.0	8.5	3.0	—	—	T 56	—	Sabb	55	5	Henry Mikalsen, Sandholmen
167 Mkr Strandgutt	37.9	12.9	5.5	11	3	T 34	—	Wich	50	20	Simon Sabassen, Tyffjord, Tana

Farkostens nummer art og navn	Lengde	Bredde	Dybde	Tonn		Materiale	Byggeår	Omb. år	Maskin		Eierens (den korresponderende reders) navn og postadresse	
				Br.	Nt.				Hva slags	H. K.		
168 Mk Viking	29.2	11.1	4.5	—	—	T 48	—	—	Vold	48	22	Petter Persen m fl, Nervei
169 Mkr Sabben	23.0	8.5	4.0	—	—	T 59	—	—	Sabb	58	8	Nic Osvall Hansen, Mehamn
171 Ms Geir 2	24.5	9.0	4.5	—	—	T 58	—	—	F M	58	8	Hjalmar Karlsen, Mehamn
172 Mkr Måken	24.2	9.0	4.0	—	—	T 59	—	—	B K	59	15	Thorleif Bomstad, Mehamn
174 Mkr Turid	26.2	8.5	4.0	—	—	T 59	—	—	Perk	66	35	Trygve Kristiansen, Sandholmen
176 Mkr Safir	21.0	7.0	3.0	—	—	T 59	—	—	Sleip	58	7	Halfdan Persen, Gamvik
180 Mkr Kobbvåg	24.0	9.0	4.0	—	—	T 59	—	—	B K	59	15	Helge Jensen, Mehamn
185 Mk Svinøy	36.5	13.3	5.9	15	5	T 51	—	—	Wich	37	25	Arne Eilertsen m fl, Gamvik
188 Mkr Måken	22.0	8.0	3.5	—	—	T 58	—	—	Sabb	54	5	Willy Kristiansen, Sandholmen
189 Mkr Junior	27.0	10.0	4.5	—	—	T 59	—	—	Marn	59	16	Einar Eliassen, Gamvik
194 Mkr Glimt	27.7	9.4	5.3	—	—	T 59	—	—	Rapp	48	10	Rolf Korneliussen, Gamvik
196 Mkr Trond	24.0	8.5	3.5	—	—	T 59	—	—	Sabb	55	6	Corn Fermann, Sandholmen
206 Ms Lofoten	27.0	9.0	4.5	—	—	T 32	34	—	Rapp	18	10	Kristian Bertheussen, Mehamn
215 Mkr Knut	24.0	9.5	3.5	—	—	T 58	—	—	Sabb	57	6	John Mathisen, Gamvik
219 Ms Brødrene	30.0	10.0	5.0	—	—	T 42	—	—	Unio	45	15	Odd Mikkelsen, Mehamn
220 Mkr Evy	23.0	9.0	4.0	—	—	T 61	—	—	Sabb	61	6	Viktor Olsen, Sandholmen
222 Mkr Nikolai	23.0	8.0	3.7	—	—	T 61	—	—	Sabb	61	6	Nelson Rønning, Mehamn
228 Mkr Fram	24.1	8.1	4.1	—	—	T 62	—	—	Heim	38	7	Elis Pedersen, Mehamn
260 Mkr Kurt												
Sverre	27.1	9.0	3.8	—	—	T 62	—	—	Sleip	60	8	Steinar Guldbjørnsen, Gamvik
262 Mkr Snøgg	26.0	9.5	4.0	—	—	T 55	—	—	Sabb	53	6	Ragnar Mathisen, Mehamn
267 Mkr Basse 2	22.9	8.0	4.8	—	—	T 62	—	—	Sabb	62	6	Andreas Andersen, Mehamn
268 Mkr Vidar	23.0	7.5	3.0	—	—	T 62	—	—	F M	62	15	Noralf Karlstad, Mehamn
269 Mk Håkon	54.0	14.0	7.5	23	6	T	—	37	Brun	38	50	Morten Ness, Mehamn
270 Mkr Irene	25.0	9.5	4.5	—	—	T 63	—	—	Marn	61	12	Torbjørn Riise, Gamvik
282 Mkr Kamøi	23.0	9.0	3.5	—	—	T 63	—	—	Sabb	61	12	Lockert Bomstad, Mehamn
287 Mkr Gunn Ågot	28.5	9.5	5.0	—	—	T 59	—	—	B K	59	15	Erling Larsen, Mehamn
289 Mkr Ulven	25.0	9.0	4.0	—	—	T 63	—	—	Sabb	57	6	Einar Nordstrand, Skjånes
291 Mk Rolf	47.5	14.0	8.0	—	—	T 10	—	—	Unio	29	20	Olaf Strand, Mehamn
293 Mkr Nyland	24.0	8.0	3.5	—	—	T 55	—	—	Sabb	55	6	Øvind Eriksen, Mehamn
294 Mkr Elise	22.0	8.0	3.0	—	—	T 56	—	—	Sabb	56	6	Håkon Larsen, Skjånes
297 Ms Liljen	37.5	12.4	6.0	—	—	T 34	—	—	Brun	48	28	Reidar Ingebrigtsen, Skjånes
298 Mkr Breitind	22.0	8.0	4.0	—	—	T 63	—	—	Sabb	63	6	Hans Kristiansen, Sandholmen
301 Mkr Fagerheim	50.0	15.0	7.3	25	7	T 48	—	—	Brun	48	50	Eilert Persen m fl, Mehamn
307 Mkr Seines	28.0	10.0	5.0	—	—	T 64	—	—	Marn	59	36	Arthur Jensen, Mehamn
308 Mk Stortind	34.3	13.5	6.2	17	5	T 31	48	—	Heim	56	35	Lauritz Johansen, Gamvik
309 Mkr Ørntind	35.0	11.6	5.0	10	2	T 41	54	—	Marn	60	48	Peder Kongshaug m fl, Mehamn
310 Mkr Orion	24.0	8.5	3.5	—	—	T 60	—	—	Sleip	63	8	Richard Rasmussen, Gamvik
315 Mkr Judith	21.0	7.0	3.0	—	—	T 57	—	—	Marn	57	7	Svenn E Eriksen, Skjånes
320 Mkr Snøgg	24.0	8.9	4.3	—	—	T 55	58	—	Sabb	55	6	Leidulf Pettersen, Gamvik
321 Mkr Gerd	28.0	9.5	4.5	—	—	T 61	—	—	Deutz	64	36	Anton Riise, Gamvik
322 Mk Heimen	48.9	14.4	6.9	25	8	T 30	53	—	Cater	64	165	Ragnar Persen m fl, Mehamn
326 Mk Nansen	27.0	9.5	3.0	—	—	T 40	—	—	Unio	40	7	Harry Pedersen m fl, Mehamn
327 Mkr Viking	24.5	7.5	4.0	—	—	T 49	—	—	Sabb	57	5	Reidar Strand, Mehamn
330 Mg Solbris	28.5	9.8	3.2	—	—	T 66	—	—	Marn	66	36	Petter S Holmvik, Mehamn
332 Ms Vaskebjørn	24.0	8.5	4.0	—	—	T 52	—	—	Sabb	53	6	Anders Hansen, Mehamn
335 Mkr Solrand	60.5	18.3	7.5	43	13	T 50	—	—	Heim	55	100	Bjørnar Leinan m fl, Mehamn
338 Mk Tana	38.0	12.5	7.3	—	—	T 15	43	—	Brun	43	28	Olaf Pettersen, Nervei
347 Mkr Rino	23.0	8.0	3.0	—	—	T 67	—	—	Sabb	67	16	Arne Tande, Mehamn
350 Mkr Fant	35.0	12.0	5.0	—	—	J 68	—	—	Marn	60	48	Peder Kongshaug, Mehamn
351 Mg Mehamn- væringen	48.4	14.2	6.9	28	7	T 68	—	—	Scan	68	153	Morten Ness, Mehamn
352 Mg Kar-Bjørn	48.4	14.2	6.9	28	7	T 68	—	—	Scan	68	153	Oddbjørn Olsen, Mehamn

## F-H Hammerfest — F-HV Hasvik

Farkostens nummer art og navn	Lengde	Bredde	Dybde	Tonn		Materiale	Byggeår	Omb. år	Maskin		Eierens (den korresponderende reders' navn og postadresse
				Br.	Nt.				Hva slags	H. K.	
1 D Haukur	189.0	30.2	13.7	645	258	J 51	68	damp	51	1075	Carsten Haugen, Hammerfest
2 D Skaidi	157.0	26.7	14.4	443	148	J 35	—	damp	35	750	Hammerfest Havfiske A/L, H.f.
3 Mk Nyland	61.9	18.2	8.4	49	17	T 47	—	Unio	38	100	Hans A Dahl, Hammerfest
4 Mkr Ola Ryggefjord	78.0	19.9	10.0	90	31	T 51	54	Wich	61	300	Bjarne Nilsen m fl, Hammerfest
5 Ms Berit	25.5	8.5	4.5	—	—	T 48	—	Sabb	53	5	Ingvald Ingebrigtsen, Rossmålg. 33, Hammerfest
6 Mk Ragnvald	36.5	14.0	6.5	—	—	T 39	—	Unio	39	30	Ragnvald Pedersen, Hammerfest
7 Mk Morild 1	76.4	19.7	7.4	84	26	T 05	44	Wich	44	150	Edenhardt Larsson, Idrettsv. 5, Hammerfest
9 Mkr Anton	57.8	19.0	6.7	36	17	T 77	—	Brun	58	70	Egil Sørensen, Hammerfest
10 Mkr Jim	23.0	9.0	4.0	—	—	T 61	—	Marn	60	12	Håkon Karlsen, Hammerfest
12 Mkr Tor	25.4	9.0	4.7	—	—	T 58	—	Sabb	58	6	Toralv Rognli, Hammerfest
14 Mht Håja	165.2	30.1	10.1	465	128	J 66	—	Norm	65	1560	Hammerfest Havfiske A/L, H.f.
17 Mkr Ketil	104.4	22.6	10.5	161	64	T 53	58	Alph	55	510	Carsten Haugen, Strandgt. 26, Hammerfest
18 Mkr Trine	25.0	9.0	4.0	—	—	T 61	—	Sabb	60	6	Åge Hansen, Hammerfest
20 Mk Åse	55.6	17.0	7.9	48	15	T 30	49	Wich	49	120	Wilh Pedersen m fl, Hammerfest
22 Ms Juni	24.0	8.0	4.0	—	—	T 48	—	Sleip	63	8	Frits Olsen, Hammerfest
24 Mkr Lille Kvalfjord	30.0	9.0	4.5	—	—	T 47	50	Nogv	54	10	Petter Pettersen, Tåkeheimen 3, Hammerfest
27 Mht Røeggen	143.2	27.6	10.3	298	91	J 65	—	MWM	64	1200	Olaf Røeggen m fl, Hammerfest
29 D Masi	145.9	24.7	11.9	357	125	J 46	56	damp	46	650	Hammerfest Havfiske A/L, H.f.
30 D Gargia	144.7	25.6	12.6	374	126	J 46	59	damp	46	550	Hammerfest Havfiske A/L, H.f.
31 Mkr Glimt	22.0	7.5	3.5	—	—	T 56	60	Sabb	60	5	Peder Pedersen, Hammerfest
32 D Nils Oluf	144.1	24.7	11.9	364	127	J 46	59	damp	46	650	Røeggen Trålfrederi A.s, H.fest
35 M Lillemann	20.0	6.0	3.0	—	—	T 48	—	Sabb	35	3	Jens Andreassen, Hammerfest
39 Mkr Venøy	28.0	9.5	5.0	—	—	T 64	—	Marn	64	24	Leif Pedersen, Hammerfest
43 Mkr Minka	62.9	17.6	8.0	54	17	T 49	—	Brun	49	84	Åsmund Hansen, Hammerfest
49 Mkr Drift	20.0	7.5	4.0	—	—	T 59	—	FM	58	4	Nikolai Mortensen, Hammerfest
54 Mk Veiding	103.7	23.4	11.9	174	74	T 18	52	Wich	57	400	Trygve Nissen, Hammerfest
55 Mkr Tenna	24.0	9.0	3.5	—	—	T 66	—	Sabb	65	16	Ove Nordmo, Hammerfest
58 Mkr Hans Jonny	87.9	19.2	10.1	111	47	T 98	50	Cater	59	220	Hans Wilhelmsen, Blåsenborg 3, Hammerfest
64 Mht Br. Småvik	115.0	26.3	11.7	381	166	J 65	—	Wich	65	900	Sverre Småvik m fl, Hammerfest
65 Mkr Vestis	91.5	22.6	10.0	124	46	T 44	60	Wich	44	255	Trygve Nilsen, Hammerfest
67 Mkr Charles	80.0	22.0	10.0	97	27	J 65	—	Wich	65	450	Karl Juliussen, Hammerfest
70 Mkr Inger	27.0	7.5	4.0	—	—	T 57	—	Sabb	64	6	Sigmund Olsen, Hammerfest
73 Mkr Torgeirson	70.7	18.5	9.1	74	35	T 49	56	Brun	50	160	T Stenvoll, Hammerfest
74 Mkr Smart	23.0	7.0	4.0	—	—	T 57	—	Sabb	50	4	Bjarne Johansen, Storfjellv. 124, Hammerfest
75 D Borgenes	153.3	27.6	12.4	481	162	J 42	—	damp	43	850	Kåre Nordhus, Hammerfest
76 M Gai Floreal	128.8	24.7	12.0	270	91	J 48	67	BMW	48	760	A.s Nordfangst, Hammerfest
77 Mkr Gerd	25.7	8.9	5.0	—	—	T 67	—	Sabb	67	16	Ivar Iversen, Nedre Haugen 8, Hammerfest
85 Ms Pil	23.0	8.0	3.0	—	—	T 66	—	Sabb	66	8	Nils Hansen, Storekorsnes

## F-HV Hasvik — tilsynsmann: Bjarne Isaksen, Breivikbotn.

5 Mk Lillegutt	35.0	11.3	5.0	—	—	T 38	—	Unio	38	20	Norberg Thomassen, Hasvik
8 Ms Heimdal	29.0	9.5	4.5	—	—	T 35	—	Heim	35	11	Håkon Olaussen, Sørvær



Farkostens nummer art og navn	Lengde	Bredde	Dybde	Tonn			Maskin			Eierens (den korresponderende reders) navn og postadresse	
				Br.	Nt.	Matertale	Byggear	Omb. år	Hva slags		Byggear
11 Mk Løkholmen	42.0	13.7	6.2	17	5	T 17	49	Wich	62	50	Christian Hansen, Breivikbotn
14 Ms Marna	24.0	8.5	4.0	—	—	T 47	—	Marn	62	12	Kr Larsen, Hasfjord, Sørøy
16 Mk Hugin	37.5	12.0	5.0	—	—	T 36	58	Heim	57	20	Osvald Jensen m fl, Breivik, Sørøy
21 Ms Bjørn Hugo	26.0	9.0	4.4	—	—	T 36	63	Rapp	37	14	Herulf Hanssen, Hasvik
25 Ms Ternen	27.0	9.0	4.0	—	—	T 40	—	Vold	30	12	Håkon Henriksen, Breivikbotn
26 Mkr Bølgen	24.0	7.7	3.5	—	—	T 52	—	Sabb	52	5	Peder A Pedersen, Hasvik
29 Mkr Flid	21.0	8.0	4.0	—	—	T 62	—	Sabb	60	5	Olaf Romsdal, Hasvik
30 Ms Nortind	23.0	7.0	4.0	—	—	T 37	53	Sabb	53	6	Olaf Stien, Hasvik
40 Ms Storm	33.4	11.5	4.9	8	2	T 39	—	Vold	50	22	Gunnar Nilsen, Breivikbotn
47 Mkr Frank	36.0	12.0	5.5	—	—	T 47	—	Perk	67	90	Hermod Bakkeby, Breivik, Sørøy
50 Mk Mor	24.0	9.0	3.0	—	—	T 49	59	Sabb	52	6	Hilmar Olsen, Hasvik
52 Mkr Fugløy	23.0	8.0	4.0	—	—	T 63	—	Sabb	63	16	G Walmann, Hasfjord, Sørøy
54 Mk Nordfjell	36.0	13.0	6.4	—	—	T 28	54	Wich	46	20	Ingolf Larssen, Hasvik
55 Mkr Bjørg	23.0	8.0	3.5	—	—	T 56	—	Sabb	56	5	Johan Strandheim m fl, Børfjord
58 Mk Tindar	50.8	15.4	6.2	32	10	T 39	56	Brun	59	84	Ingvar Nilsen m fl, Breivikbotn
64 Mkr Havella	36.8	12.0	6.0	—	—	T 42	—	Vold	55	22	Hermod Eilertsen, Breivikbotn
66 Mk Sleipner	41.5	13.5	6.0	—	—	T 48	—	Bolin	—	32	Harald Bradtford, Hasvik
67 Mk Eide	48.3	14.8	5.5	23	8	T 35	46	Wich	50	50	Ottar Thyraug m fl, Hasvik
68 Ms Leden	31.0	10.5	5.2	—	—	T 38	—	Brun	—	16	Theodor Gamst, Breivikbotn
71 Mkr Sleipner	20.0	8.0	3.0	—	—	T 55	—	Sleip	55	5	Richard Johansen, Sørvær
74 Mkr Trygg	25.5	8.0	4.0	—	—	T 47	—	B K	59	15	John Børstrand, Børfjord
76 Ms Liv 2	24.0	8.0	3.0	—	—	T 48	—	Sabb	52	6	Wilhelm Olsen, Hasvik
77 Mkr Båen	25.0	9.0	4.0	—	—	T 62	—	Nogv	62	10	Kåre Bårdsen m fl, Breivikbotn
80 Ms Solbris	32.0	10.3	5.0	—	—	T 37	—	Heim	37	14	Alfred Jensen m fl, Sørvær
84 Mkr Ea	25.0	9.0	4.0	—	—	T 60	—	Sabb	58	5	Aage Ellingsen, Dønnesfjord
87 Ms Rita	33.0	11.0	5.0	—	—	T 34	55	Rapp	49	24	Nils Eriksen, Stjernvåg
88 Mkr Tor Oskar	44.0	15.0	7.5	—	—	T 67	—	Scan	67	153	Oskar Andreassen m fl, Sørvær
93 Mk Ragnhild	40.0	12.5	6.5	—	—	T 38	—	Brun	—	28	Hans P Hansen, Breivikbotn
95 Ms Laksen	22.0	8.0	4.0	—	—	T 60	—	Sabb	61	16	Einar Pedersen, Sørvær
100 Ms Tarzan	33.0	11.0	5.3	—	—	T 37	—	Heim	37	14	A Olaussen m fl, Breivik, Sørøy
101 Mk Forsøket	42.0	12.0	6.0	—	—	T 16	—	Wich	27	20	Oskar J Pedersen, Hasvik
103 Mkr Rundfjell	40.0	13.1	5.7	16	—	T 45	—	Unio	45	30	Erling Gamst, Breivikbotn
105 Mkr P O Jenssen	40.9	13.0	5.5	14	4	T 67	—	Vold	63	30	A Jenssen m fl, Breivik, Sørøy
110 Ms Liv	37.8	12.4	5.4	—	—	T 34	53	Rapp	32	17	Alfred Nilsen, Breivikbotn
111 Mkr Varnes	24.0	9.0	5.5	—	—	T 57	—	Sabb	57	6	Simon Olsen, Hasvik
113 Ms Aud	30.0	10.0	4.8	—	—	T 39	—	Unio	39	15	Lars Olsen, Hasvik
114 Mkr Liljen	23.0	8.4	4.0	—	—	T 61	—	Sabb	56	6	Sverre Larsen, Hasvik
117 Mkr Karl Viktor	26.0	7.4	3.4	—	—	T 66	—	Sabb	66	8	F Pedersen, Sørvær
123 Ms Siv	25.0	9.4	4.4	—	—	T 62	—	Sabb	61	6	Adolf Gamst, Børfjord
126 Ms Havdun	38.0	12.5	5.0	—	—	T 36	—	Brun	30	24	Johan Juliussen, Hasvik
127 Mkr Aron	36.0	11.7	6.0	—	—	T 63	—	Brun	52	28	Erling Johansen, Børfjord
129 Mk Vestfjord	41.4	11.4	5.4	—	—	T 28	61	Wich	35	16	R Strandheim m fl, Dønnesfjord
138 Mkr Strømmen	35.0	12.0	5.5	—	—	T 48	—	Rapp	47	24	Kåre Nilssen, Hasvik
139 Mkr Gerd	26.0	10.0	4.4	—	—	T 64	—	Marn	64	24	Nils Isaksen, Øifjord, Hasvik
142 Mkr Juni	26.0	8.4	4.4	—	—	T 56	—	B K	58	20	Arne Arnesen, Breivikbotn
146 Ms Alken	37.0	12.0	6.0	—	—	T 14	38	Brun	38	20	Erling Pedersen, Hasvik
153 Mk Ruth Grete	36.0	10.0	5.5	—	—	T 52	—	Rapp	52	22	Arnulf Nilsen m fl, Breivikbotn
154 Mk Erik Ola	53.8	14.8	8.2	30	10	T 67	—	Scan	67	153	Kåre Nilsen, Breivikbotn
160 Mkr Real	23.0	8.0	3.5	—	—	T 63	—	Marn	67	16	Aslak Klemmetsen, Dønnesfjord
161 Mkr Sølfisk	23.0	8.0	4.4	—	—	T 54	—	Frem	54	7	O Henriksen, Breivik, Sørøy
169 Mk Ask	34.0	12.7	6.1	—	—	T 26	—	Heim	35	30	Abner Bendiksen, Hasvik
171 Mkr Måken	21.0	7.4	4.0	—	—	T 53	—	Sleip	53	10	Jakob Olufsen, Sørvær
177 Mk Holmsnes	40.4	13.0	7.4	—	—	T 16	48	Brun	52	28	Viggo Olsen, Hasvik

## F-HV Hasvik — F-KD Kvalsund

Farkostens nummer art og navn	Lengde	Bredde	Dybde	Tonn			Maskin			Eierens (den korresponderende reders) navn og postadresse	
				Br.	Nt.	Materiale	Byggeår	Ombår	Hva slags		Byggeår
183 Mkr Enid	33.0	11.0	4.4	—	—	T 46	—	Rapp	55	22	H Nilssen, Bårvik, Hasvik
189 Ms Havstrøm	34.4	11.4	5.0	—	—	T 51	—	Unio	56	16	Håkon Thomassen, Hasvik
192 Ms Boysen	34.0	11.0	5.0	—	—	T 47	—	Brun	37	28	Alf Kristiansen, Dønnesfjord
204 Mk Thyrrhaug	50.3	14.0	6.0	20	7	T 31	43	Wich	53	40	Sverre Thyrrhaug, Hasvik
206 Mkr Snøgg	21.0	7.0	3.4	—	—	T 58	—	Sabb	59	8	Ingv Kristiansen, Sørvær
209 Mk Daltind	45.0	15.0	7.2	25	7	T 26	—	Wich	47	50	Egil Bårdsen, Breivikbotn
210 Mkr Terna	21.4	7.4	4.7	—	—	T 59	—	Sabb	48	5	Bernhart Nilsen, Sørvær
212 Mk Terna	41.0	13.4	7.0	—	—	T 27	55	Brun	39	35	Georg Olsen, Hasvik
213 Mkr Ida	25.0	9.0	4.0	—	—	T 59	—	Nogv	62	10	Alfred Johnsen, Hasvik
217 Mkr Svanen	21.0	8.0	3.2	—	—	T 63	—	Alda	54	8	Johan A Pedersen, Hasvik
224 Mkr Inge	20.0	7.7	3.6	—	—	T 48	—	Sleip	41	6	Sigvald Jenssen, Hasvik
227 Mkr Tenor	24.0	9.0	4.4	—	—	T 65	—	Marn	65	24	O Bersvendsen, Dønnesfjord
228 Mk Knut Gunnar	48.2	15.2	7.4	23	—	T 61	—	Calle	66	135	Gunnar Hanssen m fl, Sørvær
235 Mk Eggholm	51.2	14.0	7.0	23	7	T 36	52	Wich	48	40	Otto Gamst, Børfjord
236 Ms Elding	49.2	14.1	6.2	24	7	T 45	—	Wich	55	40	Alfred Nilsen m fl, Breivikbotn
243 Mkr Nordlys 2	25.0	13.1	5.2	—	—	T 38	63	Gan	66	102	Svein Pettersen m fl, Sørvær
244 Mkr Havdur	22.0	8.0	3.4	—	—	T 64	—	Sabb	66	16	Olav Olausen, Breivik, Sørvær
251 Mkr Lomen	20.0	8.0	2.4	—	—	T 58	—	Sabb	60	8	Karl Jenssen, Hasvik
255 Mkr Aud Tordis	28.3	7.0	3.4	—	—	T 57	—	Marn	59	16	Trygve Pedersen, Sørvær
262 Mkr Liv	23.0	8.0	4.0	—	—	T 66	—	Marn	58	8	Meyer Olsen, Børfjord
277 Mkr Brazavill	46.0	15.0	7.0	—	—	T 67	—	Heim	63	70	Tor K Jensen, Sørvær

## F-KD Kvalsund — tilsynsmann: Ole Mathisen, Kvalsund.

4 Mk Midtbakken	42.0	14.0	6.0	—	—	T 52	—	J M	17	32	Ole Andersen, Klubbukta
9 Mkr Liv	37.0	10.0	6.0	—	—	T 20	37	Brun	30	20	Karl Sørensen, Revsneshamn
11 Mk Vågland	55.6	17.0	8.0	43	12	T 46	—	Wich	46	120	Alfr Svendsen, Neverfjord
13 Mkr Grete	26.0	9.0	4.0	—	—	T 59	—	Rapp	19	10	Mathis Mathisen m fl, Kokelv
18 Mkr Krabb	20.0	6.5	3.0	—	—	T 59	—	Sabb	—	8	Nils Andersen, Porsa
21 Mkr Johan O	21.0	7.5	4.0	—	—	T 62	—	Sabb	49	5	Johan Olausen, Fægford
23 Ms Jorun	33.0	11.0	5.6	—	—	T 46	—	Bolin	—	20	Hans Pettersen, Klubbukta
30 Mkr Tessvold	26.0	9.0	4.5	—	—	T 49	—	Rapp	54	10	A Josefsen, Revsneshamn
31 M Tor	28.0	9.0	4.5	—	—	T 33	—	Rapp	36	14	Rikard Hansen, Kvalsund
39 Mkr Heimdal	35.0	11.5	5.0	—	—	T 35	—	Heim	35	14	Reidar Nilsen, Kvalsund
69 Mk Polis	70.6	20.8	8.4	81	27	T 50	—	Hjels	49	120	Anna Sivertsen m fl, Skjåholmen
75 Mkr Varg- sundfisk	71.0	18.5	9.3	85	33	J 55	—	Unio	55	150	Mathis Kvitberg, Porsa
85 Ms Lillemor	26.2	8.5	4.5	—	—	T 50	—	Sabb	50	5	Josef Nilsen m fl, Kokelv
94 Mkr Sjølaksen	22.0	7.5	2.5	—	—	T 53	—	Sabb	56	5	Karl Pettersen, Neverfjord
98 Mkr Stortind	126.0	24.8	13.0	280	86	J 57	—	Wich	57	480	Kvalsund Havfiskeselskap A/L, Kvalsund
102 Mkr Liv	27.0	9.0	4.5	—	—	T 39	—	Brun	39	7	Elias Eliassen, Kokelv
118 Mkr Duen	22.0	7.6	3.0	—	—	T 52	57	Sabb	52	4	Ivar Henriksen m fl, Kokelv
128 Ms Lillian	24.0	7.0	4.0	—	—	T 53	—	Unio	43	7	Frits Mathisen, Revsneshamn
133 Mkr Anita Rose	24.0	8.5	4.0	—	—	T 54	63	Sabb	56	6	Nils Bakken, Kvalsund
172 Mk Henrik J	39.5	13.0	6.0	—	—	T 60	—	Pent	60	71	I Pettersen, Klubbukta
192 Mkr Måka	25.0	8.0	4.0	—	—	T 61	—	Sabb	61	16	Selmer Samuelsen, Kvalsund
198 Mkr Peder 1	30.0	10.0	5.0	—	—	T 61	—	Unio	41	20	Peder Israelsen m fl, Kvalsund
222 Mk Sjøvika	27.0	9.0	4.5	—	—	T 61	—	Sabb	61	6	Hagbart Tobiassen, Porsa
234 Mkr Idar	24.0	9.0	5.2	—	—	T 57	58	Sabb	58	6	Oddleif N Andersen, Boks 29, Lerresfjord
244 Mkr Havbris	28.0	9.0	5.0	—	—	T 60	—	Rapp	58	14	Osvald Larsen, Porsa
281 Mkr Torgunn	27.0	11.0	4.0	—	—	T 64	—	Gyld	62	24	Emil Mikkelsen m fl, Kvalsund
285 Mkr Måsen	26.0	8.6	4.5	—	—	T 48	—	Sabb	54	6	Magnar Amundsen, Kokelv

Farkostens nummer art og navn	Lengde	Bredde	Dybde	Tonn		Materiale	Byggeår	Ombår	Maskin		Eierens (den korresponderende reders) navn og postadresse
				Br.	Nt.				Hva slags	H. K.	

**F-LB Lebesby** — tilsynsmann: Johan J. Bøgeberg, Lebesby.

1 Mk Sverre	38.3	14.0	6.5	—	—	T 34	—	Rapp	62	86	Harder Jensen, Kjøllefjord
2 Mkr Svein	25.0	9.0	4.0	—	—	T 61	—	Sabb	61	16	Rudolf Grønbeck, Bekkarfjord
4 Mkr Nyheim	39.0	12.5	6.0	—	—	T 47	—	Rapp	57	40	Roald Lillevik, Kjøllefjord
5 Mkr Arna	30.0	9.6	4.0	—	—	T 59	—	Unio	29	15	Rudolf Lauritsen, Kjøllefjord
8 Mkr Tor	21.0	7.5	3.0	—	—	T 62	—	Marn	63	12	Ingmar Nyheim, Kjøllefjord
9 Mkr Erling	23.0	8.5	3.5	—	—	T 66	—	Sabb	66	6	Paul Rygh, Kjøllefjord
10 Mk Odd Tore	45.3	15.2	6.9	26	8	T 62	—	Brun	53	84	Harder Olsen, Kjøllefjord
11 Ms Bølgem	23.0	7.0	3.5	—	—	T 33	45	Sabb	—	5	Peder Persen, Dyfjord
19 Mk Milda	44.0	12.8	6.1	—	—	T 40	—	Rapp	44	35	Thorv Rasmussen, Kjøllefjord
20 Mkr Johan Wik	78.0	21.4	10.1	95	26	J 66	—	Wich	66	450	Ole Johan Wik, Kjøllefjord
24 Mk Gryllefjord	53.2	18.3	7.6	40	13	T 53	—	Deutz	64	186	Petter Olsen m fl, Kjøllefjord
25 Mk Ørntind	58.3	16.2	8.3	37	10	T 45	—	Unio	57	100	Chr Wallenius, Kjøllefjord
26 Mk Nordkyn 2	59.0	15.8	7.0	34	11	T 34	39	Norm	60	140	Marius Wik, Kjøllefjord
27 Mkr Vårsol	29.5	10.0	5.2	—	—	T 46	—	Rapp	46	14	Arnold Nilsen, Lebesby
28 Mk Normo	53.0	14.4	7.3	35	12	T 16	56	Norm	60	140	Erling Akselsen, Kjøllefjord
35 Mk Blåfjell	40.3	14.4	5.9	11	4	T 38	—	Brun	63	86	Alfred Olsen m fl, Kjøllefjord
36 Mkr Havbris 2	26.0	9.0	4.5	—	—	T 65	—	Sabb	64	16	Harald Mikkelsen, Veidnesklubben
38 Mk Nordkap	29.9	10.0	4.0	—	—	T 47	—	Rapp	47	14	Kåre Olsen, Kjøllefjord
39 Mkr Arthur Senjor	29.0	9.5	4.5	—	—	T 67	—	Marn	67	36	Arthur Ludviksen, Kjøllefjord
47 Mkr Bjørg	27.0	9.8	4.3	—	—	T 49	—	Sabb	55	6	R N Pettersen, Kjøllefjord
48 Mk Mårtind	52.0	16.5	9.0	36	10	T 10	49	Unio	48	50	M Mathisen m fl, Kjøllefjord
49 Mkr Egga	26.0	9.4	4.5	—	—	T 48	—	Sabb	55	6	Ingv Einarsen, Kjøllefjord
56 Mk Måsøy	40.0	14.0	6.6	—	—	T 17	46	Brun	46	35	Eilif Mathisen, Veidnesklubben
57 Mk Kallemann	60.0	17.0	9.0	50	18	T 47	—	Wich	48	120	Karl Karlsen, Kjøllefjord
59 Ms Bjørn	26.0	8.5	4.5	—	—	T 47	—	Sabb	49	8	Viktor Andersen, Bekkarfjord
61 Ms Pia	32.0	10.7	6.0	—	—	T 48	—	Nogv	62	25	R Angel m fl, Kjøllefjord
64 Mkr Håkon	30.0	9.7	5.0	—	—	T 55	—	Heim	52	11	W O Hansen, Kjøllefjord
66 Mk Maifjell	60.0	17.8	8.5	46	13	T 47	—	Brun	61	140	Ferdin Olsen m fl, Kjøllefjord
67 Mk Gunnar	35.8	13.0	5.8	—	—	T 47	—	Unio	47	30	Eilif Sagen m fl, Kjøllefjord
70 Mkr Sollind	28.0	10.0	4.0	—	—	T 60	—	Marn	60	16	A Olsen, Laksefjordbotn
73 Mkr Lamtind	26.5	9.5	4.0	—	—	T 47	59	Sabb	53	6	Klement Nilsen, Lebesby
74 Mk Mårøy	39.5	12.0	6.0	—	—	T 25	—	Rapp	64	32	Kåre Øien, Kjøllefjord
79 Mkr Skøy	21.0	6.0	4.0	—	—	T 52	58	Sabb	66	8	H N Andreassen, Kjøllefjord
80 Mkr Viken	44.0	12.8	6.2	20	6	T 45	—	G M	66	180	Harald Pedersen, Kjøllefjord
85 Ms Olgar	36.0	12.0	5.4	—	—	T 12	—	F M	61	38	Trygve Nissen, Dyfjord
96 Mk Sjøfart	23.5	7.5	4.0	—	—	T 61	—	Sabb	61	6	Gunnar Hansen, Kjøllefjord
98 Mkr Svanen	25.0	9.0	4.0	—	—	T 47	—	Sabb	58	5	Edvin Pedersen, Kjøllefjord
110 Ms Torild	22.0	8.0	3.0	—	—	T 47	—	Sabb	48	5	Ragnvald Barbala, Lebesby
111 Mk Johnny	32.0	10.8	5.6	—	—	T 26	48	Vold	40	18	Andr Vevang, Kjøllefjord
117 Ms Heimen	23.0	8.0	5.0	—	—	T 36	—	Sabb	—	5	O Johnsen, Nordmannset, Laksefjord
119 Mk Hansemann	23.0	8.0	3.5	—	—	T 48	—	Sabb	50	5	Samuel Nilsen, Kjøllefjord
124 Mkr Ulla	21.0	8.0	3.0	—	—	T 64	—	Sabb	55	5	B Mikkelsen, Veidnesklubben
126 Mk Kinnaren	75.0	18.2	9.0	65	24	T 49	64	Marn	64	210	S Nikolaisen m fl, Kjøllefjord
129 Ms Moøy	24.3	8.8	3.8	—	—	T 49	—	Sabb	53	6	Werner Mickalsen, Dyfjord
131 Ms Bris	20.0	7.0	3.0	—	—	T 49	—	Sabb	—	5	Aslav Persen, Kjøllefjord
135 Ms Max	20.0	7.8	2.5	—	—	T 49	—	Gide	—	7	Ingv Sandvik, Honningsvåg
138 Ms Varnes 2	27.0	10.6	4.2	—	—	T 49	—	Sabb	54	6	Nils P Nilsen, Lebesby
151 Mg Transport	35.0	11.3	4.0	—	—	T 51	—	Marn	60	36	Bernt Bøgeberg, Lebesby
160 Mk Marie	34.0	15.0	5.5	—	—	T 16	—	Unio	38	15	R Andreassen, Lebesby

## F-LB Lebesby — F-L Loppa

Farkostens nummer art og navn	Lengde	Bredde	Dybde	T o n n u		Materiale	Byggeår	Omb.år	M a s k i n		Eierens (den korresponderende reders) navn og postadresse
				Br.	Nt.				Hva slags	H. K.	
173 Mkr Bris 2	36.4	11.0	6.0	—	—	T 45	—	Rapp	36	24	Alex Færseth, Kjøllefjord
174 Mk Holmen	22.0	7.9	4.0	—	—	T 55	—	Sabb	55	5	Eilif A Persen, Kjøllefjord
178 Ms Nordlys	31.6	10.7	4.6	7	2	T 47	—	Unio	40	15	Sigurd Pettersen m fl, Dyfjord
179 Mkr Virgo	23.0	8.0	3.0	—	—	T 57	—	Sabb	62	5	Roald Lauritzen, Honningsvåg
180 Mkr Nordre	20.0	7.5	3.0	—	—	T 57	—	F M	57	5	Edvart Johansen, Kunes
187 Mkr Glimt	23.0	8.0	4.0	—	—	T 61	—	Sabb	—	5	Ivar Johnsen, Kjøllefjord
202 Mkr Nils Terje	24.0	8.5	3.5	—	—	T 58	—	Sabb	62	6	Odd Olsen, Dyfjord
203 Ms Alka	23.0	8.0	3.0	—	—	T 49	—	Sabb	49	5	O Nilsen, Lebesby
209 Mkr Klippen	27.0	11.0	5.0	—	—	T 58	—	Sabb	58	6	Karl Lauritsen, Honningsvåg
211 Ms Istind	22.0	8.5	4.0	—	—	T 58	—	Sabb	65	16	Harald M Olsen, Dyfjord
212 Mkr Jenny Synnøve	22.0	8.0	4.0	—	—	T 58	—	Sabb	64	16	Olaf Johnsen, Nordmannset, Laksefjord
220 Ms Bjørn	37.0	11.0	5.0	—	—	T 46	—	Brun	36	45	John Sommervik, Lebesby
227 Mk Alkhorn	47.0	14.5	8.0	—	—	T 39	—	Heim	39	55	Håkon Olsen m fl, Kjøllefjord
242 Mkr Åse	31.0	10.0	4.5	—	—	T 60	—	Marn	60	24	Ole Peder Nilsen, Dyfjord
246 Mkr Vesle Kari	30.0	9.6	4.0	—	—	T 55	—	F M	67	42	Peder Aikio, Kjøllefjord
259 Mkr Lille Stord	21.0	6.3	3.0	—	—	T 43	59	Marn	46	6	Ibert Johansen, Lebesby
260 Mk Presttind	47.3	15.6	7.2	27	7	T 48	—	Unio	48	50	Halvdan Olsen m fl, Kjøllefjord
270 Mkr Trulte	26.0	9.0	4.0	—	—	T 61	—	Sabb	61	16	Helge Karlstad, Kjøllefjord
272 Ms Bølgen	26.0	9.5	4.5	—	—	T 61	—	Sabb	66	16	Leif Karlsen m fl, Dyfjord
273 Mkr Jan 2	22.0	8.0	4.5	—	—	T 62	—	Sabb	47	5	Torleif Olsen, Kjøllefjord
289 Mkr Havørna	25.0	9.5	4.0	—	—	T 62	—	Sabb	62	16	Bendix Evensen, Kjøllefjord
298 Mkr Mona	24.0	9.0	4.0	—	—	T 62	—	Sabb	62	5	Karl Isaksen, Kjøllefjord
305 Mk Brotsjø	41.1	14.5	6.3	20	6	T 44	—	Norm	66	120	Henry Lilleng, Kjøllefjord
306 Mkr Kårgen	24.0	8.5	4.0	—	—	T 62	—	Sabb	62	16	Aldrik Karlsen, Kjøllefjord
314 Ms Morild	29.0	10.0	4.5	—	—	T 60	—	Heim	60	11	Odd Bjørkås, Kjøllefjord
322 Mkr Svein	26.0	9.0	4.5	—	—	T 62	—	Sabb	58	6	S Sørensen, Veidnesklubben
337 Mkr Sveipen	26.0	9.0	4.0	—	—	T 57	—	Marn	57	14	Ove Nilsen, Lebesby
368 Mkr Tom Arild	26.0	9.5	4.5	—	—	T 65	—	Sabb	65	6	Torleif Anetsen, Dyfjord
400 Mk Glimt	36.0	10.5	8.0	—	—	T 37	—	Unio	48	20	Anton Sørensen, Veidnesklubben

## F-L Loppa — tilsynsmann: Nordahl Johansen, Nuvsvåg.

1 Mk Rasmus Johnsen	52.0	16.3	8.0	36	9	T 37	—	Unio	37	50	S Johnsen m fl, Bergsfjord
2 Mkr Gunn	25.0	8.0	4.0	—	—	T 61	—	Sabb	57	5	Ulrik Nilsen, Nuvsvåg
3 Ms John Torbjørn	37.0	11.5	6.5	—	—	T 46	—	Gide	41	23	H Pedersen, Sør-Tverrfjord
8 Mk Nuvsvåg	60.0	16.9	8.5	39	14	T 48	—	Wich	48	50	Arnt Frish m fl, Nuvsvåg
10 Mk Hermot	33.0	13.0	6.0	—	—	T 14	35	Unio	35	15	Cort Buck, Bergsfjord
14 Ms Brødrene	27.6	9.6	3.7	5	—	T 39	57	Sabb	57	6	Mathis Johansen, Nuvsvåg
19 Ms Hjørdis	43.0	16.0	9.0	—	—	T 07	—	Unio	40	30	Hjalmar Kiil m fl, Bergsfjord
20 Mkr Per	24.0	8.0	4.0	—	—	T 66	—	Sabb	56	6	Henry Mikkelsen, Øksfjord
21 Mkr Solbris	35.0	11.5	5.8	—	—	T 48	—	Vold	48	22	G Guttormsen, Bergsfjord
22 Mk Perlemor	55.0	16.0	8.0	32	8	T 28	—	Unio	28	40	Peder B Johansen m fl, Langfjordhamn
25 Ms Prøven	33.8	11.7	4.3	9	6	T 27	—	Vold	49	22	Arne Hansen m fl, Brynilen
26 Mk Dønning	34.0	11.0	5.5	—	—	T 25	—	Wich	39	12	T Johansen, Øksfjord
27 Ms Sverre	36.0	11.0	5.0	—	—	T 25	—	Wich	41	16	Alf Gamst m fl, Sandland
29 Mkr Ving	22.0	8.0	3.0	—	—	T 50	—	Sabb	47	4	Karl Rikardsen, Øksfjord
31 Mkr Britt May	22.0	8.0	4.0	—	—	T 67	—	Sabb	67	5	Ole Andersen m fl, Øksfjord
33 Mk Heidi	31.0	10.8	5.4	—	—	T 48	—	Wich	48	10	Johs Carlsen m fl, Brynilen

Farkostens nummer art og navn	Lengde	Bredde	Dybde	Tonn			Maskin			Eierens (den korresponderende reders) navn og postadresse	
				Br.	Nt.	Materiale	Byggear	Omb. år	Hva slags		Byggear
35 Ms Bodil	22.0	7.4	3.4	—	—	T 48	—	Sabb	48	5	Amund Henriksen, Bergsfjord
36 Ms Heimdal 2	28.0	9.5	4.0	—	—	T 38	—	Heim	27	7	Helmer Isaksen, Øksfjord
38 Ms Brødrene	46.6	16.1	6.3	21	7	T 12	50	Wich	50	50	W Williamsen m fl, Øksfjord
43 Ms Vesle	27.0	9.5	3.8	—	—	T 39	—	Heim	—	7	Henrik Pettersen m fl, Nuvsvåg
45 M Skjerm	22.9	8.8	3.2	—	—	T 60	—	Sabb	60	16	Paul Jensen, Bergsfjord
46 Mk Bergsholm	35.1	11.4	5.8	—	—	T 47	—	Rapp	47	24	Hilmar Pettersen m fl, Nuvsvåg
48 Ms Engenes	32.5	11.2	4.7	—	—	T 38	—	Wich	38	12	Ole Engenes m fl, Nuvsvåg
49 Mk Segelvik	51.5	17.2	7.8	35	11	T 39	—	Brun	39	50	Bergeton Johansen m fl, Øksfjord
50 Mkr Sjøglimt	27.5	8.0	4.5	—	—	T 52	—	Unio	39	7	Selmer Pedersen m fl, Øksfjord
51 Ms Glimt	35.0	11.5	5.5	—	—	T 37	—	Rapp	56	24	Jan Rasmussen, Øksfjord
55 Mkr Elvestrand	25.0	10.0	4.0	—	—	T 65	—	Sabb	60	5	Å Williamsen m fl, Øksfjord
57 Ms Brandy	28.2	8.0	3.4	—	—	T 42	—	Sabb	43	5	Hans Olsen, Øksfjord
66 Ms Lillian	30.0	11.0	5.0	—	—	T 46	—	Wich	36	10	Arnt Danielsen, Øksfjord
67 Mkr Anny	38.0	12.3	6.0	—	—	T 35	—	Unio	31	20	P B Johansen, Langfjordhamn
72 Ms Fram	20.0	6.5	3.5	—	—	T 37	—	Sabb	37	4	P Kristiansen, Øksfjordbotn
75 M Heimen	24.0	8.0	4.0	—	—	T 52	—	Sabb	39	5	Harald Solli m fl, Skavnakk
80 Ms Nøkken	22.0	8.0	3.0	—	—	T 38	—	Sabb	37	4	Olav Stenvoll, Bergsfjord
86 Mk Sjøglimt	40.0	14.0	8.0	—	—	T 16	47	Rapp	49	29	Selmer Pedersen m fl, Øksfjord
87 Ms Sjøliv	32.5	10.7	5.4	—	—	T 39	—	Unio	39	15	Hjalmar Berg m fl, Sandland
93 Mk Hermes 2	59.4	16.1	6.5	40	16	T 17	—	Bolin	17	40	M Andersen, Bergsfjord
94 Ms Snøggen	34.3	11.0	4.8	—	—	T 44	—	Unio	44	15	Anskar Sigurdson, Brynilen
95 Mk Gunlaug	43.0	13.0	6.0	—	—	T 32	38	Scan	67	112	Otto Olsen, Nuvsvåg
96 Mk Havskåren	35.0	11.0	5.0	—	—	T 48	—	Rapp	48	17	Arne Pedersen m fl, Øksfjordbotn
101 Ms Snøgg	24.0	7.0	2.8	—	—	T 25	36	Sabb	41	4	Lars Simonsen, Øksfjord
102 Mkr Evy Marie	26.0	9.3	4.5	—	—	T 54	—	Sabb	50	5	Thorm Evensen m fl, Bergsfjord
108 Mk Måsungen	59.7	16.0	7.5	44	13	T 46	—	Unio	46	60	Simon Johansen m fl, Øksfjord
112 Mk Tverrfjord	56.2	17.2	8.1	43	13	T 48	—	Munk	48	100	S Andersen m fl, Sør-Tverrfjord
113 Mk Palmen	32.0	10.5	6.0	—	—	T 37	—	Rapp	38	17	Torstein Olsen, Bergsfjord
116 Mkr Pan	22.0	8.0	4.0	—	—	T 62	—	Sabb	56	5	K Karlsen, Sør-Tverrfjord
119 Mk Storeng	45.0	14.0	7.3	—	—	T 37	—	Brun	37	35	Kåre Karlsen m fl, Nuvsvåg
120 Mkr Liv	22.0	8.0	3.5	—	—	T 60	—	Sabb	61	8	Hans Bårdsen, Nuvsvåg
122 Mk Magne	30.0	10.0	4.0	—	—	T 47	56	Rapp	47	14	Ragnv Jensen, Brynilen
125 Mkr Ragnar	27.0	9.0	4.0	—	—	T 48	58	Unio	47	7	Torstein Hoel, Brynilen
126 Ms Viggo	24.0	7.5	3.0	—	—	T 48	—	Sabb	46	5	Terje Nyheim, Bergsfjord
130 Ms Eide	24.0	8.5	3.8	—	—	T 39	—	Rapp	—	10	Krist Jensen, Skavnakk
132 Ms Odd	28.3	9.4	5.4	—	—	T 31	—	Hels	31	8	Jørgen Rasmussen, Øksfjord
134 Mk Vårsol	41.0	13.5	8.0	—	—	T 14	45	Brun	54	35	Lars Simonsen m fl, Øksfjord
140 Mk Nordhav	38.2	14.2	6.0	17	—	T 36	—	Rapp	42	35	Ingolf Jensen, Bergsfjord
141 Mk Sjøgutt	36.0	11.0	5.5	—	—	T 38	—	Unio	30	15	Gullik Edvardsen m fl, Sandland
142 Mkr Thor Jan	27.0	9.0	4.8	—	—	T 54	—	Unio	48	7	Herm Hansen, Bergsfjord
150 Ms Mink	24.0	8.0	3.0	—	—	T 52	60	Sabb	50	5	Artur Olsen, Øksfjord
151 Mkr Guttorm G	80.0	21.4	11.0	—	—	J 68	—	Wich	68	450	I Guttormsen, Bergsfjord
156 Mk Sletnes	42.0	14.0	6.7	—	—	T 37	—	Brun	37	45	Fridtj Reiersen, Øksfjord
162 Ms Nor	31.5	11.0	4.5	—	—	T 37	51	Rapp	33	10	T Pettersen m fl, Øksfjord
177 Ms Edith	23.0	8.0	3.0	—	—	T 56	58	Sabb	58	5	Emil Olsen, Nuvsvåg
188 Mkr Duen	24.0	9.0	4.5	—	—	T 50	—	Sabb	50	5	Erling Williamsen, Øksfjord
189 Mk Falken	27.0	7.5	3.7	—	—	T 25	36	Rapp	25	8	Johan Johansen, Øksfjord
191 Mkr Mary	20.0	7.0	3.5	—	—	T 56	—	Sabb	47	4	Alfred Pettersen, Øksfjord
202 Mkr Jan	26.0	9.0	4.0	—	—	T 57	—	Sabb	58	6	Martin Johansen, Bergsfjord
207 Ms Liljen	29.2	10.0	4.0	—	—	T 40	—	Unio	41	10	Birger Sandnes, Øksfjord
209 Mkr Lillegutt	22.0	8.0	4.0	—	—	T 52	—	Sabb	53	5	P O Amundsen, Sør-Tverrfjord
210 Mkr Brøtt	25.0	8.5	3.5	—	—	T 57	—	Unio	38	7	Emil Johnsen, Skavnakk

Farkostens nummer art og navn	Lengde	Breidd	Dybde	Tonn			Maskin				Eierens (den korresponderende reders) navn og postadresse
				Br.	Nt.	Materiale	Byggeår	Omb-år	Hva slags	Byggeår	
212 Mk Fremtiden	28.5	9.0	4.5	—	—	T 27	—	Børr	39	15	Hilmar Kiil, Bergsfjord
223 Mk Tærningen	41.6	12.0	5.0	—	—	T 42	51	Vold	50	22	Sivert Frisk, Nuvsvåg
237 Ms Odd 2	28.0	9.6	4.5	—	—	T 59	—	Sabb	55	6	Helge Johansen, Bergsfjord
250 Mk Knut	33.5	8.0	4.5	—	—	T 44	59	JM	46	20	Arne Westre, Øksfjord
251 Mkr Hugin	23.0	8.5	4.0	—	—	T 58	—	Sabb	55	5	Rolf Henriksen, Bergsfjord
260 Mkr Bjørknes	24.0	8.5	3.4	—	—	T 55	—	Sabb	48	5	Markus Karlsen, Øksfjord
269 Mkr Havdur	24.0	8.5	3.5	—	—	T 59	—	Unio	49	7	Rolf Jensen, Brynilen
270 Ms Smart	38.0	12.5	6.2	—	—	T 35	—	Rapp	35	29	Rudolf Reiersen, Øksfjord
275 Mkr Duen	23.0	5.0	4.0	—	—	T 59	—	Sabb	55	5	Edvart Johansen, Øksfjord
276 Ms Drott	28.8	9.6	3.9	—	—	T 27	46	Gide	39	8	H Svendsen, Sør-Tverrfjord
277 Mkr Amor	40.1	13.8	6.0	17	—	T 51	—	Vold	51	30	Thormod Seljevold m fl, Øksfj.
280 Mkr Langfjell	22.0	7.0	5.0	—	—	T 54	—	Stord	57	6	Øivind Hansen, Sandland
300 Ms Bris	23.0	8.0	4.0	—	—	T 51	—	Sabb	51	5	N Langholm, Langfjordhamn
319 Ms Edmund	20.0	6.2	2.9	—	—	T 60	—	Sabb	46	5	Johan Isaksen m fl, Øksfjord
320 Mkr Svanhild	22.0	8.0	3.0	—	—	T 61	—	Sabb	51	5	Ronald Sigurdson, Brynilen
344 Mkr Havbryn	38.6	12.2	5.4	—	—	T 47	—	Unio	47	30	T Pettersen m fl, Nuvsvåg
348 Mkr Vivian	22.0	7.0	4.0	—	—	T 58	—	Sabb	49	5	Villy Johansen, Bergsfjord
352 Mkr Fiskarjenta	25.0	9.0	3.2	—	—	T 60	—	Sabb	38	5	Roald Antonsen, Bergsfjord
361 Mkr Evelyn	24.0	9.0	4.0	—	—	T 62	—	Sabb	62	5	Trygve Thomassen, Øksfjord
364 Mkr Duen	23.0	9.0	3.4	—	—	T 66	—	Sabb	63	8	Olav Johansen, Bergsfjord
367 Mkr Ramona	25.0	9.0	3.5	—	—	T 67	—	Sabb	64	5	Bergeton Johansen, Øksfjord
387 Mkr May Britt	27.0	9.0	4.5	—	—	T 62	—	Unio	43	10	Ragnvald Jensen, Brynilen
395 Mkr Asbjørn	20.0	7.5	3.5	—	—	T 63	—	Sabb	56	5	Edmund Hansen, Skavnakk
400 Mkr Sjøfuglen	26.7	8.3	4.0	—	—	T 50	60	Sabb	49	5	E Henriksen, Langfjordhamn
410 Mkr Nøkken	23.0	8.0	3.5	—	—	T 64	—	Sabb	64	5	Olav Stenvoll, Bergsfjord
414 M Arnes	23.0	8.0	3.4	—	—	T 64	—	Sabb	46	5	Johan Johansen, Øksfjord
417 Mkr Måken	25.0	8.0	3.5	—	—	T 45	—	Sabb	47	5	Johan Isaksen m fl, Øksfjord
423 Mkr Finnvik	23.0	7.0	3.0	—	—	T 56	—	Sabb	40	5	Karl Jensen, Brynilen
439 Mk Sommerset	41.0	14.0	7.0	—	—	T 22	—	Rapp	49	29	Osvald Pedersen, Sandland
452 Mkr Svaberg	22.5	8.0	3.0	—	—	T 66	—	Sabb	58	8	Idar Nilsen, Sandland
460 Mkr Fiskerjenta	25.0	8.0	4.0	—	—	T 55	—	Sabb	55	5	Fredrik Andersen, Nuvsvåg
461 Ms Astrid	21.4	9.0	4.0	—	—	T 39	59	FM	52	6	Nils Fors, Øksfjordbotn
468 Mkr Vidar	22.0	8.0	2.5	—	—	T 58	—	Sabb	58	5	Johan Johansen, Øksfjord
469 Mkr Sterling	22.0	6.0	3.8	—	—	T 57	—	Sabb	53	5	H Stenersen, Øksfjordbotn
473 Mkr Nina	22.0	7.4	3.0	—	—	T 56	67	Sabb	56	5	Ragnar Olsen, Nuvsvåg

## F-M Måsøy — tilsynsmann: Johan Hansen, Havøysund.

2 Ms Prinsen	26.0	9.0	5.0	—	—	T 40	—	Sabb	55	6	Ingolf Mosesen, Havøysund
3 Mk Staurgrunn	47.5	15.5	5.3	24	7	T 39	53	Brun	42	70	Alfred Olsen, Havøysund
5 Mkr John J	24.6	7.8	2.5	—	—	P 67	—	Sabb	67	16	Jarl Josefsen, Tuffjord
6 Mk Brødrene	39.7	13.4	5.9	16	4	T 47	—	Wich	55	40	Bernh Josefsen m fl, Tuffjord
7 Mk Gripholm	54.0	16.0	7.0	24	6	T 58	—	Pent	57	90	Nils Eriksen, Havøysund
8 Mk Rivalen	39.4	15.0	6.0	18	5	T 13	52	Unio	52	30	John Mikkelsen, Havøysund
9 Mkr Embjørg	32.6	11.7	4.7	9	2	T 31	—	Unio	56	20	Håkon Hansen, Gjesvær
10 Mkr Strømsnes 1	95.0	21.5	11.3	129	47	T 43	52	Wich	58	240	T Pedersen m fl, Havøysund
15 Mkr Ryvingen	37.3	14.0	6.0	16	5	T 17	48	Brun	63	42	Olaf Mathisen m fl, Gjesvær
20 Mkr Ansten	22.0	9.0	3.5	—	—	T 57	—	Sabb	61	6	Håkon Mathisen, Havøysund
25 Mk Ny Gevinst	59.5	15.0	6.6	32	9	T 29	59	Norm	61	140	Per A Brochmann, Havøysund
27 Mk Parten	38.3	12.2	5.7	—	—	T 37	—	Brun	29	28	Arlid Brochmann m fl, Havøys.
33 Mkr Ny Tur	26.0	9.5	5.0	—	—	T 62	—	Sabb	59	6	Dagfinn Jensen, Gjesvær
35 Mkr Holmsund	35.0	11.5	5.8	—	—	T 47	—	Vold	47	22	Josef Andersen m fl, Snøfjord

Farkostens nummer art og navn	Lengde	Bredde	Dybde	T o n n				M a s k i n				Eierens (den korresponderende reders) navn og postadresse
				Br.	Nt.	Materiale	Byggeår	Omb. år	Hva slags	Byggeår	H. K.	
40 Mk Øra	74.0	18.0	10.0	—	—	T 37	53	Brun	53	130	Johs Olsen m fl, Havøysund	
41 Ms Måsøy	48.0	16.0	7.0	23	8	T 20	—	Cate	59	140	Thorv Gregersen m fl, Måsøy	
42 Mk Svalen	58.0	14.5	8.0	—	—	T 15	51	Brun	46	50	Johannes Olsen, Havøysund	
44 Mk Real	58.8	16.0	7.5	39	13	T 19	51	Wich	41	100	Thorst Pedersen, Havøysund	
48 Mk Havbrott	35.0	11.3	5.4	—	—	T 36	—	Vold	61	22	Kristian Hansen, Sandvikvær	
50 Mk Hjelmsøy	49.3	15.1	6.1	27	8	T 36	50	Munk	50	80	John Stabell m fl, Sandvikvær	
51 Mk Anna	36.3	13.2	5.8	16	5	T 28	58	Rapp	28	35	Peder E Hansen, Tufjord	
54 Mkr Soltind	26.0	8.6	3.5	—	—	T 47	—	B K	59	20	Simon Antonsen, Snøfjord	
55 Mkr Poiken	22.0	7.0	3.5	—	—	T 65	—	Sabb	65	8	Leif Magnussen, Havøysund	
58 Mkr Tenar	32.0	10.3	5.0	—	—	T 47	—	B K	60	30	Mathis Nilsen, Snøfjord	
63 Mkr Anne	24.0	8.0	4.0	—	—	T 57	—	Sleip	57	7	B Strande, Finnes, Finnmark	
64 Mkr Havnnes	77.8	18.7	9.6	78	27	T 43	56	Brun	56	225	Odd Olsen, Havøysund	
66 Ms Lomen	37.2	12.1	6.0	—	—	T 47	—	Vold	47	22	Morten Andersen m fl, Snøfjord	
67 Mkr Striptind	61.0	17.0	9.0	39	16	T 37	—	Wich	37	50	Kristian Olsen m fl, Ryggefjord	
70 Mkr Nittingen	50.0	16.0	7.5	29	8	T 50	—	Finø	52	100	E Ingebrigtsen, Gjesvær	
77 Mkr Havøy	45.0	13.0	6.5	—	—	T 47	52	Vold	56	30	Erling Emanuelsen, Havøysund	
80 Mkr Karl Aas	75.0	20.0	10.5	85	25	T 57	—	Vold	63	280	Ragnar Mathisen, Havøysund	
81 Mkr Rolfsey	58.0	17.3	8.0	47	14	T 47	—	Heim	50	100	Aage Johansen m fl, Tufjord	
86 Mkr Nordkap	39.0	11.0	4.5	—	—	T 43	—	Brun	—	35	Reidar Olsen, Gjesvær	
87 Mkr Moder	48.5	13.7	5.9	20	6	T 44	51	Unio	52	50	Karl Vian, Gjesvær	
91 Mkr Lasse	23.0	8.5	4.0	—	—	T 61	—	List	62	20	Hallv Jørgensen, Havøysund	
93 Ms Havsula	32.0	10.2	5.5	—	—	T 43	—	Rapp	48	17	Einar Paulsen, Mafjordhamn	
94 Mkr Ole Henrik	60.0	18.0	9.0	52	15	T 62	—	Norm	62	210	A Brochman, Havøysund	
95 Mkr Magne	20.0	8.0	3.0	—	—	T 62	—	Sabb	58	4	Almar Hansen, Valfjord, Måsøy	
96 Ms Hammes	28.0	8.5	4.5	—	—	T 45	—	List	60	18	Alfred Nilsen m fl, Snøfjord	
100 Mkr Hugo Trygvason	148.9	27.6	14.7	493	232	J 37	65	Wich	65	1200	Trygve Olsen, Havøysund	
106 Mkr Jan Arne	23.0	8.5	5.0	—	—	T 50	—	Sabb	57	6	Martin Paulsen, Mafjordhamn	
110 Mkr Gulla	26.0	9.0	4.5	—	—	T 46	—	Unio	47	7	Ole Hansen m fl, Snøfjord	
112 Mkr Nordervon	165.0	30.0	17.0	—	—	J 68	—	Noha	67	1800	Trygve Olsen, Havøysund	
117 Ms Luring	26.0	9.0	4.0	—	—	T 48	—	Sabb	59	6	Anton Johnsen, Ryggefjord	
119 Mk Lillefjord	37.5	12.5	6.0	—	—	T 31	—	Unio	32	20	Arne Paulsen m fl, Litlefjord	
122 Mkr Per Bjørnar	24.0	9.0	5.5	—	—	T 66	—	Sabb	66	6	A Olafsen, Sandvikvær	
135 Ms Ryholmen	45.9	16.4	7.4	35	9	T 48	—	Brun	54	100	Hjalmar Klausen, Ingøy	
140 Mk Sæl	33.0	10.0	5.0	—	—	T 46	—	Vold	43	22	Astor Johansen, Måsøy	
142 Mk Flutind	61.7	17.3	8.1	43	14	T 48	—	Norm	60	140	Kåre Hansen, Sandvikvær	
144 Ms Sjøleik	40.9	10.0	4.5	—	—	T 41	51	Rapp	—	24	A Amundsen, Havøysund	
147 Ms Rappen	22.0	8.0	3.0	—	—	T 49	—	Sabb	49	5	Eilif Hargaut, Måsøy	
149 Mkr Valagut	24.0	8.0	3.5	—	—	T 47	—	Sabb	48	5	Roald Lyder, Finnes, Finnmark	
151 Mkr Drengen	25.5	8.0	3.5	—	—	T 48	—	Sabb	46	5	Jenhart Johansen, Litlefjord	
157 Mkr Willy E	28.0	10.0	4.5	—	—	T 61	—	List	61	36	Vidar Davidsen, Sandvikvær	
158 M Gerd	22.2	7.0	4.5	—	—	T 44	—	Sabb	43	5	Tormunn Borch, Mafjordhamn	
159 Mkr Lilland	27.0	10.0	5.0	—	—	T 49	—	Vold	38	7	Ole Aslaksen m fl, Litlefjord	
160 Mkr Johannes O	105.0	23.0	12.5	230	82	J 58	—	Wich	58	320	Trygve Olsen, Havøysund	
162 Mk Sandvik	38.7	14.6	6.1	18	5	T 50	—	Wich	38	20	Andolf Jacobsen, Ingøy	
167 Mkr Lykken	24.0	9.0	4.0	—	—	T 61	—	Stord	59	7	Ø Emanuelsen, Havøysund	
171 Mk Gideon	35.0	13.0	6.0	—	—	T 13	—	Gide	15	10	M Mortensen m fl, Laholmen	
174 Mkr Klubben	23.0	8.5	3.5	—	—	T 50	—	Sabb	49	7	Eivind Nilsen, Gåsøy	
175 Mk Lex	28.0	10.0	5.0	—	—	T 47	—	Sabb	63	6	Nicolai Johnsen, Ryggefjord	
178 Ms Snøgg	22.0	7.0	3.0	—	—	T 50	—	Sabb	49	5	Herm Daae, Gjesvær	
181 Mk Onarheim	46.1	15.6	7.1	29	8	T 47	—	Marn	60	140	Hans P Hanssen m fl, Gjesvær	
182 Mkr Soltind	21.0	7.5	3.0	—	—	T 53	—	Sabb	52	5	Dankert Sandnes, Gjesvær	

Farkostens nummer art og navn	Lengde	Bredde	Dybde	T o n n			M a s k i n				Eierens (den korresponderende reders) navn og postadresse	
				Br.	Nt.	Materiale	Byggeår	Ombår	Hva			H. K.
									slags	Byggeår		
190 Mk Arne	29.0	9.0	3.7	—	—	T 45	—	Skann	—	7	S Johansen, Steingammen	
191 Mkr Alken	23.0	8.0	3.0	—	—	T 52	—	Sabb	52	5	Paul Pettersen, Måsøy	
192 Mkr Rusken	24.0	7.5	4.0	—	—	T 53	—	Pent	58	80	Olaf Simonsen m fl, Gåsøy	
194 Mk Havleik	45.1	14.6	6.9	—	—	T 48	—	Norm	63	120	Terje Brochman, Havøysund	
195 Mkr Unni	22.0	8.0	3.5	—	—	T 56	—	Sabb	48	5	Trygve Mathisen, Litlefjord	
196 Mkr Torbjørn- Yngve	34.0	11.0	5.5	—	—	T 61	—	Vold	61	22	Sedolf Jenssen, Måsøy	
203 M Roy	22.0	7.5	3.5	—	—	T 52	55	Sabb	55	5	Trygve Josefsen, Havøysund	
209 Mkr Snøgg	29.0	9.0	3.5	—	—	T 48	—	Marn	65	36	Peder Samuelsen, Havøysund	
210 Mkr Molvik	27.0	9.5	5.0	—	—	T 63	—	Nogv	63	14	Alf Nilsen m fl, Litlefjord	
211 Mkr Rajoma	67.0	18.0	9.8	67	18	T 61	—	Brun	60	140	Kåre Hansen m fl, Sandvikvær	
215 Mkr Kjell Hugo	27.0	9.5	4.0	—	—	T 66	—	Nogv	66	34	Ingvald Hansen, Tufjord	
216 Ms Nyheim	22.0	7.0	3.0	—	—	T 47	—	Rapp	—	6	Karl J Gran jr, Finnes, Finnmark	
224 Mkr Solfrid	22.0	8.0	3.0	—	—	T 54	—	Sabb	61	5	Asmund Jensen, Gjesvær	
225 Mkr Nyheim	26.0	9.5	4.0	—	—	T 30	—	Sabb	57	6	Martin Mathisen, Havøysund	
231 Mk Jon Magne	46.4	14.3	5.0	21	6	T 16	49	Norm	61	80	Eilif Pedersen, Gjesvær	
234 M Østervåg	26.0	10.0	4.5	—	—	T 51	—	Wich	30	5	Adolf Johansen m fl, Mafjordhamn	
235 Mk Sonja	28.0	8.8	4.3	—	—	T 36	—	Vold	36	7	John Nilsen, Snøfjord	
239 Mkr Vardøya	53.0	16.0	9.0	36	11	T 46	—	Vold	55	100	Trygve Larsen, Ingøy	
243 Mkr Forsøk	23.5	7.0	4.0	—	—	T 43	49	Sabb	37	5	Åge Hansen, Gjesvær	
246 Mkr Oline	33.0	11.5	5.5	—	—	T 57	—	Vold	58	22	Jens Jensen, Måsøy	
249 Ms Rugg	26.0	8.0	4.0	—	—	T 02	47	Sabb	58	6	Arthur Johnsen, Gåsøy	
256 Ms Bliks	35.8	11.8	4.8	10	—	T 36	—	Wich	35	16	Jentoft Andersen, Gunnarnes	
257 Mk Driftig	52.0	14.5	7.0	25	6	T 20	47	Brun	55	84	Arne Olsen, Havøysund	
263 Mk Tomba	27.0	9.0	5.0	—	—	T 64	—	Sabb	64	6	Magne Johansen, Måsøy	
264 Ms Nyegga	34.6	11.4	5.5	—	—	T 35	—	Rapp	20	11	Martin Pedersen, Steingammen	
270 Mkr Vesla	28.0	8.5	4.0	—	—	T 49	—	Heim	48	11	Fritz Pedersen, Gjesvær	
271 Ms Svanen	25.0	9.0	4.0	—	—	T 47	—	Grei	35	9	Evald Valen, Litlefjord	
275 Mkr Trond Børre	28.0	10.0	4.0	—	—	T 67	—	Perk	67	35	Edmund Hansen, Tufjord	
279 Mkr Stukabø	24.0	9.0	4.0	—	—	T 64	—	Unio	50	7	Odd Grundnes, Gjesvær	
281 Mkr Teisten	26.0	9.0	4.0	—	—	T 56	—	Sabb	56	6	Ottar Kristiansen, Måsøy	
282 Mkr Wenfrid	33.0	11.0	5.0	—	—	T 61	—	Nogv	63	25	Frits Mikalsen, Havøysund	
284 Mk Helnes	30.4	10.8	4.2	7	2	T 46	—	Rapp	47	17	Olaf Olsen m fl, Havøysund	
288 Mkr Neptun	26.0	7.5	3.5	—	—	T 46	—	Sabb	46	5	Kristian Johansen, Måsøy	
296 Mkr Tor	25.0	9.0	4.0	—	—	T 56	—	Sabb	52	6	Magnus Johannesen, Måsøy	
299 Mkr Glimt	29.8	12.0	5.0	—	—	T 46	—	Gide	46	14	Konrad Hansen, Tufjord	
301 Mkr Yngvar	24.4	8.0	3.2	—	—	T 35	—	Sabb	37	5	Hugten Hansen, Gjesvær	
308 M Terna	22.0	7.0	4.5	—	—	T 34	49	Sabb	49	5	Charles Jensen, Gjesvær	
312 Mkr Evelyn	21.8	7.6	3.0	—	—	T 57	—	Sabb	57	5	Hans K Borch, Mafjordhamn	
316 Mkr Åshild	34.0	11.5	5.5	—	—	T 37	—	Vold	48	22	Henrik Pettersen, Ingøy	
320 Ms Lilla	20.0	8.0	3.5	—	—	T 39	52	Sleip	39	6	Johan Johansen, Snøfjord	
323 Mkr Stein Egil	25.0	9.5	4.0	—	—	T 62	—	Sabb	62	16	I Reinholtsen, Sandvikvær	
325 Mkr Jann	20.0	6.5	3.0	—	—	T 46	—	Sabb	58	4	Henry Nilsen, Havøysund	
326 Mkr Steinar	22.0	8.0	3.5	—	—	T 58	—	Sabb	62	5	Magnus Henningsen, Måsøy	
332 Mkr Balder	21.0	7.5	3.0	—	—	T 58	—	Sabb	62	8	Nils Mortensen, Havøysund	
334 Mkr Våge	22.0	8.0	5.0	—	—	T 49	—	Sabb	58	5	Emil Henningsen, Måsøy	
335 Mkr Solstrand	25.0	9.0	4.0	—	—	T 58	—	Sabb	58	6	Ole Jensen, Havøysund	
337 Mkr Sputnik	23.5	8.0	3.5	—	—	T 58	—	Sabb	58	6	John Henriksen, Sandvikvær	
339 Mk Myrheim	28.0	11.5	6.0	—	—	T —	51	Nogv	61	25	Peder Paulsen, Litlefjord	
340 Mkr Bris	23.0	7.5	3.5	—	—	T 64	—	Sabb	58	4	Egil Henriksen, Mafjordhamn	
342 Mkr Stein Gerhard	62.5	18.4	8.3	59	17	T 58	—	Brun	58	140	Birger Olsen, Havøysund	



Farkostens nummer art og navn	Lengde	Bredde	Dybde	Tonn		Materiale	Byggear	Ombår	Maskin		Eierens (den korresponderende reders) navn og postadresse
				Br.	Nt.				Hva slags	Byggear	
345 Mkr Solfrid	22.0	8.0	3.0	—	—	T 58	—	Sabb	58	8	Eilert Nilsen, Snøfjord
348 Mk Holmvik	30.5	9.0	5.0	—	—	T 58	—	B K	60	20	Harald Rosted, Gjesvær
351 Mkr Bølgen	24.0	8.0	4.5	—	—	T 49	58	Sabb	61	6	Thorl Mathisen, Litlefjord
355 Mkr Rølfsoy- sund	26.0	9.0	4.0	—	—	T 58	—	Sabb	58	6	Ansten Hansen, Tuffjord
360 Mkr Lillemor	25.9	9.7	5.4	—	—	T 50	—	Unio	51	7	Eliser Lunga, Havøysund
361 Mkr Valguten	32.0	10.5	5.0	—	—	T 48	—	Unio	48	20	Maurits Johansen, Gunnarnes
370 Mkr Ann Torill	23.0	8.5	3.0	—	—	T 67	—	Sabb	67	6	Peder Johansen, Gunnarnes
375 Mkr Gudmund Arne	26.0	9.0	4.0	—	—	T 58	—	Sabb	58	6	Paul Larsen, Måsøy
376 Mkr Øystein	26.0	9.0	4.0	—	—	T 59	—	Nogv	54	10	Sverre Johansen, Ingøy
377 Mkr Pelle	22.0	8.0	3.0	—	—	T 58	—	Sabb	58	5	Inge Josefsen, Gjesvær
381 Mkr Kjell Asbjørn	26.0	9.5	5.0	—	—	T 59	—	Sabb	57	6	Joh Jensen, Bustadhamn
397 Ms Vårleik	32.0	10.7	5.0	—	—	T 39	—	Nogv	67	17	Randor Magnussen, Havøysund
406 Ms Prøven 2	26.0	9.0	4.0	—	—	T 50	—	Sabb	57	6	Jens Barch, Mafjordhamn
418 Mkr Kvikk	27.0	9.0	2.5	—	—	T 57	—	Sabb	57	6	Hjalmar Isaksen, Tuffjord
423 Mkr Terningen	21.6	7.2	3.5	—	—	T 59	—	Gyld	59	10	Torstein Borch, Mafjordhamn
429 Mkr Fram 2	23.0	8.5	4.0	—	—	T 60	—	Sabb	60	6	Magnar Schanke, Mafjordhamn
431 Mkr Ronny O	22.0	8.0	4.0	—	—	T 64	—	Sabb	62	5	Erling Olsen, Gunnarnes
432 Mkr Venke	24.5	9.0	3.3	—	—	T 58	—	F M	60	15	Andor Nilsen, Snøfjord
435 Mkr Trond Henning	27.0	9.5	4.5	—	—	T 65	—	Sabb	61	6	T Mathisen, Litlefjord
438 Mkr Gunnar 1	34.0	11.5	4.9	—	—	T 39	—	Wich	55	20	Roald Johansen, Havøysund
439 Mkr Svann	26.0	9.5	4.5	—	—	T 60	—	Nogv	63	14	Samuel Nilsen, Litlefjord
445 Mkr Lykken	25.0	8.0	5.0	—	—	T 47	59	Sabb	47	5	Magdar Sandnes, Gjesvær
446 Mkr Havpyrd	24.0	8.5	4.0	—	—	T 65	—	Marn	63	12	Paul Giæver m fl, Havøysund
457 Mkr Snarre	22.0	8.0	3.0	—	—	T 58	—	Sabb	49	5	Karl Henriksen, Havøysund
467 Mkr Svanen	27.0	9.3	4.0	—	—	T 60	—	Sabb	54	6	Helge Karlsen, Bustadhamn
473 Mkr Else	22.0	8.0	3.0	—	—	T 58	—	Sabb	57	5	Meyer Jensen, Havøysund
478 Mkr Ny Fisk	28.0	9.0	5.0	—	—	T 67	—	Nogv	66	14	Andor Nilsen m fl, Snøfjord
481 Mkr Nita	20.0	8.0	3.0	—	—	T 51	—	Sabb	51	4	Nikolai Johnsen, Ryggefjord
482 Mkr Anton A	21.0	8.0	4.0	—	—	T 46	—	Sabb	51	4	Theodor Amundsen, Snøfjord
483 Mkr Bår Samuel	27.0	9.0	4.0	—	—	T 60	—	Sabb	63	6	Sverre Pettersen, Havøysund
488 Mkr Glimt	22.0	8.0	3.0	—	—	T 57	—	Sabb	57	5	Petter Moen, Ingøy
491 Mk Doggern	36.7	14.2	5.9	15	4	T 35	—	Wich	35	25	Arild Brochmann, Havøysund
494 Mkr Brødrene	26.0	9.0	4.0	—	—	T 61	—	Sabb	59	6	Olaf Simensen m fl, Ingøy
496 Mkr Hyltebøen	26.0	9.5	4.5	—	—	T 61	—	Sabb	61	6	Tormunn Borch, Ingøy
497 Mkr Bustasund	26.0	9.5	4.5	—	—	T 61	—	Sabb	61	16	Edvin Paulsen, Bustadhamn
508 Mkr Kjell	25.0	8.5	4.5	—	—	T 57	67	Sabb	67	16	Øyvind Anthonson, Gjesvær
511 Mkr Bamse	24.0	8.0	3.0	—	—	T 38	50	Sabb	58	5	Marensius Nilsen, Tuffjord
516 Mkr Tor Arne	26.0	9.0	4.0	—	—	T 62	—	Sabb	62	6	Trygve Nilsen, Havøysund
517 Mkr Reidar J	27.0	9.5	4.5	—	—	T 61	—	Sabb	58	6	Arthur Johnsen, Ingøy
518 Mkr Måken	23.0	9.5	4.5	—	—	T 61	—	Sabb	61	5	Einar Adamsen, Gjesvær
522 Mkr Fjæringen	27.0	9.0	4.0	—	—	T 61	—	Sabb	61	6	K Josefsen m fl, Snøfjord
525 Mkr Bjørg	23.0	8.5	3.5	—	—	T 61	—	Sabb	61	6	Ingv Andersen, Havøysund
531 Mkr Svein Thorbjørn	33.0	11.3	5.0	—	—	T 62	—	Vold	62	22	K Jensen, Måsøy
534 Mkr Brem	26.0	9.4	4.5	—	—	T 63	—	Sabb	61	6	B Strande, Finnes, Finnmark
535 Mkr Jan Vidar	22.0	7.0	3.5	—	—	T 63	—	Sabb	63	5	Laurits Larsen, Havøysund
541 Mkr Bølgen	24.0	8.5	4.5	—	—	T 54	—	Sabb	54	5	Torleif Borch, Mafjordhamn
551 Mkr Kjell Vidar	26.0	9.5	4.5	—	—	T 64	—	Sabb	63	6	J M Nilsen, Havøysund
559 Mkr Teni	22.0	8.0	4.0	—	—	T 64	—	Sabb	50	5	Tormod Pettersen m fl, Snøfjord

## F-M Måsøy — F-NK Nordkapp

Farkostens nummer art og navn	Lengde	Bredde	Dybde	Tonn		Materiale	Byggeår	Omb. år	Maskin		Eierens (den korresponderende reders) navn og postadresse
				Br.	Nt.				Hva slags	Byggeår	
566 Mkr Tommy	28.0	10.0	4.0	—	—	T 59	—	Marn	65	36	Bjørnar Dreyer, Sandvikvær
570 Mkr Mai- blomsten	28.0	9.5	4.5	—	—	T 65	—	Sabb	65	16	Andor Fredriksen, Gjesvær
571 Mkr Havlys	24.0	8.5	4.3	—	—	T 59	—	Sabb	59	16	E Jørgensen, Mafjordhamn
573 Mkr Bent Tron	27.0	9.5	5.0	—	—	T 65	—	Sabb	66	16	Asmund Jensen, Gjesvær
574 Mkr Torjo	73.5	21.4	10.2	97	27	J 66	—	Wich	66	450	Torstein Johnsen, Ingøy
576 Mk Gudrun	38.0	11.3	6.6	—	—	T 28	—	Unio	44	20	Edvard Pedersen, Ryggefjord
577 Mkr Majala	156.0	25.2	14.0	431	215	J. 47	67	Wich	66	1050	Oddvar Johansen Majala, Havøysund
578 Mkr Brødrene 1	23.0	8.0	5.0	—	—	T 66	—	Marn	60	8	Laurits Johansen, Havøysund
580 Ms Elsa	35.0	11.1	4.8	9	3	T 35	—	List	62	46	Ingvar Andersen, Havøysund
581 Mkr Lagun	24.0	9.0	4.0	—	—	T 49	—	F M	64	15	M A Henriksen, Havøysund
583 Mkr Peder 1	21.0	7.5	3.5	—	—	T 66	—	Sabb	66	8	Ingvald Johnsen, Bustadhamn
584 Mk Havørn	39.0	12.5	6.0	—	—	T 35	—	Rapp	42	29	Arnjlott Stabell, Sandvikvær
585 Mkr Øyvågen	21.5	8.0	4.0	—	—	T 49	—	Marn	49	8	Haldor Olsen, Tuffjord
586 Mkr Roy	22.5	8.0	4.0	—	—	T 64	—	Sabb	52	5	Ernst Olsen, Gunnarnes
587 Mkr Lano	22.0	8.5	4.0	—	—	T 60	—	Sabb	60	6	Jens H Hansen, Gjesvær
590 Mkr Bølgen	25.0	8.5	4.0	—	—	T 53	—	Nogv	53	10	Hilmar Pedersen, Gjesvær
594 Mkr Viljen	24.3	8.5	3.0	—	—	T 51	—	Sabb	57	6	Eivind B Johansen, Gunnarnes
596 Mkr Liljen	34.0	11.0	5.0	—	—	T 33	—	Brun	37	20	Sverre Jørgensen, Havøysund
599 Mk Stormleik	45.0	14.6	7.6	—	—	T 30	—	Rapp	37	45	Kristian Hansen, Sandvikvær
601 Mk Heimen	36.0	13.7	5.7	15	4	T 14	56	Wich	34	25	Odd Indstø m fl, Sandvikvær
602 Mkr Lykken	26.0	9.5	4.5	—	—	T 66	—	Marn	61	24	Magdar Sandnes, Gjesvær
609 Mkr Atomfisk	30.0	10.0	4.5	—	—	T 67	—	Marn	67	36	Björgvin Jensen, Gjesvær
612 Mkr Tubåen	24.0	8.5	4.0	—	—	T 67	—	Sabb	67	16	Helge Pedersen, Havøysund
613 Ms Fangst	34.0	10.5	5.0	—	—	T 32	37	Wich	34	12	Einar Blomsø, Sandvikvær
617 Mk Varfjell	45.0	14.6	6.0	—	—	T 34	—	Heim	58	35	Jens Harald Hansen, Gjesvær
623 Mkr Svein Geir	24.4	8.0	3.2	—	—	P 67	—	Pent	67	42	Bjarne Stabell, Havøysund
632 Mkr Anne Lise	27.0	9.0	3.5	—	—	T 56	—	Unio	38	7	Hugton Hansen, Gjesvær
635 Mkr Sigrun	30.0	10.0	5.5	—	—	T 62	—	Rapp	61	22	Alf Pedersen, Gåsøy
640 Mkr Eiken	26.0	8.9	4.0	—	—	T 56	—	Marn	62	24	Trygve Andersen, Havøysund
641 Mkr June	24.5	8.0	4.0	—	—	T 53	—	Sabb	66	6	Karstein Mathisen, Gjesvær
643 Mkr Ploy	21.0	9.0	4.0	—	—	T 56	—	Sabb	54	6	Torbjørn Olsen, Gunnarnes
644 Mkr Optimist	80.0	22.0	11.0	97	27	J 68	—	Wich	68	300	Villy Brochmann, Havøysund

## F-N Nesseby — tilsynsmann: Ole Johansen, Mortensnes.

2 Ms Ingeborg	34.0	11.0	6.0	—	—	T 29	47	Unio	38	15	Johan P Store m fl, Nyborg
10 Mkr Urda	35.0	12.5	5.4	12	3	T 48	—	Vold	47	22	Nils I Baune, Karlebotn
12 Mk Havørn	32.0	10.3	4.0	—	—	T 46	—	Sterk	44	15	Herman Losoa m fl, Grasbakken
13 Ms Anne Grete	22.0	7.4	3.4	—	—	T 56	—	Sabb	56	5	A O Mathisen, Karlebotn
21 M Kjell	28.5	9.6	4.8	7	2	T 48	—	Unio	48	10	Per M Persen m fl, Grasbakken
23 Mkr Vesle	29.5	9.0	4.0	—	—	T 41	—	Sabb	65	6	Aslak Eliassen, Grasbakken
89 Mk Øst	36.0	11.0	5.6	—	—	T 45	—	Rapp	62	32	Petter A Olsen m fl, Grasbakken
90 Mkr To	25.5	8.5	3.5	—	—	T 53	—	Marn	61	16	Olaf Losoa, Grasbakken
91 Mk Spleis	22.0	7.6	4.0	—	—	T 65	—	F M	65	6	Alf Svenning, Mortensnes
134 Mkr Dag	21.0	7.0	3.5	—	—	T 59	—	Sabb	59	4	Hans Koi, Nesseby

## F-NK Nordkapp — tilsynsmann: Tor Kristiansen, Honningsvåg.

4 Mk Orion	44.5	14.3	6.5	20	7	T 15	38	Wich	45	50	Johan Eliassen, Nordvågen, Finnmark
5 Mkr Stragula	49.0	15.0	7.5	24	8	T 63	—	Rapp	63	80	H Gerhardsen m fl, Nordvågen Finnmark

## F-NK Nordkapp

Farkostens nummer art og navn	Lengde	Bredde	Dybde	T o n n		Materiale	Byggeår	Omb. år	M a s k i n			Eierens (den korresponderende reders) navn og postadresse
				Br.	Nt.				Hva slags	Byggeår	H. K.	
6 Mk Bergheim	53.5	17.8	7.9	40	13	T 50	—	Heim	63	120	Asbjørn Berg m fl, Nordvågen, Finnmark	
8 Mk Havørna	35.0	12.0	6.0	—	—	T 16	59	Unio	47	30	S Eliassen, Nordvågen, Finnm.	
17 Mkr Rappen	27.0	10.0	4.0	—	—	T 53	—	Sabb	53	6	Bjarne Severinsen, Kamøyvær	
19 Mk Heimen 1	42.8	15.5	6.0	23	5	T 28	—	Unio	51	50	M Martinsen, Nordvågen, Finnm.	
22 Mkr Snøggen	20.5	7.0	4.0	—	—	T 57	—	Sabb	57	5	Arnild Nilsen, Kamøyvær	
24 Mk Sjøblomst	37.0	11.0	5.0	—	—	T 37	58	Vold	55	22	A Sivertsen, Nordvågen, Finnm.	
25 Mk Bjarne	61.0	17.0	8.4	48	20	T 16	53	Munk	35	75	Karl Pedersen, Honningsvåg	
26 Mk Linjen	46.0	15.5	6.9	26	8	T 36	—	Vold	62	70	Egil Markussen, Honningsvåg	
27 Ms Ingrid	28.1	8.8	3.7	—	—	T 38	—	O M	35	10	Valter Johannessen, Kamøyvær	
29 Mkr Kapri	25.0	8.2	3.5	—	—	T 47	—	Sabb	50	5	Nils Jacobsen, Sarnes	
30 Mk Vesle Kari	37.0	12.0	5.0	—	—	T 13	56	Unio	53	20	Edvin Johnsen, Sarnes	
33 Mk Osan	61.0	16.6	7.0	—	—	T 39	49	Unio	39	50	R Olsen m fl, Nordvågen, Finnm.	
45 Ms Lotran	27.0	9.0	4.5	—	—	T 39	—	Vold	54	18	Håkon B Olsen, Honningsvåg	
46 Mk Havella	45.8	15.0	7.0	—	—	T 37	—	Wich	37	30	K Kristiansen, Nordvågen, Finnmark	
49 Mk Moøy	45.5	13.0	6.5	18	5	T 13	56	Rapp	45	35	Ruben Pettersen m fl, Kamøyvær	
50 Mk Kapphorn	42.4	15.9	6.4	22	5	T 48	—	Brun	48	50	Henry Agledal m fl, Skarsvåg	
55 Mk Liv	36.0	12.5	6.0	—	—	T 63	—	Brun	63	28	K Koberg, Nordvågen, Finnmark	
57 Mk Neptun 2	63.0	18.5	8.5	52	19	T 1889	27	Wich	38	90	Håkon Strøm, Honningsvåg	
59 Ms Ida	24.0	8.0	3.0	—	—	T 46	—	Sabb	46	5	Idar Persen m fl, Sarnes	
60 Mk Bøle	47.0	14.0	7.0	—	—	T 29	53	Vold	54	30	Edgar Olsen, Honningsvåg	
66 Mk Klara	40.0	13.5	7.0	—	—	T 16	36	Wich	57	20	W Simonsen, Nordvågen, Finnm.	
67 Mkr Tore	34.0	11.0	5.0	—	—	T 61	—	List	61	46	Andor Nilsen, Kamøyvær	
69 Mkr Havgdønn	33.7	12.0	5.5	—	—	T 47	—	Vold	37	22	S Henriksen, Honningsvåg	
70 Mk Snorre	44.8	16.0	6.5	28	7	T 39	—	G M	65	170	Alf Isaksen m fl, Honningsvåg	
71 Mk Føyken	60.0	15.5	7.5	—	—	T 44	—	Finø	51	100	Sigv M Johnsen, Honningsvåg	
72 Ms Vesla	25.2	8.5	3.7	—	—	T 49	—	Sabb	61	5	Arnold Isaksen, Sarnes	
74 Mkr Geir Martin	69.8	19.2	8.6	79	24	T 56	—	Unio	51	100	G Gabrielsen, Honningsvåg	
77 Ms Sabb	25.1	8.1	3.5	—	—	T 46	—	Sabb	37	5	Andor Larsen, Sarnes	
78 Mk Bølgen 1	40.5	13.9	4.8	—	—	T 16	58	Rapp	33	24	A Søderholm, Honningsvåg	
79 Mkr Torgeir	28.0	10.0	4.5	—	—	T 67	—	Perk	67	35	T Walseø, Honningsvåg	
80 Mk Erling 3	57.7	15.9	6.9	32	11	T 35	47	Heim	50	100	Jens Hansen m fl, Honningsvåg	
83 Mkr Svein Roger	23.0	8.0	4.4	—	—	T 66	—	Sabb	66	16	Torfinn Pedersen, Repvåg	
84 Mk Svein Harald	52.0	15.7	6.6	33	10	T 34	39	Wich	39	50	K G Trondahl, Nordvågen, Finnm.	
87 Mkr Børnes	35.0	11.5	5.8	12	3	T 47	—	Vold	47	22	Thorvald Pedersen, Skarsvåg	
88 Mkr Rovena 2	30.0	10.0	5.0	—	—	T 47	—	Unio	47	15	Alvin Wøhni, Kamøyvær	
91 Mk Ragnar	47.0	19.6	7.5	23	6	T 34	—	Wich	34	30	Arnt Thomassen, Honningsvåg	
93 Mkr Sjøgutten	36.0	12.0	7.0	—	—	T 28	58	Unio	—	30	Ellif Hansen m fl, Kamøyvær	
94 Mkr Liv	24.0	8.5	4.0	—	—	T 64	—	Sabb	64	5	A Johansen, Nordvågen, Finnm.	
96 Mk Erling	47.3	14.7	6.5	24	6	T 14	—	Vold	51	50	Idar Nilsen, Kamøyvær	
99 Mkr Wenche	22.0	8.0	3.5	—	—	T 63	—	Sabb	63	5	Gunnar Olsen, Nordvågen, Finnmark	
100 Mkr Mevåg	29.0	10.0	5.0	—	—	T 65	—	List	65	36	Hermann Isaksen, Honningsvåg	
105 Mk Knut Hagen	57.1	17.7	7.9	43	12	T 48	—	Brun	48	100	R Jervidal, Honningsvåg	
106 Mk Havleik	40.0	13.0	6.5	—	—	T 29	45	Rapp	29	24	E Ostad, Nordvågen, Finnmark	
107 Mkr Bris 2	37.0	12.0	5.5	—	—	T 66	—	Heim	63	20	Arne Nilsen, Honningsvåg	
109 Mk Norlys	42.0	14.0	7.0	—	—	T 17	—	Rapp	29	24	Oddvar Nilsen, Kamøyvær	
110 Mk Suløy 1	60.0	17.2	8.5	42	14	T 37	—	Unio	46	100	H Ellingsen m fl, Honningsvåg	
111 Mkr Mary	20.0	8.0	4.4	—	—	T 59	66	Sabb	51	5	Paul Eilertsen, Honningsvåg	
113 Mk Nordkap- banken	67.7	18.2	7.3	47	19	T 37	53	Vold	54	130	M Nøstvold, Honningsvåg	

## F-NK Nordkapp

Farkostens nummer art og navn	Lengde	Bredde	Dybde	T o n n			M a s k i n			Eierens (den korresponderende reders) navn og postadresse		
				Br.	Nt.	Materiale	Byggeår	Omb. år	Hva slags		Byggeår	H. K.
114 Mkr Nøkken	23.0	8.5	3.5	—	—	T 53	—	Sabb	53	5	Karl Walgren, Honningsvåg	
115 Mkr Silegg	35.0	12.0	5.6	—	—	T 49	—	Unio	48	20	Erling Samuelsen m fl, Honningsvåg	
117 Mk Greta Liv	51.6	17.1	7.3	34	10	T 48	—	Munk	48	80	Jens Hansen m fl, Honningsvåg	
119 Mk Havbuen	53.0	15.5	7.4	23	7	T 52	62	Heim	52	50	Petter Karlsen, Honningsvåg	
120 Mkr Holmen	25.5	8.5	3.5	—	—	T 49	—	Wich	43	6	Hermann Nicolaisen m fl, Honningsvåg	
122 M Roy Alf	26.0	9.0	4.5	—	—	T 48	—	Sabb	55	6	Egil Pettersen, Honningsvåg	
124 Ms Laila	30.0	11.0	4.0	—	—	T 36	—	Bolin	30	12	Sigvald Jensen, Honningsvåg	
127 Mk Havli	29.8	10.0	5.0	—	—	T 49	—	Sterk	49	10	Aksel Amundsen, Lafjord	
130 Mk Harald	50.0	14.0	6.0	19	6	T 15	46	Brun	49	50	Oskar Brynjulfsen m fl, Kamøyvær	
132 Mkr Arild Even	46.0	14.4	7.0	—	—	T 67	—	Call	67	90	Thor Hansen m fl, Skarsvåg	
134 Mkr Bergalf	73.5	20.7	8.3	76	27	T 44	—	Hjels	48	120	O J Jørgensen m fl, Honningsvåg	
135 Mkr Ågott	40.2	13.5	5.7	14	4	T 36	—	Unio	56	30	Thor Elvevold, Honningsvåg	
141 M Roar	24.5	8.3	3.8	—	—	T 48	—	Bolin	48	8	Edmund Nilsen, Kamøyvær	
143 Mkr Vigør	24.0	9.0	4.0	—	—	T 55	—	Sabb	48	5	Vilfred Persen, Sarnes	
145 Mkr Vito	26.0	9.0	4.0	—	—	T 48	—	Brun	27	12	Andreas Nilsen, Honningsvåg	
150 Mk Tempo	31.0	10.4	5.0	—	—	T 64	—	Merc	66	68	Olaf Bull m fl, Repvåg	
153 Mkr Rune 2	22.0	7.0	3.4	—	—	T 67	—	Sabb	67	8	Edvin Eliassen, Nordvågen, Finnmark	
154 Mk Arne	44.0	13.5	6.5	—	—	T 28	48	Brun	51	42	Anton Thomassen m fl, Skarsvåg	
155 Mkr Var	23.0	8.0	3.0	—	—	T 65	—	Sabb	56	6	J Johansen, Nordvågen, Finnm.	
158 Mkr Prøven	26.0	10.0	5.0	—	—	T 64	—	Nogv	58	10	Nils Riise m fl, Skarsvåg	
160 Mkr Stålet	46.4	14.0	7.0	14	4	T 37	61	Skan	64	80	Olaf Agledal m fl, Skarsvåg	
161 Ms Breitind	35.7	12.0	5.7	—	—	T 32	—	Rapp	42	24	Olaf Johansen m fl, Lafjord	
162 Mkr Daffy	24.0	8.5	4.0	—	—	T 65	—	Sabb	59	6	P Eidissen, Nordvågen, Finnm.	
164 Ms Briss	34.0	11.0	6.0	—	—	T 38	—	Wich	36	16	Elbert Johnsen, Honningsvåg	
170 Ms Svanen	34.7	10.5	4.2	8	2	T 44	—	Bolin	38	15	Paul Paulsen, Honningsvåg	
184 Mk Vesthavet	41.0	13.3	7.0	14	5	T 22	—	Rapp	50	29	Ivar Hansen, Repvåg	
190 Mkr Sørbruna	33.0	11.5	5.4	—	—	T 44	—	Scan	57	80	A Johansen, Honningsvåg	
192 Mkr Mea	25.0	9.0	4.4	—	—	T 66	—	Sabb	66	16	Alf Nilsen, Kamøyvær	
194 Mkr Kleggen	24.0	9.0	4.0	—	—	T 57	—	Sabb	56	6	Julian Hansen, Kamøyvær	
200 Mkr Plankton	22.5	8.6	3.0	—	—	T 49	—	Sabb	46	5	Martin Iversen, Kamøyvær	
203 Mkr Toril	23.0	8.0	3.5	—	—	T 61	—	Sabb	61	5	Daniel Olsen, Kamøyvær	
208 Mk Lill	30.0	10.0	4.0	—	—	T 58	—	Vold	58	14	Halvdan Larsen, Honningsvåg	
210 Mkr Gemini	25.0	9.0	4.4	—	—	T 67	—	Sabb	67	16	A Helgesen, Nordvågen, Finnm.	
230 Ms Anne Grete	37.5	11.9	4.1	10	2	T 43	—	Rapp	44	24	R Andersen, Nordvågen, Finnm.	
231 Ms Palmen	35.4	12.0	5.8	—	—	T 16	39	Wich	54	20	J Josefsen, Nordvågen, Finnm.	
233 Mk Empire	30.2	12.0	5.1	10	3	T 47	—	Rapp	47	24	Simon Iversen, Kamøyvær	
236 Ms Bakken	29.0	9.0	4.4	—	—	T 49	—	Wich	29	12	H Sjøveian, Honningsvåg	
237 Mkr Evy	24.0	8.4	3.4	—	—	T 58	—	Sabb	58	6	Frank Johansen, Kamøyvær	
239 Mk Stø	41.0	13.0	7.0	15	—	T 14	55	Unio	60	30	Knut Bjerke m fl, Honningsvåg	
242 Mkr Trio	26.0	9.0	4.0	—	—	T 59	—	Sabb	56	6	Olav Hansen, Skarsvåg	
254 Mkr Laila	25.0	9.5	3.0	—	—	T 58	—	Sabb	59	6	Alfred Karlsen, Honningsvåg	
268 Mkr Sonja	29.0	9.4	4.0	—	—	T 43	—	Vold	55	14	H Hansen, Nordvågen, Finnmark	
269 Ms Kurt Jarl	22.5	8.0	3.0	—	—	T 59	—	Sabb	43	5	Osvald Johansen, Skarsvåg	
271 Mkr Bashe	25.8	8.4	3.8	—	—	T 59	—	Marn	60	16	Alfon Slettvold, Skarsvåg	
272 Mkr Marna	30.0	10.0	4.0	—	—	T 60	—	Marn	60	30	Hedley Hansen m fl, Repvåg	
285 Mkr Lun	29.4	10.8	5.5	—	—	T	—	Rapp	48	14	Alf Olsen, Nordvågen, Finnmark	
321 Mkr Snøgg	23.0	8.0	4.0	—	—	T 48	—	Sabb	58	6	Ole Gabrielsen, Honningsvåg	
347 M Ole M	27.0	10.5	3.5	—	—	T 63	—	Sabb	58	6	Olav Mikalsen, Nordvågen, Finnmark	
348 M Tur	24.0	9.5	4.0	—	—	T 48	—	Sabb	48	5	Johan Kvamme, Sarnes	

F-NK Nordkapp — F-P Porsanger

Farkostens nummer art og navn	Lengde	Bredde	Dybde	T o n n		M a s k i n		Eierens (den korresponderende reders) navn og postadresse		
				Br.	Nt.	Materiale Byggeår	Omb. år		Hva slags	Byggeår H. K.
354 M Roy Arne	20.0	7.0	4.0	—	—	T 56	—	Marn 56	5	Daniel Thomassen, Skarsvåg
360 M Lille Søster	26.0	9.0	4.0	—	—	T 59	—	B K 59	15	R Eliassen, Nordvågen, Finnm.
371 Mkr Storgrunn	27.0	9.5	4.5	—	—	T 64	—	Marn 64	24	T Sivertsen, Nordvågen, Finnm.
401 Mkr Sjøleik	22.4	7.4	3.0	—	—	T 65	—	Sabb 65	8	Harald Mathisen, Repvåg
406 Mkr Jan Egil	26.0	9.4	4.0	—	—	T 65	—	Sabb 65	6	Egil Agledal, Honningsvåg
409 Mkr Ringo	31.5	10.0	6.0	—	—	T 50	—	Vold 36	22	A Henriksen, Nordvågen, Finnm.
410 Mkr Brakar	32.0	10.7	5.0	—	—	T 37	—	Brun 40	16	P Pettersen, Honningsvåg
415 Mkr Sørvær	90.4	21.4	10.4	141	67	T 46	—	Wich 57	320	H B Hansen, Honningsvåg
418 Mkr Roy	25.0	9.0	4.4	—	—	T 66	—	Sabb 66	16	C M Søderholm, Kamøyvær
419 Mk Veatind	45.3	16.2	6.3	23	6	T 50	—	Wich 50	40	Arne Hansen m fl, Nordvågen, Finnmark
425 Ms Kvikkk	29.0	9.4	5.0	—	—	T 38	—	Rapp 48	14	Torgrim Hansen, Kamøyvær
426 Mk Glimt	33.5	11.6	5.2	—	—	T 29	49	Vold 51	14	Erling Magnussen, Honningsvåg
427 Mkr Bris 2	37.0	12.0	5.0	—	—	T 66	—	Ford 66	75	Arne Nilsen, Honningsvåg
431 Ms Pontana	61.0	18.0	7.4	46	28	T 11	45	Unio 54	60	Paul Sivertsen m fl, Nordvågen, Finnmark
433 Mkr Kjell Severin	80.0	21.3	10.1	97	27	J 67	—	Wich 67	375	Karl Nilsen, Honningsvåg
434 Mkr Harriet	22.0	8.0	4.0	—	—	T 67	—	Sabb 67	8	Ernst Rydheim, Kamøyvær
437 Mkr Bernt Tore	26.9	9.0	4.4	—	—	T 63	—	Sabb 64	16	Odd Nøstvold, Honningsvåg
441 Mkr Br. Hansen	72.2	18.7	9.4	63	19	T 49	—	Hjels 58	260	Jens Hansen m fl, Honningsvåg
449 Mkr Herdis	28.0	10.0	4.0	—	—	T 66	—	Perk 66	35	E Brynjulfsen, Kamøyvær
453 Mk Nor	30.0	10.0	4.0	—	—	T 52	—	Heim 50	11	Ragnar Larsen, Honningsvåg
455 Mkr Skutnes- væring	48.0	15.4	5.0	—	—	T 67	—	Call 67	135	Knut Thomassen m fl, Skarsvåg
460 Mkr Solbris	28.0	10.0	4.4	—	—	T 61	—	Nogv 61	20	Emil Hansen, Kamøyvær
464 Mkr Kent	25.0	7.4	4.4	—	—	P 67	—	Perk 67	36	J Trondal, Nordvågen, Finnm.
468 Mkr Roald Arne	24.0	8.5	4.5	—	—	T 62	—	Sabb 56	6	Hermann Lindkvist, Sarnes
472 Mkr Byggen	30.0	10.5	5.0	—	—	T 68	—	Perk 68	60	Magnus Olsen, Nordvågen, Finnmark
474 Ms Juno	27.0	9.0	4.0	—	—	T 50	—	Sabb 60	6	Jacob Gaare, Repvåg
475 Mkr Per	24.0	7.0	3.0	—	—	T 46	50	Sabb 46	5	Roald Kr. Andreassen, Nordvågen, Finnmark

F-P Porsanger — tilsynsmann: Sivert A. Eliassen, Indre Billefjord.

1 Mk John M	35.0	11.6	6.0	—	—	T 47	—	Vold 47	22	Ragnar Mortensen m fl, Smørfjord.
9 Mkr Langøy	34.0	11.0	5.0	—	—	T 24	48	Vold 50	22	Thorv Bergstad, Russenes
11 Ms Enighet	32.0	10.4	4.2	—	—	T 39	—	Brun 39	16	Johan Mathisen, Indre Billefjord
12 Mkr Snøgg	23.0	6.0	3.0	—	—	T 46	58	Sabb 58	5	Kåre Hansen, Indre Billefjord
16 Mkr Lillian	26.4	8.4	4.4	—	—	T 50	52	Unio 40	7	B Sørensen, Indre Billefjord
18 Ms Laila	22.0	7.0	3.0	—	—	T 50	—	FM 55	6	Arne Mikkelsen, Indre Billefjord
26 Ms Ytre	31.0	10.4	4.1	—	—	T 36	—	Unio 37	10	John Iversen, Smørfjord
30 Ms Tenna	22.0	8.0	5.0	—	—	T 43	—	Sterk 46	5	Alfred Danielsen, Smørfjord
40 Mkr Bris	28.0	9.4	5.0	—	—	T 49	—	Heim 49	11	Knut Johnsen m fl, Børselv
44 Ms Glimt	22.0	7.4	3.0	—	—	T 50	—	Sabb 50	4	Mikkel Nilssen, Børselv
47 Ms Strømmen	23.4	8.2	3.0	—	—	T 50	—	Sabb 50	5	Anders Andersen, Indre Billeff.
49 Mk Brødre	37.0	12.4	6.4	—	—	T 14	50	BMS 62	38	John Sivertsen m fl, I Billefjord
50 Ms Morild	21.0	7.4	3.0	—	—	T 56	—	Sabb 56	5	Andreas Saua, Kistrand
56 Ms Ivei	22.1	8.0	3.2	—	—	T 52	—	Sabb 49	4	Helmer Birkeli, Indre Billefjord
58 Mkr Indre	26.0	9.0	4.0	—	—	T 63	—	Heim 55	11	M Josefsen, Indre Billefjord
60 Mkr Veines	26.0	9.0	3.0	—	—	T 52	—	Sabb 64	6	M Johansen, Indre Billefjord
65 Mkr Ann Mary	26.0	9.0	4.4	—	—	T 53	—	Sabb 64	6	M Wilhelmsen m fl, Kistrand
94 Mkr Peik	29.0	9.6	4.4	—	—	T 60	—	B K 60	40	Peder Josefsen, Kistrand

## F-P Porsanger — F-S Sørøysund

Farkostens nummer art og navn	Lengde	Bredde	Dybde	Tonn		Materiale	Byggeår	Omb. år	Maskin			Eierens (den korresponderende reders) navn og postadresse
				Br.	Nt.				Hva slags	Byggeår	H. K.	
106 Mkr Borgny	23.0	9.0	4.0	—	—	T 60	—	Sabb	61	6	Peder Wilhelmsen, Kistrand	
122 Mkr Bamse	27.4	9.4	4.4	—	—	T 53	—	Vold	40	12	Hjalmar Johnsen, Smørfjord	
136 Mkr Seljenes	25.0	8.0	3.0	—	—	T 59	—	Sabb	59	5	Martin Sjursen, Smørfjord	
158 Mkr Alf	21.0	7.0	4.0	—	—	T 66	—	Sabb	60	3	Astrup B Pedersen, Russenes	
167 Mkr Koralen	22.0	8.4	6.0	—	—	T 66	—	Sabb	58	5	Hilmar Iversen, Russenes	
<b>F-SV Sør-Varanger — tilsynsmann: Olav Lande, Kirkenes.</b>												
5 Ms Ruth	24.5	8.0	4.5	—	—	T —	56	Sabb	50	5	Sigvart Larsen m fl, Sandneskryset	
11 Mk Renøy	40.0	12.2	5.0	14	—	T 49	66	Unio	58	30	Byrge Strand, Renøy, Kirkenes	
12 Mk Alpen	35.0	12.0	6.0	—	—	T 37	—	Bolin	46	30	R Marjavara m fl, Bugøynes	
13 Mkr Snøgg	22.0	7.5	3.0	—	—	T 48	50	Sabb	51	5	Othelius Gade, Ropelv	
17 Ms Solbjørg	29.0	9.5	4.0	—	—	T 39	—	Rapp	30	10	Per Wilhelmsen, Kirkenes	
23 Mk Ternen	30.0	10.5	5.0	—	—	T 36	—	Vold	38	14	Brødrene Osima, Bugøynes	
24 Mk Solveig	25.0	9.6	5.7	—	—	T 46	—	Sabb	40	5	Helge Kjeldbotn, Jakobsnes	
26 Ms Vårsol	27.0	9.0	3.5	—	—	T —	—	Kirk	—	5	Lars Tolk, Neiden	
30 Mkr Fyken	29.8	10.0	5.0	—	—	T 47	—	Bolin	—	12	Johan Nilsen m fl, Bugøyfjord	
38 Ms Liljen	35.8	12.0	5.0	—	—	T 30	—	Wich	46	20	Henry Nilsen m fl, Bugøynes	
46 Ms Bugøy	37.0	11.0	7.0	—	—	T 48	—	Unio	—	30	Andreas Salmi m fl, Bugøynes	
53 Ms Randi	20.0	6.4	4.0	—	—	T 38	46	Sabb	38	3	M Strimp, Gammesbukt, Kirkenes	
64 Mk Måken	39.5	14.0	6.5	—	—	T 20	55	Unio	59	30	Oscar Salmila m fl, Bugøynes	
67 Mk Vårleik	48.1	16.5	6.8	27	7	T 44	—	Wich	45	40	Henry Abrahamsen m fl, Bugøynes	
72 Mk Havblikk	29.7	10.0	5.5	—	—	T 49	—	Unio	48	20	Albert Enbusk m fl, Bugøynes	
75 Ms Fram	24.0	8.5	3.2	—	—	T 47	—	Sabb	47	5	Sivert A Gai, Munkefjord	
83 Ms Heimstrand	40.0	13.3	7.0	—	—	T 50	—	Norm	67	80	Oluf Seipajervi m fl, Bugøynes	
91 Mk Havblikk	33.1	11.1	4.4	—	—	T 32	—	Unio	45	15	Bernhard Salmilla, Bugøynes	
94 Ms Havgull	27.1	9.0	3.0	—	—	T 49	—	Rapp	35	10	Emil Bækø m fl, Bugøynes	
95 Mkr Vårsol	25.2	9.3	3.8	—	—	T 59	—	Nogv	63	14	Trond Basma, Ropelv	
96 Mk Ankenes	36.0	12.0	7.5	—	—	T 15	51	Unio	—	20	Albert Abrahamsen m fl, Bugøynes	
98 Mk Ny Alpen	46.4	14.4	7.0	22	8	T 44	—	Norm	65	120	R Marjavara m fl, Bugøynes	
105 M Åse	21.0	8.0	3.5	—	—	T —	62	Rapp	37	5	A Kolpus, Høybukt, Kirkenes	
106 Mk Ulf	44.0	14.5	6.0	—	—	T —	54	Håh	37	35	Albin Johnsen, Tårnet	
122 Mkr Dagchild	33.0	11.5	5.0	—	—	T —	55	Rapp	57	22	Henry Bergmo m fl, Bugøyfjord	
125 Mkr Olaf	36.4	12.0	6.0	—	—	T 36	—	Unio	—	30	Jakob Lilleeng, Bugøynes	
127 M Måken	24.9	7.0	5.0	—	—	T —	54	Sabb	55	5	Ole G Must, Tårnet	
128 Ms Alken	29.5	9.0	4.0	—	—	T 34	—	Vold	48	22	Hans Karisari, Bugøyfjord	
138 Mkr Kvikk	26.1	8.8	4.0	—	—	T 55	—	Sabb	56	6	Mathis Hansen, Steinskjernes	
157 Mkr Vårsol	24.5	8.6	4.8	—	—	T 54	—	Sabb	48	5	Lars Josefsen, Kirkenes	
169 Ms Prøven	47.4	16.6	6.0	25	—	T 09	49	Unio	59	50	Arnt Pleym m fl, Bugøynes	
180 Mk Arnold 2	48.0	13.4	6.0	20	7	T 14	—	Brun	35	35	Alf Kristiansen, Bugøynes	
193 Ms Lisa	25.5	8.3	3.8	—	—	T —	59	Sabb	53	5	O E Lodde, Buholm, Kirkenes	
195 Mkr Vardholm	38.7	13.2	6.5	—	—	T 48	—	Unio	48	40	Godtfred Pedersen, Bugøynes	
197 Mj Åse	24.0	7.0	3.0	—	—	T —	60	Sabb	49	5	Alfred Seppänen, Kirkenes	
<b>F-S Sørøysund — tilsynsmann: Ivar Iversen, Hammerfest.</b>												
8 Mk Dagny	35.0	12.5	6.5	—	—	T 48	—	Vold	37	22	Henry Mikalsen, Rypefjord	
9 Mkr Bror	26.0	8.5	3.5	—	—	T 45	—	Nogv	66	14	J Zachariassen m fl, Skarvfjordhamn	
11 Ms Kissemann	23.0	9.0	4.5	—	—	T 47	—	Sabb	46	5	Kr Kristiansen, Sandøybotn	

Farkostens nummer art og navn	Lengde	Bredde	Dybde	Tonn		Maskin			Eierens (den korresponderende reders) navn og postadresse		
				Br.	Nt.	Materiale	Byggeår	Ombår		Hva slags	Byggeår
21 Mkr Roger	22.0	8.0	3.5	—	—	T 55	—	Sabb	40	5	Olaf Kristiansen, Rypefjord
22 Mk Brødrene	30.0	9.6	5.6	—	—	T 11	30	Unio	49	7	Henry Larsen, Hammerfest
23 Ms Streif	25.0	9.0	3.5	—	—	T 38	—	Bolin	—	10	Helge Andersen, Kårhamn
25 Mk Anne	46.0	14.9	6.1	20	7	T 16	60	Scan	65	134	Harald Strømme m fl, Eidvågeidet
31 Ms Lillebror	21.0	6.0	3.5	—	—	T 52	—	Sabb	52	5	Oddvar Olsen, Storfagervik
32 Ms Kåre	24.0	8.0	4.0	—	—	T 32	—	Wich	40	6	H Henriksen, Eidvågeidet
35 Mkr Rosvoll Senior	44.0	14.8	6.4	21	6	T 66	—	Krom	63	105	B Rosvold m fl, Akkarfjord
36 Mkr Solo	22.0	7.5	4.0	—	—	T 46	—	Marn	46	6	Johan Malin, Mefjord
39 Ms Tore	31.5	10.3	3.1	—	—	T 28	—	Rapp	—	10	J Guttormsen, Skarvfjordhamn
40 Ms Vona	22.0	7.0	3.5	—	—	T 44	—	Bolin	46	8	Oddvar Olsen, Rypefjord
44 Mk Komagfjord	45.7	15.8	6.6	32	8	T 23	—	Wich	50	50	K Mikalsen, Rypefjord
45 Mk Alia	44.0	14.0	6.5	—	—	T 37	—	Brun	58	42	S Zachariassen m fl, Høseby
49 Mkr Kari	26.5	8.5	4.5	4	1	T 61	—	B K	58	15	Karl Berg, Akkarfjord
52 Mkr Tarhalsen	41.3	13.4	5.7	17	5	T 49	—	Heim	49	35	Henry Rossvoll, Mefjord
53 Mk Fangst	33.6	10.6	5.2	—	—	T 54	—	Rapp	—	17	R Andersen m fl, Sandøybotn
55 Mkr P J Senior	80.3	21.4	10.4	97	27	J 66	—	Wich	65	450	Emil Johansen, Akkarfjord
57 Mk Nygaard	54.7	16.8	6.9	43	14	T 57	63	Wich	63	180	Valter Bruun, Slettnesfjord
58 Mk Lilla	48.4	15.2	6.3	24	10	T 39	60	Wich	39	30	Nils Mikalsen, Eidvågeidet
65 Mkr Bjørg	21.0	8.8	3.0	—	—	T 57	63	Sleip	58	5	Olaf Aslaksen, Kårhamn
68 Ms Svensken	34.0	11.0	5.0	—	—	T 30	—	Bolin	12	15	Thoralf Jensen, Langstrand
69 Mkr Børsen	25.0	9.0	4.0	—	—	T 50	—	Wich	34	6	Konrad Wasmuth, Kårhamn
70 Mk Friggen	42.0	14.2	5.9	21	6	T 20	59	Finø	17	30	K Kristoffersen m fl, Hammerf.
72 Mk Fram	31.1	9.7	3.8	—	—	T 44	—	Wich	32	12	Sigfr Olsen m fl, Skarvfjordhamn
73 Mk Aud	35.0	11.5	5.5	—	—	T 42	—	Bolin	—	12	Anton Andersen, Kårhamn
79 Mkr Midnatsol	31.0	10.8	5.4	—	—	T 47	—	Rapp	47	14	Einar Nilsen, Kårhamn
81 Mk Gudrund Lillian	40.1	14.2	6.0	18	—	T 34	—	Laval	38	40	Birger Arnesen, Rypefjord
82 Mk Blåmyra	40.1	14.0	5.9	18	5	T 37	—	Unio	37	30	Hagbart Bruun, Slettnesfjord
90 Ms Knut	20.0	6.5	3.5	—	—	T 47	—	Sabb	47	4	Hagder Lunga, Forsøl
92 Mk Stifjell	45.0	13.0	7.0	—	—	T 15	49	Rapp	46	22	Trygve Nilsen m fl, Akkarfjord
95 Ms Seien	21.5	7.5	3.5	—	—	T 56	—	Marn	60	6	Karl Olsen, Forsøl
96 Ms Harpun	27.0	9.3	4.2	4	2	T 33	—	Rapp	33	10	Nils Monsen m fl, Skippernes
100 Mkr Nyheim	28.4	8.5	3.0	—	—	T 44	—	Rapp	37	10	Marius Mortensen, Forsøl
112 Mk Reppa	40.0	13.0	6.0	—	—	T 17	49	Rapp	24	20	Martin Røe, Sandøybotn
128 Ms Nordegga	37.0	12.0	5.8	—	—	T 31	—	Heim	31	20	Edmund Mikkelsen, Skippernes
130 Mkr John H	25.0	8.0	3.5	—	—	T 62	—	Sabb	60	6	Eilif Hansen, Langstrand
135 Mkr Hauken	22.0	7.0	3.5	—	—	T 67	—	Sabb	67	8	Einar Nilsen, Slettnesfjord
140 Mkr Solnes	25.8	9.6	5.0	—	—	T 53	—	Nogv	56	10	Henrik Andersen m fl, Storelv
145 Ms Alken	34.1	10.6	5.6	—	—	T 35	—	Brun	38	16	Osvald Eide, Kårhamn
146 Mkr Harry	23.0	8.0	3.0	—	—	T 50	54	Rapp	—	4	Kvive Kvivesen m fl, Høseby
160 Mkr Ivar	29.5	10.0	5.0	—	—	T 49	—	Rapp	—	17	Alf Dagsvold, Høseby
165 Mkr Sørøy- væring	77.8	21.6	10.4	90	27	T 57	—	Hjels	57	220	Hardar Johansen m fl, Akkarfjord
170 Mk Rolløy	54.0	16.6	7.5	34	10	T 31	—	Wich	52	50	Anders S Larsen m fl, Høseby
171 Mk Holmsund	37.4	13.0	5.9	14	4	T 36	—	Rapp	49	29	Peder K Hansen m fl, Kårhamn
175 M Thor	22.5	8.0	2.5	—	—	T 57	—	Sabb	55	6	Kjell E Dagsvold, Høseby
179 Mkr Grete	23.0	8.0	3.5	—	—	T 66	—	Sabb	66	16	Erling Hansen, Akkarfjord
189 Ms Stella	24.0	9.0	4.0	—	—	T 51	—	Sabb	56	6	Lars Larsen, Kårhamn
203 Ms Ann Bente	34.5	12.6	5.2	12	3	T 37	—	Brun	64	45	Alf Johansen, Forsøl
209 Mkr Bakken	33.0	11.0	4.0	—	—	T 41	—	Vold	45	22	P Korneliussen m fl, Kårhamn

Farkostens nummer art og navn	Lengde	Bredde	Dybde	Tonn		Materiale	Byggear	Omb.år	Maskin			Eierens (den korresponderende reders) navn og postadresse
				Br.	Nt.				Hva slags	Byggear	H. K.	
215 Ms Dønning	25.0	8.9	3.0	—	—	T 40	—	—	Rapp	—	5	Ragnar Dagsvold, Hønesey
218 Mkr Terna	25.5	9.0	3.5	—	—	T 62	—	—	Sabb	61	6	Hjalmar K Olsen, Rypefjord
232 Mk Nelly	49.5	13.5	7.0	21	6	T 14	47	—	Scan	62	135	Ragnv Dagsvold m fl, Hønesey
236 Ms Sjøfuglen	35.7	11.6	5.5	—	—	T 33	—	—	Rapp	58	22	K Pedersen m fl, Skarvfjordhamn
241 Mk Laugen	47.1	15.1	6.0	24	—	T 15	—	—	Berg	29	40	Hedly Hendriksen, Hønesey
243 Mkr Anne Liv	21.0	8.0	4.0	—	—	T 59	—	—	Sleip	59	8	H Henriksen, Rypefjord
244 Mk Skagen	52.0	14.7	8.0	—	—	T 15	57	—	Wich	57	40	S Larsen m fl, Sørøy, Hammerfest
245 Mkr Sjøglimt	20.0	7.5	3.0	—	—	T 61	—	—	Sabb	61	16	Enrid Pedersen, Slettnesfjord
248 Ms Laxen	28.0	9.0	4.0	—	—	T 36	—	—	Nogv	66	14	O Olsen m fl, Skarvfjordhamn
259 Mkr Rana	22.0	7.5	3.0	—	—	T 58	—	—	Sabb	59	5	Knut Leistad, Kårhamn
263 Mkr Juni	27.0	9.0	4.5	—	—	T 60	—	—	Nogv	60	10	K Andreassen m fl, Skarvfjordhamn
270 Mkr Øivind	24.0	8.4	3.6	—	—	T 56	—	—	B K	56	14	N Andersen, Storelv
274 Ms Trål	32.0	9.0	4.5	—	—	T 14	51	—	Rapp	24	24	J Olsen m fl, Skarvfjordhamn
279 Mkr Smart	26.0	9.0	4.0	—	—	T 61	—	—	Sabb	61	16	W Nilsen, Sørøy, Hammerfest
280 Mk Torbjørn Werner	51.2	17.5	7.9	44	15	T 60	—	—	Norm	60	140	Henry Hansen, Langstrand
288 Mkr Jøviktind	62.7	17.6	8.1	49	14	T 52	—	—	Brun	51	100	Nils O Dalvik, Rypefjord
311 Ms Per Sivle	29.5	9.5	3.6	—	—	T 49	—	—	Sabb	59	6	Agnar Nilsen, Skippernes
313 Mkr Liv	23.0	8.5	4.0	—	—	T 64	—	—	Sabb	57	8	Harald Lorentzen, Mefjord
314 Mkr Luring	26.5	8.9	4.7	—	—	T 36	—	—	Sabb	61	6	Fredrik Nilsen, Eidvågeidet
335 Mkr Tubåen	26.0	9.0	4.0	—	—	T 61	—	—	Nogv	66	14	Aksel Pedersen, Langstrand
338 Mkr Atle	48.0	15.0	7.5	—	—	T 66	—	—	Brun	58	42	Valin Karlsen, Rypefjord
340 Mkr Nita	27.0	9.0	4.0	—	—	T 63	—	—	Sabb	63	16	B Johannessen, Slettnesfjord
377 Mk Sørtind	50.0	16.5	6.5	30	8	T 10	49	—	Wich	35	40	Ragnar Mathisen, Forsøl

## F-TN Tana — tilsynsmann: Almar Johannesen, Smalfjorden.

11 Mkr Viben	33.0	11.0	5.9	—	—	T 53	—	—	Vold	53	22	Einar Borch, Smalfjorden
18 M Sigrunn	24.8	9.0	4.0	—	—	T 52	—	—	Sabb	48	5	Nils Johansen, Tana
25 Mkr Ero 2	22.0	8.2	3.4	—	—	T 46	—	—	Unio	48	7	Arnlot Arntsen, Smalfjorden
27 Ms Randi	21.0	8.0	3.0	—	—	T 58	—	—	Sabb	51	5	Nils P Eriksen, Smalfjorden
30 Mkr Havella	29.5	10.0	4.0	—	—	T 47	—	—	Rapp	47	14	Kristian Børresen, Torhop
31 M Else	21.0	8.0	3.0	—	—	T 46	—	—	Sabb	47	4	O A Olsen, Smalfjorden
32 M Stegg	23.0	8.0	4.0	—	—	T 54	—	—	Sabb	38	5	H Nilsen Banne, Seida
33 Ms Klubben	25.2	8.4	3.2	—	—	T 48	—	—	Sabb	48	5	Johs Mathisen, Smalfjorden
43 Mkr Bass	23.0	7.5	3.0	—	—	T 47	—	—	Sabb	47	5	Klemet Andersen, Torhop
44 Ms Arild	27.0	7.0	5.0	—	—	T 52	—	—	Bolin	52	8	Alf Svenning, Smalfjorden
48 Mkr Leif	25.0	9.0	5.7	—	—	T 48	—	—	Grei	43	8	Z Saraksen m fl, Smalfjorden
49 Mkr Gunnar	22.0	7.0	3.0	—	—	T 50	—	—	Sabb	55	5	Simon Mathisen, Torhop
56 Mkr Venus	26.0	9.5	4.0	—	—	T 62	—	—	Sabb	62	6	Simon Mortensen, Vestertana
58 Mkr Unni	24.0	8.0	4.5	—	—	T 65	—	—	Sabb	65	6	Kåre Olsen, Seida
104 Mkr Norseth	25.0	8.0	4.0	—	—	T 48	61	—	Sabb	60	6	Reidar Guttorm m fl, Båteng
105 Mkr Småen	22.0	8.0	4.0	—	—	T 38	56	—	Sabb	49	5	Ole Halonen, Skipagurra
106 Mkr Tor	20.0	7.6	3.8	—	—	T 53	57	—	B K	58	10	Josef Vallop, Polmak

## F-VS Vadso — tilsynsmann: Sigurd Johnsen, Vadso.

1 Mkr Skorungen	22.0	8.0	3.1	—	—	T 55	—	—	Sabb	55	5	Harald Myrvang, Vadso
4 Mk Valkyrien	37.0	11.6	4.8	—	—	T 17	56	—	Unio	31	20	Hjalmar Wara, Vadso
7 Ms Sjøgutt	28.0	10.0	4.5	—	—	T 48	—	—	Bolin	11	15	Bjarne Ballo, Vadso
10 Mk Standly	38.8	13.1	5.4	15	5	T 20	46	—	Unio	45	30	John Johnsen m fl, Vadso



Farkostens nummer art og navn	Lengde	Bredde	Dybde	Tonn		Materiale	Byggeår	Ombår	Maskin		Eierens (den korresponderende reders) navn og postadresse	
				Br.	Nt.				Hva slags	Byggeår H. K.		
15 Mk Ocean	47.0	13.0	6.0	—	—	T	—	50	Munk	34	60	Reidar Raudajoki m fl, Vadse
17 Mk Alken	41.1	15.2	6.7	—	—	T	15	45	Unio	39	50	Hansine Andersen, Vadse
22 Mk Signe	46.3	15.6	6.5	24	7	T	47	—	Brun	47	50	Hans Larsen m fl, Vadse
31 Ms Vårsol	38.0	13.6	4.8	10	4	T	12	46	Vold	51	22	Arne Mentujervi, Vadse
33 Mk Nobel 2	35.0	12.0	6.0	—	—	T	30	—	Unio	39	20	F Itterlin, Vestre Jakobselv
34 Mkr Vardø- væringen	57.8	17.3	8.0	45	14	T	47	—	Unio	57	100	Sigvald Rimala, Vadse
37 Mkr Svalen	32.6	11.1	4.0	—	—	T	48	—	Vold	47	14	Hartvik Olsen, Kiby
39 Mkr Stein Herløv	26.5	7.5	4.2	—	—	T	55	—	Marn	49	7	Wilhelm Hansen, Ekkerøy
40 Mk Amazon	43.6	14.2	6.7	22	7	T	44	65	Wich	52	50	Asle Fagervik, Vadse
41 Mk Egil	87.0	20.5	11.0	106	66	T	42	—	Hjels	56	260	Karl Gærnæ, Vestre Jakobselv
53 Mkr Urnes	23.0	7.0	3.0	—	—	T	56	—	Sabb	57	6	Tor Henriksen m fl, Vadse
54 Mk Seilon	25.5	9.0	4.0	—	—	T	65	—	Sabb	65	6	Thoralf Saua, Skallelv
57 Mkr Spurven	25.0	8.6	4.0	—	—	T	57	—	Sabb	57	6	Paul Mosand, Vadse
61 Mk Per Nordgård	59.6	16.3	7.6	41	13	T	17	34	Brun	52	125	Øyvind Andersen, Vadse
62 Mg Amor	39.0	11.0	5.2	—	—	T	46	—	Brun	63	28	A Gærnæ, Vestre Jakobselv
63 Mk Håkon	35.0	11.0	5.5	—	—	T	—	—	Skan	—	16	Alf Buljo m fl, Vadse
64 Mk Gjertind	53.0	16.5	9.0	35	11	T	23	50	Unio	39	60	Bjarne Wara m fl, Vadse
66 Ms Vesle Per	24.0	8.0	4.0	—	—	T	48	—	Sabb	48	5	Rolf Methi, Vadse
67 Mk Norheim	46.3	15.6	7.1	25	7	T	47	—	Vold	51	50	Alf Rusfeldt, Vadse
72 Mk Renøy	45.7	15.0	5.6	24	8	T	35	45	Wich	45	50	Jakob Mietinen, Vestre Jakobselv
73 Ms Nobel 3	35.6	13.0	5.5	17	5	T	49	—	Wich	49	50	W Mietinen, Vestre Jakobselv
75 Mk Morild	43.0	14.0	5.4	—	—	T	30	47	Brun	50	35	R Bietilæ m fl, Prestelv, Vadse
77 Mkr Havhesten	37.0	12.3	6.0	—	—	T	30	48	Unio	30	20	Andr Jakola m fl, V Jakobselv
79 Mk Varanger- fjord	36.7	14.1	7.4	—	—	T	17	47	Unio	40	30	Hilmar Rimala, Vadse
84 Mk Arild	47.0	14.5	6.0	17	4	T	40	58	Wich	40	30	I Rushfeldt m fl, Krampenes
90 Mkr Kjørtan	55.0	16.5	7.5	38	15	T	45	—	Brun	53	125	A Bietilæ m fl, Prestelv, Vadse
95 Mk Åsta	39.0	12.5	6.0	—	—	T	37	—	Vold	57	30	Hans Jomisko, Golnes, Vadse
96 Mk Vesle Tor	35.5	13.7	5.7	12	4	T	39	—	motor	53	50	Sedolf Snevold m fl, Vadse
97 Mkr Faks	20.0	7.5	2.5	—	—	T	50	—	FM	50	6	T Kristoffersen, Ekkerøy
99 Mkr Ekkerøy	25.0	8.5	4.5	—	—	T	57	—	Sabb	56	6	Kristian Jørstad, Ekkerøy
101 Ms Lykken	37.0	11.4	5.2	—	—	T	39	45	Vold	46	22	Sverre Hansen m fl, V Jakobselv
107 Mk Anna	34.5	12.5	6.0	—	—	T	26	—	Rapp	56	29	A Henninen, Vestre Jakobselv
110 Mk Senior	25.0	9.0	5.0	—	—	T	57	—	Sabb	57	6	Halfdan Harjo, Skallelv
123 Mk Juno	41.0	12.5	8.0	—	—	T	—	52	Vold	49	22	Einar Harjo m fl, Skallelv
124 Mk Brødrene	43.0	14.5	6.5	—	—	T	22	51	Brun	38	28	Leif Wickstrøm, Vadse
131 Mk Fram 2	22.0	7.0	3.0	—	—	T	47	—	FM	49	7	Svein Roska, Vadse
146 M Egøgg	23.0	9.0	5.0	—	—	T	62	—	Sabb	55	5	Håkon Kristiansen, Ekkerøy
155 Mkr Tornado	38.0	11.5	6.5	—	—	T	42	—	Rapp	47	24	A Dørmænen m fl, V Jakobselv
156 Mkr Sandstrand	39.5	12.5	6.0	—	—	T	46	58	Rapp	49	29	Johan E Bietilæ m fl, Skallelv
157 Mk Bølgen	50.0	15.6	7.0	24	8	T	48	—	Rapp	48	45	Otta Kristiansen m fl, Ekkerøy
158 Mk Jenta	40.0	14.0	7.0	14	—	T	15	46	Rapp	25	29	Ragnar Løftgren m fl, Vadse
159 Ms Delfin	33.0	11.5	6.0	—	—	T	31	—	Vold	57	15	M Pedersen m fl, V Jakobselv
166 Mkr Aud	21.0	7.5	4.0	—	—	T	54	—	FM	54	6	Kristian Kristiansen, Ekkerøy
170 M Sjøblomsten	26.0	9.0	5.0	—	—	T	55	—	Sabb	55	5	Åge Pedersen, Ekkerøy
174 Mk Ella 2	26.0	9.5	5.0	—	—	T	55	—	Unio	38	10	Reidar Larsen, Golnes, Vadse
176 Mkr Gullring- nes	73.5	21.3	10.1	97	27	T	67	—	Wich	67	450	Odd Birger Gulmelæ, Vadse
184 Mht Vadsøtrål	120.0	27.0	10.0	278	97	J	63	—	Sulz	63	800	Vadsøfisk A.s, Vadse

## F-V Vardø

Farkostens nummer art og navn	Lengde	Bredde	Dybde	Tonn		Materiale	Byggeår	Ombår	Maskin		Eierens (den korresponderende reders) navn og postadresse
				Br.	Nt.				Hva slags	Byggeår H. K.	
1 Mk Østbanken	47.1	15.7	6.3	25	7	T 40	—	Unio	40	50	Karl Pedersen m fl, Vardø
2 Ms Sverre	40.5	12.9	5.8	14	4	T 36	46	Unio	55	30	Konrad Dahl, Vardø
4 Mk Røyken	39.3	13.8	6.5	19	6	T 30	54	Unio	46	50	Trygve K Lund, Vardø
6 Mk Myra	60.0	16.0	8.3	33	10	T 24	33	Finø	45	100	Birger Simonsen, Vardø
8 Ms May	25.0	8.0	4.0	—	—	T 54	—	Sabb	54	5	Albert Harjo, Vardø
11 Mk Alken	43.6	16.0	6.9	24	7	T 46	—	Vold	46	40	Øivind Eriksen, Vardø
12 Ms Einar 2	40.0	12.0	5.8	12	4	T 34	37	Heim	55	35	Arthur Andreassen, Vardø
14 Mk Glimt	40.7	12.9	5.7	19	6	T 51	65	Norm	65	120	Halstein Hansen, Vardø
15 Mk Stål	28.4	11.4	4.7	8	2	T 40	—	Nogv	63	20	Gustav Gustavsen, Vardø
17 Mkr Tor Arne	23.0	8.5	3.5	—	—	T 63	—	Sabb	42	5	Arild Sivertsen, Vardø
18 Mkr Hasselnes	68.2	19.9	9.3	83	27	T 58	—	Wich	65	375	Arne Johansen m fl, Vardø
19 Mk Vaarland	49.8	15.4	7.0	35	11	T 35	53	Unio	52	60	John Paulsen, Vardø
20 Ms Frøy	37.7	12.4	5.2	—	—	T 35	—	Unio	35	20	Odd Amundsen, Vardø
23 Ms Astrid	40.0	13.0	6.0	—	—	T 36	45	Brun	37	20	Leif Johnsen, Vardø
24 Mk Else	28.0	11.0	4.0	—	—	T 36	50	Rapp	37	17	Henry Olsen, Vardø
25 Mk Torhild	26.0	8.5	3.9	—	—	T 66	—	Sabb	66	16	Reidar Berg, Berggt. 34, Vardø
27 Mk Ragnar	32.5	12.7	4.7	—	—	T 16	37	Unio	37	20	Andreas M K Olsen, Vardø
30 M Solbris	27.0	10.0	3.5	—	—	T 47	—	B K	59	15	Reidar Wasshaug, Kiberg
31 Mkr Skarli	59.4	16.8	7.6	39	12	T 55	—	Vold	59	100	Dankert Christensen, Vardø
34 Mk Holmengrå	33.0	11.0	5.5	—	—	T 49	—	Heim	57	25	Torgrim Hansen, Vardø
35 Mkr Ulven	23.0	8.0	3.5	—	—	T 62	—	Sabb	62	6	Johannes Grødal, Vardø
37 Mk Prøven	32.0	11.0	6.0	—	—	T 33	51	B K	59	30	Karl M Johnsen, Vardø
38 Mk Fram	34.0	11.0	5.5	—	—	T 36	—	Unio	36	15	Bjarne Olsen, Vardø
39 Mkr Ternen	35.8	12.3	4.8	—	—	T 47	—	Rapp	62	32	Julius Bendiksen m fl, Kiberg
40 Ms Klakkegga	39.3	13.0	6.0	12	4	T 37	54	Brun	62	45	Arnold Andreassen, Vardø
41 Mk Sørvåg	39.8	14.6	6.3	23	7	T 53	—	Wich	62	135	Harald Barosen m fl, Vardø
42 Ms Sander	32.1	11.6	4.7	7	—	T 35	—	Rapp	35	14	Olaf Pedersen, Vardø
43 Mkr Breisund	38.5	13.0	5.6	15	4	T 47	—	Unio	47	30	Eilert Madsen, Vardø
44 Mk Vårberget	48.0	15.0	7.0	23	7	T 34	—	Wich	34	40	Leif Grønbech m fl, Vardø
45 Mkr Svalen	24.0	8.0	4.0	—	—	T 67	—	F M	67	15	Richard Kolstrøm, Kiberg
46 Mkr Fremad	36.0	11.8	5.0	—	—	T 47	—	Unio	47	20	Frans Heikkilæ, Kiberg
48 Mk Skolpen	46.1	15.8	7.0	29	9	T 47	—	Unio	47	50	Magnor Stokvik, Vardø
50 Mkr Vidar	23.0	7.0	3.0	—	—	T 56	—	Sabb	56	5	Willy Esbensen m fl, Vardø
51 Mkr Pilot	24.0	9.0	3.7	—	—	T 59	—	Marn	59	12	Fabian Heikkilæ, Kiberg
52 Mk Koral	44.7	14.4	6.1	20	—	T 38	—	Brun	38	35	Eilert Gabrielsen m fl, Vardø
54 Mkr Jan Roald	33.0	11.0	5.5	—	—	T 58	—	Vold	58	22	Hugo Eriksen m fl, Vardø
55 M Knudden	22.0	7.0	4.0	—	—	T 54	—	Sleip	53	5	Birger Utne, Kiberg
58 Mkr Laila	24.8	8.6	4.4	—	—	T 56	—	Marn	56	7	Eldor Halvari, Kiberg
59 Mkr Ivar Arne	34.0	11.0	5.5	—	—	T 58	—	Vold	43	22	Werner Hansen, Vardø
62 Mkr Ny Ula	22.0	8.0	3.0	—	—	T 66	—	Sabb	64	8	Asle Havstein, Skagv. 15, Vardø
68 Mkr Kraum	26.0	9.5	4.0	—	—	T 57	—	Vold	—	10	Andreas M K Olsen, Vardø
69 Mkr Bjørnongen	24.0	8.5	3.2	—	—	T 53	—	Sabb	53	6	Georg Strige, Kiberg
70 Ms Florida	43.0	13.5	7.0	—	—	T 10	27	Rapp	26	24	Halvard Robertsen, Vardø
72 Mk Yngvar	63.0	18.5	8.4	50	17	T 49	—	Cater	65	300	Brynjulf Dahl, Vardø
74 Mkr Gutten	26.0	9.0	3.5	—	—	T 49	—	Brun	46	7	Alfred Ananiassen, Vardø
75 Mkr Trond Einar	46.1	15.7	6.9	25	7	T 65	—	Norm	65	120	Einar Strige, Kiberg
76 Mkr Sjøliv	38.7	12.0	5.4	—	—	T 43	—	Unio	43	20	Magnus Strige m fl, Kiberg
77 Mkr Svinøy	35.3	11.6	4.5	—	—	T 39	—	Rapp	39	17	Osvald Salmila, Kiberg
78 Ms Falken	35.5	11.5	5.0	—	—	T 21	37	Unio	35	20	Thomas Hagen, Vardø

## F-V Vardø

Farkostens nummer art og navn	Lengde	Bredde	Dybde	Tonn		Materiale	Byggear	Ombær	Maskin		Eierens (den korresponderende reders) navn og postadresse
				Br.	Nt.				Hva slags	Byggear	
79 Ms Nordlys	28.5	9.0	5.0	—	—	T 37	—	—	37	12	Johan Sundkvist, Kiberg
80 Mkr Tove	24.0	9.0	3.9	—	—	T 56	—	Brum	36	10	Harry Krudtå, Vardø
81 Ms Havdur	35.0	12.0	5.5	—	—	T 33	53	F M	52	22	Biarne Struge, Kiberg
84 Mkr Brødrene	25.0	8.0	3.0	—	—	T 31	59	Sabb	59	6	Arild Andreassen, Vardø
88 M Per	23.0	8.0	5.5	—	—	T 51	—	Sabb	54	5	Kare Inglüz, Kiberg
89 Mkr Ulbrand	37.5	12.3	6.0	—	—	T 42	43	Rapp	56	46	Konrad Vagelid, Kiberg
94 Mkr Ranik	25.0	8.5	4.0	—	—	T 62	—	Sabb	62	6	Rudolf Bjekkola, Kiberg
95 M Pia	24.0	7.4	3.5	—	—	T 51	—	B K	56	10	Ludvik Hansen, Vardø
98 Mkr Nordstø	50.0	15.0	7.6	3.0	—	9 T 47	—	Unio	47	50	Leif Thorsen m fl, Vardø
99 Ms Sløspøvt	32.0	10.5	5.0	—	—	T 43	—	Nogv	62	25	Bertrand S Hermannsen, Vardø
101 M Heimtak	22.0	7.0	4.6	—	—	T 39	—	F M	59	8	Harald Jakobsen m fl, Kiberg
105 Mkr Lømen	35.2	11.9	6.0	9	—	3 T 13	40	Rapp	48	17	Markus Olsen, Kiberg
108 Mkr Vårøy	125.7	24.9	11.3	300	107	1 58	—	Wich	57	560	A.L. Samtrål, Vardø
116 Mkr Skarholm	42.0	14.0	7.0	20	—	7 T 51	—	Unio	57	50	Normann Jensen, Kiberg
117 Mkr Jarl	23.0	7.6	3.6	—	—	T 53	—	Mann	58	12	Anton Hansen, Kiberg
119 Ms Havbrott	30.0	10.6	4.6	—	—	T —	45	Rapp	56	17	Ferdinand Salamonsen, Kiberg
122 M John Ivar	21.0	8.0	3.0	—	—	T 56	57	Sabb	56	5	Erdolf Henriksen, Vardø
125 Mkr Solbjørg	27.6	10.0	4.5	7	—	2 T 35	—	B K	58	30	Edmund Jensen, Vardø
126 Ms Ståthnn	39.3	12.7	5.3	12	—	3 T 39	—	Wich	39	20	Leif Thorsen m fl, Vardø
130 Ms Hejm	34.7	11.5	4.5	7	—	2 T 44	—	B K	60	30	Mical Bangsund m fl, Vardø
131 Mkr Drabant	22.0	7.6	3.6	—	—	T 49	—	Sabb	49	5	Edvin Jensen, Kiberg
139 Mkr Nøkken	31.0	10.8	5.0	—	—	T 44	54	Unio	38	15	Erling Frantsen, Vardø
140 Mkr Måken	20.0	7.0	4.0	9	—	T 58	—	Sabb	59	5	Aksel Johansen, Kiberg
142 Ms Kari	35.5	14.4	4.8	—	—	2 T 40	—	Rapp	40	17	Thormod Eriksen, Kiberg
143 Mkr Brødrene	21.0	9.5	4.0	—	—	T 57	—	Mann	57	14	Frits Juliusen, Vardø
144 Mkr Stanley	38.7	14.8	5.6	17	—	5 T 36	63	Wich	32	40	Sverre Kjaervik m fl, Vardø
145 Ms Låv	38.0	13.0	6.0	—	—	T 47	—	Rapp	37	24	Johan Eiksund, Vardø
146 Mkr Roger	22.0	9.0	3.0	—	—	T 61	—	Sabb	56	5	Ivar Grøver, Kiberg
147 Mkr Åse	25.9	10.5	4.6	—	—	T 64	—	Sabb	64	16	Bjarne Bendiksen, Kiberg
150 Mkr Ny	—	—	—	—	—	—	—	—	—	—	—
152 Mkr Kvettegga	44.1	15.3	6.9	24	—	7 T 64	—	Norm	64	120	Konrad Raudio, Kiberg
154 Mkr Havskåren	36.0	12.0	5.0	—	—	T 57	—	Brum	81	28	Sunnvald Brinheimann, Vardø
155 Mkr Rolf	45.0	14.0	7.0	—	—	T 45	—	Krom	66	150	Thorleif Utne m fl, Kiberg
156 Mkr Geir	45.0	14.5	7.0	22	—	6 T 60	—	Wich	60	25	Ivar Raudio m fl, Kiberg
160 Mkr Fremtid	22.0	8.5	3.5	—	—	T 65	—	Sabb	66	6	Jentoft Olsen, Vardø
163 Ms Torbjørn	38.9	12.3	5.0	15	—	T 65	—	Rapp	59	32	Leif Marthinussen, Kiberg
166 Mkr Knut Olav	26.0	8.0	4.5	—	—	T 52	—	Sabb	62	6	Kristian Hagen, Kiberg
168 Mkr Olsberg	46.7	14.4	6.8	—	—	T 63	—	Heim	63	70	Alf Kransvik, Kiberg
169 Mkr Stjølv	48.7	14.8	6.5	23	—	7 T 66	—	Norm	66	120	Lars Olsberg m fl, Nordre Langgt. 40, Vardø
172 Mkr Stjølv	27.0	9.4	4.0	—	—	T 58	—	B K	58	15	Anton Green, Vardø
174 Mkr Gimnsøy	24.0	8.0	4.0	—	—	T 52	—	Wich	—	6	Edvin Løfgen, Kiberg
177 Ms Bølgen	38.9	13.8	5.4	16	—	5 T 51	—	Rapp	30	29	Thorleif Vagelid, Kiberg
	24.0	9.0	5.0	—	—	T 54	—	Sabb	54	6	Edvart Espensen, Vardø

## T-B Balsfjord

Farkostens nummer art og navn	Lengde	Bredde	Dybde	Tonn		Materiale	Byggear	Omb.år	Maskin			Eierens (den korresponderende reders) navn og postadresse
				Br.	Nt.				Hva slags	Byggear	H. K.	
2 Mkr Trygve 2	48.8	15.5	6.7	27	9	T 26	—	Wich	30	40	Kyrre Nilsen m fl, Tennes	
7 Mkr Mulgrunn	27.0	8.0	5.0	—	—	T 40	59	Sabb	53	6	O Holmebukt, Storsteinnes	
11 Mkr Aggutzen	35.0	11.0	5.0	—	—	T 47	—	Skann	30	20	Alf Skogrud, Mortenhals	
16 Mkr Slettind	50.3	14.7	7.0	30	15	T 31	47	Norm	62	120	Edvin Johansen, Malangseidet	
20 Mkr Liljen	27.0	9.5	5.5	—	—	T 60	—	Sabb	60	6	Hans Løvli m fl, Storsteinnes	
22 Ms Brodrene	35.0	11.5	4.5	9	2	T 37	—	Unio	42	20	Einar Lorentzen, Tromsø	
27 Mkr Vårblomst	43.0	13.5	6.5	—	—	T 30	—	Brun	31	28	Einar Engstad m fl, Slettmo	
29 Mkr Fauna	39.0	13.0	6.0	—	—	T 15	—	Wich	36	20	Odd Bakkemo, Malangseidet	
36 Mkr Terje	42.4	13.9	5.6	12	3	T 22	60	Brun	48	28	Arne Hansen, Tromsø	
37 Mkr Ester	40.0	13.5	6.5	14	4	T 22	53	Rapp	30	24	K Johannesen m fl, Malangseidet	
38 Mkr Gulltind	35.0	11.5	5.0	—	—	T 47	—	Rapp	—	17	Johs Pedersen, Malangseidet	
39 Mkr Delfin	36.0	11.7	6.3	—	—	T 11	—	Unio	38	20	J Fagertun, Malangseidet	
45 Mkr Stålberg	35.0	11.6	5.5	—	—	T 28	51	Unio	52	20	Henry Larsen, Malangseidet	
48 Mkr Tronholm	59.8	16.0	7.6	40	13	T 49	—	Wich	49	50	N Andersen m fl, Slettind, Tromsø	
53 Mkr Lomen	20.0	6.5	3.0	—	—	T 51	—	Sabb	51	5	Ludv Jensen jr, Meistervik	
54 Mkr Ormen	38.0	12.0	5.5	—	—	T 27	61	Wich	56	20	Einar Slåttbakk, Tennes	
63 Mkr Skretin	27.0	9.0	4.0	—	—	T 50	—	Stell	—	8	K V Rabben, Malangseidet	
65 Mkr Skrei	25.0	9.0	4.0	—	—	T 42	54	Sabb	55	6	Håkon Heimbro, Mortenhals	
68 Mkr Star	49.9	15.2	6.8	24	6	T 42	57	Norm	61	120	Joh Ingebrigtsen, Mortenhals	
75 Mkr Rita Elin	22.0	7.0	3.5	—	—	T 39	46	Sabb	52	6	Johan Einan, Seljelvnes	
76 Mkr Arnøy	26.0	9.5	3.5	—	—	T 57	—	Sabb	50	5	Gunnar Åsen, Hamnvågnes	
79 Mj Geir	28.4	10.1	4.1	6	1	T 57	—	Rapp	—	10	A Hemmingsen, Laksvatn	
85 Mkr Hanna	35.0	11.0	6.0	—	—	T 39	—	Bolin	—	20	Ole Olsen, Slettind, Tromsø	
87 Mkr Vitamin	77.7	20.5	10.0	99	41	T 47	59	Alph	64	300	Johan Kjeldsen, Meistervik	
88 Mkr Tronøy	99.5	21.5	10.1	156	54	J 60	62	Wich	60	300	Johs Andersen m fl, Tromsø	
102 Mkr Sjøgutzen	22.0	8.0	3.0	—	—	T 60	—	Sabb	60	6	F Jakobsen, Meistervik	
103 Mkr Sterling	43.0	14.0	6.0	16	8	T 25	35	Bolin	35	40	Petter Hansen, Laksvatn	
105 Mkr Alf Gunnar	24.0	8.0	3.0	—	—	T 49	56	Sabb	59	6	Alf H Andreassen, Laksvatn	
106 Mkr Lykken	43.0	14.0	7.0	—	—	T 22	43	Rapp	—	29	G Lindberg, Malangseidet	
107 Mkr Brith	35.0	11.8	5.9	—	—	T 37	—	Unio	37	20	Arne Pedersen, Malangseidet	
129 Ms Skreien	23.0	7.0	6.0	—	—	T 32	55	Sabb	50	5	K Pettersen, Meistervik	
131 Ms Havdur	36.5	11.5	5.0	—	—	T 47	—	Rapp	53	22	E Johannesen, Meistervik	
140 Mkr Tenn- holmen	55.0	15.3	7.3	30	9	T 05	50	Vold	53	70	Jens Mathisen, Moen i Målselv	
151 Mkr Kjell Arne	33.5	13.0	5.3	11	4	T 48	—	Brun	36	24	Olav Myhre m fl, Mortenhals	
165 Mkr Veslebuen	24.0	9.0	4.0	—	—	T 64	—	Sabb	64	6	Hans A Nikolaisen, Sandøyra	
174 Ms Lilly	45.0	15.5	9.0	—	—	T 12	—	Unio	—	40	I Pedersen, Malangseidet	
177 Ms Wi To	36.0	12.0	7.0	—	—	T 44	—	Wich	28	20	Sigfred A Nilsen, Tromsø	
178 Mkr Ur	21.0	7.0	3.0	—	—	T 52	—	Sabb	53	5	Gudmund Nordheim, Tennes	
181 Mkr Fisk	24.0	9.5	4.0	—	—	T 65	—	Sabb	65	16	Alf Karlsen, Malangseidet	

## Troms

T-B Balsfjord — tilsynsmann: Andreas Pettersen, Tennes.

## T-BG Berg

Farkostens nummer art og navn	Lengde	Bredde	Dybde	Tonn		Materiale	Byggeår	Omb. år	Maskin		Eierens (den korresponderende reders) navn og postadresse
				Br.	Nt.				Hva slags	Byggeår	
2 Mk Anne	42.8	14.0	6.2	19	6	T 16	39	Pent	59	130	Rasmus Johansen m fl, Skaland
3 Mkr Knut Harald	23.0	8.5	4.0	—	—	T 61	—	Sabb	61	6	H Paulsen m fl, Mefjordvær
4 Mkr Skjerbåen	23.0	8.5	4.0	—	—	T 52	—	Sabb	55	6	Magne Eilertsen, Senjehopen
6 Mkr Kliptind	34.0	11.5	5.5	—	—	T 56	—	Rapp	39	17	K Richardsen m fl, Ersfjord i Senja
13 Mk Bråttsjø	51.9	15.3	6.3	28	9	T 34	51	Finø	55	100	Jens Eilertsen, Senjehopen
22 Mkr Nordvest	32.0	11.4	4.7	—	—	T 41	—	Vold	46	22	Birger Olsen, Senjehopen
26 Mk Steinfjord	48.2	15.9	7.1	30	8	T 48	—	Finø	48	65	Per Marthinsen m fl, Steinfjord
28 Mk Måsen	36.4	12.0	6.0	16	5	T 47	63	G M	67	114	Egil Johansen m fl, Mefjordvær
34 Mk Viken	42.0	13.0	6.0	—	—	T 30	—	Brun	51	28	Hermann Heitmann, Skaland
35 Mkr Breitind	41.2	13.7	5.5	15	5	T 52	59	Norm	64	80	Sv Esaiassen, Senjehopen
36 Mkr Bølgen	25.0	9.0	4.0	—	—	T 53	—	Rapp	38	10	S Enoksen m fl, Senjehopen
37 Mkr Vårglimt	24.0	9.0	4.0	—	—	T 55	—	Sabb	54	6	Tormod Hoel, Hamn i Senja
44 Mkr Ann Guri	25.0	8.5	5.0	—	—	T 59	—	Marn	65	24	L Johansen m fl, Senjehopen
51 Mkr Liv	26.0	9.5	4.0	—	—	T 55	—	Unio	39	10	Odin Larsen, Steinfjord
52 Mk Brintind	30.0	11.0	5.0	—	—	T 59	—	Rapp	59	22	H Simonsen m fl, Senjehopen
60 Ms Havblikk	39.0	12.0	5.5	—	—	T 35	43	Marn	62	48	Sigv Sivertsen, Mefjordvær
63 Mk Holmenes	36.0	12.0	6.0	—	—	T 64	—	Rapp	64	32	R Esaiassen, Senjehopen
69 Ms Glimt	20.0	7.0	3.0	—	—	T 53	—	Sabb	46	4	Håkon Gundersen, Skaland
73 Mkr Sjøbris	25.0	9.7	4.0	—	—	T 57	—	Sabb	62	6	Kåre Jakobsen, Senjehopen
77 Ms Kvantø	23.0	8.0	4.0	—	—	T 47	—	Sabb	47	5	Karl J Heitmann, Hamn i Senja
87 Mkr J M Berntsen	67.0	19.6	9.1	92	31	J 65	—	Brun	55	220	Jan Mikalsen, Steinfjord
93 Ms Burstin	23.0	8.0	3.7	—	—	T 48	—	Sabb	48	5	Johan Sørensen, Hamn i Senja
96 Mkr Knuten	32.8	11.5	4.4	9	2	T 33	53	Unio	56	20	Sverre Einarsen m fl, Mefjordvær
97 Mkr Lutnes	72.5	18.9	8.4	92	34	T 50	57	Cater	65	300	Kristian Heitmann, Skaland
99 M Bobbo	21.0	8.3	3.1	—	—	T 58	—	Sabb	58	5	K Simonsen m fl, Steinfjord
101 Mk Mefjord	43.1	15.8	6.1	21	6	T 50	—	Unio	49	50	Øyvind Eriksen, Senjehopen
109 Ms Torbjørn	26.0	8.3	4.5	—	—	T 30	—	Heim	28	7	Toralf Sørensen, Ersfjord i Senja
111 Ms Rekord	27.0	9.0	4.3	—	—	T 39	—	Nogv	66	34	Johan Eilertsen, Senjehopen
121 Mkr Tor Ivar	29.7	11.7	5.3	—	—	T 58	—	Nogv	63	25	Thorl Tobiassen, Senjehopen
124 Mk Holmenmo	43.0	14.5	7.5	—	—	T 64	—	Norm	64	120	Birger Berntsen, Mefjordvær
127 Mkr Lykkens Prøve	20.5	6.7	3.2	—	—	T 59	—	Sabb	59	5	Leif Hay, Skaland
128 Mkr Strandby	70.8	18.3	9.0	79	25	J 59	65	Vølu	59	240	Inge Mikalsen m fl, Steinfjord
130 Mkr Morild	28.0	9.5	4.0	—	—	T 52	—	Sabb	52	6	Alf Pedersen, Hamn i Senja
137 Mkr Holmen	27.3	8.9	3.8	—	—	T 62	—	Sabb	59	6	Sigleif Vik, Senjehopen
153 Mkr Veslegut	22.0	8.8	3.8	—	—	T 63	—	Sabb	63	6	Petter Johansen, Steinfjord
170 Mkr Flobjørn	24.8	9.4	3.8	—	—	T 61	—	Sabb	61	16	Analius Olsen, Skaland
183 Mk Mulegga	53.5	17.8	7.5	37	12	T 37	—	Wich	64	225	Inge Mikalsen, Steinfjord
187 Mkr Fram	28.0	10.0	4.5	—	—	T 60	—	B K	60	15	Alf Simonsen, Senjehopen
193 Mkr Bjørn	22.0	8.5	3.8	—	—	T 60	—	Sabb	48	5	Asbjørn Utvik, Hamn i Senja
194 Mkr Kai Hugo	27.0	9.0	4.5	—	—	T 62	—	Heim	62	11	H Reiertsen m fl, Senjehopen
205 Mkr Småtinn	25.0	10.0	4.0	—	—	T 63	—	Nogv	66	14	Johan Bjarnesen, Senjehopen
207 Mk Nontin	52.0	15.5	7.5	—	—	T 63	—	Norm	62	120	Idar Simonsen, Mefjordvær
217 Mkr Lømen	24.0	8.0	3.3	—	—	T 47	—	Sabb	48	5	Kåre Sørensen, Hamn i Senja

## T-BK Bjarkøy — T-D Dyrøy

Farkostens nummer art og navn	Lengde	Bredde	Dybde	Tonn		Materiale	Byggeår	Omb. år	Maskin			Eierens (den korresponderende reders) navn og postadresse
				Br.	Nt.				Hva slags	Byggeh.	H. K.	

## T-BK Bjarkøy — tilsynsmann: Petter Andersen, Bjarkøy.

4 Mkr Bjarkøy- buen	91.5	23.6	9.5	168	73	T 66	—	Wich	65	450	Kristen P Bjarke m fl, Bjarkøy
6 Mk Aksel	39.9	14.5	5.8	16	5	T 34	—	Gide	48	45	Sigvald Hanssen m fl, Meløyvær
9 Mkr Bror	25.0	8.5	4.5	—	—	T 50	—	Sabb	57	6	Odd Bendiksen m fl, Bjarkøy
11 Mkr Veslevåg	100.2	23.1	11.3	197	72	J 55	—	Alph	67	500	Karl Eidnes m fl, Leirvåg
14 Mk Hildring	52.0	15.0	7.0	22	7	T 13	—	Finø	39	50	Sigv Hanssen m fl, Meløyvær
17 Mk Sundskjær	33.0	12.2	5.1	11	3	T 37	—	Skan	63	80	Leif Paulsen m fl, Meløyvær
18 M Anselm	23.0	8.0	3.3	—	—	T —	61	Sabb	41	5	Jens L Fredriksen, Bjarkøy
20 Mkr Markussen	110.9	24.0	10.1	247	82	J 61	—	Wich	60	600	Malvin Hansen, Sandsøy i Senja
27 Mk Baren	42.0	13.9	5.5	14	4	T 17	—	Unio	30	20	J Norheim m fl, Sandsøy i Senja
30 Mk Laksen	40.0	13.0	6.0	—	—	T 17	—	Unio	26	30	B Myrvang, Sandsøy i Senja
34 Mkr Pioner	25.0	9.0	2.8	—	—	P 67	—	Marn	67	16	Per Veimoen, Meløyvær
35 Mkr Blinken	24.0	9.1	4.0	—	—	T 59	—	Sabb	59	16	Arnt Arntsen m fl, Lundenes
26 Mk Lomen	36.0	12.0	6.0	—	—	T 26	50	Heim	35	20	Olav Markussen m fl, Lundenes
38 Mkr Lagunen	89.0	21.0	9.8	116	28	T 47	58	Brun	58	220	Erling Heløe m fl, Bjarkøy
45 Mkr Trygg	23.0	9.0	3.0	—	—	T 64	—	Sabb	52	6	Fritlöv Hansen, Bjarkøy
50 Mkr Kvernsund	85.6	19.5	9.5	98	25	T 43	54	Cater	65	325	Peder J Bjarke m fl, Bjarkøy
53 Mk Roger	29.0	8.5	4.0	—	—	T 33	—	Unio	33	7	Magnus Antonsen, Meløyvær
58 Mkr Brødrene	23.0	8.0	5.0	—	—	T 50	—	Sabb	50	5	Kåre Berg, Sandsøy i Senja
60 Mkr Børre	37.1	12.2	4.2	9	2	T 43	—	Unio	43	20	Åge Hanssen m fl, Meløyvær
70 Mkr Tik	23.0	7.5	3.5	—	—	T 52	56	Marn	58	8	Johan Haugen, Bjarkøy
72 Mkr Fjærplyten	23.5	8.5	5.0	—	—	T 57	—	Sabb	38	5	Eigil Brattsti, Meløyvær
73 Mk Steggen	29.8	11.5	4.4	—	—	T 39	—	Rapp	39	18	Peder Pettersen, Lundenes
75 Mkr Tonefeill	62.9	18.5	8.6	57	16	T 49	—	Hjels	56	220	Karl Krøtø m fl, Meløyvær
76 Ms Vilma	21.0	7.0	4.0	—	—	T 53	—	Sabb	53	5	V Steinheim, Sandsøy i Senja
79 Mkr Kåre	26.5	8.5	4.0	—	—	T 58	—	B K	58	15	Sigmund Lind, Meløyvær
82 Mkr Proven	28.0	10.0	5.0	—	—	T 58	—	Nogv	58	10	Ingvald Karlsen m fl, Bjarkøy
97 Mkr Knut	23.0	8.0	3.5	—	—	T 60	—	Sabb	53	5	Johan Anfinsen, Leirvåg
104 Ms Dønning	28.6	10.0	3.9	—	—	T 42	—	Nogv	57	10	Vilh Pettersen m fl, Meløyvær
110 Ms Per	23.0	7.0	3.0	—	—	T 42	—	Sabb	50	5	Johan Veimoen, Meløyvær
124 Mk Drot	93.7	23.2	10.5	178	72	T 06	64	Wich	58	400	Henrik Nissen, Bjarkøy
126 Mk Lillan	91.4	22.3	10.1	117	40	T 35	52	Wich	62	400	Henrik Nissen, Bjarkøy
127 Mk Påsan	24.0	8.5	3.0	—	—	T 52	—	Sabb	52	5	I Andreassen, Sandsøy i Senja
129 Mk Flid	43.5	13.5	6.3	—	—	T 10	37	Albin	59	120	S Olsen m fl, Sandsøy i Senja

## T-D Dyrøy — tilsynsmann: Bjarne Hansen, Brøstadbotn.

4 Mkr Egga	36.0	11.6	4.6	—	—	T 42	—	Unio	42	20	Jens Kr Hind m fl, Langhamn
5 Mk Solbris	36.4	13.8	5.8	16	5	T 52	—	Brun	51	28	Jakob Heitmann, Langhamn
10 Ms Anita	34.5	10.5	5.0	—	—	T —	—	Rapp	50	18	Arthur Nilsen, Langhamn
12 Ms Dyrøy	48.0	16.2	7.7	24	8	T 11	46	Unio	52	50	Ole Sivertsen, Langhamn
17 Ms Trulte	38.4	12.6	6.6	—	—	T 22	—	Brun	52	28	Sigmund Henriksen, Langhamn
19 Ms Freidig	45.0	15.7	7.4	—	—	T 07	—	Skan	47	53	Eilif Paulsen, Langhamn
30 Mkr Ann Kari	25.0	9.0	5.0	—	—	T 61	—	Sabb	56	6	Jostein Broks, Brøstadbotn
33 Mk Kometen	49.6	17.0	7.8	32	9	T 17	51	Bolin	17	40	Simon Nikolaisen, Brøstadbotn
39 Mkr Måken	24.0	10.0	4.0	—	—	T 55	—	Sabb	55	6	Sverre Killi, Brøstadbotn
40 Mkr Laksen	26.0	9.3	4.0	—	—	T 50	—	Brun	42	12	K Kristensen, Brøstadbotn
53 Mk Barden	47.3	14.6	5.8	—	—	T 25	48	Munk	48	50	Aksel Johansen, Langhamn
55 Mkr Sjøgutt	21.0	7.0	3.0	—	—	T 59	—	Marn	59	8	B Albrigtsen, Brøstadbotn
57 Ms Blåtinn	39.1	12.5	5.1	13	4	T 27	49	Unio	33	30	K Kristoffersen m fl, Brøstadbotn

## T-D Dyroy — T-H Harstad

Farkostens nummer art og navn	Lengde	Bredde	Dybde	T o n n		Materiale	Byggear	Ombår	M a s k i n		Eierens (den korresponderende reders) navn og postadresse
				Br.	Nt.				Hva slags	H. K.	
65 Mk Knut	35.0	12.0	6.0	—	—	T 64	—	Unio	37	20	Karl Johansen m fl, Langhamn
84 Mkr Ella	28.5	9.5	4.8	—	—	T 51	—	Rapp	37	14	Birger Isaksen, Langhamn
92 Mk Vågsfjord	32.9	12.5	5.3	10	3	T 32	—	Unio	33	15	I Johansen, Espenesbogen
102 Mk Nordis	37.2	11.8	5.8	12	3	T 47	—	Unio	43	20	Berge Ryvoll, Brøstadbotn
107 Mkr Juno	30.0	10.0	5.1	—	—	T 22	54	Unio	36	10	Harald Ottesen, Langhamn
125 Mkr Vidar	22.5	8.0	5.0	—	—	T 60	—	Sabb	60	5	Harry Paulsen, Langhamn
136 Mkr Tronbuen	43.0	14.2	5.9	16	6	T 37	—	Brun	37	42	Hans Karlsen, Langhamn
143 Mkr Nordkapp	50.0	15.5	7.5	27	8	T 39	—	Unio	37	50	T Vangberg m fl, Espenesbogen
144 Mk A. Hermod	52.8	16.3	7.5	—	—	T 45	—	Albin	61	160	O Andreassen, Espenesbogen
147 Mk Laksen	36.0	11.0	5.0	—	—	T 47	—	Unio	47	20	Olaf Wangberg, Espenesbogen

## T-G Gratangen — tilsynsmann: Reidar Hansen, Myrlandshaugen.

2 Mkr Asbjørn	116.8	26.0	10.8	312	118	J 62	—	MAK	66	1200	Haakon Jensen m fl, Foldvik
3 Mk Avance	50.5	17.0	8.0	37	10	T 39	—	Wich	49	120	T Ingebrigtsen, Foldvik
4 Mkr Astrid	38.0	14.0	5.0	11	4	T 05	55	Bolin	29	30	A Andreassen m fl, Myrlandsh.
6 Mkr Myregga	100.3	20.9	9.7	137	41	T 44	56	Wich	57	320	Astrup Nilsen m fl, Foldvik
7 Mk Aalen 2	48.0	16.5	7.2	33	10	T 39	—	Brun	53	100	H N Johnsen m fl, Myrlandsh.
10 Mk Leigastinn	73.4	18.8	8.3	79	30	T 42	48	Wich	56	240	R Nikolaisen m fl, Hilleshamn
18 Mk Brand	40.8	14.5	7.8	21	5	T 11	—	Unio	38	30	H Bertheussen m fl, Myrlandsh.
41 Mkr Sjøkvist	25.0	9.0	4.0	—	—	T 53	—	Sabb	53	5	R Pedersen, Myrlandshaugen
50 Mkr Støbakken	32.5	10.4	5.0	—	—	T 39	46	Gide	53	14	Bernhard Andreassen, Hilleshamn
52 Mk Espenes- vaag	85.3	18.5	7.7	78	29	T 20	52	Gren	51	180	Oluf Mikalsen m fl, Foldvik
55 Mkr Odd Lundberg	112.0	22.1	9.9	193	68	J 56	66	Wich	56	240	Erling Lundberg m fl, Foldvik
59 Mk Rapp	28.0	8.7	4.2	—	—	T 13	47	Brun	29	12	J Klæboe, Gratangsbotn
60 Mkr Kården	25.0	9.0	4.0	—	—	T 50	—	Sabb	66	6	Karl Sørensen m fl, Myrlandsh.
85 Mkr Moa	28.7	9.6	4.8	—	—	T 59	—	Sabb	59	6	Nils Solheim, Myrlandshaugen
95 Mkr Lanse 2	119.8	26.7	12.1	371	147	J 65	—	Mak	65	1500	E Martinsen, Myrlandshaugen

## T-H Harstad — tilsynsmann: Odd Rørbakk, Harstad.

2 Mk Uran	106.9	23.3	10.4	189	61	T 46	55	BMV	46	300	A.s Harstad Dampskibsselskap, Harstad
7 Msv Standard	114.4	22.5	10.6	184	72	T 43	—	Vølu	59	450	Odd Johansen, Harstad
9 Mht Hans Egede	192.7	31.6	21.3	984	441	J 62	—	Deutz	61	1665	A.s Nordtrål, Harstad
10 Mk Balder	51.0	15.5	8.0	22	7	T 29	51	Unio	53	50	Peder Norheim m fl, Lundenes
11 Mk Brødrene	52.0	14.5	6.0	24	8	T 14	52	Wich	34	40	Julian Nilsen m fl, Lundenes
12 Mkr Burøy	27.0	9.0	4.0	—	—	T 59	—	Sabb	59	6	A Jørgensen m fl, Grøtavær
14 Mht Kr. Tønder	192.7	31.6	21.3	984	441	J 62	—	Deutz	62	1665	A.s Nordtrål, Harstad
16 Mkr Snøggen	34.5	11.0	4.2	8	2	T 29	—	Albin	63	30	Agnar Olsen, Harstad
21 Mk Lykken	44.0	14.0	6.0	—	—	T 46	—	Unio	46	30	Gunnar Olsen, Aun
23 Mkr Sollys	101.8	21.4	10.0	153	49	T 45	54	Wich	62	300	Jakob Rindal, Harstad
25 Mkr Roma	47.5	16.3	6.7	24	5	T 08	51	Unio	52	50	Kristoffer Nydal m fl, Lundenes
27 Mk Fisk	34.0	10.4	5.4	—	—	T 28	59	Vold	54	22	Gunnar Solsvik m fl, Harstad
29 Mkr Fiks	23.0	8.0	4.0	—	—	T 58	—	Sabb	58	6	Olav Bornø, Hålogalandsgt. 20, Harstad
32 Mkr Kveffjord	93.4	21.6	10.2	124	57	T 42	—	Dies	42	150	Atle Nordlund m fl, Harstad
34 Mkr J. M. Senior	115.5	24.1	12.8	299	132	J 29	61	Wich	61	500	Bjarne Markussen, Harstad
36 Mkr Frigg	20.5	7.5	4.0	—	—	T 63	—	Stord	55	6	Terje Fredheim, Lundenes
37 Mkr Holte- guttene 1	25.0	9.5	4.0	—	—	T 63	—	Sabb	62	16	Halvdan Holte, Harstad

Farkostens nummer art og navn	Lengde	Bredde	Dybde	Tonn		Materiale	Byggeår	Ombår	Maskin			Eierens (den korresponderende reders) navn og postadresse
				Br.	Nt.				Hva slags	Byggeår	H. K.	
38 Mk Sjøbakk	36.6	13.2	5.4	14	4	T 35	—	Heim	56	35	N Jørgensen m fl, Grøtavær	
40 Mk Kilaholm	43.0	18.0	7.0	—	—	T 62	—	Scan	67	112	Jens Jensen m fl, Harstad	
43 Mk Nordsjø	38.5	10.5	6.0	—	—	T 37	—	Wich	53	20	Agnar Olsen, Aun	
44 Mk Anker	39.0	13.0	6.6	—	—	T 36	—	Heim	51	35	Lyberg Vang, Skjærstad, Harstad	
46 Mk Roar	43.9	13.7	5.4	17	4	T 29	56	Scan	65	153	Agnar Olsen, Aun	
48 Mk Heimdal	39.5	12.2	6.2	—	—	T 27	39	Bolin	14	32	Hans Stoltenberg, Harstad	
50 Mk Arne	36.7	13.5	5.5	—	—	T 26	55	Wich	50	20	Ingv Bjørklund, Grøtavær	
51 Mkr Vito	29.5	9.7	4.5	—	—	T 59	—	Heim	59	11	Bjarne Olsen, Grøtavær	
53 Mk Flukt 2	48.3	12.8	5.0	17	5	T 38	54	Wich	63	40	Ivar Wikholt m fl, Grøtavær	
57 Mk Havdur	38.7	12.9	5.4	12	3	T 39	61	Wich	39	20	Arne Nordal m fl, Lundenes	
59 Mkr Skaggrunn	25.0	7.0	3.5	—	—	T	—	54	Sabb	46	5	Aril Lind Johnsen, Lundenes
60 Mg Stein Erik	28.0	9.6	3.9	7	2	T 54	—	BMC	64	48	I Markussen, Harstad	
62 Mkr Flipper	26.0	10.0	4.3	—	—	T 67	—	BMC	67	42	Hans Larsen, Grøtavær	
63 Mkr Veslegutt 2	26.6	8.9	4.0	—	—	T 59	—	Nogv	63	14	Karl Berg, Harstad	
66 Mk Paul Ivar	38.0	13.0	6.0	—	—	T 49	—	J M	38	40	Edvin Andreassen, Harstad	
67 Mk Spurven	38.7	12.5	5.0	14	4	T 37	—	Wich	36	25	Ivar Iversen, Grøtavær	
69 Mkr Alken	26.0	9.0	3.0	—	—	T	—	61	Sabb	60	6	Fridtjof Ramberg, Fauskevang
70 Mk Brødrene	42.0	12.0	6.0	—	—	T 26	—	Rapp	44	29	Nils K Nilsen m fl, Grøtavær	
77 Mkr Bror	32.0	10.6	5.2	—	—	T 56	—	Rapp	56	22	Nils Jørgensen m fl, Grøtavær	
79 Mk Nordlys	37.5	12.0	6.0	—	—	T 34	—	Rapp	55	40	Erik Harila m fl, Harstad	
81 Mkr Rundfisk	26.0	9.0	4.5	—	—	T 55	—	Marn	60	36	Ottar Alvestrand, Grøtavær	
84 Mkr Snøgg	24.0	8.0	3.5	—	—	T 51	—	Sabb	57	6	Hans Henriksen, Kjøtta i Senja	
86 Mkr Teisten	23.5	8.5	4.0	—	—	T 49	—	Sabb	49	5	Jarle Fjellberg, Lundenes	
88 Ms Stubben	29.5	9.6	3.9	14	—	T 29	—	Rapp	29	10	Harald Hansen, Harstad	
93 Mkr Torann	23.0	8.5	3.0	—	—	T 56	—	Sabb	52	5	Jakob Wågø, Harstad	
96 Mkr Falken	25.0	7.8	3.4	—	—	T 37	54	F M	61	15	H Henriksen, Kjøtta i Senja	
97 Mkr Bjørn	23.0	9.0	3.0	—	—	T 56	—	Sabb	58	6	R Fredriksen, Kjøtta i Senja	
114 Ms Sælfjord	48.4	17.0	8.0	25	9	T 10	—	Munk	20	50	Kristian Hammer, Harstad	
116 Mk Ekko	30.0	9.0	4.0	—	—	T 21	51	Rapp	—	17	Einar Ringberg m fl, Harstad	
118 Mkr Nupen	26.8	8.8	3.1	—	—	T 55	—	Sabb	55	6	Henrik Jørgensen m fl, Harstad	
123 Mk Sjøsprøyt	25.0	8.0	3.0	—	—	T 39	—	Wich	39	6	Olav Øyjord, Harstad	
127 Mkr Jermund	24.0	8.0	4.0	—	—	T 52	—	Sabb	60	6	Erling Mikkelsen, Harstad	
129 Mkr Geir	23.0	8.0	3.3	—	—	T 53	—	Sabb	48	5	Hildor Bye, Harstad	
132 Mkr Terna	27.0	10.1	4.5	—	—	T 60	—	Sabb	60	16	Aksel Steinsvik, Harstad	
133 Mkr Fornes	23.1	8.1	4.1	—	—	T 58	—	Marn	58	12	Trygve Aspaker, Harstad	
143 Mkr Vi To	22.0	7.5	4.0	—	—	T 51	—	Sabb	59	5	Einar Jørgensen, Harstad	
146 Mkr Steinbak- ken	39.0	12.0	7.0	—	—	T 13	46	Rapp	54	45	Haldor Willeng, Harstad	
174 Mkr Drag	25.0	10.0	4.0	—	—	T 56	—	Sabb	63	6	Lyberg Vang, Aun	
176 Ms Trygg	24.4	8.0	3.2	—	—	T 49	—	Sabb	48	5	Hartvik Bjørvik m fl, Grøtavær	
191 Mkr Bratt	24.0	9.0	3.5	—	—	T 58	—	Sabb	58	6	D Nilsen, Kjøtta i Senja	
197 Mk Odd Rune	25.3	9.1	4.1	—	—	T 66	—	BMC	65	31	H Mikkelsen, Sama, Harstad	
199 Mkr Knoppen	23.0	8.5	6.0	—	—	T 54	—	Sabb	53	5	E Tøllefsen, Teljestadv. 88, Harstad	
206 Mk Øistein	39.3	13.0	5.7	16	5	T 47	—	Brun	50	42	Harry Hansen, Aun	
209 Mkr Strandbøen	26.5	9.5	3.5	—	—	T 66	—	Sabb	66	16	Øystein Eilertsen, Harstad	
212 Mkr Svansøy	27.0	9.3	5.0	—	—	T 65	—	Sabb	65	16	Birger Olsen, Kjøtta i Senja	
215 D Haakon Hansen	177.7	30.1	15.1	652	212	J 47	—	damp	47	1000	Tormod Hansen m fl, Seljeallé 1 b, Harstad	
219 Mk Arild	40.0	13.5	6.0	—	—	T 67	—	Scan	66	102	A Hansen, Holtet, Harstad	
220 Mkr Havfruen	27.0	9.5	4.5	—	—	T 66	—	Perk	66	35	Asbjørn Hansen, Grøtavær	
226 Mkr Bente	23.0	8.0	4.0	—	—	T 57	—	Marn	57	7	Odd Listau, Harstad	



## T-I Ibestad

Farkostens nummer art og navn	Lengde	Breidde	Dybde	Tonn		Materiale	Byggeår	Ombår	Maskin		Eierens (den korresponderende reders) navn og postadresse	
				Br.	Nt.				Hva slags	Byggeår		H. K.
2 Mkr Nordbas	153.9	29.7	15.4	641	255	J	52	66	Wich	66	1200	Johs Borch m fl, Breivoll
4 Mk Viggo 1	47.7	15.7	7.3	25	12	T	08	—	Unio	30	40	Bjarne Sørensen m fl, Hamnvik
5 Mk Bolaholm	43.7	16.7	6.9	24	8	T	14	50	Unio	32	40	Sten Hansen m fl, Hamnvik
6 Mk Mindfjord	31.7	11.9	4.9	8	2	T	38	—	Wich	38	16	Normann Hansen m fl, Hamnvik
9 Ms Alpen	35.3	13.8	6.0	—	—	T	14	—	Marn	61	48	Berg Hansen, Hamnvik
14 Ms Per	36.0	11.5	6.0	—	—	T	35	—	Wich	35	12	Artur Trane m fl, Hamnvik
15 Mk Holmesund	63.6	18.1	8.4	49	17	T	37	—	Wich	65	375	Arthur Thrane, Møkkeland, Harstad
16 Mkr Snøggen	23.0	8.8	3.5	—	—	T	53	—	Sabb	—	16	S Pedersen, Sørrollnes
18 Mk Vågsfjord	54.0	16.8	6.9	41	12	T	25	51	Heim	56	120	Frithjof Thrane, Bolla
19 Mk Amor	37.5	12.5	6.0	—	—	T	37	—	Wich	37	16	Ole Jentoft Thrane, Hamnvik
20 Ms Lykken	29.4	9.0	3.9	—	—	T	37	—	Rapp	31	11	Ove Hansen, Hamnvik
22 Mkr Sivert												
Maan	103.1	22.0	11.7	167	92	T	44	—	Wich	60	300	Annye Dyrstad m fl, Hamnvik
23 Mk Malstrøm	35.0	11.5	5.5	—	—	T	37	—	Brun	62	28	Torv Jensen, Hamnvik
24 Mkr Rikk	37.5	13.1	5.5	13	4	T	34	—	Rapp	47	29	Herleif Hansen, Hamnvik
25 Mkr Norfolk	92.6	22.6	9.7	121	41	T	45	52	Wich	64	450	P/L Skog & Borch m fl, Breivoll
27 Mkr Marianne	40.6	13.6	5.3	16	5	T	55	—	Brun	48	28	Karstein Johnsen, Hamnvik
34 Mk Tindstin	60.0	17.9	7.3	40	11	T	20	53	Brun	53	130	Hans Simonsen m fl, Breivoll
36 Mk Eilif	46.2	15.8	7.1	24	7	T	18	—	Brun	38	56	John Anfinen, Breivoll
37 Mkr Gerd	37.4	12.0	5.4	—	—	T	30	48	Wich	50	20	Sigurd Hansen m fl, Hamnvik
38 Mk Fugleberg	53.9	16.0	6.9	37	10	T	28	48	Wich	50	120	Jørgen Johnsen m fl, Hamnvik
39 Mkr Norfalk	128.8	21.8	10.3	271	114	J	25	48	Wich	62	500	Johs S Borch m fl, Breivoll
40 D Rollanes	137.3	25.6	12.3	350	116	J	48	53	damp	48	850	Ytre Rolløya Fiskarsamvirke, Hamnvik
41 Mkr Liværing	24.0	8.0	4.0	—	—	T	64	—	Perk	66	35	Birger Bertheussen, Breivoll,
42 Mk Storegutt	41.0	13.0	6.0	—	—	T	20	—	Vold	31	22	Johan Johnsen, Hamnvik
44 Mk Havbrus	67.9	17.5	7.8	60	23	T	37	—	Wich	53	120	Fridtjof Franden m fl, Breivoll
48 Mkr Ändervåg	79.7	17.6	8.0	76	25	T	45	56	Brun	58	220	John Hansen m fl, Engenes
50 Mkr Bjørg	40.2	13.0	5.2	13	—	T	16	52	Unio	52	30	Bernt Normann m fl, Hamnvik
53 Mkr Drangen	66.6	18.5	8.4	62	19	T	45	—	Wich	58	200	Helge Skog m fl, Breivoll
54 Mk Bollagrund	41.3	13.3	6.6	—	—	T	21	55	Brun	40	25	Torvald Johnsen m fl, Hamnvik
60 Mkr Solheim	38.0	12.2	6.0	—	—	T	43	—	Scan	67	107	Magne Johnsen, Hamnvik
72 Ms Liv	47.2	16.3	6.5	23	5	T	05	50	Wich	35	30	Johan N Ediasen, Breivoll
81 Mk Knølegga	55.3	17.1	7.7	42	16	T	47	—	Munk	47	80	Karl Karlsen m fl, Hamnvik
85 Mk Huski	27.0	9.0	3.0	—	—	T	67	—	Sabb	66	16	Svein Nilsen, Engenes
95 Mkr Grunnstein	29.0	10.0	5.0	—	—	T	59	—	Sabb	59	6	J W Johansen, Sørrollnes
97 Mkr Senja- banken	83.5	18.7	8.6	84	28	T	46	52	Brun	56	220	Arnt Arvesen, Engenes
98 Mkr Grotanger	120.3	23.2	10.6	274	102	J	57	—	Wich	57	320	Magne Arvesen m fl, Engenes
99 Mk Nyheim	54.8	16.8	7.1	34	9	T	29	—	Brun	46	100	Magne Arvesen m fl, Engenes
100 Mk Viggo D	48.6	15.8	7.9	33	9	T	09	—	Bolin	19	55	Malvin Danielsen m fl, Ånstad
102 Ms Teisten	23.0	7.0	3.5	—	—	T	47	—	Sabb	47	5	Henry Solhaug, Kråkrøhamn
111 Mkr Norøy	39.0	13.5	6.5	—	—	T	58	—	Brun	48	28	Reidar Solheim, Engenes
120 Mk Prins Harald	65.0	17.4	7.9	43	14	T	37	—	Finø	56	130	Kåre Olsen m fl, Sørrollnes
134 Mkr Håloygen	83.9	18.8	9.0	89	30	T	41	55	J M	55	240	Anton Arvesen, Engenes
145 D Tromshav	153.2	25.8	13.2	438	163	J	49	61	damp	49	700	A/L Fiske og Fangst, Engenes
158 Mkr Sjøleik	26.0	8.0	4.5	—	—	T	43	—	B K	45	10	B Pedersen, Ånstad
159 Mkr Skartind	27.0	9.5	4.5	—	—	T	58	—	Unio	39	10	Reidar Jentoft, Ånstad
172 Mkr Bjørrodd	23.0	8.6	4.5	—	—	T	52	—	Sabb	52	5	Arthur Kristiansen, Hamnvik

Farkostens nummer art og navn	Lengde	Bredde	Dybde	Tonn		Materiale	Byggeår	Ombår	Maskin			Eierens (den korresponderende reders) navn og postadresse
				Br.	Nt.				Hva slags	Byggeår	H. K.	
8 Ms Havella	32.0	11.0	5.5	—	—	T 39	—	Vold	36	18	Halfdan Jenssen, Vannvåg	
10 Mkr Vannøy	61.7	19.3	8.7	67	23	T 67	—	Call	61	180	Harald Larsen m fl, Burøysund	
14 Mkr Nyvon	29.0	9.0	5.0	—	—	T 57	—	Heim	50	11	Arne Olsen, Dáfjord	
17 Mk Skorøy	36.0	12.8	6.8	—	—	T 14	33	Skan	—	20	K Sørensen m fl, Nordeidet, Troms	
19 Mk Bråttsjø	40.0	14.3	7.0	—	—	T 36	—	Finø	53	42	Trygve Nilsen, Vannavalen	
20 Mkr Tarsan	20.0	8.0	3.0	—	—	T 53	—	Rapp	—	4	Åge Hansen, Burøysund	
24 M Snorre	23.0	8.0	4.5	—	—	T 53	—	Sabb	53	5	T Lillebye, Lanes i Langsund	
27 Mkr Prestør- buer	21.0	8.0	4.0	—	—	T 67	—	Sabb	58	5	Paul Karlsen, Stakkvik	
28 Mkr Vårheim	27.6	9.8	5.0	5	2	T 60	—	Rapp	—	14	Frithj Mortensen, Lanesøyra	
30 Mkr Valanes	93.8	22.3	11.0	174	70	J 68	—	Alph	67	510	Øyvind Nilsen, Vannavalen	
31 Mk Ragnhild	40.0	12.0	6.7	—	—	T 19	51	Vold	52	22	B Lundberg, Lanes, Langsund	
37 Mkr Øygutten	23.0	8.0	4.0	—	—	T 60	—	Sabb	60	6	Tor Friis, Lanesøyra	
40 Mkr Soløy	24.0	8.0	4.0	—	—	T 49	—	Sabb	49	5	Ferd Hansen, Stakkvik	
42 Mk Veslegutt	38.9	13.1	6.0	18	4	T 31	56	Wich	51	20	G Ottesen, Stakkvik	
45 Mkr Knut Olav	23.0	9.0	3.0	—	—	T 66	—	Sabb	65	6	Olav Olsen, Lanesøyra	
46 Mk Penta	55.5	17.2	7.7	46	12	T 34	49	Heim	49	100	G Enoksen m fl, Lanes i Langsund	
50 Ms Bølgen	35.2	11.8	5.3	—	—	T 33	—	Gren	48	30	Kåre Mortensen m fl, Vannvåg	
55 Mkr Comet	29.6	10.3	5.0	—	—	T 47	—	Rapp	47	17	Henry Blikfeldt, Hansnes	
62 Mkr Myrseth Senior	45.2	15.3	7.1	25	7	T 64	—	Heim	64	70	A Albertsen m fl, Vannvåg	
67 Mk Glimt	35.0	12.5	6.0	—	—	T 25	—	Rapp	38	29	Sverre Robertsens, Lanesøyra	
68 Ms Sjøglimt	35.3	11.3	4.3	8	2	T 38	—	Vold	49	22	Arthur Mortensen, Vannvåg	
71 Mkr Rystraum	89.9	21.0	10.1	150	52	J 58	62	Wich	58	240	Kjell Hansen m fl, Hansnes	
77 Mkr Elsa	23.5	8.5	4.0	—	—	T 55	—	Sabb	55	6	Sedolf Olsen m fl, Stakkvik	
80 Mkr Alf Ivar	22.0	8.0	2.5	—	—	T 55	—	Sabb	53	5	Eivind Olsen m fl, Grunnfjord	
89 Mht Thue Jr	115.0	26.3	11.7	382	161	J 64	—	Wich	64	900	Henry Thue, Stakkvik	
93 Mkr Grimsøy	99.7	23.5	11.2	196	75	J 56	—	Hjels	56	280	Jonny Richardsen, Dáfjord	
96 Mk Dunøy	54.0	17.4	7.5	44	15	T 23	50	Brun	51	84	Sigm Ditlefsen m fl, Stakkvik	
103 Mkr Brita	23.5	8.0	3.8	—	—	T 66	—	Sabb	66	8	Karl Olaisen, Laukvikvær	
104 Ms Edna	32.0	10.5	7.0	—	—	T 37	—	Ngre	28	14	Asle Enoksen, Lanes i Langsund	
111 Mkr Knut Johan	25.0	8.0	3.5	—	—	T 67	—	Sabb	67	16	Magne Eriksen, Vannavalen	
117 Mkr Turid	31.5	10.0	6.0	—	—	T 52	—	Rapp	52	17	Viktor Pettersen m fl, Hansnes	
119 Mkr Leiken	23.0	8.5	3.4	—	—	T 56	—	Sabb	48	5	Kristian Larsen, Burøysund	
121 Mk Brødrene	40.0	13.0	5.0	—	—	T 12	58	Wich	60	20	K Sørensen, Lanes i Langsund	
125 Mkr Havbåra	41.6	13.0	7.0	—	—	T 44	—	Rapp	44	24	Odd Hansen, Vannavalen	
135 Ms Breitind	24.5	9.0	3.5	—	—	T 34	48	Unio	40	10	Bj Nilsen, Lanes i Langsund	
136 Mk Sandholm	59.5	17.1	7.3	40	14	T 40	47	Wich	58	150	Jan Johannessen m fl, Vannvåg	
140 M Torild	29.0	10.0	4.8	—	—	T 39	—	Bolin	33	10	Edmund Karlsen m fl, Vannavalen	
143 Mkr Meea	23.0	9.0	3.5	—	—	T 63	—	Sabb	53	6	Arnt Jenssen, Lanesøyra	
149 M Jak Vidar	23.4	8.2	3.4	—	—	T 56	—	Sabb	56	6	Viktor Hansen, Lanesøyra	
155 Mkr Prøven	30.0	8.5	4.5	—	—	T 50	—	Grei	31	4	Sverre Hansen, Stakkvik	
160 Mk Sjøblomst	40.3	14.3	6.0	22	6	T 63	—	Erun	63	42	F Mikkelsen, Vannareid	
168 M Åshild	22.0	7.9	4.0	—	—	T 52	—	Wich	—	4	G Gabrielsen, Vannavalen	
171 Mkr Sjøviknes	49.1	16.2	6.8	35	10	T 65	—	G M	65	170	Aksel Sjøvik, Lanesøyra	
176 Mkr Vågen	22.0	8.0	3.4	—	—	T 53	—	Sabb	53	5	Ottar Eriksen, Vannavalen	
177 Mkr Bruse	29.0	9.2	4.5	—	—	T 53	—	Heim	53	11	Egil Friis, Lanesøyra	
183 Mkr Hag	22.0	7.0	4.6	—	—	T 42	—	Sabb	42	5	Johan Tørnes, Finnkroken	
187 Mkr Bris	25.0	9.0	3.5	—	—	T 54	—	Rapp	—	7	Herleif Hansen, Vannvåg	

Farkostens nummer art og navn	Lengde	Bredde	Dybde	Tonn		Materiale	Byggeår	Omb. år	Maskin		Eierens (den korresponderende reders) navn og postadresse	
				Br.	Nt.				Hva slags	Byggeår		H. K.
197 Mkr Havbris	30.0	10.0	4.0	—	—	T 23	62	Unio	53	15	Arnold Robertsen, Vannvåg	
201 Mkr Valholmen	21.0	8.0	4.0	—	—	T 55	—	Sabb	55	5	Egil Friis, Vannavalen	
203 Mkr Tåve	24.0	9.0	4.0	—	—	T 56	—	Sabb	55	6	Leif Olsen, Lanes i Langsund	
206 Mkr Lagunen	28.5	8.9	3.9	—	—	T 42	45	Brun	—	10	Søren Gabrielsen, Vannvåg	
209 Ms Torfisk	28.0	8.0	5.0	—	—	T 40	—	Sabb	60	6	Arnt Pettersen, Hansnes	
224 Mkr Duen	33.1	11.1	7.1	—	—	T 17	47	Vold	34	14	Tinus Pettersen m fl, Stakkvik	
228 Mkr Roger	20.0	7.0	3.0	—	—	T 58	—	Sleip	58	6	Arnt Jørgensen, Vannavalen	
237 Mkr Fakken	25.0	9.0	3.0	—	—	T 58	—	Nogv	60	10	Magne Hansen m fl, Vannvåg	
247 Ms Unni	34.6	11.9	4.6	9	2	T 36	—	Unio	39	20	Reginal Hansen m fl, Hansnes	
249 Mkr Kjell Ivar	28.0	9.5	4.0	—	—	T 59	—	Vold	59	14	Karl Robertsen, Vannvåg	
253 Mkr Harriet	22.0	8.0	3.0	—	—	T 59	—	Sabb	48	5	Hjalmar Nilsen, Burøysund	
258 Mk Barstind	43.5	15.8	7.0	26	7	T 37	—	Wich	37	40	Osvold Olsen, Vannahamre	
259 Mkr Mariann	25.0	9.0	3.5	—	—	T 59	—	Sabb	59	6	Jenberg Olsen, Vannavalen	
267 Mkr Langås	33.0	9.0	4.5	—	—	T 36	—	Unio	48	15	Anaton Johansen m fl, Hansnes	
269 Mk Taifun	31.0	6.5	4.5	—	—	T 61	—	Marn	62	36	Olav Hansen, Dåfjord	
279 Mkr Per Ragnar	20.0	8.0	3.0	—	—	T 52	66	Sabb	54	5	Helmer Robertsen, Vannvåg	
280 Mkr Stein Roar	30.0	9.0	4.2	7	1	T 38	—	Rapp	35	17	Henrik Elvevoll, Lanesøyra	
307 Mkr Frank Villy	22.0	8.0	3.6	—	—	T 61	—	Marn	61	12	Kåre Pettersen, Hansnes	
308 Mkr Holmen	31.0	10.3	4.5	—	—	T 57	67	Nogv	66	14	Peder Sjøvik m fl, Vannvåg	
329 Mkr Kjell Erik	24.4	8.7	3.7	—	—	T 61	—	Marn	60	8	Peder Pedersen, Vannareid	
344 Mkr Mai Eva	23.0	8.0	3.5	—	—	T 62	—	Sabb	62	5	Anfin Andreassen, Lanesøyra	
345 Mkr Solfrid	21.0	7.5	3.5	—	—	T 51	—	Sabb	—	5	Torvald Larsen, Skogsfjord	
349 Mkr Laksen	25.0	9.4	4.5	—	—	T 62	—	Nogv	62	10	Walter Olaisen, Laukvikvær	
350 Ms Blåtind	30.0	10.0	3.5	—	—	T 51	—	Rapp	35	10	N B Ulsnes, Vannavalen	
358 Mkr Venke	25.0	9.5	4.5	—	—	T 62	—	Sabb	61	6	A Johannessen m fl, Lanesøyra	
361 Mk Skreien	50.2	17.9	7.2	31	9	T 41	56	G M	65	170	William Ditlefsen m fl, Stakkvik	
362 Mk Siv	36.3	13.5	5.6	18	6	T 62	—	Vold	61	30	Hans K Olsen, Vannavalen	
375 Mk Fugløybuen	36.3	13.5	5.6	18	6	T 63	—	Brun	62	56	Hans Hansen m fl, Vannvåg	
378 Mkr Juma	45.0	15.6	6.7	25	7	T 63	—	Unio	50	50	M Henriksen m fl, Stakkvik	
379 Mkr Åshild	27.0	9.0	4.0	—	—	T 57	67	Sabb	67	16	Gunnar Hansen, Hansnes	
384 Mkr Tronbuen	46.2	14.9	6.3	24	6	T 63	—	Heim	63	70	Erling Mikkelsen m fl, Vannvåg	
389 Ms Vi To	24.4	7.5	3.0	—	—	T 47	55	Sabb	48	5	H Jeremiassen, Lanes i Langsund	
398 Mkr Oddbjørn	28.0	9.5	4.7	—	—	T 59	—	Heim	59	11	Per Nilsen, Vannareid	
404 Mkr Tor Odd	25.0	9.5	4.0	—	—	T 53	61	Sabb	60	6	Hilmar Olsen, Grunnfjord	
409 Mkr Eilef	41.1	13.0	6.3	—	—	T 60	—	Rapp	60	40	Andr Andreassen, Torsvåg	
411 Mkr Trine	23.0	8.4	3.8	—	—	T 61	—	Sabb	62	6	Sverre Hansen, Stakkvik	
432 Ms Ternen	31.0	10.2	5.0	—	—	T 36	49	Rapp	34	17	Leif Mikkelsen, Vannareid	
435 Mkr Roger	25.0	7.4	3.9	—	—	T 63	—	Sabb	63	16	Rolf Hansen, Helgøy	
436 Mkr Vårodd	23.4	8.4	3.5	—	—	T 51	—	Sabb	53	6	Håkon Sørensen, Rebbenes	
437 Mkr Hargun	23.0	8.0	4.0	—	—	T 59	—	Sabb	60	16	Harald Hansen, Helgøy	
439 Ms Eli	37.4	12.3	5.0	10	3	T 31	51	Unio	36	20	Torbjørn Hansen, Vannavalen	
442 Mkr Brand	39.7	14.5	6.5	21	7	T 09	47	Gren	47	45	Jacob Hansen, Vannakammen	
443 Mk Husfjell	42.5	13.9	5.8	16	5	T 31	52	Munk	31	40	K Figenschau, Vannakammen	
445 Mkr Anna	47.0	16.3	7.8	22	9	T 07	62	Munk	38	45	Bj Benonisen m fl, Skogsfjord	
446 Mk Veslegutt	28.0	9.5	3.5	—	—	T 58	—	Marn	61	16	Magnus Evensen, Rebbenes	
452 Mkr Pax	25.0	9.0	4.0	—	—	T 65	—	Sabb	65	10	Marinius Schjølberg, Lanesøyra	
465 M Odd	23.0	7.8	3.3	—	—	T 36	—	Rapp	17	2	J Jacobsen, Skogsfjord	
472 Mkr Havbris	28.0	9.3	4.2	—	—	T 57	—	Heim	57	11	Birger Benonisen, Futjord	
485 Mkr Nordøy	35.0	11.0	6.5	—	—	T 45	—	Unio	39	20	Egil Mikalsen, Vannareid	
492 Mkr Prøven 2	26.0	9.0	4.0	—	—	T 63	—	Sabb	63	6	Sigfred Sørensen, Dåfjord	
506 Mkr Aud	23.0	8.0	2.5	—	—	T 60	—	Sabb	60	6	Arthur Sætervik, Dåfjord	
514 Mk Odd Arne	40.0	12.5	5.5	—	—	T 61	—	Unio	52	30	Ludvig Andersen, Torsvåg	
515 Mkr Funkis	20.0	9.0	3.0	—	—	T 60	—	Sabb	53	5	Henry Olsen, Grunnfjord	

## T-K Karlsøy — T-KN Kvænangen

Farkostens nummer art og navn	Lengde	Bredde	Dybde	T o n n		M a s k i n			Eierens (den korresponderende reders) navn og postadresse		
				Br.	Nt.	Materiale	Byggeår	Ombår		Hva slags	Byggeår
518 Mkr Stig Arne	23.0	8.5	3.0	—	—	T 55	—	Sabb	55	5	Ivan Andreassen, Dåfjord
530 Mkr Helge	22.0	8.0	3.5	—	—	T 60	—	Sabb	55	5	Lars Hansen, Vannahamre
533 Mk Ninni	49.3	16.7	7.1	32	10	T 48	—	Wich	48	50	Erland Mikkelsen, Vannareid
543 Mk Hammer- fjord	71.0	18.0	8.0	50	18	T 37	53	Brun	51	100	A Andersen m fl, Vannahamre
549 Ms Spurven	22.7	6.8	3.7	—	—	T 44	—	Sabb	43	5	Georg Andreassen, Futjord
554 Mkr Lykkeper	22.0	8.5	4.0	—	—	T 54	—	Sabb	54	5	Kåre Warvik, Futjord
562 Mk Moder	41.4	14.7	7.4	22	5	T 16	53	Wich	39	40	Emil Andersen, Torsvåg
572 Mk Varøy	63.5	18.1	8.1	46	13	T 51	64	Norm	64	210	Levald Karlsen m fl, Vannareid
574 Ms Bjørg	33.0	10.0	5.5	—	—	T 27	—	Unio	35	15	Leonhard Olsen, Vannakammen
580 Mk Heimen	36.0	12.0	6.0	—	—	T 37	56	Unio	37	20	Ivar Olsen, Lanes i Langsund
598 Mkr Nils Finnøy	54.2	16.7	7.4	36	12	T 56	—	Finø	59	100	Jacob Hansen m fl, Vannvåg
599 Mkr Isak Stein	22.0	7.5	3.0	—	—	T 48	57	Sabb	39	5	Jacob Evensen, Karlsøy
602 Mkr Hans Tore	44.1	15.3	6.5	23	7	T 50	—	Heim	51	50	E Sørensen, Lanes i Langsund
603 Mkr Gunn Torill	23.0	8.0	4.0	—	—	T 64	—	Sabb	64	6	Bjarne Gabrielsen, Vannavalen
607 Mkr Lilian	34.5	12.3	5.2	11	3	T 46	—	Nogv	67	68	T Hansen, Nordeidet i Troms
620 Mkr Burstinn	26.8	9.8	4.3	7	2	T 58	—	Unio	—	15	Georg Andersen m fl, Futjord
621 Mkr Bølgen	22.0	7.5	4.0	—	—	T 65	—	Sabb	64	8	Ottar Pedersen, Futjord
631 Mkr Oddvar Junior	29.0	10.0	4.5	—	—	T 65	—	Nogv	65	34	Johs Jensen, Dåfjord

## T-KF Kvæfjord — tilsynsmann: Jacob B. Kind, Borkenes.

6 Mk Kvaløy 1	55.4	14.9	6.7	28	8	T 38	42	Norm	63	120	Villy Vogter, Revsnesvik
8 Mkr Kveøy	94.4	20.7	10.3	132	43	T 188	52	Wich	61	300	A.s Kveøy, Borkenes
11 Mk Stella	21.0	9.0	4.0	—	—	T 31	—	Sabb	48	4	M Korneliussen, Bogen i Kvæfj.
15 Ms Margot	33.0	11.0	5.0	—	—	T 33	—	Heim	33	20	Hans Søreng, Reinstad
16 Mkr Dalingen	27.5	11.0	4.0	—	—	T 53	—	Sabb	53	6	Reidar Myrland, Reinstad
31 Ms Otteren	32.0	9.0	3.5	—	—	T 33	59	Sabb	61	16	Åge Johnsen, Bogen i Kvæfjord
37 Mkr Grønnes	47.5	16.8	6.9	27	7	T 31	47	Unio	52	100	E Martinussen, Bogen i Kvæfj.
63 Mkr Snøgg	25.0	8.0	5.0	—	—	T 50	59	Sabb	56	6	Bjarne Myrland, Reinstad
64 Mkr Falken	23.0	9.0	4.4	—	—	T 53	—	Sabb	53	6	Paul Klæbo, Mehus i Kvæfjord
80 Mkr Havbrott	90.9	21.6	10.7	160	39	T 17	57	Wich	61	300	Hans M Lind, Borkenes
95 Ms Fram	34.0	10.0	5.0	—	—	T 30	55	Sabb	43	6	Vidar Nessø, Bogen i Kvæfjord
98 Mk Brødrene	36.0	11.0	5.2	—	—	T 30	—	Wich	35	16	E Nicolaisen, Bogen i Kvæfjord
106 Mg Spurven	22.8	8.3	3.5	—	—	T 57	—	Sabb	42	5	Nils Gressnes, Reinstad
135 Mk Sigurd	27.9	10.2	4.4	—	—	T 44	—	Bolin	56	23	Annar Eriksen, Borkenes
141 Mkr Andungen	27.0	5.9	3.2	—	—	T 31	—	Sabb	52	5	Birger Johansen, Bogen i Kvæfj.
152 Mk Oskar	42.6	13.2	5.5	17	—	T 29	57	Bolin	63	56	E Hansen, Bogen i Kvæfjord
161 Mk Vågen	49.3	13.0	6.0	—	—	T 36	51	Scan	65	80	Odd Paulsen, Bogen i Kvæfjord
207 Mk Magne	48.4	14.4	6.1	23	7	T 30	38	Scan	61	80	Harald Vogter m fl, Revsnesvik

## T-KN Kvænangen — tilsynsmann: Bertrand Karlsen, Burfjord.

3 Mk Jøkelfjord	39.4	13.2	7.0	15	4	T 26	57	Brun	62	45	Hans Hansen, Jøkelfjord
4 Ms Blaff	24.5	8.5	4.3	—	—	T 49	50	Sabb	58	6	Peder E Pedersen m fl, Burfjord
5 Mk Lyngøy	42.0	13.7	5.6	—	—	T 26	—	Brun	53	45	Alfr Eilertsen, Jøkelfjord
8 Mk Fram	42.0	13.0	6.0	—	—	T 23	—	Brun	29	24	Olaf Olsen m fl, Jøkelfjord
18 Mk Skjelltind	39.6	12.5	7.0	—	—	T 16	—	Rapp	25	20	Harald Sjøblom, Reinfjord
21 Mkr Frøydis	29.5	10.0	4.5	—	—	T 48	—	Vold	50	22	Peder N Pedersen, Olderfjord
22 Mk Havblikk	49.4	16.5	6.2	23	6	T 48	—	Albin	64	132	Odd Hansen, Jøkelfjord
28 Ms Nortind	22.0	7.4	3.6	—	—	T 41	—	Sabb	41	5	Haldor Hansen, Reinfjord
46 Mkr Lundtind	35.9	12.5	5.5	11	3	T 46	—	Rapp	39	24	Rolf Johnsen, Reinfjord

## T-KN Kvænangen — T-KD Kåfjord

Farkostens nummer art og navn	Lengde	Bredde	Dybde	Tonn			Maskin			Eierens (den korresponderende reders) navn og postadresse	
				Br.	Nt.	Materiale	Byggeår	Omb. år	Hva slags		Byggeår
51 Mkr Liv	25.5	8.0	3.0	—	—	T 43	—	Sabb	60	6	Odd Johansen m fl, Burfjord
57 Ms Harald	36.9	13.1	5.4	13	4	T 39	—	Wich	59	20	Nils Eriksen m fl, Olderfjord
58 Mk Øra	31.5	10.8	4.2	—	—	T 38	60	B K	58	30	Johan Nilsen, Jøkelfjord
60 Ms Håbet	26.6	9.2	3.4	—	—	T 45	—	Unio	49	7	Røystein Larsen, Skorpa
61 Mkr Duen	23.8	8.0	4.5	—	—	T 52	—	Sabb	48	5	Emil Garden m fl, Valanhamn
65 Mkr Saltnes											
Buen	29.5	10.0	4.5	—	—	T 67	—	Sabb	64	16	Oskar Saltnes, Jøkelfjord
70 Ms Poi	22.0	7.0	3.5	—	—	T 51	58	Sabb	55	5	Nils Dahl m fl, Spildra
72 Mk Dyrøy- gummen	54.0	17.3	8.5	38	10	T 29	50	Wich	29	40	Alteidet Fiskeriselskap A.s, Alteidet
73 Ms Trygg	27.5	9.4	4.0	—	—	T 43	—	Rapp	49	14	Tormod Torsen m fl, Valanhamn
86 Mkr Gåndy	21.0	7.0	3.0	—	—	T 53	—	Sabb	54	5	Olav Olsen, Skorpa
91 Mkr Dagdry	29.5	10.5	5.5	—	—	T 48	—	Vold	48	22	Ragnar Thomasen, Jøkelfjord
93 Ms Mor	25.0	9.0	4.0	—	—	T 49	—	Sabb	64	16	John M Johnsen, Seglvik
94 Mkr Kvikk	29.4	9.0	3.3	5	1	T 37	49	Rapp	48	14	Vilmar Johnsen, Seglvik
97 Mk Bale	56.3	17.3	8.1	44	13	T 48	—	Brun	48	84	John Olsen, Reinfjord
100 Mk Lyshorntind	48.5	14.5	7.5	21	—	T 38	60	Unio	38	40	Gunnar Sigurdsen m fl, Reinfjord
108 Mkr Lillebror	23.0	8.0	3.5	—	—	T 54	—	Sabb	65	8	Lars Sigurdsen, Reinfjord
124 Mkr Nyheim	24.0	7.5	4.5	—	—	T 52	—	Sleip	52	10	Rich Nyheim, Badder
131 Mk Moder	40.2	13.2	6.0	—	—	T 21	47	Unio	51	20	Ottar Isaksen, Badder
136 Mkr Straumen	27.0	9.5	5.0	—	—	T 53	—	Sleip	53	14	Olav Isaksen, Sørstraumen
143 Ms Havblik	21.0	8.0	3.5	—	—	T 53	54	Sabb	58	5	Olav Isaksen, Spildra
151 Ms Truls	23.0	7.0	3.0	—	—	T 47	63	Sabb	47	5	Per Kaino, Burfjord
155 Mkr Ørn	20.0	7.0	3.0	—	—	T 55	57	Sabb	55	5	Richard Pedersen, Burfjord
161 Mkr Roald Arne	24.0	8.5	4.0	—	—	T 62	—	Sabb	56	6	Emil Larsen, Seglvik
185 Mkr Snøgg	23.0	8.5	4.5	—	—	T 57	—	Sabb	46	5	Peder Edv Pedersen, Olderfjord
199 Mkr Lykken	22.0	7.5	3.5	—	—	T 58	—	Sabb	59	5	Arvid Solbakken, Badder
210 Mkr Mor	27.0	9.5	4.0	—	—	T 58	—	Rapp	30	10	John M Johnsen m fl, Skorpa
212 Mkr Knut											
Gjøvik	36.3	12.3	5.5	14	4	T 49	—	Wich	48	30	Nils Eriksen m fl, Olderfjord
229 Ms Midnattsol	36.0	12.0	6.0	—	—	T 37	—	Wich	30	20	Oliver Knutsen, Burfjord
246 Ms Lykken	39.8	13.6	6.6	—	—	T 16	44	Rapp	—	29	Olav Hansen, Skorpa
271 Mk Reinfjord	49.0	14.8	5.6	25	7	T 17	52	Unio	36	40	J Jensen, Reinfjord
272 Mkr Dokka	23.0	8.3	4.0	—	—	T 53	62	Marn	60	8	Nils M Nilsen, Burfjord
274 Mkr Norbris	23.0	8.0	5.0	—	—	T 62	—	Sabb	62	5	Hermann Jakobsen, Seglvik
277 Mkr Aud	24.5	8.8	3.9	—	—	T 62	—	Sabb	41	5	Hagbart Hansen, Spildra
305 Mkr Nordstrøm	21.5	9.0	3.0	—	—	T 63	—	Sleip	51	7	Emil Johnsen, Badder
308 Mkr Brødrene	27.3	9.2	3.8	—	—	T 34	58	Unio	43	10	Johannes Olsen, Burfjord
310 Mk Erna	38.5	14.0	5.3	—	—	T 23	60	Brun	38	28	Harald Johansen, Spildra
330 Mkr Roy	25.3	9.2	3.0	—	—	T 61	—	Sabb	58	5	Asle Nilsen m fl, Kjækan
347 Mkr Ole J	24.0	8.0	4.0	—	—	T 56	—	Sabb	61	6	Håkon Henriksen, Spildra
353 Mkr Øra 2	23.0	7.6	3.2	—	—	T 54	64	Sabb	54	5	Einar Karlson m fl, Valanhamn
361 Mkr Nor	20.0	7.6	3.2	—	—	T 67	—	Marn	67	16	Egil Henriksen, Burfjord
365 Ms Elin Mari	49.9	17.0	7.6	30	11	T 10	—	Wich	41	50	Rolf Garden, Valanhamn
369 Mkr Leif Magne	22.0	7.2	3.2	—	—	T 61	—	Sabb	51	5	Isak Johnsen, Spildra
370 Mkr Sonja	21.0	7.9	2.6	—	—	T 67	—	Sabb	65	5	Olav Nilsen, Burfjord

T-KD Kåfjord — tilsynsmann: Olaf Myrland, Olderdalen.

5 Mk Brødrene	45.0	14.0	7.0	—	—	T 52	—	Wich	56	40	E Salamonsen m fl, Djupvik i Lyngen
11 Mkr Sjølyst	35.7	11.5	5.0	—	—	T 32	54	Rapp	33	24	Sigurd Knutsen, Olderdalen.

## T-KD Kåffjord — T-LK Lenvik

Farkostens nummer art og navn	Lengde	Bredde	Dybde	Tonn		Materiale	Byggear	Ombær	Maskin		Eierens (den korresponderende reders) navn og postadresse
				Br.	Nt.				Hva slags	Byggear H. K.	
16 Mkr Geir Terje	30.0	11.0	5.0	—	—	T 64	—	Heim	64	20	H Olsen, Djupvik i Lyngen
23 Ms Aud	39.0	13.0	6.0	—	—	T 40	—	Wich	40	20	Harald Isaksen, Samuelsenberg
24 Mkr Snøgg 2	34.0	11.0	6.0	—	—	T 48	—	Wich	53	25	Leif Larsen m fl, Djupvik i Lyngen
26 Mkr Sandvåg	31.0	10.0	5.0	—	—	T 48	—	Wich	47	12	H Johnsen m fl, Djupvik i Lyngen
27 Mkr Elin	27.0	8.3	4.0	8	2	T 57	—	Rapp	—	15	Einar O Soleng, Olderdalen
29 Ms Brøtt	35.7	11.5	4.9	9	3	T 38	—	Heim	38	25	Einar Eriksen, Olderdalen
33 Ms Volda	36.5	12.0	4.7	10	3	T 31	—	Vold	31	18	H Knutsen m fl, Langnesbukt
34 Mk Villfrøm	40.0	12.9	6.5	—	—	T 39	—	Wich	39	25	P Mikkelsen m fl, Birtavarre
36 Mk Bris	40.4	13.1	5.9	—	—	T 43	—	Unio	43	30	H Johansen, Djupvik i Lyngen
39 Ms Tordis	35.0	11.5	5.0	—	—	T 39	—	Brun	39	20	Peder Hansen m fl, Samuelsenberg
44 Mk Arnvid	39.2	14.2	8.2	—	—	T 14	—	Wich	33	40	Anton Lindvall, Birtavarre
47 Ms Gunn	36.5	11.0	4.6	—	—	T 45	—	Nogv	62	25	Arvid Pedersen m fl, Djupvik i Lyngen
62 Mk Bogen	45.0	13.6	6.3	17	5	T 17	43	Scan	36	50	Magnus Gamst, Langnesbukt
68 Mkr Ruth	27.0	9.0	4.0	—	—	T 49	—	Vold	40	7	Sigurd Myrlund, Olderdalen
69 Ms Jon	24.0	8.0	3.5	—	—	T 46	—	Sabb	46	5	Gunnvall Nilsen m fl, Olderdalen
72 Ms Veslegutt	26.0	9.0	4.0	—	—	T 47	—	Sleip	61	15	Johs Pedersen m fl, Samuelsenberg
78 Mk Stortind	43.0	13.9	6.2	18	5	T 29	48	Brun	52	42	Hans Grønvoll, Langnesbukt
84 Ms Fugløyfjord	33.4	11.1	4.5	8	2	T 30	—	Unio	38	20	E Eliassen, Langnesbukt
86 Ms Liv	33.0	10.6	5.0	—	—	T 30	—	Brun	30	16	Henry Rismo m fl, Olderdalen
92 Ms Krysseren	30.0	10.0	5.0	—	—	T 41	—	Vold	45	14	Ludvik Lindvall, Olderdalen
96 Ms Havblikk	35.0	12.0	5.0	—	—	T 29	45	Rapp	43	24	I Jensen, Djupvik i Lyngen
103 Mkr Lilla	27.0	9.0	4.0	—	—	T 60	—	Sabb	50	5	Alfred Olsen, Samuelsenberg
154 Mkr Terje	23.0	9.0	4.5	—	—	T 61	—	Marn	61	8	Johan Nilsen, Djupvik i Lyngen
163 Ms Taylor	23.0	8.5	5.0	—	—	T 57	—	Sabb	46	5	Walter Riismo, Olderdalen
223 Ms Fiskarjenta	30.0	11.0	6.0	—	—	T 35	60	Rapp	35	17	H Henriksen, Olderdalen
226 Mk Ringskjær	46.6	13.4	5.5	19	5	T 17	54	Merc	63	120	Hans A Dalvik, Samuelsenberg
233 Mkr Småseien	22.0	8.0	5.0	—	—	T 53	—	Sabb	53	5	Arne Paulsen, Birtavarre

## T-LK Lenvik — tilsynsmann: Aksel Nilsen, Gibostad.

1 Mk Stein Odin	64.8	19.1	9.3	63	20	T 51	—	Cater	60	220	Charles Johannessen, Gibostad
2 Mkr Anny	48.7	16.2	9.0	—	—	T 14	46	Brun	38	50	H Kristoffersen m fl, Gibostad
7 Mk Nordnes	47.0	15.0	6.1	19	6	T 55	—	Wich	59	40	Lars Markussen, Botnhamn
9 Mkr Tromsland	102.9	21.5	10.4	171	57	J 57	—	Hjels	57	260	Fritjof Jørgensen m fl, Finnsnes
10 Mk Sigurd	45.2	14.5	8.0	20	7	T 19	53	Unio	54	60	Johan Markussen m fl, Grasmyr
14 Mkr Odd Harald	46.0	15.2	7.5	22	7	T 66	—	G M	66	154	Odd Olsen m fl, Silsand
18 Mk Vårlys	42.0	14.0	5.0	—	—	T 32	—	Brun	32	28	Riulf Grønnvåg, Gibostad
22 Mk Palmen	46.0	14.0	7.0	—	—	T 07	—	Heim	37	42	Arvid Ronesen, Gibostad
24 Mk Rossfjord	59.1	19.4	7.5	57	14	T 39	—	Unio	56	150	Søren Pettersen m fl, Bjørelvnes
27 Mkr Vikheim	101.0	23.1	11.2	170	68	J 68	—	Call	68	690	Magnar Paulsen, Gibostad
30 Mkr Jakob Lian	46.8	15.3	6.2	19	6	T 64	—	Brun	63	42	Jakob Jenssen jr m fl, Silsand
31 Mkr Stålbuen	95.2	22.2	10.7	199	83	J 64	—	Wich	64	600	S Godtliebsen, Kårvikhamn
34 Ms Vikfjord	38.5	13.5	5.5	—	—	T 28	—	Rapp	46	29	H Nilssen, Rossfjordstraumen
37 Mk Tunheim	59.0	16.0	7.0	35	10	T 20	50	Unio	53	60	Jens Olsen m fl, Rossfjordstraumen
40 Mkr Lysnes	77.4	21.7	10.4	98	29	T 57	65	Brun	57	220	Arvid Nergård m fl, Gibostad
44 Ms Nor	47.0	16.0	8.0	—	—	T 10	36	Unio	43	50	Frithjof Hanssen, Gibostad
48 Mk Lenvikbuen	54.0	17.7	8.1	41	12	T 38	62	Unio	49	100	S Jakobsen m fl, Rossfjordstraumen
51 Mkr Robert Senior	106.9	22.5	10.8	222	100	J 63	66	Wich	63	500	B Bendiksen, Gibostad

Farkostens nummer art og navn	Lengde	Bredde	Dybde	Tonn		Materiale	Byggeår	Ombår	Maskin		Eierens (den korresponderende reders) navn og postadresse
				Br.	Nt.				Hva slags	Byggeår	
54 Mk Gisund	45.0	12.0	8.0	—	—	T 32	—	Deutz	45	70	Agnar Morken m fl, Reipå
56 Mkr Trond- skjær	60.4	18.6	7.3	58	21	T 66	—	Cater	66	300	Bernt Berntsen m fl, Fjordgard
59 Mkr Harald Senior	61.0	18.4	8.6	72	25	T 57	65	Wich	65	225	Rolf Hansen m fl, Botnhamn
61 Mk Hugeløy	51.6	17.1	7.7	41	12	T 17	47	Brun	52	84	Rolf Rikardsen m fl, Silsand
62 Mk Skålpen	39.0	14.0	7.0	—	—	T 24	—	Bolin	18	60	Alfred Nilsen, Grasmyr
64 Mkr Kvikk	24.0	8.9	4.0	—	—	T 54	—	Marn	41	8	Oddmar Hansen, Finnsnes
65 Mk Tulipan	63.9	19.7	9.1	65	21	T 52	—	Brun	60	220	R Bendiksen m fl, Bjorelvnes
66 Mk Norisen	48.0	15.0	7.0	—	—	T 16	—	Unio	39	30	Arne Kristiansen, Finnsnes
69 Mkr Solo	21.0	7.0	4.0	—	—	T 50	—	Sabb	50	5	Sigurd Johansen, Rossfjordstraumen
70 Mk Kvittinn	54.7	17.5	8.5	42	12	T 37	—	Wich	37	50	K Bendiksen, Rossfjordstraumen
72 Mk Klippen	41.0	12.0	6.0	—	—	T 11	46	Brun	33	24	Lauritz Olsen, Grasmyr
73 Mk Pilen	33.0	10.4	5.0	—	—	T 22	52	Rapp	47	17	Håkon Lorentzen, Kårvikhamn
75 Mk Fart	38.0	13.0	6.5	—	—	T 45	56	Wich	45	20	Paul Edvardsen, Silsand
78 Mkr Vasstin	34.0	11.2	5.5	—	—	T 45	—	Vold	54	22	Tinus Berg, Rossfjordstraumen
84 Mkr Kristian Dolmen	51.0	17.0	7.0	31	9	T 50	—	Brun	39	56	Lars Markussen m fl, Botnhamn
86 Mk Bøigen	44.0	13.0	5.5	—	—	T 37	—	Unio	31	20	Alfon Pedersen m fl, Gibostad
87 Mkr Lur	20.0	7.0	2.2	—	—	T 56	64	Sabb	61	8	Herleif Lorentzen, Botnhamn
89 Mkr Sven Tore	47.3	15.0	6.8	23	7	T 46	—	Rapp	66	150	L Paulsen, Gibostad
102 Mkr Astro	29.0	9.0	4.0	—	—	T 32	51	Vold	37	7	Birger Karlsen, Rødbergshamn
107 Mk Steinar	43.9	14.4	5.4	—	—	T 35	—	Unio	35	20	Karl H Elveland, Gibostad
114 Mkr Sjøleik	32.0	10.2	5.5	—	—	T 64	—	Marn	64	36	I Ludviksen m fl, Kårvikhamn
117 Mkr Vikabuen	47.0	15.0	7.0	23	6	T 60	—	Brun	60	70	Kåre Karoliussen m fl, Silsand
120 Mkr Ole	24.0	8.0	5.0	—	—	T 54	—	Sabb	48	5	Olaf Jakobsen m fl, Silsand
124 Mk Vakøy	57.5	19.3	8.1	56	18	T 56	—	Vold	56	130	Edv Simonsen m fl, Silsand
125 Mkr Senjasund	63.8	19.1	8.0	68	23	T 67	—	Cater	67	300	Roald Sørensen m fl, Fjordgard
136 Ms Alken	27.0	8.0	4.0	—	—	T —	54	Wich	36	8	Kristian Hanssen, Finnsnes
139 Mk Heim	44.0	15.3	6.0	22	5	T 17	50	Boli	29	40	Kristian Hanssen, Gibostad
141 Mkr Leif Helge	37.9	13.6	5.6	16	5	T 50	—	Unio	50	20	Norm Paulsen, Gibostad
146 Ms Alken	29.8	10.0	5.0	—	—	T —	50	Rapp	50	7	Johs Jakobsen, Finnsnes
149 Mk Sjøliv	31.0	10.9	5.5	—	—	T 46	—	Rapp	32	14	Kåre Brandmo, Finnsnes
154 Mkr Snøgg	22.0	7.4	3.0	—	—	T 50	60	Sabb	60	8	Alfred Hansen, Rødbergshamn
159 Mkr Solhav	32.0	11.0	6.0	—	—	T 49	—	Rapp	56	22	Einar Johansen, Bjorelvnes
167 Ms Von	23.0	7.5	3.5	—	—	T 39	—	Sleip	39	5	Zakarias Lind m fl, Russevåg
173 Ms Villseth,	27.0	10.0	3.0	—	—	T 45	62	Sabb	58	6	Terje Willseth, Finnsnes
174 Ms Fjordbris	37.0	12.6	6.0	—	—	T 39	—	Wich	59	20	B Jørgensen, Husøy i Senja
175 Mkr Merkur	46.1	13.3	5.4	17	6	T 39	48	Unio	42	30	Robert Jensen, Silsand
183 Ms Fiskefinn	26.0	9.0	4.0	—	—	T 30	56	Bolin	—	12	Håkon Lorentzen, Kårvikhamn
184 Mkr Fenris	22.0	8.0	4.0	—	—	T 62	—	Sleip	62	10	H N Hansen, Rossfjordstraumen
187 Mkr Jakob Haugen	86.4	20.8	8.9	96	35	T 58	65	Norm	63	280	Jakob Solstad, Kårvikhamn
188 Mkr Kjell Arne	41.2	14.7	6.2	—	—	T 64	—	Norm	64	120	Aksel Elveland, Gibostad
192 Ms Evy Laila	36.0	12.0	6.0	—	—	T 15	48	Vold	51	22	Olav Hansen m fl, Gibostad
197 Mk Delfin	37.0	13.0	7.0	—	—	T 04	—	Unio	33	20	Ingb Fredriksen m fl, Rossfj.str.
198 Mkr Vargvik	71.8	20.8	9.3	90	28	T 56	—	G M	67	365	B Berntsen m fl, Husøy i Senja
206 M Mary	31.0	10.0	4.0	—	—	T 55	59	Bolin	59	23	Kåre Sørensen, Finnsnes
212 Mkr Gisund	99.8	23.2	10.6	236	103	J 64	—	Alph	64	350	Tyrgve Thomassen, Finnsnes
221 Mkr Tor Inge	29.0	9.0	5.0	—	—	T 58	—	Marn	58	24	Harald Strand, Botnhamn
230 Mk Jan Thoralf	25.0	8.0	4.0	—	—	T 49	—	Sabb	49	5	A Kristiansen, Gibostad
243 Mkr Snetind	24.0	8.5	4.0	—	—	T 45	—	Heim	40	7	Hermann Rikardsen, Silsand
250 Mkr Skreien	22.0	8.5	3.0	—	—	T 58	—	Sabb	58	5	Kolbein Brynjulfsen, Silsand

Farkostens nummer art og navn	Lengde	Bredde	Dybde	Tonn		Materiale	Byggeår	Omb. år	Maskin		Eierens (den korresponderende reders) navn og postadresse
				Br.	Nt.				Hva slags	H. K.	
253 Mkr Terje	24.0	10.0	5.0	—	—	T 61	—	Sabb	61	6	Torvald Johansen, Silsand
256 Mkr Børingen	36.0	12.2	5.2	10	3	T 28	59	Vold	59	22	Oddmar Hansen m fl, Finnsnes
258 Mkr Star	28.0	9.0	5.0	—	—	T 51	—	Unio	51	7	Torleif Pedersen, Aspelund
263 Ms Måken	28.0	10.0	4.0	—	—	T —	60	Bolin	48	12	Harry Andreassen, Silsand
266 Mkr Kjalk	23.0	8.0	3.4	—	—	T 49	—	Sabb	49	5	William Haugen, Botnhamn
269 Ms Odd	28.5	9.5	4.3	—	—	T 49	—	Deutz	62	27	Olaf Kvalvik, Silsand
274 Mkr Lyr	23.0	8.4	3.0	—	—	T 50	—	Sabb	49	5	Paul Lorentsen, Botnhamn
275 Mkr Trygg	20.0	7.0	3.0	—	—	T 59	67	Sabb	62	5	Hans Andersen, Silsand
278 Mk Nordblom	48.2	13.8	6.4	24	6	T 12	49	Heim	45	50	Halfdan Strand m fl, Botnhamn
279 Mkr Havsula	27.0	9.4	4.3	—	—	T 58	60	Bolin	58	23	H Jakobsen, Botnhamn
280 Mk Anne Kari	42.4	16.3	7.1	25	7	T 53	—	Heim	46	70	Einar Johansen m fl, Botnhamn
281 Ms Gløgg	23.0	7.4	6.0	—	—	T 52	—	F M	52	6	Arne Jenssen, Russevåg
287 Mkr Lutinn	37.1	11.6	4.8	12	4	T 39	59	Unio	45	20	E Hanssen m fl, Husøy i Senja
292 Mk Øyford	39.3	14.4	6.2	19	5	T 50	—	Wich	55	40	L Iversen m fl, Husøy i Senja
295 Mk Øystein	32.0	10.0	4.1	—	—	T 40	—	Unio	38	15	Otto Møller, Bjorelvnes
305 Mk Skreigrunn	52.0	15.4	7.4	30	9	T 47	—	Deutz	62	170	B Berntsen m fl, Husøy i Senja
307 Mk Kjempa	48.2	14.5	6.5	25	7	T 19	56	Cater	62	180	Bernt Berntsen m fl, Fjordgard
308 Mk Gavel- holmen	40.0	12.2	5.0	11	3	T 49	—	Unio	50	20	Arne Haugen m fl, Botnhamn
311 Mk Hilmar	48.0	15.7	6.7	31	9	T 19	52	Brun	54	84	Johs Sørensen m fl, Fjordgard
317 Mk Dønning	38.3	12.7	6.0	—	—	T 34	58	Wich	51	20	A Klaussen m fl, Botnhamn
326 Mkr Rapp	25.0	8.0	3.1	—	—	T 52	63	Sabb	61	6	P Johansen m fl, Botnhamn
327 Mkr Tor Arne	25.0	8.0	3.5	—	—	T 44	—	Wich	28	7	Inge Uteng, Husøy i Senja
328 Mkr Skjærbåen	28.0	9.3	5.3	—	—	T 60	—	Deutz	60	27	A Bjørklund, Botnhamn
330 Mkr Basen	25.5	9.0	3.5	—	—	T 53	—	Sabb	52	6	Harald Johansen, Botnhamn
332 Mkr Sylvi	21.0	7.4	3.0	—	—	T 59	—	Sabb	60	8	Hermod Larsen m fl, Fjordgard
335 M Måken	29.0	10.3	5.0	—	—	T 41	61	Hels	42	10	Ottar Bjørkås, Botnhamn
339 Mkr Prøven	24.0	9.0	3.7	—	—	T 58	—	Wich	27	7	J Aleksandersen, Husøy i Senja
340 Mkr Blonny	46.9	16.6	7.2	32	9	T 07	46	Wich	47	50	E Markussen, Husøy i Senja
341 Mkr Bjørn	25.0	9.4	4.0	—	—	T 55	—	Sabb	55	6	Magnus Hansen, Botnhamn
342 Mkr Trine	20.0	6.0	3.0	—	—	T 48	66	Sabb	—	4	Karl Pettersen, Botnhamn
344 Mkr Øygrunn	39.8	12.4	6.0	—	—	T 51	—	Wich	59	20	H Pettersen m fl, Husøy i Senja
347 Mkr Odd Tore	25.0	9.3	3.7	—	—	T 67	—	Albin	67	35	Oskar Jakobsen, Finnsnes
352 Mk Senja- væringen	50.4	17.4	7.2	37	11	T 57	—	Pent	57	125	E Eriksen m fl, Fjordgard
353 Mk Solglimt	37.0	13.2	6.3	—	—	T 19	—	Unio	39	50	Hans Edvardsen, Husøy i Senja
357 Mk Langtind	51.1	14.7	6.6	30	8	T 16	51	Pent	60	135	Roald Sørensen m fl, Fjordgard
360 Mkr Kristian Johansen	62.5	18.5	8.4	58	19	T 55	—	Norm	59	210	Ole Johansen, Husøy i Senja
364 Mkr Vestemor	26.4	10.0	4.0	—	—	T 61	—	Marn	61	24	Sigurd Kildal, Botnhamn
368 Mkr Soon	70.7	19.3	8.8	71	24	T 52	—	Norm	62	210	B Berntsen m fl, Husøy i Senja
369 Mkr Pax	45.0	12.5	7.0	—	—	T 35	55	Unio	45	30	Alfon Nilsen m fl, Fjordgard
406 Mkr Nordlys	26.8	8.6	3.1	—	—	T 49	—	Heim	55	11	Magne Pedersen, Kårvikhamn
421 Mkr Vikatrål	43.3	13.8	6.2	22	7	T 64	—	Brun	64	42	Kåre Karoliussen, Silsand
429 Mkr Vik	22.8	8.0	4.1	—	—	T 55	—	Sabb	59	5	Johan Johansen, Botnhamn
430 Mk Breitind	39.2	13.5	5.7	15	5	T 30	—	Unio	42	30	Marthin Berglund, Finnsnes
435 Mk Lenviktrål	155.5	23.9	11.0	418	150	J 12	50	Alph	58	840	K Bogstrand m fl, Bjorelvnes
447 Ms Kylefjell	33.7	11.3	4.4	8	—	T 39	—	Rapp	38	17	K Karlsen, Solheim, Botnhamn
452 Mk Union	39.9	14.5	6.3	17	5	T 38	56	Unio	41	50	S Paulsen, Rossfjordstraumen
468 Mkr Lille Egga	23.0	8.0	3.5	—	—	T 54	66	Sabb	54	6	Hans G Wagelid, Finnsnes
469 Mkr Jan Yngve	67.8	20.0	9.2	77	24	T 59	—	Brun	59	220	T Torgersen m fl, Husøy i Senja
470 Mkr Leite	26.0	10.0	5.5	—	—	T 57	66	Bolin	61	22	Olav Nilsen m fl, Fjordgard
482 Mkr Senit	27.0	9.5	4.5	—	—	T 53	—	Sabb	66	16	Salamon Karlsen m fl, Botnhamn



## T-LK Lenvik — T-L Lyngen

Farkostens nummer art og navn	Lengde	Bredde	Dybde	T o n n		Materiale	Byggeår	Omb-år	M a s k i n			Eierens (den korresponderende reders) navn og postadresse
				Br.	Nt.				Hva slags	Byggeår	H. K.	
487 Mkr Aida	26.0	9.0	5.0	—	—	T 60	—	Marn	66	16	Fridtjof Jenssen, Gibostad	
494 Mkr Utland	40.0	14.0	6.2	18	5	T 46	—	Rapp	30	29	Søren Brandvoll, Silsand	
495 Mk Måsen	46.0	12.5	6.0	—	—	T 29	55	Unio	28	30	Karl Iversen, Bjorelvnes	

## T-L Lyngen — tilsynsmann: Oddmund Eikestøl, Lyngseidet.

2 Mk Sjøskvett	38.0	12.5	6.0	—	—	T 29	—	Unio	29	20	H Benjaminsen m fl, Lyngseidet
4 Mk Sigrid	44.5	17.0	7.5	—	—	T 11	49	Rapp	42	45	Johan Nilsen m fl, Lyngseidet
6 Ms Heimen	35.0	11.5	6.0	—	—	T 34	—	Brun	34	20	Johs Dahl m fl, Lyngseidet
7 Mkr Winston	33.0	9.6	5.6	—	—	T 45	—	Finø	45	22	K Kristoffersen m fl, Fagerborg, Lyngseidet
11 Mk Haveggen	46.0	15.6	5.9	—	—	T 05	52	Unio	54	60	Simon Olsen m fl, Lyngseidet
12 Ms Atlanta	46.6	16.0	8.6	—	—	T 12	49	Rapp	—	45	Lindberg Holm m fl, Lyngseidet
14 Mkr Notring	77.1	17.8	7.7	67	26	T 43	49	G M	48	165	Håkon Kviteberg m fl, Kjosens
17 Mk Heimvik	35.5	11.0	5.9	—	—	T 08	39	Rapp	45	24	Kåre Hammervold, Lyngseidet
18 Mk Fjordtrål	48.0	14.5	6.8	—	—	T 20	50	Brun	64	56	Almar Hansen, Lenangøyra
21 Ms Sjøulk	36.6	11.8	4.8	10	—	T 39	—	Wich	49	20	M Robertsen m fl, Jægervatnet
22 Mk Kvan- holmen	48.5	14.4	6.3	26	7	T 29	50	Heim	53	50	Edvin Pedersen m fl, Lenangstraumen
27 Mk Fugloy- skjær	43.9	13.7	6.8	25	9	T 15	44	Unio	52	50	T Rørbakk, Sør-Lenangen
31 Mk Havegg	43.8	15.3	6.7	25	7	T 36	—	Unio	36	40	E Hansen m fl, Nord-Lenangen
36 Mk Trålbuen	45.0	12.5	6.5	—	—	T 28	52	Wich	38	20	G Pedersen, Nord-Lenangen
40 D Trygve Larsen	189.0	30.2	13.7	682	253	J 51	—	damp	51	1250	Arnt Larsen m fl, Kjosens
41 Mkr Kjosingen	96.0	23.8	10.3	188	80	T 68	—	Mak	67	750	Reidar Figenschou, Lyngseidet
43 Ms Hølla	35.0	11.5	5.0	—	—	T 34	—	Unio	28	20	A Lillevoll, Furuflaten
51 Mkr Nor 3	37.6	12.3	4.8	12	3	T 26	47	Brun	53	28	Verner Hansen, Nord-Lenangen
52 Mkr Bjørg	38.4	12.4	6.0	—	—	T 47	—	Finø	48	30	Ivan Hansen, Nord-Lenangen
53 Mk Nordhavet	47.0	14.2	6.3	17	6	T 25	—	Unio	38	50	Per Pedersen, Nord-Lenangen
56 Ms Havbryn	33.0	11.3	5.3	—	—	T 30	—	Bolin	25	25	T Pedersen m fl, Lyngseidet
57 Ms Sjøliv	34.0	11.0	5.0	—	—	T 28	—	Rapp	28	14	Harald Dunvoll m fl, Furuflaten
59 Mk Duett	26.0	8.4	3.5	—	—	T 42	53	Unio	53	7	Asbj Sletland, Lyngseidet
61 Ms Havella	31.4	10.0	5.2	—	—	T 22	—	Heim	36	11	Sverre Hansen m fl, Kjosens
69 Mkr Lill	25.5	8.5	4.0	—	—	T 56	—	Marn	56	7	Håkon Elveslett m fl, Furuflaten
72 Mk Brødre	43.0	13.0	6.3	—	—	T 15	43	Brun	41	35	H Ludviksen m fl, Nord-Lenangen
73 Mk Alpøy	40.0	12.5	6.7	—	—	T 19	—	Unio	44	50	H Ludviksen m fl, Lenangsstraumen
74 Mk Kvikk	44.5	13.0	6.0	13	4	T 42	58	Wich	32	25	Maks Johansen, Nord-Lenangen
82 Mk Måken	24.0	8.0	3.0	—	—	T 34	—	Sabb	36	5	Emil K Larsen, Lyngseidet
85 Mk Kjosgutten	46.0	16.2	7.5	—	—	T 29	—	J M	29	55	Johs Hammervold, Kjosens
88 Mkr Solglimt	41.0	13.6	6.8	—	—	T 17	—	Rapp	36	25	M Robertsen, Lyngseidet
96 Mk Brødrene	34.0	10.0	4.6	—	—	T 31	—	Rapp	—	17	Tord Dahl m fl, Lyngseidet
97 Mkr Susanna	21.0	6.4	4.0	—	—	T 59	—	Marn	59	4	H Jakobsen, Furuflaten
101 Mkr Snøgg	23.4	8.0	4.4	—	—	T 48	—	Sabb	—	5	Simon Larsen, Lyngseidet
129 Mkr Sjøglimt	38.5	12.5	6.0	—	—	T 41	—	Rapp	39	35	M Figenschau, Lyngseidet
130 Mkr Oddny	26.0	8.0	3.5	—	—	T 69	—	Gyld	58	16	Birger Nilsen, Lyngseidet
131 Ms Polargutt	34.0	11.5	6.0	—	—	T 14	—	Brun	55	24	Jan Jørgensen, Kjosens
133 Ms Drott	34.0	11.8	6.0	—	—	T 34	—	Unio	39	20	H Storvoll, Nord-Lenangen
138 Mk Sleipner	25.0	9.0	3.5	—	—	T 53	55	Sleip	53	10	Harald Bensnes, Kjosens
147 Mk Lomstind	61.5	17.3	7.6	39	11	T 53	—	Brun	51	100	Erling Henriksen, Svensby
149 Mkr Frisko	23.0	7.4	3.5	—	—	T 61	—	Sabb	60	5	Odin Jørgensen, Svensby
150 Ms Dolmen	33.3	11.2	7.7	8	2	T 38	59	Rapp	—	17	Olaf Henriksen, Svensby

## T-L Lyngen — T-N Nordreisa

Farkostens nummer art og navn	Lengde	Bredde	Dybde	T o n n		Materiale	Byggeår	Ombår	M a s k i n		Eierens (den korresponderende reders) navn og postadresse
				Br.	Nt.				Hva slags	Byggeår	
153 Mk Havbrott	48.0	15.0	7.5	24	14	T 24	—	Unio	36	50	Joakim Bårdsen, Svensby
154 Mkr Tor	24.0	8.5	4.0	—	—	T 60	—	Sabb	46	5	William Aronsen, Svensby
155 Mk Geir	39.0	12.5	6.0	—	—	T 40	—	Unio	43	36	V Ludvigsen m fl, Nord-Lenangen
158 Mk Trygg	34.6	13.3	5.4	13	3	T 14	—	Unio	38	30	H Pedersen, Nord-Lenangen
159 Mk Rova	35.8	12.6	5.5	13	4	T 46	—	Heim	—	42	L Pedersen m fl, Nord-Lenangen
160 Mk Skårlifjell	56.4	16.0	7.7	28	8	T 29	46	Laval	46	50	S Krag m fl, Nord-Lenangen
164 Mkr Viggo	24.0	8.0	4.0	—	—	T 57	63	Sabb	57	6	O Johansen, Nord-Lenangen
167 Mk Juno	36.5	12.5	5.3	15	4	T 14	53	Brun	41	35	E Johansen m fl, Nord-Lenangen
170 Mk Bamse	40.0	12.2	6.0	—	—	T —	53	Bolin	32	40	Erling Krag m fl, Nord-Lenangen
171 Mk Torodd	42.0	12.8	6.3	—	—	T 43	—	Rapp	28	35	L Pedersen, Nord-Lenangen
172 Mk Nord- stjernen	40.0	12.0	5.0	—	—	T 15	48	Brun	37	28	I Hansen, Nord-Lenangen
174 Mk Jernøy	34.6	13.2	6.7	—	—	T 17	—	Brun	35	28	J Pedersen, Nord-Lenangen
175 Ms Rovena	35.0	12.0	5.5	—	—	T 30	—	Wich	30	16	G Ludvigsen m fl, Nord-Lenangen
179 Ms Snogg	22.4	8.0	4.0	—	—	T 52	—	Sabb	59	8	P Pedersen, Nord-Lenangen
182 Mkr Alken	36.4	11.0	5.6	—	—	T 45	—	Wich	45	20	A Pedersen, Nord-Lenangen
186 Ms Prøven	38.1	13.0	5.7	—	—	T 39	—	Unio	40	20	Jørgen Olsen, Nord-Lenangen
188 Mk Alf Jan	50.0	14.0	6.5	—	—	T 39	51	Unio	41	50	K Sørensen m fl, Nord-Lenangen
194 Mk Heimen	44.0	14.7	6.0	—	—	T 19	62	Brun	47	35	A Hansen m fl, Lenangøyra
195 Mkr Helge	39.1	12.4	5.4	12	3	T 48	—	Brun	63	45	O Pedersen m fl, Nord-Lenangen
198 Mkr Peik	21.0	7.0	3.0	—	—	T 51	—	Sabb	51	5	Petter Johansen, Sør-Lenangen
200 Mkr Prøven	24.0	9.0	3.2	—	—	T 53	—	Sabb	51	5	Elberg Johannessen, Svensby
204 Mk Risøy	52.7	14.0	8.0	24	8	T 24	59	Rapp	42	56	P E Pedersen m fl, Nord-Lenangen
207 Mkr Kjell	23.0	8.0	5.0	—	—	T —	64	Sabb	—	5	Svein Simonsen m fl, Kjosens
210 Ms Asen	41.0	13.3	6.3	—	—	T 37	—	Deutz	62	75	Haldorf Olsen, Lenangøyra
211 Ms Ragnhild	35.0	12.7	5.5	—	—	T 15	48	J M	26	28	E Sivertsen, Lenangøyra
220 Mkr Bjørg	25.6	8.4	3.6	—	—	T 46	—	B K	58	15	Hilmar Borch, Lyngseidet
222 Mkr Kjell	24.0	8.0	4.0	—	—	T 53	64	Sabb	41	5	Per Mikalsen m fl, Kjosens
223 Mkr Vega	21.0	7.0	4.5	—	—	T 35	43	F M	32	4	Konrad Aune, Kjosens
225 Mk Jægervatn	36.0	12.0	6.0	—	—	T 14	—	Rapp	—	22	Anton Eliassen, Lenangøyra
226 Mkr Bøholmen	39.0	12.5	6.0	13	3	T 36	—	Wich	26	20	N Bendigsen, Nord-Lenangen
228 Mk Ole Hugo	55.0	15.5	8.0	32	8	T 37	—	Pent	60	135	Almar Johansen, Kjosens
236 Mk Alken	40.0	14.0	6.0	—	—	T 17	63	Vold	52	30	A Johansen m fl, Lenangsstraumen
246 Mk Lykken 2	45.0	14.3	5.9	19	5	T 36	48	Unio	55	50	Ernst Lund, Lenangsstraumen
251 Mkr Nybåen	43.0	14.0	7.0	—	—	T 66	—	Brun	63	42	E Ludvigsen, Lenangsstraumen
264 Mkr Vigdis	23.0	8.4	5.3	—	—	T 66	—	Marn	63	8	H Antonsen, Lenangøyra
291 Mk Braken	43.9	14.0	5.8	19	5	T 26	58	Brun	41	50	E Eriksen m fl, Sør-Lenangen
293 Mkr Basken	21.0	7.5	4.0	—	—	T 54	—	Sabb	54	5	Atle Berg Fallsen, Lyngseidet
294 Mk Rennebåen	46.4	16.1	6.7	28	7	T 49	—	Unio	49	50	Nic Bendiksen m fl, Lenangsstr.

## T-MV Målselv — tilsynsmann: Torfinn Dalheim, Målsnes.

10 Mkr Sjøliv	23.0	7.0	4.0	—	—	T 44	—	Sabb	44	5	Fritz Nyland, Målsnes
20 Ms Vårleik	23.0	9.0	4.0	—	—	T 58	—	Marn	56	7	Henry Hansen, Målsnes

## T-N Nordreisa — tilsynsmann: Peder I Pedersen, Sørkjosen.

6 Mk Flink 2	40.5	13.9	7.3	20	6	T 46	—	Brun	46	50	Olaf Johansen m fl, Sørkjosen
9 Mkr Havdur	34.0	11.0	5.0	—	—	T 32	53	Wich	32	10	Math S Jensen, Storslett

## T-N Nordreisa — T-S Skjervøy

Farkostens nummer art og navn	Lengde	Bredde	Dybde	Tonn		Materiale	Byggeår	Ombår	Maskin		Eierens (den korresponderende reders) navn og postadresse
				Br.	Nt.				slags Hva	Byggeår H. K.	
12 Mkr Henko	29.4	9.4	4.4	—	—	T 33	56	Unio	41	10	Eiv Henriksen m fl, Storslett
14 Mkr Rutland	46.0	15.0	7.0	—	—	T 67	—	Krom	67	115	Arne Pedersen m fl, Sørkjosen
16 Ms Ragnar	25.0	8.0	5.0	—	—	T 22	—	Sabb	55	6	Halfd Reiersen m fl, Sørkjosen
24 Ms Sjøskar	26.5	9.6	4.0	—	—	T 39	—	Sabb	66	6	Karsten Seppola, Sørkjosen
25 Ms Rødøy	49.4	16.6	6.3	24	7	T 18	48	Unio	41	50	Eilif Einarsen, Sørkjosen
27 Mk Banken	57.1	16.6	7.7	37	11	T 28	53	Cater	65	300	Peder R Pedersen m fl, Storslett
35 Mkr Lykken 2	22.0	8.3	3.4	—	—	T 63	—	Sabb	57	5	Hans Albertsen m fl, Rotsundelv
43 Mk Mamma 1	51.4	15.6	7.8	26	7	T 37	—	Wich	37	40	Leif Pedersen, Storslett
47 Mkr Anita	26.0	9.5	4.5	—	—	T 44	—	Sabb	44	5	Karl Hansen m fl, Sørkjosen
55 Ms Luna	23.0	7.1	2.4	—	—	T 48	—	Sabb	48	5	Arnt Seppola, Sørkjosen
61 Ms Jarle	26.0	8.5	3.5	—	—	T 46	—	Unio	60	7	Martin Ormseth, Storslett
66 Mkr Pekallen	24.0	8.5	3.8	—	—	T 59	—	Sabb	59	16	Jens Henriksen, Storslett
71 Mkr Jens Kristian	51.5	14.0	6.5	—	—	T 63	65	Krom	67	150	T Toresen m fl, Storslett

## T-SL Salangen — tilsynsman: Kyrre Halvorsen, Tennevoll.

2 Mk Rotvik	52.0	16.2	8.2	31	9	T 42	—	Bolin	29	50	Ole Hansen m fl, Sjøvegan
4 Mk Øysund	48.0	15.0	7.5	25	7	T 37	—	Unio	37	40	Ole Olsen m fl, Sjøvegan
9 Mkr Dianne	23.0	7.0	3.0	—	—	T 48	—	Sabb	49	5	H Alertsens, Salangsverket
10 Mk Laupstad	45.0	16.0	8.0	—	—	T 04	51	Bolin	26	40	Magnus Nilsen, Soløy
15 Mk Skjerringen	39.9	14.2	5.8	16	5	T 43	—	J M	35	50	Ole Olsen m fl, Sjøvegan
16 Mkr Brynjen	24.0	8.6	3.3	—	—	T 53	—	Unio	53	7	Leif Høgensens, Tennevoll
19 Mkr Lia	23.4	8.0	3.4	—	—	T 54	—	Sabb	54	5	Birger Fløtten, Soløy
20 Mkr Norrøna	33.0	11.0	4.9	—	—	T 30	50	Bolin	24	20	Roald Kristiansen, Sjøvegan
21 Mk Havguten	43.0	14.0	6.0	—	—	T 19	63	Bolin	42	25	Arth Svendsen m fl, Tennevoll
29 Mk Lavangen- fjord	54.1	17.3	8.2	50	27	T 20	49	Wich	48	50	B Lyngmo m fl, Tennevoll
30 Mkr Per Arvid	30.0	10.0	5.0	—	—	T 60	—	Marn	60	16	H Hanssen m fl, Tennevoll
31 Mkr Sektor	28.5	9.4	4.4	—	—	T 56	—	Sabb	56	8	Magnor Hanssen m fl, Tennevoll
32 Mkr Bergstad	24.7	8.0	2.5	—	—	P 68	—	Sabb	68	16	Jorleif Jensen, Tennevoll
33 Mk Brødrene	47.0	14.0	6.0	—	—	T 16	50	Bolin	43	45	Dankert Jørgensen, Sjøvegan
34 Mk Lifjell	51.4	16.6	7.1	36	9	T 25	41	Unio	41	50	Hilmar Vøll m fl, Sjøvegan
35 Mkr Kjeipen	23.0	6.6	3.2	—	—	T 59	—	Sabb	59	8	Nikkolai Johnsen, Tennevoll
43 Mk Rundfjell	51.0	16.6	8.2	32	8	T 37	—	Wich	37	40	Erling Jakobsen m fl, Tennevoll
46 Mkr Havblikk	25.0	9.0	6.0	—	—	T 53	—	Sabb	53	5	Hilberg Jensen, Lavangnes
51 Mkr Rutt	34.2	11.2	5.2	—	—	T 19	—	Unio	30	15	Rones Antonsen, Tennevoll
52 Mk Nordlys	38.0	12.6	6.0	—	—	T 23	—	Unio	44	20	Karel J Karelsen, Tennevoll
57 Mkr Brisling	24.9	9.3	4.4	—	—	T 53	—	Sabb	53	6	Nicolai Johnsen, Tennevoll

## T-S Skjervøy — tilsynsman: Leif Dreyer, Skjervøy.

6 Mkr Sølvfisk	24.0	8.0	4.0	—	—	T 64	—	Sabb	63	6	J R Andersen, Oksfjordhamn
7 Mkr Vaarsol	25.0	9.3	4.4	—	—	T 65	—	Sabb	65	6	Helmer J Lysaker, Skjervøy
8 Mk Jarle Ursin	36.7	13.8	6.0	17	4	T 30	—	Rapp	45	35	Håkon Nilsen, Rotsund
9 Mk Vareng	48.3	17.1	7.3	34	10	T 51	—	G M	65	242	Kåre Karlens m fl, Arnøyhamn
11 Ms Murde	29.0	9.0	4.0	—	—	T 30	—	Bolin	—	—	Alf Samuelsen, Uløybukt
12 Mkr Balchen	22.0	8.0	4.5	—	—	T 60	—	Sleip	60	8	Otto Andreassen, Akkarvik
13 Mk Sjøliv	40.0	12.7	6.0	—	—	T 30	—	Bukh	67	96	Tormod Hansen, Nikkeby
14 Ms Lyrå	42.0	14.0	7.0	—	—	T 14	—	Rapp	28	29	K B Johnsen, Straumfjordnes
21 Ms Polar	34.0	11.5	7.5	—	—	T 13	—	Brun	42	35	Mikal Karlens, Maursund
25 Mk Jarlen	43.0	14.0	6.8	—	—	T 12	29	Unio	58	40	Wilh Pedersen, Lauksletta
29 Mk Høytind	42.0	12.5	6.5	—	—	T 38	46	Rapp	60	40	F Andersen m fl, Årviksand
30 Mkr Fisken	23.0	8.5	3.0	—	—	T 51	—	Unio	50	7	Nils Mathisen, Skjervøy

## T-S Skjervøy

Farkostens nummer art og navn	Lengde	Bredde	Dybde	Tonn		Materiale			Maskin			Eierens (den korresponderende reders) navn og postadresse
				Br.	Nt.	Byggear	Omb.år	Hva slags	Byggear	H. K.		
34 Mkr Morgen	26.4	9.5	4.4	—	—	J 68	—	Sabb	68	16	Erling M Pedersen, Akkarvik	
35 Mkr Arjann	43.0	14.1	6.2	20	6	T 62	—	Norm	62	80	Jarle Mollan, Skjervøy	
39 Mkr Bremsnes	45.6	15.0	6.2	24	7	T 63	—	Heim	63	70	Georg Johannessen, Skjervøy	
40 Mk Laila	44.1	14.5	6.2	19	7	T 34	51	Albin	60	120	T Kjelsberg m fl, Lauksletta	
44 Mkr Vårglimt	32.0	10.0	4.5	—	—	T 44	53	Unio	45	15	Håkon Samuelsen, Mårsund	
45 Mkr Skjernes	47.0	15.0	6.8	25	8	T 66	—	Wich	55	40	R Jørgensen m fl, Skjervøy	
46 Mk Havørna	49.5	14.7	6.0	—	—	T 46	—	Rapp	46	45	Osvald Einarsen m fl, Skjervøy	
50 Mkr Bratlid	24.0	8.4	3.5	—	—	T 49	56	Sabb	56	6	Nils A Jakobsen, Skjervøy	
51 Mkr Unni	45.0	14.0	6.0	16	—	T 40	—	Scan	59	90	W Berg m fl, Vorterøyskagen	
54 Mk Vårsol	45.4	15.1	6.6	24	6	T 49	—	Unio	53	60	Julin Johansen, Skjervøy	
55 Mk Løkeng	56.3	17.3	8.1	45	13	T 49	—	Scan	67	230	Hartvik Einersen m fl, Skjervøy	
56 Ms Gundleif	27.2	8.4	3.5	—	—	T 39	54	Unio	33	15	Hans H Nilsen m fl, Skjervøy	
61 Mkr Vaagen	24.0	9.0	5.0	—	—	T 53	—	Sabb	67	16	Harry Aas, Skjervøy	
66 Mk Varholmen	46.0	14.5	7.0	—	—	T 39	54	Brun	52	50	H Johansen m fl, Arnøyhamn	
71 Ms Solglimt	58.0	16.5	8.0	32	8	T 34	56	Scan	67	230	Helmer Hansen m fl, Lauksletta	
72 Ms Vårsol	35.4	11.5	5.0	9	2	T 38	55	Unio	51	20	K Simonsen, Arnøyhamn	
75 Mkr Skjervøy- fisk 2	102.1	24.1	12.2	204	72	J 68	—	List	67	660	Skjervøy Havfiskselskap A.s, Skjervøy	
76 Mk Skjervøy- væring	51.4	17.6	8.0	43	15	T 61	—	Krom	67	325	R Pedersen, Skjervøy	
77 Mk Juno	26.1	9.7	3.4	5	1	T 34	—	Heim	37	11	Henry Angell m fl, Mårsund	
79 Mk Øra	39.0	12.0	6.0	—	—	T 63	—	Vold	51	22	Rolf Albrigtsen m fl, Arviksand	
81 Mk Skarheim	42.0	13.0	6.7	—	—	T 22	52	Wich	24	20	Bjarne Jensen, Lauksletta	
82 Mk Unni	48.7	15.8	6.8	27	7	T 26	50	Unio	55	60	Kåre Mikkelsen, Uløybukt	
86 Mkr Liv	30.0	10.0	4.4	—	—	T 46	—	Unio	48	20	Hedly Henriksen m fl, Skjervøy	
88 Mkr Svegrunn	44.5	13.1	5.7	19	6	T 60	—	Brun	62	42	Nils Johansen, Skjervøy	
93 Mk Luna	42.0	13.5	6.5	15	4	T 26	—	Rapp	27	20	A Simonsen m fl, Lauksletta	
94 Mk Svaleng	61.9	18.1	8.5	62	17	T 37	57	Wich	65	375	S Korneliussen, Skjervøy	
95 Mkr Jan Sverre	48.0	14.6	6.8	24	7	T 61	—	Finø	65	60	Jan Olsen, Skjervøy	
96 Mkr Flågrunn	41.3	14.2	6.0	21	6	T 64	—	Wich	38	30	Harald Jørgensen, Skjervøy	
98 Mk Skartind	38.5	14.0	5.9	16	4	T 29	59	Scan	60	80	P Mathiassen m fl, Arnøyhamn	
100 Mkr Yasmin	26.0	9.0	4.0	—	—	T 60	—	Nogv	65	14	Kristian Kristiansen, Skjervøy	
104 Ms Svanen	29.0	10.0	5.0	—	—	T 36	—	Heim	32	10	Einar Paulsen m fl, Rotsundelv	
108 Mkr Terylene	35.0	10.0	5.0	12	3	J 60	—	B K	61	30	Sigf Mikalsen, Lauksletta	
109 Mkr Lilly	24.0	8.5	4.5	—	—	T 60	—	Sabb	60	6	Knut Andersen m fl, Arviksand	
111 Mkr Duen	22.0	7.0	3.4	—	—	T 57	—	Marn	61	8	Thoralf Johansen, Skjervøy	
113 Mk Arviksand	50.3	16.6	7.8	36	12	T 47	—	Brun	47	50	H Jørgensen m fl, Arviksand	
118 Mkr Blitz	25.4	8.5	4.5	—	—	T 55	—	Sabb	51	5	Fritz Bless, Vorterøyskagen	
127 Mk Akkarvik	55.9	16.0	7.1	34	11	T 46	51	G M	66	170	Jenvald Berg m fl, Akkarvik	
128 Mkr Dunn	23.5	8.5	4.0	—	—	T 59	—	Sabb	59	6	John Olsen, Oksfjordhamn	
132 Mkr Tinn	26.0	9.4	4.4	—	—	T 66	—	Sabb	66	16	Karl Henriksen, Rotsund	
134 Mkr Viggo T	22.0	8.0	5.0	—	—	T 62	—	Sabb	58	6	Bjarne Davidsen, Lauksletta	
135 Mkr Heimland	46.2	15.2	6.2	21	5	T 49	—	Rapp	56	80	O H M Henriksen m fl, Skjervøy	
141 Ms Lomen	36.6	12.4	5.1	13	—	T 34	—	Rapp	38	29	Sigmund Jensen, Hammnes	
143 Mkr Bremsnes	28.0	9.0	5.0	—	—	T 61	—	Nogv	61	10	David Arild, Vorterøyskagen	
147 Mkr Laksen	22.0	7.5	4.0	—	—	T 51	—	Sabb	59	6	Odd Andersen, Oksfjordhamn	
155 Mk Havdønn	52.1	15.8	7.5	24	6	T 16	56	Unio	46	60	Otto Strøm, Skjervøy	
179 Mkr Viggo Bakke	47.8	15.8	6.7	27	7	T 47	—	Rapp	47	45	Aksel Jakobsen m fl, Arviksand	
184 Mkr Ruth Kari	26.0	8.0	4.4	—	—	T 62	—	Sabb	62	16	Karl J Strøm, Skjervøy	
185 Mkr Vingtor	27.0	9.0	5.0	—	—	T 52	—	Bolin	60	23	H Reiersen, Oksfjordhamn	
199 Mkr Skårungen	22.0	8.0	4.0	—	—	T 63	—	Sabb	60	5	Terje Larsen, Nikkeby,	
202 Mkr Bror 1	23.0	8.0	4.0	—	—	T 52	—	Sabb	53	5	Hjalmar Haugen, Lauksletta	
204 Mk Gåsungen	25.0	10.0	5.0	—	—	T 49	—	Vold	36	10	Sigurd Iversen m fl, Nikkeby	

## T-S Skjervøy

Farkostens nummer art og navn	Lengde	Bredden	Dybde	Tonn		Materiale	Byggear	Ombår	Maskin			Eierens (den korresponderende reders) navn og postadresse
				Br.	Nt.				Hva slags	Byggear	H. K.	
207 Mkr Toril	23.0	8.4	4.0	—	—	T 64	—	Sabb	60	6	J K Dyrnes, Oksfjordhamn	
208 Mkr Fjelbruden	27.0	9.0	5.5	7	3	T 53	61	Sabb	53	6	Reidar Flåten, Maursund	
209 Mkr Geir 2	25.0	8.0	4.0	—	—	T 66	—	Sabb	66	6	Jan Karlsen, Arnøyhamn	
210 Mk Istind	37.5	14.0	6.0	19	6	T 41	—	Brun	41	28	Leif Larsen m fl, Arnøyhamn	
212 Ms Svala	32.0	9.3	4.0	—	—	T 26	49	Bolin	—	25	Alf Samuelsen, Uløybukt	
214 Mkr Stjernvåg	26.0	9.0	4.5	—	—	T 49	—	Heim	50	11	Karl Wiljamsen, Skjervøy	
223 Mkr Sandnes	20.0	6.3	4.0	—	—	T 53	—	Sabb	64	5	Håkon Samuelsen, Maursund	
225 Mkr Sonja	37.0	12.7	5.5	12	—	T 46	—	Vold	51	22	A Johansen, Oksfjordhamn	
230 Mkr Eva	39.3	13.1	5.2	23	11	T 37	58	Rapp	63	40	Andreas S Larsen, Hamnes	
231 Mkr Toril	23.0	8.4	4.0	—	—	T 61	—	F M	59	7	Leif Wiik, Rotsundelv	
242 Mkr Fyk	23.0	8.5	4.0	—	—	T 63	—	Sabb	63	6	Terje Andersen m fl, Årviksand	
245 Mk Brattfjell	50.2	18.4	7.6	40	12	T 55	—	G M	67	242	Arvid Henriksen m fl, Skjervøy	
253 Ms Vally	36.0	12.0	5.7	—	—	T 30	—	Wich	32	16	Hans Jensen m fl, Hamnes	
259 Mkr Havsjø	25.0	9.0	3.0	—	—	T 59	—	Marn	60	16	Aksel Henriksen, Årviksand	
269 Mkr Borgland	43.0	14.0	7.0	—	—	T 47	—	Unio	57	50	Erland Isaksen m fl, Skjervøy	
275 M Skjervøyfisk	102.0	24.1	12.2	268	115	J 66	—	List	66	660	Skjervøy Havfiskeselskap A.s, Skjervøy	
279 Mkr Varua	28.0	9.0	4.5	—	—	T 62	—	Nogv	62	10	Jakob Mandal m fl, Oksfjordhamn	
284 Mkr Småen	23.0	7.5	5.0	—	—	T 53	—	Sabb	53	6	Nils M Nilsen, Skjervøy	
286 Mkr Storeng	23.0	8.0	4.0	—	—	T 55	—	B K	57	10	Alfr Andersen, Oksfjordhamn	
291 Mkr Solbu	35.4	10.9	3.5	9	3	T 32	54	Rapp	54	22	Hjalmar Haugen m fl, Lauksletta	
296 Mkr Føyken	26.0	9.2	3.9	—	—	T 59	—	Glimt	59	10	K Kristiansen, Skjervøy	
305 Mk Havlys	36.2	11.5	5.5	—	—	T 40	—	Brun	46	16	Hilmar Hansen m fl, Hamnes	
308 Mkr Radin	22.0	8.0	4.5	—	—	T 61	—	Sabb	66	16	Alf Adolfsen, Skjervøy	
309 Mkr Inger Helene	20.0	6.0	3.4	—	—	T 55	—	Sabb	55	5	H P Mikkelsen, Uløybukt	
311 Mk Vikagutten	39.0	12.0	6.6	—	—	T 25	59	Brun	59	28	Sigvart With, Skjervøy	
313 Mkr Gevinst	27.0	9.7	4.4	—	—	T 56	—	Perk	66	35	Olav Andersen, Skjervøy	
317 Mkr Per	26.0	9.0	4.2	—	—	T 57	—	Sabb	56	6	Henry Hansen m fl, Skjervøy	
340 Mkr Sabb 2	22.0	8.0	4.0	—	—	T 60	—	Sabb	63	6	Reidar Ratama m fl, Skjervøy	
348 Mk Skutnes	52.4	17.1	7.9	40	12	T 64	—	Cater	67	300	Trygve Robertsen m fl, Skjervøy	
351 Mkr Vika- gutten 2	49.0	15.2	7.6	24	7	T 68	—	Norm	67	1200	Sigvart With, Skjervøy	
363 Mk Kero	33.2	13.5	4.8	11	3	T 30	—	Bolin	63	65	Karstein Bakke, Rotsund	
370 Mkr Leif	23.5	6.4	4.4	—	—	T 52	—	Sabb	46	5	Johannes Hansen, Uløybukt	
371 Mk Arnøybuen	56.0	16.2	7.4	26	7	T 45	—	G M	65	170	Alfred Ottesen m fl, Årviksand	
373 Mkr Trygg	22.0	8.0	3.4	—	—	T 56	—	Sabb	53	5	Bernh Johansen, Akkarvik	
383 Mk Vaarbris	33.0	11.0	5.0	—	—	T 59	—	B K	59	30	I Johansen m fl, Vorterøyskagen	
396 Mkr Rigmor	24.0	9.4	4.0	—	—	T 52	59	Rapp	47	7	O Hansen, Vorterøyskagen	
403 Mkr Smart	25.6	8.8	4.0	—	—	T 59	—	Sabb	57	6	Aldor Johansen m fl, Akkarvik	
411 Mkr Odd A	23.0	8.4	4.0	—	—	T 63	—	Sabb	64	16	Odd Andersen, Oksfjordhamn	
417 Mk Meiland	37.8	13.6	6.5	15	3	T 25	—	Rapp	34	29	Johs Henriksen, Skjervøy	
420 Ms Viljen	34.0	11.4	6.0	—	—	T 43	—	Wich	32	16	Sverre M Simonsen, Arnøyhamn	
423 Mkr Sister	22.0	7.0	3.0	—	—	T 59	—	Marn	47	5	Per Bless, Vorterøyskagen	
436 Mkr Regnbuen	23.0	8.0	3.0	—	—	T 59	—	F M	59	15	Rolf Halvorsen, Hamneidet	
440 Ms Vesla	25.0	8.4	3.0	—	—	T 49	—	Sabb	66	16	Magnar Hansen, Maursund	
444 Mkr Svana	33.0	11.0	5.0	—	—	T 66	—	Vold	62	14	Einar Thomassen, Årviksand	
446 Mk Sandberg	37.0	11.5	6.0	—	—	T 29	51	Vold	51	22	G Kristiansen, Lauksletta	
447 Mkr Real	22.0	8.0	4.0	—	—	T 61	—	Sabb	61	5	T Thorbjørnsen, Skjervøy	
450 Mk Parat	39.0	12.4	5.0	—	—	T 38	—	Unio	35	20	Einar P Jensen, Rotsundelv	
476 Mkr Kapp	28.0	8.5	4.0	—	—	T 55	62	Sabb	58	6	S Kristiansen m fl, Årviksand	
488 Mkr Løkøybuen	27.0	9.0	4.0	—	—	T 61	—	Sabb	58	6	Fritjof Hansen, Lauksletta	
493 Mkr Vivi	20.0	8.0	3.4	—	—	T 61	—	Sabb	61	8	Paul Adolf Jensen, Skjervøy	

## T-S Skjervøy — T-SD Storfjord

Farkostens nummer art og navn	Lengde	Bredde	Dybde	Tonn		Materiale	Byggear	Ombår	Maskin		Eierens (den korresponderende reders) navn og postadresse
				Br.	Nt.				Hva slags	H. K.	
495 Mkr Fyrblick	27.0	10.0	4.5	—	—	T 62	—	Nogv	62	10	P Reiersen, Oksfjordhamn
498 Mkr Terje Roger	27.0	8.8	4.2	—	—	T 47	61	Sabb	—	6	Johan Moe, Rotsundelv
513 Mkr Havblikk	25.0	9.5	4.0	—	—	T 60	—	Sabb	60	6	Tor Nilsen, Årviksand
517 Mkr Janne	28.0	9.5	5.0	—	—	T 62	—	Heim	62	11	Erling Mikalsen, Årviksand
518 Mkr Pelikan	28.0	9.5	5.0	—	—	T 62	—	Heim	62	11	Ove L Henriksen, Arnøyhamn
521 Mkr Fjordfisk	23.0	8.7	4.5	—	—	T 62	—	Sabb	—	6	P Salmonsens jr., Vorterøyskagen
525 Mkr Nybåen	25.0	9.5	4.5	—	—	T 62	—	Sabb	52	6	Jens Sørensen, Arnøyhamn
528 Mkr Jakk	23.0	8.6	4.4	—	—	T 63	—	Sabb	52	6	Jakob Olsen, Akkarvik
529 Mkr Øvind	24.0	8.4	5.0	—	—	T 63	—	Sabb	63	6	Alf Jakobsen, Skjervøy
540 Mkr Urland	25.5	8.5	4.5	—	—	T 63	—	Sabb	63	6	J Olsen m fl, Vorterøyskagen
545 Mkr Nordskjær	36.2	13.7	4.9	16	12	T 16	63	Unio	38	50	P A Kristiansen, Akkarvik
548 Mkr Steggen	22.5	8.0	4.0	—	—	T 64	—	Sabb	64	8	Arne Nilsen, Rotsundelv
576 Mkr Jarle	41.8	12.4	4.8	13	4	T 34	44	Brun	38	28	Olav J Olsen m fl, Hamnes
580 Mkr Kjell Olaf	22.0	7.0	4.0	—	—	T 65	—	Sabb	65	16	Kåre Samuelsen, Skjervøy
588 Mkr Ruske	39.7	12.5	5.2	14	4	T 33	49	Heim	54	35	Erling Hansen m fl, Hamnes
600 Mkr Hemnes	24.0	9.2	3.6	—	—	T 66	—	Sabb	65	6	Peder Solås, Straumfjordnes
607 Mkr Valen	45.9	12.7	5.8	16	—	T 37	49	Brun	58	42	Nils Johansen m fl, Hamnes
617 Mkr Sjøvik	25.0	9.0	4.0	—	—	T 66	—	Sabb	66	16	Erling Edvardsen m fl, Skjervøy
619 Mkr Nysjø	21.0	8.0	3.0	—	—	T 67	—	Sabb	56	5	Odd Samuelsen, Moursund
622 Mkr Lill	24.0	9.0	4.4	—	—	T 61	—	Sabb	60	16	Peder I Karlsen, Lauksletta
626 Mkr Kågfjell	42.0	14.0	7.0	—	—	T 38	57	Unio	57	50	T Kristiansen, Skjervøy

## T-SK Skånland — tilsynsmann: Ottar Simonsen, Grovfjord.

4 Mkr Wiktor	22.0	8.0	5.0	—	—	T 53	—	Frem	53	7	Kariuf Nilsen, Sandstrand
11 Mkr Anden	56.8	17.5	8.0	28	8	T 14	51	Scan	66	153	Olaf Jensvoll, Grovfjord
12 Mkr Blåfjell	43.0	14.0	6.5	—	—	T 18	—	Avan	17	22	Arthur Antonsen m fl, Grovfjord
19 Mkr Vik	24.0	8.5	4.0	—	—	T 52	—	Sabb	52	5	Albert Olsen m fl, Grovfjord
20 Mkr Folkvang	49.0	17.6	8.0	32	17	T 11	—	Wich	48	120	J Kristoffersen m fl, Grovfjord
36 Mkr Tor	26.0	9.8	4.0	—	—	T 54	—	Sabb	54	6	Asbj Pettersen, Grovfjord
45 Mkr Torgeir	24.0	9.4	3.2	—	—	T 55	—	Sabb	63	16	Ottar Tande, Evenskjer
48 Mkr Frisell	26.0	10.0	4.0	—	—	T 62	—	Sabb	62	16	E Johansen, Evenskjer
57 Ms Sjelund	30.0	9.0	5.4	—	—	T 31	50	Wich	28	10	Sigurd Myrvang m fl, Sandstrand
67 Mkr Astøing	96.9	22.9	8.9	175	79	T 64	66	Wich	63	300	Helge Hanssen, Grovfjord
69 Mkr Bris	22.0	7.0	3.0	—	—	T 62	—	Sabb	62	5	Edgar Jakobsen, Evenskjer
70 Mkr Br. Nilsen	88.9	23.5	10.4	173	72	T 65	—	Wich	65	450	Fredrik Nilsen m fl, Grovfjord

## T-SD Storfjord — tilsynsmann: Edvard Hatteng, Oteren.

1 Mkr Lyngstava	74.4	20.5	10.0	97	33	J 58	—	Brun	58	220	Arne Grape m fl, Skibotn
2 Mkr Spurven	21.0	8.0	4.0	—	—	T 59	—	Sleip	55	6	Norvald Hole, Skibotn
3 Mkr Einar Helland	60.9	18.1	8.8	49	15	T 47	—	Cater	67	300	Joh P Pedersen m fl, Oteren
4 Mkr Nanny	47.0	13.0	6.5	14	5	T 18	39	Finø	38	42	Johan Letto m fl, Oteren
12 Mkr Svanen	21.0	6.5	3.5	—	—	T 61	—	Sabb	55	5	Adolf Andersen, Oteren
19 Mkr Nisse	26.0	9.5	5.5	—	—	T 63	—	Sabb	63	16	Nils Jonassen, Oteren
25 Mkr Storfjord	45.3	15.6	7.1	27	7	T 37	—	Finø	37	50	Håkon Pettersen m fl, Oteren
26 Mkr Haldis	56.6	14.6	6.3	24	8	T 38	55	Unio	55	50	Harald Heiskel, Oteren
28 Mkr Nord Norge 1	60.0	17.0	7.4	36	10	T 14	52	Unio	53	60	Johan Heiskel m fl, Oteren
33 Mkr Andungen	25.0	7.5	4.0	—	—	T 50	—	Sabb	52	6	Hans V Hansen m fl, Oteren
39 Mkr Lykken	29.0	10.0	4.5	—	—	T 45	47	Sabb	59	6	Peder Tømmernes, Oteren

## T-SD Storfjord — T-TK Torsken

Farkostens nummer art og navn	Lengde	Bredde	Dybde	T o n n		Materiale	Byggeår	Omb.år	M a s k i n		Eierens (den korresponderende reders) navn og postadresse
				Br.	Nt.				Hva slags	Byggeår H. K.	
46 Mk Storegga	65.0	17.8	8.8	58	21	T 47	—	Hjels	53	120	Erling Johansen, Oteren
55 Mkr Framm	22.0	8.0	4.0	—	—	T 56	68	Sabb	54	5	Arthur Olsen, Skibotn

## T-SA Sørreisa — tilsynsmann: Bertheus Bertheussen, Sørreisa.

1 Mk Langfjell	71.8	17.8	9.3	57	19	T 38	—	Norm	59	210	T Sørstrøm m fl, Sørreisa
3 Mkr Flipper	23.0	8.0	3.5	—	—	T 66	—	Sabb	66	8	Erling Estensen, Bakkejord
4 Mkr Havpynt	90.8	21.4	10.8	185	87	J 64	—	Wich	60	300	Oluf Mathisen m fl, Sørreisa
7 Mkr Måken	21.0	7.0	2.4	—	—	T 59	—	Sabb	49	5	Hans Nordstad, Sørreisa
8 Mkr Furøy	30.5	10.0	4.0	—	—	T 68	—	Sabb	67	16	Astor Furøy, Sørreisa
9 Mk Knut	35.0	12.4	6.0	—	—	T 67	—	Unio	48	30	Alf Holmemo m fl, Sørreisa
10 Mkr Jakob Jensen	79.6	21.4	10.5	99	26	T 59	—	Hjels	59	260	Sverre Jensen m fl, Sørreisa
15 Mkr Nerhus	96.0	23.0	10.7	129	56	T 44	—	Wich	44	150	Jan Nøstvik m fl, Sørreisa
17 Mkr Lyshei	49.5	16.3	7.3	34	10	T 08	50	Brun	29	48	Elias Andersen m fl, Sørreisa
19 Mk Peder Mathisen	61.4	18.7	8.6	69	23	T 55	—	Unio	55	100	K Mathisen m fl, Sørreisa
30 Mkr Fjordpynt	45.4	15.3	7.0	40	—	T 66	—	Brun	46	50	Jakob M Ramberg, Sørreisa
33 Mk Per Johny	40.0	14.0	5.4	—	—	T 17	—	Rapp	31	29	H B Stefanussen, Finnsnes
41 Mkr Solberg- fjord	100.6	23.5	9.9	235	97	J 63	—	Alph	50	280	A Vinterli m fl, Sørreisa
44 Mkr Tone Lill	28.0	9.0	4.0	—	—	T 68	—	Sabb	67	16	Torleif Mikalsen, Sørreisa
52 Mk Kapella 3	89.0	21.7	10.1	116	42	T 78	52	Wich	54	240	Aage Angel m fl, Sørreisa
65 Mkr Solbris	25.0	9.3	4.0	—	—	T 54	—	Sabb	53	5	Sigv Solheim m fl, Sørreisa
71 Mkr Norbis	51.6	16.2	7.4	25	6	T 67	—	Norm	67	120	Edmund Eliassen m fl, Sørreisa
85 Mkr Solbris	24.0	9.0	4.0	—	—	T 59	—	Sabb	59	6	Loth Larsen, Sørreisa

## T-TK Torsken — tilsynsmann: Agnar Mikalsen, Gryllefjord.

5 Mk Brusan	41.2	14.5	8.3	20	—	T 39	—	Wich	—	40	Olav Wilsgård, Torsken
6 Mk Nordvest- banken	65.0	17.2	8.0	47	15	T 48	61	Cater	67	300	B Benjaminsen m fl, Grunnfarnes
9 Mkr Kvalongen	27.0	9.5	5.8	—	—	T 55	—	Sabb	54	6	Henr Årberg, Flakkstadvåg
10 Ms Brødre	29.9	4.5	9.5	—	—	T 38	—	Stab	27	10	Julius Storås, Gryllefjord
12 Mk Vally	38.5	12.5	6.0	—	—	T 38	—	Unio	50	20	K Samuelsen m fl, Gryllefjord
17 Ms Bøgen	28.0	9.6	4.0	—	—	T 35	—	Unio	35	7	H Andreassen m fl, Kaldfarnes
24 Mk Grimsbakk	68.0	16.5	8.5	42	15	T 45	51	Brun	59	140	Osv Utvik, Gryllefjord
25 Mkr Mynt	24.0	8.0	4.0	—	—	T 56	—	Sabb	56	6	A Kristiansen, Gryllefjord
27 Mk Nordlys	31.8	13.0	5.0	11	3	T 26	52	Rapp	37	24	Torger Knutsen, Gryllefjord
30 Mkr Ronald	24.0	8.0	3.0	—	—	T 56	—	Sabb	56	5	Roald Johansen, Torsken
32 Ms Anda	34.7	11.2	5.2	—	—	T 30	—	Scan	59	80	Alvin Mikalsen, Gryllefjord
36 Mk Havdur	35.0	11.4	5.5	—	—	T 36	—	Unio	32	20	Hjalmar Arnesen, Kaldfarnes
37 Mkr Andholmen	70.0	18.0	9.5	54	18	T 37	53	G M	65	242	Karl Pedersen m fl, Gryllefjord
39 Mk Sifjord	45.0	13.0	7.0	—	—	T 14	39	J M	45	50	Trygve Jensen, Sifjord i Senja
40 Ms Trygg	26.0	9.0	3.0	—	—	T 31	54	Unio	45	7	Evald Karlsen, Grunnfarnes
43 Mkr Odd Helge	22.0	8.5	4.5	—	—	T 59	—	Sabb	59	6	F Fredriksen, Gryllefjord
45 Mkr Ivar	27.0	9.4	4.0	—	—	T 63	—	Sabb	63	6	Odd Johansen, Torsken
51 Ms Kventinn	28.5	9.5	4.5	—	—	T 38	—	Grei	—	14	Gunn Hanssen, Kaldfarnes
52 Mkr Utvik Senior	74.9	22.0	9.0	100	26	T 64	—	Wich	64	300	O Utvik m fl, Gryllefjord
54 Mkr Norsnøp	88.4	19.7	8.3	91	24	T 52	55	Wich	55	240	A Arnesen m fl, Sifjord i Senja
57 Mk Viking	46.0	14.5	6.2	21	6	T 33	49	Unio	34	40	Magnor Andreassen, Torsken

## T-TK Torsken

Farkostens nummer art og navn	Lengde	Bredden	Dybde	Tonn		Materiale	Byggeår	Ombår	Maskin			Eierens (den korresponderende reders) navn og postadresse
				Br.	Nt.				Hva slags	Byggeår	H. K.	
61 Mkr Harsjø	56.1	16.0	7.8	41	10	T	17	40	Albin	61	160	Harald Hansen m fl, Gryllefjord
64 Mk Rolf	52.0	14.0	7.0	23	8	T	25	49	Unio	35	30	Markus Hansen, Gryllefjord
69 Mk Fakstind	54.0	16.0	8.0	28	7	T	29	—	Norm	65	120	Odd Antonsen, Gryllefjord
74 Ms Strytinn	38.0	12.0	5.5	—	—	T	38	—	Vold	39	22	Ole Hansen m fl, Kaldfarnes
75 Mkr Alfred Jensen	150.7	26.1	16.7	474	216	J	31	67	Munk	67	1200	A Jensen m fl, Sifjord i Senja
78 Mkr Fisken	23.0	8.0	4.0	—	—	T	58	—	Sabb	61	6	Fridtjof Samuelsen, Torsken
79 Mkr Anne Margrethe	33.0	11.0	5.0	—	—	T	41	58	Brun	42	20	Adolf Thomassen, Grunnfarnes
85 Mk Geiser	41.4	14.7	5.9	18	6	T	33	—	Wich	33	40	Tormod Wilsigård, Torsken
86 Mk Falbakk	55.6	16.7	7.5	41	12	T	33	51	Finø	56	100	Eivind Wilhelmsen, Gryllefjord
90 Mk Andfjord	69.4	18.4	8.9	76	22	T	36	53	Norm	65	210	Ole Hansen m fl, Torsken
91 Mkr Havsol	74.0	18.0	9.6	69	32	T	45	—	Hjels	54	120	Erling Wilsigård, Torsken
92 Mkr Gøran	23.0	8.0	3.0	—	—	T	54	—	Sabb	50	5	Hjalmar Hansen m fl, Torsken
101 Mkr Hjørdis	22.0	8.0	4.0	—	—	T	57	—	Sabb	47	5	S Andreassen m fl, Kaldfarnes
104 Mk Breitind	42.0	13.6	7.0	—	—	T	36	—	Unio	43	30	Hasl Hanssen, Kaldfarnes
109 Mkr Halgeir	21.0	7.2	3.8	—	—	T	63	—	Sabb	63	5	Kr Jakobsen, Kaldfarnes
116 Mkr Johnny Dag	25.5	8.5	5.4	—	—	P	67	—	Marn	67	16	Marie Arnesen, Sifjord i Senja
118 Mkr Luten	23.0	8.7	3.0	—	—	T	65	—	Sabb	62	5	Bjarne Olsen, Flakkstadvåg
119 Mkr Månes	98.5	20.7	9.7	154	68	J	54	56	Hjels	54	220	Gryllefjord Fryseri og Kjøle- anlegg A.s, Gryllefjord
122 Ms Karl	23.4	8.0	3.5	—	—	T	39	—	Sabb	39	5	Helmer Hanssen, Kaldfarnes
127 Ms Brødrene	23.0	7.8	3.8	—	—	T	39	56	Sabb	39	5	Ivar Hanssen m fl, Grunnfarnes
128 Mk Nylund	59.0	16.0	6.2	21	5	T	37	47	Unio	44	60	Otto Flaten m fl, Gryllefjord
131 Mkr Breigrunn	70.0	17.2	8.6	49	16	T	42	52	Wich	64	225	Jens Leikvik, Gryllefjord
132 Mk Ula	40.0	13.2	5.5	16	5	T	41	49	Scan	66	122	Ingolf Eide, Torsken
142 Mkr Sjøbris	30.0	10.0	4.7	—	—	T	67	—	Perk	67	62	Kåre Nilssen, Grunnfarnes
161 Mkr Svein Roger	58.1	18.7	8.4	59	19	T	64	—	Wich	64	180	R Fredriksen m fl, Gryllefjord
163 Mk Skandia	35.0	10.2	5.5	—	—	T	15	52	BMC	66	81	H Andreassen m fl, Kaldfarnes
167 Mk Rensmo	59.1	18.6	7.9	48	14	T	17	49	GMC	58	220	Jens Larsen m fl, Sifjord i Senja
170 Mkr Havfisk	94.4	23.1	11.2	210	103	J	66	—	Wich	66	400	Gryllefjord Fiskeriselskap A.s Gryllefjord
175 Mkr Ann	24.0	8.0	4.0	—	—	T	63	—	Sleip	53	8	Karl Pettersen, Torsken
193 Ms Snop	26.0	8.5	4.5	—	—	T	52	59	Sabb	61	20	Kåre Nilssen, Grunnfarnes
215 Mkr Senjaland	83.7	22.7	8.6	156	74	T	65	—	Wich	65	375	A Frantzen m fl, Sifjord i Senja
226 Mkr Polarsild	86.2	22.3	10.9	126	35	T	55	—	Wich	55	240	Fritz Wilsigård m fl, Torsken
228 Mkr Jan Kåre	27.1	9.6	4.2	—	—	T	55	—	Sabb	55	6	Henrik Mikalsen, Gryllefjord
230 M Gerd	33.0	10.0	4.0	—	—	T	49	—	Bolin	32	12	Albert Halsvik jr., Torsken
232 Mkr Jan Gunnar	30.0	10.0	4.5	—	—	T	56	—	Heim	59	11	G Torbergsen, Gryllefjord
237 Mkr Senjabuen	110.2	23.1	11.3	264	141	J	56	67	Wich	56	320	Alfr Jensen m fl, Sifjord i Senja
238 Ms Palmen	30.1	11.0	6.0	—	—	T	26	—	Brun	30	12	P J Aarberg, Flakkstadvåg
248 Mk Kvik	30.0	10.5	4.7	—	—	T	37	54	Rapp	37	14	O Benjaminsen m fl, Grunnfarnes
252 Mkr Sigg Tor	26.8	8.7	4.0	—	—	T	53	—	Deutz	53	25	Agnar Klausen, Gryllefjord
253 Mkr Tore	26.0	9.0	4.3	—	—	T	59	—	Sabb	59	6	Johs Samuelsen, Gryllefjord
256 Mkr Kamen	23.0	9.0	4.0	—	—	T	59	—	Rapp	27	10	Fridtjof Vangen m fl, Kaldfarnes
259 Mkr Jan Ivar	25.0	9.0	4.5	—	—	T	60	—	Marn	63	36	T Eilertsen, Gryllefjord
265 Mkr Sjøglimt	24.0	9.0	5.0	—	—	T	64	—	Sabb	64	6	L M Pettersen, Kaldfarnes
266 Mkr Domen	36.0	11.3	5.3	—	—	T	44	—	Vold	42	22	Olav E B Nilsen, Sifjord i Senja
280 Mkr Anne Lise	25.0	9.0	5.0	—	—	T	61	—	Sabb	61	6	Tormod Karlsen, Gryllefjord



## T-TK Torsken — T-TN Tranøy

Farkostens nummer art og navn	Lengde	Bredde	Dybde	Tonn				Maskin			Eierens (den korresponderende reders) navn og postadresse	
				Br.	Nt.	Materiale	Byggeår	Omb.år	Hva slags	H. K.		
										Byggeår		H. K.
290 Mkr Inga	23.0	8.0	6.0	—	—	T 62	—	Sabb	62	6	Inga Hansen, Gryllefjord	
291 Mkr Sunnøy	26.0	9.5	5.5	—	—	T 62	—	Sabb	62	6	Marvin Karlsen, Gryllefjord	
300 Mkr Per	22.0	8.5	3.5	—	—	T 62	—	Sabb	62	6	Inga Nilsen, Gryllefjord	
302 Mkr Fangst	27.0	9.5	5.0	—	—	T 62	—	Nogv	60	10	Evald Ernstsen, Grunnfarnes	
313 Mkr Jan Tore	26.0	9.0	4.5	—	—	T 63	—	Sabb	63	6	Kåre Nygård, Kaldfarnes	
314 Mkr Laila	22.0	8.0	3.0	—	—	T 62	—	Sleip	63	10	Alf Jakobsen, Gryllefjord	
<b>T-TN Tranøy — tilsynsmann: Kåre Rydningen, Vangsvik.</b>												
1 Mk Jan Hugo	65.9	17.7	7.9	50	17	T 39	53	Hjels	53	120	Einar Stokmo m fl, Skrolsvik	
3 Mkr Linda	38.5	14.3	6.2	18	6	T 65	—	Vold	64	30	T Jørgensen, Stonglandseidet	
5 Mk Ulabrand	40.5	12.8	6.5	—	—	T 20	52	Heim	40	25	Hans Pettersen m fl, Skrolsvik	
18 Mk Båregutt	40.0	14.0	7.0	—	—	T 66	—	Heim	66	45	T Andersen, Stonglandseidet	
22 Ms Sonja	26.0	9.0	4.0	—	—	T 39	—	Børr	32	8	Sv Lanes, Stonglandseidet	
31 Mkr Dona	55.0	16.8	7.4	38	17	T 05	52	Unio	29	50	Jens Frovåg, Skrolsvik	
34 Ms Lystind	26.0	8.3	3.5	—	—	T 36	—	Elefa	—	6	J Pedersen m fl, Stonglandseidet	
35 Mk Senjagutten	60.0	16.0	8.0	32	11	T 46	—	Scan	66	153	Einar Stokmo m fl, Skrolsvik	
39 Mkr Lykken	28.0	10.0	5.0	—	—	T 58	—	Nogv	58	10	T Svendsen m fl, Stonglandseidet	
40 Mk Ariel	54.0	14.5	9.0	22	11	T 15	57	Brun	52	56	H Svendsen m fl, Stonglandseidet	
42 Mkr Senjapynt	46.3	15.4	7.1	25	8	T 60	—	Heim	60	70	E Benjaminsen m fl, Skrolsvik	
46 Mkr Terje	26.0	8.5	5.0	—	—	T 56	—	Sabb	56	6	Alf Eidissen, Skrolsvik	
48 Ms Pilen	34.0	11.0	5.0	—	—	T 13	34	Vold	48	22	D Lanes, Stonglandseidet	
49 Ms Liv 2	36.8	12.0	5.7	—	—	T 35	—	Rapp	39	24	Th Ernstsen m fl, Skrolsvik	
62 Mkr Svein Egil	22.0	7.5	4.0	—	—	T 53	—	Sabb	53	5	Edvin Jensen, Skrolsvik	
70 Mkr Per	25.0	10.2	4.2	—	—	T 58	—	Marn	57	14	Bernt Berntsen m fl, Vangsvik	
80 Mk Ternen	38.5	12.0	6.0	—	—	T 38	—	Unio	39	20	Karstein Olsen m fl, Skrolsvik	
81 Mkr Lillegutt	21.0	8.0	3.0	—	—	T 55	—	Rapp	34	7	H Klodiussen, Skatvik i Senja	
92 Mkr Tom Arne	27.8	8.6	4.0	—	—	T 53	—	Brun	42	12	J Theodorsen, Stonglandseidet	
103 Mkr Tor- Gunnar	25.0	9.0	5.0	—	—	T 60	—	Wich	36	8	Gustav Jakobsen m fl, Stonglandseidet	
104 Ms Volda	31.5	10.8	4.5	—	—	T 34	—	Vold	34	10	Tore Eidissen m fl, Skrolsvik	
115 Ms Rigmor	28.0	10.0	4.5	—	—	T 48	—	Heim	50	11	J Hansen, Stonglandseidet	
125 Mkr Prøven	37.7	11.7	4.6	10	2	T 39	—	Vold	42	22	R Vichlund, Stonglandseidet	
133 Mkr Snøgg	25.0	9.5	4.5	—	—	T 63	—	Com	63	31	O Rasmussen, Stonglandseidet	
141 Mkr Havblikk	35.5	11.5	5.0	—	—	T 50	—	Rapp	54	22	Ole Rydningen m fl, Skrolsvik	
143 Mk Elken	68.0	18.4	8.6	48	26	T 10	47	Unio	55	100	Trygve Torgersen m fl, Skrolsvik	
150 Mkr Arholmen	38.1	14.1	5.7	18	6	T 33	—	J M	30	35	Einar Eilertsen m fl, Skrolsvik	
152 Mkr Falken	34.0	11.0	5.0	—	—	T 29	—	Vold	43	22	Olaf Hansen m fl, Skrolsvik	
154 Mkr Vårliv	25.0	8.5	5.5	—	—	T 56	58	Sabb	55	6	Rolf Josefsen, Skrolsvik	
155 Mkr Hjelman	30.0	10.0	4.5	—	—	T 61	—	B K	61	30	Asm Antonsen m fl, Skrolsvik	
159 Mkr Svennbø	26.0	9.5	4.5	—	—	T 61	—	Vold	37	10	Odin Rydningen m fl, Skrolsvik	
160 Mkr Hanne Karin	26.0	8.5	3.5	—	—	T 61	—	Sabb	61	16	Hans Pedersen, Skrolsvik	
163 Mkr Terningen	27.5	9.5	4.2	—	—	T 56	—	Nogv	55	10	A Pedersen, Skrolsvik	
165 Mk Bauta	43.0	13.0	6.0	15	4	T 29	47	Skann	62	80	Ivar Stokmo m fl, Skrolsvik	
174 Mk Øystein	42.3	14.3	6.0	19	6	T 35	—	Unio	40	40	Kaia Henriksen, Skrolsvik	
175 Mkr Harry Viggo	26.0	9.5	4.5	—	—	T 60	—	Sabb	60	16	Ole Hansen, Vangsvik	
200 Mkr Havbrott	23.0	8.0	4.5	—	—	T 55	—	Marn	56	7	Arne Jakobsen, Skrolsvik	
205 Mkr Viggo	30.6	10.9	7.0	—	—	T 29	53	Bolin	20	15	Georg Fosshem, Skrolsvik	
206 Mkr Blink	28.0	9.5	4.5	—	—	T 61	—	Sabb	56	6	Leif Løhre, Skrolsvik	

Farkostens nummer art og navn	Lengde	Bredde	Dybde	Tonn		Materiale	Byggeår	Ombår	Maskin		Eierens (den korresponderende reders) navn og postadresse
				Br.	Nt.				Hva slags	Byggeår H. K.	
1 Mkr Hansnes	80.5	22.7	10.5	127	43	T 55	—	Brun	55	220	Jan Hansen m fl, Godthåp 33, Tromsø
3 Mkr Jentoft Senior	45.4	16.0	6.4	23	6	T 62	—	Norm	65	120	J Johansen m fl, Kvaløyvåg Meyer Strand, Tromsø
4 Ms Svern	23.0	7.0	3.0	—	—	T —	—	Sabb	46	4	Th Henningsen, Tromsø
5 Ms Stjerna	53.6	17.4	7.4	33	10	T 21	34	Avan	14	30	Guttorm Andersen, Tromsø
6 Mkr Alvenes	94.4	21.1	10.2	165	72	J 57	62	G M	65	480	Gunnar Olsen, Tromsø
7 Mkr Vivi	30.0	8.5	4.5	6	1	T 46	—	Vold	43	10	Nils Andreassen, Tromsø
8 Mkr Pluto	21.5	7.0	3.0	—	—	T 56	—	F M	56	6	Bjørnar Simonsen m fl, Tromsø
9 Mkr Unkas	55.7	17.9	7.7	38	11	T 49	—	Scan	65	205	Aage Sedolfson m fl, Lidskjalv, Tromsø
10 Mkr Halvardson	70.0	20.3	10.8	97	32	J 64	—	Norm	64	300	Kåre Ludvigsen, Sommarøy Henry Olaussen, Tromsø
11 Mk Tor Inge	75.9	20.1	9.7	83	26	T 52	—	Norm	64	210	Skips A.s Nordfisk, Tromsø
12 Mk Fuglenes	44.6	14.5	6.5	23	6	T 14	44	Heim	41	50	A.s Rieber & Co, Tromsø
13 Mkr Nordbjørn	145.0	32.0	13.5	554	214	J 42	52	Man	51	1200	Rolf Jensen m fl, Skulsfjord
16 Mk Hisø	90.7	23.0	12.0	136	42	T 8	50	Wich	55	320	R Robertsen, Tromvik
17 Mk Havbrått	40.0	14.0	6.3	17	5	T 38	58	J M	31	35	Hansen, Tromvik
18 Mkr Tromvik- buen	32.0	11.0	5.5	—	—	T 32	59	Marn	63	24	Skips A.s Nordfisk, Tromsø
20 Mkr Ludvig Hansen	49.6	14.8	7.0	—	—	T 61	—	Rapp	61	80	R Olsen m fl, Godthåp, Tromsø
21 Mkr Norsel	152.2	29.7	14.3	592	253	J 43	48	Man	48	1200	Nils Olsen, Gimle 101, Tromsø
22 Mkr Helgøy- fjord	108.3	24.0	11.9	224	87	J 67	—	Wich	67	600	Selmer Larsen efft, Tromsø
28 Mkr H Olsen Senior	89.6	21.5	9.4	166	75	J 56	63	Hjels	56	260	Karl Nicolaisen m fl, Tromsø
29 Mkr Kingsholm	89.6	22.2	10.8	158	50	J 56	—	Wich	56	240	Kåre Pedersen, Tromsø
30 Mkr Polarheim	59.2	17.2	7.7	50	21	T 45	49	Wich	51	120	H Kristoffersen, Tromsø
31 Mk Venus	72.0	19.8	8.6	76	26	T 89	45	Wich	65	375	Hjalmar Robertsen, Stuertv. 5, Tromsø
33 Ms Finn	27.0	9.0	4.0	—	—	T 26	—	Bolin	30	10	Sverre Johansen, Ishavsvegen, Tromsø
34 Mkr Robertson	93.9	22.4	10.2	195	82	J 67	—	Alph	67	510	A.s Quest, Tromsø
35 Mk Rolf	41.0	18.6	7.8	—	—	T 42	—	Liaae	43	90	Magnar Jensen, Isrenna, Tromsø
36 Mkr Selis	93.0	23.0	10.5	133	47	T 50	—	Berg	51	200	Øivind Sørvoll, Tromsø
37 Mkr Ringvassøy	98.4	21.1	10.2	155	63	J 55	56	Vølu	55	300	Martin Langø m fl, Tromsø
38 Mk Bror	38.4	13.2	5.3	14	4	T 49	—	Brun	42	28	H Hansen, Godthåp 21, Tromsø
40 Mkr Helløy	94.0	21.5	10.2	119	42	T 54	58	Wich	58	240	Bjarne Johnsen, Dramsv. 131, Tromsø
41 Mkr Nils Haraldson	94.0	22.4	10.2	170	61	J 67	—	Alph	67	510	Magnus Kræmer, Tromsø
42 Mkr Sagøy	109.0	24.5	12.5	209	90	J 68	—	Deutz	67	750	A.s Rieber & Co, Tromsø
43 Ms Stella	24.0	8.0	3.0	—	—	T 35	—	Rapp	—	5	Ingv Isaksen m fl, Tromsdalen
44 Mkr Kvitøy	94.0	25.0	11.0	167	61	T 18	51	Wich	50	360	Alf Olsen, Tromsø
45 Mk Godønes	74.9	18.8	8.5	85	26	T 19	55	Pent	60	310	Jacob Lindseth, Tromsø
46 Mkr Havgull	23.9	10.5	4.2	—	—	T 48	—	Unio	38	7	A Albrigtsen m fl, Kaldfjord
47 M Bonny	32.5	9.6	4.5	—	—	T 54	—	Klœc	38	80	Håkon Olsen, Bjerkaker, Tromsø
52 Mk Torfinn 1	60.7	17.4	7.8	48	14	T 31	47	J M	38	120	Alfon Olufsen, Tromsø
53 Mk Giro	57.4	15.5	7.4	40	10	T 16	47	Finø	52	100	
55 Mkr Vengsøy- buen	29.7	10.7	4.7	7	2	T 59	—	Marn	59	24	

Farkostens nummer art og navn	Lengde	Bredde	Dybde	T o n n		Materiale	Byggeår	Ombår	M a s k i n			Eierens (den korresponderende reders) navn og postadresse
				Br.	Nt.				Hva slags	Byggeår	H. K.	
56 Mk Renaøy	39.0	13.0	6.5	—	—	T 17	61	Rapp	56	40	S Wale Bjerkaker, Tromsø	
57 Mk Kvitvær	46.9	14.4	6.4	26	9	T 35	50	Unio	44	50	Harald Johansen, Tromsø	
58 Mkr Sjøgutten	24.0	8.5	4.5	—	—	T 36	62	Sabb	36	5	Jan Jensen m fl, Skippergt. 31, Tromsø	
59 Mkr Jan Kåre	44.4	14.0	5.9	21	5	T 10	46	Unio	34	40	Asbjørn E Olaisen, Tromsø	
60 Mkr Polarsirkel	143.5	31.2	14.6	545	200	J 42	52	Man	51	1200	Partrederi Polarsirkel m fl, Tromsø	
61 Mkr Lyshaug	107.1	25.6	12.3	290	103	J 67	—	Alph	67	595	Johs Lyshaug jr., Tromsødalen	
62 Mk Ragnar 2	48.5	15.0	7.5	27	7	T 24	49	Wich	37	40	Magnus Lindrupsen m fl, Tromsø	
63 Ms Norøy	49.7	17.3	7.1	—	—	T 12	—	Wich	42	50	Petter Sørensen, Tromsø	
64 Mkr Tromsøy- buen	120.8	24.0	9.9	271	132	J 58	62	Wich	58	480	Bjarne Hansen, Tromsø	
67 Mk Jubåen	58.0	15.5	9.0	31	11	T 34	50	Vold	50	50	K Sørensen, Skarsfjord	
69 Mk Gudmund	36.0	11.4	5.0	—	—	T 16	50	Bolin	50	20	Eivind Larsen, Tromsø	
70 Mkr Kvaløy- fjord	94.4	23.0	11.2	216	105	J 67	—	Wich	67	500	Gunvald Eilertsen, Kvaløysletta	
72 Mkr Æge	147.8	27.6	11.7	459	190	J 51	67	Deutz	67	1520	Karl Carlsen, Terjevik, Tromsø	
74 Mkr Harmoni	140.4	30.1	13.1	492	164	J 60	—	Deutz	60	1500	Sameiet Harmoni, Tromsø	
75 Mkr Svaløy	72.9	21.3	9.3	82	23	T 50	—	Wich	62	270	Johs Pedersen m fl, Tromsø	
77 Mk Glitretind	30.0	8.0	5.0	—	—	T 32	—	Wich	35	10	Karl Bjørn, Tromsø	
78 Mkr Havtun	74.2	20.5	10.0	84	25	T 55	—	Brun	55	220	Viktor Andersen, Tromsødalen	
80 Mkr Polstjerna	90.6	22.5	10.9	130	45	T 49	—	Diese	49	300	Haldan Jakobsen m fl, Tromsø	
83 M Turid	23.0	7.0	3.0	—	—	T —	54	Sabb	54	4	Martin Bjørndal, Tromsø	
84 Mk Heimen	86.7	22.6	10.7	142	46	T 29	50	Wich	59	400	Partrederiet Heimen m fl, Tromsø	
85 Mkr Medley	34.0	12.2	5.8	—	—	T 48	—	Rapp	48	24	K Elvegård, Kvaløysletta	
86 Mkr Langsund	99.6	24.0	11.0	228	81	J 67	—	Norm	67	540	Hugo Lockertsen m fl, Langnes Tromsø	
87 Mkr May Sissel	21.5	8.0	3.2	—	—	T 51	—	Solo	—	8	Magnus Kræmer, Tromsø	
88 Mkr Strømberg	32.5	11.3	5.5	—	—	T 66	—	Pent	66	53	Kyrre Kristiansen, Kvaløysletta	
89 Mk Tor Kristian	69.6	20.3	9.9	87	32	T 58	—	Brun	58	220	K Larsen, Tromsø	
90 Mkr Grotnes	90.2	22.1	10.1	155	42	J 56	—	Wich	56	240	Kåre Andreassen, Tromsø	
92 Mkr Fortuna	107.2	22.1	12.4	187	60	T 1885	50	Wich	59	500	A.s Rieber & Co, Tromsø	
94 Mk M Jensen	54.0	16.0	8.0	32	10	T 66	—	G M	66	170	Martin Jenssen m fl, Kvaløylvåg	
95 Mkr Buce	28.5	9.0	4.0	—	—	T 62	—	List	62	32	Marcellus Hansen, R. Stensgt. 24, Tromsø	
97 Mkr Kjelløy	140.2	25.7	15.2	467	203	J 41	66	Deutz	66	1100	Erling J Pettersen, Parkgate 23, Tromsø	
98 Ms Kjellaug	38.2	13.0	5.2	—	—	T 22	—	Brun	42	24	T Lorentsen m fl, Sørlund, Tromsødalen	
100 Mkr Polarulv	77.9	20.3	9.2	91	41	T 45	—	Cross	49	300	Skips A.s Polarulv, Tromsø	
103 Mkr Kvitbjørn	134.3	27.5	14.7	361	165	J 68	—	MAK	68	1600	A.s Rieber & Co, Tromsø	
105 Mkr Inger	35.0	11.5	6.5	—	—	T 23	50	Rapp	41	24	Agnar Mortensen, Skarmunken	
107 Mkr Kjellungen	128.1	24.3	10.6	311	110	J 55	65	Deutz	54	660	Erling J Pettersen m fl, Tromsø	
108 Mkr Tenna	34.6	11.6	5.2	—	—	T 39	—	Rapp	56	32	H Benonisen m fl, Skarsfjord	
109 Mk Havglimt	47.0	14.0	6.9	18	—	T 37	—	Brun	37	35	M Pedersen, Kvaløysletta	
110 Mkr Havbuen	33.0	11.0	5.2	—	—	T 36	—	Rapp	34	14	Jens Kaspersen, Skogvik	
111 Mkr Ristvå	71.8	21.6	10.0	99	38	T 50	—	Calle	66	320	K Klaudiussen, Tromsø	
114 Mkr Solbris	28.0	9.5	5.5	—	—	T 50	58	Unio	34	15	Osvald Olsen, Oldervik	
116 Mkr Svanen 4	54.0	16.7	7.3	31	9	T 05	38	Wich	38	40	Johan Kvitberg, Tromsø	
118 Mk Sandvær	46.7	14.9	7.5	—	—	T 66	—	Calle	66	90	E Bendiksen, Tromsødalen	
119 Mk Jarle	50.0	15.0	7.0	—	—	T 06	32	Unio	32	30	Otto E Albrigtsen, Kaldfjord	
120 Mkr Hobby	25.0	9.0	4.0	—	—	T 59	—	Sabb	59	16	Thorleif Jensen, Tromvik	
121 Mkr Blue Back	61.4	21.3	8.6	75	26	T 49	—	Unio	54	150	A.s Rieber & Co, Tromsø	

Farkostens nummer art og navn	Lengde	Bredde	Dybde	Tonn		Materiale	Byggeår	Ombår	Maskin		Eierens (den korresponderende reders) navn og postadresse
				Br.	Nt.				Hva slags	Byggeår H. K.	
124 Mkr Nyholmen	26.0	8.5	3.5	—	—	T 49	—	Sabb	52	6	Oskar Hansen, Vengsøy
125 Mkr Morild	37.0	11.5	6.0	—	—	T 45	—	Rapp	45	24	H Andreassen, Tromsdalen
127 Mk Grunnegga	62.6	18.6	8.2	46	15	T 48	—	Brun	59	140	Leif Kristiansen, Godthåp 10, Tromsø
129 Mk Havbryn	38.3	12.7	5.3	11	3	T 36	61	Wich	39	20	Lundberg Hansen m fl, Vengsøy
133 Mkr Kvaløyvær	61.8	18.8	8.6	61	18	T 64	—	Hjels	57	260	Bjarne Hanssen, Skulsfjord
134 Mkr Svebåen	23.0	8.0	3.0	—	—	T 56	—	Sabb	58	5	H Kristiansen m fl, Skogvik
135 Mk Sjøblomsten	32.0	10.5	5.5	—	—	T 33	63	Unio	33	20	Sigmund Sørensen m fl, Kårvik
137 Mkr Viking	43.7	14.2	5.9	16	5	T 38	59	Bolin	—	40	S Hauglann m fl, Kvaløysletta
139 Mk Brunvoll	50.3	14.9	6.7	24	7	T 45	—	Brun	45	50	Angel Olsen, Tromsø
141 Mkr Spurven	26.5	8.0	3.5	—	—	T 45	60	Sabb	60	6	Kåre Fjellseth m fl, Tromsdalen
142 Mkr Jaguar	24.0	9.0	4.0	—	—	T 62	—	Sabb	62	6	H Kristiansen, Skarsfjord
143 Mkr Antind	31.4	10.5	4.4	9	3	T 23	58	Nogv	63	25	E Bendiksen, Tromsdalen
144 Mk Gudmund- son	78.8	20.8	9.1	92	26	T 53	—	Wich	59	240	G Andreassen, Minde, Tromsø
145 Mk Nordkapp	33.9	12.2	5.8	13	4	T 24	—	Hjels	34	25	Oskar Storjord, Skulsfjord
146 Ms Nelly	26.0	8.5	5.0	—	—	T 35	—	Børr	37	10	Toralv Lilleng, Sjørnes
147 Mkr Nyken	20.0	8.0	3.0	—	—	T 51	63	Sabb	39	5	Johan Richardsen, Tromsø
149 Mkr Brith	24.0	9.0	4.5	—	—	T 52	—	Sabb	52	6	Knut Hansen, Engvik
150 Mk Alf Bjørnar	58.2	18.1	8.3	52	17	T 58	—	Brun	58	140	Bernh Hansen m fl, Sommarøy
152 Mk Nordlys 3	78.0	21.3	9.4	98	48	T 04	49	Alph	52	180	Mathis Nilsen, Tromsdalen
156 Mkr Meteor	25.0	8.0	3.0	—	—	T 53	63	Marn	60	16	O Olufsen, Storgaten 176, Tromsø
158 Mk Alken	41.6	13.0	8.5	—	—	K 20	46	Skann	30	30	W Gerhardsen, Kvaløysletta
159 Ms Solbris	28.0	10.0	5.0	—	—	T 31	—	Wich	37	10	Harald Bustad, Kvaløysletta
160 Ms Nordlys	42.9	15.1	6.4	20	6	T 37	58	Unio	37	30	G Valen m fl, Kvaløygåsvær
161 Ms Skjæregg	23.0	8.5	3.5	—	—	T 46	—	Sabb	46	5	G Solheim m fl, Kvaløysletta
162 Ms Signe	52.6	16.5	6.0	29	7	T 08	62	Unio	38	60	Alfon Hansen m fl, Kaldfjord
164 Mk Vasstind	47.8	16.8	6.8	33	10	T 65	—	Wich	49	50	Erling Minde, Sjøtun
167 Mk Viljen	41.5	13.0	6.0	—	—	T 29	63	Munk	38	40	T Jakobsen, Kvaløysletta
168 Mk Vårvon	53.5	17.8	7.5	39	10	T 30	—	Brun	58	100	J Lockertsen m fl, Finnkroken
170 Mkr Tennbåen	52.0	15.0	7.0	28	8	T 43	48	Norm	61	120	B E Haugland, Kårvik
172 Mkr Sonja	40.4	12.3	4.3	11	3	T 29	61	Vold	37	22	Lyder Minde, Sjøtun
173 Mkr Aktiv	46.0	14.0	6.3	21	5	T 28	50	Vold	49	50	Alf Kristiansen m fl, Rekvik
174 Mkr Bris	20.1	11.0	4.5	—	—	T 47	58	Sabb	58	6	Ingv Olsen m fl, Kaldfjord
175 Mkr Glannøy	96.7	25.2	11.3	152	52	T 56	60	Wich	56	320	Paul Blikfeldt, Tromsø
176 Mkr Ny Start	37.0	12.0	6.0	—	—	T 44	—	Rapp	47	24	Peder Aasli, Skarmunken
177 Mk Rolf	35.9	12.4	5.0	10	3	T 16	60	Norm	65	80	Evald Johansen, Tromsdalen
181 Mkr Hermod	27.0	9.0	4.5	—	—	T 54	—	Vold	64	14	Einar Jenssen, Vengsøy
182 Mkr Trålfisk	44.8	15.6	6.5	21	6	T 62	—	Albin	62	80	Inge Moe m fl, Brensholmen
186 Mk Rødtind	50.1	14.6	7.0	24	7	T 38	48	Unio	37	40	Bertin Berntsen m fl, Tromsø
187 Mkr M Berge	28.0	9.0	4.0	—	—	T 61	—	Nogv	61	10	Anders Berge, Tromsø
189 Ms Alfhild	33.0	11.0	5.3	—	—	T 39	—	Unio	—	20	Mariunius Martinsen, Tromsø
191 Mkr Kaldfjord	21.0	6.5	4.0	—	—	T 20	54	Sabb	54	5	Jentoft Jenssen, Tromsø
192 Mkr Fram	28.0	10.5	5.0	—	—	T 55	—	Deutz	62	36	H Pedersen, Gammelgård
193 Mk Arne	47.7	14.9	5.8	21	14	T 36	48	Norm	66	120	Aksel Hermannsen, Rekvik
195 Mk Ragnar 1	49.4	17.2	7.5	39	13	T 63	—	Wich	63	180	Lars Larsen m fl, Brensholmen
197 Mk Jim Roger	31.6	9.6	4.2	—	—	T 42	61	Unio	44	15	William Zahl, Tromsdalen
199 Mkr Marna	23.0	8.0	4.0	—	—	T 55	—	Sabb	64	5	Waldemar Antonsen, Tromsø
200 Mk Stig Tore	30.0	9.1	4.3	—	—	T 49	—	Eukh	67	26	N Sørensen, Tromsdalen
201 Mk Ingvoll	42.6	14.2	5.7	17	4	T 50	62	Wich	62	40	K Heimdal, Kvaløysletta
202 Ms Viktoria	51.4	16.6	6.0	27	7	T 17	63	Brun	42	56	Asbj Andreassen m fl, Tromsø
207 Mkr Ørnfløy	60.3	18.7	8.6	54	16	T 67	—	Alph	67	200	Leif Jørgensen, Brensholmen
209 Mkr Meholmen	29.0	10.0	4.8	—	—	T 51	—	Vold	46	10	Sverre Sigvartsen, Kaldfjord

Farkostens nummer art og navn	Lengde	Bredde	Dybde	Tonn		Materiale	Byggeår	Ombår	Maskin		Eierens (den korresponderende reders) navn og postadresse
				Br.	Nt.				Hva slags	H. K.	
212 Mk Fiskørnen	41.2	12.4	5.4	15	4	T 34	—	Unio	60	30	Hedly Theodorsen, Skulsfjord
214 Mk Vengsøy- fjord	41.7	15.5	6.4	23	6	T 50	—	Unio	45	50	J Jenssen m fl, Skulsfjord
216 Mkr Rakkenes	33.0	11.5	5.5	—	—	T 41	63	Brun	39	16	Johan Ophaug, Tromsø
218 Mk Ryvingen	40.7	14.5	5.7	21	6	T 22	39	Unio	30	30	Leif Bakke m fl, Sjøtun
220 Mkr Odd Erik	105.5	24.0	10.1	236	86	J 58	—	Wich	58	480	Erik Knoph, Tromsø
221 Ms Vaular	27.0	8.0	6.0	—	—	T 42	—	Sleip	55	8	Trygve Hansen, Kaldfjord
222 Mk Alm	46.0	15.5	7.5	24	7	T 26	52	Brun	43	50	Bernhard Nordby, Sjøtun
223 Mkr Tor	24.0	9.0	3.0	—	—	T 52	—	Sabb	52	6	Jenberg Olsen, Rekvik
227 Mkr Sissel Torild	63.6	18.2	9.0	66	19	J 57	—	Brun	57	220	S Kristiansen, Tromsø
230 Ms Aud	34.0	11.5	5.0	—	—	T 38	—	Wich	26	10	H Danielsen Andersdal, Tromsø
231 Mkr Reidar	21.0	7.0	4.0	—	—	T 39	—	Sabb	60	5	Reidar Larsen, Tulleng
240 Mkr Arne Normann	49.1	16.2	6.8	35	10	T 67	—	G M	67	183	Arne Andreassen, Idrettsveien 44, Tromsø
241 Mkr Knut	27.0	9.0	5.0	—	—	T 52	—	Rapp	—	14	E Johansen, Kvaløysletta
244 Ms Brusegga	37.4	13.0	6.5	—	—	T 14	50	Wich	25	20	K Gerhardsen, Tromsdalen
245 Mkr Vesla	22.3	7.2	2.7	—	—	T 50	—	Sabb	52	5	Håkon Fredriksen, Tromsvik
246 Ms Knivegga	25.0	7.5	3.0	—	—	T 32	56	Sabb	56	6	Magnar Jensen, Vengsøy
250 Mk Andøy	41.5	13.7	5.4	17	5	T 46	—	Unio	45	30	A Jenssen m fl, Tromsdalen
252 Mkr Viktor	22.0	8.0	4.0	—	—	T 63	—	Sabb	61	8	Sigleif Larsen, Skarmunken
253 Mkr Solo	24.8	9.5	4.0	—	—	T 56	—	Sabb	58	6	Alfon Olsen, Tulleng
255 Mk Pedersen Senior	50.4	16.7	7.7	38	11	T 52	—	Skan	67	230	A Pedersen, Sjøtun
256 Mkr Sjøodd	72.0	20.7	9.9	95	33	T 59	—	Brun	59	220	Henry Hansen, Kvalsundvegen 28, Tromsø
257 Ms Ingrid	34.0	10.8	3.8	—	—	T 37	—	Unio	44	20	Hans Cebakk m fl, Tromsdalen
264 Ms Bysund	36.5	11.9	5.2	8	2	T 15	59	Rapp	49	24	Arvid Henriksen, Skarmunken
265 Ms Tor	26.5	8.5	3.4	—	—	T 38	62	Sabb	48	5	Gerhard Skoglund, Kvalnes
266 Mk Lakstind	41.9	14.8	6.2	21	7	T 28	49	Wich	35	40	O Hansen, Sommarøy
276 Mg Hanne Britt	42.1	12.8	5.1	15	4	T 37	51	Wich	38	16	E Hauan, Tromsdalen
278 Mk Frank Roger	43.0	12.4	5.9	16	4	T 35	48	Rapp	50	35	T Pedersen, Målselvgaten 1, Tromsø
279 Mkr Asbjørn Langnes	60.0	17.0	8.6	48	16	T 43	—	G M	64	220	Asbj Kristiansen m fl, Tromsø
281 Mkr Salarøy	134.6	24.0	11.0	290	103	J 59	67	Wich	67	700	R Kvitsberg, Tromsdalen
282 Mkr Fart	26.5	9.0	4.0	—	—	T 47	—	Rapp	30	10	A B Rikardsen, Kvaløysletta
292 Mkr Vårglimt	24.0	9.0	3.5	—	—	T 54	—	Sabb	—	5	Arthur Hansen, Tromsdalen
300 Mk Nordegga	40.0	11.0	5.3	—	—	T 44	62	Brun	30	24	Kåre Jensen, Vengsøy
301 Mkr Angell Senior	102.9	21.4	10.4	171	58	J 58	—	Brun	57	280	Rikard Angell m fl, Trudvangv. 3, Tromsø
304 Mkr Per	22.0	8.0	3.0	—	—	T 67	—	Sabb	60	5	Osvald Tøllefsen, Brensholmen
305 M Vesle	34.0	11.5	5.0	—	—	T 35	—	Rapp	56	24	Agnar Hansen, Tromsdalen
307 Mkr Hauken	21.0	8.0	3.0	—	—	T 59	—	Wisc	59	9	Svein Norum, Tussoy i Troms
308 Mkr Ann Heidi	28.0	10.0	4.8	—	—	T 59	—	Nogv	59	10	Harolf Hansen, Gammelgård
309 Mk Bjørg	39.6	13.3	5.1	13	4	T 39	61	Wich	53	20	Gunnar Hansen, Doktoralden, Tromsø
310 Mk Odd Inge	42.0	11.5	5.5	—	—	T 26	34	Unio	50	30	I Knutsen, Kvaløysletta
315 Ms Forsøk	35.5	11.5	5.5	—	—	T 31	—	Rapp	37	17	Viktor Jensen, Vengsøy
317 Mk Kjell Hugo	68.2	19.0	8.9	62	23	T 54	—	Wich	54	120	Ragnar Hansen m fl, Kaldfjord
319 Mkr Solveig	45.0	15.8	7.0	21	7	T 12	59	Brun	62	42	H Martinsen m fl, Grøtnesdalen
326 Mk Lundenes	58.1	17.0	7.2	44	16	T 33	53	Wich	39	50	H Strømmesen, Brensholmen

Farkostens nummer art og navn	Lengde	Bredde	Dybde	T o n n		Materiale	Byggeår	Omb.år	M a s k i n			Eierens (den korresponderende reders) navn og postadresse
				Br.	Nt.				Hva slags	Byggeår	H. K.	
335 Mk Sjøgutt	40.0	12.5	6.0	—	—	T 15	47	Heim	49	35	K Johansen Rongstad, Tromsø	
340 Mkr Klakken	24.0	9.0	4.0	—	—	T 51	—	Sabb	55	6	Magne Pedersen m fl, Kaldfjord	
343 Mkr Steinar	25.0	8.9	4.5	—	—	T 61	—	Sabb	60	6	Tormod Paulsen, Sommarøy	
344 Ms Bratt	21.0	8.0	3.0	—	—	T 39	58	Sabb	58	4	Wilhelm Larsen, Tromsdalen	
347 Ms Vågnesgut	24.3	8.4	3.8	—	—	T 49	—	Sabb	48	5	Håkon Hansen m fl, Tromsdalen	
348 Mkr Risøy	21.0	7.5	3.0	—	—	T 50	—	Sabb	53	5	Erling Pedersen, Mjølvik	
350 Mkr Kvikk	54.0	16.0	9.0	26	7	T 00	60	Unio	36	50	Alf Andreassen, Tromsø	
353 Mk Torolv	44.0	15.8	7.8	25	6	T 66	—	Scan	66	153	Edor Johansen, N. Dramsv., Tromsø	
354 Mkr Fangst	30.0	9.0	4.0	—	—	T 58	64	bilm	62	90	Morten Isaksen, Tromsø	
355 Mkr Madseng	30.0	10.0	5.0	—	—	T 66	—	G M	65	86	Leonhard Jensen, Tromvik	
358 Ms Tarsan	29.0	10.0	4.5	—	—	T 46	—	Frem	46	10	Karl Olsen, Tromvik	
360 Ms Vestheim	25.5	6.0	3.6	—	—	T 38	59	Unio	49	7	H Hansen m fl, Kvaløygåsvær	
364 Mkr Janne	23.0	8.0	4.0	—	—	T 55	—	Sabb	55	6	Norm Hansen, Gåsvær, Tromsø	
370 Mkr Reines	53.3	17.1	7.7	42	16	T 47	—	J M	47	80	T Gundersen m fl, Andersdal, Tromsø	
371 Mkr Laila	21.0	7.5	2.0	—	—	T 54	—	Sabb	54	5	Egil Hansen, Kvaløygåsvær	
386 Mkr Knut	26.0	8.0	2.8	—	—	T 48	—	Sabb	53	5	John Løkkertsen, Tromsdalen	
388 Mkr Embla	26.0	8.9	4.0	—	—	T 50	—	F M	50	10	Nils Hansen, Tromsø	
389 Mkr Von	25.0	8.0	3.5	—	—	T 50	61	Sabb	55	6	Johan Hansen, Kvaløysletta	
390 Mkr Benthe	25.0	8.0	5.0	—	—	T 46	52	Sabb	45	5	Aksel Rasmussen, Sandneshamn	
396 Mkr Andongen	22.6	7.6	3.6	—	—	T 48	—	Sabb	47	4	Håkon Myrvang m fl, Tromvik	
397 Mk Geir	39.5	13.0	6.5	—	—	T 22	47	Brun	50	42	Svein Berger, Kvaløysletta	
400 Mkr Nystrand	25.0	9.0	4.5	—	—	T 53	—	Sabb	53	5	Einar Hansen m fl, Kvaløygåsv.	
404 Mk Barheim	40.0	10.5	5.0	—	—	T 46	58	B K	59	30	Gunleif Nilsen, Tromsdalen	
408 Ms Magne	37.0	12.0	4.9	—	—	T 44	—	Rapp	45	24	G Kristensen, Kvaløysletta	
409 Mkr Trio	35.0	11.3	5.5	—	—	T 41	—	Unio	32	30	M Pedersen, Kvaløysletta	
411 Mkr Sjøstjerna	24.0	8.5	4.0	—	—	T 49	—	Sabb	49	5	Arne Hermansen, Rekvik	
416 Mkr Leif	21.0	7.0	4.5	—	—	T 51	59	Sabb	58	5	Ludvik Pedersen, Tromvik	
421 Mkr Nirvana	26.0	9.0	5.0	—	—	T 53	—	Sabb	53	6	Sverre Jensen, Finnkroken	
425 Mkr Sjøbrot	22.0	8.0	3.2	—	—	T 50	—	Sabb	48	5	Lorentz Myrnes, Rekvik	
427 Mkr Petrell	179.7	30.1	16.0	867	354	J 47	68	Deutz	67	1500	Erl Jul Pettersen m fl, Tromsø	
428 Mkr Bergly	22.0	8.0	3.0	—	—	T 55	—	Sabb	54	5	Alf Pedersen, Skulsfjord	
429 Mk Stenbakke	70.2	18.8	9.4	85	34	T 38	54	Wich	68	300	Collin Jensen A.s, Sandneshamn	
430 Mkr Andungen	20.0	7.0	4.5	—	—	T 55	60	Sleip	55	7	Arvid Berntsen, Skulsfjord	
432 Mk Spurven	22.0	8.0	4.0	—	—	T 47	—	Sabb	50	5	O Hemmingsen, Ramfjordbotn	
438 Ms Sofie	51.0	16.4	8.0	—	—	T 40	—	Laval	47	100	H Johansen, Ersfjordbotn	
443 M Kurt	23.0	8.0	4.0	—	—	T 39	—	Rapp	27	7	J Kristiansen, Finnkroken	
447 Mkr Fuglen	33.0	11.0	5.0	—	—	T 29	51	Wich	58	16	Arvid Hansen, Tromsdalen	
450 D Star 3	144.8	27.1	14.3	447	154	J 43	53	damp	53	1800	Skjelnan Kvalstasj. A.s & Co, Tromsdalen	
451 Mkr Ørntind	30.0	10.0	5.0	—	—	T 57	—	Unio	35	15	Einar Hauglann m fl, Kårvik	
452 Mkr Egga	23.0	8.0	3.5	—	—	T 57	—	Sabb	60	6	Harald Paulsen, Ersfjordbotn	
459 Mkr Borgen	29.3	9.8	4.1	—	—	T 57	62	Marn	63	36	Ragnv Berntsen m fl, Tromvik	
460 Mkr Gerd Are	30.0	10.0	5.0	—	—	T 57	—	B K	61	30	O Klaudiussen, Kvaløylvåg	
461 Ms Kåre	26.0	8.3	3.0	—	—	T 31	46	Unio	52	7	Ivar Torstensen, Kårvik	
464 Mkr Solbris	22.0	8.0	4.0	—	—	T 57	—	Sabb	57	6	Bjarne Hansen, Vengsøy	
469 Ms Alf Jarle	21.0	7.0	2.8	—	—	T 51	53	Sabb	51	4	B Pedersen, Finnkroken	
470 Mkr Rallaren	25.0	10.0	4.0	—	—	T 56	—	Sabb	60	16	Per Engvik, Engvik	
474 Mkr Tott	24.0	8.4	3.5	—	—	T 53	—	Sabb	53	6	Egil Hansen, Langnesveien, Tromsø	
478 Mkr Jan Arne	22.0	8.5	4.0	—	—	T 57	—	Sabb	57	6	Arnold Søreng, Tromvik	
480 Mkr Anne	26.0	8.6	4.6	—	—	T 52	—	Unio	39	10	Helge Thorstensen, Skogvik	

Farkostens nummer art og navn	Lengde	Bredde	Dybde	Tonn		Materiale			Maskin			Eierens (den korresponderende reders) navn og postadresse
				Br.	Nt.	Materiale	Byggeår	Ombår	Hva slags	Byggeår	H. K.	
481 Mkr Kongsøy	111.7	23.4	10.5	195	58	J	58	—	Wich	58	400	Viktor Lorentsen, Tromsø
491 Mkr Åge Johan	26.7	9.0	5.0	—	—	T	58	—	Sabb	60	16	Kåre Olaisen m fl, Tromvik
492 Mk Svana	39.0	13.0	9.5	—	—	T	23	55	Unio	50	30	Reidar Hag m fl, Kvaløysletta
496 Mk Anton Hal	51.2	17.3	7.3	38	10	T	29	55	Finø	50	100	Johan Jenssen m fl, Tromsø
497 Mk Skjærødden	60.4	17.0	8.2	45	16	T	50	—	Brun	50	84	H Solbakken m fl, Sommarøy
500 Mk Margot	46.4	15.7	7.0	27	8	T	48	62	Brun	48	50	Håkon Hansen m fl, Kvaløysletta
502 Ms Lillegutt	31.7	10.0	5.0	—	—	T	31	41	Unio	31	10	Harald Andreassen, Tromsø
510 Mk Saltind	55.0	16.0	9.0	34	9	T	15	—	Unio	35	50	Einar Kaspersen, Skarsfjord
514 Mkr Sølvfisk	25.0	9.0	3.0	—	—	T	64	—	Marn	64	16	Egil Nilsen, Kvaløyvåg
515 Mkr Torill	23.0	8.5	4.0	—	—	T	56	—	Sabb	56	5	Einar Jensen, Tulleng
516 Mkr Knut Arne	25.0	9.5	4.0	—	—	T	58	—	Pent	58	19	Henrik Johansen m fl, Tromvik
517 Mkr Marit	30.0	10.0	5.0	—	—	T	56	—	Rapp	56	22	Oddmund Hansen, Vengsøy
527 Mkr Norvarg	155.0	29.3	14.2	570	208	J	44	59	MAK	58	1100	Skips A.s Nordfisk, Tromsø
529 Mkr Prøven	21.0	8.0	3.0	—	—	T	49	51	Sabb	51	5	Helge Hansen, Tromvik
530 Mk Løvang	63.3	18.2	7.3	49	18	T	35	51	Brun	51	100	Evald Hansen m fl, Kaldfjord
531 Mkr Brisling	23.0	9.0	3.0	—	—	T	57	—	Sabb	57	5	Ivar Hansen m fl, Sommarøy
533 Mkr Tromsøy- sund	77.8	22.8	10.2	99	27	T	56	—	Brun	56	220	P Kraknes m fl, Kvaløysletta
555 Mk Havur	50.0	14.0	6.5	20	7	T	25	60	Norm	66	120	Petter Kjærvik m fl, Tromsø
556 Mkr Krystal	64.5	18.0	8.4	54	17	T	46	—	Heim	59	120	Kyrre Hansen, Ramfjordbotn
570 Mkr Grimsholm	113.5	23.1	11.2	237	91	J	55	57	Wich	55	320	Karl Karlsen, Tromsø
572 Mkr Olav	24.0	8.0	4.0	—	—	T	59	—	Sabb	62	16	Alf Nilsen, Kaldfjord
575 Mkr Polarfart	116.8	26.0	10.8	312	118	J	60	—	Wich	60	700	Henry Olsen m fl, Tromsø
577 Mkr Uer	22.0	8.0	3.0	—	—	T	64	—	Sabb	64	8	Emil Bye, Tromsø
584 Mkr Isrypa	58.8	17.7	8.2	43	13	T	49	—	G M	66	242	Erling P Nilsen, Ramfjordbotn
586 Mkr Spurven	25.0	9.0	3.5	—	—	T	60	—	Sabb	56	6	Johannes Pedersen, Vengsøy
591 Mkr Auvær	48.1	16.1	6.4	25	6	T	62	—	Syue	57	60	Ragn Pedersen m fl, Rekvik
596 Mkr Gunn	21.0	7.5	3.0	—	—	T	60	—	Sabb	56	5	Heine Høgstad, Kvaløysletta
601 Ms Hjordis	35.0	11.8	5.0	9	3	T	37	—	Unio	47	20	Edm Sørensen m fl, Tromsdalen
605 Mkr Furøynes	76.7	20.9	9.6	85	23	T	59	—	Hjels	59	220	P Jakobsen, Jøvik i Ullsfjord
609 Ms Snogg	23.0	8.0	5.0	—	—	T	43	—	Sabb	52	4	Oskar Olsen, Tulleng
610 Mk Sodin	44.1	12.8	5.0	15	—	T	37	44	Heim	44	35	Egil Larsen, Ersfjordbotn
611 Mkr Rex	22.0	8.0	5.0	—	—	T	51	—	Sabb	51	5	Olav Hansen, Sommarøy
620 Mkr Farten	31.0	10.0	5.0	—	—	T	36	62	Unio	28	20	Erl Nilsen m fl, Ramfjordbotn
626 Ms Blinken	25.0	8.8	3.5	—	—	T	46	—	Unio	38	10	Halfdan Johansen, Mjølvik
632 Mkr Varnes	34.0	11.3	5.2	11	3	T	46	—	Brun	63	28	Arne Sørensen m fl, Skarsfjord
653 Mkr Karl	24.0	8.0	3.5	—	—	T	54	—	Sabb	54	5	Karl Lorentsen, Ersfjordbotn
690 Mkr Teddy	28.0	10.0	4.5	—	—	T	61	—	Rapp	61	17	F Robertsen, Tromvik
696 Mkr Lillan	22.0	8.5	3.5	—	—	T	61	—	Sabb	61	6	J Kristoffersen, Vengsøy
697 Mkr Buen	20.8	7.0	3.5	—	—	T	61	—	Sabb	55	5	H Klaudiussen, Ersfjordbotn
712 Mkr Snorre	23.0	8.5	4.5	—	—	T	62	—	Sabb	62	5	Olav Karlsen, Oldervik
725 Mkr Seni	26.0	9.0	4.5	—	—	T	57	—	Sabb	52	6	Nils Albertsen, Tromsø
740 Mk Ann Mari	37.0	12.0	6.0	—	—	T	17	36	Finø	32	20	O Godtlilbsen, Bjerkaker, Tromsø
743 Mkr Arne	22.0	7.1	3.2	—	—	T	61	—	Sabb	59	8	Simon Antonsen, Kårvik
744 Ms Maritim	49.5	15.3	6.7	25	7	T	42	—	Vold	42	50	H Johansen, Ersfjordbotn
750 Mk Øyværing	44.9	16.1	5.8	25	6	T	65	—	Pent	59	137	Ole Eidem m fl, Sommarøy
753 Ms Sabb	22.0	8.0	3.0	—	—	T	50	63	Sabb	49	5	L Lindrupsen, Mortenhals
758 Mkr Tor Yngve	29.8	10.7	3.7	7	2	T	58	65	G M	66	90	H Klaudiussen, Vengsøy
774 Mk Tinnbøen	43.7	16.4	6.6	25	6	T	59	—	Deutz	59	125	Kåre Jensen m fl, Vengsøy
785 Mkr Leik	42.0	11.8	6.0	—	—	T	45	52	Wich	52	20	I Ingebrigtsen m fl, Tromsdalen
796 Mkr Lysgrunn	28.0	9.5	5.0	—	—	T	62	—	Vold	62	14	L Antonsen, Kårvik
797 Mk Kvitholmen	53.4	17.1	7.4	37	10	T	31	—	Unio	38	60	Leif Kristiansen, Tromsø
799 Ms Lillemor	29.7	9.2	3.3	—	—	T	39	61	Unio	51	7	Bernh Olaisen, Tromsdalen

Farkostens nummer art og navn	Lengde	Bredde	Dybde	Tonn		Materiale	Byggeår	Ombår	Maskin			Eierens (den korresponderende reders) navn og postadresse
				Br.	Nt.				Hva slags	Byggeår	H. K.	
800 Mkr Ringfjell	24.0	7.4	4.0	—	—	T 51	—	Sabb	54	6	Gunvald Jensen, Brensholmen	
801 Ms Alken	28.0	10.0	6.0	—	—	T 38	—	Rapp	38	14	Peder Olsen m fl, Skarmunken	
806 Mkr Høvding	35.0	11.8	5.6	—	—	T 46	—	Unio	46	20	Hagrup Johansen m fl, Sjursnes	
809 Mkr Svanungen	22.5	7.5	4.0	—	—	T 54	—	Sabb	54	5	I Pedersen, Stordalstrand	
810 Mkr Demring	34.8	12.3	4.0	—	—	T 45	—	Nogv	62	25	Hartvik Asli m fl, Skarmunken	
814 Mkr Vesla	26.0	9.0	4.0	—	—	T 67	—	Sabb	60	6	E Tollefsen, Brensholmen	
817 Mkr Odd	23.0	9.0	3.5	—	—	T 50	—	Sabb	59	5	Osv Hanssen, Jøvik i Ullsfjord	
824 Mkr Hellbakk	23.0	7.5	3.5	—	—	T 39	60	Sabb	39	5	Jenvald Jensen, Sjursnes	
830 Ms Sjøgutt	29.0	10.0	4.0	—	—	T 63	—	Sabb	60	6	K Albrigtsen, Nordre Kaldfjord	
831 Mkr Mea	23.0	8.5	4.0	—	—	T 55	—	Sabb	59	5	Lyder Jensen m fl, Tussøy i Troms	
842 Mkr Veslesnurp	28.0	9.5	4.5	—	—	T 59	—	Marn	59	24	Ragnar Isaksen, Jøvik i Ullsfjord	
846 Ms Neptun	25.2	8.8	3.8	—	—	T 44	—	Rapp	—	5	L Lockertsen, Finnkroken	
851 Mkr Klakken	21.0	8.0	4.0	—	—	T 51	—	Sabb	67	5	Oddleif Rochmann, Sommarøy	
855 Mkr Tarsan	24.0	9.0	7.0	—	—	T 55	—	Sabb	55	6	Håkon Johansen, Skarmunken	
857 Mkr Vigdis	23.0	8.0	4.0	—	—	T 54	—	Sabb	53	5	Gunnar Johansen, Skarmunken	
859 Mkr Frisho	38.0	12.0	5.0	—	—	T 43	—	Skand	43	40	Hans Borch, Jøvik i Ullsfjord	
860 Mkr Lill	22.0	8.0	3.3	—	—	T 50	—	Sabb	50	5	William Vang, Sjursnes	
872 Mkr Vesle Per	21.0	8.0	3.5	—	—	T 46	—	Sabb	50	4	Hans Stines, Stordalsstrand	
876 Mkr Sabben	25.5	7.5	3.5	—	—	T 56	—	Sabb	57	6	S Heggelund, Breivikeidet	
880 Mkr Havfløy	26.5	9.5	3.5	—	—	T 57	—	Sabb	57	6	Karl Hermansen, Rekvik	
883 Mkr Vika	22.0	7.5	3.5	—	—	T 52	63	Sabb	50	4	Arth Antonsen, Kaldfjord	
884 Mkr Stæren	20.0	6.8	2.6	—	—	T 44	58	Sabb	58	4	Meyer Trondsen, Kaldfjord	
891 Mkr Torungen	24.0	9.0	4.0	—	—	T 63	—	Sabb	53	6	Finn Gabrielsen, Vengsøy	
906 Mkr Tor Arne	35.0	12.4	4.7	10	3	T 37	62	Rapp	41	24	Alf Lauritzen m fl, Tromsø	
907 Mkr Robert Nilsen	30.0	10.0	4.5	—	—	T 63	—	Marn	63	36	F Robertsen, Tromvik	
908 Mkr Ingrid	27.5	9.0	5.6	—	—	T 59	—	Rapp	62	14	Ottar Olufsen, Sommarøy	
909 Ms Havsund	35.7	11.6	5.0	—	—	T 34	—	Wich	40	20	Einar Larsen, Tromsdalen	
910 Mkr Odd Lindberg	30.2	9.9	4.2	6	2	T 55	—	Finø	55	15	L Olaisen m fl, Grøtffjord, Tromsø	
911 Mkr Stabben	23.0	8.5	5.5	—	—	T 62	—	Sabb	62	6	Rolf Edøy, Sommarøy	
922 Mkr Brattfjell	39.2	12.8	5.4	12	3	T 39	—	Unio	39	20	Otto Nilsen, Oldervik	
930 Mkr Nelly	23.0	9.0	4.0	—	—	T 54	—	Sabb	42	5	M Lorentzen, Ersfjordbotn	
933 Mkr Snorre	24.0	9.0	4.0	—	—	T 54	—	Sabb	54	5	E Paulsen, Ersfjordbotn	
934 Mkr Duen	21.0	7.0	3.0	—	—	T —	49	Sabb	50	5	Emil Johansen, Skarmunken	
936 Ms Kvartett	21.0	8.0	4.0	—	—	T 41	—	Sabb	55	6	Gudmund Jensen, Tromsø	
938 Mkr Kjell Dagfinn	25.0	9.0	4.0	—	—	T 58	—	Sabb	58	6	D Hermannsen, Rekvik	
944 Mkr Mary	23.0	8.0	3.5	—	—	T 55	—	Sabb	55	5	A Strømmesen, Buvikvoll	
945 Mkr Janus	25.0	9.0	5.0	—	—	T 67	—	Marn	67	16	Jan Støbukt, Jøvik i Ullsfjord	
949 Mkr Øybåen	22.0	8.0	4.5	—	—	T 51	—	Sabb	51	5	Odd Larsen, Brensholmen	
953 Ms Elly	34.0	11.0	5.0	—	—	T 33	—	Vold	47	22	Thorleif Pedersen, Tromsø	
961 Mkr Einar	22.0	8.5	3.0	—	—	T 57	—	Sabb	57	5	Sigfred Jensen, Tussøy i Troms	
962 Mkr Snetind	40.0	13.0	6.0	—	—	T 27	—	Unio	27	20	H Indrevoll, Lakselvbukt	
964 Mkr Pasat	26.0	9.5	3.0	—	—	T 54	—	Sabb	56	6	K Myreng, Grøtnesdalen	
967 Mkr Ivan	45.4	12.5	6.0	—	—	T 35	61	Finø	56	50	J Indahl Johansen, Tromsø	
968 Mkr Nordkyn	46.0	15.3	7.9	—	—	T 11	47	Heim	40	42	Lars Johannessen, Mortenhals	
969 Mkr Pluto	27.0	8.0	4.5	—	—	T 57	62	Sabb	62	6	Sigmund Sørensen, Vengsøy	
970 Mkr Oter	28.0	10.0	3.0	—	—	T 52	—	B K	59	30	Oskar Hauan m fl, Lakselvbukt	
972 Mkr Svanen	21.0	6.6	3.6	—	—	T 42	—	Sabb	49	5	J Johansen m fl, Skarmunken	
977 Mkr Presteng	26.5	10.0	6.0	—	—	T 62	—	Sabb	62	16	S Jensen, Stordalstrand	



Farkostens nummer art og navn	Lengde	Bredde	Dybde	Tonn			Maskin			Eierens (den korresponderende reders) navn og postadresse	
				Br.	Nt.	Materiale	Byggeår	Omb. år	Hva slags		Byggeår
982 Mkr Sjansgen	25.0	9.0	4.5	—	—	T'49	—	Sabb	53	6	Astor Andreassen, Gammelgård
983 Mkr Bjørg	27.0	9.3	5.0	—	—	T'49	—	Heim	53	11	Ole Henriksen jr, Tromsø
986 Mk Østpynt	45.8	15.6	7.1	28	10	T'48	—	Unio	47	50	Lundberg Hansen m fl, Vengsøy
989 Mkr Fram 3	48.0	16.5	6.5	—	—	T'12	61	Unio	48	50	Arthur Wilhelmsen, Tromsø
990 Mkr Skårungen	35.0	11.4	5.5	—	—	T'50	—	Vold	50	22	Håkon Larsen, Skarmunken
991 Mk Veideren	42.4	14.0	5.6	—	—	T'13	39	Wich	32	25	J P Henriksen, Skarmunken
992 Mk Nylund	49.0	13.6	6.0	—	—	T'22	39	Unio	35	30	Meier Karlsen, Tromsø
993 Mkr Start	24.5	9.0	5.0	—	—	T'55	—	Sabb	55	6	Julius Moe, Sandneshamn
998 Mkr Kurt Endre	28.0	10.0	4.5	—	—	T'63	—	Vold	63	14	J Andreassen, Tromvik
999 Mkr Saltbåen	52.0	15.8	7.0	—	—	T'47	—	Wich	56	50	Astor Pedersen, Sjøtun
1000 Mkr Øygutt	48.0	15.0	7.0	—	—	T'67	—	Deutz	67	158	K Kristiansen m fl, Sommarøy
1002 Mkr Gry	30.0	8.8	4.0	—	—	J'50	—	Rapp	27	10	Gudmund Moe, Sjøtun
1011 Mk Durtind	50.0	15.0	7.0	25	7	T'46	—	Rapp	46	45	A Hjellnes, Jøvik i Ullsfjord
1021 Mkr Bimbo	26.0	9.0	4.0	—	—	T'54	—	Sabb	37	16	Odd Sjørnes, Sjørnes
1022 Mkr Alka	22.0	8.0	2.5	—	—	T'55	—	Sabb	54	5	Helmer J Olaisen, Kaldfjord
1024 Mkr Vårsol	24.0	9.0	4.0	—	—	T'66	—	Sabb	66	6	Paul Robertsen, Kvaløysletta
1028 Mk Elbjørg	29.0	8.5	5.0	—	—	T'36	—	Ngre	31	14	Otto Larsen, Laksvatn
1029 Mk Mildrid	25.0	7.0	3.0	—	—	T'48	—	Rapp	—	4	Birger Trondsen, Sjøtun
1033 Mkr Prøven	25.5	9.8	3.8	—	—	T'64	—	Sabb	57	6	T L Nordheim m fl, Sommarøy
1040 Ms Lyngøy	23.9	9.6	3.3	—	—	T'43	—	Sabb	64	6	Bjarne Myran, Tromsø
1099 Mk Bensjord- tinn	35.0	12.0	5.0	—	—	T'32	54	Wich	32	23	V Wilhelmsen, Tromsø
1100 Mk Klara 2	55.0	16.0	8.2	31	9	T'40	—	Wich	40	40	Asle Mortensen m fl, Sjørnes
1109 Mkr Soltind	22.0	8.5	3.5	—	—	T'64	—	Sabb	55	6	W Kristiansen, Skulsfjord
1143 Mkr Nordhav	26.0	9.0	4.5	—	—	T'65	—	Unio	47	10	S Sørensen, Terjevik, Tromsø
1182 Mkr Turid	20.0	6.0	2.0	—	—	T'56	—	Wich	56	5	Ole Nekstad, Rektor Horstsg. 14, Tromsø
1226 Mkr Ann Synøve	22.0	8.0	3.0	—	—	T'61	—	Sabb	61	8	Odin Andersen, Brensholmen
1240 Mk Alken	38.0	13.0	6.0	—	—	T'16	42	Brun	37	28	Tor Ivar Hansen m fl, Oldervik
1248 Mkr Skreien	26.0	10.0	5.0	—	—	T'55	—	Heim	58	11	Leif Johansen, Tromsdalen
1249 Ms Sjøjenta	20.0	8.0	3.0	—	—	T'66	—	Sabb	60	5	A Hansen, Nordre Kaldfjord
1250 Mkr Jon Age	27.0	10.0	4.0	—	—	T'66	—	Marn	66	24	Hans Jenssen, Tromvik
1255 Ms Gerd	42.0	13.8	6.7	—	—	T'09	46	Rapp	39	35	Georg Kristiansen, Tromsø
1275 Mkr Solbris	25.0	8.1	2.5	—	—	T'55	63	Sabb	40	5	Tinus Johnsen, Lakselvbukt

Farkostens nummer art og navn	Lengde	Bredde	Dybde	Tonn		Materiale	Byggeår	Ombår	Maskin		Eierens (den korresponderende reders) navn og postadresse
				Br.	Nt.				Hva slags	H. K.	

Nordland.

N-AH Alstahaug — tilsynsmann: Hildor Iversen, Tjøtta.

3 Mk Kvernes	103.5	21.5	10.5	156	48	J	12	56	Wich	56	320	Oddm Hansen m fl, Bærørvågen
7 Mk Snøfjell	45.0	12.3	5.2	13	4	T	48	50	Heim	55	35	Tormod S Nilsen, Mindland
12 Mkr Hårek	101.6	20.5	11.5	171	73	J	10	49	Klœc	42	240	A H Moen, Sandnessjøen
15 Mk Fortuna	47.0	16.0	6.0	—	—	T	30	—	Unio	44	30	Rasmus L Jensen, Alstahaug
32 Ms Lillegutt	31.4	10.5	4.7	—	—	T	34	—	Rapp	—	14	Julius Johansen, Bærørvågen
60 Ms Svalen	33.0	11.0	6.8	—	—	T	14	37	Rapp	33	17	Asbj Pedersen, Hestøysund
68 Mk Nyholmen	22.0	7.0	3.0	—	—	T	41	—	Sleip	41	5	Frode Arnstberg m fl, Tjøtta
74 Mkr Mary	51.2	15.5	6.3	—	—	T	67	—	Cum	66	220	Alf Knapstad m fl, Sandnessjøen
84 Mk Solveig	43.3	13.5	7.0	—	—	T	35	—	Rapp	36	35	Erling Andreassen, Austbø
129 Mkr Magne	30.0	11.0	4.5	—	—	T	54	—	Heim	38	11	Olav Buøy, Alstahaug
142 Mk Gunn Toril	38.2	11.6	5.6	—	—	T	34	—	Heim	30	20	Olav Buøy, Alstahaug
161 Ms Fram	27.0	10.0	4.5	—	—	T	53	—	Rapp	—	14	Olaf Vangen, Bærørvågen
187 Mk Charlotte	40.8	15.3	6.0	19	6	T	14	56	Rapp	22	35	Arne Karler, Austbø
192 Mk Fiskholmen	33.9	12.5	5.1	11	3	T	32	57	Wich	44	50	Mathias Bing, Alstahaug
197 Mk Terje	37.5	13.9	5.5	15	4	T	24	—	Rapp	46	35	Erling Jørgensen m fl, Tjøtta
203 Mkr Steinar	22.0	8.0	3.5	—	—	T	47	—	Sabb	62	5	Hans Nygård, Sørøffersøy
206 Mkr Bærøysund	20.0	7.0	4.0	—	—	T	54	—	Sabb	59	8	Trygve Johansen, Bærørvågen
216 Mk Alken	30.0	8.5	4.0	—	—	T	53	—	Heim	53	11	J Johansen m fl, Bærørvågen
255 Mk Alken	42.7	13.5	5.0	15	5	T	23	56	Heim	55	35	J Kiplesund, Sandnessjøen
259 Mkr Rubin	25.0	8.0	5.0	—	—	T	40	45	Heim	29	7	Konrad Nikolaisen, Tro
262 Ms Elsa	32.0	11.0	4.0	—	—	T	19	48	Rapp	—	17	Edmund Kristiansen, Sørnes
310 Mk Øyværingen	52.0	15.6	6.9	27	9	T	17	44	Wich	47	40	V Andersen, Sandnessjøen
311 Mkr Streif	100.0	24.2	9.7	146	72	T	49	—	Wich	60	300	G Helgesen, Sandnessjøen
314 Mk Agder	45.0	12.4	5.2	—	—	T	30	56	Heim	53	70	Edv Fævelen, Sandnessjøen
335 Mk Alf	42.0	13.0	4.0	—	—	T	—	43	Brun	36	50	Tord Tro, Tjøtta
344 Mkr Teisten	21.0	7.0	3.5	—	—	T	53	—	Sleip	53	5	Olav Skotsvær, Hestøysund
356 Mk Odd	43.0	12.0	5.7	12	—	T	15	—	Rapp	23	29	Jacob Hansen, Sørøffersøy
370 Mk Kvitnes	48.0	15.0	8.0	20	5	T	15	57	Unio	37	30	Einar Heggelund, Sørnes
389 Ms Nesøybuen	115.0	22.5	10.2	185	69	T	43	50	Wich	46	240	Alf Olsen, Sandnessjøen
390 Ms Teisten	30.0	10.0	4.5	—	—	T	31	61	Hels	31	10	H Antonsen, Sandnessjøen
399 Ms Reidar	30.0	9.0	4.0	—	—	T	53	66	Marn	65	24	K Eriksen m fl, Hestøysund

N-A Andøy — tilsynsmann: Odd J. D. Olsen, Andenes.

3 Mkr Jotinn	52.0	14.5	7.0	28	7	T	43	—	Albin	60	120	Jarle Strand, Andenes
16 Mk Havegga	45.6	14.2	6.3	23	7	T	36	—	Skan	64	150	Petter Øyan m fl, Andenes
18 Mk Vestegg	46.0	14.0	6.5	18	6	T	37	—	Scan	65	153	Jens Norbakk, Risøyhamn
21 Mk Vikan 2	50.0	14.0	8.2	28	9	T	29	46	Norm	63	120	Gerdt Løding, Andenes
24 Mk Rolf	48.3	14.8	6.1	22	7	T	47	56	Finø	56	100	Eliot Røsnes, Andenes
25 Mk Jan Roar	55.5	16.0	7.2	41	12	T	36	51	Pent	59	185	Kåre Røsnes, Andenes

Farkostens nummer art og navn	Lengde	Bredde	Dybde	Tonn		Materiale	Byggeår	Omb.år	Maskin			Eierens (den korresponderende reders) navn og postadresse
				Br.	Nt.				Hva slags	Byggeår	H. K.	
26 Mk Helge Senior	48.7	17.8	7.6	38	12	T 63	—	Norm	64	210	Helge Alexandersen jr, Andenes	
27 Mk Sula	39.7	14.3	5.5	18	5	T 26	56	Skann	64	100	Thorvald Hansen, Andenes	
32 Mkr Stortind	43.4	14.7	5.9	21	6	T 62	—	Norm	62	80	Leif Lorentzen, Andenes	
33 Mkr Nupen	45.0	13.0	7.5	—	—	T 16	58	Skann	64	80	Arne Hanssen, Andenes	
36 Mk Risøy	45.8	16.7	7.2	23	6	T 59	—	Heim	59	70	Martin Rørnes, Risøyhamn	
39 Mk Noregg	43.0	14.6	5.5	19	7	T 39	56	Norm	61	120	Magnus Lødding, Andenes	
41 Mk Andfjord	47.0	14.6	6.7	19	5	T 38	—	J M	57	80	Bernh Jakobsen m fl, Andenes	
45 Mkr Svebåen	49.3	16.7	7.0	31	10	T 56	—	Wich	65	225	Anth Andreassen m fl, Andenes	
50 Mk Judit	45.3	13.3	5.7	20	6	T 30	38	Norm	62	120	Odd Sørensen m fl, Andenes	
53 Mk Trehornet	45.0	16.3	7.2	26	7	T 53	—	Krom	63	140	Bjarne Karoliussen, Andenes	
55 Mk Norhav	43.6	14.3	5.6	16	6	T 36	61	Norm	61	80	Jarle Jensen, Andenes	
57 Mkr Marry	23.0	7.5	5.0	—	—	T 51	—	Marn	51	6	Inge B Andreassen, Nordmjele	
61 Mkr Ole Elvan	54.9	17.4	8.5	40	11	T 57	—	Skann	63	153	Otto Elvan, Andenes	
65 Mk Håkon	48.2	16.5	6.5	25	7	T 57	—	Brun	57	140	Arne Johansen m fl, Andenes	
67 Mk Bakken	47.9	17.5	6.3	25	7	T 27	48	Norm	62	20	Tormod Eliassen m fl, Andenes	
68 Mk Per Gunnar	42.5	16.0	6.9	23	7	T 58	—	Norm	61	120	Gunvald Øyan, Andenes	
70 Mkr Sørøysund	47.6	16.0	5.4	25	7	T 47	55	Skod	62	135	Odd Norli, Bleik	
71 Mk Myringen	50.8	15.1	6.3	27	7	T 37	51	Vold	51	50	Hans Norbakk m fl, Risøyhamn	
73 Mk Moholmen	44.0	14.7	6.6	22	7	T 28	56	Norm	63	120	Gunnar Rasmussen, Andenes	
83 Mk Bernt Steinar	44.5	16.7	6.7	24	6	T 56	—	Heim	62	120	Sigurd Strand, Andenes	
86 Mk Frank Tore	44.6	16.0	7.0	25	6	T 57	—	Skann	64	150	Herman Jenssen, Andenes	
87 Mkr Line	23.0	8.5	3.0	—	—	T 55	—	Bøne	—	5	Birger Vedding, Risøyhamn	
92 Mk Havbryn	46.7	14.9	6.0	23	6	T 23	49	Norm	62	120	Arthur Pettersen, Bleik	
94 Mkr Ole Einar	54.9	17.4	7.6	41	11	T 58	—	Vold	58	100	Erling Iversen, Andenes	
96 Mk Bleiksøy	48.5	17.3	6.8	32	10	T 59	—	Unio	59	160	Karl Henriksen m fl, Bleik	
102 Mkr Stein Johnny	46.8	15.4	7.1	24	7	T 59	—	Scan	66	153	Håkon Eliassen, Andenes	
103 Mk Gustav	47.6	15.8	6.9	28	7	T 59	—	Norm	59	140	Arnlot Mortensen m fl, Bleik	
106 Mkr Lita	34.5	12.2	5.6	11	3	T 47	—	Rapp	58	40	Odd Torbergesen, Andenes	
109 Mkr Havblikk	50.8	15.9	5.8	25	7	T 60	—	Skod	61	135	Gudmund Aronsen m fl, Bleik	
111 Mkr Forrøy	55.8	16.4	7.0	32	9	T 60	—	Norm	60	140	Asbjørn Lund m fl, Bleik	
116 Mk Valker	50.5	17.5	8.0	38	13	T 59	—	Heim	59	100	Løvseth Benjaminsen, Bleik	
117 Mk Nordsten	52.1	16.5	7.0	32	9	T 60	—	Norm	60	140	Aasmund Pedersen m fl, Bleik	
132 Mk Bjerka	48.4	16.4	7.4	34	10	T 53	—	Vold	58	150	H Hansen, Skarstein, Fiskenes	
134 Mkr Havskøy	53.0	16.4	7.5	28	8	T 48	—	Unio	48	60	Magnus Rasmussen m fl, Andenes	
137 Mkr Klævtind	47.3	16.4	7.0	25	8	T 61	—	Norm	61	140	Øyvind Andersen m fl, Bleik	
148 Mkr Alf Magne 2	27.0	9.6	5.0	—	—	T 67	—	Sabb	67	16	A Gudbrandsen, Andenes	
149 Mkr Bjørn	20.0	7.3	3.5	—	—	T 60	—	Sabb	61	8	Fred Hansen, Andenes	
161 Mkr Kari Tordis	55.3	18.2	7.8	40	15	T 17	50	Unio	57	100	Knut Nordlund m fl, Nordmjele	
162 Mkr Mjelafisk	53.3	16.6	8.1	41	13	T 61	—	motor	61	140	Bergeon Nilsen, Nordmjele	
164 Mkr Karl Erling	50.0	16.0	7.4	23	6	T 59	—	Norm	60	140	Paul Nordlund, Nordmjele	
170 Mkr Havleik	22.0	8.0	3.4	—	—	T 62	—	Sabb	63	6	Harald Larsen, Risøyhamn	
180 Ms Petra	38.0	13.0	7.0	—	—	T 14	36	Brun	38	20	K Hanssen, Kvalnesberget	
188 Mk Langnes 1	60.0	17.5	7.4	43	16	T 21	52	Brun	59	140	Arne J Hansen, Andenes	
190 Mkr Soltind	47.6	15.1	6.5	23	—	T 63	—	Scan	66	153	Ole Johansen m fl, Risøyhamn	
228 Mkr Børvåg	48.5	16.6	7.2	28	7	T 59	—	Vold	59	70	Asbjørn Dahl m fl, Nordmjele	
251 Ms Splinten	23.0	7.4	3.0	—	—	T 48	—	F M	59	5	Anton Klausen, Nordmjele	
252 Mkr Geir	26.0	8.4	5.0	—	—	T 59	—	Sabb	57	6	Vittrup B Bovits, Risøyhamn	

## N-A Andøy — N-BG Balangen

Farkostens nummer art og navn	Lengde	Bredde	Dybde	T o n n		Materiale	Byggeår	Omb.år	M a s k i n			Eierens (den korresponderende reders) navn og postadresse
				Br.	Nt.				Hva slags	Byggeår	H. K.	
254 Mkr Atom	57.2	16.7	7.2	38	15	T 07	47	Unio	51	100	U Hansen og Søn, Risøyhamn	
271 Mkr Arås	27.0	9.6	4.4	—	—	T 60	—	Marn	60	24	Rolf Arås, Åsebakken	
289 Mkr Nøkken	24.0	9.0	4.0	—	—	T 63	—	Sabb	63	16	Gunvald Hansen, Bleik	
292 Mk Flipper	25.0	9.0	5.0	—	—	T 67	—	Sabb	67	16	Agnar Pedersen, Andenes	
301 M Andenes- fisk 1	115.6	26.3	10.5	290	98	J 65	—	Wich	64	750	A.s Andenes Havfiskeselskap, Andenes	
302 M Andenes- fisk 2	115.6	26.3	10.5	290	98	J 65	—	Wich	64	750	A.s Andenes Havfiskeselskap, Andenes	
303 Mkr Alfr Senior	56.0	17.0	8.4	41	14	T 61	—	Norm	67	210	Alfred Solstad, Andenes	
310 Mkr Havheim	27.0	10.0	4.3	—	—	T 65	—	Sabb	65	16	Gisle Gabrielsen, Risøyhamn	
315 Mkr Putte	27.0	9.2	4.0	—	—	T 48	63	Sabb	63	6	N Nilsen, Åknes i Vesterålen	
317 Ms Sjøfuglen	33.0	11.0	5.5	—	—	T 37	—	Vold	41	18	Vittrup Bovitz, Risøyhamn	
321 Mk Alvestad	52.5	15.5	7.5	27	8	T 49	—	Wich	36	40	Per Elvan, Nordmjele	
345 Mkr Melaværing	53.8	15.9	6.1	29	7	T 66	—	Norm	66	140	P A Helmersen, Nordmjele	
347 Ms Sjøbris	23.0	8.0	4.0	—	—	T 49	—	Sabb	49	5	Egil Nilsen, Sellevoll	
352 Mg Brakar	25.0	8.5	4.0	—	—	T 64	—	Nogv	61	10	Andreas Karlsen, Nordmjele	
363 Mkr Lillegutt	25.0	7.0	4.0	—	—	T 38	—	Sabb	49	5	Einar M Eriksen, Bleik	
364 Mkr Lomen	25.0	8.0	4.0	—	—	T 55	—	Sabb	55	5	Marit Amundsen, Dverberg	
369 Mkr Bente	26.0	10.2	4.0	—	—	T 67	—	Sabb	67	16	Ferdinand Hansen, Andenes	
390 Mkr Ann Gerd	25.0	9.0	5.5	—	—	T 68	—	Sabb	68	16	Kristen Myrstad, Åbru	
391 Mk Hellfjord	46.2	14.4	6.4	21	5	T 25	38	Brun	52	50	Alvin R Antonsen, Åsebakken	
400 Mkr Dajar	55.1	18.3	8.4	41	15	T 66	—	Cater	66	325	Arne Aasvang m fl, Nordmjele	

## N-AN Ankenes — tilsynsmann: Aksel Garfjell, Ankenesstrand.

5 Mk Reisenfjord	48.4	17.6	7.2	28	8	T 17	—	Unio	43	50	Oskar Hansen m fl, Sørskjomen
7 Mk Bjerkvik	62.0	15.0	8.0	36	11	T 35	46	Unio	48	100	H Hansen, Ankenesstrand
17 Ms Tor	30.1	8.9	5.4	—	—	T 30	—	Wich	36	6	Hj Eliassen, Beisfjord i Ofoten
25 Mk Hardhausen	43.0	13.0	6.5	—	—	T 51	—	Rapp	51	35	P Aspevik, Ankenesstrand
30 Ms Alken	22.0	6.0	4.0	—	—	T 32	—	Rapp	17	5	Alf Birkestrand, Ankenesstrand
37 Ms Gry	35.4	11.7	5.5	—	—	T 37	—	Rapp	37	17	Ottar Danielsen, Ankenesstrand
44 Ms Fart	32.9	10.6	5.3	—	—	T 28	37	Heim	28	14	F J Hanssen, Ankenesstrand
46 Mkr Streif	23.0	7.0	3.4	—	—	T 44	—	Fram	43	7	Ottar Danielsen, Kvitsandøra, Narvik
67 Mkr Aud	24.0	9.7	6.0	—	—	T 54	—	Vane	47	14	Joh Aronsen, Ankenesstrand
82 Ms Forsøk	28.2	9.0	4.0	—	—	T 37	—	Heim	37	7	Gust Aronsen, Ankenesstrand
86 Mkr Jarl	22.0	8.2	3.7	—	—	T 59	—	Sabb	50	5	Joakim Myreng, Bjerkvik
96 Mkr Lykken	25.0	8.5	4.5	—	—	T 61	—	Unio	47	7	Edv Edvartsen, Ankenesstrand

## N-BG Ballangen — tilsynsmann: Atle Rolf Dahl, Kjeldebotn.

3 Mkr Snøgg	22.0	8.0	3.0	—	—	T 53	—	Sabb	61	6	M Forsberg, Kjeldebotn
7 M Delfinn	28.0	10.5	5.0	—	—	T 66	—	Perk	66	35	H Eliassen m fl, Skarstadhamn
11 Mk Vesla	34.0	9.5	5.5	—	—	T 34	54	Unio	51	20	Kåre Pettersen, Ballangen
41 Mkr Ask	23.5	8.5	4.0	—	—	T 56	—	Sabb	49	5	Sverre Nilsen, Kjeldebotn
59 Mk Viking	39.8	13.0	4.7	—	—	T 17	—	Grei	17	32	O Pedersen, Ballangen
68 Ms Nordhav	38.0	13.0	7.7	—	—	T 22	—	Brun	24	24	M Mathisen, Langvågpollen
69 Ms Gunn	28.0	8.6	3.8	—	—	T 60	65	Sabb	53	12	M Gundersen, Langvågpollen
78 Ms Liljen	37.0	12.0	6.0	—	—	T 33	—	Rapp	27	19	S Eliassen, Skarstadhamn
100 Ms Tor	30.0	10.0	3.0	—	—	T 40	—	Unio	40	15	Nils Lilleng, Ballangen

## N-BG Balangen — N-B Bodø

Farkostens nummer art og navn	Lengde	Bredde	Dybde	Tonn		Materiale	Byggeår	Ombår	Maskin		Eierens (den korresponderende reders) navn og postadresse
				Br.	Nt.				Hva slags	Byggeår	
104 Mkr Glimt	27.0	10.0	3.5	—	—	T 63	—	Sabb	62	6	K Karlsen, Reppvik, Revelsøy
105 Mk Ternen	24.5	9.0	3.0	—	—	T 63	—	Sabb	63	6	Helge Aronsen, Skarstadhamn
107 Mkr Sjæran	22.0	7.0	4.0	—	—	T 44	—	Sabb	—	5	John Pedersen m fl, Revelsøy
108 Mkr Dua	21.0	7.7	4.8	—	—	T 58	—	Sabb	50	5	Alf Aronsen, Skarstadhamn
118 Ms Angell	32.0	10.5	5.0	—	—	T 30	—	Marn	61	24	Elund Fosshem, Langvågpollen
119 Mkr Kai	25.0	10.0	3.5	—	—	T 67	—	Perk	67	35	Arvid Karlsen, Langvågpollen

## N-BA Beiarn — tilsynsmann: Haldor Aag, Eggesvik.

14 Mk Øyulf | 42.9|14.1| 6.6| 19| 5|T|22|62|Unio |47| 50| Haldor Aag m fl, Eggesvik

## N-BL Bindal — tilsynsmann: Lars Berg Hansen, Nordhorsfjord.

8 Mk Måken	34.5	11.5	5.5	—	—	T 55	—	Rapp	37	17	Hans Holm, Holm i Helgeland	
12 Mkr Nordlys	29.0	9.0	4.5	—	—	T 49	—	Long	64	14	Arne Brønmo, Røytvoll	
38 Mk Aud	33.0	10.5	5.0	—	—	T 26	45	Unio	—	15	Joh B Kalvik m fl, Bindalseidet	
66 Ms Pøyken	20.0	7.0	3.4	—	—	T 57	—	Sabb	59	4	B Helstad, Hellstadløkka	
73 Mg Bris	24.9	8.1	5.3	—	—	T 66	—	Sabb	66	16	Snorre Welde, Hellstadløkka	
81 Mg Alfa	28.0	9.0	4.0	—	—	T 63	—	Bolin	47	12	T Markussen, Nordhorsfjord	
108 Mg Lyn	21.0	7.4	3.4	—	—	T 66	—	Sleip	66	8	Egil Sætervik, Nordhorsfjord	
118 Mg Terna	24.0	9.0	3.7	—	—	T 67	—	Sabb	62	6	Otto Sætervik, Nordhorsfjord	
120 Ms Ferden	31.0	11.0	5.5	—	—	T 15	43	Rapp	28	17	Hans Holm, Holm i Helgeland	
164 Mk Stjernen	50.9	15.1	6.5	24	7	T 43	—	Brun	43	50	Arne Strand, Åbygda	
170 M Biri	30.0	10.0	4.6	—	—	T 33	—	Rapp	24	10	Harald Eriksen, Bindalseidet	
177 Mkr Anne Lise	25.0	8.8	4.0	—	—	T 61	—	Sabb	61	6	Ottar Sætervik, Bindalseidet	
201 Mkr Svanen	25.0	8.4	3.0	—	—	T 58	—	Sabb	58	6	Halvor Kolsvik, Terråk	
210 Mkr Laila	26.5	10.0	4.0	—	—	T 59	—	Sabb	59	16	Ole Sætervik, Sørhorsfjord	
221 Mkr Fjordbris	25.0	9.0	4.0	—	—	T	—	59	Sabb	46	5	Kåre Engan, Nordhorsfjord

## N-B Bodø — tilsynsmann: Hans Skog, Bodø.

1 Mk Svanhild	41.6	14.7	5.9	18	5	T 11	—	Pent	—	86	Tormod Sivertsen m fl, Bodø
2 Mkr Star	23.0	8.5	4.0	—	—	T 65	—	Sabb	65	16	Arvid Pedersen, Bodø
4 Mkr Arnt Henrik	28.0	9.5	4.5	—	—	T 62	—	List	62	33	H Danielsen, Bodø
6 Mk Aslaug	31.7	10.0	5.0	—	—	T 25	—	Rapp	51	14	Olaf Hansen m fl, Helligvær
11 Mkr Fagertind	39.0	13.5	7.0	—	—	T 40	49	Rapp	42	24	M Johansen, Kløkstad, Bodø
24 Mk Ruth	37.0	14.1	6.7	16	5	T 16	—	Unio	45	30	Ole B Ulriksen, Bliksvær
25 Mk Seløy	48.0	14.0	6.9	18	6	T 43	—	Unio	49	50	Alf Karlsen, Terneveien 1, Bodø
26 Mk Faksen	63.0	17.3	7.5	47	15	T 16	57	Wich	39	50	Hanette Pedersen, Bliksvær
28 Mkr Skolpen	22.0	9.0	4.0	—	—	T 63	—	List	66	19	Arne Johnsen, O. Sverdrupsv. 5, Bodø
35 Ms Svanen	34.0	11.0	4.9	—	—	T 38	—	Brun	37	24	Kåre Høiskar, Tuv i Salten
36 Ms Prøven	37.0	12.5	5.6	—	—	T 32	—	Wich	—	20	Leif Olsen, Tverlandet
40 Ms Kvanøy	90.6	22.3	10.8	134	49	T 46	—	Wich	57	240	L Nilsen m fl, Nygård, Bodø
44 Mk Viking	36.0	12.8	5.6	14	3	T 47	65	Finø	33	25	H Kristiansen m fl, Bliksvær
50 Mkr Nordfisk	120.0	23.0	10.5	231	87	J 59	67	Wich	65	750	Edv J Andreassen, Bodø
54 Mkr Brå	30.0	10.0	6.5	—	—	T 61	—	Como	61	52	Birger Strand, Bodø
55 Mkr Nordlys	24.0	9.0	4.0	—	—	T 66	—	Sabb	65	6	Asbjørn Lauritsen, Kjerringøy
56 Mk Hadsselfjord	39.1	14.0	5.9	16	5	T 10	46	Norm	60	80	S Sivertsen m fl, Sør-Landegode
57 Mk Sjøsprøit	34.6	13.3	5.3	13	4	T 41	—	Brun	42	35	Ole Laxå m fl, Valnes i Bodin

Farkostens nummer art og navn	Lengde	Bredde	Dybde	T o n n		Materiale	Byggear	Ombår	M a s k i n			Eierens (den korresponderende reders) navn og postadresse
				Br.	Nt.				Hva slags	Byggear	H. K.	
65 Mk Lise	43.0	14.2	6.5	—	—	T 37	—	Unio	43	50	Arvid Storlien m fl, Kjerringøy	
67 Mkr Syvern	23.0	9.0	4.0	—	—	T 62	—	Sabb	65	6	O Sakariassen, Valnes i Bodin	
68 Mk Liv	33.0	11.0	6.0	—	—	T 33	57	Rapp	36	17	Odd Øvergård, Bodø-Rønvik	
69 Mk Nordegga	49.4	17.7	7.7	33	9	T 48	61	Finø	58	130	Wald Johansen m fl, Helligvær	
72 Mkr Per	28.0	9.0	4.0	—	—	T 31	51	Unio	37	15	Magnus Nilsen m fl, Blåmannsv. 6, Bodø	
74 Mkr Fisk	22.8	8.3	3.5	—	—	T 59	—	Sabb	66	16	Håkon Kaspersen, Bliksvær	
83 Mkr Spurven	45.0	14.5	7.0	—	—	T 48	—	Unio	48	30	Henry Rånes, Helligvær	
84 Mkr Star	28.0	10.0	5.0	—	—	T 67	—	Perk	67	35	W Andersen, Kløkstad, Bodø	
90 Mkr Spurven	23.0	8.0	6.0	—	—	T 51	65	Sabb	66	6	Th Pettersen, Valnes i Bodin	
92 Mkr Skagen	50.0	15.0	7.0	—	—	T 67	—	Wich	60	50	S Helgesen, Bodø-Rønvik	
97 Mk Givær	37.3	13.1	6.8	18	7	T 24	52	Krom	65	115	Johan Sivertsen m fl, Givær	
110 Ms Haryet	29.0	9.0	4.5	—	—	T 31	—	Heim	39	11	Julius Svendsen, Mistfjorden	
116 Mk Urædd	35.6	12.6	5.0	12	3	T 32	—	Brun	54	28	Hjalmar Johansen, Mistfjorden	
122 Mkr Finn	25.0	8.7	3.4	—	—	T 67	—	Sabb	56	6	Roald Andreassen, Tverlandet	
125 Mk Terra	36.8	12.6	5.1	10	3	T 39	—	Wich	39	20	Bjarne Rånes, Bodø-Rønvik	
130 Mkr Leiskjær	25.0	9.0	6.0	—	—	T 57	—	Sabb	57	6	Nils Ovesen, Mjelle, Bodø	
135 Mk Nygrund	55.0	14.0	7.0	25	6	T 36	53	Brun	43	42	H Andreassen m fl, Tverlandet	
143 Mkr Anne Katrine	23.0	8.0	4.0	—	—	T 67	—	BMC	67	31	Per Prestøy, Helligvær	
172 Mk Alf Harry	38.5	13.2	5.3	13	4	T 16	—	Rapp	50	29	Firma M Mølleskog, Bodø	
273 Mk Nyegga	29.7	9.0	4.5	—	—	T 44	—	Sabb	58	6	Harald Engmo, Tverlandet	
300 Mk Sverre	40.0	12.0	6.0	—	—	T 17	51	Rapp	48	24	Arthur Lindseth, R Schjølbergsv 10, Bodø	
325 Mkr Svana	33.8	11.3	4.7	—	—	T 32	—	Rapp	52	24	Aksel Hardy, Bodø-Rønvik	
332 Mkr Bølgen	25.0	9.0	4.0	—	—	T 63	—	Sabb	63	6	Albert Løksti, Tverlandet	
338 Ms Vi To	23.0	8.0	4.0	—	—	T 48	62	Gyld	62	17	Helge Henriksen, Helligvær	
342 Mkr Delfin	22.0	8.0	5.5	—	—	T 37	—	FM	66	5	Evald Karlsen, Skeid	
343 Mkr Terje	25.5	9.0	4.0	—	—	T 59	—	Heim	45	7	Ole Andersen, Vokkøy	
346 Mkr Lurtind	24.0	8.0	3.5	—	—	T 22	54	Sabb	67	8	Ove Selvaag, Mæln, Bodø	
347 Ms Skrova	31.0	8.0	5.0	—	—	T 22	—	Wich	22	12	Gunvald Hansen, Mistfjorden	
371 Ms Fram	32.4	11.0	4.4	—	—	T 36	—	Rapp	62	22	Emil Jensen m fl, Vokkøy	
373 Mkr Kvitholmen	25.0	9.5	4.5	—	—	T 66	—	Sabb	65	6	Torfinn Johansen, Kjerringøy	
380 Mkr Luna	38.0	12.8	6.4	—	—	T 50	—	Rapp	49	24	Sv Rånes m fl, Sør-Landegode	
386 Ms Snapp	28.0	9.0	4.5	—	—	T 39	—	Nogv	66	14	M Adolfsen m fl, Kjerringøy	
424 Mkr Sjøbris	27.0	9.0	5.0	—	—	T 52	66	Marn	66	36	Otto Olaussen m fl, Vokkøy	
437 Mkr Glimt	25.0	10.0	5.5	—	—	T 57	—	Rapp	57	10	T Pettersen, Kjerringøy	
445 Ms Annar	23.0	7.5	3.5	—	—	T 46	—	Sterk	44	5	Teodor Strømsnes, Nevelsfjord	
453 Mkr Kvitbaren	32.0	9.5	4.0	—	—	T 53	—	List	60	30	Olav Stormyr, Bodø-Rønvik	
480 Mkr Fram	28.0	9.0	4.7	—	—	T 64	—	Marn	64	24	Ragnar Lund, Tuv i Salten	
487 Ms Sælen	25.4	8.0	3.9	—	—	T 28	—	Gide	—	8	Sigurd Pedersen, Kjerringøy	
518 Mkr Lerken	25.0	8.5	4.0	—	—	T 62	—	Sabb	58	6	Johan Johnsen, Kjerringøy	
535 Mkr Terna	26.0	9.0	5.0	—	—	T 62	—	Sabb	62	16	T Olsen m fl, Sør-Landegode	
546 Ms Laksen	25.0	8.5	3.5	—	—	T 35	53	Sabb	53	6	Arvid Johansen, Kjerringøy	
548 Mkr Neptun	25.5	9.5	5.0	—	—	T 59	—	Sabb	59	16	John Johnsen, Kjerringøy	
556 Mkr Eide	24.0	9.0	4.0	—	—	T 57	—	Sabb	57	6	Bjarne Eide, Kjerringøy	
561 Mk Sjøgutten	40.4	12.0	6.0	—	—	T 34	—	Rapp	59	40	Hans Strømsnes, Nevelsfjord	
565 Mkr Pelikan 2	23.5	9.0	4.5	—	—	T 62	—	Sabb	62	6	Ingvar Didriksen, Kjerringøy	
567 Mkr Vigdis	23.0	9.0	4.5	—	—	T 63	—	Sabb	63	6	Alfred Jensen, Kjerringøy	
571 Mkr Astor	23.0	8.0	3.0	—	—	T 44	—	FM	54	6	J Kaspersen, Kløkstad, Bodø	
578 Mkr Pelikan	24.0	8.0	4.0	—	—	T 57	—	Sabb	55	6	Kåre Pedersen, Kjerringøy	
586 Mkr Sjøliv	37.6	12.1	6.1	—	—	T 46	—	Rapp	44	24	A Pettersen, Sør-Landegode	
589 Mkr Havblikk	24.0	9.3	3.0	—	—	T 57	—	Sabb	58	6	Arvid Eide, Kjerringøy	

## N-BR Brønnøy

Farkostens nummer art og navn	Lengde	Bredde	Dybde	Tonn		Materiale	Byggear	Ombår	Maskin			Eierens (den korresponderende reders) navn og postadresse
				Br.	Nt.				Hva slags	Byggear	H. K.	
1 Mk Djupevåg	73.0	17.0	8.0	48	19	T18	54	G M	—	228	Johan Warholm, Brønnøysund	
2 Mkr Jon Inge	41.2	14.2	5.9	19	6	T64	—	Heim	64	35	Kåre Ditlefsen, Brønnøysund	
3 Mk Årvak	45.0	12.8	5.1	10	3	T33	—	Rapp	48	29	J Johnsen m fl, Brønnøysund	
7 Mk Per Lote	38.0	12.0	5.0	11	3	T28	—	Rapp	28	24	T Kjellsand m fl, Toftsundet	
8 Mk Venus	52.0	14.0	7.0	24	7	T33	—	Scan	59	100	Sigv Bastesen, Brønnøysund	
9 Ms Forsøk	42.4	12.6	5.6	17	13	T33	49	Brun	65	56	K Laukholm m fl, Brønnøysund	
13 Mk Anny	34.0	10.6	4.5	—	—	T38	—	Rapp	17	17	Leif Berøy, Brønnøysund	
14 Mk Erna	33.7	12.4	5.4	17	5	T30	—	Rapp	48	29	B Kristiansen m fl, Brønnøysund	
17 Mk Åsvær fjord	40.0	11.6	5.5	—	—	T57	60	Cum	65	139	J Pettersen m fl, Brønnøysund	
20 Ms Sigfred	57.5	16.7	8.5	36	11	T48	—	Vold	56	100	Arne Iversen, Toftsundet	
21 Ms Gylmund	34.5	12.5	4.7	—	—	T12	60	Hels	20	20	Ivar Pedersen, Sildkoven	
22 M Heimsjøen	22.6	7.6	3.3	—	—	T49	—	Sabb	49	5	Arvid Nilsen m fl, Brønnøysund	
26 Ms Måsen	35.0	11.5	5.0	—	—	T30	—	Rapp	30	17	Leif Johnsen, Brønnøysund	
30 Mkr Vårsol	36.7	12.0	5.7	15	4	T49	—	Syne	39	30	Hans Krokvik, Brønnøysund	
31 Mkr Angel	21.0	7.5	3.0	—	—	T53	—	Sabb	54	5	D Didriksen, Brønnøysund	
32 Mk Havdur	31.8	11.8	4.6	8	2	T40	—	Wich	20	12	H Kristoffersen, Brønnøysund	
33 Mk Nordbris	40.9	13.1	5.7	17	5	T33	51	Brun	34	42	Karl Engelsnes, Hommelstø	
34 Mk Liv Torill	64.6	16.3	6.9	36	11	T53	55	Vold	53	100	O Kristiansen m fl, Brønnøysund	
40 Ms Trygve	25.0	8.0	3.0	—	—	T38	—	Rapp	30	9	Ole Torgvær, Brønnøysund	
42 Mkr Solblikk	43.2	13.6	6.2	18	5	T37	45	Heim	62	35	Laurits Paasche, Brønnøysund	
47 Mk Ørnfjell	33.7	13.0	5.0	—	—	T14	45	Rapp	49	17	Ivar Pedersen m fl, Sildkoven	
54 Mk Åse	40.8	12.7	6.1	18	6	T28	50	Brun	18	42	Edvard Lyngøy, Brønnøysund	
59 Mk Asle	48.0	12.5	6.0	17	7	T30	39	Rapp	48	45	Arne Saltermark, Toftsundet	
65 Mkr Hurtig	55.5	16.7	8.1	39	13	T57	—	Heim	57	100	I Bastesen m fl, Brønnøysund	
66 Mkr Sealord	24.5	8.5	3.5	—	—	T64	—	Sabb	63	16	Erling Jacobsen, Brønnøysund	
70 Mkr Kvaløy- skjær	37.0	14.1	5.6	14	4	T54	—	Heim	57	35	Torl Tausvik m fl, Sørkvaløy	
75 Mk Svanen	26.0	8.7	4.4	—	—	T34	65	Rapp	19	14	Olav Engelsnes, Hommelstø	
77 Mkr Liv	35.0	13.0	5.4	—	—	T1893	55	Unio	50	20	S Spjøtvold, Brønnøysund	
81 Mkr Kamerat	23.0	8.0	3.0	—	—	T57	—	Sabb	57	5	Ingv Pettersen, Vik i Helgeland	
84 Mkr Sjøgutt	28.9	9.1	4.3	—	—	T47	—	Heim	55	11	W Flostrand, Sandvåg	
85 Mk Lyngstein	64.7	19.0	8.9	61	17	T08	50	Norm	61	210	Oliver Johnsen, Toftsundet	
86 Mk Risholmen	40.5	13.0	4.8	—	—	T16	60	Heim	60	35	Ingvar Bastesen, Brønnøysund	
87 Mkr Havlys	29.5	10.1	4.7	—	—	T52	—	Vold	39	14	Ole Hatten, Torget, Brønnøysund	
89 Mk Sjøliv	28.7	11.0	4.6	—	—	T39	—	Brun	30	24	Hans Torgnes, Brønnøysund	
92 Mkr Oddbjørn	23.0	8.7	4.0	—	—	T68	—	F M	51	6	Kristian Torgnes, Toftsundet	
99 Mk Havgast	45.0	12.0	5.6	—	—	T30	53	Brun	46	50	Roald Berg, Stortorgnes	
100 Mkr Mikal Mjåvatn	60.0	18.6	7.3	44	27	T49	—	Skan	63	200	H Torgnes, Toftsundet	
101 Mkr Ønsken	28.0	9.5	4.5	—	—	T67	—	Nogv	64	14	J Johansen Hestmark, Toftsundet	
104 Mk Knuppen	23.0	7.5	4.0	—	—	T65	—	Sabb	65	6	Ø Sandvik, Brønnøysund	
110 Mkr Bølgen	21.0	7.5	7.0	—	—	T62	—	Sabb	59	8	Osvald Okan m fl, Okan	
112 Mkr Seier	21.0	7.0	4.0	—	—	T41	52	Sleip	46	6	Hans Kvalvik, Vik i Helgeland	
116 Mk Linnea	40.0	12.0	6.0	—	—	T25	47	Brun	44	24	U Ulriksen m fl, Brønnøysund	
121 Ms Olderø	59.0	18.0	6.8	35	15	T08	53	Wich	46	120	Ivar Pettersen, Åsvær	
132 Ms Neptun	34.8	11.5	5.5	—	—	T45	—	Rapp	32	22	Kåre Olsen, Brønnøysund	
134 Mkr Gutten	24.0	9.0	4.0	—	—	T60	—	Sabb	60	6	Rolf Helmersen, Brønnøysund	
138 Mkr Fikk 2	20.0	7.0	3.0	—	—	T65	—	Marn	58	5	Kristian Nilsen, Toftsundet	
140 Mkr Onvard 1	61.9	17.3	8.4	49	22	T88249	—	Wich	—	50	Sverre Storvik m fl, Hombornes	
142 Mkr Lasse Jarl	31.2	10.3	4.8	—	—	T67	—	Rapp	46	17	Otto Lorntsen, Toftsundet	

Farkostens nummer art og navn	Lengde	Bredde	Dybde	Tonn		Materiale	Byggeår	Maskin		H. K.	Eierens (den korresponderende reders) navn og postadresse
				Br.	Nr.			Hva slags	Byggeår		
144 Mkr Låv	27.0	9.0	6.0	—	—	T 36	—	Rapp	35	14	Halvor Måsøy, Brønnøysund
145 M Sjøgutten	22.0	7.8	3.7	—	—	T 51	—	Rapp	30	7	Peder Andreassen, Brønnøysund
148 Mkr Solglimt	50.8	15.0	6.3	—	—	T 46	—	Reco	45	45	T Ebbesen m fl, Brønnøysund
149 Mkr Måken	22.0	7.5	3.0	—	—	T 47	—	Skan	30	7	Jørgen Ebbesen, Brønnøysund
160 Ms Per Gynt	20.0	6.5	3.8	—	—	T 36	—	Sleip	25	4	U Reinholdsen, Brønnøysund
162 Mkr Blånk	24.0	8.0	4.0	—	—	T 51	—	Sabb	51	5	G Johansen, Brønnøysund
169 Mkr Tennholm	35.0	12.0	6.0	—	—	T 56	—	Vold	57	22	H Hartvigsen m fl, Brønnøysund
170 Mkr Petholm	30.0	10.0	5.0	—	—	T 47	—	Uho	47	15	J N Johansen m fl, Brønnøysund
189 Ms Brodtrene	34.0	11.0	5.5	—	—	T 46	—	Vold	61	22	Olaf Johansen, ToftsunDET
190 Ms Måken	29.6	10.5	5.1	—	8	T 47	—	Vold	47	14	Paul Havholm, Brønnøysund
191 Ms Frid	25.0	8.0	3.5	—	—	T 41	—	Rapp	18	10	Roald Hansen, Brønnøysund
193 Mkr Øysund	21.0	8.0	4.0	—	—	T 58	—	Sleip	—	7	Helge Klausmark, Nevernes
200 Mkr Utvik	—	—	—	—	—	—	—	—	—	—	—
Junior	89.0	22.1	10.3	189	84	J 66	—	Wich	66	450	W Utvik m fl, Brønnøysund
206 Mkr Mariann	25.0	9.0	4.5	—	—	T 50	—	Nogv	59	10	Henrik Stovvik m fl, Nevernes
209 Mkr Ullmann	50.0	16.0	8.0	—	29	T 45	—	Uho	45	50	Otto Iversen, Brønnøysund
215 Mkr Kirsten	22.0	6.5	4.5	—	—	T 49	—	Sabb	49	5	Hartvik Hanssen, Brønnøysund
216 M Nylon	22.0	7.0	3.0	—	—	T 49	—	Heim	—	4	H Andreassen, Brønnøysund
218 Ms Trygg	21.8	7.7	3.5	—	—	T 39	—	Sleip	35	6	Karl Sela, Nevernes
223 Mkr Skrången	20.6	6.4	2.4	—	—	T 50	—	Marn	51	6	J Kristiansen, Ormøy
235 Mkr Sjøliv	25.0	9.0	4.0	—	—	T 51	—	Sabb	—	5	Helge Oisen, ToftsunDET
237 Ms Sneffell	40.0	16.0	6.0	—	—	T 28	53	Marn	64	60	Arvid Sande, Tosbohn
238 Mkr Daffy	20.0	7.0	3.0	—	—	T 48	64	Marn	48	5	R Rakaelen, Brønnøysund
250 Mkr Neils	22.0	7.5	3.2	—	—	T 53	—	Sleip	53	7	Aksel Nilsen, Stortorgnes
264 Mkr Spurven	21.0	7.5	3.2	—	—	T 55	—	Marn	55	5	Arthur Rødhyll, Brønnøysund
267 Mkr Morild	20.0	7.0	3.5	—	—	T 55	—	Sleip	55	7	A Marthinsen, Brønnøysund
269 Mkr Torild	20.0	7.5	3.0	—	—	T 55	—	Marn	54	5	Gunnar Solvik m fl, ToftsunDET
274 Ms Svalen	24.2	8.0	4.5	—	—	T 46	—	Sabb	59	6	Karl Sandvær, Brønnøysund
276 Mkr Bølgan	22.2	7.8	2.0	—	—	T 56	—	Marn	56	5	Jarl Johansen, ToftsunDET
286 Mg Heggsumd	38.0	13.0	4.0	—	—	T 37	—	Brun	37	36	Petter Pedersen m fl, Hommelstø
288 Mkr Harry	20.0	7.5	3.0	—	—	T 57	—	F W	54	6	Olav Hansen, ToftsunDET
289 Mkr Fisken	23.0	7.5	3.0	—	—	T 55	—	Frem	43	7	B Johansen, Nordhus, Brønnøys.
291 Mkr Jannemand	21.0	7.5	4.0	—	—	T 56	—	Rapp	—	7	Fridtj Johansen, Brønnøysund
292 Mkr Lagun	30.0	10.0	4.5	—	—	T 37	—	Sleip	35	4	A Bolværer m fl, Brønnøysund
295 Ms Rohnesfjord	31.0	7.7	2.5	—	—	T 58	—	Marn	58	17	Torl Utvik, Brønnøysund
299 Mkr Steinar	21.0	7.7	2.5	—	—	T 58	—	Marn	58	5	Alfred Møen, Berg i Helgeland
299 Mkr Kvitk	22.4	7.5	3.0	—	—	T 58	—	Marn	58	8	L J Torgnes, Brønnøysund
319 Mkr Norulv	27.0	10.2	4.0	—	—	T 59	—	Rapp	30	10	Arthur Nilsen, Brønnøysund
340 Mkr Mary	24.3	8.7	3.5	—	—	T 61	—	Marn	60	16	John Sandøy, ToftsunDET
343 Mkr Karl 2	21.0	7.5	3.0	—	—	T 61	—	Marn	61	8	Aksel Bertelsen, Brønnøysund
344 Mkr Rægs	21.0	7.2	3.0	—	—	T 60	—	Sabb	64	5	Harald Johansen, Brønnøysund
345 Mkr Terrenn	20.9	7.2	4.0	—	—	T 61	—	Marn	61	5	Karl Storey, ToftsunDET
348 Mkr Beorunsd	21.0	6.5	3.5	—	—	T 61	—	Marn	57	5	Meyer Ovesen, Brønnøysund
355 Mkr Geir Kato	21.0	6.5	3.5	—	—	T 46	—	Rapp	47	14	Kåre Sandvi, Brønnøysund
363 Mkr Låv	26.5	8.5	5.2	—	—	T 46	—	Rapp	62	6	Erling Almi, Nevernes
386 Mkr Teddy	21.0	7.5	3.0	—	—	T 62	—	Sabb	47	14	A Fagerbakkken, Sæterlandet
387 M Gerd	26.0	9.0	4.0	—	—	T 53	—	Nogv	66	6	R Lyngvær, Vik i Helgeland
400 Ms Knut Olav	22.5	8.0	4.0	—	—	T 48	—	Sabb	59	5	Henrik Stovvik m fl, Nevernes
403 Mkr Turit	20.0	8.0	2.5	—	—	T 63	—	Marn	57	12	Karl Stovrik, Hommelstø
404 Mkr Polarfo	22.9	7.2	4.1	—	—	T 57	—	Marn	58	5	Hans Vestvik, Sandvåg
413 Mkr Lillegutt	21.0	8.0	3.0	—	—	T 61	—	Sabb	61	42	Tennann Sund m fl, Sandvåg
420 Mkr Forsøk	48.0	14.0	8.0	—	—	T 08	47	Brun	47	8	J Hårsvær, Hårsvær, Brønnøys.
433 Ms Flink	24.0	8.9	4.2	—	—	T 53	—	Sterk	43	8	J Hårsvær, Hårsvær, Brønnøys.



## N-BR Brønnøy — N-BØ Bø

Farkostens nummer art og navn	Lengde	Breidde	Dybde	Tonn		Materiale	Byggeår	Ombår	Maskin		Eierens (den korresponderende reders) navn og postadresse	
				Br.	Nt.				Hva slags	Byggeår		H. K.
451 Mkr Sjøbrusen	21.0	7.0	3.5	—	—	T61	—	Sabb	63	6	Alfred Sandvær, Berg i Helgel.	
455 Mkr Fiskeren	21.0	7.0	3.5	—	—	T60	—	Sabb	63	6	Einar Sandvær, Berg i Helgeland	
459 Mkr Stål Torill	76.0	19.2	9.0	87	30	J60	—	Cater	60	220	Frits Bærøy, Brønnøysund	
478 M Hjallis	21.0	5.0	2.5	—	—	T—	—	63 Sleip	39	5	Jan Tjønnøy, Berg i Helgeland	
493 Mkr Fram	23.0	8.0	4.0	—	—	T55	—	Sabb	56	6	Edmond Sørnes, Brønnøysund	

## N-BØ Bø — tilsynsmann: Eivind Pedersen, Snarset.

2 Ms Urtind	35.5	11.5	4.8	9	3	T35	—	Heim	59	20	A Juliussen m fl, Eidet i V.ålen
3 Mkr Havskåren	25.0	10.0	4.0	—	—	T65	—	BMC	66	42	I Martinsen, Bø i Vesterålen
5 Mk Havleik	46.0	16.2	8.5	26	9	T19	50	Cater	66	245	Leif Bjugn m fl, Bø i Vesterålen
6 Mk Sopen	51.2	15.1	6.6	26	7	T15	47	Cater	61	180	H Hansen Vikan m fl, Straumsjøen
7 Mk Brødr Prøve	51.0	14.0	7.0	23	7	T17	44	Rapp	46	45	John Johnsen m fl, Straumsjøen
8 Mk Brurbøen	44.0	15.7	6.8	25	6	T61	—	Rapp	53	56	A Sørensen m fl, Kråkerberget
9 Mk Heimen	38.6	14.0	7.0	—	—	T20	—	Unio	45	30	Arne Morsdal, Bø i Vesterålen
10 Mk Børingen	47.7	14.8	6.0	24	6	T30	52	Wich	52	40	Hj Bardo m fl, Straumsjøen
12 Ms Nordstjerna	33.0	11.6	5.0	—	—	T38	—	Rapp	39	17	H Fagerhaug, Straumsjøen
14 Mk Bøgutten	64.0	17.8	7.5	39	12	T51	58	Wich	67	300	E Ingebrigtsen m fl, Bø i V.ålen
15 Ms Venus	36.5	12.0	5.5	—	—	T34	—	Rapp	47	24	N Pedersen, Eidet i Vesterålen
20 Ms Havbryn	32.0	11.0	5.0	—	—	T39	—	Unio	39	15	Olav Pettersen, Bø i Vesterålen
21 Mk Skarbak	111.1	19.8	9.8	153	32	J16	29	Cater	66	325	Jarle Evensen, Hovden i V.ålen
22 Mk Nordlys	53.0	14.8	7.0	—	—	T20	45	Cater	63	165	Hans Williams m fl, Bø i V.ålen
25 Mkr Per Hansa	34.0	11.5	5.0	—	—	T34	—	Wich	36	12	Kåre Kristoffersen m fl, Nykvåg
26 Mkr Rever	65.0	17.6	8.4	47	—	T50	—	Unio	58	160	Arnt Olsen, Bø i Vesterålen
27 Mk Falken	52.0	15.5	7.5	24	6	T18	36	Albin	64	120	Erling Andersen, Bø i Vesterålen
29 Mk Skreingen	47.0	16.7	6.7	25	7	T54	—	Albin	63	160	Per Pedersen m fl, Eidet i V.ålen
31 Mk Heimland	44.0	14.0	7.0	18	6	T34	—	Krom	65	115	Hilmar Lauritsen m fl, Guvåg
36 Mkr Jan Eirik	35.0	12.0	4.5	—	—	T67	—	Scan	67	112	Valter With m fl, Eidet i V.ålen
37 Mkr Nyksund	95.4	21.7	10.8	157	66	T51	—	Cater	65	425	J Evensen m fl, Hovden i V.ålen
39 Ms Sleipner	25.0	8.0	7.0	—	—	T42	—	Sabb	53	6	S Kristoffersen, Nykvåg
40 Mkr Basken	25.0	8.6	3.6	—	—	T65	—	Sabb	65	16	F Lind Fredriksen, Nykvåg
41 Mkr B M Evensen	122.0	24.6	12.5	312	—	J60	—	Vølu	60	450	Jarle Evensen, Hovden i V.ålen
43 Mk Øistein	39.8	13.8	5.2	16	5	T15	48	Unio	44	30	Johs Johnsen, Bø i Vesterålen
45 Mk Hebe	49.0	13.5	8.0	14	4	T36	59	Unio	53	60	Hans Hansen m fl, Snarset
48 Ms Jann Eilif	29.8	10.5	4.5	—	—	T47	—	Rapp	44	14	Johan Johansen, Nykvåg
53 Mk Skarholmen	60.5	17.7	7.7	42	15	T60	66	Cater	66	300	G Klausen, Straumsjøen
61 Mkr Morild	27.0	8.0	5.0	—	—	T—	—	Sabb	62	5	John Johnsen m fl, Straumsjøen
64 Mk Dypingen	48.0	16.7	7.5	34	9	T54	—	Cater	63	180	V Ingebrigtsen m fl, Bø i V.ålen
65 Mkr Gretha	24.0	7.3	3.3	—	—	T64	—	Sabb	64	6	Ole Bjørhovde, Bø i Vesterålen
68 Mk Ørnen	43.3	13.8	6.6	20	6	T14	51	Rapp	51	56	Ebbe Hansen m fl, Bø i V.ålen
74 Mkr Kyllholm	20.0	7.6	2.4	—	—	T53	—	Sabb	53	4	Martin Holst, Bø i Vesterålen
76 Ms Sjøulk	32.6	10.5	7.0	—	—	T33	—	Rapp	47	17	S Buskmann, Bø i Vesterålen
80 Mkr Asangubben	75.0	18.8	9.0	77	35	T46	—	Cater	66	300	Kåre Christiansen m fl, Nykvåg
81 Mk Isak Malnes	57.2	18.5	8.4	50	13	T60	—	Norm	60	220	R Isaksen m fl, Hovden i V.ålen
99 Mkr Tone	29.0	9.0	6.0	—	—	T64	—	Sabb	63	16	Sverre Hermansen, Guvåg
98 Mkr Krasen	29.8	10.3	5.0	—	—	T62	—	Marn	62	24	Olav Olaisen, Bø i Vesterålen
100 Mk Magne	38.2	13.2	5.5	14	4	T14	49	Unio	43	30	Ravald Nilsen, Bø i Vesterålen
101 Mkr Arnak	36.0	11.8	5.7	—	—	T32	—	Nogv	64	25	Johan Fredriksen, Bø i V.ålen
103 Ms Heim	39.8	11.7	4.9	12	4	T30	44	Brun	30	12	Oskar Paulsen m fl, Bø i V.ålen
105 Mk Idun	38.0	13.0	6.0	—	—	T22	—	Wich	29	20	Odd Andersen, Snarset

Farkostens nummer art og navn	Lengde	Bredde	Dybde	Tonn		Materiale	Byggeår	Omb. år	Maskin			Eierens (den korresponderende reders) navn og postadresse
				Br.	Nt.				Hva slags	Byggeår	H. K.	
108 Ms Skreien	32.0	10.8	5.0	—	—	T 39	—	Wich	43	12	Alf Albriktsen, Bø i Vesterålen	
109 Mk Hebe 2	46.7	16.5	6.7	27	8	T 53	—	Cater	61	180	Agnar Hansen m fl, Bø i V.ålen	
110 Mkr Flipper	25.8	8.9	4.8	—	—	T 68	—	Perk	67	35	Johan Pedersen, Eidet i V.ålen	
115 Mk Ariadne	52.0	13.0	6.5	—	—	T 30	47	Munk	49	80	M Leonhardsen, Bø i V.ålen	
116 Mk Havsulen	46.9	14.8	6.6	25	8	T 22	49	Munk	48	100	J Karoliussen m fl, Straumsjøen	
122 Mk Jennegga	52.3	17.7	7.8	39	12	T 60	—	Cater	66	200	V Fredheim m fl, Eidet i V.ålen	
125 Mk Svessaren	40.0	13.6	7.0	—	—	T 22	—	Brun	22	20	P Pedersen m fl, Straumsjøen	
129 Mkr Trine Brita	26.0	9.2	4.3	—	—	T 62	—	Sabb	62	6	Harald Hermansen, Guvåg	
131 Mk Tryg 2	48.3	14.3	6.5	24	6	T 23	52	Rapp	50	45	Henry Jakobsen m fl, Bø i V.ålen	
132 Mk Havdur	49.4	15.1	6.9	24	8	T 23	50	Rapp	57	80	R Robertsen m fl, Bø i V.ålen	
133 Mk Bømann	49.6	15.0	6.6	30	8	T 29	52	Heim	52	55	Ole T Olsen m fl, Bø i V.ålen	
134 Mk Harald	42.4	13.7	6.0	19	5	T 23	58	Krom	64	115	Kr Hermansen m fl, Guvåg	
135 Ms Terna	33.0	11.5	5.0	—	—	T 33	—	Vold	37	18	Helge Nergård, Straumsjøen	
138 Mk Liv	48.0	15.0	7.5	—	—	T 48	—	Krom	67	150	Egil Roarsen m fl, Bø i V.ålen	
141 Mkr Gunn	32.0	11.0	5.0	—	—	T 51	—	Rapp	51	14	Karl Myhre, Nykvåg	
152 Mk Høyken	49.8	15.6	6.5	27	7	T 25	51	Brun	54	84	Sig Hansen m fl, Straumsjøen	
156 Mkr Kluben	23.0	8.0	5.0	—	—	T 56	—	Marn	59	12	Halvdan Hagen, Bø i Vesterålen	
157 Mk Bøværingen	51.7	17.1	7.8	37	10	T 55	—	G M	66	246	Per Hansen, Hovden i Vesterålen	
162 Mk Reinsbåen	44.5	16.6	6.1	22	4	T 59	—	Unio	59	50	Villas Fredriksen m fl, Nykvåg	
168 Mkr Lejon	58.4	19.4	8.0	40	14	T 12	49	Brun	49	84	A Andreassen m fl, Straumsjøen	
169 Mk Vivi	48.0	15.0	7.5	—	—	T 38	52	Wich	—	50	H Ingebrigtsen m fl, Eidet i Vesterålen	
172 Mk Bøholmen	49.3	16.1	7.3	29	8	T 51	—	Cater	61	180	A Robertsen m fl, Snarset	
174 Ms Havly	47.0	13.5	7.0	—	—	T 37	50	Rapp	50	45	Eliot Fredriksen, Nykvåg	
177 Ms Sjøgutten	30.0	10.0	5.0	—	—	T 32	—	Unio	32	10	H Sakariassen, Bø i Vesterålen	
187 Mkr Stord	25.0	8.5	5.0	—	—	T 51	—	Stord	50	7	Knut Johnsen m fl, Nykvåg	
190 Mkr Tormod	24.0	8.5	5.0	—	—	T 56	—	Sabb	56	5	Ottar Olsen, Guvåg	
194 Ms Laksen	24.5	6.5	3.5	—	—	T 32	—	Unio	—	10	Øyv Johnsen, Eidet i V.ålen	
195 Mk Flåten	42.5	15.1	6.8	22	7	T 60	—	Krom	66	115	Erl Jørgensen m fl, Guvåg	
204 Mkr Sundsgutten	53.4	18.2	8.5	43	13	T 55	—	Wich	55	120	H Tobiassen m fl, Eidet i V.ålen	
210 Mkr Vikanøy	58.2	18.4	8.5	48	16	T 51	—	Cater	64	325	Mart Johnsen m fl, Straumsjøen	
225 Ms Havella	28.0	9.6	3.6	—	—	T 42	—	Bolin	28	12	Henry Olsen, Straumsjøen	
235 Mkr Rypa	24.0	10.0	4.0	—	—	T 60	—	Marn	60	12	Eliot Hulthin, Eidet i Vesterålen	
239 Mkr Måken	20.0	7.0	4.0	—	—	T 59	64	Sabb	64	5	Ditløv Johnsen, Eidet i V.ålen	
247 Mkr Måken	23.0	8.5	5.0	—	—	T 62	—	Sabb	62	6	Sverre Fredriksen, Nykvåg	
256 Ms Håbet	35.5	12.4	5.7	—	—	T 25	—	Rapp	20	17	Odd Johnsen, Guvåg	
263 Ms Kåre	26.0	9.0	4.5	—	—	T 37	—	Unio	40	10	Rignor A Karelsen, Guvåg	
267 Mkr Lomen	28.0	9.0	5.0	—	—	T 54	—	Bolin	37	12	Edmund Hansen, Bø i Vesterålen	
273 Ms Trine	37.0	12.5	6.0	—	—	T 15	—	Rapp	26	14	T Sivertsen, Straumsjøen	
277 Mkr Viggo	24.0	8.0	4.0	—	—	T 55	—	Sabb	55	5	Øystein Johnsen, Guvåg	
281 Mkr Stormleik	24.0	8.0	4.0	—	—	T 53	—	Sabb	53	6	Fritjof Larsen, Nykvåg	
285 Ms Terna	22.5	9.0	3.0	—	—	T 52	—	Sabb	47	5	Rolf Adolfsen, Ringstad	
299 Mkr Knut Ivar	24.0	8.8	3.5	—	—	T 58	—	Sabb	58	6	Kåre Olaisen, Bø i Vesterålen	
300 Mk Heimvon	54.1	16.5	7.3	36	11	T 19	45	Brun	49	84	Osvald Johnsen, Guvåg	
307 Mkr Skreien	24.0	8.5	4.0	—	—	T 59	—	Sabb	59	6	Toralv Skaue, Nykvåg	
315 Mkr Ternen	25.0	8.5	4.0	—	—	T 59	—	Marn	59	8	Ingvall Olsen, Bø i Vesterålen	
321 Mkr Fremad	29.0	9.5	5.0	—	—	T 59	—	Sabb	59	16	Egil Sørnes, Ringstad	
323 Ms Ena	29.0	8.5	4.0	—	—	T 38	57	Sabb	49	6	Karl Johannessen, Guvåg	
324 Mkr Forsøk	26.0	9.0	6.4	—	—	T 67	—	Sabb	66	16	A Johnsen, Eidet i Vesterålen	
329 Ms Lilly	46.0	15.9	7.0	25	7	T 09	—	Wich	44	40	Tormod Steinsvik, Bø i V.ålen	
340 Mkr Tor Eirik	24.5	8.8	3.0	—	—	T 59	—	Sabb	59	6	H Martinussen, Bø i Vesterålen	
341 Mkr Snøggen	24.0	8.0	3.0	—	—	T 61	—	Sabb	61	5	Valter Johansen, Eidet i V.ålen	

## N-BO — N-DA Dønna

Farkostens nummer art og navn	Lengde	Bredde	Dybde	Tonn		Materiale	Byggear	Omb.år	Maskin			Eierens (den korresponderende reders) navn og postadresse
				Br.	Nt.				Hva slags	Byggear	H. K.	
348 Mkr Geir Helge	25.8	8.0	4.0	—	—	T 60	—	Sabb	60	5	Jon Ludviksen m fl, Guvåg	
357 Mkr Elin	25.5	8.4	5.0	—	—	T 60	—	Sabb	60	6	Åsmund Johansen, Snarset	
358 Mkr Gutten	23.0	8.5	4.5	—	—	T 60	—	Sabb	64	8	Joakim Remme, Guvåg	
359 Mkr Sørbøen	26.0	9.5	4.5	—	—	T 65	—	Sabb	64	16	Oddvin Andersen, Bø i V.ålen	
361 Mkr Reidun	25.8	10.0	4.5	—	—	T 64	—	Sabb	64	6	Fredrik Fredriksen, Nykvåg	
362 Mkr Nordbuen	33.0	11.0	5.0	—	—	T 65	—	Marn	61	36	Ingolf Andersen, Bø i V.ålen	
363 Mk Sunds- væringen	52.4	17.5	7.9	36	9	T 67	—	Krom	67	150	Arne Tobiassen m fl, Eidet i Vesterålen	

## N-DA Dønna — tilsynsmann: Kåre Vang, Stavseeng.

1 Mkr Odd	24.0	9.2	4.2	—	—	T 63	—	Sabb	63	6	Arne Heimland, Nordøyvågen
15 Mkr Nord Dønna	92.2	23.1	11.0	151	48	T 54	—	Dies	54	300	A Nordøy m fl, Nordøyvågen
21 Mkr Måkeskjær	20.0	7.2	2.7	—	—	T 62	—	Sabb	60	5	Alfred Johnsen, Vandve
24 Ms Bølgan	25.0	9.0	3.5	—	—	T 36	—	Unio	48	7	Toralv J Havstein m fl, Vandve
29 Ms Leiken	22.7	8.0	2.9	—	—	T 50	—	Sabb	48	5	Olav Jensen, Vandve
35 Mkr Polarbris 3	138.2	23.8	13.2	304	129	J 29	62	Alph	64	640	Sverre Åkerøy m fl, Stavseeng
37 Mkr Gullfisken	22.2	8.0	3.5	—	—	T 55	—	Sabb	46	5	Elvind Havstein, Vandve
42 Mkr Geir	23.0	8.0	4.0	—	—	T 67	—	Sabb	59	6	Sigurd Pedersen, Vandve
46 Mkr Torild	25.0	9.3	5.0	—	—	T 56	—	Sabb	56	6	Gudmund Mathisen, Åsvær
47 Mkr Engøy	32.5	10.5	4.5	—	—	T 28	38	Brun	30	20	Heibert Grønning m fl, Nordøyv.
62 Mkr Valborg	22.0	8.0	3.4	—	—	T 59	—	Sabb	57	5	Trygve Rølvåg, Nordøyvågen
69 Ms Nordlys	29.0	9.6	3.4	—	—	T 33	60	Hels	29	10	Peder Jensen, Solfjellsjøen
75 Mkr Ståringen	109.8	23.2	10.6	254	126	J 56	67	Alph	55	330	Hans Åker m fl, Stavseeng
89 Mkr Kvikvikk	23.6	8.4	3.5	—	—	T 47	64	Sabb	48	5	Harald Grønås, Skaga i Helgel.
95 Mkr Ove	23.0	9.0	5.0	—	—	T 60	—	Unio	39	10	Ottar Falk, Kopardal
98 Mkr Astrid	22.0	8.0	3.2	—	—	T 56	—	Sabb	56	6	Arne Havsten, Vandve
106 Ms Havadur	38.6	13.4	6.0	18	5	T 42	—	Wich	36	40	Arthur Svinøy m fl, Kopardal
112 Mk Havsula	37.1	13.6	5.7	17	4	T 31	53	Brun	26	42	Eilif Jensen, Vandve
114 Mkr Ranagutt	23.4	7.6	3.4	—	—	T 52	—	Sabb	55	6	Maks Johansen, Nordøyvågen
118 Mk Trygg	33.0	10.5	5.4	—	—	T 33	—	Perk	54	78	Anton Havstein, Vandve
124 Mkr Lundstø- skjær	92.5	22.5	12.2	168	55	T 48	56	Alph	66	510	Gudolf Åkerøy m fl, Stavseeng
128 Mkr Kverven	23.0	8.0	4.4	—	—	T 55	—	Sabb	51	5	K Andersen, Stavseeng
129 Ms Bell	32.0	11.5	4.9	—	—	T 27	38	Rapp	47	17	Andreas Jensen, Stavseeng
131 Mkr Alma	23.5	8.4	3.8	—	—	T 57	—	Hels	53	6	Mikal Pedersen, Åsvær
133 Mkr Vesta	34.2	12.5	5.2	12	3	T 54	—	Rapp	43	29	Karle Andersen, Vandve
135 Mkr Dønnabuen	119.5	23.0	10.8	218	86	J 58	63	Wich	61	400	Birger Åkerøy m fl, Stavseeng
139 Ms Duen	21.0	7.5	4.0	—	—	T 36	51	Frem	49	7	H Eriksen, Skaga i Helgeland
158 Mkr Åkerøy Senior	153.7	29.7	16.1	693	331	J 51	67	Deutz	66	1500	S Åkerøy m fl, Stavseeng
179 Mkr Skårungen	23.0	8.4	4.0	—	—	T 57	—	Sabb	56	6	Johan Havstein, Vandve
184 Mkr Dønning	23.0	8.5	3.0	—	—	T 53	—	Sabb	58	6	Aif Langøy, Skaga i Helgeland
203 Ms Hell	31.0	10.4	4.5	—	—	T 39	—	Rapp	46	17	Aage Olsen, Solfjellsjøen
209 Mkr Vårbris	22.0	8.0	3.0	—	—	T 60	—	Sabb	60	16	Ingvad Larsen, Slapøy
220 Ms Havleik	35.2	11.3	4.6	9	2	T 43	—	Unio	43	20	Albert Hermansen, Bjørn
226 Mkr Bodil Karin	25.0	9.6	3.5	—	—	T 66	—	Wich	34	6	Karluf Edvardsen, Vandve
249 Mkr Havbris	28.0	10.0	4.0	—	—	T 62	—	Sabb	59	16	Gudmund Larsen, Slapøy
252 Mkr Dønnland	127.5	23.4	12.0	283	152	J 58	65	Alph	66	800	Birger Åkerøy m fl, Stavseeng
261 Mkr Havbryn	22.5	8.0	4.0	—	—	T 63	—	Sabb	56	5	Harald Rølvåg, Vandve

## N-DA Dønna — N-G Gildeskål

Farkostens nummer art og navn	Lengde	Bredde	Dybde	Tonn		Materiale	Byggeår	Ombår	Maskin		Eierens (den korresponderende reders) navn og postadresse
				Br.	Nt.				Hva slags	Byggeår	
263 Mkr Liv	22.0	8.0	3.0	—	—	T 57	—	Sabb	56	6	O Pedersen, Nordøyvågen
266 Mg Gerd	40.0	13.0	5.0	—	—	T 30	48	Rapp	30	17	Peder Eldorsen m fl, Nordøyv.
268 Mkr Ul	23.0	8.0	3.5	—	—	T 64	—	List	63	12	Eilif Berg, Nordøyvågen
271 Mkr Wenche	21.0	7.0	3.0	—	—	T 61	—	Sabb	58	5	Peder Sandholm, Vandve
278 Mkr Ternen	24.0	8.5	4.5	—	—	T 64	—	Sabb	64	16	Lyder Jørgensen, Vandve
281 Mkr Dønna- væring	123.0	23.0	10.5	237	103	J 57	67	Wich	67	500	Birger Åkerøy m fl, Stavseng
301 Mkr Hildur	20.0	6.7	5.1	—	—	T 67	—	Sabb	67	8	Fridtjof Schei, Glein
305 Mkr Prøven	25.0	8.0	4.0	—	—	P 68	—	Sabb	68	16	Peder Sandholm m fl, Vandve

## N-E Evenes — tilsynsmann: Jens Vikslett, Skar, Tårstad.

31 Mkr Sabben	22.0	8.0	5.0	—	—	T 58	—	Sabb	58	5	Ole Berg, Bogen i Ofoten
38 Ms Havørnen	24.0	8.0	4.0	—	—	T 47	49	Sabb	—	5	Jens Jensen, Bogen i Ofoten

## N-FE Fauske — tilsynsmann: H. Remmen, Fauske.

2 Mk Fausk- væringen	62.6	18.1	9.2	48	23	T 81	—	Rapp	29	35	Ingv Skjerstad m fl, Fauske
46 Mkr Viljen	24.0	9.0	4.0	—	—	T 60	—	Sabb	59	6	Sverre Heldahl, Fauske
53 Mkr Bølgen	22.0	7.5	4.5	—	—	T 48	—	Marn	47	6	Petrus Pedersen, Fauske

## N-G Gildeskål — tilsynsmann: Johan Hansen, Sørarnøy.

6 Mk Skreien	46.1	16.7	7.1	25	10	T 16	—	Wich	49	50	H Karlsen m fl, Mårnesstranda
9 Mk Arvid Johan	45.7	16.3	6.4	23	6	T 61	—	Marn	61	180	A Rønnåback, Sund i Salten
10 Ms Kåre	23.0	8.0	3.0	—	—	T 48	—	Rapp	33	7	Karl Johansen, Mårnesstranda
14 Mkr Gunn	33.0	11.0	5.0	—	—	T 37	—	Rapp	60	17	Knut Johansen, Sørarnøy
15 Mkr Reløy	62.8	18.8	9.1	62	16	T 55	—	Heim	55	150	Vidar Willumsen, Kjelling
16 Mk Gjesvik	55.0	16.4	8.4	33	9	T 37	—	Unio	37	50	Håkon Eilertsen, Inndyr
18 Ms Svanhild	25.4	8.4	3.6	—	—	T 38	—	Ngre	32	9	Harald Helgesen, Sørarnøy
24 Mk Iløy 1	40.0	14.5	7.5	—	—	T 16	—	Pent	58	86	Angell Abelsen m fl, Sørarnøy
30 Mkr Lyngøy	45.0	14.0	7.6	—	—	T 20	—	J M	39	40	J Ingebrigtson m fl, Sørfugløy
32 Mkr Marit	25.5	8.5	3.5	—	—	T 46	—	Bolin	—	10	Ragnar Larsen, Mårnesstranda
35 Ms Arnøy	40.0	13.0	6.0	—	—	T 37	—	Rapp	42	29	Einar Olaussen, Sørarnøy
37 Mk Signy	39.4	12.0	6.0	11	3	T 27	—	Calle	65	50	Ø Thommassen m fl, Inndyr
47 Mkr Sjøgren	23.0	9.0	3.0	—	—	T 55	—	Sabb	55	6	Diktor Klykken, Inndyr
52 Ms Trygg	33.0	9.5	4.6	—	—	T 11	—	Bolin	27	12	T H Horstad m fl, Mårnesstranda
55 Mk Glimt	73.6	20.2	7.1	78	32	T 81	41	Bolin	17	65	Aksel Arntsen, Nygårdsjøen
56 Mkr Forsøk 3	49.6	15.6	7.4	26	7	T 42	—	Scan	58	154	Bjarne Johannessen, Storvik
58 Mkr Fugløy- fjord	41.0	13.4	5.6	16	5	T 09	47	Brun	47	28	K Edvardsen, Sørfugløy
61 Ms Hagtind	35.6	11.3	5.5	—	—	T 38	—	Unio	47	20	Anfeldt Eilertsen, Inndyr
63 Mkr Anna Nygård	80.3	21.7	10.4	118	58	T 10	52	Wich	57	240	Arvid Nygård m fl, Nygårdsjøen
64 Ms Kvarsvik	24.0	8.0	4.0	—	—	T 44	—	Sabb	58	5	Jarle Johnsen, Kvarnes i Salten
78 Mk Stina	36.0	12.0	7.5	—	—	T 22	46	Unio	29	20	Hans I Hansen, Sørarnøy
86 Ms Per	23.0	8.0	3.0	—	—	T 47	—	Heim	47	7	Rudolf Pedersen, Framnes
87 Ms Aud	23.0	8.0	4.5	—	—	T 50	—	Sabb	50	5	Edv T Klykken, Inndyr
88 Mk Bangholmen	42.6	15.0	7.0	—	—	T 26	65	Heim	50	70	Magnus Abelsen, Sørarnøy
93 Mkr Sølv- holmen	28.0	10.0	4.5	—	—	T 67	—	Marn	67	24	Johan Jakobsen, Sørarnøy
95 Ms Sandhornet	34.0	11.0	4.2	—	—	T 34	—	Bolin	30	25	A Nilsen m fl, Mårnesstranda

Farkostens nummer art og navn	Lengde	Bredde	Dybde	Tonn		Materiale	Byggeår	Ombår	Maskin		Eierens (den korresponderende reders) navn og postadresse
				Br.	Nt.				Hva slags	Byggeår H. K.	
110 Mkr Gråholmen	68.0	19.6	9.3	66	27	T 50	—	Heim	50	100	J Nilsen, Mårnesstranda
114 M Svanen	25.5	9.0	3.5	—	—	T 49	—	Heim	50	7	Wilhelm Kaspersen, Alsvik
126 Mk Arvid	37.0	11.0	6.0	—	—	T 10	36	Drott	37	20	Oskar Hagen, Mårnesstranda
130 Mkr Fyk	23.0	7.5	3.0	—	—	T 52	—	Bolin	51	8	Anton Antonsen, Sørfinnset
140 Ms Fisken	28.5	10.0	4.6	—	—	T 38	—	Rapp	24	8	Håkon Johnsen, Alsvik
141 Mkr Hanneløre	26.0	9.0	4.5	—	—	T 62	—	Sabb	62	6	A Thommesen, Mårnesstranda
142 Mk Inga	39.5	13.0	6.5	15	—	T 24	—	Rapp	35	29	Johan Nilsen, Mårnesstranda
144 Mk Løvdal	42.9	15.9	7.2	23	7	T 16	49	Wich	50	40	Jan Ludvigsen m fl, Sørarnøy
151 Mkr Bjørn	25.0	8.0	5.0	—	—	T 52	—	Sabb	42	5	Harry Hansen, Kjelling
160 Ms Skarven	22.0	8.5	3.5	—	—	T 38	—	Rapp	—	4	Hans Bernhardsen, Nygårdsjøen
162 Mk Sverre 4	49.7	16.0	7.8	30	10	T 15	54	Wich	51	120	Magnus Nymo, Nygårdsjøen
164 Mk Astrid	38.0	12.0	7.0	—	—	T 29	—	Rapp	29	22	Arvid Pettersen m fl, Framnes
178 Mkr Elin	22.0	8.5	4.0	—	—	T 59	—	Sabb	54	5	Petter Eivik, Framnes
203 Mkr Nelson	24.0	9.0	4.0	—	—	T 59	—	Sabb	61	16	Oscar Wilhelmsen m fl, Storvik
205 Mk Gayser	56.8	14.8	6.3	27	8	T 15	48	Unio	52	60	J Andreassen m fl, Sørfinnset
206 Mkr Bølgen	28.5	9.0	4.0	—	—	T 31	—	Heim	34	11	Ovid Jensen, Fleinvær
209 Mkr Torill	22.0	8.5	4.5	—	—	T 52	—	F M	45	6	Henry Wilhelmsen, Fleirvær
213 Mkr Nyheim	24.0	9.5	4.0	—	—	T 55	—	Heim	29	7	Tomas Johnsen, Alsvik
214 Mkr Snøgg	24.0	8.0	4.0	—	—	T 52	59	Sabb	59	6	Th Thorsen, Skjellvik, Framnes
241 Mk Kaston	48.9	14.5	7.0	21	5	T 16	—	Finø	29	50	Harry Nicolaisen, Nygårdsjøen
265 Mkr Fykan	45.0	15.0	7.0	—	—	T	59	Heim	54	70	F Karstensen m fl, Storvik
290 Mk Mamma	99.1	21.2	8.3	104	59	T 891	48	Unio	—	122	H Arntzen & Søner, Nygårdsj.
311 Mkr Rota	22.0	8.0	5.0	—	—	T 54	—	F M	62	15	Asbj Seljesæter, Sørfinnset
319 Mkr Svanen	23.0	8.0	3.0	—	—	T 67	—	Sleip	60	8	Bodo F Gerber, Inndyr
363 Mkr Grei	23.0	8.5	4.0	—	—	T 61	—	Sleip	45	6	H Kristoffersen, Nordarnøy
365 Mkr Havjo	25.0	10.0	4.0	—	—	T 61	—	Sabb	59	6	Sigurd Thommesen m fl, Framnes
378 Mkr Silla	24.0	9.0	5.0	—	—	T 60	—	Perk	65	35	Andor Hansen, Sørarnøy
386 Mkr Anne Sofie	23.0	8.0	6.0	—	—	T 59	—	F M	59	5	M Martinussen, Sørarnøy
387 Ms Risnes	23.0	8.0	3.5	—	—	T 49	—	Sabb	48	5	Alfons Pedersen, Sørfinnset
388 Mk Iren	24.0	7.7	4.2	—	—	T 24	35	Rapp	—	10	Gudm Kristiansen, Sund i Salten
392 Mk Agnes	31.8	9.2	3.8	5	—	T 34	—	Perk	59	72	Harry Skau, Sørarnøy
408 Mkr Helge Arvid	24.5	9.2	4.5	—	—	T 66	—	Sabb	61	6	L Pedersen, Sørfugløy
420 Mk Lillemor	39.0	12.0	5.0	—	—	T 45	—	Brun	39	24	Eilif Johansen, Sund i Salten
461 Ms Grei	30.0	10.0	6.5	—	—	T 26	—	Ngre	31	14	Kr Johnsen m fl, Sørarnøy
464 Mkr Sjøliv	24.0	8.5	4.5	—	—	T 40	48	Sabb	61	6	Johan Petersen, Framnes
486 Mkr Gullfisk	25.0	9.0	3.0	—	—	T 62	—	List	62	20	Øistein Johansen, Sørarnøy
490 Ms Bølgen	28.0	10.0	5.0	—	—	T 31	—	Heim	—	11	Edv Pedersen, Nygårdsjøen
505 Mkr Viggo	26.5	10.0	4.0	—	—	T 61	—	Sabb	61	16	Roald Hansen, Inndyr
507 Mkr Annelise	24.0	9.0	6.0	—	—	T 67	—	Sabb	66	16	Alf Johansen m fl, Fleinvær
523 Mkr Nybakken	21.4	7.4	3.2	—	—	T 61	—	Marn	61	12	Per Danielsen, Framnes
564 Mkr Ole	23.5	8.5	3.4	—	—	T 63	—	Sabb	63	6	Kåre J Antonsen, Nygårdsjøen
584 Mk Storøy	41.3	14.2	5.7	—	—	T 28	—	Munk	34	50	Johan Hansen, Sørarnøy
602 Mkr Vesla	33.4	10.7	5.3	—	—	T 43	—	Vold	40	12	Karl Ravik m fl, Mårnesstranda
610 Mkr Torgrim	23.0	8.0	3.0	—	—	T 53	—	Sabb	62	6	Hagbart Johansen, Sørarnøy
611 Mkr Jarle	22.0	8.4	4.0	—	—	T 57	—	Sabb	57	5	Oskar Hansen, Nordarnøy
629 Mk Botenfjord	39.0	12.5	6.5	18	3	T 43	—	Wich	47	20	Petter Eivik, Mårnesstranda
630 Mkr Brit	23.0	9.0	3.5	—	—	T 58	—	Sabb	58	6	Bjarne Hansen, Nordarnøy
632 Ms Lagun	22.0	7.0	5.0	—	—	T 55	—	Sabb	61	5	A Brekken, Mårnesstranda
635 Mk Silja	42.2	13.1	6.4	18	5	T 52	—	Rapp	41	35	Alf Helgesen, Mårnesstranda
665 Ms Viggo	22.0	8.0	3.7	—	—	T 53	—	Sabb	53	5	Alfred Olsen, Mårnesstranda
668 Mkr Terna	22.5	8.0	6.0	—	—	T 60	—	Sabb	60	6	B Andersen, Storvik
672 Mkr Rotnes	42.0	12.5	6.0	—	—	T 41	—	Syne	45	45	H Kvarsnes, Kvarsnes i Salten
695 Mkr Gubben	24.0	7.0	4.0	—	—	T 53	—	Sabb	59	6	Kj Jenssen, Kvarsnes i Salten

Farkostens nummer art og navn	Lengde	Bredde	Dybde	Tonn		Materiale	Byggeår	Ombår	Maskin		Eierens (den korresponderende reders) navn og postadresse	
				Br.	Nt.				Hva slags	Byggeår H. K.		
1 Mk Tomtind	45.0	14.5	6.8	21	6	T	19	56	Brun	46	50	Anton Johansen, Melbu
3 Ms Alvilde	45.0	14.0	8.5	—	—	T	13	36	Wich	45	20	Karl Lauksund, Lauksund
4 Mkr Terna	26.0	9.0	5.0	—	—	T	56	—	Bolin	46	8	Erling Berg Nilsen, Melbu
7 Mht Vågtind	146.9	28.0	15.3	630	260	J	62	—	Werk	62	1200	A.s Melbutrål, Melbu
9 Mk Vetten	55.5	16.5	8.4	39	11	T	18	50	Pent	58	160	R Reiertsen, Stokmarknes
12 Mk Mårsund	48.0	13.6	6.8	20	7	T	23	38	Wich	39	40	Laurits Larsen, Tengelfjord
15 Mht Nordtind	127.6	26.9	9.5	296	80	J	65	—	Cater	64	1200	A.s Havfisk, Melbu
20 Mkr Konvall	33.0	11.0	5.0	—	—	T	66	—	Albin	66	30	Aksel Stensvik, Kvitnes i V.ålen
22 Ms Anker	27.0	8.8	4.3	—	—	T	35	—	Sabb	34	5	S Didriksen, Hennes i V.ålen
25 Ms Trygg	29.1	10.3	3.6	—	—	T	39	—	Rapp	39	10	Olav Berg, Strønstad i V.ålen
26 Mkr Strønna	36.0	12.4	5.4	13	4	T	61	—	Vold	65	30	Thomas Nilsen, Melbu
32 Mht Vesttind	127.6	26.9	9.5	296	80	J	65	—	Cater	64	1200	A.s Havfisk, Melbu
35 Mht Hekktind	137.8	28.9	21.6	627	262	J	61	—	Werk	60	1200	A.s Melbutrål, Melbu
39 Mk Alstein	45.0	14.0	7.0	—	—	T	31	48	Rapp	38	35	Arne Iversen, Bitterstad
41 Ms Duell	45.5	13.5	7.0	17	5	T	38	50	Rapp	46	29	Arne Breivik m fl, Stokmarknes
43 Mk Bjørge	59.5	15.6	6.9	36	11	T	17	49	Wich	49	50	Arne Hansen, Hennes i V.ålen
44 Mk Gudrun	50.4	17.2	7.1	29	9	T	13	—	Wich	29	40	Ginius Pettersen, Bitterstad
50 Ms Prøven	30.0	10.0	5.5	—	—	T	39	—	Rapp	29	10	E Antonsen m fl, Strønstad i Vesterålen
51 Mk Spurven	43.0	14.7	6.5	—	—	T	17	41	Bøne	—	18	Olaf Hansen, Stokmarknes
58 Mk Terje	40.0	12.5	6.5	18	5	T	16	47	Brun	48	42	B Fredriksen, Stokmarknes
59 Ms Alka	22.0	7.0	3.5	—	—	T	55	—	F M	55	6	S Pedersen, Stokmarknes
62 Mk Brødrene	44.0	13.0	6.0	—	—	T	16	31	Rapp	34	29	Hans D Hansen, Stokmarknes
63 Mk Fram	37.0	12.0	6.0	—	—	T	39	—	Wich	39	20	H Gundersen m fl, Strønstad i Vesterålen
66 Ms Stina	46.3	16.4	6.5	24	6	T	12	—	Unio	—	40	Rolf Dahl m fl, Lauksund
67 Mkr Kato	25.0	9.0	4.5	—	—	T	56	—	Sabb	61	6	R Hansen, Stokmarknes
69 Mk Reidulf 2	46.3	15.9	7.1	29	10	T	14	—	Wich	23	40	Rolf Krey m fl, Lonkan
72 Ms Arnold	37.0	12.0	5.0	—	—	T	16	37	Brun	33	20	Johan Martinsen, Bitterstad
74 Ms Tiøy 2	39.0	12.0	6.0	—	—	T	36	—	Hels	35	15	Almar Hansen, Vottesnes
75 Ms Utheim	26.0	8.8	4.4	—	—	T	67	—	Bolin	61	23	Per Olsen, Stokmarknes
76 Ms Josva	30.0	10.0	4.5	—	—	T	39	—	Rapp	30	14	S Nilsen, Strønstad i Vesterålen
77 Mkr Framhug	34.0	11.6	4.9	10	3	T	46	—	Rapp	39	14	Peder Arntzen m fl, Hanøy
78 Mk Straumbas	54.2	14.6	6.5	30	11	T	50	56	B K	60	80	Arnulf Jensen, Hennes i V.ålen
79 Mkr Lill Harrieth	56.6	16.7	8.0	32	9	T	55	—	Vold	55	70	H Nicolaisen, Dragnes
81 Ms Solveig	40.0	13.0	6.4	—	—	T	13	—	Skann	—	25	Einar Taraldsen, Vottesnes
83 Mk Sveøy	66.0	21.0	10.0	49	18	T	28	52	Rapp	38	75	P Bentzen m fl, Kvitnes i V.ålen
84 Ms Sjølyst	28.0	10.0	6.0	—	—	T	16	—	Dux	19	8	Martin Martinsen, Tengelfjord
92 Mg Skagstein	28.5	9.8	4.3	—	—	T	63	—	Ford	67	61	Oskar Arntsen, Hennes i V.ålen
98 Mkr Rolf	23.0	8.4	3.8	—	—	T	59	—	Sabb	59	6	Sverre Nikolaisen m fl, Dragnes
100 Ms Solbris	41.1	14.6	6.1	—	11	T	39	—	Rapp	38	45	H Jakobsen, Stokmarknes
101 Ms Sjøliv	27.0	9.3	4.4	—	—	T	36	—	Brun	38	7	R Didriksen, Hennes i V.ålen
104 Mk Tordis	40.0	13.0	7.0	—	—	T	16	—	Rapp	37	29	A Hartviksen, Strønstad i V.ålen
113 Mkr Kobben	27.5	10.0	4.6	—	—	T	60	—	Nogv	60	10	Ragnar Hanssen, Hennes i Vesterålen
116 Mkr Havtind	121.3	24.9	11.0	299	106	J	59	—	Wich	59	600	A.s Havfisk, Melbu
118 Mkr Flæsa 2	42.6	15.4	6.2	18	5	T	60	—	Vold	60	40	E Hartviksen m fl, Strønstad i Vesterålen
125 Ms Forsøk	21.0	7.0	4.0	—	—	T	20	40	Sleip	38	6	Arthur Sørmo, Kvitnes i V.ålen

Farkostens nummer art og navn	Lengde	Bredde	Dybde	Tonn		Materiale	Byggeår	Ombår	Maskin		Eierens (den korresponderende reders) navn og postadresse
				Br.	Nt.				Hva slags	Byggeår	
128 Mg Trygg	30.0	10.0	5.0	—	—	T 61	—	Rapp	37	14	Olav Akselsen, Kvitnes i V.ålen
135 Ms Bris	29.2	10.1	4.0	—	—	T 38	—	Brun	37	10	A Kristiansen, Holdøy i V.ålen
137 Mk Selvgutten	39.0	12.0	6.5	—	—	T 17	—	Wich	35	20	Meyer Rask m fl, Hanøy
143 Ms Gerd	37.0	13.0	7.0	—	—	T 13	—	Ngre	31	30	Magnus Ellingsen, Hanøy
150 Ms Sjøliv	26.0	9.0	4.0	—	—	T 47	—	Wich	25	7	Hans Johansen, Bitterstad
152 Mkr Svein	33.0	9.5	4.5	—	—	T 44	—	Vold	—	14	Arnold Johansen, Lonkan
158 Ms Høvding	28.0	10.0	4.5	—	—	T 34	—	Rapp	33	10	Berg Kalsnes, Bitterstad
160 Ms Blåtind	34.7	10.8	5.6	—	—	T 39	—	Wich	39	16	Aslak Hansen m fl, Hennes i Vesterålen
162 Mkr Hadsel- væring	46.0	14.5	6.0	—	—	T 68	—	Heim	56	70	Leif Johansen m fl, Melbu
180 Mk Kyrre	35.0	13.3	6.5	14	—	T 26	—	Wich	26	20	Einar Larsen, Stokmarknes
198 Mk Norhav	45.0	14.0	6.0	—	—	T 29	64	Unio	—	30	Kåre Kristiansen, Holdøy i Vesterålen
200 Mkr John Inge	26.0	9.0	5.0	—	—	T —	50	Wich	—	10	P K Sætervik, Hennes i V.ålen
202 Mk Mary Ann	34.7	11.0	5.5	10	3	T 46	—	Rapp	46	17	Sigmund Elvebakk, Myrland
206 Ms Andholmen	30.0	9.5	4.0	—	—	T 23	25	Rapp	38	14	T Pedersen m fl, Tengelfjord
223 Mkr Falken	26.0	9.0	3.2	—	—	T 31	56	Hels	56	10	Hans Hansen, Kvitnes i V.ålen
225 Mkr Dråt	24.0	8.5	3.0	—	—	T 53	—	Bøne	42	4	T M Strønstad i Vesterålen
233 Mkr Solvind	48.3	14.0	6.3	21	6	T 45	—	Unio	45	50	Rolf Sløvern, Melbu
235 Mkr Streif	23.0	7.5	3.0	—	—	T 53	—	Sabb	52	5	Gunnar Johansen, Hanøy
247 Mkr Ellen	24.0	8.5	4.0	—	—	T 66	—	Sabb	58	5	Milton Engen, Melbu
250 Mkr Ygg	24.0	9.0	4.0	—	—	T 65	—	Sabb	64	6	Per Rørvik, Dragnes
258 Mk Astrid	34.5	11.0	6.3	—	—	T 24	46	Rapp	24	17	Einar Toften, Bitterstad
269 Mkr Aasgutten	23.0	8.5	4.0	—	—	T 67	—	Sabb	67	16	Torbjørn Aas, Stokmarknes
270 Ms Havbryn	37.7	12.6	6.0	—	—	T 29	—	Wich	38	20	B Fredriksen, Stokmarknes
271 Ms Stormleik	34.0	11.0	5.5	—	—	T 34	—	Rapp	61	32	Arne Fjorbak, Myrland
278 Ms Lill	27.0	8.0	3.5	—	—	T 32	39	Popu	22	6	Alfred Kristiansen m fl, Stokmarknes
291 Ms Morild	36.0	10.0	5.0	—	—	T 36	44	Rapp	34	10	Håkon Paulsen, Tengelfjord
295 Mkr Ramona	45.1	15.2	6.5	22	7	T 54	—	Vold	54	50	Sverre Steffensen, Stokmarknes
296 Ms Real	34.5	11.3	5.1	—	—	T 36	—	Wich	32	12	Ragnar Jørgensen m fl, Strønstad i Vesterålen
298 Mk Alken	51.2	14.2	7.0	21	7	T 36	49	J M	49	60	Ole P Hansen m fl, Stokmarknes
299 Mkr Lill Helen	21.0	7.0	3.0	—	—	T 48	—	Sabb	55	4	Kåre Pettersen, Stokmarknes
301 Ms Forsøk	34.0	11.0	7.0	—	—	T 37	—	Rapp	—	17	Nelson Steffenak, Hanøy
306 Mkr Snorre	25.0	8.3	3.0	—	—	T 51	—	Rapp	—	10	Henrik Edvardsen, Tengelfjord
315 Ms K M N	24.0	9.2	3.0	—	—	T 66	—	Sabb	66	16	Kjell E Nilsen, Hennes i V.ålen
318 Ms Spurven	28.0	9.0	4.0	—	—	T 34	—	Unio	34	7	Ludvig Bårdsen, Hennes i V.ålen
320 Mk Lun	43.3	11.2	4.9	13	4	T 40	56	Rapp	58	40	Leif Pettersen, Hennes i V.ålen
322 Ms Stjerna	34.0	11.5	3.8	—	—	T 40	—	Wich	40	12	Sverre Fjorbakk, Hanøy
327 Ms Amor	33.0	11.0	5.0	—	—	T 41	—	Rapp	59	32	John Johnsen m fl, Hanøy
346 Msv Konrad Viking	50.0	14.0	7.5	—	—	T 44	—	Bolin	16	56	Konrad Sætrevik m fl, Hennes i Vesterålen
373 Mkr Morild	23.0	8.4	3.0	—	—	T 51	—	Sabb	48	5	Harald Pettersen, Lauksund
391 Ms Leia	53.6	16.7	7.2	28	11	T 04	51	Bolin	18	40	Dahl Bentzen, Kvitnes i V.ålen
404 Mkr Sjøliv	26.8	9.6	4.5	—	—	T 50	—	Bolin	—	12	Peder Pettersen, Melbu
420 Mkr Lykken	25.0	9.0	6.0	—	—	T 57	—	Sabb	57	6	A Martinussen m fl, Frøskeland
425 Ms Glimt	35.0	12.0	5.6	—	—	T 32	—	Wich	32	20	Arne Henriksen, Myrland
428 Ms Havdur	35.3	11.5	5.0	—	—	T 37	—	Nogv	65	25	Bjarne Hansen, Hanøy
432 Ms Bara	21.7	8.0	3.2	—	—	T 60	—	Sabb	60	8	Odd Åklander, Stokmarknes
434 Mkr Gullfisken	25.2	9.0	3.8	—	—	T 57	—	Rapp	33	14	E Ellingsen, Kleiva i Vesterålen

Farkostens nummer art og navn	Lengde	Bredde	Dybde	Tonn		Materiale	Byggeår	Ombår	Maskin		Eierens (den korresponderende reders) navn og postadresse
				Br.	Nt.				Hva slags	Byggeår H. K.	
435 Mk Flid	38.0	13.4	6.0	—	—	T 10	54	J M	33	35	Harald Hansen, Melbu
444 Mk Olga	48.0	15.0	8.0	29	8	T 17	42	Wich	38	40	Trygg Schultz, Melbu
445 Mk Arneberg	45.0	13.6	7.7	—	—	T 16	48	Rapp	38	35	N Steffenakk, Tengelfjord
449 Mkr Aune	25.0	9.2	3.0	—	—	T 58	—	Sabb	53	6	Karolius Aune, Kvitnes i V.ålen
452 Mk Faragutt	44.0	13.5	6.4	14	4	T 36	—	Wich	38	33	Arne Hansen, Bitterstad
453 Ms Laila	32.0	10.7	5.3	—	—	T 39	—	Brun	39	16	Hagen Hermansen, Vottesnes
460 Mkr Spurven	26.0	9.4	4.6	—	—	T 50	—	Nogv	55	10	S Heikkilæ, Strønstad i V.ålen
467 Mkr Gjæva	29.0	10.6	4.6	—	—	T 40	—	Rapp	37	22	Almar Heitman, Tengelfjord
468 Mkr Fangst	24.0	7.0	4.0	—	—	T 43	56	Sabb	52	5	Alf Fredriksen, Hennes i V.ålen
481 Ms Glimt	34.6	11.2	4.4	—	—	T 39	—	Unio	—	20	H Korneliussen m fl, Tengelfjord
482 Ms Kvik	25.0	8.5	4.0	—	—	T 46	—	Wich	30	6	Fridjof Olsen, Tengelfjord
488 Mkr Kolbjørn	26.0	8.0	4.0	—	—	T 47	—	Sabb	53	6	Oddv Hanssen, Tengelfjord
490 Mkr Wenke	24.0	9.0	5.0	—	—	T 59	—	Sabb	59	6	Ronald Johnsen, Dragnes
492 Mk Havdur	35.4	13.0	6.0	—	—	T 29	50	Brun	47	28	Martin Hansen, Strønstad i Vesterålen
496 Mkr Steggen	22.0	8.0	4.0	—	—	T 59	—	Sabb	49	5	Helge Hansen, Strønstad i V.ålen
561 Ms Måken	35.0	11.0	5.0	—	—	T 26	49	Rapp	37	14	Arne Johnsen, Tengelfjord

## N-HM Hamarøy — tilsynsmann: Petter Fikke, Hamarøy.

2 Ms Tor	35.0	12.0	5.0	—	—	T 33	—	Vold	36	22	Henning Jespersen, Skutvik
10 Mkr Idun	23.0	9.0	4.0	—	—	T 66	—	Sabb	61	6	Edmund Ediassen, Skutvik
13 Mkr Snøgg	22.0	8.0	4.0	—	—	T 58	—	Sabb	—	5	Arnold Paulsen, Innhavet
18 Mkr Jonny	25.0	9.0	4.0	—	—	T 59	—	Sabb	59	6	Jarle Knutsen, Skogvold, Tranøy
19 Mk Fremtid	39.3	14.7	6.1	17	5	T 30	54	Unio	55	50	Andr Olsen m fl, Klingenberg
30 Mk Bauta	41.0	13.3	6.3	—	—	T 26	48	Wich	48	20	Konrad J Ness, Skutvik
32 Mk Alken 2	37.0	13.0	6.6	—	—	T 17	—	Unio	30	30	G Fikkestad m fl, Klingenberg
34 Mkr Vi To	37.0	11.5	5.5	—	—	T 45	—	Brun	36	28	Arnt Hansen, Skutvik
43 Ms Konkurent	27.6	9.0	4.0	—	—	T 32	—	Rapp	27	10	Arthur Hansen, Skutvik
46 Mkr Ruth	42.8	13.4	5.7	18	6	T 39	49	Vold	47	30	Peder Normann, Buvåg
47 Mk Lundheim	40.0	13.6	6.8	—	—	T 18	37	Wich	40	20	Sverre Sjøvoll, Skutvik
49 Mk Prøven	43.0	12.0	6.0	—	—	T 30	51	Unio	45	20	Sigm Tiltvik m fl, Ulvsvåg
51 Mkr Havell 2	35.0	11.5	5.8	—	—	T 44	—	Wich	43	12	Einarr Ediassen m fl, Klingenberg
52 Ms Reinøy	30.0	10.0	4.6	—	—	T 22	49	Wich	28	10	Bjarne Paulsen, Tranøy
54 Mk Sagfjord	35.2	13.0	5.2	11	3	T 15	54	Brun	52	25	Martin Kristiansen m fl, Skutvik
60 Mkr Torill Synnøve	21.0	8.0	3.5	—	—	T 57	—	Sabb	57	8	W Wilhelmsen, Buvåg
65 Mk Nordsjø	49.8	15.5	7.6	—	—	T 50	—	Vold	50	50	Rolf Hansen m fl, Hamarøy
77 Mkr Leikny	31.5	10.7	4.5	—	—	T 28	—	Rapp	—	17	Arnold Utaker, Skutvik
82 Mk Heimstrand	40.0	13.0	6.8	—	—	T 29	—	Brun	30	24	Frits Knutsen, Buvåg
84 Mkr Askeladden	26.0	9.5	4.5	—	—	T 68	—	BMC	67	42	Bjarne Sivertsen, Hamarøy
93 Ms Kitty	24.7	8.0	3.6	—	—	T 35	—	Sabb	36	5	Karl Jensen, Hamarøy
95 Mk Sjøblomsten	33.4	12.2	5.1	10	—	T 28	—	Unio	39	20	Reinholt Roarsen m fl, Skutvik
97 Ms Bøegga	34.0	11.5	5.5	—	—	T 37	—	Wich	37	12	Sverre Fikke m fl, Buvåg
100 Mkr Turid	26.0	9.4	3.5	—	—	T 65	—	Sabb	63	6	Alf Nilsen, Skutvik
102 Ms Skarv	25.0	8.5	4.5	—	—	T 34	—	Popu	18	6	Magnus Pedersen, Klingenberg
115 Mkr Lusken	26.0	10.0	4.0	—	—	T 64	—	Marn	64	16	Charles Johansen, Buvåg
117 Ms Glimt 2	34.8	11.8	5.7	—	—	T 29	—	Rapp	29	17	Nils Linchausen, Skutvik
128 Mkr Draugen	32.0	11.0	6.0	—	—	T 13	40	Rapp	14	17	Martin Barnbog, Skutvik
132 Mkr Draugen	22.5	8.5	4.5	—	—	T 52	—	Sabb	53	5	A Jensen m fl, Bjørnvåg, Buvåg
172 Mkr Geir Pelle	25.0	9.0	4.0	—	—	T 60	—	Sabb	60	6	Arthur Hamran, Buvåg
179 Mkr Rask	25.0	9.0	4.0	—	—	T 61	—	Sabb	46	5	Frithj Danielsen, Hamarøy
180 Ms Sjøleik 2	28.0	9.5	4.0	—	—	T 29	50	Rapp	19	10	Jon Næss, Skutvik



## N-HS Hemnes — N-HR Herøy

Farkostens nummer art og navn	Lengde	Bredde	Dybde	Tonn		Materiale	Byggeår	Ombår	Maskin			Eierens (den korresponderende reders) navn og postadresse
				Br.	Nt.				Hva slags	Byggeår	H. K.	

## N-HS Hemnes — tilsynsmann: Trygve Furuhatt, Hemnesberget.

11 Ms Fram	32.2	10.5	5.0	—	—	T	37	—	Perk	53	70	John Skjæran, Hemnesberget
25 Mkr Trond	22.9	8.3	3.2	—	—	T	56	—	Sabb	56	6	H A Pettersen, Finneidfjord

## N-HR Herøy — tilsynsmann: Jon Johnsen, Herøyholmen.

1 Ms Smart	34.0	10.0	4.6	—	—	T	28	48	Brun	30	16	Emil Paulsen, Øksningan
2 Mkr Storegutt	24.6	8.8	3.5	—	—	T	65	—	Sabb	65	16	Kristoffer Bærø, Øksningan
3 Mk Borghild	48.2	15.1	6.6	27	8	T	16	52	Norm	59	140	Roy Dahl, Øksningan
5 Ms Marry	28.0	9.5	3.5	—	—	T	46	—	Rapp	17	10	Martin Paulsen, Seløy i Helgel.
9 Ms Prøven	29.6	10.4	4.7	—	—	T	45	60	Heim	47	11	Reidar Hansen, Seløy i Helgel.
13 Mkr Havpryd	22.0	7.5	4.0	—	—	T	47	—	Marn	48	6	T Johannessen, Seløy i Helgel.
16 Ms Børge	22.0	7.5	3.0	—	—	T	46	—	Sleip	45	5	Bj Ingebrigtzen, Øksningan
21 Mkr Jonny	20.0	7.5	3.5	—	—	T	63	—	Marn	35	6	Aksel Hass, Herøyholmen
29 Mk Gåsvær	33.8	12.8	4.8	11	3	T	09	56	Rapp	63	32	Jørgen Bakkeli, Gåsvær i Helgel.
31 Ms Fram	26.0	9.0	4.0	—	—	T	35	—	Rapp	41	10	Helge Berg, Herøyholmen
40 Ms Agnes	37.0	12.0	5.5	—	—	T	26	42	Rapp	39	29	Edv Nordnes m fl, Tenna i Helgel.
41 Mk Blink	48.0	13.5	7.5	—	—	T	17	50	Rapp	41	29	Jarle Angel m fl, Nord-Herøy
44 Mkr Hanse- mann	86.6	21.4	10.5	117	50	T	41	—	Wich	63	300	S K Brunsvik m fl, Nord-Herøy
46 M Lund	22.0	7.5	3.0	—	—	T	40	62	Sleip	63	8	Arne Sjøberg, Tenna i Helgeland
47 Mkr Tommy	23.5	8.8	3.0	—	—	T	55	67	Peug	61	58	Osvald Eide, Seløy i Helgeland
49 Mk Herøysund	72.0	18.0	8.7	43	16	T	29	41	Brun	50	84	Ragnv Moe, Herøyholmen
58 Mkr Ny Liv	20.0	7.0	3.0	—	—	T	66	—	Sabb	43	5	Walter Wigedal, Husvær
59 Mkr Bjørnar	50.0	14.3	6.3	24	—	T	26	—	Unio	36	30	Asbjørn Ebbesen, Brasøy
64 Mkr Nipfjell	89.5	22.7	10.4	136	48	T	57	68	Brun	57	220	Erik Moe m fl, Herøyholmen
67 Ms Einar	34.5	12.0	5.5	11	9	T	40	—	Volv	—	85	Leif Karlsen, Seløy i Helgeland
68 M Sjøfuglen	28.0	9.3	3.5	—	—	T	50	—	Rapp	—	10	M Olsen, Seløy i Helgeland
75 Mk Havhug	36.3	13.6	6.2	14	5	T	31	60	Wich	51	20	Ragnar Olsen, Seløy i Helgeland
77 Ms Blå Mågen	28.0	9.0	3.7	—	—	T	37	—	Rapp	37	10	Joh Johansen, Sandvær i Higl.
79 Mkr Leif	24.0	9.0	3.5	—	—	T	49	—	Sabb	35	5	Bjarne Johnsen, Seløy i Helgel.
87 Mkr Snøgg	23.0	8.5	3.5	—	—	T	67	—	Sabb	66	6	Magne Mortinsen, Nordstaulen
95 Mkr Nordlys	26.0	9.4	4.3	—	—	T	51	—	Rapp	18	10	Arvid Johnsen, Seløy i Helgel.
96 Ms Olaf	30.0	10.0	3.5	—	—	T	34	—	Rapp	34	14	Håkon Jensen, Nord-Herøy
100 Ms Brødrene	26.5	9.0	4.0	—	—	T	46	—	Rapp	—	10	J L Johansen, Herøyholmen
101 Mkr Staul- gutt	23.0	9.0	3.5	—	—	T	61	—	Sabb	61	6	Terje Dahl, Nordstaulen
106 Mk Tvende Brødre	41.0	14.0	5.7	15	4	T	16	63	Skann	39	40	Jarle Ebbesen, Brasøy
108 Mkr Aud	20.0	7.0	3.5	—	—	T	65	—	Merc	45	42	J Edvardsen, Sandvær i Higl.
109 Ms Astor	20.0	7.0	3.0	—	—	T	61	—	Sleip	60	5	Kristian Larsen, Øksningan
115 Mkr Polarfisk	21.0	7.7	5.0	—	—	T	65	—	Marn	65	12	John Edvardsen, Sandvær i Higl.
116 Ms Nora	34.0	12.0	6.0	—	—	T	25	32	Rapp	25	17	H Edvardsen, Tenna i Helgeland
118 Mk Tennskjær	47.0	14.1	6.3	22	6	T	14	51	Scan	64	152	Gunv Endresen m fl, Øksningan
121 Ms Løberen	34.0	11.0	5.0	—	—	T	22	32	Rapp	41	17	Joh Jørgensen, Herøyholmen
126 Mk Tensund	42.3	14.4	5.9	20	6	T	15	52	Rapp	34	35	Emil Johansen, Tenna i Helgel.
158 Ms Tor	25.0	8.4	3.8	—	—	T	39	—	Rapp	40	7	Terje Paulsen, Øksningan
159 Mk Stjernen	71.1	20.5	8.3	83	37	T	75	41	Brun	40	65	H J Teigland m fl, Nord-Herøy
161 Mkr Fagerheim	40.2	13.2	6.0	—	—	T	26	—	Marn	60	48	T Tobiassen m fl, Gåsvær i Higl.
163 Mkr Håkon	22.5	8.0	5.0	—	—	T	59	—	Sleip	64	8	Halvdan Hansen, Tenna i Higl.
164 Mkr Bamse	24.7	8.8	1.7	—	—	T	60	—	Heim	30	7	J Johansen, Sandvær i Higl.
167 Mk Sjøglimt	39.7	13.6	5.6	17	4	T	56	—	Skann	64	153	Harald Hauvik m fl, Øksningan

Farkostens nummer art og navn	Lengde	Bredde	Dybde	Tonn		Materiale	Byggeår	Ombår	Maskin		Eierens (den korresponderende reders) navn og postadresse
				Br.	Nt.				Hva slags	Byggeår H. K.	
176 Mkr Knut	24.0	9.0	4.0	—	—	T 65	—	Sabb	65	6	J Mathisen, Gåsvær i Helgeland
190 Ms Fram	21.0	7.6	4.0	—	—	T 39	—	Marn	39	5	Fridtjof Larsen, Øksningen
197 Ms Hermod	23.0	8.0	3.0	—	—	T 41	—	Sabb	61	8	Kyrre Olsen, Øksningen
198 Mk Dønning	39.3	14.2	5.9	18	5	T 15	55	Wich	42	40	Sigvart Bakkelid, Gåsvær i Higl.
200 Mkr Svint	24.0	9.0	3.5	—	—	T 60	—	Rapp	26	14	Thorl Skagen, Nord-Herøy
211 M Skåren	21.5	7.0	3.0	—	—	T 47	—	Sabb	49	5	Kornelius Karlsen, Husvær
214 Mkr Trygg	21.0	7.6	3.0	—	—	T 60	—	Sabb	61	5	Leif Kristiansen, Husvær
216 Mkr Rayon	24.0	8.8	4.0	—	—	T 61	—	Marn	61	24	Roald Bakkelid, Gåsvær i Higl.
217 Mkr Aslak	22.0	7.5	3.0	—	—	T 60	—	Sleip	61	8	Magnar H Hansen, Sandvær i Helgeland
224 Mkr Kvikk	23.0	8.0	3.5	—	—	T 60	—	Sabb	53	5	Egil Karlsen, Tenna i Helgeland
226 Mkr Fiskergutten	29.0	10.0	4.0	—	—	T 54	—	Nogv	65	14	A Johnsen, Nordstaulen
227 Mkr Arne Ragnar	24.0	8.5	4.0	—	—	T 59	—	Sabb	54	5	Henry Jensen, Sandvær i Higl.
237 Mkr Ann Bodil	21.0	7.5	3.0	—	—	T 66	—	Sabb	66	16	Alf Pedersen, Sandvær i Helgel.
239 M Hilmar	32.5	12.0	4.5	—	—	T 37	—	Rapp	27	17	Erling Larsen m fl, Seløy i Higl.
241 Mkr Gullspetten	25.0	8.3	3.0	—	—	T 53	—	BMC	66	42	Ingvald Larsen m fl, Seløy i Higl.
246 Mkr Astor	24.5	9.0	4.0	—	—	T 63	—	Sabb	63	6	Arlid Wiig, Øksningen
251 Ms Haldis	36.0	11.3	5.5	—	—	T 41	—	Rapp	41	17	Arnulf Pedersen, Herøyholmen
252 Ms Fiskergutten	26.0	9.0	4.0	—	—	T 36	—	Wich	40	6	R Martinsen, Nordstaulen
258 Ms Håpet	28.0	9.6	4.4	—	—	T 43	—	Rapp	46	14	K Ludviksen m fl, Gåsvær i Higl.
264 Mkr Svanen	20.0	7.0	3.0	—	—	T 67	—	Sabb	67	8	Idar Johansen, Sandvær i Higl.
267 Ms Torild	22.0	8.4	5.3	—	—	T 35	45	Sleip	52	7	Edmon Mathisen, Sandvær i Helgeland
272 Mkr Havdur	26.8	10.0	4.0	—	—	T 54	—	Rapp	—	10	J P Johansen, Gåsvær i Helgel.
291 Ms Halvar	23.0	7.6	3.3	—	—	T 36	—	Rapp	38	7	Arne Larsen, Gåsvær i Helgel.
292 Ms Havblomst	22.0	7.5	3.5	—	—	T 48	—	B K	55	10	Helge Jenssen, Seløy i Helgeland
294 Mkr Nelly	40.4	13.4	5.7	17	5	T 30	49	Rapp	43	29	N Pedersen m fl, Herøyholmen
298 Mkr Roald	20.0	7.0	4.0	—	—	T 57	—	Marn	66	12	Vidar Andersen, Brasøy
299 Mk Rostad 2	37.0	12.0	5.5	—	—	T 29	—	Rapp	29	24	Roald Johansen, Tenna i Helgel.
315 Ms Spurven	24.6	7.0	5.4	—	—	T 33	52	Sabb	34	5	Rød Pettersen, Herøyholmen
317 Mkr Spurven	22.2	8.7	4.1	—	—	T 67	—	Sabb	67	16	Martin Ottesen m fl, Skibbåtsvær
319 Mkr Elsa	30.0	10.0	5.0	9	—	T 49	—	Unio	50	20	A Bastesen m fl, Skibbåtsvær
326 Ms Ruth	29.0	10.6	4.1	—	—	T 39	—	Rapp	41	14	Erling Nilsen, Nordstaulen
330 Ms Heimen	30.0	10.8	4.3	—	—	T 39	—	Hels	30	10	Edvart Nilsen, Øksningen
340 Ms Føiken	23.0	8.0	3.5	—	—	T 48	—	Sabb	55	6	Alf Pettersen, Øksningen
341 Ms Havbråt	23.0	8.0	3.5	—	—	T 49	—	Sabb	56	6	E M Johansen, Herøyholmen
347 Mkr Seløysund	28.0	10.0	4.8	—	—	T 50	—	Rapp	—	14	Trygve Eide, Seløy i Helgeland
348 Mk Ruttlund	43.0	13.7	6.0	19	5	T 25	50	G M	—	156	T Lornsen m fl, Tenna i Helgel.
350 Mkr Havdur	33.0	12.0	5.0	—	—	T 28	52	Rapp	18	18	Anders Andersen, Nord-Herøy
352 Mk Magnar	30.0	10.0	5.0	—	—	T 22	50	Rapp	38	17	Olaf Eide, Seløy i Helgeland
355 Mkr Laksen	23.9	8.5	3.5	—	—	T 50	—	Sleip	64	8	Odd Johnsen, Seløy i Helgeland
356 M Tor	25.5	9.5	3.8	—	—	T 26	52	Rapp	26	10	Magnor Zahl, Seløy i Helgeland
359 Mkr Sjøfuglen	20.0	7.0	4.0	—	—	T 51	—	Sleip	52	4	Terje Pettersen, Sandvær i Higl.
360 Mkr Fisken	25.0	9.0	4.0	—	—	T 60	—	Rapp	27	10	Aursin Larsen, Tenna i Helgel.
364 Mkr Judith	20.8	8.0	4.4	—	—	T 63	—	Sleip	63	8	J Kristiansen, Sandvær i Higl.
383 Ms Harda	33.0	11.0	5.0	—	—	T 33	—	Brun	35	16	Sv Johansen m fl, Gåsvær i Higl.
384 Mk Ragnhild	40.0	14.6	6.0	19	6	T 17	54	Rapp	55	56	Arvid Paulsen, Tenna i Helgel.
394 Mkr Frode	25.0	9.0	4.0	—	—	T 55	—	Sabb	59	6	Aksel Jenssen, Øksningen
395 Mkr Heimen	26.5	9.5	4.0	—	—	T 63	—	Rapp	40	14	Nils Nilsen m fl, Herøyholmen
397 Mkr Sjøgutten	20.0	7.5	3.0	—	—	T 56	—	Marn	56	5	Ole Reinhardsen, Tenna i Helgel.

Farkostens nummer art og navn	Lengde	Bredde	Dybde	Tonn		Materiale	Byggeår	Ombår	Maskin		Eierens (den korresponderende reders' navn og postadresse
				Br.	Nt.				Hva slags	Byggeår	
403 M Bjarne	25.0	8.5	4.0	—	—	T 43	—	Unio	44	7	Torl Johansen m fl, Tenna i Higl.
415 Mkr Arvid Dahl	54.8	16.7	7.2	38	12	T 57	—	Heim	57	120	Eivind Dahl, Øksningan
419 Mkr Odd Roger	21.0	7.4	3.5	—	—	T 60	—	Sleip	60	8	Arne Eide, Seløy i Helgeland
430 Mk Samhold	36.6	13.0	5.3	12	4	T 29	60	Brun	42	28	Bjarne Edvardsen, Tenna i Higl.
437 Mk Luna	24.7	8.1	3.1	—	—	T 36	—	Rapp	40	10	Jens Dahl, Nord-Herøy
440 Mkr Elsa	23.0	8.4	3.5	—	—	T 58	—	Marn	55	6	Bjarne Henriksen, Øksningan
443 Mkr Jarle	22.5	8.4	4.0	—	—	T 59	—	Marn	56	6	Agnar Johansen, Herøyholmen
447 Mkr Trygg	31.0	10.8	5.0	—	—	T 59	—	Rapp	41	17	O Jenssen m fl, Øksningan
448 Mk Nybølgen	42.0	12.0	5.5	—	—	T 35	45	Heim	50	35	Kristian Moen m fl, Tenna i Higl.
453 Mk Bjørg	44.0	12.0	6.0	—	—	T 30	57	Rapp	30	29	H Edvardsen, Tenna i Helgeland
455 Mkr Dreggen	22.5	7.8	3.2	—	—	T 64	—	Sabb	63	6	Ingm Andreassen, Øksningan
456 Mkr Måken	22.0	7.0	4.0	—	—	T 55	—	F M	55	6	Arild Larsen, Herøyholmen
457 Mkr Sjøleik	50.9	14.7	6.2	23	7	T 44	—	Brun	46	42	E Sandvær, Sandvær i Helgeland
458 Mkr Magne	23.0	8.6	4.0	—	—	T 65	—	Sleip	65	8	Norvald Paulsen, Husvær
463 M Tarsan	22.0	7.0	4.0	—	—	T 48	—	Sabb	48	5	Johnny Grande, Tenna i Helgel.
466 Mkr Kjell	21.0	7.5	3.0	—	—	T 53	—	Marn	53	5	H Henriksen, Herøyholmen
467 Mk Frydholmen	51.9	15.0	6.8	27	9	T 43	56	Skann	62	90	Levin Hansen m fl, Seløy i Higl.
468 Ms Frem	20.0	6.7	3.0	—	—	T 47	55	Marn	54	5	Oddvar Johansen, Herøyholmen
469 Mk Havegg	44.5	15.4	6.5	23	7	T 35	—	Pent	67	135	Einar Pedersen, Herøyholmen
472 Mkr Rolf Magne	20.8	7.4	5.0	—	—	T 61	—	Sabb	60	4	Reidar Ottesen, Nordstaulen
477 Mkr Rex	25.0	8.5	3.5	—	—	T 67	—	Perk	67	35	Kjell Nilsen, Nordstaulen
478 Mkr Vera	25.7	8.5	3.8	—	—	T 50	—	Heim	52	11	Ole Ottesen, Skibbåtsvær
480 Mkr Færder	23.5	8.5	3.5	—	—	T 60	—	Rapp	—	10	Kalle Larsen, Øksningan
484 Mkr Jan	23.0	9.0	3.5	—	—	T 61	—	Sabb	61	6	J Albrigtsen m fl, Herøyholmen
489 Mk Havleik	36.7	13.7	5.9	15	5	T 27	—	Brun	39	28	J Edvardsen, Tenna i Helgeland
490 Mkr Gunnar	25.5	9.8	4.0	—	—	T 61	—	Perk	66	35	Ole Mikalsen, Seløy i Helgeland
495 Mkr Lykken	21.0	7.5	3.0	—	—	T 60	—	Sabb	55	5	Svein Thomassen, Husvær
496 Mkr Sjø- blomsten	21.0	7.4	3.0	—	—	T 55	—	Sleip	51	7	Bjarne Albertsen, Husvær
503 Mkr Ring 1	20.3	7.3	2.7	—	—	T 51	—	Sleip	53	7	Olaf Davidsen, Husvær
508 Mkr Fremad	41.5	13.2	6.5	14	4	T 38	—	Wich	38	25	Anders Almendingen, Brasøy
510 Ms Skalphorn	36.0	12.0	6.0	11	3	T 29	—	Rapp	—	29	Walter Wigedal, Husvær
512 Mkr Tunfisk	21.2	7.3	4.0	—	—	T 47	—	Sleip	47	4	Erling Olsen, Husvær
513 Mkr Sølvfaks	20.0	7.4	3.0	—	—	T 55	—	Alda	50	5	Sverre Sveø, Brasøy
520 Ms Lillian	34.0	11.5	5.5	—	—	T 33	—	Wich	48	20	Riulf Paulsen, Husvær
522 Mkr Alise	22.0	8.0	3.0	—	—	T 62	—	Sleip	46	6	Alf Pedersen, Husvær
523 Mkr Egil	21.0	8.0	3.0	—	—	T 63	—	Marn	58	8	Riulf Paulsen, Husvær
524 Mk Bølgen	47.0	13.9	7.0	17	4	T 20	48	Heim	49	35	K Almendingen m fl, Brasøy
528 M Marna	21.0	7.0	4.0	—	—	T 37	48	Marn	39	5	Nils Mathisen, Brasøy
530 Mkr Arne	20.0	7.5	4.0	—	—	T 64	—	Sleip	64	8	Aksel Pedersen, Brasøy
537 Mk Stensland	69.3	18.2	9.2	59	19	T 07	48	Norm	61	140	Willy Karlsen, Brasøy
540 Ms Bergljot	41.7	13.2	6.4	19	—	T 37	—	Rapp	53	40	Arvid Prestø, Brasøy
544 Mkr Olaug	22.0	7.9	3.2	—	—	T 50	—	Sleip	52	7	Alfon Davidsen, Husvær
545 Mkr Vidar	42.0	14.5	7.0	19	5	T 47	—	Brun	47	42	Sverre Almendingen, Brasøy
549 Mkr Måken	20.0	7.0	2.2	—	—	T 43	55	Sleip	43	5	Arnt Olsen, Husvær
551 Mkr Asbjørn	38.0	13.0	7.0	—	—	T 29	49	Unio	58	30	Arne Olsen m fl, Husvær
552 Mkr Kørven	22.0	8.0	3.5	—	—	T 66	—	Sleip	67	8	Arthur Kristiansen, Husvær
553 Mk Brødrene	47.0	14.0	7.0	—	—	T 30	54	Wich	30	40	Paul Pedersen, Brasøy
554 Mkr Arnt	50.2	15.1	6.4	24	7	T 43	—	Wich	39	50	H Pedersen m fl, Tenna i Higl.
560 Mkr Nordlys	22.0	8.0	4.0	—	—	T 55	—	Marn	55	8	Torbjørn Arntsen, Brasøy
562 Mkr Pelle	21.0	7.5	2.8	—	—	T 55	—	Sabb	56	6	Peiter Johansen, Brasøy
563 Mk Skarp	51.1	14.3	6.6	24	11	T —	50	Finø	39	70	H Andersen m fl, Nord-Herøy
570 Mk Roald	48.0	14.0	6.0	23	7	T 05	55	Skann	47	40	Frøde Skagen, Nord-Herøy

## N-HR Herøy — N-L Lurøy

Farkostens nummer art og navn	Lengde	Bredde	Dybde	Tonn		Materiale	Byggear Omb år	Maskin			Eierens (den korresponderende reders) navn og postadresse
				Br.	Nt.			Hva slags	Byggear	H. K.	
573 Mkr Koral	20.0	7.0	4.4	—	—	T 58	—	Sleip	58	5	Arne Brenden, Herøyholmen
578 Mkr Føiken	20.0	7.0	4.0	—	—	T 55	—	Sleip	55	5	Robert Ebbesen, Husvær
584 Mk Hovtind	42.0	12.3	6.0	—	—	T 14	57	Wich	58	20	H Bastesen m fl, Skibbåtsvær
590 Mkr Kjellskjær	23.0	8.5	3.1	—	—	T 65	—	Marn	63	12	J Jenssen, Sandvær i Helgeland
591 Ms Svan	33.0	11.4	5.0	—	—	T 31	42	Rapp	42	17	T Andreassen, Herøyholmen
592 Mkr Astrid	22.5	9.0	4.0	—	—	T 65	—	Sleip	63	10	Arild Dahlheim, Husvær
596 Mkr Sjøstjerna	25.0	8.5	3.5	—	—	T 65	—	Marn	65	16	T Nikolaisen, Sandvær i Higl.
598 Mkr Terje	24.0	9.5	4.0	—	—	T 62	—	Sabb	65	6	Terje Larsen, Seløy i Helgeland
604 Mkr Arnt	23.9	8.8	5.0	—	—	T 65	—	Sabb	66	6	Roy Marthinsen, Skibbåtsvær
608 Mk Staubuen	21.0	7.8	4.2	—	—	T 66	—	Sabb	52	5	M Martinsen, Nordstaulen
615 Mkr Fiskeren	22.0	8.0	4.0	—	—	T 67	—	Sleip	66	16	Henry Mathisen, Gåsvær i Higl.
617 Mkr Trond	24.5	8.5	3.5	—	—	T 67	—	Sabb	67	16	Herlaug Vold, Herøyholmen
624 Mkr Thor Iver	76.2	19.8	8.2	83	24	J 51	—	Indu	51	200	Eilif Sandvær, Sandvær i Higl.
625 Mg Hattland	34.0	11.0	5.6	—	—	T 67	—	G M	67	81	Henrik Olsen m fl, Seløy i Higl.

## N-LF Leirfjord — tilsynsmann: Arnar Olsen, Breiland, Leirfjord.

11 Mkr Laila	37.0	12.0	6.0	11	3	T 35	56	Unio	36	20	Ole K Lied, Hellesvik
19 Mkr Kjell Ståle	60.4	18.3	8.3	57	23	T 67	—	Norm	66	210	Odd Selvåg, Leirfjord
32 Ms Brødrene	30.0	10.0	4.3	—	—	T 29	—	Unio	29	10	Trygve Lied, Hellesvik
38 Mkr Werner	85.0	20.0	10.0	85	32	T 42	50	Hens	65	420	Hans Lie m fl, Hellesvik
48 Ms Snøgg	28.7	8.0	4.8	—	—	T 48	—	Sabb	59	6	Helge Bårdevik, Låvong
82 Mk Lilja	42.0	12.0	5.0	—	—	T 62	—	Finø	40	30	Leif Iversen m fl, Meisfjord
90 Ms Jan Hugo	44.0	14.0	6.0	—	—	T 18	60	Finø	47	50	H Pedersen, Kvalnesodden
97 Mk Farmann	47.2	15.3	5.6	23	6	T 32	47	Vold	41	40	Sigurd Valberg m fl, Kviting
98 Ms Solveig	32.0	11.0	5.5	—	—	T 20	—	Brun	30	16	Ole K Lied m fl, Hellesvik
104 Ms Per	26.8	8.5	4.0	—	—	T 36	49	Wich	38	6	Kristian Bonsaksen, Meisfjord
113 Mk Leirfjord	46.5	14.0	6.1	23	6	T 15	57	Scan	59	134	Gunvald Storvik, Leirfjord
144 Mk Svan	27.0	10.0	5.0	—	—	T 61	—	Sabb	61	16	Harald Sund, Hellesvik
166 Mkr Straum- berg 1	88.2	22.8	10.0	123	42	T 58	—	Brun	58	220	O Hansen m fl, Sundøy i Higl.
176 Mk Sigurd	36.0	12.0	6.0	—	—	T 26	—	Brun	—	24	Sigurd Amundsen, Bardal
189 Mk Erna	48.0	15.5	9.0	25	—	T 09	46	Brun	22	42	Johan Dagsvik, Kvalnesodden
192 Ms Brødrene	43.5	13.0	4.2	13	3	T 27	49	Unio	45	20	Erling Justad, Hellesvik
193 Ms Fia	31.0	11.0	4.0	—	—	T 34	—	Rapp	62	22	K Kristiansen, Sundøy i Higl.
194 Mk Tordis	43.0	13.5	7.0	17	5	T 30	45	Brun	24	56	Hans Elvebakk, Sundøy i Higl.
211 Ms John	28.0	9.0	4.0	—	—	T 39	—	Brun	39	10	Per Hansen m fl, Bardal

## N-L Lurøy — tilsynsmann: Ole J. Johannessen, Lurøy.

9 Mkr Brenning	24.5	8.8	3.0	—	—	T 50	—	Marn	56	14	Einar Stoksvik, Onøy
12 Mkr Kjell Arne	22.5	8.5	3.0	—	—	T 61	—	Sabb	64	6	S Henningsen, Sørnesøy
19 Mkr Sveip	26.0	9.4	4.0	—	—	T 57	—	Sabb	57	6	Ivar Iversen, Kongsvikosen
31 Mkr Morild	23.0	8.5	4.5	—	—	T 64	—	Sabb	59	5	Otto Karlsen, Onøy
32 Mk Familien	48.7	14.5	6.6	24	7	T 16	53	G M	60	150	John Slotterøy m fl, Sleneset
34 Mkr Bernt	26.0	9.0	4.5	—	—	T 59	—	Sabb	59	6	Terje Johansen, Sleneset
43 Mkr Liv	25.0	8.9	4.0	—	—	T 61	—	Sabb	61	6	Alfred Johansen, Sleneset
46 Mkr Frank	21.0	8.0	4.0	—	—	T 63	—	Sabb	49	5	Reidar Ødegård, Kongsvikosen
51 Mkr Plankton	60.5	18.3	8.3	51	14	T 55	—	Heim	55	150	Asbjørn Sinkaberg m fl, Sleneset
52 Mk Øygutt	51.5	14.1	6.7	26	8	T 09	36	Finø	48	100	Johan Moflag m fl, Sleneset
56 Mk Fremad	38.0	13.0	8.0	—	—	T 16	39	Brun	42	35	Jan Risvær m fl, Sleneset
60 Ms Ein	28.0	8.4	5.0	—	—	T 24	49	Heim	30	7	Karl Andreassen, Nord-Solvær
69 Ms Midnatsol	42.4	14.4	8.0	22	8	T 11	—	Bolin	45	50	Ole A Buschmann, Onøy

Farkostens nummer art og navn	Lengde	Bredde	Dybde	Tonn		Materiale	Byggear	Omb. år	Maskin		Eierens (den korresponderende reders) navn og postadresse
				Br.	Nt.				Hva slags	Byggear H. K.	
70 Mkr Berit	26.0	9.0	5.0	—	—	T 67	—	Perk	67	35	Georg Jakobsen, Sleneset
91 Mkr Randi	27.0	9.3	5.0	—	—	T 60	—	Sabb	60	16	Robert Kvitvær, Onøy
99 Mkr Fisk	25.0	9.3	5.0	—	—	T 67	—	Sabb	58	6	Lars Hågensen, Lurøy
110 Ms Gunnar	25.8	8.5	4.0	—	—	T 35	—	Sabb	56	6	Alf Aslaksen, Onøy
113 M Hildor	91.0	21.2	8.8	101	42	T 187	459	Cater	67	325	Dag Hansen, Tonnes i Helgeland
114 Ms Bølgen	28.8	10.3	5.0	—	—	T 38	—	Brun	37	7	Nils Ludviksen, Sørnesøy
115 Ms Granfjell	34.0	11.0	5.0	—	—	T 33	—	Munk	—	28	Gutoif Gullesen, Sørnesøy
117 Mkr Gadus	28.0	10.0	5.0	—	—	T 67	—	Marn	67	36	Karstein Olsen, Lovund
130 Mkr Nordlys	29.5	9.0	4.5	—	—	T 38	60	Bedf	67	52	Per Davidsen, Aldra
132 Mkr Åsgrunn	58.6	17.5	8.3	47	12	T 54	—	Alph	45	135	K Kristoffersen m fl, Bratland
135 Mkr Bonus	26.0	9.0	4.5	—	—	T 65	—	Sabb	64	6	Olav Olsen, Bratland
145 Mkr Solbris	23.0	8.0	4.0	—	—	T 61	—	Sabb	61	6	Anton Edvardsen, Sleneset
153 Mkr Glimt 2	35.0	11.0	5.5	—	—	T 34	—	Cum	55	90	Alf Olsen, Indre Kvarøy
155 Mkr Prins	23.5	8.0	4.0	—	—	T 64	—	Sabb	64	6	Hans Jakobsen, Lovund
156 Ms Laksen	33.0	11.3	6.0	—	—	T 39	—	Brun	43	20	Kåre Pettersen, Bratland
167 Mk Neptun	28.0	9.3	4.0	—	—	T 30	—	Brun	37	10	Hans Nergård, Lovund
173 Mkr Salt- hammer	62.3	17.9	8.1	54	15	T 54	—	Brun	54	130	Karlof Thomassen m fl, Lovund
180 Mkr Tunfisk	64.2	18.0	8.4	56	16	T 53	—	Alph	53	240	K Karoliussen m fl, Nord-Solvær
181 Mkr Delfin	23.0	9.0	4.0	—	—	T 59	—	Heim	59	7	Anton Trøen, Sørnesøy
184 Mkr Lovund- gutt	30.0	10.0	5.0	—	—	T 67	—	Bedf	67	81	Henry Olsen, Lovund
214 Ms Kvikv	23.5	8.0	4.9	—	—	T 37	54	Sabb	54	6	Olaf Johansen, Sleneset
218 Mkr Sjø- blomsten	28.0	9.0	4.4	—	—	T 47	—	Nogv	61	10	Alfred Edvardsen, Onøy
250 Mkr Vi To	26.0	9.0	4.5	—	—	T 60	—	Sabb	60	6	Karleif Johansen m fl, Sleneset
252 Mkr Solvær- skjær	64.3	17.5	7.5	45	16	T 50	55	Wich	56	240	Kr Karoliussen, Nord-Solvær
253 Ms Brødrene	32.0	10.0	6.0	—	—	T 29	43	Vold	—	18	Reidar Grønning, Sleneset
258 Mkr Nargtind	59.8	18.0	8.2	49	12	T 56	—	Brun	56	220	Ragnv Johannessen m fl, Onøy
270 Mkr Gangerøy	25.0	9.0	4.5	—	—	T 67	—	BMC	66	31	Arne Olaisen, Lovund
284 Mkr Lykken	23.0	7.5	3.3	—	—	T 51	—	Sabb	51	5	Karl Andersen, Indre Kvarøy
285 Mkr Brenning	23.0	8.5	5.0	—	—	T 62	—	Sabb	52	6	Ingv Johansen, Sleneset
286 Mkr Nordlys	46.3	13.0	5.2	19	6	T 43	55	List	61	87	Joh Johansen, Lovund
287 Mkr Bølgen	24.0	8.0	3.0	—	—	T 43	60	Sabb	60	6	Karl Johansen, Sleneset
288 Mkr Bodil	24.0	9.3	4.5	—	—	T 64	—	Sabb	64	6	Bjarne Pettersen, Onøy
296 Mkr Tempo	32.0	10.0	5.0	—	—	T 38	58	Rapp	38	14	Olaf Reiertsen, Onøy
304 Mk Lovundfjell	54.1	15.0	6.3	31	10	T 51	—	Alph	55	90	Charles Olaisen m fl, Lovund
305 Mk Ragnar	30.0	10.0	5.0	—	—	T 45	—	Rapp	47	17	Egil Trollev, Sleneset
307 Mkr Veslegutt	22.0	8.5	4.5	—	—	T 65	—	Sabb	57	5	S Sarassen, Indre Kvarøy
314 Mkr Brusøy	46.7	15.8	6.1	24	6	T 09	49	Brun	59	110	Magnus Haugen m fl, Bratland
350 Mkr Lurøyfjell	61.9	16.6	7.1	43	13	T 49	55	Alph	54	180	Kristen Oddøy m fl, Sleneset
351 Ms Fjordtrål	37.4	14.0	6.8	—	—	T 11	40	bilm	50	65	Kåre Aspdal, Tonnes i Helgel.
377 Mkr Aud	23.0	8.0	4.5	—	—	T 67	—	Sabb	58	5	Hermund Hansen, Sleneset
387 Mk Risøyfjord	42.4	15.7	6.4	22	5	T 53	—	Pent	63	133	Reidar O Risøy, Onøy
390 Mkr Bent Arne	24.0	9.0	5.0	—	—	T 67	—	Sabb	66	6	Henry Slotterøy, Sleneset
399 Mkr Frank	25.0	9.0	4.0	—	—	T 55	—	Sabb	55	6	Laurits Larsen m fl, Sleneset
400 Mkr Kvitvarden	62.6	18.1	8.3	57	19	T 55	—	Brun	55	220	Harry Thorolvsen m fl, Sleneset
406 Mkr Rund- holmen	70.2	18.9	8.6	62	32	T 42	—	Wich	42	120	S Andreassen m fl, Bratland
419 Mkr Thorleif	33.0	11.0	5.0	—	—	T 28	—	Unio	30	15	N Sengsdrag, Tonnes i Helgeland
421 Mkr Bror	23.0	8.0	4.0	—	—	T 57	—	Sabb	60	6	Jan Klæbo, Sleneset
429 Ms Lagun	23.0	8.5	4.0	—	—	T 62	—	Sabb	60	6	Hilmar Olsen, Sleneset

N-L Lurøy — N-LN Lødingen

Farkostens nummer art og navn	Lengde	Bredde	Dybde	Tonn		Materiale	Byggeår	Omb-år	Maskin			Eierens (den korresponderende reders) navn og postadresse
				Br.	Nt.				Hva slags	Byggeår	H. K.	
450 Mkr Hav- hesten 2	27.0	10.0	4.0	—	—	T60	—	—	Sabb	60	16	Kåre Karlsen, Sleneset
456 Mkr Tarsan	24.0	8.3	4.0	—	—	T58	—	—	Sabb	59	16	Hilmar Isaksen, Sleneset
470 Mkr Sjøglimt	23.5	8.0	5.5	—	—	T59	—	—	Sabb	59	16	Jentoft Johansen, Sleneset
482 Mkr Ståle	25.0	8.5	4.5	—	—	T60	—	—	Sabb	60	6	Cato Slotherøy, Sleneset
493 Mkr Sjø- dronningen	26.0	8.1	4.3	—	—	T59	—	—	List	61	22	Olav Edvardsen m fl, Lovund
498 Mkr Dur	24.0	9.5	4.5	—	—	T61	—	—	Sabb	61	6	Ingolf Buschman, Lurøy
502 Mkr Ludo	25.0	9.5	4.5	—	—	T67	—	—	Perk	67	35	Harry Hågensen, Indre Kvarøy
506 Mkr Lars Olav	25.0	9.5	5.0	—	—	T68	—	—	List	67	36	Lars Kvitvær, Onøy
508 Ms Evelyn	43.5	15.8	6.1	20	7	T31	—	—	Calte	57	75	Ragnvald Hansten m fl, Onøy

N-LN Lødingen — tilsynsmann: Martin Løkholt, Lødingen.

1 Ms Sjøliv	34.0	11.4	5.0	—	—	T33	—	—	Vold	43	22	Reidar Voje, Offersøy
2 Mkr Flid 1	76.5	19.9	8.0	80	33	T40	—	—	G M	65	365	A Kjellbergvik m fl, Svartskard
12 Mkr Berglund	23.0	8.5	4.0	—	—	T62	—	—	Sabb	63	10	Kristen Larsen m fl, Svartskard
14 Ms Hestmanden	32.0	11.0	5.0	—	—	T38	—	—	Unio	30	15	Erling Taraldsen m fl, Erikstad
17 Mkr Karin	23.0	9.3	4.0	—	—	T60	—	—	Sabb	60	6	Sverre Kvalø, Erikstad
18 Mkr Måken	23.0	8.0	3.5	—	—	T62	—	—	Sabb	65	5	Jarle Berg, Erikstad
20 Ms Brødrene	30.5	10.3	4.8	—	—	T33	—	—	Rapp	38	14	Håkon Bendiksen, Offersøy
22 Mkr Lull	22.0	8.0	4.5	—	—	T62	—	—	Sabb	61	6	Leif Johannesen, Erikstad
24 Ms Vesla	31.6	10.5	4.6	7	2	T34	—	—	Rapp	42	14	Halvard Hesten, Rinøyvåg
34 Mk Odd	50.0	14.0	8.0	28	7	T02	—	—	Unio	33	30	Ole Vaage, Offersøy
47 Ms Lyn	25.0	9.0	5.0	—	—	T29	32	—	Sabb	29	5	Aksel Aas, Offersøy
51 Ms Vito	35.5	12.5	7.0	—	—	T14	—	—	Wich	52	20	Arne Rinø, Rinøyvåg
60 Ms Hestfjord	35.0	11.0	6.0	—	—	T29	—	—	Vold	43	22	Johannes Hesten m fl, Rinøyvåg
63 Mkr Steinar	21.0	7.0	3.0	—	—	T63	—	—	Sabb	64	10	Roald Larsen, Svartskard
64 Mkr Hobby	20.0	7.0	3.0	—	—	T52	—	—	Sabb	52	5	Kåre Hanssen, Offersøy
65 Mkr Pluggen	26.5	10.0	4.5	—	—	T53	—	—	Marn	59	16	Sigm Johannesen, Lødingen
71 Ms Sneistinn	29.9	10.2	3.9	—	—	T37	—	—	Brun	37	10	T Bakke m fl, Svendsgam, Lødingen
75 Mk Forsøk	33.2	11.1	5.7	—	—	T43	—	—	Wich	39	20	M Ingebrigtsen, Øksneshamn
91 Ms Holmsund	38.6	12.6	5.2	—	—	T32	—	—	Rapp	24	24	Arne Pedersen, Lødingen
94 Mkr Asbjørn Selsbane	58.3	17.5	7.9	44	15	T39	—	—	Pent	64	200	A Hanssen m fl, Lødingen
105 Mk Nøkken	30.7	10.0	5.0	—	—	T39	—	—	Vold	—	18	Tore Danielsen, Kvannkjosen
112 Mkr Svein Konrad	33.2	11.6	4.9	9	2	T29	48	—	Rapp	48	24	J I Eliassen, Lødingen
118 Mkr Midnat- solen	90.5	24.0	11.7	158	55	T13	54	—	Norm	65	280	Terje Ytterstad m fl, Lødingen
120 Mkr Svanen	27.0	9.0	5.0	—	—	T59	—	—	Nogv	59	7	Ole Rikard Sande, Lødingen
122 Mkr Signal	41.1	14.0	5.4	15	4	T50	—	—	Pent	61	90	Ragnar Ellingsen m fl, Lødingen
131 Ms Jarle	24.0	8.5	4.5	—	—	T38	—	—	Rapp	34	7	Sigvar Johansen, Svartskard
134 Mkr Nogva	26.0	9.0	4.0	—	—	T56	—	—	Sabb	64	6	Andreas Hanssen, Lødingen
136 Mkr Snøgg	23.3	8.8	3.5	—	—	T50	—	—	Sabb	49	5	Halfdan Hanssen, Erikstad
151 Mkr Dagny	23.0	9.0	4.0	—	—	T51	—	—	Sleip	59	5	Emil Johansen, Lødingen
154 Mj Hilda	61.7	18.3	7.8	49	22	T78	—	—	Hjels	46	60	Evald Stormyr, Øksneshamn
161 Mk Prøven	33.9	11.7	5.5	7	1	T29	—	—	Rapp	36	14	E Jeremiassen, Kvannkjosen
170 Mkr Magne	25.0	9.0	5.0	—	—	T56	—	—	Sabb	55	6	Jonas Einan, Lødingen
175 Mk Oterholm	54.4	17.4	8.0	44	12	T47	—	—	Wich	53	120	Hans Jensen, Øksneshamn
178 Ms Laila	32.3	12.6	5.1	—	—	T—	49	—	Marn	60	24	Leif Nilsen, Lødingen

## N-LN Lødingen — N-ME Meløy

Farkostens nummer art og navn	Lengde	Bredde	Dybde	Tonn			Maskin			Eierens (den korresponderende reders) navn og postadresse	
				Br.	Nt.	Materiale	Byggear	Ombår	Hva slags		Byggear
188 Mk Brødrene	38.0	13.0	7.0	—	—	T 18	47	Rapp	24	20	Birger Olsen, Øksneshamn
190 Mk Vårtid	39.0	12.6	6.0	—	—	T 16	47	Rapp	23	24	Oluf Larsen, Svartskard
196 Mkr Gunn	23.0	8.0	3.5	—	—	T 55	—	Sabb	53	5	Oskar Johansen, Erikstad
228 Ms Måken	22.0	8.0	4.0	—	—	T 54	—	Sabb	59	5	Knut Nilsen, Lødingen
234 Mkr Bror	32.0	10.5	5.5	—	—	T 39	—	Bolin	15	20	E Jeremiassen, Kvannkjosen
246 Mkr Måsen	24.3	7.5	3.0	—	—	T 53	—	Sabb	53	5	Karl Sommerseth, Husjord
248 Ms Alpiggen	33.5	10.5	4.5	—	—	T 24	—	Rapp	28	17	John I Eliassen, Lødingen
253 Mkr Havbøen	30.0	10.6	5.5	—	—	T 56	—	Rapp	56	22	Bj Svendsen, Offersøy
276 Mkr Korall	26.6	8.0	3.4	—	—	T 66	—	Sabb	63	10	Herold Larsen, Svartskard
282 Mkr Rekyl	47.5	16.5	6.9	25	6	T 57	—	Krom	67	150	Ottar Larsen m fl, Svartskard
283 Mkr Bien	25.0	7.4	3.3	—	—	T 56	—	Marn	56	14	F Kristiansen, Svartskard
285 Ms Aud	34.0	12.0	6.5	—	—	T 17	—	Vold	39	22	T Pedersen, Kvannkjosen
293 Mkr Vårliv	27.0	10.0	5.0	—	—	T 56	—	Unio	35	10	Martin Olsen, Lødingen
295 Ms Snøgg	33.0	9.0	4.4	—	—	T 41	45	Vold	54	10	Henry Hanssen, Erikstad
298 Mkr Vilma	20.0	7.5	3.0	—	—	T 56	—	Marn	56	5	Nils Nilsen, Kvannkjosen
307 Mkr M Ytterstad	121.5	23.0	10.9	234	104	J 57	62	Berg	57	400	Terje Ytterstad m fl, Lødingen
312 Mkr Måken	23.0	8.0	5.0	—	—	T 57	—	Sabb	57	6	Ole Marthinussen, Lødingen
313 Mkr Tone	22.0	9.0	2.7	—	—	T 55	—	Sabb	58	8	Gustav N Larsen, Lødingen
318 Mkr Lykkens Prøve	32.0	11.0	5.0	—	—	T 38	—	Gide	42	18	Halgeir Berg m fl, Rinøyvåg
333 Ms Skagen	34.7	11.1	4.8	9	2	T 37	—	Rapp	48	17	Evald Stormyr, Øksneshamn
357 Mkr Bamse	25.0	8.5	4.0	—	—	T 59	—	Sabb	59	16	Per Vollheim, Offersøy
361 Mkr Prikken	23.0	8.0	4.0	—	—	T 59	—	Sabb	59	5	Yngve Hanssen, Lødingen
366 Ms Skreien	29.5	10.0	4.5	—	—	T 46	—	Brun	24	12	K Kristiansen, Øksneshamn
369 Mk Rinøy	46.1	16.4	6.9	25	8	T 60	—	Norm	60	140	Roald Amundsen m fl, Rinøyvåg
378 Ms Fredrikke	31.0	10.0	5.5	—	—	T 19	37	Rapp	37	17	H Mathisen, Kvannkjosen
384 Mkr Sjørbus	28.0	10.0	5.0	—	—	T 60	—	Heim	—	11	E Ingebrigtsen m fl, Øksneshamn
401 Mkr Snorre	22.0	8.0	3.0	—	—	T 61	—	Sabb	57	5	Guttorm Nøss, Lødingen
402 Mkr Alkyl	23.0	9.5	4.0	—	—	T 62	—	F M	62	15	Evald Storø, Erikstad

## N-ME Meløy — tilsynsmann: Anders Tind, Åmøyhamn.

1 Mkr Grønsvåg	108.7	23.4	10.9	169	59	T 48	—	Deutz	64	520	Sigf Pedersen m fl, Halså i Hlgl.
2 Mkr Bjerang- fjord	53.0	15.7	7.0	36	11	T 15	50	Brun	52	84	E Angell m fl, Engavågen
7 Mkr Meløyvær	163.1	29.6	16.1	651	260	J 52	66	Deutz	66	1500	Ole Torrissen & Søner, Halså i Helgeland
8 Mkr Grønøy	92.8	20.5	9.3	132	46	T 50	61	Cater	66	400	Walter Taraldsen, Halså i Hlgl.
9 Mk Breisund	54.0	16.0	7.0	25	—	T 17	55	Heim	56	100	Karl N Meløysund m fl, Grønøy
11 Mkr Tempo	48.1	14.0	5.7	18	6	T 49	59	Albin	58	120	Oddmund Andersen m fl, Støtt
12 Mkr Fangtind	57.6	17.0	8.0	39	10	T 56	—	Finø	63	225	Ole Angell m fl, Engavågen
14 Mkr Fjordfart	23.0	8.5	3.3	—	—	T 51	—	Sabb	65	6	Inge Kristiansen m fl, Grønøy
16 Mkr Murholm	66.6	19.7	8.8	67	21	T 49	—	Norm	61	210	Arne Jørgensen, Grønøy
18 Mkr Vardar	57.0	14.5	6.7	26	7	T 14	53	Brun	55	85	Sigurd Meløysund m fl, Ørnes
21 Mk Viljen	36.0	12.0	6.0	—	—	T 27	—	Rapp	59	40	Karl Karlsen, Åmnes
23 Ms Mathilde	36.0	13.0	6.3	—	—	T 11	—	Bolin	16	15	Henning Olsen m fl, Meløy
26 Mkr Aamnes	92.7	22.3	9.6	142	49	T 88	52	Norm	63	280	Olaf Olsen m fl, Grønøy
27 Ms Brødrene	36.0	12.0	7.0	—	—	T 16	39	Vold	38	22	Marie Mikkjelborg, Støtt
31 Mkr Meløyfjord	87.1	20.7	10.0	125	35	T 54	—	Alph	53	240	Hj Kristensen m fl, Vassdalsvik
32 Mk Bolgen	39.0	13.0	5.0	—	—	T 16	—	Heim	36	30	Olav Rosting m fl, Åmøyhamn
38 Mkr Storm	21.0	7.0	4.0	—	—	T 63	—	List	63	12	Leif Strand, Bolga i Helgeland
39 Mkr Anna	20.0	8.0	3.0	—	—	T 55	—	Sabb	55	5	Magn Jeremiassen, Bolga i Hlgl.

Farkostens nummer art og navn	Lengde	Bredde	Dybde	T o n n		Materiale	Byggeår	Omb.år	M a s k i n		Eierens (den korresponderende reders) navn og postadresse
				Br.	Nt.				Hva slags	Byggeår	
40 Mkr Nina	20.0	7.0	4.0	—	—	T 65	—	Sabb	65	8	Arth Vatne, Ørnes
42 Mk Åse	39.9	12.5	7.0	—	—	T 38	61	Unio	50	30	Hans Hansen, Åmnes
43 Mkr Øygutten	24.0	8.5	4.0	—	—	T 55	—	Sabb	54	6	Arvid Hansen, Bolga i Helgeland
45 Ms Liljen	34.3	11.2	3.8	9	2	T 45	—	Vold	49	22	Knut Yttergård, Bolga i Helgel.
47 Mk Agder	37.9	12.7	5.5	16	6	T 18	60	Rapp	—	18	Elling Ellingsen, Amøyhamn
49 Ms Teisten	26.6	9.8	5.3	—	—	T 38	—	Gide	40	8	Arthur Lorentsen, Bolga i Higl.
51 Mkr Mea	25.0	8.2	3.4	—	—	T 61	—	Wich	48	6	Erling Halvorsen, Reipå
54 Mk Klovning	42.2	12.8	6.3	19	4	T 14	49	Brun	52	42	Arnt Tindvik m fl, Vallsjøen
55 Mkr Nimrod	119.7	24.1	12.8	323	120	J 32	58	Vølu	57	450	T Torrisen m fl, Halså i Helgel.
60 Ms Sjøliv	26.0	9.5	4.0	—	—	T 38	—	Vold	38	7	Olav J Nilsen, Bolga i Helgel.
61 Mk Rutland	48.2	14.0	5.7	21	5	T 57	—	G M	65	183	Ragnvald Ringø, Halså i Helgel.
62 Mk Havflora	60.0	17.5	9.0	49	14	T 49	—	Wich	64	300	Reidar Kildal, Ørnes
65 Mk Stormsvalen	51.1	14.9	6.3	25	8	T 16	40	Brun	46	60	Erling Andersen m fl, Vassdalsvik
68 Mkr Start	23.0	8.5	4.0	—	—	T 58	—	Sabb	58	6	Alfred Johansen, Ørnes
71 Ms Alden	33.7	11.8	5.6	—	—	T 30	—	Bolin	59	46	Tor Bakken m fl, Støtt
72 Mkr Gitte Geir	30.0	7.5	4.1	—	—	T 59	67	Albin	67	20	Alf Gaustad, Ørnes
75 Mkr Meløyfisk	86.5	23.2	10.9	143	40	T 56	—	List	65	495	Ole Svendsgård, Ørnes
76 Mkr Glomfjord	110.5	25.1	12.1	254	100	J 67	—	Alph	67	600	H Kristensen m fl, Vassdalsvik
78 Mkr Vågahals	25.0	9.5	4.0	—	—	T 56	—	Heim	57	11	Leonhard Edvardsen, Støtt
85 Mkr Leif	23.0	8.3	3.0	—	—	T 59	—	Sabb	61	6	Ingvald Gundersen, Bolga i Higl.
90 Mk Kjellnes	112.6	22.5	10.9	248	147	J 56	67	Wich	65	600	Torris Torrisen, Grønøy
94 Mk Morgengry	48.0	17.7	7.0	25	7	T 35	65	Pent	58	100	Otto Johnsen, Åmnes
96 Mk Idun	43.0	14.5	7.0	—	—	T 43	53	Merc	61	120	Martin Meløysund m fl, Grønøy
98 Mkr Langskjær	105.0	22.6	10.9	209	84	J 58	—	Wich	57	320	Karl Hustad m fl, Vallsjøen
110 Mkr Gerd Anna	97.1	22.0	10.2	159	49	T 54	58	Hjels	54	240	Karl L Kildal m fl, Engavågen
123 Ms Lykken	34.0	11.0	6.0	—	—	T 25	36	Rapp	55	17	Harald Olsen, Halså i Helgeland
135 Mkr Teisten	21.0	5.0	4.0	—	—	T 53	—	Sabb	54	5	Roald Stavnes, Engavågen
140 Ms Nisa	23.0	8.0	3.0	—	—	T 47	—	Rapp	—	10	Peter Strømsvik, Ørnes
141 Mk Bjørntind	38.1	12.0	6.2	16	5	T 29	48	Rapp	49	29	Almar Kristiansen, Amøyhamn
145 Mk Heimem	37.3	12.7	4.9	11	3	T 38	50	Unio	49	30	Elling Fagervik, Meløy
147 Mk Bølgem	35.0	11.5	5.0	—	—	T 35	—	Vold	50	22	Terje Selstad, Meløy
150 Mk Fønna	48.0	14.2	5.4	22	6	T 16	54	Albin	59	120	Jan Ole Tindvik, Vallsjøen
151 Ms Trofast	40.0	11.9	5.2	12	3	T 30	53	J M	52	40	Alf Halvorsen, Reipå
153 Mkr Brødrene	26.0	10.5	5.0	—	—	T 65	—	Sabb	65	6	M Kristiansen, Bolga i Helgeland
155 Mkr Torris	137.5	25.0	14.2	416	141	J 42	60	Wich	60	600	Ole Torrisen & Sønner, Halså i Helgeland
169 Mk Skarsfjord	35.4	13.8	6.7	16	5	T 28	51	Heim	52	35	I Johansen, Bolga i Helgeland
171 Mkr Rose Rita	23.0	8.5	3.0	—	—	T 62	—	Sabb	66	16	Klerns Ole Halvorsen, Ørnes
174 Mk Dønning	42.0	13.0	5.0	—	—	T 19	54	Bolin	61	57	Ole Larsen m fl, Amøyhamn
180 Mkr Sonja	22.0	8.0	3.5	—	—	T 64	—	BMC	66	31	Ole Brattøy, Bolga i Helgeland
181 Mkr Samhold	44.9	15.5	6.4	22	7	T 39	—	Man	43	100	Øystein Helmersen, Åmnes
183 Mkr Eos	60.3	19.0	7.5	47	14	T 55	—	Deutz	63	290	John Dahl m fl, Reipå
200 Mk Ternem	21.0	8.0	5.0	—	—	T 42	—	Sabb	43	5	Thv Nilsen, Bolga i Helgeland
211 Mkr Kvikm	25.0	9.5	4.5	—	—	T 56	—	Sabb	56	6	Bj Mikkelborg m fl, Støtt
212 Mkr Ytterøy	46.4	13.6	5.7	20	6	T 45	52	Finø	53	60	Anton Karlisen m fl, Bolga i Higl.
223 Ms Heimdal	32.5	10.3	5.0	—	—	T 30	—	Heim	30	14	Henry Olsen m fl, Støtt
228 Mkr Ramona	23.0	8.5	4.0	—	—	T 67	—	Sabb	64	6	Kjell Johansen, Bolga i Helgel.
240 Mkr Gry	24.3	8.0	5.2	—	—	P 68	—	Sleip	65	10	Bjørnar Venvik, Meløy
247 Mkr Rendal	30.0	10.0	4.5	—	—	T 64	—	Rapp	41	14	Hilmar Jørgensen, Neverdal
248 Mkr Svanem	23.0	8.3	5.0	—	—	T 63	—	Sabb	61	5	Ragnar Hansen, Neverdal
260 Mkr Havfruen	41.8	14.7	6.6	20	6	T 47	—	Brun	57	56	Harry Fagervik m fl, Meløy
267 Mkr Havsula	33.0	10.5	5.0	—	—	T 61	—	Brun	38	16	Sidny Larsen, Ørnes



## N-ME Meløy — N-MS Moskenes

Farkostens nummer art og navn	Lengde	Bredde	Dybde	Tonn		Materiale	Byggeår	Omb. år	Maskin		Eierens (den korresponderende reders) navn og postadresse	
				Br.	Nt.				Hva slags	Byggeår H. K.		
272 Mkr Dagny	24.0	8.2	4.6	—	—	T 62	—	—	Sabb	61	8	Otto Olsen, Ørnes
275 Mkr Jarl	48.0	15.0	6.9	—	—	T 15	—	—	Vold	53	50	Jens Eide, Halså i Helgeland
284 Mkr Svebøen	24.0	9.0	4.0	—	—	T 65	—	—	Sabb	56	6	Harry Pettersen, Støtt
285 Mkr Mathilde Maria	50.0	15.5	8.0	26	7	T 48	—	—	Bolin	46	45	H Olsen m fl, Røshagen, Meløy
291 Ms Toline	32.0	11.0	5.0	—	—	T 36	—	—	Rapp	47	17	Sigurd Meløysund, Grønøy
314 Mk Svaberg	36.3	13.9	6.2	16	4	T 16	38	—	Unio	37	40	Karl Karlsen m fl, Bolga i Hlgl.
316 Mkr Ny-Trofast	47.0	14.9	8.0	—	—	T 67	—	—	Cater	67	200	Emil Wallmann, Reipå
324 Mkr Heimstad	29.8	10.0	6.0	—	—	T 50	—	—	Bøne	39	10	Ant Kristiansen, Vassdalsvik
335 Mkr Husby	96.3	24.4	12.5	240	87	J 67	—	—	Deutz	66	620	Karl Hustad m fl, Vallsjøen
353 Mk Småskjær	29.6	10.9	4.5	—	—	T 26	54	—	Unio	48	20	Johan Eilertsen, Åmøyhamn
359 Mkr Lilljan Greta	52.9	15.2	7.5	34	11	T 18	52	—	Vold	52	70	Kurt Bakken m fl, Støtt
367 Mk Oiga	37.0	13.0	5.9	—	—	T 30	—	—	Rapp	44	24	Helge Nilsen, Grønøy
368 Ms Veslegutt	21.5	7.0	3.0	—	—	T 50	—	—	Sabb	50	5	Oddm Kilvik, Holandsfjorden
375 Mk Ulv Eirik	51.4	17.9	7.7	42	15	T 53	—	—	G M	66	242	Johan Arntsen, Ørnes
377 Mkr Mai	23.0	8.0	4.0	—	—	T 62	—	—	Sabb	62	16	Bernhart Vatne, Ørnes
380 Mk Øysten	34.3	13.4	5.3	13	3	T 17	56	—	Wich	56	20	Martin Jakobsen m fl, Meløy
397 Mk Havbryn 2	37.5	12.4	5.2	14	4	T 33	38	—	Skan	59	80	John Wallmann m fl, Reipå
404 Mkr Sjøliv	29.7	10.7	4.4	8	4	T 62	—	—	Ford	62	72	Olav J Nilsen, Bolga i Helgeland
413 Mkr Greta	22.0	8.0	4.0	—	—	T 58	—	—	Marn	58	24	Arne Benjaminsen, Glomen
414 Ms Sjøfart	33.0	10.9	4.8	—	—	T 34	—	—	Vold	34	14	Harry Ludvigsen, Halså i Hlgl.
417 Mkr Skjærrodd	26.0	9.6	5.0	—	—	T 68	—	—	Sabb	67	16	Petter Ringø, Halså i Helgeland
418 Mkr Havnøy	22.0	8.0	4.0	—	—	T 68	—	—	Sabb	68	8	Kåre Pettersen, Bolga i Helgel.
432 Ms Sonja	25.0	8.0	3.0	—	—	T 56	—	—	Sabb	56	12	Ernst Ringø, Halså i Helgeland
434 Ms Terje	30.0	9.1	5.0	—	—	T 26	—	—	Rapp	—	14	Johannes Hagen, Støtt
437 Mkr Snøgg	40.0	11.5	5.3	—	—	T 19.51	—	—	Bolin	58	46	Hans Johansen m fl, Bolga i Hlgl.
440 Mkr Meløy- væring	23.0	9.0	4.0	—	—	T 68	—	—	Sabb	68	16	Håkon Pettersen, Bolga i Hlgl.
442 Mk Meløytrål	142.0	25.2	10.4	328	109	J 25	41	—	Wich	60	800	Hj Kristensen m fl, Vassdalsvik
460 Mk Seiland	45.0	14.5	6.2	—	—	T 60	—	—	Brun	38	42	Sigurd Fagervik m fl, Meløy
484 Mkr Glomgutten	23.0	8.5	4.0	—	—	T 57	—	—	Rapp	28	10	Henry Sivertsen, Engavågen
492 Mk Sjøblomen	36.5	12.6	5.5	14	4	T 27	46	—	Rapp	38	35	Konrad Nilsen, Grønøy
504 Mk Ørnefjell	43.0	13.5	6.0	—	—	T 14	42	—	Vold	42	30	E Kristiansen, Åmøyhamn
510 Mkr Selvåg Senior	158.1	33.1	13.9	678	295	J 68	—	—	Polar	67	1800	Alfred Sørheim m fl, Halså i Hlgl.
515 Mk Steinmar	43.5	15.6	6.3	23	5	T 26	39	—	Scan	61	134	Alf Larsen, Ørnes
530 Mkr Perlen 2	24.0	9.0	3.0	—	—	T 66	—	—	Marn	67	24	Arne Herstad, Åmøyhamn
536 Mkr Teisten	24.0	9.0	4.5	—	—	T 61	—	—	Sabb	61	16	Ove Høgsand, Ørnes
537 Mkr Nystart 2	22.0	8.5	3.0	—	—	T 61	—	—	Sabb	61	6	Olaf Sørensen, Støtt
539 Mkr Støttfisk	25.0	9.7	4.5	—	—	T 61	—	—	Sabb	36	5	Ottar Hagen, Støtt
540 Mkr Ole Torrissen	144.2	25.2	14.9	420	180	J 42	67	—	Wich	62	700	Ole Torrissen & Sønner, Halså i Helgeland
542 Mkr Venus	23.0	8.4	3.5	—	—	T 63	—	—	Sabb	63	16	Hjalte Johansen, Bolga i Helgel.

## N-MS Moskenes — tilsynsmann: Oddmund Flathaug, Sørvågen.

1 Mk Reinevåg	51.5	15.9	7.4	32	8	T 14	53	—	Brun	51	84	Hans Windstad, Reine
2 Mkr Reine- væring	72.9	20.1	10.3	89	26	T 54	—	—	Brun	60	280	Herm Sedeniussen, Reine
3 Ms Anna	38.0	13.0	6.3	—	—	T 16	—	—	Brun	33	24	Rolf Hansen, Reine
4 Mk Heimen	41.0	13.0	6.6	—	—	T 32	—	—	Brun	32	24	Bjarne Larsen m fl, Sørvågen

Farkostens nummer art og navn	Lengde	Bredde	Dybde	Tonn		Materiale	Byggeår	Ombår	Maskin		Eierens (den korresponderende reders) navn og postadresse
				Br.	Nt.				Hva slags	Byggeår	
7 Mk Lomen	43.0	14.0	5.5	—	—	T 24	56	Unio	56	40	Robert Berntzen, Reine
11 Ms Rigmor	33.0	11.0	4.0	—	—	T 37	—	Rapp	43	17	Odd Dahl Nilsen, Sørvågen
12 Mk Høgholm	50.9	14.5	6.2	23	6	T 19	52	Vold	50	50	Gunnar Larsen m fl, Sørvågen
13 Ms Bjørg	27.5	9.5	4.5	—	—	T 36	—	Vold	36	10	Albert Berntsen, Reine
14 Mkr Sørlholmen	45.7	15.5	6.2	21	7	T 66	—	Pent	66	135	Alf Holmen m fl, Å i Lofoten
17 Mkr Gulfisk	23.0	9.0	5.0	—	—	T 55	—	Sabb	55	5	Johan Ingebrigtsen, Reine
18 Ms Terna	32.7	11.0	4.7	—	—	T 35	—	Rapp	63	32	G Sedeniussen, Reine
19 Mk Hardhaus	45.2	15.5	6.2	22	6	T 42	65	Wich	42	50	Tor Møller m fl, Reine
21 Mk Vesterheien	40.0	13.0	7.0	—	—	T 17	—	Rapp	34	29	Johan Nikolaisen, Reine
26 Mkr Reinebuen	70.0	19.7	9.1	76	21	T 59	—	Brun	59	220	G Andersen Tennes m fl, Reine
27 M Kurt	24.0	8.5	4.0	—	—	T 52	—	Sabb	60	6	Gustav Olsen, Reine
28 Ms Viking	29.0	9.5	4.5	—	—	T 28	—	Rapp	30	14	Arthur Andersen, Sørvågen
30 Ms Havleik	24.0	8.3	3.8	—	—	T 35	—	Unio	38	7	Oskar Pettersen, Reine
31 Ms Veatrål	62.4	18.0	8.0	44	12	T 63	—	Brun	56	140	Arne Steffensen m fl, Reine
32 Mkr Hagbarden	68.0	16.5	8.2	45	16	T 41	—	Brun	51	125	Harald Rostad, Reine
34 Mkr Kirkefjord	36.0	12.0	6.0	—	—	T 63	—	Rapp	52	22	Sverre Berntsen, Reine
35 Mk Brødrene	39.8	14.4	5.8	18	5	T 27	49	Rapp	52	56	Peder Ramstad m fl, Å i Lofoten
36 Mk Draugen	52.0	13.5	7.5	—	—	T 19	50	Rapp	—	29	Leif Bendiksen, Reine
37 Mk Djupabøen	46.5	15.5	6.0	24	7	T 27	—	Brun	—	50	Nils G Larsen m fl, Sørvågen
39 Mk Risken	50.0	16.8	7.4	36	11	T 51	55	Heim	61	100	L Nygård, Fredvang i Lofoten
43 Mkr Neptun	26.0	9.5	5.0	—	—	T 57	—	Sabb	57	6	Arvid Johansen, Sørvågen
44 Ms Alpha	39.0	13.0	6.0	9	5	T 14	—	Brun	33	24	Arne Hansen, Hamnøy i Lofoten
45 Mk Nordhavet	40.1	13.1	4.9	13	4	T 28	48	Wich	29	25	Per Olsen m fl, Sørvågen
46 Mk Geir	44.6	14.4	6.1	19	5	T 16	56	Albin	61	132	T Wulff Nilsen, Hamnøy i Lof.
48 Mk Måtind	44.0	14.0	7.0	—	—	T 41	50	Brun	46	35	Guttorm Bendiksen, Sørvågen
50 Mk Rolf Helge	34.8	12.7	4.9	12	—	T 33	48	Unio	51	30	Gunnar Nilsen, Sørvågen
52 Mkr Vareid	48.0	16.0	7.0	23	—	T 67	—	Pent	67	148	Harald Eriksen, Ramberg
53 Mk Ny Tid	40.0	12.0	6.5	—	—	T 12	50	Rapp	33	29	Harald Larsen m fl, Å i Lofoten
55 Mkr Dønning	31.8	10.5	5.0	—	—	T 48	—	Rapp	29	14	Roy Rask, Sørvågen
56 Ms Trine	34.0	11.5	6.0	—	—	T 17	29	Rapp	—	24	Sigurd Hamran, Sørvågen
59 Mk Fiskeren	45.6	14.0	7.0	—	—	T 25	—	Brun	42	35	Anton Angelsen m fl, Ramberg
61 Ms Fire Brødre	42.9	13.0	6.0	—	—	T 43	—	Bolin	38	35	A Reielsen, Å i Lofoten
65 Mk Kobben	35.0	11.0	5.0	—	—	T 27	—	Unio	29	15	Anders Rostad, Hamnøy i Lof.
66 Mk Arne	49.0	14.2	7.0	—	—	T 25	52	Wich	35	25	Oskar Kransvik, Sørvågen
71 Mkr Gutten	27.0	10.0	5.0	—	—	T 67	—	Perk	67	35	Ragnvald Johansen, Sørvågen
72 Ms Frøybanken	45.1	15.6	6.6	24	7	T 41	—	Vold	52	50	Roger Sæthre, Reine
74 Mkr Juno	24.0	9.0	4.5	—	—	T 58	—	Sabb	57	6	Erling Rasch, Sørvågen
75 Mk Solvang	37.2	13.6	5.5	15	4	T 17	—	Krom	64	115	Thomas Sæthre, Reine
77 Mkr Mosk- strømmen	37.0	12.0	6.0	—	—	T 41	—	Rapp	61	40	Petter Martinsen, Å i Lofoten
79 Mkr Havhug	38.1	13.5	5.7	14	4	T 43	—	Rapp	51	29	Arnt Ingebrigtsen, Å i Lofoten
81 Mkr Maaholm	50.3	15.6	6.9	25	6	T 60	—	Heim	60	100	Oddvar Berntsen m fl, Reine
82 Mk Alfa	36.0	12.0	6.0	—	—	T 39	—	Rapp	51	29	Fredrik Berntsen m fl, Reine
83 Mk Jan Rolf	51.1	16.5	7.5	36	13	T 20	50	Wich	50	120	R Amundsen m fl, Mølnarodden
84 Mk Forsfjord	38.0	12.3	6.0	—	—	T 24	—	Wich	38	25	Alfred Larsen m fl, Sørvågen
85 Mkr Galten	31.0	11.0	4.5	8	2	T 46	—	Rapp	50	17	Einar Kristiansen m fl, Reine
86 Mk Napps- væring	50.0	15.0	6.4	28	8	T 37	50	Wich	51	50	Raine Vikten m fl, Napp i Lof.
88 Mk Roy Anders	65.3	16.0	7.5	33	10	T 20	49	J M	50	100	Robert Berntsen, Reine
89 Mk Holmsund	41.7	13.6	5.8	—	—	T 17	50	Finø	66	60	Paul Olsen m fl, Sørvågen
90 Ms Havgula	40.0	13.4	5.9	14	4	T 32	—	Rapp	—	29	Konrad Johansen m fl, Reine
91 Mk Brattegg	39.1	13.8	5.3	17	—	T 26	49	Brun	43	28	Helge Pedersen m fl, Reine
92 Mkr Oddvar Jr.	70.8	20.4	9.6	90	24	J 64	—	Hjels	54	220	Oddvar Rostad, Reine

## N-MS Moskenes

Farkostens nummer art og navn	Lengde	Bredde	Dybde	T o n n		M a s k i n		Eierens (den korresponderende reders) navn og postadresse				
				Br.	Nt.	Matrifele	Byggeår			Ombår	Hva	
											slags	Byggeår
93 Mkr Solbjørn	44.3	15.4	6.0	20	6	T 65	—	Krom	65	150	Erling Soløy, Mølmarodden	
95 Ms Lise	33.0	11.0	5.0	—	—	T 37	—	Rapp	37	24	Jens Jensen, Sørvågen	
96 Ms Nupen	24.0	7.5	4.0	—	—	T 34	—	Rapp	19	10	Petter Johnsen, Sørvågen	
97 Mk Hella	47.5	13.5	6.5	—	—	T 25	48	Rapp	51	56	Anders Olsen, Sørvågen	
98 Mk Malnesfjord	52.6	17.7	8.1	45	13	T 57	—	Unio	49	100	Roald Olsen m fl, Reine	
99 Ms Hermann	45.0	12.0	5.8	—	—	T 39	48	Brun	41	28	Johs Gylseth, Reine	
101 Mkr Øistein	25.5	9.5	4.0	—	—	T 56	—	Sabb	56	6	Karluf A Røstad, Reine	
103 Mk Nordhavet 2	45.0	13.0	6.3	15	5	T 31	47	Brun	44	42	Karl Olsen m fl, Sørvågen	
110 Mk Kjæmtind	57.0	16.0	8.0	34	10	T 45	—	Unio	45	60	Olaf Ingebrigtsen, Reine	
111 Mk Hugin	48.1	13.3	6.3	22	6	T 12	—	Albin	59	120	Arne Berg Hansen, Napp i Lof.	
112 Mkr Liv	23.0	8.2	3.7	—	—	T 60	—	Sabb	60	6	David Odinsen, Sørvågen	
113 Ms Magne	34.0	11.4	5.0	—	—	T 33	56	Rapp	61	32	Bjørn Johansen, Sørvågen	
114 Mkr Lister	25.0	8.5	4.0	—	—	T 60	—	List	60	22	Arnold Solstad, Fredvang i Lof.	
116 Mkr Rigmor	23.0	7.0	3.0	—	—	T 54	64	Sabb	64	5	Hermod Olsen, Krystad	
131 Mk Astrid	42.0	13.0	7.0	—	—	T 25	—	Rapp	35	29	Einar Ingebrigtsen, Reine	
133 Mk Familien	41.6	14.6	6.3	20	5	T 15	53	Gide	33	40	Oddmund Pedersen, Sørvågen	
136 Ms Jan	24.0	8.4	3.6	—	—	T 34	—	Gide	23	5	Jakob Sæthre, Reine	
139 Ms Liv	30.0	10.5	4.9	—	—	T 38	—	Rapp	18	14	Johan Steffensen, Reine	
143 Mk Svatind	51.3	15.4	7.1	35	10	T 20	56	Void	56	100	Arne Pedersen m fl, Reine	
144 Mkr Nord- holmen	45.0	14.5	7.0	21	6	T 42	—	Norm	65	120	Alfon Holmen, Å i Lofoten	
146 Mkr Perlon	26.5	9.3	4.5	—	—	T 63	—	Marn	63	16	Alvin Ernstzen, Reine	
152 Ms Leda	32.0	10.7	5.2	—	—	T 39	—	Unio	39	15	E Steffensen m fl, Hamnøy i Lof.	
154 Mkr Storm- skjær	46.6	15.7	6.1	24	6	T 62	—	Krom	67	150	Oskar Bunes m fl, Reine	
158 Mkr Trygg	24.4	9.2	4.0	—	—	T 53	—	Unio	32	7	Bernh Hansen, Mølmarodden	
161 Mkr Kurt Olaf	22.0	8.0	3.0	—	—	T 61	—	F M	62	7	Olav Gulbekhei, Sørvågen	
162 Mk Gulltind	39.0	12.3	6.3	—	—	T 31	—	Unio	31	20	Erling Nilsen m fl, Å i Lofoten	
169 Mkr Bratt- holmen	43.3	15.4	6.8	22	7	T 68	—	Krom	67	115	Per Jørgensen m fl, Ramberg	
171 Ms Brødrene	31.1	11.6	4.3	8	3	T 28	—	Wich	28	10	Einar Nilsen, Sørvågen	
173 Mk Hellodden	39.6	13.0	7.0	—	—	T 50	—	List	64	87	Åsbjørn Johansen m fl, Sørvågen	
174 Mk Luna	44.5	13.8	5.4	16	6	T 29	37	Wich	43	20	Bendik Bendiksen, Reine	
175 Ms Pøiken	23.5	9.3	4.0	—	—	T 28	—	Marn	59	16	Henry Rask, Reine	
176 Mk Borg	45.8	14.0	6.3	22	6	T 32	—	Rapp	54	80	Sverre Karlisen m fl, Reine	
177 Mk Eli	47.0	15.0	8.0	—	—	T 16	60	Bolin	28	25	Erling Røstad, Reine	
179 Ms Fram	34.0	11.0	5.0	—	—	T 38	—	Rapp	60	32	Bjørn Johnsen m fl, Å i Lofoten	
184 Ms Reidun	34.8	12.0	4.8	9	3	T 29	—	Unio	45	20	Ole J Olsen m fl, Sørvågen	
185 Ms Jarl	32.0	10.8	5.0	—	—	T 29	—	Rapp	—	17	T Myklebust m fl, Ramberg	
187 Mk Aase	32.0	10.5	5.0	—	—	T 29	—	Heim	46	20	Karl Berntsen m fl, Reine	
194 Ms Spurven	40.0	11.3	5.0	14	—	T 30	48	Brun	65	42	N Steffensen m fl, Hamnøy i Lof.	
199 Mkr Mosken	25.0	8.0	4.5	—	—	T 63	—	Sabb	63	8	Terje Jensen, Å i Lofoten	
206 Mkr Vesternes	50.2	15.3	6.5	26	7	T 44	—	Norm	62	120	Johan Larsen, Å i Lofoten	
209 Mkr Brødrene	22.0	8.4	4.0	—	—	T 63	—	Sabb	46	5	Guttorm Jensen m fl, Krystad	
210 Mk Sjøgutten 2	55.5	15.0	8.0	28	8	T 16	32	Laval	37	80	Arne Hansen, Hamnøy i Lofoten	
212 Mkr Reine- gutten	52.0	14.0	7.5	16	4	T 39	51	Rapp	39	29	Walter Sedeniussen, Reine	
213 Ms Lomen	26.0	9.0	3.5	—	—	T 44	—	Sabb	58	8	E Stenersen, Hamnøy i Lofoten	
220 Mkr Bølgen	28.0	10.0	4.6	—	—	T 58	—	Rapp	60	22	Bjarne Reielisen m fl, Å i Lof.	
223 Mk Mascot	51.0	13.8	6.3	23	6	T 29	49	Brun	52	110	Ole Olsen m fl, Reine	
228 Mk Kammeraten	40.0	13.0	6.0	14	4	T 33	—	Wich	33	20	Harald Nikolaisen, Reine	
229 Mk Bølgen	39.0	12.5	5.5	—	—	T 33	—	Wich	33	16	Olaf E Bendiksen m fl, Reine	
231 Mk Drott	36.1	12.5	5.6	13	4	T 33	—	Wich	33	16	Harald Bendiksen, Reine	

N-MS Moskenes

Farkostens nummer art og navn	Lengde	Breidde	Dybde	T o n n		Materiale	Byggeår	Omb.år	M a s k i n		Eierens (den korresponderende reders) navn og postadresse
				Br.	Nt.				Hva slags	Byggeår	
232 Ms Vesleper	31.0	10.0	5.0	—	—	T 33	—	Wich	33	10	Gustav Rostad, Reine
233 Mk Trysil											
Gutten	53.7	15.6	6.6	31	9	T 33	49	Wich	33	30	Oddm Pedersen, Sørvågen
237 Ms Prøven	34.4	11.5	5.0	—	—	T 34	—	Unio	34	15	L. Andreassen, Hamnøy i Lof.
239 Mkr Norbøen	25.0	9.5	3.0	—	—	T 66	—	BMC	66	31	Sivert Sivertsen, Reine
241 Mk Nord- stjernen	49.1	14.3	5.9	24	8	T 34	49	Unio	56	60	Erling Pedersen m fl, Reine
244 Mk Leif	41.0	13.1	6.3	—	—	T 34	—	Wich	34	20	Kristian Benonisen, Sørvågen
245 Mk Gunleif	41.6	13.1	6.0	18	5	T 34	—	Rapp	55	80	Elling Olsen, Reine
246 Ms Mor	35.0	12.0	5.2	—	—	T 30	—	Rapp	30	17	Asbj Dybbfjord m fl, Sørvågen
248 Mkr Gunnar	23.0	8.5	3.5	—	—	T 58	—	Sabb	58	6	Alf Jensen, Å i Lofoten
252 Ms Sjø- blomsten	26.0	9.0	3.5	—	—	T 33	—	Unio	33	7	Alf K Jakobsen, Reine
253 Mkr Torild	22.0	8.5	3.5	—	—	T 61	—	F M	61	15	Anton Sandnes, Sørvågen
258 Mkr Kvitbjørn	24.0	8.0	4.0	—	—	T 59	—	Sabb	59	6	Aksel Andersen, Reine
261 Ms Glimt	32.0	11.0	5.0	—	—	T 33	—	Rapp	35	17	Oddvar Hvedding, Å i Lofoten
276 Mkr Havglimt	35.6	12.2	4.6	10	3	T 47	—	Unio	48	20	Helge Dreyer m fl, Mølmarodden
284 Mkr Sjø- blomsten	27.8	9.2	4.7	—	—	T 57	—	Bolin	57	23	Karl J Rostad, Reine
289 Mk Seiltind	42.1	14.3	6.9	22	6	T 38	50	Vold	55	50	Jon Jensen, Sørvågen
294 Mkr Langskjær	23.0	8.0	3.0	—	—	T 61	—	Sabb	66	10	Edmond Mathisen, Reine
296 Mkr Sjøstjerna	25.0	9.5	4.5	—	—	T 56	—	Sabb	56	6	G Gabrielsen, Sørvågen
298 Mkr Ann Brita	52.4	16.5	8.7	30	10	T 49	—	Heim	51	100	Karl Olsen, Reine
299 Mk Fremtid	33.2	12.6	5.4	11	3	T 37	—	Brun	37	24	Arne Thesen m fl, Reine
301 Mk Strømsnes	35.0	12.0	5.0	—	—	T 33	—	Vold	46	22	Harry Nilsen, Reine
304 Mk Torsken	36.9	14.2	5.1	15	4	T 32	—	Rapp	40	29	Eilert Thesen, Reine
307 Mkr Kjell	24.0	9.5	3.5	—	—	T 55	—	Sabb	55	6	Kjell L Marken, Reine
330 Mkr Gullstein	26.0	9.2	5.0	—	—	T 35	—	Sabb	61	6	Håkon Odinsen, Sørvågen
331 Mk Erling	29.6	11.0	4.8	8	2	T 38	—	Unio	45	20	Georg Gabrielsen, Sørvågen
341 Mkr Pinto	24.0	8.0	4.5	—	—	T 59	—	Sabb	59	6	Cato Schjølberg, Sørvågen
342 Mk May Brith	24.0	8.0	4.0	—	—	T 51	—	Rapp	—	6	Asbjørn Edvartsen, Reine
345 Mkr Sala	23.0	8.0	3.5	—	—	T 51	—	Marn	59	12	Edmund Jakobsen, Reine
349 Mkr Båtholm	27.0	10.0	4.0	—	—	T 52	—	Brun	30	16	Hans L Eliassen, Hamnøy i Lof.
363 Mkr Vikman	28.0	10.5	4.5	—	—	T 46	—	Marn	58	16	Magnar Gabrielsen, Reine
365 Mk Heimstrand	42.9	15.1	7.3	21	6	T 16	51	Scan	63	80	Frithjof Einarsen, Napp i Lof.
366 Mkr Nylon	29.0	10.0	5.0	—	—	T 55	—	Rapp	64	22	Anton Johnsen, Å i Lofoten
370 Mkr Sjøblomst	22.7	9.5	4.5	—	—	T 66	—	Sabb	66	16	Odd Sandnes, Napp i Lofoten
372 Mkr Nor	27.0	8.0	4.0	—	—	T 35	56	Rapp	38	14	Dagfinn Bjørnsen, Sørvågen
374 Ms Svanen	29.0	15.6	6.2	—	—	T 17	59	Grei	—	30	Ragnv Rask, Sørvågen
381 Mkr Tindstind	43.7	13.8	7.8	19	6	T 60	—	Norm	60	80	Arne Larsen, Å i Lofoten
382 Mkr Karmen	23.0	8.6	4.2	—	—	T 60	—	Sabb	54	5	Johan Ernstsens, Reine
384 Mk Sjøblomen	40.3	14.6	6.2	19	5	T 56	—	Krom	66	115	Henry Rasmussen m fl, Sørvågen
388 Mkr Trygg	22.0	9.0	5.0	—	—	T 54	—	Sabb	54	6	Sverre Friis, Sørvågen
390 Ms Austnes- fjord	29.5	10.0	5.0	—	—	T 47	—	Vold	34	14	Ole K Bendiksen, Reine
392 Mkr Ørntind	35.0	12.0	5.5	—	—	T 39	—	Vold	41	22	Peder Kristiansen, Reine
393 Mkr Tullipan	25.0	9.5	4.0	—	—	T 60	—	Sabb	60	12	Trygve Sandnes, Napp i Lofoten
394 Ms Havørn	31.0	10.0	5.0	—	—	T 28	—	Marn	60	36	Konrad Johansen, Ramberg
395 Ms Sjøblomsten	33.5	10.8	4.4	8	2	T 49	—	Vold	50	22	H Leonardsen, Sund i Lofoten
396 Mk Vårsol	36.0	12.5	6.0	—	—	T 24	—	Hels	—	26	H O Finstad, Å i Lofoten
400 Mk Nordtinn	44.0	13.6	6.8	16	—	T 30	—	Krom	65	115	Sture Jenssen, Sund i Lofoten
401 Mkr Dønning	37.0	13.0	6.5	—	—	T 16	46	Unio	27	30	Gustav Johansen m fl, Napp i L.
402 Mkr Trygg 3	27.5	9.5	5.0	—	—	T 62	—	Nogv	62	10	Trygve Karlsen, Sund i Lofoten

## N-MS Moskenes

Farkostens nummer art og navn	Lengde	Bredden	Dybde	T o n n		Materiale	Byggeår	Ombår	M a s k i n			Eierens (den korresponderende reders) navn og postadresse
				Br.	Nt.				Hva slags	Byggeår	H. K.	
404 Ms Spurven	23.5	8.0	4.0	—	—	T 48	—	Hels	31	8	Hermann Hansen, Krystad	
405 Ms Bølgen	30.0	10.5	5.0	—	—	T 47	—	Brun	49	16	Odin Larsen, Napp i Lofoten	
406 Mk Lerka	39.0	12.3	4.8	10	3	T 16	44	Rapp	30	24	Ernst Olsen, Sund i Lofoten	
407 Mkr Taurus	25.0	8.0	3.5	—	—	T 60	—	F M	60	15	Ole Dreyer, Mølmarodden	
410 Mkr Perlon	23.0	8.5	4.0	—	—	T 61	—	Sabb	55	6	Gunnar Zakariassen, Sund i L.	
411 Mkr Jorun 2	26.0	9.0	4.0	—	—	T 61	—	Sabb	61	6	Gerhard Leonardsen, Sund i L.	
412 Mkr Odd	24.0	8.4	3.1	—	—	T 60	—	Sabb	55	6	Sverre Karlsen, Sund i Lofoten	
414 Ms Bølgen	33.9	11.8	4.5	—	—	T 30	—	Heim	56	20	Hardin Sørensen, Sund i Lof.	
415 Mkr Turbo	43.9	15.0	6.7	23	7	T 63	—	Albin	63	120	H Kvalvik, Fredvang i Lofoten	
417 Mkr Hanse- mann	26.0	10.0	4.0	—	—	T 58	—	Sabb	58	6	Olav Amundsen m fl, Sund i L.	
418 Ms Havsulen	37.4	12.6	5.2	—	—	T 37	—	Wich	38	20	Harry Dreyer, Mølmarodden	
421 Mk Gjøa	37.7	13.4	6.0	16	5	T 30	49	Albin	59	75	Asbjørn Hagen, Sund i Lofoten	
423 Ms Storm- fuglen	37.7	12.4	5.0	12	3	T 34	51	Marn	62	48	H Leonhardsen, Mølmarodden	
424 Ms Urlann	33.7	11.4	5.5	—	—	T 30	—	Rapp	30	17	Kristian Hagen, Sund i Lofoten	
425 Ms Svana	36.0	12.0	5.5	—	—	T 46	—	Void	52	22	Stenus Iversen, Ramberg	
426 Mk Havhesten	35.8	12.5	5.2	11	3	T 30	—	Brun	54	28	Gjert Angelsen, Napp i Lofoten	
428 Mk Ternen	23.5	8.5	3.5	—	—	T 61	—	Sabb	60	6	Frank Johansen, Sund i Lofoten	
430 Mkr Fremkomst	25.0	9.4	3.8	—	—	T 50	—	Rapp	50	10	Ole K Bendiksen, Reine	
432 Mkr Torun	34.0	11.0	5.3	—	—	T 36	—	Unio	—	20	Astrup Adolfsen m fl, Ramberg	
441 Mk Bringen	37.0	13.0	9.0	—	—	T 15	—	Brun	43	35	Magnus Tilrum, Mølmarodden	
442 Mkr Rappen	29.0	10.0	5.0	—	—	T 63	—	Rapp	63	22	Asbj Tendvoll, Mølmarodden	
447 M Smart	26.0	9.0	4.0	—	—	T 48	—	Sabb	62	6	Arthur Johnsen, Ramberg	
449 Ms Signal	34.0	11.3	5.5	—	—	T 38	—	Unio	54	20	Odd Alheim, Ramberg	
453 Mk Risøy	42.0	13.0	7.8	—	—	T 14	46	Wich	34	25	Kristian Johansen, Ramberg	
457 Mk Sølvfisken	35.4	13.5	5.6	12	4	T 31	—	Rapp	31	24	H Johansen m fl, Napp i Lofoten	
459 Mkr Måken	25.0	9.0	4.0	—	—	T 55	—	Sabb	55	6	Gunnar Myklebust, Ramberg	
460 Ms Fremad	31.4	10.6	4.4	7	2	T 17	—	Ngre	35	14	Bernt Berntsen, Krystad	
462 Mkr Vårtind	26.0	9.5	4.5	—	—	T 55	—	Nogv	55	10	H Lorentzen, Skjelfjord	
464 Mkr Spannholm	47.1	16.8	5.9	25	7	T 53	—	Calle	60	100	H Leonhardsen, Mølmarodden	
467 Mkr Måken	21.4	8.0	3.0	—	—	T 56	—	Sabb	56	5	Arthur Buli, Sund i Lofoten	
468 Mkr Vårsol	45.8	14.5	5.9	20	6	T 48	—	Krom	66	150	Helge Nilsen, Fredvang i Lof.	
469 Mk Kåre	32.8	10.8	4.4	8	2	T 13	48	Marn	61	48	Jakob Pedersen m fl, Ramberg	
470 Ms Celtik	37.1	13.2	5.6	14	4	T 10	—	Brun	36	24	E Kristiansen, Mølmarodden	
472 Mkr Hanse- mann	23.0	8.5	3.5	—	—	T 56	—	Sabb	54	6	E Johnsen, Sund i Lofoten	
473 Mk Nansen	36.6	13.5	6.7	14	—	T 30	—	Pent	66	96	A Kristoffersen, Napp i Lofoten	
475 Mk Vikaskjær	46.0	15.5	6.7	24	7	T 46	—	Rapp	46	45	Aksel Johansen, Napp i Lofoten	
477 Mk Bjørntind	55.5	14.7	8.0	—	—	T 19	46	Unio	52	60	Petrus Elvestrand, Napp i Lof.	
478 Mk Bråtsjø	40.5	15.0	6.1	20	5	T 31	—	Wich	49	50	Albin Arntzen, Napp i Lofoten	
479 Ms Hurtig	47.8	14.9	6.4	22	6	T 10	52	Krom	64	115	B Gjertsen, Fredvang i Lofoten	
480 Mkr Tempo	23.4	8.3	4.3	—	—	T 57	—	Sabb	57	6	Reidar Andorsen, Nusfjord	
481 Mk Svanen	36.0	12.0	6.0	—	—	T 25	—	Unio	48	20	Ibenhard Arntzen, Sund i Lof.	
484 Mkr Steinsøy	54.0	18.0	7.0	40	14	T 49	—	Deutz	63	230	Erling Olsen, Reine	
485 Mkr Elna	46.7	16.0	6.9	21	6	T 49	—	Norm	61	140	Olav Arntzen, Napp i Lofoten	
488 Mkr Steinfjell	48.4	14.9	6.6	25	7	T 44	—	Norm	62	120	Odd Pettersen m fl, Napp i Lof.	
490 Ms Stjerntind	36.5	12.5	5.0	—	—	T 34	—	Rapp	34	24	A Myklebust m fl, Ramberg	
491 Mkr Draugen	25.0	9.0	3.5	—	—	T 61	—	Sabb	61	6	Ingolf Gjertsen m fl, Krystad	
492 Mkr Skarven	23.0	8.0	4.0	—	—	T 47	53	Hels	31	6	Petter Olsen, Ramberg	
495 Mk Fredvang	42.0	15.2	7.5	22	5	T 53	—	Unio	52	50	Arne Thesen m fl, Reine	
496 Mk Bølgen	37.0	12.5	6.0	—	—	T 17	—	Unio	48	20	Erling Vestgård, Ramberg	
501 Ms Havbår	36.5	12.0	4.5	—	—	T 35	—	Brun	62	28	Bernh Johansen m fl, Sund i L.	

Farkostens nummer art og navn	Lengde	Bredde	Dybde	Tonn		Materiale	Byggeår	Ombår	Maskin		Eierens (den korresponderende reders) navn og postadresse
				Br.	Nt.				Hva slags	Byggeår	
504 Ms Flink	27.0	10.0	4.3	—	—	T 39	—	Sabb	63	16	A Spjelkevik m fl, Mølnarodden
505 Mkr Mascot	24.5	7.5	4.0	—	—	T 55	—	Sabb	60	16	Olav Olsen, Mølnarodden
506 Mkr Skarv- holmen	62.2	19.0	8.7	59	21	T 51	—	G M	62	238	T Horseide m fl, Mølnarodden
507 Mk Nordhav 2	44.0	15.9	6.9	24	7	T 62	—	Albin	62	120	H Gullbekkei m fl, Sørvågen
509 Mkr Kjell Arne	23.4	8.5	3.0	—	—	T 66	—	Marn	66	12	Einar Pettersen, Reine
510 Mkr Vikberg	50.0	15.0	7.5	—	—	T 49	—	Norm	61	120	Sigv Sandnes, Napp i Lofoten
517 Mkr Holmgutten	23.0	8.3	4.0	—	—	T 56	—	Sabb	64	6	Sigvart Schultz, Sørvågen
518 Mkr Dynamo	52.8	16.6	7.2	32	12	T 38	—	Brun	51	84	A Solhaug m fl, Fredvang i Lof.
522 Mk Sybris	43.0	14.6	6.3	22	5	T 40	—	Rapp	64	115	Håkon Arntzen, Fredvang i Lof.
523 Ms Svanen 2	30.0	9.0	7.0	—	—	T 36	61	Rapp	47	17	H Myklebust, Ramberg
526 Mkr Lykkens Prøve	23.0	8.5	3.0	—	—	T 56	—	Sabb	57	5	R Arntzen, Napp i Lofoten
528 Ms Peyken	26.0	9.0	4.0	—	—	T 32	—	Sabb	53	6	Roald Arntzen, Fredvang i Lof.
531 Mk Reidulf	46.9	14.2	7.5	21	—	T 27	45	Norm	61	80	Bjørn Nygård m fl, Fredvang i L.
532 Mkr Ringskjær	50.7	15.4	6.9	25	7	T 61	—	Albin	61	120	Bernt Nygård m fl, Fredvang i L.
535 Mkr Smetind	38.0	13.0	5.5	—	—	T 49	—	Unio	38	20	J Amundsen m fl, Mølnarodden
539 Mkr Tarzan	25.0	9.0	4.8	—	—	T 63	—	Sabb	54	6	Arne A Gjertsen, Krystad
541 Mk Iris	38.0	13.5	5.0	—	—	T 15	—	Wich	25	20	Viktor Larsen, Ramberg
547 Ms Grasegga	31.0	11.0	5.5	—	—	T 34	—	Rapp	28	14	Joh M Johansen, Napp i Lof.
548 Ms Fly	33.0	11.0	5.0	—	—	T 39	—	Unio	48	20	Karl Leom Johnsen, Ramberg
550 Mkr Forsøk	26.0	9.0	4.0	—	—	T 60	—	Sabb	60	6	Arne Veines, Reine
553 Mkr Pilen	30.0	10.0	5.0	—	—	T 43	—	Wich	28	12	Hans Arntzen, Napp i Lofoten
554 Ms Morill	32.0	11.0	5.0	—	—	T 30	—	Bolin	12	16	Alfred Johnsen, Ramberg
555 Ms Nordlys	35.0	15.3	4.7	—	—	T 34	—	Ngre	34	20	H Abrahamson, Napp i Lofoten
556 Mkr Kaare	62.1	17.4	7.1	48	26	T 16	46	Wich	51	120	Edv W Olsen, Ramberg
557 Mkr Polar- stjerna	43.3	15.6	6.9	26	7	T 40	—	Brun	52	63	Roald Sandnes, Napp i Lofoten
559 Mkr Vi To	48.5	15.1	7.8	—	—	T 64	—	Unio	49	60	A Larsen m fl, Fredvang i Lof.
563 Mk Havly	57.9	15.6	7.1	25	—	T 19	—	Bolin	20	40	Jens Bentsen m fl, Krystad
569 Mk Flakstad- tind	45.9	16.6	6.6	—	—	T 50	—	Wich	61	135	B Kristoffersen m fl, Ramberg
570 Mkr Sissel	24.0	8.5	5.0	—	—	T 67	—	Marn	67	24	Oscar Iversen, Reine

N-N Narvik — tilsynsmann: Einar Knudsen Woll, Narvik.

4 Ms Dur	26.0	9.7	5.0	—	—	T 28	—	Sabb	67	16	Arne Jørgensen, Narvik
6 Ms Stabil	25.8	8.5	4.5	—	—	T 26	—	Rapp	36	14	Olav Pedersen, Narvik
11 Mkr Kjersti	22.0	8.0	5.0	—	—	T 67	—	Sabb	67	8	Barly Birkeland, Bergeev. 14, Narvik
25 Mkr Rapp	25.0	10.0	3.3	—	—	T 56	—	Rapp	56	10	Leif Vik, Fjellv. 10, Narvik
29 Mk Delfin	40.5	13.0	8.0	12	—	T 16	—	Wich	36	16	Kåre Sjøfjell, Dronningensg. 38, Narvik.
30 Mk Nordøy	36.0	11.0	6.0	—	—	T 28	45	Merc	52	120	Leif Harry Millerjord, T. Hundsgt. 44, Narvik

N-NA Nesna — tilsynsmann: Olav Forsland, Saura.

4 Mkr Handnes- øyværing	25.0	9.0	4.0	—	—	T 67	—	Heim	42	7	Einar Hines m fl, Saura
6 Mkr Teisten	23.7	8.4	2.4	—	—	T 64	—	Sabb	64	6	H Vilhelmsen, Vikholmen
8 Mkr Bølgen	32.0	10.3	4.5	—	—	T 45	—	Rapp	—	17	Joh Nilsen, Nesna
15 Mk Taylor	65.0	18.5	7.6	38	11	T 82	55	Unio	55	100	Johan Hågensen, Husby

## N-NA Nesna — N-R Rødøy

Farkostens nummer art og navn	Lengde	Bredde	Dybde	Tonn			Maskin			Eierens (den korresponderende reders) navn og postadresse		
				Br.	Nt.	Materiale	Byggeår	Omb. år	Hva			
									slags		Byggeår	H. K.
40 Mkr Sleipner	42.0	12.2	4.7	14	—	T	39	50	Unio	47	30	Albert Juløy, Husby
47 Mg Nybølgen	29.0	9.5	4.8	—	—	T	66	—	Perk	66	35	Harald Jenssen, Nesna
49 Mkr Breivoll	67.0	18.5	8.2	58	20	T	43	—	Wich	55	160	Johan Hågensen, Nesna
82 Mk Prøven	25.0	9.0	4.0	—	—	T	50	—	Heim	26	7	Halfdan Antonsen, Nesna
95 Mkr Stigfjord	58.4	17.1	7.7	41	12	T	56	—	Brun	56	140	Willy Hågensen m fl, Husby
166 Mk Fram	26.6	9.4	3.5	—	—	T	54	—	Heim	53	11	Hans Chr Johansen, Alsøy
187 Ms Alsøy	42.0	12.5	6.2	—	—	T	14	39	Brun	39	28	Arthur Jenssen, Alsøy
220 Ms Solvrev	45.0	13.0	7.0	—	—	T	45	60	Brun	54	28	Arthur Jenssen, Alsøy

## N-RA Rana — tilsynsmann: Ernst Mikalsen, Langmohei 1, Mo.

1 Mkr Vesla	21.0	7.0	4.0	—	—	T	51	—	Sabb	52	5	Kåre Brattland, Utskarpen
6 Ms Prøven	31.5	10.4	4.5	—	—	T	25	35	Heim	33	14	Ole Røli, Utskarpen
10 Mkr Bjørg	28.0	9.8	4.0	—	—	T	48	—	Heim	53	11	Odd Tortenvik, Flostrand
16 Mkr Måken	21.0	8.5	3.5	—	—	T	63	—	Sabb	62	5	Bjarne Nilsen, Flostrand
24 Mkr Bomito	29.0	9.4	4.4	—	—	T	61	—	Sabb	61	16	Arne Johansen, Flostrand
35 Mkr Solbris	25.0	9.4	4.0	—	—	T	60	—	Sabb	56	6	S Langstrand m fl, Nordsjona
50 Mk Sjonafjord	40.0	15.4	6.2	—	—	T	17	—	Brun	17	28	Leif Asen, Utskarpen
59 Mk Brunsund	32.0	10.0	4.5	—	—	T	25	—	Vold	36	12	H Pedersen m fl, Nordsjona
62 Mkr Vestnes	62.1	18.8	8.8	56	14	T	52	—	Norm	61	210	Johan Helgå m fl, Nordsjona
71 Mkr Neptun	27.0	9.0	4.6	—	—	T	39	—	Heim	39	11	Geir B Bech, Gruben, Mo
72 Mkr Skjær- viking	32.0	10.0	5.0	—	—	T	67	—	List	67	72	Tomas Skjærvik, Båsmoen

## N-R Rødøy — tilsynsmann: Torris Hilstad, Øresvik.

7 Mk Johanna	41.0	12.8	6.2	—	—	T	23	39	MWM	—	90	Robert Hansen m fl, Rødøy
21 Ms Bjørg	24.0	8.5	4.5	—	—	T	56	—	Sabb	42	5	R Benjaminsen, Tonnes i Higl.
22 Ms Gevinst	23.0	7.0	5.0	—	—	T	37	48	Sabb	—	5	Alf Johansen, Nordnesøy
24 Mkr Flipper	24.0	9.0	3.5	—	—	T	67	—	bilm	54	44	Åsmunn Jenssen, Nordvernes
26 Ms Glimt	26.1	9.3	4.0	—	—	T	09	45	Heim	37	7	Jarl Olsen m fl, Nordnesøy
31 Ms Brødrene	34.5	11.0	6.0	—	—	T	16	30	Brun	34	16	Magnus Wåtvik, Vågaholmen
32 Mk Lillegutt	27.0	9.0	4.3	—	—	T	14	65	Marn	66	36	P Benjaminsen, Selsøyvik
35 Ms Laila	37.0	13.0	5.8	—	—	T	38	—	Unio	41	20	Lorents Lorentsen, Gjerøy
38 Ms Else	37.4	13.2	5.5	13	3	T	13	—	Rapp	33	24	Olaf Arntzen m fl, Myken
42 Mkr Western	65.0	18.6	8.6	66	24	T	57	—	Brun	57	220	Emil Eliassen jr, Myken
49 Mk Sjøliv	35.0	11.2	5.4	—	—	T	46	—	G M	67	81	Sverre Karlsen m fl, Gjerøy
50 Mk Gutten	39.0	11.5	5.0	—	—	T	24	57	Man	43	75	Ingvald Jansvik, Øresvik
53 Mk Røingen	62.6	19.5	8.3	52	15	T	54	—	Vold	55	130	Magne Bakkeland, Reppasjøen
55 Mk Havdur	44.2	13.8	5.6	19	5	T	24	51	Heim	57	70	Hans Arntsen m fl, Rødøy
56 Mkr Småskjær	25.0	10.0	8.0	—	—	T	61	—	Sabb	61	6	Hallvar Hafsmo, Vågaholmen
59 Ms Per	27.0	9.5	4.0	—	—	T	33	—	Wich	33	6	Odd Langvik, Tonnes i Helgel.
60 Ms Streif 2	33.0	11.0	4.7	—	—	T	31	—	Gide	31	14	Olaf Losvik, Gjerøy
65 Mkr Radar	30.0	10.5	5.0	—	—	T	50	—	Rapp	50	14	Harald Einvik jr, Jektvik
74 Mk Brødrene	38.8	12.4	6.0	—	—	T	25	—	Deutz	53	75	Arvid Rangø, Selsøyvik
75 Mk Havørnen	41.7	13.6	6.0	—	—	T	26	52	Rapp	27	24	Julius Olsen, Nordnesøy
79 Ms Havgula	26.5	9.0	4.0	—	—	T	40	—	Avan	29	8	Birger Lauritzen m fl, Gjerøy
95 Ms Fram	35.0	12.0	6.0	—	—	T	15	—	Berg	41	18	Wilhelm Engen m fl, Rødøy
99 Ms Leiken	24.0	9.0	3.9	—	—	T	37	—	Brun	38	7	Simon Forsmo, Melfjordbotn
101 Mkr Forsøk	23.0	9.0	3.0	—	—	T	67	—	Sabb	61	6	Leif Langvik, Tonnes i Helgel.
102 Mkr Asner	23.0	9.0	4.0	—	—	T	63	—	Sabb	62	6	Arnold Pedersen, Øresvik

Farkostens nummer art og navn	Lengde	Bredde	Dybde	Tonn		Materiale	Byggeår	Omb. år	Maskin		Eierens (den korresponderende reders) navn og postadresse
				Br.	Nt.				Hva slags	H. K.	
107 Mk Sjøblomsten	41.7	13.3	5.5	17	5	T 25	56	Finø	39	50	Halvor Jansvik m fl, Øresvik
109 Mk Sjøblom	34.0	11.3	6.5	—	—	T 42	—	Alph	15	11	G Johannessen m fl, Storselsøy
113 Ms Prøven	42.0	13.0	6.2	—	—	T 16	49	Unio	52	30	Arvid Storvik, Vågaholmen
117 Mkr Brått	24.0	9.0	4.0	—	—	T 64	—	Sabb	65	6	Ingolf Johannessen, Rødøy
119 Mkr Vesla	24.0	9.5	4.0	—	—	T 66	—	Vold	40	7	Asbj Olsen, Sørfjorden i Hlgl.
120 Ms Måken	25.0	8.5	4.5	—	—	T 32	—	Rapp	27	7	Ragnvald Kristoffersen, Gjerøy
124 Mk Midnatsol	46.6	13.4	5.7	21	18	T 32	—	Heim	53	50	Eldor Johannessen, Rødøy
138 Mk Vikanes	45.0	12.0	5.5	17	6	T 46	51	Skod	60	80	A Johansen m fl, Sørfjorden i H.
153 Ms Grimen	25.0	10.0	5.0	—	—	T 20	44	Sabb	33	5	Arild Pedersen, Gjerøy
159 Mk Nordhavet	49.0	12.8	6.4	—	—	T 37	50	Scan	—	153	Halfdan Eriksen, Myken
169 Mkr Skårungen	24.0	7.4	3.5	—	—	T 51	—	Børr	—	5	Alf Nygård, Myken
173 Ms Snøgg	21.3	7.3	3.0	—	—	T 48	—	Sabb	47	4	Jak B Jakobsen, Tjongsfjorden
181 Mk Wena	49.5	14.4	7.5	—	—	T 38	50	Heim	55	35	A Danielsen, Åmøyhamn
183 Ms Havblik	30.6	9.4	4.1	7	4	T 39	64	Nogv	67	52	O Aspvik, Hanvikhaugen
186 Mkr Mogutt	22.0	9.0	4.0	—	—	T 62	—	Sabb	57	6	Jens Moen, Sundøy i Helgeland
188 Mk Nordstjerna	36.2	13.6	5.6	13	4	T 17	46	Unio	52	30	Torris Hilstad, Øresvik
196 Ms Nordlys	36.0	12.4	5.0	—	—	T 13	44	Brun	54	28	H Sandvik, Melfjordbotn
210 Mkr Blomøy	55.2	16.7	7.6	38	12	T 53	—	Finø	56	130	Ragnvald Branum, Rødøy
218 Mk Holmsund	29.4	9.5	4.0	—	—	T 30	67	Unio	—	10	Nils Stensland m fl, Øresvik
235 Mkr Lyngseid	90.1	20.1	9.2	102	32	T 42	—	Calle	62	225	Einar Kalås, Selsøyvik
262 Mkr Sjø- blomsten	24.0	9.0	4.0	—	—	T 64	—	Sabb	64	6	Raymond Dahl, Storselsøy
270 Mk Real	38.0	12.5	6.3	—	—	T 16	—	J M	39	25	Olav Kilavik, Vågaholmen
275 Ms Prøven	23.0	8.0	3.0	—	—	T 47	—	Sabb	42	5	Alf Breivik, Selsøyvik
278 Mkr Havbris	29.0	9.6	4.5	—	—	T 61	—	Marn	61	36	Harald Hanssen, Myken
291 Mkr Havleik	23.0	8.5	4.5	—	—	T 60	—	Sabb	—	5	K Kristiansen, Nordnesøy
311 Mkr Granne	36.5	11.5	5.8	—	—	T 52	—	Vold	55	22	Arnt Endresen m fl, Jektvik
316 Mkr Havleik	32.0	9.5	6.5	—	—	T 62	—	Marn	57	24	Ole J Molvik, Tonnes i Helgel.
329 Mkr Jensen Senior	45.1	15.8	6.7	22	8	T 63	—	Vold	56	70	H Jensen m fl, Vågaholmen
334 Ms Sjøgutten	30.3	10.5	4.5	—	—	T 34	56	Pent	—	42	Odd Pedersen, Øresvik
335 Ms Fangst	30.0	10.0	5.0	—	—	T 37	—	Rapp	61	22	Godtfr Olsen m fl, Nordnesøy
340 Mk Riggins	36.3	13.5	5.1	15	3	T 34	—	Heim	63	35	B Danielsen m fl, Melfjordbotn
363 Mk Skagen	45.0	13.3	6.5	—	—	T 25	—	Man	43	75	Hermann Hilstad, Øresvik
367 Mkr Arna	25.0	8.0	3.5	—	—	T 62	—	Rapp	41	10	Alf Jensen, Gjerøy
384 Mk Tjongsfjord	51.2	17.3	7.7	41	10	T 15	52	Unio	42	100	Kåre Solem m fl, Vågaholmen
401 Mkr Snøgg	24.0	9.0	6.0	—	—	T 57	—	Sabb	54	6	Ragnar Jensen, Nordvernes
403 Mkr Ny Trio	24.0	8.5	4.3	—	—	T 57	—	Sabb	57	6	Johan Nilsen, Myken
411 Ms Stormleik	34.0	11.0	6.0	—	—	T 26	—	Vold	52	22	B Pedersen, Selsøyvik
414 Mkr Sjøgutten	25.3	9.5	5.0	—	—	T 49	—	Sabb	60	6	Per Lydersen, Nordnesøy
427 Mk Dønning	23.0	8.0	3.5	—	—	T 51	—	Rapp	29	7	Torolf Johansen, Reppasjøen
428 Mkr Sjø- blomsten	24.0	9.0	4.0	—	—	T 57	—	Sabb	59	6	Arth Sivertsen, Nordnesøy
432 Mkr Leiken	24.0	8.0	4.0	—	—	T 58	—	Sabb	58	6	Magnus Jensen, Nordvernes
434 Mk Terje	33.6	12.4	4.7	11	3	T 40	—	Unio	—	30	Odd Kvalvik m fl, Jektvik
459 Ms Brått	28.0	8.0	3.8	—	—	T 29	—	Bolin	—	12	Edvard Iversen, Storselsøy
468 Mkr Heide	22.0	8.5	4.0	—	—	T 60	—	Sabb	60	16	Emil Eliassen, Nordnesøy
470 Mkr Liv Gerd	26.0	9.9	5.0	—	—	T 60	—	Sabb	60	16	Magnor Lydersen, Nordnesøy
473 Mkr Urland	42.9	14.8	5.8	20	6	T 60	—	Norm	67	120	Albert Hilstad jr, Øresvik
485 Mkr Bjørn Terje	22.0	8.5	4.0	—	—	T 62	—	Sabb	61	6	B Bjerkeli, Reppasjøen
489 Mkr Flukt	30.0	11.0	6.0	—	—	T 27	56	Rapp	—	17	Ole Sandvik, Melfjordbotn
492 Mkr Rødøyfisk	24.0	8.5	4.4	—	—	T 57	—	F M	62	15	Arne Pedersen, Øresvik



Farkostens nummer art og navn	Lengde	Bredde	Dybde	Tonn		Materiale	Byggear	Ombår	Maskin		Eierens (den korresponderende reders) navn og postadresse	
				Br.	Nt.				Hva slags	Byggear H. K.		
495 Mkr Nyken- væring	44.8	15.5	6.4	21	—	T 6	62	—	Man	43	100	Hans Hanssen, Myken
496 Mkr Sonja	23.0	8.7	4.5	—	—	T 6	62	—	Sabb	—	5	Ole G Aarnes, Reppasjøen
499 Mk Mågen	30.0	9.4	4.5	—	—	T 16	40	—	Heim	54	11	A Lund Johansen, Sørfj. i Higl.
501 Mk Sjøliv	34.0	12.0	5.0	13	—	T 36	53	—	Volv	67	100	Asbjørn Eliassen m fl, Jektvik
502 Mk Grønøysund	51.0	14.0	7.7	24	—	T 7	10	36	Vold	46	50	Osv Kihavn m fl, Melfjordbotn
505 Mk Vesla	26.0	7.2	4.2	—	—	T 37	54	—	Sabb	63	6	Jann Danielsen, Storselsøy

N-RT Røst — tilsynsmann: Alf Ulriksen, Ness, Røst.

4 Ms Amy	46.0	14.0	7.0	—	—	T 15	—	—	Bolin	16	25	Otto Greger, Røst
10 Mk Nordlys	38.4	15.0	6.4	16	11	T 16	—	—	Pent	63	87	Oddmund Jørgensen, Røst
11 Mk Nyheim	34.0	11.8	5.7	—	—	T 41	—	—	Brun	42	20	Torv Hansen, Røstlandet
16 Ms Guldfluglen	30.0	10.0	5.0	—	—	T 38	—	—	Rapp	47	14	Noralf Nilssen m fl, Røstlandet
17 Mkr Færøyfisk	24.0	9.0	4.5	—	—	T 67	—	—	Sabb	67	16	S Henriksen, Røstlandet
22 Ms Frøydis	35.5	11.7	4.3	9	2	T 37	—	—	Rapp	58	32	Alf Raanes m fl, Røst
24 Mk Edith	40.5	12.5	5.4	14	4	T 37	51	—	Heim	48	35	Jørgen Johnsen, Røstlandet
26 Mk Lyn	45.8	13.5	5.8	19	5	T 08	50	—	Rapp	41	45	Bernhoff Mørch Hansen, Røst
27 Ms Alken	26.0	9.6	4.6	—	—	T 60	—	—	Sabb	60	6	Heiberg Pettersen, Røstlandet
32 M Svalen	21.6	8.0	5.3	—	—	T 62	—	—	Sabb	53	5	Oluf S Eliassen, Røst
34 Ms Astrid	35.0	12.0	6.5	—	—	T 25	—	—	Unio	36	15	Alfred Starnes, Røstlandet
36 Mkr Storm- svalen	39.9	12.6	5.2	11	3	T 37	—	—	Unio	58	30	Thor Ellingsen, Røst
40 Ms Sjøtun	24.0	9.0	4.0	—	—	T 67	—	—	Sabb	67	16	Bjarne Nilssen, Røstlandet
42 Mk Jann Agnar	51.8	18.4	7.8	38	12	T 57	—	—	Wich	63	180	Evald Jakobsen m fl, Røstlandet
44 Ms Vesla	32.0	10.5	6.0	—	—	T 55	—	—	Rapp	48	17	Ludvik Walnum, Røst
46 Ms Falken	25.0	9.6	4.6	—	—	T 67	—	—	BMC	67	42	Rolf Nilssen, Røstlandet
50 Ms Rav	26.0	8.6	4.0	—	—	T 58	—	—	Sabb	59	16	Andreas Skagen, Røst
53 Mk Aarvik	36.0	12.0	7.0	—	—	T 35	—	—	Unio	41	20	Erling Arntsen m fl, Røstlandet
54 Mk Linda	41.0	12.5	6.5	—	—	T 37	—	—	Unio	40	30	Henry B Mørk Hansen, Røst
55 Mkr Havsula	42.9	15.2	6.7	23	7	T 63	—	—	Pent	63	95	Hagbart Nilssen m fl, Røstlandet
59 Ms Roald	31.6	9.0	4.2	—	—	T 34	47	—	Brun	56	12	Einar Karlsen, Røst
62 Mkr Brå	50.6	15.0	6.5	25	8	T 43	—	—	Brun	43	50	Jens I Jenssen, Røstlandet
66 Ms Thuri	34.0	11.0	5.5	—	—	T 35	—	—	Wich	35	16	Henning Arntsen, Røstlandet
67 Mkr Havhesten	23.0	8.5	4.0	—	—	T 54	—	—	Sabb	54	5	Thor Ellingsen, Røst
68 Ms Brødrene	26.0	9.5	4.5	—	—	T 38	—	—	Brun	38	10	Asbj Jacobsen, Røstlandet
75 Ms Bror	31.0	10.5	4.7	—	—	T 34	—	—	Rapp	37	17	Ole Pedersen, Røstlandet
77 Mkr Stein Terje	26.0	8.6	4.0	—	—	T 67	—	—	Perk	67	35	Thor Henriksen, Røst
86 Mk Tempo	40.7	12.9	5.4	16	4	T 12	54	—	Rapp	57	56	Gunnar Knutsen, Røstlandet
87 Mkr Sydbris	22.0	8.0	3.0	—	—	T 52	—	—	Sabb	52	5	Magnus Nilssen, Røstlandet
89 Mkr Jann Steinar	25.0	9.0	3.7	—	—	T 63	—	—	Marn	63	16	Nikolai Jenssen, Røst
90 Ms Spurven 2	23.8	10.0	3.5	—	—	T 64	—	—	Sabb	52	6	Oskar Olsen, Røstlandet
99 Mkr Havbøen	45.2	15.8	7.7	28	9	T 53	—	—	Heim	62	70	Jens Jenssen, Røstlandet
102 Mkr Helløy	46.0	15.6	7.6	24	7	T 64	—	—	Krom	64	115	Kristian Nilsen m fl, Røstlandet
110 Mk Trio	36.8	13.5	5.8	15	4	T 37	—	—	Brun	61	28	Edvin Mikalsen m fl, Røstlandet
122 Mk Storm	40.4	15.0	7.4	22	7	T 58	—	—	Rapp	58	56	Jacob Andreassen, Røst
131 Mkr Røst- holmen	43.4	15.2	7.1	24	7	T 59	—	—	Rapp	59	56	A Andreassen m fl, Røstlandet
134 Ms Måken	34.0	11.6	5.0	9	2	T 36	—	—	Rapp	27	14	Torleif Pettersen, Røstlandet
139 Ms Bjarne	24.0	8.3	4.2	—	—	T 60	—	—	Sabb	60	6	Kåre Evjen, Røstlandet
142 Ms Koralen	26.0	9.0	4.0	—	—	T 60	65	—	Sabb	64	6	John Pettersen, Røst

## N-RT Røst — N-SO Sortland

Farkostens nummer art og navn	Lengde	Bredde	Dybde	Tonn		Materiale	Byggeår	Omb. år	Maskin		Eierens (den korresponderende reders) navn og postadresse
				Br.	Nt.				Hva slags	Byggeår H. K.	
153 M Laksen 2	23.0	9.0	6.0	—	—	T 64	—	Sabb	54	6	Fritz Greger, Røst
155 Mk Laksen	40.8	14.5	6.2	19	6	T 36	—	Norm	67	120	K Kristiansen, Røstlandet
158 M Karat	25.0	9.0	5.0	—	—	T 65	—	Sabb	65	6	Leif Evjen, Røstlandet
159 Ms Ragnhild	25.0	8.2	4.0	—	—	T 66	—	Perk	66	35	K Andreassen, Røstlandet
164 Ms Tommy	24.0	8.0	6.0	—	—	T 66	—	Sabb	66	6	Tormod Sørensen, Røstlandet
165 M Odd Ivar	24.0	8.9	4.0	—	—	T 66	—	Sabb	66	6	Oluf Torsteinsen, Røst
166 Ms Unni	27.6	9.2	5.0	—	—	T 66	—	Ford	66	70	Hermod Buschmann, Røstlandet

## N-SL Saltdal — tilsynsmann: Sverre Monssen, Rognan.

3 Mkr Laksen	23.0	8.0	5.0	—	—	T 59	—	Sabb	59	8	Ottar Jensen, Rognan
4 Mkr Vestern	23.9	8.4	4.1	—	—	T 66	—	Marn	65	24	Gunnar Johannessen, Rognan

## N-SD Skjerstad — tilsynsmann: Arne Hansen, Misvær.

10 Mk Terje	31.9	9.6	3.2	—	—	T 34	—	Rapp	46	17	Hans Jakobsen, Misvær
11 Mkr Fjellnes	44.0	15.7	7.3	—	—	T —	50	Rapp	50	35	Odd Wenberg, Breivik i Salten
16 Ms Terna	33.0	11.0	5.0	—	—	T 30	—	Rapp	30	17	Olaf Eriksen, Skjerstad
20 Ms Sleipner	21.0	6.4	3.2	—	—	T 47	—	F M	—	6	Sig Thoresen, Breivik i Salten
32 Ms Klara	33.0	10.5	4.5	—	—	T 37	—	Rapp	—	14	Egil Johansen, Skjerstad
36 Mk Ståle	22.5	6.0	4.0	—	—	T 47	—	Sabb	59	5	Einar Testad, Breivik i Salten

## N-SO Sortland — tilsynsmann: Ingar Eilertsen, Sigerfjord.

8 Mkr Fisk	26.0	9.5	4.5	—	—	T 68	—	BMC	68	31	Asbjørn Isaksen, Blokken
14 Mkr Vardholm	94.2	22.9	10.2	135	74	T 45	—	Wich	55	240	T Johanssen m fl, Jennestad
16 Mk Elsa	44.7	14.0	5.7	20	5	T 16	—	Unio	47	50	H Gudbrandsen m fl, Kleiva i Vesterålen
26 Mkr Eidsfjorden	89.4	21.1	10.0	118	41	T 48	—	Cater	63	326	H Lauritsen, Frøskeland
33 Mkr Albatross	27.0	9.0	4.0	—	—	T 64	—	Sabb	64	16	Arvid Hansen, Frøskeland
36 Mkr Nils O B	23.0	7.7	3.2	—	—	T 48	—	Sabb	49	5	Nordahl Nilsen, Sigerfjord
39 Mk Nordlys 1	54.0	17.0	7.0	35	15	T 15	—	Grei	17	45	Joh Johnsen, Kleiva i Vesterålen
42 Ms Sjøliv	29.4	9.5	4.0	—	—	T 29	—	Rapp	—	10	A Ellingsen, Kvitnes i V.ålen
43 Mk Knut	52.0	14.0	7.0	—	—	T 38	—	Bolin	18	25	Normann K Storvestre, Sortland
44 Mkr Eilert	23.0	8.0	3.5	—	—	T 51	56	Sleip	52	7	Roald Pettersen, Sigerfjord
45 Mk Viknes	79.4	20.0	7.8	77	29	T 18	49	Wich	49	180	Olaf Thomassen m fl, Sigerfjord
60 Ms Falken	25.0	8.0	4.0	—	—	T 30	—	Rapp	26	8	Arne Andreassen, Sigerfjord
71 Ms Arne	25.0	8.0	3.0	—	—	T 38	—	Sabb	38	5	Jac Jakobsen m fl, Sortland
74 Mkr Solbris	46.0	15.4	7.1	24	7	T 61	—	Albin	59	120	Arne O Holm, Sortland
77 Ms Bente	29.0	7.0	5.0	—	—	T 25	47	Rapp	21	10	Alfred Eilertsen, Maurnes
79 Mk Reidun	135.1	24.2	9.9	287	123	J 29	58	Cater	67	800	Odd Nyborg m fl, Frøskeland
88 Ms Liv	24.0	8.4	4.0	—	—	T 51	53	Sabb	52	5	Kåre Myhre, Sortland
93 Mkr Ragnar B	26.0	9.5	4.6	—	—	T 62	—	Sabb	62	6	Reidar Bragstad, Sortland
110 Mg Øyvinnd	28.0	10.0	4.5	—	—	T 63	—	Sabb	63	16	Øist Daljord m fl, Solum i V.ålen
114 Mk Frigg	23.0	7.5	3.5	—	—	T 47	—	Sabb	47	5	Kristoffer Hansen m fl, Maurnes
118 Mg Brakar	28.0	8.5	4.0	—	—	T 68	—	Sabb	68	8	Torbjørn Uhre, Sortland
127 Mkr Ole Gullvik	105.3	24.3	10.2	162	52	T 55	66	Wich	63	450	Hallvor Gullvik m fl, Sortland
142 Mkr Andreas	27.0	9.0	4.2	—	—	T 56	—	Sabb	55	6	Erling E Andreassen, Sigerfjord
143 Mkr Hermann Johnsen	88.2	23.7	11.1	158	44	T 56	—	Wich	56	240	Bj Johnsen m fl, Maurnes

## N-SO Sortland — N-SG Steigen

Farkostens nummer art og navn	Lengde	Bredde	Dybde	Tonn		Materiale	Byggeår	Omb. år	Maskin			Eierens (den korresponderende reders) navn og postadresse
				Br.	Nt.				Hva slags	Byggeår	H. K.	
153 Mkr Sigerfjord	136.0	25.0	14.0	295	106	J	36	57	Vølu	57	660	Hallvard Gullvik m fl, Sortland
158 Mkr Snorre	24.5	9.0	4.0	—	—	T	48	—	Brun	28	5	Johan Werningsen, Maurnes
159 Mkr Bølgen	26.0	9.0	3.0	—	—	T	56	—	Sabb	57	6	Bjarne Hansen, Blokken
164 Mg Karle	27.0	9.5	4.5	—	—	T	59	—	Sabb	59	16	Alfr Lauritsen, Frøskeland
173 Ms Skjold	36.6	12.6	6.0	—	—	T	12	60	Gide	34	18	Kåre Glad, Sigerfjord
175 Mkr Kompis	28.0	9.0	4.5	—	—	T	37	54	Sabb	61	16	Eliseus Jensen, Maurnes
178 Ms Tor	23.0	7.8	3.0	—	—	T	44	52	Marn	43	5	A Karoliussen, Eidsfjord i Vesterålen
182 Mkr Trygg	26.5	8.4	4.0	—	—	T	—	58	Sabb	55	6	Erling Strøm m fl, Blokken
185 Ms Juno	36.4	11.8	5.0	—	—	T	37	—	Bolin	—	15	Jens Berg m fl, Sigerfjord
194 Mkr Vesle Kari	24.5	8.0	4.5	—	—	T	43	47	Sabb	41	5	Arnold Jensen m fl, Sortland
200 Ms Rød Pil	27.6	8.0	1.8	—	—	T	—	—	Brig	59	7	Helge Aune, Jennestad
212 Mkr Julius Bremnes	41.0	13.7	5.9	18	5	T	60	—	Norm	66	120	J O Bremnes m fl, Jennestad
246 Mkr Viking	45.0	14.0	7.0	20	6	T	47	—	Norm	62	80	Kåre Holm m fl, Holm, Sortland
248 Mk Nord- sjernen	37.2	13.0	5.9	15	6	T	24	48	Brun	43	28	Ø Johansen m fl, Frøskeland
254 Mkr Toya	26.0	9.0	4.5	—	—	T	60	—	Sabb	60	6	Asbj Sørensen, Solum i Vålen
262 Mkr Jarle	24.0	9.0	4.0	—	—	T	54	—	Sabb	54	5	Olaf Angell, Solum i Vesterålen
275 Mkr Falken	30.0	10.0	4.0	—	—	T	38	—	Rapp	37	10	J Pedersen m fl, Solum i Vålen
279 Mkr Reine	99.0	22.5	10.4	149	66	T	49	—	Rust	49	204	Erling Andreassen, Sigerfjord
320 Mkr Ørnes	57.7	17.4	6.7	43	14	T	16	38	J M	37	75	Ludv Davidsen, Frøskeland
323 Ms Påløy	36.0	12.0	5.5	—	—	T	39	57	Brun	50	20	Johan Jørgensen, Frøskeland
325 Mkr Seien	24.0	9.0	3.5	—	—	T	66	—	Sabb	66	6	K Edvardsen, Sigerfjord
331 Mk Rolf Arnt	33.0	12.0	5.0	—	—	T	27	61	Brun	36	20	Arnt Dagfinsen, Sigerfjord

## N-SG Steigen — tilsynsmann: Kristian Johansen, Nordskot.

2 Mkr Utlæsa	53.5	16.2	7.3	34	9	T	62	—	Cater	62	180	Kåre Andersen m fl, Leines
3 Mkr Havmåken	23.5	8.7	3.5	—	—	T	55	—	Sabb	55	5	Arvid Karlsen, Alstad i Steigen
5 Mkr Havleik	21.0	8.0	3.5	—	—	T	67	—	Sabb	67	8	Harald Fredriksen, Nordskot
12 Mkr Heimsund	25.4	9.0	4.0	—	—	T	59	—	Sabb	59	6	K Kristiansen, Nordskot
15 Mkr Vona	22.5	8.4	3.7	—	—	T	67	—	Marn	67	16	Kristian Johansen, Nordskot
18 Mkr Øyvind	22.3	8.4	3.3	—	—	T	67	—	Sabb	67	16	Erling Kvalnes, Nordskot
27 Mk Helnessund 1	39.0	13.5	6.5	—	—	T	17	52	Volv	67	100	Birger Berg m fl, Leines
29 Mkr Tulipan	22.0	9.0	4.0	—	—	T	62	—	Sabb	56	5	Ole Kjelstrup, Våg
35 Ms Breitind	33.0	11.0	5.5	—	—	T	38	—	Vold	42	22	Halvdan Olsen m fl, Bogøy
36 Mkr Havella 3	26.0	10.0	4.0	—	—	T	62	—	Sabb	62	16	H Nikolaisen, Skutvik
38 Mkr Nylon	24.5	8.0	3.5	—	—	T	59	—	Unio	51	7	Toralf Larsen, Bogøy
40 Mkr Lyngøy	46.0	13.5	6.0	22	6	T	43	—	Brun	50	50	Andreas Rikardsen m fl, Bogøy
41 Ms Løvøysund	22.0	7.5	4.0	—	—	T	37	—	Sabb	53	5	Jakob Rindahl, Våg
46 Mkr Vi-To	24.0	9.0	4.0	—	—	T	68	—	Sabb	68	16	Arvid Nikolaisen, Leines
50 Ms Brodd	34.0	11.0	5.0	—	—	T	38	—	Rapp	65	32	Martin Ølsnes, Alstad i Steigen
56 Mkr Calypso	25.0	9.0	4.0	—	—	T	60	—	Sabb	59	6	Trygve Bredal, Bogøy
59 Mk Einar	40.1	12.0	5.4	11	3	T	37	56	Wich	56	20	Einar Normann, Nordfold
65 Ms Teisten	33.0	11.0	5.5	—	—	T	37	—	Rapp	49	17	Evald Paulsen, Alstad i Steigen
69 Ms Nordlys	28.0	10.0	4.0	—	—	T	47	—	Hels	26	10	Hilmar Larsen, Alstad i Steigen
74 Mkr Lauk- holmen	25.0	10.0	4.0	—	—	T	62	—	Sabb	62	6	Hjalmar Andorsen, Bøvika
75 Mkr Lona	35.4	12.5	5.2	12	3	T	51	—	Rapp	50	24	P Asbjørnsen m fl, Segelstein
81 Ms Solbris	34.0	11.0	5.0	—	—	T	30	—	Ngre	30	14	Alf Pedersen, Alstad i Steigen
83 Mkr Awe	22.5	8.0	3.0	—	—	T	63	—	Sabb	65	6	Peder Jensen, Leines
91 Mkr Geir	23.0	9.0	4.5	—	—	T	67	—	Sabb	56	6	Peder Nicolaisen, Leines

Farkostens nummer art og navn	Lengde	Bredde	Dybde	Tonn		Materiale	Byggeår	Ombår	Maskin		Eierens (den korresponderende reders) navn og postadresse	
				Br.	Nt.				Hva slags	Byggeår		H. K.
92 Mkr Flipper	23.0	9.5	4.0	—	—	T 66	—	Sabb	54	6	Alfr Fredriksen, Nordskot	
94 Ms Snorre	25.0	8.0	3.7	—	—	T 31	—	Hels	31	6	Evald Knutsen, Bogøy	
113 Mkr Fløyland	23.0	8.5	4.5	—	—	T 59	—	Sabb	58	5	Bjarne Hansen m fl, Bogøy	
128 Mkr Flatøy	22.0	8.0	2.5	—	—	T 49	—	Sabb	55	5	Lyder Hjellvoll, Bogøy	
133 Mkr Alka	26.0	9.0	5.5	—	—	T 40	—	Finø	40	15	Gunnar Hansen, Våg	
138 Mkr Havbris	23.0	8.5	3.5	—	—	T 64	—	Sabb	64	6	E Johansen m fl, Brattfjord	
146 Mk Rehølm	61.3	19.9	9.1	61	18	T 55	—	Brun	54	160	Peter Husøy m fl, Leines	
147 Mkr Bølgesang	23.0	9.0	3.5	—	—	T 52	—	Sabb	52	5	Kåre Danielsen, Våg	
152 Mkr Fyr	22.5	8.0	3.0	—	—	T 49	—	Sabb	34	5	Ludvik M Nilsen, Leines	
163 Mkr Havdur	22.0	8.5	3.5	—	—	T 68	—	Sabb	67	8	Alf Pedersen, Bogøy	
173 Ms Gyldner	26.0	8.0	4.7	—	—	T	58	Gyld	43	26	K M Dahl, Ålstad i Steigen	
189 Mkr Harald	22.0	8.0	4.0	—	—	T 59	—	Sabb	62	6	V Vilhelmsen, Nordskot	
196 Mkr Kyrre	21.0	7.5	3.5	—	—	T 66	—	Sabb	66	8	Tore Jensen, Nordskot	
210 Mkr Håsand	26.0	10.0	4.4	—	—	T 63	—	Sabb	62	6	Olaf Håsand, Segelstein	
211 Mkr Traust	24.5	8.0	4.0	—	—	T 49	—	Sabb	53	6	Erl Sivertsen, Stavnesosen	
218 M Smart	23.0	8.0	4.0	—	—	T 49	60	Sabb	49	5	Arthur Edvardsen, Sandbakk	
222 Mkr Sprint	37.0	12.5	5.0	—	—	T 47	—	Rapp	47	24	Didrik Johansen, Leines	
230 Msv Tai Fun	35.0	12.0	5.5	—	—	T 47	—	Ngre	43	20	Arne Langnes, Segelstein	
241 Mkr Havhesten	21.0	8.6	3.5	—	—	T 60	—	Sabb	60	5	Edgar Sandbakk m fl, Sandbakk	
243 Mkr Jan	22.0	7.2	3.0	—	—	T 66	—	Sabb	—	5	Teodor Sandbakk, Sandbakk	
251 Mkr Sønnen	24.0	9.0	5.0	—	—	T 55	—	Sabb	66	6	Magnus Pedersen, Brattfjord	
252 Mkr Havella 2	23.0	8.0	5.0	—	—	T 49	53	Sabb	58	6	Albert Albertsen, Nordfold	
259 Ms Kvikk	36.0	12.0	5.6	—	—	T 33	52	Wich	39	16	A Kristiansen, Storstraumfjord	
264 Mk Dønning	41.2	15.8	6.2	23	6	T 20	46	Rapp	52	45	Ole Hjertø, Nordfold	
267 Mkr Talisman	31.0	10.5	5.3	—	—	T 63	—	Marn	63	36	Erling Henriksen, Nordfold	
270 Mkr Prøven	24.0	9.0	3.7	—	—	T 61	—	Sabb	61	6	Søren Sørensen, Nordfold	
273 Mkr Håpet	23.0	8.0	4.0	—	—	T 57	—	Sabb	64	6	Bjarne Hansen, Leinesfjord	
276 Mkr Heimly	29.5	9.5	4.5	—	—	T 46	—	Unio	46	15	Egil Jensen, Nordfold	
281 M Sjøgutten	23.0	8.0	3.0	—	—	T 49	—	Sabb	50	5	Kristian Isaksen, Brattfjord	
289 Mkr Råholmen	23.0	8.0	3.2	—	—	T 61	—	Sabb	61	6	C Kristiansen, Segelstein	
290 Mkr Dolmen	40.0	13.0	7.0	—	—	T 46	—	Unio	50	30	K Kristiansen, Segelstein	
292 M Brodd	22.0	7.0	4.0	—	—	T 38	—	Sabb	61	6	H Kristensen, Leinesfjord	
293 Mkr Nylaksen	44.6	15.0	6.3	22	4	T 62	—	Deutz	66	195	Arne Nilsen m fl, Leines	
295 Mkr Sjø- blomsten	23.0	8.0	4.0	—	—	T 54	61	F M	59	15	J Kjelling, Brennsundvik	
299 Mk Sjøliv	40.0	14.0	5.5	—	—	T 16	53	Wich	55	20	Ingvar Strømsnes m fl, Leines	
307 Mkr Frigg	23.0	7.0	2.6	—	—	T 61	—	Sleip	61	8	Einar Lagård, Segelstein	
308 Mk Anna	33.0	11.0	5.0	—	—	T 22	47	Rapp	46	17	John Pedersen m fl, Segelstein	
310 Ms Sjøbrott	23.0	8.0	3.0	—	—	T 43	—	Rapp	19	5	Einar Pedersen m fl, Segelstein	
315 Mkr Dua	23.0	8.0	3.2	—	—	T 58	—	Sabb	58	5	H Ånderbakk, Hopvatnet	
316 Ms Brødrene	35.6	11.6	4.7	10	3	T 34	—	Rapp	60	32	Hans Andersen m fl, Hopvatnet	
327 Mkr Steinar	24.0	9.0	4.0	—	—	T 61	—	Sabb	60	6	Harald Vilhelmsen, Nordskot	
328 Mk Helnes- sund 2	54.0	15.0	6.0	31	9	T 39	49	Heim	49	70	Hagb Aasjord m fl, Leines	
335 Mk Nord- stjernen	43.0	12.2	5.0	—	—	T 37	62	Rapp	61	40	O Sørensen m fl, Segelstein	
338 Mk Ulabrand	39.5	13.0	7.0	—	—	T 18	54	Wich	40	20	Arnoldus Jensen, Nordfold	
353 Ms Brødre	37.0	14.0	8.0	—	—	T 12	48	Brun	46	28	Odd Strand m fl, Leines	
356 Mkr Union	36.3	12.1	5.1	11	3	T 47	—	Bolin	63	57	Magnar Andersen, Leines	
363 M Havblikk	32.3	11.0	6.0	—	—	T 25	52	Rapp	42	17	M Hansen m fl, Ålstad i Steigen	
368 Mkr Utvær	22.0	8.0	5.0	—	—	T 58	—	Sabb	58	5	Trygve Olsen, Nordskot	
370 Mkr Streif	21.0	7.5	4.0	—	—	T 52	—	Sabb	—	5	Håkon Pedersen, Brattfjord	
374 Mkr Fiskaren	26.0	9.5	4.0	—	—	T 57	—	Sabb	55	6	Eilif Pettersen, Hopvatnet	

## N-SG Steigen — N-SF Sørfold

Farkostens nummer art og navn	Lengde	Bredde	Dybde	Tonn		Materiale	Byggeår	Ombår	Maskin			Eierens (den korresponderende reders) navn og postadresse
				Br.	Nt.				Hva slags	Byggeår	H. K.	
376 Mkr Kvitberg	79.4	20.8	10.1	87	28	T 64	—	Deutz	64	370	Johan N Åsjord m fl, Leines	
383 Mj Fisken	26.0	9.0	5.0	—	—	T 29	—	Rapp	—	10	Johan Nilsen m fl, Brennsundvik	
388 Mk Ingrid	38.0	12.3	6.0	—	—	T 25	42	Grei	30	30	Kåre Eidissen m fl, Leines	
410 Mk Lykken	39.0	12.5	6.2	—	—	T 31	64	Heim	50	35	Thoralf Strømsnes, Leines	
423 Mkr Vesla	24.0	9.8	4.5	—	—	T 64	—	Sabb	63	6	Arvid Larsen, Bogøy	
444 Mkr Neptun	22.9	9.2	3.5	—	—	T 65	—	Sabb	65	16	Sigfred Olsen, Stavfjord	
456 Mg Barbro	24.5	8.6	2.9	—	—	T 65	—	Sabb	65	11	Edvard Sandbakk, Sandbakk	
473 Mkr Straum	23.1	8.5	3.0	—	—	T 52	—	Sabb	52	5	Arthur Olsen, Bogøy	
476 Mkr Venus	23.0	7.5	4.0	—	—	T 48	—	Sabb	54	6	Halvdan Sivertsen, Bogøy	
479 Mkr Tripp	25.0	9.5	4.0	—	—	T 67	—	Sabb	61	6	Agnar Pedersen m fl, Segelstein	
482 Mkr Tempo	25.0	9.5	4.0	—	—	T 67	—	Sabb	58	6	A K Strand, Mortenstranda	
496 Mkr Sterk	22.6	8.1	2.7	—	—	T 47	64	Sabb	53	5	Tore Øvre, Ålstad i Steigen	
503 Mkr Svartskjær	23.5	8.5	4.0	—	—	T 67	—	Marn	67	16	Asbj Pettersen, Nordskot	
504 Mk Bogtind	43.0	13.0	7.0	—	—	T 17	57	Bolin	62	56	Bjarne Pettersen, Segelstein	
505 Mkr Utgrunn	50.0	15.0	7.5	—	—	T 67	—	Pent	67	210	Jan Andersen, Leines	
506 Mkr Ottar K	24.5	9.0	4.0	—	—	T 67	—	BMC	67	31	O Kristiansen, Storstraumfjord	
510 Mkr Skreien	25.0	9.5	4.0	—	—	T 67	—	Sabb	67	16	Olav Kjelstrup, Våg	

## N-SF Sørfold — tilsynsmann: Edvin Karlsen, Røsvik i Salten.

1 Mkr Bamsen	59.1	17.4	8.3	46	16	T 07	48	Norm	64	210	Toralf Skog, Kalvik i Salten
2 Ms Hilda	44.3	15.7	6.2	—	—	T 08	—	Finø	30	42	A Ellingsen m fl, Engan i Salten
3 Mkr Viking	39.7	12.1	5.3	14	—	T 32	47	Unio	53	30	Johannes Lind, Styrkesnes
19 Ms Arne	33.0	11.0	5.2	—	—	T 38	—	Rapp	25	15	L Pedersen m fl, Engan i Salten
26 Mkr Askeladd	26.0	8.5	4.0	—	—	T 67	—	bilm	61	32	J Sakariassen, Styrksvik
28 Mk Alka	34.0	11.3	5.3	—	—	T 25	—	Bolin	—	32	Hilmar Skar m fl, Engan i Salten
30 Ms Brødrene	37.5	12.2	5.8	—	—	T 42	—	J M	33	28	O Solskinsbak m fl, Røsvik i S.
42 Mkr Blåmyra	31.3	10.4	4.7	8	2	T 51	—	Rapp	59	22	Olav O Skogheim, Styrkesnes
43 Mk Bjarne	34.0	11.3	5.3	—	—	T 25	49	Rapp	25	17	L Storeide, Mørsvikbotn
44 Mkr Brødrene	35.0	11.5	5.0	10	3	T 46	—	Krom	67	75	Søren Storåker m fl, Styrksvik
57 Ms Anny 2	32.0	11.0	5.0	—	—	T 40	—	Wich	34	12	Sigfr Jakobsen, Megården
61 Mk Havlyd	44.8	14.5	6.6	—	—	T 19	48	Wich	55	50	Angel Hansen m fl, Styrkesnes
74 Mk Liv	25.5	9.0	4.0	—	—	T 63	—	Marn	63	16	Emil Hustoft, Tårnvik
76 Ms Flugt 1	32.5	11.0	4.0	—	—	T 28	39	Rapp	28	15	T Johnsen m fl, Engan i Salten
79 Ms Elisa	45.7	16.0	8.2	26	8	T 08	44	Finø	34	60	M Sommerseth, Røsvik i Salten
80 Ms Falken	30.0	10.0	4.4	—	—	T 34	—	Wich	34	10	Jørgen Johnsen, Engan i Salten
88 Mkr Ørnes	46.5	16.5	6.7	—	—	T 32	47	Unio	48	50	Palle Pedersen, Engan i Salten
91 Mk Sverre N	44.4	13.7	5.6	—	—	T 39	—	Rapp	—	45	N S Bjørnsvik m fl, Styrkesnes
93 Mkr Røsvik	63.0	17.5	8.4	43	15	T 39	—	B K	58	180	Jacob Normann, Røsvik i Salten
124 Ms Sjøliv	25.5	8.5	4.5	—	—	T 47	—	Rapp	19	10	Josef Nilsen, Kalvik i Salten
134 Mkr Havdur	32.7	12.0	5.1	11	3	T 45	—	Rapp	60	40	Ottar Andersen, Røsvik i Salten
135 Mk Rita	33.0	10.8	4.8	—	—	T 45	—	Unio	53	20	Arne Holm, Styrkesnes
137 Mk Haukenes	40.0	12.7	5.3	—	—	T 45	—	Rapp	31	22	Olav Pedersen, Ystrand
139 Mkr Lykken	24.0	9.5	4.5	—	—	T 59	—	Nogv	61	10	Kristian Johansen, Tårnvik
143 Mkr Astrid	37.4	12.9	7.0	—	—	T 12	51	Rapp	34	24	Arne Pedersen, Elvkroken
157 Ms Glimt	24.0	8.0	4.5	—	—	T 39	47	Sabb	61	6	Sverre Andersen, Røsvik i Salten
165 Mkr Margit	24.0	9.5	4.5	—	—	T 59	—	Sabb	56	6	Jørgen Johansen, Tårnvik
220 Mkr Ann Britt	23.4	7.9	4.0	—	—	T 58	—	Sabb	59	16	Trygve Johansen m fl, Røsvik i S
266 Mkr Flid	23.0	9.0	4.0	—	—	T 63	—	Marn	63	16	Olav Augustinussen, Rørstad
275 Mk Sjøgutten	45.0	15.0	7.4	23	6	T 12	62	Brun	49	50	G Reinvik m fl, Mørsvikbotn
283 Mk Reidar	37.0	11.0	5.5	—	—	T 29	44	Unio	46	30	A Karlsen, Mørsvikbotn
290 Mkr Bølgen	27.0	9.0	4.3	—	—	T 60	—	Nogv	60	10	R Mjånes, Røsvik i Salten
305 Mkr Fix	25.0	9.5	3.5	—	—	T 57	—	Wich	28	8	Hans Skogheim, Mørsvikbotn

N-TS Tjeldsund — N-TN Træna

Farkostens nummer art og navn	Lengde	Bredde	Dybde	Tonn		Materiale	Byggeår	Ombår	Maskin			Eierens (den korresponderende reders) navn og postadresse
				Br.	Nt.				Hva slags	Byggeår	H. K.	
3 Mkr Falken	34.0	11.0	4.5	—	—	T36	—	Rapp	44	17	Ivar Jacobsen, Evenskjer	
7 Mk Viking	44.0	12.5	5.8	—	—	T09	32	Unio	44	30	Joh A O Stokke, Hol i Tjeldsund	
11 Mk Kjærfjord	44.0	14.0	6.5	—	—	T19	47	Laval	47	40	Petter M Hanssen, Lødingen	
12 Ms Bølgen	23.0	8.0	3.0	—	—	T46	59	Stord	59	7	Gjerløv Hanssen, Ramsund	
23 Mk Munken	28.0	7.6	3.0	—	—	T37	51	Sabb	57	6	Erling Arntsen, Kongsvik	
25 Mk Tjeldsund	46.0	14.3	6.3	22	5	T35	—	Unio	35	30	F Hårvik, Ulvik i Tjeldsund	
30 Mkr Kjærstad- tinn	36.0	12.0	6.0	—	—	T36	—	Laval	39	30	S Kjærstad, Lødingen	
31 Ms Klubben	22.0	9.5	4.0	—	—	T62	—	Sabb	62	6	J Kristiansen, Myklebostad	
33 Ms Snetind	40.0	13.0	5.0	—	—	T27	—	Rapp	37	24	Asm Danielsen, Fiskfjord	
36 Mkr Bølgen	23.7	8.8	3.2	4	3	T59	—	Sabb	59	6	Karl Breivik m fl, Ramsund	
40 Mk Dønnøy	58.8	17.3	8.2	41	11	T54	—	Scan	65	205	Kåre Hanssen m fl, Lødingen	
44 Mk Glunten	41.0	13.0	5.5	—	—	T22	50	Heim	48	35	O Pedersen m fl, Myklebostad	
46 Mk Odvar	34.0	12.0	5.0	—	—	T42	—	Vold	57	22	Hjalmar Nystad m fl, Kongsvik	
47 Mk Bakken	38.0	13.0	6.3	—	—	T17	—	Bolin	24	25	Norm Dragland, Hol i Tjeldsund	
52 Mkr Prøven	32.0	10.3	5.0	—	—	T36	—	Bolin	36	20	K S Andreassen, Hol i Tjeldsund	
61 Mkr Bøen	22.0	9.5	4.0	—	—	T62	—	Sabb	61	6	A Pedersen m fl, Myklebostad	
66 Mk Kastbøen	47.6	16.8	8.0	31	9	T56	—	Albin	61	160	Jarle Waage m fl, Tjeldnes	

N-TN Træna — tilsynsmann: Arvid Bakken, Træna.

4 Mkr Træn- havet 2	42.0	13.5	7.0	—	—	T66	—	Heim	66	35	Arild Olsen m fl, Træna
5 Mkr Trænabuen	26.0	9.5	4.0	—	—	T63	—	G M	67	52	Otto Jørgensen, Selvær
7 Mkr Træna- banken 2	66.0	19.7	9.4	78	21	T56	—	Cater	67	420	Leif Holmen m fl, Træna
10 Mk Håbet	47.5	14.6	5.9	24	7	T26	50	Cater	60	150	Magn Marseliussen m fl, Træna
11 Mkr Havskjær	26.0	9.5	4.6	—	—	T65	—	Marn	65	24	Asbjørn Olufsen, Træna
13 Mkr Træn- væring	64.0	19.0	9.5	—	—	T55	—	Wich	55	240	Erling Hansen m fl, Træna
17 Mkr Holmvåg	47.0	16.0	8.0	26	—	T65	—	Norm	64	120	Torstein Holmen m fl, Træna
19 Mkr Sjøliv	26.0	9.5	4.0	—	—	T62	—	List	62	24	Knut Sørhaug, Træna
22 Mkr Trænfisk	24.0	9.0	4.5	—	—	T62	—	Perk	66	35	Kåre Antonsen, Træna
24 Mk Træna- gutten	35.8	12.5	5.5	—	—	T13	32	Brun	46	35	Arnlot Droksås m fl, Træna
25 Mkr Henny	23.0	8.5	4.0	—	—	T62	—	Sabb	45	5	Kolbjørn Amundsen, Træna
31 Mkr Havheim	38.5	12.0	6.0	—	—	T41	—	Rapp	45	24	Fritjof Holmen, Træna
33 Mkr Ternen	22.0	8.0	3.0	—	—	T62	—	Sabb	55	6	Johan Martinsen, Selvær
34 Mk Trænafjell	46.2	14.8	6.3	24	7	T16	50	J M	51	80	Halvdan Mogård m fl, Træna
36 Mkr Rollaug	43.4	14.8	6.9	22	5	T49	—	Unio	52	60	Rich Larsen m fl, Selvær
51 Mk Havdur	40.5	13.7	6.7	—	—	T26	57	Unio	57	30	Johan Storhaug m fl, Træna
53 Mk Svanen	36.7	13.6	5.8	17	5	T26	54	Unio	54	30	Håkon Sandøy m fl, Selvær
62 Mkr Ternen	23.0	8.0	3.5	—	—	T63	—	Sabb	63	6	Hogne Gullesen, Selvær
64 Mkr Jens	27.0	9.5	4.0	—	—	T66	—	Perk	66	35	Sigvald Jensen m fl, Træna
70 Mk Vergeland	37.1	13.9	6.1	16	4	T37	—	Wich	47	20	Johan Johansen, Træna
78 Mk Sandflæsa	43.0	15.0	7.0	—	—	T53	—	Brun	53	50	Ole Stangen m fl, Selvær
81 Mkr Grønnrevet	56.0	16.9	7.4	37	10	T50	—	Brun	50	84	Øystein Myhre m fl, Selvær
85 Mkr Sjø- blomsten 2	28.5	10.0	5.0	—	—	T65	—	Vold	41	7	Bergvald Iversen, Træna

## N-TN Træna — N-TF Tysfjord

Farkostens nummer art og navn	Lengde	Bredde	Dybde	Tonn		Materiale	Byggeår	Ombår	Maskin			Eierens (den korresponderende reders) navn og postadresse
				Br.	Nt.				Hva slags	Byggeår	H. K.	
90 Mkr Havteig	31.0	10.0	5.0	—	—	T 65	—	Bedf	64	60	Oddvar Kristiansen m fl, Træna	
91 Mk Blåmyra	47.6	16.1	7.0	31	8	T 46	—	Unio	43	50	Reid Holmen m fl, Træna	
92 Mkr Solbris	26.0	8.5	4.0	—	—	T 66	—	Marn	66	24	John Holmen, Træna	
109 Ms Thor	28.0	9.5	4.5	—	—	T 32	—	Rapp	32	10	O Antonsen m fl, Sanna, Træna	
113 Mkr Kjell Arne	28.0	9.5	4.9	—	—	T 66	—	Perk	66	35	Karl A Johnsen, Træna	
114 Mkr Nogva	25.0	9.5	4.0	—	—	T 54	—	Nogv	54	10	Anfinn Bye Olsen, Træna	
118 Mkr Tulipan	24.0	8.5	4.0	—	—	T 58	—	Unio	52	7	Per Klæbo, Træna	
137 Mkr Ørnongen	22.5	8.5	3.0	—	—	T 57	—	Sabb	57	5	Jeppe O Johansen, Træna	
144 Mkr Tor	24.0	9.0	4.0	—	—	T 57	—	B K	57	20	Inge Olsen, Træna	
145 Mkr Janne	23.0	8.0	4.0	—	—	T 58	—	Sabb	58	6	Edvard Nilsen, Træna	
147 Mkr Falken	34.0	11.2	5.3	—	—	T 30	47	Unio	33	15	Thomas Olaisen m fl, Træna	
149 Mkr Breitind	25.0	9.2	4.0	—	—	T 58	—	Sabb	54	6	Leif Eliassen m fl, Træna	
158 Mkr Tern	23.5	8.5	4.0	—	—	T 59	—	Sabb	59	6	Jarle Johansen, Træna	
160 Mkr Heimen	26.0	9.0	4.5	—	—	T 53	—	Sabb	61	6	Anfinn Jakobsen m fl, Træna	
164 Mkr Mjåtinn	23.0	8.0	3.5	—	—	T 60	—	Sabb	67	16	Godtfred Fredriksen, Træna	
165 Mkr Osny 2	22.5	8.0	4.0	—	—	T 60	—	Sabb	56	5	Ingvald Jensen, Træna	
169 Mkr Nygrunn	24.0	8.5	3.5	—	—	T 61	—	Sabb	61	6	Kjell Lauritzen, Selvær	
177 Mkr Leiskjær	26.0	9.5	4.5	—	—	T 61	—	List	61	22	Albert Johansen, Træna	
179 Ms Laksen	27.0	9.5	4.0	—	—	T 38	—	Vold	40	14	Einar Jørgensen, Træna	
180 Mkr Mea	26.0	9.0	4.5	—	—	T 61	—	List	61	24	Kristian Jeppesen, Træna	

## N-TF Tysfjord — tilsynsmann: Olav Skarding, Hundholmen.

1 Mk Roald	44.0	13.0	6.0	—	—	T 16	46	Heim	—	42	R Solbakk, Skjellesvik, Skrovkjosen
2 Mkr Rova	47.0	16.0	8.0	—	—	T 17	50	Bolin	16	40	Arne Paulsen, Skrovkjosen
8 Mkr Garsegga	23.0	9.0	2.4	—	—	T 59	—	Sabb	59	6	Bernt Olsen, Skrovkjosen
11 Ms Lerken	22.0	7.5	3.0	—	—	T	—	Rapp	—	7	M Andreassen, Hellandsberg
13 Mkr Havbrott	23.0	8.0	3.0	—	—	T 50	—	Sabb	56	6	L Willumsen, Storfjord i Tysfj.
17 Mk Palmen	40.0	14.0	5.5	—	—	T 20	47	Unio	59	40	P Pedersen m fl, Haukøy i Tysfj.
21 Mk Flukt	49.8	14.6	7.2	27	8	T 15	50	Unio	52	50	P O Paulsen, Drag i Tysfjord
22 Mk Harda	45.0	15.0	6.0	—	—	T 27	—	Unio	35	30	Anders Mikkelsen, Musken
24 Mk Heim	39.0	13.0	7.0	—	—	T 17	—	Unio	34	20	Asle Haukøy, Haukøy i Tysfjord
26 Mk Brodrene	38.0	15.0	6.0	—	—	T 14	51	Rapp	56	50	Einar Eriksen m fl, Kjerrvika
31 Ms Sjøfuglen	36.0	12.0	5.6	—	—	T 34	—	Rapp	34	17	P Thomassen m fl, Kjerrvika
35 Mk Palmen	42.0	12.4	6.0	—	—	T 35	—	Unio	48	30	Joh Wilhelmsen m fl, Kjøpsvik
38 Mk Sandset	44.7	14.2	6.2	20	7	T 11	50	Bolin	25	40	Kåre Amundsen, Musken
62 Mkr Karin	24.0	10.0	4.0	—	—	T 64	—	BMC	67	42	K Jakobsen, Haukøy i Tysfjord
65 Mkr Snøgg 2	23.0	8.0	4.0	—	—	T 67	—	Marn	67	16	Alfr Hågensen, Skrovkjosen
82 Mk Måsen	37.5	12.0	5.6	—	—	T 29	53	Wich	25	25	Jacob Eidstø, Haukøy i Tysfjord
83 Ms Stetind	28.0	9.5	4.5	—	—	T 33	—	Heim	38	11	E Andersson m fl, Haukøy i Tysfj.
88 Mkr Leen	25.0	9.0	5.0	—	—	T 52	—	Sabb	52	5	Konrad Knutsen, Musken
91 Mk Skreien	36.0	11.3	5.5	—	—	T 32	—	Unio	35	15	J Willumsen m fl, Kjerrvika
98 Mkr Edmund	33.0	11.5	4.7	—	—	T 39	—	Rapp	39	14	Ivar Pedersen, Musken
108 Ms Kvikv 2	33.0	11.5	4.0	—	—	T 38	—	Scand	64	135	Arne Nilsen, Skrovkjosen
110 Ms Skreien	25.0	8.0	3.5	—	—	T 33	—	Sabb	54	6	A Monsen, Haukøy i Tysfjord
114 Mk Øysund	39.8	13.8	6.8	—	—	T 17	49	Heim	17	20	J Andersen m fl, Drag i Tysfjord
127 Ms Stefjord	36.0	12.0	6.0	—	—	T 35	—	Rapp	45	32	Arild Pedersen m fl, Kjøpsvik
137 Ms Volda 1	25.0	8.4	4.0	—	—	T 40	—	Vold	40	7	Martin Nymo, Skrovkjosen
169 Ms Luna	30.0	11.0	4.0	—	—	T 20	49	Rapp	35	14	B Eriksen, Kjerrvika
227 Mkr Vesla	25.0	10.0	4.7	—	—	T 58	—	Nogv	59	10	Ivar Mathisen, Kjerrvika
246 Ms Styernes	28.0	9.0	4.0	—	—	T	60	Bolin	27	10	A Knutsen, Hellandsberg
255 Mkr Venus	23.0	8.5	3.0	—	—	T 52	—	Sabb	53	6	M Nilsen m fl, Haukøy i Tysfj.

Farkostens nummer art og navn	Lengde	Bredde	Dybde	Tonn		Materiale	Byggeår	Ombår	Maskin		Eierens (den korresponderende reders) navn og postadresse
				Br.	Nt.				Hva slags	Byggeår H. K.	

N-VN Vefsn — tilsynsmann: Reidar Utnes, Mosjøen.

17 Ms Trond	26.0	8.5	3.0	—	—	T42	61	Sabb	54	6	Arvid Forså, Mosjøen
20 Mk Havleik	39.5	14.2	5.8	—	—	T19	62	Unio	34	20	Gustav Jensen, Olderskog

N-VA Vega — tilsynsmann: Oskar N. Viksås, Gladstad.

1 Mkr Sjøfuglen	21.0	8.0	3.5	—	—	T60	—	Sleip	58	7	Kristian Johansen, Kirkøy
2 Mk Havella 2	20.5	7.5	3.0	—	—	T61	—	Marn	60	8	Arthur Ronland, Kirkøy
4 Mkr Nylon	22.0	8.0	3.0	—	—	T58	—	Sabb	58	6	Sivert Alexandersen, Kirkøy
5 Mk Måken	23.0	8.0	3.0	—	—	T51	—	F M	51	6	K Vallhaug, Gladstad
7 Mkr Aslaug	21.0	8.0	3.0	—	—	T62	—	Marn	59	6	Anton Henriksen, Kirkøy
12 Mkr Skarven	21.0	7.0	2.5	—	—	T53	—	Marn	53	5	Erl Berntsen, Gladstad
15 Mk Pluto	38.2	12.6	5.1	12	4	T41	50	Wich	47	20	Asbjørn Caspersen, Ylvingen
17 Mkr Sydbris	21.0	7.5	4.0	—	—	T48	—	Sleip	63	7	Aksel Johansen, Veigsteinen
18 Mkr Måken	23.5	9.2	4.0	—	—	T62	—	Sabb	58	6	Otto Pedersen, Gladstad
25 Mkr Helge	26.0	8.5	4.0	—	—	T63	—	Sabb	65	16	Petter Grindhaug, Gladstad
27 Mkr Havleik	22.0	7.5	3.0	—	—	T59	—	F M	59	8	B Johansen, Gladstad
31 Mkr Lykken	20.5	7.5	3.0	—	—	T62	—	Sleip	56	5	P Nikolaisen, Veigsteinen
34 Ms Brødrene	35.0	12.0	6.5	—	—	T20	—	Unio	37	20	Olaf Johansen m fl, Gladstad
35 Mkr Ring	20.0	7.0	2.5	—	—	T67	—	Marn	59	5	Kyrre Edvardsen, Kirkøy
37 Mkr Havbris 2	21.0	8.5	3.0	—	—	T52	—	Sabb	52	5	Sverre L Johansen, Kirkøy
40 Mkr Ingeborg	33.5	14.5	6.4	17	6	T48	—	Vold	48	22	Frits Fredriksen m fl, Gladstad
41 Mkr Inger Johanne	32.0	11.0	6.0	—	—	T44	—	Rapp	56	22	Thor Olsen m fl, Ylvingen
50 Mkr Kompis	20.0	8.0	3.0	—	—	T62	—	Marn	55	5	Helge Olsen, Kirkøy
51 Mkr Norskjær	23.0	8.0	3.5	—	—	T62	—	Sabb	62	6	Olaf Olufsen, Gladstad
52 Mkr Vågøy	24.0	9.0	4.0	—	—	T68	—	Sabb	68	16	Peder A Pedersen, Gladstad
55 Mkr Hans	24.0	9.0	3.0	—	—	T63	—	Sabb	62	6	Halvard Grindhaug, Gladstad
56 Mkr Havsula	26.5	10.0	4.0	—	—	T61	—	Nogv	62	10	Harry Hansen, Muddvær
59 Mkr Vegafisk	24.0	9.0	4.0	—	—	T68	—	Nogv	68	14	Edvart Mathisen, Kirkøy
61 Mkr Seistein	21.0	8.0	3.5	—	—	T65	—	Marn	65	16	Julian Jacobsen, Kirkøy
68 Ms Odern	22.0	7.8	3.0	—	—	T43	—	Marn	57	6	Alf Olsen, Gladstad
70 Mkr Sjøsprøyt	20.0	7.5	3.5	—	—	T65	—	Marn	51	5	Fr Nikolaisen, Gladstad
74 Mkr Havgulen	23.0	8.0	3.0	—	—	T59	—	Sabb	61	6	Knut Pedersen, Ylvingen
78 Mkr Flipper	22.0	7.5	3.0	—	—	T67	—	Sabb	67	16	Svein Trøan, Gladstad
80 Mkr Oddleif	20.5	7.5	3.0	—	—	T63	—	Sleip	60	5	H Nikolaisen, Veigsteinen
86 Mkr Vega	27.0	9.0	4.0	—	—	T67	—	Sabb	66	16	Didrik Naustvik, Gladstad
90 Mkr Havly	44.4	14.5	6.5	23	7	T48	—	Brun	48	50	Arvid Hongset, Veigsteinen
93 Ms Thor	22.0	8.0	4.0	—	—	T42	—	Fram	48	7	Arne P Solø, Kirkøy
95 Mkr Magne	21.0	7.5	3.0	—	—	T53	—	Marn	52	5	Leif Didriksen, Ylvingen
103 Mkr Trygve 2	20.0	7.5	2.5	—	—	T60	—	Marn	60	8	Eilif Arnesen m fl, Gladstad
105 Mkr Ulabrand	22.0	8.0	3.0	—	—	T52	—	Marn	62	8	Peder A Pedersen, Kirkøy
107 Mkr Sjøliv	20.0	7.0	3.0	—	—	T59	—	Marn	59	5	Alf Ludvigsen, Hysværøyen
111 Mkr Alf Villiam	20.0	7.0	2.5	—	—	T67	—	Sabb	67	8	P Pettersen, Ylvingen
112 Ms Traust	22.0	8.0	3.0	—	—	T63	—	Sleip	55	7	Ingolf Johnsen, Veigsteinen
113 Mk Wichmann	34.0	11.0	5.0	—	—	T34	—	Wich	37	12	Peder Bang m fl, Gladstad
117 Mkr Vegafisk	21.0	7.5	3.0	—	—	T56	—	Marn	56	6	T Ingebrigtsen, Hysværøyen
118 Mkr Vestbris	21.5	8.0	3.2	—	—	T67	—	Marn	60	8	Hjalmar Andersen, Gladstad
124 Ms Spurven	34.0	11.5	5.0	—	—	T40	—	Rapp	39	17	Oluf Evensen, Gladstad
128 Ms Walberg	33.0	11.0	6.0	—	—	T36	—	Rapp	46	22	Arne D Haugset, Veigsteinen



## N-VA Vega — N-VV Vestvågøy

Farkostens nummer art og navn	Lengde	Breidd	Dybde	Tonn		Materiale	Byggeår	Ombår	Maskin		Eierens (den korresponderende reders) navn og postadresse
				Br.	Nt.				Hva slags	Byggeår H. K.	
129 Mkr Hildur	32.9	11.7	4.6	9	2	T 46	—	Rapp	46	17	H D Hangset, Veigsteinen
130 Mkr Sjøglimt	23.0	8.0	4.0	—	—	T 59	—	Marn	54	8	Oddvar Olsen, Ylvingen
136 M Solveig	20.0	7.2	2.6	—	—	T 45	—	Sleip	38	4	Olvar Pettersen, Gladstad
137 Mk Hyggen	33.0	11.0	5.0	—	—	T 37	—	Rapp	36	18	Ernst Andersen, Ylvingen
139 Ms Fremtid	33.0	11.0	5.5	—	—	T 27	—	Rapp	27	17	Leif Hansen, Gladstad
140 Ms Aslaug	33.3	11.0	5.5	—	—	T 27	—	Rapp	27	17	Johan H Svea, Gladstad
143 Mkr Svanen	20.0	7.0	3.0	—	—	T 59	—	Marn	59	5	Erl Eilertsen, Hysværøyen
146 Mkr Vega- væringen	21.5	7.7	5.0	—	—	T 55	—	Marn	55	6	Asbj Henriksen, Kirkøy
151 Mkr Ulabrand	21.0	7.5	4.0	—	—	T 49	—	F M	50	6	Trygve Nilsen, Gladstad
153 Mk Odd	38.8	13.0	5.6	16	4	T 09	—	Unio	48	30	M Vallsjø m fl, Gladstad
156 Mkr Vegaværing	67.1	19.5	9.6	77	25	T 56	—	Brun	56	220	Asmund Mortensen, Gladstad
160 Mkr Ternen	26.0	8.5	4.5	—	—	T 64	—	Rapp	38	14	Konrad Andersen, Ylvingen
162 Ms Klippen	21.5	8.0	3.0	—	—	T 57	—	F M	57	6	Alf Mathisen, Kirkøy
165 Mkr Havørn	20.5	7.0	3.0	—	—	T 64	—	F M	46	6	Emelius Nilsen, Gladstad
168 Mkr Vestbris	20.0	7.0	4.0	—	—	T 64	—	Marn	60	8	Hjalmar Andersen, Gladstad
183 Mkr Havbris	23.0	8.0	3.5	—	—	T 60	—	Marn	28	6	Ingolf Mathisen, Kirkøy
189 Mkr Havterna	22.8	8.8	4.0	—	—	T 58	—	Marn	58	8	Johan Arntsen, Gladstad
190 M Turfisk	20.0	8.0	4.0	—	—	T 58	—	Sleip	62	8	Olaf Bonsaksen, Kirkøy
195 Mkr Svingla	22.0	8.0	3.0	—	—	T 57	—	Marn	57	8	Einar Hagen, Kirkøy
198 Mkr Bitten	22.0	8.0	3.0	—	—	T 57	—	Sabb	57	8	Alfred Tallaksen, Gladstad
218 Mkr Snefrid	20.0	7.0	3.0	—	—	T 60	—	Sleip	37	5	Norvald Jakobsen, Gladstad
220 Mkr Sputnik	24.0	9.0	4.0	—	—	T 59	—	Sabb	60	6	Harry Andersen, Gladstad
225 Mkr Vegabuen	20.0	7.0	2.5	—	—	T 57	—	F M	58	6	Sigurd Lorentsen, Gladstad
236 Mkr Perlon	22.0	8.0	4.0	—	—	T 59	—	Sabb	59	6	Jon Halmøy, Gladstad
252 Mkr Blåmann	22.0	8.0	3.0	—	—	T 59	—	Sabb	59	6	T Johansen, Gladstad
271 Mkr Håpet 2	40.0	13.3	7.0	—	—	T 47	—	Heim	47	35	Andr Pettersen m fl, Ylvingen
280 Mkr Ruth	21.0	7.0	4.0	—	—	T 48	—	Marn	66	10	Edvart Mathisen, Kirkøy
282 Mkr Havbraken	21.0	7.5	3.5	—	—	T 44	—	Marn	61	8	Ingv Alexander, Gladstad
283 Ms Kameraten	22.7	8.3	5.0	—	—	T 48	—	Sabb	59	6	A Breivik, Gladstad
298 Mkr Trygve	23.0	8.0	3.0	—	—	T 49	—	Sabb	54	6	Sjalg Salomonsen, Kilvær
300 Mkr Risøy	48.1	13.8	5.2	21	—	T 24	48	bilm	63	120	Tormod Olsen, Veigsteinen
304 Mkr Aud	21.0	7.0	3.5	—	—	T 50	—	Sleip	45	4	Einar Kristiansen, Veigsteinen
305 Mkr Hildur	20.0	7.5	3.5	—	—	T 65	—	Marn	57	5	August Evertsen, Gladstad
331 Mkr Svanen	22.0	7.5	3.4	—	—	T 64	—	Marn	65	16	Arild Pedersen m fl, Muddvær
334 Ms Måken	20.0	7.5	3.7	—	—	T 61	—	Sabb	62	8	Bjarne Henriksen, Kirkøy
336 Mkr Fløskjær	22.0	8.0	3.0	—	—	T 56	—	Sabb	56	6	Kolbjørn Mikalsen, Kirkøy

## N-VV Vestvågøy — tilsynsmann: Oluf Svendsen, Haug pr. Gravdal.

1 Mht Lofotrål 1	173.6	32.2	18.8	791	291	J 63	—	Deutz	63	1400	Lofoten Trålerrederi A.s, Stamsund
2 Mht Lofotrål 2	173.6	32.2	18.8	791	291	J 63	—	Deutz	63	1400	Lofoten Trålerrederi A.s, Stamsund
3 Mkr Geir Johansen	111.5	22.8	11.2	194	71	J 58	—	Wich	57	320	O Johansen, Stamsund
4 Ms Solskjær	113.0	23.0	11.1	220	128	J 53	—	Wich	66	640	J M Johansen A.s, Stamsund
5 Mht Vestvågøy 1	115.0	26.3	19.0	297	100	J 65	67	Wich	65	900	Lofoten Havfiskeselskap A.s, Stamsund
6 Mkr Heimland	41.9	14.0	6.3	20	6	T 50	—	Wich	51	40	Gunnar Arctander, Gravdal
7 Mk Lomsvik	54.6	17.8	8.0	35	11	T 37	50	Brun	52	110	Ragnar Larsen, Valberg
8 Mk Frank Erik	58.0	17.5	7.8	46	16	T 50	59	Brun	50	84	Olav Nordheim m fl, Smedvik
9 Mk Norland 1	80.5	21.5	10.2	111	33	T 19	51	Wich	55	320	Tangvåg Trålerrederi A.s, Tangstad

## N-VV Vestvågøy

Farkostens nummer art og navn	Lengde	Bredde	Dybde	Tonn		Materiale	Byggeår	Ombår	Maskin			Eierens (den korresponderende reders) navn og postadresse
				Br.	Nt.				Hva slags	Byggeår	H. K.	
10 Mk Kvitholmen	38.4	13.8	6.2	17	5	T 48	—	Brun	58	50	Oluf Nilsen, Ballstad	
11 Mk Havblikk	38.0	13.0	6.4	—	—	T 24	55	Unio	35	30	W Stenersen m fl, Mortsund	
12 Mkr Gunnar Bolle	43.0	14.0	6.4	—	—	T 56	—	Brun	48	63	Eivin Bolle m fl, Mortsund	
13 Mkr Perlon	23.0	8.4	4.0	—	—	T 60	—	Sabb	60	6	Lauritz Danielsen, Steine	
16 Ms Thor	34.0	11.0	5.0	—	—	T 28	—	Hels	28	10	Otto Karlsen, Ballstad	
17 Mkr Kongsholm	47.4	14.8	5.7	25	6	T 66	—	Brun	53	84	Birger Håkonsen, Vestresand	
20 Mkr Solheim	39.4	13.0	5.4	—	—	T 49	—	Unio	47	20	Birger Solheim, Eggum	
21 Mkr Borgøy	47.9	14.1	7.0	—	—	T 52	63	Rapp	53	40	Petter Børresen m fl, Vestresand	
22 Ms Astrid	37.0	12.5	5.7	—	—	T 38	—	Rapp	43	24	Bård Børresen m fl, Vestresand	
24 Mkr Vi To	24.0	9.0	5.0	—	—	T 66	—	Sabb	61	6	Ingvar Nilsen m fl, Sennesvik	
25 Mk Sjøbrått	36.3	13.3	5.8	14	4	T 39	—	Brun	62	42	Bjarne Pettersen m fl, Ballstad	
28 Mk Brødrene	42.0	13.5	8.2	—	—	T 16	33	Finø	38	30	Olav Hansen, Vestresand	
29 Mkr Eggland	36.0	12.0	5.4	—	—	T 49	—	Unio	50	20	Otto Edvardsen m fl, Eggum	
30 Mkr J Sandnes	46.0	15.7	6.7	23	7	T 66	—	Norm	66	120	Helmod Sandnes, Gravdal	
31 Mkr Rolf	26.0	9.4	4.4	—	—	T 60	—	Sabb	60	16	Egil Sørensen, Ballstad	
32 M Sleipner	24.0	8.0	3.0	—	—	T 40	—	Sabb	59	6	Ottar Olsen m fl, Gravdal	
33 Mk Støren	45.0	14.0	6.0	—	—	T 38	—	Unio	50	50	Odd Bolle, Leknes i Lofoten	
34 Ms Havdur	36.2	12.1	4.6	10	3	T 36	—	Rapp	41	24	Arne Sørensen, Ballstad	
35 M Rapp	31.3	10.4	4.1	—	—	T 32	—	Rapp	—	14	Ricard Jensen, Sennesvik	
36 Mkr Selma	41.5	12.6	7.5	—	—	T 15	44	Unio	50	30	Jacob Nilsen m fl, Sennesvik	
38 Mk Neptun	38.0	12.2	4.7	—	—	T 36	—	Wich	36	20	Arnt Danielsen, Steine	
39 Mkr Jan	26.0	10.3	4.4	—	—	T 67	—	Sleip	67	35	Einar Arntsen, Sennesvik	
40 Mkr Lyn	26.0	9.4	4.2	—	—	T 60	—	B K	60	14	Peder Adolfsen, Stamsund	
41 Mk Nordlys	45.7	14.2	5.6	23	6	T 31	49	Brun	49	50	Olaf Kristoffersen m fl, Gravdal	
44 Mkr Sterk	26.0	9.4	4.4	—	—	T 55	—	Heim	37	11	Mikal Sørensen, Mortsund	
45 Ms Skreien	24.0	8.5	3.5	—	—	T 37	—	Sabb	37	5	Hans Johnsen, Stamsund	
46 Mkr Sundsholm	59.5	17.3	8.1	45	13	T 55	—	Brun	45	84	Erling Stensen, Ballstad	
48 Mkr Harieth Carin	51.0	16.0	7.2	35	10	T 54	—	Norm	62	120	Jan Pettersen, Ballstad	
49 Ms Havbåra	33.0	11.0	5.0	—	—	T 30	—	Wich	42	16	Henry Sørensen, Ballstad	
50 Ms Sverre	32.7	11.0	5.2	—	—	T 38	—	Wich	48	12	Joakim Fjelltun m fl, Eggum	
53 Mkr Floholmen	44.8	15.5	6.8	24	7	T 39	—	Norm	66	120	Børge Haug, Gravdal	
57 Mkr Håkon Sigurdson	35.3	11.3	5.5	—	—	T 46	—	Unio	53	20	Arne Kristiansen, Mærvoll i Lof.	
60 Mkr Elin Evy	56.2	16.5	7.7	36	11	T 53	—	Norm	62	210	Eliaser Larsen, Valberg	
62 Ms Lomen	32.9	10.9	5.0	—	—	T 38	—	Rapp	17	9	Leif Johansen, Vestresand	
64 Ms Mary	35.0	12.0	5.0	—	—	T 45	—	Marn	62	48	Reidar Dybvad, Gravdal	
65 Mkr Streif	37.0	12.7	5.3	13	4	T 47	—	Wich	49	20	Magnus Berg, Ballstad	
66 Mk Sjøblomsten	34.5	13.2	5.2	10	—	T 13	25	Wich	27	20	J Bendiksen, Gravdal	
67 Ms Leif	34.0	11.4	5.0	—	—	T 39	—	Unio	48	20	Arne Olsen, Ballstad	
69 Mk Heimen	34.6	12.5	5.3	12	3	T 37	—	Wich	41	20	Torbjørn J Wangsvik, Ballstad	
70 Mkr Ole Johnny	48.0	15.0	7.0	—	—	T 67	—	Norm	67	120	John Johansen, Gravdal	
71 Mk John Lien	43.4	15.8	6.1	23	6	T 51	—	Brun	51	50	G Kristoffersen m fl, Gravdal	
72 Mk Lønøy	53.5	15.1	7.5	32	8	T 17	50	Brun	54	110	J Bolle, Gravdal	
73 Mk Signal	49.6	13.8	6.2	23	7	T 15	46	Brun	38	56	Birger Håkonsen, Vestresand	
74 Mkr Tarholmen	42.7	15.4	6.3	20	6	T 60	—	Brun	60	70	Trygve Jakobsen m fl, Ballstad	
75 Ms Loke	35.0	12.4	5.0	—	—	T 08	38	Rapp	38	17	Sverre Sivertsen, Vestresand	
76 Mk Terje	50.0	14.0	7.0	—	—	T 26	36	Vold	50	50	August Hansen, Smedvik	
79 Mk Leif Lund	53.7	15.8	7.0	37	10	T 29	52	Finø	52	100	Olaf Olafsen, Mortsund	
80 Ms Skagen	33.0	11.0	6.0	—	—	T 39	—	Rapp	47	17	Jens Haldorsen, Ballstad	
81 Mk Orient	48.8	17.3	7.0	32	8	T 36	—	Cater	63	150	Hans H Haug m fl, Gravdal	
87 Mk Falken	35.9	13.7	5.2	—	—	T 24	—	Wich	54	20	Einar Nybakk, Stamsund	

Farkostens nummer art og navn	Lengde	Bredde	Dybde	Tonn		Materiale	Byggeår	Ombår	Maskin		Eierens (den korresponderende reders) navn og postadresse	
				Br.	Nt.				Hva slags	Byggeår H. K.		
88 Mht Stamsund	143.2	27.6	17.4	300	86	J	67	—	Deutz	68	1200	Lofoten Havfiskeselskap A.s, Stamsund
91 Mkr Sings- holmen	45.6	14.2	7.0	—	—	T	46	61	Brun	61	42	T Fredriksen, Nordliland
92 Mkr Isqueen	66.3	19.5	9.3	84	34	T	53	—	Cater	61	290	Albin Bolle m fl, Gravdal
93 Mkr Ekko	34.5	12.3	4.6	10	2	T	49	—	Rapp	49	17	Einar Kleppe, Gravdal
94 Mkr Nonstind	42.0	13.4	6.4	—	—	T	52	—	Unio	52	30	Per Grønbech m fl, Vestresand
98 Mkr Askelad 1	71.3	18.4	8.0	82	23	T	20	48	Wich	55	160	Kristoffer Angelsenmfl, Tangstad
100 Mk Brødrene	47.1	13.1	5.8	19	5	T	29	32	Rapp	53	56	Nils K Werstad, Sennesvik
101 Mk Havlyd	34.5	13.4	5.2	12	4	T	28	48	Brun	62	45	Trygve Pettersen, Ballstad
105 Mk Gribb	43.0	14.0	5.8	—	—	T	34	—	Brun	42	35	Sv Markussen m fl, Mortsund
106 Mk Spurven	38.4	14.2	6.1	16	4	T	38	—	Wich	38	30	Olav Olsen, Ballstad
107 Ms Havdøn	36.6	12.0	7.2	—	—	T	34	55	Rapp	25	24	Edmund Wærstad, Sennesvik
110 Mkr Røstbanken	58.4	17.5	7.5	41	14	T	47	—	Cater	66	245	Arne Stensen, Ballstad
113 Mk Odd	23.0	8.5	3.5	—	—	T	61	—	Sabb	50	5	Hilmar Lorentzen, Valberg
117 Ms Ørtind	31.0	10.3	4.5	—	—	T	34	—	Rapp	28	14	Edvard Klæbo, Ure
122 Mk Håbet	41.3	13.8	6.1	18	5	T	16	48	Heim	53	50	Karl Olsen, Ballstad
127 Mk Glimt	40.0	14.3	6.0	17	6	T	28	50	Rapp	56	56	Trygve Bertheussen m fl, Fygle
129 Mkr Robert	30.0	10.0	5.0	—	—	T	67	—	Perk	67	35	Frode Berg, Ballstad
133 Mk Bolga	46.0	15.9	7.2	22	6	T	52	—	Alph	49	90	Nils Wærstad m fl, Sennesvik
137 Mkr Alf	39.5	12.5	6.4	—	—	T	43	—	Wich	56	20	Leif Pedersen, Ballstad
139 Ms Skreien	29.0	10.0	4.0	—	—	T	48	—	Unio	47	10	Jørgen Rise, Fygle
140 Ms Kobben	26.0	8.5	4.5	—	—	T	27	54	Sabb	59	6	Halvor Hansen, Stamsund
142 Mkr Trio	23.0	8.0	4.0	—	—	T	50	—	F M	50	6	S Pettersen, Vestresand
143 Mkr Smart	38.7	12.4	4.9	—	—	T	43	—	Brun	40	35	Hagbart Mosseng, Mortsund
144 Ms Sjølyst	33.0	11.0	5.0	—	—	T	38	—	Brun	38	16	K Kristoffersen, Stamsund
145 Mk Iver Helt	46.2	15.2	7.2	25	7	T	16	—	Vold	53	70	Sigfred Handeberg m fl, Bøstad
146 Ms Heim	31.0	10.5	4.4	—	—	T	35	—	Heim	35	11	Olav Gudbrandsen, Vestresand
148 Mk Skolmen	56.4	16.2	6.7	37	13	T	25	51	B K	58	120	Arthur Angelsen m fl, Tangstad
150 Mkr Havbris	40.0	13.0	6.0	—	—	T	48	—	Brun	41	35	T Thomassen, Gravdal
151 Mk Alken	36.0	12.0	6.0	—	—	T	27	—	Marn	62	48	Henry Fredriksen, Fridheim
153 Mkr Breisund	35.6	12.4	4.7	11	3	T	48	—	Unio	48	20	Øivind Tomassen m fl, Eggum
155 Ms Blåtind	35.0	12.0	5.0	—	—	T	42	—	Rapp	22	17	Sigmund Olsen m fl, Eggum
156 Mk Blomen	46.3	14.5	6.0	18	6	T	16	50	Brun	50	50	Inge Odinsen m fl, Mortsund
157 Ms Havsulen	38.5	13.0	5.4	13	3	T	39	—	Wich	39	16	Ingvald Berg m fl, Ballstad
159 Mkr Demringen	28.0	9.0	5.0	—	—	T	61	—	Rapp	36	14	Ottar Grundstad, Smedvik
160 Mk Solfrid	43.0	15.5	6.6	24	—	T	15	51	J M	33	55	K H Sivertsen, Ure
163 Mkr Geir	24.0	9.0	3.5	—	—	T	52	—	Rapp	25	14	Konrad R Pedersen, Ure
164 Mkr Alken	32.0	11.0	5.0	—	—	T	53	—	Rapp	—	17	Bergit Pettersen, Steine
167 Mk Vestvågøy	40.0	12.5	6.0	—	—	T	41	—	Brun	39	35	Jakob Arctander, Ballstad
168 Ms Bakken	31.0	10.5	4.5	—	—	T	30	—	Rapp	17	12	Henry Sandberg, Sennesvik
169 Mk Varholm	41.8	15.3	5.8	19	5	T	13	51	Wich	39	30	Anton Brynjulfsen, Valberg
171 Mg Brødrene	30.0	8.6	3.6	—	—	T	40	—	Unio	39	10	Amanda Johnsen, Stamsund
173 Mk Keith	25.0	9.0	3.0	—	—	T	48	—	Sabb	62	16	Petter Limstrand, Smedvik
176 Mkr Bøen	26.0	9.0	4.0	—	—	T	59	—	Marn	59	24	Bernyll Nordly, Gravdal
178 Ms Harald	33.8	11.2	5.8	—	—	T	43	—	Bolin	37	20	Aksei L Unstad, Mærvoll i Lof.
179 Mkr Samhold	26.0	9.4	3.5	—	—	T	58	—	Sabb	59	6	Bård Arntzen, Ballstad
180 Mk Nonstind	40.7	14.0	5.7	18	5	T	50	—	Unio	59	50	Magnor Jakobsen, Ballstad
181 Mkr Rita Hariet	50.0	15.4	7.5	27	9	T	49	—	Vold	49	50	Harry Markussen m fl, Gravdal
182 Mk Ullgutt	39.1	14.0	6.0	15	5	T	25	49	Brun	42	35	Lief Håkonsen m fl, Vestresand
190 Mk Isbro	53.0	17.0	8.6	30	8	T	28	45	Drøn	53	60	Riulf Holdahl, Nordliland
193 Mkr Laksen	25.0	9.0	4.0	—	—	T	53	—	Sabb	52	5	Jørgen Hansen, Ballstad
197 Mkr Mona	22.0	8.3	3.0	—	—	T	62	—	Sabb	58	8	Ole Drogsås, Mortsund

Farkostens nummer art og navn	Lengde	Breidde	Dybde	T o n n			M a s k i n			Eierens (den korresponderende reders) navn og postadresse	
				Br.	Nt.	Materiale	Byggeår	Omb-år	Hva slags		Byggeår
201 Mk Liv Janne	34.0	13.0	5.3	11	3	T 25	—	Wich	51	20	Håkon Brækkan, Valberg
203 Mk Fremskritt	33.0	11.0	5.0	—	—	T 39	—	Rapp	46	17	Roger Flæsen, Leitebakken
204 Mkr Brødrene	43.0	13.0	6.6	—	—	T 29	49	Rapp	29	24	Agnar Ramstad m fl, Leknes i Lof.
205 Ms Parat	34.9	11.6	4.4	8	3	T 38	—	Rapp	32	17	Søren Nilsen, Stamsund
208 Ms Lofoten	39.6	12.7	5.4	14	—	T 36	—	Brun	54	28	Edmund Krogh, Nordliland
212 Ms Edøy	47.6	15.4	8.4	19	6	T 11	54	Wich	40	40	Sigmund Olsen, Ballstad
213 Ms Fram	36.0	13.0	6.4	—	—	T 16	46	Brun	31	24	Børre Holmstad, Valberg
215 Ms Bærøy	42.0	12.0	5.8	—	—	T 37	67	Brun	62	28	Ingvall Bolle, Leknes i Lofoten
216 Mk Linjen	37.4	12.0	5.8	—	—	T 27	—	Brun	37	24	Sten Stensen, Ballstad
217 Ms Havbris	34.1	11.4	4.6	8	2	T 40	—	Marn	61	48	Oskar Hansen, Sennesvik
218 Ms Falken	36.0	11.6	5.1	—	—	T 10	35	Rapp	24	15	Arne Wulf, Stamsund
219 Mk Havella	33.7	12.2	5.1	10	3	T 10	44	Unio	45	20	Peder Lie, Gravdal
220 Ms Bris	34.2	10.5	4.4	—	—	T 33	—	Rapp	31	14	Olvar Klausen, Stamsund
222 Mkr Feieren	24.0	8.0	3.4	—	—	T 39	59	Rapp	39	7	Karl Rasmussen, Sennesvik
224 Mkr Rask	24.8	9.0	4.0	—	—	T 60	—	Marn	60	24	Erling Nilsen, Valberg
225 Mk Sjøfuglen	41.0	12.5	5.7	—	—	T 35	56	Rapp	44	24	Hilberg Walnum, Mortsund
226 Mkr Leirabuen	23.0	8.0	5.0	—	—	T 59	—	Sabb	59	6	Ingemar Nilsen, Mortsund
230 Mkr Viljen	23.9	8.6	4.5	—	—	T 67	—	Sabb	58	6	Ole Nystad, Ballstad
235 Ms Rappen	36.4	11.8	4.7	10	3	T 38	—	Rapp	53	29	Einar Saupstad, Mærvoll i Lof.
237 Mk Fisker- gutten	48.0	13.9	5.5	22	6	T 33	53	Norm	66	120	A Angelsen m fl, Nordliland
238 Mk Borgfjord	38.6	14.2	6.1	16	5	T 36	—	Unio	34	50	Andreas Eltoft, Tangstad
240 Mk Håkon	47.0	14.1	5.5	20	6	T 16	48	Unio	36	30	Fritz Falch, Leknes i Lofoten
241 Mkr Kyrre	26.0	9.0	4.5	—	—	T 60	—	Sabb	60	16	Halfdan Arctander, Ballstad
242 Ms Lillefjord	31.8	10.3	5.4	—	—	T 41	—	Rapp	46	17	Gunv Haukland, Leitebakken
244 Ms Tor 2	32.0	12.0	6.0	—	—	T 39	—	Rapp	—	12	Jens Johansen, Mærvoll i Lof.
245 Mkr Lill Anita	51.2	14.7	6.2	26	9	T 38	53	Unio	43	50	Nils Flåten m fl, Bøstad
250 Ms Havdur	40.0	11.4	6.0	—	—	T 33	53	Rapp	52	24	Harald Hansen m fl, Mærvoll i L.
255 Mk Palmen	40.0	13.0	6.0	—	—	T 47	—	Brun	65	42	Olav Arntzen m fl, Gravdal
261 Ms Steinskam	45.3	14.1	7.2	24	6	T 12	47	G M	67	183	Peder Tangstad m fl, Tangstad
262 Ms Bjørg	32.4	10.4	5.4	—	—	T 28	50	Rapp	39	17	Kåre Saupstad, Bøstad
263 Mkr Brå	26.0	9.0	4.0	—	—	T 53	—	Sabb	40	5	Hans Klausen, Ballstad
265 Mkr Jan Asle	35.0	12.0	6.0	—	—	T 66	—	Volv	65	53	Svenn Stensen, Ballstad
271 Mk Hobby	24.0	8.0	4.0	—	—	T 44	—	Sabb	57	5	Odin Olsen, Stamsund
273 Mk Tordis	43.7	13.8	5.6	17	5	T 11	45	Heim	35	35	Hans Jensen, Strandslett
275 Mkr Stabben 2	24.0	8.4	4.0	—	—	T 61	—	Sabb	61	16	Arnold Holmstad, Valberg
283 Ms Bølgjen 2	34.0	11.0	5.0	—	—	T 40	—	Unio	43	20	Margon Johansen, Ballstad
285 M Bror	25.0	8.4	4.0	—	—	T 48	—	Brun	30	7	Paul Thomassen, Ballstad
288 Ms Brødrene	26.4	9.0	4.0	—	—	T 35	56	Brun	35	7	Reidar Holmstad, Valberg
291 Mkr Vårsol	37.7	12.2	5.7	—	—	T 43	—	Rapp	48	24	Hagb Wilhelmsen, Ballstad
292 Ms Sjøsprøit	30.0	10.4	5.0	—	—	T 37	62	Brun	37	12	Frithj Benonissen, Valberg
295 Mkr Real	34.4	12.0	5.5	—	—	T 47	—	Wich	51	20	Asbj Benjaminsen, Valberg
300 Mk Svana	45.0	13.4	5.4	—	—	T 41	—	Wich	42	50	G Rist Pettersen, Gravdal
302 Mkr Skrupstind	40.5	14.4	6.5	20	6	T 38	—	Rapp	38	35	Lars Larsen m fl, Bøstad
303 Mkr Fjellheim	23.7	8.5	5.0	—	—	T 61	—	Wich	38	6	Edgar Edvinsen, Mortsund
306 Mk Barna	35.4	12.4	4.9	9	—	T 17	57	Rapp	44	17	Thorleif Rist, Ballstad
308 M Rappen	29.0	10.0	5.0	—	—	T 37	—	Rapp	37	10	Torvald Haugen, Valberg
309 Ms Villy	28.0	10.0	4.3	—	—	T 41	—	Rapp	38	10	Kristian Thesen, Valberg
312 Mk Sørkapp	56.0	17.6	7.7	34	11	T 37	—	Hano	59	100	Alf Pettersen, Leitebakken
315 Mkr Havørn	43.4	15.3	7.7	—	—	T 43	60	Rapp	51	45	Bjarne Nybakk m fl, Stamsund
316 Mkr Svanen	24.0	7.6	4.0	—	—	T 38	—	Sabb	—	5	Kr Undstad, Sennesvik
322 Mk Hariet	34.7	13.2	5.5	13	4	T 49	65	Wich	57	20	Ragnar Jakobsen, Nordliland
327 Mk Gunvår	35.7	11.0	5.0	—	—	T 15	39	Vold	37	18	Ottar Strandvoll, Tangstad

Farkostens nummer art og navn	Lengde	Bredde	Dybde	Tonn		Materiale	Byggeår	Ombår	Maskin		Eierens (den korresponderende reders) navn og postadresse
				Br.	Nt.				Hva slags	Byggeår H. K.	
328 Mkr Fiskeren	23.0	8.5	3.0	—	—	T 65	—	Sabb	63	8	Oddvar Kristoffersen, Gravdal
345 Mkr Koral	44.0	15.4	6.1	19	6	T 62	—	Brun	42	50	Thomas Reinertsen, Ballstad
350 Mkr Asanøy	49.4	16.7	6.6	31	9	T 55	—	Pent	59	127	Jarl Jakobsen, Gravdal
351 Ms Havbåra 2	34.0	12.0	5.4	—	—	T 30	58	Wich	—	20	B Pedersen m fl, Mærvoll i Lof.
354 Mkr Høvding	43.2	14.0	7.0	—	—	T 48	—	Brun	48	42	Bjarne Tangstad m fl, Tangstad
356 Mk Asp	39.0	13.0	6.0	—	—	T 19	—	Marn	60	48	Enevold Johansen, Ballstad
357 M Lilla	26.0	9.0	4.0	—	—	T 33	—	Bolin	28	10	Arne Jørgensen, Ballstad
362 Mkr Ruth	34.1	11.7	4.3	—	—	T 33	—	Rapp	—	17	P Langstrand, Steine
363 Mk Edith 2	40.6	13.1	5.4	14	4	T 37	—	Wich	43	40	Martin Olsen, Gravdal
364 Mkr Dagfinn	25.0	9.0	5.0	—	—	T 59	—	Sabb	59	6	Gunnar Rostad, Gravdal
367 Mkr Snar 2	24.7	9.0	4.4	—	—	T 62	—	Sabb	61	6	Harry Larsen, Sennesvik
368 Mkr Delfin	25.0	9.8	4.0	—	—	T 60	—	Bolin	60	23	Nils Andersen, Stamsund
371 Mkr Borgebuen	66.6	16.0	8.8	59	19	T 07	44	Bolin	23	125	Edmond Sortland, Nordliland
376 Ms Liv	36.6	12.0	5.4	—	—	T 36	—	Rapp	48	29	August H Nilsen m fl, Smedvik
377 Mkr Munken	24.4	9.0	3.5	—	—	T 59	—	Sabb	59	6	Anton Ellingsen, Bøstad
379 Ms Leiken	30.4	10.0	5.0	—	—	T 39	—	Brun	37	12	Sandrup Olsen, Leitebakken
380 Mk Roholmen	52.4	17.4	7.1	36	10	T 57	—	G M	66	242	Henrik Stensen, Ballstad
381 M Lysøy	70.3	19.0	8.0	63	28	T 41	—	Unio	40	50	Ragnar Riksheim, Valberg
384 Ms Trygg	33.4	9.0	4.0	—	—	T	—	Rapp	29	14	Erling Hansen, Gravdal
385 Mk Ballstadøy	39.8	14.6	5.8	23	5	T 35	—	Norm	62	120	Reidar Stensen m fl, Ballstad
390 Ms Smart	38.2	12.5	6.2	12	—	T 39	—	Wich	39	20	Gunnar Jakobsen m fl, Smedvik
395 Mk Skretind	41.8	14.7	6.8	21	7	T 25	—	Wich	36	25	Olav Andersen m fl, Stamsund
396 Mkr Jorun	25.0	8.5	3.5	—	—	T 43	—	Rapp	25	7	Kolbjørn Bakken, Stamsund
402 Ms Forsøk	23.0	7.5	2.4	—	—	T 34	—	Sabb	34	5	Iver Pedersen, Gravdal
404 Mk Kvitegg	39.0	12.5	6.0	—	—	T 28	—	Marn	61	48	Alfon Arntsen, Gravdal
405 Mk Tunfisk	32.2	13.6	5.5	14	4	T 64	—	Pent	65	95	Arvid Skjerpen, Gravdal
406 Mk Arne	33.5	10.5	5.5	—	—	T 36	—	Nogv	64	25	Svein Kristiansen, Fridheim
408 Ms Else Mari	30.0	10.0	4.5	—	—	T 47	—	Marn	58	24	W Strømmessen, Ballstad
409 Ms Trygg	30.7	9.4	4.4	—	—	T 40	—	Brun	43	16	O Henningsen m fl, Mærvoll i L.
410 Mkr J O Stensen	108.9	22.6	10.7	237	116	J 63	66	List	63	660	O Stensen, Leknes i Lofoten
411 Mk Laksen	34.1	13.1	5.0	11	3	T 23	—	Rapp	23	15	Sylvi Mai Hansen, Bøstad
414 Ms Steinstind	34.0	10.0	5.0	—	—	T 37	—	Rapp	—	17	Ottar Berg m fl, Stamsund
415 Mk Trygg	29.5	11.0	5.1	—	—	T 15	—	Brun	30	16	Julius Stensen, Ballstad
417 Mk Mai	45.2	15.3	6.3	24	7	T 16	45	Rapp	39	45	Kristian Rist, Gravdal
419 Mk Skottind	44.5	16.1	6.6	25	7	T 54	—	Rapp	57	80	Knut Myklebust m fl, Ballstad
420 Ms Liv	30.0	10.0	4.4	—	—	T 27	—	Heim	27	11	Sigurd Hansen, Ballstad
422 Ms Svein Fritjoff	33.4	11.4	5.8	—	—	T 40	—	Dan	18	8	K Monsen, Mærvoll i Lofoten
423 Mkr Skreien	23.0	8.5	5.0	—	—	T 58	—	Marn	58	12	Roald Aune, Smedvik
424 Ms Ula	34.0	12.0	5.4	—	—	T 36	—	Gide	43	20	Bjarne Pedersen, Ballstad
428 Mkr Trygg	27.0	10.0	4.0	—	—	T 52	—	Rapp	35	10	A Gregersen, Leknes i Lofoten
436 Mkr Amor	23.0	8.5	4.0	—	—	T 52	—	Sabb	64	16	Leif Veines, Gravdal
450 Mkr Nord- banken	48.7	15.8	7.2	31	10	T 47	—	Brun	55	125	Nils Flæsen m fl, Leknes i Lof.
453 Mk Falktind	50.2	16.0	6.0	27	7	T 25	49	Wich	31	40	Olav Olavsen, Mortsund
455 Mk Bror 1	45.3	15.8	7.5	25	7	T 36	—	Pent	64	133	Herlof Sandnes m fl, Leknes i L.
462 Mk Hilmar	45.0	15.0	7.5	—	—	T 14	—	Wich	61	40	Harald Stensen, Ballstad
467 Mk Sollys	46.2	13.8	6.6	—	—	T 14	44	Bolin	51	40	Kristian Grav, Ure
469 Mkr Skjær- klakk	30.0	10.0	5.0	—	—	T 58	—	Marn	62	16	K Pedersen, Stamsund
473 Mkr Kari	21.0	7.5	3.0	—	—	T 67	—	Sabb	49	5	Torleif A Waag, Steine
475 Ms Alken	24.0	8.0	4.8	—	—	T 39	—	Marn	39	6	Vilhelm Sandøy, Vestresand

## N-VV Vestvågøy — N-VR Værøy

Farkostens nummer art og navn	Lengde	Bredde	Dybde	Tonn			Maskin			Eierens (den korresponderende reders) navn og postadresse	
				Br.	Nt.	Materiale	Byggeår	Omb. år	Hva slags		Byggeår
479 Ms Enig	33.0	11.0	5.0	—	—	T 29	—	—	Vold	29 14	Kristian Rist, Graydal
490 Mkr Gunnar	26.0	9.4	4.2	—	—	T 66	—	—	List	66 36	Leif Johansen, Ballstad
492 Ms Revance	33.0	11.3	5.0	—	—	T 39	—	—	Vold	32 18	Roald Larsen, Smedvik
493 Mkr Ann											
	Kristin	27.0	9.0	4.5	—	—	T 66	—	Perk	66 35	Daniel Larsen, Smedvik
498 Mkr Elise	27.0	8.5	5.0	—	—	T 53	59	—	Sabb	60 16	Ole Pedersen, Mortsund

## N-VS Vevelstad — tilsynsmann: Eilert P. Vevelstad, Forvik.

8 Mk Ragnhild	36.0	12.0	5.0	—	—	T 37	—	—	Unio	47 20	Tor Strand m fl, Forvik
10 Mkr Torgarnis	33.5	10.5	5.1	—	—	T 35	58	—	BMC	66 53	Jakob Helgesen, Hesstun
12 Mkr Storm- fuglen	35.7	11.7	4.4	—	—	T 45	—	—	Brun	39 16	Eilif Nergård m fl, Forvik
15 Mkr Kjell	24.5	8.5	3.5	—	—	T 59	—	—	Sabb	62 6	Johan Gude, Forvik
23 Mkr Havbuen	23.3	8.4	3.5	—	—	T 63	—	—	Sabb	59 6	Ottar Olsen, Hesstun
31 Mkr Orion	33.5	11.0	6.0	—	—	T 45	—	—	Heim	31 11	Eilert Pedersen, Forvik
32 Mkr Bjørnar	24.7	8.3	4.8	—	—	T 63	—	—	Sabb	63 16	H Henriksen, Hesstun
36 Mkr Mary Gurine	35.5	11.0	7.0	—	—	T 34	48	—	Rapp	— 17	Harry Andersen, Høyholm
38 Mkr Norleif	28.0	9.1	4.2	—	—	T 66	—	—	Perk	66 35	Oddmunn Nilsen, Forvik
39 Ms Viking	34.2	11.9	4.7	8	—	T 38	—	—	Vold	48 22	Bjørn Andersen m fl, Visthus
43 Mk Brørne	40.4	12.3	6.0	—	—	T 37	—	—	Vold	53 22	Trond Helgesen, Hamnsundet
44 Mk Laksen	30.0	10.0	5.0	—	—	T 33	—	—	Unio	47 15	Georg Mikalsen, Forvik
58 Ms Hårek	33.0	10.7	5.5	—	—	T 27	—	—	Rapp	40 17	Johs Andersen, Høyholm
61 Mk Spurven	47.0	12.8	6.0	18	5	T 38	52	—	Unio	39 30	Sv Murbrach m fl, Forvik
79 Mkr Kjell Kåre	22.0	8.0	3.0	—	—	T 67	—	—	Sabb	56 5	Håkon Klausen, Hesstun
80 Ms Santa	37.0	13.0	8.0	—	—	T 10	—	—	Rapp	61 29	Anton Pedersen, Forvik
92 Mk Havsulen	40.0	13.4	6.0	—	—	T 34	—	—	Wich	34 20	Erl Andersen, Stokkasjøen

## N-VR Værøy — tilsynsmann: Ingberg Christensen, Værøy.

1 Mkr Rundfisk	41.7	13.2	6.2	—	—	T 65	—	—	Rapp	57 40	I Christensen m fl, Sørværøy i L.
2 Mkr Kvalvik	25.0	9.3	4.0	—	—	T 67	—	—	Albin	67 35	Martin Kvalnes, Værøy
3 Ms Lyn	33.5	11.0	5.0	—	—	T 37	—	—	Vold	37 18	Hilmar Johansen, Værøy
4 Ms Versla	29.7	10.0	4.6	—	—	T 39	—	—	Brun	39 12	Magnus Johansen, Værøy
5 Mkr Grønningen	53.8	15.3	7.2	32	8	T 45	—	—	Cater	61 180	Bjørn Hardy m fl, Sørværøy i L.
8 Mk Brattegg	46.0	14.0	7.5	—	—	T 49	—	—	Heim	49 35	Johan Berg, Sørværøy i Lofoten
11 Mk Ternen	33.3	12.6	5.1	—	—	T 49	—	—	Vold	49 22	Halvor Knutsen m fl, Værøy
16 Mkr Midnatsol	42.8	14.4	6.0	20	6	T 48	—	—	Finø	62 60	Bjarne Andreassen, Værøy
17 Mk Ula	44.2	15.2	5.8	20	5	T 51	—	—	Rapp	64 150	Arnt Kvalnes m fl, Værøy
18 Ms Nordhav	32.0	10.5	5.0	—	—	T 29	—	—	Brun	33 16	Nikolai Kvalnes, Værøy
19 Mk Lomen	40.6	15.4	6.5	21	6	T 48	—	—	Rapp	58 56	O Olsen og Sønner, Værøy
20 Mkr Real	46.4	14.2	6.4	23	6	T 38	38	—	Finø	65 60	Ole J Lorentzen, Værøy
21 Mk Mea	45.0	16.0	7.3	22	8	T 49	—	—	Unio	49 50	Ole D Olsen, Værøy
24 Mkr Skreien	22.0	8.5	4.0	—	—	T 53	—	—	Sabb	60 6	S Kristiansen, Sørværøy i Lof.
25 Mkr Leibøen	55.0	16.2	7.4	40	12	T 38	50	—	Hjels	50 120	Ole J Lorentzen m fl, Værøy
26 Mkr Solglimt	33.0	11.0	5.3	—	—	T 42	—	—	Unio	42 20	Johan K Hardy, Sørværøy i Lof.
27 Mkr Polarlys	43.3	14.2	5.5	18	5	T 46	—	—	Bolin	46 45	Bernh Andreassen, Værøy
29 Mkr Havglimt	42.2	14.2	5.4	20	5	T 35	46	—	Finø	38 42	Rolf Røstgård, Værøy
30 Mkr Norbruna	38.0	12.3	5.8	—	—	T 50	—	—	Brun	39 24	Johan O Merstad m fl, Værøy
31 Mkr Liv	35.1	12.0	5.3	—	—	T 48	—	—	Unio	48 20	Frithjof Breivik, Værøy

## N-VR Værøy — N-V Vågan

Farkostens nummer art og navn	Lengde	Bredden	Dybde	Tonn		Materiale	Byggeår	Ombår	Maskin			Eierens (den korresponderende reders) navn og postadresse
				Br.	Nt.				Hva slags	Byggeår	H. K.	
32 Mk Norden	35.0	11.5	5.5	—	—	T 39	—	Rapp	41	24	Karl Karlsen m fl, Sørværøy i L.	
36 Ms Hekla	31.7	10.4	4.2	7	2	T 36	—	Finø	31	20	K Kristiansen m fl, Sørværøy i L	
37 Mkr Buholmen	46.1	15.7	6.6	22	5	T 67	—	Vold	54	70	Eilif Pedersen m fl, Sørværøy i L	
38 Mkr Luna	36.0	12.9	5.2	13	4	T 46	—	Rapp	46	24	Ole Mørk, Værøy	
40 Ms Mosken 2	33.0	11.0	5.0	—	—	T 28	—	Rapp	28	14	G Bordevik, Værøy	
41 Ms Nornen	32.6	11.8	5.3	—	—	T 37	—	Wich	36	16	Hans Rønning, Nordværøy i L.	
42 Mk Lillian	37.0	11.5	6.2	—	—	T 25	48	Unio	29	15	Karl Sørheim m fl, Værøy	
43 Mk Molly	39.0	12.5	5.5	—	—	T 49	—	Brun	49	28	Leif Eikseth, Nordværøy i Lof.	
44 Ms Havell	31.5	11.0	5.2	—	—	T 36	—	Vold	49	22	Hans Martinussen, Sørværøy	
49 Mkr Ellbøen	53.4	16.0	8.0	31	8	T 52	—	Volv	62	160	Finn Fr Olsen, Værøy	
50 Mkr Norkuling	44.6	14.5	6.5	20	6	T 49	—	Heim	49	35	Leif Andreassen, Værøy	
51 Ms Ekko	31.0	10.0	5.3	—	—	T 38	—	Rapp	34	14	Rolf Røstgård, Værøy	
52 Ms Tora	32.7	11.0	5.5	—	—	T 38	—	Rapp	57	32	Eivind Kvalnes, Værøy	
56 Mkr Sjøgår	23.0	8.0	3.0	—	—	T 52	—	Sabb	52	5	Johan Nilsen m fl, Værøy	
58 Mkr Lars Endresen	39.7	14.0	5.6	20	6	T 61	—	Brun	46	42	F Endresen, Værøy	
61 Mkr Sørvåg	54.8	14.8	6.6	29	10	T 38	46	Brun	49	56	E Hartvigsen m fl, Sørværøy i L.	
62 Ms Brødrene	31.4	10.5	5.0	—	—	T 29	—	Rapp	33	14	Nikolai Håndstad, Værøy	
63 Mk Vegatind	40.0	12.5	6.0	—	—	T 32	—	Rapp	33	24	O Nilsen m fl, Nordværøy i Lof.	
64 Mkr Havleik	36.8	12.0	6.0	—	—	T 43	—	Vold	43	22	E T Adolfsen m fl, Sørværøy i L.	
65 Mkr Kurt Roger	36.8	14.6	6.2	18	5	T 47	—	Rapp	48	29	Kjell Hardy, Sørværøy i Lof.	
67 Mk Sjøgutten	38.2	12.2	5.6	14	4	T 16	47	Brun	47	28	Torvald Torstensen m fl, Værøy	
69 Mkr Nordlys	25.0	9.5	4.0	—	—	T 67	—	Albi	67	35	Håkon Martinsen, Værøy	
70 Mk Havborg	48.6	13.0	6.6	—	—	T 13	51	Rapp	42	35	B Kristiansen m fl, Sørværøy i L.	
71 Ms Håbet	34.0	11.3	5.1	—	—	T 26	—	Unio	33	15	A Martinussen, Sørværøy i Lof.	
75 Mk Svanes	54.2	15.7	7.8	39	11	T 19	51	Rapp	64	150	Angel Eilertsen m fl, Værøy	
76 Mkr Tor Eivind	23.0	8.0	4.0	—	—	T 52	—	Sabb	52	5	Bjørn Larsen, Sørværøy i Lof.	
78 Ms Judith	32.0	10.0	5.0	—	—	T 38	—	Rapp	33	14	S Eriksen, Sørværøy i Lofoten	
81 Mk Sjøstjernen	43.0	12.5	5.0	—	—	T 14	—	Ngre	35	30	Konrad Sorå, Sørværøy i Lof.	
82 Mk Knut	34.0	10.5	6.0	—	—	T 38	—	Rapp	28	17	Petter Kvalnes, Værøy	
83 Mk Anna	36.2	12.0	6.0	—	—	T 38	—	Rapp	49	24	Johan A Andreassen, Værøy	
84 Mkr Sjøulk	41.0	12.3	5.2	—	—	T 53	—	Heim	55	35	Magnus Johansen m fl, Værøy	
85 Mkr Trio	40.0	13.0	6.5	—	—	T 43	—	Rapp	51	56	Alf Bensvik, Sørværøy i Lofoten	
87 Ms Haverna	38.5	13.5	6.0	17	5	T 48	—	Unio	48	30	Frits Ramvoll m fl, Værøy	
88 Mkr Lillegutt	23.0	8.0	3.0	—	—	T 55	—	Sabb	55	5	Heiberg Olsen, Sørværøy i Lof.	
95 Ms Breivik	32.0	11.0	5.0	—	—	T 36	—	Rapp	53	22	Eilif Olaussen, Sørværøy i Lof.	
96 Mkr Bror	24.0	9.0	3.0	—	—	T 52	—	Sabb	56	6	Bjarne Pedersen, Sørværøy i Lof.	
100 Ms Korall	35.3	11.7	5.3	—	—	T 38	—	Rapp	38	17	Nils Eilertsen, Sørværøy i Lof.	
101 Ms Aina	25.0	8.0	3.5	—	—	P 68	—	Sabb	68	16	J Johansen m fl, Sørværøy i Lof.	
106 Mkr Havglimt	41.2	13.6	5.7	17	5	T 46	—	Brun	46	28	H Christensen, Sørværøy i Lof.	
107 Mkr Nopal	25.0	9.8	4.0	—	—	T 58	—	Nogv	58	10	Otto Kristiansen, Værøy	
114 Mkr Raymond	24.0	9.0	3.5	—	—	T 65	—	Sabb	65	16	Pareli Olaussen, Sørværøy i Lof.	
115 Mkr Harald Arne	29.5	10.5	4.2	7	2	T 50	—	Rapp	38	14	A Refsvik m fl, Sørværøy i Lof.	
117 Mkr Janny	42.0	13.5	6.5	—	—	T 49	—	Heim	49	35	Olaf Olsen, Sørværøy i Lofoten	
130 Mk Tulipan	37.1	14.0	5.8	17	5	T 53	—	Brun	62	42	Otto Hardy, Sørværøy i Lofoten	
132 Mk Bølgen	38.0	12.0	6.0	—	—	T 26	49	Wich	37	20	Frits Løkås m fl, Værøy	
137 Mkr Aud 2	38.0	12.0	6.0	—	—	T 46	—	Brun	65	28	Edgar Johansen, Sørværøy i Lof.	

N-V Vågan — tilsynsmann: Henrik Gabrielsen, Kabelvåg.

2 Mkr Vestvær	58.4	17.5	8.5	52	19	T 66	—	Pent	66	200	Alf Arnesen, Henningsvær
5 Ms Nor	47.0	16.5	8.0	—	—	T 07	—	Skann	16	40	Lars Larsen, Henningsvær

Farkostens nummer art og navn	Lengde	Bredde	Dybde	Tonn		Materiale	Byggeår	Omb. år	Maskin		Eierens (den korresponderende reders) navn og postadresse
				Br.	Nt.				Hva slags	Byggeår	
6 Mht Vågakall	117.3	29.5	17.6	278	90	J 67	—	Wich	66	1050	A.s Vågafisk, Svolvær
7 Mht Vågamy	117.3	29.5	17.6	278	87	J 67	—	Wich	66	1050	A.s Vågafisk, Svolvær
10 Ms Reke	43.0	14.0	6.0	—	—	T 13	48	Ngre	48	30	Olav Eilertsen, Slåttholmen
11 Ms Prøven	33.0	10.8	5.1	—	—	T 12	43	Rapp	38	17	G Rørvik, Henningsvær
13 M Sport	23.0	7.7	3.7	—	—	T 39	—	Sabb	47	5	Even Ovesen, Lyngvær
15 Mk Storegg	43.3	13.9	5.6	19	6	T 23	49	Heim	51	50	Terje Aasheim, Laukvik i Lof.
16 Mkr Solvær	50.0	14.0	7.0	28	14	T 44	48	Brun	50	50	Sigurd Solberg, Kabelvåg
17 Mk Fagernes	55.0	15.0	7.0	—	—	T 30	51	Volv	63	127	Jakob Jakobsen m fl, Skrova
18 Mk Varen	56.1	17.3	8.0	45	18	T 48	—	Norm	62	210	K Sivertsen, Gravermark
24 Mkr Harey	71.2	19.0	9.8	77	24	T 49	—	Unio	57	240	Ernst Rolf Dahl, Svolvær
25 Mk Framtid	48.5	14.2	6.2	22	6	T 32	50	Albin	59	75	Per Haukås, Svolvær
26 Mkr Tranøy	27.0	8.2	4.2	—	—	T 37	63	Unio	37	7	Magnus Johansen, Laupstad i L.
27 Ms Astrid	30.0	10.5	4.5	—	—	T 34	—	Unio	32	8	Bjarne Pedersen, Risvær i Lof.
28 Mkr Fart	22.5	8.0	3.0	—	—	T 52	—	F M	61	6	Reidar Dahl, Skrova
29 Mkr Duen	39.9	14.0	7.0	—	—	T 54	—	Rapp	54	56	Sofus Solberg, Kabelvåg
30 Mkr Havpryd	54.3	17.3	7.6	43	13	T 53	64	Brun	53	100	K Kristiansen, Ørnesvågan
31 Mk Vingøy	49.5	15.4	7.2	27	8	T 51	—	Vold	60	70	Håkon Hardy, Henningsvær
32 M Rapp	23.0	7.4	3.0	—	—	T 28	—	Rapp	—	6	Kjartan Krane, Laupstad i Lof.
35 Mkr Brott	34.0	11.8	5.5	—	—	T 28	47	Rapp	30	24	Gunnar Paulsen, Kabelvåg
36 Mkr Nordbris	26.0	10.0	4.0	—	—	T 66	—	Sabb	60	6	Karl Johansen, Henningsvær
42 Mkr Basken	24.0	9.5	4.5	—	—	T 61	—	Sleip	61	10	Adolf Krogstad, Slåttholmen
45 Mkr Rosholmen	22.0	8.0	3.0	—	—	T 55	—	Sabb	55	5	Harald Andersen, Risvær i Lof.
46 Mkr Havbøen	43.7	15.6	7.0	21	6	T 62	—	Krom	67	150	Bjarne Krane m fl, Skrova
47 Ms Brødrene	34.0	11.5	5.5	—	—	T 36	—	Rapp	24	11	Johan Olsen m fl, Årsteinøy
49 Ms Teisten 3	36.0	12.0	5.0	10	3	T 38	—	Rapp	48	24	Reidar Olsen m fl, Skrova
50 Ms Ada	28.0	9.6	3.6	—	—	T 32	—	Rapp	—	10	Reidar Jensen, Henningsvær
51 Mk Vareld	55.5	17.0	9.7	36	12	T 16	49	MWM	42	200	Arnold Dahl, Svolvær
53 Mkr Steinar	40.0	13.5	6.0	—	—	T 49	—	Pent	67	210	Hergot Henriksen, Skrova
54 Mk Midnattsol	52.0	15.0	9.0	22	7	T 46	—	Krom	65	150	Gunnar Olsen m fl, Skrova
57 Ms Havsulen	34.0	11.4	5.2	—	—	T 32	—	Rapp	37	17	Ignar Jakobsen, Henningsvær
58 Mkr John Berg	85.7	21.5	9.9	119	41	T 51	—	Wich	53	240	Gunnar Berg m fl, Svolvær
62 Mkr Arnt	22.0	8.3	3.0	—	—	T 53	—	Marn	57	6	Petter Jensen, Lyngvær
63 Ms Kruger	25.0	8.0	3.5	—	—	T 21	—	Klau	25	4	Eilert Jensen, Øksneshamn
66 Mk Anker	45.6	14.4	6.2	21	6	T 30	51	Pent	64	127	Kåre Eilertsen, Henningsvær
67 Ms Gry	33.0	11.0	5.0	—	—	T 34	—	Rapp	20	11	Aasm Krane, Laupstad i Lofoten
71 Ms Liv	43.0	12.7	6.0	—	—	T 34	51	Wich	51	20	Håkon Linchausen m fl, Skrova
72 Mk Forsøk	34.4	12.8	5.2	12	3	T 19	43	Brun	47	28	Trygve Larsen m fl, Kabelvåg
73 Mk Haukøy	42.6	13.0	5.3	19	—	T 52	—	Finø	—	50	Annar Lysvold, Henningsvær
74 Ms Vesla	33.0	11.5	5.0	—	—	T 38	—	Rapp	62	17	R Kristiansen, Holandshamn
75 Mkr Helle	52.0	15.0	6.4	29	12	T 44	47	Brun	44	56	R Nilsen, Austnesfjorden
76 Ms Fremad	34.0	10.4	4.0	—	—	T 26	39	Marn	62	36	Alfred Helland, Svolvær
79 Ms Fremad	49.5	17.2	5.7	24	9	T 30	—	Rapp	45	56	Bertheus Pedersen, Kabelvåg
86 Ms Audhild	34.5	11.7	4.5	—	—	T 39	—	Rapp	39	29	Johan Hansen m fl, Storemolla
88 Mk Brattfjell	45.0	13.0	6.0	—	—	T 38	50	Rapp	48	29	Karl J Hansen, Lyngvær
91 Ms Ekko	33.5	11.3	4.5	8	2	T 39	—	Unio	50	20	Elilot Edvardsen, Skrova
93 Ms Bror	29.0	9.8	3.8	—	—	T 39	—	Vold	34	12	Ottar Kristensen, Henningsvær
96 Mkr Nybræna	65.0	18.6	8.5	63	18	T 60	—	Alph	49	280	Egil Willassen, Digermulen
99 Ms Ija	33.8	11.2	4.6	—	—	T 31	—	Rapp	32	17	Anton Kristiansen, Henningsvær
100 Ms Rappen 2	37.5	14.3	5.9	—	—	T 23	—	Rapp	23	24	Arnulv Nilsen, Osan, Svolvær
101 Mk Trygg	42.0	12.4	6.6	—	—	T 08	37	Heim	60	35	Alf Pettersen, Henningsvær
108 Mkr Havgull	36.7	12.0	5.4	—	—	T 43	—	Rapp	46	17	Einar Jakobsen, Storemolla
109 Mkr Glimt	24.0	8.0	3.4	—	—	T 51	—	Rapp	26	10	Bjarne Bech, Henningsvær
112 Mkr Viggo	30.0	8.0	4.0	—	—	T 46	—	Sabb	66	16	Johan Olsen, Gravermark



Farkostens nummer art og navn	Lengde	Bredde	Dybde	Tonn		Materiale	Byggeår	Omb. år	Maskin			Eierens (den korresponderende reders) navn og postadresse
				Br.	Nt.				Hva slags	Byggeår	H. K.	
113 Mk Kampegga	36.0	12.0	8.0	—	—	T 22	—	Brun	37	24	Kåre Eilertsen, Henningsvær	
114 Mk Høken	46.7	15.5	6.9	25	7	T 29	49	Brun	52	84	Erling Andersen, Henningsvær	
120 Ms Gerd	29.6	10.2	5.0	—	—	T 30	—	Skann	30	10	Reidar Johansen, Holandshamn	
126 Ms Vartangen	40.1	13.1	5.4	—	—	T 47	—	Unio	47	30	Sv Hansen m fl, Henningsvær	
129 Mkr Nesodd	43.5	14.5	6.0	19	5	T 54	—	Unio	54	30	O S Hansen m fl, Laupstad i Lof.	
130 Mk Wichmann	37.0	13.0	5.0	—	—	T 30	—	Wich	30	20	Trygve Eriksen, Kabelvåg	
133 Ms Fremad	47.5	16.0	7.0	—	—	T 07	49	Wich	43	50	Adolf Ebbesen, Skrova	
134 Ms Fremtid	25.0	8.5	3.5	—	—	T 32	—	Sabb	40	5	Leif Olsen, Austnesfjorden	
140 Ms Steren	24.0	8.0	3.0	—	—	T 47	—	Sabb	52	5	Fredr Thanke, Austnesfjorden	
155 Mk Terje Viken	50.0	15.0	7.5	—	—	T 34	58	Wich	34	40	A Skarheim m fl, Ørnesvågan	
156 Mk Heimen	43.0	12.5	6.0	12	4	T 39	—	Rapp	45	45	Sv Haugnes m fl, Henningsvær	
160 Mkr Laksen	27.4	10.4	3.4	—	—	T 48	66	Heim	28	11	Karl Ferdinand Hansen, Lyngvær	
161 Ms Alka	41.7	12.9	4.9	16	4	T 30	44	Wich	46	50	Walter Susæg, Skrova	
164 Ms Tore Hjort	38.0	12.0	6.5	—	—	T 31	55	Brun	63	42	Ø Pettersen, Lyngvær	
168 Mkr Leiken	24.0	8.5	4.0	—	—	T 48	57	Sabb	56	6	Edin Ediasen, Arsteinøy	
171 Mkr Vestfjor	63.4	19.5	9.5	84	24	J 65	—	Pent	60	185	A Lilleårstein m fl, Digermulen	
172 Mk Valholmen	63.4	18.4	7.8	48	28	T 44	—	G M	59	220	H Willassen m fl, Digermulen	
173 Mkr Prøven	27.0	9.3	4.3	—	—	T 39	—	Rapp	34	14	O Slettvoll, Ørnes, Kabelvåg	
174 Mkr Torbjørn	35.9	12.7	4.8	12	—	T 46	—	Wich	47	20	Sverre Krane m fl, Laupstad i L.	
175 Ms Kåre	31.0	10.0	4.5	—	—	T	23	Heim	34	11	Oskar Hansen, Laupstad i Lof.	
180 Ms Falken	27.0	10.0	4.9	—	—	T 45	—	Rapp	52	10	Julius Olsen, Risvær i Lofoten	
182 Mkr Nils Henrik	44.0	14.0	7.0	—	—	T 64	—	Rapp	64	56	H Hansen, Laupstad i Lofoten	
185 Ms Flugt	32.0	10.0	5.0	—	—	T 27	—	Bolin	—	12	Nils Aas, Slåttholmen	
191 Mkr Gunn	26.0	10.0	4.4	—	—	T 64	—	Marn	58	8	O Kristensen, Henningsvær	
192 Ms Glomtinn	32.7	10.5	5.0	—	—	T 28	—	Skann	28	15	Jakob B Angell, Hopen	
195 Ms Rapp	30.8	10.0	5.0	—	—	T 37	—	Rapp	60	22	Torleiv Angelsen, Kabelvåg	
196 Mkr Helge	27.0	9.0	4.0	—	—	T 64	—	Sabb	64	6	Odd Hamnes m fl, Storemolla	
197 Mkr Trio	21.5	8.0	4.0	—	—	T 59	—	FM	58	5	Arne Hansen, Laupstad i Lof.	
199 M Asbjørn	25.0	9.0	7.0	—	—	T 52	—	Sabb	52	12	A Edvardsen, Henningsvær	
201 Mkr Fremtid	37.0	12.3	5.5	—	—	T 43	—	Unio	43	20	Gunnar Nilsen, Slåttholmen	
202 Mkr Terna	21.0	8.5	3.0	—	—	T 56	—	Sabb	53	5	J D Johansen, Holandshamn	
212 Mk Sjøliv	39.0	12.8	6.3	—	—	T 30	48	Brun	29	35	Agder Svendsen, Henningsvær	
213 Mk Håkon	41.0	12.7	6.3	—	—	T 10	53	Hels	35	32	Annar Lysvold, Henningsvær	
214 Mkr Lomen	36.0	12.5	5.0	—	—	T 50	—	Rapp	58	40	Arvid Andorsen, Digermulen	
215 Mk Lykken	41.9	12.3	5.8	—	—	T 14	—	Rapp	35	35	H E Henriksen, Henningsvær	
216 Mkr Kobben 2	23.0	8.0	3.0	—	—	T 50	—	Sleip	50	10	Arthur Olsen, Skrova	
217 Mkr Karl Hugo	26.0	9.5	4.5	—	—	T 51	—	Wich	—	6	L Fredriksen, Henningsvær	
218 Ms Liljen	54.0	17.0	8.0	35	13	T 32	—	Rapp	38	45	Olav Olsen m fl, Holandshamn	
221 Mk Vestpolden	28.0	9.0	4.0	—	—	T	60	Sabb	60	6	Helge Knutsen, Austnesfjorden	
224 Ms Teisten	27.0	7.0	3.6	—	—	T 33	—	Heim	34	7	Håkon Jakobsen, Holandshamn	
236 Ms Alken	35.1	11.2	4.5	9	2	T 39	—	Vold	47	22	W Wilhelmssen, Slåttholmen	
243 Ms Røholm	43.5	13.4	5.6	15	4	T 37	—	Vold	37	30	Ottar Olufsen, Henningsvær	
244 Ms Torje	35.0	11.5	4.5	—	—	T 30	—	Rapp	32	24	Daniel Olsen, Holandshamn	
245 Mkr Trio	23.0	8.0	3.0	—	—	T 55	—	Sabb	55	6	Bj Knutsen, Austnesfjorden	
248 Ms Orkana	35.0	11.0	5.0	—	—	T 31	—	Munk	56	40	Ole Riise, Henningsvær	
254 Mkr Albatross 2	34.3	11.4	4.4	9	3	T 56	—	Deutz	58	50	Per Stordahl, Svolvær	
258 Mkr Laila	26.0	9.0	3.0	—	—	T 56	—	Marn	59	16	Sigurd Jensen, Holandshamn	
259 Ms Skyss	21.0	6.0	3.0	—	—	T 50	—	Sabb	50	5	H Linchansen & Sønner, Skrova	
266 Mkr Vågaværing	62.8	18.9	8.9	69	23	T 64	—	Wich	55	120	Arthur Hansen, Storemolla	
267 Ms Øisteinfjord	48.0	14.0	7.0	22	6	T 11	47	Brun	53	42	S Arntsen, Laupstad i Lofoten	
268 Ms Fiskeren	36.0	12.0	7.0	—	—	T 35	—	Unio	35	20	Sigfr Solheim m fl, Laupstad i L.	
270 Mkr Bjørnulf	53.0	17.0	6.5	—	—	T 37	—	Skann	32	40	Jørn Borkvik, Brettesnes	
277 Mk Janus	36.0	11.0	6.0	—	—	T 31	—	Brun	—	28	Ragnar Johansen, Henningsvær	

Farkostens nummer art og navn	Lengde	Bredde	Dybde	Tonn		Materiale	Byggeår	Ombår	Maskin		Eierens (den korresponderende reders) navn og postadresse
				Br.	Nt.				Hva slags	H. K.	
283 Mkr Stær	26.0	8.5	3.5	—	—	T 46	—	Unio	45	7	Arthur Edvardsen, Skrova
292 Mkr Kjapp	25.0	7.0	4.0	—	—	T 37	—	Unio	37	7	O Stordal, Stordal, Svolvær
293 Mk Havgula	38.0	12.7	5.4	—	—	T 32	—	Avan	30	25	J Angell & Sønner, Hopen
300 Mk Lillan	38.0	14.0	7.0	—	—	T 14	—	Skan	—	12	Ottar Ovesen, Kabelvåg
304 Mkr Venus	42.0	14.0	6.0	13	4	T 39	—	Wich	39	30	Walter Hansen, Slåttholmen
306 Ms Thor	30.0	10.0	5.0	—	—	T 28	—	Rapp	32	14	Dagfin Eriksen, Skrova
308 Mk Bremsund	48.8	13.5	5.6	19	5	T 24	48	Rapp	48	45	Irgens Wikeroøy, Henningsvær
312 Ms Juni	36.0	12.0	5.5	—	—	T 34	—	Unio	51	20	Hans Hansen m fl, Laupstad i L.
313 Mkr Fix	26.6	10.2	4.2	—	—	T 55	—	B K	55	10	Kåre Sørensen, Henningsvær
317 Mkr Bjørn Roald	26.0	8.5	5.0	—	—	T 62	—	Sabb	61	6	Hedly Fredriksen, Svolvær
318 Mkr Røst	24.0	8.0	3.0	—	—	T 61	—	Sabb	61	5	Sigvart J Olsen, Laupstad i Lof.
320 Mkr Veslegutt	24.0	9.0	4.5	—	—	T 58	—	Sabb	57	6	K Fredriksen, Skrova
321 Mkr Alf Per	74.6	19.8	9.4	90	29	T 46	—	Wich	45	150	A R Johansen m fl, Henningsvær
323 Mkr Basken	22.0	8.0	3.0	—	—	T 50	—	Sabb	44	5	Elioth P Eriksen, Svolvær
325 Mkr Svanen	30.0	10.2	4.2	—	—	T 54	—	Heim	54	14	K Ellingsen, Skrova
328 Ms Heim	30.0	10.0	5.0	—	—	T —	47	Wich	27	8	Sv Johansen, Laupstad i Lof.
332 Mkr Havgull	26.0	9.0	4.0	—	—	T 59	62	Sabb	63	6	Bjarne Pedersen, Svolvær
334 Mkr Geir Hermann	21.0	7.4	3.4	—	—	T 60	—	Sabb	45	5	Arne Floer, Brettesnes
335 Ms Vestegg	48.0	16.0	8.0	—	—	T 11	38	Rapp	38	45	L Hjellvoll, Henningsvær
341 Mk Odlaug	36.8	11.5	5.0	8	2	T 34	42	Rapp	58	32	Toralf Bjerklund, Årsteinøy
342 Ms Gunlaug	36.0	13.0	4.9	—	—	T 18	57	Wich	36	16	Anton Andersen, Henningsvær
347 Mk Rutland	47.1	16.0	6.9	25	7	T 20	47	Wich	30	40	O E Fredriksen, Henningsvær
348 Ms Trygg	30.0	10.5	5.0	—	—	T 40	—	Unio	40	15	Arnold Hansen, Lyngvær
352 Ms Volda	34.0	11.5	5.0	—	—	T 31	—	Vold	50	18	S Sivertsen, Risvær i Lofoten
353 Mkr Are	24.5	9.0	3.0	—	—	T 57	—	Sabb	57	6	Bjarne Dreyer, Henningsvær
355 Mkr Sjøsprøyt	36.0	12.0	5.5	—	—	T 34	—	Unio	—	20	P Sletvold, Ørnsnevågan
357 Mkr Fisken	46.0	14.0	7.0	20	8	T 42	60	Vold	52	50	Almar J Olsen, Kabelvåg
364 Mkr Skreien	26.0	9.4	4.4	—	—	T 66	—	Marn	66	24	Arthur Hansen, Henningsvær
365 Mkr Sjø- stjernen	50.8	15.0	6.8	25	7	T 43	—	Rapp	65	150	Harald Eriksen m fl, Skrova
366 Mkr Lofot- væring	62.7	19.0	8.2	50	17	T 52	—	G M	59	220	Helge Villassen, Svolvær
369 Mkr Måken	25.0	9.4	3.4	—	—	T 60	—	Rapp	39	10	Ernst Olsen, Holandshamn
376 Ms Sjøleik	29.0	10.0	5.0	—	—	T 35	—	Rapp	20	7	E Kristiansen, Laukvik i Lof.
381 Ms Torden- skjold	40.2	12.2	4.8	12	4	T 37	51	Heim	53	35	M N Dølvik, Skrova
383 Ms Liv	23.5	8.4	4.0	—	—	T 28	50	Sabb	54	5	Jacob Skotnes, Henningsvær
386 Mkr Ingrid	27.0	9.8	5.0	—	—	T 52	—	Rapp	30	10	O Pedersen, Teisthaug, Svolvær
390 Ms Brødrene	25.0	8.0	3.5	—	—	T 42	—	Rapp	—	10	Einar Eriksen, Skrova
397 Mk Helge	62.0	18.4	8.5	45	15	T 17	48	Vold	56	120	Alf R Johansen m fl, Henningsv.
401 Mkr Torkjell	22.5	8.5	3.5	—	—	T 64	—	Sabb	59	5	Karl Karlsen, Laupstad i Lof.
407 Mkr Regal	30.9	7.3	3.2	—	—	T 10	65	Ford	64	30	Karsten Haugland, Kabelvåg
415 Mkr Hennings- vær	79.8	21.1	9.9	95	30	T 38	49	Vølun	63	300	Leif Olufsen, Henningsvær
416 Ms Vesle	33.9	11.5	4.6	9	2	T 34	—	Nogv	64	35	Herold Jensen, Holandshamn
417 Mk Havørn	39.0	11.0	6.0	—	—	T 39	—	Vold	37	22	Geoffrey E Bernat, Svolvær
418 Ms Havblik	32.0	10.6	5.0	—	—	T 38	—	Rapp	37	14	Henrik Haraldsø, Kabelvåg
427 Mk Framtid	36.0	12.0	4.7	10	3	T 37	48	Rapp	30	17	Per Pedersen m fl, Laupstad i L.
432 Ms Erikstad- fjord	40.0	11.5	5.5	—	—	T 34	—	Rapp	50	29	Odd Monsen, Skrova
437 Mkr Lille Helen	23.0	8.0	4.0	—	—	T 62	—	Sabb	49	5	H Hansen, Holandshamn

Farkostens nummer art og navn	Lengde	Breidde	Dybde	Tonn		Materiale	Byggeår	Omb. år	Maskin		Eierens (den korresponderende reders) navn og postadresse
				Br.	Nt.				slags Hva	Byggeår H. K.	
440 Mkr Holmegga	22.0	8.0	3.0	—	—	T 59	—	Sabb	59	8	K Hansen, Laupstad i Lofoten
444 Mkr John Arne	22.0	8.5	3.0	—	—	T 57	—	Sabb	56	5	T Wikerøy, Henningsvær
446 Mk Sjøblomsten	48.0	15.0	7.0	24	6	T 44	—	Wich	41	50	Snorre Johansen, Brettesnes
448 Mkr Teisten 2	24.5	9.0	3.0	—	—	T 58	—	Sabb	57	6	Ole Kristiansen, Henningsvær
453 Mkr Spistind	24.0	9.0	4.0	—	—	T 56	—	Sabb	56	6	Olaf Johansen, Laukvik i Lof.
455 Mkr Kurt	23.0	8.4	4.4	—	—	T 68	—	Sabb	68	16	Edmund Arntsen, Skrova
461 Mkr Grims- holmen	28.0	10.0	5.0	—	—	T 53	—	Rapp	56	22	A Benjaminsen, Skrova
463 Ms Juno	29.0	10.0	4.5	—	—	T 27	—	Rapp	27	10	Julius Jakobsen, Risvær i Lof.
472 Mkr Sputnik	27.5	10.0	4.0	—	—	T 58	—	Nogv	59	10	S Hansen m fl, Laupstad i Lof.
473 Mk Ada	40.0	13.0	7.0	—	—	T 16	—	Rapp	62	40	M Pettersen, Henningsvær
476 Mkr Svanongen	22.0	8.0	3.0	—	—	T 52	—	Sabb	56	5	E Pettersen, Kleppstad
486 Ms Tordis	32.0	11.0	5.5	6	2	T 36	—	BMC	65	60	H Augustiniussen, Skrova
487 Mkr Måke	26.0	9.0	4.4	—	—	T 66	—	Sabb	66	16	Ingar Jakobsen, Slåttholmen
494 Mk Bakken	48.0	14.0	6.0	—	—	T 30	—	Unio	35	50	Trygve Eriksen, Kabelvåg
495 Mkr Jolly	24.0	9.0	3.0	—	—	T 58	—	Sabb	58	8	Johan Nilsen, Slåttholmen
497 Mkr Vigdis	25.5	9.5	4.5	—	—	T 56	—	Unio	39	7	Per E Hansen, Henningsvær
499 Mkr Måken	26.0	9.0	3.5	—	—	T 58	—	Sabb	58	6	Henry Larsen, Laupstad i Lof.
500 Ms Laksen	28.5	9.5	6.0	—	—	T 37	—	Heim	55	11	Vilmer Larsen, Kabelvåg
505 Mkr Rusken	20.0	7.0	3.0	—	—	T 59	—	Sabb	60	5	J Dahlhaug, Austenesfjorden
512 Mkr Bjørnar	22.0	8.0	3.5	—	—	T 58	—	Sabb	46	5	B Abrahamsen, Laupstad i Lof.
514 Ms Ronald	30.0	10.0	5.0	—	—	T 30	—	Bolin	—	20	S M Ingolfsen, Henningsvær
517 Mk Svanen	36.1	11.0	5.2	—	—	T 21	32	Rapp	23	20	A Kristiansen, Holandshamn
518 Mkr Tib	24.0	9.0	4.0	—	—	T 59	—	Sabb	59	6	Johan Hansen, Henningsvær
528 Mkr Bjørnar	25.0	9.0	3.5	—	—	T 59	—	Sabb	59	16	Johan Gundersen, Risvær i Lof.
530 Mkr Josi	23.0	8.0	3.0	—	—	T 59	—	Sleip	48	7	Thomas Jakobsen, Svolvær
533 Mk Brem- holmen	39.0	12.5	6.0	—	—	T 29	53	Unio	30	30	Trygve Eilertsen, Kabelvåg
539 Ms Nygrei	28.0	8.5	6.0	—	—	T 54	—	Sabb	54	6	Rolf Linchhausen, Brettesnes
544 Ms Ranveig	35.0	12.0	5.9	—	—	T 37	—	Rapp	49	24	Karl J Larsen m fl, Brettesnes
557 Mkr Sjøliv	34.5	11.5	5.0	—	—	T 42	—	Heim	39	20	Magnus Rystad, Ørnesvågan
560 Mkr Sjøguttan	25.0	9.2	3.8	—	—	T 55	—	Marn	60	16	Arne Elvegård, Henningsvær
575 Mk Lofottrål	43.5	14.0	7.5	—	—	T 15	48	Unio	51	50	Johan Sørensen, Kleppstad
576 Mkr Skreien	22.0	8.0	4.0	—	—	T 59	—	Sabb	59	6	Bergiton Iversen, Laukvik i Lof.
581 Mkr Terje	32.0	10.3	5.5	—	—	T 36	63	Rapp	—	17	Thoralf Svendsen, Svolvær
583 Mkr Tor	22.7	8.7	3.0	—	—	T 60	—	Sabb	60	5	M G Andreassen, Svolvær
589 Mkr Idun	35.5	12.0	5.8	—	—	T 12	41	Rapp	48	17	T Jakobsen, Henningsvær
590 Mk Stabil	43.0	13.2	7.0	—	—	T 34	—	Rapp	38	35	D Svendsen, Gimsøysand
591 Mk Storholmen	47.0	15.0	7.6	—	—	T 28	50	Krom	64	115	Johan Bugge, Laukvik i Lofoten
599 Ms Havly	35.0	11.5	5.0	—	—	T 36	56	Rapp	65	32	Halvdan Jensen, Gravermark
600 Mk Ruth	44.0	14.5	6.8	—	—	T 51	—	Vold	53	70	Ingv Rønning, Laukvik i Lofoten
602 Ms Fred	43.0	14.0	6.5	—	—	T 34	—	Ngre	34	30	Paul Helland, Svolvær
606 Mkr Nøkken	22.0	8.0	3.0	—	—	T 60	—	Sabb	43	4	Johan Edvardsen, Svolvær
608 Ms Blåtind	37.0	11.8	5.6	—	—	T 43	—	Rapp	42	17	Julius Jakobsen, Svolvær
611 Ms Kvikk	28.0	9.5	4.0	—	—	T 47	—	Rapp	22	10	Karl Andorsen, Svolvær
612 M Havørna	23.0	6.5	3.0	—	—	T 49	—	Rapp	—	5	Ole Jonassen, Svolvær
613 Mk Sjøbrodden	47.8	13.0	5.8	15	—	T 13	41	Unio	—	30	Jonas H Larsen, Svolvær
619 Mk Magna	41.5	13.5	6.4	—	—	T 37	—	Unio	29	30	A Kristiansen, Laukvik i Lof.
620 Mk Nyheim- buen	49.3	17.5	6.6	28	7	T 63	—	Norm	62	140	B Pettersen, Laukvik i Lofoten
623 Mkr Spong- skjær	45.5	15.4	6.3	23	8	T 59	—	Rapp	56	56	Arne Hansen, Laukvik i Lofoten
624 Mkr Letten	22.0	8.0	3.5	—	—	T 58	—	Sabb	59	8	Helge Olsen, Laukvik i Lofoten

Farkostens nummer art og navn	Lengde	Bredden	Dybde	Tonn		Materiale	Byggeår	Ombår	Maskin		Eierens (den korresponderende reders) navn og postadresse
				Br.	Nt.				Hva slags	Byggeår	
626 Mk Flottra	43.0	13.0	6.0	—	—	T 40	43	Finø	41	42	Odd Sivertsen, Kleppstad
628 Ms Fuglehuk	33.0	11.5	5.5	—	—	T 15	49	Bolin	15	15	Hilmar Paulsen, Svolvær
629 Mk Sjølyst	29.0	10.0	5.0	—	—	T 20	61	Wich	14	8	Thoralf Hansen, Svolvær
633 Mkr Charley	63.0	16.5	8.0	40	19	T 44	—	G M	65	242	Oddmund Dahl, Svolvær
638 Mkr Svana	22.5	8.5	3.0	—	—	T 55	—	Sabb	55	5	E A Kristoffersen, Laukvik i L.
639 Mkr Varodden	44.4	14.9	6.6	21	7	T 56	—	Wich	56	40	Arvid Dreyer, Gravermark
644 Ms Prøven	37.0	11.5	4.5	—	—	T 37	—	Vold	42	22	F Pettersen, Laukvik i Lofoten
645 Mkr Linjen	45.8	14.3	6.0	18	—	T 42	—	Finø	56	50	Leif Rystad, Laukvik i Lofoten
646 Mk Jan Olaf	37.0	12.0	6.0	—	—	T 26	54	Brun	42	24	Ove Olsen, Laukvik i Lofoten
647 Mk Palmen	38.0	12.5	6.0	—	—	T 25	—	Heim	38	25	H Pedersen m fl, Laukvik i Lof.
650 Mkr Nordskjær	44.3	15.0	5.7	21	6	T 46	53	Wich	47	50	Jan Hansen, Laukvik i Lofoten
651 Ms Havglimt	34.4	11.6	4.5	9	3	T 32	—	Vold	47	22	Norleif Iversen, Gravermark
652 Mk Alken	35.0	13.2	6.3	14	4	T 17	—	Rapp	33	22	Jan Jørgensen, Kleppstad
656 Mk Dagen	47.0	14.8	6.4	24	7	T 25	45	Heim	44	42	H Eriksen m fl, Laukvik i Lof.
657 Ms Janne	24.0	8.0	4.0	—	—	T 42	49	Hels	30	8	I Johansen, Laukvik i Lofoten
660 Mk Sverre 2	45.0	13.5	7.3	—	—	T 35	—	Brun	36	35	Birger Pedersen, Gravermark
664 Ms Fram 2	35.7	12.0	5.6	—	—	T 33	—	Vold	43	22	Roald Larsen m fl, Gravermark
665 Mk Leif Karlsen	45.0	16.0	6.0	—	—	T 62	—	Norm	62	140	Karl Karlsen, Laukvik i Lofoten
666 Mkr Snøgg	21.0	7.5	3.0	—	—	T 55	—	Sabb	55	5	Frode Pedersen, Gravermark
671 Mkr Per	23.0	8.0	3.0	—	—	T 60	—	Sabb	44	5	Georg Jordnes, Austnesfjorden
672 Mkr Jan Robert	48.4	16.5	7.0	25	7	T 60	—	Vold	53	50	T Sivertsen, Laukvik i Lofoten
673 Mk Skåren	45.0	14.8	6.6	—	—	T 37	—	Rapp	64	115	A Sivertsen m fl, Laukvik i Lof.
674 Ms Enigheten	33.5	11.5	5.0	—	—	T 34	—	Vold	34	14	Karl Kristiansen, Kleppstad
676 Ms Alken	22.0	8.0	3.0	—	—	T 55	—	Sabb	49	5	Sverre Olsen, Gravermark
677 Mk Svalbard	38.5	13.0	6.0	—	—	T 25	—	Rapp	35	24	A Hansen, Gimsøysand
678 Mk Tarsan	31.0	9.0	3.5	—	—	T 36	54	Bolin	36	10	N Løvland, Laukvik i Lofoten
680 Ms Sjøfuglen	34.0	11.3	5.4	—	—	T 30	—	Brun	30	16	Simon Solberg, Gravermark
682 Mkr Harald	25.0	7.0	4.0	—	—	T 53	—	Sleip	—	10	Arne Dypnes m fl, Svolvær
684 Mk Nordbanken	42.6	14.6	6.6	22	6	T 38	—	Hero	53	90	Svend Andorsen, Svolvær
709 Mkr Jann	28.0	11.0	4.0	—	—	T 58	—	Sabb	57	6	Sverre Henriksen, Henningsvær
719 Mkr Bente	30.0	10.5	5.0	—	—	T 55	—	Deutz	62	75	O Albertsen m fl, Gravermark
723 Mkr Utheim	39.3	14.3	5.8	18	6	T 63	—	Bolin	64	65	Jarle Kristiansen, Skrova
724 Ms Flid	35.4	12.0	5.2	—	—	T 37	—	Brun	36	24	Tor Henriksen, Skrova
725 Ms Fram	32.0	11.0	4.8	—	—	T 39	—	Unio	47	15	Ingvald Ellingsen, Skrova
727 Mkr Lovund- gutt	25.0	9.4	4.4	—	—	T 61	—	List	60	36	Gothard Hanssen, Kleppstad
728 Mkr Elise	28.0	10.4	5.0	—	—	T 67	—	Marn	67	24	Arnolf Olsen, Henningsvær
738 Mkr Von	35.0	12.0	5.0	—	—	T 28	64	Unio	34	20	K Krogstad m fl, Laupstad i Lof.
740 Mkr Grytøy- buen	61.6	17.2	8.1	56	22	J 55	—	Cater	62	290	Amund Pedersen, Skrova
743 Mkr Tross	24.0	9.0	4.4	—	—	T 59	—	Sabb	58	6	Per Nilsen, Svolvær

N-Ø Øksnes — tilsynsmann: Gerhard Nilsen, Myre.

1 Mkr Frivåg	52.9	17.5	8.9	41	10	T 67	—	G M	66	242	Andreas Frivåg, Steinlandsfjord
2 Mk Jan Børre	52.0	16.5	8.0	—	—	T 66	—	Cater	66	245	Bjørnar Johnsen m fl, Myre
4 Ms Havli	26.0	9.0	5.0	—	—	T 32	—	Unio	32	7	Erling Nikolaisen, Barkestad
5 Mk Aktiv	46.2	15.9	7.2	25	8	T 56	—	Albin	63	120	Tormod Kroknes m fl, Myre
9 Mht Myrefisk	93.6	23.0	12.3	174	55	J 63	—	Wich	62	675	A.s Myrefisk, Myre
11 Mkr Sjøliv	36.0	11.0	6.1	—	—	T 62	—	List	62	42	Arne Kristoffersen m fl, Myre

Farkostens nummer art og navn	Lengde	Bredde	Dybde	T o n n			M a s k i n			Eierens (den korresponderende reders) navn og postadresse	
				Br.	Nt.	Materiale	Byggear	Omb.år	Hva slags		Byggear
15 Mk Fritjof	49.0	14.0	7.0	—	—	T 38	52	Brun	53	42	Erl Kristensen m fl, Barkestad
16 Mk Delfin	42.3	13.0	5.2	13	5	T 38	53	Unio	38	30	R Kristoffersen m fl, Myre
17 Mkr Hell	22.0	7.5	4.0	—	—	T 50	—	Sabb	49	5	Håvard Pettersen, Myre
23 Mk Kirkevik	42.3	14.1	6.4	15	5	T 24	49	Unio	57	50	Asbj Klaussen, Barkestad
24 Mkr Arne Johan	79.7	21.0	10.4	113	40	T 50	—	Hjels	57	260	Ivar Johannessen m fl, Myre
29 Mk Noregg	41.3	13.0	6.2	—	—	T 37	—	Brun	48	45	Otto Ovesen, Myre
30 Mkr Nyfun	65.0	19.6	8.7	94	45	J 65	—	Cater	65	325	Harding Reinholdtsen m fl, Myre
37 Mkr Sjøtun	57.6	17.7	8.2	37	13	T 56	—	Heim	56	120	H Reinholdtsen m fl, Myre
38 Ms Hamnfjord	45.7	13.2	6.2	20	6	T 35	49	Unio	52	50	Rudolf Madsen, Sandset i V.ålen
40 Mkr Sigvard Johnsen	47.1	15.8	7.0	25	8	T 48	—	Heim	63	100	A Johnsen, Myre
42 Mkr Hermod	28.0	9.5	4.5	—	—	T 60	—	Marn	60	24	Normann Nilsen, Tinden
52 Mk Junior	44.4	14.1	7.1	16	6	T 17	50	Vold	52	50	Sverre Einarsen m fl, Myre
55 Mkr Vår- blomsten	61.3	16.5	7.4	43	14	T 42	52	Unio	57	100	S Andreassen m fl, Myre
61 Mk Havsulen	37.6	12.6	5.4	—	—	T 37	61	Brun	38	24	Halvdan Johannessen, Myre
62 Mk Øksnes- væring	48.2	16.8	6.8	33	9	T 65	—	Calle	65	180	Olav B Johnsen m fl, Myre
63 Mk Bølgen	43.0	13.0	8.0	—	—	T 14	29	Wich	30	20	Julius Jakobsen, Tunstad
69 Mk Vårbud	41.6	15.0	5.2	20	6	T 64	—	Heim	64	70	Trygve Lassenen m fl, Myre
72 Mkr Høgdal	47.3	15.3	6.9	24	7	T 43	—	Brun	53	84	Reidar Reinholdtsen, Myre
75 Mkr Havbuen	39.0	13.0	6.5	—	—	T 66	—	Marn	66	60	Johan Berthinussen m fl, Myre
77 Mk Nordlys	40.0	13.0	5.9	—	—	T 24	—	Unio	—	30	Simon Nilsen m fl, Nyksund
78 Mkr Viggo Bye	59.7	18.1	8.4	58	21	T 56	—	Wich	64	300	Halvar Bye, Myre
79 Mk Teisten	47.8	13.0	6.5	—	—	T 24	38	Wich	33	25	J Johannessen m fl, Sommarøy
80 Mk Havbryn	41.0	12.5	6.0	—	—	T 24	—	Heim	58	35	Sigvart Ovesen, Myre
83 Mk Aurora	47.2	14.9	6.0	22	7	T 36	58	Norm	61	120	Karl Luth, Myre
84 Mkr Jurtind	26.0	9.0	3.5	—	—	T 61	—	Sabb	61	6	Magne Karlsen, Myre
86 Mk Syren	51.0	17.6	7.5	38	10	T 56	—	Brun	54	160	Leif Sannes m fl, Barkestad
90 Mkr Ea	27.0	8.8	3.8	—	—	T 55	—	Sabb	55	6	Fredrik Hansen, Frøskeland
95 Ms Heimen	35.9	12.0	6.0	—	—	T 39	—	Dies	60	38	Magne Eriksen m fl, Barkestad
104 Mkr Tempo	22.0	7.5	4.0	—	—	T 62	—	Sabb	62	8	Anskar Pettersen, Frøskeland
105 Mk Brattegg	42.0	15.1	6.4	20	6	T 39	—	Unio	39	50	Hagbart Nilsen, Barkestad
107 Mk Vottestad	54.8	17.6	8.0	43	11	T 54	—	Brun	53	125	H Rasmussen m fl, Steinlandsfj.
109 Ms Norafjell	33.0	11.0	4.5	8	2	T 37	—	Rapp	62	22	Johan Lund, Tunstad
112 Mkr Svanongen	22.7	8.0	4.0	—	—	T 53	—	Sabb	53	5	Peary Anfinen, Barkestad
118 Mk Sommarøy	53.2	18.0	8.2	45	12	T 49	—	Unio	58	150	Hagbart Johannessen, Myre
122 Mk Simon Stavøy	47.0	15.8	6.8	24	7	T 58	—	Norm	65	120	Åge Elvheim m fl, Stø
124 Mkr Fredrik Arntsen	56.3	18.0	8.3	45	13	T 61	—	Pent	61	185	R Vottestad, Myre
126 Mkr Hans Klaussen	64.2	19.4	9.6	75	23	T 56	—	Norm	62	280	Helmer Klaussen m fl, Myre
128 Ms Balle	23.0	8.0	4.5	—	—	T 48	—	Sabb	48	5	Emil Bergsens, Barkestad
136 Mkr Jan Arne	37.0	13.0	6.0	—	—	T 66	—	Brun	58	35	Håkon Amundsen, Myre
139 Ms Autofisker	30.0	8.0	4.5	—	—	T 61	—	BMC	65	53	T Christiansen, Nyksund
140 Ms Strand	31.0	10.5	5.0	—	—	T 46	—	Rapp	30	17	David Strand m fl, Barkestad
144 Mk Ternen	25.0	8.0	5.0	—	—	T 46	—	FM	53	8	Konvald Amundsen, Barkestad
146 Mkr Fiskebøen	65.5	18.1	9.1	82	27	J 67	—	Cater	66	335	Arne K Hansen m fl, Strengelvåg
154 Mk Mea	49.0	17.3	7.4	32	25	T 62	—	Wich	62	180	B Steinland m fl, Steinlandsfjord
162 Mht Myrefisk 2	118.0	25.9	8.3	291	87	J 66	—	Wich	66	700	A.s Myrefisk, Myre
165 Mkr Glimt	27.0	9.0	4.5	—	—	T 38	—	Bolin	38	12	Olav Martinsen m fl, Frøskeland

Farkostens nummer art og navn	Lengde	Bredde	Dybde	Tonn		Materiale	Byggeår	Ombår	Maskin		Eierens (den korresponderende reders) navn og postadresse
				Br.	Nt.				Hva slags	Byggeår	
173 Mk Hans O	44.0	14.0	6.5	18	5	T 29	40	Heim	52	50	Gunnar Vornes, Myre
178 Mkr Vårheim	46.9	16.5	6.6	23	7	T 52	—	Brun	52	84	Alf Johnsen m fl, Myre
179 Mkr Stentor	69.0	17.8	8.5	50	17	T 53	—	Norm	60	280	Henr Fredriksen m fl, Myre
182 Mkr Neptun	23.0	6.5	3.5	—	—	T 41	—	F M	41	6	Ludv Pedersen m fl, Frøskeland
184 Mkr Alcor	26.0	9.0	5.5	—	—	T 68	—	Sabb	67	16	Harry Antonsen, Myre
193 Mkr Kjell	23.0	7.5	3.5	—	—	T 55	—	Frem	55	7	Harald Myhre, Myre
216 Mkr Laksen	24.0	8.0	4.0	—	—	T 51	—	Sabb	51	5	Aslak Kaspersen, Alsvåg
217 Mk Domen	48.0	15.0	8.0	23	7	T 36	—	Wich	36	40	Svend Borgos m fl, Tunstad
234 Mkr Valle	23.0	8.0	3.0	—	—	T 57	—	Sabb	57	5	Johan Kristoffersen, Tinden
238 Mk Gerhard Jakobsen	52.6	17.6	7.5	36	10	T 57	—	Wich	65	300	Bjarne Jakobsen m fl, Barkestad
240 Mk Nordlys	40.0	13.6	6.0	—	—	T 25	—	Wich	25	20	Åsm Nikolaisen m fl, Barkestad
247 Mk Blaamann	48.1	13.5	6.6	23	7	T 13	48	Seffl	28	60	Bjørn Steffensen m fl, Alsvåg
248 Mk Dyrøy- grunnen	50.3	17.7	7.3	34	10	T 58	—	Heim	65	150	Rolf Nilsen m fl, Barkestad
249 Mkr Prøven	22.0	8.5	3.5	—	—	T 62	—	Sabb	62	5	Olav Berg, Sandset i Vesterålen
270 Mkr Skogsøy- væring	60.6	18.2	8.3	56	21	T 66	—	Norm	66	210	Sverre Andreassen m fl, Myre
281 Mkr Stabben	23.0	6.5	2.5	—	—	T 35	—	Sabb	35	5	Norm Johansen, Frøskeland
282 Mkr Morild	27.0	9.8	4.5	—	—	T 60	—	Marn	59	16	Karl Schultz, Tunstad
297 Mk Myrtind	50.6	16.5	7.4	32	10	T 60	—	Norm	60	140	Sverre Olsen m fl, Myre
298 Mk Nordnes	39.7	15.0	6.0	18	5	T 60	—	Unio	52	60	Sigmund Lund m fl, Tunstad
309 Mkr Seien	29.5	10.0	4.5	—	—	T 60	—	Marn	60	36	Andreas Benum, Myre
303 Mk Børingen	47.3	15.6	6.6	25	7	T 57	—	Norm	67	120	Åge Knudsen m fl, Strengelvåg
319 Mkr Affen	25.5	8.5	4.5	—	—	P 67	—	Perk	67	35	Torbjørn Moen, Myre
327 Mkr Øksnesfisk	132.2	24.1	12.2	298	109	J 58	—	Wich	58	600	A.s Øksnesfisk, Myre
331 Mk Haaheim	47.9	16.5	7.1	24	7	T 61	—	Wich	66	225	Leif Larsen m fl, Myre
341 Mkr Rova	45.8	16.0	6.5	24	6	T 61	—	Norm	66	120	Bjørnar Knudsen, Myre
346 Mkr Nordhav	41.1	13.6	5.6	15	4	T 37	57	Vold	58	30	K Kristensen m fl, Barkestad
348 Mkr Terøy	29.5	9.6	5.0	—	—	T 61	—	Com	61	38	Isak Benjaminsen m fl, Tinden
349 Mkr Rolf	20.0	7.5	4.0	—	—	T 51	—	Sabb	58	5	Arne Pedersen, Tunstad
353 Mkr Unni	21.0	7.0	4.0	—	—	T 62	—	Sleip	58	4	Anker Olsen, Kråkberget
356 Mk Sigerland	57.7	17.6	8.1	41	10	T 53	—	Wich	53	120	K Stenersen m fl, Sandset i V.å.
357 Mkr Æsculap	36.0	12.0	5.0	—	—	T 38	50	Vold	50	22	Torgeir Nilssen m fl, Myre
366 Mk Havskåren	41.1	14.6	5.8	19	5	T 39	57	Norm	60	80	Sverre Antonsen, Nyksund
367 Mk Stø	34.6	13.3	5.4	12	3	T 25	59	Com	67	80	Ole Ulriksen m fl, Stø
369 Mk Glimt 2	33.7	13.0	5.0	11	3	T 33	56	Unio	29	20	L Bergesen m fl, Stø
370 Mk Jan Roald	41.1	15.2	7.1	24	8	T 62	—	Norm	62	120	Halvar Bertinussen m fl, Myre
371 Mk Magne	28.0	9.2	4.5	—	—	T 59	—	Perk	67	35	Gerhard Ulriksen, Alsvåg
375 Mkr Delfin 2	47.2	14.1	6.3	22	7	T 42	58	Norm	60	140	Magne Brun m fl, Stø
376 Mkr Rutledal	43.8	15.3	6.8	21	7	T 62	—	Rapp	62	56	Arne Hansen m fl, Alsvåg
377 Mkr Traust	24.0	8.0	3.4	—	—	T 34	62	Sabb	35	5	Per E Pedersen m fl, Alsvåg
387 Mkr Steinsund	23.0	7.5	3.5	—	—	T 54	—	Sabb	52	5	Å Amundsen, Sandset i V.ålen
391 Mk Havly	36.0	14.0	9.0	16	4	T 37	—	Albin	60	75	Julius Bjørkly, Alsvåg
395 Mk Kvernboen	48.2	15.4	6.3	20	6	T 59	—	Unio	56	60	Peder Pedersen m fl, Gisløy
396 Mkr Magne	23.0	8.0	4.0	—	—	T 53	—	Sleip	63	8	Eivind Vadel, Alsvåg
399 Mk Bårholmen	52.0	15.5	7.5	24	—	T 51	—	Wich	46	50	Arne Karlsen m fl, Stø
401 Mkr Jøssing	45.0	13.0	6.5	—	—	T 41	54	Wich	44	20	Reidar Fredvang m fl, Klo
403 Mkr Lykken	23.0	8.0	3.5	—	—	T 55	59	Sabb	55	5	Hans H Pedersen, Tunstad
407 Mkr Langnes- væring	49.2	17.7	7.2	33	9	T 59	—	Wich	65	225	K Hermansen m fl, Alsvåg
408 Mkr Samfiske 1	62.8	19.3	8.5	55	17	T 51	—	Unio	51	100	Ole Johansen m fl, Klo

Farkostens nummer art og navn	Lengde	Bredde	Dybde	Tonn		Materiale	Byggeår	Ombår	Maskin		Eierens (den korresponderende reders) navn og postadresse
				Br.	Nt.				Hva slags	Byggeår H. K.	
411 Mk Sørvaag	41.6	14.7	6.1	20	6	T56	—	Pent	65	128	Arnljot Nilsen m fl, Alsvåg
413 Mkr Berg	27.3	10.7	4.4	8	3	T49	—	List	65	36	Åge Osnes m fl, Nyksund
414 Mkr Olav Holm sen.	60.5	16.5	7.2	41	14	T59	63	Wich	65	300	Otto Holm m fl, Alsvåg
415 Mk Nordlys	43.0	13.0	6.0	—	—	T41	—	Brun	41	35	Olav Karlsen m fl, Strengelvåg
418 Mkr Tivåg	34.0	11.0	5.0	—	—	T43	—	Vold	51	22	Egil Klaussen, Myre
425 Mkr Klakken	23.0	8.5	4.7	—	—	T48	58	Sabb	44	5	Ivar Brun, Alsvåg
428 Mkr Børringen	24.0	8.4	4.4	—	—	T60	—	Sabb	60	6	Inge Eilertsen, Stø
430 Mk Jon Jarl	61.2	20.1	8.1	54	17	T—	56	Wich	65	300	Arvid Martinsen m fl, Myre
431 Mkr Kloegga	50.8	16.3	7.2	27	8	T57	—	Heim	57	70	Viktor Johansen m fl, Strengelvåg
442 Mkr Zalo	28.0	8.5	4.0	—	—	T55	—	Heim	56	11	Gudm Fredriksen m fl, Nyksund
453 Mkr Grena	24.0	9.5	4.0	—	—	T61	—	Sabb	61	6	Waldemar Vottestad, Alsvåg
454 Mkr Parten	32.0	11.0	5.0	—	—	T35	—	Rapp	36	17	Oberg Anfinsen, Myre
464 Mkr Tarsan	24.0	8.0	4.0	—	—	T52	—	Wich	27	6	Torbjørn Berglund, Stø

Parkostens nummer art og navn	Lengde	Bredde	Dybde	Tonn		Materiale	Byggeår	Omb-år	Maskin			Eierens (den korresponderende reders) navn og postadresse
				Br.	Nt.				Hva slags	Byggeår	H. K.	

Nord-Trøndelag

NT-F Flatanger — tilsynsmann: Sverre Hustad, Sørflatanger.

19 Mkr Terna	25.0	9.0	4.5	—	—	T 63	—	Sabb	65	6	Terje Bjørsvik, Sørflatanger
34 Mk Sjøfuglen	42.0	13.5	6.0	—	—	T 23	58	Heim	46	35	E Kvaløseter m fl, Sørflatanger
54 Mk Lyng	37.0	10.0	6.0	—	—	T 14	61	Gide	47	20	Ivar Holand, Hasvåg, Flatanger
55 Mkr Åge	27.0	9.5	4.5	—	—	T 58	—	Nogv	53	10	Ole M Løfsnæs, Bjørøya
56 Mk Svanen	37.3	12.0	4.4	—	—	T 23	47	Unio	49	20	Ingvar Volla, Lauvsnes
67 Ms Forsøk	38.0	11.0	7.0	—	—	T 13	59	Brun	48	20	A Hogland, Hasvåg, Flatanger
69 Mk Ågåt	38.3	13.5	5.5	16	4	T 38	—	Rapp	38	35	Bjarne Myren m fl, Utvorda
82 Mkr Pluto	26.4	9.0	3.2	—	—	T 65	—	Sleip	65	35	Peder Skingen, Utvorda
101 Ms Vik	39.6	12.6	4.8	15	5	T 27	54	Heim	37	25	Hans Hartvikøy, Utvorda
107 Mkr Sisu	38.0	10.5	5.5	—	—	J 62	—	Marn	61	24	N Mårvik, Hasvåg, Flatanger
119 Mg Døløy	28.0	9.5	4.5	—	—	T 67	—	Albi	67	42	Edgar Hanstein, Einvika
131 Ms Leifey	27.5	9.7	3.9	—	—	T 68	—	Sabb	58	6	Rolf Aagård, Sørflatanger
152 Ms Bjørgvin	31.0	10.0	4.0	—	—	T 27	44	Unio	45	10	A Jakobsen, Hasvåg, Flatanger
253 Mk Elsa	44.0	14.0	7.0	—	—	T 38	—	Hens	66	133	Elbert Laukø, Utvorda

NT-FS Fosnes — tilsynsmann: Trygve Duun, Seierstad.

1 Ms Hopen	35.0	11.0	3.4	—	—	T 65	—	Unio	38	15	I Hopen m fl, Nufsfj, Alhusstr.
5 Ms Øia	40.0	12.0	5.5	—	—	T 46	—	Vold	51	22	Vilhelm Hopen, Alhusstrand
21 Mkr Kjell	24.0	8.0	3.5	—	—	T 47	—	F M	67	12	Torleif Ugseth, Seierstad
34 Mkr Harald	33.0	11.0	4.0	—	—	T 64	—	Marn	64	36	Håkon Hillestad, Seierstad
42 Ms Falken	25.5	8.4	3.7	—	—	T 49	—	Sabb	47	5	Kåre Nygård, Seierstad
43 Mkr Voløy	26.0	9.0	4.0	—	—	T 65	—	Marn	65	16	Paul Nordhus, Seierstad
49 Mk Arne	37.0	11.6	5.0	—	—	T 12	—	Heim	29	20	Tor Sandvik, Seierstad
75 Ms Allgar	26.6	9.5	4.0	5	1	T 38	—	Skann	33	12	Brynjar Wandsvig, Salsnes
77 Mg Lykken 2	30.5	10.5	4.9	—	—	T 58	—	Heim	50	11	Gunnar Skjærvik, Seierstad

NT-FA Frosta — tilsynsmann: Alf Skjæran, Frosta.

1 Mkr Ny											
Småland	45.9	13.2	6.1	17	—	T 61	—	Gard	66	110	Karl Aursand, Frosta
2 Mk Brødrene	36.0	12.0	8.0	—	—	T 17	—	Brun	36	16	Sigmund Jørstad, Frosta
5 Mg Leif	27.0	9.0	4.5	—	—	T 66	—	Sabb	66	6	Leif Jørstad, Frosta
12 Mg Odd	24.0	8.5	4.0	—	—	T 49	60	Sabb	52	6	Odd Bjerkan m fl, Frosta
17 Mk Kamrat	32.0	9.5	5.0	—	—	T 29	—	Brun	37	16	Johan J Måvik, Frosta
21 Ms Nelly	33.0	11.0	6.5	—	—	T 14	46	Finø	28	20	Sverre Karlsen, Frosta
26 Mg Kjell	25.0	9.0	4.0	—	—	T 63	—	Sabb	56	5	Birger Åkerholm, Frosta
40 Mk Hermes	36.0	12.8	5.2	13	4	T 37	—	Heim	51	35	Magne Auren, Frosta
42 Mk Hamarsund	31.0	11.0	5.2	—	—	T 11	49	Vold	33	22	Anders O Skipnes, Frosta
44 Mk Wichmann	40.0	11.2	5.7	—	—	T 30	—	Wich	52	18	Jarle Mollan m fl, Frosta
45 Mk Bjørg 2	40.0	12.0	5.0	—	—	T 50	—	Heim	50	20	Jan Lein m fl, Tautra, Trøndelag
46 Mk Fram	36.0	10.0	5.0	—	—	J 45	—	Bolin	45	50	Benjamin Korsnes, Frosta



## NT-I Inderøy — NT-MV Mosvik

Farkostens nummer art og navn	Lengde	Bredde	Dybde	T o n n		Materiale	Byggear	Ombår	M a s k i n		Eierens (den korresponderende reders) navn og postadresse
				Br.	Nt.				Hva slags	Byggear H. K.	

## NT-I Inderøy — tilsynsmann: Johannes Sund, Sakshaug.

1 Mkr Inderøy	35.0	12.0	4.9	—	—	T 47	—	Unio	52	20	Kåre Sangnes, Venneshamn
5 Mkr Terna	27.0	9.0	4.0	—	—	T 68	—	Sabb	68	16	Eivind Knoff, Sakshaug
19 Ms Liv	29.0	9.0	4.0	—	—	T 34	—	Heim	30	11	Jan Grøntveit, Utøy
30 Mk Bjørg	42.0	13.0	7.0	—	—	T 54	—	Vold	44	22	Jørgen Grønnesby, Sandvollan

## NT-LA Leka — tilsynsmann: Harald Haug, Leka.

21 Mkr Snorre	22.0	8.0	5.0	—	—	T 65	—	Sabb	65	16	Sverre Pedersen, Gutvik
39 Mkr Sundfart	25.0	8.0	4.0	—	—	T 48	—	Brun	31	10	Bjørn Johansen, Leka
47 Mk Lekamøy	36.0	10.5	5.0	—	—	T 13	—	Rapp	25	15	Olav Nilsen, Leka
49 M Bjørnar	25.0	8.5	4.0	—	—	T 52	—	Rapp	38	7	Henrik Sanvik, Leka
50 Mk Lekamøy 2	32.0	10.3	3.7	—	—	T 26	—	Rapp	—	12	Halvdan Busch, Solsem
59 Mkr Strøm- skjær	33.0	11.0	5.0	—	—	T 61	—	Com	61	38	Ulrik Ulriksen m fl, Leka
60 Mk Lekaværing	23.5	8.9	4.2	—	—	T 52	—	Sabb	54	6	Ivar Reppen, Madsøya
67 Mkr Trøndergut	69.7	19.0	9.1	77	31	T 59	—	Albi	59	160	A Jægersen m fl, Leka
73 Ms Prøven	34.0	11.0	5.0	—	—	T 35	—	Wich	25	20	Normann Helmersen m fl, Leka
99 Ms Vaagen	24.0	9.0	4.6	—	—	T 39	42	Sabb	45	5	Uldrik Hansen, Gutvik
106 Mk Von	52.0	14.3	7.8	—	—	T 15	40	Finø	57	100	Hj Hemmingsen m fl, Leka
146 Mkr Stein Terje	29.4	11.6	4.9	9	3	T 58	—	Heim	58	11	Kåre Johansen, Solsem
168 Mk Hoffmann	45.2	11.4	5.8	11	3	T 44	—	Wich	23	20	Otto Nilsen m fl, Leka

## NT-LV Leksvik — tilsynsmann: Arvid Stavrum, Leksvik.

6 Mk Nordholm	42.5	13.0	5.7	—	—	T 16	37	Brun	—	35	O O Fladen m fl, Vanvikan
---------------	------	------	-----	---	---	------	----	------	---	----	---------------------------

## NT-L Levanger — tilsynsmann: Helge Hagen, Levanger.

4 Mg Bakken	27.1	10.0	4.0	—	—	T 57	—	Marn	57	7	Georg Rundhaug, Ekne
6 Mg Fiskeren	30.0	10.0	5.0	—	—	T 46	—	Merc	—	90	Arnold Røkke m fl, Skatval
7 Mg Brisling	42.0	12.5	6.0	—	—	T 35	—	Wich	35	20	Ingolf Strandholmen, Ekne
9 Mkr Fram	25.0	8.0	4.5	—	—	T 37	—	Sabb	47	5	Johannes Lovås m fl, Lekanger
12 Mk Arild	44.0	13.0	5.0	—	—	T 15	—	Grei	27	30	Idolf Nordheim, Åsenfjord
16 Mk Skjelvågen	41.0	14.0	6.6	—	—	T 17	49	Skand	50	40	Trygve Hustad m fl, Levanger
22 Mk Aunland	33.0	10.2	4.0	—	—	T 35	—	Gide	39	14	John Esekiasen, Åsenfjord
23 Mk Terna	31.0	10.0	4.0	—	—	T 28	50	Rapp	46	17	R O Nygård, Ytterøy, Levanger
30 Mg Sjøgubben	26.0	9.0	4.8	—	—	T 56	—	Sabb	56	5	John Stangerholt, Levanger
34 Mk Kvitingen	30.0	10.5	5.5	—	—	T 47	—	Rapp	43	10	Leif Jønvik, Ekne

## NT-MV Mosvik — tilsynsmann: Erling Olderbakk, Saltvikhamn.

4 Mkr Bris	30.0	8.0	6.0	—	—	T 39	—	Brun	39	10	E Olderbakk, Saltvikhamn
18 Mk Vannadis	49.0	14.0	7.0	—	—	T 20	59	Vold	51	50	John Sørli, Venneshamn
19 Mkr Måken	28.0	9.0	4.0	—	—	T 48	—	Nogv	50	10	Edvind Sørli, Venneshamn

Farkostens nummer art og navn	Lengde	Bredde	Dybde	Tonn		Materiale	Byggeår	Omb. år	Maskin			Eierens (den korresponderende reders) navn og postadresse
				Br.	Nt.				Hva slags	Byggeår	H. K.	

**NT-NL Namdalseid** — tilsynsmann: Reidar Olsen, Nord-Statland.

11 Mkr Ternholmen	27.0	9.5	4.5	—	—	T 61	—	Nogv	61	10	Johan Sund, Nord-Statland
14 Ms Milly	28.0	9.5	5.5	—	—	T 28	47	Rapp	28	10	Arvid Sve, Nord-Statland
16 Mk Hildur	40.0	13.0	7.4	—	—	T 31	58	Heim	56	35	Kato Skarstad, Nord-Statland
20 M Namsin	26.0	9.0	4.0	—	—	T 57	—	Unio	45	10	Magne Berg, Nord-Statland
22 Mg Lofjord	33.0	11.0	5.0	—	—	T 54	—	Hjel	40	16	Olaf Skorstad, Nord-Statland
23 Mg Gåsungen	26.0	10.0	3.7	—	—	J 65	—	F M	63	15	Arild Skorstad, Malm

**NT-N Namsos** — tilsynsmann: Henrik Andersen, Namsos.

13 Ms Sturla	27.0	8.0	4.0	—	—	T 45	—	Sabb	61	6	Sturla Olsen, Namsos
25 Mkr Levi	36.5	11.5	5.5	—	—	T 49	—	Heim	55	20	S Bugge, Fosslandsosen
36 Mg Vårglimt	33.0	10.0	7.0	—	—	T 24	—	Unio	30	10	S Landre, Fosslandsosen
40 Ms Aanesgalten	30.0	9.4	4.5	—	—	T 43	—	Heim	33	14	B Hartviksen, Fosslandsosen
62 Mk Terje	36.0	10.0	4.5	—	—	T 43	—	Brun	37	12	Karl Engan, Fosslandsosen
64 Mk Stein	37.0	12.6	6.7	—	—	T 10	38	Unio	47	30	Arne Landre, Fosslandsosen
100 Mkr Luna	24.0	8.0	4.0	—	—	T 66	—	Marn	65	16	V Bårfjord, Aasv. 20, Namsos
142 Mk Terna	37.0	11.9	4.7	—	—	T 46	66	Laval	46	25	Arvid Jenssen m fl, Elvalandet

**NT-NR Nærøy** — tilsynsmann: Aage Bosnes, Indre Nærøy.

1 Mkr Arnøystein	81.4	18.6	9.3	87	31	J 57	63	Wich	62	300	H S Arnøy m fl, Indre Nærøy
17 Mk Laila	38.0	12.9	5.5	17	5	T 22	56	Brun	62	42	Arthur Arnø, Indre Nærøy
18 Mk Sonja	26.0	6.5	4.0	—	—	T 45	—	Sabb	44	5	Th Johnsen, Strand i Namdalen
22 Mg Sild	45.4	12.7	6.4	—	—	T 31	44	Wich	43	20	Odd Arnø, Indre Nærøy
29 Mg Glimt	26.7	10.0	4.5	—	—	T 67	—	Albin	67	35	Sverre Bakken m fl, Naustbukta
32 Ms Gunvor	34.0	11.0	5.5	—	—	T 38	—	Brun	38	12	Asbj Møinichen m fl, Rørvik
34 Mk Geir	—	—	—	—	—	—	—	—	—	—	—
Arnfinn	30.0	10.5	6.0	—	—	T 41	—	Rapp	16	18	Agnar Småeng, Måneset
41 Mk Vardefjell	38.3	13.0	5.5	17	4	T 32	52	Wich	32	30	Rolf S Arnøy, Indre Nærøy
46 Mk Bergljot	33.0	11.5	5.2	—	—	T 26	—	Rapp	57	20	Arne Hindø, Gjerdinga
50 Mk Havdur	36.0	12.0	6.0	—	—	T 36	—	Skan	—	40	Gunnar Ramstad, Indre Nærøy
52 Ms Anna 2	27.0	9.5	5.0	—	—	T 30	44	Rapp	25	10	Leif Stene, Strand i Namdalen
58 Mk Haabet 1	81.2	19.9	8.3	88	27	T 07	50	Wich	54	160	Arne Urdshals, Kolvereid
72 Mk Aud	46.0	14.5	6.5	20	6	T 34	—	Brun	41	50	Odd Arnø, Indre Nærøy
87 Ms Delpen	36.6	12.2	5.6	—	—	T 31	—	Heim	31	20	Trygve Ulfsnes, Fjølsvika
88 M Jann	29.0	9.7	4.1	—	—	T 52	—	Marn	59	24	John Jentoft, Abelvær
121 Mkr Vattafjell	32.0	11.5	5.5	—	—	T 50	—	Vold	46	22	Georg Nygård, Indre Nærøy
132 Mg Måken	36.0	12.0	7.0	—	—	T 52	—	Munk	36	40	Helmer S Arnøy, Indre Nærøy
135 Mk Tove	26.0	9.5	4.6	—	—	T 62	—	Sabb	59	6	Odd Klungvik m fl, Gjerdinga
136 Mkr Vesla	27.0	9.0	4.0	—	—	T 61	—	Marn	61	24	Hans Holmstrand, Indre Nærøy
139 Ms Lofoten	33.8	11.3	4.6	10	1	T 39	—	Unio	—	15	Kjell Halsan, Måneset
143 Mk Kjellaug	30.0	9.8	4.8	—	—	T 34	—	Rapp	48	14	Georg Arnøy, Indre Nærøy
146 Mkr Kjell	42.9	14.7	6.1	22	6	T 49	—	Vold	52	50	Jakob Arnøy, Indre Nærøy
162 Mkr Kvikk	22.0	8.0	3.8	—	—	T 57	—	Sabb	57	6	Oddmund Nubdal, Ottersøy
163 Mkr Odd	30.0	10.0	4.0	—	—	T 32	46	Brun	38	12	Viktor Møllevik, Opplyng
176 Mkr Nylon	24.0	8.0	3.0	—	—	T 60	—	Sabb	60	16	Asbjørn Nilsen, Gjerdinga
182 Ms Anna	34.0	12.0	6.0	—	—	T 32	44	Perk	55	82	Gunnar Vennevik, Foldereid
187 Mk Trygg	36.0	11.4	6.0	—	—	T 12	52	Heim	54	35	Kåre Berg, Naustbukta
192 Mk Tenfjord	33.0	11.0	5.4	—	—	T 35	—	Unio	50	20	Kolbj Tenfjord, Naustbukta
196 Mkr Virgo	24.0	8.4	3.5	—	—	T 60	—	Marn	60	12	T Dypingen, Ottersøy

## NT-NR Nærøy — NT-V Vikna

Farkostens nummer art og navn	Lengde	Bredde	Dybde	Tonn		Materiale	Byggear	Ombær	Maskin		Eierens (den korresponderende reders) navn og postadresse
				Br.	Nt.				Hva slags	Byggear H. K.	
197 Mk Soltind	29.5	11.0	5.7	—	—	T 46	—	Rapp	46	17	Hilmar Hopen, Kolvereid
206 Mg Kathrine	40.8	14.0	5.8	20	6	T 36	61	Wich	43	20	Tormod Urdsahls m fl, Kolvereid
208 Mk Helen May	48.0	14.0	7.0	—	—	T 43	60	Pent	59	115	Agnar Wennevik, Foldereid
222 Mkr Ringholm	43.6	12.5	5.2	15	5	T 47	60	Brun	60	28	Erling Sveinsen, Ottersøy
225 Mk Ella Irene	47.8	14.5	5.4	25	7	T 15	57	Albin	59	120	Elias Ledang, Abelvær
230 Ms Fisk	27.0	9.0	4.0	—	—	T 39	—	Rapp	—	7	K Møllevik, Oppløyg
232 Ms Neptun	29.0	9.4	4.0	—	—	T 04	39	Rapp	34	10	Agnar Småeng, Måneset
250 Mg Kvikk	33.0	11.0	5.0	—	—	T 31	43	Heim	35	11	Arne Øren, Hofles
259 Mkr Vidar	38.2	12.7	6.1	—	—	T 45	—	Finø	38	42	Johan Wigum, Fjølsvika
272 Mg Ekko	42.5	13.5	6.4	—	—	T 44	51	Brun	43	28	A Finnestrand, Kolvereid
279 Mk Gullholm	30.0	10.0	4.8	—	—	T 38	—	Unio	51	20	T Skillingsås m fl, Fjølsvika
280 Mkr Willy	30.4	10.2	5.0	—	—	T 38	57	Unio	35	10	Jens Eitran, Søreitran
286 Mk Polarlys	35.5	11.4	5.0	—	—	T 43	59	Heim	52	20	Arthur Haug m fl, Foldereid
290 Mg Signal	34.3	12.5	5.2	12	4	T 53	—	Rapp	44	17	Einar Øren, Kolvereid
297 Mkr Glimt	27.0	9.0	4.0	—	—	T 62	—	Marn	60	24	Erling Eiternes, Naustbukta
306 Mk Frithjof	36.0	12.0	6.0	—	—	T 15	—	Unio	38	20	Knut Øren, Kolvereid
310 Mk Havbris	36.0	11.0	6.0	—	—	T 44	—	Unio	45	20	Kåre Øren, Kolvereid
330 Mg Sild	32.2	11.6	5.1	11	3	T 54	—	Rapp	53	22	Bjarne Aarvik, Oppløyg
331 Mk Brødrene	44.0	13.2	5.2	18	5	T 15	48	Skan	35	40	Alf Møllevik, Kolvereid
338 Ms Aud	26.0	9.0	4.0	—	—	T 51	—	Heim	34	11	Petter Bredesen, Oppløyg
339 Ms Laila	29.0	10.0	5.0	—	—	T 46	—	Skan	—	10	Thorleif Seterøy, Oppløyg
341 Mkr Kamilla	32.0	9.0	5.0	—	—	T 56	—	Sabb	60	6	Arvid Stene, Abelvær
342 Mg Tennskjær	28.7	10.1	4.8	—	—	T 64	—	Nogv	64	14	Oskar Flosand, Lund
345 Mk Sjøliv	34.0	11.0	4.0	—	—	T 38	62	Heim	25	20	Adolf Holmvik, Foldereid
346 Ms Fangst	33.0	10.5	4.0	—	—	T 54	—	Brun	39	12	Harald Bergsvik, Foldereid
364 Ms Tempo	26.2	8.5	3.7	—	—	T 30	—	Vold	37	7	O D Finnestrand, Kolvereid
365 Mkr Perlon	24.0	8.5	4.2	—	—	T 65	—	Sabb	57	5	Hilmar Blikø m fl, Gjerdinga
376 Mk Lyn	35.2	10.6	5.0	7	3	T 36	—	Heim	40	20	Alf Blikø m fl, Gjerdinga
389 Mk Gudlaug	24.0	7.5	3.5	—	—	T 39	58	Marn	60	12	Odd Westvik, Rørvik
393 Mg Prøven	26.8	10.5	5.0	—	—	T 66	—	Unio	47	15	Asbj Kristiansen, Salsbruket
401 Mkr Birgit Hennie	24.0	9.0	4.0	—	—	T 53	—	Sabb	64	6	Ole Eidshaug, Måneset

**NT-S Steinkjer** — tilsynsmann: Osvald Lund, Steinkjer.

F.t. ingen merkepliktige dekte fiskefarkoster.

**NT-SD Stjørdal** — tilsynsmann: Henning Andersen, Stjørdal.

F.t. ingen merkepliktige dekte fiskefarkoster.

**NT-VL Verdal** — tilsynsmann: Sverre Strand, Verdal.

F.t. ingen merkepliktige dekte fiskefarkoster.

**NT-VN Verran** — tilsynsmann: Asbjørn Stavrum, Verrastranda.

F.t. ingen merkepliktige dekte fiskefarkoster.

**NT-V Vikna** — tilsynsmann: Olav Cebakk, Rørvik.

1 Mk Glimt 3	38.5	13.8	6.2	17	4	T 16	48	Ideal	—	45	Per Holm m fl, Karstenøy
3 Mk Santa Maria	51.9	14.5	6.5	21	6	T 10	54	Brun	50	50	O Kristiansen m fl, Borgann
4 Mk Perlen	37.2	10.0	6.0	—	—	T 27	62	Vold	64	22	Trygve Strand m fl, Rørvik
5 Ms Bøigen	35.0	13.5	5.7	—	—	T 48	—	Ngre	34	30	Leon Hellesø, Rørvik
11 Mkr Rabb	23.0	8.0	3.3	—	—	T 56	—	Sabb	55	5	Arvid Vågø, Rørvik
13 Mk Småsid	51.0	15.1	6.4	25	7	T 44	—	motor	45	50	Alf Hansen m fl, Karstenøy

Farkostens nummer art og navn	Lengde	Bredde	Dybde	Tonn		Materiale	Byggeår	Omb. år	Maskin		Eierens (den korresponderende reders) navn og postadresse
				Br.	Nt.				Hva slags	Byggeår	
16 Mkr Jomak	24.0	9.0	4.5	—	—	T 64	—	Sabb	64	6	Kåre Vikestad, Rørvik
22 Mk Havblomst	35.0	11.0	5.0	—	—	T 45	—	Rapp	52	17	Olav Myhre, Austafjord
26 Ms Torden	34.7	11.6	4.7	9	2	T 17	47	Rapp	47	24	Petter Wangsfjord, Rørvik
29 Mk Vesleper	37.0	11.5	5.3	—	—	T 25	46	Brun	59	20	Lund Fjukstad m fl, Austafjord
31 Mk Liv	37.0	11.5	5.5	—	—	T 31	51	Vold	60	30	Einar Laugen m fl, Rørvik
32 Ms Inga	33.4	11.5	5.0	—	—	T 16	—	Vold	49	22	H J Ofstad m fl, Ofstadsjøen
33 Mkr Juvel	24.0	8.5	5.0	—	—	T 67	—	Sabb	62	6	Eiliv Waagø, Bondøy
34 Mk Sverre	33.5	10.5	5.2	—	—	T 24	—	Brun	40	20	Torleif Bindersø, Rørvik
37 Mg Havsolv	29.0	10.7	5.3	—	—	T 67	—	Perk	67	62	Eilif Skjærvær, Rørvik
47 Mk Laila	37.0	12.2	6.0	—	—	T 31	—	Vold	56	30	Kristian Kvaløy, Rørvik
50 Mkr Straum- væring	60.4	18.1	8.1	49	13	T 56	68	Vold	56	130	Tor Valø m fl, Austafjord
51 Mkr Elisabeth 2	26.0	9.0	5.0	—	—	T 66	—	Sabb	66	6	Trygve Kvalø, Rørvik
55 Mkr Hillerø	121.6	27.0	13.0	359	165	J 66	—	MWM	66	825	Christian Ulsund, Austafjord
62 Mkr Brødrene	36.0	12.0	6.0	—	—	T 46	—	Rapp	46	24	Martin Mikalsen m fl, Rørvik
68 Mk Laksen	28.4	9.0	4.5	—	—	T 38	—	Klau	38	9	Sverre Langø, Gardstad
75 Mk Duen	36.7	12.0	6.0	—	—	T 34	—	Rapp	—	17	Arnlot Hatland, Rørvik
78 Mk Glimt	37.0	12.0	4.0	—	—	T 16	—	Ngre	31	20	Kristian Breivik, Rørvik
80 Mkr Bølgen	22.0	8.0	3.5	—	—	T 63	—	Sabb	64	6	E Johansen, Ofstadsjøen
82 Ms Koral	24.0	7.0	5.0	—	—	T 41	—	Sabb	60	6	Øystein Aune, Ofstadsjøen
84 Ms Kolbjørn	33.0	12.0	6.0	—	—	T 15	—	Rapp	38	28	Bjarne Hellesø, Rørvik
89 Mk Alken	37.0	11.0	6.0	—	—	T 31	—	Nogv	61	20	Joralf Nygård, Rørvik
90 Mk Mary	37.0	11.5	6.3	—	—	T 32	—	Vold	52	22	Heiberg Kristiansen, Rørvik
98 Mg Ella 2	29.0	10.5	5.0	—	—	T 54	—	Heim	54	11	Peder Walvik m fl, Rørvik
102 Mkr Straumen	25.0	8.5	4.5	—	—	T 64	—	Marn	61	8	John Lysøy, Gardstad
111 Mkr Strømeegg	113.7	22.7	10.5	187	147	J 55	56	Hjels	55	240	Ivan Ulsund, Austafjord
113 Ms Viknajenta	33.7	11.0	5.0	—	—	T 39	—	Vold	39	14	Arne Kjønso m fl, Austafjord
118 Mkr Langsund	26.0	9.0	4.0	—	—	T 64	—	Unio	48	15	Johan Anfinnes, Gardstad
119 Mg Gunn	31.0	10.0	3.0	—	—	T 50	55	Heim	40	5	Jakob Kjøseng m fl, Karstenøy
120 Mk Signal	30.0	9.6	4.6	—	—	T 28	—	Rapp	56	24	Harald Myhre, Austafjord
130 Mkr Arve	25.0	8.0	4.0	—	—	T 66	—	Sabb	64	6	H K Nygård, Sørgjæslingan
132 Mk Roydur	39.0	11.0	4.5	—	—	T 30	49	Vold	49	22	Ole B Hestø m fl, Rørvikeng, Borgann
141 Mk Signal	35.0	10.5	5.5	—	—	T 29	54	Nogv	62	20	Helge Johansen, Borgann
142 Mk Aud	39.3	12.4	5.0	14	4	T 37	65	Rapp	49	24	Harald Waagø, Ofstadsjøen
143 Mg Brynhild	27.0	9.0	4.0	—	—	T 44	58	Sabb	59	6	Helmer Henrikø, Rørvik
147 Ms Argus	25.0	8.0	4.0	—	—	T 37	—	Rapp	37	12	Hartvik Nygård, Sørgjæslingan
159 Mkr Jan Roger	26.0	8.8	4.2	—	—	T 65	—	Sabb	60	6	Joralf Paasche, Austafjord
179 Mg Heidi	23.0	8.9	4.4	—	—	T 63	—	Sleip	62	10	Erling Barø, Rørvik
180 Mk Mjølner	39.5	12.0	6.0	—	—	T 14	52	Ngre	31	30	Aksel Gåsvær m fl, Gardstad
188 Ms Von	26.0	9.5	4.5	—	—	T 36	—	Vold	37	7	Harald Borgan, Borgann
190 Ms Bølgen	25.0	8.3	4.5	—	—	T 39	—	Vold	39	7	H Halvorsen m fl, Sørgjæslingan
194 Mkr Havbrus	26.0	9.0	5.0	—	—	T 63	—	Marn	63	16	Haldor Ovesen m fl, Lauvøyvågen
195 Mkr Olav Normann	20.0	7.4	3.3	—	—	T 64	—	Sabb	48	5	Anker Øvereng m fl, Gardstad
196 Ms Svana	25.0	7.0	3.7	—	—	T 32	44	Pent	60	10	Arvid Emilsen, Lauvøyvågen
198 Mkr Kåre Johnny	22.0	7.5	6.4	—	—	T 64	—	Sabb	64	8	L Gardstad, Karstenøy
214 Ms Rolf	31.0	10.0	5.0	—	—	T 29	—	Wich	—	6	Trygve Kjøsø, Rørvik
216 Ms Tore	22.0	7.0	4.0	—	—	T —	57	Sabb	47	5	Birger Sorø, Rørvik
223 Ms Lola	21.5	8.0	3.6	—	—	T 34	—	FM	35	6	Helge Fjukstad, Austafjord
233 Mkr Utvær	34.0	11.5	5.0	—	—	T 45	—	Vold	54	22	Arne Frelsøy m fl, Austafjord
237 Mk Nordhav	47.8	14.5	6.7	24	12	T 45	—	Rapp	45	45	Helge Bondø, Rørvik

Farkostens nummer art og navn	Lengde	Bredde	Dybde	Tonn		Materiale	Byggear	Ombår	Maskin		Eierens (den korresponderende reders) navn og postadresse
				Br.	Nt.				Hva slags	Byggear H. K.	
239 Ms Svanhild	45.3	13.4	5.4	19	7	T 40	53	Rapp	50	29	Odd Nygård, Rørvik
242 Mk Erna	31.0	10.0	5.0	—	—	T 31	63	Kam	—	16	A Emilsen m fl, Lauvøyvågen
247 Mk Vito	39.5	12.0	6.5	—	—	T 26	50	Rapp	49	24	Torbjørn Hunnestad, Hunnestad, Vikna
257 Mkr Seeman	24.0	8.4	3.2	—	—	T 64	—	Sabb	63	6	B Hanssen, Sørgjæslingan
261 Mkr Rita	26.0	9.0	4.0	—	—	T 64	—	Sabb	64	6	R Lyngsnes m fl, Austafjord
266 Mkr Trønder- bas	130.1	27.1	13.7	441	199	J 67	—	MWM	66	1400	Ivan Ulsund, Austafjord
271 Mk Brenning	38.9	12.6	5.2	13	5	T 42	—	Vold	57	30	Jakob Kvalø, Rørvik
275 Mk Kåre	45.0	14.0	7.0	—	—	T 46	—	Rapp	48	45	Sigurd Fornes m fl, Rørvik
284 Ms Senior	25.0	9.0	4.0	—	—	T 46	—	Nogv	56	10	Adolf Horsfjord, Austafjord
285 Mkr Mea	28.0	9.0	3.5	—	—	T 61	—	Sabb	62	6	H I Hansen, Sørgjæslingan
286 Ms Måken	23.0	7.5	5.0	—	—	T 46	—	Sabb	46	4	Johan Ingebriktsen, Bondøy
296 Ms Norna	29.0	9.0	7.0	—	—	T 32	—	Hjels	36	7	Asbjørn Aune, Rørvik
297 Ms Einar	25.0	8.5	4.0	—	—	T 47	—	Sabb	47	5	Jakob J Edø, Karstenøy
302 Mkr Lynn	29.0	10.0	4.5	—	—	T 47	—	Rapp	48	14	Magne Fjukstad, Austafjord
314 Ms Ragnhild	34.0	11.0	5.0	—	—	T 30	—	Wich	36	16	Egil Hellesøe, Rørvik
319 Mk Stella	33.2	11.8	4.5	—	—	T 49	—	Vold	47	22	Knut Kvaløy m fl, Rørvik
322 Mg Ivan	20.0	8.0	4.7	—	—	T 66	—	Sabb	65	6	Elvin Valø, Austafjord
323 Mk Signal	28.0	8.8	4.0	—	—	T 52	—	Rapp	—	17	Bjarne Hanssen, Borgann
338 Mkr Ekko	24.0	8.0	3.2	—	—	T 50	—	Sabb	53	6	Herlof Ovesen, Lauvøyvågen
342 Mkr Ny Odd	25.5	9.0	2.9	—	—	T 66	—	Heim	47	11	O Foraas, Sørgjæslingan
348 Mkr Torungen	43.0	14.0	7.0	—	—	T 57	—	Unio	56	30	Odd Strand, Rørvik
349 Mkr Krystal	33.7	11.0	5.5	—	—	T 46	—	Vold	59	22	Peder Hestø m fl, Borgann
353 Mkr Nylon	27.0	9.0	4.5	—	—	T 51	—	Sabb	51	5	Ingvar Dekkerhus, Rørvik
359 Mk Trygge	48.6	14.3	6.5	25	—	T 31	54	Rapp	54	56	Magne Fjukstad, Austafjord
360 Mk Sleipner	29.4	10.0	5.0	—	—	T 39	—	Unio	45	10	Gunnar Ingebriktsen, Bondøy
362 Ms Raket	62.5	17.6	7.3	42	19	T 48	—	Rapp	42	45	Kåre Olsvik m fl, Rørvik
369 Mkr Viknabuen	100.0	22.1	10.8	208	66	J 58	66	Norm	66	650	Steiner Kvalø, Rørvik
371 Mkr Stina	45.0	14.3	7.0	—	—	T 58	—	Rapp	58	40	Kåre Sørø, Rørvik
376 Mk Hans Rue	35.0	13.2	5.3	12	3	T 31	48	Wich	53	25	H B Hansen, Sørgjæslingan
384 Mk Toppund	51.3	14.7	6.3	25	16	T 41	52	Unio	48	30	Leif Hatland, Rørvik
389 Mk Ternsen	34.0	11.3	5.0	—	—	T 36	—	Rapp	—	24	H Skjærvær, Austafjord
393 Mkr Steinar	25.0	8.0	3.5	—	—	T 53	59	Sabb	53	5	Martin Garstad, Gardstad
396 Ms Norbakken	38.6	12.6	4.5	11	3	T 29	39	Unio	39	20	Harald Bondø, Austafjord
399 Ms Fram	37.0	12.5	6.0	—	—	T 16	—	Drot	38	20	Gerhard Valø, Austafjord
400 Mkr Brusøy- skjær	77.4	22.6	10.1	100	26	T 59	—	Brun	59	220	Ivan Ulsund, Austafjord
401 Mkr Ghert	24.0	8.3	3.7	—	—	T 59	—	Sabb	59	6	Henrik Olsen, Rørvik
402 Mkr Brusøy	61.4	17.4	7.8	35	14	J 59	—	Vold	59	130	Villiam Hestø, Rørvik
410 Mkr Lusken	24.0	8.0	4.0	—	—	T 52	59	Sabb	52	5	Helge Hatland, Rørvik
415 Mkr Dunten	24.0	8.0	3.8	—	—	T 59	—	Sabb	59	6	Arne Olsen m fl, Rørvik
422 Mk Forsøk	29.7	10.6	5.8	—	—	T 50	—	Heim	48	11	Arvid Nygård, Sørgjæslingan
423 Mkr Viknagut	24.0	8.0	3.8	—	—	T 60	—	Marn	59	12	Nordal Olsen, Rørvik
424 Mk Svanhild	35.7	11.7	5.5	—	—	T 38	—	Nogv	64	23	Herold Settenøy, Austafjord
429 Mk Lønningdal	60.1	15.9	6.4	33	13	T 25	44	Brun	65	84	Arvid Emilsen, Lauvøyvågen
437 Mkr Mean	21.5	7.5	3.5	—	—	T 61	—	Sabb	51	5	Kåre Lysev, Gardstad
441 Mk Lekatind	68.0	17.5	7.0	41	24	T 65	49	Unio	40	100	Erling Bondø m fl, Rørvik
445 Mkr Teistsund	37.0	12.2	5.0	—	—	T 61	—	Vold	61	22	Oliver Myhre m fl, Austafjord
458 Mkr Flipper	24.0	8.0	3.3	—	—	T 67	—	Stord	53	7	Konrad Skjærvær, Ofstadsjøen
462 Mkr Vangsfjord	22.0	7.5	5.0	—	—	T 65	67	Marn	67	10	Hans Vikestad, Rørvik
466 Mkr Bondøy	106.3	23.6	11.5	221	100	J 67	—	Cater	67	570	Herlof Bondø m fl, Rørvik
467 Mkr S W	30.0	10.3	5.0	—	—	T 67	—	Marn	67	36	K Williksen m fl, Rørvik
469 Mkr Per	23.0	8.0	3.1	—	—	T 67	—	Marn	62	16	Hjalmar Moen, Rørvik

Farkostens nummer art og navn	Lengde	Bredde	Dybde	Tonn		Materiale	Byggeår	Omb.år	Maskin		Eierens (den korresponderende reders) navn og postadresse
				Br.	Nt.				Hva slags	Byggeår H. K.	

## Sør-Trøndelag

ST-A Aegdenes — tilsynsman: Jon Øyan, Stavøy.

17 Mkr Skomværer	41.2 14.1	6.0	18	5	T <sup>1</sup> 53	Rapp	41	35	P Bækedal m fl, Selbekken
47 Mkr Stavvøy	55.6 14.8	6.3	26	7	T <sup>1</sup> 42	Rapp	55	80	Ole Olsen, Stavøy
83 Ms Sjøstjernen	24.0	8.0	4.3	—	T <sup>1</sup> 58	Sabb	58	5	Ottar Jørrestol, Mølnbukkt
110 Ms Frosfein	30.0 10.0	5.2	—	—	T <sup>1</sup> 33	46 Heim	155	14	Georg Moen, Selva
115 Mkr Leksvøy	27.0 11.0	5.0	—	—	T <sup>1</sup> 65	Perk	67	35	Jon Eliveseter, Leksa

ST-B Bjuen — tilsynsman: Johs. Lysøbak, Lysøysundet.

7 Mkr Flipper	28.0	9.5	4.5	—	T <sup>1</sup> 67	Perk	67	35	Willy Werkland, Lysøysundet
17 Mg Astrid	42.0 13.0	7.0	—	—	T <sup>1</sup> 30	Brun	30	24	Erling Hansen, Bjuen
32 Mkr Solstad	45.0 14.5	5.8	17	5	T <sup>1</sup> 34	JM	34	40	Paul Mikkelsen, Lysøysundet
34 Mkr Melbel	36.0 11.5	5.0	—	—	T <sup>1</sup> 14	Unio	38	20	P Fjeldheim, Bjuen
36 Ms Arvær	38.0 12.5	7.0	—	—	T <sup>1</sup> 16	49 Vold	56	30	Alf Drilen m fl, Valtersund
40 Mkr Ølavågen	44.0 13.1	6.1	—	—	T <sup>1</sup> 24	62 Brun	60	70	Arne Adsen, Lysøysundet
47 Mkr Havdis	50.0 13.0	9.0	—	—	T <sup>1</sup> 25	39 Brun	39	35	Johan Gjerde, Lysøysundet
48 Ms Wåken	24.0	7.5	4.0	—	T <sup>1</sup> 47	Sabb	47	5	Johan Mathisen, Valtersund
52 Mkr Svend	45.9 14.0	5.9	15	5	T <sup>1</sup> 13	37 Mank	37	35	R. Lyso, Lysøysundet
									W Wilmann, Lysøysundet
56 M Laika	26.0	8.4	4.2	—	T <sup>1</sup> 62	Sabb	62	6	Jens Sundet m fl, Lysøysundet
66 Mkr Rognstein	46.7 14.6	7.2	—	—	T <sup>1</sup> 38	Unio	38	30	B Svendsen m fl, Lysøysundet
68 Ms Ljngøy	31.0 10.0	5.0	—	—	T <sup>1</sup> 40	Unio	40	15	Oddmund Dyrnes, Lysøysundet
72 Ms Hankø	39.7 12.0	5.6	—	—	T <sup>1</sup> 39	47 Wich	39	20	Didrik Fyhaug, Lysøysundet
73 Ms Brand	33.0 11.0	4.5	—	—	T <sup>1</sup> 25	Brun	34	16	Erik Hagen, Tarva
88 Mg Notmann 1	37.0 12.6	5.0	—	—	T <sup>1</sup> 33	Unio	33	20	Josef Klakken, Bjuen
92 Mkr Havlys	45.0 13.0	6.3	—	—	T <sup>1</sup> 26	57 Flnø	39	42	Didrik Fyhaug, Lysøysundet
110 Mkr Vågsøy	27.0	9.0	4.4	—	T <sup>1</sup> 40	Vold	61	14	Bjarne Skjøberg m fl, Oksvoll
125 Mg Ready	27.0	9.0	3.6	—	T <sup>1</sup> 39	Farm	57	20	Hohald Leikvang, Lysøysundet
126 Mkr Balder 3	43.0 12.0	6.0	—	—	T <sup>1</sup> 18	56 Rapp	39	24	Johan Leikvang, Lysøysundet
130 Mkr Terna	34.3 11.9	4.2	—	—	T <sup>1</sup> 52	Heim	47	11	Alfr Myhre og Sønnel, Tarva
135 Mkr Harry	40.0 14.0	7.0	—	—	T <sup>1</sup> 18	Wich	—	25	Sofus Melum m fl, Oksvoll
134 Mkr Perfor	53.0 15.6	7.0	31	10	T <sup>1</sup> 15	48 Flnø	—	100	John Hankås m fl, Valtersund
135 Mkr Krinsholm	53.0 16.0	9.0	35	10	T <sup>1</sup> 14	37 Brun	52	122	Ronald Leih Olsen m fl, Oksvoll
158 Ms Fiskeren	37.0 12.0	6.0	—	—	T <sup>1</sup> 10	55 Vold	—	22	Edvind Risvik, Bjuen
151 Mkr Sollys	28.6 10.2	5.2	—	—	T <sup>1</sup> 36	60 Heim	38	20	Evsen Olden m fl, Lysøysundet
165 Ms Gry	37.0 11.0	7.0	—	—	T <sup>1</sup> 45	Rapp	—	24	Agnar Rørtdal, Bjuen

ST-F Frøya — tilsynsman: Rudolf Rabben, Sistranda.

1 Mkr Slettingen	72.0 17.8	8.8	58	17	T <sup>1</sup> 43	G M	66	365	Ludvik K Espnes m fl, Tuvnes
2 Mkr Høgsholmen	45.0 15.8	7.2	—	—	T <sup>1</sup> 50	Flnø	30	50	Harald Bringedal m fl, Uthaug
4 Mkr Oie Erevik	81.2 23.0 10.4	11.2	30	T <sup>1</sup> 55	Wich	63	300	Oskar Erevik, Dyrvik	

## ST-F Frøya

Farkostens nummer art og navn	Lengde	Bredde	Dybde	Tonn		Materiale	Byggeår	Ombår	Maskin		Eierens (den korresponderende reders) navn og postadresse
				Br.	Nt.				Hva slags	Byggeår H. K.	
5 Ms Arøy	34.0	11.0	5.0	—	—	T 38	47	Unio	39	20	Asm Rekkavik m fl, Svellingen
12 Mkr Vidgrunn	82.0	22.9	10.2	106	33	T 51	—	Brun	59	280	Jens Dragsnes m fl, Dyrvik
14 Mkr Bjørn Anker	29.0	9.5	4.1	—	—	T 67	—	Sabb	66	16	Sigmund Øyen, Vadseysund
19 Mkr Svanaug Elise	141.5	28.5	14.8	434	178	J 66	—	Wich	66	940	Kolbjørn Ervik m fl, Dyrvik
22 Mk Finn- kampen	67.0	17.3	7.4	42	12	T 19	41	Heim	58	120	Oddl Berge m fl, Mausundvær
23 Mk Soltind	39.0	13.0	6.0	—	—	T 38	50	Wich	52	20	Asbjørn Haugen m fl, Sørburøy
24 Mkr Ny Sula	61.9	18.1	8.6	49	15	T 53	62	Wich	62	240	Johan Adolfsen m fl, Sula, Fosna
25 Mkr Havne- skjær	34.0	10.5	5.0	—	—	T 48	—	Rapp	48	14	K Flatval, Flatvalsundet
26 Mkr Normann	48.8	13.5	7.0	24	7	T 43	52	Heim	54	70	Ulrik Hansen, Uttian
27 Mkr Frøystein	45.0	14.0	5.7	20	6	T 31	52	Brun	49	42	John Husø, Uttian
30 Mk Viggo	40.0	12.5	6.5	—	—	T 25	53	B K	59	60	Alfred Markussen, Sula, Fosna
31 Mk Ella	56.0	16.0	8.0	—	—	T 15	60	Wich	—	40	Adolf Nordskog m fl, Bustvika
33 Mkr Helge	30.0	10.5	5.0	—	—	T 67	—	Perk	67	60	Bj Hansen m fl, Mausundvær
34 Mkr Frøytind	52.0	15.4	8.0	—	—	T 44	—	Unio	45	50	John Ervik, Dyrvik
41 Mkr Bayon	24.6	8.0	2.4	—	—	P 67	—	Sabb	67	8	Henry Pedersen, Hamarvik
42 Mkr Luma	151.8	25.0	14.2	359	143	J 41	63	Wich	63	700	Gurvikdal Partrederi m fl, Gurvikdal
43 Mkr Kunna	22.0	8.0	3.0	—	—	T 53	—	Sabb	53	5	Malvin Willmann, Sauøy
44 Mkr Dag Senior	67.9	19.1	9.5	80	31	T 45	63	Cater	67	325	Oddl Berge m fl, Mausundvær
46 Ms Norvågen	26.0	8.5	4.0	—	—	T 50	—	B K	59	15	Håkon Mathisen, Hamarvik
49 Mkr Hellskjær	105.1	23.1	19.7	173	84	T 56	66	Wich	66	450	Petter Yttersian m fl, Sistranda
50 Mkr Slettabuen	48.5	14.6	6.1	21	5	T 62	—	Heim	62	35	Alfred Berge m fl, Mausundvær
52 Mk Mary Synøve	48.5	14.5	6.7	19	5	T 55	60	Norm	60	80	M Jensen m fl, Mausundvær
54 Mk Kortina	110.8	19.2	9.7	140	63	J 23	30	Hjels	51	240	Nils Værnes m fl, Gurvikdal
59 Mkr Sputnik	23.0	7.0	4.0	—	—	T 58	—	Sabb	48	5	Hjalmar Wærøy, Sørburøy
68 Mkr Varden	27.0	9.0	4.5	—	—	T 61	—	B K	61	14	Johan J Hansen, Gjæsingen
70 Mkr Tvist	26.0	9.0	4.0	—	—	T 63	—	Nogv	63	14	Birger Werkland, Sauøy
88 Mkr Skvett	25.0	9.0	3.2	—	—	T 66	—	Sabb	63	8	Sevrin Leirvik, Leirvikhamn
91 Mk Fremad	40.0	12.5	5.0	—	—	T 31	51	Vold	48	22	AA Fillingsnes m fl, Storhallaren
94 Ms Start	21.4	7.6	3.0	—	—	T 39	—	Sleip	57	5	Ingolf Sivertsen, Gurvikdal
96 Ms Fiskeren	36.0	12.0	6.0	—	—	T 10	51	Ngre	28	20	Herm Jensen m fl, Gjæsingen
97 Mk Gårdsoy	37.0	12.0	6.0	—	—	T 36	—	Unio	43	30	Josef Gårdsoy m fl, Mausundvær
100 Mkr Frøygrunn	62.0	18.0	8.5	44	11	T 60	—	Finø	60	100	Arne Espenes, Tuvnes
101 Mk Arvid	56.0	14.5	6.7	20	6	T 47	55	Heim	50	50	Arne Bekken m fl, Sula, Fosna
102 Mk Brattvær	59.0	16.7	8.5	45	12	T 52	—	Pent	58	180	Petter Holmen m fl, Sula, Fosna
105 Mkr Wærringen	40.5	12.5	5.3	—	—	T 02	47	Skann	—	25	Asbjørn Erlandsen, Sula, Fosna
106 Ms Lador	22.0	7.0	3.5	—	—	T 40	61	Sabb	66	8	Johan Werkland, Halten
112 Mkr Orion	40.0	11.8	5.1	—	—	T 48	56	Unio	42	15	Herm Berge m fl, Mausundvær
115 Ms Skarsvåg	32.0	10.0	5.0	—	—	T 39	—	Rapp	39	10	Olaf Skarsvåg, Storhallaren
116 Mkr Liv Inger	26.0	9.0	3.0	—	—	T 61	—	Sabb	61	6	Ingve A Aursøy, Vadseysund
120 Ms Valentine	27.0	9.0	3.5	—	—	T 47	—	Sabb	55	6	Arne Rishaug, Vadseysund
129 Mkr Ulstran	27.0	9.5	4.5	—	—	T 62	—	Nogv	62	10	Rolf Heggelund, Sauøy
134 Ms Bølgan	28.0	9.0	4.0	—	—	T 41	—	Sabb	61	16	Ole Johansen, Hamarvik
142 Mkr Lumaskjær	97.2	22.1	11.5	214	86	J 54	—	BMV	54	400	Gurvikdal Partrederi, Gurvikdal
145 Mk Nordlys	50.0	14.0	6.0	—	—	T 38	49	Brun	49	42	Wilh Wilhelmsen, Norddyrøy
147 Mkr Dyrøy	32.0	10.5	5.0	—	—	T 66	—	Perk	66	62	Paul Riiber m fl, Norddyrøy
151 Mkr Albatros	39.1	14.1	5.0	13	4	T 17	51	Brun	44	35	Karl O Karlsen m fl, Sula, Fosna
155 Mkr Nylon	30.0	9.0	4.5	—	—	T 55	—	B K	59	30	Lars O Kvalvær, Norddyrøy

Farkostens nummer art og navn	Lengde	Bredde	Dybde	T o n n		Materiale	Byggeår	Ombår	M a s k i n		Eierens (den korresponderende reders) navn og postadresse
				Br.	Nt.				Hva slags	Byggeår	
165 Ms Sæthervågen	40.0	10.0	4.0	—	—	T 44	—	Marn	62	48	Ivar P Sæther m fl, Norddryøy
171 Mk Skjærgård	46.0	12.5	4.8	—	—	T 19	—	Pop	14	22	Odin Krutvik, Tuvnes
174 Mkr Fram	25.0	9.0	4.0	—	—	T 67	—	Sabb	60	5	I Antonsen m fl, Hamarvik
176 Mkr Glimt	27.0	8.5	3.5	—	—	T 61	—	Sabb	60	6	Arne Grønnes, Flatvalsundet
185 Ms Sjøgutten	24.5	7.0	4.0	—	—	T 39	—	Sabb	55	6	Magnus Helgesen m fl, Uttian
188 Mkr Åse	24.0	8.0	3.5	—	—	T 61	—	Sabb	41	5	Leonard Langø, Leirvikhamn
195 Mkr Storvarden	78.1	19.1	8.6	78	28	T 46	51	G M	67	365	Ludvik Espnes, Tuvnes
197 Mk Record	41.5	12.0	4.4	—	—	T 12	37	Unio	26	20	H Fagerstrand, Gurvikdal
203 Mkr Slusholm	27.0	8.0	3.5	—	—	T 57	—	Sabb	57	5	Arnold Strømskag, Kverva
205 Mk Aursøy	58.7	17.6	8.3	43	12	T 54	—	Brun	54	84	S Knutsen m fl, Vadsøysund
210 Mkr Laila	43.0	13.5	7.0	—	—	T 67	—	Pent	66	105	Einar Arntsen, Mausundvær
212 Mkr Ny Orm- skjær	27.0	9.3	4.0	—	—	T 66	—	Perk	66	35	T Gårdso, Mausundvær
213 Ms Fiskholm	25.0	8.0	4.0	—	—	T 23	47	Bolin	47	8	Henry Havmo, Vadsøysund
222 Mkr Sørfroy	64.5	16.5	6.9	30	8	T 48	56	Pent	63	205	Henry Pedersen m fl, Hamarvik
223 Ms Havglimt	27.0	9.0	5.0	—	—	T 44	58	Sabb	58	6	Johan Paulsen, Mausundvær
227 Mkr Froan	67.0	18.0	9.5	65	20	T 59	—	Heim	59	120	Leon Gården m fl, Sauøy
234 Mkr Vigdis	24.0	8.0	4.0	—	—	T 59	—	Sleip	59	10	V Iversen, Mausundvær
235 Mkr Vågabuen	27.0	9.0	4.0	—	—	T 58	—	Sabb	59	16	Leif Haugen, Sørburøy
238 Mkr Fisk	25.0	8.0	4.5	—	—	T 62	—	Marn	60	8	Aksel Johansen m fl, Sula, Fosna
240 Mkr Jan Erling	27.0	9.5	4.5	—	—	T 66	—	Sabb	66	16	Erling Norheim, Bogøyvær
252 Mkr Frøy- varden	106.2	22.4	10.2	191	89	J 59	66	Brun	59	280	Alb Hammernes m fl, Hamarvik
255 Mkr Delfin	30.0	10.0	4.5	—	—	T 68	—	BMC	68	53	A Gundersen m fl, Gjæsing
264 Mkr Nora	44.9	14.8	6.9	—	—	T 37	53	Norm	60	80	Hans O Aursøy m fl, Vadsøysund
268 Ms Bjørn	28.0	9.0	3.5	—	—	T 49	—	Sabb	58	6	Osvald Gården m fl, Sørburøy
269 Ms Judith	25.0	9.0	3.5	—	—	T 49	61	Nogv	52	10	Eilif Johansen, Vadsøysund
270 Ms Bro 2	25.0	8.0	5.0	—	—	T 49	—	Sabb	38	5	Alfred Olsen, Norddryøy
275 Mkr Lettvint	26.0	8.0	4.0	—	—	T 63	—	Sabb	63	5	Oskar Ås, Uttian
276 Ms Wågøyfjord	35.7	11.0	4.2	9	3	T 46	—	Wich	—	16	H Johansen m fl, Svellingen
282 Mk Stålskjær	43.0	13.0	7.0	—	—	T 44	—	List	63	87	Ingar Berge, Mausundvær
299 Ms Vesle Kari	24.5	8.0	3.5	—	—	T 50	—	Sabb	50	5	Oskar Laksholm, Vadsøysund
313 Mkr Inge	30.0	10.0	5.0	—	—	T 61	—	Bucc	61	30	Albert O Berge, Mausundvær
320 Mk Havnevåg	41.5	11.5	6.0	—	—	T 27	38	Brun	46	24	Arnliot Wærøy m fl, Sørburøy
327 Mkr Chila	25.0	8.0	3.5	—	—	T 59	—	Sabb	59	8	Snorre Krutvik, Tuvnes
337 Mkr Holmsund	26.0	9.0	3.7	—	—	T 60	—	Sabb	58	6	Aksel Holm, Leirvikhamn
342 Ms Opal	32.0	11.0	5.0	—	—	T 52	—	Perk	66	35	Harald Johansen, Vadsøysund
351 Mk Flatvalsund	53.0	16.0	6.7	29	7	T 16	49	Vold	59	70	A S Bremnes m fl, Gurvikdal
353 Mkr Flipper	23.0	8.0	4.0	—	—	T 64	—	Heim	39	7	Aksel Hovde, Uttian
355 Ms Vi To	22.3	7.5	3.0	—	—	T 52	—	Sabb	52	5	Anton Melkvik, Sørburøy
356 Mkr Halvar	25.0	9.0	4.0	—	—	T 63	—	Unio	52	7	Hermann Berge, Mausundvær
360 Ms Lyn	22.0	8.0	4.0	—	—	T 54	—	Sabb	54	5	Harald Torgersen, Gjæsing
362 Mk Prøven 2	33.0	9.0	3.0	—	—	T 30	50	Ngre	33	14	Arne Norvik, Mausundvær
378 Ms Håkon	36.0	10.8	5.0	—	—	T 30	47	Rapp	14	14	Johan Gautvik, Titran
382 Mk Jørnskjær	59.0	16.7	6.6	43	12	T 03	51	Heim	50	100	Edvind Espenes m fl, Tuvnes
393 Mkr Tella	27.0	9.0	4.0	—	—	T 66	—	Perk	66	35	Bernhard Iversen, Titran
395 Mk Flid	22.0	8.0	3.2	—	—	T 56	—	Sabb	56	5	Ole Gården, Sørburøy
405 Mkr Torbjørn	24.0	7.5	5.0	—	—	T 58	—	Sabb	59	16	Torbj Hammernes, Norddryøy
424 Ms Gerd	25.0	8.0	4.0	—	—	T 50	59	Sabb	59	16	Henry Inderøy, Svellingen
426 Ms Føyken	24.0	7.0	4.0	—	—	T 47	—	F M	65	16	Marius Furberg, Uttian
429 Mkr Nyco	27.0	9.0	4.0	—	—	T 61	—	Sabb	61	6	Edvind Knutsen, Gjæsing
436 Ms Havglimt	30.0	10.0	4.2	—	—	T 39	—	Unio	39	10	Asbj Dragsnes, Skjønshalsen
445 Mkr Ståle	26.0	8.5	3.0	—	—	T 63	—	Sabb	62	6	S Myrseth, Mausundvær



Farkostens nummer art og navn	Lengde	Bredde	Dybde	Tonn		Materiale	Byggeår	Ombår	Maskin			Eierens (den korresponderende reders) navn og postadresse
				Br.	Nt.				Hva slags	Byggeår	H. K.	
447 Ms Morild	24.0	8.0	5.0	—	—	T 39	—	Heim	49	7	Gunnar Lyngøy, Nordbuan	
452 Ms Sposa	25.0	9.0	5.0	—	—	T 39	—	Marn	63	8	Johan Johnsen, Vadsøysund	
473 Ms Haynevågen	26.0	9.0	4.0	—	—	T 59	—	Sabb	59	16	Jorg Sørensen, Flatvalsundet	
475 Mkr Nyfisk	24.5	8.3	2.9	—	—	T 61	—	Sabb	62	5	Bjørn Myrseth, Norddyrøy	
478 Mkr Mai	22.0	7.5	3.5	—	—	T 58	—	Sabb	58	5	Sjølberg Gården, Sørburøy	
486 Mkr Knut	29.0	10.5	4.3	—	—	T 66	—	Perk	66	35	Arne Måsøval, Kverva	
488 Ms Havørn	23.0	7.0	4.0	—	—	T 46	—	Sabb	61	5	Håkon Hansen, Dyrvik	
494 Ms Roald Amundsen	40.0	12.0	6.0	—	—	T 05	38	Rapp	41	21	H Gullbrandsen m fl, Kverva	
506 Ms Tor	25.0	9.0	3.0	—	—	T 59	—	Sabb	59	16	Magnus Gåsø, Gurvikdal	
509 Mkr Ann Hellen	61.0	18.5	7.6	38	10	T 58	—	G M	65	242	Harry Adolfsen, Sula, Fosna	
515 Mkr Ternholm	59.0	17.5	7.7	38	9	T 54	—	Wich	55	50	Jan Johansen m fl, Mausundvær	
522 Ms Aktiv	26.0	8.5	3.5	—	—	T 44	—	Frem	45	10	Sverre Werkland, Halten	
524 Mkr Strømvåg	61.4	17.4	7.8	55	14	J 58	—	Pent	60	180	Håkon Sletta m fl, Svellingen	
525 Mkr Måøybuen	70.0	18.0	9.0	63	23	T 58	—	Heim	58	120	Johan Melkersen, Mausundvær	
527 Mkr Nyføyken	27.0	9.0	5.0	—	—	T 57	—	B K	58	20	K Aursøy m fl, Mausundvær	
540 Ms Laila	22.0	8.0	3.5	—	—	T 58	—	Sabb	48	5	Gunnar Hauan, Nordbuan	
541 Mkr Ågot Marie	27.0	9.0	3.7	—	—	T 58	60	Marn	60	24	Asbjørn Wågø, Norddyrøy	
544 Mkr Helga Eline	116.2	23.0	12.0	221	64	J 58	—	Wich	58	480	Kolbjørn Ervik m fl, Dyrvik	
553 Mkr Havel	26.0	8.0	6.0	—	—	T 58	—	Sabb	54	6	A Juliansen m fl, Gjøasingen	
559 Mkr Kobben	25.0	8.5	3.8	—	—	T 63	—	Sabb	63	16	Asbjørn Gården, Sauøy	
571 Mkr Kvaløy	28.0	10.0	4.5	—	—	T 67	—	Perk	67	35	Trygve Ohrø, Norddyrøy	
574 Mkr Ekko	42.0	10.5	4.5	—	—	J 59	60	B K	59	30	Håkon Vikaskag, Svellingen	
584 Mkr Frigg	30.0	9.5	5.0	—	—	T 59	—	Marn	66	36	G Pettersen m fl, Sula, Fosna	
585 Mkr Start	24.0	7.5	2.5	—	—	T 59	—	Marn	59	8	Johan Melkvik, Sørburøy	
591 Mkr Sve	25.5	9.0	4.5	—	—	T 59	—	Sabb	59	16	Trygve Nordheim, Nordbuan	
595 Mkr Brit	26.0	9.0	4.5	—	—	T 60	—	Sabb	60	16	Anton Moen, Sistranda	
596 Mkr Lunik	26.0	9.2	4.5	—	—	T 59	—	B K	59	15	Sverre Årvik, Gjøasingen	
601 Mkr Hans Ivar	27.0	9.0	5.0	—	—	T 57	—	Bolin	59	23	Johan Bremnes, Skjønshalsen	
608 Mkr Odd	25.0	8.5	4.0	—	—	T 60	—	Sabb	60	6	Ola Olsen, Gjøasingen	
612 Mkr Vigdis	27.0	9.0	4.0	—	—	T 60	—	Marn	62	16	Martin O Berge, Mausundvær	
614 Ms Vona	25.5	7.5	4.0	—	—	T 49	—	Sabb	—	5	Egil Larsen, Halten	
629 Mkr Tempo	24.0	8.0	4.0	—	—	T 60	—	Sabb	60	6	Fritjof Johansen, Gurvikdal	
638 Mkr Ruth Solveig	30.0	10.0	5.0	—	—	T 63	—	Heim	47	11	Alf Wærøy m fl, Sørburøy	
639 Mkr Dolsøy- buen	26.0	9.0	4.5	—	—	T 63	—	Sabb	63	6	Sigurd Nordal m fl, Svellingen	
648 Mkr Havdrott	40.0	11.5	5.5	—	—	T 37	—	Vold	55	22	Harald Sørdal, Gurvikdal	
661 Ms Soltinn	25.0	8.0	5.0	—	—	T 44	—	Sabb	49	5	Peder Eines, Titran	
664 Mkr Vikabuen	26.0	8.5	4.0	—	—	T 63	—	Sabb	58	6	Arvid Moen, Sørburøy	
672 Mkr Pelle	34.5	10.5	5.0	—	—	T 51	—	Vold	52	22	Peder Sandø, Titran	
680 Mkr Ole	25.0	8.0	3.0	—	—	T 63	—	Marn	63	16	Hans Hansen m fl, Sula, Fosna	
681 Mk Solstrålen	34.0	9.4	4.0	—	—	T 28	50	Rapp	25	14	F Skjærvik, Storhallaren	
692 Mkr Knut	27.5	8.5	4.5	—	—	T 59	—	Nogv	59	10	K Kristiansen, Flatvalsundet	
712 Mkr Peik 2	25.3	8.8	3.0	—	—	T 62	—	Sabb	63	6	Ole Sandø, Titran	
717 Ms Villy	24.0	8.0	3.4	—	—	T 36	—	Hels	37	6	Karl Bremnes, Gurvikdal	
722 Ms Bølgen	32.0	9.0	4.0	—	—	T 12	60	Ngre	23	10	Alf I Nordskag m fl, Kverva	
730 Mkr Heldig	32.0	10.0	6.0	—	—	T 59	—	Merc	48	60	Kristian O Måsøval, Kverva	
731 Mkr Sul-øy	25.0	8.0	3.2	—	—	T 64	—	Marn	64	16	A Williamsen, Sula, Fosna	
732 Ms Høgholm	40.0	14.0	5.0	—	—	T —	30	Heim	—	24	Finn Burø, Titran	
738 Mkr Annøy	22.3	7.2	3.2	—	—	T 64	—	Sabb	58	8	Hans Hansen, Dyrvik	
740 Mkr Nysmart	24.0	8.0	4.0	—	—	T 64	—	Marn	68	18	Rolf Gjessing, Gjøasingen	

Farkostens nummer art og navn	Lengde	Bredden	Dybde	Tonn		Materiale	Byggeår	Ombår	Maskin		Eierens (den korresponderende reders) navn og postadresse	
				Br.	Nt.				Hva slags	Byggeår		H. K.
741 Mkr Berg Lill	31.5	10.5	5.0	—	—	T 64	—	—	Nogv	64	14	Osvald Gården, Sørburøy
743 Mkr Nyholm	27.0	9.0	4.5	—	—	T 64	—	—	Sabb	64	16	Ingvald Holm m fl, Leirvikhamn
745 Mk Stångsund	56.0	17.0	7.5	—	—	T 64	—	—	G M	64	170	H Hilmarsen m fl, Sula, Fosna
747 Mkr Lano	27.0	9.5	5.0	—	—	T 64	—	—	Marn	64	24	Trygve Paulsen, Sula, Fosna
751 Mkr Olagutt	26.0	8.5	4.8	—	—	T 64	—	—	Sabb	64	16	Leif Lydersen, Mausundvær
752 Mk Anny	25.0	8.0	3.2	—	—	T 64	—	—	Sabb	60	8	Melker A Berge, Mausundvær
754 Mkr Per Arne	28.0	10.0	3.8	—	—	T 64	—	—	Nogv	64	14	Johan Enge m fl, Mausundvær
756 Mk Hag	25.5	8.5	4.0	—	—	T 64	—	—	Marn	64	16	Olaf Rudolfsen, Sula, Fosna
759 Mg Per	26.0	8.5	3.0	—	—	T 65	—	—	Sabb	65	16	Arne Norvik, Mausundvær
760 Mkr Nordheim	27.0	9.0	6.0	—	—	T 65	—	—	Sabb	59	16	J Hilmarsen m fl, Mausundvær
761 Mkr Stein- bukken	31.0	10.5	5.0	—	—	T 65	—	—	Marn	65	36	A Johansen, Flatvalsundet
762 Mkr Oddny	35.0	12.0	5.0	—	—	T 65	—	—	Daf	65	120	Ole Hansen, Mausundvær
763 Mkr Nybølgen	23.0	7.0	3.5	—	—	T 65	—	—	Sabb	65	8	Ole Antonsen, Hamarvik
766 Mkr Gunn	27.5	9.5	4.5	—	—	T 65	—	—	Sabb	58	6	Torbjørn Gården, Mausundvær
767 Mkr Geir Olav	35.0	11.5	5.5	—	—	T 65	—	—	Nogv	65	20	Johan Rishaug m fl, Vadsøysund
768 Mkr Nyglimt	26.0	9.0	3.0	—	—	T 65	—	—	Sabb	—	16	Harry Hooy m fl, Mausundvær
775 Mkr Bito	23.0	8.0	3.0	—	—	T 64	—	—	Sabb	64	8	I P Strandheim, Gurvikdal
776 Mkr Johnny	25.0	9.0	4.0	—	—	T 65	—	—	Sabb	56	6	Håkon Hilmarsen, Mausundvær
781 Mkr Anita	27.0	9.0	4.0	—	—	T 65	—	—	Sabb	65	6	Johan Karlsen, Bogøyvær
784 Ms Einar	25.0	6.5	3.5	—	—	T 35	—	—	Real	60	3	Ingvald Værnes, Gurvikdal
785 Mkr Odd Helge	25.0	9.0	4.0	—	—	T 65	—	—	Sabb	60	5	H Johansen, Sistranda
787 Mk Båragutt	27.5	9.0	5.0	—	—	T 65	—	—	Sabb	59	6	Wilhelm Melkvik, Sørburøy
790 Mkr Westvåg	28.7	9.6	4.8	—	—	T 66	—	—	Perk	66	35	Herlof Hansen, Sula, Fosna
791 Mkr Jan	26.0	9.0	4.5	—	—	T 66	—	—	Sabb	66	16	K Johnsen, Sula, Fosna
794 Mkr Mebanken	30.0	10.0	4.5	—	—	T 66	—	—	Marn	66	36	H K Sørensen, Flatvalsundet
796 Mg Anita	29.0	9.0	5.0	—	—	T 60	—	—	Sabb	55	6	Arvid Hammer, Svellingen
797 Mk Bolla May	25.0	9.0	3.5	—	—	T 66	—	—	Sabb	66	16	Åsmund Bakken, Svellingen
798 Mk Sulavåg	60.0	14.5	7.3	24	8	T 39	49	—	Heim	54	100	Olav Grindstad m fl, Sula, Fosna
799 Mkr Roger	25.0	8.0	3.0	—	—	T 66	—	—	Sabb	—	8	Bjarne Stenhaug m fl, Bogøyvær
800 Mg Arve	26.0	8.0	4.0	—	—	T 53	—	—	Heim	51	7	Johan Stålskjær, Mausundvær
801 Mkr Ulstron	24.0	8.0	4.0	—	—	T 60	—	—	Sabb	65	16	Sverre Sauholm, Leirvikhamn
802 Mkr Skogøy	25.0	9.0	4.0	—	—	T 57	—	—	Sterk	57	8	Alfred Espnes, Tuvnes
803 Mkr Juno	27.0	9.0	4.0	—	—	T 66	—	—	Sabb	60	6	Paul Bergheim m fl, Kverva
804 Mkr Skagholm	67.5	19.2	8.0	66	21	T 37	50	—	Brun	59	220	Asbjørn Trøan m fl, Sula, Fosna
805 Mkr Ny Freidig	27.0	9.0	5.0	—	—	T 66	—	—	Sabb	66	16	Anton Holmen, Mausundvær
806 Mkr Per	25.0	8.0	6.4	—	—	T 66	—	—	Sabb	66	16	Petter Rudolfsen, Sula, Fosna
807 Mkr Linda	27.0	9.5	5.0	—	—	T 65	—	—	Sabb	61	16	Åsm Johansen, Flatvalsundet
809 Mkr Tempo	26.0	9.0	4.0	—	—	T 66	—	—	Sabb	—	16	Frits Rudolfsen, Sula, Fosna
810 Mkr Milly	27.0	10.0	—	—	—	T 66	—	—	Heim	48	11	Armant Antonsen, Sauøy
816 Mkr Viksund	24.7	8.0	2.3	—	—	P 67	—	—	Sabb	—	8	Arne J Hilmarsen, Mausundvær
819 Mkr Sulaholm	63.3	18.1	8.2	49	14	T 54	—	—	Norm	65	210	Jens Adolfsen, Sula, Fosna
822 Mkr Safir	28.0	9.0	4.5	—	—	T 67	—	—	Perk	67	62	John Johansen, Norddyrøy
823 Mkr Øystein	28.0	10.0	4.5	—	—	T 67	—	—	Perk	67	35	Kåre Måsøval, Kverva
827 Mkr Alaska	28.0	10.0	4.0	—	—	T 67	—	—	Sabb	60	6	Jakob Sæther, Norddyrøy
828 Mkr Saturn	24.4	8.1	5.2	—	—	P 67	—	—	Leyla	67	36	Kristian Auka, Gurvikdal
829 Mkr Vigdis	29.0	9.5	6.0	—	—	T 66	—	—	Sabb	66	16	Julian Johansen, Dyrvik
831 Ms Fangst	34.0	10.5	5.0	—	—	T 32	61	—	Unio	63	20	Emil E Blomsø, Titran
832 Mkr Arve	27.0	9.0	4.0	—	—	T 68	—	—	Sabb	68	16	Arvid Timannsvik, Sula, Fosna
835 Mkr Måken	26.0	8.5	5.2	—	—	P 67	—	—	Leyla	67	60	Hermann Larsen, Kverva
836 Mkr Luna	28.0	9.0	4.5	—	—	T 67	—	—	Perk	67	35	Magnar Hansen, Sula, Fosna
837 Mkr Brødrene Larsen	26.0	8.5	5.1	—	—	P 67	—	—	Leyla	67	60	Arvid Larsen m fl, Bustvika

ST-F Frøya — ST-H Hitra

Farkostens nummer art og navn	Lengde	Bredde	Dybde	Tonn		Materiale	Byggeår	Omb.år	Maskin			Eierens (den korresponderende reders) navn og postadresse
				Br.	Nt.				Hva slags	Byggeår	H. K.	
838 Mkr Nøkken	29.5	10.5	6.0	—	—	T 67	—	—	Perk	67	35	Iver Iversen, Titran
841 Mkr Svein	30.0	10.0	4.9	—	—	T 67	—	—	Perk	67	62	Petter Berge m fl, Mausundvær
843 Mkr Frank Robin	28.0	9.5	5.0	—	—	T 68	—	—	Sabb	68	16	Waldemar Iversen, Mausundvær

ST-HE Hemne — tilsynsmann: Steinar Stamnestrø, Magerøy.

2 Mkr Asbjørn	36.8	11.4	5.6	11	3	T 33	60	J M	33	30	Olav Aunli, Kyrksæterøra	
3 Mkr Solglytt	75.0	17.3	8.3	45	24	T 28	55	Brun	57	140	Nils Snekvik m fl, Magerøy	
17 Mkr Valås	23.9	8.0	3.0	—	—	P 67	—	—	Perk	65	35	Ivar Valås, Vinjæra
20 Mkr Anna Lovise	118.0	27.0	14.0	392	183	J 66	—	Wich	66	800	Nils Snekvik m fl, Magerøy	
21 Mkr Odin	27.0	8.5	4.0	—	—	T 45	54	Sleip	54	8	Olav Bakken, Kyrksæterøra	
38 Mkr Justin	32.0	9.0	8.0	—	—	T 13	37	Finø	38	15	Arne Stavnesli, Taftøysundet	
45 Mkr Brødr Thevik	36.0	11.0	4.5	—	—	T 50	—	Brun	61	45	O Thevik m fl, Hellandsjøen	
58 Mg Kolbein	42.0	13.0	5.1	—	—	T 33	—	Brun	33	24	A Fjelnsetnes, Vinjæra	
61 Ms Fram 2	33.0	11.0	5.5	—	—	T 39	47	Wich	36	16	Ottar Strand m fl, Hellandsjøen	
65 Mg Brodd	37.0	12.0	4.3	—	—	T —	58	Skan	25	20	Valås Notbruk, Vinjæra	
84 Mg Hegge	36.0	11.0	5.0	—	—	T 42	—	Wich	42	12	Ole Vinje m fl, Vinjæra	

ST-H Hitra — tilsynsmann: Arne Stene, Kvenvær.

1 Mkr Palander	43.1	14.7	6.7	23	6	T 14	53	Pent	57	120	Ivar Kvalvik, Heggåsen
6 Mkr Nyvarden	81.7	23.0	10.4	113	30	T 54	—	Brun	54	163	Asbj Kjerringvåg, Dolmøy
19 Mkr Per Gynt	41.0	12.2	6.0	—	—	T 47	—	Heim	59	35	Johan A Utset m fl, Hestvika
32 Mkr Nybruse	65.0	18.0	9.5	49	15	T 55	—	Heim	55	120	Anders Seehuus m fl, Hestvika
55 Mkr Wiggo	29.0	9.5	3.7	—	—	T 49	—	Hels	50	10	Thorleif Øien, Dolmøy
72 Mkr Rolf	27.0	9.0	4.2	—	—	T —	—	Sabb	68	16	Rolf Myhren, Barmanfjorden
78 Mkr Krabben	25.0	8.5	3.5	—	—	T 50	—	Sabb	48	5	Erling Johansen, Heggåsen
92 Mkr Viggo	29.7	9.1	4.2	—	—	T 38	61	B K	61	15	Gunnar Eide, Heggåsen
95 Mkr Hersleb	65.0	18.0	8.3	50	14	T 54	—	Heim	57	120	Ove H Strømmen m fl, Kvenvær
98 Mkr Sjøvarden	123.4	23.1	10.2	260	119	J 56	64	Cater	62	510	Harald Kjerringvåg, Dolmøy
100 Mkr Platon	98.0	23.2	10.3	117	34	T 47	—	Unio	47	200	Sivert Grøntvedt m fl, Ansnes
105 Mkr Kvalvik	44.4	14.8	6.7	22	—	T 48	—	Wich	56	40	Anton Kvalvik, Knarrlagsund
122 Mkr Marvin	49.9	15.0	7.2	29	9	T 14	40	Finø	40	65	Mikal Sæther, Knarrlagsund
135 Mkr Bjørnegutt	24.0	8.0	4.5	—	—	T 61	—	Sabb	60	6	Arthur Beknes, Dolmøy
157 Mkr Haugvard	25.0	8.5	3.0	—	—	T 59	—	Sabb	59	16	I Knutshaug, Heggåsen
166 Mkr Blanko	25.5	8.0	3.0	—	—	T 60	—	Sabb	60	6	Magnar Inderøy, Melandsjø
172 Ms Kåre	27.0	9.0	4.0	—	—	T 44	—	Gide	44	10	Kristian O Utset, Hestvika
180 Mkr Nyterna	30.0	9.5	5.0	—	—	T 62	—	Heim	62	11	Ole A Sundli, Sandstad
186 Mkr Grøntvedt	105.0	23.5	12.0	182	62	T 54	—	Berg	54	400	Hjalmar Grøntvedt m fl, Ansnes
187 Mkr Glygg 1	64.8	16.5	7.4	46	17	T —	39	J M	39	100	Hjalmar Grøntvedt, Ansnes
192 Mkr Rapp	31.5	9.9	4.0	6	2	T 34	—	Rapp	34	10	Arnfinn Lund, Hestvika
195 Ms Real	31.0	10.0	5.0	—	—	T 23	62	Gide	36	14	Anton R Sandvik, Ansnes
196 Mkr Valkyrien	41.7	13.7	6.4	17	6	T 17	49	Wich	35	40	Nidar Selvåg m fl, Knarrlagsund
197 Mkr Heim	46.2	13.2	5.2	17	5	T 15	55	Brun	36	35	Odd Jobotn, Knarrlagsund
198 Ms Mars	33.0	9.4	5.0	—	—	T 43	—	Heim	32	11	Ole Olsen m fl, Ansnes
200 Ms Otto	33.1	10.4	3.5	6	—	T 16	46	Heim	37	11	John Bremvåg m fl, Kvenvær
217 Ms Skjoldmøen	35.4	11.8	4.5	11	5	T 32	49	Vold	55	22	Johan Hvistrand, Nordbotn
221 Mkr Sjøfuglen	40.0	12.5	6.6	—	—	T 17	—	Grei	40	20	A Grindskar m fl, Knarrlagsund
222 Mkr Hugnad	48.6	14.0	6.3	22	18	T 14	50	Brun	56	50	J Holmen m fl, Knarrlagsund
223 Mkr Brødrene Broholm	115.0	22.6	10.8	224	110	J 58	64	Gren	58	330	Asbjørn Broholm m fl, Dolmøy

Farkostens nummer art og navn	Lengde	Bredde	Dybde	Tonn		Materiale	Byggeår	Omb. år	Maskin			Eierens (den korresponderende reders) navn og postadresse
				Br.	Nt.				Hva slags	Byggeår	H. K.	
230 Mk Havørn	44.6	13.5	5.2	20	—	T 36	49	Vold	—	40	Arne Ulvan, Knarrlagsund	
232 Mk Svellingen	60.4	17.0	7.4	32	10	T 51	—	Unio	46	60	Nils Sæther m fl, Knarrlagsund	
236 Mk Skjoldskjær	66.0	17.8	7.6	50	19	T 99	53	Hels	52	120	Kr Kristoffersen m fl, Ansnes	
247 Mk Bottenvåg	34.8	11.2	4.6	10	3	T 28	53	Hels	38	20	Odd Jobotn, Nordbotn	
275 Mk Synøve	41.0	11.4	6.0	13	—	T 38	46	Unio	38	20	Hermann Sirivik, Hestvika	
282 Mkr Heirit	23.0	8.0	4.0	—	—	T 63	—	Marn	62	8	Johan Slåttavik, Ansnes	
302 Mkr Terna	25.0	8.4	3.0	—	—	T 47	—	Sabb	46	5	Theodor Berg, Gjøssøy	
317 Mkr Glimt	27.0	8.0	4.0	—	—	T 46	—	Glimt	46	10	Leif Strand, Dolmøy	
346 Mg Bris	28.0	10.0	5.0	—	—	T	—	BMC	66	38	John Sandvik, Ansnes	
350 Mkr Erik With	61.7	15.4	5.8	34	15	T 44	50	Brun	43	50	Edvin E Ulvan, Knarrlagsund	
361 Ms Fuglen	36.0	12.0	5.0	—	—	T	—	Brun	36	32	K Ingebrigtsen, Fjellværøy	
387 Mkr Glimt	32.0	10.0	5.0	—	—	T 28	—	Hels	—	6	Alfred Eidsvaag m fl, Fillan	
413 M Fram	30.0	9.0	4.0	—	—	T 32	—	Heim	52	11	Frits Hølsø, Monsøy	
452 Mkr Bølgem	23.0	8.0	3.7	—	—	T 48	—	Sabb	43	5	Knut Sæther, Knarrlagsund	
471 Mk Kornstad	45.7	13.8	5.8	23	6	T 33	44	Brun	56	50	Jon Selvaag, Nordbotn	
476 Mk Baryton	53.2	14.0	6.7	28	10	T 19	50	Void	52	70	Olaf Reksen m fl, Nordbotn	
477 Mk Nordlys	35.0	11.0	5.0	—	—	T 38	—	Leva	26	22	Kristian Sandvik m fl, Ansnes	
480 Ms Mjølner	33.0	11.0	6.0	—	—	T 15	—	Heim	34	11	L Klingenberg, Fjellværøy	
500 Mk Vårilv	31.4	9.0	5.0	—	—	T 30	—	Brun	49	10	Edvard Røvik, Knarrlagsund	
501 Mk Trio	43.0	13.3	4.5	—	—	T 03	26	Perk	67	95	Arne Jobotn m fl, Ansnes	
521 Mkr Ståltind	112.0	24.8	13.0	277	92	J 56	—	Wich	56	700	Sivert Grøntvedt m fl, Ansnes	
526 Mkr Sjøbris	31.0	10.0	5.0	—	—	T 65	—	Nogv	65	14	Arne Olufsen m fl, Nordbotn	
536 Ms Barmsund	58.0	14.4	6.5	31	12	T 11	49	Wich	38	40	Nils Selvaag m fl, Knarrlagsund	
540 Ms Drott	32.0	11.0	4.0	—	—	T 36	—	Heim	36	11	Birger Kjørsvik, Sandstad	
541 Mkr Roy Atle	27.0	9.0	3.6	—	—	T 67	—	Marn	67	18	N N Tømmervik jr., Kvenvær	
546 Mkr Hitterø	33.5	11.2	5.9	—	—	T 67	—	BMC	67	70	Svein Kvalvik m fl, Heggåsen	

**ST-M Malvik** — tilsynsmann: Sigurd Lindboe, Hommelvik.

F.t. ingen merkepliktige fiskefarkoster.

**ST-OL Orkdal** — tilsynsmann: Leif Bakken, Orkanger.

F.t. ingen merkepliktige dekte fiskefarkoster.

**ST-O Osen** — tilsynsmann: Thorvald Bjørsvik, Vingsand.

1 Mkr Marius	94.7	20.7	9.7	149	69	J 54	—	Alph	54	240	Marius Sæter, Sætervik
3 Mk Storis	87.9	23.5	10.6	135	42	T 29	49	Alph	49	240	Trygve Hepsø, Sandviksberget
4 Ms Jularn	25.0	8.0	4.0	—	—	T 54	—	Sabb	54	5	Håkon Juel, Sætervik
5 Mk Astrid	34.0	10.5	5.2	—	—	T 31	—	Gide	31	18	Abraham Gjøvik, Yttervåg
8 Mkr Rav	96.4	23.7	11.5	153	55	T 52	—	Alph	65	510	P Hepsø m fl, Sandviksberget
9 Mkr Djupa- skjær	62.0	16.9	8.5	—	—	T 62	—	HMG	62	200	E Hepsø m fl, Sandviksberget
11 Mkr Siv	26.0	9.1	3.5	—	—	T 67	—	Perk	67	35	Steinar Barland, Sætervik
17 Mk Nyleik	45.0	15.0	8.0	—	—	T 60	—	Rubb	44	50	Ivar Høvik m fl, Vingsand
20 Mkr Hepsø Senior	140.0	27.0	13.0	445	213	J 67	—	MWM	67	1100	Peter Hepsø, Sandviksberget
24 Mk Start	45.0	13.7	5.3	—	—	T 15	48	Unio	47	30	Ingv Skodvin, Yttervåg
25 Ms Håbet	42.0	13.5	6.5	—	—	T 12	56	Wich	34	40	Tor Rånes m fl, Vingsand
27 Mkr Moøy	27.0	8.5	4.0	—	—	T 58	—	Sabb	58	6	Ole Dybsland m fl, Vingsand
28 Mk Ramsøyfjell	51.2	16.7	7.2	34	10	T 51	—	Brun	51	50	E Skorstad m fl, Sandviksberget
31 Mk Bror	46.6	14.2	6.5	—	—	T 44	63	Vold	55	50	Torv Bjørsvik m fl, Vingsand
32 Mkr Follabuen	61.7	17.9	7.0	42	10	T 61	—	Brun	55	125	Peder Aune, Sandviksberget
37 Mk Prøven	25.0	6.0	4.5	—	—	T 43	—	Glimt	49	10	Jørgen Ellingsen, Vingsand
42 Mk Havørn 2	42.0	12.0	6.0	—	—	T 25	48	Heim	60	35	Odd Jakobsen, Yttervåg
46 Mkr	26.0	9.0	4.5	—	—	T 68	—	Marn	68	24	Harry Sæther m fl, Sætervik

ST-O Osen — ST-R Roan

Farkostens nummer art og navn	Lengde	Bredde	Dybde	T o n n		Materiale	Byggeår	Ombår	M a s k i n		Eierens (den korresponderende reders) navn og postadresse
				Br.	Nt.				Hva slags	Byggeår H. K.	
47 Mk Arne	47.0	12.0	7.0	—	—	T 23	43	Wich	37	20	Oskar Johansen m fl, Sætervik
49 Mk Morild	46.0	12.0	4.5	—	—	T 08	60	Wich	32	40	Kristian Buarø m fl, Yttervåg
50 Ms Dorgaskjær	95.4	22.4	10.9	147	53	T 42	54	Deutz	64	460	P Hepsø m fl, Sandviksberget
53 Mk Vaholm	46.8	14.6	7.1	24	7	T 32	48	Moda	62	140	Ottar Skjærvø m fl, Yttervåg
58 Mkr Ternen	25.0	9.0	3.5	—	—	T 55	—	Sabb	55	6	Jens Hopen, Vingsand
61 Mk Rekord	40.0	14.0	6.0	—	—	T 28	—	Brun	34	20	Odd Jakobsen m fl, Yttervåg
63 Mk Tenskjær	45.0	13.0	6.0	—	—	T 24	52	Vold	54	30	Einar Skjærvø, Yttervåg
67 Mk Torill	37.2	13.1	4.4	13	3	T 42	—	Unio	42	20	Ole Johansen, Sætervik
81 Mk Knabben	54.0	15.3	7.0	—	—	T 19	49	Brun	40	35	Per M Sæter m fl, Sætervik
85 Mkr Marna											
Hepsø	131.2	27.0	13.0	366	176	J 65	—	Alph	65	790	P Hepsø m fl, Sandviksberget
90 Mk Kåre I	48.0	14.5	6.0	27	8	T 17	52	Brun	52	84	M Hepsø m fl, Sandviksberget
95 Mkr Svanen	28.0	9.5	4.5	—	—	T 67	—	Sabb	67	16	I Kalværet, Sandviksberget
98 Mk Sleipner	47.6	14.8	8.8	25	7	T 25	46	Skam	46	65	John Hepsø, Yttervåg
115 Mk Heim	52.0	14.0	7.0	25	7	T 06	45	Heim	55	70	Johan A Sæter, Sætervik
123 Mkr Hepsø- holmen	30.0	10.0	5.0	—	—	T 59	—	Marn	59	16	O L Hepsø, Sandviksberget
127 Mk Forsøk	33.7	12.0	4.3	10	3	T 14	51	Wich	40	20	Kristian Buarø, Yttervåg
148 Mkr Havlaksen	26.0	9.0	4.0	—	—	T 62	—	Sabb	62	16	Magne Kalværet, Yttervåg
160 Mk Rud	27.0	9.0	4.0	—	—	T 65	—	Sabb	65	6	Freider Rødø, Sætervik
163 Mkr Ruggen	38.0	12.0	5.9	—	—	T 44	—	Vold	53	30	Oskar Larsen m fl, Yttervåg

ST-RS Rissa — tilsynsmann: Johannes Moe, Rissa.

2 Mk Patria I	48.5	16.4	6.9	29	11	T 12	43	Brun	43	56	Arvid Stallvik, Råkvåg
3 Mk Havdur	39.0	12.0	7.0	—	—	T 27	47	Heim	53	20	Emil Skjervø, Rissa
9 Mk Heimdal	45.0	13.6	7.8	—	—	T 11	48	Vold	56	50	Sverre Bakken m fl, Stadsbygd
19 Mk Langeland	119.8	24.4	14.0	279	117	J 30	54	MWM	65	900	Arvid Langeland, Råkvåg
29 Mk Norafjell	46.0	15.8	7.7	—	—	T 22	—	Bjør	37	35	Jarle Haugdal, Fevåg
32 Mg Odd	41.0	13.5	4.4	15	—	T 40	—	Brun	—	24	Karl Børø, Råkvåg
35 Mk Hammerø	44.6	14.3	7.0	25	6	T 19	49	Gide	49	45	Ole Hammeren, Fevåg
36 Mk Norma	32.0	11.0	5.5	—	—	T 27	—	Rapp	39	29	Olaf Hellesvik, Råkvåg
41 Mk Nor	32.9	12.0	5.0	11	3	T 47	—	Hels	42	15	Oskar Johansen, Råkvåg
46 Mk Våriliv	36.5	11.0	3.5	—	—	T 51	—	Vold	51	22	Finn Mikkellhaug, Råkvåg
56 Mk Måken	45.0	14.8	7.0	—	—	T 15	—	Unio	29	40	Harald Mollan, Fevåg
61 Mkr Otto	34.0	11.0	5.0	—	—	T 39	—	Wich	35	12	Ole Frengen m fl, Fevåg
68 Mk Brodd	26.0	8.0	4.0	—	—	T 37	—	Wich	37	6	Torbjørn Snåsø, Råkvåg
71 Mk The Old Black	37.5	10.5	5.5	—	—	T 35	—	Hels	35	15	Ola B Refsnes, Fevåg
72 Mk Nordfjord	41.0	12.5	4.5	—	—	T 31	51	Heim	—	25	Peder Nøstvik m fl, Råkvåg
81 Mg Sørfjord	42.0	14.0	6.0	—	—	T 38	—	Unio	39	20	Johan O Hulsund, Råkvåg
85 Mg Astrid	40.0	12.0	6.0	—	—	T 99	51	Wich	52	20	Torbjørn Snåsø, Råkvåg
86 Mk Trygg	39.0	10.5	5.0	—	—	T 11	52	Brun	38	20	Harald Brevik, Råkvåg
88 Mkr Margit Alise	39.0	12.5	5.5	—	—	T 54	—	Vold	48	22	Kristian Nygård, Råkvåg
95 Mg Lyn	36.5	12.4	4.4	8	3	T 16	—	Vold	45	22	Nils Mælan m fl, Husbysjøen
104 Mk Fram	47.0	13.6	7.0	—	—	T 14	35	Håhj	36	40	Alf Worpvik, Råkvåg
108 Mkr Veidar I	90.0	22.0	11.5	161	70	J 65	—	Wich	65	450	Odin Strand m fl, Fevåg
114 Ms Sjøgutten	27.0	8.0	4.0	—	—	T 49	—	Sabb	61	16	O I Vedmundstad, Stadsbygd

ST-R Roan — tilsynsmann: Ole A. Terning, Sumstad.

2 Mkr Merkator	84.3	23.4	10.6	126	38	T 55	—	Brun	55	220	Kristian Sandø, Bessaker
10 Mg Vaagen	38.0	12.0	5.5	—	—	T 53	—	Heim	—	20	R Eriksen m fl, Brandsfjord

## ST-R Roan — ST-T Trondheim

Farkostens nummer art og navn	Lengde	Breidde	Dybde	T o n n			M a s k i n			Eierens (den korresponderende reders) navn og postadresse	
				Br.	Nt.	Materiale	Byggeår	Omb. år	Hva slags		Byggeår
11 Ms Svanen	33.0	11.0	5.0	—	—	T 43	—	Unio	45	20	Adolf Lindbak, Ansteinsundet
13 Mk Royal	29.0	9.0	4.2	—	—	T 19	—	Heim	—	14	Arne S Sandmo m fl, Nesvalen
17 Mg Notodden	39.2	13.4	5.0	—	—	T 00	52	Brun	30	35	Karlot Sandø m fl, Roan
35 Mk Nurab	51.0	14.4	6.7	26	7	T 15	47	Heim	57	100	Håkon Moen m fl, Bessaker
44 Mk Hepsøy	63.0	17.0	9.0	44	14	T 51	—	Cater	63	220	Normann Hanssen m fl, Roan
47 Ms Haganes	35.0	12.0	6.0	—	—	T 63	—	Unio	56	20	Marius Sumstad m fl, Sumstad
48 Ms Glimt	24.0	8.0	4.0	—	—	T 48	—	Pette	61	12	Olaf O Magnussen, Skjøra
56 Mg Høvding	34.0	12.0	6.0	—	—	T 66	—	Wich	34	20	Ingvald Kristiansen, Roan
72 Mk Harry	41.4	13.3	8.0	—	—	T 28	—	Unio	37	20	Oddlaug Søreng, Bessaker
91 Mk Vivi	47.0	13.5	5.0	—	—	T 08	31	Wich	—	40	Ottar Viken, Roan
92 Mk Heidar	43.0	12.4	6.2	—	—	T 06	37	Wich	—	40	Otto Trøning, Hongsand
119 Mk Hai	38.0	11.0	5.5	—	—	T 30	39	Unio	44	20	Erling Johansen, Bessaker
122 Mkr Kvaløy	34.0	11.6	5.3	7	2	T 45	—	Unio	39	15	Nils Hanssen, Roan
132 Mk Bjørgan	61.5	16.8	8.6	40	13	T 38	50	Vold	55	130	Malvin Moen, Bessaker
133 Mkr Valutta	83.6	22.0	10.0	108	37	T 54	—	Wich	54	240	Odd Viken, Roan
135 Mk Meridian	52.4	14.5	6.9	30	9	T 17	50	Finø	45	70	Kr Sandø, Bessaker
142 Ms Geir	27.0	9.0	4.4	—	—	T 38	—	Heim	49	11	Magne Trøning, Hongsand
151 Mkr Bølgan	43.5	12.6	5.4	19	9	T 16	55	Rapp	47	29	Sigurd Østvik, Skjøra

ST-SK Skaun — tilsynsmann: John Hammer, Børsa.

F.t. ingen merkepliktige dekte fiskefarkoster.

ST-SI Snillfjord — tilsynsmann: Jon Langø, Hemnskjel.

10 Mg Vikaskjor	29.0	9.5	4.5	—	—	T 52	—	Heim	52	11	Arne J Berdal m fl, Ytre Snillfj.
22 Mkr Truls	30.0	8.5	5.0	—	—	T 45	—	Heim	45	11	Nils N Berdal, Berdal
34 Mkr Trygg	30.0	10.2	3.0	6	2	T 38	60	Heim	30	11	Edvard Mjønes, Hemnskjel
42 Mk Wiggo	44.0	13.0	7.0	—	—	T —	61	Rapp	32	29	M Klungervik m fl, Åstfjorden
43 Mk Signal	38.0	12.0	5.0	—	—	T 15	—	Wich	38	25	Anders Fætten m fl, Åstfjorden
56 Mk Tempo	27.3	7.9	4.0	—	—	T 44	—	Perk	65	35	Arne Jamtøy, Hemnskjel
106 Mk Havgula 1	55.8	15.8	7.2	32	10	T 19	42	Brun	46	84	I Rønning, Imsterfjorden
141 Mkr Sverre	31.0	9.8	5.0	—	—	T 19	—	Unio	39	10	Arne Fætten, Tannvikvågen
144 Mkr Karin	26.0	8.0	3.5	—	—	T 57	—	Perk	67	35	John Mjønes, Hemnskjel

ST-T Trondheim — tilsynsmann: Kjell Sjølstad, Havnekontoret, Trondheim.

4 Ms Tripp	36.2	10.3	5.5	—	—	T 43	—	Deutz	58	60	T Buhagen Brevik, Ilsvikøra 12, Trondheim
5 Mk Kaulgaren	73.0	16.2	8.8	55	21	T 16	—	Wich	19	80	Trondhjems Canning og Export Co, Trondheim
9 Ms Morill	27.0	7.0	4.0	—	—	T 66	—	Volv	55	100	Otto Johansen, Uglav. 28, Trondh.
16 Ms Levende- fisk 2	85.3	23.4	10.6	130	42	T 49	—	Unio	49	250	Norges Levendefisklag S/L, Trondheim
17 Mkr Vito	24.0	7.0	5.0	—	—	T 52	—	Sabb	52	5	Arne Øien, Trondheim
19 Ms Solveig	24.0	8.0	4.0	—	—	T 48	—	Sabb	42	5	Hilmar Engen, Trondheim
22 Ms Levende- fisk 1	77.7	21.7	10.0	102	34	T 52	—	Alph	52	240	Norges Levendefisklag S/L, Trondheim
23 Mk Tisund	42.0	11.0	7.0	—	—	T 11	54	Heim	44	35	Arne Skibnes, Trondheim

— 127 —  
ST-T Trondheim — ST-AA Åfjord

Sør-Trøndelag.

Farkostens nummer art og navn	Lengde	Bredde	Dybde	Tonn		Materiale	Byggeår	Ombår	Maskin		Eierens (den korresponderende reders) navn og postadresse
				Br.	Nl.				Hva slags	Byggeår	
25 Ms Gunvor	31.9	9.6	4.8	—	—	T 42	60	Unio	41	7	Lasse Tornes, Trondheim
27 Mkr Jostein	23.0	7.5	5.0	—	—	T 58	—	Sabb	56	5	T Martiniussen, Trondheim
35 Mk Georg	88.6	20.7	9.5	116	41	T 03	54	Wich	54	240	O J Hunnestad m fl, Gjermv. 53, Trondheim
36 Mk Skarven	86.8	17.1	8.2	82	35	J 01	—	Alph	51	180	Trondhjems Canning og Export Co, Trondheim
42 Mkr Anne Hilde	24.0	8.0	3.0	—	—	T 66	—	Sabb	67	16	Leif Olsen m fl, Uglav. 28, Trondheim
48 Mkr Brødrene	23.0	8.0	3.5	—	—	T 60	—	Sabb	60	6	L Krangnes, Østersundsgt. 5, Trondheim
49 Ms Snøgg	23.0	6.5	3.0	—	—	T 12	—	Sabb	21	5	Andor Hansen, Trondheim
51 Ms Trygg	20.0	8.0	4.0	—	—	T —	—	Tryg	20	4	Ingv M Pedersen, Trondheim
57 Mk Stjerna	34.0	10.0	4.0	—	—	T 31	—	Gide	37	14	Asbjørn Hansen, Bergsligt. 11, Trondheim
60 Mkr Harry Borthen	58.1	16.9	6.9	48	15	J 62	—	Norm	62	140	Trondheim Biologiske Stasjon, Trondheim
70 Mk Bimbo	34.0	10.5	5.0	—	—	T 31	38	Vold	38	12	Paul Jørgensen, Trondheim
87 Mk Havdur 2	64.2	16.5	8.1	50	21	T 24	32	Bolin	32	75	Birger Aspen m fl, Trondheim
90 Mkr Bebbi	33.0	10.0	4.0	—	—	T 25	60	Unio	38	20	Roar Nilsen, Sandgt. 67, Trondh.
100 Mk Freidig	37.9	13.6	4.4	12	4	T 04	38	Merc	45	120	Halvor Olsen, Trondheim

ST-Ø Ørland — tilsynsmann: Ove K. Berg, Uthaug.

2 Mk Aktiv	36.0	12.0	6.0	—	—	T 37	—	Bolin	14	12	Sofus Skjølberg m fl, Storfosna
3 Mk Fram	32.5	10.5	4.3	—	—	T 36	61	Brun	46	16	Kåre Kløften m fl, Opphaug
11 Mk Thor	33.0	10.5	4.9	—	—	T 15	47	Rapp	63	22	Karl Guldteig, Uthaug
16 Ms Bjugnskjær	52.2	15.3	7.3	33	9	T 05	54	Unio	48	50	Peter Albrigtsen, Uthaug
17 Mk Hugin	40.2	11.2	4.5	—	—	T 23	27	Wich	32	20	Jakob Bugten, Uthaug
24 Mkr Synsholm	55.0	15.8	8.4	35	12	T 27	37	Finø	50	100	K Halvorsen m fl, Garten, Fosna
28 Ms Skreien	28.5	8.5	5.0	—	—	T 07	51	Furs	57	8	Asbjørn Bugten, Uthaug
34 Mk Solveig	44.1	13.7	5.5	18	6	T 19	42	Unio	31	40	Arvid Halsen, Storfosna
40 Ms Parat	34.0	10.0	5.0	—	—	T 33	37	Para	28	15	Andrea Nilssen, Uthaug
43 Mkr Krokvaag	118.7	24.3	11.8	208	86	T 43	—	Wich	44	400	Oddvar Grøntvedt m fl, Kråkvåg
48 Mkr Margot Lovise	61.1	17.8	8.5	59	19	J 55	—	Unio	55	100	A Pedersen m fl, Garten, Fosna
51 Mk Forsøk 2	32.3	10.5	4.7	6	2	T 34	58	Rapp	47	17	Magnar Halberg m fl, Beian
52 Ms Havørn 2	60.0	17.4	8.5	44	17	T 43	—	Brun	56	140	Knut K Hegge, Beian
64 Mk Kvalsund	59.9	18.3	8.7	46	15	T 39	—	Finø	53	120	T Halvorsen m fl, Garten, Fosna
83 Mk Karl Steinar	58.5	14.6	6.3	32	14	T 29	36	Finø	36	85	Frank Dahl, Kråkvåg

ST-AA Åfjord — tilsynsmann: Øystein Skjærvik, Stokkøy i Fosna.

14 Mk Sleipner 2	69.0	19.0	9.0	50	14	T 61	51	Pent	62	200	Kr Tinnen m fl, Tørhogg
20 Mk Vikstein	48.6	14.4	7.7	29	9	T 38	48	Unio	48	50	O Gabrielsen, Stokkøy, Fosna
23 Mkr Ea	24.0	8.0	4.0	—	—	T 59	—	Sabb	63	6	Erling Sørli, Stokkøy, Fosna
25 Ms Måken	27.0	9.5	4.5	—	—	T 46	—	Sabb	42	5	Andreas Rachløy, Å, Åfjord
30 Mkr Moflag	112.2	23.4	10.7	215	92	J 56	57	Vølu	59	550	O Moflag m fl, Stokkøy, Fosna
33 Mkr Moflag Junior	130.1	27.1	13.7	453	209	J 67	—	MWM	67	1100	O Moflag sen. m fl, Stokkøy, F.
34 Ms Leik	29.0	10.0	5.5	—	—	T 38	—	Heim	38	10	Oddbjørn Nilsen, A, Åfjord
46 Mkr Bjørn Roald	67.2	19.2	8.5	78	24	T 65	—	Calle	64	240	K Refsnes, Revsnes, Fosna

Farkostens nummer art og navn	Lengde	Bredde	Dybde	Tonn		Materiale	Byggeår	Ombår	Maskin		Eierens (den korresponderende reders) navn og postadresse
				Br.	Nt.				Hva stags	Byggeår	
48 Mkr Debitor	69.0	20.5	8.4	8.0	24	T 66	—	Wich	66	300	M Gabrielsen m fl, Stokkøy, F.
52 Mk Blåtind	34.0	9.5	4.0	—	—	T 29	46	Brun	39	12	Henrik Svening, Stokkøy, Fosna
54 Mkr Grenda- sund	60.0	17.4	8.5	5.0	15	T 49	—	Cater	64	190	O Guttelvik m fl, Revsnes, Fosna
63 Mk Sulsfjord	47.0	15.0	8.0	2.3	6	T 17	—	Brun	52	50	Per Jensen m fl, Å, Åfjord
72 Mkr Havlys	60.5	16.2	7.4	4.1	11	T 17	45	Brun	51	125	B L Pedersen, Stokkøy, Fosna
75 M Sving	29.6	9.0	4.0	—	—	T 36	—	Rapp	36	14	R Thung m fl, Stokkøy, Fosna
79 M Harding	30.9	9.4	3.7	5	1	T 23	28	Heim	39	11	J J Sjørgård, Linesøya, Fosna
80 M Leika	21.0	7.0	3.5	—	—	T 54	—	Sabb	58	5	Trygve Leines, Stokkøy, Fosna
81 Mkr Odd	25.5	8.5	5.5	—	—	P 68	—	Sabb	68	16	Odd Harsvik, Stokkøy, Fosna
84 M Fisk	23.0	7.0	4.0	—	—	T 40	—	Sabb	41	4	Anton Grøtting, Tørhogg
96 Mkr Nydønning	69.6	19.0	9.1	7.0	22	T 57	—	Brun	57	140	A Thung m fl, Stokkøy, Fosna
105 Mk Torden- skjold	46.6	13.0	6.8	1.9	5	T 37	50	Wich	39	20	K Lie Pedersen, Stokkøy, Fosna
113 Mk Vikafjord	56.5	16.0	7.9	4.0	10	T 33	52	Brun	52	100	Ivar Refsnes, Revsnes, Fosna
114 Mkr Koral	49.0	13.8	5.5	2.3	7	T 46	49	Rapp	52	56	H Solberg m fl, Stokkøy, Fosna
118 M Glimt	25.0	9.0	3.5	—	—	T 31	—	Heim	31	7	Alf Vågå, Tørhogg
120 Mkr Snøgg	31.5	10.0	5.0	—	—	T 36	—	Brun	43	16	B Rinnan m fl, Linesøya, Fosna
125 Mk Havdur	35.0	12.0	6.0	—	—	T 37	—	Vold	40	22	Harald Rovik, Tørhogg
138 Mkr Odd Helge	24.0	8.5	4.0	—	—	T 60	—	Sabb	60	6	Harald Rovik, Tørhogg
154 Mkr Mascot	26.0	8.0	4.0	—	—	T 45	66	Sabb	65	16	Olaf Grøtting, Tørhogg
159 Mk Fremad	33.5	10.5	5.5	—	—	T 33	—	Rapp	39	17	Jan Bugge, Linesøya, Fosna
160 Mkr Randi	25.0	8.5	3.5	—	—	T 66	—	Sabb	65	6	H Bugge, Linesøya, Fosna
163 Msv Kru	114.1	22.4	10.0	18.3	77	T 42	—	Vølu	55	210	Karl Refsnes, Revsnes, Fosna
166 Ms Vågen	27.0	9.0	3.0	—	—	T 48	50	Heim	50	11	Bjarne Lines, Linesøya, Fosna



M-AK Aukra — M-AE Aure

Farkostens nummer art og navn	Lengde	Breidd	Dybde	Tonn		Materiale	Byggeår	Ombår	Maskin		Eierens (den korresponderende reders) navn og postadresse
				Br.	Nt.				Hva slags	Byggeår H. K.	

Møre og Romsdal

M-AK Aukra — tilsynsmann: Mads A. Hjertviksten, Aukra.

1 Mk Øygrim	63.3	16.0	7.2	39	12	T	08	57	Cater	65	240	Ole K Hukkelberg m fl, Aukra
2 Mkr Storsund	70.6	20.0	9.8	94	34	J	55	—	Brun	55	220	Berdon Tangen m fl, Aukra
3 Mk Hoksnes	62.0	18.0	9.0	50	13	T	49	—	Cater	60	182	Arthur Hoksnes m fl, Aukra
4 Mkr Stålbjørn	98.4	22.1	11.1	172	73	J	57	62	Cater	62	400	Ottar Huse, Aukra
5 Mk Korsvik	61.0	15.8	7.5	43	12	T	16	49	Finø	51	100	Iver Korsvik m fl, Aukra
6 Mk Pluto	60.8	18.1	8.6	48	14	T	48	—	Cater	66	245	Ingvald J Tangen, Aukra
9 Mkr Gossingen	111.2	23.1	11.7	246	109	J	53	65	Alph	66	680	Knut Huse m fl, Aukra
11 Mk Storholm	26.0	7.0	3.7	—	—	T	24	—	Heim	58	7	Iver Nautnes, Aukra
12 Mkr Korsvik 2	67.7	19.0	9.6	78	26	T	61	—	Alph	61	200	Iver Korsvik m fl, Aukra
18 Mkr Tornado	101.3	21.1	10.3	164	63	J	57	—	Alph	57	240	John Rindarøy m fl, Aukra
20 Ms Von	28.0	8.0	4.6	—	—	T	49	—	Nogv	—	10	Ole K Småge, Aukra
25 Mkr Lamas	111.1	23.3	11.2	253	92	J	58	—	Alph	58	420	Lars M Oterhals m fl, Aukra
28 Mkr Glimt	27.0	7.0	3.5	—	—	T	58	—	Sabb	58	12	Jonas Småge, Aukra
40 Mk Teisten	31.0	9.0	5.0	—	—	T	19	—	Nogv	58	10	Ludvik Hjertvikrem, Aukra
42 Mk Opal	59.3	18.1	8.2	50	14	T	47	—	Brun	47	84	Ole M Vasdal, Aukra
44 Mk Hugnad	54.0	14.8	7.0	25	6	T	12	48	Brun	19	42	Albert Lyngvær m fl, Aukra
45 Mkr Snøgg	25.0	7.0	3.0	—	—	T	42	—	Sabb	44	5	Peder P Tangen, Aukra
48 Mk Håkon	47.0	14.0	7.7	—	—	T	15	48	Heim	51	55	Arnet Rinderø, Aukra
51 Ms Fartt	33.0	10.2	4.5	7	2	T	38	—	Heim	58	20	Nils Kr Sølvik, Aukra
54 Mk Eikes- dalingen	25.0	7.0	3.6	—	—	T	32	51	Hels	25	5	Ingvald Hjertvik, Aukra
58 Mk Sjøfuglen	26.0	9.0	5.0	—	—	T	39	—	Brun	25	12	Ragnvald Hjertvikrem, Aukra
60 Mk Laksen	26.5	8.0	5.0	—	—	T	33	—	Nogv	—	10	Halvard Nerbøvik, Aukra
62 Mk Kobben	28.0	8.6	4.0	—	—	T	21	—	Hjels	—	12	Erling P Oterhals, Aukra
99 Mk Håkon	33.2	9.4	4.4	9	3	T	41	55	Heim	56	20	Peder E Rindarøy, Aukra
100 Mkr Tyfon	126.0	21.5	13.0	294	104	J	23	52	Alph	54	460	Ragnar S Sporssem m fl, Aukra
101 Mht Ottar Birthing <sup>1)</sup>	186.2	31.5	13.1	609	244	J	68	—	MWM	68	1650	I/S Huse-Sporsheim, Aukra

M-AE Aure — tilsynsmann: Guttorm Bugen, Aure.

8 Mg Drott	31.0	9.6	3.9	—	—	T	30	—	Tuxh	35	12	M Sletta m fl, Lurvik, N.møre
9 Mk Hjalmar	34.0	10.0	4.0	—	—	T	34	—	Bolin	35	12	J Skipnes, Vihals
26 Mk Fr Nansen	42.7	12.0	6.0	—	—	T	11	52	Nogv	61	25	K L Grisvåg jr, Grisvågøy
30 Mkr L K Senior	120.0	23.0	10.8	240	—	J	59	66	Calle	66	660	Leif Kristiansen m fl, Vågos
38 Mk Normann 2	39.5	13.2	5.3	—	—	T	—	36	Laval	30	35	Johs Gridsvåg m fl, Grisvågøy
43 Mkr Thevik	82.0	20.5	10.1	96	29	T	58	—	Heim	57	150	Trygve Thevik m fl, Aure
51 Ms Mjosund	30.0	9.0	5.0	—	—	T	26	—	Finø	27	12	Johan Ås, Lurvik, Nordmøre
57 Mk Gulafjord	57.2	15.9	7.3	32	11	T	16	51	Wich	37	50	Iver M Gjerde m fl, Grisvågøy
68 Ms Rex	29.0	7.4	4.0	—	—	T	53	—	Unio	32	10	Arvid Dromnes, Kjorsvikbugen
69 Ms Eira	30.0	9.0	5.0	—	—	T	20	—	Rapp	20	14	Leif Thoresen, Vinsternes
78 Mk Frei	37.0	11.2	5.4	—	—	T	14	—	Vold	49	23	Peder O Veian m fl, Grisvågøy

<sup>1)</sup> Fabrikkskip.

Farkostens nummer art og navn	Lengde	Bredde	Dybde	Tonn		Materiale	Byggear	Omb.år	Maskin		Eierens (den korresponderende reders) navn og postadresse	
				Br.	Nt.				Hva slags	Byggear H. K.		
86 Mk Odd	34.6	11.2	5.2	—	—	T	27	55	Vold	51	23	Leif Sletta, Vågos
88 Mk Snorre	34.4	9.8	4.5	—	—	T	33	—	V Sm	33	11	Pål O Rotøy, Lurvik, Nordmøre
103 Mk Driftig	48.2	14.0	6.6	23	7	T	08	47	Scan	58	134	Magnar Stangvik m fl, Aure
107 Mk Kvikk	47.3	13.6	5.1	—	—	T	—	52	Brun	49	28	Ole Haltbakk m fl, Grisvågøy
108 Ms Magne O	28.7	8.2	3.7	—	—	T	37	64	Sterk	61	7	Magne O Rabben, Foldfjorden
110 Ms Traust	37.0	11.5	6.0	—	—	T	38	—	V Sm	35	15	Nils Skage, Lurvik, Nordmøre
111 Mk Bravo	38.0	12.8	6.3	—	—	T	38	—	Brun	38	28	Oddmund Thevik, Aure
113 Mk Valøy	31.6	11.0	4.0	—	—	T	12	49	Unio	39	20	M M Strand, Lurvik, Nordmøre
117 Mk Vårtind	30.0	10.0	6.0	—	—	T	34	—	Brun	49	20	A Nordstrand, Lurvik, N.møre
133 Mkr Klaus Ås	74.5	22.6	10.6	109	45	T	55	—	Hjels	55	220	Kolbj Ås m fl, Lurvik, N.møre
154 Mk Trygg	34.0	10.8	4.0	—	—	T	13	52	Unio	39	20	Konrad Ånes, Lurvik, Nordmøre
161 Mk Frimann	57.0	14.3	7.0	—	—	T	25	48	Brun	41	50	Nils Ramsvik, Eidestranda
166 Mk Asker	35.0	11.0	4.2	—	—	T	10	43	Skann	35	30	Oddvar Solheim, Stemshaug
218 Mg Gorm	38.0	13.0	5.0	—	—	T	59	—	Vold	49	22	Georg Ånesbug, Lurvik, N.møre
222 Mk Falk	36.2	11.6	6.4	—	—	T	14	47	Finø	29	20	Jakob Aukan m fl, Grisvågøy
235 Mg Magnar	26.0	9.4	4.0	—	—	T	61	—	Sabb	61	6	Johns K Vaag, Eidestranda
241 Mkr Lomen	34.8	11.7	5.0	11	3	T	62	—	Heim	56	20	Arne Ånesbug, Vågos
242 Mk Nygrunn	40.5	12.2	6.7	—	—	T	16	38	Pent	62	145	Asbjørn Veau, Grisvågøy
245 Ms Freydid	38.0	12.0	5.0	—	—	T	24	51	Vold	49	22	Arne O Kalvik, Vågos
250 Mkr Hans R	43.6	14.0	6.5	20	—	T	63	—	Brun	62	42	Reidar Aukan, Grisvågøy
251 Mk Kim	46.0	12.0	6.0	—	—	T	12	39	Heim	52	35	Olav E Ulfsnes, Vihals
257 Mk Signal 2	37.0	12.0	4.5	—	—	T	43	—	Skann	—	16	G Sørdal, Lurvik, Nordmøre
264 Mk Stångsund	43.3	13.6	5.6	—	—	T	35	53	Scan	58	100	Kolbj Stangvik m fl, Grisvågøy
278 Mk Lillesund	37.0	10.2	5.2	—	—	T	26	—	Ngre	—	16	Edv A Ornbostad, Nordheim
294 Mg Pandalus	39.8	14.4	7.0	25	8	T	51	—	Finø	51	50	Arnt Gjestead, Vågos
297 Mk Svanøy	39.7	11.7	6.8	—	—	T	11	50	Vold	61	35	Magne Høyset, Vihals
298 Mkr Skarsøy	35.0	11.2	6.0	—	—	T	51	—	Nogv	66	25	A Spjøtvoll, Vihals
300 Mkr Svanen	36.0	11.0	5.5	—	—	T	37	—	Unio	35	20	T Ulfsnes, Vihals
301 Mk Vikaskjær	40.8	12.7	5.4	—	—	T	59	—	Heim	62	35	T Ulfsnes m fl, Vihals
305 Mk Wiggo	48.0	12.7	6.4	—	—	T	37	43	Brun	62	42	Magnar Ulfsnes, Vihals
310 Mg Dagny 2	48.2	13.0	5.4	—	—	T	59	—	Hejs	34	26	Einar Havnvik m fl, Årvågsfjord
314 Mkr Maud	34.0	11.6	6.0	10	2	T	17	64	Brun	30	28	John O Ulfsnes m fl, Vihals
326 Ms Senior	25.0	7.0	3.5	—	—	T	24	42	F M	54	14	Oskar Nilsen, Kjørsvikbugen
341 Mk Sjøblomsten	37.0	10.4	5.0	—	—	T	37	—	Vold	52	22	O O Rognan, Vihals
343 Mk Rutland	43.0	12.0	5.5	—	—	T	47	—	Brun	49	28	Nils Skipnes, Vihals
356 Mk Glimt	58.0	14.7	7.4	—	—	T	15	52	Reko	—	45	Jonas Sagli, Kjørsvikbugen
360 Mkr Vito	32.0	10.0	5.0	—	—	T	47	—	Rapp	49	17	Reidar Kalvik m fl, Vågos
368 Mkr Perlen 2	46.3	13.4	5.4	19	6	T	42	52	Heim	47	35	Karl Kjørsvik, Kjørsvikbugen
369 Mkr Norge	35.0	12.8	6.0	—	—	T	—	47	Skann	27	25	Jon Kalvik, Vågos
375 Mkr Marit	30.0	9.5	5.0	—	—	T	—	66	Sabb	66	16	Klaus Ås, Vågos

## M-AV Averøy — tilsynsmann: Harald Sørvik, Ekkilsøy.

2 Mk Bjogna	149.0	28.0	13.0	412	129	J	55	—	Pola	55	960	Nils Utheim m fl, Kårvåg
5 Mkr Tor	31.0	9.0	5.0	—	—	T	63	—	Heim	50	11	Lars Brekstad, Sveggesundet
6 Mkr Rangøy	81.6	19.9	9.2	75	23	T	53	61	Norm	60	280	Jakob E Skarvøy m fl, Kårvåg
7 Mk Kalnes 1	29.0	8.5	4.0	—	—	T	49	63	Nogv	59	10	A Røsand, Bremsnes, N.møre
9 Mk Vestbrona	64.0	16.0	8.0	35	10	T	14	56	Vold	57	100	Erling Ellingvåg m fl, Kjønøy
11 Mk Sandøy	48.0	14.5	7.5	—	—	T	11	36	Heim	37	55	Olav K Sandøy, Storesandøy
12 Mk Sandøybuen	49.5	14.6	6.2	24	6	T	14	47	Pent	66	240	John J Sandøy m fl, Storesandøy
16 Mk Barvåg	66.0	17.0	9.0	32	9	T	38	52	Brun	52	100	Ivar Rangøy m fl, Kårvåg
18 Mk Orfjord	66.0	16.8	7.2	32	8	T	50	56	Heim	55	100	Kåre Sandøy m fl, Storesandøy

Farkostens nummer art og navn	Lengde	Bredde	Dybde	Tonn		Materiale	Byggeår	Omt-år	Maskin		Eierens (den korresponderende reders) navn og postadresse	
				Br.	Nt.				Hva slags	Byggeår H. K.		
19 Mk Pløy	51.0	15.5	6.5	18	6	T	15	57	Albi	60	120	John Iversen, Sveggesundet
22 Mkr Mjosund	68.3	17.9	7.4	49	17	T	53	—	Gam	57	150	I Brekstad m fl, Sveggesundet
25 Mkr Arild	42.0	13.4	6.1	17	5	T	56	—	Heim	56	35	Karl L Karlsen, Henda
27 M Veslegut	110.4	20.1	11.8	193	96	J	12	—	Alph	48	240	Ole N Otterlei m fl, Ekkilsøy
28 Mk Veidemann	51.0	14.0	6.8	22	5	T	18	45	Brun	47	50	Magnar Karlsen m fl, Ekkilsøy
29 Mkr Møre	90.9	22.1	10.9	138	36	T	55	—	Wich	54	240	Olav Otterlei, Ekkilsøy
32 M Fyk	21.0	7.0	4.0	—	—	T	51	—	Aida	50	5	P H Øksenvåg, Bremsnes, N.m.
38 Mkr Storm- fuglen	110.0	25.0	12.6	276	120	J	66	—	Calle	66	690	Peder A Strand, Langøyneset
43 Mk Odd	29.0	9.5	4.5	—	—	T	09	—	Finø	14	7	Bjarne Hansen, Langøyneset
46 Mk Nor	56.0	14.5	7.1	20	6	T	04	50	Pent	57	120	Sigurd P Uran m fl, Kjønnøy
50 Mk Liavåg	56.4	16.5	8.0	38	11	T	20	37	Heim	56	120	Alf Uran m fl, Langøyneset
51 Mk Steinløy	54.4	14.4	6.5	28	8	T	18	54	Pent	58	150	Jakob K Gården, Ekkilsøy
55 Mkr Hugnes	64.7	18.2	8.2	56	17	T	57	—	Heim	57	120	B Vassgård m fl, Sveggesundet
62 Ms Hendingen	32.0	10.5	4.8	—	—	T	30	—	Heim	43	14	Paul Sandøy, Storesandøy
65 Mkr Tojako	65.0	19.0	8.0	58	20	T	67	—	Cater	67	325	Kåre Gården, Sveggesundet
74 Mkr Freidig	37.2	11.0	6.0	—	—	T	46	—	Wich	38	20	Peder O Bae m fl, Kårvåg
78 Ms Lykken	31.0	9.0	3.5	—	—	T	37	39	Heim	46	11	Oskar Våge, Bremsnes, N.møre
80 Mk Lunik	68.0	16.0	8.0	36	11	T	43	64	Heim	56	120	Kåre Vevang m fl, Kårvåg
86 Mk Kornstad- fjord	68.0	16.8	8.0	32	9	T	42	—	Ajax	65	240	Ivar Nasvik m fl, Kårvåg
89 Mk Sandøyodd	51.0	13.5	8.5	—	—	T	49	—	Albin	64	120	K Visnes m fl, Storesandøy
92 Mkr Snekkeren	27.0	8.0	3.0	—	—	T	58	—	Merc	53	40	Sivert Solbakk, Sveggesundet
96 Mkr Snapp	24.0	8.0	3.5	—	—	T	38	62	Heim	41	7	Ivar Hosest, Rokset
103 Ms Snurp 1	90.5	21.7	10.5	128	46	T	42	—	Alph	51	330	Nils S Utheim m fl, Kårvåg
104 Ms Vesthavet	54.2	18.0	8.0	44	16	T	33	50	Unio	54	100	Johan Sletvåg m fl, Henda
105 Mk Kårvåg	65.0	16.2	9.0	38	10	T	37	52	Unio	54	100	Rolf Tøvik, Kårvåg
107 Mk Vågen	36.0	10.0	6.0	—	—	T	—	54	Wich	38	12	Hans Hulvåg, Kårvåg
112 Mk Fiskeren	40.0	12.0	6.0	—	—	T	30	34	Unio	40	30	Ch Holmen m fl, Bremsnes, N.m.
119 Ms Nekstad- fjord	64.5	18.0	9.0	48	31	T	39	—	Unio	52	100	Johan B Nekstad m fl, Bådalen
120 Mkr Rangøy Senior	111.0	25.0	13.9	260	—	J	67	—	Wich	67	750	Ivar Rangøy m fl, Kårvåg
122 Mk Sverre	56.0	14.0	7.5	—	—	T	01	52	Pent	57	130	Gunnar Holten, Henda
124 Mk Galtøy	42.0	12.8	6.0	20	6	T	11	50	Rust	49	48	J M Kronborg m fl, Svegges.
125 M Maud	22.0	5.0	3.0	—	—	T	35	—	Sabb	41	5	Olaf Skarset, Afset
126 Mkr Ravnung	63.1	17.9	7.9	61	15	J	54	—	Gam	53	200	Ole Ellingvåg m fl, Henda
129 Mk Oddholm	62.0	16.0	6.5	28	7	T	06	50	Vold	55	100	Kåre Hasselø, Hasløy
137 Mk Mjølner 2	31.0	9.5	4.6	—	—	T	27	—	Finø	59	15	Erling Viken, Sveggesundet
151 M Fram	31.5	9.3	4.3	—	—	T	13	38	Rapp	42	17	Konrad K Henden, Henda
154 Mkr Utheim	126.2	23.6	12.8	299	114	J	42	56	Vølu	56	880	Nils S Utheim m fl, Kårvåg
160 Mk Lyaholm	51.6	15.6	7.2	31	8	T	16	53	Albin	60	160	Ivar Gustad m fl, Langøyneset
161 Mkr Sæterbuen	65.0	18.8	8.3	49	17	T	48	—	Wich	48	120	Ingvald Husby m fl, Ekkilsøy
167 Mk Vena	75.0	22.4	9.7	101	36	T	01	49	Alph	49	180	Charles Rangø m fl, Ljøse
170 Mkr Aarvaag	60.6	15.8	6.2	41	12	T	13	47	Brun	50	100	Paul Aandahl m fl, Kjønnøy
171 Ms Viggo	29.0	8.0	5.0	—	—	T	39	—	Unio	53	7	Andrew Rangø, Storesandøy
172 Mkr Eos 1	81.0	18.5	8.0	65	32	T	34	42	Wich	—	50	Sig Folland m fl, Langøyneset
174 Mkr Fuglen	25.0	8.0	4.0	—	—	T	60	—	Nogv	60	7	Jarle Vågen, Kårvåg
186 Mkr Simba	32.0	10.5	4.0	—	—	T	49	—	Brun	30	16	Jon Skarvåg m fl, Kårvåg
193 Mk Flaks	26.0	8.5	4.5	—	—	T	18	—	Hjels	19	6	Even Seivåg, Sveggesundet
196 Mk Frøydis	42.0	13.0	6.0	—	—	T	36	60	Unio	36	20	Anders Bøe m fl, Kårvåg
202 Mkr Fisk	32.0	10.0	5.0	—	—	T	53	—	Ford	59	70	O Dybbukt m fl, Bremsnes, N.m.
203 Mg Fisk	24.0	7.8	5.6	—	—	T	42	58	Heim	47	7	Johs Ingeborgvik, Bruhagen

## M-AV Averøy — M-FI Frei

Farkostens nummer art og navn	Lengde	Breidde	Dybde	T o n n		Materiale	Byggeår	Ombår	M a s k i n		Eierens (den korresponderende reders) navn og postadresse
				Br.	Nt.				Hva slags	Byggeår	
204 Mk Sveggøy	62.0	16.5	9.5	42	16	T 41	—	Brun	59	220	Knut Furø m fl, Henda
209 Mk Lykken	35.5	11.0	6.0	—	—	T 46	—	Fram	—	15	Adolf Bratø, Bruhagen
216 Mk Nord- stjernen	43.0	13.5	5.7	—	—	T 15	—	Ngre	26	35	Lars P Sørвик, Kjønnøy
227 Mkr Anna O	127.6	26.3	12.4	371	167	J 64	—	Wich	64	800	Ole Otterlei, Ekkilsøy
230 M Brødrene	28.0	8.0	3.0	—	—	T 36	—	Heim	37	7	M Røsandnes, Bremsnes, N.møre
232 Mkr Ratto	34.0	9.1	3.6	—	—	T 58	—	Volv	—	95	Edvard Otterlei, Ekkilsøy
241 Mk Viking	42.0	12.5	4.8	—	—	T 14	53	Brun	29	28	Petter Hasselø, Henda
244 Mkr Hendavåg	45.8	15.4	7.2	25	7	T 64	—	Merc	64	120	Andres Henden, Henda
254 Mkr Kryssholm	49.2	16.2	6.8	33	10	J 64	—	Brun	50	84	O Kongshaug m fl, Langøyneset
260 Mkr Nyhaug	43.0	13.0	7.0	—	—	T 64	—	Albin	59	75	Edvard T Henden, Henda
261 Mkr Perlon	132.8	28.0	12.2	436	206	J 67	—	Deutz	67	1200	E Øksenvåg m fl, Bremsnes, N.m.
266 Mk Brilliant	54.0	14.0	6.5	24	8	T 39	41	Wich	37	40	Kristian Lysø, Hasløy
274 Ms Ursula	36.0	9.5	4.5	—	—	T 37	—	Lame	38	30	Ole T Olsen, Langøyneset
277 Mk Magda	31.0	10.3	4.8	—	—	T 28	47	Gide	36	15	Peder J Hjertvik, Kårvåg
280 Mkr Fogna	83.3	20.8	9.6	99	32	T 53	63	Brun	59	220	Ivar Utheim m fl, Kårvåg
286 Mkr Trude	30.0	9.0	4.0	—	—	T 48	—	Munt	48	20	Anders T Uran, Langøyneset
289 Mkr Noregg	75.0	22.0	11.0	97	32	J 66	—	Norm	64	280	Per Kjenø m fl, Kjønnøy
291 Mk Kvitingen	60.2	16.5	8.1	42	14	T 43	—	Brun	51	84	Tor Hasselø m fl, Henda
292 Mkr Brem	26.0	8.0	4.0	—	—	P 67	—	Pero	67	35	K K Gjøten m fl, Bremsnes, N.m.

## M-EE Eide — tilsynsmann: Nils Eide, Vevang.

3 Mk Hobby	30.0	9.5	4.0	—	—	T 55	—	Sabb	57	6	Konrad P Lyngstad, Lyngstad
17 Mg Leif	34.5	11.5	4.1	—	—	T 31	—	Heim	39	7	Einar Holdø, Eide, Nordmøre
21 Mk Havsula	31.8	10.8	4.5	8	—	T 38	—	Unio	38	20	Kristen Søvik, Sevika
26 Mg Rapp 2	33.0	10.8	4.0	—	—	T 55	—	Rapp	—	24	Herm Stakvik, Sorsetgrenda
40 Mk Egil	38.0	13.0	6.3	—	—	T 11	60	Vold	44	22	Per P Skarvøy, Vevang
41 Mkr Brødrene	47.0	13.9	6.1	—	—	T 62	—	Brun	44	50	Johannes M Gjetøy m fl, Vevang
42 Mk Søregg	53.0	18.0	7.0	—	—	T 16	38	Finø	48	100	Sigurd Sandø m fl, Vevang
43 Mg Bjørn	32.5	10.0	5.0	—	—	T 47	—	Heim	47	11	Magnar Frantsnes, Vevang
45 Mk Skarvøy 2	88.0	20.0	11.0	97	35	T 83	47	J M	45	100	Paulhart Skarvøy m fl, Vevang
48 Mk Rayon	50.0	14.0	8.0	—	—	T 19	37	Brun	46	56	Peder I Herskedal, Vevang
50 Mk Nylygg	50.0	15.0	7.5	—	—	T 55	—	Albin	63	120	Peder Åsebø, Vevang
52 Mk Steinar	42.0	14.8	6.8	17	4	T 09	26	Albin	63	120	Knut O Vevang, Vevang
59 Mkr Kilsund	63.0	16.4	8.0	—	—	T 18	43	Deutz	—	132	Ingv Smørholm, Vevang
60 Mk Frimann	46.0	12.6	6.0	—	—	T 14	—	Skan	28	50	Idar Åsebø, Vevang
65 Ms Olav	35.9	10.0	4.5	—	—	T 44	48	Rapp	55	22	Nils Smørholm m fl, Vevang
72 Mk Tampen 1	57.0	16.0	9.0	31	9	T 02	48	Unio	54	100	Kristian Slatlem, Vevang
75 Mkr Ny Barsund	50.0	15.0	7.3	25	7	T 66	—	Albin	65	120	Paul Årsbog, Vevang
78 Mk Brodd	41.0	13.5	6.8	—	—	T 14	32	Finø	35	42	Olav Årsbog, Vevang
79 Ms Rakel	39.0	13.5	6.5	—	—	T 08	46	Bolin	59	60	Edv Sivertsen A.s, Vevang

## M-FI Frei — tilsynsmann: Eger Fugelsnes, Rensvik.

5 Mk Kjellfjor	36.0	11.5	5.5	—	—	T 08	25	Brun	—	20	Johan L Bratø, Frei
10 Mkr Lun	33.0	11.0	5.0	—	—	T 50	—	Heim	50	11	F Thoresen m fl, Kr.sund N
15 Mk Svanen	31.0	10.5	5.0	—	—	T 15	43	Leva	—	16	Martin Alvheim, Frei
24 Ms Gunn	35.5	10.9	5.0	—	—	T 29	—	Bolin	64	46	Edvar Brattøy, Frei
34 Mk Kapp	40.0	12.5	5.3	14	4	T 10	56	Hjels	38	25	Odd Flatøy, Frei
36 Ms Arild	44.0	14.6	6.2	23	6	T 50	—	Rapp	50	50	Erling Kvalvik, Rensvik

## M-FI Frei — M-F Fræna

Farkostens nummer art og navn	Lengde	Bredde	Dybde	T o n n		Materiale	Byggeår	Ombår	M a s k i n			Eierens (den korresponderende reders) navn og postadresse
				Br.	Nt.				Hva slags	Byggeår	H. K.	
38 Mg Bratøy	35.9	11.0	5.3	—	—	T 50	—	Fram	46	15	Ragnv Brattøy, Frei	
52 Mkr Sjølyls	29.0	10.0	5.0	—	—	T 49	—	Heim	47	11	Eger Fugelsnes, Rensvik	
58 Mkr Amundøy	31.4	9.9	4.6	—	—	T 60	—	Marn	59	36	Per Amundøy, Frei	
64 Mk Havdrot	47.0	13.0	6.0	—	—	T 15	49	Brun	43	28	Emanuel Kvalvik m fl, Rensvik	
65 Mk Moder	56.5	14.0	6.0	20	5	T 98	52	Pent	57	125	Peder Gullstein m fl, Rensvik	
75 Mk Sild	38.5	13.0	5.7	—	—	T 14	57	Brun	23	24	Johs Solhøi, Rensvik	
100 Mkr Knut K	39.0	12.0	6.0	—	—	T 66	—	Heim	59	20	Johannes Kvernen, Rensvik	
102 Ms Forfangst	36.0	11.5	5.0	—	—	T 28	—	Ford	—	70	Haldor Fugelsnes, Rensvik	

## M-F Fræna — tilsynsmann: Einar Stranden, Bud.

2 Mkr Vikavåg	79.1	19.0	9.8	78	27	T 63	66	Cater	67	365	J Myrbø m fl, Vikan, Romsdal
3 Mk Kamerat	36.0	11.2	6.5	—	—	T 60	—	Heim	60	20	Alf Stavik m fl, Harøysund
4 Mkr Harøysund	98.6	22.3	11.5	—	—	J 68	—	Alph	68	500	Kåre Haukås m fl, Harøysund
5 Ms Odin	29.0	8.5	4.6	—	—	T —	53	Hels	51	10	Kr A Stavik, Tornes, Romsdal
7 Mkr Hyse	30.0	10.0	4.5	—	—	T 67	—	F M	61	18	Sverre O Vikene, Hustad
12 Mk Nor	39.0	12.4	6.0	—	—	T 13	45	Wich	33	20	Olav O Bergseth m fl, Ersholmen
14 Mk Storholm	66.4	16.2	8.5	42	13	T 38	48	Finø	48	100	Martin Myren m fl, Hustad
17 Mk Helleholm	58.5	16.4	6.9	34	9	T 36	48	Finø	68	140	A A Bergseth m fl, Ersholmen
18 Mk Rindar	65.0	18.5	9.5	61	18	T 52	—	Heim	52	130	Bendik Male m fl, Hustad
20 Mk Egil	32.0	11.3	5.5	—	—	T 13	52	Hjels	—	15	Mathias Sæternes, Harøysund
24 Mk Fram	51.0	13.5	7.5	24	6	T 16	45	Heim	42	50	H Rødal m fl, Nordre Bjørnsund
27 Mkr Øybuen	49.7	16.3	5.6	25	8	T 58	—	Cater	64	245	Oddleif Janbu, N Bjørnsund
33 Ms Håsjer	30.0	9.0	4.5	—	—	T 49	65	Heim	47	11	Eilif Sunde, Ersholmen
34 Mkr Gangstad	64.7	16.6	7.8	48	13	T 42	52	Heim	61	120	Martin Knudsen, Søre Bjørnsund
35 Mk Frænafjord	56.0	14.5	6.7	20	—	T 18	37	Avan	—	30	K O Eidem m fl, Elnesvågen
36 Mk Trygg	46.0	14.3	7.0	20	5	T 14	49	Heim	49	35	Torbj Remmen, Vikan i Romsdal
41 Mk Hellefisk	33.2	11.0	4.1	8	3	T 24	—	Heim	59	22	P Pedersen, Nordre Bjørnsund
47 Mk Brilliant	60.0	14.8	6.5	17	5	T 14	52	Brun	48	56	Johan Holten, Elnesvågen
51 Mk Askevåg	55.2	14.7	6.6	31	8	T 16	44	Finø	16	60	M Tornes m fl, Søre Bjørnsund
57 Mk Dønning	36.0	11.5	5.0	—	—	T 16	—	Wich	27	12	John Elnes, Elnesvågen
58 Mkr Koralen	30.0	9.0	5.0	—	—	T 45	—	Heim	47	11	Kåre Drågen, Harøysund
59 Ms Solo	30.0	10.0	3.0	—	—	T 44	60	Rapp	30	14	I Hammerø, Nordre Bjørnsund
67 Mk Ersholmen	43.0	13.0	6.0	—	—	T 03	38	Brun	30	42	O Bergseth m fl, Ersholmen
69 Mkr Nymøre	72.5	20.2	10.1	83	26	T 53	—	Brun	60	220	Johan Åsbø m fl, Askevåg
74 Ms Pioner	28.8	8.8	3.6	5	1	T 47	—	Heim	47	11	H Hollingen, Søre Bjørnsund
75 Mk Ulabrand	48.9	14.7	6.9	25	6	T 36	—	Heim	—	70	Harry Drågen m fl, Ersholmen
77 Mkr Kvalnes	66.6	19.5	8.0	64	21	T 49	—	Norm	62	210	O Pedersen m fl, Vikan, Romsdal
78 Mk Juno 1	63.0	17.8	7.6	49	15	T 17	51	Heim	55	120	T Sætervik m fl, Tornes, Romsd.
80 Mk Soløyvåg	64.3	17.3	8.0	50	15	T 53	66	Calle	64	180	J Solheim m fl, Vikan, Romsdal
83 Mk Kvit- holmen 1	83.0	19.0	9.5	64	23	T 39	—	Brun	58	220	J Larsen m fl, Nordre Bjørnsund
84 Mkr Nystad	43.0	12.6	6.0	—	—	T —	48	Vold	58	30	Peder A S Inderhaug m fl, Bud
94 Mkr Hustabuen	70.0	20.7	9.5	82	25	T 54	—	Finø	53	150	H Myren m fl, Vikan, Romsdal
95 Mk Norodd	35.0	10.4	5.0	—	—	T 38	—	Unio	38	15	Angell Vikan, Bud
96 Mkr Knut Finnøy	59.4	17.8	8.1	45	17	T 51	—	Finø	66	140	Ole J Gule m fl, Harøysund
99 Mkr Kvernholm	62.0	18.2	9.0	49	15	T 47	—	Brun	54	130	Arthur J Nerland, Hustad
100 Mk Øybrand	60.8	17.2	8.9	45	16	T 36	—	Finø	36	85	Gunnar S Illhusøy m fl, Farstad
105 Mkr Odd Egil	29.0	9.5	5.0	—	—	T 43	—	Unio	—	15	O Hammerø, Nordre Bjørnsund
106 Mk Rønsodd	63.6	17.1	7.2	44	11	T 46	55	Heim	57	120	Per T Mahle m fl, Bud
118 Mkr Runar	74.2	20.2	8.7	85	40	T 45	—	Wich	46	100	Elling Johansen m fl, Elnesvågen

Farkostens nummer art og navn	Lengde	Bredde	Dybde	T o n n		Materiale	Byggeår	Omb.år	M a s k i n		Eierens (den korresponderende reders) navn og postadresse	
				Br.	Nt.				Hva slags	Byggeår H. K.		
126 Mk Blåmann	32.0	8.0	6.0	—	—	J	52	—	Marn	32	24	K K Stranden, Aureosen
132 Mkr Ted	29.0	8.6	3.5	—	—	T	50	—	Sabb	60	6	Olav T Gjerde, Bud
144 Mkr Bruskjær	38.0	12.3	7.0	—	—	T	61	—	Finø	67	60	K Bergseth m fl, Ersholmen
145 Mk Mittholm	62.7	18.5	9.0	57	18	T	50	—	Brun	50	84	I Nyheim m fl, Vikan, Romsdal
159 Ms Signal	32.0	9.0	4.5	—	—	T	38	—	Kam	38	12	Kristofer Solholm, Aureosen
160 Mk Nestun	44.9	14.8	6.9	24	7	T	19	52	Heim	57	55	Sv Indergård, Vikan, Romsdal
162 Mk Haakon	45.8	14.0	5.4	18	4	T	01	47	Heim	54	55	Trygve Mahle, Bud
173 Mkr Tempo	37.5	11.8	5.5	13	4	T	66	—	Brun	46	28	Peder O Teistklubb, Vevang
181 Mk Glygg	43.0	14.0	6.0	—	—	T	16	50	Brun	51	28	Nils H Kråkholt m fl, Farstad
183 Mk Nordøy	38.6	12.0	6.0	—	—	T	14	—	Gam	31	28	Magnar Skarvøy, Vevang
193 Mk Nordlys	36.0	10.5	5.4	—	—	T	31	—	Rapp	46	17	Asbjørn Drågen m fl, Ersholmen
201 Mk Rita	32.0	11.1	3.6	—	—	T	62	—	Heim	48	11	Johan Morsund, Ersholmen
206 Mk Frednes	27.0	7.0	3.3	—	—	T	14	34	Finø	23	5	Karstein Vestad, Harøysund
214 Mk Lun	36.0	12.0	4.2	—	—	T	29	—	Heim	29	20	Edvard O Gule, Harøysund
224 Mkr Rollon	66.5	19.8	9.8	75	30	T	52	—	Norm	61	210	John Sunde m fl, Ersholmen
225 Mk Glimt	40.0	12.0	5.0	—	—	T	14	59	Merc	67	68	A Isaksen m fl, Nordre Bjørns.
228 Mkr Klaran	97.0	22.0	9.0	100	42	T	42	49	Wich	42	200	Johan O Male m fl, Askevåg
231 Ms Viking	24.0	8.2	4.1	—	—	T	20	44	Hels	44	10	Sigurd Hestad, Ersholmen
241 Mkr Buavåg	71.9	16.7	7.4	48	19	T	48	56	Wich	46	100	Jakob Helseth, Bud
256 Mk Reno	24.0	6.0	3.2	—	—	T	—	—	Sabb	65	8	Palmer Håseth, Bud
261 Ms Olav	32.0	9.0	5.8	—	—	T	33	57	Heim	53	11	Olav Vestavik m fl, Harøysund
265 Mk Fosnabuen	72.0	18.6	9.6	70	21	T	60	—	Wich	60	300	Rafael Sjøholm, Vikan, Romsdal
266 Ms Harmoni	28.0	9.6	4.0	—	—	T	44	—	Sabb	45	5	Einar Inderhaug, Bud
267 Mk Hansar	39.4	12.3	5.5	16	5	T	24	46	Brun	49	42	Aarstein Viken m fl, Bud
269 Mkr Solbris	38.6	13.5	5.4	15	4	T	53	—	Vold	53	22	Tomas Stranden, Bud
270 Mk Havdøn 1	64.6	17.5	7.8	47	16	T	39	48	Finø	59	225	Harald Inderhaug m fl, Bud
275 Mk Buafjell	73.6	18.6	8.3	77	26	T	48	54	Brun	58	220	Hans L Tungehaug m fl, Bud
278 Mkr Ternen	38.0	13.0	7.0	—	—	T	02	57	Heim	30	30	Ole O Bergseth, Ersholmen
280 Mk Havborg	56.2	15.9	7.6	39	11	T	24	48	Finø	52	70	Håkon Kleppen, Bud
285 Mk Windsor	54.0	14.7	6.2	29	7	T	31	52	Vold	52	70	Einar Teistklubb m fl, Farstad
287 Mk Vengetind	57.8	16.4	7.8	38	10	T	30	50	Brun	50	84	Martin Svenøy m fl, Elnesvågen

## M-G Giske — tilsynsman: Karl Sæther, Valderøy.

1 Mk Jim	42.0	12.3	7.0	—	—	T	09	51	Cater	66	180	Martinus J Alnes m fl, Alnesgard
2 Mkr Bendik Senior	67.7	19.0	9.6	78	26	T	60	—	Wich	60	300	L B Alnes m fl, Alnesgard
3 Mkr Ulf	36.1	11.7	5.6	—	—	T	41	65	Volv	52	89	Oskar S Alnes m fl, Alnesgard
4 Mk Olgar	51.5	14.6	6.8	28	7	T	17	52	Cater	63	180	Olav L Alnes m fl, Alnesgard
5 Mkr Tangen	45.7	14.9	6.9	25	—	T	54	—	Finø	54	70	Nils N Alnes m fl, Alnesgard
6 Mk Nyfram	48.0	15.8	6.8	24	5	T	54	—	Wich	54	40	Johan S Alnes m fl, Alnesgard
7 Mkr Gjendem	65.0	18.6	9.6	50	16	T	52	—	Hjels	59	260	Hans Gjendem m fl, Vigra
9 Mkr Giske	72.6	18.8	8.4	71	23	T	47	—	Cater	60	290	Olav M Giske m fl, Giske
10 Mk Lun 1	56.0	15.0	8.0	27	7	T	14	32	Wich	37	40	Lars T Alnes m fl, Alnesgard
11 Mk Brodd	45.4	13.5	6.6	21	6	T	13	41	Finø	43	50	Oskar L Alnes m fl, Alnesgard
12 Mkr Strau- mingen	59.8	17.3	8.9	42	—	T	55	—	Vold	55	100	Jan Valkvæ m fl, Godøy
16 Mkr Kårstein	60.0	17.5	9.0	—	—	T	63	—	Deutz	67	490	Harald L Skjong m fl, Valderøy
17 Mkr Synes	62.0	18.0	8.8	50	13	T	16	50	Hjels	51	120	Ole N Synnes m f, Vigra
18 Mkr Seviknes	85.4	19.1	9.2	80	30	T	50	64	Hjels	54	180	Alf Dyb Sannes m fl, Godøy
19 Mk Arthur	55.0	15.0	9.0	33	9	T	07	34	Brun	36	50	Anders J Godøy m fl, Godøy
20 Mkr Bautar	67.7	19.5	9.0	77	24	T	54	—	Calle	61	225	Edvin P Alnes m fl, Alnesgard

Farkostens nummer art og navn	Lengde	Bredde	Dybde	Tonn		Materiale	Byggeår	Ombår	Maskin			Eierens (den korresponderende reders) navn og postadresse
				Br.	Nt.				Hva slags	Byggeår	H. K.	
23 Mkr Less	33.0	11.3	4.4	—	—	T 67	—	Marn	67	60	Einar Fredriksen, Vigra	
24 Mkr Joar	34.7	12.3	6.1	14	4	T 60	—	Vold	60	22	Johan A Roald, Vigra	
29 Mk Snøgg	47.2	13.5	5.9	20	5	T 34	49	Finø	53	100	Elias Farstad m fl, Valderøy	
30 Mkr Lestaskjer	80.0	20.6	10.4	99	—	J 58	—	Hjels	58	220	Johan H Dyb m fl, Godøy	
31 Mkr Leite												
Senior	70.0	18.0	9.5	61	20	T 48	—	Calle	62	225	Harald Leite, Valderøy	
32 Mkr Nyfroya	88.4	20.1	8.9	86	33	T 48	57	Wich	58	240	Edv Giskegjerde m fl, Giske	
33 Mk Brandhorn	60.3	18.3	8.4	50	15	T 51	—	Hjels	51	120	Rasmus T Giske m fl, Giske	
34 Mk Eystein	60.0	14.2	6.0	24	7	T 03	43	Cater	63	180	Lars S Giske m fl, Giske	
35 Mk Arnebakk	56.0	15.5	7.6	35	10	T 19	34	Rapp	45	70	Olav Knut K Giske m fl, Giske	
36 Mk Lun	31.0	10.0	4.8	—	—	T 30	—	Vold	—	14	Lars Tunheim m fl, Godøy	
40 Mkr Arnungen	79.7	22.0	8.1	121	37	J 68	—	Wich	67	450	Rolf A Giske m fl, Giske	
42 Mkr Ole L	51.2	15.5	7.5	24	6	T 65	—	Deutz	65	212	L O Nordstrand m fl, Valderøy	
47 Mk Signal	40.4	12.5	4.8	14	4	T 15	47	Brun	48	28	Harald O Sæther, Valderøy	
49 Mkr Furnes	66.0	18.5	9.5	49	16	T 50	—	Cater	63	300	Ingvar Furnes m fl, Vigra	
50 Mkr Gjøesund	46.0	12.5	6.0	—	—	T 28	51	Brun	54	50	Trygve P Roald, Vigra	
51 Mk Sydstrand	62.3	18.2	8.7	49	15	T 47	—	Brun	57	220	Andr Folkestad m fl, Valderøy	
52 Mk Von	41.0	12.4	4.8	—	—	T 08	36	Hjels	34	16	Ole L Klokk, Giske	
53 Mkr Jaro	64.0	18.5	9.5	50	17	T 55	—	Cater	64	325	Inge P Roald m fl, Vigra	
54 Mk Skolma	106.7	19.0	9.7	136	53	J 08	17	Alph	50	240	M M Walderhaug m fl, Giske	
55 Mk Njord	106.8	15.0	9.3	130	54	J 07	46	Alph	65	425	Ottar O Thu m fl, Valderøy	
56 Mkr Sydbris	46.9	15.1	6.9	25	6	T 50	—	Deutz	65	170	L H Ytterland m fl, Valderøy	
57 Mk Frig	29.0	9.0	4.5	—	—	T 26	50	Marn	67	24	Ole O Blomvik, Valderøy	
60 Mkr Olav Dalen	48.0	15.0	6.5	22	5	T 58	—	Vold	55	50	Bjarne Blindheim m fl, Vigra	
61 Mkr Fredheim	45.6	14.3	6.5	22	6	T 59	—	Vold	53	50	Ole O Blindheimsvik m fl, Vigra	
62 Mkr Rapp	25.0	7.0	3.0	—	—	T 34	—	Sleip	34	7	Hans L Alnes, Alnesgard	
63 Mkr Ny Argo	75.8	20.2	9.7	90	35	T 50	—	Calle	64	320	Karl Dyb m fl, Godøy	
64 Mk Delfin	36.0	11.4	5.8	—	—	T 45	—	Vold	53	14	Leif Høybakk, Giske	
66 Mkr Blomvik	50.7	15.3	7.1	29	8	T 53	—	Deutz	67	360	Martinus Blomvik m fl, Valderøy	
69 Mkr Roalnes	65.4	18.5	8.4	57	16	T 50	—	Calle	62	225	Ingolf J Roaldsnes m fl, Vigra	
70 Mkr Valderøy	110.8	22.6	10.9	194	87	J 55	64	Alph	67	800	Joh J Valderhaug, Valderøy	
72 Mkr Støbakk	141.0	28.0	13.1	483	212	J 67	—	MWM	67	1100	Noralf Støbakk m fl, Godøy	
73 Mkr Jaro 1	78.6	19.6	9.5	85	38	T 56	60	Brun	56	220	Ansgar Sønderland m fl, Vigra	
74 Mk Giskeholm	62.0	16.0	7.4	41	13	T 99	46	Wich	20	70	Tomas T Giske m fl, Giske	
75 Mkr Ny-Furnes	56.5	18.2	8.5	46	14	T 57	—	Brun	57	140	Hans Furnes m fl, Vigra	
76 Mkr Loran	80.0	18.5	8.6	72	25	T 62	67	Norm	62	210	Hjalmar Dyb m fl, Godøy	
77 Mkr Remo	55.9	17.3	8.0	44	13	T 59	—	Brun	59	140	Nils Svinøy, Vigra	
78 Ms Danna	35.1	12.0	4.7	9	3	T 13	—	Unio	35	15	Sevrin Blakstad, Valderøy	
79 Mk Røyenes	73.8	16.5	9.0	63	21	J 07	—	Heim	50	100	Andreas A N Sæther m fl, Giske	
80 Mk Skrei	41.0	12.4	6.5	—	—	T 16	22	Skann	19	20	Sigurd L Dyp m fl, Godøy	
81 Mk Toskjær	54.0	14.3	7.2	—	—	T 14	59	Heim	61	55	Laurits Kvalsvik, Giske	
84 Ms Napp	26.0	8.0	3.7	—	—	T 41	—	Hjels	41	6	Leif Westerlund, Valderøy	
85 Mkr Friman	65.0	18.0	9.6	70	24	J 65	—	Wich	65	300	Herman D Skjong m fl, Valderøy	
89 Mkr Skaregg	65.0	19.0	9.5	66	17	J 66	—	Wich	66	300	Nils A J Skjong m fl, Valderøy	
90 Mkr Rørvik	64.0	18.4	7.8	50	15	T 14	51	Brun	51	140	Sevrin K Rørvik m fl, Vigra	
91 Mkr Real 1	74.1	21.3	10.3	96	32	T 58	—	Brun	58	220	K J Valderhaug m fl, Valderøy	
92 Mkr Nesbak	72.8	17.8	9.0	77	30	T 43	51	Norm	63	210	Einar K Alnes m fl, Alnesgard	
93 Mkr Havella	67.0	20.0	8.9	64	17	T 46	—	Wich	46	150	Petter Strandheim m fl, Godøy	
94 Mkr Høydølen	45.8	15.2	7.0	24	6	T 50	—	Vold	54	70	Asmund Eilertsen, Godøy	
97 Mkr Vonheim	60.0	17.5	9.0	—	—	T 66	—	Finø	65	225	Petter P Vadseth, Valderøy	
98 Mk Frøy 1	59.1	16.8	7.4	42	12	T 19	37	Merc	67	320	R R Giskegjerde m fl, Giske	
99 Mk Nor	43.0	12.5	7.0	—	—	T 39	56	Brun	42	28	Andr A Nordstrand, Valderøy	
102 Mk Gøying	63.7	15.6	6.9	39	13	T 14	52	Alph	48	135	Konrad Dyb m fl, Godøy	

Farkostens nummer art og navn	Lengde	Bredde	Dybde	Tonn		Materiale			Maskin			Eierens (den korresponderende reders) navn og postadresse
				Br.	Nt.	Material	Byggeår	Omb. år	Hva slags	Byggeår	H. K.	
104 Mk Lestasund	86.0	18.6	9.1	94	41	J	13	50	Finø	47	180	Konrad Dyb m fl, Godøy
107 Mk Svalen	30.0	9.0	5.5	—	—	T	39	—	Dahl	—	18	Petter Dyp, Vigra
112 Mk Samhald	40.0	13.7	6.7	—	—	T	36	—	Brun	36	42	Olav Dyb, Godøy
114 Mk Røis	46.8	14.3	7.0	24	7	T	16	40	Void	58	70	Hans N Sæther m fl, Valderøy
115 Mk Trålfisk	53.5	14.4	6.8	29	8	T	22	48	Brun	48	56	Andr J Skjong m fl, Valderøy
117 Mkr Sevrin												
Roald	170.0	28.7	17.5	576	254	J	51	66	MAK	66	1100	Jakob Roald m fl, Vigra
118 Mk Fred	44.6	13.6	6.7	21	6	T	19	38	Albin	64	120	Per Giskegjerde m fl, Giske
119 Mk Ryholm	50.0	14.8	6.7	24	8	T	49	55	Deutz	67	212	Kjell Molnes m fl, Vigra
120 Mkr Modig	41.0	12.1	5.4	—	—	T	60	—	Heim	59	35	Alf J Valderhaug, Valderøy
121 Mkr Lynglimt	57.8	15.6	6.9	33	10	T	46	53	Brun	53	84	Olgar Sæter, Valderøy
122 Mkr Øybord	71.2	20.6	10.0	99	32	J	65	—	Calle	65	320	J A Valderhaug m fl, Valderøy
123 Mkr Koralmes	68.0	18.0	9.0	59	18	T	59	—	Norm	62	210	Nils H Gjesund m fl, Vigra
131 Mkr Alnes	45.8	14.7	6.9	25	7	T	52	—	Void	52	50	Knut K Alnes m fl, Alnesgard
135 Mkr Viking	38.0	10.0	5.0	—	—	T	42	58	Void	52	22	A H Blindheimsvik m fl, Vigra
136 Mk Fram	35.0	12.0	5.4	—	—	T	31	—	Finø	38	15	Olav P Giskeødegård m fl, Giske
137 Mk Norhys	34.0	12.0	6.6	—	—	T	14	—	Hexa	14	20	Ingv Blakstad, Valderøy
139 Mk Ersholm	46.0	13.0	6.3	—	—	T	15	42	Brun	38	35	Sverre Lillebø, Giske
144 Mk Rysholmen	30.5	9.5	5.7	—	—	T	20	41	Void	43	14	Leif L Giskeødegård m fl, Giske
147 Mkr Tempo	27.0	9.0	3.8	—	—	T	39	—	Fars	39	8	John A Synes, Vigra
151 Mkr Bjørnar	28.9	9.3	3.7	7	2	T	59	—	Ford	67	56	J P Valderhaug, Valderøy
157 Ms Rex	24.0	6.8	3.0	—	—	T	36	—	Klaus	36	6	Karl E Røsvik, Giske
158 Mk Heland	56.0	17.4	8.2	38	11	T	37	—	Håhøj	37	85	Sevrin A Roald m fl, Vigra
159 Mkr Saltstein	103.6	22.8	10.7	181	69	J	56	—	Alph	56	330	Mads Bjørnerem m fl, Valderøy
160 Mkr Skarodd	130.7	21.7	11.4	183	66	J	37	57	Wich	57	480	Lars J Skjong m fl, Valderøy
161 Mkr Monty	34.0	11.0	7.2	—	—	T	45	—	Void	45	14	H E O Valderhaug, Valderøy
163 Mk Stålegg	102.3	17.3	8.6	99	47	J	99	—	Norm	60	210	Rolf Mulelid, Valderøy
164 Mk Torug	55.0	13.7	6.0	25	7	T	23	51	Pent	58	116	Joh K Ytterland, Valderøy
165 Mkr Molnes	63.0	17.7	7.8	47	12	T	48	54	Wich	63	300	Nils S Molnes m fl, Vigra
167 Mk Union	34.0	12.0	5.8	—	—	T	29	—	Unio	29	20	Sverre Høybakk m fl, Giske
168 Mkr Frisk	30.0	10.0	4.5	—	—	T	60	—	Sabb	60	16	Oskar K Synes, Vigra
171 Mk Rolf	40.0	13.4	6.0	—	—	T	14	—	Tuxh	39	33	Jakob Giskegjerde m fl, Giske
172 Mkr Nesflud	38.4	12.5	5.7	15	4	T	63	—	Nogv	60	25	Johan J Godø m fl, Godøy
175 Mk Signal	78.0	18.0	8.3	75	33	T	49	61	Cater	65	300	Andr N Sæter m fl, Valderøy
177 Mkr Glimt	25.0	7.6	3.5	—	—	T	60	—	Sabb	60	8	Ragnvald N Roald, Vigra
178 Mkr Mabu	78.9	22.1	8.7	131	44	J	67	—	Alph	67	420	Ragnr Flåen m fl, Valderøy
179 Mkr Bølgen	24.0	7.0	3.5	—	—	T	59	—	Sabb	57	5	Hans O Røsvik, Vigra
180 Mk Ordning	30.7	11.3	4.3	8	2	T	40	—	Brun	36	16	J J Valderhaug, Valderøy
181 Mkr Ingolf	50.0	15.5	7.0	—	—	T	13	52	Finø	45	100	Ingvald Røsvik m fl, Vigra
182 Ms Terten	22.0	7.0	4.0	—	—	T	50	—	Sabb	48	5	Olaf N Roald, Vigra
183 Mk Fart	27.0	10.0	3.5	—	—	T	—	50	Sabb	60	16	Andreas K Synes m fl, Vigra
185 Ms Smibel	25.0	8.0	3.7	—	—	T	54	—	Sabb	53	6	Anders P Roald, Vigra
190 Mkr Svarven	27.0	8.6	4.4	—	—	T	58	—	Nogv	58	10	Ola K Molnes, Vigra
192 Mkr Joffre	73.6	19.8	9.8	98	32	J	64	—	Vølu	54	210	Olav N Støbakk m fl, Godøy
195 Mkr Valder- haug												
196 Mk Fri	128.7	23.0	12.5	284	105	J	57	—	Deutz	57	500	N J Valderhaug, Valderøy
199 Mkr Marianne	46.0	13.0	6.0	—	—	T	19	57	Void	60	30	Karl K Molnes m fl, Vigra
200 Mkr Lyngøy- sund	25.0	7.2	3.4	—	—	T	59	—	Sabb	58	5	Arnulf Molnes m fl, Vigra
205 Mkr Nyegg	25.8	9.0	4.0	—	—	T	47	—	Unio	52	7	Henry Nordheim, Valderøy
225 Mkr Lars Nyvoll	139.4	25.1	12.5	280	159	J	66	—	MAK	66	850	Rolf Mulelid m fl, Valderøy
	159.3	26.8	14.7	498	238	J	42	67	Alph	64	900	Leif Nyvoll m fl, Godøy



## M-GS Gjemnes — M-H Haram

Farkostens nummer art og navn	Lengde	Bredde	Dybde	Tonn		Materiale	Byggeår	Ombår	Maskin		Eierens (den korresponderende reders) navn og postadresse
				Br.	Nt.				Hva slags	Byggeår H. K.	

## M-GS Gjemnes — tilsynsmann: Isak Myklebost, Batnfjordsøra.

1 Mk Moder	29.0	9.0	4.0	—	—	T 29	—	Hero	24	5	Rasmuss P Dønheim, Gjemnes
9 Mk Bjarne	53.0	14.4	5.3	23	7	T 13	35	Unio	34	30	Johan R Berge m fl, Gjemnes
25 Mg Kjellholm	36.0	12.0	7.2	—	—	T 30	50	Ngre	30	30	Johan Berge m fl, Gjemnes
49 Ms Rød	22.0	8.0	6.0	—	—	T 49	57	Glim	40	8	Bernhard Rød, Batnfjordsøra
53 Mk Gangeroif 2	57.5	15.5	7.0	35	11	T 14	48	Brun	50	84	Rasmus Dønheim m fl, Gjemnes

## M-HS Halså — tilsynsmann: Sverre Gjestad, Valsøybotn.

30 Mkr Ellen	25.0	8.0	4.0	—	—	T 52	—	Sabb	50	5	Oskar Eriksen, Bårdset
--------------	------	-----	-----	---	---	------	---	------	----	---	------------------------

## M-H Haram — tilsynsmann: Arne P. Farstad, Kjerstad.

2 Mkr Skarhaug	71.2	20.0	9.6	79	21	T 53	—	Calle	63	320	Ivar Bjørnøy m fl, Syvikgrend
3 Mkr Lepsey	95.0	21.3	10.1	175	85	J 64	66	Calle	64	400	S E Kjerstad m fl, Kjerstad
4 Mkr Norengen	73.6	21.3	10.1	97	31	J 67	—	Wich	62	300	Kåre E Kjerstad m fl, Kjerstad
6 Mk Bratt	34.5	12.3	6.0	—	—	T 14	—	Finø	14	20	Iver I Kjerstad, Kjerstad
7 Mk Sverre 1	54.5	16.0	8.6	33	9	T 16	40	Brun	52	84	Ansgar Meltevik, Longva
8 Mkr Iver Hagen	78.0	20.9	10.3	100	25	T 52	—	Calle	61	300	I Kjerstad m fl, Kjerstad
10 Mkr Rosvik	66.6	19.2	9.1	75	25	T 53	—	Norm	63	230	Olav H Farstad m fl, Kjerstad
11 Mk Havglytt 1	62.2	16.2	8.2	47	15	T 19	51	Finø	62	140	Aslak A Farstad m fl, Kjerstad
15 Mkr Rowenta	75.0	20.6	10.0	96	27	T 59	—	Brun	59	220	Oskar Seth, Kjerstad
16 Mk Havmann 2	67.8	17.1	8.2	50	14	T 34	46	Brun	56	150	Sevrin Sæth m fl, Kjerstad
17 Mkr Nyberg	67.0	18.0	9.5	76	26	T 64	—	Finø	67	225	Haldor N Farstad m fl, Kjerstad
18 Mkr Tinganes	73.4	22.1	11.2	181	78	J 67	—	Alph	54	240	Sverre Farstad, Kjerstad
22 Mkr Nordøying	80.0	21.0	10.4	99	27	T 62	—	Brun	56	220	Oddm A Farstad m fl, Kjerstad
25 Mkr Strand Senior	78.0	20.5	10.5	89	23	T 57	—	Finø	57	220	Nils Strand m fl, Kjerstad
26 Mkr Kjeld 1	32.0	9.5	4.8	—	—	T 44	—	Leva	33	12	Petter H Haram m fl, Haramsøy
34 Mk Elrita	37.0	10.6	5.2	—	—	T —	49	Heim	59	20	Kåre P Haram m fl, Haramsøy
35 Mkr Merkur	35.0	10.0	5.0	—	—	T 47	—	Vold	47	14	Hans F Austnes, Haramsøy
37 Mkr Perlon	36.5	10.6	5.8	—	—	T 30	53	Brun	30	16	Egil Helle, Longva
38 Mk Torfinn	29.8	10.0	4.8	—	—	T 46	—	Vold	49	22	K O Haram m fl, Haramsøy
40 M Elling	22.0	6.0	4.0	—	—	T 58	—	Sleip	65	7	Gunnar Farstad m fl, Kjerstad
42 Mk Von	36.0	11.0	5.5	—	—	T 46	—	Vold	46	22	Johan S Lausund, Kjerstad
48 Mkr Ullaholm	67.6	18.9	8.9	63	18	T 36	—	Dies	49	180	Petter Tomren m fl, Haramsøy
49 Mkr Skarvåg	64.8	17.5	8.5	46	11	T 52	—	Heim	52	100	Karl Åkre m fl, Haramsøy
50 Mkr Fausken	38.0	11.0	5.5	—	—	T 44	59	Heim	59	20	Johan R Rønstad, Kjerstad
51 Ms Truls	36.5	10.0	5.0	—	—	T 45	59	Hels	45	15	Knut K Aakre m fl, Haramsøy
52 Mk Reidulf	42.0	12.8	7.5	—	—	T 32	37	Heim	62	35	Kåre Ulla m fl, Haramsøy
53 Mkr Fleming	53.7	15.0	7.4	36	9	T 17	52	Brun	48	100	Sverre P Flem m fl, Longva
56 Mkr Jotun	81.9	19.1	10.0	81	26	T 49	58	Brun	58	220	Johan I Longva m fl, Longva
57 Mkr Metro	62.9	18.2	8.2	49	15	T 56	—	Brun	56	140	Lars Uggedal m fl, Vatne
58 Mkr Bris	35.0	11.0	4.5	—	—	T 55	—	Heim	55	20	Arne Uri m fl, Longva
59 Ms Elin	31.9	9.6	4.0	—	—	T 59	67	Ford	59	100	Oddvin Longva, Longva
60 Mkr Skulegg	53.2	16.8	7.7	44	16	J 63	—	Heim	63	150	Hans L Rogne m fl, Longva
61 Mkr Henko	99.2	21.1	10.2	159	75	J 56	57	Calle	63	480	Harald Longva m fl, Longva
62 Mkr Langstein	66.4	19.0	8.5	59	18	T 53	—	Brun	58	220	Sigmund Flem m fl, Longva
63 Mkr Brage	66.9	19.0	9.1	76	26	T 52	—	Hjels	55	180	Kåre M Longva m fl, Longva

Farkostens nummer art og navn	Lengde	Bredde	Dybde	Tonn		Materiale	Byggeår	Ombår	Maskin		Eierens (den korresponderende reders) navn og postadresse
				Br.	Nt.				Hva slags	Byggeår H. K.	
64 Mkr Jano	43.0	13.0	5.0	—	—	T 59	—	Albin	59	75	Peder M Flem m fl, Longva
66 Mkr Rango	68.2	18.0	8.4	71	21	J 54	—	Unio	54	150	Olav K Rogne m fl, Longva
67 Mkr Longva- fjord	73.9	20.4	10.4	94	29	T 57	—	Heim	57	150	Elias Longva m fl, Longva
69 Mkr Nyrapp	48.5	16.5	7.6	37	12	J 53	—	Heim	53	100	Petter H Nøgva m fl, Longva
70 Mkr Nymark	71.9	20.4	9.5	94	45	J 54	—	Wich	61	375	Kåre Rogne m fl, Longva
72 Mkr Torell	66.9	20.0	9.2	80	21	J 62	—	Finø	62	225	Magne Otterlei m fl, Fjærtøft
73 Mkr Geir Peder	65.0	17.2	7.5	49	14	T 19	49	Skand	59	180	E Urkedal, Vatne
74 Mkr Brustind	73.4	18.3	10.0	78	26	T 39	—	Brun	57	220	Jonas Otterlei m fl, Fjærtøft
75 Mkr Remegg	90.2	20.6	9.9	129	45	J 54	62	Calle	63	300	Johan Remme m fl, Brattvåg
77 Mkr Guttorm	60.0	17.0	7.9	41	12	J 61	—	Finø	61	225	Bjørn Fjærtøft m fl, Fjærtøft
78 Mkr Grei	35.1	8.5	5.3	—	—	T 31	45	Heim	48	11	Alv K Fjærtøft, Fjærtøft
79 Mkr Stratos	66.8	19.7	9.3	88	39	J 54	—	Finø	54	150	Knut R Fjærtøft m fl, Fjærtøft
80 Mkr Husland	55.3	15.6	7.9	38	11	T 15	43	Finø	32	70	Arne M Fjærtøft m fl, Fjærtøft
81 Ms Von	38.0	10.0	4.5	—	—	T 48	—	Ngre	—	18	N Torbergesen, Fjærtøft
84 Mkr Bell	118.0	19.0	9.5	143	45	J 17	—	Alph	50	240	Torbj Torbergesen, Fjærtøft
85 Mkr Broegg	75.0	20.0	9.5	—	—	J 65	—	Calle	64	400	Gjert Fjærtøft m fl, Fjærtøft
86 Mkr Langenes	103.0	23.3	10.9	144	43	T 51	—	Cross	42	300	Bernt Flem m fl, Longva
87 Mkr Tuften	55.0	14.0	7.0	25	8	T 46	48	Finø	46	50	Petter N Fjærtøft m fl, Fjærtøft
88 Mkr Lun	31.0	9.0	4.5	—	—	T 36	—	Sabb	59	6	Lars Kjerstad, Syvikgrend
89 Mkr Radin	82.5	19.5	8.8	88	30	J 55	—	Wich	58	240	Kåre H Fjærtøft m fl, Fjærtøft
90 Mkr Lano	50.9	13.2	6.5	30	10	J 54	57	Vold	54	30	Martin Ulla, Haramsøy
100 Mkr Ekvator	63.0	18.7	9.9	—	—	T 60	—	Cater	65	300	Oddvar B Farstad m fl, Kjerstad
102 Mkr Brunklegg	26.0	9.0	5.0	—	—	T 61	—	Sabb	61	16	Leiv O Fjærtøft, Fjærtøft
103 Mkr Grytten	34.0	11.0	6.0	—	—	T 65	—	Nogv	65	54	N P Grytten m fl, Vatne
104 Mkr Seir 1	57.6	16.4	8.5	41	16	T 19	38	Brun	49	101	S Gjerset m fl, Vatne
105 Mkr Fisk	164.0	29.2	15.9	577	247	J 42	64	MAK	63	1100	Petter J Åkre m fl, Haramsøy
106 Mkr Koralen	157.0	27.6	15.6	592	234	J 50	65	Deutz	65	1000	P/R Brøder. Davik, Brattvåg
109 Mkr Bjørnhaug	84.0	21.3	10.1	99	30	J 66	—	Calle	66	400	N Engeseth m fl, Vatne
111 Mkr Dimon	75.2	19.1	8.9	87	34	T 52	67	Norm	60	210	E Holmeseth m fl, Vatne
120 Mkr Bris	28.0	8.0	3.6	—	—	T 42	—	Marn	67	18	Ansgar Hurlen, Hildre
122 Mkr Mo	32.0	8.8	5.2	—	—	J 68	—	Volv	—	105	Millard Otterlei, Brattvåg
123 Mkr Geir	84.3	21.4	8.1	—	—	J 68	—	Alph	67	400	Hans P Holmeseth m fl, Vatne
124 Mkr Seir	87.3	21.4	11.9	—	—	J 68	—	Calle	67	400	Noralf Gjerset m fl, Vatne
125 Mkr Fiskeskjær	102.9	21.2	10.4	173	60	J 56	—	Wich	56	240	Ole Strand m fl, Kjerstad
126 Mkr Rakvågs Notlag	30.0	11.0	6.0	—	—	T 49	—	F M	49	24	Johan Skogvoll, Vatne
127 Ms Snøgg	24.0	6.5	3.5	—	—	T 48	—	Nogv	48	7	Hans L Alvestad, Brattvåg
135 Mkr Lun	27.5	10.0	5.0	—	—	T 10	—	Brun	34	10	N P Grytten, Vatne
137 Mkr Møring	32.0	9.0	4.0	—	—	A 55	—	Nogv	55	10	K A Hildremyr, Brattvåg
144 Ms Trio	25.0	6.0	3.5	—	—	T 40	—	Nogv	50	7	Nils Uri, Longva
146 Mkr Peka	26.0	8.0	4.0	—	—	T 55	—	Sabb	55	5	Magnor Tennøy, Vatne
149 Mkr Siglaos	66.1	16.5	9.0	49	19	T 36	53	Finø	57	130	Ola G Fjærtøft m fl, Fjærtøft
152 Mkr Pluto	29.0	9.0	4.0	—	—	T 49	—	Nogv	49	10	Ingebr Fjærtøft, Fjærtøft
153 Mkr Vestbas	119.8	26.3	11.3	328	128	J 62	—	Wich	62	800	Alf Vestre m fl, Brattvåg
160 Ms Torgrim	32.0	10.0	3.9	—	—	T 19	37	Grei	12	20	K J Otterlei, Syvikgrend
165 Mkr Rønstad	122.0	24.0	12.0	229	103	J 64	—	Norm	64	780	Toralv Rønstad m fl, Kjerstad
170 Ms Skorgenes	27.0	8.0	4.2	—	—	T 47	—	Nogv	47	10	Marius J Alvestad, Hildre
172 Mkr Jarl	27.0	9.0	5.5	—	—	T 48	—	Nogv	57	10	Rasmus K Alvestad m fl, Hildre
175 Mkr Sjøfugl	27.0	7.0	4.0	—	—	T 43	—	Sabb	65	16	Sverre Hildre, Brattvåg
176 Mkr Stero	42.0	14.0	7.5	—	—	T 60	—	Heim	59	35	Petter B Rogne, Brattvåg
180 Mkr Trål	40.0	10.1	4.3	—	—	T 43	45	Heim	45	20	Nils Urkedal, Vatne
189 Mkr Brumark	84.4	21.7	10.3	153	49	J 62	—	Wich	62	500	Odd Fjærtøft m fl, Fjærtøft

## M-H Haram — M-HD Hareid

Farkostens nummer art og navn	Lengde	Bredde	Dybde	Tonn		Materiale	Byggeår	Ombår	Maskin		Eierens (den korresponderende reders) navn og postadresse
				Br.	Nt.				Hva slags	Byggeår H. K.	
190 Mkr Brasken	40.0	10.5	5.1	—	—	T 60	—	Heim	58	35	Jonny O Haram m fl, Haramsøy
197 Ms Skvetten	24.0	7.0	3.0	—	—	T 57	—	Sabb	57	8	Johan H Ulla m fl, Haramsøy
200 Mk Glimt	31.0	11.0	5.5	—	—	T 33	—	Vold	50	22	John M J Otterlei, Fjørtoft
205 Mk Jana	75.1	19.2	9.3	76	26	T 39	—	Wich	62	300	Helge Otterlei, Fjørtoft
207 Mk Snøggen	37.6	12.0	5.4	—	—	T 52	—	Brun	31	20	J J Grytten m fl, Vatne
212 Mkr Sjøbris	24.0	7.0	3.5	—	—	T 57	—	Sabb	57	8	K P Haram, Haramsøy
220 Mk Frøy	34.5	12.4	4.5	—	—	T 25	—	Vold	34	22	Olaus Alvestad, Brattvåg
235 Mk Bømmel- fjord	135.6	24.1	12.8	338	156	J 28	54	Wich	66	900	Johan P Åkre m fl, Haramsøy
264 Mkr Bjarne	41.5	11.3	4.2	11	4	T 18	51	Vold	42	22	F Tennyø m fl, Vatne
279 Mkr Langstein	33.0	9.5	5.0	—	—	T 55	—	Hjels	39	12	Peder O Gjerde, Syvikgrend
285 Mk Bris	28.0	6.0	3.0	—	—	T 34	48	Klaus	48	7	O Helland, Brattvåg
287 Mk Romsdølen	34.0	9.6	4.5	—	—	T 31	—	Brun	—	16	P J Vestre, Vatne
300 Mk Klaring	133.6	26.3	12.1	410	183	J 66	—	Norm	65	1040	L Gjendemsjø m fl, Brattvåg
306 M Hellefisk	138.0	23.8	15.0	347	157	J 18	—	Dies	—	550	P/R Brødr. Davik, Brattvåg
339 Mkr Svinøy	27.0	8.0	4.0	—	—	T 55	—	Sabb	55	6	Nils Lange, Kjerstad
342 Mkr Selnes	36.6	13.3	5.0	14	4	T 60	—	Nogv	61	25	Ole Nygård m fl, Syvikgrend
344 Mk Sjøblomsten	29.7	9.9	4.3	—	—	T 38	—	Heim	46	14	J Grytten, Vatne
353 Mkr Neptuges	169.4	29.7	18.0	670	296	J 53	66	MAK	66	1600	Alf Vestre m fl, Brattvåg
397 Mk Reidar	25.5	7.0	3.8	—	—	T 24	—	Klaus	38	6	P P Kalvøy, Storekalvøy
406 Mkr Korahav	160.1	30.2	16.1	489	207	J 87	—	Deutz	87	1200	Sevrin Davik m fl, Brattvåg

## M-HD Hareid — tilsynsmann: Ola Almestad, Hareid.

1 Mk Tampen	121.0	20.2	10.4	188	76	J 13	50	Cross	48	450	Johs R Hareide, Hareid
2 Mk Hareid	106.6	19.3	9.1	120	49	J 07	—	Gren	52	220	Håkon Korsnes m fl, Hareid
3 Mk Kvitnes	115.7	20.0	10.0	169	69	J 17	—	Dies	49	500	O Brandal m fl, Brandal, S.møre
7 Mkr Brandal	101.6	22.6	10.5	157	50	T 10	47	Cross	43	375	M Karlsen A.s., Brandal, S.møre
9 Mk Signalhorn	103.4	21.5	10.4	133	41	T 14	34	Cross	50	450	M Karlsen A.s., Brandal, S.møre
10 Mkr Polaris	160.5	28.1	11.9	500	185	J 51	56	MAK	63	1500	A.s Selfangeren Polaris, Brandal, Sunnmøre
11 Mkr Hadarfisk	177.5	31.0	17.5	578	239	J 48	—	MAK	67	1400	Kommandittselskapet Hadarfisk, Hareid
12 Mkr Hadarøy	168.9	29.7	14.6	695	344	J 52	67	MAK	66	1100	Hallbjørn Hareide, Hareid
14 Mkr Polarstar	149.6	26.1	11.7	424	149	J 48	—	Deutz	66	2000	M Karlsen A.s., Brandal, S.møre
16 Mk Johan E.	125.5	22.7	10.2	251	110	J 26	50	Cross	49	600	A.s Johan E Hareide, Hareid
18 Mk Fangst	116.2	19.8	10.0	171	68	J 15	52	Alph	51	300	Olav J Hareid, Hareid
20 Mkr Martin Karlsen	185.0	36.8	22.9	1244	544	J 52	—	BMW	52	1200	M Karlsen A.s., Brandal, S.møre
23 Mk Fangstmann	105.0	22.0	10.4	152	59	T 17	50	Wich	66	950	A.s Fangstmann, Brandal, S.m.
24 Mk Øyulf	119.8	20.1	9.7	196	76	J 11	53	Alph	66	510	J E Hareide A.s., Hareid
28 Mk Vest Tampen	136.0	23.6	13.0	262	103	J 24	62	Cross	51	600	J R Hareide, Hareid
30 Mkr Polarstrøm	138.0	28.0	14.0	430	169	J 66	—	Deutz	66	1000	A.s Polarstrøm m fl, Hjørungavåg
32 Mkr Melshorn	127.7	24.7	12.0	331	140	J 56	—	Deutz	66	1420	A.s Melshorn & Co, Brandal, S.m.
35 Mk Hvalrosen	112.0	24.5	11.1	175	68	T 12	46	Wich	55	480	A.s Polarstrøm, Hjørungavåg
42 Mkr Flømann	122.7	23.1	9.5	236	96	J 48	—	Wich	65	500	A.s Flømann, disp. K Flø, Hareid
44 Mk Flemøy	107.2	23.2	11.9	181	55	T 17	53	Wich	64	750	Johs H Brandal A.s., Hareid
88 M Polarbjørn	165.6	28.2	11.8	486	209	J 32	50	Noha	50	1020	A.s Polarbjørn, Brandal, S.møre
89 Mkr Polarihav	178.0	31.6	13.0	658	221	J 57	—	Noha	56	1385	A.s Polarbjørn, Brandal, S.møre
99 Mkr Hareid- ingen	129.6	23.1	12.8	295	129	J 24	49	Deutz	49	500	J E Hareid A.s., Hareid

Farkostens nummer art og navn	Lengde	Bredde	Dybde	T o n n		M a t e r i a l e		Byggeår	O m b . å r	M a s k i n		Eierens (den korresponderende reders) navn og postadresse	
				Br.	Nt.					Hva slags	Byggeår		H. K.
2 Ms Galant	32.0	10.0	5.0	—	—	T 61	—	—	—	Marn	61	24	N Nilsen m fl, Kvalsvikøy
3 Mkr Leinebjørn	110.0	23.6	12.0	238	103	J 65	—	—	—	Wich	65	640	Anton Leine m fl, Leinøy
5 Mkr Leinefisk	93.6	20.0	9.5	108	40	J 55	66	—	—	Wich	66	450	Arnt Leinebø m fl, Leinøy
6 Mk Oskar 3	61.6	15.6	7.4	41	14	T 01	53	—	—	Gren	50	84	Georg P Leine m fl, Leinøy
7 Mkr Mørebas	178.3	28.3	13.4	631	269	J 51	—	—	—	Deutz	60	1500	Inge Nærø m fl, Leinøy
8 Mk Herøyfisk	163.8	27.3	14.4	490	178	J 36	58	—	—	Alph	58	960	Jostein Bakke m fl, Nerlandsøy
9 Mkr Trål	52.0	14.5	7.5	—	—	T 46	—	—	—	Brun	46	50	Gerh L Nerland, Kvalsvikøy
10 Mkr Fosnavåg	158.0	24.7	11.7	405	166	J 49	63	—	—	Fairb	43	500	Fosnavåg Havfiske A.s, Fosnav.
11 Mkr Norleif	135.6	23.9	13.2	300	126	J 30	59	—	—	Alph	52	400	Peder Rogne m fl, Leinøy
15 Mkr Remøbuen	90.5	22.6	10.9	155	58	J 55	—	—	—	Alph	55	240	K H Remøy m fl, Rimøylandet
16 Mkr Flud	84.3	19.9	9.5	92	—	T 54	64	—	—	Wich	57	240	Isak I Kvalsund, Nerlandsøy
17 Mkr Remøy	108.3	24.5	12.4	336	151	J 65	—	—	—	Wich	65	500	Per J Remøy m fl, Rimøylandet
18 Mk Barmnes	87.0	16.7	8.4	79	28	J 04	—	—	—	Norm	61	210	G Kvalsvik m fl, Kvalsvikøy
20 Mkr Stormy	103.9	20.7	9.2	135	55	J 61	62	—	—	Calle	61	300	K O Remøy m fl, Rimøylandet
22 Mkr Ny Fosnavåg	71.0	20.2	9.9	83	25	T 53	—	—	—	Brun	53	130	Kåre Velsvik m fl, Fosnavåg
24 Mk Sjø- fuglen 2	65.5	17.8	9.0	50	15	T 15	48	—	—	Wich	58	160	G A Remøy m fl, Rimøylandet
27 Mkr Ragnhild	49.0	16.0	8.0	—	—	T 00	51	—	—	Pent	56	126	K P Voldsund m fl, Rimøylandet
29 Mkr Kvalsvik	81.6	19.6	9.4	90	32	T 56	63	—	—	Wich	65	450	Eilert Kvalsvik m fl, Kvalsvikøy
31 Mkr Gollenes	137.0	24.9	12.1	333	—	J 50	66	—	—	Deutz	62	1000	K Kvalsvik m fl, Kvalsvikøy
32 Mk Fri	55.0	14.0	6.9	23	6	T 16	37	—	—	Rapp	37	45	Hans Feie m fl, Fosnavåg
34 Mk Fendring	55.8	15.1	7.6	31	10	T 16	37	—	—	Vold	50	50	Sverre Sunnes m fl, Leinøy
35 Mk Brødrene	54.5	14.0	7.5	—	—	T 15	38	—	—	Vold	39	40	P J Nerland m fl, Kvalsvikøy
39 Mkr Ny Eros	97.1	22.1	10.8	239	107	J 65	—	—	—	Vølu	59	450	Johs B Eggesbø m fl, Eggesbønes
40 Mk Brødrene 5	54.9	15.9	7.6	37	10	T 15	39	—	—	Pent	59	180	Asbjørn O Reite m fl, Leinøy
41 Mk Dogger	60.6	16.4	7.9	46	15	T 20	—	—	—	Norm	61	210	Leif Pettersen m fl, Fosnavåg
43 Mkr Knut Hansen	80.0	20.0	10.0	90	33	J 50	—	—	—	Alph	50	180	Per J Remøy m fl, Rimøylandet
46 Mkr Sjøbrs	111.6	27.0	11.2	361	179	J 65	—	—	—	MAK	65	1100	Knut Håheim m fl, Rimøylandet
47 Mkr Harald Jr.	36.0	11.4	5.4	—	—	T 39	54	—	—	DAF	64	86	Olav Skorpen m fl, Flåvær
52 Mk Canning	53.7	15.3	7.8	39	11	T 08	61	—	—	Vold	48	50	Herøy Canning Co, A.s, Moldtustranda
53 Ms Tjalken	26.0	9.0	4.2	—	—	T 40	—	—	—	Vold	45	7	Andr Remøyholm m fl, Leinøy
56 Mk Leinøy	71.4	16.0	8.3	62	31	J 00	—	—	—	Cater	64	300	Edin Leine m fl, Leinøy
58 Mk Fram 3	70.0	16.5	9.0	42	15	T 39	44	—	—	Wich	48	120	M K Kvalsvik m fl, Kvalsvikøy
62 Mkr Snurperen	90.0	21.6	10.3	118	38	T 47	—	—	—	Hjels	54	220	Reidar Kleppe, Gurskøy
64 Mkr Smaragd	122.2	23.2	9.1	222	82	J 45	—	—	—	Liaae	45	275	Per Arne Smådal m fl, Leinøy
66 Mg Vangsgut	33.0	9.0	5.0	—	—	T	—	—	—	Vold	45	22	Kåre Sivertstøl, Bølandet
70 Mkr Rival	30.0	9.0	4.5	—	—	T 43	—	—	—	Vold	44	10	Petter Parelussen, Runde
74 Mkr Lovinda	71.8	19.5	9.4	93	32	J 62	—	—	—	Vølu	58	225	Torbjørn Bøe m fl, Bølandet
76 Ms Torvikholm	70.0	18.6	9.3	67	22	T 46	—	—	—	Norm	62	210	Johs O Torvik m fl, Bølandet
78 Mk Snøgg 2	55.5	15.0	7.5	30	8	T 16	34	—	—	Pent	58	150	Andr Lillenes, Tjørvåg
79 Mkr Artus	122.6	25.1	12.3	366	183	J 66	—	—	—	MAK	66	850	Arthur Sævik m fl, Rimøylandet
80 Mkr Kings Bay	114.2	27.1	13.1	380	169	J 66	—	—	—	MAK	66	1100	P K Sævik m fl, Rimøylandet
81 Mkr Kings Cross	98.8	23.2	11.3	199	98	J 54	—	—	—	Alph	54	300	Herold Sævik m fl, Fosnavåg
82 Mk Håvhesten	61.9	17.6	9.1	54	28	T 62	45	—	—	Unio	38	60	A.s Gerh Voldnes, Fosnavåg
83 Mk Elin	98.0	23.0	12.0	141	91	T 08	—	—	—	Bolin	53	220	Andreas Moltu m fl, Tjørvåg
91 Mkr Kjell	27.0	8.2	4.0	—	—	T 60	—	—	—	Sabb	60	16	Andr K Kvalsund, Nerlandsøy
94 Mk Hai	53.8	16.1	7.4	36	11	T 16	37	—	—	Krom	65	150	Peder G Leine m fl, Leinøy
95 Mkr Solbris	30.0	11.0	5.0	—	—	T 53	—	—	—	Heim	53	11	Anton Sævik, Rimøylandet

Farkostens nummer art og navn	Lengde	Bredde	Dybde	Tonn			Maskin			Eierens (den korresponderende reders) navn og postadresse	
				Br.	Nt.	Materiale	Byggeår	Omb. år	Hva slags		Byggeår
96 Mk Clasina	76.5	20.7	9.6	99	60	T 16	—	Wich	36	90	Andreas Klangstøyr m fl, Tjørvåg
97 Mk Frøyholm	59.3	14.5	6.4	31	9	T 19	51	Krom	68	285	Johan I Frøystad m fl, Bølandet
98 Mk Erling 2	75.0	16.5	8.3	49	14	T 36	48	Vold	58	150	P L Kopperstad m fl, Nerlandsøy
101 Mk Mai- blomsten 2	61.1	17.1	7.8	45	14	T 13	59	Vold	56	100	K M Sævik m fl, Rimøylandet
102 Mk Kvikk	25.3	8.5	3.7	4	1	T 18	48	Heim	48	11	G Voldnes m fl, Gurskøy
104 Mkr Vestbris	73.0	19.8	9.8	77	23	T 49	—	Finø	49	150	N J Kvalsund m fl, Nerlandsøy
107 Mkr Nylon	85.0	20.0	10.2	87	29	T 49	61	Cater	67	430	Knut Kvalsund m fl, Nerlandsøy
114 Mk Skavnes	60.6	17.4	8.4	49	12	T 17	48	Finø	52	130	Ragnv R Sande, Bølandet
117 Mk Diplom	60.0	17.5	9.0	50	13	T 53	—	Krom	67	300	Hans Steinsvik m fl, Bølandet
120 Mkr Teigenes	139.0	28.0	14.0	390	—	J 66	—	Alph	66	880	Terje Teige m fl, Fosnavåg
125 Mk Per Gynt	27.8	8.0	4.0	—	—	T 34	—	Bjør	24	5	Isak Bøe, Bølandet
131 Mkr Signal	30.0	10.0	5.0	—	—	T 60	—	Sabb	60	16	K Moltumyr, Moldtustranda
133 Mkr Solglimt	27.0	9.0	4.2	—	—	T 51	—	Unio	51	7	Oddm Skinneres m fl, Leinøy
144 Mk Erkna	73.1	16.5	7.8	58	28	J 07	—	Unio	54	140	Anton Reite m fl, Leinøy
147 Mk Aktiv 1	62.4	15.6	6.8	36	11	T 16	52	Vold	58	100	Johs Pettersen m fl, Fosnavåg
149 Mkr Relin	126.4	26.3	11.6	452	187	J 67	—	MAK	66	780	Rolf Kvalsund m fl, Nerlandsøy
153 Mkr Kvalsund Senior	117.0	22.0	12.0	245	144	J 64	66	Alph	61	280	Mads Kvalsund, Nerlandsøy
156 Mk Fix	37.0	12.0	5.7	—	—	T 24	59	Vold	43	22	Andr Stokkset, Gurskøy
159 Mkr Skyttenes	111.8	23.1	11.0	156	63	T 39	—	Alph	53	360	Paul Myrvågnes, Tjørvåg
160 Mk Hendig	22.0	8.2	4.0	—	—	T 11	—	Hjels	11	3	Georg Notøy, Fosnavåg
165 Mk Fram	26.7	9.7	4.1	5	1	T 38	60	Sabb	60	6	Alfred Helde, Herøy, Sunnmøre
174 Ms Snøgg	29.0	9.0	4.4	—	—	T 43	—	Vold	42	10	P Moltumyr m fl, Moldtustranda
176 Mkr Disko	102.2	22.8	11.0	146	61	T 38	—	Finø	38	340	Bjarte Rogne, Leinøy
177 Mkr Vestøy	61.4	17.4	8.1	57	17	J 57	—	Alph	57	180	Andreas Goksøyr m fl, Runde
184 Mkr Frøystad- våg	39.0	11.0	5.7	—	—	T 51	—	Hjels	—	14	P Moltubakk, Moldtustranda
195 Mkr Nyfalken	50.4	16.0	6.8	26	8	T 52	—	Vold	52	50	G P Remøy m fl, Rimøylandet
196 Mkr Ny Aksel	30.0	9.0	4.0	—	—	T 62	—	List	62	33	Gerhard G Skorpen, Fosnavåg
199 Mkr Lun	30.0	9.3	4.6	—	—	T 44	—	Vold	39	10	Lars P Husholm, Flåvær
201 Mkr Flipper	35.0	12.0	6.0	—	—	T 67	—	Marn	67	36	Sigurd Myrseth, Fosnavåg
202 Mkr Falkvinge	30.0	10.0	5.0	—	—	T 65	—	Marn	65	48	Jakob S Runde, Runde
207 Mkr Tendagut	30.0	9.2	4.5	—	—	T 62	—	Sabb	59	6	Karstein Nilsen, Runde
214 Mk Snøgg	39.1	12.2	6.0	12	4	T 32	—	Brun	37	24	A P Fosnavåg m fl, Fosnavåg
218 Mkr Skarøy	104.8	24.0	10.9	162	62	T 47	50	Alph	52	460	Ivar Knutsen, Fosnavåg
222 Mkr Nysnøgg	30.0	10.0	5.0	—	—	T 59	—	Bukh	59	33	Paulus Runde, Runde
224 Mk Havbris	42.0	12.0	7.0	—	—	T 12	24	Unio	30	30	Sigvald Runde m fl, Runde
228 Mk Kjalk	30.0	10.0	5.0	—	—	T —	—	Rapp	22	10	Mandor Runde, Runde
242 Mk Snøgg	28.0	5.5	3.0	—	—	T 34	—	Vold	13	6	Ole Måløy, Gurskøy
250 Mkr Grande	93.7	21.0	10.1	107	33	T 18	57	Alph	57	240	Petter Jarnes, Tjørvåg
281 Ms Mody	26.0	8.0	4.0	—	—	T 44	—	Sabb	42	5	Palmar Sivertstøl m fl, Leinøy
288 Mkr Traust	24.0	7.5	4.0	—	—	T 51	—	Sabb	51	5	Martin Sandvik, Tjørvåg
306 Mk Vikenes	70.0	17.5	10.0	49	16	T 19	51	Dies	47	135	Olav K Remøy m fl, Rimøylandet
316 Mk Drivgar	59.5	17.6	8.1	44	13	T 50	—	Wich	61	180	Ant H Remøy m fl, Rimøylandet
330 Mkr Skjærgar	68.0	19.1	8.7	67	17	T 48	—	Alph	51	180	Lars Nerland m fl, Kvalsøvikøy
340 Mk Skagen	34.0	11.0	5.3	—	—	T 32	—	Hjels	—	12	I O Kopperstad m fl, Nerlandsøy
349 Mk Rey	38.0	8.0	4.5	—	—	T 36	—	Kam	—	15	Per A Klungsør, Tjørvåg
352 Mkr Lervik Senior	118.0	23.0	12.0	180	74	T 42	—	Alph	67	420	Odd Olsen, Tjørvåg
356 Mkr Flåvær	70.0	18.8	10.0	78	25	T 49	—	Hjels	49	120	H Kopperstad m fl, Fosnavåg
366 Mkr Bjørnes	67.9	19.1	10.2	78	30	T 94	50	Hjels	50	120	Osvald Lillenes, Tjørvåg
393 Mkr Sabrina	30.0	10.0	6.0	—	—	T 67	—	Perk	67	35	B Kopperstad, Nerlandsøy
414 Mkr Lyngholm	55.0	15.5	7.7	—	—	T 45	—	Wich	39	40	Henrik O Ulvær, Rimøylandet

## M-HØ Herøy — M-K Kristiansund

Farkostens nummer art og navn	Lengde	Bredde	Dybde	Tonn		Materiale	Byggeår	Omb. år	Maskin		Eierens (den korresponderende reders) navn og postadresse
				Br.	Nt.				Hva slags	Byggeår	
484 Mk Falken	33.0	12.0	5.9	—	—	T 13	—	—	Hjels	42 25	Oskar Kvalsvik, Kvalsvikøy
485 Mkr Flunes	61.4	17.7	8.2	44	15	T 48	—	—	Unio	54 100	Arne Flusund m fl, Leinøy
520 Mkr Herøytrål	152.4	26.3	11.1	338	119	J 43	—	—	Sulz	49 600	Rolf Ervik, Bølandet
540 Mk Von	35.2	12.1	5.1	11	3	T 34	—	—	Wich	34 12	Osvald Hansen, Leinøy
544 Mk Vinny	36.0	9.5	5.5	—	—	T 57	—	—	Finø	39 15	Jan Berge, Bølandet
550 Mk Teigetind	70.0	18.0	9.0	58	15	T 48	—	—	Brun	48 100	Arne Teige, Nerlandsøy
580 Mkr Blomen	26.0	8.0	3.8	—	—	T 58	—	—	Sabb	52 5	Ole Kirkholm, Herøy, S.møre
620 Mkr Zeta	127.9	27.9	12.1	434	203	J 67	—	—	MWMM	67 1100	Nic Sævik m fl, Fosnavåg
<b>M-K Kristiansund</b> — tilsynsmann: Per Bentz, Politikammeret, Kristiansund N.											
1 Ms Tor	34.0	10.0	5.0	—	—	T 22	48	—	Hels	39 15	Jan Sivertsen, Skonnertgt. 4, Kristiansund N
5 Mk Trio	34.0	12.0	5.0	—	—	T 16	26	—	Heim	— 14	Jul Jakobsen, Kristiansund N
15 Ms Norøy	45.0	11.5	6.3	—	—	T 52	55	—	Brun	52 28	Ole Iversen m fl, Grip
18 Mkr Vi To	32.0	10.0	5.0	—	—	T 59	—	—	Glim	30 15	Idar Rodal m fl, Kristiansund N
20 Mkr Gripar	42.0	12.5	6.0	—	—	T 57	—	—	Calle	61 90	T I Thomassen m fl, Grip
23 Mkr Skorpion	24.0	8.6	4.0	—	—	T 67	—	—	Sabb	67 16	Olaf Sandvik, Skorpa 25, Kristiansund N
24 Mkr Rita	35.0	11.0	4.9	—	—	T 54	—	—	Wich	34 16	Peder A Pedersen m fl, Grip
29 Mk Ludo	104.5	18.2	9.0	111	48	J 03	37	—	Scan	64 205	Sigurd Fjørli, N. Enggt. 19, Kristiansund N
33 M Trålbas	199.5	30.8	14.8	511	191	J 55	—	—	Werk	55 1250	Per Olsen, Teistholmv. 43, Kristiansund N
34 Mkr Brødrene	55.0	14.5	8.2	—	—	T 13	35	—	Vold	56 70	Aksel Henriksen m fl, Grip
35 Mkr Rambuen	64.2	18.2	8.3	50	17	T 58	—	—	Stord	68 365	Aksel Henriksen m fl, Grip
38 Mkr Anne Kari	30.0	10.0	3.5	—	—	T 68	—	—	Sabb	67 16	Asbjørn Smalø, Teistholmv. 21, Kristiansund N
42 Mkr John	98.0	20.1	9.0	126	66	J 64	66	—	Calle	64 320	Rolf Hansen, Batteriv. 14, Kristiansund N
59 Mkr Skagerak- fisk	67.2	18.3	7.0	50	16	T 53	61	—	Alph	53 90	Torodd Gjeldnes m fl, Vuggarv. 78 B, Kristiansund N
67 D Sletnes	161.8	27.1	14.3	466	184	J 36	55	—	damp	36 750	A.s Heinsa, Kristiansund N
80 D Honningsvåg	170.1	27.2	13.5	476	165	J 40	—	—	damp	— 800	Trålfiskernes Andelslag, Kristiansund N
83 Mkr Odd Magne	26.0	8.0	4.0	—	—	T 61	—	—	Marn	61 12	John Sivertsen, Kristiansund N
87 Mkr Arøyfjord	30.9	10.7	4.2	8	2	T 51	—	—	Vold	54 22	Thorleif Stene, Kristiansund N
88 Mk Sjøsprøyt	77.5	17.3	7.8	61	27	T 30	45	—	Rapp	57 150	Sverre Taknes, Kristiansund N
89 Mkr Taknes	85.0	21.0	11.4	—	—	J 65	—	—	Calle	65 320	Ø Taknes m fl, Kristiansund N
92 Mk Bøigen	40.0	11.0	5.0	—	—	T 30	59	—	Heim	30 14	Daniel J Sjøberg, Grip
93 Mk Juno	48.6	14.1	6.5	25	7	T 18	—	—	Wich	33 30	Kåre Lilleng, Kristiansund N
99 Mht Ole Wirum	176.4	32.8	10.4	550	204	J 67	—	—	MAK	66 1400	A.s Frysetrål, Fiskergt. 6, Kristiansund N
101 Ms Ørnen	29.0	8.0	4.0	—	—	T 39	—	—	Nogv	57 10	Johan Romfog, Kristiansund N
111 Mk Sea Lord	107.4	27.1	12.7	251	90	T 47	53	—	Dies	47 500	J C Gundersen A.s, Kr.sund N
112 Mk Øyvind	48.0	13.0	6.5	—	—	T 34	35	—	Brun	47 28	Ole T Flakke m fl, Kr.sund N
117 Ms Heim	32.0	9.5	4.0	—	—	T 29	—	—	Grei	— 14	G Langholm, Kristiansund N
122 Mkr Nøkken	36.0	9.5	6.0	—	—	T 43	54	—	Heim	53 20	Erling Dyrnes, Hagelinv. 2, Kristiansund N
130 Mkr Hallarøy	101.0	22.7	11.7	168	86	J 58	—	—	Wich	58 240	Kåre Taknes, Batteriv. 14, Kristiansund N
134 Ms Erling	29.6	9.0	4.3	—	—	T 29	37	—	V Sm	37 11	Oddm Holmen, Kristiansund N
135 Mk Rapp	36.0	10.0	5.0	—	—	T 28	—	—	Ford	64 45	K A Fugelsnes, Storgt. 20, Kristiansund N

## M-K Kristiansund — M-MD Midsund

Farkostens nummer art og navn	Lengde	Bredde	Dybde	T o n n		Materiale	Byggear	Omb-år	M a s k i n		Eierens (den korresponderende reders) navn og postadresse	
				Br.	Nt.				Hva slags	Byggear H. K.		
181 Mkr Troms- trål 1	130.2	23.8	11.3	296	103	J	30	57	MAK	67	850	Interessentskapet Tromstrål, Kristiansund N
182 Mkr Troms- trål 2	118.2	23.8	11.1	284	95	J	30	53	MAK	65	800	Interessentskapet Tromstrål, Kristiansund N
190 Mbs Tex	75.2	19.1	9.3	100	51	J	56	66	G M	66	365	Kormann Hansen, Vågebakken 6, Kristiansund N
202 Mkr Sigrid	47.0	12.7	5.1	—	—	T	52	59	Heim	59	35	Sverre Dyrnes, Kristiansund N
<b>M-MD Midsund</b> — tilsynsmann: Kristoffer Breivik, Midsund.												
1 Mkr Øystein	83.0	18.7	9.0	63	32	T	37	41	Finø	61	225	Johan M P Høgset m fl, Midøy
3 Mk Flid	37.6	11.8	5.8	15	4	T	47	—	Heim	47	35	Harald P Misund Midsund
4 Mk Signal 3	52.4	14.6	6.7	30	8	T	14	41	Finø	41	65	Emil Drønnesund m fl, Midøy
5 Mkr Magerøy	70.9	19.2	9.5	76	24	T	50	—	Brun	57	220	H Magerøy m fl, Magerøysundet
11 Mkr R Senior	22.0	6.5	2.5	—	—	T	50	—	Sabb	65	8	R Magerøy, Magerøysundet
12 Mkr Nivea	74.4	20.3	9.6	80	21	T	51	—	Brun	—	220	Ingolf Godø m fl, Midøy
14 Mk Løken	60.0	18.0	8.5	50	15	T	51	—	Finø	65	140	Olav Løken m fl, Midsund
15 Mkr Torden- skjold	29.0	7.0	4.3	—	—	T	33	40	Unio	37	7	Harald Orvik, Raknes
16 Mkr Hagset Senior	74.3	20.7	9.9	100	36	T	62	—	Finø	62	280	Per O Hagset m fl, Midsund
20 Mk Penal	61.0	18.6	8.3	49	15	T	52	—	Norm	63	210	Peder N Misund m fl, Midsund
22 Mkr Rapp	26.0	7.0	4.0	—	—	T	10	25	Hels	—	7	E Sporsheim, Midsund
26 Mk Johan Aas	71.6	18.5	9.0	60	21	T	51	55	Finø	51	130	Kr Nygård m fl, Midsund
27 Mkr Odel	119.4	25.1	12.7	335	189	J	66	—	Cater	65	800	M Bjørnerem m fl, Midsund
36 Mkr Skar	57.0	15.0	7.5	30	9	T	41	45	Brun	48	84	R O Heggdal m fl, Sør-Tautra
38 Mkr Juli	77.0	18.6	9.0	76	32	T	53	60	Heim	62	120	Rasmus Opstad m fl, Midsund
39 Mk Koralen	26.0	7.0	3.5	—	—	T	23	—	Akse	29	4	Paul Orset, Midsund
40 Mkr Unni	26.0	8.0	3.5	—	—	T	55	—	Nogv	55	7	Harald Hagset, Midsund
55 Ms Fisk	30.0	9.0	5.0	—	—	T	48	—	Heim	47	14	Engvald Ræstad, Raknes
56 Mkr Nybo	99.9	20.6	9.6	191	77	J	54	65	Alph	60	350	Arnet K Nygård m fl, Midsund
60 Mk Viking	28.0	7.0	4.0	—	—	T	—	50	Nogv	64	14	J P Heggdalsvik m fl, Midsund
61 Mk Bliks	45.6	14.4	6.5	24	6	T	19	48	Brun	20	35	Rasmus Ramsvik m fl, Midøy
67 Mk Vester	36.0	10.0	4.4	—	—	T	27	—	Skann	—	22	Peder I Gangstad, Midøy
77 Mkr Runar	27.0	8.0	3.4	—	—	T	59	—	Nogv	64	14	Ragnv Solholm, Midsund
85 Mkr Sværholt	69.0	20.3	9.7	87	31	T	53	—	Brun	53	130	Ragnar Magerøy m fl, Raknes
86 Mkr Sandagut.	85.1	23.3	10.8	126	33	T	56	—	Wich	63	450	Peder Sanden m fl, Midøy
89 Mkr Høst- stjerna	105.4	22.1	11.2	197	76	J	57	64	MAK	57	390	Ole Sjøvik m fl, Midsund
90 Mkr Havbris	98.6	21.6	10.7	136	46	T	46	—	Alph	66	425	Trygve Håbet m fl, Midøy
92 Mkr Norliner	62.3	18.7	9.3	79	27	T	57	—	Heim	57	120	Odd Løken m fl, Midsund
94 Mk Sævar	111.1	21.5	11.1	258	115	J	24	48	Polar	48	525	Ole Sjøvik m fl, Midøy
96 Mkr Sjøvik	133.5	24.1	10.6	355	161	J	29	60	Noha	50	500	P/R Sjøvik, Midsund
98 Mkr Gangstad Junior	95.0	23.0	11.2	149	43	T	53	—	Wich	61	400	Trygve Gangstad m fl, Midøy
100 Mkr Aika	62.1	18.4	8.3	54	19	T	43	—	Finø	42	100	Ingvald A Misund m fl, Midsund
105 Mkr Embla	92.2	21.7	9.7	145	45	T	92	51	Alph	52	240	Ingvald A Misund m fl, Midsund
108 Mk Blydrott	36.0	11.0	5.0	9	3	T	35	—	Vold	44	22	Johan Hagen m fl, Midsund
109 Mg Von	31.0	10.0	4.0	—	—	T	58	—	Finø	—	32	Ingolf Godø m fl, Midøy
130 Mkr Jak	25.0	7.5	4.3	—	—	T	42	—	Sabb	60	6	Per H Klausest m fl, Midsund
136 Mkr Rask	26	0	9.2	4.5	—	T	61	—	Sabb	61	6	Ole Pettersen, Raknes
142 Mg Plankton	40.5	12.8	6.2	20	5	T	67	—	Perk	67	95	Jon Godø, Midøy
143 Mkr Måken	26.0	8.0	4.0	—	—	T	43	—	Vold	43	7	Ingolf Johnsen, Raknes
144 Mkr Myra	23.9	8.0	3.5	—	—	P	67	—	Sabb	67	16	Jan Bjenness, Sør-Tautra

Farkostens nummer art og navn	Lengde	Bredde	Dybde	Tonn		Materiale	Byggear	Omb.år	Maskin			Eierens (den korresponderende reders) navn og postadresse
				Br.	Nt.				Hva slags	Byggear	H. K.	
<b>M-M Molde — tilsynsmann: L. Gjerde, Sosialkontoret, Molde.</b>												
2 Ms Magnar	59.0	19.0	7.0	36	12	T	04	51	Wich	54	50	Olav Lerøy A.s, Molde
5 Ms Tarsan	28.0	8.8	4.1	—	—	T	59	—	Sabb	59	16	Leif Sande, Sandshamn
12 Mk Trygg	54.6	13.9	6.4	25	11	T	14	56	Heim	—	35	Johannes Størksen, Molde
16 Mk Gaasøy	62.7	18.2	7.9	49	19	T	17	47	J M	48	100	Knut Gåsøy, Molde
27 Mkr Bjørnsund	119.2	24.0	11.2	289	149	J	59	60	Deutz	63	620	Rolf Madsen m fl, Hertzbergsv. 3, Molde
43 Ms Våren	28.0	8.0	5.1	—	—	T	27	44	Brun	37	10	Ole P Malo, Nesjestranda
44 Mkr Uredd	26.0	8.0	3.6	—	—	T	35	—	Vold	—	7	Sverre Vestad, Sekken
48 Mk Nyo	51.0	14.2	6.6	19	4	T	20	36	Brun	41	50	Kjartan Gåsøy, Molde
51 Mkr Bris	26.0	8.6	4.5	—	—	P	64	—	Sabb	64	16	Johannes Thomassen, Molde
75 Mkr Silljo	126.4	26.3	22.8	451	187	J	65	—	Wich	66	900	Johannes Størksen m fl, Molde
77 Mkr Frisko	80.0	19.2	9.0	81	27	T	47	60	Brun	57	220	Johannes Størksen, Molde
78 Mkr Sæterøy	82.9	23.2	11.6	186	85	J	67	—	Cater	66	535	Nils H Sæterøy m fl, Molde
81 Mg Rogfinn	38.0	12.0	5.0	17	4	T	43	60	Finø	62	42	Kjell Hammerø, Molde

**M-N Nesset — tilsynsmann: Lensmann Erik K. Sjømæling, Eidsvåg i Romsdal.**

F.t. ingen merkepliktige dekte fiskefarkoster.

**M-NL — Norddal — tilsynsmann: Ole J. K. Dalen, Norddal.**

F.t. ingen merkepliktige dekte fiskefarkoster.

**M-RA Rauma — tilsynsmann: Oskar Hovdenes, Måndalen i Romsdal.**

19 Mkr Frigg | 22.0 | 7.0 | 3.0 | — | — | T | — | 57 | Sabb | 52 | 5 | Helge Frilund, Eidsbygda

**M-S Sande — tilsynsmann: Fredrik S. Baade, Voksa.**

2 Mkr Eldorado	78.0	21.0	11.0	98	—	T	58	—	Hjels	58	260	Olav Flatøy m fl, Voksa
6 Mk Vaagsøy	29.0	11.0	5.2	—	—	T	12	49	Vold	46	14	Leif Sande, Sandshamn
8 Mkr Flora	47.9	15.5	7.0	—	—	T	07	56	Wich	—	25	Jostein Voksøy m fl, Sandshamn
9 Mk Snøgg	40.0	12.0	6.3	—	—	T	35	—	Unio	35	20	P J Gurskevik m fl, Haugsbygda
12 Mkr Ristesund	59.0	16.0	8.0	36	14	T	48	—	Wich	49	50	S Skarmyr m fl, Bringsinghaug
15 Mkr Gjerdsvik	47.8	14.9	6.9	25	6	T	53	—	Cater	64	180	Øystein Gjerde m fl, Gjerdsvika
16 Mk Håkon	45.0	12.0	6.0	—	—	T	11	49	Vold	45	30	V Halkjelsvik m fl, Bringsingh.
17 Mk Kvitholmen	29.0	9.5	4.5	—	—	T	49	—	Heim	50	11	Olav E Sande, Sandshamn
19 Mk Erling	28.5	9.5	4.5	—	—	T	29	—	Heim	47	11	Åsm Bringsvor, Sandshamn
24 Mkr Nybør	56.5	17.3	8.3	42	11	T	54	—	Finø	54	100	Hj Longva m fl, Haugsbygda
29 Mkr Plarex	51.5	16.7	7.6	36	10	T	62	—	Alph	50	150	H Kalsnes m fl, Bringsinghaug
30 Mk Skjold 1	55.0	14.5	7.5	—	—	T	12	35	Brun	44	56	B Klovning m fl, Hakallestrand
31 Mk Bjørnholm	65.0	18.2	8.8	45	14	T	48	—	Brun	48	100	R Halsen, Hakallestrand
32 Mkr Flipper	30.0	11.0	5.4	—	—	T	67	—	Marn	67	36	D Vestnes, Bringsinghaug
37 Mk Storhaug	36.5	12.8	6.3	—	—	T	19	—	Vold	48	22	T Bringsvor m fl, Sandshamn
38 Mkr Møregut	75.0	20.0	10.5	93	32	T	58	—	Heim	58	150	Johs O Rovde m fl, Larsnes
41 Mk Havbør	41.1	14.4	6.0	19	5	T	34	43	Cater	63	120	G Muren m fl, Haugsbygda
45 Mkr Koten	28.0	9.0	4.5	—	—	T	61	—	Sabb	61	9	Johs Stakseth, Gjerdsvika



## M-S Sande — M-SØ Sandøy

Farkostens nummer art og navn	Lengde	Bredde	Dybde	T o n n		M a s k i n			Eierens (den korresponderende reders) navn og postadresse		
				Br.	Nt.	Materiale	Byggeår	Omb. år		Hva slags	Byggeår
47 Mk Dolstind	62.0	14.4	7.2	27	8	T'09	48	Wich	46	50	Einar Vorren m fl, Sandshamn
48 Mk Sandvak	34.8	11.0	5.1	9	3	T'51	54	List	59	46	Sverre Sætre, Sandshamn
52 Mkr Ny Forsøk	60.0	18.0	9.0	48	12	T'62	—	Vold	53	130	M M Kvamme, Bringsinghaug
64 Mk Rognholm	49.7	14.2	7.3	—	—	T'26	51	Unio	57	60	R Birkestrand m fl, Bringsingh.
68 Mkr Soltind	32.0	11.0	5.0	—	—	T'62	—	Heim	46	11	Edmund Eltvik, Sandshamn
71 Mkr Fløstål	34.2	11.9	6.0	—	—	T'59	—	Heim	59	20	A Sætrevik, Hakallestrand
75 Mk Lun	27.0	9.0	5.0	—	—	T'51	—	Nogv	47	10	Asbjørn Holen, Sørbrandal
76 Mkr Ide	34.0	11.0	5.3	—	—	T'44	—	Vold	33	14	Berge Hammer, Larsnes
78 Mk Skreien	25.0	7.3	4.2	—	—	T'40	—	Sabb	50	5	Alfr Bringsvor, Sandshamn
83 Mkr Vestflud	56.4	18.3	8.5	58	20	J'63	—	Norm	63	210	Jakob Strand m fl, Gjerdsvika
87 Mk Havlys	39.0	13.5	6.2	—	—	T'16	37	Vold	50	22	Egil Strømsnes, Sandshamn
92 Mk Ragnvald	48.2	14.5	6.8	25	7	T'11	42	Norm	64	120	Peter Saure m fl, Haugsbygda
97 Mkr Fram	33.0	10.5	5.3	—	—	T'42	—	Vold	42	14	Matias Molvik, Hakallestrand
101 Mkr Snorre	46.0	12.0	6.3	—	—	T'45	49	Unio	45	30	Ansg Nystøl m fl, Hakallestrand
102 Mkr Juvel	113.5	23.9	12.3	299	126	J'56	—	Liaae	56	375	Rasmus Ervik m fl, Rimøylandet
106 Mk Snøgg	26.0	8.0	3.8	—	—	T'15	37	Hels	25	6	Peder Rødseth, Haugsbygda
109 Mk Kleivenes	31.5	10.5	5.2	—	—	T'52	—	Heim	52	11	Rasm A Sande m fl, Sandshamn
115 Mkr Perlon	29.0	9.0	4.0	—	—	T'51	—	Nogv	25	7	Kåre Vorren, Sandshamn
117 Mkr Sigurdson	96.2	22.6	10.8	166	63	J'51	—	Alph	50	240	Sig Notøy m fl, Haugsbygda
124 Mkr Bris	23.0	7.0	4.0	—	—	T'60	—	Nogv	59	7	K Slettestøl, Skredestranda
126 Mkr Randi	38.0	11.4	5.8	—	—	T'45	48	Heim	46	11	Sigmund Einang, Sandshamn
160 Mk Nordbris	47.0	14.0	7.1	—	—	T'55	—	Cater	63	120	Gabriel Muren m fl, Haugsbygda
202 Mkr Solbris	30.0	9.7	4.7	—	—	T'51	—	Nogv	28	8	Rasmus Vorren m fl, Sandshamn
205 Mkr Brimøy	67.4	18.5	10.0	86	31	J'61	—	Norm	62	210	Norv Bugge m fl, Bringsinghaug
214 Mkr Alma	25.0	8.9	3.5	—	—	T'66	—	Marn	66	16	Sverre Støen, Gurskebotn
221 Mkr Nøkken	24.0	8.0	6.0	—	—	T'59	—	Sabb	48	5	Peter S Gjerd, Gjerdsvika
240 Mk Lom	28.0	8.5	4.4	—	—	T'31	—	Hjels	51	12	T Ristesund, Bringsinghaug
255 Mkr Gjømman	45.8	15.3	7.1	25	6	T'61	—	Heim	61	70	Reidulf Muren m fl, Gjerdsvika
261 Mkr Radar	63.1	17.6	9.0	54	16	T'52	—	Unio	52	120	Jon J Våge m fl, Sandshamn
263 Mkr Frekøy	73.5	21.3	10.1	95	30	J'67	—	Wich	67	450	E Kobbevik m fl, Hakallestrand
265 Mkr Snøgg	29.3	8.0	3.8	—	—	T'37	—	Rapp	37	10	Rolf Haugen, Sandshamn
271 Mk Gurskøy	74.0	18.6	8.6	64	30	T'07	39	Wich	45	100	Sigurd Notøy, Haugsbygda

## M-SØ Sandøy — tilsynsman: Johan Sandøy, Sandøy.

1 Mkr Ove	27.1	8.8	4.4	—	—	T'42	—	Klaus	41	6	Leif K Brunvoll, Harøy
4 Mkr Frikk	71.0	18.0	9.4	56	15	T'45	—	Finø	59	225	Jørgen Skarshaug m fl, Harøy
6 Mkr Nokkve	74.3	20.7	9.9	100	36	T'61	—	Finø	56	150	A Finnøy m fl, Finnøy, Romsdal
10 Mkr Marøysund	72.2	20.7	9.6	82	25	T'50	—	Brun	58	220	Elias Asbj Marøy m fl, Harøy
12 Mkr Bruningen	74.6	20.4	9.7	85	23	T'50	—	Brun	59	220	K N Brunvoll m fl, Harøy
19 D Berg-Bjørn	129.9	25.6	14.9	327	115	J'42	—	damp	42	194	Br. Sæbjørnsen A.s, Harøy
24 Mk Fiskaren	41.2	13.9	6.3	17	4	T'08	—	Pent	57	75	Øyvind N Sandøy, Sandøy
29 Mk Måken	33.0	9.0	5.0	—	—	T'39	48	Nogv	67	14	Otto Husøy m fl, Ona
30 Mkr Anna	31.4	10.0	4.5	—	—	T'26	39	Heim	39	14	Ole M Eliassen m fl, Ona
34 Mk Egil Ullserk	51.4	14.6	7.5	29	8	T'05	47	Wich	49	120	P K Sandøy m fl, Sandøy
50 Mkr Husøy	64.4	18.6	9.0	77	26	T'64	—	Finø	64	225	Peder O Husøy m fl, Ona
58 Mk Odd	30.0	10.0	5.0	—	—	T'14	54	Nogv	64	14	Jonas Jensen, Ona
59 Mkr Varhaug	102.9	21.5	10.4	180	67	J'56	—	Alph	56	330	Andreas A Sandøy m fl, Sandøy
60 Mk Sandøy	28.3	9.0	4.6	—	—	T'42	46	Heim	46	11	Knut J Sandøy, Sandøy
62 Mkr Kvitskjær	65.9	20.6	9.3	73	26	T'48	—	Hjels	48	120	Rolf Brunvoll m fl, Sandøy
72 Mkr Støbakk	79.8	19.7	9.4	90	25	T'48	—	Norm	61	280	Kristian Ås m fl, Ona
76 Mkr Vågen 2	67.5	17.6	8.3	49	17	T'43	52	List	57	160	Joh P Sandøy, Sandøy

M-SØ Sandøy — M-SM Smøla

Farkostens nummer art og navn	Lengde	Bredde	Dybde	Tonn		Materiale	Byggeår	Ombår	Maskin		Eierens (den korresponderende reders) navn og postadresse
				Br.	Nt.				Hva slags	Byggeår H. K.	
80 Mk Liv	25.5	6.0	3.5	—	—	T 37	—	Brun	35	7	Arne Breivik, Harøy
82 Mkr Vonar	50.0	15.0	6.0	—	—	T 67	—	Finø	67	120	Sigmund Finnøy m fl, Harøy
84 Mk Sørvåg	32.4	8.0	5.0	—	—	T 27	—	Hels	47	14	Kristoffer Orten, Orten
95 Mkr Real	32.0	9.0	5.0	—	—	T 55	—	Vold	54	14	H O Steinshamn m fl, Harøy
101 Mkr Solberg	74.5	18.5	10.3	73	27	T 74	41	Heim	56	100	Nils Solberg, Raknes
108 Mk Lun	35.6	12.2	5.5	12	3	T 39	—	Brun	41	28	Arne Orten, Orten
111 Mkr Harøyfjord	93.6	20.8	10.2	119	42	T 53	55	Alph	53	240	Peder O Huse m fl, Harøy
114 Mkr Ruma	85.0	22.0	10.4	98	—	T 57	—	Brun	57	220	Gunnar P Sandøy m fl, Sandøy
118 Mkr Holmingen	85.0	19.0	10.0	83	41	T 41	—	Alph	52	200	K P Sæterøy m fl, Finnøy, Romsdal
120 Mk Rapp	43.0	12.0	7.3	—	—	T 37	—	Heim	37	42	Kristian K Breivik m fl, Harøy
128 Ms Falken	28.0	8.0	4.0	—	—	T 43	—	Klaus	19	10	Jakob Horremsbakk, Orten
130 Mkr Ona	52.0	15.0	7.5	25	7	T 44	—	Brun	44	50	Jonas Larsen m fl, Ona
136 Mkr Onabuen	59.0	17.5	8.3	49	14	T 60	—	Finø	60	140	Håkon Lien m fl, Ona
149 Mkr Egil	25.0	6.5	3.5	—	—	T 52	—	Sabb	52	5	Ole N Morsund, Harøy
161 Mkr Harto	115.0	22.3	12.1	247	—	J 55	66	Bron	55	500	Harald Bergtun m fl, Sandøy
175 Mkr Uksnøy	153.4	29.3	12.6	630	280	J 67	—	MWM	67	1400	Lars Uksnøy m fl, Myklebost på Harøy
192 Mkr Kato	79.7	21.1	9.8	121	37	J 57	—	Alph	57	280	O Myklebust m fl, Myklebost på Harøy
194 Mkr Riston	91.0	21.5	11.4	138	44	J	—	Wich	62	300	Kr Risbakk m fl, Myklebost på Harøy
199 Mkr Teisten	25.0	7.0	3.0	—	—	T 43	—	Stord	43	5	Olav Schönning, Harøy
202 Mkr Havstein	24.0	6.9	3.3	—	—	T 57	—	Sabb	57	5	J Marøy, Myklebost på Harøy
203 Mkr Kjarven	26.0	8.5	3.5	—	—	T 65	—	Sabb	65	16	Ola J Morsund, Harøy
205 Mkr Vitrang	20.0	7.0	4.0	—	—	T 25	—	Sabb	53	3	Peder G Garnes, Harøy
208 Mkr Morsund	86.1	20.5	9.5	125	58	J 57	—	Norm	64	480	Lars J Morsund m fl, Harøy
209 Mk Osnes	112.6	19.2	9.7	151	63	J 16	52	Alph	52	300	Rolf Brunvoll m fl, Harøy
216 Mkr Harøybuen	86.7	21.1	8.6	101	34	J 49	—	Calle	63	450	Leif Risbakk m fl, Myklebost på Harøy
217 Mkr Tangskjær	44.7	14.8	6.2	23	5	T 61	—	Heim	61	55	M Finnøy m fl, Finnøy, Romsdal

M-SM Smøla — tilsynsmann: Isak Gjelberg, Innsmøla.

1 Mkr Argus	52.0	14.0	6.5	23	6	T 42	—	Albin	60	120	Asbjørn Jonassen m fl, Råket
9 Ms Pluggen	32.0	11.5	6.0	—	—	T	—	Unio	39	20	Harald Tranøy m fl, Hallarøy
12 Mk Rødving											
Senior	54.2	16.6	7.1	36	10	T 16	45	bilm	59	155	P Kristiansen m fl, Veidholmen
14 Mk Drott	60.0	15.0	7.0	24	6	T 38	50	Vold	55	100	Nils Blakstad m fl, Vestsmøla
15 Mk Kvistvåg	30.5	11.5	5.1	8	2	T 39	—	Vold	54	22	Karl Eines m fl, Vestsmøla
19 Mk Bjørgøy	57.6	16.2	6.5	33	11	T 36	47	Hjels	49	120	J Bjøringsø, Nordsmøla
22 Mk Varden 1	53.7	15.6	7.5	32	9	T 17	35	Finø	—	70	Lars Hopmark, Innsmøla
25 Mkr Storhaug	26.5	9.0	4.5	—	—	T 68	—	Sabb	67	16	Magnar Sandvik, Steinsøyenes
30 Mk Orholm	44.7	13.6	6.2	20	4	T 39	—	Finø	50	42	Nils A Reitan m fl, Innsmøla
35 Mkr Solveig	45.0	13.0	6.0	—	—	T 50	—	Volv	67	100	Alf Antonsen, Veidholmen
36 Mk Sankey	63.0	17.6	8.6	44	15	T 47	—	Wich	61	240	Joh K Rokstad m fl, Veidholmen
48 Mk Hilmar	59.0	15.0	6.1	—	—	T 10	53	Finø	52	100	H Værnes m fl, Veidholmen
53 Mkr Alken	32.0	9.5	5.0	—	—	T 44	—	Heim	45	11	Alfred Solvær, Hallarøy
54 Mkr Anna Stensø	55.6	14.5	6.5	29	9	T 45	—	Brun	52	63	P O Stensø m fl, Innsmøla
55 Mk Veidholm	62.0	18.1	8.5	50	15	T 53	—	MWM	61	320	A Kr Rokstad m fl, Veidholmen
57 Mk Vågar	62.2	18.0	8.5	50	14	T 54	—	Gene	62	335	Alf Strand m fl, Veidholmen
60 Mkr Veid- væring	70.1	21.3	10.4	109	36	J 67	—	Cater	67	420	K Antonsen m fl, Veidholmen

Farkostens nummer art og navn	Lengde	Bredde	Dybde	Tonn		Materiale	Byggeår	Omb.år	Maskin		Eierens (den korresponderende reders) navn og postadresse
				Br.	Nt.				Hva slags	Byggeår	
71 Ms Bliks	26.0	8.7	3.8	—	—	T 23	—	Sabb	62	16	Hans K Falk, Vestsmøla
75 Mk Ertnan	129.6	23.1	9.8	284	96	J 07	46	Alph	55	600	Ivar H Neerland m fl, Vestsmøla
80 Mkr Drotland	92.3	22.3	11.0	143	49	T 53	—	Alph	65	510	Nils Blakstad m fl, Vestsmøla
82 Mk Ramsøy- fjord	48.7	15.0	6.0	—	—	T 38	48	Heim	54	50	R Johansen m fl, Nordvika på Smøla
84 Mk Smyl	60.0	16.9	8.0	38	11	T 49	—	Pent	60	185	Olai Hottran m fl, Veidholmen
85 Mkr Ingo	64.1	18.2	7.7	42	15	T 39	—	Wich	42	150	E Hammervoll m fl, Veidholmen
88 Mkr Viktoria 1	70.5	20.3	8.5	65	22	T 30	—	Wich	67	300	Johs Holm m fl, Vestsmøla
100 Mkr Flid	70.0	21.3	10.1	100	45	J 68	—	G M	67	487	Ivar Aspaas m fl, Veidholmen
101 Mk Viking	44.3	13.1	5.5	—	—	T 13	49	Wich	40	40	Fr Fredriksen, Veidholmen
105 Mk J K	63.0	16.3	7.3	34	9	T 96	39	G M	60	220	Ivar Aspaas m fl, Veidholmen
110 Mk Halsafjord	51.6	17.1	7.7	33	10	T 38	—	Wich	38	40	Andr O Skomsø m fl, Vestsmøla
123 Mk Færder	45.0	12.0	6.8	—	—	T 14	46	Finø	25	42	Petter Steinsø m fl, Nordsmøla
125 Mk Brødrene	34.0	9.8	5.0	—	—	T 31	—	V Sm	31	15	KLervik m fl, Nordvika på Smøla
126 Mk Brødrene	39.4	12.3	4.7	13	4	T 36	42	Heim	59	35	J Jakobsen m fl, Veidholmen
130 Mkr Skagenes	71.3	18.7	9.3	76	32	T 62	—	Finø	62	225	Bj Stensones m fl, Steinsøynes
137 Mkr Torild	28.0	10.0	6.0	—	—	T 68	—	Sabb	66	16	Bersven Sørstrand, Hellesfj., Innsmøla
150 Mk Egil	47.1	13.2	5.2	18	6	T 12	52	Heim	61	35	M Martinsen m fl, Veidholmen
158 Mk Dyrnesvåg	106.9	20.7	11.3	163	75	J 01	—	Diese	46	200	Johs Holm m fl, Vestsmøla
160 Mk William Barentz	111.5	22.1	10.9	196	107	J 24	48	Vølu	57	450	Ole Dyrnes m fl, Vestsmøla
176 Ms Svanen	29.9	10.7	3.8	7	2	T 47	—	Heim	47	11	Gunnar Sundet, Nordsmøla
180 Mkr Remman	149.3	26.4	13.5	400	137	J 48	—	MAK	64	1100	Ivar H Neerland m fl, Vestsmøla
181 Mkr Miløy	81.9	21.1	8.3	90	29	T 45	—	Alph	55	240	Ivar H Neerland m fl, Vestsmøla
187 Ms Lun	26.0	9.0	6.0	—	—	T 25	55	Sabb	59	6	Iver Maridal, Råket
197 Mkr Bragd	33.0	10.5	4.0	—	—	T 54	—	Nogv	50	10	Trygve Kjønøy m fl, Innsmøla
202 Mkr Otterøy	58.0	16.1	8.5	41	12	T 44	60	Finø	44	70	M Fagerheim m fl, Nordsmøla
221 Mkr Barden 1	67.3	20.2	9.2	75	21	T 53	—	Cater	65	325	P Kristiansen m fl, Veidholmen
226 Ms Kelt	25.0	8.4	3.0	—	—	T 49	—	Heim	48	7	Sigv Pedersen, Veidholmen
259 Mk Løvøysund	29.0	8.3	4.0	—	—	T 29	—	Gide	29	6	Olav Johnsen Edøy, Edøy
287 Mkr Evelyn	24.0	7.4	3.4	—	—	T 65	—	Marn	64	8	A Johansen, Nordvika på Smøla
293 Mk Juanita	37.0	11.5	4.5	—	—	T 34	36	Brun	37	20	Alf Øye m fl, Innsmøla
298 Mkr Frisko	35.0	11.0	5.0	—	—	T 39	49	Heim	41	20	John Stenberg m fl, Innsmøla
299 Mkr Barry	28.0	10.0	6.0	—	—	T 67	—	Volv	67	42	H O Holmen, Nordsmøla
303 Mkr Tording	68.0	17.1	8.7	57	18	T 46	—	G M	57	220	Ingar Iversen, Nordsmøla
304 Mk Luton	33.0	10.0	5.0	—	—	T 37	—	Sabb	65	16	Ingvær Sørøy m fl, Innsmøla
306 Mk Sjø- blomsten 2	29.5	7.2	4.2	—	—	T 25	—	V Sm	38	11	J Framnes m fl, Vestsmøla
322 Ms Draug	28.0	9.0	4.2	—	—	T 16	—	V Sm	38	11	Jon T Lervik, Nordvika, Smøla
345 Mk Alaska	34.0	10.0	4.5	—	—	T 56	—	V Sm	31	11	Håkon Sivertsen, Veidholmen
367 Mkr Edøy	27.0	8.5	5.0	—	—	T 56	—	Gide	30	10	Kristian Edøy, Edøy
372 Ms Skjøvik	27.0	8.0	3.5	—	—	T 47	—	Sabb	59	12	Ottar Roksvåg, Sørsmøla
383 Mkr Zenit	30.0	9.0	5.2	—	—	T 64	—	Nogv	64	14	G Strandheim, Nordvika, Smøla
393 Mkr Fram	27.0	9.0	5.0	—	—	T 45	49	Perk	67	35	Rolf Åstasund, Austsmøla
424 Mkr Foldir	29.0	9.0	4.0	—	—	T 54	—	Heim	56	11	Hilmar Kjønøy, Innsmøla
445 Mkr Alken	25.0	9.0	3.0	—	—	T 60	—	Sabb	60	6	Arne Edøy, Edøy
448 Mkr May	75.0	19.1	8.6	69	29	T 42	—	Bron	62	240	Patrik Furu m fl, Råket
450 Mkr Drotholm	108.5	23.4	10.6	178	52	J 55	—	Wich	55	320	N Blakstad & Sønner, Kr.sund N
477 Mkr O K Senior	30.0	10.0	5.0	—	—	T 64	—	Perk	66	60	Karl Knutsen m fl, Veidholmen
478 Mk Torden- skjold	32.0	11.0	5.8	—	—	T 29	64	Heim	60	20	S Pedersen m fl, Veidholmen

## M-SM Smøla — M-T Tustna

Farkostens nummer art og navn	Lengde	Bredde	Dybde	Tonn		Materiale	Byggeår	Omb. år	Maskin		Eierens (den korresponderende reders) navn og postadresse	
				Br.	Nt.				Hva slags	Byggeår		H. K.
480 Mkr Radik	30.0	10.0	5.0	—	—	T'65	—	—	Sabb	65	16	Olaus Hansen m fl, Veidholmen
487 Mkr Ny Elieser	69.2	20.2	10.3	96	—	J'66	—	—	Wich	66	300	Johan Hannasvik m fl, Råket
488 Mkr Torrand	99.8	22.0	10.0	184	68	J'55	—	—	Wich	54	240	Harald Iversen m fl, Nordsmøla
490 Mkr Smølagutt	92.6	19.9	9.3	102	36	T'47	57	—	Wich	53	240	Charles Klinge m fl, Kr.sund N

**M-ST Stranda** — tilsynsmann: Trygve Tryggestad, Hellesylt.

F.t. ingen merkepliktige dekte fiskefarkoster.

**M-SU Sunndal** — tilsynsmann: Sverre Graven, Øksendal.

1 Ms Hauk | 31.0 | 9.0 | 7.0 | — | — | T'30 | 49 | Heim | 42 | 11 | Peder Solhjell, Øksendal

**M-SR Surnadal** — tilsynsmann: Sverre Sjøflot, Surna.

8 Mkr Åsta | 38.6 | 13.0 | 6.2 | 15 | 5 | T'38 | — | Skan | 12 | 12 | Halvard Glærum m fl, Glærum

**M-SK Sykkylven** — tilsynsmann: Andreas L. Giske, Ålesund.

2 Mkr Stål | 33.0 | 9.5 | 5.4 | — | — | T'36 | 49 | Heim | 49 | 11 | Bjarne Raknes, Sykkylven  
 20 Mkr Havset | 72.3 | 20.2 | 9.6 | 78 | 25 | T'46 | — | Wich | 47 | 180 | Olav Jarnes A.s, Ikorannes  
 27 Mkr Lillenes | 29.0 | 9.0 | 2.9 | — | — | T'59 | — | Sabb | 59 | 16 | Petter E Sætre, Ikorannes

**M-TV Tingvoll** — tilsynsmann: Ingvard Værnes, Øydegard.

10 Mkr Eika | 25.0 | 7.8 | 4.0 | — | — | T'55 | 58 | Marn | 54 | 8 | Anders Eikrem, Øydegard  
 58 Mkr Vågar | 32.0 | 9.0 | 4.5 | — | — | T'18 | — | Hels | 28 | 10 | Ole Tredal, Meisingset  
 74 Mg Veslebror | 37.0 | 11.0 | 4.5 | — | — | T'52 | — | Bolin | 46 | 18 | Arne Storvik, Øydegard  
 77 Mk Rapp | 27.0 | 9.0 | 4.0 | — | — | T'40 | — | Glim | 36 | 10 | Edv Kanestrøm, Årsund  
 78 Mg Bollskjær 1 | 28.5 | 9.7 | 4.0 | — | — | T'59 | — | Sabb | 59 | 6 | A Grimstad, Kanestraum

**M-T Tustna** — tilsynsmann: Bernh. Soleim, Nordheim.

44 Mk Skarven | 34.0 | 11.0 | 5.0 | — | — | T'28 | — | Brun | 35 | 16 | O Nordli m fl, Leira på N.møre  
 79 Ms Harald | 31.8 | 8.7 | 3.3 | — | — | T'25 | 38 | Smøl | 35 | 11 | H E Åndal, c/o J Eriksen A.s,  
 Kristiansund N  
 83 Mk Brødrene | 35.0 | 10.0 | 4.7 | — | — | T'— | 52 | Heim | 37 | 14 | Herm Bekken m fl, Tømmervåg  
 84 Mg Eli | 33.0 | 10.0 | 6.0 | — | — | T'— | 59 | Heim | 47 | 11 | Ole Solstad, Nordheim  
 108 Mkr Buar | 31.0 | 9.5 | 4.5 | — | — | T'49 | — | Unio | — | 15 | Sverre Aunvik, Leira på N.møre  
 122 Ms Sleipner | 28.7 | 8.0 | 4.8 | — | — | T'44 | — | Marn | 58 | 16 | Bernh Soleim, Nordheim  
 128 Ms Ørnen | 28.0 | 8.0 | 3.7 | — | — | T'41 | — | Sabb | 42 | 5 | Kristian Artvåg, Tømmervåg  
 137 Mg Harald | 23.0 | 7.0 | 4.0 | — | — | T'53 | — | Sabb | 54 | 5 | Halvor O Fættén, Tømmervåg  
 141 Mkr Fiskaren | 25.0 | 7.5 | 3.0 | — | — | T'49 | — | Sabb | 48 | 5 | Johan Hestvik, Tømmervåg  
 168 Mk Magne | 38.6 | 11.0 | 4.2 | — | — | T'29 | — | Heim | 52 | 20 | Martin Stokken, Indresæter  
 182' Mk Fram | 34.7 | 11.7 | 3.9 | 7 | 3 | T'06 | 36 | Brun | 40 | 16 | Hilmar Edvardsen m fl, Leira på  
 Nordmøre  
 193 Mk Prøven | 44.8 | 13.0 | 6.0 | — | — | T'39 | 51 | Wich | 40 | 25 | Arne Golmen m fl, Tømmervåg

M-T Tustna — M-VS Vestnes

Farkostens nummer art og navn	Lengde	Bredde	Dybde	Tonn		Materiale	Byggeår	Ombår	Maskin		Eierens (den korresponderende reders) navn og postadresse
				Br.	Nt.				Hva slags	Byggeså H. K.	
194 Mk Myra	32.5	11.0	5.6	—	—	T 31	—	Rapp	—	20	Kristian Sørnes m fl, Leira på Nordmøre
196 Mg Duen	30.0	10.0	8.0	—	—	T 58	—	Heim	—	11	N Aspvik m fl, Leira på N.møre
204 Mk Anny Elise	35.6	12.2	4.7	20	9	T 37	—	Wich	23	16	Adolf Bekken, Indresæter
219 Mk Wing	30.0	12.0	5.8	—	—	T 11	51	Vold	59	22	Nils Karlsvik, Fuglvåg
226 Mkr Flink	47.0	12.0	6.0	—	—	T 06	51	Vold	55	40	Nikolai Husteli m fl, Tømmervåg
229 Mg Makrel	27.0	7.5	4.0	—	—	T 39	45	Hels	—	10	Peder O Frøbog, Tømmervåg
236 Ms Kvik 2	29.0	8.6	4.5	—	—	T 45	—	Heim	47	11	Oddvar Fredsvik, Nordheim
264 Mkr Rånesholm	39.0	14.0	7.0	—	—	T 06	—	Rapp	53	22	Arvid Kårsnes, Tømmervåg

M-U Ulstein — tilsynsmann: Jakob Skjeide, Ulsteinvik.

10 Mk Snæing	33.7	7.0	4.0	—	—	T 33	—	Helse	33	14	Marie Nykrem, Ulsteinvik
11 Mk Ulstron	52.0	14.1	6.2	27	12	T 12	—	Scan	67	150	Arnulf Breivik m fl, Ulsteinvik
18 Mk Fløegg	53.0	14.7	7.8	25	7	T 12	31	Rapp	31	45	Hans L Rappen m fl, Ulsteinvik
22 Mkr Ulabrand	27.0	8.0	3.5	—	—	T 57	—	Sabb	57	5	Ruben J Ulstein, Ulsteinvik
25 Mk Kvist	46.2	12.0	5.0	—	—	T 08	37	Unio	30	30	Peder O Bakke, Ulsteinvik
27 Mkr Ulstein 2	73.7	18.8	8.8	79	27	T 61	66	Vold	61	150	S H Svendsen m fl, Ulsteinvik
32 Mk Hummeren	26.0	8.0	4.5	—	—	T 38	—	Klaus	38	8	Karsten Vattøy, Ulsteinvik
40 Mk Barden	120.8	20.2	10.5	189	77	J 14	48	Alph	51	360	A/S Skjervøy, Ulsteinvik
41 Mkr Sjannøy	104.7	24.3	11.6	188	61	T 48	—	Wich	66	700	Oskar Garnes m fl, Garnesgrend
42 Ms Signal	24.0	7.0	3.5	—	—	T 24	—	Heim	—	7	Osvald L Vattøy, Ulsteinvik
52 Mk Scheide	47.4	14.4	6.9	28	8	T 07	51	Kaeb	67	176	Jens J Skeide m fl, Ulsteinvik
63 Ms Lyngnes	63.0	20.0	8.4	49	22	T 16	41	Popu	20	50	Harald P Saunes, Ulsteinvik
70 Mk Alexia	60.0	14.8	5.8	29	16	T 01	55	Finø	35	42	Johs O Bakke, Ulsteinvik
91 Mg Timann	33.7	10.6	4.7	—	—	T	40	Unio	32	15	Karl K Ulstein m fl, Ulsteinvik
94 Mk Dragholm	75.0	21.3	9.3	72	21	T 55	—	Unio	56	150	Henry Sundgot, Ulsteinvik
133 Mk Sleipner	27.7	10.3	3.6	—	—	T 22	—	Heim	54	11	Petter E Osnes m fl, Ulsteinvik
139 Mk Else	32.0	11.5	5.5	—	—	T 20	—	Hjels	—	10	Karl Brevik, Ulsteinvik
150 Mkr Frigg	28.7	8.3	4.2	—	—	T 60	—	Sabb	60	6	Martin Vattøy, Ulsteinvik
151 Mkr Glatt	27.1	7.9	4.1	—	—	T 45	—	Sabb	44	5	Gunnar O Ringstad, Ulsteinvik
185 Mkr Småen	22.0	7.0	4.0	—	—	T 53	—	Sabb	53	5	Peder Vik, Ulsteinvik
186 Mg Olav 2	24.0	8.0	4.0	—	—	T 52	—	Nogv	—	10	Nils Vik, Ulsteinvik

M-VN Vanylven — tilsynsmann: Helge Sørdal, Syvde.

4 Mkr Sjøgløtt	29.0	10.0	5.0	—	—	T 47	—	Vold	44	14	Peder Sandvik, Sylte i Vanylven
52 Mkr Bølge	29.5	8.8	4.4	—	—	T 45	—	Vold	46	10	Anders Brudevik, Fiskåbygd
103 Mkr Bris	25.8	8.0	3.8	—	—	T 61	—	Sabb	61	16	Hilda Skår, Syvde
104 Mk Haros	32.0	11.0	4.8	—	—	T 60	—	Sabb	59	16	Trygve Koparnes, Eidså
114 Mkr Jökul	139.7	26.5	12.4	359	172	J 65	67	Deutz	65	800	A/S Jökul, Syvde

M-VS Vestnes — tilsynsmann: Lasse K. Gjerde, Vestnes.

20 Mkr Havskjer	99.6	20.7	9.5	170	70	J 55	—	Alph	55	240	Erling Solholm m fl, Vestnes
23 Mkr Lom	31.9	8.5	4.2	—	—	T 24	—	Dahl	32	8	Anders A Gjelsten, Fiksdal
26 Mg Berg	29.5	10.0	5.0	—	—	T 14	50	Hels	29	10	John Søberg, Fiksdal
35 Mkr Vågnes	26.5	7.0	3.5	—	—	T 44	—	Heim	47	11	S S Frostad, Tomra i Romsdal
98 Mk Sjøbris	29.0	9.0	5.0	—	—	T 37	47	Hjels	47	10	I Gjelsteinlid, Tresfjord
111 Mkr Bølgen	28.0	8.0	4.0	—	—	T 41	—	Heim	41	7	Laurits Rød, Vestnes

## M-VA Volda — M-VD Ørsta

Farkostens nummer art og navn	Lengde	Bredde	Dybde	Tonn			Maskin			Eierens (den korresponderende reders) navn og postadresse	
				Br.	Nt.	Materiale	Byggeår	Ombår	Hva slags		Byggeår
3 Mg Vak	30.0	9.0	5.0	—	—	T 49	—	Vold	49	10	Jakob Leite m fl, Førde, Volda
18 Mk Trygve	32.0	11.3	5.1	—	—	T 09	—	Kamp	8	10	O J Aarsetøy m fl, Skjeret, Volda
20 Mg Littleværen	29.0	9.6	4.4	—	—	T 37	—	Ngre	28	18	Aarset Notlag, Skjeret, Volda
21 M Kilsfjord	26.0	7.6	4.6	—	—	T 56	—	Marn	56	12	Karl A Søvik, Volda
22 Ms Populær 1	52.9	17.8	8.7	32	13	T 17	—	Vold	52	50	Sigurd Aarset, Volda
25 Mk Teisten	28.0	10.0	5.0	—	—	T 14	—	Bolin	—	12	Harald K Ervik, Volda
39 Mkr Kvikk	29.0	9.0	4.8	—	—	T 48	—	Heim	48	11	Leif Skeide, Volda
40 Mg Jotul	29.0	9.0	4.6	—	—	T 49	—	Vold	49	10	Sigurd Straume, Folkestadbygdt
42 Mg Brislingen	29.5	10.5	4.8	—	—	T 35	—	Rapp	30	15	Haavik Notlag, Volda
55 Ms Falk	33.0	10.0	5.0	—	—	T 52	—	Vold	52	22	Anders Høydalsvik, Austefjorden på Sunnmøre
62 Ms Snøgg	29.0	8.2	4.0	—	—	T 41	—	Vold	41	12	Elias Finvik m fl, Volda
66 Mg Joi 2	30.0	10.5	6.4	—	—	T 65	—	Sabb	64	16	Olav O Bjerkvik m fl, Volda
69 Ms Eidset	44.0	16.0	5.8	19	6	T 22	—	Marn	64	48	A Eidseth, Steinsvik på S.møre
120 Mk Laksen	25.5	6.0	5.5	—	—	T 44	—	Heim	—	7	Reidar Eggesbø m fl, Velsvik
131 Mkr Snøgg 2	24.0	6.3	3.5	—	—	T 41	—	Vold	42	8	Ole Elvegård, Lauvstad
137 Mkr Nup	36.0	10.0	5.8	—	—	T 39	—	Håhj	46	30	Jakob Telset, Lauvstad
150 M Bris	23.0	6.8	3.1	—	—	T 49	—	Sabb	46	5	Jakob Sætre, Lauvstad
151 Ms Dagmar	40.0	14.5	7.0	—	—	T 17	—	Rapp	47	24	A Eidseth, Steinsvik på Sunnm.
152 Mk Forsøk	25.0	7.3	4.0	—	—	T 64	—	Sabb	49	5	Johannes K Yksnøy, Volda
169 Mg Smalsarøy	44.0	13.3	6.6	14	5	T 37	56	Unio	56	30	Bjerkvik Notlag, Berknes
171 Mk Skrue	34.0	21.7	10.0	131	62	J 15	56	Alph	48	180	Karl Årseth m fl, Volda

## M-VA Volda — tilsynsmann: Paul Olsen, Volda.

## M-ØG Ørskog — tilsynsmann: Adolf Bjermeland, Sjøholt.

6 Mkr Lyn	27.0	8.0	3.9	—	—	T 42	—	Sabb	63	8	Leif Nybø, Sjøholt
17 Mk Flint	34.0	11.0	4.5	—	—	T 32	—	Rapp	32	15	L/L Flintbruket, Sjøholt
20 Ms Alf	25.0	6.2	4.5	—	—	T 38	44	Nogv	44	14	Nils L Håhjem, Spjelkavik
29 Mkr Juno	28.0	8.0	4.0	—	—	T 43	—	Brun	43	10	Martin A Ytrevik, Spjelkavik
33 Mk Vaagen	30.0	9.5	4.8	—	—	T 45	—	Nogv	—	10	Peter I Honningdal, Spjelkavik
35 Mk Rabbeholm	32.0	9.0	5.0	—	—	T 45	—	F M	49	18	Ole O Rabben, Spjelkavik
37 Mk Hatlen	33.0	10.5	6.5	—	—	T 39	—	Unio	—	15	Nils P Indrevik, Spjelkavik
38 Mk Von	37.0	9.3	5.3	—	—	T 43	—	Vold	45	14	Martin P Vinje, Stordal
45 Mkr Simennes	28.7	9.6	4.6	—	—	T 62	—	Heim	51	7	Edvard Honningdal, Spjelkavik
46 Mk Rekord	26.0	8.0	4.5	—	—	T 55	—	Sabb	59	6	Tomas Nesvik, Spjelkavik
52 Mkr Trygg 2	25.0	8.0	2.8	—	—	T 26	51	Hjels	35	6	Knut Vidhammer, Stordal
60 Mk Aasen	51.7	14.8	7.4	29	8	T	45	Finø	38	70	Ole L Hove m fl, Stordal

## M-VD Ørsta — tilsynsmann: Johs. R. Sætre, Vartdal.

1 Mkr Ramoen	148.6	27.6	12.8	537	268	J	47	65	Wich	64	800	A/S Ramoen v/J K Vartdal,
2 Mkr Knut Vartdal	144.0	24.0	10.3	292	110	J	55	64	Wich	55	480	Vartdal
3 Mkr Veslemari	128.7	26.0	14.3	324	128	J	68	—	MAK	68	1500	D/S Furenak A/S, Vartdal
4 Mkr Bjørkhaug	134.6	26.4	11.5	339	128	J	37	61	Deutz	60	1000	E Aarseth & Co A/S, Ålesund
5 Mkr Kirk- holmen	136.0	24.5	13.0	299	106	J	59	—	Wich	58	560	Vartdal Fiskeriselskap A/S, Vartdal

## M-VD Ørsta — M-A Ålesund

Farkostens nummer art og navn	Lengde	Bredde	Dybde	Tonn		Materiale	Byggeår	Ombår	Maskin		Eierens (den korresponderende reders) navn og postadresse	
				Br.	Nt.				Hva slags	Byggeår H. K.		
7 Mkr Polhavet	120.5	22.6	12.3	216	65	T	18	66	Wich	54	480	A/S Polhavet, Vartdal
8 Mkr Furenak	109.6	22.2	11.0	153	48	T	17	63	Wich	63	500	D/S Furenak A/S, Vartdal
11 Mkr Vartdal	169.0	29.7	16.7	685	358	J	48	67	MWM	66	1100	Vartdal Fiskeriselskap A/S, Vartdal
12 Mkr Pioner	140.0	26.5	13.5	358	136	J	36	62	Polar	42	520	Rederiaksjeselskapet Bjørkhaug, Ålesund
16 Mkr Hindholmen	115.0	19.1	9.5	141	48	J	16	54	Wich	54	240	A/S Kvitøy, Vartdal
20 Mkr Veslekari	137.9	24.6	13.9	329	118	J	62	—	Deutz	62	1000	D/S Furenak A/S, Vartdal
21 Mkr Leiv Aarseth	169.2	29.6	16.3	638	299	J	48	66	MAK	65	1150	A/S Buskø, Vartdal
24 Mkr Vesleper	141.0	24.1	14.7	283	118	J	25	59	Atlas	32	520	A/S Vesleper, Vartdal
25 Mkr Peder Aarseth	130.6	25.2	13.3	328	112	J	41	55	Polar	54	520	Rederiaksjeselskapet Bjørkhaug, Ålesund
26 M Dolsøy	126.4	26.3	11.6	452	187	J	66	—	MAK	66	850	A/S Dolsøy, Vartdal
27 Mkr Sæbjørn	133.6	23.6	11.0	273	105	J	57	—	Wich	57	480	Knut Sævik m fl, Vartdal
28 Mkr Pero	169.3	29.5	18.0	633	299	J	48	67	MWM	66	1100	Per Vartdal m fl, Vartdal
29 Mkr Sæl	149.9	30.6	10.8	496	257	J	46	64	MAK	63	1400	A/S Kvitøy, Vartdal
30 Mkr Freidig	27.0	7.8	3.8	—	—	T	36	—	Nogv	53	7	Petter Ulstein, Ørsta
33 Ms Kalnes	37.0	12.0	6.0	—	—	T	60	—	Nogv	60	25	Johs Kalnes, Bjørke i Hjørundfj.
74 Mkr Von	31.0	9.0	5.0	—	—	T	46	—	Vold	57	14	Johs Aarskog, Nordre Vartdal
78 Ms Løyning	37.4	12.9	4.0	—	—	T	04	—	Dies	39	18	Johan Rudi, Rustene, Ørsta
82 Mkr Berghorn	157.7	29.6	13.3	565	247	J	49	65	MAK	65	1100	Aage Aarseth m fl, Vartdal
85 Mkr Knut Grønnevet	157.7	29.6	13.1	512	239	J	49	65	Alph	64	1050	A/S Granit, Vartdal
86 Mkr Vartdal- buen	107.1	22.1	10.7	153	54	T	43	54	Alph	52	300	J J Vartdal m fl, Nordre Vartdal
88 Mkr Bjartland	109.2	22.3	9.2	179	78	J	27	55	Wich	57	240	Paul Gjerde, Ørsta
93 Mkr Traust	24.0	7.5	4.0	—	—	T	51	—	Sabb	51	5	Martin Hovden, Hovdebygda
94 Mkr Snøgg 2	29.5	8.1	4.6	—	—	T	40	—	Unio	40	7	Knut Halse, Håvoll
97 Mkr Stålland	119.6	19.8	10.0	176	74	J	20	56	Cross	50	450	Aksjeselskapet Bjarte, Ørsta
100 Mkr Granit	163.1	31.5	20.6	533	219	J	67	—	MWM	67	1100	A/S Granit, Vartdal

## M-A Ålesund — tilsynsmann: Andr. L. Giske, Ålesund.

1 M Sunn- møringen	138.0	28.2	11.8	417	—	J	66	—	Deutz	65	800	A/S H Koppernæs og Sønner, Kongensgt 23, Ålesund
2 Mkr Harjan	139.2	25.4	11.0	364	107	J	38	56	Wich	63	800	Harald Johansen m fl, Gåseid
3 Mkr Svalbard	126.9	21.4	11.6	203	94	J	14	54	Vølu	56	450	A/S H Koppernæs og Sønner, Ålesund
5 Mht Longva <sup>1)</sup>	175.1	32.9	20.0	1092	466	J	62	—	Deutz	61	1500	A/S Longvatrål, Ålesund
6 Mkr Pokal	30.0	9.0	4.8	—	—	T	44	—	Vold	45	14	Olger Drevik, Ålesund
7 Mkr Gideon	26.7	9.9	4.2	—	—	T	14	—	Heim	44	11	Aksel A Slinning, Hessa, Ålesund
8 Mkr Skarheim	160.0	29.0	15.0	496	210	J	67	—	Deutz	66	1000	Syver Blindheim m fl, Gåseid
9 Mkr Rayon	70.7	21.0	10.0	85	27	T	54	—	Heim	54	150	Laurits Fiskarstrand m fl, Fiskarstrand
10 Mkr Jan Mayen	129.8	24.6	11.0	317	113	J	58	—	Deutz	57	1000	A/S H Koppernæs og Sønner, Ålesund
11 Ms Viking	25.5	7.4	3.8	—	—	T	33	—	Bolin	—	12	Arnt Pedersen, Ålesund
12 Mkr Storegg	65.3	17.3	8.1	49	17	T	38	46	Finø	63	140	Peter J Stokke m fl, Ellingsøy
13 Mkr Polaric	112.0	23.4	10.5	173	58	T	17	48	Wich	64	600	G C Rieber & Co A/S, Ålesund

1) Fabrikkskip.

Farkostens nummer art og navn	Lengde	Bredde	Dybde	Tonn		Materiale	Byggeår	Omb. år	Maskin		Eierens (den korresponderende reders) navn og postadresse	
				Br.	Nt.				Hva slags	Byggeår H. K.		
15 Mkr Parat	26.0	6.0	4.0	—	—	T	—	42	Unio	50	7	Johan Hafseide, Ellingsøy
20 Mk Volstad	103.6	23.0	12.0	196	73	J	58	—	Deutz	67	620	Einar Volstad m fl, Ellingsøy
21 Mkr Volstad Senior	152.6	29.5	15.1	445	205	J	63	—	Deutz	63	1000	Einar Volstad m fl, Ellingsøy
22 Mkr Isflaamann	112.5	23.0	12.0	204	78	T	48	—	MAK	56	760	E Aarseth & Co A/S, Ålesund
26 Mkr Kleppen	24.0	8.0	5.0	—	—	T	46	—	Sabb	46	5	G Hansen, Hatlane, Ålesund
28 Mk Hankøy	63.2	16.6	7.7	50	16	T	16	48	Hjels	50	120	Peder A Andreassen m fl, Borgundv 166a, Ålesund
30 Mkr Stigar	34.4	11.3	5.4	12	3	T	61	—	Nogv	61	30	Arthur Skarbø, Hatlane, Ålesund
31 Mk Havbryn	37.0	12.5	7.0	—	—	T	12	—	Vold	43	22	O S Hessen m fl, Hessa, Ålesund
33 Mkr Borgund- fjord	119.9	23.1	12.4	287	117	J	56	66	Wich	56	600	Johan Svinø, Hessa, Ålesund
35 Mkr Festøy	62.8	16.5	8.0	41	14	T	39	—	Brun	57	220	Lars O Dybvik, Langevåg
36 Mkr Selungen	88.9	22.2	10.5	130	41	T	47	—	Wich	47	260	Brødrene Kløvning A/S, Ålesund
38 Mk Møreknut	52.0	14.5	8.0	28	9	T	16	43	Vold	55	70	M J Ødegård A/S, Ålesund
42 Mkr Einhart	26.0	7.5	3.5	—	—	T	61	—	Sabb	61	16	Leif Løndal, Hessa, Ålesund
44 Mkr Safir	34.3	11.3	5.1	11	—	T	47	—	Vold	47	22	Peter J Hessen, Hessa, Ålesund
46 Mk Bellsund	103.2	18.5	9.3	118	41	J	07	30	Alph	51	240	Carl E Rønneberg & Sønner A/S, Ålesund
47 Mk Brodd 2	45.3	14.3	6.7	—	—	T	29	54	Vold	52	50	Aage Ryberg, Spjelkavik
49 Mkr Volstad Jr.	153.6	29.7	16.7	598	244	J	50	—	Deutz	66	1200	Einar Volstad m fl, Ellingsøy
50 Mkr Benna	25.0	7.5	5.0	—	—	T	57	—	Sabb	56	5	Bernhof Henriksen, Ålesund
51 Mkr Skarstein	66.0	19.3	9.6	78	27	T	57	—	Calle	65	320	Håkon Hatlen m fl, Hatlane, Ålesund
55 Mk Fram	24.5	8.3	4.0	—	—	T	19	—	Nogv	49	7	Andreas Hansen, Ålesund
56 Mht Longva 2 <sup>1)</sup>	201.9	32.7	20.5	1239	529	J	67	—	Deutz	66	2140	A/S Longvatrål, Ålesund
61 Mk Svanshorn	31.0	11.4	5.5	—	—	T	27	—	Rapp	30	17	Knut A Slinning, Hessa, Ålesund
64 Mkr Eskimo	105.8	23.6	11.3	153	56	T	49	—	Alph	66	595	E Aarseth & Co A/S, Ålesund
66 Mk Per	28.0	9.0	4.0	—	—	T	46	—	Heim	—	7	O Humlen m fl, Humla, Ålesund
67 Mk Sulabuen	71.3	17.8	8.9	79	23	T	36	48	Alph	48	180	Hans H Brathaug m fl, Langevåg
69 Mht Gadus <sup>1)</sup>	242.3	43.7	22.4	1531	610	J	67	—	Wärt	67	3730	Gadus A/S, Box 163, Ålesund
70 Mkr Viggo	31.0	9.2	5.4	—	—	T	51	—	Rapp	39	17	Karl Valderhaug, Ålesund
79 Mkr Aalesund- trål	139.4	25.4	10.9	322	105	J	38	—	Alph	57	720	Ingolf Solbjørg, Ålesund
80 Mk Smart	30.0	8.0	3.7	—	—	T	19	38	Sabb	60	6	Karl J P Kleiven, Ålesund
81 Ms Aarvak	104.1	22.8	10.8	148	59	T	12	56	Wich	64	600	G C Rieber & Co A/S, Ålesund
85 Mkr Bjørnøy	147.0	28.0	14.8	—	—	J	68	—	Wich	67	800	Brunholmen Havfiske A/S, Ålesund
87 M Gulf Explorer	81.2	23.2	11.2	173	55	J	67	—	MAK	67	475	A/S Sunnmørstrål, Kirkegt 1b, Ålesund
89 Mkr Alaska	31.9	9.4	3.8	—	—	T	44	59	Vold	55	14	Peder S Breivik, Spjelkavik
99 Mkr Tor	28.0	8.0	3.8	—	—	T	43	—	Kam	59	10	Ole K Slinning, Hessa, Ålesund
102 M Havbryn	123.8	20.3	10.6	188	91	J	14	30	BMV	55	400	A/S Havbryn, Ålesund
103 Mht Breivik Junior	173.6	32.2	18.8	785	289	J	63	—	Deutz	63	1250	Michael Breivik m fl, Langevåg
106 Mkr Sydland	92.4	21.2	10.8	174	49	T	50	—	Cater	66	535	Sv Gjethammer m fl, Langevåg
107 Mk Haugen	87.3	20.2	10.6	120	35	T	08	53	Cater	65	400	Peter L Fylling m fl, Langevåg
123 Mk Kvikk	29.0	8.0	4.0	—	—	T	05	49	Hels	31	8	Ivar Dahle, Kjøpmannsgt 24a, Ålesund
128 Mkr Opal	25.0	7.0	2.5	—	—	T	43	—	Sabb	58	8	Hilmar Larsen Vedde, Langevåg
131 Mkr Bratteg	59.0	16.0	6.9	36	10	T	44	50	Hjels	44	60	A/S Bratt, Orkevik
136 Mk Prøven	31.0	11.8	5.8	—	—	T	12	59	Brun	59	24	Hans Valen, Valebuk

<sup>1)</sup> Fabrikkskip.



Farkostens nummer art og navn	Lengde	Bredde	Dybde	T o n n		M a s k i n			Eierens (den korresponderende reders) navn og postadresse		
				Br.	Nt.	Materiale	Byggeår	Omb.år		Hva slags	Byggeår
148 Mk Snøgg	36.0	12.0	5.9	—	—	T 25	—	Void	45	22	Ole P Eidsnes, Eidsnes
150 Mkr Herøyholm	139.8	26.6	13.0	348	114	J 51	—	Dies	43	720	Roger Fiskerstrand, Fiskarstrand
153 Mkr Rundøy	103.9	22.1	10.5	144	43	T 16	52	Cross	50	375	D/S Forland A/S, Ålesund
157 Ms Bognes	67.1	19.6	6.7	49	17	T 1879	54	BMW	60	240	Erling Vågnes, Hatlane, Ålesund
164 Mk Utvær	117.4	20.3	10.3	187	71	J 14	29	Alph	51	360	Ole Solbjørg A/S, Ålesund
170 Mkr Breisund	157.6	27.6	15.6	480	224	J 47	63	Deutz	61	850	E Aarseth & Co A/S, Ålesund
171 Mkr Kvik	29.0	9.0	4.5	—	—	T 52	—	Sabb	52	6	Ingvald Hofseth, Ellingsøy
178 Mk Brattfjord	51.9	13.6	6.3	19	5	T 14	—	Void	58	30	A Hansen m fl, Giskegt. 39, Åles.
186 Mk Ask	35.0	11.0	5.7	—	—	T 32	—	Grei	25	17	Karl L Lorgen, Ellingsøy
189 Mkr Gunnar Langva	130.4	24.3	11.0	320	127	J 30	51	Polar	42	500	Bjarne G Longva m fl, Longva
199 Mkr Norodd	26.0	8.6	4.0	—	—	T 58	—	Sabb	58	6	Andreas Hoffseide, Ellingsøy
206 Mkr Dollstein	101.9	22.0	10.5	180	72	T 46	49	Cater	66	535	A/S Bratt, Ålesund
216 Mkr Fiskenes	74.3	20.3	9.9	99	34	T 58	—	Brun	58	220	Hans J Fiskerstrand m fl, Fiskarstrand
221 Mkr Kapp	28.0	8.0	4.5	—	—	T 42	—	Nogv	36	8	Arne N Farstad, Ålesund
226 Mkr Arnt	25.0	7.0	3.0	—	—	T 55	—	Wich	—	7	Per Røkke, Spjelkavik
240 Mkr Smart	29.0	8.0	4.7	—	—	T 31	—	Wich	—	8	Olaf Langøy, Ellingsøy
250 Mkr Langvin	152.8	26.3	14.5	406	160	J 37	63	Deutz	63	1000	Ole Edvardsen jr, m fl, Ålesund
273 Mkr Geir	27.0	8.2	4.2	—	—	T 52	—	Heim	54	11	Alf A Nørve, Ålesund — Nørve
274 Mk Varden	29.5	9.2	4.3	—	—	T 20	52	Finø	35	18	Alfred Salen, Salen
282 Ms Prøven	25.0	7.5	3.5	—	—	T 33	—	Tenfj	33	5	Martin Thorvik, Emleim
286 Mk Eldøy	124.9	24.2	12.2	291	132	J 32	—	Alph	65	680	Ole Solbjørg A/S, Ålesund
291 Mkr Eldborg	78.1	21.2	10.0	96	29	T 57	—	Calle	67	400	Hans Volstad, Ellingsøy
298 Mkr Pjakk	21.0	6.5	3.5	—	—	T 41	—	Sabb	55	4	Haldor Kvasnæs, Vegsund
300 Mkr Arnold	28.0	7.5	3.5	—	—	T 27	38	Brun	39	10	Hans Slotsvik, Ellingsøy
302 Mkr Opal	25.0	7.2	3.5	—	—	T 34	50	Sabb	60	8	Rasmus O Fylling, Langevåg
303 Mk Mågen	30.0	10.0	5.5	—	—	T 08	—	Hjels	28	12	Johs Lillebø, Ellingsøy
311 Mk Tuften	32.0	11.8	5.0	—	—	T 29	—	Gide	27	23	Magnus Årsnes, Vegsund
314 Mkr Reform	95.0	20.6	10.4	130	74	T 36	39	Wich	52	240	Anton Sulabak m fl, Ålesund
324 Mkr Sula 1	102.0	21.3	9.7	157	66	J 54	55	Hjels	54	180	Martin Emlemsvåg m fl, Ålesund
341 Mkr Norkloa	37.3	13.3	5.5	—	—	T 62	—	Brun	64	56	Petter B Solevågseide, Eidsnes
352 Mk Svalen	27.0	10.0	5.5	—	—	T 26	—	Heim	24	10	Olav Svinøy, Svinøy, Ålesund
356 Ms Sigurd	24.0	6.9	4.0	—	—	T 38	—	Sabb	50	5	Ole Didriksen, Ellingsøy
357 Mk Diamond	28.7	8.7	4.9	—	—	T 37	—	Vold	48	14	Martin Vikenes m fl, Ellingsøy
379 Ms Normann	29.0	8.0	4.5	—	—	T 42	—	Heim	52	11	Lars Blindheimsnes m fl, Vegsund
384 Mk Gudrun	34.0	11.0	5.0	—	—	T 40	—	Hjels	44	16	Helge H Bjørkavåg, Eidsnes
392 Mkr Runo	89.2	21.6	10.0	99	30	T 57	65	Cater	65	400	Hans Brathaug m fl, Langevåg
401 Mkr Lyn	30.0	9.0	4.6	—	—	T 38	—	Marn	61	16	Ole Lervåg, Eidsnes
402 Mkr Heidi	68.3	18.1	7.6	55	22	T 1898	50	Hjels	43	60	Fredrik Hessen, Ålesund
405 Mkr Jones	37.8	11.3	5.2	—	—	T 38	55	Bolin	—	20	Jan Blindheimsnes, Vegsund
410 Mkr Nystål	40.6	12.7	5.1	12	3	T 56	60	Heim	60	35	Kristoffer Borgunes, Ålesund
435 M Fram	23.0	7.0	3.0	—	—	T 57	—	Sabb	53	5	Arthur Bjørlykke, Ålesund
438 Mkr Ranie	26.0	7.7	3.5	—	—	T 59	—	Sabb	58	6	Karl Andreassen, Ålesund
448 Mkr Rolf	27.0	8.2	4.0	—	—	T 52	—	Marn	66	36	Reidar Danielsen, Larsgård, Ålesund
453 Mk Kvik	30.0	9.0	4.7	—	—	T 38	—	Heim	50	11	Åge Skjærstad m fl, Ålesund
456 Mkr Arne	32.0	11.0	5.0	—	—	T 47	—	motor	—	18	Harald Strandklev, Ålesund
458 Mk Snøgg	26.0	7.0	3.8	—	—	T 20	50	Nogv	51	10	Erleif Ellingsen, Ålesund
476 Mkr Kvitstein	35.0	11.0	5.7	—	—	T 56	—	Bolin	61	53	Sverre Nerland m fl, Eidsnes
488 Mkr Erling	26.0	7.5	5.0	—	—	T 45	—	Vold	45	7	Gustav Jyljebø, Langevåg
530 Mkr Faksen	29.4	8.9	3.9	—	—	J —	—	Vold	62	70	Karl Olsen, Spjelkavik

Farkostens nummer art og navn	Lengde	Bredde	Dybde	T o n n		Materiale	Byggeår	Ombår	M a s k i n		Eierens (den korresponderende reders) navn og postadresse	
				Br.	Nt.				Hva slags	Byggeår		H. K.
543 Mkr Bordanes	81.0	22.8	10.6	130	34	J	57	—	Alph	57	280	Syver Blindheim m fl, Ålesund — Nørve
547 Mkr Viggen	27.0	7.0	3.0	—	—	T 48	—	—	Samo	56	10	Harald Gundersen, Spjelkavik
554 Mkr Eljan	21.3	6.0	3.0	—	—	T	—	—	Sabb	57	6	Bjarne Slinning, Hessa, Ålesund
565 Mkr Leif	22.0	6.5	3.2	—	—	T 58	—	—	Sabb	58	8	Johan Havn, Spjelkavik
568 Mkr Sabb	24.0	7.0	4.0	—	—	T 54	—	—	Sabb	54	5	Edvin L Fyelling m fl, Langevåg
576 Mkr Måsen	27.0	9.0	6.0	—	—	T 58	—	—	Sabb	58	16	Elias Roald, Ålesund — Nørve
580 Mkr Joleika	24.0	7.5	4.0	—	—	T 58	—	—	Sabb	58	16	Leif Skogly m fl, Mauseidvåg
596 Mkr Odd Einar	27.0	9.0	4.5	—	—	T 58	—	—	Sabb	58	16	Severin Sæter, Langevåg
607 Mkr Kampet	26.0	8.0	4.0	—	—	T 59	—	—	Sabb	59	16	Jetmund Myklebust, Ellingsøy
610 Mk Svenes	39.5	13.7	6.2	19	6	T 13	62	—	Heim	61	35	Edvin K Vegsund, Vegsund
617 Mkr Arthur	32.0	9.7	6.0	—	—	T 59	—	—	Ford	67	56	J Dybvik m fl, Djupvikstranda
621 Mkr Hanse- mann	28.0	7.0	4.0	—	—	T 59	—	—	Sabb	59	6	Olav O Bjørkavåg, Eidsnes
622 Ms Pegasus	28.0	8.0	4.0	—	—	T 45	—	—	Gide	45	11	Andreas Ringdal m fl, Orkevik
624 Mkr Tass	30.0	8.0	3.2	—	—	T	—	—	Sabb	59	6	John Karlsbak, Mauseidvåg
650 Ms Gadus	37.0	12.0	5.5	—	—	T 27	—	—	Rust	67	56	Erling Stordahl, Åsestranda
703 Mkr Roben	26.0	7.5	4.2	—	—	T 62	—	—	Marn	61	24	Ragnvald Myklebust, Hatlane, Ålesund
704 Ms Bølgen	26.0	7.5	3.6	—	—	T 43	—	—	Vold	40	7	Bernhard Torgersen m fl, Olsvik, Ålesund
741 Mkr Von	29.7	9.0	3.7	—	—	T 48	—	—	Marn	66	16	Oskar Kalvåg, Litle Kalvøy
744 Mkr Willok	32.0	10.0	6.0	—	—	T 56	—	—	Heim	55	20	Ragnar J Fiskerstrand, Fiskarstrand
756 Mg Nordlys	35.0	12.0	5.2	—	—	T 44	—	—	Finø	38	32	Per Koren Slinning, Hessa, Ålesund
788 Mkr Kvikken	29.0	9.7	4.5	—	—	T 67	—	—	Perk	66	35	Palmar Furnes, Mauseidvåg
795 Mkr Richard	38.0	11.0	5.0	—	—	T 43	50	—	Vold	49	22	Mauritz Bøen, Ellingsøy
796 Mkr Ingrid	30.0	10.0	3.2	—	—	T 59	—	—	MAN	—	78	Alf Breivik, Spjelkavik
798 Mkr Kjell	23.0	6.0	4.0	—	—	T 41	—	—	Sabb	48	4	John Lurdal, Gåseid
805 Ms Palmen	30.0	11.0	5.0	—	—	T 21	—	—	Heim	46	11	Lars Johannessen, Langevåg
810 Ms Kjell	27.0	8.0	4.4	—	—	T 44	—	—	Håhj	47	15	Haldor Kvasnes, Vegsund
819 Ms Knut 5	26.3	8.0	3.5	—	—	T 46	—	—	Sabb	46	5	Per K Slinning, Hessa, Ålesund
822 Mk Rabb	44.6	14.7	7.3	—	—	T 50	—	—	Finø	40	35	Magnus Årsnes, Vegsund
823 Mk Geir	33.0	12.0	5.4	—	—	T 16	—	—	Unio	32	20	Sverre P Blindheim, Vegsund

## SF-A Askvoll

Farkostens nummer art og navn	Lengde	Bredde	Dybde	T o n n		Materiale	Byggeår	Ombår	M a s k i n			Eierens (den korresponderende reders) navn og postadresse
				Br.	Nt.				Hva slags	Byggeår	H. K.	

## Sogn og Fjordane

SF-A Askvoll — tilsynsmann: Albert Hollevik, Stavenes.

1 Mk Ringnes	89.2	18.5	8.9	90	29	T 07	49	Bolin	20	120	Ivar Brosvik, Værlandet
2 Ms Gladys	39.1	14.4	5.6	16	—	T 38	48	Wich	48	20	John Værøy m fl, Værlandet
5 Ms Kvartnes	55.4	16.5	7.3	36	14	T 35	44	Wich	47	50	Erling Sund, Kumle
7 Ms Sandøyvåg	38.5	12.0	6.0	—	—	T 39	52	Nogv	64	25	Kolbjørn Sandøy, Bulandet
10 Mkr Vilnes Senior	178.4	28.3	13.3	631	269	J 51	—	MAK	59	1000	Kjell Vilnes m fl, Atløy
11 Mk Tresgutt	50.7	14.3	6.7	24	8	T 36	—	Wich	36	40	Johan Skår, Korssund
13 Mg Varden	40.0	13.0	6.0	—	—	T 44	—	Finø	43	22	Albert Herland m fl, Atløy
14 Ms Fix	34.0	10.5	4.5	—	—	T 1898	50	Wich	—	12	Håvard Halsøy, Bulandet
16 Mk Bulending	71.0	18.6	8.4	58	23	T 36	51	Brun	51	160	Jostein Sandøy m fl, Bulandet
19 Ms Frida	48.6	15.7	6.0	20	9	T 10	47	Vold	50	30	Klaus Stølen m fl, Korssund
22 Ms Brødrene	39.0	14.5	5.0	—	—	T 32	—	Heim	33	20	Alf Folkestad m fl, Korssund
23 Mkr Mågøy	68.0	17.3	9.0	47	—	T 54	—	Brun	54	120	Kåre Gjærøy, Bulandet
25 Mk Solrenning	56.5	15.8	8.3	40	15	T 36	—	Wich	34	70	Atle Nikøy m fl, Bulandet
29 Mg Hittun 2	48.9	14.4	5.6	20	6	T 38	59	Unio	32	20	Bernt Hittun m fl, Værlandet
30 Ms Våren	42.0	14.0	7.0	—	—	T 09	—	Wich	41	25	Johan Landøy m fl, Værlandet
31 Ms Mågen	52.3	17.0	7.8	23	8	T 16	49	Rapp	46	45	Bjarne Hillersøy m fl, Bulandet
36 Ms Sabb	26.6	9.2	3.2	—	—	T 37	—	Sabb	37	5	Johannes Tviberg m fl, Atløy
47 Mk Leikaren	75.0	17.0	8.0	49	16	T 34	47	Wich	38	50	Magnus Rogne m fl, Bulandet
52 Ms Junior	26.0	7.9	4.7	—	—	T 42	—	Sabb	41	5	Sigbjørn Sund, Atløy
55 Ms Midnatsolen	44.0	15.0	6.0	—	—	T 20	—	Rapp	34	28	Magnus Karlsen m fl, Bulandet
60 Mk Havblink	81.1	19.2	9.6	93	27	T 34	53	Wich	56	240	David Fedøy, Bulandet
61 Mkr Norlys	51.0	14.7	6.2	22	7	T 51	56	Heim	51	35	Edvard Norheim m fl, Bulandet
64 Ms Tona	35.0	10.0	5.7	—	—	T 60	—	Nogv	60	20	Jan Alden m fl, Værlandet
65 Mkr Sonar	69.3	16.5	7.1	41	10	T 19	57	Cater	62	180	Sverre Herland m fl, Korssund
68 Ms Kampella	48.8	16.8	6.0	26	8	T 00	47	Vold	55	70	Andreas A Fedøy m fl, Bulandet
70 Mk Vinger	72.2	18.1	8.3	64	30	T 55	—	Vold	55	130	Oddvar Håstein m fl, Bulandet
75 Ms Solo	42.0	17.4	6.0	—	—	T 03	30	Skann	30	30	Elias Grøneng m fl, Kumle
77 Ms Wichmann	28.7	8.5	3.7	—	—	T 46	—	Wich	—	6	Ole Nordnes, Grytøyra
93 Mk Glimt	36.0	13.0	5.5	—	—	T	—	Unio	—	15	Søren Gjervik, Høyvikbygda
96 Mk Signal	35.0	12.0	5.8	—	—	T 12	—	Unio	34	15	Henrik Waagene, Kumle
97 Ms Buesund	43.3	13.7	5.2	15	—	T 57	—	Wich	25	25	Leiv A Halsøy m fl, Bulandet
97 M Djerv	26.0	7.0	4.5	—	—	T 48	—	Wich	—	6	Arnulf Heggøy, Atløy
99 Mg Knut	41.0	13.0	6.0	—	—	T 53	—	Unio	53	20	Sverre Landøy, Atløy
105 Mk Bjørholm	64.5	17.0	7.9	47	17	T 52	56	Unio	59	160	Torfinn Melvær m fl, Værlandet
106 M Svalen	37.7	12.9	3.4	8	3	T 36	55	List	62	37	August Tviberg, Atløy
111 Mg Dishus	43.0	13.0	6.5	—	—	T 55	—	Unio	55	20	Bjarne Landøy m fl, Værlandet
114 Mk Odd	34.0	9.5	4.5	—	—	T 40	—	Wich	—	10	Bjarne Lammetun, Korssund
132 Mkr Øyning	41.5	12.7	6.4	—	—	T 58	—	Unio	58	20	Anton Landøy m fl, Værlandet
134 Ms Svalen	32.0	10.6	4.2	—	—	T 35	41	Marn	61	24	Oddm Landøy m fl, Værlandet
144 Ms Måsen	26.0	8.5	4.3	—	—	T 30	37	Heim	—	4	Ansgar Wågen, Stongfjorden
145 Ms Buøy	56.9	16.7	8.5	—	—	T 10	43	Wich	46	50	August Gellesøy m fl, Bulandet
159 Mk Buehav	54.0	13.8	6.0	—	—	T 12	47	Unio	32	20	Berent Hågøy, Bulandet

## SF-A Askvoll — SF-B Bremanger

Farkostens nummer art og navn	Lengde	Bredde	Dybde	T o n n		Materiale	Byggeår	Ombår	M a s k i n			Eierens (den korresponderende reders) navn og postadresse
				Br.	Nt.				Hva slags	Byggeår	H. K.	
160 Mk Fedøy	69.0	16.0	8.0	41	12	T	27	48	Wich	64	300	Tomas Fedøy m fl, Bulandet
166 Mk Haugnes	43.0	13.0	6.0	—	—	T	27	—	Unio	27	20	Teodor Hugøy m fl, Atløy
167 Mkr Hindøy	40.0	11.8	5.6	15	4	T	46	—	Unio	44	20	Albert Hindøy m fl, Atløy
182 Ms Rolf	35.0	11.0	5.0	—	—	T	39	—	Wich	39	12	Sigurd Løkeland, Atløy
192 Mkr Stranda- buen	33.3	10.6	4.6	—	—	T	65	—	Nogv	59	10	Asbjørn Stavestrånd, Flokenes
211 Mg Union	40.0	12.0	6.0	—	—	T	34	53	Unio	53	20	Jonas Leite m fl, Værlandet
212 Ms Maria	37.0	12.0	5.7	—	—	T	52	—	Rapp	47	14	Henrik Leite, Værlandet
216 Mg Austholm	36.0	12.0	5.0	—	—	T	30	—	Wich	30	16	A Hestvik, Kvammen i Sunnfj.
231 Ms Kapp	37.8	11.6	4.6	10	3	T	34	—	Rapp	34	18	Johan Skår, Korssund
240 Ms Svein Odd	34.0	11.7	4.2	—	—	T	46	—	Nogv	63	14	Knut Hellersøy m fl, Bulandet
243 Ms Sylvia	47.5	15.8	5.9	23	—	T	07	42	Rapp	42	35	Konrad Ullevik m fl, Stavenes
246 Ms Teisten	33.0	10.0	7.0	—	—	T	31	—	Wich	31	8	Bjørn Midtbø, Grytøyra
255 Ms Sabb	26.0	8.5	5.7	—	—	T	41	—	Sabb	41	5	Peder Værøy, Værlandet
275 Ms Havfrua	37.3	11.8	5.8	—	—	T	45	—	Nogv	63	20	Georg Olset, Atløy
289 Mkr Tobbis	22.0	6.4	3.2	—	—	T	62	—	Sabb	64	5	Arvid Værøy, Værlandet
290 Ms Bergøy	53.2	15.5	6.5	23	—	T	—	59	Vold	52	40	Nikolai Tviberg, Atløy
310 Ms Forsøk	36.0	13.0	5.0	—	—	T	18	60	Unio	45	15	Harry Grimelid, Værlandet
312 Mk Bueland 1	67.5	17.6	7.5	47	21	T	33	50	Wich	35	90	Olai Hillersøy, Bulandet
326 Mk Laugen	48.0	12.0	8.0	—	—	T	13	39	Unio	39	30	Johannes Hillersøy, Kumle
331 Mk Vidar 1	53.0	13.5	7.0	—	—	T	13	55	Vold	53	30	Audun Grøneng, Værlandet
333 Mg John	38.0	13.0	6.0	—	—	T	—	55	Unio	—	15	Sverre Folkestad m fl, Korssund
338 Mk Rodon	50.0	13.5	6.7	—	—	T	35	46	Vold	57	40	Magnus Kalvøy, Værlandet
352 Mkr Ingunn	26.2	9.8	3.2	—	—	T	49	—	Sabb	57	6	Hermann Buanes, Kvammen i Sunnfjord

SF-AD Aurland — tilsynsmann: Torgeir O. Skjerdal, Aurland.

F. t. ingen merkepliktige fiskefarkoster.

SF-BS Balestrand — tilsynsmann: O. H. Thue, Balestrand.

7 Mg Uredd	35.0	12.0	4.4	—	—	T	28	53	Unio	28	15	Sandnes Notlag, Fjærland
10 Mg Jan	36.0	12.0	6.0	—	—	T	35	—	Wich	47	16	Magne Mundal, Fjærland
13 Ms Lyna	34.0	14.0	6.0	—	—	T	—	—	Wich	12	12	Anders Bjaastad, Fjærland
15 Ms Liv	33.0	10.0	4.5	—	—	T	41	59	Rapp	45	10	Einar Haugen, Ytre Fjærland
17 Ms Juno	37.0	12.5	7.0	—	—	T	—	41	Laval	—	20	Anders Bjåstad, Fjærland
19 Mg Brakar	37.0	11.5	5.0	—	—	T	43	—	Wich	30	12	Ytre Fjærland Notlag, Ytre Fjærland
26 Mk Freidig	34.0	9.5	5.0	—	—	T	48	—	Vold	48	14	Kåre Jorddal, Fjærland

SF-B Bremanger — tilsynsmann: Egil Grotle, Bremanger.

1 Mkr Inge	28.0	8.0	3.0	—	—	T	51	—	Unio	50	7	Sigurd Gulestøl m fl, Kalvåg
3 Mkr Sjøhelt	70.0	18.6	9.3	58	20	T	47	—	J M	47	150	Martin A Iglund m fl, Bremanger
5 Mkr Dianna	27.0	8.0	4.0	—	—	T	54	—	Unio	37	7	Leif Johannesen, Kalvåg
6 Mkr Frøysjø	77.7	20.5	9.5	85	26	T	50	—	Wich	50	120	Erling A Førde m fl, Bremanger
22 Mkr Vestfart	154.1	29.7	16.4	599	230	J	48	67	MAK	67	1100	Odd Grotle m fl, Bremanger
23 Mkr Vetrung	65.6	17.8	8.4	56	17	T	56	—	Vold	56	130	Oddmar Grotle, Bremanger

## SF-B Bremanger

Farkostens nummer art og navn	Lengde	Bredde	Dybde	Tonn			Maskin			Eierens (den korresponderende reders) navn og postadresse		
				Br.	Nt.	Materiale	Byggeår	Omb. år	Hva slags		Maskin	
											Byggeår	H. K.
27 Mkr Verving	75.4	18.6	7.4	81	23	J 56	—	Hjels	56	220	S Torvanger m fl, Bremanger	
28 Mkr Havglimt	44.6	13.7	5.9	21	5	T 32	34	Brun	32	28	Bjarne H Grotle, Bremanger	
30 Mkr Sjøvær	75.4	20.2	9.6	89	27	T 57	—	Wich	57	240	O O Igland jr, Bremanger	
31 Mkr Stønes	37.0	12.9	4.5	—	—	T 50	—	Unio	50	20	Oskar H Hauge, Bremanger	
35 Mkr Lending	56.5	17.6	8.0	39	12	T 54	—	Vold	56	100	Alfred O Igland m fl, Bremanger	
37 Mkr Hendanes	48.0	14.0	7.0	23	7	T 15	44	Unio	37	30	Ragnar P Igland m fl, Bremanger	
39 Mkr Havgard	69.0	17.8	8.9	46	17	T 37	—	Cater	62	180	Ingvald Ødegård m fl, Berle	
42 Mkr Nordlys	23.0	7.0	3.0	—	—	T 19	—	Sabb	—	5	Alf Nødset, Bremanger	
43 Mkr Øksanes	50.9	15.2	6.5	27	9	T 17	50	Brun	37	50	Ulrik Kjerpeset m fl, Bremanger	
44 Mkr Oldersund	55.8	18.2	7.5	41	13	T 49	—	Vold	49	50	Leif Frøyen m fl, Kalvåg	
45 M Forsøk	23.0	7.5	3.6	—	—	T 52	—	Sabb	52	5	Martin O Igland, Bremanger	
46 Mkr Havrand	59.5	17.3	8.0	48	13	T 54	—	Vold	54	100	Roar Grotle m fl, Bremanger	
47 Mkr Havsulen	41.7	13.8	5.0	16	4	T 16	39	Unio	39	30	R S Igland m fl, Bremanger	
48 Mg Fram	30.0	10.0	5.4	—	—	T 46	—	Brun	30	16	Anf Bortneskår m fl, Leirgulen	
50 Mkr Nyken	62.5	16.7	7.5	42	17	T 46	55	Unio	53	100	Egil Grotli m fl, Bremanger	
51 Mkr Mønster	52.5	15.6	7.0	32	8	T 17	40	Brun	44	84	Arne M Førde m fl, Bremanger	
56 Mkr Fisk- holmen	75.0	19.6	10.0	81	22	T 56	—	Hjels	56	220	Reinhardt Førde m fl, Berle	
58 Mkr Hasting	64.8	18.5	8.6	64	21	J 53	—	Vold	54	130	Torv Torvanger m fl, Bremanger	
59 Mkr Anduva	34.0	10.5	5.2	—	—	T 65	—	Marn	61	24	Martin Liset m fl, Kalvåg	
61 Mkr Rekord	34.0	10.8	5.7	—	—	T 23	42	Vold	51	22	Matias Grotle m fl, Bremanger	
73 Mkr Røringen	70.3	18.1	7.8	50	—	T 45	61	Finø	45	70	Arnkjell Førde m fl, Bremanger	
77 Mkr Vitan Senior	148.4	27.6	15.6	443	179	J 50	66	MAK	65	1100	Odd Grotle m fl, Bremanger	
81 Mkr Lun	30.0	8.9	4.5	—	—	T 64	—	Sabb	64	6	Tormund Hauge, Bremanger	
86 Mkr Viggo	37.0	11.4	5.6	—	—	T 12	—	Wich	—	16	Orvald Rise m fl, Hennøystranda	
87 Ms Tor	26.0	8.5	4.0	—	—	T 42	—	Sabb	42	5	Rasmus Leirvik, Kjelkenes	
94 Mkr Holmenes	68.0	15.7	7.9	36	13	T 38	48	Brun	54	110	Olav Ryland m fl, Bremanger	
95 Mkr Fiksdal	66.2	14.3	7.8	48	17	J 02	22	Deutz	38	100	Abr Strømmen m fl, Rugsund	
99 Mkr Mågen	36.0	11.0	5.4	—	—	T 20	59	Bolin	59	35	Harald E Grotle m fl, Bremanger	
109 Ms Brødd	23.0	7.0	4.6	—	—	T 50	—	Sterk	45	5	Hilmar Risøy, Skatestrauken	
114 Mkr Knuppen	28.7	8.6	4.0	—	—	T 67	—	Perk	67	35	Leif Andal, Kalvåg	
115 Mkr Gerd	29.0	10.6	5.0	—	—	T 53	—	Rapp	—	14	Johannes Vadøy, Kalvåg	
124 Mkr Glimten	52.7	15.0	7.0	30	10	T 19	47	Gide	30	50	Kristian Ryland m fl, Bremanger	
130 Mg Holmesund	38.0	11.0	5.0	—	—	T 36	60	Unio	50	20	Rylands Notlag, Bremanger	
131 Mkr Leidulf	59.5	15.5	7.8	38	13	T 17	36	Finø	52	100	Audun Nygård m fl, Bremanger	
134 Mkr Arill	46.5	13.5	5.5	—	—	T 17	36	Finø	30	42	Elias Hauge m fl, Bremanger	
135 Mkr Brilliant 1	54.9	15.0	7.3	33	9	T 15	51	Unio	56	100	Harald Svarstad m fl, Bremanger	
137 Mkr Odd	33.5	11.5	5.9	—	—	T 10	—	Start	15	15	Angel Mikalsen, Bremanger	
144 Mg Frigg	39.0	12.0	5.0	—	—	T 36	—	Wich	36	16	Orvald Rise, Hennøystranda	
147 Ms Kelvin	27.6	9.6	4.0	—	—	T 33	—	Kelv	20	7	Sigurd Heimtun, Kjelkenes	
156 Ms Strilegjenta	30.0	10.5	5.0	—	—	T 43	—	Heim	54	11	Robert Liseth m fl, Kalvåg	
157 Ms Per	25.5	6.4	2.5	—	—	T 50	—	Sabb	—	5	Kåre Hessvik, Svelgen	
165 Mkr Havgrim	57.0	14.8	7.2	28	8	T 17	46	Wich	46	50	Audun Strømmen m fl, Rugsund	
175 Mkr Smøysund	56.7	15.1	6.9	29	9	T 42	45	Finø	45	60	Jul Igland, Bremanger	
190 Mg Signal	34.0	11.0	5.6	9	—	T 15	50	Ngre	—	20	Alfred Sørbotten m fl, Botnane	
192 Mkr Viking	45.0	12.5	5.9	18	—	T 16	36	Vold	38	30	Martin Sunde, Dombestein	
193 Mkr Bunes	62.4	17.0	8.5	50	22	T 46	—	Unio	46	60	Astor Hauge m fl, Bremanger	
195 Mkr Harald	44.0	12.0	5.4	—	—	T 33	—	Heim	40	25	Rasmus O Vågene m fl, Kalvåg	
196 Mg Union	38.0	12.2	5.0	—	—	T 33	—	Unio	33	15	Kristen Strømmen m fl, Rugsund	
206 Ms Laila	45.3	14.5	6.1	17	5	T 09	—	Brun	23	42	Peder J Igland m fl, Bremanger	
214 Ms Kvitnes	24.7	7.0	3.4	—	—	T 48	—	Sabb	48	4	Leonhard Midtbø, Berle	
217 Mkr Svinøy	68.0	19.3	9.4	79	25	T 52	—	Norm	60	280	Arne Hauge m fl, Bremanger	

## SF-B Bremanger — SF-FL Fjaler

Farkostens nummer art og navn	Lengde	Bredde	Dybde	Tonn		Materiale	Byggear	Omb.år	Maskin			Eierens (den korresponderende reders) navn og postadresse
				Br.	Nt.				Hva slags	Byggear	H. K.	
219 Mkr Hell	33.0	9.5	5.7	—	—	T 48	—	Hels	37	10	Håkon I Liseth, Kalvåg	
221 Ms Frøya	36.0	12.5	6.0	—	—	T 13	—	Rapp	16	17	Anton Lillehaug, Berle	
225 Mk Havgutt	59.1	15.8	6.8	32	10	T 49	55	Vold	50	50	K Kristiansen m fl, Bremanger	
231 Ms Per Arne	35.0	12.5	6.4	—	—	T 47	—	Wich	39	16	Peder P Midtbø m fl, Leirgulen	
233 Mkr Frøyabuen	64.2	19.1	8.6	53	16	T 58	—	Pent	58	230	Olai Larsen m fl, Kalvåg	
234 Mkr Villi	28.0	9.0	4.3	—	—	T 34	—	F M	37	15	Leif Eikeseth, Kalvåg	
239 Ms Lelian	25.7	7.4	3.5	—	—	T 39	—	Sabb	50	5	Olaf Liset, Kalvåg	
242 Mkr Tango	30.0	10.0	4.5	—	—	T 60	—	Fram	48	15	Alf Steinset m fl, Kalvåg	
250 Mk Forsøk	52.0	14.5	7.5	24	7	T —	38	Finø	25	50	Karl Nigardøy m fl, Bremanger	
252 Mkr Ingulv	38.8	11.5	5.4	—	—	T 42	—	Finø	44	30	Oddvin Iglad m fl, Bremanger	
262 Ms Jonny	36.0	12.6	5.0	—	—	T 28	—	Skan	36	15	Rasmus Leirvik, Kjelkenes	
277 Mkr Brusnes	30.0	8.0	4.0	—	—	T 58	—	Nogv	41	7	Andreas Elde, Rugsund	
288 Ms Svanen	28.0	8.0	6.0	—	—	T 25	—	Wich	25	5	Hermund Sörgulen, Kjelkenes	
291 Mkr Kvikk	32.0	10.0	5.2	—	—	T 51	—	Heim	50	11	Arthur B Grotle m fl, Bremanger	
294 Mkr Jolly	26.5	8.0	3.8	—	—	T 47	—	Wich	—	6	Emil Liseth, Kalvåg	
295 Ms Frodig	27.0	8.0	3.9	—	—	T 36	—	Sabb	36	5	Harald Nødset m fl, Bremanger	
298 Ms Trim	25.0	7.0	3.9	—	—	T 34	—	Rapp	20	7	Alfred Hestdal, Svelgen	
304 Mkr Fri	30.0	10.0	4.8	—	—	T 49	—	Vold	49	10	Trygve Iglad m fl, Bremanger	
309 Mkr Håkon	27.0	8.0	4.2	—	—	T 48	—	Stord	50	7	Johs J Førde m fl, Bremanger	
330 Mkr Rita	30.0	9.0	3.5	—	—	T 38	63	Wich	38	10	Gunvald Sundsøy m fl, Kalvåg	
334 Mkr Rusken	31.0	10.0	4.5	—	—	T 37	—	Heim	56	11	Dagfinn A Hauge, Bremanger	
343 Ms Murvik	26.0	8.0	3.5	—	—	T 55	—	Stord	55	6	Sverre Liseth, Berle	
349 Mkr Floid	28.0	8.5	4.0	—	—	T 56	—	List	64	36	Reidar Kolseth, Rugsund	
401 Ms Trygg	26.0	8.5	4.3	—	—	T 43	59	Nogv	49	7	Andreas Lillebø, Leirgulen	
403 Mg Olav	37.0	12.0	4.4	—	—	T 30	—	Rapp	34	11	Alf Bakke m fl, Rugsund	
404 Ms Falken	27.0	9.0	6.0	—	—	T —	—	Sabb	48	5	Karl Oldeide m fl, Måløy	
405 Mkr Nyvik	28.0	8.0	4.3	—	—	T 24	62	Deutz	59	36	T Nygård m fl, Skatestraumen	
411 Mk Falken	32.0	11.5	5.4	—	—	T 15	—	Vold	44	16	Øivind Oldeide, Måløy	
417 Mkr Nesodd	35.0	10.5	5.0	—	—	T 46	—	Vold	41	22	Martinus Frimannslund, Davik	
421 Ms Sjøgutt	28.0	8.9	4.0	—	—	T 37	—	Gide	33	200	Hjalmar Svoren, Måløy	
429 Ms Vega	31.0	12.0	5.2	—	—	T 05	—	Heim	13	7	Jakob O Oldeide m fl, Måløy	
437 Mkr Nesholm	28.0	8.0	4.0	—	—	T 41	—	Vold	41	7	Harald Risøy, Oldeide, Måløy	
441 Mkr Henning	80.2	20.4	9.4	121	39	J 58	—	Brun	58	240	Johan Langeland m fl, Kalvåg	
445 Mk Sport	36.0	12.5	6.5	—	—	T 13	45	Vold	35	22	Olav Førde, Alfoten	
449 Mk Sjar	126.3	21.6	10.8	209	86	J 15	53	Cross	50	450	Svein Røys m fl, Kalvåg	
455 Mkr Vår- blomsten	33.0	9.0	4.0	—	—	J 58	60	Sabb	59	6	Per K Risøy, Oldeide, Måløy	
473 Mkr Trim	30.0	8.8	4.0	—	—	T 67	—	Perk	67	35	Svein Olderøy, Kalvåg	
480 Mkr Mobil	26.0	8.5	4.5	—	—	T 62	—	B K	59	16	Malvin Nødset m fl, Kalvåg	

SF-E Eid — tilsynsmann: Hans Kolseth, Nordfjordeid.

3 Mk Frithjof | 33.6|12.4| 6.0| — | — | T 10 | — | Tuxh | 32 | 26 | Erling Olsen m fl, Nordfjordeid

SF-FL Fjaler — tilsynsmann: Adolf Søreide, Holmedal.

4 Mbs Frigg	29.6	10.5	4.5	—	—	T —	—	Sabb	39	5	Arne Solheim, Leitet
7 Mkr Ternen	30.8	9.0	4.6	—	—	T 62	—	Sabb	62	16	Jorolf Stordal, Holmedal
13 Mkr Leikar	29.7	8.3	5.3	—	—	T 55	—	Heim	55	11	Lorents Solvik m fl, Gjølanger
15 Mbs Odd	24.4	7.8	4.2	—	—	T —	—	Sabb	54	5	Nils Solheim, Leitet
27 Mkr Modhild	31.9	10.6	5.3	—	—	T 47	—	Wich	46	12	Leiv Bjørvik, Holmedal

## SF-F Flora — SF-GR Gaular

Farkostens nummer art og navn	Lengde	Bredde	Dybde	Tonn		Materiale	Byggeår	Ombår	Maskin			Eierens (den korresponderende reders) navn og postadresse
				Br.	Nt.				Hva slags	Byggeår	H. K.	
10 M Rindenes	116.0	23.0	10.6	232	87	J	56	58	Wich	56	320	Olav Mortensen m fl, Florø
22 Mkr Ny-Neptun	63.1	16.4	8.3	50	13	T	01	48	Wich	35	90	Anfinn Snilstveit m fl, Stavang i Sunnfjord
26 Mg Skjold	40.0	12.0	5.0	—	—	T	44	—	Heim	51	20	Erling Grytten, Stavang i Sunnfj.
27 Mkr Vågly	61.6	15.2	7.5	34	9	T	47	57	Vold	55	50	Laurits Ulriksen m fl, Batalden
28 Mkr Rollo	48.8	14.1	7.1	25	7	T	20	50	Finø	35	50	Bernh Ulriksen m fl, Batalden
30 Mg Heimly	31.9	11.2	4.8	—	—	T	50	—	Heim	50	11	Olaf O Grøneng, Florø
53 Mkr Steinskjær	44.0	12.5	5.0	—	—	T	37	46	Unio	46	20	Sverre Nilsen, Berekstadlandet
61 Mg Farmann	46.0	13.0	5.3	—	—	T	38	58	Wich	51	20	Anfinn Snilstveit, Stavang i Sunnfjord
64 Ms Glimt	27.0	8.5	5.0	—	—	T	37	56	Karm	—	14	Ansgar Standal, Svortevik
74 Mg Farmann 1	45.0	12.0	7.0	—	—	T	34	58	Unio	38	20	Ansgar Gullaksen m fl, Stavang i Sunnfjord
76 Mg Lommen 1	34.5	12.0	6.0	—	—	T	33	50	Rapp	54	17	Alfred Fugløy, Batalden
86 Mkr Sundøy	92.4	20.0	9.2	100	32	T	42	50	Wich	43	180	O Karstensen m fl, Batalden
99 Mg Smart	32.0	10.0	3.5	—	—	T	35	—	Nogv	60	10	Theodor Bjørnssen, Rognaldsvåg
128 Mg Fanøybuen	45.9	14.0	5.9	18	5	T	50	—	Rapp	50	24	Vilhelm Ulriksen, Batalden
135 Mkr Erling	47.1	13.7	5.7	22	6	T	—	39	Karm	33	30	Adolf Skorpeide, Sør-Skorpa
202 Mg Trygg	34.0	11.0	7.5	—	—	T	30	51	Rapp	29	14	Leif A Tansø, Tansøy
216 Mkr Gurehaug	59.3	15.4	7.3	37	10	T	30	47	Brun	52	84	Arne Strømme, Nærøy, Florø
221 Mkr Langenes 2	68.0	16.5	8.2	50	12	T	17	42	Brun	51	100	Erling Grytten, Stavang i Sunnfj.
223 Mkr Vetle	29.0	9.0	4.0	—	—	T	40	65	Sabb	60	16	Kristoffer Æsøy, Tansøy
228 Mkr Forsøk	39.0	12.5	5.5	11	3	T	45	—	Unio	28	20	R Nilsen m fl, Berekstadlandet
230 Mkr Fiskebas	125.0	26.3	13.3	364	173	J	66	—	Wich	65	600	H Madsen m fl, Rognaldsvåg
233 Mg Spir	31.9	11.7	4.1	—	—	T	—	50	Avan	—	10	Isak Bredvik, Bredvik, Florø
244 Mg Børholm	38.0	12.0	6.0	—	—	T	51	—	Unio	51	20	Halvdan Æsøy m fl, Sør-Skorpa
255 Mkr Sjøbuen	45.0	13.0	7.0	17	—	T	14	39	Unio	43	30	Arne Furesund, Florø
289 Mg Flid	36.0	10.8	5.6	—	—	T	—	65	Unio	28	15	Bjarne Aldeholm m fl, Batalden
395 Mg Fanøy	42.5	13.4	5.5	18	5	T	50	—	Vold	50	22	Bernh Ulriksen m fl, Batalden
410 Ms Else	42.3	14.3	5.8	15	7	T	35	—	Rapp	32	24	Bernt Nordstrand, Batalden
428 Mg Wickmann	36.0	12.5	5.5	—	—	T	44	—	Wich	32	12	O Karstensen m fl, Batalden
446 Mg Dombevåg	31.0	10.0	4.5	—	—	T	25	51	Bolin	54	22	Hj Domben, Berekstadlandet
450 Mg Nærøy	37.0	12.0	5.5	—	—	T	37	50	Vold	45	22	Asle Grønnevik, Berekstadlandet
452 Mg Joni	38.0	12.0	5.5	—	—	T	47	—	Unio	47	20	Nils Toft, Sør-Skorpa
488 Mg Laksen	30.0	9.5	4.5	—	—	T	30	—	Sabb	62	6	John S Vallestad, Tansøy
503 Mkr Straumstad	44.4	13.4	6.0	19	6	T	54	—	Wich	53	50	O Karstensen m fl, Batalden

## SF-FD Førde — tilsynsmann: Knut Grimeland, Halbrendt, Førde.

4 Ms Sabb	25.5	8.0	3.5	—	—	T	—	—	Sabb	40	5	Rolf Bjørkedal, Ervik
8 Ms Helt	30.0	8.5	4.0	—	—	T	39	66	Sabb	57	6	Ola Havnen m fl, Førde

## SF-GR Gaular — tilsynsmann: Olav Nistad, Bjørsvikstranda.

F. t. ingen merkepliktige fiskefarkoster.

## SF-GP Gloppen — SF-L Leikanger

Farkostens nummer art og navn	Lengde	Bredde	Dybde	Tonn		Materiale	Byggear	Omb.år	Maskin		Eierens (den korresponderende reders) navn og postadresse	
				Br.	Nt.				Hva slags	H. K.		
22 Mkr Teist	30.9	8.9	4.8	—	—	T	49	—	Leva	50	10	Agnar Henden, Hennebygda
25 Mkr Kabo	26.0	7.0	3.5	—	—	T	50	—	Sabb	50	5	Kristoffer Skeistrand, Hestenesøyra

## SF-GP Gloppen — tilsynsmann: Jens Johnsen, Nyhagen, Sandane.

## SF-G Gulen — tilsynsmann: Asbjørn Underthun, Eivindvik.

1 Ms Gerd	28.7	9.1	3.7	—	—	T	49	—	Sabb	48	5	J Nyhammer m fl, Nyhamar i Sogn
40 Ms Røssholt	49.5	15.0	6.0	—	—	T	18	51	Bolin	19	20	Nils Rutle, Sygnefest
58 Mk Risnefjord	63.6	15.3	7.4	35	14	T	17	61	Unio	53	60	Ivar Hjartholm, Brekke
68 Mk Porsholt	86.5	18.5	9.3	100	36	J	19	46	Hjels	55	220	Johan Steinset, Dingja
74 Mkr Fei	41.5	13.0	7.0	—	—	T	34	—	Marn	60	48	Johan Vatnøy, Skjerjehamn
84 Mk Von	33.1	11.0	5.0	11	2	T	09	—	Wich	47	20	Gerhard Bøe, Furenes i Gulen
122 Mk Kapp	42.0	13.0	5.0	—	—	T	15	56	Avan	15	22	Einar Furnæs, Skjerjehamn
139 Mk Sleipner	50.0	12.6	7.0	—	—	T	11	42	Wich	34	40	Håkon Furnæs, Skjerjehamn
184 Mk Geira	45.6	13.7	5.8	20	6	T	11	—	Heim	42	42	Gustav Brimnes, Brimsvåg
201 Mk Solstrand	40.0	11.0	5.2	—	—	T	30	—	Wich	36	20	Svein Kvamme, Furenes i Gulen
203 Mkr Tingavåg	76.5	20.0	9.0	75	22	T	62	—	Calle	61	200	Gerhard Dingen m fl, Dingja
213 Mk Lindholm	47.0	14.0	6.2	—	—	T	20	51	Brun	40	42	Odd Bøe m fl, Furenes i Gulen
224 Mk Solblid	42.2	11.0	5.7	—	—	T	32	49	Unio	32	20	Henrik Glosvik, Skjerjehamn
235 Mk Sjøgutt	47.0	13.0	7.0	—	—	T	15	49	Wich	48	50	Bjarne Furnes, Skjerjehamn
257 Ms Lyngøy	48.8	14.8	9.0	25	—	T	57	—	Wich	45	50	Gerh Bøe m fl, Furenes i Gulen
274 Ms Garvåg	43.0	12.0	6.0	—	—	T	30	52	Wich	37	20	Håkon Vesetvik, Byrknesøy
288 Mkr Styrenes	62.4	17.7	8.3	50	13	T	55	—	Hjels	50	120	Reidar Bøe m fl, Furenes i Gulen
316 Mk Gulafjord	44.9	13.2	5.6	17	4	T	12	42	Scan	62	150	Leif Furnes, Skjerjehamn

## SF-H Hyllestad — tilsynsmann: Ivar Sognes, Leirvik i Sogn.

7 Mkr Sørbris	24.9	7.3	4.8	—	—	T	59	—	Sabb	59	16	Steinar Værholm, Leirvik i Sogn
27 Ms Radio	56.3	18.0	8.1	41	11	T	17	46	Wich	49	50	Dagfinn Dumben, Sørbovåg
29 Mkr West Point	33.5	9.5	5.0	—	—	T	63	—	Bolin	63	46	Petter Sellevoll, Sørbovåg
42 Ms Dristig	32.0	10.0	4.0	—	—	T	37	51	Heim	37	11	Johan J Berge, Hyllestad
45 Mkr Pollux	30.0	9.0	7.0	—	—	T	68	—	Sabb	68	16	Konrad Elde m fl, Sørbovåg
66 Ms Fram	29.0	8.0	3.0	—	—	T	32	57	Sabb	57	6	Magnus Skivenes, Sørbovåg

## SF-HØ Høyanger — tilsynsmann: Kjell Torvund, Lavik.

13 Mkr Veimen	33.0	10.5	5.0	—	—	T	—	67	F M	64	15	Lundolv Nilsen, Glitne, Lavik
17 Ms Farmann	24.0	6.0	4.0	—	—	T	40	65	Sabb	—	5	Artur Buene m fl, Høyanger

## SF-L Leikanger — tilsynsmann: Erling Losnedal, Leikanger.

3 Ms Glytt	30.0	9.1	4.0	—	—	T	46	—	Sabb	59	16	Toralv Simlenes, Fresvik
4 Ms Traust	33.0	10.0	4.0	—	—	T	30	—	Unio	30	7	Kristian Høyum, Feios
7 Mk Bjørn	38.0	12.0	4.5	—	—	T	23	58	Unio	32	20	Kristian Høyum, Feios



## SF-LS Luster — SF-S Selje

Farkostens nummer art og navn	Lengde	Bredde	Dybde	Tonn		Materiale	Byggear	Ombår	Maskin			Eierens (den korresponderende reders) navn og postadresse
				Br.	Nt.				Hva slags	Byggear	H. K.	

**SF-LS Luster** — tilsynsmann: Nils Nakken Kjødnes, Sørheim.

2 Ms Nansy [ 28.0 | 9.4 | 3.5 | — | — | T | 21 | 37 | Rapp | 31 | 7 | Nils B Kjødnes, Sørheim

**SF-LL Lærdal** — tilsynsmann: Egil Natvik, Lærdal.

F. t. ingen dekte merkepliktige fiskefarkoster.

**SF-N Naustdal** — tilsynsmann: Nikolai Liabø, Naustdal i Sunnfjord.

16 Mg Viking [ 24.0 | 8.0 | 3.8 | — | — | T | 43 | — | Sabb | 56 | 6 | Sigurd Skjærlid, Kvammen i  
Sunnfjord  
48 Ms Bølgen [ 30.0 | 9.0 | 4.0 | — | — | T | 59 | — | Vold | 40 | 10 | Harald Skjærlid, Kvammen i  
Sunnfjord  
52 Ms Vårsol [ 32.0 | 10.2 | 5.0 | — | — | T | 46 | — | Rapp | 36 | 17 | Bjarne Vatne, Helle i Sunnfjord

**SF-S Selje** — tilsynsmann: Bjarne Drage, Selje.

4 Ms Moldefjord [ 33.0 | 11.7 | 5.2 | — | — | T | 15 | — | Vold | 58 | 14 | Olaf R Hatlenes m fl, Selje  
7 Mkr Spinell [ 74.0 | 20.3 | 10.5 | 83 | 22 | T | 50 | — | Brun | 55 | 220 | Svein Bakke m fl, Flatraket i  
Nordfjord  
9 Mkr Ole K [ 39.0 | 12.5 | 7.2 | — | — | T | 60 | — | Vold | 49 | 22 | Knut Hove m fl, Selje  
19 Mkr Norengen [ 67.2 | 17.5 | 7.9 | 49 | 17 | T | 40 | 51 | Deutz | 63 | 230 | Anders Vetterhus, Vetrhus  
23 Ms Lirken [ 27.0 | 7.0 | 5.4 | — | — | T | 19 | 39 | Hels | 20 | 4 | Daniel D Venø, Barmsund  
32 Mkr Orvik [ 59.1 | 17.9 | 8.2 | 49 | 13 | T | 53 | — | Heim | 58 | 120 | Anfinn Evjen m fl, Barmen  
36 Mk Statt [ 46.3 | 13.9 | 5.8 | 14 | 5 | T | 15 | 49 | Brun | 47 | 28 | Anton Håvik m fl, Måløy  
40 Mk Teigesund [ 53.6 | 15.5 | 7.5 | 35 | 10 | T | 17 | 53 | Cater | 64 | 180 | Lars Honningsvåg m fl,  
Stadvågen  
42 Mk Lun [ 47.2 | 14.8 | 6.4 | 23 | 7 | T | 17 | 40 | Laval | 37 | 40 | Anton M Årvik, Ytre Stadlandet  
51 Mk Remøyfjord [ 67.0 | 17.0 | 9.0 | 49 | 12 | T | 17 | 49 | Wich | 57 | 160 | Trygve Borgund, Stadlandet  
54 Ms Støholm [ 27.5 | 8.1 | 3.8 | — | — | T | 49 | — | Nogv | 49 | 10 | Karl J Venø, Barmsund  
59 Mk Aladdin [ 46.0 | 13.4 | 7.6 | — | — | T | 21 | 49 | Unio | 37 | 30 | Olav Salt m fl, Selje  
60 Mk Trygg [ 33.0 | 12.0 | 5.3 | — | — | T | 12 | — | Vold | 40 | 14 | Peder Vik, Stadlandet  
63 Mk Harald [ 46.2 | 13.2 | 5.8 | 19 | 5 | T | 14 | 50 | Unio | 49 | 30 | Kåre Håvik m fl, Barmsund  
66 Mk Von [ 29.0 | 8.0 | 4.0 | — | — | T | 21 | — | Hels | 22 | 6 | Lars H Flister, Barmsund  
68 Mk Driftig [ 49.0 | 14.3 | 6.6 | 25 | 6 | T | 14 | 36 | Rapp | 52 | 45 | Ingbjørn Gangeskar m fl,  
Flatraket i Nordfjord  
69 Ms Trygve [ 40.0 | 13.0 | 6.5 | — | — | T | 15 | — | Unio | 41 | 20 | Ola Solheim, Barmen  
79 Mg Straumsnes [ 27.0 | 8.4 | 4.4 | — | — | T | 33 | 60 | Unio | 36 | 10 | Hans Hermansen, Barmsund  
87 Ms Strøym [ 35.2 | 9.7 | 4.4 | 8 | 2 | T | 38 | — | Sabb | 59 | 12 | Kåre Aardal, Selje  
89 Mk Sverre [ 45.7 | 13.2 | 5.8 | 20 | — | T | 12 | 49 | Unio | 34 | 30 | Ragnvald Beitveit m fl,  
Stadlandet  
90 Mk Leineleif [ 60.8 | 15.2 | 7.0 | 28 | 9 | T | 1898 | 48 | Pent | 60 | 120 | Gudmund Honningsvåg m fl,  
Stadvågen  
92 Mk Reiding [ 42.0 | 13.3 | 6.0 | — | — | T | 15 | — | Wich | 30 | 20 | Olav J Kvernevik m fl, Selje  
94 Mk Erna [ 38.0 | 12.0 | 5.3 | 11 | — | T | 47 | — | Wich | 45 | 12 | Mathias A Kvernevik, Barmsund  
103 Mkr Basken [ 30.6 | 7.1 | 4.9 | — | — | T | 53 | 60 | Sabb | 59 | 6 | Hjalmar Grytting, Selje  
105 Ms Bjørg [ 32.0 | 12.5 | 5.0 | — | — | T | 23 | — | Wich | 42 | 12 | Egil Hove, Selje

Farkostens nummer art og navn	Lengde	Bredde	Dybde	Tonn		Materiale	Byggeår	Ombår	Maskin			Eierens (den korresponderende reders) navn og postadresse
				Br.	Nt.				Hva slags	Byggeår	H. K.	
110 Mk Trygg	43.5	13.5	7.1	—	—	T 48	53	Wich	45	20	Kornelius J Tungevåg m fl, Stadlandet	
117 Ms Glimt	28.7	18.5	8.3	—	—	T 43	57	Wich	58	160	Andreas Vederhus, Vetrhus	
129 Mk Ulvesund	37.0	13.0	6.0	—	—	T 02	—	Dan	16	24	Ragnv M Venøy m fl, Barmsund	
132 Mkr Fjellmøy	60.9	17.3	8.2	45	13	T 52	—	Wich	52	50	Nik Myklebust m fl, Barmsund	
160 Mk Lillehovden	54.8	14.2	6.1	28	8	T 13	52	Finø	43	50	Andr Aarsefth m fl, Stadlandet	
163 Mg Notmann	28.0	8.5	4.5	—	—	T 45	—	Sabb	53	6	Enerhaug Notlag, Selje	
164 Mk Huitfeldt	45.7	13.4	5.7	18	6	T 15	37	Unio	31	30	Ingbjørn Gangeskar m fl, Flatraket i Nordfjord	
185 Mk Måken	28.0	9.0	3.0	—	—	T 37	—	Brun	37	7	Olaf S Salt m fl, Selje	
193 Ms Andvake 2	56.5	16.4	7.3	33	10	T 08	41	Wich	41	50	Petter Kvalsvik m fl, Stadlandet	
202 Mg Von	27.0	8.0	4.2	—	—	T 41	52	Nogv	41	7	Reidar V Leikanger m fl, Stadlandet	
206 Mk Rapp	29.0	10.0	4.7	—	—	T 24	—	Heim	17	7	Arthur Aarsheim m fl, Årsheim	
211 Mk Hovden	32.0	10.0	4.0	—	—	T 39	—	Leva	13	7	Lars O Hovden, Selje	
218 Mg Fangst	36.0	11.3	5.6	—	—	T 53	—	Wich	—	12	Andreas Kvernevik m fl, Vetrhus	
221 Mk Stadtpynt	50.2	13.6	7.3	—	—	T 31	51	Rapp	37	60	A Honningsvåg, Stadvågen	
227 Ms Kvikk	26.2	8.3	3.4	—	—	T 41	—	Sabb	53	5	Osvald H Borgund, Stadlandet	
233 Mg Egil	35.0	11.3	5.0	—	—	T 35	—	Wich	39	12	Moldestad nye Notlag, Selje	
276 Mk Lom	27.1	7.6	3.0	—	—	T 16	53	Sabb	54	5	Ingolf Kvamme m fl, Årsheim	
296 Mk Lyngholm	33.5	9.5	5.0	—	—	T 57	—	Bolin	36	20	Thorv Sletteberg m fl, Årsheim	
297 Mk Juno	29.0	9.0	3.5	—	—	T 47	—	Sabb	46	5	Svein Røyset m fl, Barmen	
299 Ms Alken	34.1	12.0	3.5	—	—	T 34	46	Stord	34	12	Ragnvald Drage, Drage	
309 Mk Snål	23.0	9.0	4.2	—	—	T 39	—	Vold	53	10	Reinhart Moldestad, Selje	
313 Mkr Brattheim	83.3	20.2	10.0	94	23	T 58	—	Vold	58	150	Oskar O Flataker m fl, Flatraket i Nordfjord	
329 Mkr Bema	28.0	8.5	4.5	—	—	T 58	—	Nogv	46	7	R Runderheim m fl, Barmsund	
331 Mg Sabben	30.0	9.0	5.0	—	—	T 55	—	Sabb	52	6	Håkon Otneim, Årsheim	
335 Mg Terje	26.5	8.0	3.0	—	—	T 46	—	Sabb	45	5	Adolf Stokkenes, Årsheim	
347 Mk Sverre	34.5	11.9	5.2	9	3	T 12	—	Vold	—	22	Arne Røyset, Selje	
363 Mkr Møllerøy	45.0	13.0	6.2	16	5	T 12	45	Finø	32	35	Ola Lillesalt m fl, Selje	

**SF-SD Sogndal** — tilsynsmann: Johan J. Eskestrand, Sogndal i Sogn.

5 Mkr Varely | 35.0|10.5| 6.0| —| —|T|53|—|Unio |42| 20| Kåre Gjerde, Sogndal i Sogn

**SF-SU Solund** — tilsynsmann: Ingolf Steinsund, Steinsund.

3 Mg Fix	41.5	14.6	6.9	20	4	T 36	59	Wich	44	50	Knut Trovåg, Kolgrov	
6 Mk Laagøfjord	54.3	14.5	6.4	27	10	T 19	37	Bolin	19	32	Martinus P Lågøy, Lågøy	
8 Ms Solundøy	54.4	17.4	6.3	32	9	T 17	42	Wich	62	135	Sigurd K Strand m fl, Lågøy	
17 Ms Flid	45.0	16.2	6.1	—	—	T 45	—	Wich	31	25	Bernt N Kolgrov, Kolgrov	
22 Ms Firda	49.5	16.3	6.4	24	7	T 11	50	Unio	51	50	Harry Mattevik m fl, Buskøy	
39 Mg Langholm	37.2	12.7	5.0	—	—	T	—	50	Rapp	28	24	Bernt J Stendal m fl, Tangenes i Sogn
40 Mkr Solvind	30.0	10.5	5.5	—	—	T 64	—	Perk	64	32	H Hjønnevåg m fl, Hjønnevåg	
51 Ms Aud	44.8	16.4	7.3	—	—	T	—	46	Unio	47	30	Jørgen Trovåg m fl, Nåra
56 Mk Juni	48.0	13.5	7.6	—	—	T 25	47	Rapp	50	45	Andreas Engdal, Krakhella	
66 Mbs Lykken	27.5	9.5	4.0	—	—	T 37	—	Sabb	32	5	Adolf P Strømmen m fl, Kolgrov	
84 Mkr Helgaskjer	53.4	14.7	7.1	26	7	T 16	57	Wich	39	40	Ola B Ytreøy, Ytrogrend	
88 Mbs Sjøgutt	32.0	10.0	5.0	—	—	T 42	—	Unio	34	15	Henning Hugøy, Hersvikbygda	

## SF-SU Sollund — SF-V Vågsøy

Farkostens nummer art og navn	Lengde	Bredde	Dybde	Tonn		Materiale	Byggeår	Omb. år	Maskin		Eierens (den korresponderende reders) navn og postadresse	
				Br.	Nt.				Hva slags	Byggeår		H. K.
94 Ms Anne	33.0	8.5	3.8	—	—	J	66	Perk	66	35	Borgvald Espeland, Nese fjord	
106 Ms Liv	42.0	13.5	6.0	—	—	T 38	—	Unio	43	30	Sverre Hjønnvåg m fl, Kolgrov	
109 Mkr Nese fjord	67.7	17.7	8.4	50	13	T 65	—	Cater	64	325	Odd Pollen m fl, Kvamsvåg	
116 Mkr Svana	32.0	10.5	4.0	—	—	T 07	60	Wich	40	16	Sverre Berntsen m fl, Indrøy	
129 Mkr Hugnad	44.1	13.6	5.4	16	5	T 39	—	Unio	55	30	Bjarne W Færøy m fl, Buskøy	
160 Mkr Radar	24.0	7.8	4.0	—	—	T 55	—	Sabb	41	5	Henrik Skarnagel, Enstad	
189 Mkr Rimen 1	30.0	9.7	3.7	—	—	T 64	—	Perk	66	35	Sigmund Avløp, Lågøy	
191 M Blid	33.0	8.0	5.0	—	—	T 41	54	Ngre	46	14	Olai Espeland Humlevåg, Hardbakke	
220 Mk Rator	59.0	17.3	8.0	45	12	T 53	—	Unio	53	100	Torfin Færøy m fl, Buskøy	
228 Ms Vona	46.3	15.4	6.4	23	8	T 39	—	Unio	32	20	Ola J Nesheim, Buskøy	
240 Mg Thor	38.2	12.3	5.9	—	—	T 30	54	Vold	48	22	Hans O Steinsund, Hardbakke	
245 Ms Linda	49.0	16.0	7.0	24	—	T 07	51	Unio	43	30	Johannes Nesøy m fl, Nesøy	
284 Mk Speed 1	48.0	13.5	5.5	—	—	T 15	54	Unio	53	30	Paul Lambrechts, Hardbakke	
300 Ms Kvanskjær	58.5	16.9	7.0	44	11	T 50	59	Norm	59	140	P J Ørnehaug m fl, Ytrøygrend	
318 Ms Roald	40.0	11.0	4.5	—	—	T 34	58	Wich	46	20	Leif Eide, Kolgrov	
319 Ms Daløy	55.5	16.1	6.3	26	8	T 19	53	Leyl	68	150	M Hersvik m fl, Hersvikbygda	
320 Mkr Strømmen	90.2	22.2	10.9	143	70	J 65	—	Cater	65	535	Karsten Strømmen m fl, Kolgrov	
325 Mk Sveinegutt	39.0	11.0	5.0	—	—	T 31	—	Unio	39	20	Arvid Hugøy, Hersvikbygda	
328 Ms Sulestein	56.0	16.2	7.6	29	7	T 38	—	Cater	64	180	Trygve Hugøy, Hersvikbygda	
336 Mkr Vågar	31.6	10.0	3.4	—	—	T 61	—	Sabb	61	16	Magnus Hjønnvåg, Kolgrov	
337 Ms Stella	45.0	13.5	6.0	—	—	T 34	—	Wich	34	25	Sigvald Simerøy, Hardbakke	
339 Mk Saltskåren	65.1	19.1	8.7	50	14	T 37	—	Wich	50	120	Anton Saltskår, Buskøy	
354 Mg Havmann 2	36.5	11.0	6.0	—	—	T 44	—	Unio	45	20	Rasmus Gåsvær m fl, Lågøy	
363 Ms Vårleik	43.0	15.5	6.0	—	—	T 05	41	Rapp	41	24	Erling Vatsøy m fl, Buskøy	
388 Ms Bjørn	30.0	9.5	4.0	—	—	T 44	—	Rapp	39	6	Karl Hagen, Buskøy	
393 Mkr Andholm	58.0	16.7	7.8	36	12	T 41	—	Cater	61	180	Konrad Berentsen m fl, Indrøy	
413 Mg Olaf	44.0	12.0	6.0	—	—	T 35	—	Unio	35	20	Lyder Saltskår, Buskøy	
415 Mkr Basholm	64.1	17.0	7.8	46	14	T 47	53	Brun	52	160	Rasmus Gåsvær m fl, Lågøy	
425 Mkr Sulanger	131.3	23.7	11.3	298	125	J 58	63	Berg	58	495	Bjarne Færøy m fl, Buskøy	
434 Mkr Sulevær	67.7	19.7	8.4	49	15	T 47	—	Cater	62	245	Herm H Færøvik m fl, Buskøy	
453 Mk Jan	36.0	11.1	6.3	—	—	T 14	44	Wich	37	20	Normann Kalgraff, Kolgrov	

SF-ST Stryn — tilsynsmann: Martin Bakkelid, Olden.

F. t. ingen merkepliktige fiskefarkoster.

SF-VK Vik — tilsynsmann: Ingvald Røyrvik, Finden, Vik i Sogn.

33 Ms Indrefjord | 35.0 | 10.0 | 5.0 | — | — | T 36 | — | Unio | — | 10 | Albert Husebø, Indrefjord

SF-V Vågsøy — tilsynsmann: Thorleiv Iversen, Måløy.

1 Mkr L A Sjong	121.2	26.5	12.4	349	156	J 66	—	Wich	66	900	L A Sjong & Co, Måløy
3 Mkr Steggesund	69.4	19.1	9.0	67	23	T 47	—	Vold	58	150	Alf Lødøen m fl, Måløy
4 Mkr Skaar											
Senior	82.2	19.2	8.8	85	30	T 59	64	Wich	64	300	John Skaar m fl, Måløy
5 Mkr Bergholm	110.8	22.6	10.7	198	72	J 60	—	Gam	60	300	Jensen & Borgundvåg, Måløy
6 Mkr Kristin	57.1	15.8	7.0	30	10	T 45	52	Unio	46	50	Olaf Hopland m fl, Deknepollen
7 Mk Valder	70.8	16.2	8.0	59	21	J 06	38	Tuxh	38	104	Fritjof Vetvik m fl, Måløy

Farkostens nummer art og navn	Lengde	Bredde	Dybde	Tonn		Materiale	Byggeår	Ombår	Maskin		Eierens (den korresponderende reders) navn og postadresse
				Br.	Nt.				Hva slags	Byggeår H. K.	
8 Mk Tenor	88.2	21.8	10.4	119	43	T 47	—	Hjels	54	220	Ole Sætremyr m fl, Måløy
9 Mk Ryssenes	68.0	18.5	9.3	69	26	T 45	—	Unio	58	240	Ulrik P Nygård m fl, Måløy
10 Mkr Mons O	86.6	22.1	9.6	138	59	J 61	—	Wich	60	400	Olaf Barmen m fl, Måløy
11 Mkr Solvåg	44.0	13.0	6.6	18	5	T 63	—	List	63	62	Georg Solvåg m fl, Raudeberg
14 Mkr Vikingen	48.0	13.0	7.0	20	6	T 16	38	Sam	26	35	Arthur Horn m fl, Raudeberg
16 Mk Handavik	58.6	18.6	8.6	48	18	T 47	—	Unio	47	100	Ingolf H Oppedal m fl, Vågsvåg
17 Mk Wergeland	44.0	12.0	5.8	—	—	T 14	38	Vold	43	22	Bjarne Bakke m fl, Tytingvåg, Måløy
19 Mkr Gambler	157.1	27.6	15.6	480	198	J 50	66	Deutz	66	1320	A Osmundsvaag A/S, Måløy
20 Mkr Vestliner	97.5	21.8	11.0	129	50	J 62	63	Wich	62	300	J Hjertenes m fl, Deknepollen
21 Ms Einevarden	34.0	11.0	5.0	—	—	T 50	—	Wich	33	8	Isak Myrestrand, Vågsvåg
22 Mk Sigurd	53.0	14.0	7.0	22	6	T 08	52	Cater	63	120	Oskar Svoren m fl, Måløy
23 Mk Leif	38.5	11.6	4.9	11	4	T 11	37	Vold	60	22	Kåre Gotteberg, Måløy
24 Mkr Angell	35.0	10.7	6.0	—	—	T 59	—	Nogv	63	25	Harald Svoren, Gangsøy
25 Mkr Gullholm	40.2	12.6	4.6	—	—	T 14	—	Brun	54	28	Alfred Paulsen, Måløy
26 Mk Herand	42.0	13.0	5.5	—	—	T 52	—	Unio	51	20	Oskar Hopland m fl, Måløy
27 Mk Vaagstein	76.0	18.2	9.0	57	18	T 17	51	Brun	63	100	Magnar Våge, Vågsvåg
29 Mk Erling	44.2	13.7	6.4	20	5	T 12	—	Vold	52	50	Olaf Barmen, Måløy
30 Mkr Stadhav	102.1	23.4	10.6	208	81	J 56	67	Vølu	56	330	Jens D Vedvik m fl, Raudeberg
31 Mk Stormfugl	41.0	12.0	5.0	—	—	T 36	52	Unio	56	20	Martin Øvrelid m fl, Vågsvåg
32 Mk Brunefjell	56.4	15.4	7.8	40	13	T 19	46	Hund	53	110	Julius Weltzien m fl, Vågsvåg
33 Mk Mars	37.7	12.2	5.3	—	—	T 32	—	Unio	39	20	Ing Kongshaug m fl, Raudeberg
35 Mk Havdur 1	62.2	15.8	7.3	39	11	T 17	53	Finø	45	100	Andreas Kvalheim m fl, Måløy
37 Mk Kletten	63.7	18.7	8.7	54	20	T 46	—	Wich	46	60	Oskar Åre m fl, Måløy
38 Mk Nygårds- sjøen	60.0	18.0	9.0	49	20	T 52	—	Norm	65	210	K S Tennebø m fl, Deknepollen
39 Mkr Veststein	53.6	14.4	7.1	23	8	T 11	46	Wich	58	50	Jan Vetvik m fl, Måløy
40 Mk Havørn	65.6	17.8	8.5	45	18	T 37	—	Wich	57	120	Simon J Holvik m fl, Måløy
41 Mk Havila	55.0	16.7	8.5	48	16	T 48	—	Wich	48	120	Bjarne Hammersvik, Vågsvåg
42 Mk Hilding	54.3	15.6	7.2	31	10	T 16	38	Unio	37	60	Sverre Totland, Måløy
44 Mk Vikegg	66.6	18.6	7.9	57	20	T 47	—	Bolin	59	145	Ivar Wik, Måløy
45 Mk Vestern	63.7	20.5	8.2	60	23	T 36	—	Wich	60	200	Øyvind Andal m fl, Måløy
46 Mk Rubin	77.4	19.4	8.9	83	26	T 46	60	Hund	51	150	Reidar Inselseth m fl, Vågsvåg
47 Mkr Lom	26.0	8.2	3.5	—	—	T 58	—	Sabb	58	8	Elias Våge, Måløy
48 Mkr Hoddevik	116.0	23.1	11.2	219	99	J 52	66	Wich	66	500	Reinhardt Hoddevik m fl, Måløy
50 Mk Geir Finn	97.0	20.0	10.0	104	37	T 44	49	Wich	50	260	Jakob Myrestrand, Måløy
51 Mkr Blanco	68.0	18.1	8.0	71	27	J 54	—	Unio	54	150	Asbjørn Jensen m fl, Måløy
52 Mk Hovdenes	49.6	14.4	6.4	23	7	T 26	53	Brun	43	28	Ivar O Husevåg m fl, Husevåg
55 Mk Princess	75.5	18.2	7.9	56	21	T 47	63	Wich	47	120	John Husevåg, Måløy
56 Mkr Bøvik	95.2	20.6	9.9	120	52	T 41	49	Alph	49	280	Arvid K Tennebø m fl, Måløy
60 Ms Bølgen	28.0	8.0	4.0	—	—	T 22	—	Heim	22	6	Johan M Skram, Måløy
61 Mk Strandholm	50.3	14.0	6.9	27	7	T 38	56	Heim	56	55	Reidar Husevåg m fl, Husevåg
62 Mk Havlys 2	63.3	16.8	8.0	49	15	T 18	48	Heim	51	100	Asbjørn Sætren, Måløy
64 Ms Fei	34.0	10.6	4.6	—	—	T 39	—	Vold	58	22	Gustav Nygård m fl, Måløy
65 Mk Onyx	104.3	19.2	9.9	150	74	J 1885	53	Alph	49	280	J L Eltvik A/S, Måløy
67 Mkr Sildøy	59.0	17.3	8.0	50	13	J 62	—	Norm	61	140	Arthur S Silden m fl, Silda
68 Mkr Stålgutt	56.6	17.7	9.0	50	16	J 53	—	Unio	53	100	Arvid Silden m fl, Silda
70 Mk Havskåren	46.0	14.0	5.7	19	6	T 16	51	Vold	39	30	Alf Kråkenes m f, Måløy
71 Mk Lyn	136.8	21.7	13.2	256	106	J 06	52	Alph	42	420	Sivert L Midtgaard, Måløy
74 Mk Vitaco	102.9	19.2	8.6	125	57	J 08	51	Unio	51	150	A Osmundsvaag A/S, Måløy
75 Mkr Midtgaard	106.8	20.0	10.4	171	58	J 32	55	Alph	58	420	Sivert L Midtgaard, Måløy
76 Mk Normann	38.0	11.3	6.2	—	—	T 12	—	Vold	38	22	Alfred Lothe, Måløy
78 Mkr Nybakk	77.3	20.6	10.0	96	31	T 61	—	Unio	58	160	Jakob A Nybakk m fl, Raudeberg

## SF-V Vågsøy — SF-AL Årdal

Farkostens nummer art og navn	Lengde	Bredde	Dybde	Tonn		Materiale	Byggeår	Omb.år	Maskin		Eierens (den korresponderende reders) navn og postadresse
				Br.	Nt.				Hva slags	H. K.	
79 Ms Perkins	39.0	10.4	5.2	—	—	T 36	48	Perk	66	95	Annanias Risøy, Måløy
80 Mk Lestholm	58.2	16.1	8.5	40	16	T 18	41	Norm	60	120	Steffen Vedvik m fl, Måløy
83 Ms Skårning	66.5	17.5	9.0	45	15	T 16	44	MWM	42	125	Arnt Midtgaard m fl, Måløy
86 Mk Samhold	51.0	13.8	5.8	20	5	T 16	38	Heim	50	50	Ragnv I Husevåg m fl, Husevåg
87 Mk Rapp	33.0	11.0	5.8	—	—	T 12	—	Bolin	60	20	Oskar M Venøy, Bryggja
88 Mk Gullskjær	42.6	13.6	5.2	12	4	T 16	39	Gide	30	50	Olaf Ljosheim, Måløy
90 Mkr Jarl Finn	127.0	23.0	13.0	223	87	J 57	66	Wich	57	320	Jakob Myrestrand, Måløy
93 Ms Kvikk	23.0	7.0	3.0	—	—	T 50	—	Sabb	48	5	Johan J Blålid, Måløy
95 Mk Vital	136.7	23.0	13.0	283	118	J 16	51	Newb	42	500	A Osmundsvaag A/S, Måløy
96 Mg Varden	40.0	13.0	6.0	—	—	T 32	49	Vold	37	22	Ole Færestrand, Måløy
108 Mk Vissholm	62.0	16.6	7.7	43	19	T 37	—	Unio	53	100	Alf Haugen m fl, Måløy
112 Mkr Liv	26.0	8.0	3.0	—	—	T 51	—	Sabb	40	5	Simon Solheim, Måløy
122 Mkr Vestkapp	93.1	22.3	10.8	225	115	J 67	—	Calle	66	575	Åsm Nybakk m fl, Raudeberg
129 Mkr Heimdal	38.2	10.0	5.4	13	—	J 61	—	B K	61	30	Sv Torskangerpoll m fl, Vågsvåg
140 Mkr Dagrand	106.3	18.9	7.8	129	53	J 36	48	Wich	61	300	Harald Vetthus, Måløy
158 Mkr Enig	27.1	9.6	3.8	—	—	T 50	—	Sabb	54	6	Sverre Gangsøy m fl, Måløy
159 Ms Havegg	64.1	17.4	7.1	42	18	T 37	47	Volv	60	185	Edvin Nore, Bryggja
162 Ms Svalen	30.3	10.0	5.4	—	—	T 14	50	Rapp	12	17	Arthur Tytingvåg m fl, Måløy
167 Ms Elmar	26.1	7.5	3.8	—	—	T 49	—	Sabb	48	5	Ludvik Midtvik, Måløy
170 Ms Måken	35.0	10.6	5.2	—	—	T 48	—	Vold	48	22	Anfinn Lågeide m fl, Måløy
177 Mkr Nygo	74.8	18.3	8.5	80	30	T 51	57	Wich	58	160	Dagnar J Silden m fl, Silda
185 Mkr G K	36.5	10.0	3.8	—	—	T 32	51	Brun	49	18	Gustav Kjørslevik, Måløy
198 Ms Rita	24.0	7.5	3.5	—	—	T 56	—	Sabb	45	5	Alfred Risøy, Måløy
200 Mk Traal	67.0	19.4	9.4	72	28	T 47	—	Wich	64	300	Sverre S Silden m fl, Silda
201 M Parat	32.0	8.8	4.8	—	—	J 54	—	Sabb	58	6	Alfred Risøy, Måløy
210 Mk Vetten	41.4	13.6	5.6	17	4	T 14	25	Unio	37	30	Alfred Osmundsvåg m fl, Måløy
211 Mkr Sailor	73.0	20.0	9.4	77	20	T 53	—	Finø	55	180	Kristian Silden, Måløy
213 Mk Terje Viken	44.7	14.2	6.1	19	6	T 13	28	Unio	28	30	Steinar Osmundsvåg, Måløy
214 Ms Havblikk	25.0	8.0	4.0	—	—	T 50	—	Brun	37	7	Magne J Runderheim, Silda
216 Mk Seilsjø	65.0	17.2	8.4	42	17	T 46	51	Pent	59	180	Mons M Silden m fl, Silda
218 M Alken	28.0	8.4	3.8	—	—	T 36	—	Wich	36	6	Anfinn Lågeide, Måløy
224 Ms Granton	107.0	19.0	10.0	133	49	J 03	52	Wich	52	240	Arthur Midtgaard m fl, Måløy
227 Mk Skjold 1	54.4	15.3	7.1	32	10	T 16	35	Heim	38	70	Arne A Silden m fl, Silda
232 Mht Ole Sætremyr <sup>1)</sup>	152.4	31.5	10.2	500	214	J 66	—	MAK	65	1300	Reidar Sætremyr m fl, Måløy
242 Mkr Seilfjell	75.0	18.2	7.9	63	22	T 54	—	Unio	54	100	Reidar R Silden m fl, Silda
246 Mkr Lem Senior	137.2	26.4	12.0	443	177	J 37	66	Deutz	66	1100	Firda Canning & Co, Måløy
271 Mk Nils S	125.7	21.7	11.5	244	99	J 23	61	Wich	63	600	Magnus Kvalheim m fl, Måløy

SF-AL Årdal — tilsynsmann: T. Askeland, Årdalstangen.

F. t. ingen merkepliktige fiskefarkoster.

<sup>1)</sup> Fabrikkskip.

Farkostens nummer art og navn	Lengde	Bredde	Dybde	Tonn		Materiale			Maskin		Eierens (den korresponderende reders' navn og postadresse	
				Br.	Nt.	Byggeår	Omb.år	Hva slags	Byggeår	H. K.		
1 Mkr Triplex	187.0	26.8	15.6	568	116	J	41	68	Krup	64	1000	Kåre Misje & Co, C Sundtsgt 37, Bergen
2 Ms Gotur	64.4	16.0	7.9	41	19	T	23	44	J M	50	100	Hallvard Lerøy m fl, Christinegård 40, Bergen
6 Mk Skallabjørn	105.1	24.3	10.3	171	72	T	1894	46	Unio	46	250	Olav Kårtveit A/S, Bergen
7 Mkr Thor Iversen	76.2	19.8	8.6	83	24	J	51	—	Indu	51	200	Den Norske Stat v/Fiskeridirek- tøren, Bergen
8 Mkr Peder Rønnestad	80.7	21.1	8.6	101	33	J	48	—	BMV	54	250	Den Norske Stat v/Fiskeridirek- tøren, Bergen
14 Mkr Mowa	58.2	17.3	8.2	54	15	J	54	—	Wich	38	50	Mons Waage, Bleketr. 3, Bergen
16 Mkr Kvitungen	106.8	22.1	10.6	168	51	T	21	61	Wich	55	480	G C Rieber & Co A/S, Bergen
18 Mk Silva	112.2	19.1	9.5	160	64	J	10	57	Cater	66	300	A/S Einar Hausvik & Co, Bergen
20 Mkr Romi	115.6	22.4	9.7	206	101	J	59	65	Indu	49	360	Kåre Misje & Co, C. Sundtsgt. 37, Bergen
22 Mk Sport	41.7	12.9	5.1	15	4	T	53	—	J M	53	50	Norvald E Hufthammer, Hauge- veien 35a, Bergen
23 Ms Else M	33.0	11.0	4.5	—	—	T	35	—	Wich	35	10	H J Bentsen & Wige A/S, Bergen
28 Mkr Døscher- holmen	91.1	22.1	10.0	162	47	J	57	—	Berg	66	780	Gullbr Olsen, Døscherholmen
29 Mk Viking 2	61.9	17.0	7.0	37	11	T	38	50	Wich	55	120	Gullbr Olsen, Døscherholmen
30 Mkr Snøgg	30.0	9.0	4.0	—	—	T	58	66	Pent	66	57	Gullbr Olsen, Døscherholmen
31 Ms Luna	45.7	16.6	6.1	25	8	T	12	37	Unio	39	30	A/S Einar Hausvik & Co, Bergen
32 Mk Solbryn	32.0	8.5	5.0	—	—	T	33	—	Unio	40	10	Mons Spjeld, c/o: o.r.sakf. Ulve- seth, Bergen
33 Mkr Senior	148.7	27.2	14.2	488	254	J	67	—	MAK	67	1100	Giertsen & Co A/S, Slottsgt 3, Bergen
34 Mkr Eger	103.4	21.4	10.4	170	61	J	55	—	J M	55	360	H Stenevik, Bjørnsonsgt. 12, Bergen
38 Mkr H L B	60.0	17.0	8.0	43	16	T	44	—	Unio	44	60	Hallvard Lerøy A/S, Bergen
41 Mk Brodd	32.0	11.5	5.8	—	—	T	13	45	Vold	46	22	Ditlef Eltvik, Nagelgården 1, Bergen
44 Mkr Junior 1	101.0	19.1	10.3	130	51	T	49	51	Wich	52	240	Lars Wiik, Kolstien 3a, Bergen
46 Mkr Hargun	128.7	26.3	14.5	353	140	J	36	57	Berg	57	495	Jonn Garvik m fl, Lepøy
49 Mk Takt	69.8	16.9	7.8	49	23	T	18	40	Unio	53	100	S/A Takt, Bergen
107 Mbkr Hordafisk	80.0	19.0	10.5	79	28	T	49	—	Alph	49	240	Hordaland Fiskesalslag, Bergen

## Bergen

B-B Bergen — tilsynsman: Bjørn Nielsen, Fiskeridirektoratet, Bergen.

## H-AR Arna — H-A Askøy

Farkostens nummer art og navn	Lengde	Bredde	Dybde	Tonn			Maskin			Eierens (den korresponderende reders) navn og postadresse		
				Br.	Nt.	Materiale	Byggeår	Omb. år	Hva slags		Maskin	
											Byggeår	H. K.

## Hordaland

**H-AR Arna** — tilsynsmann: Johs. Holmefjord, Ytre Arna.  
F. t. ingen dekte merkepliktige fiskefarkoster.

**H-A Askøy** — tilsynsmann: Oluf Paulsen, Nordre Hetlevik.

4 Mk Aarvak	46.8	12.7	5.6	19	6	T	30	39	Wich	39	30	Hj Johansen m fl, Tveitevåg
5 M Pil	23.0	6.0	3.0	—	—	T	—	46	Sabb	—	5	Melvin Våge, Hanøytangen
12 Mkr Radek	111.5	27.1	12.4	360	180	J	65	—	Wich	65	700	Bertin Torgersen, Davanger
16 Ms Vesla	37.3	12.0	5.0	—	—	T	36	—	Wich	36	12	Alfr Vindenes, Nordre Hetlevik
31 Mbs Tryggen	28.5	8.5	4.0	—	—	T	45	—	Sabb	60	6	Einar Solsvik, Nordre Hetlevik
33 Mkr Svanen	34.7	10.4	4.5	—	—	T	49	—	Unio	25	10	Andreas Larsen m fl, Davanger
34 Ms Solbris	22.0	6.0	3.0	—	—	T	47	—	Sabb	30	3	Bernt A Hanøy, Hanøytangen
44 Ms Lerken	28.0	8.0	3.0	—	—	T	44	—	Sabb	46	7	Ole K Berland, Berland
49 Ms Rapp	32.7	9.4	6.2	—	—	T	40	—	Rapp	40	14	Nikolai Jensen Hetlevik m fl, Nordre Hetlevik
51 Mkr Tafun	31.7	8.4	3.7	—	—	J	—	67	Dorm	49	40	Harald Haugland m fl, Hauglandshella
54 Ms Vesla	26.5	8.0	4.5	—	—	T	35	—	Wich	—	6	Johs Thorsen, Kleppstø
57 Mbs Liv 2	65.7	17.5	7.6	45	20	T	38	40	Wich	38	50	Reinh Rasmussen m fl, Follese
59 Ms Alf 1	32.0	10.0	6.5	—	—	T	38	—	Wich	38	8	Johannes Solheim, Florvåg
63 M Havly	28.0	8.5	3.5	—	—	T	37	—	Sabb	38	5	Alfred A Berland, Berland
65 Mkr Torsver	114.4	23.7	11.4	289	99	J	66	—	Wich	66	600	Torger Torgersen m fl, Davanger
67 Ms Børg	26.0	7.0	3.5	—	—	T	36	45	Sabb	45	5	M Abbedissen, Ådlandsvik
70 Ms Alf	44.0	13.4	6.0	—	—	T	18	36	Unio	37	30	Alf Andersen m fl, Ådlandsvik
71 M Djerv	23.0	7.5	3.0	—	—	T	39	—	Sabb	39	5	Nils Larsen, Nordre Hetlevik
75 M Sjur	26.0	8.0	4.0	—	—	T	43	—	Sleip	43	6	Anton Thorsen, Strusshamn
77 Ms Nelly	27.0	8.0	4.1	—	—	T	40	—	Nogv	52	7	Johs Solheim, Florvåg
79 Mk Svanen	43.0	12.0	7.5	—	—	T	28	50	Wich	40	25	Johan Jansen Bjørøy, Ramsøy
82 Mk Toraud	28.0	7.0	3.0	—	—	T	—	—	Sabb	45	5	T Jakobsen m fl, Strusshamn
85 Mkr Rosholm	59.2	17.7	8.0	46	15	T	50	—	Wich	50	50	Nils Rasmussen m fl, Kollevåg
89 Ms Steinborg	59.8	14.8	6.8	34	9	T	29	49	Wich	54	120	Reinert Stødal, Follese
95 Mbs Helt	30.0	9.0	4.0	—	—	T	41	—	Unio	41	10	Johan Ellingsen, Strusshamn
97 Ms Langøy	33.7	10.5	5.0	—	—	T	32	—	Unio	32	10	Mand Langøy m fl, Hanøytangen
98 Mkr Åse	43.0	13.5	6.0	—	—	T	32	48	Wich	37	20	Thorleif Pedersen, Strusshamn
99 Ms Stabil	35.0	13.0	8.0	—	—	T	04	—	Wich	18	12	Arne Ellingsen m fl, Strusshamn
105 Ms Konrad	26.0	8.5	4.5	—	—	T	46	—	Sabb	36	5	Olav Kårvik, Hanøytangen
106 Mk Harald	30.5	9.7	4.5	—	—	T	16	—	Nordl	28	12	Asmund Abbedissen, Ådlandsvik
109 Mkr Vak	24.0	7.1	2.4	—	—	T	64	—	Sabb	64	8	Kristoffer Berland, Berland
120 Mg Anpley	31.0	10.9	5.0	—	—	T	—	57	Sabb	53	5	P Hestetraet, Kjerrgarden
122 Ms Bekkenes	32.5	10.0	4.5	—	—	T	21	—	Wich	38	12	Odd Midtøy, Herdla
123 Mkr Breivik	67.2	19.8	9.1	66	25	T	50	—	Brun	56	220	Hans Breivik m fl, Hestetraet
125 Ms Agnes	38.0	11.0	5.2	—	—	T	35	—	Unio	—	15	Lars Skansen, Herdla
126 Mk Framtid 1	61.2	17.4	7.6	44	15	T	34	—	Wich	39	50	Bernhard Abbedissen m fl, Ådlandsvik

Farkostens nummer art og navn	Lengde	Breidde	Dybde	Tonn		Materiale	Byggeår	Ombår	Maskin			Eierens (den korresponderende reders) navn og postadresse
				Br.	Nt.				Hva slags	Byggeår	H. K.	
129 Mk Motig	40.5	13.3	5.2	14	4	T 40	—	Unio	52	20	L Bekkenes m fl, Ådlandsvik	
131 Mbs Laila	28.5	8.5	4.0	—	—	T 37	—	Sabb	63	6	Konrad Merkesvik, Herdla	
132 Ms Irma	54.4	14.7	5.9	40	18	T 29	63	Wich	—	40	J M Haugland, Kjerrgarden	
136 Mk Bamse	38.0	11.5	5.4	—	—	T 29	—	Wich	29	16	S H Fauskanger, Ådlandsvik	
138 Mk Sigmund	41.5	12.7	7.0	—	—	T 37	—	Unio	48	20	Nils A Gulbrandsøy m fl, Herdla	
139 Ms Vesla	30.0	10.0	5.0	—	—	T 40	—	Sterk	42	10	Albert M Berland, Berland	
142 Mkr Norholm	27.0	9.0	5.0	—	—	T 60	—	Sabb	60	6	Jakob L Berland, Berland	
143 Mk Arvid	77.0	18.4	8.6	61	23	T 48	—	Wich	41	50	S K Fauskanger m fl, Hestetraæt	
144 Mk Havblik	42.5	13.6	6.1	15	5	T 28	—	Wich	38	20	K J Gulbrandsøy m fl, Herdla	
145 Mkr Ronny	54.0	14.9	6.6	28	9	T 15	56	Wich	48	50	Reidar M Håpoldøy m fl, Herdla	
147 Mg Silden	30.6	10.7	4.0	—	—	T 53	—	Rapp	35	14	Ole Lundal, Kjerrgarden	
148 M Snøgg	33.0	10.0	6.0	—	—	T 33	44	Wich	21	10	A M Haugland, Kjerrgarden	
149 Mkr Myrholm	32.3	9.2	4.7	—	—	T	63	Wich	32	7	Egil Nilsen m fl, Ådlandsvik	
150 Mk Håpoldøy	43.0	12.5	6.0	—	—	T 36	—	Unio	36	20	Gustav O Håpoldøy m fl, Herdla	
152 Mk Trolig	63.0	15.2	8.0	30	9	T 40	49	Wich	65	50	Hermann Herløund m fl, Herdla	
156 Mkr Storevåg	62.6	18.5	8.2	51	16	T 50	—	Wich	50	50	J J Skråmestø m fl, Ådlandsvik	
157 Mk Tell	27.1	7.5	2.9	—	—	T 35	—	Unio	33	7	Ivar Haugen, Strusshamn	
158 Mkr Einar	29.7	9.6	5.3	—	—	T 43	—	Unio	45	7	Sverre Merkesvik, Hestetraæt	
159 Mk Normann	45.0	13.5	6.0	—	—	T 19	—	Unio	50	30	Nik N Træet m fl, Kjerrgarden	
161 Mk Havli	44.0	12.9	6.3	21	6	T 26	51	Unio	55	30	Herman P Fauskanger m fl, Hestetraæt	
164 M Duen	26.0	8.0	3.5	—	—	T 41	—	Sabb	42	5	Knut Berland, Berland	
166 Mk Havdur	46.4	14.0	6.3	20	5	T 17	45	Wich	36	40	Ingvald V Skråmestø m fl, Ådlandsvik	
169 Mk Berland	58.4	15.6	6.3	28	9	T 33	42	Wich	33	70	Lyder Berland m fl, Berland	
171 M Bjørn	28.0	9.0	5.0	—	—	T 41	—	Unio	41	10	Håkon Haugland, Kjerrgarden	
172 Mbs Bella	27.0	8.0	4.0	—	—	T 48	—	Sabb	—	5	S Stormark, Ask i Hordaland	
175 Mk Sørholm	57.0	14.0	7.0	26	8	T 32	42	Wich	49	40	Knut E Berland m fl, Berland	
176 Mk Midtøy	54.0	14.5	8.0	—	—	T 42	—	Wich	42	40	Laurits O Midtøy m fl, Herdla	
177 Ms Nora 1	57.7	15.5	6.4	25	10	T 24	46	Wich	37	40	John Kjærgard m fl, Kjerrgarden	
179 Mk Baron	62.8	18.5	8.4	49	23	T 36	—	Wich	37	60	Peder H Haugland m fl, Kjerrgarden	
181 Ms Hauken	28.0	9.2	3.5	—	—	T 33	—	Rapp	28	10	Ole Hansen, Hestetraæt	
185 Ms Union 1	27.0	8.5	4.0	—	—	T 33	—	Unio	34	10	Martin Skansen, Herdla	
186 M Truls	27.0	8.4	4.0	—	—	T 45	—	Sleip	45	6	Alf H Hestetraæt, Hestetraæt	
188 Ms Gundi	40.0	13.0	6.0	—	—	T	64	Scan	38	20	Nikolai Larsen, Nordre Hetlevik	
191 Mk Hirdmann	45.0	15.2	5.8	20	7	T 35	—	Laval	35	40	Andreas Olsen m fl, Kjerrgarden	
194 Mkr Havos	50.3	16.2	5.7	25	8	T 50	—	Wich	58	40	Sv Merkesvik m fl, Hestetraæt	
195 Mkr Ann	30.0	9.0	4.0	—	—	T 67	—	Sabb	67	16	Anton Nilsen, Hanøytangen	
196 M Framtid	25.5	8.0	3.7	—	—	T 55	—	Unio	39	7	Malvin Turøy, Skråmestø	
198 M Gamsund	28.5	9.0	4.0	—	—	T 54	—	Sabb	44	5	Magnus K Berland, Kjerrgarden	
199 Mkr Ling	26.5	8.0	4.0	—	—	T 50	—	Sabb	50	5	Laurits J Berland, Berland	
200 Mk Ledholm	66.3	14.4	8.0	47	18	J 02	—	Wich	37	50	Bjarne Abbedissen, Ådlandsvik	
202 M Jon	32.0	10.5	4.2	—	—	T 40	—	Unio	40	7	Alfred J Ådlandsvik, Ådlandsvik	
204 Mbs Verkna	25.0	8.4	3.8	—	—	T 59	—	Sleip	47	6	Kr Jonassen m fl, Ådlandsvik	
215 M Von	26.0	8.4	3.5	—	—	T 42	—	Sabb	42	5	Eilert Berland, Berland	
219 M Duen	29.0	9.0	3.0	—	—	T 34	—	Unio	61	7	Martin Hansen Haugland, Kjerrgarden	
225 Ms Jorun	24.0	7.5	4.0	—	—	T 40	—	Sabb	35	5	Alfred Nilsen, Hanøytangen	
226 Mkr Norjerv	126.0	21.5	10.9	216	82	J 55	63	Gam	62	499	Sverre Grindheim m fl, Florvåg	
231 Mkr Leif	26.0	8.7	3.6	—	—	T 60	—	F M	60	15	Harald N Stien, Hanevik i Nhd.	
235 Mkr Kate	28.0	7.5	4.0	—	—	T 46	—	Perk	60	78	Gjertin Nilsen, Ramsøy	



## H-AV Austevoll

Farkostens nummer art og navn	Lengde	Breidde	Dybde	Tonn		Materiale	Byggear	Ombær	Maskin			Eierens (den korresponderende reders) navn og postadresse
				Br.	Nt.				Hva slags	Byggear	H. K.	
1 Ms Army Maud	55.7	18.2	7.2	42	11	T 05	54	Marn	64	140	Harald Kolbeinshavn m fl, Storebø	
3 Mkr Brattøy	52.9	18.7	8.7	46	12	T 54	—	Brun	54	110	Endre Haugland m fl, Storebø	
5 Mkr Gullfinnur	126.0	24.0	12.7	272	97	J 60	—	Vølun	60	550	Oskar Drivenes m fl, Bekkjarvik	
6 Mkr Indra	130.0	23.2	10.5	210	128	J 33	57	Wich	57	325	Georg Kalvenes, Bekkjarvik	
8 Mk Skoltaffjord	101.7	20.1	12.0	177	80	J 10	57	Norm	63	280	Elias Nilsen m fl, Møkster	
9 Mkr Hardhaus	158.1	28.9	17.1	492	204	J 51	64	Wich	64	800	Ingolf Møkster m fl, Kolbeinsvik	
10 Mkr Abelona	61.2	19.8	9.0	57	16	T 16	46	Wich	33	40	Halvor Møgster m fl, Kolbeinsvik	
11 Mkr Knester	134.7	28.0	13.6	195	—	J 67	—	MWM	66	1100	Knut L Stenevik, Salthella	
12 Mkr Havbraut 1	148.0	26.4	13.6	438	192	J 49	63	MAK	64	1100	Arne Kalve m fl, Bakkasund	
15 Mk Solon	65.9	17.3	7.8	46	19	T 36	—	Wich	36	50	S Kalvenes m fl, Bekkjarvik	
19 Mkr Havsnurp	125.5	27.5	13.1	377	165	J 66	—	Wich	66	1050	Kommandittelsk. A/S Lafjord & Co, v/ Alf Møgster, Storebø	
21 Mkr Fokus	121.5	22.4	9.3	238	97	J 51	—	Alph	51	360	Oliver Drønen m fl, Rostøy	
22 Mk Valutt	67.0	16.0	8.0	37	11	T 28	—	Unio	53	100	Endre R Drønen, Rostøy	
23 Mkr Rundesund	66.0	17.6	8.8	61	17	T 48	—	Brun	56	220	Trygve Haugland m fl, Storebø	
25 Mk Gardar	116.7	20.1	9.5	240	85	J 85	50	Alph	48	240	Andreas Halstensen, Bekkjarvik	
26 Mkr Manon	128.3	25.6	14.8	313	107	J 39	66	MAK	66	1100	K Halstensen A/S, Bekkjarvik	
27 Ms Frid	54.8	19.2	8.0	39	14	T 25	—	Unio	56	100	Anders Nordstrand m fl, Kolbeinsvik	
28 Mkr Aud	24.0	8.0	4.0	—	—	T 60	—	Sabb	60	8	K K Kalvenes m fl, Bekkjarvik	
30 Mkr Drivenes	105.3	22.7	10.9	197	78	J 56	—	Cater	64	525	Oskar Drivenes m fl, Bekkjarvik	
31 Mkr Arne 2	70.0	17.5	8.5	47	20	T 44	—	Brun	56	140	Winsents Rabben, Bekkjarvik	
32 Mkr Gerda Marie	132.2	28.1	13.6	454	195	J 66	—	MAK	66	1100	Martin Sæle m fl, Torangsvåg	
38 Mk Staaløy	132.6	23.2	13.1	294	130	J 29	53	Berg	60	550	Kr Drønen m fl, Torangsvåg	
43 Mkr Suleskjær	108.6	21.1	10.3	176	76	J 56	—	MAK	66	500	Johs Stangeland, Stolmen	
44 Mkr Arne Kalve	126.5	23.7	10.9	298	126	J 55	65	Indu	55	750	Arne Kalve m fl, Bakkasund	
45 Mkr Steinevik	116.3	23.9	13.2	276	92	J 31	56	MWM	56	520	K K Stenevik m fl, Bekkjarvik	
46 Mk Selbjørns- fjord	70.0	17.8	7.0	50	15	T 1895	33	Wich	62	180	L O Fagerbakke m fl, Bekkjarvik	
47 Mk Karoløs	126.8	23.0	13.4	294	124	J 26	57	Cater	64	850	Karstein Østervold, Bekkjarvik	
50 Mkr Selbjørn	61.8	17.6	7.9	50	35	T 56	—	Unio	56	150	Ragnvald Tøkje, Salthella	
53 Mkr Glossy	49.2	16.5	6.8	30	8	T 46	—	Vold	56	70	Arnt K Litlakalsøy m fl, Litlakalsøy	
54 Mkr Snorre	42.0	12.0	5.3	—	—	T 43	—	Wich	43	20	Bjarne Sandtorv, Krosshamn i Hordaland	
57 Mk Tory	62.3	15.5	7.5	43	13	T 17	49	List	47	160	Anton Merkesdal, Kolbeinsvik	
59 Mk Holmen	62.7	18.8	7.3	49	20	T 17	59	Brun	49	100	Ingebrikt Storebø m fl, Storebø	
63 Mk Storebø 1	68.0	14.6	6.0	41	16	T 17	58	Unio	41	50	Steinar Sjørnsen, Storebø	
74 Ms Vima	61.0	17.3	7.5	45	11	T 49	61	Wich	61	180	Arne Birkeland m fl, Storebø	
76 Mkr Snurp 8	92.0	22.0	10.9	131	50	T 43	—	Alph	48	240	Henry Kalve, Bakkasund	
80 Mkr Kjellaug	98.2	22.9	10.6	134	49	T 42	—	Cater	65	400	Karl Stenevik m fl, Salthella	
86 Mkr Dorthea Møgster	155.0	30.0	16.0	495	234	J 67	—	Wich	67	1200	Lars Møgster m fl, Kolbeinsvik	
87 Mkr Talbor	148.1	27.6	15.1	454	201	J 47	64	Wich	64	800	Arne Birkeland m fl, Storebø	
88 Mkr Harpun	29.0	8.8	4.3	—	—	T 43	—	Sabb	55	6	Johan J Hausberg m fl, Rostøy	
89 Mkr Saltholm	61.9	17.7	8.4	50	16	T 55	—	Brun	55	125	Ole M Salthella m fl, Salthella	
90 Mkr Storeknut	156.0	26.5	17.2	420	180	J 49	63	Norm	63	780	Kr Drønen m fl, Torangsvåg	
99 Mkr Ole Bakk	139.0	25.9	15.9	351	135	J 41	62	Norm	64	1040	Ole Østervold m fl, Torangsvåg	

## H-AV Austevoll — H-AM Austrheim

Farkostens nummer art og navn	Lengde	Bredde	Dybde	Tonn		Materiale	Byggeår	Omb.år	Maskin			Eierens (den korresponderende reders) navn og postadresse
				Br.	Nt.				Hva slags	Byggeår	H. K.	
110 Mkr Havdrøn	169.1	29.7	16.1	692	325	J	51	67	Deutz	66	1500	Rasmus Drønen m fl, Torangsvåg
111 Mkr Arita	181.3	27.3	9.7	500	234	J	61	66	Atlas	42	520	O Gauksheim m fl, Bekkjarvik
115 Mkr L. O. Møgster	126.0	26.9	13.1	430	190	J	65	—	Wich	65	1050	Lars O Møgster m fl, Kolbeinsvik
118 Mkr Birkeland	148.5	27.6	15.7	498	199	J	50	66	Wich	66	1200	Harald A Birkeland m fl, Storebø
126 Mkr Møkster- fjord	113.8	22.9	10.9	187	71	T	42	52	Alph	52	240	Lars Møkster m fl, Kolbeinsvik
128 Mkr Eldjarn	120.9	24.7	14.1	285	108	J	27	55	Norm	64	780	H Østervold m fl, Torangsvåg
148 Mkr H Øster- vold	152.8	29.6	14.0	593	215	J	52	66	MAK	66	1400	Harald Østervold, Torangsvåg
153 Mkr L G	23.0	7.3	3.4	—	—	T	61	—	Sabb	61	8	Leif Leifsen m fl, Torangsvåg
158 Mk Siljan	109.6	23.1	12.0	240	112	J	11	56	Calle	62	450	Karl J Kleppe m fl, Torangsvåg
164 Mkr Hjønøy	57.0	17.0	7.6	33	9	T	48	—	Pent	58	160	Ole Vassnes m fl, Kolbeinsvik
169 Mkr Vesterveg	148.2	29.6	16.0	598	168	J	50	66	MAK	65	1100	S Hufthammer m fl, Torangsvåg
172 Mk Jarl 1	60.6	15.8	7.1	42	12	T	20	51	Finø	53	130	Henrik Bussesund, Kolbeinsvik
182 Mkr K Vaage	143.2	26.8	15.2	499	176	J	48	66	Wich	66	1200	Konrad Vaage m fl, Stolmen
190 Mkr Astrid Bakk	169.1	29.3	18.0	680	294	J	52	67	MAK	66	1600	Ole Østervold m fl, Torangsvåg
196 Mkr Svarten	30.0	10.0	5.0	—	—	T	60	65	Marn	60	16	Lars Møgster, Kolbeinsvik
198 Ms Vårli	28.0	10.0	4.5	—	—	T	15	—	Sabb	51	5	Hjalmar Nordeide, Rostøy
199 Ms Evy 1	50.0	19.1	6.8	40	13	T	30	—	Wich	53	120	N K Dybevaag jr, Bekkjarvik
201 Mg Edith	31.3	9.7	4.4	—	—	T	56	—	Bolin	56	35	Peder T Møkster, Møkster
204 Mkr Vågsjø	92.3	22.2	10.9	126	42	T	43	—	Norm	64	280	Håkon L Våge, Stolmen
217 Ms Njål	70.0	17.0	8.5	50	19	T	37	—	Wich	52	90	Johannes Aase m fl, Bekkjarvik
250 Mkr Ordinat	147.9	29.6	16.0	536	188	J	50	65	MAK	65	1100	Trygve Økland m fl, Torangsvåg
261 Mkr Sjumann	90.6	19.9	9.9	95	35	T	40	—	Wich	59	300	Tormod O Fagerbakk m fl, Bekkjarvik
269 Mkr Svanen 1	29.0	8.7	5.0	—	—	T	58	—	MAN	—	110	Sakarias Sæterstøl, Rostøy
279 Mk Sveholm	67.0	17.0	7.0	39	13	T	189	54	Alph	49	90	Knut Berge, Vestre Vinnesvåg
298 Mkr Solveig	22.0	7.5	3.5	—	—	T	66	—	Sabb	66	8	Olav Lilleskare, Stolmen
317 Mkr Driva	33.0	8.6	3.9	8	3	T	59	—	Leyl	55	90	Hans Hufthammer, Torangsvåg
335 Mk Sjøgutt	30.0	8.2	4.0	—	—	T	46	—	Unio	44	7	Trygve Nordeide, Kolbeinsvik
340 Mkr Storsøy	55.7	16.2	7.5	35	10	T	47	55	Norm	66	120	Ingvald J Storebø m fl, Storebø
346 Mg Lena	31.0	10.0	4.0	—	—	T	66	—	BMC	66	80	Johan Vik, Vestre Vinnesvåg
364 Mk Fisken	44.0	13.0	6.0	—	—	T	35	—	Unio	35	20	Jørgen Solbakken, Storebø
402 Mkr Haugagut	138.1	25.1	14.1	379	—	J	42	65	Norm	64	780	Mikkel Østenvoll m fl, Salthella
403 Mkr Njåvard	130.0	24.5	12.9	276	102	J	56	—	Hens	56	575	Lars Møkster m fl, Kolbeinsvik
428 Mkr Lador	128.8	26.1	14.5	344	125	J	36	58	Wich	58	560	Lars Møgster m fl, Kolbeinsvik
433 Mg Terje	32.0	10.5	5.0	—	—	T	43	57	Wich	41	12	Winc Lundøy m fl, Bekkjarvik
435 Mkr Båragutt	67.0	19.9	8.5	72	19	T	58	—	Brun	58	220	Rasm O Drønen d.y. m fl, Rostøy
437 M Falken	26.8	8.0	5.9	—	—	T	43	—	Sabb	59	16	M S Haveland, Storebø
447 Mg Porat	42.0	14.4	6.0	—	—	T	32	46	Wich	33	16	Olav Dyrdal, Kolbeinsvik
501 Mk Busen	126.1	21.4	13.1	263	115	J	24	56	Wich	61	700	Konrad Vaage m fl, Stolmen
503 Mkr Mjølne	134.1	23.9	11.3	299	132	J	30	56	Deutz	56	500	Lars Møgster m fl, Kolbeinsvik

## H-AM Austrheim — tilsynsmann: Arne Iversen, Fønnes.

1 Mkr Fønnes	153.9	28.1	13.5	437	175	J	67	—	MAK	67	1100	Ananias Gullaksen m fl, Fønnes
2 Mk Utstram	140.8	23.8	11.3	295	130	J	28	65	Alph	65	600	Alf Utken, Kjelstramen
5 Mkr Ibø	99.8	23.0	10.6	194	79	J	34	56	MWM	34	130	Ingolv Leirvåg, Fønnes
7 Mk Familien 2	62.0	15.0	7.4	27	10	T	25	—	Wich	25	40	Thorleif Skoge, Fønnes
9 M Gullfonn	120.0	23.0	11.0	231	100	J	48	—	Wich	64	500	Ananias Gullaksen m fl, Fønnes
13 Mg Veto	33.0	9.0	5.0	—	—	T	56	—	Rapp	47	14	Olav M Hope, Fønnes

H-AM Austrheim — H-B Bømlo

Farkostens nummer art og navn	Lengde	Breidde	Dybde	Tonn		Materiale	Byggeår	Omb. år	Maskin			Eierens (den korresponderende reders) navn og postadresse
				Br.	Nt.				Hva slags	Byggeår	H. K.	
23 Mkr Budal	140.0	24.0	15.0	298	163	J 57	—	Wich	57	400	Alf Sætre, Mastrevik	
27 Ms Sjøgut	30.7	10.2	4.5	6	2	T 45	—	Unio	45	7	Emandus Langøy, Fønnes	
60 Mk Falken	114.6	20.6	10.4	173	81	J 1885	49	Deutz	38	300	Ole Leirvåg m fl, Fønnes	
65 Mg Smarten	24.0	8.4	3.2	—	—	T 42	—	Sabb	44	5	Gerhard Langøen, Rongevær	
66 Ms Rubb	25.8	8.4	4.1	—	—	T 38	—	Wich	37	6	Nils L Krossøy, Rongevær	
82 Mkr Laila Beate	53.0	17.0	7.0	30	9	T 02	47	Wich	29	40	L H Kjeilen m fl, Synnevåg	
91 Mk Njøtholm	51.4	16.6	6.4	32	8	T 09	49	Unio	37	30	Johan Njøten m fl, Njøten	
128 Ms Von	29.5	9.5	4.8	—	—	T 50	—	Wich	21	5	Laurits O Fønnes, Fønnes	
151 Mkr Senit	28.0	10.0	5.0	—	—	T 65	—	Perk	65	35	Rasm Monslaup m fl, Synnevåg	
175 Mkr Sabben	25.4	8.0	4.0	—	—	T 60	—	Sabb	60	6	Ludvig Rongevær, Rongevær	
186 Mkr Jolly	23.0	7.5	5.0	—	—	T 62	—	Sabb	62	5	Odd Njøten, Njøten	
242 Mkr Finn	23.0	7.6	4.4	—	—	T 56	—	Sabb	56	5	Karl Langøen, Rongevær	

H-B Bømlo — tilsynsmann: Reinert Holme, Espevær.

1 Mkr Strandavåg	63.2	18.8	6.6	50	14	T 53	—	Wich	53	90	Audun Henriksen m fl, Øklandsvågen
2 Mkr Lønningen	62.4	18.0	7.9	48	17	T 53	—	Wich	53	120	Peder S Lønning m fl, Bømlo
7 Mkr Kongo	33.0	11.0	4.8	—	—	T 44	—	Rapp	29	14	Alf Amundsen, Espevær
9 Mkr Viking	30.0	10.0	5.0	—	—	T 66	—	Marn	66	16	Magne Larsen, Espevær
10 Mkr Ragnhild	48.0	15.0	7.0	—	—	T 42	—	Wich	42	40	Martin K Vika, Bømlo
17 Mkr Bømlabuven	92.3	21.1	9.1	146	50	J 20	55	Wich	55	240	Anen K Lønning m fl, Bømlo
18 Mkr Teigland	124.5	23.0	10.7	222	102	J 49	66	Wich	66	500	Ivar Møgster m fl, Mosterhamn
24 Ms Sira	48.0	14.6	7.7	22	6	T 33	47	Rapp	41	45	Bjarne Sørenes, Vika i Sunnhld.
25 Mk Trygvason	67.0	18.7	8.0	50	28	T 07	—	Wich	51	50	Anen S Lønning, Bømlo
27 Mkr Gå På	80.0	20.1	8.0	85	42	T 38	—	Wich	32	90	Trygve Eiken m fl, Espevær
28 Mk Snorre	56.6	14.8	6.7	31	11	T 08	47	Albin	58	160	Tor Hatlevik m fl, Espevær
29 Mk Høgstein	53.8	16.5	7.8	37	11	T 17	49	Vold	54	70	G Haraldseid m fl, Espevær
33 Mk Rymann	70.0	20.0	9.1	70	27	T 24	39	Wich	39	90	Ola Olsen, Espevær
37 Ms Nor	43.0	16.0	6.0	—	—	T 15	—	Wich	23	20	Knut Vestrheim m fl, Vika i Shld
40 Ms Nesøy	38.0	12.5	6.0	—	—	T 59	—	Wich	45	20	Jon Uddal, Espevær
43 Mk Daisy	61.5	17.2	7.1	43	14	T 1897	—	Avan	26	55	Johs J Lodden m fl, Bømlo
45 Mkr Protan	70.0	18.5	9.2	64	23	T 52	—	Brun	52	100	Oscar Nilssen m fl, Espevær
46 Ms Mira 3	33.0	11.3	5.6	—	—	T 34	44	Wich	36	6	Mandrup Larsen, Espevær
51 Ms Solveig	42.0	14.0	7.0	15	5	T 17	—	Wich	34	20	Arthur Pettersen m fl, Espevær
55 Mk Auto	55.4	14.7	6.2	29	13	T 33	38	Unio	33	30	Otto Wathne m fl, Espevær
58 Mkr Bellatrix	83.5	21.5	9.5	83	37	T 42	—	Wich	42	90	Erling K Lønning m fl, Bømlo
60 Mk Sønnøy	66.0	17.1	7.1	49	17	T 1897	55	Wich	50	50	Odd Sonstabø, Espevær
65 Mkr Eikøy	71.0	18.5	9.5	72	25	T 45	—	Wich	45	130	Lars Eiken jr, Espevær
66 Mkr Gaupholm	63.7	18.0	8.2	50	21	T 52	—	Wich	52	50	Gabriel Tollevik, Espevær
75 Mk Eidesnes	70.0	17.2	8.0	47	19	T 31	—	Calle	65	165	Thorvald Eide m fl, Bømlo
80 Ms Vesla	27.0	8.2	4.0	—	—	T 54	—	Sabb	60	6	Alfred Kallevåg, Bømlo
82 Mk Barodd 1	60.0	16.7	8.0	43	15	T 19	54	Wich	36	50	Alfred Barene sen. m fl, Bømlo
83 Ms Alken	41.0	14.0	5.0	—	—	T 38	—	Snøg	37	20	Celius Larssen, Bømlo
87 Mk Fender	62.2	17.5	7.5	45	20	T 30	52	Wich	—	50	Ing Eikeland m fl, Mosterhamn
104 Mk Skotningen	85.1	20.0	8.7	99	58	J 16	—	Brun	52	150	Peder Nesse m fl, Espevær
106 Mk Svint	33.0	12.0	5.7	—	—	T 15	55	Popu	19	16	Steinar Lønning, Bømlo
113 Ms Audhild	46.1	17.1	7.8	27	8	T 34	—	Skan	31	50	O J Nordtun, Sønstabøvågen
115 Ms Nystrand	66.7	18.5	7.6	50	14	T 57	—	Unio	37	100	J K Alfsvåg m fl, Alfsvåg i Bremnes
117 Ms Liv	29.0	9.3	3.8	—	—	T 31	52	Stord	52	7	Jostein Hellen, Øklandsvågen

## H-B Bømlø

Farkostens nummer art og navn	Lengde	Bredde	Dybde	T o n n		Materiale	Byggear	Omb.år	M a s k i n			Eierens (den korresponderende reders) navn og postadresse
				Br.	Nt.				Hva slags	Byggear	H. K.	
118 Mkr Skipper Worse	58.2	17.3	8.2	50	17	J	54	—	Wich	54	100	K Alfsvåg m fl, Alvsvåg i Bremnes
122 Mk Peto	69.9	18.9	8.6	55	23	T	10	—	Wich	30	60	S A Vespestad m fl, Bømlø
123 Mk Vikar 1	106.8	18.1	8.9	121	48	J	03	—	Gren	48	180	Karl Økland m fl, Øklandsvågen
128 Mkr Doggen	65.0	18.0	8.5	53	18	T	49	—	Wich	37	60	Torvald Eide m fl, Bømlø
129 Ms Nora	34.0	12.4	3.4	—	—	T	—	33	Skud	33	12	Selmer Steinsvåg, Finnås
130 M Flipper	23.9	7.8	2.3	—	—	P	67	—	Sabb	67	8	Edvin Olsen, Hiskjo
136 Ms Sirafjord	47.0	16.0	7.0	—	—	T	17	—	Calle	60	100	Edvard Edvardsen m fl, Lykling
141 Ms Mira	40.0	13.6	7.0	—	—	T	1895	44	Unio	—	30	Knut Karlsen m fl, Alvsvåg i Bremnes
147 Ms Løven	30.0	12.0	5.0	—	—	T	05	—	Rapp	—	12	Knut Vestrheim m fl, Vika i Shld
148 Mkr Ky	27.0	9.0	3.5	—	—	T	65	—	Marn	68	16	Leif Olsen, Hiskjo
149 Mk Ago	47.8	14.2	6.1	23	6	T	46	—	J M	49	64	Paul Simonsen m fl, Lykling
151 Mk Grind- heimsvåg	61.0	16.4	6.3	34	12	T	26	—	Unio	36	50	Reinert Lyklingholm m fl, Mosterhamn
153 Mg Odd	28.0	10.0	5.0	—	—	T	—	—	Wich	38	8	K G Mæland, Mælandsvågen
154 Ms Urd	44.0	16.0	6.0	—	—	T	11	49	Wich	49	50	Karl K Helvik m fl, Lykling
159 Mkr Janholm	80.0	20.0	11.0	82	34	T	42	—	Wich	42	90	Emil Olsen m fl, Espevær
160 Mk Holmen	40.0	12.0	6.4	—	—	T	09	39	Rapp	33	22	Karl Gjosæter, Brakadalen
164 Ms Svanen	48.7	15.0	5.5	—	—	T	15	51	Rapp	28	35	Sverre Sønstabø, Melandsvågen
169 Mkr Hargo	58.2	17.5	7.8	42	17	T	54	—	Wich	54	50	Lars Strand, Bømlø
170 Ms Mira	44.5	16.0	5.8	19	7	T	41	—	Wich	45	50	Nils J Steinsvåg, Finnås
179 Ms Glitre	58.0	17.0	9.0	—	—	T	14	—	Wich	38	40	Rasmus R Rolfsnes, Rolvsnes
180 Mk Havdrott	76.0	17.5	7.4	45	13	T	38	59	Wich	38	50	J L Økland m fl, Øklandsvågen
200 Mkr Eidesvåg	107.8	22.5	10.3	199	67	J	55	—	Deutz	55	300	Arne Eidesvik m fl, Bømlø
212 Ms Sundøy	47.4	16.3	6.7	—	—	T	41	—	Wich	41	20	Olav Barane m fl, Mosterhamn
213 Ms Bærø	37.0	12.5	6.0	—	—	T	—	39	Popu	39	25	Jakob Andresen m fl, Finnås
217 Mg Diesel 2	30.0	10.0	5.0	—	—	T	56	—	Wich	56	15	Henning Røksund, Mosterhamn
221 Ms Solveig	47.0	16.0	7.0	—	—	T	16	—	Ngre	33	35	Ole M Olsen Meling, Meling
223 Ms Solglytt	48.2	15.3	6.5	23	7	T	15	44	Wich	46	50	L M Alfsvåg m fl, Alvsvåg i Bremnes
226 Ms Føyna	57.3	16.9	6.6	33	13	T	41	—	Wich	42	40	Herman Stokkvik, Grutle
227 Ms Steinsøy	49.7	15.0	6.6	—	—	T	43	58	Wich	47	20	Johs Steinsvåg, Finnås
243 Ms Syvende Juni	40.5	15.4	5.4	—	—	T	07	—	Wich	43	50	B G Halleraker m fl, Meling
245 Ms Vita	57.2	18.0	8.3	41	13	T	39	57	Wich	48	120	Lorentz Rolfsnes m fl, Rolvsnes
246 Ms Sjøliv	48.0	15.0	7.0	—	—	T	37	—	Wich	37	40	Ole Halvorsen, Neset i Bremnes
248 Ms Havleik	43.0	15.0	7.0	—	—	T	46	—	Unio	46	20	Erling Raake, Lykling
269 Ms Snygg	23.5	7.4	3.3	—	—	T	48	—	Sabb	48	5	Gustav Larsen, Hiskjo
270 Ms Løfjell	50.8	17.4	7.4	33	12	T	49	—	Wich	50	50	D Habbestad m fl, Urangsvåg
271 Ms Inga	47.0	15.5	7.5	—	—	T	18	51	Wich	51	20	Jens Økland m fl, Urangsvåg
274 Mkr Alvsvåg	63.7	17.4	8.0	50	13	J	62	—	Wich	45	120	Gunnar K Mæland m fl, Mælandsvågen
279 Mk Strøym	80.3	17.0	8.5	62	29	T	36	—	Wich	36	90	Øistein R Steinsvåg m fl, Finnås
284 Ms Fiskholm	60.0	16.0	8.0	38	12	T	46	53	Wich	47	50	N L Økland m fl, Øklandsvågen
286 Ms Havlyst	49.1	15.2	6.8	—	—	T	15	52	Wich	55	40	Arthur Lunde, Rolvsnes
288 Ms Utsyn	52.0	15.6	7.5	28	9	T	39	46	Wich	39	50	Knut Veivåg m fl, Meling
291 Mkr Arholm	57.0	17.0	8.5	35	11	T	54	—	Rapp	46	45	Kr Sønstabø, Mælandsvågen
292 Ms Havheld	54.6	15.5	7.2	29	10	T	44	54	Wich	45	50	L Fylkesnes m fl, Mælandsvågen
303 Mkr Freidig 1	54.6	16.4	6.8	32	9	T	43	50	Unio	39	100	Knut Økland m fl, Øklandsvågen
309 Ms Liv	41.0	15.0	7.0	—	—	T	17	46	Rapp	—	17	E M Habbestad m fl, Urangsvåg

## H-B Bømlo — H-FE Fedje

Farkostens nummer art og navn	Lengde	Bredde	Dybde	Tonn			Maskin			Eierens (den korresponderende reders) navn og postadresse		
				Br.	Nt.	Materiale	Byggear	Omb.år	Hva slags		Maskin	
											Byggear	H. K.
310 Ms Fangst	44.0	12.0	5.5	—	—	T 34	54	List	44	36	Gunnar K Mæland m fl, Mælandsvågen	
312 Mk Hiskosen	34.0	11.3	5.8	—	—	T 60	—	Nabb	60	15	Kjell Stensvåg, Hiskjo	
323 Ms Hiskøy	49.0	16.5	6.5	—	—	T 37	49	Rapp	34	45	Jørgen L Hisken m fl, Hiskjo	
332 Ms Sjøglimt 2	50.4	15.2	8.1	35	10	T 15	58	Wich	46	50	H Korsnes m fl, Mælandsvågen	
334 Mk Frøyanes	62.7	15.2	6.5	32	10	T 17	55	Brun	46	56	Ole Elias Eidet, Urangsvåg	
336 Ms Gyda	45.1	14.5	6.4	—	—	T 02	34	Nord	37	25	L Ø Fylkesnes m fl, Mælandsv.	
338 Ms Neptun	43.0	15.0	6.0	—	—	T 10	—	Avan	12	18	Tomas Næsse m fl, Urangsvåg	
350 Mk Rydning	75.5	19.8	9.6	71	30	T 27	—	Wich	55	60	O K Espeland m fl, Mosterhamn	
352 Ms Olga	46.6	16.2	5.2	—	—	T 04	34	Skand	35	30	N O Mæland m fl, Mælandsvågen	
354 Ms Erika	107.8	23.2	10.5	199	85	J 33	—	Deutz	33	150	L Innvær m fl, Rubbestadneset	
362 Mkr Lyn	36.1	11.7	5.8	—	—	T 53	—	Avan	—	18	O Korsnes m fl, Mælandsvågen	
375 Ms Sjøgutt	39.5	12.0	6.0	—	—	T 54	—	Rapp	40	24	Olaf Halderaker, Mælandsvågen	
382 Mk Feiefisk	56.2	14.3	6.3	31	9	T 33	42	Wich	33	30	Bernt Sortland, Urangsvåg	
384 Ms Viksøy	46.2	17.1	6.6	24	—	T 24	—	Rapp	40	35	Olav Gaasland, Urangsvåg	
391 Ms Laila	28.0	8.0	4.0	—	—	T 63	—	Sabb	63	6	Rolf Møgster, Vornes	
393 Ms Fri	34.0	12.0	6.5	—	—	T 41	—	Rapp	—	12	Halvor Geitung, Lykling	
394 Ms Peik	49.8	14.4	5.8	21	6	T 37	51	Wich	50	50	J Aanderå, Øklandsvågen	
415 Mkr Feios	48.5	15.5	7.0	25	8	T 44	—	Wich	48	40	Nils R Rolfsnes m fl, Bremnes	
416 Mkr Lyngsvo	50.0	15.5	8.6	—	—	T 64	—	Wich	41	50	E T Korsnes m fl, Mælandsvågen	
418 Ms Sollund	47.0	16.0	7.3	24	8	T 37	—	Wich	60	40	Salamon Risøy m fl, Brandasund	
420 Ms Lola	32.8	11.3	4.1	—	—	T	—	55 Rapp	—	14	Olav Solstrand, Mosterhamn	
427 Ms Frøya	51.3	14.9	5.8	23	11	T 20	54	Rapp	54	40	Johs Sørensen m fl, Hiskjo	
428 Mkr Avanse	29.5	9.5	5.0	—	—	T 64	—	Sabb	64	12	O Tangene, Rubbestadneset	
434 Mkr Barmøy	54.4	16.1	7.2	37	11	T 15	46	Wich	53	100	Sigurd Kristensen m fl, Meling	
444 Mkr Bømeley	157.0	27.5	15.5	492	179	J 50	66	Wich	65	800	Lauritz Eidesvik m fl, Bømlo	
447 Mkr Solvår	115.6	23.0	10.6	237	98	J 51	65	Indu	51	360	O M Alfsvåg m fl, Mælandsvågen	

## H-E Etne — tilsynsmann: Nils H. Vannes, Skånevik.

8 Mk Feiefjord	51.3	15.3	7.1	30	9	T 37	49	Wich	47	50	Asgant Nes m fl, Skånevik
24 Ms Rapp	36.0	14.0	6.0	—	—	T 28	—	Rapp	35	18	Asgant Nes, Skånevik
28 Ms Duo	48.0	16.0	6.0	—	—	T 41	—	Unio	48	40	Ragnvald Nes m fl, Skånevik
29 Mkr Smarten	39.0	12.5	6.0	—	—	T 51	—	Wich	51	20	Nils Markhus m fl, Markhus
30 M Erlen	32.0	11.0	5.0	—	—	T 16	57	Wich	54	12	Nils Markhus m fl, Markhus
34 Mg Flisternes	43.5	14.5	5.6	20	—	T 44	—	Rubb	44	20	G Jespersen m fl, Skånevik
40 Ms Comet	40.0	12.5	6.2	—	—	T 00	50	Unio	41	30	Ole K Hamre m fl, Etne

## H-FA Fana — tilsynsmann: Harald Dyrkolbotn, Nesttun.

2 Mkr Liv Mary	24.2	7.3	3.3	—	—	T 65	—	Sabb	65	8	L Myntevik, Blomsterdalen
19 Mkr Orkide	92.8	22.7	9.9	119	39	T 46	52	Wich	60	400	Ole Birkeland m fl, Hjeltestad

## H-FE Fedje — tilsynsmann: Oskar Tangen, Fedje.

4 Mk Feie	65.0	17.9	8.9	48	—	T 51	—	Wich	60	200	Monrad Gullaksen m fl, Fedje
11 Mk Finn	59.0	14.0	6.5	24	—	T 27	35	Wich	34	30	Mikal G Eide m fl, Fedje
15 Mkr Måsholm	57.0	17.1	8.0	43	12	T 57	—	Cater	67	245	Mikal Husa m fl, Fedje
16 Mkr May	26.6	8.5	4.2	—	—	T 59	—	Sabb	59	6	Olav Langedal m fl, Fedje

## H-FE Fedje — H-F Fjell

Farkostens nummer art og navn	Lengde	Bredde	Dybde	Tonn		Materiale	Byggår	Omb.år	Maskin		Eierens (den korresponderende reders) navn og postadresse	
				Br.	Nt.				Hva slags	H. K.		
22 Mkr Feiebuen	62.7	17.9	8.2	50	16	T	57	—	Gard	66	200	Olav Nilsen m fl, Fedje
23 Mk Buskjær	47.0	13.0	6.5	16	5	T	32	—	Wich	32	25	Olaf Gullaksen m fl, Fedje
26 Mkr Polly	25.5	8.8	4.8	—	—	T	54	—	Sabb	54	6	Henrik Moldøy m fl, Fedje
40 Ms Aslaug	54.3	15.6	6.2	25	7	T	35	52	Rapp	35	45	Harald Stuberg m fl, Fedje
60 Mkr Mongstad	71.0	18.8	8.9	69	20	T	50	—	Cater	67	365	Olav Mongstad m fl, Fedje
70 Mk Bruvåg	57.2	14.3	7.0	29	8	T	14	48	Unio	58	60	Konrad Nestang m fl, Fedje
75 Mk Sversling	63.0	17.3	8.5	44	—	T	49	—	Cater	65	243	Godtfred Gullaksen m fl, Fedje
80 Mkr Norøysund	55.9	16.3	6.3	29	8	T	50	56	Cater	66	180	Malvin Olsen m fl, Fedje
85 Mg Ar	26.6	8.5	4.2	—	—	T	54	—	Sabb	54	5	Albreikt Breivik, Fedje
90 Ms Sigmor	60.7	17.0	8.9	40	12	T	44	—	Scan	68	230	Severin Storemark m fl, Fedje
100 Mkr Gullmark	67.7	19.5	8.6	78	23	J	53	—	Wich	53	240	Torleif Gullaksen m fl, Fedje

## H-FJ Fitjar — tilsynsman: Magnus Alfsvåg, Fitjar.

21 Ms Sjølivet	53.8	18.9	7.9	38	12	T	36	—	Wich	36	40	Peder P Aga, Koløyholmen
25 Mk Solhaug	45.0	12.6	5.2	—	—	T	38	—	Wich	38	20	Magne Waage, Brandasund
25 Ms Amalia	61.5	16.7	7.8	44	12	T	43	55	Unio	55	109	Leif Waage m fl, Brandasund
31 Mk Austbris	62.0	18.0	9.0	50	13	T	50	—	Finø	50	100	Konr K Aga m fl, Koløyholmen
48 Mk Heim	39.0	11.0	6.5	—	—	T	31	—	Wich	23	12	Olav Natterøy, Brandasund
49 Ms Spring	52.4	17.1	7.6	31	9	T	14	34	Wich	39	40	Lars L Bukkøy m fl, Brakadalen
54 Ms Erna	37.5	13.5	6.0	—	—	T	37	—	motor	20	12	Lars L Bukkøy m fl, Rubbestadneset
77 Mkr Gunn	25.0	8.0	3.5	—	—	T	60	—	Marn	60	12	Lars Bukøy, Brakadalen
95 Mk Gråen	24.0	7.0	3.7	—	—	T	24	62	Sabb	57	6	Sigurd Torget, Brandasund
110 Mk Nyskjær	41.7	13.4	4.9	14	4	T	39	47	Unio	50	30	Lars Bukøy, Brakadalen
165 Mkr Havglimt	28.8	9.0	3.8	—	—	T	43	57	Sabb	57	6	Alf Waage, Brandasund
226 Ms Kjell	28.0	9.0	4.0	—	—	T	46	—	Rapp	—	7	Ole H Ivarsøy, Engesund
263 Mg Hansemann	28.0	9.0	5.0	—	—	T	58	—	Sabb	58	6	Thorvald Siglem, Engesund
286 Ms Olaug	46.0	13.0	6.0	—	—	T	45	47	Wich	47	20	Peder Nesse, Fitjar
326 Mk Olaf	39.0	11.5	5.0	—	—	T	31	—	Unio	31	15	Oluf Torget m fl, Brandasund

## H-F Fjell — tilsynsman: Georg Lokøy, Brattholmen.

1 Mkr Eibun	148.4	27.6	12.8	500	177	J	49	66	Wich	66	1350	Georg Lokøy, Brattholmen
3 Mk Sjøglimt	52.8	14.9	6.7	25	8	T	33	46	Wich	49	50	Jakob Syltøy m fl, Storesund
5 Ms Lina 2	49.4	14.8	5.9	20	7	T	38	52	Wich	45	20	P W Storesund m fl, Storesund
8 Ms Odin	47.3	15.7	6.9	23	5	T	41	—	Unio	37	20	Jacob Jacobsen m fl, Storesund
11 Mkr Sjømann	63.0	17.4	8.7	50	19	T	50	—	Brun	57	220	Ole A Misje m fl, Misje
14 Ms Bramsholm	54.9	16.5	8.0	42	30	T	38	56	Unio	42	50	Ole Danielsen m fl, Nessjøen
23 Mkr Endre Dyrøy	110.2	22.3	8.6	166	74	J	56	58	Wich	65	500	Georg Lokøy, Algrøy
26 Mk Einar	43.5	12.4	5.8	18	5	T	13	45	Unio	53	50	Magnus B Misje m fl, Misje
33 Ms Syltøy	56.6	16.7	6.4	28	7	T	34	55	Wich	34	30	O N Syltøy m fl, Storesund
34 Mkr Nautik	108.3	23.0	10.6	208	112	J	55	56	Hjels	55	220	Øvind Bjørøy m fl, Bjørøyhamn
35 Ms Sjømann	29.0	9.0	5.0	—	—	T	48	—	Fram	16	8	Ole Hansen m fl, Brattholmen
43 Mkr Fiskørn	62.1	16.2	7.5	41	13	T	51	—	Void	58	100	Thomas Angeltveit, Knappskog
49 Mkr Bracon	126.7	23.9	13.0	295	126	J	43	56	Alph	54	600	Bjarne A Algrøy m fl, Algrøy
50 Mk Norig	81.2	19.0	8.2	69	21	T	09	37	Wich	32	60	Ole H Lie m fl, Tellnessjøen
52 Mk Kjell	31.4	9.5	4.7	—	—	T	43	63	Wich	36	12	Karl Karlsen, Vinneseidet
56 Mk Skogsvaag 1	60.0	14.5	7.0	—	—	T	17	43	Avan	—	35	Math Tellnes m fl, Tellnessjøen

## H-F Fjell — H-FS Fusa

Farkostens nummer art og navn	Lengde	Bredde	Dybde	Tonn			Maskin				Eierens (den korresponderende reders) navn og postadresse	
				Br.	Nt.	Materiale	Byggeår	Omb-år	Hva slags	Byggeår		H. K.
59 Mkr Solei	51.0	17.3	7.2	32	8	T	11	48	Unio	41	50	Mathias Dyrøy m fl, Algroy
75 Mkr Libas	147.9	29.6	16.1	598	203	J	50	66	Wich	66	1350	Ole P Lie m fl, Brattholmen
79 Mkr Aasemor	61.0	16.7	7.2	39	10	T	41	58	Wich	61	180	N Kr Aase m fl, Møvik på Sotra
84 Mkr Maron	121.4	22.9	12.7	288	99	J	66	66	Wich	66	900	M Sekkingstad m fl, Sekkingstad
88 Mkr Olavson	87.0	20.8	9.6	96	39	T	37	—	Wich	55	240	M Sekkingstad m fl, Sekkingstad
90 Mkr Solsvik 1	100.2	21.5	10.4	170	57	J	56	—	Norm	56	350	G Langeland, Solsvik på Sotra
109 Mkr Angeltvedt	57.6	16.8	8.5	47	11	T	18	49	Cater	66	245	Bj Angeltveit m fl, Ongeltveit
111 Mkr Liaskjæren	59.4	17.7	8.1	44	12	T	55	—	Brun	55	140	Ole P Lie m fl, Brattholmen
123 Ms Rex	29.5	8.9	3.5	5	1	T	43	—	Sabb	62	16	Peder Trengereid, Turøy
128 Ms Torsvik	53.1	17.1	6.5	26	12	T	14	33	Wich	46	40	Torvall Solberg m fl, Solsvik på Sotra
133 Mkr Sogni	59.6	15.8	9.0	37	13	T	19	44	Vold	42	50	Edvard Nilsen, Turøy
144 M Vikingen	29.0	9.0	3.5	—	—	T	43	—	Wich	32	7	Kåre B Misje, Misje
152 Mkr Anna G	128.1	24.1	13.6	342	146	J	27	57	Alph	56	720	H O Vindenes, Vinneseidet
153 Ms Trygg	28.7	9.9	4.8	—	—	T	—	67	Wich	—	6	Ole P Trengereid, Kørillen
155 Mkr Follnes	65.8	15.8	7.9	48	18	T	17	52	Unio	56	100	E L Foldnes m fl, Brattholmen
156 M Spurven	26.5	8.5	3.5	—	—	T	36	—	Sabb	38	5	Martin M Turøy, Turøy
158 Mkr Monny	30.0	8.0	5.0	—	—	T	64	—	Sabb	64	16	A O Ebbesvik, Brattholmen
170 Mkr Jungmann	68.2	18.6	8.7	60	33	T	40	—	Wich	40	50	Bjarne Brynjelsen m fl, Misje
181 Mkr Liv	24.0	6.0	2.0	—	—	T	39	—	Bolin	35	6	Mikkel J Bjørøy, Bjørøyhamn
186 D Sørfold	186.2	30.2	13.5	675	235	J	51	—	damp	51	1200	Hans O Vindenes, Vinneseidet
192 Mk Ståholm	54.4	15.8	7.4	33	9	T	43	—	J M	48	80	Magnar S Ekerhovd m fl, Brattholmen
194 Ms Lyn	25.0	8.5	3.0	—	—	T	44	—	Wich	—	6	Anton N Vindenes, Vinneseidet
198 Mkr Sjarmør	100.6	23.1	10.9	155	56	T	51	—	Dies	51	240	Karl S Bjørøy m fl, Bjørøyhamn
204 Ms Sigra	47.8	16.7	6.7	25	7	T	37	—	Wich	42	50	Mikal Antonsen m fl, Turøy
224 Ms Sabb	27.4	8.4	3.2	—	—	T	36	53	Sabb	53	6	J N Foldnes, Brattholmen
231 Ms Laks	31.0	9.5	4.5	—	—	T	59	—	Sabb	59	6	Kåre Spjeld, Knappskog
232 Mkr Torild	111.0	21.6	12.7	219	84	J	23	—	Wich	58	320	Rasmus Eide, Kårtveit
250 Mkr Buckie	57.9	17.2	7.8	40	14	T	46	—	Wich	46	50	Martin H Turøy, Turøy
253 Mkr Snygg	26.0	7.0	5.0	—	—	T	38	—	Wich	40	6	Ole S Bjørøy, Bjørøyhamn
260 Mkr Geir Bjørn	24.0	8.8	3.5	—	—	T	68	—	Sabb	68	16	Normann Olsen, Solsvik på Sotra
270 Ms Vonar	26.0	8.0	3.0	—	—	T	44	—	Sabb	60	5	Martin Heggøy, Misje
271 Mkr Alvøy	50.5	16.5	7.5	33	9	T	45	—	Unio	44	50	T Ekerhovd m fl, Brattholmen
286 Mk Fjelldur	58.1	14.9	7.0	32	11	T	13	55	Wich	58	40	Mons Snekkevik, Brattholmen
312 Mk Magne	25.5	6.5	4.0	—	—	T	29	—	Wich	29	5	Alfred Andersen, Ågotnes
335 Mkr Mot	53.1	18.4	7.8	35	13	T	07	47	Unio	47	60	Ole M Turøy, Turøy
341 Mkr Poseidon	119.9	22.6	11.8	223	98	J	39	—	Alph	51	360	P/R Poseidon, Vinneseidet
375 Mkr Lun	48.0	15.5	6.5	24	—	T	53	—	Wich	37	50	N B Ekerhovd m fl, Brattholmen
376 Mkr Viking	27.0	8.0	3.5	—	—	T	56	—	Sabb	56	6	Leif Risholm, Brattholmen
427 Mkr Hans O	123.7	24.1	12.3	306	107	J	57	—	Wich	57	560	Hans O Vindenes, Vinneseidet
453 Mkr Ligrunn	119.7	24.1	13.7	283	102	J	32	57	Wich	57	560	Ole P Lie m fl, Brattholmen
458 Mkr Solfjell	93.4	22.0	10.5	124	43	T	45	—	Wich	45	200	Malvin Dyrøy, Ongeltveit
472 Mkr Sjarm	131.4	23.1	12.0	260	116	J	58	62	Alph	66	680	Karl S Bjørøy m fl, Bjørøyhamn
492 Ms Osterøy	49.9	17.4	7.5	29	11	T	36	—	Unio	44	50	H O Ekerhovd m fl, Brattholmen

## H-FS Fusa — tilsynsmann: Magnus Vik, Strandvik.

2 Ms Mode	47.2	17.5	7.3	23	7	T	15	53	Wich	53	40	M Nordtveit m fl, Nordtveitgrend
3 Mkr Holme- fjord	62.7	17.7	8.1	44	13	T	55	—	Unio	55	100	S Holmefjord m fl, Eikelandsosen

Farkostens nummer art og navn	Lengde	Bredde	Dybde	Tonn		Materiale	Byggeår	Ombår	Maskin		Eierens (den korresponderende reders) navn og postadresse		
				Br.	Nt.				Hva slags	H. K.			
6 Ms Tryggholm	48.3	17.2	7.3	30	7	T	15	60	Wich	38	40	E Holmefjord m fl, Eikelandssosen	
7 Mk Haganes	66.7	18.1	7.6	50	21	T	27	—	D G	51	100	O G Havsgård, Eikelandssosen	
14 Mkr Beolina	42.1	15.5	6.8	23	5	T	47	61	Unio	48	30	Lars Berge, Bergegrend	
16 Ms Morgon	48.0	15.0	5.0	—	—	T	—	—	Wich	—	25	S Nordtveit m fl, Nordtveitgrend	
26 Mkr Trippen	27.0	8.0	4.0	—	—	T	57	—	Sabb	57	6	Helge Hatletveit, Engjavik	
28 Mk Glimt	30.0	9.0	7.0	—	—	T	24	51	Heim	50	11	Johan Malkenes, Lygrenes	
34 Ms Porat	30.0	9.3	5.0	—	—	T	37	—	Unio	38	10	Karl Skår, Baldersheim	
44 Mkr Bergsvåg	30.0	9.3	4.5	—	—	T	54	—	List	46	16	A Th Bergsvåg, Nymark	
66 Mkr Vendla	44.0	14.2	6.0	—	—	T	52	—	Unio	51	20	Thomas T Sandal m fl, Engjavik	
70 Mkr Henry	25.5	7.7	3.2	—	—	T	68	—	Sabb	68	16	Thore T Legland, Strandvik	
73 Mk Hjalmur	43.4	13.2	5.2	17	6	T	34	—	Tuxh	34	52	H Sauholmen m fl, Bergegrend	
85 Mkr Sørvik	47.0	15.2	6.3	22	7	T	47	—	Unio	47	30	Eilef Malkenes, Lygrenes	
88 Ms Vilnes	51.5	16.6	5.4	27	11	T	—	51	Wich	54	40	Harald Nygård m fl, Engjavik	
91 Mk Våge	48.6	17.4	7.3	29	7	T	14	48	Wich	39	40	Sverre Jakobsen, Sundvord	
93 Mkr Olava													
	Moritz	47.0	16.0	6.0	—	—	T	13	47	Wich	49	50	Karl Skår m fl, Baldersheim
95 Mkr Arnes	121.7	23.9	9.2	279	143	J	49	—	Alph	57	420	Arne Kvåle m fl, Strandvik	
96 Ms Olga	46.2	12.7	5.7	—	—	T	07	—	Unio	42	30	Johs Ådland, Ådlandsdalen	

## H-G Granvin.

F. t. ingen merkepliktige fiskefarkoster.

## H-J Jondal — tilsynsmann: Ole Eide, Jondal.

4 Mkr Laksen	22.0	7.0	4.5	—	—	T	58	—	Sabb	58	4	Peder J Svåsand m fl, Svåsand
5 Mkr Lyren	27.0	8.7	4.0	—	—	T	64	—	Sabb	64	16	Harald Svåsand, Svåsand
6 Mkr Varulven	61.5	17.0	9.0	48	13	T	45	—	Unio	56	100	Alfred Sætveit m fl, Jondal

## H-KM Kvam — tilsynsmann: Math. Madsen, Øystese.

15 M Tona	116.0	22.0	11.5	249	113	J	06	49	Dies	48	340	Kåre Handegård m fl, Øystese
39 Ms Forsøk	35.0	12.5	5.0	—	—	T	35	—	Brun	25	24	Alf Nernes, Mundheim
43 Mk Giskesund	53.8	14.7	5.9	36	9	T	1899	49	Hjels	49	60	Kåre Femsteinsvik m fl, Hatlestrand

## H-K Kvinnherad — tilsynsmann: Olav O. Kaldestad, Sunde i Sunnhordland.

10 Ms Aud	42.0	15.0	6.0	—	—	T	40	—	Wich	57	20	Leif Tofte m fl, Toftevåg
11 Mbs Dorg	30.3	8.0	2.9	—	—	T	56	—	Sabb	68	8	Johs Hauge, Hatlestrand
12 Mk Strømstein	54.8	14.6	8.4	—	—	T	17	40	Wich	—	35	Jørgen Eide, Halsnøy Kloster
17 Ms Aud 1	45.7	15.4	6.2	20	7	T	41	—	Wich	39	20	B Isdal m fl, Halsnøy Kloster
20 Mk Speranza	69.0	17.2	7.3	46	27	T	39	—	Wich	43	50	Jens Olsen Vik, Rosendal
21 Mkr Alsegg	56.2	17.1	8.5	45	13	T	37	53	Cater	66	180	J O Røsseland m fl, Sunde i Shld.
22 Ms Telma	48.6	16.0	7.1	28	8	T	13	56	Wich	37	50	G Røssland m fl, Sunde i Shld.
23 Mk Norevåg	57.0	15.0	6.6	32	11	T	45	51	Wich	43	100	H Eide m fl, Halsnøy Kloster
26 Mkr Silden	36.0	11.6	5.9	—	—	T	61	—	Marn	61	48	J O Røsseland m fl, Sunde i Shld.
33 Ms Sture	42.0	13.9	6.4	—	—	T	33	45	Wich	28	20	E Hammerhaug, Vikane i Shld.



H-K Kvinnherad — H-L Lindås

Farkostens nummer art og navn	Lengde	Bredde	Dybde	Tonn		Materiale			Maskin			Eierens (den korresponderende reders) navn og postadresse
				Br.	Nt.	Materiale	Byggeår	Omb. år	Hva slags	Byggeår	H. K.	
35 Mk Solglytt	30.8	7.4	4.2	—	—	T	29	—	Wich	—	7	Dankert Jensen, Sunde i Shld.
44 Ms Alfa	32.3	11.0	4.5	—	—	T	05	49	Wich	—	12	Johs G Toftevåg, Toftevåg
46 Mkr Skoge	59.0	14.5	8.5	34	10	T	12	50	Wich	37	40	H H Meyer Eide, Halsnøy Kloster
51 Ms Vega	38.0	14.0	4.5	—	—	T	15	39	Wich	50	20	A Hillestad, Høylandsbygd
56 Ms Irene	35.0	12.0	6.2	—	—	T	08	43	Rapp	29	17	Tjerand Eide, Halsnøy Kloster
58 M Tor	29.0	8.0	3.9	—	—	T	52	60	Sabb	52	6	Alfred Pedersen, Toftevåg
60 Mk Solan	125.0	22.5	12.2	264	160	J	30	51	Alph	54	360	A P Svindland m fl, Varaldsøy
61 Ms Hanna	49.2	15.7	5.7	24	6	T	13	56	Vold	56	70	Jon Eide m fl, Halsnøy Kloster
70 Mkr Grei	28.4	8.4	4.2	—	—	T	47	—	Sabb	46	5	Kristofer Vågen m fl, Uskedalen
71 Mk Hilda 1	62.0	16.0	7.0	36	16	T	1895	48	Wich	50	50	Knut Sæbø, Fjelberg
76 Ms Duen	35.0	12.1	5.0	—	—	T	—	50	Rapp	35	12	Erik Hammeshaug, Vikane i Shld.
80 Ms Anny	42.0	14.0	5.4	16	4	T	46	—	Wich	46	20	E Isdal m fl, Halsnøy Kloster
82 Mkr Kloster- fjord	57.3	16.1	6.5	28	9	T	48	55	Wich	—	40	K W Eide m fl, Halsnøy Kloster
85 Ms Sana	28.0	9.0	6.0	—	—	T	46	—	Sabb	—	5	Johs Øye, Rosendal
86 Ms Snedig	36.0	11.0	6.0	—	—	T	37	—	Wich	37	20	Johan Knarvik, Halsnøy Kloster
87 Mkr Fortuna 1	53.0	17.0	7.0	28	9	T	17	40	Wich	26	40	Karsten Sjo, Sæbøvik
98 Ms Trott	56.0	15.0	7.0	—	—	T	06	55	Wich	45	50	M Isdal m fl, Halsnøy Kloster
99 Ms Norma	45.0	18.0	8.0	—	—	T	13	45	Unio	45	50	B Bjørgen m fl, Høylandsbygd
110 Ms Skarstein	49.1	13.3	6.0	—	—	T	12	48	Vold	49	50	Ivar Sandvik, Halsnøy Kloster
142 Mk Solstrand	35.1	8.8	5.1	—	—	T	—	66	Wich	—	12	Torger Engelsen m fl, Halsnøy Kloster
148 Ms Speider	29.0	9.5	4.0	—	—	T	49	—	motor	—	12	Magnus Sjo, Sæbøvik
151 Ms Sæbøvik	42.0	16.0	6.5	—	—	T	28	50	Rapp	38	29	Anders Sæbø m fl, Sæbøvik
152 Ms Ternen 2	37.0	12.1	5.0	—	—	T	34	—	Wich	25	10	Anders Sæbø m fl, Sæbøvik
155 Ms Niagara	44.0	16.0	10.0	—	—	T	13	—	Unio	50	30	Magne Tofte, Toftevåg
169 Mk Signal 2	61.1	16.6	7.5	38	—	T	18	50	Finø	45	100	Erling Knarvik m fl, Toftevåg
171 Mk Jøfjell	64.0	16.5	7.0	35	11	T	18	—	Wich	42	40	John Vik m fl, Fjelberg
182 Ms Perlen	38.5	13.5	6.0	—	—	T	—	43	Rapp	46	24	Gjert Sjo, Sæbøvik
184 Ms Rutt	35.0	13.0	5.0	—	—	T	—	—	Bolin	—	15	Erik Fjelberg m fl, Fjelberg
189 Mg Nils	41.5	12.5	5.5	—	—	T	35	—	Brun	35	28	Halvar Sjo, Sæbøvik
190 M Sjøfuglen	29.0	8.0	6.0	—	—	T	46	—	Sabb	61	5	Olai I Sjo m fl, Sæbøvik
192 Ms Rong	42.2	12.2	4.7	13	4	T	34	52	Bolin	—	40	S Hillestad, Høylandsbygd
197 Mk Havbris 4	63.6	17.8	8.1	46	19	T	37	—	Wich	53	90	E Benjaminsen, Halsnøy Kloster
198 Mg Havmann	33.0	10.6	4.5	—	—	T	29	59	Wich	40	10	Samson Håvik, Vikane i Shld.
200 Mg Herborg	41.0	13.4	4.6	14	2	T	41	—	Brun	41	20	Johannes Fagerlid, Rosendal
206 Mg Arne	28.0	14.0	6.0	—	—	T	39	—	Wich	39	12	Ingvard Sjo m fl, Sæbøvik
207 Ms Ternen	31.0	11.0	5.0	—	—	T	—	—	Rapp	—	14	Tollak Hvidevold, Toftevåg
209 Mg Framtid	38.0	12.5	6.0	—	—	T	30	—	Wich	20	20	Godtfred Rossland, Sunde i Shld.

H-LV Laksevåg — tilsynsmann: Revisor Bjarne Teigland, Rådhuset, Laksevåg.

Privat: Øvre Holen 29 A, Laksevåg.

5 M Salmon 1	29.2	10.1	4.0	—	—	P	68	—	Perk	68	95	Joh Lærum & Co A/S, Strandv. 26, Laksevåg
6 Mk Godvik	99.7	20.0	8.5	138	49	T	1888	52	Deutz	42	300	Johan Økland m fl, Håkonshella

H-L Lindås — tilsynsmann: Ola L. Sævraas, Sævråsvåg.

2 Ms Nobel 1	43.0	16.5	7.5	—	—	T	10	51	Wich	41	20	Ivar Landås, Rødland
14 Ms Maudie	31.3	9.5	5.4	—	—	T	26	—	Bolin	26	16	Mons I Kjeilen, Fønnes

## Hordaland.

— 178 —

## H-L Lindås — H-O Os

Farkostens nummer art og navn	Lengde	Bredde	Dybde	Tonn		Materiale	Byggeår	Ombår	Maskin			Eierens (den korresponderende reders) navn og postadresse
				Br.	Nt.				Hva slags	Byggeår	H. K.	
28 Ms Viking	25.0	7.5	3.5	—	—	T	42	52	Unio	49	7	Max Klementsén, Rødland
44 Mkr Tro	52.0	14.6	7.1	29	7	T	35	58	Unio	48	30	Olav Hindenes m fl, Austfjordgrend
45 Mkr Repp	37.0	12.4	6.0	—	—	T	—	46	Unio	52	10	Nils N Knarvik, Lauvåssjøen
51 Ms Tur	50.3	17.2	7.3	32	8	T	14	51	Wich	34	40	Johan B Hosøy, Rødland
60 Ms Holbeth	28.0	9.0	6.0	—	—	T	40	—	Unio	62	7	Hans Hansen Bergetun, Rødland
63 Ms Kari	38.0	10.0	6.0	—	—	T	31	—	Wich	31	12	H Hopsdal, Leiknestangen
81 Mk Stjernen	33.0	11.0	4.5	—	—	T	22	—	Wich	22	10	Ole M Leknes, Leiknestangen
84 Ms Liljen	32.0	11.5	5.0	—	—	T	23	—	Berg	23	10	Ragnvald Håvarden, Mongstad

**H-MF Masfjorden** — tilsynsmann: Alf Holmås, Risnes.

1 Mkr Linda	23.0	7.0	4.0	—	—	T	59	—	Sabb	38	5	Alfred L Langøen, Hosteland
54 Ms Falken	27.1	8.9	3.2	—	—	T	—	61	Sabb	42	5	Edvard Tvedt, Risnes

**H-ML Meland** — tilsynsmann: Oskar Landsvik, Landsvik.

5 Mk Swanen	34.0	11.0	6.0	—	—	T	22	—	Unio	46	15	Hans A Øpsen, Io
20 Ms Eken	42.0	16.3	5.9	16	8	T	07	—	Wich	—	20	Trygve Hansen, Flatøy

**H-MD Modalen** — tilsynsmann: Ragnar J. Mostrau, Nottveit.

F. t. ingen merkepliktige fiskefarkoster.

**H-OA Odda** — tilsynsmann: Olav B. Hagen, Røldal-Haukeliveien 62, Odda.

F. t. ingen merkepliktige dekte fiskefarkoster.

**H-O Os** — tilsynsmann: Kåre Johnsen, Lepsøy.

12 Mk Ledholm	65.0	16.0	6.3	34	15	T	38	50	Unio	38	50	O H Skorpen m fl, Lysekloster
15 Mkr Jan Ove	153.9	27.7	14.2	468	191	J	40	49	Werk	49	750	Olav Østervold m fl, Lepsøy
20 Mk Rollon 1	59.5	15.8	8.7	35	11	T	17	39	Unio	39	50	Henrik Eidsvik m fl, Nordstrøno
29 Ms Tansøy	38.0	12.0	6.5	—	—	T	36	—	Rapp	36	18	Lars Eidsvik, Hagavik
40 Mkr Steingutt	68.9	20.4	9.6	82	32	T	66	—	Cater	63	325	Johannes J Lund m fl, Os
45 Mkr Grete	35.5	8.9	5.1	—	—	T	—	55	Brun	48	28	Johannes Garvik, Lepsøy
48 Ms Snøgg	29.0	9.0	4.0	—	—	T	26	43	Sabb	40	5	Tomas O Lunde, Os
50 Mk Røttingen	69.0	19.0	9.5	66	23	T	23	—	Wich	37	90	Otto Røttingen, Lepsøy
55 Mkr Røttingøy	119.9	24.1	12.9	327	125	J	32	58	Wich	58	460	Olav Dale m fl, Lepsøy
60 Mkr Spirit	96.0	22.7	10.9	205	69	J	59	—	Wich	59	320	John Skaatøy m fl, Drangje
62 Ms Ida K	38.0	15.0	6.4	14	—	T	17	55	Rapp	20	24	Hans Klyve, Lepsøy
64 Ms Teisten	30.0	8.0	5.0	—	—	T	31	—	Wich	31	4	I Johnsholmen, Lysekloster
83 Ms Smart	28.0	9.0	3.0	—	—	T	37	—	Sabb	37	5	Einar N Drange m fl, Lysekloster
93 Ms Vargevåg	28.0	9.0	5.0	—	—	T	44	—	Sabb	56	6	Harald H Lunde, Os
113 Mkr Emma	56.8	15.9	6.3	31	10	T	41	51	Unio	41	50	Magne Balland m fl, Drangje
116 Ms Freidig	36.5	13.5	6.5	—	—	T	—	50	Leyl	65	106	Henry Bruarøy m fl, Lepsøy
118 Mkr Espen	23.9	7.8	4.1	—	—	P	68	—	Sabb	68	16	Sverre Fjæreide m fl, Lepsøy

## H-OR Osterøy — H-S Sund

Farkostens nummer art og navn	Lengde	Bredde	Dybde	Tonn		Materiale	Byggeår	Ombår	Maskin		Eierens (den korresponderende reders) navn og postadresse
				Br.	Nt.				Hva slags	Byggeår	

## H-OR Osterøy — tilsynsmann: Johannes Håland, Hamreplass.

6 M Raknes	30.0	9.0	4.0	—	—	T	35	—	Rapp	48	14	Ingv Raknes, Raknesvåg
10 Ms Sabben	29.7	8.3	3.2	—	—	T	—	—	Sabb	51	5	O J Risholm, Fotlandsvåg
13 Ms Bella	35.0	11.0	4.6	—	—	T	17	—	Tryg	—	12	Joakim Bernes, Fotlandsvåg
18 Mkr Dyrøy	24.0	6.0	3.5	—	—	T	—	—	Sabb	36	5	Ingolf Gullbrå, Hosanger
21 Mg Kraft	38.0	12.0	5.6	—	—	T	42	—	Unio	45	20	R Vikesund, Tyssebotnen
23 Mkr Hjellvik	31.9	10.3	4.1	—	—	T	46	59	Sabb	53	6	Magnus Hjellvik, Hjellvikvåg
24 Ms Terje	38.8	10.3	3.8	21	8	T	29	38	Unio	29	15	Johan Romslo, Haus i Hordaland

## H-R Radøy — tilsynsmann: Karl Eliassen, Marøy.

4 Ms Andenes	36.1	12.2	4.6	9	2	T	35	—	Rapp	46	24	Lauritz Smith Hagen, Manger
6 Ms Njörd	52.1	17.9	7.5	31	13	T	33	—	Wich	39	50	Johs Strandborg m fl, Toska i Nordhld.
15 Ms Tekla	42.5	14.5	6.0	—	—	T	18	—	J M	39	40	Sigvald Marøy m fl, Marøy
23 Mg Ured	25.0	9.0	6.0	—	—	T	56	—	Sabb	56	5	Adolf Stangenes, Manger
43 M Blomsten	29.0	9.6	5.0	—	—	T	34	—	Unio	34	7	K A Haugland, Bøvågen
50 M Brødrene 2	34.0	11.5	7.0	—	—	T	32	—	Rapp	32	17	S Soltvedt, Vallersvåg
68 Mg Start	27.1	8.6	3.2	—	—	T	45	—	Sabb	46	5	Henry M Vågenes, Uthella
70 Mg Nor	27.0	7.0	3.0	—	—	T	59	—	List	39	8	Johannes Haugland, Manger
94 Mg Geir	21.0	7.5	3.0	—	—	T	64	—	Sabb	64	8	Gudvin A Haugland, Bøvågen
109 Ms Mandus	27.3	9.3	5.0	—	—	T	48	—	Sabb	—	7	Rasmus Mariussen m fl, Syltavåg
114 Mg Trygg	35.0	11.9	5.0	—	—	T	46	—	Vold	43	14	Sigvald Marøy m fl, Marøy

## H-SR Samnanger — tilsynsmann: Gerhard J. Tveiten, Tysse i Samnanger.

7 Ms Stjerna	39.7	13.0	6.0	—	—	T	16	41	Wich	41	20	Klaus Lie m fl, Gaupholm
11 Mg Fram	31.0	10.3	4.6	—	—	T	65	—	Sabb	65	16	J Østvik, Tysse i Samnanger
17 Mk Havsol	46.0	14.2	7.0	—	—	T	51	—	Seffl	51	60	Haldor Lie m fl, Gaupholm
38 Mkr Liodd	66.0	17.2	8.4	44	17	T	46	—	Wich	45	50	Even Jørgensen m fl, Gaupholm
83 Ms Rapp	32.0	10.0	6.0	—	—	T	18	—	Rapp	—	10	H J Vaage, Tysse i Samnanger

## H-SD Stord — tilsynsmann: Laurits Larsen, Stord.

15 Mk Neptun 1	37.0	12.0	5.3	—	—	T	—	38	Finø	63	30	Per Vikanes, Sagvåg
31 Mk Stording	109.8	21.6	13.1	221	119	J	24	—	Wich	48	260	Alf Vikanes m fl, Sagvåg
42 Mk Torgny	136.2	21.4	10.4	237	100	J	23	58	Wich	55	320	Gunvald Nerhus m fl, Sagvåg
75 Ms Vårsol 1	55.6	16.2	7.1	36	11	T	18	58	Wich	41	50	Severin P Vikanes, Sagvåg

## H-S Sund — tilsynsmann: Olav Drønen, Glesvær.

1 Ms Vittra	60.1	19.1	8.2	50	14	T	30	53	Brun	55	140	Arne H Bakke m fl, Glesvær
2 Mkr Tunafisk	37.0	12.0	5.4	—	—	T	54	—	BMC	64	70	T Andreassen m fl, Glesvær
4 Mkr Goltasund	95.1	21.5	9.7	112	44	T	46	52	Alph	52	240	Kristoffer Golten m fl, Glesvær
9 Mkr Norstein	91.5	23.6	10.9	148	46	T	49	—	Atlas	66	750	Gerhard Midtveit, Tælavåg
10 Mk Roald 2	64.6	15.3	6.2	33	10	T	28	37	Wich	37	50	Oluf Midtveit, Tælavåg

## H-S Sund — H-T Tysnes

Farkostens nummer art og navn	Lengde	Bredde	Dybde	T o n n		Materiale	Byggeår	Ombår	M a s k i n		Eierens (den korresponderende reders) navn og postadresse	
				Br.	Nt.				Hva slags	Byggeår		H. K.
12 Mk Terten	131.7	23.4	10.4	286	126	J	28	49	Wich	53	600	Morten Telle m fl, Tælavåg
14 Mkr Høyland	91.2	22.0	11.0	122	40	T	49	—	Dies	46	204	H K Høyland m fl, Lerøysjøen
19 Ms Tellesund	65.0	17.0	8.4	49	18	T	46	—	Brun	57	210	Johan M Telle m fl, Tælavåg
20 Mkr Lyrodd	55.6	15.0	7.0	24	6	T	57	—	Brun	50	100	Vilhelm P Vardøy m fl, Tyrnevik
23 Ms Emmy	35.0	11.0	5.0	—	—	T	35	—	Rapp	53	22	Alfred Toft m fl, Døscherholmen
27 Mk Rapid	34.5	11.6	4.2	8	3	T	09	48	Vold	52	22	Oskar Toft, Døscherholmen
28 Mkr Elo	58.5	18.8	8.2	50	13	T	60	—	Unio	52	100	Kr Mortensen m fl, Glesvær
31 Mkr Held	102.6	21.8	9.8	135	50	T	44	57	Calle	60	375	Nikolai Høyland m fl, Steinsland
39 Mkr Jan	27.0	8.5	3.5	—	—	T	44	—	Unio	—	10	S L Toft m fl, Døscherholmen
45 Ms Gerd	39.3	13.1	5.8	12	7	T	41	—	Wich	38	20	Johan M Sangolt, Skogsvåg
56 Mg Hermann	40.8	12.3	5.9	—	—	T	41	—	Unio	42	20	Hans Bakke, Glesvær
59 Mk Kvikk 4	63.8	16.4	7.2	47	23	T	26	36	Bolin	38	120	Ole G Midttveit, Tælavåg
60 Ms Eidsvoll	45.0	15.7	6.0	—	—	T	02	—	Wich	38	40	Olai M Eide m fl, Spildepollen
69 Mkr Krossfjord	97.0	23.5	12.0	217	106	J	64	—	Wich	57	500	Knut W Hamre m fl, Steinsland
73 Mkr Eystein	105.5	23.9	12.0	183	65	T	50	—	Vølu	56	450	Gerhard Midttveit, Tælavåg
74 Mkr Trygg 3	53.2	19.1	8.1	40	10	T	17	46	Wich	49	50	Mathias O Hagenes, Tælavåg
75 Mkr Edelstein	133.8	24.0	13.9	274	—	J	47	66	BMW	47	740	Gerhard Midttveit, Tælavåg
77 Mkr Sartor	138.0	25.0	12.7	299	122	J	47	67	Alph	67	800	Nils Høyland m fl, Steinsland
80 Mkr Verdi	59.3	17.4	8.1	55	22	J	53	—	Wich	53	120	A M Steinsland m fl, Steinsland
83 Mkr Malmen	93.4	24.0	11.0	225	85	J	65	—	Wich	63	375	Simon Øvretveit m fl, Tælavåg
94 Mk Annstein	123.0	20.2	10.3	218	82	J	12	47	Vom	45	435	G Midttveit jr., Tælavåg
95 Mkr Astraal	99.7	21.4	10.0	164	49	T	50	57	Cater	66	400	Arne Bakke m fl, Glesvær
166 Ms Trygg	26.0	8.0	4.0	—	—	T	49	—	Sabb	47	5	Alfred Vorland, Bjelkarøy
182 Mkr Shanty	57.9	17.8	8.0	44	14	T	55	—	Wich	37	150	Harald A Sangolt, Skogsvåg
248 Ms Hilda	46.0	16.5	5.5	—	—	T	10	49	Bolin	44	50	Nils K Trellevik, Tyrnevik
261 Mkr Espevik	55.8	19.8	8.5	49	13	T	41	—	Wich	41	120	Bj Viksøy m fl, Kleppholmen
299 Mkr Gullfisk	27.0	8.5	3.9	—	—	T	59	—	Sabb	59	16	T Andreassen m fl, Glesvær

## H-SO Sveio — tilsynsmann: Abraham Hovda, Tjernagel.

32 Ms Stong	47.0	16.0	7.5	—	—	T	38	—	Skud	38	30	Olav Møllerhaug m fl, Tittelsnes
40 Mkr Lindøy	59.2	16.5	7.3	38	10	T	49	58	Wich	—	90	Inge Olsen, Auklandshamn
84 Mkr Fadnes	66.1	17.5	8.0	50	24	T	43	59	Wich	59	50	J K Jacobsen, Auklandshamn
91 Ms Lilly	44.0	16.0	6.0	—	—	T	36	—	Unio	39	30	Kolbein Bjørgen, Tittelsnes
94 Ms Lindøy	44.0	17.0	6.0	—	—	T	—	41	Pent	54	130	Haktor T Lier m fl, Liereid
97 Mk Piksnes	52.0	15.0	8.0	—	—	T	36	—	Wich	37	30	Mons I Monsen, Auklandshamn
128 Ms Idun	36.0	12.0	5.7	—	—	T	50	—	Unio	36	15	S Bårvåg, Førde i Hordaland

## H-T Tysnes — tilsynsmann: Arne Økland, Uggdalseidet.

2 Ms Eva	30.0	9.0	3.0	—	—	T	50	—	Brun	50	10	Martin Bruntveit, Reksteren
5 Ms Alken	24.5	7.5	4.0	—	—	T	23	—	Stord	43	5	Edv Alsaker, Onarheim
6 Ms Lykken	34.0	10.0	4.0	—	—	T	20	—	Grei	—	10	Ole J Haukefær, Reksteren
13 Ms Fortuna	47.0	16.0	5.0	—	—	T	31	—	Unio	—	30	Lars Årvik, Tysnes
14 Ms Landro	54.0	16.0	6.5	26	11	T	39	53	Wich	53	40	Olav Hjertaker, Onarheim
18 Mkr Lulu	31.0	9.0	3.5	—	—	T	52	—	Unio	52	7	Nils Bruntvedt, Reksteren
36 Mkr Solbjørg	50.1	16.0	7.1	29	10	T	47	—	Wich	54	40	Anton Magnussen m fl, Vattedal
37 Mkr Baarsund	30.8	10.1	3.7	—	—	T	55	—	Sabb	55	6	Johs Torgersen, Reksteren
45 Mk Sandvik	75.0	18.0	9.3	69	26	T	45	—	Wich	41	50	Andreas Sandvik, Tysnes
54 Mkr Anna	27.0	10.2	4.0	—	—	T	42	59	Sabb	36	5	Berner Enes, Reksteren

## H-T Tysnes — H-ØN Øygarden

Farkostens nummer art og navn	Lengde	Bredde	Dybde	Tonn		Materiale	Byggeår	Omb. år	Maskin		Eierens (den korresponderende reders) navn og postadresse	
				Br.	Nt.				Hva slags	Byggeår		H. K.
55 Mkr Hammar- haug	49.4	17.8	7.9	36	9	T	16	49	Wich	49	50	P Skorpetveit m fl, Onarheim
56 Ms Ringnes	43.0	14.5	6.5	—	—	T	59	—	Wich	44	20	Olav E Skorpen m fl, Onarheim
67 Mbs Gunn	27.1	8.9	4.5	—	—	T	66	—	Sabb	66	16	Gunnar Sundal, Flatråker
70 Ms Roald	30.0	9.0	4.0	—	—	T	56	—	Sabb	52	6	Johannes Sandvik, Onarheim
84 Ms Norli	29.0	9.0	4.0	—	—	T	46	—	Unio	35	15	Kåre Haugland, Onarheim
94 Mk Nording	50.0	14.5	6.0	—	—	T	13	—	Hjels	20	30	Berge Skår m fl, Flatråker
133 Ms Vatterøy	42.0	14.5	5.0	—	—	T	42	—	Unio	48	30	Anton Magnussen m fl, Vattedal
141 Mkr Kongsvåg	90.8	20.4	9.5	128	66	J	53	56	Unio	55	100	Torbj Kongsvik m fl, Neshamn
150 Mkr Rita	31.0	9.0	4.0	—	—	T	54	—	Sabb	55	6	O Høviskeland m fl, Uggdalseidet
166 Mg Pioner	40.0	13.8	6.8	—	—	T	—	—	Wich	—	16	O Hovdenes m fl, Uggdalseidet
167 Mkr Vårliv	29.5	10.0	4.8	—	—	T	46	—	Rapp	46	10	Alfred Moss, Onarheim
169 Mkr Tuna	25.0	7.2	2.9	—	—	T	57	—	Marn	57	7	Georg Anuglen m fl, Onarheim
179 Ms Snål	33.0	10.7	3.8	—	—	T	18	42	Sabb	59	6	Magnus Andersen, Reksteren

**H-U Ullensvang** — tilsynsmann: Hans L. Næsheim, Eidfjord i Hardanger.

F. t. ingen merkepliktige fiskefarkoster.

**H-UK Ulvik** — tilsynsmann: Lars S. Vambheim, Ulvik i Hardanger.

1 Ms Håbet	31.6	11.5	5.6	—	—	T	10	—	Sabb	62	16	Paul Wallevik, Ulvik i Hard.
9 Mk Arenes	102.4	21.9	8.6	155	68	J	16	56	Cater	65	400	A Wallevik m fl, Toska i Nhld.

**H-V Vaksdal** — tilsynsmann: Jakob Østrem, Stamneshella.

1 Mk Ostring	38.0	12.0	5.0	—	—	T	44	—	Unio	48	20	Lars M Kallestad m fl, Stamneshella
2 Mk Laksen	33.5	10.5	4.1	—	—	T	54	—	Marn	60	24	Arvid Grøsvik, Gammersvik

**H-Ø Ølen** — tilsynsmann: Olav H. Tveit, Ølen.

40 Mk Eikholm	45.0	13.4	6.0	—	—	T	—	49	Wich	44	50	Johs S Heggebø m fl, Ølen
41 Mg Laksen	33.5	11.5	4.8	—	—	T	26	49	List	—	38	Knut A Knutsen, Trovåg

**H-ØN Øygarden** — tilsynsmann: Vilhelm A. Rong, Rong.

1 Mkr Sælodden	130.1	23.9	13.2	300	118	J	29	63	Wich	56	600	Emil L Sæle m fl, Sæle
3 Mkr Karl Andreas	122.5	25.1	12.2	364	205	J	66	—	Norm	66	780	Karl Hellesøy m fl, Hellesøy
7 Mkr Nakken	67.1	17.9	8.3	57	15	T	62	—	Wich	62	300	Ole M Nakken m fl, Tjeldstø
8 Mkr K S K	119.8	26.3	12.3	386	167	J	65	—	Wich	65	800	Karl Karlsen m fl, Tjeldstø
17 Mkr Laila	45.8	15.8	7.2	25	8	T	43	—	Wich	52	40	Kåre Husebø, Blomvågen
20 Mkr Rongøy	67.7	19.0	9.2	63	22	T	49	—	Calle	60	225	Ingvald Nilsen Rong m fl, Rong
21 Mkr Kvalholm	59.0	19.2	8.0	49	17	T	49	—	Wich	49	50	Jonas H Toft m fl, Toft i Nhld.
22 Mkr Solhaug	24.0	8.0	4.0	—	—	T	54	—	Sabb	54	5	K M Sulen m fl, Nordøysund

## H-ØN Øygarden

Farkostens nummer art og navn	Lengde	Bredde	Dybde	Tonn		Materiale	Byggeår	Ombår	Maskin			Eierens (den korresponderende reders) navn og postadresse
				Br.	Nt.				slags Hva	Byggeår	H. K.	
27 Mk Fram 6	51.3	14.0	7.0	32	8	T	04	44	Wich	53	40	Oskar Forstrønen m fl, Tjeldstø
28 Mkr Greiping	60.6	15.3	6.6	33	14	T	43	51	Unio	54	100	Bernt J Nielsen jr, Blomvågen
35 Mkr Leif	26.0	8.8	3.5	—	—	T	51	—	Sabb	54	6	Sigm M Sulen m fl, Nordøysund
41 Mkr Ådrott	61.5	17.7	8.9	56	23	T	49	—	Wich	67	300	Mons Monsen Toft m fl, Toft i Nordhordland
43 Mkr Vona	22.0	7.3	3.5	—	—	T	54	—	Sabb	54	5	Johs Wilhelmsen, Hernar
44 Mkr Trovik	58.0	17.0	8.5	37	11	T	42	—	Norm	67	210	Nils P Vik, Toft i Nordhordland
46 Mg Sturevåg	22.0	7.3	3.2	—	—	T	52	—	Sabb	56	5	Olav Davøy, Tjeldstø
48 Mkr Siglar	134.9	27.1	13.1	399	189	J	67	—	Wich	67	800	Olav Nakken m fl, Tjeldstø
50 Mkr Nolsøy	63.2	17.6	8.3	49	15	T	53	—	Calle	64	230	Per Landro, Toft i Nordhordland
55 Mkr Pokal	64.8	16.8	8.4	49	14	T	30	49	Norm	62	210	Bjarne L Dale m fl, Blomvågen
57 Mkr Tjeld	51.6	16.3	6.9	—	—	T	14	43	Wich	46	50	G Tjeldstø m fl, Kronstadv 15, Bergen
61 Mkr Toftøy	68.6	17.0	7.5	46	19	T	42	—	Wich	66	300	N Strandheim m fl, Torsteinsvik
63 Mkr Alken	22.0	7.0	3.0	—	—	T	54	—	Sabb	49	5	Olaf Sanden, Hernar
64 Mk Strilen	72.6	18.9	7.7	62	25	T	04	44	Wich	50	50	Peder Olsen Vik, Toft i Nhld.
65 Ms Osund	53.0	15.8	8.0	30	8	T	47	—	Unio	47	50	Alfred Rossnes m fl, Ovågen
66 Mg Sjøgutt	28.0	9.0	4.5	—	—	T	44	—	Sabb	51	6	Marius Smith, Hernar
68 Ms Merit	37.9	14.8	4.9	13	3	T	38	—	Unio	30	15	Sivert N Dale m fl, Blomvågen
69 Mkr Blomholm	52.0	14.8	7.5	—	—	T	47	—	Wich	57	40	Nikolai Dale m fl, Blomvågen
70 Mkr Rusken	22.0	8.0	3.0	—	—	T	51	—	Sabb	51	5	Nils Odland, Hellesøy
72 M Egil	25.0	8.0	4.0	—	—	T	48	—	Sabb	48	5	Johs E Sulen, Nordøysund
75 Mkr Eføy	111.9	21.1	9.7	207	95	J	31	57	Calle	62	300	Ole Knarvik m fl, Blomvågen
81 Mkr Sund	24.0	8.0	3.5	—	—	T	56	—	Sabb	56	5	Anton M Hellesund, Hellesøy
83 Mkr Stridsholm	61.0	16.4	7.2	36	11	T	51	—	Unio	55	100	Ole Mikkelsen m fl, Blomvågen
86 Mkr Ulven	57.0	19.0	8.8	49	18	T	50	—	Unio	50	100	Karl J Nilsen Dale, Blomvågen
87 Mkr Havøy	67.7	19.1	8.8	61	23	T	50	—	Wich	65	450	Edvard Monsen Rong, Rong
88 Mkr Kamo	66.2	18.9	9.5	71	—	T	55	—	Wich	55	160	Torsvik & Co, Torsteinsvik
90 Mkr Andora	65.2	18.4	9.0	48	15	T	45	—	Wich	43	200	Magnus J Oen m fl, Ovågen
92 Mkr Furholm	48.8	14.6	6.6	23	7	T	16	50	Wich	40	40	Marth M Solhaug m fl, Tjeldstø
95 M Tenn	25.0	9.0	3.0	—	—	T	39	—	Unio	40	7	K N Fjeldstad m fl, Tjeldstø
100 Mkr Blom	130.5	25.2	13.3	379	171	J	41	65	Norm	65	780	Andreas Blom m fl, Blomgongstø
106 Mkr Bårøy	25.0	7.7	3.5	—	—	T	61	—	Sabb	61	6	Olaf Sulen, Nordøysund
107 Mkr Knappen	24.0	8.0	4.0	—	—	T	59	—	Sabb	55	5	Reidar Knappen, Hellesøy
112 Mkr Von	25.0	8.5	3.5	—	—	T	46	—	Sabb	46	5	Ole Olsen Hernar, Hernar
114 Mkr Roald	29.0	9.0	4.5	—	—	T	45	—	Unio	45	7	Mons M Sulen, Nordøysund
116 Mg Sulholm	27.0	8.5	4.5	—	—	T	45	—	Unio	45	7	O Olsen Sulen m fl, Nordøysund
121 Mg Sjølyst	24.0	8.0	4.0	—	—	T	53	—	Sabb	56	6	Magne J Sture, Hernar
131 Mg Straum	22.0	7.5	3.5	—	—	T	48	—	Sabb	48	5	Jakob Hennø, Hernar
132 Mkr Lyngøy	25.0	8.0	3.0	—	—	T	47	—	Sabb	55	6	Anton R Lyngøy, Hernar
136 Mg Trygg	25.5	8.0	3.5	—	—	T	47	—	Sabb	47	5	Reidar Svellingen, Hellesøy
138 Mkr Skreien	24.0	8.0	4.0	—	—	T	57	—	Sabb	57	5	Martin M Hellesøy, Hellesøy
140 Mkr Odd	23.0	7.5	4.0	—	—	T	55	—	Sabb	47	5	Konrad Knutsen, Hernar
142 M Magne	20.0	6.5	3.2	—	—	T	56	—	Alda	55	5	Ole Martinsen Sture, Tjeldstø
146 Mg Wiking	22.0	7.5	3.0	—	—	T	51	—	Sabb	51	5	Marius Kåre Sanden, Hernar
149 Mkr Fisken	24.0	8.0	3.4	—	—	T	56	—	Sabb	56	5	Bernhard Svellingen, Hellesøy
153 Mkr Skarholm	24.0	8.0	3.4	—	—	T	61	—	Sabb	61	6	Bernhard M Sulen, Hellesøy
154 Mkr Skarsund	90.4	21.5	10.5	119	27	T	42	—	Wich	42	150	Mikkel N Vik m fl, Toft i Nhld.
155 Mkr Lyngos	25.0	8.5	3.4	—	—	T	55	—	Sabb	55	6	Kornelius O Lyngøy m fl, Hernar
156 Mg Von	22.0	7.3	3.5	—	—	T	52	—	Sabb	52	5	Mons J Sture, Tjeldstø
158 Mkr Odd 1	24.0	8.0	4.0	—	—	T	57	—	Sabb	52	5	Einar Svellingen, Hellesøy
161 Mg Sjøblomst	25.0	8.3	3.5	—	—	T	44	—	Sabb	41	5	Severin Wilhelmsen, Hernar
166 Mkr Arvid	24.0	8.0	4.0	—	—	T	55	—	Sabb	66	6	Rasmus A Sulen, Nordøysund

## H-ØN Øygarden — H-AA Åsane

Farkostens nummer art og navn	Lengde	Bredde	Dybde	Tonn		Materiale	Byggeår	Områr	Maskin			Eierens (den korresponderende reders) navn og postadresse
				Br.	Nt.				Hva slags	Byggeår	H. K.	
174 Ms Jakk	24.0	7.0	3.2	—	—	T 44	—	Sabb	45	5		Mons M Harketstad, Tjeldstø
177 Mkr Star	21.0	7.0	2.5	—	—	T 62	—	F M	62	7		Hermann Smith, Hernar
186 Mk Frøyvåg	66.4	17.2	7.8	49	14	T 23	49	Hjels	50	120		Ingolf S Dale m fl, Blomvågen
197 Mg Einar	24.0	8.0	4.8	—	—	T 55	—	Sabb	55	5		Einar Hernar m fl, Florvåg
198 Mkr Nykon	30.0	9.3	3.6	—	—	T 61	—	Wich	32	7		N J Breivik m fl, Ovågen
199 Mkr Truls	25.0	8.0	4.0	—	—	T 54	—	Sabb	54	5		Leif N Hellesøy, Hellesøy
210 Mg Sjøblomst	24.0	8.0	3.5	—	—	T 41	—	Sabb	59	6		Anfinn A Sulen, Nordøysund
220 M Sabben	30.0	9.0	5.0	—	—	T 56	—	Sabb	54	6		Anders Jakobsen Oen, Ovågen
226 Ms Solglimt	29.0	10.0	3.5	—	—	T 35	—	Wich	35	6		Hans A Nymark m fl, Tjeldstø
230 Mkr Fri	25.0	8.2	3.5	—	—	T 47	—	Sabb	59	6		Emil Sanden, Hernar
232 Ms Dagny	34.0	12.0	6.0	—	—	T 46	—	Unio	40	15		Arthur Abbedissen, Ovågen
236 Mkr Solbris	26.0	8.9	4.5	—	—	T 62	—	Marn	62	16		Malvin Sulen, Nordøysund
246 Mkr Løyd	24.0	8.0	3.5	—	—	T 52	—	Sabb	52	5		Konrad Hellesund, Hellesøy
281 Mg Opal	25.0	8.3	4.3	—	—	T 48	—	Sabb	48	5		Konrad Mariussen m fl, Tjeldstø
283 Ms Solglimt	35.1	12.2	4.3	—	—	T 36	—	Wich	36	12		M N Torsvik m fl, Torsteinsvik
296 Mg Svint	40.0	13.0	5.0	—	—	T 36	—	Vold	53	22		Finn Vinnes m fl, Hernar
297 Mbs Straum	27.5	8.4	4.0	—	—	T 36	—	Sabb	65	16		Jørgen Dale, Blomvågen
298 Mg Svanen	32.5	10.9	2.7	—	—	T 53	54	Brun	27	12		Norvald Nordvik, Tjeldstø
302 Ms Snøgg	28.8	8.0	4.0	—	—	T 31	—	Wich	32	7		Arne K Herdlevær m fl, Ovågen
303 Mk Trio	47.2	14.0	5.7	29	5	T 17	55	Wich	49	50		Nils B Enstad, Torsteinsvik
304 Mbs Theisten	21.0	5.0	4.0	—	—	T 65	—	Sabb	65	8		Johannes V Oen, Ovågen
305 Ms Egerø	46.0	16.5	7.0	—	—	T 34	—	Wich	34	30		Bernt Fjeldstad, Blomvågen
310 Mkr Nautøy	61.7	16.3	6.1	33	10	T 50	—	Vold	56	50		Peder Rolf Fjeldstad, Blomvågen
311 Ms Fortuna	48.7	17.1	6.7	24	7	T 39	—	Rapp	39	45		Hellemann Herdlevær, Blomvågen
312 Ms Sælevåg 1	27.0	9.0	4.0	—	—	T 53	—	Sabb	61	6		Halvor Halvorsen m fl, Sæle
313 Mbs Nesegutt	32.0	8.0	5.0	—	—	T 55	—	Albin	65	35		Normann M Torsvik, Torsteinsvik
320 Mkr Vikøy	63.9	17.1	8.0	50	25	T 47	—	Wich	47	120		Bernhard Vik m fl, Toft i Nhld.
325 Mkr Havglans	143.2	28.2	12.6	395	163	J 68	—	MAK	67	1100		Ingvald K Fjeldstad m fl, Tjeldstø

H-AA Åsane — tilsynsmann: Øystein Selvik, Salhus.

F.t. ingen merkepliktige fiskefarkoster.

Farkostens nummer art og navn	Lengde	Bredde	Dybde	Tonn		Materiale	Byggeår	Omb.år	Maskin		Eierens (den korresponderende reders) navn og postadresse	
				Br.	Nt.				Hva slags	Byggeår		H. K.
2 Ms Venadis	55.0	16.0	7.0	40	—	T	47	—	Wich	30	40	Per Alvestad m fl, Føresvik
11 Mkr Solholm	67.4	20.8	9.7	88	27	T	65	—	Alph	52	265	Tor Alvstad m fl, Føresvik
17 Mkr Wank	47.0	16.7	5.5	25	8	T	54	—	Gam	54	100	Sverre Grønnestad m fl, Føresvik
29 Mk Harald 2	57.0	16.0	7.7	39	11	T	36	53	Finø	39	70	Magne Alvestad m fl, Føresvik
44 Mk Vidar	46.4	13.5	6.7	21	6	T	15	36	Unio	35	30	Sverre Øvrebø m fl, Føresvik
68 Ms Helgasol	57.2	15.6	7.1	36	11	T	53	—	Wich	50	120	Arne Øvrebø m fl, Føresvik
105 Mk Hesfjord	55.7	17.5	7.5	42	12	T	12	55	Brun	58	140	Alf Alvestad m fl, Føresvik

## Rogaland

R-B Bogn — tilsynsmann: Jens L. Vatnaland, Føresvik.

R-ES Eigersund — tilsynsmann: Lars Puntervold, Eigersund.

1 Mkr Calypso	61.3	17.2	7.5	47	24	T	41	—	Cater	65	300	Reinert Myklebust m fl, Kjærlighetsstien, Eigersund
2 Mkr Karpur	49.1	17.6	7.6	32	8	T	36	—	Unio	57	100	K Karlsen m fl, Hellvik i Eigersund
3 Mk Lunnavik	46.1	15.3	6.4	22	7	T	34	48	Unio	34	30	Sverre K Skadberg m fl, N. Egerøy, Eigersund
8 Ms Nor	50.0	17.3	6.1	25	7	T	37	—	Rapp	37	45	Hans H Mong m fl, Mong, Eigersund
9 Mkr Bravo 2	57.7	17.8	8.2	42	12	T	40	49	Wich	53	90	Kåre Sæstad m fl, Eigersund
10 Mkr Royal	74.1	21.8	9.9	93	29	T	67	—	Wich	67	450	Tor Mong m fl, Hestnes, Eigersund
11 Ms Ternen	48.0	16.8	7.2	24	7	T	34	—	Wich	34	30	Alf Larsen m fl, Hellvik i Eigersund
12 Mkr Skum	48.0	17.0	8.0	30	9	T	33	—	Wich	33	30	O J Sæstad m fl, Sæstad, Eigersund
15 Mkr Elsy	59.6	19.5	8.1	50	17	T	64	—	Alph	64	210	Bjarne I Seglem m fl, Eigersund
16 Mkr Fokkstein	57.6	16.8	7.4	35	9	T	50	—	Wich	53	120	Leif Andreassen m fl, Hellvik i Eigersund
17 Ms Ternen 2	44.0	15.5	6.1	20	8	T	31	—	Rapp	31	29	Tønnes T Svanes m fl, Eigersund
18 Mkr Olskjer	56.0	16.7	9.1	43	11	T	19	45	Vold	52	130	A Sæstad m fl, S Eigerøy, Eigersund
19 Mkr Ringgåsen	47.8	17.5	8.4	34	11	T	39	—	Gam	58	200	Adolf H Hellvik m fl, Hellvik i Eigersund
23 Ms Saturn	40.5	12.8	7.1	—	—	T	13	24	Rapp	—	14	Didr Øglende, Øglend, Eigersund
27 Mkr Strålau 2	61.2	17.7	7.2	47	12	T	52	64	Wich	64	375	Jakob J Seglem m fl, Eigersund
30 Mkr Skjærping	49.4	17.0	5.4	24	6	T	56	—	Unio	56	150	K J Johnsen m fl, Hellvik i Eigersund
31 Mk Jago	58.0	17.0	8.7	40	11	T	51	—	Pent	60	205	Arne E Hovland m fl, S. Eigerøy, Eigersund
32 Ms Mong	47.0	16.2	7.0	24	8	T	49	—	Unio	50	50	Edv Mong m fl, Mong, Eigersund



Farkostens nummer art og navn	Lengde	Bredde	Dybde	Tonn		Materiale	Byggeår	Ombår	Maskin			Eierens (den korresponderende reders) navn og postadresse
				Br.	Nt.				Hva slags	Byggeår	H. K.	
33 Ms Storm- fuglen	46.8	18.2	6.5	—	—	T 32	—	Rapp	32	35	H L Hellvik m fl, Hellvik i Eigersund	
35 Ms Løining	50.7	18.9	8.2	40	13	T 24	54	Wich	49	120	John J Myklebust m fl, Eigersund	
37 Mkr Hestnes- buen	70.0	20.4	9.6	68	26	T 66	—	G M	65	365	Tollef K Hestnes m fl, Eigersund	
41 Ms Nordøy	49.5	16.5	6.2	25	8	T 40	—	Unio	40	30	Ingv K Østebrød m fl, Eigersund	
42 Mkr Boggi	63.2	19.4	8.4	59	21	T 48	—	Alph	47	165	Karl Johan Lædre m fl, Eigersund	
45 Mkr Elvira	53.0	17.7	7.7	40	10	T 54	—	Vold	54	130	H Løyning m fl, S Eigerøy, Eigersund	
46 Mkr Coral	48.3	17.0	7.0	24	8	T 64	—	Cater	64	165	J Sirevåg m fl, Hellvik i Eigersund	
48 Ms Tekla	44.9	17.2	7.1	25	8	T 34	—	Unio	54	60	Peder T Myklebust m fl, Eigersund	
49 Mkr Strandly	54.5	16.6	7.1	39	15	T 49	54	Cater	61	130	John I T Sæstad m fl, S. Eigerøy, Eigersund	
53 Ms Salome	45.5	15.9	7.1	25	7	T 57	—	Vold	57	70	Vilfred Pedersen m fl, Eigersund	
54 Ms Blåveis	45.0	16.5	6.5	24	8	T 38	—	Unio	51	50	Hans H Myklebust m fl, Egers.	
58 Mkr Myntevik	51.2	17.0	6.0	24	8	T 61	—	Wich	54	50	Lars L Hestnes m fl, Eigersund	
61 Mkr Bruse	47.5	16.9	5.1	25	8	T 56	—	Unio	56	60	Jakob J Stapnes m fl, Eigersund	
62 Mkr Garna	58.1	18.8	7.8	49	15	T 56	—	Gam	56	200	Lars L Hellvik m fl, Hellvik i Eigersund	
64 Mkr Sjakk 1	50.3	16.7	5.2	25	8	T 57	—	M C L	61	185	Peder Knutsen m fl, Eigersund	
66 Ms Kjellholm	44.0	15.4	6.3	19	—	T 28	—	Wich	28	25	Sigmund Stapnes m fl, Eigersund	
69 Ms Evelyn	48.0	17.3	6.6	28	9	T 43	—	Wich	55	50	Paul Seglem m fl, N Egerøy, Eigersund	
70 Ms Trygg	49.9	17.4	6.3	25	9	T 38	—	Unio	38	50	J Hovland m fl, S Eigerøy, Eigersund	
71 Mkr Bunty	58.6	18.8	8.2	49	21	T 66	—	G M	66	365	Arvid Andreassen m fl, Hellvik i Eigersund	
75 Mk Mykle	47.0	16.2	7.0	25	7	T 39	—	Rapp	39	45	T Myklebust m fl, Eigersund	
77 Ms Seglem	48.1	16.6	5.2	25	8	T 55	—	Wich	55	40	Petter P Seglem m fl, Eigersund	
80 Ms Rosa	50.3	17.4	6.3	25	8	T 40	—	Rapp	40	45	Hermann N Mong, Mong, Eigersund	
82 Ms Fjong	41.2	15.5	6.2	20	6	T 30	—	Vold	55	50	Vilh R Østebrød m fl, Eigersund	
88 Mkr Drott	47.4	16.5	6.3	25	8	T 38	—	Vold	55	70	L Henriksen m fl, Hellvik i Eigersund	
94 Mkr Seidon	60.0	18.6	7.5	53	20	T 64	—	Wich	64	300	H Henriksen m fl, Hellvik i Eigersund	
95 Ms Bratt	49.0	16.7	7.4	—	—	T 42	53	Rapp	52	56	Bernt Mong, Stapnes, Eigersund	
96 Mk Havglimt 1	64.0	16.0	7.6	41	14	T 19	36	Wich	50	120	John Jørgensen m fl, Eigersund	
97 Ms Dyrøy	47.7	17.2	5.2	25	7	T 42	—	Unio	42	50	H Larsen m fl, Hellvik i Eigersund	
99 Mkr Wendy	49.8	16.8	7.2	24	7	T 65	—	Wich	51	120	G Berntsen m fl, Hellvik i Eigersund	
113 Ms Havdønn	44.3	16.5	6.3	24	8	T 49	—	Pent	58	125	Joh Olsen Hestnes m fl, Eigersund	
115 Mkr Start	47.5	16.4	7.0	25	8	T 50	—	Wich	50	50	K J Sæstad m fl, S Eigerøy, Eigersund	
132 Ms Løgresund	49.9	16.3	7.2	26	11	T 33	55	Rapp	38	45	Mikal B Hestnes m fl, Eigersund	
133 Ms Vårsol	45.0	16.6	6.5	25	7	T 48	—	Komb	63	140	Andr A Leidland m fl, Eigersund	
141 Mk Vestpynt 2	48.4	17.0	6.7	25	8	T 45	—	Calle	60	100	A Andreassen, Hellvik i Eigersund	

## R-ES Eigersund — R-H Haugesund

Farkostens nummer art og navn	Lengde	Breidde	Dybde	Tonn		Materiale	Byggeår	Ombår	Maskin		Eierens (den korresponderende reders) navn og postadresse	
				Br.	Nt.				Hva slags	Byggeår		H. K.
167 Ms Skarvøy	40.0	13.0	6.0	—	—	T 15	33	—	Stab	33	20	Edv Øglend, S Eigerøy, Egersund
194 Mkr Storhaug	48.5	16.7	5.5	24	7	T 57	—	—	Unio	57	60	Martin R Myklebust, Egersund
200 Mkr Delfin	46.8	16.3	6.2	25	6	T 46	—	—	Wich	53	120	M Sæstad m fl, S Eigerøy, Egersund
210 Mkr Svåholm	46.7	16.4	7.1	24	8	T 36	—	—	Unio	53	100	Johan G Aase m fl, Lædre, Egersund

## R-F Finnøy — tilsynsmann: Gunnar Foldøy, Reilstad.

7 Mkr Bokna- skøyten	49.8	16.5	7.8	—	—	T 57	—	—	Unio	56	100	Johannes Bokn, Sørbokn
20 Mkr Remming	65.0	18.2	9.5	61	18	T 57	—	—	Heim	57	100	Leif Hovda m fl, Sør-Fogn
26 Mkr Brødr Bokn	58.0	17.5	8.5	—	—	T 55	—	—	Hjels	47	120	Reidar Bokn, Reilstad
37 Mkr Venus	38.0	12.9	5.7	—	—	T 32	43	—	J M	53	35	M Nordbø, Eidssund i Ryfylke
61 Ms Solveig	46.2	15.9	6.8	—	—	T 12	—	—	Unio	47	30	Trygve Vatland, Nord-Fogn
95 Ms Reinbu 1	30.0	10.0	5.0	—	—	T 66	—	—	Heim	37	14	Kåre Rosså, Eidssund i Ryfylke
100 Ms Talgøy	53.8	18.5	7.1	43	12	T 25	47	—	Wich	46	50	Edvard Landsnes m fl, Helgøysund
115 Ms Ino	51.7	15.3	6.2	28	9	T 38	47	—	Rapp	47	45	Eilert Tengesdal, Sjernerøy
121 Mkr Gullsne	37.0	10.5	5.0	—	—	T 35	—	—	Rapp	—	12	O Ådland, Eidssund i Ryfylke
160 Ms Borgny	33.5	11.7	4.9	—	—	T 15	48	—	Rapp	26	17	O Vestersjø, Eidssund i Ryfylke
162 Mkr Goxheim 2	70.0	18.4	8.8	53	22	T 39	—	—	Wich	40	90	Gudmund Eike, Nesheim
167 Mkr Sjøfuglen	38.0	12.0	6.5	—	—	T 34	47	—	Finø	—	34	Hjalmar Aadland, Eidssund i Ryfylke

## R-FD Forsand — tilsynsmann: Rolf Høllesli, Forsand.

4 Ms Vågen	40.9	14.6	6.9	—	—	T 37	—	—	Unio	45	30	Thomas Kallestén, Songesand
27 Ms Hanna	40.0	14.4	6.0	—	—	T 27	—	—	Finø	36	30	Bernhard Høllesli m fl, Forsand

## R-G Gjesdal — tilsynsmann: Vigleik Eide, Ålgård.

F.t. ingen merkepliktige dekte fiskefarkoster.

## R-H Haugesund — tilsynsmann: Nils Mikal Steensnæs, Haugesund.

4 Mkr Skala	66.9	18.1	9.5	64	26	T 1892	50	—	Unio	53	122	Johannes Danielsen m fl, Røvær
18 Ms Havdur	49.0	17.5	7.5	24	7	T 43	—	—	Cater	61	135	Thomas Rasmussen m fl, Røvær
44 Ms Havøy	50.0	16.0	7.0	—	—	T 45	—	—	Wich	45	40	Gaut Gautesen m fl, Røvær
48 M Merry Gørth	114.0	21.9	12.7	189	75	J 48	—	—	Burm	48	550	Thomas B Madsen m fl, Håkonsv 21c, Haugesund
49 M Suderøy 5	141.4	23.8	11.1	329	134	J 30	52	—	Polar	41	520	Hvalfangstakties, Suderøy 5, Haugesund
52 Mkr Haugar	147.7	28.7	13.6	385	151	J 38	66	—	Fair	38	575	Trygve Eriksen m fl, Haraldsg 94, Haugesund
57 Mkr Rubens	149.7	25.7	12.7	454	153	J 49	66	—	Henc	57	1000	Olav M Gaard m fl, Strandgt 172, Haugesund
60 Ms Norstrand	50.0	16.5	7.1	31	10	T 48	—	—	Wich	48	50	Tollak Rasmussen m fl, Haugesund

R-H Haugesund — R-K Karmøy

Farkostens nummer art og navn	Lengde	Bredde	Dybde	Tonn		Materiale	Byggeår	Ombår	Maskin			Eierens (den korresponderende reders) navn og postadresse
				Br.	Nt.				Hva slags	Byggeår	H. K.	
65 Ms Liv	47.6	17.0	6.7	24	7	T	36	—	Rapp	37	45	Godtfred Gautesen m fl, Røvær
70 Mkr Brannflu	47.7	16.9	5.1	25	8	T	63	—	Calle	63	135	Kjell Rasmussen m fl, Røvær
75 Ms Guløy	50.0	14.5	7.0	—	—	T	37	57	Wich	56	40	Magne Norem, Rådhusgt 65, Haugesund
87 Mk Lyngvåg	48.1	14.5	6.8	24	6	T	16	35	Rapp	35	56	Harry Storstein, Røvær
92 Ms Røvær	60.0	17.7	14.1	39	—	T	45	56	Vold	56	130	Karl Thorsen m fl, Haugesund
104 Mkr Vårskrud	47.0	15.1	7.5	—	—	T	58	—	Wich	58	40	Harald Schrøder m fl, Røvær
105 Ms Nora	45.0	15.0	7.5	—	—	T	35	54	Wich	54	40	Jonas Rasmussen, Vibrandsøy
111 Mkr Orion	47.6	17.1	5.3	25	8	T	57	—	Wich	57	50	Ola Norem m fl, Vibrandsøy
118 Mkr Digby	93.3	22.6	9.9	121	36	T	47	—	Cater	60	400	Olav Sannes A.s, Haugesund
120 Ms Snefrid	49.9	17.2	6.3	25	8	T	43	—	Wich	60	40	Jonas S Norem, Vibrandsøy
121 Ms Familien	45.0	14.0	6.3	—	—	T	1898	47	Wich	37	20	Rasmus Rasmussen, Vibrandsøy
140 Ms Langøy	60.0	19.0	9.0	49	13	T	43	—	Wich	43	50	Odd Simonsen m fl, Røvær

R-HM Hjelmeland — tilsynsmann: John Børve, Hjelmeland.

23 Ms Svanen	43.0	16.0	7.0	—	—	T	17	—	Wich	20	25	Aksel Espeland m fl, Hjelmeland
38 Mkr Havørn 1	49.1	16.4	5.8	24	8	T	43	—	Unio	43	50	Georg Kleppa m fl, Hundsnes
39 Ms Viga	67.7	19.9	8.0	66	21	T	57	—	J M	49	150	Mikal Viga m fl, Hundsnes
44 Ms Paddy	58.0	17.0	7.0	—	—	T	16	59	Wich	47	50	Nils Kleppa m fl, Hjelmeland
64 Mk Størjen	50.0	16.5	8.0	26	7	T	49	—	Rapp	50	50	A F Jørgensen m fl, Hundsnes

R-HA Hå — tilsynsmann: Tarald Nygård, Sirevåg.

1 Ms Trygg	43.0	15.0	6.6	—	—	T	27	—	Rapp	27	29	M Vatnemo m fl, Hellvik i Eigersund
3 Mkr Aino	46.8	15.5	7.3	25	6	T	48	—	Wich	48	50	Håkon Kindervåg m fl, Sirevåg
5 Mkr Astra	58.3	19.0	9.0	49	16	T	48	—	Alph	47	210	Sigmund Skandsen, Sirevåg
20 Mkr Tonny	63.5	19.5	8.1	50	17	T	65	—	Calle	65	240	Torleif Sirevåg, Sirevåg
24 Mkr Vestri	47.7	16.3	7.0	23	7	T	57	—	Rapp	55	56	Magne Nygård m fl, Sirevåg
25 Ms Sjølyst	44.0	16.0	7.0	—	—	T	32	—	Rapp	40	45	Sverre Nygård m fl, Sirevåg
26 Mkr Sjøstri	48.0	17.0	8.0	24	8	T	37	—	Rapp	37	45	Johs Tuen m fl, Sirevåg
29 Ms Lyn	46.0	16.9	6.9	22	8	T	35	—	Rapp	35	35	Tomas T Tuen m fl, Sirevåg
41 Ms Marray	35.0	12.6	6.6	—	—	T	07	—	Wich	31	20	Mathias M Sirevåg m fl, Sirevåg
45 Ms Ingrid	46.8	15.9	7.9	25	—	T	16	—	Unio	49	60	Johs Hover m fl, Sirevåg
46 Ms Prestskjær	42.0	14.6	6.0	—	—	T	19	—	Unio	34	30	Tobias Høyland, Nærbø
49 Ms Berit	33.0	12.0	5.0	—	—	T	42	—	Rapp	60	22	Jakob Sirevåg, Sirevåg
52 Mkr Åmøy	48.3	16.7	7.6	32	9	T	45	—	Wich	52	100	Olav Holmane m fl, Sirevåg
73 Ms Marta	48.8	15.2	6.6	24	11	T	13	33	Wich	32	25	Karsten Heiberg m fl, Nærbø
78 Mkr Sylvana	62.0	18.0	9.0	—	—	T	64	—	Calle	64	240	Jens Kleven m fl, Sirevåg
79 Mkr Mia	45.7	15.7	6.9	24	—	T	65	—	Wich	65	135	Johan Omland, Brusand
80 Mkr Merceno	46.9	16.4	7.0	25	8	T	65	—	Cater	65	180	Torleif Nygård m fl, Sirevåg
81 Mkr Nordkyst	45.9	16.3	6.8	25	7	T	39	53	Rapp	39	45	Gunnar Idsal, Sirevåg
82 Mkr Aud Karin	50.7	16.8	7.2	25	8	T	65	—	Deutz	65	212	Harald Kindervåg m fl, Sirevåg

R-K Karmøy — tilsynsmann: Tønnes Egge, Åkrehamn.

1 Ms Langøy	35.0	12.5	5.7	—	—	T	46	—	Rapp	—	17	Lars Halvorsen, Åkrehamn
3 Ms Sonja	36.8	13.5	6.3	—	—	T	—	38	Rapp	54	18	Sigvart T Sjøen, Åkrehamn
6 Ms Mona	52.0	16.0	7.0	24	8	T	41	—	Rapp	41	45	Kristen S Vedøy m fl, Vedavågen

Farkostens nummer art og navn	Lengde	Bredden	Dybde	Tonn		Materiale		Byggeår		Maskin		Eierens (den korresponderende reders) navn og postadresse
				Br.	Nt.					Hva slags	Byggeår	
11 Ms Lyon	44.1	15.2	6.4	18	6	T	35	37	Rapp	37	29	T Fagerland, Sævelandsvik
12 Ms Sambo	52.7	16.7	7.5	31	13	T	20	53	Calle	61	95	Sverre K Sjøen m fl, Åkrehamn
13 Mk Vea	92.9	21.8	9.2	127	78	J	03	52	Vølu	—	280	Didrik Vea m fl, Vedavågen
16 Mkr Sørheim	53.2	17.2	7.4	33	10	T	47	—	Wich	61	225	Karl Dahl m fl, Vedavågen
17 Ms Blondi	50.0	16.0	7.5	32	9	T	49	—	Unio	55	100	Odd Hansen m fl, Sævelandsvik
18 Mkr Flona	56.2	16.8	8.0	41	12	T	46	—	Wich	46	50	H J Tangjerd m fl, Sævelandsvik
19 Ms Klara	43.0	15.0	5.3	—	—	T	08	38	Rapp	—	24	Salve Hansen m fl, Åkerhamn
22 Mkr Rita	46.0	16.5	6.8	25	8	T	50	—	Cater	60	120	Ludvig N Adland m fl, Åkrehamn
26 Mkr Veahav	59.0	17.0	7.5	25	8	T	59	62	Wich	39	50	David Hansen m fl, Vedavågen
29 Ms Kristina	40.0	13.3	6.0	—	—	T	17	—	Rapp	39	24	Henrik Olsen, Sandve
30 Mkr Sandflu	51.0	17.0	7.8	—	—	T	65	—	Cater	65	200	Lars Olsen m fl, Sandve
31 Ms Svalen	49.0	15.3	6.1	22	7	T	31	63	Skud	50	40	L Sjølund, Syre, Skudeneshavn
32 Ms Borghild	42.6	15.8	7.2	20	6	T	16	—	Ngre	30	35	T Jensen, Syre, Skudeneshavn
33 Ms Nesodd	46.1	14.8	6.3	22	6	T	25	51	Cater	62	120	Konrad Knutsen, Skudeneshavn
36 Ms Eldi	47.3	16.5	7.5	29	11	T	48	—	Scan	49	85	Kristian Størkersen m fl, Vedavågen
37 Mk Sektor	58.0	16.6	8.1	42	12	T	47	—	Brun	57	140	Kristoffer Mesøy, Vedavågen
39 Ms Comet	49.1	17.3	7.3	30	9	T	47	—	Wich	37	40	Torres Karlsen, Vedavågen
40 Ms Mai	36.7	14.0	6.0	—	—	T	20	29	Karm	19	12	Elias Thorsen, Åkrehamn
42 Ms Vasøy	56.2	17.4	8.0	33	12	T	12	50	Wich	56	50	Lars K Larsen, Sævelandsvik
43 Mkr Bjørg	47.0	15.5	7.0	—	—	T	49	—	Rapp	49	45	Sigvart Larsen, Åkrehamn
44 Ms Åshild	46.8	16.5	6.8	25	8	T	51	—	Rapp	51	45	Vilhelm Mannes m fl, Vedavågen
46 Ms Torlaug	48.5	16.0	8.0	—	—	T	49	—	Calle	64	135	Thorvald Pedersen, Åkrehamn
47 Ms Fauskanger	48.2	14.7	6.2	21	7	T	30	—	Wich	30	40	A Jonassen, Syre, Skudeneshavn
48 Ms Star	47.5	17.0	5.6	25	8	T	53	—	Unio	55	100	Thor Eriksen m fl, Stol
50 Ms Måken	37.0	13.5	7.0	—	—	T	—	38	Rapp	38	17	Johs Mikalsen m fl, Vedavågen
51 Ms Alvida	39.0	14.0	7.2	13	5	T	33	—	Unio	49	30	Olaf Olsen, Sandve
57 Mkr Aud	63.0	18.2	8.2	49	27	T	52	—	Alph	54	180	F Fredriksen m fl, Vedavågen
58 Ms Union	35.0	11.0	5.4	—	—	T	46	—	Unio	33	15	Olaf Berg Finne, Kopervik
59 Ms Dana	34.0	11.2	5.2	—	—	T	07	44	Unio	46	20	Olaf Grimstvet, Kopervik
60 Ms Føyka	36.5	14.1	5.3	—	—	T	43	—	Vikin	43	25	Birger Bjørnsen m fl, Kopervik
61 Ms Traal	37.4	12.0	5.4	—	—	T	52	—	Wich	51	20	Harald Hansen, Kopervik
62 Ms Toya	39.0	12.0	6.0	—	—	T	56	—	Wich	56	20	Magnus K Hansen, Kopervik
63 Ms Elisa	34.7	13.0	4.8	10	5	T	13	—	Marn	60	36	Ingleif Klausen, Kopervik
64 Ms Garm	37.2	13.2	6.8	13	3	T	17	—	Rapp	25	20	Johs Pedersen, Kopervik
65 Ms Tryg	38.4	11.0	5.0	—	—	T	15	—	Unio	29	20	Ole Pedersen, Skudeneshavn
66 Ms Eikholm	33.0	13.0	6.4	—	—	T	23	—	Marn	63	48	Harald M Haaland, Kopervik
67 Ms Astri	34.0	12.0	6.0	—	—	T	62	—	Marn	60	36	Gustav Jakobsen, Kopervik
68 Ms Defender	30.0	10.4	4.7	—	—	T	08	—	Rapp	35	17	Hans O Hansen, Kopervik
69 Ms Junidogg	37.0	14.0	6.4	—	—	T	16	47	Rapp	—	30	Olav Våge, Kopervik
70 Ms Alken	38.4	14.2	6.0	—	—	T	1893	60	Wich	31	20	Kristian Thornes, Torvastad
71 Ms Vita	37.4	12.0	7.0	—	—	J	51	—	Deutz	64	80	Johs H Pedersen, Kopervik
72 Ms Skjærsund	40.0	17.0	5.0	—	—	T	05	25	Rapp	33	24	G Bratthammer m fl, Kopervik
74 Ms Vikre	37.0	13.0	5.5	—	—	T	09	—	Grei	16	10	Berdines Olsen, Sandve
75 Ms Glimt 1	66.8	15.7	7.5	39	13	T	17	57	Vold	57	100	Egil Ferkingstad m fl, Stol
77 Ms Ternen	41.2	14.4	5.0	14	5	T	36	—	Rapp	38	24	Magnus Olsen, Sandve
79 Mkr Frøydus	52.0	16.6	8.0	—	—	T	65	—	Wich	52	120	Sverre Andreassen, Stol
81 Ms Sindy	49.1	14.8	6.3	24	7	T	27	59	Cater	59	92	A Stanghaugen m fl, Åkrehamn
82 Ms Kongs- fjord 1	52.6	16.9	6.6	27	11	T	30	54	Wich	53	50	Jonas Kvilhaugsvik, Sandve

## R-K Karmøy

Farkostens nummer art og navn	Lengde	Bredde	Dybde	Tonn		Materiale	Byggeår	Omb. år	Maskin			Eierens (den korresponderende reders) navn og postadresse
				Br.	Nt.				Hva slags	Byggeår	H. K.	
84 Ms Ceagull	42.0	15.0	7.0	—	—	T	39	—	Wich	39	25	Kristoffer Lund m fl, Vedavågen
85 Ms Lado	51.0	15.2	7.8	—	—	T	64	—	Cater	64	120	Anders Fjellheim m fl, Vedavågen
87 Ms Anna	40.0	13.6	8.0	—	—	T	1898	36	Rapp	36	24	Johs Tjøsvold m fl, Åkrehamn
89 Ms Mørtel	45.0	14.5	6.0	—	—	T	17	52	Rapp	37	29	Anen Davidsen m fl, Vedavågen
90 Ms Havly	60.2	17.1	7.7	60	17	T	39	52	Calle	64	180	Johs Thorbjørnsen, Vedavågen
91 Mkr Skårholm	89.2	19.4	10.2	112	31	T	36	53	Alph	53	280	K Kristoffersen m fl, Vedavågen
92 Mk Eggøy	118.5	20.5	9.5	191	84	J	17	51	Alph	60	460	Ola Vea m fl, Åkrehamn
93 Ms Romsdølen	62.0	17.7	8.0	49	13	T	45	—	Brun	45	84	Einar Eriksen m fl, Skudeneshavn
94 Ms Irene	45.5	15.9	7.1	24	7	T	55	—	Vold	55	70	S Eriksen m fl, Syre, Skudeneshavn
95 Ms Skårnes	45.0	16.0	7.0	—	—	T	49	—	Rapp	38	35	H Haugen, Syre, Skudeneshavn
97 Ms Onaere	49.0	17.6	6.8	24	7	T	08	57	Unio	51	60	A Fredriksen m fl, Skudeneshavn
103 Ms Nordlys	47.7	16.4	7.3	—	—	T	39	—	Wich	39	40	Edvart Karlsen, Vedavågen
104 Ms Maud	46.4	15.8	5.6	22	9	T	33	52	Norm	60	80	Rasmus L Mannes m fl, Sævelandsvik
105 Ms Angora	39.0	15.0	7.0	—	—	T	18	—	Rapp	33	22	Edvart G Tjøsvold, Åkrehamn
110 Ms Unni	41.4	14.1	6.2	18	6	T	35	44	Wich	45	20	Peder L Haga, Sandve
111 Ms Fernes	49.6	14.2	6.2	22	6	T	27	48	Rapp	38	35	Simon Andersen m fl, Sandve
115 Mkr Helganes	92.5	22.8	10.4	145	56	T	50	—	Alph	49	240	Rasmus Rasmussen m fl, Vedavågen
116 Mkr Lindy	68.6	19.2	9.5	62	26	T	36	—	Bolin	52	220	Harald Vedø m fl, Sævelandsvik
120 Mkr Vølund	141.0	23.9	14.0	295	128	J	29	53	Vølu	53	420	J Landsnes m fl, Skudeneshavn
121 Ms Ruth	38.0	13.0	6.5	—	—	T	08	45	Rapp	45	17	Georg Steinkjællå, Sandve
124 Mkr Østhus 1	50.7	16.8	8.0	25	8	T	59	—	Skud	51	40	Hans O K Østhus m fl, Vedavågen
126 Mkr Haveland	60.0	15.1	6.6	35	11	T	50	—	Vold	—	100	John Simonsen, Åkrehamn
130 Ms Gro	54.3	18.3	7.1	37	11	T	—	46	Calle	64	180	O J Kvilhaugsvik, Vedavågen
133 Mkr Von	47.1	16.8	6.0	25	7	T	53	—	Rapp	53	56	Thorvald Thorsen, Vedavågen
140 Mkr Dragøy	54.0	17.0	8.0	35	12	T	50	—	Wich	30	40	Johannes Våga m fl, Fosn
148 Mkr Polly	44.9	16.6	6.5	25	7	T	48	—	Calle	59	95	Sivert Jensen m fl, Åkrehamn
149 Ms Svanvit	69.6	20.3	8.8	72	38	T	27	48	Alph	63	210	Gunnar Tjøsvold m fl, Vedavågen
150 Ms Sonja	43.9	15.5	5.8	18	6	T	39	—	Rapp	39	29	K Tjøsvold, Eide, Kopervik
152 Ms Springflu	58.8	16.5	9.5	29	10	T	31	49	Wich	49	40	Arne Helgesen m fl, Vedavågen
156 Ms Maud	43.2	15.5	6.8	20	—	T	39	—	Rapp	34	24	Jøren O Hemnes m fl, Sandve
158 Ms Flåtind	53.0	14.7	6.7	27	7	T	15	54	Wich	55	40	Jørgen Sigvartsen m fl, Stol
161 Mk Dimann	89.3	21.7	8.8	97	45	J	16	53	Wich	48	180	Bent Bentsen m fl, Vedavågen
162 Ms Terny	46.0	15.2	7.0	—	—	T	43	—	Karm	43	25	Torgils Hansen m fl, Vedavågen
167 Ms Sartorøy	57.2	19.7	9.8	49	16	T	43	—	Wich	43	50	T Vea, Ytreland, Kopervik
168 Ms Vigdis	60.0	17.3	8.2	40	12	T	45	—	Rapp	40	70	S K Brekke, Eide, Kopervik
174 Mkr Ziva	51.6	17.4	7.4	36	9	T	56	—	Gam	59	180	Kristian Skaar m fl, Eide, Kopervik
176 Ms Veiding 1	57.0	17.2	7.7	36	11	T	41	—	Norm	65	140	Sven A Ytreland, Kopervik
178 Ms Livlig	44.2	16.0	5.7	19	6	T	00	36	Rapp	29	29	O Haringstad m fl, Sævelandsvik
185 Ms Nyving	35.0	12.0	5.0	—	—	T	1897	—	Kam	12	12	Jørn M Ferkingstad, Stol
191 Ms Innøy	59.3	16.8	6.0	35	14	T	43	—	Wich	45	40	Selmer Kvilhaug, Kopervik
192 Ms Dagny 1	48.2	18.9	7.4	28	7	T	17	54	Gren	59	90	Ludvig Høvring m fl, Strangt 20, Kopervik
207 Mkr Sjødis	51.8	17.1	8.3	—	—	T	66	—	Calle	65	135	Reinert Jacobsen, Vedavågen
208 Mkr Salvøy	55.3	17.8	7.8	41	14	T	53	—	Cater	62	325	A Kristoffersen m fl, Vedavågen

Farkostens nummer art og navn	Lengde	Bredde	Dybde	Tonn		Materiale	Byggeår	Omb. år	Maskin		Eierens (den korresponderende reders) navn og postadresse	
				Br.	Nt.				Hva slags	Byggeår		H. K.
213 M Elgøy	152.9	26.8	13.7	443	205	J	47	63	Natio	43	500	A.s Grindhaugs Fiskeriselskap, Åkrehamn
214 Mkr Elgo	172.0	27.4	15.3	478	255	J	48	61	Alph	64	680	A.s Grindhaugs Fiskeriselskap, Åkrehamn
215 Mkr Meodd	68.1	18.7	9.1	71	30	T	54	—	Wich	54	90	Vilhelm Mannes m fl, Vedavågen
216 Ms Sobel	37.0	12.6	5.3	—	—	T	22	39	Rapp	39	17	Lars Magnussen, Åkrehamn
219 Mk Kjøholm	99.3	21.8	9.5	158	73	T	10	49	Wich	54	240	S Gudmundsen m fl, Vedavågen
220 Mk Buholm	64.0	15.2	6.7	32	12	T	38	50	Wich	38	40	Anders Hansen, Vedavågen
222 Ms Mimer	46.9	16.9	7.2	25	7	T	63	—	Rapp	45	45	Simon Gunvaldsen m fl, Stol
224 Ms Sjøfrid	57.4	18.6	8.3	46	14	T	45	—	Rapp	45	100	Ludvig Langåker m fl, Stol
231 Ms Emma	39.0	13.0	6.0	—	—	T	1890	38	Rapp	38	18	Gustav Tjøsvoll m fl, Åkrehamn
232 Ms Vestvåg	49.0	16.0	7.5	25	—	T	49	—	Skud	50	40	Bjørn J Nordnes, Åkrehamn
240 Ms Juna	48.4	16.2	6.2	25	8	T	34	57	Cater	65	180	B Nordnes m fl, Skudeneshavn
242 Ms Rindøy	53.0	18.0	10.0	32	16	T	18	37	Wich	45	50	Ingleif Karlsen, Avaldsnes
245 Ms Charlott	60.0	16.6	8.0	39	14	T	44	—	Wich	44	50	Olav Olsen, Kvalavåg
255 Ms Dyrøy	43.6	14.5	6.2	—	—	T	—	33	Rapp	—	22	F Skålavåg m fl, Skudeneshavn
261 Mkr Arne Hovden	93.1	22.6	10.0	139	42	T	47	—	Vølu	57	420	Karl Hovden m fl, Vedavågen
262 Mkr Viking	49.7	13.9	6.1	—	—	T	—	43	Finø	62	70	V Vilhelmsen, Sævelandsvik
266 Ms Elise	50.0	15.0	7.0	25	8	T	45	—	Heim	54	70	J Hansen, Syre, Skudeneshavn
267 Ms Mary G	23.0	7.0	3.0	—	—	T	58	—	Marn	58	6	Gunvald G Ferkingstad, Stol
271 Mkr Nansy	59.2	19.0	7.5	46	15	T	30	55	Cater	63	180	Einar Jacobsen m fl, Åkrehamn
272 Mkr Snorre 1	86.8	21.6	10.1	119	41	T	44	—	Cater	58	290	Elias Håkonsen m fl, Åkrehamn
273 Mk Goelo	100.8	26.1	11.5	198	86	T	22	—	Wich	50	240	Knut Sørensen m fl, Vedavågen
274 Mk Hidsegg	67.8	16.5	7.4	40	12	T	13	48	Brun	56	140	Gudm Gudmundsen, Vedavågen
291 Mkr Vimi	177.0	26.9	14.0	443	193	J	36	57	Deutz	54	750	Kr Størkersen m fl, Vedavågen
292 Ms Svalen	48.5	16.0	7.0	—	—	T	17	51	Vold	52	40	L K Tjøsvold, Sævelandsvik
293 Ms Symra	48.0	16.6	7.0	24	—	T	17	52	Unio	39	50	Sven Olsen, Skudeneshavn
294 Ms Avance 1	49.1	17.8	7.7	26	11	T	13	—	Wich	52	50	Th Vareberg, Skudeneshavn
295 Ms Sjøen	45.0	16.0	7.0	24	8	T	33	—	Unio	34	30	Nils R Sjøen, Skudeneshavn
307 Mkr Sento	59.6	16.1	6.7	31	10	T	47	52	Wich	41	50	J Bentsen, Torvastad
316 Mkr Slottholm	63.6	18.3	7.9	46	12	T	46	51	Wich	46	50	Olav Kristiansen m fl, Feøy
326 Mkr Rindheim	54.9	17.8	7.8	46	15	T	47	—	Hjels	50	120	Sven Johnsen m fl, Feøy
334 Mkr Kirsten	47.6	16.6	7.0	25	8	T	49	—	Vold	49	50	Magnus Nilsen, Torvastad
345 Mk Joma	107.0	20.8	10.5	189	78	J	29	53	Seffl	56	300	Hans O Solberg m fl, Vedavågen
346 Ms Trio 1	51.8	16.1	5.5	25	9	T	42	—	Vold	42	40	Abraham J Sund m fl, Kopervik
359 Ms Gulla	47.2	16.7	7.0	24	7	T	49	—	Cater	60	180	O Eriksen, Syre, Skudeneshavn
360 Ms Voni	49.1	16.7	6.6	25	8	T	46	—	Wich	41	40	H Solstad m fl, Syre, Skudeneshavn
361 Ms Anna	41.1	14.2	4.8	14	4	T	36	45	Rapp	36	22	Elin Espeland, Avaldsnes
362 Ms Astrea	41.5	15.0	6.0	—	—	T	1895	37	Unio	38	20	Sivert Anensen, Vedavågen
363 Mkr Havhug	60.2	17.6	7.1	48	12	T	19	46	Brun	43	84	Arne Osnes m fl, Torvastad
364 Mkr Termon	62.7	17.5	8.2	48	14	T	53	—	Brun	53	130	Helmik Hetland m fl, Vedavågen
365 Mkr Bjerk	106.4	21.5	13.0	196	69	J	12	55	Vølu	53	280	Thomas Sørensen m fl, Vedavågen
366 Mk Ørn	108.8	21.7	9.6	160	64	J	10	56	Alph	49	240	Ingv Sørensen m fl, Vedavågen
370 Mkr Mostein	59.2	16.6	8.7	35	9	T	56	61	Wich	38	90	Tor E Torsen m fl, Åkrehamn
371 Ms Framnes	51.0	15.0	7.5	—	—	T	24	44	J M	36	40	Knut Slåttebrekk, Åkrehamn
373 Mk Vinge	53.2	17.7	8.6	49	16	T	48	—	Heim	51	100	Jonas Olsen, Åkrehamn
375 Mkr Gesina	116.3	22.1	9.3	187	74	J	39	47	Werk	41	250	A Johannessen m fl, Sævel.vik
376 Mk Salmo	80.4	17.8	8.8	68	26	T	17	51	Gren	48	180	Hans Tangen, Sævelandsvik
377 Mkr Kloholm	67.6	19.7	9.1	69	29	T	48	—	Alph	54	180	Sigurd Hansen Veaa m fl, Vedavågen

## R-K Karmøy

Farkostens nummer art og navn	Lengde	Breidde	Dybde	Tonn		Materiale	Byggeår	Ombår	Maskin			Eierens (den korresponderende reders) navn og postadresse
				Br.	Nt.				Hva slags	Byggeår	H. K.	
378 Mkr Rima	50.0	16.6	8.0	25	8	T 61	—	Wich	61	50	Georg K Georgsen, Vedavågen	
379 Ms Prøv	49.1	16.5	6.8	—	—	T 34	46	Wich	47	40	Lars Eriksen m fl, Vedavågen	
384 Mk Åkrabuven	63.7	15.7	6.9	39	14	T 25	57	Vold	57	100	Nils Oliveren m fl, Åkrehamn	
398 Ms Nelly	51.4	15.9	6.0	25	8	T 32	53	Wich	37	40	Håkon Jonassen m fl, Stol	
401 Ms Stoknes	50.5	17.1	7.6	29	10	T 49	—	Cater	58	182	Birger Haugen m fl, Skudeneshavn	
407 Mkr Stålheim	70.6	17.8	7.5	57	25	J 55	60	M C L	60	210	G Kristiansen, Sævelandsvik	
408 Mkr Gubben	61.4	18.2	7.9	47	18	T 45	—	Wich	45	50	David Dahl jr. m fl, Vedavågen	
409 Mkr Solglimt	47.7	17.2	5.4	25	6	T 44	—	Unio	45	50	Gunleif Dahl m fl, Vedavågen	
410 Ms Sævland	52.3	16.4	5.8	24	8	T 05	49	Seffl	38	80	Seimon Andreassen m fl, Sævelandsvik	
411 Mk Kavholm	133.4	23.9	11.7	296	136	J 30	—	Wich	65	900	S Vermundsen m fl, Vedavågen	
412 Mk Ragnar 3	62.0	15.5	7.0	35	11	T 17	52	Heim	54	70	Marselius Halvorsen, Vedavågen	
419 Ms Tornes	45.7	15.3	6.8	—	—	T 36	—	Laval	36	30	K M Thornes, Torvastad	
424 Ms Kringsjø	44.4	14.2	6.1	—	—	T 1895	54	Wich	54	20	R Hausken, Torvastad	
430 Ms Alkana	53.3	14.9	6.2	24	8	T 42	51	Rapp	54	80	Arne Hausken m fl, Torvastad	
439 Mkr Mary Ann	57.1	17.3	6.8	36	9	T 07	49	Unio	53	60	G Hausken, Torvastad	
442 Mkr Håkon Hatløy	132.9	23.4	10.4	264	104	J 56	—	Wich	56	480	Th John Kyvik A.s, Haugesund	
445 Mk Markøy	50.0	15.4	7.6	—	—	T 33	59	Cater	59	141	Lars Eriksen, Skudeneshavn	
450 Mkr Fram	52.0	14.5	6.5	24	7	T 10	46	Unio	57	60	Åge Ånensen, Vedavågen	
458 Ms Nora	36.6	13.0	6.5	—	—	T 12	29	Rapp	31	17	Andreas J Andreassen, Sandve	
462 Mk Alexander	115.9	21.7	11.7	212	89	J 02	53	BMV	53	300	Hoskul Halvorsen, Vedavågen	
463 Ms Gøta	48.5	15.4	5.8	19	7	T 27	53	Rapp	47	45	Peder Olsen, Skudeneshavn	
466 Ms Dolly	42.0	14.6	7.0	—	—	T 19	32	Rapp	36	29	Ragnar Sjøen, Åkrehamn	
467 Ms Solfrid 1	63.0	17.3	8.5	49	18	T 43	—	Cater	64	325	John Riisgård Christensen, Skudeneshavn	
468 Ms Bjørgunn	58.3	18.8	8.8	47	15	T 46	—	Calle	59	200	Lars B Larsen m fl, Sævelandsvik	
471 Ms Sølysten	34.6	12.5	5.0	—	—	T 13	—	Skud	31	16	Karl Johnsen, Skudeneshavn	
473 Mkr Tento 2	56.1	14.4	6.5	31	10	T 48	—	Rapp	50	50	Kristoffer Ånensen m fl, Vedavågen	
481 Ms Røsøy	50.0	16.4	8.0	25	9	T 50	—	Rapp	50	45	T A Torsen, Visnes på Karmøy	
488 Ms Lomal	34.0	12.0	5.0	—	—	T 49	—	Rapp	50	17	Mandius Valhammer m fl, Åkrehamn	
490 Mkr Skifjord	64.2	18.9	8.7	60	23	T 49	52	Cater	63	325	Nils G Hansen m fl, Åkrehamn	
495 Ms Lindesnes	71.5	20.0	5.6	49	23	T 37	—	Rapp	42	45	David Halvorsen, Vedavågen	
497 Ms Duen	37.0	13.0	5.0	—	—	T 00	36	Karm	59	16	Ingrid Våga, Sævelandsvik	
508 Ms Jarstein	62.7	19.3	8.5	50	17	T 47	—	Wich	48	120	H O Kristoffersen m fl, Vedavågen	
514 Mk Perlon	40.0	11.0	4.6	—	—	T 23	—	Hjels	38	40	K Rasmussen, Skudeneshavn	
523 Ms Telma	40.0	13.0	5.5	—	—	T 1898	48	Rapp	31	24	Sigvart Eike m fl, Skudeneshavn	
526 Mkr Karmøytrål	92.4	22.4	10.0	120	43	T 45	62	List	59	270	J Melhus m fl, Skudeneshavn	
527 Mkr Svegrunn	83.6	21.8	8.7	122	63	J 16	—	Deutz	37	100	J Johannessen m fl, Vedavågen	
528 Ms Villy	44.0	15.5	7.3	—	—	T 35	—	Karm	35	25	Magnus Martinsen m fl, Vedavågen	
536 Ms Snar	44.0	15.0	6.0	—	—	T 19	53	Rapp	51	29	Didrik D Stensen, Vedavågen	
542 Mkr Soldis	47.0	16.6	6.9	—	—	T 51	—	Rapp	51	45	Edv E Sørensen, Vedavågen	
556 Ms Hollandia	38.0	13.0	6.0	—	—	T 35	—	Rapp	19	17	K Nornes, Skudeneshavn	
558 Ms Forsøk 1	36.0	11.6	5.7	—	—	T 37	51	Rapp	47	17	Karsten Tomassen, Skudeneshavn	
563 Mkr Håskjær	61.0	18.2	8.2	49	16	T 47	—	Cater	60	220	Rolf Svensen m fl, Feøy	
564 Mk Lauholm	57.4	16.2	7.4	35	15	T 23	46	Wich	46	50	Arne Duøy m fl, Feøy	

## R-K Karmøy

Farkostens nummer art og navn	Lengde	Bredde	Dybde	Tonn		Materiale	Byggeår	Ombår	Maskin		Eierens (den korresponderende reders) navn og postadresse
				Br.	Nt.				Hva slags	Byggeår	
578 Ms Duen	40.0	13.0	6.0	—	—	T 64	—	BMC	64	62	Ludvig Paulsen, Vedavågen
584 Mk Nortun	79.4	21.3	8.4	98	61	J 05	54	Alph	51	180	Sven A Ytraland m fl, Kopervik
585 Ms Leik	56.0	16.0	8.0	26	11	T 35	—	Cater	64	180	Sigmund Sund, Kopervik
586 Ms Duen 1	49.9	17.3	6.8	23	8	T 39	—	Rapp	38	45	John Jakobsen m fl, Skudeneshavn
588 Mk Basen	84.0	16.9	9.6	80	34	J 15	—	Wich	49	120	Bjørn Nilsen m fl, Visnes på Karmøy
594 Mk Falkholm	126.5	22.6	13.5	255	98	J 21	58	Alph	65	680	Johs Vermundsen m fl, Vedavågen
596 Mk Goxheim 1	60.9	16.7	7.6	42	15	T 36	37	Wich	36	50	Einar Einarsen, Vedavågen
597 Mk Normanner	109.3	22.4	9.0	169	77	J 02	48	Wich	47	240	T Gudmundsen m fl, Vedavågen
598 Ms Makrellen	42.0	14.0	6.0	—	—	T 27	—	Unio	51	30	G Tjøsvold, Sævelandsvik
610 Mkr Austholm	126.2	23.9	10.5	268	92	J 46	57	Wich	60	600	Søren Vermundsen m fl, Vedavågen
623 Ms Fortuna	49.0	15.0	6.6	24	8	T 19	54	Alph	54	90	O Tjøsvold m fl, Sævelandsvik
625 Ms Jolly	59.0	17.3	7.0	35	10	T 44	52	Wich	41	50	Gunnleiv Ferkingstad m fl, Stol
627 Mkr Siggen	60.0	14.8	6.0	31	11	T 17	61	Vold	57	50	Ola T Holmen, Åkrehamn
629 Mk Polander	47.3	12.6	7.5	—	—	T 10	39	Rapp	—	45	Per Pedersen, Skudeneshavn
630 Mkr Veslepåik	65.0	17.5	8.8	55	18	T 50	—	Gam	60	200	Egil Vea, Vedavågen
635 Mk Quo Vadis	86.0	20.0	9.0	99	54	J 04	80	Merl	50	200	Kr Tjøsvoll m fl, Sævelandsvik
637 Mkr Torodd	124.4	21.7	9.3	211	77	J 37	57	Sulz	37	350	Gudmund Grindhaug, Åkrehamn
638 Mg Ole Martin	38.0	12.5	5.0	—	—	T 57	—	Skam	—	20	A K Hausken, Torvastad
641 Mkr Duøy	61.0	19.0	8.9	50	22	T 51	—	Alph	64	200	A K Hausken m fl, Torvastad
645 Mkr Moddy	56.4	16.0	7.1	38	11	T 47	56	Heim	56	120	Didrik Østhus, Vedavågen
665 Mk Notre Dame	97.2	26.2	11.2	192	103	T 30	—	Alph	51	240	H Søiland, Skudeneshavn
667 Mkr Geitung	127.6	25.1	14.4	298	121	J 30	54	Volu	54	420	H Håkonsen m fl, Skudeneshavn
671 Mkr Ryving	118.5	23.1	11.8	248	107	J 55	65	Bron	55	500	A.S. Grindhaugs Fiskeriselskap, Åkrehamn
672 Mkr Haastein	125.6	23.1	10.6	287	123	J 53	65	Indu	53	680	Peder Næss A.s, Skudeneshavn
673 Mkr Geirodd	115.4	23.0	10.6	223	112	J 50	—	Indu	50	360	Gudmund Grindhaug m fl, Åkrehamn
675 Mkr Svemann	114.5	22.7	10.5	179	73	T 44	49	Wich	49	240	Martin Johannessen m fl, Vedavågen
694 Ms Solveig	32.6	10.0	7.0	—	—	T 24	—	Karm	33	16	Gunnar Neverdal, Vormedal
699 Ms Heim	45.1	15.5	5.2	—	—	T 19	40	Unio	48	30	B Kristiansen, Sævelandsvik
705 Ms Duen	34.0	13.0	6.0	—	—	T	—	Rapp	15	12	Tønnes B Holmen, Åkrehamn
706 Ms Margit	40.5	14.0	5.3	—	—	T 00	45	Rapp	33	22	Endre E Langåker m fl, Stol
714 Mk Soløy	130.1	25.2	13.3	304	102	J 37	61	Wich	61	400	Ole Abrehamsen, Vedavågen
715 Mkr Såøy	111.0	23.2	13.1	229	126	J 24	—	Wich	49	240	Ole Abrehamsen, Vedavågen
716 Mkr Havsund	99.3	21.3	10.0	194	79	J 35	—	Cater	67	335	Peder Olsen m fl, Vedavågen
718 Ms Lydia	37.0	13.0	5.8	—	—	T 18	36	Rapp	15	12	Daniel Ånesen, Vedavågen
723 Mk Nyborg	120.1	21.6	11.6	228	100	J 24	50	Alph	50	265	Kristian Einarsen, Åkrehamn
724 Ms Astrid	36.6	13.4	4.0	—	—	T	—	Wich	54	10	O Øvretveit, Visnes på Karmøy
729 Ms Vestly	56.4	16.1	7.6	34	12	T 36	51	Wich	—	50	Andreas Karlsen, Vedavågen
735 Mk Artur Bakke	51.5	16.0	7.3	33	11	T 25	48	Wich	34	90	Hoskell Halvorsen, Vedavågen
742 Ms Army	50.0	16.6	6.7	—	—	T 65	—	Vold	42	40	S K Tjøssvoll, Sævelandsvik
743 Mkr Renså	63.1	19.2	8.2	48	16	T 50	—	Vold	59	150	D Kristoffersen m fl, Vedavågen
746 Mkr Skarnes	62.9	18.3	8.9	50	13	T 58	—	Wich	63	180	Anders Dahl m fl, Vedavågen
752 Mkr Sembrea	110.0	24.0	10.0	192	88	J 33	—	Deutz	38	200	Hans Korneliussen m fl, Skipeviksg 17, Kopervik
754 Mg Sab	31.0	10.0	6.0	—	—	T 56	—	Sabb	—	6	Enius Posen, Røyksund
765 Mk Lun 2	60.6	15.8	6.9	38	11	T 14	52	Brun	52	56	Magne I Ferkingstad m fl, Kvilhaug



Farkostens nummer art og navn	Lengde	Bredde	Dybde	Tonn		Materiale	Byggeår	Ombår	Maskin			Eierens (den korresponderende reders) navn og postadresse
				Br.	Nt.				Hva slags	Byggeår	H. K.	
767 Mk Elgholm	129.7	24.7	12.2	304	121	J	50	66	MAN	—	750	A.s Grindhaugs Fiskeriselskap, Åkrehamn
771 Mk Fredøy	57.8	15.2	7.2	35	9	T	16	54	Pent	61	160	Åge Ånensen m fl, Vedavågen
781 Ms Monopol 2	47.0	18.0	8.0	—	—	T	—	56	Unio	56	30	Magne Paulsen, Vedavågen
784 Mkr Vigra	143.3	27.2	12.6	440	226	J	49	67	Sulz	49	750	Kåre Hatløy m fl, Vedavågen
810 Ms Strand	47.0	17.0	6.0	25	8	T	47	—	Wich	63	135	Lars Lund, Vedavågen
812 Mkr Vea 1	122.5	23.1	10.6	259	104	J	48	68	MAK	67	800	Tørres Vea m fl, Vedavågen
816 Ms Fangst	38.0	13.0	6.6	—	—	T	42	—	Wich	—	20	David Haaversen, Skudeneshavn
820 Mk Rex	40.0	13.0	6.0	—	—	T	—	—	Wich	65	16	Rolf Olsen, Sandve

**R-KP Klepp** — tilsynsmann: Øystein Reve, Kleppe.  
F.t. ingen merkepliktige dekte fiskefarkoster.

**R-KV Kvitøy** — tilsynsmann: Karsten Håland, Kvitøy.

1 Mkr Repsøy	48.6	16.2	7.1	29	9	T	49	—	Rapp	49	45	Karsten Håland m fl, Kvitøy
4 Mkr Kaba	48.7	16.6	5.2	24	8	T	57	—	Vold	57	100	Torleif Ydstebø m fl, Kvitøy
5 Ms Sonja 1	47.0	17.0	8.0	—	—	T	30	58	Wich	41	40	Hans H Haaland m fl, Kvitøy
6 Mkr Egjo	49.5	16.5	6.0	—	—	T	49	—	Wich	50	40	Egil Ramsland m fl, Kvitøy
8 Mkr Midtflu	48.9	16.5	6.6	28	8	T	45	—	Rapp	52	56	Kr Pedersen m fl, Kvitøy
9 Mkr Ternen	35.7	14.5	6.3	15	—	T	44	—	Marn	60	48	Ole Olsen, Kvitøy
19 Mkr Joodd	58.0	17.0	8.5	40	13	T	54	—	Wich	54	50	John Lundgren m fl, Kvitøy
21 Ms Army	39.1	14.0	4.5	12	5	T	33	40	Rapp	40	24	Arne Meling, Kvitøy
26 Ms Nanny	35.6	13.7	5.5	—	—	T	39	—	B K	53	28	Trygve Nordbø, Kvitøy
28 Ms Austa	49.6	17.6	9.6	24	7	T	44	—	Wich	44	40	Henrik Holgersen m fl, Kvitøy
33 Mkr Eime	46.0	16.0	7.5	24	8	T	66	—	Norm	66	80	Andreas Høie m fl, Kvitøy
35 Mkr Aula	59.0	16.5	6.0	32	10	T	48	52	Wich	62	135	Peder Austbø m fl, Kvitøy
44 Mkr Stjernen	27.0	8.5	4.0	—	—	T	63	—	Marn	63	16	Olaf Holgersen, Leiasundet
45 Mkr Ekko	47.1	16.1	7.1	25	7	T	63	—	Cater	63	180	Otto Bentsen, Leiasundet
50 Ms Freydis	52.4	16.0	7.8	24	7	T	34	53	Unio	53	60	Olaf Håland m fl, Kvitøy
52 Mkr Larse Gutt	48.0	16.9	4.8	25	8	T	56	—	Vold	56	100	L Holgersen m fl, Leiasundet
55 Mkr Balder	48.0	16.8	5.0	25	8	T	61	—	HMG	61	165	Lars Olsen m fl, Kvitøy
60 Mg Prektig	44.1	12.9	5.0	14	—	T	33	—	Bolin	—	30	Birger Ydstebø, Kvitøy
64 Ms Hilda 2	39.0	13.6	6.0	—	—	T	35	—	Rapp	—	29	Gabriel Mæland, Kvitøy
68 Mkr Bihma	41.5	14.3	6.0	15	5	T	64	—	Marn	64	48	Hans Vingen, Kvitøy
78 Ms Ena	38.0	11.7	5.0	—	—	T	59	—	Rapp	46	24	Erik Eriksen, Kvitøy
80 Mkr Høiegutt	40.0	14.5	6.9	14	4	T	65	—	Marn	63	48	Berner Høie, Kvitøy
86 Ms Goma	47.0	16.3	7.0	25	7	T	40	—	Unio	40	30	Ingvar Meling m fl, Kvitøy
95 Mk Mars	44.0	14.0	5.0	—	—	T	33	—	Unio	34	40	Paul Pedersen, Leiasundet
101 Mkr Vinga	42.5	14.5	6.5	17	6	T	66	—	Marn	62	48	Bernt Lauritz Vingen, Kvitøy
138 Mkr Pilot	47.1	16.0	7.1	25	7	T	61	—	Cater	64	180	Harry Bentsen, Leiasundet
148 Mkr Elim 1	58.8	15.4	6.9	33	9	T	17	49	Wich	34	40	Hans Edland, Kvitøy

**R-L Lund** — tilsynsmann: Sven J. Moi, Moi.  
F. t. ingen merkepliktige fiskefarkoster.

**R-RB Randaberg** — tilsynsmann: Ingvald Viste, Randaberg på Jæren.  
F.t. ingen merkepliktige dekte fiskefarkoster.

## R-R Rennesøy — R-SK Sokndal

Farkostens nummer art og navn	Lengde	Bredde	Dybde	Tonn		Materiale	Byggeår	Ombår	Maskin			Eierens (den korresponderende reders) navn og postadresse
				Br.	Nt.				Hva slags	Byggeår	H. K.	

## R-R Rennesøy — tilsynsmann: Adolf Førsvoll, Vikevåg.

18 Mkr Peder We	58.3	16.9	8.1	45	14	T 57	—	Wich	57	50	Isak Vall, Sørbø
25 Ms Lunik	38.0	12.0	5.3	—	—	T 59	—	Avan	—	22	Edvard Hellevik, Vikevåg
35 Ms Volla	47.0	17.0	7.0	24	8	T 40	—	Wich	27	40	Laurits Voll, Sørbø
44 Ms Straumøy	53.0	16.0	6.0	29	10	T 49	—	Wich	49	40	Kåre Galta, Mosterøy
57 Ms Drott	40.0	10.5	6.0	—	—	T —	—	Skan	—	10	Einar Østhus, Østhusvik
82 Ms Hulda	42.4	16.9	6.8	—	—	T —	—	Unio	40	30	Karl Dalaker, Vikevåg
91 Ms Svanen	38.0	11.5	5.5	—	—	T 49	—	Rapp	49	17	Birger Nedrebø, Østhusvik
99 Ms Mosterøy	44.0	15.7	6.3	—	—	T 27	—	Unio	39	40	Karsten Døskeland, Mosterøy
159 Mkr Flustein	65.6	17.4	8.6	55	19	T 46	—	Alph	50	180	Karstein Galta, Sørbø
168 Ms Svanen	37.0	13.0	5.0	—	—	T 05	46	Laval	46	25	Trygve Jekteberg, Bru

## R-SS Sandnes — tilsynsmann: Harald Gundersen, Hana pr. Sandnes.

4 Mkr Rovig	34.0	11.5	4.5	—	—	T 50	—	Gam	17	18	W Østraadt, Hana, Sandnes
7 Ms Gulvik	55.8	17.2	7.7	39	14	T 04	49	Bolin	17	60	Knut Anfinsen m fl, Sandnes
26 Ms Nor	38.2	13.9	5.9	—	—	T 05	45	Rapp	48	24	Torstein Løvaas, Sandnes
43 Ms Frøfjord	44.0	16.0	6.5	—	—	T 32	—	J M	—	40	Ingvald Bru, Høle i Høgsfjord
47 Ms Mesan	44.5	16.5	6.0	25	7	T 886	46	Wich	45	50	Marthon Vier m fl, Sandnes
70 Mkr Høken	45.7	17.4	6.0	24	11	T 08	50	Rapp	55	80	Ingvald Bru m fl, Høle i Høgsfjord
72 Ms Rolf	28.0	10.0	5.0	—	—	T 40	67	Rapp	40	10	Henry Mellán, Vatne, Sandnes
74 Ms Spesial	40.0	11.0	5.5	—	—	T 12	—	Rapp	12	18	Kjell Stuvik, Hommersåk

## R-SA Sauda — tilsynsmann: Berge Andreassen, Sauda.

F.t. ingen merkepliktige dekte fiskefarkoster.

## R-SK Sokndal — tilsynsmann: Jan Bendiksen, Rekefjord.

2 Mkr Stella	46.0	16.2	6.6	25	8	T 47	—	Wich	47	50	Hans Nesvåg m fl, Rekefjord
6 Mkr Krossholm	47.7	16.5	7.0	25	—	T 54	—	Vold	54	70	Arvid Nesvåg m fl, Rekefjord
7 Ms Duen	43.0	14.5	6.0	—	—	T 30	—	Wich	30	25	Hjalmar Ræg, Jøssinghamn
9 Ms Sørhav	47.3	16.6	7.1	25	9	T 33	—	Unio	—	40	Kaare Løyning m fl, Åna-Sira
10 Ms Sjøglimt	46.7	16.3	6.7	23	9	T 32	—	Wich	32	30	Albert S Loug m fl, Åna-Sira
12 Ms Vallnes	48.9	16.6	5.5	26	8	T 55	—	Vold	55	70	Konrad Egeland, Hauge i Dalane
16 Ms Nesvåg	46.4	16.6	7.0	25	8	T 53	—	Calle	64	135	Benjamin J Nesvåg, Rekefjord
17 Mkr Sirå	48.0	17.0	7.5	24	8	T 34	—	Rapp	34	45	Sivert J Egeland, Åna-Sira
20 Ms Havfru	47.8	16.5	7.5	24	8	T 38	—	Unio	38	50	Fridtjof Log, Åna-Sira
22 Ms Solstrand	49.0	17.2	6.4	24	9	T 36	—	Wich	36	40	Håkan Larsen, Rekefjord
24 Ms Sonja	37.2	13.0	6.7	—	—	T —	43	Rapp	—	24	Hans Nordfjord, Hauge i Dalane
28 Ms Dag	50.0	16.4	7.8	25	—	T 52	—	Wich	52	40	Arthur Log m fl, Sogndal i Dalane
29 Ms Log	47.0	16.5	7.0	24	7	T 37	—	Wich	37	40	Finn Sivertsen m fl, Åna-Sira
30 Ms Øyvik	48.8	17.0	6.6	26	8	T 36	—	Wich	60	135	Peder Log, Åna-Sira
34 Mkr Vågan	48.1	16.3	7.1	25	9	T 68	—	Gren	68	165	Alf Nesvåg m fl, Rekefjord
40 Ms Sjøgrei	48.5	17.0	6.6	25	8	T 37	—	Unio	46	40	Sigvart Egeland, Rekefjord
45 Mkr Bygdens Pryd	57.0	18.0	9.0	45	15	T 51	—	Wich	51	100	Tollak Log m fl, Åna-Sira

## R-SK Sokndal — R-S Stavanger

Farkostens nummer art og navn	Lengde	Bredden	Dybde	Tonn		Materiale	Byggeår	Ombår	Maskin			Eierens (den korresponderende reders) navn og postadresse
				Br.	Nt.				Hva slags	Byggeår	H. K.	
54 Mkr Sølvskjær	49.1	16.7	5.3	24	8	T	54	—	Unio	54	100	Gunnar Egeland, Rekefjord
60 Mkr Toftevåg	56.0	15.0	6.6	23	7	T	34	59	Gren	64	60	Sigvart Egeland, Rekefjord
80 Mkr Stanna- guten	46.5	15.5	7.5	—	—	T	50	—	Gam	56	100	L Ræg m fl, Sogndal i Dalane
99 Ms Bressøy	52.0	16.4	7.5	—	—	T	53	—	Wich	53	100	Birger Log m fl, Ana-Sira
109 Ms Klara	36.0	12.8	5.8	—	—	T	15	—	Rapp	15	12	Leif Ræg m fl, Sogndal i Dalane
111 Mk Lill 2	56.8	16.0	8.0	33	11	T	37	—	Wich	37	40	V Godtfredsen m fl, Rekefjord
115 Mkr Linda	49.0	16.6	5.1	25	7	T	60	—	Norm	60	140	Ansgar Log m fl, Ana-Sira
144 Ms Sandvik	44.6	15.6	6.2	21	7	T	32	—	Rapp	41	35	Egil Einarsen, Rekefjord

## R-SO Sola — tilsynsmann: Grant Meling, Tananger.

6 Ms Emly	43.0	16.0	5.5	—	—	T	05	38	Rapp	17	22	Tommas M Roth m fl, Tananger
10 Ms Pil	39.0	14.0	6.0	—	—	T	03	38	Rapp	39	24	Birger Roth, Rott
14 Ms Toya	47.6	16.6	5.3	25	7	T	56	—	Vold	56	70	Toralf Vigdel m fl, Tananger
15 Ms Svanen	37.0	13.3	5.7	—	—	T	10	—	Rapp	37	24	Andreas M Sola, Sola
33 Mkr Boie	43.5	13.0	5.3	—	—	T	61	—	B K	61	80	Bjarne Hellestø m fl, Ræge
39 Ms Start	39.5	15.0	6.5	—	—	T	35	—	Rapp	36	24	Birger Roth, Rott
102 Ms Ester	36.5	13.2	5.8	—	—	T	17	—	Unio	—	22	Bernhard Simonsen, Tananger
103 Ms Norvig	44.7	15.0	6.5	18	6	T	19	53	Rapp	36	29	Bjarne Rott, Tananger
106 Ms Brønnes	43.3	15.2	6.2	21	6	T	37	57	Calle	60	75	Berton Roth, Tananger
120 Ms Syd	46.8	15.7	4.8	—	—	T	17	50	Rapp	50	45	Randulf Leidland, Tananger
131 Ms Nordvåg	36.0	13.7	5.0	—	—	T	—	34	Rapp	—	24	Anton Roth, Tananger
133 Ms Brødrene	40.5	16.0	6.6	—	—	T	04	—	Rapp	15	22	Lars L Sola m fl, Sola
202 Mk Bøken	39.2	17.4	7.6	27	10	T	29	—	Rapp	29	35	Olaf N Rott, Rott

## R-S Stavanger — tilsynsmann: Olav Landsnes, Stavanger.

1 Ms Vesla	34.5	10.0	5.0	—	—	T	50	—	Wich	52	20	Magnus Danielsen, Oppheimsgt 52, Stavanger
11 Ms Vaagholm	121.0	20.5	11.0	228	72	J	1892	26	Wich	38	300	Brødrene Anda, Stavanger
19 Mkr Sigma	43.7	16.0	6.7	22	7	T	56	—	Rapp	56	56	Bjarne Jakobsen, Stavanger
23 Ms Lenda	42.3	16.0	6.8	21	7	T	51	—	Unio	46	30	Lars Wilhelmsen m fl, Roaldsøy
24 Mk Donna	44.0	15.5	6.9	21	7	T	49	—	Rapp	53	56	Edvard Thomassen, Roaldsøy
29 M Liafjell	128.0	22.4	10.0	229	105	J	36	60	Wich	64	400	Arne Helland m fl, Stavanger
35 Ms Vilja	46.0	16.4	7.0	25	6	T	48	—	Wich	38	40	Edvard Ormøy m fl, Roaldsøy
44 Ms Lyna	45.0	16.5	8.0	—	—	T	12	42	Unio	52	60	Gustav Wilhelmsen m fl, Roaldsøy
46 Mk Sjøtun	39.5	12.5	7.0	—	—	T	16	—	Scan	16	15	Sigmund Tveit, Roaldsøy
52 Ms Havfruen	41.5	16.0	6.0	—	—	T	48	—	Unio	—	40	Arnt Hundsnes, Hundvåg, Stavanger
54 Ms Øyna	34.0	12.5	6.0	—	—	T	10	48	Marn	63	36	Sverre R Vassøy, Vassøy
56 Mk Espholm	68.8	18.9	8.6	61	23	T	48	—	Wich	48	180	O Meling Lunde m fl, Austre-Åmøy
60 Ms Vesla	36.0	11.5	6.0	—	—	T	48	—	Rapp	49	17	Jacob Endresen, Vassøy
64 Ms Kari	44.8	15.5	6.9	22	7	T	38	—	Wich	28	20	Jørgen Jørgensen m fl, Stavanger
74 Ms Flamingo	107.8	21.5	10.2	181	80	J	16	54	MAN	48	250	Hans Knutsvik, Stavanger
77 Ms Thule	44.8	16.7	6.8	23	7	T	53	—	Wich	53	40	Olav Ormøy m fl, Ormøy
83 Mk Juno	42.0	12.5	4.0	—	—	T	05	43	Gray	—	12	Otto A Madsen, Skolegt 21, Stavanger

## R-S Stavanger — R-ST Strand

Farkostens nummer art og navn	Lengde	Bredde	Dybde	Tonn		Materiale	Byggeår	Ombår	Maskin		Eierens (den korresponderende reders) navn og postadresse
				Br.	Nt.				Hva slags	Byggeår	
97 Ms Svanen	39.0	12.6	6.0	—	—	T 11	43	Rapp	48	24	Bertel L Vassøy, Vassøy
104 Ms Haver	42.0	15.5	5.0	—	—	T 19	—	Unio	30	30	Tor Vika, Buøygt, Stavanger
113 Ms Engøy	44.0	15.0	7.0	—	—	T 28	44	Unio	35	30	M E Jonassen, Engøy, Stavanger
115 Mkr Panser	50.0	16.3	7.3	—	—	T 50	—	Rapp	50	50	B Jonassen m fl, Engøy 27 c, Stavanger
117 Ms Vårli	114.5	20.2	9.7	188	74	J 08	51	Wich	59	300	O Skjervestad m fl, Hundvåg, Stavanger
130 Ms Prestskjær	45.3	16.3	6.5	22	8	T 33	58	J M	48	80	Ole Jonassen, Kommandørv 16 a, Stavanger-Buøy
138 Ms Tolga	58.0	17.0	7.0	34	16	T 43	48	Wich	53	50	L Hummervoll, Lysefjordgt 32, Stavanger
144 Ms Måken	40.6	15.3	6.3	15	—	T 29	—	Rapp	30	24	Tønnes Jøssang, Roaldsøy
145 Mkr Feistein	127.5	21.3	10.1	203	84	J 1896	52	Alph	52	360	A.s Darling v/Wilh Brimsø, Stavanger
149 Ms Bianka	45.3	16.3	6.9	25	7	T 52	—	Seffl	52	120	Nils Odland, Stavanger-Hillevåg
156 Ms Pål	34.1	9.7	4.7	7	—	T 36	—	Rapp	39	17	Endre Endresen, Vassøy
161 Ms Violen	45.4	15.5	5.7	19	6	T 36	—	Marn	—	48	Anton Jacobsen, Hundvåg, Stavanger
163 Mk Union	47.9	13.9	5.5	19	6	T 30	50	Unio	34	30	Dagfinn Tveit, Roaldsøy
165 Mk Vaagen	43.0	11.0	5.0	—	—	T 19	—	Skan	19	25	Alf Danielsen, Tanangergt 5, Stavanger
175 Ms Tednå	33.5	12.5	5.0	—	—	T 45	—	Rapp	—	17	Sigurd Knudsen, Vassøy
177 Ms Håbet	35.0	12.0	6.5	—	—	T 04	—	Rapp	34	17	Petter Johannesen, Vassøy
203 Ms Dønning	46.0	14.0	6.0	—	—	T 06	46	Unio	—	40	Sigbj Lunde m fl, Austre-Åmøy
223 Ms Garma	36.0	14.0	9.0	—	—	T 18	—	Rapp	45	24	Knut Thomassen, Roaldsøy
224 Ms Laika	37.0	14.5	6.0	—	—	T 58	—	Rapp	58	32	Edvard Thomassen, Roaldsøy
243 Ms Heimdal	37.0	11.0	5.5	—	—	T 32	—	Heim	43	11	Nils Nilsen, Roaldsøy
244 Ms Liv	34.0	12.0	6.0	—	—	T 37	59	Unio	34	20	K Solvik, Langøy, Stavanger
252 Mk Tunsøy	38.0	11.0	6.0	—	—	T 43	—	Perk	—	85	L A Kamsrud, Tunsøy, Stavanger
253 Ms Ternen	36.0	11.0	5.0	—	—	T 14	—	Rapp	—	17	Harald Jøssang m fl, Roaldsøy
262 Mk Havdrott	54.7	14.8	7.3	31	10	T 19	39	Unio	49	50	Jonas Jonassen m fl, Roaldsøy
263 Mkr Glunt	36.0	11.0	6.0	—	—	T 40	—	Rapp	40	17	Harald Jøssang m fl, Roaldsøy
272 Ms Trio	40.9	14.2	7.0	20	7	T 38	—	Wich	38	40	Karl Husebø, Hafrsfjord
281 Mk Eno	36.7	11.2	5.1	—	—	T 53	—	Rapp	48	17	Bjarne Vassøy, Vassøy
285 Mkr Trål	35.0	10.0	5.0	—	—	T 52	—	Wich	32	12	Bertel B Vassøy, Vassøy
295 Ms Erlen	45.0	15.5	6.0	—	—	T 41	—	Unio	41	30	Knut Jøssang, Roaldsøy
300 Mk Ringo	138.0	25.0	14.0	356	—	J 49	66	Wich	66	750	H Knutsvik m fl, Nedstrands- gt. 84, Stavanger
311 Ms Nils	38.0	9.5	7.0	—	—	T 12	—	Avan	28	22	Leonard Kamsrud, Tunsøy Stavanger

## R-ST Strand — tilsynsmann: Øystein Meltveit, Jørpeland.

4 Mkr Kobben	49.3	13.3	6.4	22	6	T 11	46	Unio	53	50	Magnus Barka, Jørpeland
17 Mkr Trio	31.2	10.5	4.0	—	—	T 17	—	Rapp	27	15	Ing Fjelde, Jørpeland
23 Mkr Solbris	48.0	16.5	6.1	25	8	T 47	—	Rapp	47	45	Bernhard Grimslid, Jørpeland
24 Ms Rosøy	44.4	15.0	5.5	19	—	T 18	51	Finø	39	42	Ola Fiskå m fl, Tau
35 Ms Brodrene	42.0	14.0	6.0	—	—	T 33	—	Rapp	51	29	Tor T Barka, Jørpeland
50 Mk Bodvar	55.0	15.0	7.5	32	9	T 29	52	Brun	52	84	John Eilert Bokn m fl, Tau
51 Ms Solgløtt 2	57.0	17.5	8.0	36	13	T 38	—	Norm	61	140	Karlo Knutsen, Jørpeland
62 Mk Ivar Åsen	36.0	11.0	5.0	—	—	T 08	—	Rapp	—	17	Emil K Idsø, Idse i Ryfylke

## R-ST Strand — R-TV Tysvær

Farkostens nummer art og navn	Lengde	Bredde	Dybde	Tonn		Materiale	Byggeår	Ombår	Maskin		Eierens (den korresponderende reders) navn og postadresse
				Br.	Nt.				Hva slags	Byggeår	
66 Ms Duen	44.6	16.2	6.7	25	8	T36	—	Wich	30	40	Magnus T Barka, Jørpeland
90 Mkr Bambi	49.8	13.3	6.2	24	9	T41	—	Unio	41	30	Olav S Vervik m fl, Tau
106 Ms Mira	44.0	15.5	7.2	—	—	T39	—	Verd	15	18	Lars M Vervik, Tau
116 Ms Leidy	51.0	17.8	7.0	30	10	T17	53	J M	30	75	Birger Idsø m fl, Idse i Ryfylke
134 Ms Kvikk	42.0	9.0	7.0	—	—	T05	—	Rapp	56	17	Erling Idsø, Idse i Ryfylke
140 Mg Haring	22.0	8.0	3.8	—	—	T58	—	Marn	59	5	E Kjøllevik, Tau
143 Ms Start	41.0	14.0	5.0	—	—	T24	—	Unio	33	20	Erling Idsø, Idse i Ryfylke
144 Mk Luma	48.3	16.7	5.7	25	7	T53	—	Unio	53	60	Karsten Vervik, Tau
161 Mg Falken	31.3	8.2	4.4	—	—	T62	—	Unio	39	15	Konrad Idse, Idse i Ryfylke

## R-SD Suldal — tilsynsmann: Bjørn Bøen, Erfjord.

4 Ms Saga	45.0	14.0	6.4	—	—	T32	—	Rapp	22	29	Olai Sillelid, Vatlandsvåg
12 Ms Erøy	49.4	17.0	5.4	24	6	T07	50	J M	50	50	Lars Solvang m fl, Erøy
30 Ms Lindal	52.3	18.1	7.3	34	11	T47	—	Pette	60	100	Jostein Tveitarå m fl, Jelsa
49 Ms Stordøy	122.0	21.3	10.2	185	71	J1896	51	Alph	51	300	E Bøen & Sønner, Erøy
68 Ms Alken	43.2	15.0	6.0	—	—	T06	37	Rapp	38	29	T Ørestrand, Vatlandsvåg
69 Ms Vega	36.3	13.8	5.4	—	—	T34	—	Rapp	—	12	Leif Jonassen, Jelsa
80 Mkr Bøen											
Senior	57.4	17.2	8.8	—	—	T65	—	Alph	65	220	Edvard Bøen m fl, Erøy
95 Ms Saga	47.9	17.0	7.4	24	8	T33	—	Wich	60	40	Olai Sillelid, Vatlandsvåg

## R-TV Tysvær — tilsynsmann: Trygve Jøsang, Slåttevik.

4 Mkr Sjøgutt	28.0	10.0	4.5	—	—	T51	—	Rapp	—	9	Bjarne E Yrke m fl, Hervik i Ryfylke
5 Mk A J K	60.0	17.5	9.0	42	12	T47	—	Vold	56	130	Andr Skogøy m fl, Hervik i Ryfylke
24 Ms Hertha	43.0	15.9	7.0	—	—	T05	35	Unio	35	30	T Ramseland, Hervik i Ryfylke
30 Mk Kallekodt	84.3	18.9	9.1	87	39	T46	59	Unio	55	150	L Kallekodt m fl, Hervik i Ryfylke
33 Ms Borgøyfjord	60.0	17.5	8.5	42	15	T49	—	Wich	49	120	L Hettervik, Hervik i Ryfylke
39 Mk Krossholm	51.0	16.0	6.0	28	9	T48	—	Vold	56	70	Johs Odland, Slåttevik
50 Mkr Rugsund	60.0	16.0	8.0	41	13	T44	—	Heim	51	100	H Bådsvik, Skjoldastraumen
52 Ms Notholm	41.0	14.6	6.5	—	—	T16	54	Rapp	38	24	Olav Odland m fl, Slåttevik
54 Mkr Hervik	56.9	15.0	7.4	30	9	T27	53	Wich	34	40	J J Hervik m fl, Hervik i Ryfylke
69 Ms Havdur	48.0	17.0	7.0	—	—	T43	—	Wich	43	50	Johan Susort m fl, Slåttevik
70 Mkr Vikar	66.3	17.4	7.5	49	19	T1896	—	Wich	53	90	Harald Holgersen m fl, Slåttevik
89 Mkr Skogholm	47.8	16.8	5.4	25	8	T59	—	Norm	59	140	Ole O Hettervik m fl, Hervik i Ryfylke
90 Mkr Fram	26.0	6.0	4.0	—	—	T46	—	Fram	—	7	Karluf Odland, Slåttevik
96 Mkr Paching	58.0	19.0	8.1	39	16	T12	47	Unio	56	100	Arne Sørenes, Kårstø
98 Mk Fremad 2	64.9	16.6	7.4	47	13	T1888	59	Brun	59	160	T Bakkevik m fl, Muslandsvåg
100 Mkr Spissøy	58.0	15.6	7.0	32	9	T1889	58	Unio	56	100	Einar Stølsvik, Yrkje
110 Mkr Borgøy- buen	64.8	17.4	8.3	56	22	J54	—	Cater	64	325	Klarens Østebøvik m fl, Muslandsvåg
142 M Lyd	28.0	9.4	4.5	—	—	T39	52	Unio	39	7	A Topnesvåg, Muslandsvåg
148 Mg Notmann	41.2	12.2	5.5	—	—	T35	62	Rubb	34	16	Knut Borgenvik, Muslandsvåg
155 Mg Reidun	37.0	13.0	7.0	—	—	T46	—	Unio	—	20	T Borgenvik, Muslandsvåg

## R-TV Tysvær — R-V Vindafjord

Farkostens nummer art og navn	Lengde	Breidde	Dybde	T o n n		Materiale	Byggeår	Omb.år	M a s k i n		Eierens (den korresponderende reders) navn og postadresse
				Br.	Nt.				Hva slags	Byggeår	
156 Ms Falken	40.0	13.8	6.0	—	—	T 39	—	Laval	39	30	Morten Topnes, Muslandsvåg
170 Mkr Borgøygutt	135.0	27.1	13.1	393	190	J 67	—	MAK	67	1100	Egil Østbøvik m fl, Muslandsvåg
171 Mk Drott	42.0	14.0	7.4	—	—	T 35	—	Wich	—	16	T Tveita, Førdesfjorden
175 Mkr Boholmen	61.0	17.0	9.0	48	15	T 46	—	Norm	63	140	P Hettervik m fl, Hervik i Ryfylke
185 Ms Svan	35.0	13.5	5.0	—	—	T 18	—	Marn	—	36	Knut Skår, Muslandsvåg

## R-U Utsira — tilsynsmann: Elling Valnumsen, Utsira.

1 Ms Nordlys	39.1	13.5	5.0	13	4	T 34	—	Wich	34	16	Martin Skålnes, Utsira
2 Ms Duala	38.0	14.0	4.0	—	—	T 42	—	Unio	—	15	Rasmus Thomassen, Utsira
8 Mkr Skare	68.4	19.7	8.4	66	37	T 47	—	Wich	48	120	Knut Thomasen m fl, Utsira
10 Mkr Molli	58.2	17.9	7.8	43	18	T 43	—	Cater	65	245	Tobias Hansen, Kvalvik, Utsira
17 Mkr Vigny	58.2	15.9	6.7	33	11	T 41	49	Wich	43	40	Sigvald Hansen, Utsira
33 Mk Sildholm	48.0	14.0	7.0	23	—	T 48	—	Unio	48	30	Johannes Skår, Utsira
36 Ms Fremtid	48.0	16.0	7.0	25	7	T 43	—	Wich	43	40	Birger Nilsen m fl, Utsira
41 Mk Grønholm	56.6	16.0	7.9	38	12	T 41	53	Wich	53	120	Harald Thomassen, Utsira
43 Mk Viking	56.5	16.2	7.6	35	26	T 17	55	Wich	48	50	Odd Skare m fl, Utsira
44 Mkr Aranda	50.1	17.1	6.6	29	10	T 18	49	Wich	50	50	Alfred Hansen m fl, Utsira
49 Ms Sjøbad	44.0	15.0	6.6	21	7	T 37	—	Rapp	47	35	Mikal L Klovning, Utsira
51 Mkr Concol	63.2	18.6	9.0	60	16	T 66	—	Calle	66	240	Konrad Østrem m fl, Utsira
52 Mkr Senet	54.1	18.6	7.7	43	12	T 58	—	Unio	58	160	Valnum Klovning m fl, Utsira
55 Mkr Emly	55.9	17.5	7.7	35	9	T 52	—	Wich	52	50	Mikal Nilsen m fl, Utsira
57 Ms Vårgry	36.0	12.0	6.0	—	—	T 36	—	Unio	33	20	Thomas T Helgesen, Utsira
60 Mk Kongsnes	60.2	18.1	8.4	44	15	T 49	—	Wich	49	120	Rasmus Ellingsen m fl, Utsira
66 Mkr Hjartøy	65.0	17.5	8.0	46	18	T 49	—	Wich	56	50	Leif Tobias Hansen m fl, Utsira
70 Mk Feiøy	58.5	18.0	8.1	43	14	T 48	—	Wich	48	50	Mathias Løvland m fl, Utsira
74 Mkr Silver	66.2	20.2	8.1	59	17	T 66	—	Cater	66	245	År-Stein Skjelde, Utsira
75 Mkr Havdis	55.0	17.5	8.6	41	14	T 44	—	Unio	45	60	Adolf Nilsen m fl, Utsira
76 Ms Utholm	53.0	16.7	6.5	29	10	T 18	49	Unio	46	50	M Ellingsen m fl, Utsira
77 Mkr Ellter	55.0	16.0	8.1	35	9	T 61	—	Calle	61	100	Tobias Nordvik m fl, Utsira

## R-V Vindafjord — tilsynsmann: Johan Krokedal, Vikedal.

28 Ms Frida	47.0	18.0	7.1	30	—	T 15	52	Avan	—	35	J Frøyland, Haraldseidvågen
39 Ms Sjølivet	39.0	16.0	6.0	—	—	T 07	36	Skand	—	12	Ingvald T Vestbø, Sandeid
43 Ms Hildur	45.0	17.0	7.0	—	—	T	—	55	Wich	32	K Torstenbø, Rønnevik
56 Mk Nylund	55.0	13.0	7.0	—	—	T 23	58	Rapp	46	29	Thor B Finnvik, Imslund
58 Ms Færøy	46.7	17.1	6.4	—	—	T 31	—	Grei	—	35	Hans Grønnestad, Sandeid
76 Ms Drako	45.0	16.0	9.0	—	—	T 18	48	Unio	50	30	Lars Vestbø, Sandeid

## VA-FS Farsund — VA-F Flekkefjord

Farkostens nummer art og navn	Lengde	Bredden	Dybde	Tonn		Materiale	Byggeår	Omb. år	Maskin			Eierens (den korresponderende reders) navn og postadresse
				Br.	Nt.				Hva slags	Byggeår	H. K.	

## Vest-Agder

## VA-FS Farsund — tilsynsmann: Sverre Holmesland, Farsund.

2 Mkr Solheim	47.4	16.8	5.5	25	8	T	54	—	Calle	60	100	Andreas Nilsen, Borhaug
5 Ms Nora	32.0	11.0	4.0	—	—	T	06	35	Marn	64	36	Leif Mikalsen, Borhaug
6 Mkr Condor	46.2	16.6	6.8	25	8	T	35	—	Unio	35	40	Johan Abrahamsen m fl, Farsund
12 Ms Jenny	45.0	15.5	6.6	24	8	T	51	—	Wich	36	20	T Andreassen m fl, Farsund
14 Ms Vår	33.2	13.5	5.5	12	4	T	64	—	List	63	60	Odd Jølle m fl, Vere
32 Ms Leif	26.8	10.0	5.0	—	—	T	52	64	Marn	64	24	Adolf Larsen, Borhaug
52 Mkr Håby	29.0	9.6	4.6	—	—	T	51	—	Rapp	35	14	A E Fredriksen m fl, Farsund
185 Mkr Lista	28.1	10.1	4.1	7	2	T	67	—	G M	—	75	Kjell R Brekne, Borhaug
195 Mkr Rune	35.0	12.0	5.3	11	—	T	67	—	Marn	67	48	Karsten Hansen, Borhaug
199 Mkr Jølle	28.0	10.0	4.0	—	—	T	67	—	List	60	31	Thomas Mikalsen, Vere

## VA-F Flekkefjord — tilsynsmann: Tor Strømland, Flekkefjord.

1 Ms Fredheim	50.0	16.3	6.7	24	8	T	53	—	Calle	65	135	John Syvertsen, Andabeløy
3 Ms Havbris	49.2	17.2	6.3	25	9	T	36	—	Wich	57	40	Håkon Haugland, Kirkehamn
4 Ms Sterk	34.0	12.0	6.0	—	—	T	44	54	Marn	65	48	Otto Olsen, Andabeløy
6 Ms Lykken	50.0	16.7	4.7	25	7	T	55	—	Unio	55	60	Johan Charles Mål, Åna-Sira
10 Mkr Laksholm	49.6	17.3	6.5	28	7	T	37	48	Gren	44	120	Olaf Berrefjord, Flekkefjord
14 Ms Norlys	47.6	16.5	7.5	24	8	T	33	—	Wich	33	30	Kr Johannessen m fl, Hidrasund
15 Ms Arnhild	40.0	14.0	6.0	—	—	T	16	—	Wich	30	20	Arne Risholmen m fl, Andabeløy
16 Mkr Brufjell	48.6	16.5	5.4	25	7	T	57	—	Wich	57	40	Gerhard Lie, Flekkefjord
17 Mkr Liv 2	46.1	16.4	7.2	24	8	T	36	—	Rapp	36	45	Håkon Hansen m fl, Rasvåg
18 Mkr Gry	44.8	16.3	6.7	25	8	T	37	—	Vold	64	50	Kristian Larsen m fl, Kirkehamn
21 Mkr Olagutt	49.2	16.7	5.5	25	7	T	57	—	Unio	57	50	Norman J Kåda, Kirkehamn
22 Ms Nordsjøen	48.9	17.5	6.4	25	8	T	34	—	Wich	34	40	Mainhardt Nilsen, Kirkehamn
23 Mkr Peik	45.2	16.3	6.7	24	7	T	37	—	Wich	37	40	Trygve Vågen, Hidrasund
24 Ms Pryd	48.5	17.0	6.6	25	7	T	39	—	Vold	63	50	Bjarne Nilsen m fl, Kirkehamn
28 Ms Nessegutten	51.5	17.2	7.3	34	10	T	49	—	Wich	49	120	Arthur Olsen, Åna-Sira
30 Mkr Mona	46.6	16.3	6.1	25	8	T	37	—	Wich	37	40	Ole H Urstad, Hidrasund
33 Mkr Rubb	58.8	18.8	7.3	40	12	T	32	—	Wich	48	120	Gunnar Sand, Åna-Sira
34 Ms Maud	48.4	16.7	6.7	25	—	T	39	—	Wich	39	40	Sigurd Larsen, Rasvåg
40 Mkr Lillian	47.6	17.7	8.4	34	9	T	40	—	Unio	40	50	Lars Jakobsen, Kirkehamn
42 Mkr Havørn	46.7	16.8	5.0	25	7	T	55	—	Brun	55	63	Paul Pedersen, Kirkehamn
44 Ms Bris	47.9	16.5	6.7	25	8	T	37	—	Wich	37	30	Sven Svendsen, Kirkehamn
47 Mkr Frída	49.5	16.4	8.0	25	7	T	54	—	Unio	54	50	Einar Bøckman m fl, Hidrasund
48 Mkr Sjøleik	47.2	17.0	5.8	25	8	T	43	—	Unio	44	50	John J Waage m fl, Hidrasund
50 Ms Borgtun	44.1	15.3	5.6	18	5	T	31	—	Rapp	31	29	A Abrahamsen, Andabeløy
52 Ms Saga	43.5	15.2	5.7	18	5	T	30	—	Rapp	30	29	Arnulf Kittelsen m fl, Åna-Sira
53 Ms Glimt	48.5	17.0	6.6	24	7	T	35	—	Wich	35	40	Karl Salvesen, Abelines
57 Mkr Heidi	46.1	16.5	7.0	25	8	T	52	—	Rapp	46	29	Leif Sand m fl, Åna-Sira
58 Mkr Lillehamn	47.0	16.0	7.2	25	8	T	33	—	Wich	33	25	O Haneberg, Åna-Sira
59 Ms Nor	42.0	15.8	5.7	19	7	T	28	—	Wich	28	25	Oskar Sand, Åna-Sira

## VA-F Flekkefjord — VA-K Kristiansand

Farkostens nummer art og navn	Lengde	Breidde	Dybde	Tonn		Materiale			Maskin			Eierens (den korresponderende reders) navn og postadresse
				Br.	Nt.	Byggeår	Omb. år	Hva slags	Byggeår	H. K.		
63 Ms Brufjeld	43.7	15.2	5.5	17	5	T	29	—	Wich	29	20	Karl Stornes, Åna-Sira
67 Ms Råsholm	49.1	17.4	6.7	27	7	T	35	—	Wich	35	40	S Johannessen m fl, Hidrasund
72 Mkr Støgutt	48.0	16.8	7.2	25	8	T	65	—	Unio	52	50	Chr L Stø, Abernes
73 Ms Viola	49.3	17.1	6.4	25	7	T	37	—	Rapp	37	45	Leif H Larsen, Flekkefjord
75 Ms Sjøsprøit	45.6	15.7	6.3	21	8	T	30	—	Wich	30	30	Bertil Østebø, Åna-Sira
76 Mkr Topsy	50.0	16.2	7.7	25	8	T	54	—	Wich	54	40	Sigurd Berrefjord m fl, Åna-Sira
80 Ms Bruholm	53.2	19.0	7.6	40	12	T	51	—	Wich	51	50	Ingvald Midtbø m fl, Åna-Sira
84 Ms Havidr	42.8	15.8	6.0	20	6	T	31	—	Rapp	31	45	Selmer Stornes, Åna-Sira
86 Mkr Stjerna	44.0	15.0	7.0	22	6	T	43	—	Wich	36	40	Tom J Kjøde m fl, Kirkehamn
89 Ms Martha	48.5	17.2	6.2	24	8	T	35	—	Rapp	35	45	Olav Mathiassen, Rasvåg
96 Mkr Rossey	48.3	17.4	7.0	30	8	T	33	50	Brun	51	110	Alf Finn Nilsen, Kirkehamn
97 Ms Neptun	49.8	17.3	6.6	25	7	T	38	—	Unio	36	50	Trygve Sand, Åna-Sira
100 Ms Havbryn	48.6	17.4	6.4	25	7	T	33	—	Vold	63	50	Arnt Larsen, Kirkehamn
102 Mkr Sonja	47.6	16.7	6.6	25	8	T	34	57	Vold	52	50	Selmer Jonassen, Abernes
103 Ms Nyblomst	47.0	16.3	7.0	24	8	T	35	—	Unio	35	40	Olav Risholm, Andabeløy
106 Ms Skiberholm	39.1	13.4	6.3	15	—	T	46	—	Vold	64	50	Sverre Larsen, Kirkehamn
109 Ms Nesodd	43.6	15.3	6.1	19	6	T	19	46	Skan	38	40	Olav Vettelund m fl, Hidrasund
111 Mkr Lyn	34.0	11.5	5.3	—	—	T	48	—	Rapp	48	14	T Snerthammer, Flekkefjord
117 Mkr Svalen	36.1	11.6	4.8	—	—	T	48	—	Marn	60	46	Ø Tobiassen m fl, Andabeløy
119 Mk Bruvik	33.0	11.0	5.2	—	—	T	45	—	List	47	30	Torvald Haraldsen, Abernes
128 Ms Falken 2	47.9	16.3	6.5	23	7	T	36	—	Unio	36	30	Alf Vestmoen, Rasvåg
133 Ms Havsulen	39.3	12.5	6.0	—	—	T	08	49	Rapp	32	17	Charlie Karlsen, Andabeløy
135 Mkr Skogheim	46.6	16.6	4.9	25	8	T	56	—	Unio	56	60	Petter L Pettersen m fl, Rasvåg
147 Ms Jenny	42.5	14.2	5.4	16	5	T	27	—	Unio	61	30	Hans Syvertsen m fl, Andabeløy
156 Ms Støvik	50.0	17.0	8.0	—	—	T	37	—	Unio	37	50	Tollak Laug, Kirkehamn
160 Mk Gamma	47.0	16.8	5.2	25	17	T	56	—	Gam	56	120	Harry Midtbø, Åna-Sira
180 Mkr Bratholm	34.4	12.5	5.5	—	—	T	49	—	Wich	64	20	Håkon Nikolaisen, Rasvåg
183 Ms Sunda	46.0	15.7	7.0	23	—	T	38	55	Wich	55	50	Odd Omland m fl, Kirkehamn
200 Mkr Prektig	38.4	15.2	6.3	17	6	T	52	—	Wich	52	20	Håkon Stø, Hidrasund
214 Ms Trygg	42.8	15.2	6.9	18	5	T	16	37	Rapp	31	35	Arnulf Larsen m fl, Kirkehamn
215 Mk Souvenir	36.1	13.6	5.1	11	3	T	12	39	Vold	38	22	Fredrik Kvelland, Abernes
218 Mkr Conny	48.6	16.6	5.3	23	7	T	58	—	Wich	58	40	Erling Tønnessen, Kirkehamn
219 Ms Vårliv	48.5	17.2	6.6	24	8	T	37	—	Unio	37	50	Sverre Jaktevig m fl, Hidrasund
251 Ms Nora	47.0	16.7	6.3	24	7	T	34	—	Rapp	34	35	Harald Urstad, Hidrasund
256 Ms Juna	48.8	16.6	5.3	24	7	T	58	—	Unio	58	160	Arnfred Hansen m fl, Rasvåg
294 Mk Husøy	46.0	15.9	6.3	22	—	T	39	—	J M	52	80	Normann Hattland m fl, Hidrasund
312 Mkr Garny	51.7	18.0	7.7	36	9	T	49	—	Skan	60	180	Ragnar Birkeland, Rasvåg
344 Ms Tjelnes	47.7	16.9	5.1	25	8	T	66	—	Calle	65	135	Kjell Larsen, Kirkehamn
348 Mkr Jenka	36.6	13.4	6.1	16	5	T	66	—	G M	66	81	Gutorm Haraldsen, Hidrasund
358 Mkr Snorre	32.5	11.4	5.4	10	—	T	67	—	Marn	63	48	Bjørn Jensen m fl, Andabeløy
360 Mkr Nordsjøbas	134.8	27.1	13.1	400	189	J	67	—	Deutz	66	1000	Olav Olsen m fl, Åna-Sira
364 Ms Stuholm	42.5	17.3	5.6	—	—	T	01	44	Wich	37	30	Rolf Ek, Andabeløy

## VA-K Kristiansand — tilsynsmann: Thorleif Tørressen, Flekkerøy.

2 Mkr Vesla	38.0	14.5	6.7	—	—	T	34	—	Wich	34	20	Tønnes Karlsen, Flekkerøy
5 Ms Hemnes	45.6	14.4	5.8	20	6	T	06	49	Rapp	42	24	M Mosberg m fl, Marvika Kristiansand S
6 Ms Anna	37.5	14.0	6.2	13	4	T	26	—	Gren	49	30	Martin Tørressen m fl, Flekkerøy
8 Ms Prøven 2	34.0	12.0	6.0	—	—	T	09	—	Unio	33	15	Nils Martinsen, Flekkerøy
10 Ms Stella	37.4	14.0	6.2	—	—	T	15	—	Marn	60	48	Kr A Kristiansen m fl, Flekkerøy



Farkostens nummer art og navn	Lengde	Bredde	Dybde	Tonn		Materiale	Byggeår	Omb. år	Maskin		Eierens (den korresponderende reders) navn og postadresse
				Br.	Nt.				Hva slags	H. K.	
11 Ms Trutt	38.0	14.6	6.2	14	—	T 29	—	Calle	59	50	John Norheim m fl, Flekkerøy
17 Ms Flukt	39.0	14.1	5.7	15	5	T 26	—	Wich	45	25	T Pedersen m fl, Flekkerøy
19 Ms Lillian	41.3	15.8	6.3	20	7	T 31	—	Wich	31	30	Arnfinn Larsen m fl, Flekkerøy
21 Mkr Vesterøy	48.7	17.0	5.0	25	8	T 55	—	Wich	55	5	Lars Larsen m fl, Flekkerøy
22 Mkr Fancy	45.0	16.3	6.3	22	7	T 33	55	Cater	61	165	Kristian Løvås m fl, Flekkerøy
23 Ms Laila	44.8	17.0	7.8	24	8	T 31	—	Cater	61	165	A Guttormsen, Flekkerøy
25 Ms Lyn	44.4	16.5	7.6	23	8	T 28	—	Wich	37	40	Peder Richardsen, Flekkerøy
28 Ms Stjernen	36.0	12.5	7.0	—	—	T 08	32	Vold	54	30	Peder Nilsen, Flekkerøy
30 Ms Neptun	37.0	14.5	6.5	—	—	T 28	—	Rapp	50	24	Tomas Karlsen m fl, Flekkerøy
31 Mkr Venus	43.2	15.5	7.1	25	8	T 48	—	Calle	57	100	Kåre Jakobsen m fl, Flekkerøy
32 Mkr Hertha	45.1	16.5	7.3	24	8	T 32	—	Marn	61	160	Gunnar Pedersen m fl, Flekkerøy
34 Mkr Spleis	69.0	19.0	9.0	62	29	T 65	—	Wich	65	375	Nils Sigurdson m fl, Flekkerøy
36 Ms U 9	32.0	11.0	5.0	12	4	T 05	—	Rapp	—	17	Tønnes Tønnessen, Flekkerøy
37 Mkr Sigjo	61.8	18.2	8.2	50	19	T 45	—	Wich	63	300	Peder Olsen m fl, Flekkerøy
42 Ms Liberty	45.3	16.5	7.2	25	8	T 33	—	Unio	33	40	Trygve Sørensen, Flekkerøy
43 Mkr Snøgg	44.4	15.5	6.3	20	6	T 31	—	Vold	52	40	Johan Pettersen m fl, Flekkerøy
48 Mkr Diann	55.0	17.5	8.5	45	15	T 63	—	Cater	63	245	P Kristoffersen m fl, Flekkerøy
49 Ms Kitty	33.0	12.2	6.2	—	—	T 25	—	Vold	54	22	Karl Nilsen m fl, Flekkerøy
53 Ms Neptun	31.0	10.5	5.0	—	—	T 04	—	Rapp	48	17	Gunnar Larsen, Snorresgt. 24, Kristiansand S
57 Mkr Eddy	44.1	17.0	6.7	25	8	T 49	—	Cater	60	165	Johan Pettersen m fl, Flekkerøy
58 Mkr Jo To	44.1	17.0	6.8	25	8	T 48	—	Alph	44	90	Johan Tønnessen m fl, Flekkerøy
60 Ms Sjøbris	45.7	16.3	6.4	23	7	T 31	—	Vold	54	50	Gustav O Berge Olsen, Flekkerøy
62 Mkr Bris	45.0	16.5	6.4	25	8	T 48	—	Cater	62	245	John Nilsen m fl, Flekkerøy
63 Ms Kaggen	30.0	10.5	4.5	—	—	T 63	—	Marn	63	24	G Damgård, Randesund, Kristiansand S
66 Ms Løvspring 2	42.0	15.0	6.7	20	7	T 32	—	Brun	49	50	G Kristiansen m fl, Flekkerøy
69 Ms Størja	43.6	16.1	7.7	21	—	T 32	—	Brun	—	50	Nils Andås m fl, Flekkerøy
72 Ms Primrose	38.3	14.0	7.5	15	5	T 25	—	Rapp	58	32	K Solvik m fl, Randesund, Kristiansand S
74 Mkr Strannes	44.3	16.3	5.7	25	9	T 56	—	Wich	—	40	L Gundersen m fl, Flekkerøy
75 Ms Streif	42.0	16.0	6.6	21	7	T 34	—	Calle	58	75	John Arnesen m fl, Flekkerøy
76 Mkr Sjøvik	45.1	17.0	6.3	24	8	T 49	—	Wich	63	300	Jakob Martinsen m fl, Flekkerøy
79 Mkr Akstholt	48.0	17.8	7.2	29	9	T 49	—	Cater	64	180	Arne Tønnessen m fl, Flekkerøy
80 Ms Lindy	48.2	17.1	6.6	25	8	T 49	—	Wich	63	210	Jørg Torvaldsen m fl, Flekkerøy
94 Mkr Ponny	55.0	17.5	8.5	46	15	T 64	—	Cater	64	300	Kr Pettersen m fl, Flekkerøy
95 Mkr Vårliiv	35.0	12.0	6.0	12	3	T 60	—	G M	65	85	Thor Trollenes, Randøyane
125 Mkr Lex	42.3	16.1	6.6	—	—	T 31	—	Vold	49	50	Ingolf Isaksen m fl, Flekkerøy
135 Ms Bøygen	36.0	13.0	6.0	—	—	T 33	—	Rapp	39	17	Isak Tønnessen, Randøyane
145 Mkr Anny	38.5	15.2	6.1	16	7	T 56	—	Unio	56	30	Martin Olsen, Flekkerøy
156 Mkr Lagun	45.4	17.0	6.1	25	8	T 56	—	Cater	64	245	Leif Jakobsen, Flekkerøy
164 Ms Slotterøy	45.0	15.5	7.5	—	—	T 39	—	Alph	—	90	Gunnar Thomassen m fl, Flekkerøy
171 Mkr Marina	47.7	17.1	6.8	25	8	T 60	—	Cater	62	180	Kjell Karlsen m fl, Flekkerøy
184 Mkr Basken	48.5	16.0	8.0	25	—	T 64	—	Cater	64	245	Leif J Nilsen, Flekkerøy
212 Ms Symra	48.0	16.5	7.0	24	7	T 17	—	Unio	39	50	Børge Larsen, Ravnedsalv 15, Kristiansand S
224 Mkr Blåstholt	97.0	20.7	10.9	120	49	J 61	64	Brun	57	220	Nils A Nilsen m fl, Flekkerøy
225 Mkr Zealand	109.3	22.0	10.4	193	94	J 57	63	Alph	58	280	Alf Nilsen m fl, Mølleveien 5, Vågsbygd

## VA-KL Kvinesdal — VA-M Mandal

Farkostens nummer art og navn	Lengde	Bredde	Dybde	Tonn		Materiale	Byggear Omb.år	Maskin		Eierens (den korresponderende reders) navn og postadresse
				Br.	Nt.			Hva slags	Byggear H. K.	

## VA-KL Kvinesdal — tilsynsmann: Gabriel Hansen, Fedal.

F.t. ingen merkepliktige dekte fiskefarkoster.

## VA-LS Lindesnes — tilsynsmann: Abraham A. Waage, Lindesnes.

1 Ms Ringholm	46.0	16.3	6.0	25	—	T 49	—	Rapp	49	45	Kristian Lunde, Lindesnes
2 Mk Glimt	47.0	13.7	7.0	23	—	T 06	40	Wich	38	30	Harry Hansen, Lindesnes
3 Ms Sørynt	42.0	15.0	7.0	—	—	T 32	47	Rapp	47	29	Stanley Flatebø m fl, Lindesnes
10 Mk Havglimt	45.2	13.4	5.6	19	6	T 38	50	Vold	46	40	Ove Gabrielsen, Lindesnes
19 Ms Vårøy 1	39.9	14.7	5.3	16	—	T 17	—	Rapp	37	29	Jakob Karlsen m fl, Lindesnes
24 Ms Nesheim	42.0	14.5	6.5	—	—	T 30	—	Wich	30	25	Edv Fjeldskår m fl, Lindesnes
47 Mk Sterling	37.3	12.2	5.0	13	3	T 10	—	Rapp	44	35	Kristian Nilsen, Lindesnes
51 Ms Flid	46.5	17.0	6.2	22	12	T 20	53	G M	60	110	Arnt Ariansen m fl, Spangereid
57 Ms Bjørn	39.5	14.8	6.5	14	4	T 24	—	Marn	62	48	Toralf Jakobsen, Spangereid
70 Ms Svanen	47.0	16.4	7.6	24	7	T 32	—	Wich	49	40	Arne P Goksen, Lindesnes
71 Ms Måken	28.0	10.5	4.2	—	—	T 49	—	Rapp	48	14	Ragnvald Simonsen, Åvik
111 Ms Liv	34.0	12.0	4.0	—	—	T 07	43	Rapp	43	17	Harald Lindal, Spangereid
148 Ms Perlen	33.5	11.5	5.0	—	—	T 07	—	Wich	42	20	Johan Waarøy m fl, Spangereid
159 Ms Havmøy	43.5	15.6	6.2	22	—	T 45	—	Rapp	45	29	Harry Syvertsen, Spangereid
161 Ms Moivik	52.2	14.7	6.2	28	9	T 44	51	Unio	46	50	Sverre Andersen, Lindesnes
166 Mkr Sterling 2	46.2	16.1	6.2	25	6	T 33	53	Norm	61	80	Johan Nilsen m fl, Lindesnes
170 Mkr Vendi	48.0	16.6	7.0	24	8	T 50	—	J M	52	60	Helmer Størksen, Lindesnes

## VA-LD Lyngdal — tilsynsmann: Olav Pedersen, Korshamn.

3 Ms Veslemøy	42.0	15.0	6.5	—	—	T 31	—	Wich	31	40	Karsten Karlsen, Korshamn
6 Ms Doris	50.0	18.0	8.3	36	12	T 34	—	Wich	34	40	Dagfinn Gundersen, Agnefest
33 Mkr Håbet	44.7	16.5	7.0	24	12	T 34	—	Unio	34	40	Arnt Eriksen m fl, Lyngdal
36 Mk Kjellodd	47.5	15.5	7.0	24	8	T 34	—	Unio	34	30	Bjarne Omland, Lyngdal
38 Mkr Torsholm	47.8	17.0	6.1	25	8	T 53	—	Unio	45	60	Arne Njerve, Korshamn
53 Ms Asta	39.5	14.5	6.4	15	5	T 27	—	Rapp	49	29	Johs Johannesen m fl, Austad
86 Ms Korshavn	40.3	15.2	6.3	18	8	T 24	51	Rapp	48	29	Karl Pedersen m fl, Korshamn
91 Mkr Venø	49.5	17.0	7.2	25	8	T 63	—	Vold	58	100	Syvert Knutsen m fl, Korshamn
94 Mkr Sjøglimt 1	50.0	17.0	8.0	33	10	T 33	56	Unio	33	40	Theodor Knutsen m fl, Korshamn
104 Ms Fløskjær	43.7	15.4	5.5	17	5	T 38	—	Rapp	38	29	Normann Abrahamsen, Lyngdal
107 Ms Duen	28.0	9.0	4.0	—	—	T 66	—	Perk	66	35	Johannes Fredriksen, Lyngdal
110 Mg Rondo	33.0	12.0	4.4	—	—	T 62	—	Ford	64	56	Thorbjørn Nilsen, Korshamn
111 Mkr Frøy	45.5	16.4	6.7	25	10	T 49	—	Unio	49	50	Kristian Kristensen, Korshamn
112 Mk Søring	38.0	13.6	6.3	16	4	T 29	58	Vold	42	42	Johan Alden, Korshamn
113 Ms Lyn	45.4	16.4	6.4	22	7	T 33	—	Unio	33	40	Hartvig Nilsen, Lyngdal

## VA-M Mandal — tilsynsmann: Andreas Aas, Harkmark pr. Mandal.

15 Mkr Måken	30.0	10.5	4.5	—	—	T 62	—	Marn	61	24	Bernhard Olsen m fl, Mandal
36 Ms Vigdis	42.0	15.5	7.0	—	—	T 31	—	Rapp	54	45	A Kristiansen m fl, Skjernøysund
45 Mk Osholm	48.5	14.3	6.8	25	7	T 25	45	Wich	36	40	Norvald Danielsen, Mandal
47 Ms Stongnes	42.9	15.3	5.6	18	7	T 38	—	Rapp	49	29	Herman Lunde, Mandal
57 Ms Prøven	37.2	13.7	6.2	13	5	T 20	—	Rapp	30	24	Gunvald Nørgård, Malmø, Mandal

## VA-M Mandal — VA-S Søgne

Farkostens nummer art og navn	Lengde	Bredde	Dybde	Tonn		Materiale	Byggeår	Ombår	Maskin			Eierens (den korresponderende reders) navn og postadresse
				Br.	Nt.				Hva slags	Byggeår	H. K.	
68 Ms Ternen	36.2	12.2	6.2	—	—	T 04	—	Rapp	17	17	Sverre Olsen Kåløy, Mandal	
70 Ms Martha	38.2	14.2	6.0	13	—	T 16	—	Marn	60	36	Sigurd Lundevik m fl, Mandal	
84 Ms Lill	30.0	11.0	5.5	—	—	T 01	—	Rapp	18	14	Tor Udøy m fl, Mandal	
100 Ms Nua	56.5	17.0	8.0	37	13	T 50	54	Krom	63	140	Per Nodeland, Mandal	
132 Mg Glunt	49.4	14.8	8.1	33	10	T 67	—	Scan	66	150	Båtservice Verft A.s, Mandal	
156 Mkr Ternen	44.2	15.3	6.7	20	7	T 64	—	Marn	64	48	Sigurd Lunde, Kleven, Mandal	
160 Mkr Færøy	51.2	17.0	7.0	24	8	T 64	—	Marn	64	180	Henry Halvorsen, Rugland, Mandal	
174 Ms Juvik	42.5	14.5	5.8	16	5	T 39	—	Rapp	49	29	Terje Lunde, Brogata 1b, Mandal	
175 Mg Gill	49.4	14.8	8.1	29	9	T 67	—	Cater	66	150	Båtservice Verft A.s, Mandal	
182 Ms Sylvia	39.3	14.5	6.2	—	—	T 06	47	Mera	64	56	Leif Høksås m fl, O Isaksengt 37, Mandal	

## VA-S Søgne — tilsynsmann: Ragnvald Grummedal, Høllen i Søgne.

1 Mkr Sleipner	44.2	16.6	6.4	25	8	T 48	—	Rapp	48	45	Birger Bentsen m fl, Søgne
2 Ms Leik	46.3	16.0	7.5	—	—	T 48	—	Unio	48	50	Dan Danielsen m fl, Søgne
3 Ms Breivik	48.0	16.2	6.6	24	7	T 62	—	Rapp	61	56	H Pettersen, Langenesbygda
27 Ms Ragnhild	44.8	14.5	6.5	—	—	T 45	—	Seffl	46	50	D Langenes m fl, Langenesbygda
34 Ms Helga	45.0	15.5	7.0	—	—	T 39	—	Rapp	39	35	Nils Petter Olsen, Søgne
60 Mkr Sheik	44.0	16.8	7.0	24	8	T 49	—	Cater	62	180	Toralv Langenes, Langenesbygda
70 Mkr Galant	45.4	15.8	7.1	24	7	T 54	—	Vold	54	70	A Petersen m fl, Langenesbygda
79 Ms Milly	39.0	14.5	7.3	—	—	T 22	—	Rapp	33	29	Magnus O Borøy, Borøybukta
82 Ms Maagen 2	36.0	14.0	7.0	—	—	T 24	—	Rapp	24	15	Kalmar Langnes, Søgne
87 Ms Hellevig	37.5	14.0	6.3	15	5	T 25	—	Rapp	51	24	Marius Pettersen, Søgne
120 Ms Gunvor	43.0	15.0	6.5	—	—	T 32	—	Krom	62	70	Erl Pettersen, Langenesbygda
164 Ms Tempo	44.3	17.4	6.8	24	8	T 58	—	Calle	59	95	Arne Pettersen, Langenesbygda
166 Ms Gudrun	32.0	12.0	4.4	—	—	T 05	—	Rapp	46	14	Hans Olsen, Søgne

Farkostens nummer art og navn	Lengde	Bredde	Dybde	Tonn		Materiale	Byggeår	Ombår	Maskin			Eierens (den korresponderende reders) navn og postadresse
				Br.	Nt.				Hva slags	Byggeår	H. K.	

## Aust-Agder

## AA-A Arendal — tilsynsmann: Harald Pedersen, Arendal.

1 Ms Alf	42.7	15.5	5.6	18	6	T	27	—	Pent	59	87	Karl Kullberg, Torvet 3 a, Arendal
4 Ms Thyra	34.0	12.8	6.5	—	—	T	31	—	Rapp	31	17	Samuel Karlsen Sand, Arendal
10 Ms Rapp	35.1	12.4	5.2	—	—	T	10	—	Rapp	40	17	Peder I Arielsen, Arendal

## AA-FJ Fjære — tilsynsmann: Anders Pettersen, Hesnesøy pr. Grimstad.

3 Mkr Pingo	29.0	10.5	4.6	—	—	T	62	—	Marn	62	36	Willy Andersen, Vik, Grimstad
16 Ms Amos	26.0	9.0	4.4	—	—	T	44	—	Skann	49	12	Johan Håversen, Fevik
60 Mkr Havørn	40.0	14.0	6.2	—	—	T	62	—	Marn	62	48	G Abrahamsen m fl, Grimstad
61 Mkr Vildfugl	39.1	13.5	5.7	18	5	J	53	—	Wich	34	25	A Abrahamsen, Hesnesøy, Grimstad
64 Mkr Østerøy	41.0	15.1	6.7	20	7	T	61	—	Deutz	42	100	K Reinhardtsen, Grimstad
66 Ms Saggi	29.0	10.5	4.4	—	—	T	62	—	Marn	62	36	O Abrahamsen, Grimstad
75 Ms Rodian	30.0	11.0	5.2	—	—	T	65	—	G M	65	86	Jan S Pettersen, Grimstad

## AA-G Grimstad — tilsynsmann: Karsten Anker Johnsen, Grimstad.

F.t. ingen merkepliktige dekte fiskefarkoster.

## AA-HS Hisøy — tilsynsmann: Kåre Moland, His, Arendal.

8 Ms Rægevik	32.0	11.5	5.5	8	2	T	10	—	Rapp	30	15	Harald Aasheim, Kolbjørnsvik
16 Ms Ingrid	33.0	12.5	5.0	—	—	T	—	—	Rapp	31	17	Olav Ludvigsen, Kolbjørnsvik
55 Ms Tora Marie	27.2	9.2	4.0	—	—	T	57	—	Sabb	56	16	H Jakobsen, Kolbjørnsvik
56 Mkr Bajan	40.0	14.0	6.5	17	5	T	60	—	Deutz	66	170	Ole Gunerius Andersen, Kolbjørnsvik

## AA-LV Landvik — tilsynsmann: Karl J. Løvik, Homborsund.

6 Ms Fremad	33.0	11.9	5.3	—	—	T	04	—	Popu	10	6	Sigurd Arnevik, Homborsund
22 Ms Elly	33.7	13.0	5.7	10	3	T	42	—	Rapp	44	24	Ivar Thorsen m fl, Homborsund
25 Ms Støa	48.0	16.4	6.8	24	12	T	55	—	Wich	59	40	Sigurd Arnevik, Homborsund

## AA-L Lillesand — tilsynsmann: Trygve Nordstrand, Brekkestø.

12 Ms Gerda	40.0	15.8	6.5	19	7	T	32	—	Wich	32	30	H Kristiansen m fl, Hæstadsvingen
14 Mkr Terna	30.0	10.5	5.0	—	—	T	58	—	Bukh	58	36	Georg Andersen, Ulvøysund

## AA-L Lillesand — AA-TØ Tromøy

Farkostens nummer art og navn	Lengde	Bredde	Dybde	Tonn			Maskin				Eierens (den korresponderende reders) navn og postadresse	
				Br.	Nt.	Materiale	Byggeår	Ombår	Hva slags	Byggeår		H. K.
16 Ms Stella	32.0	12.5	6.0	—	—	T	52	—	Rapp	52	22	Aksel Syvertsen, Åkerøya
22 Mkr Baus	45.0	16.0	6.5	25	8	T	50	—	Wich	50	50	Georg Arntzen, Hæstadsvingen
34 Mkr Randi	44.7	16.5	6.5	25	8	T	57	—	Unio	57	100	Håkon E Hæstad, Høvåg
35 Ms Rex	44.7	15.7	6.2	20	6	T	38	—	Wich	38	30	Leif A Fast m fl, Gamle Hellesund
40 Ms Lillian	39.6	14.6	6.5	16	5	T	32	—	Wich	32	25	Ragnar Edvardsen m fl, Ulvøysund
42 Ms Malmsund	44.5	15.8	6.2	20	6	T	36	—	Wich	35	30	Oddmund Bentsen m fl, Lillesand
43 Ms Molly	44.3	16.2	6.2	25	8	T	47	—	Unio	55	100	Kåre Syvertsen m fl, Høvåg
93 Mk Ruth	39.8	13.8	6.1	18	—	T	18	55	G M	66	114	Normann Knudsen, Høvåg
94 Ms Fram	47.0	15.5	7.0	—	—	T	31	50	Skann	49	53	Einar Karlsen, Hæstadsvingen
98 Ms Hugøy	49.6	16.8	4.7	25	—	T	55	—	Gam	55	120	Åge Berntsen, Lillesand
108 Ms Ingrid	39.2	15.3	7.2	18	8	T	30	63	Krom	63	70	Anders Thorsen, Åkerøya
111 Ms Reidun	43.8	16.4	7.8	24	7	T	44	—	Wich	47	50	Maline Hæstad m fl, Hæstadsvingen
115 Ms Grunsund	45.0	15.5	6.2	21	7	T	38	—	G M	63	113	A Syvertsen, Gamle Hellesund
136 Mkr Havblikk	45.0	16.5	6.2	25	—	T	41	—	Unio	41	50	Harry Ribe m fl, Hæstadsvingen
164 Mkr Nussa	32.0	12.0	5.4	—	—	T	62	—	Marn	62	36	Einar Blix, Lillesand
165 Ms Måken 2	28.5	10.5	5.5	—	—	T	63	—	Sabb	54	6	Ingvald Antonsen, Lillesand
168 Mg Løkki	31.8	10.5	5.7	—	—	T	42	—	Sleip	42	10	Govert Govertsen, Brekkestø

## AA-M Moland — tilsynsmann: Olaf Karlsen, Narestø.

11 Ms Bellmann	34.2	13.3	6.0	—	—	T	31	—	Rapp	40	24	Oskar Lassesen, Salttrød
51 Ms Gullregn	46.6	14.2	6.2	19	—	T	37	48	Bolin	64	57	Jens A Olsen, Salttrød

## AA-R Risør — tilsynsmann: Henry Pedersen, Risør.

1 Ms Strandgut	43.0	15.0	7.0	20	—	T	61	—	Deutz	63	120	Olav Lundberg m fl, Ura, Risør
10 Ms Brødrene	35.4	13.7	6.3	—	—	T	27	—	Rapp	47	24	Arne Olsen m fl, Risør
11 Ms Fram	48.8	17.1	7.5	24	8	T	28	—	Marn	—	72	Alf Gundersen, Risør
20 Ms Prøven	34.3	12.1	5.6	—	—	T	43	—	Rapp	27	14	Karl K Karlsen, Risør
21 Mkr Siri	34.0	12.8	5.5	—	—	T	64	—	Marn	63	36	Tarald Klausen m fl, Risør
85 Ms Grete	40.0	14.0	7.5	—	—	T	60	—	Unio	59	30	Fritz Lundberg m fl, Risør
108 Ms Arild	37.6	13.8	6.7	—	—	T	43	—	Scan	60	80	Henry Hansen m fl, Risør

## AA-TØ Tromøy — tilsynsmann: Jakob E. Nilsen, Tromøy pr. Arendal.

4 Ms Måken	33.0	12.0	6.0	—	—	T	27	—	Marn	64	36	Olaf Lassesen, Arendal
5 Ms Vera	39.6	14.6	6.7	15	5	T	31	—	Unio	46	30	Thor Johannessen, Arendal
7 Ms Eos	39.0	14.6	6.7	—	—	T	36	—	List	63	63	Peder Nilsen, Arendal
8 Ms Viking 2	35.6	13.8	6.5	15	5	T	51	—	List	64	62	Peder E Nilsen, Arendal
15 Ms Tru 2	34.0	13.2	6.0	—	—	T	51	—	Marn	64	48	Valentin Nilsen, Arendal
16 Ms Teist	32.0	12.5	5.5	—	—	T	54	—	Rapp	55	22	Kåre Mortensen, Arendal
18 Ms Trei	34.5	12.1	5.0	—	—	T	08	—	Skann	30	20	Halfan Svendsen, Arendal
82 Ms Tanja	36.0	14.0	7.0	—	—	T	24	—	Rapp	47	24	John G Andersen, Tromøy, Arendal

## AA-T Tvedestrand — AA-Ø Øyestad

Farkostens nummer art og navn	Lengde	Bredde	Dybde	Tonn			Maskin			Eierens (den korresponderende reders) navn og postadresse
				Br.	Nt.	Materiale	Byggeår	Omb. år	Hva slags	

## AA-T Tvedestrand — tilsynsmann: Nikolai Andersen, Vestre Sandøya.

3 Ms Bambi	24.3	8.0	3.0	—	—	P	68	—	Sabb	64	16	Per E Meidel, Borøy
16 Ms Guri	48.5	15.0	6.7	24	8	T	31	45	Wich	31	25	Gotfred Jensen, Lyngør
17 Mkr Bellmand	46.5	15.9	7.7	24	7	T	55	—	Vold	55	70	Anker Jakobsen, Lyngør
23 Ms Astri	40.5	15.4	7.1	18	6	T	34	—	Unio	36	30	Engelbreth Nilsen, Lyngør
63 Mk Frimann	49.7	13.9	6.5	25	9	T	10	41	Unio	41	30	Petter D Hubertz, Lyngør

## AA-Ø Øyestad — tilsynsmann: Josef Pedersen, Vrengen, Arendal.

F.t. ingen merkepliktige dekte fiskefarkoster.

## TK-BL Bamble — TK-K Kragerø

Farkostens nummer art og navn	Lengde	Bredde	Dybde	T o n n		Materiale	Byggear	Omb.år	M a s k i n			Eierens (den korresponderende reders) navn og postadresse
				Br.	Nt.				Hva slags	Byggear	H. K.	

## Telemark

TK-BL Bamble — tilsynsmann: Fredrik Nilsen, Langesund.

1 Ms Mågen	33.0	13.0	6.0	—	—	T 05	—	Rapp	28	17	O Thomsen, Fagerheim, Langesund
9 Ms Eik	29.4	10.6	4.4	6	—	T 39	—	Rapp	40	17	Karl A Ek, Langesund
10 Ms Metalla	43.5	16.2	6.6	20	7	T 18	—	Rapp	60	56	Bjarne Stamland, Langesund
13 Ms Kjøney	28.3	11.4	4.5	7	2	T 63	—	Bolin	63	46	Hans Thaner m fl, Åby
16 Ms Kyrre	39.4	14.7	6.8	16	5	T 25	—	Rapp	42	29	Karleif Vinje, Langesund
17 Ms Johanne	31.6	11.3	5.4	8	2	T 42	—	Rapp	42	17	N Vinje Isaksen, Langesund
19 Ms Gudrun	37.0	12.7	5.7	9	3	T 39	61	Rapp	56	32	Rolf Reime, Langesund
23 Mkr Marit	29.0	9.4	4.7	—	—	T 61	—	B K	61	30	Martin Nicolaysen, Trosby
28 Ms Astrid	33.7	13.2	5.6	—	—	T 44	—	Rapp	44	17	Kristoffer Hvalvik, Åby
34 Ms Fram	34.0	13.2	5.4	9	3	T 23	62	Rapp	56	32	Fredrik Nilsen, Langesund
38 Ms Havlys	44.4	16.4	6.2	—	—	T 44	—	Rapp	61	56	Harald Skaugen, Brevik
50 Ms Eik 1	33.3	12.3	5.3	9	3	T 28	—	Rapp	60	32	Jens Nilsen, Stathelle
51 Ms Cicci 2	31.0	10.8	6.0	—	—	T 40	—	Rapp	59	22	Per Kristiansen, Åby
54 Ms Lomm	38.0	13.0	7.0	—	—	T 44	—	Alph	55	100	Isak Isaksen, Åby
55 Ms Robbestad	28.5	10.0	5.0	—	—	T 23	—	Rapp	45	17	John Lauritsen, Åby
59 Ms Emma	35.0	13.0	6.3	—	—	T 33	—	Rapp	33	18	Thoralf Tomsen, Langesund
64 Mkr Signe	28.4	9.4	5.2	—	—	T 63	—	Sabb	63	16	Edvard Karlsen, Åby
69 Ms Irma	43.2	15.2	5.8	—	—	T 28	—	Wich	50	20	Alf Aslaksen, Åby
77 Mkr Rebekka	34.0	11.0	5.5	—	—	T 52	—	Rapp	51	22	R Kristensen, Åby
84 Ms Klipton	40.0	14.5	7.0	17	5	T 62	—	Unio	45	30	Kåre Isaksen, Trosby
98 Ms Fritjof	31.0	10.0	6.5	—	—	T	—	Rapp	—	14	Klaus Kullvik m fl, Åby
101 Mkr Klegg	26.8	9.5	4.0	6	2	T 60	—	Sabb	60	16	Einar Thoner, Åby
102 Mkr Terna	26.8	9.6	4.1	5	1	T 60	—	Sabb	60	16	Hjalmar Jørgensen m fl, Åby
103 Ms Bornholm	45.0	15.0	7.7	—	—	T 47	—	Wich	60	40	Edm Mikalsen, Langesund
104 Mkr Bjørn	25.0	7.5	3.5	—	—	T 52	—	Real	52	8	Asbjørn Svensvik, Langesund
115 Ms Troll	25.0	9.2	4.8	—	—	T 48	—	Rapp	—	7	Olaf Magne Klausen, Åby
117 Ms Synnøve	32.3	12.0	5.7	—	—	T 05	—	Rapp	31	17	Aksel Ahlgren, Trosby
125 Ms Lyna	30.0	11.0	5.7	—	—	T 23	—	Rapp	38	17	Erling Karlsen, Langesund
130 Ms Alken 1	39.2	14.1	4.3	—	—	T 35	47	Skud	36	20	Olaf Ulstrup, Stathelle
131 Ms Løvøy	41.0	14.0	7.0	16	5	T 45	—	Rapp	59	46	Ivar Isaksen, Langesund
137 Ms Flamingo	48.0	16.5	7.5	25	—	T 62	—	Gam	—	120	Alf Thommesen, Langesund
139 Ms Viking	35.5	12.5	6.5	—	—	T 16	—	Rapp	18	18	Hj Thommesen, Langesund
145 Ms Grei	32.6	12.0	5.0	—	—	T 06	—	Rapp	55	17	Håkon Hagen, Langesund
147 Ms Jenny	35.6	13.7	6.4	12	—	T 36	—	Rapp	32	17	Albert Karlsen, Langesund
151 Ms Randi	28.0	10.4	5.0	—	—	T 23	—	Rapp	23	17	Hary Nystrand, Langesund
153 Ms Valborg	35.1	13.8	5.6	—	—	T 33	—	Unio	45	46	Lyder Nystrand, Langesund

TK-K Kragerø — tilsynsmann: Harald Jensen, Skåtøy.

1 Mkr Skåtøy	49.4	14.6	5.3	—	—	T 38	—	Laval	38	60	Gunnar Thorsdal m fl, Kragerø
9 Mkr Albatross	30.1	9.7	5.9	—	—	T 67	—	Perk	67	35	Knut Abrahamsen, Gumøy, Kragerø

## TK-K Kragerø — TK-S Skien

Farkostens nummer art og navn	Lengde	Bredde	Dybde	Tonn		Materiale	Byggeår	Ombær	Maskin		Eierens (den korresponderende reders) navn og postadresse
				Br.	Nt.				Hva slags	Byggeår	
12 Ms Nora	32.0	12.0	6.0	8	—	T 22	—	Rapp	46	17	Rikard Mikalsen m fl, Kragerø
13 Mkr Tormo	49.0	16.3	7.5	—	—	T 63	—	Gam	63	120	Harald Postmyr, Øya, Kragerø
15 Mkr Prøven	34.5	12.0	6.0	—	—	T 45	62	Marn	60	48	Sverre Sandberg, Hovedbyen, Kragerø
19 Mkr Moonligt	51.2	16.6	7.0	31	9	T 49	—	Brun	49	50	Gerhard Johansson, Kragerø
92 Ms Daggry	35.4	13.2	6.0	—	—	T 30	—	Rapp	32	24	Trygve Åsvik m fl, Kragerø
110 Mkr Kjellevik	47.0	16.0	7.5	25	8	T 32	—	Wich	32	30	Trygve B Åsvik, Skåtøy
198 Ms Kari	35.0	13.0	6.7	—	—	T 17	—	Skar	—	30	Aslak Ellingsvik, Kragerø
207 Mk Arnes	46.0	14.2	7.2	—	—	T —	38	Vold	42	40	Reidar Risøy m fl, Kragerø

## TK-P Porsgrunn — tilsynsmann: Henry Beck, Brevik.

1 Ms Platina	52.5	16.0	7.0	25	—	T 41	—	Unio	48	50	Torbjørn Hansen, Brevik
2 Ms Hildur	32.0	12.0	6.0	9	3	T 24	—	Rapp	62	22	Hartvik Nilsen, Brevik
3 Ms Eva	35.8	15.4	7.0	24	9	T 29	—	Rapp	46	29	Harry Jacobsen, Brevik
4 Ms Sandøy	43.4	15.2	6.8	23	8	T 36	—	B K	59	80	E N Eriksen m fl, Sandøystrand
5 Ms Falken	36.5	14.6	6.5	22	10	T 29	—	Rapp	29	24	Søren Nilsen, Brevik
6 Ms Liss	37.7	15.2	7.0	16	6	T 31	—	Rapp	31	29	Egil Eriksen, Brevik
7 Ms Hilda	41.6	15.3	7.1	17	—	T 31	—	Wich	19	20	Åge Stamland, Brevik
11 Mkr Grete	30.0	9.5	5.0	—	—	T 58	—	Marn	58	16	Arne Lunde, Eidanger
21 Ms Sylvia	27.0	9.4	5.3	—	—	T 26	—	Rapp	43	14	Valdemar Eriksen, Porsgrunn
36 Ms Villy	37.8	14.7	5.9	14	4	T 24	—	Rapp	37	29	Reidar Stamland, Brevik
48 Ms Freddy	44.2	14.6	6.8	20	6	T 19	45	Ford	62	96	Paul Nicolaisen, Eidanger

## TK-S Skien — tilsynsmann: Bjørgan Olsen, Knarrdalsstrand, Porsgrunn.

F. t. ingen merkepliktige fiskefarkoster.



## V-BR Borre — V-N Nøtterøy

Farkostens nummer art og navn	Lengde	Bredde	Dybde	Tonn		Materiale	Byggeår	Ombår	Maskin			Eierens (den korresponderende reders) navn og postadresse
				Br.	Nt.				Hva slags	Byggeår	H. K.	

## Vestfold

**V-BR Borre** — tilsynsmann: Aksel Brevik, Tveitenveien 9, Borre.  
F.t. ingen merkepliktige dekte fiskefarkoster.

**V-B Brunlanes** — tilsynsmann: Kristoffer Amundrød, Helgeroa.

1 Ms Snøg	22.0	7.0	4.0	—	—	T 48	—	Real	48	4	Henning Andersen, Nevlunghamn
6 Ms Oddny	33.0	12.0	6.4	—	—	T 35	—	Marn	60	48	Finn Jensen, Nevlunghamn
8 Ms Besta	42.0	14.0	7.0	—	—	T 60	—	Unio	36	30	T Jacobsen, Nevlunghamn
12 Ms Ravn	42.0	14.5	7.0	—	—	T 65	—	Rapp	62	56	E Jacobsen, Nevlunghamn
14 Ms Signe	35.7	13.7	6.2	11	3	T 27	—	Rapp	59	32	Henning Andersen, Nevlunghamn
24 Ms Judith	47.8	16.2	6.2	24	8	T 32	—	J M	—	75	Helge Hellerich m fl, Langesund
25 Ms Måken	37.0	14.0	7.2	—	—	T 28	—	Pent	58	70	P Marthinsen, Nevlunghamn
26 Ms Astrid	36.7	14.7	6.3	17	5	T 44	—	Rapp	55	40	Bjarne Hansen, Nevlunghamn
28 Mkr Fanny	42.0	15.0	7.0	—	—	T 62	—	List	62	62	Eugen Jensen, Nevlunghamn
29 Ms Gunn	36.0	14.0	6.8	12	4	T 26	—	Stabi	26	25	Gunnar Jacobsen, Nevlunghamn
40 Mkr Star	36.0	12.5	6.0	—	—	T 43	—	Unio	48	20	Anders Johansen, Helgeroa
41 Ms Ternøy	43.0	15.3	6.7	—	—	T	50	Wich	32	35	Trygve Nicolaysen m fl, Arøy
49 Mkr Solrund	44.4	14.1	8.0	19	6	T 47	—	Marn	63	60	Johan Fredriksen, Arøy
51 Mkr Goya	40.0	14.0	6.2	18	6	T 63	—	Vold	63	30	Albert Johansen m fl, Arøy
60 Mkr Aud	33.0	12.0	6.0	—	—	T 60	—	MAN	42	80	Thor Sømoe, Nevlunghamn
170 Ms Åløy	49.0	14.3	6.2	—	—	T 30	49	Skud	51	40	Albert Johansen, Arøy

**V-HS Holmestrand** — tilsynsmann: Bernt Stendahl, Holmestrand.

2 Ms Måken	32.0	11.0	6.0	—	—	T 1898	—	Rapp	39	17	A H Borgersen, Holmestrand
7 Ms Jorunn S	28.7	10.5	5.8	—	—	T 19	63	Rapp	46	17	Trygve Sørensen, Holmestrand

**V-H Horten** — tilsynsmann: Per Karlsten, Horten.

F.t. ingen merkepliktige dekte fiskefarkoster.

**V-L Larvik** — tilsynsmann: Leif V. Christiansen, Larvik.

F.t. ingen merkepliktige dekte fiskefarkoster.

**V-N Nøtterøy** — tilsynsmann: Kjell Rinholm, Nøtterøy.

12 Ms Rabb	34.0	12.3	6.0	—	—	T 20	—	Rapp	47	24	Hans Henriksen m fl, Torød
20 Mkr Falken	38.0	15.2	6.5	17	—	T 48	—	Capel	66	170	Leif Ellingsen m fl, Kjøpmannskjær
66 Ms Astor 1	43.2	14.8	7.0	—	—	T 59	—	Rapp	40	35	Henry M Johnsen, Nøtterøy
68 Ms Måken	30.0	10.5	5.0	—	—	T 22	—	Rapp	38	17	Jens H Hansen, Torød
87 Ms Solfrid	37.5	14.0	7.0	—	—	T 24	—	Rapp	32	29	Olaf Svensen, Nøtterøy

Farkostens nummer art og navn	Lengde	Bredde	Dybde	T o n n			M a s k i n			Eierens (den korresponderende reders) navn og postadresse		
				Br.	Nt.	Materiale	Byggear	Omb.år	Hva slags		Byggear	H. K.
<b>V-SD Sande</b> — tilsynsmann: Josef Jensen, Sande, Sande i Vestfold.												
2 Mkr Daffi	26.0	8.0	4.0	—	—	T	60	—	Hann	52	50	Arne Edvardsen, Bjerkøra, Holmestrand
6 Ms Skagerak	35.4	13.5	6.2	14	3	T	32	—	Rapp	40	24	B Sørensen, Sande i Vestfold
<b>V-S Sandefjord</b> — tilsynsmann: Arnt Fåvin, Langeby, Sandefjord.												
6 Mkr Apollo	45.5	15.2	7.8	25	7	T	51	—	B K	58	120	Arnt Fåvin, Langeby, Sandefjord
10 Mkr Meta	37.0	13.8	7.3	13	4	T	35	—	Unio	50	30	Johan Arnt Christiansen, Langeby, Sandefjord
12 Mkr Vega	43.3	17.2	6.6	24	3	T	07	45	Wich	33	30	John Abrahamson m fl, Langeby, Sandefjord
13 Ms Liv	39.6	15.2	7.0	—	—	T	24	—	Marn	60	48	Hans M Mathisen m fl, Buer, Sandefjord
26 Mkr Mefjor	42.0	15.8	7.0	21	7	T	32	61	Wich	32	40	Johan Arnt Christiansen, Langeby, Sandefjord

**V-SM Sem** — tilsynsmann: Yngvar Gretland, Tønsberg.

27 Ms Torøy	48.0	15.0	7.2	26	11	T	46	—	S C	68	165	Erling Nielsen, Ås, Sem
31 Ms Buaodden	52.0	15.0	7.5	32	8	T	20	47	Volv	67	210	Gunnar Hellmann, Sem

**V-SR Stavern** — tilsynsmann: A. Kjeldsen, Stavern.

11 Mkr Johanne	45.6	15.8	6.9	25	7	T	46	—	Rapp	46	45	Normann Rakke m fl, Stavern
----------------	------	------	-----	----	---	---	----	---	------	----	----	-----------------------------

**V-SK Stokke** — tilsynsmann: H. Bergan Hansen, Stokke.

18 Ms Måken	24.0	7.1	6.3	—	—	T	59	—	Merc	58	42	Harald Ellingsen, Stokke
19 Mkr Harald	27.0	9.0	4.5	—	—	T	64	—	Sabb	64	16	Ivar Jensen, Stokke

**V-TL Tjølling** — tilsynsmann: Johan Nilsen, Kaupangruta 28, Larvik.

6 Mkr Fristad	40.0	14.5	6.5	—	—	T	64	—	Volv	59	127	Ragnar Kristensen, Lauve
8 Mkr Solbris	39.3	13.1	5.4	—	—	T	49	—	Unio	52	30	Ragnar Holtan, Lauve

**V-TM Tjøme** — tilsynsmann: Harald Kristensen, Hvasser.

3 Ms Unni	36.0	12.0	6.0	—	—	T	46	—	motor	61	60	Asbjørn Gjertsen m fl, Tjøme
4 Ms Havmann	37.4	14.2	6.1	12	4	T	21	—	Rapp	36	24	Sevrin Karlsen m fl, Tjøme
8 Mkr Brott	28.3	10.6	4.0	—	—	T	36	—	Marn	59	24	Kristen Kristiansen, Tjøme
23 Mkr Tom	37.5	12.0	5.1	—	—	T	17	38	Rapp	17	24	Halvdan Røssnes, Hvasser
102 Ms Gammern	24.0	8.0	4.0	—	—	T	1895	—	Sleip	35	5	Hans Jansen, Hvasser
122 Ms Gudrunn	39.0	15.0	7.0	—	—	T	17	—	Rapp	34	26	Nils Jansen, Hvasser
144 Ms Prøven 3	36.5	13.3	6.0	11	—	T	30	—	Rapp	30	24	Gunnar Jonassen, Hvasser

**V-T Tønsberg** — tilsynsmann: Yngvar Gretland, Tønsberg.

3 Mkr Egil Johan	80.5	21.7	9.4	107	35	J	66	—	Cater	66	400	Herolf Th B Olsen, Stoltenberggt 8, Tønsberg
------------------	------	------	-----	-----	----	---	----	---	-------	----	-----	---

**V-V Våle** — tilsynsmann: Arne Kleven, Holmestrand.

F.t. ingen merkepliktige dekte fiskefarkoster.

## BD-D Drammen — BD-R Røyken

Farkostens nummer art og navn	Lengde	Bredde	Dybde	Tonn		Materiale	Byggeår	Ombår	Maskin			Eierens (den korresponderende reders) navn og postadresse
				Br.	Nt.				Hva slags	Byggeår	H. K.	

## Buskerud

## BD-D Drammen — tilsynsmann: Reidar Lyngaas, Drammen.

2 Ms Viken | 38.0|14.8| 7.5| — | — | T|29|—|Rapp |32| 35| Evald Lindsholm, Hvittingfoss

## BD-H Hurum — tilsynsmann: Olaf Arnestø, Holmsbu.

2 Ms Nor 2	37.9	13.5	7.0	—	—	T	23	—	Scan	67	112	O Helland Hansen, Filtvet
4 Ms Bris	37.3	14.6	6.4	—	—	T	37	—	Rapp	37	17	E Kristiansen, Sætre i Hurum
11 Ms Ingrid	36.0	13.5	6.5	—	—	T	29	—	Rapp	29	17	Sam Johansen m fl, Holmsbu
12 Ms Trygg	42.0	16.0	7.5	21	7	T	37	—	Wich	37	40	H Edwardsen, Storsand i Hurum
15 Ms Elly	37.4	14.0	7.0	—	—	T	31	—	Bolin	64	57	Olav Arnestø m fl, Holmsbu
18 Mkr Støagutten	58.5	18.3	7.8	45	17	T	47	—	Wich	47	120	Reidar Sivertsen, Tofte i Hurum
21 Ms Borghild 2	37.8	14.4	6.3	15	6	T	32	—	Rapp	49	29	Kr Hansen, Holmsbu
24 Ms Finn	35.0	13.5	6.5	—	—	T	43	—	Marn	60	48	Fritz Hansen m fl, Holmsbu
32 Ms Akerøy	36.0	13.0	7.7	—	—	T	10	—	Rapp	—	17	Reidar Evensen, Storsand i Hurum
49 Ms Ragnhild 2	38.5	15.2	6.3	—	—	T	19	—	Rapp	37	24	Bj Granum, Filtvet
59 Mkr Solvik	36.2	13.6	5.7	14	4	T	46	—	Rapp	46	24	Roald Granum, Filtvet
60 Ms Fremtid	37.7	13.6	6.4	—	—	T	19	—	Rapp	51	29	Hansten Borgen m fl, Filtvet

## BD-R Røyken — tilsynsmann: O. Yli, Røyken.

2 Ms Magne 3	42.0	12.0	6.0	—	—	T	52	—	Seffl	52	30	Helge Hansen, Båstø
3 Ms Bris	34.0	12.0	5.0	—	—	T	07	—	Rapp	25	17	Lorang Olsen, Nærnes
5 Ms Gunnar	36.0	14.0	6.5	—	—	T	29	—	Rapp	29	17	Lorang Olsen, Nærnes
6 Ms Gerd	41.8	15.5	7.0	19	6	T	33	—	Skann	63	80	Arne Grundvik m fl, Nærnes
15 Mkr Rex	30.0	11.0	3.8	—	—	T	44	—	F M	44	14	Olav Grundvik, Nærnes
21 Mkr Silla	43.8	14.0	6.0	22	—	T	49	—	Wich	49	50	Oscar Svendsen m fl, Nærnes

Farkostens nummer art og navn	Lengde	Bredde	Dybde	Tonn		Materiale	Byggeår	Omb.år	Maskin		Eierens (den korresponderende reders) navn og postadresse
				Br.	Nt.				Hva slags	Byggeår H. K.	

## Akershus

## A-AS Asker — tilsynsmann: Helge Dahl, Vollen i Asker.

1 Ms Minde	36.0	13.0	6.5	—	—	T12	—	Rapp	24	15	Helge Dahl, Vette
4 Ms Nobel	37.2	14.0	5.9	—	—	T19	—	Rapp	38	24	Kåre Bakvold m fl, Vollen i Asker
7 Ms Flid	34.2	12.5	6.0	9	3	T20	—	Rapp	20	15	Arnt Granli, Vollen i Asker
9 Ms Vesla	33.8	12.3	5.0	10	3	T40	—	Rapp	61	22	John Bjerkåsholmen, Konglunden, Asker
11 Ms Heilo	38.9	14.3	6.8	—	—	T49	—	Vold	49	22	Olaf Johansen, Vette
24 Ms Brødrene	35.5	13.1	5.0	—	—	T08	—	Rapp	—	17	Ths Hellerud m fl, Vette
29 Ms Nordstjerna	39.3	15.3	7.5	—	—	T30	—	Rapp	30	24	Arne Olsen, Vette
35 Mkr Gunnar	30.0	11.0	5.0	—	—	T45	—	Rapp	45	17	Leif Hellerud, Asker

## A-B Bærum — tilsynsmann: Hans Petter Olsen, Snarøya.

12 Ms Spleis	38.0	13.6	6.3	—	—	T32	—	Rapp	32	24	Knut Kristiansen, Snarøya
--------------	------	------	-----	---	---	-----	---	------	----	----	---------------------------

## A-F Frogn — tilsynsmann: Ole Thoresen, Drøbak.

1 Mkr Freden	29.0	10.8	4.8	—	—	T53	—	Rapp	50	17	Arne Aaslund, Ski
4 Ms Bris	35.0	12.6	6.3	—	—	T46	—	Rapp	58	24	Tormod Granum, Drøbak
16 Mkr Arthur	43.5	15.0	7.5	25	—	T45	—	Rapp	45	35	John Åslund, Knardalstrand, Drøbak
17 Ms Turi	40.3	14.8	5.5	—	—	T06	—	Rapp	54	56	Johan Granum, Spro
20 Ms Vårbud	36.0	14.0	6.0	—	—	T26	—	Rapp	26	20	Viktor Nordli, Spro
29 Ms Torun	37.2	14.0	6.2	13	4	T29	—	Rapp	38	29	Arne Aaslund, Drøbak

## A-N Nesodden — tilsynsmann: Asbjørn Aaslund, Nesoddtangen.

1 Ms Terje	32.0	11.3	6.3	—	—	T14	—	Rapp	46	17	Oscar Hellerud, Nesoddtangen
7 Ms Ottøy	46.0	16.0	7.0	—	—	T13	45	J M	49	50	Rolf Sunnås, Nesoddtangen
11 Ms Nympe	31.4	12.7	5.7	11	—	T47	—	Rapp	—	24	Eilif Borgen, Nesoddtangen
14 Mkr Samson	38.8	15.3	6.1	19	—	T54	—	Rapp	54	56	Asbj Åslund m fl, Nesoddtangen

## A-O Oppegård — tilsynsmann: Nils Høglund, Kolbotn.

3 Ms Ringskjær	37.3	14.0	5.8	14	4	T53	—	Rapp	46	24	E Kristiansen m fl, Svartskog
----------------	------	------	-----	----	---	-----	---	------	----	----	-------------------------------

## A-V Vestby — tilsynsmann: Oddvar Brevik, Son.

2 Ms Gerd	32.2	12.2	6.5	—	—	T26	—	Grei	26	16	Odd Svendsen, Son
3 Mkr Bevø	40.0	14.3	6.0	—	—	T46	—	Pent	59	86	Oddvar Brevik m fl, Son
4 Ms Harda	34.4	13.0	6.5	—	—	T27	—	Rapp	27	17	H Olsen m fl, Kjøvangen, Son
6 Ms Mira	33.0	11.5	5.5	—	—	T12	—	Rapp	36	14	Helge Svendsen, Vestby
7 Ms Rap	30.0	9.0	6.2	—	—	T07	—	Rapp	29	10	Even Hansen, Kjøvangen, Son
10 Ms Skjeløy	34.2	13.0	5.6	—	—	T24	—	Rapp	37	35	William Karlsen, Son
16 Ms Dokka	34.3	12.7	6.2	—	—	T12	—	Rapp	34	17	John R Olsen, Son
20 Mkr Huttholm	45.0	15.6	6.9	19	6	T25	54	G M	65	150	Nordbom Fredriksen m fl, Son

## A-AA Ås — tilsynsmann: Normann Karlsen, Neset i Bonnefjorden.

1 Ms Toryng	38.3	14.6	6.3	14	—	T15	—	Rapp	63	40	Einar Nikolaisen, Nebla, Ski
-------------	------	------	-----	----	---	-----	---	------	----	----	------------------------------

Farkostens nummer art og navn	Lengde	Bredde	Dybde	Tonn		Materiale	Byggeår	Omb. år	Maskin			Eierens (den korresponderende reders) navn og postadresse
				Br.	Nt.				Hva slags	Byggeår	H. K.	

Oslo

O-O Oslo — tilsynsmann: Ernst Aas, Fiskeridepartementet, Oslo.

1 Mk Goltastein	138.8	26.2	14.4	478	184	J	45	66	G M	43	1700	Knut Golten m fl, Box 3616, Oslo
9 Mkr Hanne	43.6	14.5	6.7	21	7	T	62	—	Deutz	59	75	Asbjørn Kristoffersen, Ulvøya Oslo 1
10 Mj Anne Lise	48.1	16.4	6.4	—	—	T	—	—	Rapp	—	22	A R Hansen, Box 23, Veitvet
21 Ms Aktiv	34.5	12.0	5.0	—	—	T	00	59	Unio	25	20	O Straith, Grøndlikeiva 3, Oslo
22 Ms Peik	20.0	5.7	1.9	—	—	T	36	—	motor	—	5	Joh E Kristiansen, Kjøbenhavnsgt 23, Oslo 1
28 Mkr Tempo	145.8	28.1	8.4	297	156	J	57	67	MAK	57	560	Partrederiet M/S Tempo, Torggt 7, Oslo 4
29 Ms Betty Joan	42.7	14.1	6.5	17	5	T	16	57	Bolin	57	35	G Torsteinson, Sognsv 157, Oslo
33 Ms Nora	28.0	10.0	3.8	—	—	T	12	—	Sabb	—	6	Bjarne Turram, Schweigaardsgt 94 III, Oslo
36 Ms Vigdis	31.9	10.0	6.1	—	—	T	—	—	Bolin	47	22	O E Fosheim, Boks 56, Skøyen
57 Mg Gunvor	25.0	7.6	3.0	—	—	T	51	—	Kvik	51	6	E V Nilsen, Norderhovsgt 7, Oslo

## Ø-BO Borge — Ø-H Hvaler

Farkostens nummer art og navn	Lengde	Bredde	Dybde	Tonn		Materiale	Byggeår	Ombår	Maskin		Eierens (den korresponderende reders) navn og postadresse
				Br.	Nt.				Hva slags	Byggeår	

## Østfold

## Ø-BO Borge — tilsynsmann: Ole Eliassen, Sellebakk.

3 Mkr Hanna 2	30.0	9.9	4.1	—	—	T 66	—	Perk	66	35	Rolf Lindberg, Torp
8 Mkr Tove	27.0	8.5	5.0	—	—	T 64	—	Sabb	64	16	Per Karlsen, Fredrikstad
15 Mkr Laila	28.5	9.0	6.0	—	—	T 67	—	Sabb	67	16	Gunnar Felt, Solheimsrabben 8, Sellebakk

## Ø-F Fredrikstad — tilsynsmann: Edvard Andersen, Fredrikstad.

8 Ms Håpet	32.0	12.0	5.7	—	—	T 20	—	Rapp	36	17	Trygve Nilsen, Fredrikstad
28 Ms Pii	28.0	8.5	3.5	—	—	T 16	—	Sleip	26	12	Karl A. Hansen, Fredrikstad
50 Ms Peik	26.0	8.5	4.0	—	—	T 39	—	Færd	39	7	Norvald Johansen, Fredrikstad

## Ø-HD Halden — tilsynsmann: Paul Johannessen, Chr. Augustsgt. 16, Halden.

F.t. ingen merkepliktige dekte fiskefarkoster.

## Ø-H Hvaler — tilsynsmann: H. E. W. Johannessen, Hvaler Sparebank, Skjærholten.

2 Mkr Havleik	44.0	15.0	7.7	—	—	T 67	—	Scan	67	200	Harald Høiås, Vesterøy
4 Ms Maia	35.0	13.0	5.1	10	3	T 37	—	Rapp	25	17	Jens Eriksen m fl, Herføl
9 Mkr Willy	44.5	15.9	7.5	24	7	T 47	—	Unio	48	50	Kr Abrahamsen, Vesterøy
11 Ms Bjørn	37.7	13.7	5.9	13	4	T 46	—	Rapp	46	24	O Aleksandersen m fl, Vesterøy
15 Ms Bjørn	35.6	13.5	5.5	11	3	T 02	—	Seffl	58	50	Olav Martinsen m fl, Vesterøy
16 Ms Svan	41.3	13.7	7.2	—	—	T 29	—	Rapp	—	22	Jens Andersen m fl, Vesterøy
17 Ms Fri	38.3	13.4	6.1	13	4	T 19	47	Rapp	33	24	John Jensen m fl, Vesterøy
18 Mkr Falk	32.0	9.0	5.0	—	—	T —	65	Perk	65	35	Thorstein Nilsen, Spjørøy
24 Mk Fri	47.0	13.5	6.8	—	—	T 34	—	Unio	34	30	H Aleksandersen m fl, Vesterøy
29 Mkr Vesla	40.3	14.7	6.7	20	6	T 55	—	Rapp	43	45	Jens Augensen m fl, Vesterøy
30 Ms Grei	26.6	10.3	4.6	—	—	T 24	—	Rapp	26	8	Anker Westberg, Skjærholten
34 Ms Audy	47.0	16.2	7.7	25	8	T 36	—	Wich	36	40	Leif E Jensen, Asmaløy
35 Mkr Aron	40.0	14.0	6.5	—	—	T 61	—	Rapp	42	29	Arnold Johnsen m fl, Vesterøy
41 Mkr Sjøgutt	47.3	15.5	7.2	25	8	T 42	—	Unio	53	100	Sigurd Helgesen m fl, Vestroy
44 Mkr Vanja	44.2	15.0	6.7	21	7	T 62	—	Ford	61	85	Knut Olsen m fl, Vesterøy
47 Ms Sven	35.5	12.8	6.5	—	—	T 29	—	Vold	55	22	S Kristiansen, Vesterøy
51 Ms Hauge	35.8	12.8	5.3	10	3	T 16	—	Rapp	15	12	Alf Johansen m fl, Vesterøy
55 Mkr Vindy	41.7	15.4	6.6	21	7	T 62	—	List	62	87	Arne Henriksen m fl, Vesterøy
56 Ms Finn	38.9	14.0	7.2	—	—	T 30	—	Rapp	30	22	Petter Arnesen m fl, Vesterøy
60 Mkr Lenin	40.8	13.9	6.2	16	4	T 39	—	Unio	39	30	Bjarne Iversen m fl, Vesterøy
62 Ms Guri	26.0	7.8	3.3	—	—	T 43	—	F M	43	6	Ole Vauger, Vesterøy
70 Ms Reidar	37.7	13.3	6.5	—	—	T 31	—	Rapp	31	24	Asbjørn Edvinsen m fl, Spjørøy
71 Mkr Ocean	43.5	16.3	7.1	21	7	T 32	—	Wich	32	40	Olaf Strand m fl, Vesterøy
76 Mkr Luna	41.6	16.0	6.7	21	6	T 64	—	Unio	45	50	Aksel Johansen m fl, Vesterøy
81 Mk Venus	46.0	15.0	7.5	—	—	T 44	—	Rapp	45	45	Harald Karlsen m fl, Vesterøy
84 Ms Håbet	42.2	15.2	6.6	22	6	T 39	—	Rapp	41	45	Ole J Utgård m fl, Vesterøy
90 Mkr Topsy	56.0	17.4	6.9	40	16	T 64	—	Calle	64	240	Arve K Arvesen m fl, Vesterøy

Farkostens nummer art og navn	Lengde	Bredde	Dybde	Tonn		Materiale		Byggeår		Maskin		Eierens (den korresponderende reders) navn og postadresse
				Br.	Nt.	Byggear	Ombår	Hva slags	Byggear	H. K.		
93 Ms Palmen	43.6	16.0	6.0	19	6	T	04	48	Wich	42	30	Odvar Karlsen, Vesterøy
97 Ms Astrid	38.5	14.5	6.3	12	3	T	32	—	Rapp	42	29	Karl Amundsen m fl, Vesterøy
99 Mk Glimt	44.7	14.6	6.8	19	5	T	41	—	Rapp	41	35	Thorv Johansen m fl, Vesterøy
100 Mkr Arnfinn	47.4	16.9	5.9	25	8	T	45	—	Brun	49	43	Kjell Abrahamsen m fl, Vesterøy
102 Mkr Buholm	29.0	10.0	5.0	—	—	T	55	—	Perk	54	60	Arne Helgesen, Asmaløy
111 Ms Fri 2	38.4	14.6	6.5	14	4	T	26	—	Rapp	39	29	Sverre Bekkevold, Spjærøy
114 Ms Solveig	36.2	13.4	5.6	10	3	T	48	—	Unio	51	20	Alf Iversen, Vesterøy
115 Mkr Lyngholm	41.6	14.1	5.9	17	4	T	53	—	Unio	53	30	Ludvik Johansen, Vesterøy
117 Mkr Ringnes	42.6	14.9	6.7	19	6	T	56	—	Unio	56	30	Helge Johansen, Vesterøy
121 Mkr Kvik	44.0	15.0	6.3	23	7	T	47	—	Rapp	47	45	Petter Fjelle, Vesterøy
137 M Sara	27.0	7.5	4.5	—	—	T	40	56	Sabb	57	5	Yngvar Arntzen, Skjærhollen
162 Ms Victoria	44.8	16.0	6.2	19	7	T	33	—	Rapp	46	45	Jens Jensen m fl, Asmaløy
165 Ms Alfild	33.5	12.0	6.0	—	—	T	22	—	Rapp	22	11	Arne Olsen, Vesterøy
166 Mkr Made	36.7	13.9	6.0	15	5	T	34	—	Rapp	34	29	Harald Johansen, Vesterøy
172 Ms Pil	34.3	12.7	6.0	—	—	T	22	—	Rapp	22	15	Erling Andersen m fl, Vesterøy
173 Ms Frida	34.0	12.4	5.7	—	—	T	23	—	Rapp	23	15	Joel Grønnet, Spjærøy
177 Mkr Vindy	36.0	13.0	5.6	—	—	T	53	—	Unio	52	20	Johan Olsen, Skjærhollen
178 Ms Fri	26.2	9.8	4.4	—	—	T	—	—	Rapp	—	10	H R Johansen, Skjærhollen
180 Ms Frank	42.7	14.3	6.7	19	6	T	34	—	Albin	58	90	John Marthinsen m fl, Vesterøy
185 Ms Rask	33.8	12.7	6.0	—	—	T	24	—	Rapp	24	20	Alf Kristiansen m fl, Vesterøy
188 Ms Tom	28.7	10.8	5.0	—	—	T	34	—	Sterk	34	5	Kr Skibstad, Asmaløy
191 Ms Kvik	28.0	11.0	4.7	—	—	T	36	—	Seffl	36	10	Theodor Dahl, Bølingshamn
195 Ms Prøven	37.0	14.0	7.0	—	—	T	26	—	Skan	26	25	Alma Magnussen m fl, Vesterøy
199 Mkr Nøkke												
Rosa	53.3	17.7	7.5	38	—	T	54	—	Vold	54	130	Rolf G Jensen m fl, Vesterøy
205 Mkr Lom	40.0	15.0	7.6	20	7	T	62	—	Vold	48	50	Thorstein Nilsen m fl, Spjærøy
207 Ms Sjøblomsten	36.1	13.4	6.6	13	2	T	31	—	Rapp	31	24	Einar Syvertsen m fl, Spjærøy
208 Ms Skibstad	36.3	13.9	5.0	12	3	T	27	—	Wich	27	12	Otto Bartoldsen, Asmaløy
210 Ms Nordlys	37.6	14.0	7.0	13	4	T	27	—	Rapp	27	24	Torbjørn Olsen, Vesterøy
212 Mkr Nordin	40.2	14.0	6.3	17	6	T	36	—	Unio	36	30	Einar Johansen, Vesterøy
214 Mkr Almvik	47.2	17.0	5.4	25	8	T	55	—	Vold	55	100	Arne Nilsen m fl, Vesterøy
218 Ms Loffen	26.0	9.0	5.0	—	—	T	35	—	Rapp	27	10	Leif Gunnarsen, Asmaløy
226 Ms Anne Marie	31.3	11.0	4.5	—	—	T	06	—	Rapp	17	11	Arne Olsen, Vesterøy
227 Ms Vildrosa	45.0	16.3	7.8	25	8	T	39	—	Wich	39	40	Reidar Johansen m fl, Vesterøy
239 Ms Maaken	28.0	9.0	3.5	—	—	T	35	—	Skan	35	10	Søren Kristiansen, Etholmen
246 Mkr Edith	24.0	8.0	3.8	—	—	T	54	—	Sabb	54	5	Arve Arntzen, Herføl
248 Mkr Morill	44.0	15.0	7.2	—	—	T	60	—	Gam	56	120	Arne Hansen m fl, Vesterøy
254 Mkr Bamse	28.0	9.0	4.6	—	—	T	59	—	Sabb	52	6	G Jakobsen, Skjærhollen
259 Mkr Norva	44.7	14.6	7.5	20	6	T	41	—	Rapp	63	80	Fredr Johnsen, Vesterøy
264 Mkr Torglimt	40.1	14.5	6.6	18	6	T	59	—	Rapp	48	45	J Aleksandersen m fl, Vesterøy
273 Ms Neptun	28.4	8.7	4.0	—	—	T	43	—	B K	51	10	T Jacobsen, Bølingshamn
275 Mkr Rex	40.7	14.5	6.9	19	7	T	60	—	B K	60	80	Arnold Arntsen m fl, Vesterøy
276 Mkr Huldra	34.0	12.3	5.4	—	—	T	60	—	Rapp	59	22	Einar Haraldsen m fl, Vesterøy
278 Ms Sonja	46.5	17.0	6.1	25	8	T	42	—	Vold	53	70	Kristen Arntzen m fl, Vesterøy
283 Mk Neptun	44.5	15.6	7.0	24	8	T	44	—	Rapp	61	56	Jens Pedersen m fl, Vesterøy
288 Ms Singeløy	37.0	14.0	6.5	13	4	T	44	—	Bolin	61	60	Aren Tørgersen, Skjeberg
301 Ms Stabil	44.1	15.7	7.2	24	6	T	44	—	Unio	45	50	Joh A Johansen, Vesterøy
303 Ms Sterkoter	37.0	14.3	4.5	—	—	T	05	—	Skan	29	20	H Johansen m fl, Nedgården
309 Mkr Havørn	43.9	15.3	7.2	24	7	T	45	—	Unio	46	50	Peer Kristiansen m fl, Vesterøy
312 Mk Lilja	46.5	14.8	7.5	—	—	T	46	—	Rapp	46	45	Olaf Kristiansen m fl, Vesterøy

## Ø-K Kråkerøy — Ø-O Onsøy

Farkostens nummer art og navn	Lengde	Bredde	Dybde	Tonn		Materiale	Byggeår	Omb. år	Maskin			Eierens (den korresponderende reders) navn og postadresse
				Br.	Nt.				Hva slags	Byggeår	H. K.	
<b>Ø-K Kråkerøy — tilsynsmann: Knut Magnus Johnsen, Fredrikstad.</b>												
11 Mkr Måken	30.0	9.0	5.0	—	—	T 62	—	Marn	62	24	R Olsen, Rekvinn, Kråkerøy Fredrikstad	
30 Mkr Marion	50.3	16.0	8.0	30	8	T 45	—	Unio	46	50	Alf Ekeli, Kjøkøy	
45 Mkr Ingrid	43.9	15.4	7.0	24	6	T 45	—	Unio	46	50	Rolf Bekkevold, Trollalden	
<b>Ø-M Moss — tilsynsmann: Reidar Bertelsen, Havnekontoret, Moss. F.t. ingen merkepliktige dekte fiskefarkoster.</b>												
<b>Ø-O Onsøy — tilsynsmann: Arne Fjeld, Onsøy Lensmannskontor, Fredrikstad.</b>												
1 Mkr Bastvik	39.6	16.5	6.4	19	5	T 65	—	Leyl	67	170	Mikael Nilsen, Engalsvik	
2 Ms Vikto	38.8	15.0	7.0	18	5	T 24	49	Wich	61	20	Heige M Marthinsen, Engalsvik	
3 Mkr Panser 2	43.8	16.5	7.9	24	7	T 49	—	Scan	67	153	Kåre Karlsen m fl, Gressvik	
5 Ms Færd	26.8	8.3	4.5	—	—	T 39	—	Sieip	43	10	Hans Karlsen, Gressvik	
10 Ms Sjøbris	43.0	16.0	6.5	—	—	T 33	—	Leyl	68	165	Ivar Andersen m fl, Onsøy	
12 Ms Ragni	26.0	8.0	4.0	—	—	T 31	—	Sleip	40	7	Enok Syversen, Gressvik	
16 Ms Truls	26.5	8.3	4.5	—	—	T 39	—	Færd	57	7	Lars Johansen m fl, Gressvik	
18 Ms Bjørg	46.0	15.2	6.4	—	—	T 15	50	Wich	54	40	Hans E Hansen, Gressvik	
20 Ms Vågen	32.4	13.1	5.9	—	—	T 28	—	Skann	46	40	Arnt Edvardsen, Onsøy	
21 Mkr Viking	47.5	15.5	6.9	24	8	T 42	—	Scan	65	153	Jens Nyland, Onsøy	
28 Ms Klara	48.0	15.0	7.2	25	9	T 42	—	Scan	66	153	Martin Enghaugen, Onsøy	
30 Ms Vulkan	33.0	12.0	5.8	—	—	T 05	—	Rapp	63	22	Reidar Sjøvold m fl, Engalsvik	
31 Ms Flid	35.0	12.0	6.3	—	—	T 05	45	Rapp	37	24	Jens Hansen m fl, Onsøy	
32 Ms Torden- skjold	38.6	14.6	7.4	—	—	T 32	—	Rapp	61	40	Knut Olsen m fl, Vikene, Onsøy	
34 Ms Vega	38.3	14.0	5.6	13	5	T 05	—	Rapp	42	29	Hans Koret, Onsøy	
35 Ms Svan	26.0	8.8	4.0	—	—	T 47	—	B K	51	10	Anton Karlsen, Gressvik	
37 Mkr Malla	28.0	8.8	4.3	—	—	T 62	—	List	61	30	Trygve Nilsen, Engalsvik	
38 Ms Sjøgutten	35.0	13.0	6.8	13	3	T 44	—	Scan	65	112	Birger Spro, Engalsvik	
41 Mkr Risholm	39.6	16.5	6.4	19	4	T 68	—	Scan	67	102	Arne A Ytterstad m fl, Onsøy	
46 Ms Goliat	40.4	15.4	6.4	—	—	T 19	47	Wich	35	25	Bjørn Olavesen, Engalsvik	
50 Mkr Havmøy	29.0	10.0	5.0	—	—	T 66	—	Perk	66	35	Reidar Gellein, Gressvik	
53 Mkr Djerv	29.0	7.0	5.0	—	—	T 56	—	Sleip	42	10	Martin Severinsen m fl, Gressvik	
55 Ms Brakar	27.3	8.9	4.2	—	—	T 40	—	Sleip	42	10	Olaf Hermansen, Gressvik	
61 Ms Lyna	44.5	15.3	6.5	23	6	T 46	—	Norm	61	85	Edvart Grundvig, Engalsvik	
62 Ms Tarzan	43.6	16.1	7.3	21	6	T 37	—	Albin	63	120	Olaf Finstad, Onsøy	
63 Ms Odin	41.4	15.5	6.5	17	6	T 17	—	Rapp	50	35	Ole Sturød m fl, Viken, Gressvik	
67 Ms Trygve	35.3	13.6	5.6	11	2	T 21	—	Bolin	65	65	Omar Nilsen, Engalsvik	
69 Ms Falk	40.0	14.3	5.7	16	4	T 44	—	Unio	45	30	Anton Hansen m fl, Engalsvik	
75 Ms Brodd	44.7	15.8	6.3	21	9	T 50	—	Scan	68	153	Arne Grundvig, Engalsvik	
76 Ms Kåre	32.0	11.5	5.8	9	3	T 59	—	Bolin	61	75	Sigurd Ellingsen, Onsøy	
77 Ms Stig	34.5	14.3	4.8	—	—	T 26	48	Rapp	53	40	Gard Hermansen, Gressvik	
78 Mkr Tarzan 2	54.0	16.5	8.3	38	12	T 44	—	Norm	65	140	John Finstad, Onsøy	
79 Ms Huth	34.3	13.0	6.4	—	—	T 22	—	Volv	58	130	Kåre Skofferud, Gressvik	
82 Ms Nøkken	26.0	8.0	4.0	—	—	T 37	—	Sleip	00	71	Hans Sturød, Gressvik	
86 Mkr Wenche 2	28.0	9.0	4.8	—	—	T 66	—	Sabb	60	12	Kjell Martinsen, Oksviken 400, Gressvik	
88 Ms Trygg	36.6	13.6	6.8	12	4	T 23	—	Rapp	46	29	Olaf Martinsen, Engalsvik	
91 Ms Skum	35.3	13.2	5.1	10	3	T 17	—	Rapp	36	17	Lars H Sørensen, Onsøy	



## Ø-O Onsøy — Ø-RD Råde

Farkostens nummer art og navn	Lengde	Bredde	Dybde	Tonn			Maskin			Eierens (den korresponderende reders) navn og postadresse		
				Br.	Nt.	Materiale	Byggeår	Omb-år	Hva slags		Byggeår	H. K.
97 Ms Måken	30.0	11.0	5.6	—	—	T 34	—	—	Sterk	33	9	Oskar Antonsen, Onsøy
99 Ms Sterk	35.5	13.5	6.5	—	—	T 30	—	—	Rapp	30	24	Paul Martinsen, Engalsvik
100 Ms Gauskholm	40.2	15.1	6.5	15	5	T 32	—	—	Brun	32	20	Robert Hermansen m fl, Stene, Onsøy
107 Mkr Torrgunn	50.0	16.2	7.8	25	9	T 55	—	—	Vold	55	100	G Th Gundersen m fl, Gressvik
117 Mkr Morild	33.0	13.0	6.0	—	—	T 63	—	—	Bolin	63	46	Erling Nilsen m fl, Engalsvik
119 Ms Star	36.0	12.5	6.0	—	—	T 23	49	—	Unio	37	30	Johan Johansen, Onsøy
121 Mk Trygg	40.3	14.7	7.0	—	—	T 15	—	—	Rapp	25	20	Kåre Spro m fl, Engalsvik
130 Ms Bris	43.5	16.1	7.1	21	7	T 33	—	—	Rapp	33	29	Karsten Haraldsen m fl, Husløs i Onsøy
132 Ms Anita	28.0	8.5	4.5	—	—	T 44	—	—	Unio	47	10	Waldemar Andersen, Gressvik
140 Mk Vasund	40.9	14.4	6.5	19	6	T 40	—	—	Unio	46	50	Gunvald Gundersen, Onsøy
166 Ms Lysholm	30.0	9.0	4.5	—	—	T 46	—	—	Sabb	58	6	Haakon Hermansen, Gressvik
170 Mk Brattholm	47.6	15.4	7.6	24	5	T 49	—	—	Skand	49	85	Anker Grundvig, Engalsvik
173 Ms Neptun	40.8	15.3	5.6	15	2	T 20	—	—	Bolin	61	56	Erling Hansen m fl, Engalsvik
174 Ms Bolinder	31.8	11.9	5.2	10	2	T 60	—	—	Bolin	60	46	Å Ytterstad, Engalsvik
177 Ms Skjæløy- sund	41.2	14.2	6.1	17	5	T 50	—	—	Volv	63	133	Edgar Gundersen, Onsøy
196 Ms Kvik	43.1	16.7	7.5	24	8	T 29	—	—	Rapp	29	35	A Aleksandersen, Onsøy
199 Mkr Sjø- blomsten	28.0	9.0	5.5	—	—	T 61	—	—	Sleip	48	10	Arnt Karlsen, Gressvik
217 Mkr Pelten	26.0	8.2	4.0	—	—	T 58	—	—	Sleip	45	6	Lars Karlsen, Gressvik
222 Mkr Toppen	28.0	11.0	5.0	—	—	T 59	—	—	Sleip	52	10	G Thorvaldsen, Gressvik
226 Ms Seagull	39.6	15.0	6.3	16	—	T 25	58	—	Wich	50	20	Asbjørn Stamland, Engalsvik
227 Mkr Blåfjell	41.3	12.0	4.8	13	5	T 47	—	—	Bolin	61	57	Yngvar Olsen m fl, Onsøy
233 Ms Anne Karin	43.6	15.2	6.3	18	5	T 17	—	—	Cater	63	110	Erl Jørgensen m fl, Onsøy
235 Mkr Margit	30.0	10.0	6.0	—	—	T 60	—	—	Perk	60	30	Johan Uteng, Gressvik
240 Mkr Laura	43.2	15.2	6.0	21	6	T 64	—	—	Pent	64	133	Nils Martinsen m fl, Gressvik

## Ø-RO Rolvsøy — tilsynsmann: Edvard Andersen, Fredrikstad.

F. t. ingen merkepliktige fiskefarkoster.

## Ø-R Rygge — tilsynsmann: Henry Stensrud, Larkollen.

1 Mkr Dønning	38.4	14.3	5.9	16	3	T 53	—	—	Unio	52	30	Herm Øra & Sønner, Dilling
7 Mkr Ekko	38.2	15.2	6.8	19	3	T 54	—	—	Unio	54	30	Arnt Hansen, Larkollen
8 Mkr Boye	44.0	15.5	7.0	—	—	T 66	—	—	Scan	66	153	Einar Karlsen, Box 59, Rygge
15 Ms Ternen	32.0	8.2	5.2	—	—	T 38	—	—	Rapp	40	17	Peder Pettersen, Feste, Moss
17 Mk Njörd 1	47.9	15.0	7.2	28	8	T 17	50	—	Brun	50	50	An Kjørviksen, Kasse 7, Moss
21 Mkr Trio	38.2	15.9	5.5	19	2	T 63	—	—	Bolin	62	68	Gøsta Johansen m fl, Dilling
23 Mk Frøy	33.0	11.0	4.3	—	—	T 37	—	—	Wich	37	10	Herman Øra, Dilling

## Ø-RD Råde — tilsynsmann: Oskar Larsen, Råde.

3 Ms May	28.0	10.0	3.8	—	—	T 42	—	—	Sterk	42	10	Sigurd Olsen, Råde
20 Ms Arne	32.4	12.4	6.3	11	5	T 50	—	—	Rapp	45	17	Arnt Martinsen, Råde

## Ø-S Sarpsborg — Ø-TU Tune

Farkostens nummer art og navn	Lengde	Bredden	Dybde	T o n n		Materiale	Byggeår	Ombjør	M a s k i n		Eierens (den korresponderende reders) navn og postadresse
				Br.	Nt.				Hva slags	Byggeår H. K.	

**Ø-S Sarpsborg** — tilsynsmann: Sven Johansen, Havnekontoret, Sarpsborg.  
F.t. ingen merkepliktige fiskefarkoster.

**Ø-SB Skjeberg** — tilsynsmann: Kristian Lorentzen, Ullerøy, Skjeberg.

9 Ms Magnhild | 31.5|11.0| 5.8| —| —|T|10|—|Fram |39| 10|Anton Kristiansen, Skjeberg

**Ø-TU Tune** — tilsynsmann: Sven Johansen, Havnekontoret, Sarpsborg.

F.t. ingen merkepliktige dekte fiskefarkoster.

## Fiskeriinspektørene

Inspektør	Postadresse	Distrikt
Rudolf Olsen .....	Vardø	Finmark fylke.
Bjørn Berg .....	Tromsø	Troms fylke.
Nils Gjerde .....	Bodø	Nordland fylke.
Reidar Dybos .....	Trondheim	Møre og Romsdal, Sør- og Nord-Trøndelag fylker.
Ola Haaland .....	Kopervik	Sogn og Fjordane, Bergen, Hordaland og Rogaland fylker.
	Kr.sand S.	Skagerakkysten, (Vest-Agder til og med Østfold fylke).

## Merkedistrikter og tilsynsmenn

Merkedistrikt	Herreds- (by's-) bokstav(er)	Tilsynsmannens navn og postadresse	I alt	Dekte farkoster		
				av stål	av tre	av annet

### Finmark

#### Fylkesbokstav: F.

Aita	A	Bjarne Nilsen, Storekorsnes	77	1	76	—
Berlevåg	B	Peder Mathisen, Berlevåg	52	1	51	—
Båtsfjord	B D	Theodor Pedersen, Båtsfjord	84	2	82	—
Gamvik	G	Øisten Mathisen, Gamvik	103	1	102	—
Hammerfest	H	Ivar Iversen, Hammerfest	38	11	27	—
Hasvik	H V	Bjarne Isaksen, Breivikbotn	76	—	76	—
Kvalsund	K D	Ole Mathisen, Kvalsund	27	2	25	—
Lebesby	L B	Johan J. Bøgeberg, Lebesby	78	1	77	—
Loppa	L	Nordahl Johansen, Nuvsvåg	103	1	102	—
Måsøy	M	Johan Hansen, Havøysund	195	6	187	2
Nesseby	N	Ole Johansen, Mortensnes	10	—	10	—
Nordkapp	N K	Tor Kristiansen, Honningsvåg	126	1	124	1
Porsanger	P	Sivert A. Eliassen, Indre Billefjord	23	—	23	—
Sør-						
Varanger	S V	Olav Lande, Kirkenes	35	—	35	—
Sørøysund	S	Ivar Iversen, Hammerfest	74	1	73	—
Tana	T N	Almar Johannesen, Smalfjorden	17	—	17	—
Vadsø	V S	Sigurd Johnsen, Vadsø	51	2	49	—
Vardø	V	Almar Arntzen, Vardø	91	1	90	—

### Troms

#### Fylkesbokstav: T.

Balsfjord	B	Andreas Pettersen, Tennes	39	1	38	—
Berg	B G	Johannes Skancke, Mefjordvær	43	2	41	—
Bjarkøy	B K	Petter Andersen, Bjarkøy	33	2	30	1
Dyrøy	D	Bjarne Hansen, Brøstadbotn	23	—	23	—
Gratangen	G	Reidar Hansen, Myrlandshaugen	15	3	12	—
Harstad	H	Odd Rørbakk, Harstad	66	4	62	—
Ibestad	I	Ingebrigt Bertheussen, Breivoll	46	5	41	—
Karlsøy	K	Leif Rakkenes, Hansnes	118	4	114	—
Kvæfjord	K F	Jacob B. Kind, Borkenes	18	—	18	—
Kvænangen	K N	Bertrand Karlsen, Burfjord	52	—	52	—

Merkedistrikt	Herreds- (by's-) bokstav(er)	Tilsynsmannens navn og postadresse	I alt	Dekte farkoster		
				av stål	av tre	av annet
Kåfjord	K D	Olaf Myrland, Olderdalen	29	—	29	—
Lenvik	L K	Aksel Nilsen, Gibostad	120	6	114	—
Lyngen	L	Oddmund Eikestøl, Lyngseidet	80	1	79	—
Målselv	M V	Torfinn Dalheim, Målsnes	2	—	2	—
Nordreisa	N	Peder I. Pedersen, Sørkjosen	15	—	15	—
Salangen	S L	Kyrre Halvorsen, Tennevoll	21	—	20	1
Skjervøy	S	Leif Dreyer, Skjervøy	134	4	130	—
Skånland	S K	Ottar Simonsen, Grovfjord	12	—	12	—
Storfjord	S D	Edvard Hatteng, Oteren	13	1	12	—
Sørreisa	S A	Bertheus Bertheussen, Sørreisa	18	2	16	—
Torsken	T K	Agnar Mikalsen, Gryllefjord	72	4	67	1
Tranøy	T N	Kåre Rydningen, Vangsvik	39	—	39	—
Tromsø	T	Terje Lockertsen, Tromsø	359	33	325	1

## Nordland

### Fylkesbokstav: N.

Alstahaug	A H	Hildor Iversen, Tjøtta	31	3	28	—
Andøy	A	Odd I. D. Olsen, Andenes	73	2	71	—
Ankenes	A N	Aksel Garfjell, Ankenesstrand	12	—	12	—
Ballangen	B G	Atle Rolf Dahl, Kjeldebotn	15	—	15	—
Beiar	B A	Haldor Aag, Eggesvik	1	—	1	—
Bindal	B L	Lars Berg Hansen, Nordhorsfjord	15	—	15	—
Bodø	B	Hans Skog, Bodø	68	1	67	—
Brønnøy	B R	Kåre Laukholm, Salhus pr. Brønnøysund	105	2	103	—
Bø	B Ø	Eivind Pedersen, Snarset	100	2	98	—
Dønna	D A	Kåre Vang, Stavseng	45	6	38	1
Evenes	E	Jens Vikslett, Skar, Tårstad	2	—	2	—
Fauske	F E	H. Remmen, Fauske	3	—	3	—
Gildeskål	G	Johan Hansen, Sørarnøy	79	—	79	—
Hadsel	H	Reidar Eide, Ånstad pr. Melbu	107	5	102	—
Hamarøy	H M	Petter Fikke, Hamarøy	32	—	32	—
Hemnes	H S	Trygve Furuhatt, Hemnesberget	2	—	2	—
Herøy	H R	Jon Johnsen, Herøyholmen	157	1	156	—
Leirfjord	L F	Arnar Olsen, Breiland, Leirfjord	19	—	19	—
Lurøy	L	Ole J. Johannessen, Lurøy	70	—	70	—
Lødingen	L N	Martin Løkholm, Lødingen	62	1	61	—
Meløy	M E	Anders Tind, Åmøyhamn	108	10	97	1
Moskenes	M S	Oddmund Flathaug, Sørvågen	231	1	230	—
Narvik	N	Einar Knudsen Woll, Narvik	6	—	6	—
Nesna	N A	Olav Forsland, Saura	12	—	12	—
Rana	R A	Ernst Mikalsen, Langmohei 1, Mo	11	—	11	—
Rødøy	R	Torris Hilstad, Øresvik	80	—	80	—
Røst	R T	Alf Ulriksen, Ness, Røst	46	—	46	—
Saltdal	S L	Sverre Monssen, Rognan	2	—	2	—
Skjerstad	S D	Arne Hansen, Misvær	6	—	6	—
Sortland	S O	Ingar Eilertsen, Sigerfjord	45	2	43	—

Markedistrikt	Herreds- (by's-) bokstav(er)	Tilsynsmannens navn og postadresse	I alt	Dekte farkoster		
				av stål	av tre	av annet
Steigen	S G	Kristian Johansen, Nordskot	91	—	91	—
Sørfold	S F	Edvin Karlsen, Røsvik i Salten	33	—	33	—
Tjeldsund	T S	Andor Jakobsen, Evenskjer	17	—	17	—
Træna	T N	Arvid Bakken, Træna	43	—	43	—
Tysfjord	T F	Olav Skarding, Hundholmen	29	—	29	—
Vefsn	V N	Reidar Utnes, Mosjøen	2	—	2	—
Vega	V A	Oskar N. Viksås, Gladstad	79	—	79	—
Vestvågøy	V V	Oluf Svendsen, Haug pr. Gravdal	216	7	209	—
Vevelstad	V S	Eilert P. Vevelstad, Førvik	17	—	17	—
Værøy	V R	Ingberg Christensen, Værøy	66	—	65	1
Vågan	V	Henrik Gabrielsen, Kabelvåg	244	4	240	—
Øksnes	Ø	Gerhard Nilsen, Myre	114	6	107	1

### Nord-Trøndelag

#### Fylkesbokstaver: NT.

Flatanger	F	Sverre Hustad, Sørfatanger	14	1	13	—
Fosnes	F S	Trygve Duun, Seierstad	9	—	9	—
Frosta	F A	Alf Skjæran, Frosta	12	1	11	—
Inderøy	I	Johannes Sund, Sakshaug	4	—	4	—
Leka	L A	Harald Haug, Leka	13	—	13	—
Leksvik	L V	Arvid Stavrum, Leksvik	1	—	1	—
Levanger	L	Helge Hagen, Levanger	10	—	10	—
Mosvik	M V	Erling Olderbakk, Saltvikhamn	3	—	3	—
Namdalseid	N L	Reidar Olsen, Nord-Statland	6	1	5	—
Namsos	N	Henrik Andersen, Namsos	8	—	8	—
Nærøy	N R	Aage Bosnes, Indre Nærøy	61	1	60	—
Steinkjer	S	Osvald Lund, Steinkjer	—	—	—	—
Stjørdal	S D	Henning Andersen, Stjørdal	—	—	—	—
Verdal	V L	Sverre Strand, Verdal	—	—	—	—
Verran	V N	Asbjørn Stavrum, Verrastranda	—	—	—	—
Vikna	V	Olav Cebakk, Rørvik	109	7	102	—

### Sør-Trøndelag

#### Fylkesbokstaver: ST.

Agdenes	A	Jon Øyan, Stavøy	5	—	5	—
Bjugn	B	Johs. Lysøbakk, Lysøysundet	26	—	26	—
Frøya	F	Rudolf Rabben, Sistranda	204	8	191	5
Hemne	H E	Steinar Stamnestrø, Magerøy	11	1	9	1
Hitra	H	Arne Stene, Kvenvær	56	3	53	—
Malvik	M	Sigurd Lindboe, Hommelvik	—	—	—	—
Orkdal	O L	Leif Bakken, Orkanger	—	—	—	—
Osen	O	Thorvald Bjørsvik, Vingsand	37	3	34	—
Rissa	R S	Johannes Moe, Rissa	23	2	21	—
Roan	R	Ole A. Terning, Sunstad	20	—	20	—
Skaun	S K	John Hammer, Børsa	—	—	—	—

Merkedistrikt	Herreds- (by's-) bokstav(er)	Tilsynsmannens navn og postadresse	I alt	Dekte farkoster		
				av stål	av tre	av annet
Snillfjord Trondheim	S I	Jon Langø, Hemnskjel	9	—	9	—
	T	Kjell Sjølstad, Havnekontoret, Trondheim	22	2	20	—
Ørland	Ø	Ove K. Berg, Uthaug	15	1	14	—
Åfjord	A A	Øystein Skjærvik, Stokkøy i Fosna	31	2	28	1

### Møre og Romsdal

#### Fylkesbokstav: M.

Aukra	A K	Mads A. Hjertviksten, Aukra	26	7	19	—
Aure	A E	Guttorm Bugen, Aure	51	1	50	—
Averøy	A V	Harald Sørvik, Ekkilsøy	77	11	65	1
Eide	E E	Nils Eide, Vevang	19	—	19	—
Frei	F I	Eger Fugelsnes, Rensvik	14	—	14	—
Fræna	F	Einar Stranden, Bud	70	2	68	—
Giske	G	Karl Sæther, Valderøy	117	20	97	—
Gjemnes	G S	Isak Myklebost, Batnfjordsøra	5	—	5	—
Halsa	H S	Sverre Gjestad, Valsøybotn	1	—	1	—
Haram	H	Arne P. Farstad, Kjerstad	106	31	74	1
Hareid	H D	Ola Almestad, Hareid	23	18	5	—
Herøy	H Ø	Gudmund Berge, Leinøy	105	27	78	—
Kristian- sund	K	Per Bentz, Politikammeret, Kr.sund N.	35	11	24	—
Midsund	M D	Kristoffer Breivik, Midsund	40	5	34	1
Molde	M	L. Gjerde, Sosialkontoret, Molde	13	3	9	1
Neset	N	Lensmann Erik K. Sjømæling, Eidsvåg i Romsdal	—	—	—	—
Norrdal	N L	Ole J. K. Dalen, Norrdal	—	—	—	—
Rauma	R A	Oskar Hovdenes, Måndalen i Romsdal	1	—	1	—
Sande	S	Fredrik S. Baade, Voksa	50	5	45	—
Sandøy	S Ø	Johan Sandøy, Sandøy	43	9	34	—
Smøla	S M	Isak Gjølberg, Innsmøla	68	9	59	—
Stranda	S T	Trygve Tryggestad, Hellesylt	—	—	—	—
Sunnal	S U	Sverre Graven, Øksendal	1	—	1	—
Surnadal	S R	Sverre Sjøflot, Surna	1	—	1	—
Sykkylven	S K	Andreas L. Giske, Ålesund	3	—	3	—
Tingvoll	T V	Ingvard Værnes, Øydegard	5	—	5	—
Tustna	T	Bernh. Soleim, Nordheim	20	—	20	—
Ulstein	U	Jakob Skjeide, Ulsteinvik	21	1	20	—
Vanylven	V N	Helge Sørdal, Syvde	5	1	4	—
Vestnes	V S	Lasse K. Gjerde, Vestnes	6	1	5	—
Volda	V A	Paul Olsen, Volda	21	1	20	—
Ørskog	Ø G	Adolf Bjermeland, Sjøholt	12	—	12	—
Ørsta	Ø D	Johs. R. Sætre, Vartdal	29	20	9	—
Ålesund	A	Andreas L. Giske, Ålesund	133	28	105	—

Merkedistrikt	Herreds- (by's-) bokstav(er)	Tilsynsmannens navn og postadresse	I alt	Dekte farkoster		
				av stål	av tre	av annet

### Sogn og Fjordane

#### Fylkesbokstaver: SF.

Askvoll	A	Albert Hollevik, Stavenes	65	1	64	—
Aurland	A D	Torgeir O. Skjerdal, Aurland	—	—	—	—
Balestrand	B S	O. H. Thue, Balestrand	7	—	7	—
Bremanger	B	Egil Grotle, Bremanger	95	8	87	—
Eid	E	Hans Kolseth, Nordfjordeid	1	—	1	—
Fjaler	F L	Adolf Søreide, Holmedal	5	—	5	—
Flora	F	Are Svardal, Florø	33	3	30	—
Førde	F D	Knut Grimeland, Halbrendt, Førde	2	—	2	—
Gaular	G R	Olav Nistad, Bjørsvikstranda	—	—	—	—
Gloppen	G P	Jens Johnsen, Nyhagen, Sandane	2	—	2	—
Gulen	G	Asbjørn Underthun, Eivindvik	18	1	17	—
Hyllestad	H	Ivar Sognes, Leirvik i Sogn	6	—	6	—
Høyanger	H Ø	Kjell Torvund, Lavik	2	—	2	—
Leikanger	L	Erling Losnedal, Leikanger	3	—	3	—
Luster	L S	Nils Nakken Kjødnes, Sørheim	1	—	1	—
Lærdal	L L	Egil Natvik, Lærdal	—	—	—	—
Naustdal	N	Nikolai Liabø, Naustdal i Sunnfjord	3	—	3	—
Selje	S	Bjarne Drage, Selje	52	—	52	—
Sogndal	S D	Johan J. Eskestrand, Sogndal i Sogn	1	—	1	—
Solund	S U	Ingolf Steinsund, Steinsund	43	3	40	—
Stryn	S T	Martin Bakkeliid, Olden	—	—	—	—
Vik	V K	Ingvald Røyrvik, Finden, Vik i Sogn	1	—	1	—
Vågsøy	V	Thorleiv Iversen, Måløy	94	25	69	—
Årdal	A L	T. Askeland, Årdalstangen	—	—	—	—

### Bergen

#### Fylkesbokstav: B.

Bergen	B	Bjørn Nielsen, Fiskeridirektoratet, Bergen	24	10	14	—
--------	---	---	----	----	----	---

### Hordaland

#### Fylkesbokstav: H.

Arna	A R	Johs. Holmefjord, Ytre Arna	—	—	—	—
Askøy	A	Oluf Paulsen, Nordre Hetlevik	84	5	79	—
Austevoll	A V	Jakob L. Rabben, Bekkjærвик	81	37	44	—
Austrheim	A M	Arne Iversen, Fonnes	18	6	12	—
Bømlo	B	Reinert Holme, Espevær	105	10	94	1
Etne	E	Nils H. Vannes, Skånevik	7	—	7	—
Fana	F A	Harald Dyrkolbotn, Nesttun	2	—	2	—
Fedje	F E	Oskar Tangen, Fedje	15	1	14	—
Fitjar	F J	Magnus Alfsvåg, Fitjar	15	—	15	—



Merkedistrikt	Herreds- (by's-) bokstav(er)	Tilsynsmannens navn og postadresse	I alt	Dekte farkoster		
				av stål	av tre	av annet
Fjell	F	Georg Lokøy, Brattholmen	59	14	45	—
Fusa	F S	Magnus Vik, Strandvik	19	1	18	—
Granvin	G	Hans J. Mæland, Granvin	—	—	—	—
Jondal	J	Ole Eide, Jondal	3	—	3	—
Kvam	K M	Math. Madsen, Øystese	3	1	2	—
Kvinnherad	K	Olav O. Kaldestad, Sunde i Shld.	47	1	46	—
Laksevåg	L V	Revisor Bjarne Teigland, Rådhuset, Laksevåg	2	—	1	1
Lindås	L	Privat: Øvre Holen 29a, Laksevåg	10	—	10	—
Masfjorden	M F	Ola L. Sævraas, Sævråsvåg	2	—	2	—
Meland	M L	Alf Holmås, Risnes	2	—	2	—
Modalen	M D	Oskar Landsvik, Landsvik	—	—	—	—
Odda	O A	Ragnar J. Mostrau, Nottveit	—	—	—	—
Os	O	Olav B. Hagen, Røldal-Haukeli- veien 62, Odda	17	3	13	1
Osterøy	O R	Kåre Johnsen, Lepsåy	7	—	7	—
Radøy	R	Johannes Håland, Hamreplass	11	—	11	—
Samnanger	S R	Karl Eliassen, Marøy	—	—	—	—
		Gerhard J. Tveiten, Tysse i Samnanger	5	—	5	—
Stord	S D	Laurits Larsen, Stord	4	2	2	—
Sund	S	Olav Drønen, Glesvær	32	7	25	—
Sveio	S O	Abraham Hovda, Tjernagel	7	—	7	—
Tysnes	T	Arne Økland, Uggdalseidet	23	1	22	—
Ullensvang	U	Hans L. Næsheim, Eidfjord i Hardanger	—	—	—	—
Ulvik	U K	Lars S. Vambheim, Ulvik i Hardanger	2	1	1	—
Vaksdal	V	Jakob Østrem, Stammeshella	2	—	2	—
Ølen	Ø	Olav H. Tveit, Ølen	2	—	2	—
Øygarden	Ø N	Vilhelm A. Rong, Rong	87	7	80	—
Åsane	A A	Øystein Selvik, Salhus	—	—	—	—

### Rogaland

#### Fylkesbokstav: R.

Bokn	B	Jens L. Vatnaland, Føresvik	7	—	7	—
Eigersund	E S	Lars Puntervold, Eigersund	56	—	56	—
Finnøy	F	Gunnar Foldøy, Reilstad	12	—	12	—
Forsand	F D	Rolf Høllesli, Forsand	2	—	2	—
Gjesdal	G	Vigleik Eide, Ålgård	—	—	—	—
Haugesund	H	Nils Mikal Steensnæs, Haugesund	20	4	16	—
Hjelmeland	H M	John Børve, Hjelmeland	5	—	5	—
Hå	H A	Tarald Nygård, Sirevåg	19	—	19	—
Karmøy	K	Tønnes Egge, Åkrehamn	236	36	200	—
Klepp	K P	Øystein Reve, Kleppe	—	—	—	—
Kvitøy	K V	Karsten Håland, Kvitøy	27	—	27	—
Lund	L	Sven J. Moi, Moi	—	—	—	—
Randaberg	R B	Ingvald Viste, Randaberg på Jæren	—	—	—	—

Merkedistrikt	Herreds- (by's-) bokstav(er)	Tilsynsmannens navn og postadresse	I alt	Dekte farkoster		
				av stål	av tre	av annet
Rennesøy	R	Adolf Førsvoll, Vikevåg	10	—	10	—
Sandnes	SS	Harald Gundersen, Hana pr. Sandnes	8	—	8	—
Sauda	SA	Berge Andreassen, Sauda	—	—	—	—
Sokndal	SK	Jan Bendiksen, Rekefjord	25	—	25	—
Sola	SO	Grant Meling, Tananger	13	—	13	—
Stavanger	S	Olav Landsnes, Stavanger	94	6	88	—
Strand	ST	Øystein Meltveit, Jørpeland	17	—	17	—
Suldal	SD	Bjørn Bøen, Erfjord	8	1	7	—
Tysvær	TV	Trygve Jøsang, Slåttevik	25	2	23	—
Utsira	U	Elling Valnumsen, Utsira	22	—	22	—
Vindafjord	V	Johan Krokedal, Vikedal	6	—	6	—

### Vest-Agder

#### Fylkesbokstaver: VA.

Farsund	FS	Sverre Holmesland, Farsund	10	—	10	—
Flekkefjord	F	Tor Strømmland, Flekkefjord	71	1	70	—
Kristian- sand	K	Thorleif Tørressen, Flekkerøy	49	2	47	—
Kvinesdal	KL	Gabriel Hansen, Feda	—	—	—	—
Lindesnes	LS	Abraham A. Waage, Lindesnes	17	—	17	—
Lyngdal	LD	Olav Pedersen, Korshamn	15	—	15	—
Mandal	M	Andreas Aas, Harkmark pr. Mandal	15	—	15	—
Søgne	S	Ragnvald Grummedal, Høllen i Søgne	12	—	12	—

### Aust-Agder

#### Fylkesbokstaver: AA.

Arendal	A	Harald Pedersen, Arendal	3	—	3	—
Fjære	FJ	Anders Pettersen, Hesnesøy pr. Grimstad	7	1	6	—
Grimstad	G	Karsten Anker Johnsen, Grimstad	—	—	—	—
Hisøy	HS	Kåre Moland, His, Arendal	4	—	4	—
Landvik	LV	Karl J. Løvik, Homborsund	3	—	3	—
Lillesand	L	Trygve Nordstrand, Brekkestø	19	—	19	—
Moland	M	Olaf Karlsen, Narestø	2	—	2	—
Risør	R	Henry Pedersen, Risør	7	—	7	—
Tromøy	TØ	Jakob E. Nilsen, Arendal	8	—	8	—
Tvede- strand	T	Nikolai Andersen, Vestre Sandøya	5	—	4	1
Øyestad	Ø	Josef Pedersen, Vrengen, Arendal	—	—	—	—

Merkedistrikt	Herreds- (by's-) bokstav(er)	Tilsynsmannens navn og postadresse	I alt	Dekte farkoster		
				av stål	av tre	av annet

### Telemark

#### Fylkesbokstaver: TK.

Bamble	B L	Fredrik Nilsen, Langesund	36	—	36	—
Kragerø	K	Harald Jensen, Skåtøy	10	—	10	—
Porsgrunn	P	Henry Beck, Brevik	11	—	11	—
Skien	S	Bjørgan Olsen, Knarrdalsstrand, Porsgrunn	—	—	—	—

### Vestfold

#### Fylkesbokstav: V.

Borre	B R	Aksel Brevik, Tveitenveien 9, Borre	—	—	—	—
Brunlanes	B	Kristoffer Amundrød, Helgeroa	16	—	16	—
Holme- strand	H S	Bernt Stendahl, Holmestrand	2	—	2	—
Horten	H	Per Karlsen, Horten	—	—	—	—
Larvik	L	Leif V. Christiansen, Larvik	—	—	—	—
Nøtterøy	N	Kjell Rinholm, Nøtterøy	5	—	5	—
Sande	S D	Josef Jensen, Sando, Sande i Vestfold	2	—	2	—
Sandefjord	S	Arnt Fåvin, Langeby, Sandefjord	5	—	5	—
Sem	S M	Yngvar Gretland, Tønsberg	2	—	2	—
Stavern	S R	A. Kjeldsen, Stavern	1	—	1	—
Stokke	S K	H. Bergan Hansen, Stokke	2	—	2	—
Tjølling	T L	Johan Nilsen, Kaupangruta 28, Larvik	2	—	2	—
Tjøme	T M	Harald Kristensen, Hvasser	7	—	7	—
Tønsberg	T	Yngvar Gretland, Tønsberg	1	1	—	—
Våle	V	Arne Kleven, Holmestrand	—	—	—	—

### Buskerud

#### Fylkesbokstaver: BD.

Drammen	D	Reidar Lyngaas, Drammen	1	—	1	—
Hurum	H	Olaf Arnestø, Holmsbu	12	—	12	—
Røyken	R	O. Yli, Røyken	6	—	6	—

### Akershus

#### Fylkesbokstav: A.

Asker	A S	Helge Dahl, Vollen i Asker	8	—	8	—
Bærum	B	Hans Petter Olsen, Snarøya	1	—	1	—
Frogn	F	Ole Thoresen, Drøbak	6	—	6	—

Merkedistrikt	Herreds- (by's-) bokstav(er)	Tilsynsmannens navn og postadresse	I alt	Dekte farkoster		
				av stål	av tre	av arnet
Nesodden	N	Asbjørn Aaslund, Nesoddtangen	4	—	4	—
Oppegård	O	Nils Høglund, Kolbotn	1	—	1	—
Vestby	V	Oddvar Brevik, Son	8	—	8	—
Ås	A A	Normann Karlsen, Neset i Bonnefjord	1	—	1	—

### Oslo

#### Fylkesbokstav: O.

Oslo	O	Ernst Aas, Fiskeridept., Oslo	10	2	8	—
------	---	-------------------------------	----	---	---	---

### Østfold

#### Fylkesbokstav: Ø.

Borge	B O	Ole Eliassen, Sellebakk	3	—	3	—
Fredrikstad	F	Edvard Andersen, Fredrikstad	3	—	3	—
Halden	H D	Paul Johannessen, Chr. Augustgt. 16 Halden	—	—	—	—
Hvaler	H	Hans Erik Wendel Johannessen, c/o Hvaler Sparebank, Skjærholten	76	—	76	—
Kråkerøy	K	Knut Magnus Johnsen, Fredrikstad	3	—	3	—
Moss	M	Reidar Bertelsen, Havnekontoret, Moss	—	—	—	—
Onsøy	O	Arne Fjeld, Onsøy Lensmannskontor Fredrikstad	61	—	61	—
Rolvsvøy	R O	Edvard Andersen, Fredrikstad	—	—	—	—
Rygge	R	Henry Stensrud, Larkollen	7	—	7	—
Råde	R D	Oskar Larsen, Råde	2	—	2	—
Sarpsborg	S	Sven Johansen, Havnekontoret, Sarpsborg	—	—	—	—
Skjeberg	S B	Kristian Lorentzen, Ullerøy, Skjeberg	1	—	1	—
Tune	T U	Sven Johansen, Havnekontoret, Sarpsborg	—	—	—	—

## LOV

### om registrering og merkning av fiskefartøyer

av 5. desember 1917.

Med lovendring av 29. oktober 1948 og 26. juni 1953.

§ 1. Fartøier og baater, som brukes til fiske eller fangst, skal indføres i et register over merkepliktige norske fiskefarkoster og merkes overensstemmende med denne lov uten hensyn til forskriftene i lov om Registrering av Skibe av 4. mai 1901 (jfr. tillægslov av 14. juli 1909).

Merkepligten omfatter ogsaa de til farkostene hørende fangst- og fiskebaater.

§ 2. Registeret og merkeplikten skal omfatte følgende fartøyer og båter som brukes til ervervsmessig fiske eller til fangst ved norskekysten og i nordlige farvann:

1. Alle dekkede fartøyer.
2. Alle åpne båter med mekanisk framdriftsmiddel.
3. Andre åpne båter — seksårede og mindre båter unntatt — som deltar i fiske hvor det er opprettet ekstraordinært politioppsyn.

Med ervervsmessig fiske forstås at vedkommende bruker av fartøy eller båt har fiske til leveveg alene eller sammen med annen næring.

Kongen bestemmer om nærværende lovs bestemmelser under visse fiskerier skal omfatte også andre grupper av farkoster enn dem som er nevnt i denne paragraf.

§ 3. Registeret over merkepliktige norske fiskefarkoster føres for hele riket av Fiskeridirektøren paa grundlag av distriktsregistre.

Distriktsregistrene føres for hvert merkedistrikt av tilsynsmænd, som antages av vedkommende regjeringsdepartement, Hver by- eller herredskommune utgjør et merkedistrikt.

Vedkommende regjeringsdepartement fastsetter forskrifter om registrenes indhold m.v. og utfærdiger instruks for tilsynsmændene.

§ 4. Farkosten anmeldes til tilsynsmanden paa hjemstedet.

En farkosts hjemsted efter denne lov er den anmeldelsespligtiges bosted eller hvis der er flere anmeldelsespliktige, bostedet for en av disse efter deres eget valg.

Anmeldelsen kan ske mundtlig eller skriftlig og skal indeholde de opplysninger, som er nødvendige for registreringen og utfærdigelsen av merkebrevet. Sker den skriftlig, skal den være avfattet efter en av vedkommende regjeringsdepartement utfærdiget formular, som faaes hos tilsynsmændene.

§ 5. Anmeldelsesplikten paahviler farkostens eier eller ved partrederi den bestyrende reder; er ingen saadan valgt, paahviler den samtlige parteiere. Tilhører farkosten andet selskap, paahviler anmeldelsesplikten de fuldt ansvarlige medlemmer av selskapet, om dette er et ansvarlig selskap, et kommandit-selskap eller kommanditaktieselskap, og ellers selskapet bestyrelse.

Anmeldelsespligten omfatter den første anmeldelse samt enhver forandring med hensyn til farkosten ved salg, flytning fra distriktet, større ombygning, forlis eller lignende.

Ved farkostens flytning fra distriktet utgaar den av dettes og indføres i det nye distrikts register.

Eiere og brukere av fartøyer og båter som nevnt i § 2 er forpliktet til, når vedkommende tilsynsmann ber om det, å gi denne de nødvendige opplysninger til bedømmelse av om registreringsplikt foreligger og for å få med i registeret de oppgaver som dette etter gjeldende bestemmelser skal inneholde (jfr. § 3, siste ledd).

§ 6. Naar indmeldt farkost er indført i distriktsregisteret, blir den av tilsynsmannen tildelt et merke, som bestaar av hjemstedets distriktsmerke og farkostens løpenummer.

Distriktsmerkene fastsættes av vedkommende regjeringsdepartement og skal bestaa av bokstaver, som betegner vedkommende amt og herred (eller by).

De i § 1, sidste led, nævnte fiskebaater faar samme distriktsmerke og løpenummer som hovedfarkosten, med tillæg av et tal, som angir deres rækkefølge inden hovedfarkostens baater.

Om registreringen utsteder tilsynsmanden en bevidnelse — merkebrev — etter en formular som utfærdiges av vedkommende regjeringsdepartement. Merkebrevet skal indeholde opplysning om farkostens merke, art, takling, størrelse og hjemsted, eierens navn og bosted samt forøvrig, hvad der maatte bli bestemt av vedkommende regjeringsdepartement.

§ 7. Ved anmeldelse av farkostens flytning til andet merkedistrikt har den anmeldelsespliktige at indsende merkebrevet til tilsynsmanden paa dens tidligere hjemsted, ledsaget av opplysninger om flytningen.

Etterat tilsynsmanden har utslettet farkosten av registeret, sender han merkebrevet med de mottagne opplysninger om flytningen til tilsynsmanden paa farkostens nye hjemsted, hvor den registreres og nyt merkebrev utfærdiges.

Også ved anmeldelse av andre forandringer (§ 5, 2det led) blir merkebrevet at indsende til beriktigelse.

§ 8. Det merke, som i merkebrevet er tildelt en farkost, skal anbringes iøinefaldende og tydelig paa hver side av farkostens forskib, med hvite bokstaver paa sort bund.

Den (eller de), som efter § 5 har anmeldelsesplikt, skal besørge merket paa-malt og ha ansvaret for, at det til enhver tid holdes vedlike i klar og tydelig stand.

Kongen kan bestemme, at farkostens merke under visse fiskerier eller i bestemte farvand ogsaa skal anbringes paa seil eller fiskeredskaper.

Nærmere bestemmelser om merkenes anbringelse, størrelse, utseende m.v. utfærdiges av vedkommende regjeringsdepartement.

§ 9. De farkoster som gaar ind under denne lov, maa hverken paa skrog eller seil føre navn, bokstaver, eller tal, som strider mot denne eller anden gjeldende lov.

§ 10. Det er forbudt at utslette, forandre, ukjendeliggjøre, tildække eller ved hvilket som helst middel skjule de paa skrog eller seil i medhold av gjældende love anbragte merker.

§ 11. Naar farkost, som er merkepliktig efter denne lov, deltar i fiske hvor ekstraordinært opsyn er anordnet efter de gjeldende fiskerilove, træder de i denne lov fastsatte merker i stedet for de merker, som er anordnet i de nævnte fiskerilove.

Hvor disse love indeholder bestemmelser om merkes utlevering, tilbagelevering eller ombytning ved flytning under fisket, kommer disse bestemmelser ikke til anvendelse, men farkostens fører skal straks melde sig til opsynet. I tilfælde av flytning skal han melde sig baade paa det sted, han fraflytter og paa det nye sted.

§ 12. Vedkommende regjeringsdepartement kan bestemme, at der under visse fiskerier, hvor ekstraordinært opsyn er anordnet, skal brukes løse tillægsmerker ved siden av de i denne lov anordnede faste merker. Departementet træffer i saa fald bestemmelse om tillægsmerkernes utseende og anbringelse, men forøvrig kommer de gjældende fiskeriloves bestemmelser om baatmerker til anvendelse paa dem.

§ 13. Naar lodsartøier og smaabaater (seksaarede og mindre baater) i henhold til §§ 1 og 2 a deltar i fiske, hvor ekstraordinært politiopsyn er anordnet, uten at være merket efter denne lov, skal de være merket med løse baatmerker saaledes som de gjeldende fiskerilove fastsetter.

§ 14. Tilsynet med nærværende lovs overholdelse, paahviler politiet, toldvæsenet, havnepolitiet, tilsynsmændene samt fiskeriopsynet.

§ 15. Den, som driver fiske med merkepliktig farkost, uten at den er merket saaledes som foreskrevet i denne lov, eller paa anden maate forser sig mot loven eller de forskrifter, som er utfærdiget i medhold av den, straffes med bøter.

§ 16. Denne lov træder i kraft fra den tid, Kongen bestemmer.

Ved lov av 14. juni 1968 har § 8, siste ledd fått følgende tillegg:

«Departementet kan også bestemme at det i stedet for påmalte merker kan nyttes refleksmerker, som festes på fartøyet.» Denne lov trer i kraft fra den tid Kongen bestemmer.

## Regler for merking m. v. av fiske- og fangstfarkoster.

Fastsatt av Fiskeridepartementet 22. februar 1950.

### § 1.

De merkepliktige fiskefarkoster skal merkes i samsvar med reglene for en av følgende klasser (se § 3):

KLASSE 1 som omfatter alle dekkete farkoster på 25 tonn brutto drektighet og derover.

KLASSE 2 som omfatter alle dekkete farkoster av 30 fots lengde og derover, men under 25 tonn brutto drektighet.

KLASSE 3 som omfatter alle dekkete farkoster under 30 fots lengde og åpne båter.

Med farkostens lengde menes her lengden fra forkant av forstavnens til akterkant av øverste ende av akterstavnens.

### § 2.

Alle merker skal males klart og tydelig med hvit maling på sort bunn. Den sorte bunnfarge plasseres så høyt oppe som mulig.

Merket skal settes på begge sider av forskipet, med unntakelse av det forenskrevne tilleggstill eller båtnummer for fiske- og fangstbåter (jfr. lovens § 6, 3. ledd) som settes på begge sider i nærheten av akterstavnens.

Bokstavene i merket plasseres slik at fylkesbokstaven(e) står foran og hereds- (by)- bokstaven(e) står etter nummertallet (distriktsnummeret).

Hvor merket ikke kan males og sees tydelig på grunn av ujamnheter i skipssiden skal disse ujamnheter utfylles.

På sortmalte farkoster skal bokstavene i merket settes på samme sted og i samme forhold til hverandre som når særskilt bunnfarge er påmalt.

### § 3.

Størrelsen av bokstaver og tall i merket og den sorte bunnfarge er fastsatt således (se § 1):

#### KLASSE 1.

- A. Den sorte bunnfarge skal være 65 cm høy og lengden skal være slik at den rekker en bokstavbredde (27 cm) foran første og etter siste bokstav.
- B. Høyden av bokstaver og tall skal være 45 cm.
- C. Bredden av bokstaver og tall — bokstavene I og M og tallet 1 unntatt — skal være lik  $\frac{3}{5}$  av bokstavhøyden (27 cm). Hvor bokstav I og (eller) tallet 1 brukes skal bredden av disse være 6 cm. Hvor bokstav M forekommer skal bredden av denne være lik  $\frac{4}{5}$  av bokstavhøyden (36 cm).
- D. Tykkelsen av bokstaver og tall (fargebredden) skal være 6 cm.



- E. Avstanden mellom bokstaver innbyrdes og mellom tall innbyrdes skal være den dobbelte (12 cm) av bokstavens tykkelse (fargebredde).
- F. Mellom bokstaver og tall skal anbringes en hvit firkant som skilletegn. Denne firkant skal ha samme høyde og bredde som bokstavtykkelsen (6 cm) og avstanden til firkanten fra det foregående og etterfølgende siffer skal være det dobbelte (12 cm) av bokstavtykkelsen.

#### KLASSE 2.

- A. Den sorte bunnfarge skal være 37 cm høy og lengden skal være slik at den rekker en bokstavbredde (15 cm) foran første og etter siste bokstav. Den sorte bunnfarge der båtnummeret settes (jfr. § 2) skal rekke en halv bokstavbredde foran og etter nummeret.
- B. Høyden av bokstaver og tall skal være 25 cm.
- C. Bredden av bokstaver og tall — bokstavene I og M og tallet 1 unntatt — skal være lik  $\frac{3}{5}$  av bokstavhøyden (15 cm). Hvor bokstav I og (eller) tallet 1 brukes skal bredden av disse være 4 cm. Brukes bokstav M skal bredden av denne være lik  $\frac{4}{5}$  av bokstavhøyden (20 cm).
- D. Tykkelsen av bokstaver og tall (fargebredden) skal være 4 cm.
- E. Avstanden mellom bokstaver innbyrdes og mellom tall innbyrdes skal være den dobbelte (8 cm) av bokstavens tykkelse (fargebredde).
- F. Mellom bokstaver og tall skal anbringes en hvit firkant som skilletegn. Denne firkant skal ha samme høyde og bredde som bokstavtykkelsen (4 cm), og avstanden til firkanten fra det foregående og etterfølgende siffer skal være det dobbelte (8 cm) av bokstavtykkelsen.

#### KLASSE 3.

- A. Den sorte bunnfarge skal være 23 cm høy og lengden skal være slik at den rekker en bokstavbredde (9 cm) foran første og etter siste bokstav.
- B. Høyden av bokstaver og tall skal være 15 cm.
- C. Bredden av bokstaver og tall — bokstavene I og M og tallet 1 unntatt — skal være  $\frac{3}{5}$  av bokstavhøyden (9 cm). Hvor bokstav I og (eller) tallet 1 brukes skal bredden av disse være 2.5 cm. Brukes bokstav M skal bredden av denne være lik  $\frac{4}{5}$  av bokstavhøyden (12 cm).
- D. Tykkelsen av bokstaver og tall (fargebredden) skal være 2.5 cm.
- E. Avstanden mellom bokstaver innbyrdes og mellom tall innbyrdes skal være den dobbelte (5 cm) av bokstavens tykkelse (fargebredde).
- F. Mellom bokstaver og tall skal anbringes en hvit firkant som skilletegn. Denne firkant skal ha samme høyde og bredde som bokstavtykkelsen (2.5 cm), og avstanden til firkanten fra det foregående og etterfølgende siffer skal være det dobbelte (5 cm) av bokstavtykkelsen.

Tilleggstallet, eller båtnummeret for fiske- og fangstbåter, skal være av 2. klasses størrelse.

#### § 4.

Før eieren av farkosten (den anmeldelsespliktige se lovens § 5) kan få utlevert merkebrev ved anmeldelsen må alle spørsmål i det fastsatte anmeldesskjema være besvart.

§ 5.

Føres farkosten ved flytning, salg eller annen overdragelse til nytt merke-distrikt, skal anmeldelse om dette straks skje til tilsynsmann i det gamle distrikt slik som foreskrevet i lovens § 7.

Melding om flytningen sendes også til tilsynsmannen i det nye merke-distrikt. Denne fører farkosten inn i distriktsregisteret og gir den nytt merke og utferdiger nytt merkebrev så snart flytningsdokumenter og det eldre merkebrev kommer inn fra tilsynsmannen i det gamle merkedistrikt. Farkosten beholder sitt gamle merke inntil det nye er påmalt.

Såframt herredsdeling gjør ommerking av fiskefarkoster ønskelig, kan Fiskeridirektøren påby slik ommerking.

§ 6.

Skifter farkosten eier eller heimstad innen distriktet, beholder den sitt tidligere distriktsmerke, men merkebrevet skal straks sendes inn til tilsynsmannen til påtegning om endringen. Likeledes skal merkebrevet sendes inn til påtegning om endringer i tilfelle av større ombygning, forlis, navneskifte eller lignende.

Fra bestemmelsen i første ledd om at farkost som skifter eier eller heimstad innen distriktet skal beholde sitt tidligere distriktsmerke, kan Fiskeridirektøren dispensere.

§ 7.

Merkenes påmaling besørges og bekostes av farkostens eier.

§ 8.

Den som unnlater å følge disse regler, straffes med bøter (jfr. lovens § 15).

### **Anvendelse av løse tilleggsmerker ved siden av registreringsmerkene under Lofotfisket.**

Den 27. oktober 1921 har Fiskeridepartementet i medhold av § 12 i lov av 5. desember 1917 om registrering og merkning av fiskefartøyer m.v. bestemt, at løse tilleggsmerker inntil videre skal nyttes av alle fartøyer som deltar i Lofotfisket.

Som tilleggsmerker skal nyttes ett bokstav, nemlig det tidligere værbokstav.

Ved en farkosts flytning fra et vær til et annet, skal tilleggsmerket (distriktsmerket) ombyttes. Tilleggsmerket skal nyttes både på hovedfarkosten og på fangstbåtene.

Merket skal anbringes like under registreringsmerket. Er fartøyet av jern eller stål skal tilleggsmerket anbringes på et annet synbart sted.

---

Den 1. februar 1922 har Fiskeridepartementet samtykket i at de forannevnte løse tilleggsmerker under Lofotfisket for doryenes vedkommende, skal anbringes på doryenes spill.

## Regler for merkers påmaling (ved sjablon)

Utfærdiget av Fiskeridirektøren.

Merkelovens tilsynsmenn får til utdeling sjabloner for bokstaver og tall, som skal nyttes av farkosteierne under påmalingen av merket på farkostene. Disse skal tjene som mønster og har sin bestemte bredde, for at tall og bokstaver skal få den tilbørlige avstand fra hverandre. Sjablonenes høyde tilsvare høyden på den sorte bunnfarge. Eierne skal snarest mulig etter mot-takelsen av merket besørge dette malt på farkosten.

Først oppmåles det sorte bunnfelt i riktig størrelse. Det skal være så langt at det rekker en *bokstavbredde* foran første og etter siste bokstav i merket. Derpå utfylles mulige ujammheter i skipssiden, hvorefter den sorte bunnfarge påmales med tilstrekkelig mange strøk.

Av etterfølgende tabell med merknader kan en finne ut mål for størrelsen av det sorte bunnfelt for de forskjellige merkestørrelser.

I merke sammensatt av	skal størrelsen av det sorte bunnfelt være:					
	1. klasse		2. klasse		3. klasse	
	langt	høyt	langt	høyt	langt	høyt
To bokstaver og ett tall =	1.95 m.	0.65 m.	1.15 m.	0.37 m.	0.70 m.	0.23 m.
„ — - to „ =	2.34 „	0.65 „	1.38 „	0.37 „	0.84 „	0.23 „
„ — - tre „ =	2.73 „	0.65 „	1.61 „	0.37 „	0.98 „	0.23 „
Tre — - ett „ =	2.34 „	0.65 „	1.38 „	0.37 „	0.84 „	0.23 „
„ — - to „ =	2.73 „	0.65 „	1.61 „	0.37 „	0.98 „	0.23 „
„ — - tre „ =	3.12 „	0.65 „	1.84 „	0.37 „	1.12 „	0.23 „
Fire — - ett „ =	2.73 „	0.65 „	1.61 „	0.37 „	0.98 „	0.23 „
„ — - to „ =	3.12 „	0.65 „	1.84 „	0.37 „	1.12 „	0.23 „
„ — - tre „ =	3.51 „	0.65 „	2.07 „	0.37 „	1.26 „	0.23 „

BEMERK. Den foran anførte lengde passer ikke i merke, hvor bokstaven I og M og tallet 1 forekommer. Bokstaven I og tallet 1 reduserer lengden med 21 cm i 1. klasse, 11 cm i 2. klasse og 6.5 cm i 3. klasse. Bokstav M derimot medfører et tillegg til foran anførte lengde av 9 cm i 1., 5 cm i 2. og 3 cm i 3. klasse.

Når bunnfargen er godt tørret legges sjablonene kant i kant unntatt foran og etter nummertallet, hvor der — til skille mellom bokstav og tall — gjøres et mellomrom mellom sjablonenes kanter så stort som 3 ganger vedkommende bokstavs tykkelse (fargebredde) i hvilket mellomrom anbringes en hvit firkant som skilletegn, plasert som vist på fig. 1 (jfr. de av departementet fastsatte «Regler for merking m.v.» § 3).

Pass på at bokstaver og tall bringes i riktig rekkefølge og at fylkesbokstaven(e) anbringes foran og herreds- (by-) bokstaven(e) etter nummertallet. (Jfr. § 2 i «Regler for merking m.v.»).

Derpå avmerkes med en syl eller lignende samtlige bokstaver og tall gjennom papiret, så at merket kan ses på skroget, papiret fjernes, hvoretter de således avmerkete bokstaver og tall samt skilletegn males på med hvit maling. Den hvite maling bør overmales minst 2 ganger, så at ikke den sorte bunnfarge skal skinne igjennom, og slik at merket kan fremtre i full tydelighet.

Båtnummeret på fiske- og fangstbåter plasseres akter på båten som fig. 4 viser, med samme framgangsmåte ved hjelp av sjablon overensstemmende med § 2, i «Regler for merking m.v. av fiske- og fangstfarkoster».

Om merkets påmaling og vedlikehold, vises til bestemmelsen i lovens § 8, jfr. §§ 7 og 8 i de av departementet fastsatte «Regler for merking m.v.».

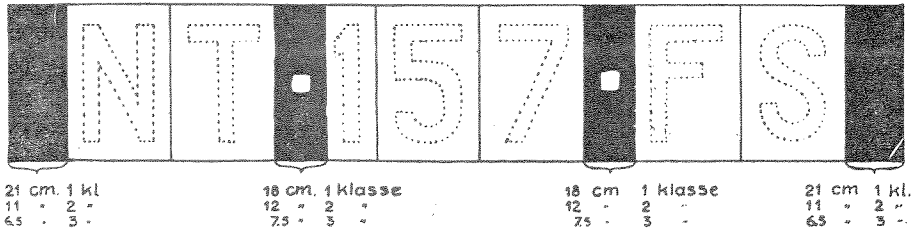

Fig. 1. Eksempel på oppstilling av sjablonene og plassering av skilletegnet på det sorte bunnfelt som er bestemt for merket, (den sorte bunnfarge).

Bemerk avstanden mellom sjablonene på ovenstående tegning og størrelse av de sorte felt foran første og bak siste sjablon.

Etterstående figurer viser eksempler på hvordan merket anbringes.

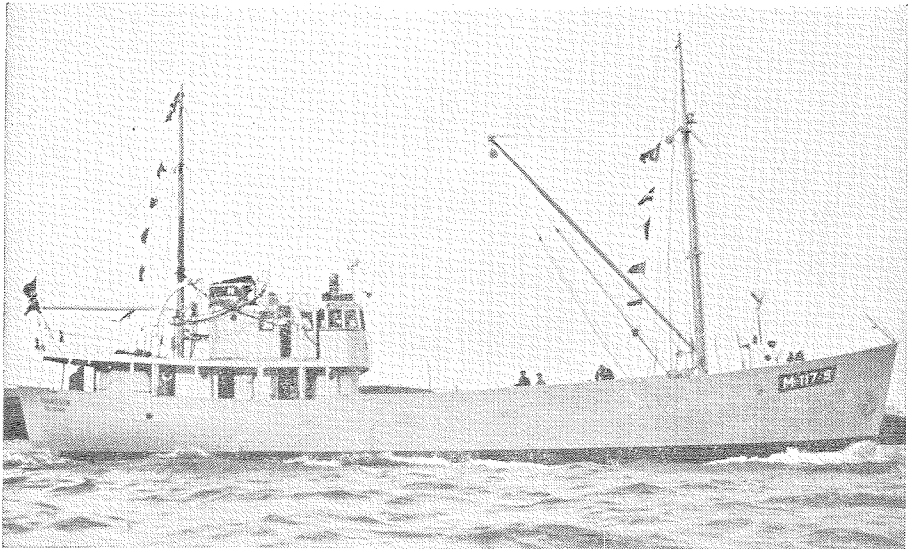

Fig. 2. Fiskefartøy med merke av 1. classes størrelse.

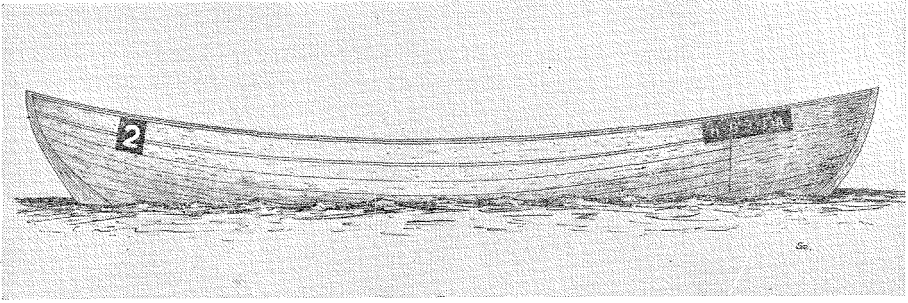
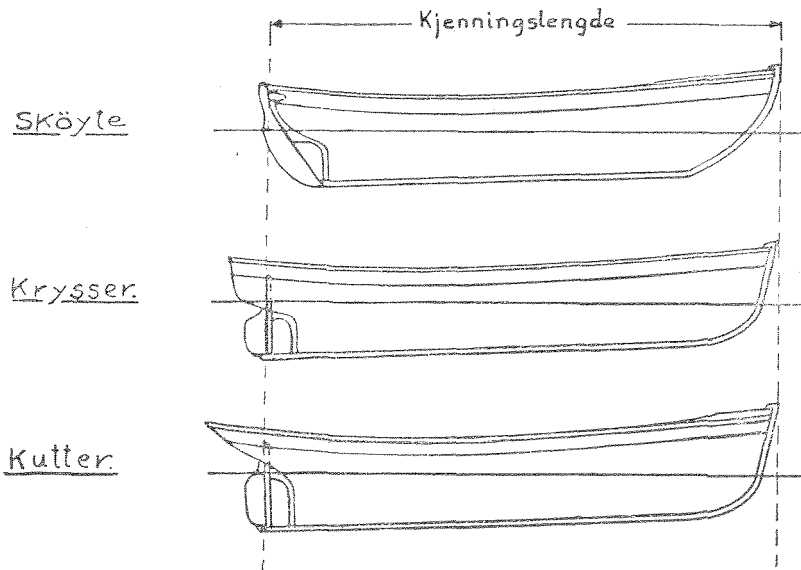

Fig. 4. Snurpenotbåt med merke av 3. klasses og båtnummer av 2. klasses størrelse.

### Bemerk.

Da merkebrevet vil komme til å tjene som legitimasjonsbevis for farkosten, bør en være omhyggelig med merkebrevets oppbevaring.

## Måling av farkostenes lengde



Ovenfor er skissert 3 typer av fiskefartøyer: skøyte, krysser og kutter av forskjellig største lengde, mens ens kjenningslengde, med anvisning på hvordan kjenningslengden bestemmes. Det er lengden målt fra forkant av øverste ende av forstevnen til akterkant av øverste ende av akterstevnen (rorstevnen) helst angitt i fot og tommer, jfr. § 1 i Regler for merking m.v. utferdiget av Fiskeridepartementet 22. februar 1950. Videre vises til § 40 i bestemmelser om måling av fartøyer av 11. mai 1929, utferdiget i henhold til lov om måling av fartøyer av 8. juni 1928.

## Mellombels lov av 29. juni 1956

om eigedomsretten til fiske- og fangstfarkostar.  
Med seinare endringar, seinast av 21. juni 1968.

### § 1.

Ingen kan få eigedomsrett til farkost som står i registeret over merkepliktige norske fiskefarkostar, utan at han har løyve frå vedkomande departement eller den som departementet gjev fullmakt. Det same gjeld om part i slik farkost og om aksje eller part i selskap som eig slik farkost eller farkostpart.

Reglene i fyrste leden gjeld ikkje for eigedomsovergang ved arv etter lova.

Eigarskifte kan ikkje førast inn i skipsregisteret og/eller registeret over merkepliktige norske fiskefarkostar før det er lagt fram slikt løyve som er nemnt i første leden. Heller ikkje må auksjonsbod verte godteke eller stadfesta før slikt løyve er gjeve.

Dette gjeld likevel ikkje for bankar eller andre kredittinstitusjonar med vedtekter som Kongen har godkjent, når dei kjøper på tvangsauksjon for å trygge eit krav som høyrer kjøparen til og som han har panterett for i farkosten.

Departementet gjev nærare reglar om den tidsfrist ein slik kjøpar har til å selje farkosten til personar eller selskap som nemnt i § 2 punkt 1—4, og måten det skal gjerast på.

### § 2.

Slikt løyve som er nemnt i § 1 fyrste leden, kan gjevast til:

1. Fiskarar som har drive fiske i minst 3 år og framleis skal drive fiske som hovudyrke.
2. Selskap der fiskarar som har drive fiske i minst 3 år, og framleis skal drive fiske som hovudyrke, har storparten av interessene.
3. Personar og selskap som har drive fiske i minst 3 år, og som framleis er knytte til fiskaryrket på ein naturleg måte.
4. Personar og selskap som vil skifte ut farkostar med andre, så framt dei gamle farkostane står i registeret over merkepliktige norske fiskefarkostar.

Gjeld det overføring av aksje eller part i selskap, kan løyve jamvel gjevast til andre enn dei som er nemnde i fyrste leden, så framt storparten av interessene i selskapet framleis kjem til å bli eigd av personar eller selskap som er nemnde i fyrste leden nr. 1—3.

Kongen kan i serhøve gje løyve til å kjøpe og drive fiskefarkostar med ei lengste lengd på 110 fot eller meir, endå om vilkåra etter fyrste leden ikkje ligg føre. Før slikt løyve vert gjeve skal det utvalet som er nemnt i § 1 i lov frå 20. april 1951 om fiske med trål, gje fråsegn. Departementet kan setje nærare vilkår for løyve etter denne leden.

§ 3.

Farkost som ikkje står i registeret over merkepliktige norske fiskefarkostar, også nybygd farkost, kan ikkje nyttast til fiske- eller fangstverksemd eller førast inn i registeret utan løyve frå departementet eller den som departementet gjev fullmakt.

Reglane i § 2 gjeld tilsvarande for løyve etter fyrste leden i paragrafen her.

Kongen kan i serlege høve gje føresegner som for eit nærare avgrensa tidsrom fastsett at farkostar over ein viss storleik ikkje skal førast inn i registeret, eller at farkostar over ein viss storleik som i tida frametter vert førde inn i registeret, ikkje skal kunne nyttast for eit eller fleire nærare fastsette fiske.

§ 4.

Departementet kan gje nærare reglar for gjennomføring av denne lova. Det kan og gje ålmen dispensasjon for farkostar under ein viss storleik.

§ 5.

Den som ved forsett eller i aktløyse bryt eller hjelper til å bryte denne lova eller reglar som har heimel i denne lova, vert straffa med bot. For freistnad er straffa den same.

Vert ein farkost nytta i strid med denne lova, kan farkosten eller verdet av farkosten, dragast inn med dom, hos den skuldige eller den som han har gjort gjerninga for, og dette endå om det ikkje er reist eller kan verta reist straffesak mot nokon. Det same gjeld om farkost eller farkostpart og om aksje eller selskapspart som nokon har skaffa seg i strid med lova.

§ 6.

Denne lova tek til å gjelda straks og skal gjelde til 31. desember 1970.

**Føresegner fastsette av Fiskeridepartementet 18. juli 1956 i medhald av mellombels lov av 29. juni 1956 om eigedomsretten til fiske- og fangstfarkostar.**

1. Den myndigheit, som i mellombels lov av 29. juni 1956 om eigedomsretten til fiske- og fangstfarkostar er tillagd vedkomande departement, skal utøvast av Fiskeridirektøren.
2. I medhald av § 4 i lova vert det gjeve generell dispensasjon for fartøy under 50 fot (15.68 m).
3. Søknad om eigedomsrett til slikt fartøy som nemnd i § 1 i lova må sendast inn på fastsett skjema til Fiskeridirektøren gjennom formannen i vedkomande kommunale fiskenemnd. Det same gjeld søknader om registrering av tidlegare umerkte fartøy, også nybygg, jfr. § 3 i lova. Søkjaren pliktar

å gjeva dei opplysningar som etter Fiskeridirektøren sitt skjøn er turvande for å avgjera om søknaden skal støttast eller ikkje, eller for å avgjera kva vilkår som det i høvet skal setjast for løyvet.

4. Dersom eit fartøy som kjem inn under lova vert seld på auksjon, må auksjonsboet ikkje godtakast eller stadfestast før slikt løyve som er nemnt i § 1 i lova ligg føre. Dette gjeld ikkje auksjonsbod gjevne av bankar eller andre kredittinstitusjonar med vedtekter godkjende av Kongen når tileigning skjer gjennom tvangsauksjon for å berga eit krav som kjøparen eig og som han har panterett for i fartøyet. I slike høve kan bodet godtakast eller stadfestast utan løyve frå Fiskeridirektøren, under føresetnad av:  
a) at det samstundes med godtaking eller stadfesting av bodet vert sendt melding om dette til Fiskeridirektøren. b) at fartøyet innan 3 månader frå overtakinga vert selt til personar eller lag som har fått løyve av Fiskeridirektøren til kjøp av fartøyet. Dersom tilhøva gjer det turvande, kan Fiskeridirektøren etter søknad lengja denne fresten.
5. Det som er sagt i § 1 i lova gjeld også for avtaler om vilkårsbunden eigdomsbyte. (t. d. kjøp på avbetaling).
6. For handsaming av søknaden betalar søkjaren gebyr kr. 20.— som må sendast inn til Fiskeridirektøren saman med søknaden.



## Oppsynsdistrikter

### Finnmarkoppsynet

Under vårtorskefisket i Finnmark er det opprettet særskilt oppsyn, som administreres av Fylkesmannen, adr. Vadsø.

Fylket er inndelt i følgende oppsynsdistrikter:

Sør-Varanger herred	Honningsvåg
Nesseby	Kamøyvær og Skarsvåg
Vadsø	Nordkapp herred forøvrig
Kiberg	Gjesvær og Hjelmøy
Vardø	Havøysund
Hamningberg og Syltefjord	Ingøy og Rolføy
Båtsfjord	Hammerfest m/ Sørøysund og Kvalsund
Berlevåg og Kongsfjord	Hasvik
Tana	Breivikfjorden
Gamvik og Tyfjord	Alta
Mehamn	Loppa
Kjøllefjord og Lebesby	

### Senjaoppsynet

Under *Senjafisket i Troms fylke* er ved fiskeriinspektøren anordnet oppsyn i *Berg og Torsken* samt i *Øyfjord og Hillesøy*. Lensmennene i disse distrikter fungerer som oppsynsbetjenter under skreifisket.

### Lofotoppsynet

Distriktet omfatter herredene Lødingen, Vågan, Vestvågøy, Moskenes, Værøy og Røst.

Oppsynssjef: O.r.sakfører H. Bjørnstad, adr. Svolvær. Utvalgsformann: Helge Hansen, adr. i oppsynstiden Svolvær, utenfor oppsynstiden Meløyvær.

Oppsynssjefdistriktet er delt i 14 distrikter med hver sin oppsynsbetjent, nemlig:

Kanstadfjorden	Stamsund
Raftsundet	Ballstad
Svolvær	Sund
Skrova	Reine
Vågene	Sørvågen
Hopen	Værøy
Henningsvær	Røst

*Utenom Lofotoppsynet* er det i Nordland fylke anordnet tilsyns- og utvalgsordning etter bestemmelsene i kap. J i lov av 17/6-1955 om saltvannsfiskeriene: *Øksnes og Langenes, Selvær og Træna, Myken og Valvær, Andenes og Bleik, Bø med Jenegga, Grimsøy, Borge.*

I *Sør-Trøndelag fylke* er det under skrei- og storsildfisket anordnet oppsyn i 3 distrikter, nemlig, *Sula* oppsynsdistrikt, omfattende *Sula, Bogøy og Mausund, Kya* oppsynsdistrikt, omfattende *Kya, Humlingsvær* og *Vågsvær*, samt i *Titran* oppsynsdistrikt.

### Oppsynet i Møre og Romsdal fylke

Under torskefisket i Møre og Romsdal er der anordnet ekstraordinært oppsyn for hele fylket.

Som oppsynssjef og utvalgsformann er ansatt Andr. L. Giske, adr. Ålesund. Fylket er inndelt i følgende oppsynsdistrikter:

Smøla	Tomrefjorden	Herøy
Kristiansund og Grip	Ulla	Sande
Honningsøy—Årsbogen	Vigra	Borgundfjord
Bud—Hustad	Giske	Ørskog
Frænafjorden	Ålesund	Vannylven
Ona—Bjørnsund	Ulstein	

### Oppsynet med vintersildfisket

Oppsynet under vintersildfisket (Stor- og vårsildfisket sønnenfor Stad) er på grunn av fiskets utvikling foreløpig nedlagt.

Vintersildoppsynet nord for Stad ledes av oppsynssjefen ved torskefisket i Møre og Romsdal.

## Oppgave over vannforsyningsanlegg

utført med bidrag av havnevesenets budsjett

Utarbeidet av Havnedirektøren

Herred	Sted	Art	Størrelse	Merknad
<b>Finnmark</b>				
Sør-Varanger	Bugøynes	Bekk	5 250 m <sup>2</sup>	4 tappeposter
»	Kirkenes	Stedets vannforsyning		
Vadsø	Store Ekkerøy	Storelven	rikelig	Ledning til kai
»	Krampenes	Dypbr.boring	5 000 l/t.	Ikke kai
»	Kiby	Elv	rikelig	—>—
»	Skallelv	Elv	rikelig	
»	V. Jakobselv	Vannverk	rikelig	Ledning til kaier
Vardø	Kiberg	Bekk		—>—
Alta	Kvalfjord	Bekk	rikelig	Ledning til kai
»	Storekorsnes	Brønn	begrenset	—>—
Kvalsund	Kvalsund	Vannverk	rikelig	—>—
»	Kvernklubben	Bekk	rikelig	—>—
»	Klubbukt	Langvatn	rikelig	—>—
Båtsfjord	Hamningberg	Kutjønna	5 000 m <sup>3</sup>	—>—
»	Nordfjord	Elv	begrenset	—>—
»	Båtsfjord	Havneelva	rikelig	5 tappeposter
»	»	Skoleelva	rikelig	Vannpost
Berlevåg	Berlevåg	Løkvikelva	rikelig	Ledning til kaier
»	Kongsfjord	Vannverk	rikelig	Ledning til kai
Gamvik	Mehamn	Tvillingvatn	72 000 m <sup>3</sup>	Ledning til kaier
»	Gamvik	Holmevatn	35 700 »	—>—
Lebesby	Skjøtningberg	Basseng i bekk	100 »	3 tappeposter
»	Kjøllefjord	Jernsteinvatn	rikelig	Ledning til kaier
»	Dyffjord	Elv	rikelig	Tappepost
»	Lebesby	Elv	rikelig	Ledning til kai
Nordkapp	Kamøyvær	Vann	rikelig	—>—
»	Skarsvåg	Vannverk	rikelig	—>—
»	Nordvågen	Vannverk	1 800 m <sup>3</sup>	Ledning til kaier
»	Honningsvåg S.	Vannverk	begrenset	Ledn. til priv. og komm. kai
»	Laholmen	Bekk	begrenset	Ledning til kai
Måsøy	Havøysund	Vannverk	rikelig	—>—
»	Skavik	Kum	110 m <sup>3</sup>	Ikke kai, tappepost
»	Rølføyhamn	Kum	24 »	—>— —>—
»	Renøy	Brønn	90 »	Ikke kai, ikke ledning
»	Gjesvær	Basseng	rikelig	Ledning til kaier
»	Finnes	Brønn	120 m <sup>3</sup>	Ikke kai, ikke ledning
»	Tuffjord			Under bygging
»	Måsøy	Basseng	1 000 »	Under bygging
Sørøysund	Akkarfjord- hamn	Kum	100 »	Ikke kai, tappepost
»	Kårhamn	Dypbr.boring	rikelig	Ledning til kai
Hasvik	Galten	Brønn	12 m <sup>3</sup>	—>—

Herred	Sted	Art	Størrelse	Merknad
Hasvik	Breiviksbotn	Vannverk	rikelig	Ledning til kaier
»	Hasvik	Vannverk	rikelig	Kai, tappepost
»	Sørvær	Vannverk	rikelig	Ledning til kai
»	Dønnesfjord	Vannverk	rikelig	—»—
Loppa	Øksfjord	Vassdalsvann	rikelig	A.s Njords vannverk
»	Loppa	Reservoar	400 m <sup>3</sup>	Ikke kai, tappepost

### Troms

Skjervøy	Skjervøy	Vann	rikelig	Ledning til kaier
»	Årviksand	Bekk	rikelig	Ledning til kai
Lyngen	Lyngseidet	Elv	rikelig	Ledning til kaier
Karsløy	Vannvåg	Elv	rikelig	Ledning til kai
»	Karlsøy	Brønn	100 m <sup>3</sup>	—»—
»	Torsvåg	Bekk	begrenset	—»—
»	Krist.v.	Bekk	rikelig	Ledning til sjøen
Tromsø	Tromvik	Elv	rikelig	Ledning til kaier
»	Sommerøy	Vannverk	rikelig	—»—
»	Mjølvik	Vannverk	begrenset	Ledning til kai
»	Kjosén, Kaldfj.	Bekk	begrenset	—»—
Lenvik	Husøy i Senja	Bekk	begrenset	—»—
»	Finnsnes	Komm. anlegg	rikelig	—»—
Berg	Mefjordvær	Bekk	rikelig	Ikke kai, tappepost
»	Bøvær	Bekk	begrenset	Ledning til kai
»	Hamn i Senja	Bekk		—»—
Torsken	Gryllefjord	Skipsvatn	rikelig	Ledning til kaier
Ibestad	Anstad	Vannverk	rikelig	Ledning til kai
Bjarkøy	Bjarkøy	Vannverk	rikelig	Ledning til kaier
»	Nordre Leirvåg	Vannverk	rikelig	Ledning til kai
»	Stinavær	3 brønner	115 m <sup>3</sup>	Ikke kai, ikke ledning
»	Froholmen	Brønn	70 »	—»— —»—
Harstad	Lundenes	Vannverk	rikelig	Ledning til kai
»	Kjøtta	Vannverk	rikelig	—»—

### Nordland

Andøy	Andenes	Vannverk	rikelig	Ledning til kai
»	Bleik	Vannverk	rikelig	—»—
»	Nordmjele	Vannverk	rikelig	—»—
»	Risøyhamn	Vannverk	rikelig	—»—
»	Dverberg og			
	Andenes	Vannverk	rikelig	—»—
Øksnes	Ålsvåg	Vannverk	rikelig	—»—
»	Stø	Vannverk	rikelig	—»—
»	Nyksund	Vannverk	rikelig	—»—
»	Langenes	Kunstig basseng	100 m <sup>3</sup>	Ikke kai, tappepost
»	Somarøy-			
	Myre	Vannverk	rikelig	Ledning til kai
»	Strengelvåg	Vannverk		Ledning til sjøen
Bø	Hovden	Kunstig basseng	15 m <sup>3</sup>	—»—
»	Nykvåg	Vannverk	begrenset	Ledning til kai
»	Sikan	Vannverk		—»—
Hadsel	Hennes	Vannverk		—»—
»	Tømmervik	Vannverk		—»—

Herred	Sted	Art	Størrelse	Merknad
Sortland	Jennestad	Vannverk	rikelig	Ledning til kai
Tjeldsund	Kongsvik	Vannverk	rikelig	—»—
Lødingen	Kjeøy	Vannverk		—»—
»	Lødingen	Vannverk	rikelig	—»—
»	Rinøy	Vannverk		—»—
»	Ytterstad	Vannverk		—»—
»	Offersøy	Vannverk		—»—
»	Kjærstad	Vannverk		—»—
Vågan	Svolvær	Vannverk	rikelig	—»—
»	Laukvik	Vannverk	begrenset	—»—
»	Rekøykeila	Ledn. fra Kabelvåg		
»			rikelig	Kai
»	Kabelvåg	Vannverk	rikelig	—»—
»	Skrova	Vannverk	rikelig	Ledning til kai
»	Ørnsnevika	Brønn	30 m <sup>3</sup>	Ikke kai, ikke ledning
»	Risvær	Brønn	150 »	
»	Festvåg	H.V. Vannverk		Ledning til kai
»	Henningsvær	Vannverk	rikelig	—»—
Vestvågøy	Vestresand	Vannverk	rikelig	—»—
»	Kleivan	Kunstig basseng	100 m <sup>3</sup>	—»—
»	Eggum	Vannverk	rikelig	Ikke kai, tappepost ved veg
»	Stamsund	Vannverk		Ledning til kai
»	Steine	Basseng	65 m <sup>3</sup>	—»—
»	Ure	Vannverk	begrenset	—»—
»	Æsholmene	2 brønner	102 m <sup>3</sup>	Ikke kai, ikke ledning
»	Mortsund	Kunstig basseng	140 »	Ikke kai, ledning til sjøen
»	Ballstad	Vannverk	rikelig	Ledning til kai
Moskenes	Mølmarodden	Vannverk	rikelig	—»—
»	Havnøy	Vannverk	rikelig	—»—
»	Reine	Vannverk		Ledning til kaier
»	Sørvågen	Vannverk		Ledning til kai
»	Ramberg og Flakstad	Vannverk	begrenset	—»—
»	Fredvang	Vannverk		—»—
»	Sund	Vannverk		—»—
»	Napp	Vannverk	rikelig	—»—
Værøy	Sørlandsvågen	Vannverk		Ledning til kaier
»	Kvalnes	Brønn	100 m <sup>3</sup>	Ikke kai, ikke ledning
»	Hundholmen	Brønn	92 »	—»— —»—
»	Røstnesvåg	Vannverk		Ledning til kaier
Røst	Nes	Vannverk	rikelig	Ledning til kai
»	Kårøy	Vannverk	rikelig	—»—
»	Tyvsvøy	Vannverk	rikelig	—»—
»	Kalvøy	Vannverk	rikelig	—»—
»	Glea	Vannverk	rikelig	—»—
»	Lyngværøy	Vannverk	rikelig	—»—
»	Helløyholmen	Kunstig basseng	500 m <sup>3</sup>	Ikke kai, ledning til sjøen
»	Røstlyngvær	Kunstig basseng	200 »	—»— —»—
»	Svinøy	Kunstig basseng	800 »	—»— —»—
»	Meland	Brønn	70 »	Ikke kai, ikke ledning
»	Lyngvær	Kunstig basseng		Ikke kai, ledning til sjøen
Steigen	Leiranger	Vannverk	rikelig	Ledning til kai
Bodø	Bodø	Vannverk	rikelig	—»—
Bodin	Helligvær	Vannverk	rikelig	—»—
»	Kjerringøy	Vannverk	rikelig	—»—

Herred	Sted	Art	Størrelse	Merknad
Bodin	Bliksvær	Vannverk		Ledning til kai
»	Straume	Vannverk		
Meløy	Spildra	Vannverk	rikelig	
»	Støtt	3 brønner	300 m <sup>3</sup>	Ikke kai, ledning til sjøen
»	Halsa	Vannverk	rikelig	Ledning til kai
Rødøy	Vågaholmen	Vannverk	rikelig	—»—
»	Myken	Brønn	100 m <sup>3</sup>	Ikke kai, ikke ledning
»	Valvær	Brønn	200 »	—»— —»—
Træna	Selvær	2 brønner	150 m <sup>3</sup>	—»— —»—
»	Husøy	Brønn	100 »	Ikke kai, ledning til sjøen
»	Sanna	Vannverk		Ledning til kai
Lurøy	Yt. Onøy	Vannverk	rikelig	—»—
»	Sleneset	Vannverk		
»	Sør-Solvær	Vannverk		
»	Lovund	Vannverk	rikelig	Ledning til kaier
»	Lurøysjøen	Vannverk		Ledning til kai
Brønnøy	Vassbotn	Vannverk		—»—
Dønna	Åsvær	Vannverk	1 750 m <sup>3</sup>	—»—
Herøy	Skibåtsvær	2 brønner		Ikke kai, ledning til sjøen
»	Sandsundvær	3 brønner	219 »	Ikke kai, ikke ledning
»	Innerholmen	Brønn	20 »	—»— —»—
Vega	Skjærvær	Brønn	100 »	—»— —»—
»	Breimstein	2 brønner		Ikke kai, ledning til sjøen
»	Igerøy	Vannverk	begrenset	Ledning til kai
»	Muddvær	3 brønner		Kai
Bindal	Holm	Vannverk		Ledning til kai

### Nord-Trøndelag

Leka	Hortavær	3 brønner	245 m <sup>3</sup>	Ikke kai, ikke ledning
»	Sklinna	3 brønner	300 »	—»— —»—
»	»	Brønn	1 000 »	—»— —»—
»	»	Brønn	140 »	Ledning til kai
Vikna	Skjærvær	Brønn	50 »	Ledning til kai, liten dybde
»	»	Brønn	90 »	Ikke kai, ikke ledning
»	Henrikøy	Brønn	100 »	—»— —»—
»	Gåsvær	Brønn	80 »	—»— —»—
»	Bondøy	Kunstig basseng	900 »	Ledning til kai
»	Rørvik	Vannverk		—»—
»	Edøy	Brønn	65 »	Ikke kai, ledning til sjøen
»	Nordøyan	Brønner og basseng		Ledning til kai
»	Sørøyan	2 brønner	875 »	—»—
»	Sørgjeslingan	11 brønner	650 »	Ikke kai, ikke ledning
»	»	Cisterne	56 »	—»— —»—
»	»	2 kunst. bass.	470 »	Ledning til kai
Flatanger	Værsøy	Brønn	95 »	Ikke kai, ikke ledning
»	Småværet	Kunstig basseng	lite	Ledning til kai, dybde 0.5 m
»	Glasøyvær	2 brønner	160 m <sup>3</sup>	Ikke kai, ikke ledning
Nærøy	Abelvær	Vannverk		Ledning til kai

### Sør-Trøndelag

Osen	Sætervik	Vannverk		Ledning til kai
»	Vingsand	Kunstig bass.	12 000 m <sup>3</sup>	—»—

Herred	Sted	Art	Størrelse	Merknad
Osen	Kalværet	Brønn	96 »	Ikke kai
»	Buarøy	2 brønner	180 »	—»—
Roan	Almennings- vær	4 brønner	440 »	Ikke kai, ledning til havnen
»	Bessaker	Vannverk		Ledning til kai
Åfjord	Ratvik	Kunstig bass.	1 200 »	—»—
»	Å	Vannverk		—»—
»	Stoksund	Vannverk		—»—
Rissa	Kvithyll	Vannverk		—»—
»	Røberg	Vannverk		—»—
Bjugn	Lysøysund	Brønn	rikelig	—»—
»	Tarva	Kunstig bass.	1 400 m <sup>3</sup>	—»—
»	Botngård	Vannverk		—»—
»	Høybakken	Vannverk		—»—
»	Dypfestvåg	Vannverk		—»—
Ørland	Uthaug	3 brønner	256 »	—»—
»	Garten	Kunstig bass.	1 500 »	—»—
Stjørna	Råkvåg	Vannverk		—»—
»	Fevåg	Brønn	160 »	—»—
Frøya	Halten	Brønner og basseng		—»—
»	Gjesingen	Brønn	110 »	Ikke kai
Frøya	Sula	2 brønner		—»—
»	»	Kunstig basseng	600 m <sup>3</sup>	—»—
»	»	Kunstig bass.	1 200 »	—»—
»	Mausundvær	Vannverk		Ledning til kai
»	Homlingsvær	Cisterne	27 »	Ikke kai
»	Kya	Cisterne	100 »	—»—
»	Sistranda	Vannverk		Ledning til kai
»	Titran	Litledammen	rikelig	Kaien. Ledning til 4 stendere
»	Hamarvik	Vannverk		Ledning til kai
»	Flåtval	Vannverk		—»—
Hitra	Børøysund	Vannverk		—»—
»	Kvenvær	Vannverk		—»—
»	Hestvika	Vannverk		—»—
Hemne	Kyrksæterøra	Vannverk		—»—

### Møre og Romsdal

Smøla	Veidholmen	Kunstig bass.	3 600 m <sup>3</sup>	Ledning til kai
»	Brattvær	Cisterne	150 »	—»—
»	Dyrnesvågen	Vannverk		—»—
»	Hopen	Vannverk		—»—
Grip	Grip	Cisterne	70 »	Ikke kai
Eide	Vevang	Vannverk		Ledning til kai
Alverøy	Honningsøy	Vannverk		—»—
»	Langøy	Vannverk		—»—
»	Kårvåg	Vannverk		—»—
Fræna	Bud	Vannverk		—»—
»	Harøysund	Vannverk		—»—
»	N. Bjørnsund	Kunstig bass.	150 »	—»—
»	S. Bjørnsund	Kunstig bass.	1 100 »	—»—
»	Vikan	Vannverk		—»—
Aukra	Rakvåg	Vannverk		—»—
»	Rindarøy	Kunstig bass.	1 350 »	—»—

Herred	Sted	Art	Størrelse	Merknad
Aukra	Midsund	Vannverk		Ledning til kai
Sandøy	Ona	Brønn	160 »	—»—
»	Husøyleiren	Kunstig bass.	1 000 »	—»—
»	Finnøy	Cisterne		—»—
Haram	Brattvåg	Vannverk		—»—
»	Gamlem	Vannverk		—»—
»	Søvik	Vannverk		—»—
Giske	Roald	Basseng	1 200 »	—»—
»	Alnes	Kum i bekk	36 »	—»—
»	Valderøy	Basseng	134 000 »	Ledning til kaier
»	Sula	Vannverk		—»—
»	Blindheimsvik	Vannverk		Ledning til kai
»	Giske	Vannverk		—»—
»	Gjelvika	Vannverk		—»—
Borgund	Ellingsøy	Vannverk		—»—
Hareid	Brandal	Basseng		—»—
»	Hjørungavåg	Vannverk		—»—
Ulsteinvik	Ulsteinvik	Vannverk		—»—
Herøy	Torvik	Vannverk		—»—
»	Nærøy	Vannverk		—»—
»	Frøystadvåg	Vannverk		—»—
Herøy	Eggesbønes	Vannverk		Ledning til kai
»	Kvalsvik	Brønn	50 m <sup>3</sup>	—»—
»	Fosnavåg	Kunstig basseng		
Ørsta	S. Vartdal	Vannverk		400 l pr. m på kai
»	N. Vartdal	Vannverk		Ledning til kai
Vanylven	Syvde	Vannverk		—»—
Sande	Gjerdsvika	Kunstig basseng	90 m <sup>3</sup>	—»—
»	Haugsholmen	Kunstig basseng	420 »	—»—
»	Sandshamn, nordre	Basseng	3 000 »	—»—
»	Sandshamn, søre	Basseng		
		komm. anlegg	420 »	—»—
<b>Sogn og Fjordane</b>				
Selje	Burgundvåg	Kunstig basseng	300 m <sup>3</sup>	Ledning til kai
»	Seljevågen	Brønn	rikelig	—»—
Vågsøy	Raudaberg	Vannverk		
»	Vågsvåg	Brønn	80 m <sup>3</sup>	Ikke kai
Bremanger	Iglandsvik	Kunstig basseng	225 »	Ledning til kai
»	Kalvåg	Innsjø	50 000 »	Ledn. til kai, dybde 4—5 m
Flora	Rognaldsvåg	3 små anlegg		Ikke kai
»	N. Fanøvvåg	Kunstig basseng	325 »	Ledning til kai
Askvoll	Askvoll	Vannverk		
»	Havna-Værøy	Basseng	begrenset	—»—
»	Bulandet			
»	(Sandøy)	Basseng	750 m <sup>3</sup>	—»—
»	(Gjørøy)	Basseng	640 »	—»—
»	(Hillersøy)	Basseng	1 500 »	—»—
»	Herlandsvik	Vannverk	rikelig	—»—
Hyllestad	Leirvik	Vannverk		—»—



Herred	Sted	Art	Størrelse	Merknad
Solund	Kvalvik			
	Lyngsundet	Basseng	2 000 m <sup>3</sup>	Ledning til kai
»	Salbusand	Basseng	10 000 »	—»—
»	Kolgrov	Basseng	600 »	—»—
»	Nåra	Basseng	30 »	—»—
Gulen	Byrknesøy	Vannverk		—»—
»	Eivindvik	Vannverk		—»—

### Hordaland

Austrheim	Rongevær	Kunstig basseng	500 m <sup>3</sup>	Ledning til kai
Fedje	Lepsøy	Kunstig basseng	600 »	—»—
»	Fedje	Vannverk	rikelig	Vann på kai
Fjell	Solsvik	Innsjø	rikelig	Kai
Sund	Tælavåg	Basseng	rikelig	Ledning til kai
»	Tyrnevik	Vannverk		Vann på kai
Øygarden	Hjelmevåg	Kunstig bass.	3 000 m <sup>3</sup>	—»—
»	Nautnes	Kunstig bass.	900 »	—»—
»	Heggholmen	Innsjø	5 000 »	—»—
»	Blomvåg	Kunstig bass.	340 »	—»—
»	Toftevåg	Kunstig bass.	225 m <sup>3</sup>	Ledning til kai
	Hernar	Basseng	1 250 m <sup>3</sup>	—»—
Austevoll	Bakkasund	Kunstig bass.	900 »	—»—
»	Hevrøy	Kunstig bass.	1 000 »	—»—
»	Stolmevåg	Basseng	600 »	Tapping på land
»	Rostøy	Basseng	120 »	Kai
»	Rabben	Basseng	50 »	Vann på kai
Fitjar	Brandasund	Kunstig basseng	400 »	Ledning til kai
»	Fitjar	Vannverk		Vann på kai
Bømlo	Melingsvåg	Brønn	55 »	Ledning til kai, mindre båter
»	Hiskjo	Basseng	500 »	Ledning til kai
»	Lyklingholm	Kunstig bass.	1 000 »	—»—
»	Geitung	Basseng	120 »	—»—
»	Rubbestadnes	Vannverk		Vann på kai
»	Espevær (Halvorsenmuren)	Kunstig basseng	200 »	Ledning til kai
»	Espevær (Odnøystølen)	Kunstig basseng	525 »	—»—
»	Langevåg	Kunstig basseng	500 »	—»—

### Rogaland

Haugesund	Røvær	Kunstig basseng	550 m <sup>3</sup>	Ledning til kai
Karmøy	Ø. Feøy	Kunstig basseng	350 »	—»—
»	Kvalavåg	Kunstig basseng	200 »	—»—
Utsira	Sørvågen	Kunstig basseng	500 »	Ledn. til kai, dybde 3.5—4 m
Karmøy	Vedavågen	Vannverk	rikelig	Ledning til kaier
»	Sæviksjøen	Basseng	rikelig	—»—
»	Sævelandsvik	Vannverk	rikelig	—»—
»	Åkrehamn	Vannverk	rikelig	Ledn. til kai, dybde 4—5 m
»	Skudeneshavn	Basseng	rikelig	Ledning til kaier
»	Nalei	Brønn	lokalt behov	Ikke kai

Herred	Sted	Art	Størrelse	Merknad
Karmøy	Sandve	Kunstig basseng	800 m <sup>3</sup>	Ledning til kai
»	Syrevågen	Vannverk	rikelig	—»—
»	Ferkingstad	Brønn		—»—
Stangaland	Stangaland	Vannverk		Kai
Bokn	Drevsund	Kunstig basseng	225 m <sup>3</sup>	Ledning til kai
Kvitsøy	Kvitsøy	Kunstig basseng	800 »	—»—
Sola	Tananger	Vannverk		—»—
Hå	Sirevåg	Vannverk	rikelig	Vann på kai
Eigersund	Hellvik	Basseng	44 m <sup>3</sup>	Kai
Sokndal	Rekefjord	Fjellvann	3 000 »	Ledning til kai

### Vest-Agder

Flekkefjord	Andabeløy	Kunstig basseng	rikelig	Ledning til kai
»	Abelnes	Ledn. fra Andabeløy		—»—
»	Kirkehamn	Kunstig basseng	250 m <sup>3</sup>	—»—
Lyngdal	Korshamn	Børingsbrønn	rikelig	—»—
Lindesnes	Litlehamn	Kunstig basseng	126 m <sup>3</sup>	—»—
Kristiansand	Flekkerøy	Vannverk	rikelig	—»—