

FISKERIDIREKTORATET
BIBLIOTEKET

Rapporter og meldinger

ISSN 0800-0506

NR. 7 / 95

REKETRÅLSTATISTIKK FOR ÅRENE 1989, 1990, 1991 OG 1992
I SERIEN
RAPPORTER OG MELDINGER

FISKERIDIREKTORATET

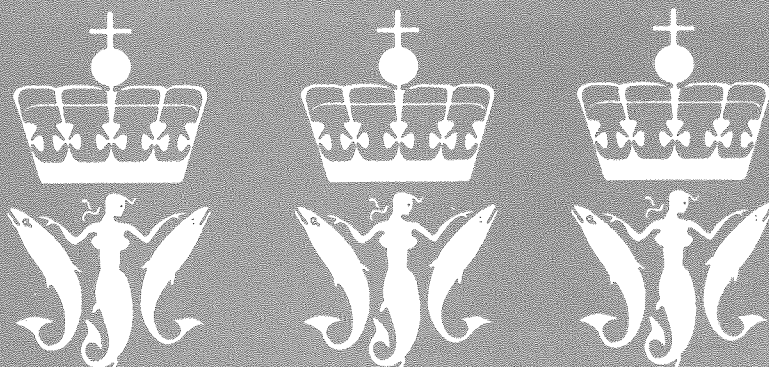

FORORD

Denne meldingen om trålfiske etter reker bygger på informasjon fra fangstdagbøker og sluttsedler for årene 1989 til 1992.

Meldingen er utarbeidet av førstekonsulent Arild Gilja og kontorfullmektig Berit Sæterdal. Kontorfullmektige Inger Johanne Rosberg og Tove Landås har bidratt med innsamling, koding og registrering av data.

Bergen, desember 1995

Viggo Jan Olsen

Grethe Kuhnle

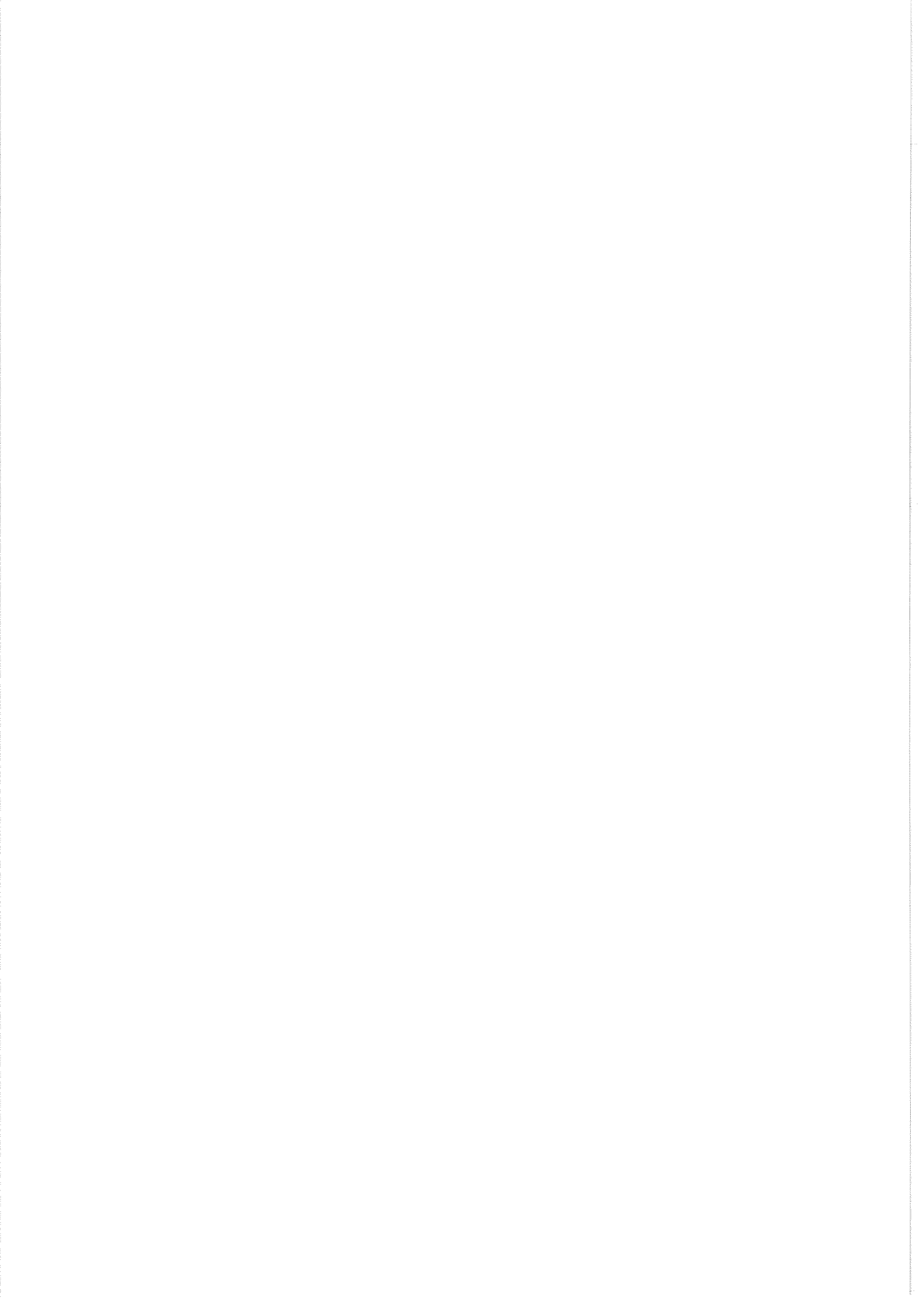

INNHALDSFORTEGNELSE

	Side	
1	Innledning.....	2
2	Kilder.....	2
2.1	Konsesjonsregisteret.....	2
2.2	Merkeregisteret.....	3
2.3	Sluttseddelsystemet.....	3
2.4	Fangstdagboksystemet.....	3
3	Definisjoner.....	4
3.1	Fangstmengde.....	4
3.2	Fiskedøgn.....	4
3.3	Driftsdøgn.....	5
3.4	Tråltimer.....	5
3.5	Antall mann om bord.....	5
3.6	Førstehåndsverdi.....	5
3.7	Fangstområder.....	6
3.8	Deltakelse.....	6
4	Dagbøkenes dekningsgrad i rekefisket.....	7
4.1	Dagbøkenenes dekning av det totale rekefisket..	8
4.2	Dagbøkenes dekningsgrad for båter med rekestråltillatelse.	10
6	Tabelloversikt.....	14

VEDLEGG

I	TABELLER.....	17
II	KARTVEDLEGG.....	110

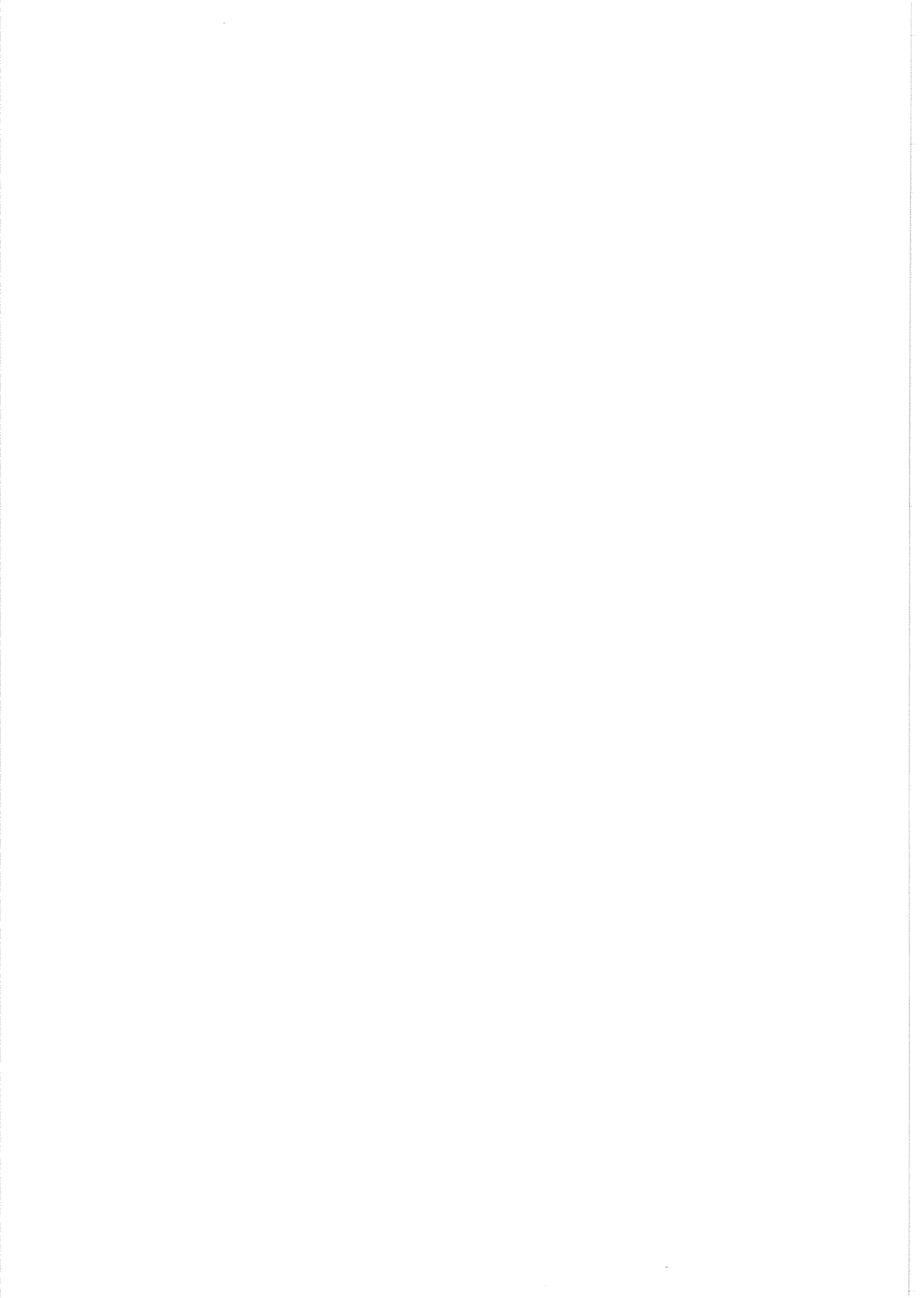

1 Innledning

Tabellene i denne meldingen er basert på informasjon fra fangstdagbøker og sluttsedler. Dagbøker innsendes til Fiskeridirektoratet der de kodes og registreres på data. Sluttsedler registreres i salgslagene og oversendes elektronisk til Fiskeridirektoratet.

Meldingen konsentrerer seg om oppfisket kvantum og hvilken innsats som ligger bak fangsten. Lesere som ønsker informasjon om verdi- og lønnsomhetstall i rekefisket, vises til fiskeristatistikken og de årlige lønnsomhetsundersøkelser til Budsjettnemnda.

Meldingen inneholder også en vurdering av dagbøkernes dekningsgrad av totalt rekefiske, og en analyse av "kvaliteten" på rapporteringen i dagbok.

2 Kilder

I dette kapitlet presenteres datakilder som er viktige i meldingen.

2.1 Konesjonsregisteret

Det er et eget register for fartøyer med konsesjon. Tabell 2 i publikasjonen bygger på informasjon fra dette registeret.

I rekefiske nord for 62° n.br. er følgende fartøygrupper underlagt konsesjonsplikt:

- a) Fartøy over 65 fot ll.
- b) Fartøy større eller lik 50 BRT, uten shelterdekk, trålerbakk og egnerhus.
- c) Fartøy større eller lik 80 BRT, med shelterdekk eller et tenkt shelterdekk.

- d) Fartøy større enn 80 BRT, ed shelterdekk med mellomdekkshøyde på maks 2.20 m.¹

2.2 Merkerregisteret

Aktive norske fiskefartøyer må være registrert i merkerregisteret.² Merkerregisteret inneholder opplysninger om eierforhold og fartøy. Herfra er opplysninger om bruttotonnasje hentet.

Nye fartøy og ombygde fartøy måles etter ny målemetode, med benevning tekniske tonnasjeenheter. Den nye målemetoden innebærer ofte en dobling i målte tonnasjeenheter. En vil derfor over tid observere en forskyvning i fartøymassen til større tonnasje grupper i tabellene. Fra 1989 til 1992 skjer det midlertid ikke større endringer.

2.3 Sluttseddelsystemet

Dette systemet inneholder informasjon om fisket slik de fremkommer i salgslagenes sluttsedler. Herfra er det hentet opplysninger om total deltakelse, fangstmengde og førstehandsverdi. Tabellene 1 - 4, bygger på disse opplysningene.

2.4 Fangstdagboks systemet

Følgende fartøygrupper som tråler etter reker har plikt til å føre og sende inn fangstdagbok³:

¹ Det vises forøvrig til Forskrift om oppgaveplikt av 10.oktober 1989, Forskrift om adgang til å drive trålfiske etter reker av 29.juni 1984 og J-melding 146/85 om konsesjonsgrenser fra Fiskeridirektoratet.

² Lov av 5.desember 1917 nr.1 om registrering og merking av fiskefartøyer.

³ Forskrift om oppgaveplikt for fiske- og fangstfartøyer av 10.oktober 1989.

- (1) Fartøy som har konsesjonsplikt, ifølge kapittel 2.1.
- (2) Fartøy som fisker utenfor 12 nautiske mil.
- (3) Fartøy som fisker i vernesonen ved Svalbard, i andre lands økonomiske soner, eller i internasjonalt farvann.
- (4) Fartøy over 12 meter som fisker utenfor 4 nautiske mil i Skagerak.

I dagboken føres posisjoner og tidspunkt for setting og trekking av redskap, samt kvantum fordelt på reker og bifangster. Til hver tur oppgis også opplysninger om fartøy, mannskap, redskap, avgangs- og leveringssted, samt datoer for disse.

3 Definisjoner

3.1 Fangstmengde

I meldingen er kvantum rundet av til nærmeste hele tonn. Tegnet, -, angir ingen fangst. Tallet, 0, angir fangst under 500 kg.

Tall for fangstmengde er altså hentet fra to ulike kilder. Tabellene 1-4 er basert på sluttседler og omfatter total fangstmengde av reker omsatt gjennom salgslagene. I de øvrige tabellene er fangstmengde hentet fra innsendte fangstdagbøker. Disse omfatter som nevnt ikke det totale rekefisket, og kvantum her vil derfor ikke tilsvare den totale fangstmengden. Denne "dekningsgraden" kommenteres i kapittel 4.

3.2 Fiskedøgn

Begrepene som defineres i de påfølgende kapitlene 3.2 til 3.5, er bare relevant for dagbokssystemet.

Med fiskedøgn menes antall døgn da fartøyet har gjort ett eller flere tråltrekk. Instrumentell fiskeleting inngår ikke i begrepet i fisketid i norsk fiskeristatistikk.

3.3 Driftsdøgn

Antall driftsdøgn tilsvarer summen av antall døgn i sjøen, inkludert opphold i land av varighet under en uke (i løpet av en tur). Opphold i land mellom to turer er ikke regnet som driftstid.

3.4 Tråltimer

Antall tråltimer er antall timer trålen har vært i sjøen.

3.5 Antall mann om bord

Antall mann ombord er summen av antall mann over alle turer, dividert på antall turer, -altså en gjennomsnittlig mannskapsstørrelse.

3.6 Førstehåndsverdi

Opplysninger om førstehåndsverdi er hentet fra sluttseddel-systemet. Førstehåndsverdi av reker er verdien av levert fangst i land og omfatter all lovlig fangst med norske fartøyer som tråler etter reke.

Det presenteres ikke verditall for dagbokført kvantum.

3.7 Fangstområder

I meldingen benyttes to ulike fangstområdeinndelinger. I tabell 9 fordeles fangst på norske statistikk-hovedområder. Ellers er tabellene med fangstområde-inndeling basert på de internasjonale fiskerierorganisasjonene ICES og NAFOs statistikkområder.⁴ Sammenhengen mellom ICES/NAFO-områder og norske hovedområder, er som følger:

HAVOMRÅDE	ICES/NAFO	NORSKE STATISTIKK-HOVEDOMRÅDER
Barentshavet	(I)	01, 02, 03, 10, 11, 13, 14, 15, 16, 17, 24
Norskehavet ⁵	(IIA)	00, 04, 05, 06, 07, 12, 30, 34, 35, 36, 37, 38, 39, 50
Bjørnøya og Spitsbergen	(IIB)	20, 21, 22, 23, 25, 26, 27
Skagerak og Kattegat	(IIIA)	09
Nordlige Nordsjø	(IVA)	08, 28, 42
Sentrale Nordsjø	(IVB)	41
Sørlige Nordsjø	(IVC)	40
Vest-Grønland	(NAFO 1)	65, 66, 67, 68, 69, 75
Øst-Grønland	(XIV)	60, 61, 62, 63
Flemish Cap	(NAFO 3M)	81

For øvrig vises det til kartvedlegg bak i meldingen.

3.8 Deltakelse

Tabell 2 viser antall rekestrålkonsesjoner, antall fartøy som har sendt inn dagbøker og antall fartøyer som har drevet rekefiske totalt. For alle disse tallene gjelder det at de ikke er antall ulike fartøy, men antall ulike registreringsmerker som er talt opp. Et fartøy som selges ut av en

⁴ ICES = International Council for the Exploration of the Sea. NAFO = Northwest Atlantic Fisheries Organization.

⁵ Fiskerivernsonen rundt Jan Mayen er delt mellom de to Ices-områdene IIA og XIV. De tilsvarende norske er 35, 36, 38 og 62.

kommune, vil få nytt registreringsmerke. Dette fører til at det samme fartøy kan være aktiv under to registreringsmerker i løpet av ett år.

Opplysninger om antall konsesjoner er som før nevnt hentet fra konsesjonsregisteret. I kolonnen for antall konsesjoner, "i løpet av året", er alle konsesjoner som har forekommet i løpet av året, tatt med. På grunn av den dobbelttelling som kan forekomme (se avsnitt over), er det til sammenligning tatt med antall konsesjoner ved utgangen av året.

Opplysninger om antall fartøy som har drevet rekefiske med eller uten konsesjon er hentet fra sluttseddelsystemet.

4 Dagbøkenes dekningsgrad i rekefisket.

Tabellene i publikasjonen viser at totalkvantum for de to datakildene, fangstdagbok og sluttseddel, er ulike.

Dette har følgende årsaker:

- 1) Den viktigste er at ikke alle fartøy har dagboksplikt, jfr. kapittel 2.4.
- 2) Fangstmengde er i sluttseddelsystemet veid vekt ved levering, mens mengde i dagboksystemet er estimat av trålhal landet på dekk eller måling i kasser med kjent kapasitet.

Ulikheter kan også skyldes følgende:

- 3) Man har for noen fartøy ikke lykkes i å få inn alle fangstdagbøker. Dette kan skyldes flere årsaker, bl.a. forlis, kondemnering og eierskifte. Man opplever også at henvendelser aldri besvares, tross flere purringer. Dette er blitt et avtagende problem

de senere årene, som tabellene i kapittel 4.2 vil vise.

- 4) Dagboksystemet er basert på fangstår, mens sluttseddelsystemet er basert på leveringsår. F.eks. vil en tur som varer over nyttår få fangsten splittet på to turer i dagboksystemet (til og fra 31/12), mens kvantum levert havner på ett år for det andre. Kvoteregulerte fartøy vil imidlertid få fangsten datert til det "riktige" kvoteår i sluttseddelsystemet.
- 5) Statistikk som viser fangst per. område kan være ulike, fordi en på sluttseddel kun fører viktigste fangstområde per. tur, mens det i fangstdagboken føres fangst per. område per. dag. Fangstdagbokstatistikk er derfor mer pålitelig for områdefordelt statistikk.
- 6) Når dagbøkene registreres på dataanlegg, kan "punchefeil" forekomme. Kvalitetssikringsarbeid foregår ved hjelp av edb-baserte kontrollprogrammer og manuell søking. For senere år foregår kvalitetssikring i større grad på fartøynivå, mot tidligere mer aggregerte nivå som fangstområde og fangsttidspunkt.
- 7) Generelt vil juks alltid kunne svekke datas pålitelighet mhp. hva som beskattes av bestandene. Juks kan rettes både mot føring av fangstdagbok og sluttseddel, og trenger ikke avspeiles i forskjeller mellom disse. Ulikheter kan ha naturlige forklaringer, som forklart over.

4.1 Dekningsgrad for alle fartøy som fisker etter reker

Tabell nedenfor viser utvikling i antall fartøy som har fisket reker og antall fartøy som har sendt inn fangstdagbøker:

Tabell 4.1.1 Tall for deltagelse og innsending av dagbøker

	Antall fartøy som har fisket reker	Antall fartøy som har sendt inn dagbok	Andel
1984	1026	239	0.23
1985	983	227	0.23
1986	890	196	0.22
1987	883	258	0.29
1988	1021	295	0.29
1989	923	294	0.32
1990	843	284	0.34
1991	761	229	0.30
1992	699	218	0.31

Under vises dagbøkernes dekningsgrad med hensyn på kvantum. Dekningsgraden vises både totalt og gruppert på områder.

Tabell 4.1.2. Dekningsgrad av totalt rekefiske (kvantum).

	Sluttseddel	Dagbok	Andel
1986	57,496	40,391	0.70
1987	42,152	28,507	0.68
1988	42,171	29,098	0.69
1989	56,082	42,219	0.75
1990	62,700	49,818	0.79
1991	48,659	39,897	0.82
1992	49,098	42,073	0.86

(*) Kvantum er oppgitt i tonn.

Tabell 4.1.3. Dekningsgrad for totalt rekefiske, fordelt på områder.

	1986	1987	1988	1989	1990	1991	1992
Barentshavet	0.65	0.64	0.60	0.78	0.78	0.82	0.91
Norskehavet	0.30	0.35	0.42	0.26	0.11	0.12	0.14
Bjørnøya	0.96	0.97	1.01	1.00	1.02	0.96	1.00
Nordsjø/Skagerak	0.08	0.36	0.50	0.40	0.42	0.41	0.38
Øst-Grønmland	1.00	1.00	1.00	1.00	1.02	1.00	1.06
Vest-Grønmland	1.00	1.02	0.99	1.00	-----	1.00	-----
Andre/Uoppgitt	0.00	0.00	0.00	0.00	0.00	0.89	-----

4.2 Dekningsgrad for fartøy med rekeetrålkonsesjon

I dette kapitlet vil en forsøke å vise utvikling i innsending av fangstdagbøker for fartøy med konsesjon og vise grad av samstemmighet for det som er rapportert av fangstmengde i dagbok og det som er ført på sluttседler for hvert fartøy. Til sammenligning tar en med også tall for årene 1986 til 1988.

Tabell 4.2.1 Deltakelse og innsending av dagbøker.

	Antall fartøy som har fisket reker, iflg. sls.systemet (A)	Antall fartøy med konsesjon som har fisket reker, iflg. sls.systemet. (B)	Antall fartøy med konsesjon som har levert inn dagbok. (C)	Andel (B/A)	Andel (C/B)
1985	983	178	147	0.18	0.83
1986	890	163	143	0.18	0.88
1987	883	149	131	0.16	0.88
1988	1021	148	133	0.14	0.90
1989	923	139	129	0.15	0.93
1990	843	140	134	0.17	0.96
1991	761	112	111	0.15	0.99
1992	699	112	107	0.16	0.96

(*) Tall er hentet fra tabell 1 og 2 i publikasjonen.

(**) Av de 5 fartøyene som ikke sendte inn dagbøker i 1992, skyldtes to tilfeller forlis og ett konkurs.

Tabell 4.2.2 Utvikling i antall konsesjoner, med tilganger og avganger.

	Antall kons. pr. 1.januar	Antall nye av året	Totalt antall	Antall utgåtte av året	Antall kons. pr. 31.des.
1986	166	34	190	48	152
1987	152	38	190	34	156
1988	156	13	169	17	152
1989	152	32	184	14	158
1990	158	15	173	25	147
1991	147	18	165	19	142
1992	142	18	160	28	130

Tabell 4.2.3 Sammenligning av totalt kvantum for gruppen konsesjonspliktige fartøy.

	Sluttseddel	Dagbok	Avvik i tonn	Andel
1986	42,956	37,635	5,321	0.88
1987	27,769	24,740	3,029	0.89
1988	26,034	23,833	2,201	0.91
1989	38,774	35,847	2,927	0.92
1990	46,195	43,675	2,520	0.94
1991	35,959	34,545	1,414	0.96
1992	37,493	36,847	0,646	0.98

Tabell 4.2.4 Kvantum og dekningsgrad fordelt på viktigste fylker for konsesjonspliktige fartøy.

	1986	1987	1988	1989	1990	1991	1992
FINNMARK	0.79	0.86	0.82	0.99	0.88	0.92	1.03
TROMS	0.91	0.91	0.96	0.98	0.95	0.98	0.95
NORDLAND	0.88	0.83	0.81	1.07	1.01	0.89	1.01
MØRE OG ROMSDAL	0.80	0.91	0.91	0.84	0.98	1.00	0.98

Under vises utvikling i dagboksdekning for de fartøyer som har sendt inn dagbok til minst en tur. Fartøy som ikke har sendt inn dagbøker av årsaker som konkurs, forlis ol, er altså ikke tatt med.

Tabell 4.2.5 Totalt avvik for konsesjonspliktige fartøy som har sendt inn dagbok minst en gang.

	Sluttseddel	Dagbok	Avvik (prosent)
1986	40,834	37,635	7.8 %
1987	26,423	24,740	6.4 %
1988	24,511	23,833	2.8 %
1989	37,375	35,847	4.0 %
1990	44,816	43,675	2.5 %
1991	35,829	34,545	3.5 %
1992	36,039	36,847	2.2 %

Figuren under viser frekvens for konsesjonspliktige fartøyers dekningsgrad for de fire årene. Tallene kan illustrere utvikling i «kvalitet på dagboksføring» når en fokuserer på fangstmengde.

Figur 4.2.6

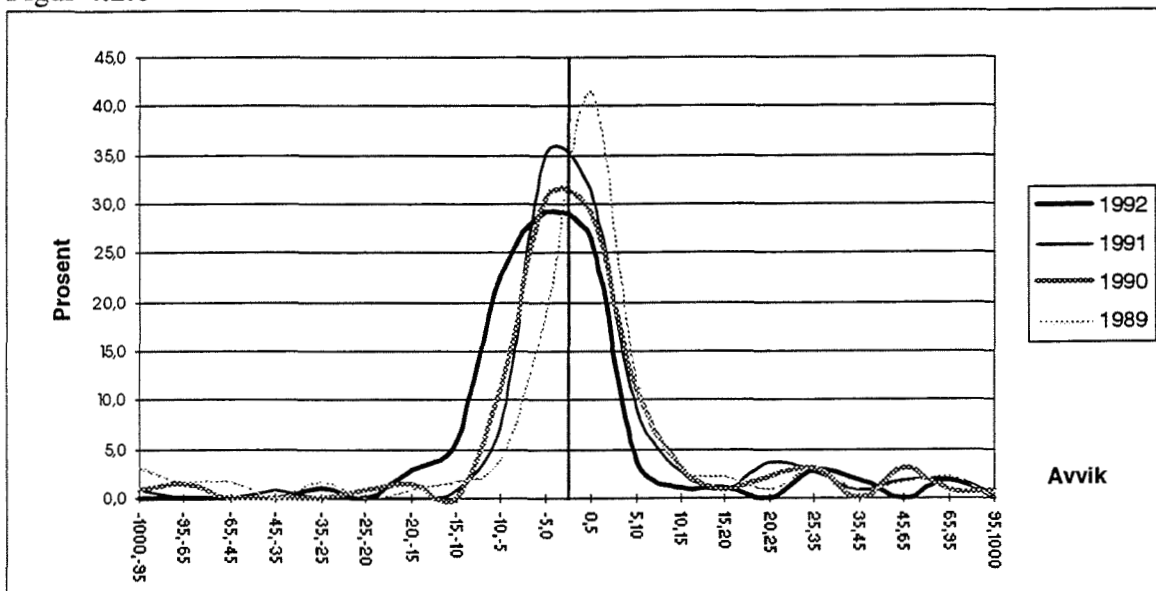

Frekvensene er utregnet ved at sluttseddelkvantum er fratrukket dagbokskvantum pr. fartøy pr. år, og dividert med sluttseddelkvantum. Deretter har en telt opp forekomster innenfor intervaller som angitt i figur (X-aksen). Frekvensene er normalisert, dvs. området under hver enkelt figur tilsvarer 100 %. En ser at for årene 1990-1992 har flest fartøy rapportert mest kvantum i fangstdagbok (herav størsteparten av arealene under figurene ligger til venstre for 0-streken.). Desto smalere eller mer sentrert figurene er rundt null (0), desto mer ensartet er fangstmengde-angivelsene på sluttseddel og dagbok for fartøyene.

Tabellen under viser utvikling i mengde fartøy som har mindre avvik mellom datakildene enn henholdsvis 5, 10 og 20 %.

Tabell 4.2.6.

	< 5 % avvik	< 10 % avvik	< 20 % avvik
1986	31.7	50	68.3
1987	48.1	64.6	75.9
1988	45.5	73.8	85.0
1989	60.2	75.8	83.6
1990	59.2	82.1	87.3
1991	66.6	82.8	87.3
1992	55.6	82.0	92.3

De siste årene er det lagt ned mer arbeid å komplettere datagrunnlaget og kvalitetssikre dette. Arbeidet innebærer i hovedsak å purre fangstdagbøker og søke etter feil i datamassen. Resultatene vises i et mer komplett datagrunnlag, og mer samstemmighet mellom datakildene, fangstdagbok og sluttseddel, se tabell 4.2.1, 4.2.3-4.2.5 og figur 4.2.6.

6 TABELLOVERSIKT

Tabell 1.	Rekefisket 1986-1988. Totaltall fra sluttsekkingsystemet. Utvikling i deltakelse, fangstmengde og fangstverdi etter hjemstedsfylke. Fangstmengde i tonn. Førstehandsverdi i 1000 kr.	s 17
	Samme tabell som over, men fordeler i tillegg på kyst- og havfiskede reker.	
	1989	s 18
	1990	s 41
	1991	s 64
	1992	s 87
Tabell 2.	Antall rekefiskekonsesjoner, antall fartøy som har sendt inn fangstloggbok og antall fartøy i fiske. Etter hjemstedsfylke og bruttotonasje.	
	1989	s 19
	1990	s 42
	1991	s 65
	1992	s 88
Tabell 3.	Totaltall fra sluttsekkingsystemet. Fangstmengde i tonn fordelt på fangstområde og leveringsmåned.	
	Tabell A til E, fordeler på fartøystørrelse.	
	1989	s 20
	1990	s 43
	1991	s 66
	1992	s 89
Tabell 4.	Totaltall fra sluttsekkingsystemet. Fangstmengde i tonn, fordelt på leveringsmåned og ilandføringsfylke.	
	1989	s 23
	1990	s 46
	1991	s 69
	1992	s 92
Tabell 5.	Fangstloggbokstall. Mål for innsatsen i fisket. Etter hjemstedsfylket.	

1989	s 24
1990	s 47
1991	s 70
1992	s 93

Tabell 6. Fangstdagbokstall. Mål for innsatsen i fisket. Etter fangstområder.

1989	s 25
1990	s 48
1991	s 71
1992	s 94

Tabell 7. Fangstdagbokstall. Fangstmengde i tonn fordelt på fangstområde og fangstmåned.

Tabell A til E, fordeler på fartøystørrelse.

1989	s 28
1990	s 51
1991	s 71
1992	s 97

Tabell 8. Fangstdagbokstall. Antall tråltimer fordelt på fangstområde og fangstmåned.

Tabell A til E, fordeler på fartøystørrelse.

1989	s 31
1990	s 54
1991	s 77
1992	s 100

Tabell 9. Fangstdagbokstall. Antall tråltrekk fordelt på fangstområde og fangstmåned.

Tabell A til E, fordeler på fartøystørrelse.

1989	s 34
1990	s 57
1991	s 80
1992	s 103

Tabell 10 Fangstdagbokstall. Antall fiskedøgn fordelt på fangstområde og fangstmåned.

Tabell A til E fordeler på fartøystørrelse.

1989	s 37
1990	s 60
1991	s 83
1992	s 106

Tabell 11 Fangstdagbokstall. Fangstmengde i tonn etter fangstområde og fangstmåned.

1989	s 40
1990	s 63
1991	s 86
1992	s 109

Kartvedlegg s 110

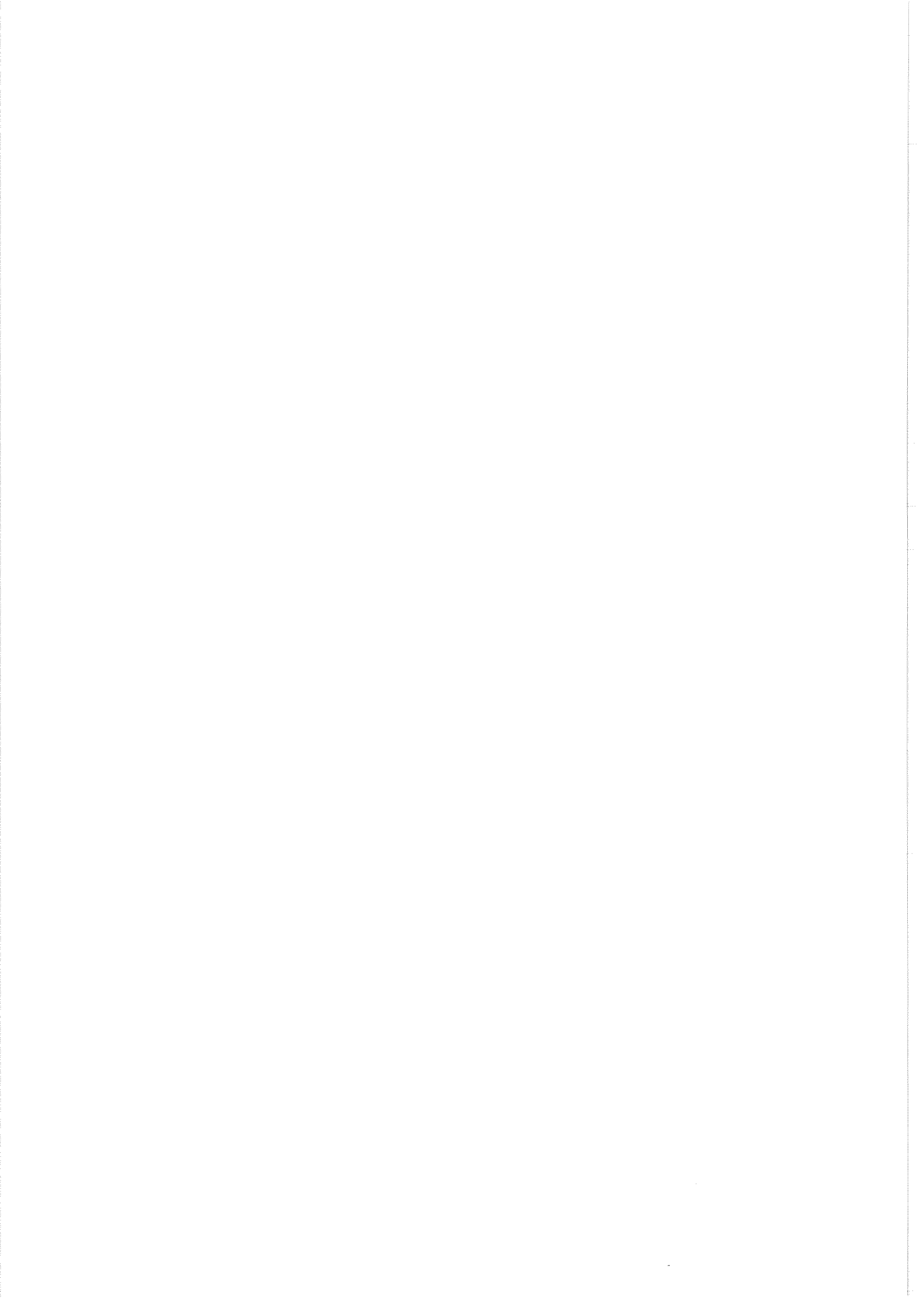

TABELL 1

REKEFISKET 1986-1988. TOTALTALL FRA SLUTTSEDELREGISTERET. UTVIKLING I DELTAKELSE, FANGSTMENGDE OG FANGSTVERDI ETTER HJEMSTEDTSFYLKE. FANGSTMENGDE I TONN. FANGSTVERDI I 1000 KR.

BÅTENS HJEMSTEDSFYLKE	1986				1987				1988					
	ANTALL BÅTER		FANGST- MENGDE		ANTALL BÅTER		FANGST- MENGDE		ANTALL BÅTER		FANGST- MENGDE		FANGST- VERDI	
				VERDI				VERDI						VERDI
ØSTFOLD	57	1.126	20.254	64	970	21.186	72	754	16.755					
AKERSHUS	5	19	267	6	18	241	10	18	624					
OSLO	1	4	50	2	5	77	2	4	123					
BUSKERUD	5	8	118	5	10	139	7	8	281					
VESTFOLD	35	357	6.182	43	307	6.405	54	220	4.777					
TELEMARK	25	376	6.413	28	353	7.311	29	239	5.241					
AUST-AGDER	54	557	10.434	55	547	11.855	69	526	11.531					
VEST-AGDER	109	2.468	41.275	115	3.204	61.718	149	3.213	61.841					
ROGALAND	88	1.361	21.337	95	1.715	31.499	123	1.755	33.197					
HORDALAND	25	280	3.824	26	344	5.794	33	609	8.678					
SOGN OG FJORDANE	6	5	51	4	12	321	6	30	767					
MØRE OG ROMSDAL	47	10.300	171.297	47	8.756	165.205	50	8.181	179.212					
SØR-TRØNDELAG	13	622	7.989	9	1.049	15.536	9	859	11.041					
NORD-TRØNDELAG	15	802	9.378	18	412	6.304	9	101	2.059					
NORDLAND	132	7.995	104.693	137	5.287	83.412	145	6.151	84.084					
TROMS	192	21.910	310.766	162	13.975	232.992	180	13.661	204.526					
FINNMARK	81	8.850	111.288	67	4.313	69.856	74	4.643	61.578					
UOPPGITT	-	456	5.925	-	874	16.992	-	1.199	20.558					
	890	57.496	831.541	883	42.152	736.845	1.021	42.171	706.874					

TABELL 1 : FANGSTMENGDE OG VERDI ETTER BÅTENS HJEMSTEDS-FYLKE FORDELT HAV- OG KYST-FISKE AV REKE

ÅR: 1989.

BÅTENS HJEMSTEDS-FYLKE	H A V F I S K E			K Y S T F I S K E			U O P P G I T T			T O T A L T		
	ANTALL BÅTER	FANGST- MENGDE	FANGST- VERDI	ANTALL BÅTER	FANGST- MENGDE	FANGST- VERDI	ANTALL BÅTER	FANGST- MENGDE	FANGST- VERDI	ANTALL BÅTER	FANGST- MENGDE	FANGST- VERDI
		TONN	1000 KR		TONN	1000 KR		TONN	1000 KR		TONN	1000 KR
ØSTFOLD:	47	293	6.587	59	678	11.582	-	-	-	62	971	18.169
AKERSHUS:	-	-	-	8	8	251	-	-	-	8	8	261
OSLO:	-	-	-	2	2	55	-	-	-	2	2	55
BUSKERUD:	-	-	-	4	3	107	-	-	-	4	3	107
VESTFOLD:	13	13	353	33	195	3.817	1	3	26	35	211	4.196
TELEMARK:	1	0	3	27	281	5.574	-	-	-	27	281	5.578
AUST-AGDER:	-	-	-	46	360	8.613	-	-	-	46	360	8.613
VEST-AGDER:	31	154	2.624	121	2.713	52.791	-	-	-	122	2.867	55.415
ROGALAND:	117	1.688	28.956	97	489	9.913	-	-	-	145	2.176	38.869
HORDALAND:	20	194	3.466	33	310	4.198	-	-	-	39	504	7.665
SOGN OG FJORDANE:	2	146	1.364	6	65	998	-	-	-	6	211	2.362
MØRE OG ROMSDAL:	24	8.393	166.932	25	123	2.320	4	359	4.232	44	8.874	173.484
SØR-TRØNDELAG:	2	703	7.178	10	57	1.029	3	107	1.191	12	867	9.398
NORD-TRØNDELAG:	4	327	8.922	10	29	602	3	9	92	11	365	9.616
NORDLAND:	52	7.740	80.591	98	1.601	19.620	19	184	2.312	120	9.525	102.523
TROMS:	105	15.978	193.477	113	3.313	42.116	61	1.123	13.241	168	20.415	248.834
FINNMARK:	46	6.509	68.454	48	1.543	17.164	7	307	3.261	72	8.359	88.879
UOPPGITT:	-	11	233	-	72	1.717	-	0	11	-	83	1.961
T O T A L T :	464	42.148	569.140	740	11.842	182.479	98	2.092	24.365	923	56.082	775.984

TABELL 2. REKEFISKE 1989. ANTALL REKETRÅLKONSESJONER, ANTALL FARTØY SOM HAR SENDT INN FANGSTDAGBOK OG ANTALL FARTØY I FISKE. ETTER HJEMSTEDSFYLKE OG ETTER BRUTTOTONNASJE.

FYLKER:	ANT. REKETRÅL- KONSESJONER		ANT. FARTØY SOM SOM HAR SENDT INN DAGBØKER		ANT. FARTØY SOM HAR DREVET REKEFISKE	
	PR. 31.12.	I LØPET AV ÅRET	MED KONS.	UTEN KONS.	MED KONS.	UTEN KONS.
ØSTFOLD.....	-	-	-	7	-	62
AKERSHUS.....	-	-	-	1	-	8
OSLO.....	-	-	-	-	-	2
BUSKERUD.....	-	-	-	-	-	4
VESTFOLD.....	-	-	-	1	-	35
TELEMARK.....	-	-	-	2	-	27
AUST-AGDER.....	-	-	-	3	-	46
VEST-AGDER.....	2	2	2	59	2	120
ROGALAND.....	2	2	1	39	2	143
HORDALAND.....	1	1	1	7	1	38
SOGN OG FJORDANE....	1	1	-	-	1	5
MØRE OG ROMSDAL.....	17	18	15	3	17	27
SØR-TRØNDELAG.....	3	5	2	-	2	10
NORD-TRØNDELAG.....	2	2	2	-	2	9
NORDLAND.....	33	37	28	14	28	92
TROMS.....	65	70	53	19	57	111
FINNMARK.....	32	34	25	10	27	45
HELE LANDET.....	158	172	129	165	139	784
FARTØYSTØRRELSE:						
UKJENT.....	-	-	-	3	-	74
MINDRE ENN 50 BRT...	-	-	-	121	-	647
FOM 50 TIL 150 BRT..	49	54	42	35	47	51
FOM 150 TIL 250 BRT.	50	54	41	5	43	9
FOM 250 BRT OG OVER.	59	64	46	1	49	3

KILDER: FANGSTDAGBOKSREGISTERET, SLUTTSEDDELREGISTERET, KONSESJONS-REGISTERET OG MERKEREGISTRET.
SE FORØVRIG 'DEFINISJONER'.

TABELL 3A. REKEFISKE 1989. TOTALTALL FRA SLUTTSEDELREGISTERET. FANGSTMENGDE I TONN ETTER FANGSTOMRÅDE OG LEVERINGSMÅNED.
ALLE FARTØY.

FANGSTOMRÅDE:	JAN	FEB	MAR	APR	MAI	JUN	JUL	AUG	SEP	OKT	NOV	DES	I ALT
BARENTSHAVET.....	-	205	1269	1134	3752	4581	4805	5207	2319	495	479	561	24806
NORSKEHAVET.....	43	84	549	286	352	368	157	567	210	176	334	105	3234
BJØRNØYA OG SPITSBERGEN	340	615	1321	1245	2235	2828	1724	1521	773	863	1786	1680	16931
NORDSJØEN OG SKAGERRAK.	441	513	754	611	439	436	525	997	699	366	561	232	6574
ØST-GRØNLAND.....	-	123	66	17	381	131	23	11	4	17	144	1081	1997
VEST-GRØNLAND.....	5	5	5	5	6	-	193	103	116	-	-	10	447
ANDRE OMRÅDER/UOPPGITT.	-	14	92	151	321	200	89	22	146	229	222	606	2092
ALLE OMRÅDER I ALT.....	829	1559	4056	3449	7486	8544	7517	8428	4268	2146	3525	4276	56082

KILDER: SLUTTSEDELREGISTERET OG MERKEREGERET.
SE FORØVRIG 'DEFINISJONER'.

TABELL 3B. REKEFISKE 1989. TOTALTALL FRA SLUTTSEDELREGISTERET. FANGSTMENGDE I TONN ETTER FANGSTOMRÅDE OG LEVERINGSMÅNED.
UKJENT FARTØYSTØRRELSE.

FANGSTOMRÅDE:	JAN	FEB	MAR	APR	MAI	JUN	JUL	AUG	SEP	OKT	NOV	DES	I ALT
BARENTSHAVET.....	-	4	-	8	56	34	35	7	21	-	15	-	180
NORSKEHAVET.....	1	1	4	0	-	0	2	5	1	1	3	-	20
BJØRNØYA OG SPITSBERGEN	-	-	11	11	37	15	-	-	-	-	-	-	74
NORDSJØEN OG SKAGERRAK.	21	30	40	28	18	28	28	46	26	8	14	8	292
ØST-GRØNLAND.....	-	-	-	-	-	-	-	-	-	-	-	-	-
VEST-GRØNLAND.....	-	-	-	-	-	-	-	-	-	-	-	-	-
ANDRE OMRÅDER/UOPPGITT.	-	-	0	0	-	-	-	0	0	-	-	-	1
ALLE OMRÅDER I ALT.....	21	35	56	47	110	77	65	58	48	9	33	8	567

KILDER: SLUTTSEDELREGISTERET OG MERKEREGERET.
SE FORØVRIG 'DEFINISJONER'.

TABELL 3C. REKEFISKE 1989. TOTALTALL FRA SLUTTSEDELREGISTERET. FANGSTMENGDE I TONN ETTER FANGSTOMRÅDE OG LEVERINGSMÅNED.
FARTØY MINDRE ENN 50 BRT.

FANGSTOMRÅDE:	JAN	FEB	MAR	APR	MAI	JUN	JUL	AUG	SEP	OKT	NOV	DES	I ALT
BARENTSHAVET.....	-	178	631	581	1249	1559	757	430	335	203	87	0	6009
NORSKEHAVET.....	43	77	227	207	292	162	90	258	113	152	161	38	1821
BJØRNØYA OG SPITSBERGEN	-	-	-	-	-	-	-	-	-	-	-	-	-
NORDSJØEN OG SKAGERRAK.	308	348	528	426	365	350	284	793	517	279	451	193	4843
ØST-GRØNLAND.....	-	-	-	-	-	-	-	-	-	-	-	-	-
VEST-GRØNLAND.....	-	-	-	-	-	-	-	-	-	-	-	-	-
ANDRE OMRÅDER/UOPPGITT.	-	3	24	22	50	26	3	21	8	10	13	105	286
ALLE OMRÅDER I ALT.....	351	606	1410	1235	1956	2097	1134	1501	973	644	713	337	12958

KILDER: SLUTTSEDELREGISTERET OG MERKEREGISTERET.
SE FORØVRIG 'DEFINISJONER'.

TABELL 3D. REKEFISKE 1989. TOTALTALL FRA SLUTTSEDELREGISTERET. FANGSTMENGDE I TONN ETTER FANGSTOMRÅDE OG LEVERINGSMÅNED.
FARTØY FOM 50 BRT TIL 150 BRT.

FANGSTOMRÅDE:	JAN	FEB	MAR	APR	MAI	JUN	JUL	AUG	SEP	OKT	NOV	DES	I ALT
BARENTSHAVET.....	-	5	217	92	1398	1603	1659	1313	643	49	147	69	7194
NORSKEHAVET.....	-	0	1	31	50	62	-	42	31	1	22	1	241
BJØRNØYA OG SPITSBERGEN	-	-	-	26	163	176	141	180	108	18	261	55	1128
NORDSJØEN OG SKAGERRAK.	96	112	159	88	51	52	69	150	137	71	92	31	1108
ØST-GRØNLAND.....	-	-	-	-	-	-	-	-	-	-	-	-	-
VEST-GRØNLAND.....	-	-	-	-	-	-	-	-	-	-	-	-	-
ANDRE OMRÅDER/UOPPGITT.	-	-	15	23	54	-	-	-	-	1	4	2	98
ALLE OMRÅDER I ALT.....	96	117	392	260	1715	1893	1869	1684	919	140	526	158	9769

KILDER: SLUTTSEDELREGISTERET OG MERKEREGISTERET.
SE FORØVRIG 'DEFINISJONER'.

TABELL 3E. REKEFISKE 1989. TOTALTALL FRA SLUTTSEDELREGISTERET. FANGSTMENGDE I TONN ETTER FANGSTOMRÅDE OG LEVERINGSMÅNED.
FARTØY FOM 150 BRT TIL 250 BRT.

FANGSTOMRÅDE:	JAN	FEB	MAR	APR	MAI	JUN	JUL	AUG	SEP	OKT	NOV	DES	I ALT
BARENTSHAVET.....	-	18	367	338	621	942	1449	1785	757	79	218	431	7005
NORSKEHAVET.....	-	0	-	-	-	140	-	227	59	-	15	-	441
BJØRNØYA OG SPITSBERGEN	97	29	373	130	530	444	267	302	212	310	702	473	3869
NORDSJØEN OG SKAGERRAK.	15	24	28	70	5	5	2	9	19	8	3	1	189
ØST-GRØNLAND.....	-	-	-	-	-	35	-	-	-	-	-	20	56
VEST-GRØNLAND.....	-	-	-	-	-	-	-	-	-	-	-	-	-
ANDRE OMRÅDER/UOPPGITT.	-	11	15	106	101	113	-	-	89	116	204	174	928
ALLE OMRÅDER I ALT.....	112	82	783	643	1257	1679	1719	2323	1137	514	1142	1100	12489

KILDER: SLUTTSEDELREGISTERET OG MERKEREGERET.
SE FORØVRIG 'DEFINISJONER'.

TABELL 3F. REKEFISKE 1989. TOTALTALL FRA SLUTTSEDELREGISTERET. FANGSTMENGDE I TONN ETTER FANGSTOMRÅDE OG LEVERINGSMÅNED.
FARTØY PÅ 250 BRT OG OVER.

FANGSTOMRÅDE:	JAN	FEB	MAR	APR	MAI	JUN	JUL	AUG	SEP	OKT	NOV	DES	I ALT
BARENTSHAVET.....	-	-	54	116	428	444	904	1672	564	163	12	60	4418
NORSKEHAVET.....	-	6	316	48	10	4	65	35	5	23	133	66	711
BJØRNØYA OG SPITSBERGEN	243	587	936	1077	1506	2193	1316	1039	452	535	824	1153	11860
NORDSJØEN OG SKAGERRAK.	-	-	-	-	-	-	142	-	-	0	0	-	142
ØST-GRØNLAND.....	-	123	66	17	381	96	23	11	4	17	144	1061	1941
VEST-GRØNLAND.....	5	5	5	5	6	-	193	103	116	-	-	10	447
ANDRE OMRÅDER/UOPPGITT.	-	-	38	-	117	61	86	-	49	102	-	325	778
ALLE OMRÅDER I ALT.....	248	720	1415	1263	2447	2798	2730	2861	1191	840	1113	2674	20299

KILDER: SLUTTSEDELREGISTERET OG MERKEREGERET.
SE FORØVRIG 'DEFINISJONER'.

TABELL 4: FANGSTMENGDE ETTER ILANDFØRINGSMÅNED OG ILANDFØRINGSFYLKE AV REKE

ÅR: 1989.

MÅNED:	JANUAR	FEBRUAR	MARS	APRIL	MAI	JUNI	JULI	AUGUST	SEPTEMB	OKTOBER	NOVEMB	DESEMB	UOPPGITT	I ALT
ILANDFØRINGSFYLKE:	T O N N													
ØSTFOLD	58	61	54	52	43	24	29	260	103	65	135	20	-	905
AKERSHUS	0	1	1	1	1	0	-	-	-	-	-	-	-	6
OSLO	-	0	0	6	1	0	-	-	-	-	-	-	-	8
VESTFOLD	16	24	21	13	8	6	15	77	35	17	39	9	-	279
TELEMARK	33	26	33	20	21	16	14	55	24	22	28	6	-	299
AUST-AGDER	33	31	39	27	26	31	29	36	22	20	22	10	-	326
VEST-AGDER	200	199	332	200	193	197	177	355	248	129	209	85	-	2524
ROGALAND	98	163	257	213	134	146	106	208	260	107	120	94	-	1905
HORDALAND	3	6	9	15	8	10	152	5	8	4	5	7	-	232
SOGN FJORDANE	-	2	7	7	2	4	2	0	-	1	85	1	-	112
MØRE OG ROMSDAL	0	321	1049	444	889	928	512	632	1	250	167	1134	-	6327
SØR-TRØNDELAG	121	60	173	123	240	142	253	430	328	61	71	318	-	2322
NORD-TRØNDELAG	1	2	4	2	4	3	3	5	1	2	2	2	-	30
NORDLAND	31	47	88	51	83	34	123	36	33	66	65	19	-	676
TROMS	236	430	1075	1466	2975	3188	3445	4120	2155	925	2258	2366	-	24638
FINNMARK	-	187	914	809	2855	3814	2654	2207	1051	476	318	203	-	15489
UTLAND/UOPPGITT	-	-	-	-	1	0	2	1	-	-	-	-	-	4
TOTALFANGST:	829	1559	4056	3449	7486	8544	7517	8428	4268	2146	3525	4276	-	56082

TABELL 5. REKEFISKE 1989. FANGSTDAGBOKSTALL. MÅL FOR INNSATSEN I FISKET.
ETTER HJEMSTEDSFYLKE.

FYLKER:	ANTALL FARTØY	FANGST- MENGDE (TONN)	ANTALL TRÅL- TIMER	ANTALL TRÅL- TREKK	ANTALL FISKE- DØGN	ANTALL DRIFTS- DØGN	ANTALL MANN OMBORD (SNITT)
ØSTFOLD.....	7	183	7373	991	619	377	2,3
AKERSHUS.....	1	5	609	90	69	109	2,0
OSLO.....	-	-	-	-	-	0	-
BUSKERUD.....	-	-	-	-	-	0	-
VESTFOLD.....	1	3	219	26	17	21	3,0
TELEMARK.....	2	27	1071	148	124	53	2,0
AUST-AGDER.....	3	90	3523	784	403	405	2,0
VEST-AGDER.....	61	1574	59532	7234	4063	3662	2,3
ROGALAND.....	40	1172	33788	4207	2126	2325	2,4
HORDALAND.....	8	437	4963	813	317	383	2,8
SOGN OG FJORDANE..	-	-	-	-	-	0	-
MØRE OG ROMSDAL...	18	7332	53844	13211	3334	4038	8,0
SØR-TRØNDELAG.....	2	426	3352	659	208	254	7,2
NORD-TRØNDELAG.....	2	250	2030	392	124	146	8,2
NORDLAND.....	42	7750	58981	11745	3623	4451	4,8
TROMS.....	72	16033	125567	25782	7719	9748	5,6
FINNMARK.....	35	6937	54267	10804	3404	4136	5,2
HELE LANDET.....	294	42219	409119	76886	26150	30108	3,1

KILDER: FANGSTDAGBOKSREGISTERET.
SE FORØVRIG 'DEFINISJONER'.

TABELL 6A. REKEFISKE 1989. FANGSTDAGBOKSTALL. MÅL FOR INNSATSEN I FISKET.
ETTER FANGSTOMRÅDER. ALLE FARTØY.

FANGSTOMRÅDE:	FANGST- MENGDE I TONN	ANTALL TRÅLTIMER	ANTALL TRÅLTREKK	ANTALL FISKEDØGN	ANTALL DRIFTSDØGN	ANTALL MANN OMBORD (SNITT)
BARENTSHAVET.....	19277	149975	29220	8961		
NORSKEHAVET.....	839	8972	1957	570		
BJØRNØYA OG SPITSBERGEN	17056	106101	21783	6671		
NORDSJØEN OG SKAGERRAK.	2604	106115	13218	7443		
ØST-GRØNLAND.....	1993	35486	10052	2364		
VEST-GRØNLAND.....	449	2470	656	141		
ANDRE OMRÅDER/UOPPGITT.	-	-	-	-		
ALLE OMRÅDER I ALT.....	42219	409119	76886	26150	30108	3,1

KILDER: FANGSTDAGBOKSREGISTERET OG MERKEREGERET.
SE FORØVRIG 'DEFINISJONER'.

TABELL 6B. REKEFISKE 1989. FANGSTDAGBOKSTALL. MÅL FOR INNSATSEN I FISKET.
ETTER FANGSTOMRÅDER. FARTØY MINDRE ENN 50 BRT.

FANGSTOMRÅDE:	FANGST- MENGDE I TONN	ANTALL TRÅLTIMER	ANTALL TRÅLTREKK	ANTALL FISKEDØGN	ANTALL DRIFTSDØGN	ANTALL MANN OMBORD (SNITT)
BARENTSHAVET.....	1511	16523	3138	1055		
NORSKEHAVET.....	14	338	60	35		
BJØRNØYA OG SPITSBERGEN	61	750	140	48		
NORDSJØEN OG SKAGERRAK.	1639	74100	9445	5480		
ØST-GRØNLAND.....	-	-	-	-		
VEST-GRØNLAND.....	-	-	-	-		
ANDRE OMRÅDER/UOPPGITT.	-	-	-	-		
ALLE OMRÅDER I ALT.....	3225	91711	12783	6618	6240	2,2

KILDER: FANGSTDAGBOKSREGISTERET OG MERKEREGERET.
SE FORØVRIG 'DEFINISJONER'.

TABELL 6C. REKEFISKE 1989. FANGSTDAGBOKSTALL. MÅL FOR INNSATSEN I FISKET.
 ETTER FANGSTOMRÅDER. FARTØY FOM 50 BRT TIL 150 BRT.

FANGSTOMRÅDE:	FANGST- MENGDE I TONN	ANTALL TRÅLTIMER	ANTALL TRÅLTREKK	ANTALL FISKEDØGN	ANTALL DRIFTSDØGN	ANTALL MANN OMBORD (SNITT)
BARENTSHAVET.....	6229	57178	10869	3449		
NORSKEHAVET.....	72	768	146	47		
BJØRNØYA OG SPITSBERGEN	935	9040	1749	557		
NORDSJØEN OG SKAGERRAK.	827	27812	3262	1713		
ØST-GRØNLAND.....	-	-	-	-		
VEST-GRØNLAND.....	-	-	-	-		
ANDRE OMRÅDER/UOPPGITT.	-	-	-	-		
ALLE OMRÅDER I ALT.....	8063	94798	16026	5766	7034	3,4

KILDER: FANGSTDAGBOKSREGISTERET OG MERKEREGERET.
 SE FORØVRIG 'DEFINISJONER'.

TABELL 6D. REKEFISKE 1989. FANGSTDAGBOKSTALL. MÅL FOR INNSATSEN I FISKET.
 ETTER FANGSTOMRÅDER. FARTØY FOM 150 BRT TIL 250 BRT.

FANGSTOMRÅDE:	FANGST- MENGDE I TONN	ANTALL TRÅLTIMER	ANTALL TRÅLTREKK	ANTALL FISKEDØGN	ANTALL DRIFTSDØGN	ANTALL MANN OMBORD (SNITT)
BARENTSHAVET.....	6850	49182	9847	2920		
NORSKEHAVET.....	190	1436	285	84		
BJØRNØYA OG SPITSBERGEN	4933	39313	7898	2512		
NORDSJØEN OG SKAGERRAK.	119	3879	462	230		
ØST-GRØNLAND.....	57	1405	400	102		
VEST-GRØNLAND.....	-	-	-	-		
ANDRE OMRÅDER/UOPPGITT.	-	-	-	-		
ALLE OMRÅDER I ALT.....	12148	95215	18892	5848	7181	5,8

KILDER: FANGSTDAGBOKSREGISTERET OG MERKEREGERET.
 SE FORØVRIG 'DEFINISJONER'.

TABELL 6E. REKEFISKE 1989. FANGSTDAGBOKSTALL. MÅL FOR INNSATSEN I FISKET.
 ETTER FANGSTOMRÅDER. FARTØY PÅ 250 BRT OG OVER.

FANGSTOMRÅDE:	FANGST- MENGDE I TONN	ANTALL TRÅLTIMER	ANTALL TRÅLTREKK	ANTALL FISKEDØGN	ANTALL DRIFTSDØGN	ANTALL MANN OMBORD (SNITT)
BARENTSHAVET.....	4687	27092	5366	1537		
NORSKEHAVET.....	564	6430	1466	404		
BJØRNØYA OG SPITSBERGEN	11127	56998	11996	3554		
NORDSJØEN OG SKAGERRAK.	20	324	49	20		
ØST-GRØNLAND.....	1936	34081	9652	2262		
VEST-GRØNLAND.....	449	2470	656	141		
ANDRE OMRÅDER/UOPPGITT.	-	-	-	-		
ALLE OMRÅDER I ALT.....	18783	127395	29185	7918	9653	11,8

KILDER: FANGSTDAGBOKSREGISTERET OG MERKEREGERET.
 SE FORØVRIG 'DEFINISJONER'.

TABELL 7A. REKEFISKE 1989. FANGSTDAGBOKSTALL. FANGSTMENGDE I TONN ETTER FANGSTOMRÅDE OG FANGSTMÅNED.
ALLE FARTØY.

FANGSTOMRÅDE:	JAN	FEB	MAR	APR	MAI	JUN	JUL	AUG	SEP	OKT	NOV	DES	I ALT
BARENTSHAVET.....	-	69	808	621	2679	5020	6181	2747	1082	52	17	0	19277
NORSKEHAVET.....	0	104	48	118	36	22	68	410	17	0	5	10	839
BJØRNØYA OG SPITSBERGEN	1366	1022	1420	1526	3304	1224	420	1155	857	1885	1917	960	17056
NORDSJØEN OG SKAGERRAK.	204	281	313	248	194	214	180	334	307	138	143	47	2604
ØST-GRØNLAND.....	46	45	146	375	26	13	-	62	260	389	315	317	1993
VEST-GRØNLAND.....	-	-	-	-	-	117	281	52	-	-	-	-	449
ANDRE OMRÅDER/UOPPGITT.	-	-	-	-	-	-	-	-	-	-	-	-	-
ALLE OMRÅDER I ALT.....	1616	1522	2736	2888	6240	6609	7130	4759	2524	2464	2398	1334	42219

KILDER: FANGSTDAGBOKSREGISTERET OG MERKEREGISTERET.
SE FORØVRIG 'DEFINISJONER'.

TABELL 7B. REKEFISKE 1989. FANGSTDAGBOKSTALL. FANGSTMENGDE I TONN ETTER FANGSTOMRÅDE OG FANGSTMÅNED.
FARTØY MINDRE ENN 50 BRT.

FANGSTOMRÅDE:	JAN	FEB	MAR	APR	MAI	JUN	JUL	AUG	SEP	OKT	NOV	DES	I ALT
BARENTSHAVET.....	-	2	9	19	301	591	416	118	54	1	-	-	1511
NORSKEHAVET.....	-	-	-	1	0	-	1	7	-	0	4	1	14
BJØRNØYA OG SPITSBERGEN	-	-	-	-	4	-	7	50	-	-	-	-	61
NORDSJØEN OG SKAGERRAK.	122	147	179	167	139	159	117	210	186	86	92	34	1639
ØST-GRØNLAND.....	-	-	-	-	-	-	-	-	-	-	-	-	-
VEST-GRØNLAND.....	-	-	-	-	-	-	-	-	-	-	-	-	-
ANDRE OMRÅDER/UOPPGITT.	-	-	-	-	-	-	-	-	-	-	-	-	-
ALLE OMRÅDER I ALT.....	122	149	188	188	445	750	541	385	240	87	96	34	3225

KILDER: FANGSTDAGBOKSREGISTERET OG MERKEREGISTERET.
SE FORØVRIG 'DEFINISJONER'.

TABELL 7C. REKEFISKE 1989. FANGSTDAGBOKSTALL. FANGSTMENGDE I TONN ETTER FANGSTOMRÅDE OG FANGSTMÅNED.
FARTØY FOM 50 BRT TIL 150 BRT.

FANGSTOMRÅDE:	JAN	FEB	MAR	APR	MAI	JUN	JUL	AUG	SEP	OKT	NOV	DES	I ALT
BARENTSHAVET.....	-	18	147	220	1363	1767	1487	745	415	51	16	-	6229
NORSKEHAVET.....	-	-	-	3	1	1	2	64	-	-	-	-	72
BJØRNØYA OG SPITSBERGEN	-	-	-	53	55	43	31	277	47	265	159	6	935
NORDSJØEN OG SKAGERRAK.	74	112	103	71	47	45	60	112	102	42	48	13	827
ØST-GRØNLAND.....	-	-	-	-	-	-	-	-	-	-	-	-	-
VEST-GRØNLAND.....	-	-	-	-	-	-	-	-	-	-	-	-	-
ANDRE OMRÅDER/UOPPGITT.	-	-	-	-	-	-	-	-	-	-	-	-	-
ALLE OMRÅDER I ALT.....	74	130	250	347	1467	1855	1580	1198	563	357	223	19	8063

KILDER: FANGSTDAGBOKSREGISTERET OG MERKEREGERET.
SE FORØVRIG 'DEFINISJONER'.

TABELL 7D. REKEFISKE 1989. FANGSTDAGBOKSTALL. FANGSTMENGDE I TONN ETTER FANGSTOMRÅDE OG FANGSTMÅNED.
FARTØY FOM 150 BRT TIL 250 BRT.

FANGSTOMRÅDE:	JAN	FEB	MAR	APR	MAI	JUN	JUL	AUG	SEP	OKT	NOV	DES	I ALT
BARENTSHAVET.....	-	36	524	318	827	1477	1987	1151	529	0	0	-	6850
NORSKEHAVET.....	-	0	-	1	13	3	2	170	-	-	-	-	190
BJØRNØYA OG SPITSBERGEN	94	202	196	345	645	200	45	506	413	876	870	542	4933
NORDSJØEN OG SKAGERRAK.	6	18	19	10	8	10	3	11	20	10	3	1	119
ØST-GRØNLAND.....	-	-	-	26	10	1	-	-	5	5	11	-	57
VEST-GRØNLAND.....	-	-	-	-	-	-	-	-	-	-	-	-	-
ANDRE OMRÅDER/UOPPGITT.	-	-	-	-	-	-	-	-	-	-	-	-	-
ALLE OMRÅDER I ALT.....	100	256	740	699	1502	1691	2037	1838	967	891	885	542	12148

KILDER: FANGSTDAGBOKSREGISTERET OG MERKEREGERET.
SE FORØVRIG 'DEFINISJONER'.

TABELL 7E. REKEFISKE 1989. FANGSTDAGBOKSTALL. FANGSTMENGDE I TONN ETTER FANGSTOMRÅDE OG FANGSTMÅNED.
FARTØY PÅ 250 BRT OG OVER.

FANGSTOMRÅDE:	JAN	FEB	MAR	APR	MAI	JUN	JUL	AUG	SEP	OKT	NOV	DES	I ALT
BARENTSHAVET.....	-	13	128	65	187	1186	2291	733	84	-	-	0	4687
NORSKEHAVET.....	0	104	48	113	21	17	63	169	17	-	1	9	564
BJØRNØYA OG SPITSBERGEN	1272	820	1224	1128	2601	981	337	323	396	744	888	413	11127
NORDSJØEN OG SKAGERRAK.	2	4	12	-	-	-	-	1	-	-	-	-	20
ØST-GRØNLAND.....	46	45	146	349	16	12	-	62	255	384	305	317	1936
VEST-GRØNLAND.....	-	-	-	-	-	117	281	52	-	-	-	-	449
ANDRE OMRÅDER/UOPPGITT.	-	-	-	-	-	-	-	-	-	-	-	-	-
ALLE OMRÅDER I ALT.....	1320	987	1559	1655	2826	2312	2972	1338	753	1128	1194	739	18783

KILDER: FANGSTDAGBOKSREGISTERET OG MERKEREGERET.
SE FORØVRIG 'DEFINISJONER'.

TABELL 8A. REKEFISKE 1989. FANGSTDAGBOKSTALL. ANTALL TRÅLTIMER ETTER FANGSTOMRÅDE OG FANGSTMÅNED.
ALLE FARTØY.

FANGSTOMRÅDE:	JAN	FEB	MAR	APR	MAI	JUN	JUL	AUG	SEP	OKT	NOV	DES	I ALT
BARENTSHAVET.....	-	690	6619	8149	21594	35812	40870	24365	10406	1065	386	19	149975
NORSKEHAVET.....	196	959	459	984	519	407	718	3973	292	10	198	257	8972
BJØRNØYA OG SPITSBERGEN	6296	5265	5093	9814	15390	8483	3419	9180	6747	15191	14502	6721	106101
NORDSJØEN OG SKAGERRAK.	7092	7729	10709	11226	9822	9326	8079	12198	11968	7560	7503	2903	106115
ØST-GRØNLAND.....	424	498	2303	4613	752	550	-	1674	7022	7884	6537	3229	35486
VEST-GRØNLAND.....	-	-	-	-	-	693	1476	301	-	-	-	-	2470
ANDRE OMRÅDER/UOPPGITT.	-	-	-	-	-	-	-	-	-	-	-	-	-
ALLE OMRÅDER I ALT.....	14008	15141	25183	34786	48077	55271	54562	51691	36435	31710	29126	13129	409119

KILDER: FANGSTDAGBOKSREGISTERET OG MERKEREJSTERET.
SE FORØVRIG 'DEFINISJONER'.

TABELL 8B. REKEFISKE 1989. FANGSTDAGBOKSTALL. ANTALL TRÅLTIMER ETTER FANGSTOMRÅDE OG FANGSTMÅNED.
FARTØY MINDRE ENN 50 BRT.

FANGSTOMRÅDE:	JAN	FEB	MAR	APR	MAI	JUN	JUL	AUG	SEP	OKT	NOV	DES	I ALT
BARENTSHAVET.....	-	38	91	283	3341	6436	4281	1412	619	22	-	-	16523
NORSKEHAVET.....	-	-	-	8	15	5	38	48	-	10	173	41	338
BJØRNØYA OG SPITSBERGEN	-	-	-	-	82	-	106	562	-	-	-	-	750
NORDSJØEN OG SKAGERRAK.	4644	4503	7114	8428	7585	7049	5717	8069	8214	5233	5386	2158	74100
ØST-GRØNLAND.....	-	-	-	-	-	-	-	-	-	-	-	-	-
VEST-GRØNLAND.....	-	-	-	-	-	-	-	-	-	-	-	-	-
ANDRE OMRÅDER/UOPPGITT.	-	-	-	-	-	-	-	-	-	-	-	-	-
ALLE OMRÅDER I ALT.....	4644	4541	7205	8719	11023	13490	10142	10091	8833	5265	5559	2199	91711

KILDER: FANGSTDAGBOKSREGISTERET OG MERKEREJSTERET.
SE FORØVRIG 'DEFINISJONER'.

TABELL 8C. REKEFISKE 1989. FANGSTDAGBOKSTALL. ANTALL TRÅLTIMER ETTER FANGSTOMRÅDE OG FANGSTMÅNED.
FARTØY FOM 50 BRT TIL 150 BRT.

FANGSTOMRÅDE:	JAN	FEB	MAR	APR	MAI	JUN	JUL	AUG	SEP	OKT	NOV	DES	I ALT
BARENTSHAVET.....	-	284	1567	3222	11423	14217	12429	8276	4399	1001	360	-	57178
NORSKEHAVET.....	-	-	-	82	27	20	16	623	-	-	-	-	768
BJØRNØYA OG SPITSBERGEN	-	-	-	349	301	383	252	2482	610	2966	1639	58	9040
NORDSJØEN OG SKAGERRAK.	2185	2587	2988	2493	1951	1996	2230	3617	3119	1992	1928	726	27812
ØST-GRØNLAND.....	-	-	-	-	-	-	-	-	-	-	-	-	-
VEST-GRØNLAND.....	-	-	-	-	-	-	-	-	-	-	-	-	-
ANDRE OMRÅDER/UOPPGITT.	-	-	-	-	-	-	-	-	-	-	-	-	-
ALLE OMRÅDER I ALT.....	2185	2871	4555	6146	13702	16616	14927	14998	8128	5959	3927	784	94798

KILDER: FANGSTDAGBOKSREGISTERET OG MERKEREGERET.
SE FORØVRIG 'DEFINISJONER'.

TABELL 8D. REKEFISKE 1989. FANGSTDAGBOKSTALL. ANTALL TRÅLTIMER ETTER FANGSTOMRÅDE OG FANGSTMÅNED.
FARTØY FOM 150 BRT TIL 250 BRT.

FANGSTOMRÅDE:	JAN	FEB	MAR	APR	MAI	JUN	JUL	AUG	SEP	OKT	NOV	DES	I ALT
BARENTSHAVET.....	-	265	3815	3621	5710	9071	12365	9716	4540	42	26	11	49182
NORSKEHAVET.....	-	7	-	19	60	4	17	1329	-	-	-	-	1436
BJØRNØYA OG SPITSBERGEN	600	1457	1179	2576	4066	1569	387	3793	3827	8227	7330	4302	39313
NORDSJØEN OG SKAGERRAK.	201	514	490	305	286	281	132	492	635	335	189	19	3879
ØST-GRØNLAND.....	-	-	-	331	292	45	-	-	197	197	343	-	1405
VEST-GRØNLAND.....	-	-	-	-	-	-	-	-	-	-	-	-	-
ANDRE OMRÅDER/UOPPGITT.	-	-	-	-	-	-	-	-	-	-	-	-	-
ALLE OMRÅDER I ALT.....	801	2243	5484	6852	10414	10970	12901	15330	9199	8801	7888	4332	95215

KILDER: FANGSTDAGBOKSREGISTERET OG MERKEREGERET.
SE FORØVRIG 'DEFINISJONER'.

TABELL 8E. REKEFISKE 1989. FANGSTDAGBOKSTALL. ANTALL TRÅLTIMER ETTER FANGSTOMRÅDE OG FANGSTMÅNED.
FARTØY PÅ 250 BRT OG OVER.

FANGSTOMRÅDE:	JAN	FEB	MAR	APR	MAI	JUN	JUL	AUG	SEP	OKT	NOV	DES	I ALT
BARENTSHAVET.....	-	103	1146	1023	1120	6088	11795	4961	848	-	-	8	27092
NORSKEHAVET.....	196	952	459	875	417	378	647	1973	292	-	25	216	6430
BJØRNØYA OG SPITSBERGEN	5696	3808	3914	6889	10941	6531	2674	2343	2310	3998	5533	2361	56998
NORDSJØEN OG SKAGERRAK.	62	125	117	-	-	-	-	20	-	-	-	-	324
ØST-GRØNLAND.....	424	498	2303	4282	460	505	-	1674	6825	7687	6194	3229	34081
VEST-GRØNLAND.....	-	-	-	-	-	693	1476	301	-	-	-	-	2470
ANDRE OMRÅDER/UOPPGITT.	-	-	-	-	-	-	-	-	-	-	-	-	-
ALLE OMRÅDER I ALT.....	6378	5486	7939	13069	12938	14195	16592	11272	10275	11685	11752	5814	127395

KILDER: FANGSTDAGBOKSREGISTERET OG MERKEREGERET.
SE FORØVRIG 'DEFINISJONER'.

TABELL 9A REKEFISKE 1989

ANTALL TRÅLTREKK ETTER FANGSTMÅNED OG FANGSTOMRÅDE

ALLE FARTØY.

FANGSTOMRÅDE:	JAN	FEB	MAR	APR	MAI	JUN	JUL	AUG	SEP	OKT	NOV	DES	I ALT
BARENTSHAVET.....	-	146	1299	1614	4265	7066	8037	4610	1934	175	70	4	29220
NORSKEHAVET.....	62	202	113	247	121	90	152	822	52	2	36	58	1957
BJØRNØYA OG SPITSBERGEN	1386	1143	1075	2068	3311	1701	763	1832	1349	2985	2852	1318	21783
NORDSJØEN OG SKAGERRAK.	954	1081	1422	1365	1129	1127	970	1520	1408	890	964	388	13218
ØST-GRØNLAND.....	112	144	591	1357	201	152	-	467	1930	2321	1902	875	10052
VEST-GRØNLAND.....	-	-	-	-	-	201	377	78	-	-	-	-	656
ANDRE OMRÅDER/UOPPGITT.	-	-	-	-	-	-	-	-	-	-	-	-	-
ALLE OMRÅDER I ALT.....	2514	2716	4500	6651	9027	10337	10299	9329	6673	6373	5824	2643	76886

TABELL 9B REKEFISKE 1989

ANTALL TRÅLTREKK ETTER FANGSTMÅNED OG FANGSTOMRÅDE

FARTØY MINDRE ENN 50 BRT.

FANGSTOMRÅDE:	JAN	FEB	MAR	APR	MAI	JUN	JUL	AUG	SEP	OKT	NOV	DES	I ALT
BARENTSHAVET.....	-	8	18	55	646	1230	810	259	108	4	-	-	3138
NORSKEHAVET.....	-	-	-	3	3	1	4	10	-	2	30	7	60
BJØRNØYA OG SPITSBERGEN	-	-	-	-	14	-	20	106	-	-	-	-	140
NORDSJØEN OG SKAGERRAK.	658	677	992	1054	873	865	699	1026	986	619	698	298	9445
ØST-GRØNLAND.....	-	-	-	-	-	-	-	-	-	-	-	-	-
VEST-GRØNLAND.....	-	-	-	-	-	-	-	-	-	-	-	-	-
ANDRE OMRÅDER/UOPPGITT.	-	-	-	-	-	-	-	-	-	-	-	-	-
ALLE OMRÅDER I ALT.....	658	685	1010	1112	1536	2096	1533	1401	1094	625	728	305	12783

TABELL 9C REKEFISKE 1989

ANTALL TRÅLTREKK ETTER FANGSTMÅNED OG FANGSTOMRÅDE

FARTØY FOM 50 BRT TIL 150 BRT.

FANGSTOMRÅDE:	JAN	FEB	MAR	APR	MAI	JUN	JUL	AUG	SEP	OKT	NOV	DES	I ALT
BARENTSHAVET.....	-	56	295	609	2234	2761	2391	1508	796	162	57	-	10869
NORSKEHAVET.....	-	-	-	15	8	4	3	116	-	-	-	-	146
BJØRNØYA OG SPITSBERGEN	-	-	-	75	70	84	50	477	121	562	299	11	1749
NORDSJØEN OG SKAGERRAK.	263	322	357	276	223	229	255	432	350	229	239	87	3262
ØST-GRØNLAND.....	-	-	-	-	-	-	-	-	-	-	-	-	-
VEST-GRØNLAND.....	-	-	-	-	-	-	-	-	-	-	-	-	-
ANDRE OMRÅDER/UOPPGITT.	-	-	-	-	-	-	-	-	-	-	-	-	-
ALLE OMRÅDER I ALT.....	263	378	652	975	2535	3078	2699	2533	1267	953	595	98	16026

TABELL 9D REKEFISKE 1989

ANTALL TRÅLTREKK ETTER FANGSTMÅNED OG FANGSTOMRÅDE

FARTØY FOM 150 BRT TIL 250 BRT.

FANGSTOMRÅDE:	JAN	FEB	MAR	APR	MAI	JUN	JUL	AUG	SEP	OKT	NOV	DES	I ALT
BARENTSHAVET.....	-	61	765	747	1160	1830	2498	1889	873	9	13	2	9847
NORSKEHAVET.....	-	2	-	4	12	1	3	263	-	-	-	-	285
BJØRNØYA OG SPITSBERGEN	132	323	247	542	858	319	82	774	770	1595	1422	834	7898
NORDSJØEN OG SKAGERRAK.	23	63	57	35	33	33	16	58	72	42	27	3	462
ØST-GRØNLAND.....	-	-	-	98	81	14	-	-	55	57	95	-	400
VEST-GRØNLAND.....	-	-	-	-	-	-	-	-	-	-	-	-	-
ANDRE OMRÅDER/UOPPGITT.	-	-	-	-	-	-	-	-	-	-	-	-	-
ALLE OMRÅDER I ALT.....	155	449	1069	1426	2144	2197	2599	2984	1770	1703	1557	839	18892

TABELL 9E REKEFISKE 1989

ANTALL TRÅLTREKK ETTER FANGSTMÅNED OG FANGSTOMRÅDE

FARTØY PÅ 250 BRT OG OVER.

FANGSTOMRÅDE:	JAN	FEB	MAR	APR	MAI	JUN	JUL	AUG	SEP	OKT	NOV	DES	I ALT
BARENTSHAVET.....	-	21	221	203	225	1245	2338	954	157	-	-	2	5366
NORSKEHAVET.....	62	200	113	225	98	84	142	433	52	-	6	51	1466
BJØRNØYA OG SPITSBERGEN	1254	820	828	1451	2369	1298	611	475	458	828	1131	473	11996
NORDSJØEN OG SKAGERRAK.	10	19	16	-	-	-	-	4	-	-	-	-	49
ØST-GRØNLAND.....	112	144	591	1259	120	138	-	467	1875	2264	1807	875	9652
VEST-GRØNLAND.....	-	-	-	-	-	201	377	78	-	-	-	-	656
ANDRE OMRÅDER/UOPPGITT.	-	-	-	-	-	-	-	-	-	-	-	-	-
ALLE OMRÅDER I ALT.....	1438	1204	1769	3138	2812	2966	3468	2411	2542	3092	2944	1401	29185

TABELL 10A REKEFISKE 1989

ANTALL FISKEDØGN ETTER FANGSTMÅNED OG FANGSTOMRÅDE

ALLE FARTØY.

FANGSTOMRÅDE:	JAN	FEB	MAR	APR	MAI	JUN	JUL	AUG	SEP	OKT	NOV	DES	I ALT
BARENTSHAVET.....	-	51	402	509	1298	2088	2366	1415	734	72	24	2	8961
NORSKEHAVET.....	21	65	38	66	34	25	41	224	15	1	23	17	570
BJØRNØYA OG SPITSBERGEN	429	376	332	650	934	514	206	555	439	948	862	426	6671
NORDSJØEN OG SKAGERRAK.	573	603	810	761	630	600	530	840	781	550	536	229	7443
ØST-GRØNLAND.....	31	46	172	299	56	39	-	139	476	502	425	179	2364
VEST-GRØNLAND.....	-	-	-	-	-	42	81	18	-	-	-	-	141
ANDRE OMRÅDER/UOPPGITT.	-	-	-	-	-	-	-	-	-	-	-	-	-
ALLE OMRÅDER I ALT.....	1054	1141	1754	2285	2952	3308	3224	3191	2445	2073	1870	853	26150

TABELL 10B REKEFISKE 1989

ANTALL FISKEDØGN ETTER FANGSTMÅNED OG FANGSTOMRÅDE

FARTØY MINDRE ENN 50 BRT.

FANGSTOMRÅDE:	JAN	FEB	MAR	APR	MAI	JUN	JUL	AUG	SEP	OKT	NOV	DES	I ALT
BARENTSHAVET.....	-	4	5	20	225	397	267	85	49	3	-	-	1055
NORSKEHAVET.....	-	-	-	1	1	1	2	3	-	1	21	5	35
BJØRNØYA OG SPITSBERGEN	-	-	-	-	6	-	6	36	-	-	-	-	48
NORDSJØEN OG SKAGERRAK.	411	399	578	591	502	472	397	590	563	394	403	180	5480
ØST-GRØNLAND.....	-	-	-	-	-	-	-	-	-	-	-	-	-
VEST-GRØNLAND.....	-	-	-	-	-	-	-	-	-	-	-	-	-
ANDRE OMRÅDER/UOPPGITT.	-	-	-	-	-	-	-	-	-	-	-	-	-
ALLE OMRÅDER I ALT.....	411	403	583	612	734	870	672	714	612	398	424	185	6618

TABELL 10C REKEFISKE 1989

ANTALL FISKEDØGN ETTER FANGSTMÅNED OG FANGSTOMRÅDE

FARTØY FOM 50 BRT TIL 150 BRT.

FANGSTOMRÅDE:	JAN	FEB	MAR	APR	MAI	JUN	JUL	AUG	SEP	OKT	NOV	DES	I ALT
BARENTSHAVET.....	-	21	97	207	671	832	736	486	314	65	20	-	3449
NORSKEHAVET.....	-	-	-	6	2	1	1	37	-	-	-	-	47
BJØRNØYA OG SPITSBERGEN	-	-	-	22	22	28	16	147	43	177	97	5	557
NORDSJØEN OG SKAGERRAK.	146	168	196	153	111	112	126	220	182	131	120	48	1713
ØST-GRØNLAND.....	-	-	-	-	-	-	-	-	-	-	-	-	-
VEST-GRØNLAND.....	-	-	-	-	-	-	-	-	-	-	-	-	-
ANDRE OMRÅDER/UOPPGITT.	-	-	-	-	-	-	-	-	-	-	-	-	-
ALLE OMRÅDER I ALT.....	146	189	293	388	806	973	879	890	539	373	237	53	5766

TABELL 10D REKEFISKE 1989

ANTALL FISKEDØGN ETTER FANGSTMÅNED OG FANGSTOMRÅDE

FARTØY FOM 150 BRT TIL 250 BRT.

FANGSTOMRÅDE:	JAN	FEB	MAR	APR	MAI	JUN	JUL	AUG	SEP	OKT	NOV	DES	I ALT
BARENTSHAVET.....	-	20	229	218	336	518	714	560	316	4	4	1	2920
NORSKEHAVET.....	-	1	-	2	3	1	1	76	-	-	-	-	84
BJØRNØYA OG SPITSBERGEN	48	114	91	179	259	96	22	228	262	510	436	267	2512
NORDSJØEN OG SKAGERRAK.	12	28	29	17	17	16	7	29	36	25	13	1	230
ØST-GRØNLAND.....	-	-	-	21	23	4	-	-	17	15	22	-	102
VEST-GRØNLAND.....	-	-	-	-	-	-	-	-	-	-	-	-	-
ANDRE OMRÅDER/UOPPGITT.	-	-	-	-	-	-	-	-	-	-	-	-	-
ALLE OMRÅDER I ALT.....	60	163	349	437	638	635	744	893	631	554	475	269	5848

TABELL 10E REKEFISKE 1989

ANTALL FISKEDØGN ETTER FANGSTMÅNED OG FANGSTOMRÅDE

FARTØY PÅ 250 BRT OG OVER.

FANGSTOMRÅDE:	JAN	FEB	MAR	APR	MAI	JUN	JUL	AUG	SEP	OKT	NOV	DES	I ALT
BARENTSHAVET.....	-	6	71	64	66	341	649	284	55	-	-	1	1537
NORSKEHAVET.....	21	64	38	57	28	22	37	108	15	-	2	12	404
BJØRNØYA OG SPITSBERGEN	381	262	241	449	647	390	162	144	134	261	329	154	3554
NORDSJØEN OG SKAGERRAK.	4	8	7	-	-	-	-	1	-	-	-	-	20
ØST-GRØNLAND.....	31	46	172	278	33	35	-	139	459	487	403	179	2262
VEST-GRØNLAND.....	-	-	-	-	-	42	81	18	-	-	-	-	141
ANDRE OMRÅDER/UOPPGITT.	-	-	-	-	-	-	-	-	-	-	-	-	-
ALLE OMRÅDER I ALT.....	437	386	529	848	774	830	929	694	663	748	734	346	7918

TABELL 11 REKEFISKE 1989. FANGSTDAGBOKSTALL. FANGSTMENGDE I TONN ETTER FANGSTOMRÅDE OG FANGSTMÅNED.

FANGSTOMRÅDE:	JAN	FEB	MAR	APR	MAI	JUN	JUL	AUG	SEP	OKT	NOV	DES	I ALT
03 AUST-FINNMARK.....	-	20	21	60	2611	2537	227	6	27	51	17	0	5578
04 VEST-FINNMARK.....	-	0	-	2	13	3	-	-	-	0	4	1	24
05 RØSTBANKEN TIL MALANGS	0	-	-	-	-	-	-	-	-	-	-	-	0
08 EGERSBANKEN.....	133	221	259	201	134	120	97	202	220	75	89	27	1778
09 SKAGERAK.....	70	58	52	47	60	76	82	132	86	59	54	20	795
10 SKOLPENBANKEN.....	-	-	10	16	-	4	343	0	-	-	-	-	373
12 NORDKAPPBANKEN.....	0	-	-	3	2	1	22	288	-	-	-	-	316
13 THOR IVERSENS BANK....	-	48	777	543	68	2479	5603	2741	1055	0	0	-	13316
15 SENTRALBANKEN.....	-	0	-	2	-	-	8	0	-	-	-	-	10
20 BJØRNØYA.....	0	0	-	16	45	25	56	1024	404	1	0	2	1575
21 VEST-SPITSBERGEN.....	890	357	120	471	255	494	40	20	44	5	19	79	2794
22 STORFJORD./HINLOPENSTR	-	-	75	67	1027	3	24	23	276	453	518	59	2525
23 HOPEN.....	-	-	-	9	1	-	-	-	32	372	15	-	429
25 NORDV.-SPITSBERGEN....	476	665	1225	962	1977	702	300	82	100	1053	1365	820	9725
27 SØRVEST AV SPITSBERGEN	-	-	1	0	-	-	-	6	0	-	-	-	7
35 SØR FOR JAN MAYEN.....	0	103	32	113	21	17	37	96	17	-	1	9	448
36 VESTLEGE NORSKEHAV....	-	1	-	-	-	-	-	-	-	-	-	-	1
38 NORDVESTLEG NORSKEHAV.	-	-	16	-	-	-	9	26	-	-	-	-	51
41 SENTRALE NORDSJØ.....	2	3	2	0	0	2	-	-	-	3	1	1	14
42 SHETLAND.....	-	-	-	1	-	16	1	-	-	-	-	-	18
61 DANMARKSTREDET.....	46	45	146	375	26	13	-	62	260	389	315	317	1993
66 HELLEFISKBANKEN.....	-	-	-	-	-	7	-	21	-	-	-	-	28
68 FYLLAS BANK.....	-	-	-	-	-	110	281	30	-	-	-	-	422
ALLE OMRÅDENE	1616	1522	2736	2888	6240	6609	7130	4759	2524	2464	2398	1334	42219

KILDER: FANGSTDAGBOKSREGISTERET.
SE FORØVRIG 'DEFINISJONER'.

TABELL 1 : FANGSTMENGDE OG VERDI ETTER BÅTENS HJEMSTEDS-FYLKE FORDELT HAV- OG KYST-FISKE AV REKE

ÅR: 1990.

BÅTENS HJEMSTEDS-FYLKE	H A V F I S K E			K Y S T F I S K E			U O P P G I T T			T O T A L T		
	ANTALL BÅTER	FANGST- MENGDE	FANGST- VERDI	ANTALL BÅTER	FANGST- MENGDE	FANGST- VERDI	ANTALL BÅTER	FANGST- MENGDE	FANGST- VERDI	ANTALL BÅTER	FANGST- MENGDE	FANGST- VERDI
		TONN	1000 KR		TONN	1000 KR		TONN	1000 KR		TONN	1000 KR
ØSTFOLD:	29	46	797	56	575	10.836	-	-	-	58	621	11.633
AKERSHUS:	1	2	100	7	13	458	-	-	-	8	15	558
OSLO:	-	-	-	3	2	52	-	-	-	3	2	52
BUSKERUD:	-	-	-	5	2	58	-	-	-	5	2	58
VESTFOLD:	5	12	232	30	223	4.130	-	-	-	31	235	4.362
TELEMARK:	1	0	2	22	307	5.254	-	-	-	22	307	5.256
AUST-AGDER:	16	91	1.520	40	304	6.125	-	-	-	40	395	7.645
VEST-AGDER:	79	1.425	27.320	99	1.230	19.833	1	1	17	104	2.655	47.170
ROGALAND:	86	1.397	24.287	99	787	14.093	-	-	-	124	2.185	38.380
HORDALAND:	13	427	6.748	33	199	3.554	-	-	-	38	627	10.302
SOGN OG FJORDANE:	2	191	1.750	5	15	340	-	-	-	7	206	2.090
MØRE OG ROMSDAL:	24	9.933	197.441	27	210	3.106	1	20	197	45	10.163	200.744
SØR-TRØNDELAG:	6	413	4.068	9	128	1.816	2	3	45	10	544	5.928
NORD-TRØNDELAG:	2	615	7.585	6	28	513	-	-	-	8	644	8.098
NORDLAND:	48	8.193	82.165	74	1.419	17.997	19	27	498	107	9.638	100.660
TROMS:	97	21.155	275.640	101	3.272	42.840	48	236	4.295	157	24.663	322.776
FINNMARK:	49	7.428	73.266	50	2.252	23.974	8	24	286	76	9.704	97.526
UOPPGITT:	-	22	1.153	-	74	1.404	-	-	-	-	96	2.557
T O T A L T :	458	51.350	704.074	666	11.040	156.384	79	310	5.338	843	62.700	865.795

TABELL 2. REKEFISKE 1990. ANTALL REKETRÅLKONSESJONER, ANTALL FARTØY SOM HAR SENDT INN FANGSTDAGBOK OG ANTALL FARTØY I FISKE. ETTER HJEMSTEDSFYLKE OG ETTER BRUTTOTONNASJE.

FYLKER:	ANT. REKETRÅL- KONSESJONER		ANT. FARTØY SOM SOM HAR SENDT INN DAGBØKER		ANT. FARTØY SOM HAR DREVET REKEFISKE	
	PR. 31.12.	I LØPET AV ÅRET	MED KONS.	UTEN KONS.	MED KONS.	UTEN KONS.
ØSTFOLD.....	-	-	-	5	-	58
AKERSHUS.....	-	-	-	1	-	8
OSLO.....	-	-	-	-	-	3
BUSKERUD.....	-	-	-	-	-	5
VESTFOLD.....	-	-	-	1	-	31
TELEMARK.....	-	-	-	2	-	22
AUST-AGDER.....	-	-	-	2	-	40
VEST-AGDER.....	2	2	2	54	2	102
ROGALAND.....	2	2	-	33	1	123
HORDALAND.....	-	1	1	5	1	37
SOGN OG FJORDANE.....	-	1	1	-	1	6
MØRE OG ROMSDAL.....	16	19	16	4	16	29
SØR-TRØNDELAG.....	2	3	1	-	1	9
NORD-TRØNDELAG.....	2	2	2	-	2	6
NORDLAND.....	32	36	29	14	29	78
TROMS.....	60	69	54	21	56	101
FINNMARK.....	31	38	28	8	31	45
HELE LANDET.....	147	173	134	150	140	703
FARTØYSTØRRELSE:						
UKJENT.....	-	-	-	3	-	37
MINDRE ENN 50 BRT...	-	-	-	109	-	613
FOM 50 TIL 150 BRT..	48	53	48	33	51	45
FOM 150 TIL 250 BRT.	44	54	38	4	40	7
FOM 250 BRT OG OVER.	55	66	48	1	49	1

KILDER: FANGSTDAGBOKSREGISTERET, SLUTTSEDDELREGISTERET, KONSESJONS-REGISTERET OG MERKEREGERET.
SE FORØVRIG 'DEFINISJONER'.

TABELL 3A. REKEFISKE 1990. TOTALTALL FRA SLUTTSEDELREGISTERET. FANGSTMENGDE I TONN ETTER FANGSTOMRÅDE OG LEVERINGSMÅNED.
ALLE FARTØY.

FANGSTOMRÅDE:	JAN	FEB	MAR	APR	MAI	JUN	JUL	AUG	SEP	OKT	NOV	DES	I ALT
BARENTSHAVET.....	0	1181	2893	3699	5964	5684	1906	4465	2959	2380	508	559	32200
NORSKEHAVET.....	144	301	167	130	328	438	130	452	249	87	98	35	2557
BJØRNØYA OG SPITSBERGEN	630	2995	2045	1676	2213	997	1310	680	1380	2376	1266	1546	19115
NORDSJØEN OG SKAGERRAK.	302	527	631	612	688	479	396	722	452	429	560	355	6152
ØST-GRØNLAND.....	122	1	17	194	455	148	206	39	1	116	115	953	2367
VEST-GRØNLAND.....	-	-	-	-	-	-	-	-	-	-	-	-	-
ANDRE OMRÅDER/UOPPGITT.	10	16	22	8	31	43	6	17	13	11	5	130	310
ALLE OMRÅDER I ALT.....	1206	5020	5774	6319	9680	7788	3953	6377	5053	5399	2551	3578	62700

KILDER: SLUTTSEDELREGISTERET OG MERKEREJSTERET.
SE FORØVRIG 'DEFINISJONER'.

TABELL 3B. REKEFISKE 1990. TOTALTALL FRA SLUTTSEDELREGISTERET. FANGSTMENGDE I TONN ETTER FANGSTOMRÅDE OG LEVERINGSMÅNED.
UKJENT FARTØYSTØRRELSE.

FANGSTOMRÅDE:	JAN	FEB	MAR	APR	MAI	JUN	JUL	AUG	SEP	OKT	NOV	DES	I ALT
BARENTSHAVET.....	-	-	-	-	-	-	-	-	-	-	-	-	-
NORSKEHAVET.....	3	2	3	1	2	-	-	0	0	1	1	0	14
BJØRNØYA OG SPITSBERGEN	-	-	-	-	-	-	-	-	-	-	-	-	-
NORDSJØEN OG SKAGERRAK.	7	16	25	23	22	19	26	31	18	15	19	11	231
ØST-GRØNLAND.....	-	-	-	-	-	-	-	12	-	-	-	-	12
VEST-GRØNLAND.....	-	-	-	-	-	-	-	-	-	-	-	-	-
ANDRE OMRÅDER/UOPPGITT.	-	-	-	-	-	-	-	-	0	-	-	127	127
ALLE OMRÅDER I ALT.....	10	18	28	24	24	19	26	43	19	16	20	138	384

KILDER: SLUTTSEDELREGISTERET OG MERKEREJSTERET.
SE FORØVRIG 'DEFINISJONER'.

TABELL 3C. REKEFISKE 1990. TOTALTALL FRA SLUTTSEDELREGISTERET. FANGSTMENGDE I TONN ETTER FANGSTOMRÅDE OG LEVERINGSMÅNED.
FARTØY MINDRE ENN 50 BRT.

FANGSTOMRÅDE:	JAN	FEB	MAR	APR	MAI	JUN	JUL	AUG	SEP	OKT	NOV	DES	I ALT
BARENTSHAVET.....	0	326	852	771	1620	1612	83	639	266	16	13	4	6203
NORSKEHAVET.....	139	165	164	123	245	259	84	154	185	85	96	14	1714
BJØRNØYA OG SPITSBERGEN	-	-	-	-	-	-	11	-	3	6	-	-	20
NORDSJØEN OG SKAGERRAK.	236	391	452	471	544	374	297	543	348	340	450	277	4722
ØST-GRØNLAND.....	-	-	-	-	-	-	-	-	-	-	-	-	-
VEST-GRØNLAND.....	-	-	-	-	-	-	-	-	-	-	-	-	-
ANDRE OMRÅDER/UOPPGITT.	9	16	21	8	31	43	6	17	13	11	4	3	182
ALLE OMRÅDER I ALT.....	385	898	1489	1373	2440	2287	480	1354	814	458	563	299	12841

KILDER: SLUTTSEDELREGISTERET OG MERKEREJSTERET.
SE FORØVRIG 'DEFINISJONER'.

TABELL 3D. REKEFISKE 1990. TOTALTALL FRA SLUTTSEDELREGISTERET. FANGSTMENGDE I TONN ETTER FANGSTOMRÅDE OG LEVERINGSMÅNED.
FARTØY FOM 50 BRT TIL 150 BRT.

FANGSTOMRÅDE:	JAN	FEB	MAR	APR	MAI	JUN	JUL	AUG	SEP	OKT	NOV	DES	I ALT
BARENTSHAVET.....	0	115	589	854	1895	1851	479	1092	792	739	115	133	8652
NORSKEHAVET.....	2	1	0	6	5	108	6	-	0	0	1	0	129
BJØRNØYA OG SPITSBERGEN	-	-	-	-	140	29	-	19	144	142	73	26	572
NORDSJØEN OG SKAGERRAK.	58	112	135	104	111	75	68	145	84	70	89	65	1116
ØST-GRØNLAND.....	-	-	-	-	-	-	-	-	-	-	-	-	-
VEST-GRØNLAND.....	-	-	-	-	-	-	-	-	-	-	-	-	-
ANDRE OMRÅDER/UOPPGITT.	0	-	0	-	-	-	-	-	-	-	0	-	1
ALLE OMRÅDER I ALT.....	60	227	724	963	2151	2063	552	1256	1020	951	278	225	10470

KILDER: SLUTTSEDELREGISTERET OG MERKEREJSTERET.
SE FORØVRIG 'DEFINISJONER'.

TABELL 3E. REKEFISKE 1990. TOTALTALL FRA SLUTTSEDDELREGISTERET. FANGSTMENGDE I TONN ETTER FANGSTOMRÅDE OG LEVERINGSMÅNED.
FARTØY FOM 150 BRT TIL 250 BRT.

FANGSTOMRÅDE:	JAN	FEB	MAR	APR	MAI	JUN	JUL	AUG	SEP	OKT	NOV	DES	I ALT
BARENTSHAVET.....	-	232	807	1217	1772	1225	991	1174	807	880	228	310	9643
NORSKEHAVET.....	-	-	-	-	-	16	-	-	63	-	-	-	79
BJØRNØYA OG SPITSBERGEN	252	890	365	161	473	92	179	18	452	750	587	942	5161
NORDSJØEN OG SKAGERRAK.	0	9	19	15	10	11	5	4	2	4	2	1	82
ØST-GRØNLAND.....	-	-	-	-	-	-	26	-	-	-	-	-	26
VEST-GRØNLAND.....	-	-	-	-	-	-	-	-	-	-	-	-	-
ANDRE OMRÅDER/UOPPGITT.	-	-	-	-	-	-	-	-	-	-	-	-	-
ALLE OMRÅDER I ALT.....	253	1131	1191	1393	2255	1344	1201	1196	1324	1635	817	1253	14992

KILDER: SLUTTSEDDELREGISTERET OG MERKEREJSTERET.
SE FORØVRIG 'DEFINISJONER'.

TABELL 3F. REKEFISKE 1990. TOTALTALL FRA SLUTTSEDDELREGISTERET. FANGSTMENGDE I TONN ETTER FANGSTOMRÅDE OG LEVERINGSMÅNED.
FARTØY PÅ 250 BRT OG OVER.

FANGSTOMRÅDE:	JAN	FEB	MAR	APR	MAI	JUN	JUL	AUG	SEP	OKT	NOV	DES	I ALT
BARENTSHAVET.....	-	508	646	858	677	996	354	1560	1094	745	152	112	7702
NORSKEHAVET.....	-	134	-	-	75	55	40	298	-	-	-	20	622
BJØRNØYA OG SPITSBERGEN	377	2105	1681	1515	1601	876	1119	643	781	1478	606	578	13361
NORDSJØEN OG SKAGERRAK.	-	-	-	-	-	-	-	-	-	-	-	-	-
ØST-GRØNLAND.....	122	1	17	194	455	148	180	27	1	116	115	953	2328
VEST-GRØNLAND.....	-	-	-	-	-	-	-	-	-	-	-	-	-
ANDRE OMRÅDER/UOPPGITT.	-	-	-	-	-	-	-	-	-	-	-	-	-
ALLE OMRÅDER I ALT.....	499	2747	2343	2567	2808	2074	1693	2529	1876	2339	874	1663	24013

KILDER: SLUTTSEDDELREGISTERET OG MERKEREJSTERET.
SE FORØVRIG 'DEFINISJONER'.

TABELL 4 : FANGSTMENGDE ETTER ILANDFØRINGSMÅNED OG ILANDFØRINGSFYLKE AV REKE

ÅR: 1990.

MÅNED:	JANUAR	FEBRUAR	MARS	APRIL	MAI	JUNI	JULI	AUGUST	SEPTEMB	OKTOBER	NOVEMB	DESEMB	UOPPGITT	I ALT
ILANDFØRINGSFYLKE:	T O N N													
ØSTFOLD	38	39	41	42	30	17	36	56	48	63	61	26	-	497
VESTFOLD	13	24	26	28	22	16	32	47	29	23	32	17	-	309
TELEMARK	18	23	25	34	33	28	31	41	21	20	39	16	-	329
AUST-AGDER	17	32	30	18	31	31	55	47	29	31	51	25	-	395
VEST-AGDER	126	235	262	240	257	189	129	254	139	199	245	165	-	2440
ROGALAND	81	166	237	233	292	176	104	257	176	87	123	99	-	2030
HORDALAND	5	6	11	16	22	21	10	8	9	6	7	7	-	128
SOGN FJORDANE	3	137	1	1	1	4	1	1	2	2	3	-	-	154
MØRE OG ROMSDAL	70	293	930	405	1069	218	810	1153	38	473	80	651	-	6189
SØR-TRØNDELAG	114	119	160	217	240	22	192	55	174	171	63	139	-	1664
NORD-TRØNDELAG	1	2	3	2	2	4	0	4	1	3	2	0	-	26
NORDLAND	62	55	77	50	64	34	7	56	68	46	29	21	-	570
TROMS	620	2660	2016	3099	3656	3241	1915	2550	2458	3265	901	2136	-	28517
FINNMARK	38	1230	1958	1934	3961	3788	630	1848	1860	1013	917	276	-	19452
UTLAND/UOPPGITT	-	-	-	-	-	-	-	-	-	-	0	-	-	0
TOTALFANGST:	1206	5020	5774	6319	9680	7788	3953	6377	5053	5399	2551	3578	-	62700

TABELL 5. REKEFISKE 1990. FANGSTDAGBOKSTALL. MÅL FOR INNSATSEN I FISKET.
ETTER HJEMSTEDSFYLKE.

FYLKER:	ANTALL FARTØY	FANGST- MENGDE (TONN)	ANTALL TRÅL- TIMER	ANTALL TRÅL- TREKK	ANTALL FISKE- DØGN	ANTALL DRIFTS- DØGN	ANTALL MANN OMBORD (SNITT)
ØSTFOLD.....	5	56	2209	298	178	126	2,1
AKERSHUS.....	1	2	197	55	32	33	2,0
OSLO.....	-	-	-	-	-	0	-
BUSKERUD.....	-	-	-	-	-	0	-
VESTFOLD.....	1	0	35	3	2	2	2,0
TELEMARK.....	2	46	1667	270	207	220	2,0
AUST-AGDER.....	2	96	2463	437	213	133	2,0
VEST-AGDER.....	56	1670	56391	6592	3714	3516	2,5
ROGALAND.....	33	783	33010	3778	2035	2271	2,3
HORDALAND.....	6	251	5013	700	325	369	2,4
SOGN OG FJORDANE..	1	206	1279	258	72	98	6,2
MØRE OG ROMSDAL...	20	9714	61217	15207	3741	4722	9,0
SØR-TRØNDELAG.....	1	397	2448	477	150	176	7,0
NORD-TRØNDELAG....	2	675	4665	929	278	317	8,6
NORDLAND.....	43	8518	60475	12027	3603	4379	4,9
TROMS.....	75	20143	146330	30008	8888	11197	5,5
FINNMARK.....	36	7261	54112	10705	3368	4045	4,9
HELE LANDET.....	284	49818	431511	81744	26806	31604	3,3

KILDER: FANGSTDAGBOKSREGISTERET.
SE FORØVRIG 'DEFINISJONER'.

TABELL 6A. REKEFISKE 1990. FANGSTDAGBOKSTALL. MÅL FOR INNSATSEN I FISKET.
ETTER FANGSTOMRÅDER.ALLE FARTØY.

FANGSTOMRÅDE:	FANGST- MENGDE I TONN	ANTALL TRÅLTIMER	ANTALL TRÅLTREKK	ANTALL FISKEDØGN	ANTALL DRIFTSDØGN	ANTALL MANN OMBORD (SNITT)
BARENTSHAVET.....	25014	178963	35217	10649		
NORSKEHAVET.....	269	3850	856	281		
BJØRNØYA OG SPITSBERGEN	19541	113050	23328	6757		
NORDSJØEN OG SKAGERRAK.	2588	98275	11591	6525		
ØST-GRØNLAND.....	2406	37373	10752	2594		
VEST-GRØNLAND.....	-	-	-	-		
ANDRE OMRÅDER/UOPPGITT.	-	-	-	-		
ALLE OMRÅDER I ALT.....	49818	431511	81744	26806	31604	3,3

KILDER: FANGSTDAGBOKSREGISTERET OG MERKEREGERET.
SE FORØVRIG 'DEFINISJONER'.

TABELL 6B. REKEFISKE 1990. FANGSTDAGBOKSTALL. MÅL FOR INNSATSEN I FISKET.
ETTER FANGSTOMRÅDER.FARTØY MINDRE ENN 50 BRT.

FANGSTOMRÅDE:	FANGST- MENGDE I TONN	ANTALL TRÅLTIMER	ANTALL TRÅLTREKK	ANTALL FISKEDØGN	ANTALL DRIFTSDØGN	ANTALL MANN OMBORD (SNITT)
BARENTSHAVET.....	1739	21805	3982	1367		
NORSKEHAVET.....	38	979	165	82		
BJØRNØYA OG SPITSBERGEN	56	781	127	47		
NORDSJØEN OG SKAGERRAK.	1672	69612	8293	4763		
ØST-GRØNLAND.....	-	-	-	-		
VEST-GRØNLAND.....	-	-	-	-		
ANDRE OMRÅDER/UOPPGITT.	-	-	-	-		
ALLE OMRÅDER I ALT.....	3506	93177	12567	6259	6391	2,3

KILDER: FANGSTDAGBOKSREGISTERET OG MERKEREGERET.
SE FORØVRIG 'DEFINISJONER'.

TABELL 6C. REKEFISKE 1990. FANGSTDAGBOKSTALL. MÅL FOR INNSATSEN I FISKET.
ETTER FANGSTOMRÅDER. FARTØY FOM 50 BRT TIL 150 BRT.

FANGSTOMRÅDE:	FANGST- MENGDE I TONN	ANTALL TRÅLTIMER	ANTALL TRÅLTREKK	ANTALL FISKEDØGN	ANTALL DRIFTSØGN	ANTALL MANN OMBORD (SNITT)
BARENTSHAVET.....	6906	63313	12139	3771		
NORSKEHAVET.....	30	646	118	52		
BJØRNØYA OG SPITSBERGEN	1267	12965	2359	789		
NORDSJØEN OG SKAGERRAK.	814	25652	2952	1590		
ØST-GRØNLAND.....	-	-	-	-		
VEST-GRØNLAND.....	-	-	-	-		
ANDRE OMRÅDER/UOPPGITT.	-	-	-	-		
ALLE OMRÅDER I ALT.....	9018	102576	17568	6202	7531	3,4

KILDER: FANGSTDAGBOKSREGISTERET OG MERKEREGERET.
SE FORØVRIG 'DEFINISJONER'.

TABELL 6D. REKEFISKE 1990. FANGSTDAGBOKSTALL. MÅL FOR INNSATSEN I FISKET.
ETTER FANGSTOMRÅDER. FARTØY FOM 150 BRT TIL 250 BRT.

FANGSTOMRÅDE:	FANGST- MENGDE I TONN	ANTALL TRÅLTIMER	ANTALL TRÅLTREKK	ANTALL FISKEDØGN	ANTALL DRIFTSØGN	ANTALL MANN OMBORD (SNITT)
BARENTSHAVET.....	8881	57598	11625	3443		
NORSKEHAVET.....	1	12	9	2		
BJØRNØYA OG SPITSBERGEN	5218	39352	7842	2416		
NORDSJØEN OG SKAGERRAK.	101	2998	343	171		
ØST-GRØNLAND.....	25	285	84	25		
VEST-GRØNLAND.....	-	-	-	-		
ANDRE OMRÅDER/UOPPGITT.	-	-	-	-		
ALLE OMRÅDER I ALT.....	14226	100245	19903	6057	7439	6,1

KILDER: FANGSTDAGBOKSREGISTERET OG MERKEREGERET.
SE FORØVRIG 'DEFINISJONER'.

TABELL 6E. REKEFISKE 1990. FANGSTDAGBOKSTALL. MÅL FOR INNSATSEN I FISKET.
 ETTER FANGSTOMRÅDER.FARTØY PÅ 250 BRT OG OVER.

FANGSTOMRÅDE:	FANGST- MENGDE I TONN	ANTALL TRÅLTIMER	ANTALL TRÅLTREKK	ANTALL FISKEDØGN	ANTALL DRIFTSØGN	ANTALL MANN OMBORD (SNITT)
BARENTSHAVET.....	7488	36247	7471	2068		
NORSKEHAVET.....	199	2213	564	145		
BJØRNØYA OG SPITSBERGEN	13000	59952	13000	3505		
NORDSJØEN OG SKAGERRAK.	0	13	3	1		
ØST-GRØNLAND.....	2381	37088	10668	2569		
VEST-GRØNLAND.....	-	-	-	-		
ANDRE OMRÅDER/UOPPGITT.	-	-	-	-		
ALLE OMRÅDER I ALT.....	23068	135513	31706	8288	10243	11,5

KILDER: FANGSTDAGBOKSREGISTERET OG MERKEREGERET.
 SE FORØVRIG 'DEFINISJONER'.

TABELL 7A. REKEFISKE 1990. FANGSTDAGBOKSTALL. FANGSTMENGDE I TONN ETTER FANGSTOMRÅDE OG FANGSTMÅNED.
ALLE FARTØY.

FANGSTOMRÅDE:	JAN	FEB	MAR	APR	MAI	JUN	JUL	AUG	SEP	OKT	NOV	DES	I ALT
BARENTSHAVET.....	130	1035	2670	3271	4172	6613	4390	2068	557	64	44	-	25014
NORSKEHAVET.....	4	8	17	108	38	1	18	31	41	1	1	-	269
BJØRNØYA OG SPITSBERGEN	3141	3120	1003	1932	1562	859	595	1921	2323	1087	1130	867	19541
NORDSJØEN OG SKAGERRAK.	112	204	273	275	277	247	213	260	183	172	226	147	2588
ØST-GRØNLAND.....	121	178	274	124	450	0	13	81	279	316	362	206	2406
VEST-GRØNLAND.....	-	-	-	-	-	-	-	-	-	-	-	-	-
ANDRE OMRÅDER/UOPPGITT.	-	-	-	-	-	-	-	-	-	-	-	-	-
ALLE OMRÅDER I ALT.....	3509	4545	4237	5710	6499	7721	5229	4361	3383	1641	1762	1220	49818

KILDER: FANGSTDAGBOKSREGISTERET OG MERKEREJSTERET.
SE FORØVRIG 'DEFINISJONER'.

TABELL 7B. REKEFISKE 1990. FANGSTDAGBOKSTALL. FANGSTMENGDE I TONN ETTER FANGSTOMRÅDE OG FANGSTMÅNED.
FARTØY MINDRE ENN 50 BRT.

FANGSTOMRÅDE:	JAN	FEB	MAR	APR	MAI	JUN	JUL	AUG	SEP	OKT	NOV	DES	I ALT
BARENTSHAVET.....	-	21	61	130	561	694	15	211	46	-	-	-	1739
NORSKEHAVET.....	4	7	4	2	-	-	-	-	21	1	0	-	38
BJØRNØYA OG SPITSBERGEN	-	-	-	-	-	-	-	2	51	3	-	-	56
NORDSJØEN OG SKAGERRAK.	70	117	158	181	190	160	133	168	113	117	160	105	1672
ØST-GRØNLAND.....	-	-	-	-	-	-	-	-	-	-	-	-	-
VEST-GRØNLAND.....	-	-	-	-	-	-	-	-	-	-	-	-	-
ANDRE OMRÅDER/UOPPGITT.	-	-	-	-	-	-	-	-	-	-	-	-	-
ALLE OMRÅDER I ALT.....	74	145	224	312	751	855	147	381	230	121	160	105	3506

KILDER: FANGSTDAGBOKSREGISTERET OG MERKEREJSTERET.
SE FORØVRIG 'DEFINISJONER'.

TABELL 7C. REKEFISKE 1990. FANGSTDAGBOKSTALL. FANGSTMENGDE I TONN ETTER FANGSTOMRÅDE OG FANGSTMÅNED.
FARTØY FOM 50 BRT TIL 150 BRT.

FANGSTOMRÅDE:	JAN	FEB	MAR	APR	MAI	JUN	JUL	AUG	SEP	OKT	NOV	DES	I ALT
BARENTSHAVET.....	3	169	539	988	1729	2029	319	968	161	1	-	-	6906
NORSKEHAVET.....	0	1	-	-	-	-	3	10	16	0	1	-	30
BJØRNØYA OG SPITSBERGEN	-	-	-	92	33	22	8	188	626	198	79	20	1267
NORDSJØEN OG SKAGERRAK.	42	78	96	78	74	70	68	86	68	53	63	39	814
ØST-GRØNLAND.....	-	-	-	-	-	-	-	-	-	-	-	-	-
VEST-GRØNLAND.....	-	-	-	-	-	-	-	-	-	-	-	-	-
ANDRE OMRÅDER/UOPPGITT.	-	-	-	-	-	-	-	-	-	-	-	-	-
ALLE OMRÅDER I ALT.....	46	247	636	1158	1836	2121	398	1251	870	253	143	59	9018

KILDER: FANGSTDAGBOKSREGISTERET OG MERKEREGERET.
SE FORØVRIG 'DEFINISJONER'.

TABELL 7D. REKEFISKE 1990. FANGSTDAGBOKSTALL. FANGSTMENGDE I TONN ETTER FANGSTOMRÅDE OG FANGSTMÅNED.
FARTØY FOM 150 BRT TIL 250 BRT.

FANGSTOMRÅDE:	JAN	FEB	MAR	APR	MAI	JUN	JUL	AUG	SEP	OKT	NOV	DES	I ALT
BARENTSHAVET.....	55	544	1262	1386	1215	1965	1675	648	130	-	-	-	8881
NORSKEHAVET.....	-	-	1	-	-	-	-	-	-	-	-	-	1
BJØRNØYA OG SPITSBERGEN	823	515	29	352	412	154	65	450	804	476	653	487	5218
NORDSJØEN OG SKAGERRAK.	-	9	19	16	13	16	12	6	2	2	2	3	101
ØST-GRØNLAND.....	-	-	-	5	20	-	-	-	-	-	-	-	25
VEST-GRØNLAND.....	-	-	-	-	-	-	-	-	-	-	-	-	-
ANDRE OMRÅDER/UOPPGITT.	-	-	-	-	-	-	-	-	-	-	-	-	-
ALLE OMRÅDER I ALT.....	878	1068	1311	1759	1660	2135	1752	1105	936	478	655	489	14226

KILDER: FANGSTDAGBOKSREGISTERET OG MERKEREGERET.
SE FORØVRIG 'DEFINISJONER'.

TABELL 7E. REKEFISKE 1990. FANGSTDAGBOKSTALL. FANGSTMENGDE I TONN ETTER FANGSTOMRÅDE OG FANGSTMÅNED.
FARTØY PÅ 250 BRT OG OVER.

FANGSTOMRÅDE:	JAN	FEB	MAR	APR	MAI	JUN	JUL	AUG	SEP	OKT	NOV	DES	I ALT
BARENTSHAVET.....	72	301	807	768	667	1925	2381	242	220	63	44	-	7488
NORSKEHAVET.....	-	0	12	106	38	1	16	21	5	-	-	-	199
BJØRNØYA OG SPITSBERGEN	2318	2605	974	1488	1117	684	522	1280	843	409	398	361	13000
NORDSJØEN OG SKAGERRAK.	-	-	-	-	-	-	-	-	0	-	-	-	0
ØST-GRØNLAND.....	121	178	274	119	430	0	13	81	279	316	362	206	2381
VEST-GRØNLAND.....	-	-	-	-	-	-	-	-	-	-	-	-	-
ANDRE OMRÅDER/UOPPGITT.	-	-	-	-	-	-	-	-	-	-	-	-	-
ALLE OMRÅDER I ALT.....	2511	3085	2067	2481	2252	2610	2931	1625	1347	788	805	567	23068

KILDER: FANGSTDAGBOKSREGISTERET OG MERKEREGERET.
SE FORØVRIG 'DEFINISJONER'.

TABELL 8A. REKEFISKE 1990. FANGSTDAGBOKSTALL. ANTALL TRÅLTIMER ETTER FANGSTOMRÅDE OG FANGSTMÅNED.
ALLE FARTØY.

FANGSTOMRÅDE:	JAN	FEB	MAR	APR	MAI	JUN	JUL	AUG	SEP	OKT	NOV	DES	I ALT
BARENTSHAVET.....	1133	6835	17761	24203	34947	45589	21256	22268	4357	386	228	-	178963
NORSKEHAVET.....	171	280	302	1199	421	23	314	458	520	88	74	-	3850
BJØRNØYA OG SPITSBERGEN	13309	11930	4557	7419	8901	4765	3729	12722	18425	11366	10012	5915	113050
NORDSJØEN OG SKAGERRAK.	3464	4880	7444	11066	14009	11833	7700	9820	7264	6890	9231	4674	98275
ØST-GRØNLAND.....	1598	2449	3922	1882	1905	18	396	2156	6454	6131	6980	3482	37373
VEST-GRØNLAND.....	-	-	-	-	-	-	-	-	-	-	-	-	-
ANDRE OMRÅDER/UOPPGITT.	-	-	-	-	-	-	-	-	-	-	-	-	-
ALLE OMRÅDER I ALT.....	19675	26374	33986	45769	60183	62228	33395	47424	37020	24861	26525	14071	431511

KILDER: FANGSTDAGBOKSREGISTERET OG MERKEREGERET.
SE FORØVRIG 'DEFINISJONER'.

TABELL 8B. REKEFISKE 1990. FANGSTDAGBOKSTALL. ANTALL TRÅLTIMER ETTER FANGSTOMRÅDE OG FANGSTMÅNED.
FARTØY MINDRE ENN 50 BRT.

FANGSTOMRÅDE:	JAN	FEB	MAR	APR	MAI	JUN	JUL	AUG	SEP	OKT	NOV	DES	I ALT
BARENTSHAVET.....	-	285	823	1877	6428	8143	188	3348	713	-	-	-	21805
NORSKEHAVET.....	151	244	173	93	-	-	-	-	262	49	7	-	979
BJØRNØYA OG SPITSBERGEN	-	-	-	-	-	-	-	47	681	53	-	-	781
NORDSJØEN OG SKAGERRAK.	2482	3171	4929	7936	10656	8330	5028	6688	5021	5042	6873	3456	69612
ØST-GRØNLAND.....	-	-	-	-	-	-	-	-	-	-	-	-	-
VEST-GRØNLAND.....	-	-	-	-	-	-	-	-	-	-	-	-	-
ANDRE OMRÅDER/UOPPGITT.	-	-	-	-	-	-	-	-	-	-	-	-	-
ALLE OMRÅDER I ALT.....	2633	3700	5925	9906	17084	16473	5216	10083	6677	5144	6880	3456	93177

KILDER: FANGSTDAGBOKSREGISTERET OG MERKEREGERET.
SE FORØVRIG 'DEFINISJONER'.

TABELL 8C. REKEFISKE 1990. FANGSTDAGBOKSTALL. ANTALL TRÅLTIMER ETTER FANGSTOMRÅDE OG FANGSTMÅNED.
FARTØY FOM 50 BRT TIL 150 BRT.

FANGSTOMRÅDE:	JAN	FEB	MAR	APR	MAI	JUN	JUL	AUG	SEP	OKT	NOV	DES	I ALT
BARENTSHAVET.....	26	1196	4325	8713	16038	17485	2606	11218	1686	20	-	-	63313
NORSKEHAVET.....	20	24	-	-	-	-	145	137	214	39	67	-	646
BJØRNØYA OG SPITSBERGEN	-	-	-	380	310	109	57	1690	6423	2788	954	254	12965
NORDSJØEN OG SKAGERRAK.	982	1558	2126	2685	2920	2927	2207	2929	2140	1772	2257	1149	25652
ØST-GRØNLAND.....	-	-	-	-	-	-	-	-	-	-	-	-	-
VEST-GRØNLAND.....	-	-	-	-	-	-	-	-	-	-	-	-	-
ANDRE OMRÅDER/UOPPGITT.	-	-	-	-	-	-	-	-	-	-	-	-	-
ALLE OMRÅDER I ALT.....	1028	2778	6451	11778	19268	20521	5015	15974	10463	4619	3278	1403	102576

KILDER: FANGSTDAGBOKSREGISTERET OG MERKEREGERET.
SE FORØVRIG 'DEFINISJONER'.

TABELL 8D. REKEFISKE 1990. FANGSTDAGBOKSTALL. ANTALL TRÅLTIMER ETTER FANGSTOMRÅDE OG FANGSTMÅNED.
FARTØY FOM 150 BRT TIL 250 BRT.

FANGSTOMRÅDE:	JAN	FEB	MAR	APR	MAI	JUN	JUL	AUG	SEP	OKT	NOV	DES	I ALT
BARENTSHAVET.....	468	3614	8196	8962	8578	11760	9078	5850	1092	-	-	-	57598
NORSKEHAVET.....	-	-	8	4	-	-	-	-	-	-	-	-	12
BJØRNØYA OG SPITSBERGEN	4927	3325	292	1747	2737	911	406	3397	6876	5278	5975	3481	39352
NORDSJØEN OG SKAGERRAK.	-	151	389	445	433	576	465	203	90	76	101	69	2998
ØST-GRØNLAND.....	-	-	-	142	143	-	-	-	-	-	-	-	285
VEST-GRØNLAND.....	-	-	-	-	-	-	-	-	-	-	-	-	-
ANDRE OMRÅDER/UOPPGITT.	-	-	-	-	-	-	-	-	-	-	-	-	-
ALLE OMRÅDER I ALT.....	5395	7090	8885	11300	11891	13247	9949	9450	8058	5354	6076	3550	100245

KILDER: FANGSTDAGBOKSREGISTERET OG MERKEREGERET.
SE FORØVRIG 'DEFINISJONER'.

TABELL 8E. REKEFISKE 1990. FANGSTDAGBOKSTALL. ANTALL TRÅLTIMER ETTER FANGSTOMRÅDE OG FANGSTMÅNED.
FARTØY PÅ 250 BRT OG OVER.

FANGSTOMRÅDE:	JAN	FEB	MAR	APR	MAI	JUN	JUL	AUG	SEP	OKT	NOV	DES	I ALT
BARENTSHAVET.....	639	1740	4417	4651	3903	8201	9384	1852	866	366	228	-	36247
NORSKEHAVET.....	-	12	121	1102	421	23	169	321	44	-	-	-	2213
BJØRNØYA OG SPITSBERGEN	8382	8605	4265	5292	5854	3745	3266	7588	4445	3247	3083	2180	59952
NORDSJØEN OG SKAGERRAK.	-	-	-	-	-	-	-	-	13	-	-	-	13
ØST-GRØNLAND.....	1598	2449	3922	1740	1762	18	396	2156	6454	6131	6980	3482	37088
VEST-GRØNLAND.....	-	-	-	-	-	-	-	-	-	-	-	-	-
ANDRE OMRÅDER/UOPPGITT.	-	-	-	-	-	-	-	-	-	-	-	-	-
ALLE OMRÅDER I ALT.....	10619	12806	12725	12785	11940	11987	13215	11917	11822	9744	10291	5662	135513

KILDER: FANGSTDAGBOKSREGISTERET OG MERKEREREGISTERET.
SE FORØVRIG 'DEFINISJONER'.

TABELL 9A REKEFISKE 1990

ANTALL TRÅLTREKK ETTER FANGSTMÅNED OG FANGSTOMRÅDE

ALLE FARTØY.

FANGSTOMRÅDE:	JAN	FEB	MAR	APR	MAI	JUN	JUL	AUG	SEP	OKT	NOV	DES	I ALT
BARENTSHAVET.....	242	1376	3513	4713	6802	9089	4433	4158	771	78	42	-	35217
NORSKEHAVET.....	31	52	65	296	109	6	72	106	91	16	12	-	856
BJØRNØYA OG SPITSBERGEN	2786	2483	960	1660	1851	1073	851	2726	3604	2285	1904	1145	23328
NORDSJØEN OG SKAGERRAK.	464	694	997	1304	1527	1283	856	1143	850	820	1092	561	11591
ØST-GRØNLAND.....	425	670	1081	510	686	8	107	622	1786	1834	1993	1030	10752
VEST-GRØNLAND.....	-	-	-	-	-	-	-	-	-	-	-	-	-
ANDRE OMRÅDER/UOPPGITT.	-	-	-	-	-	-	-	-	-	-	-	-	-
ALLE OMRÅDER I ALT.....	3948	5275	6616	8483	10975	11459	6319	8755	7102	5033	5043	2736	81744

TABELL 9B REKEFISKE 1990

ANTALL TRÅLTREKK ETTER FANGSTMÅNED OG FANGSTOMRÅDE

FARTØY MINDRE ENN 50 BRT.

FANGSTOMRÅDE:	JAN	FEB	MAR	APR	MAI	JUN	JUL	AUG	SEP	OKT	NOV	DES	I ALT
BARENTSHAVET.....	-	64	152	344	1192	1502	35	584	109	-	-	-	3982
NORSKEHAVET.....	27	42	29	16	-	-	-	-	42	8	1	-	165
BJØRNØYA OG SPITSBERGEN	-	-	-	-	-	-	-	8	110	9	-	-	127
NORDSJØEN OG SKAGERRAK.	348	463	698	944	1161	914	568	784	584	601	812	416	8293
ØST-GRØNLAND.....	-	-	-	-	-	-	-	-	-	-	-	-	-
VEST-GRØNLAND.....	-	-	-	-	-	-	-	-	-	-	-	-	-
ANDRE OMRÅDER/UOPPGITT.	-	-	-	-	-	-	-	-	-	-	-	-	-
ALLE OMRÅDER I ALT.....	375	569	879	1304	2353	2416	603	1376	845	618	813	416	12567

TABELL 9C REKEFISKE 1990

ANTALL TRÅLTREKK ETTER FANGSTMÅNED OG FANGSTOMRÅDE

FARTØY FOM 50 BRT TIL 150 BRT.

FANGSTOMRÅDE:	JAN	FEB	MAR	APR	MAI	JUN	JUL	AUG	SEP	OKT	NOV	DES	I ALT
BARENTSHAVET.....	5	224	841	1701	3114	3385	522	2057	286	4	-	-	12139
NORSKEHAVET.....	4	6	-	-	-	-	28	23	38	8	11	-	118
BJØRNØYA OG SPITSBERGEN	-	-	-	87	68	26	12	324	1121	515	157	49	2359
NORDSJØEN OG SKAGERRAK.	116	212	249	304	319	305	239	336	254	211	269	138	2952
ØST-GRØNLAND.....	-	-	-	-	-	-	-	-	-	-	-	-	-
VEST-GRØNLAND.....	-	-	-	-	-	-	-	-	-	-	-	-	-
ANDRE OMRÅDER/UOPPGITT.	-	-	-	-	-	-	-	-	-	-	-	-	-
ALLE OMRÅDER I ALT.....	125	442	1090	2092	3501	3716	801	2740	1699	738	437	187	17568

TABELL 9D REKEFISKE 1990

ANTALL TRÅLTREKK ETTER FANGSTMÅNED OG FANGSTOMRÅDE

FARTØY FOM 150 BRT TIL 250 BRT.

FANGSTOMRÅDE:	JAN	FEB	MAR	APR	MAI	JUN	JUL	AUG	SEP	OKT	NOV	DES	I ALT
BARENTSHAVET.....	98	735	1646	1742	1710	2461	1887	1150	196	-	-	-	11625
NORSKEHAVET.....	-	-	8	1	-	-	-	-	-	-	-	-	9
BJØRNØYA OG SPITSBERGEN	946	656	57	376	557	201	86	731	1380	1049	1133	670	7842
NORDSJØEN OG SKAGERRAK.	-	19	50	56	47	64	49	23	9	8	11	7	343
ØST-GRØNLAND.....	-	-	-	36	48	-	-	-	-	-	-	-	84
VEST-GRØNLAND.....	-	-	-	-	-	-	-	-	-	-	-	-	-
ANDRE OMRÅDER/UOPPGITT.	-	-	-	-	-	-	-	-	-	-	-	-	-
ALLE OMRÅDER I ALT.....	1044	1410	1761	2211	2362	2726	2022	1904	1585	1057	1144	677	19903

TABELL 9E REKEFISKE 1990

ANTALL TRÅLTREKK ETTER FANGSTMÅNED OG FANGSTOMRÅDE

FARTØY PÅ 250 BRT OG OVER.

FANGSTOMRÅDE:	JAN	FEB	MAR	APR	MAI	JUN	JUL	AUG	SEP	OKT	NOV	DES	I ALT
BARENTSHAVET.....	139	353	874	926	786	1741	1989	367	180	74	42	-	7471
NORSKEHAVET.....	-	4	28	279	109	6	44	83	11	-	-	-	564
BJØRNØYA OG SPITSBERGEN	1840	1827	903	1197	1226	846	753	1663	993	712	614	426	13000
NORDSJØEN OG SKAGERRAK.	-	-	-	-	-	-	-	-	3	-	-	-	3
ØST-GRØNLAND.....	425	670	1081	474	638	8	107	622	1786	1834	1993	1030	10668
VEST-GRØNLAND.....	-	-	-	-	-	-	-	-	-	-	-	-	-
ANDRE OMRÅDER/UOPPGITT.	-	-	-	-	-	-	-	-	-	-	-	-	-
ALLE OMRÅDER I ALT.....	2404	2854	2886	2876	2759	2601	2893	2735	2973	2620	2649	1456	31706

TABELL 10A REKEFISKE 1990

ANTALL FISKEDØGN ETTER FANGSTMÅNED OG FANGSTOMRÅDE

ALLE FARTØY.

FANGSTOMRÅDE:	JAN	FEB	MAR	APR	MAI	JUN	JUL	AUG	SEP	OKT	NOV	DES	I ALT
BARENTSHAVET.....	73	457	1182	1459	2083	2637	1197	1265	262	22	12	-	10649
NORSKEHAVET.....	18	27	26	81	29	2	23	25	33	9	8	-	281
BJØRNØYA OG SPITSBERGEN	795	690	289	456	509	274	207	743	1139	710	585	360	6757
NORDSJØEN OG SKAGERRAK.	289	406	555	691	818	737	484	634	477	461	648	325	6525
ØST-GRØNLAND.....	108	165	264	163	178	3	25	148	422	446	448	224	2594
VEST-GRØNLAND.....	-	-	-	-	-	-	-	-	-	-	-	-	-
ANDRE OMRÅDER/UOPPGITT.	-	-	-	-	-	-	-	-	-	-	-	-	-
ALLE OMRÅDER I ALT.....	1283	1745	2316	2850	3617	3653	1936	2815	2333	1648	1701	909	26806

TABELL 10B REKEFISKE 1990

ANTALL FISKEDØGN ETTER FANGSTMÅNED OG FANGSTOMRÅDE

FARTØY MINDRE ENN 50 BRT.

FANGSTOMRÅDE:	JAN	FEB	MAR	APR	MAI	JUN	JUL	AUG	SEP	OKT	NOV	DES	I ALT
BARENTSHAVET.....	-	22	74	127	403	481	13	199	48	-	-	-	1367
NORSKEHAVET.....	16	22	14	8	-	-	-	-	16	5	1	-	82
BJØRNØYA OG SPITSBERGEN	-	-	-	-	-	-	-	2	41	4	-	-	47
NORDSJØEN OG SKAGERRAK.	226	279	393	512	626	531	332	431	332	353	499	249	4763
ØST-GRØNLAND.....	-	-	-	-	-	-	-	-	-	-	-	-	-
VEST-GRØNLAND.....	-	-	-	-	-	-	-	-	-	-	-	-	-
ANDRE OMRÅDER/UOPPGITT.	-	-	-	-	-	-	-	-	-	-	-	-	-
ALLE OMRÅDER I ALT.....	242	323	481	647	1029	1012	345	632	437	362	500	249	6259

TABELL 10C REKEFISKE 1990

ANTALL FISKEDØGN ETTER FANGSTMÅNED OG FANGSTOMRÅDE

FARTØY FOM 50 BRT TIL 150 BRT.

FANGSTOMRÅDE:	JAN	FEB	MAR	APR	MAI	JUN	JUL	AUG	SEP	OKT	NOV	DES	I ALT
BARENTSHAVET.....	2	88	311	535	948	996	152	634	103	2	-	-	3771
NORSKEHAVET.....	2	4	-	-	-	-	13	8	14	4	7	-	52
BJØRNØYA OG SPITSBERGEN	-	-	-	25	18	8	4	100	385	181	53	15	789
NORDSJØEN OG SKAGERRAK.	63	118	138	155	170	174	127	191	137	104	141	72	1590
ØST-GRØNLAND.....	-	-	-	-	-	-	-	-	-	-	-	-	-
VEST-GRØNLAND.....	-	-	-	-	-	-	-	-	-	-	-	-	-
ANDRE OMRÅDER/UOPPGITT.	-	-	-	-	-	-	-	-	-	-	-	-	-
ALLE OMRÅDER I ALT.....	67	210	449	715	1136	1178	296	933	639	291	201	87	6202

TABELL 10D REKEFISKE 1990

ANTALL FISKEDØGN ETTER FANGSTMÅNED OG FANGSTOMRÅDE

FARTØY FOM 150 BRT TIL 250 BRT.

FANGSTOMRÅDE:	JAN	FEB	MAR	APR	MAI	JUN	JUL	AUG	SEP	OKT	NOV	DES	I ALT
BARENTSHAVET.....	30	239	533	523	513	698	516	326	65	-	-	-	3443
NORSKEHAVET.....	-	-	1	1	-	-	-	-	-	-	-	-	2
BJØRNØYA OG SPITSBERGEN	302	204	20	113	159	54	24	208	440	327	353	212	2416
NORDSJØEN OG SKAGERRAK.	-	9	24	24	22	32	25	12	7	4	8	4	171
ØST-GRØNLAND.....	-	-	-	10	15	-	-	-	-	-	-	-	25
VEST-GRØNLAND.....	-	-	-	-	-	-	-	-	-	-	-	-	-
ANDRE OMRÅDER/UOPPGITT.	-	-	-	-	-	-	-	-	-	-	-	-	-
ALLE OMRÅDER I ALT.....	332	452	578	671	709	784	565	546	512	331	361	216	6057

TABELL 10E REKEFISKE 1990

ANTALL FISKEDØGN ETTER FANGSTMÅNED OG FANGSTOMRÅDE

FARTØY PÅ 250 BRT OG OVER.

FANGSTOMRÅDE:	JAN	FEB	MAR	APR	MAI	JUN	JUL	AUG	SEP	OKT	NOV	DES	I ALT
BARENTSHAVET	41	108	264	274	219	462	516	106	46	20	12	-	2068
NORSKEHAVET	-	1	11	72	29	2	10	17	3	-	-	-	145
BJØRNØYA OG SPITSBERGEN	493	486	269	318	332	212	179	433	273	198	179	133	3505
NORDSJØEN OG SKAGERRAK.	-	-	-	-	-	-	-	-	1	-	-	-	1
ØST-GRØNLAND	108	165	264	153	163	3	25	148	422	446	448	224	2569
VEST-GRØNLAND	-	-	-	-	-	-	-	-	-	-	-	-	-
ANDRE OMRÅDER/UOPPGITT.	-	-	-	-	-	-	-	-	-	-	-	-	-
ALLE OMRÅDER I ALT	642	760	808	817	743	679	730	704	745	664	639	357	8288

TABELL 11 REKEFISKE 1990. FANGSTDAGBOKSTALL. FANGSTMENGDE I TONN ETTER FANGSTOMRÅDE OG FANGSTMÅNED.

FANGSTOMRÅDE:	JAN	FEB	MAR	APR	MAI	JUN	JUL	AUG	SEP	OKT	NOV	DES	I ALT
03 AUST-FINNMARK.....	-	76	160	123	1923	3700	774	238	6	-	-	-	6999
04 VEST-FINNMARK.....	4	4	1	-	-	1	3	-	0	0	1	-	13
05 RØSTBANKEN TIL MALANGS	0	4	4	2	-	-	-	-	0	1	0	-	12
08 EGERSTUNDBANKEN.....	62	147	207	220	233	164	83	175	108	84	99	69	1654
09 SKAGERAK.....	50	55	67	53	42	83	129	84	75	88	126	77	929
10 SKOLPENBANKEN.....	-	-	8	36	49	439	-	0	-	-	-	-	532
12 NORDKAPPBANKEN.....	-	-	-	-	-	-	-	10	36	-	-	-	46
13 THOR IVERSENS BANK....	77	948	2501	3086	1727	2433	2666	1737	146	1	-	-	15322
15 SENTRALBANKEN.....	53	12	-	27	474	41	950	93	199	-	-	-	1848
20 BJØRNØYA.....	-	0	221	1380	973	742	294	796	789	72	-	-	5269
21 VEST-SPITSBERGEN.....	114	127	246	27	75	22	3	402	277	5	14	295	1608
22 STORFJORD./HINLOPENSTR	1086	988	170	382	122	6	65	328	287	393	387	120	4334
23 HOPEN.....	57	1590	-	-	0	0	-	-	375	224	8	0	2255
24 STORBANKEN.....	-	-	-	-	-	-	-	-	206	63	44	-	313
25 NORDV.-SPITSBERGEN....	1884	414	366	143	381	87	232	391	594	381	706	451	6030
26 GRØNLANDSHAVET.....	-	-	-	-	-	-	-	3	2	13	15	-	33
27 SØRVEST AV SPITSBERGEN	-	-	-	-	10	2	-	-	-	-	-	-	12
35 SØR FOR JAN MAYEN.....	-	0	12	106	38	-	10	17	5	-	-	-	189
38 NORDVESTLEG NORSKEHAV.	-	-	-	-	-	-	5	4	-	-	-	-	10
41 SENTRALE NORDSJØ.....	1	2	-	1	1	-	-	1	-	-	-	-	5
61 DANMARKSTREDET.....	121	178	274	124	450	0	13	81	279	316	362	206	2406
ALLE OMRÅDENE	3509	4545	4237	5710	6499	7721	5229	4361	3383	1641	1762	1220	49818

KILDER: FANGSTDAGBOKSREGISTERET.
SE FORØVRIG 'DEFINISJONER'.

TABELL 1: FANGSTMENGDE OG VERDI ETTER BÅTENS HJEMSTEDS-FYLKE FORDELT HAV- OG KYST-FISKE AV REKE

ÅR: 1991.

BÅTENS HJEMSTEDS-FYLKE	H A V F I S K E			K Y S T F I S K E			U O P P G I T T			T O T A L T		
	ANTALL BÅTER	FANGST- MENGDE	FANGST- VERDI	ANTALL BÅTER	FANGST- MENGDE	FANGST- VERDI	ANTALL BÅTER	FANGST- MENGDE	FANGST- VERDI	ANTALL BÅTER	FANGST- MENGDE	FANGST- VERDI
		TONN	1000 KR		TONN	1000 KR		TONN	1000 KR		TONN	1000 KR
ØSTFOLD:	12	13	214	55	804	13.491	-	-	-	55	818	13.706
AKERSHUS:	1	1	44	6	7	328	-	-	-	6	8	373
OSLO:	-	-	-	2	3	76	-	-	-	2	3	76
BUSKERUD:	1	0	10	5	3	149	-	-	-	5	4	159
VESTFOLD:	2	10	201	35	198	3.343	-	-	-	35	208	3.544
TELEMARK:	-	-	-	24	327	5.640	-	-	-	24	327	5.640
AUST-AGDER:	14	76	1.280	44	379	7.728	-	-	-	44	455	9.008
VEST-AGDER:	76	1.638	26.268	93	1.041	17.292	-	-	-	100	2.679	43.560
ROGALAND:	49	1.184	20.999	92	668	12.094	-	-	-	103	1.852	33.093
HORDALAND:	6	102	1.964	30	92	1.898	-	-	-	32	194	3.862
SOGN OG FJORDANE:	1	4	54	6	25	508	-	-	-	7	29	562
MØRE OG ROMSDAL:	19	9.191	188.605	28	67	1.438	-	-	-	45	9.258	190.043
SØR-TRØNDELAG:	4	10	141	14	62	1.223	1	2	31	14	74	1.395
NORD-TRØNDELAG:	2	465	4.282	5	20	414	-	-	-	7	485	4.696
NORDLAND:	43	7.289	76.942	52	475	7.100	5	2	36	85	7.765	84.079
TROMS:	93	17.006	191.279	83	1.475	23.181	27	28	702	136	18.509	215.162
FINNMARK:	47	5.418	54.066	37	482	6.207	3	1	35	61	5.901	60.308
UOPPGITT:	-	17	280	-	74	1.434	-	-	-	-	90	1.714
T O T A L T :	370	42.424	566.630	611	6.202	103.545	36	33	805	761	48.659	670.980

TABELL 2. REKEFISKE 1991. ANTALL REKETRÅLKONSESJONER, ANTALL FARTØY SOM HAR SENDT INN FANGSTDAGBOK OG ANTALL FARTØY I FISKE. ETTER HJEMSTEDSFYLKE OG ETTER BRUTTOTONNASJE.

FYLKER:	ANT. REKETRÅL- KONSESJONER		ANT. FARTØY SOM SOM HAR SENDT INN DAGBØKER		ANT. FARTØY SOM HAR DREVET REKEFISKE	
	PR. 31.12.	I LØPET AV ÅRET	MED KONS.	UTEN KONS.	MED KONS.	UTEN KONS.
ØSTFOLD.....	-	-	-	5	-	55
AKERSHUS.....	-	-	-	-	-	6
OSLO.....	-	-	-	-	-	2
BUSKERUD.....	-	-	-	-	-	5
VESTFOLD.....	-	-	-	-	-	35
TELEMARK.....	-	-	-	4	-	24
AUST-AGDER.....	-	-	-	3	-	44
VEST-AGDER.....	1	2	1	38	1	99
ROGALAND.....	2	2	1	29	1	102
HORDALAND.....	-	-	-	4	-	32
SOGN OG FJORDANE....	1	1	-	-	-	7
MØRE OG ROMSDAL....	16	16	15	3	15	30
SØR-TRØNDELAG.....	2	2	-	-	-	14
NORD-TRØNDELAG.....	2	2	1	-	1	6
NORDLAND.....	31	35	25	11	25	60
TROMS.....	60	67	48	11	48	88
FINNMARK.....	27	34	20	10	21	40
HELE LANDET.....	142	161	111	118	112	649
FARTØYSTØRRELSE:						
UKJENT.....	-	-	-	-	-	36
MINDRE ENN 50 BRT...	-	-	-	93	-	576
FOM 50 TIL 150 BRT..	46	52	38	23	39	34
FOM 150 TIL 250 BRT.	40	48	35	1	35	3
FOM 250 BRT OG OVER.	56	61	38	1	38	-

KILDER: FANGSTDAGBOKSREGISTERET, SLUTTSEDDELREGISTERET, KONSESJONS-REGISTERET OG MERKEREGISTERET.
SE FORØVRIG 'DEFINISJONER'.

TABELL 3A. REKEFISKE 1991. TOTALTALL FRA SLUTTSEDELREGISTERET. FANGSTMENGDE I TONN ETTER FANGSTOMRÅDE OG LEVERINGSMÅNED.
ALLE FARTØY.

FANGSTOMRÅDE:	JAN	FEB	MAR	APR	MAI	JUN	JUL	AUG	SEP	OKT	NOV	DES	I ALT
BARENTSHAVET.....	116	150	323	1120	3993	3928	4097	1684	1943	936	193	37	18519
NORSKEHAVET.....	26	54	129	173	272	178	24	82	63	65	75	35	1175
BJØRNØYA OG SPITSBERGEN	29	696	1809	1865	2341	1782	2179	1733	2944	2853	1135	568	19935
NORDSJØEN OG SKAGERRAK.	731	571	470	505	444	365	470	710	589	549	338	413	6155
ØST-GRØNLAND.....	34	1	390	194	338	570	17	-	8	97	35	824	2507
VEST-GRØNLAND.....	-	-	-	-	-	-	-	-	70	-	-	-	70
ANDRE OMRÅDER/UOPPGITT.	3	2	14	3	8	3	1	140	123	-	-	-	296
ALLE OMRÅDER I ALT.....	940	1474	3133	3860	7395	6826	6789	4349	5741	4501	1776	1876	48659

KILDER: SLUTTSEDELREGISTERET OG MERKEREGERET.
SE FORØVRIG 'DEFINISJONER'.

TABELL 3B. REKEFISKE 1991. TOTALTALL FRA SLUTTSEDELREGISTERET. FANGSTMENGDE I TONN ETTER FANGSTOMRÅDE OG LEVERINGSMÅNED.
UKJENT FARTØYSTØRRELSE.

FANGSTOMRÅDE:	JAN	FEB	MAR	APR	MAI	JUN	JUL	AUG	SEP	OKT	NOV	DES	I ALT
BARENTSHAVET.....	-	-	-	-	-	-	-	-	-	-	-	-	-
NORSKEHAVET.....	0	-	-	1	2	0	-	1	3	2	1	0	11
BJØRNØYA OG SPITSBERGEN	-	-	-	-	-	-	-	-	-	-	-	-	-
NORDSJØEN OG SKAGERRAK.	44	27	29	19	14	10	15	22	18	16	7	14	235
ØST-GRØNLAND.....	-	-	-	-	-	-	-	-	-	-	-	-	-
VEST-GRØNLAND.....	-	-	-	-	-	-	-	-	-	-	-	-	-
ANDRE OMRÅDER/UOPPGITT.	-	-	-	-	-	-	-	-	-	-	-	-	-
ALLE OMRÅDER I ALT.....	44	27	29	20	16	11	15	23	22	17	9	14	246

KILDER: SLUTTSEDELREGISTERET OG MERKEREGERET.
SE FORØVRIG 'DEFINISJONER'.

TABELL 3C. REKEFISKE 1991. TOTALTALL FRA SLUTTSEDELREGISTERET. FANGSTMENGE I TONN ETTER FANGSTOMRÅDE OG LEVERINGSMÅNED.
FARTØY MINDRE ENN 50 BRT.

FANGSTOMRÅDE:	JAN	FEB	MAR	APR	MAI	JUN	JUL	AUG	SEP	OKT	NOV	DES	I ALT
BARENTSHAVET.....	-	1	38	542	1033	1636	870	187	19	1	-	-	4327
NORSKEHAVET.....	26	53	127	155	185	161	23	79	57	51	64	34	1014
BJØRNØYA OG SPITSBERGEN	-	-	-	8	25	192	16	19	-	-	-	-	259
NORDSJØEN OG SKAGERRAK.	572	431	397	430	367	273	382	577	491	458	279	348	5006
ØST-GRØNLAND.....	-	-	-	-	-	-	-	-	-	-	-	-	-
VEST-GRØNLAND.....	-	-	-	-	-	-	-	-	-	-	-	-	-
ANDRE OMRÅDER/UOPPGITT.	3	2	14	3	8	3	1	-	-	-	-	-	33
ALLE OMRÅDER I ALT.....	600	487	576	1137	1617	2265	1292	861	567	510	343	382	10639

KILDER: SLUTTSEDELREGISTERET OG MERKEREGERET.
SE FORØVRIG 'DEFINISJONER'.

TABELL 3D. REKEFISKE 1991. TOTALTALL FRA SLUTTSEDELREGISTERET. FANGSTMENGE I TONN ETTER FANGSTOMRÅDE OG LEVERINGSMÅNED.
FARTØY FOM 50 BRT TIL 150 BRT.

FANGSTOMRÅDE:	JAN	FEB	MAR	APR	MAI	JUN	JUL	AUG	SEP	OKT	NOV	DES	I ALT
BARENTSHAVET.....	-	-	15	219	1275	1375	1586	428	387	89	57	-	5432
NORSKEHAVET.....	1	1	2	3	2	-	1	2	2	3	0	-	18
BJØRNØYA OG SPITSBERGEN	-	-	-	191	198	346	227	195	160	107	40	-	1465
NORDSJØEN OG SKAGERRAK.	111	103	44	57	61	81	73	111	80	75	52	47	893
ØST-GRØNLAND.....	-	-	-	-	-	-	-	-	-	-	-	-	-
VEST-GRØNLAND.....	-	-	-	-	-	-	-	-	-	-	-	-	-
ANDRE OMRÅDER/UOPPGITT.	-	-	-	-	-	-	-	-	-	-	-	-	-
ALLE OMRÅDER I ALT.....	111	104	61	469	1536	1802	1887	737	629	274	150	47	7808

KILDER: SLUTTSEDELREGISTERET OG MERKEREGERET.
SE FORØVRIG 'DEFINISJONER'.

TABELL 3E. REKEFISKE 1991. TOTALTALL FRA SLUTTSEDELREGISTERET. FANGSTMENGDE I TONN ETTER FANGSTOMRÅDE OG LEVERINGSMÅNED.
FARTØY FOM 150 BRT TIL 250 BRT.

FANGSTOMRÅDE:	JAN	FEB	MAR	APR	MAI	JUN	JUL	AUG	SEP	OKT	NOV	DES	I ALT
BARENTSHAVET.....	106	5	46	213	1425	601	1291	567	611	494	51	21	5431
NORSKEHAVET.....	-	-	-	-	-	-	-	-	-	-	-	-	-
BJØRNØYA OG SPITSBERGEN	8	234	1001	666	928	347	656	491	692	1053	393	33	6502
NORDSJØEN OG SKAGERRAK.	5	10	0	-	2	-	-	-	-	-	-	-	18
ØST-GRØNLAND.....	-	-	-	-	-	-	-	-	-	-	-	47	47
VEST-GRØNLAND.....	-	-	-	-	-	-	-	-	-	-	-	-	-
ANDRE OMRÅDER/UOPPGITT.	-	-	-	-	-	-	-	-	-	-	-	-	-
ALLE OMRÅDER I ALT.....	119	249	1048	879	2355	948	1947	1058	1304	1547	444	100	11998

KILDER: SLUTTSEDELREGISTERET OG MERKEREGERET.
SE FORØVRIG 'DEFINISJONER'.

TABELL 3F. REKEFISKE 1991. TOTALTALL FRA SLUTTSEDELREGISTERET. FANGSTMENGDE I TONN ETTER FANGSTOMRÅDE OG LEVERINGSMÅNED.
FARTØY PÅ 250 BRT OG OVER.

FANGSTOMRÅDE:	JAN	FEB	MAR	APR	MAI	JUN	JUL	AUG	SEP	OKT	NOV	DES	I ALT
BARENTSHAVET.....	10	144	222	146	260	316	350	502	926	352	84	16	3329
NORSKEHAVET.....	-	-	-	14	83	17	-	-	-	9	9	-	132
BJØRNØYA OG SPITSBERGEN	21	462	807	1001	1189	897	1280	1028	2092	1693	702	535	11709
NORDSJØEN OG SKAGERRAK.	-	-	-	-	-	-	-	-	-	-	-	4	4
ØST-GRØNLAND.....	34	1	390	194	338	570	17	-	8	97	35	777	2461
VEST-GRØNLAND.....	-	-	-	-	-	-	-	-	70	-	-	-	70
ANDRE OMRÅDER/UOPPGITT.	-	-	-	-	-	-	-	140	123	-	-	-	263
ALLE OMRÅDER I ALT.....	66	607	1419	1354	1870	1801	1647	1670	3219	2151	831	1332	17968

KILDER: SLUTTSEDELREGISTERET OG MERKEREGERET.
SE FORØVRIG 'DEFINISJONER'.

TABELL 4 : FANGSTMENGD EFTER ILANDFØRINGSMÅNED OG ILANDFØRINGSFYLKE AV REKE

ÅR: 1991.

MÅNED:	JANUAR	FEBRUAR	MARS	APRIL	MAI	JUNI	JULI	AUGUST	SEPTEMB	OKTOBER	NOVEMB	DESEMB	UOPPGITT	I ALT
ILANDFØRINGSFYLKE:	T O N N													
ØSTFOLD	70	22	39	50	48	19	57	80	93	82	68	61	-	688
VESTFOLD	33	16	24	27	23	6	19	45	49	38	21	20	-	320
TELEMARK	47	27	39	38	17	9	20	33	42	40	23	24	-	357
AUST-AGDER	71	37	27	38	20	15	31	44	43	46	21	22	-	416
VEST-AGDER	271	204	163	210	167	176	196	264	229	233	156	180	-	2449
ROGALAND	226	248	163	132	158	131	135	228	128	100	45	101	-	1795
HORDALAND	10	13	10	4	4	9	10	8	3	5	5	3	-	84
SOGN FJORDANE	2	5	4	1	2	2	3	3	2	3	0	1	-	29
MØRE OG ROMSDAL	1	154	502	213	626	258	178	359	111	528	80	898	-	3908
SØR-TRØNDELAG	69	60	172	285	235	436	71	189	90	18	48	212	-	1884
NORD-TRØNDELAG	1	2	3	2	1	2	2	2	1	1	1	1	-	20
NORDLAND	22	53	58	45	41	60	311	22	58	36	41	79	-	826
TROMS	110	517	1673	1906	3987	2459	3019	2188	3726	2720	1241	242	-	23787
FINNMARK	6	116	256	906	2060	3245	2737	747	973	648	26	32	-	11753
UTLAND/UOPPGITT	-	-	-	2	5	-	-	140	193	-	-	-	-	340
TOTALFANGST:	940	1474	3133	3860	7395	6826	6789	4349	5741	4501	1776	1876	-	48659

TABELL 5. REKEFISKE 1991. FANGSTDAGBOKSTALL. MÅL FOR INNSATSEN I FISKET.
ETTER HJEMSTEDSFYLKE.

FYLKER:	ANTALL FARTØY	FANGST- MENGDE (TONN)	ANTALL TRÅL- TIMER	ANTALL TRÅL- TREKK	ANTALL FISKE- DØGN	ANTALL DRIFTS- DØGN	ANTALL MANN OMBORD (SNITT)
ØSTFOLD.....	5	84	2933	412	250	177	2,1
AKERSHUS.....	-	-	-	-	-	0	-
OSLO.....	-	-	-	-	-	0	-
BUSKERUD.....	-	-	-	-	-	0	-
VESTFOLD.....	-	-	-	-	-	0	-
TELEMARK.....	4	104	3505	487	428	246	2,0
AUST-AGDER.....	3	108	2910	366	192	175	2,1
VEST-AGDER.....	39	1549	41048	4877	2622	2745	2,4
ROGALAND.....	30	960	31993	3743	1977	2065	2,3
HORDALAND.....	4	82	3144	352	203	247	2,6
SOGN OG FJORDANE..	-	-	-	-	-	0	-
MØRE OG ROMSDAL...	18	9133	60606	14160	3529	4242	10,7
SØR-TRØNDELAG.....	-	-	-	-	-	0	-
NORD-TRØNDELAG....	1	438	2437	483	142	176	9,4
NORDLAND.....	36	6420	38313	7840	2313	2897	4,8
TROMS.....	59	16182	105959	22291	6375	7885	5,7
FINNMARK.....	30	4838	34787	6916	2128	2630	4,6
HELE LANDET.....	229	39897	327635	61927	20159	23485	3,1

KILDER: FANGSTDAGBOKSREGISTERET.
SE FORØVRIG 'DEFINISJONER'.

TABELL 6A. REKEFISKE 1991. FANGSTDAGBOKSTALL. MÅL FOR INNSATSEN I FISKET.
ETTER FANGSTOMRÅDER.ALLE FARTØY.

FANGSTOMRÅDE:	FANGST- MENGDE I TONN	ANTALL TRÅLTIMER	ANTALL TRÅLTREKK	ANTALL FISKEDØGN	ANTALL DRIFTSDØGN	ANTALL MANN OMBORD (SNITT)
BARENTSHAVET.....	15186	92605	18505	5439		
NORSKEHAVET.....	136	1361	320	93		
BJØRNØYA OG SPITSBERGEN	19219	109760	22448	6500		
NORDSJØEN OG SKAGERRAK.	2529	83329	9777	5547		
ØST-GRØNLAND.....	2495	39961	10664	2523		
VEST-GRØNLAND.....	70	307	75	19		
ANDRE OMRÅDER/UOPPGITT.	263	312	138	38		
ALLE OMRÅDER I ALT.....	39897	327635	61927	20159	23485	3,1

KILDER: FANGSTDAGBOKSREGISTERET OG MERKEREGERET.
SE FORØVRIG 'DEFINISJONER'.

TABELL 6B. REKEFISKE 1991. FANGSTDAGBOKSTALL. MÅL FOR INNSATSEN I FISKET.
ETTER FANGSTOMRÅDER.FARTØY MINDRE ENN 50 BRT.

FANGSTOMRÅDE:	FANGST- MENGDE I TONN	ANTALL TRÅLTIMER	ANTALL TRÅLTREKK	ANTALL FISKEDØGN	ANTALL DRIFTSDØGN	ANTALL MANN OMBORD (SNITT)
BARENTSHAVET.....	1981	16402	3154	998		
NORSKEHAVET.....	0	10	2	1		
BJØRNØYA OG SPITSBERGEN	57	533	104	32		
NORDSJØEN OG SKAGERRAK.	1778	61228	7197	4183		
ØST-GRØNLAND.....	-	-	-	-		
VEST-GRØNLAND.....	-	-	-	-		
ANDRE OMRÅDER/UOPPGITT.	-	-	-	-		
ALLE OMRÅDER I ALT.....	3816	78173	10457	5214	5350	2,3

KILDER: FANGSTDAGBOKSREGISTERET OG MERKEREGERET.
SE FORØVRIG 'DEFINISJONER'.

TABELL 6C. REKEFISKE 1991. FANGSTDAGBOKSTALL. MÅL FOR INNSATSEN I FISKET.
ETTER FANGSTOMRÅDER.FARTØY FOM 50 BRT TIL 150 BRT.

FANGSTOMRÅDE:	FANGST- MENGDE I TONN	ANTALL TRÅLTIMER	ANTALL TRÅLTREKK	ANTALL FISKEDØGN	ANTALL DRIFTSØGN	ANTALL MANN OMBORD (SNITT)
BARENTSHAVET.....	4649	33730	6575	1982		
NORSKEHAVET.....	4	179	35	19		
BJØRNØYA OG SPITSBERGEN	1410	10746	2070	641		
NORDSJØEN OG SKAGERRAK.	729	21372	2472	1315		
ØST-GRØNLAND.....	-	-	-	-		
VEST-GRØNLAND.....	-	-	-	-		
ANDRE OMRÅDER/UOPPGITT.	-	-	-	-		
ALLE OMRÅDER I ALT.....	6792	66027	11152	3957	4982	3,2

KILDER: FANGSTDAGBOKSREGISTERET OG MERKEREGERET.
SE FORØVRIG 'DEFINISJONER'.

TABELL 6D. REKEFISKE 1991. FANGSTDAGBOKSTALL. MÅL FOR INNSATSEN I FISKET.
ETTER FANGSTOMRÅDER.FARTØY FOM 150 BRT TIL 250 BRT.

FANGSTOMRÅDE:	FANGST- MENGDE I TONN	ANTALL TRÅLTIMER	ANTALL TRÅLTREKK	ANTALL FISKEDØGN	ANTALL DRIFTSØGN	ANTALL MANN OMBORD (SNITT)
BARENTSHAVET.....	5385	29191	6009	1703		
NORSKEHAVET.....	-	-	-	-		
BJØRNØYA OG SPITSBERGEN	6050	39453	8126	2455		
NORDSJØEN OG SKAGERRAK.	18	553	82	39		
ØST-GRØNLAND.....	47	1217	334	85		
VEST-GRØNLAND.....	-	-	-	-		
ANDRE OMRÅDER/UOPPGITT.	-	-	-	-		
ALLE OMRÅDER I ALT.....	11500	70414	14551	4282	5180	6,6

KILDER: FANGSTDAGBOKSREGISTERET OG MERKEREGERET.
SE FORØVRIG 'DEFINISJONER'.

TABELL 6E. REKEFISKE 1991. FANGSTDAGBOKSTALL. MÅL FOR INNSATSEN I FISKET.
 ETTER FANGSTOMRÅDER. FARTØY PÅ 250 BRT OG OVER.

FANGSTOMRÅDE:	FANGST- MENGDE I TONN	ANTALL TRÅLTIMER	ANTALL TRÅLTREKK	ANTALL FISKEDØGN	ANTALL DRIFTSØGN	ANTALL MANN OMBORD (SNITT)
BARENTSHAVET.....	3171	13282	2767	756		
NORSKEHAVET.....	132	1172	283	73		
BJØRNØYA OG SPITSBERGEN	11702	59028	12148	3372		
NORDSJØEN OG SKAGERRAK.	4	176	26	10		
ØST-GRØNLAND.....	2447	38744	10330	2438		
VEST-GRØNLAND.....	70	307	75	19		
ANDRE OMRÅDER/UOPPGITT.	263	312	138	38		
ALLE OMRÅDER I ALT.....	17789	113021	25767	6706	7973	11,8

KILDER: FANGSTDAGBOKSREGISTERET OG MERKEREREGISTERET.
 SE FORØVRIG 'DEFINISJONER'.

TABELL 7A. REKEFISKE 1991. FANGSTDAGBOKSTALL. FANGSTMENGDE I TONN ETTER FANGSTOMRÅDE OG FANGSTMÅNED.
ALLE FARTØY.

FANGSTOMRÅDE:	JAN	FEB	MAR	APR	MAI	JUN	JUL	AUG	SEP	OKT	NOV	DES	I ALT
BARENTSHAVET.....	2	4	15	1225	2487	6275	4913	227	38	1	-	-	15186
NORSKEHAVET.....	-	-	23	37	60	-	-	6	6	3	-	-	136
BJØRNØYA OG SPITSBERGEN	1070	1344	1955	2190	3182	2115	1849	3402	1347	459	209	99	19219
NORDSJØEN OG SKAGERRAK.	293	215	151	209	167	208	238	318	225	212	111	183	2529
ØST-GRØNLAND.....	310	347	243	429	261	11	-	9	69	210	356	249	2495
VEST-GRØNLAND.....	-	-	-	-	-	-	-	70	-	-	-	-	70
ANDRE OMRÅDER/UOPPGITT.	-	-	-	-	-	-	128	20	115	-	-	-	263
ALLE OMRÅDER I ALT.....	1675	1909	2387	4089	6156	8610	7128	4052	1800	885	676	531	39897

KILDER: FANGSTDAGBOKSREGISTERET OG MERKEREJSTERET.
SE FORØVRIG 'DEFINISJONER'.

TABELL 7B. REKEFISKE 1991. FANGSTDAGBOKSTALL. FANGSTMENGDE I TONN ETTER FANGSTOMRÅDE OG FANGSTMÅNED.
FARTØY MINDRE ENN 50 BRT.

FANGSTOMRÅDE:	JAN	FEB	MAR	APR	MAI	JUN	JUL	AUG	SEP	OKT	NOV	DES	I ALT
BARENTSHAVET.....	-	-	4	178	456	928	399	15	0	-	-	-	1981
NORSKEHAVET.....	-	-	0	-	-	-	-	-	-	-	-	-	0
BJØRNØYA OG SPITSBERGEN	-	-	-	-	10	8	-	39	0	-	-	-	57
NORDSJØEN OG SKAGERRAK.	216	143	108	157	118	136	174	223	160	141	72	132	1778
ØST-GRØNLAND.....	-	-	-	-	-	-	-	-	-	-	-	-	-
VEST-GRØNLAND.....	-	-	-	-	-	-	-	-	-	-	-	-	-
ANDRE OMRÅDER/UOPPGITT.	-	-	-	-	-	-	-	-	-	-	-	-	-
ALLE OMRÅDER I ALT.....	216	143	112	335	584	1072	573	277	161	141	72	132	3816

KILDER: FANGSTDAGBOKSREGISTERET OG MERKEREJSTERET.
SE FORØVRIG 'DEFINISJONER'.

TABELL 7C. REKEFISKE 1991. FANGSTDAGBOKSTALL. FANGSTMENGDE I TONN ETTER FANGSTOMRÅDE OG FANGSTMÅNED.
FARTØY FOM 50 BRT TIL 150 BRT.

FANGSTOMRÅDE:	JAN	FEB	MAR	APR	MAI	JUN	JUL	AUG	SEP	OKT	NOV	DES	I ALT
BARENTSHAVET.....	-	-	6	492	835	1841	1410	58	6	1	-	-	4649
NORSKEHAVET.....	-	-	-	-	-	-	-	-	0	3	-	-	4
BJØRNØYA OG SPITSBERGEN	-	-	77	95	448	144	4	474	113	54	1	-	1410
NORDSJØEN OG SKAGERRAK.	71	69	43	52	49	72	64	96	65	71	39	39	729
ØST-GRØNLAND.....	-	-	-	-	-	-	-	-	-	-	-	-	-
VEST-GRØNLAND.....	-	-	-	-	-	-	-	-	-	-	-	-	-
ANDRE OMRÅDER/UOPPGITT.	-	-	-	-	-	-	-	-	-	-	-	-	-
ALLE OMRÅDER I ALT.....	71	69	126	640	1332	2057	1478	628	184	129	40	39	6792

KILDER: FANGSTDAGBOKSREGISTERET OG MERKEREGERET.
SE FORØVRIG 'DEFINISJONER'.

TABELL 7D. REKEFISKE 1991. FANGSTDAGBOKSTALL. FANGSTMENGDE I TONN ETTER FANGSTOMRÅDE OG FANGSTMÅNED.
FARTØY FOM 150 BRT TIL 250 BRT.

FANGSTOMRÅDE:	JAN	FEB	MAR	APR	MAI	JUN	JUL	AUG	SEP	OKT	NOV	DES	I ALT
BARENTSHAVET.....	-	4	5	526	953	2042	1765	60	31	-	-	-	5385
NORSKEHAVET.....	-	-	-	-	-	-	-	-	-	-	-	-	-
BJØRNØYA OG SPITSBERGEN	361	613	862	850	913	375	169	1344	403	105	54	-	6050
NORDSJØEN OG SKAGERRAK.	6	4	-	-	-	-	-	-	-	-	-	8	18
ØST-GRØNLAND.....	-	-	-	-	-	-	-	-	14	14	14	6	47
VEST-GRØNLAND.....	-	-	-	-	-	-	-	-	-	-	-	-	-
ANDRE OMRÅDER/UOPPGITT.	-	-	-	-	-	-	-	-	-	-	-	-	-
ALLE OMRÅDER I ALT.....	367	621	867	1375	1866	2417	1934	1404	448	119	68	14	11500

KILDER: FANGSTDAGBOKSREGISTERET OG MERKEREGERET.
SE FORØVRIG 'DEFINISJONER'.

TABELL 7E. REKEFISKE 1991. FANGSTDAGBOKSTALL. FANGSTMENGDE I TONN ETTER FANGSTOMRÅDE OG FANGSTMÅNED.
FARTØY PÅ 250 BRT OG OVER.

FANGSTOMRÅDE:	JAN	FEB	MAR	APR	MAI	JUN	JUL	AUG	SEP	OKT	NOV	DES	I ALT
BARENTSHAVET.....	2	-	-	28	243	1464	1339	93	1	-	-	-	3171
NORSKEHAVET.....	-	-	23	37	60	-	-	6	6	-	-	-	132
BJØRNØYA OG SPITSBERGEN	708	731	1016	1245	1811	1588	1676	1545	831	300	154	99	11702
NORDSJØEN OG SKAGERRAK.	-	-	-	-	-	-	-	-	-	-	-	4	4
ØST-GRØNLAND.....	310	347	243	429	261	11	-	9	55	196	342	244	2447
VEST-GRØNLAND.....	-	-	-	-	-	-	-	70	-	-	-	-	70
ANDRE OMRÅDER/UOPPGITT.	-	-	-	-	-	-	128	20	115	-	-	-	263
ALLE OMRÅDER I ALT.....	1020	1077	1281	1739	2375	3064	3143	1743	1008	496	496	346	17789

KILDER: FANGSTDAGBOKSREGISTERET OG MERKEREREGISTERET.
SE FORØVRIG 'DEFINISJONER'.

TABELL 8A. REKEFISKE 1991. FANGSTDAGBOKSTALL. ANTALL TRÅLTIMER ETTER FANGSTOMRÅDE OG FANGSTMÅNED.
ALLE FARTØY.

FANGSTOMRÅDE:	JAN	FEB	MAR	APR	MAI	JUN	JUL	AUG	SEP	OKT	NOV	DES	I ALT
BARENTSHAVET.....	95	12	155	8740	19081	33161	28940	1995	388	38	-	-	92605
NORSKEHAVET.....	2	-	202	304	524	-	-	77	79	163	10	-	1361
BJØRNØYA OG SPITSBERGEN	6384	8247	10066	11690	14513	9107	7940	21649	11599	4853	3167	545	109760
NORDSJØEN OG SKAGERRAK.	7181	6377	5262	7464	6484	9062	8536	10202	6638	6326	4060	5737	83329
ØST-GRØNLAND.....	3217	4925	4237	5634	5497	233	-	269	1463	4693	6576	3217	39961
VEST-GRØNLAND.....	-	-	-	-	-	-	-	307	-	-	-	-	307
ANDRE OMRÅDER/UOPPGITT.	-	-	-	-	-	-	43	57	212	-	-	-	312
ALLE OMRÅDER I ALT.....	16879	19561	19922	33832	46099	51563	45459	34556	20379	16073	13813	9499	327635

KILDER: FANGSTDAGBOKSREGISTERET OG MERKEREGISTERET.
SE FORØVRIG 'DEFINISJONER'.

TABELL 8B. REKEFISKE 1991. FANGSTDAGBOKSTALL. ANTALL TRÅLTIMER ETTER FANGSTOMRÅDE OG FANGSTMÅNED.
FARTØY MINDRE ENN 50 BRT.

FANGSTOMRÅDE:	JAN	FEB	MAR	APR	MAI	JUN	JUL	AUG	SEP	OKT	NOV	DES	I ALT
BARENTSHAVET.....	-	-	38	1667	4631	6915	2919	220	12	-	-	-	16402
NORSKEHAVET.....	-	-	10	-	-	-	-	-	-	-	-	-	10
BJØRNØYA OG SPITSBERGEN	-	-	-	-	82	62	-	377	12	-	-	-	533
NORDSJØEN OG SKAGERRAK.	5370	4516	3896	5840	4831	6433	6540	7523	4934	4433	2806	4106	61228
ØST-GRØNLAND.....	-	-	-	-	-	-	-	-	-	-	-	-	-
VEST-GRØNLAND.....	-	-	-	-	-	-	-	-	-	-	-	-	-
ANDRE OMRÅDER/UOPPGITT.	-	-	-	-	-	-	-	-	-	-	-	-	-
ALLE OMRÅDER I ALT.....	5370	4516	3944	7507	9544	13410	9459	8120	4958	4433	2806	4106	78173

KILDER: FANGSTDAGBOKSREGISTERET OG MERKEREGISTERET.
SE FORØVRIG 'DEFINISJONER'.

TABELL 8C. REKEFISKE 1991. FANGSTDAGBOKSTALL. ANTALL TRÅLTIMER ETTER FANGSTOMRÅDE OG FANGSTMÅNED.
FARTØY FOM 50 BRT TIL 150 BRT.

FANGSTOMRÅDE:	JAN	FEB	MAR	APR	MAI	JUN	JUL	AUG	SEP	OKT	NOV	DES	I ALT
BARENTSHAVET.....	-	-	68	3742	7420	11657	9963	749	93	38	-	-	33730
NORSKEHAVET.....	-	-	-	-	-	-	-	-	16	163	-	-	179
BJØRNØYA OG SPITSBERGEN	-	-	473	614	2733	972	62	4020	1167	691	14	-	10746
NORDSJØEN OG SKAGERRAK.	1642	1700	1366	1624	1653	2629	1996	2679	1704	1893	1254	1232	21372
ØST-GRØNLAND.....	-	-	-	-	-	-	-	-	-	-	-	-	-
VEST-GRØNLAND.....	-	-	-	-	-	-	-	-	-	-	-	-	-
ANDRE OMRÅDER/UOPPGITT.	-	-	-	-	-	-	-	-	-	-	-	-	-
ALLE OMRÅDER I ALT.....	1642	1700	1907	5980	11806	15258	12021	7448	2980	2785	1268	1232	66027

KILDER: FANGSTDAGBOKSREGISTERET OG MERKEREGERET.
SE FORØVRIG 'DEFINISJONER'.

TABELL 8D. REKEFISKE 1991. FANGSTDAGBOKSTALL. ANTALL TRÅLTIMER ETTER FANGSTOMRÅDE OG FANGSTMÅNED.
FARTØY FOM 150 BRT TIL 250 BRT.

FANGSTOMRÅDE:	JAN	FEB	MAR	APR	MAI	JUN	JUL	AUG	SEP	OKT	NOV	DES	I ALT
BARENTSHAVET.....	-	12	49	3129	5891	9422	9905	519	264	-	-	-	29191
NORSKEHAVET.....	-	-	-	-	-	-	-	-	-	-	-	-	-
BJØRNØYA OG SPITSBERGEN	2702	4382	4874	5073	4136	1825	990	9427	3955	1372	717	-	39453
NORDSJØEN OG SKAGERRAK.	169	161	-	-	-	-	-	-	-	-	-	223	553
ØST-GRØNLAND.....	-	-	-	-	-	-	-	-	340	372	384	121	1217
VEST-GRØNLAND.....	-	-	-	-	-	-	-	-	-	-	-	-	-
ANDRE OMRÅDER/UOPPGITT.	-	-	-	-	-	-	-	-	-	-	-	-	-
ALLE OMRÅDER I ALT.....	2871	4555	4923	8202	10027	11247	10895	9946	4559	1744	1101	344	70414

KILDER: FANGSTDAGBOKSREGISTERET OG MERKEREGERET.
SE FORØVRIG 'DEFINISJONER'.

TABELL 8E. REKEFISKE 1991. FANGSTDAGBOKSTALL. ANTALL TRÅLTIMER ETTER FANGSTOMRÅDE OG FANGSTMÅNED.
FARTØY PÅ 250 BRT OG OVER.

FANGSTOMRÅDE:	JAN	FEB	MAR	APR	MAI	JUN	JUL	AUG	SEP	OKT	NOV	DES	I ALT
BARENTSHAVET.....	95	-	-	202	1139	5167	6153	507	19	-	-	-	13282
NORSKEHAVET.....	2	-	192	304	524	-	-	77	63	-	10	-	1172
BJØRNØYA OG SPITSBERGEN	3682	3865	4719	6003	7562	6248	6888	7825	6465	2790	2436	545	59028
NORDSJØEN OG SKAGERRAK.	-	-	-	-	-	-	-	-	-	-	-	176	176
ØST-GRØNLAND.....	3217	4925	4237	5634	5497	233	-	269	1123	4321	6192	3096	38744
VEST-GRØNLAND.....	-	-	-	-	-	-	-	307	-	-	-	-	307
ANDRE OMRÅDER/UOPPGITT.	-	-	-	-	-	-	43	57	212	-	-	-	312
ALLE OMRÅDER I ALT.....	6996	8790	9148	12143	14722	11648	13084	9042	7882	7111	8638	3817	113021

KILDER: FANGSTDAGBOKSREGISTERET OG MERKEREGISTERET.
SE FORØVRIG 'DEFINISJONER'.

TABELL 9A REKEFISKE 1991

ANTALL TRÅLTREKK ETTER FANGSTMÅNED OG FANGSTOMRÅDE

ALLE FARTØY.

FANGSTOMRÅDE:	JAN	FEB	MAR	APR	MAI	JUN	JUL	AUG	SEP	OKT	NOV	DES	I ALT
BARENTSHAVET.....	47	3	49	1720	3748	6709	5778	371	73	7	-	-	18505
NORSKEHAVET.....	2	-	51	73	121	-	-	20	19	32	2	-	320
BJØRNØYA OG SPITSBERGEN	1333	1724	2041	2387	3020	1902	1665	4375	2266	970	656	109	22448
NORDSJØEN OG SKAGERRAK.	918	795	668	805	696	994	1066	1192	759	710	461	713	9777
ØST-GRØNLAND.....	872	1330	1150	1451	1363	54	-	78	408	1166	1832	960	10664
VEST-GRØNLAND.....	-	-	-	-	-	-	-	75	-	-	-	-	75
ANDRE OMRÅDER/UOPPGITT.	-	-	-	-	-	-	61	19	58	-	-	-	138
ALLE OMRÅDER I ALT.....	3172	3852	3959	6436	8948	9659	8570	6130	3583	2885	2951	1782	61927

TABELL 9B REKEFISKE 1991

ANTALL TRÅLTREKK ETTER FANGSTMÅNED OG FANGSTOMRÅDE

FARTØY MINDRE ENN 50 BRT.

FANGSTOMRÅDE:	JAN	FEB	MAR	APR	MAI	JUN	JUL	AUG	SEP	OKT	NOV	DES	I ALT
BARENTSHAVET.....	-	-	7	312	870	1354	571	38	2	-	-	-	3154
NORSKEHAVET.....	-	-	2	-	-	-	-	-	-	-	-	-	2
BJØRNØYA OG SPITSBERGEN	-	-	-	-	16	12	-	74	2	-	-	-	104
NORDSJØEN OG SKAGERRAK.	692	566	510	622	522	706	821	880	564	501	320	493	7197
ØST-GRØNLAND.....	-	-	-	-	-	-	-	-	-	-	-	-	-
VEST-GRØNLAND.....	-	-	-	-	-	-	-	-	-	-	-	-	-
ANDRE OMRÅDER/UOPPGITT.	-	-	-	-	-	-	-	-	-	-	-	-	-
ALLE OMRÅDER I ALT.....	692	566	519	934	1408	2072	1392	992	568	501	320	493	10457

TABELL 9C REKEFISKE 1991

ANTALL TRÅLTREKK ETTER FANGSTMÅNED OG FANGSTOMRÅDE

FARTØY FOM 50 BRT TIL 150 BRT.

FANGSTOMRÅDE:	JAN	FEB	MAR	APR	MAI	JUN	JUL	AUG	SEP	OKT	NOV	DES	I ALT
BARENTSHAVET.....	-	-	16	724	1442	2317	1922	131	16	7	-	-	6575
NORSKEHAVET.....	-	-	-	-	-	-	-	-	3	32	-	-	35
BJØRNØYA OG SPITSBERGEN	-	-	85	114	554	199	11	766	212	127	2	-	2070
NORDSJØEN OG SKAGERRAK.	209	210	158	183	174	288	245	312	195	209	141	148	2472
ØST-GRØNLAND.....	-	-	-	-	-	-	-	-	-	-	-	-	-
VEST-GRØNLAND.....	-	-	-	-	-	-	-	-	-	-	-	-	-
ANDRE OMRÅDER/UOPPGITT.	-	-	-	-	-	-	-	-	-	-	-	-	-
ALLE OMRÅDER I ALT.....	209	210	259	1021	2170	2804	2178	1209	426	375	143	148	11152

TABELL 9D REKEFISKE 1991

ANTALL TRÅLTREKK ETTER FANGSTMÅNED OG FANGSTOMRÅDE

FARTØY FOM 150 BRT TIL 250 BRT.

FANGSTOMRÅDE:	JAN	FEB	MAR	APR	MAI	JUN	JUL	AUG	SEP	OKT	NOV	DES	I ALT
BARENTSHAVET.....	-	3	26	642	1203	1954	2030	100	51	-	-	-	6009
NORSKEHAVET.....	-	-	-	-	-	-	-	-	-	-	-	-	-
BJØRNØYA OG SPITSBERGEN	552	895	1000	1060	891	392	212	1936	770	274	144	-	8126
NORDSJØEN OG SKAGERRAK.	17	19	-	-	-	-	-	-	-	-	-	46	82
ØST-GRØNLAND.....	-	-	-	-	-	-	-	-	102	92	104	36	334
VEST-GRØNLAND.....	-	-	-	-	-	-	-	-	-	-	-	-	-
ANDRE OMRÅDER/UOPPGITT.	-	-	-	-	-	-	-	-	-	-	-	-	-
ALLE OMRÅDER I ALT.....	569	917	1026	1702	2094	2346	2242	2036	923	366	248	82	14551

TABELL 9E REKEFISKE 1991

ANTALL TRÅLTREKK ETTER FANGSTMÅNED OG FANGSTOMRÅDE

FARTØY PÅ 250 BRT OG OVER.

FANGSTOMRÅDE:	JAN	FEB	MAR	APR	MAI	JUN	JUL	AUG	SEP	OKT	NOV	DES	I ALT
BARENTSHAVET.....	47	-	-	42	233	1084	1255	102	4	-	-	-	2767
NORSKEHAVET.....	2	-	49	73	121	-	-	20	16	-	2	-	283
BJØRNØYA OG SPITSBERGEN	781	829	956	1213	1559	1299	1442	1599	1282	569	510	109	12148
NORDSJØEN OG SKAGERRAK.	-	-	-	-	-	-	-	-	-	-	-	26	26
ØST-GRØNLAND.....	872	1330	1150	1451	1363	54	-	78	306	1074	1728	924	10330
VEST-GRØNLAND.....	-	-	-	-	-	-	-	75	-	-	-	-	75
ANDRE OMRÅDER/UOPPGITT.	-	-	-	-	-	-	61	19	58	-	-	-	138
ALLE OMRÅDER I ALT.....	1702	2159	2155	2779	3276	2437	2758	1893	1666	1643	2240	1059	25767

TABELL 10A REKEFISKE 1991

ANTALL FISKEDØGN ETTER FANGSTMÅNED OG FANGSTOMRÅDE

ALLE FARTØY.

FANGSTOMRÅDE:	JAN	FEB	MAR	APR	MAI	JUN	JUL	AUG	SEP	OKT	NOV	DES	I ALT
BARENTSHAVET.....	13	1	20	521	1130	1954	1652	117	26	5	-	-	5439
NORSKEHAVET.....	1	-	14	21	29	-	-	4	6	17	1	-	93
BJØRNØYA OG SPITSBERGEN	414	507	632	707	833	513	423	1246	683	320	192	30	6500
NORDSJØEN OG SKAGERRAK.	510	502	393	487	395	536	550	667	436	410	290	371	5547
ØST-GRØNLAND.....	207	324	316	328	312	15	-	19	93	278	413	218	2523
VEST-GRØNLAND.....	-	-	-	-	-	-	-	19	-	-	-	-	19
ANDRE OMRÅDER/UOPPGITT.	-	-	-	-	-	-	17	7	14	-	-	-	38
ALLE OMRÅDER I ALT.....	1145	1334	1375	2064	2699	3018	2642	2079	1258	1030	896	619	20159

TABELL 10B REKEFISKE 1991

ANTALL FISKEDØGN ETTER FANGSTMÅNED OG FANGSTOMRÅDE

FARTØY MINDRE ENN 50 BRT.

FANGSTOMRÅDE:	JAN	FEB	MAR	APR	MAI	JUN	JUL	AUG	SEP	OKT	NOV	DES	I ALT
BARENTSHAVET.....	-	-	4	101	280	421	177	13	2	-	-	-	998
NORSKEHAVET.....	-	-	1	-	-	-	-	-	-	-	-	-	1
BJØRNØYA OG SPITSBERGEN	-	-	-	-	4	4	-	23	1	-	-	-	32
NORDSJØEN OG SKAGERRAK.	393	363	301	387	299	389	439	500	333	297	209	273	4183
ØST-GRØNLAND.....	-	-	-	-	-	-	-	-	-	-	-	-	-
VEST-GRØNLAND.....	-	-	-	-	-	-	-	-	-	-	-	-	-
ANDRE OMRÅDER/UOPPGITT.	-	-	-	-	-	-	-	-	-	-	-	-	-
ALLE OMRÅDER I ALT.....	393	363	306	488	583	814	616	536	336	297	209	273	5214

TABELL 10C REKEFISKE 1991

ANTALL FISKEDØGN ETTER FANGSTMÅNED OG FANGSTOMRÅDE

FARTØY FOM 50 BRT TIL 150 BRT.

FANGSTOMRÅDE:	JAN	FEB	MAR	APR	MAI	JUN	JUL	AUG	SEP	OKT	NOV	DES	I ALT
BARENTSHAVET.....	-	-	8	228	433	693	565	43	7	5	-	-	1982
NORSKEHAVET.....	-	-	-	-	-	-	-	-	2	17	-	-	19
BJØRNØYA OG SPITSBERGEN	-	-	29	35	161	59	5	232	72	47	1	-	641
NORDSJØEN OG SKAGERRAK.	107	126	92	100	96	147	111	167	103	113	81	72	1315
ØST-GRØNLAND.....	-	-	-	-	-	-	-	-	-	-	-	-	-
VEST-GRØNLAND.....	-	-	-	-	-	-	-	-	-	-	-	-	-
ANDRE OMRÅDER/UOPPGITT.	-	-	-	-	-	-	-	-	-	-	-	-	-
ALLE OMRÅDER I ALT.....	107	126	129	363	690	899	681	442	184	182	82	72	3957

TABELL 10D REKEFISKE 1991

ANTALL FISKEDØGN ETTER FANGSTMÅNED OG FANGSTOMRÅDE

FARTØY FOM 150 BRT TIL 250 BRT.

FANGSTOMRÅDE:	JAN	FEB	MAR	APR	MAI	JUN	JUL	AUG	SEP	OKT	NOV	DES	I ALT
BARENTSHAVET.....	-	1	8	179	348	549	569	33	16	-	-	-	1703
NORSKEHAVET.....	-	-	-	-	-	-	-	-	-	-	-	-	-
BJØRNØYA OG SPITSBERGEN	178	270	318	329	242	109	58	557	248	99	47	-	2455
NORDSJØEN OG SKAGERRAK.	10	13	-	-	-	-	-	-	-	-	-	16	39
ØST-GRØNLAND.....	-	-	-	-	-	-	-	-	24	23	27	11	85
VEST-GRØNLAND.....	-	-	-	-	-	-	-	-	-	-	-	-	-
ANDRE OMRÅDER/UOPPGITT.	-	-	-	-	-	-	-	-	-	-	-	-	-
ALLE OMRÅDER I ALT.....	188	284	326	508	590	658	627	590	288	122	74	27	4282

TABELL 10E REKEFISKE 1991

ANTALL FISKEDØGN ETTER FANGSTMÅNED OG FANGSTOMRÅDE

FARTØY PÅ 250 BRT OG OVER.

FANGSTOMRÅDE:	JAN	FEB	MAR	APR	MAI	JUN	JUL	AUG	SEP	OKT	NOV	DES	I ALT
BARENTSHAVET.....	13	-	-	13	69	291	341	28	1	-	-	-	756
NORSKEHAVET.....	1	-	13	21	29	-	-	4	4	-	1	-	73
BJØRNØYA OG SPITSBERGEN	236	237	285	343	426	341	360	434	362	174	144	30	3372
NORDSJØEN OG SKAGERRAK.	-	-	-	-	-	-	-	-	-	-	-	10	10
ØST-GRØNLAND.....	207	324	316	328	312	15	-	19	69	255	386	207	2438
VEST-GRØNLAND.....	-	-	-	-	-	-	-	19	-	-	-	-	19
ANDRE OMRÅDER/UOPPGITT.	-	-	-	-	-	-	17	7	14	-	-	-	38
ALLE OMRÅDER I ALT.....	457	561	614	705	836	647	718	511	450	429	531	247	6706

TABELL 11 REKEFISKE 1991. FANGSTDAGBOKSTALL. FANGSTMENGDE I TONN ETTER FANGSTOMRÅDE OG FANGSTMÅNED.

FANGSTOMRÅDE:	JAN	FEB	MAR	APR	MAI	JUN	JUL	AUG	SEP	OKT	NOV	DES	I ALT
03 AUST-FINNMARK.....	0	4	13	42	780	256	5	0	-	1	-	-	1101
04 VEST-FINNMARK.....	-	-	0	-	-	-	-	-	0	3	-	-	4
08 EGERSTADBANKEN.....	174	177	108	150	113	149	128	182	110	100	53	112	1556
09 SKAGERAK.....	112	36	40	58	54	59	103	120	106	105	57	70	920
10 SKOLPENBANKEN.....	0	-	-	1	25	1	-	-	-	-	-	-	27
13 THOR IVERSENS BANK....	1	-	2	1136	1658	5720	3154	103	0	-	-	-	11774
15 SENTRALBANKEN.....	1	-	0	45	23	299	1755	123	38	-	-	-	2284
20 BJØRNØYA.....	1	315	882	1218	2198	1991	1650	2211	31	2	0	-	10498
21 VEST-SPITSBERGEN.....	204	131	581	419	41	23	2	12	354	102	4	-	1874
22 STORFJORD./HINLOPENSTR	379	228	184	58	21	6	1	130	297	107	-	48	1460
23 HØPEN.....	2	5	0	16	635	84	31	790	254	94	-	-	1911
25 NORDV.-SPITSBERGEN....	485	666	301	478	287	10	164	259	412	154	205	50	3469
27 SØRVEST AV SPITSBERGEN	-	-	7	-	-	-	-	-	-	-	-	-	7
35 SØR FOR JAN MAYEN.....	-	-	23	37	60	-	-	6	6	-	-	-	132
41 SENTRALE NORDSJØ.....	8	2	2	1	-	-	-	-	8	6	-	-	28
42 SHETLAND.....	-	-	-	-	-	-	7	16	2	-	-	-	25
61 DANMARKSTREDET.....	310	347	243	429	261	11	-	9	69	210	356	249	2495
66 HELLEFISKBANKEN.....	-	-	-	-	-	-	-	70	-	-	-	-	70
76 LABRADOR NORD.....	-	-	-	-	-	-	106	5	-	-	-	-	111
77 LABRADOR SYD.....	-	-	-	-	-	-	23	15	64	-	-	-	102
78 HAMILTON BANK.....	-	-	-	-	-	-	-	-	50	-	-	-	50
ALLE OMRÅDENE	1675	1909	2387	4089	6156	8610	7128	4052	1800	885	676	531	39897

KILDER: FANGSTDAGBOKSREGISTERET.
SE FORØVRIG 'DEFINISJONER'.

TABELL 1: FANGSTMENGDE OG VERDI ETTER BÅTENS HJEMSTEDS-FYLKE FORDELT HAV- OG KYST-FISKE AV REKE

ÅR: 1992.

BÅTENS HJEMSTEDS-FYLKE	H A V F I S K E			K Y S T F I S K E			U O P P G I T T			T O T A L T		
	ANTALL BÅTER	FANGST- MENGDE	FANGST- VERDI	ANTALL BÅTER	FANGST- MENGDE	FANGST- VERDI	ANTALL BÅTER	FANGST- MENGDE	FANGST- VERDI	ANTALL BÅTER	FANGST- MENGDE	FANGST- VERDI
		TONN	1000 KR		TONN	1000 KR		TONN	1000 KR		TONN	1000 KR
ØSTFOLD:	16	42	711	57	1.086	18.963	-	-	-	58	1.129	19.674
AKERSHUS:	6	7	355	6	2	90	-	-	-	7	9	446
OSLO:	1	0	16	2	7	119	-	-	-	2	7	135
BUSKERUD:	5	2	81	5	1	96	-	-	-	7	3	178
VESTFOLD:	2	2	43	31	237	4.348	-	-	-	31	239	4.391
TELEMARK:	-	-	-	27	423	7.242	-	-	-	27	423	7.242
AUST-AGDER:	8	86	1.605	51	455	9.337	-	-	-	53	541	10.943
VEST-AGDER:	73	1.750	31.475	89	957	18.235	-	-	-	95	2.706	49.710
ROGALAND:	44	1.029	19.043	87	669	12.759	-	-	-	101	1.699	31.801
HORDALAND:	7	75	1.380	24	108	1.959	-	-	-	25	183	3.339
SOGN OG FJORDANE:	-	-	-	6	15	361	-	-	-	6	15	361
MØRE OG ROMSDAL:	16	8.563	176.610	23	75	1.673	-	-	-	36	8.638	178.283
SØR-TRØNDELAG:	2	401	3.403	11	51	1.251	-	-	-	12	451	4.654
NORD-TRØNDELAG:	-	-	-	5	23	556	-	-	-	5	23	556
NORDLAND:	36	6.852	57.786	37	270	4.988	-	-	-	69	7.122	62.774
TROMS:	80	17.712	182.016	63	808	12.609	-	-	-	121	18.520	194.625
FINNMARK:	34	7.074	67.445	18	243	2.865	-	-	-	44	7.316	70.310
UOPPGITT:	-	23	419	-	50	1.063	-	-	-	-	73	1.482
T O T A L T :	330	43.618	542.389	542	5.480	98.513	-	-	-	699	49.098	640.902

TABELL 2. REKEFISKE 1992. ANTALL REKETRÅLKONSESJONER, ANTALL FARTØY SOM HAR SENDT INN FANGSTDAGBOK OG ANTALL FARTØY I FISKE. ETTER HJEMSTEDSFYLKE OG ETTER BRUTTOTONNASJE.

FYLKER:	ANT. REKETRÅL- KONSESJONER		ANT. FARTØY SOM SOM HAR SENDT INN DAGBØKER		ANT. FARTØY SOM HAR DREVET REKEFISKE	
	PR. 31.12.	I LØPET AV ÅRET	MED KONS.	UTEN KONS.	MED KONS.	UTEN KONS.
ØSTFOLD.....	-	-	-	6	-	58
AKERSHUS.....	-	-	-	-	-	7
OSLO.....	-	-	-	-	-	2
BUSKERUD.....	-	-	-	-	-	7
VESTFOLD.....	-	-	-	-	-	31
TELEMARK.....	-	-	-	5	-	27
AUST-AGDER.....	-	-	-	3	-	53
VEST-AGDER.....	-	1	-	37	-	95
ROGALAND.....	1	2	-	24	1	100
HORDALAND.....	-	-	-	3	-	25
SOGN OG FJORDANE....	-	1	-	-	-	6
MØRE OG ROMSDAL.....	14	16	12	4	12	24
SØR-TRØNDELAG.....	2	2	1	-	1	11
NORD-TRØNDELAG.....	1	2	-	-	-	5
NORDLAND.....	28	31	22	10	23	46
TROMS.....	61	72	49	12	53	68
FINNMARK.....	23	31	23	7	22	22
HELE LANDET.....	130	158	107	111	112	587
FARTØYSTØRRELSE:						
UKJENT.....	-	-	-	-	-	35
MINDRE ENN 50 BRT...	-	-	-	90	-	519
FOM 50 TIL 150 BRT..	44	51	38	20	42	30
FOM 150 TIL 250 BRT.	36	45	35	1	35	1
FOM 250 BRT OG OVER.	50	62	34	-	35	2

KILDER: FANGSTDAGBOKSREGISTERET, SLUTTSEDELREGISTERET, KONSESJONS-REGISTERET OG MERKEREGISTERET.
SE FORØVRIG 'DEFINISJONER'.

TABELL 3A. REKEFISKE 1992. TOTALTALL FRA SLUTTSEDELREGISTERET. FANGSTMENGDE I TONN ETTER FANGSTOMRÅDE OG LEVERINGSMÅNED.
ALLE FARTØY.

FANGSTOMRÅDE:	JAN	FEB	MAR	APR	MAI	JUN	JUL	AUG	SEP	OKT	NOV	DES	I ALT
BARENTSHAVET.....	-	29	41	600	4478	5248	4981	4913	2151	1135	227	4	23806
NORSKEHAVET.....	12	18	59	79	133	87	70	88	69	133	30	21	801
BJØRNØYA OG SPITSBERGEN	40	169	331	1329	1934	1996	1617	3998	1950	1080	12	593	15050
NORDSJØEN OG SKAGERRAK.	946	903	814	772	501	454	514	529	645	443	255	427	7202
ØST-GRØNLAND.....	34	48	198	498	71	373	28	7	1	-	176	806	2240
VEST-GRØNLAND.....	-	-	-	-	-	-	-	-	-	-	-	-	-
ANDRE OMRÅDER/UOPPGITT.	-	-	-	-	-	-	-	-	-	-	-	-	-
ALLE OMRÅDER I ALT.....	1031	1166	1444	3278	7117	8158	7210	9535	4816	2791	700	1851	49098

KILDER: SLUTTSEDELREGISTERET OG MERKEREGERET.
SE FORØVRIG 'DEFINISJONER'.

TABELL 3B. REKEFISKE 1992. TOTALTALL FRA SLUTTSEDELREGISTERET. FANGSTMENGDE I TONN ETTER FANGSTOMRÅDE OG LEVERINGSMÅNED.
UKJENT FARTØYSTØRRELSE.

FANGSTOMRÅDE:	JAN	FEB	MAR	APR	MAI	JUN	JUL	AUG	SEP	OKT	NOV	DES	I ALT
BARENTSHAVET.....	-	-	-	-	-	-	-	-	-	-	-	-	-
NORSKEHAVET.....	-	-	-	-	-	-	-	-	-	-	-	-	-
BJØRNØYA OG SPITSBERGEN	-	-	-	-	-	-	-	-	-	-	-	-	-
NORDSJØEN OG SKAGERRAK.	36	38	27	15	4	3	2	7	16	13	8	9	178
ØST-GRØNLAND.....	-	-	-	-	-	-	-	-	-	-	-	-	-
VEST-GRØNLAND.....	-	-	-	-	-	-	-	-	-	-	-	-	-
ANDRE OMRÅDER/UOPPGITT.	-	-	-	-	-	-	-	-	-	-	-	-	-
ALLE OMRÅDER I ALT.....	36	38	27	15	4	3	2	7	16	13	8	9	178

KILDER: SLUTTSEDELREGISTERET OG MERKEREGERET.
SE FORØVRIG 'DEFINISJONER'.

TABELL 3C. REKEFISKE 1992. TOTALTALL FRA SLUTTSEDELREGISTERET. FANGSTMENGDE I TONN ETTER FANGSTOMRÅDE OG LEVERINGSMÅNED.
FARTØY MINDRE ENN 50 BRT.

FANGSTOMRÅDE:	JAN	FEB	MAR	APR	MAI	JUN	JUL	AUG	SEP	OKT	NOV	DES	I ALT
BARENTSHAVET.....	-	0	24	69	668	754	583	426	64	9	0	-	2597
NORSKEHAVET.....	12	18	59	76	132	72	49	88	69	49	30	21	675
BJØRNØYA OG SPITSBERGEN	-	-	-	15	56	71	28	30	-	-	-	-	199
NORDSJØEN OG SKAGERRAK.	770	743	700	686	432	383	426	416	539	369	220	351	6034
ØST-GRØNLAND.....	-	-	-	-	-	-	-	-	-	-	-	-	-
VEST-GRØNLAND.....	-	-	-	-	-	-	-	-	-	-	-	-	-
ANDRE OMRÅDER/UOPPGITT.	-	-	-	-	-	-	-	-	-	-	-	-	-
ALLE OMRÅDER I ALT.....	781	760	783	846	1289	1279	1086	961	672	426	250	372	9505

KILDER: SLUTTSEDELREGISTERET OG MERKEREGERET.
SE FORØVRIG 'DEFINISJONER'.

TABELL 3D. REKEFISKE 1992. TOTALTALL FRA SLUTTSEDELREGISTERET. FANGSTMENGDE I TONN ETTER FANGSTOMRÅDE OG LEVERINGSMÅNED.
FARTØY FOM 50 BRT TIL 150 BRT.

FANGSTOMRÅDE:	JAN	FEB	MAR	APR	MAI	JUN	JUL	AUG	SEP	OKT	NOV	DES	I ALT
BARENTSHAVET.....	-	-	0	144	1385	1557	1598	1271	309	156	-	4	6423
NORSKEHAVET.....	-	-	0	3	1	-	21	-	0	0	-	-	26
BJØRNØYA OG SPITSBERGEN	-	-	-	79	194	444	44	177	183	60	-	-	1182
NORDSJØEN OG SKAGERRAK.	125	98	78	71	65	68	78	60	77	54	27	67	866
ØST-GRØNLAND.....	-	-	-	-	-	-	-	-	-	-	-	-	-
VEST-GRØNLAND.....	-	-	-	-	-	-	-	-	-	-	-	-	-
ANDRE OMRÅDER/UOPPGITT.	-	-	-	-	-	-	-	-	-	-	-	-	-
ALLE OMRÅDER I ALT.....	125	98	79	297	1645	2070	1741	1508	569	270	27	71	8498

KILDER: SLUTTSEDELREGISTERET OG MERKEREGERET.
SE FORØVRIG 'DEFINISJONER'.

TABELL 3E. REKEFISKE 1992. TOTALTALL FRA SLUTTSEDELREGISTERET. FANGSTMENGDE I TONN ETTER FANGSTOMRÅDE OG LEVERINGSMÅNED.
FARTØY FOM 150 BRT TIL 250 BRT.

FANGSTOMRÅDE:	JAN	FEB	MAR	APR	MAI	JUN	JUL	AUG	SEP	OKT	NOV	DES	I ALT
BARENTSHAVET.....	-	-	13	387	1345	1484	1333	1612	713	315	209	-	7411
NORSKEHAVET.....	-	-	-	-	-	-	-	-	-	-	-	-	-
BJØRNØYA OG SPITSBERGEN	-	48	16	617	920	316	327	862	474	281	6	88	3955
NORDSJØEN OG SKAGERRAK.	-	-	8	-	-	-	-	39	4	4	-	-	54
ØST-GRØNLAND.....	-	2	-	-	-	41	0	7	1	-	-	-	51
VEST-GRØNLAND.....	-	-	-	-	-	-	-	-	-	-	-	-	-
ANDRE OMRÅDER/UOPPGITT.	-	-	-	-	-	-	-	-	-	-	-	-	-
ALLE OMRÅDER I ALT.....	-	51	37	1003	2264	1841	1661	2519	1193	599	216	88	11472

KILDER: SLUTTSEDELREGISTERET OG MERKEREGISTERET.
SE FORØVRIG 'DEFINISJONER'.

TABELL 3F. REKEFISKE 1992. TOTALTALL FRA SLUTTSEDELREGISTERET. FANGSTMENGDE I TONN ETTER FANGSTOMRÅDE OG LEVERINGSMÅNED.
FARTØY PÅ 250 BRT OG OVER.

FANGSTOMRÅDE:	JAN	FEB	MAR	APR	MAI	JUN	JUL	AUG	SEP	OKT	NOV	DES	I ALT
BARENTSHAVET.....	-	29	4	-	1080	1453	1467	1604	1065	656	17	-	7375
NORSKEHAVET.....	-	-	-	-	-	15	-	-	-	84	-	-	99
BJØRNØYA OG SPITSBERGEN	40	120	316	619	764	1165	1218	2929	1293	739	6	505	9713
NORDSJØEN OG SKAGERRAK.	15	25	1	-	-	0	7	8	9	4	-	-	69
ØST-GRØNLAND.....	34	45	198	498	71	332	28	-	-	-	176	806	2188
VEST-GRØNLAND.....	-	-	-	-	-	-	-	-	-	-	-	-	-
ANDRE OMRÅDER/UOPPGITT.	-	-	-	-	-	-	-	-	-	-	-	-	-
ALLE OMRÅDER I ALT.....	89	219	519	1117	1915	2966	2720	4540	2367	1483	199	1311	19445

KILDER: SLUTTSEDELREGISTERET OG MERKEREGISTERET.
SE FORØVRIG 'DEFINISJONER'.

TABELL 4 : FANGSTMENGDE ETTER ILANDFØRINGSMÅNED OG ILANDFØRINGSFYLKE AV REKE

ÅR: 1992.

MÅNED:	JANUAR	FEBRUAR	MARS	APRIL	MAI	JUNI	JULI	AUGUST	SEPTEMB	OKTOBER	NOVEMB	DESEMB	UOPPGITT	I ALT
ILANDFØRINGSFYLKE:	T O N N													
ØSTFOLD	113	83	88	114	63	25	52	82	142	73	93	75	-	1004
OSLO	-	-	-	-	-	-	-	-	-	-	-	0	-	0
VESTFOLD	50	46	51	30	13	12	17	30	41	22	13	19	-	344
TELEMARK	79	68	67	44	8	14	17	28	49	26	21	33	-	453
AUST-AGDER	83	88	56	25	16	19	23	25	45	21	19	37	-	456
VEST-AGDER	348	285	267	277	187	205	229	152	250	175	71	177	-	2624
ROGALAND	257	281	245	224	183	140	166	149	112	107	33	66	-	1964
HORDALAND	8	19	10	8	8	9	8	13	5	13	4	8	-	113
SOGN FJORDANE	2	3	-	0	-	-	3	0	0	0	-	0	-	9
MØRE OG ROMSDAL	2	49	223	390	57	179	29	322	425	94	101	598	-	2468
SØR-TRØNDELAG	57	0	42	69	9	164	206	193	220	4	4	122	-	1090
NORD-TRØNDELAG	1	2	3	3	3	2	2	2	3	1	1	1	-	24
NORDLAND	8	14	29	26	87	20	26	42	33	27	20	8	-	341
TROMS	18	197	318	1882	4458	4387	4212	6221	2925	1639	246	566	-	27070
FINNMARK	0	0	24	136	2002	2952	2222	2264	565	582	73	82	-	10903
UTLAND/UOPPGITT	7	29	23	49	23	30	-	9	-	7	-	59	-	236
TOTALFANGST:	1031	1166	1444	3278	7117	8158	7210	9535	4816	2791	700	1851	-	49098

TABELL 5. REKEFISKE 1992. FANGSTDAGBOKSTALL. MÅL FOR INNSATSEN I FISKET.
ETTER HJEMSTEDSFYLKE.

FYLKER:	ANTALL FARTØY	FANGST- MENGDE (TONN)	ANTALL TRÅL- TIMER	ANTALL TRÅL- TREKK	ANTALL FISKE- DØGN	ANTALL DRIFTS- DØGN	ANTALL MANN OMBORD (SNITT)
ØSTFOLD.....	6	166	5770	708	462	388	2,2
AKERSHUS.....	-	-	-	-	-	0	-
OSLO.....	-	-	-	-	-	0	-
BUSKERUD.....	-	-	-	-	-	0	-
VESTFOLD.....	-	-	-	-	-	0	-
TELEMARK.....	5	129	3513	488	455	328	2,4
AUST-AGDER.....	3	140	3297	468	240	245	2,4
VEST-AGDER.....	37	1371	37538	4474	2496	2675	2,5
ROGALAND.....	24	737	24612	2796	1555	1749	2,2
HORDALAND.....	3	45	1411	154	87	208	2,8
SOGN OG FJORDANE..	-	-	-	-	-	0	-
MØRE OG ROMSDAL...	16	8435	49915	11454	2852	3344	8,0
SØR-TRØNDELAG....	1	403	2166	449	131	151	7,0
NORD-TRØNDELAG....	-	-	-	-	-	0	-
NORDLAND.....	32	6812	36671	7434	2144	3033	4,7
TROMS.....	61	16738	93607	19773	5566	7053	5,7
FINNMARK.....	30	7098	36559	7530	2153	2719	5,7
HELE LANDET.....	218	42073	295059	55728	18141	21893	3,2

KILDER: FANGSTDAGBOKSREGISTERET.
SE FORØVRIG 'DEFINISJONER'.

TABELL 6A. REKEFISKE 1992. FANGSTDAGBOKSTALL. MÅL FOR INNSATSEN I FISKET.
ETTER FANGSTOMRÅDER.ALLE FARTØY.

FANGSTOMRÅDE:	FANGST- MENGDE I TONN	ANTALL TRÅLTIMER	ANTALL TRÅLTREKK	ANTALL FISKEDØGN	ANTALL DRIFTSDØGN	ANTALL MANN OMBORD (SNITT)
BARENTSHAVET.....	21738	107565	21850	6218		
NORSKEHAVET.....	109	1213	256	67		
BJØRNØYA OG SPITSBERGEN	15114	68160	14302	4014		
NORDSJØEN OG SKAGERRAK.	2743	79763	9624	5521		
ØST-GRØNLAND.....	2369	38358	9696	2321		
VEST-GRØNLAND.....	-	-	-	-		
ANDRE OMRÅDER/UOPPGITT.	-	-	-	-		
ALLE OMRÅDER I ALT.....	42073	295059	55728	18141	21893	3.2

KILDER: FANGSTDAGBOKSREGISTERET OG MERKEREGERET.
SE FORØVRIG 'DEFINISJONER'.

TABELL 6B. REKEFISKE 1992. FANGSTDAGBOKSTALL. MÅL FOR INNSATSEN I FISKET.
ETTER FANGSTOMRÅDER.FARTØY MINDRE ENN 50 BRT.

FANGSTOMRÅDE:	FANGST- MENGDE I TONN	ANTALL TRÅLTIMER	ANTALL TRÅLTREKK	ANTALL FISKEDØGN	ANTALL DRIFTSDØGN	ANTALL MANN OMBORD (SNITT)
BARENTSHAVET.....	1727	13687	2640	821		
NORSKEHAVET.....	3	20	4	1		
BJØRNØYA OG SPITSBERGEN	152	1115	220	69		
NORDSJØEN OG SKAGERRAK.	2031	62725	7519	4461		
ØST-GRØNLAND.....	-	-	-	-		
VEST-GRØNLAND.....	-	-	-	-		
ANDRE OMRÅDER/UOPPGITT.	-	-	-	-		
ALLE OMRÅDER I ALT.....	3913	77547	10383	5352	5849	2.3

KILDER: FANGSTDAGBOKSREGISTERET OG MERKEREGERET.
SE FORØVRIG 'DEFINISJONER'.

TABELL 6C. REKEFISKE 1992. FANGSTDAGBOKSTALL. MÅL FOR INNSATSEN I FISKET.
ETTER FANGSTOMRÅDER.FARTØY FOM 50 BRT TIL 150 BRT.

FANGSTOMRÅDE:	FANGST- MENGDE I TONN	ANTALL TRÅLTIMER	ANTALL TRÅLTREKK	ANTALL FISKEDØGN	ANTALL DRIFTSDØGN	ANTALL MANN OMBORD (SNITT)
BARENTSHAVET.....	5401	34910	6833	2049		
NORSKEHAVET.....	-	-	-	-		
BJØRNØYA OG SPITSBERGEN	1062	6849	1348	419		
NORDSJØEN OG SKAGERRAK.	633	15827	1885	982		
ØST-GRØNLAND.....	-	-	-	-		
VEST-GRØNLAND.....	-	-	-	-		
ANDRE OMRÅDER/UOPPGITT.	-	-	-	-		
ALLE OMRÅDER I ALT.....	7096	57586	10066	3450	4771	3.5

KILDER: FANGSTDAGBOKSREGISTERET OG MERKEREGERET.
SE FORØVRIG 'DEFINISJONER'.

TABELL 6D. REKEFISKE 1992. FANGSTDAGBOKSTALL. MÅL FOR INNSATSEN I FISKET.
ETTER FANGSTOMRÅDER.FARTØY FOM 150 BRT TIL 250 BRT.

FANGSTOMRÅDE:	FANGST- MENGDE I TONN	ANTALL TRÅLTIMER	ANTALL TRÅLTREKK	ANTALL FISKEDØGN	ANTALL DRIFTSDØGN	ANTALL MANN OMBORD (SNITT)
BARENTSHAVET.....	7786	35722	7421	2079		
NORSKEHAVET.....	0	5	2	2		
BJØRNØYA OG SPITSBERGEN	3688	20749	4248	1279		
NORDSJØEN OG SKAGERRAK.	49	709	141	43		
ØST-GRØNLAND.....	70	1322	316	81		
VEST-GRØNLAND.....	-	-	-	-		
ANDRE OMRÅDER/UOPPGITT.	-	-	-	-		
ALLE OMRÅDER I ALT.....	11592	58507	12128	3484	4328	6.7

KILDER: FANGSTDAGBOKSREGISTERET OG MERKEREGERET.
SE FORØVRIG 'DEFINISJONER'.

TABELL 6E. REKEFISKE 1992. FANGSTDAGBOKSTALL. MÅL FOR INNSATSEN I FISKET.
ETTER FANGSTOMRÅDER. FARTØY PÅ 250 BRT OG OVER.

FANGSTOMRÅDE:	FANGST- MENGE I TONN	ANTALL TRÅLTIMER	ANTALL TRÅLTREKK	ANTALL FISKEDØGN	ANTALL DRIFTSDØGN	ANTALL MANN OMBORD (SNITT)
BARENTSHAVET.....	6824	23246	4956	1269		
NORSKEHAVET.....	106	1188	250	64		
BJØRNØYA OG SPITSBERGEN	10211	39447	8486	2247		
NORDSJØEN OG SKAGERRAK.	31	502	79	35		
ØST-GRØNLAND.....	2299	37036	9380	2240		
VEST-GRØNLAND.....	-	-	-	-		
ANDRE OMRÅDER/UOPPGITT.	-	-	-	-		
ALLE OMRÅDER I ALT.....	19471	101419	23151	5855	6945	11,9

KILDER: FANGSTDAGBOKSREGISTERET OG MERKEREGERET.
SE FORØVRIG 'DEFINISJONER'.

TABELL 7A. REKEFISKE 1992. FANGSTDAGBOKSTALL. FANGSTMENGDE I TONN ETTER FANGSTOMRÅDE OG FANGSTMÅNED.
ALLE FARTØY.

FANGSTOMRÅDE:	JAN	FEB	MAR	APR	MAI	JUN	JUL	AUG	SEP	OKT	NOV	DES	I ALT
BARENTSHAVET.....	3	27	755	3763	4301	4874	5352	2427	197	38	1	-	21738
NORSKEHAVET.....	-	19	-	-	11	6	-	30	44	-	-	-	109
BJØRNØYA OG SPITSBERGEN	334	98	305	392	2554	2063	1996	4020	2191	606	343	213	15114
NORDSJØEN OG SKAGERRAK.	471	344	263	275	203	227	200	163	208	161	81	147	2743
ØST-GRØNLAND.....	230	281	380	299	197	-	-	-	48	230	387	316	2369
VEST-GRØNLAND.....	-	-	-	-	-	-	-	-	-	-	-	-	-
ANDRE OMRÅDER/UOPPGITT.	-	-	-	-	-	-	-	-	-	-	-	-	-
ALLE OMRÅDER I ALT.....	1038	769	1703	4729	7265	7171	7548	6640	2687	1036	812	676	42073

KILDER: FANGSTDAGBOKSREGISTERET OG MERKEREGERET.
SE FORØVRIG 'DEFINISJONER'.

TABELL 7B. REKEFISKE 1992. FANGSTDAGBOKSTALL. FANGSTMENGDE I TONN ETTER FANGSTOMRÅDE OG FANGSTMÅNED.
FARTØY MINDRE ENN 50 BRT.

FANGSTOMRÅDE:	JAN	FEB	MAR	APR	MAI	JUN	JUL	AUG	SEP	OKT	NOV	DES	I ALT
BARENTSHAVET.....	-	-	-	72	494	575	446	141	-	-	-	-	1727
NORSKEHAVET.....	-	-	-	-	3	-	-	-	-	-	-	-	3
BJØRNØYA OG SPITSBERGEN	-	-	-	-	44	52	5	48	4	-	-	-	152
NORDSJØEN OG SKAGERRAK.	310	217	200	212	154	184	160	129	169	127	61	109	2031
ØST-GRØNLAND.....	-	-	-	-	-	-	-	-	-	-	-	-	-
VEST-GRØNLAND.....	-	-	-	-	-	-	-	-	-	-	-	-	-
ANDRE OMRÅDER/UOPPGITT.	-	-	-	-	-	-	-	-	-	-	-	-	-
ALLE OMRÅDER I ALT.....	310	217	200	284	694	811	611	319	173	127	61	109	3913

KILDER: FANGSTDAGBOKSREGISTERET OG MERKEREGERET.
SE FORØVRIG 'DEFINISJONER'.

TABELL 7C. REKEFISKE 1992. FANGSTDAGBOKSTALL. FANGSTMENGDE I TONN ETTER FANGSTOMRÅDE OG FANGSTMÅNED.
FARTØY FOM 50 BRT TIL 150 BRT.

FANGSTOMRÅDE:	JAN	FEB	MAR	APR	MAI	JUN	JUL	AUG	SEP	OKT	NOV	DES	I ALT
BARENTSHAVET.....	-	-	-	476	1447	1503	1426	483	67	-	-	-	5401
NORSKEHAVET.....	-	-	-	-	-	-	-	-	-	-	-	-	-
BJØRNØYA OG SPITSBERGEN	-	-	-	-	177	105	33	503	143	102	-	-	1062
NORDSJØEN OG SKAGERRAK.	122	89	63	64	49	43	40	32	39	35	20	39	633
ØST-GRØNLAND.....	-	-	-	-	-	-	-	-	-	-	-	-	-
VEST-GRØNLAND.....	-	-	-	-	-	-	-	-	-	-	-	-	-
ANDRE OMRÅDER/UOPPGITT.	-	-	-	-	-	-	-	-	-	-	-	-	-
ALLE OMRÅDER I ALT.....	122	89	63	540	1672	1651	1498	1018	249	136	20	39	7096

KILDER: FANGSTDAGBOKSREGISTERET OG MERKEREGERET.
SE FORØVRIG 'DEFINISJONER'.

TABELL 7D. REKEFISKE 1992. FANGSTDAGBOKSTALL. FANGSTMENGDE I TONN ETTER FANGSTOMRÅDE OG FANGSTMÅNED.
FARTØY FOM 150 BRT TIL 250 BRT.

FANGSTOMRÅDE:	JAN	FEB	MAR	APR	MAI	JUN	JUL	AUG	SEP	OKT	NOV	DES	I ALT
BARENTSHAVET.....	-	-	494	1632	1159	1566	1785	1056	92	2	1	-	7786
NORSKEHAVET.....	-	-	-	-	0	-	-	-	-	-	-	-	0
BJØRNØYA OG SPITSBERGEN	63	6	26	-	745	475	247	1055	697	281	52	42	3688
NORDSJØEN OG SKAGERRAK.	23	24	-	-	-	-	-	2	-	-	-	-	49
ØST-GRØNLAND.....	-	5	26	23	16	-	-	-	-	-	-	-	70
VEST-GRØNLAND.....	-	-	-	-	-	-	-	-	-	-	-	-	-
ANDRE OMRÅDER/UOPPGITT.	-	-	-	-	-	-	-	-	-	-	-	-	-
ALLE OMRÅDER I ALT.....	85	35	546	1655	1920	2042	2032	2112	788	283	53	42	11592

KILDER: FANGSTDAGBOKSREGISTERET OG MERKEREGERET.
SE FORØVRIG 'DEFINISJONER'.

TABELL 7E. REKEFISKE 1992. FANGSTDAGBOKSTALL. FANGSTMENGDE I TONN ETTER FANGSTOMRÅDE OG FANGSTMÅNED.
FARTØY PÅ 250 BRT OG OVER.

FANGSTOMRÅDE:	JAN	FEB	MAR	APR	MAI	JUN	JUL	AUG	SEP	OKT	NOV	DES	I ALT
BARENTSHAVET.....	3	27	261	1583	1201	1231	1696	747	38	36	-	-	6824
NORSKEHAVET.....	-	19	-	-	8	6	-	30	44	-	-	-	106
BJØRNØYA OG SPITSBERGEN	272	92	279	392	1589	1431	1711	2414	1348	224	290	170	10211
NORDSJØEN OG SKAGERRAK.	17	14	-	-	-	-	-	-	-	-	-	-	31
ØST-GRØNLAND.....	230	276	354	276	182	-	-	-	48	230	387	316	2299
VEST-GRØNLAND.....	-	-	-	-	-	-	-	-	-	-	-	-	-
ANDRE OMRÅDER/UOPPGITT.	-	-	-	-	-	-	-	-	-	-	-	-	-
ALLE OMRÅDER I ALT.....	521	428	895	2251	2979	2668	3407	3191	1478	490	677	486	19471

KILDER: FANGSTDAGBOKSREGISTERET OG MERKEREGERET.
SE FORØVRIG 'DEFINISJONER'.

TABELL 8A. REKEFISKE 1992. FANGSTDAGBOKSTALL. ANTALL TRÅLTIMER ETTER FANGSTOMRÅDE OG FANGSTMÅNED.
ALLE FARTØY.

FANGSTOMRÅDE:	JAN	FEB	MAR	APR	MAI	JUN	JUL	AUG	SEP	OKT	NOV	DES	I ALT
BARENTSHAVET.....	21	114	2099	12082	22007	27700	28707	12897	1589	250	99	-	107565
NORSKEHAVET.....	-	172	-	-	98	18	-	240	654	-	-	31	1213
BJØRNØYA OG SPITSBERGEN	1604	398	669	946	9708	9428	7890	18900	11850	3425	2422	920	68160
NORDSJØEN OG SKAGERRAK.	8732	7674	6158	6829	7469	8626	7907	6414	6739	6543	2957	3715	79763
ØST-GRØNLAND.....	3537	4273	5988	5377	4411	-	-	-	949	4668	5357	3798	38358
VEST-GRØNLAND.....	-	-	-	-	-	-	-	-	-	-	-	-	-
ANDRE OMRÅDER/UOPPGITT.	-	-	-	-	-	-	-	-	-	-	-	-	-
ALLE OMRÅDER I ALT.....	13894	12631	14914	25234	43693	45772	44504	38451	21781	14886	10835	8464	295059

KILDER: FANGSTDAGBOKSREGISTERET OG MERKEREGERET.
SE FORØVRIG 'DEFINISJONER'.

TABELL 8B. REKEFISKE 1992. FANGSTDAGBOKSTALL. ANTALL TRÅLTIMER ETTER FANGSTOMRÅDE OG FANGSTMÅNED.
FARTØY MINDRE ENN 50 BRT.

FANGSTOMRÅDE:	JAN	FEB	MAR	APR	MAI	JUN	JUL	AUG	SEP	OKT	NOV	DES	I ALT
BARENTSHAVET.....	-	-	-	529	3636	4440	3546	1536	-	-	-	-	13687
NORSKEHAVET.....	-	-	-	-	20	-	-	-	-	-	-	-	20
BJØRNØYA OG SPITSBERGEN	-	-	-	-	288	341	39	413	34	-	-	-	1115
NORDSJØEN OG SKAGERRAK.	6203	5088	4920	5612	5933	7142	6596	5257	5621	5289	2170	2894	62725
ØST-GRØNLAND.....	-	-	-	-	-	-	-	-	-	-	-	-	-
VEST-GRØNLAND.....	-	-	-	-	-	-	-	-	-	-	-	-	-
ANDRE OMRÅDER/UOPPGITT.	-	-	-	-	-	-	-	-	-	-	-	-	-
ALLE OMRÅDER I ALT.....	6203	5088	4920	6141	9877	11923	10181	7206	5655	5289	2170	2894	77547

KILDER: FANGSTDAGBOKSREGISTERET OG MERKEREGERET.
SE FORØVRIG 'DEFINISJONER'.

TABELL 8C. REKEFISKE 1992. FANGSTDAGBOKSTALL. ANTALL TRÅLTIMER ETTER FANGSTOMRÅDE OG FANGSTMÅNED.
FARTØY FOM 50 BRT TIL 150 BRT.

FANGSTOMRÅDE:	JAN	FEB	MAR	APR	MAI	JUN	JUL	AUG	SEP	OKT	NOV	DES	I ALT
BARENTSHAVET.....	-	-	-	2032	8935	10264	9706	3347	626	-	-	-	34910
NORSKEHAVET.....	-	-	-	-	-	-	-	-	-	-	-	-	-
BJØRNØYA OG SPITSBERGEN	-	-	-	-	1060	811	204	3245	1046	483	-	-	6849
NORDSJØEN OG SKAGERRAK.	1998	1949	1238	1217	1536	1484	1311	1114	1118	1254	787	821	15827
ØST-GRØNLAND.....	-	-	-	-	-	-	-	-	-	-	-	-	-
VEST-GRØNLAND.....	-	-	-	-	-	-	-	-	-	-	-	-	-
ANDRE OMRÅDER/UOPPGITT.	-	-	-	-	-	-	-	-	-	-	-	-	-
ALLE OMRÅDER I ALT.....	1998	1949	1238	3249	11531	12559	11221	7706	2790	1737	787	821	57586

KILDER: FANGSTDAGBOKSREGISTERET OG MERKEREGERET.
SE FORØVRIG 'DEFINISJONER'.

TABELL 8D. REKEFISKE 1992. FANGSTDAGBOKSTALL. ANTALL TRÅLTIMER ETTER FANGSTOMRÅDE OG FANGSTMÅNED.
FARTØY FOM 150 BRT TIL 250 BRT.

FANGSTOMRÅDE:	JAN	FEB	MAR	APR	MAI	JUN	JUL	AUG	SEP	OKT	NOV	DES	I ALT
BARENTSHAVET.....	-	-	1455	5539	5692	8122	8949	5121	736	9	99	-	35722
NORSKEHAVET.....	-	-	-	-	2	-	-	-	3	-	-	-	5
BJØRNØYA OG SPITSBERGEN	469	40	99	-	3318	2620	1185	5903	4736	1798	400	181	20749
NORDSJØEN OG SKAGERRAK.	278	388	-	-	-	-	-	43	-	-	-	-	709
ØST-GRØNLAND.....	-	47	378	450	447	-	-	-	-	-	-	-	1322
VEST-GRØNLAND.....	-	-	-	-	-	-	-	-	-	-	-	-	-
ANDRE OMRÅDER/UOPPGITT.	-	-	-	-	-	-	-	-	-	-	-	-	-
ALLE OMRÅDER I ALT.....	747	475	1932	5989	9459	10742	10134	11067	5475	1807	499	181	58507

KILDER: FANGSTDAGBOKSREGISTERET OG MERKEREGERET.
SE FORØVRIG 'DEFINISJONER'.

TABELL 8E. REKEFISKE 1992. FANGSTDAGBOKSTALL. ANTALL TRÅLTIMER ETTER FANGSTOMRÅDE OG FANGSTMÅNED.
FARTØY PÅ 250 BRT OG OVER.

FANGSTOMRÅDE:	JAN	FEB	MAR	APR	MAI	JUN	JUL	AUG	SEP	OKT	NOV	DES	I ALT
BARENTSHAVET.....	21	114	644	3982	3744	4874	6506	2893	227	241	-	-	23246
NORSKEHAVET.....	-	172	-	-	76	18	-	240	651	-	-	31	1188
BJØRNØYA OG SPITSBERGEN	1135	358	570	946	5042	5656	6462	9339	6034	1144	2022	739	39447
NORDSJØEN OG SKAGERRAK.	253	249	-	-	-	-	-	-	-	-	-	-	502
ØST-GRØNLAND.....	3537	4226	5610	4927	3964	-	-	-	949	4668	5357	3798	37036
VEST-GRØNLAND.....	-	-	-	-	-	-	-	-	-	-	-	-	-
ANDRE OMRÅDER/UOPPGITT.	-	-	-	-	-	-	-	-	-	-	-	-	-
ALLE OMRÅDER I ALT.....	4946	5119	6824	9855	12826	10548	12968	12472	7861	6053	7379	4568	101419

KILDER: FANGSTDAGBOKSREGISTERET OG MERKEREREGISTERET.
SE FORØVRIG 'DEFINISJONER'.

TABELL 9A REKEFISKE 1992	ANTALL TRÅLTREKK ETTER FANGSTMÅNED OG FANGSTOMRÅDE												ALLE FARTØY.
FANGSTOMRÅDE:	JAN	FEB	MAR	APR	MAI	JUN	JUL	AUG	SEP	OKT	NOV	DES	I ALT
BARENTSHAVET.....	4	20	473	2586	4440	5559	5809	2571	306	46	36	-	21850
NORSKEHAVET.....	-	35	-	-	29	4	-	51	126	-	-	11	256
BJØRNØYA OG SPITSBERGEN	332	78	154	209	2034	2006	1721	3946	2391	687	527	217	14302
NORDSJØEN OG SKAGERRAK.	1158	1004	791	770	881	990	901	722	796	790	361	460	9624
ØST-GRØNLAND.....	913	1102	1512	1318	1086	-	-	-	247	1172	1390	956	9696
VEST-GRØNLAND.....	-	-	-	-	-	-	-	-	-	-	-	-	-
ANDRE OMRÅDER/UOPPGITT.	-	-	-	-	-	-	-	-	-	-	-	-	-
ALLE OMRÅDER I ALT.....	2407	2239	2930	4883	8470	8559	8431	7290	3866	2695	2314	1644	55728

TABELL 9B REKEFISKE 1992	ANTALL TRÅLTREKK ETTER FANGSTMÅNED OG FANGSTOMRÅDE												FARTØY MINDRE ENN 50 BRT.
FANGSTOMRÅDE:	JAN	FEB	MAR	APR	MAI	JUN	JUL	AUG	SEP	OKT	NOV	DES	I ALT
BARENTSHAVET.....	-	-	-	100	703	864	694	279	-	-	-	-	2640
NORSKEHAVET.....	-	-	-	-	4	-	-	-	-	-	-	-	4
BJØRNØYA OG SPITSBERGEN	-	-	-	-	56	68	8	82	6	-	-	-	220
NORDSJØEN OG SKAGERRAK.	798	669	634	641	702	814	753	591	669	632	256	360	7519
ØST-GRØNLAND.....	-	-	-	-	-	-	-	-	-	-	-	-	-
VEST-GRØNLAND.....	-	-	-	-	-	-	-	-	-	-	-	-	-
ANDRE OMRÅDER/UOPPGITT.	-	-	-	-	-	-	-	-	-	-	-	-	-
ALLE OMRÅDER I ALT.....	798	669	634	741	1465	1746	1455	952	675	632	256	360	10383

TABELL 9C REKEFISKE 1992

ANTALL TRÅLTREKK ETTER FANGSTMÅNED OG FANGSTOMRÅDE

FARTØY FOM 50 BRT TIL 150 BRT.

FANGSTOMRÅDE:	JAN	FEB	MAR	APR	MAI	JUN	JUL	AUG	SEP	OKT	NOV	DES	I ALT
BARENTSHAVET.....	-	-	-	409	1756	2000	1897	651	120	-	-	-	6833
NORSKEHAVET.....	-	-	-	-	-	-	-	-	-	-	-	-	-
BJØRNØYA OG SPITSBERGEN	-	-	-	-	216	160	44	652	188	88	-	-	1348
NORDSJØEN OG SKAGERRAK.	258	222	157	129	179	176	148	126	127	158	105	100	1885
ØST-GRØNLAND.....	-	-	-	-	-	-	-	-	-	-	-	-	-
VEST-GRØNLAND.....	-	-	-	-	-	-	-	-	-	-	-	-	-
ANDRE OMRÅDER/UOPPGITT.	-	-	-	-	-	-	-	-	-	-	-	-	-
ALLE OMRÅDER I ALT.....	258	222	157	538	2151	2336	2089	1429	435	246	105	100	10066

TABELL 9D REKEFISKE 1992

ANTALL TRÅLTREKK ETTER FANGSTMÅNED OG FANGSTOMRÅDE

FARTØY FOM 150 BRT TIL 250 BRT.

FANGSTOMRÅDE:	JAN	FEB	MAR	APR	MAI	JUN	JUL	AUG	SEP	OKT	NOV	DES	I ALT
BARENTSHAVET.....	-	-	318	1213	1197	1653	1834	1026	141	3	36	-	7421
NORSKEHAVET.....	-	-	-	-	1	-	-	-	1	-	-	-	2
BJØRNØYA OG SPITSBERGEN	100	8	19	-	691	547	251	1191	944	354	110	33	4248
NORDSJØEN OG SKAGERRAK.	60	76	-	-	-	-	-	5	-	-	-	-	141
ØST-GRØNLAND.....	-	12	94	103	107	-	-	-	-	-	-	-	316
VEST-GRØNLAND.....	-	-	-	-	-	-	-	-	-	-	-	-	-
ANDRE OMRÅDER/UOPPGITT.	-	-	-	-	-	-	-	-	-	-	-	-	-
ALLE OMRÅDER I ALT.....	160	96	431	1316	1996	2200	2085	2222	1086	357	146	33	12128

TABELL 9E REKEFISKE 1992

ANTALL TRÅLTREKK ETTER FANGSTMÅNED OG FANGSTOMRÅDE

FARTØY PÅ 250 BRT OG OVER.

FANGSTOMRÅDE:	JAN	FEB	MAR	APR	MAI	JUN	JUL	AUG	SEP	OKT	NOV	DES	I ALT
BARENTSHAVET.....	4	20	155	864	784	1042	1384	615	45	43	-	-	4956
NORSKEHAVET.....	-	35	-	-	24	4	-	51	125	-	-	11	250
BJØRNØYA OG SPITSBERGEN	232	70	135	209	1071	1231	1418	2021	1253	245	417	184	8486
NORDSJØEN OG SKAGERRAK.	42	37	-	-	-	-	-	-	-	-	-	-	79
ØST-GRØNLAND.....	913	1090	1418	1215	979	-	-	-	247	1172	1390	956	9380
VEST-GRØNLAND.....	-	-	-	-	-	-	-	-	-	-	-	-	-
ANDRE OMRÅDER/UOPPGITT.	-	-	-	-	-	-	-	-	-	-	-	-	-
ALLE OMRÅDER I ALT.....	1191	1252	1708	2288	2858	2277	2802	2687	1670	1460	1807	1151	23151

TABELL 10A REKEFISKE 1992

ANTALL FISKEDØGN ETTER FANGSTMÅNED OG FANGSTOMRÅDE

ALLE FARTØY.

FANGSTOMRÅDE:	JAN	FEB	MAR	APR	MAI	JUN	JUL	AUG	SEP	OKT	NOV	DES	I ALT
BARENTSHAVET.....	2	6	123	700	1310	1592	1636	720	104	15	10	-	6218
NORSKEHAVET.....	-	10	-	-	7	1	-	12	34	-	-	3	67
BJØRNØYA OG SPITSBERGEN	126	30	49	60	553	522	424	1059	738	222	163	68	4014
NORDSJØEN OG SKAGERRAK.	607	559	481	455	486	538	506	431	475	453	251	279	5521
ØST-GRØNLAND.....	214	294	381	309	246	-	-	-	54	263	340	220	2321
VEST-GRØNLAND.....	-	-	-	-	-	-	-	-	-	-	-	-	-
ANDRE OMRÅDER/UOPPGITT.	-	-	-	-	-	-	-	-	-	-	-	-	-
ALLE OMRÅDER I ALT.....	949	899	1034	1524	2602	2653	2566	2222	1405	953	764	570	18141

TABELL 10B REKEFISKE 1992

ANTALL FISKEDØGN ETTER FANGSTMÅNED OG FANGSTOMRÅDE

FARTØY MINDRE ENN 50 BRT.

FANGSTOMRÅDE:	JAN	FEB	MAR	APR	MAI	JUN	JUL	AUG	SEP	OKT	NOV	DES	I ALT
BARENTSHAVET.....	-	-	-	31	229	267	208	86	-	-	-	-	821
NORSKEHAVET.....	-	-	-	-	1	-	-	-	-	-	-	-	1
BJØRNØYA OG SPITSBERGEN	-	-	-	-	18	21	3	25	2	-	-	-	69
NORDSJØEN OG SKAGERRAK.	450	401	397	383	393	453	433	360	403	370	195	223	4461
ØST-GRØNLAND.....	-	-	-	-	-	-	-	-	-	-	-	-	-
VEST-GRØNLAND.....	-	-	-	-	-	-	-	-	-	-	-	-	-
ANDRE OMRÅDER/UOPPGITT.	-	-	-	-	-	-	-	-	-	-	-	-	-
ALLE OMRÅDER I ALT.....	450	401	397	414	641	741	644	471	405	370	195	223	5352

TABELL 10C REKEFISKE 1992 ANTALL FISKEDØGN ETTER FANGSTMÅNED OG FANGSTOMRÅDE FARTØY FOM 50 BRT TIL 150 BRT.

FANGSTOMRÅDE:	JAN	FEB	MAR	APR	MAI	JUN	JUL	AUG	SEP	OKT	NOV	DES	I ALT
BARENTSHAVET.....	-	-	-	123	527	598	572	188	41	-	-	-	2049
NORSKEHAVET.....	-	-	-	-	-	-	-	-	-	-	-	-	-
BJØRNØYA OG SPITSBERGEN	-	-	-	-	69	45	14	187	71	33	-	-	419
NORDSJØEN OG SKAGERRAK.	122	118	84	72	93	85	73	68	72	83	56	56	982
ØST-GRØNLAND.....	-	-	-	-	-	-	-	-	-	-	-	-	-
VEST-GRØNLAND.....	-	-	-	-	-	-	-	-	-	-	-	-	-
ANDRE OMRÅDER/UOPPGITT.	-	-	-	-	-	-	-	-	-	-	-	-	-
ALLE OMRÅDER I ALT.....	122	118	84	195	689	728	659	443	184	116	56	56	3450

TABELL 10D REKEFISKE 1992 ANTALL FISKEDØGN ETTER FANGSTMÅNED OG FANGSTOMRÅDE FARTØY FOM 150 BRT TIL 250 BRT.

FANGSTOMRÅDE:	JAN	FEB	MAR	APR	MAI	JUN	JUL	AUG	SEP	OKT	NOV	DES	I ALT
BARENTSHAVET.....	-	-	85	332	348	459	507	288	49	1	10	-	2079
NORSKEHAVET.....	-	-	-	-	1	-	-	-	1	-	-	-	2
BJØRNØYA OG SPITSBERGEN	37	4	9	-	196	150	67	337	315	118	34	12	1279
NORDSJØEN OG SKAGERRAK.	17	23	-	-	-	-	-	3	-	-	-	-	43
ØST-GRØNLAND.....	-	4	27	25	25	-	-	-	-	-	-	-	81
VEST-GRØNLAND.....	-	-	-	-	-	-	-	-	-	-	-	-	-
ANDRE OMRÅDER/UOPPGITT.	-	-	-	-	-	-	-	-	-	-	-	-	-
ALLE OMRÅDER I ALT.....	54	31	121	357	570	609	574	628	365	119	44	12	3484

TABELL 10E REKEFISKE 1992

ANTALL FISKEDØGN ETTER FANGSTMÅNED OG FANGSTOMRÅDE

FARTØY PÅ 250 BRT OG OVER.

FANGSTOMRÅDE:	JAN	FEB	MAR	APR	MAI	JUN	JUL	AUG	SEP	OKT	NOV	DES	I ALT
BARENTSHAVET.....	2	6	38	214	206	268	349	158	14	14	-	-	1269
NORSKEHAVET.....	-	10	-	-	5	1	-	12	33	-	-	3	64
BJØRNØYA OG SPITSBERGEN	89	26	40	60	270	306	340	510	350	71	129	56	2247
NORDSJØEN OG SKAGERRAK.	18	17	-	-	-	-	-	-	-	-	-	-	35
ØST-GRØNLAND.....	214	290	354	284	221	-	-	-	54	263	340	220	2240
VEST-GRØNLAND.....	-	-	-	-	-	-	-	-	-	-	-	-	-
ANDRE OMRÅDER/UOPPGITT.	-	-	-	-	-	-	-	-	-	-	-	-	-
ALLE OMRÅDER I ALT.....	323	349	432	558	702	575	689	680	451	348	469	279	5855

TABELL 11 REKEFISKE 1992. FANGSTDAGBOKSTALL. FANGSTMENGDE I TONN ETTER FANGSTOMRÅDE OG FANGSTMÅNED.

FANGSTOMRÅDE:	JAN	FEB	MAR	APR	MAI	JUN	JUL	AUG	SEP	OKT	NOV	DES	I ALT
00 LOFOTEN.....	-	-	-	-	-	6	-	-	-	-	-	-	6
03 AUST-FINNMARK.....	-	-	0	0	10	6	0	0	2	-	0	-	19
08 EGRSUNDBANKEN.....	309	263	171	174	115	145	110	89	81	66	15	40	1580
09 SKAGERAK.....	161	81	92	101	87	82	86	72	123	93	66	104	1149
10 SKOLPENBANKEN.....	-	-	-	-	2	-	-	-	-	-	-	-	2
11 GÅSEBANKEN.....	-	-	-	-	-	-	-	27	-	-	-	-	27
12 NORDKAPPBANKEN.....	-	-	-	-	3	-	-	-	-	-	-	-	3
13 THOR IVERSENS BANK.....	-	-	3	84	1873	2610	1614	351	22	36	1	-	6593
14 BRITVINFELTET.....	-	-	-	-	-	-	-	93	-	-	-	-	93
15 SENTRALBANKEN.....	0	-	752	3678	2415	2252	3738	1915	153	2	0	-	14905
20 BJØRNØYA.....	8	-	12	282	628	699	1133	317	1093	4	-	-	4176
21 VEST-SPITSBERGEN.....	15	13	133	33	65	2	57	134	500	392	3	1	1347
22 STORFJORD./HINLOPENSTR	53	13	-	-	-	10	1	4	3	1	80	118	283
23 HOPEN.....	3	20	0	47	1775	1210	386	3243	269	-	0	-	6953
24 STORBANKEN.....	2	27	-	-	-	6	-	41	21	-	-	-	98
25 NORDV.-SPITSBERGEN....	255	53	153	30	85	142	418	322	326	210	259	94	2347
27 SØRVEST AV SPITSBERGEN	-	-	7	-	-	-	-	-	-	-	-	-	7
35 SØR FOR JAN MAYEN.....	-	19	-	-	8	-	-	30	44	-	-	-	100
41 SENTRALE NORDSJØ.....	-	-	-	-	-	-	3	2	3	2	-	3	14
61 DANMARKSTREDET.....	230	281	380	299	197	-	-	-	48	230	387	316	2369
ALLE OMRÅDENE	1038	769	1703	4729	7265	7171	7548	6640	2687	1036	812	676	42073

KILDER: FANGSTDAGBOKSREGISTERET.
SE FORØVRIG 'DEFINISJONER'.

FANGSTOMRÅDE FISHING GROUNDS

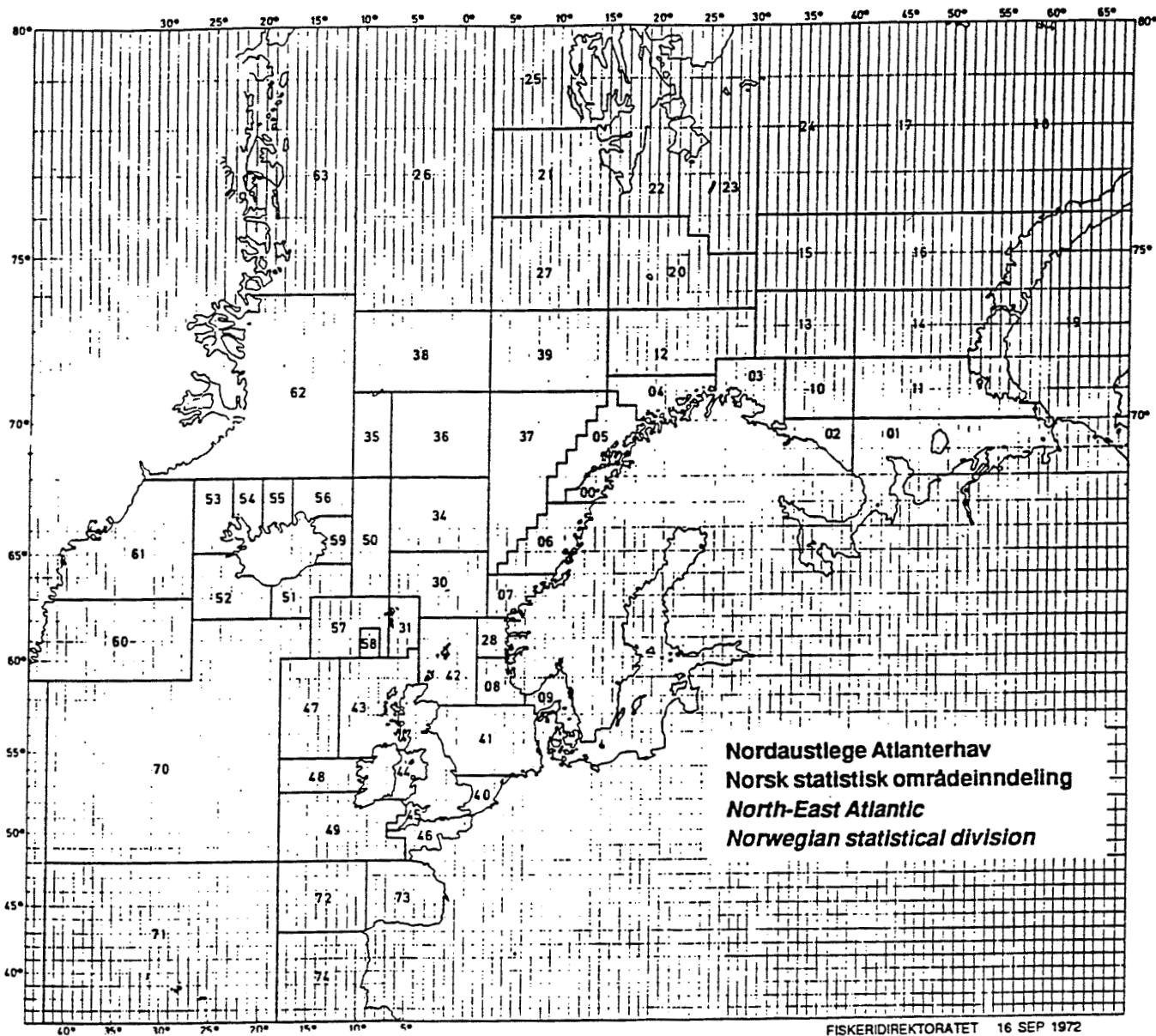

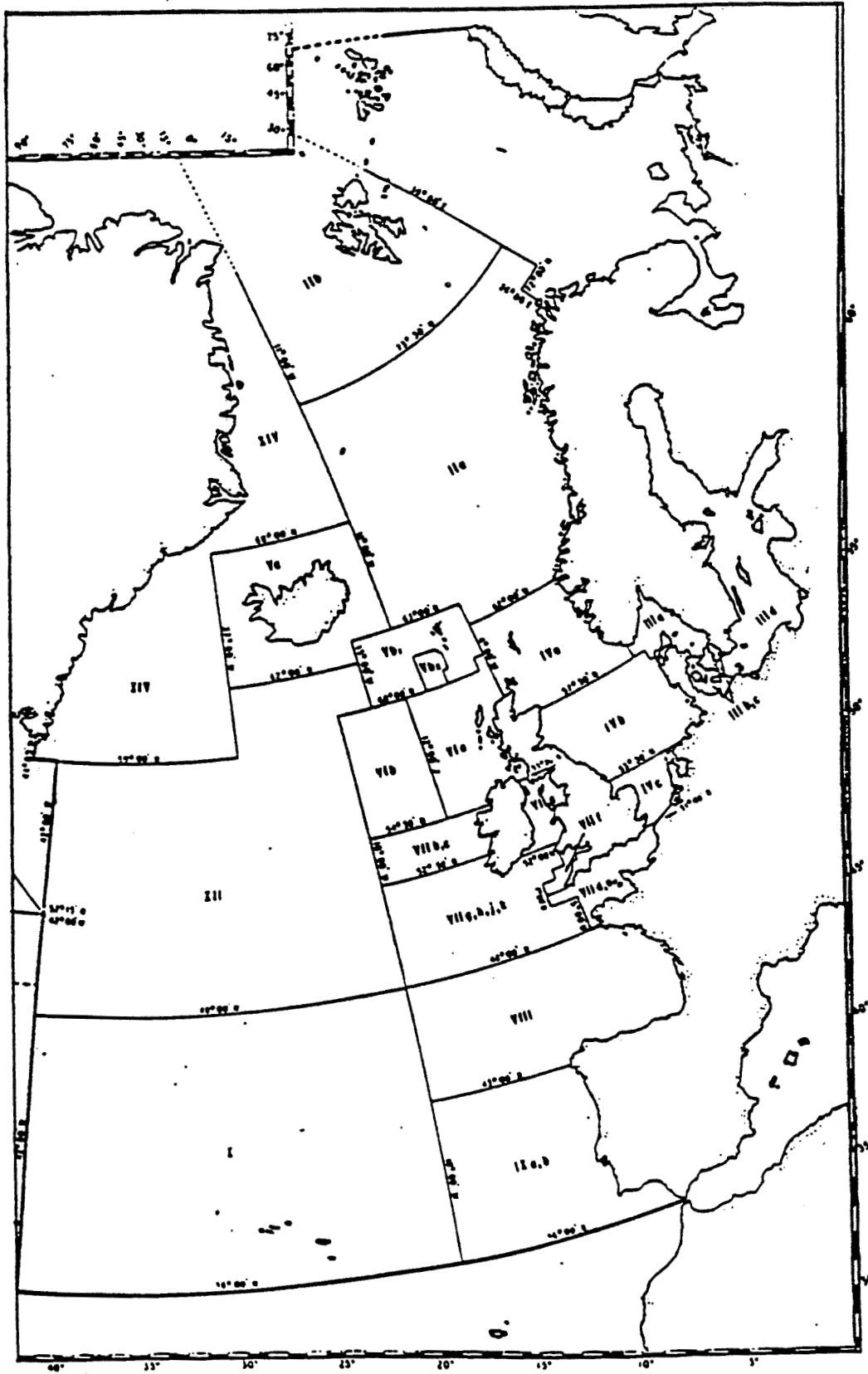

FANGSTOMRÅDE FISHING GROUNDS

