

052

dupl

FISKERIDIREKTORATET  
BIBLIOTEKET

27 MARS 1998



Å R S M E L D I N G

1991 - 1992 - 1993

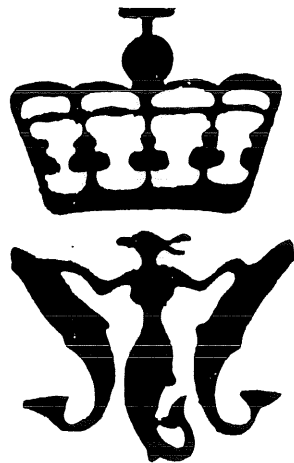

FISKERIRETTLEDEREN I RØDØY

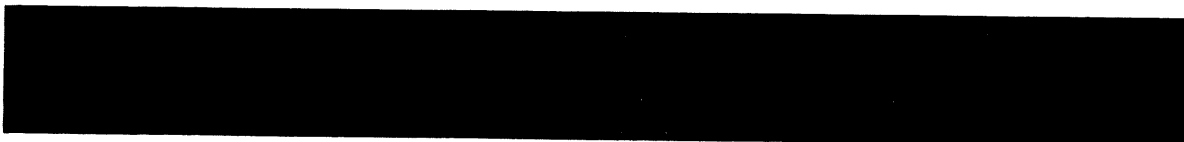

# NORDLAND FYLKE

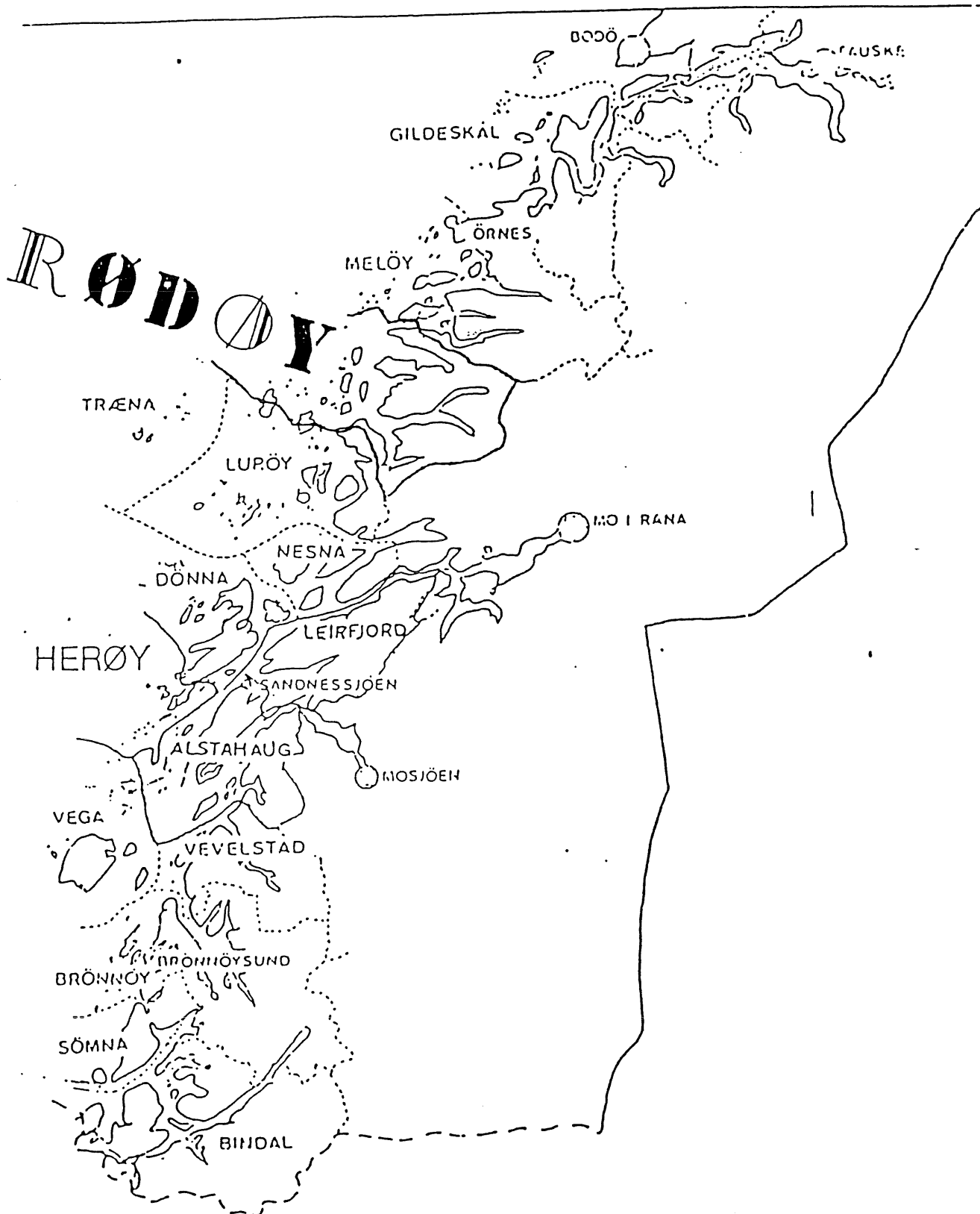

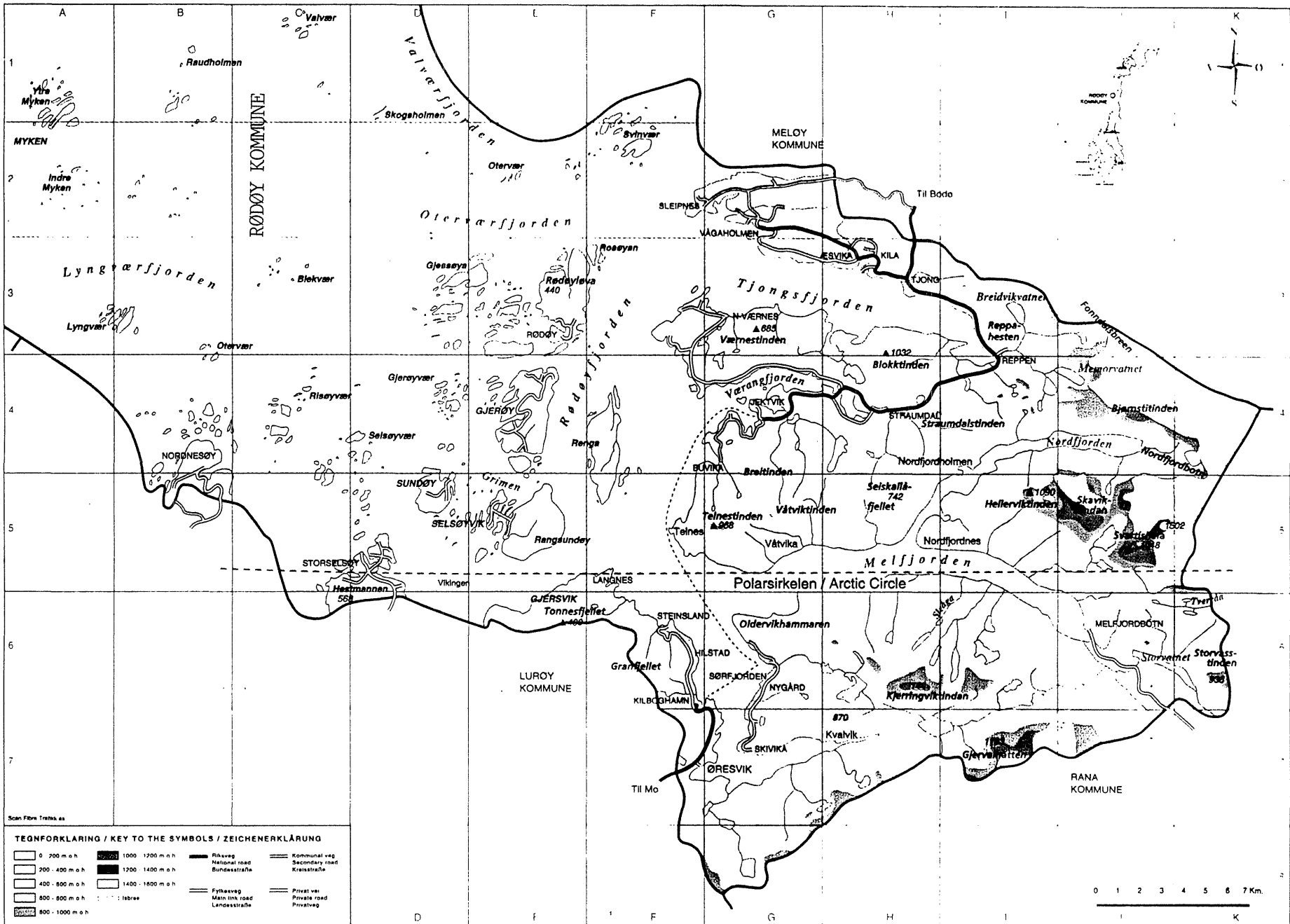

TEGNFORKLÄRING / KEY TO THE SYMBOLS / ZEICHENERKLÄRUNG

0 - 200 m o.h.	1000 - 1200 m o.h.	Riksväg National road Bundesstraße	Kommunal väg Secondary road Kreisstraße
200 - 400 m o.h.	1200 - 1400 m o.h.	Fylkesveg Main link road Landesstraße	Privat vei Private road Privatweg
400 - 800 m o.h.	1400 - 1600 m o.h.		
800 - 800 m o.h.			
800 - 1000 m o.h.			

-----  
**Årsmelding fra fiskerirettlederen i Rødøy**  
**1991, 1992 og 1993**  
-----

**INNHOLDSFORTEGNELSE :**

	<b>Side :</b>
Rødøy kommune i Nordland.....	1
Kartskisse over Rødøy kommune.....	2
Innholdsfortegnelse.....	3
<b>DEL 1. INNLEDNING.....</b>	<b>4</b>
<b>DEL 2. DEN TRADISJONELLE FISKERINÆRINGEN.....</b>	<b>5</b>
Tabell 2.1. Antall fiskere i fiskermanntallet.....	5
Kommentarer til tabell 2.1.....	5
Tabell 2.2. Fiskeflåten - merkeregisterdata.....	5
Kommentarer til tabell 2.2.....	6
Figur 1. fiskebedriftene.....	6
Tabell 2.3. Sysselsetting i fiskeindustrien.....	7
Tabell 2.4. Råstoff, produksjon og kvantumsutv.....	7
Tabell 2.5. Fiskeredskaper og skalldyr.....	7
<b>DEL 3. FISKEOPPDRETT.....</b>	<b>8</b>
Tabell 3.1. antall konsesjoner.....	8
Kommentarer til tabell 3.1.....	8
Tabell 3.2. prod. i verdi og tonn (matfisk).....	8
Kommentarer til tabell 3.2.....	9
Tabell 3.3. sysselsetting i oppdrettsnæringen.....	9
Kommentarer til tabell 3.3.....	9
<b>DEL 4. BEGIVENHETER/ETABLERINGER I RØDØY.....</b>	<b>10</b>

-----  
Arsmelding fra fiskerirettdirektøren i Rødøy  
1991, 1992 og 1993  
-----

DEL 1. INNLEDNING

I 1991 og 1992 var jeg beordret til å avholde kontordager/ ha ansvaret for Meløy kommune i tillegg til Rødøy. Denne ordningen ble avsluttet 7. desember 1992. Aktiviteten på kontoret ble av den grunn svekket.

I 1993 startet arbeidet med en kystsonesplan for Rødøy kommune som deltar i et regionalt prosjekt der alle Helgelands kommunene bl.a. deltar. Kommunestyret nedsatte et kystsonesplanutvalg som håper å ha et planutkast ferdig i løpet av høsten 1994. Rødøy kommune har uten medvirkning fra kystsonesplanutvalget utarbeidet en kommunearealplan for landarealene, men som kan få konsekvenser også for sjøarealene. Planleggingsprosessen skaper uheldige ringvirkninger for kystsonesplanarbeidet i og med at arealplanen legger presedens for vårt arbeid.

-----  
Fiskerikontoret i Rødøy befinner seg fortsatt i lokaler på Rødøy rådhus på Vågaholmen.

Rådhuset inneholder de fleste kommunale-, (foruten helse-, og sosialetaten) og statlige kontorene (foruten lensmannsetat). Samarbeidsforholdene er dermed blitt lettere såvel sosialt som arbeidsmessig i forhold til tidligere system med flere av kontorene spredt rundt i Rødøy.

Det at inngangspartiet på rådhuset blir benyttet som lagerplass for div. skrot/papir er ikke et rådhus verdig. Jeg ser frem til at "foajeen" blir fremstilt på en mer presentabel måte.

-----  
 Arsmelding fra fiskerirettlederen i Rødøy  
 1991, 1992 og 1993  
 -----

**DEL 2. DEN TRADISJONELLE FISKERINÆRINGEN**

**Tabell 2.1. Antall fiskere i fiskermanntallet:**

Alder	15- 19	20- 29	30- 39	40- 49	50- 59	60- 69	0/70	Sum	Gj.sn.
AR/BLAD									
A	0	2	1	0	3	6	10	22	64
1991 B	8	26	21	23	10	22	6	116	41
SUM	8	28	22	23	13	28	16	138	
A	1	2	0	0	3	4	15	25	65
1992 B	7	21	20	24	15	19	0	106	41
SUM	8	23	20	24	18	23	15	131	
A	0	2	1	0	3	7	16	29	66
1993 B	5	29	19	24	15	18	0	110	40
SUM	5	31	20	24	18	25	16	139	

**Kommentarer til tabell 2.1 :**

Gjennomsnittsalderen for profesjonelle fiskere på blad B har gått ned til 40 år, men dette har sammenheng i at personer som er fylt 67 år og som mottar mer enn 60% trygd automatisk blir overflyttet til blad A i fiskermanntallet. Utgangen av pensjonister kompenseres ikke med nyrekruttering av fiskere til yrket.

**Tabell 2.2. FISKEFLÅTEN - merkeregisterdata:**

Meter	STATUS	1991		STATUS	1992		STATUS	1993		STATUS
	311290	Av	Til	311291	Av	Til	311292	Av	Til	311293
0 - 5	35	12	2	23	1	2	24	1	2	25
5 -10	95	8	7	94	2	4	96	13	5	88
10-15	23	3	3	23	2	1	21	2	4	23
15-20	2	0	0	2	0	0	2	0	0	2
<20	1	0	0	1	0	0	1	0	0	1
<b>SUM</b>	<b>156</b>	<b>-23</b>	<b>+12</b>	<b>143</b>	<b>-5</b>	<b>+7</b>	<b>145</b>	<b>-16</b>	<b>+11</b>	<b>139</b>

-----  
**Årsmelding fra fiskerirettlederen i Rødøy**  
**1991, 1992 og 1993**  
-----

**Kommentarer til tabell 2.2. :**

I 1993 mistet Rødøy 8 fartøyskvoter som følge av pensjonering og 40% regelen. Etter nyrekrutteringsordningen i 1994 fikk kommunen 1 kvote tilbake. Det er uheldig for rekrutteringen av fiskere at fartøyskvoter "forsvinner i løse luften" uten at nye kommer til. I løpet av de 3-4 siste årene har 4-5 ungdommer investert i egne fartøyer uten fast kvote. Flåtestørrelsen i kommunen viser en økende tendens. Fiskerne satser nå i større grad enn tidligere på fartøyer over 35 fot. Dette har bl.a. sammenheng i reguleringen av torskefisket. Siden 1990 er det ankommet et nybygg hvert år (unntatt i 1992) til Rødøy, alle fartøyene over 10,64 meter (det største på 12,15 meter).

**FIGUR 1. FISKEBEDRIFTENE :**

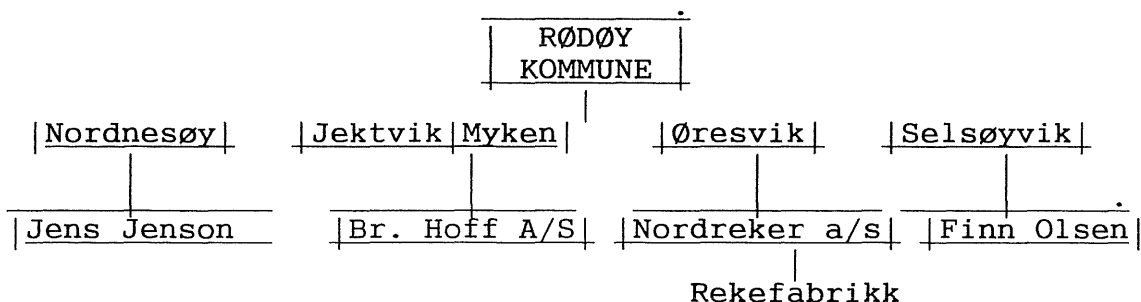

Fiskebedriften på Nordnesøy er for tiden utleid til Jens Jenson fra Bodø etter at tidligere eier er gått bort. Det er pr. i dag uklart hva som skal skje videre med bedriften.

Rekefabrikken på Øresvik har vært gjennom en konkurs og er gjenoppstartet med nytt navn, men med samme personer bak.

-----  
**Årsmelding fra fiskerirettlederen i Rødøy**  
**1991, 1992 og 1993**  
 -----

**Tabell 2.3. Sysselsetting i fiskeindustrien :**

ÅR	HELTIDSANSATTE			DELTIDSANSATTE			ÅRSVERK
	Menn	Kvinner	Totalt	Menn	Kvinner	Totalt	
1991	5	1	6	14	5	19	12,5
1992	6	1	7	16	5	21	14
1993	6	1	7	15	8	23	14,5

Br. Hoff a/s som er kommunens største fiskebedrift driver mottak både i Jektvik og på Myken. Bedriften tar i mot det meste av råstoffet som blir ilandført i Rødøy (ca. 80%) og har omlag 7 årsverk fordelt på begge mottakene.

De fleste deltidsansatte som er oppført arbeider på rekefabrikken i Øresvik og hos Finn Olsen på Selsøyvik ( i forbindelse med lakseslakting).

**Tabell 2.4 Råstoff, produksjon og kvantumsutvikling :**

	FISKESLAG							ANVENDELSE			
	Torsk	Sei	Hyse	brosme/ lange	Uer	Annet	Totalt	Fersk	Frys	Salt	Heng
1991	463	520	48	141	234	32	1438				
1992	611	306	138	117	248	49	1469				
1993							1298				

Tallene for 1992 og 1993 er foreløpig statistikk som må vurderes med varsomhet.

**Tabell 2.5. Fiskeredskaper og skalldyr :**

	FISKEREDSKAPER							SKALLDYR	
	Garn/ Line	Juksa	Not	Trål	Sn.vad	Annet	Verdi	Kvantum	Verdi
1991							9740	71	1226
1992							9151	60	1065
1993							6449	107	1622



-----  
 Arsmelding fra fiskerirettlederen i Rødøy  
 1991, 1992 og 1993  
 -----

<b>DEL 3. FISKEOPPDRETT</b>
-----------------------------

**Tabell 3.1 Antall konsesjoner :**

År	Matfiskanlegg Laks/ørret	Kons.volum	Settefiskanl.	Kons.volum Ant. stk.
1991	8	96 000 m <sup>3</sup>	2	1 750 000
1992	9	108 000 m <sup>3</sup>	2	1 750 000
1993	9*	108 000 m <sup>3</sup>	1	1 000 000

\* To av konsesjonene som er registrert i Rødøy blir drevet av Mowi a/s som er stasjonert i Meløy kommune.

**Kommentarer til tabell 3.1 :**

Når det gjelder antall settefiskekonsesjoner så er det kun en konsesjon igjen. Den innehas av Stolt Sea Farm a/s, men er ikke i drift for tiden. Det er pr. i dag usikkert om det blir mer settefiskproduksjon i Rødøy.

Øygunnlaks a/s (tidligere Nordnesøy fiskeoppdrett a/s) på Nordnesøy blir drevet i samproduksjon med 3 konsesjoner fra Lurøy og ledes av Lurøyanleggene a/s v/Sigbjørn Skogsholm, Bodø.

Et torskeoppdrett er i produksjon på Gjerøy (5000m<sup>3</sup>) og blir drevet som binæring til 2-3 personer som har fiske som hovedyrke. Det er under oppbygging slakteanlegg til torskeoppdrettet.

**Tabell 3.2. Produksjon og verdi i tonn og mill. (matfisk) :**

År	Produksjon		Verdi	
	laks	Ørret	Laks	Ørret
1990	999	--	29,7	--
1991	632	--	17,3	--
1992	589	--	17,8	--
1993	2294	--	71,1	--

=====

-----  
**Arsmelding fra fiskerirettlederen i Rødøy**  
**1991, 1992 og 1993**  
-----

**Kommentarer til tabell 3.2. :**

Tallene for 1992 og 1993 er hentet fra oppdretterne selv.

I 1990-91 ble det satt ut lite smolt p.g.a. de økonomiske problemene i næringen. Slaktekvantumet i 1992 (589 tonn) er dermed det laveste siden 1988 (348 tonn laks/ørret). Oppdrettsnæringen er imidlertid i vekst igjen etter en nedgangsperiode. I 1993 solgte alle anleggene fisk og leverte 2294 tonn til slakting til en førstehandsverdi av 71,1 mill.

De to siste årene er det kun registrert mindre sykdomsproblemer i næringen. Dette kan skyldes at næringen selv er blitt flinkere til å legge forholdene til rette for å unngå smitte anleggene imellom og holde smoltutsettene adskilt.

**Tabell 3.3. Sysselsetting i oppdrettsnæringen:**

HELTIDSANSATTE				DELTIDSANSATTE			ÅRSVERK
ÅR	Menn	Kv.	Totalt	Menn	Kv.	Totalt	
1991	19,5		19,5	8		8	19,4
1992	23,5		23,5	12		12	27,5
1993	28,0		28,0	19		19	33,6

**Kommentarer til tabell 3.3 :**

Som forventet har sysselsettingen gått ytterligere tilbake i 1991 med 19,4 årsverk mot 37 i 1990. Dette som en følge av at to settefiskanlegg er nedlagt (konsesjonene bortfalt) og et matfiskanlegg er solgt ut av kommunen.

Videre så er det kun et anlegg igjen som slakter fisken i Rødøy (Selsøyvik Havbruk a/s) - tidligere slaktet både Kvalvik Laks a/s og Ivarøylaks a/s fisken selv. Disse oppdrettsfirmaene er overtatt av henholdsvis Stolt Sea Farm a/s i Rødøy og Mowi a/s som er etablert i Meløy kommune.

Fra 1992 er antall årsverk igjen på vei oppover. Stolt Sea Farm a/s har full produksjon på sine 3 konsesjoner og bidrar til økningen i antall årsverk med 18 av ca. 34 årsverk totalt i 1993. Selskapet planlegger å etablere lakseslakteri i Rødøy, men foreløpig er planene usikre.

-----  
**Arsmelding fra fiskerirettlederen i Rødøy**  
**1991, 1992 og 1993**  
-----

**DEL 4. BEGIVENHETER/ETABLERINGER I RØDØY**

**En historisk begivenhet - RV 17 - Reppen - Straumsvik :**

10. oktober 1992 åpnet kystriksveiens parsell mellom Reppen og Straumsvik i Rødøy. Den offisielle åpningen ble besørget av "Hjallis" (som forøvrig er født på Nordvernes i Rødøy) som skar over snoren med en slipt skøyte. Kommunens to største kretser, Tjongsfjord og Jektvik, ble dermed bundet sammen. Åpningen ble behørlig feiret med bl.a. rundtur med M/F "Rødøy" og storslagen middagssamling om kvelden. Ferjeforbindelsen fra Vågaholmen til Jektvik/Kilboghavn er nedlagt og erstattet med tur fra Jektvik til Kilboghavn (ca. 1 times ferjetur mot 2 timer tidligere).

**Ferjekaier på øyene :**

For å forbedre kommunikasjonstilbudet innen kommunen er det bygd ferjekaier på 5 øyer (Rødøy, Gjerøy, Selsøyvik, Hestmona, Nordnesøy) med offisiell åpning 11. juni -94. Kapasiteten på øyferja har vist seg for liten og det arbeides med å få en større ferje til kommunen.

**Turistferie på Myken fyr :**

Fyrboligen på Myken er blitt restaurert og pusset opp til turistformål. Fra sommeren 1993 er det annonsert fyrferie på Myken med fisketurer, solnedgang/midnattsol, seilturer mm. Fyret egner seg også utmerket til mindre konferanser/kurs i spesielle omgivelser. Denne aktiviteten sysselsetter to personer på sesongbasis.

**Nytt mek. verksted :**

Rødøy mek. verksted (tidligere Kvalvik Skipsservice på Norvernes) ble stiftet i 1991 og baserer sin virksomhet på reparasjoner og vedlikehold/ombygginger av bl.a. fiskefartøyer. Rødøy mek. sysselsetter 6 personer på heltid.

Vågaholmen den 23. juni 1994.

Britt Hafsmo