

Farkostens nummer art og navn	Lengde	Bredde	Dybde	Tonn		Materiale	Byggear	Ombær	Maskin		Eierens (den korresponderende reders) navn og postadresse	
				Br.	Nt.				Hva slags	H. K.		
1 Mkr Klan* <sup>o</sup>	153.9	27.7	14.2	468	189	J	40	49	Werk	49	750	A.s Begrens Fiskeirselskap Rosenkrantsgt. 5, Bergen
2 Ms Gotur*	64.4	16.0	7.9	41	19	T	23	44	J M	50	100	H Lerøy m fl, Christinegård 40
4 Mk Jim* <sup>o</sup>	118.1	20.1	10.4	161	76	J	19	30	Wich	43	300	Jakob Misje Co, Bergen
5 M Tetys* <sup>o</sup>	130.4	23.8	11.4	330	142	J	28	55	Vølu	55	450	A.s Einar Hausvik & Co, Bergen
6 Mk Skalla- bjørn* <sup>o</sup>	105.1	24.3	10.3	171	72	T	94	46	Unio	46	250	Engel Tvedt, Bergen
7 Mkr Thor Iversen* <sup>o</sup>	76.2	19.8	8.6	83	24	J	51	—	Indus	51	200	Den norske stat v/ Fiskeridirektøren, Bergen
8 Mkr Peder Rønnestad* <sup>o</sup>	80.7	21.1	8.6	101	33	J	48	—	B M V	54	250	Den norske stat v/ Fiskeri- direktøren, Bergen
10 Mk Odd 1* <sup>o</sup>	123.4	20.2	10.3	197	80	J	12	47	diesel	45	435	Partr Odd 1, Bergen
11 M Sneland* <sup>o</sup>	119.4	22.5	11.8	220	91	J	10	—	Cross	42	480	Johs H Wiik, Bergen
12 Msv Norulf* <sup>o</sup>	114.8	22.7	10.3	183	81	T	42	54	Deutz	38	300	A/S M/S Thorulf, Strandgt. 1, Brg.
14 Mkr Mowa*	58.2	17.3	8.2	54	15	J	54	—	Wich	38	50	Mons Waage, Bleketr. 3, Bergen
17 Mk Margrete Johanne* <sup>o</sup>	74.5	20.3	8.8	83	31	T	75	46	Unio	37	60	A/S Takt, Sandviksb. 65, Bergen
18 Må Valfred	28.7	8.5	4.8	—	—	T	00	—	Rapp	?	7	V Holm, Nedreveien 9, Bergen
19 Mk Kelt* <sup>o</sup>	173.4	30.2	13.9	562	194	J	43	—	damp	?	750	A/S Trawl Industri, O. Kyrresgt. 9
20 M Havkvern* <sup>o</sup>	136.1	28.1	11.7	498	201	J	55	—	Werk	55	830	A/S Trawl Industri, Bergen
23 Ms Else M	33.0	11.0	4.5	—	—	T	35	—	Wich	35	10	A/S H J Bentsen & Wige, Bergen
24 Mkr Malton*	48.4	15.0	6.4	24	7	T	45	—	Unio	37	30	A/S Brødr Fjæreide & Co, Bergen
26 Mk Ellen Marie* <sup>o</sup>	66.8	19.0	9.8	66	20	T	87	48	Unio	42	120	Kr Fr Bugge m fl, N Skansemyr 16, Bergen
27 Mkr Prest- hus 1* <sup>o</sup>	108.0	23.0	11.4	180	74	T	42	—	Unio	42	250	Johs Presthus, Bergen
28 Mkr Døscher- holmen* <sup>o</sup>	91.1	22.1	10.0	162	47	J	57	—	Wich	56	240	G Olsen, Døscherholmen
29 Mk Viking 2* <sup>o</sup>	61.9	17.0	7.0	37	11	T	38	50	Wich	55	120	Gullbr Olsen, Døscherholmen, Brg.
30 Mkr Emma* <sup>o</sup>	56.8	15.9	6.3	31	10	T	41	51	Unio	41	50	Gullbr Olsen, Døscherholmen, Brg.
31 Ms Luna*	45.7	16.6	6.1	25	8	T	12	37	Unio	39	30	A/S Einar Hausvik & Co, Bergen
32 Må Svalen	24.0	8.0	3.5	—	—	T	55	56	Sabb	55	5	S T Kvalvaag m fl, Gimlev. 60a, Bg
33 Må Laksen	37.0	12.0	5.0	—	—	T	38	—	Rapp	26	12	A/S Giertsen & Co, Bergen
34 Mkr Eger* <sup>o</sup>	103.4	21.4	10.4	170	61	J	55	—	J M	55	300	A/S Egerfangst, Bergen
35 Ms Bjørg	24.0	7.5	4.0	—	—	T	40	—	Sabb	?	5	Nils Lokoén, Edvardsensgt. 30, Brg.
38 Mkr H. L. B* <sup>o</sup>	60.0	17.0	8.0	43	16	T	44	—	Unio	44	60	A/S Hallvard Lerøy, Bergen

**Storebrand**  
FOR SIKKERHETS SKYLD

**FORSIKRINGER OG  
H A V A R I M E L D I N G E R**

Telefon 16 620

BERGEN

Farkostens nummer art og navn	Lengde	Bredde	Dybde	T o n n		Materiale	Byggeår	Omb.år	M a s k i n		Eierens (den korresponderende reders) navn og postadresse	
				Br.	Nt.				Hva slags	Byggeår		H. K.
39 Må Alken	19.8	6.1	2.6	—	—	T	—	—	Wich	?	4	Karl Edvardsen, Skrodersm. 1, Brg.
40 Mkr Brilliant*	54.9	15.0	7.3	33	9	T	15	51	Wich	22	40	A/S Breivik og Co, Bergen
41 Mk Brodd	32.0	11.5	5.8	—	—	T	13	45	Vold	46	22	Dir. Eltvik, Nagelgården 1, Bg.
42 Mk Iris 1	63.7	17.7	8.9	47	19	T	87	—	Skan	16	24	A/S Urdals Sandkompagni, Bergen
46 Mkr Hargun* <sup>o</sup>	128.7	26.3	14.5	353	140	J	36	57	Berg	57	495	Jonn Garvik m fl, Lepsoy
49 Mk Takt	69.8	16.9	7.8	49	23	T	18	40	Unio	53	100	S/A Takt, Bergen
50 Mk Sibaldi* <sup>o</sup>	126.3	20.1	11.8	207	91	J	12	—	Wich	38	300	Johs Presthus, Bergen
52 Må Truls	24.0	6.0	3.5	—	—	T	30	—	Bilm	?	5	A Johansen, Fjøsangerv. 10a, Bg.
56 Ms Bildøy <sup>o</sup>	53.4	18.8	8.3	39	11	T	30	51	Wich	30	40	M Larsen, Stikholmen, Thor- møhlensgt. 27
64 Ms Gubben* <sup>o</sup>	61.4	18.2	7.9	47	18	T	45	—	Wich	45	50	Dan Danielsen, Hordagt. 36, Berg.
66 Mkr Junior1* <sup>o</sup>	97.9	21.2	9.5	130	47	T	48	50	Wich	52	240	A.s Giertsen & Co, Bergen
68 Ms Traust	29.0	9.0	4.5	—	—	T	38	—	Skan	20	6	P Sørensen, Skrivergt. 49, Bg.
69 Msv Thor- Bjørn* <sup>o</sup>	133.2	26.2	13.4	313	116	T	44	—	Super	44	500	A/S Ruth, Strandgt. 1, Bergen
77 Mkr Jim J* <sup>o</sup>	98.4	21.5	9.5	134	53	T	41	53	Alfa	49	240	A/S Jakob Misje & Co, Bergen
78 Må Vavik	24.0	7.0	3.5	—	—	T	39	—	Sabb	44	7	M Holmefjord, Egedesgt. 16, Bg.
88 Må Tuppen	23.0	6.4	3.1	—	—	T	38	—	Sabb	38	4	J L Aarseth, S. Nonnesøtergt. 4, Bg.
94 Må Vims	27.2	8.3	4.9	—	—	T	40	—	motor	?	30	Wilfred Hansen, Bergen
107 Mkr Hordafisk*	80.0	19.0	10.5	79	28	T	49	—	Alfa	49	240	Patr Hordafisk, Bergen

## Hordaland.

## H-AD. Alversund — tilsynsmann: Nikolai Brendehaug, Alverstraumen.

8 Må Truls	23.0	5.5	4.0	—	—	T	—	—	FM	?	3	Einar Bergfjord, Kvamsvåg
16 Mkr Raffjord	30.0	10.0	5.0	—	—	T	47	—	Wich	46	12	N Brendehaug, Alverstraumen

## H-A. Askøy — tilsynsmann: Oluf Paulsen, Nordre Hetlevik.

2 Mk Varnes* <sup>o</sup>	58.8	14.5	6.3	28	10	T	38	53	Wich	38	30	Nils R Kålevåg m fl, Tveitevåg
3 Mk Pegasus*	85.0	18.5	9.0	80	30	T	11	—	Brun	48	100	Steffen Nilsen m fl, Follese
4 Mkr Arvak*	46.8	12.7	5.6	19	6	T	30	39	Wich	39	30	Hjalmar Johansen m fl, Tveitevåg
5 M Pil	23.0	6.0	3.0	—	—	T	—	46	Sabb	?	5	Melvin Våge, Hanøytangen
6 Ms Havda	31.0	9.0	4.5	—	—	T	31	—	Wich	31	10	Elias Ingebrigtsen m fl, Hetlevik
7 Ms Svanen	40.0	14.0	6.0	—	—	T	16	35	Rapp	17	18	Andr Andreassen m fl, Davanger
8 Ms Norge 1	45.9	17.9	6.5	25	—	T	16	—	Unio	40	20	Kleppstø Slipp & Mek Verksted
9 Må Else	20.0	6.0	3.0	—	—	T	52	—	Sabb	52	4	Herman H Eide, Tveitevåg
10 Mk Terten* <sup>o</sup>	131.7	23.4	10.3	285	126	J	28	49	Wich	53	600	A.s Giertsen & Co, Bergen
11 Ms Freidig	35.0	11.6	5.4	—	—	T	37	—	Unio	44	20	Bernh J Breivik m fl, Davanger
12 Mkr Radek* <sup>o</sup>	70.6	18.5	10.0	—	—	J	57	—	Brun	57	220	Beritt Torgersen m fl, Davanger
13 Mk Heim	39.0	11.0	6.5	—	—	T	31	—	Wich	23	12	Andr Nilsen Hanøy, Hanøytangen
14 Mkr Solvind* <sup>o</sup>	48.3	14.0	6.3	21	6	T	45	—	Unio	45	50	Karl Karlisen m fl, Ramsøy

# Decca Radar og Navigator A/s

Farkostens nummer art og navn	Lengde	Breidde	Dybde	Tonn		Materiale	Byggeår	Omb.år	Maskin		Eierens (den korresponderende reders) navn og postadresse
				Br.	Nt.				Hva slags	H. K.	
15 Ms Snøgg	35.0	11.3	3.2	—	—	T 30	48	Unio	29	10	Aksel M Lyngbø m fl. Hanøytangen
16 Ms Vesla	37.3	12.0	5.0	—	—	T 36	—	Wich	36	12	Nik Skiftesvik m fl, Follese
17 M Svanen	25.0	8.5	4.0	—	—	T 41	—	Sabb	41	5	Ole K Skatnes, Davanger
18 Ms Else 2	33.6	11.9	4.2	—	—	T 19	31	Unio	35	15	S Kristoffersen, Marikoven
19 Ms Wichmann	41.2	11.8	4.9	—	—	T 32	44	Wich	30	20	Bernh N Kollevåg m fl, Tveitevåg
20 Mk Ramsøy*o	61.7	17.2	7.2	42	14	T 39	—	Brun	55	140	Manuel M Mikkelsen m fl. Ramsøy
21 Må Denning	30.0	10.0	4.0	—	—	T 53	—	Sabb	53	6	Jakob A Breivik, Davanger
22 Må Trygg	24.0	8.0	3.0	—	—	T 56	—	Sabb	35	5	Fredrik Danielsen, Davanger
23 Mk Lyng- blomst	43.0	12.0	6.0	—	—	T 32	—	Ngrei	31	30	Bj Edvardsen, N Hetlevik
24 Mk Nor*	52.0	12.5	6.0	—	—	T 33	37	Brun	33	35	L K Hetlevik, N Hetlevik
25 Mk Haldor 1	58.0	14.5	7.5	—	—	T —	48	Bolin	?	50	Andr A Langøy m fl. Hanøytangen
26 Ms Magnus	43.0	11.5	6.0	—	—	T 33	47	Norly	33	16	Bertin Davanger m fl, Davanger
27 Mk Solkverv	41.0	11.5	5.5	—	—	T 36	—	Unio	56	30	K B Johansen, Hanøytangen
28 Ms Hanøy	36.1	11.7	5.8	—	—	T 34	42	Unio	35	15	Nils K Nilsen m fl. Hanøytangen
29 Mk Varøy	45.0	12.0	7.0	—	—	T 35	—	Unio	35	20	Ant S Varøy m fl, Hanøytangen
30 Ms Sollys	35.5	13.7	7.0	—	—	T —	16	Unio	33	26	Sigv Hansen m fl, Hanøytangen
31 M Tryggen	28.5	8.5	4.0	—	—	T 45	—	Wich	45	5	Jørgen Jensen, N Hetlevik
32 Ms Kvikk	26.0	8.3	3.4	—	—	T 37	—	Sabb	42	5	Erling Vikoren, Breivik
33 Må Kjell	18.0	5.0	2.5	—	—	T 20	—	Wich	25	3	Hans Nilsen, Tveitevåg
34 Ms Solbris	22.0	6.0	3.0	—	—	T 47	—	Sabb	30	3	Bernt A Hanøy, Hanøytangen
37 Må Lending	24.4	8.0	3.2	—	—	T 46	—	Sabb	46	5	Peder Fredriksen, Follese
38 Må Ove	24.0	7.5	3.5	—	—	T 54	—	Sabb	53	5	Obert Breivik sen, Davanger
39 Må Liagutt	25.5	9.0	3.0	—	—	T —	—	motor	?	6	Joh Andreassen, Erdal
41 Må Prinsessen	23.0	6.8	3.5	—	—	T 29	—	Sabb	28	5	S Andreassen, Hanøytangen
42 Mk Havblikk	36.0	11.0	9.0	—	—	T 35	—	Wich	35	12	Peder Gjertsen m fl, Follese
43 Mk Norge 2*	59.4	17.4	8.2	43	13	T 20	—	Unio	37	50	Ingvald Rindheim m fl, Follese
44 Ms Framtid	32.7	10.6	3.3	6	2	T 22	—	Rapp	36	14	Paul Paulsen, N Hetlevik
46 Må Gunn	30.0	9.0	4.5	—	—	T 57	—	Marn	57	24	Ingvald Gaunevik m fl, Tveitevåg
47 Må Pius	24.0	8.0	5.0	—	—	T 41	—	FM	36	6	Gerh Gerhardsen m fl, Hanøytangen
48 Må Stegg	26.0	7.0	4.0	—	—	T 22	—	Snøgg	22	5	Arne O Ramsøy, Ramsøy
49 Ms Rapp	32.7	9.4	6.2	—	—	T 40	—	Rapp	40	14	Nik Jensen Hetlevik, N Hetlevik
50 Må Ann	24.0	7.0	3.0	—	—	T 56	—	Sabb	56	5	Harald Andreassen, Davanger
51 Mkr Ramsøy- sund*o	61.8	17.6	7.9	50	35	T 56	—	Unio	56	150	Olav Olsen m fl, Ramsøy
53 Mk Tveitevåg*o	50.7	14.4	6.8	24	8	T 36	—	Wich	36	40	Johs Gronnevik, Tveitevåg
54 Ms Vesla	26.5	8.0	4.5	—	—	T 35	—	Wich	?	6	Johs Thorsen, Kleppstø
56 Må Fiskeren	26.0	9.0	5.0	—	—	T 58	—	Sabb	57	5	Adolf Bekkenes, Davanger
57 Ms Liv 2*	56.7	17.5	7.6	45	20	T 38	40	Wich	38	50	Reinh Raskussen m fl, Follese
58 Må Sputnik	22.3	6.4	3.2	—	—	T 57	—	Sabb	57	5	J Haldrsen, Hauglandshella
59 Ms Norkap	30.0	10.0	6.0	—	—	T —	—	motor	16	8	Alfr K Juvik m fl, Kleppstø
60 Må Bella	25.0	9.0	5.0	—	—	T 40	—	Sabb	38	7	Sigurd Storemark, Ask, Hordaland
61 Ms Sjøgutt	49.0	12.0	4.0	—	—	T 22	37	Wich	35	20	Magn P Bekken, Hanøytangen
62 Må Lom	21.2	5.5	3.0	—	—	T 08	—	Sabb	32	3	Ole Fluge, Ask, Hordaland
63 Må Sabben	26.0	7.0	2.0	—	—	T —	—	Sabb	41	4	Hans Solheim m fl, Hanøytangen
64 Må Lillegut	22.0	7.0	4.0	—	—	T 20	49	Sabb	49	4	Martin Nilsen m fl, Hanøytangen
66 Må Per	25.0	8.5	4.0	—	—	T 52	—	Sabb	38	5	Paul Paulsen m fl, N Hetlevik
67 Mk Br Bjørøy*o	56.0	16.2	7.5	29	7	T 38	—	Wich	38	40	Johan Bjørøy m fl, Ramsøy

## VESTLANDSKE AUTOMOBIL- OG MOTORFORRETNING A.s

Telegr.adr.: «Vama», L. Hillesgt. 20, Bergen. Tlf. 12 445. Verksted 13 968.

Spesialverksted for elektrisk utstyr på fiskefartøyer samt  
innsprøytningssystemer for dieselmotorer.



Farkostens nummer art og navn	Lengde	Breidde	Dybde	Tonn		Materiale	Byggeår	Omb-ar	Maskin		Eierens (den korresponderende reders) navn og postadresse
				Br.	Nt.				Hva slags	Byggeår	
69 Mk Hildur	31.9	7.4	5.3	—	—	T 45	—	Wich	?	?	Herm J Hanøy m fl, Hanøytangen
70 Må Sigbjørn	21.0	6.5	3.0	—	—	T 55	—	Sabb	55	4	J Lauritsen, N Hetlevik
71 M Djerv	23.0	7.5	3.0	—	—	T 39	—	Sabb	39	5	Nils Larsen, N Hetlevik
72 Må Dra	20.0	6.0	3.0	—	—	T 50	—	Marn	48	5	K Kristoffersen, N Hetlevik
73 Mk Havstril	62.0	15.0	8.0	37	12	T 48	—	Wich	48	40	Martin Ludviksen, Follese
74 Må Sabb	21.0	7.0	3.0	—	—	T 53	—	Sabb	53	5	Bernh Nilsen, Hanøytangen
75 M Sjur	26.0	8.0	4.0	—	—	T 43	—	Sleip	43	6	Anton Thorsen, Marikoven
76 Må Fuglen	23.5	6.5	3.0	—	—	T 30	57	Sabb	57	8	Jørgen Bjånes, N Hetlevik
78 Ms Stjernen	36.0	14.0	5.0	—	—	T 09	36	Wich	?	20	Alfr O Breivik m fl, Davanger
79 Mk Svanen*	43.0	12.0	7.5	—	—	T 28	50	Wich	40	25	Johan Jansen, Bjørøy, Ramsøy
80 Ms Hauge	28.0	8.0	3.0	—	—	T 36	—	Sabb	36	5	Salomon Hauge, Kleppstø
81 Må Sverre	20.0	6.2	2.5	—	—	T	—	Sabb	49	4	Torger Davanger, Davanger
82 Mk Toraud	28.0	7.0	3.0	—	—	T	—	Sabb	45	5	Thorl Pedersen, Marikoven
83 Må Kobben	20.0	5.5	2.5	—	—	T 42	—	Sabb	28	3	Harald Sleire, Skarholmen
84 Må Heltt	20.4	5.7	2.5	—	—	T 42	—	Sabb	57	3	Olaf Jakobsen, N Hetlevik
85 Mkr Rosholm	59.2	17.7	8.0	46	15	T 50	—	Wich	50	50	Nils Rasmussen m fl, Kollevåg
86 Ms Terje	38.9	10.3	3.8	21	—	T 29	38	Unio	29	15	Peder Johansen Follese, Follese
87 Ms Blomst	28.0	8.0	3.0	—	—	T 33	—	Unio	33	7	Hj Jørgensen, N Hetlevik
89 Ms Steinborg*	59.8	14.8	6.8	34	9	T 29	49	Wich	54	120	Reinert Stødal, Follese
90 Mkr Sigmor* <sup>o</sup>	60.7	17.0	8.9	40	12	T 44	—	Brun	44	84	O Paulsen & Co, N Hetlevik
91 Mk Olaf	39.0	11.5	5.0	10	3	T 31	—	Unio	33	20	O Rasmussen Hanøy m fl, Hanøytangen
92 Må Laika	23.0	6.0	3.0	—	—	T 58	—	Sabb	58	8	H Halvorsen, Hauglandshella
93 Ms Laila	28.5	8.5	4.0	—	—	T 37	—	Sabb	33	5	Odd Skjønhaug, N Hetlevik
94 Mk Haugsfjord*	40.3	14.3	5.9	17	5	T 15	—	Finno	?	30	L Martinussen m fl, Skiftesvik
95 M Helt	30.0	9.0	4.0	—	—	T 41	—	Unio	41	10	Johan Ellingsen, Skiftesvik
97 Ms Langøy	33.7	10.5	5.0	—	—	T 32	—	Unio	32	10	Mandius Langøy m fl, Hanøytangen
98 Mk Askøy 2*	64.1	16.6	7.5	42	16	T 90	35	Wich	49	50	Nils Eriksen m fl, N Hetlevik
99 Ms Stabil	35.0	13.0	8.0	—	—	T 04	—	Wich	18	12	Arne Ellingsen m fl, Marikoven
102 Mk Victory	40.0	13.0	5.8	13	—	T 15	—	Unio	33	20	Fredr Nikolaisen, Davanger
104 Ms Fram	25.0	8.5	3.0	—	—	T 39	—	Sabb	39	5	Alfr Vindnes, N Hetlevik
105 Ms Konrad	26.0	8.5	4.5	—	—	T 46	—	Sabb	36	5	Olav Kårvik, Hanøytangen
106 Mk Harald	30.5	9.7	4.5	—	—	T 16	—	Norly	28	12	M Lille-Langøy m fl, Hanøytangen
107 Ms Sigra*	47.8	17.4	7.2	24	7	T 13	—	Wich	32	30	Ant Varøy, Hanøytangen
109 Mkr Sydland* <sup>o</sup>	92.5	21.9	10.9	134	49	T 50	—	Dies	47	204	Elling Solsvik, N Hetlevik
110 Må Måken	24.0	7.3	3.7	—	—	T 47	—	F M	48	6	Hj Eide, Tveitevåg
111 Må Truls	25.0	8.1	3.1	—	—	T 42	—	Sabb	42	5	Trygve Meyer, N Hetlevik

## H-AV. Austevoll — tilsynsmann: Lars L. Rabben, Rabben.

1 Ms Army Maud*	55.7	18.2	7.2	42	11	T 05	54	Unio	54	100	H Kolbeinshavn m fl, Storebø
2 Mkr Skomvær*	101.1	21.6	10.0	137	50	T 49	56	diesel	49	265	A O Fagerbakke m fl, Bekkjarvik
3 Mkr Brattøy* <sup>o</sup>	52.9	18.7	8.7	46	12	T 54	—	Brun	54	110	Endre Haugland m fl, Storebø
4 Mkr Megrunn*	102.1	23.5	11.9	187	69	J 56	—	Vølun	56	330	Ragnvald Tøkje m fl, Salthella
5 Mk Mokstein* <sup>o</sup>	120.0	21.5	11.2	223	97	J 03	55	B M V	52	300	Magnus Aarland m fl, Bekkjarvik
6 Mkr Meholm*	108.0	23.2	11.0	167	72	T 44	—	diesel	40	300	A/S Meholm v/ J Kleppe, Bakkasund
7 Mkr Marsnes* <sup>o</sup>	58.3	17.8	8.0	42	15	T 17	47	Säffl	52	90	Arne Kalve m fl, Bakkasund

Kontor:

Øvregaten 17, Bergen.  
Telefoner: 14723 - 71002  
Tlgr.adr.: «Hordatrygd»

# HORDATRYGD

— gjensidig trygdslag for Hordaland —

Trygding av fiskefarkoster på gode vilkår

Trygdslaget står tilsluttet Reassuranseinstituttene for Fiskefarkoster og Fiskeredskaper

Farkostens nummer art og navn	Lengde	Bredde	Dybde	Tonn		Maskin					Eierens (den korresponderende reders) navn og postadresse	
				Br.	Nt.	Materiale	Byggeår	Ombår	Hva slags	Byggeår		H. K.
8 Må Finegutt	25.0	7.0	4.0	—	—	T	—	41	Popu	?	3	Simon H Hillarøy, Bakkasund
9 Mkr Verdi* <sup>o</sup>	59.3	17.4	8.1	55	22	J	53	—	Wich	53	120	Alf Møkster m fl, Kolbeinsvik
10 Mkr Abelona* <sup>o</sup>	61.2	19.8	9.0	57	16	T	16	46	Wich	33	40	Halvor Møgster m fl, Kolbeinsvik
11 Mkr Lundo* <sup>o</sup>	55.2	17.8	7.4	31	14	T	16	47	Wich	29	40	Lars O Rabben m fl, Rabben
12 Ms Rapp	49.7	16.4	6.5	25	9	T	13	51	Wich	55	40	Jak Sandtorv m fl, Krosshamn, H.
13 Må — <sup>o</sup>	30.0	9.0	4.0	—	—	T	53	—	Marn	53	16	Ragnv Stangeland, Stolmen
14 Må Inger Sol	20.0	6.0	4.0	—	—	T	54	—	F M	54	5	M Nyheim, Kolbeinsvik
15 Mk Solon* <sup>o</sup>	65.9	17.3	7.8	46	19	T	36	—	Wich	36	50	Salomon Kalvenes m fl, Rabben
16 Må Magne	21.0	5.0	2.3	—	—	T	15	—	Sabb	46	3	K J Økland, Torangsvåg
17 Må Olsen <sup>o</sup>	17.0	6.5	2.8	—	—	T	53	—	F M	47	6	Ole Vassnes, Kolbeinsvik
18 Mkr Tressund*	93.8	22.0	10.6	129	48	T	44	—	diesel	44	250	A K Austevoll m fl, Austevollshella
19 Må Skjold* <sup>o</sup>	106.8	18.1	8.9	129	47	J	02	51	Wich	52	240	Rasmus Birkeland m fl, Storebø
21 Må Vigdis	21.0	6.0	3.0	—	—	T	53	—	Sabb	54	4	A H Litlakalsøy, Litlakalsøy
22 Mk Valutt*	67.0	16.0	8.0	37	11	T	28	—	Unio	53	100	Endre R Drønen m fl, Rostøy
23 Må Wichmann	28.0	8.0	5.0	—	—	T	28	—	Sabb	36	5	Peder Naustheller, Rostøy
25 Mk Frimann 1	34.9	11.2	4.9	—	—	T	—	44	Wich	44	20	Johs J Storebø, Rostøy
26 Må Alken I	20.0	7.0	6.0	—	—	T	37	—	Solo	37	3	I Sandvik, Sandvikhamn
27 Ms Frid*	54.8	19.2	8.0	39	14	T	25	—	Unio	56	100	A Nordstrand m fl, Kolbeinsvik
28 Ms Borgny 1*	46.8	17.8	7.8	28	10	T	28	—	Rapp	28	45	K K Kalvenes, Kalvenes
29 Må Traust	21.0	6.0	3.0	—	—	T	43	—	motor	?	3	Rikard Storebø, Storebø
30 Må Horgefjord	24.0	7.5	4.0	—	—	T	43	—	Sabb	45	5	K P Horgen, Bakkasund
31 M Arne 2*	70.0	17.5	8.5	47	20	T	44	—	Brun	56	140	W Rabben, Rabben
32 Ms Svanen	36.0	13.5	6.0	—	—	T	—	50	Rapp	?	17	Hj Nordeide, Rostøy
33 Ms Fram	35.0	11.0	5.0	—	—	T	—	—	Ngrei	?	20	Endre Haugland, Storebø
34 Mkr Wisting*	57.4	18.1	7.8	42	12	T	44	—	Wich	35	50	Lars L Rabben m fl, Rabben
35 Mk Normann*	56.8	16.1	7.5	33	13	T	88	—	Bolin	18	40	A T Vassnes m fl, Kolbeinsvik
36 Mkr Brødrene Stenevik*	48.4	17.4	7.3	33	8	T	14	53	Wich	?	40	Halv L Stenevik m fl, Salthella
37 Ms Jenny	52.0	17.5	8.0	27	13	T	20	—	Unio	?	30	L O Stenevik m fl, Salthella
38 Mk Ståløy* <sup>o</sup>	115.0	23.2	13.3	248	84	J	29	53	B M V	53	400	Kr Drønen m fl, Austevollshella
39 Må Brødrene	25.0	8.0	3.0	—	—	T	—	—	Rapp	20	6	Ingv T. Økland, Torangsvåg
40 Mkr Eidsvoll 1*	58.3	17.7	7.6	45	17	T	98	46	Unio	37	50	Ant Bjånes m fl, Storebø
41 Må Laksen	29.0	8.5	3.0	—	—	T	32	—	motor	31	10	Mikkal Johnsen, Møkster
42 Må Glimt	17.0	6.0	2.5	—	—	T	47	—	F M	40	6	Sig J Havrøy, Stolmen
43 Mk Slotstein	49.5	15.3	6.0	32	9	T	97	40	Wich	14	25	Torm Fagerbakke, Bekkjarvik
44 Msv Havbraut*	133.1	26.1	13.7	294	109	T	45	—	Super	45	500	Arne Kalve m fl, Bakkasund
45 Mkr Steinevik* <sup>o</sup>	116.3	23.9	13.2	257	87	J	31	56	M W M	56	520	Knut Stenevik m fl, Bekkjarvik
46 Mk Selbjørns- Ijord	70.0	17.8	7.0	50	15	T	95	33	Wich	36	50	L O Fagerbakke m fl, Bekkjarvik
47 Må Roy	23.0	8.0	3.0	—	—	T	20	—	Wich	20	4	Reinert Drivenes, Bekkjarvik
49 Mkr Høken Stenevik <sup>o</sup>	45.8	17.5	6.0	24	11	T	08	50	Rapp	56	80	K Stenevik m fl, Bekkjarvik
50 Må Bjarne	25.0	11.0	3.0	—	—	T	42	—	Sabb	42	5	H Klepsvik, Bakkasund
51 Må Liven	24.0	8.5	4.0	—	—	T	44	—	Sabb	46	5	Lars Hansen, Litlakalsøy
52 Må Eddy	28.0	8.5	4.9	—	—	T	45	—	Rapp	20	7	Nils Johannessen, Litlakalsøy
53 Mkr Glossy*	49.2	16.5	6.8	30	8	T	46	—	Vold	56	70	A K Litlakalsøy m fl, Litlakalsøy
54 Må Ulabrand	30.0	8.0	3.5	—	—	T	10	32	Rapp	17	10	Johs Bjånes, Storebø

**C.T. KOBBERSTOFF**

**BEST I BUNN  
OG GRUNN**

Farkostens nummer art og navn	Lengde	Bredde	Dybde	Tonn		Materiale	Byggeår	Maskin			Eierens (den korresponderende reders) navn og postadresse
				Br.	Nt.			Ombår	Hva slags	Byggeår	
56 Ms Måken*	45.0	17.0	7.6	—	—	T 13	—	Wich	35	30	Endre Haugland m fl, Storebø
58 Må Sleipner	22.2	6.7	2.7	—	—	T —	38	Sleip	39	4	Halv Lundøy, Rabben
59 Mkr Morilden*	42.7	16.7	6.5	23	6	T —	50	Rapp	42	35	Sev Arland m fl, Stolmen
60 Må Funkis	27.5	8.0	3.0	5	—	T 36	—	Wich	36	6	W A Møgster, Møkster
61 Ms Moder 3	54.2	18.7	7.8	39	19	T 19	—	Wich	39	40	Rasm M. Tokje m fl, Salthella
62 Må Rubin	21.0	6.0	3.0	—	—	T 52	—	Sleip	52	4	L Kolbeinsvik, Kolbeinsvik
63 Mkr Storebø 1*	56.0	14.5	6.0	41	16	T 17	—	Unio	?	40	Nils S Storebø m fl, Storebø
64 Må Trygg	28.0	9.0	4.0	—	—	T 39	—	Unio	39	7	Olaf Halstensen jr., Salthella
65 Mkr Ammy*o	51.9	17.0	7.4	32	9	T 16	52	Wich	51	50	H H Bakke m fl, Bakkasund
66 Må Laksen	33.5	11.5	4.8	—	—	T 26	—	Hein	?	10	Alfr L Birkeland, Storebø
67 Må Iren	22.0	7.0	3.5	—	—	T 44	—	K-E	44	4	Sverre J Veivåg, Rabben
68 Må Torstein	27.0	7.0	4.0	—	—	T 36	—	Solo	?	8	Peder N Storebø, Storebø
69 Må Vona	21.0	5.0	3.0	—	—	T 17	—	Stord	?	3	N J Drønen m fl, Rostøy
70 Må Bil	23.5	6.0	3.5	—	—	T 43	—	Wich	?	4	Bård Våge, Stolmen
71 Må Djerv	22.0	7.5	4.0	—	—	T 14	44	Wich	44	4	Erling Bjelland, Storebø
72 Må Frøya	19.0	6.0	2.5	—	—	T 52	—	Marn	52	8	Peder Hanøy, Kolbeinsvik
73 Mkr Kapella	48.0	15.0	7.0	—	—	T 10	48	Wich	44	50	Johs Stangeland m fl, Stolmen
74 Ms Vima*	47.5	16.8	5.7	25	8	T 49	—	Rapp	49	45	Arne Birkeland m fl, Storebø
75 M Luna 2	36.0	13.0	5.5	—	—	T 31	—	Ngrei	31	20	H L Stenevik, Salthella
76 Mkr Snurp 8*o	92.0	22.0	10.9	131	50	T 43	—	Alfa	48	240	Henry Kalve, Bakkasund
77 Må —	25.5	8.0	3.3	—	—	T 07	—	Sabb	50	5	Erik J Våge, Stolmen
78 Må Marna	18.0	6.5	2.5	—	—	T 55	—	Marn	55	5	Konrad Høyvøy, Stolmen
79 Må Lado	23.0	6.0	3.0	—	—	T 41	—	Perk	41	60	Lars Møgster, Kolbeinsvik
80 Mkr Kjellaug*	98.2	22.9	10.6	134	49	T 42	—	Wich	42	200	Arne Kalve m fl, Bakkasund
81 Må Per	21.5	6.0	2.5	—	—	T —	—	Sabb	51	4	Rich Njåstad, Stolmen
82 Må Furen	23.7	8.0	2.8	—	—	T 01	—	Sabb	51	4	Ingv T Våge m fl, Stolmen
83 Må Ola	28.7	9.4	2.8	4	3	T 38	—	Marn	38	16	Rasm Birkeland m fl, Storebø
85 Ms Enig 1*	64.1	19.2	8.5	62	18	T 28	47	Wich	37	50	Hans O Kalve m fl, Bakkasund
86 Mkr Straursund	109.1	19.0	8.9	123	56	J 18	46	Hjels	54	240	Martin Sale m fl, Torangsvåg
87 Må Birkeland	30.0	10.0	5.0	—	—	T 56	—	Marn	56	24	Harald A Birkeland m fl, Storebø
88 Mkr Harpun	29.0	8.8	4.3	—	—	T 43	—	Wich	43	6	Joh Hausberg m fl, Rostøy
89 Mkr Saltholm	61.9	17.7	8.4	50	16	T 55	—	Brun	55	125	Ole M Salthella m fl, Salthella
90 Må Else Berit	33.4	11.0	6.0	—	—	T 18	—	Sabb	34	5	Andor Hufthammer, Storebø
91 Må Reks	24.0	7.5	4.0	—	—	T 56	—	Sabb	56	8	M E Melingen, Torangsvåg
92 Må Sabb 2	24.0	7.0	3.0	—	—	T 40	—	Sabb	38	5	Ingv Johnsen, Møkster
93 Må Lux	22.0	7.0	3.5	—	—	T 54	—	Sabb	?	5	Sverre Blix, Rostøy
95 Må Anna	21.5	6.4	2.9	—	—	T —	36	Stord	42	3	Ingebr A Hilde, Bakkasund
96 Må Agnes	29.7	10.3	4.2	—	—	T 31	—	Unio	33	10	Nils Økland, Torangsvåg
97 Må Alda	24.0	6.0	3.5	—	—	T 39	—	Alda	39	4	Nils Røstøen, Rostøy
98 Mkr Frøistein*	88.1	19.8	8.4	92	37	T 45	51	Wich	?	90	Ole E Drønen m fl, Rostøy
99 Mkr Lyngvæ*o	88.1	18.3	8.0	73	29	J 15	48	M W M	38	320	Harald A Klepsvik m fl, Bakkasund
100 Mkr Telco*	88.5	22.3	9.5	115	42	T 47	—	Unio	48	200	E N Aarland m fl, Stolmen
101 Må Wich	22.0	6.5	3.0	—	—	T 39	—	Wich	39	2	Arne O Fagerbakke, Bekkjærвик
102 Mg Kolbein	42.0	13.0	5.0	—	—	T 33	—	Brun	33	24	Harald Kolbeinshavn, Storebø
103 Må Sonny	31.0	10.0	4.8	—	—	T 38	—	Unio	38	10	Baard Waage m fl, Stolmen
104 Må Elna	21.5	6.0	3.0	—	—	T 46	—	Sabb	47	4	Egil Strømme m fl, Møkster
105 Må Ramona	18.0	6.0	2.5	—	—	T 47	—	Alda	47	5	Rasm Bussesund, Kolbeinsvik
106 Må Gomma	21.0	6.0	2.5	—	—	T —	34	F M	36	4	Hans Ifansen, Bakkasund

## ALT I BÅTER — REDNINGSFLÅTER

Snakk med spesialisten

L. H. BERGE - SANDVIKEN - BERGEN

Farkostens nummer art og navn	Lengde	Bredde	Dybde	Tonn			Maskin				Eierens (den korresponderende reders) navn og postadresse	
				Br.	Nt.	Materiale	Byggeår	Ombår	Hva slags			H. K.
									Byggeår	H. K.		
107 Må Kjeld	26.0	7.5	3.5	—	—	T 34	—	Sabb	34	5	Nils V Kalve, Bakkasund	
108 Må Mignon	24.0	6.8	3.0	—	—	T 20	—	Popu	20	4	Hans J Heimark, Rostøy	
109 Må Skåren	23.0	6.3	3.5	—	—	T 36	—	Sabb	45	3	Leif Skår, Torangsvåg	
110 Må Lilli	38.0	12.5	6.0	—	—	T 33	—	Wich	33	16	Olaf J Kalvenes, Kalvanes	
111 Må Snygg	18.0	6.0	3.2	—	—	T 31	50	Sleip	50	4	Arent L Nordeide, Storebø	
112 Mkr Amalie*o	57.5	16.8	7.9	44	12	T 43	55	Unio	55	100	Ingolf Møkster m fl, Kolbeinsvik	
113 Må Star	17.0	6.0	3.0	—	—	T 48	—	Wich	48	2	Hans R Drønen, Rostøy	
115 Må Vesla	17.0	5.0	2.5	—	—	T 48	—	F M	48	4	Endre Søreide, Storebø	
116 Må Aina	20.0	8.0	3.0	—	—	T 30	—	Sleip	?	3	Erling Søreide, Rostøy	
117 Må Skvett	23.0	6.0	4.5	—	—	T 42	—	Sleip	42	5	Konr H Sandtorv, Krosshamn, Hdl.	
118 Må Spøk	30.0	7.0	5.0	—	—	T 52	—	Marn	52	16	Konrad Våge, Stolmen	
119 Må Alda	19.0	5.0	2.5	—	—	T 51	—	Alda	?	5	Mikkel Johnsen m fl, Møkster	
120 Må Lita	19.0	6.5	3.0	—	—	T 30	—	F M	30	4	Nils Heimark, Rostøy	
121 Må Teist	24.0	8.0	5.0	—	—	T 41	—	Sleip	41	8	Knut Drønen, Austevollshella	
122 Mkr Turid Johanneo	64.9	17.6	7.1	41	13	T 11	58	Wich	42	50	T T Djupevåg m fl, Salthella	
123 Må Bjuti	22.0	6.0	3.0	—	—	T 45	—	Sleip	45	7	Nils Sjurven, Storebø	
124 Ms Storegutt	38.0	14.0	7.0	—	—	T 00	—	Skan	11	12	Kr Bjånesøy m fl, Storebø	
125 Ms Fram	44.5	15.2	7.0	—	—	T 07	49	Rapp	37	24	Konrad Heimark m fl, Kolbeinsvik	
126 Mkr Møgster- fjord*o	113.8	22.9	10.9	187	71	T 42	52	Alfa	52	240	L Møgster m fl, Kolbeinsvik	
127 Må Svanen	20.1	5.5	1.8	—	—	T 38	—	Solo	38	2	Sakarias Sæterstøl, Rostøy	
128 Mkr Eldjarn*o	120.9	24.7	14.1	285	108	J 27	55	Vølun	55	420	H Østervold m fl, Austevollshella	
129 Må Von	21.0	7.5	4.5	—	—	T 52	—	Alda	49	5	Jonas Hanøy, Kolbeinsvik	
130 Ms Krossøy	50.4	16.0	7.5	30	8	T —	55	Ngrei	?	45	B N Sandtorv, Korshavn, Hordal.	
131 Må Silda	31.0	7.0	5.0	—	—	T 51	—	Solo	38	16	Arne Kalve m fl, Bakkasund	
132 Må Vi to	23.0	7.5	4.0	—	—	T 42	—	Ø M	?	6	Lars Lundøy, Rabben	
133 Må Trygg	31.0	10.5	4.0	—	—	T 16	—	Danet	16	7	N H Heimark, Rostøy	
134 Mkr Slottring*o	119.0	23.2	11.6	266	126	T 44	—	diesel	42	480	Nils J Stangeland m fl, Stolmen	
135 Må Kvikken	25.5	6.4	3.2	—	—	T 44	—	F M	34	6	Lars Tuffeland, Stolmen	
136 Må Mai	21.0	6.7	4.8	—	—	T 35	42	Sleip	43	4	Johs L Nøven, Rabben	
137 Må Anny Sæl	34.6	11.4	3.0	7	—	T 31	—	Wich	31	10	O M Naustheller m fl, Kolbeinsvik	
138 Må Truls	30.0	9.0	5.0	—	—	T 56	—	Samo	56	30	Endre Haugland m fl, Storebø	
139 Må Lady	30.0	9.7	3.0	—	—	T 55	—	Marn	53	16	Gnr Nordstrand, Kolbeinsvik	
141 Må Egil	23.0	6.5	3.0	—	—	T 45	—	Marn	48	8	L M Melingen, Austevollshella	
142 Må Blondi	24.0	7.0	4.0	—	—	T 47	—	Wich	?	4	Fr L Køster, Storebø	
143 Må Hyse	24.5	8.0	4.0	—	—	T 47	—	Sleip	42	7	L O Trøland m fl, Austevollshella	
144 Mkr Bjørg 2*	52.8	16.0	7.8	41	18	T 41	—	Unio	41	50	H H Klepsvik m fl, Bakkasund	
146 Må Sjeipner	21.0	7.0	3.0	—	—	T 90	35	Sleip	35	3	L L Rabben m fl, Rabben	
147 Må Sonja	22.0	6.0	3.5	—	—	T 40	—	Stord	40	5	E J Sandtorv, Krosshamn Hordal.	
148 Må Edny	30.0	9.0	4.0	—	—	T 39	—	Sabb	39	5	Magnus Aarland, Bekkjærvi	
149 Må Von	23.0	7.5	3.0	—	—	T 50	—	Sabb	50	5	Magne Horgen m fl, Bakkasund	
150 Må Håp	25.0	7.0	3.5	—	—	T 39	—	F M	39	6	Magnus M Tøkje, Salthella	
151 Må Tito	27.0	8.0	4.0	—	—	T 48	—	Sabb	52	5	Lars Horgen, Bakkasund	
152 Mkr Nils	41.5	12.5	5.5	—	—	T 35	—	Brun	35	28	Nils K Djupevåg jr., Rabben	
154 Må Pluto	30.0	10.0	5.0	—	—	T 55	—	Marn	55	32	Odd Drønen m fl, Rostøy	
156 Må Pix	27.0	8.0	4.0	—	—	T 55	—	Sabb	54	6	Peder Kalve, Bakkasund	
157 Mkr Mira 1*	47.5	15.8	7.5	33	8	T 08	43	Unio	53	50	Ingebr N Storebø m fl, Storebø	

OLJE — Den beste service hos «NOR».



Vestenfjeldske Oljeselskap NOR A.s

Farkostens nummer art og navn	Lengde	Bredde	Dybde	Tonn		Materiale	Byggeår	Ombår	Maskin		Eierens (den korresponderende reders) navn og postadresse
				Br.	Nt.				Hva slags	Byggeår	
158 Må Nymann <sup>o</sup>	30.0	9.0	4.0	—	—	T 56	—	Marn	56	24	Karl Kleppe m fl, Austevollshella
159 Må Dørje	16.0	5.0	2.5	—	—	A 55	—	Sleip	?	3	Knut L Stenevik, Salthella
160 Mkr Brilliant*	59.0	17.6	9.0	39	13	T 17	55	Unio	38	50	Ingv Økland, Torangsvåg
161 Må Trefast	27.4	9.5	3.0	—	—	T 36	—	Leva	19	8	O P Storebø, Storebø
162 Må Fram	37.0	10.6	4.5	—	—	T 18	31	Ngrei	30	20	Svein E Drivenæs, Bekkjarvik
163 Må Glimt	17.5	6.0	3.0	—	—	T 46	—	Sleip	46	3	Bj N Sandtorv, Krosshamn, Hord.
164 Må Laila	23.5	8.0	3.0	—	—	T 48	—	Sabb	47	5	Lars L Vaage m fl, Stolmen
165 Ms Våge <sup>o</sup>	49.3	17.3	7.6	29	7	T 14	—	Wich	39	40	O Kalvenes m fl, Kalvanes
166 Må Kirsten	21.0	6.9	3.2	—	—	T 55	—	Sabb	55	8	Vincent H Lundøy m fl, Rabben
167 Må Rolf	31.0	9.0	4.0	—	—	T 47	—	FM	47	14	Endre Haugland m fl, Storebø
169 Mk Grålys	61.1	19.0	7.7	48	22	T 11	51	Grenå	52	150	Karl Stenevik m fl, Salthella
171 Må Erna	20.0	6.0	2.5	—	—	T 55	—	Sleip	55	4	Karl Stenevik, Salthella
172 Må Siggen	25.0	8.0	4.0	—	—	T 38	—	Sabb	39	5	Jørgen Skår, Storebø
173 Må Albatros	19.0	5.5	2.5	—	—	T 54	—	Marn	53	5	Johs Heimark, Kolbeinsvik
174 Ms Helena	42.0	16.4	5.9	—	—	T 00	30	Vestk	16	20	Jak N Storebø m fl, Storebø
175 Må Slosstein	21.0	6.2	2.5	—	—	T 43	—	Wich	43	2	Torm Fagerbakke, Bekkjarvik
176 Må Reidar	23.0	8.0	3.5	—	—	T 47	—	Sleip	47	4	Olav Iversen, Rabben
178 Må Sælen	24.0	6.5	2.5	—	—	T	50	Stord	?	3	L Arviknes, Bakkasund
179 Mk Hans Karin* <sup>o</sup>	101.8	20.1	12.0	177	80	J 10	57	Atlas	46	215	Brødr Kalvenes & Co m fl, Kalva.
180 Må Sjøblom	23.0	7.0	3.0	—	—	T 49	—	Sabb	49	4	Math Horgen, Bakkasund
181 Må Kalsøy <sup>o</sup>	43.0	14.0	6.5	—	—	T 26	49	Rapp	14	12	N Johannessen m fl, Litlakalsøy
182 Ms Margit	44.0	13.0	5.6	—	—	T 04	50	Karm	25	30	Norv Vassnes m fl, Kolbeinsvik
183 Må Sleipner	21.0	7.0	3.0	—	—	T 43	—	Sleip	37	4	Knut N Djupevåg, Rabben
184 Må Fugløy	26.5	9.5	4.0	—	—	T 30	—	Sabb	37	5	A J Hevrøy, Hervøy brevhus
185 Må Blåsa	20.0	6.0	3.0	—	—	T	48	Sabb	48	4	Jakob Hevrøy m fl, Stolmen
186 Må Magne	22.0	7.0	3.5	—	—	T 40	—	Sabb	39	4	Peder Kalve, Bakkasund
187 Må Forsøk	23.0	7.0	3.0	—	—	T 37	—	FM	37	5	Olav Skår, Storebø
188 Mg Norden	39.8	12.1	4.0	—	—	T 26	33	Wich	27	10	L H Litlekalsøy m fl, Litlakalsøy
189 Må Fram	31.0	11.0	5.0	9	4	T	27	Rapp	27	16	H L Kalvenes, Kalvanes
190 Må Stad	23.0	6.5	4.0	—	—	T 42	—	Archi	34	3	Jak L Bakke, Bakkasund
191 Mg Kjækken	35.0	12.0	4.8	—	—	T 27	52	Unio	27	15	John M Møgster, Møkster
192 Må —	24.0	8.3	3.0	—	—	T 23	—	Popu	23	5	Lars Forland, Krosshamn, Hordal.
193 Mk Elen	34.0	11.4	4.2	8	2	T 12	37	Wich	?	8	E N Lillekalsøen m fl, Møkster
194 Må Nyko	18.0	6.5	3.0	—	—	T 20	—	Amer	?	3	Nils Olai Drivenes, Bekkjarvik
195 Må Duen	20.0	5.5	3.0	—	—	T 47	—	Ferro	47	6	Jon Østervold, Storebø
196 Msv Solnes* <sup>o</sup>	132.9	26.6	13.8	333	153	T 44	—	diesel	44	550	O Østervold, Austevollshella
198 Ms Vårli	28.0	10.0	4.5	—	—	T 15	—	Sabb	51	5	Hjalmar Nordeide, Rostøy
199 Ms Evy 1*	50.0	19.1	6.8	40	13	T 30	—	Wich	53	120	N K Dybevåg jr, Rabben
200 Må Brut	30.0	9.0	4.0	—	—	T 55	—	Marn	55	24	S Hufthammer m fl, Torangsvåg
202 Må Gyrid	24.0	8.0	2.5	—	—	T 47	—	Sleip	47	4	Nils E Troland, Storebø
203 Må Jakk	23.3	7.0	3.0	—	—	T 90	—	Sabb	35	4	Karsten Møkster, Møkster
205 Må Villig	26.0	8.0	3.3	—	—	T 18	—	Sabb	37	5	Tor Klepsvik, Bakkasund
206 Må Fram	24.0	6.0	3.5	—	—	T 35	—	Atlan	14	4	Laurits J Nåven, Rabben
207 Må Risken	30.4	10.0	5.4	—	—	T 39	—	Sleip	39	12	Halvor O Birkeland, Storebø
208 Må Sigrid	30.0	10.0	5.0	—	—	T 45	50	Solo	45	16	Johs Elholm, Storebø
209 Må Sabb	17.5	5.7	3.2	—	—	T	—	Sabb	37	3	Hans Hille, Bakkasund
210 Må —	21.5	6.4	2.9	—	—	T 23	—	Stabil	36	4	B K Bakkasund, Bakkasund

SMØREOLJER TIL ALLE MOTORER  
GASOIL OG PETROLEUM



ÅS NORSKE ESSO





Farkostens nummer art og navn	Lengde	Breidde	Dybde	Tonn		Materiale	Byggeår	Omb. år	Maskin			Eierens (den korresponderende reders) navn og postadresse
				Br.	Nt.				Hva slags	Byggeår	H. K.	
212 Må —	23.0	7.0	3.5	—	—	T	—	—	Sabb	36	5	Alfr A Møkster, Møkster
213 Må Faraguten	19.5	6.0	3.0	—	—	T	—	—	Sabb	37	4	Bj N Møgster, Møkster
214 Må Sterkoder	23.0	6.5	3.0	—	—	T	—	—	Sabb	37	4	Nils R Møgster, Møkster
215 Må Palmen	25.3	7.8	3.3	—	—	T	—	—	Sabb	37	5	Alfr I Møgster, Møkster
216 Må Ola	24.1	8.5	2.5	—	—	T	—	—	Sabb	36	5	Ingv H Nordeide, Rostøy
217 Ms Njål*	70.0	17.0	8.5	50	19	T	37	—	Wich	52	90	Johs Aase m fl, Rabben
218 Må Teisten	24.0	7.5	5.0	—	—	T	42	—	F M	?	6	Abs Njåstad, Torangsvåg
220 Må Jack	20.0	6.5	3.5	—	—	T	49	—	F M	49	4	Konr J Tøkje, Salthella
221 Må Bjørner	28.0	10.0	3.8	—	—	T	21	—	Rapp	22	8	Engel Haugland, Storebø
222 Må Bell	24.0	6.5	4.0	—	—	T	35	—	Stord	42	3	Anton Vassnes, Kolbeinsvik
223 Må Kjapp	22.0	5.0	2.5	—	—	T	55	—	Kjap	54	3	Olav N Våge, Stolmen
224 Må Ran	22.0	7.0	3.5	—	—	T	27	—	Sleip	27	4	Anders Røstona, Rostøy
225 Må Brødrene	30.0	10.0	3.0	—	—	T	13	39	Rapp	44	14	Ingv J Storebø m fl, Storebø
226 Må Unni	22.0	7.0	3.0	—	—	T	55	—	Sabb	55	4	Lindem Knutsen, Litlakalsøy
227 Må Sleipner	18.5	6.0	3.0	—	—	T	41	—	Sleip	41	4	Edv Arnesen, Toranger
228 Ms Leik	29.6	9.4	3.8	5	2	T	39	—	Sabb	39	5	Peder Waage, Stolmen
230 Må Knut	18.0	6.0	3.0	—	—	T	48	—	Alda	49	5	Halvar Heimark, Rostøy
231 Må Aud	23.0	6.0	3.0	—	—	T	56	—	Sabb	56	5	Erling Kleppe, Bakkasund
232 Må Vi to	25.0	7.5	6.5	—	—	T	39	—	Sabb	39	5	Abraham Horgen, Bakholmen
234 Må Nymann	26.0	6.0	3.0	—	—	T	49	—	Sabb	42	4	Nils V Kalve, Bakkasund
235 Må Ulrikke	26.0	8.0	5.0	—	—	T	39	—	Sabb	40	5	K J Kalsøy m fl, Møkster
238 Må Atle	23.0	7.0	3.0	—	—	T	43	—	Solo	39	5	Joh Nordeide m fl, Rostøy
239 Må Bobb	22.0	6.0	3.0	—	—	T	38	—	Stord	42	3	Alfr Bjånesøy, Kolbeinsvik
240 Må Arne	30.0	8.0	4.0	—	—	T	53	—	Marn	53	16	Einar Troland, Torangsvåg
241 Må Vette												
Hanna	27.0	5.3	2.3	—	—	T	15	—	Solo	?	2	Arne Kalve, Bakkasund
243 Må Venus	23.2	7.8	2.8	—	—	T	05	—	Sabb	?	5	Henr A Sandtorv, Krosshamn, Hdl.
244 Må Ingrid												
Maud	23.0	7.0	3.6	—	—	T	27	—	Sabb	27	5	O B Østervold, Storebø
245 Må Start	30.0	8.5	3.8	—	—	T	31	—	F M	36	20	Sigurd Årland, Stolmen
246 Må Trond	25.0	8.0	3.5	—	—	T	38	—	Sabb	36	5	Sigurd J Storebø, Storebø
247 Må Tangen	22.0	8.0	3.5	—	—	T	53	—	Sleip	?	7	N Austevoll, Austevollshella
248 Må Fridtjof <sup>o</sup>	18.0	5.5	2.5	—	—	T	56	—	Marn	56	8	Karen Heimark, Storebø
249 Må Sjøgutt	22.0	7.0	2.5	—	—	T	—	40	Sabb	38	5	Hans O Kalve, Bakkasund
250 Må Snyggen	18.0	5.5	2.5	—	—	T	56	—	Marn	56	5	Mors O Salthella, Salthella
251 Må —	25.0	7.0	3.0	—	—	T	38	—	F M	30	6	Karl Kalvenes, Bekkjarvik
252 Må Norden	23.5	6.8	3.3	—	—	T	38	—	Sabb	38	3	Knut Absalonsen, Møkster
253 Må Sabben	26.0	9.0	3.5	—	—	T	37	—	Sabb	37	5	Olav Strømme, Møkster
254 Må Otter	19.0	6.0	2.7	—	—	T	40	—	Wich	40	2	O M Rasmussen, Bakkasund
255 Må Fisk	23.0	6.2	3.0	—	—	T	35	—	Sams	39	4	Nils O T Aarland, Stolmen
257 Må Terje	23.0	6.5	3.2	—	—	T	—	—	Wich	34	2	Mikkel Klepsvik, Bakkasund
258 Må Glimt	23.0	5.2	4.5	—	—	T	—	—	F M	26	4	Olav Njoten, Torangsvåg
259 Må Måsen	22.0	7.0	3.5	—	—	T	46	—	Sabb	46	4	Mons Nordeide, Torangsvåg
260 Må Gerd	19.0	5.5	2.5	—	—	T	56	—	Marn	56	8	Olai Haukanes, Kolbeinshamn
261 Mkr Sjumann*	90.6	19.9	9.9	95	35	T	40	—	Brun	40	130	T O Fagerbakk m fl, Bekkjarvik
262 Må Kalvenes & Sønner <sup>o</sup>	30.0	10.0	5.0	—	—	T	55	—	Marn	55	24	K Kalvenes m fl, Kalvenes
263 Må Fram	23.0	7.5	3.8	—	—	T	45	—	F M	?	6	Olai J Hevrøy, Stolmen

## Polyformblåsen

var den første i sitt slag og er den beste den dag i dag

Enefabrikant: POLYFORM, Ålesund. Telef.: 2522



Farkostens nummer art og navn	Lengde	Bredde	Dybde	Tonn		Maskin					Eierens (den korresponderende reders) navn og postadresse		
				Br.	Nt.	Materiale	Byggeår	Ombår	Hva slags	Byggeår		H. K.	
264 Må Astrid	24.0	6.9	3.3	—	—	T 37	—	—	Brun	37	7	P J Kleppe, Austevollshella	
265 Må Aud	28.0	8.5	4.2	—	—	T 44	—	—	Wich	43	6	Karl N Litlakalsøy, Litlakalsøy	
266 Må Sleipner	34.0	10.0	5.0	—	—	T	—	—	Rapp	?	7	Peder T Veivaag m fl, Rabben	
267 Må Trygg	21.0	6.0	3.0	—	—	T	—	41	Sabb	53	3	Torstein Kleppe, Bakkasund	
268 Må Kvikken	23.0	6.0	2.5	—	—	T	—	55	Sabb	47	3	Nils E Kalvenes, Kalvenes	
270 Må Jamo	20.7	6.5	3.0	—	—	T 34	—	—	Sabb	?	3	Anders Solberg m fl, Storebø	
271 Mg Herborg*	41.0	13.5	4.7	14	2	T 41	—	—	Brun	41	20	Arnt Kalsøy, Møkster	
272 Må Fru Vom	21.0	5.4	3.0	—	—	T	—	—	Sabb	?	5	Øyvind Schätum m fl, Storebø	
273 Må Leik	24.0	9.3	3.4	—	—	T 26	—	—	FM	32	6	Ragnvald Heimark, Rostøy	
274 Må Knut	23.0	7.0	2.4	—	—	T	—	37	Sleip	50	4	John Økland, Torangsvåg	
275 Må Ingrid	24.0	6.5	2.5	—	—	T 37	—	—	Sleip	37	4	Ivar Aase, Rabben	
276 Må Sleipner	21.0	7.0	3.0	—	—	T 23	—	—	Sleip	37	4	Halvar H Storebø, Storebø	
277 Må Bjørn	25.5	6.4	3.2	—	—	T 38	—	—	Solo	38	8	Nils O Heimark, Kolbeinsvik	
278 Må Pil	25.0	7.5	3.5	—	—	T 41	—	—	Sabb	40	5	Andr J Aarland m fl, Stolmen	
279 Mk Storholm	44.3	14.9	6.6	24	8	T 30	—	—	Rapp	31	29	Knut Berge, V Vinnesvåg	
280 Ms Størjen	35.0	10.5	5.0	—	—	T	—	38	Avan	25	12	Norv Bjånes m fl, Storebø	
281 Må Sabbus	25.5	7.5	4.5	—	—	T 40	—	—	Sabb	40	5	Karl J Møgster, Møkster	
282 Må Arne	23.0	6.5	4.5	—	—	T	—	42	Sleip	42	4	Olai L Kalvenes, Kalvenes	
283 Må Nivea	22.0	8.0	3.5	—	—	T 42	—	—	Sleip	41	5	Ingolf Møgster, Kolbeinsvik	
284 Må Odd	25.0	8.5	4.0	—	—	T 42	—	—	Sabb	40	5	Olai Holle, Rostøy	
285 Må Kåre	24.0	7.5	3.5	—	—	T 42	—	—	Sabb	42	5	V Johannesen, Litlakalsøy	
286 Må Sidsel	23.0	6.5	3.0	—	—	T	—	41	Marn	39	6	G J Kalvenes, Kalvenes	
288 Mkr Rabbholm*	69.1	14.9	4.9	44	14	T 05	43	Wich	52	50	Bertin O Rabben m fl, Rabben		
289 Må Hobby	25.0	6.0	4.0	—	—	T	—	42	FM	42	4	K Kolbeinsvik, Kolbeinsvik	
290 Må Dorien	31.0	9.0	8.0	—	—	T 44	—	—	Solo	36	16	A K Østervold, Austevollshella	
292 Må Per	21.0	6.5	3.0	—	—	T	—	—	Sabb	?	3	Knut P Økland, Torangsvåg	
293 Ms Havblikk	36.0	11.5	6.5	—	—	T 42	—	—	Rapp	42	14	Lyder Titlestad m fl, Salthella	
294 Må Vimm	23.0	8.0	3.0	—	—	T	—	—	Laval	?	3	Erling Fondenenes, Kolbeinsvik	
295 Må Glimt	25.2	10.3	4.0	—	—	T 23	—	—	Avan	26	6	Ingv Skår, Torangsvåg	
296 Må Skvett	19.0	7.0	3.0	—	—	T 56	—	—	Marn	48	8	Einar Troland, Torangsvåg	
297 Må Labben	27.0	6.5	4.0	—	—	T 16	—	—	Sleip	34	6	Halvar M Birkeland, Storebø	
298 Må Vesla	20.0	6.0	3.0	—	—	T 36	—	—	FM	?	3	K O Østervold, Austevollshella	
299 Må John	24.0	6.5	4.0	—	—	T 36	—	—	Stabil	36	6	L L Vaage, Stolmen	
300 Må Bror	18.0	5.5	3.0	—	—	T	—	—	Wich	38	2	Sverre Sjønbotten, Torangsvåg	
301 Må Vitre	21.0	6.0	5.0	—	—	T 56	—	—	Alda	56	5	J O Sandtorv, Krosshamn, Hdl.	
302 Må Alda	21.0	6.2	5.3	—	—	T	—	44	Alda	44	5	Albert Nøven, Rabben	
303 Må Asa	26.0	9.0	3.0	—	—	T 35	—	—	Stord	?	7	Ola Lunde, Torangsvåg	
304 Ms Håbet	34.0	13.0	6.0	—	—	T 00	—	—	Grei	13	12	Lars J Sandtorv, Krosshamn, Hdl.	
305 Må Marna	19.0	6.0	3.0	—	—	T 56	—	—	Marn	56	5	Johannes K Veivåg, Rabben	
307 Må Frigg	28.0	9.0	4.5	—	—	T 34	—	—	Wich	34	4	Torgils A Kalsøy, Møkster	
308 Må Aktiv	23.0	7.0	3.0	—	—	T	—	—	Atlan	?	5	E J Bakka, Bakkasund	
309 Må Kvik	22.0	6.0	3.0	—	—	T	—	—	Sabb	51	4	Harald H Rabben m fl, Rabben	
310 Må Bruse	18.0	5.5	2.5	—	—	T 55	—	—	Alda	56	5	Sigm Horgen, Krosshamn, Hdl.	
311 Må Ada	24.0	6.0	3.5	—	—	T 40	—	—	Alda	45	4	Petter Bussesund, Kolbeinsvik	
312 Må Anne													
Lise 1	28.0	8.0	4.0	—	—	T 44	—	—	Stord	44	8	L Melingen, Austevollshella	
313 Må Terje	17.0	5.0	2.5	—	—	T 46	—	—	Marn	46	4	Mikkel Østervold, Salthella	
314 Må Betsy	32.0	10.0	5.0	—	—	T	—	44	Unio	43	10	Sigurd N Aarland, Stolmen	

# FISKETS GANG

Statistikk og aktuelle artikler.

Fiskenytt fra inn- og utland.

Utgitt av Fiskeridirektøren.

Utkommer hver uke. Årsabonnement kr. 20.

Farkostens nummer art og navn	Lengde	Bredde	Dybde	Ton		Maskin			Eierens (den korresponderende reders) navn og postadresse		
				Br.	Nt.	Materiale	Byggeår	Ombår		Hva slags	
										Byggeår	H. K.
315 Må Solveig	22.0	6.0	4.0	—	—	T 35	—	Sleip	25	5	Nils N Aarland, Stolmen
316 Ms Start 1	32.5	11.0	5.0	—	—	T 16	51	Rapp	40	17	Karl A Møkster m fl, Møkster
318 Må Roy	22.0	6.0	3.0	—	—	T 44	—	Sleip	44	4	H Kolbeinsvik, Kolbeinsvik
320 Må Stallaren	18.0	5.0	2.0	—	—	T —	—	Wich	39	2	Konr Ingebrigtsen, Stolmen
321 Må Arholm	22.0	6.0	4.5	—	—	T 49	—	F M	?	6	Sigurd Økland, Torangsvåg
322 Må Havglimt	21.2	6.4	3.2	—	—	T 45	—	Sabb	45	3	Hendrik Solbakken, Storebø
323 Må Amor	22.0	7.0	3.5	—	—	T 45	—	motor	?	3	Ragnvald Wage, Stolmen
324 Må Kolbeinsvik	30.0	10.0	5.0	—	—	T 56	—	Marn	56	24	Ing Møkster, Kolbeinsvik
325 Må Sjøblomst	21.5	7.0	4.0	—	—	T —	45	Wich	?	4	Magnus Hausberg, Rostøy
326 Må Smart	23.0	6.0	3.0	—	—	T 55	—	Sabb	55	4	Mik M Bratten, V Vinnesvåg
329 Må Lagå	31.0	7.0	6.0	—	—	J 49	—	Marn	49	16	Lars Møkster, Kolbeinsvik
330 Må Harald	22.0	7.0	4.0	—	—	T 27	—	Sabb	?	4	Johs Horgen, Rostøy
331 Må Else	23.0	6.0	3.0	—	—	T —	45	Stord	45	3	Einar Bjænesøy, Storebø
332 Må Snygg	22.0	6.5	4.0	—	—	T —	34	Rapp	22	4	Martin O Økland, Torangsvåg
333 Må Bølgen	25.0	8.0	4.5	—	—	T 47	—	Sabb	48	5	Emil J Stenevik, Salthella
335 Mk Sjøgutt	30.0	8.2	4.0	—	—	T 46	—	Unio	44	7	K Naustheller, Rostøy
337 Må Turid	21.0	6.0	3.0	—	—	T —	47	Solo	?	3	Hans Haugland, Storebø
338 Må Anneli	17.5	5.0	2.5	—	—	T 41	—	Sleip	55	3	Peder Naustheller, Rostøy
339 Må Von	24.0	8.0	3.4	—	—	T 46	—	Sabb	47	4	Johan H Vaage, Stolmen
340 Mkr Storsøy*	58.0	16.0	7.8	28	8	T 47	55	Rapp	47	45	Ingv J Storebø m fl, Storebø
341 Må Hommar	24.0	7.5	3.0	—	—	T 48	—	Sabb	40	5	Herlaug Nilsen, Møkster
342 Må Nyglimt	26.0	8.3	4.6	—	—	T 25	47	motor	?	6	Elias Nyheim, Kolbeinsvik
343 Må Eddy	20.0	6.5	2.5	—	—	T 48	—	Sleip	48	4	Rasmus O Drønen d. y., Rostøy
344 Må Randi	19.0	5.7	3.0	—	—	T 48	—	F M	48	4	Martin Sandtorv, Krosshamn, Hdl.
345 Mk Baxel	125.5	23.5	12.7	294	138	J 19	56	deutz	44	500	Sigv Huffthammer m fl, Torangsv.
346 Ms Hvalros	44.5	16.5	6.7	20	—	T 18	—	Popu	18	29	Tor Kleppsvik, Bakkasund
347 Må Sjøblomst	23.0	8.5	5.0	—	—	T 49	—	Alda	49	5	Peder Hanøy, Kolbeinsvik
348 Må Hallvard	21.0	6.0	2.5	—	—	T 46	—	Sleip	?	5	Jac Kleppe, Bakkasund
349 Må Alø	22.0	5.5	3.5	—	—	T 37	—	motor	?	16	O Langeland, Rostøy
350 Må Ivar	18.0	6.0	3.0	—	—	T —	—	Alda	?	5	Ole O Tokje, Salthella
351 Må Loddo	17.0	5.0	2.5	—	—	T 50	—	Alda	50	5	Sam Hausberg, Rostøy
352 Må Sidsel	23.0	7.0	4.0	—	—	T 49	—	Sabb	49	5	Jan Vaage, Stolmen
353 Må Ovidia	17.0	6.0	3.0	—	—	T 49	—	Alda	49	5	Tormod Østervold, Storebø
354 Må Butter	23.3	7.3	3.7	—	—	T 47	—	diesel	44	10	Hans Huffthamar m fl, Torangsvåg
355 Må Jakk	22.5	7.5	3.0	—	—	T 49	—	Sabb	49	5	Karsten R Møkster, Møkster
356 Må Åse	18.0	7.0	3.0	—	—	T 50	—	Marn	50	5	A Nordstrand, Kolbeinsvik
357 Må Lita	18.5	7.0	3.0	—	—	T 45	—	Sleip	?	3	Konr M Drønen, Rostøy
358 Må Hummer	20.0	6.0	2.5	—	—	T 50	—	F M	49	4	Alfr Johnsen, Møkster
359 Ms Klippen	35.0	12.0	5.0	—	—	T —	31	Wich	50	12	Hans Heimark, Storebø
360 Må Vårvon	23.0	7.0	4.5	—	—	T 44	48	Stord	46	3	Ragnv Heimark, Rostøy
361 Ms Sjøfuglen	35.5	13.0	4.0	—	—	T 28	—	Avan	?	15	Peder Røstøen, Rostøy
362 Må Torbjørg	23.0	7.0	4.0	—	—	T 49	—	Sabb	50	4	Knut Berge, Bekkjarvik
363 Må Olava	24.0	6.5	3.5	—	—	T 50	—	F M	50	6	Knut Hevrøy, Stolmen
365 Må Bølga	16.6	4.6	3.0	—	—	T 44	50	F M	?	3	Oskar Drønen, Rostøy
366 Må Fløttmann	26.0	8.0	4.0	—	—	T 37	—	Sabb	48	5	Mand Hevrøy, Stolmen
367 Må Bjørn	30.0	8.0	3.5	—	—	T 50	—	Solo	50	16	Sal Melingen, Torangsvåg
368 Må Olav	29.0	7.5	3.0	—	—	T 47	—	Marn	47	8	Sal Melingen, Torangsvåg
369 Må Åse	30.0	7.0	4.0	—	—	T 50	—	Marn	50	16	Ole Drønen, Austevollshella



**AKTIV** kobberstoff  
for ren bunn

Farkostens nummer art og navn	Lengde	Bredde	Dybde	Tonn			Maskin			Eierens (den korresponderende reders) navn og postadresse		
				Br.	Nt.	Materiale	Byggeår	Omb-år	Hva slags		Maskin	
											Byggeår	H. K.
370 Må Asbjørn	30.0	9.5	5.5	—	—	T 50	—	—	Marn	50	16	O N Østervold, Austevollshella
371 Må Leif	30.0	9.5	5.5	—	—	J 51	—	—	Marn	51	16	R Stangeland m fl, Stolmen
372 Må Måsen	18.0	7.0	2.5	—	—	T 46	—	—	Merit	?	3	Kr Drønen, Rostøy
373 Må Emmi	21.0	5.0	3.0	—	—	T 50	—	—	Sabb	50	3	Mikkel Birkeland, Storebø
374 Må Magna	18.0	5.0	3.0	—	—	T 51	—	—	Sleip	51	4	Ingv Bussesund, Kolbeinsvik
375 Må Bjørg	20.0	5.0	2.0	—	—	T 40	49	—	Marn	51	5	Nils Eidsheim, Torangsvåg
376 Må Kjell	17.0	6.0	3.0	—	—	T 51	—	—	Kvik	51	4	Ole Heimark, Kolbeinsvik
377 Må Arvid	29.0	9.0	5.0	—	—	T 51	—	—	Marn	51	16	Hartv Heimark, Storebø
378 Må Rune	29.0	9.0	5.0	—	—	T 51	—	—	Solo	51	16	Hartv Heimark, Storebø
379 Mk Sjøhelt	40.0	13.0	6.5	—	—	T 08	30	—	Nordl	31	16	Peder Wage, Storebø
380 Må Magne	18.0	6.0	3.0	—	—	T 51	—	—	Sleip	51	7	L Martin Skår, Krosshamn, Hordal.
381 Må Norum	22.0	7.5	3.0	—	—	T 51	—	—	Sabb	51	4	Ole R Drønen, Rostøy
382 Må Ingrid Maud	24.0	7.5	3.5	—	—	T 39	—	—	Sabb	50	5	O B Østervold, Storebø
383 Mk Snygg	36.0	10.0	6.0	—	—	T 12	—	—	Popu	?	17	Ole Vassnes m fl, Kolbeinsvik
384 Må Roi	22.0	6.0	3.0	—	—	T 53	—	—	Sabb	56	4	Peder R Møgster, Møkster
385 Må Fiks	18.0	5.5	2.5	—	—	T 53	—	—	Marn	53	5	Rasmus R Møkster, Møkster
386 Må Leif	21.0	7.0	3.0	—	—	T	—	53	Alda	53	5	Peder Veivåg, Rabben
387 Må Bjørg	22.0	7.0	4.0	—	—	T 53	—	—	F M	53	6	Elling Hersøy m fl, Stolmen
388 Må Gunn	21.0	7.0	3.0	—	—	T 47	—	—	Wich	?	3	Gustav Horgen, Kolbeinsvik
389 Må Vigdis	18.0	6.0	3.0	—	—	T	—	—	Alda	50	5	H R Drivenes, Bekkjarkvik
390 Må Stangeland	18.0	5.5	2.5	—	—	T 53	—	—	Marn	53	8	Birger Sletten, Stolmen
391 Må L. H.	19.0	6.0	2.5	—	—	T 53	—	—	Marn	53	8	Lars L Wåge, Stolmen
392 Må Kjellaug	20.0	6.0	2.5	—	—	T 53	—	—	Solo	?	7	Håkon Heggholmen, Kolbeinsvik
393 Må Havgula	24.0	8.0	4.0	—	—	T 44	—	—	Sabb	45	5	Andr N Veivåg, Rabben
394 Må Viking	21.5	7.0	3.0	—	—	T 54	—	—	Sleip	54	5	Hans K Drønen, Rostøy
395 Må Sabben	22.0	6.0	3.0	—	—	T	—	—	Sabb	?	3	Oskar Nilsen m fl, Kalvenes
396 Må Flink	23.0	7.0	4.0	—	—	T 38	52	—	Sabb	51	4	Erling Kleppe m fl, Bakkasund
397 Må Zalo	20.0	5.5	4.0	—	—	T 55	—	—	Sleip	54	5	Trygve Drønen, Rostøy
398 Må Finn Atle	18.0	6.0	2.5	—	—	T	—	—	Sleip	?	3	Ingvard Halstensen m fl, Stolmen
399 Må Sjøsprøyt	23.0	8.0	3.0	—	—	T 55	—	—	Sabb	54	4	Karsten Hille, Bakkasund
400 Må M W K	20.0	6.0	4.0	—	—	T 54	—	—	F M	?	5	Martin Nyheim, Kolbeinsvik
401 Må Åse	32.0	8.0	5.0	—	—	T 56	—	—	Marn	56	24	O K Drønen m fl, Austevollshella
402 Må Enger	30.0	10.0	5.0	—	—	T 56	—	—	Marn	56	24	Mikkel Østervold m fl, Salthella
404 Må Signal	23.0	6.5	3.0	—	—	T 56	—	—	Sabb	56	8	Knut I Stenevik m fl, Torangsvåg
405 Må Arne	20.0	6.0	3.0	—	—	T 56	—	—	Marn	56	6	Harald A Møgster, Møkster
406 Må Snygg	19.0	6.7	3.2	—	—	T 57	—	—	F M	57	6	Sigurd Hevrøy, Stolmen
407 Må Nils	17.0	6.0	2.5	—	—	T 51	—	—	Sleip	57	4	Sam O Østervold, Austevollshella
408 Må Danny	19.0	5.0	3.0	—	—	T	—	—	Sleip	45	4	Nils E Drønen, Rostøy
409 Må Marna	19.0	7.0	3.0	—	—	T 57	—	—	Marn	57	5	Erling O Rabben, Rabben
410 Må H Busse- sund Notlag °	30.0	10.0	5.0	—	—	T 57	—	—	Marn	57	32	H Bussesund, Kolbeinsvik
411 Må Bris	24.0	8.0	3.0	—	—	T 51	—	—	Sleip	46	10	P I Søreide, Kolbeinsvik
412 Ms Marie	39.2	16.3	7.5	—	—	T	—	44	Unio	28	20	Arne H Kalvenes m fl, Kalvenes
413 Må Perlon	23.6	8.0	4.0	—	—	T 41	—	—	Sabb	41	4	Sigvald Teigen, Storebø
414 Må Magrei	20.0	6.5	3.0	—	—	T 57	—	—	Sleip	57	4	John J Rabben, Rabben
415 Må — °	32.0	9.5	4.3	—	—	J 56	—	—	Marn	56	24	Anton Drønen m fl, Storebø
416 Må Lise	19.0	7.0	3.0	—	—	T 57	—	—	Sabb	57	4	Endre Hevrøy, Stolmen
417 Må Drønen	30.0	10.0	5.0	—	—	T 57	—	—	Marn	57	24	Sverre O Drønen m fl, Rostøy



# JOHAN HANSENS SØNNER

FAGERHEIM FABRIKKER - BERGEN

ALT I TAUVERK OG FISKEREDSKAPER

## H-AV Austevoll — H-AM Austrheim.

Farkostens nummer art og navn	Lengde	Breidde	Dybde	Tonn		Materiale	Byggeår	Ombår	Maskin		Eierens (den korresponderende reders) navn og postadresse
				Br.	Nt.				Hva slags	H. K. Byggeår	
418 Må Solveig	30.0	10.0	5.0	—	—	T 57	—	Marn	57	24	Torfin Furevik, Møkster
419 Må Sabben	20.0	6.5	3.3	—	—	T 56	—	Sabb	56	4	Absalon Møkster, Møkster
420 Må Bamse	19.0	6.0	2.8	—	—	T 57	—	F M	57	4	H Nausthøller, Kolbeinsvik
421 Må R Stange- land	30.0	9.0	4.0	—	—	T 53	—	Maru	53	16	R R Stangeland, Stolmen
424 Må Kari	22.5	7.0	3.5	—	—	T 57	—	Sabb	57	5	Konrad Kalve, Bakkasund
425 Må Kjapp 1	24.0	7.3	3.6	—	—	T 58	—	Sabb	58	5	Olav N Våge, Stolmen
426 Må Brodd	22.0	7.0	4.0	—	—	T 58	—	F M	44	6	Alfred A Hevroy, Stolmen
427 Må Sidsel	20.0	6.0	2.5	—	—	T 57	—	Marn	57	5	K Grunnvoll, Bakkasund
428 Mkr Lador*o	136.0	26.0	16.0	339	—	J 36	58	Wich	58	560	Lars Møgster m fl, Kolbeinsvik
429 Må Måken	19.0	5.0	2.5	—	—	T 56	—	Sleip	56	3	O Nausthøller, Kolbeinsvik
430 Mk Solnes 1	56.6	14.6	6.4	25	9	T 28	46	Unio	45	60	Lars K Drønen m fl, Rostøy
431 Må Nymann	21.0	7.0	3.5	—	—	T 57	—	Sabb	57	4	John Kleppe, Bakkasund
432 Må Solglimt	26.0	7.3	4.0	—	—	T 42	—	Sabb	36	5	Hans Gløppen, Sandvikshamn
433 Mg Terje	32.0	10.5	5.0	—	—	T 43	57	Wich	41	12	Bernhard Kalvenes, Kalvenes
434 Må Wenche	19.5	6.0	3.5	—	—	T 58	—	Sabb	58	4	Audun Iversen, Rabben
435 Mkr Båragutt*o	67.0	19.9	8.5	72	19	T 58	—	Brun	58	220	Rasm O Drønen dy m fl, Rostøy
436 Må Kron	18.0	6.0	3.0	—	—	T 58	—	Marn	58	4	Monrad Rabben, Rabben
437 M Falken	26.8	8.0	5.9	—	—	T 43	—	Sabb	44	5	M S Havcland, Storebø
438 Må Olaf	27.7	9.1	3.5	—	—	T 58	—	Sabb	58	8	E S Halvorsen m fl, Torangsvåg
439 Ms Wenche	31.0	10.0	4.0	—	—	T	55	Unio	40	10	Sverre Jakobsen, Sundvord
440 Ms Glimt	41.4	12.1	5.0	—	—	T 32	—	Wich	43	20	Peder Veivåg, Rabben
441 Må Knut Harald	17.0	5.0	2.5	—	—	T 49	52	Sleip	55	5	H K Møkster, Kolbeinsvik
442 Må Tert	22.0	7.0	4.0	—	—	T 58	—	Sabb	58	8	Knut E Møgster, Møkster
443 Må Ove	19.0	7.0	3.0	—	—	T 59	—	Marn	59	4	Jørgen Jørgensen, Rabben
444 Må Sonja	18.0	6.0	3.0	—	—	T 52	—	Aida	52	5	Atle Skar, Storebø
445 Msv Torvaag	113.4	22.4	10.4	184	100	T 43	—	Pax	44	325	J Taranger, Torangsvåg
446 Må Prikken	16.0	5.0	2.0	—	—	T 58	—	Taifu	58	5	L Kolbeinshavn, Austevollshella
447 Mg Porat	42.0	14.4	6.0	—	—	T 32	46	Wich	33	16	Ole Heimark, Kolbeinsvik
448 Må Torunn	21.0	8.9	3.2	—	—	T 59	—	Marn	59	4	Torkild Skår, Skårhavn
451 Må Gunda	20.0	7.5	3.0	—	—	T 59	—	Solo	50	12	Ole A Veivåg, Rabben
449 Må Letten	17.0	5.0	3.0	—	—	T 51	—	F M	51	7	Nils R Storebø, Storebø
450 Må Sander	22.0	6.0	3.0	—	—	T	—	Sabb	40	4	Ananias T Storebø, Storebø

## H-AM, Austrheim — tilsynsmann: Arne Iversen, Fønnes.

1 Ms Fisken	29.0	9.0	3.5	—	—	T 32	—	Hein	?	6	Harald Opdal m fl, Rebnor
4 Må —	21.2	6.4	3.2	—	—	T	—	Sleip	?	4	Johs N Ulvøy, Kjelstraumen
5 Mk Brislin- gen*	57.2	16.5	6.9	36	11	T 82	38	Wich	16	30	Ole I Leirvåg m fl, Fønnes
6 Mk Dønntind	51.0	14.5	6.6	25	7	T 38	—	Heim	38	55	Thorleif Skoge m fl, Fønnes
7 Mk Familien 1*	62.0	15.0	7.5	27	10	T 25	—	Wich	25	40	Olaf Gullaksen, Fønnes
8 Ms Stjernen 3	62.0	16.5	7.4	37	16	T 07	47	Wich	34	40	Olaus Langøen, Rongevær
10 Mk Kjelstraum*	113.9	19.3	9.1	172	102	J 90	52	Diese	40	300	Alf A Utkilen, Kjelstraumen
11 Må Liv	24.0	7.0	3.0	—	—	T	51	Sabb	?	5	Johan Thomassen, Kalandssjøen
12 Ms Duen	48.0	13.5	7.0	—	—	T 17	32	Norly	29	20	Joh Karlsen m fl, Njøten
13 Må Vega	24.0	7.0	3.0	—	—	T 39	—	Solo	39	10	Anders Utkilen, Kjelstraumen

Måløy: Tlf. 42 og 55

Vedavåg: Tlf. 146 og 174

# HAVTRYGD

Bergen: Tlf. 19 513

Florø: Tlf. 2237

gjensidig trygdslag.

Dekker all forsikring for fiskebåten og fiskeren. Fiskernes eget trygdslag. Forsikring av varetransport

Farkostens nummer art og navn	Lengde	Breidde	Dybde	Tonn			Maskin				Eierens (den korresponderende reders) navn og postadresse
				Br.	Nt.	Materiale	Byggeår	Ombår	Hva slags	Byggeår	
14 Må Framtid	40.4	13.3	6.4	—	—	T 30	—	Wich	21	20	Olaus Langøen m fl, Rongevær
15 Må Odd	25.5	7.4	4.8	—	—	T 41	—	Sabb	41	5	Richard Rongevær m fl, Rongevær
16 Må Fram	27.0	8.3	4.0	—	—	T 36	—	Sabb	36	5	Ingolf K Lervåg, Fønnes
17 Må Norden	29.5	9.5	5.0	—	—	T 26	—	Unio	30	10	Austrheim gl. Notlag, Austrheim
18 Må Svane	19.9	5.7	3.0	—	—	T 38	—	Stord	48	3	Emanuel K Rebnor, Rebnor
19 Må Øygutt	22.0	8.0	4.0	—	—	T 46	—	Sabb	46	5	Fredr H Rongevær m fl, Rongevær
20 Må Von 1	23.0	7.5	2.0	—	—	T —	33	Sabb	46	4	Nils H Leirvåg, Fønnes
21 Må Bylja	20.7	6.2	2.9	—	—	T 53	—	Sleip	53	4	Olav Hansen m fl, Nordangervågen
22 Må Fiskaren	29.0	7.0	4.0	—	—	T 45	—	F M	55	8	Lars L Sætre m fl, Mastrevik
24 8/å Amplei	34.0	11.0	5.5	—	—	T 25	—	—	—	—	Emanuel K Øksnes m fl, Rebnor
25 Mkr Varely	35.0	10.5	6.0	—	—	T 53	—	Unio	42	20	H Øksnes, Fønnes
28 Må Sabb	22.0	7.0	2.6	—	—	T 36	—	Sabb	36	4	Lars O Rongevær m fl, Rongevær
29 Må Veslegut	23.0	7.7	3.1	—	—	T 42	—	Sabb	44	5	Edv E Langøen, Mastrevik
30 Må Fykop	23.0	6.8	2.8	—	—	T 30	—	Wich	34	5	Fritz Hedstrøm m fl, Mastrevik
31 Må God	34.0	9.0	4.2	—	—	T 15	—	Wich	17	6	Oluf B Lerøen, Austrheim
32 Ms Mairos	42.0	17.0	6.0	—	—	T —	—	Skar	19	12	Olaf B Lerøen m fl, Austrheim
33 Mk Solsund*	88.0	18.9	9.9	95	42	T 12	—	Hjels	47	120	Ingolf Langøy m fl, Solesjøen
34 Mk Rongevær*	46.6	12.1	5.5	16	5	T 12	37	Avan	19	25	Olaf Rongevær, Rongevær
35 Må Snygg	22.0	7.0	3.5	—	—	T 35	—	Sabb	30	3	Nik S Bøirden, Rongevær
36 Må Olav	31.3	10.8	5.5	—	—	T 08	—	Avan	27	20	Kasper Daae, Mastrevik
37 Må Sabb	23.0	6.5	3.5	—	—	T 37	—	Sabb	37	4	Gustav J Fønnes, Fønnes
38 Mkr Fønnes*o	92.4	20.0	9.2	108	39	T 42	51	diesel	43	150	Olaf Gullaksen m fl, Fønnes
39 Må Kjelstrøm	22.3	5.3	3.2	—	—	T 43	—	F M	43	3	Odd E Langøy, Rongevær
41 Mk Wichmann*	64.0	15.4	7.8	33	13	T 31	—	Wich	31	40	Hj J Sevroy, Rongevær
42 Ms Vall	24.0	7.5	4.0	—	—	T —	47	Letvi	33	6	Sv Wallem, Nordangervågen
43 Må Laksen	23.0	7.0	2.5	—	—	T 48	—	Sabb	48	4	Edv B Korsøen, Rongevær
44 M Else	22.0	7.0	3.0	—	—	T —	—	Wich	33	4	Ingolf A Solberg, Rongevær
45 Må Bjørg	22.0	7.0	4.0	—	—	T 52	—	Sabb	50	5	Aksel L Daae, Mastrevik
46 Må Snøgg	26.6	8.4	3.2	—	—	T 48	—	Sabb	48	5	Sigv Drange, Austrheim
47 Må Vestøy	21.0	7.5	2.0	—	—	T —	—	Sabb	37	3	Nils Lerøy, Njoten
48 Må Aron	40.4	13.3	6.9	—	—	T 35	—	Wich	?	16	Ludv H Keilen, Synnevåg
49 Må Godtfred	23.0	7.0	4.0	—	—	T 30	—	Grei	?	4	I O Leirvåg, Rebnor
50 Må Kjapp	19.0	3.8	1.9	—	—	T 53	—	motor	54	2	Malvin Hansen, Austrheim
51 Må Von	25.0	8.0	4.5	—	—	T 38	—	Sabb	37	5	Olav A Hopland m fl, Austrheim
52 Må Snøgg	28.0	10.0	4.0	—	—	T 32	—	Wich	20	8	Eirik Valen, Rebnor
53 Må Drott	32.0	11.5	4.0	—	—	T 19	—	Drott	?	15	Lars K Sæthre, Mastrevik
54 Må Liv	21.0	5.0	2.5	—	—	T 10	—	Pent	?	3	Lars K Sæthre, Mastrevik
55 Må Hjallis	19.0	6.0	2.5	—	—	T 54	—	Marn	54	5	Hjalmar I Fønnes, Fønnes
56 Må Pirat	23.9	7.2	3.5	—	—	T 40	—	Kelvi	48	15	Harald Øksnes, Fønnes
57 Må Per	25.0	8.5	3.2	—	—	T 35	—	F M	?	7	Joh Hopland, Mastrevik
58 Må Erla	24.0	6.5	2.7	—	—	T —	51	Marn	51	8	Erl Kvalvågnes, Mastrevik
59 Må Nordd	20.0	6.0	2.0	—	—	T 49	—	Sleip	54	3	Norv L Krossøy, Rebnor
60 Må John	26.6	8.0	4.1	—	—	T 34	—	Letv	34	6	Krist N Lervåg, Solesjøen
61 M Margunn Bjørg	78.1	21.0	8.9	—	—	J 11	—	Junc	30	70	Ing I Leirvåg, Fønnes
62 Må Erla	21.2	6.4	2.5	—	—	T 46	—	F M	49	3	Elias Langsøy, Mastrevik
63 Ms Austrheim	20.0	6.5	2.5	—	—	T —	—	Sabb	?	3	Arth Hansen, Austrheim
64 Må Aud	22.0	6.5	3.5	—	—	T 49	—	Sabb	49	4	Gerh Gullaksen, Fønnes

## BERGEN PRESERVING Co. A.s

Kjøbmannstuen, Bryggen.

Telefon 30025

Kjøper brisling, musse, småsild, pir, makrell, stor- og vårsild, krabbe og reker.

Ring råstoffavdelingen 30025. Privat 16 825.

Farkostens nummer art og navn	Lengde	Bredde	Dybde	Tonn			Maskin				Eierens (den korresponderende reders) navn og postadresse
				Br.	Nt.	Materiale	Byggeår	Ombår	Hva slags	Byggeår	
65 Mg Smarten	24.0	8.4	3.2	—	—	T 42	—	Sabb	44	3	Gerh Langøen, Rongevær
66 Ms Rubb	23.8	8.4	4.1	—	—	T 38	—	Wich	37	6	Nils L Krossøy, Rongevær
67 Må Wilson	33.5	11.0	5.0	—	—	T 32	—	Dux	25	12	Konr Kaland, Kalandssjøen
68 Må Terje	22.0	7.5	3.0	—	—	T 20	—	Vestk	20	5	Emandus B Krossøy, Rongevær
69 Må Astrid	21.8	6.0	2.5	—	—	T 17	47	Rubb	17	2	Konrad Isaksen, Fønnes
70 Mk Fosnar*	99.5	20.1	8.8	168	72	J 13	—	Unio	40	100	Bertin Leikvoll m fl, Mastrevik
71 Må Pelle	22.5	7.5	3.0	—	—	T 51	—	Sabb	51	5	Georg A Sævrøy, Rongevær
72 Må Fisk	22.0	7.0	4.0	—	—	T 80	30	Sabb	47	4	I Paulsen, Vik, Kjelstraumen
73 Må Per	22.0	6.5	2.5	—	—	T 49	—	Sabb	49	4	Ivar E Toftegård, Mastrevik
74 Må Teisten	21.7	6.5	4.0	—	—	T 53	—	Sabb	51	4	M J Straume m fl, Nordangervågen
75 Må Alken	22.3	6.7	4.0	—	—	T 52	—	Snøg	?	5	K M Straume, Nordangervågen
76 Må —	17.0	6.0	3.0	—	—	T 50	—	FM	50	4	Odd Rongevær, Rongevær
77 Mk Vågen	38.0	11.0	6.0	—	—	T —	52	diesel	?	33	Lars L Sætre, Mastrevik
78 Mk Håbjør*	74.7	20.0	9.9	83	57	T 79	13	Skand	24	40	Johs N Lervåg, Fønnes
79 Må Snøgg	23.4	6.4	3.2	—	—	T —	—	Solo	?	2	Nils A Austrheim, Austrheim
81 Må Sjøpløy	30.0	9.0	5.0	—	—	T 35	—	Rapp	35	10	Edv K Budal, Mastrevik
82 Mkr Laila Beate*	53.0	17.0	7.0	30	9	T 02	47	Wich	29	40	L H Kjeilen m fl, Synnevåg
83 Må Inger	22.0	6.5	3.0	—	—	T 43	—	Sabb	43	5	M Magnussen, Austrheim
84 Må Glimt	20.0	6.4	2.9	—	—	T 35	—	Sabb	35	4	Herm H Austrheim, Austrheim
85 Må Solveig	20.0	6.0	2.5	—	—	T 45	—	Gyra	45	4	Asbjørn Fredheim, Rongevær
86 Ms Fremad	41.2	14.4	5.1	—	—	T 09	28	Gide	30	28	Ant S Sevroen m fl, Rongevær
87 Må Brødrene	32.2	9.5	4.8	—	—	T 31	—	Wich	31	8	J M Straume m fl, Nordangervågen
88 Må Trygg	24.0	6.5	3.0	—	—	T 38	—	Solo	38	8	Karl Njoten, Mastrevik
89 Må Bjørg	31.9	8.0	3.8	—	—	T 49	—	FM	50	12	Alf Thorsen, Austrheim
90 Må Snøgg	17.0	3.4	2.1	—	—	T 47	—	Solo	48	3	Konrad Hopland, Austrheim
91 Mk Austr- heimvåg	51.4	16.6	6.4	32	8	T 09	49	Unio	37	30	M K Austrheim m fl, Austrheim
92 Må Jolly	20.0	7.0	2.0	—	—	T 53	—	Sabb	53	4	Odd G Njoten, Njoten
93 Må Helt	25.0	8.0	3.0	—	—	T 46	—	Wich	?	6	Ananias Njoten, Njoten
95 Mkr Bergsvik*	89.0	22.0	9.6	115	68	T 41	—	Unio	41	120	O O Bergsvik m fl, Austrheim
96 Må Havdur	23.0	8.0	3.0	—	—	T 38	—	Rapp	?	4	Harald O Vikene, Mastrevik
97 Må Rø Lyn	23.4	7.4	2.7	—	—	T 53	—	Sabb	54	4	Kåre K Øksnes, Rebnor
98 Må Per	19.0	6.0	3.0	—	—	T 43	—	Per	?	2	Gust I Kaland m fl, Kalandssjøen
99 8/å Leif	29.7	10.0	3.2	—	—	T —	—	—	—	—	Steffen J Rebnor m fl, Rebnor
103 8/å Prøven	26.0	9.0	4.0	—	—	T —	—	—	—	—	Konr J Kaland m fl, Fønnes
104 Må Freidig	26.0	7.5	4.0	—	—	T 34	—	Sabb	40	5	Lars L Aaraasvaag, Mastrevik
105 Må Svalen	20.0	6.0	4.0	—	—	T 55	—	Marn	55	4	Konrad Kaland, Kalandssjøen
106 Må Hein	29.7	8.8	3.9	—	—	T 33	38	Sabb	38	5	Theodor Næsse m fl, Njoten
107 Må Odd	23.0	7.0	3.0	—	—	T 43	—	Lohn	?	3	Oddv Pedersen, Austrheim
108 Må Alf	31.3	11.5	3.5	—	—	T —	—	Rapp	?	8	Olav M Hope, Kalandssjøen
109 Må Njotøy	37.0	12.0	5.0	—	—	T 39	—	Ngrei	31	20	Joh K Njoten m fl, Njoten
110 Må Snål	21.5	6.4	2.7	—	—	T 53	—	Sabb	53	4	Birger Krossøy, Rongevær
111 Mj Edvard* <sup>o</sup>	93.0	22.3	9.5	117	56	T 82	28	Avan	?	130	Arne Hevroy m fl, Mastrevik
113 Må Rapp	21.0	7.0	3.0	—	—	T 15	—	Rapp	19	4	Krist J Njoten, Njoten
114 Må Frikk	26.5	8.3	6.0	—	—	T 39	—	Diese	40	6	Nils N Lervåg, Kalandssjøen
116 Må Von	26.0	7.5	4.0	—	—	T 54	—	Sabb	56	5	Nils E Hopland, Mastrevik
117 Må Merit	21.0	6.0	4.0	—	—	T —	—	Merit	?	3	Otto Hansen, Nordangervågen

Kontor:

Øvregaten 17, Bergen.  
Telefoner: 14723 - 71002  
Tigr.adr.: «Hordatrygd»

**HORDATRYGD**

— gjensidig trygdslag for Hordaland —

Trygding av fiskefarkoster på gode vilkår

Trygdslaget står tilsluttet Reassuranseinstituttene for Fiskefarkoster og Fiskeredskaper

Farkostens nummer art og navn	Lengde	Bredde	Dybde	Tonn		Materiale	Byggeår	Ombår	Maskin		Eierens (den korresponderende reders) navn og postadresse
				Br.	Nt.				Hva slags	H. K.	
118 Må Far	21.0	6.0	3.0	—	—	T 15	38	Sabb	45	4	Karsten L Daae, Kjelstraumen
119 Mk Ivan*	70.2	19.5	8.9	58	22	T 22	—	Vølun	45	120	Olav A Fønnes m fl, Fønnes
120 Må Viking	36.0	8.0	5.0	—	—	T 09	—	Rapp	18	5	Ing I Fønnes m fl, Fønnes
121 Må Jolly	21.0	6.5	3.2	—	—	T —	—	Sterk	22	3	Karl H Njøtoy, Njoten
122 Må Svalen	22.0	7.0	5.0	—	—	T 57	—	Marn	57	8	Mikal B Leikvoll, Mastrevik
123 Må Gunn	27.0	8.0	4.0	—	—	T 56	—	F M	56	8	Andreas Øksnes, Rebnor
124 Må Rubben	21.2	6.4	3.5	—	—	T 45	—	Wich	?	2	M Hopen, Njoten
125 Må Bunes	21.0	6.5	2.5	—	—	T 55	—	F M	37	6	Olav O Leikvoll m fl, Mastrevik
126 Må Trygg	22.0	6.0	3.4	—	—	T 45	—	Sabb	45	4	Oskar M Hopland, Austrheim
127 Må Viken	22.0	6.0	2.5	—	—	T 39	—	Lgrei	17	4	Norvald Hansen, Fønnes
128 Ms Von	29.5	9.5	4.8	—	—	T 50	—	Wich	21	5	Laurits O Fønnes, Fønnes
129 Må Rusken	24.0	8.0	3.0	—	—	T 58	—	Sabb	58	5	Nikolai Berilden, Rongevær
130 Må Sjøblomst	28.5	8.5	3.5	—	—	T 22	—	Wich	22	5	Sv E Kaland, Kalandssjøen
131 Må Delphin	22.0	6.0	3.0	—	—	T 54	—	Sleip	55	7	Olaf J Hope, Kalandssjøen
132 Må Grete	18.0	5.0	2.5	—	—	T 49	—	Marn	49	5	Johannes Lervåg, Fønnes
133 Mk Fram	42.0	11.0	5.0	—	—	T 25	—	Skand	20	12	Johannes Dyrøy m fl, Mongstad
134 Må Dronningen	23.0	7.0	3.0	—	—	T 54	—	Marn	58	5	Harald H Bakke, Synnevåg
135 Må Palander	21.0	5.5	3.0	—	—	T 39	—	Sabb	39	4	Andr H Grønnevik, Mastrevik
136 Må Fiskarmann	16.0	6.0	3.0	—	—	T 58	—	Evin	58	5	A Grimeld, Kjelstraumen
137 Må Magda	21.0	6.0	4.5	—	—	T 31	—	Snøg	31	3	Jon Eckholm, Rongevær
138 Må Roald	17.5	4.8	1.6	—	—	T 53	—	Scott	57	3	Robert Lerøy, Austrheim
139 Må Alen	18.0	6.0	3.0	—	—	T —	—	Sleip	55	3	Arne Iversen, Fønnes
140 Må Robin	25.0	7.4	3.7	—	—	T 41	—	Lgrei	?	4	Johs E Dyrøy, Mongstad
141 Mk Veslegut	36.0	9.0	4.0	—	—	T 15	—	Wich	15	8	Marius Hopen, Njoten
142 Må Håbet	20.0	6.5	3.0	—	—	T 31	—	F M	31	4	Georg A Njoten, Njoten
143 Må Alken	21.0	7.0	5.0	—	—	T 33	—	Sabb	?	4	Gustav Isaksen, Fønnes
144 Må Pelle	24.5	8.0	4.0	—	—	T 58	—	Sabb	59	5	John Hatlem, Njoten
146 Må Tass	27.0	6.4	3.2	—	—	T —	—	Solo	36	12	Fritz P Helsvig, Mastrevik
147 Må Semi	20.0	7.0	3.0	—	—	T 58	—	Sabb	56	4	Erling Olsen, Njoten
148 Må Peren	18.0	5.4	2.4	—	—	T 43	—	Seag	?	2	Ingvald Fønnes, Fønnes
149 8/å Sevro	28.5	8.0	4.0	—	—	T 04	—	—	—	—	Jak H Sevroen, Rongevær
151 Må Kvalvåg	22.0	7.0	3.0	—	—	T 44	—	Rapp	31	4	Mikal H Brugger, Mastrevik
154 Må Rubb	20.0	5.5	3.0	—	—	T —	—	Wich	43	2	Sigv Krossøy, Austrheim
155 Må Kari	21.0	6.0	3.5	—	—	T 29	—	Sabb	48	4	Johannes Dyrøy, Mongstad
156 Må Knopstein	17.5	5.1	1.6	—	—	T 57	—	Evinr	58	3	M I Bergsvik, Austrheim
157 8/å Lindås	24.0	?	?	—	—	T 10	—	—	—	—	Ingv M Lille Lindås, Njoten
158 Mk Ivar Aasen	36.0	11.0	5.0	—	—	T 08	34	Popu	?	14	Ludv O Vikane, Mastrevik
159 Mkr Sjøgut	23.0	7.0	4.0	—	—	T 59	—	Sabb	58	5	Georg L Dyrnes, Austrheim
160 Må Snogg	20.0	7.0	3.4	—	—	T 56	—	Sabb	57	4	R Straume, Nordangervågen
161 Må Lundal	27.0	8.0	4.0	—	—	T 56	—	Sabb	56	6	Nils Lundal, Fønnes
162 Må Sabben	26.3	8.3	3.2	—	—	T 31	—	Sabb	31	5	Emandus E Langøy, Kalandssjøen
163 Må Svint	21.0	6.0	3.0	—	—	T —	—	Sabb	43	4	Fredr O Austrheim, Austrheim
165 Må Grei	21.4	6.4	2.7	—	—	T —	—	Lgrei	?	4	Peder M Kaland, Kalandssjøen
166 Må —	22.0	6.0	3.0	—	—	T 39	—	Lohn	?	5	Johs J Lerøy, Austrheim
171 Må Harald 1	26.6	8.5	5.3	—	—	T 28	—	Rapp	29	5	H Ulvøen m fl, Kjelstraumen
180 Mk Solbryn* <sup>2</sup>	72.2	19.3	8.7	72	28	T 90	45	Wich	38	50	Ing Selbjørnsen m fl, Mastrevik
182 Må Chaplin	22.3	6.4	2.7	—	—	T 32	—	Solo	34	4	Karl L Utkilen, Kjelstraumen
184 Mk Fiskaren	33.0	11.0	6.0	—	—	T 13	—	Rapp	29	14	O O Øksnes, Rebnor



**C.T. KOBBERSTOFF**  
GOD MOT GROE OG SKJELL

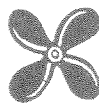



H-AM Austrheim — H-B Bremnes.

Farkostens nummer art og navn	Lengde	Bredde	Dybde	Tonn		Materiale	Byggeår	Ombår	Maskin		Eierens (den korresponderende reders) navn og postadresse	
				Br.	Nt.				Hva slags	Byggeår H. K.		
185 Må Snøgg	21.0	6.5	3.0	—	—	T 38	—	—	Meté	38	3	Mart L Hopland, Austrheim
186 Må Per	19.1	6.4	3.2	—	—	T 35	—	—	Per	?	4	Oskar A Hopland, Austrheim
188 Mkr Traust*	47.2	12.8	5.6	20	6	T 39	51	—	Wich	39	25	Hilm N Langøen, Mastrevik
189 Må Kampen	35.0	12.7	4.2	—	—	T 05	—	—	Ramp	?	10	R Mollandøy m fl, Synnevåg
190 Må Rubben	22.0	7.0	3.0	—	—	T 34	—	—	Wich	21	4	Einar A Sevroy, Rongevær
191 Må —	24.0	7.5	4.0	—	—	T 44	—	—	Sleip	44	6	Anton Toftegård, Mastrevik
194 Må Havblikk	21.0	7.0	5.0	—	—	T 38	—	—	Sabb	?	5	Gunnar Langøen, Rongevær
198 Må —	22.5	6.5	3.0	—	—	T 37	—	—	Sabb	36	4	K Klementsøn, Austrheim
200 Må Einar	22.0	5.0	4.0	—	—	T 38	—	—	CP	39	6	Conr Martinsen, Kalandssjøen
202 Må Palen	20.0	6.0	3.0	—	—	T	—	—	Sabb	?	3	Ludv L Øksnes, Fønnes
208 Må Sabb 1	28.0	8.5	5.0	—	—	T 32	—	—	Sabb	37	5	Johs I Bergsvik m fl, Austrheim
210 Må Sjoliv	24.0	7.5	4.0	—	—	T 42	—	—	Sabb	42	5	Anton Steffensen, Mastrevik
212 Må Bårøla	21.3	6.1	2.1	—	—	T	—	—	Sabb	?	3	Andr A Lervåg, Fønnes
213 Må Svalen	17.8	5.6	2.4	—	—	T	—	—	Sabb	38	3	Bert M Leikvoll, Mastrevik
214 Å Fønix	20.5	6.0	2.5	—	—	T	42	—	—	—	—	Erling J Fønnes, Fønnes
215 Må Trygg	18.0	5.5	3.0	—	—	T 38	—	—	FM	?	3	Mikal L Daae, Kjelstraumen
217 Må Olav	26.0	8.5	3.0	—	—	T 42	—	—	Sabb	42	5	M M Bergsvik, Austrheim
218 Må Petra	19.7	5.9	2.3	—	—	T 32	—	—	motor	32	2	Ludv H Krossøy, Rongevær
219 Må Peik	21.0	6.0	2.8	—	—	T 33	—	—	Sabb	45	4	Arthur Ludvigsen, Austrheim
220 Må Astrid	22.0	7.0	3.5	—	—	T 29	—	—	Sterk	30	4	Arne Hevroy, Mastrevik
221 Må Bakke	25.0	8.0	4.0	—	—	T 39	—	—	Sabb	44	4	Ingv H Bakke m fl, Synnevåg
225 Må Aslaug 2	21.4	5.7	2.1	—	—	T	—	—	Sabb	40	3	Andr H Daae, Mastrevik
230 Må Reno	21.0	6.4	3.2	—	—	T 39	—	—	Marn	?	4	Peter Myklebust, Fønnes
232 Må Lull	16.1	5.7	2.2	—	—	T	—	—	Sleip	?	4	Johs H Korsøen, Rongevær
234 Må Odd	22.0	7.0	4.0	—	—	T 42	—	—	Sabb	47	5	Ananias Gullaksen, Fønnes
235 Ms Mercur	40.0	11.5	7.0	—	—	T 46	—	—	Brun	?	24	M Hopen, Njøten
237 Ms Sønneva	51.6	16.1	5.9	28	15	T 02	—	—	Wich	17	25	H Fredriksen, Kjelstraumen
238 Må Sjøgutt	25.5	9.6	3.2	—	—	T 30	—	—	Sabb	30	5	A M Fønnes, Fønnes
239 Må Strømstad	22.0	7.0	3.0	—	—	T 37	—	—	Wich	?	3	Reinh Strømstad, Synnevåg
242 Mkr Finn	23.0	7.6	4.4	—	—	T 56	—	—	Sabb	56	5	Karl Langøen, Rongevær

H-B. Bremnes — tilsynsmann: Johan Christensen Hiskjo.

1 Ms Audhild*	46.1	17.1	7.9	27	8	T 34	—	—	Skann	31	50	J K Alvsvåg m fl, Alvsvåg, Bremn.
2 Må Fram	20.7	5.1	2.7	—	—	T 36	—	—	Sabb	47	4	Paul S Gjeitung m fl, Lykling
3 Ms Traust 1*	57.0	18.3	8.5	43	11	T 37	—	—	Wich	37	75	Karl G Mæland m fl, Mælandsvåg.
4 Må Kvikk	22.0	7.0	4.0	—	—	T 38	—	—	Sabb	38	4	Simon Klubben m fl, Øklandsvågen
5 Mk Havdrott 1*	65.6	16.9	8.7	41	17	T 38	—	—	Wich	38	50	J L Økland m fl, Øklandsvågen
6 Ms Gyda°	45.1	14.5	6.4	—	—	T 02	34	—	Norly	37	25	Ølver Larsen, Mælandsvågen
7 Å Vornes	25.0	8.0	4.5	—	—	T 30	—	—	—	—	—	Johs Steinsvåg, Finnås
8 Ms Nord- stjernen	31.0	9.3	3.7	—	—	T 16	24	—	Norm	16	7	Nils Johansen m fl, Finnås
9 Ms Fri	34.0	12.0	6.5	—	—	T 41	—	—	Rapp	?	12	Halvor Geitung, Øklandsvågen
10 Mkr Innvær*	100.6	23.2	11.2	153	61	T 43	—	—	Wich	41	200	Lars Innvær, Rubbestadneset
11 Ms Liv	41.0	15.0	7.0	—	—	T 17	46	—	Rapp	?	17	Em M Habbestad m fl, Urangsvåg
12 Mk Havgula*	48.0	15.0	7.0	24	7	T 44	—	—	Wich	45	50	Lars Fylkesnes m fl, Mælandsvåg.
13 Ms Klara	35.0	14.0	6.0	—	—	T 94	23	—	Wich	18	12	M Haldorsen & Son, Rubbestadnes.
14 Må Brødrene	28.6	10.0	5.7	—	—	T 08	—	—	Wich	?	8	Vilh B Raake, Lykling

KOMPASSER OG INSTRUMENTER

OPTIKUS  KROHN

J. C. KROHN & SØN A/S

Strandgaten 58.

BERGEN

Telefon 10 568.

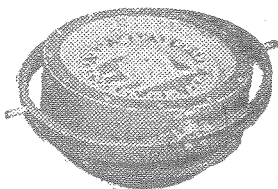

Farkostens nummer art og navn	Lengde	Bredde	Dybde	Tonn		Materiale	Byggeår	Ombår	Maskin		Eierens (den korresponderende reders) navn og postadresse	
				Br.	Nt.				Hva slags	Byggeår H. K.		
15 Ms Dyrøy	39.0	14.0	7.3	—	—	T 14	—	—	Avan	16	18	J S Baldersheim m fl, Øklandsvåg.
16 Mkr Rygrunn* <sup>o</sup>	108.5	23.4	10.6	178	52	J 35	—	—	Wich	55	320	Karl Mæland m fl, Mælandsvågen
17 Ms Mira* <sup>o</sup>	11.5	16.0	5.9	19	7	T 41	—	—	Wich	45	50	Nils J Steinsvåg, Finnås
18 Ms Teisten	20.0	6.2	3.0	—	—	T 36	—	—	Wich	?	2	Hjelge Stavland, Bremnes
19 Ms Inga	47.0	15.5	7.5	—	—	T 18	51	—	Wich	51	20	Jens Økland m fl, Urangsvåg
20 Må Futt	22.9	7.5	3.0	—	—	T 49	—	—	Sabb	48	4	Peder Oh Geitung, Lykling
21 Må Høvding	28.0	10.0	3.5	—	—	T 35	—	—	Wich	?	6	Ingv B Sortland, Bremnes
22 Må Kvikk	22.0	7.0	3.3	—	—	T 48	—	—	Sabb	47	4	Dan Drageide m fl, Øklandsvågen
23 Må Sabb	23.0	7.2	3.2	—	—	T 52	—	—	Sabb	52	5	Andreas Ekornsæter, Meling
24 Ms Olava Moritz <sup>o</sup>	47.0	16.0	6.0	—	—	T 13	47	—	Wich	49	50	John J Alfvåg m fl, Alfvåg, Bt
25 Ms Guløy	50.0	14.6	7.0	—	—	T 37	54	—	Wich	41	20	Østen Østensen m fl, Hiskjo
26 Må Trygg	32.4	11.0	4.3	—	—	T 19	—	—	Rapp	19	7	Kr Lyklingholm m fl, Lykling
27 Må Von	24.0	8.0	3.5	—	—	T 12	42	—	Sabb	42	4	Edv Ervik, Øklandsvågen
28 Må Eros	26.2	9.1	3.9	—	—	T 33	—	—	Sabb	33	5	Ørjan Ørjansen, Meling
29 Mkr Arholm <sup>o</sup>	57.0	17.0	8.5	—	—	T 54	—	—	Rapp	46	45	Kr Sønstabø m fl, Mælandsvågen
30 Må Mågen	28.0	8.0	5.0	—	—	T 12	—	—	Vestk	?	8	Herman Stokvik, Lykling
31 Må Sabb	22.0	6.8	4.0	—	—	T 29	—	—	Sabb	41	3	Mand Østensen, Hiskjo
32 Må Fremad	32.0	10.2	3.6	—	—	T 40	—	—	Wich	25	7	Nils J Økland, Øklandsvågen
33 Ms Anny	33.0	13.0	5.0	—	—	T	—	32	Grei	?	10	Kåre Bjørsvik, Rubbestadneset
34 Må Truls	24.0	8.0	3.0	—	—	T 55	—	—	Sabb	55	5	Søren Sørensen, Hiskjo
35 Ms Krossnes	50.0	17.0	7.0	31	11	T 14	41	—	Bolin	?	40	Laur Kløkken, Øklandsvågen
36 Ms Sirafjord <sup>o</sup>	47.0	16.0	7.0	—	—	T 17	—	—	Wich	47	50	Hans K Alfvåg m fl, Alfvåg
38 Må Teisten	33.6	11.4	4.0	—	—	T 38	—	—	Wich	43	15	Lars L Hiskan m fl, Hiskjo
39 Må Roald	32.0	10.0	4.5	—	—	T 32	—	—	Skand	23	12	Magn L Andenes m fl, Vornes
40 Ms Havleik	43.0	15.0	7.0	—	—	T 46	—	—	Unio	46	20	Peder Geitung m fl, Lykling
41 Må Snøgg	25.0	8.0	3.5	—	—	T 45	—	—	Sabb	39	4	K Torkelsen, Øklandsvågen
42 Ms Jøtun	43.0	14.0	8.0	—	—	T	—	—	Wich	15	20	Endre P Sjøvangen, Vornes
43 Ms 7de juni	40.5	15.4	5.4	—	—	T 07	—	—	Wich	43	50	B G Halleraker m fl, Meling
44 Mk Kvikk	47.0	13.0	6.0	—	—	T 11	40	—	Wich	22	20	Ole Halvorsen m fl, Meling
45 Må Fix	28.0	9.0	4.0	—	—	T	—	—	Stord	30	7	Sev Svendsen, Meling
46 Må Vikingen	22.6	7.3	2.7	—	—	T 06	49	—	Rapp	19	4	Karl Digernes, Vornes
47 Må Flyveren	14.3	3.8	2.1	—	—	T 08	—	—	Perf	38	5	Lars Folgerø jr, Hiskjo
48 Ms Silden	34.5	12.5	5.0	—	—	T 31	—	—	Wich	22	8	Jens O Jensen m fl, Meling
49 Må Liv	22.0	5.0	4.5	—	—	T 46	—	—	Solo	46	16	Olav Klubben, Rubbestadneset
50 Ms Pryd	40.0	14.0	7.0	—	—	T 17	—	—	motor	?	22	Torbj Korsnes m fl, Mælandsvåg.
51 Mkr Indra* <sup>o</sup>	99.6	23.2	10.6	200	86	J 33	57	—	Wich	56	325	Lars Innvær m fl, Rubbestadneset
52 Må Viking	21.0	6.7	3.2	—	—	T 53	—	—	Alda	53	5	Salomon Sortland, Bremnes
53 Mk Veslemøy* <sup>o</sup>	44.0	16.7	6.2	22	6	T 36	—	—	Wich	53	50	H J Økland m fl, Øklandsvågen
54 Må Pøyken	23.9	6.8	3.0	—	—	T 45	—	—	Wich	44	2	Jonas R Habbestad, Urangsvåg
55 Ms Svanen	46.5	15.7	5.8	—	—	T 33	—	—	Skand	20	30	Hans N Fylkesnes m fl, Urangsvåg
56 Mkr Nystrand* <sup>o</sup>	66.8	18.6	7.7	50	14	T 57	—	—	Unio	37	100	Jonas K Alfvåg m fl, Mælandsvåg
57 Ms Venus	36.0	13.0	5.0	—	—	T 33	39	—	Popu	13	12	Karl K Halleråker m fl, Meling
59 Ms Bjørg	41.2	15.0	6.2	—	—	T 19	—	—	Wich	31	20	Bert A Katla m fl, Øklandsvågen
60 Må Bjørn	18.5	5.5	2.3	—	—	T 42	—	—	Marn	54	4	Ole Kronenes, Øklandsvågen
61 Må Sabben	20.0	6.0	3.0	—	—	T 52	—	—	Sabb	52	4	Kjell Royrøy, Brandasund
62 Må Nordmann	26.0	10.0	4.0	—	—	T 42	—	—	Wich	41	4	H N Mæland, Mælandsvågen
63 Må Havhest	28.0	9.0	4.0	—	—	T 36	—	—	Rapp	?	6	Sigurd Sele, Lykling

Farkostens nummer art og navn	Lengde	Bredde	Dybde	Tonn		Materiale	Byggeår	Ombår	Maskin		Eierens (den korresponderende reders) navn og postadresse
				Br.	Nt.				Hva slags	Byggeår	
64 Ms Nordlys	49.0	16.5	6.5	—	—	T 37	49	Rapp	32	45	Jørg L Hisken m fl, Hiskjo
65 Må Jap	16.5	5.4	2.2	—	—	T 54	—	J A P	54	1	Simon Sønstabo, Mælandsvågen
66 Må Alf	28.0	9.0	5.2	—	—	T 33	—	Rapp	33	10	Karl Skiftesvik m fl, Lykling
67 Ms Havblikk	42.0	14.5	6.0	18	6	T 38	—	Wich	28	29	Nils Meling, Meling
68 Må Fiks	22.0	7.0	4.0	—	—	T 49	—	Sabb	48	4	Henrik Katla, Øklandsvågen
69 Mkr Hargo	58.2	17.6	7.9	42	17	T 54	—	Wich	54	50	Haktor Dybsland m fl, Hiskjo
70 Må Snar	20.0	6.0	3.5	—	—	T 37	—	Sleip	37	4	Palmer Løklingholm, Lykling
71 Må Fres	22.0	6.0	3.3	—	—	T 49	—	motor	45	30	Alf Ellingsen, Rubbestadneset
72 Ms Svåsand*	49.2	16.7	6.4	27	8	T 35	—	Wich	27	23	Karl Rolfsnes m fl, Brandasund
73 Mk Lyn	36.1	11.7	5.8	—	—	T 53	—	Avan	?	18	Olaf Korsnes m fl, Mælandsvågen
74 Må Lom	23.0	7.0	3.0	—	—	T 46	—	Stord	46	5	Halvor Rolfsnes, Brandasund
75 Ms Utsyn*	52.0	15.6	7.5	28	9	T 39	46	Wich	39	50	Iver Veivåg m fl, Meling
76 Må Lægøy	23.0	6.5	3.0	—	—	T 21	—	Sabb	37	3	Erik Pedersen m fl, Øklandsvågen
78 Må Svalen	22.8	6.0	2.6	—	—	T 16	—	Wich	16	3	O K Fylkesnes, Mælandsvågen
79 Må Duen	22.3	7.4	3.2	—	—	T 28	—	Tryg	14	6	Kristen G Mæland, Mælandsvågen
80 Ms Viksøy	46.2	17.1	6.6	24	—	T 24	—	Rapp	40	35	Olav Gaasland, Urangsvåg
81 Må Aiken	22.0	8.0	4.0	—	—	T 21	—	FM	21	5	Norm Økland m fl, Øklandsvågen
82 Må Snøgg	28.7	8.5	4.2	—	—	T 31	40	Wich	26	6	J Endresen Økland, Øklandsvågen
83 Ms Urda	41.0	14.8	6.8	—	—	T 07	38	Skand	20	12	Håkon H Urangseter, Urangsvåg
84 Må Kameraten	27.0	8.3	4.8	—	—	T 44	—	Sabb	48	5	Oskar Nesse, Nesse, Meling
86 Ms Havlyst	48.0	15.0	6.8	—	—	T 15	52	Skand	37	40	Titl Rolfsnes, Brandasund
87 Mk Ramsholm*o	83.2	21.9	8.7	99	63	J 15	—	Wich	56	240	Ole M Alvsvåg m fl, Alvsvåg
88 Ms Voni*o	48.0	16.0	4.7	—	—	T 34	48	Rapp	38	24	Bernt Sortland m fl, Urangsvåg
89 Må Løning	29.0	9.0	3.4	—	—	T 19	—	Rapp	19	5	Mart P Søveld m fl, Bremnes
90 Må Else	20.3	6.0	3.2	—	—	T 51	—	Wich	41	2	Ludv Larsen, Lykling
91 Ms Mira°	42.0	16.0	6.5	—	—	T 28	50	Rapp	38	25	Ole H Mæland m fl, Mælandsvågen
92 Mk Sjøgutt	39.5	12.0	6.0	—	—	T 54	—	Rapp	40	24	Olav Halderaker, Mælandsvågen
93 Må Rapp	26.0	8.5	4.0	—	—	T 51	—	Rapp	25	10	L K Gjesøter m fl, Rubbestadneset
95 Mkr Vita*	57.2	18.0	8.3	41	13	T 39	57	Wich	39	40	Lorents Rolfsnes m fl, Brandasund
96 Må Marie	28.0	9.0	4.8	—	—	T 54	—	Sabb	54	12	Mons Skålevik, Øklandsvågen
97 Må Smeden	22.0	7.0	3.0	—	—	T 43	—	Wich	43	2	O Halderaker & Sønner, Mælandsv.
98 Må Falk	26.0	8.0	4.0	—	—	T 14	—	Aktiv	?	4	Ludv Ø Fylkesnes, Mælandsvågen
99 Må Grei	22.6	8.0	3.0	—	—	T 32	—	Sabb	50	5	Marth H Steinsvåg, Finnås
100 Må Trygg	21.0	8.9	2.8	—	—	T 15	—	Buøy	?	4	Lars Tjong, Finnås
101 Må Klar	33.5	11.4	4.3	—	—	T 29	51	Wich	?	12	Joh H Mehus m fl, Meling
102 Må Per	19.3	5.0	2.0	—	—	T 33	—	J A P	53	1	P J Erslund, Mælandsvågen
103 Må Nautsund	23.0	7.3	3.3	—	—	T 20	—	Karm	20	3	Ludv Børøy, Lykling
104 Ms Ørnen	38.0	13.0	5.8	—	—	T 20	—	Avan	19	18	Halv M Mæland m fl, Mælandsvåg.
105 Ms Peik	48.0	14.5	6.5	—	—	T 37	51	Nord	?	35	Jørgen Aanderå, Øklandsvåg
106 Må Lilleput	19.5	5.0	2.1	—	—	T 25	—	J A P	55	2	L O Næsse, Alvsvåg, Bremnes
107 Må Snorre	24.0	7.5	3.0	—	—	T 51	—	Sabb	50	5	Sverre J Østerbø m fl, Øklandsvåg.
108 Må Sleipner	21.0	6.2	3.0	—	—	T 45	—	Sleip	45	4	Halvar J Urang, Urangsvåg
109 Må Duen	38.8	12.0	5.5	—	—	T 34	—	Rapp	?	4	Nils L Adnanes, Mælandsvågen
110 Ms Fangst	38.8	12.0	5.5	—	—	T 34	—	Stord	34	20	Karl G Mæland m fl, Mælandsvåg.
111 Må Fix	22.0	7.0	4.0	—	—	T 53	—	Sleip	51	7	Olav Nordtun, Rubbestadneset
112 Ms Vesla	41.0	15.0	6.2	—	—	T 39	—	Wich	39	20	Arne Halderaker m fl, Øklandsvåg
113 Må Snøgg	20.1	6.4	2.4	—	—	T 1	—	FM	59	4	Jens K Fylkesnes, Mælandsvågen
114 Må Trygg	23.4	8.5	3.7	—	—	T 30	—	motor	32	4	Søren Sørensen, Hiskjo



**AKTIV** kobberstoff  
for ren bunn

Farkostens nummer art og navn	Lengde	Bredde	Dybde	Tonn			Maskin			Eierens (den korresponderende reders) navn og postadresse		
				Br.	Nt.	Materiale	Byggeår	Omb. år	Hva slags		Byggeår	H. K.
115 Må Alert	22.0	6.5	3.5	—	—	T 49	—	—	Sabb	59	8	Arne Røyroy, Brandasund
116 Må Sjøglimt	34.5	12.0	5.0	—	—	T 17	34	—	Rapp	16	9	S Alfsvåg m fl, Mælandsvågen
117 Ms Dyroy	35.0	13.0	5.0	—	—	T 03	—	—	Rapp	25	11	Nils Gilje m fl, Mælandsvågen
118 Må Fram	26.6	6.4	5.3	—	—	T 15	—	—	Wich	12	4	H H Gåsland, Urangsvåg
119 Ms Nora	34.0	12.5	3.5	—	—	T 33	—	—	Skud	33	12	Selmer Steinsvåg, Finnås
121 Må Måken	24.0	8.0	3.8	—	—	T 48	—	—	F M	48	6	Olav Bakken, Øklandsvågen
122 Må Von	23.0	7.0	4.0	—	—	T 53	—	—	Sabb	52	5	Ole M Nesse, Urangsvåg
123 Mk Solglytt*	48.2	15.3	6.5	23	7	T 16	44	—	Wich	46	50	L M Alfsvåg m fl, Mælandsvågen
125 Ms Oddøy	39.3	12.2	5.8	—	—	T 34	—	—	Snøg	21	12	Søren Sørensen m fl, Hiskjo
126 Må Svalen	23.0	7.5	3.2	—	—	T 36	—	—	Wich	36	3	J Larsen, Alvsvåg, Bremnes
127 Ms Steinsøy <sup>o</sup>	43.0	14.0	6.6	—	—	T 43	—	—	Wich	47	20	Johs Steinsvåg, Finnås
128 Må Activ	25.2	8.9	2.9	—	—	T 01	—	—	Wich	15	6	E Gjøsaeter, Rubbestadneset
129 Må Violetta	23.0	6.0	3.5	—	—	T 33	—	—	Sleip	33	6	Reidar Habbestad, Urangsvåg
130 Må Bob	19.0	5.5	2.2	—	—	T 40	—	—	C P	40	3	Joakim Hope, Grutle
131 Mk Fix 2*	63.0	15.0	7.0	31	11	T 27	41	—	Wich	41	40	Nils Tollakvik, Vornes
132 Må Villig	22.5	7.0	3.0	—	—	T 50	—	—	Sabb	50	5	Gunnar Grutle, Grutle
133 Må Størja	26.0	8.5	5.0	—	—	T 50	—	—	Sabb	54	5	O Stoknes, Alvsvåg, Bremnes
134 Ms Duen*	44.7	16.3	6.8	25	8	T 36	—	—	Wich	30	40	N O Rolfsnes, Brandasund
135 Må Havsula	37.0	12.3	4.5	—	—	T 34	—	—	Wich	26	12	Nils L Økland m fl, Øklandsvågen
136 Må Springaren	29.5	10.4	5.0	—	—	T 34	—	—	Wich	34	8	Nils J Steinsvåg, Finnås
137 Ms Havdur	42.0	13.0	6.0	—	—	T 34	49	—	Wich	49	20	Erik E Fylkesnes m fl, Mælandsvåg
138 Må Marna	25.0	7.5	4.5	—	—	T 46	—	—	Marn	46	8	Einar Løking, Lykling
139 Må Tedd	23.0	7.0	3.5	—	—	T 28	—	—	Sabb	42	4	Simon Innvær, Urangsvåg
140 Må Asbjørn	27.0	8.8	3.6	—	—	T 52	—	—	Sabb	52	7	Enok Nesse, Neset, Bremnes
141 Ms Mira	40.0	13.5	7.0	—	—	T 95	44	—	Avan	?	20	K Karlsen m fl, Alvsvåg, Bremnes
144 Må Fiskaren	18.5	6.3	2.2	—	—	T 07	—	—	Wich	45	2	Amund Helvik, Alvsvåg, Bremnes
145 Må Stompen	22.0	7.5	4.5	—	—	T 35	—	—	Marn	35	6	Norv Aadnanes, Mælandsvågen
146 Må Duva	23.0	7.4	3.5	—	—	T 47	—	—	Wich	47	3	Alfr Håvik, Øklandsvågen
147 Ms Sjøliv*	48.0	15.0	7.0	—	—	T 37	—	—	Wich	37	40	Ole H Nesse, Meling
148 Må Kvikk	43.0	12.0	6.0	—	—	T 30	46	—	Wich	30	12	Karl Rolfsnes m fl, Brandasund
149 Ms Rogøy*	48.4	15.9	6.8	23	6	T 42	52	—	Unio	43	30	J S Balderheim, Øklandsvåg
150 Må Lerka	22.0	6.6	3.2	—	—	T 44	—	—	Stord	49	3	Bernt H Økland, Øklandsvågen
151 Må Lom	21.0	7.0	4.0	—	—	T 34	—	—	Tenfj	27	5	Nils L Økland m fl, Øklandsvågen
152 Må Frisco	26.0	9.0	4.5	—	—	T 39	—	—	Wich	16	4	Mikal Rolfsnes, Brandasund
153 Må Rapp	23.7	7.0	4.0	—	—	T 55	—	—	Rapp	38	7	Andreas Sætre m fl, Mælandsvågen
154 Ms Maud	34.3	12.3	5.5	—	—	T 05	—	—	Vestk	20	8	Amund G Urang, Urangsvåg
155 Må Vito	22.0	6.0	2.3	—	—	T 31	—	—	Sabb	41	4	Sverre Tholo, Rubbestadneset
156 Må Snøgg	22.0	7.0	3.4	—	—	T 46	—	—	Sabb	46	4	Østen Østensen, Hiskjo
157 Må Else	24.0	6.0	3.5	—	—	T 44	—	—	Real	42	5	Johs Steinsvåg, Finnås
158 Må Prøv	22.0	6.3	3.2	—	—	T 39	—	—	Stord	39	3	Johs Sørensen, Hiskjo
159 Må Start	22.0	8.0	3.2	—	—	T 51	—	—	Marn	52	5	Alf Nøking, Lykling
160 Ms Selma	37.5	15.1	5.1	14	—	T 27	—	—	Bolin	?	25	Bernt Sortland, Urangsvåg
161 Må Vims	21.2	6.9	3.2	—	—	T 37	—	—	Sabb	?	5	Øistein L Steinsvåg, Finnås
162 Må Teisten	24.0	6.5	3.5	—	—	T 26	—	—	Sabb	46	4	Dan Drageide, Øklandsvågen
163 Må F M	19.5	6.0	3.0	—	—	T 56	—	—	F M	56	2	Olaf Korsnes, Mælandsvågen
164 A Falken	20.0	7.0	3.5	—	—	T 33	—	—	—	—	—	Knut O Gilje, Mælandsvågen
165 Må Heim	19.0	5.5	2.7	—	—	T 54	—	—	F M	53	3	J M Gjøsaeter, Rubbestadneset
166 Må Wichmann	22.0	7.5	4.0	—	—	T 38	—	—	Wich	21	4	Olaf A Korsnes, Mælandsvågen

# FISKETS GANG

Statistikk og aktuelle artikler.  
Fiskenytt fra inn- og utland.

## H-B Bremnes.

Farkostens nummer art og navn	Lengde	Bredde	Dybde	T o n n			M a s k i n				Eierens (den korresponderende reders) navn og postadresse	
				Br.	Nt.	Materiale	Byggeår	Ombår	Hva			H. K.
									slags	Byggeår		
167 Må Snygg	19.0	5.0	2.7	—	—	T 39	—	Wich	45	2	Magn Fylkesnes, Mælandsvågen	
168 Må Snygg	22.0	6.0	3.5	—	—	T 38	—	Sabb	37	5	Olav Strømme m fl, Finnås	
169 Må Prektig	22.0	5.0	3.0	—	—	T	—	Wich	?	3	Olav H Seievåg, Øklandsvågen	
170 Ms Irma	42.5	14.9	6.4	—	—	T 09	34	Wich	24	20	Josef Hollund m fl, Urangsvåg	
171 Må Kåløy	35.0	12.0	5.0	—	—	T 37	—	Wich	15	12	Olav Halvorsen m fl, Meling	
172 Må Sabb	20.0	7.0	3.5	—	—	T 36	—	Sabb	36	3	Nils Hestenes m fl, Grutle	
174 Ms Donn	25.0	7.5	2.5	—	—	T	—	Avan	?	6	Gunnar E Adnanes, Mælandsvågen	
175 Mkr Soltun	77.6	18.7	7.5	60	33	T 45	46	Moda	44	150	Arne Aanderaa m fl, Øklandsvågen	
176 Må Spreten	20.0	6.3	3.3	—	—	T 55	—	Marn	55	5	Torbjørn Korsnes, Mælandsvågen	
177 Må Flid	22.0	6.7	3.7	—	—	T 50	—	Sabb	50	4	K Solberg, Øklandsvågen	
178 Må Teisten	22.0	7.0	4.0	—	—	T 50	—	Sabb	50	4	Ola Katla m fl, Øklandsvågen	
179 Må Kvikken	25.0	8.0	4.0	—	—	T 54	—	F M	53	8	H H Kronenes, Øklandsvågen	
180 Må Alfsvåg	34.0	11.5	4.5	—	—	T 17	36	Cone	17	9	H Olsen Alfsvåg m fl, Mælandsvåg.	
181 Må Jongsen	18.0	6.0	3.2	—	—	T 49	—	Solo	49	7	M B Alfsvåg, Alfsvåg, Bremnes	
182 Må Fisken	20.0	6.5	3.1	—	—	T 40	—	Wich	20	2	Joh H Mehus, Meling	
183 Ms Irene	35.0	12.0	6.3	—	—	T 08	43	Rapp	29	17	Andr Tverborgvik, Lykling	
184 Ms Vadholm	36.0	11.0	5.0	—	—	T	—	Heim	28	10	Johs K Økland, Øklandsvågen	
185 Må Trygg	23.0	7.0	4.0	—	—	T 30	—	Real	47	6	Alf Madsen, Hiskjo	
186 Må Per	24.0	8.0	3.5	—	—	T 44	—	Marn	38	6	Jens Stavland m fl, Bremnes	
187 Må Erling	24.0	7.7	3.0	—	—	T 37	—	Albin	37	5	Jens Stavland m fl, Bremnes	
188 Må Terje	19.5	6.0	3.0	—	—	T 45	—	motor	45	2	Thomas Brekke, Øklandsvågen	
189 Må Von	23.0	7.5	4.0	—	—	T 47	—	Sabb	46	5	Rikard Myren, Øklandsvågen	
190 S/A Uranus	27.0	7.0	3.0	—	—	T 05	—	—	—	—	Endre Olsen m fl, Bremnes	
191 Må Smart	21.0	6.5	3.0	—	—	T 40	—	Marn	40	5	Øistein R Steinsvåg, Finnås	
192 Må Olaug	22.3	5.9	2.5	—	—	T 96	—	Wich	27	2	Ola Sele d y, Lykling	
193 Må Eva	22.0	7.0	3.3	—	—	T 52	—	Marn	52	5	Ole Schjetne, Vornes	
194 Må Venus	25.0	7.2	2.7	—	—	T 49	—	Sabb	49	5	Halvor Meling, Meling	
196 Må Doggen	22.0	7.2	3.2	—	—	T 52	—	Marn	52	5	Bertil Berntsen, Lykling	
197 Må Ur	19.0	5.5	2.3	—	—	T 30	—	motor	36	2	Anders Robberstad, Urangsvåg	
198 Må Trygg	22.0	7.5	3.4	—	—	T 10	40	Sabb	40	3	Mart M Hellen, Øklandsvågen	
199 Må Morten	22.0	6.0	3.0	—	—	T 50	—	F M	50	7	L A Christensen m fl, Hiskjo	
200 Må Dagg	24.0	8.6	3.0	—	—	T	—	49 Sabb	49	5	S Habbestad m fl, Urangsvåg	
203 Må Nykken	21.0	6.0	3.0	—	—	T 32	—	motor	?	3	G Seievåg, Øklandsvågen	
204 Må Aslaug	29.0	8.5	3.5	—	—	T 93	—	Wich	15	4	Olav Aanderaa, Brandasund	
205 Må Lom	21.0	6.5	3.0	—	—	T 58	—	Stord	50	3	Lars N Sonstabo m fl, Hiskjo	
206 Må Odd	21.0	6.0	2.5	—	—	T 16	—	Grei	17	4	Jørg Aanderaa, Øklandsvågen	
207 Må Fram	30.0	9.0	3.0	—	—	T 29	—	Fram	19	8	Ole N Nesse, Øklandsvågen	
208 Må Grei	19.1	6.0	2.2	—	—	T 15	—	Grei	15	4	Hans L Mæland m fl, Mælandsvåg.	
209 Må Sjøfuglen	22.0	6.0	3.0	—	—	T 10	—	Sabb	39	3	Mons Skålevik, Øklandsvågen	
210 Må Sabb	19.0	5.5	3.0	—	—	T	—	39 Sabb	39	3	Erik J Bakken, Øklandsvågen	
211 Må Strandly	22.0	5.0	4.0	—	—	T 20	—	Wich	20	4	Herm Habbestad, Urangsvåg	
212 Må Odd	20.0	6.3	3.0	—	—	T 37	—	Sleip	37	4	Sigvald Bukkholm, Vornes	
213 Må Brendholm	25.0	8.0	5.0	—	—	T 20	—	Fram	?	5	Tr J Gjøsether, Rubbestadneset	
214 Mk Torleif*	98.6	23.8	10.2	145	57	T 05	51	Wich	51	240	Lars Innvær m fl, Rubbestadneset	
215 Må Wågen	36.0	12.0	6.0	—	—	T 24	—	Rapp	18	10	Ant Gjøseter m fl, Rubbestadneset	
216 Må Sæl	25.0	6.0	3.0	—	—	T 35	—	Wich	23	5	S Østensen, Urangsvåg	
217 Ms Rapp	37.0	14.0	7.0	—	—	T 14	—	Rapp	19	17	Karl Gjøsether, Brakadalen	
218 Må Fram	26.0	6.0	3.0	—	—	T 25	—	Wich	32	2	Rasmus Veivåg, Meling	

## Elektro-Kraft A.s Skibsinstallasjon

BERGEN

Aut. skipsinstallatør

Tlf. 15 600

V. Muraim. 24

Repr. for June Munkteill motorer

Skipsarmatur — Nife lysanlegg — lyskastere — båt batterier.

## H-B Bremnes.

Farkostens nummer art og navn	Lengde	Breidde	Dybde	T o n n		Materiale	Byggeår	Omb. år	M a s k i n		Eierens (den korresponderende reders) navn og postadresse
				Br.	Nt.				Hva slags	Byggeår H. K.	
219 Mk Fram	43.0	14.0	7.4	—	—	T 26	—	—	Avan	?	22 Torbj Korsnes, Mælandsvågen
220 Må Magnar	23.4	5.8	3.7	—	—	T 35	—	—	Sleip	38	3 M Halderaker, Øklandsvågen
221 Må Anna	22.0	6.2	3.0	—	—	T 48	—	—	F M	56	5 Pærd Løklingsholm, Lykling
222 Må Harald	24.0	9.5	5.0	—	—	T 35	—	—	Sabb	35	5 Jonas Nordtun m fl, Meling
223 Må Viking	24.0	11.5	6.5	—	—	T 30	—	—	Marn	30	6 S J Gjøsøther, Rubbestadneset
224 Må Alda	21.7	6.5	3.0	—	—	T 54	—	—	Sabb	54	4 Nils J Rolfsnes, Brandasund
225 Må Svint	20.4	5.4	4.0	—	—	T 42	—	—	Wich	42	2 Ole O Klubben, Rubbestadneset
226 Må Lilly	26.0	7.0	4.0	—	—	T 11	—	—	Wich	16	3 Lars H Mæland, Mælandsvågen
227 Må Selle	22.0	7.0	2.5	—	—	T 40	—	—	Sabb	40	4 Ole Seie, Laurhammar, Urangsvåg
230 Må Ola	18.0	5.5	2.6	—	—	T 53	—	—	Sleip	53	3 Ola A Stavland, Bremnes
231 Må Kårbø	20.0	6.2	3.0	—	—	T 56	—	—	Sleip	56	5 Gunnar G Norenes, Lykling
232 Må Brumle	28.0	9.0	4.5	—	—	T 39	—	—	Marn	39	6 Kåre Høgberg, Meling
233 Må Alvhitd	22.3	6.4	3.0	—	—	T 43	—	—	Wich	18	3 Nils Bergtun, Øklandsvågen
234 Må Kjøpp	22.0	6.0	3.0	—	—	T 47	—	—	Kjøpp	48	4 Ole Halleraker, Mælandsvågen
235 Må Sjøgull	26.0	8.5	4.2	—	—	T 57	—	—	Sabb	57	6 Johs Østensen m fl, Brandasund
236 Må Unni	21.2	6.4	3.2	—	—	T 52	—	—	Marn	52	5 Ole Gilje, Finnås
237 Må Toft	23.0	7.0	3.0	—	—	T 56	—	—	Sabb	56	3 G G Sæverud, Øklandsvågen
238 Må Sjøglimt	22.0	7.0	3.5	—	—	T 37	—	—	Sabb	?	4 T Torkelsen, Øklandsvågen
239 Ms Forsøket <sup>o</sup>	49.0	15.0	7.0	—	—	T 06	45	—	Wich	45	50 K G Mæland m fl, Mælandsvågen
240 Må Tom	27.0	8.4	4.3	—	—	T 56	—	—	Sabb	56	6 Arne Skjetne, Vornes
241 Må Sett 1	28.0	8.3	4.2	—	—	T 40	—	—	Sett	40	6 Anton Solheim, Rubbestadneset
242 Må Jompa	20.7	6.5	3.0	—	—	T 56	—	—	F M	56	6 Peder M Hisken m fl, Hiskjo
243 Må Freidig	34.0	12.0	4.0	—	—	T 19	—	—	Karm	?	5 Nils M Bjornevik, Lykling
244 Må Lom	30.0	10.7	4.0	—	—	T 56	—	—	Marn	56	24 Lars Innvær m fl, Rubbestadneset
245 Må Reo	19.0	5.0	2.9	—	—	T 31	—	—	Sabb	31	2 Erik Eriksen, Rubbestadneset
248 Må Harald	26.0	7.7	4.0	—	—	T 43	—	—	Solo	43	12 Ingv B Sortland, Bremnes
249 Må Kelly	20.0	6.5	3.0	—	—	T 53	—	—	Marn	53	8 Leif Waage, Urangsvåg
250 Ms Ternen	36.5	14.0	6.0	—	—	T 95	33	—	Wich	33	12 O O Gåslund, Urangsvåg
251 Må Aud	17.0	6.5	3.0	—	—	T 49	—	—	Ferd	49	6 Alfred Steinsbø, Urangsvåg
252 Må Tripp	22.0	6.2	3.0	—	—	T 53	—	—	Rapp	?	4 Leif Karlsen, Lykling
253 Må Nora	20.0	6.0	3.0	—	—	T 57	—	—	Sleip	57	4 Jens Økland, Urangsvåg
254 Ms Urd <sup>o</sup>	44.0	16.0	6.0	—	—	T 11	49	—	Wich	49	50 Karl K Helvik m fl, Lykling
255 Må Tor	26.0	8.0	3.2	—	—	T 39	—	—	Solo	40	8 Olav Olson, Bremnes
256 Må Betsy	19.1	5.7	2.6	—	—	T	—	—	Wich	41	2 Martin Haldorsen, Bremnes
257 Må Sabben	23.0	8.0	3.5	—	—	T 41	—	—	Sabb	39	3 Hans Larsen, Hiskjo
258 Må Safir	24.0	8.3	4.0	—	—	T 39	—	—	Sabb	50	5 Edv E Geitung, Lykling
260 Må Von	27.5	9.8	3.8	—	—	T 22	48	—	Marn	48	8 Lars Nysæther, Lykling
261 Må Lillemor	26.0	8.5	4.0	—	—	T 01	—	—	Skan	15	6 Kr Steinsbø, Urangsvåg
262 Må Rapp	34.3	11.2	3.5	—	—	T 26	—	—	Wich	26	8 Bernt J Steinsvåg, Finnås
263 Må Alka	28.0	9.5	5.0	—	—	T 56	—	—	Sabb	56	6 Peder Katla, Øklandsvågen
264 Mk Rysteinst*	99.6	18.5	8.4	118	45	J 08	50	—	Wich	48	180 Karl Mæland m fl, Mælandsvågen
265 Må Gneisten	17.0	6.2	3.0	—	—	T 58	—	—	Wisc	58	3 Ole K Mæland, Mælandsvågen
266 Må Rapp	26.0	9.0	5.0	—	—	T 49	—	—	Sabb	49	5 Georg Polden Mehus m fl, Meling
267 Må Alka	20.0	6.5	3.2	—	—	T 35	—	—	Wich	28	2 Nils Katla, Øklandsvågen
268 Må Flink	20.0	5.8	3.0	—	—	T 35	—	—	Sabb	35	3 Rasmus Rolfsnes, Brandasund
269 Mk Strøym*	80.3	17.0	8.5	62	29	T 36	—	—	Wich	36	90 Øistein R Steinsvåg m fl, Finnås
270 Ms Løfjell	50.8	17.4	7.4	33	12	T 49	—	—	Wich	50	50 Daniel Habbestad m fl, Urangsvåg
271 Må Truls	20.3	6.8	2.8	—	—	T 34	—	—	Wich	34	2 Ole Th Brekke, Øklandsvågen
272 Må Svint	20.0	7.0	3.0	—	—	T 39	—	—	Sabb	36	3 Noris O Rolfsnes m fl, Brandasund
273 Må Alken	20.0	6.5	3.5	—	—	T 23	—	—	Solo	36	2 Størk Mæland, Mælandsvågen
274 Må Pryd	22.0	7.5	3.0	—	—	T 35	—	—	Rapp	?	5 Gustav Sørensen, Hiskjo
275 Må Tor	33.6	12.4	5.1	—	—	T 26	36	—	Wich	14	7 Torvald Steinsbø m fl, Urangsvåg
276 Må Måken	18.8	6.0	3.0	—	—	T 31	—	—	Wich	31	2 Karl N Rolfsnes, Brandasund
277 Må Hobby	24.0	8.0	3.5	—	—	T 41	—	—	Rapp	?	5 Otto Knutsen m fl, Lykling

Farkostens nummer art og navn	Lengde	Bredde	Dybde	Tonn			Maskin			Eierens (den korresponderende reders) navn og postadresse	
				Br.	Nt.	Materiale Byggear	Ombår	Hva slags	Byggear		H. K.
278 Må Drott	24.0	8.5	3.6	—	—	T 47	—	Sabb	45	5	Olav Utslottøy, Øklandsvågen
279 Ms Glittra*	58.0	17.0	9.0	30	10	T 14	44	Wich	38	40	Rasm R Rolfsnes, Brandasund
280 8/å —	29.0	10.0	4.2	—	—	T 28	—	—	—	—	L Aarsteinsen m fl, Mælandsvågen
281 8/å —	28.0	8.4	3.6	—	—	T 28	—	—	—	—	L Aarsteinsen m fl, Mælandsvågen
282 Ms Laksen*	46.2	19.0	7.5	19	9	T 13	—	Rapp	50	45	J H Stoknes m fl, Alvsvåg, Bremn.
283 Mkr Rita	25.0	6.0	3.3	—	—	T 49	—	F M	43	7	Hjalmar Fylkesnes, Vornes
284 Ms Fiskholm*	52.0	15.0	7.5	24	8	T 46	—	Wich	47	50	Sigv L Økland m fl, Øklandsvågen
285 Må Kjapp	21.5	6.8	3.0	—	—	T 43	—	Wich	?	4	Halvor Geitung, Øklandsvågen
286 Må Grei	29.0	9.0	4.0	—	—	T 15	—	Grei	16	6	Lars O Gåsland m fl, Urangsvåg
287 Må Per	20.0	6.5	3.0	—	—	T 38	—	Wich	31	2	Sigurd Hus, Bremnes
288 Må Kvikk	25.0	8.0	4.0	—	—	T 46	—	Sabb	46	5	A O Klubben, Øklandsvågen
289 Må Liv	22.3	8.2	4.2	—	—	T 37	—	Metø	37	4	Frank Økland, Øklandsvågen
290 Må Fix	25.0	7.2	4.2	—	—	T 46	—	Wich	46	6	Konrad Gjøsøter, Brakadalen
292 Må Tempo	27.0	9.0	3.3	—	—	T 23	—	Wich	20	6	Peder Erslund, Mælandsvågen
293 Må Metø	21.0	5.0	2.6	—	—	T —	42	Stord	36	2	Harry Klubben, Øklandsvågen
294 Må Nor	21.0	6.0	3.5	—	—	T 43	—	Wich	42	2	Lars P Stavland, Bremnes
295 Må Tobias	24.0	7.0	3.5	—	—	T 51	—	Sabb	37	5	Per Monsen, Meling
296 Må Kamp	21.0	7.0	3.0	—	—	T 41	—	Wich	39	2	Mart Stavland, Bremnes
297 Må Tollak	30.0	10.5	4.0	—	—	T 16	—	Bolin	16	8	H L Gjøsøter, Rubbestadneset
299 Må Kvikk	21.0	6.5	3.5	—	—	T 51	—	Sabb	51	4	Amund Legøy m fl, Øklandsvågen
300 Mkr Lyngøy <sup>o</sup>	50.0	16.4	9.0	—	—	T 57	—	Wich	45	50	Kr A Hestenes m fl, Grutle
302 Må Svintun	17.0	5.2	2.1	—	—	T 35	—	Wisch	57	2	K K Fylkesnes, Mælandsvågen
303 Må Snaal	22.0	6.2	3.0	—	—	T 55	—	Sabb	55	4	Hilmar Katla, Øklandsvågen
304 Må Fram	20.0	5.0	3.0	—	—	T 38	—	Wich	38	4	Peder Gåsland, Urangsvåg
305 Må Bris	17.3	5.3	2.4	—	—	T 48	—	Wise	58	3	G Alfsvåg, Alvsvåg, Bremnes
307 Må Marna	22.0	6.7	3.3	—	—	T 51	—	Marn	49	6	Haktor Dybsland, Hiskjo
308 Må Laila	21.0	6.0	3.2	—	—	T 43	—	Sabb	44	4	Leonhard Lervåg, Rubbestadneset
309 Må Blåskjel	21.0	6.0	3.0	—	—	T 18	—	Wich	44	2	Erling Sjøvoll, Urangsvåg
310 Må Anne Marie	20.4	5.7	2.5	—	—	T 36	—	Wich	37	2	Karl Norheim, Foldrøyhamn
311 Må Trygg	17.0	5.2	2.3	—	—	T 49	—	Wise	58	3	Hans J Halderaker, Meling
312 Ms Olga	46.6	16.2	5.2	—	—	T 04	34	Skar	35	30	Nils O Mæland m fl, Mælandsvåg.
313 Må Svalen	16.0	5.2	2.2	—	—	T 58	—	Clint	58	3	G Alfsvåg, Alvsvåg, Bremnes
314 Må Ola	18.0	6.0	3.0	—	—	T 32	—	Wich	39	2	Ola Olsen, Rubbestadneset
315 Må Clinton	17.0	5.2	2.4	—	—	T 58	—	Clint	58	3	Helge Sætre, Mælandsvågen
316 Må Snøgg	22.0	7.0	3.5	—	—	T 45	—	Marn	47	6	Ola Polden, Øklandsvågen
317 Må Wich	23.0	6.0	3.0	—	—	T 44	—	Wich	44	6	B Haldorsen m fl, Rubbestadneset
318 Må Baste	22.0	6.0	3.0	—	—	T 52	—	F M	52	6	Gustav Olsen, Hiskjo
324 Må Pil	28.0	8.4	4.1	—	—	T 29	—	Sterk	16	5	Hans P Kulleseid m fl, Finnås
325 Må Dristig	27.0	8.0	4.0	—	—	T 44	—	Sabb	35	5	H H Alfsvåg, Alvsvåg, Bremnes
326 Må Trygg	20.0	6.0	3.0	—	—	T 58	—	Marn	58	5	Severin Stokvik, Grutle
328 Må Kobben	22.0	7.0	3.0	—	—	T 47	—	Sabb	47	4	Henrik Kloven, Øklandsvågen
329 Må Sol	21.0	6.4	3.2	—	—	T 38	—	Solo	41	6	Bright Madsen, Rubbestadneset
330 Ms Sonja	34.0	13.2	4.7	—	—	T 13	—	Karm	?	12	Herman Hidle, Vornes
331 Må Gavelen	25.0	8.7	4.0	—	—	T 48	—	Sabb	48	5	L Aarsteinsen m fl, Mælandsvågen
332 Må Rapp	22.0	7.0	3.2	—	—	T 49	—	Rapp	49	4	Alfr B Meling, Meling
333 Må Mikal	29.7	8.5	4.2	—	—	T 22	—	Wich	37	7	Østen Østensen m fl, Hiskjo
334 Må Trygg	20.5	8.0	4.0	—	—	T 45	—	Sabb	45	5	Vilh B Raake, Lykling
335 Må Morten	22.0	6.0	3.0	—	—	T 48	—	Sabb	48	4	John Halleråker, Øklandsvågen

**SMØREOLJER TIL ALLE MOTORER  
GASOIL OG PETROLEUM**



AS NORSE ESSO



Farkostens nummer art og navn	Lengde	Bredde	Dybde	Tonn		Materiale	Byggeår	Ombår	Maskin		Eierens (den korresponderende reders) navn og postadresse
				Br.	Nt.				Hva slags	H. K.	
336 Må Rex	22.0	7.0	3.3	—	—	T 48	—	Sabb	48	4	Em Aa Katla m fl, Øklandsvågen
337 Må Berit	22.0	6.0	3.0	—	—	T 36	—	Sabb	36	4	Jens Brekke, Øklandsvågen
338 Ms Neptun	43.0	15.0	6.0	—	—	T 10	—	Avan	10	18	Tomas Næsse m fl, Urangsvåg
339 Må Lillegutt	21.0	6.0	2.8	—	—	T 30	—	motor	40	3	P Haakonsen, Øklandsvågen
340 Ms Risia* <sup>o</sup>	47.1	18.0	7.5	26	8	T 07	50	Finø	?	60	Johs Møgster, Vornes
341 Må Dix	22.0	7.0	3.0	—	—	T 49	—	Marn	49	5	Ole O Gjosæter, Rubbestadneset
342 Må Penta	22.0	7.0	3.3	—	—	T 38	—	Pent	38	5	Kr A Mæland, Mælandsvågen
343 Må Bris	22.0	7.0	3.0	—	—	T 50	—	Sabb	50	5	Birger Kloven, Øklandsvågen
344 Må Lerken	24.0	7.0	3.4	—	—	T 50	—	Sabb	37	3	Ole Karlsen, Lykling
345 Må Kjekken	21.0	6.7	2.6	—	—	T 50	—	Marn	49	5	Ørje Klubben, Øklandsvågen
346 Må Von	23.0	7.8	3.7	—	—	T 59	—	Sabb	59	8	Edvart Erevik, Øklandsvågen
347 Må Erla	22.0	6.6	3.2	—	—	T 58	—	Marn	58	6	Knüt G Norenes, Lykling
348 Må Kjell <sup>o</sup>	20.0	6.2	3.0	—	—	A 55	—	Marn	55	8	Johs L Økland, Øklandsvågen
349 Må Von	24.0	7.6	3.8	—	—	T 58	—	Sabb	58	5	Erling Råke, Lykling
350 Må Sjosprøyt	24.0	8.0	3.7	—	—	T 59	—	Sabb	59	5	Jonas Grutle, Grutle
351 Må Måken	23.5	7.5	3.5	—	—	T 59	—	Sabb	50	5	Alf Hellen, Øklandsvågen
355 Må Teisten	26.0	8.0	6.0	—	—	T 45	—	Sabb	58	5	J S Sonstabo, Mælandsvågen
356 Må Furten	21.0	6.5	3.0	—	—	T 58	—	F M	58	6	Ole Andreassen, Lykling
357 Må Japp	17.0	5.0	3.0	—	—	T 58	—	J A P	57	1	Jakob H Alfsvåg, Mælandsvåg
358 Må Reidun	26.0	8.0	4.2	—	—	T 51	—	Wich	33	7	Nils L Mæland, Mælandsvågen
359 Må Olav	29.0	9.0	4.2	—	—	T 59	—	Sabb	59	16	Olav Skålevik, Øklandsvågen
360 Må Klint	18.0	5.3	2.4	—	—	T 34	—	Clint	59	3	Georg Tverborgvik, Lykling
361 Må Johanna	22.0	7.5	3.0	—	—	T 59	—	Marn	59	5	Lauritz Norenes, Lykling
362 Må Presten	23.0	6.5	3.2	—	—	T 10	35	Wise	59	6	Olav Sele, Urangsvåg
363 Må Anders	19.1	5.3	2.2	—	—	T 39	—	Kohle	58	3	Olav Sele, Urangsvåg

## H-BV. Bruvik — tilsynsmann: Jakob Østrem, Dyvik, Stamneshella.

2 Mk Raust	63.0	17.4	8.5	47	22	T 84	49	Unio	31	40	Ole Kulshamer m fl, Stamneshella
3 Mkr Eva	32.0	10.4	5.2	—	—	T 52	—	Dux	?	12	Arvid Grasvik, Gommersvik
6 Mk Ostring	38.0	12.0	5.0	—	—	T 43	—	Nordl	45	20	Kallestad notlag, Stamneshella
7 Ms Astri	54.0	15.0	8.0	32	17	T 14	26	Nordl	33	25	Johs Solhaug, Stamneshella
8 Mk Havblik	61.2	16.6	7.7	40	17	T 95	—	Hein	17	26	Math Leiren, Stamneshella
21 Må Villand	26.0	8.0	6.0	—	—	T 48	—	Sabb	48	5	O J Bukkestein, Stamneshella
25 Ms Osterøy	49.9	17.4	7.5	29	11	T 36	—	Nordl	22	25	O Toskedal m fl, Stamneshella
30 Ms Von	29.0	10.0	4.8	—	—	T 44	—	Unio	44	10	Arvid Grøsvik, Gammersvik

## H-BO. Bømlo — tilsynsmann: Reinert Holme, Espevær.

1 Mkr Eidesvåg* <sup>o</sup>	63.0	18.1	6.1	50	14	T 53	—	Wich	53	90	Lauritz Eidesvik m fl, Bømlo
2 Mkr Lønnin- gen* <sup>o</sup>	62.4	18.0	7.9	48	17	T 53	—	Wich	53	120	Peder A Lønning m fl, Bømlo
3 Må Lyn	23.0	7.0	3.0	—	—	T 40	—	Lyn	39	4	Nils Solheim m fl, Bømlo
4 Må Ternen	18.0	6.0	3.0	—	—	T 53	—	Alda	53	5	Endre R Hovland, Bømlo
7 Mk Kongo	33.0	10.2	4.8	—	—	T 44	—	Rapp	29	14	Alf Amundsen, Espevær
8 Ms Solfrid	37.5	14.0	7.0	—	—	T 24	—	Rapp	32	25	Peder Pettersen, Espevær
9 Må June	26.0	9.4	3.8	—	—	T 20	—	F M	33	6	Johs Strand m fl, Bømlo
10 Mkr Ragnhild	48.0	15.0	7.0	—	—	T	42	Wich	?	40	Martin K Vika, Bømlo
11 Mk Blue Bell* <sup>o</sup>	59.2	17.2	7.8	37	26	T 96	—	Wich	34	40	Gabriel Amundsen m fl, Espevær
12 Må Hol	21.0	5.0	3.0	—	—	T 54	—	F M	36	6	Hans O Lodden, Bømlo
14 Må Klovs kjær	19.0	6.0	3.0	—	—	T 56	—	F M	56	7	A Vestheim, Holme, Vikafjord
15 Må R 2	20.0	4.0	3.0	—	—	T 57	—	Marn	57	5	R D Hovland, Bømlo
16 Må Færd	21.0	6.5	3.3	—	—	T 39	—	motor	39	4	Ola Larsen, Espevær
17 Mkr Bømla- buen* <sup>o</sup>	92.3	21.1	9.1	146	50	J 20	55	Wich	55	240	Kr A Lønning m fl, Bømlo



## H-BO Bømlo.

Farkostens nummer art og navn	Lengde	Bredde	Dybde	Tonn		Materiale	Byggeår	Ombår	Maskin			Eierens (den korresponderende reders) navn og postadresse
				Br.	Nt.				Hva slags	Byggeår	H. K.	
18 Må Sigrun	21.0	7.0	3.0	—	—	T 30	—	Sleip	39	5	Peder Eidesvik, Bømlo	
19 Mk Harald- son* <sup>o</sup>	68.4	19.2	8.6	61	30	T 07	—	Wich	33	60	Peder A Lønning m fl, Bømlo	
20 Mkr Hjartøy* <sup>o</sup>	65.0	17.5	8.0	47	18	T 49	—	Wich	56	50	Krist Eidesvik m fl, Bømlo	
21 Må Aud	22.0	6.1	3.1	—	—	T 59	—	Sabb	59	5	Andreas M Kallevåg, Bømlo	
22 Må Tripp 3	26.0	9.5	4.0	—	—	T 34	—	Stord	34	7	Hans Løkingholm, Espevær	
23 Ms Nesødd	34.0	12.0	6.0	—	—	T 15	—	Rapp	18	12	Celius Larsen m fl, Bømlo	
24 Ms Fram 2*	55.0	17.0	6.9	34	18	T 04	—	Wich	28	30	Lars Strand, Bømlo	
25 Mk Trygvason*	67.0	18.7	8.0	50	28	T 07	—	Wich	51	50	Anen S Lønning m fl, Bømlo	
26 Må Fix	20.3	6.0	2.3	—	—	T 14	—	Fix	14	4	Tollef J Vespestad, Bømlo	
28 Må Vesta	30.0	10.0	4.4	—	—	T 30	—	Bjørn	53	9	Knut Froestad m fl, Bømlo	
29 Mk Willing Boys* <sup>o</sup>	60.0	17.1	7.9	39	14	T —	51	Wich	38	40	G Haraldseide m fl, Espevær	
30 Må Marna	21.0	6.0	3.0	—	—	T 42	—	Marn	46	5	Trygve Eiken m fl, Espevær	
31 Ms Falken	42.0	15.7	7.4	—	—	T 28	—	Rapp	38	35	Ola Larsen, Espevær	
33. Mk Rymann* <sup>o</sup>	70.0	20.0	9.1	70	27	T 24	39	Wich	39	90	Ola Olsen, Espevær	
34 Må Ståle	22.0	6.3	3.0	—	—	T 39	—	Marn	39	5	Odd Sønstabø m fl, Espevær	
35 Mk Geir* <sup>o</sup>	51.8	15.7	7.0	32	11	T —	40	Wich	38	40	H Haraldsen, Espevær	
36 Msv Klungs- holm* <sup>o</sup>	114.7	22.4	10.3	183	80	T 42	—	diesel	2	300	Karl Garvik m fl, Espevær	
37 Ms Nor	43.0	16.0	6.0	—	—	T 15	—	Wich	23	20	Knut Vestrheim Holme m fl, Vika	
39 Må Steinsnes	27.0	8.4	3.0	—	—	T 38	—	Rapp	10	7	Oskar G Steinsund m fl, Bømlo	
40 Ms Nesøy*	38.0	12.5	6.0	—	—	T 59	—	Wich	45	20	Jon Uddal, Espevær	
41 Må Sverre	34.0	13.0	5.0	—	—	T 19	—	Hein	19	6	Sev M Vika, Vika	
42 Mkr Lønnoy* <sup>o</sup>	65.0	17.0	8.0	50	25	T 47	—	Wich	47	120	Steinar Lønning m fl, Bømlo	
43 Mk Daisy*	61.5	17.2	7.1	43	14	T 97	—	Avan	26	55	Johs J Lodden m fl, Bømlo	
44 Må Leif	20.5	7.0	2.5	—	—	T 10	—	Snøg	20	4	Østen Eide, Espevær	
45 Ms Tollevik	47.0	16.5	6.4	23	7	T 31	—	Union	31	30	Sten Louis Nilssen m fl, Bømlo	
46 Ms Mira 3	33.0	11.3	5.6	—	—	T 34	44	Wich	36	6	Mandrup Larsen, Espevær	
48 Mk Simla*	52.0	16.0	7.5	28	—	T 50	—	Wich	49	50	Simon Eidesvik m fl, Bømlo	
50 Msv Bøm- meløy*	114.3	22.7	10.6	179	73	T 44	—	Wich	49	240	Math P Eidesvik m fl, Bømlo	
51 Ms Solveig	42.0	14.0	7.0	—	—	T 17	—	Rapp	19	22	Peder Pettersen m fl, Espevær	
52 Mk Gøyna* <sup>o</sup>	94.5	16.5	8.4	86	36	J 03	35	Hjels	46	120	Ola Stoknes m fl, Espevær	
53 Må Alken	22.0	7.0	3.5	—	—	T 45	—	Sabb	45	5	Engjel Holme, Vikafjord	
54 Må Hjertnes	27.1	9.6	3.2	—	—	T 13	—	Ideal	19	7	Haldor Hjertnes m fl, Bømlo	
55 Mk Auto*	55.4	14.7	6.2	29	13	T 33	38	Unio	33	30	Otto Watne m fl, Espevær	
56 Må Leik	17.0	6.0	2.6	—	—	T 55	—	Sleip	53	4	Oscar Nilssen, Espevær	
57 Mk Gulholm*	69.2	19.5	8.8	66	22	T 21	—	Wich	38	90	Thv Bj Bie, Espevær	
58 Mkr Bella- trix* <sup>o</sup>	83.5	21.5	9.5	83	37	T 42	—	Wich	42	90	Kr A Lønning m fl, Bømlo	
59 Må Jerv	26.0	7.5	3.5	—	—	T 41	—	Sabb	41	5	Erling Kallevåg m fl, Bømlo	
60 Mk Sønnøy* <sup>o</sup>	66.0	17.1	7.1	49	17	T 97	55	Wich	50	50	Odd Sønstabø, Espevær	
61 Må Roald Amundsen	29.7	10.0	4.2	—	—	T 30	—	Rapp	16	9	Johan Vestvik, Bømlo	
62 Må Kobben	24.0	8.0	4.1	—	—	T —	—	Wich	?	4	Olaf Jensen, Espevær	
63 Må Solid	23.0	7.0	3.5	—	—	T —	—	Stord	49	5	Lars E Vestvik, Bømlo	
64 Så Virgo	32.0	10.0	4.0	—	—	T 10	—	—	—	—	Math Kallevåg m fl, Bømlo	

## ALT I BÅTER — REDNINGSFLÅTER

Snakk med spesialisten

L. H. BERGE - SANDVIKEN - BERGEN

Farkostens nummer art og navn	Lengde	Bredde	Dybde	Tonn		Materiale	Byggeår	Ombår	Maskin		Eierens (den korresponderende reders) navn og postadresse	
				Br.	Nt.				Hva slags	H. K.		
65 Mkr Eikøy* <sup>o</sup>	71.0	18.5	9.5	72	25	T 45	—	—	Wich	45	130	Lars Eiken jr, Espevær
66 Mk Challenger*	69.0	17.5	9.0	46	18	T 20	—	—	Wich	38	50	Sig Tollevik m fl, Espevær
67 Ms Spenner	36.0	13.5	6.0	—	—	T 05	—	—	Skann	?	20	Anfin Vestvik m fl, Bømlø
68 Må Flyfisk	17.0	6.0	3.5	—	—	T 30	—	—	Evinr	57	5	Georg Nilssen, Bømlø
69 Må Storegut	26.0	9.5	3.5	—	—	T 95	—	—	Sabb	43	5	Mathias Kallevåg m fl, Bømlø
71 Må Snik	21.0	7.0	3.5	—	—	T 57	—	—	Sabb	49	5	Mathias Kallevåg, Espevær
72 Må Node	20.0	6.0	4.0	—	—	T 36	—	—	motor	36	3	Krist R Kallevåg, Bømlø
73 Må Sil	21.0	7.5	4.5	—	—	T 58	—	—	Sterk	45	5	Reinert Holme, Espevær
74 Må Rollo	26.0	12.0	4.0	—	—	T 41	—	—	Wich	38	6	Magne Larsen m fl, Espevær
75 Mk Eidesnes	70.0	17.2	8.0	47	19	T 31	—	—	Wich	35	60	Thorvald Eide m fl, Bømlø
76 Må Kvik	25.0	5.0	3.0	—	—	T 04	—	—	Wich	19	5	Thv E Holme, Vika
77 Ms Nansi	37.8	12.5	6.4	—	—	T 28	—	—	Ngrei	32	20	Gabriel Garvik, Espevær
78 Må Viking	26.0	8.0	4.0	—	—	T 58	—	—	Sabb	58	6	Magne Larsen, Espevær
79 Må Veslegut	21.0	6.7	2.7	—	—	T 41	—	—	Sabb	57	3	Sverre Amundsen, Espevær
81 Må Aud	18.0	6.0	2.6	—	—	T 50	—	—	Marn	54	5	Anton Vold, Bømlø
82 Mk Barodd 1* <sup>o</sup>	60.0	16.7	8.0	43	15	T 19	54	—	Wich	36	50	Ole O Barene de m fl, Bømlø
84 Må Ask	26.0	9.0	4.5	—	—	T 50	—	—	Sabb	50	5	Kåre Merkesvik, Espevær
85 Må Lyren	26.0	7.0	4.0	—	—	T 58	—	—	Sabb	58	5	Olav Størksen, Espevær
86 Ms Forsøk	40.0	14.0	6.0	—	—	T 17	—	—	Skap	?	12	Thv E Holme m fl, Vika
87 Så Jeitå	22.0	7.0	3.0	—	—	T 90	—	—	—	—	—	Knut Vestrheim, Vika
88 Mk Bjørke- vær* <sup>o</sup>	94.5	21.3	9.8	151	68	J 06	—	—	Deutz	51	250	A/S Espevær, Espevær
89 Må Ternen	22.0	7.0	3.5	—	—	T 59	—	—	F M	59	5	Torvald Eide, Bømlø
90 Må Fritjof	23.0	7.0	2.5	—	—	T 00	—	—	Atlan	18	4	Peder K Holme m fl, Vika
91 Må Odd	21.0	7.0	3.0	—	—	T 42	—	—	Tjom	43	6	Peder A Lønning, Bømlø
92 Må Terje Wiken	19.5	6.5	4.0	—	—	T 45	—	—	F M	30	4	Jon S Uddal, Espevær
93 Må —	21.0	6.1	2.8	—	—	T 56	—	—	Marn	56	5	Steinar Lønning m fl, Bømlø
95 Må Lyn	20.0	6.4	2.5	—	—	T 36	—	—	Wich	43	2	Lars Størksen, Espevær
96 Mkr Håsjer	29.0	8.5	4.0	—	—	T 35	—	—	Wich	35	7	Johs Lønning, Bømlø
97 Må —	31.0	8.8	3.8	—	—	T 56	—	—	Marn	56	24	Lauritz Eidesvik m fl, Bømlø
98 Må Alf	21.0	6.5	3.5	—	—	T 37	—	—	Stord	41	3	Johs A Lodden, Bømlø
99 Må Trio	22.0	6.5	4.0	—	—	T 58	—	—	Sleip	?	6	Peder Kolbjørnsen & Jr, Bømlø
100 Må —	22.0	7.0	3.0	—	—	T 59	—	—	Sabb	59	8	Iugvald Nilsen, Espevær
101 Må Tor	23.3	7.6	4.1	—	—	T 58	—	—	F M	58	7	Ingolf Lønning, Bømlø
102 Må Willy	22.0	7.0	5.0	—	—	T 59	—	—	Sabb	50	4	Ola Olsen, Espevær
103 Må Kjell	19.0	7.0	4.5	—	—	T 59	—	—	Marn	59	8	Hans Eidesvik, Bømlø
110 Må A. N. 3	24.0	8.0	3.5	—	—	T 41	—	—	Lyn	41	4	Nils Lodden m fl, Bømlø
112 Mkr Polar- trål* <sup>o</sup>	126.3	23.9	10.6	268	92	J 46	57	—	Enter	46	700	Thoralf Eiken m fl, Espevær
114 Må Ternen	26.3	9.6	3.5	—	—	T 08	—	—	Bruza	?	6	Otto Lodden m fl, Bømlø
116 Må Smart	25.0	9.0	5.0	—	—	T 27	—	—	Tryg	15	4	John Haraldseid m fl, Espevær
121 Må Per	27.0	10.0	3.6	—	—	T 30	—	—	Wich	18	5	Knut Vestrheim, Vika
122 Mk Peto*	69.9	18.9	8.6	55	23	T 10	—	—	Wich	30	60	S A Vespestad m fl, Bømlø
124 Ms Seira 1	43.0	15.0	6.0	—	—	T 35	—	—	Wich	52	24	Thorvald R Hovland m fl, Bømlø
125 Mk Melar* <sup>o</sup>	55.0	14.5	6.0	24	9	T 35	—	—	Wich	35	30	Karl Paulsen jr, Espevær
128 Mkr Doggen* <sup>o</sup>	65.0	18.0	8.5	53	18	T 49	—	—	Wich	37	60	Torvald Eide m fl, Bømlø
130 Mk Idalise* <sup>o</sup>	60.2	17.0	7.4	42	14	T 23	—	—	Wich	39	40	Henrik Størksen m fl, Espevær
132 Må Eli	19.1	5.9	2.1	—	—	T 17	—	—	Wich	39	2	Haldor B Hjertnes, Bømlø

## BERGEN SKIBSHANDEL A.s

EDV. NAVDAHL.

Tlf. 13785. C. Sundtsgt. 3

M. A. ELVSAAS.

FISKERIUTSTYR — SKIPSREKVISITA — PROVIANT

## H-BO Bømlo — H-FA Fana.

Farkostens nummer art og navn	Lengde	Breidde	Dybde	Tonn			Maskin			Eierens (den korresponderende reders) navn og postadresse	
				Br.	Nt.	Materiale	Byggeår	Ombår	Hva slags		Byggeår
134 Ms Magna <sup>o</sup>	49.0	14.8	6.5	24	7	T 19	42	Wich	45	40	Thor Hatlevik m fl, Espevær
135 Ms Ternen	32.0	11.0	5.5	—	—	T 06	—	Rapp	39	17	Lars Brekke, Espevær
139 Må Laksen	22.0	7.0	3.5	—	—	T 40	—	Lyn	36	5	Olav Størksen, Espevær
146 Må Snygg	22.0	5.0	3.5	—	—	T 39	—	Wich	39	2	Bernh Nilssen, Bømlo
147 Ms Løven	30.0	12.0	5.0	—	—	T 05	—	Rapp	?	12	Knut Vestrheim m fl, Vika
149 Ms Mira	33.0	9.5	4.3	—	—	T 29	—	Snøg	41	10	Alb Hestenes, Espevær
150 Ms Martha	33.9	13.5	5.4	—	—	T	13	Rapp	14	12	Fridtjov Sørenes, Vika
156 Må Hans	19.0	6.0	4.0	—	—	T 36	—	F M	38	4	Andr A Vold, Bømlo
159 Mkr Janholm*	80.0	20.0	11.0	82	34	T 42	—	Wich	42	90	Endre Olsen, Espevær
161 Må Føik	20.7	6.9	3.7	—	—	T 39	—	Marn	38	3	Torfinn Nesse, Espevær
162 Må Kobben	22.0	6.4	2.9	—	—	T 40	—	Stabil	?	3	Leif Anddal m fl, Bømlo
165 Må Irene	22.0	8.0	4.0	—	—	T 38	—	Rollo	38	9	Olav R Hovland, Bømlo
167 Må Marie	21.0	7.0	2.5	—	—	T 40	—	Karm	?	4	Arnt Hovland jr, Bømlo
171 Må Graff	22.0	5.5	3.0	—	—	T 39	—	Marn	39	4	Erling Baren, Bømlo
196 Mkr Havdur	29.0	9.0	4.0	—	—	T 46	—	Sabb	52	6	Anders Størksen, Espevær

## H-EF. Eidfjord — tilsynsmann: Leif Næsheim, Eidfjord.

2 Må Snøgg | 20.0 | 7.0 | 3.0 | — | — | T 39 | — | Sabb | ? | 5 | Joh H Vik, Eidfjord

## H-E. Etne — tilsynsmann: Victor Børretzen, Etne.

1 Må Kvikk	21.0	7.0	3.0	—	—	T 36	—	Taifu	57	2	Sven Romse, Etne
2 Må Kvikk	19.7	6.9	2.7	—	—	T 50	—	F M	50	7	Johan Nervik, Skjærsvik
3 Må Avant	20.1	6.4	2.1	—	—	T 38	—	Wich	49	2	Sven Myklebust, Skjærsvik
4 Må Måken	24.0	7.0	3.0	—	—	T	—	Wich	?	4	Bjørn Enge, Etne
5 Må Luna	27.0	9.0	5.0	—	—	T 35	—	F M	34	10	Ingv Børretzen, Etne
6 Ms Trygg	29.0	9.0	4.0	—	—	T 38	—	Sabb	38	5	Ingv Børretzen m fl, Etne
8 Må Roald	29.0	9.0	4.5	—	—	T 28	—	Skud	28	5	Charly Markhus, Etne
9 Må Traust	22.5	6.5	2.6	—	—	T 45	—	Bolin	27	3	Sven Myklebust, Skjærsvik
10 Må Falken	18.5	5.8	2.3	—	—	T 51	—	Stord	52	3	Johan Birkenes, Etne
11 Må Trygg	27.0	9.0	4.0	—	—	T 46	—	Sabb	46	5	Olav A Fjøsne, Etne
12 Må —	25.0	7.0	4.0	—	—	T 33	—	Marn	33	6	Wm Børretzen, Etne
25 Må Svaggen	27.0	8.0	4.0	—	—	T 20	—	Sabb	?	5	Bjørn Enge m fl, Etne
35 Må Nelly	20.0	6.0	3.0	—	—	T 46	—	Solo	40	3	Johs Johannesen, Skjærsvik

## H-FA. Fana — tilsynsmann: Jens Flesland, Flesland i Fana.

1 Ms Steinste <sup>o</sup>	56.2	17.3	6.5	29	16	T 13	—	Skand	13	20	Andr L Flesland, Flesland
2 Mkr Risholm*	89.9	22.1	10.3	120	43	T 42	—	Wich	49	180	Anders Kleppe m fl, Flesland
3 Må Fram	21.0	5.7	3.2	—	—	T 51	—	Solo	51	4	Johan O Krokeide, Krokeide
4 Må Anja	21.0	6.0	3.0	—	—	T 56	—	Sabb	56	4	Fritjof Jakobsen, Stend
5 Må Snyggen	26.0	8.5	3.7	—	—	T 39	—	Conc	21	5	T L Myntevik m fl, Blomsterdalen
6 Må Ula	26.0	9.0	5.0	—	—	T 45	—	Marn	45	8	Knut E Krokeid, Krokeide
7 Må Heidi	30.0	10.0	3.5	—	—	T	49	Wich	?	6	Konr Bjåness, Hordnes
8 Mkr Karma	55.0	12.0	6.5	—	—	T 05	—	Hein	12	9	Bernh Søvik, Blomsterdalen
9 Må Futt	18.0	6.0	2.5	—	—	T 32	—	CP	23	3	Mons Gjellestad, Hjeljestad
10 Må Arne	27.0	7.6	4.8	—	—	T	—	Sabb	44	5	Ragnar Vågenes, Flesland

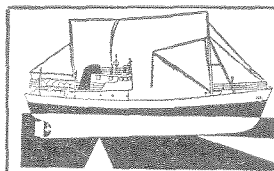

# SIMRAD

SILDEASDIC  
SKIPPERLODD  
HVITLINJELODD  
RADIOTELEFONER  
BASLODD MED BASDIC

## H-FA Fana — H-FE Fedje.

Farkostens nummer art og navn	Lengde	Bredde	Dybde	Tonn		Materiale		Maskin		Eierens (den korresponderende reders) navn og postadresse	
				Br.	Nt.	Materiale	Byggeår	Omb-år	Hva slags		Byggeår
11 Må Sabben	24.0	9.0	5.5	—	—	T 35	—	Sabb	35	5	Andr Skage, Søreidgrend
12 Må Svanen	23.0	6.0	4.0	—	—	T 50	—	Sabb	49	5	Ragnv Olsen, Krokeide
13 Må Pan	26.5	7.7	3.8	—	—	T 47	—	F M	?	7	J Johannessen, Hauge, Stend
14 Må Skvett	22.0	6.0	3.0	—	—	T 55	—	Sabb	55	5	Kåre Myntevik, Espegrend
15 Må Trygg	21.0	3.8	3.2	—	—	T 55	—	Sabb	55	4	Malvin Vågenes, Flesland
16 Må Kåre	24.7	8.2	3.0	—	—	T 37	—	Snøg	37	7	Lars O Myntevik, Blomsterdalen
17 Må Gry	19.0	6.2	3.0	—	—	T 36	—	Sabb	55	4	Bernt Myntevik, Espegrend
19 Må Gerd	23.0	7.0	3.2	—	—	T 36	—	Sabb	46	5	N M Grimstad, Grimstadneset
20 D Utrøst*	99.6	16.9	10.5	120	54	J 70	04	Damp	?	150	Johs J Bjelkerø, Hjellestad
22 Må Ula	21.6	6.0	3.4	—	—	T	—	Wich	27	4	Magne Krey, Søreidgrend
23 Ms Terjegutt	46.8	17.0	6.2	24	—	T 24	42	Skan	30	20	K W Sørensen & Co, Nesttun
24 Må Viking	22.0	6.5	5.0	—	—	T 38	—	Sabb	53	5	Johs A Skibenes, Store Milde
26 Må Utveg	23.4	7.3	3.7	—	—	T 45	—	Sabb	42	4	P M Sivertsen, Blomsterdalen
27 Må Terna	21.0	6.0	4.9	—	—	T 53	—	Sabb	54	4	Kristian Rød, Stend
29 Må Måken	20.9	6.7	3.0	—	—	T 57	—	Sabb	56	8	Ragnv O Krokeide, Krokeide
30 Ms Reidun	27.0	9.0	5.0	—	—	T 36	—	Wich	?	8	Einar Søvknæs, Søreidgrend
31 Må Fix	19.0	6.0	2.0	—	—	T 33	—	Solo	38	5	Ingvald Rød, Stend
32 Må Traust	24.0	7.2	3.7	—	—	T 58	—	Sabb	44	5	Lodin Aadland, Espegrend
35 Må Viggo	25.0	5.8	3.6	—	—	T 49	—	Marn	50	8	Norvald Skavhellen m fl, Stend
37 Mkr Lille Bjørn	30.2	9.0	4.0	—	—	T 46	55	Nordl	43	13	P A Solheim, Straungsgrend
38 Må Trygg	21.0	6.8	3.2	—	—	T 58	—	Sabb	58	8	Bernh Krokeide m fl, Stend
39 Må Morild	23.6	7.3	3.7	—	—	T 58	—	Sabb	58	8	All Jakobsen, Stend
43 Må Prektig	22.5	6.0	3.5	—	—	T 39	—	Solo	38	10	Paul Rød, Stend
44 Ms Ternen	24.0	8.0	4.4	—	—	T 35	—	Bilm	30	20	Einar Mjøs, Nesttun
51 Må Rolf	19.1	5.8	2.7	—	—	T	—	motor	?	3	Askild Birkeland, Blomsterdalen
52 Må Hund	19.8	5.7	2.1	—	—	T 32	—	Sabb	30	3	Johan Olsen, Grimstadneset
54 Må Lyngs	24.5	7.0	3.5	—	—	T 39	—	Sabb	55	9	Libo Østers Park, Blomsterdalen
55 Ms Jonny	25.0	8.0	3.2	—	—	T 17	—	Grei	22	7	Sv Berntsen m fl, Hordnes, Fana
58 Må Trygg 1	27.0	8.0	3.5	—	—	T 42	—	Sabb	37	5	John Johannessen, Espegrend
66 Må Snøgg	18.0	5.2	2.5	—	—	T 25	—	Sabb	36	5	Georg Flesland, sen, Flesland
70 Må Ternen	28.0	8.0	3.5	—	—	T 26	—	Sleip	30	6	John Stavhellen m fl, Stend
71 Mkr Nerhus*	96.6	22.2	9.8	129	56	T 44	—	Wich	44	150	Oskar Frøyland m fl, Minde
73 Må Skvett	24.0	6.0	4.0	—	—	T 30	—	Kelvi	?	12	Lauritz Pettersen, Fjøsanger
74 Må Tor	18.0	5.5	2.5	—	—	T 36	—	Solo	36	3	Ingolf E Larsen, Søreidgrend
76 Må Rusken	18.0	5.4	2.5	—	—	T 46	—	F M	46	4	Sig Hjellestad, Hjellestad
78 Må Snygg	22.0	4.1	2.9	—	—	T 42	—	Wich	39	5	Olav H Krokeide, Krokeide
82 Mkr Senior*o	133.9	26.3	11.7	374	154	J 36	55	M A N	44	800	P Petersen m fl, Hop, Fana
87 Må Mira	23.0	7.3	3.0	—	—	T 52	—	Sleip	52	7	M H Øyjordsbanken, Grinseid
88 Må Liv	22.0	7.0	3.0	—	—	T 46	—	Solo	?	3	O L Nordvik, Nordvik, Fana

## H-FE. Fedje — tilsynsmann: Oskar Tangen, Fedje.

1 Mkr Hellesøy*	92.6	19.9	9.3	102	36	T 47	57	Wich	53	240	Mons M Storemark m fl, Fedje
2 Mk Feiefjord*o	51.4	15.4	7.1	30	9	T 31	54	Wich	47	50	Oskar K Uthaug m fl, Fedje
3 Mkr Feiegutt*o	67.0	17.5	9.0	50	19	T 47	—	Wich	47	50	Adolf J Husa m fl, Fedje
4 Mk Feie*o	65.0	17.9	8.9	48	—	T 51	—	Wich	51	50	Monrad Gullaksen m fl, Fedje
5 Må Loyal	30.0	8.8	3.5	—	—	T 30	—	Ngrei	30	14	Konr N Langeland m fl, Fedje
7 Mkr Ragna*o	62.4	18.8	8.3	52	23	T 48	—	Wich	48	120	Hjalmar Wiken m fl, Fedje
8 Mg Vågar	44.2	14.0	5.8	17	5	T 49	—	Wich	50	20	Thorleif Gullaksen, Fedje
9 Må Toregutt	20.0	6.0	3.0	—	—	T 56	—	Marn	56	5	Oskar Tangen, Fedje
10 Mk Feiøy*	65.0	17.6	8.9	43	14	T 48	—	Wich	48	50	Arthur O Husa m fl, Fedje
11 Mk Finn	59.0	14.0	6.5	24	—	T 27	35	Wich	34	30	Mikal G Eide m fl, Fedje
12 Må Håkon	24.0	8.3	3.7	—	—	T 41	—	Sabb	41	5	Olai Ophaug, Fedje
13 Må Rapp	32.5	10.5	5.5	—	—	T 41	—	Rapp	48	14	Arnold Kahrs m fl, Fedje
15 Mkr Måsholm <sup>o</sup>	57.0	17.1	8.0	43	12	T 57	—	Vold	57	100	Mikal Husa m fl, Fedje

Farkostens nummer art og navn	Lengde	Bredde	Dybde	Tonn		Materiale	Byggeår	Ombår	Maskin		Eierens (den korresponderende reders) navn og postadresse
				Br.	Nt.				Hva slags	Byggeår H. K.	
17 Må Håkon 1	21.0	6.0	3.0	—	—	T 35	—	Sabb	41	4	Hertelius Hansen, Fedje
18 Må Erna	23.0	7.0	3.5	—	—	T 36	—	Sabb	36	5	Einar A Mulen m fl, Fedje
19 Må Jan	21.0	6.1	2.6	—	—	T 33	—	Wich	33	2	Karsten Thoresen, Fedje
20 Må Rapp 1	32.7	11.0	4.4	—	—	T 27	—	Rapp	27	14	Andr Eriksen m fl, Fedje
21 Mg Kalle	37.0	11.0	8.0	—	—	T 46	48	Unio	46	20	Ole Fanebust m fl, Fedje
22 Mkr Feiebuen*o	62.7	17.9	8.2	50	16	T 57	—	Unio	57	100	Olav Nilsen m fl, Fedje
23 Mk Strandli	47.0	13.0	6.5	16	5	T 32	—	Wich	32	25	Olaf Gullaksen m fl, Fedje
24 Må Småen	18.5	5.5	3.0	—	—	T 32	—	Wich	32	2	Monrad Gullaksen, Fedje
25 Mkr Husøy	46.0	15.9	6.3	24	11	T 39	—	Tuxh	39	50	A/S Feie Tranfabrikk, Fedje
26 Mkr Polly	25.5	8.8	4.8	—	—	T 54	—	Sabb	54	6	Henrik Moldøy m fl, Fedje
27 Må Kåre	22.5	6.0	4.0	—	—	T 40	—	Sabb	40	4	Georg Uthaug, Fedje
28 Må Kvikk	23.9	8.0	3.8	—	—	T 39	—	Sabb	39	5	Endre J Rongsvåg, Fedje
29 Må Harald	21.0	6.0	3.0	—	—	T 40	—	Sabb	40	4	Edvard Hansen, Fedje
30 Mk Sandholm	47.6	14.0	7.0	—	—	T 33	—	Wich	33	40	Feie Fiskarlag, Fedje
31 Må Ny Sabb	23.0	7.0	6.0	—	—	T 36	—	Sabb	36	5	Nils Ingemårsen m fl, Fedje
32 Må Jim	24.0	6.8	3.9	—	—	T 52	—	Sabb	52	4	Oliver A Storkmark, Fedje
33 Må Snogg	32.0	11.0	5.0	—	—	T 33	—	Leva	13	10	Sev A Stockholm, Fedje
34 Må Nysabben	23.0	7.5	3.3	—	—	T 34	—	Sabb	34	5	Ludv Nilsen, Fedje
35 Må Heimdal	30.0	11.2	4.8	—	—	T 30	—	Heim	30	11	Malv O Uthaug m fl, Fedje
36 Må Per	37.2	13.3	6.9	—	—	T 47	—	Wich	39	16	Knut Langedal m fl, Fedje
37 Ms Bris	30.0	12.0	5.0	—	—	T 30	—	Rapp	30	17	Ant O Ophaug, Fedje
38 Må Kåre	24.0	7.5	3.8	—	—	T 38	—	Sabb	38	5	Henrik A Moldøy m fl, Fedje
39 Må Trygg 2	26.0	7.0	4.0	—	—	T 55	—	Wich	35	6	Andreas B Hestenes m fl, Fedje
40 Ms Aslaug*	54.3	15.6	6.2	25	7	T 35	52	Rapp	35	45	Harald Stuberg m fl, Fedje
41 Må Prektig	31.9	10.2	4.5	—	—	T 28	—	Rapp	28	14	Leif Herøy, Fedje
42 Må Pelle	25.0	7.5	3.5	—	—	T 41	—	Sabb	41	5	Ludvig Herøy m fl, Fedje
43 Må Bruvåg	29.5	10.0	4.0	—	—	T 32	—	Wich	32	7	Tomas K Tresnes m fl, Fedje
45 Ms Skudd	42.0	14.0	6.0	—	—	T 07	20	Rapp	37	24	Sev A Storemark, Fedje
46 Må Lykken	28.0	12.0	5.0	—	—	T 10	—	Rapp	27	10	Ernst M Husa m fl, Fedje
47 M Prinsessen	25.0	7.0	5.0	—	—	T 51	—	Sabb	51	5	Adolf Sandnes, Fedje
48 Må Astrid	18.5	6.5	2.5	—	—	T 50	—	FM	40	4	Anders O Husa, Fedje
49 Må Terje	24.0	8.2	4.0	—	—	T 40	—	Sabb	40	5	Krist Korneliussen, Fedje
51 Må Fram	29.7	7.4	5.3	—	—	T 15	—	Vestk	18	8	Endre M. Sulen, Fedje
52 Må Roald	22.5	6.5	3.8	—	—	T 42	—	Sabb	42	4	Rik K Uthaug, Fedje
53 Må Sam	23.0	7.0	4.0	—	—	T 44	—	Sabb	44	5	Karl Sjøvold, Fedje
54 Må Solglytt	24.0	6.5	3.5	—	—	T 42	—	Sabb	42	5	Ragnv O Kjeilen, Fedje
55 Må Kari	23.0	7.5	4.0	—	—	T 55	—	Sabb	55	5	Bjarne Bårdsen, Fedje
56 Må Karl	23.0	7.5	5.0	—	—	T 40	—	Sabb	40	5	Konr O Nesttang m fl, Fedje
57 Må Einar	23.4	7.4	4.2	—	—	T 40	—	Sabb	40	4	Herm Bårdsen, Fedje
58 Må Terja	27.0	9.0	4.0	—	—	T 43	—	Unio	?	5	Herman Pedersen, Fedje
59 S/å Rival	34.0	10.0	5.0	—	—	T 19	—	—	—	—	Sev A Stockholm, Fedje
60 Mkr Mongstad*	71.0	18.8	8.9	69	20	T 50	—	Wich	49	120	Olai Mongstad m fl, Fedje
61 S/å —	25.0	9.0	3.0	—	—	T —	—	—	—	—	Monr J Kongestøl m fl, Fedje
62 S/å Jomfruen	27.0	8.0	5.0	—	—	T 32	—	—	—	—	Ole Fanebust, Fedje
63 Må Kvikk	25.0	9.0	3.0	—	—	T 41	—	Alda	41	6	Asbj Mongstad, Fedje
64 Må Olaf	23.3	8.8	5.7	—	—	T 50	—	Sabb	49	5	Olaf Ophaug m fl, Fedje

**Flak-is maskiner**  
**Shell-is-maskiner**

Vi leverer ismaskiner av amerikansk fabrikk til meget rimelige priser og betingelser. Fra 100 kilo til 100 tons i i døgnet.

**BEKGA FABRIKKER A.s**

TRONDHEIM

Telefon 24 047

Telefon 24 523

## H-FE Fedje — H-FJ Fitjar.

Farkostens nummer art og navn	Lengde	Breidde	Dybde	Tonn			Maskin				Eierens (den korresponderende reders) navn og postadresse
				Br.	Nt.	Material	Byggeår	Omb-år	Hva slags	Byggeår	
65 Må Fri	24.0	7.5	3.5	—	—	T 41	—	Sabb	41	5	Konr Karlsen, Fedje
66 8/å Frigg	26.6	7.4	3.2	—	—	T 35	—	—	—	—	Konr Nestang m fl, Fedje
67 Må Tulla	22.3	6.4	3.2	—	—	T 52	—	Sabb	52	4	Gabriel Stormark, Fedje
68 Må Marget	22.0	6.6	5.0	—	—	T 49	—	Sabb	49	5	Hans A Husa m fl, Fedje
69 8/å —	30.0	10.0	6.0	—	—	T 32	—	—	—	—	Hans A Husa m fl, Fedje
70 Mk Bruvåg*°	37.2	14.3	7.0	29	8	T 14	48	Unio	58	60	Konr Nestang m fl, Fedje
71 Må Oddvar	19.1	6.4	3.2	—	—	T 53	—	Marn	53	8	Thorleif Gullaksen, Fedje
72 Må Fix	19.1	6.0	3.0	—	—	T 55	—	Sleip	55	4	Sverre Sigvaldsen, Fedje
73 Må Påsan	18.0	5.2	2.5	—	—	T 50	—	Solo	46	5	Ole Fanebust m fl, Fedje
75 Mk Sversling*°	63.0	17.3	8.5	44	—	T 49	—	Wich	47	50	Godtfr Gullaksen m fl, Fedje
76 Må Bonde- vennen	34.6	12.0	6.0	—	—	T 31	—	Wich	23	12	H A Husa m fl, Fedje
77 Må Sleipner	22.0	7.0	3.5	—	—	T 48	—	Sleip	49	7	Jonas Langeland, Fedje
78 Mg Lykken	40.0	12.0	5.9	—	—	T 40	—	Unio	35	20	Olaf Storhaug m fl, Fedje
79 Må Snøgg	21.2	6.4	3.2	—	—	T 49	—	Sabb	49	4	Herman Smines m fl, Fedje
80 Mkr Norøy*°	46.8	16.1	6.7	24	6	T 50	—	Wich	38	30	Malvin Olsen m fl, Fedje
82 Må Hjallis	21.2	6.4	3.2	—	—	T 34	—	Marn	52	5	Jacob Stormark, Fedje
83 Må Gutten	20.2	6.4	3.2	—	—	T 53	—	Marn	53	8	Adolf J Husa m fl, Fedje
84 Må Hector	18.0	6.0	3.5	—	—	T 54	—	Marn	54	5	Bernt Hestenes, Fedje
85 Mg Ar	26.6	8.5	4.2	—	—	T 54	—	Sabb	54	5	Albreikt Breivik, Fedje
88 Må Svanen	22.8	7.0	2.9	—	—	T 45	—	Sabb	46	4	Oskar Uthaug, Fedje
90 Mkr Føyna*°	57.3	16.9	6.6	33	13	T 41	52	Wich	42	40	Olaf Langedal m fl, Fedje
91 Må Olaf	18.0	6.0	2.7	—	—	T 56	—	Sleip	56	7	Olaf A Husa, Fedje
92 Må Snøgg	30.0	9.0	5.0	—	—	T 56	—	Marn	56	24	Trygve Henriksen m fl, Fedje
93 Må Mona	19.6	6.3	3.0	—	—	T 58	—	Sabb	58	8	Trygve Thomassen m fl, Fedje
94 Må Snøgg	19.5	6.3	3.0	—	—	T 58	—	Sabb	58	8	Alf Gullaksen, Fedje
95 Må Svalen	26.0	7.8	6.5	—	—	T 59	—	Sabb	42	5	Ragnvald Kjeilen, Fedje
96 Må Knappen	21.9	7.4	3.4	—	—	T 57	—	Sabb	55	5	Augun Eriksen, Fedje
97 Mk Solhaug	44.0	12.6	5.2	—	—	T 38	—	Wich	38	20	Arthur O Husa, Fedje
98 Må Sport	20.0	6.0	3.0	—	—	T 59	—	Sabb	59	8	Olaf Olsen Husa m fl, Fedje
99 Må Odd	23.5	7.5	3.1	—	—	T 39	—	Sabb	39	5	Monrad Kongestøl, Fedje
100 Mkr Snurp 7*°	89.1	21.5	10.3	131	46	T 42	—	Wich	55	240	Lars Olaf Aarland m fl, Fedje

## H-FJ. Fitjar — tilsynsmann: T. Vestbøstad, Fitjar.

1 Må Familien 1*	49.5	18.0	9.0	28	15	T 15	46	Avan	30	70	Lars H Kleppe m fl, Engesund
2 Må Laks	27.0	8.0	3.0	—	—	T 52	—	Sabb	52	5	Andr N Vinnes, V Vinnesvåg
3 Må Sluk	34.0	11.7	4.2	—	—	T 37	—	Solo	37	16	Emil Halstensen m fl, Bekkjarvik
4 Må Vang	28.0	9.0	4.0	—	—	T 34	—	Sabb	48	5	Torbj Eidebakken, Midhamar
5 Må Sabb	30.4	10.5	4.4	6	—	T 34	—	Sabb	34	5	Knut K Hope, Brandasund
6 Må Jonett	42.0	16.0	5.5	—	—	T —	53	Wich	38	30	Lars L Bukøy m fl, Rubbestadneset
7 Må Sversling	24.0	8.0	3.3	—	—	T 49	—	Sabb	49	5	H Storebø, V Vinnesvåg
8 Må Øyglint	21.0	7.0	3.0	—	—	T 53	—	Sabb	55	5	Kåre Tørgset, Brandasund
9 Mk Gardar*°	116.8	19.7	11.4	177	79	J 85	50	Disel	48	240	Andr Halstensen m fl, Bekkjarvik
11 Må Leif	18.0	6.0	3.0	—	—	T —	—	FM	49	4	Harald L Vik, V Vinnesvåg
12 Må Trygg	35.0	11.7	5.3	—	—	T 32	—	Wich	32	8	Alfred Kvarven, Brandasund
13 Må Duen	19.0	4.5	3.0	—	—	T 34	—	motor	?	5	Erik Johnsen, Brandasund
14 Må Leik	26.0	8.7	4.5	—	—	T 53	—	Sabb	53	6	Gust Tverderøy, Brandasund
15 Må Sleipner	20.0	5.0	2.0	—	—	T —	—	Sleip	56	2	Salamon Vestvik, Østernes

Kontor:

Øvregaten 17, Bergen.  
Telefoner: 14723 - 71002  
Tlgr.adr.: «Hordatrygd»

# HORDATRYGD

— gjensidig trygdslag for Hordaland —

Trygding av fiskefarkoster på gode vilkår

Trygdslaget står tilsluttet Reassuransinstituttene for Fiskefarkoster og Fiskeredskaper

Farkostens nummer art og navn	Lengde	Bredde	Dybde	Tonn		Materiale	Byggeår	Ombår	Maskin		Eierens (den korresponderende reders) navn og postadresse
				Br.	Nt.				Hva slags	Byggeår	
16 Må Per	31.0	8.0	4.0	—	—	T 52	—	Marn	51	16	Thomas Kleppe m fl, Engesund
17 Ms Brødrene	34.0	13.7	5.2	—	—	T —	—	Rapp	15	12	Lars Hatlevik, Fitjar
18 Ms Minde	35.0	12.0	5.7	—	—	T 06	—	Wich	?	12	Lorentz Waage jr, Brandasund
19 Ms Prøven 2	40.0	14.0	7.0	—	—	T 19	—	Skann	19	12	Rasm Waage, Brandasund
20 Må Jonny	24.0	8.0	4.0	—	—	T 53	—	Sabb	52	5	Anders B Skumsnes, Fitjar
21 Må Sleipner	23.0	6.0	3.0	—	—	T —	—	Sleip	38	3	Ole A Eidet, Brandasund
22 Må Maiblomst	20.0	6.0	2.5	—	—	T 27	—	Kvik	52	7	Knut Taraldsen, V Vinnesvåg
23 Må Fram	18.0	8.0	3.5	—	—	T —	—	Solo	?	?	Kåre Ivarsoy, Haslevik
25 Må Trygg	33.0	12.0	5.7	—	—	T 25	37	Rapp	?	12	Knut O Havn, Koløyholmen
26 Må Hansemann	23.4	5.8	3.2	—	—	T —	49	motor	?	3	Ingv Solesvik, Bekkjarvik
27 Må Solglytt	26.0	7.0	4.0	—	—	T 98	32	Aktiv	13	5	Nils J Dalen m fl, Haslevik
28 Må Snekk	23.0	7.0	3.0	—	—	T 37	—	Bilm	?	12	Joh Sivertsen, Koløyholmen
29 Må Stabil	29.0	10.0	5.0	—	—	T 31	—	Stabil	30	8	Tomas L Kleppe m fl, Engesund
30 Må Krassin	30.0	8.0	4.8	—	—	T 20	—	Dahl	18	10	Johs Sandvik, Færøysundet
31 Må Arnbild	20.0	6.5	3.5	—	—	T 53	—	Sleip	?	4	Osk Drivenes, Bekkjarvik
32 Må Knuppen	18.0	5.5	4.3	—	—	T —	—	FM	47	4	Knut Solnes, Brandasund
33 Må Aud	20.0	6.5	3.5	—	—	T 52	—	Sabb	52	4	Mads Skumsnes, Osternes
34 Må Trygg	19.0	7.0	3.0	—	—	T 38	—	Tryg	38	4	Tomas O Tverderøy, Brandasund
35 Må Hansemann	27.0	8.0	5.0	—	—	T 54	—	Sabb	39	5	Knut Vestbåstad, Fitjar
36 Må Fix	22.0	7.0	3.4	—	—	T 49	—	Sabb	48	5	Helmer O Tverderøy, Brandasund
38 Mk Roald	28.0	9.0	3.0	—	—	T 45	—	Sabb	45	5	L A Stokken, Fitjar
39 Må Geir	24.0	7.0	4.0	—	—	T 56	—	Sabb	40	5	Herlaug Kuvik, Haslevik
40 Må Viken	24.0	7.5	3.5	—	—	T 10	—	Wich	42	3	Oskar Kuvik, Haslevik
41 Ms Solveig	48.0	16.0	7.0	—	—	T 16	—	Avan	?	35	Lars Solli, Fitjar
42 Ms Straumøy °	53.0	16.0	6.0	—	—	T 49	58	Wich	49	40	Nils L Straumøy m fl, Hastevik
43 Må Rapp	31.0	11.0	4.0	—	—	T 18	—	Rapp	17	7	Torv Siglen, Engesund
44 Må Sailor	22.0	7.0	3.0	—	—	T 52	—	Stord	52	5	Nils H Ivarsoy, Fitjar
45 Må Snygg	30.0	8.0	4.7	—	—	T 17	41	Skann	?	6	Edv Setre m fl, Bekkjarvik
46 Må Laksen	20.0	10.0	4.0	—	—	T 35	—	Sabb	43	4	Oskar Bukkholm, Engesund
48 Må Traust	25.0	8.0	4.0	—	—	T 15	—	Avan	20	6	Edv Solstrand, Haslevik
50 Må Sabb	19.1	6.4	2.7	—	—	T 35	—	Sabb	48	4	Torv Siglen, Engesund
51 Må Nygård	23.0	6.0	3.5	—	—	T —	—	motor	42	3	Martin Monsen m fl, Fitjar
52 Ms Havblik	29.5	10.0	5.5	—	—	T 12	—	Aktiv	16	7	Simon T Vestbøstad m fl, Fitjar
53 Må Vidar	19.0	6.5	3.5	—	—	T 53	—	Sleip	53	7	Kr Eggøy, Brandasund
54 Ms Erna	37.5	13.5	6.0	—	—	T 37	—	motor	20	12	L L Bukkøy m fl, Rubbestadneset
55 Må Raun	30.0	10.0	4.5	—	—	T 39	—	Stord	25	6	M S Helland m fl, Koløyholmen
56 Må Solbris	20.0	6.5	3.0	—	—	T 53	—	Marn	53	5	Magne Wåge, Brandasund
57 Mk Håpet	35.8	11.5	4.8	10	3	T 13	44	Unio	54	20	Johs Ulversøy, Brandasund
59 Må Tru	25.0	8.0	4.5	—	—	T 38	—	Sabb	38	5	Ole T Træet, Fitjar
60 Må Pluto	21.0	6.0	2.5	—	—	T —	—	Wich	38	2	Martin L Vestvik, Vistviki
61 Mkr Drivenes* °	105.3	22.7	10.9	197	78	J 56	—	Vølu	56	300	Oskar Drivenes m fl, Bekkjarvik
63 Må Torden- skjold	33.0	9.5	3.5	—	—	T 06	—	Wich	28	6	R Waage m fl, Brandasund
65 Må Delfin	22.0	6.8	2.7	—	—	T 35	—	Sabb	39	4	Oluf M Torget, Brandasund
66 Må Oddbjørg	20.0	7.0	3.2	—	—	T 54	—	Sleip	?	4	Ole Lundøy, V Vinnesvåg
67 Ms Kristine	45.0	15.0	5.4	—	—	T 00	—	Wich	?	25	Karl K Aga, Koløyholmen
68 Må Gerd	24.4	8.5	6.4	—	—	T 00	—	motor	?	6	Ant Sandvik m fl, Osternes
69 Må Alf	24.0	8.0	4.0	—	—	T 56	—	Sabb	49	5	Johs Agasøster m fl, Brakadal

## SKIPSRADIOSENDER

Type 15—SS—100 er konstruert for kystelefontjenesten ombord i skip.  
Utgangsyttelse 100 W. bærebølge-effekt.



**ELEKTRISK BUREAU** OSLO

Repr. i Bergen:  
**RIECK & CO.**

Farkostens nummer art og navn	Lengde	Bredde	Dybde	Tonn		Materiale	Byggeår	Omb. år	Maskin		Eierens (den korresponderende reders) navn og postadresse
				Br.	Nt.				Hva slags	Byggeår H. K.	
71 Må Sjøfuglen	27.0	8.5	4.5	—	—	T 10	40	Ngrei	33	9	O A Grasdal m fl, Bekkjarvik
72 Må Heim	30.0	10.0	5.0	—	—	T 95	39	Leva	30	12	K G Båtevik m fl, Bekkjarvik
73 Må Lom	26.0	9.0	4.0	—	—	T 57	—	Wich	35	6	Bernhard Barholm, Haslevik
74 Må Duen	20.0	6.5	3.0	—	—	T 41	—	Sabb	41	3	Eilef Otteråen, Fitjar
76 Må Måken	22.0	6.0	3.0	—	—	T 52	—	Favo	?	5	K Agasøster, Rubbestadneset
78 Må Rapp	22.0	5.5	2.0	—	—	T	—	Wich	29	12	Alf Nilsen, Dåfjordeid
79 Må Roald	21.5	7.0	3.0	—	—	T 44	—	Sabb	46	4	Theodor Tranøy, Haslevik
80 Må Fangst	24.0	8.0	4.0	—	—	T 53	—	Wich	?	4	Rasm L Waage, Brandasund
81 Må Konkurrent	22.0	7.0	3.0	—	—	T 23	—	Konk	25	4	I Tingvoll, Rubbestadneset
82 Må Venus	28.0	8.0	4.0	—	—	T 32	—	Sabb	32	5	Alfr A Ulversøy m fl, Brandasund
83 Må Sjøglimt	22.0	7.0	3.0	—	—	T 53	—	Sabb	53	5	Torvald Siglen, Engesund
84 Ms Sollund*o	49.5	16.3	6.7	24	8	T 37	—	Rapp	37	35	Sal Risøy m fl, Brandasund
85 Må Start	27.0	8.0	4.0	—	—	T 40	—	Sabb	40	5	Elias Solesvik m fl, Bekkjarvik
86 Må Teisten	30.0	6.0	4.0	—	—	T 50	—	Sabb	50	4	Ingolff Engevik, Vistviki
88 Må B. R.	21.0	6.0	3.0	—	—	T 49	—	Sabb	49	4	R Severinsen, Brandasund
89 Må Måken	21.0	6.0	4.0	—	—	T 50	—	Alda	50	5	Olav H Drivenes m fl, Bekkjarvik
90 Må Brødrene	28.0	7.5	4.5	—	—	T 48	—	Sabb	48	5	Ole Taraldsen m fl, V Vinnesvåg
91 Må Lillegutt	20.0	6.0	3.5	—	—	T 25	—	Sleip	50	3	Nils L Vinnes, V Vinnesvåg
92 Må Sjømann	20.0	6.0	2.5	—	—	T 23	—	Sabb	?	3	L A Fredheim, Koløyholmen
93 Må Skvett	22.2	6.8	3.2	—	—	T 51	—	Sleip	?	6	Andr Vedøy, Rubbestadneset
96 Må Glimt	22.0	7.0	3.5	—	—	T	—	Sleip	36	4	J Agasøster, Rubbestadneset
97 Må Sleipner	31.0	9.0	3.2	—	—	T 17	—	Hexa	17	6	Hans H Tangen, Koløyholmen
99 Må Havkatten	30.0	12.0	5.0	—	—	T 16	—	Wich	18	6	B Tingvoll m fl, Rubbestadneset
100 Må Forsøk	28.0	8.0	3.5	—	—	T 21	—	Sabb	55	5	M L Sætervik, Haslevik
101 Må Ternen	21.5	7.0	3.0	—	—	T 50	—	Sabb	49	4	Nils Bukkholm, Engesund
102 Må Jette	18.8	6.4	2.8	—	—	T 54	—	Sleip	48	10	Alf Solesvik, Bekkjarvik
104 Må Snygg	19.4	5.2	1.8	—	—	T 34	—	Sleip	44	2	Lorentz L Waage, Brandasund
105 Må Grei	27.0	9.0	4.0	—	—	T 32	—	Wich	33	6	Ole O Sorvik m fl, Brandasund
106 Må Ola	25.0	8.8	3.5	—	—	T 05	—	Kamp	?	5	Karl K Aga, Koløyholmen
107 Må Pluggen	23.0	7.0	4.0	—	—	T	—	Bilm	29	12	Sigv Sivertsen, Koløyholmen
108 Må Betty	23.0	7.2	3.0	—	—	T 48	—	Marn	47	6	Alf Waage, Brandasund
109 Ms Brodd	44.8	15.9	6.4	21	9	T 50	—	Heim	50	35	Torvald Eide m fl, V Vinnesvåg
111 Må Snygg	17.0	6.0	2.6	—	—	T 51	—	FM	56	8	Georg Gauksheim, Bekkjarvik
112 Må Mågen	32.0	11.0	4.0	—	—	T 19	—	Wich	15	7	Olaf L Aga m fl, Koløyholmen
114 Må Kvikk	29.7	10.6	3.7	—	—	T 10	—	Sabb	32	5	Johan Engesund, Engesund
115 Mk Manon*o	98.0	25.8	11.5	169	72	T 25	—	diesel	49	375	A/S K Halstensen, Bekkjarvik
116 Må Lydia	24.0	7.5	3.5	—	—	T 55	—	Marn	55	8	Ivar Vik m fl, Vestre Vinnesvåg
117 Må Roy	21.1	6.5	3.3	—	—	T 53	—	Sabb	53	4	Ingvald Siglen, Haslevik
118 Må Fram	20.0	6.0	2.5	—	—	T 37	—	Sleip	37	5	Sigurd Sortland m fl, Brandasund
119 Må Snygg	18.0	5.0	3.0	—	—	T 31	—	Wich	31	2	Jens L Aga, Koløyholmen
120 Må Glimt	24.0	7.0	3.0	—	—	T	—	Sabb	36	5	Ole O Torsdagsø, Brandasund
122 Må Fram	24.0	7.5	3.5	—	—	T 33	—	Sabb	37	5	Jan Straumøy, Haslevik
123 Må Daysy	21.0	6.0	2.5	—	—	T	—	Wich	42	2	Magne Andersen, Fitjar
124 Må Sterk	22.0	7.0	3.5	—	—	T 52	—	Sabb	52	5	Johs H Kuvik, Haslevik
125 Må Snygg	28.0	8.0	4.0	—	—	T 22	—	Wich	?	6	Ivar J Uglenes, V Vinnesvåg
126 Må Teddy	22.0	8.0	3.5	—	—	T 55	—	FM	55	6	Martin Dahl, Fitjar
127 Må Kjell	29.0	9.0	5.0	—	—	T 42	—	motor	?	8	Olaf Halstensen, Bekkjarvik
132 Må Ole Jonny	24.0	8.0	3.0	—	—	T 55	—	Sabb	49	5	Asbjørn Sørfonn, Fitjar

# KT KOBBERSTOFF

TOPPEN AV BUNNSTOFF

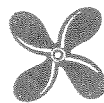



Farkostens nummer art og navn	Lengde	Bredde	Dybde	Tonn		Materiale			Maskin		Eierens (den korresponderende reders) navn og postadresse	
				Br.	Nt.	Byggear	Ombår	Hva slags	Byggear	H. K.		
133 Må Mass	21.2	6.4	2.7	—	—	T	47	—	Stord	48	3	Ingolf Rimmereid, Fitjar
134 Må Trygg	26.0	7.5	3.0	—	—	T	—	—	Wich	13	3	Tomas Kleppe m fl, Engesund
135 Må Alken	23.0	7.0	4.0	—	—	T	49	—	Sabb	49	5	Nils R Hatlevik, Haslevik
136 Må Sabben	20.0	6.0	2.5	—	—	T	30	—	Sabb	35	3	Martin O Eidet, Brandasund
137 Må Blåveis	22.0	6.5	3.0	—	—	T	39	—	Sabb	39	4	Erik Johnsen, Brandasund
139 Må Delfin	28.0	10.0	5.0	—	—	T	—	—	Sterk	?	5	Mons M Dalen, Haslevik
140 Må Bjørn	22.0	7.5	3.0	—	—	T	38	—	F M	38	5	Olav Sørvik, Brandasund
141 Må Maken	20.0	7.0	4.0	—	—	T	39	—	Sabb	48	4	L Westerheim, Koløyholmen
142 Må Farøy	25.5	7.4	3.2	—	—	T	39	—	Sabb	39	4	Ingolv Siglen, Engesund
143 Må Inga	24.0	7.0	3.0	—	—	T	44	—	Sabb	44	4	Hermann Vågen, V Vinnesvåg
144 Må Snobben	21.0	6.5	3.0	—	—	T	48	—	Sabb	48	4	Simon Ivarsøy, Engesund
145 Må Smart	24.0	7.0	3.5	—	—	T	50	—	F M	49	6	Sigurd Grasdal, Bekkjjarvik
146 Må Snar	26.6	7.4	3.2	—	—	T	24	—	Wich	?	2	Martin K Hatlevik, Haslevik
147 Må Willy	22.0	6.0	3.0	—	—	T	40	—	Sabb	40	4	Hjalmar Harkestad, Fitjar
148 Må Alken	22.0	7.0	4.0	—	—	T	53	—	Sabb	44	5	Martin M Hatlevik, Haslevik
152 Må Per	20.0	6.0	3.0	—	—	T	32	—	Wich	32	4	Ole N Vinnes, V Vinnesvåg
153 Må Prektig	23.0	7.0	4.0	—	—	T	—	—	Rapp	25	4	Halv A Kalsund m fl, V Vinnesvåg
154 Må Rapp	25.0	8.0	3.0	—	—	T	40	—	Rapp	20	4	Johs B Sørffonn m fl, Fitjar
155 Ms Prøven	36.1	13.8	5.8	—	—	T	19	36	Hexa	?	12	Lars L Bukøy m fl, Rubbestadneset
156 Må Snygg	22.0	7.0	3.0	—	—	T	19	—	Sabb	40	4	Peder Hanøy, Brandasund
158 Må Eva	22.0	6.5	3.0	—	—	T	—	—	Sleip	?	6	Mikkel Hjelmen, Koløyholmen
159 Må Trygg	21.0	7.0	3.5	—	—	T	42	—	F M	?	6	Tobias Samland, V Vinnesvåg
160 Må Storegut	32.0	10.0	4.2	—	—	T	16	—	Wich	17	6	L J Agasøster m fl, Rubbestadneset
161 Må Odd	22.0	6.0	3.0	—	—	T	49	—	Sabb	49	4	Engel Engelsen, V Vinnesvåg
162 Må Pus	28.4	8.0	4.2	—	—	T	51	—	Sabb	51	5	Lars Arholm, Engesund
163 Må Vestmann	24.0	7.0	5.0	—	—	T	—	—	Sterk	?	4	John Siglem, Engesund
164 Må Bris	22.0	7.0	4.5	—	—	T	49	—	Stord	49	5	Olav H Natterøy, Brandasund
165 Ms Nansy*	51.5	18.8	7.9	37	11	T	—	25	Unio	53	100	Erling Halstensen m fl, Bekkjjarvik
166 Må Teddy	25.5	6.4	3.5	—	—	T	49	—	Sabb	49	5	Alb Tufteland m fl, Osternes
167 Må Rival	26.5	8.0	3.5	—	—	T	36	—	Sabb	39	5	Lars Fredheim, Koløyholmen
169 Må Rubb	24.0	7.0	3.0	—	—	T	35	—	Wich	35	4	Anton H Sørffonn, Fitjar
170 Må Liv	27.0	9.5	4.5	—	—	T	45	—	Sabb	34	5	Rasm O Torsdagsøy, Brandasund
171 Må Sheila	22.0	7.0	3.5	—	—	T	51	—	Sabb	51	5	Olav Korsvik m fl, Koløyholmen
172 Må Trio	18.0	6.0	2.5	—	—	T	—	—	Sams	?	2	Åmund L Stokken, Fitjar
173 Må Per	22.0	7.5	3.0	—	—	T	51	—	Wich	?	4	Karl K Engesund, Engesund
174 Må Midnatsol	23.0	7.0	4.0	—	—	T	22	—	Wich	22	3	Karl Solli, Rubbestadneset
175 Må Trygg	26.0	8.0	4.0	—	—	T	46	—	Sabb	44	5	Andr Sørffond m fl, Fitjar
176 Må Vesla	21.4	6.4	3.8	—	—	T	50	—	Marn	50	8	Arne Hjelmen, Engesund
177 Må Alken	23.0	7.0	3.5	—	—	T	—	—	Sabb	55	5	Nils Vågen m fl, V Vinnesvåg
178 Må Kobben	22.0	6.8	3.0	—	—	T	55	—	Sabb	55	4	Rolf Røyroy, Koløyholmen
179 Må Alken	22.0	7.0	3.0	—	—	T	51	—	Sabb	58	5	Hj Hanøen, Brandasund
180 Må Senior	34.0	10.5	4.0	—	—	T	—	—	Skan	?	6	Mons M Heggøy, Haslevik
181 Må Alda	20.4	6.2	3.2	—	—	T	49	—	Alda	49	5	Sev O Vinnes, V Vinnesvåg
182 Må Snygg	22.0	7.5	3.5	—	—	T	52	—	Sabb	52	5	Salam S Vinnes m fl, V Vinnesvåg
183 Må Bølgen	18.5	4.5	2.5	—	—	T	27	—	Wich	28	2	Marselius Sætervik, Haslevik
185 Må Prins	22.0	6.0	3.0	—	—	T	41	—	Sams	37	3	Matias M Skaalevik, Fitjar
186 Må Bjørn	22.0	6.0	3.0	—	—	T	42	—	Sabb	42	4	Leif Vestvik, Fitjar
187 Må Aase	25.5	7.0	3.2	—	—	T	39	—	motor	39	8	Hans Halstensen jr, Bekkjjarvik

# Storebrand

FOR SIKKERHETS SKYLD

FORSIKRINGER OG  
H A V A R I M E L D I N G E R

Telefon 16 620

BERGEN

Farkostens nummer art og navn	Lengde	Bredde	Dybde	Tonn		Materiale	Byggeår	Ombår	Maskin		Eierens (den korresponderende reders) navn og postadresse	
				Br.	Nt.				Hva slags	Byggeår		H. K.
188 Må Alken	20.0	5.5	3.5	—	—	T37	—	—	Wich	37	29	Martin O Siglen, Engesund
189 Må Kapp	28.0	8.5	4.0	—	—	T55	—	—	Sabb	58	6	Laurits Waage, Brandasund
190 Mk Fram	25.0	7.0	5.0	—	—	T26	—	—	Wich	36	6	Nils N Moe, Fitjar
191 Må Gunn	21.0	6.8	3.0	—	—	T02	43	—	Wich	37	2	Bernh Avløpet, Engesund
193 Må Teisten	21.0	6.0	3.0	—	—	T	—	—	Wich	42	2	N L Straumøy m fl, Haslevik
194 Må Rex	27.0	8.0	4.5	—	—	T37	—	—	Wich	37	6	Arne Andersen m fl, Fitjar
195 Må Kvikk	21.5	6.0	2.2	—	—	T	—	—	Wich	?	2	Åsv Andersen, Koløyholmen
196 Må Svint	21.2	7.4	4.2	—	—	T43	—	—	Wich	?	2	Hans Birkeland, Haslevik
197 Må Måken	28.0	9.0	4.0	—	—	T	—	—	Wich	?	7	Laurits Aga, Koløyholmen
198 Må Snøgg	24.0	9.0	3.0	—	—	T	—	—	Tenfj	?	5	H R Eidet m fl, Brandasund
199 Ms Prøven	41.5	14.5	7.0	—	—	T05	38	—	Rapp	20	22	Johs Mehammer, Fitjar
201 Må Sjølyst	22.0	6.5	2.7	—	—	T43	—	—	Sabb	43	4	L A Kverne, Brandasund
202 Må Terje	22.0	6.0	3.0	—	—	T	—	40	Grei	17	4	Torv Flatholm m fl, Engesund
203 Må Kjell	22.0	7.5	3.0	—	—	T55	—	—	Sabb	54	5	H J Drivenes, Bekkjarvik
204 Må Sleipner	18.0	6.5	3.0	—	—	T	—	—	Sleip	50	3	Lars Solli, Fitjar
205 Må Snøgg	22.5	7.0	4.5	—	—	T48	—	—	Sabb	50	4	Odd Sørlid, Brandasund
206 Må Trygg	26.0	9.0	3.5	—	—	T07	—	—	Tryg	14	7	Jakob Breivik, Fitjar
207 Må Falk	25.0	7.0	4.0	—	—	T	—	—	FM	38	6	Mandius Schei, Rubbestadneset
208 Må Sel	22.0	6.0	3.5	—	—	T21	—	—	Sabb	52	5	Magnus Avløpet, Engesund
209 Må Lubben	21.0	6.0	2.5	—	—	T	—	46	Sabb	46	3	Ingv Torsdagsøy, Brandasund
211 Må Teisten	21.0	5.8	2.8	—	—	T46	—	—	FM	36	4	Johs Vestbøstad, Fitjar
212 Må Sleipner	20.4	6.6	2.7	—	—	T57	—	—	Sleip	57	5	Nils A Blanes, V Vinnesvåg
213 Må Vestmann	25.0	6.0	4.0	—	—	T	—	—	Sabb	46	5	Per P Flatøy, Engesund
214 Må Peggy	21.0	7.5	4.0	—	—	T30	—	—	Sleip	30	6	Gustav Furunes, Brandasund
215 Må Kjell	20.0	6.0	2.5	—	—	T	—	—	Sleip	?	4	Nils Hjelmen, Koløyholmen
216 Må Alf	23.0	7.2	2.9	—	—	T51	—	—	Sabb	51	5	Edv Hardeland, Fitjar
217 Må Sjøgutt	22.0	8.0	3.3	—	—	T46	—	—	Sabb	46	4	Konr K Tranøy m fl, Haslevik
218 Må Kvikk	19.0	7.0	3.0	—	—	T56	—	—	FM	51	6	Georg Gauksheim, Bekkjarvik
220 Ms Gunnvor*	45.5	16.2	6.3	22	6	T16	49	—	Rapp	49	29	Feder Sørlid m fl, Brandasund
221 Må Leifegutt	24.0	7.0	4.0	—	—	T57	—	—	Solo	51	12	Hans Tangen, Koløyholmen
222 Må Harald	20.0	6.0	2.5	—	—	T	—	—	Stord	46	3	Salomon Nygård, Haslevik
223 Må Star	23.7	6.8	2.8	—	—	T46	—	—	Sabb	46	5	Knut K Hope, Brandasund
224 Må Vikøy	23.0	7.5	3.0	—	—	T51	—	—	Solo	?	12	Leif Kvernenes, Brandasund
225 Ms Marta Helene	44.3	15.3	5.5	—	—	T17	—	—	Bolin	?	20	N O Eidet, Brandasund
226 Ms Kjell	28.0	9.0	4.0	—	—	T46	—	—	Rapp	?	7	Ole E Stokken, Osternes
227 Må Ola	28.0	9.0	4.0	—	—	T46	—	—	Sabb	46	5	B A Uiversø, Brandasund
228 Må Harald	28.0	8.0	5.0	—	—	T	—	—	Vesttk	?	5	M M Skålevik, Fitjar
229 Må Blikk	25.0	8.0	3.5	—	—	T42	—	—	Sabb	40	5	Andr J Blanes m fl, V Vinnesvåg
230 Må Tuna	20.1	5.1	2.5	—	—	T ?	—	—	FM	?	3	Lauritz Bukkøy, Brakadalen
231 Ms Lola	32.8	11.4	4.1	—	—	T ?	54	—	Rapp	?	14	Konrad Tverderøy, Haslevik
232 Må Kaabo	25.0	7.5	3.5	—	—	T	—	—	Sabb	49	5	Ole Bukholm m fl, Engesund
233 Må Bruse	19.0	5.0	3.0	—	—	T47	—	—	Sabb	57	8	Thoralf Glopplholm, Engesund
234 Må Måken	23.0	7.5	3.5	—	—	T44	—	—	Stord	48	5	Ole A Eidet, Brandasund
236 Må Duen	23.0	7.8	2.5	—	—	T	—	—	Alda	?	5	Abr A Langøy, Engesund
237 Må Marna	20.0	7.0	2.5	—	—	T51	—	—	Marn	51	8	M A Blanes, V Vinnesvåg
238 Mkr Svein	34.0	10.3	5.4	—	—	T47	—	—	Rapp	32	17	Magnus Heggøy, Haslevik
239 Må Stella	18.0	6.0	3.4	—	—	T46	—	—	FM	47	4	Henrik Furunes, Brandasund
240 Må Asta	23.0	7.5	5.0	—	—	T43	—	—	Marn	47	8	Erl Halstensen, Bekkjarvik



# JOHAN HANSENS SØNNER

FAGERHEIM FABRIKKER - BERGEN

ALT I TAUVERK OG FISKEREDSKAPER

## H-FJ Fitjar.

Farkostens nummer art og navn	Lengde	Bredde	Dybde	Tonn		Maskin					Eierens (den korresponderende reders) navn og postadresse		
				Br.	Nt.	Materiale	Byggear	Omb.år	Hva			Byggear	H. K.
									slags	?			
241 Må Perfekt	19.0	6.0	3.0	—	—	T	44	—	C P	44	3	G K Engevik m fl, Vistviki	
244 Må Willy	24.0	6.3	3.1	—	—	T	48	—	Sabb	48	5	Håkon Halstensen, Brandasund	
245 Må Prins Albert	27.0	9.0	4.0	—	—	T	—	—	Sabb	39	5	Bernh Avløpet, Engesund	
246 Må Skott	18.0	4.5	2.5	—	—	T	—	—	Scott	58	40	Johan K Engesund m fl, Engesund	
247 Må Rask	24.0	7.0	3.0	—	—	T	52	—	Sabb	52	5	Tolleiv G Ivarsoy, Engesund	
248 Må Erla	21.0	6.5	3.0	—	—	T	41	—	Sleip	2	4	Eilev Otterå, V Vinnesvåg	
249 Må Viking	22.0	7.0	3.5	—	—	T	50	—	Sabb	51	5	Nils Hovlandsvåg, Engesund	
250 Må Svint	23.0	7.7	3.7	—	—	T	51	—	Wich	2	5	Bert Bukkøy, Rubbestadneset	
251 Må Kitty	21.0	6.1	3.1	—	—	T	52	—	Marn	51	5	Oddm Soreide, V Vinnesvåg	
252 Må Fiks	27.0	8.0	4.5	—	—	T	50	—	Wich	2	5	Karl K Aga, Koløyholmen	
253 Må Iris	25.7	9.0	3.7	—	—	T	48	—	Sabb	45	5	Andreas Heggøy, Brandasund	
254 Må Resolutt	23.8	7.5	3.2	—	—	T	31	—	Rapp	16	5	Størk Sorfonn, Fitjar	
255 Må Gunn	20.0	6.5	3.0	—	—	T	52	—	Stord	49	3	H Halsteinsen, Brandasund	
257 Må Lange	20.0	6.0	3.0	—	—	T	—	—	Stord	2	3	Joh Siglen, Engesund	
258 Må Terje	22.0	7.0	3.5	—	—	T	58	—	Sabb	50	4	Arne Halstensen, Haslevik	
259 Må Sjødur	22.0	7.2	3.7	—	—	T	52	—	Sabb	52	4	Martin O Eidet, Brandasund	
261 Må Per	22.3	7.9	3.2	—	—	T	38	—	Sabb	38	4	Jakob J Sorfonn, Fitjar	
262 Må Øygutt	23.9	7.6	3.7	—	—	T	52	—	Sabb	52	5	Birger Natterøy, Brandasund	
263 Mg Hansemann	28.0	9.0	5.0	—	—	T	58	—	Sabb	58	6	Salamon Nygård, Haslevik	
264 Må Trygg	22.0	7.0	4.0	—	—	T	53	—	Alda	53	8	Lor L Waage jr, Brandasund	
265 Må Odin	24.0	7.0	4.0	—	—	T	—	—	Sabb	50	5	Ole H Ivarsoy, Engesund	
266 Må Vesla	21.0	6.3	3.0	—	—	T	49	—	Sabb	49	4	Olav Havn, Koløyholmen	
267 Må Trygg	22.0	7.0	3.5	—	—	T	50	—	Sabb	50	4	Aarst Hillesøy, Koløyholmen	
268 Må Fram	24.4	7.4	3.5	—	—	T	33	—	Sabb	48	5	Jan Bukkøy, Haslevik	
269 Må Jonny	24.5	7.0	3.5	—	—	T	58	—	Sabb	40	5	Konrad T Tranøy, Haslevik	
270 Må Truls	26.0	9.0	5.4	—	—	T	—	—	Wich	13	5	Johan Anderå, Rubbestadneset	
271 Må Olemann	21.0	5.0	3.0	—	—	T	57	—	Solo	47	7	Halv O Vinnes, V Vinnesvåg	
272 Må Ingrid	22.0	6.5	3.0	—	—	T	58	—	Sabb	58	5	Knut Høyland, V Vinnesvåg	
273 Må Marnagutt	20.0	6.4	3.5	—	—	T	58	—	Marn	58	6	Oskar Arland, Rubbestadneset	
274 Må Kjell	22.0	6.7	2.8	—	—	T	58	—	Sabb	40	5	Konrad L Straumøy, Haslevik	
275 Må Tomm	22.3	7.7	3.0	—	—	T	57	—	Sabb	55	5	Jakob Anderå, Brandasund	
276 Må Sjøgutt	21.0	6.7	3.4	—	—	T	57	—	Sabb	57	5	Nils M Risøy, Brandasund	
277 Må Måken	21.0	7.0	3.5	—	—	T	—	—	F M	59	5	Gjert Breivik, Fitjar	
278 Må Senior	18.2	6.3	2.7	—	—	T	59	—	Marn	59	4	L Waage Sen, Brandasund	
279 Må Roald	18.0	6.0	3.0	—	—	T	47	—	Marn	58	6	K S Blånes m fl, V Vinnesvåg	
280 Må Lyn	18.5	5.5	2.8	—	—	T	—	—	Evin	59	35	Nils Hovlandsvåg, Engesund	
281 Mk Raid	133.4	24.0	11.0	308	146	J	47	—	Cross	42	500	Ove Kvernens m fl, Brandasund	
282 Må Bambi	18.0	5.8	2.8	—	—	T	34	—	Wich	22	2	Lars Havn, Dåfjordeid	
283 Må Inger	20.0	6.0	3.0	—	—	T	48	—	Sabb	48	4	Otto Haugsbakk, V Vinnesvåg	
284 Må Elling	22.4	6.6	3.0	—	—	T	45	—	Sabb	45	5	Johannes Sandvik, Osternes	
285 Må Jap	17.5	5.1	1.9	—	—	T	54	—	J A P	59	3	Nils H Blånes, V Vinnesvåg	
286 Ms Olaug	46.0	13.0	6.0	—	—	T	45	—	Wich	47	20	Peder Nesse, Vistviki	
287 Må Snål	24.0	8.5	4.0	—	—	T	59	—	Sabb	59	5	Ole J Bukkøy, Engesund	
288 Må Svint	20.2	5.8	3.2	—	—	T	58	—	F M	59	4	Georg Stølvik, V Vinnesvåg	
293 Må Terje	18.0	5.0	2.5	—	—	T	—	—	F M	53	4	Nils T Flatholm, Engesund	
289 Må Rask	22.0	6.0	4.0	—	—	T	53	—	F M	53	6	Ole H Ivarsoy, Engesund	
290 Må Grete	20.5	6.0	2.8	—	—	T	58	—	Sabb	50	4	Rannvin Nordfonn, Haslevik	
291 Må Paragon	18.0	5.4	2.3	—	—	T	48	—	John	59	3	Knut W Hope, Brandasund	
292 Må Orm	32.0	7.5	4.5	—	—	T	52	—	Marn	52	24	R O Drivenes, Bekkjarvik	

OLJE — «NOR» er merket for kvalitet.



Vestenfjeldske Oljeselskap NOR As

Farkostens nummer art og navn	Lengde	Breidde	Dybde	Tonn		Maskin				Eierens (den korresponderende reders) navn og postadresse	
				Br.	Nt.	Materiale	Byggear	Ombår	Hva slags		Byggear
1 Ms Eidsvik <sup>o</sup>	43.2	15.5	6.0	21	—	T	—	49	Unio	30	Hilmar Eide m fl. Halsnøy Kloster
3 Ms Olaug	42.2	14.0	5.7	15	5	T	28	—	Rapp	28	H H M Eide, Halsnøy Kloster
4 Ms Silden	36.0	12.0	6.0	—	—	T	27	—	Skan	2	Abr A Hvidevold m fl, Toftevåg
7 Må Trygg	19.8	7.0	2.9	—	—	T	53	—	Marn	?	M T Lande, Sæbøvik
8 Må Laksen	20.0	5.0	1.8	—	—	T	30	—	Sleip	?	Simon Sætre, Halsnøy Kloster
9 Må Pluto	26.1	6.7	4.0	—	—	T	35	—	F M	36	Selmer Rygg, Sæbøvik
10 Ms Fram	41.0	13.0	5.0	—	—	T	34	—	Avan	?	Ingv Irgens m fl, Halsnøy Kloster
11 Ms Ternen <sup>o</sup>	37.0	13.0	6.0	—	—	T	10	—	Avan	?	Anders A Sæbø m fl, Sæbøvik
12 Ms Ole Bull	38.5	12.5	5.5	—	—	T	—	—	Wich	14	Andr J Eide, Halsnøy Kloster
13 Ms Valkyrien	52.0	16.0	7.0	—	—	T	23	47	motor	?	J Torkildsen m fl, Valen, Sunnh.
15 Må Terje	20.0	6.0	3.0	—	—	T	41	—	Stord	41	Anders Kloster, Halsnøy Kloster
16 Ms Wirgo	40.0	16.0	8.0	—	—	T	—	—	Skan	?	Ingv Irgens m fl, Halsnøy Kloster
17 Ms Aud 1 <sup>o</sup>	45.7	15.5	6.3	20	7	T	41	—	Wich	39	Birger Isdal m fl, Halsnøy Kloster
18 Må Bella	23.0	7.0	3.0	—	—	T	53	—	Wich	35	Alfred Aasbø, Fjelberg
20 Mk Brødrene	38.0	11.0	5.0	—	—	T	32	—	Wich	?	Thor H Sæbø m fl, Halsnøy Kloster
21 Mk Toftevaag*	55.0	12.5	6.5	—	—	T	34	—	Unio	?	Johs Winterthun, Toftevåg
22 Må Ternen	20.0	7.0	3.0	—	—	T	20	—	Popu	20	Magne Tofte, Toftevåg
23 Ms Niagara	44.0	16.0	10.0	—	—	T	13	—	Unio	?	Meyer Sjo m fl, Sæbøvik
24 Må Speed	24.0	7.5	5.0	—	—	T	49	—	Sabb	49	Johs Bårdsen, Toftevåg
25 Må Turid	23.0	7.0	3.5	—	—	T	52	—	Sabb	52	Harald Irgens m fl, Halsnøy Klost.
26 Ms Fisken	25.7	7.3	4.0	—	—	T	13	—	Bergs	?	Olai Lygre, Toftevåg
27 Må Fanten	19.0	5.0	3.0	—	—	T	—	49	Marn	49	Idar Irgens m fl, Halsnøy Kloster
28 Ms Ruth	35.0	13.0	5.0	—	—	T	—	—	Bolin	?	Erik P Fjelberg m fl, Fjelberg
29 Må Solbris	23.0	6.0	3.5	—	—	T	47	—	Sabb	46	Einar Alvær, Halsnøy Kloster
30 Må Arthur	26.0	6.5	5.0	—	—	T	50	—	Wich	28	J M Kloster, Halsnøy Kloster
31 Må Indigo	29.0	6.0	5.0	—	—	T	33	—	F M	35	L Amundsen m fl, Valen, Sunnh.
32 Ms Maud	43.0	15.5	5.5	—	—	T	13	—	Skan	14	Ole I Eide m fl, Halsnøy Kloster
35 Mk Tyr	29.0	8.0	4.0	—	—	T	37	—	Wich	?	Erik Fjelberg, Fjelberg
37 Ms Nanna	33.0	13.0	5.0	—	—	T	—	—	Snøg	17	Lars T Fjelberg, Fjelberg
38 Ms Gunhild Marie	40.0	14.0	5.0	—	—	T	07	—	Skan	17	Olav S Sjo, Sæbøvik
40 Ms Valborg* <sup>o</sup>	48.2	16.5	6.2	23	6	T	45	—	Wich	?	J J Kloster m fl, Halsnøy Kloster
42 Må Tass	17.0	5.0	3.0	—	—	T	40	—	Solo	44	Birger Sjo, Sæbøvik
44 Må Fix 1	28.4	9.7	4.5	—	—	T	37	—	Laval	36	Johs J Øvrebo, Fjelberg
50 Må Fisken	23.0	7.2	3.8	—	—	T	43	—	F M	37	Baste Juel, Halsnøy Kloster
55 Må Skarven	24.0	7.0	4.0	—	—	T	39	—	Stord	41	Rasmus Solberg, Sæbøvik
57 Ms Vega	38.0	14.0	8.0	—	—	T	15	39	Wich	?	Ant Hillestad, Halsnøy Kloster
59 Mkr Anny*	42.1	14.1	5.4	16	4	T	46	—	Wich	46	Erling Isdal m fl, Halsnøy Kloster
65 Ms Dagmar	38.5	14.0	6.0	—	—	T	06	—	Skan	13	K Eide, Halsnøy Kloster
70 Ms Enig	25.0	7.0	4.5	—	—	T	—	—	Lgrei	?	Torbj Pedersen m fl, Toftevåg
71 Ms Trygg*	42.9	15.5	5.5	18	5	T	03	39	Skan	39	Johs Eide m fl, Halsnøy Kloster
72 Ms Vyrna	33.0	12.0	5.0	—	—	T	00	—	Stord	?	Thor H Sæbø m fl, Halsnøy Kl.
75 Må Ofir	23.0	6.0	3.0	—	—	T	55	—	Sabb	55	Henry Eide, Halsnøy Kloster
76 Ms Olina	45.0	18.0	7.0	—	—	T	—	26	Unio	?	Helge O Sætre m fl, Halsnøy Kl.
77 Må Rex	31.0	8.0	5.0	—	—	T	33	—	Brun	33	Baste Tofte m fl, Toftevåg
80 Må Trygg	29.0	10.8	4.0	—	—	T	01	—	Wich	?	Jak Torkildsen, Valen, Sunnh.
83 Ms Maaken	31.0	11.8	4.6	7	—	T	25	—	Unio	35	H A Sætre, Halsnøy Kloster
84 Må Odin	22.0	7.0	3.5	—	—	T	32	—	Wich	20	Lars Gjerde, Fjelberg
87 Må Sally	22.5	6.0	3.0	—	—	T	28	—	Leva	28	Rob Olsen, Sæbøvik
92 Må Bolinder	26.0	8.0	3.5	—	—	T	33	—	Bolin	?	Alfr Dahle m fl, Fjelberg
93 Mk Falken	36.0	11.0	6.0	—	—	T	25	—	Skan	?	Knut O Eide, Halsnøy Kloster
94 Må Pet 1	19.5	6.0	2.5	—	—	T	33	—	Stord	33	Halv Sjo, Sæbøvik
95 Må Rapp	24.0	6.0	5.0	—	—	T	16	—	Leva	?	Peder Hillestad, Toftevåg

Farkostens nummer art og navn	Lengde	Bredde	Dybde	Tonn		Maskin		Eierens (den korresponderende reders) navn og postadresse		
				Br.	Nt.	Materiale	Byggear		Ombår	Hva slags
96 Må Snygg	20.0	5.0	3.0	—	—	T 28	Sabb	40	5	Bj Irgens, Halsnøy Kloster
97 Må Pan	24.0	7.0	3.5	—	—	T 40	Marn	40	5	John Hauge, Fjelberg
99 Må Kjælen	24.0	7.5	2.5	—	—	T —	Wich	?	4	Alfr Koloy, Toftevåg
101 Ms Linda	49.0	14.2	5.9	—	—	T 08 31	Ideal	31	35	Karsten Sjo, Sæbøvik
108 Må Gunn	22.0	7.0	3.0	—	—	T 41	Stord	?	3	Johs Døsland, Fjelberg
109 Ms Aud <sup>o</sup>	42.0	15.0	6.0	—	—	T 40	Wich	?	20	Lars Hauge, Valen, Sunnhordl.
110 Må Spir	20.0	6.0	3.0	—	—	T 38	Wich	?	3	Sverre Bjellebø, Fjelberg
111 Må Svanen	19.8	5.7	2.7	—	—	T 38	motor	?	4	Sverre Fjelland, Sæbøvik
112 Må Snål	20.0	5.0	5.5	—	—	T 50	Sabb	55	3	Oskar Ekeland, Valen, Sunnhordl.
114 Må Fram	20.0	5.0	2.0	—	—	T —	Stord	?	3	Sigurd Hamre, Fjelberg
115 Må Solo	18.5	5.0	2.0	—	—	T 34	Solo	34	2	Torbj Pedersen, Toftevåg
116 Må Duen	33.0	11.0	4.0	—	—	T 17	Ideal	17	8	I Kviteberg, Høylandsbygd
117 Må Fiks	22.0	6.5	3.0	—	—	T —	motor	?	7	Abr Hvidevold, Toftevåg
122 Ms Fix	29.0	9.0	5.0	—	—	T 35	Wich	20	8	Andr A Juel m fl, Halsnøy Kloster
123 Må Kjell	22.0	9.0	2.5	—	—	T 26	Grei	30	5	Knut Landa, Fjelberg
124 Ms Urd	32.0	11.0	6.0	—	—	T —	Rapp	16	9	Johs Miljeteig, Fjelberg
125 Må Spurven	27.0	7.0	3.5	—	—	T 29	F M	29	6	Håkon Berge, Halsnøy Kloster
126 Må Rask	18.5	5.0	2.5	—	—	T —	Atlan	23	2	Nils A Kloster, Halsnøy Kloster
127 Må Dorry	31.0	8.0	4.0	—	—	T 46	F M	42	10	H H Meyer Eide, Halsnøy Kloster
128 Må Ulert	26.0	7.0	3.0	—	—	T —	Wich	?	6	Jone Landa, Fjelberg
130 Må Arne	28.0	8.0	5.0	—	—	T 50	Stord	50	7	Aksel Arnevik, Fjelberg
131 Må Anker	24.0	6.5	3.0	—	—	T 42	Marn	42	5	Nils Hauge, Fjelberg
134 Ms Viking	28.0	9.0	6.0	—	—	T 05	Conc	?	9	Jakob Vik, Fjelberg
135 Må Neptun	23.5	8.0	3.5	—	—	T 23	Letvi	30	5	Leif T Tofte m fl, Toftevåg
146 Mkr Vang	29.5	8.0	4.0	—	—	T —	44 motor	?	8	Magne Tofte, Toftevåg
152 Må Arne	25.0	8.0	3.5	—	—	T 44	Wich	?	6	Aasm Djuve, Arnevik
154 Ms Irma	36.0	13.4	5.3	—	—	T 03	Wich	21	10	Johs G Tofte, Toftevåg
155 Må Pos	19.0	6.0	2.5	—	—	T 34	motor	?	2	Ole H Sjo, Sæbøvik
160 Ms Mira	42.0	16.0	7.0	—	—	T 90	Skan	?	20	Trygve Svalland m fl, Arnevik
162 Ms Sunda	40.0	14.5	5.5	—	—	T 32	Avan	?	18	Knut Sæbo, Fjelberg
163 Mk Landan*	103.1	19.1	9.0	159	65	J 04	Saffle	40	150	N Nilsen m fl, Sæbøvik
164 Ms Drako <sup>o</sup>	45.0	16.0	9.0	—	—	T 18 48	Unio	50	30	Halvar Sjo, Sæbøvik
165 Må Vilma	26.5	8.2	3.5	—	—	T 48	Sabb	?	5	Martin Loftås, Arnevik
166 Må Rapp	31.0	11.0	4.0	—	—	T 17	Rapp	?	10	Peder Nernes, Fjelberg
167 Ms Kvikk 2	29.0	8.0	4.0	—	—	T 45	Sabb	44	7	Andr N Juel, Halsnøy Kloster
168 Må Speider	29.0	9.5	4.0	—	—	T 49	motor	?	12	Magnus Sjo, Sæbøvik
169 Må Tove	26.0	8.5	4.0	—	—	T 49	Sabb	49	5	Peder Sortland, Sæbøvik
170 Må Sjo	19.1	6.4	2.7	—	—	T 50	Real	50	5	Meyer Sjo, Sæbøvik
172 Må Koggen	23.0	7.0	4.5	—	—	T 48	F M	?	6	Kåre Juel m fl, Halsnøy Kloster
173 Må Nuen	27.5	8.0	3.5	—	—	T 50	Marn	50	16	Sev Eskeland, Valen, Sunnhdl.
174 Må Sport	21.0	6.5	3.0	—	—	T —	Marn	?	4	Kristoffer Tvedte, Fjelberg
175 Ms Marie	36.0	13.0	6.0	—	—	T 46	Rapp	?	17	John Vik, Fjelberg
176 Må Ørn	21.5	6.5	3.0	—	—	T 50	Marn	50	5	Martin Lindås, Fjelberg
177 Må Traust	18.0	5.0	3.0	—	—	T 51	F M	51	6	Knut O Eide, Halsnøy Kloster
179 Må Eidsvik	17.0	5.0	2.0	—	—	T 50	Evin	?	10	Jørgen Eide, Halsnøy Kloster
180 Må Fram	26.0	8.0	4.0	—	—	T 46	Sabb	45	5	Jørgen Eide, Halsnøy Kloster
181 Må Svint	30.7	10.0	4.3	—	—	T 56	Sabb	55	6	Aslag Skålnes m fl, Høylandsbygd
182 Må Sleipner	31.0	8.0	7.0	—	—	T 43	Marn	52	24	John Eide m fl, Halsnøy Kloster

ENKEL — KORT — KRAFTIG

Salgsavdeling:

**AS BERGENS MEKANISKE VERKSTEDER**

Postboks 858

BERGEN

Telefon 98 140

**NORMO**  
SEMI DIESEL



## H-FB Fjellberg — H-F Fjell.

Farkostens nummer art og navn	Lengde	Bredde	Dybde	Tonn		Materiale	Byggear	Ombår	Maskin		Eierens (den korresponderende reders) navn og postadresse
				Br.	Nt.				Hva slags	H. K.	
183 Må Rita	31.0	9.0	5.0	—	—	T 45	—	F M	36	7	Håkon Berge, Halsnøy Kloster
184 Ms Grei	42.8	14.4	5.3	16	—	T 19	46	Avan	17	18	Johs Hvidevoll m fl, Toftevåg
185 Må Stuten	30.0	8.5	5.0	—	—	T 53	—	Marn	52	16	L O Eide, Halsnøy Kloster
186 Må Loco	27.0	8.0	4.5	—	—	T 54	—	Sabb	54	6	Eirik Juel, Halsnøy Kloster
187 Må Forsøk	26.0	8.0	4.5	—	—	T 46	—	Sabb	46	5	Harald Solheim, Fjellberg
188 Må Hjelp	32.0	10.0	4.0	—	—	T 49	—	Marn	49	16	Wilhelm Irgens, Halsnøy Kloster
189 Må Duen	19.0	6.0	3.0	—	—	T 55	—	Sleip	55	3	Laurits Sjø, Sæbøvik
190 Ms Terje											
Viken*	54.2	20.1	9.5	45	21	T 27	—	Wich	54	50	O Rødsvik, Halsnøy Kloster
191 Må Solo	20.0	5.0	3.0	—	—	T 48	—	Stord	40	3	Ingolf Sjø, Sæbøvik
192 Må Sjøøy	20.0	6.0	3.0	—	—	T 58	—	Marn	58	5	Johan Meyer, Sjø, Sæbøvik
193 Mkr Ternen 2	37.0	12.2	5.0	—	—	T 34	—	Wich	25	10	Anders A Sæbø m fl, Sæbøvik
194 Må Snøgg	25.0	8.5	4.0	—	—	T 41	—	Sabb	47	5	Kristen Aksdal, Fjellberg
195 Mg Røald	42.0	12.5	6.0	—	—	T 33	—	Grei	20	25	Leif Tofte m fl, Toftevåg
196 Må Tore	21.0	6.8	3.0	—	—	T 59	—	F M	46	6	Jakob Opsanger, Fjellberg
197 Må Snøgg	19.0	6.0	3.0	—	—	T 55	—	Maru	55	5	A Hillestad, Høylandsbygd
198 Må Gast	25.0	7.0	4.0	—	—	T 52	—	Sleip	59	8	Hallvard Øvrevik, Sæbøvik
199 Må Snål	19.5	6.0	3.0	—	—	T 54	—	Kvik	40	6	Hjalmar Vik m fl, Fjellberg

## H-F. Fjell — tilsynsmann: Nils Garmann, Lokøy.

1 Ms Stjerna	46.0	13.0	7.5	—	—	T 16	41	Wich	39	20	N P Møvik, Møvik, Sotra
2 Må Elsa	18.0	6.0	2.5	—	—	T 52	—	Alda	52	5	Odd Syltøy m fl, Storesund
3 Mkr Sjøglimt*°	52.8	14.9	6.7	25	8	T 33	46	Wich	49	50	Jakob Syltøy m fl, Storesund
4 Må Glytt	20.3	7.0	2.5	—	—	T 44	—	Sabb	46	4	L Nilsen, Syltøy, Storesund
5 Ms Lina 2	41.0	14.0	6.0	—	—	T 38	—	Wich	23	12	Vilh P Storesund m fl, Storesund
6 Må Per	24.0	7.0	2.0	—	—	T	—	Real	52	6	Per Kåre Syltøy, Storesund
8 Ms Odin°	47.3	15.7	6.9	23	5	T 41	—	Unio	37	20	O Olsen Syltøy m fl, Storesund
9 Ms Anna Bella	38.5	12.0	7.0	—	—	T	—	Unio	31	15	J B J Sandtorv, Bjørøyhamn
10 Ms Sundøy*	47.4	16.3	6.7	20	6	T 41	—	Wich	41	20	Birger N Storesund m fl, Storesund
12 Ms Urød	30.0	10.0	4.5	—	—	T 15	—	Wich	31	12	N Monsen Hitsøen m fl, Storesund
13 Må Laila	22.0	6.5	3.5	—	—	T 38	—	Sleip	38	3	Nils T Rong, Kallestadvik
14 Ms Bramsholm	54.9	16.5	8.0	42	30	T 38	56	Unio	42	50	Ole Danielsen m fl, Nessjøen
15 Mkr Hitsøy*	49.0	15.0	7.3	26	7	T 37	—	Unio	32	40	N M Hitsøy m fl, Storesund
16 Mkr Mai- blomst*°	46.6	13.6	5.5	19	5	T 20	47	Rapp	43	29	H Lillebo m fl, Storesund
17 Må Svint	19.0	6.0	3.0	—	—	T 54	—	Sabb	54	4	Johannes Lokøy, Lokøy
18 Ms Lysøy	47.1	16.8	6.0	22	7	T	45	Unio	36	36	Arthur Skage m fl, Møvik, Sotra
19 Må Leiken	22.0	6.0	3.0	—	—	T 55	—	Sabb	54	4	Alfred Lokøy, Lokøy
20 Må Von	23.4	8.0	3.4	—	—	T 34	—	Sabb	34	5	Bernh O Foldnes, Foldnes
22 Ms Havsula	43.0	12.0	5.2	—	—	T 16	39	Unio	33	20	L Larsen, Risholm, Storesund
23 Mkr Endre Dyroy*°	86.7	22.3	9.5	143	60	J 56	—	Wich	56	240	Georg Lokøy, Algroy
24 Ms Lokøy	41.0	14.0	7.0	—	—	T 15	33	Karm	37	25	Karl Langøy, Algroy
25 Må Teisten	21.0	7.0	3.3	—	—	T 17	—	Sabb	49	4	Mikkel Kallestad, Storesund
26 S/å Viking	28.5	8.0	3.3	—	—	T 24	—	—	—	—	B N Langøy m fl, Algroy
28 Mkr Gaupen	34.4	9.6	5.8	—	—	T	48	Wich	42	6	Ole Fjell, Langøy
29 Må Glygg	19.0	6.0	3.0	—	—	T 52	—	Sabb	52	4	Hermann L Lokøy, Lokøy
30 Mg Havdur*°	45.4	14.7	6.1	19	3	T 37	—	Wich	37	20	Joh O Angeltveit m fl, Landro



**AKTIV** kobberstoff  
for ren bunn

Farkostens nummer art og navn	Lengde	Bredde	Dybde	T o n n e			M a s k i n				Eierens (den korresponderende reders) navn og postadresse	
				Br.	Nt.	Materiale	Byggeår	Ombår	Hva slags	H. K.		
										Byggeår		H. K.
31 Mk Lygrefjord*	61.9	15.7	6.4	36	9	T	19	43	Säffl	53	90	J H Lønøy, Møvik, Sotra
32 Må Norman	38.7	12.4	4.7	10	—	T	36	—	Unio	36	20	Lars N Syltøy mfl, Storesund
33 Ms Syltøy°	56.6	16.7	6.4	28	7	T	34	55	Wich	34	30	O N Syltøy mfl, Storesund
34 Ms Lilly	35.0	12.0	4.0	—	—	T	—	31	Avan	26	12	Karl V Nordvik, Nessjøen
35 Ms Sjømann	29.0	9.0	5.0	—	—	T	48	—	Fram	16	8	Ole Hansen mfl, Ekrhovda
36 Må Norma	25.0	7.0	3.0	—	—	T	37	—	Sabb	40	4	Alb O Fjæreide, Knappskog
37 Må Sabben	25.0	6.0	3.0	—	—	T	—	—	Sabb	40	3	Anders Kausland, Nessjøen
38 Ms Lilly	38.0	13.0	6.0	—	—	T	36	—	Wich	39	20	Konrad O Foldnes mfl, Foldnes
39 Må Glygg	22.0	7.0	3.0	—	—	T	49	—	Sleip	49	7	Bjarne Ekren, Nessjøen
40 Må Håbet	24.0	8.5	4.5	—	—	T	45	—	Sabb	47	5	Ingv L Syltøy, Storesund
41 Må Von	23.0	7.5	3.4	—	—	T	47	—	Sabb	47	5	Ingv Dalseide mfl, Tellnessjøen
42 Må Kari	20.0	7.0	3.0	—	—	T	29	—	Sleip	43	5	G O Sekkingstad, Sekkingstad
43 Mk Sotra	50.0	14.5	6.5	33	12	T	86	—	Wich	29	30	Olai O Spjeld, Geitanger
44 Må Snål	21.0	7.0	2.5	—	—	T	50	—	Sabb	50	4	Arnt P Syltøy mfl, Storesund
45 Må Sabben	21.0	6.0	3.0	—	—	T	—	45	Sabb	?	3	Jens Eide, Kårtveit
46 Ms Plugg	30.0	9.0	4.0	—	—	T	39	—	Wich	?	12	Ludvik Middtvedt, Nessjøen
47 Må Rap	35.0	11.5	4.5	—	—	T	25	—	Rapp	25	15	S N Sækingstad mfl, Algrøy
48 Ms Solveig*	54.0	17.0	8.0	36	16	T	16	—	Unio	32	40	I Iversen, Sækingstad mfl, Algrøy
49 Mk Bjørøy 1°	76.4	19.3	8.4	71	35	T	36	49	Gren	49	150	Elling J Bjørøy, Bjørøyhamn
50 Mk Norig*	31.2	19.0	8.2	69	21	T	09	37	Wich	32	60	Ole H Lie mfl, Tellnessjøen
51 Må Kvikk 1	22.0	7.0	4.0	—	—	T	47	—	Marn	57	7	Didrik Hitsey, Storesund
52 Må Tom	28.0	5.0	3.0	—	—	T	26	—	Sleip	?	6	Tr E Hagenes, Tellnessjøen
53 Må Vi To	22.0	6.0	3.5	—	—	T	49	—	Sabb	48	4	Ingolf Lønøy, Storesund
54 Må Margot	17.0	5.0	2.0	—	—	T	47	—	F M	48	4	Sigurd Aase, Langøy
55 Må Framtid	17.0	6.0	2.5	—	—	T	50	—	Sabb	?	3	Peder Aase, Møvik, Sotra
56 Mk Skogsvåg°	60.0	14.5	7.0	—	—	T	17	43	Avan	?	35	I M Tellnes mfl, Tellnessjøen
57 Må Ferd	28.0	7.0	3.0	—	—	T	—	—	Ferd	49	7	Ths Rong Kallestadvik
59 Mkr Solei°	51.0	17.3	7.2	32	8	T	11	48	Unio	41	50	Math Dyroy, Algrøy
60 Må Lilly	29.3	10.0	5.7	—	—	T	13	—	Wich	14	7	Rasm M Waage, Litlesotra
61 Mkr Snygg	28.0	8.5	4.0	—	—	T	49	—	Wich	27	6	Alfr E Dyroy, Algrøy
62 Må Hans	25.5	5.3	3.5	—	—	T	94	55	F M	55	4	Math Th Aagotnes, Aagotnes
63 Må Stegg	22.0	7.0	3.0	—	—	T	56	—	Sabb	37	5	Odd Hitsey, Storesund
64 Mkr Smart	32.0	10.0	5.0	—	—	T	35	—	Bolin	34	8	Karl Langøy, Algrøy
65 Må Toffen	20.0	6.5	4.0	—	—	T	46	—	F M	54	5	Ole Hansen Lie, Lokøy
66 Må Måken	18.0	5.5	3.0	—	—	T	45	—	Marn	45	5	Nils Olai Nilsen, Lokøy
67 Mkr Kiloran°	89.5	22.3	10.1	120	43	T	50	—	Wich	42	260	A/S Kiloran, Solsvik
68 Må Olemann	19.6	6.4	2.5	—	—	T	23	—	F M	54	5	Karl Lillebø, Storesund
69 Ms Irma	38.0	13.0	6.0	—	—	T	26	—	Unio	38	20	Tomas L Ekerhovd mfl, Ekrhovda
70 Må Snogg	19.0	6.0	2.3	—	—	T	49	—	F M	49	4	Kåre K Algrøy, Algrøy
71 Må Marna	18.0	6.0	3.0	—	—	T	47	—	Marn	47	5	Elias Telle, Tellnessjøen
72 Må Truls	21.0	7.0	2.5	—	—	T	47	—	Sabb	49	4	Bård Risholm, Storesund
73 Må Pilchard	19.0	6.0	3.0	—	—	T	54	—	motor	?	6	Thorleif Lokøy, Lokøy
74 Må Småen	19.0	5.0	2.5	—	—	T	51	—	Sleip	51	4	M O Arefjord, Brattholmen
75 Mg Prektig	44.1	12.9	5.0	14	—	T	33	—	Rapp	33	22	M N Snekevik mfl, Brattholmen
76 Mk Havbråt	38.0	14.0	7.0	—	—	T	13	—	Unio	26	15	Math Kristiansen mfl, Kårtveit
77 Må Kvikk	21.0	5.0	2.5	—	—	T	36	—	Bilm	36	10	M S Bjørøy, Bjørøyhamn
79 Mkr Aasemor°	61.0	16.7	7.2	39	10	T	41	58	Wich	53	40	Nils H Aase mfl, Møvik, Sotra
80 Må Flink	25.0	6.0	2.6	—	—	T	17	—	F M	46	7	Mons N Algerøen, Algrøy

**VOLVO-PENTA DIESEL**

fermotoranlegg og  
hjelpemotorer, 50—400 HK.

**BOLINDERS**

båt- og hjelpemotorer  
15—60 HK.



**BOLINDERS NORSKE A/S**

KONGENSGT. 17, OSLO — TLF. 41 12 72, 41 19 33, 42 73 56



Farkostens nummer art og navn	Lengde	Bredde	Dybde	Tonn		Materiale	Byggeår	Omb. år	Maskin		Eierens (den korresponderende reders) navn og postadresse
				Br.	Nt.				Hva slags	H. K.	
81 Mkr Texaco*	97.9	20.9	8.7	104	33	T 36	55	diesel	48	180	H O Vindenes, Vinneseidet
82 Mkr Borg- hild 1* <sup>o</sup>	56.6	17.9	8.0	44	10	T 16	36	Wich	32	40	Jakob S Landro m fl, Landro
83 M Vikingen	29.0	9.0	3.5	—	—	T 43	—	Wich	32	7	J J Langeland, Solsvik, Sotra
84 Må Heidrund	24.5	5.5	2.5	—	—	T 20	—	Merit	30	2	A Langeland m fl, Solsvik, Sotra
85 Må Letvinnt	26.6	8.5	3.2	—	—	T 22	—	Wich	?	5	Ingv Nesse, Lillesotra
86 Ms Frithjof	30.0	8.0	4.5	—	—	T 17	37	Unio	38	15	Ole R Dale, Tellnessjøen
87 Må Lync	22.0	7.0	3.5	—	—	T 55	—	Sabb	55	4	Vilhelm Eide m fl, Kårtveit
88 Mkr Olavson*	87.0	20.8	9.6	96	39	T 37	—	Wich	55	240	M Sekkingstad m fl, Sekkingstad
89 Må Bamse	25.0	8.0	4.0	—	—	T	—	Sabb	53	5	Gunvald Aase, Møvik, Sotra
90 Mkr Trygg 3*	53.2	19.1	8.7	40	10	T 17	46	Wich	49	50	O K Sekkingstad m fl, Sekkingstad
92 Må Sjøblomsten	22.7	5.3	2.4	—	—	T 20	—	Merit	20	2	K A Knappskog, Knappskog
93 Mkr Havbryn	41.0	14.0	6.5	—	—	T 16	—	Unio	27	16	N Nybakk m fl, Kolltveit
94 Må Halle	18.0	6.0	3.0	—	—	T 55	—	Alda	52	5	Hans H Lønøy, Lokøy
95 Må Sjøblomst	21.0	6.0	2.5	—	—	T	—	F M	48	6	Leonard Algerøy, Algrøy
96 Må Sjølv	21.2	7.4	3.2	—	—	T 00	—	F M	47	4	Elias Nilsen, Algrøy
97 Må Roald	24.0	7.0	3.0	—	—	T 37	—	F M	?	12	Magne Kallestad m fl, Kallestadvik
98 Mkr Sotra- buer* <sup>o</sup>	92.3	22.2	10.9	126	42	T 43	—	Wich	44	200	M Mathiassen m fl, Solsvik, Sotra
99 Må Terten	22.0	7.0	3.0	—	—	T 49	—	Sleip	50	7	Hans N Kårtveit, Kårtveit
100 Må Solnes	23.5	7.5	3.0	—	—	T 50	—	Marn	52	8	Mikkel A Lokøy, Lokøy
101 Ms Ekerhovd	49.6	17.3	7.5	25	—	T 13	—	Avan	?	22	N O Ekerhovd d y, Ekrhovda
102 Ms Bølgen	35.1	13.8	6.4	—	—	T 13	—	Avan	17	12	N Ellingsen m fl, Ekrhovda
104 Må Aud	21.0	7.0	2.5	—	—	T 25	—	F M	50	6	Malvin Langøy, Langøy
105 Ms Von	27.0	9.0	3.7	—	—	T 06	—	Wich	?	4	Peder H Gjeitanger, Geitanger
106 Mkr Leiken*	43.9	15.9	6.7	12	6	T 39	—	Wich	?	50	Ole H Haganæs, Tellnessjøen
107 Må Grei	21.0	6.0	3.6	—	—	T 47	—	Sleip	56	5	Alf Ornevik, Knappskog
108 Ms Strømme	35.0	13.8	6.4	—	—	T	—	Hexa	16	12	Johs N Strømme, Brattholmen
109 Mkr Angeltvedt	57.6	16.8	8.5	47	11	T 18	49	Wich	18	40	N R Angeltveit m fl, Ongeltveit
110 Må Melior	22.0	7.0	2.5	—	—	T 48	—	Real	59	7	Hans Larsen Lie, Liasjøen
111 Mkr Lia- skjæren* <sup>o</sup>	59.4	17.7	8.7	44	12	T 55	—	Brun	55	140	Ole P Lie m fl, Liasjøen
112 Må Terje	20.0	6.0	3.0	—	—	T 47	—	Sabb	?	3	Krist P Tellnes, Tellnessjøen
113 Må Lom	21.0	6.0	2.3	—	—	T	—	F M	32	4	Olav M Bjørøy, Bjørøyhamn
114 Ms Erna 1*	52.1	18.5	7.2	31	17	T 25	45	Unio	29	40	Jens N Landro m fl, Landro
115 Må Håkon	22.0	6.0	2.7	—	—	T 22	—	Sleip	47	7	Simon Kallestad, Kallestadvik
116 Må Lunden	20.0	5.1	1.1	—	—	T 54	—	Marn	54	5	M K Gjeitanger, Geitanger
117 Må Fram	23.0	6.4	3.9	—	—	T 20	—	Merit	20	2	J J Snekkevik, Brattholmen
118 Ms Sild <sup>o</sup>	50.6	17.4	7.0	32	17	T 12	28	Wich	40	40	M H Solsvik, Solsvik, Sotra
120 Må Alf	20.0	6.0	3.0	—	—	T 52	—	Sabb	?	4	Nils L O Ekerhovd, Ekrhovda
121 Må Kvikk	19.1	5.4	2.2	—	—	T 38	—	Sleip	38	2	Olav M Ekerhovd, Ekrhovda
122 Må Sterk	22.0	6.5	5.0	—	—	T 50	—	Sterk	38	5	Alf J Foldnes, Foldnes
123 Må Rusk	19.0	5.0	2.0	—	—	T 35	—	F M	35	3	Johs N Ekerhovd, Ekrhovda
124 Må Solveig Olina	24.0	7.0	3.5	—	—	T 45	—	Marn	45	8	H H Lie, Tellnessjøen
125 Må Småtten	21.8	7.2	2.7	—	—	T 53	—	Sabb	51	4	Thorvald H Lokøy, Lokøy
126 Må Bølgen	25.0	7.0	3.0	—	—	T	—	F M	48	6	Nils Dyrøy, Algrøy
127 8/å Sjøfuglen	27.0	9.0	3.0	—	—	T 05	—	—	—	—	Lars H Lie, Nessjøen

# SABB

Mest solgte motor til fiskebåter  
DAMSGÅRD MOTORFABRIK, Bergen



Farkostens nummer art og navn	Lengde	Bredde	Dybde	Tonn			Maskin			Eierens (den korresponderende reders) navn og postadresse		
				Br.	Nt.	Materialer	Byggeår	Ombår	Hva slags		Byggeår	H. K.
128 Må Alf	29.0	7.5	3.5	—	—	T	—	—	Elefa	16	5	H A Anglevik, Litlesotra
129 Mk Alken	31.9	8.4	3.8	—	—	T	—	—	Avan	?	8	Alb A Bjørøy, Bjørøyhamn
130 Må Alfen	26.0	8.0	3.0	—	—	T	38	—	Wich	?	4	Alf M Ekerhovd, Ekrhovda
131 Må —	18.0	4.5	2.0	—	—	T	25	—	Sleip	25	3	K O Sækkingstad, Sækkingstad
132 Må Rolf	19.0	6.0	2.6	—	—	T	38	—	Alda	49	3	Johs N Straune, Straumsbru
133 Mk Brodd	47.0	12.8	6.2	—	—	T	36	—	Wich	32	20	Lars M Storesund m fl, Storesund
134 Ms Stjernen	34.0	10.0	5.0	—	—	T	14	—	Skand	17	12	Alb Nilsen, Landro
135 Må Viken	29.7	9.6	3.7	—	—	T	38	—	Unio	38	7	Hans H Berland, Vinneseidet
137 Mk Rolf	35.1	12.3	6.3	—	—	T	16	—	Vold	16	15	A A Ormevik, Knappskog
138 Må Trygg	27.6	9.6	5.3	—	—	T	34	—	Sabb	34	5	O O Agotnes, Agotnes
139 Ms Sjøliv	37.2	13.2	6.4	—	—	T	47	—	Wich	?	16	Ragnv Torsvik m fl, Kolltveit
140 Må Gåsungen	22.3	7.0	3.5	—	—	T	49	—	Sabb	49	5	N O Syltøy, Storesund
141 Må Pilen	25.0	9.0	5.0	—	—	T	45	—	FM	49	12	Ingv M Kårtveit, Kårtveit
142 Må F. M.	21.5	7.2	3.0	—	—	T	49	—	FM	48	6	Jak N Landro, Landro
143 Må Marianne	18.0	6.0	2.5	—	—	T	46	—	Sleip	?	4	H Kallestad, Kallestadvik
145 Må Wichmann	24.5	6.0	2.7	—	—	T	22	—	Wich	?	4	N Sture m fl, Landro
146 Må Fram	26.0	8.0	3.0	—	—	T	37	—	Sabb	?	5	N N Spjeld, Knappskog
147 Ms Else	30.0	9.0	3.0	—	—	T	38	—	Kamp	?	8	Harald Arefjord, Tellnessjøen
150 Mk Bris	34.0	12.0	6.0	—	—	T	12	35	Skand	12	8	Halv Mikkelsen Lie, Møvik, Sotra
151 Mkr Beolina	42.1	15.5	6.8	23	5	T	47	—	Unio	48	30	M J Sækkingstad, Sækkingstad
152 Mkr Anna G*	34.5	24.1	13.6	342	146	J	27	57	Alpha	56	720	H O Vindenes, Vinneseidet
153 Ms Virgo	47.0	16.5	6.0	—	—	T	07	50	Laval	37	80	Mikal Ørjansen m fl, Solsvik, Sotra
155 Mkr Follnes*	65.8	15.8	7.9	48	18	T	17	52	Unio	56	100	Erling L Foldnes m fl, Foldnes
156 8/å Norden	31.0	9.5	4.5	—	—	T	12	25	—	—	—	Ole M Nordvik m fl, Nessjøen
157 Ms Landro*	54.0	16.0	6.6	26	10	T	39	48	Wich	53	40	S I Landro m fl, Landro
158 Ms Sonja	47.0	14.0	6.0	—	—	T	29	—	Unio	29	30	A/S Berg, Preserving Co, Kolltveit
159 Må Else	19.0	5.7	2.5	—	—	T	47	—	FM	48	4	Engel Landro, Landro
160 Må —	21.0	7.0	2.5	—	—	T	50	—	FM	49	6	Jak Jakobsen, Storesund
161 Må Fram	27.5	8.5	3.2	—	—	T	41	—	Fram	?	6	L O Fjæreide, Geitanger
162 Ms Gullborg	49.9	15.0	5.9	—	—	T	17	41	Wich	?	30	H O Ekrhovd m fl, Ekrhovda
164 8/å Sjømann	30.0	10.0	4.0	—	—	T	34	—	—	—	—	Nils L Nesse, Nessjøen
165 Må Gessie	22.0	7.0	3.0	—	—	T	45	—	FM	48	6	Jens Hitsøy, Storesund
166 Må Viken	24.0	9.0	3.5	—	—	T	43	—	Sabb	?	4	Bj N Algrøy, Algrøy
167 Må Kvikk	24.9	6.4	3.2	—	—	T	25	—	Letvi	25	6	Torger T Landro m fl, Landro
168 Må —	30.0	9.0	4.0	—	—	T	38	—	Albin	47	20	Lars I Lie, Ekrhovda
169 Må Sabben	19.0	5.6	2.6	—	—	T	50	—	Sabb	50	4	P Mikaelson, Geitanger
171 Må Kjell	19.0	6.0	2.5	—	—	T	43	—	FM	43	5	Lars Hjørtøy, Nessjøen
172 Må Torild	20.0	5.0	2.0	—	—	T	51	—	Sabb	49	4	Tomas Lønøy, Knarrevik
173 Må Terje	19.0	5.7	2.6	—	—	T	49	—	Sabb	40	3	Nils A Geitanger, Geitanger
174 Må Bjørg	20.0	6.0	3.5	—	—	T	44	—	Sabb	40	3	Nils M Ørjansen, Solsvik, Sotra
175 Må Thor	20.0	5.0	3.5	—	—	T	26	—	Wich	26	2	Ole F Langøy, Langøy
177 Må Torden- skjold	25.0	8.0	6.0	—	—	T	38	—	Wich	38	6	J Langelands Enke, Solsvik, Sotra
178 Må Alken	21.0	6.5	2.5	—	—	T	54	—	Sabb	28	3	Leonard Aase, Møvik, Sotra
179 Må Sabben	20.0	4.5	2.5	—	—	T	20	—	Færd	49	5	Arthur A Algrøy, Algrøy
180 Må Ester	32.0	8.0	4.0	—	—	T	13	43	Tryg	?	5	Edv M Trengereid, Skogsvåg
181 Må Prøven	30.0	10.0	5.0	—	—	T	30	—	Wich	30	7	Bernhard O Dyroy, Landro
182 Mk Fridhjof	38.0	12.0	4.5	—	—	T	30	—	Unio	33	20	Hans O Vindenes, Vinneseidet

## GYLDENPRIS SLIP & MEK. VÆRKSTED A.s

Telefon: 98305 — 96765.

BERGEN

Telegr.adr.: Gyldenprisslipp.

**MOTOR- & TRESKIPARBEIDE — SVEISEARBEIDE — MONTASJER**

Enefabrikant av rotasjonspumpen «FOSS».

Farkostens nummer art og navn	Lengde	Breidde	Dybde	Tonn		Materiale	Byggeår	Omb. år	Maskin		Eierens (den korresponderende reders) navn og postadresse	
				Br.	Nt.				Hva slags	Byggeår H. K.		
183 Må Basen	32.0	7.0	4.0	—	—	J 52	—	—	Solo	52	16	Sivert Fjæreide, Kårtveit
184 8/å Grei	28.0	8.0	3.0	—	—	T 30	—	—	—	—	—	Ths Telnaes, Tellnessjøen
185 Må Aud	20.0	6.0	2.5	—	—	T 49	—	—	Marn	49	5	Herm Nesse, Nessjøen
186 M Sørfold*	114.3	20.5	10.2	167	77	J 94	36	—	Wich	41	300	H O Vindenes, Vinneseidet
188 Ms Duen	33.0	10.0	4.0	—	—	T 95	—	—	Avan	16	8	Mikkel O Stromme, Fjell
190 Må Smart	27.0	8.0	4.0	—	—	T 29	—	—	Sabb	37	3	Hans H Lønøy m fl, Storesund
191 Ms Hauk	38.0	12.0	6.0	—	—	T 20	—	—	Wich	38	16	O O Ebbesvik m fl, Ebbesvik
192 Ms Gerda	22.0	5.5	3.5	—	—	T 37	—	—	Sabb	39	5	Nils Ormevik, Knappskog
194 Ms Lyn	25.0	8.5	3.0	—	—	T 44	—	—	Wich	?	6	Ant N Vindenes, Vinneseidet
195 Ms Håbet	47.1	16.8	7.2	23	7	T 12	44	—	Unio	44	30	Sigv Ekerhovd, Ekrhovda
196 Må Alken	25.0	6.0	3.5	—	—	T 37	—	—	Stabil	?	4	Johs Bjørøy, Solsvik, Sotra
197 Må —	23.0	6.0	3.0	—	—	T 33	—	—	Sleip	33	6	K Sekkingstad, Sekkingstad
198 Mkr Sjarmor* <sup>o</sup>	100.6	23.1	10.9	155	56	T 51	—	—	diesel	51	240	Øivind Bjørøy m fl, Bjørøyhamn
199 Må Jarstein	20.0	7.0	3.0	—	—	T —	—	—	Avan	?	5	E O Solsvik, Solsvik, Sotra
200 Må Snar	18.0	5.0	2.6	—	—	T 48	—	—	Sabb	53	4	O R Vindenes, Vinneseidet
201 Må Mars	28.0	8.0	4.0	—	—	T 26	—	—	Wich	26	6	Olaf L Spjeld, Knappskog
202 Mk Brødrene	43.0	11.0	5.0	—	—	T 15	—	—	Karm	18	12	Ant A Snekkevik, Brattholmen
203 Mk Glimt	28.0	8.0	3.8	—	—	T 36	—	—	Unio	38	7	Odd Landro, Knappskog
204 Ms Augusta	44.0	16.0	8.0	—	—	T 00	—	—	Popu	15	16	Ant A Algerøy m fl, Algroy
205 8/å Håkon	29.0	11.0	4.5	—	—	T 33	—	—	—	—	—	Kallestad Notlag, Nessjøen
206 Må Sleipner	22.0	6.0	3.0	—	—	T 50	—	—	Sleip	50	4	Alfr Arefjord, Brattholmen
207 Må Alken	23.0	6.0	2.0	—	—	T 18	—	—	Sabb	34	3	N J Mikkelsen, Linevik, Storesund
208 Må Kalle	25.0	8.0	3.0	—	—	T 27	—	—	Sabb	32	5	Karl M Trengereid, Skogsvåg
209 Må Kobben	24.0	7.0	?	—	—	T 39	—	—	Sabb	39	5	Lars A Johannessen, Litlesotra
210 Må Kveldsol	21.0	7.0	4.0	—	—	T —	35	—	Lohn	28	3	Ole Martinussen m fl, Nessjøen
211 Må Helt	29.0	8.0	4.0	—	—	T 08	—	—	Unio	34	7	Joh P Lokøy m fl, Storesund
212 Ms Sjangse*	87.3	20.7	9.5	104	36	T 45	—	—	Wich	44	200	Karl S Bjørøy m fl, Bjørøyhamn
213 Må Sjosprøyt	19.5	5.0	4.0	—	—	T 49	—	—	Marn	47	5	Konr Hagenes, Tellnessjøen
214 Må Liljen	28.0	9.8	4.5	—	—	T —	—	—	Sabb	34	5	Nils M Kaartveit, Kårtveit
215 Ms Stella	45.0	13.5	6.0	—	—	T 34	—	—	Wich	34	25	Ole N Arefjord, Brattholmen
216 Ms Dagny	30.0	8.0	5.0	—	—	T 17	—	—	Tryg	17	10	A T Vaage m fl, Litlesotra
217 Må Makrelen	20.0	5.0	2.5	—	—	T 18	—	—	FM	48	4	T H Hagenes, Tellnessjøen
218 Ms Solid	22.8	6.8	1.7	—	—	T 34	—	—	Sabb	34	5	Petter Bottolfsen, Knappskog
219 Ms Mektig	25.0	8.5	3.0	—	—	T 42	—	—	Sabb	39	4	Nils Vindenes, Landro
220 Må Oddny	24.0	6.0	4.0	—	—	T 25	—	—	Real	30	12	Harald A Larsen m fl, Ebbesvik
221 Må Alken	23.4	6.4	2.7	—	—	T 48	—	—	Sabb	48	4	Mons J Landro, Landro
223 Må Solo	18.0	6.0	2.0	—	—	T 46	—	—	Solo	37	6	Mikal Ekrhovd, Ekrhovda
224 Ms Sabb	27.4	8.4	3.2	—	—	T 36	—	—	Sabb	36	5	Nils A Foldnes m fl, Foldnes
225 Må Real	29.0	7.0	3.5	—	—	T 26	—	—	Real	36	8	Johan L Lie, Liasjøen
226 Må Truls	25.0	7.5	2.5	—	—	T 29	—	—	Sabb	37	5	Ole N Vindenes, Vinneseidet
228 Må Garden	24.0	6.5	2.5	—	—	T 31	—	—	Sabb	35	5	Ole O Solsvik, Kårtveit
229 Må Pelle	18.0	6.0	2.5	—	—	T 51	—	—	Marn	50	5	Johan P Lokøy, Lokøy
230 Må Fox	20.0	5.5	3.0	—	—	T 34	—	—	Sams	39	5	Thorg Langeland, Solsvik, Sotra
231 Må Normann	34.0	11.0	3.5	—	—	T 17	—	—	Rapp	18	12	T M Solberg, Solsvik, Sotra
232 Mkr Torild* <sup>o</sup>	111.0	21.6	12.7	219	84	J 23	—	—	Wich	58	320	Rasmus Eide, Kårtveit
233 Må Lom	23.0	7.0	4.0	—	—	T 47	—	—	Sabb	48	4	Didr H Aase, Movik, Sotra
234 Må Fram	23.0	6.5	4.0	—	—	T 40	—	—	Sabb	40	3	Math D Foldenes, Foldnes
235 Må Fram	27.5	7.0	4.0	—	—	T 32	—	—	Klaus	38	7	Arthur Urheim, Solsvik, Sotra

SMØREOLJER TIL ALLE MOTORER

GASOIL OG PETROLEUM



AS NORSKE ESSO



## H-F Fjell.

Farkostens nummer art og navn	Lengde	Breidde	Dybde	Tonn			Maskin			Eierens (den korresponderende reders) navn og postadresse		
				Br.	Nt.	Materiale	Byggeår	Omb. år	Hva slags		Maskin	
											Byggeår	H. K.
236 Må Gneist	22.0	6.0	3.0	—	—	T	—	—	Sabb	38	3	Matias Hansen Landro mfl, Landro
238 Må Jim	26.0	5.5	2.5	—	—	T	—	—	Lohn	3	0	Olav Agotnes, Agotnes
240 Ms Kjapp	37.0	11.0	5.0	—	—	T	14	—	Rapp	?	18	Bernt W Nordvik, Nessjøen
241 Ms Dagny	42.8	15.5	6.4	18	10	T	12	48	Wich	?	20	Ths Ekerhovd mfl, Ekrhovda
242 Må Alken	26.0	7.0	3.0	—	—	T	—	—	Sabb	40	3	Jan Langeland, Solsvik, Sotra
244 Ms Mira	33.0	9.0	4.0	—	—	T	25	—	Skann	25	12	Trygve Hagenes mfl, Tellnessjøen
245 Må Terje	30.3	6.4	3.2	—	—	T	48	—	F M	16	5	J B Sandtorv, Bjørøyhamn
246 Må Sverre	20.0	5.0	1.5	—	—	T	—	—	motor	?	?	Peder Nilsen, Vinneseidet
247 Må Bølgen	20.1	5.9	2.8	—	—	T	49	—	Sleip	54	4	Olav M Lokøy, Lokøy
248 Må Per	23.0	7.5	4.0	—	—	T	—	—	Sabb	49	4	Karl H Aase, Møvik på Sotra
249 Må Aalen	23.0	6.5	4.0	—	—	T	15	—	Stord	33	3	Halv H Lie, Ekrhovda
250 Må Snål	38.8	7.4	3.2	—	—	T	42	—	Avan	33	10	Johs Larsen, Kolltveit
251 Må Fram	25.0	4.8	3.2	—	—	T	34	—	Inter	?	7	Olav Bjørø, Bjørøyhamn
252 Må Laksen	22.0	6.0	4.0	—	—	T	40	—	Marn	49	5	Mons Morlandstø, Kolltveit
253 Mk Snygg	26.0	7.0	5.0	—	—	T	38	—	Wich	40	6	Ole S Bjørøy, Bjørøyhamn
255 Må Hugnad	27.6	6.4	3.7	—	—	T	—	—	Sleip	40	7	Halv K Bjørøy, Bjørøyhamn
256 Må Jonny	20.0	6.0	3.0	—	—	T	52	—	Alda	52	5	Edvind Landro mfl, Landro
257 Må Lyn	21.0	6.5	2.5	—	—	T	54	—	Solo	?	6	Hans Rong, Kallestadvik
258 Må Ragg	22.0	6.0	3.0	—	—	T	38	—	Sabb	45	4	Ole E Ekerhovd, Ekrhovda
259 Må Viking	27.6	9.0	4.2	—	—	T	41	—	motor	41	6	Jens O Vindenes, Vinneseidet
260 Mkr Gerd 2*o	60.0	19.0	9.0	49	13	T	41	—	Wich	41	100	Ole H Vindenes, Vinneseidet
261 Må Per	22.0	5.5	2.5	—	—	T	37	—	Sabb	38	3	Konr D Agotnes, Agotnes
263 Må Lillegut	20.0	7.0	3.5	—	—	T	37	—	Marn	37	4	Nils Olsen Lie, Ekrhovda
265 Må Nordlys	33.0	11.0	4.2	—	—	T	34	—	Norly	34	8	Olav Husebø, Landro
266 Må Resolutt	22.0	7.0	3.2	—	—	T	48	—	Sabb	48	5	Bernt Tellnes Landro, Landro
267 Må Svanen	18.0	5.0	2.5	—	—	T	25	—	Leva	35	3	Malvin Landro, Landro
268 Må Kvikk	24.0	7.5	2.5	—	—	T	41	—	Wich	41	6	Math Bjørøy, Bjørøyhamn
269 Ms Liljen	29.0	9.0	4.0	—	—	T	42	—	Wich	42	6	Anders Kausland, Storesund
272 Må Hendig	18.0	5.0	2.0	—	—	T	51	—	F M	?	5	Nik Sandtorv, Bjørøyhamn
273 Må Knekten	28.7	7.6	2.7	—	—	T	53	—	Albin	53	30	H O Vindenes, Vinneseidet
274 Må Skvulp	25.0	7.0	2.5	—	—	T	—	—	Wich	?	2	M N Agotnes, Agotnes
275 Må Rolf	18.0	5.4	3.2	—	—	T	36	—	Mete	21	3	Mons Tommassen, Brattholmen
276 Må Alka	18.0	6.0	2.0	—	—	T	45	—	Sabb	?	4	Petter Bottolfsen, Knappskog
278 Må Bruse	20.0	6.0	2.4	—	—	T	35	—	Wich	20	2	Karl Langøy mfl, Algrøy
279 Må Veis	27.1	8.5	3.2	—	—	T	—	—	Heim	?	5	Elias Valen mfl, Knarrevik
280 Må Kjapp	19.8	6.4	2.4	—	—	T	52	—	Sleip	52	4	Ivar Lielva mfl, Ekrhovda
281 Må Kvikk	23.4	6.4	4.2	—	—	T	30	—	Sabb	38	5	Ole K E Bjørøy mfl, Bjørøyhamn
282 Må Kvikk	28.0	8.0	4.0	—	—	T	42	—	Wich	32	6	Arne Johannessen, Foldnes
283 Må Finn	33.0	8.0	4.5	—	—	T	41	—	Wich	18	8	Hans G Snekkevik, Brattholmen
284 Må Normann	26.0	7.4	3.2	—	—	T	42	—	Sabb	38	5	Magnus Fjæreide, Kårtveit
286 Mk Fjeldur*o	50.3	13.9	5.6	32	10	T	13	—	Wich	17	25	Mons Snekkevik, Brattholmen
287 Ms Rapp	28.7	9.0	4.8	—	—	T	42	—	Grei	?	?	Nils E Lokøy, Lokøy
288 Ms Svanhild	40.0	12.6	6.0	—	—	T	43	—	Unio	33	30	Konr Langholmen mfl, Brattholm.
289 Må Skarv	20.2	5.8	2.1	—	—	T	—	—	Wich	14	3	Leonhard Ekren, Nessjøen
290 Må Roald	21.0	7.0	3.0	—	—	T	55	—	Sabb	54	4	Lars Syltøy mfl, Storesund
291 Må Prins	18.0	5.5	2.7	—	—	T	52	—	Sabb	44	3	Anders T Waage, Litlesotra
292 Må Real	19.0	6.5	2.8	—	—	T	54	—	Real	53	10	Hans B Syltøy, Storesund
293 Mkr Sartorøy*	60.0	19.0	9.0	51	15	T	43	—	Wich	43	50	Jens O Vindenes, Vinneseidet

## HAVTRYGD

gjensidig trygdslag

Dekker all forsikring av fiskebåten og fiskeren. Fiskernes eget trygdslag. Forsikring av varetransport

Måløy: Tlf. 42 og 55

Vedavåg: Tlf. 146 og 174

Bergen: Tlf. 19 513

Florø: Tlf. 2237

Farkostens nummer art og navn	Lengde	Bredde	Dybde	Tonn		Materiale	Byggeår	Omb-år	Maskin		Eierens (den korresponderende reders) navn og postadresse
				Br.	Nt.				Hva slags	H. K.	
294 Må Lita	21.0	6.0	3.5	—	—	T 54	Marn	38	8	Lars H Lie, Liasjøen, Fjell	
295 Må Padden	22.0	7.0	3.0	—	—	T —	Favo	16	5	Ant Telnes, Tellnessjøen	
296 Må Sabben	21.0	6.5	4.0	—	—	T 40	Sabb	40	3	Herm Ekerhovd, Ekrhovda	
297 Må Per	20.3	5.3	3.2	—	—	T 40	Sabb	40	3	Anf Fjæreide, Kolltveit	
298 Må Laksen	19.0	4.5	2.5	—	—	T —	Sleip	?	4	Lars Åse, Sekkingstad	
299 Må Agnes	20.0	6.0	2.5	—	—	T 38	Sabb	38	3	Oskar M Angeltveit, Landro	
300 Må Pluggen	21.2	6.2	2.2	—	—	T 43	Sterk	38	4	Hans Gavlen m fl, Brattholmen	
301 Må Småen	20.0	6.0	2.5	—	—	T 43	Sabb	43	3	Ole H Haganes, Tellnessjøen	
302 Må Snygg	19.1	5.1	1.9	—	—	T 30	Sabb	?	3	Malv L Ekren, Nessjøen	
303 Må Smart	20.0	7.0	2.5	—	—	T 52	Sleip	51	4	Nils O Bjørøy, Kobbaleida	
304 Ms Liljen	38.0	11.0	6.0	—	—	T 29	Søder	22	12	Einar W Dale, Tellnessjøen	
305 Ms Fisken	33.5	11.5	4.5	—	—	T 15	Stella	15	8	Ing Nilsen m fl, Solsvik, Sotra	
306 Må Kim	22.3	7.0	3.2	—	—	T 37	Bilm	26	10	O Bjørndal, Skostredet 20, Bergen	
307 Må Brekken	22.5	6.0	3.0	—	—	T 43	Sabb	43	7	Hans N Brekken, Algroy	
308 Må Gullregn	22.0	7.0	2.5	—	—	T 49	Real	49	6	Nils A Syltøy, Storesund	
309 Må Hugnad	20.0	6.5	2.5	—	—	T 51	Sabb	51	4	Mons Skålevik, Skålvik, Sotra	
310 Mk Delfin	39.0	10.0	6.0	—	—	T 44	Wich	32	12	Monrad Straume, Foldnes	
311 Må Else	29.4	8.4	4.5	—	—	T 41	Rapp	41	15	Nils Fjæreide, Kolltveit	
312 Mk Magne	25.5	6.5	4.0	—	—	T 29	Wich	29	5	Alfr Andersen, Ågotnes	
313 Må Viking	19.0	5.0	2.0	—	—	T —	F M	32	4	Karl O Spjeld, Geitanger	
314 Må Duen	20.0	6.0	3.0	—	—	T 43	Sabb	38	3	Mons L Foldnes, Foldnes	
315 Må Alf	23.0	6.0	3.0	—	—	T 31	Sabb	54	4	Martin Pedersen, Fjell	
316 Må Idar	20.0	6.0	3.0	—	—	T 46	Sleip	50	3	Ingv Kollevåg, Brattholmen	
317 Må Bramsholm	22.5	6.0	2.5	—	—	T —	Sleip	?	6	Ingebr. Kausland, Nessjøen	
318 Ms Notholm	29.0	9.0	6.0	—	—	T 38	motor	38	12	H G Snekkevik, Brattholmen	
319 Må Daniel	16.0	5.0	2.5	—	—	T 46	F M	46	4	H T Haganes, Tellnessjøen	
320 Må Laila	22.0	7.0	4.0	—	—	T 46	Sabb	48	5	Olaf Eide m fl, Kolltveit	
321 Må Snøgg	28.7	8.7	4.0	—	—	T 31	Sabb	44	5	Johs H Misje, Solsvik, Sotra	
322 Må Bjørn	22.0	7.0	2.8	—	—	T 45	Tjom	38	5	Kr M Vindenes m fl, Vinneseidet	
323 Ms Hagefjord	27.6	6.7	3.2	—	—	T 36	Unio	39	7	Ole N Nesse, Nessjøen	
324 Ms Uredd	22.0	6.0	3.5	—	—	T 45	Sabb	50	4	Karl K Vindenes, Vinneseidet	
325 Må Damn	22.3	5.3	3.7	—	—	T 49	Sleip	50	4	Joh E Bjørøy, Bjørøyhamn	
327 Må Snøgg	22.0	6.0	3.2	—	—	T 35	Sleip	?	5	Alfr Knapskog, Litlesotra	
328 Må O. K.	22.0	7.0	3.0	—	—	T 55	Sabb	55	5	Ole Knapskog, Algroy	
329 Må Sleipner	22.0	7.0	3.0	—	—	T 46	Sleip	46	5	A T Sekkingstad, Sekkingstad	
330 Må Von	23.0	8.0	4.0	—	—	T 33	Sabb	34	5	Rasmus Lokøy, Skålvik, Sotra	
331 Må Flink 1	20.0	5.5	2.0	—	—	T —	F M	50	4	Georg Algerøy, Algroy	
332 Mk Uloy*	88.8	22.8	9.3	117	51	T 00	Rusto	47	204	Nik Sandtorv, Bjørøyhamn	
333 Må Flink	22.0	7.0	3.0	—	—	T 46	F M	46	6	Georg Lokøy, Algroy	
334 Må Fiol	21.0	6.5	2.5	—	—	T 25	F M	46	4	Mikal O Dyroy, Algroy	
336 Må Leif	32.0	10.5	4.0	—	—	T —	Hein	14	6	Andr M Kårtveit, Kårtveit	
338 Ms Merkur	24.4	7.4	3.2	—	—	T —	Stabil	?	5	Johs Polden, Kårtveit	
339 Må Måken	22.0	7.0	3.0	—	—	T 42	Sabb	43	4	Hans H Algerøy, Algroy	
340 Må Fremad	19.1	7.4	3.2	—	—	T —	Sleip	46	4	M A Sekkingstad, Sekkingstad	
341 Mkr Poseidon*	119.9	22.6	11.8	223	98	J 39	Alfa	51	360	Partr Poseidon, Vinneseidet	
342 Må Bella	19.0	5.8	2.6	—	—	T 46	Sabb	46	4	Nils Garen, Algroy	
343 Må Sport	17.0	6.0	3.0	—	—	T 46	Sabb	46	3	Joh Lonøy, Storesund	
344 Må Båten	17.0	4.0	2.5	—	—	T 51	Solo	?	8	Tr T Haganes, Tellnessjøen	



**BERGEN NAUTIK**

KOMPASSER, KIKKERTER  
SEKSTANTER, LOGGER  
DYPVANNSBAROMETRE

Inneh.: OPTIKER SVERRE WOLDSETH — Telefon 12 910 — Strandgt. 18, Bergen

Farkostens nummer art og navn	Lengde	Breidde	Dybde	Tonn		Materiale	Byggear	Ombår	Maskin		Eierens (den korresponderende reders) navn og postadresse
				Br.	Nr.				Hva slags	H. K.	
345 Må Måken	22.0	7.0	3.0	—	—	T 46	—	—	46	7	P N Arefjord, Brattholmen
346 Må Bristing	17.0	7.0	2.6	—	—	T 47	—	—	39	6	Bj A Algroy, Algroy
347 Ms Symra	36.0	12.0	5.0	—	—	T 07	55	Rapp	24	15	Anton G Ekerhovd m fl, Ekrhovda
348 Må Bjørg	21.2	7.3	3.5	—	—	T 48	—	motor	?	5	Torv Våge, Litlesotra
349 Må Grei	16.8	5.2	2.2	—	—	T 48	—	—	?	3	Halv Kleppe, Tellnessjøen
350 Må Brown	21.8	6.6	2.4	—	—	T 50	—	Sabb	56	8	Simon Storesund, Storesund
351 Må Fram	20.4	6.5	3.0	—	—	T 53	—	Sleip	52	4	Harald Lie, Agotnes
352 Må Skogstjerna	22.0	7.5	3.6	—	—	T 50	—	Sabb	50	5	A Skoge, Møvik på Sotra
353 Må Andungen	22.3	7.4	2.7	—	—	T 50	—	Sabb	50	5	Peder W Storesund, Storesund
354 Ms Væroy	44.0	18.1	7.9	25	9	T 47	—	Avan	?	22	Bertin O Solsvik, Solsvik, Sotra
355 Mk Tor	42.0	14.0	7.0	20	7	T 20	—	Wich	20	20	Hilmar Angeltveit m fl, Ongeltveit
356 Må Terje	22.3	6.4	3.2	—	—	T 28	—	Sabb	28	5	Osv K Ormevik, Knappskog
357 Må Sletten	19.1	7.4	2.1	—	—	T 38	—	Sabb	42	3	N I Angeltveit, Knappskog
358 Må Knallen	22.0	4.5	4.0	—	—	T 47	—	Sabb	49	4	Johs Trengereid, Skogsvåg
359 Må Duen	22.0	7.0	3.0	—	—	T 47	—	Sleip	52	7	Mathias Ekren, Nessjøen
360 Må Snedd	20.0	6.0	3.0	—	—	T 52	—	Sleip	52	4	N Kristoffersen Lie, Ekrhovda
361 Må Bilden	26.0	8.5	4.0	—	—	T 48	—	Marn	38	6	Mons O Bildøy, Bildøy
362 Ms Moder 1	48.8	17.6	7.5	29	13	T 15	—	Wich	26	30	Herm Ekerhovd m fl, Ekrhovda
363 Må Familien	22.0	7.0	2.5	—	—	T 52	—	Sabb	43	4	A N Sekkingstad m fl, Sekkingstad
364 Må Rask	21.2	7.4	2.9	—	—	T 52	—	Sleip	46	4	Ths Gavlen, Bjørøyhamn
365 Må Sjøblomst	18.0	6.0	2.5	—	—	T 52	—	Sleip	52	4	Olav Dyroy, Algroy
366 Må Truls	25.0	7.5	5.0	—	—	T 47	—	FM	45	6	Anton Sekkingstad, Algroy
367 Må Nils	22.0	6.6	3.0	—	—	T 38	—	Sleip	52	4	Mathias Knutsen, Ekrhovda
368 Må Fart	18.5	6.0	2.5	—	—	T 50	—	Sabb	54	4	M R Vindenes, Vinneseidet
369 Må Skarven	20.0	5.5	3.0	—	—	T 47	—	Sabb	?	3	Ole P Trengereid, Skogsvåg
370 Må Smart	16.0	5.0	2.0	—	—	T 50	—	J A P	53	3	Rasmus L Eide, Kårtveit
371 Må Lasse	18.0	5.0	2.5	—	—	T 35	—	Sabb	?	3	Lars Ekerhovd, Ekrhovda
372 Må Sabben	20.0	6.0	2.5	—	—	T 51	—	Sabb	?	4	Georg Knappskog m fl, Vinneseidet
373 Må Johan	21.0	6.5	3.5	—	—	T 53	—	Sabb	53	3	M Hagnenes, Tellnessjøen
375 Mkr Lun°	48.0	15.5	6.5	24	—	T 53	—	Wich	37	50	N B Ekerhovd m fl, Ekrhovda
377 Må Snygg	21.0	5.5	2.5	—	—	T 47	—	Sabb	40	4	Arne L Ekren, Møvik, Sotra
378 Må Rai	22.0	5.5	2.0	—	—	T 37	—	Sleip	37	3	Sverre Straume, Foldnes
379 Må Knupp	21.0	6.5	3.0	—	—	T 37	—	Sabb	53	4	Ingebr Lillebø, Langøy
380 Må Meteor	20.5	6.4	3.0	—	—	T 53	—	Sabb	?	3	O H Aase, Møvik, Sotra
381 Må Ponny	17.0	5.8	2.7	—	—	T 49	—	Marn	48	5	H B Syltøy, Storesund
382 Må Bassen	16.0	5.5	2.5	—	—	T 47	—	FM	47	4	Ivar L Lie, Liasjøen
383 Må Haringen	21.0	7.0	3.0	—	—	T 48	—	Sleip	48	7	Ingolf Tingvoll, Kallestadvik
385 Må Lasse	18.0	6.0	3.0	—	—	T 53	—	Sleip	50	7	Simon Storesund, Storesund
386 Må Snygg	19.1	5.1	3.2	—	—	T 30	—	FM	?	4	Olav Bjørøy, Kobbelleida
387 Må Eli	22.3	6.4	2.2	—	—	T 47	—	Kvik	?	4	Olav O Kolltveit, Kolltveit
388 Må Sjøblomst	21.0	7.0	3.0	—	—	T 54	—	Sleip	54	7	O Gundersen, Kallestadvik
389 Må Mandalei	18.2	5.7	2.9	—	—	T 54	—	Alda	53	5	Oskar Geitanger, Geitanger
390 Må Laksen	22.0	7.0	3.5	—	—	T 45	—	Sabb	45	5	Haugens Lakselag, Algroy
391 Må Bokken	22.0	6.0	2.0	—	—	T 47	—	Sabb	?	3	Nils M H Åse, Møvik, Sotra
392 Må Goy	20.0	6.0	2.8	—	—	T 54	—	Albin	48	12	Ole L Lie, Liasjøen
393 Må Knupp	24.0	7.0	3.5	—	—	T 54	—	Sabb	53	5	Arthur Ormevik, Knappskog
394 Må Hans	23.0	6.0	3.0	—	—	T 50	—	Sabb	4	4	Ragnvald Torsvik m fl, Kolltveit

Kontor:

Øvregaten 17, Bergen.  
Telefoner: 14723 - 71002  
Tlgr.adr.: «Hordatrygd»

**HORDATRYGD**

— gjensidig trygdslag for Hordaland —

Trygding av fiskefarkoster på gode vilkår

Trygdslaget står tilsluttet Reassuranseinstittuttene for Fiskefarkoster og Fiskeredskaper

Farkostens nummer art og navn	Lengde	Bredde	Dybde	Tonn			Maskin			Eierens (den korresponderende reders) navn og postadresse		
				Br.	Nt.	Materiale	Byggeår	Ombår	Hva slags		Byggeår	H. K.
395 Må Rask	20.0	6.0	2.0	—	—	T 54	—	Sabb	54	5	H Arefjord m fl, Tellnessjøen	
396 Må Streif	23.0	7.0	3.0	—	—	T 51	—	Sabb	53	5	Gunv Storesund, Storesund	
397 Må Fram	20.0	6.5	2.5	—	—	T 54	—	Sabb	54	4	Arthur Urheim, Solsvik, Sotra	
398 Må Duen	21.0	6.5	2.5	—	—	T	—	Sabb	30	4	I Langeland, Solsvik, Sotra	
399 Må Lund	20.0	6.0	4.0	—	—	T 54	—	Sabb	54	4	M Johannessen, Solsvik, Sotra	
400 Må Trygg	19.0	6.0	4.0	—	—	T 54	—	Marn	54	5	Gudmund Foldnes, Foldnes	
401 Må Blink	22.0	7.0	3.2	—	—	T 49	—	Sabb	49	5	Thorv E Landro, Landro	
402 Må Lom	19.0	6.0	2.5	—	—	T 54	—	Marn	54	5	Mathias G Foldnes, Foldnes	
403 Må Per	20.0	5.0	1.5	—	—	T	—	Seagu	54	2	Hans Eide, Vinneseidet	
404 Må Prøven	22.0	7.5	2.5	—	—	T 54	—	Sabb	54	4	Nils P Landro m fl, Landro	
405 Må Sjøblomst	24.0	6.0	2.5	—	—	T	—	Sabb	?	4	Hallvard Hitsøy, Storesund	
406 Må Monkey	20.2	5.4	1.4	—	—	T	—	I L O	54	3	Olav B Bjørøy, Bjørøyhamn	
407 Må Roy	20.2	6.4	3.2	—	—	T 52	—	F M	52	4	Ole S Bjørøy, Bjørøyhamn	
408 Må Duna	24.0	7.0	3.6	—	—	T 47	—	Sabb	33	5	Alfred Nødset, Møvik, Sotra	
410 Må Kuba	19.8	5.3	1.6	—	—	T 01	55	F M	55	4	J A Langeland, Solsvik, Sotra	
411 Må Peggy	21.0	6.0	3.0	—	—	T 52	—	Alda	52	5	Robert Bjørøy, Bjørøyhamn	
412 Må Morild	21.0	8.0	4.8	—	—	T 55	—	Sabb	55	4	Anders H Våge, Litlesotra	
413 Må Lynet	20.0	6.0	2.5	—	—	T 55	—	Sabb	55	5	Øyv Haganes, Tellnessjøen	
414 Må Maren	17.0	6.0	3.0	—	—	T 50	—	Sleip	49	3	J Dalseide, Tellnessjøen	
415 Må Havmann	27.0	8.0	4.0	—	—	T 32	—	Unio	32	7	Martin Bratten, Nessjøen	
417 Må Prins	20.0	6.0	4.0	—	—	T 54	—	Sabb	55	4	Lars T Ekerhovd, Ekrhovda	
418 Må Lommen	21.0	7.5	2.5	—	—	T 55	—	Sabb	55	4	Mikkel Linevik, Storesund	
419 Må Fangst	19.3	5.7	2.4	—	—	T 35	—	Solo	35	4	Ant H Solsvik m fl, Solsvik, Sotra	
420 Må Kjell	23.1	7.2	3.2	—	—	T 56	—	Sabb	55	5	Leonard Knapskog m fl, Knapskog	
421 Må Von	17.0	6.0	2.5	—	—	T	—	Marn	?	5	K M Sekkingstad, Sekkingstad	
422 Må Sport	22.0	7.0	5.0	—	—	T 54	—	F M	54	5	Lars Kolarvåg, Sekkingstad	
423 Må Prins	22.8	6.4	3.2	—	—	T 55	—	Sabb	54	4	Paul Lie, Bjørøyhamn	
424 Må Stig	22.0	7.3	2.7	—	—	T 54	—	Sabb	54	5	Olav Skålvik, Skålvik, Sotra	
425 Må Oddvard	20.0	7.0	2.5	—	—	T 56	—	F M	55	4	N Berentsen, Solsvik, Sotra	
426 Må Tor	19.0	6.6	3.2	—	—	T 56	—	Sabb	56	4	Hans Th Ågotnes, Ågotnes	
427 Mkr Hans O*o	23.7	24.1	12.3	306	107	J 57	—	Wich	57	560	Hans O Vindenes, Vinneseide	
428 Må Sylvia	23.0	6.0	2.5	—	—	T 56	—	Sabb	56	5	Ulrik O Andersen, Knappskog	
429 Må Soloen	22.3	7.0	3.1	—	—	T 56	—	Solo	56	12	Ole Haganes, Tellnessjøen	
430 Må Duen	22.5	10.0	6.0	—	—	T 55	—	Sabb	55	5	Rasmus L Eide, Kårtveit	
431 Må Falken	25.0	7.0	5.0	—	—	T 47	—	Rapp	30	5	Odd Sørensen, Knappskog	
432 Må Terje	21.0	7.0	2.5	—	—	T 55	—	Sabb	55	5	B W Storesund, Storesund	
433 Må Ståle	21.0	7.0	4.0	—	—	T 56	—	Sabb	56	4	Sivert Fjæreide, Kårtveit	
434 Må Glimt	22.0	7.0	3.0	—	—	T 56	—	Sabb	56	5	Mikal Ekerhovd, Ekrhovda	
435 Må Prøven	22.5	7.4	3.3	—	—	T 56	—	Sabb	56	8	Nils A Dyroy, Algroy	
436 Må Terry	21.0	5.7	2.8	—	—	T 56	—	Pent	56	16	Henry Lie, Liasjøen	
437 Ms Lillemor	37.0	13.0	7.0	—	—	T	—	Rapp	?	17	J E Langeland, Solsvik, Sotra	
438 Må Øygut	21.5	7.0	4.0	—	—	T 53	—	Sabb	51	4	J E Langeland, Solsvik, Sotra	
439 Må Ærlig	21.0	6.0	2.9	—	—	T 20	—	Sabb	?	3	B O Solsvik, Solsvik, Sotra	
440 Må Terna	22.0	6.0	3.0	—	—	T 57	—	Marn	57	8	Peder P Lie, Liasjøen	
441 Må Von	19.1	6.1	2.5	—	—	T 57	—	Sabb	57	4	Jakob Thomasen, Ågotnes	
442 Må Terten	19.0	7.0	3.0	—	—	T 57	—	F M	48	6	Nils Anfinn Lokoy, Lokoy	
443 Må Gunnar	24.0	8.0	3.5	—	—	T 31	—	F M	31	5	M Mathiassen, Solsvik, Sotra	
444 Må Duen	20.0	6.0	2.5	—	—	T	—	J A P	57	1	Anders H Algroy, Algroy	
445 Må Jappen	20.7	5.7	1.9	—	—	T 57	—	J A P	56	2	Asbj Fagerbakke, Knappskog	

Farkostens nummer art og navn	Lengde	Bredde	Dybde	Tonn		Materiale	Byggear	Omb.år	Maskin		Eierens (den korresponderende reders) navn og postadresse
				Br.	Nt.				Hva slags	H. K.	
446 Må Bamse	16.9	4.8	2.5	—	—	T 50	—	Sabb	?	3	Paul Knappskog, Knappskog
447 Må Sport	21.0	6.0	2.8	—	—	T 50	—	Pent	53	16	Karl S Bjørøy, Bjørøyhamn
448 Må Rask	23.0	7.5	3.5	—	—	T 57	—	Sabb	57	8	Hakon A Bjørøy, Bjørøyhamn
449 Må Sjøfuglen	22.0	7.0	3.0	—	—	T 57	—	Marn	57	7	Georg Jakobsen, Storesund
450 Må Ramona	22.0	7.0	4.0	—	—	T 57	—	Marn	57	7	Thomas P Hitsoy, Storesund
451 Må Kare	22.0	6.0	2.5	—	—	T ?	—	Albin	41	2	Gustav Nordheim, Vinneseidet
452 Mk Kvikk	30.3	7.6	3.2	—	—	T 40	51	Sabb	50	5	Georg Ekren, Nessjøen
453 Mkr Ligrunn*°	119.7	24.1	13.7	—	—	J 32	57	Wich	57	560	Ole P Lie m fl, Liasjøen
454 Må Jakk	20.7	6.1	3.2	—	—	T 54	—	Sleip	54	4	J Jakobsen Agotnes, Agotnes
455 Må Kvikk	20.0	6.0	2.5	—	—	T 57	—	Sabb	57	4	Ingv Mikkelsen, Knappskog
456 Må Leika	32.0	10.0	5.0	—	—	T 54	—	Sleip	54	16	Karl H Vindenes, Vinneseid
457 Må Bruse	22.0	6.0	2.5	—	—	T 57	—	Marn	57	14	Josef Jakobsen, Storesund
459 Må Fram	22.0	6.0	2.5	—	—	T 50	—	Sabb	50	4	Henrik Ekerhovd, Bildøy
460 Må Knotten	19.0	6.7	3.2	—	—	T 57	—	Sabb	57	4	Gunvald Nilsen, Landro
461 Må Ragg	21.0	7.0	3.8	—	—	T 58	—	Sabb	58	8	Ole E Ekorhovd, Straumsbru
463 Må Sjø	21.0	7.5	3.0	—	—	T 56	—	Sabb	56	4	John Langeland, Solsvik, Sotra
464 Må John	18.0	6.0	3.0	—	—	T 57	—	Sleip	57	4	Peder N Arefjord, Brattholmen
466 Må A J	21.0	7.0	3.0	—	—	T 58	—	Sabb	58	8	Johan Lokøy, Lokøy
467 Må Maiblomst	22.0	7.0	3.5	—	—	T 58	—	Sabb	58	8	Norvald S Ekrem m fl, Nessjøen
468 Må Japp	18.0	6.0	3.0	—	—	T 56	—	J A P	56	4	Arne Nilsen, Nessjøen
469 Må Elin	19.0	5.0	3.0	—	—	T 35	58	Alda	58	5	Norvald Eide, Knappskog
470 Må Tor	22.6	7.5	4.0	—	—	T 57	—	Sabb	58	5	E Benjaminsen, Knappskog
471 Må Måken°	18.0	7.0	3.0	—	—	T 57	—	Marn	56	8	Bjarne Algrøy, Algrøy
472 Mkr Sjarm*°	115.0	23.0	12.0	233	90	J 58	—	Alfa	50	360	Karl S Bjørøy m fl, Bjørøyhamn
473 Må Laila	20.0	6.5	2.5	—	—	T 59	—	Sleip	59	3	Ole M Agotnes, Agotnes
474 Må Øyvind	22.0	7.0	3.0	—	—	T 59	—	Sabb	59	8	Lars Syltøy m fl, Storesund
475 Må Høken	21.0	6.0	2.5	—	—	T 58	—	Albi	58	7	Malvin Johannessen, Foldnes
476 Må Floy	21.5	6.5	2.5	—	—	T 53	—	Sabb	53	5	Lars Erikson, Landro
477 Må Japp 1	20.0	6.0	2.0	—	—	T 20	—	J A P	58	1	Ivar Tellnes, Skogsvåg
487 Må Marna	20.0	6.2	2.9	—	—	T 58	—	Marn	59	5	Eilif Gjeitanger, Geitanger
479 Må Bobb	22.0	7.0	3.0	—	—	T 59	—	Sabb	58	8	Arth Skålvik, Skålvik, Sotra
480 Må Bjørn	21.0	7.0	4.0	—	—	T 59	—	Sleip	58	4	Peder Jakobsen, Agotnes
481 Må Sjøglimt	19.5	7.0	3.0	—	—	T 57	—	Sabb	57	8	Olaf Feje, Kolltveit
482 Må Laksen	22.0	7.0	3.0	—	—	T 55	—	Sabb	59	8	Lars Aase, Sekkingstad
483 Må Sinelar	22.0	7.0	2.5	—	—	T 58	—	Sabb	57	5	Sigurd J Landro, Landro

H-FS, Fusa — tilsynsmann: Olav Austestad, Eikelandssøen.

1 Mk Sotra*°	104.2	19.0	10.3	128	65	J 03	53	Wich	36	180	Svein A Boga m fl, Bogavik
2 Ms Fix°	39.2	12.0	5.0	14	5	T 34	—	Wich	38	20	Lars O Berge, Bergegrend
3 Mkr Holme- fjord*°	62.7	17.7	8.1	44	13	T 55	—	Unio	55	100	S Holmefjord m fl, Eikelandssøen
4 Må Sterk	27.4	9.0	6.5	—	—	T 33	52	Sabb	50	5	E Holmefjord m fl, Eikelandssøen
5 Må Svint 1	28.0	7.0	5.0	—	—	T 41	—	Wich	42	6	Hans E Samnøy m fl, Samnøy
6 Ms Delfin 1*°	42.6	17.1	6.5	22	6	T 15	35	Popu	31	22	E Holmefjord m fl, Eikelandssøen
7 Mk Haganes*	66.7	18.1	7.6	50	21	T 27	—	D gre	51	100	O G Havsgård, Eikelandssøen
10 Må Tampen	20.0	6.5	3.5	—	—	T 35	—	motor	42	3	Johs T Ådland, Ådlandsdalen
12 Mkr Havglimt	45.0	13.6	6.2	—	—	T 50	—	Wich	51	20	Anders M Bøgevik, Solbjørg
13 Må Truls	23.0	7.3	3.5	—	—	T 35	—	Sabb	?	5	Lars Holmefjord, Holmefjord

## Decca Radar og Navigator A/s

Farkostens nummer art og navn	Lengde	Bredde	Dybde	Tonn		Materiale	Byggeår	Ombår	Maskin		Eierens (den korresponderende reders) navn og postadresse
				Br.	Nt.				Hva slags	Byggeår H. K.	
19 Må Arne	18.5	5.0	2.5	—	—	T40	—	Solo	35	2	Ola Fredheim, Skjørsand
20 Må Hildur	23.0	6.0	3.0	—	—	T52	—	Marn	52	8	Haldor Boge, Bogavik
21 Må Staren	28.0	11.0	4.0	—	—	T26	—	Sleip	?	7	Anders M Søbakken, Solbjørg
22 Må Alda	20.0	7.5	2.5	—	—	T54	—	Alda	53	5	Har Vindenes, Eikelandsosen
23 Må Trygg	22.3	5.3	3.2	—	—	T43	—	Sleip	?	4	Ola G Havsgård, Eikelandsosen
28 Må Lom	27.0	7.5	3.2	—	—	T30	—	Rapp	?	8	Aksel A Aspevik, Solbjørg
29 Må —	16.4	5.1	1.9	—	—	T—	48	Solo	?	3	M J Holmefjord, Holmefjord
32 Må Fiks	19.5	5.8	2.2	—	—	T49	—	Solo	49	2	Magnus Solberg, Skjørsand
35 Må Tor	22.0	5.0	3.5	—	—	T20	—	Solo	?	2	Joh A Aadland, Adlandsdalen
38 Må Liar	19.0	3.4	2.7	—	—	T38	—	motor	38	2	Engel E Gaukstad, Holsund
39 Må Brodd	23.0	6.5	4.0	—	—	T45	—	Stord	46	5	Lars Solheim, Holsund
40 Må Snaal	22.0	6.0	3.0	—	—	T48	—	Sabb	46	4	Anders J Boge, Holsund

H-G. Granvin — tilsynsmann: Hans J. Møland, Granvin.

1 Ms Embla | 49.0|16.0| 7.0| — | — | T|35| — | Unio | 44| 50 Ola Linga m fl, Granvin

H-HE. Hamre — tilsynsmann: Olav H. Flatøy, Flatøy.

1 Ms Tordis	28.0	9.0	4.0	—	—	T35	—	Wich	35	6	M Angelskar, Leiknestangen
2 Må Hillesvåg	30.0	8.0	3.2	—	—	T—	—	Unio	?	7	Hjelmas Nottlag, Hjelmas
3 Mg Brakar	37.0	11.5	5.0	—	—	T43	—	Wich	30	12	Hj H Flatøy, Flatøy
4 Må Bjørn	32.0	8.0	4.0	—	—	T15	—	Sabb	52	5	Sverre Solberg, Flatøy
6 Ms Kari	38.0	10.0	6.0	—	—	T31	—	Wich	31	10	Ole Vik m fl, Leiknestangen
7 Ms Fram	47.0	16.0	8.0	—	—	T12	36	Nordl	43	30	Magnus Solberg m fl, Flatøy
8 Må Truls	22.0	7.0	2.0	—	—	T49	—	Sabb	49	4	Johs Håland, Hamreplass
9 Må Fram	25.0	7.0	2.5	—	—	T—	—	Sleip	52	4	A Fyllingsnes m fl, Eikangervåg
10 Må Sabbgutt	28.0	7.5	3.0	—	—	T44	—	Sabb	50	5	John Krossnes, Flatøy
11 Må Glygg	35.5	12.0	4.0	—	—	T30	—	Skand	20	15	Fredr Sudmann, Flatøy
12 Må Fritz	26.0	8.0	3.0	—	—	T37	—	Sabb	?	5	Oddvin Birkeland, Raknesvåg
14 Ms Lomm	39.8	12.4	5.1	—	—	T45	—	Rapp	34	17	Sverre Solberg, Flatøy
15 Må Lykken	26.5	8.5	4.0	—	—	T42	—	Sabb	42	5	Oswald Hjellvik, Hamreplass
16 Må —	20.1	5.2	1.6	—	—	T—	—	Laus	46	2	Olav Eidsnes, Eikangervågen
17 Må Anna	23.0	7.0	5.0	—	—	T54	—	FM	54	7	Daniel Sund, Valestrandfossen
18 Ms David	42.0	15.5	5.0	—	—	T20	—	Wich	16	20	Håkon Sudmann, Flatøy
19 Må Snøgg	25.0	8.0	2.0	—	—	T30	—	Solo	30	18	Johs Grøttveit, Gjervik
20 Ms Eken	42.0	16.3	5.9	16	8	T07	—	Wich	?	20	Tr Hansen Flatøy, Flatøy
21 Må Fisken	18.0	8.0	3.0	—	—	T44	—	FM	50	4	Johs O Raknes, Raknesvåg
22 Må O. J. O.	23.0	7.0	3.5	—	—	T49	—	Sabb	55	4	O J Olaussen, Leiknestangen
23 Ms Nora	43.6	17.4	5.2	—	—	T—	—	Skand	?	30	Johan Sudmann, Flatøy
24 Må Jim	24.0	6.0	3.5	—	—	T—	—	Stord	41	5	R Rundhovde, Valestrandfossen
26 Ms Viggen	27.9	9.0	4.0	—	—	T37	—	Unio	38	7	Henrik Eide, Leiknestangen
28 Mk Tepstad	33.0	12.0	5.8	—	—	T15	55	Popu	19	16	Einar Bolstad, Tepstad
29 Må Ole	30.0	6.0	3.0	—	—	T—	—	Marn	49	18	Johs A Raknes, Raknesvåg
30 Må Raknes	31.9	9.6	4.2	—	—	T35	—	Rapp	48	14	Ingvald Raknes, Raknesvåg
31 Ms Fram	24.0	6.0	2.5	—	—	T—	—	motor	?	10	Bjarne Hjellvik, Hjellvikvåg
33 Må Toffen	22.3	5.9	?	—	—	T—	—	Sleip	?	5	Hj Eidsnes, Eikangervåg

# Güldner

DIESEL

BÅTMOTORER OG HJELPEMOTORER  
Vannkjølte og luftkjølte.

DIESEL-SERVICE A.S

Telef. 14 244

BERGEN

Telegr. Supply.



## H-HE Hamre — H-H Herdla.

Farkostens nummer art og navn	Lengde	Bredde	Dybde	Tonn		Maskin			Eierens (den korresponderende reders) navn og postadresse		
				Br.	Nt.	Materiale	Byggear	Ombår		Hva slags	Byggear H. K.
34 Mk Rufus	66.0	17.3	6.4	46	26	T 90	—	Norm	19	30	Ingv Eikefet, Eikangervåg
35 Må Per	17.0	4.5	?	—	—	T 47	—	Sleip	47	4	Jakob Flatøy, Flatøy
40 Mk Eidefjord	55.2	16.9	7.5	35	23	T 75	—	Unio	40	30	Dan L Vedå, Raknesvåg
41 Mk Nordøen*	120.3	21.6	11.5	215	93	J 99	—	Skan	50	420	Trygve Flatøy, Flatøy
42 Må Solid	15.3	5.1	?	—	—	T 39	—	Solo	?	2	K Kvamme, Valestrandfossen
45 Ms Alen	28.0	9.0	6.0	—	—	T 40	—	Rapp	40	7	Martin Leknes, Leknestangen
46 Må Dronningen	20.2	4.8	2.1	—	—	T —	—	B Ø	44	2	Nils O Raknes, Raknesvåg
48 Må Palen	23.0	7.5	3.0	—	—	T 51	—	Sabb	51	5	Sjur Flesland, Hamreplass

## H-HS. Haus — tilsynsmann: Johs. Holmefjord, Ytre Arna.

1 Må Pann	18.0	6.0	3.5	—	—	T 53	—	Sabb	53	4	Thor Hetlevik, Haus, Nordhordl.
2 Må Sjøliv	23.0	7.0	3.2	—	—	T 57	—	Sabb	57	5	Reidar Bransdal, Ytre Arna
3 Må Snøgg	19.0	5.5	3.0	—	—	T 57	—	Sabb	57	4	Malvin Wågenes, Ytre Arna
4 Må Småen	18.0	5.3	3.0	—	—	T 35	—	Solo	36	4	Bj Kjeseth, Ytre Arna

## H-H. Herdla — tilsynsmann: Vilhelm Antonsen, Rong.

1 Må Ørn	24.2	8.0	5.1	—	—	T 27	—	Sabb	40	5	Jens O Rong, Rong
2 Mkr Toftholm*	72.3	20.2	9.6	78	25	T 46	—	Wich	47	180	O O Torsvik, Torsteinsvik
3 Må Lykken	24.4	7.7	3.2	—	—	T 30	—	FM	30	6	Ole Nilsen Rong d y m fl, Rong
4 Må Rapp 2	30.8	8.8	4.5	—	—	T 45	—	Wich	41	6	Anders Paulsen Rong, Rong
5 Ms Norunn	26.2	9.0	4.0	—	—	T 42	—	Sabb	43	5	Johs K Harkestad m fl, Rong
6 Mk Bamse	38.0	11.4	5.3	—	—	T 29	—	Wich	29	16	S H Fauskanger, Adlandsvik
7 Må Tur	22.0	7.1	3.3	—	—	T 54	—	Sabb	54	5	Norvald Bekkenes, Tjeldstø
8 Må Teist	24.0	9.0	4.0	—	—	T 40	—	Sabb	40	5	Andr J Dævøy m fl, Tjeldstø
9 Må Terje	19.7	6.3	2.8	—	—	T 37	—	J A P	55	2	Johannes A Rong, Rong
10 Mk Stjernen	33.0	11.0	4.5	—	—	T 22	—	Wich	22	10	J O Berland m fl, Kjerrgarden
11 Mk Von	45.0	14.0	7.0	—	—	T 38	—	Unio	38	30	Ingv O Midtøy, Herdla
12 Ms Flinken*	56.0	16.0	7.0	29	7	T 06	45	Unio	38	40	Jens O Torsvik m fl, Torsteinsvik
13 Må Kvikk	21.0	6.3	3.8	—	—	T 36	—	Stord	36	5	I M Fromeide, Kjerrgarden
14 Ms Marta*	48.8	15.2	6.6	24	10	T 13	33	Wich	32	25	I P Fauskanger m fl, Hestetraet
16 Mk Svanen	34.0	11.0	6.0	—	—	T 22	—	Unio	46	15	Hans A Øpsen, Io
17 Mkr Laila*	45.8	15.8	7.2	25	8	T 43	—	Unio	41	30	Johs A Torsvik m fl, Torsteinsvik
18 Ms Solvang	29.0	9.5	5.0	—	—	T 41	—	Wich	25	6	O Mikkelsen, Turøy, Husebo
19 Må Teist	21.0	7.5	3.5	—	—	T 39	—	Sleip	57	5	Kristen Larsen, Herdla
20 Mkr Rongøy*	67.7	19.0	9.2	63	22	T 49	—	Wich	49	120	Ingv N Rong m fl, Rong
21 Mk Hirdmann	45.7	15.2	5.8	20	7	T 35	—	Laval	35	40	A O Berland m fl, Kjerrgarden
22 Ms Havly	28.0	8.5	3.5	—	—	T 37	—	Sabb	38	5	A A Berland, Berland
23 Må Lillegrei	24.0	6.0	2.5	—	—	T 20	—	Tenfj	23	4	Andr H Solberg m fl, Heggholmen
24 Må Straum	22.0	6.5	3.3	—	—	T 54	—	Marn	53	5	Martin M Rong, Rong
26 Ms Sabben	26.0	8.4	4.0	—	—	T 36	—	Wich	37	6	J Antonsen Rong m fl, Rong
27 Ms Alf	44.5	13.5	6.0	—	—	T 18	36	Unio	?	30	M K Skråmestø m fl, Adlandsvik
28 Ms Torsvik*	53.1	17.1	6.6	26	12	T 13	33	Wich	29	40	Ole Teitnes m fl, Torsteinsvik
30 Mk Fyrsten*	68.0	15.5	7.0	36	12	T 18	43	Wich	28	40	M A M Torsvik m fl, Torsteinsvik
31 Må Lano	19.0	6.2	3.3	—	—	T 54	—	Marn	54	5	Andr Solberg, Heggholmen
32 Mk Midtøy 2	54.0	14.5	8.0	—	—	T 42	—	Wich	42	40	Laurits O Midtøy m fl, Herdla

## ALT I BÅTER — REDNINGSFLÅTER

Snakk med spesialisten

L. H. BERGE - SANDVIKEN - BERGEN

Farkostens nummer art og navn	Lengde	Bredde	Dybde	Tonn		Materiale			Maskin			Eierens (den korresponderende reders) navn og postadresse
				Br.	Nt.	Materiale	Byggeår	Omb. år	Hva slags	Byggeår	H. K.	
33 Må Arrow	22.0	7.2	3.7	—	—	T	56	—	Marn	56	5	Hellik Fromreide, Kjerrgarden
34 Må Monikof	18.0	7.0	3.5	—	—	T	47	—	Sabb	47	4	Mikal Midtøy, Herdla
35 Må Svingelen	22.0	7.0	3.0	—	—	T	04	—	Sabb	43	3	N J Turøy, Rong
36 Må Bølgen	22.0	7.0	3.2	—	—	T	54	—	Marn	54	5	Alf Turøy m fl, Rong
37 Mk Haviys	43.8	12.6	5.5	15	4	T	37	45	Unio	29	20	Joakim Breivik m fl, Heggholmen
38 Må Sælen	22.0	7.0	3.5	—	—	T	54	—	Marn	54	5	Harald Sæle, Rong
39 Ms Vestmøy*	40.3	12.7	4.9	13	4	T	36	38	Unio	36	15	J Danielsen, Torsteinsvik
40 Ms Sjøblomsten*	49.1	14.8	5.2	23	6	T	36	—	Unio	43	30	Bertin Stien m fl, Kjerrgarden
41 Mkr Adrott*	64.9	18.2	9.5	56	23	T	49	—	Wich	50	50	Mons M Solberg m fl, Toft, Nordhl.
42 Må Sabb	23.0	6.0	3.0	—	—	T	26	—	Sabb	27	3	S A Blom m fl, Blomvågen
43 Mk Arvid*°	77.0	18.4	8.6	61	23	T	41	48	Wich	41	50	S K Fauskanger m fl, Hestetraet
44 Mkr Trovik*	58.0	17.0	8.5	37	11	T	42	—	Wich	42	50	Bernh O Vik m fl, Toft, Nordhordl.
46 Må Måsen 1	22.0	7.5	3.0	—	—	T	25	—	Wich	25	4	Tomas M Turøy, Turøy
47 M Brødr. Nilsen*°	106.4	19.6	10.1	138	60	J	82	28	Wich	52	240	Pål Fjeldstad m fl, Hanevik, Nhl.
48 Mk Vagn*	65.4	17.7	8.4	49	26	T	36	—	Wich	36	50	Olav M Misje m fl, Misje
49 Mk Sigmund	41.5	12.7	7.0	—	—	T	37	—	Unio	48	20	N A Gulbrandøy m fl, Herdla
50 Mkr Emly*°	55.9	17.5	7.7	35	9	T	52	—	Wich	52	50	P Johannessen Vik m fl, Toft, Nhl.
51 Mk Motig 1*°	59.2	16.3	8.0	40	14	T	30	—	Wich	55	50	Johs T Turøy m fl, Turøy
52 Ms Stabil	35.0	13.5	5.0	—	—	T	07	39	Unio	48	20	Elias A Herdla, Herdla
53 Må Rap	25.0	7.2	3.5	—	—	T	26	—	Rapp	26	6	Ole O Alvheim m fl, Alvheim
54 Må Svint	22.0	6.5	4.0	—	—	T	45	—	F M	41	7	Hermann Herlesund, Herdla
55 Mkr Straumvik*	56.4	16.4	6.8	33	12	T	43	53	Unio	43	50	Bjarne L Dale m fl, Blomvågen
56 Ms Vestkysten*	48.3	17.3	6.4	25	9	T	05	39	Wich	47	50	J M Oen m fl, Ovågen
57 Ms Tjeld°	51.6	16.3	6.9	—	—	T	14	43	Wich	46	50	Georg Tjeldstø m fl, Tjeldstø
58 Må Nappen	21.0	7.0	3.0	—	—	T	20	—	F M	49	4	Jens J Blom, Blomgongstø
59 Mk Normann	45.0	13.5	6.0	—	—	T	19	—	Unio	50	30	N N Træet m fl, Kjerrgarden
60 Mk Vonar°	46.0	12.5	6.0	—	—	T	22	35	Unio	48	30	Ole A Fauskanger m fl, Adlandsvik
61 Mkr Jardly*°	63.0	18.1	8.7	54	24	T	43	—	Wich	43	50	L Fauskanger m fl, Hestetraet
62 Må Setter	19.9	5.6	2.2	—	—	T	37	54	Sleip	53	3	Johs Rougø, Blomgongstø
63 Mk Havdur*°	46.4	14.1	6.3	20	5	T	17	45	Wich	44	20	I V Skråmestø m fl, Adlandsvik
64 Ms Solglimt	35.1	12.2	4.3	10	3	T	36	—	Wich	36	12	Sigv N Torsvik m fl, Torsteinsvik
65 Mk Mottig*	40.5	13.3	5.2	14	4	T	40	—	Unio	52	20	N Larsen Bekkenes m fl, Adlandsv.
66 Mk Einar	46.0	12.3	6.8	—	—	T	12	45	Unio	55	50	Br Larsen, Misje, Misje
67 Må Kvik	19.5	6.4	3.0	—	—	T	37	—	F M	38	4	A B Misje, Misje
68 Ms Merit*	37.9	14.8	4.9	13	3	T	38	—	Unio	30	15	Siv N Dale m fl, Blomvågen
69 Mkr Blom- holm*°	52.0	14.8	7.5	27	8	T	47	—	Wich	36	36	Knut I Dale m fl, Blomvågen
70 Mk Sleipner*	54.8	14.0	5.9	23	8	T	14	35	Wich	33	40	Erling E Misje, Misje
71 Ms Tor	33.0	11.0	6.0	—	—	T	25	42	Unio	29	10	N K Haugland, Kjerrgarden
72 Ms Sigg	41.0	13.0	4.0	—	—	T	28	45	Wich	48	20	S Misje, Misje
73 Må Roynestad	18.0	6.0	2.5	—	—	T	49	—	Sleip	49	3	Nils J Sæle m fl, Blomgongstø
75 Mk Sverro 3°	70.0	16.5	9.0	48	12	T	13	36	Wich	38	50	Marth N Alvheim, Tjeldstø
76 Ms Familjen	38.0	15.0	6.5	—	—	T	09	48	Wich	10	16	M Andreassen, Adlandsvik
77 Ms Nora 1	57.7	15.5	6.4	25	10	T	24	46	Wich	37	40	T Kjergaard m fl, Kjerrgarden
78 Må Snekken	22.0	8.0	3.0	—	—	T	44	—	Sabb	44	4	E T Turøy m fl, Turøy
79 Mk Baron	62.8	18.5	8.4	49	23	T	36	—	Wich	37	60	P H Haugland m fl, Kjerrgarden
80 Mk Bogevik*°	79.9	18.2	8.5	75	35	T	10	48	Deutz	41	145	Nils J Blom m fl, Blomgongstø
81 Må Laksen	22.0	5.8	2.5	—	—	T	38	—	Sabb	38	3	Olav J Dale, Blomvågen
82 Mk Ledholm*°	65.0	16.0	6.3	34	14	T	38	50	Unio	38	50	B A Abbedissen m fl, Adlandsvik
83 Mk Strids- holm*°	61.0	15.5	7.2	36	11	T	18	51	Unio	55	100	Ole Mikkelsen m fl, Blomvågen
84 Ms Toftøy	39.5	12.6	4.0	—	—	T	37	—	Rapp	19	12	Bryngel H Toft m fl, Toft, Nordhl.
85 Må Blomsten	22.0	6.5	3.0	—	—	T	30	—	Rapp	34	4	R H Fauskanger, Adlandsvik

Farkostens nummer art og navn	Lengde	Breidde	Dybde	Tonn			Maskin			Eierens (den korresponderende reders) navn og postadresse		
				Br.	Nt.	Materiale	Byggeår	Omb.år	Hva slags		Byggeår	H. K.
86 Mkr Ulven*°	60.0	18.6	8.5	49	18	T	49	—	Unio	49	100	Olai K Misje m fl, Misje
87 Mkr Havøy*°	67.7	19.1	8.8	61	23	T	50	—	Wich	50	180	Edvard Monsen Rong m fl, Rong
88 Mkr Kamo <sup>c</sup>	66.2	18.9	9.5	71	—	T	55	—	Wich	55	160	Torsvik & Co. Bergen
89 Ms Agot	40.0	14.0	7.0	—	—	T	12	—	Wich	?	?	J K Alvheim m fl, Alvheim
91 Må Sjøgutt	23.0	7.0	3.0	—	—	T	53	—	Sabb	53	4	Rasmus Oen, Ovågen
92 Må Stegg	25.0	9.0	4.0	—	—	T	52	—	Sabb	52	5	Normann Kristensen m fl, Herdla
93 Må Buholm	18.0	6.0	2.5	—	—	T	52	—	F M	52	5	Magnus Monsen Rong jr., Rong
94 Må Tommy	26.0	8.0	4.0	—	—	T	—	—	Wich	?	6	Engel O Turøy, Turøy
95 Ms Tenn	25.0	9.0	3.0	—	—	T	39	—	Unio	40	7	Kr N Fjeldstad m fl, Tjeldstø
96 Mkr K. S. K.*°	67.7	19.5	8.6	78	23	J	53	—	Wich	53	240	Karl Karlsen m fl, Tjeldstø
97 Må Kvikk	24.0	7.5	3.5	—	—	T	46	—	Sabb	48	5	Adolf Storøy, Herdla
98 Må Kvikk	22.0	5.0	3.0	—	—	T	—	—	Sabb	43	4	Knut Naustdal, Alvheim
99 Må Støtten	21.2	8.0	3.7	—	—	T	40	—	F M	46	6	N O Olsen Rong m fl, Rong
100 Ms Knupp*	66.0	16.3	7.0	44	19	T	40	—	Wich	40	50	Mart M Misje m fl, Misje
101 Mk Trolig*	63.0	15.2	8.0	30	9	T	40	49	Unio	40	40	K O Abedisen m fl, Adlandsvik
102 Må Einar	28.0	6.5	4.5	—	—	T	36	—	Sabb	36	5	Anton L Skansen, Herdla
103 Mk Aktiv	39.0	12.0	5.0	—	—	T	14	—	Unio	?	20	Ludv A Merkesvik, Herdla
104 Mk Håbet 1	44.0	12.0	6.0	—	—	T	27	—	Skan	13	12	Andr R Husebø m fl, Alvheim
105 Ms Baltic*°	47.2	17.8	7.2	25	7	T	13	—	Wich	47	50	Mart N Alvheim, Herdla
106 Må Trygg	24.0	8.0	4.0	—	—	T	18	—	Letvi	33	6	Mons M Solberg m fl, Toft, Nordhl.
107 Må Røy	24.0	8.0	3.5	—	—	T	42	—	Sabb	42	4	Konr K Heimnes m fl, Herdla
108 Mk Strilen*°	72.6	18.9	7.7	62	25	T	04	44	Wich	50	50	Peder O Vik, Toft, Nordhl.
109 M Trygg	26.0	8.0	3.5	—	—	T	47	—	Sabb	47	5	Jens Skjelanger, Skjelanger
110 Mkr Sjømann*	63.0	17.5	8.8	50	19	T	50	—	Brun	57	220	Ole Antonsen Misje m fl, Misje
111 Må Dreggen	18.6	6.1	2.4	—	—	T	48	—	Sleip	50	4	Ragnv Olaisen Rong, Rong
112 Ms Spurven	26.0	8.4	4.0	—	—	T	36	—	Sabb	38	5	Martin M Turøy, Turøy
113 Må Smart	18.0	6.5	3.2	—	—	T	48	—	Marn	52	4	Sigv N Torsvik, Torsteinsvik
114 Må Janholm	21.0	6.0	3.0	—	—	T	50	—	Sabb	50	4	Joh K Rong, Rong
115 S/å Kvik	29.5	10.0	5.0	—	—	T	19	—	—	—	—	Johs N Breivik d y m fl, Herdlevær
116 Må Lykken	21.5	6.8	2.9	—	—	T	52	—	Sabb	52	4	Nils Magne E Turøy, Turøy
117 Må Kvikk	22.0	7.0	3.0	—	—	T	55	—	Sabb	55	5	N M Torsvik, Torsteinsvik
118 Må Stella	28.0	8.5	4.0	—	—	T	43	—	Sleip	41	6	Knut Opdahl, Herdla
119 Må Tripp	22.8	7.1	2.9	—	—	T	49	—	Sabb	36	5	Ingv A Toftevåg m fl, Toft, Nhl.
120 Mkr Jakk*	69.0	17.5	8.0	50	20	T	47	—	Wich	39	50	Johs N Misje, Misje
121 Mk Orient*	39.0	11.2	5.6	13	2	T	14	39	Wich	23	20	And M Haugland m fl, Kjerrgarden
122 Må Snøgg	20.5	6.1	2.3	—	—	T	25	54	Marn	36	3	Johannes Harkestad, Rong
123 Mkr Breivik*°	67.2	19.8	9.1	66	25	T	50	—	Hjels	50	120	Hans Breivik m fl, Hestetræet
124 Må Turid	23.9	6.1	3.7	—	—	T	38	—	Sabb	38	4	Reidar K Iden, Io
125 Må Napp	20.0	6.0	4.0	—	—	T	—	—	Skan	?	5	Gudm O Naustdal, Alvheim
126 Må Lyn	19.7	5.6	2.2	—	—	T	19	—	Sabb	45	5	Knut I Dale, Blomvågen
127 Må Småen	21.0	7.0	3.0	—	—	T	—	—	F M	49	4	Mikkel O Turøy, Turøy
128 Mkr Bravo 2*°	57.7	17.8	8.2	42	12	T	40	49	Wich	53	90	Ole M Nakken m fl, Tjeldstø
129 Må Åge	18.5	6.0	3.0	—	—	T	53	—	Albin	53	8	Anfin Birkeland, Solsvik, Sotra
130 Må Småen	20.0	6.0	2.0	—	—	T	34	—	Sabb	43	3	Anders N Rong, Rong
131 Må Sabb	23.4	8.1	4.2	—	—	T	49	—	Sabb	49	5	J H Fromreide, Kjerrgarden
132 Ms Irma	46.0	14.0	6.0	—	—	T	29	—	Wich	29	30	Jonas M Haugland, Kjerrgarden
133 Mk Heim	37.0	10.0	4.0	—	—	T	23	42	Unio	40	15	Olai R Fauksanger m fl, Hestetræet
134 Må Laksen 2	24.0	9.0	4.0	—	—	T	51	—	Sabb	51	5	Rasm Hansen Rong, Rong

## Elektro-Kraft A.s Skipsinstallasjon

BERGEN

Aut. skipsinstallatør

Tlf. 15 600

V. Muralm. 24

Repr. for June Munktell motorer

Skipsarmatur — Nife lysanlegg — lyskastere — båtbatterier.

Farkostens nummer art og navn	Lengde	Breidde	Dybde	Tonn		Maskin			Eierens (den korresponderende reders) navn og postadresse			
				Br.	Nt.	Materiale	Byggear	Ombår		Hva slags	Byggear H. K.	
135 Må Sleipner	26.0	8.0	4.0	—	—	T	42	—	Sleip	44	6	Erling Skråmestø m fl. Adlandsvik
136 Ms Fred	39.0	15.0	7.0	—	—	T	—	—	Rapp	33	25	A/S Blomvåg Hval, Blomvågen
138 Må Sandy	22.3	7.8	3.0	—	—	T	44	—	Pent	44	8	Sigurd Langøen, Landsvik
139 Må Kvikk	19.5	8.2	2.7	—	—	T	44	—	J A P	53	2	Karl K Blom m fl. Blomgongstø
140 Mk Bjørn	38.0	12.0	4.5	—	—	T	23	—	Unio	32	20	Herm H Hestetraet, Hestetraet
141 Må Lyn	21.0	6.3	3.0	—	—	T	—	52	Sabb	51	4	Paul Rossnes, Ovågen
142 Ms Naustholm	26.0	8.3	3.5	—	—	T	40	—	Sabb	42	5	Jak L Berland, Berland
143 Ms Rex	29.5	8.9	3.5	5	1	T	43	—	Sabb	43	5	J N Torsvik, Torsteinsvik
144 Mk Havblik* <sup>o</sup>	42.5	13.6	6.7	15	5	T	28	—	Wich	38	20	K J Guldbrandsøy m fl. Herdla
145 Må Terten	23.0	7.2	3.0	—	—	T	52	—	Wich	22	4	Anders J Turøy m fl. Turøy
146 Må Teisten.	23.0	6.0	2.4	—	—	T	30	—	Sabb	51	3	M O Fromreide, Kjerrgarden
147 Mkr Fram	28.0	8.8	5.0	—	—	T	49	—	Wich	30	6	Anders K Breivik, Herdlevar
148 Må Snøgg	33.0	10.0	6.0	—	—	T	33	—	Snøg	18	8	J M Haugland m fl. Kjerrgarden
149 Ms Fromreide	40.0	14.0	6.0	—	—	T	38	—	Unio	30	20	J B Fromreide, Kjerrgarden
150 Mk Håpoldøy	43.0	12.5	6.0	—	—	T	36	—	Unio	36	20	Olaf E Håpoldøy m fl. Herdla
151 Ms Mira	35.0	11.4	5.0	—	—	T	35	—	Unio	35	15	Mart I Fauskanger, Adlandsvik
152 Må Odd	22.0	6.0	3.5	—	—	T	90	—	Sabb	42	4	Dan J Dale, Blomvågen
153 Må Dyng	25.0	7.6	3.0	—	—	T	47	—	Albin	47	10	Anton M Misje m fl. Misje
154 Mkr Skarsund*	90.4	21.5	10.5	119	27	T	42	—	Wich	42	150	Mikkel N Vik m fl. Toft, Nordh.
155 Mk Hauge	42.5	12.5	5.8	—	—	T	41	—	Rapp	30	18	Br O Berland, Kjerrgarden
156 Mkr Storevåg <sup>o</sup>	62.6	18.5	8.2	51	16	T	50	—	Wich	50	50	Jak J Skråmestø m fl. Adlandsvik
157 Mkr Luna	28.6	9.6	4.2	7	—	T	45	—	Wich	?	15	H A Landsvik, Landsvik
158 Mk Fremad*	60.0	16.2	7.3	—	—	T	04	—	Bolin	20	40	Jacob Nilsen, Io
159 Mkr Osund	53.0	15.8	8.0	30	8	T	47	—	Unio	47	50	Alfr Rossnes m fl. Ovågen
160 M Snorre	27.0	9.0	5.3	—	—	T	32	46	Wich	36	6	M J Blomvågenes, Blomvågen
161 Mk Havli* <sup>o</sup>	44.0	12.9	6.3	21	6	T	26	51	Unio	55	30	H P Fauskanger m fl. Hestetraet
162 Mk Alvheim- sund	47.0	13.0	7.0	—	—	T	14	—	Popu	14	20	R R Alvheim, Alvheim
163 Må Glimt	25.0	8.0	3.0	—	—	T	29	—	Wich	29	6	Malvin Merkesvik, Herdla
164 Mkr Straum	26.0	8.0	4.0	—	—	T	53	—	Sabb	52	5	Leif O Bognøy, Landsvik
165 Mk Vesta 3*	58.1	16.7	7.7	39	14	T	92	34	Wich	24	40	A O Skråmestø m fl. Adlandsvik
166 Må Kvikk	19.0	6.0	2.6	—	—	T	—	54	Marn	54	5	Monrad B Knarvik, Blomvågen
167 Mkr Alvøy* <sup>o</sup>	59.5	16.5	7.5	33	9	T	44	—	Unio	44	50	Johs J Fjeldstad m fl. Fjeldstø
168 Må Fix	30.8	10.6	4.2	—	—	T	32	—	Wich	32	7	Johs N Breivik m fl. Herdlevar
169 Må Aud	22.0	7.0	3.3	—	—	T	51	—	Sabb	51	4	Ingvald M Oen m fl. Ovågen
170 Må Havbryn	21.0	6.5	3.0	—	—	T	56	—	Sabb	56	4	Leonard J Alvheim, Alvheim
171 Må Rabben	18.0	6.8	3.0	—	—	T	50	—	Alda	50	5	Jens O Rong, Rong
172 Må Snedig	38.2	11.7	6.4	—	—	T	37	—	Ngrei	19	17	J N Skjellanger m fl. Skjellanger
173 Ms Ambjørg	35.0	11.5	5.5	—	—	T	35	—	Unio	36	10	A Kristiansen Oksnes, Herdla
174 Må Glimt	24.0	8.2	3.5	—	—	T	42	—	Sabb	48	5	Alf A Bekken, Herdla
175 Må Kvikk	36.0	11.5	5.6	—	—	T	44	—	Wich	32	12	Nils A Alvheim m fl. Alvheim
176 Må Viola	21.0	6.0	2.0	—	—	T	43	—	Sabb	43	4	Ingv K Iden, Io
177 Må Fjell	24.0	8.0	4.0	—	—	T	27	—	Wich	35	6	Anton A Turøy, Turøy
178 Må Torden- skjold	28.7	8.5	4.2	—	—	T	27	—	Wich	27	4	Lars K Fjeldstad, Tjeldstø
179 Må Kristi	23.0	6.5	3.0	—	—	T	45	—	Sabb	?	3	Lars Straumøy, Io
180 Må Bekken	22.5	7.4	3.7	—	—	T	56	—	FM	56	6	Harald Rasmussen, Rong
181 Må Laksen	23.0	7.5	3.0	—	—	T	51	—	Sabb	51	5	Mikkel P Vik m fl. Toft i Nordhl.



**AKTIV** kobberstoff  
for ren bunn

Farkostens nummer art og navn	Lengde	Breidde	Dybde	Tonn			Maskin				Eierens (den korresponderende reders) navn og postadresse	
				Br.	Nr.	Materiale	Byggeår	Ombår	Hva slags	Byggeår		H. K.
182 Må Bølgen	25.0	8.0	3.5	—	—	T 41	—	—	Letvi	37	5	Alfr G Rossland m fl, Rossland
183 Mk Fremad	45.0	13.0	7.0	—	—	T 14	—	—	Wich	32	25	K M Heggernes m fl, Kjerrgarden
184 Må Vard	26.0	8.0	4.5	—	—	T 52	—	—	Sabb	32	5	A B Abbedissen, Adlandsvik
185 Må Sabben	26.0	8.0	4.0	—	—	T 32	—	—	Sabb	32	5	Jak A Oen, Ovågen
186 Mkr Truls	28.7	8.8	4.2	—	—	T 45	—	—	Sleip	45	6	Alv H Hestetreet, Hestetreet
187 Må Carita	21.0	6.2	3.0	—	—	T 53	—	—	Sabb	53	4	Gunvald Misje, Misje
188 Ms Enig	29.0	9.0	5.0	—	—	T 45	—	—	Norly	47	12	Karl Rossnes m fl, Ovågen
189 Må F. M.	20.0	6.5	3.0	—	—	T 30	—	—	FM	38	4	Gerdhard B Misje, Misje
190 Må Trygg	22.0	7.6	3.1	—	—	T 54	—	—	FM	55	6	Nils Johannessen Rong, Rong
192 Må Alken	34.7	11.8	5.0	—	—	T 32	—	—	Unio	41	20	Bert N Træet, Kjerrgarden
193 Må Snøgg	19.0	6.0	3.0	—	—	T 37	—	—	Sabb	40	3	B O Skråmestø m fl, Torsteinsvik
194 Mkr Havos* <sup>o</sup>	50.3	16.2	5.7	25	8	T 50	—	—	Wich	58	40	Sv Merkesvik m fl, Hestetreet
195 Ms Viking 1	30.0	10.0	4.5	—	—	T 32	—	—	Wich	32	10	Halvor M Turøy, Turøy
196 Må Von	22.0	7.5	3.0	—	—	T 29	—	—	Wich	29	5	Rasm R Alvheim m fl, Alvheim
197 Må Jo	27.0	9.0	4.0	—	—	T 41	—	—	Sabb	41	5	Karl A Kaarbø, Io
198 Må Tor	26.0	7.0	4.0	—	—	T 20	—	—	Wich	30	3	Ingv Håpoldøy, Herdla
199 Mkr Ling	26.5	8.0	4.0	—	—	T 50	—	—	Sabb	50	5	L J Berland, Berland
200 Må Rapp	26.0	8.8	3.4	—	—	T 46	—	—	Rapp	28	7	Anders P Rong, Rong
201 Mkr Kval- holm* <sup>o</sup>	59.0	19.2	8.0	49	17	T 49	—	—	Wich	49	50	Jonas H Toft m fl, Toft, Nhdh.
202 Må Viggum	23.0	7.0	3.0	—	—	T 32	—	—	FM	32	6	Anders J Vik, Toft, Nordhl.
203 Mk Sorholm*	57.0	14.0	7.0	26	8	T 32	—	—	Wich	33	30	K E Berland m fl, Kjerrgarden
204 Mkr Ronny*	54.0	14.9	6.6	28	9	T 15	56	—	Wich	48	50	R M Håpoldøy m fl, Herdla
205 Mkr Meodd*	68.1	18.7	9.1	71	30	T 53	—	—	Wich	53	90	Mikkel P Misje, Misje
206 Må Solglyt 1	26.0	8.5	4.5	—	—	T 33	—	—	Sabb	33	5	Arth G Harkestad m fl, Tjeldstø
207 Må Torsken	22.3	7.1	3.2	—	—	T 50	—	—	Sabb	50	4	Johs J Vik, Toft, Nordhl.
208 Mk Berland*	58.4	15.6	6.3	28	9	T 33	42	—	Wich	33	20	L L Berland m fl, Kjerrgarden
209 Må Kvikk	29.0	10.5	4.0	—	—	T 33	—	—	Unio	33	7	Ingv M Oen, Ovågen
210 Må Toft	30.0	11.0	5.0	—	—	T 32	—	—	Wich	32	10	M B Toft, Toft, Nordhl.
211 Ms Vita <sup>o</sup>	51.8	16.0	6.2	25	12	T 28	33	—	Unio	42	30	Arth P Vik m fl, Toft, Nordhl.
212 Ms Bekkenes	32.5	10.0	5.0	—	—	T 21	38	—	Wich	38	12	O N Bekkenes, Adlandsvik
213 Må Sagholm	26.0	7.8	5.0	—	—	T 42	—	—	Sabb	42	5	Bj Langeland, Landsvik
214 Ms Agnes	38.0	11.0	5.2	—	—	T 35	—	—	Unio	?	15	Lars Skansen, Herdla
215 Må Terna	19.0	6.0	2.8	—	—	T 35	53	—	FM	53	4	Fredrik K Blom, Blomvågen
216 Må Silden	28.0	10.0	4.0	—	—	T 31	41	—	Sabb	41	5	L K Alvheim, Alvheim
217 Må Aspen	24.0	6.5	3.0	—	—	T 45	—	—	Sabb	38	5	Mons M Landsvik, Landsvik
218 Må Makrelen	24.0	8.0	3.5	—	—	T 31	—	—	Marn	35	5	B Nilsen, Blomvågen
219 Ms Viking	30.8	9.6	4.6	—	—	T 23	—	—	Norm	24	7	Jak Iversen Vik, Toft, Nordhl.
220 Mk Framtid 1*	61.2	17.4	7.6	44	15	T 34	—	—	Wich	39	50	L Aadlandsvik m fl, Adlandsvik
221 Må Sabben	22.0	6.5	3.0	—	—	T 51	—	—	Sabb	52	4	Ingv J Oen, Herdlevær
222 Må Pøyk	18.5	5.0	3.0	—	—	T 30	47	—	Sabb	47	3	Olav Sæle, Blomvågen
223 Ms Rong*	44.2	12.2	4.7	13	4	T 34	52	—	Unio	34	15	Jens O Rong, Rong
224 Mk Nils*	51.6	13.1	6.4	23	6	T 26	47	—	Wich	53	40	M N Torsvik m fl, Torsteinsvik
225 Må Flink	23.0	7.0	3.0	—	—	T 20	—	—	FM	35	6	Ant J Turøy, Turøy
226 Ms Solglimt	29.0	10.0	3.5	—	—	T 35	—	—	Wich	35	6	Hans A Nymark m fl, Tjeldstø
227 Må Union 1	27.0	8.5	4.0	—	—	T 33	—	—	Unio	34	10	H P Haugland, Kjerrgarden
228 Ms Terje	24.0	8.0	3.0	—	—	T 40	—	—	Sabb	44	4	Mart Heggernes m fl, Kjerrgarden
229 Ms Dagny	34.0	13.0	6.0	—	—	T 15	—	—	Unio	40	15	Arth Abbedissen, Adlandsvik

**THOROLF GREGERSEN<sup>A</sup><sub>S</sub>**

SKAFFER HESTEKREFTENE

Farkostens nummer art og navn	Lengde	Breidde	Dybde	Tonn		Materiale	Byggeår	Ombår	Maskin			Eierens (den korresponderende reders) navn og postadresse
				Br.	Nt.				Hva slags	Byggeår	H. K.	
230 Ms Sabb 1	27.0	8.4	3.5	—	—	T 36	—	Unio	48	7	H A Landsvik m fl, Landsvik	
231 Ms Jona	37.2	13.1	5.2	11	3	T 36	—	Rapp	25	17	Johs Herlø Sund m fl, Herdla	
232 Mkr Furholm	48.8	14.6	6.6	23	7	T 16	50	Wich	40	40	M M Solhaug m fl, Tjeldstø	
233 Ms Noma*	49.1	16.9	7.1	27	10	T 42	—	Wich	42	40	Krist O Heggøy, Heggholmen	
234 Må Sleipner	23.0	8.0	4.0	—	—	T 51	—	Sleip	42	6	Oliver G Turøy, Turøy	
235 Må Maliken	23.0	6.0	3.0	—	—	T 50	—	Sabb	50	4	Johs N Breivik, Herdlevær	
236 Ms Anker	38.0	14.0	7.0	—	—	T 37	—	Wich	?	20	A M Adlandsvik, Adlandsvik	
237 Må Straumen	27.5	8.4	4.0	—	—	T 36	—	Wich	36	6	Odd O Rougnø, Blomvågen	
238 Mk Jerv* <sup>o</sup>	68.0	16.9	7.6	39	18	T 40	—	Brun	53	100	A/S Jakob Misje & Co, Bergen	
239 Ms Vesla	30.0	10.0	5.0	—	—	T 40	—	Sterk	42	10	Alb M Berland, Berland	
240 Må Liv	20.0	6.0	3.0	—	—	T 52	—	Sabb	?	3	Harald H Heimdal, Herdla	
241 Ms Duen	29.0	9.0	3.0	—	—	T 34	—	motor	34	6	Mart H Haugland, Kjerrgarden	
242 Må Lillesabben	21.0	7.0	4.0	—	—	T 37	—	Sabb	42	5	Alfr L Skansen, Herdla	
243 Må Gubben	21.2	6.4	3.2	—	—	T 11	52	Sabb	52	4	Mons J Oen, Ovågen	
244 Må Sabb	22.5	6.0	3.0	—	—	T 37	38	F M	38	4	H J Husebø, Husebø	
245 Må Britt	23.0	7.0	3.2	—	—	T 56	—	Sabb	56	5	Knut J Herdlevær, Herdlevær	
246 Ms Sigra*	47.8	16.8	6.8	25	7	T 37	—	Wich	42	50	Anton A Turøy m fl, Turøy	
247 Mg Silden	30.6	10.7	4.0	—	—	T	53	Rapp	35	14	Ole Lundal, Kjerrgarden	
248 Må Eikeland	30.0	8.9	4.0	—	—	T 37	—	Wich	33	5	Monrad Eikeland, Rossland	
249 Ms Alf 1	32.0	10.0	6.5	—	—	T 38	—	Wich	?	8	Alfr Sæle, Tjeldstø	
250 Mk Peto	52.0	14.0	7.0	—	—	T 12	—	Popu	29	22	Oskar M Torsvik, Torsteinsvik	
251 Må Knuppen	25.0	7.0	4.0	—	—	T 48	—	Sabb	48	5	Alfr Haugland, Kjerrgarden	
252 Må Ekspress	19.0	6.1	2.5	—	—	T	54	F M	39	4	Asbjørn Kristensen, Herdla	
253 Må Maiblomst	22.0	7.0	3.2	—	—	T 55	—	Sabb	54	4	Knut Eikevåg m fl, Kjerrgarden	
254 Må Frøholm	25.0	8.5	3.5	—	—	T 20	—	F M	39	6	Anders J Rong, Rong	
255 Må Leik	21.0	6.0	3.0	—	—	T 48	—	F M	35	6	Tori A Husebø m fl, Husebø	
256 Må Rapp	21.0	5.0	3.0	—	—	T 20	49	Sleip	49	3	Magnus K Husebø, Io	
257 Må Rolf	30.0	7.0	4.0	—	—	T 56	—	Marn	56	24	Paul Fjeldstad m fl, Blomvågen	
258 Må Von	26.0	8.4	3.5	—	—	T 42	—	Sabb	42	5	Eilert Berland, Berland	
259 Må Løperen	21.0	7.0	3.6	—	—	T 52	—	Sabb	42	4	Tomas P Misje, Misje	
261 Ms Snøgg	29.0	9.0	5.0	—	—	T 39	44	Unio	46	7	Harald J Abbedissen, Adlandsvik	
262 Må Trippen	20.0	6.0	3.0	—	—	T 53	—	Marn	53	5	Johannes N Rong, Rong	
263 Må Veslegutt	23.2	7.0	3.5	—	—	T 41	—	Sabb	32	5	Hans K Berland, Kjerrgarden	
264 Må Trygg	25.0	8.7	3.9	—	—	T 40	—	Sabb	40	5	Ingv Heimtun, Alvheim	
265 Mkr Sabben	24.0	8.0	4.0	—	—	T 53	—	Sabb	36	5	Ole A Knarvik, Blomvågen	
266 Må Sabb	24.0	7.0	3.0	—	—	T 30	—	Sabb	40	3	Malv Eikevåg, Solsvik, Sotra	
267 Må Venus	27.0	8.5	3.5	—	—	T 19	—	Rapp	19	8	Henrik Indrøy, Toft, Nordhl.	
268 Må Sjøgut	25.0	7.5	3.8	—	—	T 40	—	Sabb	40	5	Nils A Alvheim m fl, Alvheim	
269 Må Pilen	22.5	7.0	3.0	—	—	T 36	—	Solo	36	6	Gustav Nilsen Dale, Blomvågen	
270 Ms Sjødur*	62.7	17.0	8.4	49	21	T 40	47	Wich	40	50	J Langeland m fl, Solsvik, Sotra	
271 Må Jon	32.0	10.5	4.2	—	—	T 40	—	Unio	40	7	Alfr J Adlandsvik, Adlandsvik	
272 Må Stegg	21.0	6.0	3.2	—	—	T 40	—	Sabb	40	4	Andr N Breivik m fl, Herdlevær	
273 Ms Rapp	25.5	8.0	3.5	—	—	T 44	—	Sabb	44	5	Anton Merkesvik, Skjeljanger	
274 Må Vette	29.0	9.0	4.0	—	—	T 40	—	Unio	?	7	O K Abbedissen, Adlandsvik	
275 Mk Enig	48.0	11.7	6.0	—	—	T 14	—	Unio	30	20	Krist N Fjeldstad m fl, Tjeldstø	
276 Må Trygg	26.0	8.0	3.5	—	—	T 41	—	Sabb	40	5	Johs J Herdlevær m fl, Herdlevær	
277 Må Turid	25.0	6.0	3.5	—	—	T 38	—	Sabb	35	5	J Kvamme, Adlandsvik	
278 Må Blink	23.0	8.0	3.2	—	—	T 54	—	Sabb	49	5	Mikal Mikkelsen, Turøy	

# FISKETS GANG

Statistikk og aktuelle artikler.

Fiskenytt fra inn- og utland.

Utgitt av Fiskeridirektøren.

Utkommer hver uke. Årsabonnement kr. 20.

Farkostens nummer art og navn	Lengde	Bredde	Dybde	Tonn			Maskin				Eierens (den korresponderende reders) navn og postadresse
				Br.	Nt.	Materiale	Byggeår	Ombår	Hva slags	Byggeår	
279 Må Drott	28.0	10.0	4.0	—	—	T 33	—	Drott	31	15	Johs N Skjelanger, Skjeljanger
280 Ms Gneist	26.0	8.6	3.5	—	—	T 41	—	Sabb	41	5	Osv O Dāvøy, Tjeldstø
281 Må Glimt	24.5	8.0	4.0	—	—	T 41	—	Sabb	41	5	Olaf K Nynæs m fl, Heggholmen
282 Må Per	20.0	5.5	2.5	—	—	T 28	—	Marn	50	5	P K Brevik, Hestetraet
283 Må Leik	25.0	8.0	5.0	—	—	T 50	—	Sabb	45	5	Georg Rosnes, Herdla
284 Må Liljen	22.0	6.8	3.6	—	—	T 53	—	Sabb	53	4	Ingvald O Turøy, Turøy
285 Må Snøgg	24.0	6.4	3.3	—	—	T 54	—	Sabb	54	5	Magnus Midtøy, Herdla
286 Må Berit	22.0	7.5	3.0	—	—	T 40	—	Sabb	34	5	N Wie, Herdla
287 Mk Fagerholm*	86.7	18.6	8.5	98	53	J 08	47	Wich	47	60	Alf Nygård m fl, Adlandsvik
288 Ms Gerd	37.0	13.0	4.5	—	—	T 41	—	Wich	35	12	Paul Christensen, Kjerrgarden
289 Må Ternen	21.0	7.0	2.5	—	—	T 49	—	Sabb	50	4	Jens Husebø, Husebø
290 Må Svein	22.0	7.0	3.5	—	—	T 41	—	Sabb	41	4	Nils Sætre, Husebø
291 Mk Felix	33.0	8.6	6.0	—	—	T 21	—	Wich	?	8	Ragnv Leirheim, Herdla
292 Må Viken	27.6	10.0	4.2	—	—	T 38	—	Sabb	40	5	Sigm A Tofteväg m fl, Toft i Nhl.
293 Må Bjørg	20.0	6.0	3.0	—	—	T	—	Solo	41	2	G Tjeldstø, Tjeldstø
294 Må Helt	26.0	8.0	3.5	—	—	T 41	—	Sabb	41	5	And A Herdlevær m fl, Herdlevær
295 Ms Haug	19.0	6.0	3.0	—	—	T 43	—	Sabb	43	3	O H Landsvik, Landsvik
296 Må Framtid	25.5	8.0	3.7	—	—	T 55	—	Sabb	35	5	Ludvik A Merkesvik, Herdla
297 Må Terten	22.0	7.0	3.0	—	—	T 50	—	Sabb	50	4	A P Vik, Toft, Nordhordl.
298 Må Ola	20.0	5.5	2.5	—	—	T 30	—	Sleip	50	3	Knut J Sæle, Blomgongstø
299 Må Duen	26.0	8.0	3.5	—	—	T 41	—	Sabb	42	5	Rasmus K Berland, Kjerrgarden
300 Ms Toftøy°	60.0	16.0	8.0	36	13	T 42	—	Wich	45	50	Nils Strandheim m fl, Torsteinsvik
301 Må Iris	27.0	6.5	4.0	—	—	T 33	—	Sabb	42	5	Thv Sundheim m fl, Husebø
302 Må Grena	22.0	7.0	3.6	—	—	T 45	—	Sabb	37	5	Bernt Kårbø, Landsvik
303 Må Truls	25.0	7.5	3.5	—	—	T 34	—	Sabb	36	5	Finn Dahl, Husebø
304 Må Smart	25.0	8.0	4.0	—	—	T 42	—	Norm	28	7	Olai Abbedissen m fl, Adlandsvik
305 Må Ring	26.0	8.0	4.0	—	—	T 41	—	Sabb	41	5	Knut B Skurstveit, Rosslund
306 Må Falken	20.0	6.1	3.0	—	—	T 50	—	Sabb	49	4	Mart M Blom, Blomgongstø
307 Må Snøgg	25.0	7.0	4.0	—	—	T 43	—	Sabb	43	5	Krist B Iden m fl, Io
308 Mk Venus	30.0	9.5	5.0	—	—	T 39	—	Finø	39	18	Paul Monsen, Adlandsvik
309 Mkr Åse	43.0	13.5	6.0	—	—	T 32	48	Wich	37	20	Harald S Oksnes m fl, Adlandsvik
310 Må Ingvar	20.5	6.8	3.0	—	—	T 56	—	Sabb	56	4	Alfred Heggøy, Heggholmen
311 Må Sætreren	20.0	5.3	2.5	—	—	T 38	—	J A P	55	1	Karl M Sætre, Husebø
312 Må Start	23.0	6.0	3.0	—	—	T 34	—	Frem	34	4	Hans I Adlandsvik, Adlandsvik
313 Må Snøgg	17.0	6.0	3.0	—	—	T 40	—	Solo	?	3	Thv Halvorsen, Herdla
314 Må Star	19.0	6.0	3.0	—	—	T 53	—	Sabb	53	4	John Husebø m fl, Blomvågen
315 Må Truls	22.0	6.0	3.0	—	—	T 10	—	Sabb	38	3	Peder P Iden, Io°
316 Må Skjekta	20.0	6.0	3.0	—	—	T 38	—	Sabb	38	3	Olav B Iden, Io
317 Må Sleipner	20.0	5.0	2.5	—	—	T	—	Sleip	39	5	Sigm A Tofteväg, Toft, Nordhl.
318 Må Storm	24.0	9.0	3.5	—	—	T 35	—	Sabb	50	5	Ingolf S Dale, Blomvågen
319 Må Kjell	27.0	8.5	4.0	—	—	T 43	—	Sabb	50	5	Olaf E Håpoldøy, Herdla
320 Mkr Greiping*°	60.6	15.3	6.6	33	14	T 43	51	Unio	54	100	B J Nielsen jr, Blomvåg
321 Må Tor	25.0	8.5	4.0	—	—	T 42	—	Sabb	43	5	Bryngel H Toft, Toft, Nordhl.
322 Må Fisken	21.0	7.0	6.0	—	—	T	—	Sabb	39	5	Leif A Merkesvik m fl, Adlandsvik
323 Må Nutid	23.4	7.4	3.7	—	—	T 43	—	Popu	20	4	Ingv V Skråmestø, Adlandsvik
324 Må Agnar	31.0	9.2	3.7	—	—	T 47	—	Marn	49	16	A Birkeland, Solsvik, Sotra
325 Mkr Mot*°	53.1	18.5	7.9	36	13	T 07	47	Unio	47	60	Mikkel O Turøy m fl, Turøy
326 Må Skvett	20.0	6.8	2.7	—	—	T	—	Alda	47	5	Arthur Skålevik m fl, Herdla

HAAKON K. LOSSIUS & CO.

Repr. for MARNA-motoren. Reservedellager.

Farkostens nummer art og navn	Lengde	Bredde	Dybde	Tonn		Maskin			Eierens (den korresponderende reders) navn og postadresse		
				Br.	Nt.	Materiale	Byggeår	Ombår		Hva slags	Byggeår H. K.
327 Bå Kjell	20.0	6.0	3.0	—	—	T 56	—	Sleip	56	3	Anders Danielsen, Blomvågen
328 Må Anker	22.0	6.5	3.5	—	—	T 48	—	Sabb	47	4	Johs J Torsvik m fl, Torsteinsvik
329 Må Snekk	21.0	7.0	3.0	—	—	T 50	—	Sabb	50	4	Mikal T Torsvik, Torsteinsvik
330 Må Egil	26.0	8.0	4.0	—	—	T 34	—	Sabb	38	5	Johs Sandnes m fl, Io
331 Må Bjørg	24.0	7.5	4.0	—	—	T 42	—	Rapp	40	5	Ole I Adlandsvik, Adlandsvik
332 Må Lerken	28.0	8.0	3.0	—	—	T 44	—	Konk	25	4	Rasm O Berland, Io
333 Må Vonar	26.4	8.0	3.3	—	—	T 44	—	Sabb	45	5	Martin Heggøy m fl, Misje
334 Mg Trygg	22.0	6.0	3.0	—	—	T 50	—	Sabb	48	4	John T Bognøy, Bogno
335 Må Lykken	20.2	6.4	3.0	—	—	T 54	—	Alda	54	4	Peder T Dale, Blomvågen
336 Må Uredd	22.0	6.0	3.0	—	—	T 25	—	Stord	44	5	A M Vik m fl, Toft, Nordhordl.
337 Må Bella	29.0	13.0	5.0	—	—	T 50	—	Rapp	?	14	Nils Lønøy, Kjerrgarden
338 Må Atom	18.0	7.0	2.8	—	—	T 50	—	Alda	50	5	Nils Lønøy, Kjerrgarden
339 Må Kvik	19.5	5.5	2.5	—	—	T 32	—	Sabb	50	3	Andor Heggøy, Heggholmen
340 Mk Nor*	66.3	14.4	8.0	47	18	J 02	—	Wich	37	50	L P Fauskanger m fl, Hestetraet
341 Må Fram	28.0	9.0	4.5	—	—	T 44	—	Wich	?	5	Herm H Landsvik, Landsvik
342 Må Dur	18.0	6.2	3.0	—	—	T 53	—	Sabb	52	3	Ole M Vik, Toft i Nordhordl.
343 Må Jakk	25.5	7.4	3.4	—	—	T 44	—	Sabb	45	5	Mons M Harkestad m fl, Tjeldstø
344 Må Småtten	20.0	6.0	3.0	—	—	T 09	—	Sabb	45	3	O R Solberg, Rong
345 Må Berg	26.5	9.0	3.0	—	—	T 32	—	Rapp	32	7	Ole Bognøy, Landsvik
346 Må Storjen	18.0	6.5	3.3	—	—	T 54	—	Marn	54	8	Jens O Rong, Rong
347 Må Start	22.0	7.0	3.0	—	—	T 44	—	Sabb	38	4	Mons M Torsvik, Misje
348 Må Bjørn	22.0	7.0	3.0	—	—	T 50	—	Sabb	49	4	Alfred J Turøy, Turøy
349 Må Bjørn	28.0	9.0	5.0	—	—	T 41	—	Unio	41	10	Håkon Haugland, Kjerrgarden
350 Ms Buckie*	60.0	17.0	8.5	40	14	T 46	—	Wich	46	50	M H Turøy m fl, Turøy
351 Må Jan	19.0	6.3	2.8	—	—	T 54	—	Sabb	44	3	J A Torsvik, Torsteinsvik
352 Må Snygg	20.0	6.0	2.0	—	—	T 49	—	Alda	49	5	Ole Olsen Dale m fl, Blomvågen
353 Må Jappen	19.3	5.3	2.5	—	—	T 47	—	J A P	54	2	Johan Nilsen Rong, Rong
354 Mkr Gamsund	28.5	9.0	4.0	—	—	T 54	—	Sabb	44	5	Magn K Berland, Berland
355 Må Per	22.0	7.0	3.0	—	—	T 53	—	Sabb	53	4	Harald S Oksnes m fl, Adlandsvik
356 M Lunden	28.0	9.0	3.0	—	—	T 38	—	Unio	38	7	Georg Merkesvik, Herdla
357 Må Rapp	24.0	7.0	3.2	—	—	T —	54	Rapp	?	4	Ivar J Dale, Blomvågen
358 Mkr Jorid	25.0	8.0	4.0	—	—	T 55	—	Sabb	55	5	Magnar Breivik, Herdlevær
359 Må Minken	17.0	6.0	3.0	—	—	T 54	—	Sabb	?	3	Ivar Solbakk, Tjeldstø
360 Må Are	23.4	8.5	3.7	—	—	T 46	—	Sabb	46	4	Alfred Kaarbø, Husebø
361 Må Kvikken	18.0	6.6	2.0	—	—	T 44	55	F M	55	4	Jonas J Flåten, Blomvågen
362 Må N. A. L.	18.5	5.2	2.0	—	—	T 35	—	J A P	55	2	Nils A Landro, Blomvågen
363 Må Per	22.0	7.0	3.5	—	—	T 54	—	Sabb	54	4	Andr K Breivik, Herdlevær
364 Må Terje	23.4	7.4	3.2	—	—	T 54	—	Marn	54	5	Halvard Olsen, Turøy, Turøy
365 Må Alken	22.0	7.5	4.0	—	—	T 54	—	Sabb	53	5	Birger Dávøy, Tjeldstø
366 Må J. L. O.	18.0	6.5	2.8	—	—	T —	55	I L O	55	3	Bjarne L Dale, Blomvågen
367 Må Måken	23.0	7.4	3.3	—	—	T 55	—	Sabb	55	5	Olaf J Oen, Ovågen
368 Må Sabb	20.0	7.0	2.5	—	—	T 47	—	Sabb	47	4	N M Torsvik, Torsteinsvik
369 Må Sollys	22.5	7.0	3.0	—	—	T 54	—	Sabb	54	4	Norvald Heggøy, Heggholmen
370 Må Sport	21.0	7.2	3.6	—	—	T 54	—	Sabb	54	4	Anders M Husebø, Husebø
371 Må Prins	21.2	6.4	2.7	—	—	T 55	—	Sabb	54	4	R M Fronreide, Kjerrgarden
372 Må Jap	21.0	4.8	2.4	—	—	T —	—	J A P	55	2	Harald H Husebø, Husebø
373 Må Spid	22.0	6.4	2.5	—	—	T 38	—	F M	38	5	Ingvald Krossnes, Alvheim
374 Må K. O. M	21.0	7.0	4.0	—	—	T 55	—	Sabb	55	4	Olai M Rossnes, Ovågen
375 M John	26.0	7.5	3.0	—	—	T 38	—	Sabb	48	5	Konrad Solbakken, Herdla

## KYSTSKIPSASSURANSEN

BERGEN

Gjensidig assuranseforening for norske frakte- og fiskefartøyer.

Hff. sentral: 18 030, Sandbrogst. 3 (Slottsgården) Telegr. adr.: Kystassuransen. Avdelingskontor: Trondheim.

Forøvrig tegningsagenter langs hele kysten.



Farkostens nummer art og navn	Lengde	Bredde	Dybde	Tonn		Maskin			Eierens (den korresponderende reders) navn og postadresse			
				Br.	Nt.	Materiale	Byggeår	Ombår		Hva slags	Byggeår	H. K.
376	Må Sabb	20.0	6.3	3.4	—	—	T 56	Sabb	56	4	Malvin Harketstad, Tjeldsto	
377	Må Per	19.5	6.1	3.3	—	—	T 48	F M	56	3	H Herdlevær, Blomvågen	
378	Må Måken	22.5	7.5	3.8	—	—	T 55	Sabb	51	5	Magnus M Davøy, Tjeldsto	
379	Må Glimt	20.0	6.0	3.0	—	—	T —	47	Sabb	47	3	Arth Abbedissen, Adlandsvik
380	Må Sleipner	20.0	6.7	3.2	—	—	T 55	Sleip	54	5	Olav J Blom, Blomgongsto	
381	Må Sjørøveren	18.0	8.0	2.5	—	—	T —	56	Sleip	37	3	Rasmus Holen, Bogno
282	Må Snar	18.6	6.0	2.9	—	—	T 53	Marn	53	8	Knut J K Husebø, Husebø	
383	Må Letten <sup>o</sup>	18.0	6.0	3.0	—	—	T 54	Marn	54	8	Per Landro m fl. Toft, Nhld.	
384	Må Bakken	20.0	6.5	2.8	—	—	T 53	Sabb	54	3	Magnus S Dale, Blomvåg	
385	Må Kos	24.5	6.5	3.3	—	—	T 53	Marn	34	5	Terje Halvorsen, Herdla	
386	Må Truls	22.9	6.9	2.5	—	—	T 06	54	Sabb	53	4	R Rasmussen, Herdlevær
387	Må Storegutt	22.0	7.0	3.4	—	—	T 55	Sabb	55	4	Jakob Toft m fl. Alvheim	
388	Må Alken	22.0	7.0	4.0	—	—	T 56	Sabb	?	5	Otto Otteen, Herdlevær	
389	Må Alken	19.8	6.1	2.6	—	—	T —	Wich	?	4	L Bekkenes, Adlandsvik	
390	Mkr Jung- mann* <sup>o</sup>	68.3	78.7	8.8	60	33	T 40	—	Wich	40	50	Bj Brynjelsen Misje m fl. Misje
391	Må Lillegutt	27.6	6.1	2.7	—	—	T —	Solo	49	16	Mons O Landsvik, Landsvik	
392	Mkr Juvik	22.0	6.0	3.3	—	—	T 48	—	Wich	48	6	H Merkesvik m fl. Hestetraet
393	Må Viken	27.0	7.0	3.2	—	—	T 56	Sabb	56	8	Anders Olsen Vik, Toft, Nhld.	
394	Må Eva	23.0	6.5	3.0	—	—	T —	46	F M	55	8	Einar Gen, Ovågen
395	Må Terten	22.5	7.4	3.7	—	—	T 57	—	Marn	57	5	Anders Johs Rong, Rong
396	Ms Otto	22.0	6.7	3.0	—	—	T 52	Sabb	57	5	Mons Solbakk, Tjeldsto	
397	Må Plink	21.0	7.0	3.8	—	—	T 57	Sabb	56	4	Ragnvald R Husebø m fl. Alvheim	
398	Må Britten	22.0	7.0	3.0	—	—	T 57	Sabb	56	8	Thomas Mikkelsen, Turøy	
399	Må Blåen	25.0	8.0	3.7	—	—	T 37	Sabb	?	6	Jakob Misje, Misje	
401	Må Lagun	22.0	7.0	3.2	—	—	T 57	Sabb	50	5	Hilmar Davøy, Tjeldsto	
402	Må Tripp	19.7	6.3	2.8	—	—	T 35	—	J A P	57	2	Oskar R Rong, Rong
403	Må Kvikk	26.0	8.4	4.0	—	—	T 46	Sabb	46	5	Lars Bekkenes m fl. Rossland	
404	Mkr Elin 1	58.8	75.4	6.9	33	9	T 17	49	Wich	34	40	Ingolf S Dale m fl. Blomvågen
405	Må Ragnar	18.0	5.5	2.5	—	—	T 30	—	J A P	56	2	Ragnvald Dale, Blomvågen
406	Må Rita	19.0	7.0	3.0	—	—	T —	55	Solo	?	6	Jens O Turøy, Turøy
407	Må Johs	25.0	8.0	3.8	—	—	T 56	Sabb	56	5	Johs Guldbrandøy, Herdla	
408	Må Gnor	17.0	5.0	1.8	—	—	T —	J A P	57	2	Anders Paulsen, Rong, Rong	
409	Må Alka	17.6	5.5	2.0	—	—	T 18	—	Seag	56	4	Oskar Landsvik, Landsvik
410	Mkr Stjernen 1	70.0	19.6	7.6	53	23	T 71	49	Heim	49	100	Paul Fjeldstad m fl. Blomvågen
411	Ms Hauken	28.1	9.2	3.5	5	1	T 33	—	Rapp	28	10	O H Merkesmyren, Hestetraet
412	Må Odd	22.0	7.4	3.2	—	—	T 50	—	Sabb	50	4	Ivar Solbakk, Tjeldsto
413	Må Kjapp	22.0	6.5	2.5	—	—	T 25	—	Clint	57	3	B Nilsen Traet, Kjerrgarden
414	Mg Anpøy	31.1	10.9	5.0	—	—	T —	57	Sabb	53	5	Peder Hestetraet, Kjerrgard
415	Mkr Typon	97.3	23.2	9.7	182	66	J 49	—	MWM	48	350	Malv A Torsvik m fl. Torsteinsv.
416	Må Kvikk	24.0	8.0	3.5	—	—	T 38	—	Sabb	58	8	K Brynjelsen, Misje, Misje
417	Må Olav	22.0	7.0	5.0	—	—	T 36	—	Sabb	36	3	Ashjørn Opsen, Rossland
418	Må Vestbris	22.0	6.5	3.5	—	—	T 56	—	Marn	55	5	Henrik Sæle, Rong
419	Må Terje	22.5	6.9	3.5	—	—	T 55	—	Sabb	55	4	Gjertin Oksnes, Herdla
420	Må Kvikk	20.5	5.7	2.8	—	—	T 33	—	Clint	57	3	Anton J Torsvik, Torsteinsvik
421	Må Kjapp	16.9	4.6	1.8	—	—	T 35	—	Kjap	50	2	Nils Sætre, Tjeldsto
422	Må Trygg	22.0	7.0	3.5	—	—	T 54	—	Sabb	54	5	Monrad B Alvheim, Alvheim
423	Må Sprøyt	18.0	6.2	3.0	—	—	T 47	—	Alda	47	5	Ole O Sæle, Blomgongsto
424	Må Ase	22.0	6.8	3.7	—	—	T 57	—	Marn	50	5	A T Torsvik m fl. Torsteinsvik

gul fiskerdress av solid plastbelagt stoff. Vesta tåler olje og fett. Vanntette, sveisede og sydde sømmer.



**VESTA**

4 VESTLANDSKE GUMMIVAREFABRIK

Farkostens nummer art og navn	Lengde	Breidde	Dybde	Tonn		Materiale	Byggear	Ombår	Maskin		Eierens (den korresponderende reders) navn og postadresse
				Br.	Nt.				Hva slags	H. K.	
425 Må Bien	19.0	6.3	2.7	—	—	T 46	—	Sleip	58	2	Erling Bekkenes, Herdla
426 Må Thor	20.0	6.5	3.0	—	—	T 57	—	Sabb	57	4	Ole M Nakken, Tjeldstø
427 Må Avløp	27.0	9.0	4.0	—	—	T 36	—	Unio	36	7	M K Skråmestø, Adlandsvik
428 Mk Vårsol 1	55.7	16.4	7.7	36	11	T 18	36	Håhj	36	60	Karl Dale m fl, Torsteinsvik
429 Må Fred	23.0	6.5	3.2	—	—	T 20	58	F M	58	4	Anders Kårbo, Blomvågen
430 Må Måken	19.2	5.8	2.6	—	—	T 34	—	Brigg	58	2	Ole Paulsen Rong, Rong
431 Må Rovik	19.4	5.9	2.6	—	—	T 32	—	Brigg	58	2	Bertin Nilsen Rong, Rong
432 Må Nesen	18.0	6.7	3.2	—	—	T 57	—	Sabb	57	8	M N Torsvik, Torsteinsvik
433 Må Kjell	22.0	7.0	3.0	—	—	T 58	—	Sabb	54	4	Kristoffer G Turøy, Turøy
434 Må Knuppen	19.2	5.5	2.2	—	—	T 32	—	Brigg	58	3	Sverre Nilsen Rong m fl, Rong
435 Må Agnar	18.0	6.0	2.5	—	—	T 58	—	Sabb	58	4	Thomas Lie Bognøy, Bogno
436 Må Briggs	20.2	5.5	2.1	—	—	T 34	—	Birgg	58	3	J N Torsvik, Torsteinsvik
437 Må Måken	19.8	6.1	2.9	—	—	T 58	—	Sabb	58	4	N O Fjeldstad, Tjeldstø
438 Må Morken	18.0	5.5	3.0	—	—	T 28	—	Brigg	58	3	Ole Sivertsen, Toft, Nordhordland
439 Må Kvikk	23.0	7.3	3.9	—	—	T 58	—	Sabb	48	5	Ivar Paulsen Vik, Toft, Nordhl.
440 Ms Sjølivet	53.8	18.9	7.9	38	12	T 35	—	Wich	32	40	M B Abbedissen m fl, Adlandsvik
441 Må Ekspress	28.0	9.5	4.3	—	—	T 55	—	Samø	55	30	H Olsen Oksnes, Herdla
442 Må J O M	19.0	5.0	2.8	—	—	T 39	—	F M	58	3	Olav Nilsen Haugland, Kjerrgarden
443 Må Rakett	19.5	6.2	2.8	—	—	T 43	—	J A P	57	2	Bjarne Abbedissen, Adlandsvik
445 Ms Verkna	25.0	8.4	3.8	—	—	T 59	—	Sleip	47	6	Kristian J Skråmestø m fl, Advl.
446 Må Roald	19.0	6.2	2.9	—	—	T 58	—	Sabb	?	4	Karl Frantzen, Landsvik
447 Må Blom 1	21.0	7.0	3.0	—	—	T 57	—	Marn	56	7	Jakob K Blom m fl, Blomgongstø
448 Må Allis	18.3	5.6	1.9	—	—	T 59	—	J A P	59	2	Cudmund Dale, Blomvågen
449 Må Jonson	22.0	5.0	3.0	—	—	T 42	—	John	58	3	Kristoffer Berland, Berland
451 Må Napp	21.0	5.0	2.5	—	—	T 50	—	Seag	59	2	Ivar O Sæle, Blomvågen

## H-HJ. Hjelme — tilsynsmann: Joach. M. Sæle, Sæle.

1 Mk Norevåg*°	57.0	15.0	6.6	32	11	T 09	51	Wich	53	100	Emil L Sæle m fl, Sæle
2 Må Eger	23.0	7.7	3.4	—	—	T 40	—	Sabb	40	5	Emil L Sæle m fl, Sæle
3 Mkr Marholm*°	91.4	23.5	10.8	148	46	T 49	—	B M V	48	300	Karl J Hellesøy m fl, Hellesøy
6 Må Stegg	19.4	6.0	3.0	—	—	T 57	—	Meod	52	18	Johannes Heggøy, Sæle
7 Må Sonja 3	22.0	6.7	3.2	—	—	T 55	—	Sabb	55	5	K Tobiassen, Sæle
8 Må Hellesøy	30.1	9.9	3.7	—	—	T 55	—	Marn	55	24	Alfred Johannesen m fl, Hellesøy
9 Må Svint	18.4	6.3	3.4	—	—	T 50	—	Sabb	49	5	Ragn Rasmussen, Sæle
10 Må Knerten	23.0	7.0	4.0	—	—	T 47	—	Sabb	47	5	Jakob H Nordvik, Nautnes
11 Må Snygg	21.7	7.3	3.2	—	—	T 54	—	Sabb	54	5	Thorvald B Sæle, Sæle
12 Må Fiskeren	20.0	6.2	2.5	—	—	T 33	—	Sabb	35	3	Harald Henriksen, Hernar
13 Må Harald	22.2	7.0	2.4	—	—	T 56	—	Sabb	53	4	Harald Bakken, Hellesøy
14 Mkr Sjøfugl	23.0	7.5	4.0	—	—	T 50	—	Sabb	50	5	Laurits L Nordøy, Hernar
15 Må Knas	22.0	7.2	3.4	—	—	T 53	—	Sabb	54	5	Martin M Sture, Sturevågen
16 Må Nohr	18.0	6.0	2.4	—	—	T 53	—	Marn	53	8	Emil L Sæle m fl, Sæle
18 Må Fiske	22.3	7.4	4.2	—	—	T 38	—	Sabb	38	5	Alb B Hennø m fl, Hernar
19 Må Maagen	24.0	7.5	3.3	—	—	T 39	—	Sabb	39	5	Bjarne Pedersen m fl, Nautnes
20 Må Sjøgutt	28.0	9.0	4.4	—	—	T 44	—	Sabb	51	6	Marius Smith, Hernar
21 Må Kvikk	24.0	8.0	3.2	—	—	T 42	—	Sabb	42	5	Gabriel Iversen m fl, Nautnes
22 Mkr Solhaug 1	24.0	8.0	4.0	—	—	T 54	—	Sabb	54	5	Korn M Sulen m fl, Nordøysund
23 Ms Breifonn	49.0	16.0	7.0	—	—	T 43	51	Ideal	33	30	Johs Sture m fl, Hernar



EKKOLODD OG RADAR  
FOR FISKEFARTØYER

Marconi

Farkostens nummer art og navn	Engde	Breidde	Dybde	Tonn		Materiale			Maskin			Fierens (den korresponderende reders) navn og postadresse
				Br.	Nt.	Materiale	Byggear	Ombaar	Hva slags	Byggear	H. K.	
24 Må Glimt	26.0	8.4	3.4	—	—	T 42	—	Sabb	42	5	Ingv Nielsen, Nautnes	
25 Mk Lyngøy	26.6	8.5	3.2	—	—	T 47	—	Sabb	55	6	Anton R Lyngøy, Hernar	
26 Må Glup	27.0	9.0	3.5	—	—	T 43	—	Sabb	43	5	Oliver Karlsen m fl, Nautnes	
27 Mk Fram 6*°	51.3	14.0	7.0	32	8	T 04	44	Wich	53	40	Oskar Forstronen m fl, Nautnes	
28 Må Blåmann	23.0	6.5	4.0	—	—	T 40	—	F M	32	5	Finn Vinnes, Hernar	
29 Må Astrid	25.0	8.0	3.0	—	—	T 45	—	Sabb	45	5	Eilert Monsen, Hellesøy	
30 Må Fri	25.0	8.2	3.4	—	—	T 47	—	Sabb	55	6	Emil Sanden, Hernar	
33 Må Bambina	21.0	6.0	2.4	—	—	T 32	—	Real	36	7	Harald Hoyden, Nautnes	
34 Må Von	22.0	7.3	3.4	—	—	T 52	—	Sabb	52	5	Anton H Sture m fl, Sturevågen	
35 Mg Leif	26.0	8.7	3.4	—	—	T 51	—	Sabb	48	5	Gustav M Sulen m fl, Nordøysund	
36 Må Svint	24.0	7.2	3.0	—	—	T 44	—	Lohn	38	5	Ingv Bakken, Hellesøy	
37. Mk Sandholm	23.0	7.0	3.4	—	—	T 52	—	Sabb	46	5	Hilmar Nilsen, Hernar	
38 Mkr Truls	24.0	8.0	4.0	—	—	T 54	—	Sabb	54	5	Leif Nilsen, Hellesøy	
39 Mg Alken	22.0	7.4	3.0	—	—	T 54	—	Sabb	49	5	Gabriel Sanden m fl, Hernar	
40 Må Laksen	23.0	7.4	3.3	—	—	T 55	—	Sabb	55	5	Emil L Sæle m fl, Sæle	
41 SÅ Von	29.0	10.0	5.5	—	—	T 25	—	—	—	—	Hernar Notlag, Hernar	
42 Mkr Arvid	24.0	8.0	4.0	—	—	T 55	—	Sabb	55	5	Rasmus Sulen, Nordøysund	
43 Må Vona	22.0	7.2	3.4	—	—	T 54	—	Sabb	54	5	Johs Wilhelmsen, Hernar	
44 Må Inge	22.0	7.2	3.2	—	—	T 52	—	Sabb	52	5	Ingv Overå, Hellesøy	
45 Må Veslegutt	21.0	7.0	2.4	—	—	T 48	—	F M	48	4	Martin H Hjelme m fl, Sæle	
46 Må Sturevåg	22.0	7.3	3.2	—	—	T 52	—	Sabb	56	5	Olav Davøy, Sturevågen	
47 Må Syvert	25.0	8.4	3.5	—	—	T 47	—	Sabb	47	5	Johs J Nautnes jr, Nautnes	
48 Må Lykken	24.4	6.9	3.2	—	—	T 49	—	Sabb	49	5	Henry Hansen, Nautnes	
49 Ms Havbris	28.0	9.0	4.4	—	—	T 45	—	Sabb	36	7	Herm Bakken, Hernar	
50 Mkr Odd	24.4	8.0	4.2	—	—	T 55	—	Sabb	47	5	Konrad Knutsen, Hernar	
51 Ms Kvikk	34.0	9.0	6.0	—	—	T 38	—	Wich	?	10	Marius Magnesen m fl, Hernar	
52 Må Gullfisken	19.0	6.3	3.4	—	—	T 55	—	Sabb	55	4	Reid Svellingen, Hellesøy	
53 Mk Opal	25.0	8.3	4.3	—	—	T 48	—	Sabb	48	5	Konr Mariussen, Nautnes	
54 Må Bjørg	21.0	6.2	2.5	—	—	T 19	52	Sabb	52	4	Hj J Stølsnes, Nautnes	
55 Mk Egil	25.3	8.0	4.0	—	—	T 48	—	Sabb	48	5	Johs E Sulen, Nordøysund	
56 Må Thor	23.9	6.9	2.9	—	—	T 23	—	Sabb	49	4	L Nordøens Laxelag, Hernar	
57 Må Odin	23.9	6.9	2.9	—	—	T 23	—	Sabb	46	5	Hermann Sæle m fl, Sæle	
58 Må Hjordis	23.0	8.0	4.0	—	—	T 50	—	Sabb	50	4	Nils Karlsen m fl, Sturevågen	
59 Må Rodny	22.0	7.4	2.8	—	—	T 43	—	Sabb	50	5	Torv Svellingen, Hellesøy	
60 Må Hellesund	30.0	8.4	4.4	—	—	T 50	—	Solo	46	16	Konr Hellesund m fl, Hellesøy	
61 Mkr Løyd	24.0	8.0	3.4	—	—	T 52	—	Sabb	52	5	Arth Hellesund, Hellesøy	
62 Mkr Fisken	24.0	8.0	3.0	—	—	T 56	—	Sabb	56	5	Bernh Svellingen, Hellesøy	
63 Må Pioner	31.9	9.5	4.5	—	—	T 38	—	Solo	38	16	Karl J Hellesøy m fl, Hellesøy	
64 Må Skjoman	21.6	7.4	3.7	—	—	T 39	—	Sabb	39	5	Johs Rosland, Nordøysund	
65 Mkr Einar	24.0	8.0	4.5	—	—	T 55	—	Sabb	48	5	Bernt Kristiansen m fl, Hernar	
66 Må Erlen	20.0	6.0	3.0	—	—	T 44	—	Sabb	51	4	Knut Dale m fl, Nautnes	
67 Må Lyngholm	21.0	7.0	3.0	—	—	T 49	—	Sabb	49	4	Hilmar Lyngøy m fl, Hernar	
68 Må Ruth	21.0	7.0	2.7	—	—	T 55	—	Sabb	52	4	Waite Sæterdal, Hellesøy	
69 Må Trygg	25.5	8.0	3.5	—	—	T 47	—	Sabb	47	5	Johs K Sanden, Hernar	
70 Må Rusken	23.4	8.5	3.2	—	—	T 51	—	Sabb	51	5	Nils Odland, Hellesøy	
71 Må Hjelmen	22.0	7.4	3.4	—	—	T 55	—	Sabb	54	4	Mons M Hjelme m fl, Sæle	
72 Mkr Odd 1	24.0	8.0	4.0	—	—	T 57	—	Sabb	52	5	Einar Svellingen, Hellesøy	
73 Må Sjøpøy	20.0	7.0	3.5	—	—	T 48	—	Sabb	49	5	Oskar Sulen m fl, Nordøysund	

MERCEDES



BENZ

DIESELMOTORER

*Skredderlabel*  
**LORENTZEN & WETTRE**  
*Søltelva 37, Oslo*

Farkostens nummer art og navn	Lengde	Bredde	Dybde	Tonn		Maskin			Eierens (den korresponderende reders) navn og postadresse		
				Br.	Nt.	Materiale	Byggear	Ombær		Hva slags	Byggear
74 Må Vesla	22.0	7.4	3.4	—	—	T 55	—	Sabb	55	5	Ingvald Lauritsen m fl, Nautnes
75 M Sjøblomst	25.0	8.3	3.4	—	—	T 44	—	Sabb	41	5	Sov Wilhelmsen, Hernar
76 Må Fisken	23.4	6.4	3.0	—	—	T 31	—	F M	31	4	Mart M Hatten m fl, Nautnes
77 Må Suløy	29.0	9.0	4.0	—	—	T 42	—	Wich	32	6	Andr Jensen m fl, Nordøysund
78 Mkr Sjølyst	24.0	8.0	4.0	—	—	T 53	—	Sabb	56	6	M J Sture, Hernar
79 Mkr Lyngos	25.0	8.4	3.3	—	—	T 55	—	Sabb	55	6	Kornelius O Lyngøy m fl, Lyngøy
80 Må Bratt	21.0	7.0	3.0	—	—	T 55	—	Sabb	53	4	Norv L Hellesøy, Hellesøy
81 Mkr Sund	24.0	8.0	3.4	—	—	T 56	—	Sabb	56	5	A M Hellesund m fl, Hellesøy
82 Mk Straum	22.0	7.5	3.5	—	—	T 48	—	Sabb	48	5	Jak J Henno, Hernar
83 Må Havblik	26.0	8.0	4.0	—	—	T 26	—	Wich	30	4	Oskar L Nordøy, Nordøysund
84 Må Sjøglimt	23.9	7.6	4.1	—	—	T 50	—	Sabb	51	5	Bj A Sæle, Sæle
85 Mkr Viking	22.0	7.5	3.0	—	—	T 51	—	Sabb	51	5	Marius K Sanden, Hernar
86 Må Sjøblomst	25.5	8.5	3.7	—	—	T 41	—	Sabb	46	5	A A Sulen, Nordøysund
87 Må Knupp	22.0	7.4	3.4	—	—	T 56	—	Sabb	56	5	Hermann Oen, Nautnes
88 Må Kvikk	23.0	7.4	3.1	—	—	T 36	—	Sabb	43	5	Monrad Monsen, Hernar
89 Må H B	20.0	6.4	3.0	—	—	T 55	—	Sabb	55	4	Håkon B Hellesund m fl, Hellesøy
90 M Leifegutt	22.0	7.0	3.4	—	—	T 49	—	Sabb	49	5	Bjarne J Hellesøy, Hellesøy
91 Må Fyken	30.0	9.0	4.0	—	—	T 47	—	Solo	51	16	Leonard Nilsen, Hellesøy
92 Må Straum	20.0	6.4	3.2	—	—	T 56	—	Alda	55	5	Johs A Sture, Sturevågen
93 Må Rusken	25.5	7.7	3.4	—	—	T 39	—	Sabb	39	5	Oskar Forstrønen, Nautnes
94 Må Rigmor	21.0	7.0	3.4	—	—	T 57	—	Sabb	57	4	Harald Wilhelmsen, Hernar
95 Må Håkon	26.6	8.5	3.7	—	—	T 33	—	Sabb	33	5	Magn Magnesen m fl, Hernar
98 Må Skreien	24.0	8.0	4.0	—	—	T 57	—	Sabb	57	5	Martin Hellesøy, Hellesøy
99 Ms Sonja	47.0	17.0	6.0	—	—	T —	44	Unio	?	45	Kare Hellesund m fl, Hellesøy
100 Mkr Von	25.0	8.4	3.4	—	—	T 46	—	Sabb	46	5	Ole Olsen, Hernar
101 Må Fyk	15.9	5.4	2.1	—	—	P 58	—	Merk	58	20	Hjalmar Støfnes, Nautnes
102 Må Skreien	18.0	6.0	2.4	—	—	T 53	—	Marn	53	8	Edvin Svellingen, Hellesøy
103 Må Trygg	21.0	8.0	4.0	—	—	T 59	—	Sabb	59	8	Alfred R Sture, Sturevågen
104 Må Lyngblomst	20.0	6.0	3.0	—	—	T 35	—	Sabb	35	5	Korn O Lyngøy, Hernar
107 Mkr Knappen	24.0	8.0	4.0	—	—	T 59	—	Sabb	55	5	Reidar Knappen, Hellesøy
109 Må Brudgom	27.0	8.7	4.0	—	—	T 35	—	Solo	46	18	L E Svellingen m fl, Hellesøy
110 Må Knappen	25.0	8.1	3.1	—	—	T 42	—	Sabb	42	5	Osv I Svellingen m fl, Hellesøy
114 Må Roald	29.0	9.0	4.4	—	—	T 45	—	Unio	45	7	Mons M Sulen m fl, Nordøysund
115 Må Terje Viken	28.0	9.0	3.4	—	—	T 39	—	Solo	46	16	M Andriassen m fl, Hellesøy
116 Må Sulholm	27.0	8.4	4.4	—	—	T 45	—	Unio	45	7	Olaf O Sulen m fl, Nordøysund
119 Må Jonny	24.4	8.0	3.1	—	—	T 42	—	Sabb	42	5	Edv O Svellingen m fl, Hellesøy
122 Mkr Vendla	70.0	18.3	8.5	55	—	T 45	50	Unio	45	60	Steffen N Nautnes m fl, Nautnes
124 Må Smart	18.0	6.0	2.4	—	—	T 34	—	Sabb	55	3	Norbert Hellevik m fl, Hellesøy
126 Må Måsen	21.0	6.0	3.0	—	—	T —	—	Snøg	?	4	Julius Karlsen m fl, Nautnes

H-HB. Hordabø — tilsynsmann: Karl Eliassen, Marøy.

1 Må Snar	30.0	9.0	4.0	—	—	T 48	—	Solo	48	12	H V Marøy m fl, Marøy
3 Ms Viken	26.0	7.5	3.0	—	—	T 40	—	Sabb	50	5	Martin O Vågenes, Uthella
4 Må Løvenskjold	30.0	10.0	5.0	—	—	T 19	—	Sabb	52	6	Marøens Notlag nr. 2, Bøvågen
5 Må Adam	20.6	7.3	3.2	—	—	T 30	—	Wich	30	6	Egil Soltveit, Bøvågen
7 M Rolf	23.0	7.5	3.2	—	—	T 39	—	Sabb	39	4	Olaf Marøy, Marøy



Farkostens nummer art og navn	Lengde	Bredde	Dybde	Tonn		Materiale	Byggear	Omb. år	Maskin		Eierens (den korresponderende reders) navn og postadresse	
				Br.	Nt.				Hva slags	H. K.		
8 Må Duen	18.0	5.5	3.0	—	—	T	—	—	FM	?	3	Petter A Marøy, Hordabø
9 Å Vågenes	32.1	11.0	4.1	—	—	T	21	—	—	—	—	Vågenes Notlag, Uthella
10 Å Nappen	29.7	10.2	3.8	—	—	T	—	—	—	—	—	Ingv D Haugland m fl, Bøvågen
11 Må Olav	28.0	10.0	3.5	—	—	T	19	57	Sabb	57	8	Karl Monsen Sylta, Syltavåg
14 Å Håpet	30.0	10.7	3.6	—	—	T	19	—	—	—	—	Rasmus A Olsen m fl, Marøy
16 8/å —	31.9	11.7	5.3	—	—	T	19	—	—	—	—	Hans L Rikstad m fl, Syltavåg
18 8/å —	29.2	9.9	3.8	—	—	T	20	—	—	—	—	Vågenes Notbruk, Uthella
19 Å Ole	26.6	8.5	4.2	—	—	T	18	—	—	—	—	H Uthelle m fl, Uthella
22 Må Tor	19.1	6.4	3.2	—	—	T	—	—	FM	48	6	Jens Hanssen, Uthella
23 Må Duen	22.0	8.5	3.0	—	—	T	47	—	Sabb	50	4	Olav Soltveit, Marøy
24 Må Måsen	22.0	7.0	4.5	—	—	T	48	—	Sabb	48	4	Mons Hellesund, Syltavåg
27 8/å Julie	30.0	9.6	3.8	—	—	T	05	—	—	—	—	Thomas J Helle m fl, Uthella
29 Må Svint	20.0	6.0	2.5	—	—	T	—	—	Sabb	?	3	Magne Mikkelsen, Marøy
30 Må Alken	20.2	6.9	3.7	—	—	T	—	—	Sabb	?	3	Ole N Marøy, Marøy
33 Må Guri	20.0	6.0	2.7	—	—	T	31	—	Sabb	31	3	Knut G Marøen, Marøy
34 Må Sabb	23.0	8.0	4.0	—	—	T	54	—	Sabb	53	5	Olav A Vågenes, Uthella
35 Må Kvikk	27.6	9.6	3.2	—	—	T	—	—	Sabb	40	5	O A Soltveit m fl, Nordangervåg
36 Må —	30.8	10.1	3.2	—	—	T	10	—	motor	?	4	Nils H Villanger, Syltavåg
37 Må Snøgg	22.3	8.0	3.2	—	—	T	42	—	Snøgg	?	4	Petter A Marøy, Marøy
38 Ms Håbet	48.5	12.3	7.3	—	—	T	08	33	Brun	?	35	Ludv J Rikstad, Bøvågen
39 Ms Fram	26.6	7.4	4.2	—	—	T	38	—	Sabb	38	5	Martin Austrheim, Syltavåg
41 Må Fisken	23.0	7.0	3.0	—	—	T	28	—	Sabb	35	5	Sigv Nilsen Marøy, Marøy
42 Sk Leif	23.9	7.4	3.7	—	—	T	23	—	—	—	—	J K Valdersnes m fl, Valdersvåg
44 Må Sabb	18.2	5.9	2.7	—	—	T	—	—	Sabb	?	3	Peder Nilsen, Marøy
47 Må Falk	27.6	9.6	4.2	—	—	T	35	—	Sabb	35	5	Rasm M Marøy d e, Marøy
63 Må Alv	18.0	5.7	3.2	—	—	T	20	—	motor	?	4	Anton P Haugland, Bøvågen
68 Ms Bauta	34.1	12.1	6.1	—	—	T	20	—	Wich	?	12	Birger J Hella, Uthella
69 Må Trygg	20.5	6.4	2.5	—	—	T	43	—	Sabb	?	3	Ragnv P Marøy, Marøy
72 Må Ove	21.0	9.0	4.5	—	—	T	55	—	Sabb	55	4	Alfred A Vågenes, Uthella
73 M Sjøgutt	25.0	8.0	4.0	—	—	T	43	—	Sabb	45	5	Anton A Lilletvedt, Bøvågen
75 Må Venus	24.0	8.0	3.5	—	—	T	41	—	Sabb	35	5	Martin M R Marøy, Marøy
76 Må Trygg	25.3	8.5	3.7	—	—	T	43	—	Grei	?	5	Joh J Sylta m fl, Syltavåg
77 Mg Fram	23.0	7.5	4.0	—	—	T	—	50	Sabb	30	5	Fredrik B Bøe, Bøvågen
82 Må Sonja	22.0	7.3	3.0	—	—	T	54	—	Sabb	55	5	Gudmund Bergtun, Bøvågen
85 Må Sjøfuglen	22.0	7.0	4.0	—	—	T	55	—	Sabb	55	4	Nils M Marøy m fl, Marøy
87 Må Risnes	23.4	6.4	3.2	—	—	T	43	—	Sabb	?	4	Kristen O Risnes, Syltavåg
89 Må Kjenes	20.0	5.5	2.4	—	—	T	35	—	FM	?	4	Karl M Sylta, Syltavåg
94 Mg Start	27.1	8.6	4.0	—	—	T	45	—	Sabb	46	5	H M Vågenes, Uthella
95 Må Per	26.0	8.1	3.5	—	—	T	45	—	Sabb	45	5	Egil Soltvedt, Bøvågen
96 Må Eva	19.1	5.3	2.1	—	—	T	47	—	FM	?	3	Egil Soltvedt, Bøvågen
98 Må Leif	21.0	7.0	4.0	—	—	T	54	—	Sabb	54	4	Monrad Hjelme, Uthella
99 Må Brødrene 2	34.0	11.5	7.0	—	—	T	32	—	Rapp	32	17	Sak Soltvedt, Vallersvåg
100 Må Torden- skjold	26.0	8.0	5.0	—	—	T	39	—	Sabb	44	5	Rasmus A Hella m fl, Uthella
102 Må Blomsten	29.0	9.6	5.0	—	—	T	34	—	Unio	34	7	Kåre Haugland, Bøvågen
104 Må Trond	28.0	9.0	6.0	—	—	T	57	—	Sabb	57	6	Johan I Vågenes, Uthella
106 Ms Milo	23.0	7.0	5.0	—	—	T	58	—	Sabb	58	5	Nils Lokøy, Bøvågen

**BK-DIESEL** - Motoren for fiskerflåten.

10—240 HK. — 1—8 syl.

GOD ØKONOMI — GOD SIKKERHET — GOD FART

**BRØDRENE KLEMSDAL A/S.**

Motorfabrikk — Fredrikstad.

Farkostens nummer art og navn	Lengde	Breidde	Dybde	Tonn				Maskin			Eierens (den korresponderende reders) navn og postadresse	
				Br.	Nt.	Materiale	Byggeår	Omb. år	Hva slags	Byggeår		
										H.		K.
108 Må Rune	24.0	7.0	4.0	—	—	T	—	—	Sabb	?	5	Krist J Sylta, Syltavåg
109 Må Tor	19.0	5.4	3.0	—	—	T	53	—	F M	58	3	Math L Vågenes, Uthella
110 Må Ann Karin	21.0	9.0	4.5	—	—	T	54	—	Sabb	54	4	Martin R Nordvik, Uthella
111 Må Einar	20.5	6.0	4.0	—	—	T	55	—	Sabb	55	4	Joacim E S Marøy, Marøy
112 Må Bakken	23.0	7.0	4.0	—	—	T	59	—	Sabb	59	8	Martin M Hella, Uthella

## H-HR. Hosanger — tilsynsmann: Magnus Bjørge, Eikangervåg.

1 Ms Bella	35.0	11.0	4.6	—	—	T	17	—	Tryg	?	12	Joakim Bernes, Bernestangen
2 Må Sprett	24.0	5.3	1.8	—	—	T	38	—	Seagu	55	3	H Gulbrandsøy, Eiknesvåg
3 Må Heim	25.5	8.5	4.0	—	—	T	37	—	Wich	23	3	Rasmus Heimvik, Storholmen
4 M Pluggen	22.0	5.3	1.7	—	—	T	56	—	Seagu	56	5	O J Risholm m fl, Fotlandsvåg
5 Må Tryggfimm	25.5	9.0	5.0	—	—	T	41	—	Wich	23	5	Alfred Bysheim, Bysheim
7 Må Finn	24.0	7.0	5.0	—	—	T	45	—	Letvi	40	6	Sigurd Heimvik, Storholmen
10 Mk Triks	31.9	8.5	4.8	—	—	T	25	—	Unio	36	10	Peder A Eide, Ostereidet
11 Ms Sabben	29.7	8.3	3.2	—	—	T	—	—	Stabi	?	5	Ole J Risholm, Fotlandsvåg
12 Mk Maiblom	33.1	12.0	4.5	—	—	T	13	—	Unio	37	15	Ingv A Eide, Ostereidet
13 Mk Alf	37.2	8.5	4.5	—	—	T	—	—	Bolin	?	12	Albert Heimvik, Storholmen
17 Må Stokken	26.0	8.0	4.0	—	—	T	38	—	Wich	?	6	Anders Stokken, Kleiveland
18 Må Vesla	19.0	6.4	3.2	—	—	T	—	—	Sabb	52	4	A J Kleiveland m fl, Kleiveland
19 Må Roald	29.0	8.0	4.0	—	—	T	41	—	Unio	38	7	Lars Padøy, Storholmen
21 Mk Måken	29.0	7.0	4.0	—	—	T	—	48	Lettv	38	6	O A Kleiveland, Kleiveland
23 Mk Kvikk	31.0	11.7	5.8	—	—	T	26	—	Hjels	26	11	Ole M Risholm, Fotlandsvåg
25 Må Vidar	23.0	8.0	4.0	—	—	T	44	—	Sabb	45	5	Ragnv Vikesund, Tyssebotnen
29 Må Kvikk	26.6	8.0	4.8	—	—	T	39	—	Sabb	44	5	Johs Kleiveland m fl, Kleiveland
32 Må Vikesund <sup>o</sup>	17.0	6.4	3.2	—	—	T	51	—	Marn	39	6	Ragnar Vikesund, Tyssebotn
33 Mk Minde	35.0	8.5	5.0	—	—	T	18	—	Dahl	19	10	Johan Skår, Bjorsvik
34 Må Duen	19.0	6.1	1.9	—	—	T	57	—	F M	57	6	Jonas Veland, Ostereidet
35 Må Vigra	23.6	6.7	3.5	—	—	T	—	48	Sabb	49	4	Anton Drangevåg, Tyssebotnen
36 Må Jo	22.0	5.0	4.0	—	—	T	—	—	Sleip	38	5	Tr Magnussen, Eiknesvåg

## H-J. Jondal — tilsynsmann: Ola J. A. Eide, Jondal.

2 Ms Rapp	31.0	8.0	5.0	—	—	T	33	51	Säffl	49	12	Lars Sætveit m fl, Jondal
3 Ms Forsøk 2*	50.5	17.8	6.7	29	12	T	14	40	Wich	32	30	Alfred Sætveit m fl, Jondal
5 Ms Letvint	27.8	8.9	3.0	—	—	T	32	—	Grei	?	10	A I Skutevik, Tørvikbygd
8 Ms Erlen	50.3	17.7	7.4	28	16	T	16	—	Unio	36	50	G M Svåsand m fl, Solesnes, Hard.
14 Mkr Harding	60.0	16.0	8.0	40	16	T	44	—	Wich	44	40	G I Torsnes m fl, Torsnes, Hard.
16 Ms Liljen 1	49.7	17.8	7.6	29	—	T	15	—	Unio	34	40	Helge Guntveit m fl, Jondal
18 Ms Vesta	42.5	14.8	6.8	—	—	T	24	49	Avan	30	22	Torv Storås, Herand

## H-KK. Kinsarvik — tilsynsmann: T. G. Alsaker, Vines.

f. t. ingen merkepl. fiskefarkoster.

## H-KM. Kvam — tilsynsmann: Math, Madsen, Øystese.

1 Må Sild	16.7	5.0	1.8	—	—	T	52	—	J A P	52	2	Amund Kvalvik, Øystese
2 Må Kvamsøy	23.4	7.2	4.0	—	—	T	52	—	Marn	51	8	Lars O Kvamsøy, Norheimsund
4 Må Solo	24.0	7.0	5.0	—	—	T	23	—	Solo	35	16	Lars Eide, Øystese

BERGEN  
BODØ  
HAMMERFEST  
HAUGESUND  
KRISTIANSAND S.

NORSK FORSIKRINGSSLESKAP

# ÆOLUS

STIFTET 1867.

OSLO  
STAVANGER  
TROMSØ  
TRONDHEIM  
ÅLESUND

## H-KM Kvam — H-K Kvinnherad.

Farkostens nummer art og navn	Lengde	Bredde	Dybde	Tonn		Materiale	Byggeår	Ombår	Maskin		Eierens (den korresponderende reders) navn og postadresse	
				Br.	Nt.				Hva slags	H. K.		
										Byggeår		H. K.
6 Må Måken	20.0	7.5	5.5	—	—	T 55	—	Sleip	55	7	Ivar Jordal m fl, Ytre Ålvik	
7 Må Kvamsøy	28.0	10.0	5.0	—	—	T 38	—	Wich	?	10	Olaf Kvamsøy, Øystese	
8 Må Forsøk	19.0	5.0	3.0	—	—	T 40	—	Solo	40	2	Joh Flatebø, Øystese	
10 Må Glimt	25.0	7.0	3.5	—	—	T 25	—	Glimt	26	7	Olav Asheim, Porsmyr	
11 Må Rapp	22.3	6.1	2.5	—	—	T 34	—	Solo	34	8	Nils Handegård, Øystese	
12 Må Vega	22.0	6.0	3.0	—	—	T 35	—	Solo	35	8	Nik Fiksen, Porsmyr	
14 Må Botnen	18.0	5.5	4.0	—	—	T 52	—	Marn	52	5	Trygve Botnen m fl, Porsmyr	
15 M Tona*°	116.0	22.0	11.5	212	79	J 06	49	Disel	48	340	Kåre Handegård m fl, Øystese	
16 Mk Vira*°	97.8	24.3	9.8	155	105	T 02	—	Wich	48	200	Nils A Handegard m fl, Nesttun	
17 Mk Kvikk 4	69.0	16.5	7.0	—	—	T 26	37	Wich	40	40	S Wilhelmsen, Norheimsund	
19 Må Rapp	19.0	5.7	2.9	—	—	T 50	—	C P	47	3	E Ragnhildstveit, Norheimsund	
20 Må Oter	17.0	5.5	2.5	—	—	T 57	—	J L O	57	5	M Madsen, Øystese	
21 Må Kvikk	18.0	4.8	3.0	—	—	T	—	Clint	54	2	Lars A Mo, Øystese	
22 Må Thule	16.9	5.0	1.6	—	—	T 57	—	Clint	57	3	Hans Storbog, Norheimsund	
23 Må Borvenes	17.0	5.5	2.5	—	—	T 55	—	Clint	56	2	Hakon S Børve, Øystese	
24 Må Trygg	20.1	5.3	2.5	—	—	T 39	—	Solo	?	4	Magnus Kjæpso, Ålvik	

## H-K. Kvinnherad — tilsynsmann: Olav J. Kaldestad, Sunde i Sunnhordland.

1 Må Almen	24.5	8.0	4.0	—	—	T 57	—	Sabb	57	6	Alm Johannesen, Sunde, Sunnhl.
2 Ms Brødrene*	51.2	16.0	6.4	25	7	T 36	—	Rapp	53	45	Gerh Røssland, Husnes
4 Ms Elisa	34.5	12.5	5.0	—	—	T 15	—	Aktiv	15	9	Lars Havnerås, Hatlestrand
5 Mk Dristig*	79.8	18.2	7.9	66	39	T 31	38	Wich	31	60	Odd Nødtveit, Sunde, Sunnhordl.
6 Må Viken	18.0	6.0	2.5	—	—	T	—	Ferd	?	5	Ø Førdedal, Snilstveitøy
7 Må Gerd	20.1	6.4	2.9	—	—	T 50	—	Stord	52	3	Torbjørn Øye, Snilstveitøy
8 Må Hans	22.0	5.0	2.0	—	—	T 30	—	Sleip	32	3	Anton Bjelland, Sunde, Sunnhl.
9 Må Aud	23.9	7.7	3.2	—	—	T 46	—	Sabb	48	5	Johs Djuvsland, Hatlestrand
10 Mkr Ongholm	65.0	18.0	8.7	—	—	T 50	—	J M	35	60	Bjarne Larsen m fl, Sunde, Shl.
11 Må Leik	24.0	6.0	4.0	—	—	T 44	—	Dahl	?	3	K L Rørvik, Sunde, Sunnhl.
12 Mk Concord 2	61.0	15.0	6.0	25	11	T 18	—	Wich	28	40	A/S Concord Can Co, Uskedalen
13 Må Klar	21.2	6.9	3.2	—	—	T 43	—	Solo	41	3	Martin Sundal, Mauranger
14 Mkr Unni Maud*	57.3	16.1	6.5	28	9	T 48	55	Unio	47	30	N L Røssland, Sunde, Shld.
15 Må Sleipner	23.0	7.0	4.0	—	—	T 30	—	Sleip	31	6	Olav Nerhus, Ænes
16 Må Pluto	20.0	7.0	3.5	—	—	T 53	—	Marn	53	5	Karl Øvrevik, Husnes
17 Mk Mågen	53.0	15.9	7.1	30	13	T 84	—	Wich	24	25	Sigurd Arnesen, Uskedalen
19 Må Alf	18.0	5.5	2.0	—	—	T 45	—	Meri	20	2	Olav Handeland, Sunde, Sunnhl.
20 Mk Speranza*	69.0	17.2	7.3	46	27	T 39	—	Wich	43	50	Jens Olsen Vik, Rosendal
21 Ms Hanna*	49.3	15.8	5.8	24	6	T 13	51	Vold	56	70	Jon O Røssland m fl, Sunde, Shld.
22 Ms Telma	45.8	15.4	6.8	—	—	T 13	—	Wich	25	25	Gotfr Røssland m fl, Sunde, Shld.
23 Må Djerv	29.0	12.0	5.0	—	—	T 17	—	Dux	?	10	Jørgen Røstbø, Sunde, Sunnhl.
24 Må Alken	26.0	8.0	3.5	—	—	T 43	—	Wich	15	6	Peder Eidsvik m fl, Snilstveitøy
27 Må Jugrastøl	24.0	7.4	3.0	—	—	T 32	—	Grei	17	7	G M Fureberg, Ænes
28 Må Sleipneren	25.4	8.0	3.5	—	—	T 49	—	Sleip	48	7	Olav Haurangsnes, Ænes
29 Må Fram	20.0	7.0	2.5	—	—	T	—	Atlan	?	3	Haktor Olsen, Sunde, Sunnhl.
30 Mkr Solfjell*	89.6	22.8	10.0	124	43	T 45	—	Wich	45	200	T Myklebust, Uskedalen
31 Må Konsert	30.0	8.0	5.5	—	—	T 11	—	Wich	16	8	Fredrik Moss m fl, Ølve
32 Må Rapp	23.0	6.4	3.0	—	—	T 23	—	Rapp	10	4	Gustav Schnelle, Nymark
33 Ms Sture°	42.0	13.9	6.4	—	—	T 33	45	Wich	28	20	Erik Hammerhaug, Vikane, Shl.

SMØREOLJER TIL ALLE MOTORER

GASOIL OG PETROLEUM

AS NORSKE ESSO



Farkostens nummer art og navn	Lengde	Bredde	Dybde	Tonn		Materiale	Byggeår	Ombår	Maskin		Eierens (den korresponderende reders) navn og postadresse	
				Br.	Nt.				Hva slags	Byggeår		H. K.
34 Må Bris	23.0	7.5	2.5	—	—	T 47	—	Sabb	38	5	Anders Sætre, Løfallstrand	
35 Mk Solglytt	30.8	7.4	4.2	—	—	T 29	—	Wich	?	7	Dankert Jensen, Sunde, Sunnhl.	
36 Ms Silden	46.0	17.3	8.0	—	—	T 13	—	Wich	19	25	Olav J Rosslund, Sunde, Sunnhl.	
37 Ms Heggholm	57.5	16.6	6.4	31	14	T 43	51	Unio	48	30	Torbjørn Enæs m fl. Åenes	
38 Må Finn	17.3	5.9	2.1	—	—	T 34	—	Sleip	50	3	Fridtj Gjerde, Løfallstrand	
39 Må Franke	24.0	6.5	3.5	—	—	T 39	—	Sleip	35	4	G Sunde, Sunde i Sunnhordland	
40 Må Venus	29.0	11.0	5.0	—	—	T	—	Grei	17	7	Lars Flatebø, Mauranger	
41 Ms Kristi	46.0	18.0	7.0	—	—	T 97	48	Popu	34	30	Arth Skålevik, Sunde, Sunnhl.	
42 Mk Stusvik*	53.1	12.5	7.2	29	9	T 16	51	Nordl	27	40	Jens Schnelle m fl. Vikanes	
44 Må Jan	23.0	7.0	3.0	—	—	T 40	—	Solo	?	5	Hj Haavik, Vikane, Sunnhl.	
45 Ms Vidar	28.0	9.0	3.5	—	—	T 41	—	Lohn	?	6	Olav Solheim m fl. Sunde, Sunnhl.	
46 Må Morild	22.0	7.0	3.4	—	—	T 46	—	Sabb	43	4	Torv Fredheim, Mauranger	
47 Må Odd	19.0	6.0	2.5	—	—	T	—	Popu	?	3	Alb Bjelland, Sunde, Sunnhl.	
48 Må Jim	20.0	7.0	4.0	—	—	T	—	F M	30	6	Sig Ertland, Sunde i Sunnhordi.	
49 Mk St Hans	50.0	14.0	6.0	31	10	T 18	—	Wich	19	20	N S Haavik, Vikane, Sunnhl.	
50 Må Alholm	20.0	7.0	3.0	—	—	T 47	—	Wich	39	2	Samson Eidsvik, Uskedalen	
51 Må Kjell	22.0	6.0	3.0	—	—	T	—	Sabb	?	3	Brynj Skorpen, Uskedalen	
52 Må Småen	24.0	6.5	2.5	—	—	T 42	—	Sabb	43	4	Herm Gravdal, Sunde, Sunnhl.	
53 Må Kubbholm	18.5	6.5	3.5	—	—	T 53	—	Marn	53	5	Anders Sjursen, Sunde i Sunnhl.	
54 Må Per	23.0	6.5	3.5	—	—	T	54	Sabb	35	5	E Lagerstrøm, Sunde i Sunnhl.	
58 Ms Flora	42.2	15.2	7.0	—	—	T 07	—	Wich	?	25	Alf Netland, Hatlestrand	
60 Ms Fortuna*o	53.0	17.0	7.0	28	9	T 17	40	Wich	26	40	Jens Rørvik m fl. Sunde, Sunnhl.	
61 Ms Kongstjord 1	52.6	16.9	6.6	27	11	T 30	—	Wich	53	50	J J Ljosnes m fl. Uskedalen	
62 Ms Lyna	39.5	10.0	4.7	—	—	T 34	—	Hille	?	22	Peder Gausvik m fl. Mauranger	
63 Mg Heimdal	33.0	10.0	5.0	—	—	T 29	—	Unio	29	10	Nils L Røisland, Kaldestad	
64 Må Roy	18.0	6.0	3.0	—	—	T 57	—	F M	57	4	Monrad Rørvik, Sunde, Shld.	
65 Må Snorre	23.7	7.0	2.8	—	—	T 44	—	Sabb	44	4	Hans Kalven, Snilstveitøy	
66 Må Terje	27.4	9.0	2.9	—	—	T 57	—	Solo	50	16	Torolf Myklebust, Uskedalen	
67 Å Kasten	26.0	9.0	3.8	—	—	T 44	—	—	—	—	Samson H Håvik, Vikane, Sunnhl.	
69 Må Bergstrand	19.8	6.2	2.5	—	—	T	57	Sabb	?	3	G M Tureberg, Herøysundet	
70 Mkr Grei	23.8	8.4	4.2	—	—	T 47	—	Sabb	46	5	Kristoffer Vågen m fl, Uskedalen	
71 Må Pluto	21.0	7.0	4.0	—	—	T 50	—	Sleip	?	5	Arne Arnesen, Sunde, Sunnhl.	
72 Må Pio	26.0	8.0	4.0	—	—	T 50	—	Sabb	49	5	Alfr Bjelland, Sunde, Sunnhordi.	
74 Må Sjøliv	25.0	7.0	4.0	—	—	T 50	—	Sabb	50	5	Anders J Huse, Ølve	
75 Må Lom	21.0	6.5	3.6	—	—	T 39	58	Sleip	58	4	Markus Bjørnsen, Sunde, Sunnhl.	
76 Ms Duen	35.0	12.1	5.0	—	—	T	50	Rapp	35	12	Erik Hammeshaug, Vikane, Sunnhl.	
77 Mk Skarholm	38.0	11.0	5.0	—	—	T	—	Unio	?	15	Gerh Rosslund, Husnes	
78 Må Gerd	22.0	7.0	3.0	—	—	T	—	Sabb	50	4	Jørgen Røstbø, Sunde, Sunnhl.	
79 Må Traust	22.0	6.0	3.5	—	—	T 51	—	Sabb	51	4	Torkel Pedersen, Sunde, Sunnhl.	
80 Mk Askøy*	56.9	15.0	7.4	31	10	T 26	53	Wich	34	40	Trygve Haugland, Ølve	
81 Må Alda	21.0	7.0	3.1	—	—	T 45	—	Perf	?	4	Lars Handegård, Løfallstrand	
83 Må Loyal	28.0	9.0	4.0	—	—	T 25	—	Wich	?	7	Mikkel Myhre, Uskedalen	
89 Må Sleip	20.0	6.0	2.8	—	—	T 53	—	Sleip	53	4	T P Kalven, Snilstveitøy	
97 Må Terje	24.0	7.0	2.9	—	—	T 52	—	Solo	51	8	A Storegjerde, Løfallstrand	
98 Må Pax	16.0	5.0	2.5	—	—	T 39	—	Mete	39	2	Johs Bjelland, Sunde, Sunnhl.	
100 Må Makrelen	23.0	7.5	3.2	—	—	T 41	—	Solo	40	4	Martin Sundal, Mauranger	
101 Må Leik	24.0	7.0	2.8	—	—	T 45	—	Sabb	43	4	Ivar Vevik, Løfallstrand	
102 Må Vits	20.0	6.0	2.5	—	—	T 45	—	motor	45	3	Samson T Håvik, Vikane, Sunnhl.	

Kontor:

Øvregaten 17, Bergen.  
Telefoner: 14723 - 71002  
Tilr.adr.: «Hordatrygd»

# HORDATRYGD

— gjensidig trygdslag for Hordaland —

Trygding av fiskefarkoster på gode vilkår

Trygdslaget står tilsluttet Reassuranseinstituttene for Fiskefarkoster og Fiskeredskaper



## H-K Kvinnherad — H-LV Laksevåg.

Farkostens nummer art og navn	Lengde	Breidde	Dybde	Tonn		Materiale	Byggear	Ombår	Maskin		Eierens (den korresponderende reders) navn og postadresse
				Br.	Nt.				Hva slags	Byggear H. K.	
103 Må Nor	23.0	8.0	3.5	—	—	T 28	—	Sterk	?	6	H K Nordås, Ølve
104 Må Svanen	26.0	8.0	5.0	—	—	T 41	—	Sabb	40	5	Rasmus Olsen, Sunde, Sunnhl.
105 Må Tolleiv	24.0	7.0	4.0	—	—	T 10	—	Tenfj	?	4	Erik Moss, Ølve
110 Må Solo	21.0	5.5	4.0	—	—	T 48	—	Solo	43	6	Gerh Kvernenes, Vikane, Shl.
112 Må Snygg	22.0	7.0	2.3	—	—	T 19	—	Snøg	19	2	Fredr Moss, Ølve
119 Må Snøgg	21.0	5.5	3.0	—	—	T	—	Meté	?	3	Selmer Røssland, Sunde, Sunnhl.
120 Må Vitus	18.3	5.3	1.9	—	—	T 42	—	Sabb	40	3	Sigurd Snilstveit, Snilstveitøy
121 Må Varg	20.0	7.0	3.0	—	—	T 40	—	motor	?	4	Peder Varavik, Løfallstrand
123 Må Gjøa	24.0	9.0	4.5	—	—	T 41	—	Favo	?	4	H B Hjonnevaag, Uskedalen
125 Må Draug	20.0	6.2	2.5	—	—	T 31	—	Wich	42	2	G Bjelland Thorkelsen, Sunde, Shl.
128 Ms Alf	29.7	9.6	3.8	—	—	T 49	—	Brun	49	12	Alf Netland, Hatlestrand
129 Må Snar	21.0	6.5	2.5	—	—	T	—	Snøg	?	2	Paul Kviteberg, Ølve
130 Må Topsy	20.5	6.0	2.5	—	—	T 39	—	F M	39	4	Einar Nerål, Rosendal
131 Må Sport	25.0	6.5	3.8	—	—	T 26	—	Wich	30	5	Johs Kviteberg, Ølve
132 Må Aud	17.0	4.5	2.0	—	—	T 45	—	F M	?	2	Audun Olsen, Herøysundet
136 Må Sabben	25.0	8.0	4.0	—	—	T	—	Sabb	?	5	Andr Larsen, Sunde, Sunnhl.
137 Må Bjørg	29.0	8.5	4.0	—	—	T 35	—	Rapp	19	5	M Sundal, Mauranger
139 Må Terje	20.0	7.0	2.5	—	—	T	—	F M	?	3	K L Røssland, Sunde, Sunnhl.
140 Mkr Sel	26.0	8.0	3.8	—	—	T 45	—	motor	?	10	Samson Rødsten, Herøysundet
141 Må Proven	31.0	11.7	4.8	—	—	T 20	—	Rapp	20	7	Nils M Kaldestad, Sunde, Sunnhl.
142 Må Svanen	18.0	5.0	3.0	—	—	T 40	—	Solo	?	2	Jon Kleiberg, Sunde, Sunnhl.
143 Må Glimt	24.0	7.0	3.0	—	—	T 46	—	Sleip	?	8	Henning Saghaug, Sunde, Sunnhl.
145 Må Marnan	23.0	8.0	3.0	—	—	T 47	—	Marn	46	5	Anders Lyhammer, Ølve
147 Må Sjøar	24.0	7.2	3.0	—	—	T 46	—	Sleip	47	7	Olav Tufta, Ølve

## H-LV. Laksevåg — tilsynsmann: Olav Hareid, Bjørndalstre.

1 Må Kari	18.0	3.7	2.5	—	—	T 47	—	Solo	47	8	M Myklebust m fl, Oldernes, Laksevåg
2 Må Svane	40.0	10.0	5.0	—	—	T 29	—	Drott	29	13	Hans Hansen, Alvøy
3 Må Måken	25.0	7.0	3.5	—	—	T 35	—	Solo	39	8	Norv Eriksen, Håkonshella
4 Må Falk	20.0	5.0	3.0	—	—	T 32	—	Sleip	?	4	Arnt Pedersen, Alvøy
5 Må Letvindt	30.0	9.9	3.8	—	—	T 28	—	Sabb	47	5	L Notø, Drotningvik, Laksevåg
6 Må Godvik*	99.7	20.0	8.5	138	49	T 88	52	Dantz	42	300	Johan Økland m fl, Håkonshella
7 Må Duen	25.0	8.0	4.0	—	—	T 53	—	F M	52	8	Krist Rådmannsøy, Hilleren
13 Må Per	18.5	6.5	3.0	—	—	T 48	—	F M	48	4	Martin Nilsen, Håkonshella
14 Må Sigg	17.0	5.0	3.0	—	—	T 54	—	F M	54	3	August Lohne, Laksevåg
15 Må Rask	23.0	7.0	4.0	—	—	T 36	—	Sabb	47	5	Edv Eriksen, Laksevåg
19 Må Vesla	25.0	7.0	?	—	—	T 32	—	Sabb	36	7	Ingv E Hamre, Alvøy
28 Må Terje	19.1	5.9	2.7	—	—	T 23	—	Amer	?	6	Hans Økland m fl, Håkonshella
29 Må Suggen	22.3	6.7	3.2	—	—	T	—	Sterk	?	5	Kåre Sundal, Mathopen
30 Må Kvik	27.0	7.6	3.2	—	—	T 27	—	Sabb	?	5	E Paulsen, Mathopen
32 Må Lom	31.0	10.0	5.0	—	—	T 19	—	Norm	?	10	Olav Langeland m fl, Alvøy
34 Må Lom	32.0	9.0	5.0	—	—	T 28	—	Heim	28	8	Harald Paulsen, Godvik
36 Må Gå På	28.5	7.0	5.0	—	—	T	—	Avan	?	10	Karl Kongshavn, Alvøy
37 Må Småen	19.0	6.5	3.0	—	—	T	—	Wich	?	3	Alf Sæthre, Håkonshella
38 Må Siri	22.0	5.6	2.8	—	—	T 34	—	Sabb	34	3	Lars Andersen, Håkonshella

## Elektro-Kraft A.s Skipsinstallasjon

BERGEN

Aut. skipsinstallatør

Tlf. 15 600

V. Muralm. 24

Repr. for June Munkteill motorer

Skipsarmatur — Nife lyseslegg — lyskastere — båt batterier.

Farkostens nummer art og navn	Lengde	Bredde	Dybde	Tonn		Materiale	Byggeår	Ombår	Maskin			Eierens (den korresponderende reders) navn og postadresse
				Br.	Nt.				Hva slags	Byggeår	H. K.	
1 Ms Hosøy	38.0	15.0	5.0	—	—	T00	36	Nordl	36	20	Bertin Hosøy, Rødland	
2 Ms Nobel 1	43.0	16.5	7.5	—	—	T10	51	Wich	41	20	L Andås, Austfjordgrend	
3 Må —	26.0	7.0	3.5	—	—	T38	—	Sleip	38	7	Ottar Jordal m fl, Myking	
4 M Lom	27.0	9.0	3.5	—	—	T35	—	Wich	?	8	Birger Hindenes, Hindnes	
6 Ms Alfa	45.0	14.0	4.0	—	—	T—	24	Avan	?	22	Tollef Jordal, Myking	
7 Må Per	18.0	6.0	2.0	—	—	T50	—	Solo	50	?	Fredrik Natås, Sævråsvåg	
8 Må Kjell	23.0	7.0	3.2	—	—	T53	—	Sabb	39	?	Sigv Krossøy, Kalandssjøen	
9 Ms Bjona	41.6	14.2	5.2	—	—	T36	—	Wich	36	20	Trygve Andresen, Myksvoll	
10 Må Odin	29.0	8.5	3.7	—	—	T00	—	Sabb	52	5	Olaf O Sevraas m fl, Sævråsvåg	
11 Må Håbet	25.5	7.5	3.5	—	—	T—	52	Sabb	?	5	Olaf Tvedt m fl, Myking	
12 Må Fjordfisk 1	23.0	7.0	4.5	—	—	T54	—	Alda	54	5	Gunnar Sundsbø, Fonnebost	
13 Må Siri	20.7	6.7	3.8	—	—	T52	—	Sabb	53	5	Magnus K Mongstad, Mongstad	
14 Ms Maudie	31.3	9.5	5.4	—	—	T26	—	Bolin	26	16	O M Kjeilen, Kalandssjøen	
15 Må Snar	21.0	7.0	3.5	—	—	T42	—	Sabb	47	4	Ragnv Angelvik, Mongstad	
16 Må Kvikkk	21.0	6.0	3.5	—	—	T30	—	Wich	30	4	Nils J Sundsbø, Lindås	
17 Mk Tryg	46.0	11.0	4.0	—	—	T16	—	Avan	?	22	Laur L Kjeilen, Kalandssjø	
18 Må Ekko	18.2	5.7	2.4	—	—	T53	—	Marn	53	5	Stall & Andås Notlag, Austfjordgr.	
19 Må Concord 4	33.0	12.0	3.3	—	—	T27	—	Wich	27	12	Andr Stall, Austfjordgrend	
20 Må Trygg	28.0	9.0	4.0	—	—	T44	—	Sleip	43	7	Bertin Hosøy, Rødland	
21 Ms Jonny	24.0	7.0	4.0	—	—	T45	—	Sabb	45	5	Tobias Hindenes, Hindnes	
22 Må Villand	18.0	5.5	3.2	—	—	T51	—	Sleip	51	3	Nik Veland m fl, Rødland	
23 Må Prøven	19.1	5.3	2.1	—	—	T45	—	FM	47	4	Mons H Keilegavlen, Risasjøen	
24 Må Von	25.1	7.8	3.0	—	—	T21	24	Per	22	3	M Olsen Monstad, Mongstad	
25 Må Teisten	26.0	7.0	4.0	—	—	T31	—	FM	33	9	Andr L Veland, Rødland	
26 Ms Glimt°	36.0	12.0	5.0	—	—	T30	52	Wich	31	12	Gunnar B Hosøy m fl, Rødland	
28 Ms Viking	25.0	7.5	3.5	—	—	T42	52	Sabb	42	5	Max Klementsen, Rødland	
29 Må Hauk	27.0	9.0	4.0	—	—	T37	—	Rapp	37	7	Johan Haugstad, Festo	
31 Må —	16.9	5.3	1.3	—	—	T—	—	Seagu	54	1	A O Askeland, Askelandsvåg	
32 Må Forsøk	20.0	5.0	3.0	—	—	T—	52	Sleip	39	7	Hj A Ystebø, Sletta	
34 Må Anna K	20.5	6.5	3.2	—	—	T55	—	Sabb	55	4	Arne Gabrielsen, Spjotøy	
35 Må Von	21.0	6.0	5.0	—	—	T—	—	motor	?	3	Alb Kårdal, Risasjøen	
36 Mg Truls	29.0	10.0	4.0	—	—	T—	—	Wich	?	8	Olav L Kjeilen, Kalandssjøen	
37 Må Heimen	29.2	8.8	3.5	—	—	T47	—	Sabb	47	5	Dagf Askeland, Askelandsvåg	
39 Må Tommeliten	17.0	4.7	2.1	—	—	T51	—	Albin	51	8	A Hellestveit, Lauvåssjøen	
40 Ms Bjørn	46.3	16.3	6.5	23	—	T08	—	Wich	?	25	Oddl Uthaug m fl, Kalandssjøen	
41 Ms Skandia 1	49.0	17.7	5.9	28	12	T05	34	Ngrei	33	45	O Hindenes m fl, Austfjordgrend	
42 Må Merkur	26.6	7.4	3.7	—	—	T—	—	Sabb	39	5	Thv Rise, Mongstad	
43 Må Spurv	21.0	6.0	2.5	—	—	T—	—	motor	?	3	Ditlef O Mongstad, Mongstad	
44 Må Hellegutten 1	32.0	12.0	3.0	—	—	T56	—	Marn	55	24	H Hellestveit, Lindås	
45 Mkr Repp	37.0	12.4	6.0	—	—	T—	46	Unio	52	10	Nils N Knarvik, Lauvåssjøen	
47 Må Trygg	23.3	7.5	3.3	—	—	T—	34	Sabb	45	4	Håkon S Kjeilen, Kalandssjøen	
48 Mkr Sterken 1	27.4	8.1	4.1	—	—	T58	—	Sabb	55	6	R Stall m fl, Austfjordgrend	
49 Må Dag	29.7	9.6	6.4	—	—	T44	—	Wich	?	6	Leif Bakke, Risasjøen	
56 Må Brødrene	31.9	10.5	4.2	—	—	T21	—	Wich	22	7	Ragnv Knarvik, Lauvåssjøen	
58 Mk Venus	36.0	11.0	6.0	—	—	T12	—	Wich	12	12	Sigurd N Straume, Mongstad	
59 Mk Koffen	33.0	10.0	6.0	—	—	T30	43	Kamp	?	8	Nils Syslak m fl, Lindås	
65 Ms Duen	33.0	9.0	4.0	—	—	T13	46	Unio	49	20	Tollef Jordal m fl, Myking	

## KRISTIANSANDS FISKEGARNSFABRIK A.s

Telefon 29 540 (5 linjer)

Telegr.adr.: OMFAR

## H-L Lindås — H-MG Manger.

Farkostens nummer art og navn	Lengde	Bredde	Dybde	Tonn		Materiale	Byggeår	Ombår	Maskin		Eierens (den korresponderende reders) navn og postadresse
				Br.	Nt.				Hva slags	Byggeår H. K.	
66 Mk Sleipner 2	33.0	12.0	5.7	—	—	T14	—	Gide	?	8	Georg Vallersnes, Sletta
67 Må Grei	30.0	10.0	5.0	—	—	T	—	Grei	?	10	Otto Kolås, Sletta
68 Mk Skarholm	35.5	11.7	6.0	13	—	T17	—	Unio	32	15	Andr Bruknapp, Festo
69 Ms Havsula	32.0	10.5	4.5	—	—	T19	—	Wich	19	7	Malvin Tvedt, Myking
76 Må Njål	21.0	5.9	2.2	—	—	T33	—	Sabb	43	4	Krist Lygren, Lygra
77 Må Spretten	26.0	8.5	4.5	—	—	T43	—	Wich	?	6	Alf E Sletten m fl, Kalandssjøen
78 Må Teisten	24.5	7.5	3.5	—	—	T	—	Rapp	?	5	H G Lervåg, Lauvåssjøen
79 Må Framm	26.0	9.0	3.5	—	—	T39	—	Letvi	39	6	Ivar Iversen, Kalandssjøen
81 Må Marit	27.6	10.1	4.2	—	—	T43	—	Wich	38	12	Erling Lauvås, Risasjøen
83 Må Jacob	31.5	10.2	4.1	—	—	T33	—	Wich	12	8	Andr Stall m fl, Austfjordgrend
84 Ms Liljen	32.0	11.5	5.0	—	—	T23	—	Bergs	23	10	Ragnv Håvarden, Mongstad

## H-MG. Manger — tilsynsmann: Konrad Martinussen Toskøy, Toska i Nordhordland.

1 Må Tommy	27.0	8.0	4.0	—	—	T47	—	Sabb	50	5	Karl M Toska, Toska, Nordhl.
2 Må Bris	25.5	8.5	3.2	—	—	T43	—	Sabb	54	5	Mons Lie, Manger
3 Ms Viking	42.0	16.0	7.3	—	—	T08	—	Skan	09	12	Korn Bauge m fl, Bøgehann
4 Må Lerken	23.4	6.1	2.7	—	—	T30	—	Stord	20	5	Anton Skjold, Toska, Nordhl.
5 Ms Toskøy*o	53.1	20.2	8.5	31	14	T17	38	Wich	39	40	Karl Mikaelen m fl, Toska, Nhl.
6 Ms Njord*o	52.1	17.9	7.5	31	13	T33	—	Wich	39	50	Johs Strandborg m fl, Toska, Nhl.
7 Må Skom	19.1	6.4	3.2	—	—	T50	—	F M	56	4	Anders Bøgøy, Bøgehann
8 Må Frødis	22.0	9.6	6.0	—	—	T50	—	F M	48	6	G Nilsen Toska, m fl, Toska, Nhl.
9 Ms Morten	28.7	8.8	3.4	—	—	T49	—	Sabb	48	5	Anders Bognøy, Bøgehann
11 Må Måken	19.1	6.4	3.0	—	—	T	38	Sabb	48	4	Gustav Nilsen, Uthella
13 Må Harald	28.0	8.0	4.5	—	—	T42	—	Stabil	22	10	Lauris Hagen, Manger
14 Ms Harald	31.9	9.6	5.3	—	—	T	—	Wich	?	7	Johs Bauge, Bøgehann
15 Må —	30.0	11.0	4.0	—	—	T21	—	Skan	?	10	K O Mangernes, Manger
16 Mk Sardinien	52.1	14.0	6.6	21	—	T38	44	Rapp	?	17	Johs Vetås m fl, Manger
20 Må Uredd	25.0	9.0	6.0	—	—	T56	—	Sabb	56	5	Adolf Stangenæs, Manger
22 Må Tin	24.4	6.4	3.2	—	—	T	—	Sabb	?	3	Sig G Toska, Toska, Nordhl.
23 M Silva*o	112.2	19.1	9.5	160	64	J10	50	Wich	38	225	K Strandborg m fl, Toska, Nhl.
24 Må Liv	19.1	5.3	3.2	—	—	T25	—	motor	39	4	Hans A Halland, Askeland
25 Må Mona	22.3	7.2	3.0	—	—	T49	—	F M	47	4	Laurits E Bauge, Bøgehann
26 Mkr Einar	29.7	9.6	5.3	—	—	T43	—	motor	43	6	Johs Strandborg m fl, Toska, Nhl.
27 Må Grei	19.0	6.5	5.0	—	—	T53	—	Sabb	53	4	Georg Smith m fl, Manger
28 Må Harald	24.0	6.9	2.7	—	—	T	—	F M	48	7	Karl O Morken, Manger
30 Ms Anna	40.6	13.8	6.1	—	—	T12	—	Wich	12	25	Konr Martinussen, Toska, Nhl.
31 Må Fram	21.2	5.6	3.2	—	—	T	—	Sabb	55	3	P Amundsen, Manger
32 Må Mona	18.0	6.0	3.0	—	—	T57	—	F M	57	4	Rasmus Hagen m fl, Manger
33 Må Hjallis	18.0	5.0	3.0	—	—	T	—	F M	38	4	Mons Toska, Toska, Nordhl.
34 Må Kanna	26.0	7.0	4.0	—	—	T52	—	Sabb	52	5	Ingvald Seifalet, Manger
35 Må Kato	20.1	6.4	3.2	—	—	T51	—	Solo	51	4	Karl Ivarsen, Toska, Nordhl.
36 Må Padden	24.0	6.0	4.0	—	—	T18	—	Sleip	20	5	Øystein Ottesen, Toska, Nordhl.
37 Må Snøgg	20.0	7.0	3.0	—	—	T	—	John	59	5	Mons Ulvatne, Bøgehann

**KOBBERSTOFF** Det grofrie stoff

## H-MF Masfjorden.

Farkostens nummer art og navn	Lengde	Bredde	Dybde	Tonn		Materiale	Byggear	Ombår	Maskin		Eierens (den korresponderende reders) navn og postadresse	
				Br.	Nt.				Hva slags	Byggear H. K.		
<b>H-MF. Masfjorden</b> — tilsysmann: Alf Holmås, Risnes.												
1 Ms Leda	45.5	14.5	6.5	17	—	T	—	—	Wich	51	20	Gjert Einestrånd m fl, Kvingo
2 Må Grei	24.4	7.4	3.2	—	—	T	—	—	Grei	?	4	Krist Lidal, Nordkvingo
3 Må Tutti	22.6	6.6	2.9	—	—	T	—	—	Sabb	?	5	Knut Borge, Træsðalsvik
4 Må Trygg 2	29.0	9.0	4.0	—	—	T	43	—	motor	43	6	Kaspar Reknes, Mollandseid
5 Ms Fram	40.8	15.3	6.5	—	—	T	06	—	Unio	27	20	Andviks Notlag, Andvikgrend
6 Ms Håpet	35.3	12.0	5.1	—	—	T	16	—	Wich	38	12	Birger Herøy, Træsðalsvik
7 Må Duen	18.5	6.1	2.9	—	—	T	—	—	Wich	35	2	Johs B Duesund, Duesund
8 Må Finn	23.4	6.9	3.2	—	—	T	24	—	Lgrei	?	4	Ole L Rambjør, Risnes, Masfj.
9 Må Flink	17.0	5.3	3.2	—	—	T	20	—	Wich	20	3	Ragnv E Kvinge, Nordkvingo
10 Må Andvik	26.0	7.0	5.0	—	—	T	47	—	Sabb	47	5	Ivar Hovland, Andvikgrend
11 Må Frisk	28.0	9.0	4.0	—	—	T	37	—	Unio	40	7	Søndre Kvinge Notlag, Kvingo
12 Ms Hankø	40.8	14.5	4.0	—	—	6 T	16	—	Ideal	?	15	Erik A Sandnes m fl, Masfjordnes
13 Må Frøyvåg	28.7	9.0	3.7	—	—	T	48	—	Marn	47	8	L E Tangedal, Risnes
14 Ms Rognøy	51.0	12.8	6.0	—	—	T	—	45	Wich	?	20	Edv Tvedt m fl, Træsðalsvik
15 Ms Lilly	44.0	13.7	6.4	—	—	T	—	46	Bolin	?	30	Konr L Reknes m fl, Mollandseid
16 Må Nymann	24.0	6.5	4.0	—	—	T	52	—	Sleip	52	4	Johan Dragøy, Risnes
18 Må Teist	28.0	9.0	4.0	—	—	T	—	45	Wich	22	6	L Reknes m fl, Mollandseid
19 Må Duen	22.0	6.4	3.0	—	—	T	36	—	motor	36	3	Ludv Johansen, Duesund
20 Må Bris	28.5	9.0	4.0	—	—	T	47	—	Unio	47	7	Leif Sætre, Risnes
21 Mk Sverre	34.0	8.0	6.0	—	—	T	38	—	Unio	36	10	Malfr Vågseth m fl, Masfjordnes
22 Må Jabs	30.8	7.4	4.2	—	—	T	38	—	motor	?	10	Ant Andvik m fl, Nordkvingo
23 Må Sandnes	26.6	7.4	3.2	—	—	T	47	—	Sabb	46	5	Emanuel Sandnes, Masfjorden
24 Ms Urda °	49.1	17.1	7.6	27	14	T	14	—	Wich	34	40	Sandnes Notlag, Masfjorden
25 Må Kjappen	15.6	5.4	2.0	—	—	T	—	—	Mete	47	3	Gustav Tvedt, Træsðalsvik
26 Må Snøgg	28.7	8.0	3.9	—	—	T	—	—	Sabb	54	6	Harald Vårdal, Hosteland
27 Må Jo	20.2	6.4	2.9	—	—	T	33	—	Sabb	41	4	Andr Torsvik, Risnes
29 Må Herøy	24.4	6.9	3.8	—	—	T	51	—	Sabb	49	4	August Herøy, Træsðalsvik
30 Ms Kvingo	48.0	16.5	7.0	—	—	T	32	—	Norly	39	25	Ole T Kvinge, Kvingo
31 Må Snøgg	27.0	7.3	4.8	—	—	T	51	—	BK	50	10	Magne Solstrand m fl, Træsðalsvik
32 Må Odin	23.2	7.2	3.5	—	—	T	32	—	Gide	45	3	Nils Tvedt, Masfjorden
33 Må Dristig	21.2	6.4	2.7	—	—	T	—	—	motor	?	3	Arthur Andersen, Risnes
34 Må Teist	24.4	8.0	3.2	—	—	T	40	—	Sabb	39	4	Toralf Torsvik, Risnes
35 Må Snygg	23.4	7.0	3.0	—	—	T	—	—	Sabb	?	4	A Totlandsdal, Andvikgrend
36 M Leik	29.0	9.5	4.0	—	—	T	45	—	Sabb	52	6	Magnus E Kvinge, Kvingo
37 Må Sabben	25.5	6.4	2.7	—	—	T	36	—	Sabb	36	5	Ragnv Mjanger, Hope, Nordhl.
38 Må Mjølner	29.7	8.5	4.1	—	—	T	30	—	Lettv	32	5	Sigm Langøy, Hosteland
39 Må Sjøglint	25.0	8.0	3.4	—	—	T	52	—	Sabb	52	5	Bernh Mjanger, Hope, Nordhl.
40 Må Kvikk	18.0	6.4	2.7	—	—	T	55	—	Marn	55	5	Lars E Reknes, Mollandseid
41 Må Gå På	27.0	8.0	4.5	—	—	T	42	—	Wich	?	8	Konrad Andersen m fl, Risnes
42 Må Sigmund	29.0	9.0	5.0	—	—	T	40	—	Wich	38	10	L Langøen, Hosteland
43 Må Kvikk	25.5	8.0	3.7	—	—	T	49	—	Sabb	48	5	Alf Fagervik, Risnes
44 Ms Annemor	31.0	10.5	4.0	—	—	T	—	52	Heim	?	11	Martin E Haugsdal, Haugsdal
45 Må Haugsdal	26.0	8.0	3.8	—	—	T	56	—	Sabb	56	6	Peder Haugsdal m fl, Risnes
46 Må Kjeholm	28.7	8.9	4.8	—	—	T	—	—	Sleip	52	10	Fagervik Notlag, Risnes
47 Må Senning	23.0	6.5	2.0	—	—	T	48	—	Sabb	48	5	Dagfinn Haugsdal, Risnes
48 Må Våg	19.1	6.1	2.7	—	—	T	58	—	Marn	58	4	Malmfred Vågseth, Hogsvær
49 Må Snøgg	20.7	6.4	3.0	—	—	T	50	—	Sabb	50	4	Alfred O Kvinge, Kvingo
50 Må Veslekari	18.0	6.0	4.0	—	—	T	53	—	Alda	53	5	Paul Sandsbo, Masfjordnes



MANDAL

MARNA - motoren

Bensin og diesel

Hittil landets mest solgte

4-36 hk.

## H-ML Meland — H-M Moster.

Farkostens nummer art og navn	Lengde	Bredde	Dybde	Tonn		Materiale	Byggeår	Omb. år	Maskin		Eierens (den korresponderende reders) navn og postadresse
				Br.	Nt.				Hva slags	H. K.	
<b>H-ML. Meland — tilsynsmann: Rasmus R. Aasebø, Hanevik i Nordhordland.</b>											
3 Må Knuppen	20.0	6.0	4.0	—	—	T32	—	Sabb	39	5	Bernt Stien, Hanevik, Nordhl.
11 Må Ternen	21.0	6.0	2.5	—	—	T32	—	Stord	42	3	Th Wiik, Litlebergen
14 Ms Lasen	34.0	9.6	4.8	—	—	T46	—	Avan	?	12	Berge B Espetvedt, Furuskjegget
<b>H-MD. Modalen — tilsynsmann: Ragnar J. Mostrau, Nottveit.</b>											
5 Ms Urda	38.6	14.8	5.6	—	—	T	—	42 Skan	08	12	Olai Dyrkollbotn, Romarheim
<b>H-M. Moster — tilsynsmann: Odd Severin Skimmeland, Mosterhamn.</b>											
1 Ms Frøya	39.0	14.0	7.0	—	—	T20	43	motor	35	25	Math Kallevik m fl, Mosterhamn
2 Må Gerd	19.0	5.5	3.5	—	—	T48	58	FM	58	5	Gerh M Natland, Mosterhamn
3 Må Laxen	23.0	9.0	3.0	—	—	T15	48	Alda	48	5	Johs Eikeland, Mosterhamn
4 Må Regal	21.0	6.0	4.0	—	—	T36	—	Alda	37	4	Monr Ørevik m fl, Foldrøyhamn
5 M Lerken 1	26.0	8.5	3.8	—	—	T42	—	Sabb	46	5	Endre Bjørnevik, Mosterhamn
6 M Våren	33.0	10.0	5.0	—	—	T31	53	Wich	35	6	Magne Bjørnevik, Finnås
7 Må Snøgg	18.0	5.6	2.6	—	—	T54	—	Sleip	54	3	Peder E Ognøy, Mosterhamn
8 Må Jo	27.6	9.4	4.0	—	—	T36	—	Stord	47	7	John J Steinsvåg, Finnås
9 Må Sleipner	27.0	9.0	5.0	—	—	T44	—	Sleip	44	9	Arne H Tunge m fl, Mosterhamn
10 Må Figg	18.0	5.5	2.0	—	—	T47	—	Wich	43	2	Jak Endresen, Børøyvik
11 Må Rex	26.5	8.0	3.5	—	—	T47	—	Glimt	31	7	Johs P Barane, Finnås
13 Må Jim	22.0	7.0	4.0	—	—	T52	—	FM	32	6	J K Folgerø, Holm, Foldrøyhamn
14 Mk Signal 2* <sup>o</sup>	62.1	16.7	7.5	38	19	T18	50	Finø	45	100	Joh Stusvik, Mosterhamn
15 Mk Solvang 1*	75.0	18.3	8.2	64	38	T39	52	Wich	52	50	Ole Skimmeland m fl, Mosterhamn
16 Må Bølgen	20.0	7.5	3.5	—	—	T	—	Sabb	38	5	Johan Stusvik, Mosterhamn
17 Mg Diesel 2	30.0	10.0	5.0	—	—	T56	—	Wich	56	15	Henning Røksund, Mosterhamn
18 Må Lerka	17.0	6.0	3.0	—	—	T54	—	FM	54	4	K K Grindheim, Mosterhamn
19 Må Måken	21.0	6.0	3.5	—	—	T49	—	Wich	40	2	Joh L Bærøy, Børøyvik
20 Må Liv	27.0	9.0	4.0	—	—	T29	—	FM	35	10	Kristian Dahl, Mosterhamn
21 Mk Grind- heimsvåg*	61.0	16.4	6.4	34	12	T26	—	Unio	36	50	R Løklingholm m fl, Mosterhamn
23 Må Skvetten	25.0	7.0	4.0	—	—	T57	—	Marn	57	8	Birger Røksund, Mosterhamn
24 Må Fri	25.0	11.0	4.0	—	—	T46	—	Stord	46	5	Ola Fr Steinsland, Håvikvåg
25 Mkr Solbjørg	49.0	14.0	6.0	—	—	T56	—	Rapp	47	22	Egil Bærøy m fl, Børøyvik
27 Mk Teigland* <sup>o</sup>	70.2	22.4	9.3	179	78	J27	55	Wich	57	240	Ivar Møgster, Mosterhamn
28 Mk Rydning* <sup>o</sup>	75.5	18.9	9.6	71	30	T27	—	Wich	37	60	Lars K Espeland m fl, Mosterhamn
29 Må Prøven	18.0	8.0	3.0	—	—	T50	—	Alda	49	5	Johs H Grindheim, Mosterhamn
30 Må Modig	30.0	11.0	5.0	—	—	T36	—	Skan	08	8	Georg Landmark, Mosterhamn
31 Må Oril	20.0	6.0	3.0	—	—	T40	—	Marn	40	4	Lars K Spitø, Mosterhamn
32 Mkr Listein*	86.0	19.5	10.2	91	51	T43	—	Unio	43	120	Gustav Lidal m fl, Mosterhamn
33 Må Kjøllegut	23.0	8.0	4.5	—	—	T50	—	Alda	50	5	A Bærøy, Børøyvik
34 Må Lom	25.0	9.0	5.0	—	—	T49	—	Marn	50	5	Martin Straume, Mosterhamn
35 Må Smidig	24.0	7.6	3.8	—	—	T57	—	FM	57	6	Jakob Håvik, Mosterhamn
36 Må Maken	19.0	6.6	2.9	—	—	T	—	FM	34	3	Reinert Røksund, Mosterhamn
37 Mk Maur- anger* <sup>o</sup>	70.0	19.0	9.6	53	30	T07	—	Wich	33	70	Alf Stenersen m fl, Mosterhamn
38 Ms Rut	38.0	15.4	6.3	—	—	T05	39	Avan	33	22	S Barane m fl, Håvikvåg

# HAVTRYGD

Måløy: Tlf. 42 og 55

Bergen: Tlf. 19 513

Vedavåg: Tlf. 146 og 174

Florø: Tlf. 2237

gjensidig trygdslag.

Dekker all forsikring for fiskebåten og fiskeren. Fiskernes eget trygdslag. Forsikring av varetransport

Farkostens nummer art og navn	Lengde	Bredde	Dybde	Tonn		Materiale	Byggear	Ombår	Maskin		Eierens (den korresponderende reders) navn og postadresse
				Br.	Nt.				Hva slags	H. K.	
39 Må Lom	22.0	7.0	3.5	—	—	T 52	—	Stord	52	5	Sigurd Sjursen, Mosterhamn
40 Må Nøstbak	26.0	8.5	3.5	—	—	T 58	—	Marn	58	8	Henrik Nøstbakken, Håvikvåg
41 Må Silden	23.0	7.5	3.0	—	—	T 58	—	FM	47	8	Einar Åse, Håvikvåg
42 Må Pir	22.0	7.0	4.0	—	—	T 54	—	FM	56	2	Bright Aase m fl, Håvikvåg
43 Må Forsøk	26.0	8.1	3.5	—	—	T 57	—	Marn	57	7	Jakob Endresen m fl, Børøvik
44 Må Makrellen	23.0	7.5	3.5	—	—	T 51	—	Alda	54	5	Karl J Espeland, Mosterhamn
45 Mk Askland* <sup>o</sup>	87.3	21.7	9.5	125	73	T 48	—	Wich	50	240	Trygve Gjerde m fl, Mosterhamn
46 Må Seier	26.5	7.5	3.0	—	—	T 40	—	Stord	49	8	Anders Spissøy, Mosterhamn
47 M Tryg	25.0	8.4	3.0	—	—	T	—	Wich	?	4	Einar E Børøy, Børøvik
48 Må Sputnik	26.0	9.3	3.0	—	—	T 53	—	Sabb	50	5	Bernt R Røksund, Mosterhamn
49 Må Kvikk	18.0	5.5	2.5	—	—	T 59	—	Willi	59	3	Einar E Børøy, Finnås
50 Ms Astrid	42.0	15.0	6.0	—	—	T 51	—	Rapp	45	29	Erling N Knarvik, Finnås
52 Ms Eikeland	50.0	17.0	7.0	32	12	T 22	48	Wich	22	25	Ingolf Ekeland m fl, Mosterhamn
53 Mk Bærø	37.0	12.5	6.0	—	—	T	—	39 Popu	39	25	Jak Endresen m fl, Finnås
56 Må Skvetten	25.0	8.5	3.5	—	—	T 30	—	Sabb	52	5	Dagfinn Nilsen, Mosterhamn
57 Må Måken	24.0	8.0	3.5	—	—	T 59	—	Stord	58	6	S Pedersen, Mosterhamn
59 Må Harald	22.0	6.0	5.0	—	—	T 22	—	Karm	22	3	Martin Solberg, Finnås
60 Mk Hilda*	62.0	16.0	7.0	36	16	T 95	—	Wich	32	40	Simon Røksund m fl, Mosterhamn
66 Må Snugg	33.0	12.0	3.5	—	—	T 37	—	Snøg	30	12	N J Eikeland m fl, Mosterhamn
73 Må Smart	26.0	8.0	4.0	—	—	T 32	—	FM	32	6	Alfr S Røksund m fl, Mosterhamn
75 Mk Bergsund* <sup>o</sup>	104.8	20.3	11.8	174	72	J 11	53	Wich	53	240	Trygve Gjerde m fl, Mosterhamn
77 Må Makrellen	23.0	7.0	3.5	—	—	T 40	—	FM	37	3	Joh Aase, Mosterhamn
79 Må Vågen	25.0	8.0	3.5	—	—	T 39	—	FM	38	6	Jak O Håvik, Mosterhamn
83 Ms Ester	43.0	17.0	7.0	—	—	T	—	37 Avan	?	15	Sigurd Børøy m fl, Finnås
87 Mk Goxheim* <sup>o</sup>	55.0	16.0	7.5	31	11	T 29	—	Wich	29	40	Sigurd Hilde, Finnås
88 Må Morris	26.5	8.7	5.0	—	—	T 34	—	FM	49	12	H H Røksund, Mosterhamn
91 Må Marna	22.0	8.0	4.0	—	—	T 33	—	Marn	33	6	Alfr S Røksund m fl, Mosterhamn
95 Mk Primula 1*	62.0	17.4	8.0	43	19	T 13	—	Skan	35	80	Georg Notland, Mosterhamn
97 Må Fiskaren	28.0	8.0	5.0	—	—	T 39	—	Skan	?	6	Henr Nøstbakken m fl, Mosterhamn
100 Mk Sollund 2* <sup>o</sup>	110.0	21.7	11.0	200	91	J 23	—	Skan	49	420	Jenny L Grønås, Mosterhamn
102 Må Snogg	26.0	9.0	4.0	—	—	T 40	—	FM	46	7	Olav Barane, Mosterhamn
105 Mk Klar	36.0	11.0	4.0	—	—	T 36	—	FM	36	15	Alfr S Røksund m fl, Mosterhamn
106 Ms Else	37.0	15.5	7.6	—	—	T 07	—	Skan	07	12	Endre Bjørnevik, Finnås
109 Må Njål	22.0	9.0	5.0	—	—	T 43	—	Avan	?	3	Jac Folgerø Holm, Foldrøyhamn
116 Må Barastraum	22.0	6.0	4.0	—	—	T 33	—	Wich	33	2	Jakob Barene, Finnås
120 Må Kvikk	29.0	9.0	4.5	—	—	T 35	—	Ideal	?	5	Sev T Totland m fl, Mosterhamn
131 Mk Sjøgutt	35.0	10.4	5.0	—	—	T 21	—	Stabil	21	8	Joh Folgerøholm, Foldrøyhamn

H-OA. Odda — tilsynsmann: Olav B. Hagen, Odda.

f. t. ingen merkepl. fiskefarkoster.

H-O. Os — tilsynsmann: Kåre Johnsen, Lepsøy.

1 Må Lirken	26.0	8.5	3.8	—	—	T 50	—	Sabb	50	5	Ths Th Haugland, Os
2 Må Sigrun	20.0	6.3	2.8	—	—	T 51	—	FM	50	4	Hans P Skorpen, Nordstrøen
3 Må Trygg	24.0	7.0	3.5	—	—	T 51	—	Sleip	51	7	Alfr Nybø, Nordstrøen
4 Må Mea	22.0	7.0	4.0	—	—	T 52	—	Sleip	51	4	Jak Bøthun, Lepsøy

**BERGEN PRESERVING Co. A.s**

Kjøbmannstuen, Bryggen.

Telefon 30025

Kjøper brisling, musse, småsild, pir, makrell, stor- og vårsild, krabbe og reker.

Ring råstoffavdelingen 30025. Privat 16 825.

## H-O Os.

Farkostens nummer art og navn	Lengde	Bredde	Dybde	Tonn		Materiale	Byggear	Ombår	Maskin		Eierens (den korresponderende reders) navn og postadresse
				Br.	Nt.				Hva slags	Byggear H. K.	
6 Må Mot	23.0	7.0	3.5	—	—	T 51	—	Sleip	51	4	Johs J Sørstrønen, Lepøy
7 Ms Emmy	35.0	11.0	5.0	—	—	T 35	—	Rapp	53	22	Severin Skåtøy, Os
8 Mk Bjørne- fjord	39.0	11.0	5.5	—	—	T 34	—	Wich	34	12	Bjarne Leganger, Os
9 Ms Laila	35.0	11.5	5.0	—	—	T 44	—	Wich	20	12	Peder L Røttingen m fl, Lepøy
10 Mk Hein	39.4	12.7	6.1	—	—	T 14	40	Wich	?	20	N L Førstrønen, Nordstrøno
11 Må Marna	23.0	7.0	3.0	—	—	T 42	—	Marn	43	5	Johs L Røttingen, Lepøy
12 Må Sneip	23.0	6.0	3.5	—	—	T 36	—	Sleip	36	5	Jørgen Garvik, Lepøy
14 Må Varden	23.0	7.0	3.0	—	—	T 51	—	Sabb	?	4	L L Røttingen d e, Lepøy
15 Må Fremtid	20.0	6.0	3.0	—	—	T 35	—	motor	33	4	Nils N Røttingen, Lepøy
16 Må Bruse	24.0	7.3	3.3	—	—	T 52	—	Glimt	47	5	Hans H Skorpen, Nordstrøno
17 Må Terje	18.0	6.0	3.0	—	—	T 51	—	Marn	51	5	Ingvald Bjørnerøy, Lepøy
18 Må Svanen	22.0	7.0	4.0	—	—	T 51	—	Sleip	51	5	Peder J Røttingen, Lepøy
19 Må Tobben	30.0	9.0	4.4	—	—	T 44	—	Unio	40	7	Sjur Eidsvik m fl, Drangje
20 Må Pioner	24.0	7.0	3.5	—	—	T	53	Sleip	53	5	Evald Sagebakken, Os
21 Ms Elsa	42.0	14.0	6.0	—	—	T 09	48	Wich	14	20	Olav Skorpen, Drangje
22 Må Blåveis	28.0	7.6	3.7	—	—	T	—	Sleip	?	8	Magnus Solberg, Os
23 Må Bjarne Garvik	18.0	6.0	3.0	—	—	T	—	Marn	53	2	Sigv Garvik, Drangje
24 Må Reidun	28.0	9.5	5.0	—	—	T 45	—	Sabb	45	5	Lars T Lepøy, Lepøy
25 Må Per	17.0	5.0	2.5	—	—	T 50	—	F M	?	4	Georg Skåtøy, Os
26 Må Pusen	18.0	6.0	4.0	—	—	T 47	—	Sleip	47	3	Mathias Arefjord, Lepøy
27 Må Ingrid	22.0	7.0	4.0	—	—	T 53	—	Marn	53	5	John E Skåtøy, Drangje
28 Må Teisten	21.0	6.0	5.0	—	—	T 25	47	F M	51	4	Wilh Vinciansen, Nordstrøno
29 Ms Tansøy	38.0	12.0	6.5	—	—	T 36	—	Rapp	36	18	Lars Eidsvik, Hagavik
30 Må Truls	18.0	6.0	3.0	—	—	T 52	—	Sleip	55	3	Magnus L Røttingen, Lepøy
31 Ms Palmen	41.5	16.4	6.4	—	—	T	—	Wich	16	20	Olav O Strønen, Lepøy
32 Må T B Junior	24.0	7.0	3.5	—	—	T 42	—	Sabb	42	4	Thorstein Bergh, Drangje
33 Må Smart	27.0	8.0	3.5	—	—	T 42	—	Sabb	43	5	Nils Røttingen, Lepøy
35 Må Tor	26.0	8.0	4.0	—	—	T 44	—	Saldo	36	5	Johs E Røttingen, Lepøy
36 Må Vikoy	24.5	7.4	3.3	—	—	T 54	—	Wich	29	6	Olav Skjelbreid, Os
37 Må Sabb	26.0	8.0	3.6	—	—	T 35	—	Sabb	35	5	Olav Skippervik m fl, Nordstrøno
38 Må Måkan	20.0	6.0	3.0	—	—	T	—	Solo	35	4	Georg Johnsen, Lepøy
39 Må Karin	21.0	6.0	3.0	—	—	T 55	—	F M	?	3	Håkon Solsvik, Lepøy
40 Mk Steinar 1°	68.3	18.0	9.0	50	20	T 34	—	Wich	39	50	Johs Lund m fl, Os
41 Msv Buland*°	113.4	22.4	10.4	181	62	T 42	48	diesel	46	204	Jak Røttingen m fl, Lepøy
42 Må Glimt	26.0	6.7	3.0	—	—	T 47	—	Solo	51	8	Krist K Skorpen, Nordstrøno
43 Må Blia	24.0	7.0	3.0	—	—	T 44	—	Sabb	42	5	Engel H Skorpen, Nordstrøno
44 Må Harald	20.5	6.2	3.5	—	—	T 50	—	F M	47	4	Johs Førde, Lepøy
45 Mkr Grete	35.5	8.9	5.1	—	—	T	55	Brun	48	28	Johannes Garvik, Lepøy
46 Må Fein	27.0	7.0	5.0	—	—	T 23	—	Wich	23	4	Karl Færstadvold m fl, Os
48 Ms Snøgg	29.0	9.0	4.0	—	—	T 26	43	Sabb	40	5	Tomas O Lunde, Os
49 Må Teist	21.0	5.5	3.0	—	—	T 53	—	Sleip	53	5	Ole L Sørstrønen, Lepøy
50 Mk Røttingen*	69.0	19.0	9.5	66	23	T 23	—	Wich	37	90	Otto Røttingen, Lepøy
51 Må Solglutt	18.0	5.0	2.5	—	—	T 56	—	Marn	56	8	J N Førstrønen, Nordstrøno
52 Ms Helma	28.0	10.0	5.0	—	—	T 13	—	Sabb	?	5	Ole E Sørviknes, Os
53 Må Kvikk	25.0	6.0	3.0	—	—	T 56	—	Sabb	56	8	Nils O Eidsvik, Os
54 Må Fram	27.6	9.6	4.8	—	—	T 30	—	motor	30	7	Olav H Skorpen, Nordstrøno

# neptun

## Alt i forsikring.

Kristiansand S. — Stavanger — Haugesund — Bergen

Alesund — Oslo.

Farkostens nummer art og navn	Lengde	Bredde	Dybde	Tonn		Materiale	Byggeår	Ombår	Maskin		Eierens (den korresponderende reders) navn og postadresse
				Br.	Nt.				Hva slags	Byggeår	
55 Mkr Røtting- øy* <sup>o</sup>	119.9	24.1	12.9	290	116	J 32	58	Wich	58	460	Olav Dale m fl, Lepøy
56 Ms Brødrene	41.6	14.7	5.7	16	6	T 28	—	Wich	47	20	Magne Balland m fl, Drangje
57 Må Bølgen	18.0	4.0	4.1	—	—	T 52	—	Sleip	39	6	Magne Asen, Lepøy
58 Må Volden	22.0	5.0	3.0	—	—	T 43	—	Marn	5	5	K Færstadvoll m fl, Søre Neset
59 Må Kvikken	23.0	7.0	3.2	—	—	T 57	—	F M	57	8	Rasmus Skorpen, Nordstrøno
60 M Vikar 1* <sup>o</sup>	166.8	18.7	8.7	121	48	J 03	—	Gren	48	180	Jørgen Garvik m fl, Lepøy
62 Ms Ida K	38.0	15.0	6.4	14	—	T 17	55	Rapp	20	24	Hans Klyve, Lepøy
63 Må Norheim	20.0	6.0	3.0	—	—	T 47	—	Marn	57	5	Lars N Strønen, Nordstrøno
64 Ms Teisten	30.0	8.0	5.0	—	—	T 31	—	Wich	31	4	Ingv Johsholmen, Lysekloster
65 Må Dyna	24.0	7.0	3.5	—	—	T 27	—	motor	30	4	Lars L Røttingen, Lepøy
66 Må Roald	34.0	11.0	5.5	—	—	T 37	—	Wich	43	12	Krist K Skorpen, Nordstrøno
67 Må Snygg	17.0	4.5	3.0	—	—	T 43	—	J A P	57	2	Kristoffer Strønen, Lepøy
68 Må Rusken	21.0	6.7	2.5	—	—	T 56	—	Solo	45	16	Erling Askvik m fl, Hagavik
69 Må Makrellen	25.0	10.0	5.0	—	—	T 58	—	Marn	57	5	Guttorm Gjerde, Os
71 Må Stormduen	30.4	9.7	3.4	6	2	T 27	38	Finø	40	10	N O Bruraøy, Lepøy
72 Må Gunn	21.0	6.5	3.0	—	—	T 58	—	Marn	58	4	Nils Kr O Lepøy, Lepøy
73 Må Øybuen	20.6	6.0	3.0	—	—	T 59	—	Marn	57	4	Jonn Bruarøy, Lepøy
74 Må Gavlen	20.0	6.5	3.0	—	—	T	—	F M	?	6	Tomas O Lunde, Os
75 Må Kloa	18.0	5.0	3.5	—	—	T 59	—	Sleip	59	3	Hans Vedholm, Lepøy
76 Må Laksen	18.0	5.0	3.0	—	—	T 30	—	Sleip	36	2	Elias Haugland m fl, Os
77 Må Prektig	16.3	4.0	2.4	—	—	T 58	—	Evin	58	5	Hans H Lunde, Os
78 Må Bjørn	20.0	5.5	2.5	—	—	T 37	—	Solo	37	2	Joh Bruarøy, Os
79 Må Juno	20.0	6.0	3.5	—	—	T 59	—	F M	37	4	Halvard Sundøy, Os
80 Må Lajo	21.0	6.4	3.0	—	—	T 59	—	Sabb	59	4	Einar Håkonsund m fl, Lepøy
81 Må Jan	21.0	6.0	3.0	—	—	T 59	—	Marn	59	5	Olav K Østervold, Lepøy
82 Må Lun	26.0	8.0	6.0	—	—	T 49	—	Marn	49	6	Lars O Nordstrønen, Nordstrøno
83 Ms Smart	28.0	9.0	3.0	—	—	T 37	—	Sabb	37	5	Einar N Drange m fl, Lysekloster
84 Må Tor	16.0	5.5	2.5	—	—	T 58	—	Sabb	58	3	Ole Sperrevik, Lysekloster
85 Må Blåen	26.0	7.0	3.0	—	—	T 43	—	Marn	53	6	Lars H Strønen m fl, Nordstrøno
86 Må Vigdis	20.0	5.5	2.5	—	—	T 46	—	Sleip	59	3	Malvin Samnøy, Lepøy
87 Må Pilen	22.0	6.0	3.5	—	—	T	—	Solo	38	4	Ingv M Johnsholmen, Lysekloster
88 Må Roald	22.0	6.0	4.5	—	—	T 33	—	Sabb	33	5	Odd I Drange, Lysekloster
90 Må Lyngholm	25.0	7.0	4.0	—	—	T 06	—	Sabb	43	4	Harald L Haugland, Os
91 Må Teisten	24.0	5.5	3.0	—	—	T 46	—	Sleip	50	7	L L Haugland, N Neset, Os
93 Ms Vargevåg	28.0	9.0	5.0	—	—	T 44	—	Sabb	?	5	Harald H Lunde, Os
94 Ms Drangsvåg	30.0	9.5	5.0	—	—	T 40	—	Sabb	40	5	Ole H Drange, Lysekloster
95 Må Måsen	27.0	8.0	3.7	—	—	T 37	—	Sabb	37	4	Tormod P Drange, Lysekloster
96 Ms Lyøy	45.0	14.0	7.0	—	—	T 18	49	Karm	38	30	Henr Eidsvik m fl, Nordstrøno
101 Må Duen	21.0	6.3	3.0	—	—	T 25	—	Sleip	25	4	Arnt Johnsen, Os
105 Må Fram	20.0	4.5	3.0	—	—	T 42	—	F M	42	2	Anders A Sperrevik d y, Lyseklost.
111 Ms Leiken	36.0	11.5	5.7	—	—	T 96	—	Unio	39	12	Lars Nybø, Nordstrøno
119 Må Pluggen	24.0	7.0	3.2	—	—	T 43	—	Sabb	?	4	Harald Røttingen, Lepøy
123 Må Vågen	24.0	7.5	3.5	—	—	T 43	—	Sabb	43	4	Karl Aasen, Lepøy
124 Må Laksen	23.0	7.0	3.5	—	—	T 42	—	Sabb	43	3	Ingvolf Røttingen, Lepøy
130 Må Sum	23.0	6.0	3.0	—	—	T 31	—	B Ø	37	5	Mons Holmeifjord m fl, Lepøy
136 Må Frigg	18.0	5.0	3.0	—	—	T 09	—	Pent	?	4	Karl Brattholm, Lepøy
138 Må Bitten	24.0	8.0	4.0	—	—	T 34	—	F M	?	6	Otto Røttingen, Lepøy

ATLAS EKKOLODD og ASDIC

Salg og service langs hele kysten

AKSJESELSKAPET

NERA

OSLO



## H-O Os — H-SR Samnanger.

Farkostens nummer art og navn	Lengde	Bredde	Dybde	Tonn			Maskin			Eierens (den korresponderende reders) navn og postadresse	
				Br.	Nt.	Materiale	Byggear	Ombær	Hva slags		Byggear
151 Må Svanen	27.5	7.0	3.0	—	—	T 36	—	Solo	36	12	P H Skorpen, Nordstrøno
152 Mkr Heimdal	35.0	10.5	5.7	—	—	T 44	—	Heim	32	14	W S Christensen, Hagavik
159 Ms Silda	33.0	11.0	6.0	—	—	T 45	—	Heim	29	12	Ingolf Skorpen, Nordstrøno
161 Må Pluto	21.0	3.5	2.5	—	—	T 37	—	Bilm	3	8	Per Sørstrønen, Lepsøy
163 Må Sjøgut	30.0	10.0	5.4	—	—	T 45	—	Unio	45	7	Marth Johannsen m fl, Nordstrøno
169 Må Sand	22.0	6.0	4.0	—	—	T 38	—	F M	36	6	John E Sundøy, Lepsøy

## H-SR. Samnanger — tilsynsmann: Gerhard J. Tveiten, Tysse i Samnanger.

12 Mk Hjelmevåg*	68.5	19.3	8.4	58	24	T 21	—	Wich	21	60	Haldor E. Lie, Gaupholm
19 Ms Laksen	28.0	9.0	4.0	—	—	T 48	—	Finø	22	5	Mons Østvik, Solbjørg
24 Må Svalen	26.6	8.5	3.2	—	—	T 10	—	Skud	28	5	N J Stensland, Haga, Samnanger
29 Ms Brødrene	43.0	15.0	6.3	—	—	T 30	—	Avan	20	15	Joh Østvik m fl, Solbjørg
35 Må Utskot	28.0	10.0	5.0	—	—	T 18	—	Skan	30	8	Georg Jørgensen m fl, Gaupholm
37 Mkr Fiks	32.0	9.0	3.5	—	—	T 27	—	Wich	27	5	N A Trengereid, Tysse, Samnanger
38 Mkr Liodd*	66.0	17.2	8.4	44	17	T 46	—	Wich	45	50	Even Jørgensen m fl, Gaupholm
39 Ms Haga	38.0	15.0	7.0	—	—	T 11	—	Skud	21	12	Nils Røen m fl, Haga, Samnanger
42 Må Sabb	26.0	7.0	4.0	—	—	T 07	—	Sabb	38	5	Magn Oldervold, Gaupholm
48 Må Øst	34.0	10.8	6.0	—	—	T 42	—	Wich	45	12	Ant Østvik m fl, Solbjørg
49 Må Snøgg	25.0	6.0	3.0	—	—	T 37	—	Japp	48	3	Karl T Gjerde, Haga, Samnanger
50 Må Snøgg	18.0	4.5	3.0	—	—	T 33	—	Snøg	32	3	K N Gjerde m fl, Haga, Samnang.
51 Må —	20.0	7.0	3.0	—	—	T 43	—	Sleip	53	5	Klaus Lie m fl, Gaupholm
52 Må Terje	20.0	6.0	3.0	—	—	T 38	—	Sabb	38	4	Aug E Sagen, Trengereidfjord
53 Ms Hilma	37.0	13.0	5.0	—	—	T 16	29	Wich	16	12	Gitle Solberg m fl, Solbjørg
54 Ms Linda	35.1	12.5	4.8	—	—	T 19	—	Rapp	22	12	Sig Liøen m fl, Trengereidfjord
56 Må Bris	21.0	6.5	3.0	—	—	T 39	—	Sterk	12	5	Bernt Steinsland, Haga, Samnang.
57 Må Telegram	18.5	5.0	2.5	—	—	T 37	—	Sand	37	2	S Bernes, Tysse, Samnanger
58 Må Proven	25.0	6.0	4.5	—	—	T 33	—	Heim	35	6	P T Solberg, Solbjørg
59 Mk Gjoken	31.0	9.0	4.0	—	—	T 45	—	Sabb	35	12	Johs J Fagerlid, Gaupholm
60 Må Trenger- eidfjord	27.0	7.5	4.0	—	—	T 43	—	Sabb	45	5	Engel E Sagen, Trengereidfjord
62 Mk Sjøheim	36.0	11.5	6.0	—	—	T 48	—	Skud	44	16	A P Nordbø, Trengereidfjord
66 Må Liv	20.0	6.5	3.0	—	—	T 45	—	Sleip	38	3	John Sandvik, Haga, Samnanger
67 Må Ike	24.0	8.0	4.0	—	—	T 53	—	Sabb	45	5	John Larsen, Solbjørg
68 Må Nor	17.0	6.0	2.5	—	—	T 54	—	Marn	54	5	Andreas Østvik m fl, Gaupholm
69 Må Lenda	19.1	5.7	4.3	—	—	T 44	—	Sabb	39	3	Einar Lie, Gaupholm
70 Må Fram	22.0	7.0	3.0	—	—	T 30	—	Sterk	48	6	Hans Liøen, Trengereidfjord
71 Må Truls	27.0	6.5	4.0	—	—	T 52	—	Sabb	55	5	Haldor Våge, Tysse, Samnanger
72 Må Snyggen	24.0	9.0	4.8	—	—	T 54	—	Sabb	54	5	B Trengereid, Tysse, Samnanger
73 Må Sjøglint	27.0	8.0	3.0	—	—	T 55	—	Sabb	55	5	Knut N Gjerde, Haga, Samnanger
74 Må Trygg	19.0	7.0	5.0	—	—	T 49	—	Sleip	42	3	Knut Litli, Tysse, Samnanger
75 Må Trygg	17.0	4.5	2.5	—	—	T 36	—	Wich	55	3	Hans Litanger, Gaupholm
76 Må Steip	21.0	7.5	5.0	—	—	T 57	—	Wich	38	6	Knut Litli, Tysse, Samnanger
77 Må Harald	20.0	6.0	3.0	—	—	T 54	—	Sabb	54	4	A E Sagen, Gaupholm, Samnanger
78 Må Måken	22.0	6.0	4.0	—	—	T 56	—	Marn	56	5	Elvin Jørgensen, Gaupholm
79 Må Skag	20.0	6.0	4.0	—	—	T 55	—	Sabb	55	4	J Totland, Tysse, Samnanger
80 Må Snygg	20.0	5.0	1.5	—	—	T 49	—	Wise	57	3	Mons Oldervold, Gaupholm
81 Må Fjordfisk	25.0	9.0	4.0	—	—	T 53	—	Sabb	47	5	K Grønstøl, Tysse, Samnanger

## DIESELMOTORER — DIESELAGGREGATER

*Lister Blackstone*

*Sverre Nilsen jr. & Co* — OSLO

Farkostens nummer art og navn	Lengde	Bredde	Dybde	Tonn		Materiale	Byggeår	Ombår	Maskin		Eierens (den korresponderende reders) navn og postadresse
				Br.	Nt.				Hva slags	Byggeår	
82 Må Lyren	22.0	8.0	4.0	—	—	T 46	—	Sabb	50	5	Sigurd Bernes, Tysse, Samnanger
83 Ms Rapp	32.0	10.0	6.0	—	—	T 18	—	Rapp	?	10	H J Vaage, Tysse, Samnanger
84 Må Kalle	19.8	5.4	2.5	—	—	T 55	—	Sleip	?	5	E Skar, Gaupholm, Samnanger
86 Må Glimt	22.0	5.0	3.0	—	—	T 53	—	F M	30	5	M M Utskot, Gaupholm, Samnanger

## H-SK. Skånevik — tilsynsmann: Nils H. Vannes, Skånevik.

1 Ms Rapp 2°	36.0	14.0	6.0	—	—	T 28	—	Grei	28	20	G Jespersen m fl, Skånevik
2 Ms Maiblomsten	30.0	9.0	4.5	—	—	T —	—	Wich	?	8	Ing Møller, Høylandsbygd
3 Må Erlen	32.0	11.0	4.0	—	—	T 16	—	Wich	?	12	Kristian Andenes m fl, Markhus
4 Må Ove	18.0	5.5	2.6	—	—	T 43	—	Marn	48	5	Peder Vannes, Skånevik
5 Må Ørnulf	37.0	12.0	5.0	—	—	T 26	—	Wich	35	16	Reinert Vannes m fl, Skånevik
7 Må Rapp	24.0	7.5	3.0	—	—	T 52	—	Sabb	?	4	O P Bjelland, Bjellandsnes
9 Må Sleipner	18.0	6.0	3.0	—	—	T 52	—	Sleip	51	4	Ingv Kviteberg, Høylandsbygd
10 Ms Forsøk	44.6	15.0	7.5	—	—	T 17	35	Solid	35	18	Knut Vannes, Skånevik
11 Må Solgiøtt	22.0	6.0	2.5	—	—	T 47	—	Sabb	47	3	Alfred Nes, Skånevik
13 Ms Laila*°	50.3	15.5	7.0	27	7	T 37	—	Wich	37	40	Andreas Amundsen, Utåker
14 Må Sjøsprøyt	18.0	6.5	3.0	—	—	T 47	—	F M	47	4	Georg Molnes, Skånevik
15 Må Sabb	24.0	7.0	3.5	—	—	T 53	—	Sabb	53	5	Sigurd Skoge, Skånevik
17 Må Svanen	37.0	12.0	5.0	—	—	T 36	—	Stord	36	12	Ragnvald Nes m fl, Skånevik
18 Må Snar	19.0	6.0	2.5	—	—	T 56	—	Marn	56	4	Leif Myre, Sollesvik
19 Må Svint	19.0	6.0	3.0	—	—	T 56	—	Sleip	56	3	Gunvald O Markhus, Markhus
20 Må Brisling	15.0	5.0	2.5	—	—	T 55	—	Solo	?	3	Nils Markhus, Markhus
21 Må Brisling°	19.0	7.0	3.0	—	—	T 56	—	Marn	56	8	Godtfred Jespersen m fl, Skånevik
23 Må Skumm	22.0	6.0	2.7	—	—	T 37	—	Wich	?	6	Krist Andenes, Bjellandsnes
24 Må Sprett	21.0	6.0	2.5	—	—	T 50	—	Sleip	57	2	Sig Hillestad, Høylandsbygd
25 Ms Anna	33.0	13.0	4.5	—	—	T —	—	Rapp	?	15	Olaf Bjørgen, Høylandsbygd
26 Må Markhus	18.0	5.0	2.0	—	—	T 46	—	Evin	57	3	Erling Lundal, Markhus
27 Må Falk	28.0	9.0	3.5	—	—	T 41	—	Sabb	39	5	G Jespersen, Skånevik
28 Ms Norma*	45.0	18.0	8.0	—	—	T 13	45	Unio	45	50	Birg Bjørgen m fl, Høylandsbygd
29 Må Duen	22.0	7.3	3.2	—	—	T 56	—	Sabb	56	4	Lambregt Ebne, Skånevik
30 Ms Saga	39.8	16.4	6.4	—	—	T 05	—	Wich	18	20	Peder O Bjørgen, Høylandsbygd
31 Må Kåre	18.0	6.0	3.0	—	—	T 58	—	Marn	57	5	Kr Røen, Høylandsbygd
33 Må Albin°	18.0	7.0	2.5	—	—	T 54	—	Albin	55	12	Leif Myre m fl, Sollesvik
34 Må Laks	17.0	5.0	3.0	—	—	T 55	—	Stord	55	3	Bjarne Nes m fl, Skånevik
35 Må Makrelen°	19.0	5.0	3.0	—	—	T 58	—	Marn	58	24	Bjarne Nes m fl, Skånevik
36 Må Fisk	25.0	9.0	3.8	—	—	T 39	—	Sabb	58	5	Johannes Etne, Skånevik
37 Må Glimt	21.0	7.0	4.0	—	—	T 54	—	Sabb	54	4	Jens Jensen, Markhus
38 Må Harald	24.0	6.0	3.0	—	—	T —	—	Sabb	?	5	Gunnar Erstrand, Sandvoll
41 Må Glimt	20.0	6.0	3.5	—	—	T 37	—	Sabb	37	3	L P Ness, Skånevik
43 Må Roe	25.0	7.3	3.5	—	—	T 45	—	Real	?	4	Hans Bauge, Matre, Sunnhordl.
46 Må Real	24.0	7.0	3.4	—	—	T 37	—	Sabb	35	5	Olai Røen, Høylandsbygd
48 Ms Duo*°	48.0	16.0	6.0	—	—	T 41	—	Unio	48	40	Ragnv Nes m fl, Skånevik
50 Må Lillegut	24.0	8.0	3.0	—	—	T 29	—	Sabb	52	5	Trygve P Nes, Skånevik
56 Ms Breivik°	40.0	14.0	6.5	—	—	T 36	—	Unio	36	20	Peder Vannes m fl, Skånevik
57 Må Vik	20.0	6.0	3.0	—	—	T 36	—	Marn	36	4	Ingv Tungesvik, Skånevik
59 Må Truls	31.9	10.6	3.8	—	—	T 44	—	Rapp	17	10	Arnf Matre, Matre, Sunnhordl.
61 Må Rapp	27.0	7.5	3.0	—	—	T —	—	Rapp	?	7	P O Bjørgen, Høylandsbygd
62 Må Leik	22.0	6.0	3.0	—	—	T 40	—	Solo	40	6	Math Sandanger, Skånevik



Fabrikasjon av  
Nylon-nøter, Nylon-garn m/ enkle  
og doble knuter.  
Nylon snøre — tauverk — felling.  
Sentralbord 58 300.

## H-SK Skånevik — H-SD Stord.

Farkostens nummer art og navn	Lengde	Bredde	Dybde	Tonn		Materiale	Byggeår	Omb. år	Maskin		Eierens (den korresponderende reders) navn og postadresse
				Br.	Nt.				Hva slags	Byggeår	
64 Må Alfjord	25.5	9.2	3.9	—	—	T 15	—	—	Tryg	?	6 Anders Njøs, Høylandsbygd
65 Må Skånøy	29.0	10.0	3.5	—	—	T 34	—	—	Unio	38	10 Peder Vannes m fl, Skånevik
75 Mg Kraft	38.0	12.0	5.6	—	—	T 43	—	—	Unio	45	20 Arnf Matre m fl, Marte, Sunnhl.
77 Må Svanen	17.0	5.1	1.7	—	—	T 45	—	—	FM	49	3 Einar Solheim, Skånevik
79 Må Neibo	21.0	6.0	3.0	—	—	T 45	—	—	FM	46	4 Torgeir Vika, Skånevik
80 Må Alf	22.3	6.4	3.2	—	—	T 43	—	—	FM	48	4 Jens Molnes, Skånevik
86 Mkr Smarten	39.0	12.5	6.0	—	—	T 51	—	—	Wich	51	20 Kr Andenes m fl, Bjellandsnes
87 Må Ekspres	23.0	7.0	3.0	—	—	T 46	—	—	FM	25	5 K Jektberg, Søllesvik
89 Må Tert	21.0	6.0	3.0	—	—	T	—	—	Marn	39	3 Ola Slåke, Søllesvik

## H-SD. Stord — tilsynsmann: Laurits Larsen, Stord.

1 Må Bjørnvik	26.0	8.0	3.5	—	—	T 45	—	—	Sabb	44	5 Nils Bjørnvik, Sagvåg, Shld.
2 Må Rut	21.0	6.0	3.0	—	—	T 36	—	—	Wich	38	6 Gustav Lundal, Sagvåg, Shld.
3 Må Hurtig	21.0	7.0	3.5	—	—	T	—	—	Sabb	53	5 Joh Flatøy, Sagvåg, Sunnhordl.
4 Må Sjøfuglen	22.0	8.0	3.0	—	—	T	—	—	Sabb	49	4 Olai Brandvik, Nordhuglo
5 Må Per	19.0	6.0	3.0	—	—	T 55	—	—	Stord	55	5 Ludvig Bårdsen, Stord
6 Må Fram	22.0	6.0	3.0	—	—	T 45	—	—	Solo	45	4 Ola Børtveit, Midhamar
7 Mk Erika	100.1	23.2	10.6	199	85	J 33	56	—	Deutz	33	150 Erik Vikanes m fl, Sagvåg, Shld.
9 Må Knarten	22.0	8.0	3.0	—	—	T	—	—	Dahm	?	5 Jak Haugland m fl, Stord
11 Må Pluto	19.5	5.5	3.0	—	—	T 10	51	—	Atlas	19	4 Kristoffer Djue, Stord
12 Må Måken	24.0	5.0	3.0	—	—	T	44	—	Stord	55	6 Kurt Fosse, Stord
13 Må Snål	20.0	6.0	2.5	—	—	T	—	—	Letvi	?	4 Leif P Almas, Sagvåg, Shld.
14 Mk Inger	42.0	14.0	6.0	—	—	T 46	—	—	Rapp	36	17 Jens Mehammer, Midhamar
15 Ms Rando	56.5	19.5	8.0	46	26	T 19	—	—	Saffle	29	60 Sigurd Jonassen, Sagvåg, Shl.
16 Må Fiskaren	24.0	7.0	3.0	—	—	T 45	—	—	Sabb	52	5 Nils O Føyen, Sagvåg, Shld.
17 Ms Viken	23.0	6.0	3.0	—	—	T	—	—	Stord	23	3 Alb Bekkenes, Stord
18 Må Kvikk	18.5	6.0	3.0	—	—	J 57	—	—	Sabb	57	4 Lauritz Haukanes, Nordhuglo
19 Må Tass	20.0	8.0	4.0	—	—	T	—	—	Water	?	4 Nils E Hollekim, Stord
20 Ms Modig	31.9	11.6	3.5	—	—	T 02	—	—	motor	17	6 H J Mehammer m fl, Stord
22 Må Øybu	22.0	6.0	3.0	—	—	T	—	—	ØM	38	4 Øystein Huglen, Nordhuglo
23 Må Jan	20.0	7.0	2.5	—	—	T 51	—	—	Alda	51	5 Mikal Johnsen, Stord
24 Må Grovaren	28.7	9.6	3.5	—	—	T 22	—	—	Alfa	?	6 Anders O Grov m fl, Rommetveit
25 Må Snar	24.0	7.0	3.8	—	—	T 52	—	—	Sabb	51	5 Engel Haukanæs, Nordhuglo
26 Må Rasken	20.0	6.0	3.0	—	—	T 29	—	—	FM	58	5 Andr Haga, Rommetveit
27 Må Aud	19.0	5.0	3.0	—	—	T	—	—	motor	?	4 Elias Gausel, Sagvåg, Sunnhordl.
28 Må Teisten	22.0	7.0	4.0	—	—	T 42	—	—	Sabb	43	4 Ingolf Kårevik, Stord
29 Ms Utvær	52.0	15.5	8.0	27	—	T 01	38	—	Wich	38	40 Anund Vikanes, Sagvåg, Shl.
30 Må Ula	20.1	6.1	2.2	—	—	T 45	—	—	FM	58	4 Jens Eldøy, Stord
31 Mk Stording*	109.8	21.6	13.1	221	119	J 24	—	—	Wich	48	260 Alf Vikanes m fl, Sagvåg, Shld.
33 Må Neptun	22.0	7.0	3.0	—	—	T 40	—	—	Wich	?	3 O Sortland, Sagvåg, Sunnhl.
34 Må Turid	22.0	5.4	2.2	—	—	T	—	—	Marn	57	5 Harald Sælevik, Nordhuglo
35 Mk Ulabrand	31.0	7.0	4.0	—	—	T 26	—	—	Wich	?	6 Elias Rines, Sagvåg, Sunnhl.
36 Må Skreien	24.0	7.5	4.5	—	—	T 58	—	—	Sabb	57	8 Erl Nilsen, Leirvik, Stord
37 Må Spretten	18.5	5.6	2.9	—	—	T 36	—	—	Solo	36	3 Jens Kristoffersen, Sagvåg, Shl.
38 Må Marna	24.0	7.0	3.0	—	—	T	—	—	Marn	30	6 Karsten Clausen, Sagvåg, Shl.
39 Må Svanen	21.0	7.0	6.0	—	—	T 55	—	—	FM	33	7 Trygve Sørhuglen, Stord
40 Ms Neptun	41.7	14.0	7.0	—	—	T 36	53	—	Wich	37	20 Nils S Føyen, Sagvåg, Shld.

## BRØDRENE LOTHE A.s

Sildeksport:

Eksport av saltet og iset sild.

Haugesund

Flytedokken (mek. verksted).

Nybygninger, ombygninger, forlengelser

Maskin- og motorreparasjoner.

Telefon: 1 400. Telegr.adr.: Lothebrødrene.

Telef. sentralbord: 6084-1400. Telegr.adr.: Flytedokken.

Farkostens nummer art og navn	Lengde	Bredde	Dybde	Tonn		Materiale	Byggeår	Ombår	Maskin		Eierens (den korresponderende reders) navn og postadresse	
				Br.	Nt.				Hva slags	H. K.		
41 Mk Joøy*	84.9	21.3	9.1	96	40	T	95	46	Wich	46	120	A/S Joøy, Stord
42 Mk Torgny°	111.0	21.6	10.8	200	76	J	23	—	Wich	55	320	Gunvald Nerhus m fl, Sagvåg, Shl.
43 Ms Ternen	31.0	11.0	5.0	—	—	T	30	—	Hein	13	7	Olav Gram, Nordhuglo
44 Må Fram	26.5	9.0	4.0	—	—	T	—	52	F M	50	6	Helmer Dahle, Stord
46 Må Oleman	23.5	6.5	3.2	—	—	T	—	—	Sleip	?	6	Martin Turøy m fl, Leirvik, Stord
47 Ms Forsøk	25.8	11.3	4.4	—	—	T	08	—	Wich	?	7	Mathias Føyen, Sagvåg, Shld.
48 Må Junior	22.0	7.0	3.4	—	—	T	45	—	Sleip	50	5	Herman Mikkelsen, Stord
49 Må Alf	19.0	5.5	3.0	—	—	T	41	—	Sabb	41	3	Einar N Dahl, Stord
50 Må Traust	23.9	8.3	3.2	—	—	T	57	—	Sabb	57	5	Øystein Grov, Stord
51 Må Skarven	23.6	7.0	3.0	—	—	T	56	—	Sabb	56	4	Leif Hjartnes, Sagvåg, Stord
52 Må Rask	21.0	6.5	3.0	—	—	T	—	—	Rapp	?	4	Andr Haukenes, Nordhuglo
53 Må Gunn	23.2	8.2	3.0	—	—	T	10	—	Stord	42	5	H Almås, Sagvåg, Shl.
56 Mk Lindebo	50.0	16.0	6.6	27	15	T	71	—	Verda	?	30	Georg Skaret m fl, Stord
58 Må Are	23.0	7.5	3.5	—	—	T	28	51	Sabb	51	5	Karel Hansen, Litlabø
59 Må Rolf	21.5	6.5	3.0	—	—	T	32	—	Sabb	33	3	Sigm Røstbø, Nordhuglo
60 Må Rolf	26.5	8.0	4.5	—	—	T	50	—	Stord	49	5	Magnus Jansen, Stord
61 Må Gavelen	20.0	6.0	3.0	—	—	T	51	—	Sabb	51	4	A Nilsen, Rommetveit
62 Må Lom	24.0	6.0	3.0	—	—	T	36	—	Stord	47	5	Asbj Dale, Litlabø
63 Må Glimt	24.0	8.0	3.5	—	—	T	00	52	Sabb	51	5	Olav Hildal, Stord
64 Må Bjørn	21.0	6.5	4.0	—	—	T	52	—	Sabb	52	4	Georg Salomonsen, Sagvåg, Shld.
65 Må Øystein	23.0	8.0	5.0	—	—	T	49	—	Sleip	49	7	Per Fadnes, Stord
67 Må Jan	22.0	6.9	2.7	—	—	T	45	—	Wich	45	3	Sverre Heggland, Nordhuglo
68 Må Jens	20.0	6.8	2.5	—	—	T	42	—	Stord	43	3	Sigv Lervik, Stord
69 Må Fangst	22.0	6.0	4.0	—	—	T	49	—	F M	?	5	Johan Brandvik, Nordhuglo
70 Må Start	25.4	8.0	4.2	—	—	T	37	—	F M	38	6	Sigurd E Hystad, Stord
71 Mk Opal	30.0	7.5	4.0	—	—	T	—	52	Wich	20	8	Nils S Føyen, Sagvåg, Shld.
75 Ms Saga*°	53.8	17.0	8.5	34	8	T	09	38	Wich	52	40	Peder Vikanes, Sagvåg, Sunnhl.
77 Må Trane	24.9	7.6	3.2	—	—	T	53	—	F M	53	8	Kåre Grov, Stord
80 Må Venus	20.0	5.3	2.7	—	—	T	37	—	F M	49	4	Olav Fadnes, Stord
84 Må Kobben 2	21.4	5.7	2.8	—	—	T	—	—	Stord	40	3	Joh Brandvik, Nordhuglo
86 Ms Glen	56.2	16.8	6.2	35	22	T	00	—	Gam	?	24	Reinert Eldøy, Stord
87 Ms Juni	27.6	7.0	4.0	—	—	T	35	—	Mian	26	10	Karl Madsen, Stord
88 Må Alda	21.0	6.0	4.0	—	—	T	45	—	Alda	45	4	Oskar Dahl, Stord
89 Må Viggo Viking	23.0	6.3	3.2	—	—	T	34	—	Ngrei	?	4	S Brandvik, Nordhuglo
90 Ms Eikely*	70.6	20.5	7.7	60	38	T	13	45	Tuxh	45	100	Amund A Vikanes, Sagvåg, Shl.
91 Ms Jakob	29.0	9.4	3.8	—	—	T	31	—	Grei	18	7	J Alikandersen, Stord
93 Må Gneist	20.0	8.0	5.3	—	—	T	48	—	F M	53	4	John Gram, Nordhuglo
94 Må Per	20.0	6.0	3.0	—	—	T	38	—	F M	?	4	Knut Tyse, Stord
95 Mkr A. O.*	77.0	20.0	9.0	79	37	T	43	—	Wich	36	90	Gunv Ottesen jr m fl, Sagvåg, Shl.
97 Må Kobben	23.0	7.0	4.5	—	—	T	48	—	F M	48	5	Svein R Kårevik, Stord
99 Må Flint	21.0	9.0	4.8	—	—	T	40	—	F M	42	4	Hans Jæger, Sagvåg, Sunnhl.

## H-SB. Strandebarm — tilsynsmann: Ludvik T. Fosse, Fosse i Hardanger.

1 Må Haugland	27.0	8.0	4.0	—	—	T	54	—	Sabb	?	6	K Haugland, Omastrand, Hard.
2 Ms Rigel	22.0	8.0	3.0	—	—	T	38	—	Sterk	?	5	A A Tangerås, Strandebarm
3 Må Rappen	27.0	9.5	4.2	—	—	T	36	—	Rapp	36	7	Torgils Gjerde, Omastrand

Brødr. Bauer-Nilsen A.s

Tlf. 1626 og 3939

HAUGESUND

Telegr.adr.: «Bauer»

SENTRALSMØREAPPARATER - ARMATURFABRIKK

## H-SB Strandebarm — H-SV Strandvik.

Farkostens nummer art og navn	Lengde	Bredde	Dybde	Tonn		Materiale	Byggeår	Ombår	Maskin		Eierens (den korresponderende reders) navn og postadresse
				Br.	Nt.				Hva slags	Byggeår H. K.	
4 Må Sjøfugl	17.0	6.5	3.5	—	—	T 56	—	—	Kling	9	2 O J Hjartnes, Røyrvik, Hardanger
6 Ms Liv	38.0	14.0	5.5	—	—	T 18	38	—	Rapp	28	17 Knut Haugland m fl, Omastrand
10 Må Hjallis	22.0	6.0	3.0	—	—	T 53	—	—	F M	45	6 P M Hammer, Kysnesstrand
11 Må Seien	21.0	6.7	3.0	—	—	T 56	—	—	Marn	56	5 Peder Årsand, Strandebarm
12 Må Solleris	21.0	6.5	3.0	—	—	T 55	—	—	F M	54	4 Lars O Bru, Strandebarm
14 Mkr Perico*	59.3	17.5	8.2	46	16	T 49	—	—	Wich	49	50 Peder Svåsand, Strandebarm
20 Må Sabben	25.0	9.0	2.2	—	—	T 46	—	—	Sabb	46	5 A H Tangerås, Strandebarm
22 Må Steggen	22.0	6.5	3.0	—	—	T 48	—	—	Kvik	33	4 Oskar Hammer, Kysnesstrand

## H-SV. Strandvik — tilsynsmann: Magnus Vik, Strandvik.

1 Ms Erlen	41.0	12.0	6.0	—	—	T 30	45	Unio	35	15	Bernhard Nesbjørg, Nymark
2 Må Olemann	17.0	5.0	4.0	—	—	T 48	—	F M	48	4	M O Nordtveit, Nordtveitgrend
3 Mkr Alken	32.0	10.0	5.0	—	—	T 48	—	—	Unio	33	10 Sigvald Dale, Baldersheim
4 Må Sissel	22.0	6.5	3.0	—	—	T 53	—	Marn	53	5	Sverre Berge, Nymark
6 Mk Ada 1*	60.0	16.6	7.4	37	21	T 98	39	Unio	36	50	Jan J Vindenes m fl, Vinnlesleiren
7 Mk Teigevik*	60.0	16.5	8.5	42	16	T 49	—	Unio	49	60	Olai Teige, Nymark
8 Ms Morgon	48.0	15.0	5.0	—	—	T 36	—	Nordl	29	20	S Nordtveit m fl, Nordtveitgrend
10 Må Marit	22.0	6.5	3.0	—	—	T 53	—	Alda	53	5	Gustav Berge, Nymark
11 Må Viken	18.0	6.0	3.0	—	—	T 40	—	Cevin	56	2	Jens Baartvedt, Strandvik
12 Ms Eva	37.0	14.0	6.0	—	—	T	47	Rapp	23	12	Jonas Lundberg m fl, Baldersheim
13 Må Sjøfuglen	29.0	9.5	4.3	—	—	T 04	46	Rapp	32	7	Knut Polden, Nordtveitgrend
14 Ms Mode 1°	47.2	17.4	7.3	23	7	T 15	53	Wich	53	40	M O Nordtveit m fl, Nordtveitgr.
15 Må Framm	24.0	7.5	3.0	—	—	T 34	—	Sabb	34	5	Hans Mjånes, Engjavik
17 Må Vesle Per	17.0	5.0	3.0	—	—	T 50	—	Wich	39	2	H Nordtveit, Nordtveitgrend
18 Må Holmen	22.0	7.0	3.0	—	—	T 31	—	Tryg	44	3	Andr Legland, Strandvik
19 Må Truls	23.0	8.0	3.0	—	—	T 32	—	Wich	33	4	Karl Skår m fl, Baldersheim
20 Mg Svanen	32.5	10.9	2.7	—	—	T 33	43	Wich	38	12	Torbj J Håvik, Strandvik
21 Ms Ruth	41.0	14.0	6.2	—	—	T 13	30	Skann	20	20	Magn L Nordtveit, Nordtveitgrend
22 Må Måken	21.0	6.0	4.0	—	—	T	—	Stord	53	3	Olav Sundfjord, Sundvord
23 Må Sterk	18.0	5.5	4.0	—	—	T 53	—	Marn	53	8	Ola Bråten m fl, Engjavik
24 Ms Svea	43.6	16.1	4.9	—	—	T	—	Skann	?	16	Knut Nygård m fl, Søvareid
25 Mkr Vinger*°	67.6	18.1	8.3	64	20	T 55	—	Vold	55	130	Sig Vindenes, Vinnlesleiren
26 Ms Vendla	44.0	14.2	6.0	—	—	T 52	—	Unio	51	20	Thomas Th Sandal m fl, Engjavik
27 Må Fram	29.7	9.6	3.7	—	—	T 35	—	Wich	?	10	Nils H Engevik m fl, Engjavik
28 Ms Sylvi	46.3	16.0	7.0	22	—	T 47	—	J M	49	50	Paul Indrevågen, Sundvord
29 Må Liv	18.0	6.0	4.0	—	—	T 52	—	Sleip	51	4	Peder Lundberg, Baldersheim
30 Må Bris	18.0	5.2	1.9	—	—	T 32	—	Solo	32	2	Leif Mjånes, Engjavik
31 Mkr Chellvik	35.6	12.0	4.6	9	3	T 42	—	Unio	26	15	Jan Fossåen, Sundvord
33 Må Vanja	24.4	7.0	3.4	—	—	T 54	—	Marn	53	8	Sig Håvik, Nordtveitgrend
35 Må Forsøk	31.0	11.0	4.5	—	—	T 30	46	Unio	46	10	Ola Bråten m fl, Engjavik
36 Må Snygg	18.0	7.0	4.0	—	—	T 56	—	Marn	55	8	O Nordtveit, Nordtveitgrend
38 Mkr Sørvik*	47.0	15.2	6.3	22	7	T 45	—	Unio	47	30	Bj Frilund, Sundvord
39 Må Kallemann	30.3	9.2	4.8	—	—	T 21	—	Unio	31	15	Gerhard Meidell, Sundvord
40 Mkr Knapp- holm*	85.4	19.8	8.4	87	36	T 49	53	Unio	49	100	Chr Mevatne, Strandgt. 1, Bergen
41 Mkr Bergsvåg	30.0	9.3	4.5	—	—	T 55	—	Liste	46	16	A Th Bergsvåg, Nymark



# JOHAN HANSENS SØNNER

## FAGERHEIM FABRIKKER - BERGEN

ALTI TAUYERK OG FISKEREDSKAPER

Farkostens nummer art og navn	Lengde	Bredde	Dybde	Tonn			Maskin			Eierens (den korresponderende reders) navn og postadresse
				Br.	Nt.	Materiale Byggeår Ombår	Hva slags	Byggeår H. K.		
42 Må Sjøgutt	23.0	6.0	3.0	—	—	T 41	Sabb	38	5	Ths L Vindenes, Strandvik
43 Må Futen	18.5	5.5	2.2	—	—	T 49	Sleip	50	4	Jakob Ljones, Sundvord
44 Må Rapp	22.0	6.0	2.0	—	—	T	Seag	56	2	Anders T Håvik, Strandvik
45 Må Vågen	19.0	6.0	3.0	—	—	T	Solo	28	2	Jan Vaagen, Strandvik
46 Må Sjølyst	22.0	6.0	2.4	—	—	T 37	Tryg	37	3	Theodor Tuft, Strandvik
47 Må Sabben	26.0	9.0	5.0	—	—	T 31	Sabb	31	5	Torv H Lægland, Strandvik
48 Ms Espen	26.0	8.0	3.2	—	—	T 31	Wich	31	6	Helge Hatletveit, Engjavik
49 Må Fyken	25.0	7.3	4.8	—	—	T 55	Marn	55	8	Johs Sundfjord, Sundvord
50 Ms Lillemor	36.0	16.0	6.5	—	—	T	Rapp	?	17	Hans Haugen, Vinneseleiren
51 Må Duen	20.1	5.3	2.0	—	—	T 36	Sabb	?	3	Anders Tuft, Strandvik
52 Må Sund	24.0	8.0	4.0	—	—	T 49	Sabb	48	5	Mads Lægland, Strandvik
53 Må Knuppen	19.0	6.0	3.0	—	—	T 56	Marn	56	5	Alfred Hagerup, Engjavik
54 Må Lyn	20.0	6.0	2.0	—	—	T 37	Solo	35	2	Harald Rein, Vinneseleiren
55 Må Bamsen	20.0	5.5	3.0	—	—	T 36	FM	24	4	Engel H Vindenes, Vinneseleiren
56 Må Mulen	32.0	7.0	3.0	—	—	T	Solo	51	16	Einar Håvik m fl, Strandvik
57 Må Jhonny	22.0	8.0	3.0	—	—	T 41	FM	40	5	Olai Teige, Nymark
59 Må Ohn	28.0	6.0	4.0	—	—	T 50	Sabb	50	5	Aksel Vågen, Sundvord
60 Må Lykken	19.0	6.7	2.5	—	—	T 36	Sleip	58	4	Lars O Mjånes, Engjavik
61 Må Norvik	24.0	7.0	4.0	—	—	T 45	Sabb	44	5	Eilef Malkenes, Sundvord
62 Må Trippen	27.0	8.0	4.0	—	—	T 57	Sabb	57	6	Helge Hatletveit, Engjavik
63 Må Ekspres	24.5	7.0	4.0	—	—	T 52	Sabb	52	5	Bernh Nesbjørg, Nymark
64 Må Hagen	21.0	6.5	2.5	—	—	T 36	Solo	32	2	Hans L Skåthun, Vinneseleiren
65 Må Teisten	19.0	5.5	2.5	—	—	T 36	motor	?	2	Jan H Vindenes, Strandvik
66 Må Penn	22.0	5.2	1.7	—	—	T 35	Solo	43	2	Ingv Olsen, Vinneseleiren
67 Ms Porat	30.0	9.3	5.0	—	—	T 34	58 Unio	38	10	Karl Skår, Baldersheim
68 Må Siggen	17.0	4.5	3.0	—	—	T 39	Solo	39	3	Sigm Lygre, Nordtveitgrend
70 Må Havbryn	33.0	12.0	7.0	—	—	T 36	Rapp	36	17	Olav H Nordtveit, Nordtveitgrend
71 Må Von	19.0	6.7	3.0	—	—	T 59	Marn	59	4	Ejarne Frilund, Sundvor
72 Ms Sjøblomsten	39.0	13.0	5.8	—	—	T 14	Unio	26	15	Ingv Revne, Baldersheim
86 Må Rex	20.0	5.0	2.0	—	—	T 45	Solo	45	2	Einar Skår, Baldersheim
87 Må Sleip	19.0	6.0	2.5	—	—	T 49	Sleip	49	3	Tor Snilstveit, Vinneseleiren
88 Må Gerd	21.0	6.0	4.0	—	—	T 35	Sleip	35	4	Johs N Lygre, Nordtveitgrend

## H-S. Sund — tilsynsmann: Olav Drønen, Glesvær.

1 Ms Vittra*	60.1	19.1	8.2	50	14	T 30	53 Brun	55	140	Arne H Bakke m fl, Glesvær
2 Må Bass	23.0	6.5	3.0	—	—	T	42 Sabb	42	5	Karl P Glesnes, Glesvær
3 Må Kari	31.9	6.4	3.7	—	—	T 38	Wich	35	8	Birger Engeseth, Hummelsund
4 Mkr Goltasund* <sup>o</sup>	95.1	21.5	9.7	112	44	T 46	52 Alfa	52	240	Krist Golten m fl, Glesvær
5 Må Pus	19.3	6.5	3.2	—	—	T	53 Sleip	54	3	Ing Høylandskjær, Kleppholm
6 Må Sverre	22.0	7.0	3.0	—	—	T 41	Sabb	52	4	Krist Øvretveit, Tælavåg
7 Mkr Lindøy* <sup>o</sup>	50.0	15.6	7.6	30	8	T 49	Wich	26	40	M J Øvretveit m fl, Tælavåg
8 Må Charlott	22.0	7.0	3.0	—	—	T 51	Sabb	51	4	Lars W Toft, Døscherholmen
9 Må Steinar	32.0	8.0	4.0	—	—	T 50	Sleip	50	14	Gerh G Midtveit, Tælavåg
10 Mkr Roald 2	64.6	15.3	6.2	33	10	T 28	37 Wich	37	50	Oluf Midtveit, Tælavåg
11 Må Dristig	25.0	8.0	3.0	—	—	T 46	Sabb	46	5	Lars Telle, Tælavåg
12 Ms Mary Ann*	57.1	17.3	6.8	36	9	T 07	49 Unio	53	60	Tilla Øvretveit, Tælavåg

## FISKETS GANG

Statistikk og aktuelle artikler.  
Fiskenytt fra inn- og utland.

Farkostens nummer art og navn	Lengde	Bredde	Dybde	Tonn		Materiale	Byggear	Ombår	Maskin		Eierens (den korresponderende reders) navn og postadresse	
				Br.	Nt.				Hva slags	Byggear H. K.		
13 Må Skum	28.0	8.5	4.0	—	—	T 37	—	—	Wich	?	6	Hans R Skoge, Skogsvåg
14 Mkr Høyland*o	91.2	22.0	11.0	122	40	T 49	—	—	diesel	46	204	Halv K Høyland m fl, Lerøysjøen
15 Må Aud	22.0	7.0	3.0	—	—	T 42	—	—	Sabb	41	4	Soren Øvretveit, Tølavåg
16 Må Aud	21.0	6.0	3.0	—	—	T 43	—	—	Sabb	45	3	Ivar Arnesen, Tølavåg
17 Må Moris	20.0	6.0	2.9	—	—	T 42	—	—	Wich	43	2	Karl Mikkelsen, Glesvær
18 Må Jensen	22.0	8.0	3.0	—	—	T 38	—	—	Sabb	38	3	Grønv J Skiftesnes, Tyrnevik
19 Ms Tellesund*	65.0	17.0	8.4	49	18	T 46	—	—	Brun	57	210	Joh M Telle m fl, Tølavåg
20 Ms Færøy*o	55.3	18.5	7.5	35	21	T 18	—	—	Wich	38	50	Anton Kallestad m fl, Glesvær
21 Må Sjøliv	23.0	7.0	3.3	—	—	T 49	—	—	Sabb	49	4	Ingv A Glesnes m fl, Glesvær
22 Må Blinkk	26.0	9.0	3.0	—	—	T 49	—	—	Sabb	49	5	Nils E Høyland, Klokkarvik
23 Må Sigra	24.6	7.6	3.5	—	—	T 42	—	—	Sabb	42	5	Amund Kausland, Kausland
24 Må Tryg	22.5	6.5	3.7	—	—	T	—	—	Sabb	39	4	Ivar Størksen, Håkonsund
25 Må Mona	23.0	7.0	3.0	—	—	T 46	—	—	Sabb	53	5	Elias S Glesnes, Glesvær
26 Må Jim	22.0	8.0	3.0	—	—	T 34	—	—	Sabb	34	5	Mikkell M Telle m fl, Tølavåg
27 Må Kjellaug	23.0	7.0	3.0	—	—	T 43	—	—	Sabb	46	4	Ingolf Slikkholmen, Tølavåg
29 Må Morten	22.0	6.5	3.0	—	—	T 49	—	—	Marn	48	5	Ole Mortensen, Glesvær
30 Må Malabo	22.0	6.4	3.0	—	—	T 48	—	—	Sabb	49	4	Kr Ellingsen m fl, Tølavåg
31 Mkr Held*o	102.6	21.8	9.8	135	50	T 44	57	—	Wich	44	200	Nik Høyland m fl, Steinsland
32 Må Rapp	25.0	6.0	5.0	—	—	T 46	—	—	Sabb	46	5	Nils N Telle, Tølavåg
33 Må Vesleper	21.0	6.0	3.0	—	—	T 45	—	—	Sabb	?	4	Hans Rislov, Klokkarvik
34 Må Jan	21.0	7.0	3.2	—	—	T	52	—	Marn	51	5	Joh M Sangolt, Skogsvåg
35 Må Tunni	24.0	7.5	4.0	—	—	T 50	—	—	B K	51	10	Normann N Vardøy m fl, Tyrnevik
36 Må Ludo	29.0	9.0	5.0	—	—	T 41	—	—	Sabb	41	5	Nils L Golten m fl, Glesvær
37 Må Sleipner	22.8	6.6	3.0	—	—	T 39	—	—	Sleip	?	6	Ingv V Viksøy, Tyrnevik
39 Mkr Jan	27.0	8.5	3.5	—	—	T 44	—	—	Unio	?	10	S L Toft m fl, Døscherholmen
40 Må Smotten	18.5	6.0	3.0	—	—	T 52	—	—	Marn	52	5	Salamon Skoge, Skogsvåg
41 Må Kav	22.0	7.0	3.3	—	—	T 54	—	—	Sabb	44	5	Mons Forland, Håkonsund
42 Må Nor	19.0	6.0	3.0	—	—	T 54	—	—	Sleip	48	10	Norv G Middtveit, Tølavåg
43 Må Veslegut	24.0	6.0	4.0	—	—	T 47	—	—	F M	46	6	Håkon Landro m fl, Skogsvåg
45 Ms Nego	43.0	15.0	6.0	—	—	T 40	—	—	Skud	40	20	Harald Middtveit m fl, Tølavåg
47 Må Måken	19.5	6.0	3.0	—	—	T 48	—	—	F M	?	4	Monr Kleppevik, Kleppholmen
48 Må Dorg	17.0	6.0	2.5	—	—	T 52	—	—	Alda	52	5	Olav Drønen, Glesvær
49 Må Tott	21.6	7.3	3.0	—	—	T 51	—	—	Sabb	51	4	T Toft, Døscherholmen
50 Må Sælen	22.0	7.0	3.0	—	—	T 41	—	—	Sabb	41	4	Albert M Sæle m fl, Håkonsund
51 Må Solo	28.8	8.8	3.3	—	—	T 32	—	—	Sabb	?	5	Kr I Glesnes m fl, Glesvær
52 Må Svarten	24.0	8.0	4.0	—	—	T 45	—	—	Sabb	45	5	Gustav Telle, Tølavåg
55 Må Strøym	26.0	8.7	4.0	—	—	T 37	—	—	Unio	39	7	Ernst Nipen m fl, Bjelkarøy
56 Mg Hermann	40.8	12.3	5.9	—	—	T 41	—	—	Unio	42	20	Hans Bakke, Glesvær
57 Må Kjapp	19.8	6.7	2.5	—	—	T 52	—	—	Kjap	?	6	Nils I Kleppe, Kleppholmen
58 Mkr Sangolt*o	104.3	23.4	10.7	208	70	J 56	—	—	Vølu	56	300	Hans Lie Sangholt m fl, Skogsvåg
59 Mk Kvikk 4*o	63.8	16.4	7.2	47	23	T 26	36	—	Bolin	38	120	Ole G Middtveit, Tølavåg
60 Ms Eidsvoll	45.0	15.7	6.0	—	—	T 02	—	—	Wich	38	40	Olai M Eide m fl, Spildepollen
62 Må Tveit	22.0	5.0	4.0	—	—	T	—	—	Sabb	?	3	Sal P Tvedt, Glesvær
63 Må Fram	21.0	6.5	3.0	—	—	T	38	—	Sabb	38	4	Sig P Golten, Glesvær
64 Mk Arne	39.0	12.5	6.5	—	—	T 22	—	—	Brun	23	22	Mons H Tveit m fl, Spildepollen
65 Må Per	20.0	6.0	3.0	—	—	T 27	—	—	Sleip	?	4	Nils Eliassen, Tyrnevik
66 Må Juli	33.0	10.0	5.0	—	—	T 14	38	—	Wich	36	12	J Kr Eidesund, Spildepollen
67 Må Tjom	23.0	6.0	3.0	—	—	T 25	—	—	Tjom	44	5	Karl N Glesnes, Glesvær

Farkostens nummer art og navn	Lengde	Bredde	Dybde	Tonn		Materiale			Maskin		Eierens (den korresponderende reders) navn og postadresse
				Br.	Nt.	Materiale	Byggeår	Omb.år	Hva slags	Byggeår	
68 Må Astrid	24.0	7.0	3.5	—	—	T 46	—	Marn	45	8	Hans G Toft m fl, Steinsland
69 Mkr Kross- fjord* <sup>o</sup>	101.7	21.3	10.8	162	64	T 36	—	Wich	57	400	Ole V Hamre m fl, Steinsland
70 Ms Fiskaren	30.0	9.0	4.6	—	—	T 37	—	Vold	37	7	Matias M Sangolt, Skogsvåg
71 Må Måken	23.5	7.5	3.0	—	—	T 54	—	Sabb	54	5	Hans Sæle m fl, Håkonsund
72 Må Vona	23.0	7.0	3.2	—	—	T 39	—	Sabb	39	4	Nils K Tofterå m fl, Døscherholm.
73 Mk Eystein* <sup>o</sup>	101.5	18.5	9.1	117	43	J 01	43	Alfa	48	240	Gerhard Midttveit m fl, Tølavåg
74 Ms Fylgia	43.0	16.3	4.6	—	—	T	—	Avan	16	22	Bernt T Kaurisland m fl, Vorlandsjø
75 Må Rap	30.8	9.0	5.6	—	—	T 32	—	Unio	41	10	M Vinsentsen, Døscherholmen
76 Må Vesla	22.0	7.0	3.0	—	—	T 49	—	Sabb	49	4	Malv H Glesnes m fl, Glesvær
77 Ms Roy	36.0	12.0	4.0	—	—	T 46	—	Avan	?	18	Sal Toft, Døscherholmen
78 Må Knut	24.0	7.5	3.0	—	—	T 46	—	Sabb	46	5	Peder P Nipen, Tølavåg
79 Må Terje	22.0	7.4	3.0	—	—	T 37	—	Sabb	37	5	Johs Andersen, Tyrnevik
80 Mk Falken* <sup>o</sup>	114.0	20.7	10.5	173	81	J 85	49	diesel	38	300	Ole Kalve m fl, Steinsland
81 Må Jakk	22.0	6.3	4.0	—	—	T 38	—	Sabb	38	4	Nils J Golten m fl, Glesvær
82 Må Road	23.0	7.2	2.8	—	—	T 50	—	Sabb	50	5	Mart O Øvretveit, Tølavåg
83 Mk Malmen* <sup>o</sup>	78.8	20.0	9.3	85	31	T 28	46	diesel	48	190	Simon Øvretveit m fl, Tølavåg
84 Må Maria	19.0	6.0	3.5	—	—	T 39	—	motor	49	5	Math I Sangolt, Skogsvåg
85 Må Flåsen	22.3	6.4	3.2	—	—	T 38	—	Solo	38	5	A A Hummelsund, Hummelsund
86 Må Kari	23.8	6.8	3.0	—	—	T 36	—	Marn	42	8	Hans Bakke, Glesvær
87 Må Sjøblomst	23.0	7.4	3.0	—	—	T 46	—	Sabb	46	5	Edv S Øvretveit, Tølavåg
88 Må Snygg	23.0	7.5	3.0	—	—	T 45	—	Sabb	45	4	Ingv Toft m fl, Døscherholmen
89 Må Truls	22.0	6.0	2.9	—	—	T	42	Sterk	?	3	Magnus Hamre, Steinsland
90 Må Bror	23.0	7.0	3.0	—	—	T 42	—	FM	42	6	Erik N Toft, Døscherholmen
91 Må Snøgg	22.0	7.0	5.0	—	—	T	32	Sleip	32	6	T Golten, Hummelsund
92 Må Von	23.0	7.0	3.0	—	—	T 44	—	Sabb	39	4	E Johannessen m fl, Håkonsund
93 Må Snygg	22.0	6.5	3.0	—	—	T 46	—	Sleip	46	5	Ingebr Selstø m fl, Tølavåg
94 Må Vesla	21.0	6.5	3.0	—	—	T 43	—	Letvi	?	4	Ingebr Lerøy, Lerøysjøen
95 Mkr Astraal* <sup>o</sup>	99.7	21.4	10.0	132	50	T 50	57	Wich	50	250	Arne Bakke m fl, Glesvær
96 Må Puss	23.0	7.0	5.0	—	—	T 19	—	Sabb	38	4	Jon N Varøy, Tyrnevik
97 Ms Proven	27.0	9.0	3.0	—	—	T 13	—	Hein	17	5	Anton A Trellevik, Tyrnevik
98 Må Snedden	19.0	6.5	4.0	—	—	T 54	—	Sabb	54	5	Leif Larsen, Steinsland
99 Må Stella	19.5	5.7	2.4	—	—	T 38	—	FM	38	3	Arne Tyssøy, Tyssøy
100 Må Stella 1	20.5	6.5	3.0	—	—	T 54	—	FM	54	6	Arne Tyssøy, Tyssøy
101 Må Tom	30.0	9.5	5.5	—	—	T 47	—	Solo	47	12	Birger Sangolt m fl, Skogsvåg
102 Må Redan	32.0	9.5	4.7	—	—	T 37	—	Rapp	?	14	K Gunvaldsen, Glesvær
103 Mkr Konrad*	53.6	14.5	5.7	24	8	T 16	—	Gam	16	33	Konr Storebø, Hummelsund
104 Må Albin	23.0	7.0	4.0	—	—	T 49	—	Sabb	52	5	Sigv Øvretveit, Tølavåg
105 Må Gneisten	26.0	7.0	6.0	—	—	T 28	—	FM	34	7	Hans A Sangolt, Skogsvåg
106 Må Jak	28.0	8.0	4.0	—	—	T 34	—	Unio	34	7	Ingvald Torsen, Glesvær
107 Må Teddy	22.0	7.0	4.0	—	—	T 48	—	Sabb	48	4	Mikal Olsen, Tyssøy
108 Må Else M.	23.0	6.6	3.6	—	—	T 44	—	Sabb	43	4	O W Toft m fl, Døscherholmen
109 Må Sigg	18.0	6.0	2.9	—	—	T 53	—	Alda	53	5	Sal Chr Vardøy, Tyrnevik
110 Må A. K.	19.0	6.3	3.8	—	—	T 55	—	Marn	54	8	Albert Vikøy, Tyrnevik
112 Må Sjøf	22.0	7.0	3.0	—	—	T 54	—	Liste	53	7	Alfred Bakke, Steinsland
113 Mkr Teddy* <sup>o</sup>	84.4	21.3	10.2	123	53	T 38	—	Unio	38	120	Leif Skaga m fl, Skogsvik
114 Må Bjørn	22.3	6.4	3.2	—	—	T 52	—	Sabb	51	4	Arent Arnesen, Tølavåg
115 Må Kjell	17.0	6.0	2.5	—	—	T 48	—	FM	50	4	Halvor K Tyssøy, Tyssøy

## ALT I BÅTER — REDNINGSFLÅTER

Snakk med spesialisten

L. H. BERGE - SANDVIKEN - BERGEN



Farkostens nummer art og navn	Lengde	Bredde	Dybde	Tonn		Materiale	Byggeår	Ombår	Maskin		Eierens (den korresponderende reders) navn og postadresse	
				Br.	Nt.				Hva slags	H. K.		
116 Må Kvikk	24.4	6.4	4.2	—	—	T 37	—	—	Sabb	46	5	Svein Midtveit, Tølavåg
117 Må Viggo	18.0	7.0	2.5	—	—	T	—	—	Sleip	?	4	Anders Tyssøy, Tyssøy
119 Må Kirsten	22.0	6.3	3.0	—	—	T	—	—	Pent	30	5	Edv Tveit m fl, Glesvær
120 Må Marit	21.7	6.4	3.2	—	—	T 39	—	—	Sleip	39	4	P Heimark Vardøy m fl, Tyrnevik
121 Må Snappop	23.0	7.0	3.0	—	—	T 24	—	—	Sabb	39	4	N Simonsen, Golten, Glesvær
122 Må Kvik	21.4	6.0	3.0	—	—	T 17	—	—	Lgrei	17	4	Johs J Sund, Klokkarvik
123 Må Flid	25.0	7.0	3.0	—	—	T 44	—	—	Sabb	50	4	Peder L Førde m fl, Klokkarvik
124 Må Sjøblomst	23.0	7.0	3.0	—	—	T 34	—	—	Conc	21	5	Lars J Kleppe m fl, Håkonsund
125 Må Fram	23.0	7.0	3.6	—	—	T	—	—	Sabb	45	4	Thomas M Telle, Tølavåg
126 Må Lill	24.0	7.0	4.0	—	—	T 47	—	—	Sabb	46	5	Harald L Telle, Tølavåg
127 Må Fram	21.0	5.0	2.5	—	—	T 43	—	—	Sabb	42	3	Hans S Kausland, Vorlandsjø
128 Må Dolly	19.0	6.0	3.5	—	—	T 54	—	—	FM	54	10	Lars Hausberg, Forland, Sund
129 Må Roar	21.8	6.4	2.8	—	—	T	—	—	Sleip	?	4	Nils J Vorland, Vorlandsjø
130 Må Kvikk	23.0	7.0	4.0	—	—	T 47	—	—	Sabb	40	4	Karl M Forland, Håkonsund
131 Må Pan	22.0	7.5	5.0	—	—	T 48	—	—	Sleip	48	7	Mikkel Hagenes, Tølavåg
132 Må Måsen	21.0	7.0	3.0	—	—	T 53	—	—	Alda	53	5	Ingolf Iversen, Glesvær
133 Må Flaks	17.0	6.0	2.0	—	—	T 50	—	—	Marn	50	5	Nils O Kleppe, Kleppholmen
134 Må Putte	16.0	5.0	2.5	—	—	T 48	—	—	FM	52	4	Bernt H Tyssøy, Tyssøy
135 Må Klubben	21.0	6.0	3.0	—	—	T 20	—	—	Stord	51	3	Ingv Tveit, Austrepollen
136 Må Sleipner	23.4	6.4	4.2	—	—	T 44	—	—	FM	46	6	Josef Øvretveit, Tølavåg
137 Må Mons	23.0	6.0	3.0	—	—	T 28	—	—	Sabb	39	4	Ing Melkevik, Klokkarvik
138 Ms Kvikk	31.0	11.0	6.0	6	2	T 35	—	—	Wich	35	12	Nils R Glesnæs m fl, Glesvær
139 Må Triks	31.0	6.0	4.0	—	—	T 54	—	—	Marn	54	24	Birger Sangolt m fl, Skogsvåg
140 Må Gerda	22.3	8.0	3.2	—	—	T 36	—	—	Sabb	36	4	Anton K Glæsnes, Glesvær
141 Må Perle	18.0	5.0	?	—	—	T 45	—	—	Marn	45	5	Ole K Tyssøy, Tyssøy
142 Må Krepesn	22.0	7.0	3.0	—	—	T 46	—	—	Sabb	46	4	Anders K Børnes m fl, Klokkarvik
143 Må Pil	20.5	6.6	2.8	—	—	T 49	—	—	Real	?	5	Peder A Kausland, Kausland
144 Må Småen	18.7	6.2	2.7	—	—	T 52	—	—	FM	52	7	Kristoffer Vigsø, Tyrnevik
146 Må Svein	17.5	5.5	3.0	—	—	T 49	—	—	Sleip	49	4	Johs J Skoge, Skogsvåg
147 Må Belle	17.0	6.0	2.5	—	—	T 45	—	—	Sleip	45	5	Nils K Tyssøy, Tyssøy
148 Må Lud	49.0	9.0	4.0	—	—	T 46	—	—	Marn	45	8	Gustav Bakke, Steinsland
149 Må Pelle	21.0	6.4	3.0	—	—	T 54	—	—	Sabb	54	5	Nils K Tyssøy, Tyssøy
150 Ms Magnhild	33.0	10.5	5.0	5	—	T	—	—	Rapp	18	12	Vilh Nilsen m fl, Vorlandsjø
151 Må Lun	29.4	9.4	3.5	—	—	T 36	—	—	Rapp	36	10	Mons I Glæsnes, Glesvær
152 Må Hansegutt	18.0	6.0	2.5	—	—	T 39	—	—	FM	39	5	Nils Kallestad, Døscherholmen
153 Må Lidan	25.5	7.4	3.2	—	—	T 36	—	—	Lidan	36	6	Sverre Kausland, Vorlandsjø
154 Må Fiks	22.3	5.4	2.5	—	—	T	—	—	Sabb	50	5	Olav Eliassen m fl, Glesvær
155 Må Torfinn	23.0	6.9	3.0	—	—	T 46	—	—	FM	?	4	Thv Børnes m fl, Klokkarvik
156 Må Teisten	21.4	5.6	2.2	—	—	T	—	—	Solo	42	2	T Trellevik, Tyrnevik
157 Må Holmen	40.0	12.0	6.4	—	—	T 11	39	—	Rapp	33	22	Nils Opsøy, Tyrnevik
158 Må Lida	24.4	8.0	3.9	—	—	T 36	—	—	Sabb	36	4	Ivar I Varøen m fl, Tyrnevik
159 Må Erna	24.5	7.0	4.5	—	—	T 32	—	—	Sleip	33	8	S O Toft, Døscherholmen
160 Må Rask	22.3	6.4	3.2	—	—	T 50	—	—	Sabb	50	4	Rasm M M Sangolt, Skogsvåg
161 Må Fix	23.4	6.7	3.0	—	—	T 48	—	—	Sabb	49	5	Håkon Limevåg, Klokkarvik
162 Må Tergjer	23.0	5.0	3.0	—	—	T 25	—	—	Sabb	?	3	Gunv Bakke, Steinsland
163 Må Draugen	19.0	5.6	3.0	—	—	J 56	—	—	Samo	55	4	Einar Stordal, Klokkarvik
164 Må Fram 2	30.0	9.4	3.8	—	—	T 38	—	—	Hexa	15	5	Hans Jakobsen m fl, Vorlandsjø
165 Må Lyn	22.0	6.5	4.0	—	—	T 53	—	—	Marn	53	8	Johs M Øvretveit, Tølavåg

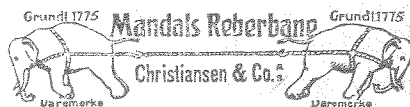

Farkostens nummer art og navn	Lengde	Bredde	Dybde	Tonn		Maskin			Eierens (den korresponderende reders) navn og postadresse		
				Br.	Nt.	Materiale	Byggeår	Omb. år		Hva slags	
										Byggeår	H. K.
166 Ms Trygg	26.0	8.0	4.0	—	—	T 49	—	Sabb	47	5	Alfred Vorland, Bjelkarøy
167 Må Vigør	18.0	6.0	3.0	—	—	T 55	—	Marn	55	5	Johs Trellevik, Tyrnevik
168 Må Mathilde	22.0	6.0	3.0	—	—	T 39	—	Sterk	35	4	T Golten Viksøy, Tyrnevik
169 Må Tru	23.0	6.9	3.4	—	—	T 44	—	Sabb	40	4	Bj E Håkonsund, Håkonsund
170 Ms Trygg 3* <sup>o</sup>	55.3	18.0	7.0	37	10	T 10	43	Wich	32	40	Elias N Glæsnaes m fl, Glesvær
172 Mk Skoge*	53.7	12.5	7.7	34	10	T 12	50	Wich	40	40	Johs O Skoge, Skogsvåg
173 Må Perlon	20.0	6.0	3.0	—	—	T 50	—	Sabb	50	4	Amund Midttveit, Tølavåg
174 Må Fansy	26.0	7.4	3.6	—	—	T 42	—	F M	33	7	Karl V Forland, Håkonsund
175 Må Helge	30.0	9.5	6.0	—	—	T 45	—	F M	47	14	K Hammersland m fl, Spildepollen
176 Må Svint	20.7	6.0	2.7	—	—	T 51	—	F M	51	6	Johs M Øvretveit, Tølavåg
177 Ms Knoll	26.0	8.0	6.0	—	—	T 35	—	motor	?	6	Alfr Vorland m fl, Bjelkarøy
178 Må Per	29.0	8.0	4.0	—	—	T 52	—	Marn	52	16	Mons S Sangolt m fl, Skogsvåg
179 Må Maiblom	25.0	8.0	3.0	—	—	T 44	—	motor	?	7	Gerh Midttveit, Tølavåg
180 Må Pål	29.0	8.0	4.0	—	—	T 52	—	Sleip	52	10	Mons S Sangolt m fl, Skogsvåg
181 Må Aud	20.0	6.5	3.5	—	—	T 40	—	Alda	50	5	Knut Hamre, Glesvær
182 Mk Øyglimt	60.0	15.0	5.0	—	—	T 26	—	Avan	26	35	Salamon V Varøen, Tyrnevik
183 Må Smart	21.2	6.5	2.7	—	—	T 42	—	Sabb	29	3	Simon N Vollen, Døskerholmen
184 Må Jo Jo	21.2	6.4	2.9	—	—	T 52	—	Ferd	52	5	Johs E Bakke, Steinsland
186 Ms Vona <sup>o</sup>	48.0	15.0	6.0	—	—	T 27	—	Wich	35	30	Olai E Forland m fl, Håkonsund
187 Mkr Snorre	42.0	12.0	5.3	—	—	T 43	—	Wich	43	20	Hans Hummelsund, Hummelsund
188 Må Odd	21.0	5.0	?	—	—	T 41	—	Sleip	38	4	H Naustheller m fl, Klokkarvik
189 Må Lyn	25.0	7.5	3.0	—	—	T 41	—	Sleip	41	7	Krist Golten, Glesvær
190 Må Klinken	23.0	6.0	3.0	—	—	T 46	—	Sabb	?	5	Anton Kallestad, Tølavåg
191 Mk Lun* <sup>o</sup>	101.5	17.3	8.4	111	41	T 01	49	Rusto	49	204	Arne A Forland m fl, Håkonsund
193 Må Viggo	21.0	7.0	3.0	—	—	T 38	—	Sleip	?	6	Mikal N Berge, Steinsland
194 Må Rallo	19.5	4.6	2.4	—	—	T 41	—	Rollo	?	4	Ingv N Kausland, Kausland
195 Må Hildur	23.5	7.0	3.0	—	—	T 41	—	Marn	41	5	Alf Strømme, Hummelsund
196 Må Kvik	23.0	8.0	3.5	—	—	T 47	—	Sabb	?	5	Anders J Lerøy m fl, Lerøysjøen
198 Ms Elin* <sup>o</sup>	57.2	19.0	7.0	36	12	T 14	51	Unio	54	100	Ole Mortensen, Glesvær
199 Må Flid	23.0	7.2	3.1	—	—	T 39	—	Sabb	39	4	Magn N Sæle m fl, Håkonsund
200 Må Svana	21.0	6.0	2.5	—	—	T 20	—	Solo	30	3	Karsten Lerøy m fl, Lerøysjøen
201 Må Sabb 3	22.0	6.6	2.8	—	—	T 35	—	Sabb	32	3	Mons M Forland, Håkonsund
202 Ms Håbet	30.0	10.5	5.0	—	—	T 19	—	Wich	19	8	Arne J Steinsland m fl, Steinsland
203 Må Hans	22.7	6.3	2.9	—	—	T 52	—	Sabb	?	4	Hans Nilsen m fl, Håkonsund
204 Må Heimly	23.0	7.5	4.0	—	—	T 33	—	Wich	33	4	Nils M Forland m fl, Håkonsund
205 Må Ponny	18.5	6.7	2.6	—	—	T 55	—	Alda	?	5	Mons R Sangolt m fl, Skogsvåg
206 Må Fisk	26.6	7.9	3.5	—	—	T 36	—	Sabb	36	5	Arne A Forland, Håkonsund
207 Må Snål	24.0	7.3	3.4	—	—	T 35	—	Sabb	33	5	Hans Larsen m fl, Håkonsund
208 Må Snygg	22.0	7.5	3.0	—	—	T 38	—	F M	38	5	Thomas L Forland, Håkonsund
209 Må Glimt	21.0	7.0	3.0	—	—	T 39	—	Glimt	29	5	Anfinn L Telle, Tølavåg
210 Må Odd	22.0	6.0	3.0	—	—	T 37	—	Sabb	37	5	Olav Golten, Glesvær
211 Må Sleipner	24.4	7.4	3.2	—	—	T 36	—	Sleip	30	6	Mikal H Forland m fl, Håkonsund
212 Må Laksen	22.0	5.0	3.0	—	—	T 98	—	Sabb	38	3	Paul Trellevik m fl, Tyrnevik
213 Må Snål	23.0	6.5	2.7	—	—	T 46	—	Sabb	46	5	Knut Vorland, Lerøysjøen
214 Må Elsa	18.0	6.0	2.5	—	—	T 49	—	Sleip	49	5	Ole Pedersen, Kausland
215 Må Von	24.5	7.5	3.5	—	—	T 41	—	Sabb	41	5	Magnus Johannesen, Glesvær
216 Må Ruth	21.8	6.8	3.0	—	—	T 34	—	Marn	34	4	Ivar Vorland m f, Vorlandsjø
217 Må Sleipner	23.0	6.0	3.0	—	—	T 39	—	Sleip	39	5	Gerh Storebø, Tyrnevik

Kontor:

Øvregaten 17, Bergen.  
Telefon: 14723 - 71002  
Tlgr.adr.: «Hordatrygd»**HORDATRYGD**

— gjensidig trygdslag for Hordaland —

Trygding av fiskefarkoster på gode vilkår

Trygdslaget står tilsluttet Reassuransinstituttene for Fiskefarkoster og Fiskeredskaper

Farkostens nummer art og navn	Lengde	Bredde	Dybde	Tonn		Maskin			Eierens (den korresponderende reders) navn og postadresse		
				Br.	Nt.	Materialer	Byggeår	Ombår		Hva slags	Byggeår
218 Må Banan	28.8	9.0	3.8	—	—	T 43	57	Sabb	57	6	Knut Molnes, Døscherholmen
219 Må Nils	21.0	7.0	3.5	—	—	T 49	—	Sabb	49	4	Nils B Nesse, Kleppholmen
220 Må Motig	26.0	7.0	3.5	—	—	T 46	—	Sabb	40	5	Sigurd Telle, Tølavåg
221 Må Villand	22.0	6.9	3.0	—	—	T 31	52	F M	31	?	Sigurd Kausland, Kleppholmen
223 Må Karm	23.0	6.0	3.0	—	—	T 21	—	Sabb	?	4	Hans Hummelsund, Tyrnevik
224 Må Per	21.2	5.6	2.1	—	—	T 35	—	Sabb	38	3	Peder N Kausland, Vorlandsjø
225 Må Bæe	20.7	5.8	2.1	—	—	T 28	—	Sabb	38	3	Edv Karlsen Trellevik, Tyrnevik
226 Må Gem	20.0	6.5	3.0	—	—	T 52	—	Sabb	52	4	Th Kleppevik, Kleppholmen
227 Må Ramona	23.0	6.0	3.0	—	—	T 38	—	Sabb	53	4	Ingolf Isaksen, Glesvær
229 Må Peik	22.0	6.5	3.0	—	—	T 49	—	Sabb	49	5	Lars Årvik, Klokkarvik
230 Må Terje	24.0	6.5	3.0	—	—	T 36	—	Sabb	36	3	A Kristoffersen, Tyrnevik
231 Må Jach	23.0	6.0	3.0	—	—	T 38	—	Sabb	36	4	Edvard N Nipen, Tyrnevik
232 Må Liv	22.5	7.4	5.4	—	—	T 55	—	Sabb	54	5	M H Forland m fl, Forlandsgrend
233 Må Milko	22.0	7.5	3.5	—	—	T 55	—	Sabb	55	5	Mons K Eide, Eidesjøen
234 Må Alen	21.0	5.5	2.5	—	—	T 44	50	Stord	48	3	Ingolf Toft, Døscherholmen
235 Ms Von	28.0	9.0	2.8	—	—	T 39	—	Sabb	38	5	Nils K Bjelkarøy m fl, Bjelkarøy
236 Må Fix	22.0	7.0	3.4	—	—	T 53	—	Sabb	50	5	Ivar Forland, Vorlandsjø
237 Må Karo	22.3	6.5	3.0	—	—	T 39	—	Sabb	39	4	I Isaksen Glesnes, Glesvær
238 Må Pan	22.0	7.0	3.0	—	—	T 54	—	Sabb	54	4	Hans J Moen, Tølavåg
239 Må Erik	22.0	6.0	3.5	—	—	T 37	—	Sleip	38	4	Nils E Glesnes m fl, Glesvær
240 Må Sigg	21.0	7.0	3.0	—	—	T 51	—	Sabb	51	4	Karl N Glesnes, Glesvær
242 Må Jøssing	23.0	7.2	3.3	—	—	T 45	—	Sleip	42	7	Johs Evensen, Hummelsund
243 Må Erholm	24.0	8.0	3.0	—	—	T 47	—	Sabb	47	4	Mons J Telle, Tølavåg
244 Må Fela	23.4	6.4	3.2	—	—	T 21	—	Sabb	41	3	E Andersen, Trællevik, Tyrnevik
245 Må Klubben	31.0	11.0	4.3	—	—	T 13	—	Wich	33	12	Olai M Eide m fl, Spildepollen
246 Må Hardy	23.0	7.0	3.0	—	—	T 40	—	Sabb	40	5	Mons N Vorland, Vorlandsjø
247 Må Torå	25.0	7.5	3.0	—	—	T	—	Sabb	41	4	Nils Monsen Eide, Spildepollen
248 Mk Sjømann 2*	61.0	15.9	6.8	36	11	T 24	—	Wich	39	40	Kristoffer Vigso m fl, Tyrnevik
249 Må Måken	19.0	6.0	3.0	—	—	T 54	—	Sabb	39	3	Elias Tysøy, Tysøy
250 Må Bamse	21.2	6.4	2.7	—	—	T 40	—	Sabb	41	3	Karl Karlsen, Tyrnevik
251 Må Sleip	23.0	6.0	3.0	—	—	T 22	—	Sleip	41	6	Lasse Monsen, Glesnes, Glesvær
252 Må Ole K	19.0	7.0	3.0	—	—	T 55	—	Sabb	55	4	Nils M Bakke, Steinsland
253 Må Klub	19.1	5.8	2.7	—	—	T 02	—	Sabb	41	3	Knut Mortensen, Tyrnevik
254 Må Sverre	22.9	7.5	3.7	—	—	T 41	—	Stord	41	5	Oluf Olsen Viksøen, Tyrnevik
255 Må Glimt	23.0	7.3	3.2	—	—	T 41	—	Sleip	41	6	Nils Monsen, Døscherholmen
256 Må Neptun	28.2	11.0	3.5	—	—	T	—	Wich	?	6	Andreas Eide m fl, Spildepollen
257 Må Veslegutt	24.0	7.0	3.0	—	—	T 30	41	Wich	?	2	Jørgen J Bornes, Klokkarvik
258 Må Fiks	23.0	6.5	3.0	—	—	T 30	—	Sterk	24	5	Anton Høyland, Klokkarvik
259 Må Jakk	24.0	7.0	3.0	—	—	T 40	—	Letvi	40	4	Jak A Glesnes, Steinsland
260 Må Kirsten	23.0	7.3	3.2	—	—	T 20	54	Sabb	55	4	Willy Klepsvik, Håkonsund
261 Må Svint	26.6	8.0	3.7	—	—	T 45	—	Wich	?	4	Karl Asphaug, Spildepollen
262 Må Nussen	22.0	7.0	4.0	—	—	T 29	—	Ferd	37	5	Hans R Lerøy, Lerøysjøen
263 Må Nils	22.0	6.0	4.0	—	—	T 12	—	Sleip	42	5	Konrad Storebø, Hummelsund
264 Må —	22.0	6.0	4.0	—	—	T	—	Sabb	38	5	M Steinsland, Steinsland
265 Må Sleipner	22.0	6.0	2.5	—	—	T	—	Sleip	?	4	Edv E Golten, Glesvær
266 Må Stina	21.8	6.5	3.5	—	—	T 25	—	F M	25	4	Karl J Johannessen, Klokkarvik
267 Må —	21.0	5.0	3.0	—	—	T 40	—	Sabb	41	3	Karst Kleppe, Kleppholmen
268 Må Gunn	23.0	7.5	3.0	—	—	T 55	—	Sabb	39	5	Bernh Forland, Håkonsund

## THORSEN & AMUNDSEN MASKINFORRETNING A.s

Bergen — C. Sundtsgate 4.

LISTER - BLACKSTONE DIESELMOTORER - AGGREGATER

Farkostens nummer art og navn	Lengde	Bredde	Dybde	Tonn		Maskin			Eierens (den korresponderende reders) navn og postadresse		
				Br.	Nt.	Materiale	Byggeår	Omb. år		Hva slags	Byggeår
269 Må Snygg	25.0	8.0	? 0	—	—	T 20	—	F M	?	6	Arne I Hamre, Steinsland
270 Ms Liafjord 1	51.8	18.0	7.0	32	15	T 25	—	Brun	26	48	Ole K Tysøy m fl, Tysøy
271 Må Bjørn	26.0	8.0	3.5	—	—	T 43	—	Sabb	43	5	B T Kausland, Vorlandsjø
272 Må Håp	23.0	7.0	3.0	—	—	T 48	—	Sabb	?	5	Halv J Forland, Håkonsund
273 Må Gløgg	25.0	8.6	3.5	—	—	T	—	Sabb	44	4	Joh M Tveit, Spildepollen
274 Må Hilda	21.0	5.0	2.5	—	—	T	—	Sabb	36	3	Adolf P Kausland, Vorlandsjø
275 Må Dann	19.0	6.0	2.5	—	—	T 51	—	Sabb	49	4	Arne I Hamre, Steinsland
276 Må Grøning	22.3	6.4	3.2	—	—	T	—	Wich	?	4	Torstein Vorland, Bjelkarøy
277 Må Solfrid	24.4	7.4	?	—	—	T 45	—	Sabb	?	5	Ingv Vorland, Kleppholmen
278 Må Gerd	22.0	7.3	3.0	—	—	T 46	—	F M	46	6	Anders I Nipen, Tølavåg
279 Må Ruben	16.5	5.0	3.0	—	—	T	—	Sleip	55	4	Olav Ekerhovd, Tysøy
280 Må Oddvar 1	22.0	7.0	2.9	—	—	T 55	—	Sabb	55	5	Hermund Tysøy, Tysøy
281 Må Strekk	19.0	7.0	3.0	—	—	T 53	—	Ford	?	80	Gerhard Middtveit, Tølavåg
282 Må Lyn	23.0	8.0	3.5	—	—	T 56	—	Sleip	56	7	Peder I Berge m fl, Steinsland
283 Må Sleipner	18.0	7.0	2.5	—	—	T 56	—	Sleip	56	5	Olav K Berge, Steinsland
284 Må Perlon	28.0	7.5	3.5	—	—	T 51	—	Sabb	52	6	Torvald Åsgård, Lerøysjøen
285 Må Svint	23.0	7.0	3.0	—	—	T 56	—	Sabb	56	5	Mikal Skoge, Skogsvåg
286 Må Bassen	17.1	5.6	2.9	—	—	T 48	—	Sleip	57	5	Peder Øretveit, Tølavåg
287 Må Reidun	22.0	7.0	3.0	—	—	T 57	—	Sabb	57	5	Anton Førde, Klokkarvik
288 Må Pus	19.1	5.7	1.8	—	—	T 21	—	Sleip	34	3	Johs K Bjelkarøy, Bjelkarøy
289 Må Sleipner	19.0	7.0	3.0	—	—	T 55	—	Sleip	55	4	Peder Nipen, Tølavåg
290 Må Magne	19.0	7.0	3.0	—	—	T 55	—	Sabb	57	8	M Tofterå, Døscherholmen
291 Må Alf	22.0	6.0	2.5	—	—	T 36	—	Sleip	33	6	Edvard Høyland, Klokkarvik
292 Må Tor	24.0	7.0	5.0	—	—	T 57	—	Sabb	57	8	Olav J Bornes, Klokkarvik
293 Må Ulabrand	22.0	5.0	3.0	—	—	T 57	—	Brigs	58	2	Simon Sangholt, Skogsvåg
294 Må G M S	24.0	7.0	3.0	—	—	T 57	—	Marn	57	14	Matias M Sangholt, Skogsvåg
295 Mkr Toma	36.0	11.5	5.0	—	—	T 58	—	Deutz	43	50	Gystein Bjørndal, Tølavåg
297 Må Lyn	24.0	7.5	3.5	—	—	T 58	—	Sleip	56	7	Nils I Berge m fl, Steinsland
298 Må Per	22.3	8.0	4.2	—	—	T 58	—	Sabb	56	4	Peder Stikholmen, Tølavåg
299 Mkr Gullfisk	27.0	8.5	3.9	—	—	T 59	—	Sabb	59	16	Thorv Andreassen m fl, Glesvær
300 Må And	19.8	5.7	2.5	—	—	T 55	—	Sabb	55	4	Knut N Golten, Glesvær
301 Må Gunn	18.0	6.0	2.5	—	—	T 57	—	Marn	57	5	R O Hoiland, Klokkarvik
302 Mkr Lysingen*o	116.3	19.4	11.3	184	65	J 12	56	Wich	39	360	Sigurd Sangholt m fl, Skogsvåg
303 Må Kvikk	18.0	6.0	2.5	—	—	T 55	—	Sleip	55	7	Trygve Dale, Skogsvåg
304 Må Traust	25.5	8.3	3.7	—	—	T 59	—	Sabb	58	5	Mons M Tveit, Eidesjøen
305 Må Leirvåg	22.0	6.0	2.5	—	—	T 49	—	Stord	49	3	K Hammersland, Døscherholmen

H-S: Sveio — tilsynsmann: Abraham Hovda, Tjernagel.

1 Ms Kamp 1	42.0	15.0	6.0	—	—	T 42	—	Avan	42	22	Martin Kvalvåg, Sveio
2 Må Odd	20.0	6.5	3.0	—	—	T 55	—	F M	55	4	Peder Lokna, Tjernagel
3 Ms Stella	36.0	14.0	5.0	—	—	T 08	—	Rapp	12	12	Reidar Vikse, Smørsund
4 Må Per	18.0	5.5	1.5	—	—	T 35	—	Sleip	48	2	Lars Kvermenes, Eltravåg
5 Må —	17.5	4.9	1.8	—	—	T 37	—	Dolm	43	8	Hans Årstad, Eltravåg
6 Ms Veranda <sup>o</sup>	42.0	14.0	6.7	—	—	T 48	—	Unio	42	20	Sigve T Hovde m fl, Eltravåg
7 Må Svanen	25.0	8.0	3.5	—	—	T 24	—	Karm	25	5	Johs Lyngholm, Mølstrevåg
8 Må Liv	26.8	9.5	3.5	—	—	T 10	—	Wich	10	6	Johs Våga, Eltravåg
10 Må Glimt	20.0	5.0	2.5	—	—	T	—	motor	?	3	Ingv Leirvik, Sveio
11 Må Thor	22.0	7.3	3.3	—	—	T 56	—	F M	56	4	Arne Våga, Vågå, Sveio



OLJE — Kvalitet i hver eneste dråpe.

Vestenfjeldske Oljeselskap NOR A.s

Farkostens nummer art og navn	Lengde	Bredde	Dybde	Tonn		Materiale	Byggeår	Ombår	Maskin		Eierens (den korresponderende reders) navn og postadresse
				Br.	Nt.				Hva slags	Byggeår	
12 Må Tor	21.0	6.0	3.0	—	—	T 49	—	Sabb	49	4	Olaf Lokna, Tjernagel
13 Må Snøgg	21.0	6.8	3.0	—	—	T 47	—	Sabb	54	4	Severin Vikse, Smørsund
15 Må Trygg	22.0	6.5	3.0	—	—	T 27	—	Wich	29	2	T Frøland, Tjernagel
16 Må Prøven	24.5	7.0	3.5	—	—	T	—	Popu	?	4	Karl Høvring, Smørsund
17 Må Fjonaren	18.5	5.0	2.7	—	—	T 36	—	Metē	36	1	Kristian Nesse, Sveio
18 Må Falken	22.0	6.5	3.0	—	—	T 39	—	Alda	44	5	Per Kristiansen, Mølstrevåg
19 Må Svanen	26.0	8.0	4.0	—	—	T 52	—	Karm	52	5	Alfred Lyngholm, Mølstrevåg
20 Må Flink	29.0	8.0	3.5	—	—	T	—	F M	38	5	Halvor Kinn, Sveio
21 Må Fisker	20.0	7.6	3.0	—	—	T 47	—	Sabb	48	4	Karl K. Nøshem, Eltravåg
22 Må Bella	35.0	12.5	5.5	—	—	T 34	—	Wich	?	10	Sigurd Klausen, Smørsund
23 Må Von	26.0	9.0	3.0	—	—	T 90	—	Wich	13	4	Halvor Kinn, Tjernagel
24 Ms New Jersey	40.0	14.5	5.6	—	—	T 27	—	Rapp	27	24	Lars Hovda, Tjernagel
25 Må Måken	25.0	8.0	4.0	—	—	T 55	—	Sabb	55	4	Karl Strømsvoll, Smørsund
26 Må Tryg	20.0	6.0	3.0	—	—	T	—	Wich	20	2	Nils Tveit, Sveio
27 Må Snar	18.5	5.3	2.4	—	—	T 55	—	F M	55	3	Henrik Vikse, Smørsund
29 Må Hanna	17.0	5.5	3.5	—	—	T 52	—	F M	52	3	Tami Vines, Mølstrevåg
30 Må Lillevåg	23.0	8.0	5.5	—	—	T 55	—	Marn	55	7	Berdines Vaaga, Sveio
31 Må Sjøglimt	24.0	7.0	4.0	—	—	T 35	—	Lyn	35	4	Torv Vikse m fl, Smørsund
32 Må Fram	23.0	7.0	3.0	—	—	T	—	F M	28	5	Einar Leirvik, Sveio
33 Må Terje	21.0	7.0	4.0	—	—	T	—	Wich	?	4	O Fagerland Rød, Førde, Hdl.
35 Må Rex	21.0	6.5	3.0	—	—	T	—	Wich	?	2	Hans Vikse, Smørsund
36 Må Topsy	20.0	5.5	3.5	—	—	T	—	Wich	31	2	Frithj Tollefsen, Mølstrevåg
37 Må Snygg	21.0	6.8	2.7	—	—	T 47	—	F M	47	4	Ingebr Olsen, Mølstrevåg
38 Må Jan	18.0	5.0	2.7	—	—	T 36	—	Metē	36	2	H Krohn Brekke, Sveio
39 Må Sjur	23.0	7.0	3.5	—	—	T 55	—	F M	40	7	Sakarias Nesse, Sveio
40 Må Seien	23.0	6.7	2.8	—	—	T 10	—	Hein	18	5	Sigve T Hovda m fl, Eltravåg
41 8/å	19.8	5.3	2.5	—	—	T 12	—	—	—	—	Helge Kvalvåg, Sveio
42 Må Snygg	29.7	9.5	4.2	—	—	T 47	—	Wich	18	5	Th Theodorsen, Tjernagel
43 Må Real	23.0	7.0	3.0	—	—	T	—	Real	?	5	Magne Leirvik, Sveio
44 Må Spin	21.0	6.0	3.0	—	—	T 20	—	Lyn	?	4	Johs J Eltravåg, Eltravåg
46 Mk Aktiv 3	57.0	14.0	7.0	33	10	T 00	43	Rapp	43	45	Ole S Hovda m fl, Eltravåg
47 Må Våga	21.0	7.0	3.0	—	—	T 58	—	Marn	58	6	Bernhard Våga, Sveio
48 Må Sprett	20.0	7.0	3.0	—	—	T 08	—	Sabb	31	5	Reinert Enerstvedt, Tjernagel
49 Må Jonas	16.0	5.0	3.0	—	—	T	—	Clint	38	3	Jonas Våga, Våga, Sveio
50 Må Bjørkeli	21.0	5.0	3.0	—	—	T 38	—	Ø M	38	3	Halfd Halvorsen m fl, Sveio
51 Må Aggi	19.0	5.5	3.0	—	—	T 39	—	Alda	40	4	Kr Saltvedt m fl, Smørsund
53 Må Ving	23.5	8.0	4.5	—	—	T 57	—	Sabb	57	8	Joh J Grotting, Mølstrevåg
54 Må Lyng- blomsten	26.0	9.0	3.3	—	—	T 48	—	Hein	24	5	Kr Hovda, Tjernagel
55 Må Lyn	17.5	8.0	4.0	—	—	T	—	Gjøta	?	2	Lars Rød, Tjernagel
57 Må Gilbert	24.0	8.0	4.0	—	—	T	—	Rapp	?	?	H Skåleskog, Mølstrevåg
58 Må Pelle	27.0	9.0	3.5	—	—	T 10	—	Rapp	21	6	Sev Vikse, Smørsund
59 Må Kav	22.0	7.3	3.3	—	—	T 59	—	Stord	59	6	Knut Vikse, Smørsund
60 Må Perfekt	18.0	6.0	2.0	—	—	T	—	CP	?	3	Joachim Nøshem, Smørsund
61 Må Neptun	17.5	5.1	1.8	—	—	T 47	—	Metē	47	2	Olaf O Vikse, Mølstrevåg
62 Må Fram	21.0	6.0	?	—	—	T	—	Atlan	?	4	Sig Claussen, Smørsund
63 Må Fram	25.0	9.0	4.0	—	—	T	—	Avan	?	6	Ingvald Framnes, Sveio
64 Må	20.5	6.0	2.0	—	—	T 43	—	Sleip	43	5	Ivan Jørpeland, Sveio

**REASSURANSEINSTITUTTET FOR FISKEFARKOSTER  
OG  
REASSURANSEINSTITUTTET FOR FISKEREDSKAPER**

Slottsgaten 1. Postboks 100, Bergen.

Farkostens nummer art og navn	Lengde	Bredde	Dybde	Tonn		Maskin			Eierens (den korresponderende reders) navn og postadresse	
				Br.	Nt.	Materiale	Byggeår	Omb. år		Hva slags
65 Må Venus	21.0	5.5	3.0	—	—	T 56	—	Sabb	56	4 Herm Mathiesen, Mølstrevåg
66 Må Terna	20.0	6.0	4.0	—	—	T 37	—	Meté	36	3 Torkel Rosenberg, Sveio
67 Må Ford	28.0	8.0	5.0	—	—	T —	—	Bilm	23	12 Joh O Vikse, Smørsund
70 Må Al	18.0	6.0	3.0	—	—	T 35	—	Marn	33	3 Paul P Ottøy, Våga, Sveio
71 Må Løvaas	25.0	8.0	3.0	—	—	T 59	—	Sabb	59	8 Ingv Danielsen, Sveio
72 Må Svint	19.0	6.0	3.0	—	—	T —	—	Pent	?	3 Jens Hovda, Eltvåg
73 Ms Dagny	33.0	11.0	6.0	—	—	T 35	—	Wich	20	10 Paul Ottøy, Sveio

## H-SØ. Sæbø — tilsynsmann: Rasmus Tolleshaug, Nøtlevåg.

2 Må Sæbøvåg	21.8	6.7	2.7	—	—	T 52	—	Sabb	49	4 Åge Sæbø, Sæbøvågen
4 Må Tor	31.9	11.7	4.2	—	—	T 26	—	Wich	?	7 Rasm Hvidsten, Kviste
5 Må Alken	19.6	5.1	2.3	—	—	T 30	—	Magn	23	3 Hellemann Vetås, Vettås
6 Må Joen	22.3	6.8	2.5	—	—	T 53	—	Sleip	53	5 Karl N Sæbo, Sæbøvågen
7 Må Sjøliv 1	28.7	9.6	4.2	—	—	T —	—	Sterk	43	5 Adolf Haugstad, Askeland
8 Må Sjøblomst	28.0	7.0	4.0	—	—	T —	—	Solo	38	6 Kaspar Haugstad, Askeland
9 Må Snøgg	20.0	5.0	1.7	—	—	T 19	—	FM	?	4 Lauritz Sylta, Sæbøvågen
10 Må Eva	19.1	5.3	3.2	—	—	T —	—	Sabb	?	3 Anders Kalnes, Alverstraumen
11 Må Jon	27.0	7.0	5.0	—	—	T 39	—	Sabb	39	5 Hans Lyseknappen, Askeland
12 Må Tryg	20.0	5.0	2.7	—	—	T 31	—	Sleip	?	2 Kåre Haukeland m fl, Sæbøvågen
13 Må Grei	20.5	5.5	2.2	—	—	T —	56	Solo	35	3 Greg Olsvoll, Tolleshaug
14 Må Fram	21.2	5.9	2.2	—	—	T 43	—	Sabb	42	3 Johs Vetås, Vettås
15 Må Elly	25.5	5.1	2.9	—	—	T 33	—	Sabb	28	3 Georg Vakt skjold, Nøtlevåg
16 Mk Leif	55.0	15.0	6.0	—	—	T —	—	Skan	34	40 Andr Bruknapp, Askeland
17 Må Inger	22.0	6.0	3.5	—	—	T 38	—	Sabb	38	3 Erling E Kvalvik, Sæbøvågen
18 Må Olav	21.2	6.4	3.2	—	—	T —	—	Solo	25	3 Hj H Lyseknappen, Nøtlevåg
19 Må Rusken	25.5	8.5	3.2	—	—	T 41	—	Sabb	45	5 Ole Solheim, Alverstraumen

## H-T. Tysnes — tilsynsmann: Arne Økland, Uggdalseidet.

2 Ms Eva	30.0	9.0	3.0	—	—	T 50	—	Brun	50	10 Martin Bruntveit, Reksteren
3 Må Sol	24.0	8.0	4.0	—	—	T 32	—	Sabb	32	5 Jak Haukefer, Reksteren
4 Må Tenor	25.0	8.5	4.0	—	—	T 54	—	Sabb	54	5 Lars Aase, Reksteren
5 Ms Alken	24.5	7.5	4.0	—	—	T 23	—	Stord	43	5 Edv Alsaker, Onarheim
6 Ms Lykken	34.0	10.0	4.0	—	—	T 20	—	Grei	?	10 Ole J Haukefer, Reksteren
7 Må Gulholm	30.0	10.5	4.0	—	—	T 25	—	Stord	45	7 Johs Skorpen, Onarheim
8 Må Snål	19.0	6.0	3.0	—	—	T 56	—	FM	56	4 Bernhard Tornes, Flatråker
9 Må Bjørg	20.0	6.0	3.0	—	—	T 56	—	FM	?	8 Halst Fagerbakk, Flatråker
10 Må Sjøbris	23.0	6.2	3.0	—	—	T 54	—	Sabb	59	8 Hans Frikedal, Reksteren
11 Må Knut	20.5	7.5	3.0	—	—	T 08	47	FM	57	4 Simon Flygansvår, Reksteren
12 Må Måken	22.0	6.0	2.5	—	—	T 42	—	motor	36	3 Alfr Smievoll, Reksteren
13 Mkr Naimi*o	43.3	16.0	6.8	23	8	T 15	51	Wich	?	30 Magnus Magnussen m fl, Vattedal
17 Må Beltestad	20.0	5.0	3.0	—	—	T 40	—	Solo	38	3 J Beltestad, Uggdalseidet
19 Må Teisten	17.0	5.5	2.5	—	—	T 45	—	Sabb	49	4 Sverre Røssland, Årbakka
21 Må Sol	22.0	5.8	2.5	—	—	T 40	—	Solo	39	4 Greg Drange, Uggdalseidet
22 Må Pus	17.3	5.3	2.2	—	—	T 38	—	Sabb	53	3 Hans I Gjøvaag, Reksteren
23 Må Terje	19.8	5.7	2.9	—	—	T 35	53	Sleip	37	4 Magn Helland, Uggdalseidet
24 Må Viking	26.0	8.0	4.0	—	—	T 44	—	Sabb	44	5 Harald Godøy, Uggdalseidet
26 Må Trygve	25.0	7.0	3.0	—	—	T 34	—	Wich	34	4 Johs Kaldefoss, Reksteren
27 Ms Populær	34.0	10.0	4.5	—	—	T 35	—	Popu	15	10 Gjert Sundvorøy, Flatråker

Farkostens nummer art og navn	Lengde	Bredde	Dybde	Tonn			Maskin			Eierens (den korresponderende reders) navn og postadresse	
				Br.	Nt.	Materiale	Byggeår	Omb. år	Hva slags		Byggeår
29 Må Max	21.0	5.0	3.0	—	—	T 29	—	Royal	48	5	Mathias Engen, Lundegrend
30 Må Ramona	21.8	6.0	3.3	—	—	T 45	—	Solo	32	4	N Kobbeltvedt, Amlandsstø
31 Ms Fram	29.5	9.0	4.5	—	—	T 41	—	Wich	27	10	Georg Gjerstad, Tysnes
32 Må Freidig	23.0	7.0	5.0	—	—	T 49	—	F M	49	6	John Frøkedal, Reksteren
34 Må Hanna	21.0	6.0	4.0	—	—	T 36	—	Albin	49	6	Henrik Eldholm, Reksteren
36 Må Snobben	16.0	4.5	3.0	—	—	T 36	—	Ø M	36	2	Andr Søreid, Uggdalseidet
37 Mkr Baarsund	30.8	10.1	3.7	—	—	T 55	—	Sabb	55	6	Johs Torgersen, Reksteren
39 Må Måken	20.0	6.0	3.0	—	—	T 40	—	Evinr	46	6	Mart Laukhammer, Nordhuglo
41 Må Kvikk	21.0	5.7	2.5	—	—	T —	—	Sleip	40	4	Magnus Amland, Amlandsstø
42 Ms Laila	44.5	13.0	5.0	—	—	T 48	—	motor	47	25	Ingv J Ingvaldsen, Onarheim
43 Må Sunde	25.5	8.3	3.4	—	—	T 09	—	Wich	22	4	Kr A Sunde m fl, Klinkholmen
44 Må Svevåg	21.0	6.0	3.5	—	—	T 48	—	motor	48	5	Sverre Kalgraf, Tysnes
45 Mkr Sandvik*	75.0	18.0	9.3	69	26	T 45	—	Wich	41	50	Andreas Sandvik, Tysnes
46 Må Trygg	18.0	6.0	4.0	—	—	T 46	—	Sabb	46	3	Lars Vernøy, Reksteren
48 Må Krep	24.0	7.5	3.5	—	—	T 43	—	Sleip	35	6	Rasmus Sunde, Nymark
49 Må Dullo	21.0	6.5	3.0	—	—	T 50	—	F M	49	4	Einar Berge, Malkenes
51 Må Gerd	20.0	6.5	4.0	—	—	T 51	—	Marn	54	5	Andreas Sandvik, Tysnes
52 Må Treskoen	27.4	7.6	3.8	—	—	T 57	—	Perki	?	40	Olav H Skorpen, Onarheim
53 Må Alf	20.0	5.5	2.0	—	—	T 36	—	motor	46	3	Anders M Tjelle, Vattedal
54 Mkr Anna	27.0	10.2	4.0	—	—	T 42	59	Sabb	36	5	Berner Enes, Reksteren
55 Mkr Hammar- haug <sup>o</sup>	49.4	17.8	7.9	36	9	T 16	49	Wich	49	50	P Skorpetveit m fl, Onarheim
56 Ms Ringnes	43.0	14.5	6.5	—	—	T 59	—	Wich	44	20	Olav E Skorpen m fl, Onarheim
57 Må Einar	18.0	6.0	3.0	—	—	T 54	—	Marn	54	8	Olav E Skorpen, Onarheim
58 Må Kvalheim	23.0	7.6	3.4	—	—	T 40	—	Leva	40	5	Alfr Moss, Onarheim
59 Må Anna Margreta	24.0	6.8	3.0	—	—	T 43	—	Solo	40	16	Toralv Taranger, Tysnes
60 Må Eva	21.0	8.0	3.3	—	—	T 45	—	Solo	48	4	Johs Waage m fl, Tysnes
62 Må Vesterøy	22.3	7.2	3.5	—	—	T 51	—	Sleip	51	7	Kristoffer Nordal, Onarheim
63 Må Trygg	18.0	6.0	2.8	—	—	T 48	—	Sabb	48	3	Andr Enes, Reksteren
64 Må Liv	23.0	6.0	4.0	—	—	T 36	—	Sleip	36	5	Ole Kaldestad, Årbakka
66 Må Styggen	22.3	4.5	2.2	—	—	T 45	—	Wich	45	2	Helge Storetvedt, Onarheim
67 Mkr Svanen	38.0	11.5	5.5	—	—	T 49	—	Rapp	49	17	Håkon Betterstad, Uggdalseidet
68 Må Vågen	23.0	6.0	4.0	—	—	T 46	—	C P	?	8	Leif Alsaker, Onarheim
69 Må Fridtjof	25.0	8.0	4.0	—	—	T 37	—	Sabb	37	5	N N Espevik, Onarheim
70 Ms Roald	30.0	9.0	4.0	—	—	T 56	—	Sabb	52	6	Johannes Sandvik, Onarheim
71 8/å —	28.0	8.9	4.1	—	—	T 35	—	—	—	—	Gerh Skaten m fl, Onarheim
72 Må —	28.0	7.4	5.0	—	—	T 28	—	Sabb	37	5	Ing Søreide, Uggdalseidet
74 Må Dristig	22.0	6.0	4.0	—	—	T 53	—	Sabb	53	4	Olav V Vernøy, Reksteren
75 Må Barnes	29.0	9.0	4.0	—	—	T 46	—	Unio	47	7	Ole B Hovdenes, Uggdalseidet
77 Må Trygg	20.0	5.5	2.0	—	—	T 34	—	Sleip	34	3	Alfr Gjøvåg, Reksteren
78 Må Sjøsprøyt	21.7	5.2	3.0	—	—	T 53	—	Sleip	51	7	Magnus Flornes, Onarheim
79 Må Skum	18.0	5.5	1.7	—	—	T 51	—	Seagu	55	2	Edvard B Halvorsen, Tysnes
80 Mj Arnafjord 1	61.3	18.6	7.7	51	23	T 68	—	Wich	25	25	Ole Onarheim m fl, Årbakka
81 Må Sjøhest	18.0	5.0	3.0	—	—	T 90	—	John	54	5	Olav Opdal, Amlandsstø
82 Må Kvikk	18.0	5.5	3.0	—	—	T 36	—	Sleip	47	3	Sigurd Vernøy, Reksteren
84 Ms Norli	29.0	9.0	4.0	—	—	T 46	—	Unio	35	15	Kåre Haugland, Onarheim
85 Ms Signe	39.8	12.7	4.3	—	—	T 20	56	Vold	40	14	Oskar Straunes, Lundegrend



**AKTIV** kobberstoff  
for ren bunn

Farkostens nummer art og navn	Lengde	Bredde	Dybde	Tonn		Maskin			Eierens (den korresponderende reders) navn og postadresse		
				Br.	Nt.	Materiale	Byggeår	Omb. år		Hva slags	Byggeår
86 Må John	22.5	7.5	3.0	—	—	T 40	—	Stord	40	5	Johs Løkhammer, Nordhuglo
87 Må Knut	18.0	5.0	3.0	—	—	T 55	—	Jonso	55	10	Ingeb Søreide, Uggdalseidet
88 Må Sjøgutten	24.0	7.5	3.0	—	—	T 36	—	Sabb	36	5	H Beltestad, Uggdalseidet
89 Må Kjapp	19.0	5.0	3.0	—	—	T 39	—	Kjap	39	5	O P Andersland, Amlandsstø
90 Mg Tor	39.0	12.5	5.6	—	—	T 47	—	Wich	47	12	Peder Skorpvet m fl, Onarheim
91 Mk Kyrre	31.0	9.0	5.0	—	—	T 26	—	Fino	26	15	Konrad Restad, Amlandsstø
92 Må Lasse	21.0	6.0	3.0	—	—	T 31	—	Scott	31	49	3 Helge Johnsen, Lundegrend
93 Må Remmer	26.6	7.4	5.3	—	—	T 48	—	F M	48	4	I Sellevåg, Klinkholmen
95 Må Trygg	22.0	6.0	3.5	—	—	T 40	—	Sleip	40	3	Peder Størkesen, Reksteren
96 Må Rapp	24.0	5.0	3.0	—	—	T 53	—	Sabb	53	5	Martin Grønland, Vattedal
97 Må Duen	20.0	5.5	3.0	—	—	T 47	—	Ferro	47	6	J Østervold, Amlandsstø
98 Må Odin	21.5	5.7	2.5	—	—	T 35	—	Solo	35	28	3 Sverre Gjelland, Tysnes
100 Må Sjøskum	24.0	8.0	4.0	—	—	T 28	—	Wich	28	3	Ole Sandvik m fl, Onarheim
101 Må Håvik	22.0	6.0	4.0	—	—	T 34	—	Sabb	34	4	Einar Hope, Reksteren
102 Må Svint	23.0	8.0	3.0	—	—	T 46	—	Letvi	46	5	Ole Larsen, Arbakka
103 Må Jim	20.0	6.0	4.0	—	—	T 34	51	motor	34	?	6 Vermund Lorentsen, Lundegrend
104 Må Sjøblomsten	24.0	6.0	3.4	—	—	T 56	—	Sabb	56	5	O K Flygansver, Reksteren
105 Må Eldholm	25.0	7.5	4.0	—	—	T 37	—	Wich	37	4	Malvin O Eldholm, Reksteren
106 Må Lilly	23.0	6.4	1.8	—	—	T 40	—	Sabb	40	5	T Høviskeland, Uggdalseidet
107 Må Trygg	29.0	9.0	3.5	—	—	T 32	—	Rapp	32	18	5 Gustav O Lunde m fl, Lundegrend
108 Må Svint	17.0	4.0	2.8	—	—	T 51	—	Marn	51	5	Anders Berge, Malkenes
109 Må Veslekvik	18.5	5.5	2.4	—	—	T 49	—	Solo	49	3	I Færevåg, Amlandsstø
110 Må Snøgg	23.0	8.0	3.5	—	—	T 39	—	Sleip	39	6	Johs A Malkenes m fl, Malkenes
111 Må Paden	23.9	6.4	3.2	—	—	T 20	—	F M	20	30	5 Lars Årvik, Onarheim
112 Må Kvik	23.0	7.0	3.0	—	—	T	—	Solo	38	8	Rasm G Teigland, Tysnes
114 Å Arne	28.0	14.0	6.0	—	—	T 39	—	—	—	—	I Magnussen m fl, Vattedal
115 Ms Linda	37.0	12.5	5.0	—	—	T 13	—	Wich	?	12	Berge Skår, Flatråker
116 Må Alken	29.0	8.5	4.5	—	—	T	—	Sabb	41	5	Ole J Ersvær, Reksteren
117 Må Kobben	18.0	5.0	2.0	—	—	T 36	—	Marn	36	3	Andr Haukefær m fl, Reksteren
119 Må Trygg	22.0	6.0	3.0	—	—	T 41	—	Sleip	40	5	Edv J Landerøen, Amlandsstø
120 Må Kvik	22.0	5.0	2.6	—	—	T 34	—	motor	46	5	Johs Hagen, Lundegrend
122 Må Ida	21.0	7.0	3.0	—	—	T 39	—	Sabb	39	4	Magn Gjersvik, Tysnes
123 Ms Alfa	32.4	11.0	4.6	—	—	T 05	—	Skar	?	15	Ivar A Moss, Onarheim
124 Må Laks	21.0	6.5	4.0	—	—	T	48	Merit	?	?	4 Osvald Forland, Klinkholmen
125 Må Måken	22.0	6.5	2.5	—	—	T 49	—	Sabb	49	4	Paul Landerøen, Amlandsstø
127 Må Trygg	15.9	4.6	2.2	—	—	T 54	—	Johns	53	5	Samson Bakke, Lundegrend
130 Må Servvåg	28.5	11.0	4.0	—	—	T 49	—	Sabb	48	5	Kåre Færevåg, Amlandsstø
133 Ms Vatterøy	42.0	14.5	5.0	—	—	T 42	—	Unio	48	30	Anton Magnussen m fl, Vattedal
134 Må Lovik	22.0	7.0	4.0	—	—	T 38	—	Wich	30	3	Leganger Neshavn, Neshavn
136 Må Anita	22.0	6.5	3.0	—	—	T 30	—	Albin	49	6	B Ingebrigtsen, Lundegrend
137 Må Odin	18.0	6.0	3.0	—	—	T 48	—	Wich	48	3	Anton Dalsgård, Reksteren
138 Må Anita	22.5	6.0	3.3	—	—	T 37	—	Atlan	47	6	Henrik M Hollekim, Tysnes
139 Må Trygg	22.0	7.0	3.0	—	—	T 49	—	F M	48	4	Engel Skjellevik m fl, Onarheim
140 Må Krabben	22.0	6.0	4.0	—	—	T 46	—	Sabb	46	4	Hans Frøkedal, Reksteren
141 Mkr Kongs- våg*	90.8	29.4	9.5	128	66	J 55	56	Unio	55	100	Sigvald Kongsvik m fl, Nerhamn
142 Må G Hildur	26.0	7.3	4.0	—	—	T 50	—	motor	49	7	H H Grimslund, Lundegrend
143 Må Hillesvik	24.0	6.0	4.0	—	—	T	50	Sabb	50	5	Otto Hillesvik, Amlandsstø

SMØREOLJER TIL ALLE MOTORER  
GASOIL OG PETROLEUM

AS NORSKE ESSO





Farkostens nummer art og navn	Lengde	Bredde	Dybde	Tonn		Materiale	Byggear	Ombrat	Maskin		Eierens (den korresponderende reders) navn og postadresse
				Br.	Nt.				Hva slags	H. K.	
144 Må Sleipner	19.0	6.0	3.0	—	—	T 50	—	Sleip	50	3	Alfred Hetlelid, Onarheim
145 Må Solbris	24.0	8.0	5.0	—	—	T 15	—	F M	38	12	Reidar Tysnes m fl, Onarheim
146 Må Inger	17.0	6.0	3.0	—	—	T 51	—	Magn	51	5	Magn Magnussen, Vattedal
147 Må Blåveis 1	21.0	7.5	4.5	—	—	T 50	—	Sabb	50	5	Ole Instøy, Neshamn
149 Må Kjaksen	21.0	6.5	4.0	—	—	T 39	—	Sleip	43	4	Martin Skår, Flatråker
150 Mkr Rita	31.0	9.0	4.0	—	—	T 54	—	Sabb	55	6	O Høviskeland m fl, Uggdalseidet
152 M Obba	22.6	7.6	3.1	—	—	T 51	—	Sabb	51	5	Ole O Langeland, Onarheim
153 Må Sleipner	18.0	5.0	3.0	—	—	T 35	44	Perf	22	3	Johannes Gjøvåg, Gjøvåg
154 Må Skarven	18.0	5.0	3.0	—	—	T 49	—	Sleip	48	5	Olav Skaten, Onarheim
155 Må Olav	19.0	5.0	3.0	—	—	T 34	—	Albin	45	3	Lars Skaten, Onarheim
156 Må Sjøgutt	23.0	6.5	3.0	—	—	T 48	—	Sleip	?	7	Andreas Haukenes, Onarheim
157 Må Bølgen	20.0	4.0	3.0	—	—	T 49	—	Alda	51	5	Knut H Tornes, Flatråker
158 Må Vega	20.5	6.5	3.3	—	—	T 51	—	Sabb	48	3	Johs Kaldefoss, Reksteren
159 Må La Punta	21.5	7.2	3.0	—	—	T 53	—	Marn	53	5	Reinhart Lunde, Malkenes
160 Må Ersvær	20.0	5.5	3.0	—	—	T 42	—	F M	25	3	Styrk Ersvær, Reksteren
161 Må Kjap	19.0	4.8	1.5	—	—	T 30	—	Kjap	53	3	B Grimslund, Lundegrend
162 Må Junior	25.0	8.0	4.0	—	—	T 54	—	Sabb	54	5	O O Brattetveit, Reksteren
163 Må Stegg	19.0	6.0	3.0	—	—	T 55	—	Marn	50	5	Gerhard Tveit, Amlandssto
164 Må Kvikk	23.0	7.0	3.0	—	—	T 57	—	Sleip	57	6	Sigurd Vernøy, Reksteren
165 Må Komet	18.0	7.0	3.0	—	—	T 51	—	Sleip	?	4	Trygve Storetvedt, Tysnes
166 Mg Pioner	40.0	13.8	6.8	—	—	T	—	Wich	?	16	Olav Hovdenes m fl, Uggdalseidet
167 Mkr Våriliv	29.5	10.0	4.8	—	—	T 46	—	Rapp	46	10	Alfred Moss, Onarheim
168 Må Duen	19.0	6.9	3.0	—	—	T 52	—	F M	51	4	Ivar A Moss, Onarheim
169 Mkr Tuna	25.0	7.2	2.9	—	—	T 57	—	Marn	57	7	Georg Anuglen m fl, Onarheim
70 Må Lurifaks	22.0	7.0	3.0	—	—	T 57	—	Sleip	53	7	Henrik Bakke, Malkenes
71 Må Junior	25.0	8.5	3.2	—	—	T 50	—	Sabb	46	5	Trygve Espevik, Onarheim
72 Må Furuholm	10.0	2.5	2.0	—	—	T 38	—	Seag	57	2	Olai Midtveit, Uggdalseidet
73 Må Peik	18.0	5.0	3.0	—	—	A 57	—	Clint	57	4	H Beltestad, Uggdalseidet
74 Må Truls	28.0	8.0	4.0	—	—	T 57	—	Sabb	57	6	Berge Epland, Tysnes
75 Må Notmann	24.0	7.5	3.0	—	—	T	50	Albin	49	6	Bernh Skaar m fl, Reksteren
76 Må Revenge	18.0	5.5	2.5	—	—	T 30	55	Solo	46	2	Torbjørn Sunde, Nymark
77 Må Jo	23.0	7.0	3.2	—	—	T 48	—	F M	49	6	Martin Vernøy, Reksteren
78 Må Alken	25.0	8.0	3.5	—	—	T 58	—	Sabb	32	5	Jakob Knutsen, Reksteren
79 Ms Snål	33.0	10.7	3.8	—	—	T 18	42	Wich	32	8	Magnus Andersen, Reksteren
80 Må Måken	20.0	6.5	3.0	—	—	T 59	—	Sabb	55	3	Anton Abotnes, Nymark
82 Må Randi	17.0	5.5	2.2	—	—	T 59	—	Marn	59	7	Arne Weil, Uggdalseidet
83 Må Marna	22.0	7.4	3.7	—	—	T 59	—	Marn	59	8	Martin Langeland, Onarheim
84 Må Hans	18.0	5.0	3.0	—	—	T 58	—	Brigg	59	5	H Nilsen, Gjøvåg, Reksteren

I-U. Ullensvang — tilsynsmann: Jon Velure, Lofthus.  
f. t. ingen merkepliktige fiskefarkoster.

I-UK. Ulvik — tilsynsmann: Lars S. Vambheim, Ulvik i Hardanger.

2 Må Kjell	28.7	8.0	4.0	—	—	T	—	motor	?	?	Lars Riise, Ulvik
3 Må Fiks	22.0	6.0	?	—	—	T 50	—	F M	50	6	Osm Vallevik, Vallavik
8 Mkr Alstein*	58.9	14.7	8.5	41	19	T 08	—	Unio	54	50	Lars S Vambheim m fl, Ulvik
9 Mkr Arenes* <sup>o</sup>	192.4	21.9	8.6	155	68	J 16	56	Gren	52	180	Arne Wallevik m fl, Toska, Nbl.

## VESTLANDSKE AUTOMOBIL- OG MOTORFORRETNING A.S

Telegr.adr.: «Vama». L. Hillesgt. 20, Bergen. Tlf. 12 445. Verksted 13 968.

Spesialverksted for elektrisk utstyr på fiskefartøyer samt  
innsprøytningsutstyr for dieselmotorer.



Farkostens nummer art og navn	Lengde	Breidde	Dybde	Tonn		Materiale	Byggear	Ombår	Maskin		Eierens (den korresponderende reders) navn og postadresse
				Br.	Nt.				Hva slags	Byggear	
2 Må Fisken	21.4	7.5	3.3	—	—	T 54	—	Alda	54	5	Gunnar B Rinden, Liereid
3 Mk Alken	33.6	11.6	5.7	—	—	T 16	—	Hein	16	7	Sev Jacobsen, Auklandshamn
4 Må Viggo	20.7	6.9	3.0	—	—	T 38	—	Lgrei	?	5	Ola Byrkjeland, Valestrand
5 Mk Viking	33.5	9.6	5.9	—	—	T	—	Stord	32	12	Ola Gramshaug, Tittelsnes
6 Må Ternen	19.6	5.7	3.4	—	—	T 39	—	Wich	32	3	Otto K Møllerhaug, Tittelsnes
8 Må Liv	18.0	6.0	2.2	—	—	T 32	—	F M	15	4	Hans Baa, Auklandshamn
9 Må Tempo	17.5	5.3	2.4	—	—	T	—	Metē	?	2	Ole H Strømøy, Liereid
10 Mk Fiksnes	52.0	15.0	8.0	23	8	T 36	—	Wich	37	30	Mons I Monsen, Auklandshamn
11 Ms Palmen	39.0	13.0	5.0	—	—	T 18	39	Wich	?	?	K Møllerhaug m fl, Tittelsnes
12 Må Kobben	26.0	8.0	4.0	—	—	T 09	—	Rapp	16	5	J S Fagerland, Førde, Hordaland
14 Ms Lindøy	45.0	16.0	6.0	—	—	T	41	Unio	41	30	Haktor Lier m fl, Liereid
15 Må Kluss	20.0	6.5	4.5	—	—	T 44	—	Metē	44	4	Konr Jacobsen, Auklandshamn
16 Må Brislingen	27.0	9.0	4.0	—	—	T 36	—	Finø	36	6	Harald Lie m fl, Valevåg
17 Må Svalen	20.0	6.9	3.2	—	—	T 49	—	Sabb	42	4	Martin Strømøy, Liereid
18 Må Duen	25.0	8.4	4.4	—	—	T	—	Wich	?	4	Magnus Nappen, Valevåg
19 Må Express	20.0	5.0	2.5	—	—	T	—	Wich	?	2	Alfred Strømøy, Liereid
20 Må Kvikk	20.5	7.0	3.2	—	—	T 57	—	F M	58	7	Alfred Strømøy, Liereid
21 Mk Høivearde*	80.0	18.0	7.0	56	23	T	37	Popu	19	35	Ola H Økland, Auklandshamn
22 Må Von	31.0	10.4	4.3	—	—	T 06	18	Grei	17	7	Torbj Hovland, Tittelsnes
23 Må Fløtt	25.0	6.0	3.0	—	—	T	—	Bolin	43	6	Arth Hammersland, Liereid
24 Må Sleipner	25.0	7.0	3.0	—	—	T	—	Stord	47	3	O O Vestvik, Auklandshamn
25 Må Stegg*	18.0	6.0	3.0	—	—	T 53	—	Sleip	36	4	Hrm Viken, Liereid
27 Ms Smaragd	37.0	13.0	5.7	—	—	T	47	Laval	40	30	Hans O Vestvik, Førde, Hordal.
29 Ms Mary	29.0	8.0	3.5	—	—	T	—	Leva	?	10	Lars Kongsvik, Valevåg
30 Må Snyg	19.0	6.0	2.8	—	—	T 34	—	Wich	33	2	Olav S Øvrebo, Tittelsnes
34 S/A —	29.5	9.0	3.5	—	—	T 23	—	—	—	—	Ole A Gramshaug m fl, Valevåg
35 Må Terten	21.0	6.0	3.0	—	—	T 53	—	Alda	53	5	K Strømø, Liereid
37 Må Vonar	33.0	12.0	4.5	—	—	T 28	—	Skann	?	?	Haktor Lier, Liereid
38 Må Verdun	25.0	7.5	3.0	—	—	T 37	—	Wich	?	4	Ole J Lunde, Valevåg
39 Må Jan	20.0	6.0	2.5	—	—	T 39	—	C P	?	2	Johs Stangeland, Auklandshamn
40 Må F. B.	21.0	7.0	3.0	—	—	T 53	—	F B	51	7	John Habbestad, Auklandshamn
41 Mk Fairy*	69.8	19.5	8.9	60	21	T 22	—	Alian	36	134	Kr J Jacobsen m fl, Auklandshamn
42 Må Makrellen	21.4	7.0	3.0	—	—	T 52	—	Alda	49	5	Nils Nordheim, Liereid
43 Må Rask	25.0	8.0	4.0	—	—	T 31	—	F M	31	7	Konrad Javne, Valevåg
44 Ms Havdur*	49.0	17.5	7.5	24	7	T 43	—	Unio	44	50	Gaut Nicolaysen, Tittelsnes
45 Ms Solveig	47.0	16.0	7.0	—	—	T 16	—	Ngrei	33	35	Nils Nordheim m fl, Liereid
46 Mkr Rapp	31.0	9.0	5.0	—	—	T 47	—	Rapp	47	9	Nils Knappskog, Valevåg
47 Må Duen	21.0	5.0	2.5	—	—	T	—	Glimt	?	4	Bernt M Vihovde, Liereid
48 Må Rapp	19.0	7.5	3.5	—	—	T 45	—	Rapp	?	4	Alb J Mjånes, Auklandshamn
49 Må Sleipner	21.0	6.5	3.5	—	—	T 47	—	Sleip	47	4	Ola Lunde, Valevåg
50 Må Alda	22.0	7.5	3.5	—	—	T 48	—	Alda	49	5	Verm Frøkedal m fl, Liereid
51 Må Falken	23.0	7.0	2.7	—	—	T	—	Solo	38	4	Harald Steine, Tittelsnes
52 Må K N	22.3	7.5	3.3	—	—	T 50	—	Sabb	49	4	Hildor Økland m fl, Auklandshamn
53 Må Snar	19.0	6.0	?	—	—	T 41	—	Stord	44	3	Hans O Vestvik, Førde, Hordaland
54 Ms Vågen	45.0	18.0	7.5	—	—	T 14	—	Seffle	26	25	E H Økland, Aukland
55 Må Ternen	23.0	6.5	3.0	—	—	T 55	—	F M	55	6	Reinert Breistig, Liereid
57 Må Pit	12.0	4.4	1.7	—	—	T 55	—	Gøta	?	2	G H Økland, Auklandshamn

# FISKETS GANG

Statistikk og aktuelle artikler.  
Fiskenytt fra inn- og utland.

## H-V Valestrand — H-VB Vikebygd.

Farkostens nummer art og navn	Lengde	Breidde	Dybde	Tonn		Materiale	Byggeår	Ombår	Maskin		Eierens (den korresponderende reders) navn og postadresse
				Br.	Nt.				Hva slags	Byggeår H. K.	
58 Må Per	30.0	9.4	4.5	—	—	T 23	—	Rapp	?	8	Sevrin Jacobsen, Øklandsnes
60 Må Skarv	20.0	7.0	3.0	—	—	T	—	CP	?	3	Johs Bruvik, Valevåg
61 Ms Urter	45.5	15.0	6.5	—	—	T 30	—	Rapp	30	25	Ola Gramshaug m fl, Tittelsnes
62 Må Frimann	25.0	7.0	4.5	—	—	T 40	—	Marn	50	5	Johs Jacobsen, Auklandshamn
63 Må Teddy	23.0	6.0	4.0	—	—	T 34	—	Wich	51	3	Peder Bjørgen, Tittelsnes
65 Mk Ingolv	66.0	21.0	11.0	71	45	T 98	—	Wich	31	20	Johs Stangeland, Auklandshamn
67 Må Vonar	27.0	9.5	4.3	—	—	T 53	—	Marn	?	24	Haktor Lier m fl, Liereid
68 Må Kvikken	18.0	7.0	3.0	—	—	T 47	—	Marn	47	5	Johs Mjånes, Auklandshamn
70 Må Måken	20.0	7.5	3.5	—	—	T 58	—	F M	38	4	Thomas Litangen, Liereid
71 Mkr Fadnes* <sup>o</sup>	66.0	17.5	8.0	50	24	T 43	59	Wich	59	50	J K Jacobsen, Auklandshamn
72 Ms Lillemor	40.0	14.0	6.4	—	—	T 10	42	Rapp	?	14	Alfred Strømø, Liereid
73 Må Kjappen	17.0	5.0	2.5	—	—	T 57	—	J A P	57	2	Ole H Haugsgjerd, Tittelsnes
74 Må Jakken	21.0	7.0	3.5	—	—	T 58	—	Marn	59	8	A O Garmshaug m fl, Tittelsnes

## H-VØ. Varaldsøy — tilsynsmann: Rolf Abrahamsen, Varaldsøy.

1 Må Snygg	23.0	7.0	3.0	—	—	T 48	—	Sabb	48	5	Johs Bergtun, Hatlestrand
3 Mkr Sonja	37.0	11.0	5.0	—	—	T 40	51	Finø	?	22	Harald Nernes, Mundheim
5 Mkr Kvikkl	28.7	6.7	3.2	—	—	T 52	—	Wich	?	6	O Jacobsen, Hatlestrand
7 Ms Inger	29.0	9.0	4.0	—	—	T 39	—	Bergs	?	8	Andr Nernes, Mundheim
8 Må Sjøliv	19.0	5.0	3.5	—	—	T 38	—	Ø M	?	1	Alf Nernes, Mundheim
9 Mk Solan* <sup>o</sup>	115.6	22.5	12.3	251	117	J 30	51	Alfa	54	360	And P Svindland m fl, Varaldsøy
10 Må Målfrid	22.0	6.7	2.5	—	—	T 53	—	Solo	39	4	Olav N Aarvik, Varaldsøy
11 Ms Stjernem	41.6	14.0	6.0	—	—	T 15	34	Rapp	39	24	Olav Jacobsen, Varaldsøy
14 Må Svalen	26.0	7.6	3.6	—	—	T 33	—	Bolin	34	8	Svale S Mundheim m fl, Mundheim
15 Må Alken	29.7	7.0	3.7	—	—	T 33	—	Bolin	33	12	Laurits Gravdal, Mundheim
18 Mk Svind- land 1* <sup>o</sup>	95.0	21.5	11.3	129	47	T 42	—	Wich	58	240	A P Svindland, Varaldsøy
19 Ms Gullfjell	48.0	15.0	7.0	—	—	T 39	—	Norly	39	25	P P Nernæs, Varaldsøy

## H-VB. Vikebygd — tilsynsmann: Johs. Røkenes, Førde i Hordaland.

1 Må Rapp	27.0	8.0	4.0	—	—	T 53	—	Rapp	?	10	Lars Staupe, Håvardsholm
2 Må Trygg	17.1	5.6	2.4	—	—	T	—	motor	?	3	Knut S Knutsen, Trøvig
3 Må Jo	20.4	7.5	2.4	—	—	T 55	—	Marn	52	5	Anders Lid, Førde, Hordaland
4 Må Havtor	18.0	5.0	3.0	—	—	T 57	—	Stord	38	3	Hilmar Tjøflot, Håvardsholm
6 Må Stormfuglen	18.3	5.5	2.7	—	—	T 43	—	Stord	54	3	A Veastad, Vikebygd
7 Må Lilly	44.0	16.0	6.0	—	—	T 36	—	Unio	39	30	Martin Svendsbø, Trøvig
8 Må Atle	23.0	6.5	3.0	—	—	T 58	—	Sabb	58	5	Harry Karlsson, Vikebygd
9 Ms Idun	36.0	12.0	5.7	—	—	T 50	—	Unio	36	15	Siv A E Bårvåg, Håvardsholm
10 Må Alken	19.0	6.0	2.5	—	—	T 56	—	Stord	56	3	Johannes L Svendsbø, Trøvig
11 Må Viggo	17.0	5.2	3.0	—	—	T	—	Metø	?	2	Gunnar J Tveit, Førde, Hordal.
12 Må Terneh	23.0	6.0	3.0	—	—	J	—	Norm	?	7	Kåre Svendsbø, Førde, Hordaland
13 Må Måsen	20.0	5.5	3.5	—	—	T 28	—	Sabb	28	3	Ragnar Alne, Vikebygd
14 Må Straums- holm	32.0	11.0	4.5	—	—	T	52	Wich	?	12	Sverre Veastad m fl, Vikebygd
15 Må Seier	23.0	8.0	4.0	—	—	T 59	—	F M	59	8	E Stueland, Håvardsholm

CT.

KOBBERSTOFF

BEST I BUNN  
OG GRUNN

Farkostens nummer art og navn	Lengde	Breidde	Dybde	Tonn		Materiale	Byggear	Ombår	Maskin		Eierens (den korresponderende reders) navn og postadresse
				Br.	Nt.				Hva slags	H. K.	
16 Må Sabben	24.0	7.0	3.0	—	—	T 59	—	Sabb	49	5	Harry Jordal, Arvik, Sunnhordland
18 Må Viggo	23.9	8.1	4.0	—	—	T 50	—	Marn	50	6	K A Knutsen m fl, Trovåg
25 Må Liten	22.0	5.0	2.5	—	—	T 43	—	Sabb	43	4	Hans Bjerge, Førde, Hordaland
26 Må Ternen	19.0	7.0	2.5	—	—	T 33	—	Atlan	?	4	Jakob Skogen, Trovåg

## H-Ø. Ølen — tilsynsmann: Olav H. Tveit, Ølen.

1 Må Napp	22.0	7.0	2.5	—	—	T 35	—	Alda	33	5	Lars Grunnevåg m fl, Innbjoa
2 Ms Lilly	37.0	13.0	7.0	—	—	T 36	—	Rapp	37	17	Johs S Heggebø, Ølen
3 Må Alken	18.5	5.7	3.2	—	—	T —	—	Kadi	?	3	Lars O Stangeland, Ølen
4 Må Kvikkk	20.0	6.0	2.3	—	—	T —	—	FM	42	6	Trygve Svalland, Utbjoa
5 Må Alken	23.0	7.5	3.5	—	—	T 53	—	Marn	53	11	Peder J Heggebø, Ølen
6 Må Måken	18.0	5.0	2.5	—	—	T 36	—	Wise	58	4	Leiv Tindeland, Innbjoa
7 Må Gonok	23.0	5.5	3.4	—	—	T 10	50	Sabb	38	3	Einar Valland, Romsa
9 Må Glimt	32.0	10.0	3.9	—	—	T 16	—	motor	18	10	Ingebr Vaka jr, Ølensvåg
10 Må Rask	20.0	6.0	2.2	—	—	T —	—	Sabb	?	3	Johs Digernes, Ølen
11 Må Snorre	21.0	5.9	2.4	—	—	T —	—	Alda	?	5	Ths Haraldsen, Utbjoa
12 Må Fram	21.0	6.0	3.0	—	—	T —	54	Solo	?	3	Erik Amundsen, Haugsgjerdet
13 Må Sleipner	25.0	7.5	3.0	—	—	T —	—	Sleip	50	7	Torbj Gjerdevik m fl, Ølensvåg
14 Må Jo	17.0	4.8	2.2	—	—	T 54	—	J A P	54	1	Sjur T Eide, Ølen
16 Må Ølan	25.0	8.6	3.8	—	—	T 47	—	FM	47	6	Trygve Klungland, Ølen
17 Må Thue	21.0	7.3	3.0	—	—	T 35	—	Skude	35	3	Einar Berglund, Ølensvåg
20 Må Laksen	18.0	4.8	2.2	—	—	T —	55	J A P	55	4	J Mikkelsen, Haugsgjerdet
21 Må Nymann	19.0	6.5	3.0	—	—	T 32	—	Marn	48	5	Mikal Nymark, Innbjoa
22 Må Fram	24.0	8.0	7.0	—	—	T 49	—	FM	48	6	Isak Romsø, Haugsgjerdet
23 Må Snøgg	18.5	6.5	2.5	—	—	T 49	—	FM	50	4	L P Berge m fl, Ølensvåg
24 Må Ternen	18.0	5.7	2.5	—	—	T 56	—	FM	56	3	Nils Lillebø, Haugsgjerdet
26 Må Trygg	22.0	7.5	2.5	—	—	T 58	—	Marn	57	8	Klaus Gangstø, Utbjoa
31 Mk Sjøfuglien	38.0	12.0	6.5	—	—	T 34	47	Finø	28	34	A Berglund, Ølen
40 Må Kvikkk	22.0	5.5	4.0	—	—	T 38	—	Stord	38	5	Arne Haukeland, Romsa
43 Må Kvikkk	24.0	8.0	?	—	—	T —	—	motor	?	5	Konrad Nymark, Innbjoa

## H-AA. Åsane — tilsynsmann: Øystein Selvik, Salhus.

1 Må —	21.0	6.3	2.8	—	—	T 39	—	Solo	39	5	P. Wamberg, Eidsvåg
4 Må Salhus	27.0	8.0	?	—	—	T 32	—	Solo	36	8	Søren Hammer, Salhus
5 Må Skum	22.3	6.4	3.2	—	—	T 34	—	FM	38	5	Eilert Mjelde, Salhus
6 Må Sport	26.0	8.0	5.0	—	—	T 25	—	FM	32	7	Am Jacobsen, Salhus
7 Ms Duen	29.0	7.5	5.0	—	—	T 35	—	Sabb	?	10	David Kaland, Salhus
8 Må Terje	23.0	6.0	3.0	—	—	T 30	—	FM	?	5	Aksel Mjelde, Salhus
13 Må Stål	26.0	7.0	5.0	—	—	T 28	—	Wich	32	6	Erling Nilsen, Salhus
22 Mk Servise	32.0	8.0	3.0	—	—	T 28	46	Stabi	?	12	Karl Soltvedt, Salhus
23 Må Speed	14.0	4.0	1.8	—	—	T 37	—	Solo	?	1	Norm Matre, Mjølkråen
26 Mk Glimt	33.0	7.0	5.0	—	—	T 25	—	Wich	25	8	Trygve Nilsen, Salhus
30 Må Kokkus- notten	20.0	9.0	?	—	—	T 51	—	Sabb	51	6	Dagfinn Wikne, Salhus

ALT TIL FARTØYETS DRIFT OG VEDLIKEHOLD.  
FISKEREDSKAPER, PROVIANT.



HAUGESUND

Telefonsentral: 4000

Radiotelefon: 3322