

Farkostens nummer art og navn	Lengde	Bredde	Dybde	Tonn			Maskin			Eierens (den korresponderende reders) navn og postadresse
				Er.	Nr.	Materiale Byggear Ombår	Hva slags	Byggear H. K.		
127 Må Rutt	20.0	6.0	3.0	—	—	T41	—	CP	?	8 Jarle Næsset, Storfosna
129 Må Nord- stjerna°	34.1	11.1	5.3	7	2	T44	—	Gide	44	20 Ove Løkken, Garten, Fosna
130 Må Gyller	31.9	11.1	4.8	—	—	T44	—	Heim	39	11 Erl Stokkan m fl, Uthaug
132 Må Bølgen	24.5	7.5	3.0	—	—	T26	—	Hjels	26	6 Hartv Halvorsen, Storfosna
134 Ms Trønder- gjenta	28.0	9.5	3.5	—	—	T36	—	Heim	36	7 Ottar Arntsen, Uthaug
135 Mk Frigg	35.0	10.5	5.0	—	—	T14	45	Finø	?	18 Fr Olsen, Storfosna

ST-AA. Afjord — tilsynsmann: Petter Thun, Eidem.

1 Må Bris	21.5	7.0	3.0	—	—	T57	—	Sleip	57	4 Alfred Eide, A, Afjord
2 Må Roar	20.0	6.0	4.0	—	—	T43	—	Sabb	39	5 Anders Storhaug, Afjord
3 Må Sport	22.3	6.4	4.2	—	—	T28	—	Wich	28	4 Einar Lysø, Eidem
4 Må Vikar	24.0	8.0	4.0	—	—	T41	—	Gide	33	6 Tr Bratland, A, Afjord
5 Mkr Aud	24.0	9.0	5.0	—	—	T51	—	Bilm	29	20 Leif Hauge, Eidem
6 Ms Øystein	32.0	10.6	4.2	6	2	T40	—	Heim	38	11 Karl Reitan m fl, Eidem
7 Må Glimt	16.5	5.0	3.0	—	—	T58	—	Willi	58	5 Ottar Hansen, Lauvøy, Afjord
9 Ms Langnes*	49.0	16.0	8.0	—	—	T05	45	Rapp	45	45 Magnar Haugsnes, A, Afjord
10 Må Per Einar	21.0	6.5	3.5	—	—	T59	—	Sabb	59	8 Bigrer Johansen, Tørhogg
12 Må Frico	20.0	6.0	2.0	—	—	T52	—	Sleip	50	4 Martin Bugge, A, Afjord
13 Må Bjarne	19.0	7.0	3.5	—	—	T57	—	FM	57	4 Bernh Finseth, A, Afjord
14 Mk Sleipner 2*	58.0	18.4	7.4	39	16	T61	51	Bolin	50	145 Kr Tinnen m fl, Tørhogg
18 Mk Skråfjord	50.0	12.8	6.6	—	—	T32	—	Heim	53	50 Rolf Hammer, Tørhogg
19 Må Blink	18.0	6.0	3.0	—	—	T	—	Lgrei	17	4 Johs Landhaug, Lauvøy, Afjord
23 Mk Høgholm	54.8	16.5	6.5	34	11	T13	50	Finø	36	50 Ivar Grøtting m fl, Eidem
25 Ms Måken	27.0	9.5	4.5	—	—	T46	—	Bolin	46	8 Håkon Selnes, Eidem
47 Ms Sjøgutten	28.0	9.0	5.0	—	—	T28	—	Gide	24	8 Odd Ovesen, Lauvøy, Afjord
54 Må Alf	26.0	7.5	3.5	—	—	T15	—	Alfa	28	5 Olaf Haugsnes, Tørhogg
63 Mk Sulsfjord*	47.0	15.0	8.0	23	6	T17	—	Brun	18	42 Per Jensen m fl, Eidem
66 Må Bølgen	19.5	6.5	3.0	—	—	T25	44	FM	40	6 Alfred Larsen, Lauvøy, Afjord
72 Ms Palmen	26.5	8.5	3.5	—	—	T47	—	Grei	14	7 Alfr Nordtømme, Eidem
85 Må Laksen	21.0	6.0	3.0	—	—	T10	—	Solo	26	4 Ingvar Humstad, Eidem

### Møre og Romsdal.

M-AE. Aure — tilsynsmann: Guttorm Bugen, Aure.

1 Må Løven	30.0	9.3	4.6	—	—	T26	—	Wich	27	7 Jakob Aukan, Grisvågøy
2 Mk Signal	36.0	10.0	4.3	—	—	T08	—	Brun	?	20 Hans Aukan, Grisvågøy
3 Må Sabben	25.0	7.0	4.0	—	—	T55	—	Sabb	55	5 Nils Oldervik m fl, Eidestranda
4 Ms Rodal	29.8	8.3	5.5	—	—	T27	—	Bolin	18	12 L J Kvernberg, Grisvågøy
5 Ms Brørne	40.3	12.3	6.0	—	—	T36	—	Popu	18	20 Paul Bugen m fl, Grisvågøy
6 8/å Trond	30.8	10.5	3.8	—	—	T17	—	—	—	— Ole P Bugen m fl, Grisvågøy

KOMPASSER OG INSTRUMENTER

OPTIKUS  KROHN

THE J.C. KROHN & SØN A.S.

Strandgaten 58, BERGEN Telefon 10 568.

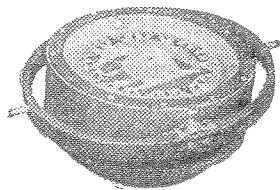

Farkostens nummer art og navn	Lengde	Bredde	Dybde	Tonn		Materiale	Byggear	Omb. år	Maskin		Eierens (den korresponderende reders) navn og postadresse
				Br.	Nt.				Hva slags	Byggear H. K.	
7 Må Fiskeren	20.0	6.5	3.0	—	—	T 54	—	—	54	5	Reidar Aukan, Grisvågøy
8 Mg Drott	31.0	9.6	3.9	—	—	T 30	—	—	35	12	Magner Sletta m fl, Lurvik, N.møre
9 Må Larris	17.9	5.3	1.8	—	—	T	—	—	?	5	Ola Eines, Lurvik, Nordmøre
10 Må Laksen	28.0	8.0	4.5	—	—	T 26	—	—	20	5	Mart J Aukan, Grisvågøy
11 10/å —	28.0	7.0	3.0	—	—	T 00	—	—	—	—	Nils Nilsen Aakvik, Lesund
12 Må Jappen	18.2	5.4	2.0	—	—	T 95	51	J A P	48	5	Einar Vik, Aure
14 Må Sleipner	18.0	6.0	2.3	—	—	T 53	—	—	52	3	Johannes Jøsey, Foldfjorden
15 Må Jøa	22.0	7.0	3.3	—	—	T 46	—	—	46	5	Asbjørn Bugen, Grisvågøy
16 Mk Skarven	34.0	11.0	5.0	—	—	T 28	—	—	35	16	Lars Sæternes, Grisvågøy
17 Må Terna	20.0	6.0	3.0	—	—	T 48	—	—	48	4	Knut Bjørnholm, Aure
18 8/å —	34.0	10.3	4.0	—	—	T 24	—	—	—	—	Johs E Veå m fl, Eidestranda
19 8/å —	30.0	10.3	3.8	—	—	T 15	—	—	—	—	Peder J Veaa m fl, Eidestranda
20 Må Havørn	31.0	10.0	4.4	—	—	T 36	—	Stabi	?	12	Johs K Våg, Eidestranda
21 Mk Havgdøn	37.5	13.0	7.2	—	—	T 11	34	Bolin	?	20	Halvor Gjerde m fl, Grisvågøy
22 Må Ternen	21.2	6.7	3.0	—	—	T	—	Sabb	?	3	Krist Gjerde, Grisvågøy
23 Må Brødrene	28.0	8.5	4.3	—	—	T 25	—	Bolin	11	8	A K Ertvågen, Lurvik, N.møre
24 Må Sleipner	19.0	6.5	3.5	—	—	T 53	—	Sleip	53	4	Jak Aukan, Grisvågøy
25 8/å Ivar	29.5	10.5	4.0	—	—	T 15	—	—	—	—	Mads G Aukan m fl, Grisvågøy
26 Mk Fr. Nansen	42.7	?	6.0	—	—	T 11	52	Bolin	30	20	K L Grisvåg jr, Grisvågøy
27 Må Brødrene	21.2	6.8	3.0	—	—	T 35	—	Kvik	50	4	Martin Folde, Aure
28 Må Bølgen	23.0	8.0	4.0	—	—	T 42	—	Hjels	?	6	Hans Gjerdevik, Grisvågøy
29 Mk Mjøsa	33.0	11.0	5.0	—	—	T 34	—	Vold	49	22	Georg Ånesbug, Lurvik
31 8/å —	27.5	8.5	3.2	—	—	T 23	—	—	—	—	L/L Kiplesunds Notbruk, Lesund
32 Må Veidemann	22.0	7.3	3.3	—	—	T 49	—	Marn	45	5	Leiv Barlaup, Grisvågøy
33 8/å Holmen	34.0	11.0	5.0	—	—	T 16	—	—	—	—	Lars I Gjerde m fl, Lesund, Nordm.
34 8/å Sill	29.6	10.0	4.0	—	—	T 15	—	—	—	—	Markus I Gjerde m fl, Lesund, N.
35 Må Kvikk	29.0	8.5	5.3	—	—	T 37	—	Heim	50	11	Hans Stangvik, Grisvågøy
36 Må Hobby	21.0	6.0	3.5	—	—	T 38	—	Marn	38	5	Mart Ramsvik m fl, Eidestranda
37 Må Stegg	22.0	7.0	2.9	—	—	T 50	—	Sleip	30	4	Olav Rotøy, Lurvik, Nordmøre
38 Mk Normann 2	39.5	13.2	5.3	—	—	T	36	Laval	30	35	Johs Gridsvåg m fl, Grisvågøy
39 Må Fram	25.0	7.0	3.5	—	—	T 10	41	Favo	27	4	Lars Storvik, Auresundet
40 10/å —	29.0	7.0	2.3	—	—	T 00	—	—	—	—	Elias Ramsvik, Eidestranda
42 Må Meteor	18.0	5.6	2.3	—	—	T 47	—	F M	48	4	Arne Sletta, Foldfjorden
43 Må Marna	21.0	7.5	3.5	—	—	T 50	—	Marn	50	5	Birger Svelund m fl, Grisvågøy
44 8/å —	26.0	8.0	3.0	—	—	T 10	—	—	—	—	Peder Storvik m fl, Nordheim
46 Mk Sankey	37.0	12.0	5.5	—	—	T 13	—	Gide	?	18	Ola J Kalland, Aure
47 Må Trygg	27.0	8.0	4.0	—	—	T 07	—	Sterk	16	6	Ivar L Gjerde, Lesund
48 Mkr Thevik	82.0	20.5	16.1	96	20	T 58	—	Heim	57	150	Trygve Thevik m fl, Aure
49 8/å —	28.0	9.0	3.5	—	—	T 22	—	—	—	—	Lars L Sæternes m fl, Eidestranda
50 8/å —	24.5	4.8	2.0	—	—	T 00	—	—	—	—	Anders J Veaa, Eidestranda
51 Ms Mjosund	30.0	9.0	5.0	—	—	T 26	—	Finø	27	12	Johan Ås, Lurvik, Nordmøre
52 10/å —	28.0	7.0	3.0	—	—	T 00	—	—	—	—	Ole Engvik m fl, Foldfjorden
53 Må Maken	25.0	7.7	3.6	—	—	T 18	—	O M	36	5	Alfr Jøsey m fl, Foldfjorden
54 Må Sverre	17.0	5.0	2.0	—	—	T	—	J A P	?	1	Sverre Engvik, Foldfjorden
55 Må Einar	20.0	6.0	3.0	—	—	T 37	—	F M	?	4	John Jøsey, Foldfjorden
56 Må Penta	18.0	4.5	2.0	—	—	T 35	—	Pent	36	4	Olav K Vik, Aure
57 Mk Gulafjord*	58.0	14.0	5.5	26	7	T 16	51	Wich	37	50	Lars I Gjerde m fl, Lesund, N.møre
58 8/å Orion	30.0	10.0	3.5	—	—	T 16	—	—	—	—	Gunnar Vingsnes m fl, Vinsternes

Farkostens nummer art og navn	Lengde	Bredde	Dybde	Tonn			Maskin			Eierens (den korresponderende reders) navn og postadresse		
				Br.	Nt.	Materiale	Byggear	Omb. år	Hva slags		Byggear	H. K.
59 Må Von	26.0	8.0	4.5	—	—	T 51	—	—	Bolin	?	12	Alfred Jøsøy, Foldfjorden
60 Må Real	24.6	8.0	3.3	—	—	T 45	—	—	Real	44	6	John Fjellheim m fl, Aure
61 Må Tommeliten	19.0	6.0	3.0	—	—	T 38	—	—	Sterk	42	5	Olav Meland, Lesund, Nordmøre
62 Må Svanen	20.0	6.4	3.8	—	—	T 54	—	—	Alda	54	5	Johs Kiplesund, Lesund
63 Må Folden	23.0	7.0	3.0	—	—	T 52	—	—	Sabb	52	5	Torst A Folde, Foldfjorden
64 Må Rusken	24.0	8.3	4.3	—	—	T 49	—	—	Sleip	49	7	Anders Aanesbug, Auresundet
65 Må Nord- fjordingen	16.4	4.6	1.8	—	—	T 15	58	—	Ceag	58	5	Ole Favelen, Aure
66 Må Harald	23.0	5.5	2.5	—	—	T	—	—	Popu	?	4	Albert Tevik, Aure
67 8/å	26.0	5.0	2.2	—	—	T 05	—	—	—	—	—	Peder Ertvåg, Auresundet
68 Må Ella	13.5	4.5	2.0	—	—	T	—	—	Ceag	58	2	J Kjønnøy, Lurvik, Nordmøre
69 Ms Eira	30.0	9.0	5.0	—	—	T 20	—	—	Rapp	20	14	Leif Thoresen, Vinsternes
70 Må Sabb	20.7	5.6	2.5	—	—	T 49	—	—	Sabb	49	4	Johs Ruø, Lurvik, Nordmøre
71 Må Mågen	30.0	9.4	4.5	—	—	T 16	39	—	Heim	54	11	Gustav Sordal, Lurvik, Nordmøre
72 Må Snapp	19.0	6.0	3.0	—	—	T 50	—	—	Marn	?	5	Andr Vikan, Lurvik, Nordmøre
73 Må Gjertrud	19.5	5.3	2.7	—	—	T 37	—	—	Sleip	?	4	Hans Engdal, Indre Foldfjorden
74 Må Bjørg	23.0	7.0	3.5	—	—	T 22	—	—	Rollo	?	6	Birger Svelund, Grisvågøy
75 Mk Rapp	36.0	9.0	4.0	—	—	T 26	—	—	Rapp	38	10	Arne T Kalvik, Lurvik, Nordmøre
76 Må Lyren	26.0	6.5	3.0	—	—	T 26	—	—	motor	?	4	Iver Engdal, Lesund
77 Ms Grei	31.0	9.0	4.0	—	—	T 09	25	—	Grei	08	8	Johs O Melland, Lesund, Nordm.
78 Mk Frei	37.0	11.2	5.4	—	—	T 14	—	—	Vold	49	23	Peder O Vean m fl, Grisvågøy
79 Må Von	28.6	8.3	3.3	5	1	T 39	—	—	Rapp	39	7	Peder J Lesund, Lesund, Nordmøre
81 Må Laksen	19.5	6.0	2.5	—	—	T 34	—	—	J A P	?	3	J Kallandsvik, Eidestranda
82 Mg Lom	32.0	10.5	5.5	—	—	T 50	—	—	Heim	50	11	Arne Aanesbug, Lurvik, Nordmøre
83 Må Teisten	18.0	5.6	2.9	—	—	T 33	55	—	Sleip	55	3	Olaf Kvernberg, Grisvågøy
84 Må Huldra	19.4	5.4	3.0	—	—	T 45	—	—	Atlan	?	4	Lars A Torset, Aure
85 Må Voldsjø 2	25.0	6.5	3.0	—	—	T 39	—	—	Marn	44	6	Nils Voldsjø, Engdal
86 Mk Odd	34.0	11.0	5.0	—	—	T 27	—	—	Vold	51	23	Ole Sletta, Aure
87 Må Espen	20.0	5.5	2.5	—	—	T	—	—	Sabb	?	3	Ivar Espseth, Foldfjorden
88 Mk Snorre	34.4	9.8	4.5	—	—	T 33	—	—	Vsmøl	33	11	Pål O Rotøy, Lurvik, Nordmøre
89 Må Karin	16.9	5.2	2.4	—	—	T 50	—	—	motor	?	24	Ola Røy, Sagosen
90 Må Rapp	26.0	8.0	4.0	—	—	T 28	—	—	Frem	45	7	Ole Kalvik, Lurvik, Nordmøre
91 Må Aure	22.0	7.0	3.0	—	—	T 52	—	—	Sabb	52	5	Kåre Hals, Foldfjorden
92 Må Real	22.5	7.0	3.0	—	—	T 50	—	—	Real	50	6	Birger Kvernberg, Lesund
93 Mk Myra	33.5	10.0	4.6	—	—	T 29	—	—	Skan	19	8	Peder J Veaa, Eidestranda
94 Må Kjapp	18.0	5.0	1.7	—	—	T 37	—	—	Kjapp	58	3	H Skiphamm, Lurvik, Nordmøre
96 Mg Sæmund	25.6	7.2	4.3	—	—	T 50	—	—	Munk	49	10	S B Semundseth, Indre Foldfjorden
97 Mk Fagerholm	34.5	12.0	6.7	—	—	T 12	38	—	Fino	?	15	John Kalvik, Lurvik, Nordmøre
98 Må Laksen	27.5	8.0	4.5	—	—	T 52	—	—	Solo	51	12	Didrik Dyrnes m fl, Foldfjorden
99 M Marøy	21.0	6.3	3.7	—	—	T 48	54	—	Glimit	?	8	Magnar Øvesen, Sagosen brevhus
100 Må Perlon	23.0	7.0	3.0	—	—	T 54	—	—	Marn	54	8	Birger Engvik, Foldfjorden
101 Må Kjapp	18.0	5.0	2.0	—	—	T 39	—	—	Kjapp	52	2	Kåre Ullsnes, Foldfjorden
102 Må Barden	34.0	7.5	3.0	—	—	T 50	—	—	Sabb	49	5	Martinus Bele, Lurvik, Nordmøre
104 Må Buster	18.0	6.0	2.7	—	—	T	—	—	motor	?	4	Alb Hyttnes, Lurvik, Nordmøre
105 Må Brann	26.0	8.0	4.0	—	—	T	—	—	Sæffl	?	5	Fredr O Oldervik, Lurvik, N.møre
106 Må Aud	19.0	6.0	3.0	—	—	T 48	—	—	Marn	54	5	L Strand, Lurvik, Nordmøre
107 Mk Kvikk	47.3	13.6	5.1	—	—	T	—	—	Brun	49	28	Ole Haltbakk m fl, Grisvågøy
108 Må Falken	28.7	8.2	3.7	—	—	T 37	—	—	Rapp	37	7	Knut Grimsmo, Aure

## AALESUNDS OG MOLDES GJENSIDIGE SKIBSASSURANCEFORENING

Kaskoforsikring av fiske- og fraktefartøyer.

Ålesund. — Telef. 2828. Telegr.adr.: Assurancen.

Farkostens nummer art og navn	Lengde	Bredde	Dybde	Tonn			Maskin			Eierens (den korresponderende reders) navn og postadresse		
				Br.	Nt.	Materiale	Byggeår	Omb. år	Hva slags		Byggeår	H. K.
109 Må Star	25.0	7.9	4.0	—	—	T 37	—	—	Heim	37	4	Anders Haltbakk m fl, Foldfjorden
110 Ms Traust	37.0	11.5	6.0	—	—	T 38	—	—	Vsmøl	35	15	Nils Skage, Lurvik, Nordmøre
111 Mk Bleivo	38.0	12.8	6.3	—	—	T 38	—	—	Brun	38	28	Oddmund Thevik, Aure
113 Mk Sleipner	31.6	11.0	4.0	—	—	T 12	49	—	Unio	39	20	Mart M Strand, Lurvik, Nordmøre
114 Ms Garm	46.0	13.0	9.0	27	9	T 36	—	—	Bolin	20	32	Petter Gridsvåg m fl, Grisvågøy
115 Mg Trål	32.0	11.5	4.0	—	—	T	—	54	Vests	34	15	John Oldervik m fl, Lurvik, N.møre
116 Må Tove	20.0	6.4	3.8	—	—	T 55	—	—	Sleip	55	5	L Kvernberg, Grisvågøy
117 Mk Thor	30.0	10.0	6.0	—	—	T 34	—	—	Ngrei	34	14	Alb Klaksvik, Aure
118 Må Kjell	19.2	5.6	3.0	—	—	T 54	—	—	Sleip	54	5	Erling Leira, Sagosen, Nordmøre
120 Mk Ruby*	60.0	17.0	7.5	39	18	T 94	—	—	Avan	17	30	Augustinus Todal, Vinsternes
121 Må Føyken	19.1	6.0	3.0	—	—	T 54	—	—	Marn	54	5	Lars Oldervik, Lurvik, Nordmøre
122 Må Trygg	20.0	5.0	2.5	—	—	T	—	—	Tryg	?	4	N A Sandvik, Lesund, Nordmøre
123 Må Bølgen	22.0	5.0	2.5	—	—	T	—	—	CP	?	4	Magnus Brevik, Lurvik, Nordmøre
124 Mk Gry	33.0	9.4	4.4	—	—	T 24	—	—	Ngrei	30	14	Paul Rotøy, Lurvik, Nordmøre
125 Må Kåre	27.5	8.0	3.0	—	—	T 36	—	—	Solo	39	10	Johs H Tørset, Vihals
126 Mk Ulabrand	35.0	10.5	5.3	—	—	T 26	50	—	Heim	52	20	A A Oldervik, Lurvik, Nordmøre
127 Må Kamerat	16.0	5.0	2.0	—	—	T	—	—	Kjap	54	3	Ivar J Fremstad, Auresundet
128 Mk Aktiv	28.0	10.0	4.0	—	—	T 15	—	—	Grei	?	10	Harald Sletta, Lurvik, Nordmøre
130 Mkr Foldir	29.0	9.0	4.0	—	—	T 54	—	—	Wich	?	6	Torstein Folde, Foldfjorden
131 Må Marna	22.0	6.5	2.5	—	—	T 39	—	—	Marn	?	5	Mark Skage, Lurvik, Nordmøre
132 Må Laksen	20.0	6.3	3.2	—	—	T 55	—	—	Aida	55	5	Hoftor A Waag, Eidestranda
133 Mkr Klaus As*o	82.0	22.5	10.5	109	45	T 55	—	—	Hjels	55	220	Kolbj As m fl, Lurvik, Nordmøre
134 Ms Rona	28.0	9.0	3.6	—	—	T 36	—	—	Skan	15	7	Olav E Strand, Lurvik, Nordmøre
135 Må Rolf	23.0	6.5	3.8	—	—	T	—	—	Sterk	?	4	John Hyttnes, Lurvik, Nordmøre
137 Må Måken	20.0	6.4	3.5	—	—	T 56	—	—	FM	55	6	John Nilssen, Aure
139 Ms Nordnes	40.0	12.0	6.0	—	—	T 19	32	—	J M	48	16	Arne Engdal, Auresundet
140 S/a	31.0	11.0	5.0	—	—	T 18	—	—	—	—	—	Johan Aas m fl, Lurvik, Nordmøre
141 Må Blink	23.5	7.0	2.4	—	—	T 47	—	—	FM	46	6	Arne Lie, Foldfjorden
142 Må Bølgen	17.8	5.4	2.8	—	—	T 46	—	—	Marn	46	5	William Gautvik, Aure
143 Må Lasse	19.0	6.5	2.4	—	—	T 54	—	—	Marn	44	5	Knut Grisvåg, Grisvågøy
144 Må Kvikk	18.0	5.4	2.4	—	—	T 52	—	—	Kvik	52	4	Martin Strand, Lurvik, Nordmøre
145 Må Sjøgull	15.0	3.4	2.4	—	—	T 54	—	—	Atco	54	2	Johs Haltbakk, Foldfjorden
146 Må Kvikk	29.0	8.5	4.4	—	—	T 45	—	—	Heim	47	11	Magnar Hagen, Engdal
148 Må Karat	18.2	5.7	2.7	—	—	T 54	—	—	FM	58	5	Johan Dyrnes, Foldfjorden
149 Må Sørøy	22.0	7.0	3.0	—	—	T 44	—	—	Sleip	45	4	Iver M Gjerde, Grisvågøy
150 Må Vika	22.0	7.0	3.3	—	—	T 45	—	—	Sabb	46	5	Asbj Gjerde, Grisvågøy
151 Må Sportwin	20.0	5.0	2.0	—	—	T	—	—	Evinr	46	3	Oyvind Barlaup, Aure
154 Mk Trygg	34.0	10.8	4.0	—	—	T 13	52	—	Unio	39	20	Konrad Anes, Lurvik, Nordmøre
156 Må Parat	28.0	9.0	3.7	—	—	T 39	—	—	Brun	39	7	Arne Jøsoy, Foldfjorden
157 Må Bernhard	16.0	4.5	1.5	—	—	T 49	—	—	Metø	?	2	Alf Stavnes, Foldfjorden
158 Må Forsøk	22.0	6.0	3.0	—	—	T 37	—	—	FM	37	7	Kåre Thevik m fl, Aure
160 Må Snåp	18.0	5.8	2.5	—	—	T 46	—	—	Bilm	?	?	Ola K As, Lurvik, Nordmøre
161 Mk Frimann	57.0	14.3	7.0	—	—	T 25	48	—	Brun	41	50	Nils Ramsvik, Eidestranda
162 Ms Villy	28.0	8.0	4.0	—	—	T 47	—	—	OM	46	10	Guttorm Aukan, Grisvågøy
163 Må Forsøk	30.0	10.0	3.8	—	—	T 25	—	—	Hero	25	6	John L Torseth, Eidestranda
164 Mk Fram	31.0	12.1	5.6	—	—	T 23	—	—	Rapp	36	17	Harald Sletta, Lurvik, Nordmøre
165 Ms Sørøy	31.0	10.2	7.0	—	—	T	—	30	Dahl	20	12	Halvor Gjerde m fl, Grisvågøy
166 Mk Asker	35.0	11.0	4.2	—	—	T 10	43	—	Skan	35	30	Arne Lindås, Eidestranda

# FISKETS GANG

Statistikk og aktuelle artikler.  
Fiskenytt fra inn- og utland.



Farkostens nummer art og navn	Lengde	Bredde	Dybde	Tonn		Materiale	Byggear	Ombår	Maskin			Eierens (den korresponderende reders) navn og postadresse
				Br.	Nt.				Hva slags	Byggear	H. K.	
167 Mkr Veto	32.0	10.0	5.0	—	—	T 47	—	—	Fram	47	15	Iver A Rodal, Engdal
168 Må Veslefrik	20.0	6.4	2.3	—	—	T 32	—	—	Sabb	38	3	Johs Roksvåg, Foldfjorden
169 Må Real	22.0	8.5	3.5	—	—	T 49	—	—	Real	48	6	Johan Lesund, Lesund
170 Mk Erling	36.7	10.0	4.0	—	—	T	—	—	Grei	26	14	Ole Olsen, Lurvik, Nordmøre
173 Må Frigg	18.3	6.0	2.8	—	—	T 55	—	—	Durr	38	20	Odd Kofoed, Indre Foldfjord
173 Må Örn	20.5	7.0	3.5	—	—	T 56	—	—	Marn	56	6	Johs A Ertvåg, Lurvik, Nordmøre
174 Mk Roald	33.0	10.5	5.2	—	—	T 14	—	—	Vsmø	36	15	Asbjørn Oldervik, Lurvik, N.møre
177 Må Sjøgull	17.0	5.0	2.0	—	—	T	—	—	Seag	57	3	Oddmund Thevik, Aaure
178 Må Fisk	20.0	6.5	3.4	—	—	T 57	—	—	Sleip	57	5	Peder O Gjerde, Grisvågøy
179 Må Pluto	19.7	5.7	2.2	—	—	T	—	—	Marn	57	4	Hans Glomstad, Eidestranda
180 Må Frisco	27.0	7.5	3.3	—	—	T 33	—	—	Sabb	36	5	P O Strand, Lurvik, Nordmøre
181 Må Marna	21.0	6.7	3.6	—	—	T 57	—	—	Marn	57	5	Peder O Veau, Grisvågøy
182 Må Måken	17.2	6.0	2.5	—	—	T ?	?	?	Real	?	4	Ivar Ness, Lesund
183 Må Bravo 2	16.0	5.0	2.0	—	—	T 50	—	—	Seag	56	3	Hartvig Thevig, Aure
184 Må Falken	20.0	7.0	3.0	—	—	T 57	—	—	Marn	57	6	Gustav Olsen, Lurvik, N.møre
185 Må Smalsund	24.0	8.2	4.1	—	—	T 57	—	—	Marn	57	7	Arat Nordstrand, Lurvik, N.møre
186 Må Truls	19.0	5.2	1.5	—	—	T 20	—	—	Seag	57	3	Nikolaj Kastvold, Lurvik, N.møre
187 Må Nyloa	20.0	6.3	3.5	—	—	T 57	—	—	F M	57	6	Johs K Vaag, Eidestranda
188 Må Banyau	18.5	4.5	2.0	—	—	T 43	—	—	Seag	57	4	A L Glomstad, Eidestranda
189 Må —	18.0	5.0	2.0	—	—	T 35	—	—	Seag	55	4	Ola Torsetnes, Aure
190 Må Jo	12.0	4.0	2.0	—	—	T 57	—	—	Seag	57	1	Johan Lange, Lurvik, N.møre
191 Må Real	21.2	6.2	3.4	—	—	T 58	—	—	Real	49	6	Arne P Engdal, Auresundet
192 Må Arnt	19.7	5.8	2.6	—	—	T 30	57	—	Sleip	41	5	August Røy, Sagosen
193 Må Pram	12.0	4.0	1.5	—	—	T 58	—	—	Seag	57	2	Paul Ertvaag, Lurvik, N.møre
194 Mk Normann	41.0	13.6	6.6	—	—	T 14	51	—	Wich	38	20	Kelbj Stangvik m fl, Grisvågøy
195 Mkr Ann S	45.0	14.2	6.5	—	—	T 36	58	—	Unio	45	50	John Sletta, Sagosen
196 Må Fram	17.5	5.1	2.0	—	—	T 55	—	—	Seag	58	3	Kåre Gjerde m fl, Grisvågøy
197 Må Lyren	22.0	7.0	3.5	—	—	T	—	—	F M	46	6	Albert Gjerde, Lesund
198 Må Odd	17.0	5.5	3.0	—	—	T 53	—	—	Marn	53	5	Gustav Sordal, Lurvik, N.møre
199 Må Nymåsen	22.0	7.0	3.0	—	—	T 59	—	—	Marn	57	6	Kr E Skar, Foldfjorden
200 Må Vågen	22.0	7.0	3.3	—	—	T 59	—	—	Sabb	59	8	Johannes Voldsjø, Aure
201 Må Lustringen	19.1	5.4	2.7	—	—	T 25	59	—	F M	59	4	Harald Lesund, Vinsternes
202 Må Furøy	18.0	5.0	2.5	—	—	T 57	—	—	F M	59	4	Magnar Stangvik, Grisvågøy
203 Mk Romund	35.5	10.0	5.0	—	—	T 29	—	—	Bolin	30	25	John A Ullsnes, Eidestranda
204 Må Laila	21.7	7.0	2.8	—	—	T 39	—	—	Helse	40	6	Ingebrigt Torset, Aure
205 Må Evinrude	17.0	5.0	2.0	—	—	T	—	—	Evin	59	3	Stinus Storslett, Lurvik, N.møre
206 Må Holmen 2	18.0	6.0	3.0	—	—	T 54	—	—	Marn	55	8	Peder Gjerdevik m fl, Grisvågøy
207 Må Holmen	19.0	5.0	2.0	—	—	T 20	—	—	Johns	?	5	Nik Oldervik, Eidestranda
209 Må Asbjørn	17.0	4.4	1.4	—	—	T 40	—	—	Evinr	59	3	Kr Gjestad, Lurvik, N.møre
210 Må Kristen	17.0	4.7	1.8	—	—	T 04	—	—	John	59	3	J M Kiplesund, Foldfjorden
211 Må Kjapp	18.0	6.0	2.0	—	—	T 58	—	—	Sleip	40	3	Olav Odegaard, Lesund
212 Må Steinar	29.8	8.7	3.8	—	—	T	—	—	Marn	?	?	Lars Strand, Lurvik, N.møre
213 Må Alka	20.0	7.0	3.5	—	—	T 59	—	—	F M	59	5	Kr Kalland, Eidestranda
214 Må Færing	17.0	5.0	1.8	—	—	T 38	—	—	Conti	59	3	Lars Vingsnes, Vinsternes

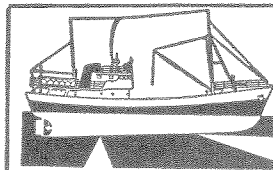

# SIMRAD

SILDEASDIC  
SKIPPERLODD  
HVLINJELODD  
RADIOTELEFONER  
BASLODD MED BASDIC

Farkostens nummer art og navn	Lengde	Bredde	Dybde	Tonn			Maskin			Eierens (den korresponderende reders) navn og postadresse
				Br.	Nt.	Materiale	Byggeår	Ombår	Hva slags	

## M-BL. Bolsøy — tilsynsmann: Iver K. Hagen, Hjelset.

3	Må	—	31.0	9.0	3.5	—	—	T 40	Marn	52	16	Kleivenes Notlag, Kleive
4	Må	Manet	21.0	6.0	3.0	—	—	T 57	Marn	57	6	Trygve Bolsø, Bolsøya
5	Må	Fiskeren	20.0	6.0	3.0	—	—	T 16	Bang	?	2	Georg Amundsen m fl, Bolsøya
6	8/å	—	28.0	9.0	3.7	—	—	T 14	—	—	—	Gjeitnes Notbruk, Hovdenakken
7	Mk	Rognholm	47.0	13.3	6.7	—	—	T 14	30 Wich	28	30	Leon Otterhals m fl, Kleive
9	Må	Tarten	19.1	5.7	?	—	—	T 53	Japp	53	4	Rolf Ahdell, Hovdenakken
10	Må	Varsol	27.7	7.2	1.9	—	—	T	Solo	?	11	Ole Sjevik, Hovednakken
11	Må	Glup	23.0	6.0	2.5	—	—	T 90	motor	16	2	Edv Røvikneset, Hovdenakken
12	Må	Dvergen	18.6	5.9	2.9	—	—	T 57	F M	56	5	Jorgen Røvik, Hovednakken
14	Må	Sveipner	19.8	6.1	3.5	—	—	T 46	Sleip	46	4	Ivar Mork, Hjelset
15	Må	Laila	18.5	5.5	3.3	—	—	T	F M	55	4	Ole E Bolsø, Bolsøya
16	Må	Svanen	22.0	6.5	3.0	—	—	T 57	F M	57	5	Knut Draget, Bolsøya
17	Må	Håkon	21.0	6.5	3.0	—	—	T	Heim	?	4	Asbj Gjeitnes m fl, Bolsøya
18	Må	Nøst	17.5	5.3	1.8	—	—	T 50	Evin	?	3	Edv Røvikhagen, Hovednakken
19	Må	Jarl	23.0	5.6	2.6	—	—	T 96	CP	?	6	Olav Talset, Hjelset
20	Må	Lilla	21.0	6.5	4.0	—	—	T 54	F M	54	6	Asbj Eliassen, Molde
21	Må	Sigg	19.0	5.5	1.8	—	—	T 19	Bang	22	2	Alf Solli, Hjelset
23	Mk	Dragvåg	40.0	12.0	6.3	—	—	T 15	Bolin	57	50	T Foillestad m fl, Bolsøya
24	Må	—	18.0	5.5	3.5	—	—	T 45	F M	53	3	Edvard Talset, Talset
25	Må	Ran	22.2	6.0	2.9	—	—	T 37	Marn	27	6	Kåre Hol, Hjelset
26	Mk	Heka*	58.4	17.0	7.3	39	15	T 16	Finø	16	60	Ingvald Nakken, Kleive
27	Mk	Snogg	23.0	8.5	3.0	—	—	T 46	J M	46	20	Petter Fredsvoll, Molde
29	Må	Krabben	22.5	6.8	2.5	—	—	T 17	motor	18	3	Joh Lillebostad, Bolsøya
30	Må	Notmann	32.0	9.0	5.0	—	—	T 45	Sleip	45	16	Kleive Kostnotlag, Kleive
31	Må	Pluggen	22.0	6.3	3.0	—	—	T 50	Klaus	35	5	Anders Mork, Hjelset
32	Må	—	18.0	6.1	2.5	—	—	T 54	F M	54	4	Magnar Brokstad, Bolsøya
33	Mk	Nyonia*	77.5	18.2	9.2	77	31	T 37	Brun	55	220	Alfred Kristengård, Talset
34	Må	Ann	16.5	5.5	2.5	—	—	T 43	F M	55	3	Sverre Sandsbø, Fuglset
35	Må	Lugom	21.0	7.0	3.8	—	—	T 53	Real	34	6	Arne Sæterøy, Molde
36	Må	Knoppen	18.0	4.5	3.4	—	—	T 45	J A P	57	1	Rasmus Hagen, Hjelset
37	Må	Kåre	16.9	5.3	3.5	—	—	T 47	Sleip	47	4	Julius Berg, Hjelset
38	Må	Vågseter	27.0	9.0	4.0	—	—	T 55	F M	55	14	Vågseter Notlag, Hovdenakken
39	Må	Gunn	22.0	6.3	3.5	—	—	T 59	Sabb	58	8	A Pedersen, Kviltorp, Molde
40	Må	Småen	21.2	6.4	2.7	—	—	T 31	Sleip	31	5	Joh Settem, Bolsøya
42	Må	Sputnik	18.0	3.5	2.3	—	—	T 48	Sleip	48	3	S Grendsen, Strande, Romsdal
43	Må	—	18.0	6.5	3.0	—	—	T	motor	?	5	Knut Bakken, Hovdenakken
44	Må	Kalle K	19.0	5.0	2.5	—	—	T 30	Skar	39	6	John Rørvik, Hovdenakken
45	Må	Kvik	25.0	7.0	3.5	—	—	T 59	Sabb	59	8	Ole Myklebust, Talset
46	Mk	Nyu	51.0	14.2	6.6	19	4	T 20	36 Brun	41	50	Kjartan Gasøy, Molde

## M-B. Borgund — tilsynsmann: Andr L. Giske, Ålesund.

1	Mkr	Volstad*	103.6	23.0	12.0	196	73	J 58	Hjels	57	260	Einar Volstad m fl, Ellingsøy
2	Mk	Gideon	29.0	9.5	5.0	—	—	T 14	Gide	14	8	A A Slinning, Slinning, Ålesund
3	Mk	Hugnad	32.0	11.0	5.4	—	—	T 15	Rapp	24	17	K Slinning Husa, Ålesund
4	Må	Gangerolf ?	22.0	6.5	3.5	—	—	T 51	Sabb	51	5	L P Måseidvåg, Mauseidvåg
5	Mk	Langhaug*	65.0	15.5	6.7	36	11	T 31	36 Brun	49	100	Johan F Vågenes m fl, Salen

## SUNNMØRE KREDITBANK A.S



Fiskebåtrederne benytt Dem av vår nyopprettede regnskapsavdeling.  
Vi har øvede folk som kan ta seg av Deres regnskaper.  
Henvend Dem til oss for nærmere opplysninger.

## M-B Borgund.

Farkostens nummer art og navn	Lengde	Bredde	Dybde	Tonn		Materiale	Byggeår	Ombår	Maskin		Eierens (den korresponderende reders) navn og postadresse
				Br.	Nt.				Hva slags	H. K.	
6 Må Lun	18.0	4.5	3.5	—	—	T30	—	Vakt	29	4	Einar Vassbotnen, Ålesund
7 Mk Skaghaug	34.8	12.5	5.7	12	5	T49	—	Vold	46	22	Peder Spørre m fl, Ellingsøy
8 Må Kvik	19.5	6.0	3.0	—	—	T30	—	Reko	35	4	Ivar Haavold, Langevåg
9 Mk Elrita	37.0	10.6	5.2	—	—	T—	49	Wich	?	20	Johan M J Lorgen, Lorgja
10 8/å —	25.0	5.0	2.5	—	—	T—	—	—	—	—	Slotvik Notlag, Ellingsøy
11 Må Rex	24.0	7.0	3.1	—	—	T26	—	Amer	26	8	Oddv Farstad, Ellingsøy
12 Mk Storegg* <sup>o</sup>	65.3	17.3	8.1	49	18	T38	46	Finø	52	130	Ole Kalvøy m fl, Store Kalvøy
14 Må Kirsti	23.0	7.0	3.0	—	—	T55	—	Sabb	53	5	Karl Remvik, Spjelkavik
15 Mk Reidulf	42.0	12.8	6.4	—	—	T32	37	Unio	35	20	Joh Hoffseide, Ellingsøy
16 Mkr Ide	34.0	11.0	5.3	—	—	T44	—	Vold	33	14	Konr K Bjørge, Ellingsøy
17 Må Teddy	23.1	6.6	3.5	—	—	J53	—	Sabb	53	5	Peder Dybvik, Djupvikstrand
18 Ms Palmen	30.0	11.0	5.0	—	—	T11	—	Heim	?	10	L Johannessen, Slinningen, Åles.
19 Må Kvik	22.0	6.0	3.0	—	—	T11	—	Bilm	?	8	Henning Brathaug jr, Langevåg
20 Må Bjørn	24.0	7.0	3.0	—	—	T31	—	Wich	34	4	Andr Bjørnøy, Borgund
21 Må Rex	26.0	7.5	3.9	—	—	T11	50	Hjels	53	6	Petter S Hessen, Ålesund
22 Må Truls	20.0	6.0	2.3	—	—	T—	—	motor	19	3	Jørg P Grytebust, Ellingsøy
23 Må Snorre	21.0	6.1	3.0	—	—	T56	—	F M	56	6	Ingv Skytterholm, Vegsund
25 Ms Viking	24.0	7.0	3.8	—	—	T10	38	Hjels	?	5	Bj Øyen, Langevåg
26 Mk Kleppen	24.0	8.0	5.0	—	—	T46	—	Sabb	46	5	Gunnar Hansen, Borgund
27 Ms Fram	24.0	7.0	3.5	—	—	T—	45	Tenfj	?	5	Karl S Vegsund, Vegsund
28 Må Opal	25.0	7.0	2.5	—	—	T43	—	Sabb	48	5	Hilmar Larsen, Langevåg
29 Må Gut	22.0	6.0	3.2	—	—	T48	—	Sabb	48	5	Lauritz Sørnes, Gåseid
30 Må Bjørnøy	23.0	6.9	3.0	—	—	T54	—	Sabb	54	5	Anton Standal, Ålesund
31 Mk Havbryn	37.0	12.5	6.3	—	—	T12	—	Vold	43	22	Ole Hessen m fl, Hessa, Ålesund
32 Mk Lun	27.5	10.0	5.0	—	—	T10	—	Brun	34	10	Nils Grytten, Grytestranda
33 Mkr Borgund- fjord* <sup>o</sup>	119.9	23.1	12.4	243	84	J56	—	Wich	56	480	J Svinøy, Hessa, Borgund
34 Må Bjørn	20.0	6.0	2.5	—	—	T—	—	Bolin	?	6	Nils Kvasnes m fl, Vegsund
35 Mkr Festøy*	62.8	16.5	8.0	41	14	T39	—	Unio	41	100	Lars O Dybvik, Langevåg
36 Mk Glimt	32.0	8.5	4.0	—	—	T—	—	Helse	29	10	Sivert Drønnesund, Slinningen, Å.
37 Mkr Vågnes*	137.7	27.7	14.2	341	142	T42	—	motor	42	520	Erling Vågsholm, Åsestranda
39 Må Santa	23.0	7.6	3.4	—	—	T16	—	Stabi	?	8	Arnt Breivik, Ålesund
40 Må Fri	20.0	5.8	2.7	—	—	T50	—	F M	53	3	Ingvald Hofseth, Ellingsøy
41 Må Tor	22.0	5.5	4.0	—	—	T55	—	Sleip	36	6	A Fiskarstrand, Fiskarstrand
42 Mk Von	38.0	12.5	5.9	—	—	T11	—	Brun	?	42	Alfr Aursnes, Gåseid
43 Mk Finvid	37.0	12.8	5.8	—	—	T14	—	Hein	27	18	Bernt Veddegjerde, Orkevik
44 Mkr Safir	34.3	11.3	5.1	11	3	T47	—	Vold	47	22	Peter J Hessen m fl, Heissa, Åles.
45 Mk Fritjore	36.5	12.3	5.8	—	—	T07	—	Hjels	31	20	Marius Grytebost m fl, Ellingsøy
47 Mkr Nystein* <sup>o</sup>	63.3	18.8	8.6	50	15	T52	—	Hjels	52	120	Johan A Ulla m fl, Gamlemshaug
48 Mk Bergsøy*	55.5	14.5	7.1	29	10	T11	46	Vold	38	40	Lars Kjerstad m fl, Ålesund
50 Må Trafik	26.0	8.0	5.0	—	—	T34	—	Hjels	23	5	O O Nøringseth, Heissa, Ålesund
51 Mkr Skarstein* <sup>o</sup>	66.0	19.3	9.7	78	27	T57	—	Vold	56	130	Håkon Hatlen m fl, Ålesund
52 Må Pål	17.0	5.0	3.5	—	—	T—	—	Sleip	27	4	Johs Nilsen, Borgund, Ålesund
53 Mk Snøggen	37.6	12.0	5.4	—	—	T52	—	Brun	31	20	J J Grytten m fl, Grytestranda
54 Mk Harald 2*	48.6	15.8	7.7	28	7	T35	—	Finø	39	70	J H Fiskarstrand m fl, Langevåg
55 Mk Skarhaug*	60.6	16.5	7.4	40	12	T13	48	Brun	47	65	Kr Bjørnøy m fl, Gamlemshaug
56 Må Pøven	23.0	6.0	2.0	—	—	T10	—	Nogv	25	4	Joh P Vågnes, Langevåg
57 Mkr Metro* <sup>o</sup>	62.9	18.2	8.2	49	15	T56	—	Brun	56	140	Lars Uggedal m fl, Grytestranda



## Aarflots Bokhandel A.s

Tlf. 1243 - 3243.

ÅLESUND

Tlf. 1243 - 3243.

Norske og utenlandske sjøkartar i største utvalg.

BOKHANDEL — PAPIRFORRETNING

Natt- og dag-ekspedisjon.

## M-B Borgund.

Farkostens nummer art og navn	Lengde	Bredde	Dybde	Tonn		Maskin					Eierens (den korresponderende reders) navn og postadresse
				Br.	Nt.	Materiale	Byggear	Omb.år	Hva slags	Byggear	
58 Mkr Eskimo*	105.8	23.6	11.3	153	56	T 49	—	Cross	43	375	Bernt Marø, Ratvik, Ålesund
59 Må Varg	25.5	8.0	4.1	—	—	T 23	—	Elefa	23	6	Arthur O Leman, Vegsund
60 Må Tass	21.0	7.0	4.0	—	—	T 52	54	Marn	54	6	J J Hovnsund m fl, Borgund, Åles.
61 Mk Svanshorn	31.0	11.3	5.5	—	—	T 26	—	Rapp	30	17	Lauritz E Fylling m fl, Langevåg
62 Må Snøgg	19.3	5.7	2.5	—	—	T 53	—	Bilm	30	12	Randi Humlen, Humla
63 Mk Kvik	22.0	9.0	3.8	—	—	T 17	—	Alfa	09	3	Ole Stenset, Borgund, Ålesund
64 Må Snøg	25.5	7.4	3.2	—	—	T 16	—	Hjels	16	4	Karolf Humlen, Gåseide, Ålesund
65 Må Rekord	29.0	8.3	3.7	—	—	T 23	42	Dahl	23	9	Nils O Sperre, Ellingsøy
66 Mk Per	28.0	9.0	4.0	—	—	T 46	—	Hein	?	7	Arnt Humblen m fl, Humla
68 Må Svanen	18.0	6.0	3.0	—	—	T 40	—	Marn	53	5	Ragnvald Veibust, Vegsund
69 Mk Høgstein	53.8	16.5	7.8	37	11	T 17	32	Vold	53	70	L Fiskerstrand m fl, Fiskarstrand
71 Må Bamse	21.5	6.0	3.0	—	—	T 56	—	Sabb	56	4	Lauritz Vedde m fl, Langevåg
72 Mk Geir	65.0	17.2	7.5	49	14	T 19	47	Wich	42	150	Peder Edvin Urkedal, Grytestrand
73 Må Basen	21.0	6.0	3.2	—	—	J 52	—	Marn	52	8	Lauritz L Tranvåg, Valebukt
74 Må Barde	20.0	6.0	3.0	—	—	T	—	Bolin	25	6	Elias M H Sperre, Ellingsøy
75 Ms Sleipner	25.5	7.5	5.0	—	—	T	—	Dan	?	4	P Engeskar m fl, Borgund, Ålesund
76 Må Snøg	22.0	6.5	3.0	—	—	T 18	—	Hjels	17	4	Karl Skuggen, Borgund, Ålesund
77 Må Storm	20.0	6.0	3.0	—	—	T	—	Bolin	?	6	Olaf Brathaug, Langevåg
78 Mk Øystein	36.0	12.0	5.0	—	—	T 12	—	Gide	?	10	Jul Terøy, Gamlemshaug
79 Mkr Vigga	31.0	9.2	5.5	—	—	T 51	—	Rapp	39	17	Trygve T Breivik m fl, Spjelkavik
80 Ms Brodd	29.7	10.6	5.3	—	—	T 05	—	Dan	18	5	Alb Ville, Heissa, Ålesund
81 Mk Havlys	33.4	12.4	4.9	—	—	T 27	—	Heim	38	25	K A Slinning, Slinning, Ålesund
82 Mk Geir	33.0	12.0	5.4	—	—	T 16	—	Unio	50	20	Sverre P Blindheim, Vegsund
83 Må Møre	25.0	6.0	3.0	—	—	T	—	Vold	?	7	Laurits Blomsvik m fl, Valebukt.
84 Må Jabes	21.5	6.7	3.6	—	—	T 51	—	Nogv	?	4	Siv M Bjørkavåg, Salen
85 Mk Grei	35.1	8.5	5.3	—	—	T 31	—	Grei	25	11	Knut J Flo, Grytestrand
86 Mk Viking*o	45.0	13.3	6.0	16	4	T 27	34	Skan	30	30	Jul K Ekremsvik, Mauseidvåg
88 Må Snøg	19.0	7.0	3.8	—	—	T 24	—	Nogv	24	4	Andreas Hoff, Langevåg
89 Ms Alaska	27.9	9.4	3.8	5	1	T 44	—	Klaus	44	8	Sigfr Breivik, Spjelkavik
90 Dk Syrian*o	139.0	23.9	12.8	298	128	J 19	—	damp	19	600	H S Haram, Borgund, Ålesund
91 Må Tenfjord	19.0	6.0	2.5	—	—	T 16	—	Tenfj	18	3	Randulf Lorgen, Ellingsøy
92 Ms Rolf	27.8	8.0	3.5	—	—	T	15	Alfa	07	4	Joh R Sunde, Eidsnes
93 Må Real	22.0	7.0	4.0	—	—	T 33	—	Real	31	5	Knut Grytebust, Ellingsøy
95 Ms Skårungen	24.0	7.4	4.2	—	—	T 54	57	Sabb	54	5	E L Eliassen, Åsestranda
96 Ms Knut 5	26.3	8.0	3.5	—	—	T 46	—	Sabb	46	5	Per K Slinning m fl, Heissa, Åles.
97 Må Jack	22.0	6.5	3.3	—	—	T 51	—	Kvik	51	6	John Juul, Langevåg
98 Må Tendringen	29.0	8.5	3.5	—	—	T 15	—	Gide	08	5	Joh Almås m fl, Heissa, Ålesund
99 Mk Nor	37.0	12.0	7.0	—	—	T 39	—	Brun	42	28	Ole K Slinning, Hessa, Ålesund
100 Mkr Langevåg*	118.4	23.2	9.0	225	139	J 37	—	Deutz	39	270	Karl Kirkebø m fl, Langevåg
101 Mk Snøg	32.0	11.3	5.5	—	—	T 20	—	Bønes	?	18	Johs Nilsen, Storekalvøy
102 Må Langen	28.0	8.5	5.0	—	—	T 27	—	NDM	39	6	Ole J Myklebust, Ellingsøy
103 Må Svint	22.0	6.5	3.0	—	—	T 51	—	Marn	51	8	Edv M Humlen, Humla, Borgund
104 Må Kvik	18.0	5.5	2.5	—	—	T 53	—	Real	24	4	Leif Tusvik, Langevåg
105 Må Hans H.	22.5	7.3	3.1	—	—	T 51	—	Hjels	?	4	Lars Sunde, Fiskarstrand
106 Mkr Odd	27.0	8.5	3.9	—	—	T 34	—	Klaus	34	8	John J Søvik, Syvikgrend
107 Mk Haugen*	87.3	26.2	10.6	120	36	T 08	53	Hjels	53	240	Peter L Fylling m fl, Langevåg
108 Mkr Bjørn- haug*o	67.7	19.5	9.0	77	24	T 54	—	Brun	53	125	Norb Engeseth m fl, Grytestrand

# Decca Radar og Navigator A/s

Agent: Gunnar Endresen, Kongensgt. 12, Ålesund. Telefon 2758

Farkostens nummer art og navn	Lengde	Bredde	Dybde	Tonn		Maskin					Eierens (den korresponderende reders) navn og postadresse	
				Br.	Nt.	Materiale	Byggeår	Omb-år	Hva slags	Byggeår		H. K.
109 Mk Harhaug* <sup>o</sup>	58.2	15.8	7.4	38	11	T	19	39	Liåo	45	120	Nik N Engeset m fl, Gryttestranda
110 Må Bjørg	28.0	9.0	3.0	—	—	T	53	—	Sleip	54	3	Alfr Andreassen, Borgund
111 Mkr Dimon* <sup>o</sup>	67.2	19.0	9.1	76	26	T	52	—	Brun	52	100	Emil Holmeseth m fl, Gryttestranda
112 Må Jumbo	31.0	8.0	5.0	—	—	T	37	—	Letvi	38	8	Arseth & Slotsvik, Ellingsøy
113 Må Brake	20.0	7.0	4.0	—	—	T	14	—	Skan	11	3	Ole E Skuseth, Heissa, Ålesund
114 Må Frierfjord	20.0	6.0	3.0	—	—	T	55	—	Wich	22	3	T Hanken, Humia
116 Mk Vidar	31.0	11.3	5.7	—	—	T	46	—	Vold	46	22	Lars Flydal m fl, Heissa, Ålesund
117 Mk Snøgg	26.0	7.0	3.8	—	—	T	20	50	Sabb	48	5	Sverre Bolseth, Åsestranda
118 Mk Egil	23.0	8.0	3.3	—	—	T	—	14	Elefa	18	6	Olaf Skytterholm m fl, Vegsund
119 Må Viking	24.0	8.0	3.3	—	—	T	13	—	Hjels	13	3	Joh Urkevik, Langevåg
122 Må Rolf	25.0	6.5	3.1	—	—	T	—	—	Tenfj	18	3	Ragnv K Bjørkavåg, Eidsnes
123 Mk Geir <sup>c</sup>	57.1	15.8	6.5	35	10	T	04	33	Alph	48	90	H P Holmeset m fl, Gryttestranda
124 Mk Seir 1*	57.6	16.4	8.5	41	14	T	19	38	Unio	49	100	Sverre Gjerseth m fl, Gryttestranda
125 Må Delfin	22.0	6.5	3.0	—	—	T	15	—	Hjels	22	4	Jon Weibust, Vegsund
126 Ms Brodd	29.0	9.0	4.0	—	—	T	03	—	Alfa	10	3	Peter J Lørgen m fl, Ålesund
129 Må Hesseberg	16.0	5.0	2.0	—	—	T	40	—	Ansa	56	4	Leif Blindheim, Emleim
130 Må Fangst	21.0	7.0	3.5	—	—	T	49	—	Rapp	?	4	Martin Gjerde, Gåseid
131 Mkr Brattegg*	59.0	16.0	6.9	36	10	T	44	50	Hjels	44	60	A/S Bratt, Orkevik
132 Mk Visholm	35.5	12.4	5.8	—	—	T	32	—	Vold	32	18	Martin Borholm m fl, Ålesund
133 Må Kvikk	19.0	6.0	2.7	—	—	T	51	—	Kvik	51	6	Rolf Salen, Langevåg
134 Må Terje	21.0	6.0	3.0	—	—	T	48	—	Sabb	50	4	E Homningsvåg, Hatlane, Ålesund
135 Må Rapp	23.0	7.0	3.0	—	—	T	16	—	Helse	17	3	Ragnv Olsvik m fl, Olsvik, Ålesund
136 Mk Prøven	31.0	11.8	5.8	—	—	T	12	—	Alfa	14	14	Hans Valen, Mauseidvåg
137 Må Vesla	22.0	6.4	2.9	—	—	T	51	—	Sabb	51	4	Konrad Emblem m fl, Embleim
139 Må Sport	26.0	8.5	3.0	—	—	T	14	—	Tenfj	14	4	Elias Kvasnes, Vegsund
140 D Bratt* <sup>c</sup>	125.7	20.7	11.0	195	97	J	96	38	damp	96	250	A/S Bratt, Orkevik, Ålesund
141 Ms Troil	25.0	7.5	3.5	—	—	T	28	—	Sabb	54	5	Halfred Kvasnes, Vegsund
142 Må Kvik	21.0	7.0	3.6	—	—	T	98	—	Gide	05	4	Laurits Svinøy, Svinøy
144 Må Mimmi	21.0	5.5	3.0	—	—	T	48	—	Albin	56	18	Kristoffer Muro, Gåseid
145 Må Tikko	22.0	5.5	3.5	—	—	T	47	—	F M	47	4	Fredrik Aas, Gåseid
146 Må Lørgaug	20.0	7.0	4.0	—	—	T	08	—	Tenfj	20	3	Laurits H Lørgen m fl, Ellingsøy
147 Må Kvikk	21.0	7.0	3.0	—	—	T	54	—	Sabb	54	4	Sverre O Sunde, Emleim
148 Mk Snøg	36.0	12.0	5.8	—	—	T	25	—	Reko	18	12	Peder P Eidsnes, Eidsnes, Borgund
149 Må Nor	20.5	6.3	3.5	—	—	T	13	—	Fjørt	10	2	Gustav Gundersen, Langevåg
150 Må Ina	15.0	5.0	2.5	—	—	T	44	—	motor	44	4	Ottar Giske, Ellingsøy
151 Må Truls	18.0	5.5	2.5	—	—	T	56	—	Marn	56	5	Ludvik P Kalvøy, Borgund
152 Må Sally	22.0	6.9	3.3	—	—	T	49	—	Sabb	42	5	Gunvald Myren, Spjelavik
153 Må Real	22.3	6.7	3.0	—	—	T	50	—	Marn	51	8	Petter T Blomvik, Valebuk
155 Må Oddvar	19.0	6.0	3.0	—	—	T	54	—	Sabb	54	4	Rasmus Leira, Eidsnes
156 Må Sjøblomsten	19.0	5.4	2.5	—	—	T	33	—	Real	41	3	Leon Solevåg, Mauseidvåg
157 Ms Bognes*	67.1	19.6	6.7	49	17	T	77	47	Säffl	48	120	Erl Vågsholm, Åsestranda
158 Må Vidar	29.0	7.6	3.0	—	—	T	05	—	Tenfj	16	3	Petter P Kongshaug, Vegsund
161 Mk Von	27.5	8.0	3.0	—	—	T	—	—	Alfa	?	4	Ole J Bjørnøy, Gamlemshaug
162 Må Ramona	23.3	6.6	3.0	—	—	T	56	—	Marn	54	6	Erling Fylling, Langevåg
163 Må Grei	28.0	7.5	4.0	—	—	T	38	45	Sabb	52	5	Nils Akslem, Emleim
164 Må Anne Lise	21.9	6.0	4.0	—	—	T	—	—	motor	31	7	Arne Wiig, Skuggen, Ålesund
165 Må Skjoldur	22.0	8.0	3.3	—	—	T	15	—	Hjels	16	3	Peder P Aase m fl, Borgund, Åles.
166 Må Rappen	21.5	6.9	3.8	—	—	T	51	—	Sabb	50	5	A Havnegjerde, Langevåg

OLJE — Kvalitet i hver eneste dråpe.



Vestenfjeldske Oljeselskap NOR A.s

## M-B Borgund.

Farkostens nummer art og navn	Lengde	Bredde	Dybde	Tonn		Materiale	Byggeår	Omb. år	Maskin		Eierens (den korresponderende reders) navn og postadresse
				Br.	Nt.				Hva slags	H. K.	
167 Må Leif	22.0	6.4	3.3	—	—	T 51	—	Sabb	44	5	Anton Olsvik, Olsvik
168 Mk Liv	32.0	7.4	4.2	—	—	T 31	—	motor	41	8	Elias Blindheim, Vegsund
169 Ms Blåfjelli	28.0	8.5	3.7	—	—	T 14	—	Bergs	15	5	Hans K Akslen m fl, Emleim
170 Mk Odd	20.0	5.0	3.5	—	—	T 37	—	Kamp	?	9	Odd S Dybvik, Djupvikstranda
171 Mkr Kvik	30.8	9.6	4.8	—	—	T 52	—	Sabb	52	6	Arnold Hofseth, Ellingsøy
173 Må Tor	24.0	6.5	3.0	—	—	T 56	—	Sabb	55	5	Einar O Gåseidnes m fl, Larsgård
174 Mg Kril	25.0	8.0	4.0	—	—	T 52	—	Sabb	52	5	Bjarne Hoffseide m fl, Ellingsøy
175 Mk Hai	24.6	8.0	3.0	—	—	T	14	Hjels	14	3	Petter K Alnes, Langevåg
176 Må Einar	18.0	5.5	3.3	—	—	T 14	—	Tenfj	16	3	Nikolai S Hessen, Heissa, Ålesund
177 Må Øystein	21.2	6.4	2.5	—	—	T 52	—	Real	?	4	Mart Blomvik, Valebukt
178 Må Pål	24.0	7.0	3.5	—	—	T 27	—	Unio	30	7	Fritjof Emlem m fl, Emleim
179 Mk Langstein	33.0	9.5	5.0	—	—	T 55	—	Hjels	37	12	Peder O Gjerde, Syvikgrend
180 Må Rapid	27.0	8.0	3.8	—	—	T 24	—	Hjels	25	5	Inge Skuseth, Heissa, Ålesund
183 Må Fiks	22.0	8.0	3.5	—	—	T 14	—	Amer	17	6	Sevrin Vegsund, Vegsund
184 Må Fram	17.0	5.0	2.5	—	—	T 04	—	Amer	14	3	Sevrin Vegsund, Vegsund
185 Må Trygg	21.2	6.1	2.6	—	—	T 48	—	FM	48	6	Amund Skaue, Gamlemshaug
186 Må Bølgen	20.1	8.0	3.0	—	—	T 01	—	Hjels	14	2	Alfr K Østrem, Langevåg
187 Må Pøiken	22.0	6.0	2.0	—	—	T 18	—	Sleip	20	3	Karl J Lauritsen, Langevåg
188 Må Snøg	22.0	7.0	2.5	—	—	T	—	Hjels	10	2	Ludvik Jensen m fl, Langevåg
189 Mk Ask	35.0	11.5	5.6	—	—	T 32	—	Grei	25	17	Karl L Lorgen m fl, Ellingsøy
190 Må Tryg	24.0	7.0	2.5	—	—	T 98	—	Tenfj	16	3	Knut K Lillekvalø, Ellingsøy
191 Mkr Notenes*	107.1	22.2	10.7	153	54	T 43	54	Alfa	52	300	Rolv Giske, Nørvesund, Ålesund
193 Må Niogutten	21.0	6.6	2.8	—	—	T 16	—	Hjels	16	3	Einar Melsæter, Borgund
194 Må Per	29.0	9.0	4.5	—	—	T 26	50	Vold	43	14	Ottar E Standal, Langevåg
195 Må Friarfjord	22.0	6.5	3.0	—	—	T 51	—	Sabb	51	4	Nils B Skarbo, Salen
197 Må Bris	23.9	5.3	3.2	—	—	T 34	—	Marn	48	5	Arthur Fylling, Langevåg
198 Må Svalen	25.2	6.9	3.2	—	—	T 26	—	Hjels	?	4	Petter P Blomvik, Fiskarstrand
200 Må Odin	20.0	5.0	3.0	—	—	T 03	—	Amer	17	4	Peter O Remen m fl, Spjolkavik
201 Må Mette	19.0	6.0	2.7	—	—	T 55	—	Alda	53	5	Harald Einang, Hessa, Ålesund
202 Må Sport	17.0	5.3	2.4	—	—	T 48	—	Sleip	48	5	Magnar Hoff, Mauseidvåg
203 Må Alda	20.0	6.0	2.7	—	—	T 53	—	Alda	52	5	Olav P Blomvik, Valebukt
204 Må Safir	20.0	6.0	2.8	—	—	T 48	—	FM	48	4	Johnny Molvær m fl, Langevåg
206 Mkr Doll- stein**	101.9	22.0	10.5	142	56	T 46	49	Wich	46	260	Petter P Ulla m fl, Ellingsøy
207 Må Nor	21.0	7.0	3.0	—	—	T 52	—	Alfa	9	4	Elias Røbekk, Mauseidvåg
208 Må Kvik	18.0	5.5	2.5	—	—	T 49	—	FM	49	6	Elias Engeskar, Gåseid
209 Må Svalen	25.0	6.0	2.5	—	—	T 46	—	FM	?	6	Martin Vikenes, Ellingsøy
210 Må Cody	26.0	7.0	3.0	—	—	T 20	—	Helse	21	6	Jul Gamlemshaug, Gamlemshaug
211 Må Kvik	19.8	5.7	2.9	—	—	T 30	53	Alda	53	5	Peter Valen, Valebukt
212 Ms Arvid	27.0	9.5	4.0	—	—	T 34	—	Unio	39	7	P P Havnsund, Hamnsundstrand
213 Må Snogg	25.0	6.7	2.8	—	—	T 35	—	Helse	26	7	Ole K Havnegjerde, Langevåg
214 Må Rolf	19.0	6.2	2.7	—	—	T 22	53	Sabb	53	3	K K Bjørkavåg, Eidsnes
215 Må Kvik	21.2	5.8	2.7	—	—	T 48	—	Sleip	48	4	J Halkjelsvik, Nørvesund, Åles.
216 Må —	28.0	9.0	4.0	—	—	T 15	—	Real	?	6	Martinus Gamlemshagen m fl, Gamlemshaug, Ålesund
217 Må Nero	24.0	7.0	3.3	—	—	T 16	—	Hjels	16	3	Knut Blindheimnes, Vegsund
218 Mk Kometen	30.0	9.0	4.0	—	—	T 03	15	Alfa	09	4	Otto Lehmann, Vegsund, Borgund
219 Må Per	21.0	6.5	3.5	—	—	T 54	—	Marn	42	6	Peder Røbekk, Mauseidvåg



**C.T. KOBBERSTOFF**  
GOD MOT GROE OG SKJELL

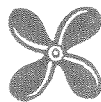

Farkostens nummer art og navn	Lengde	Bredde	Dybde	Tonn			Maskin		Eierens (den korresponderende reders) navn og postadresse		
				Br.	Nt.	Materiale	Byggeår	Ombår		Hva slags	Byggeår
220 Må Kvikk	22.0	6.0	3.0	—	—	T 52	—	Kvik	50	6	Iyar R Hatlen, Gåseid
221 Mkr Balder	29.0	10.0	5.0	—	—	T 47	—	Vold	44	10	Jan J Stokke, Ellingsøy
222 Må Rabb	21.3	7.0	3.3	—	—	T 42	—	Marn	41	4	Gerhard Vadset, Langevåg
223 Må Strande- mand	21.0	6.5	3.5	—	—	T 16	—	Sleip	20	5	Sev Grimstad, Ellingsøy
225 Må Knut	22.0	6.5	3.3	—	—	T 07	—	Stabil	07	4	Knut L Aase, Borgund, Ålesund
226 Mkr Arnt	25.0	7.0	3.0	—	—	T 55	—	Wich	?	7	Per Røkke, Spjelkavik
227 Må Signal	23.0	6.4	3.8	—	—	T 01	—	Hjels	?	3	Rasmus Myklebust m fl, Ellingsøy
228 Mk Vesleper	27.5	8.0	4.0	—	—	T 37	—	Sabb	57	6	Nils Vegsund, Vegsund
229 Må Gassen	25.0	7.0	4.0	—	—	T 15	52	Sleip	46	10	Ole Hustad, Eidsnes
230 Må Terten	24.0	7.0	4.8	—	—	T 54	—	Sabb	54	5	Karl K Sunde, Eidsnes
231 Må Jarnes	19.1	6.2	2.5	—	—	T 14	—	Sleip	19	4	Ole P Jarnes, Langevåg
232 Mk Snaug	26.0	7.0	8.0	—	—	T 28	34	Hjels	?	6	Kåre J Dybvik, Djupvikstranda
233 Mk Rap	24.5	7.0	4.5	—	—	T 30	42	Helse	?	7	Bjarne Ramsvik, Eikenosvåg
234 Mk Svalen	29.0	9.0	4.9	—	—	T 34	—	Heim	46	11	John Hjertvik, Spjelkavik
235 Må Finn	17.0	5.8	2.9	—	—	T 46	—	Amer	?	3	Olav Finvik, Ellingsøy
236 Må Sjølyst	25.0	6.0	5.0	—	—	T	—	Amer	?	8	Johan Ringstad, Mauseidvåg
237 Må Harding	26.0	6.7	3.0	—	—	T 05	—	Sleip	20	4	Lars O Kvalstein m fl, Ellingsøy
238 Må Pil	23.0	6.5	3.0	—	—	T 46	—	Skar	39	4	Eiv Hestholm, Valebukt
239 Må Smart	17.5	5.0	3.0	—	—	T 46	—	Marn	57	8	John Aarseth, Ellingsøy
240 Mk Smart	29.0	8.0	4.7	—	—	T 31	—	Wich	?	8	Olaf Langøy, Ellingsøy
241 Må Lerstad- gutten	32.0	9.0	4.0	—	—	T 49	—	Sabb	51	5	Johan Lerstad m fl, Borgund
242 Må Spjelkavik	20.0	6.2	2.8	—	—	T 49	—	Sleip	48	7	A Liljedahl, Spjelkavik
243 Må Ola	20.0	6.0	2.9	—	—	T 55	—	Sabb	55	4	Jostein Sandvik, Langevåg
244 Må Kvik	23.0	6.0	3.5	—	—	T 12	—	motor	?	4	Andr B Øvervold, Spjelkavik
245 Må Jupiter	21.0	5.5	2.5	—	—	T	—	FM	47	4	Johannes K Nymark, Langevåg
246 Må Sleipner	21.0	6.4	2.6	—	—	T 19	—	Sleip	20	4	Jon P Blomvik, Valebukt
247 Må Kvass	21.0	6.5	3.0	—	—	T 20	—	Hjels	?	4	Ole J Fiskerstrand, Mauseidvåg
248 Må Normann	23.0	6.5	3.0	—	—	T 12	—	Dahl	12	5	Ole O Lillevalø, Borgund
249 Må Asphaug	19.6	6.0	2.8	—	—	T	20	Tenfj	18	3	Paul Vestre, Langevåg
250 Må Basen	20.0	6.0	3.2	—	—	T 55	—	Alda	55	5	Karl J Hanken, Humla
251 Mk Jarl	34.0	11.2	5.8	—	—	T 19	—	Vold	19	12	Olav Dybvik, Borgund, Ålesund
252 Må Sleipner	19.0	6.0	2.5	—	—	T 19	—	Sleip	20	4	Jens O Molvær, Mauseidvåg
254 Må Marit	21.5	6.9	3.2	—	—	T 57	—	Sabb	56	5	Rolf Ekornäs, Eikenosvåg
255 Må Pan	18.0	6.0	2.7	—	—	T	—	FM	?	4	Ole Batus, Mauseidvåg
256 Mk Lun	28.0	6.7	4.0	—	—	T 26	—	Helse	30	7	Per Furnyr, Spjelkavik
257 Må Jap	17.0	5.5	2.4	—	—	T 50	—	J A P	54	3	A Stadsnes, Langevåg
258 Må Måsen	15.6	5.3	2.6	—	—	T 44	55	FM	55	3	Sigvart Svinøy, Gåseid
259 Må Rapp	24.0	6.0	3.5	—	—	T 25	—	Helse	35	4	Sverre Volle, Langevåg
260 Må Sjakken	20.0	6.0	2.9	—	—	T 54	—	Hjels	?	3	Laurits Hanken, Vegsund
261 Må Kjalken	18.6	6.0	3.0	—	—	T 16	—	Amer	19	6	Edv Davnes, Langevåg
262 Må Trafik	28.0	7.0	3.3	—	—	T 29	—	Hjels	?	6	Ingv Hessen m fl, Heissa, Ålesund
263 Må Freidig	25.0	7.0	3.5	—	—	T 32	—	Tenfj	?	4	H Fiskerstrand, Fiskarstrand
264 Må Sjo	22.0	6.7	3.2	—	—	T 49	—	Solo	49	6	Jan Humdeide, Langevåg
266 Må Ottar	19.0	5.5	2.9	—	—	T 53	—	Sabb	50	4	Nikolai Dybvik, Langevåg
267 Må Elsa	23.0	7.0	3.0	—	—	T 53	—	Sabb	53	5	Olav Thorholm, Storekalvøy
268 Må Fjordfisk	22.0	6.0	3.0	—	—	T 49	—	FM	49	6	Ant Dybvik, Djupvikstranda

**SPILKEVIG'S**  
SNØRE-NOT- & GARNFABRIK

Etabl. 1894

Kongensgt. 11, Ålesund. Postboks 204

SNURPENØTER, SILDEGARN, TORSKEGARN,  
SNØRER, LINER etc.

HAMP, BOMULL, NYLON

Telefoner: Sentralbord 3311. Disponent Skaar privat 2315

Farkostens nummer art og navn	Lengde	Bredde	Dybde	Tonn			Maskin			Eierens (den korresponderende reders) navn og postadresse
				Br.	Nt.	Materiale	Hva slags	Byggear	H. K.	
270 Må Odd	21.0	6.0	3.0	—	—	T 54	Sabb	54	4	O Dybvikstrand, Djupvikstrand
271 Må Kjell	24.0	7.0	4.5	—	—	T 31	Sabb	50	5	Nils P Larsgård, Borgund, Åles.
272 Må Tro	22.0	7.0	4.6	—	—	T 50	Sabb	49	5	Otto E Nakken, Gåseid
273 Mkr Geir	27.0	8.2	4.2	—	—	T 52	Unio	52	7	Alf A Nørve, Borgund, Ålesund
274 Mk Varden	29.5	9.2	4.3	—	—	T 20	Finno	35	18	Alfred Salen, Salen
275 Må Truls	17.5	6.0	2.9	—	—	T 50	Marn	50	8	H Ekornåsvåg, Eikensvåg
276 Mkr Kvikk	23.0	6.0	3.0	—	—	T 48	Kvik	45	6	Karl J Søvik, Syvikgrend
277 Må Kjell	20.0	6.0	3.2	—	—	T —	48 Amer	?	6	K K Bjørbykhaug, Grytestanda
278 Må Arne	29.0	7.6	4.8	—	—	T 55	Marn	52	8	Knut J Renning, Hatlane
279 Må Leif	23.5	8.2	4.2	—	—	T 15	Hjels	15	6	Bernh Teige, Langevåg
281 Må Ruggen	22.0	7.0	3.0	—	—	T —	28 Hjels	20	3	Jens Olsvik, Olsvik, Borgund
282 Ms Prøven	25.0	7.5	3.5	—	—	T 33	Tenfj	33	5	Jak Havnsund, Bjørnøysund
283 Må Rapp	22.0	6.5	3.5	—	—	T 15	Nogv	28	3	Carolius Molvær, Langevåg
284 Må Svanen	17.0	6.5	2.7	—	—	T 16	F M	56	3	Sverdrup Falck, Spjelkavik
285 Må Kvikk	30.0	9.0	4.7	—	—	T 38	Hjels	28	6	Jakob O Bjørge, Ellingsøy
286 Mk Glimt	28.0	9.0	4.2	—	—	T 25	Stabil	25	5	Lars Tørlen m fl, Humla, Ålesund
287 Må Vesle Per	27.0	8.0	5.0	—	—	T 29	Vestk	29	5	Peter Vik, Ellingsøy
288 Må Rolf	20.0	7.0	4.5	—	—	T 54	Marn	54	5	P Ekornesvåg, Ellingsøy
289 Må Tor	22.5	7.0	5.0	—	—	T 37	Hjels	?	3	Jul J Grytten, Grytestranda
290 Må Erling	24.8	7.9	3.7	—	—	T 17	Hjels	18	4	Hans Brathaug, Langevåg
291 Mkr Eld- borg*o	78.1	21.2	10.0	96	29	T 57	Hjels	57	260	Hans Wolstad m fl, Ellingsøy
292 Må Lise	22.3	6.4	3.0	—	—	T 56	F M	56	8	Jon K Blomvik, Fiskarstrand
293 Må Sluggen	21.5	6.4	3.8	—	—	T 51	Sabb	50	4	Ole O Kipperberg, Salen
294 Må Kvik	25.0	6.0	3.3	—	—	T 31	motor	27	3	Joh Rodt, Ellingsøy
295 Må Miri	23.0	7.0	3.5	—	—	T 42	Sabb	41	4	Petrus Alnes, Langevåg
296 Må Rita	26.0	7.0	4.5	—	—	T 45	Real	?	12	Jon Nymark, Langevåg
297 Må Snøgg	23.0	6.0	3.3	—	—	T 31	Kvik	55	6	Reidar Dybdal m fl, Langevåg
298 Må Pjakk	21.0	6.5	3.5	—	—	T 41	Sabb	55	4	Haldor Kvasnes, Vegsund
299 Må Snål	22.0	6.0	3.0	—	—	T 52	B S	31	4	Oskar O Emlem, Emleim
300 Ms Arnold	28.0	7.5	3.5	—	—	T 28	38 Brun	39	10	Hans Slotsvik, Ellingsøy
301 Må Real	22.0	5.0	2.5	—	—	T 27	Real	?	4	Ingv Hanken, Humla
302 Må Opal	25.0	7.2	3.5	—	—	T 34	50 Farst	37	5	Rasmus O Fylling, Langevåg
303 Må Mågen	30.0	10.0	5.5	—	—	T 08	Helse	28	12	Hans Fiskerstrand, Fiskarstrand
304 Må Albatros	25.0	6.5	3.0	—	—	T 31	Hjels	?	4	Nik Ekornåsvåg, Eikensvåg
305 Må Kvikk	21.0	7.0	3.5	—	—	T 20	Sabb	48	4	Rolf Jensen m fl, Langevåg
306 Må Olaf	17.0	5.0	2.7	—	—	T 49	Albin	49	6	Ludv L Kalvø, Storekalvøy
307 Må Sverre	24.0	6.0	2.5	—	—	T —	Hjels	?	4	Elias Søviknes, Syvikgrend
308 Må Leif	21.0	7.0	3.0	—	—	T —	Bergs	?	5	L H Fiskerstrand, Mauseidvåg
309 Må Bris	24.0	8.0	4.0	—	—	T 50	Marn	50	8	Ole M Strøm, Spjelkavik
310 Må Napp	23.0	6.3	3.3	—	—	T 25	Bolin	35	5	Petter Breivik, Spjelkavik
311 Mk Tuften	32.0	11.7	5.0	—	—	T 29	Gide	27	23	Magnus Årnes, Vegsund
312 Må Smart	30.0	8.0	3.7	—	—	T 19	Hjels	?	6	Lars Roald, Storenørve, Ålesund
313 Må Snål	21.0	6.1	3.0	—	—	T 50	Sabb	49	4	Sv M Bjørkavåg, Eidsnes
314 Må Ola	18.0	7.0	4.0	—	—	T 43	F M	43	4	P L Måseide, Mauseidvåg
315 Mk Svan	31.0	12.0	5.4	—	—	T 15	Hjels	15	8	Peder Bjørge m fl, Ellingsøy
317 Mk Rundehorn*	100.2	18.0	8.8	98	33	J 07	Hjels	57	260	A.s Rundehorn, Langevåg
318 Må John	24.0	5.0	3.0	—	—	T 35	Nogv	?	3	Sev A Lunheim, Mauseidvåg

## A.s Dyrkornanleggene

FISKEREDSKAPER



## M-B Borgund.

Farkostens nummer art og navn	Lengde	Bredde	Dybde	Tonn			Maskin			Eierens (den korresponderende reders) navn og postadresse		
				Br.	Nt.	Materiale	Byggeår	Ombår	Hva slags		Byggeår	H. K.
319 Må Olaf	21.7	6.5	2.9	—	—	T 52	—	—	Sleip	47	5	Ivar O Molvær, Langevåg
320 Må Thor	18.0	5.0	3.0	—	—	T	—	—	Sterk	?	3	Johan Weibust, Eidsnes
321 Må Hugin	24.0	7.0	4.0	—	—	T	—	—	B S	30	6	Andr J Hessen, Heissa, Ålesund
322 Må Rita	22.0	6.0	2.5	—	—	T 29	—	—	Real	28	6	Nils E Fiskerstrand, Åsestranda
323 Må Olaf	20.5	6.0	3.5	—	—	T 17	—	—	Hjels	17	3	Ole Rørstad m fl, Mauseidvåg
324 Mkr Makrel	26.0	8.0	4.0	—	—	T 44	—	—	Vold	31	7	Enok Leknes, Vegsund
325 Må Per	17.0	7.0	2.7	—	—	T 49	—	—	Marn	49	5	Lars Thorholm Storekvaløy
326 Må Bris	23.0	6.5	3.0	—	—	T 50	—	—	Bolin	33	6	Olav Erdal, Djupvikstranda
328 Må Notlin	29.0	9.0	4.0	—	—	T 37	—	—	Marn	41	16	Einar Øren, Vegsund
329 Må Lamer	20.4	6.1	3.2	—	—	T 54	—	—	Sleip	54	5	Martin Myren, Fiskarstrand
330 Må Lindgård	21.0	6.0	3.0	—	—	T 49	—	—	F M	48	4	Arne Lindgård, Borgund
331 Må Måsen	24.0	6.0	3.0	—	—	T	—	—	Hjels	29	5	Knut J Gamlem, Gamlemshaug
332 Må Alf	24.7	7.9	3.5	—	—	T 50	—	—	Sabb	49	5	Emil Hansen, Djupvikstranda
333 Må Snøgg	19.0	6.0	3.0	—	—	T	—	—	Ten fj	30	3	Peder K Terøy, Gamlemshaug
334 Må Reiman	22.0	6.5	3.0	—	—	T 56	—	—	Sabb	56	5	Ole O Veibust, Vegsund
335 Må Kvikk	18.0	5.5	2.5	—	—	T 47	—	—	F M	47	4	Johan Valen, Valebukt
336 Må Svanen	25.5	6.4	2.7	—	—	T 32	—	—	Regal	?	5	E A Søviknes, Gamlemshaug
337 Må Per	23.0	6.0	2.7	—	—	T 56	—	—	Marn	56	7	Ola Hustadnes, Eidsnes
339 Må Real	19.4	6.0	3.0	—	—	T 21	—	—	Amer	21	8	Ole H Lervåg, Eidsnes
340 Må Kvikk	24.4	6.5	2.9	—	—	T 50	—	—	Sabb	50	5	Ole I Solevågseide, Eidsnes
341 Må Mars	36.0	12.5	6.5	—	—	T 12	—	—	Brun	38	20	P Solevågseide, Eidsnes
342 Må Kvik	26.0	6.0	?	—	—	T 30	—	—	Hjels	?	6	Klaus Hatlen, Borgund
343 Må Lun	21.5	6.5	3.2	—	—	T 50	—	—	Helse	?	5	Petter Nybø, Orkevik
344 Må Gayser	56.8	14.8	6.3	27	9	T 15	48	—	Unio	52	60	Knut R Søvik m fl, Syvikgrend
345 Må Rapp	23.0	5.0	3.0	—	—	T 26	—	—	Amer	24	5	Karl R Giske, Ellingsøy
346 Må Pil	19.0	5.0	2.5	—	—	T 49	—	—	F M	53	4	Ludvik Rønning, Gåseid
347 Må Arild	26.0	8.0	6.0	—	—	T	—	—	Klaus	?	4	Reidar Davidsen, Borgund, Åles.
348 Må Bølgen	22.1	6.8	3.0	—	—	T 56	—	—	Bolin	40	8	Gunnar A Stadsnes, Langevåg
349 Må Gråen	24.0	7.0	3.8	—	—	T 24	—	—	Hjels	?	6	Elias Åsestrand m fl, Åsestranda
350 Må Framtid	21.7	6.4	3.0	—	—	T 49	—	—	Sabb	50	5	Leif Holen, Langevåg
351 Må Måken	27.0	7.0	3.0	—	—	T 47	—	—	Helse	34	6	Asbj Ulstein, Hessa, Ålesund
353 Må Kåre	26.0	6.5	4.0	—	—	T 56	—	—	Sabb	56	5	Karl H Bjørkavåg, Eidsnes
354 Må Njord	25.0	8.0	4.5	—	—	T 37	—	—	Sabb	32	5	Oskar Valdal, Langevåg
356 M Sigurd	24.0	6.8	4.0	—	—	T 38	—	—	Sabb	50	5	Ole Didriksen m fl, Ellingsøy
357 Må Diamond	28.7	8.7	4.9	—	—	T 37	—	—	Kamp	?	8	Martin Vilernes m fl, Ellingsøy
358 Må Sabben	23.2	6.6	2.9	—	—	T 51	—	—	Sabb	51	5	Erling Grønmyr, Langevåg
359 Må Odd	20.7	5.9	2.9	—	—	T	—	—	Hjels	?	4	Peder Blomvik, Fiskarstrand
360 Må Anna	18.0	5.0	3.0	—	—	T	—	—	Amer	?	2	Hans Ness, Langevåg
361 Må Jens	23.0	7.0	3.0	—	—	T 43	—	—	Sabb	44	5	Arne H Fiskerstrand, Valebukt
362 Må Snøgg	23.0	6.0	3.0	—	—	T 50	—	—	Sabb	50	7	Jan J Hauken, Humla
363 Må Per	24.0	5.0	3.5	—	—	T	—	—	Hjels	12	3	Gunnar G Molvær, Langevåg
364 Må Olagut	26.0	8.0	4.3	—	—	T 30	—	—	B S	30	6	Joh L O Hoff, Ellingsøy
365 Må Speed	27.0	6.0	3.5	—	—	T	—	—	Statt	31	5	Olaus Larsgård, Borgund, Ålesund
366 Må Knoll	18.8	6.0	2.7	—	—	T 51	—	—	Marn	50	5	B Havnsund, Hamnsundstrand
367 Må Trio	22.5	7.5	3.5	—	—	T 56	—	—	Sabb	56	5	Peder Pettersen, Mauseidvåg
368 Må Odin	20.0	5.7	3.2	—	—	T 29	—	—	Ten fj	34	3	Peder Andreassen, Langevåg
369 Må Tor	19.7	5.6	2.6	—	—	T 35	—	—	Sabb	50	3	Johan Rørstad, Valebukt
370 Må Trio	21.0	6.1	2.9	—	—	T 55	—	—	Hjels	46	3	Karl Halsfeten, Orkevik

**JOHS. PAULSEN**  

**ÅALESUND**

Skips- og Maskinrekvisita

TELEFON 1535

Farkostens nummer art og navn	Lengde	Bredde	Dybde	Tonn		Maskin			Eierens (den korresponderende reders) navn og postadresse		
				Br.	Nt.	Materiale	Byggeår	Ombår		Hva slags	Byggeår
371 Må Rois	29.5	7.0	4.5	—	—	T	—	Hjels	?	6	Inge Skuseth, Heissa, Ålesund
372 Må Spretten	18.0	4.7	2.6	—	—	T	19	Sleip	19	4	Karl Kalvøy, Little Kalvøy, Åles.
373 Må Sleipner	17.0	5.5	3.0	—	—	T	47	Sleip	24	4	Edvin E Austnes, Borgund
374 Må Bamse	26.0	8.0	3.5	—	—	T	30	Bolin	30	15	Solbjørg Rekdal, Heissa, Ålesund
376 Må Sabb	21.0	6.0	3.0	—	—	T	53	Sabb	53	5	Louis R Vadseth, Orkevik
377 Må Haugen	34.0	11.4	6.3	—	—	T	23	Finø	28	15	Lars Saure m fl, Ellingsøy
378 Må Bamse	18.0	4.5	3.0	—	—	T	31	Wich	31	2	Nils Hanken, Humla, Ålesund
379 Ms Normann	29.0	8.0	4.5	—	—	T	42	F M	28	7	Lars Blindheimsnes m fl, Vegsund
380 Må Tor	17.0	5.0	2.5	—	—	T	—	Gray	?	3	Torvald Flatnes, Langevåg
381 Må Viking	23.0	7.0	4.0	—	—	T	27	Tenfj	17	5	Elias Hatlebø m fl, Spjelkavik
382 Må Trygg	18.0	6.0	2.7	—	—	T	54	Kvik	54	4	Olav Hove, Eidsnes
383 Må Tor	26.0	9.0	8.0	—	—	T	28	Bolin	28	12	Røbeck & Co, Asestranda
384 Må Gudrun	34.0	11.0	5.0	—	—	T	40	Hein	38	12	Hjalmar Bjerkevåg, Eidsnes
385 Mkr Glimt	37.0	11.4	5.4	—	—	T	22 49	Heim	47	11	Hans Nielsen, Borgund
386 Må Napp	33.0	11.0	5.0	—	—	T	24	Hjels	26	10	M Veddegerdem fl. Djupvikstranda
387 Må Glimt	18.0	6.0	3.5	—	—	T	24	Real	26	5	Martinus K Dybvik, Borgund, Åles.
388 Ms Olanes	35.6	9.5	4.2	—	—	T	40 43	Brun	40	12	Bjarne Vikenes, Ellingsøy
389 Må Edda	20.1	6.4	2.7	—	—	T	55	Sabb	55	4	Ingolf Holen, Holen, Sunnmøre
390 Må Pia	21.0	6.0	2.5	—	—	T	28	Sterk	31	4	Ant A Hjelle, Mauseidvåg
391 Må Trygg	22.0	6.7	3.2	—	—	T	52	Sabb	52	4	Severin Dybvik, Valebukt
393 Må Arvid	32.0	11.0	5.0	—	—	T	24	Finø	22	16	Andr Bunes m fl, Ellingsøy
394 Må Smart	18.5	4.8	3.0	—	—	T	25	Amer	?	4	Odd Svino, Gåseide, Borgund
395 Må Rønning	25.0	7.0	3.5	—	—	T	56	Marn	56	8	Bjarne Rønning, Eikonosvåg
397 Må Reidar	25.5	7.0	3.8	—	—	T	24	Klaus	38	6	Ludv P Kalvø m fl. Storekalvøy
398 Må Tor	32.0	10.2	4.3	—	—	T	17	Finø	?	12	Lars Flydal m fl, Heissa, Ålesund
399 Må Måken	19.0	5.0	3.0	—	—	T	36	Solo	36	3	Oskar Sandvik, Langevåg
401 Ms Lyn	30.0	9.0	4.6	—	—	T	38	Unio	32	10	Ole Lervåg, Eidsnes, Ålesund
402 Mkr Terøy*	72.0	19.0	9.0	76	28	T	53	Hjels	52	120	Eilert Volstad, Syvikgrend
403 Må Baskjel	23.0	6.9	3.0	—	—	T	53	Marn	53	8	Syver Viddal, Vegsund
404 Må Sleipner	23.0	7.0	4.0	—	—	T	37	Sabb	44	5	L L Fiskarstrand, Fiskarstrand
405 Mkr Jones	37.8	11.3	5.2	—	—	T	38 55	Bolin	?	20	Jan Blindheimsnes, Vegsund
406 Må Jan	17.5	6.0	3.2	—	—	T	—	Sleip	?	4	Lars L Blindheim, Vegsund
407 Må Skarv	19.0	5.0	2.3	—	—	T	36	Wolv	35	5	Norm Magnussen, Heissa, Ålesund
409 Må Vågen	20.0	6.0	2.9	—	—	T	—	Sabb	48	5	Jost Standal, Spjelkavik
410 Må Snøgg	17.7	5.4	2.2	—	—	T	44	Sleip	29	4	Per O Slinning, Slinningen, Ålesund
411 Må Tor	21.0	6.0	4.0	—	—	T	55	Sabb	55	4	Hilmar Vågenes, Orkevik
412 Må Sigeren	23.0	6.0	3.5	—	—	T	21	Farts	32	4	K K Vegsundrab, Vegsund
413 Må Oter	27.4	7.3	3.2	—	—	T	— 55	Nogv	?	4	Johan Olsvik, Spjelkavik
414 Må Neptun	23.0	7.0	5.0	—	—	T	53	Sabb	53	5	Lauritz L Molvær, Langevåg
416 Må Karsten	21.5	6.1	2.9	—	—	T	55	Helse	?	4	Sigfred Skår, Fiskarstrand
417 Må Rapp	29.0	8.4	4.4	—	—	T	40	Avan	37	10	Oskar Kalvøy, Lillekalvøy
418 Må Jarle	20.0	6.0	2.9	—	—	T	55	Sabb	55	4	Johan Mork, Vegsund
419 Må Saksa	19.0	5.0	4.0	—	—	T	51	Sleip	?	5	P Spjelkaviknes, Spjelkavik
420 Må Tass	21.0	6.0	3.0	—	—	T	33	Amer	?	4	K E K Dybvik, Mauseidvåg
421 Må Svanen	18.7	5.5	3.2	—	—	T	30	Sleip	25	4	Rolf Myklebust, Ellingsøy
422 Må Ruth	22.3	6.4	3.2	—	—	T	30	Gray	30	5	Lars E Bryne, Borgund, Ålesund
424 Må Alken	20.0	5.0	3.3	—	—	T	—	Amer	?	4	Ragnar Tøsse, Langevåg
425 Må Egil	26.0	7.5	4.0	—	—	T	33	Vold	33	7	Thomas Havnegjerde, Langevåg



# JOHAN HANSENS SØNNER

FAGERHEIM FABRIKKER - BERGEN

ALT I TAUVERK OG FISKEREDSKAPER

Farkostens nummer art og navn	Lengde	Bredde	Dybde	Tonn		Materiale	Byggeår	Omb år	Maskin		Eierens (den korresponderende reders) navn og postadresse	
				Br.	Nt.				Hva slags	H. K.		
426 Må Bølgen	21.0	6.6	3.2	—	—	T	—	—	Tenfej	18	3	Kr Halsteinsen, Borgund, Ålesund
427 Må Trygg	25.0	7.0	3.5	—	—	T	42	—	Hjels	36	4	Adolf Godø, Salen
428 Må Snap	15.9	6.1	2.1	—	—	T	52	—	Sleip	52	3	Lars Slyngstad, Grytestrand
429 Må Sleipner	24.0	6.0	2.8	—	—	T	27	—	Tenfej	?	4	Oluf Danielsen, Nørvasund, Åles.
430 Må Truls	20.0	6.3	3.0	—	—	T	56	—	Sabb	56	4	Ole Akre, Mauseidvåg
431 Må Hobby	25.0	7.3	3.2	—	—	T	55	—	Sabb	55	3	Ludvik J Aase, Åsestranda
432 Må Teisten	21.0	6.4	2.5	—	—	T	51	—	Sabb	51	4	O Stenseth, Larsgård, Borgund
433 Må Kjell	22.0	7.0	3.0	—	—	T	56	—	Sleip	51	7	K Dybvikstrand, Djupvikstranda
434 Må Egil	22.0	6.0	2.1	—	—	T	43	—	Hjels	?	3	Einar Hanken, Humla, Ålesund
435 Må Ole Vik	22.0	6.1	3.0	—	—	T	55	—	Sabb	56	4	Kåre Hove, Eidsnes
436 Må Øyulv	22.0	7.0	5.0	—	—	T	16	—	Vold	16	3	Olav Danielsen, Larsgård
437 Må Sport	28.0	7.5	3.3	—	—	T	18	—	Hjels	20	4	Peder Kvasnes, Vegsund
438 Ms Tor	28.0	8.0	3.8	—	—	T	43	—	Kamp	?	8	E Vegsundvåg m fl, Ikornåsvåg
439 Må Viking	28.0	8.0	5.5	—	—	T	27	—	Hjels	30	4	Petter I Langøy, Ellingsøy
440 Må Ekko	22.6	6.4	3.0	—	—	T	52	—	Sleip	52	4	Sevrin Urvik, Orkevik
441 Mk Signal	30.8	10.0	4.2	—	—	T	28	—	Unio	?	15	Lovius Breivik, Spjelkavik
442 Ms Grågås	32.0	11.0	5.0	—	—	T	21	38	Stabi	?	12	Arnvid Skjong m fl, Humla
443 Må Lymild	18.0	5.3	2.8	—	—	T	44	—	Gray	?	3	Frithj Emblem, Hatlane, Ålesund
444 Må Kvikk	25.0	6.9	3.2	—	—	T	44	—	motor	?	6	S L Dronnsund, Hessa, Ålesund
445 Må Rim	18.4	5.0	2.6	—	—	T	32	—	motor	18	4	Angell Nakken, Hatlane, Ålesund
446 Må Kvikk	18.0	5.6	3.2	—	—	T	43	—	Sleip	43	3	Andr J Molvær, Langevåg
447 Må Sigg	22.0	6.4	2.8	—	—	T	45	—	Helse	39	4	Ole N Dybvik, Holen, Borgund
448 Må Rapp	19.0	5.7	2.9	—	—	T	50	—	Sleip	50	4	Bernh B Fylling, Langevåg
449 Mkr Rolf	27.0	8.2	4.2	—	—	T	52	—	Unio	52	7	Reidar Davidsen, Larsgård, Åles.
450 Må Ajax	30.0	6.0	3.0	—	—	T	—	—	Gray	38	28	Fridtjov Bakke, Langevåg
451 Må Leif	17.0	5.5	3.1	—	—	T	41	—	Marn	41	3	Per Humlung, Spjelkavik
452 Må Svalen	27.0	10.0	5.4	—	—	T	26	—	Heim	24	10	Olav Sviney, Borgund
453 Må Sleipner	20.0	5.5	3.5	—	—	T	52	—	Sleip	51	3	Elias J Molvær, Langevåg
456 Må Bris	22.8	6.2	2.8	—	—	T	52	—	FM	52	6	Ivar I Larsgård, Nørvasund
457 Må Sigurd	21.0	6.0	3.0	—	—	T	52	—	Sabb	52	5	Sigv H Bjørkavåg, Eidsnes
458 Må Morild	23.0	6.0	3.0	—	—	T	52	—	Sabb	52	5	Jens Åse, Åse, Ålesund
459 Må Senior	23.5	6.0	5.0	—	—	T	34	—	Univ	39	12	Hermand Sørvik, Syvikgrend
461 Må Rapp	21.7	5.4	2.9	—	—	T	52	—	Kvik	49	6	Paul Aanes, Langevåg
462 Må Rappen	21.0	6.0	2.8	—	—	T	52	—	Sabb	51	4	Olav Bjørhovde m fl, Spjelkavik
463 Mk Åge	25.4	8.7	3.8	—	—	T	25	—	Møre	25	6	P Holhjelsvik, Nørvasund, Åles.
464 Må Hasse	23.0	6.0	3.0	—	—	T	56	—	Sabb	55	4	Erling Dahl, Åsestranda
465 Må Erling	22.0	7.0	3.0	—	—	T	39	52	Sabb	51	4	Paul Hauken, Humla
466 Må Bård	20.0	5.5	2.5	—	—	T	45	—	motor	48	5	Ananias Sletteberg, Eidsnes
467 Må Dodden	17.5	5.6	2.5	—	—	T	49	—	Sleip	49	5	Marius Blomvik, Valebukt
468 Må Rusken	17.8	5.7	2.5	—	—	T	23	51	Bilm	38	47	Hans O Holmeset, Grytestrand
469 Må Trygg	23.0	5.7	3.0	—	—	T	51	—	Sabb	52	4	Knut P Hatlen, Hatlane, Ålesund
470 Må Kjell	22.0	6.0	2.8	—	—	T	51	—	Sabb	51	4	Lars N Korsnes, Valebukt
471 Må Kvikk	22.0	6.0	3.2	—	—	T	52	—	Sabb	52	4	Johan Ekrem, Heissa, Ålesund
472 Må Fram	29.0	9.8	3.6	6	2	T	35	—	motor	37	8	Kristian Jensen, Gåseid
473 Må Basken	17.7	6.0	2.9	—	—	T	52	—	Marn	56	5	Hans Olsen, Langevåg
474 Må Brodd	23.0	6.0	4.5	—	—	T	50	—	Sabb	50	5	Johan Østrem, Orkevik
475 Må Per	18.5	5.5	3.3	—	—	T	52	—	Sleip	?	6	Johan Rørstad, Mauseidvåg

SMØREOLJER TIL ALLE MOTORER  
GASOIL OG PETROLEUM

AS NORSKE ESSO



## M-B Borgund.

Farkostens nummer art og navn	Lengde	Breidde	Dybde	Tonn		Maskin					Eierens (den korresponderende reders) navn og postadresse
				Br.	Nt.	Materiale	Byggeår	Ombår	Hva slags	Byggeår	
476 Mkr Kvitstein	35.0	11.0	5.7	—	—	T 56	—	Vold	45	14	Sverre Nerland m fl, Eidsnes
478 Må Yota	25.0	8.0	4.0	—	—	T 53	—	Albin	52	19	Peder Alnes, Bjørnøysund
479 Må Kvikk	18.8	5.6	2.0	—	—	T 52	—	Sabb	53	3	Hans Lorgen, Gåseid
481 Må Sport	21.0	6.0	3.0	—	—	T 50	—	Marn	43	6	Iver I Kongshaug, Vegsund
482 Mkr Haveggen*o	50.7	15.7	7.5	32	8	T 06	30	J M	29	55	Soren Hansen, Åsestranda
483 Må Småtrål	19.6	5.9	2.7	—	—	T 40	—	Overl	40	4	Ingv Sælevåg, Eidsnes
484 Må Rex	20.0	6.5	3.3	—	—	T 54	—	Sabb	53	5	J K Karlsbak, Mauseidvåg
486 Må Pål	18.5	6.5	3.0	—	—	T 32	—	Real	36	5	Andr Magerholm, Eidsnes
487 Må Svalen	21.2	6.4	3.2	—	—	T 53	—	Sabb	53	4	Norris Korsnes, Valebukt
488 Mkr Erling	26.0	7.5	5.0	—	—	T 45	—	Vold	45	7	Gustav Jyljebø, Langevåg
489 Må Minde	19.3	6.3	2.7	—	—	T 51	—	Sabb	51	4	P O Sælevågseide, Eidsnes
490 Må Tor	22.9	7.0	3.3	—	—	T 46	54	Vold	46	5	Kr Blomvik, Valebukt
491 Må Stegg	21.0	6.0	3.0	—	—	T 43	—	Real	42	4	Lars E Røbekk, Mauseidvåg
492 Må Ole Petter	19.0	5.5	1.9	—	—	T 34	—	Sabb	53	3	P Høgvoll, Breivik, Borgund
493 Må Perlon	20.7	7.0	3.2	—	—	T 53	—	Alda	53	5	J K Blomvik, Valebukt
494 Må Ulv	22.3	5.3	3.0	—	—	T 54	—	Sabb	53	4	Ola Holen, Holen, Sunnmøre
495 Må Taks	20.0	6.5	2.4	—	—	T —	—	Nogv	36	3	A O Fiskerstrand, Djupvikstranda
496 Må Rapp	24.0	7.0	3.5	—	—	T 53	—	Sabb	54	5	Johan A Aase m fl, Åse, Borgund
497 Må Furvik	22.5	6.0	3.2	—	—	T 53	—	Sabb	53	5	Johan J Furnes, Mauseidvåg
498 Må Kjell	23.9	7.6	3.0	—	—	T —	—	Penfj	?	5	Petter Sørnes, Gåseid
499 Må Real	28.0	8.3	4.7	—	—	T 43	—	Nogv	51	10	Alf Sandvik, Langevåg
500 Må Fram	20.0	6.0	2.0	—	—	T 53	—	F M	53	4	Kåre Blindheim, Vegsund
502 Må Hobby	25.0	8.0	3.5	—	—	T 36	—	Sleip	56	8	Johannes Giske, Hatlane
504 Må Propan	22.0	6.0	3.0	—	—	T 56	—	Sabb	56	4	Arthur Vegsund, Vegsund
506 Må Knoll	17.0	5.0	3.0	—	—	T 23	—	F M	56	3	Knut O Hanken, Humla
507 Mkr Olav Kyrre	38.4	12.5	4.7	—	—	T 27	47	Hjels	44	16	Karsten Alnes m fl, Spjelkavik
508 Må Tor	24.5	7.0	4.0	—	—	T 56	—	Sabb	56	5	Tore S Aasen, Hatlane, Ålesund
509 Må Bris	23.0	6.0	3.0	—	—	T 30	—	Sabb	35	5	Hans O Lervåg m fl, Eidsnes
511 Må Skrei	23.0	6.8	3.0	—	—	T 56	—	Marn	56	7	Elias Klokkersund m fl, Gåseid
514 Må Jarl	21.0	6.0	3.9	—	—	T 57	—	Sabb	56	4	H K Veddegårde, Orkevik
515 Må Kjapp	19.0	5.0	2.5	—	—	T —	—	Kjap	?	3	M Rødsethreit m fl, Spjelkavik
516 Må Snøfte	23.0	6.4	3.0	—	—	T 56	—	Sabb	56	8	Olaus Larsgård, Ålesund
517 Må Kåre	18.0	6.0	2.5	—	—	T 50	—	F M	50	5	Knut O Fylling, Langevåg
518 Må Kapp	18.9	5.8	2.5	—	—	T 56	—	Albin	?	16	M Molværsmyr, Langevåg
519 Må Smidig	20.6	6.2	3.0	—	—	T 35	56	Sabb	?	3	Knut Bjørkavåg, Eidsnes
520 Må Per	23.0	6.0	3.0	—	—	T 57	—	Marn	56	7	Ragnar Sandnes m fl, Ålesund
521 Må Remmen	21.0	6.0	3.5	—	—	T 56	—	Sabb	56	4	Joh M Solevåg, Mauseidvåg
522 Må Tor	22.0	7.0	3.2	—	—	T 56	—	Sabb	56	4	A Fiskerstrand, Djupvikstranda
523 Må Åsegutten	26.0	7.5	3.5	—	—	T 54	—	Sabb	54	5	Ivar Aase, Spjelkavik
524 Mkr Snapp	30.0	8.5	4.5	—	—	T 14	53	Skand	21	12	Ingolf Svinøy, Ålesund
525 Må Kaulå	22.0	6.5	3.2	—	—	T 57	—	Sabb	57	5	Paul Myrstad, Spjelkavik
526 Må Pan	21.0	7.0	3.2	—	—	T 56	—	Sabb	56	4	Jan Utheim, Vegsund
528 Må Snøgg	17.0	4.8	2.5	—	—	T 41	—	J A P	56	3	Ivar Bjørkavoll m fl, Eikenosvåg
530 Mkr Faksen	29.4	8.9	3.9	—	—	J —	57	Marn	56	12	Karl Olsen, Spjelkavik
531 Må Juvel 2	24.0	7.0	3.0	—	—	T 56	—	Sabb	56	6	Arnvid Skjong m fl, Humla
532 Må Lyn	21.0	6.0	3.0	—	—	T 56	—	Marn	56	7	O Dybvikstrand, Djupvikstranda
534 Må Svint	22.0	6.5	3.0	—	—	T 57	—	F M	56	8	Kåre Humlen, Humla
535 Må Jonar	22.0	6.0	3.0	—	—	T 57	—	Sabb	57	4	Johan Dybvik, Fiskarstrand

## A.s VAAGENS BRUK - Kristiansund N.

Telefon 1036.

Skipsverft. Mekanisk verksted.

Telefon 1036.

Bestyrer: Arne Holden.

TRESKIPSREPARASJONER. 3 OPPHALINGSSLIPPER. MASKINREPARASJONER

## M-B Borgund.

Farkostens nummer art og navn	Lengde	Breidde	Dybde	Tonn		Materiale	Byggear	Ombår	Maskin		Eierens (den korresponderende reders) navn og postadresse	
				Br.	Nt.				Hva slags	H. K. Byggear		
536 Mkr Alvenes* <sup>o</sup>	82.6	21.1	10.3	145	52	J 57	—	—	Volu	57	300	Michael Breivik, Langevåg
537 Må Loma	21.0	6.5	2.5	—	—	T 56	—	—	Sabb	56	4	Arne Jensen, Langevåg
538 Må Bark	18.0	6.0	3.0	—	—	T 57	—	—	Sleip	57	3	Knut Steinsvik, Langevåg
539 Må Kvikk <sup>o</sup>	18.0	5.5	2.6	—	—	T 53	—	—	Marn	53	8	Elias Blindheim, Vegsund
540 Må Måken	20.0	6.0	2.5	—	—	T 57	—	—	Sleip	57	5	Johan A Furnes, Mauseidvåg
542 Må Vågsguten	24.0	6.5	3.4	—	—	T 57	—	—	Marn	54	4	Joh P Måseidvåg, Mauseidvåg
543 Mkr Bordanes* <sup>o</sup>	81.0	22.8	10.6	163	54	J 57	—	—	Alph	57	280	S Blindheim m fl. Nørvasund, A.
544 Mkr Meland	111.8	23.0	13.0	232	109	J 24	—	—	Cros	51	600	K J Nilsen, Spjelkavik
545 Må Truls	20.0	5.8	2.8	—	—	T 56	—	—	Sabb	56	4	Ole Gåseidnes, Gåseid
546 Må Brott	21.0	6.0	3.2	—	—	T 57	—	—	Marn	57	6	Bjarne Kildehaug, Vegsund
547 Mkr Viggen	27.0	7.0	3.0	—	—	T 48	56	—	Samo	56	10	H Gundersen, Spjelkavik
548 Mkr Haukøy	63.2	16.6	7.7	50	16	T 16	48	—	Hjels	50	120	H Fiskestrand m fl. Fiskarstrand
549 Må Haggurd	29.0	8.3	4.5	—	—	T 23	45	—	Hjels	?	8	Jan Svenslid, Spjelkavik
550 Må Bjørn	21.0	6.0	3.0	—	—	T 52	—	—	Sleip	54	5	Harald S Blindheim m fl. Vegsund
551 Må Skarven	18.3	6.1	3.5	—	—	T 55	—	—	Nogv	?	4	Hans Terøy, Syvikgrend
552 Må Rapp	18.0	6.0	4.0	—	—	T 46	—	—	FM	56	4	Ivar Reitehaug, Vegsund
554 Må Pir	22.0	6.5	3.5	—	—	T 58	—	—	Sabb	57	4	Laurits Drønnesund, Ålesund
555 Må Snogg	21.0	7.0	4.0	—	—	T 56	—	—	FM	56	8	Knut Tørlen, Humla
556 Må Trulte	22.0	6.5	3.5	—	—	T 56	—	—	Sabb	57	8	Palmar Svinøy, Borgund
558 Mkr Else	32.0	11.5	5.5	—	—	T 20	—	—	Hjels	?	10	Jakob Hanken, Vegsund
559 Må Arthur	20.1	6.4	2.5	—	—	T 57	—	—	Sabb	58	8	Kåre Skårbrevik, Spjelkavik
560 Må Dyping	24.0	7.0	4.0	—	—	T 57	—	—	Vold	?	5	Berte Kristoffersen, Langevåg
561 Mkr Merkur	26.0	6.5	2.8	—	—	T 38	—	—	Nogv	40	5	Fritjof Leira, Eidsnes
562 Må Shield	23.0	6.2	3.0	—	—	T 58	—	—	Sabb	58	8	Anton Blindheim, Langevåg
563 Må Von	26.0	8.0	4.5	—	—	T 58	—	—	Nogv	53	5	Ole J Aurseth, Ellingsøy
564 Må Laks	16.0	5.0	2.5	—	—	T 58	—	—	J A P	55	2	Ole M Johansen, Emlein
565 Mkr Leif	22.0	6.5	3.2	—	—	T 58	—	—	Sabb	58	8	K O Slinning, Hessa, Ålesund
566 Må Snogg	15.0	5.6	2.4	—	—	T 48	—	—	Solo	48	11	Nils Mauren m fl. Spjelkavik
567 Må Trout	22.3	6.7	3.0	—	—	T 58	—	—	Sleip	46	10	Rolf Karlsen m fl. Ålesund
568 Mkr Sabb	24.0	7.0	4.0	—	—	T 54	—	—	Sabb	54	5	Ivar Tangen, Bjørnoysund
569 Må Vikanes	21.0	6.0	3.0	—	—	T 54	—	—	Marn	54	7	Olav Kvasnes, Vegsund
570 Må Pelle	19.0	6.0	3.0	—	—	T 30	—	—	FM	49	3	Ingv Vegsundrabb, Vegsund
571 Må Bris	21.0	6.5	3.0	—	—	T 58	—	—	Marn	58	6	Emil Terøy, Emlein
573 Må Astrid	23.0	5.0	4.0	—	—	T 50	—	—	Solo	50	5	Sevrin Hanken, Humla
574 Må Brynjar	21.6	7.3	4.0	—	—	T 58	—	—	Sabb	48	5	Konrad Johnsen, Bjørnoysund
575 Må Fiskeren	25.0	8.3	4.0	—	—	T 58	—	—	Sabb	58	8	Laurik Viddal, Spjelkavik
576 Mkr Måsen <sup>o</sup>	27.0	9.0	6.0	—	—	T 58	—	—	Sabb	58	16	Elias Roald, Ålesund
577 Må Svarven	22.0	6.0	4.0	—	—	T 50	—	—	Nogv	47	4	Torvald Wågan, Ålesund
578 Må Fangst	26.5	6.0	4.0	—	—	T 58	—	—	Sabb	58	8	Karl Handlykken, Spjelkavik
579 Må Måke	23.0	5.5	3.5	—	—	T 57	—	—	Sleip	57	8	Alf Stammes, Mauseidvåg
580 Mkr Jaleika	24.0	7.5	4.0	—	—	T 58	—	—	Sabb	58	16	Leif Skogly m fl. Mauseidvåg
581 Må Tarsan	18.5	6.0	3.0	—	—	T 49	—	—	Sleip	49	4	Jakob Skogly, Mauseidvåg
582 Må Geir Normann	25.0	7.0	4.0	—	—	T 58	—	—	Sabb	57	6	N. Sulesund, Mauseidvåg
583 Må Leiv	19.0	6.5	3.0	—	—	T 32	—	—	Bolin	27	6	P N Sulesund m fl. Mauseidvåg
584 Må Kjelden	25.0	8.0	3.9	—	—	T 55	—	—	Sabb	55	5	Olaf Noringset, Mauseidvåg
585 Må Trygg	22.0	6.5	3.2	—	—	T 58	—	—	Sabb	58	8	S A Dybvik, Djupvikstranda
586 Må Rapp	18.5	5.8	2.8	—	—	T 29	—	—	Real	25	6	Alf A Ropen, Mauseidvåg
587 Må Skarstein	23.0	7.0	3.5	—	—	T 57	—	—	Sleip	46	14	Arne Noringset, Mauseidvåg

## ASSURANSEFORENINGEN „HAVFISKE“

— Gjensidig —

Kaskoforsikring av havfiskefartøyer, trålere etc.

Ålesund. — Telef. 2828. Telegr.adr.: Assurancen.

Farkostens nummer art og navn	Lengde	Bredde	Dybde	Tonn		Materiale	Byggeår	Ombår	Maskin		Eierens (den korresponderende reders) navn og postadresse
				Br.	Nt.				Hva slags	H. K.	
588 Må Terna	24.0	8.0	4.0	—	—	T 59	—	Sabb	58	8	Inge Bjørnevik, Orkevik
589 Må Real	19.0	5.5	3.0	—	—	T 32	—	Real	32	4	Ant A Sulebakk, Mauseidvåg
590 Mkr Shanty	57.9	17.8	8.0	44	14	T 55	—	Wich	37	50	Arthur Skarlei m fl, Alesund
591 Må Egil°	20.0	6.5	5.0	—	—	T 50	—	Heim	50	5	Adolf Sand, Fiskestrand
592 Må Trenvig	21.0	6.0	3.2	—	—	T 38	—	Marn	58	6	Ivar Aakernes, Vegsund
593 Må Jono	17.0	5.3	2.5	—	—	T 58	—	Marn	59	4	Karl Stokke, Ellingsøy
594 Må Sport	24.0	7.4	3.6	—	—	T 58	—	Sabb	58	8	Leif Dybvikstrand, Djupvikstranda
595 Må Fram	24.0	6.2	3.2	—	—	T 50	—	Sabb	49	5	Sigm Trånvåg, Valebukt
596 Mkr Odd	27.0	9.0	4.5	—	—	T 58	—	Sabb	58	16	Rolf Davidsen, Borgund
597 Må Brubakk	21.0	6.0	3.2	—	—	T 57	—	Sabb	58	4	Laurits Solevåg m fl, Eidsnes
598 Må Jarl	23.0	7.8	4.6	—	—	T 59	—	Sabb	58	8	Hjalmar Birkeland, Alesund
599 Må Martin	18.4	4.7	2.3	—	—	T 24	—	Real	24	5	Johs M Sulebukt, Mauseidvåg
600 Mkr Angell	35.0	10.7	6.0	—	—	T 59	—	Brun	35	20	Sverre A Moen, Spjelkavik
601 Må Ny Rema	16.0	4.5	2.0	—	—	T 43	—	Brig	?	2	Olav Hoff, Ellingsøy
602 Må Pluto	25.0	8.0	4.0	—	—	T 48	—	Morri	48	12	Johan Solevåg m fl, Humla
603 Må Marit	18.5	5.5	2.8	—	—	T 39	—	Sleip	59	4	Hilmar Molver, Langevåg
605 Må Forsøk	26.0	7.0	4.5	—	—	T 53	—	Sabb	53	5	Karl K Bjørkavåg, Eidsnes
606 Må Rapp	24.0	7.0	3.0	—	—	T 59	—	Sabb	59	8	Palmar Vagnes, Orkevik
607 Mkr Kampei	26.0	8.0	4.0	—	—	T 59	—	Sabb	59	16	J Myklebust, Ellingsøy
608 Må Johnson	20.0	6.0	2.5	—	—	T 57	—	John	55	7	Henrik Engeseth, Grytestrand
609 Må Surf	22.3	6.7	3.0	—	—	T 59	—	Marn	56	7	Karl K Giske, Åsestranda
610 Må Svenes	36.0	13.0	6.5	—	—	T 13	—	Hjels	37	25	Edvin K Vegsund, Eikenosvåg
611 Mkr Kvitholmen	29.0	9.5	4.5	—	—	T 49	—	Heim	50	11	M Ulla, Gamleishaug, Alesund
612 Må Linda	24.0	7.0	5.0	—	—	T 54	—	Marn	59	16	Lars M Fylling, Langevåg
613 Mkr Nesstein	28.0	7.5	3.3	—	—	T 32	—	Sabb	57	12	Ingv Haram, Alesund

## M-BS. Brevmsnes — tilsynsmann: Harald I. Sørvik, Ekkilsøy.

1 Mk Heim	27.0	9.0	3.7	—	—	T 13	36	Glimt	33	12	Alfred Olsen m fl, Ekkilsøy
2 Må Fisk	25.5	8.0	5.9	—	—	T 42	—	Heim	32	7	Asbj Langbak, Langøyneset
4 Mkr Snurp 3*°	90.6	21.6	10.3	126	57	T 43	—	diesel	51	330	Jonas Visnes, Kjønnøy
5 Mk Brødrene	42.0	12.5	6.0	—	—	T 25	—	Unio	36	20	Lars Brekstad, Sveggesundet
6 Mk Lun 3*°	52.0	15.0	8.8	30	9	T 14	42	Brun	46	65	Ingvald Husby m fl, Ekkilsøy
7 Mk Signal 2	37.0	12.0	4.5	—	—	T 43	—	Skan	?	16	Torvald Hoseth, Kjønnøy
8 Mk Norgrunn	54.5	15.5	7.8	34	8	T 18	51	J M	55	100	Magnar Kjønnøy m fl, Kjønnøy
9 Mk Vest- brona*°	64.0	16.0	8.0	—	—	T 14	56	Vold	57	100	Erl Ellingsvåg m fl, Kjønnøy
10 Må Aukholm	23.0	7.5	3.0	—	—	T 51	—	Stord	55	6	Ivar Meek m fl, Ekkilsøy
11 Mk Korn- stad*°	45.8	13.9	5.9	23	6	T 33	44	Brun	50	50	Paul Aundahl, Kjønnøy
12 Mkr Nordstjernen	43.0	13.5	5.7	—	—	T 15	—	Ngrei	26	35	Lars P Sørvik, Kjønnøy
14 Må Snapp	23.0	7.0	3.0	—	—	T 49	—	Marn	48	5	Ivar Sørvik, Henda
15 Mk Sild	38.5	13.0	5.7	—	—	T 14	57	Brun	23	24	Lars Solhøy, Kvalvik, Krsund N.
16 Må Laksen	20.0	7.0	2.5	—	—	T 43	—	Marn	50	8	Kristian Lysø, Haslø
18 Må Pluggen	25.0	8.0	3.5	—	—	T 55	—	Sabb	54	5	Svein Ellingsvåg, Langøynes
19 Mk Ploy*	48.0	13.5	5.8	18	6	T 15	37	Finø	37	42	Oluf Stokke, Sveggesundet
20 Mkr Storm- fuglen*	86.8	21.6	10.1	113	51	T 43	—	Hjels	58	260	Kristian Lysø m fl, Haslø

**JOHS. PAULSEN**  
 **AALESUND** 

**Skips- og Maskinrekvisita**

TELEFON 1535

Farkostens nummer art og navn	Lengde	Bredde	Dybde	Tonn		Materiale	Byggeår	Omløp	Maskin		Eierens (den korresponderende reders) navn og postadresse
				Br.	Nt.				Hva slags	H. K.	
21 Må Hauken	23.0	6.8	3.0	—	—	T 53	—	Sleip	53	7	Birger Nedal, Hasløy
22 Mkr Mjosund	68.3	17.9	7.4	49	17	T 53	—	Hjels	46	120	Ivar Brekstad m fl, Sveggesundet
23 Må Rogen	18.0	6.0	2.5	—	—	T 53	—	Marn	42	4	Johan Henden, Henda
24 Mk Sverre	42.0	12.8	6.0	20	6	U 11	50	Heim	47	55	Johan Kronborg m fl, Sveggesundet
25 Mkr Arild°	42.0	13.4	6.1	17	5	T 56	—	Heim	56	35	Karl L Karlsen, Henda
26 Ms Freydg	38.0	11.0	5.0	—	—	T 24	51	Vold	49	22	Joh O Kvernes, Sveggesundet
27 Mk Veslegut*°	110.4	20.1	11.8	193	96	J 12	—	Alfa	48	240	Ole N Otterlei m fl, Ekkilsøy
28 Mk Veide- mann*°	51.0	14.0	6.8	22	5	T 18	45	Brun	47	50	Magnar Karlsen, Ekkilsøy
29 Mkr Møre*°	90.9	22.1	10.9	138	36	T 55	—	Wich	54	240	Ragnvald Otterlei m fl, Ekkilsøy
30 Ms Blomvåg*	52.3	18.3	7.1	28	8	T 16	—	Unio	54	100	Ragnvald Otterlei m fl, Ekkilsøy
31 Må Våg 1	23.0	7.0	3.6	—	—	T 42	—	Marn	42	5	I Lilleøksenvåg, Bremsnes, N.møre
32 Må Rapp	22.0	7.0	3.0	—	—	T 49	—	Marn	48	5	Joh J Kronborg, Sveggesundet
33 Må Lysningen	23.0	6.0	3.4	—	—	T 36	—	Hjels	20	4	Even E Seivåg, Sveggesundet
34 Ms Odd	25.8	7.1	3.2	—	—	T 38	58	Nogv	56	10	Karl Fjortoft, Ekkilsøy
36 Må Albin	17.5	6.0	2.5	—	—	T 50	—	Albin	50	6	Charles Hasselø, Hasløy
37 Mk Norvald	37.0	12.4	6.2	—	—	T 14	—	Rapp	27	20	Hermann Lamøy, Kristiansund N.
38 Må Sjøveien	22.0	7.0	4.0	—	—	T 47	—	Sabb	57	5	Charles Furo, Henda
39 Må Seien	20.0	6.0	5.0	—	—	T 43	—	Liste	59	8	Sverre A Uran m fl, Langøyneset
40 Må Rapp	21.0	6.3	2.5	—	—	T 35	—	motor	?	6	Peder K Strand, Bruhagen
42 Må Lyn	20.0	6.0	3.0	—	—	T 49	—	Marn	48	5	Sigurd Torø, Bruhagen
43 Mk Odd	30.3	9.9	4.6	—	—	T 09	—	Finø	14	7	Bj Hansen, Langøyneset
44 Mk Erling 3*°	62.0	15.5	5.8	32	11	T 00	41	Heim	50	100	Jonas Visnes, Kjønnøy
45 Mk Reksund*°	70.0	16.7	8.4	49	16	T 19	40	Wich	40	90	Jonas Visnes, Kjønnøy
46 Mk Nor*°	56.0	14.5	7.1	20	6	T 4	50	Pent	57	120	Sigurd P Uran m fl, Kjønnøy
47 Må Fisk	21.0	6.0	2.5	—	—	T 52	—	Marn	52	5	Peder Mark, Kjønnøy
48 Ms Oddskjær*	60.0	19.8	8.4	48	27	T 27	—	Diese	47	165	Kåre Hasselø m fl, Hasløy
50 Mk Liavåg*°	56.4	16.5	8.0	38	11	T 20	37	Heim	56	120	Alf Uran m fl, Langøyneset
51 Mk Steinløy°	54.4	14.4	6.5	28	8	T 18	54	Pent	58	150	J K Gården, Ekkilsøy
52 Må Inger	20.0	6.0	3.1	—	—	T	—	F M	40	5	Gunder Ingeborgvik, Bruhagen
53 Mk May*	75.0	19.7	8.6	72	31	T 42	—	Hjels	48	120	John E Johnsen m fl, Langøyneset
55 Mkr Hugnes	65.0	17.5	9.0	—	—	T 57	—	Heim	57	120	Bernh Vassgård m fl, Sveggesundet
56 Må Kvikk	31.0	6.0	2.5	—	—	T 53	—	Marn	52	5	O Sveggen, Sveggesundet
57 Må Fuglen	25.0	8.0	3.5	—	—	T 51	—	Marn	51	8	Iver Brandstad, Sveggesundet
59 Må Barden	24.0	7.0	3.0	—	—	T 47	—	Marn	47	6	Olaf Strøm, Bremsnes, Nordmøre
60 Må Trio	28.0	9.0	4.0	—	—	T 23	—	Heim	46	11	Robert Thoresen, Fugløy
61 Må Tor	19.0	6.0	2.5	—	—	T 50	—	Real	37	4	Ingvald Hjelseth, Bruhagen
62 Må Oddvar	18.5	5.0	2.5	—	—	T 46	—	Sleip	26	3	Johs Strøm, Bremsnes, Nordmøre
65 Mk Urvåg*°	56.0	14.0	7.1	27	7	T 5	44	Pent	57	125	Anders O Uran m fl, Langøyneset
66 Ms Hassel	37.9	14.7	6.2	—	—	T 01	41	Skan	?	18	Ole T Fladset, Rådalen
67 Må Fram	31.5	9.3	4.3	—	—	T 13	38	Rapp	42	7	Konr K Henden, Henda
69 Ms Vesthavet	54.2	18.0	8.0	44	16	T 33	50	Unio	54	100	Johan Sietvåg m fl, Henda
70 Må Offa	16.5	6.0	2.5	—	—	T 51	—	Marn	51	5	Oluf Stokke, Sveggesundet
71 Må Lyren	23.0	7.3	3.0	—	—	T 45	—	Marn	43	6	Nikolai Berget, Sveggesundet
72 Må Per	22.0	7.0	3.0	—	—	T 55	—	Marn	55	5	J J Sørgård, Sveggesundet
73 Må Måken	23.0	5.8	3.0	—	—	T 35	—	Marn	49	6	Bjarne Hansen, Kjønnøy
74 Mk Kveiten	38.0	11.0	5.5	—	—	T 19	32	Avan	33	18	Torger Henden, Henda
75 Må Spurven	20.0	6.0	3.0	—	—	T	—	Ø M	?	5	Peder D Hasselø, Hasløy



**AKTIV** kobberstoff  
for ren bunn

Farkostens nummer art og navn	Lengde	Bredde	Dybde	Tonn		Maskin			Eierens (den korresponderende reders) navn og postadresse	
				Br.	Nt.	Materiale	Byggeår	Ombår		Hva slags
76 Må Ternen	24.0	8.0	3.0	—	—	T 44	Sabb	58	8	Ole Løvold, Langøyneset
77 Må Juna	25.0	7.0	3.0	—	—	T 39	F M	39	5	Idar Kamsvåg, Rensvik
78 Ms Lykken	31.0	9.0	3.5	—	—	T 37	39 Heim	46	11	Oskar Våge, Sveggesundet
79 Må Brodt	20.0	5.5	3.0	—	—	T 41	Marn	41	3	Konrad Løvold, Langøyneset
81 Må Sleipner	21.0	7.0	3.0	—	—	T 49	Sleip	49	5	Idar Uran, Langøyneset
83 Må Sleipner	21.0	6.0	2.5	—	—	T 51	Sleip	39	5	Einar E Ramsøy, Kjønnøy
83 Må Kjekkk	21.2	6.9	3.2	—	—	T	F M	39	4	G Sandbukt, Bremsnes, Nordmøre
84 Må Småsild	16.0	5.0	2.5	—	—	T 48	Real	48	4	Fugelsnes Notlag, Rensvik
85 Må Rabb	20.0	6.0	3.0	—	—	T 44	Sleip	51	4	Odd Furø, Kjønnøy
89 Må Von	26.0	8.0	4.0	—	—	T 24	Glimt	24	6	Lars Sandbukt, Bremsnes, N.møre
90 Må Kvikk	26.0	8.0	3.5	—	—	T 53	Helse	?	7	Sigurd Håholm, Kjønnøy
91 Må Idar	16.0	6.0	2.5	—	—	T 52	F M	51	4	B Vassgård, Sveggesundet
92 Mkr Snekkeren	27.0	8.0	3.0	—	—	T 58	Bilm	53	40	S Solbakk, Sveggesundet
93 Må Pus	25.0	7.5	3.5	—	—	T 50	Sabb	50	5	Alfred Kippernes, Langøyneset
94 Må Småen	26.0	8.0	3.2	—	—	T 38	Gide	23	5	Andr Hansen, Brubagen
97 Må Lars	20.0	6.0	3.0	—	—	T 50	F M	50	4	Lars Solhøy m fl, Rensvik
98 Må Treff	21.0	6.0	2.6	—	—	T 20	Regal	?	6	Peder P Liabø, Dahle, Kristiansund
99 Ms Braken	32.0	11.0	4.9	—	—	T 24	35 Hels	24	8	P K Meek m fl, Bremsnes, N.møre
100 Må Askepott	23.0	6.5	3.5	—	—	T 10	40 Real	?	6	Tore Nikolaisen, Henda
101 Må Torstein	23.0	6.0	3.0	—	—	T 53	Kvik	52	6	Paul Ellingvåg, Kjønnøy
102 Må Sprettan	21.0	6.0	3.0	—	—	T	Sleip	53	7	Peder Sandvik, Henda
103 Ms Arna*°	48.1	15.6	6.7	24	7	T 12	42 Unio	39	50	Ansg M Søbstad m fl, Langøyneset
104 Må Alf	23.0	6.0	3.0	—	—	T 32	F M	39	5	Sig Ødegård, Ekkiløy
105 Må Sleipner	17.0	5.0	2.5	—	—	T 46	Sleip	53	4	Knut Grytnes, Øydegård, Kr.sund
106 Må Reipholm	23.0	7.0	3.5	—	—	T 46	Marn	46	6	T I Ramsøy, Sveggesundet
107 Må Kvikk	23.0	8.0	2.9	—	—	T 35	Marn	38	5	Hans J Ødegård, Bremsnes, Nordm.
110 Må Kleggen	22.0	7.0	3.5	—	—	T 38	Marn	43	5	Håkon Høgset, Sveggesundet
111 Må Bjørn	24.0	8.0	3.5	—	—	T 59	Marn	53	8	Lars Solhøy, Kvalvik
112 Mkr Fiskeren	40.0	12.0	6.0	—	—	T 30	34 Glimt	30	23	H Holmen m fl, Bremsnes, N.møre
113 Må Rollo	20.1	5.2	3.7	—	—	T 33	Sleip	42	5	Lars Hjelset, Langøyneset
114 Må Norbris	24.0	7.5	3.5	—	—	T 51	Marn	27	8	Eistein Bjørshal, Hasloy
115 Må Strid	29.0	9.0	3.0	—	—	T 24	Glimt	46	10	Ole H Sørvik, Kristvikbukt
116 Må Snorre	23.0	7.0	3.0	—	—	T 58	Sabb	57	8	Roald Thoresen, Rensvik
118 Må Måken	19.0	6.0	2.5	—	—	T 55	Marn	55	5	Alf Søbstad, Sveggesundet
119 Mkr Nekstad- fjord*°	64.5	18.0	9.0	49	31	T 39	Unio	52	100	J B Nekstad m fl, Bådalen
120 Mkr Måken	38.0	10.0	6.0	—	—	T 28	35 Brun	28	10	Kr K Norheim, Sveggesundet
122 Mkr Sverre*°	56.0	14.0	7.5	—	—	T 17	51 Pent	57	130	Kåre J Gården, Sveggesundet
123 M Notholm	38.0	10.0	3.5	—	—	T 42	Wulu	33	18	Elias Kvalvik, Rensvik
124 Må Real	21.0	7.0	3.0	—	—	T 50	Real	49	6	Johan Kleven, Ekkiløy
125 Må Trygg	24.0	8.0	3.0	—	—	T 55	Marn	?	6	Erling Viken, Sveggesundet
126 Mkr Perlon*°	63.1	17.9	7.9	61	15	T 53	Gam	53	200	E J Øksenvåg, Bremsnes, N.møre
127 Må Delfin	21.0	7.0	5.0	—	—	T 20	Delvi	22	4	Kr K Nordheim, Sveggesundet
128 Ms Stanley*	38.0	15.0	5.0	—	—	T 14	Avan	?	22	Andres Henden, Henda
129 Mkr Oddholm*°	62.0	16.0	6.5	28	7	T 08	50 Vold	55	100	Dittl K Hasseløy, Hasloy
130 Må Noralf.	25.0	8.0	3.0	—	—	T 47	Heim	?	7	Ivar Solheim, Henda
131 Må Inger	23.0	7.0	3.0	—	—	T 52	F M	52	6	Konrad K Kjønnø, Kjønnøy
132 Må Stegg	24.0	7.0	3.8	—	—	T 35	Marn	35	5	Martin Brekstad, Brubagen

## FISKETS GANG

Statistikk og aktuelle artikler.  
Fiskenytt fra inn- og utland.



Farkostens nummer art og navn	Lengde	Bredde	Dybde	Tonn		Materiale	Byggear	Ombår	Maskin		Eierens (den korresponderende reders) navn og postadresse
				Br.	Nt.				Hva slags	Byggear H. K.	
133 Må Tomand	23.0	7.0	3.0	—	—	T 56	—	FM	56	6	T Vassgard, Sveggesundet
134 Må Lyn	22.0	5.0	3.0	—	—	T —	—	Marn	?	5	Maria Bergfold, Ljøsoy
135 Må Ingeborg	18.0	6.0	2.5	—	—	T 58	—	J A P	58	5	Anders Sobstad, Bruhagen
136 Må Pirion	19.0	5.0	2.5	—	—	T —	—	Gam	?	4	Lars E Istad, Bremsnes, N.møre
137 Mk Mjølner 2	31.0	9.5	4.6	—	—	T 27	—	Skam	22,	20	Emil Viken, Sveggesundet
138 Må Magne	22.0	8.0	3.0	—	—	T 49	—	Marn	49	6	Magnar Klubben, Bremsnes
139 Må Pluggen	20.0	5.0	3.5	—	—	T 30	—	Atlan	?	4	Ottar Rosand, Rensvik
140 Må Truls	18.5	6.0	2.5	—	—	T 43	54	FM	?	4	Ole Stabben, Kristiansund N
141 Må Bolgen	24.0	8.0	4.0	—	—	T 39	—	Marn	47	8	Torleif Kjøl, Kjønnøy
142 Må Havsula	22.0	7.0	4.0	—	—	T 42	49	Sabb	50	5	Trygve Gundersen, Bruhagen
143 Ms Breisund	32.0	10.2	4.3	—	—	T 30	—	Helse	28,	10	Joh O Hendnes, Kjønnøy
144 Mk Bolgen	38.0	11.0	5.0	—	—	T 30	51	Heim	30,	14	I K Ødegård, Bremsnes, Nordmøre
145 Må Leif	26.0	7.5	4.5	—	—	T 48	—	FM	56	8	Edv K Henden, Henda
146 Mk Alpha	37.0	12.0	5.8	—	—	T 14	—	Alfa	14,	11	John Tjelle, Dable, Kristiansund N
147 Må Le Vei	21.0	7.0	4.0	—	—	T 54	—	Marn	53	5	Kl Jakobsen, Kristiansund N
148 Må Leik	21.0	7.0	3.1	—	—	T 46	—	Marn	46	4	Kristian Kjøns, Kjønnøy
149 Må Brødrene	22.5	6.0	4.0	—	—	T 35	—	Sleip	32	5	Osv Sæther m fl, Rensvik
150 Mk Trygg	34.9	11.0	4.0	—	—	T 21	—	Heim	59	20	Olaf Skram, Rensvik
151 Mk Storegg 1	56.0	16.9	7.7	40	12	T 17	36	Skam	36	80	Charles Hasselø, Hasløy
152 Må Havdur	37.2	12.7	5.4	—	—	T 31	—	Rapp	31	17	Knut E Henden m fl, Henda
155 Må Småen	19.0	6.0	5.0	—	—	T 32	—	Real	45	6	Knut J Øksenvåg, Sveggesundet
156 Må Snøgg	20.0	6.0	3.0	—	—	T —	—	Regal	28	4	Knut L Hasselø, Hasløy
157 Mk Tor	34.0	10.0	5.0	—	—	T 22	48	Helse	39	15	Jørgen Hasselø, Henda
158 Må Real	24.0	8.0	3.0	—	—	T 55	—	Real	55	6	Martin Vikene m fl, Henda
159 Mkr Sjølyst	29.0	10.0	5.0	—	—	T 49	—	Heim	47	11	Knut Grytnes, Ødegård, Kr.sund
160 Mk Lyaholm*o	51.6	15.6	7.2	31	8	T 16	53	Wich	40	50	Ivar Gustad m fl, Kjønnøy
162 Må Snøgg	17.0	6.0	2.5	—	—	T 51	—	Marn	51	8	Paul Øksenvåg, Bremsnes, Nordm.
163 Må Snøgg	23.0	6.5	3.5	—	—	T 44	—	Marn	44	5	Sverre K Furøy, Kjønnøy
164 Må Fram	19.5	5.5	2.5	—	—	T —	—	Sleip	?	4	Alfr Stensvik, Kristvikbukkt
165 Må Tobben	22.0	6.0	3.0	—	—	T 40	—	Albin	43	12	P Liabe, Kristiansund
166 Ms Tor	30.0	9.5	4.3	—	—	T 35	46	Gide	35	6	Harald Fosvik, Bruhagen
167 Mk Lykken	35.5	11.0	6.0	—	—	T 46	—	Fram	?	15	Adolf Brato, Bruhagen
168 Må Flink	20.0	7.5	3.0	—	—	T 53	—	Sleip	?	5	Anders Kjønnø, Kristiansund
169 Må Veslekari	24.0	7.0	3.0	—	—	T 51	—	Marn	50	8	Ingv Stene, Langøyneset
171 Må Jaccen	23.0	7.0	3.0	—	—	T 46	—	Marn	47	5	Nils Joøy, Gløsvågen, Kr.sund
172 Mk Eos 1*	81.0	18.5	8.0	65	32	T 81	42	Wich	42	50	Sigurd Folland m fl, Kjønnøy
174 Ms Elsa	30.0	8.0	4.0	—	—	T 35	—	Heim	?	7	Odd Roksvåg, Rensvik
175 Må Odin	19.0	7.0	2.5	—	—	T 59	—	Marn	59	8	Peder S Meek, Bremsnes, N.møre
176 Mk Moder*	56.5	14.0	6.0	20	5	T 98	52	Pent	57	125	Peder Gullstein m fl, Rensvik
177 Må Hektor	22.0	6.0	4.0	—	—	T 28	55	Marn	46	8	Johs Istad, Bremsnes, Nordmøre
178 Må Torken 2	23.5	6.8	3.7	—	—	T 49	—	Marn	49	8	Ivar E Ellingvåg, Kjønnøy
179 Må Havørn	22.0	7.5	3.0	—	—	T 49	—	Marn	47	6	Eva Klubben, Bremsnes, N.møre
180 Mk Vardar*o	50.0	14.5	6.6	27	7	T 14	53	Brun	43	56	Ole Ellingvåg, Henda
181 Må Juli	23.0	8.0	4.0	—	—	T 34	—	Sabb	55	5	Tore Kvalvåg m fl, Rensvik
182 Må Fyk	22.3	7.4	4.2	—	—	T 51	—	Alda	50	5	P H Øksenvåg, Bremsnes, Nordm.
183 Mk Brilliant*o	54.0	14.0	6.5	23	6	T 39	41	Wich	37	40	Kristian Lyso, Hasløy
185 Må Kvikk	23.0	6.0	3.0	—	—	T 16	—	Marn	56	5	Paul Thorø, Bruhagen
186 Må Rutt	21.0	6.0	3.2	—	—	T 34	—	Sabb	44	4	Kåre Hasseløy, Hasløy



Fabrikasjon av  
Nylon-nøter, Nylon-garn m/ enkle  
og doble knuter.  
Nylon snøre — tauverk — felling.  
Sentralbord 58 300.

## M-BS Bremsnes.

Farkostens nummer art og navn	Lengde	Bredde	Dybde	Tonn			Maskin			Eierens (den korresponderende reders) navn og postadresse	
				Br.	Nt.	Materialer	Byggeår	Ombår	Hva slags		Byggeår
187 Må Kvikk	23.0	7.0	3.0	—	—	T 36	—	Marn	37	5	Anders Nekstad, Langøyneset
188 Må Kvikk	18.0	6.0	2.5	—	—	T 47	—	F M	47	4	Ole Kongshaug, Langøyneset
189 Må —	18.0	5.3	2.3	—	—	T 35	—	Marn	37	5	Emanuel Uran, Kjønnøy
190 Mk Proven	36.0	10.0	5.0	—	—	T 28	—	Wich	29	10	Haldor Fugelsnes, Rensvik
191 Må Flid	24.0	7.0	3.5	—	—	T 57	—	Marn	57	7	Harald Solli, Sveggesundet
192 Må Kvikk	22.0	6.0	3.0	—	—	T 52	—	F M	52	6	Samuel P Sorvik, Kjønnøy
193 Må Klar	25.0	6.8	3.4	—	—	T 35	44	Statt	16	4	Nils O Kvernen, Rensvik
194 Mk Haugen*o	40.0	12.5	6.5	—	—	T 35	—	Albi	59	75	Peder M Hoel m fl, Henda
195 Må Trygg	22.5	7.0	3.0	—	—	T 50	—	Marn	50	5	Lars Leite, Kjønnøy
196 Må Sem	20.0	6.0	4.0	—	—	T 28	38	Sleip	34	4	Emil Brandvik, Bremsnes, Nordm.
197 Må Svalen	19.0	5.2	2.5	—	—	T 38	—	Marn	38	3	John Pedersen, Langøy, Kjønnøy
198 Må Spurven	20.0	6.0	2.8	—	—	T 38	—	Marn	37	5	Sigurd Uran m fl, Kjønnøy
199 Mk Noregg*o	60.0	14.5	7.3	24	8	T 39	49	Heim	54	100	Magnar Kjøno, Kjønnøy
200 Må Sjøfugl	23.0	7.0	3.2	—	—	T 53	—	Sleip	?	9	Karl Kjøno, Langøyneset
201 Ms Anna	37.0	12.5	4.0	—	—	T 24	—	Reko	38	30	Joh J Kronborg, Sveggesundet
203 Må Odd	24.0	7.0	3.0	—	—	T 57	—	Sabb	57	8	Ivar Solberg, Bremsnes, N.møre
204 Må Fisk	22.0	7.0	3.0	—	—	T 55	—	Marn	55	5	S S Røegg, Sveggesundet
205 Må Fram	20.0	7.0	2.5	—	—	T 53	—	Marn	53	5	Anton Kjønvik, Sveggesundet
206 Må Bjørn Magne	19.5	5.5	2.5	—	—	T	—	Sleip	?	6	Bertel A Nekstad, Bådalen
207 Må Marna	24.0	7.0	4.0	—	—	T 51	—	Marn	50	8	Torris Visnes, Langøyneset
209 Må Traust	21.0	7.0	3.5	—	—	T 53	—	Marn	32	6	Per Grønbukt, Bremsnes, N.møre
210 Ms Nylon	31.0	9.0	5.0	—	—	T 36	—	Glimt	38	15	Johan Austheim, Bremsnes, N.m.
211 Mk Liv	44.0	13.0	7.5	—	—	T 37	40	Helse	37	20	Reidar A Dybbukt m fl, Bremsnes, Nordmøre
212 Må Snøgg	17.0	6.0	3.0	—	—	T 50	—	Marn	50	5	Leif Strøm, Bremsnes, Nordmøre
213 Må Svint	19.1	4.2	2.7	—	—	T 39	—	Sleip	?	6	Sigurd Folland, Langøyneset
215 Må Gunnar Jann	22.0	6.5	3.0	—	—	T 57	—	Sleip	53	7	John H Sorvik, Kjønnøy
216 Må Legrim	26.0	8.0	3.0	—	—	T 52	—	B K	52	10	Edvin Folland, Langøyneset
217 Ms Brødrene	28.0	8.0	3.0	—	—	T 36	—	Heim	37	7	Magnar Røsandnes, Bruhagen
220 Må Gubben	17.0	6.0	3.6	—	—	T 27	—	Alda	53	5	Johan Sletvåg, Henda
221 Må Aure	19.0	6.0	3.0	—	—	T 57	—	Sleip	?	4	Anton Dahl, Bruhagen
222 Mk Føyken*o	60.0	16.0	8.0	34	10	T 44	49	Fino	51	100	Paul Øksenvåg m fl, Bremsnes, N.
223 Må Sjøblomsten	19.0	6.0	2.5	—	—	T 57	—	F M	57	4	Martin Sæther, Rensvik
224 Må Pil	18.2	5.1	2.0	—	—	T 39	—	F M	20	4	Ansgar M Søbstad, Langøyneset
225 Må Odd	19.5	6.0	3.0	—	—	T	—	F M	?	4	Knut Grødal, Kjønnøy
226 Må Skarven	23.0	6.5	2.5	—	—	T 46	—	Marn	45	5	Konrad Furg, Langøyneset
227 Må Snøgg	23.0	7.0	3.0	—	—	T 28	—	Sleip	31	6	Per Røsand, Bruhagen
228 Må Rapp	23.0	7.0	3.0	—	—	T 43	—	Marn	47	5	John J Sorvik, Kjønnøy
229 Må Snøgg	24.0	7.0	3.5	—	—	T 49	—	Marn	49	5	Kr K Gjoten, Bremsnes, Nordmøre
230 Må Sverre	24.0	7.4	3.0	—	—	T 47	—	F M	46	6	Peder P Kleiven jr, Ekkilsøy
231 Må Kvikk	20.0	5.9	2.5	—	—	T 18	—	C P	12	4	Sverre Gullstein, Kvalvik
232 Mkr Fisk	32.0	10.0	5.0	—	—	T 53	—	Heim	30	11	Odd Dybbukt m fl, Bremsnes, N.m.
233 Må Perlon	17.5	6.5	2.5	—	—	T 53	—	Marn	52	8	Paul Øksenvåg, Bremsnes, N.møre
234 Må Frigg	25.0	7.0	3.0	—	—	T 57	—	Marn	57	7	Edvin Strøm, Bremsnes, N.møre
235 Må Eivind	22.0	7.0	3.0	—	—	T 57	—	Marn	57	6	Einar Engvi, Bremsnes, N.møre
236 Må Laika	24.0	6.5	3.0	—	—	T 57	—	Sabb	57	8	Ole Honningsøy, Kjønnøy
237 Må Perlen	25.0	8.0	3.0	—	—	T 58	—	Sabb	57	8	H Kallestad, Sveggesundet

Bybygg  
av stål  
fiskefartøyer

**A S ANKERLØKKEN**  
SLIPPER OG MEK. VERKSTED  
Florø.

Reparasjoner  
i  
tre og stål

## M-BS Bremsnes — M-BU Bud.

Farkostens nummer art og navn	Lengde	Bredde	Dybde	Tonn		Maskin			Eierens (den korresponderende reders) navn og postadresse		
				Br.	Nt.	Materiale	Byggeår	Ombår		Hva slags	Byggeår
238 Må Sabben	23.0	8.0	3.0	—	—	T 58	—	Sabb	58	4	Peder Ørjavik, Langøyneset
239 Må Normes	26.0	8.0	4.0	—	—	T 58	—	F M	57	8	Olaf Hasselø, Henda
240 Mk Vestøy	58.0	15.5	8.7	37	11	T 15	42	Rapp	51	125	Karl Leite m fl, Kjønnøy
241 Må Snogg	22.0	7.0	3.0	—	—	T 56	—	Real	55	7	Anders Havuvik, Langøyneset
242 Ms Sjø- blomsten*	40.2	15.2	6.4	—	—	T —	48	Mela	39	20	Jakob Gården, Ekkiløy
243 Må Kvikk	26.5	7.5	4.0	—	—	T 47	—	Marn	48	8	Lars Nedal, Langøyneset
244 Må Røllern	19.0	6.0	2.5	—	—	T 40	—	Rollo	?	6	Peder Smevåg, Bremsnes, N.møre
245 Må Måken	30.0	9.0	5.0	—	—	T —	54	J M	?	12	K Hasseløseter m fl, Ljøsoy
246 Mk Symra	39.0	12.8	6.0	—	—	T 28	—	Bolin	14	15	Petter T Hasselø m fl, Henda
247 Ms Skogsøy	51.0	15.0	7.5	—	—	T 42	—	Vold	54	50	Johan Nettet m fl, Dyrvik
248 Må Nylon	26.0	8.5	4.0	—	—	T 58	—	Marn	53	8	Johan Løvold, Langøyneset
249 Mk Jostein* <sup>o</sup>	78.4	17.2	8.4	69	23	T 9	49	Hjels	49	120	Ragnvald Hagen, Rensvik
250 Må Mareno	21.0	5.0	2.5	—	—	T 57	—	Marn	57	5	Orre Mareno, Bolgen, Rensvik
251 Må Sela	23.0	7.2	3.0	—	—	T 56	—	Sabb	49	5	John Betten, Kristiansund N.
252 Mk Nor	30.0	9.0	5.0	—	—	T 14	—	Glimt	?	8	Martin Gundersen, Bruhagen
253 Mkr Alken	30.0	8.5	4.0	—	—	T 53	—	Heim	53	11	Artur Lund, Bådalen
254 Må Fram	25.0	8.0	3.5	—	—	T 59	—	Real	58	6	A Mikkelsen, Bremsnes, N.møre
255 Må Alko	18.0	6.0	2.5	—	—	T 38	—	Pach	58	5	A Rosand, Bremsnes, N.møre
256 Må Sabb	24.0	6.6	3.0	—	—	T —	—	Sabb	?	5	Sivert Sætherbø m fl, Kvalvik
257 Må Maks	19.0	6.0	2.5	—	—	T 59	—	F M	39	3	Ole H Sørvik, Bruhagen
258 Må Per	19.0	6.0	3.0	—	—	T 55	—	Marn	54	3	Gunder Kjøel, Bremsnes, N.møre
259 Må Spurven	20.0	6.5	2.5	—	—	T 50	—	Marn	42	4	Ole O Gustad, Kjønnøy
261 Må Pluto	17.0	5.0	2.0	—	—	T 52	—	Brigg	59	2	Harald Sørvik, Ekkiløy
262 Må Oster	22.0	7.0	3.0	—	—	T 59	—	Sabb	59	8	Levi Hasselø, Kjønnøy
263 Må Ving	24.0	8.0	3.0	—	—	T 59	—	Marn	59	8	Leif Strøm, Bremsnes, N.møre

## M-BU. Bud — tilsynsmann: Harald Tungehaug, Bud.

1 Må Kolibri	23.0	7.0	4.0	—	—	T 38	—	Marn	45	6	Reidar Male, Bud
2 Mk Egil	32.0	11.3	5.4	—	—	T 13	52	Hjels	?	12	Edv O Gule m fl, Harøysund
3 Mk Bolgen*	47.6	14.8	6.4	24	7	T 17	26	Hjels	?	60	Jan Bergseth m fl, Ersholmen
4 Må Kvikk	27.0	8.0	3.3	—	—	T 34	—	Finø	?	5	Ole P Kleppen, Bud
5 Må Path	20.0	6.0	2.5	—	—	T 52	—	Marn	52	5	Petter Helseth m fl, Bud
7 Ms Gå På	38.0	13.0	7.0	—	—	T 02	37	Skar	15	10	Ole O Bergseth, Ersholmen
8 Ms Meta 1	43.4	18.4	7.5	—	—	T 30	—	Avan	09	22	Per A Vågen m fl, Bud
9 Mk Vik	39.5	12.5	5.8	—	—	T 33	—	Hjels	33	16	Angel Vikan m fl, Bud
10 Mk Småen	24.0	8.0	3.0	—	—	T —	—	Gide	26	5	Sigv Seternes, Harøysund
11 Må Rapp	21.0	7.0	2.7	—	—	T 33	—	Gide	33	5	Ole P Sunde, Ersholmen
12 Må Pluggen	23.0	8.0	3.3	—	—	T 49	—	Heim	25	4	Olav Tverfjell, Ersholmen
13 Må Bruskjær	19.0	5.0	3.0	—	—	T 44	—	J A P	52	2	Ole Løken, Ersholmen
14 Mk Hopen	44.0	12.8	6.8	—	—	T 12	48	Skar	38	30	Olav O Mahle, Bud
15 Må Fremad	27.5	8.5	4.0	—	—	T 28	—	Finø	?	8	Jan Main, Ersholmen
16 Må Talla	24.0	7.0	3.3	—	—	T 36	—	Reko	36	7	Konr Vågen, Bud
17 Må Rapp	22.0	6.5	3.0	—	—	T 53	—	Sleip	41	6	Kolbjørn Male, Bud
18 Ms Ula	28.0	8.5	3.8	—	—	T 24	—	Wich	26	6	Peder Nausthaug, Bud
19 Mk Elian	27.0	7.0	3.4	—	—	T 29	—	Hjels	29	6	Teodor Bergset, Ersholmen
21 Må Henry	25.0	8.0	3.5	—	—	T 34	—	Heros	20	5	Arne Stranden, Bud

Hoved- og hjelpemotorer, 10 - 400 HK.

**BOLINDERS NORSKE A/S**

KONGENSGT. 17, OSLO — TLF. 41 12 72, 41 19 33, 42 73 56



Farkostens nummer art og navn	Lengde	Bredde	Dybde	Tonn			Maskin			Eierens (den korresponderende reders) navn og postadresse		
				Br.	Nt.	Materiale	Byggeår	Omb. år	Hva slags		Byggeår	H. K.
22 Må Liv	22.3	6.7	3.0	—	—	T	—	—	Nogv	?	5	Hans Rishaug, Harøysund
23 Ms Rusken	33.0	11.0	4.7	—	—	T	05	26	Skån	32	15	Olav Tennøy, Harøysund
24 Mk Myra	60.0	16.0	8.2	33	10	T	14	33	Wich	35	50	John L Sunde m fl, Ersholmen
25 Mk Magne	30.5	9.5	4.9	—	—	T	42	—	Glimt	53	15	Ansgar Stavik m fl, Harøysund
26 Mk Brødrene	37.0	11.0	5.4	—	—	T	16	—	Finø	29	12	Karst Bergseth m fl, Ersholmen
27 Mkr Bua- odden* <sup>o</sup>	52.0	15.0	7.5	32	8	T	19	47	Fent	57	125	Harald Inderhaug m fl, Bud
28 Må Snøgg	20.0	6.8	3.5	—	—	T	26	—	Hjels	18	3	Hans B Tungehaug, Bud
29 Mk Lun* <sup>o</sup>	46.0	14.0	7.0	21	6	T	12	32	Pent	57	75	Oluf Hesteth m fl, Bud
30 Ms Viking	24.0	8.2	4.1	—	—	T	20	44	Helse	?	10	Sig Hesteth, Sunde
31 Mk Fry	45.0	13.7	6.8	—	—	T	10	49	Heim	44	30	Ole A Drågen m fl, Ersholmen
32 Mk Nor	39.0	12.4	6.0	—	—	T	13	45	Wich	33	20	Olav O Bergset m fl, Bergset
33 Mk Svanen* <sup>o</sup>	44.0	13.3	6.3	—	—	T	26	37	Brun	30	28	Engv E Sunde m fl, Ersholmen
34 Mk Buar*	57.4	14.8	7.0	31	8	T	05	31	Heim	47	70	Trygve C Mahle, Bud
35 Mk Trygg*	46.0	14.3	7.0	20	5	T	14	49	Heim	49	35	Sverre N Vågen m fl, Bud
36 Må Håbet	32.0	11.0	4.0	—	—	T	10	—	Skån	?	6	Peder Torsen, Bud
37 Mk Fritjof	36.0	11.5	5.5	—	—	T	13	—	Reko	20	14	Edvin E Skotheim, Ersholmen
38 Ms Frau	27.0	8.0	3.7	—	—	T	25	—	Hels	25	7	Hans Tungehaug, Bud
39 Må Laksen	18.0	6.0	3.0	—	—	T	37	—	J A P	51	2	Johs N Bergseth, Ersholmen
40 Mk Il	28.0	8.0	4.0	—	—	T	26	—	Helse	26	6	Johan J Morsund, Ersholmen
42 Mk Leo	29.0	9.5	4.2	—	—	T	10	—	Gide	?	6	Joh A Bergset m fl, Ersholmen
43 Må Lunhaug	20.0	5.3	3.2	—	—	T	—	—	Sleip	42	5	Hans M Inderhaug, Bud
44 Mk Nordliv	30.0	9.4	4.4	—	—	T	29	—	Glimt	35	10	Knut J Morsund, Ersholmen
46 Mk Blåstol	50.8	14.3	7.0	27	7	T	09	51	Finno	42	65	Kasper Haukås m fl, Harøysund
47 Mk Jostein*	53.6	14.3	6.1	25	7	T	16	48	Reko	36	45	Harald Johansen m fl, Bud
48 Mk Heim 2* <sup>o</sup>	57.0	16.5	7.5	35	8	T	19	34	Finno	42	100	Odmund Fjøren m fl, Bud
50 Må Vårsl	24.0	7.0	4.0	—	—	T	54	—	Sabb	54	5	Anskar Gjerde, Bud
51 Mk Kvikk 2	53.0	15.0	7.9	28	8	T	09	37	Finno	32	50	Håkon Kleppen m fl, Bud
52 Må Kvikken	19.0	6.0	3.3	—	—	T	58	—	Kvik	53	4	Einar Rodal, Bud
53 Må Traust	18.0	5.0	3.0	—	—	T	29	—	Sleip	29	3	Magna Løken, Ersholmen
54 Mkr Koralen	30.0	9.0	5.0	—	—	T	45	—	Heim	54	11	Kåre Drågen, Harøysund
55 Må Lunholm	30.0	12.0	5.0	—	—	T	30	—	Helse	45	8	Bud Gamle Notlag, Bud
56 Mk Håkon* <sup>o</sup>	45.7	14.0	5.3	18	4	T	01	47	Heim	54	55	Trygve O Mähle, Bud
57 Mk Helleholm*	58.4	16.4	6.8	34	9	T	36	48	Finø	35	70	Anton A Bergseth m fl, Ersholmen
59 Må Dru	19.0	5.0	2.4	—	—	T	32	—	Sleip	56	3	Angel Vikan, Bud
60 Mk Frednes	27.0	7.9	3.3	—	—	T	14	34	Finø	23	5	Karsten Vestad, Harøysund
61 Ms Olav	32.5	9.0	5.5	—	—	T	33	57	Heim	53	11	Olaf Vestavik m fl, Harøysund
62 Ms Tryg	34.0	10.4	5.8	—	—	T	17	40	Drott	34	20	Tr A Drågen m fl, Ersholmen
63 Mk Holmen*	62.6	18.7	7.3	49	20	T	17	—	Unio	40	60	Edvard I Drågen, Ersholmen
64 Må Duen	29.0	10.0	5.0	—	—	T	—	45	Heim	37	14	Ant J Vågen, Bud
65 Mk Nor	30.0	10.0	4.0	—	—	T	—	52	Helse	?	10	Aarstein Viken, Bud
66 Mk Fram* <sup>o</sup>	51.0	14.0	7.5	24	6	T	16	45	Heim	42	50	Nils J Gule, Harøysund
67 Må Stein	21.0	7.0	3.5	—	—	T	57	—	Marn	54	5	Olaf Hagen, Bud
68 Må Sputnik	21.0	7.0	3.6	—	—	T	40	—	Marn	42	6	Bjarne Male, Bud
69 Må Snøgg 2	23.0	8.0	3.7	—	—	T	57	—	Sabb	57	5	Johan Sunde, Ersholmen
70 Mkr Vesle- påk* <sup>o</sup>	65.0	17.5	8.8	55	18	T	50	—	Brun	50	84	Reidar Johnsen m fl, Harøysund
71 Mk Bua- væringen* <sup>o</sup>	58.0	17.0	9.0	44	15	T	38	—	Finø	38	70	Torv Jegthaug m fl, Bud

**DUNLOP**

Eneimportør

**A.s Auto-Materiell**

Torggt. 33, OSLO

Oppblåsbare gummiredningsflåter

Telefon: 42 69 44 — Telegr.adr.: «Autotrios»

## M-BU Bud — M-D Dalsfjord.

Farkostens nummer art og navn	Lengde	Bredde	Dybde	Tonn			Maskin			Eierens (den korresponderende reders) navn og postadresse	
				Br.	Nt.	Materiale	Byggeår	Ombår	Hva slags		Byggeår
73 Mk Sjøblomsten	43.0	13.0	6.9	—	—	T 03	38	Grei	25	35	Osv Bergseth m fl, Ersholmen
74 Mk Expert*	69.0	18.0	6.0	48	25	T 96	54	Brun	38	65	Mattias Bergseth m fl, Ersholmen
75 Mk Ulabrand*	48.9	14.7	6.9	25	6	T 14	36	Brun	36	42	Einar H Dragen m fl, Ersholmen
76 Mk Buafjell* <sup>o</sup>	53.0	15.5	7.5	31	10	T 15	48	Heim	42	55	Harald Tungehaug m fl, Bud
77 Mkr Norødd	26.0	8.5	4.0	—	—	T 58	—	Sabb	58	6	Martin Frisnes, Bud
79 Må Torsken	19.0	6.0	3.0	—	—	T —	—	Sleip	34	4	Sverre Morsund, Ersholmen
80 Ms Dyrøyvåg	29.0	9.5	5.0	—	—	T 43	—	Unio	?	10	Einar Stranden, Bud
81 Mk Mågen	36.0	11.0	5.5	—	—	T 30	—	Hjels	29	15	Jakob Moen, Ersholmen
82 Mkr Sjøgutten	27.0	7.5	3.3	—	—	T 33	—	Reco	33	7	Marstein Kristengård, Bud
83 Må Askevåg	29.0	8.0	4.5	—	—	T 38	—	Stabi	?	12	Sigvart Helseth, Ersholmen
84 Mk Mars 2* <sup>o</sup>	52.5	15.6	7.0	32	8	T 17	40	Brun	44	84	Sivert P Inderhaug m fl, Bud
85 Mkr Svar- holt* <sup>o</sup>	69.0	20.2	9.7	87	31	T 53	—	Brun	53	130	Harald Johansen m fl, Bud
86 Må Ila	19.0	5.0	2.5	—	—	T 35	—	Sabb	37	3	Olav Sundet, Ersholmen
87 Må Forsøk	23.5	7.0	3.2	—	—	T 42	—	Sabb	43	5	Per Engelsberg m fl, Bud
88 Må Tautra	24.0	7.0	3.0	—	—	T 18	—	Helse	?	7	Torstein Gjerde, Bud
89 Mk Dagfin* <sup>o</sup>	53.5	15.1	7.5	32	8	T 17	50	Wich	37	50	Jacob Sunde m fl, Harøysund

## M-D. Dalsfjord — tilsynsmann: Jakob S. Steinsvik, Steinsvik.

2 Må Spekulant	22.0	5.0	3.0	—	—	T 36	—	Sleip	?	6	Joh O Aksnes, Innselset
3 Mk Havdur	39.0	12.5	8.4	—	—	T 09	49	Vold	39	22	Hans S Lillebo, Dalsbygd
4 Må Balto	15.3	4.8	1.6	—	—	T 55	—	J A P	54	2	Rasm O Amelfot, Amelfot
5 Må Hovden	27.0	9.3	3.0	—	—	T 34	—	Wich	42	10	Steinsvik Notlag, Steinsvik
8 Må Viking	22.0	6.0	2.5	—	—	T 18	—	Hjels	38	6	Gustav Rodsetvik, Dalsbygd
9 Må Sleipner	18.0	7.0	3.0	—	—	T 05	37	Sleip	23	4	Nils L Sætre, Lauvstad
11 Må Rolf	25.0	7.0	4.0	—	—	T 26	38	Vold	26	6	Erik A Tilset, Lauvstad
12 Ms Basse	20.2	6.4	2.9	—	—	T —	—	Nogv	?	4	Lars K Hjelle, Løvik, Sunnmøre
13 Må Start	14.3	4.5	1.9	—	—	T 54	—	Vill	?	2	Asbjørn Skoge, Sætre, Sunnmøre
14 Må Sjøfuglen	19.0	5.4	3.0	—	—	T 23	—	Sleip	21	4	Annfred Lillenes, Dalsbygd
15 Må Erla	18.1	5.7	2.5	—	—	T 57	—	J A P	59	3	Ola H Myren, Løvik, Sunnmøre
16 Må Rita	18.0	6.0	3.0	—	—	T 38	—	Sleip	36	3	Jon J Løndal, Lauvstad
18 Må Sleipner	19.5	5.5	3.0	—	—	T 25	—	Albin	49	5	Knut P Reite, Løvik, Sunnmøre
19 Må Von	22.5	3.4	2.3	—	—	T —	52	F M	?	10	Elias Nesheim, Løvik, Sunnmøre
20 Må Knut R	21.0	6.0	4.0	—	—	T 52	—	Sabb	51	4	K O Reite, Løvik, Sunnmøre
21 Må Viggo	22.0	6.0	2.5	—	—	T 55	—	Sabb	55	5	Jon Sætre, Lauvstad
23 Må Snorre	19.0	6.0	3.5	—	—	T —	44	Hjels	26	3	Olav Lillebo, Løvik, Sunnmøre
24 Må Jedden	20.0	5.4	3.0	—	—	T 35	—	Gide	29	5	Hans R Amelfot, Amelfot
25 Må Fuglen	16.0	4.8	2.4	—	—	T 44	—	J A P	54	1	S K Innselset, Innselset
26 Må Bris	23.0	6.8	3.0	—	—	T 49	—	Sabb	46	5	Jakob Sætre, Sætre, Sunnmøre
27 Må Levau	25.0	8.0	5.0	—	—	T 24	—	Leva	33	8	Amelfot Notlag, Amelfot
28 Må Von	18.0	6.0	3.0	—	—	T 45	—	F M	45	4	Torbjørn Lund, Dalsbygd
29 Må Traust	24.0	7.5	4.0	—	—	T 51	—	Sabb	51	5	Ola H Brune, Dalsbygd
30 Mkr Sunde- gutten	25.0	7.7	3.3	—	—	T —	52	Sabb	52	5	Gudm Drablos m fl, Løvik, Sunnm.
31 Må Olav 2	24.0	8.0	4.0	—	—	T 52	—	Hjels	?	3	Johs Lillenes, Dalsbygd
32 Må Burgus	17.0	5.3	2.2	—	—	T 28	—	Merit	25	3	Paul S Velsvik, Velsvik
33 Mg Skjerva	24.0	7.5	3.8	—	—	T 52	—	Sabb	52	5	Bdr Dalebø m fl, Steinsvik, Sunnm.
34 Må Bruse	20.1	6.4	3.2	—	—	T 46	53	Hjels	?	4	Notlaget Fangst, Steinsvik, S.møre

= = =  
**BERGEN • NAUTIK**

Inneh.: OPTIKER SVERRE WOLDSETH — Telefon 12 910 — Strandgt. 18, Bergen

KOMPASSER, KIKKERTER  
SEKSTANTER, LOGGER  
DYPVANNSBAROMETRE

Farkostens nummer art og navn	Lengde	Bredde	Dybde	Tonn			Maskin			Eierens (den korresponderende reders) navn og postadresse	
				Br.	Nt.	Materiale	Byggeår	Ombår	Hva slags		Byggeår
35 Må Finetausa	16.0	4.5	1.7	—	—	T 56	—	Japp	56	1	Johan J Aksnes, Inselset
36 Må Creps	22.3	5.7	2.5	—	—	T —	—	FM	53	4	Ole O Drablos, Dalsbygd
37 Mk Glogg	54.4	15.7	7.7	30	8	T 17	40	Fino	36	60	O Tømmerbakk m fl, Lauvstad
38 Mkr Nup	36.0	10.0	5.8	—	—	T 39	—	Håhje	46	30	Jakob Telset, Lauvstad
40 Mk Løvøy	36.0	12.0	5.5	—	—	T 24	—	Nygre	49	20	Rasm J Reite m fl, Dalsbygd
41 Mk Farmann	32.0	11.8	6.5	—	—	T 21	46	Håhje	?	12	A Eidseth m fl, Steinsvik, S.møre
42 Mk Statt	30.0	8.5	4.4	—	—	T 25	—	Leva	14	10	Reidar Løvik, Løvik
43 Må Nokken	15.9	5.0	3.2	—	—	T 43	—	Høyb	43	2	Arno R Viken, Løvik
45 Må Skvetten	19.0	5.4	3.0	—	—	T 54	—	Real	43	4	Bj Breivik, Løvik, Sunnmøre
46 Må Myregg	16.0	4.5	2.5	—	—	T 40	—	J A P	56	2	Knut Sætre, Lauvstad, Sunnmøre
47 Må Jappen	15.9	5.1	1.9	—	—	T 56	—	Japp	56	1	Alfred O Lillerovde, Velsvik
48 Mkr Snøgg	24.0	6.3	3.5	—	—	T 41	—	Vold	42	8	Ole Elvegård, Lauvstad
49 Må Rapp	26.0	8.4	4.3	—	—	T 32	—	Heim	18	7	Johan Sivertstøl, Lauvstad
50 Mk Bjørn	35.0	10.9	5.3	—	—	T 24	51	Helse	?	12	Oskar Stokke, Lauvstad
51 Må Leiken	18.0	6.1	2.9	—	—	T 58	—	Skre	55	5	Ole J Aksnes, Inselset
52 Må Thor	32.0	8.0	4.3	—	—	J 52	—	Marn	52	16	Sigurd H Velsvik m fl, Lauvstad

## M-ED. Eid — tilsynsmann: Anders Eidshagen, Eidsbygda.

2 Må Thyge	15.9	5.4	2.5	—	—	T 51	—	motor	?	3	Anton A Strømme, Eidsbygda
4 Mkr Trygg	23.4	7.4	3.2	—	—	T —	57	Sabb	52	5	Helge Frilund, Eidsbygda
5 Må Kari 2	18.0	6.0	3.0	—	—	T 59	—	Lauw	56	5	Paul Haukeberg, Eidsbygda
9 Mk Tryggve	26.0	7.8	3.5	—	—	T —	48	Heim	?	7	John Frilund, Eidsbygda
10 Må Trygg	20.2	5.3	3.2	—	—	T 46	—	Sabb	41	5	P Klungnes, Dyrkorn, Torvik, R.dal

## M-EE. Eide — tilsynsmann: Peder P. Visnes, Visnes på Nordmøre.

2 Må Sølvfisk	21.0	7.0	3.5	—	—	T 45	—	motor	?	12	Henr Ugelstad, Sorsetgrenda
3 Mk Hobby	30.0	9.5	4.0	—	—	T —	55	Sabb	57	6	Konrad P Lyngstad, Lyngstad
4 Må Knut	31.0	6.5	4.5	—	—	T 38	—	Marn	38	16	Johs S Kjøl, Sørstrand, Kr.sund
6 Må Fram	19.0	5.1	2.3	—	—	T —	52	Sabb	52	4	Kristian Visnes, Lyngstad
7 Mk Lyngvåg*	48.1	14.5	6.8	24	6	T 16	35	Rapp	35	56	Tr E Lyngstad, Lyngstad
8 Ms Viken	31.0	11.0	4.5	—	—	T 27	—	Gide	13	8	Kristen G Søvik m fl, Skjerset
11 Må Lita	17.5	6.1	2.4	—	—	T 57	—	Clint	57	3	Erik N Strand, Sørstrand
13 Må Snapp	32.0	10.5	4.5	—	—	T 17	—	Alfa	14	11	Erling Stakvik m fl, Buskenes
14 Mk Grieg	39.0	12.0	6.2	—	—	T 08	53	Wich	35	16	Ivar Hafskjær, Buskenes
15 Må Fyk	20.0	6.2	2.6	—	—	T 49	—	FM	51	4	Arne K Kallmyr, Lyngstad
16 Må Kvikk	18.0	5.5	2.5	—	—	T 51	—	Albin	51	6	Johs Aksnes, Eide, Nordmøre
17 Mg Leif	34.5	11.5	4.1	—	—	T 31	—	Heim	39	7	Einar Holde, Sørstrand
18 Mk Rubb	34.0	9.8	4.5	—	—	T 26	—	Grei	?	18	Nils Strand m fl, Sørstrand
19 Må Fisk	25.5	8.3	3.5	—	—	T 50	—	Huds	31	30	P O Lindset, Visnesgrend
20 Må Grei	24.0	7.0	5.0	—	—	T 13	—	Sabb	53	5	Sverre Grødahl, Lyngstrand
22 Må Mona	20.0	6.5	2.5	—	—	T 56	—	Real	56	5	Iver B Lyngstad, Lyngstad
23 Mk Venus	42.0	12.0	9.0	—	—	T 14	45	Hjels	?	25	M A Lindset, Eide, Nordmøre
24 Må Snøgg	19.1	5.7	2.5	—	—	T 51	—	Sabb	55	3	Sverre O Lyngstad, Lyngstad
25 Må Nordlys	25.0	7.0	5.0	—	—	T 52	—	Sabb	52	5	Johnny Rangøynes, Lyngstad
26 Mg Rapp 2	33.0	10.8	4.0	—	—	T 55	—	Rapp	?	24	Herm Stakvik, Sorsetgrenda
27 Må Fram	26.0	8.2	3.5	—	—	T 57	—	Sabb	57	6	Ola I Lyngstad, Lyngstad
28 Mk Jarl*	46.5	14.8	5.7	21	8	T 5	37	Wich	?	40	Peder A Lindset, Eide

## BK-DIESEL - Motoren for fiskerflåten.

10—240 HK. — 1—8 syl.

GOD ØKONOMI — GOD SIKKERHET — GOD FART

BRØDRENE KLEMSDAL A/S.

Motorfabrikk — Fredrikstad.

Farkostens nummer art og navn	Lengde	Bredde	Dybde	Tonn			Maskin			Eierens (den korresponderende reders) navn og postadresse	
				Br.	Nt.	Materiale	Byggear	Ombår	Hva slags		Byggear
29 Må Hjalla	25.0	7.5	3.0	—	—	T37	—	Rega	?	10	Isak T Lindset, Visnesgrend
30 Ms Forsøk	33.0	10.0	5.5	—	—	T13	36	Brun	30	16	Kåre A Ørgesvik, Lyngstad
31 Må Runar	20.5	6.0	3.0	—	—	T59	—	Marn	59	4	Erling Ørgesvik, Lyngstad
32 Må Pjaks	22.0	7.0	2.9	—	—	T48	—	Sabb	48	4	Johannes M Horne, Nesttun

M-EV. Eresfjord og Vistdal — tilsynsmann: Einar Strand, Nauste i Romsdal.

1 Må Rapp	23.0	8.0	3.0	—	—	T06	—	Heim	10	5	John J Sira m fl, Nauste i Romsd.
3 8/å —	28.0	5.0	3.0	—	—	T16	—	—	—	—	Emil Stav, Nauste i Romsdal
4 Må Seien	18.0	6.0	2.7	—	—	T38	—	Marn	45	4	Edv Bygge, Nauste i Romsdal

M-FI. Frei — tilsynsmann: Ole Rambjør, Birkestrand.

1 Mk Forfangst	36.0	11.5	5.0	—	—	T45	—	diesel	45	20	Olaf Røeggen, Kvalvik
2 Mg Wing	29.0	8.5	4.0	—	—	T45	—	J M	45	20	John Skog, Flatsetsundet
3 Må Rapp	16.0	5.3	2.3	—	—	T48	55	Seag	55	2	Torvald Bøifot, Aspa
4 Mk Fram	38.0	12.0	6.0	—	—	T07	—	Glimt	26	15	K Gundersen m fl, Flatsetsundet
5 Mk Kjellfjord	36.0	11.5	5.5	—	—	T08	25	Brun	?	20	Joh L Brato, Flatsetsundet
6 Mg Gunn	36.0	11.0	5.0	—	—	T39	—	Heim	36	20	Erling Kvalvik, Kvalvik
7 Må Urd	22.0	6.0	2.5	—	—	T—	44	F M	44	4	Simen Bjerkestrand, Nordkvalvåg
8 Må Tor	24.0	7.0	4.0	—	—	T52	—	Sabb	51	5	Odd Flatøy, Flatsetsundet
9 Må Sleipner	20.0	5.0	3.0	—	—	T32	—	Marn	?	6	Olaf J Brattø, Flatsetsundet
10 Mkr Lun	33.0	11.0	5.0	—	—	T50	—	Heim	50	11	Ivar Kvisvik, Flatsetsundet
11 Må Tullipan	20.0	6.0	3.0	—	—	T57	—	Marn	53	5	Herm Thomasen, Flatsetsundet
12 Må Brandser	24.0	8.0	3.0	—	—	T37	—	Sleip	37	6	Mathilde Strand, Nordkvalvåg
13 Må Jobben	17.0	4.5	2.5	—	—	T40	—	Rollo	40	5	Simon Alheim, Flatsetsundet
14 Må Skjold	22.0	7.0	2.0	—	—	T12	—	Atlas	15	4	Evert Birkelund m fl, Kvalvik
16 Må Skarven	23.0	7.0	3.0	—	—	T47	—	Marn	47	6	Peder Aanes, Kvalvik
17 Må Arna	21.0	6.0	2.6	—	—	T—	—	Marn	54	5	A Grimstad, Flatsetsundet
18 Må Oddmar	21.0	5.5	3.0	—	—	T44	—	F M	41	5	Olaf Røeggen, Kvalvik
20 Må Tor	28.0	8.0	4.0	—	—	T32	—	Glimt	39	10	P Amundøy, Flatsetsundet
21 Mk Nygrunn	45.0	14.0	5.7	16	5	T16	38	Unio	38	30	Idar Kvalvik m fl, Kvalvik
22 Må Netto	24.0	7.0	3.0	—	—	T56	—	Marn	55	6	Oluf Blomvik, Flatsetsundet
23 Må Judith	27.0	8.5	4.5	—	—	T—	—	Heim	?	7	John Wærnes, Flatsetsundet
24 Må Kleggen	22.0	6.5	2.5	—	—	T49	—	F M	34	6	Arne Gjelberg, Kvalvik
25 Må Odd	22.0	7.0	3.0	—	—	T37	—	F M	37	5	A Flatsetøy, Flatsetsundet
26 Må Svein	19.5	6.5	3.5	—	—	T53	—	Sleip	53	4	Kåre Amundøy, Flatsetsundet
28 Må Trygg	24.0	7.5	5.0	—	—	T57	—	Sabb	56	5	Gustav Sæther, Kvalvik
29 Må Tor	21.0	6.0	3.5	—	—	T—	51	Sabb	50	4	Johan H Lervik, Flatsetsundet
30 Må Tunfisk	24.0	8.0	3.0	—	—	T50	—	Marn	49	8	Karl Haltbakk, Birkestrand
31 Må Viggo	23.0	8.0	4.0	—	—	T57	—	Marn	57	6	H Viken, Flatsetsundet
33 Må Måken	22.0	7.0	3.0	—	—	T—	—	Marn	53	5	Emil Flatø, Flatsetsundet
34 Mk Kapp	40.0	12.5	5.3	14	4	T10	56	Hjels	38	25	Odd Flatøy, Flatsetsundet
35 Må —	20.0	6.5	2.3	—	—	T14	—	C P	20	4	Gerhard Ohrstrand, Aspa
36 Ms Arild	44.0	14.6	6.2	23	6	T50	—	Rapp	50	50	Erling Kvalvik, Kvalvik
37 Må Fram	15.9	6.1	2.9	—	—	T53	—	Marn	54	5	Ole J Seyseth, Flatsetsundet
38 Mg Bratøy	35.9	11.0	5.3	—	—	T50	—	Fram	46	15	Ragnv Brattøy, Flatsetsundet
39 Må Svanen	23.0	7.0	4.5	—	—	T56	—	Sleip	54	7	Kåre Vågen, Kvalvik
40 Må Kvikk	19.0	6.0	3.0	—	—	T58	—	Marn	58	4	J K Amundøy, Flatsetsundet

*Vestlandsbanken*

KADSTUPLASS 3 — BERGEN

Farkostens nummer art og navn	Lengde	Bredde	Dybde	Tonn		Maskin			Eierens (den korresponderende reders) navn og postadresse		
				Br.	Nt.	Materiale	Byggear	Ombår		Hva slags	Byggear
41 Mk Merkur	32.2	11.3	4.5	—	—	T 30	—	Gide	?	11	Eisten O Flatø, Flatsetsundet
42 Må Start	20.0	7.0	2.5	—	—	T 52	—	Marn	53	5	Edvar Brattøy, Flatsetsundet
43 Må Snøgg	24.0	6.0	3.0	—	—	T	—	Marn	38	5	Henr Dahl, Flatsetsundet
44 Må Fram	20.5	7.8	3.0	—	—	T 59	—	Marn	58	5	H Yttervik, Flatsetsundet
45 Må Småen	19.0	6.0	3.0	—	—	T 56	—	Sleip	51	5	J Hegerberg, Flatsetsundet
46 Må Snøgg	20.0	6.0	3.0	—	—	T 40	—	Solo	40	5	Ole E Amundøy, Flatsetsund
47 Må Kvikvikk	23.0	7.5	2.8	—	—	T 59	—	Marn	59	8	Arne Gjelberg, Kvalvik
48 Må Spurven	19.4	6.7	2.5	—	—	T 51	—	FM	53	6	Per Amundøy, Flatsetsundet
50 Må Trygg	22.0	7.0	3.0	—	—	T	—	Rapp	?	4	Anton O Løvik, Aspa
56 Må Kobben	22.0	6.0	2.5	—	—	T 28	—	Sleip	?	5	Martin Alfheim, Flatsetsundet

## M-F. Fræna — tilsynsmann: Anton Vestavik, Harøysund.

1 Mk Von*	52.0	13.5	5.8	—	—	T 11	45	Finne	39	60	Bernh Holten, Elnesvågen
3 Ms Drott	27.0	9.0	3.5	—	—	T 15	—	Hjels	?	4	Karl Schönhardt m fl, Aureosen
4 Må B S A	19.0	6.0	3.0	—	—	T 56	—	B S A	56	5	Hugo Pedersen, Tornes, Romsdal.
5 Ms Odin	29.0	8.5	4.6	—	—	T	—	53 Helse	51	10	Kr A Stavik, Tornes, Romsdalen
7 Mkr Moddy* <sup>o</sup>	56.4	16.0	7.1	38	11	T 47	56	Wich	51	40	Magnus Tornes m fl, S Bjørnsund
8 Mk Orastein* <sup>o</sup>	59.0	15.4	6.5	28	8	T 04	41	Brun	42	65	Laurits Vestad, Tornes, Romsdal
9 Må Traust	19.0	8.0	3.0	—	—	T 38	—	J A P	53	3	M Ingvaldsen, Tornes, Romsdal
10 Mkr Nygrei	28.0	8.5	6.0	—	—	T 54	—	Sabb	54	6	Oskar Tennøy m fl, N. Bjørnsund
11 Mk Engholm* <sup>o</sup>	60.0	15.0	6.6	30	9	T 29	49	Brun	44	56	Math Andersen m fl, Bjørnsund
12 Mk Normand	42.0	13.0	6.0	—	—	T 08	—	Skand	06	8	Søren Havnes, Tornes, Romsdal
13 Må Sleipner	19.1	5.7	2.5	—	—	T 57	—	Sleip	54	4	Ivar Dahl, Nordre Bjørnsund
14 Må Lyn	20.0	5.5	3.0	—	—	T 35	—	Holen	42	3	Arne Sande, Aureosen
15 Må Sverre	29.0	9.0	4.2	—	—	T 34	45	Marn	45	8	K Elnes m fl, Elnesvågen
16 Må Vesleper	18.0	5.3	2.4	—	—	T 51	—	J A P	51	2	Karsten Sætervik m fl, Aureosen
17 Mk Signal <sup>o</sup>	47.5	13.0	4.0	—	—	T 11	36	Finne	36	30	Laurits Størksen, N. Bjørnsund
18 Mk Sørvåg* <sup>o</sup>	54.8	14.8	6.6	29	10	T 38	46	Brun	49	56	E Johnsen m fl, Søre Bjørnsund
22 Må Morild 1	30.2	9.6	4.1	7	2	T 33	—	Brun	33	12	A Hammerø, Nordre Bjørnsund
23 Må Snøgg	18.0	5.2	2.5	—	—	T 42	—	motor	51	2	Karl Svinøy, Elnesvågen
26 Mk Signal	29.0	8.0	3.8	—	—	T 22	46	Hjels	46	7	Asbj Lingås, Tornes, Romsdal
27 Må Kåre	18.0	5.0	2.0	—	—	T 54	—	Marn	53	8	Kåre Andersen m fl, S. Bjørnsund
28 Må Hoeimsvåg	26.8	8.1	5.7	—	—	T 25	—	Helse	37	10	Joh Kvalnes m fl, Aureosen
29 Må Forsøk	29.0	9.0	5.0	—	—	T 28	—	Skand	?	4	Ole J Knutsen, S. Bjørnsund
30 Må Svanen	18.0	5.5	2.2	—	—	T	—	Marn	55	3	Oddvar Drejer, Tornes, Romsdal
31 Mk Viking*	37.0	12.5	4.8	—	—	T 14	45	Brun	29	28	Joh Iversen, S. Bjørnsund
32 Må Herring	18.5	5.5	2.3	—	—	T	—	Sleip	51	3	Knut Havnes, Tornes, Romsdalen
33 Mk Harald	41.0	12.0	5.8	—	—	T 30	—	Skand	18	25	Hans Rødal m fl, N. Bjørnsund
34 Mk Søreng	38.0	13.7	6.4	16	4	T 13	52	Vold	42	42	Martin Knutsen m fl, S Bjørnsund
35 Mk Frænafjord <sup>o</sup>	56.0	14.5	6.7	20	—	T 18	37	Avan	?	30	K O Eiden m fl, Elnesvågen
36 Mk Konvalen	41.0	12.0	6.0	—	—	T	—	Skand	?	14	Herm Hulvåg m fl, Elnesvågen
37 Mk Syv- stjernen* <sup>o</sup>	50.0	14.0	7.5	35	10	T 18	—	Brun	35	56	R Rasmussen, N. Bjørnsund
38 Må Småen	19.0	6.0	3.0	—	—	T 55	—	FM	55	6	Karl Isaksen, Nordre Bjørnsund
39 Ms Svanen	28.0	8.0	3.0	—	—	T 25	51	Wich	?	8	Irvin Henøen m fl, Harøysund
40 Må Sjøliv	19.0	5.7	2.4	—	—	T 35	—	Sabb	35	3	Peder K Stranden, Aureosen
41 Mk Hellefisk	33.2	11.0	4.1	8	3	T 24	—	Skand	?	10	Joh Pedersen, Bjørnsund

**Flak-is-maskiner**  
**Shell-is-masiner**

Vi leverer ismaskiner av amerikansk fabri-  
 kat til meget rimelige priser og betingelser.  
 Fra 100 kilo til 100 tons i i døgnet.

**BEKGA FABRIKKER A.S**



Farkostens nummer art og navn	Lengde	Bredde	Dybde	Tonn		Maskin					Eierens (den korresponderende reders) navn og postadresse
				Br.	Nt.	Materiale	Byggear	Omb. år	Hva slags	Byggear	
42 Må Snøgg	21.0	6.0	3.0	—	—	T 49	—	FM	49	4	Gustav Valle, Aurosen
43 Må Vesta	18.0	4.0	3.0	—	—	T 40	—	Wisc	54	5	Martin Vestad, Tornes, Romsdalen
44 Mk Egil	38.0	13.0	6.3	—	—	T 11	—	Finø	15	16	Olaf Pedersen, N. Bjørnsund
45 Må Frostad	22.3	6.4	2.2	—	—	T 20	—	Sleip	52	3	Peder Hatlen, Elnesvågen
46 Må Fiskeren	20.0	6.0	4.0	—	—	T 15	—	Kamp	07	3	Th K Haukås, Elnesvågen
47 Mk Brilliant* <sup>o</sup>	60.0	14.8	6.5	17	5	T 14	52	Brun	48	56	Johan Holten, Elnesvågen
48 Ms Alka	33.0	11.0	5.5	—	—	T	—	Gide	13	11	Olav Nilsen, Søre Bjørnsund
49 Må Vårsol	25.0	7.0	3.0	—	—	T 18	—	Sabb	55	5	Andre M Stavik, Elnesvågen
50 Mk Mai 3* <sup>o</sup>	49.6	14.2	7.8	26	7	T 17	41	Heim	52	70	Hans O Løseth m fl, Tornes, Romd.
51 Ms Løven	38.0	15.0	5.8	—	—	T 28	—	Finø	?	16	Edv Dale, Elnesvågen
52 Må Trygg	22.0	8.0	4.0	—	—	T 95	—	motor	?	10	Iver O Kjorsvik, Tornes, Romsdal
53 Mk Viggo	37.0	12.0	5.0	—	—	T 17	—	Finø	18	12	Einar Elnes m fl, Elnesvågen
54 Må Fram	28.7	7.3	4.3	—	—	T 35	—	Heim	50	11	Andr B Stavik m fl, Tornes, R.dal
55 Mk Leif	45.0	13.5	6.0	—	—	T 07	27	Bjørn	29	25	Klaus O Eidem, Elnesvågen
56 Mk Albatros*	42.0	13.5	7.4	15	5	T 09	46	Bolin	?	20	Trygve Havnes, Tornes, Romsdalen
57 Mk Donning	36.0	11.5	5.0	—	—	T 16	—	Finno	13	10	John Elnes, Elnesvågen
58 Mk Svanen	48.0	12.5	6.3	—	—	T 14	32	Tuxh	23	36	Oluf Løset m fl, Tornes, Romsdalen
59 Må Trygg	30.0	10.0	3.0	—	—	T 44	—	Rapp	30	14	Ingv Hammerøy, N. Bjørnsund
61 Må Sleipner	18.5	7.0	?	—	—	T 30	—	J A P	?	3	Ole A Groven, Elnesvågen
62 Må Kon- kurenten	27.0	8.0	3.0	—	—	T 21	—	Kamp	?	16	M Stranden m fl, Aureosen
64 Mk Konvalen	41.0	12.5	6.2	—	—	T 11	29	Wich	29	25	Eivind Eidem m fl, Elnesvågen
65 Må Kvikk	27.0	8.3	3.4	—	—	T 32	—	Heim	48	13	Ludvik Gjendemsjø m fl, Aureosen
66 8/å Løven	30.0	9.0	5.0	—	—	T 38	—	—	—	—	Peder Lillebakk m fl, Elnesvågen
67 Må Odd Harald	30.0	10.0	4.0	—	—	T 42	—	Heim	47	11	O P Vevang m fl, N. Bjørnsund
68 Må Nordlys	22.0	6.0	3.5	—	—	T 38	—	Konk	20	4	Tønnes J Elnes, Elnesvågen
69 Må Von	33.0	10.0	5.0	—	—	T 28	—	Heim	50	10	Sverre Løseth, Tornes, Romsdalen
70 8/å Norden- skjold	30.0	9.0	4.5	—	—	T 30	—	—	—	—	E Elnes m fl, Elnesvågen
71 Må Måken	26.0	8.0	3.5	—	—	T 43	—	Sabb	47	5	Sandsbukhtens Notlag, Aureosen
72 Må Hurtig	17.0	5.0	3.0	—	—	T 55	—	B S A	55	5	Per Holten, Elnesvågen
73 Mkr Bjørn- sund* <sup>o</sup>	102.9	21.5	—	180	67	J 56	—	Alph	56	330	Rolf Madsen m fl, Molde
74 Ms Pioner <sup>o</sup>	28.8	8.8	3.6	5	1	T 47	—	Heim	47	11	Leif Rødal, N. Bjørnsund
75 Må Rex	20.9	5.7	2.9	—	—	T	—	Heim	?	4	Irvin Henøen m fl., Harøysund
76 Må Prøven 1	28.0	7.0	?	—	—	T 07	—	FM	47	14	O Kjorsvik, Tornes, Romsdal
77 Må Salon	26.0	7.5	4.0	—	—	T 37	—	Helse	49	4	Anton Rotttem, Tornes, Romsdal
78 Mk Juno 1* <sup>o</sup>	63.0	17.8	7.6	49	15	T 17	51	Heim	55	120	Tomas Sætervik m fl, N. Bjørnsund
79 Må Trafik	30.0	10.5	4.0	—	—	T 32	—	FM	32	12	Edv E Kjorsvik m fl, Tornes, Romsdalen
82 Må Knabben	19.0	5.0	4.0	—	—	T	—	J A P	51	2	Ragnv Malmedal, Tornes, Romsd.
83 Mk Kvit- holmen 1* <sup>o</sup>	83.0	19.0	9.5	64	23	T 39	—	Wich	39	80	Joh Larsen m fl, N. Bjørnsund
84 Må Håbet	18.0	5.0	?	—	—	T 36	—	motor	47	7	John Buøy, Aureosen
85 Må Fram	24.0	6.0	4.0	—	—	T 93	—	Amer	?	4	S Høstmark, Elnesvågen
87 Mk Grei	27.6	10.5	4.5	—	—	T 14	—	Skar	?	5	Anton A Hammerøy, N. Bjørnsund
88 Må Vågøy	32.0	11.0	2.5	—	—	T 45	—	FM	39	11	Magnar Gjendem, Aureosen
90 Må Snorre	18.5	5.5	2.2	—	—	T 56	—	Bern	56	4	Sivert Svenøy, Elnesvågen

## BERGEN SKIBSHANDEL A.S

EDV. NAVDAHL

Tlf. 13785. C. Sundtsgt. 3

M. A. ELVSAAS.

FISKERIUTSTYR — SKIPSREKVISITA — PROVIANT

Farkostens nummer art og navn	Lengde	Bredden	Dybde	Tonn			Maskin			Eierens (den korresponderende reders) navn og postadresse	
				Br.	Nt.	Materiale	Byggeår	Ombår	Hva slags		Byggeår
91 Mkr Eddy*	58.3	17.6	7.7	43	21	T 85	53	Finø	?	70	Johan Bøøy m fl, Aureosen
92 Må Snøgg	23.0	4.5	3.0	—	—	T	—	Sabb	56	4	Iver P Hoem, Aureosen
93 Må Jari	27.0	7.0	5.0	—	—	T	—	Rapp	?	5	Siv Svinøy, Elnesvågen
94 Må Tor	34.0	9.0	6.0	—	—	T 32	—	Helse	38	14	Asbjørn Haukås m fl, Elnesvågen
95 Må Sei	21.2	6.4	3.2	—	—	T 43	—	Holen	43	4	Peder Holen, Aureosen
96 Må Strømskjær	22.0	6.5	4.0	—	—	T 58	—	Sabb	58	8	O Kristoffersen, N Bjørnsund
97 Må Fram	22.3	6.4	3.2	—	—	T	—	Grei	25	3	Sverre Sande, Aureosen
98 Må Rapp	25.0	8.0	4.0	—	—	T 25	—	Regal	?	5	Mads Gjendem, Aureosen
99 Mkr Bjarne	29.5	8.0	4.0	—	—	T 35	—	Hexa	?	6	Bjarne Vestad, Tornes, Romsdal
100 Må Glimt	18.0	5.2	3.0	—	—	T 53	—	Marn	53	8	Irvin Henøen, Harøysund
101 Må Trygg	19.0	5.0	3.0	—	—	T 40	—	J A P	54	3	Jakob Rottem, Tornes, Romsd.
102 Må Fram	20.1	3.7	2.2	—	—	T 57	—	F M	57	4	Ragnv O Eidem, Elnesvågen
104 Må Bassken	18.0	6.0	3.0	—	—	T 35	—	Ilo	56	3	Olaf Melsether, N Bjørnsund
106 Mkr Lyrodd*o	55.5	15.0	7.0	24	6	T 57	—	Heim	45	55	Asbj Haukås m fl, Harøysund
107 Må Duen	23.8	8.0	3.0	—	—	T	—	Hjels	?	3	Sigurd Sørensen, Elnesvågen
108 Må Fram	19.0	7.5	2.7	—	—	T 53	—	B S A	57	4	Hans J Bøøy, Tornes, Romsdal
109 Må Lax	18.0	5.4	2.9	—	—	T 51	—	Clint	56	3	Kåre Kristiansen, Aureosen
111 Må Rapp	21.0	5.7	2.5	—	—	T 30	—	F M	40	3	Kasmer Gjendem, Julsundet, Møre
112 Må Ann Magritt	19.0	6.1	2.5	—	—	T 57	—	F M	57	4	Rolf Thoresen, N Bjørnsund
113 Må Aura	18.0	6.0	2.7	—	—	T 57	—	Clint	57	4	Kristian Stranden, Aureosn
114 Må Eli	17.2	5.3	2.1	—	—	T 57	—	Clint	57	6	Hermød Eidem m fl, Elnesvågen
115 Må Leika	18.5	5.6	2.4	—	—	T	—	F M	57	4	Ivar Håset, Tornes, Romsdal
116 Må Håskjær	19.0	6.0	3.0	—	—	T 44	—	B S A	57	4	Andr P Aasen, Tornes, Romsdal
117 Må Minka	18.0	5.3	2.7	—	—	T 58	—	Clint	57	3	Herm Håseth, Tornes, Romsdal
120 Mkr Moøy	27.0	8.5	4.0	—	—	T 58	—	Sabb	58	6	K Kristoffersen, Bjørnsund
121 Må Telly	23.0	7.9	3.5	—	—	T 52	—	Sabb	52	5	Ingolf Gjendem, Elnesvåg
123 Må Gjendem	17.5	4.8	2.0	—	—	T 59	—	Bern	59	4	L Gjendem, Aureosen

## M-G. Giske — tilsynsmann: Ole E. Farstad, Valderøy.

1 Mkr Jim°	42.0	12.3	7.0	—	—	T 9	51	Finø	54	50	Martinus J Alnes m fl, Alnesgard
2 Mkr Gange- rolf 2*o	57.5	15.5	7.0	35	11	T 14	48	Brun	36	50	L B Alnes m fl, Alnesgard
3 Mkr Ulf	36.1	11.7	5.6	—	—	T 41	—	Vold	44	22	Oskar S Alnes m fl, Alnesgard
4 Mkr Olgar*o	51.5	14.6	6.8	28	7	T 17	52	Heim	51	70	Olav L Alnes m fl, Alnesgard
5 Mkr Tangen°	45.7	14.9	6.9	25	—	T 54	—	Finø	54	70	Nils N Alnes m fl, Alnesgard
6 Mkr Nyfram*o	48.0	15.8	6.8	24	5	T 54	—	Wich	54	40	Johan S Alnes m fl, Alnesgard
8 Må Thu	22.0	7.0	2.7	—	—	T	—	F M	48	6	Knut Larsen Alnes, Alnesgard
9 Mkr Giske*	72.6	18.8	8.4	71	23	T 47	—	Wich	47	150	Olav M Giske m fl, Giske
10 Mkr Lun 1*	56.0	15.0	8.0	27	7	T 14	32	Wich	37	40	Tomas L Alnes m fl, Alnesgard
11 Mkr Brodd	45.4	13.5	6.6	21	6	T 13	41	Finø	43	50	Oskar L Alnes m fl, Alnesgard
12 Må Håkon	35.0	12.0	5.0	—	—	T 27	—	Hjels	?	12	Jens Bjørkarvåg m fl, Alnes
13 Mkr Jarl*	53.0	15.7	7.8	33	9	T 20	37	Wich	37	40	Knut O Alnes m fl, Alnesgard
14 Må Sleipner	20.0	6.0	3.0	—	—	T 10	—	Sleip	17	4	Joh K K Alnes m fl, Alnesgard
15 Mkr Hugin	48.1	13.3	6.3	22	6	T 12	39	Vold	41	30	Kjell P Alnes m fl, Alnesgard
16 Må Valkvæ	20.0	7.0	3.0	—	—	T 90	—	Sleip	18	5	Ivar Valkvæ, Godøy
18 Mkr Søvik- nes*o	78.0	19.1	9.2	68	22	T 50	—	Hjels	50	120	Edv H Dyb m fl, Godøy



## SUNNMØRE KREDITBANK A.s

Fiskebåtrederer benytt Dem av vår nyopprettede regnskapsavdeling.

Vi har øvede folk som kan ta seg av Deres regnskaper.

Henvend Dem til oss for nærmere opplysninger.

Farkostens nummer art og navn	Lengde	Breidde	Dybde	Tonn		Materiale	Byggear	Ombår	Maskin		Eierens (den korresponderende reders) navn og postadresse	
				Br.	Nt.				Hva slags	Byggear H. K.		
19 Mk Arthur	55.0	15.0	9.0	33	9	T	7	34	Brun	36	50	Anders J Godøy m fl, Godøy
20 Mk Bautar*	53.5	16.0	8.0	21	6	T	27	51	Wich	35	40	Edv P Alnes m fl, Alnesgard
22 Må Sleipner	20.0	6.0	3.0	—	—	T	00	—	Sleip	17	4	Josef A Dyb, Godøy
24 Må Hatleberg	19.0	6.0	2.3	—	—	T	19	—	Solo	?	5	Hans Dyb, Godøy
26 Må Truls	25.0	7.0	3.5	—	—	T	30	—	Tentfj	30	5	Peder N Giskeødegård, Giske
27 Må Laksen	23.0	6.0	4.0	—	—	T	43	—	Sleip	43	7	Petter O Godøy, Godøy
28 Mk Snorre*	56.6	14.8	6.7	31	11	T	8	47	Albi	58	160	Petter O Godøy m fl, Godøy
29 Mk Snogge*	47.2	13.5	5.9	20	5	T	34	49	Finnø	53	100	Martinus Blomvik m fl, Valderøy
30 Mkr Lesta- skjer* <sup>o</sup>	80.0	20.6	10.4	99	—	J	58	—	Hjels	58	220	Johan H Dyb m fl, Godøy
31 Må Skjela	13.5	5.0	2.0	—	—	T	20	—	motor	37	1	Anders Elias Blindheim, Giske
32 Mkr Ny- froya* <sup>o</sup>	88.4	20.1	8.9	86	33	T	48	57	Wich	58	240	Edv Giskegjerde m fl, Giske
33 Mk Brand- horn* <sup>o</sup>	60.3	18.3	8.4	50	15	T	51	—	Hjels	51	120	Rasmus T Giske m fl, Giske
34 Mk Eystein*	60.0	14.2	6.0	24	7	T	03	43	Finø	38	50	Lars S Giske m fl, Giske
35 Mk Arnebakk*	56.0	15.5	7.6	35	10	T	19	34	Rapp	45	70	Olav Knut K Giske m fl, Giske
36 Mk Lun	31.0	10.0	4.8	—	—	T	30	—	Vold	?	14	Harry Giskegjerde m fl, Giske
37 Må Stjerna	19.0	5.7	2.9	—	—	T	42	—	Kvik	51	4	Edv Breivik, Godøy
38 Mk Harald*	46.4	14.5	6.9	22	5	T	17	27	Skand	17	25	Andr K Giske m fl, Giske
39 Mk Giskesund*	53.8	14.7	5.9	25	6	T	99	46	Hjels	47	60	R K L Giske m fl, Giske
40 Mkr Arn- ungen* <sup>o</sup>	70.0	18.0	9.5	61	20	T	48	—	Wich	48	150	Adolf R Giske m fl, Giske
41 Må Cito	21.0	5.0	4.0	—	—	T	55	—	Sabb	55	4	Daniel Dyp, Godøy
42 Mk Kvalen*	45.0	14.9	7.0	17	4	T	02	27	Hjels	?	30	Ola O Giskeødegård m fl, Giske
43 Mk Brodd 2	37.0	12.0	5.8	—	—	T	29	—	Hjels	29	25	Petter P Alnes m fl, Alnesgard
44 Må Søkar	26.0	8.5	4.5	—	—	T	56	—	Sabb	56	6	Isak Jonsen m fl, Valderøy
45 Må Ludo	25.5	7.0	3.2	—	—	T	34	—	Nogv	37	6	Laurits S Valderhaug, Giske
46 Mkr Fremad <sup>o</sup>	45.5	14.8	6.8	24	7	T	52	—	Brun	52	50	Oskar Rødstøl, Valderøy
47 Mk Signal* <sup>o</sup>	40.4	12.5	4.8	14	4	T	15	47	Brun	48	28	Harald O Sæter m fl, Valderøy
48 Må Sleipner 1	19.7	6.3	2.7	—	—	T	18	—	Sleip	18	4	Ole K Giskeødegård, Giske
49 Må Kobben	19.0	5.5	2.3	—	—	T	14	—	Amer	14	4	Olaf O Giskeødegård, Giske
50 Mk Gjøsund <sup>o</sup>	46.0	12.5	6.0	—	—	T	28	51	Brun	54	50	Nils N Gjøsund m fl, Valderøy
51 Mk Kristian Frostd* <sup>o</sup>	62.3	18.2	8.7	49	15	T	47	—	Brun	47	100	Peder O Giskeødegård m fl, Giske
52 Mk Von	41.0	12.4	4.8	—	—	T	08	36	Hjels	34	16	Ole L Klokk, Giske
56 Mkr Sydbris*	46.9	15.1	6.9	25	6	T	50	—	Brun	50	50	L H Ytterland m fl, Valderøy
57 Mk Freidig*	48.0	14.0	5.9	21	6	T	35	53	Vold	55	70	Ole O Blomvik m fl, Valderøy
59 M Kvik	22.0	6.0	5.0	—	—	T	—	—	FM	55	7	Nils J Giskegjerde, Giske
60 Ms Planet	23.0	7.0	3.8	—	—	T	41	—	Sabb	41	5	Ingebrigt L Godø, Godøy
61 Må Norbris	18.0	6.0	3.0	—	—	T	51	—	FM	49	4	Egil E Dyb, Godøy
62 Mkr Rapp	25.0	7.0	3.0	—	—	T	34	—	Sleip	34	7	Hans L Alnes, Alnesgard
63 Mkr Argodd*	60.0	16.0	8.3	36	10	T	16	42	Wich	47	50	Andr Sørheim m fl, Godøy
64 Mk Delfin	36.0	11.4	5.8	—	—	T	45	—	Vold	53	14	Leif Høybak, Giske
65 Må Tor	20.0	6.0	3.0	—	—	T	51	—	Sleip	47	6	Hans O Sæter, Valderøy
66 Mkr Kårstein* <sup>o</sup>	50.7	15.3	7.1	29	8	T	53	—	Finø	53	100	H L Skjong m fl, Valderøy
67 Må Grågås	16.6	5.9	2.4	—	—	T	—	—	Sleip	19	4	Johs Breivik, Godøy

Farkostens nummer art og navn	I engde	Breidde	Dybde	Tonn		Maskin			Eierens (den korresponderende reders) navn og postadresse		
				Br.	Nt.	Materialer	Byggeår	Ombår		Hva	
										slags	Byggeår
68 Mk Joffre*	52.0	16.0	8.0	66	21	T 37	—	Brun	37	50	Olav N Støbakk m fl, Godøy
69 Mk Vidar	24.8	9.0	4.0	—	—	T 22	—	Hjels	27	8	Peder Aarseth m fl, Godøy
70 Mkr Valderøy* <sup>o</sup>	90.5	22.6	10.9	164	54	J 55	—	Alfa	55	240	Joh J Valderhaug m fl, Valderøy
71 Må Laksen	19.0	4.0	2.0	—	—	T 29	—	Marn	?	4	Sigurd H Dyb, Godøy
72 Mkr Stobakk* <sup>o</sup>	79.8	19.7	9.4	90	25	T 48	—	J M	47	225	Noralf Stobakk m fl, Godøy
73 Må Skagen	19.0	6.0	3.2	—	—	T 30	—	Vakt	23	4	Laurits L Dyb, Godøy
74 Mk Giske- holm*	62.0	16.0	7.4	41	13	T 99	46	Wich	29	70	Tomas T Giske m fl, Giske
75 Må Lyngøesund	25.7	9.0	4.0	—	—	T 47	—	Sabb	47	5	Henry Norheim, Valderøy
76 Mk Delfin 3* <sup>o</sup>	57.5	14.5	8.0	26	7	T 10	52	Unio	54	100	Hjalmar Dyb m fl, Godøy
77 Må Djunken	19.0	5.0	3.0	—	—	T 30	—	Sleip	37	4	Olav Støbakk, Godøy
78 Ms Danna	35.1	12.0	4.7	9	3	T 13	—	Unio	35	15	Sevrin Blakstad, Valderøy
80 Mk Skrei*	41.0	12.4	6.5	—	—	T 16	22	Skand	19	20	Sigurd L Dyp m fl, Godøy
82 Må Gipsy	22.0	7.0	4.0	—	—	T —	—	Amer	?	6	Ingvald Strandheim, Godøy
83 Mk Glimt	33.6	11.4	4.3	—	—	T 29	49	Vold	51	14	Elias M Giske, Giske
84 Ms Napp	26.0	8.0	3.7	—	—	T 41	—	Hjels	41	6	Hans E O Valderhaug, Valderhaug
85 Mk Frimann* <sup>o</sup>	46.0	12.5	6.0	—	—	T 14	—	Skand	28	50	Hermann D Skjong, Valderøy
86 Mkr Orbit* <sup>o</sup>	76.5	17.9	8.2	64	21	T 44	51	Vølund	54	210	John O Valderhaug, Orkevik
87 Mk Odin*	56.7	14.5	7.0	32	9	T 15	37	Wich	37	30	Ole O Strandklev m fl, Godøy
88 Må Sabb	21.5	6.0	3.5	—	—	T 54	—	Sabb	54	4	Johan J Alnes, Alnesgard
89 Mkr Skaregg* <sup>o</sup>	56.2	16.5	7.7	36	11	T 53	—	Brun	53	84	N J Skjong m fl, Valderøy
90 Må Kvikk	21.0	5.5	2.3	—	—	T 18	—	Vakt	30	4	Sigurd L Dyb, Godøy
91 Mkr Real 1* <sup>o</sup>	74.1	21.3	10.3	96	32	T 58	—	Brun	58	220	Kåre J Valderhaug m fl, Valderøy
92 Mkr Nesbak	72.8	17.8	9.0	77	30	T 43	51	Brun	50	100	Einar K Alnes m fl, Alnesgard
93 Mkr Havella	67.0	20.0	8.9	64	17	T 46	—	Wich	46	150	Petter Strandheim m fl, Godøy
94 Mk Egil	28.0	10.4	4.5	—	—	T 34	—	Rapp	28	17	Joh I Godøy m fl, Godøy
95 Mkr Havskjer* <sup>o</sup>	99.6	20.7	9.6	170	70	J 55	—	Alfa	55	240	A/S Havbris, Ålesund
96 Mkr Havbris*	98.6	21.9	10.7	136	46	T 46	—	Wich	46	260	A/S Havbris, Ålesund
97 Mk Vonheim	64.2	17.0	7.8	38	13	T 15	38	Hjels	42	120	Petter Vadseth m fl, Valderøy
98 Mk Frøy 1*	59.1	16.8	7.4	42	12	T 19	37	Brun	51	120	R R Giskegerde m fl, Giske
101 Ms Truls	20.0	6.3	2.6	—	—	T 26	—	Dahl	36	4	K E Dybvik, Alnes, Alnesgard
102 Mk Hermann	45.3	13.4	6.5	19	5	T 20	50	Vold	56	50	Konrad Dyb m fl, Godøy
103 Mk Driftig* <sup>o</sup>	48.2	14.0	6.6	23	7	T 08	47	Brun	?	56	L O Norstrand m fl, Valderøy
104 Mk Stabil	24.5	8.2	3.8	—	—	T 25	—	Nogv	37	8	Knut Uggedal, Valderøy
105 Må Lion	22.0	8.0	4.0	—	—	T 55	—	Marn	55	8	Andreas L Dyb, Godøy
106 Må Hennebett	23.0	7.0	4.0	—	—	T 52	—	F M	53	14	Jon Valkvæ, Godøy
107 Må Villias	17.0	5.0	3.0	—	—	T 54	—	Villi	55	1	Sverre Lillebø, Giske
110 Må Klipp	21.0	6.3	2.8	—	—	T 26	—	Real	26	6	Olav L Dyb m fl, Godøy
111 Ms Sjøglint	30.0	8.5	4.2	—	—	T 42	—	Helse	42	10	Harald H Godøy m fl, Godøy
112 Mk Samhald <sup>o</sup>	40.0	13.7	6.7	—	—	T 36	—	Brun	36	42	Ingv Farstad m fl, Valderøy
113 Må Havprins	18.0	5.4	2.8	—	—	T 52	—	F M	52	4	Johan S Dyb, Godøy
114 Mk Røis* <sup>o</sup>	46.8	14.3	7.0	24	7	T 16	40	Vold	58	70	Hans N Sæther m fl, Valderøy
115 Mk Trålfisk*	53.5	14.4	6.8	29	8	T 22	48	Brun	48	56	Andr J Sjong m fl, Valderøy
117 Må Orre	22.0	6.5	3.5	—	—	T 30	—	Lgrei	30	4	Bernt Giske, Giske
119 Mk Vallasund <sup>o</sup>	43.0	12.0	5.9	—	—	T 36	45	Vold	48	22	H O Valderhaug m fl, Valderøy
120 Må Basken	22.0	7.0	2.3	—	—	T —	—	Sleip	20	4	Joh J Godø, Godøy
121 Mkr Lysglint*	57.8	15.6	6.9	33	10	T 46	53	Brun	53	84	Oskar Thu m fl, Valderøy
122 Mk Øybard*	62.2	16.9	7.4	41	12	T 39	47	Unio	39	50	Joh A Valderhaug m fl, Valderøy

## A.s Dyrkornanleggene

FISKEREDSKAPER

Farkostens nummer art og navn	Lengde	Bredde	Dybde	Tonn		Materiale	Byggeår	Omb. år	Maskin		Eierens (den korresponderende reders) navn og postadresse	
				Br.	Nt.				Hva slags	Byggeår		H. K.
123 Må Jødokka	22.0	7.0	3.4	—	—	T 56	—	—	Sabb	56	5	Rolf Heggelund, Valderøy
125 Må Napolion	26.0	7.0	2.5	—	—	T 85	—	—	Sleip	39	5	Jonfr K Godøy, Godøy
126 Må Svanen	16.3	5.9	2.6	—	—	T —	—	—	Marn	51	5	Hans A Brungødt, Godøy
127 Må Sabb	20.0	6.0	3.0	—	—	T 59	—	—	Sabb	59	8	Hjalmar Giske, Giske
128 Må Fylsvik	19.8	6.0	2.7	—	—	T 18	—	—	Tenfj	18	3	Knut O Giske, Giske
129 Må Sabben	23.0	5.0	3.0	—	—	T 56	—	—	Sabb	56	5	Alfred Strandkleiv, Godøy
130 Ms Solveig	45.0	13.0	6.0	—	—	T —	50	—	Vold	50	22	Palmar L Skjong m fl, Valderøy
131 Mkr Alnes*o	45.8	14.7	6.9	25	7	T 52	—	—	Vold	52	50	Knut K Alnes m fl, Alnesgard
135 Mk Arnulf	33.5	11.5	6.0	—	—	T 08	—	—	Skand	?	12	Andr A Nordstrand, Valderøy
136 Mk Fram	35.0	12.0	5.4	—	—	T 31	—	—	Finø	38	15	Olav P Giskeødegård m fl, Giske
137 Mk Norlys	34.0	12.0	6.6	—	—	T 14	—	—	Hexa	14	20	Ingv Blakstad, Valderøy
138 Må Kvik	18.0	5.5	2.0	—	—	T 18	—	—	Amer	18	4	Ole H Giskeødegård, Giske
140 Må Arneungen	22.0	5.7	2.4	—	—	T 18	—	—	Tenfj	15	3	M O Giske m fl, Giske
141 Må Trip	20.0	6.3	2.3	—	—	T 18	—	—	Fenni	18	3	Knut L Hoibak, Giske
142 Må Hubard	19.0	5.0	3.0	—	—	T 12	—	—	Amer	18	4	Elias Olsen Giske, Giske
143 Må Tenfjord	19.0	6.0	2.5	—	—	T 19	—	—	Tenfj	19	3	Ole Berntsen Giske, Giske
144 Mk Ryssholmen	30.5	9.5	5.7	—	—	T 20	41	—	Vold	43	14	Leif L Giskeødegård m fl, Giske
146 Må Marna	24.5	7.0	3.8	—	—	T 51	—	—	Marn	51	8	Odd P Godøy, Godøy
148 Må Real	21.0	5.5	2.5	—	—	T 23	—	—	Real	24	4	Kristian J Støbakvik, Godøy
149 Må Fram	20.7	5.5	3.2	—	—	T 35	—	—	motor	25	40	Kasper Lyngstad, Godøy
150 Må Anker	23.5	6.0	4.0	—	—	T 31	—	—	Gide	?	4	Rasmus Giske, Giske
152 Må Snapp	16.0	5.0	2.5	—	—	T 50	—	—	J A P	56	2	Petter M Giske, Giske
154 Ms Harald	36.0	11.5	5.5	—	—	T 39	54	—	Wich	27	16	Aage Eilertsen, Godøy
155 Må Gasa	23.0	6.0	4.0	—	—	T 50	—	—	Albi	48	14	Hans Gunnar Strand, Godøy
156 Må Langen 2	23.0	5.0	2.5	—	—	T 15	—	—	Real	23	6	Rasmus L Godø m fl, Godøy
157 Ms Rex	24.0	6.8	3.0	—	—	T 36	—	—	Klaus	36	6	Karl E Røsvik, Giske
158 Må Kvikk	22.0	7.0	3.0	—	—	T 15	40	—	Hjels	25	4	Elias E Giskeødegård, Giske
159 Mkr Saltstein*o	67.2	19.5	9.0	85	32	T 56	—	—	Brun	56	220	Andreas Bjørnerem m fl, Valderøy
160 Mkr Skarodd*o	130.7	21.7	11.4	183	66	J 37	57	—	Wich	57	480	Lars J Skjong m fl, Valderøy
161 Mk Juno	39.0	12.5	5.9	—	—	T 26	—	—	Unio	37	15	Knut K Giskegjerde m fl, Giske
163 M Stålegg*	102.3	17.3	8.6	99	47	J 99	—	—	Bolin	49	145	Rolf Mulelid, Valderøy
164 Mk Torug°	55.0	13.7	6.0	25	7	T 23	51	—	Pent	58	116	Joh K Ytterland, Valderøy
165 Må Pelikan	26.0	6.0	3.0	—	—	T 45	—	—	Solo	?	18	P Westerlund, Valderøy
167 Mk Union	34.0	12.0	5.8	—	—	T 29	—	—	Unio	29	20	Sverro Høybakk m fl, Giske
168 Ms Sjø- blomsten	37.0	12.5	6.0	—	—	T 09	—	—	Gide	10	10	Petter P Godø, Godøy
169 Ms Lam	20.0	6.0	3.0	—	—	T —	50	—	Real	39	6	Hans J Norstrand, Valderøy
170 Må Tor	23.0	6.0	2.5	—	—	T 51	—	—	Sabb	58	5	Knut L Alnes, Alnesgard
171 Mk Rolf	40.0	13.4	6.0	—	—	T 14	—	—	Tuks	39	33	Jakob Giskegjerde m fl, Giske
172 Mk Signal	30.0	10.0	4.6	—	—	T 38	—	—	Hjels	34	16	Karl Klokke m fl, Valderøy
173 Må Sigurd	20.0	6.0	3.5	—	—	T 52	—	—	Sleip	27	4	Perry Remen, Godøy
174 Mk Vestnes*	62.7	18.8	8.8	56	14	T 52	—	—	Vold	52	150	Ole A Valderhaug m fl, Valderøy
175 Mk Signal*	60.8	18.0	8.3	50	15	T 49	—	—	Brun	57	140	Andr N Sæter m fl, Valderøy
176 Må Mjølner	20.5	6.0	2.5	—	—	T 12	—	—	Sleip	19	4	Karl E Giskegjerde, Giske
178 Mk Maber*	58.3	16.4	7.8	43	13	T —	49	—	Brun	47	56	Anton Flåm m fl, Valderøy
179 Mk Snøgg	25.0	7.0	3.8	—	—	T 16	—	—	Tenfj	16	5	Joh R Bjørgeholm m fl, Giske
180 Mk Ordning	30.7	11.3	4.3	8	2	T 40	—	—	Brun	36	16	Ole O Sæter, Valderøy



## Aarflots Bokhandel A.s

TH. 1243 - 3243.

ALESUND

TH. 1243 - 3243.

Norske og utenlandske sjøkartar i største utvalg.

**BOKHANDEL — PAPIRFORRETNING**

Natt- og dag-ekspedisjon.

Farkostens nummer art og navn	Lengde	Bredde	Dybde	Tonn			Maskin			Eierens (den korresponderende reders) navn og postadresse
				Br.	Nt.	Materiale	Byggeår	Omb. år	Hva slags	
M-GS. Gjemnes — tilsynsmann: Peder Skjærset, Skjærset.										
1 Mk Moder	29.0	9.0	4.0	—	—	T 29	—	Heros	24	5 Rams P Dønheim, Bergsøy
2 Må Kvikk	24.0	8.0	3.0	—	—	T	—	Solo	30	5 Knut H Storvik, Bergsøy
3 Må Solveig	20.0	7.0	2.5	—	—	T 49	—	Sleip	56	5 Bjarne Havnen, Bergsøy
4 Må Fisk	21.0	7.0	3.0	—	—	T 54	—	F M	49	4 S Blakstad, Batnfjordsøra
5 Må Ikornen	22.0	6.5	3.0	—	—	T 12	—	Real	51	5 Harald N Høgset, Gjemnes
6 Må Kari	17.0	5.0	2.5	—	—	T 52	—	Sabb	?	3 Olav Muren, Gjemnes
7 Må Karo	20.0	7.0	5.0	—	—	T 49	—	Marn	49	5 Ole P Høgset, Gjemnes
8 Må Jenny	29.0	10.0	4.0	—	—	T 28	32	Drott	31	8 Knut H Storvik, Bergsøy
9 Mk Bjarne*o	53.0	14.4	5.3	23	7	T 13	35	Unio	34	30 Johan R Berge m fl, Bergsøy
10 Må Svanen	19.0	5.5	2.5	—	—	T 57	—	B S A	56	4 Kåre Halset m fl, Bergsøy
11 Må Veslebror	37.0	11.0	4.5	—	—	T 52	—	Bolin	46	18 Arne Storvik, Bergsøy
12 Mg Ivarne	34.0	11.0	5.0	—	—	T 39	49	Heim	49	11 Anton H Storvik, Bergsøy
13 Må Skarven	21.0	7.0	4.0	—	—	T 58	—	F M	58	5 Thor Krukhaug, Bergsøy
14 Må Glimt	30.1	10.1	4.1	—	—	T 36	—	Wich	32	8 T Skjølsvik, Batenfjordsøra
15 Må Kvikk	20.5	6.0	3.0	—	—	T	—	Marn	28	3 Bjarne Halset, Bergsøy
17 Må Trulte	19.0	6.0	3.0	—	—	T 54	—	Alda	54	5 Ola O Høgset, Gjemnes
19 Må Snøgg	22.3	6.4	3.0	—	—	T 36	—	Sleip	50	4 Eystein Storvik, Bergsøy
20 Må Pann	22.0	6.0	4.0	—	—	T	50	Atlan	?	4 Erling Holter, Bergsøy
21 Må Orsa	22.0	7.0	6.0	—	—	T 51	—	Marn	51	5 Eystein Måløy, Bergsøy
23 Må Marna	18.0	6.4	3.3	—	—	T 54	—	Marn	53	3 John A Harstad, Gjemnes
24 Mk Havsula	31.8	10.8	4.5	—	—	T 38	—	Unio	38	20 Ivar Storvik, Bergsøy
25 Mg Kjellholm	36.0	12.0	7.2	—	—	T 30	50	Ngrei	30	30 Johan Berge m fl, Bergsøy
27 Må Forsøk	25.0	8.0	4.0	—	—	T 56	—	Sabb	56	6 Per A Måløy, Bergsøy
28 Må Sabben	22.3	7.2	3.2	—	—	T 57	—	Sabb	57	5 Gunnar Nalsund, Bergsøy
30 Mk Torden- skjold	32.0	11.0	5.8	—	—	T 29	—	Føni	?	15 Jan Brandvik, Bergsøy
31 Må Sputnik	23.0	7.0	3.0	—	—	T 57	—	Sabb	57	8 Jan Berge, Bergsøy
32 Må Flink	23.0	7.5	3.0	—	—	T 58	—	Sabb	58	8 Knut Målo, Storlandet
33 Må Brandsholm	20.0	6.4	3.0	—	—	T 58	—	Sabb	58	4 Edvard Brandvik, Bergsøy
34 Må Venus	22.0	8.0	3.5	—	—	T 58	—	Sleip	38	6 Didrik Hjortnes m fl, Bergsøy
35 Må Per	19.0	6.0	3.0	—	—	T 38	51	F M	51	4 Johan K Brandvik, Bergsøy
36 Må Kobben	22.0	8.0	4.0	—	—	T 59	—	F M	58	5 Ola Olavsens, Høgset, Gjemnes
37 Må Ekko	21.0	7.0	3.5	—	—	T 52	—	Sleip	45	6 Peder Strøm, Batnfjordsøra
M-GP. Grip — tilsynsmann: Anton Skjevling, Grip.										
1 Må Snøgg	24.0	7.0	4.5	—	—	T 46	—	Marn	53	8 Edvart O Autonsen, Grip
2 Mk Viggo*o	40.0	12.0	5.4	16	4	T 37	43	Finø	28	42 Alfr A Brekkan m fl, Grip
5 Mkr Norøy*o	45.0	11.6	6.4	—	—	T 52	55	Brun	52	28 Ole Iversen m fl, Grip
6 Mk Brødrene*o	48.5	14.3	6.4	25	6	T 13	35	Finø	28	42 Aksel Henriksen m fl, Grip
7 Ms Signal	33.9	10.4	3.3	—	—	T 35	—	Grei	35	14 Ragnar Iversen, Grip
10 Må Perlen	20.0	6.0	3.9	—	—	T 56	—	F M	53	6 Alfred Brekkan, Grip
11 Må Niff	18.0	5.5	2.7	—	—	T	—	Sleip	53	7 Birger Nerland, Grip
12 Må Linefisk	20.0	6.0	5.0	—	—	T 40	—	Rollo	40	4 Øyvind Iversen, Grip
14 Må Snapop	19.5	5.0	3.4	—	—	T 56	—	Sleip	48	4 John Olsen, Grip
17 Må Svint	20.0	7.0	2.6	—	—	T 56	—	F M	56	5 Ragnar Iversen, Grip
18 Må Jim	22.0	7.5	4.0	—	—	T 56	—	Sabb	56	9 Ludvik Brekkan, Grip

# FISKETS GANG

Statistikk og aktuelle artikler.  
Fiskenytt fra inn- og utland.

## M-GP Grip — M-H Haram.

Farkostens nummer art og navn	Lengde	Bredde	Dybde	Tonn		Maskin			Eierens (den korresponderende reders) navn og postadresse		
				Br.	Nt.	Materiale	Byggeår	Ombår		Hva slags	Byggeår
19 Må Marna	24.0	7.0	3.0	—	—	T40	—	Marn	54	8	John Iversen m fl. Grip
20 Mkr Grepar	42.0	12.5	6.0	—	—	T57	—	Vold	40	30	Thomas I Thomassen m fl. Grip
21 Må Tryg	23.0	7.5	3.8	—	—	T34	—	Marn	36	6	Kristoffer Sjøberg, Grip
22 Mkr Gripholm	47.0	16.0	7.0	—	—	T58	—	Pent	57	90	Alfred Brækkan m fl. Grip
23 Må Rambuen	64.2	18.2	8.3	54	—	T58	—	motor	58	140	Aksel Henriksen m fl. Grip
24 Mkr Rita	35.0	11.0	4.9	—	—	T54	—	Wich	34	16	Peder A Pedersen m fl. Grip
25 Må Solo	18.0	7.0	4.0	—	—	T51	—	Solo	51	8	Vilhelm Iversen, Grip

## M-GT. Grytten — tilsynsmann: Karl Oshaug, Åndalsnes.

3 Må Saga	26.0	7.7	3.8	—	—	T51	—	Sabb	54	6	Johs Einang, Åndalsnes
4 Må Storegutt	19.0	6.3	4.0	—	—	T37	—	Helse	32	5	Johan Skorgen, Åndalsnes
6 Må Kvik 2	26.0	7.8	3.7	—	—	T52	—	Heim	51	7	Sigurd Fonden m fl. Åndalsnes
7 Må Kvik 1	23.0	6.6	3.2	—	—	T48	—	Heim	48	7	Sigurd Fonden m fl. Åndalsnes

## M-HS. Halså — John L. Aakvik, Bårdset.

1 Må Eldbjørg	21.0	7.0	3.0	—	—	T53	—	Marn	53	5	A E Sæter, Bårdset
2 Må Alken	28.2	8.5	5.0	—	—	T25	—	Gide	13	6	Ole M Skålvik m fl. Vågland
3 Må Skarven	19.0	6.0	3.0	—	—	T52	—	Alda	52	5	Lars L Hønsvik, Bårdset
4 Må Arne	23.0	8.0	5.0	—	—	T55	—	Sabb	57	5	Lars L Hønsvik, Bårdset
5 Må Laks	19.0	6.0	3.0	—	—	T55	—	Pent	53	4	Øyst Snekvik, Halsanaustan
6 Må Videl	22.0	8.0	3.2	—	—	T47	—	Sabb	49	3	Lars S Hønsvik, Bårdset
7 Må Aasta	18.0	6.4	3.0	—	—	T57	—	Marn	57	4	Bjarne Sandvik, Vågland
8 Må Fram	17.2	4.8	1.6	—	—	T ?	—	Kjap	?	3	Jon L Wullum, Halsanaustan
9 Må Helge	23.0	6.5	3.0	—	—	T46	—	F M	46	6	Ole O Saltro, Vågland
12 Må Brødrene	28.0	8.5	4.0	—	—	T27	—	Alfa	?	4	Ole H Løvik m fl. Bårdset
13 Må Ingrid	18.0	6.0	3.0	—	—	T51	—	C P	38	4	Jens J Betten, Vågland
14 Må Sonja	28.0	9.5	4.5	—	—	T35	—	Sterk	25	6	Ole L Aakvik, Bårdset
15 Må Kvik	24.0	5.5	4.0	—	—	T48	—	Kvik	50	6	Edv Magnussen, Vågland
17 Må Jan	22.0	7.5	3.0	—	—	T52	—	Sabb	52	5	Otto Sveøy, Bårdset
18 Må Odin	21.0	6.5	3.0	—	—	T58	—	Marn	39	6	Edv Klevset, Bårdset
19 Må Kvik	18.5	6.0	2.0	—	—	T52	—	Pent	?	6	Johs Fjærvik, Halsanaustan
21 Må Monti	19.0	4.5	2.0	—	—	T35	—	Solo	39	2	Mart Dønheim m fl. Halsanaustan
23 Må Sleipner	22.0	7.0	4.4	—	—	T56	—	F M	53	6	Martin Kamsvåg, Vågland
24 Må Rapp	17.0	5.5	3.0	—	—	T48	—	Seah	58	3	Alfr Hønsvik, Halsanaustan
25 Må —	24.0	8.0	4.0	—	—	T58	—	Sabb	58	5	Johan Sandvik, Vågland
26 Må —	19.0	6.2	4.0	—	—	T58	—	Clint	58	9	Daniel Taknes, Vågland
27 Må Trygg	18.0	6.0	3.0	—	—	T59	—	Marn	38	4	Ole Løvik, Bårdset
28 Må Birger	17.0	6.0	2.5	—	—	T40	—	Marn	53	8	Peder E Vågland, Vågland

## M-H. Haram — tilsynsmann: Arne P. Farstad, Kjerstad.

1 Mkr Sjøgutt	68.0	16.8	7.5	47	17	T43	48	Brun	43	65	Ingvald Lausund m fl. Kjerstad
3 Mkr Kryss- sern*o	73.3	18.3	10.0	74	25	T39	—	Brun	57	220	Sevrin E Kjerstad, Kjerstad
4 Mkr Nor- engen*o	67.2	17.5	7.9	49	17	T39	51	Finø	51	100	Odd Kjerstad m fl. Kjerstad



OPTISK INSTRUMENTMAKER

CARL W. MÜLLER

HAUGESUND

Telefon: 3083

Telegr.adr.:

OPTIMU.

Kompasser — Kikkerter — Sekstanter — Logger — Barometere — Posisjonsplottere.  
Termometre for fiskeindustri, kjøleanlegg, røkeri m. v.

Farkostens nummer art og navn	Lengde	Bredde	Dybde	Tonn		Maskin					Eierens (den korresponderende reders) navn og postadresse
				Br.	Nt.	Materiale	Byggeår	Ombår	Hva slags	Byggeår	
5 Mkr Hori- sont 1* <sup>o</sup>	74.0	20.3	10.4	83	25	T 51	—	Brun	55	220	I Kjerstad jr m fl, Kjerstad
6 Mk Bratt	34.5	12.3	6.0	—	—	T 14	—	Finø	14	20	Iver I Kjerstad, Kjerstad
7 Mk Sverre 1* <sup>o</sup>	54.5	16.0	8.6	33	9	T 16	40	Brun	52	84	Joh N Kjerstad m fl, Kjerstad
8 Mkr Iver Hagen* <sup>o</sup>	72.4	17.8	8.4	49	17	T 45	50	Brun	39	100	I O Kjerstad m fl, Kjerstad
9 Mk Gjendin*	52.2	15.1	6.4	27	8	T 27	40	Finno	41	100	Hans J Farstad m fl, Kjerstad
10 Mkr Rosvik* <sup>o</sup>	66.6	19.2	9.1	75	25	T 53	—	Hjels	53	120	Olav H Farstad m fl, Kjerstad
11 Mk Havglytt* <sup>o</sup>	62.2	16.2	8.2	47	15	T 19	51	Finø	50	100	Aslak A Farstad m fl, Kjerstad
12 Mk Truls	34.0	10.5	5.0	—	—	T 27	—	Unio	30	15	Johan S Lausund, Kjerstad
13 Må Elling	20.0	6.0	2.5	—	—	T 52	—	F M	52	4	Sevrin S Kjerstad, Kjerstad
14 Mk Gunnar* <sup>o</sup>	53.0	15.5	8.0	35	10	T 14	37	Reko	37	60	Andr G Farstad m fl, Kjerstad
16 Mk Hav- mann 2* <sup>o</sup>	67.8	17.1	8.2	50	14	T 34	46	Brun	56	150	Sev Sæth m fl, Kjerstad
18 Mk Oddbjørn* <sup>o</sup>	55.0	15.0	7.5	32	10	T 12	48	Finø	45	60	Ingv J Lausund, Kjerstad
20 Mk Normann	24.0	8.0	3.8	—	—	T 20	—	Hjels	18	5	Ingebr Ronstad, Kjerstad
21 Mkr Nolsøy*	63.2	17.6	8.3	49	15	T 53	—	Heim	53	100	Gunnar N Farstad m fl, Kjerstad
24 Må Snøgg	16.0	5.0	2.0	—	—	T 36	—	Even	49	5	Joh A Haram, Haramsgrend
25 Mkr Strand Senior* <sup>o</sup>	78.0	20.5	10.5	89	23	T 57	—	Finø	57	220	Nils Strand m fl, Kjerstad
26 Mkr Kjeld 1	32.0	9.5	4.8	—	—	T 44	—	Leva	33	12	Petter H Haram m fl, Haramsgrend
27 Mk Signal	48.5	13.0	6.5	—	—	T 09	—	Unio	37	40	Karl L Haram m fl, Haramsgrend
28 Må Sprøyt	19.0	6.0	3.0	—	—	T 44	—	Lgrei	14	4	Knut L Haram, Haramsgrend
29 Mk Edison* <sup>o</sup>	60.0	15.6	7.2	42	12	T 00	49	Finø	45	100	Oddvar B Farstad m fl, Kjerstad
30 Må Spretten	19.0	6.0	3.0	—	—	T 41	—	Sleip	38	4	Kåre P Haram, Haramsgrend
31 Må Real	22.0	7.0	2.0	—	—	T 53	—	Real	53	5	Johan J Strand, Haramsgrend
32 Må Vito	18.6	6.4	2.7	—	—	T 45	—	Sleip	45	7	Martin Brox, Haramsgrend
33 Må Marna	23.0	7.0	2.3	—	—	T 56	—	Marn	56	9	Bjarne S Haram, Haramsgrend
34 Må Nieselpriem	27.0	6.0	3.0	—	—	T 37	—	Wich	30	5	Edvard P Moser, Haramsøy
35 Må Glup	19.1	6.4	3.2	—	—	T 25	—	Amer	22	6	Hans K Austnes, Haramsøy
36 Må Ran	16.0	5.0	3.0	—	—	T 42	—	Japp	52	2	Jan Maurstad, Haramsøy
37 Mkr Bådvar	55.2	14.5	7.4	32	9	T 29	53	Brun	52	84	Andr A Haram m fl, Haramsgrend
38 Mk Torfinn	29.8	10.0	4.8	—	—	T 46	—	Vold	49	22	Konrad O Haram m fl, Haramsøy
39 Må Sleipner 2	21.0	6.0	3.0	—	—	T 35	55	F M	22	3	Thor Ylving, Haramsøy
40 Ms Nora*	43.6	14.6	5.7	19	12	T 07	—	Finno	?	42	Nils N Austnes, Haramsøy
41 Må Per	18.5	6.0	3.0	—	—	T 30	—	motor	35	5	Hans H Austnes, Haramsøy
42 Mk Barlitjell* <sup>o</sup>	66.0	17.0	8.9	36	13	T 19	—	Finø	44	100	Leif W Austnes m fl, Haramsøy
43 Ms Ally* <sup>o</sup>	52.0	18.0	8.0	40	11	T 10	—	Popu	29	70	Andreas P Austnes m fl, Haramsøy
44 Ms Rollo	26.0	7.5	3.7	—	—	T 29	52	Hjels	44	7	Anders Stormes, Haramsøy
45 Mk Jim	30.0	9.0	4.5	—	—	T 45	—	Finø	45	2	Lars B Flem m fl, Longva
46 Må Von	24.2	9.3	4.7	—	—	T 37	—	Avan	30	20	Sevr O Ulla, Haramsøy
47 Må Kvikk	18.0	5.0	2.5	—	—	T 54	—	Albin	56	7	All Ulla, Haramsøy
48 Mkr Ulla- holm* <sup>o</sup>	67.6	18.9	8.9	63	18	T 36	—	Disel	49	180	Arne Tomren m fl, Haramsøy
49 Mkr Skarvåg* <sup>o</sup>	64.8	17.5	8.5	46	11	T 52	—	Heim	52	100	Karl Aakre m fl, Haramsøy
50 Mkr Fausken	38.0	11.0	5.5	59	—	T 44	—	Heim	59	20	Kåre Ulla m fl, Haramsøy
51 Ms Truls	36.5	10.0	5.0	—	—	T 45	59	Helse	45	15	Knut K Aakre m fl, Haramsøy
52 Mkr Longva* <sup>o</sup>	99.9	20.7	10.5	156	81	J 53	54	Hjels	53	180	Jon O Longva m fl, Gåseid

**GT KOBBERSTOFF**  
TOPPEN AV BUNNSTOFF

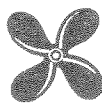



Farkostens nummer art og navn	Lengde	Bredde	Dybde	Tonn		Maskin		Eierens (den korresponderende reders) navn og postadresse			
				Br.	Nt.	Materiale Byggear	Ombår	Hva slags	Byggear	H. K.	
53 Mk Sjø- blomsten* <sup>o</sup>	50.5	15.1	7.1	30	10	T 07	36	Drøn	47	60	Sv P Flem m fl, Longva
54 Må Kjalk	29.0	9.0	4.0	—	—	T 41	—	motor	42	6	Karl O Longvastrand, Longva
55 Mk Harøy*	71.3	19.0	9.8	76	24	T 49	—	Unio	57	240	Bjarne Flem m fl, Longva
56 Mkr Jotun*	81.9	19.1	10.0	81	26	T 49	58	Brun	58	220	Johan I Longva m fl, Longva
57 Må Jakken	17.5	6.0	3.0	—	—	T 51	—	Kvik	51	6	Kristen Helle m fl, Longva
58 Mkr Hellar	32.0	8.0	4.2	—	—	T 53	55	Nogv	53	10	Egil Helle, Longva
59 Mk Von	36.0	12.3	5.3	—	—	T 38	—	Hjels	38	16	A O Rødstøl m fl, Haramsgrend
60 Mkr Skulegg* <sup>o</sup>	48.1	15.7	6.8	24	7	T 53	—	Heim	53	60	Ludvig H Rogne m fl, Longva
61 Mkr Henko* <sup>o</sup>	99.2	21.1	10.2	159	75	J 56	57	Hjels	56	220	Harald Longva m fl, Longva
62 Mkr Lang- stein* <sup>o</sup>	66.4	19.0	8.5	59	18	T 53	—	Brun	58	220	Sigmund Flem m fl, Longva
63 Mkr Brage*	66.9	19.0	9.1	76	26	T 52	—	Hjels	55	180	Kåre M Longva m fl, Longva
64 Mkr Jano* <sup>o</sup>	43.0	13.0	5.0	—	—	T 59	—	Albin	59	75	Ansgar Meltevik m fl, Longva
66 Mkr Rangø* <sup>o</sup>	68.2	18.0	8.4	71	21	J 54	—	Unio	54	150	Olav K Rogne m fl, Longva
67 Mkr Longva- fjord* <sup>o</sup>	73.9	20.4	10.4	94	29	T 57	—	Heim	57	150	Elias Longva m fl, Longva
68 Ms Marna* <sup>o</sup>	29.0	9.5	5.0	—	—	T 38	—	Marn	38	24	Joh G Longva, Longva
69 Mkr Nyrapp* <sup>o</sup>	48.5	16.5	7.6	37	12	J 53	—	Heim	53	100	Petter H Nogva m fl, Longva
70 Mkr Nymark* <sup>o</sup>	71.9	20.4	9.5	94	45	J 54	—	Heim	54	150	Kåre Rogne m fl, Longva
72 Mk Hovden* <sup>o</sup>	55.9	16.0	8.2	39	11	T 10	46	Finø	48	100	Edv M Otterlei m fl, Fjertoft
74 Mk Brustind* <sup>o</sup>	62.7	16.2	7.6	44	14	T 19	46	Heim	53	130	Jonas J Otterlei m fl, Fjertoft
75 Mkr Uksnøy* <sup>o</sup>	98.4	21.0	10.2	154	63	J 55	56	Vølun	55	300	L K Uksnøy m fl, Myklebost, Har.
76 Mk Kvit- stein 1* <sup>o</sup>	77.0	18.0	9.0	75	—	T 49	57	Brun	55	220	E N Myklebust m fl, Myklebost
77 Mk Guttorm 2* <sup>o</sup>	50.0	13.5	6.8	22	7	T 39	50	Finø	39	42	Olav B Fjertoft m fl, Fjertoft
79 Mkr Stratos* <sup>o</sup>	66.8	19.7	9.3	88	39	J 54	—	Finø	54	150	Knut R Fjertoft m fl, Fjertoft
80 Mkr Husland*	55.3	15.6	7.9	38	11	T 15	43	Finø	32	70	Arne M Fjertoft m fl, Fjertoft
81 Mk Vikstrøm	76.3	19.0	8.9	72	31	T 39	—	Wich	39	150	H M Myklebust m fl, Myklebost H
82 Mk Marken	45.7	14.3	7.2	—	—	T 14	59	Heim	31	30	Olav O Fjertoft m fl, Fjertoft
83 Må Kjapp	17.0	6.0	2.5	—	—	T 42	—	J A P	?	4	Oddvar Otterlei, Fjertoft
84 Mkr Fernon* <sup>o</sup>	62.7	17.5	8.2	48	14	T 53	—	Brun	53	130	Mindor Lind Fet m fl, Fjertoft
85 Mkr Broegg* <sup>o</sup>	70.0	18.0	9.4	58	17	T 48	—	Hjels	59	220	Gjert Fjertoft m fl, Fjertoft
86 Mk Eros 1*	61.7	15.6	7.5	35	11	T 15	36	Wich	47	120	Bernt P Flem m fl, Longva
87 Mkr Tuften* <sup>o</sup>	55.0	14.0	7.0	25	8	T 46	48	Finø	46	50	Petter N Fjertoft m fl, Fjertoft
88 Må Nymak	25.0	7.5	3.5	—	—	T 44	—	Klaus	44	5	Inge J Fjertoft, Fjertoft
89 Mkr Radin* <sup>o</sup>	68.4	19.5	8.8	658	221	J 55	—	Wich	58	240	Kåre H Fjertoft m fl, Fjertoft
90 Mkr Ole Vik* <sup>o</sup>	71.2	20.0	9.6	74	21	T 54	—	Heim	54	130	H Hagen, Myklebost, Haram
92 Mkr Kato* <sup>o</sup>	79.8	21.9	9.8	122	37	J 57	—	Alfa	57	280	O Myklebust m fl, Myklebost, Har.
93 Må Fram	16.5	5.0	2.5	—	—	T 17	—	Even	48	3	Ragnv Myklebost, Myklebost, Har.
94 Mkr Riston* <sup>o</sup>	70.3	20.0	9.4	77	20	T 53	—	Finø	53	130	Kr Risbakk m fl, Myklebost, Haram
95 Mk Havglimt	35.0	12.5	6.0	—	—	T 21	—	Heim	40	28	M E K Fjertoft, Fjertoft
96 Mkr Ulla* <sup>o</sup>	75.0	19.4	10.2	90	35	T 50	—	Finø	50	180	Håkon Falk m fl, Myklebost, Haram
97 Mk Árvåg* <sup>o</sup>	60.6	15.8	6.2	41	12	T 13	47	Brun	50	100	Agv L Flem m fl, Longva
98 Må Skjæla	16.0	5.0	2.0	—	—	T 40	—	J A P	54	1	Knut Løken, Kjerstad
99 Ms Teisten	25.0	7.0	3.0	—	—	T 43	—	Stord	43	5	Rasmus Løvøy, Myklebost, Haram
103 Mkr Polar- tind* <sup>o</sup>	86.0	19.2	9.3	89	30	T 17	51	Wich	49	180	L/L Selfanger Polartind, Brattvåg



## SUNNMØRE KREDITBANK A.s

Fiskebåtrederne benytt Dem av vår nyopprettede regnskapsavdeling.  
Vi har øvede folk som kan ta seg av Deres regnskaper.  
Henvend Dem til oss for nærmere opplysninger.

Farkostens nummer, art og navn	Lengde	Bredde	Dybde	Tonn		Materiale	Byggeår	Ombået	Maskin		Eierens (den korresponderende reders) navn og postadresse
				Br.	Nt.				Hva slags	H. K.	
104 Må Bjalgun	25.5	6.4	3.0	—	—	T 52	—	Marn	53	8	Hilmar Austbø, Brattvåg
105 Ms Fisk*°	132.0	22.5	10.0	200	80	J 92	—	Cross	44	480	Petter J Aagre m fl, Haramsøy
106 Mk Koralen 1*°	93.9	20.8	10.6	137	46	T 35	52	Vølu	54	280	Nils Davik, Brattvåg
107 Må Sleipner	21.0	5.5	3.0	—	—	T	—	Sleip	?	5	Peder J Otterlei, Fjertoft
108 Mkr Lyn	24.0	6.0	4.0	—	—	T 35	—	Solo	32	12	P A P Senderland, Brattvåg
109 Ms Glogg	27.0	6.8	4.0	—	—	T 39	—	Grei	?	7	Nils E Myklebust, Myklebost, H.
110 Må Trina	20.0	5.3	3.0	—	—	T 52	—	K-Eri	48	4	Leif O Fjertoft, Fjertoft
111 Mk Nyberg*°	58.2	16.2	8.0	44	12	T 19	46	Heim	49	100	Haldor Farstad m fl, Kjerstad
112 Ms Nog	23.0	6.0	2.8	—	—	T 31	—	Real	31	6	Harald B Strand, Haramsøy
113 Må Trumann	17.0	5.5	3.0	—	—	T 36	—	Amer	28	3	Atle Austnes, Haramsøy
114 Mk Svale	37.8	11.2	5.3	—	—	T 29	—	Finns	44	28	Håkon K Haram m fl, Haramsgrend
115 Må Hummer	18.0	5.0	2.5	—	—	T 45	—	Wohn	49	5	Petter R Fjertoft, Fjertoft
116 Må Evenrud	18.0	5.0	2.5	—	—	T 38	—	Evinr	46	8	Martin Otterlei, Fjertoft
117 Må Rogne	22.5	6.8	2.8	—	—	T 93	—	Nogv	16	3	Peder L Rogne, Longva
118 Må Rapp	17.0	5.0	2.5	—	—	T 44	—	J A P	52	3	Ågne Ulla, Haramsøy
119 Må Kvik	18.0	5.0	2.5	—	—	T 35	—	Even	49	5	Oddvar H Haram, Kjerstad
121 Mk Torgrim	32.0	10.0	3.9	—	—	T 19	37	Grei	17	20	Peter I Hildre, Hildre
122 Må Skvett	19.0	5.1	1.9	—	—	T 50	—	motor	49	5	Ragnv Fjertoft, Brattvåg
123 Må American	20.0	6.0	2.5	—	—	T 17	—	Amer	?	3	Arne Fjertoft, Fjertoft
124 Må Bamse	18.0	6.0	3.5	—	—	T 52	—	Marn	52	8	Ole J Fjertoft, Fjertoft
125 Må Bjart	28.0	8.0	4.0	—	—	T 19	—	Nogv	20	4	Daniel Nogva, Longva
126 Ms Frigg	24.5	7.5	3.7	—	—	T 37	—	Tenfj	27	6	J A J Otterlei, Fjertoft
127 Ms Snogg	24.0	6.5	3.5	—	—	T 48	—	Nogv	48	7	Hans L Alvestad, Brattvåg
128 Må Truls	17.5	5.4	2.2	—	—	T 50	54	J A P	54	3	Petter K Haram m fl, Haramsgrend
129 Må Per	20.0	6.0	3.0	—	—	T 49	—	Marn	?	7	Einar Rosok, Brattvåg
130 Må Mary	18.0	5.5	3.0	—	—	T 51	—	J A P	51	3	Knut Otterlei, Brattvåg
131 Mk Kjell	37.0	12.0	5.4	—	—	T 16	—	Vold	15	14	Joh O Longva m fl, Longva
132 Må Karnera	20.7	5.3	2.1	—	—	T	—	Saffl	36	3	Ole O Ulla, Haramsøy
133 Ms Petter	23.0	6.0	3.5	—	—	T 42	—	Real	42	7	Martin Gundersen, Haramsøy
134 Ms Nyjer	25.0	8.0	3.5	—	—	T 22	—	Alfa	18	4	Ola L Otterlei, Fjertoft
135 Må Ola	23.0	6.5	3.0	—	—	T 33	—	motor	34	4	Johan O Uri, Longva
136 Må Bris	19.0	6.0	3.0	—	—	T 54	—	Sleip	35	5	Leiv Klokk, Fjertoft
137 Mkr Moring°	32.0	9.0	4.0	—	—	A 55	—	Nogv	55	10	K A Hildremyr, Brattvåg
138 Ms Ekko	25.0	7.0	3.5	—	—	T 37	—	Helse	37	6	O Revreit, Hildre
139 Må Sterk	18.0	6.0	3.0	—	—	T 35	—	Sterk	35	2	Nils H Reiten, Hildre
141 Mk Monty	33.0	11.0	5.7	—	—	T 45	—	Vold	36	14	Kåre O Otterlei, Fjertoft
142 M Kvik	30.0	9.9	5.0	—	—	T 26	—	Hjels	28	12	Oskar Flem, Longva
143 Må Grei	17.0	6.0	3.0	—	—	T 47	—	Grei	45	4	Oskar Mydske, Haramsøy
144 Ms Trio	25.0	6.0	3.5	—	—	T 40	—	Real	27	6	Nils J Alvestad, Hildre
145 Må Real	24.4	7.4	4.2	—	—	T 50	54	Real	49	8	Ole O Otterlei, Fjertoft
146 Mk Turbo*°	126.5	24.1	13.6	—	—	J 32	57	Vølu	57	450	Martin Gundersen m fl, Haramsøy
147 Mk Forsøk	31.0	11.0	5.6	—	—	T 13	—	Gide	?	18	Joh R Rønstad, Kjerstad
148 Må Japp	18.0	5.5	2.5	—	—	T 35	—	J A P	52	2	Knut Hjelse, Fjertoft
149 Mkr Siglaos*°	66.1	16.5	9.0	49	19	T 36	53	Finns	57	130	Gunnar L Fjertoft m fl, Fjertoft
150 M Fram	17.0	6.5	2.7	—	—	T 40	—	Solo	50	8	Ottar A Haram, Haramsgrend
151 Mkr Svanen	24.7	7.0	6.0	—	—	T 47	—	Nogv	47	7	Ole H Rogne, Longva
152 Mkr Pluto	29.0	9.0	4.0	—	—	T 49	—	Nogv	49	10	Ingebr Fjertoft, Fjertoft
153 Må Tomeliten	20.2	5.3	2.5	—	—	T	—	Vakt	20	4	Petter Abelse, Haramsøy

OLJE — De er sikker på kvaliteten.



Vestenfjeldske Oljeselskap NOR A.s

Farkostens nummer art og navn	Lengde	Bredde	Dybde	Tonn		Maskin			Eierens (den korresponderende reders) navn og postadresse		
				Br.	Nt.	Materiale	Byggear	Ombår		Hva slags	Byggear
154 Må Trio	25.0	7.0	5.0	—	—	T 58	—	Hjels	35	6	Oskar Austnes, Haramsøy
155 Mk Brodd	35.0	10.2	6.2	—	—	T 19	40	Helse	21	18	E L Fjærtøft, Fjærtøft
156 Mk Drott	30.5	13.0	4.5	—	—	T 24	—	Alpa	8	11	Joh P Otterlei, Fjærtøft
157 Må Torp* <sup>o</sup>	38.0	11.0	5.5	—	—	T 25	52	Hjels	37	25	Martin K Ulla, Haramsøy
158 Må Glimt	25.0	7.0	3.4	—	—	T	—	Nogv	40	4	Hjon Tafjord, Haramsøy
160 Ms Parat	22.0	7.0	3.5	—	—	T 35	—	Nogv	30	5	Knut Uksnøy m fl, Myklebost, H.
161 Må Seien	16.0	5.1	2.0	—	—	T 39	—	Japp	52	3	K O K Haram, Haramsøy
162 Mkr Nor	26.0	7.8	4.0	—	—	T 46	—	Nogv	47	7	Karl E Fjærtøft, Fjærtøft
163 Ms Svalen	23.0	7.0	3.2	—	—	T 90	46	Nogv	49	5	Perri O Haram, Haramsgrend
164 Mkr Von	31.0	9.0	4.8	—	—	T 46	—	Helse	46	8	Nils Helland, Brattvåg
165 Mkr Disko*	102.2	22.8	11.0	146	61	T 38	—	Finø	38	340	Petter I Hildre m fl, Brattvåg
166 Må Dikk	18.0	5.5	2.5	—	—	T 30	—	Japp	54	1	Jonas H Hildre, Hildre
167 Må Fjelltun	16.0	5.0	3.0	—	—	T 30	—	Elgin	51	7	O E Myklebust, Myklebost, Haram
168 Må Petite	18.0	5.0	3.5	—	—	T 51	—	Solo	51	8	E J Myklebost m fl, Myklebost, H.
169 Må Havhesten	19.0	6.0	3.5	—	—	T 33	—	Marn	31	3	Kjell Tønnesen, Kjerstad
170 Ms Skorgenes	27.0	8.0	4.2	—	—	T 47	—	Nogv	47	10	Marius J Alvestad, Hildre
171 Må Kvikk	18.0	5.5	2.5	—	—	T 42	—	Wich	42	2	Sverre A H Hildre, Brattvåg
172 Mkr Jarl	27.0	9.0	5.5	—	—	T 48	—	Nogv	57	10	Rasmus K Alvestad m fl, Hildre
173 Må Bris	17.5	5.5	3.3	—	—	T 47	—	Alda	51	5	H Krogsethagen, Brattvåg
174 Må Bris	32.0	9.0	4.0	—	—	T 41	—	Bussi	42	75	Petter P Austnes, Haramsøy
175 Mkr Sjøfugl	27.0	7.0	4.0	—	—	T 43	—	Nogv	39	7	Sverre Hildre, Brattvåg
177 Må Sputnik 2	18.0	6.1	2.5	—	—	T	—	Clint	58	?	Petter M Alvestad, Hildre
179 Må Rolf	14.3	4.8	1.7	—	—	T 42	—	Japp	50	1	Harald J Otterlei, Fjærtøft
180 Ms Kåre	26.0	7.0	3.5	—	—	T 33	—	Hjels	38	3	Sev S Haram, Haramsgrend
181 Må Ro	18.0	5.8	1.9	—	—	T 55	—	S Kin	55	5	Kaspar Tennøy, Hildre
182 Må Skvetten	17.0	6.0	3.0	—	—	T 46	—	J A P	53	2	Nils Reiten, Hildre
183 Må Bris	22.0	6.0	3.5	—	—	T 34	—	Tenfj	34	4	Nils Hildre, Brattvåg
184 Må Anna	17.0	4.5	3.0	—	—	T 57	—	J A P	57	2	Hans Sønderland, Brattvåg
185 Må Lykken	18.0	6.0	3.0	—	—	T	—	Tenfj	13	3	Petter J Alvestad, Hildre
186 Mk Triumf	37.0	8.0	3.7	—	—	T 29	39	Deutz	39	110	Hans Vestre, Haramsøy
187 Mk Sjø- blomsten	29.7	9.9	4.3	—	—	T 38	—	Heim	46	14	Laurits Grytten m fl, Brattvåg
188 Må Spurven	16.0	6.0	2.0	—	—	T 33	—	Amer	23	3	Kjell Olsen, Haramsøy
189 Mkr Brasken <sup>o</sup>	35.0	11.0	5.0	—	—	T 58	—	Heim	58	35	Jonny O Haram m fl, Haramsøy
191 Må Bjørn	17.0	5.0	3.0	—	—	T 42	—	J A P	53	6	Johan Aakre, Haramsøy
193 Må Daff	16.0	5.5	2.5	—	—	T 44	—	Japp	50	1	Krist P Fjærtøft, Fjærtøft
194 Må Knasten	16.0	5.0	2.5	—	—	T	—	Vold	45	30	Sev Løken, Kjerstad
195 Må Basken	26.0	7.5	4.0	—	—	T 34	—	Tenfj	?	7	Jon Rimme, Haramsøy
196 Mkr Ebbeskjer	24.0	7.0	3.8	—	—	T 35	—	Unio	39	7	Svein B Flem, Longva
197 Ms Skvetten	24.0	7.0	3.0	—	—	T 57	—	Sabb	57	8	Johan H Ulla m fl, Haramsøy
198 Ms Luff	25.9	7.0	2.5	—	—	T	—	Marn	44	5	P L Sønderland m fl, Brattvåg
200 Ms Kjalk	29.5	9.0	4.5	—	—	T 48	—	Heim	47	11	John M J Otterlei, Fjærtøft
201 Ms Bølgen	28.0	8.0	4.0	—	—	T 41	—	Heim	41	7	O N Myklebust, Myklebost, Haram
202 Mkr Marstein	24.0	6.9	3.3	—	—	T 57	—	Sabb	57	5	J Marøy, Myklebost, Haram
203 Mkr Blåmann	32.0	8.0	6.0	—	—	J 52	—	Marn	52	24	Kjell Fjærtøft, Fjærtøft
204 Må Snøgg	27.0	7.5	3.5	—	—	T 45	—	Nogv	46	7	Magnar Otterlei, Battvåg
205 Mk Mørefisk* <sup>o</sup>	104.3	19.0	9.2	120	46	J 08	50	Alfa	50	240	Johan P Åkre m fl, Haramsøy
206 Mk Nils S* <sup>o</sup>	109.5	21.6	12.6	207	80	J 23	49	Cross	48	450	Partr Davik, Brattvåg

**SMØREOLJER TIL ALLE MOTORER  
GASOIL OG PETROLEUM**

AS NORSKE ESSO



Farkostens nummer art og navn	Lengde	Bredde	Dybde	Tonn		Materiale	Byggear	Omb. år	Maskin			Eierens (den korresponderende reders) navn og postadresse
				Br.	Nt.				Hva slags	Byggear	H. K.	
207 Mkr Jano°	32.0	10.0	6.0	—	—	T 56	—	—	Heim	55	20	Ansgar Meltevik, Longva
208 Ms Arne	32.0	11.0	5.0	—	—	T 47	—	—	motor	—	18	Nils Rønstad, Kjerstad
209 Må Kvalstein	18.0	8.0	3.5	—	—	T 56	—	—	Sleip	56	7	Edvin M Otterlei, Fjærtøft
210 Må Clinton	15.3	5.1	1.9	—	—	T 40	—	—	Clint	57	3	Arne A Rogne, Longva
211 Må Napp	17.0	6.0	2.5	—	—	T 36	—	—	J A P	58	2	Ludvik R Otterlei, Fjærtøft
212 Mkr Sjøbris	24.0	7.0	3.5	—	—	T 57	—	—	Sabb	57	8	K P Haram, Haramsgrend
213 Mk Jakk	30.0	10.0	5.8	—	—	T 30	41	—	Lava	?	10	Oddgeir Otterlei, Fjærtøft
214 M Dønning	28.0	9.0	3.9	—	—	T 22	47	—	Hjels	?	10	Harald Rønstad, Kjerstad
215 Må Clinton	16.0	5.0	2.5	—	—	T 58	—	—	Clint	?	4	Bjarne P Alvestad, Hildra
216 Mkr Harøy- buen*°	81.1	21.1	8.6	101	34	J 49	—	—	Man	49	250	L Risbakk m fl, Myklebost. Haram
217 Mkr Fiskenes*°	72.5	20.0	10.0	—	—	T 58	—	—	Brun	58	220	Vilhelm Tomren m fl, Haramsøy
218 Må Fritun	17.0	6.0	2.5	—	—	T 59	—	—	Brig	58	2	A O A Farstad, Kjerstad
219 Mkr Egil	25.0	6.5	3.5	—	—	T 52	—	—	Sabb	52	5	Leif Eikebø, Brattvåg
220 Mk Frøy	34.5	12.4	4.5	—	—	T 25	—	—	Vold	34	22	Olaus Alvestad, Brattvåg
221 Må Grete	20.0	6.0	2.5	—	—	T 58	—	—	Sabb	59	8	Jofred Farstad, Kjerstad
222 Mk Lun	35.6	12.2	5.5	12	3	T 39	—	—	Brun	?	16	Sverre Longva m fl, Longva
224 Mkr Truls	28.0	7.5	3.5	—	—	T 40	53	—	Heim	39	7	Inge Kjerstad m fl, Kjerstad
225 Mkr Finn	30.0	8.5	4.0	—	—	T 46	56	—	Bolin	?	12	Ottar Hellevik m fl, Kjerstad
230 Må Baby	16.0	5.0	3.0	—	—	T	—	—	John	59	3	Rolf K Haram, Haramsgrend
231 Må Fart	17.0	5.1	2.0	—	—	T 59	—	—	J A P	59	3	Ludvik Røgne, Longva
232 Mkr Brasken	28.0	8.0	2.5	—	—	T 50	—	—	Heim	50	14	Rolf Haram m fl, Haramsgrend
235 Mk Bømmel- fjord	116.0	24.1	12.7	268	108	J 28	54	—	Wich	58	480	Johan P Åkre m fl, Haramsøy
233 Må Silver	33.0	11.0	5.5	—	—	J 55	—	—	Marn	55	16	Rolf L Fjærtøft, Fjærtøft
276 Må Framtid	28.0	8.0	4.0	—	—	T 41	—	—	Vold	41	7	Peder J Flem, Longva
306 M Hellefisk*	138.0	23.8	15.9	347	157	J 18	—	—	diesel	?	550	Sevrin Davik m fl, Brattvåg

## M-HD. Hareid — tilsynsmann: Ola Almestad, Hareid.

1 Mk Tampen*°	121.0	20.2	10.4	188	76	J 13	50	—	Cross	48	450	Johs R Hareide, Hareid
2 M Hareid*°	106.6	19.3	9.7	120	49	J 07	—	—	Grena	52	220	Håkon Korsnes m fl, Hareid
3 Mk Kvitnes*	115.7	20.0	10.0	169	69	J 17	—	—	diesel	49	500	Peder J Brandal, Brandal, S.møre
4 Må Snadd	18.0	6.0	3.0	—	—	T 48	—	—	Sleip	48	4	Peter Voll, Brandal, Sunnmøre
5 M Nordingen*°	107.0	19.0	10.0	123	49	J 03	35	—	Wich	52	240	Joh E Hareide, Hareid
6 Må Harald	18.0	5.5	2.5	—	—	T 51	—	—	Marn	51	5	Odd Alme, Brandal, Sunnmøre
7 Mkr Brandal*	101.6	22.6	10.5	157	50	T 10	47	—	Cross	43	375	A/S Polarbjørn, Brandal, S.møre
8 Ms Arvåk*°	104.2	22.8	10.9	148	59	T 12	56	—	Cross	48	400	A/S Polarbjørn, Brandal, S.møre
9 Mk Signal- horn*	103.4	21.5	10.4	133	41	T 14	34	—	Cross	50	450	A/S Polarbjørn, Brandal, Sunnm.
10 Mkr Polaris*°	160.5	28.1	11.9	500	185	J 51	56	—	MAN	50	1200	A.s Selfangeren Polaris, Brandal S.
11 Må Snøgg	18.0	5.5	3.5	—	—	T 47	—	—	Alda	52	5	P J Brandal m fl, Brandal, S.møre
13 Mk Polarie*	105.0	23.4	10.5	173	58	T 17	48	—	Cross	48	375	A/S Polarbjørn, Brandal, Sunnm.
14 Mkr Polarstar*	149.6	26.1	11.7	424	149	J 48	—	—	Atlas	46	900	M Karlsen A/S, Brandal, Sunnmøre
15 Mk Frigg 3*°	61.0	15.4	7.4	37	12	T 16	48	—	Wich	?	100	Olaf L Liaseth m fl, Hjørungavåg
16 Mk Johan E*°	125.5	22.7	10.2	251	110	J 26	—	—	Cros	49	600	A/S Johan E Hareide, Hareid
17 M Islen- dingen*°	106.5	19.2	9.2	134	48	J 06	35	—	Wich	51	240	Johan E Hareide, Hareid

Farkostens nummer art og navn	Lengde	Bredde	Dybde	Tonn		Materiale			Maskin			Eierens (den korresponderende reders) navn og postadresse
				Br.	Nt.	Materiale	Byggeår	Ombår	Hva slags	Byggeår	H. K.	
18 M Fangst* <sup>o</sup>	116.2	19.8	10.0	171	68	J	15	31	Alfa	51	300	A/S Fangst, Hareid
19 Må Kvikkk	18.0	6.0	3.0	—	—	T	47	—	Albin	47	7	Sevrin Liavåg, Hjørungavåg
20 Mkr Isflora*	112.5	23.0	12.0	204	78	T	47	—	diesel	42	300	Rik Larsen m fl, Brandal, Sunnmøre
21 Må Teddy	20.4	5.6	2.4	—	—	T	—	55	F M	51	6	Ole Pilskog, Hjørungavåg
22 M Eystein												
Orre* <sup>o</sup>	111.0	18.3	8.9	121	35	J	7	56	Unio	50	200	A.s Havfiske, Hareid
23 M Fangst- mann* <sup>o</sup>	105.0	22.0	10.4	152	59	T	17	50	Cross	50	450	A/S Fangstmann, Brandal, Sunnm.
24 Må Øyulf*	119.8	20.1	9.7	196	76	J	11	53	diesel	?	336	A/S Øyulf v/ E Hareide, Hareid
25 Må Venus*	51.0	14.0	7.6	—	—	T	12	27	Rapp	27	35	Modolf Bøe, Hareid
26 Må Bard*	105.7	20.3	10.1	138	45	T	12	—	Wich	49	260	A/S Bard, disp E Hareide, Hareid
27 Må Snøgg	18.0	5.0	2.5	—	—	T	—	—	Tenfj	25	3	Johs Øvrelid, Hareid
28 Må Rolf	37.0	12.0	6.0	—	—	T	14	37	Hjels	18	22	Ole Hjelle m fl, Hareid
29 Må Skarbak* <sup>o</sup>	111.1	19.8	9.8	153	67	J	16	—	Lista	?	288	P J Brandal m fl, Brandal, Sunnm.
30 Må Lid* <sup>o</sup>	63.7	15.6	6.9	39	13	T	14	52	Alfa	48	135	Olaf N Øvrelid m fl, Hjørungavåg
31 Må Solstrand	17.5	5.6	2.4	—	—	T	50	—	F M	50	4	Ole Sæth, Hareid
32 Mkr Melshorn* <sup>o</sup>	127.7	24.7	12.0	331	140	J	56	—	dentz	55	660	A.s Melshorn Co., Brandal, S.møre
34 Må Viggo	17.0	6.0	2.5	—	—	T	49	—	F M	50	6	Knut Rogne, Brekke, Hareid
35 Må Hvalrosen*	112.0	24.5	11.1	175	68	T	12	46	Wich	55	480	A/S Polarstrøm, Hjørungavåg
36 Må Bangavåg* <sup>o</sup>	99.0	18.9	9.0	99	33	T	35	49	Alfa	49	240	Ing Moldenes m fl, Hareid
37 Må Fram	25.0	7.7	3.2	—	—	T	31	49	Leva	?	7	Asbj Nielsen, Hjørungavåg
38 Må Smekk	22.0	5.0	3.3	—	—	T	26	—	Real	?	4	Sigbjørn Røen, Brandal, S.møre
39 Mkr Polarsel*	112.0	24.4	11.6	201	73	T	50	—	Cross	50	450	Martin K Brandal, Hareid
40 Må Bjørn	17.5	5.4	2.4	—	—	T	55	—	Vire	54	6	Mikal Marø, Brandal, Sunnmøre
41 Må Safir	18.0	5.5	3.5	—	—	T	39	—	Albin	48	6	Sverre P Brandal, Brandal, S.møre
42 Mkr Flømann*	122.7	23.1	9.5	236	96	J	48	—	Liåen	48	450	A/S Flømann, disp. K Flø, Hareid
43 Må Viking	18.0	6.0	4.0	—	—	T	48	—	Solo	48	8	T Valderhaug, Hjørungavåg
44 Må Flemøy*	107.2	23.2	11.9	181	55	T	17	53	Cross	43	375	Johs H Brandal, Brandal, S.møre
45 Må Måken	15.0	5.0	2.5	—	—	T	45	—	Evinr	35	1	Anders O Lillebø, Brandal, Sunnm.
46 Må Småholm*	59.7	19.4	7.5	57	22	T	45	—	Unio	55	140	Anders Hernes, Hareid
47 M Minna*	105.5	23.6	8.6	132	43	T	37	54	Cross	51	300	Martin Karlsen m fl, Brandal, S.m.
48 Må Start	18.0	5.0	3.0	—	—	T	25	—	F M	48	4	Nils P Brandal, Brandal, Sunnmøre
50 Må Brumle	23.0	7.6	5.0	—	—	T	—	—	Vanc	?	8	Alfred Wolstad m fl, Hareid
51 Må Rapp	15.5	5.0	2.5	—	—	T	47	—	J A P	56	1	Ingvald Sulebakk, Hareid
52 Må Rapp	17.0	5.8	?	—	—	T	25	—	Pent	39	7	Hans P Brandal, Brandal, Sunnm.
55 Må Kari	17.0	4.5	3.0	—	—	T	50	—	Albin	50	6	M Bjerkvik, Brandal, Sunnmøre
56 Må Snøgg	30.0	7.0	3.4	—	—	T	17	43	Vold	20	7	Leif J Overå, Hjørungavåg
57 Må Rapp	16.0	6.0	2.4	—	—	T	57	—	J A P	57	1	Ruben R Hareid, Hareid
59 Må Von	38.0	10.0	4.5	—	—	T	48	55	Ngrei	?	18	Peter K Holstad, Hareid
61 Må Blink	17.6	4.9	2.2	—	—	T	45	—	F M	45	3	Nils O Pilskog, Hjørungavåg
62 Må Hjørung	18.1	5.8	2.1	—	—	T	47	—	Amer	?	3	Andr Hjørungnes, Hjørungavåg
63 Må Pil	18.3	5.4	2.5	—	—	T	44	—	Gene	49	4	O P O Nødrelid, Hjørungavåg
67 Må Fart	19.5	6.0	2.9	—	—	T	—	—	CP	?	8	Ottar Korshamn m fl, Hjørungavåg
68 Må Snøgg	21.0	6.0	2.7	—	—	T	23	—	Klaus	22	4	Johs O Brandal, Brandal, Sunnmøre
69 Må Lyn	18.0	5.5	3.0	—	—	T	48	—	F M	48	4	O H Brandal, Brandal, Sunnmøre
70 Må Laupen	18.3	4.8	2.1	—	—	T	43	—	Gray	43	2	Asbj Alme m fl, Hareid
71 Må Von	20.1	5.9	?	—	—	T	48	—	F M	46	4	Erling Fjelley, Hareid
72 Må Jedden	17.0	5.3	3.0	—	—	T	43	—	Albin	52	10	Alf L Brandal, Brandal, S.møre

ENKEL — KORT — KRAFTIG

**NORMO**  
SEMI DIESEL

Salgsavdeling:

**A.S BERGENS MEKANISKE VERKSTEDER**

Postboks 858

BERGEN

Telefon 98 140

Farkostens nummer art og navn	Lengde	Bredde	Dybde	Tonn		Maskin			Eierens (den korresponderende reders) navn og postadresse			
				Br.	Nt.	Materiale	Byggeår	Ombår		Hva slags	Byggeår	H. K.
73 Må Svanen	22.3	6.4	3.1	—	—	T	—	—	Skan	?	5	Bernt Sellereite, Hjørungavåg
74 Må Trygg	18.5	6.0	2.0	—	—	J	52	—	Marn	?	6	Leif Sivertsen, Hjørungavåg
75 Må Tipp Tapp	20.0	6.0	3.0	—	—	T	—	—	Sleip	23	4	Johs H Brandal, Hareid
77 Mk Rapid	35.0	12.0	5.4	—	—	T	09	—	Vold	48	22	Gunnar Fjelly, Hareid
78 Må Risnes	18.0	5.0	3.0	—	—	T	48	—	Albin	48	10	Nikolai Øvrelid, Hjørungavåg
79 Ms Gunbild	62.9	18.4	7.3	46	22	T	95	50	Unio	53	100	A/S Brandal Sildeoljefabrikk, Brandal, Sunnmøre
80 Må Klett	18.1	6.9	2.7	—	—	T	45	—	Marn	49	5	O M Hjørungnes, Hjørungavåg
81 Må Sport	18.0	6.0	2.5	—	—	T	50	—	Solo	50	7	Einar A Røren, Brandal, Sunnmøre
82 Må Laksen	21.0	6.2	2.5	—	—	T	49	—	Marn	52	8	Otto Liavåg, Hjørungavåg
83 Må Snogg	18.0	6.0	6.0	—	—	J	28	—	Sleip	48	4	Edvin Liavåg m fl, Brandal
85 Må Neptun	21.0	6.0	3.5	—	—	T	—	—	motor	?	6	Per L Brandal, Hareid
86 Ms Fisk	29.0	8.5	4.0	—	—	T	40	—	Farst	39	6	Karl Korshamn, Hjørungavåg
87 Må Pilen	18.0	5.0	2.5	—	—	T	46	—	J A P	54	1	Kristian Skjeide, Hareid
88 M Polarbjørn* <sup>o</sup>	165.6	28.6	11.8	486	209	J	32	50	Noha	50	1020	A.s Polarbjørn, Brandal, Smøre
89 Mkr Polarhav* <sup>o</sup>	178.0	31.6	13.0	—	—	J	57	—	Noha	56	1385	P S Brandal Co m fl, Brandal, S.m.
91 Må Tor	20.0	5.0	2.0	—	—	T	—	—	motor	?	2	Peter Overå, Hjørungavåg
92 Må Fram	22.3	6.4	3.2	—	—	T	40	—	Klaus	42	5	Albert Hovland, Brandal, Sunnm.
93 Må Ny Alm	18.0	6.0	2.4	—	—	T	55	—	Real	45	4	Bjarne Alme, Hjørungavåg
95 Må Ny Lasse	22.6	6.9	3.0	—	—	T	57	—	Sabb	56	8	Håkon Kirkebø, Brandal, Smøre
96 Må Ole Bjørn	16.0	5.0	3.0	—	—	T	52	—	J A P	57	2	Odd Thomassen, Hjørungavåg
97 Må Rapp	18.0	6.0	3.5	—	—	T	48	—	F M	48	5	Svein S Molskred, Brandal, Smøre
98 Må Sport	20.7	5.7	2.2	—	—	T	51	—	Evinr	57	18	O K Brandal, Brandal, Smøre
99 Mkr Har- eidingen	129.6	23.1	12.8	295	129	J	24	49	deutz	49	500	J E Hareid A.s. Hareid
100 Må Svanen	18.0	6.0	2.5	—	—	T	49	—	F M	49	5	Ståle Hornlid, Hareid
102 Må Lilienes	19.1	5.3	2.9	—	—	T	—	51	Sabb	51	4	Karl A Alme, Hjørungavåg
105 Mkr Liv	25.0	7.6	4.5	—	—	T	—	58	F M	57	8	Hans Håbakk, Hareid
106 Må Anders	23.0	6.7	3.2	—	—	T	58	—	Sabb	58	8	Anders Kløvning, Hareid
107 Må Fløgutten	15.5	5.1	2.5	—	—	T	36	58	J A P	58	1	Gustav Flø, Hareid
108 Må Måken	17.5	6.4	3.2	—	—	T	53	—	Albi	53	9	Ivar Jakobsen, Hareid
109 Må Malnir	15.1	5.6	2.2	—	—	T	42	—	Willi	?	3	Lodve Grønevet, Hjørungavåg
110 Må Lettvint	18.0	6.0	3.0	—	—	T	—	—	Sabb	59	8	Arthur M Rise, Hareid
111 Må Rita	16.3	5.1	2.2	—	—	T	58	—	J A P	57	3	Håkon Brudevik, Hjørungavåg
112 Må Jon	19.2	5.6	2.6	—	—	T	35	59	Sabb	50	4	Ole Hjelle, Hareid
113 Må Tourist	22.3	6.4	3.0	—	—	T	52	—	Tennf	?	5	Erling Erlandsen, Hareid

## M-HN. Hen — tilsynsmann: Sverre Brevik, Isfjorden.

1 Må —	32.0	9.0	4.0	—	—	T	46	—	Marn	53	16	Treff Notlag, Isfjorden
3 Mkr Kvikk	23.0	6.6	4.2	—	—	T	40	—	Heim	40	7	Karl H Brevik, Isfjorden
4 Må Bas	18.0	4.0	3.0	—	—	T	51	—	Sleip	51	4	Harald Morstøl, Isfjorden
5 M Rapp	42.0	16.0	?	—	—	T	30	47	Rapp	?	29	Isfjordens Notlag, Isfjorden
6 Mk Sogni	59.5	15.9	9.0	37	13	T	19	44	Vold	42	50	Fridt Gridseth, Isfjorden
7 Må —	31.0	9.0	4.0	—	—	T	49	—	Marn	?	24	Ole M Tokie, Isfjorden
11 Må Mary Ann	21.0	5.0	3.0	—	—	T	30	—	Nogv	?	5	Oddfr Takle, Isfjorden
13 Må Chaplin	20.0	6.0	3.0	—	—	T	15	—	Nogv	19	3	Håkon Morstøl, Isfjorden
14 Må Tørlen	28.0	7.5	5.0	—	—	T	27	—	Finø	27	12	Harald Brevik m fl, Isfjorden

## VAAGLAND BÅTBYGGERI A/L

Vågland pr. Kristiansund N.

Telefon: Vågland.

NYBYGG I TRE OG STÅL. REPARASJONER.

Farkostens nummer art og navn	Lengde	Bredde	Dybde	Tonn		Maskin			Eierens (den korresponderende reders) navn og postadresse			
				Br.	Nt.	Materiale	Byggeår	Ombår		Hva slags	Byggeår	H. K.
1 Mk Kvikk	29.0	8.0	4.0	—	—	T	—	49	Helse	31	8	Rasmus Lervik, Tjørvåg
2 Mkr Langenes*	95.5	23.3	10.9	145	72	T	50	—	Cross	42	300	Petter K Sævik m fl, Rimøylandet
3 Mkr Leine- bjørn* <sup>o</sup>	66.0	17.5	9.0	49	14	T	51	—	Brun	51	100	Andr A Leine m fl, Leinøy
4 Må Laksen	21.0	6.0	3.0	—	—	T	54	—	Aida	?	5	Olav Kopperstad m fl, Nerlandsøy
5 Mk Norden 3*	62.0	15.7	8.2	34	10	T	17	39	Wich	50	50	Emil A Leinebø m fl, Leinøy
6 Mk Oskar 3*	61.6	15.6	7.4	41	14	T	01	53	Gren	50	84	Georg P Leine m fl, Leinøy
7 Mk Leineleit*	60.7	15.2	7.0	29	9	T	98	48	Grän	50	60	Olav A Nærø m fl, Leinøy
8 Må Storfjord	19.1	5.9	2.6	—	—	T	—	—	Clint	59	3	Hans Ødegård, Eiksund
9 Mkr Trål*	52.0	14.5	7.5	—	—	T	46	—	Brun	46	50	Gerh L Nerland, Kvalsvikøy
10 Ms Havsulen* <sup>o</sup>	85.0	21.1	8.4	101	43	T	—	45	Wich	?	150	A/S Floer & Br. Voldnes, Fosnavåg
11 Mkr Nørleif* <sup>o</sup>	73.2	20.0	9.5	91	26	J	55	—	Unio	55	150	Peder Røgne m fl, Leinøy
12 Mk Vågen 1* <sup>o</sup>	64.4	18.2	8.9	48	21	T	33	—	Finø	52	100	Hans Myrevågenes m fl, Tjørvåg
13 Må Steddy	19.0	5.5	3.0	—	—	T	20	—	Kelvi	20	6	Peder L Sunde, Eiksund
14 Mk Alf Arne	59.0	16.0	7.0	39	11	T	47	—	Brun	47	84	Ivar Leinebø m fl, Leinøy
15 Mkr Remø- buen* <sup>o</sup>	90.5	22.6	10.9	155	58	J	55	—	Alfa	55	240	Knut H Remøy m fl, Rimøylandet
16 Mkr Flud* <sup>o</sup>	68.6	19.8	9.5	79	23	T	54	—	Wich	48	100	Isak I Kvalsund, Nerlandsøy
17 Mkr Radar* <sup>o</sup>	63.1	17.6	9.0	54	16	T	52	—	Unio	52	120	Norv Frøystadvåg m fl, Leinøy
18 Mk Barmnes*	87.0	16.7	8.4	79	28	J	04	—	Hjels	48	120	Gunnar Kvalsvik m fl, Kvalsvikøy
19 Mk Moody	33.0	10.5	5.0	—	—	T	10	—	Hjels	31	12	Ingebr Bergsnes m fl, Eggesbønes
21 Mk Glimt* <sup>o</sup>	47.0	13.8	7.0	—	—	T	06	40	Wich	38	30	Ingv P. Flusund m fl, Leinøy
22 Mk Remøy- fjord* <sup>o</sup>	67.0	17.0	9.0	49	12	T	17	48	Wich	57	160	Rolf P Remøy m fl, Rimøylandet
23 Mkr Selstein* <sup>o</sup>	99.8	22.0	10.0	184	68	J	55	—	Wich	54	240	Magnus Berge, Eggesbønes
24 Mk Sjø- fuglen 2* <sup>o</sup>	65.5	17.8	9.0	50	15	T	15	48	Wich	58	160	Gehr A Remøy m fl, Rimøylandet
25 Må Brødrene Sævik <sup>o</sup>	30.0	7.0	4.0	—	—	T	50	—	Marn	50	16	Magne Sævik m fl, Eggesbønes
26 Må Mahuni	23.0	7.5	5.0	—	—	T	44	—	FM	44	5	A Hjølmeseth m fl, Eggesbønes
27 Mkr Ragnhild* <sup>o</sup>	49.0	16.0	8.0	—	—	T	00	51	Pent	56	126	Knut P Voldsund m fl, Rimøyland.
28 Mk Nynseptun*	63.1	16.4	8.3	50	13	T	01	48	Wich	35	90	Hans O Hansen m fl, Eggesbønes
29 Mkr Ny Eros* <sup>o</sup>	67.1	19.5	9.6	77	24	T	56	—	Brun	46	220	J B Eggesbø m fl, Eggesbønes
30 Må Reite Notlag <sup>o</sup>	32.9	12.7	4.2	—	—	T	53	—	Marn	53	16	Asbjørn Reite m fl, Leinøy
31 Mkr Gollenes* <sup>o</sup>	72.0	18.8	9.5	63	20	T	49	—	Brun	49	100	Konr I Kvalsvik m fl, Kvalsvikøy
32 Mk Fri*	55.0	14.0	6.9	23	6	T	16	37	Rapp	37	45	Peter S Kvalsvik m fl, Kvalsvikøy
33 Ms Svanen	30.0	10.0	5.5	—	—	T	35	50	Hjels	48	12	Peder N Hepsø, Kvalsvikøy
34 Mk Fendring* <sup>o</sup>	55.8	15.1	7.6	31	10	T	16	37	Vold	50	50	Sverre Sunnes m fl, Leinøy
35 Mk Brødrene	54.5	14.0	7.5	—	—	T	15	38	Vold	36	30	Peder J Nerland m fl, Kvalsvikøy
36 Mk Jarle* <sup>o</sup>	53.0	15.7	6.3	30	10	T	27	48	Hjels	46	40	Nils K Kvalsvik, Kvalsvikøy
37 Mk Torvik- trygg* <sup>o</sup>	56.5	15.2	7.9	35	10	T	—	50	Unio	37	30	Johs O Torvik m fl, Leinøy
38 Mkr Teige* <sup>o</sup>	72.0	19.4	9.5	64	21	T	49	—	Hjels	49	120	Konr O Teige m fl, Nerlandsøy
39 Mk Osvald*	54.0	15.0	7.4	27	7	T	15	32	Wich	44	40	Peder K Remø m fl, Rimøylandet
40 Mk Brødre- ne 5* <sup>o</sup>	54.9	15.9	7.6	37	10	T	15	39	Wich	39	50	Hans K Remøy m fl, Rimøylandet



**AKTIV** kobberstoff  
for ren bunn.

Farkostens nummer art og navn	Lengde	Bredde	Dybde	Tonn		Materiale	Byggeår	Omb.år	Maskin		Eierens (den korresponderende reders) navn og postadresse
				Br.	Nt.				Hva slags	H. K.	
41 Mk Dogger	60.6	16.4	7.9	46	15	T 20	—	Brun	49	100	Knut Nerland m fl, Kvalsvikøy
42 Må Notbruk °	31.0	7.0	4.0	—	—	T 50	—	Marn	54	16	And Voldnes m fl, Eggesbønes
43 Mkr Knut Hansen*	80.0	20.0	10.0	90	33	J 50	—	Alfa	50	180	Per J Remøy m fl, Rimøylandet
44 Mkr Øyborg	70.0	18.5	9.5	61	—	T 45	—	Hjels	44	120	Peder G Remøy, Rimøylandet
45 Mk Havflora*	60.0	17.5	9.0	49	14	T 49	—	Unio	54	100	Alfr Kvalsvik, Kvalsvikøy
46 Mkr Sjøbris* °	82.3	22.3	11.1	119	36	T 53	—	Hjels	53	180	Knut Håheim m fl, Rimøylandet
47 Mkr Høy- dølen* °	45.8	15.2	7.0	24	6	T 50	—	Vold	54	70	Olav Skorpen m fl, Flåvår
48 Må Svana	20.0	6.0	3.0	—	—	T 49	—	FM	48	6	Martin Kvalsund, Nerlandsøy
49 Må Trysel Knut	20.0	6.5	4.0	—	—	T 52	—	FM	52	4	P M Voldsund, Leinøy
50 Mkr Lano* °	50.9	13.3	6.5	30	10	J 54	57	Vold	54	30	Korn Kvalsund, Nerlandsøy
51 Mk Hjalmar* °	54.5	14.0	7.9	26	7	T 07	35	Finø	38	60	Joas O Kvalsund m fl, Nerlandsøy
52 Mk Normann*	49.8	14.6	6.5	24	6	T 08	31	Vold	48	50	Herøy Cann. Co A/S, Moltustrand.
53 Ms Tjalken	26.0	9.0	4.2	—	—	T 40	—	Vold	45	7	Andr Remøyholm m fl, Leinøy
54 Mk Lange- nes 2* °	68.0	16.5	8.2	50	12	T 17	42	Brun	51	100	Kr K Moltu m fl, Moltustranda
55 Må Sigmund	20.0	6.0	3.0	—	—	T 45	—	Japp	54	1	Marius Kvalsvik, Kvalsvikøy
56 Mk Leinøy*	71.4	16.0	8.3	62	31	J 00	—	diesel	38	110	Edin Leine m fl, Leinøy
57 Må Sabben	22.0	6.0	3.0	—	—	T —	53	Sabb	53	4	Konr Moltumyr, Moltustranda
58 Mk Fram 3* °	70.0	16.5	9.0	42	15	T 39	44	Wich	48	120	M K Kvalsvik m fl, Kvalsvikøy
60 Mk Terje Viken	29.0	8.5	4.5	—	—	T 41	—	Helse	18	4	Joak A Remøy, Rimøylandet
61 Må Møre	21.0	6.5	3.0	—	—	T 53	—	Sleip	53	5	Bern Kopperstad, Nerlandsøy
62 Mkr Boggy*	65.0	19.0	9.5	59	21	T 48	—	Unio	47	100	Reidar Kleppe m fl, Gurskøy
63 Må Flusund Notbruk	30.0	8.0	3.7	—	—	T 30	—	Marn	45	8	A Flusund m fl, Flusund
64 Mk Kvalsund* °	59.9	18.3	8.7	46	15	T 39	—	Finø	53	130	G K Kvalsund m fl, Nerlandsøy
65 Ms Polara*	72.7	18.0	8.9	47	27	T 07	—	Laval	35	80	Charles Børge, Rimøylandet
66 Ms Nautilius	31.2	8.9	3.7	—	—	T 32	42	Gide	32	7	Torbjørn Bøe, Bølandet
67 Må Snøgg	18.0	5.0	3.0	—	—	T 49	—	Sleip	27	5	Olaf Gjerde, Herøy, Sunnmøre
68 Må Bruse	19.0	5.8	2.8	—	—	T 49	—	FM	48	4	Lars Husholm, Flåvår
69 Må Lillenes	20.0	6.0	3.0	—	—	T 20	—	Wich	?	3	Osv Lillenes, Tjørvåg
70 Ms Kvalnes* °	66.6	19.0	8.0	65	18	T 49	—	Brun	49	100	Ingv Pareliusen m fl, Runde
71 Må Nor	26.0	8.0	4.4	—	—	T 16	25	Helsé	16	4	Knut Næro, Leinøy
72 Mkr Brødrene Sævik*	92.1	22.8	10.8	140	43	T 49	—	Alfa	49	240	M Sævik m fl, Eggesbønes
73 Må Anda	20.0	6.3	2.8	—	—	T 37	—	Solo	36	4	Halvar Skorpen, Fosnavåg
74 Mk Artik*	98.9	17.6	8.6	104	48	J 99	48	Hjels	48	124	Tomas A Bøe m fl, Bølandet
75 Må Rap	27.0	10.0	4.0	—	—	T 94	—	Hjels	18	5	Ingebr K Berge, Eggesbønes
76 Ms Torvikholm*	70.0	18.6	9.3	67	22	T 46	—	Unio	46	100	Joas O Torvik m fl, Bølandet
77 Mkr Dyrhaug* °	68.3	19.2	9.2	—	—	T 57	—	Wich	51	120	Rolf Dyrhaug, Moltustranda
78 Mk Snøgg 2*	55.5	15.0	7.5	30	8	T 16	34	Pent	58	150	Andr Lillenes, Tjørvåg
79 Mkr Knutson*	77.0	19.5	10.3	81	39	T 34	—	Unio	34	80	Arthur K Sævik, Rimøylandet
80 Mkr Pokal*	64.0	16.8	8.4	49	14	T 30	49	BK	58	240	Hans O Sævik m fl, Leinøy
81 Mk Osnes 2 °	49.3	15.0	6.3	25	7	T 28	—	Finø	28	50	Adolf A Espeseth m fl, Leinøy
82 Mk Havhesten*	61.9	17.6	9.1	54	28	T 62	45	Unio	38	60	A/S Gerh Voldnes, Fosnavåg
83 Mk Elin	98.0	23.0	12.0	141	91	T 08	—	Bolin	53	220	Andreas Moltu m fl, Tjørvåg
84 Må —	30.0	8.5	4.0	—	—	T —	—	Marn	37	8	Eiksund nye notlag, Eiksund

MERCEDES



BENZ

DIESELMOTORER

 A/S Lorentzen & Wettre  
 LORNTZEN & WETTRE  
 Fødsels 31. Okt



Farkostens nummer art og navn	Lengde	Bredde	Dybde	Tonn		Maskin			Eierens (den korresponderende reders) navn og postadresse		
				Br.	Nt.	Materiale Byggeår	Ombår	Hva slags		Byggeår H. K.	
85 Må Kampen	21.0	7.0	3.0	—	—	T 10	39	Kamp	15	5	Alfr S Sævik, Rimøylandet
86 Mk Von	26.0	9.0	4.0	—	—	T 12	—	Hjels	12	4	Ole G Kvalsvik, Kvalsvikøy
87 Mk Lyngstein* <sup>o</sup>	64.7	19.1	8.9	61	17	T 08	50	Hjels	50	120	Knut K Voldsund m fl, Leinøy
88 Må Arnholm	17.0	5.0	3.0	—	—	T 56	—	F M	56	3	Rasmus Moltustøl, Moltustranda
89 Mk Polar	40.3	12.0	6.3	—	—	T 36	—	Vold	36	22	Ivar Næro, Leinøy
90 Må Jap	15.5	5.0	2.5	—	—	T 42	—	J A P	54	1	Henrik Sævik, Rimøylandet
91 Mk Rudolf 1*	53.0	14.5	7.7	26	7	T 18	37	motor	47	60	Ragn Vågsholm m fl, Fosnavåg
92 Mk Øygar 1*	62.5	16.8	7.5	43	12	T 39	56	Wich	39	40	A O Kopperstad m fl, Nerlandssøy
94 Mk Hai* <sup>o</sup>	53.8	16.1	7.4	36	11	T 16	37	Wich	37	40	Peder G Leine m fl, Leinøy
95 Mkr Solbris	30.0	11.0	5.0	—	—	T 53	—	Heim	53	11	Anton Sævik, Rimøylandet
96 Mk Clasina*	76.5	20.7	9.6	99	60	T 16	—	Wich	36	90	Andreas Klangsoyr m fl, Tjørvåg
97 Mk Frøyholm* <sup>o</sup>	59.3	14.5	6.4	31	9	T 19	51	Vold	56	70	Elias J Frøystad m fl, Leinøy
98 Mk Erling 2* <sup>o</sup>	75.0	16.5	8.3	49	14	T 36	48	Wich	38	50	P L Kopperstad m fl, Nerlandssøy
99 Må Hans R	18.0	6.5	4.0	—	—	T 00	—	J A P	56	3	Ragnvald Flusund, Flusund
101 Mk Mai- blomsten* <sup>o</sup>	68.3	17.1	8.3	35	10	T 13	59	Vold	56	100	K M Sævik m fl, Rimøylandet
102 Mk Kvikk	25.3	8.5	3.7	4	1	T 18	48	Heim	48	11	G Voldnes m fl, Gurskøy
103 Må Kvikk	20.0	6.0	4.5	—	—	T 53	—	Alda	52	5	Bertinus Hjelvik, Eiksund
104 Mkr Vestbris* <sup>o</sup>	73.0	19.8	9.8	77	23	T 49	—	Finø	49	150	N J Kvalsund m fl, Nerlandssøy
105 Mkr Håskjær	65.0	17.0	8.4	62	21	T 47	—	Brun	47	84	Jostein Bakke m fl, Nerlandssøy
106 Må Nybris	23.0	6.5	4.0	—	—	T 57	—	Sabb	57	8	Bjarne Teige, Nerlandssøy
107 Mkr Nylon* <sup>o</sup>	74.0	19.6	10.2	78	26	T 49	—	Volu	52	210	Paul J Kvalsund m fl, Nerlandssøy
108 Åå —	30.0	8.8	4.8	—	—	T 27	—	—	—	—	Jens Hansen m fl, Fosnavåg
109 Må Brofoss	17.0	4.0	2.0	—	—	T 45	—	J A P	54	4	Leif Sande, Bølandet
110 Må Turist	20.0	4.0	3.0	—	—	T —	—	Wich	37	2	Sigv Sundnes, Fosnavåg
111 Mk Fredøy*	50.1	14.6	7.1	28	7	T 16	38	Vold	46	50	Alfr S Sævik m fl, Rimøylandet
112 Må Real	22.0	6.0	3.0	—	—	T 54	—	Real	54	5	Hans K Sævik m fl, Rimøylandet
113 Må —	18.0	6.0	2.5	—	—	T 25	—	Japp	54	1	Paul Paulsen, Fosnavåg
114 Mk Skavnes* <sup>o</sup>	60.6	17.4	8.4	49	12	T 17	48	Finø	52	130	Ragnv R Sande, Bølandet
115 Mk Palander	58.0	14.0	8.1	33	10	T 15	37	Wich	29	30	Johan J Teige m fl, Nerlandssøy
116 Må Anda	20.0	6.0	3.0	—	—	T 53	—	Marn	53	5	Helge Pareliussen, Runde
117 Mk Diplom* <sup>o</sup>	60.0	17.5	9.0	50	13	T 53	—	Vold	49	50	Hans Steinsvik m fl, Bølandet
118 Må Snøg	18.0	5.0	3.0	—	—	T 00	—	Vakt	19	4	Hans P H Steinsvik m fl, Leinøy
119 Mk Kaston <sup>o</sup>	51.0	14.0	7.0	—	—	T 16	29	Finø	?	50	Arne Teige m fl, Nerlandssøy
120 Mkr Teigenes* <sup>o</sup>	100.0	22.0	11.4	157	—	J 57	—	Alfa	57	280	Terje Teige m fl, Fosnavåg
121 Må Hjelparen	30.0	6.5	4.0	—	—	T 49	—	F M	49	14	Paul Aurvågild, Tjørvåg
122 Mk Ola	34.0	12.0	5.8	—	—	T 16	—	Finø	20	12	Ole O Måløy, Gurskøy
123 Må Frithjof	26.6	7.0	4.0	—	—	T 33	—	Grei	15	8	Lars Skorpen, Fosnavåg
124 Må Fram	27.0	8.0	3.0	—	—	T 00	—	Grei	08	7	Hans H Igesund m fl, Fosnavåg
125 Mk Per Gynt	27.8	8.0	4.4	—	—	T 34	—	Bjørn	24	5	Isak Bøe, Bølandet
126 Må Flugenes	22.0	6.5	3.5	—	—	T 51	—	F M	51	6	Petter M Sævik, Flusund
127 Må Sigleif	16.0	4.0	3.0	—	—	T 45	—	Japp	54	2	S Skorpen, Moltustranda
128 Mk Solveig 1*	78.0	17.8	7.8	60	20	T 27	38	Wich	42	100	Alfr Remøy, Rimøylandet
129 Mk Havrei	38.0	12.4	5.0	—	—	T 15	—	Vold	39	22	H N Igesund, Fosnavåg
132 Må Stål	23.0	6.0	3.0	—	—	T 52	—	Marn	52	8	Lars L Sunde, Eiksund
133 Mkr Solglimt	27.0	9.0	4.2	—	—	T 51	—	Unio	51	7	Oddm Skinnes m fl, Leinøy
134 Mkr Pacing*	49.6	19.0	8.1	39	15	T 12	47	J M	39	80	Andr P Sævik m fl, Rimøylandet
135 Må Odin	30.0	9.0	4.8	—	—	T 33	—	Nogv	48	10	Magnus Kleppe, Gurskøy



**FISKERIRADAR**

Salg og service langs hele kysten

**AKSJESELSKAPET  
NERA  
OSLO**

Farkostens nummer art og navn	Lengde	Bredde	Dybde	Tonn			Maskin				Eierens (den korresponderende reders) navn og postadresse	
				Br.	Nt.	Materiale	Byggeår	Ombår	Hva slags	Byggeår		H. K.
136 Må Erling	23.0	6.0	4.0	—	—	T 53	—	—	Real	53	5	M Landmark, Rimøylandet
137 Mkr Kato	33.0	10.5	5.1	—	—	T 51	—	—	Heim	51	11	Antoni Frøystadvåg m fl, Leinøy
138 Mk Langholm*	59.5	15.3	8.2	31	9	T 15	39	—	Unio	55	60	Johs Skorpen m fl, Moldtustranda
139 Må Blankholm*	74.3	14.4	8.0	60	21	J 87	49	—	Alfa	36	90	Mindor Frøystad, Leinøy
140 Må Viking	25.0	7.0	3.5	—	—	T 10	—	—	Favo	23	3	Karl S Kvalsvik, Kvalsvikøy
141 Må Snapp	22.0	6.5	4.0	—	—	T 43	—	—	F M	43	5	Peter J Remøy, Rimøylandet
142 Må Kvikk	15.7	5.1	1.9	—	—	T 42	—	—	Sleip	?	4	Øiv Ø Goksøyr, Runde
143 Mk Rundefjor	25.0	8.0	4.0	—	—	T 17	—	—	Kamp	16	6	Karl Teige Runde, Runde
144 Mk Erkna* <sup>o</sup>	73.1	16.5	7.8	58	28	J 07	—	—	Unio	54	140	Sigurd Reite m fl, Flusund
145 Ms Ny Fosnavåg	55.4	16.6	8.0	34	10	T 13	54	—	Vold	54	70	Kåre Velsvik m fl, Fosnavåg
146 Mk Frøytor* <sup>o</sup>	48.9	15.1	6.0	23	6	T 34	—	—	Tuxh	34	42	Elias Røren m fl, Leinøy
147 Mk Aktiv 1*	62.4	15.6	6.8	36	11	T 16	52	—	Vold	58	100	Johs Pettersen m fl, Fosnavåg
148 Må Bris	19.0	6.0	3.0	—	—	T 51	—	—	F M	51	4	Gerhard Leine, Leinøy
149 Mkr Relin* <sup>o</sup>	50.0	26.2	10.3	99	29	J 57	—	—	Brun	57	220	Rolf Kvalsund m fl, Nerlandøy
151 Må Kvik	21.0	6.4	2.7	—	—	T 23	—	—	Sleip	23	4	Åge Stornes, Tjørvåg
152 Ms Torden- skjold	29.0	7.0	4.3	—	—	T 33	40	—	Unio	37	7	Rasm Bergsnev m fl, Herøy
153 Mkr Aksla* <sup>o</sup>	75.5	20.0	9.9	93	27	T 55	—	—	Finø	42	120	Mads Kvalsund, Nerlandøy
154 Mk Magnus*	60.4	16.1	7.8	42	12	T 12	45	—	Wich	35	90	Torv Stenersen m fl, Fosnavåg
155 Må Morfisk	18.0	6.0	3.0	—	—	T	—	—	F M	42	3	Ole Sulebak, Rimøylandet
156 Mk Fix	37.0	12.0	5.7	—	—	T 24	—	—	Alfa	15	14	Andr Stokkset, Gurskøy
157 Mk Glimt 1*	58.7	15.4	7.5	39	13	T 16	53	—	Rapp	37	45	R J Kvalsund m fl, Nerlandøy
158 Må Ingo	18.0	5.0	3.0	—	—	T 15	—	—	Sabb	53	4	Isak Igesund, Fosnavåg
159 Mkr Krystal* <sup>o</sup>	64.5	18.0	8.4	54	17	T 46	—	—	Unio	46	60	Peder P Myrvågnes, Tjørvåg
160 Mk Hendig	22.0	8.2	4.0	—	—	T 11	—	—	Hjels	11	3	Georg Notøy, Fosnavåg
161 Må Kvikk	15.0	7.0	5.0	—	—	T 21	—	—	Sleip	21	5	Petter H Igesund, Fosnavåg
163 Må Trygg	20.0	7.5	5.0	—	—	T	—	—	motor	30	2	Oskar Stenersen, Fosnavåg
165 Mk Fram	30.0	10.0	5.0	—	—	T 38	—	—	Wich	38	10	Laurits Helde m fl, Herøy
166 Må —	30.0	7.0	4.0	—	—	T 39	—	—	Marn	42	8	Magnus Sævik m fl, Eggesbønes
167 Må Nyplein	22.3	6.7	3.0	—	—	T 54	—	—	Sleip	52	4	Petter Torvholm, Flåvar
168 Må Snøgg	20.0	6.0	3.0	—	—	T 54	—	—	Marn	54	5	Petter H Runde, Runde
169 Må Hoffplein	18.0	6.0	2.5	—	—	T	—	—	Sleip	54	4	Fred Fredriksen, Eggesbønes
170 Mk Heia	35.0	11.7	6.0	—	—	T 24	—	—	Rapp	39	17	Otto Kvalsvik, Kvalsvikøy
171 Mk Remø 1* <sup>o</sup>	64.9	16.8	8.2	49	25	T 83	40	—	Gren	50	150	Joh G Remøy m fl, Rimøylandet
172 Må —	32.0	6.0	4.0	—	—	T 36	—	—	Marn	36	8	Nils Nørvåg m fl, Fosnavåg
173 Må Spedd	19.5	6.0	1.1	—	—	T 43	—	—	Real	42	5	Johan H Runde, Runde
174 Ms Snøgg	29.0	9.0	4.4	—	—	T 43	—	—	Vold	42	10	P Moltunyr m fl, Moldtustranda
175 Mkr Kryso- litt* <sup>o</sup>	88.5	20.8	9.3	124	48	T 46	—	—	Alfa	49	240	Peder Myrvågnes, Tjørvåg
176 Må Stoksund	20.0	6.5	3.0	—	—	T 22	—	—	Wich	21	3	Peder Storøy, Herøy
177 Mkr Vestøy* <sup>o</sup>	61.4	17.4	8.1	57	17	J 57	—	—	Alpa	57	180	Andreas Goksøyr m fl, Runde
178 Må Anda	20.0	6.3	3.0	—	—	T 43	—	—	Real	?	5	Alf Dypvik, Fosnavåg
180 Mk Hugnad	29.0	10.0	4.5	—	—	T 10	—	—	Hein	19	10	Rasefiel Klokk, Rimøylandet
182 Må Bergulen	27.0	8.0	4.0	—	—	T 00	—	—	Hjels	17	4	Karl K Kvalsvik, Kvalsvikøy
183 Mk Sander	29.7	8.5	4.3	—	—	T 44	—	—	Hjels	?	12	Hendrik Sande, Fosnavåg
184 Mkr Frøystad- våg	39.0	11.0	5.7	—	—	T 51	—	—	Hjels	?	14	P Moltubakk, Moldtustranda
186 Må Svitun	23.0	6.0	5.0	—	—	T 29	—	—	Sleip	39	5	M P Kopperstad m fl, Nerlandøy

## ASSURANSEFORENINGEN „ISHAVET“

— Gjensidig —

Forsikring av ishavsfartøyer.

Ålesund. — Telef. 2828. Telegr.adr.: Assurancen.

## M-HØ Herøy.

Farkostens nummer art og navn	Lengde	Bredde	Dybde	Tonn			Maskin			Eierens (den korresponderende reders) navn og postadresse	
				Br.	Nt.	Materiale	Byggear	Omb år	Hva slags		Byggear
187 Må Kjell	23.0	6.0	4.0	—	—	T 41	—	Nogv	?	3	Peder Hopen m fl. Fosnavåg
188 Må Laksen	22.0	7.0	2.5	—	—	T 97	—	Tenfj	16	3	Josef P Teige, Nerlandsøy
189 Mk Kvalsvik*	57.4	16.1	7.1	38	10	T 19	46	Wich	40	50	Elert Kvalsvik m fl, Kvalsvikøy
190 Mk Zeta 1*	71.0	18.0	9.0	58	23	T 36	51	Brun	51	160	H N Sævik m fl, Rimøylandet
191 Må Tempo	24.2	7.4	3.5	—	—	T 54	—	Helse	21	4	Torleif Pettersen, Flåvær
192 Mkr S Nykrem* <sup>o</sup>	53.7	15.0	7.4	36	9	T 17	52	Gide	36	65	Oskar Nykrem m fl, Gurskøy
194 Må Stegelholm	20.0	6.0	3.0	—	—	T 41	—	Sabb	40	3	Øyvin Simonsen, Herøy
195 Mkr Nyfalken* <sup>o</sup>	50.4	16.0	6.8	26	8	T 52	—	Vold	52	50	G P Remøy m fl, Rimøylandet
196 Ms Aksel	27.0	8.0	3.6	—	—	T 36	—	Vold	?	7	Gerh G Skorpen, Flåvær
197 Må Roar	14.0	4.0	3.0	—	—	T 43	—	Japp	35	1	Anton Iversen, Rimøylandet
198 Mk Brødrene	36.0	11.8	5.7	—	—	T 31	34	Vold	34	18	Ingv Monsen m fl, Kvalsvikøy
199 Mkr Lun	30.0	9.3	4.6	—	—	T 44	—	Vold	39	10	Lars P Husholm, Flåvær
200 Mk Merkur 1*	58.0	15.1	7.5	30	9	T 12	35	Wich	37	40	Gabr Berge m fl, Eggesbønes
201 8/å —	30.0	8.0	4.0	—	—	T 30	—	—	—	—	Jens Hansen m fl, Fosnavåg
202 Mkr Runde- sund* <sup>o</sup>	70.0	18.0	9.7	61	17	T 48	—	J M	48	100	Jakob S Runde m fl, Runde
203 Ms Truls	27.0	8.0	6.0	—	—	T —	—	Tenfj	26	5	Anton K Torvik, Bølandet
204 Må Laks 2	21.0	6.0	3.2	—	—	T 28	—	Nogv	42	6	E B Andreassen, Eggesbønes
205 Må Sport	21.0	6.0	4.0	—	—	T 51	—	Sabb	51	4	Petter I Skorpen, Runde
206 Må Prins	21.0	6.0	3.0	—	—	T 46	—	F M	49	6	Paulus Runde, Runde
207 Mk Lun	27.7	9.0	4.3	—	—	T 24	—	Finø	33	10	Karstein Nilsen, Runde
208 Må Sabb	22.0	6.5	4.0	—	—	T 49	—	Sabb	33	5	Einar Skorpen, Runde
209 Må Fuglen	21.0	6.5	3.5	—	—	T 29	—	Sabb	34	5	Paul Sævik, Rimøylandet
210 Må Moltu	16.0	6.0	3.0	—	—	T 40	—	Japp	54	1	Sivert Moltu, Moldtustranda
211 Mk Skjold	30.7	10.5	5.0	—	—	T 10	—	Alfa	13	14	Martin Eikenes, Gurskøy
213 Må Sprell	19.5	6.0	3.0	—	—	T 51	—	F M	50	4	Leonhard Runde m fl, Runde
214 Mk Hugnad	32.8	12.1	6.0	—	—	T 20	—	Hein	15	16	Anton P Fosnavåg m fl, Fosnavåg
215 Mk Sjøsprøyt	35.0	12.6	6.8	—	—	T 20	—	Hein	?	26	Sig A Fosnavåg, Fosnavåg
216 Må Truls	21.0	6.0	3.0	—	—	T 50	—	Sabb	52	3	Tormod Hagen, Herøy, Sunnmøre
217 Må Havglytt	23.0	7.0	4.0	—	—	T 53	—	Sleip	56	7	Paul Nerland m fl, Kvalsvikøy
218 Må Ivar Knut- sens Notbruk	32.0	7.0	4.0	—	—	T 56	—	Marn	56	24	Ivar Knutsen, Fosnavåg
219 Ms Duen	27.0	8.0	3.8	—	—	T 38	—	Hein	22	9	Mathias P Løvøy, Moldtustranda
221 Må Kvikk	23.0	7.0	4.0	—	—	T 52	—	Marn	52	8	Arnold K Woldsund, Bølandet
222 Mk Austbris*	62.0	18.0	9.0	50	13	T 50	—	Finø	50	100	Sigurd Runde m fl, Runde
223 Må Tjeld	23.0	6.3	3.3	—	—	T —	32	Tenfj	?	5	Joakim Nørøy, Kvalsvik
224 Mk Havbris	42.0	12.0	7.0	—	—	T 12	24	Unio	30	30	Sigv I Runde m fl, Runde
225 Mk Hein	55.0	14.3	7.7	—	—	T 15	38	Hein	15	16	Ragnv Måløy m fl, Gurskøy
227 Må Pioner	23.0	5.0	2.5	—	—	T 41	—	Marn	42	16	John Botn m fl, Fosnavåg
228 Mk Kjalk	30.0	10.0	5.0	—	—	T —	—	Rapp	22	10	Mandor Runde, Runde
229 Må Snøgg	22.0	7.0	4.0	—	—	T 30	—	Albin	52	10	Rederiet Remøy 1, Rimøylandet
231 Må Stabil	21.2	6.7	3.2	—	—	T 44	—	Stabi	18	5	Paul Eiksund, Eiksund
232 Må Sjøglimt	18.5	5.5	3.5	—	—	T 29	48	Sleip	?	4	Gerh Eksund, Eksund
233 Mk Brødrene	29.0	11.0	5.2	—	—	T 13	—	Alfa	13	5	Ole Knutsen, Fosnavåg
234 Mk Atlas	48.0	14.5	6.0	—	—	T 35	—	Wich	55	30	Hans Feic, Fosnavåg
235 Må Laks	23.0	5.0	3.0	—	—	T 52	—	Marn	52	8	Johan P J Runde, Runde

## SUNNMØRE KREDITBANK A.s

Fiskebåtrederne benytt Dem av vår nyopprettede regnskapsavdeling.

Vi har øvede folk som kan ta seg av Deres regnskaper.

Henvend Dem til oss for nærmere opplysninger.



Farkostens nummer art og navn	Lengde	Bredde	Dybde	Tonn		Maskin			Eierens (den korresponderende reders) navn og postadresse		
				Br.	Nt.	Materiale	Byggeår	Ombår		Hva slags	Byggeår H. K.
236 Må Signal- hammer	18.0	6.0	3.5	—	—	T 53	—	Vill	55	1	J E Sande, Bølandet
237 Må Tass	16.0	5.0	2.0	—	—	T 52	—	Vill	55	2	Kjell Muren, Bølandet
238 Må Truls	23.0	6.0	4.2	—	—	T 34	—	Helse	34	5	Hans J Hansen m fl, Flusund
239 Må Dollaren	20.0	6.0	3.0	—	—	T	—	JAPP	9	3	Johan Brungodt, Kvalsvikøy
240 Ms Svanen	28.0	8.5	3.7	—	—	T 43	—	Vold	43	7	Peder S Smådal, Leinøy
241 Må Måken	18.5	7.0	3.0	—	—	T 20	—	Sleip	55	5	Kåre Berge, Flusund
242 Mk Snøgg	28.0	5.5	3.0	—	—	T 34	—	Vold	13	6	Ole Måløy, Gurskøy
243 Må Jo Jo	18.0	5.0	2.5	—	—	T 30	—	J A P	54	1	Johs Leikanger, Fosnavåg
244 Må Veslekari	23.0	7.0	3.0	—	—	T 20	45	Sabb	53	5	Arne Teige, Nerlandsøy
246 Må Duell	21.6	6.0	3.5	—	—	T 53	—	Marn	53	8	Isak I Teige, Nerlandsøy
247 Må Sabb	21.0	6.5	3.0	—	—	T 40	—	Sabb	40	4	Ole Kolseth m fl, Nerlandsøy
248 Ms Tolla	24.0	7.1	3.3	—	—	T 35	—	Reko	35	7	Andr Tollås, Fosnavåg
249 Må Sprett	19.5	6.0	3.5	—	—	T 52	—	Sleip	39	5	Alfred Kalland, Runde
250 Mk Vesleper	27.0	9.0	4.3	—	—	T 20	—	Helse	19	8	Johs P Teige, Nerlandsøy
252 Må Hjelm	28.5	8.3	3.8	—	—	T 20	—	Reko	19	5	Ingv Sivertstøl, Bølandet
253 Må Alken	22.0	8.0	3.7	—	—	T 40	—	Sabb	40	5	Petter O Kopperstad, Nerlandsøy
254 Må Duks	19.8	6.4	2.5	—	—	T 50	—	F M	48	6	I Kleppestrand, Gurskøy
255 Må Tor	22.0	6.0	2.3	—	—	T	—	F M	49	4	Helge Slettebakk, Moldtustranda
256 Mk Rapp	33.0	8.5	5.7	—	—	T 16	—	Hein	?	12	Charles Skogen, Gurskøy
257 Må G	20.1	5.7	3.0	—	—	T 38	—	Real	23	4	Sevrin Skorpen, Eggesbønes
258 Må Snøgg	20.0	6.0	4.0	—	—	T 51	—	Kvik	51	7	Elias Aurvåg, Tjørnvåg
259 Mk Kvik	26.5	6.0	3.7	—	—	T 19	—	Hein	17	6	Adolf P Djupvik, Fosnavåg
260 Mk Juvel	28.0	8.0	4.0	—	—	T 25	—	Klaus	38	8	Ottar Eiksund, Eiksund
261 Mk Bjarte	24.5	8.2	4.0	—	—	T 20	—	Helse	28	6	Daniel Sæter, Gurskøy
262 Må Trumann	21.0	6.0	3.7	—	—	T 48	—	F M	48	6	Karl Leine m fl, Leinøy
263 Mk Aron	30.0	10.0	5.0	—	—	T 22	41	Hjels	17	6	Nik Myklebust, Fosnavåg
264 Må Glimt	19.0	6.0	3.0	—	—	T 20	—	Sleip	19	4	Fritj G Notøy m fl, Herøy, Sunnm.
265 Må Tiger	26.5	6.9	3.2	—	—	T 20	—	Amer	?	8	Ole Kirkholm, Herøy, Sunnm.
266 Må Trasten	22.8	6.9	3.2	—	—	T 51	—	Sabb	51	4	Magn K Kvalsvik m fl, Kvalsvikøy
267 Må Hauken	17.0	4.8	2.2	—	—	T 42	—	J A P	54	1	Karl Edvardsen, Fosnavåg
268 Må Terje	19.0	5.6	3.0	—	—	T 42	—	Amer	32	5	Sevrin Gjerde, Eiksund
269 Mkr Myklegard	70.0	18.5	7.5	57	21	T 39	—	Wich	40	50	Nik J Myklebust m fl, Fosnavåg
270 Mk Kjell	30.0	11.0	4.0	—	—	T 19	30	Wich	18	18	Rikard Klungsoyr, Tjørnvåg
271 Må Albin	24.0	7.5	5.0	—	—	T 50	—	Albin	?	15	Paul Båtsvik m fl, Gurskøy
272 Må Kvik	19.0	5.5	3.5	—	—	T 35	—	Real	46	4	Karstein Nerlid, Tjørnvåg
273 Må Trygg	20.0	7.2	4.5	—	—	T 39	—	Marn	54	6	Reidar Erntsen, Fosnavåg
275 Må Sjøstjerna	21.0	7.0	4.0	—	—	T 55	—	Sleip	55	7	P J Kvalund m fl, Nerlandsøy
276 Mk Kvass	33.5	11.6	5.3	—	—	T 14	—	Vold	15	10	Nils Husø m fl, Gurskøy
277 Må Snøgg	22.0	6.0	3.2	—	—	T 43	—	Sabb	43	4	Lars Sannes m fl, Nerlandsøy
278 Må Trafik	26.9	9.0	5.8	—	—	T 20	37	Hjels	39	10	Ola Løfall, Fosnavåg
279 Må Von	16.0	3.5	3.0	—	—	T	—	Vill	53	1	Ola Velsvik, Eiksund
280 Må Lita	17.0	5.7	2.8	—	—	T 54	—	Vill	54	1	Sigurd Voldsund, Leinøy
281 Ms Mody	26.0	8.0	4.0	—	—	T 44	—	Sabb	42	5	Palmar Sivertstøl m fl, Leinøy
282 Må Leik	22.0	6.0	2.5	—	—	T	—	Amer	?	4	Karl Hånes, Gurskøy
284 Må Knoll	20.0	5.0	3.0	—	—	T 45	—	Sterk	28	4	Gerhard Kvalsvik, Fosnavåg
285 Mk Grønholm*	56.5	15.0	7.5	28	8	T 40	48	J M	40	60	Joh A Sævik m fl, Rimøylandet
286 Mk Von	39.0	13.0	7.0	—	—	T 16	—	Rapp	25	20	Anton Iversen, Sævik m fl, Rimøy.

Farkostens nummer art og navn	Lengde	Bredde	Dybde	Tonn		Materiale	Byggeår	Ombår	Maskin			Eierens (den korresponderende reders) navn og postadresse
				Br.	Nt.				Hva slags	Byggeår	H. K.	
288 Mk Snøg	23.0	6.0	3.5	—	—	T 20	—	Hjels	16	4	Johs Sævik, Rimøylandet	
289 Må Falk	22.0	7.0	3.2	—	—	T 16	—	Hjels	?	5	Karsten A Sævik m fl, Rimøylandet	
290 Må Truls	20.0	6.0	2.0	—	—	T 41	—	F M	43	3	Anton S Sævik, Rimøylandet	
291 Mkr Dag* <sup>o</sup>	87.4	19.6	9.3	88	29	T 84	48	Wich	38	60	Peder M Feiv, Fosnavåg	
292 Må Lerka	21.0	6.0	4.0	—	—	T 55	—	F M	54	8	H O Sævik, Rimøylandet	
293 Mk Frøyvåg* <sup>o</sup>	66.4	17.2	7.8	49	14	T 23	49	Hjels	50	120	G Frøystadvåg m fl, Leinøy	
294 Må Blue Sea	25.0	7.0	4.0	—	—	T 56	—	MAN	56	75	Ingvald Rundø Co, Runde	
295 Må Rio	17.0	6.0	3.0	—	—	T 55	—	J A P	55	2	Asbj Nedreberg m fl, Eggesbønes	
296 Ms Sabb	23.0	7.0	4.0	—	—	T —	—	Sabb	41	4	Olav K Moita m fl, Moldtustranda	
297 Mk Napp	25.0	8.0	4.0	—	—	T 19	—	Hjels	18	6	Olaf Hungnes, Fosnavåg	
298 Må Pilen	21.2	6.4	3.2	—	—	T 24	—	Real	24	6	Joakim Berge m fl, Leinøy	
299 Må Skarstein	23.0	6.3	3.3	—	—	T 40	—	Vold	40	7	Jakob H Yksnøy, Eiksund	
300 Må Jessi	21.0	6.0	3.0	—	—	T 51	—	F M	51	4	Marius Kvalsvik, Kvalsvikøya	
301 Må Glimt	21.0	5.0	3.0	—	—	T —	—	Real	28	5	Jens Skotnes, Gurskøy	
302 Må Dolly	24.0	7.3	4.0	—	—	T 59	—	Marn	59	8	Bjarne J Remøy m fl, Rimøylandet	
303 Mj Havterna*	91.2	21.4	8.9	109	37	T 74	51	Wich	40	150	A/S Floer og Br. Voldnes, Fosnav.	
304 Mkr Obry* <sup>o</sup>	73.3	20.2	9.6	59	26	T 43	—	Unio	43	60	Håkon Peterson, Fosnavåg	
305 Må Idar	18.0	6.5	3.0	—	—	T 52	—	Vill	55	2	J A Taberg, Moldtustranda	
306 Mk Vikenes* <sup>o</sup>	70.9	17.5	10.0	49	16	T 19	51	diesel	47	135	Hans K Remøy m fl, Rimøylandet	
307 Må Japp	16.0	5.0	3.0	—	—	T 20	—	Japp	54	1	Peder O Leine, Leinøy	
308 Må Trond	23.0	7.0	4.0	—	—	T 24	35	Statt	23	5	Ole G Kvalsvik, Kvalsvikøya	
309 Må Thor	24.0	8.0	3.8	—	—	T 24	36	Sabb	50	5	Ragnv E Notøy, Herøy, Sunnmøre	
310 Må Viken	22.0	6.5	3.5	—	—	T 52	—	Sleip	52	4	Bj L Sævik, Rimøylandet	
311 Mk Dønning	36.0	12.0	5.8	—	—	T 21	—	Hein	25	20	Rikard Vatøy, Gurskøy	
312 Må Per	21.0	6.0	3.0	—	—	T 55	—	Albin	51	12	Hans K Goksøyr, Runde	
313 Ms Ternen	29.0	9.0	3.0	—	—	T 27	—	Wich	?	5	Oddv Guksoyr, Fosnavåg	
314 Må Rapid	16.0	5.5	2.0	—	—	T 45	—	J A P	55	1	Bernhard Berge, Flusund	
315 Må Miks	16.0	5.0	2.0	—	—	T 50	—	B S A	55	4	Joakim Berge m fl, Bølandet	
316 Mk Drivgar* <sup>o</sup>	59.5	17.6	8.1	44	13	T 50	—	Wich	31	40	Ant H Remøy m fl, Rimøylandet	
317 Må Karo	18.0	5.0	2.5	—	—	T 43	—	J A P	55	1	Oskar Arhaug, Bølandet	
318 Må Vesle Norma	19.3	5.4	2.9	—	—	T 38	—	Kerm	37	16	August Nærø, Leinøy	
319 Må Truls	26.9	7.9	3.5	—	—	T 31	—	Mørin	31	6	Sigm Eiken, Eiksund	
320 Må Snøgg	24.0	7.0	3.2	—	—	T 26	—	Sabb	47	4	Fritjof Notø, Herøy	
321 Mk Kari	35.0	13.0	5.0	—	—	T 05	—	Skann	19	15	Odd E Sævik, Rimøylandet	
322 Må Truls	18.1	5.3	2.7	—	—	T 40	—	F M	41	2	Einar P Runde, Runde	
323 Må Asbjørn	19.5	6.0	3.0	—	—	T 51	—	Amer	47	4	L Larsen, Remøy, Rimøylandet	
324 Må Truls	18.0	5.0	2.5	—	—	T —	—	Marn	42	3	Ottar Eiksund, Eiksund	
325 Må Kviten	23.0	5.0	4.0	—	—	T —	—	Dux	?	?	Rolf R Remøy, Rimøylandet	
326 Må Kari	17.0	6.0	4.0	—	—	T 12	—	Sabb	41	3	Korn M Sævik, Rimøylandet	
327 Må Laksen	19.1	7.4	3.2	—	—	T 50	—	F M	48	4	Hans J Almestad, Eggesbønes	
328 Må Terje	25.0	8.0	3.0	—	—	T —	—	Finø	?	8	Alfred Tvergrov, Eiksund	
329 Må Sport	20.9	4.0	3.0	—	—	T —	—	Sabb	31	3	Elias B Røren, Leinøy	
330 Mkr Skjærgar* <sup>o</sup>	68.0	19.1	8.7	67	17	T 48	—	Alfa	51	180	Lars Nerland m fl, Kvalsvikøya	
332 Må Nordlys	17.0	5.5	3.0	—	—	T 56	—	J A P	56	2	S Pettersen, Moldtustranda	
333 Må Tott	18.0	5.0	3.0	—	—	T 40	—	Sterk	45	4	Gerh A Remøy, Rimøylandet	
334 Må Snøgg	17.0	5.0	2.5	—	—	T 46	—	F M	46	4	Sigurd Havåg, Eiksund	
335 Må Odd	19.4	6.0	1.8	—	—	T —	—	Amer	?	4	Paul Lillenes, Tjørvåg	
336 Mkr Nor	32.7	11.7	4.6	11	3	T 47	—	Vold	47	14	Olav I Rimøy, Rimøylandet	

## KYSTSKIPSASSURANSEN

BERGEN

Gjensidig assuranseforening for norske frakte- og fiskefartøyer.

Tlf. sentral: 18 030. Sandbroggt. 3 (Slottsgården) Telegr. adr.: Kystassuransen. Avdelingskontor: Trondheim.

Forøvrig tegningsagenter langs hele kysten.

Farkostens nummer art og navn	Lengde	Bredde	Dybde	Tonn		Maskin			Eierens (den korresponderende reders) navn og postadresse		
				Br.	Nt.	Materiale	Byggear	Ombår		Hva slags	Byggear
337 Må Snorre	22.0	6.0	3.0	—	—	T 52	—	Sleip	52	4	Hans A Remøy, Rimøylandet
338 Må Winpower	16.5	5.0	2.5	—	—	T 55	—	Wimp	50	1	Jostein Bakke, Nerlandsøy
339 Må Moltustein	20.0	5.5	2.5	—	—	T 44	—	FM	44	6	Andr K Moltu m fl, Moldtustranda
340 Må Skagen	34.0	11.0	5.3	—	—	T 32	—	Hjels	?	12	I O Kopperstad m fl, Nerlandsøy
341 Må Tidemann	18.0	6.0	4.2	—	—	T 42	—	Real	42	6	Korn Kvalsund, Nerlandsøy
342 Må Odin	16.0	5.0	2.5	—	—	T 54	—	J A P	54	2	Reidulf Moltu, Moldtustranda
343 Må Alen	20.0	3.8	?	—	—	T	—	Rollo	?	6	Ole Rødseth, Tjørvåg
344 Må Lyn	19.0	5.6	3.4	—	—	T 35	—	Wich	35	3	Fritjof Remøy, Rimøylandet
345 Må Steinar	35.0	12.7	5.7	—	—	T 14	—	Hein	?	7	Paul Stenersen, Fosnavåg
347 Må Jappen	15.0	4.5	2.0	—	—	T 40	—	J A P	52	2	Johannes Bakke, Nerlandsøy
348 Må Smart	18.5	6.0	2.5	—	—	T 36	—	Real	39	5	Edvard Skimnes, Eggesbønes
349 Må Sønd- møringen*	94.5	21.4	10.5	122	48	T 12	46	Wich	38	175	Andr Klungsør m fl, Tjørvåg
350 Må Pol- straum*	88.4	21.0	10.0	111	38	T 47	—	Hjels	52	240	Osv Lillenes, Tjørvåg
351 Må Selungen*	88.9	22.2	10.5	130	41	T 47	—	Wich	48	260	Oskar Sandvik m fl, Tjørvåg
352 Må Lindholm*	89.8	21.9	10.0	124	46	T 44	—	motor	44	200	Erling Lervik, Tjørvåg
353 Må Fritjof	32.0	11.0	5.3	—	—	T 39	—	Vold	39	14	H Moltubak m fl, Moldtustranda
355 Må Skorgen	21.0	6.0	3.7	—	—	T 48	—	FM	48	6	Joakim K Remøy, Rimøylandet
356 Må Flåvær*o	70.0	18.8	10.0	78	25	T 49	—	Hjels	49	120	Harald Kopperstad m fl, Fosnavåg
357 Må Lull	21.0	6.0	3.0	—	—	T 53	—	Alda	52	7	Gunnar Monsholm, Flusund
358 Må Kjell	20.0	6.5	3.0	—	—	T 38	46	FM	46	4	Jakob Gundersen m fl, Runde
359 Må Makrelen	22.0	6.0	3.0	—	—	T 49	—	FM	49	6	Magnus Vøldsund, Leinøy
360 Må Skorgenes	21.0	6.0	3.7	—	—	T 49	—	Albin	49	6	Otto Remøy m fl, Rimøylandet
361 Må Rask	22.0	5.0	3.0	—	—	T 39	—	Frige	39	3	Helge H Remøy, Rimøylandet
364 Må Villi	28.0	9.0	4.3	—	—	T 34	—	motor	37	16	Georg Bøe, Bølandet
365 Må Skorgevik	21.0	6.0	3.0	—	—	T 51	—	Sabb	58	8	Leif O Vorren, Eiksund
366 Må Bjørnes*o	67.9	19.1	10.2	78	30	T 94	50	Hjels	50	120	Osvald Lillenes, Tjørvåg
367 Må Skjervan	30.0	9.0	4.5	—	—	T	—	Skar	?	10	Louis Sivertstøl, Leinøy
368 Må Smart	20.7	6.2	3.2	—	—	T 52	—	Sleip	53	7	Joak P Kvalsund, Nerlandsøy
369 Må Terten	21.0	7.0	4.0	—	—	T 53	—	Alda	53	5	Johan O Skorpen, Fosnavåg
370 Må Kvikk	20.0	6.0	3.0	—	—	T 44	—	Alda	55	5	Johs K Kvalsvik, Kvalsvikøy
371 Må Svanen	20.0	6.0	3.0	—	—	T 53	—	Alda	53	5	Ola Goksøyr, Runde
372 Må Frøya	21.0	6.0	3.0	—	—	T 53	—	Alda	53	5	Ole J Runde, Runde
373 Må Tor	19.0	7.0	3.0	—	—	T 22	—	Vill	54	1	Ludvik Vike, Fosnavåg
374 Må Liljen	16.0	4.0	2.0	—	—	T 30	—	BS A	55	2	Ingvald Næro, Leinøy
375 Må Klepp	16.6	5.4	1.9	—	—	T 05	—	motor	?	?	Ivar Kleppestrand, Gurskøy
376 Må Rex	21.0	6.0	3.5	—	—	T 37	—	Sleip	45	5	Ivar Rottingen, Eggesbønes
377 Må Japp	16.0	3.5	2.0	—	—	T 47	—	J A P	54	1	Elias P Leine, Leinøy
378 Må Blåveis	17.0	5.0	2.5	—	—	T 43	—	Vill	55	1	Nicolai Nerland, Kvalsvikøy
379 Må Sivil	15.8	5.1	1.7	—	—	T 36	—	Tin	?	?	Johannes Sæther, Gurskøy
380 Må Lomen	20.0	6.2	2.9	—	—	T 54	—	Marn	54	5	Andreas Goksøyr, Runde
381 Må Ato	17.0	4.0	2.0	—	—	T 54	—	J A P	53	1	Sigv Talaas m fl, Fosnavåg
382 Må Veslegutt	16.0	5.5	2.5	—	—	T 54	—	Vill	54	2	Hans Warholm, Flåvær
383 Må Jøsok Nye Notlag	30.0	9.0	3.0	—	—	T 48	—	Marn	48	11	R Jøsok m fl, Gurskøy
384 Må Stokken	18.0	6.0	3.0	—	—	T 43	—	J A P	54	1	Bjarne Leine, Leinøy
385 Må Perla	15.9	5.5	2.2	—	—	T 40	—	J A P	54	1	Petter P Vøldsund, Leinøy

**KOBERSTOFF** Det grofrie stoff

Farkostens nummer art og navn	Lengde	Bredde	Dybde	Tonn		Maskin				Eierens (den korresponderende reders) navn og postadresse		
				Br.	Nt.	Materiale	Byggear	Ombår	Hva slags		Byggear	H. K.
386 Må Kjåmmi	18.0	6.0	3.5	—	—	T 55	—	—	FM	55	4	Johan Higrav, Nerlandøy
387 Må Bjarne	16.0	6.0	2.0	—	—	T 35	—	—	Vill	55	1	Gerhard Bøe, Eggesbønes
388 Må Kjapp	14.9	5.3	2.0	—	—	T	—	—	J A P	54	2	Rasmus Nerland, Kvalsvikøy
389 Må Villers	18.0	4.0	2.5	—	—	T 54	—	—	Vill	55	1	Oskar O Voldund, Leinøy
390 Må J Norvågs Notlag	32.0	12.0	4.0	—	—	T 54	—	—	Marn	54	24	J Norvåg mfl, Fosnavåg
391 Må Snogg	19.0	6.5	3.0	—	—	T 40	—	—	Marn	51	3	Paul Skogen, Gurskøy
392 Må Kvalen	47.0	13.0	6.0	—	—	T 16	—	—	Heim	48	35	Petter J Teige mfl, Nerlandøy
393 Må Radon	25.0	7.0	4.0	—	—	T 55	—	—	Marn	55	8	B Kopperstad, Nerlandøy
394 Må Fuglen	25.0	7.0	3.0	—	—	T	—	—	Amer	?	4	Ole Johansen, Gurskøy
395 Må Junior	20.0	6.0	3.0	—	—	T 55	—	—	Alda	55	5	S Kvalvik, Kvalviksøy
396 Må Kalla	16.5	5.0	2.5	—	—	T 55	—	—	J A P	53	2	Peder G Leine, Leinøy
397 Må Danyl	27.0	8.0	4.0	—	—	T 56	—	—	Deutz	43	22	Kåre J Teige, Nerlandøy
398 Må Spleis	19.0	6.5	3.0	—	—	T 55	—	—	FM	47	4	Johan Tjørnvåg, Tjørnvåg
399 Må Piri	18.0	5.5	3.0	—	—	T 45	—	—	J A P	55	2	Ludvik N Berge, Flusund
400 Må Lysningen	18.0	6.0	2.5	—	—	T 30	—	—	J A P	55	3	Petter G Berge, Flusund
401 Må Breda	18.0	6.0	2.5	—	—	T 41	—	—	J A P	53	1	Lars P Kvalsund, Nerlandøy
402 Må Bruse	25.0	6.5	4.0	—	—	T 20	—	—	J A P	55	3	Sigvald Kvalsvik, Kvalsvikøy
403 Må Japp	17.0	5.3	2.7	—	—	T 35	—	—	J A P	53	1	Alf S Kvalsund, Nerlandøy
404 Må Mea	19.0	5.5	3.0	—	—	T 25	—	—	Real	38	5	Anton Lyngen mfl, Gurskøy
405 Må Fiks	16.0	5.0	2.5	—	—	T	—	—	Will	55	1	J J Kvalsvik, Kvalsvikøy
406 Må Luake Fuglen	18.0	5.0	4.5	—	—	T 55	—	—	FM	55	3	A Tarberg mfl, Moldtustranda
407 Må Bonso	23.0	6.0	3.5	—	—	T 56	—	—	Marn	56	8	Lars Bostad, Fosnavåg
408 Må Konvall	21.0	6.0	5.0	—	—	T 56	—	—	Sleip	55	7	Svein R Madsen, Nerlandøy
409 Må Stjernen	20.0	5.0	3.0	—	—	T 55	—	—	J A P	55	3	L Larsen, Teige, Nerlandøy
410 Må Drott	19.1	5.7	2.5	—	—	T 51	—	—	FM	50	6	Peder Haddal, Tjørnvåg
411 Må —	16.6	5.3	2.0	—	—	T 55	—	—	J A P	55	1	Golv Kvalsund, Nerlandøy
412 Må Skarven	17.5	5.4	2.2	—	—	T 35	—	—	J A P	55	1	P K Kvalsund, Nerlandøy
413 Må Veslegut	18.0	6.0	2.5	—	—	T 35	—	—	J A P	56	1	Sverre J Sunnes, Leinøy
414 Må Svalen	16.0	5.0	2.0	—	—	T 54	—	—	FM	54	3	Albin Kvalsvik, Kvalsvikøy
415 Må Mont Blank	21.0	6.0	3.0	—	—	T 55	—	—	Sabb	55	5	Mandor Teige, Nerlandøy
416 Må Sande	17.0	5.0	2.2	—	—	T 56	—	—	FM	51	4	Ragnvald Sande, Bølandet
417 Må Stjernen	19.0	5.5	3.0	—	—	T 53	—	—	J A P	54	3	Edvard Skinnes, Eggesbønes
418 Må J A P	16.0	4.0	2.0	—	—	T 54	—	—	J A P	56	1	A T Moltubakk, Moldtustranda
419 Må Von	18.0	5.0	2.0	—	—	T 56	—	—	Sleip	56	3	Ragnar J Vike, Fosnavåg
421 Må Norlys	21.0	6.0	2.5	—	—	T 55	—	—	Sabb	55	4	Gerhard S Koksoy, Runde
422 Må Svanen	19.3	6.4	2.4	—	—	T 55	—	—	Marn	56	7	R Ryssevik, Moldtustranda
423 Må Truls	15.9	4.8	2.2	—	—	T 55	—	—	J A P	56	2	Ingvald Bøe, Bølandet
424 Må Svalen	20.0	6.4	3.1	—	—	T 56	—	—	Marn	56	5	Kåre Refsnes, Runde
425 Må Havbråt	16.0	5.0	3.0	—	—	T 45	—	—	Vill	55	2	Erling Voldund, Leinøy
426 Må Sleipner	17.5	5.5	3.0	—	—	T 55	—	—	Sleip	56	3	Ragnv Kvalsund, Nerlandøy
427 Må Maks	17.0	5.5	2.5	—	—	T 55	—	—	Real	56	4	Lars J Sande, Bølandet
428 Må Kongkordia	22.0	6.7	2.6	—	—	T 56	—	—	Sabb	55	4	Leonard Runde, Runde
429 Må Bamse	18.0	6.0	3.0	—	—	T 56	—	—	J A P	50	4	Andreas Bøe, Bølandet
430 Må Genito	26.0	8.0	4.0	—	—	T 56	—	—	Marn	56	8	Arthur Fransen, Fosnavåg
431 Må Nusse	17.0	5.4	2.5	—	—	T 56	—	—	Marn	56	5	Kåre Goksoy, Runde
432 Må Pjakken	17.2	5.7	2.7	—	—	T 56	—	—	FM	55	4	Mons Kopperstad, Nerlandøy

**THOROLF GREGERSEN<sup>A/S</sup>**

SKAFFER HESTEKREFTENE

45

Farkostens nummer art og navn	Lengde	Bredde	Dybde	Tonn		Maskin						Eierens (den korresponderende reders) navn og postadresse
				Br.	Nt.	Materiale	Byggeår	Ombår	Hva slags	Byggeår	H. K.	
433 Må Svanen	18.0	6.0	2.5	—	—	T 30	—	J A P	56	1	Gustav Stenersen, Fosnavåg	
434 Må Evy	22.0	5.5	3.0	—	—	T 56	—	Marn	56	8	Bjarne G Remøy, Rimøylandet	
435 Må Snar	16.0	5.5	3.0	—	—	T 56	—	J A P	56	2	Fraus Bergsnes, Flusund	
436 Må Blix	17.0	4.0	3.0	—	—	T 39	—	Pent	53	2	Rasmus Leirvik, Tjørvåg	
437 Må Duen	15.0	4.8	2.5	—	—	T	—	J A P	56	1	Andr M Kvalsund, Nerlandssøy	
438 Må Statt	20.0	6.0	2.5	—	—	T 56	—	Sleip	56	4	Hans Varholm, Moldtustranda	
439 Må Arne	20.0	7.5	4.5	—	—	T 48	—	Marn	51	6	Arne Ingebriksen, Fosnavåg	
440 Må Tulipan	18.0	5.5	3.5	—	—	T 55	—	J A P	55	4	Robert Blankholm, Flusund	
441 Må Liv	23.0	6.5	3.3	—	—	T 32	—	Real	32	7	Loyd Brudevoll, Rimøylandet	
442 Må Sjøgull	17.0	5.5	3.0	—	—	T 41	—	J A P	56	3	Erling Storøy, Leinøy	
443 Må Hobby	20.0	7.0	4.0	—	—	T 10	—	J A P	55	3	B J Kvalsund, Nerlandssøy	
444 Må J A P	17.0	6.5	3.5	—	—	T 40	—	J A P	56	2	Halfdan Skinnens, Leinøy	
445 Må Erla	15.0	5.0	2.5	—	—	T 54	—	Willi	56	1	Elias Nerland, Kvalsvikøy	
446 Må Draco	17.9	6.6	3.0	—	—	T 12	—	J A P	56	3	Christ Berge, Eggesbønes	
447 Må Nyco	17.0	5.5	3.0	—	—	T 56	—	J A P	56	2	Johan Nybø, Nerlandssøy	
449 Må Igesund	15.0	5.0	2.0	—	—	T 56	—	J A P	56	3	Karolius Igesund, Fosnavåg	
450 Må Rita	18.2	5.3	2.2	—	—	T 50	—	J A P	55	2	Ragnv Frøystadvåg, Leinøy	
451 Må Pan°	17.5	6.0	3.5	—	—	T 56	—	Marn	56	8	Knut Nilsen m fl, Fosnavåg	
452 Må Leika	17.0	6.0	2.5	—	—	T	56	J A P	56	2	Peder Kopperstad, Nerlandssøy	
454 Må Taifun	16.0	4.5	3.0	—	—	T	—	Sleip	56	2	Jon Skorpen, Fosnavåg	
455 Må Bris	18.0	7.0	3.0	—	—	T	—	Marn	?	5	Sigurd Sandvik, Gurskøy	
456 Må Duen	23.0	6.0	4.0	—	—	T 57	—	Sabb	57	8	Sigv G Remøy, Rimøylandet	
457 Må Pluto	15.0	6.0	3.5	—	—	T 45	—	J A P	57	2	Birger Leine, Leinøy	
458 Må Pjakken	20.0	6.0	2.5	—	—	T 25	—	J A P	54	2	Josef Teige, Nerlandssøy	
459 Må Laura	18.0	5.5	2.5	—	—	T	47	J A P	56	2	Jonas Teige, Nerlandssøy	
460 Må Rapp	26.0	8.0	3.8	—	—	T 23	—	Real	57	7	Paulus Leinebo, Leinøy	
461 Må Sporv	17.0	6.0	2.5	—	—	T 40	—	J A P	55	1	Jakob Bostad, Fosnavåg	
462 Må Svint	16.0	5.5	3.0	—	—	T 56	—	J A P	57	3	Johs Berge, Eggesbønes	
463 Må Bjørnungen	16.0	5.5	2.0	—	—	T 57	—	J A P	57	1	Andreas A O Leine, Leinøy	
464 Må Bris	22.0	7.0	4.5	—	—	T 57	—	Sabb	57	5	Oddmund Beitveit, Fosnavåg	
465 Må Alken	20.0	7.0	3.4	—	—	T 24	—	Hjels	24	4	Johan Nærø, Leinøy	
466 Må Frida	16.0	4.5	2.0	—	—	T 45	—	J A P	54	2	Gustav Skinnens, Leinøy	
467 Må Prins	15.0	5.0	3.0	—	—	T 55	—	J A P	57	4	Harald Hansen, Leinøy	
468 Må Ekko	17.0	5.5	2.5	—	—	T 25	—	J A P	57	2	Mandor Runde, Runde	
469 Må Alex	16.0	4.5	2.0	—	—	T 50	—	J A P	55	1	Edvin Åkvik, Eggesbønes	
471 Må Teigebuen	16.0	5.0	2.0	—	—	T 56	—	Willi	56	2	Sigm Andersen, Nerlandssøy	
472 Må Lyn	17.0	5.0	2.5	—	—	T 43	—	J A P	57	1	Ivar P Leine, Leinøy	
473 Må Argo	22.0	6.5	3.0	—	—	T 57	—	Sabb	50	5	Torvald Nilsen, Leinøy	
474 Må Rollon	17.0	5.0	2.5	—	—	T 57	—	Willi	57	1	Johannes Espeseth, Leinøy	
475 Må Svint	18.5	6.0	5.0	—	—	T	—	Sleip	?	4	Ragnvald Mäløy, Gurskøy	
476 Må Svanen	17.0	6.4	2.7	—	—	T 47	—	Glimt	56	3	Peder Storøy m fl, Herøy, Sunnm.	
477 Må Smart	17.0	6.0	2.5	—	—	T 40	—	J A P	57	2	Arthur Voldsund, Leinøy	
478 Må Lano	22.0	7.0	4.5	—	—	T 57	—	Marn	55	8	Karl I Leine, Leinøy	
479 Må Frigg	15.0	4.0	2.5	—	—	T 57	—	John	57	2	Olav Worren, Eiksund	
480 Mk UH	84.4	17.5	8.4	85	27	J 02	—	Hjels	49	120	Ludy Hjelmseth m fl, Eggesbønes	
481 Må Svintun	21.0	6.0	3.0	—	—	T 53	—	Kvik	50	6	Gustav Kvalsund, Nerlandssøy	
482 Må Rapp	17.0	6.5	2.5	—	—	T 35	—	J A P	57	2	Steinar Flusund, Flusund	
483 Må Piriot	16.0	5.0	3.0	—	—	A 57	—	J A P	56	3	Kristian Østensen, Runde	

## PEILEANLEGG



Foruten vanlig peiling i mellom- og langbølgeområdet kan anlegget også benyttes til peiling i bølgeområdet for radiotelefonisendere (76—200 m.)

ELEKTRISK BUREAU OSLO

Repr. i Bergen:  
HIECK & CO.



Farkostens nummer art og navn	Lengde	Bredde	Dybde	Tonn		Materiale	Byggeår	Ombær	Maskin		Eierens (den korresponderende reders) navn og postadresse
				Br.	NL.				Hva slags	H. K.	
484 Mk Falken	33.0	12.0	5.9	—	—	T 13	—	Hjels	42	25	Oskar Kvalvik, Kvalsvikøy
485 Mkr Flunes	61.4	17.7	8.2	44	15	T 48	—	Wich	48	50	Arne Flusund m.fl. Flusund
486 Må Lyn	17.0	4.5	2.5	—	—	T 47	—	Elips	47	5	Otto Lilley, Tjørvåg
487 Mkr Stål	33.0	9.5	5.4	—	—	T 36	49	Heim	49	11	Johs Stoksum, Tjørvåg
488 Må Lilli	23.0	6.5	4.0	—	—	T 57	—	Sabb	57	8	John E Kepperstad, Fosnavåg
489 Må Snøgg	24.0	7.6	3.8	—	—	T 57	—	Sabb	57	8	Mindor J Næro, Kvalsvikøy
490 Må Morten	17.5	5.3	2.1	—	—	T 52	57	Sleip	57	3	K Hestad Sen m.fl. Fosnavåg
491 Mkr Kings Bay	98.8	23.2	11.3	199	98	J 54	—	Alpa	54	300	Petter K Savik m.fl. Rimøylandet
492 Må Sleipner	15.9	5.6	2.2	—	—	T	57	Sleip	57	4	John Ryssevik, Moltustrand
493 Må Ole Leikanger Notlag <sup>o</sup>	31.0	6.5	3.5	—	—	T 55	—	Marn	55	24	Ole Leikanger m.fl. Fosnavåg
494 Må Havglytt	24.0	7.0	4.0	—	—	T 58	—	Sabb	57	8	Johs P Kvalsund, Nerlandøy
495 Må Snøgg	17.5	5.7	2.9	—	—	T 53	—	Marn	53	8	Martin Zahl, Fosnavåg
496 Må Jap 1	16.0	5.5	2.0	—	—	T 44	—	J A P	57	1	Ole Steinsvik, Bølandet
497 Må Snapp	16.0	4.5	2.0	—	—	T 52	—	J A P	57	1	Kornelius Hermansen, Leinøy
499 Må Snøgg	23.0	6.5	4.0	—	—	T 56	—	Marn	56	7	Oskar A Remøy, Rimøylandet
500 Må Sleipner	22.0	6.5	3.1	—	—	T 55	—	Sleip	55	5	Lars L Skorpen, Fosnavåg
501 Må Bølgen	20.0	6.0	4.0	—	—	T 40	54	Sleip	39	5	Aksel Nerlid, Tjørvåg
502 Må Diksie	16.4	5.0	1.6	—	—	T 53	—	motor	57	3	Johan M Bakke, Gurskøy
503 Må Per	30.0	7.0	4.0	—	—	T 38	—	Marn	44	8	Arnt Arntsen, Fosnavåg
505 Må Gubben	17.0	6.0	2.5	—	—	T 36	—	J A P	58	3	Petter E Boe, Bølandet
506 Må Smart	18.0	6.0	3.0	—	—	T 40	—	Køle	58	3	Bjarne Røren, Leinøy
507 Må Real	17.0	6.0	3.0	—	—	T 30	—	Real	57	4	Erling Knutsen, Leinøy
508 Må Hop	16.0	5.0	1.5	—	—	T 49	—	Villi	58	1	Oskar O Boe, Bølandet
509 Må K P S	23.0	6.0	3.0	—	—	T 56	—	Marn	55	8	Gunnv E Kvalsvik, Kvalsvikøy
510 Må Rapp	22.0	6.5	2.5	—	—	T 30	—	J A P	58	3	Johs Bostad, Fosnavåg
511 Må Svagg	20.0	7.3	3.2	—	—	T 53	—	Albi	50	7	Johs Skorpen, Moltustranda
512 Må Lita	17.0	5.7	2.9	—	—	T 58	—	Kohl	58	3	Joakim Sande, Bølandet
513 Må Ramona	21.0	6.0	3.7	—	—	T 49	—	Sleip	53	4	Sverre Smådal, Leinøy
514 Må Ternholm	23.0	6.0	3.0	—	—	T 55	—	FM	55	8	Konrad Svåvik, Rimøylandet
515 Må Leika	16.0	5.5	2.5	—	—	T 40	—	J A P	54	1	Jonas Sordal, Fosnavåg
516 Må Lerka	17.8	4.8	2.2	—	—	T 54	—	Albi	?	6	Johs Nygjerde, Moltustranda
517 Må Venus	19.0	6.0	2.5	—	—	T 10	—	J A P	58	4	Ragnvald Vågsholm, Fosnavåg
518 Må Kapp Mitra	19.0	5.6	3.4	—	—	T 35	—	Wich	36	3	Sigurd Johannessen, Fosnavåg
519 Må Bobb	19.0	5.5	2.5	—	—	T 57	—	J A P	?	3	Selmar Reite, Flusund
520 Mkr Herøy-trål* <sup>o</sup>	152.4	26.3	11.1	338	119	J 43	—	Sulz	49	600	Rolf Ervik, Bølandet
521 Må Spurven	19.0	6.0	4.0	—	—	T 50	—	Sleip	51	3	Jens Gjerde, Fosnavåg
522 Må Jap	17.0	5.5	3.0	—	—	T 58	—	J A P	58	3	Arthur Nerlid, Moltustranda
523 Må Bamse	19.0	6.0	3.5	—	—	T 51	—	Marn	51	8	Sverre Schjelderup, Bølandet
524 Må Snøgg	17.0	5.5	3.0	—	—	T 41	—	Køln	58	3	Hans M Steinsvik, Bølandet
525 Må Broberg	32.0	8.0	4.0	—	—	T 55	—	Marn	47	16	Leif Sande, Bølandet
526 Må Måken	16.0	5.0	2.5	—	—	T 56	—	J A P	57	1	Asbj Moltumyr, Moltustranda
527 Må Bill	24.0	7.0	4.5	—	—	T 58	—	Sabb	58	8	Magnus Kvalsvik, Kvalsvikøy
528 Må Bølgen	18.0	5.0	3.0	—	—	T 52	—	Ilo	58	5	Steinar Voldsund, Leinøy
529 Må Blue Star	16.0	5.5	3.0	—	—	T 58	—	J A P	58	3	Hedly Wilhelmsen, Bølandet
530 Må Maks	16.0	5.0	2.5	—	—	T 50	—	J A P	58	3	Arne Lilloy, Tjørvåg
531 Må Teddy	24.0	7.4	3.4	—	—	T 58	—	Sabb	58	8	Georg Runde, Runde
532 Må Lill	14.2	4.6	1.8	—	—	T 47	—	Willi	57	1	Johan Nybø, Tjørvåg

**Guldner**  
DIESEL

**BÅTMOTORER OG HJELPEMOTORER**  
Vannkjølte og luftkjølte.

**DIESEL-SERVICE A.S**

Telef. 14 244

BERGEN

Telegr. Supply.

Farkostens nummer art og navn	Lengde	Bredde	Dybde	Tonn		Materiale	Byggear	Ombår	Maskin		Eierens (den korresponderende reders) navn og postadresse
				Br.	Nt.				Hva slags	H. K.	
533	Må Urholm	32.0	7.5	5.0	—	—	J 53	Marn	53	24	Nils Nørvåg, Fosnavåg
534	Må Pioner	20.0	5.5	3.0	—	—	T 35	Real	54	5	Odd Jensen m fl, Flusund
535	Må Doggen	24.0	7.5	4.5	—	—	T 58	Sabb	58	8	Erling Torvholm, Flåvær
536	Må Massguttan	24.0	7.5	3.5	—	—	T 58	Sabb	58	8	Faul Kaland, Runde
537	Må Monti	23.0	6.0	3.5	—	—	T 58	Marn	58	8	Anfinn Ellingsen, Leinøy
538	Må Snogg	17.0	5.5	3.0	—	—	T 45	J A P	58	1	Hermann Espeseth, Leinøy
539	Må Red Star	18.0	6.0	2.5	—	—	T 45	Kohl	58	3	Bjarne Kvalsund, Fosnavåg
540	Mk Von	35.2	12.1	5.7	11	3	T 34	Wich	34	12	Osvald Hansen, Flusund
541	Må Ragg	22.3	4.8	2.4	—	—	T 45	Marn	39	6	H Hjelmseth, Eggesbønes
542	Må Svanen	23.0	6.5	3.5	—	—	T 58	Sleip	57	6	Magne Froystad, Leinøy
543	Må Albert	15.9	5.1	2.4	—	—	T 44	Sach	45	3	John Botn, Fosnavåg
544	Mk Vinny	36.0	9.5	5.5	—	—	T 57	Finø	39	15	Jan Berge, Bølandet
545	Må Dulpen	23.9	7.2	3.7	—	—	T 58	Marn	58	8	Kåre Ostnes m fl, Nerlandsoy
546	Må Kapp	22.3	7.0	3.2	—	—	T 58	Sabb	58	8	G J Kvalvik, Kvalvikøya
547	Må Måken	22.0	6.0	3.0	—	—	T 57	Sabb	57	8	Kjell Moltu, Moltustranda
548	Må —	17.5	5.5	2.5	—	—	T 58	J A P	58	3	Elias B Røren, Leinøy
549	Må Snogg	19.0	6.5	4.0	—	—	T 58	Sleip	58	5	Rolf Eiken, Eiksund
550	Mk Lesten	70.0	18.0	9.0	58	15	T 48	Brun	48	100	Arne Teige, Nerlandsoy
551	Må Lux	24.1	6.6	2.9	—	—	T 58	Sabb	58	8	Henning Teige, Runde
552	Må Lagun	20.1	6.1	2.5	—	—	T 57	Liste	57	3	Kåre Teige, Runde
553	Må Kleine Båt	17.0	6.0	2.0	—	—	T 57	J A P	57	3	J L Kvalsund, Nerlandsoy
554	Må Jappen	17.0	5.5	2.5	—	—	T 43	J A P	58	4	Knut J Teige, Nerlandsoy
555	Må Senior	19.0	5.5	2.5	—	—	T 37	Sleip	37	3	Sigurd Reite, Flusund
556	Må Perlon	21.0	7.0	5.0	—	—	T 57	Sabb	59	8	John Bratshaug, Herøy, Sunnm.
557	Må Svalen	16.0	5.5	3.0	—	—	T 58	Chol	59	3	Johs J Kvalsund, Nerlandsoy
558	Må Stella	22.3	6.9	4.0	—	—	T 55	Marn	56	6	Hans Petter, Leine, Leinøy
559	Må Villers	20.0	6.0	2.0	—	—	T —	Willi	59	1	Karolius Paulsen, Fosnavåg
560	Må Sjøfuglen	22.0	7.0	2.8	—	—	T 55	Sabb	58	8	Gudmund Berge, Flusund
561	Må Melodi	22.0	6.0	3.0	—	—	T 59	F M	57	8	Kåre K Remøy, Rimøylandet
562	Må Snøggen	28.0	9.0	4.0	—	—	T —	F M	54	14	Ole Johansen, Gurskøy
563	Må Hans N	22.0	6.0	3.0	—	—	T 59	Solo	54	16	Harald Savik, Rimøylandet
564	Må Rapp	21.0	6.0	3.0	—	—	T 52	Sleip	51	5	Petter E Runde, Runde
565	Må Snogg	18.5	6.4	2.4	—	—	T 35	Taifu	59	2	Gerh O Kvalsund, Bølandet
566	Mk Nor	36.0	11.4	5.8	—	—	T 15	Bone	30	18	Ragnvald Vågsholm m fl, Fosnav.
567	Må Sport	22.0	6.0	3.5	—	—	T 59	F M	56	8	Klaus Jakobsen, Rimøylandet
568	Må Ørnen	18.5	6.5	2.0	—	—	T 54	F M	59	4	Ole J Sandvik, Tjørvåg
569	Må Leidi	20.0	6.4	4.1	—	—	T 58	Marn	58	4	Sverre Strømsnes, Kvalvikøya
570	Må Ronny	16.6	5.1	1.9	—	—	T 40	Kohl	59	3	Anton Savik, Rimøylandet
571	Må Clinton	16.0	5.9	3.0	—	—	T 53	Clint	59	3	Jens J Sund, Eiksund
572	Må Melvær	31.0	7.5	5.0	—	—	T 50	Vold	46	7	Johs Melvær, Fosnavåg
573	Må Flisa	23.0	6.0	3.0	—	—	T 59	F M	55	8	Per Savik m fl, Rimøylandet
574	Må Grete	15.0	4.0	2.5	—	—	T 59	Buca	59	5	Svein Woldsend, Leinøy
575	Må Skarstein	20.1	5.7	2.2	—	—	T 59	Marn	?	8	Håkon Lillebø m fl, Gurskøy
576	Må Glimt	16.0	4.8	1.9	—	—	T 35	Clint	58	3	Johan K Eiken, Eiksund
577	Må Atle	18.0	6.0	3.0	—	—	J 54	F M	46	14	Nikolai Støbakk, Fosnavåg
578	Må —	21.0	6.4	3.2	—	—	T 59	Marn	59	8	S B Moltu, Moltustranda
579	Må Kapp	16.5	4.5	3.0	—	—	T 58	J A P	59	1	Herlof Varholm, Flåvær
580	Mkr Blomen	26.0	8.0	3.8	—	—	T 58	Sabb	52	5	Ole Kirkholm, Herøy, Sunnmøre
581	Må Spjutnik	16.0	5.0	2.0	—	—	T 45	J A P	56	1	Sverre Kobbenes, Tjørvåg

## Gravdal Skipsbyggeri og Trelastforretning

GRAVDAL &amp; CO.

NYBYGG OG REPARASJONER AV TRE- OG STÅLSKIP

Trelastlager og snekkerverksted. Ferdige hus oppsettes

## M-HØ Herøy — M-HU Hustad.

Farkostens nummer art og navn	Lengde	Bredde	Dybde	Tonn			Maskin			Eierens (den korresponderende reders) navn og postadresse	
				Br.	Nt.	Materiale	Byggår	Ombår	Hva slags		Byggår
582 M Fiks	26.0	7.5	4.0	—	—	T 54	—	Sabb	58	6	Norvald Sunde, Eiksund
583 Må Stjernen	17.0	6.0	2.5	—	—	T —	—	J A P	?	1	Ole J Kvalsund, Nerlandsøy
584 Må Svanen	17.5	6.0	3.0	—	—	T 56	—	J A P	56	3	Arvid Dybvik, Herøy, Sunnmøre
586 Må Snapp	17.0	5.0	2.5	—	—	T 51	—	J A P	59	1	Andr M Leikanger, Gurskøy

## M-HF. Hjørundfjord — tilsynsmann: Olav J. Holen, Sæbø, Sunnmøre.

1 Må Rapp	19.0	6.0	3.5	—	—	T 54	—	Marn	53	6	N L Sellereite, Leiravikja
2 Mk Solingen	32.0	10.5	5.0	—	—	T 34	—	Vold	34	10	Karl Storeide, Tranndal
3 Mg Kvik	30.0	10.0	4.8	—	—	T 47	—	Diese	46	20	Finnes & Leira notlag, Bjørkebygd
4 Må —	30.0	6.0	4.0	—	—	T —	—	Solo	?	16	Viddals Notlag, Viddal
5 Må Øyang	23.0	8.0	3.2	—	—	T 52	—	FM	52	16	Steffen Nordang m fl, Norangdal
6 Mk Slogen	37.0	11.0	5.6	—	—	T 35	—	Vold	46	22	Jak L Riise, Sæbø
7 Mkr Stil	26.0	7.5	3.3	—	—	T —	—	Hjels	28	4	K T Standal, Storestandal
9 Må —	31.8	9.6	3.6	—	—	T —	—	BS	?	6	Bjørke Notlag, Bjørkebygd
10 Må Von	23.0	8.0	4.0	—	—	T 45	—	FM	46	14	Von Notlag, Bjørkebygd
12 Må Trygg	31.9	6.7	3.8	—	—	T —	—	Marn	?	16	Øye og Nordang Notlag m fl, Norangdal
13 Må Tenfjord	17.5	6.4	3.2	—	—	T 20	—	Tenfj	20	3	Syver I Aarsnes, Saltrestranda
14 Må Japp	17.0	5.5	2.5	—	—	T —	—	J A P	?	3	Jakob Finnes, Finnesvikja
15 Må Sigurd	31.0	8.0	5.0	—	—	T 49	—	FM	48	14	Jakob L Riise, Sæbø
16 Må Kalnes I	29.0	8.5	5.5	—	—	T 49	—	Nogv	59	10	Johs Kalnes, Bjørkebygd
17 Må Sabben	19.0	5.0	?	—	—	T 28	—	Sabb	?	3	E O Standal, Ytre Standal
18 Må Finn	18.0	5.6	3.5	—	—	T 51	—	Kvik	50	6	Erling Finnes, Bjørkebygd
19 Må Rex	30.0	7.0	5.0	—	—	T 48	—	Albin	50	16	Lars Sæbønes, Sæbø
20 Må Kvik	23.5	8.0	?	—	—	T 53	—	Sabb	54	5	Anders Håndlykken, Urke
21 Må Bris	23.0	7.0	3.0	—	—	T 54	—	Sabb	54	5	Sigm O Rønning m fl, Tranndal
22 Må Kvik	21.0	6.0	3.0	—	—	T 54	—	Kvik	54	6	Oddmund Ville, Sæbø
23 Mkr Laksen	21.0	6.7	3.2	—	—	T 55	—	Marn	55	6	Johan Finnes, Bjørkebygd
24 Må Fram	18.0	5.7	2.5	—	—	T 53	—	Marn	53	5	Ragnvald L Leira, Hjørundfjorden
26 Må Hygge	15.0	4.0	2.5	—	—	T 50	—	Willi	?	1	Bernt Standal, Sæbø
27 Må Laksen	20.0	5.4	2.5	—	—	T 43	55	J A P	55	1	Edv L Mork, Bjørkebygd
28 Må Sæbø	20.0	4.0	2.5	—	—	T 15	—	J A P	55	1	Oskar Sæbø, Sæbø
29 Må Truls	17.0	4.0	3.0	—	—	T 20	—	J A P	55	1	Karl Viddal, Viddal
30 Må Kjapp	16.0	5.0	2.0	—	—	T 35	56	J A P	56	3	Sivert Leira, Leiravikja
31 Må Snøgg	16.0	5.1	2.2	—	—	T 40	—	J A P	56	3	Ole S Viddal, Viddal
32 Må Ygg	18.0	4.0	3.0	—	—	T 57	—	FM	57	4	Ole O Viddal, Viddal
33 Må Teddy	22.0	5.0	3.0	—	—	T 38	—	J A P	56	1	Karsten Skår, Sæbø
34 Må Nodd	16.0	4.5	3.0	—	—	T 57	—	J A P	57	1	Gunnar Hole, Viddal
35 Må Teddy	17.5	5.0	2.5	—	—	T 48	—	Marn	?	5	Ivar Nes, Tranndal
36 Må Trygg	17.0	5.0	2.5	—	—	T 51	—	Kvik	?	6	Arvid J Leira, Leiravikja

## M-HU. Hustad — tilsynsmann: O. K. Sörgård, Hustad i Romsdal.

1 Mk Skreien	34.0	12.5	6.0	—	—	T 17	49	Skand	52	20	Ludv Pedersen m fl, Vikan, Romsd
2 Mk Vikavåg*o	56.5	14.7	6.9	36	10	T 19	56	Heim	37	55	Jørgen Myrbø, Vikan, Romsdal
4 Må Mågen	33.0	11.0	3.2	—	—	T 10	—	Skand	5	12	Einar K Teistklubb, Vevang
6 Må Junior	21.0	5.5	4.5	—	—	T 37	—	FM	48	6	Einar Teistklubb, Vevang



## Aarflots Bokhandel A.s

Tlf. 1243 - 3243.

ALESUND

Tlf. 1243 - 3243.

Norske og utenlandske sjøkartar i største utvalg.

BOKHANDEL — PAPIRFORRETNING

Natt- og dag-ekspedisjon.

Farkostens nummer art og navn	Lengde	Bredde	Dybde	Tonn			Maskin			Eierens (den korresponderende reders) navn og postadresse	
				Br.	Nt.	Materiale	Byggeår	Oms år	Hva slags		Byggeår
7 Mk Soløyvåg*o	55.5	17.2	8.9	43	12	T 53	—	Heim	53	100	Joh Solheim m fl, Vikan, Romsdal
8 Mk Leif*o	58.0	15.4	8.5	—	—	T 16	56	Brun	52	42	Gunnar Ildhusøy, Julshamn
9 Mk Godt Håp*o	64.5	17.9	8.5	50	29	T 74	52	Unio	38	60	Peder Lervik m fl, Vikan, Romsdal
10 Må Rapp	23.0	7.0	3.7	—	—	T 38	—	Gide	26	3	Magnus Sandvik, Julshamn
11 Må Gunnar	27.0	9.0	5.0	—	—	T 49	—	Sabb	49	5	Peder Hansgård, Hustad
12 Må Sabb	22.0	7.0	4.0	—	—	T 51	—	Sabb	51	5	Johs Aure, Vikan, Romsdal
13 Må Jon	23.0	7.0	3.0	—	—	T 35	—	Stord	50	5	Torvald Skarvøy, Vevang
14 Mk Stor- holmen*o	66.4	16.2	8.5	42	13	T 38	48	Finø	48	100	Martin Mysen m fl, Hustad
15 Må Kvikk	26.0	8.0	4.2	—	—	T 40	—	Glimt	37	6	Leonh Johansen, Vikan, Romsdal
16 Må Bremanger	29.5	10.5	4.0	—	—	T 10	—	Gide	15	6	Torvald H Skarvøy m fl, Vevang
17 Må Fram	22.0	9.0	9.0	—	—	T 57	—	Sabb	57	8	Tomas Remen m fl, Hustad
19 Må Hyggen	19.5	6.5	4.0	—	—	T 14	—	Helse	14	3	Bernh Soløy, Vikan, Romsdal
20 Må Fri	24.0	7.0	3.0	—	—	T 28	—	Wich	28	4	Herm Gronvik, Vikan, Romsdal
21 Må Lykkens Prøve	26.0	8.0	3.0	—	—	T 27	48	Statt	?	5	Magnar Skarvøy, Vevang
22 Må Laksen	20.0	7.0	4.0	—	—	T 29	—	Marn	?	5	L Hagen, Vikan, Romsdal
23 Må Fiskeren	32.0	10.0	4.0	—	—	T 29	—	Gide	?	8	Ole K Skotheim, Vevang
24 Mk Hustadvik*o	52.5	14.5	6.1	24	8	T 24	50	Reko	51	60	Ole J Male, Askevåg
25 Må Brisk	30.0	8.5	3.5	—	—	T 16	—	Statt	16	5	Hans H Mahle m fl, Askevåg
26 Må Myra	22.0	6.5	3.0	—	—	T 51	—	F M	38	5	Alfred P Skotheim, Hustad
27 Mkr Tempo	37.5	11.8	5.5	13	4	T 46	—	Brun	46	28	Peder O Teistklub, Vevang
28 Mk Torden- skjoldo	38.0	13.0	6.0	—	—	T 17	—	Vold	17	18	O A Skotheim, Vevang
29 Må Kvikk	27.0	6.0	3.7	—	—	T 30	—	Helse	30	6	Anders Remmen m fl, Askevåg
30 Må Rapp	20.0	6.0	4.0	—	—	T 32	—	Bang	22	3	Ole Tommassen, Vikan, Hustad
31 Mk Knapp	30.0	10.5	4.8	—	—	T 28	—	Dahl	29	10	Jørg Nygård, Vikan, Romsdal
33 Må Laksen	20.0	6.5	3.5	—	—	T 34	—	Marn	49	5	B H Krågholm, Vevang
34 Må Fremad	30.0	10.0	3.5	—	—	T 08	—	Gide	15	5	Ingv Nerland, Hustad
35 Må Tom	33.0	11.0	4.2	—	—	T 14	—	Skarv	08	6	Andres Nerland, Hustad
36 Mk Nestun*	44.9	14.8	6.9	24	7	T 19	52	Reko	22	20	Sv Indergård m fl, Vikan, Romsd.
37 Mk More*	49.0	14.4	7.5	24	6	T 11	33	Finø	27	42	Halvar A Skotheim m fl, Vevang
38 Må Trianon	29.0	8.5	3.0	—	—	T 27	—	Glimt	41	8	Tr Pedersen, Vikan, Romsdal
39 Må Havdur	19.0	6.0	4.0	—	—	T 35	—	motor	?	3	Ole J T Haugnes, Askevåg
42 Må Viggo	29.0	9.0	4.5	—	—	T 26	—	Gide	27	6	Ingvald Nerlandsrem, Hustad
43 Mkr Solon	24.0	8.0	4.0	—	—	T 48	—	Dahl	30	7	Oddvard Lillevik, Hustad
44 Mk Mittholm*o	62.7	18.5	9.0	57	18	T 50	—	Brun	50	84	Ingubr Nyheim m fl, Vikan, Roms.
45 Må Laksen	20.0	6.5	3.5	—	—	T 31	—	motor	29	5	Jørgen Myrvang, Askevåg
46 Mk Skotheim*	70.0	18.0	9.0	50	—	T 42	—	Helse	44	120	Håvard Skotheim, Vevang
50 Mk Storm	43.8	14.0	7.0	—	—	T 13	—	Bolin	31	32	Sigv S Nerland, Hustad
51 Mk Askevåg*o	55.2	14.7	6.6	31	8	T 16	54	Finø	34	60	Bendik P Male m fl, Askevåg
52 Mk Farmann	36.0	11.5	5.0	—	—	T 30	—	Heim	?	20	Torbj Remmen m fl, Vikan, Romsd.
53 Mk Gå På	35.0	11.5	4.9	—	—	T 08	—	Gide	13	8	Peder P Hansgård, Hustad
55 Må Kvikk	22.0	7.0	2.3	—	—	T —	50	Kvik	46	4	Knut Ildhusøy, Julshamn
56 Må Lommen	25.0	8.5	7.0	—	—	T 28	—	Gide	?	4	Olay Kråholm m fl, Vevang
57 Må Framtid	20.0	8.0	4.0	—	—	T —	22	Dahl	16	3	Ingubr Nyheim, Vikan, Romsdal
58 Mk Liv	33.0	9.5	4.2	—	—	T 15	31	Helse	25	10	O I H Nerland, Hustad
59 Må Laksen	25.0	6.0	4.0	—	—	T 48	—	Sabb	48	5	Alfr N Skotheim, Vevang

## ASSURANSEFORENINGEN „HAVFISKE“

— Gjensidig —

Kaskoforsikring av havfiskefartøyer, trålere etc.

Ålesund. — Telef. 2828. Telegr.adr.: Assurancen.

Farkostens nummer art og navn	Lengde	Breidde	Dybde	Tonn			Maskin				Eierens (den korresponderende reders) navn og postadresse	
				Br.	Nt.	Materiale	Byggeår	Omløp	Hva slags	Byggeår		H. K.
60 Må Signal	22.0	7.0	3.2	—	—	T 37	—	—	Nogv	?	4	Martin F Hustad m fl, Hustad
61 Må Per	22.0	7.5	4.5	—	—	T 53	—	—	Sabb	53	4	John H Nerland, Hustad
62 Mk Nymøre* <sup>o</sup>	72.5	20.2	10.1	83	26	T 53	—	—	Brun	53	100	Joh Aasebø m fl, Askevåg
63 Må Junior	22.0	6.0	5.9	—	—	T 52	—	—	Bolin	?	8	K Skotheimsvik, Julshamn
64 Må Solon	22.0	7.0	5.0	—	—	T 54	—	—	Sabb	54	7	John K Skotheimsvik, Hustad
66 Må Snøgg	22.0	6.5	3.5	—	—	T 55	—	—	F M	55	6	Hans Julshamn, Farstad
67 Mk Ruth* <sup>o</sup>	47.6	14.5	5.9	22	5	T 16	48	—	Vold	46	50	Rudolf Dalheim, Julshamn
68 Mk Glygg*	43.0	14.0	6.0	—	—	T 16	50	—	Brun	51	28	Nils H Kråholm m fl, Vevang
69 Må Hagen	19.0	7.0	5.0	—	—	T 56	—	—	Marn	57	5	Ole Hagen, Hustad
70 Mkr Hurtig* <sup>o</sup>	55.5	16.7	8.1	39	13	T 57	—	—	Heim	57	100	Rafael Sjøholm, Hustad
71 Må Prøven	22.0	7.0	4.0	—	—	T 56	—	—	F M	57	6	Olav Flataker, Hustad
72 Må Ragna	32.0	8.0	7.0	—	—	T	—	—	Sabb	50	5	Jørgen Nygård, Vikan, Romsdal
73 Må Lyn 2	32.0	8.0	5.0	—	—	T 32	—	—	Heim	43	12	Peder I Melandssen, Hustad
74 Må Pål	22.0	6.5	3.5	—	—	T 50	—	—	Archi	56	7	Sivert P Sandblåst, Vevang
75 Mk Rolf* <sup>o</sup>	45.8	13.5	7.5	20	5	T 11	43	—	Skar	37	40	Sverre S Nerland, Hustad
76 Må Laksen	23.0	6.0	3.0	—	—	T 58	—	—	Sabb	58	8	Bjarne O Teistklub, Vevang
77 Må Lano	22.0	7.0	5.0	—	—	T 58	—	—	Sabb	58	8	Johan Johansen, Vikan, Romsdal
78 Mkr Rugsund* <sup>o</sup>	60.0	16.0	8.0	41	13	T 44	—	—	Bolin	46	60	Ole J Male m fl, Askevåg
79 Mkr Hyse	28.0	6.5	3.7	—	—	T 50	—	—	Hjels	?	8	Olav O Vikene, Hustad
80 Må Løyten	21.0	6.0	3.0	—	—	T 38	—	—	Lida	?	8	Hilmar Male, Askevåg, Hustad
81 Mkr Remo	25.0	8.0	4.0	—	—	T 58	—	—	Sabb	58	6	Torbj Remmen, Vikan, Romsdal
83 Må Forsøk	19.0	7.0	4.0	—	—	T 57	—	—	F M	58	5	Olaf Nygård, Vikan, Romsdal
84 Må Lillebuen	23.5	7.0	3.5	—	—	T 58	—	—	Marn	58	8	Sigvart Lillevik m fl, Hustad
85 Må Norunn	25.0	8.0	4.0	—	—	T 59	—	—	Sabb	59	8	Iver A Skotheim, Vevang
86 Må Var- blomsten	31.0	9.0	4.5	—	—	T 53	—	—	Sabb	59	6	Johan Myrvang m fl, Askevåg
87 Mk Håpet 2	59.8	15.4	7.1	33	9	T 14	57	—	Brun	49	56	Nils Sjøgård, Hustad
88 Må Luma	24.0	8.5	5.0	—	—	T 59	—	—	Sabb	59	6	Ludvik Hagen, Vikan, Romsdal
89 Mkr Kvern- holm* <sup>o</sup>	62.0	18.5	9.0	49	15	T 47	—	—	Wich	32	90	Arthur J Nerland, Hustad
90 Må Straton	17.5	6.0	3.0	—	—	T 48	—	—	Brig	59	2	Gotfred H Nerland, Hustad
91 Må Stemsol	20.5	5.0	3.0	—	—	T 53	—	—	Kjap	55	3	Johan P Nerland, Hustad

M-KD. Kornstad — tilsynsmann: Alfred Johnsen, Vevang.

1 Må Glup	29.0	9.0	5.0	—	—	T 10	—	—	Gide	15	5	Hermann Hulvåg, Kårvåg
2 Må Vangen	17.0	6.0	3.0	—	—	T 50	—	—	Marn	50	6	Jon Slatlem, Vevang
3 Må Kvikk	23.0	8.0	4.0	—	—	T 33	—	—	F M	39	5	John Sandøy, Storesandøy
4 Må Kvikk	20.0	7.0	4.0	—	—	T 54	—	—	F M	54	5	Iver I Årsbog, Vevang
5 Mk Forsøk*	42.0	12.5	5.8	—	—	T 09	26	—	Skar	42	20	Ole P Vevang, Vevang
8 Må Aud	22.0	6.0	3.0	—	—	T 56	—	—	Sabb	56	4	John J Strand, Kårvåg
9 Må Olav	22.0	8.0	4.0	—	—	T 51	—	—	Sabb	51	4	Ole J Årsbog, Vevang
10 Må Snøgg	21.0	7.0	3.0	—	—	T 39	—	—	C P	39	4	Johs J Nasvik, Ljosøy
11 Mk Sandøy* <sup>o</sup>	41.2	13.3	6.0	20	5	T 11	36	—	Heim	57	55	Olaf K Sandø, Storesandøy
12 Må Roald	22.0	6.5	3.0	—	—	T 52	—	—	Kvia	51	6	Alfred Johnsen, Vevang
13 Må Kalvøy	20.5	6.0	3.0	—	—	T 52	—	—	Sleip	51	5	Anders Kalvøy, Kårvåg
14 Mk Orfjord* <sup>o</sup>	50.9	16.1	7.2	32	8	T 50	—	—	Dahl	19	50	Kr J Sandø m fl, Storesandøy
15 Må Solon	24.0	7.0	3.0	—	—	T 50	—	—	Sabb	55	5	Linus Smørholm, Vevang



**VESTLANDSKE AUTOMOBIL-  
OG MOTORFORRETNING A.s**

Telegr.adr.: «Vama». L. Hillesgt. 20. Bergen. Tlf. 12 445. Verksted 13 968.

Spesialverksted for elektrisk utstyr på fiskefartøyer samt  
innsprøytningstutstyr for dieselmotorer.



## M-KD Kornstad.

Farkostens nummer art og navn	Lengde	Bredde	Dybde	Tonn		Materiale	Byggear	Ombær	Maskin		Eierens (den korresponderende reders) navn og postadresse
				Br.	Nt.				Hva slags	H. K.	
16 Mk Barvåg* <sup>o</sup>	65.0	16.0	8.0	32	9	T37	51	Brun	52	125	Ivar Rangøy m fl, Ljøsoy
17 Må Faks	24.0	8.0	5.0	—	—	T49	—	Pent	40	7	Alfr Nasvik, Kornstad
18 Mk Rayon* <sup>o</sup>	50.0	14.0	8.0	25	8	T19	47	Brun	?	56	Harald Johansen, Vevang
19 Mk Bris <sup>o</sup>	46.0	13.0	6.0	—	—	T43	—	Unio	43	30	John Hjertvik m fl, Kårvåg
20 Må Lise	18.0	5.5	2.5	—	—	T49	—	FM	49	4	Ivar Rangøy, Ljøsoy
21 Ms Viggo	29.0	8.0	5.0	—	—	T39	—	Unio	53	7	Andr Rangø, Storesandøy
22 Må Kvikk	22.0	6.5	4.0	—	—	T55	—	Sabb	55	5	Nils K Smørholm, Vevang
23 Må Hulvåg	22.0	7.0	3.5	—	—	T55	—	Sabb	55	5	Edvin Skorvøy, Vevang
24 Må Vågen	20.0	6.0	3.0	—	—	T49	—	Marn	49	5	Olaf Lysø, Ljøsoy
27 Må Laks	21.0	6.0	2.5	—	—	T35	—	Sleip	42	3	Paul Isaksen, Vevang
28 Må Fisk	30.0	8.5	3.5	—	—	T31	—	Gide	15	4	P Johannessen Hjertvik, Kårvåg
29 Mg Bergsholm	38.0	11.0	4.6	—	—	T36	—	Heim	?	20	Eystein Kongsberg, Kårvåg
30 Må Fram	24.0	6.0	3.0	—	—	T15	—	Heim	24	5	Jakob J Smørholm, Vevang
31 Må Jansing	20.0	7.0	4.5	—	—	T56	—	Sabb	56	5	Johs Årsbog, Vevang
32 Mk Storegg* <sup>o</sup>	52.7	18.2	7.1	32	9	T16	39	Finø	49	100	Sigurd Sandøy m fl, Vevang
33 Må Stampen	23.0	6.5	?	—	—	T48	—	FM	48	7	Bård Bergset, Ljøsoy
34 Må Gerd	21.0	7.0	3.5	—	—	T56	—	Sabb	56	5	Anders Bøe, Kårvåg
35 Må Snøgg	23.0	7.0	4.0	—	—	T53	—	Sabb	48	5	Martin J Sandøy, Storesandøy
36 Må Rapp	24.0	8.0	3.0	—	—	T—	30	Rapp	?	4	Kr O Sandøy, Ljøsoy
37 Må Nyven	29.0	9.0	5.0	—	—	T50	—	Heim	50	11	Ragnvald Gjetøy, Lauvøysund
38 Mk Hidsægg	54.2	14.7	6.2	29	7	T31	52	Vold	52	70	Ingvald Statlem, Vevang
40 Må Truls	24.0	7.0	3.5	—	—	T39	—	Heim	24	3	Jens Knutsen Vevang, Vevang
41 Ms Brødrene	38.0	13.0	5.7	—	—	T07	—	Alfa	17	11	Johs Gjeitøy, Lauvøysund
42 Må Oskar	23.0	6.5	3.5	—	—	T54	—	Sabb	54	5	Iver Jensen, Årsbog, Vevang
43 Mg Bjørn	32.5	10.0	5.0	—	—	T47	—	Heim	47	11	Magnar Frantsnes, Vevang
44 Må Sabben	25.5	8.0	3.3	—	—	T38	—	Sabb	38	5	Henning Sandøy, Ljøsoy
45 Mk Skarvøy 2*	88.0	20.0	11.0	97	35	T83	47	Munk	?	100	Knut P Skarvøy, Vevang
46 Må Gunnar	20.0	6.0	3.0	—	—	T24	—	Ø M	36	3	Anders Kippernes, Kårvåg
48 Må Lisa	24.0	7.0	4.0	—	—	T47	—	Marn	47	6	Karl Hansen jr, Vevang
50 Må Sabben	23.0	6.3	2.4	—	—	T41	—	Sabb	41	5	Peder Eide Vevang, Vevang
52 Mk Fogna* <sup>o</sup>	60.1	16.2	7.5	38	10	T37	51	Unio	54	100	Ivar T Utheim m fl, Kårvåg
53 Må Hurtig	23.0	6.0	4.0	—	—	T37	—	Sabb	35	5	Peder Orø, Vevang
55 Mk Vena* <sup>o</sup>	75.0	22.4	9.7	101	36	T01	49	Alfa	49	180	Charles Rangø m fl, Ljøsoy
56 Må Vikky	21.0	6.5	3.0	—	—	T30	—	Kvik	47	4	Edvard Skarvøy m fl, Vevang
57 Må Tungset	17.0	6.0	3.0	—	—	T57	—	Scott	57	3	Nils Tungset, Fagerengbog
58 Må Trygg	25.0	8.0	3.5	—	—	T54	—	Brun	33	7	Iver Hjertvik, Kårvåg
59 Mk Korn- stadfjord*	55.0	16.0	8.2	32	9	T40	—	Brun	54	100	I Nasvik m fl, Fagerengbog
60 Må Buar	31.0	9.5	4.5	—	—	T49	—	Unio	?	12	Arthur Sæther, Ljøsoy
61 Mk Trygg	43.0	13.5	6.5	—	—	T06	36	Rapp	?	18	Kr Ildhusøy m fl, Lauvøysund
64 Må Trygg	32.0	10.0	6.0	—	—	T16	—	Heros	16	5	Alb J Vevang m fl, Vevang
65 Må Rapp	17.0	5.0	3.0	—	—	T39	—	Marn	39	3	Arne Kippernes, Kårvåg
66 Mkr Slatten	25.0	7.0	2.7	—	—	T33	—	Sabb	55	6	Per Skarvøy, Vevang
68 M Bracon* <sup>o</sup>	126.7	23.7	13.0	295	126	J43	—	Alfa	54	600	Charles Rangø m fl, Ljøsoy
70 Må Snøgg	18.0	6.0	3.0	—	—	T38	—	CP	?	4	Ragnv Rangøy, Ljøsoy
71 Må Bab	21.0	6.0	4.0	—	—	T38	48	Solo	48	6	Arne Gaustadnes, Vevang
72 Mk Tampen 1* <sup>o</sup>	57.0	16.0	9.0	31	9	T02	48	Unio	54	100	Kristian Statlem, Vevang
73 Må Kjempen	34.0	12.0	5.0	—	—	T17	—	Rapp	17	9	Knut Ørjavik m fl, Vevang

## FISKETS GANG

Statistikk og aktuelle artikler.

Fiskenytt fra inn- og utland.

Utgitt av Fiskeridirektøren.

Utkommer hver uke. Årsabonnement kr. 20.

Farkostens nummer art og navn	Lengde	Bredde	Dybde	Tonn		Materiale	Byggeår	Ombåar	Maskin		Eierens (den korresponderende reders) navn og postadresse	
				Br.	Nt.				Hva slags	H. K.		
75 Må Lettvint	19.0	7.0	3.0	—	—	T 40	—	—	CP	?	4	Leiv Rangøy, Ljosøy
77 Må Liv	19.2	6.3	3.0	—	—	T 55	—	—	Sleip	55	5	Per Skarvøy, Vevang
78 Mk Brodd°	41.0	13.5	6.7	—	—	T 14 32	—	—	Finno	35	42	Olav Årsbog, Vevang
80 Mk Rangøy*°	58.0	15.7	8.3	38	11	T 42	—	—	Finø	43	70	Knut Rangøy m fl, Ljosøy
81 Mkr Heimly*°	77.2	18.5	9.2	88	29	T 23 48	—	—	diesel	52	204	Sigurd Strømsholm m fl, Vevang
82 Må Seir	24.5	7.5	3.5	—	—	T 40	—	—	Marn	31	6	Ole Hjertvik, Kårvåg
85 Må Stål	27.0	8.0	4.0	—	—	T 54	—	—	Sabb	54	6	Jakop Skarvøy, Kårvåg
86 Må Svalen	19.0	6.0	3.0	—	—	T 47	—	—	Ideal	?	4	Ingv Rangø, Storesandøy
88 Mk Utheim*°	126.2	23.6	12.8	274	104	J 42	—	—	Vølu	57	880	Nils S Utheim m fl, Kårvåg
89 Mk Sandøyodd*	44.8	13.7	5.7	19	5	T 09 49	—	—	Brun	39	35	Corn Visnes m fl, Storesandøy
90 Mk Nyglygg*°	50.0	15.0	7.5	—	—	T 55	—	—	Brun	54	50	Peder Åsebø, Vevang
92 Må Fuglen	28.0	8.0	3.8	—	—	T 28	—	—	Heim	28	7	Kr M Smørholm, Vevang
95 Må Sjøblomsten	32.0	10.0	4.5	—	—	T 12	—	—	Heros	13	4	Peder R Smenes, Kårvåg
96 M Skarvøy*	62.0	16.0	9.0	43	20	T 76	—	—	Bergs	?	50	Knut Skarvøy, Vevang
102 Må Svalen	19.0	6.0	3.0	—	—	T 40	—	—	Ideal	47	4	Ingv Rangø, Ljosøy
103 Mk Snurp 1*°	90.5	21.8	10.5	128	46	T 42	—	—	Alfa	51	300	Nils Utheim m fl, Kårvåg
105 Må Mil	30.0	9.5	3.6	—	—	T 32	—	—	Heim	32	9	Jarle Vågen, Ljosøy
106 Må Knotten	20.0	6.0	3.0	—	—	T 48	—	—	Marn	?	4	Ragnv Gjetøy, Lauvøysund
107 Må Snøgg	20.0	6.0	3.0	—	—	T 42	—	—	FM	42	5	Ole Ildhusø, Lauvøysund
108 Må Per	23.0	7.0	3.0	—	—	T 49	—	—	Sleip	37	6	Peder Skarvøy m fl, Vevang
110 Må Tor	22.0	6.0	3.0	—	—	T 49	—	—	FM	49	6	Einar Størnes, Ljosøy
111 Må Imyr	18.0	6.0	2.5	—	—	T 50	—	—	FM	50	4	Mareno Kvalshaug, Fagerengbog
112 Må Karin	17.0	6.0	3.0	—	—	T 47	—	—	FM	47	4	Ragnv Rangøy, Ljosøy
113 Må Glimt	18.0	6.0	3.5	—	—	T 50	—	—	DK W	50	6	Ivar Hustad, Kårvåg
114 Mk Nordøy	38.5	12.0	6.0	—	—	T 14	—	—	Gam	31	28	Per Skarvøy, Vevang
115 Må Marnan	22.0	7.0	4.0	—	—	T 50	—	—	Marn	49	5	Kåre Ildhusøy, Lauvøysund
116 Må Lauvøy	17.0	5.5	?	—	—	T 50	—	—	Ø M	35	3	Jak Levo, Lauvøysund
117 Må Kvik	20.0	6.5	4.0	—	—	T	—	—	Kvik	50	4	Kåre Vevang, Lauvøysund
118 Må Arne	27.0	8.0	6.0	—	—	T 33	—	—	Grei	?	10	Peder O Bae, Kårvåg
120 Må Vestvang	22.0	10.0	3.3	—	—	T 50	—	—	FM	51	12	Jon Slatlem, Vevang
121 Mk Kim	45.0	12.0	6.2	—	—	T 12 39	—	—	Heim	52	35	Rolf J Tøvik, Kårvåg
122 Må Jøken	22.0	6.5	3.0	—	—	T 50	—	—	FM	46	6	Bjarne Molvik, Ljosøy
124 Må Snøgg	20.0	6.0	3.0	—	—	T 50	—	—	Alda	52	5	Jonas Lilleløvø, Kårvåg
125 Må Nessodden	21.0	7.0	4.0	—	—	T 52	—	—	Marn	31	6	John J Sandøy, Storesandøy
126 Må Laksen	22.0	7.0	4.5	—	—	T 52	—	—	Marn	49	8	Sigurd Strømsholm, Vevang
127 Må Bris	26.0	8.0	4.0	—	—	T 52	—	—	BK	52	10	Charles H Sandø, Ljosøy
129 Ms Olav	34.0	9.5	5.3	—	—	T 11	—	—	Vsmøl	36	11	Peder R Smenes, Kårvåg
131 Må Skorgenæs	22.0	7.0	4.0	—	—	T 53	—	—	FM	53	6	Torgfer Fladset, Storesandøy
132 Må Snøgg	22.0	7.0	4.0	—	—	T 53	—	—	FM	53	6	N T Sandøy, Storesandøy
133 Må Tonny	22.0	6.0	4.0	—	—	T 53	—	—	FM	53	6	Ingv Ildhusøy, Lauvøysund
134 Må Charly	25.0	7.5	5.0	—	—	T 44	—	—	Marn	50	5	Johs Hasseløseter, Ljosøy
135 Må Sabb	22.0	8.0	5.0	—	—	T 53	—	—	Sabb	53	5	Asbjørn Smørholm, Vevang
136 Må Nordlys	20.0	6.2	3.0	—	—	T 53	—	—	Marn	53	5	John Slåttet, Storesandøy
137 Må Speed	19.0	7.0	3.0	—	—	T 40	—	—	Marn	53	5	Harald Rangønes, Ljosøy
138 Må Tempo	24.0	7.0	3.0	—	—	T 54	—	—	Marn	54	8	Peder Jonassen, Kårvåg
139 Må Drott	29.5	8.5	5.0	—	—	T 27	—	—	Heim	36	7	Bjarne Sandøy, Storesandøy
140 Mk Sandøy- buen*°	49.5	14.6	6.2	24	6	T 14 47	—	—	Brun	49	56	John J Sandøy m fl, Storesandøy

**SMØREOLJER TIL ALLE MOTORER  
GASOIL OG PETROLEUM**

AS NORSKE ESSO



Farkostens nummer art og navn	Lengde	Breidde	Dybde	Tonn		Maskin			Eierens (den korresponderende reders) navn og postadresse		
				Br.	Nt.	Materiale	Byggeår	Ombår		Hva slags	Byggeår
141 Mk Svanen	31.0	10.5	5.0	—	—	T 13	43	Leva	?	16	Johs Roaldsøy, Vevang
142 Må Trygg	30.0	9.2	4.0	—	—	T 28	—	Heim	48	11	Idar Åsebo, Vevang
143 Ms Hendingen	30.0	10.5	4.8	—	—	T 30	38	Heim	43	14	Paul Sandøy, Storesandøy
145 Må Flid	20.0	6.0	3.0	—	—	T 57	—	F M	57	5	Oluf Baggen, Vevang
150 Må Sabben	26.0	8.4	3.0	—	—	T 36	—	Sabb	50	5	Konrad Skarvøy, Vevang
151 Må Kvitholm	27.0	8.5	4.0	—	—	T 46	—	Sabb	41	5	Olaf K Smøtholm, Vevang
152 Må Borghild	27.0	9.0	5.0	—	—	T 58	—	Sabb	58	6	Karl Eliassen m fl, Kårvåg
153 Må Janus	24.0	8.0	4.0	—	—	T 57	—	Sabb	58	8	John A J Årsbog, Vevang
154 Må Trygg	22.0	6.0	4.0	—	—	T 58	—	Marn	49	5	K Lilleløv, Storesandøy
155 Ms Svinøy	27.0	8.0	4.0	—	—	T 52	—	Wich	26	12	Per Skarvøy, Vevang
156 Mk Barsund	49.0	14.5	7.1	—	—	T 16	37	Brun	43	56	Paul Arbog, Vevang
157 Ms Grøyven	26.0	7.6	3.7	—	—	T 31	—	Vold	31	7	Jarle Vågen, Lauvøysund
160 Må Løyder	25.5	7.0	4.0	—	—	T 48	—	Glimt	51	8	Erling Skarvøy, Vevang
162 Mkr Friska	35.0	11.0	5.0	—	—	T 39	49	Glimt	30	8	Jakob Jensen, Vevang

## M-K. Kristiansund — tilsynsmann: Per Bentz, Politikammeret, Kr.sund.

1 Mk Laugen	44.0	13.0	5.0	—	—	T 00	—	Helse	44	24	Julius Jakobsen, Kristiansund
3 Må Heinsa	25.0	7.5	3.1	—	—	T 59	—	Marn	39	12	Olaf Svevåg, Kristiansund N
5 Mk Trio	34.0	12.0	5.0	—	—	T 16	26	Heim	?	14	Jul Jakobsen, Kristiansund
6 Må Knuppen	22.0	5.0	2.5	—	—	T 39	—	Sleip	39	5	Anders Sandvik, Skorpa
8 D Borgenæs*	153.2	27.5	12.3	481	162	J 43	—	damp	43	850	A/S Heinsa, Kristiansund
9 Mk Ragnar	45.2	14.8	5.9	19	9	T 12	—	Stabil	29	25	Mikael Mikkelsen, Kristiansund
10 Må Berit	19.0	8.0	2.5	—	—	T 05	—	Rollo	15	8	Edv Haugnes, Kristiansund
13 Må Sleipner	20.0	6.5	7.0	—	—	T	—	Sleip	25	5	Jarle Kalset m fl, Kristiansund
14 Må Borson	20.0	6.5	4.0	—	—	T 50	—	Marn	50	6	B Bjerkestrand, Kristiansund
16 Må —	23.0	7.5	3.0	—	—	T 25	—	Sleip	24	6	John Hals, Kristiansund
18 Mkr Vi To	32.0	10.0	5.0	—	—	T 59	—	Glimt	30	15	Idar Rodal m fl, Kristiansund X
19 Mk Erling	30.0	10.0	7.5	—	—	T 47	—	Heim	47	11	Tordis Olsen, Kristiansund
20 D Dragaberg*o	139.4	25.3	13.6	387	141	J 30	46	damp	30	485	Per Olsen m fl, Kristiansund
21 Må Knoll	19.4	4.7	2.3	—	—	T 31	—	motor	?	4	Ths Bersås, Kristiansund
22 Må Nor	21.3	6.0	2.3	—	—	T 08	37	Sleip	?	4	Oskar Olsen, Kristiansund
24 Må Olav	25.0	7.0	3.5	—	—	T 42	—	Sabb	?	5	Otto O Havnerås, Kristiansund N
25 Må Rena	20.7	6.4	3.2	—	—	T 36	—	C P	?	6	Brødr Istad m fl., Kristiansund
26 Må Marna	26.0	8.5	4.0	—	—	T 42	—	Marn	43	8	Magnar Sandbugt, Kristiansund
28 Må Kari	21.0	6.0	3.0	—	—	T 42	—	Sleip	42	6	Ivar Røbech, Kristiansund
31 Mkr Truls	30.0	8.5	5.0	—	—	T 45	—	Heim	45	11	Hilmar Aunli, Kristiansund
32 Må Nor	21.0	6.5	3.0	—	—	T 43	—	Marn	43	4	Sigv Walholm m fl, Kristiansund
33 Mk Sveggøy*o	62.0	16.5	9.5	42	16	T 41	—	Heim	43	100	Knut Furo m fl, Kristiansund X
35 Må Jonny	20.0	6.0	3.0	—	—	T 57	—	F M	56	5	Judith Dyrnes, Kristiansund
37 Må Jerven	19.0	6.0	3.0	—	—	T	—	Sleip	53	3	Hj Wahl, Kristiansund
38 Må Marna	25.0	7.0	4.3	—	—	T 37	—	Marn	37	6	Paul Landre, Kristiansund
39 Må Bratt	18.0	5.0	3.0	—	—	T 40	—	Marn	40	3	Ole J Neergård, Kristiansund N
40 Ms Fiskeren	30.0	9.0	4.0	—	—	T 23	—	Heim	26	7	Reidar Hals, Kristiansund
41 Mk Bjørn*o	47.0	12.9	6.4	—	—	T 42	52	Heim	42	35	Henry Dyrnes, Kristiansund
43 Må Truls	24.0	7.4	3.4	—	—	T 42	—	Sleip	37	6	Gunnar Eli, Kristiansund
46 Må Fisk	23.0	7.0	3.5	—	—	T 39	—	F M	46	6	Waldemar Larsen, Kristiansund
50 Mk Duo	74.8	20.8	11.9	88	51	T 81	—	Bolin	15	80	J A Tingvold, Kristiansund

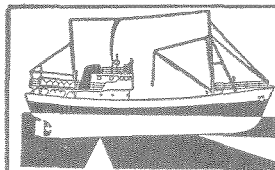

# SIMRAD

SILDEASDIC  
SKIPPERLODD  
HVITLINJELODD  
RADIOTELEFONER  
BASLODD MED BASDIC



Farkostens nummer art og navn	Lengde	Bredde	Dybde	Tonn			Maskin			Eierens (den korresponderende reders) navn og postadresse		
				Br.	Nt.	Materiale	Byggeår	Ombår	Hva slags		Byggeår	H. K.
51 Må Lykken	20.8	6.0	2.2	—	—	T	—	—	F M	40	5	Joh Rosvold, Kristiansund
53 Må Kvikkk	23.5	7.0	3.0	—	—	T	30	42	Real	44	6	Erl Gundersen m fl, Kristiansund
54 Må Svein	27.6	8.0	6.4	—	—	T	31	—	F M	38	7	Ole Myseth, Kristiansund
57 Må Kåre	23.0	7.5	3.0	—	—	T	47	—	F M	53	6	Helga Fotland, Kristiansund N
58 Må Bitte	22.0	6.5	3.0	—	—	T	51	—	Marn	37	5	Emil Landre, Kristiansund
61 Mj Tronda*	67.6	24.0	8.9	86	50	T	97	—	Rapp	36	70	O Storsæther, Kristiansund
62 Må Trio	21.0	6.0	3.0	—	—	T	31	—	Sabb	42	4	Nik Isaksen, Kristiansund
63 Mk Lyn	34.0	10.0	5.0	—	—	T	36	—	Heim	36	11	Jon Lyngstad, Kristiansund
64 Må Håbet	23.0	7.0	3.0	—	—	T	26	—	Heim	26	5	Idar Paulsen, Kristiansund
66 M Skroyfa*	101.5	21.8	8.7	118	41	T	15	54	Unio	48	200	A/S Skroyfa, v/ O Hjelkrem, Kristiansund
67 D Sletnes*o	161.8	27.1	14.3	466	184	J	36	55	damp	36	750	A/S Heinsa, Kristiansund
68 Mkr Teistholm	28.0	9.0	4.0	—	—	T	34	—	Unio	34	7	A Bækken, Kristiansund N
70 Må Grei	33.0	10.5	4.0	—	—	T	20	—	Alfa	39	6	Herlof Kristiansen m fl, Kr.sund
71 Må Tuna	23.0	8.0	3.0	—	—	T	50	52	Sabb	51	5	Vict Langseth, Kristiansund
72 Mk Gerd	32.0	11.0	5.0	—	—	T	26	—	Wich	26	10	Gunnar Gundersen, Kristiansund
74 Må Jan	18.0	5.0	3.0	—	—	T	36	—	Solo	?	5	P Ormbostad, Kristiansund
75 Mk Embjørg	36.0	11.5	5.5	9	2	T	31	—	Wich	32	10	Sv Dyrnes m fl, Kristiansund
76 Må Jan	23.0	6.0	3.5	—	—	T	34	—	Rollo	?	6	Otto Lie Kristiansund
78 Må Per	22.0	5.5	3.0	—	—	T	40	—	F M	37	5	Kåre Frisvold, Kristiansund
79 Mk Ingeborg	32.0	11.0	6.0	—	—	T	—	—	Kelvi	?	24	Ole Nøstvold m fl, Kristiansund
80 D Honnings- våg*	170.1	27.2	13.5	476	165	J	40	—	damp	?	800	Trålfiskernes Andelslag, Kr.sund
84 Må Mågen	21.0	7.0	4.2	—	—	T	16	37	Sleip	20	4	Olaf Lie, Kristiansund
86 Må Paul	27.0	8.0	4.4	—	—	T	—	—	Heim	26	7	Johs Leren, Kristiansund
89 Mk Grev*	70.0	15.1	9.0	48	12	J	95	—	Wich	48	50	Alfred Dyrnes, Kristiansund
90 Må Dagny	22.0	6.0	3.0	—	—	T	36	—	Sleip	26	6	Arnulf Berntzen, Kristiansund
92 Må Truls	21.5	6.0	2.2	—	—	T	34	—	Marn	34	4	N Gjostøl, Kristiansund
95 Må Vågen	23.4	7.4	4.2	—	—	T	44	—	Marn	45	8	Ludvig Dyrnes, Kristiansund
99 M Motind*o	138.9	23.5	10.2	310	117	J	15	—	Mec	36	760	A.s Heinsa, Kristiansund N
100 Mk Rensfjell*	111.1	21.5	11.1	218	82	J	24	48	Dies	48	520	Erik Roffsen A.s, Kristiansund N
101 Må Alken	21.0	5.0	3.5	—	—	T	—	—	Bilm	23	32	Osvald Brevik, Kristiansund
102 Må Alta	23.0	8.0	4.0	—	—	T	36	—	Marn	53	5	Jørgen Pettersen, Kristiansund
103 Må Trulsen	23.0	7.0	3.5	—	—	T	27	—	F M	38	5	Edv Hansen, Kristiansund
104 Må Lasse	23.0	7.0	5.0	—	—	T	49	—	F M	44	6	Gunnar Alnes, Kristiansund
105 Msv Fjellheim*	114.0	22.5	10.5	188	76	T	41	48	diesel	48	240	Jørgen Westad, Kristiansund
108 Må Tor	22.0	6.0	4.0	—	—	T	49	—	F M	49	6	Einar Trodal, Kristiansund
111 Mk Sea Lord*o	107.4	27.1	12.7	251	90	T	47	53	diesel	47	500	J C Gundersen, Kristiansund
112 Mk Øyvind	48.0	13.0	6.5	—	—	T	34	35	Brun	47	28	Olaf Todal, Kristiansund
114 Mk Liv	34.0	10.0	5.0	—	—	T	26	—	Sterk	38	16	Jarl Vaagen m fl, Kristiansund
115 Mk Astrid	35.0	11.5	3.7	—	—	T	08	34	Heim	56	11	Edvin Smevåg, Kistiansund
116 Må Lolo	20.0	6.0	3.4	—	—	T	44	—	Sleip	40	4	Lor Storvik, Kristiansund
120 D Halstein*o	163.7	27.3	14.3	476	178	J	36	49	damp	36	962	A/S Th Øverland, Kristiansund
121 Må Raggs	24.0	6.0	4.5	—	—	T	40	—	F M	43	6	Andr Frigelsnes, Kristiansund
122 Må Fiks	25.0	8.0	4.0	—	—	T	43	—	Sabb	50	5	Thorleif Stene, Kristiansund
124 Må Lyn	22.0	7.0	6.0	—	—	T	59	—	Sabb	59	4	Martin Lamo, Kristiansund N
125 Må Heilo	23.0	7.0	3.5	—	—	T	54	—	Sleip	52	7	Oscar Frisvold, Kristiansund
128 Mk Albatross*	87.2	19.7	10.0	118	47	T	13	49	Bolin	47	145	J C Gundersen, Kristiansund

# Decca Radar og Navigator A/s

Agent: Oddstøl Radio, Kristiansund N. Telefon 1661

Farkostens nummer art og navn	Lengde	Bredde	Dybde	Tonn			Maskin				Eierens (den korresponderende reders) navn og postadresse
				Br.	Nt.	Materiale	Byggeår	Ombår	Maskin		
									Hva slags	Byggeår H. K.	
130 Må Yakk	20.0	6.0	3.0	—	—	T 46	—	Sleip	46	3	Harald Gjøn, Kristiansund
134 Ms Erling	29.6	9.0	4.3	—	—	T 29	37	Vsmøl	37	11	Oddm Holmen, Kristiansund
137 Må —	21.0	6.0	3.0	—	—	T 32	—	Sleip	30	3	John Ulseth m fl, Kristiansund
139 Må Trygve	23.0	7.0	5.0	—	—	T 52	—	Sabb	52	5	John Sivertsen, Kristiansund
140 Ms Gjøa	37.5	13.7	5.1	13	4	T —	—	Gide	31	18	Joh M Solskjær m fl, Kristiansund
145 Må Proven	28.0	9.0	4.5	—	—	T 48	—	Hels	25	7	Ingvar Røsand, Kristiansund
146 Må Fram	22.0	7.0	4.0	—	—	T 54	—	F M	55	6	Ole K Eli, Kristiansund
147 Må Snøgg	22.0	7.0	4.5	—	—	T 55	—	Marn	55	5	Henry Dyrnes, Kristiansund
149 Mkr Otterøy*	50.0	15.8	8.0	31	8	T 46	—	Unio	38	30	Fredrik Ringsø, Kristiansund
150 Mk Gudrun	48.0	12.8	5.7	—	—	T 15	49	Finø	39	34	G Thordarson, Kristiansund
154 Må Kvikk	20.0	6.0	3.0	—	—	T 34	45	F M	34	5	Herm Lystad, Kristiansund
155 Må Ingolf	22.0	7.0	3.5	—	—	T 56	—	Marn	55	5	Olaf Sandvik, Kristiansund
159 Mk Eli	34.0	9.5	5.0	6	2	T 22	—	Avan	18	10	Hans Gaupseth, Kristiansund
160 Må Marta	21.0	6.0	2.5	—	—	T 50	—	F M	50	4	Egil Brudeseth, Kristiansund
162 Ms Elling	30.0	9.5	5.0	—	—	T 25	44	Heim	43	7	Alfred Svensson, Kristiansund
163 Må Glimt	24.5	7.7	3.0	—	—	T 34	—	Glimt	34	6	Magn Eide, Kristiansund
166 Må Aslaug	20.6	6.4	3.5	—	—	T 56	—	Sabb	56	4	Einar A Kvalvåg, Kristiansund
168 Må Einar	27.0	9.0	5.0	—	—	T 56	—	Marn	56	8	Paul Sannes, Kristiansund
169 Må Thelma	25.0	8.4	5.0	—	—	T 53	—	F M	52	10	Hermann Lystad, Kristiansund X
172 Mkr Solon	49.5	14.0	6.6	—	—	T 17	—	Brun	46	84	Ole Brevik, Kristiansund
173 Må Liv	21.0	5.5	3.0	—	—	T 30	—	Sleip	35	5	John K Lyngvær, Kristiansund
174 Mk Kvikk	29.0	9.5	5.5	—	—	T 14	—	Grei	7	14	Håkon Hofseth, Kristiansund
175 M Møretrål 1* <sup>o</sup>	178.4	28.4	13.4	631	269	J 51	—	diesel	50	1200	A.L. Møretrål, Kristiansund
176 M Møretrål 2* <sup>o</sup>	178.4	28.4	13.4	631	269	J 51	—	diesel	50	1200	A.L. Møretrål, Kristiansund
177 Må Gregers	24.0	7.0	4.0	—	—	T 29	—	Sleip	28	6	Ivar G Iversen, Kristiansund
178 Må Svein	22.6	7.5	3.3	—	—	T 57	—	F M	56	6	Håkon Lyngvær, Kristiansund
180 Mk Hjalmar	43.5	13.6	5.3	17	6	T 34	—	Tuxh	34	52	Oliver Rogstad m fl, Kristiansund
181 Mkr Troms- trål 1* <sup>o</sup>	130.2	23.8	11.3	296	103	J 30	57	deutz	52	660	Interessentskapet Tromstrål, Kr.
182 Mkr Troms- trål 2* <sup>o</sup>	118.2	23.8	11.1	285	95	J 30	53	Deutz	53	660	Interessentsk. Tromstrål, Kr.sund
183 Ms Bergljot	41.0	13.3	6.5	—	—	T 37	—	Rapp	14	12	Arne Sivertsen, Kristiansund
184 Mkr Snapp	24.0	8.0	3.2	—	—	T 38	—	Hjels	?	8	Odd Vaagen, Kristiansund
186 Mk Balder	33.0	9.5	5.0	—	—	T 25	37	Rapp	27	10	Olaf Grotli, Kristiansund N
187 Må Monny	20.0	5.5	3.5	—	—	T 36	—	Marn	37	4	Anders K. Lyngvær, Kristiansund
188 Ms Fram 1	35.2	11.7	4.7	—	—	T 37	—	Rapp	38	17	Erling Dyrnes m fl, Kristiansund
191 Må Alert	20.0	4.5	3.0	—	—	T 28	—	Statt	28	6	Elias Strømman, Kristiansund
192 Må Kvikk	21.0	7.0	3.0	—	—	T —	—	Marn	55	8	Aksel Aune, Kristiansund N
193 Må Bjørn	22.0	7.0	5.0	—	—	T 57	—	Sabb	57	5	Johan Grip, Kristiansund N
194 Må Kobben	23.0	7.0	4.0	—	—	T 55	—	F M	55	6	Kr Eidsøren, Kristiansund N
195 Mk Ørnen	30.3	9.7	4.1	—	—	T 16	—	motor	34	10	Joh N Mjønes, Kristiansund
196 Må Neptun	26.0	7.5	4.0	—	—	T 54	—	Sabb	58	6	Arne Singsø, Kristiansund N
198 Må Kaka	24.0	8.0	4.5	—	—	T 53	—	F M	53	6	Rolf Brevik, Kristiansund N
199 Må Rask	20.0	6.5	6.0	—	—	T 58	—	Marn	58	5	Magnar Svelund, Kristiansund N
201 Ms Sofie	40.0	12.5	5.0	—	—	T —	54	Nag	52	100	Herm Lystad, Kristiansund N
202 Mkr Sigrid	47.0	12.7	5.1	—	—	T 52	59	Heim	59	35	Sverre Dyrnes, Kristiansund
203 Må Anne	19.1	6.4	3.2	—	—	T 59	—	Real	50	6	Ingv Aasheim m fl, Kristiansund
204 Mk Normann	31.9	10.1	4.5	—	—	T 26	—	Hjels	15	6	Torleif Stene, Kristiansund

## A. s VAAGENS BRUK - Kristiansund N.

Telefon 1036.

Skipsverft. Mekanisk verksted.

Telefon 1036.

Bestyrer: Arne Holden.

TRESKIPSREPARASJONER. 3 OPPHALINGSSLIPPER. MASKINREPARASJONER

## M-K Kristiansund — M-N Nesset.

Farkostens nummer art og navn	Lengde	Bredde	Dybde	Tonn		Materiale	Byggeår	Ombår	Maskin		Eierens (den korresponderende reders) navn og postadresse
				Br.	Nt.				Hva slags	H. K.	
205 Må Helga	20.0	5.0	3.0	—	—	T 58	—	Sabb	58	4	Olav Hoel, Kristiansund
207 Mk Drott	32.0	11.0	4.0	—	—	T 36	—	Heim	36	11	F Mikaelson, Kristiansund
208 Må Flid	18.0	5.0	2.5	—	—	T	—	Sleip	?	3	Albert Sæther, Kristiansund
209 Må Willy	22.0	7.5	5.0	—	—	T 59	—	Sabb	43	5	Age Lyngvåg, Kristiansund N

## M-KS. Kvernes — tilsynsmann: Birger Høgset, Afset.

1 Må Thor	22.0	7.5	2.5	—	—	T 52	—	Sabb	46	4	Ole E Avset, Kvernes
2 Ms Odin	38.0	12.0	5.0	—	—	T 36	—	Grei	20	20	Halvor J Meek m fl, Afset
3 Må Kvikk	21.0	7.0	?	—	—	T	—	Delfi	?	6	Ole K Meek, Afset
4 Må Vestkyst	20.0	6.0	3.0	—	—	T 51	—	Sleip	?	4	Lars L Strand, Kristiansund
5 Må Myra	22.0	5.5	4.0	—	—	T 50	56	Perf	?	5	Sivert Andersen, Rokset
6 Må Snøgg	16.0	5.0	3.0	—	—	T 40	—	Pent	56	4	Karl A Meek, Afset
7 Må Perlen	17.0	5.0	3.0	—	—	T 41	—	Evin	58	5	Erling T Meek, Afset
8 Må Gjoita	17.0	5.0	3.0	—	—	T 35	—	J A P	58	3	Johan A Meek, Afset
9 Må Marian	26.0	7.0	3.5	—	—	T 34	—	Heim	33	7	Ole O Meek, Afset
10 Må Kvikken	20.0	6.5	4.0	—	—	T 37	—	Sleip	30	6	Bjarne Rugset, Rugset

## M-M. Molde — tilsynsmann: L. Gjerde, Molde.

1 Må Carmen	23.0	5.0	4.0	—	—	T	—	Sabb	52	4	Ingvald Westad, Molde
2 Ms Magnar*	59.0	19.0	7.0	—	12	T 04	51	Wich	54	50	Olav Lerøy A/S, Molde
3 Må Anna	24.0	7.0	5.0	—	—	T	—	Heim	49	5	Ingv Jacobsen, Molde
4 Må Ellinor	24.0	7.5	6.5	—	—	T 43	—	Gide	39	4	Teodor Hoel, Molde
5 Ms Tarsan	28.0	8.8	4.1	—	—	T 59	—	Sabb	59	16	Ottar Sandøy, Molde
6 Må Nor	21.4	6.7	3.4	—	—	T 42	—	Sterk	42	5	Nils Nilson, Molde
8 Må Vamos	25.0	5.5	4.0	—	—	T 36	—	Pent	39	10	Teodor Hoel, Molde
9 Må Rodney	20.2	7.3	4.1	—	—	T	—	Pent	39	10	Erling Olsen, Molde
10 Mkr Munkøy	78.3	20.3	9.5	112	36	T 38	—	Deutz	37	180	Ivar Hustad, Molde
12 Mk Trygg	47.0	13.5	6.0	—	—	T 14	29	Heim	?	35	Simon Simonsen m fl, Molde
15 Må Pluto	22.5	6.0	3.0	—	—	T 52	—	Hels	51	6	Ole Sylte, Molde
16 Mk Koralen	62.7	18.2	7.9	49	19	T 17	47	J M	48	100	Knut Gåsøy, Molde
17 Må Ella	18.0	5.0	3.0	—	—	T 35	—	F M	35	3	Karl Stranden, Molde
18 Må Svint	22.0	7.0	3.0	—	—	T 48	—	Sleip	48	7	Karl Trengereid, Molde
20 Mk Snurperen*o	90.0	21.6	10.3	118	38	T 42	—	Hjels	54	220	Halstein Halsteinsen m fl, Molde
22 Må Je Jo	31.0	6.0	4.0	—	—	T	—	Ford	38	40	Gjert Johansen, Molde
24 Mk Fensfjord	65.5	17.3	7.4	42	13	T 16	40	Hjels	49	120	Kristian Thomassen m fl, Molde
26 Mkr Rodney*	78.5	21.5	11.0	94	28	T 45	—	Fins	45	180	Johan Johansen m fl, Molde
27 Mkr Reidun*o	115.1	24.2	10.1	240	90	J 25	52	Super	44	500	Johan Johansen m fl, Molde

## M-N. Nesset — tilsynsmann: Ingv. Åsen, Eidsvåg pr. Molde.

2 Mk Normann	42.0	13.0	7.0	—	—	T 10	—	Skan	?	15	Iver I Randvik, Randvik, Romsdal
12 Må Snøgg	25.0	10.0	5.0	—	—	T 30	—	F M	41	18	O Myklebost m fl, Rød, Romsdal
14 Må Ferro	28.1	8.0	4.1	—	—	T 24	45	Heim	28	4	Arnolf Svensli, Eidsøra
15 Må Olav	28.0	7.0	4.0	—	—	T 31	—	Heim	31	7	Anders K Meisal m fl, Eidsøra
16 Mk Frogvær	46.6	12.7	5.8	—	—	T 28	43	Heim	42	20	Ole B Lange, Eidsøra
17 Må Panser	23.9	7.0	4.1	—	—	T 54	—	F M	53	6	Hans Bugge, Eidsøra
18 Må Svein	31.0	8.5	5.0	—	—	T 49	—	Solo	49	16	Sigurd Solbjørg, Molde
19 Må Treff	21.0	6.5	4.0	—	—	T 55	—	F M	55	8	Nils A Sivertsen, Rausand

## VAAGLAND BÅTBYGGERI A/L

Vågland pr. Kristiansund N.

Telefon: Vågland.

NYBYGG I TRE OG STÅL. REPARASJONER.

Farkostens nummer art og navn	Lengde	Bredde	Dybde	Tonn		Materiale		Maskin		Eierens (den korresponderende reders) navn og postadresse	
				Br.	Nt.	Byggeår	Ombår	Hva slags	Byggeår		H. K.
M-NA. Nord-Aukra — tilsynsmann: Mads A. Hjertviksten, Aukra.											
1 Mk Øygrim* <sup>o</sup>	63.3	16.0	7.2	39	12	T	08	57	Finø	46 70	Ole K Hukkelberg m fl. Aukra
2 Mkr Storsund* <sup>o</sup>	70.6	20.0	9.7	94	34	J	55	—	Brun	55 220	Berdon Tangen m fl. Aukra
3 Mk Hoksnes* <sup>o</sup>	62.0	18.0	9.0	50	13	T	49	—	Heim	43 60	Arthur Hoksnes m fl. Aukra
4 Mkr Stålbjørn* <sup>o</sup>	85.3	22.1	11.1	152	52	J	57	—	Brun	57 220	Ottar Huse, Aukra
5 Mk Korsvik* <sup>o</sup>	61.0	16.0	6.7	43	12	T	16	49	Finø	51 100	Sev O Korsvik m fl. Aukra
6 Mk Pluto* <sup>o</sup>	60.8	18.1	8.6	48	14	T	48	—	Finø	48 100	Ingv J Tangen m fl. Aukra
7 Må Silda	28.0	8.0	3.0	—	—	T	49	—	F M	45 7	O K Hukkelberg m fl. Aukra
9 Mk Havdøn 1* <sup>o</sup>	64.6	17.5	7.8	47	16	T	39	48	Heim	54 100	Sverre Løvik m fl. Aukra
10 Må Vesle Gutt	25.0	7.0	3.3	—	—	T	26	—	Skan	? 5	Ragnvald R Småge, Aukra
11 Må —	30.0	9.0	5.0	—	—	T	45	—	Marn	45 8	Kaltro Notlag, Aukra
13 Må Løven	30.0	10.5	4.7	—	—	T	26	52	F M	52 16	Hjertviks Notlag, Aukra
14 Må Småen	18.0	4.5	2.2	—	—	T	36	—	F M	54 3	Ole Brenskog, Aukra
15 Må Hårek	29.0	9.0	4.0	—	—	T	33	—	F M	50 16	Horrens Nye Notlag, Aukra
16 Mk Stabil 1* <sup>o</sup>	48.0	14.3	6.8	25	7	T	16	39	Heim	42 55	Ole O Småge, Aukra
17 Må Solo	18.0	5.0	2.0	—	—	T	25	—	Kjap	56 3	Jakob K Rød, Aukra
18 Mk Rindar* <sup>o</sup>	66.7	19.0	9.3	61	18	T	52	—	Heim	52 130	Peder B Rindarøy, Rindarøy
19 Mkr Fløstål <sup>o</sup>	34.2	11.9	6.0	—	—	T	59	—	Heim	59 20	Lorents Midtflo m fl. Aukra
20 Ms Von	28.0	8.0	4.5	—	—	T	44	—	OM	44 10	Ole K Småge, Aukra
22 Mkr Ny- holmen* <sup>o</sup>	87.5	19.3	8.8	97	48	T	43	52	Hjels	57 260	Per Lyngvær m fl. Aukra
23 Mk Fiskeren* <sup>o</sup>	41.2	13.9	6.3	17	4	T	8	—	Pent	57 75	Hans Kjellnes m fl. Aukra
24 Mk Giro* <sup>o</sup>	58.0	15.5	8.0	40	10	T	16	47	Reko	45 60	Kristian A Rød m fl. Aukra
25 Mkr Havørn 2* <sup>o</sup>	60.0	17.4	8.5	44	17	T	43	—	Brun	56 140	Alfr P Solem m fl. Aukra
26 Mk Sektor* <sup>o</sup>	58.0	16.7	8.1	42	12	T	16	47	Brun	57 140	Kristofer A Oterhals m fl. Aukra
27 Mk Kvitingen* <sup>o</sup>	60.2	16.5	8.1	42	14	T	43	—	Brun	51 84	Lars Oterhals, Aukra
28 Mkr Glimt <sup>o</sup>	27.0	7.0	3.5	—	—	T	58	—	Sabb	58 12	Jonas Småge, Aukra
29 Mk Grønning- gen* <sup>o</sup>	54.0	15.3	8.0	32	8	T	8	45	Brun	47 56	Hilm H Rød m fl. Aukra
31 Må Knip	22.3	6.5	3.0	—	—	T	43	—	Tenfj	? 5	Karl Rønstad, Aukra
32 Mkr Nautik* <sup>o</sup>	108.3	23.0	10.6	208	112	J	55	56	Hjels	55 220	Knut Huse, Aukra
34 Må Viggo	22.0	5.5	3.0	—	—	T	—	—	Sabb	55 3	Andr K. Varhaugvik, Aukra
35 Må Laksen	22.0	6.0	3.0	—	—	T	51	—	F M	51 6	Olaf Restad, Aukra
36 Må Maiblomsten	23.4	7.9	3.6	—	—	T	56	—	Sabb	56 9	Rasmus Julnes, Aukra
37 Må Amona	24.0	7.0	2.9	—	—	T	31	—	Hjels	? 6	M Sporsheim, Julsundet M
38 Må Kvikk	20.0	7.0	3.5	—	—	T	51	—	Kvik	51 6	Jak Rindarøy, Rindarøy
39 Mk Solem* <sup>o</sup>	54.9	15.5	7.7	37	9	T	07	46	Wich	37 50	Olaf P Solem, Aukra
40 Mk Teisten	31.0	9.0	5.0	—	—	T	19	—	Nogv	58 10	Ludvik Hjertvikrem, Aukra
41 Må Vito	23.0	6.0	3.0	—	—	T	48	—	Sabb	47 5	Olav Nordtun m fl. Aukra
42 Mk Opal* <sup>o</sup>	59.0	17.4	9.0	50	14	T	47	—	Brun	47 84	Ole M Vassdal, Aukra
43 Mk Trygg	42.0	12.5	6.7	—	—	T	08	37	Hjels	? 35	Konr K Vassdal, Aukra
44 Mk Hugnad* <sup>o</sup>	54.0	14.8	7.0	25	6	T	12	48	Brun	19 42	Albert Lyngvær m fl. Aukra
45 Mk Njørd 1* <sup>o</sup>	47.9	15.0	7.2	28	8	T	16	36	Brun	50 50	Inge Lillebostad, Aukra
46 Må Penny	22.3	8.0	2.9	—	—	T	43	—	Rapp	43 5	Kare Sæter, Aukra
47 Mk Alken	19.0	5.6	2.7	—	—	T	51	—	F M	50 4	Olav O Småge, Aukra
48 Mk Hakon* <sup>o</sup>	47.4	14.5	7.1	—	—	T	15	48	Heim	51 55	Arnet P Rindarø, Aukra
49 Må Otto Ruge	24.0	7.0	3.5	—	—	T	00	—	Klaus	31 5	Kr T Sætervik, Aukra
50 Må Leif	18.0	5.5	2.0	—	—	T	39	—	Kjap	54 3	Martin Monsen, Molde

**AUKRA BRUK A.S** Post og telefon AUKRA.

NYBYGG I STÅL OPPTIL 180 FOTS KJØLLENGDE.

REPARASJONER AV STÅL OG TRESKIP. MASKINREPARASJONER.

Farkostens nummer art og navn	Lengde	Bredde	Dybde	Tonn		Maskin			Eierens (den koresponderende reders) navn og postadresse		
				Br.	Nt.	Materialer	Byggeår	Ombår		Hva slags	H. K.
51 Mk Fart <sup>o</sup>	33.0	10.2	4.5	7	2	T 38	—	Heim	57	20	Nils Kr Solvik, Rindarøy
52 Må Tor	21.0	7.0	3.2	—	—	T 31	—	Korm	?	6	Alfred Nautnes, Aukra
53 Mk Hjalmar*	46.0	13.0	6.2	—	—	T 06	35	Helse	20	20	Marth P Rinderøy, Rindarøy
54 M Eikes-											
dalingen	25.0	7.0	3.5	—	—	T 32	51	Helse	25	5	Ingv Hjertvik, Aukra
55 Må Rosøvåg	21.0	6.0	3.0	—	—	T 00	18	F M	53	4	Lars K Solem, Aukra
57 Må Sleipner	18.0	6.0	3.0	—	—	T 49	—	Sleip	49	4	Mads Hukkelberg, Aukra
58 Mk Sjøfuglen	26.0	9.0	5.0	—	—	T 39	—	Brun	25	12	Ragn Hjertvikrem, Aukra
59 Må Glimt	22.0	6.0	4.0	—	—	T 35	—	Hjels	12	3	Bernt E Nilsen, Rindarøy
60 Må Laksen	26.5	8.0	5.0	—	—	T 33	—	Skar	?	5	Halvard Nerbovik m fl, Aukra
61 Må Bris	18.0	5.8	3.2	—	—	T 55	—	F M	55	4	Hans Mevold, Aukra
62 Mk Kobben	28.0	8.5	4.0	—	—	T 21	—	Hjels	21	6	Erl P Oterhals, Aukra
63 Må Morten	24.1	6.4	2.9	—	—	T	—	MWM	?	6	Olav Windstad, Aukra
64 Må Snøgg	21.5	6.0	3.0	—	—	T 55	—	Sleip	?	10	Hans Oterhals m fl, Aukra
65 Må Nybakken	19.0	6.4	2.9	—	—	T 57	—	F M	57	4	Ingvær Eikrem, Aukra
67 Må Sjør	29.5	8.5	3.3	—	—	T 25	—	F M	51	16	Kr Rød m fl, Aukra
69 Må Lyren	18.5	6.0	2.4	—	—	T 54	—	F M	54	4	Rolf E Lyngvær, Aukra
71 Må —	30.0	9.0	5.0	—	—	T 45	—	Disel	?	20	Eikrens Nye Notlag, Aukra
72 Må Glogg	24.0	8.0	3.0	—	—	T 36	—	Kelvi	?	8	M Gausetvik, Julsundet, Molde
74 Må Berg	18.0	6.5	3.0	—	—	T 57	—	Marn	58	5	Martin Berg, Aukra
75 Må Magnus	22.0	9.0	4.0	—	—	T	—	F M	45	7	H Hollingen m fl, Julsundet, Molde
76 Mk Lille-											
haugen* <sup>o</sup>	58.0	15.9	7.6	42	12	T 19	47	Hjels	49	120	Alfred Sporsheim, Aukra
77 Må Truls	25.0	7.0	3.0	—	—	T 19	—	Solo	51	12	K A K Hollingseter m fl, Julsundet
80 Må Terna	20.0	7.0	3.0	—	—	T 52	—	Alda	38	6	Øystein Stronstad, Aukra
81 Mk Venge-											
tind* <sup>o</sup>	57.8	16.4	7.8	38	10	T 30	50	Brun	50	84	Halvdan Falkhytten m fl, Aukra
82 Mk Ornes* <sup>o</sup>	53.6	17.3	6.6	43	14	T 16	38	J M	37	75	Olav Gullvik, Aukra
84 Må Edvin	17.0	5.0	2.0	—	—	T 36	—	Marn	55	5	Kristoffer Nybø, Aukra
85 Må Snøgg	26.0	8.0	4.0	—	—	T 44	57	Sabb	58	12	Nils Oterhals m fl, Aukra
86 Må Traust	21.0	5.5	2.8	—	—	T	—	F M	55	4	Jakob Horrem m fl, Aukra
87 Må Trio	22.0	6.3	3.0	—	—	T 58	—	Sabb	58	4	Ingm Bytingsvik, Rindarøy
88 Må Rapp	26.0	8.0	3.8	—	—	T 27	—	Hels	27	5	Lars Skarshaug, Aukra
89 Må Forsøk	30.0	9.0	3.5	—	—	T	—	Solo	?	16	Kristofer K Småge m fl, Aukra
90 Mkr Småge	27.0	7.5	3.8	—	—	T 54	—	Sabb	54	6	Peder Småge, Aukra
92 Mk Donning	24.0	8.0	4.0	—	—	T 50	—	Hjels	?	4	Paul Bårtveit, Aukra
93 Må Gossegut	18.0	6.0	2.6	—	—	T	—	Real	?	5	Halvor Solem, Aukra
94 Må Lyren	17.8	5.5	2.6	—	—	T	59	F M	50	4	Hans Eidskrem, Molde
95 Må Anna	24.0	6.4	4.5	—	—	T 27	—	Heim	30	4	Jostein Skarshaug, Aukra
96 Må Hummeren	17.5	5.3	2.3	—	—	T 30	46	Clint	?	3	Kristian K Kjellnes, Aukra
97 Må Gangerolf	21.0	7.0	3.3	—	—	T 00	—	Helse	22	3	Peder P Tangen, Aukra
98 Må —	25.0	7.0	4.0	—	—	T	51	Solo	51	8	K R K Hollingseter, Julsundet, M.
99 Mk Håkon	33.2	9.4	4.4	9	3	T 41	55	Heim	41	13	Peder E Rinderøy, Aukra
100 Må Terje Viken	18.0	5.6	2.4	—	—	T	—	Clint	57	6	Knut A T Sætervik, Aukra
101 Må Vi To	16.9	5.1	3.2	—	—	T	58	Tenf	?	3	Peder A Hagås, Molde
103 Må Veslebjørn	16.9	5.8	2.5	—	—	T	—	F M	56	4	Georg Eikebø m fl, Aukra
104 Må Stott	17.5	5.7	3.0	—	—	T	57	Sabb	57	3	Ingebrigt Øverbø, Aukra
105 Mg Fram	39.5	13.4	5.0	—	—	T 32	—	Rapp	33	22	Ole Anker, Sporsheim, Aukra



**AKTIV** kobberstoff  
for ren bunn

Farkostens nummer art og navn	Lengde	Bredde	Dybde	Tonn		Maskin			Eierens (den korresponderende reders) navn og postadresse		
				Br.	Nt.	Materiale	Byggeår	Ombår		Hva slags	Byggeår
106 Må Per	22.8	6.5	2.4	—	—	T 51	—	Sabb	51	5	Johan Breivik, Aukra
107 Mk Real	34.0	11.5	5.6	—	—	T 25	—	Finø	21	15	Harald Løvik, Aukra
108 Må —	17.0	5.0	2.0	—	—	T —	—	Evvin	59	3	Ingebr Hjertvik, Aukra

## M-NL. Norddal — tilsynsmann: Olaus Helland, Eidsdal.

1 Må Svint	19.1	5.7	2.1	—	—	T 42	—	Wich	46	2	Erling Muldal, Tafjord
2 Må Rauma	29.0	9.5	4.0	—	—	T 45	—	Sabb	44	5	Ole P Tafjord m fl, Tafjord
3 Må Grei	24.0	7.0	3.0	—	—	T 27	—	Tentj	?	5	Johs Osvik, Fjørå
4 Må Håkon	20.0	6.0	2.0	—	—	T —	—	Sleip	?	3	Dagm Korsnes, Fjørå
5 Må Snøgg	18.0	5.9	2.3	—	—	T 48	—	F M	49	4	Olav Korsnes, Tafjord
6 Må Traust	26.0	9.0	3.0	—	—	T 53	—	Sabb	53	6	E E Muldal m fl, Tafjord
7 M Nordden	34.0	9.0	5.0	—	—	T 40	—	Vold	40	14	F Grønningsæter m fl, Norddal
8 Må Nord	34.0	13.0	5.0	—	—	T 31	—	Rapp	31	14	Jan Leine, Valldal
9 Må Trio	24.5	8.1	3.0	—	—	T —	—	Solo	49	16	Lars Storaas m fl, Norddal
11 Må Nero	24.0	7.0	4.0	—	—	T 16	—	Hjels	16	3	Olav A Ytterdal, Norddal
12 Må Trygg	31.0	11.0	4.1	—	—	T 35	—	Finø	35	15	Tafjord Gamle Notlag, Tafjord
14 Må Kvikk	22.0	6.0	3.5	—	—	T 56	—	F M	56	8	Alf Langmo, Tafjord
19 Må Laksen	19.0	5.5	3.5	—	—	T 33	—	Amer	32	4	Tormod O Tafjord, Tafjord

## M-R. Rovde — tilsynsmann: Peter P. Tødenes, Skredestranda.

1 Mk Lun 2* <sup>o</sup>	60.6	15.8	6.9	38	11	T 14	52	Brun	45	56	Erling Storegjerde m fl, Larsnes
2 Må Sjøskvett	14.0	5.0	2.5	—	—	T 57	—	J A P	56	1	Mindor Tøset, Skredestranda
3 Må Snøgg	25.5	7.5	3.2	—	—	T —	—	Vold	?	4	Bernh Tødenes, Skredestranda
4 Må Snøgg	22.0	6.0	2.5	—	—	T —	52	Sabb	52	4	Arnlf Aarvik, Skredestranda
5 Må Hugin	18.0	4.5	2.0	—	—	T 53	—	Villi	54	2	Sivert Steinnes, Larsnes
6 Må Rapp	17.5	5.1	1.9	—	—	T 25	57	J A P	56	1	Ottar Sundnes, Rovde
8 Må Pjakk	21.5	7.6	3.3	—	—	T —	52	Sabb	46	4	Voldnes & Sandvik Notlag, Larsnes
9 Mk Hebnes	47.5	15.0	7.2	31	9	T 76	45	Bolin	36	45	Sevrin Dyb m fl, Rovde
10 Må Hurtig	20.0	5.9	2.4	—	—	T 58	—	Sabb	58	4	J Thorseth, Skredestranda
11 Mk Havdur	36.0	13.5	6.0	—	—	T 11	29	Skar	?	10	Anders Arammes, Larsnes
13 Må Knarre	16.0	4.0	2.0	—	—	T 39	—	J A P	55	3	Theodor Søvdsnes m fl, Rovde
14 Må Kvikk	22.0	6.1	2.9	—	—	T 28	—	Kvik	51	6	Arthur Andresen, Rovde
15 Mkr Møregut* <sup>o</sup>	75.0	20.0	10.5	93	32	T 58	—	Heim	58	150	Johs O Rovde m fl, Larsnes
16 Mkr Snøgg	29.3	8.0	3.8	—	—	T 37	54	Rapp	37	10	Paul Vedeid, Rovde
17 Må Svint	19.1	5.8	2.5	—	—	T 54	—	Sleip	54	3	Elfin Aarvik, Skredestranda

## M-S. Sande — tilsynsmann: Sigvald Både, Voksa.

2 Mkr Eldo- rado* <sup>o</sup>	78.0	21.0	11.0	98	—	T 58	—	Hjels	58	260	Olav Flatøy m fl, Voksa
3 Mkr Smaragd* <sup>o</sup>	72.2	23.2	9.1	222	82	J 45	—	Låen	45	375	Partr Smaragd, Bringsinghaug
4 Må Skreien	27.0	8.5	4.4	—	—	T 52	—	Sabb	52	5	Olav H Våge, Sandshamn
5 Må —	22.0	6.4	3.3	—	—	T 37	—	Marn	37	6	Alv Ervik m fl, Bringsinghaug
6 Mk Vågsey	29.0	11.0	5.2	—	—	T 12	—	Gide	13	6	S J Voxø, Voksa
7 Mk Flåtind* <sup>o</sup>	53.5	14.7	6.2	27	7	T 15	54	Wich	55	40	Isak Stokset m fl, Gjerdsvika
8 Mk Stabil	40.0	14.0	6.7	—	—	T 50	—	Vold	50	22	Hans Voksøy, Sandshamn
9 Mk Snøgg	40.0	12.0	6.3	—	—	T 35	—	Unio	35	20	P J Gurskevik m fl, Haugsbygda

**JOHS. PAULSEN**  

**ALESUND**

Skips- og Maskinrekvisita

TELEFON 1535

Farkostens nummer art og navn	Lengde	Bredde	Dybde	Tonn			Maskin			Eierens (den korresponderende reders) navn og postadresse	
				Br.	Nt.	Materiale	Byggeår	Ombår	Hva slags		Byggeår
11 Må Miri	16.5	5.8	2.6	—	—	T 55	—	Real	55	4	Arnt Sætrevik, Hakallestrand
12 Mkr Riste- sund*°	59.0	16.0	8.0	36	14	T 48	—	Wich	49	50	S Skarmyr m fl, Bringsinghaug
14 Mk Olav	32.0	12.0	6.0	—	—	T 15	40	Rapp	32	15	Jon O Rønnestad, Bringsinghaug
15 Mkr Gjerds- vik*°	47.8	14.9	6.9	25	6	T 53	—	B K	58	120	Øystein Gjerde m fl, Gjerdsvika
16 Mk Håkon	45.0	12.0	6.0	—	—	T 11	49	Vold	45	30	V Halkjelsvik m fl, Bringsinghaug
17 Mk Nordlys	36.0	12.0	5.7	—	—	T 27	—	Alfa	?	11	Sev Hundsnæs, Haugsbygda
18 Må Flaks	25.5	8.0	4.5	—	—	T 55	—	Sabb	55	6	Karl Iversen, Voksa
19 Mk Erling	28.5	9.5	4.5	—	—	T 29	—	Wich	?	8	Asm Bringsvor, Sandshamn
21 Må Øydis	16.7	5.3	2.0	—	—	T 55	—	Real	45	2	Julius Aaram, Sørbrandal
22 Må Solbris	22.0	7.0	3.3	—	—	T 52	—	Sabb	52	4	Knut J Våge, Sandshamn
23 Mk Halle	22.0	7.5	4.2	—	—	T 42	—	Hjels	25	6	Per Halle, Larsnes
24 Mkr Nybør*°	56.5	17.3	8.3	42	11	T 54	—	Finø	54	100	Hjalmar Longva m fl, Haugsbygda
25 Mkr Arne Longva*°	59.8	17.3	8.9	—	—	T 55	—	Vold	55	100	Leiv Longva, Gjerdsvika
26 Mkr Solbris°	38.6	13.5	5.4	15	4	T 53	—	Vold	53	22	Sig J Myklebust m fl, Gurskebotn
27 Må Glimt	27.0	8.5	4.7	—	—	T 50	—	Nogv	50	7	Karl Sande, Sandshamn
28 Mk Grande*	93.7	21.0	10.1	107	33	T 18	57	Dies	51	240	Njal Olsen, Sandshamn
29 Mk Viking*°	49.0	14.0	5.8	21	5	T 14	37	Vold	49	50	Jak Kalsnes m fl, Bringsinghaug
30 Mk Ivar Asen	40.5	13.0	6.0	—	—	T 15	37	Finø	26	34	K Kragset m fl, Hakallestrand
31 Mk Bjørnholm*	65.0	18.2	8.8	45	14	T 48	—	Brun	48	100	Rasmus Halsen m fl, Hakallestrand
32 Mk Gurskøy 2*°	56.3	17.1	8.5	40	15	T 37	—	Unio	53	100	Jac E Myklebust m fl, Gurskebotn
33 Må Viggo	18.0	5.0	2.4	—	—	T	—	Ilo	56	4	Mandor Sandvik, Hakallestrand
34 Mkr Frekøy*	43.3	15.1	6.7	23	—	T 47	—	Unio	47	30	Alfr Kobbevik, Hakallestrand
35 Mk Rapp	32.0	10.0	5.0	—	—	T 36	—	Finno	?	12	Olav Myrvoll m fl, Bringsinghaug
36 Må Trygg	21.2	7.4	3.7	—	—	T 38	—	Nogv	23	3	O O Flatøy, Bringsinghaug
37 Mk Storhaug	36.5	12.8	6.3	—	—	T 19	—	Vold	48	22	Ing Bringsvor m fl, Sandshamn
38 Mk Eggholm	51.3	13.9	7.1	23	7	T 36	51	Laval	37	40	S Molvik m fl, Hakallestrand
39 Må Mågen	25.0	8.0	4.2	—	—	T 52	—	Sabb	52	5	Olav Haugen, Sandshamn
40 Må Trio	28.2	8.6	4.0	6	2	T 54	—	Sabb	54	6	Paul Muren m fl, Gjerdsvika
41 Mk Havbør*	41.1	14.4	6.0	19	5	T 34	43	Long	45	40	Sverre Gjerde m fl, Gjerdsvika
42 Må Draug	27.0	6.0	5.0	—	—	T 37	—	Sabb	52	5	Rolf Rusten, Sandshamn
43 Må Fri	21.0	6.4	2.9	—	—	T 26	—	Tenfj	26	3	Aimar Strømsnes, Sandshamn
44 Må Napp	21.0	8.0	4.0	—	—	T	—	Sabb	51	5	Jak Kalsnes, Bringsinghaug
46 Mk Havbris 2*	65.0	15.0	8.1	29	9	T 17	48	Finø	49	80	Peder R Våge m fl, Sandshamn
47 Mk Dolstind*	62.0	14.4	7.2	27	8	T 09	48	Wich	46	50	Ragnv Våge m fl, Sandshamn
48 Mk Forsøk	35.5	11.0	5.2	—	—	T 51	54	Heim	47	14	Sverre Sætre, Sandshamn
49 Må Orren	21.0	5.0	4.0	—	—	T	—	FM	33	7	Artur Halle, Larsnes
50 Mk Havbryn*°	45.2	13.4	5.7	19	6	T 38	50	Vold	46	40	O E Myren m fl, Bringsinghaug
52 Mk Forsøk*°	51.0	13.5	7.0	—	—	T 07	39	Vold	50	50	Magn Kvamme m fl, Bringsinghaug
53 Må Fram	19.0	4.0	3.0	—	—	T 33	—	Solo	33	2	S Pettersen, Haugsholmen
54 Må Kvik	25.0	7.5	4.0	—	—	T 38	—	Sabb	42	5	Karl S Gjerde m fl, Gjerdsvika
55 Må Anda	16.8	5.5	1.5	—	—	T 45	—	Amer	?	4	Arne Gjerde, Gjerdsvika
57 Ms Bølgen	26.0	7.5	3.6	—	—	T 43	—	Vold	40	7	Leif Sande, Sandshamn
58 Mk Arne	28.0	8.0	4.5	—	—	T 37	40	Reko	29	7	Peder P Halle, Larsnes
59 Mk Lun	46.0	12.5	6.3	—	—	T 39	47	Unio	50	30	Anders Skare, Sandshamn
60 Må Snøgg	25.5	8.0	4.2	—	—	T 29	—	Vold	37	7	Bernt Haugen m fl, Sandshamn

## A.s Dyrkornanleggene

FISKEREDSKAPER

Telefon: 1924

Ålesund

Telefon: 1924

Farkostens nummer art og navn	Lengde	Bredde	Dybde	Tonn		Materiale	Byggeår	Omb. år	Maskin		Eierens (den korresponderende reders) navn og postadresse	
				Br.	Nt.				Hva slags	H. K.		
61 Må Tjeld	18.0	7.0	2.8	—	—	T 05	—	—	Nogv	22	3	Olav I Sætre, Gurskebotn
62 Må Tott	18.0	5.3	2.5	—	—	T 45	—	—	Gide	45	4	Olav P Hauge, Haugsbygda
63 Må Vår	24.0	7.0	4.0	—	—	T 38	—	—	Sabb	51	5	Andr Strømsnes, Sandshamn
64 Mk Rognholm*o	49.7	14.2	7.3	—	—	T 26	51	—	Wich	30	40	Rob Birkestrand m fl, Bringsingh.
65 Må Tor	14.0	4.0	2.1	—	—	T 44	—	—	F M	40	3	Birger Simonnes, Bringsinghaug
66 Må Alf	18.0	6.0	3.0	—	—	T 52	—	—	Sabb	51	4	Arthur Knotten, Larsnes
67 Må Sild	22.3	4.5	3.2	—	—	T 52	—	—	Marn	52	8	Lillebø Notlag, Haugsbygda
68 Må Rapp	29.5	9.3	5.0	—	—	T 32	—	—	Skann	32	8	Norm Ronnestad, Sor-Brandal
69 Må Snøgg	19.0	5.0	2.5	—	—	T 53	—	—	F M	53	3	Jan M Halsen, Hakallestrand
70 Må Ramoen 2	31.0	7.0	3.1	—	—	T 47	—	—	F M	47	16	Knottens Notlag, Gurskebotn
71 Må Snøgg	17.0	5.5	2.2	—	—	T	—	—	F M	?	4	Tr Sandvik, Hakallestrand
72 Mk Hamna- sund*	47.7	16.4	7.8	34	10	T 51	—	—	Vold	51	50	Gunmar Støyle m fl, Sandshamn
73 Ms Solbjørg	54.0	15.9	7.5	29	10	T 47	—	—	Deutz	46	100	Harald P Sande m fl, Sandshamn
74 Msv Notøy*o	113.4	22.5	10.6	182	88	T 43	49	—	Alfa	54	240	Sieurd Notøy, Haugsbygda
75 Mk Lun	27.0	9.0	5.0	—	—	T 51	—	—	Nogv	47	10	Asbjørn Holen, Sorbrandal
77 Må Troll	26.0	7.5	3.8	—	—	T 33	—	—	Helse	28	6	Fredr Baade, Voksa
78 Mk Skreien	25.0	7.3	4.2	—	—	T 40	—	—	Sabb	50	5	Alfr Bringsvor, Sandshamn
80 Mk Rollen 1*	59.5	15.8	8.7	35	11	T 17	39	—	Unio	39	50	Egil Ose m fl, Gurskebotn
81 Må Forsøk	21.2	6.4	2.7	—	—	T 27	—	—	Hjels	?	3	Per Halle, Larsnes
82 Må Tor	20.0	6.0	2.5	—	—	T 00	—	—	Even	37	4	Paul S Roppen, Larsnes
83 Mk Strand- heim*o	50.0	13.5	6.7	—	—	T 35	46	—	Vold	39	30	Paul J Strand, Gjerdsvika
84 Må Max	21.0	6.0	3.0	—	—	T 37	—	—	Sabb	37	3	Rolf Simonnes m fl, Bringsinghaug
85 Må Kvikk	21.2	6.4	3.3	—	—	T 38	—	—	Tenfj	33	5	A J Lillebø, Haugsbygda
86 Må Måken	26.0	8.0	4.2	—	—	T 54	—	—	Sabb	54	5	Kara Støyle, Sandshamn
87 Mk Havlyss	39.0	13.5	6.2	—	—	T 16	37	—	Vold	50	22	Egil Strømsnes, Sandshamn
88 Må Lajla	20.0	6.0	2.9	—	—	T	—	—	F M	54	4	M O Sætrevik, Hakallestrand
90 Må Frigg	25.0	8.2	4.2	—	—	T 22	—	—	Gide	23	4	A M Naustdal, Haugsbygda
91 Må Safir	17.3	5.3	2.1	—	—	T	—	—	Vold	?	3	Atle Myrvoll, Bringsinghaug
92 Mk Ragnvald*o	48.2	14.5	6.8	25	7	T 11	42	—	Grei	27	45	Peter Saure m fl, Haugsbygda
93 Må Rapp	24.0	7.8	4.3	—	—	T 42	—	—	Sabb	52	5	Odd P Vorren, Sandshamn
94 Må Sleipner	21.0	6.7	3.3	—	—	T 52	—	—	Sabb	51	4	Ole Møller, Gjerdsvika
96 Må —	26.0	8.5	4.0	—	—	T 43	—	—	Marn	43	8	Paul Sætre, Gurskebotn
97 Mkr Fram	33.0	10.5	5.3	—	—	T 42	—	—	Vold	42	14	Mathias Molvik, Hakallestrand
99 Må Skreien	25.5	6.4	3.2	—	—	T	—	—	Sabb	?	5	Asbj Holen, Sorbrandal
100 Mk Selhaug	46.5	13.0	6.8	—	—	T	37	—	Vold	45	30	Hans Strand m fl, Gjerdsvika
101 Mkr Snorre*o	46.0	12.0	6.3	—	—	T 45	49	—	Unio	45	30	Ansg Nystøl m fl, Hakallestrand
102 Mkr Juvøl*o	113.5	23.9	11.8	267	99	J 56	—	—	Liae	56	375	Rasmus Ervik m fl, Rimøylandet
103 Må Snøgg	16.6	4.8	1.8	—	—	T	—	—	F M	?	3	B Sandvik, Hakallestrand
104 Mk Trygg	28.7	8.6	3.5	—	—	T 29	—	—	Wich	?	7	Berge Hammer m fl, Sorbrandal
105 Må Bris	16.0	5.0	3.0	—	—	T 54	—	—	Marn	54	5	Hermod Sætre, Gurskebotn
106 Mk Snøgg	26.0	8.0	3.8	—	—	T 15	37	—	Helse	25	6	Feder Rødseth, Haugsbygda
107 Må Brandal	17.1	4.8	1.9	—	—	T 36	—	—	J A P	54	1	Arne Brandal, Sorbrandal
108 Mk Harald	20.0	6.7	3.8	—	—	T 38	—	—	Hjels	?	4	Johs Støyle, Sandshamn
109 Mk Kleivenes	31.5	10.5	5.2	—	—	T 52	—	—	Heim	52	11	Rasm A Sande m fl, Sandshamn
110 Mkr Fisken	46.0	14.0	7.0	—	—	T 42	—	—	Wich	42	20	Alfred Hauge m fl, Haugsbygda
111 Må Nothaug	30.0	10.0	5.0	—	—	T 39	—	—	Bilm	48	12	P P Sandvik m fl, Gurskebotn

**SPILKEVIG**  
SNØRE-NOT- & GARNFABRIK

Etabl. 1894

Kongsgt. 11, Ålesund. Postboks 204

SNURPENØTER, SILDEGARN, TORSKEGARN,  
SNØRE, LINER etc.

HAMP, BOMULL, NYLON

Telefoner: Sentralbord 3311. Disponent Skaar privat 2315



Farkostens nummer art og navn	Lengde	Bredde	Dybde	Tonn		Materiale	Byggear	Ombår	Maskin		Eierens (den korresponderende reders) navn og postadresse
				Br.	Nt.				Hva slags	Byggear H. K.	
114 Må Kvikk	14.0	5.0	2.0	—	—	T 29	—	S-H	30	4	Ragnv Lade, Bringsinghaug
115 Mkr Perlon	29.0	9.0	4.0	—	—	T 51	—	Nogv	25	7	Kåre Vorren, Sandshamn
116 Må Morten	18.0	6.0	3.0	—	—	T 50	—	F M	50	4	Ansg Vestnes, Bringsinghaug
117 Mkr Sigurd- son*	96.2	22.6	10.8	166	63	J 51	—	Alfa	50	240	Sig Notøy m fl, Haugsbygda
118 Må Napp	27.6	8.5	4.0	—	—	T 49	—	Albin	?	15	Myklebust & Sætre Notlag, Gurskebotn
120 Mk Snøgg	39.1	12.2	4.9	12	4	T 32	42	Brun	38	24	Reidulf Muren m fl, Gjerdsvika
122 Må Sjøglimt	25.0	7.0	3.6	—	—	T 42	—	Bolin	34	8	Aa Sætrevik, Hakallestrand
123 Må Sjøprins	16.0	4.4	1.9	—	—	T 51	—	J A P	53	2	Ernst Myren, Bringsinghaug
124 Må Rapp	22.0	6.0	4.0	—	—	T	20	Nogv	21	3	K K Vorren, Sandshamn
125 Må Per	24.0	7.0	4.5	—	—	T 43	—	Sabb	41	5	Aunar Møller, Voksa
126 Mkr Randi°	38.0	11.4	5.8	—	—	T 45	48	Heim	46	11	Sigmund Einang, Sandshamn
127 Må Laksen	19.0	6.0	3.0	—	—	T	38	Sabb	38	3	Anton Haugen m fl, Sandshamn
128 Må Havtor	23.0	10.0	4.0	—	—	T 30	—	Sabb	35	5	Våge Laksenotlag, Sandshamn
129 Må Svanen	14.0	5.0	1.9	—	—	T 45	—	Brigg	36	2	Alf S Gjerde, Gjerdsvika
130 Må Sport	24.0	7.0	3.5	—	—	T 10	41	Wich	23	4	Anders Støyle, Sandshamn
131 Må Syllskjeda	17.0	5.3	2.4	—	—	T 48	—	Villi	54	1	A Halsebakk, Sandshamn
133 Må Laksen	23.9	7.2	3.2	—	—	T 35	—	Wich	25	4	Jess Helland m fl, Sandshamn
134 Må Jonas	16.0	5.0	2.4	—	—	T 44	—	J A P	54	2	Odd Varholm, Sandshamn
135 Mk Soltind	34.0	10.0	5.0	—	—	T 29	—	Rapp	30	10	Edm Eltvik, Sandshamn
137 Må Teisten	17.2	4.8	2.4	—	—	T 50	54	F M	54	3	K Simonnes, Bringsinghaug
138 Må Japp	15.3	5.1	2.2	—	—	T 54	—	J A P	54	2	Normann Muren, Gjerdsvika
139 Må Ytre Hauge Notlag	30.0	7.0	?	—	—	T 39	—	Marn	?	8	Ytre Hauge Notlag, Haugsbygda
140 Må Liv	16.0	5.5	2.4	—	—	T 39	—	J A P	53	1	Karl Bringsvor, Sandshamn
141 Må Knut	17.0	5.0	2.4	—	—	T 20	—	J A P	54	1	Jens Solvang, Bringsinghaug
142 Må Langholmen	16.0	5.0	2.4	—	—	T 54	—	J A P	54	1	P Bringsvor d y, Sandshamn
143 Må Snøgg	15.9	4.8	1.4	—	—	T 53	—	J A P	54	1	Alv O Våge, Sandshamn
144 Må Sande	17.0	4.0	2.4	—	—	T 39	—	Villi	54	1	Harald Sande, Sandshamn
145 Må Dolsø	17.0	5.0	2.0	—	—	T 20	—	J A P	54	1	Jacob Sande, Sandshamn
146 Må Jappen	14.0	5.0	2.1	—	—	T 45	—	J A P	54	1	Ola Follestad, Sandshamn
147 Må Snerten	15.0	5.0	2.2	—	—	T 49	—	J A P	54	1	Karl Østlund, Sandshamn
148 Må Alken	17.0	5.3	2.4	—	—	T 47	—	J A P	54	1	Gunvald Kinder, Sandshamn
149 Må Svint	16.0	5.3	2.3	—	—	T 36	—	J A P	54	1	Arnulf Kinden, Sandshamn
150 Må Williers	17.0	5.3	2.2	—	—	T 45	—	Villi	54	1	A Ristesund, Bringsinghaug
151 Må Grim	19.1	6.1	2.8	—	—	T 55	—	Sabb	55	4	S Kalsnes m fl, Bringsinghaug
152 Må Terna	22.0	7.5	3.7	—	—	T 57	—	Marn	57	7	Oskar Strand, Gurskebotn
153 Må Sild	28.7	8.8	4.1	—	—	T 41	—	Marn	41	8	Indre Hauge Notlag, Haugsbygda
154 Må Myrane	19.0	6.0	3.0	—	—	T 54	—	Sabb	54	4	Severin O Våge, Sandshamn
155 Må Krill	25.0	6.0	3.0	—	—	T	35	F M	54	3	Sevrin S Helland, Sandshamn
156 Må Forsøk 2	14.0	4.6	1.6	—	—	T 52	—	Villi	55	1	Olaf Viken, Bringsinghaug
157 Må Kjapp	16.0	5.0	4.0	—	—	T 48	—	F M	55	3	Norv Riste, Bringsinghaug
158 Må Duen	19.0	6.7	3.0	—	—	T 44	—	Sabb	41	3	Tenning Skingen, Sorbrandal
159 Må Våge	18.0	5.1	2.2	—	—	T 50	—	J A P	55	1	Anfred Helland, Sandshamn
160 Mk Nordbris°	47.0	14.0	7.1	—	—	T 55	—	Vold	55	50	Leiv Muren m fl, Haugsbygda
162 Må Forsk	17.0	5.5	2.4	—	—	T 54	—	F M	53	4	Guttorm Sandvik, Gurskebotn
163 Må Peto	16.0	5.0	2.1	—	—	T 36	56	F M	56	3	Peder P Halle, Larsnes



## SUNNMØRE KREDITBANK A.s

Fiskebåtrederer benytt Dem av vår nyopprettede regnskapsavdeling.

Vi har øvede folk som kan ta seg av Deres regnskaper.

Henvend Dem til oss for nærmere opplysninger.

Farkostens nummer art og navn	Lengde	Bredde	Dybde	Tonn		Materiale	Byggeår	Ombår	Maskin		Eierens (den korresponderende reders) navn og postadresse	
				Br.	Nt.				Hva slags	Byggeår		H. K.
164	Må Safir	19.1	6.1	2.2	—	—	T 55	—	Marn	55	5	E Østringen, Bringsinghaug
165	Må Jarle	15.0	4.5	1.9	—	—	T 52	—	J A P	55	1	S Bringsvor, Sandshamn
166	Må Varg	15.9	4.8	1.6	—	—	T 50	—	J A P	55	2	Sverre Eltvik, Sandshamn
167	Må Jasalo	19.1	4.8	2.2	—	—	T 25	—	J A P	54	1	Leif Vonheim, Bringsinghaug
168	Mk Forsøk	25.0	7.0	3.0	—	—	T —	—	Vold	?	7	Artur Hagen, Haugsbygda
169	Må Duen	22.3	6.4	2.4	—	—	T 49	—	Real	49	7	A Frimanslund, Haugsholmen
170	Må Makrellen	16.0	5.0	2.6	—	—	T 50	—	Willi	56	1	Andreas Bøe, Sandshamn
171	Må Tiger	18.1	6.4	3.5	—	—	T 59	—	Wise	59	5	Agnar P Rødseth, Haugsbygda
172	Må Kari	20.2	4.9	1.8	—	—	T 39	—	Willi	56	2	Hans Ulvestad, Gurskebotn
173	Må Måken	16.9	5.4	3.0	—	—	T 43	—	F M	56	3	Anfin Nystøyl, Hakallestrand
174	Må Nygrei	23.5	7.0	3.5	—	—	T 56	—	Sabb	55	5	G Slettestøl, Bringsinghaug
175	Må Håp	15.0	5.0	2.9	—	—	T 48	—	J A P	56	1	Arnf Sandsbakk, Sandshamn
176	Må Stella	15.9	4.8	2.9	—	—	T 34	—	Willi	56	1	Rasmus A Sande, Sandshamn
177	Må Terje	19.5	6.1	3.2	—	—	T 57	—	Marn	57	5	A P Kvamme, Bringsinghaug
178	Må Wågslid	17.0	5.0	2.6	—	—	T 50	—	Willi	55	1	Einar Myklebust, Gurskebotn
179	Må Ada	15.9	4.8	1.9	—	—	T 43	—	J A P	?	1	Olav H Våge, Sandshamn
180	Mk Sandsfjord	100.7	28.7	8.9	117	49	J 07	30	Fino	48	180	Mindor Fagerlund m fl. Gurskebotn
181	Må Erna	18.0	6.0	4.6	—	—	T 54	—	Sleip	57	4	M Kvamme, Bringsinghaug
182	Må Kvikk	18.0	6.0	5.0	—	—	T 48	—	F M	48	6	Mat Kårstad, Bringsinghaug
183	Må Parat	15.1	4.6	2.0	—	—	T 45	—	Willi	56	2	Kjell Saure, Haugsbygda
184	Må Leina	15.9	5.4	1.6	—	—	T 50	—	Willi	57	2	Eiolf Bringson, Sandshamn
185	Må Storholm	17.0	5.5	2.0	—	—	T 23	—	J A P	56	1	Bjarne Bringsvor, Sandshamn
186	Må Otter	17.1	4.8	2.4	—	—	T 38	—	Willi	57	1	Ole Otterlei, Sandshamn
187	Må Stromsvik	17.0	5.0	2.6	—	—	T 50	—	J A P	57	1	Halvd Stromsnes, Sandshamn
188	Må Snøgg	15.9	4.8	2.1	—	—	T 56	—	Kohle	57	3	S Rønnestad, Hakallestrand
189	Må Snøgg	15.9	5.0	1.8	—	—	T 57	—	Willi	57	2	Jon S Bringsvor, Sandshamn
190	Må Gjest	17.0	6.0	2.0	—	—	T 56	—	F M	57	3	Sverre Brungot, Gjerdsvika
191	Må Parat	16.3	5.1	1.9	—	—	T 32	—	Willi	57	2	Erling Støyle, Sandshamn
192	Må Snøgg	15.0	4.9	1.8	—	—	T 37	—	Willi	57	2	Gudmund Støyle, Sandshamn
193	Må Lill	14.3	4.5	2.2	—	—	T 57	—	Kohle	57	3	Jakob Nystøyl, Hakallestrand
194	Må Stegg	15.9	5.1	1.8	—	—	T 20	—	J A P	57	2	Hans Aanelfot, Sandshamn
195	Må Longskjer	16.0	5.0	2.4	—	—	T 54	—	Willi	56	1	Eysteinn Helland, Sandshamn
196	Må Geir	16.0	5.0	1.9	—	—	T 50	—	Willi	57	2	J H Ristesund, Bringsinghaug
197	Må Snøgg	23.9	8.3	4.5	—	—	T 57	—	Sabb	57	6	Harald Sandsbakk, Sandshamn
198	Må Per	19.0	6.0	3.0	—	—	T 57	—	Marn	57	5	Karl Myren, Bringsinghaug
199	Må Geir	17.5	5.6	2.7	—	—	T 55	—	Marn	57	4	Asbj L Kvamme, Bringsinghaug
200	Må Sjøblomst	19.1	6.1	3.2	—	—	T 57	—	Marn	55	5	Edv Borgund, Bringsinghaug
201	Må Svane	16.0	4.8	1.8	—	—	T 55	—	Villi	57	1	Sevrin J Helland, Sandshamn
202	Mkr Solbris	30.0	9.7	4.7	—	—	T 57	—	Nogv	28	8	Rasmus Voren m fl. Sandshamn
203	Må Truls	15.5	4.8	1.8	—	—	T 57	—	Clint	57	3	Norvald Voksey, Voksa
204	Må Lux	17.5	5.7	2.6	—	—	T 57	—	Sabb	57	3	Daniel Halle, Larsnes
205	Mkr Selstø	62.4	18.4	8.1	50	15	T 48	—	Brun	48	100	Norv Bugge m fl. Bringsinghaug
206	Må Leika	15.5	5.5	2.0	—	—	T 43	58	J A P	58	1	P P Kvamme, Bringsinghaug
207	Må Kjapp	15.9	4.8	1.9	—	—	T —	—	Sach	42	5	Rolf P Sandvik, Hakallestrand
208	Må Laksen	17.0	4.8	1.8	—	—	T 56	—	J A P	58	1	Einar Rødseth, Haugsbygda
209	Må Vest	19.0	5.0	2.4	—	—	T —	54	Sabb	54	3	I Vestnes, Bringsinghaug
210	Må Lax	14.3	5.1	2.9	—	—	T 50	—	Villi	54	1	Petter Myrvold, Bringsinghaug
211	Må Pensjon- isten	12.7	3.8	1.8	—	—	T 57	—	Villi	56	1	Svein J Hauge, Haugsbygd

## BRØDR. SUNDE

ETABL. 1917.

PLASTKORK - NOT OG GARN - ISOLASJON

SPJELKAVIK.



Farkostens nummer art og navn	Lengde	Bredde	Dybde	Tonn		Materiale	Byggeår	Maskin			Eierens (den korresponderende reders) navn og postadresse
				Br.	Nt.			Omb. år	Hva slags	Byggeår	
212 Må Snøgg	14.3	4.8	1.6	—	—	T 47	—	Clint	58	3	Alv Vokso, Voksa
213 Må Laksen	19.1	5.8	3.0	—	—	T 57	—	Sabb	58	8	Ivar Vestnes, Bringsinghaug
214 Må Gullfisken	21.0	6.7	3.7	—	—	T 52	—	Sabb	38	4	Johs Stokseth, Gjerdsвика
215 Må Snert	13.0	5.0	2.0	—	—	T 57	—	Seag	?	4	R Birkestrand, Bringsinghaug
216 Må Hutte Tu	18.0	5.7	2.5	—	—	T 58	—	Real	44	5	B Simonnes m fl, Bringsinghaug
217 Må Kvik	18.0	5.3	2.1	—	—	T 45	—	Wisk	?	4	Alfred Toftesund, Sandshamn
218 Må Ny Rapp	24.3	7.7	3.7	—	—	T 56	—	Sabb	58	8	P P Knotten, Garskebotn
219 Må Kvist	19.1	6.4	2.5	—	—	T 58	—	F M	47	4	P G Toftesund, Sandshamn
220 Må Ormen											
	Lange	22.8	5.7	2.1	—	T 45	—	F M	?	4	Einar Brandal, Sørbrandal
221 Mkr Nøkken	24.0	8.0	6.0	—	—	T 49	—	Sabb	48	5	Peter S Gjerde, Gjerdsвика
222 Må Viggo	19.4	5.7	2.5	—	—	T 56	—	Sabb	58	3	Arne Kjelsvik, Garskebotn
223 Må Jumbo	14.0	6.0	2.1	—	—	T 35	—	Seag	58	3	Justus Sandvik, Voksa
224 Må Clinton	15.0	6.0	2.1	—	—	T 47	—	Clint	58	3	Arvid Saure, Haugshygda
225 Må Skreien	15.0	6.0	2.0	—	—	T 50	—	Willi	58	1	Gerh Strømsnes, Sandshamn
226 Må Tass	17.0	5.0	3.0	—	—	T 47	—	F M	47	4	Per G Muren m fl, Gjerdsвика
227 Må Kvamsøy	18.0	7.0	4.0	—	—	T 55	—	Willi	57	1	M M Kvamme, Bringsinghaug
228 Må Tor	17.5	6.4	3.2	—	—	T 47	—	F M	47	4	H Kalsnes, Bringsinghaug
229 Må Trygg	21.0	7.0	3.6	—	—	T 58	—	F M	55	4	Torv Bringsvor, Sandshamn
230 Må Svanen	15.3	5.0	1.8	—	—	T 59	—	Willi	58	1	Erling Skare, Sandshamn
231 Må Leika	23.3	7.2	3.5	—	—	T 58	—	Sabb	52	5	Alv O Våge, Sandshamn
232 Må Svanen	17.0	5.0	3.2	—	—	T 55	—	Clint	58	4	Adolf Worren, Hakallestrand
233 Må Jappen	18.0	4.5	3.0	—	—	T	—	J A P	53	1	Magnus Stokseth, Gjerdsвика
234 Må Gunn											
	Hjørdis	21.0	8.0	3.6	—	T	—	56 Hjels	?	6	Alfred H Aarsheim, Bringsinghaug
235 Må Vestbuen	17.1	5.6	2.4	—	—	T 59	—	Marn	59	6	I Vestnes m fl, Bringsinghaug
236 Må Jaksholm	14.0	4.5	2.6	—	—	T 59	—	Clint	59	3	Kjell Varholm, Sandshamn
237 Må Sjøvon	21.2	6.6	3.3	—	—	T 59	—	F M	59	5	A Sadsbakk m fl, Sandshamn
238 Må Duen	18.5	5.7	2.9	—	—	T 59	—	J A P	59	4	M Halsebakk, Hakallestrand
239 Mkr Bobb	26.0	7.0	4.0	—	—	T 26	—	Reko	31	8	Kjell Varholm, Sandshamn
240 Mkr Lom	28.0	8.5	4.4	—	—	T 31	—	Hjels	51	12	T Ristesund, Bringsinghaug
241 Må Pann	16.0	6.0	2.1	—	—	T 39	—	J A P	58	2	Aslak Storegjerde, Larsnes
242 Må Bjørn	25.0	7.0	4.0	—	—	T 51	—	Sabb	51	5	Odd Varholm, Sandshamn

M-SØ, Sandøy — tilsynsmann: Johan Sandøy, Sandøy.

1 Mkr Ove	27.7	8.8	4.4	—	—	T 42	—	Klaus	41	6	Leif K Brunvoll, Harøy
2 Ms Freidig	27.0	7.8	3.7	—	—	T 36	—	Nogv	53	7	Hans N Harneshaug, Harøy
3 Må Ribb	18.0	7.0	2.4	—	—	T 52	—	Marn	54	5	Ragnvald Brunvoll, Harøy
4 Mkr Frik	71.0	18.0	9.4	56	15	T 45	—	Finø	46	150	Jan O Røsek m fl, Harøy
5 Må Fram	23.0	7.0	3.5	—	—	T 43	—	Sabb	38	5	Fritjof Sandøy, Sandøy
6 Mkr Knut*	59.4	17.8	8.1	45	17	T 51	—	Finø	51	70	N K Finnøy m fl, Finnøy, Romsd.
8 Mkr Morsund*	67.1	19.0	8.7	66	18	T 49	—	Wich	49	120	Lars J Morsund m fl, Harøy
9 Må Havtor	21.0	6.0	4.0	—	—	T 53	—	F M	53	4	R A Sandøy, Sandøy
10 Mkr Marøy- sund*	72.2	20.7	9.6	82	25	T 50	—	Brun	58	220	Erling Marøy m fl, Harøy
11 Må Forsek	29.0	9.0	5.0	—	—	T 33	—	Heim	47	7	Bj S Finnøy, Finnøy, Romsdal
12 Mkr Brun- ingen*	74.6	20.4	9.7	85	23	T 50	—	Brun	50	130	K N Brunvoll m fl, Harøy

## Polyformblåsen

er den beste på alle måter og uundværlig på alle båter

Enefabrikant: POLYFORM, Ålesund. Telef.: 2522



Farkostens nummer art og navn	Lengde	Breidde	Dybde	Tonn		Maskin			Eierens (den korresponderende reders) navn og postadresse		
				Br.	Nt.	Materiale	Byggeår	Ombår		Hva slags	Byggeår
13 Må Grei	23.0	7.0	3.3	—	—	T 30	—	Heim	30	5	Rikkard Ona, Ona
14 Må Sussi	17.0	5.0	?	—	—	T	51	Solo	39	2	Edv Slettvaaag, Ona
16 Mk Hansar* <sup>o</sup>	39.3	12.3	5.4	—	—	T 24	46	Hjels	28	40	Hans Arntsen m fl, Ona
17 Mk Venus 2	52.0	15.0	6.5	28	7	T 17	36	Avan	?	45	Andr M Harnes m fl, Harøy
18 Mk Skjold 1* <sup>o</sup>	55.0	14.5	7.5	24	7	T 12	35	Brun	20	20	L Steinshamn m fl, Harøy
19 D Berg Bjørn <sup>o</sup>	129.9	25.6	14.9	327	115	J 42	—	damp	42	194	Br Sæbjørnsen A/S, Harøy
21 Må Rapp	20.2	6.1	2.6	—	—	T 48	—	FM	?	5	Peder N Sæterøy, Finnøy, Romsdal.
22 Må Tott	22.0	6.7	3.0	—	—	T 56	—	Sabb	56	5	Arne Orten, Orten
23 Må Holen	17.0	5.0	3.0	—	—	T 19	—	Kjap	56	3	Lars S Rosak, Harøy
24 Mkr Hirma*	128.4	23.1	12.8	311	164	J 21	48	Super	44	500	Bernt Sandøy m fl, Sandøy
25 Må Svipp	17.4	5.0	2.4	—	—	T 44	—	John	50	3	Sverre Selavik, Harøy
26 Må Jostein	18.2	5.8	4.0	—	—	T 56	—	Marn	48	8	Johan J Sandøy, Sandøy
28 Mk Havborg* <sup>o</sup>	56.1	15.8	7.5	39	11	T 24	48	Finø	52	70	Nils P Sæterøy m fl, Finnøy
29 Mk Måken	29.0	9.0	5.0	—	—	T 39	—	Bolin	?	12	Otto Husøy, Ona
30 Mkr Anna	31.4	10.0	4.5	—	—	T 26	39	Heim	39	14	Ole M Eliassen m fl, Ona
31 Må Forsøk	21.0	6.5	3.0	—	—	T 53	—	Sabb	51	4	Rasmus Nerland, Orten
32 Må Karoline	20.0	6.4	3.2	—	—	T 51	—	FM	50	4	Karl Orten, Orten
34 Mk Egil Ullserk* <sup>o</sup>	51.4	14.6	7.5	29	8	T 05	47	Finø	16	40	P K Sandøy m fl, Sandøy
35 Mk Heim 1*	74.3	19.0	7.3	53	24	T 07	23	Brun	45	120	Nils J Sandøy m fl, Sandøy
36 Mk Havhug* <sup>o</sup>	60.2	17.6	7.1	48	12	T 19	46	Brun	43	84	Gunnar P Sandøy m fl, Sandøy
37 Mk Neptun	37.0	12.0	5.2	—	—	T	38	Hjels	20	24	Martin Finnøy, Finnøy, Romsdal.
38 Må Ternen	20.0	6.5	4.0	—	—	T 56	—	Marn	56	5	Erling Gåsøy, Finnøy
39 Må Varegg	22.0	6.5	4.0	—	—	T 55	—	Sabb	55	4	Elias P Husøy, Ona
40 Mk Glup	27.0	9.0	4.8	—	—	T 29	—	Hjels	30	12	Nils Sivertsen jr., Ona
42 Må Forsøk	19.5	5.8	4.0	—	—	T 51	—	FM	51	4	John Marthinussen, Sandøy
43 Må Sjøblomsten	19.5	6.0	3.0	—	—	T 36	—	Real	?	4	K K Sandøy m fl, Sandøy
45 Mk Nordlys	40.0	13.0	5.8	—	—	T 13	32	Finø	32	34	Erling Iversen, Ona
46 Mk Kaperen	38.0	12.0	5.0	—	—	T 18	43	Rapp	29	24	Alf Husøy, Ona
48 Mk Napp	39.5	12.2	6.5	—	—	T 11	36	Finø	?	28	Erling M Lyngvær, Orten
50 Mk Husøy* <sup>o</sup>	58.0	14.7	7.2	29	8	T 17	54	Finø	46	65	Peder O Husøy m fl, Ona
51 Mk Parat* <sup>o</sup>	42.0	14.0	6.7	21	6	T 24	—	Finnø	30	50	Håkon Lien m fl, Ona
52 Mk Glimt	31.0	11.0	5.5	—	—	T 33	—	Bjørn	26	10	Ole Morsund m fl, Harøy
53 Må Knøll	22.0	7.0	3.0	—	—	T 56	—	Sabb	56	5	Knut J Orten, Orten
54 Må Bjarne	17.5	5.5	2.5	—	—	T 17	—	Oslo	?	5	Håkon K Sæterøy, Harøy
55 Mkr Niko	23.0	7.0	3.0	—	—	T 56	—	Sabb	53	4	Nils Harneshaug, Harøy
56 Må Bruse	22.0	7.0	3.5	—	—	T 44	—	FM	45	6	Oyv Finnøy, Finnøy
57 Må Skorgenes	21.0	6.0	3.0	—	—	T 55	—	FM	55	6	Elias Hanssen Ona, Ona
58 Mk Odd	29.0	8.5	5.0	—	—	T 14	54	Glimt	?	12	Ole E Jensen, Ona
59 Mkr Varhaug* <sup>o</sup>	72.0	19.5	9.3	75	23	T 53	—	Brun	53	130	Andreas A Sandøy m fl, Sandøy
60 Mk Sandøy	28.3	9.0	4.6	—	—	T 42	46	Heim	46	11	Knut J Sandøy, Sandøy
61 Mkr Ny- havgula* <sup>o</sup>	71.0	20.2	9.8	83	25	T 53	—	Brun	53	130	H Bergtun m fl, Sandøy
62 Mkr Kvitskjær	65.9	20.6	9.3	73	26	T 48	—	Hjels	48	120	Rolf Brunvoll m fl, Sandøy
63 Mk Sleipner	28.0	8.0	4.5	—	—	T 31	—	Nogv	25	7	Laura Brunvoll, Harøy
64 Må Olianna	19.9	6.5	3.3	—	—	T 42	—	Rollo	30	5	Brødr Eivindsen, Finnøy, Romsdal
65 Må Lyn	22.0	6.0	4.0	—	—	T 12	—	Sabb	?	7	Rafael N Husøy, Ona
66 Mkr Bris	35.0	11.0	4.4	—	—	T 55	—	Heim	55	20	Ole O Husøy m fl, Ona
67 Må Von	18.5	5.9	2.6	—	—	T 51	—	FM	51	4	Olav J Orten, Orten

## FISKETS GANG

Statistikk og aktuelle artikler.

Fiskenytt fra inn- og utland.

Farkostens nummer art og navn	Lengde	Bredde	Dybde	Tonn		Materiale	Byggear	Maskin				Eierens (den korresponderende reders) navn og postadresse
				Br.	Nt.			Ombår	Hva slags	Byggear	H. K.	
70 Må Flunk	22.0	5.5	4.0	—	—	T	—	Kerm	42	12	Erling Finnøy, Finnøy, Romsdal	
71 Må Svanå	19.5	6.5	?	—	—	T	50	F M	50	4	For Hestad, Harøy	
73 Må Tempo	22.0	5.0	?	—	—	T	30	motor	?	4	Peder P Huse, Harøy	
74 Mkr Viggo	30.0	8.0	4.0	—	—	T	46	Klaus	44	8	Bjarne O Husøy m fl, Ona	
75 Må Magneten	19.0	5.7	2.8	—	—	T	50	F M	50	4	Jonas K Sandøy, Sandøy	
76 Mkr Vågen 2*0	67.5	17.6	8.3	49	17	T	43	Liste	57	160	Joh P Sandøy, Sandøy	
77 Må Trygg	21.0	6.0	3.0	—	—	T	19	Heim	19	4	Laurits E Sandøy, Sandøy	
80 Mk Liv	25.5	6.0	3.5	—	—	T	37	Brun	35	7	Arne Breivik, Harøy	
84 Mk Sørvåg	32.4	8.0	5.0	—	—	T	27	Helse	47	14	Kristoffer Orten, Orten	
85 D Berg Karl*0	128.3	25.5	14.8	313	109	J	39	damp	39	202	A/S Brodr Sæbjørnsen, Harøy	
86 Må Lauparen	22.0	6.4	4.0	—	—	T	15	Gray	20	5	Paul K Gåsøy m fl, Finnøy, Romsd.	
87 Mkr Rem- men 1*0	89.2	19.3	10.2	112	31	T	36	Alfa	53	240	Lars E Breivik m fl, Harøy	
88 Må Rokta	19.0	6.0	3.0	—	—	T	—	Real	?	5	Sigv Sæterøy, Finnøy, Romsdal	
89 Må Gløgg	24.0	7.3	3.0	—	—	T	44	Heim	32	4	Magnar Skorge, Finnøy, Romsdal	
90 Må Brødrene	26.0	7.0	?	—	—	T	36	motor	36	8	Ole M Eliassen m fl, Ona	
91 Mkr Sæterøy*0	73.6	18.6	8.3	77	26	T	48	Finø	54	150	Nils H Sæterøy m fl, Finnøy, Roms	
93 Mk Perlon	36.4	10.5	5.8	—	—	T	30	Brun	30	16	Jonas Larsen m fl, Ona	
94 Må Triks	18.5	5.0	3.0	—	—	T	52	Alda	52	5	Kjell Grytebust, Finnøy, Romsd.	
95 Mkr Real <sup>2</sup>	32.0	9.0	5.0	—	—	T	55	Vold	54	14	Harald O Steinshamm m fl, Harøy	
98 Ms Star	28.0	8.0	3.3	—	—	T	—	Hjels	?	5	Andreas Røsek, Harøy	
99 Ms Trygg	27.0	7.0	?	—	—	T	36	Brun	?	7	Per Selvik, Harøy	
100 Mk Øybrand*0	66.3	17.2	8.8	45	16	T	36	Finø	36	85	Olav Iversen m fl, Ona	
101 Mkr Solberg*0	74.5	18.5	10.3	73	27	T	74	Heim	56	100	Ragnv Nilsen m fl, Ona	
102 Må Juno	18.0	4.5	?	—	—	T	33	F M	39	3	Kari Breivik, Harøy	
104 Må Pluto	21.0	6.5	4.0	—	—	T	51	F M	51	5	Erl N Steinshamm, Harøy	
105 Mkr Stølar*0	73.0	19.0	10.0	78	27	T	49	Brun	49	100	Sverre Huse, Harøy	
106 Mkr Solrand*0	60.5	18.3	7.5	43	13	T	50	Heim	50	100	Ingvar Iversen m fl, Ona	
107 Mk Størholm	26.0	7.0	3.7	—	—	T	24	Heim	37	7	Adolf Solheim, Harøy	
108 Må Tune	21.4	6.6	3.1	—	—	T	40	Real	20	18	Øystein Finnøy, Finnøy, Romsdal	
109 Må Svint	17.0	5.5	2.4	—	—	T	52	Sleip	52	4	Olav N K Finnøy, Finnøy, Romsd.	
110 Må Odd	24.0	7.0	3.4	—	—	T	—	B Ø	35	6	Peder L Mørsund, Finnøy, Romsd.	
111 Mkr Harøy- fjord*0	93.6	20.8	10.2	119	42	T	53	Alfa	53	240	Peder Ø Huse m fl, Harøy	
112 D Berg Andreas*0	130.1	25.2	13.3	305	102	J	47	damp	47	201	Br Sæbjørnsen A/S, Harøy	
113 Må Rapp	27.0	9.0	3.6	—	—	T	28	R U B	40	6	Knut N Steinshamm, Harøy	
114 Mkr Ruma*0	85.0	22.0	10.4	98	—	T	57	Brun	57	220	Gunnar P Sandøy m fl, Sandøy	
115 Må Stormfugl	18.0	5.0	2.0	—	—	T	37	Evinr	57	3	Rasmus O Mørsund, Harøy	
116 Må Laksen	19.0	6.0	3.0	—	—	T	32	motor	56	3	Peder Marøy, Harøy	
117 Må Oter	18.0	5.7	2.2	—	—	T	35	J A P	57	2	Oskar Mørsund, Harøy	
118 Mkr Holmingen	85.0	19.0	10.0	83	41	T	41	Alpa	52	200	K P Sæterøy m fl, Finnøy, Romsd.	
119 Må Glimt	21.0	6.5	4.0	—	—	T	57	Sabb	57	4	Jostein J Sandøy, Sandøy	
120 Mk Rapp	43.0	12.0	7.3	—	—	T	37	Heim	37	42	Kristian K Breivik m fl, Harøy	
121 Må Ilo	15.9	5.2	2.0	—	—	T	58	Ilo	57	4	Karl A Røsek, Harøy	
122 Må Lyu	18.0	5.0	2.5	—	—	T	31	John	58	3	John Marøy, Harøy	
123 Må Kvikk	17.5	5.0	2.5	—	—	T	42	John	58	3	Kristian P Breivik, Harøy	
124 Må Marna	18.5	5.5	5.0	—	—	T	52	Marn	52	5	Johan Lien, Ona	

## Brattvåg Skipsbyggeri A.s

Nybygg og reparasjoner av stål- og trefartøy. Opphalingslipp.

Telefon 52.

BRATTVÅG.

Telegr.adr. Skipsbyggeriet.

Farkostens nummer art og navn	Lengde	Breidde	Dybde	Ton		Maskin			Eierens (den korresponderende reders) navn og postadresse		
				Br.	Nt.	Materiale	Byggeår	Ombår		Hva slags	Byggeår
125 Mkr Maregg	93.1	22.6	10.0	139	42	T 47	—	Cros	47	240	Gunnar Marøy m fl, Harøy
126 Må Skate	17.5	6.0	2.5	—	—	T 51	—	Sleip	51	4	Olaf Viken, Ona
127 Må Modd	20.0	6.5	3.0	—	—	T 54	—	Sabb	54	4	Olaf Røsok, Harøy
128 M Falken	28.0	8.0	4.0	—	—	T 43	—	Klau	19	10	Jakob Horremsbakk, Orten
129 Må Solo	20.0	6.0	3.0	—	—	T 58	—	F M	49	4	Paul Rasmussen, Ona
130 Mkr Ona	52.0	15.0	7.5	25	7	T 44	—	Brun	44	50	Jonas Larsen m fl, Ona
131 Må Drygen	19.5	6.0	3.0	—	—	T 57	—	Sleip	52	4	Sigmund B Finnøy, Finnøy

## M-SJ. Skodje — tilsynsmann: Olav J. Vadset, Skodje.

1 Mkr Rapp	29.0	6.5	3.5	—	—	T 12	—	Hjels	14	4	I K Honningdal m fl, Glomset
4 Må Kari	18.0	5.0	2.5	—	—	T 44	—	motor	54	4	L O Honningdalsnes, Glomset
5 Må Grei	18.0	6.0	3.0	—	—	T 28	—	Amer	28	2	Karsten P Eidskrem, Utvikbygda
7 Må Sjødur	16.0	5.0	5.0	—	—	T 46	—	motor	49	4	K D Honningdal, Glomset
8 Må Rabbeholm	32.0	9.0	5.0	—	—	T 45	—	F M	49	18	Ole O Rabben, Glomset
9 Mkr Dønning	32.0	8.7	4.4	—	—	T 43	—	Elefa	32	8	Nikolai Almklov, Stavset
10 Må Alken	32.0	7.0	4.0	—	—	T —	52	Marn	52	16	Konrad K Strømmen, Skodje
11 M Rusken	26.0	8.0	4.0	—	—	T 43	52	Rapp	30	7	Andor P Strømmen, Skodje
12 Må Ask	21.0	5.0	4.0	—	—	T 54	—	Marn	54	5	Eivind Fylling, Skodje
13 M Rekord	26.0	8.0	4.5	—	—	T 55	—	Hjels	39	7	Tomas Nesvik, Glomset
14 Må Kobben	17.0	5.0	2.5	—	—	T 48	—	motor	?	4	Joh O Stette, Stettevik
17 Må Storholm	17.0	5.0	3.0	—	—	T 53	—	J A P	53	3	Petter P Nonsvik, Glomset
18 Må Traust	23.0	7.0	5.0	—	—	T 20	—	Bilm	30	36	Ole N Strømmen, Skodje
19 Må Laks	18.0	6.0	3.0	—	—	T 45	—	F M	55	3	Peter I Honningdal, Glomset
20 Mkr Alf	25.0	6.2	4.5	—	—	T 38	44	Nogv	?	4	Nils L Håhjem, Vallegrend
21 Må Slogen	26.0	9.0	3.0	—	—	T —	—	Marn	?	8	L Honningdalsnes m fl, Glomset
22 Må Gudmunn	19.0	6.0	4.0	—	—	T 56	—	Merk	55	7	Alf Gudmundset, Glomset
23 Må Bris	19.8	5.0	3.0	—	—	T 58	—	J A P	58	3	Sigm S Stafset, Stettevik
24 Må Sleipner	23.0	7.0	3.5	—	—	T 59	—	Sleip	59	8	Martinus E Vadset, Stafset
25 Må Artur	19.0	6.0	3.5	—	—	T 30	—	Evin	58	5	Lars Gudmundset, Glomset
26 Må Snøgg	19.1	5.7	3.2	—	—	J 55	—	F M	49	4	Kjell O Vadset, Skodje
29 Ms Juno	28.0	8.0	4.2	—	—	T 43	—	Brun	43	10	M A Ytrevik, Glomset

## M-SM. Smøla — tilsynsmann: Jens Skjøtø, Nordsmøla.

1 Mkr Argus	52.0	14.0	6.5	21	5	T 42	—	Fino	42	42	Anders Jonassen m fl, Vestsmøla
2 Må Forsøk	20.0	8.0	2.1	—	—	T 30	—	Sabb	38	4	Kr Knudsen, Veidholmen
3 Må Svint	19.0	6.5	3.0	—	—	T 48	—	Wich	?	2	Jakob O Bekken, Steinsøysund
4 Må Urant	20.0	5.0	3.0	—	—	T 25	—	Rollo	25	5	Bersvein Donheim, Vestsmøla
5 Må Sigurd	20.0	5.0	3.0	—	—	T 49	—	Marn	50	5	Kristian Leite, Austsmøla
6 Må Alf	18.0	6.0	3.0	—	—	T 39	—	Marn	32	4	Kr N Brevik, Nordsmøla
7 Må Sviddøy	22.0	7.2	3.5	—	—	T 52	—	F M	52	6	Petter Åsen Holten, Råket
8 Må Tor	22.0	7.0	3.0	—	—	T 48	—	Nogv	49	4	Johan Haugen m fl, Steinsøysund
9 Ms Pluggen	32.0	11.5	6.0	—	—	T —	46	Unio	39	20	Harald Tranøy m fl, Hallarøy
10 Må Juno	18.0	6.0	2.5	—	—	T 36	—	F M	52	4	Petter Stensø, Steinsøysund
11 Må Alf	23.0	8.0	3.9	—	—	T 48	—	Sleip	49	7	J Westerberg m fl, Veidholmen
12 Mkr Rødving* <sup>o</sup>	54.2	16.6	7.1	36	10	T 16	45	Bilm	59	155	P Kristiansen m fl, Veidholmen
13 Må Snapp	22.0	6.5	3.0	—	—	T 54	—	Alda	54	5	Kristoffer I Råket, Råket
14 Mkr Drott* <sup>o</sup>	60.0	15.0	7.0	24	6	T 38	50	Vold	55	100	Nils Blakstad m fl, Vestsmøla

# SABB

Mest solgte motor til fiskebåter

DAMSGÅRD MOTORFABRIK, Bergen

Farkostens nummer art og navn	Lengde	Bredde	Dybde	Tonn		Maskin			Eierens (den korresponderende reders) navn og postadresse		
				Br.	Nt.	Materiale	Bygggear	Ombår		Hva slags	Bygggear H. K.
15 Mk Kvistvåg	30.5	11.5	5.1	8	2	T 39	—	Vold	54	22	Karl Eines m fl, Vestsmøla
16 Må Sleipner	22.0	6.5	3.0	—	—	T 29	—	Sleip	39	6	Peder O Stensø, Odden, N.møre
17 Må Sabben	20.0	6.8	3.5	—	—	T 51	—	Sabb	51	4	Harald Kvenø, Steinsøysund
18 Må Røll	19.0	6.4	3.2	—	—	T 58	—	Sabb	58	8	Harald Kvaløy, Veidholmen
19 Mk Bjørgøy*o	57.6	16.2	6.5	33	11	T 36	47	Unio	36	50	J Bjøringso, Steinsøysund
20 Må Harjan	21.0	6.5	2.5	—	—	T 55	—	Sleip	56	7	Kåre Farstad m fl, Brattvær
21 Må Gunnar	23.9	6.9	3.2	—	—	T 43	—	Real	43	4	Nils Karisholm m fl, Sørsmøla
22 Mk Varden 1	33.7	15.6	7.5	32	9	T 17	35	Finø	17	35	Lars Hopmark, Austsmøla
23 Må Marna	20.0	6.5	3.0	—	—	T 38	—	Marn	39	5	J B Ramberghaug, Nordsmøla
24 Må Rabb	23.0	7.0	4.0	—	—	T 38	—	F M	54	8	F Ribe Skomsøy, Vestsmøla
25 Må Skomsøvåg	25.0	8.0	4.0	—	—	T 54	—	B K	54	10	Magnar Sandvik, Steinsøyenes
26 Må Von	20.0	6.0	3.0	—	—	T 35	—	Sabb	45	5	Arn Holberg, Steinsøysund
27 Må Rabb	21.0	6.0	3.0	—	—	T 55	—	Alda	53	5	Arthur Kjønnhaug, Nordsmøla
28 Må Løyten	22.0	7.0	3.0	—	—	T 44	—	Real	53	8	Ingar J Sætran, Sætran, Smøla
29 Må Rolf	22.0	7.0	3.2	—	—	T 49	—	Sabb	49	4	A Reiråkag m fl, Nordvikja, Smøla
30 Mk Orholm*o	44.7	13.6	6.2	20	4	T 39	—	Finø	50	42	Einar N Reitan m fl, Odden, N.mør.
31 Må Sjøgutten	22.0	7.0	2.8	—	—	T 42	—	Marn	42	6	Kristian Hopen m fl, Nordsmøla
32 Må Maiblomsten	20.0	6.5	3.0	—	—	T 52	—	F M	55	8	John O Hopshaug, Nordsmøla
33 Må Liv	18.0	5.8	3.0	—	—	T 51	—	Sabb	40	4	Ole Reira m fl, Veidholmen
34 Mk Høgholm*o	50.9	14.5	7.2	23	—	T 19	52	Rapp	30	29	Reidar Fredly m fl, Vestsmøla
35 Må Vårsol	21.0	6.0	3.0	—	—	T 46	—	F M	56	6	Edvard Kvammen, Vestsmøla
36 Mk Sankey*o	63.0	17.6	8.6	44	15	T 47	—	Wich	47	120	Joh Kr Rokstad m fl, Veidholmen
37 Må Maiblomsten	21.0	6.5	3.5	—	—	T 58	—	Marn	47	8	Karl Kruse, Brattvær
38 Må Smart	21.0	7.0	6.0	—	—	T 49	—	Marn	49	5	Ole P Høghaug, Sætran, Smøla
39 Må Kil	22.0	7.0	4.0	—	—	T 55	—	Sabb	55	4	Ingar Kr Råket, Råket
40 Må Laila	22.0	7.5	3.0	—	—	T 58	—	F M	56	6	Emil Kaudsen m fl, Veidholmen
41 Må Putt	23.0	7.0	3.0	—	—	T 29	57	Sabb	57	4	Kr Slettvik, Veidholmen
42 Må Per	21.0	6.0	3.0	—	—	T 51	—	F M	51	6	Peder Johansen m fl, Veidholmen
43 Må Rapp	20.0	6.0	4.0	—	—	T 30	—	Sabb	38	4	Thoralf T Øien, Steinsøysund
44 Må Prøven	21.0	6.5	4.5	—	—	T 54	—	Alda	55	5	August Kvammen, Vestsmøla
45 Må Hjallis	24.7	6.5	3.0	—	—	T 52	—	Real	52	6	Hj Johansen, Nordvikja, Smøla
46 Må Alken	19.0	5.5	3.0	—	—	T 50	—	Kvik	50	4	Ingar Skillingen m fl, Odden, N.m.
47 Må Snøgg	22.8	6.8	3.4	—	—	T 56	—	Sabb	56	4	Ingar Maridal, Råket
48 Mk Hiltmar*o	59.0	15.0	6.1	—	—	T 10	53	Finø	52	100	Hermann Varnes m fl, Veidholmen
49 Må Reks	20.0	6.0	3.0	—	—	T 48	—	Real	24	4	Jalmar Framnes, Vestsmøla
50 Må Arvid	22.0	8.0	4.0	—	—	T 36	—	F M	57	6	Ole H Skomsø, Vestsmøla
51 Må Falken	21.0	6.0	3.0	—	—	T 34	—	Real	33	7	Peder P Brendskag, Nordsmøla
52 Mk Juno*o	48.7	14.1	6.6	25	7	T 18	—	Wich	33	30	H Stensønes, Steinsøyenes
53 Mkr Alken	32.0	9.5	5.0	—	—	T 44	—	Heim	45	11	Alfred Solvær, Hallarøy
54 Mkr Anna Stensø*o	55.6	14.5	6.5	29	9	T 45	—	Unio	45	30	P O Stensøy m fl, Odden, N.møre
55 Mk Veidholm*o	62.0	18.1	8.5	50	15	T 53	—	Wich	45	150	Andr Kr Rokstad m fl, Veidholmen
56 Må Helge	24.0	8.0	3.5	—	—	T 47	—	Solo	?	8	Thorvald Ringsø, Vestsmøla
57 Mk Vågar*o	62.2	18.0	8.5	50	14	T 54	—	Heim	53	120	Alf Strand m fl, Veidholmen
58 Må Rapp	20.0	7.0	3.0	—	—	T 58	—	Marn	59	4	Erling Strømskag, Odden, N.møre
59 Må Svint	19.0	5.5	2.5	—	—	T 50	—	Alda	53	5	Kristian Øien, Steinsøysund
60 Ms Fremtid*o	48.6	14.3	6.3	22	6	T 32	—	Finø	38	42	Patrik Furru, Råket
61 Må Svanen	19.0	6.0	3.0	—	—	T 52	—	F M	43	6	Olai Dalseth, Steinsøysund
62 Mkr Brusholm*o	72.7	18.0	7.8	59	21	T 39	49	Alfa	49	180	Per A Th Dyrnes m fl, Vestsmøla

Farkostens nummer art og navn	Lengde	Bredde	Dybde	Tonn		Materiale	Byggeår	Ombår	Maskin		Eierens (den korresponderende reders) navn og postadresse
				Br.	Nt.				Hva slags	H. K.	
63 Må Laksen	20.0	7.0	3.0	—	—	T 54	—	F M	54	6	Johan Johansen, Veidholmen
64 Må Spurven	20.0	7.0	3.5	—	—	T 54	—	Sleip	54	5	Mikal Rise, Nordsmøla
65 Må Måken	20.0	7.0	3.0	—	—	T 54	—	Sleip	54	5	P S Brennskag m fl, Nordsmøla
66 Må Noring	21.0	6.0	3.0	—	—	T 54	—	Marn	54	5	Oskar Nordheim m fl, Nordsmøla
67 Må Var	24.0	7.5	4.0	—	—	T 47	—	Albin	50	10	Heidel Hansen, Vestsmøla
68 Må Lerken	22.3	8.5	6.4	—	—	T 54	—	Marn	54	5	Tørst M Lervik, Nordvikja, Smøla
69 Må Rusken	20.0	6.0	3.0	—	—	T 55	—	Sleip	55	4	Ingvar Kr Bjøringso, Smøla
70 Må Sletvåg	24.0	7.5	4.0	—	—	T 58	—	F M	58	8	Jakob Jonassen m fl, Råket
71 Ms Bliks	26.0	8.7	3.8	—	—	T 23	—	Mørin	?	6	Hans K Falk, Vestsmøla
72 Må Øystein	23.5	8.0	3.3	—	—	T 55	—	Sabb	58	8	Peder Olsen m fl, Veidholmen
73 Må Sabb	22.0	8.0	2.6	—	—	T 56	—	Sabb	56	5	J Leonhardsen m fl, Veidholmen
74 Må Perlon	20.6	6.4	2.9	—	—	T 55	—	F M	55	6	Isak Edvardsen, Veidholmen
75 Mk Ertman* <sup>o</sup>	120.6	23.1	9.8	284	96	J 07	46	Alfa	55	600	Ivar H Neerland m fl, Vestsmøla
76 Må Traust	26.0	6.0	3.0	—	—	T	—	F M	55	8	Ejarne Fredriksen, Brattvær
77 Må Sabb	23.0	7.5	3.0	—	—	T 56	—	Sabb	51	4	John Nordseth, Veidholmen
78 Må Rapp	22.0	7.0	4.0	—	—	T 52	—	F M	53	8	Johs Kuvene m fl, Brattvær
79 Må Spurven	21.0	7.0	3.0	—	—	T 56	—	F M	56	6	A R Albertsen m fl, Veidholmen
80 Mkr Drotland	92.3	22.3	11.0	143	49	T 53	—	Alfa	53	240	Nils Blakstad m fl, Vestsmøla
81 Ms Møllerøy* <sup>o</sup>	45.0	13.0	6.2	—	—	T 12	—	Fino	32	35	Kr Møllerod m fl, Råket
82 Mk Ramsøy- fjord* <sup>o</sup>	48.7	15.0	6.0	—	—	T 38	48	Heim	54	50	R Johansen m fl, Nordvikja, Smøla
83 Må Wiggo	21.0	7.0	3.0	—	—	T 56	—	F M	59	5	Knut Hammervoll, Veidholmen
84 Mk Smyl* <sup>o</sup>	60.0	16.9	8.0	98	11	T 49	—	Pent	57	150	Olav Hottran m fl, Veidholmen
85 Mkr Ingo* <sup>o</sup>	64.1	18.2	7.7	42	15	T 39	—	Wich	42	150	E Hammervoll m fl, Veidholmen
86 Må Trygg	21.0	6.5	5.5	—	—	T 50	—	Kvik	50	4	Fredrik Sørøy, Vestsmøla
87 Må Skjold	22.0	7.0	3.0	—	—	T 57	—	Sleip	57	8	Johs A Kruse m fl, Brattvær
88 Mkr Vik- toria 1* <sup>o</sup>	70.5	20.3	8.5	65	22	T 30	—	Brun	51	130	Johs Holm m fl, Vestsmøla
89 Må Svanen	20.0	7.5	3.0	—	—	T 57	—	Sabb	43	5	Kolbj Karlsen, Nordvikja, Smøla
90 Må Svanen	28.0	8.5	4.0	—	—	T 54	—	Wich	38	8	Jakob Skarpnes, Hallarøy
91 Må Glimt	22.0	7.0	3.2	—	—	T 42	—	Sabb	42	4	Johan B Hannasvik, Råket
92 Må Kvikken	19.0	6.1	2.9	—	—	T 54	—	Marn	54	5	Petter Dahlen, Nordsmøla
93 Må Havmåken	20.0	7.0	3.0	—	—	T 57	—	Marn	57	5	B I Ramberghaug, Nordsmøla
94 Må Bølgen	23.4	7.9	3.2	—	—	T 41	—	Sabb	40	5	Kristoffer P Råket, Råket
95 Mkr Barden* <sup>o</sup>	47.1	13.1	5.8	20	5	T 37	—	Brun	37	28	John Klinge m fl, Vestsmøla
96 Må Lasse	20.5	7.0	3.0	—	—	T 57	—	Marn	57	5	Bjarne Bjøringso, Sætran, Smøla
97 Må Jar	21.0	7.0	3.0	—	—	T 57	—	Sleip	57	5	Johan Danielsen, Veidholmen
98 Må Gyngen	19.0	5.5	2.5	—	—	T 55	—	Sleip	55	4	Markus Fagerheim, Nordsmøla
99 Må Brura	20.0	6.5	3.0	—	—	T 57	—	Sleip	57	5	Ole O Hopshaug, Nordsmøla
100 Mkr Sings- holm* <sup>o</sup>	65.3	18.1	7.9	49	16	T 56	—	Fino	44	70	Arne Pettersen m fl, Veidholmen
101 Mk Viking* <sup>o</sup>	44.3	13.1	5.5	—	—	T 13	49	Wich	40	40	Fr Fredriksen, Veidholmen
102 Må Snøgg	24.0	7.5	4.0	—	—	T 42	—	Marn	?	6	Hans Orholm, Steinsøynes
103 Må Nor	22.5	7.5	3.0	—	—	T 58	—	F M	44	6	Fredrik Nordseth, Veidholmen
104 Må Trygg	23.0	7.0	5.0	—	—	T 58	—	Sabb	47	5	Peder Sundet, Steinsøysund
105 Mk Flid* <sup>o</sup>	63.0	16.3	7.3	34	9	T 96	39	Heim	46	100	Peder Aspås m fl, Veidholmen
106 Må Snekkja	22.0	5.0	4.0	—	—	T 37	—	Sleip	37	4	Kormann Hansen, Hallarøy
107 Mk Holms- horn* <sup>o</sup>	56.3	15.5	7.4	34	9	T 18	38	Bolin	49	75	Karl Eckhoff m fl, Veidholmen

## KRISTIANSANDS FISKEGARNSFABRIK A.s

Telefon 29 540 (5 linjer)

Telegr.adr.: OMFAR



## M-SM Smøla.

Farkostens nummer art og navn	Lengde	Breidde	Dybde	Tonn		Materiale	Byggear	Ombår	Maskin		Eierens (den korresponderende reders) navn og postadresse
				Br.	Nt.				Hva slags	H. K.	
108 Må Måken	20.0	6.5	3.0	—	—	T 58	—	Marn	58	5	R Myklebust, Steinsøysund
109 Må Kvikk	22.8	7.2	2.9	—	—	T 49	—	Marn	49	6	Gunnar Sundet, Steinsøysund
110 Mk Halsafjord* <sup>o</sup>	51.6	17.1	7.7	33	10	T 38	—	Wich	38	40	Andr O Skomso m fl, Vestsmøla
111 Må Nora	23.0	7.0	4.0	—	—	T 58	—	Sabb	58	8	Johan Brevik, Steinsøysund
112 Må Høpet	23.0	7.0	3.5	—	—	T 58	—	Sabb	58	4	Torstein Hesto, Steinsøysund
113 Må Soløy	25.0	8.5	3.0	—	—	T 40	—	Furse	41	5	Sigv J Solvær, Hallarøy
114 Mkr Drot-holm* <sup>o</sup>	77.1	17.9	7.8	67	34	T 43	49	diesel	48	165	Nils Blakstad m fl, Vestsmøla
115 Mkr Skagerakfisk*	50.0	17.5	7.0	36	15	T 53	—	Alfa	53	90	Kormann Hansen m fl, Hallarøy
116 Må Radio	23.5	8.0	4.0	—	—	T 58	—	Sabb	58	8	Olaus Hansen m fl, Veidholmen
117 Må Hil	21.0	6.2	3.0	—	—	T 48	—	Sleip	38	4	Johs Rotvær, Hallarøy
118 Må Skøya	20.3	6.8	3.0	—	—	T 59	—	F M	50	6	Gunnar Strand, Veidholmen
119 Mk Brattvær* <sup>o</sup>	58.9	16.7	8.5	45	12	T 52	—	Pent	58	180	Johs Holm m fl, Vestsmøla
120 Må Henko	22.0	7.0	5.0	—	—	T 53	—	Marn	53	5	Arvid Olausen, Brattvær
121 Må Smyl	23.0	6.5	3.0	—	—	T 48	—	Marn	47	8	Johan J Sætran, Sætran
122 Må Odd 1	19.5	5.5	2.3	—	—	T 24	—	Marn	36	3	Bjarne Dalen, Odden, Nordmøre
123 Mk Færder	45.0	12.0	6.8	—	—	T 14	46	Finø	25	42	Petter Steinso m fl, Steinsøysund
124 Må Bjørn	19.0	6.5	3.0	—	—	T 55	—	Marn	55	5	Alfred Dalen m fl, Nordsmøla
125 Mk Brødrene	34.0	9.8	5.0	—	—	T 31	—	Vsmø	31	15	Iver Jenssen m fl, Nordsmøla
126 Mk Brødrene* <sup>o</sup>	39.4	12.3	4.7	13	4	T 36	42	Heim	59	35	Jakob Jokabsen m fl, Veidholmen
127 Må Duen	24.0	8.0	4.0	—	—	T 55	—	Sabb	55	5	Kåre Schmelting, Steinsøysund
128 Må Fix	24.0	8.0	2.9	—	—	T 32	—	Marn	54	8	Aksel Angelhus m fl, Veidholmen
129 Må Krasin	23.4	6.9	4.2	—	—	T 42	—	Sabb	42	4	Anton Rokstad, Steinsøysund
130 Mkr Skagenes* <sup>o</sup>	67.0	18.0	9.3	—	—	T 59	—	Heim	59	120	B Stensønes m fl, Steinsøyenes
131 Må Truls	20.7	6.3	3.0	—	—	T 50	—	Sabb	59	4	Odd Stenso, Steinsøysund
132 Må Teddy	22.3	7.4	4.2	—	—	T 58	—	Marn	56	5	Oskar Otterholm, Steinsøyenes
133 Må Bølgen	24.5	7.6	3.9	—	—	T 46	—	Sabb	40	5	Arvid Holm, Steinsøysund
134 Må Marna	21.0	6.0	2.5	—	—	T 37	56	Marn	57	5	Ole Holberg, Steinsøysund
135 Må Bamse	21.0	7.0	3.0	—	—	T 54	—	F M	53	6	Isak J Stensones, Steinsøyenes
136 Må Stril	20.0	5.5	3.0	—	—	T 52	—	Sleip	53	3	Kristen Heggen, Odden på N.møre
137 Mk Elida Hansen* <sup>o</sup>	58.4	16.8	6.9	35	12	T 17	41	Brun	43	65	Edvard Holberg m fl, Steinsøysund
138 Må Heim	23.0	8.5	3.5	—	—	T 51	—	Sleip	54	7	Erling Møyholm, Råket
139 Må Maks	22.0	7.0	2.9	—	—	T 42	—	Sabb	42	5	Kristian Stensones, Råket
141 Mk Lindøy* <sup>o</sup>	50.8	13.0	6.3	—	—	T 28	51	Hjels	46	42	Johannes Lind, Råket
142 Må Eismann	21.0	7.0	4.0	—	—	T 58	—	Marn	58	6	Sundbech Lyngvær, Hallarøy
143 Må Ørnen	29.0	8.0	4.0	—	—	T 39	—	Nogv	57	10	Knut Pedersen, Steinsøysund
144 Må Frigg	20.0	6.7	3.0	—	—	T 45	—	Marn	58	4	Einar X Reitan, Odden, Nordmøre
145 Må Snekk	23.0	6.0	3.0	—	—	T 47	—	F M	47	6	Hilmar Watten, Vestsmøla
146 Må Lilleputt	17.3	6.0	2.5	—	—	T 52	—	Marn	57	5	Petter Høgberg, Smøla
147 Må Max	19.0	6.0	3.0	—	—	T 39	55	F M	55	4	Johan Langvåg, Nordsmøla
148 Må Dag	22.0	6.0	4.0	—	—	T 37	—	F M	35	4	Daniel Dyrnes, Råket
149 Må Koral	23.0	7.0	3.0	—	—	T 44	—	F M	48	6	Johan Frantsvåg, Odden, N.møre
150 Mk Egil* <sup>o</sup>	47.1	13.2	5.2	18	6	T 12	52	Heim	46	30	Magnar Martinsen m fl, Veidholmen
151 Mk Ragnvald* <sup>o</sup>	48.0	13.5	6.7	—	—	T 19	—	Skar	35	40	Nol Storvik m fl, Brattvær
152 Må Juno	26.2	8.2	4.0	—	—	T 43	—	Sabb	49	5	Bernhard Eines, Vestsmøla

heter den lette arbeidsdressen av solid plastbelagt stoff. Den har vannette, sveisede og sydde sømmer. Jakke m/ løshulle eller sydvest, bukser med strikk eller seler. I gul eller grønn utførelse.



# TRYGG

4 VESTLANDSKE GUMMIVAREFABRIK

Farkostens nummer art og navn	Lengde	Bredde	Dybde	Tonn			Maskin			Eierens (den korresponderende reders) navn og postadresse	
				Br.	Nt.	Materiale	Byggeår	Ombår	Hva slags		Byggeår
156 Ma Sleip	21.0	6.0	1.9	—	—	T 34	—	Sleip	34	4	Eilert Lyngvær m fl. Hallarøy
157 Ma Svint	24.0	8.0	4.0	—	—	T 57	—	Marn	56	6	Georg Lyngvær m fl. Hallarøy
158 Mk Dyrnes- våg* <sup>o</sup>	106.9	20.7	11.3	163	75	J 01	—	diesel	46	200	Johs Holm m fl. Vestsmøla
159 Ma Sabb	22.0	7.0	3.0	—	—	T 45	—	Sabb	43	4	Arne Osen, Nordvikja, Smøla
160 Mk Wiham Barentz* <sup>o</sup>	111.5	22.1	10.9	196	107	J 24	48	G M	48	330	Ole Dyrnes m fl. Vestsmøla
161 Ma Svanen	20.0	6.0	3.0	—	—	T 51	—	Alda	51	5	A Skillingen m fl. Odden, N.møre
162 Ma Småen	19.0	5.4	2.0	—	—	T 35	—	Sleip	36	5	Albert Bekken, Sagran, Smøla
163 Ma Kvik	23.0	7.0	3.0	—	—	T 44	—	F M	54	14	Olaus Knudsen, Veidholmen
164 Ma Loyal	20.0	6.1	3.0	—	—	T 59	—	Marn	59	4	Asser Kjønnøy, Veidholmen
165 Ma Marie	23.0	7.5	4.5	—	—	T 55	—	Marn	54	8	Joh M Skomsø, Vestsmøla
166 Mk Rønsodd* <sup>o</sup>	63.7	17.1	7.2	44	11	T 46	55	Heim	57	120	Elias Pettersen m fl. Veidholmen
167 Ma Måsen	20.0	6.0	2.2	—	—	T	—	Kvik	49	4	Kristian Vestheim, Odden, N.møre
168 Ma Arne	23.0	7.0	4.0	—	—	T 39	—	Marn	52	8	Jakob Pettersen, Veidholmen
169 Ma Måken	21.0	6.5	3.0	—	—	T 57	—	Marn	56	5	Harald Tranøy m fl. Hallarøy
170 Ma Belgen	23.0	7.3	3.0	—	—	T 44	—	Sabb	43	5	Rasmus Kruse, Råket
171 Ma Veslemøy	18.6	6.0	2.3	—	—	T 38	—	Real	38	3	T Theodorsen m fl. Veidholmen
172 Ma Håp	23.0	7.0	3.0	—	—	T 37	—	Sabb	58	5	Olaf Larsen, Veidholmen
173 Ma Fram	23.6	7.5	3.0	—	—	T 25	—	Sleip	39	7	Ragnar Sivertsen, Veidholmen
174 Ma Havleik	22.0	6.7	3.4	—	—	T 47	—	Sabb	55	5	Olav Kruse m fl. Vestsmøla
175 Ma Trafikk	23.0	7.0	4.0	—	—	T 47	—	F M	52	6	Jarle Hakkebo m fl. Veidholmen
176 Ms Svanen	29.9	10.7	3.8	7	2	T 47	—	Heim	47	11	Olav Dalseth, Steinsøysund
177 Ma Rollo	23.0	7.5	3.6	—	—	T 47	—	Sabb	48	5	Magnar Tuven, Nordsmøla
178 Ma Bamse 1	22.0	7.5	4.7	—	—	T 54	—	Tryg	53	5	Sverre Tretnes, Vestsmøla
179 Ma Teisten	20.0	7.0	3.0	—	—	T 46	—	Sleip	49	4	Martin Tranøy, Hallarøy
180 Mkr Romman <sup>o</sup>	149.3	26.4	13.5	400	137	J 48	—	damp	48	600	Ivar H Nerland m fl. Vestsmøla
181 Mkr Miløy	81.9	21.1	8.3	90	29	T 45	—	Heim	44	100	Ivar H Nerland m fl. Vestsmøla
182 Ma Holmen	21.0	6.0	3.0	—	—	T 57	—	Marn	57	5	Johannes Johansen, Brattvær
183 Ma Tarsan	20.3	6.0	2.8	—	—	T 51	—	Kvik	51	4	Oskar Mortensen, Råket
184 Ma Leiken	26.0	8.0	3.5	—	—	T 57	—	Sabb	57	6	Oskar Nordhaug, Vestsmøla
185 Mk Sjøgutten	38.5	13.0	7.5	12	—	T 22	—	Rapp	29	24	Peder O Stensø, Odden, N.møre
186 Ma Sjøliv	22.0	7.5	3.5	—	—	T 57	—	Sleip	57	5	Emil Otterholm, Steinsøyenes
187 Ms Lun	26.0	9.0	6.0	—	—	T 25	55	Sabb	59	6	Iver Maridal, Råket
188 Mk Bruse	56.0	15.5	7.3	—	—	T 24	—	Pent	57	150	Kare Antonsen m fl. Veidholmen
189 Ma Kåre 2	21.5	7.0	4.0	—	—	T 57	—	Sabb	57	4	Emil Betten, Vestsmøla
190 Ma Svanen	20.0	6.5	3.0	—	—	T 59	—	Marn	59	5	Einar Gulla, Nordsmøla
191 Ma Fisk	22.0	7.5	4.5	—	—	T 59	—	Marn	59	5	Kr Austheim, Odden, N.møre
192 Ma Jalma	20.0	7.0	4.5	—	—	T 59	—	Sleip	45	5	Thorvald Aure, Nordsmøla
193 Ma Ternen	20.5	7.0	3.0	—	—	T 56	—	Sleip	56	5	Johs Hommelhaug m fl. Nordsmøla
194 Ma Jakk	23.9	8.0	4.8	—	—	T 59	—	Marn	59	8	Arne Møllerop, Råket
195 Ma Hav	22.8	7.4	4.2	—	—	T 56	—	Marn	56	5	Johan Gulla, Odden, N.møre
196 Ma Laksen	25.0	8.0	4.0	—	—	T 58	—	Sabb	58	5	Eilert Asen, Vestsmøla
197 Mkr Bragd	35.0	10.5	4.0	—	—	T 54	—	Nogv	50	10	Johan Bekken m fl. Steinsøysund
198 Mk Geira* <sup>o</sup>	45.6	13.7	5.8	20	6	T 11	43	Heim	42	42	J Eilertsen m fl. Nordsmøla
199 Ma Ula	24.0	8.0	4.0	—	—	T 58	—	F M	58	8	Berger Jonassen, Råket
200 Ma Pluto	20.0	6.7	3.0	—	—	T 57	—	Marn	58	6	Nils N Reitan, Odden, N.møre
201 Mk Havskåren	43.0	13.5	6.0	—	—	T 13	—	Skar	37	30	Kr Ramberghaug m fl. Nordsmøla
202 Ma Otto	23.4	7.3	3.7	—	—	T 58	—	Sabb	58	8	Tomander Mortensen, Råket

DIESELMOTORER — DIESELAGGREGATER

*Sister Blackstone**Sverre Tilsen jr. & Co - OSLO*

## M-SM Smøla.

Farkostens nummer art og navn	Lengde	Bredde	Dybde	Tonn		Maskin					Eierens (den korresponderende reders) navn og postadresse
				Br.	Nt.	Materiale	Byggear	Ombår	Hva slags	Byggear	
203 Må Snar	20.0	6.5	2.5	—	—	T 37	—	motor	34	3	Johan Otterholm, Steinsøyenes
204 Må Leika	21.0	6.5	3.0	—	—	T 48	—	Sleip	48	4	Emil Kjønnø, Odden, N.møre
205 Må Leif Helge	17.0	5.5	2.0	—	—	T 47	—	Evinr	58	3	M M Skarpnes, Vestsmøla
206 Må Spret	22.0	8.0	4.0	—	—	T 49	—	Sleip	49	7	H Johannessen, Veidholmen
207 Må Heimsjø	21.0	6.5	2.9	—	—	T 47	—	Marn	?	8	Nils P Reitan, Sørsmøla
208 Mkr Sjøløven	27.0	9.0	5.0	—	—	T 53	—	Grei	38	6	P Sørstrand, Steinsøyenes
209 Må Hansemann	23.5	8.0	3.0	—	—	T 54	—	Alda	51	8	Anders Antonsen m fl, Veidholmen
210 Må Brigg	18.0	6.0	2.5	—	—	T 58	—	Brigg	57	2	H Strømskag, Vestsmøla
211 Må Helga	21.0	7.5	3.0	—	—	T 56	—	Sabb	56	4	Lorents Johansen m fl, Råket
212 Må Real	23.0	6.0	3.0	—	—	T 38	—	Brigg	59	7	Edvard Dyrnes, Vestsmøla
213 Må Måken	21.7	7.0	3.4	—	—	T 57	—	Marn	58	5	Daniel Kruse, Brattvær
214 Må Harald 1	20.2	5.5	3.0	—	—	T	—	Sleip	?	3	Peder N Reitan, Odden, N.møre
215 Må Kvikk	22.0	7.0	4.0	—	—	T 50	—	Kvik	50	6	Martin Martinsen, Brattvær
216 Må Real	21.0	6.3	4.5	—	—	T 54	—	Real	51	6	Oluf Edvardsen, Veidholmen
217 Må H B S	22.0	7.0	3.0	—	—	T 59	—	Marn	48	6	Ole Sivertsen, Veidholmen
218 Må Mea	19.0	6.5	4.0	—	—	T 56	—	Real	56	7	O Kristiansen, Veidholmen
219 Må Streif	22.0	7.0	5.0	—	—	T 56	—	Sabb	56	4	John Klinge, Vestsmøla
220 Må Lom	19.0	6.5	2.5	—	—	T 58	—	F M	50	4	Andr Brendskag, Nordsmøla
221 Må Snøgg 2	21.0	6.0	3.5	—	—	T 44	—	Marn	50	5	Anders Gulla, Vestsmøla
222 Mk Sjøsproit	77.6	17.3	7.8	61	26	T 30 45	—	Unio	45	120	Sverre Taknes, Hallarøy, N.møre
223 Må Tass	22.0	7.5	4.0	—	—	T 54	—	Sleip	57	5	Ole S Tranøy, Hallarøy, N.møre
224 Må Odden	21.0	6.8	3.5	—	—	T 54	—	Marn	55	5	H Stensønes, Odden, N.møre
225 Må Liv	22.0	7.0	3.0	—	—	T 23	—	Hjels	23	4	D Sørstrand, Steinsøyenes
226 Ms Keit	25.0	8.4	3.0	—	—	T 49	—	Heim	48	7	Sigv Pedersen, Veidholmen
227 Må Snøgg	19.0	7.0	3.0	—	—	T 56	—	Marn	56	5	Magnus Lillehaug, Nordsmøla
228 Må Jørn	22.8	7.4	2.8	—	—	T 54	—	Sabb	56	5	Johan Nordhaug, Steinsøyenes
229 Må Doffen	19.0	6.0	3.0	—	—	T 46 53	—	F M	58	4	Idar Johansen, Nordsmøla
230 Må Synt	21.0	7.0	2.5	—	—	T 52	—	Alda	52	5	Kåre Otterholm, Steinsøyenes
231 Må Nordbryn	22.0	7.0	5.0	—	—	T 55	—	Alda	56	10	Arne Aure m fl, Nordsmøla
232 Må Snøgg	19.1	6.4	2.5	—	—	T 59	—	Sabb	59	4	A Hønsvik, Steinsøysund
233 Må Happy	21.0	6.0	4.0	—	—	T 49	—	F M	51	6	Arne Danielsen, Veidholmen
234 Må Kjapp	20.0	6.5	3.0	—	—	T	56	F M	45	4	Johan Hansen, Steinsøysund
235 Må Trulte	19.0	6.5	3.0	—	—	T 50	—	F M	58	4	Oluf Fagerheim, Nordsmøla
236 Må Harald	19.0	5.0	4.0	—	—	T 48	—	Marn	54	5	August Sætran, Sætran, Smøla
237 Må Kjapp	21.2	6.6	3.2	—	—	T 42	—	Sleip	43	5	Peder J Farstad m fl, Brattvær
238 Må Liv	21.0	7.0	3.5	—	—	T 56	—	Sabb	56	4	A J Stensønes, Steinsøyenes
239 Må Lun	20.0	5.7	2.5	—	—	T	59	Sleip	56	5	Arvid Berg, Veidholmen
240 Mk Hoffmann*o	45.2	11.5	5.9	—	—	T	44	Wich	23	20	Kåre Høghaug m fl, Nordsmøla
241 Må Nøa	20.0	6.0	3.0	—	—	T 59	—	Sabb	59	8	Kåre Taknes, Hallarøy
242 Må Anna	20.0	7.0	3.0	—	—	T 57	—	Sleip	57	5	J M Gullislett, Steinsøyenes
243 Mk Harald	36.0	12.0	6.0	—	—	T 13	—	Grei	?	15	Johan Ramsli, Veidholmen
244 Må Gunnar	22.0	7.5	4.0	—	—	T 56	—	Marn	56	7	Ingvar Hoksnes, Steinsøyenes
245 Må Nordmann	21.0	7.0	3.0	—	—	T 50	—	Sabb	50	5	J A Skaget m fl, Steinsøysund
246 Må Nordsol	21.0	6.5	4.5	—	—	T 55	—	Alda	54	5	R Severinsen, Vestsmøla
247 Må Jakk	20.0	6.0	3.0	—	—	T 54	—	Sleip	54	5	Reidar Stensønes, Nordsmøla
248 Må Vi To	20.0	6.6	2.9	—	—	T 50	—	Real	50	6	Jarle Johansen, Nordvikja, Smøla
249 Må Drott	20.0	6.3	2.7	—	—	T 39	—	Wich	39	2	I J Roksvag, Nordvikja, Smøla

## HAAKON K. LOSSIUS &amp; CO.

Repr. for MARNA-motoren. Reservedellager.

Damsgårdsveien 102 — BERGEN.

Telefon 96 765.

Farkostens nummer art og navn	Lengde	Bredde	Dybde	Tonn		Maskin			Eierens (den korresponderende reders) navn og postadresse			
				Br.	Nt.	Materiale	Byggeår	Ombår		Hva slags	Byggeår	H. K.
250	Må	Snøgg	19.0	6.5	2.5	—	—	T 56	Sabb	56	4	J J Holberg, Steinsøysund
251	Må	Sleipner	23.0	7.4	3.0	—	—	T 45	Sleip	45	7	Anton Holmen, Steinsøysund
252	Må	Kvik	22.0	6.0	6.0	—	—	T 35	F M	48	6	Bernh Sundet, Steinsøysund
253	Må	Edda	22.0	7.0	5.5	—	—	T 54	Sabb	47	5	Arne Bjerkan, Brattvær
254	Må	Snøgg	20.0	6.0	4.0	—	—	T 48	motor	39	5	Johan Møyholm m fl, Steinsøyenes
255	Må	Vito	20.0	5.0	2.7	—	—	T 39	59 Solo	3	3	J Sørstrand, Steinsøyenes
256	Må	Inge	21.0	6.5	3.0	—	—	T 59	Sabb	59	4	Berah Nordheim, Nordsmøla
257	Må	Svint	20.0	5.5	2.5	—	—	T 33	Sabb	39	4	S J Dalseth Steinsøysund
258	Må	Måken	20.0	6.5	3.0	—	—	T 58	Marn	58	6	Hj O Holmen, Steinsøysund
259	Mk	Løvøysund	29.0	8.3	4.0	—	—	T 29	Gideo	29	6	Olav Johnsen, Edøy, Edøy
260	Må	Teisten	19.0	6.0	3.0	—	—	T —	56 Marn	56	4	Odin Dahlø, Nordvikja, Smøla
261	Må	Kvik	16.7	5.3	2.4	—	—	T 58	Clint	?	3	Johs K Rangnes, Innsmøla
262	Må	Sabb	21.0	7.0	3.0	—	—	T 52	Sabb	49	4	Konrad Olausen, Brattvær
263	Mk	Fram	30.0	12.0	4.0	—	—	T 13	38 Hjels	?	20	Jorulf Moe, Edøy
264	Må	Ellin	21.0	7.0	3.0	—	—	T 58	Marn	58	5	Fredrik B Ringsø, Sørsmøla
265	Må	Måken	22.8	7.3	3.3	—	—	T 47	Marn	57	8	Jakob Rangnes, Innsmøla
266	Må	Egill	21.0	6.0	3.0	—	—	T 45	53 Marn	53	5	Einar Edøy, Edøy
267	Må	Ergo	20.0	8.0	3.5	—	—	T 42	F M	44	4	Morten Holm, Kyrhaug
268	Må	Jarle	28.0	8.5	5.0	—	—	T 46	O M	46	10	Einar Dragseth, Edøy
269	Må	Glimt	24.0	8.0	3.0	—	—	T 52	Glimt	52	6	Alfred Dragseth, Edøy
270	Må	Sleipner	20.5	5.5	4.0	—	—	T —	54 Sleip	56	7	Arvid Lovik, Kyrhaug
271	Må	Alken	23.0	7.4	4.0	—	—	T 55	Marn	55	8	Palmer Dahlø, Nordvikja, Smøla
272	Må	Smart	24.0	7.0	5.0	—	—	T 36	Furse	35	4	Øle K Glasøy, Kyrhaug
273	Må	Cito	21.0	6.4	3.4	—	—	T 50	Sabb	48	5	J M Rokstad, Nordvikja, Smøla
274	Må	Real	22.0	6.0	4.0	—	—	T —	51 Real	43	4	Reif Magnussen, Jøstølen
275	Må	Alken	20.0	6.4	2.7	—	—	T 49	F M	?	4	Lars Svinøy, Rosvoll
276	Må	Edøy	25.0	8.0	5.0	—	—	T 50	Real	50	8	Frantz Moe, Edøy
277	Må	Vår	25.0	8.0	3.0	—	—	T 45	F M	58	8	Jarle Edøy m fl, Edøy
278	Må	Lyr	25.4	8.0	3.5	—	—	T 54	Sabb	50	5	Jonas Edøy, Edøy
279	Må	Per	23.0	7.0	3.5	—	—	T 28	Helse	20	4	Palmer Gjoen, Jøstølen
280	Mkr	Perlen 2*	46.3	13.5	5.5	19	6	T 42	52 Heim	47	35	D Stenønes, Steinsøyenes
281	Må	Kari	25.0	7.5	3.0	—	—	T 26	Sabb	43	5	Alf Johansen, Nordvikja, Smøla
282	Må	Tuna	28.8	8.4	4.2	—	—	T 47	Heim	47	11	Jarle Spersøy, Nordvikja, Smøla
283	Må	Tor	21.0	6.5	5.5	—	—	T 41	Sabb	41	3	Paul Reming, Nordvikja
284	Må	Snøgg	18.4	5.8	2.7	—	—	T 54	F M	50	4	Jakob Wean, Nordvikja, Smøla
285	Må	Mai	20.0	6.3	3.0	—	—	T 54	Sleip	39	4	Ottar Roksvåg, Sørsmøla
286	Må	Flink	23.6	7.7	4.6	—	—	T 39	Sabb	39	5	Jakob E Dyrnes, Vestsmøla
287	Må	Tott	24.0	6.2	2.6	—	—	T —	43 F M	53	6	Halvard Moe, Edøy
288	Må	Koral	21.0	6.0	3.0	—	—	T 30	Rollo	24	6	Asbjørn Karstensen, Kyrhaug
289	Må	Torsken	22.0	7.0	4.0	—	—	T 38	Sleip	38	5	Lars Skarpnes, Sørsmøla
290	Må	Sei	23.0	7.4	5.0	—	—	T 57	Marn	57	8	Nils Rangnes, Sørsmøla
291	Må	Nord- stjernen	21.0	7.0	3.5	—	—	T 47	Marn	47	5	M Johansen, Nordvikja, Smøla
292	Må	Liv	23.0	7.4	3.0	—	—	T 58	Sabb	58	5	Magnar Hannasvik, Rosvoll
293	Mk	Juanita	37.0	11.5	4.5	—	—	T 34	36 Brun	37	20	Alf Øye m fl, Odden, N.møre
294	Må	Terna	21.0	6.5	3.0	—	—	T 50	Marn	52	5	Leif Øye, Odden, N.møre
295	Ms	Artur	28.0	9.0	4.3	—	—	T 29	38 Vsmø	30	15	Lars Øye m fl, Odden, N.møre
296	Må	Odd	23.0	8.0	4.0	—	—	T 48	Sabb	58	8	Gunerius Rotvær, Hallarøy
297	Må	Bris	22.0	6.0	3.0	—	—	T 53	Marn	53	5	Jakob Gulla, Odden, N.møre

## BRØDRENE LOTHE A.s

Sildeksport:

Eksport av saltet og iset sild.

Haugesund

Flytedokken (mek. verksted).

Nybygninger, ombygninger, forlengelser

Maskin- og motorreparasjoner.

Telefon: 1400. Telegr.adr.: Lothebrødrene.

Telef. sentralbord: 6084-1400. Telegr.adr.: Flytedokken.

Farkostens nummer art og navn	Lengde	Breidde	Dybde	T o a n n		Materiale	Byggeår	Ombår	M a s k i n			Eierens (den korresponderende reders) navn og postadresse
				Br.	Nt.				Hva slags	Byggeår	H. K.	
298 Ma O K	21.0	7.0	2.5	—	—	T 53	—	Marn	53	5	Ole Gjelberg m fl, Odden, N.møre	
299 Ma Sputnik	24.0	8.0	4.0	—	—	T 57	—	Sabb	57	5	Alf Dyrnes, Vestsmøla	
300 Ma Judith	20.0	6.5	4.0	—	—	T 49	—	F M	54	6	Jens Skjøte, Nordsmøla	
301 Ma Fåks	20.0	6.0	3.0	—	—	T 50	—	F M	50	4	Oddmund Dalheim, Vestsmøla	
302 Ma Per	21.0	6.0	4.0	—	—	T 36	—	Sabb	59	8	Bastian Gjevik, Nordvikja, Smøla	
303 Mkr Tording* <sup>o</sup>	68.0	17.1	8.7	57	18	T 46	—	G M	57	220	Ingvar Iversen, Nordsmøla	
304 Mk Luton	33.0	10.0	5.0	—	—	T 37	—	Rapp	30	17	Ingvar Sørøy m fl, Vestsmøla	
305 Ma Smyl	20.0	7.2	2.5	—	—	T 44	—	F M	48	4	J Aune Ødegård, Vestsmøla	
306 Mk Sjø- blomsten 2	29.5	7.2	4.2	—	—	T 25	—	Vsmø	38	11	J Framnes m fl, Vestsmøla	
307 Ma Arnfinn	21.0	6.0	3.0	—	—	T 43	—	Sabb	46	4	Paul Bakken, Vestsmøla	
308 Ma Jonny	22.0	7.5	3.5	—	—	T 41	—	Marn	54	5	Arne Kjønnø, Odden, N.møre	
309 Ma Kvik	20.0	6.0	2.3	—	—	T 30	—	Marn	25	4	Jakob Settemslid, Odden, N.møre	
310 Ma Mjølner	23.9	8.0	2.7	—	—	T 57	—	Sleip	57	5	Mikal Kjønnø, Odden, N.møre	
311 Ma Forsøk	20.5	9.0	2.8	—	—	T 34	—	Sleip	38	5	Oluf O Skarpnes, Vestsmøla	
312 Ma Pigg	21.0	7.0	2.9	—	—	T 48	—	Sleip	55	5	Eilert Kirkenes m fl, Nordsmøla	
313 Ms Rapp	26.0	8.3	3.0	—	—	T 24	—	Helse	24	6	Peder P Høghaug m fl, Nordsmøla	
314 Ma Viking	21.0	9.9	3.3	—	—	T 40	—	Sabb	39	4	M Johansen, Vestsmøla	
315 Ma Lyr	21.0	7.0	3.0	—	—	T 56	—	Sleip	56	5	August Schjølberg, Hallarøy	
316 Ma Alda	21.0	6.0	2.9	—	—	T 24	51	Alda	51	5	Knut J Tranøy, Sørsmøla	
317 Ma Alken	20.0	7.5	3.0	—	—	T 57	—	Sleip	57	5	Peder Haugen, Nordsmøla	
318 Ma Toa	24.0	7.0	2.5	—	—	T 46	—	F M	52	8	Bernhard Kruse, Sætran, Smøla	
319 Ma Jan	18.0	5.5	3.0	—	—	T	52	Marn	57	4	J Grønbekk, Nordvikja, Smøla	
320 Ma Farto	18.0	6.0	2.0	—	—	T 23	51	C Perf	17	4	Hj J Holmen, Steinsøysund	
321 Ma Balder	24.0	7.5	5.5	—	—	T 47	—	Marn	47	8	Olaf Olsen, Veidholmen	
322 Ms Draug	28.0	9.0	4.2	—	—	T 16	—	Vsmø	38	11	Jon T Lervik, Nordvikja, Smøla	
323 Ma Flaks	21.0	6.0	3.0	—	—	T 43	—	Marn	43	4	Edv Algarheim, Nordvikja	
324 Ma Nor	24.0	7.0	3.0	—	—	T 41	—	Heim	41	5	Olaus Tyrhaug, Kyrhaug	
325 Ma Sleipner	22.5	7.0	2.9	—	—	T 39	—	F M	50	6	Steinar Arnøy m fl, Arnøysund	
326 Ma Pluto	23.9	7.5	3.3	—	—	T 57	—	Sabb	57	5	August Kjønnø, Nordvikja	
327 Ma Gå På	25.0	7.8	3.0	—	—	T 55	—	Marn	55	8	Rolf Moe, Edøy	
328 Ma Arna	23.0	7.0	4.0	—	—	T 56	—	Marn	56	5	Steinar Tyrhaug, Kyrhaug	
329 Ma Bolgen	23.0	7.5	4.5	—	—	T 57	—	Marn	57	7	Berv Sørstrand, Austsmøla	
330 Ma Kjaken	21.0	6.5	3.5	—	—	T 50	—	Kvik	50	4	Torvall Lervik, Nordvikja	
331 Ma Snøgg	22.2	7.0	3.2	—	—	T 45	—	Sabb	46	4	Ole Skaret m fl, Jostølen	
332 Ma Svint	20.4	6.3	2.8	—	—	T 53	—	Alda	52	5	Rolf Aastasund, Austsmøla	
333 Ma Hjallis	24.0	8.0	3.5	—	—	T 50	—	Sabb	50	5	Ingvar Isaksen m fl, Kyrhaug	
334 Ma Alken	25.0	5.5	3.5	—	—	T 32	40	Heim	40	7	P G Rokstad, Nordvikja, Smøla	
335 Ma Liv	26.0	7.7	4.1	—	—	T 48	—	Nogv	49	7	Hjalmar Tyrhaug, Kyrhaug	
336 Ma Egil	22.3	6.8	3.3	—	—	T 36	—	Marn	36	5	Emanuel Ringsø, Nordvikja	
337 Ma Vollyvåg	24.0	7.0	3.7	—	—	T 43	—	Sabb	52	5	J G Knudsen, Vestsmøla	
338 Ma Kvik	20.0	7.0	2.7	—	—	T 53	—	Sleip	53	4	Einar S Sandvær, Hallarøy	
339 Ma Skreia	23.0	7.8	3.5	—	—	T 45	—	F M	45	6	Johs Strand, Vestsmøla	
340 Ma Rustuten	20.0	6.5	3.0	—	—	T 49	—	F M	47	4	Einar Gjeldberg, Vestsmøla	
341 Ma Klar	24.4	8.5	3.2	—	—	T 46	—	F M	54	6	Peder O Gjostøl, Odden, N.møre	
342 Ma Jakk	18.2	7.3	3.2	—	—	T 53	—	Marn	53	5	Jakob Hatmosø, Nordsmøla	
343 Ma Heim	20.0	6.5	3.0	—	—	T 48	—	F M	48	4	Einar Brennskag, Nordsmøla	
344 Ma Traust	22.0	7.0	3.5	—	—	T 48	—	F M	48	6	Ole Reirå, Steinsøysund	
45 Mk Alaska	34.0	10.0	4.5	—	—	T	—	Vsmø	31	11	Hakon Sivertsen, Veidholmen	

BERGEN  
BODØ  
HAMMERFEST  
HAUGESUND  
KRISTIANSAND S.

NORSK FORSIKRINGSSELSKAP

**AOLUS**

STIFTET 1867.

OSLO  
STAVANGER  
TROMSØ  
TRONDHEIM  
ÅLESUND

Farkostens nummer art og navn	Lengde	Bredde	Dybde	Tonn		Materiale	Byggeår	Ombår	Maskin		Eierens (den korresponderende reders) navn og postadresse	
				Br.	Nt.				Hva slags	Byggeår H. K.		
346	Må Måken	20.0	6.5	3.0	—	—	T 57	—	Marn	56	5	P Strandheim, Nordvikja, Smøla
347	Må Sjøgutt	20.0	6.5	4.0	—	—	T 52	—	Sabb	51	4	Alf Olsen, Nordsmøla
348	Må Odd	22.0	7.0	5.0	—	—	T 40	—	Alda	55	5	Bernt Asprong, Råket
349	Må Arnøysund	21.0	7.0	2.6	—	—	T 51	—	Sleip	49	4	Ingebrigt Arnøy, Arnøysund
350	Må Dagfrid	18.2	6.0	2.5	—	—	T 54	—	F M	54	4	Johan H Skjøto, Nordsmøla
351	Må Bølgen	20.0	6.5	3.0	—	—	T 58	—	Sabb	59	4	Reidar Holm, Steinsøysund
352	Må Ternen	20.2	6.4	3.2	—	—	T 54	—	F M	49	4	Peder Ellevsøy, Rosvoll
353	Må Ellevsøy	21.0	7.0	3.0	—	—	T 54	—	Marn	56	5	Leif Ellefsøy, Rosvoll
354	Ms Pilen	27.0	9.0	3.8	—	—	T 34	—	Herro	?	6	Johan Brevik, Steinsøysund
355	Må Helder	21.7	7.0	3.0	—	—	T 47	—	F M	45	4	Peder Hagen, Brattvær
356	Ms Skreien	28.5	8.5	5.0	—	—	T 07	51	Furse	37	8	Olaus Albertsen, Veidholmen
357	Må Liv	27.1	8.5	4.8	—	—	T 38	—	Sabb	56	5	Hermann Kjønnø, Odden, N.møre
358	Må Pilen	20.5	7.0	4.0	—	—	T 56	—	Sleip	56	5	August Gjelberg, Vestsmøla
359	Må Nor	21.5	6.0	3.5	—	—	T	—	Sleip	52	3	Theodor Kjønnøy, Steinsøynes
360	Må Frimann	21.0	7.0	3.0	—	—	T 54	—	F M	54	6	Johan Dyrnes, Veidholmen
361	Må Kvik	24.4	8.5	4.2	—	—	T 42	—	Marn	54	5	John Brun m fl, Vestsmøla
362	Må Dønning	21.5	8.0	4.0	—	—	T 57	—	Sabb	57	8	Hilmar Kjønnøy, Odden, N.møre
363	Må Ruth	22.0	7.5	3.0	—	—	T 56	—	Marn	56	5	Knut Rotvær, Hallarøy
364	Må Torodd	23.4	8.0	4.8	—	—	T 59	—	Sleip	59	6	Magnar Furu, Råket
365	Må Skvett	23.0	6.2	3.5	—	—	T 49	—	F M	40	5	Petter O Skomso m fl, Steinsøynes
366	Må Lovise	23.0	8.0	4.0	—	—	T 59	—	F M	57	6	Ingar Stensønes, Steinsøynes
367	Mkr Edøy	27.0	8.5	5.0	—	—	T 56	—	Gide	30	10	Kristian Edøy, Edøy
368	Må Lun	23.4	8.0	3.2	—	—	T 58	—	F M	58	5	Alf Strømskag, Odden, N.møre
369	Må Vidar	23.0	7.2	3.5	—	—	T 42	—	Helse	50	6	Ole Tyrhaug, Kyrhaug
370	Må Rollo	21.0	6.0	3.0	—	—	T 33	—	Rollo	?	6	Andreas J Tyrhaug, Kyrhaug
371	Må Frigg	18.0	6.0	3.0	—	—	T 43	—	F M	50	4	Magne Tyrhaug, Kyrhaug
372	Ms Skjøvik	27.0	8.0	3.5	—	—	T 47	—	Sabb	46	5	Ottar Røksvåg, Sørsmøla
373	Må Thor	22.0	7.0	3.5	—	—	T	—	Nogv	25	4	Edvard Halseth m fl, Kyrhaug
374	Må Trygg	20.0	7.0	3.0	—	—	T 57	—	Marn	57	6	Ant A Rokstad, Nordvikja, Smøla
375	Må Glimt	24.4	7.4	7.1	—	—	T 46	—	Wich	?	6	Johan O Edøy, Edøy
376	Må Jonik	20.0	7.0	4.0	—	—	T 07	58	Real	35	5	Jonas Lervik, Nerdvikja
377	Må Snøgg	19.0	6.0	4.5	—	—	T 56	—	Marn	54	3	Ole Hellesfjord, Nerdvikja
378	Må Brødrene 2	26.0	8.2	3.1	—	—	T 39	—	Glimt	39	8	Alf Moe, Edøy
379	Må Sjønning	22.0	7.0	3.5	—	—	T 55	—	Sabb	55	5	Mikal Rognskog, Veidholmen
380	Må Bris	23.4	7.6	4.0	—	—	T 58	—	Sabb	58	8	Isak Høpmark, Austsmøla

## M-SV, Stangvik — tilsynsman: Rolf Horsberg, Kvanne.

2	Må Peik	18.0	5.0	1.7	—	—	T 52	—	Excel	20	3	Magnus T Nes, Stangvik
3	Må Normo	24.0	7.0	3.5	—	—	T 43	—	Norm	?	5	Lars A Gjeldnes, Todalen
4	Må Skarven	20.0	6.0	3.0	—	—	T 40	—	Sleip	?	3	Ola Mikkelsen, Torviknes
5	Må Gudrun	18.0	6.0	3.0	—	—	T 15	—	Seag	54	4	O Dropping, Nordvikstranda
6	Må Tiger	17.0	5.0	2.5	—	—	T 52	—	Seag	54	5	Alf Halset, Nordvikstranda
7	Må Veslegut	19.0	6.0	3.0	—	—	T 56	—	Sleip	55	3	Nils Norheim, Meisingset
8	Må Slettnes	17.0	5.0	3.0	—	—	T 41	—	Seag	57	2	Ola Røe, Nordvikstranda
9	Må Lommen	21.5	6.0	1.8	—	—	T 28	—	Marn	39	5	Lars P Hannes, Snekkvik
10	Må Tor	18.0	5.0	3.0	—	—	T 40	—	Seag	56	2	Olav Torvik, Torviknes



**EKKOLODD OG RADAR  
FOR FISKEFARTØYER**

*Marconi*

## M-SV Stangvik — M-SH Stemschaug.

Farkostens nummer art og navn	Lengde	Bredde	Dybde	Tonn		Maskin		Eierens (den korresponderende reders) navn og postadresse		
				Br.	Nt.	Materiale Byggear	Ombår		Hva slags	Byggear H. K.
11 Må Sjøfuglen	21.0	5.0	1.8	—	—	T 28	—	Sleip 28	4	Einar Hamnes, Snekkvik
12 Må Evelyn	18.0	6.0	4.0	—	—	T 36	—	Seag 55	4	Gudm Dropping, Alvundfjord
13 Må Redwing	23.0	7.0	4.0	—	—	T 49	—	R W 38	4	Theod Warnøy, Snekkvik
15 Må Stegg	23.0	7.0	2.5	—	—	T 25	—	F M 27	5	Linus Lindvåg, Arnes, N.møre
16 Ms Blik	34.0	11.0	5.8	—	—	T 11	38	Brun 25	12	Henning Røe, Alvundfjord
18 Må Napp	18.0	6.0	3.5	—	—	T 58	—	Clint 58	4	Einar Mindnes, Meisingset
19 Må Delpin 1	24.4	6.4	4.2	—	—	T 35	—	Sleip 29	5	Jak E Aarnes, Arnes, Nordmøre
20 Må Vesleper	22.0	6.0	3.5	—	—	T 35	—	Sleip 28	3	Ole J Aarnes, Arnes, Nordmøre
21 Må Fisk	21.0	5.0	3.0	—	—	T 35	—	Marn 57	5	Bernt Olsen Kvande m fl. Kvanne
23 Ms Frøya	28.0	8.0	4.0	—	—	T 33	—	Gide ?	8	M Stangvik, Sesbøgrenda
29 Mk Midnatsol	27.0	7.0	3.0	—	—	T 33	—	Heim 25	5	Halset Notlag, Todalen
34 Må Todalsfjord	31.8	7.4	4.7	—	—	T 18	—	Bolin 35	8	Ingv A Gjeldnes, Stangvik
35 Ms Blåfjeld	37.6	12.4	4.1	—	—	T 44	—	Wich ?	15	Halset Notlag, Todalen
38 Må Ørnen	20.0	7.0	3.5	—	—	T 25	—	Delfin 25	4	Knut P Aarnes, Stangvik
40 Ms Pilen	20.0	5.0	3.0	—	—	T 20	—	C P 20	4	Halvor J Nes, Stangvik
41 Ms Tor	27.6	7.3	3.5	—	—	T 37	—	Unio 37	7	Hans Torslett, Stangvik
42 Må Arild	22.5	6.0	2.5	—	—	T 37	—	Tenfj ?	3	Rudolf Ulvund, Alvundfjord
43 Må Sleipner	25.0	7.5	4.0	—	—	T 39	—	Sleip 31	6	O L Røkkum, Alvundfjord
44 Må Fjordingen	18.0	5.0	2.5	—	—	T 44	—	Even 16	3	Kristen Seljebo, Alvundfjord
46 Må Brubekk	17.5	5.0	1.6	—	—	T 38	—	Kjap 53	3	P Sjøset, Nordvikstranda
47 Må Svanhild	23.0	9.0	3.5	—	—	T 38	—	F M 38	6	N K Røkkum, Alvundfjord
48 Må Chevrolet	23.0	6.0	3.0	—	—	T 51	—	Bilm 30	40	Lars O Varmøy, Snekkvik
49 Må Varg	25.3	5.6	2.4	—	—	T 20	—	C P ?	4	Kåre Settemsdal, Snekkvik
50 Må Trygg	23.9	6.5	2.4	—	—	T 24	—	Marn 54	5	T Hamnes, Arnes, Nordmøre
51 Må Nesøy	24.0	7.0	3.0	—	—	T 51	—	Marn 50	8	Peder Aasprong, Stangvik
52 Må Svanen	18.0	5.5	3.0	—	—	T 38	—	Sleip 51	3	Sigm Skar, Alvundfjord
53 Må Svein	23.0	7.0	4.0	—	—	T 54	—	F M 46	5	Erling Halle, Todalen
54 Må Kjapp	16.0	5.5	2.5	—	—	T 43	—	Kjap 54	3	Olav Husby, Nordvikstranda

## M-SH. Stemschaug — tilsynsmann: Ole K. Fævelen, Kjørsvikbugen.

1 Må Lommen	25.0	8.0	3.3	—	—	T 56	—	Sabb 46	5	Gustav Solvang, Kjørsvikbugen
2 Mkr Frida 2	45.0	16.0	5.6	24	7	T 54	—	Bolin ?	32	Paul Vikhals, Vihals
3 Mk Trygg	36.0	11.5	6.0	—	—	T 12	52	Heim 41	30	Kåre Berg m fl, Kjørsvikbugen
4 Må Spartam	20.0	6.5	2.5	—	—	T 47	—	Bolin 48	8	O R K Kjørsvik m fl, Kjørsvikbug.
5 Må Sjøliv	21.0	7.0	3.7	—	—	T 48	—	Sabb 51	5	Jens Henriksø, Vihals
6 Må Odd	26.0	8.0	5.0	—	—	T 44	—	Hjels 18	6	Arvid Dromnes, Dromnessundet
7 S/å —	20.0	5.0	2.0	—	—	T 08	—	—	—	Ole O Hjelanes, Arvågsfjord
8 Mk Fram	34.0	10.0	5.0	—	—	T 36	46	Reko 30	14	Alb Berg m fl, Kjørsvikbugen
9 Mk Hjalmar	34.0	10.0	4.0	—	—	T 34	—	Bolin ?	12	Jonas Skipnes, Dromnessundet
10 Må Reidun	26.6	8.5	4.3	—	—	T 46	—	Marn 45	8	Hans Stemschaug, Stemschaug
11 Må Ola	20.0	6.6	3.3	—	—	T 57	—	Marn 56	5	Ola M Hjelen, Stemschaug
12 Må Morild	25.0	9.0	3.0	—	—	T 33	35	Bolin 40	12	Paul Vikhals m fl, Vihals
13 Må Vito	19.1	6.0	2.8	—	—	T 44	—	F M 44	4	John Wigum, Vihals
15 Må Alken	19.0	5.0	2.5	—	—	T 51	—	Sabb 39	3	John H Skar, Dromnessundet
16 S/å —	23.0	5.0	1.8	—	—	T 03	—	—	—	Ole J Rognan, Dromnessundet
18 S/å —	22.0	5.0	2.0	—	—	T 06	—	—	—	Ole M Skar, Dromnessundet

**REASSURANSEINSTITUTTET FOR FISKEFARKOSTER**  
OG  
**REASSURANSEINSTITUTTET FOR FISKEREDSKAPER**

Slottsgaten 1, Postboks 100, Bergen.

Farkostens nummer art og navn	Lengde	Breidde	Dybde	Tonn		Maskin					Eierens (den korresponderende reders) navn og postadresse
				Br.	Nt.	Materiale	Byggeår	Ombår	Hva slags	Byggeår	
19 Må Sjøliv	28.0	9.0	4.0	—	—	T 27	—	Gide	27	6	Kåre Hjelen, Stemshaug
20 Må Sjøgutten	25.0	8.0	4.0	—	—	T 47	—	Sabb	47	5	J L Dromnes, Dromnessundet
21 Mk Von	35.5	11.0	5.0	—	—	T 08	28	Rapp	23	14	Godtfred Ulfnes, Vihals
22 Mkr Brødrene	33.0	10.0	5.0	—	—	T 35	44	Wich	30	8	Trygve A Ulfnes, Vihals
23 8/å —	22.0	5.0	1.8	—	—	T 01	—	—	—	—	Martin I Arvaag, Arvågsfjord
24 8/å —	21.0	4.5	1.8	—	—	T 02	—	—	—	—	Ole E Stemshaug, Arvågsfjord
25 Må Laks	23.4	7.4	2.9	—	—	T 53	—	Marn	53	5	Ole Vågsand, Vihals
26 Må Silda	38.0	11.0	5.0	—	—	T 20	—	Skar	19	11	Ole J Aasrød m fl, Arvågsfjord
27 8/å —	21.0	5.0	2.3	—	—	T 14	—	—	—	—	Joh J Renaut Iseth, Vihals
28 Må Terna	18.0	4.5	3.0	—	—	T 54	—	Marn	54	8	Oskar Nilser, Kjorsvikbugen
29 8/å —	23.0	5.0	1.8	—	—	T 05	—	—	—	—	Knut O Spjøtvold, Dromnessundet
31 8/å —	23.0	5.0	2.0	—	—	T 08	—	—	—	—	Alb T Ulfnes, Vihals
32 Må Duen	19.0	6.0	2.5	—	—	T 57	—	Marn	57	5	Arne Buhaug, Kjorsvikbugen
33 Må Tripp	18.0	5.0	2.5	—	—	T 51	55	Marn	55	3	P Skipnes, Kjorsvikbugen
34 Må Flink	21.0	7.0	2.5	—	—	T —	—	F M	50	4	M Dromnes, Kjorsvikbugen
35 Må Fisker	23.0	7.0	3.0	—	—	T —	—	Gide	23	3	Olav H Folde Vigum m fl, Vihals
37 8/å —	23.0	5.0	2.0	—	—	T 07	—	—	—	—	Mads H Ulfnes, Vihals
38 10/å —	23.0	5.5	2.5	—	—	T 80	—	—	—	—	Ole L Dromnes, Dromnessundet
39 8/å —	22.0	5.0	2.0	—	—	T 80	—	—	—	—	Peder O Spjøtvold, Dromnessundet
40 8/å —	22.0	4.8	1.8	—	—	T 06	—	—	—	—	Ole A Ulfnes, Vihals
42 8/å —	22.0	6.0	3.0	—	—	T 10	—	—	—	—	Edvard A Hjelen, Arvågsfjord
43 8/å —	21.0	4.5	1.8	—	—	T 06	—	—	—	—	Trond L Kammen, Arvågsfjord
45 Mk Sjøblomsten	37.0	10.5	5.0	—	—	T 37	—	Leva	?	20	Jac Tevik m fl, Dromnessundet
48 Må Ægir	28.5	8.5	4.2	—	—	T 42	—	Karm	34	10	Bernh Dromnes, Dromnessundet
50 Må Laksen	16.0	5.0	2.0	—	—	T 54	—	J A P	55	3	Harald Torset, Dromnessundet
51 Må Knut	34.0	?	?	—	—	T 36	—	Drott	32	25	O Romundset m fl, Vihals
52 Mk Wiggo	48.0	12.8	6.0	—	—	T 37	43	Fino	28	42	Magnar Ulfnes, Vihals
53 Mk Signal	36.6	11.0	6.0	—	—	T 13	37	Rapp	56	22	Ingebr Wigum m fl, Vihals
54 Ms Kvikv	38.0	10.0	5.0	—	—	T 30	52	Vold	52	22	Nils A Skibnes, Dromnessundet
55 Må Bølgen	20.0	6.6	4.0	—	—	T 55	—	Marn	55	5	Ole Buhaug, Kjorsvikbugen
56 Ms Liv	37.0	13.0	5.5	—	—	T 93	36	Unio	48	20	Martin Ulfnes m fl, Vihals
57 Må Svint	33.0	10.5	4.5	—	—	T 30	40	Avan	30	14	Knut O Fæveln, Vihals
58 Ms Kvikv	25.0	8.0	3.4	—	—	T 36	42	O M	36	5	E J Romundset m fl, Vihals
59 Mk Glimt	58.0	14.8	7.5	—	—	T 15	52	Reko	45	45	Jonas Sagli m fl, Kjorsvikbugen
60 Mk Glimt	30.0	9.0	7.0	—	—	T 24	51	Mørin	?	14	Kåre Bakk m fl, Stemshaug
61 Må Morodd	20.3	5.4	3.5	—	—	T —	—	Sabb	48	4	Reidar Eidem, Dromnessundet
62 Mkr Skarsøy	35.0	11.3	6.0	—	—	T 51	—	Vold	39	22	Arne Spjøtvold, Dromnessundet
63 Må Sverre	28.0	7.0	3.5	—	—	T 24	—	Helse	24	6	Arne Buhaug m fl, Kjorsvikbugen
66 Må Årø	19.0	5.5	?	—	—	T 42	—	Sabb	48	4	Karle Vigum, Vihals
67 Må Klubben	27.0	9.0	3.8	—	—	T 30	—	Hjels	17	8	Gunnar Hjelen m fl, Stemshaug
68 Ms Oreon	36.0	12.8	5.0	—	—	T 17	50	Rapp	22	17	Alf Romundset, Vihals
70 Mk Vidar	38.2	12.7	6.1	—	—	T 45	—	Deutz	56	90	N Kjorsvik m fl, Kjorsvikbugen
71 Mk Sodin	30.0	9.0	4.0	—	—	T 33	—	Hein	?	10	Nils J Kjorsvik, Kjorsvikbugen
72 Må Torsken	21.0	6.5	3.0	—	—	T 50	—	Sabb	50	5	O O Rognan, Dromnessundet
73 Mkr Vikaskjær	40.9	12.8	5.5	—	—	T 59	—	Unio	31	30	Torger Ulfnes m fl, Vihals
74 Må Tadykk	21.0	7.2	3.6	—	—	T 58	—	Sabb	58	8	Isak Arvaag, Stemshaug
75 Ms Svanen	36.0	11.0	5.5	—	—	T 37	—	Skar	38	?	Trond Ulfnes jr, Vihals
76 Mk Agder	45.0	12.4	5.2	—	—	T 30	44	Wich	36	20	Edv Fæveln m fl, Arvågsfjord

# FISKETS GANG

Statistikk og aktuelle artikler.  
Fiskenytt fra inn- og utland.



## M-SH Stemshaug — M-SS Straumsnes.

Farkostens nummer art og navn	Lengde	Bredde	Dybde	Tonn			Maskin				Eierens (den korresponderende reders) navn og postadresse
				Br.	Nt.	Materiale	Byggeår	Ombår	Hva slags	Byggeftr	
77 Ms Dagny	37.0	13.0	5.0	—	—	T 34	—	Bolin	20	25	Halvor H Hjelen m fl. Stemshaug
78 Ms Maud	33.0	12.0	6.0	—	—	T 17	49	Brun	30	28	John O Ulfsnes m fl. Vihals
79 Må Snøgg	18.0	5.0	2.2	—	—	T 58	—	J A P	58	4	Margido Bakken, Dromnessund
80 Må Svanen	22.0	6.0	2.5	—	—	T 44	—	Marn	44	5	Kristen Wullum, Kjørvikbugen
82 Mk Signal	37.0	12.5	7.5	—	—	T 06	—	Brun	39	24	Alf Kjørsvik, Kjørvikbugen
83 Mk Svanøy	39.8	11.8	6.1	—	—	T 11	47	Vold	48	22	Magne Høyset, Dromnessundet
84 Mg Dagny 2	47.8	12.7	4.8	—	—	T 34	59	Helse	34	26	Einar Havnvik m fl. Arvagsfjordi

## M-SL. Stordal — tilsynsmann: Martin Vad, Stordal.

2 Må Kvikkl	21.2	6.4	3.2	—	—	T 42	—	Tenfj	?	6	Elias Korsedal, Stordal
3 Mk Trygg 2	26.6	8.5	2.9	—	—	T 26	51	Hjels	35	6	Knut Vidhammer, Stordal
4 Må Skjortnes	21.0	6.0	3.5	—	—	T 18	—	Tenfj	22	3	Knut J Skjortnes, Stordal
6 Må Trygg	22.3	7.6	3.2	—	—	T 43	—	Tenfj	37	3	Tore P Vidhammer, Stordal
8 Må Bris	19.0	5.5	2.7	—	—	T 52	—	Marn	52	5	Karl J Holmen, Stordal
11 Må Parat	19.0	6.0	2.5	—	—	T 18	—	Sabb	53	4	Iver R Skottet, Stordal
22 Mk Åsen* <sup>o</sup>	51.7	14.7	7.3	29	8	T	45	Finø	38	70	Ole L Høve m fl. Stordal
26 Mk Von	37.0	9.3	5.3	—	—	T 43	—	Vold	45	14	Martin P Vinje, Stordal

## M-ST. Stranda — tilsynsmann: Lars S. Langelo, Stranda.

1 8/å —	17.2	5.1	1.9	—	—	T 02	—	—	—	—	Olav Opsvik, Stranda
2 8/å —	17.2	5.2	2.2	—	—	T 05	—	—	—	—	N K Overaa, Liabygda
4 Må Bamse	19.0	6.0	2.5	—	—	T 22	—	Tenfj	28	3	Gustav Giskemo m fl. Stranda
11 Må Trygg	17.5	5.0	3.0	—	—	T 39	—	motor	?	4	Olav Vihammer, Stranda
13 Må Bobb	19.0	5.0	3.0	—	—	T 35	—	Amer	?	2	Karl P Ringstad, Stranda
16 Mk Morild	32.0	8.0	5.0	—	—	T 16	—	Gide	16	11	Hegge Nilsen, Stranda

## M-SS. Straumsnes — tilsynsmann: Anders Boksasp, Kanestraumen.

1 Må Bris	26.2	9.0	5.0	—	—	T 45	—	Heim	?	11	Emil Solstad, Kvisvik
2 Må Laksen	26.3	8.5	3.2	—	—	T 43	—	Sabb	41	5	Tore Nastad, Nastad
3 Må Brådd	28.0	8.0	6.0	—	—	T 31	—	Heim	41	7	Arne Kvisvik m fl. Kvisvik
4 Må Ternen	24.0	8.0	4.0	—	—	T 44	—	FM	45	6	Edv Dalen, Kvisvik
6 Må Scherken	23.0	7.0	4.0	—	—	T 40	—	FM	?	8	Sigurd Faksvåg, Øydegard
9 Må Alken	19.0	6.0	3.0	—	—	T 54	—	Sleip	50	4	Johan Furunes, Kanestraumen
11 Må Eika	25.0	7.8	4.0	—	—	T 55	—	Marn	54	8	Anders Eikrem, Øydegard
12 Må Kari	22.0	6.5	5.1	—	—	T 29	—	Marn	29	6	Ingv Værnes, Øydegard
13 Må Hamlet	20.0	6.0	3.0	—	—	T	—	FM	31	5	Edv J Kvisvik, Straumsnes
14 Ms Sabb	23.0	7.5	3.3	—	—	T 32	—	Sabb	46	5	Tore Kamsvåg, Kanestraumen
15 Må Olemann	27.5	8.2	4.4	—	—	T 46	—	Sleip	33	6	Ole H Brevig, Bukksaspa
16 Mj Svanhild*	76.5	21.3	8.4	76	47	T 89	—	Wich	36	50	Nils Fløistad, Kanestraumen
17 Må Fremad	22.0	5.5	2.2	—	—	T 29	—	motor	30	5	Torv Vikan, Kanestraumen
18 Må Truls	25.0	7.0	3.5	—	—	T 18	—	Sleip	17	5	Ola O Treeikrem, Øydegard
19 Må Måken	18.0	6.0	3.0	—	—	T 40	—	Seag	53	2	Ivar Garthe, Arsund
20 Må Truls	19.0	6.7	2.4	—	—	T 56	—	Marn	56	5	Ivar A Brevig, Øydegard
21 Må Telma	24.7	8.0	3.8	—	—	T 48	—	FM	48	7	Magnus Einseth, Øydegard
22 Mk Fjell	35.1	10.2	4.3	—	—	T	—	Brun	39	16	Nils L Kvisvik m fl. Kvisvik

C.T.

KOBBERSTOFF

BEST I BUNN  
OG GRUNN

## M-SS Straumsnes — M-SN Sunnlylven.

Farkostens nummer art og navn	Lengde	Breidde	Dybde	Tonn			Maskin			Eierens (den korresponderende reders) navn og postadresse	
				Br.	Nt.	Materiale	Byggear	Ombår	Hva slags		Byggear
23 Må Jossa	15.0	6.0	2.0	—	—	T48	—	S Hor	47	5	Einar Hals, Årsund
24 Må Morild	32.0	11.0	5.0	—	—	T45	—	Sabb	45	5	Peder Nålsund, Nastad
25 Må Rapp	27.0	9.0	4.0	—	—	T40	—	Glimt	36	10	Edv Kanestrøm, Årsund
26 Må Peik	24.0	7.8	3.2	—	—	T49	—	F M	49	6	Ivar A Grimstad m fl, Kanestraum
27 Må Leif	20.0	5.5	4.0	—	—	T53	—	Marn	52	5	Trygve Rakstang, Kanestraum
28 Må Von	24.0	6.0	4.0	—	—	T16	49	Sleip	51	7	Ola K Treeikrem, Øydegard
29 Må Flink	18.0	6.5	?	—	—	T55	—	Sleip	50	5	Peder Ørborg, Øydegard
30 Må Nor	21.0	5.5	3.0	—	—	T08	—	F M	15	4	Fredr Myklebostad, Kanestraum
32 Må Kvikk	24.0	8.0	3.8	—	—	T43	—	Marn	35	5	Tron Einset, Øydegard
34 Må Truls	19.0	6.0	3.4	—	—	T	—	motor	?	4	Anders E Lie, Kanestraum
35 Må Brage	25.0	8.0	4.0	—	—	T48	—	Marn	49	8	Anders Nastad, Nastad
36 Mg Faksvåg	38.0	12.0	5.0	—	—	T43	—	Finø	20	18	Arne Faksvåg, Øydegard
37 Må Pluto	23.0	8.0	4.0	—	—	T52	—	Sabb	51	5	Ola Lyngstad, Øydegard
40 Ms Rapp	32.0	10.6	4.2	—	—	T18	—	Rapp	38	14	Ole K Einset, Øydegard
41 Må Alma	18.0	6.0	3.0	—	—	T52	—	Marn	52	5	Peder J Tveeikrem, Øydegard
42 Må Fram	25.0	8.0	4.0	—	—	T44	—	Marn	51	8	Hilmar Kamsvåg, Kvisvik
43 Må Jåtten	17.0	5.0	3.0	—	—	T54	—	Amer	32	4	Kr Einset, Øydegard
44 Må Måsen	18.0	5.5	2.5	—	—	T48	—	Seag	55	3	Tore Nastad, Nastad
46 Må Inger	18.0	6.0	3.0	—	—	T55	—	F M	30	4	Inge Hals, Kvisvik
47 Må Ola	19.0	6.5	4.0	—	—	T55	—	Sleip	55	5	John Nålsund, Øydegard
48 Må Boy	21.0	5.5	3.0	—	—	T	—	F M	56	4	Per Aarsund, Årsund
49 Må Brise	23.0	7.5	3.5	—	—	T56	—	Marn	39	6	Aron Faksvåg, Øydegard
50 Må Fela	19.0	6.0	4.0	—	—	T35	57	Perf	36	4	Markus Nerland, Kanestraum
51 Må Kariholm	29.8	10.5	4.3	—	—	T56	—	Heim	40	11	Anders Einseth, Øydegard
52 Må Wåken	19.8	6.0	2.6	—	—	T46	—	Alda	46	4	Johan Baafjord, Kvisvik
53 Må Rapp	24.0	7.0	3.5	—	—	T40	—	Sleip	?	4	Arthur Karlson, Kanestraum
54 Må Liss	16.5	5.0	2.0	—	—	T58	—	Evinr	57	3	Trond Einset, Ødegard
55 Må Fram	17.0	6.0	3.0	—	—	T57	—	Sabb	57	3	Ivar A Nålsund, Ødegard
56 Må Sjo	21.0	7.0	3.5	—	—	T57	—	Sabb	51	5	Håkon Aanes, Årsund
57 Mk Flakx	26.0	8.5	4.5	—	—	T18	—	Hjels	20	6	Egil Aanes, Årsund
58 Må Måken	21.0	6.5	2.7	—	—	T34	—	Marn	52	6	Helge Ulset, Øydegard
59 Må Fram	22.0	7.5	4.0	—	—	T57	—	F M	59	8	Torvald Vikan, Kanestraum

M-SU. Sunndal — tilsynsmann: Sverre Graven, Jordalsgrend.

2 Må Svanen | 26.0 | 8.0 | 4.0 | — | — | T56 | — | Sabb | 56 | 5 | J Bogstrand, Sunndalsøra

M-SN. Sunnlylven — tilsynsmann: Trygve Tryggestad, Hellesylt.

1 Må Hellir	23.0	8.3	3.2	—	—	T51	—	Solo	?	8	Arnlf Syltevig m fl, Hellesylt
2 Må Geir	27.0	8.5	3.8	—	—	T37	—	Marn	37	8	K M Maraak m fl, Geiranger
4 Må Pegasus	28.0	8.0	4.0	—	—	T45	—	Gide	45	11	Anders Ringdal m fl, Oaldsbygd
5 Må Geir	16.7	5.5	2.7	—	—	T46	—	Sleip	45	3	Petter K Merok, Geiranger
6 Mk Hugna	29.0	8.8	5.0	—	—	T30	—	Heim	?	10	O Rasmussen, Ljøen, Sunnlylven

## M-SR Surnadal — M-SE Syvde.

Farkostens nummer art og navn	Lengde	Breidde	Dybde	Tonn			Maskin			Eierens (den korresponderende reders) navn og postadresse
				Br.	Nt.	Materiale	Hva slags	H. K.		

## M-SR. Surnadal — tilsynsmann: Torleiv Bergheim, Surnadal.

1 Må Håkon	23.0	6.0	2.4	—	—	T22	57	Sleip	56	5	Lars G Sjøasæter, Surna
2 Må Svanen	26.0	8.0	4.0	—	—	T36	—	Sabb	56	5	Johan I Øye, Surna
3 Må Kvik	24.0	8.0	3.0	—	—	T51	—	Heim	25	5	Nils Sæterbø, Glærem
4 Må Leif	22.0	6.2	2.5	—	—	T—	56	Sleip	?	4	Kr O Møkkelgjerd, Glærem
5 Må Sjøblomsten	28.0	8.0	3.0	—	—	T22	—	Sterk	20	4	Johs Sjøflot, Surna
6 Må Håkon	23.0	6.0	2.4	—	—	T22	—	Sleip	57	5	Lars G Sjøasæter, Surna
7 Må Lyren	18.0	6.0	3.0	—	—	T58	—	F M	57	6	Hans Dyrli, Surna
8 Mkr Åsta	38.6	13.0	6.2	15	5	T38	—	Skar	12	12	Halv Glærum m fl, Glærem
9 Må Brødrene	24.0	9.0	3.0	—	—	T57	—	Sabb	53	4	Sivert Sæterøy, Surna
11 Mkr Elnora	45.0	12.0	8.0	—	—	T10	—	Grei	33	20	Peder Sylte m fl, Surna
12 Må Gløna	22.0	6.5	3.5	—	—	T52	—	Bolin	?	3	Olaf M Svensli, Glærem
13 Må Smyl	28.0	7.3	3.0	—	—	T35	—	Real	35	16	John O Gulla, Surna

## M-SK. Sykkylven — tilsynsmann: Bjarne Sætre, Ikornnes.

1 Må Snøgg	21.0	5.0	2.5	—	—	T39	—	Solo	39	5	Jonas Lekanger, Ikornnes
3 Må Vito	19.0	6.0	3.0	—	—	T47	—	Klaus	?	4	Harald Sandvik, Søvikdal
4 Må Flunken	24.0	7.0	4.8	—	—	T52	—	Sabb	?	5	Karl Haram m fl, Sykkylven
5 Ms Fram	46.7	12.7	5.1	—	—	T14	—	Vold	40,	22	Knut J Tusvik m fl, Tusvik
6 Mkr Bris	28.0	8.0	3.5	—	—	T42	—	Sabb	42	5	Sigv Utgård, Hundeidvik
7 Må Lerken	17.5	5.5	2.9	—	—	T51	—	Stord	51	3	Sig Holmberg, Sykkylven
8 Må Jenø	24.0	7.0	4.0	—	—	T22	—	motor	32	5	Jens E Ekornes, Ikornnes
9 Må Rapp	20.0	6.0	2.5	—	—	T52	—	Sabb	51	4	Martin Åsen m fl, Sykkylven
10 Må Rolf	19.0	6.0	3.0	—	—	T—	—	Sleip	40	5	Rangvald K Søvik, Sykkylven
12 Må Sulaguten	22.0	7.0	4.5	—	—	T36	—	Marn	53	8	Pål Hustad, Ikornnes
14 Må Nor	24.0	7.0	3.5	—	—	T44	—	F M	44	6	Eilert Midtgård, Hundeidvik
15 Må Brodd	23.0	6.0	3.3	—	—	T37	—	Helse	?	4	Martin Aurnes, Sykkylven
16 Må Ergo	23.0	7.4	3.5	—	—	T48	—	F M	43	7	Hans L Erstad, Erstad
17 Må Smart	17.0	5.0	2.7	—	—	T50	—	Marn	47	5	Paul Sjøholt, Ikornnes
19 Må Glimt	19.0	6.0	3.0	—	—	T47	—	Sabb	40	4	Oluf Rønes, Søvikdal
20 Må Paul	24.0	7.3	4.0	—	—	T47	—	Nogv	50	7	Petter Vindsnes, Søvikdal
21 Må Lasse	21.0	6.0	3.0	—	—	T47	—	F M	47	6	Amund Bjernevik, Søvikdal
23 Må Ola	18.0	5.9	2.4	—	—	T40	—	Marn	49	5	Petter O Søvik, Søvikdal
24 Må Tunfisk	19.5	6.5	3.5	—	—	T57	—	F M	56	4	Sigvart Vernes m fl, Sykkylven
25 Må Svanen	21.0	6.5	2.6	—	—	T25	59	Sabb	59	3	Leif Kløkk m fl, Ramstaddal
26 Må Alf	18.0	5.0	3.0	—	—	T—	—	F M	37	3	Olger Kløkk, Sykkylven
30 Må Snøgg	22.0	6.0	3.0	—	—	T31	—	Klaus	23	4	Jens L Grebstad m fl, Sykkylven

## M-SE. Syvde — tilsynsmann: Johan O. Vik, Syvdsbotn.

1 Må Rapp	32.0	9.0	5.0	—	—	T48	—	Marn	52	16	Johan Breivik m fl, Syvdsbotn
2 Må Viking	34.0	11.0	4.0	—	—	T51	—	Wich	?	12	Vik Notlag, Syvdsbotn
3 Må Leikny	28.0	10.0	4.2	—	—	T28	—	Vold	44	8	Telford Landsverk, Syvdsbotn
4 Må Kvik	19.8	6.9	3.2	—	—	T—	—	Bilm	34	24	Hans Wedlag, Syvdsbotn
5 Må Svint 3	11.5	4.0	2.0	—	—	T42	—	Caks	44	5	Johan Myklebust, Syvdsbotn
6 Mg Brislingen	32.0	10.0	6.0	—	—	T37	—	Rapp	?	12	Johs J Løseth m fl, Syvdsbotn

**JOHS. PAULSEN**  
 **AALESUND** 

Skips- og Maskinrekvisita

TELEFON 1535

Farkostens nummer art og navn	Lengde	Bredde	Dybde	Ton		Materiale	Byggear	Ombår	Maskin		Eierens (den korresponderende reders) navn og postadresse	
				Br.	Nt.				Hva slags	Byggear H. K.		
7 Mg Trygg	37.2	12.6	5.3	—	—	T 46	—	—	Vold	43	14	Robert Strømmen, Syvdsbotn
8 Må Tass	18.0	6.0	2.0	—	—	T 55	—	—	J A P	55	4	Bjarne Skår, Syvdebotn
10 Må Morild	18.5	5.3	1.8	—	—	T 46	—	—	J A P	52	3	Reidar Skår, Syvdsbotn
11 Mk Jökul*	113.0	19.9	8.1	146	62	J 37	49	Cross	49	450	—	Ole Sordal m fl, Syvdsbotn
12 Må Sport	23.0	7.0	4.0	—	—	T 53	—	—	Sabb	53	5	Knut Oseberg, Syvdsbotn
13 Må Glimt	25.0	6.0	4.0	—	—	T 35	—	—	Hjels	?	7	Gudm Strand m fl, Eidså
14 Må Sigurd	30.6	9.6	4.0	—	—	T 39	—	—	Solo	39	16	Ole Oseberg, Syvdsbotn
15 Må Kvikk	26.6	7.4	3.7	—	—	T 27	—	—	Nogv	29	4	Andr R Liid, Eidså
16 Må Per	19.5	6.0	2.2	—	—	T 38	—	—	Bilm	27	15	Sverre J Sannes, Eidså
17 Må Birk	30.0	8.0	4.0	—	—	T	—	—	Bilm	36	35	Elias Birkelund, Syvdsbotn
18 Må Leiken	33.0	11.0	5.0	—	—	T 29	—	—	Stabil	29	10	Alf Oseberg, Eidså
19 Må Svarva	20.0	5.0	2.2	—	—	T 48	—	—	F M	48	4	Per Voksø, Syvdsbotn
20 Må Fram	32.0	9.0	5.0	—	—	T 44	—	—	Stabi	?	7	Johan Breivik, Syvdsbotn
21 Må Fram 2	16.7	4.8	1.5	—	—	T 40	—	—	Lauso	51	3	Arne Vik, Syvdsbotn
22 Må Flaks	22.0	5.0	4.0	—	—	T 37	43	—	Nogv	42	4	Alfred Opsal, Syvdsbotn
23 Må Snøgg	17.0	5.0	2.0	—	—	T 52	—	—	J A P	54	2	Andr Breiteig, Rovde
24 Må Peik	22.3	5.7	2.2	—	—	T 30	—	—	J A P	54	2	Kåre Stokke, Syvdsbotn
25 Må Laks	12.0	4.5	2.5	—	—	T 53	—	—	J A P	53	1	Mathias Wiik, Syvdsbotn
27 Må Anker	18.0	5.2	2.2	—	—	T 46	—	—	Will	54	2	Peder E Breiteig, Rovde
28 Ms Håpet	28.0	8.0	5.0	—	—	T	—	—	Gide	?	6	Sverre Aarsæther, Eidså
29 Må Knarr	17.5	4.5	1.7	—	—	T 27	—	—	Sleip	55	3	Elling Ulvestad, Syvdsbotn
30 Må Geirfinn	21.5	6.0	2.9	—	—	T 54	—	—	Sabb	54	4	Sverre G Løseth, Syvdsbotn
31 Må Elfinn	21.0	6.4	2.8	—	—	T 53	—	—	Sabb	53	4	Leif S Sandnes, Eidså
32 Må Silda	18.0	5.5	2.5	—	—	T 40	—	—	J A P	56	1	Ivar Norvik, Syvdsbotn
33 Må Knorr	18.1	5.3	2.1	—	—	T 30	—	—	J A P	56	1	Hans A Sætre, Syvdsbotn
34 Må Snøgg 2	17.0	5.3	3.7	—	—	T 57	—	—	Kohle	57	3	Alf Oseberg, Eidså
36 Må Karstein	18.0	4.8	3.0	—	—	T 57	—	—	Kohle	57	3	Albert Lillebø, Rovde
37 Må Bølgen	14.3	5.1	2.5	—	—	T 40	—	—	J A P	58	2	Odd Koldgrov, Eidså
38 Må Snøgg 1	19.1	4.5	3.2	—	—	T 54	—	—	F M	47	4	Bjarne Marholm, Eidså
39 Må Atle	19.1	4.5	3.2	—	—	T 56	—	—	Knur	55	2	Anton Arnesen, Syvdsbotn
40 Må Maiblomsten	26.0	7.0	4.0	—	—	T 28	—	—	Marn	58	4	Edvard Bondhus, Syvdsbotn
41 Må Tor	21.0	6.5	4.5	—	—	T 55	—	—	F M	58	4	Johan Finnvik, Eidså
42 Må Frigg	18.0	6.0	2.5	—	—	T 40	—	—	Willi	57	2	Andr Opsal, Syvdsbotn

## M-SA. Sør-Aukra — tilsynsmann: Kristoffer Breivik, Midsund.

1 Mk Segeren*°	58.0	15.8	7.7	33	9	T 20	48	Heim	39	70	—	Kr E Sølvik m fl, Sundsboen
2 Mkr Rollon*°	66.5	19.8	9.8	75	30	T 52	—	Brun	52	100	—	Rasmus N Magerøy m fl, Midsund
3 Mk Flid°	37.6	11.8	5.8	15	4	T	—	Heim	47	35	—	Harald P Misund, Midsund
5 Mkr Magerøy*°	70.9	19.2	9.5	76	24	T 50	—	Brun	50	100	—	Hilmar Magerøy m fl, Midsund
6 Må Alice	24.0	7.4	5.0	—	—	T 53	—	F M	52	?	—	Oddmar Raknes, Midsund
7 Må Terten	22.0	7.0	?	—	—	T 50	—	Real	?	8	—	Nils Raknes m fl, Raknesgjerd
8 Mkr Bollen	22.0	7.5	4.0	—	—	T 45	—	Klaus	49	5	—	Rasmus N Magerøy, Midsund
9 Mkr Rayon*°	70.7	21.0	10.0	85	27	T 54	—	Heim	54	150	—	Kristian Tangen m fl, Raknes
10 Må Werner	25.0	6.0	3.5	—	—	T 39	—	Marn	41	6	—	Olav S Skår, Midsund
11 Mk Land- kjenning*°	73.8	16.5	9.0	63	21	J 07	—	Heim	50	100	—	E Solholm m fl, Otrøy-Heggdal
12 Mk Laxen	32.0	9.0	5.0	—	—	T 23	—	Finsø	19	12	—	Nils A Orvik m fl, Raknes



## SUNNMØRE KREDITBANK A.s

Fiskebåtrekere benytt Dem av vår nyopprettede regnskapsavdeling.  
Vi har øvede folk som kan ta seg av Deres regnskaper.  
Henvend Dem til oss for nærmere opplysninger.

Farkostens nummer art og navn	Lengde	Bredde	Dybde	Tonn		Maskin			Eierens (den korresponderende reders) navn og postadresse	
				Br.	Nt.	Materiale	Byggear	Ombår		Hva slags
13 Må Åse	21.0	7.0	3.0	—	—	T 49	F M	48	5	Erling Leirvik, Midsund
14 Mk Løken*°	60.0	18.0	8.5	50	15	T 52	Finø	43	80	Olaf Løken m fl, Midsund
15 Mkr Koppen	23.0	5.0	5.0	—	—	T 33	Klaus	48	4	Harald Orvik, Raknes
16 Mk Ragnar 3*°	56.2	15.0	7.0	35	11	T 17 52	Heim	54	70	O A Hagseth m fl, Otroy-Heggdal
17 Mkr Tærje	24.0	7.0	3.3	—	—	T 44	Nogv	51	7	Peder Stølen m fl, Midsund
18 Mkr Barden 1*°	67.3	20.2	9.2	75	21	T 53	Brun	53	160	Kr Reiten jr m fl, Otroy-Heggdal
19 Må Arne	20.0	7.0	4.5	—	—	T 57	Sleip	57	5	Einar Remkall, Sundsbøen
20 Mk Penal*°	61.0	18.6	8.3	49	15	T 52	Brun	52	100	Peder N Misund m fl, Midsund
21 Mk Anton S*	50.0	13.7	7.2	—	—	T 23 51	Håhøj	37	42	Anton Sylte, Midsund
22 Må Rapp	26.0	7.0	4.0	—	—	T 10 25	Helse	?	7	E Sporsheim, Otroy, Heggdal
23 Må Glimt	24.0	7.0	3.3	—	—	T 43	Heim	44	4	Nils Sanden, Midsund
24 Må Saurongen	18.5	6.0	?	—	—	T —	Sleip	41	5	Svein Beinset, Sundsbøen
25 Mkr Sjøvik 1*	87.4	22.3	10.9	120	39	T 44	Hjels	54	220	Ole K Sjøvik m fl, Midsund
26 Mk Johan Ås*°	71.6	18.5	9.0	60	21	T 51 55	Finø	51	130	Krist Nygård m fl, Midsund
27 Mkr Hjørner*°	70.8	20.1	9.7	80	26	T 51	Hjels	54	180	Leiv Bjørnerem m fl, Midsund
28 Mkr Knopp	22.3	7.3	3.2	—	—	T 40	motor	40	4	Ivar K Ugelvik, Midsund
29 Må Tøff	17.0	4.5	3.0	—	—	T 52	B S A	55	5	A Bjørnerem, Magerøysundet
30 Mkr Brandøy*°	57.1	17.1	7.8	42	14	T 20 46	Brun	46	56	Peder Orten m fl, Raknes
31 Må Odin	18.0	6.0	4.0	—	—	T 42 57	J A P	56	2	Elias Kirkeland, Midsund
32 Må Småen	17.0	9.0	?	—	—	T 44	motor	44	1	Nils P Midsund, Midsund
33 Må Svanen	20.2	5.3	2.3	—	—	T —	Klaus	?	6	Per Klauset, Midsund
34 Må Svanen	26.0	7.0	4.0	—	—	T 16	Hjels	16	6	Kr Beinset, Sundsbøen
35 Ms Fjordingen	23.0	6.5	4.0	—	—	T 22	Klaus	30	5	Kolbj Sandnes, Raknes
36 Mk Skar*°	57.0	15.0	7.5	30	9	T 09 45	Brun	48	84	Rasmus O Heggdal m fl, Tautra, Romsdal
37 Må Nor	25.0	7.5	3.5	—	—	T 43	Nogv	58	7	Ivar P Præstad m fl, Sundsbøen
38 Mkr Juli*	63.1	18.6	8.9	57	23	T 53	Wich	53	50	Rasmus Opstad m fl, Midsund
39 Mk Koralen	26.0	7.0	3.5	—	—	T 23	Akse	29	4	S M Akselvoll, Midsund
40 Mkr Unni	26.0	7.0	3.5	—	—	T 55	Nogv	55	7	Har Hagset, Otroy-Heggdal
41 Må Palmen	17.0	6.0	3.0	—	—	T 16	J A P	54	2	Nils K Ugelvik, Midsund
42 Må Lerken	21.0	8.0	3.5	—	—	T 42	Sleip	52	7	Hans Rørset, Sundsbøen
43 Må Arild	24.0	8.0	5.0	—	—	T 53	Sabb	53	5	Gunnar Beinset, Sundsbøen
44 Må Trygg	27.0	8.0	3.5	—	—	T 53	Sabb	51	6	Reidar Tautra, Sør Tautra
45 Må Sleipner	16.0	5.0	2.5	—	—	T 34	Sleip	37	2	Kåre Ugelvik, Midsund
46 Mkr Orvik*°	59.1	17.9	8.2	49	13	T 53	Heim	53	60	Knut Orvik, Raknes
47 M Lyn	22.8	7.5	3.1	—	—	T —	Feny	?	4	Ole Ræstadholm, Sundsbøen
48 Må Otto Ruge	26.0	8.0	4.0	—	—	T 55	Sabb	55	6	Kristian Tautra, Sør Tautra
49 Må Ola	24.0	7.5	3.5	—	—	T 56	Sabb	56	6	Rasmus O Heggdal, Sør Tautra
51 Må Snøgg	17.0	6.0	3.0	—	—	T 48	Klent	56	3	Elias Opstad, Midsund
52 Må Snøgg	18.0	5.0	3.5	—	—	T 33	Bang	37	2	Lars A Hagset, Otroy-Heggdal
53 Må Kjell	15.5	5.0	2.5	—	—	T 46	J A P	56	2	Kristian Løken, Midsund
55 Må —	32.0	10.0	5.0	—	—	T 50	Moris	50	24	Hans Rødberg m fl, Midsund
56 Mkr Nybo*°	71.3	20.6	9.8	83	25	T 53	Brun	?	220	Arnet K Nygård m fl, Midsund
57 Må Bimbo	29.7	7.4	3.7	—	—	T 46	Sleip	46	5	John Tangen m fl, Raknes
58 Må Von	23.5	6.5	3.0	—	—	T 30	Helse	25	3	Kr A Sundvik m fl, Sundsbøen
59 Må Snøgg	25.0	7.0	3.0	—	—	T 42	Sabb	44	5	Ragnv Skotgard, Midsund
60 Mkr Viking	28.0	7.0	4.0	—	—	T —	50 Nogv	39	8	Joh P Heggdalsvik m fl, Midsund
61 Må Morten	18.5	5.5	3.0	—	—	T 53	Sleip	51	7	Gunnar Beinset, Sundsbøen



**SMØREOLJER TIL ALLE MOTORER  
GASOIL OG PETROLEUM**

AS NORSKE ESSO



Farkostens nummer art og navn	Lengde	Bredde	Dybde	Tonn		Materiale	Byggeår	Ombår	Maskin		Eierens (den korresponderende reders) navn og postadresse
				Br.	Nt.				Hva slags	Byggeår	
62 Mk Trygg	38.0	13.3	6.4	—	—	T 26	—	Helse	20	20	Hans K Opstad, Midsund
63 Må Lykken	18.0	5.0	3.0	—	—	T 47	—	Marn	47	5	Oskar Raknes m fl, Raknes
64 Må Napp	15.5	4.8	1.9	—	—	T 45	—	J A P	56	2	J Magerøy, Magerøysundet
65 Må Obry	17.0	4.5	2.0	—	—	T 45	—	J A P	55	1	Ole A Kirkeland, Midsund
67 Må —	30.0	7.0	3.4	—	—	T 37	40	Marn	39	8	Peder Vølen m fl, Midsund
68 Må Kjellbjørn	20.0	6.0	3.0	—	—	T —	—	Sabb	?	3	Sivert O Ræstad, Sundsbøen
69 Må Glytt	25.0	7.0	3.0	—	—	T 23	—	Bolin	29	6	Gunnar J Misund, Midsund
70 Må —	32.0	9.0	5.0	—	—	T 43	—	FM	39	14	Ragnar Lid m fl, Midsund
73 Må Kvikk	25.0	8.0	3.0	—	—	T 45	—	Nogv	49	7	Mattias I Tautra, Tautra, Romsdal
74 Må Odd	17.0	7.0	3.5	—	—	T 52	—	Sleip	52	4	Olav Tangen, Raknes
75 Mk Vester	36.0	10.0	4.4	—	—	T 27	—	Skan	34	12	Ole T Orvik m fl, Raknes
76 Må Knoli	17.5	5.3	2.0	—	—	T 30	57	Clint	57	3	Leif Klauset, Midsund
77 Mkr Runar	27.0	8.0	3.5	—	—	T 59	—	Wich	37	6	Ragnv Solholm, Otroy, Heggdal
78 Må Rakvågs Notlag	30.0	11.0	?	—	—	T 49	—	FM	49	24	Peder I Rakvåg m fl, Raknes
79 Mkr Runo* <sup>o</sup>	76.6	21.6	10.4	90	23	T 57	—	Heim	57	150	Johan Blø m fl, Midsund
80 Mk Gurehaug* <sup>o</sup>	59.3	15.5	7.4	37	10	T 30	47	Brun	52	84	Oskar O Rakvåg m fl, Raknes
81 Må Stegg	16.6	5.3	2.7	—	—	T 58	—	Clint	57	3	Oskar Stølen, Midsund
82 Må —	30.0	9.0	3.4	—	—	T 44	—	Marn	44	8	Ole E Tangen m fl, Raknes
83 Må Rubin	17.7	5.7	2.5	—	—	T 57	—	J A P	55	1	Ivar Røberg, Midsund
84 Må Tangen	17.0	5.4	2.0	—	—	T 57	—	J A P	57	2	Toralf Tangen m fl, Raknes
85 Mkr Glup	25.5	7.9	3.3	—	—	T 37	—	Klaus	45	6	Elias Beinsset, Sundsbøen
86 Må —	30.0	9.0	5.0	—	—	T 32	—	motor	?	?	Oskar J Raknes m fl, Raknes
87 Må —	30.0	8.0	5.0	—	—	T 32	—	Marn	46	8	Raknes Notlag, Raknes
88 Må Frikk	23.0	8.0	3.5	—	—	T 57	—	Sabb	57	5	Karsten Solvik, Sundsbøen
89 Mkr Nøkken* <sup>o</sup>	44.0	15.8	7.0	22	7	T 34	—	Wich	34	30	Knut Kirkeland m fl, Midsund
90 Mkr Roms- dølen* <sup>o</sup>	62.0	17.7	8.0	49	13	T 45	—	Brun	45	84	Engvald Ræstad, Sundsbøen
91 Må Snapp	17.0	6.0	3.0	—	—	T 41	—	Clint	57	3	Mattias Klauset, Midsund
92 Mkr Norliner* <sup>o</sup>	62.3	13.7	9.4	—	—	T 57	—	Heim	57	120	Odd Løken m fl, Midsund
93 Må Havfruen	15.9	5.4	2.5	—	—	T —	57	Bantu	39	8	Svein Beinsset, Raknes
94 Mkr Bakken* <sup>o</sup>	70.0	20.7	9.5	82	25	T 54	—	Finø	53	150	Martin Orvik m fl, Raknes
95 Mk Ingvar I	31.0	10.0	5.0	—	—	T 18	37	Tveit	?	11	R Ræstadholm m fl, Sundsbøen
96 Mkr Sjøvik* <sup>o</sup>	115.5	24.1	19.5	260	104	J 29	50	diesel	50	500	Partr Sjøvik, Midsund
97 Må Norman	18.1	6.4	3.2	—	—	T 58	—	J A P	58	4	Nils B Magerøy, Magerøysund
98 Må Von	16.3	5.3	2.2	—	—	T —	—	J A P	56	2	Kristian O Stølen, Midsund
99 Må Svanen	17.0	6.0	2.5	—	—	T 58	—	Sleip	58	3	Martin Ugelvik, Midsund
100 Mkr Aika* <sup>o</sup>	62.1	18.4	8.3	54	19	T 43	—	Finø	42	100	Anton I Misund m fl, Midsund
102 Må Pilk	16.0	4.2	2.5	—	—	T 32	—	Kohle	58	3	Alf I Midsund, Midsund
103 Må Persil	16.0	6.0	2.5	—	—	T 43	—	J A P	58	1	Einar Aksevoll m fl, Midsund
104 Må Draug	18.0	5.1	1.9	—	—	T 48	—	Clint	56	3	Per Hagebo, Midsund
105 Mkr Embla* <sup>o</sup>	92.3	21.8	9.8	120	56	T 92	51	Alfa	52	240	Ant I Misund, Midsund
106 Må Rapp	18.0	5.0	3.0	—	—	T 35	—	Evinr	58	3	Jonas Rørset m fl, Sundsbøen
107 Må Mars	29.0	8.0	5.0	—	—	T 45	—	Albin	45	16	Paul Hole, Raknes
108 Mk Vegsund	36.0	11.0	5.0	9	3	T 35	—	Vold	44	22	Johan Hagen m fl, Midsund
109 Ms Tor	22.0	7.0	2.8	—	—	T 35	—	Klaus	21	4	Ole E Solvik, Otroy-Heggdal
110 Må Tangen	17.0	6.0	3.5	—	—	T 59	—	J A P	59	2	Ole E Tangen, Raknes
111 Må Sleipner	17.0	4.0	3.0	—	—	T 58	—	J A P	58	2	Eivind Magerøy, Midsund
112 Må Rona	17.5	6.0	2.5	—	—	T 58	—	Sleip	59	3	Hans Risvik m fl, Midsund

## THORSEN &amp; AMUNDSEN MASKINFORRETNING A.S

Bergen — C. Sundtgate 4.

LISTER - BLACKSTONE DIESELMOTORER - AGGREGATER

Fartkostens nummer art og navn	Lengde	Bredde	Dybde	Tonn		Materiale	Byggeår	Ombår	Maskin		Eierens (den korresponderende reders) navn og postadresse
				Br.	Nt.				Hva slags	H. K.	
M-TV. Tingvoll — tilsynsmann: Kristian Vassli, Gyl.											
1 Må Piren	20.0	6.0	3.0	—	—	T 39	—	—	FM	54	4 Henrik H Solli m fl, Tingvoll
2 Må Nøkken	20.7	6.7	3.2	—	—	T 54	—	—	Marn	54	5 Anders Aksnes, Vågbø
3 Må Juno	21.4	6.4	2.9	—	—	T 46	—	—	Leva	38	3 Hans H Solli, Tingvoll
4 Må Kjøkk	20.7	6.9	3.5	—	—	T 54	—	—	Marn	53	5 Alfred Storseth, Tingvoll
5 Må Sjur	23.0	8.0	3.5	—	—	T 47	—	—	FM	49	4 Henr H Rossbach, Tingvoll
6 Må Flua	17.8	5.9	3.0	—	—	T 53	—	—	Sleip	52	3 Adolf Wilhelmsen, Tingvoll
8 Må Sleipner	22.0	6.0	3.0	—	—	T 19	—	—	motor	19	6 Sverre Bergem m fl, Torjulvågen
9 Må Von 4*	55.6	16.3	6.3	34	14	T 27	—	—	Laval	39	80 Artur Endresen, Flemma
10 Må Kvikk	20.2	6.2	3.2	—	—	T 52	—	—	Sleip	52	4 Kåre Rimstad, Tingvoll
11 Må Alen	18.0	5.0	3.0	—	—	T 12	—	—	FM	34	3 Lars Nymark, Tingvoll
12 Må Morten	20.0	7.0	5.0	—	—	T 50	—	—	FM	16	3 Alfred Skram, Tingvoll
13 Må Proven 2	30.0	7.5	5.0	—	—	T 31	—	—	Glimt	31	8 N J Vutvik, Kvalvåg, Nordmøre
14 Må Pluto	20.0	6.0	3.5	—	—	T 51	—	—	Sleip	51	4 Johs Almvik, Tingvoll
15 Må Med- hjelparen	20.0	6.0	3.0	—	—	T 52	—	—	Sabb	52	4 Kåre Stomsvik, Tingvoll
16 Må Pastoren	19.0	6.0	4.0	—	—	T 42	—	—	Ø M	37	2 Johs J Ranheim, Tingvoll
17 Må Storfosen	19.0	5.3	?	—	—	T 28	—	—	Sleip	37	2 Johs L Nordbø, Torjulvågen
18 Må Kvikk	21.0	7.0	5.5	—	—	T 56	—	—	Rollo	?	6 P S Guttormsen, Tingvoll
19 Må Stegg	21.8	6.0	3.0	—	—	T 52	—	—	Sleip	52	7 Olav Jacobsen, Angvik
22 Må Fram	19.0	5.5	3.0	—	—	T 43	—	—	Fram	44	4 Harald Haltvik, Flemma
23 Må Pluggen 2	15.0	4.5	2.3	—	—	T 52	—	—	Sleip	52	3 Martin Brevik, Tingvoll
25 Må Trumann	21.0	6.4	3.2	—	—	T 51	—	—	Sleip	50	4 Kr A Strupstad, Vågbø
26 Må Anna	27.7	6.7	2.7	—	—	T 39	—	—	Bitm	35	10 Olaf Husby, Tingvoll
27 Må Skarven	20.0	6.0	2.5	—	—	T 46	—	—	FM	38	4 Einar Nordbø, Torjulvågen
28 Må Kvikk	18.8	5.5	2.1	—	—	T 40	—	—	Pent	?	4 Jon L Haugen, Meisingset
31 Må Jolly Bobb	16.7	6.1	3.2	—	—	T 56	—	—	FM	?	2 Mikal Nymark, Tingvoll
32 Må Rita	18.0	5.3	3.0	—	—	T 52	—	—	FM	52	3 Ingvar Holmeide, Meisingset
33 Må Prinsen	19.0	5.0	3.0	—	—	T 52	—	—	Sleip	52	3 Robert Holmeide, Vågbø
34 Må Anna	22.0	6.4	2.9	—	—	T 20	—	—	CP	?	4 Peder Bakken, Vågbø
35 Må Snøgg	20.0	5.0	3.0	—	—	T 35	—	—	Ø M	52	4 John Fjeldset, Vågbø
36 Må Bamse	18.2	6.1	2.7	—	—	T 53	—	—	FM	52	3 Øivind Olafsen, Tingvoll
37 Må Måken	20.0	7.0	?	—	—	T 52	—	—	FM	49	5 Martin Dybvåg m fl, Angvik
38 Må Tor 2	19.0	6.0	3.0	—	—	T 55	—	—	Sleip	35	5 Fr Olsen, Trodal, Torjulvågen
39 Må Tor	18.0	5.5	2.4	—	—	T 47	—	—	Sleip	53	5 Nils Torjul, Torjulvågen
40 Må Arild	23.0	8.0	4.0	—	—	T 54	—	—	FM	53	6 Jakob Ormesettro, Tingvoll
41 Må Fram	21.0	6.0	2.5	—	—	T 41	—	—	FM	52	2 Alf Flemmen m fl, Flemma
42 Må Laksen	22.0	6.1	3.2	—	—	T 52	—	—	Sabb	52	5 Per Hasselo, Tingvoll
44 Må Odin	20.1	5.4	2.2	—	—	T 48	—	—	J A P	53	3 Jens Gjersvik, Tingvoll
45 Må Seagull	16.5	4.0	2.0	—	—	T 54	—	—	Seag	54	1 Fred O Holmeide, Vågbø
47 Må Snøgg 2	24.2	7.8	3.0	—	—	T 57	—	—	FM	57	6 Martin Storset, Tingvoll
48 Må Sleipner	19.0	6.0	3.0	—	—	T 52	—	—	Sleip	51	3 Hans Endresen, Tingvoll
49 Må Bruna	21.4	6.7	2.5	—	—	T 54	—	—	Sleip	54	5 Magnar Hegerberg, Tingvoll
50 Må Fram 2	23.0	6.0	3.0	—	—	T 40	—	—	FM	47	4 Olav L Nordvik, Tingvoll
51 Må Vorpholm	22.0	7.0	3.0	—	—	T 57	—	—	FM	56	5 Rolf Wilh Grande, Tingvoll
55 Må Traust	20.0	7.0	3.0	—	—	T 57	—	—	Sabb	57	4 Nils Berg, Tingvoll
56 Må Snapp	18.0	6.0	4.0	—	—	T 55	—	—	FM	55	4 Emil Strand, Tingvoll
57 Må Sabb	22.0	7.5	4.0	—	—	T 57	—	—	Sabb	57	8 Trygve Hals, Tingvoll



OLJE — God økonomi — Bruk «NOR».

Vestenfjeldske Oljeselskap NOR A.s

Farkostens nummer art og navn	Lengde	Bredde	Dybde	Tonn		Materiale	Byggeår	Ombår	Maskin		Eierens (den korresponderende reders) navn og postadresse
				Br.	Nt.				Hva slags	H. K.	
58 Mk Vågar	32.0	9.0	4.5	—	—	T 18	—	Helse	28	10	Ole Tredal, Meisingset
59 Mkr Pluto	22.0	8.8	3.5	—	—	T 56	—	Sabb	56	4	Olav Eide, Fjoseid
60 Må Småen	20.0	6.5	3.5	—	—	T 59	—	Sleip	49	5	Håvard Hegerberg, Tingvoll
61 Må Merry	21.5	5.5	3.2	—	—	T 35	—	Marn	59	4	Jarl Vågen, Torjulvågen

## M-TF. Tresfjord — tilsynsmann: Knut Ødegaard, Tresfjord.

1 Må Mars	18.0	5.7	2.5	—	—	T 52	—	F M	51	6	Iver Småge, Tresfjord
2 Må Sylte	20.0	6.0	2.2	—	—	T 44	—	Sleip	44	3	Otto K Sylte, Tresfjord
3 Må Fram	18.0	5.3	2.3	—	—	T 53	—	F M	51	4	Ivar Nerbø, Skorgevik
4 Må Småen	16.0	5.0	1.8	—	—	T 52	—	Kjap	54	3	Olaf Eidhammer, Tresfjord
6 Må Fram	26.0	8.0	3.5	—	—	T 50	—	Marn	50	16	Iver Småge m fl, Tresfjord
7 Må Mai	18.0	6.0	2.5	—	—	T 54	—	Marn	54	8	Knut Ødegård, Tresfjord
8 Ms Sjøbris	29.0	9.0	5.0	—	—	T 37	47	motor	47	10	Ivar Hjelsteinlid, Tresfjord
9 Må Cardin	23.9	7.3	3.2	—	—	T 49	—	Marn	55	24	Knut Ødegård, Tresfjord
11 Ms Holmen	40.3	13.0	4.6	—	—	T 16	39	motor	26	25	Hilmar Bellsvik m fl, Tresfjord
12 Må Bruse	24.0	6.0	2.5	—	—	T 32	—	motor	?	4	Peder Andreassen, Tresfjord
13 Må Tramp	22.0	6.0	3.0	—	—	T	—	Heim	?	5	Magnar Monstad, Skorgevik

## M-T. Tustna — tilsynsmann: Bernh. Soleim, Nordheim.

1 Mk Flid	31.0	9.0	5.0	—	—	T 28	—	Bolin	?	12	Kristian Solbak, Tømmervåg
2 Må Fogna	35.1	10.6	4.2	—	—	T 26	—	Bolin	?	10	G Bekkemyr, Tømmervåg
3 Må Svanen	20.0	6.0	4.0	—	—	T 52	—	F M	52	4	Olav Lervåg, Tømmervåg
4 Må Staut 2	27.0	8.5	4.5	—	—	T 29	—	Helse	20	6	Torv T Langholm m fl, Tustna
5 Mk Lansing 1°	62.6	19.7	8.3	50	23	T 12	51	Brun	45	65	Johan Svensvik, Tømmervåg
6 Må Vik	23.0	7.0	4.0	—	—	T 28	—	Sleip	28	6	Joh Brandsvikhaug, Leira, Nordm.
7 Må Snøfte	21.0	7.0	4.0	—	—	T 54	—	Alda	54	5	Johan Ødegård, Nordheim
9 Må Måken	19.0	6.0	2.4	—	—	T 55	—	Sleip	55	3	Ole Lervåg, Tømmervåg
10 Må Trygge	22.0	8.0	3.0	—	—	T	—	Sleip	?	6	Emil Solskjel, Nordheim
11 Må Kvikk	23.0	6.4	2.8	—	—	T 34	—	Sabb	35	5	Petter J Karlsvik, Fuglvåg
12 Må Aktiv	23.0	7.5	3.5	—	—	T 55	—	Sabb	55	5	Martin Hannasvik, Tømmervåg
13 Må Togo	28.0	9.0	4.0	—	—	T	—	Dahl	?	5	Ole H Brandsvik m fl, Leira, Nordm.
14 Må Mutter	27.0	9.0	5.0	—	—	T 50	—	Heim	41	7	Hans Aasen, Sør Halsnes
15 Må Eno	24.7	8.0	3.0	—	—	T 51	—	Marn	51	8	Paul Jørgenvåg, Tømmervåg
16 Må Talgsjøn	29.0	9.0	4.0	—	—	T 23	—	Bolin	20	8	Alb A Langholm, Tømmervåg
17 Må Imarsund	27.0	8.0	4.0	—	—	T 43	—	F M	43	14	Jakob Fuglevåg, Fuglvåg
18 Må Heringsø	27.6	8.0	3.7	—	—	T	—	Heim	?	7	Nils Solskjel m fl, Vinsternes
19 Må Sørholm	18.0	6.0	3.0	—	—	T 18	—	Rollo	20	6	Anders B Langholm, Tømmervåg
21 Ms Hamnasund	36.0	11.0	4.4	—	—	T 05	—	Alfa	16	10	Albert Engvik, Tømmervåg
22 Må Sleipner	23.5	7.0	3.2	—	—	T 24	—	Sleip	23	5	Edv Lervåg m fl, Tømmervåg
23 Må Sleipner	22.0	5.5	2.6	—	—	T 17	—	Sleip	18	5	Endre Roaldset, Sør Halsnes
24 Må Trygg	24.0	8.0	3.0	—	—	T 50	—	F M	58	8	Peder Storstad, Fuglvåg
25 Mk Heim	32.0	9.5	4.0	—	—	T 29	—	Grei	?	14	Gustav Langholm, Tømmervåg
26 Ms Hindenburg	29.3	9.3	3.6	—	—	T 38	46	Finø	?	15	Erl Golmen, Tømmervåg
27 Må Orion	25.5	8.0	4.2	—	—	T 35	—	F M	32	10	Ole Lien, Fuglvåg
28 Må Prøven	28.0	8.0	3.7	—	—	T 12	—	Helse	23	6	Thoralf H Ødegård, Leira, Nordm.
29 Mg Ørnholm	31.0	10.0	4.0	—	—	T	—	Unio	39	10	Ørnholms Notbruk, Tømmervåg

## Hapalynol

Impregneringsmiddel for  
kalesjer og presenninger

Fabrikant WILLIAM NAGEL A-S - OSLO.





## M-T Tustna.

Farkostens nummer art og navn	Lengde	Breidde	Dybde	Tonn		Maskin					Eierens (den korresponderende reders) navn og postadresse
				Br.	Nt.	Material	Byggår	Ombår	Hva slags	Byggår	
31 Må Vikmann	19.2	6.0	2.6	—	—	T 36	Alda	52	5	Hans J Ormbostad, Nordheim	
33 Må Trygg	22.0	6.0	2.8	—	—	T 30	Marn	30	6	Peder O Ørbog, Tømmervåg	
34 Må Terje	22.0	7.0	4.0	—	—	T 51	F M	49	6	Johs Fugelsnes, Fuglvåg	
36 Må Von	25.0	8.0	4.2	—	—	T 27	Glimt	27	5	Nils Hammerbugt, Leira, Nordmøre	
37 Må Blink	25.0	7.0	3.0	—	—	T 35	Sleip	38	5	Sv Inderberg, Indresæter	
38 Må Tjap	20.0	7.0	3.0	—	—	T 39	Sleip	25	4	Joh D Tømmervåg, Tømmervåg	
39 Må Trygg	30.0	9.0	4.5	—	—	T 43	Gide	43	10	Anders J Golmen, Tømmervåg	
42 Må Trygg	21.0	7.0	3.0	—	—	T 55	Marn	55	6	Paul Hønsvik, Gullstein	
43 Må Falken	24.0	6.0	4.0	—	—	T 33	Sterk	?	3	Joh M Grip, Tømmervåg	
44 Må Proven	31.0	8.0	3.5	—	—	T 16	Gide	26	8	Olav Vasli, Tustna	
45 Må Torsholm	24.0	7.8	4.5	—	—	T 36	Bolin	?	8	J E Ormbostad, Nordheim	
46 Må Per	21.0	7.0	3.0	—	—	T 54	F M	54	4	Sigurd Sørnes, Leira, Nordmøre	
47 Ms Alruna	31.0	10.6	4.4	—	—	T 28	Glimt	29	15	Alfred Nordheim, Nordheim	
48 Mk Broder	31.0	9.5	5.0	—	—	T 40	Sterk	?	6	Jonas Sundsby m fl, Vinsternes	
49 Mk Olav	29.7	8.0	3.5	—	—	T 19	38 Gide	10	6	Kr O Leren m fl, Leira, Nordmøre	
50 Må Vågen	22.0	6.0	3.0	—	—	T 28	Marn	28	4	Ole J Golmen, Golmen	
51 Må Teisten	24.0	8.0	4.3	—	—	T 51	Sabb	51	5	August Sørvik, Leira, Nordmøre	
52 Må Ørn	25.0	8.0	3.3	—	—	T 29	Ørn	31	5	Emil Knarvik, Gullstein	
53 Må Havdur	30.0	9.5	4.0	—	—	T 30	Glimt	30	8	Johs K Hals Indresæter	
55 Mk Forsøk	28.0	7.3	3.2	—	—	T 13	Alfa	14	3	Ole O Nygård, Nordheim	
56 Må Rovik	22.0	7.0	2.5	—	—	T 20	Sleip	20	4	Johs Jørgenvåg, Tømmervåg	
57 Må Stella	25.0	7.0	4.0	—	—	T 42	Dahl	?	7	Peder Hagen m fl, Tømmervåg	
58 Mk Arne	29.0	9.8	4.7	—	—	T 15	45 Bolin	?	15	Sigurd Auuvik, Leira, Nordmøre	
59 Må Ormen	26.0	8.2	4.0	—	—	T 46	Real	51	10	Olav Ormbostad, Nordheim	
61 Må Håpet	24.0	8.0	5.0	—	—	T 46	F M	46	6	Augustinus Aspvik, Leira, N.møre	
62 Må Tor 2	25.0	7.0	3.3	—	—	T 50	F M	51	6	Arne Hundhammer, Fuglvåg	
63 Må Laugen	29.0	9.0	3.0	—	—	T 16	Heim	29	7	Trygve Jektvik, Tømmervåg	
64 Må Snogg	22.5	6.0	2.5	—	—	T 16	Sleip	?	5	Joh Svensvik, Tømmervåg	
65 Må Stegg	20.0	6.0	3.0	—	—	T 50	Real	35	20	Edv Engvik, Tømmervåg	
66 Må Kampen	22.0	6.3	3.5	—	—	T 25	Delvi	25	5	Anders T Breivik, Tømmervåg	
67 Må Sleipner	22.0	6.4	3.3	—	—	T 40	Sabb	39	4	Peder Gulstein, Gullstein	
68 Å —	27.0	8.0	3.0	—	—	T 12	—	—	—	Aug H Ormbostad m fl, Nordheim	
69 Må Pluto	19.8	6.7	3.2	—	—	T 55	F M	55	5	Magnus Leiren m fl, Leira, N.møre	
70 Må Skjøning	30.0	9.0	4.0	—	—	T 20	Hjels	16	4	A Fjellingsdal, Indresæter	
71 Må —	20.3	5.8	2.3	—	—	T 20	Sleip	20	3	Alb E Melo, Leira, Nordmøre	
72 Må Brødrene	29.7	9.0	3.7	—	—	T 31	Helse	37	7	Leif Berger, Leira, Nordmøre	
73 Må Nordholm	23.0	6.0	2.5	—	—	T 20	Sleip	20	5	Edv Andersen m fl, Tømmervåg	
74 8/å —	24.7	6.3	2.3	—	—	T 10	—	—	—	Edv A Ormbostad, Nordheim	
75 Må Lykken	30.0	7.0	4.8	—	—	T 39	Heim	38	7	Arvid Korsnes m fl, Sør Halsnes	
76 Må Odin	26.0	8.5	3.7	—	—	T 48	Marn	47	14	Ole Sagvik, Nordheim	
77 Må Omar	22.8	7.0	3.5	—	—	T 53	Sleip	53	10	Henrik Ormbostad, Nordheim	
78 Må Fram	16.0	5.0	2.0	—	—	T 20	Bolin	25	5	Klaus Eriksen, Indresæter	
79 Ms Harald	31.8	8.7	3.3	—	—	T 25	38 Vsmøl	35	11	Harry E Åndal, Tustna	
80 Må Terje	21.0	6.5	2.0	—	—	T 33	CP	35	4	Emil Ormbostad, Gullstein	
82 Må Møyslått	24.5	7.5	3.0	—	—	T 38	Heim	41	7	Gustav T Langholm, Tømmervåg	
83 Mk Brødrene	35.0	10.0	4.7	—	—	T 52	Heim	37	14	Herman Bekken m fl, Tømmervåg	
84 Ms Eli	34.0	9.0	5.0	—	—	T 16	Heim	47	11	Ole Solstad, Nordheim	
85 Ms Trygg	30.0	9.0	3.7	—	—	T 22	35 Gide	35	6	Edv Elven m fl, Gullstein	

## MARN - motoren

Bensin og diesel

Hittil landets mest solgte

4-36 hk.



MANDAL

Farkostens nummer art og navn	Lengde	Bredde	Dybde	T o n n		Materiale	Byggeår	Ombår	M a s k i n			Eierens (den korresponderende reders) navn og postadresse
				Br.	Nt.				Hva slags	Byggeår	H. K.	
86 Må Sjøblomst	28.0	9.5	4.0	—	—	T 49	—	Gide	44	10	Johs Rovik, Tømmervåg	
87 Mj Fremad	44.0	14.0	5.0	—	—	T 39	46	Bolin	31	20	Isak Høvik, Vinsternes	
88 Må Odd	26.0	7.5	3.0	—	—	T 41	—	Sabb	41	5	Borge Holmvik, Vinsternes	
89 Ms Lun	30.0	10.0	5.0	—	—	T 15	—	Glimt	25	10	Krist G Sandvik m fl, Gullstein	
90 Mk Henden	36.0	11.0	6.3	—	—	T 14	44	Finø	?	14	A A Langholm m fl, Kristiansund	
92 Må Havørn	20.0	6.0	3.0	—	—	T 55	—	Marn	55	5	Lars Engdal, Vinsternes	
93 Må Åse	23.0	7.0	3.0	—	—	T 41	—	Konk	26	5	Andr Follå, Gullstein	
95 Må Kåre	23.0	7.5	5.0	—	—	T 55	—	FM	43	6	Magnus Sørvik, Leira, Nordmøre	
96 Må Laks	24.4	6.4	2.4	—	—	T 38	—	Marn	41	6	T Gjersvik, Vinsternes	
97 Må Disko	20.0	6.5	2.5	—	—	T 51	—	Sleip	50	4	Nils Husteli, Tømmervåg	
98 Må Alken	25.0	7.5	3.5	—	—	T 45	—	Real	50	8	Asmund Lien Fuglvåg	
99 Må —	22.0	7.0	2.8	—	—	T 23	—	Rollo	19	6	Kristian M Fikkan, Tømmervåg	
100 Må Måken	23.0	7.0	2.4	—	—	T 44	—	Sleip	32	4	Ole Rovik, Tømmervåg	
101 Må Tor	19.0	6.0	4.0	—	—	T 34	—	Furse	?	5	Olaf Vassli, Nordheim	
102 Må Prøven	25.5	7.4	4.7	—	—	T 24	—	Sterk	24	5	Ole Vestnes, Leira, Nordmøre	
103 Må Pei	21.0	7.0	3.0	—	—	T 56	—	Sleip	56	6	Peder K Nygård, Gullstein	
104 Må Luna	26.0	8.0	6.0	—	—	T 35	—	Sleip	26	6	Nik A Karlsvik, Fuglvåg	
105 Må Jack	24.1	7.7	2.9	—	—	T 19	37	Albin	49	14	Oddvar Fredsvik, Nordheim	
106 Må Fri	32.0	9.0	5.2	—	—	T 24	—	Gide	13	4	Alfr Johansen, Leira, Nordmøre	
107 Må Liv	25.0	7.4	3.2	—	—	T 25	55	Heim	41	7	Torv Tømmervåg, Tømmervåg	
108 Mk Sjøblomsten	31.0	10.3	4.5	—	—	T 16	—	Wich	38	10	Tore Aaheim, Gullstein	
110 Må Håbet	24.4	7.4	4.2	—	—	T 23	—	Helse	20	4	Henning Berget, Fuglvåg	
112 Må Parat	25.0	8.0	4.0	—	—	T 44	—	FM	44	6	Olav Langholm, Langholmen. T.	
113 Må Lom	28.5	8.5	5.0	—	—	T 26	—	Sterk	35	5	Siv A Sørvik m fl, Leira, Nordmøre	
114 Må Rapp	19.5	6.4	2.5	—	—	T 47	—	Marn	47	5	Ingebr Sandvik, Gullstein	
115 Må Blåfjell	31.0	9.0	6.0	—	—	T 43	—	Heim	46	11	Joh Fjellingsdal m fl, Indresæter	
116 Mk Lillesund	37.0	10.5	5.3	—	—	T 26	—	Ngrei	?	20	E A Ornbostad, Nordheim	
117 Mk Fremad	43.0	12.0	4.5	—	—	T 35	—	Rapp	?	17	Nils N Aspvik, Leira, Nordmøre	
118 Må Havella	19.0	6.5	3.0	—	—	T 55	—	Marn	55	5	Sivert Fjærviik, Indresæter	
119 Må Anne	25.0	7.5	4.0	—	—	T 44	—	Regal	?	10	Harald Storbog, Nordheim	
120 Må Angel	19.5	6.0	3.0	—	—	T —	—	Solo	35	6	Øivind Sæterøy, Leira, Nordmøre	
121 Må Imarn	22.0	7.0	3.0	—	—	T 52	—	FM	30	6	Kristian Lien, Fuglvåg	
122 Ms Sleipner	28.7	8.0	4.8	—	—	T 44	—	Marn	44	8	Bernh Soleim, Nordheim	
123 Må Trygg	22.0	7.0	4.0	—	—	T 46	—	Marn	47	6	Peder J Tømmervåg, Tømmervåg	
124 Må Svint	25.5	8.0	4.2	—	—	T 45	—	FM	42	7	Olav Fuglevåg, Fuglvåg	
125 Må Nordlys	30.0	9.0	4.0	—	—	T 32	—	Unio	32	7	Olav Klaven, Fuglvåg	
126 Må Fram	30.0	10.0	4.0	—	—	T 25	—	Gide	21	5	Jonas Sten, Gullstein	
127 8/a —	21.5	8.0	2.5	—	—	T 25	—	—	—	—	Sandshavn og Sæternes Notlag, Foldfjorden	
128 Ms Ørnen	28.0	8.0	3.7	—	—	T 41	—	Sabb	42	5	Kristian Rovik m fl, Tømmervåg	
130 Må Kvikken	24.0	6.8	4.0	—	—	T 25	—	Heros	16	4	Peder Furunes, Leira, Nordmøre	
131 Må Ingeborg	30.6	9.2	4.0	—	—	T 38	—	Wich	39	6	G Enge m fl, Gullstein	
132 Må Dan	23.0	7.0	3.0	—	—	T 36	—	Solo	36	8	P M Jørgenvåg, Tømmervåg	
133 Må Falken	24.0	7.5	3.0	—	—	T 46	—	FM	46	6	Siv A Sørvik, Leira, Nordmøre	
134 Må Kåre	23.5	7.0	4.0	—	—	T 43	—	FM	43	6	Magnus Sørvik, Leira, Nordmøre	
136 Må Dan 2	26.5	8.0	3.0	—	—	T 47	—	Bilm	—	—	P M Jørgenvåg, Tømmervåg	
137 Mg Harald	23.0	7.0	4.0	—	—	T 53	—	Sabb	54	5	Halvor O Fætten, Tømmervåg	
138 Må Snøgg	21.0	6.5	2.5	—	—	T 48	—	FM	47	4	Lars H Nordheim, Nordheim	



# JOHAN HANSENS SØNNER

FAGERHEIM FABRIKKER - BERGEN

ALT I TAUVERK OG FISKEREDSKAPER

Farkostens nummer art og navn	Lengde	Bredde	Dybde	Tonn		Materiale	Byggeår	Omb. år	Maskin		Eierens (den korresponderende reders) navn og postadresse
				Br.	Nt.				Hva slags	Byggeår	
139 Må Snogg	23.0	6.0	3.0	—	—	T 41	FM	40	6	Idar Yttervik, Indresæter	
140 Må Klar	17.0	6.0	?	—	—	T 36	Kjap	54	3	Kr Nergård, Leira, Nordmøre	
141 Mkr Fiskaren	25.0	7.5	3.0	—	—	T 49	Sabb	48	3	Joh Hestvik, Tømmervåg	
142 Må Kvikk	22.3	7.0	3.0	—	—	T 32	Sterk	?	2	Ole O Elven, Gullstein	
143 Må Habil	24.0	7.0	4.0	—	—	T 49	Sabb	48	5	Kåre J Karlsvik, Fugivåg	
144 Må Tor	27.0	6.0	3.0	—	—	T	Real	41	14	Erl Strømsholm, Tømmervåg	
145 Må Havblink	28.0	8.3	3.8	—	—	T 36	Heim	40	7	A B Langholm, Langholm, T.	
149 Må Kvik	19.0	7.0	4.0	—	—	T	Kvik	50	6	Bj Guldstein, Gullstein	
150 Må Tott	21.0	7.0	4.0	—	—	T 50	Kvik	49	6	Sigurd H Sagvik, Nordheim	
151 Må Donk	18.0	5.5	2.5	—	—	T 50	motor	50	4	Stinus Golmen, Tømmervåg	
152 Må Fram	19.0	5.5	3.0	—	—	T	Marn	47	4	Anders Ornbostad, Nordheim	
153 Må Bris	22.0	7.0	3.0	—	—	T 57	Marn	57	8	Just Soleim, Nordheim	
154 Må Golmen	23.0	6.0	3.0	—	—	T	53 FM	51	6	Albert Golmen, Tømmervåg	
156 Må Askeladden	19.0	7.1	3.4	—	—	T 38	54 Marn	53	5	O Sandshamn, Vinsternes	
157 Må Ola	18.3	5.7	2.2	—	—	T 15	Sleip	53	4	Jørgen Guldsten, Tømmervåg	
158 Må Snogg	18.0	6.0	?	—	—	T 46	Pent	54	2	Sigvart Solbak, Tømmervåg	
159 Må Kurt	23.0	8.0	5.0	—	—	T 56	Sabb	56	5	Halvor Myhren, Leira, Nordmøre	
160 Må Bily	24.0	8.0	4.0	—	—	T 54	Bolin	49	8	A Fikkan, Tømmervåg	
161 Må Signe	19.0	7.0	3.0	—	—	T	Kvik	50	4	K Sandvik, Nordheim	
162 Må Bjørn	17.0	5.5	?	—	—	T 50	Marn	50	8	Endr og Golmens Notlag, Golma	
163 Må Rusefiskeren	18.0	5.5	?	—	—	T 53	Pent	55	2	Johan Hestvik, Tømmervåg	
166 Må Snogg	22.0	7.0	2.5	—	—	T 55	B S	28	5	Alf Dahle, Leira, Nordmøre	
167 Må Lydia	17.0	5.5	2.5	—	—	T	J A P	55	2	Ingebrigt Sagvik, Nordheim	
168 Må Magne	38.6	11.0	4.2	—	—	T 29	Heim	52	20	Martin Stokken, Indresæter	
169 Må Haugen	32.0	10.0	3.8	—	—	T 41	Heim	41	14	Torvald T Langholm, Golma	
170 Må Traust	25.5	8.1	4.1	—	—	T 55	Stord	55	7	Leif Hannasvik, Tømmervåg	
171 Må Vågen 2	23.4	7.4	3.7	—	—	T 56	Marn	56	8	Johs J Golma, Golma	
173 Må Tenor	22.0	6.5	3.0	—	—	T 50	Sleip	42	10	Sigvart Ødegård, Nordheim	
174 Må Tohr	25.0	7.0	4.0	—	—	T 35	Heim	30	7	Olav Vassli, Fuglvåg	
175 Må Lettvint	19.0	6.5	3.0	—	—	T 57	FM	54	4	Johs Rovik, Tømmervåg	
176 Må Forsøk	19.3	6.9	3.2	—	—	T 56	Marn	56	5	Ole Naustvold, Leira, Nordmøre	
177 Må Karvholm	26.0	7.8	3.3	—	—	T 54	Marn	48	16	Ingebr Sandvik, Gullstein	
179 Må Pluto	20.0	7.5	3.0	—	—	T 57	FM	49	14	Linus Solstad, Nordheim	
180 Må Pann	20.0	7.0	3.0	—	—	T 57	FM	57	6	Anders S Sørvik, Leira, Nordmøre	
181 Må Kludd	19.0	7.0	3.0	—	—	T 43	FM	43	4	Knut Rønning, Leira, Nordmøre	
182 Må Panta	21.0	7.0	3.0	—	—	T 57	FM	57	6	Arne Lien, Fuglvåg	
183 Må Hamnes	26.5	8.5	3.5	—	—	T 57	Sabb	57	6	Tore Hamnes m fl, Nordheim	
184 Må Julia	19.0	5.5	3.0	—	—	T	J A P	56	2	Trygve Fugelsnes, Nordheim	
185 Må Nils	17.0	4.5	3.0	—	—	T 38	J A P	56	2	Nils Nygård, Nordheim	
186 Må Maks	22.0	6.0	4.0	—	—	T 57	FM	56	6	Kristian Aspvik, Tømmervåg	
187 Må Kastholm	27.5	10.0	3.9	—	—	T 53	Heim	29	7	Sigvart Jektvik, Tømmervåg	
188 Må Torsken	25.0	6.0	2.5	—	—	T	Skan	?	7	Hilmar Sørvik, Leira, Nordmøre	
190 Må Vimi	17.0	5.5	2.5	—	—	T 37	J A P	57	3	Ole Fugelsnes, Fuglvåg	
191 Må Haltvik	19.1	5.5	3.0	—	—	T 11	Clint	57	3	Johan Sandbukt, Nordheim	
192 Må Bris	38.0	11.0	5.0	—	—	T 26	48 Brun	39	20	Asbjørn Sørvik m fl, Leira, N.møre	
193 Må Prøven °	44.8	13.0	6.0	—	—	T 39	51 Wich	40	25	Arne Golmen m fl, Golma	
194 Må Myra	32.5	11.0	5.6	—	—	T 31	Rapp	?	20	Kristian Sørnes m fl, Leira, N.møre	

## AALESUNDS OG MOLDES GJENSIDIGE SKIBSASSURANCEFORENING

Kaskoforsikring av fiske- og fraktefartøyer.

Alesund. — Telef. 2828. Telegr.adr.: Assurancen.

Farkostens nummer art og navn	Lengde	Bredde	Dybde	Tonn		Materiale	Byggår	Ombår	Maskin		Eierens (den korresponderende reders) navn og postadresse
				Br.	Nt.				Hva slags	Byggår	
195 Må Jappen	18.0	6.0	3.0	—	—	T 58	—	J A P	57	4	Johs O Fugelvåg, Fuglvåg
196 Mg Duen	30.0	10.0	8.0	—	—	T 58	—	Heim	?	11	Nils Aspvik m fl. Leira, N.møre
197 Må Blink	22.0	7.3	4.1	—	—	T 58	—	Sabb	?	5	Peder Sorvik, Leira, N.møre
198 Må Knarre	24.0	8.0	3.5	—	—	T 58	—	Solo	50	16	Aug Knarvik m fl. Gullstein
199 Må Frits	17.5	4.5	3.0	—	—	T	—	Clint	57	3	Jakob Megard, Navheim
200 Mkr Bragd	29.0	8.0	5.0	—	—	T 36	—	Ngrei	37	14	Olav Fugelvåg, Fuglvåg
201 Må Brubakk	19.1	5.4	2.0	—	—	T 40	—	Kjap	56	3	Paul Bjerkelund, Leira, N.møre
202 Må Havbris	23.0	8.5	5.0	—	—	T 58	—	Sabb	57	5	Egil Aspvik m fl. Leira, N.møre
203 Må Lerken	23.0	7.0	3.5	—	—	T 58	—	FM	58	8	Ingobrigt Sæther, Fuglvåg
204 Mk Anny Elise	35.6	12.2	4.7	20	9	T 37	—	Wich	23	16	Adolf Bekken, Indresæter
205 Må Soleims- sund <sup>o</sup>	18.0	5.0	3.0	—	—	T 53	—	FM	53	6	Sverre Soleim, Nordheim
206 Må Perlen	21.0	6.5	4.0	—	—	T 57	—	Marn	57	5	Andreas Sandvik, Gullstein
207 Må Rags	24.0	7.0	5.0	—	—	T 47	—	FM	48	6	Kåre Fugelsnes, Fuglvåg
208 Må Småen	16.0	5.0	2.5	—	—	T 45	—	Clint	58	3	Gerhard Enge, Gullstein
209 Må Rista	21.0	6.5	2.7	—	—	T 55	—	FM	55	4	J I Amundsen, Leira, N.møre
210 Må Dønning	26.0	7.0	4.0	—	—	T 37	—	Sabb	41	5	Anders Brevik, Leira, N.møre
211 Må Luna 2	18.0	6.5	3.5	—	—	T 58	—	FM	49	6	Helge Karlsvik, Fuglvåg
212 Må Maud	20.0	5.0	3.0	—	—	T 35	—	Sabb	50	5	Birger Nordvik, Indresæter
213 Må Egil	17.0	5.0	3.0	—	—	T 47	—	Clint	58	3	Olav Wassli, Fuglvåg
214 Må Grane	24.0	7.6	4.0	—	—	T 26	—	Heim	36	7	Sigurd Aunvik, Leira, N.møre
215 Ms Ellen	25.0	8.0	4.0	—	—	T 52	—	Sabb	50	5	Oskar Eriksen, Indresæter
216 Må Blommen	22.0	7.4	4.0	—	—	T 58	—	Marn	58	6	Arne Fuglevåg, Indresæter
217 Må Duen	23.0	7.0	3.0	—	—	T 47	—	Sabb	49	5	H Edvardsen, Leira, N.møre
218 Må Ternen 1	21.0	6.0	2.5	—	—	T	30	Marn	?	4	Sigmund Fuglevåg, Fuglvåg
219 Mk Wing	30.0	12.0	5.8	—	—	T 11	51	Bolin	?	13	Nils Karlsvik, Fuglvåg
220 Må Fram 1	23.0	8.0	4.5	—	—	T 59	—	Marn	59	8	X Fjellingsdal, Indresæter
221 Mkr Luna	32.0	9.6	4.3	—	—	T 32	48	Sterk	34	12	Arvid Korsnes, Sørhalsnes
222 Må Wear	22.0	7.0	5.5	—	—	T 54	—	Marn	54	8	Nils J Graven, Gullstein
223 Må Liljen	20.0	4.0	2.0	—	—	T	—	Seag	58	5	Per M Bjerkelund, Leira, N.møre
224 Må Sjobris	25.0	8.5	5.0	—	—	T 59	—	Sabb	58	6	S Inderberg, Indresæter
225 Må Kirsten Johanne	24.0	8.0	4.0	—	—	T 59	—	Marn	59	16	A Hagen, Sørhalsnes
226 Mkr Flink <sup>o</sup>	47.0	12.0	6.0	—	—	T 06	51	Vold	55	40	Nikolai Husteli m fl. Tømmervåg
227 Må Tor	19.0	6.0	2.5	—	—	T 38	58	Evinr	58	3	John Brandsvik, Leira, N.møre
228 Må Ottar	17.0	5.0	3.0	—	—	T 58	—	Evinr	?	2	Ottar Brevik, Leira, N.møre
229 Mg Makrel	27.0	7.5	4.0	—	—	T 39	45	Helse	?	10	Peder O Ørbog, Tømmervåg
230 Må Dønning	28.0	9.0	5.0	—	—	T 56	—	Wich	37	8	Marvin Rabben, Vingsteinen
231 Må Piann	22.0	8.0	4.0	—	—	T 59	—	Marn	55	8	Arne Wolden, Nordheim
232 Må Valsund	23.0	8.5	4.0	—	—	T 59	—	FM	57	8	Olaus Nygård, Nordheim
233 Må Liv	20.0	6.5	3.5	—	—	T 52	—	FM	59	5	Tore Nygård, Nordheim
234 Må Rapp	18.0	5.0	3.0	—	—	T 53	—	J A P	59	3	Olai Brevik, Leira, N.møre
235 Må Anne	19.0	5.0	2.5	—	—	T	—	Evinr	59	3	John Bakken, Tømmervåg
236 Mk Viking	31.0	9.0	4.0	—	—	T 26	54	Vsmø	30	11	Martin Hannasvik, Tømmervåg
237 Må Peik	16.0	4.0	2.2	—	—	T	—	Apac	57	5	A Hannasvik, Tømmervåg

**BK-DIESEL** - Motoren for fiskerflåten.

10—240 HK. — 1—8 syl.

GOD ØKONOMI — GOD SIKKERHET — GOD FART

**BRØDRENE KLEMSDAL A/S.**

Motorfabrikk — Fredrikstad.

Farkostens nummer art og navn	Lengde	Bredde	Dybde	Tonn		Materiale	Byggear	Omb-år	Maskin		Eierens (den korresponderende reders) navn og postadresse
				Br.	Nt.				Hva slags	Byggear H. K.	
1 Mkr Boholmen*°	61.0	17.0	9.0	48	15	T46	—	Unio	46	60	Petter Wølle, Ulsteinvik
3 Mkr Viking*	46.0	11.0	5.5	20	6	T17	—	Rapp	30	35	Oluf H Saunes m fl, Ulsteinvik
4 Må Truts	23.4	7.5	3.5	—	—	T35	51	FM	46	14	Haddal Notlag, Haddal
5 Mkr Teigesund*	53.6	15.6	7.6	35	10	T17	53	Bolin	25	32	Hans A Dimmen m fl, Ulsteinvik
7 Mkr Groyven*°	108.7	23.4	10.9	169	59	T48	—	Cross	42	520	Ulstein Havfiske, Ulsteinvik
8 Må Kåre	20.0	5.0	2.0	—	—	T46	—	Albin	50	7	Ingolf Eikrem, Ulsteinvik
9 Ms Lyn	23.0	6.5	4.0	—	—	T36	—	Klaus	37	6	Nils L Sundgot, Ulsteinvik
10 Mkr Snøeng	33.7	7.0	4.0	—	—	T33	—	Helse	33	14	Marie Nykrem, Ulsteinvik
11 Mkr Fix	53.0	14.0	7.2	—	—	T12	—	Wich	31	40	Alf Ertesvåg m fl, Ulsteinvik
12 Mkr Skjold°	42.0	13.0	7.5	—	—	T08	—	Rapp	38	35	Jak J Skjeide, Ulsteinvik
13 Mkr Straum- ingen*°	51.5	15.9	7.4	33	8	T17	53	Brun	34	48	R J Sundgot m fl, Ulsteinvik
14 Må Jap	16.6	5.4	2.5	—	—	T44	—	J A P	55	2	Harald G Hatløy, Ulsteinvik
15 Mkr Sleipner	48.0	14.7	6.2	22	5	T13	30	Ngrei	30	45	Arnj Tollås, Ulsteinvik
16 Må Rival	30.0	9.0	4.4	—	—	T43	—	Vold	44	16	Johs I Skude, Ulsteinvik
17 Må Bergstrand	17.0	4.1	2.2	—	—	T53	—	J A P	53	1	Halvd Saunes, Ulsteinvik
18 Mkr Fløegg*°	53.0	14.7	7.8	25	7	T12	31	Rapp	31	45	Hans L Rappen m fl, Ulsteinvik
19 Mkr Von	42.0	13.5	6.5	—	—	T17	29	Skan	17	25	Paulus Ulstein, Ulsteinvik
20 Må Peik	19.1	5.7	2.9	—	—	T30	53	Sleip	54	4	Einar Warholm, Ulsteinvik
21 Må Stegg	18.0	6.0	5.5	—	—	T35	—	Hjels	30	2	Martin Dimmestøl, Ulsteinvik
22 Mkr Ulabrand	27.0	8.0	3.5	—	—	T57	—	Sabb	57	5	Ruben J Ulstein, Ulsteinvik
23 Mkr Alexia	27.6	8.5	4.2	—	—	T41	—	Grei	24	5	Ole Larsen, Ulsteinvik
24 Mkr Ranmo	37.9	11.2	6.0	—	—	T10	—	Hein	17	14	Sverre Urke, Ulsteinvik
25 Mkr Kvist	46.2	12.0	5.0	—	—	T08	37	Unio	30	30	Peder O Bakke, Ulsteinvik
26 Må Våge	31.9	8.9	3.5	—	—	T38	—	FM	48	12	Våge Notlag, Ulsteinvik
27 Mkr Ulstein*°	57.7	15.7	7.7	32	11	T29	46	Rapp	35	45	Svein H Ulstein m fl, Ulsteinvik
28 Mkr Von	29.0	8.0	4.0	—	—	T34	—	Hjels	34	6	Martin Vattøy, Ulsteinvik
30 Mkr Havlys*	63.3	16.8	8.0	49	15	T—	48	Heim	51	100	Sven K Sundgot m fl, Ulsteinvik
31 Mkr Bell*°	110.4	19.3	9.7	138	53	J17	—	Alfa	50	240	A/S Snorre, Ulsteinvik
32 Mkr Hummeren	26.0	8.0	4.5	—	—	T38	—	Klaus	38	8	Karsten Vattøy, Ulsteinvik
33 Må Rasken	22.0	7.0	4.0	—	—	T—	—	Sabb	47	3	Oskar Risøy, Ulsteinvik
34 Må Kvikk	19.1	6.4	3.2	—	—	T36	—	Hubb	35	2	Knut Håheim, Haddal
35 Mkr Rolf*	41.0	13.6	6.6	—	—	T42	—	Liaan	43	90	Otto Urke m fl, Ulsteinvik
36 Må Max	24.0	5.0	3.0	—	—	T26	—	FM	46	7	Rolv G Sundgot, Ulsteinvik
37 Må Torstein	27.0	8.0	5.0	—	—	T15	—	Hjels	15	8	Sigurd Haddal, Ulsteinvik
38 Ms Snøgg	23.0	6.5	3.0	—	—	T—	44	Grei	?	3	Sigm Ulstein, Ulsteinvik
39 Må Hatløy	19.1	6.4	2.9	—	—	T37	—	FM	50	4	E Hatløy, Ulsteinvik
40 M Barden*°	120.8	20.2	10.5	189	77	J14	48	Alfa	51	360	A/S Skjervøy, Ulsteinvik
41 Mkr Sjannøy*	104.7	24.3	11.6	188	61	T48	—	Cross	48	450	Oskar Garnes m fl, Garnesgrend
42 Ms Signal	24.0	7.0	3.5	—	—	T24	—	Heim	?	7	Osv L Vattøy, Ulsteinvik
43 Må Tass	18.1	5.4	2.9	—	—	T59	—	Kohle	57	6	Olav Strand, Ulsteinvik
45 Må Trygg	21.0	7.0	3.0	—	—	T51	—	FM	51	4	Anders Hatløy, Ulsteinvik
46 Må Astrid	22.0	5.7	2.7	—	—	T10	—	J A P	56	3	Nils Saunes, Ulsteinvik
47 Må Notnes	30.0	6.0	4.0	—	—	T48	—	Marn	48	16	Nils Notnes m fl, Ulsteinvik
48 Mkr Egel*	53.0	15.5	8.0	27	8	T04	39	Skan	?	50	Jarle Skjeide, Ulsteinvik
49 Må Snapp	17.5	4.8	2.4	—	—	T56	—	J A P	56	2	Oskar Dimmen, Ulsteinvik
51 Må Felå	21.2	6.4	2.7	—	—	T02	—	Amer	16	4	Elbert Håheim, Haddal

M-U. Ulstein — tilsynsmann: Jakob Skeide, Ulsteinvik.



## Aarflots Bokhandel A.s

TH. 1243 - 3243.

ALESUND

TH. 1243 - 3243.

Norske og utenlandske sjøkartar i største utvalg.

**BOKHANDEL — PAPIRFORRETNING**

Natt- og dag-ekspedisjon.

Farkostens nummer art og navn	Lengde	Bredde	Dybde	Tonn		Maskin			Eierens (den korresponderende reders) navn og postadresse		
				Br.	Nt.	Materiale	Byggeår	Ombår		Hva slags	Byggeår
52 Mk Skeide	47.4	14.4	6.9	28	8	T 07	51	diesel	37	45	Josef P Skjeide, Ulsteinvik
53 Må Snøgg	21.0	5.0	2.0	—	—	T	—	F M	49	4	Arnold Røren, Ulsteinvik
54 Mk Hugin	40.0	14.0	6.5	—	—	T 14	—	Hein	18	26	Harald Saunes, Ulsteinvik
55 Må Brodd	19.0	6.5	3.0	—	—	T 38	—	Ten fj	?	2	Hans Botnen, Ulsteinvik
56 Må Dimnøy	29.6	8.9	3.7	—	—	T 49	—	Solo	49	12	Georg Dimmen, Ulsteinvik
58 Må Hellefjor	18.2	5.4	2.4	—	—	T 36	46	Amer	36	3	Einar Dimmen, Ulsteinvik
59 Må Trygg	20.0	6.3	2.7	—	—	T 51	—	Marn	51	5	Paulus Garshol, Ulsteinvik
60 Mk Blåtind	23.4	8.5	4.3	—	—	T 35	—	Vold	37	7	Gerh Djupvik, Ulsteinvik
61 Må Snål	17.8	5.4	2.4	—	—	T 35	—	Will	55	2	Salamon Dimmen, Ulsteinvik
62 Må Trygg	16.0	5.0	3.0	—	—	T 53	—	J A P	53	1	Knut Gjerdsbakk, Ulsteinvik
63 Må Lyngnes*	63.0	20.0	8.4	49	22	T 16	41	Popu	20	50	Harald P Saunes, Ulsteinvik
64 Må Vitrong	20.0	7.0	4.0	—	—	T 25	—	Sabb	53	3	Jonas Haddal, Ulsteinvik
65 Må Sild	21.0	6.0	3.0	—	—	T 52	—	Marn	52	8	Petter L Dimmen m fl, Ulsteinvik
66 Må Bøtun	15.6	4.6	2.4	—	—	T 30	—	Amer	?	2	Tomas Hatlø, Ulsteinvik
68 Må Duen	17.2	5.7	2.4	—	—	T 46	—	F M	46	6	Arne Flø, Ulsteinvik
69 Må Per Gynt	19.0	4.5	3.0	—	—	T 16	—	Amer	16	4	Ole Haakonsholm, Ulsteinvik
70 Mk Alexia	60.0	14.8	5.8	29	16	T 01	55	Finno	35	42	Johs O Bakke, Ulsteinvik
71 Må Ryssholmen	30.0	7.0	4.0	—	—	T 46	—	Marn	46	16	Osnes Notlag, Ulsteinvik
72 Må Glogg	22.3	7.6	3.2	—	—	T 56	—	Ford	40	24	Harald Dimmen m fl, Ulsteinvik
73 Må Gfimt	20.2	6.4	3.2	—	—	T 35	—	Amer	?	2	Ely Brekke, Ulsteinvik
74 Må Greta	19.0	6.0	3.0	—	—	T	—	53 Kerm	?	12	Matias Nordahl, Ulsteinvik
75 Må Trio	18.2	6.1	2.9	—	—	T	—	Kvik	?	3	Olaf A Skeide, Ulsteinvik
76 Må Tor	20.0	6.0	3.0	—	—	T	—	motor	?	8	M Kleven, Ulsteinvik
78 Må Jappen	17.2	5.1	1.9	—	—	T 46	—	J A P	53	2	Knut K Haddal, Haddal
79 Må Spurven	14.9	5.1	2.2	—	—	T 48	—	Ville	48	3	Lars Breivik, Ulsteinvik
80 Mk Dimnavåg*o	60.6	15.9	7.4	27	8	T 19	29	Unio	49	60	Bj L Dimmen m fl, Ulsteinvik
81 Må Spjutøy	21.0	6.0	3.2	—	—	T 45	—	F M	45	6	Odd Spjutøy, Ulsteinvik
82 Må Joholm	24.0	7.0	3.5	—	—	T 48	54	Albin	48	10	Oskar Garnes, Garnesgrend
83 Må Tor	25.0	7.5	4.0	—	—	T 32	—	Helse	19	6	Jonas Haddal, Haddal
84 Må Spjutø	17.8	5.1	2.1	—	—	T 38	55	Will	54	1	Sigv Spjutø, Ulsteinvik
85 Må Laksen	19.8	7.6	2.7	—	—	T	—	Vyll	54	2	Johan J Flø, Ulsteinvik
86 Må Alken	15.9	4.9	1.9	—	—	T 43	—	J A P	56	1	Leif Vik, Ulsteinvik
87 Må Kjapp	15.9	4.8	2.2	—	—	T 53	—	Willi	55	2	Jonas Våge, Ulsteinvik
88 Må Grasholm	31.9	9.6	4.1	—	—	T 51	—	Solo	51	12	Hasund Notlag m fl, Ulsteinvik
89 Må Kråka	22.3	5.7	2.5	—	—	T 38	—	J A P	56	3	Jarle Vågeskar, Ulsteinvik
90 Må Klegg	17.5	5.3	2.0	—	—	T 30	—	J A P	56	3	Kåre O Ulstein, Ulsteinvik
91 Må Tass	19.1	5.4	2.2	—	—	T 30	—	J A P	56	3	Alf Ertesvåg, Ulsteinvik
92 Må Nesegg	15.9	5.1	1.9	—	—	T 55	—	F M	56	3	Anders Bø, Ulsteinvik
93 Må Kviten	18.2	5.1	1.9	—	—	T 38	—	Willi	56	2	Johan P Våge, Ulsteinvik
94 Mk Dragholm*o	75.0	21.3	9.3	72	21	T 55	—	Unio	56	150	Henry Sundgot, Ulsteinvik
95 Må Ryssholm	15.9	4.8	2.1	—	—	T 32	—	Willi	55	2	Ole K Skeide, Ulsteinvik
96 Må Willers	16.3	5.4	1.8	—	—	T 25	—	Willi	55	2	Nels Osnes, Ulsteinvik
97 Må Dikk	17.0	4.5	2.5	—	—	T 46	—	J A P	56	2	Martinus Larsen, Ulsteinvik
98 Må Per	15.0	4.5	2.0	—	—	T 36	—	J A P	56	1	Harald Molskred, Ulsteinvik
99 Må Sluk	14.5	4.5	2.5	—	—	T 51	—	Willi	55	1	Ole J Urke, Ulsteinvik
100 Må Klinton	17.5	5.4	2.1	—	—	T 30	—	Clint	57	3	Ola Nevstad, Ulsteinvik
101 Mkr Vattøy*o	65.6	17.5	8.7	55	19	T 15	46	Alfa	50	180	Peder L Vattøy m fl, Ulsteinvik

# FISKETS GANG

Statistikk og aktuelle artikler.  
Fiskenytt fra inn- og utland.

Farkostens nummer art og navn	Lengde	Bredde	Dybde	Tonn		Materiale	Byggeår	Ombår	Maskin			Eierens (den korresponderende reders) navn og postadresse
				Br.	Nt.				Hva slags	Byggeår	H. K.	
102 Mkr Sand- bakken	23.0	7.0	3.0	—	—	T 31	—	Sabb	31	5	K A Ulstein, Ulsteinvik	
103 Må Roar	21.5	7.6	3.8	—	—	T 57	—	Marn	57	7	Rasmus Svendsen, Ulsteinvik	
104 Må Nira	16.0	5.0	3.0	—	—	T 57	—	F M	57	5	Nils Notanes, Ulsteinvik	
105 Må Sverke Flo	16.6	5.9	2.1	—	—	T 56	—	Ilo	55	3	Otto Midtflø, Ulsteinvik	
106 Må Danka	16.6	4.9	1.8	—	—	T 56	—	Clint	56	3	Josef Flø, Ulsteinvik	
107 Må Torbjørn	17.0	6.3	2.2	—	—	T 42	57	J A P	57	1	Magnar Kalland, Ulsteinvik	
108 Må Sjøgutten	16.9	5.3	2.1	—	—	T 40	—	Clint	57	3	Karl K Spjøto, Ulsteinvik	
109 Ms Eros*	38.4	14.4	6.0	15	5	T 22	—	Bolin	16	32	Arnulf Brevik, Ulsteinvik	
110 Må Erlå	17.0	5.0	2.0	—	—	T 57	—	J A P	57	3	Nils K Vik, Ulsteinvik	
111 Må Fyk	28.0	7.5	3.5	—	—	T 57	—	Sabb	57	8	Johs T Ulstein, Ulsteinvik	
112 Må Måken	25.0	7.0	3.5	—	—	T 40	—	Hjels	?	6	Rudolf Skeide, Ulsteinvik	
113 Må Nylon	16.3	4.5	2.0	—	—	T 23	—	Willi	57	2	Ole P A Flø, Ulsteinvik	
114 Må Krabben	15.9	4.8	1.8	—	—	T 58	—	Willi	57	1	Ottar Klungsoyr, Ulsteinvik	
115 Må Glimt	25.0	6.5	3.3	—	—	T	—	Helse	?	6	Knut S Ulstein, Ulsteinvik	
116 Må Rita	17.0	5.6	2.5	—	—	T 50	—	F M	50	4	Johs K Dimmen m fl, Ulsteinvik	
117 Må Fri	17.8	5.8	2.6	—	—	T 50	—	Albin	50	8	Bjarne Gjerde, Ulsteinvik	
118 Må Blankøy	15.8	4.8	1.7	—	—	T 55	—	Willi	55	1	Odd I Dimmen m fl, Ulsteinvik	
119 Må Klegg	26.0	7.0	4.2	—	—	T 34	—	Sabb	40	5	Harald Molskred, Ulsteinvik	
120 Må Leika	15.9	4.8	1.9	—	—	T 51	—	J A P	58	1	Arne E Flø, Ulsteinvik	
121 Må Siko	15.9	5.1	1.8	—	—	T 58	—	J A P	58	1	Sigurd Rappen, Ulsteinvik	
122 Må Trofast	15.9	5.4	1.9	—	—	T 47	—	Willi	57	4	Ole M Larsen, Ulsteinvik	
123 Må Jass	15.9	4.8	1.9	—	—	T	—	Clint	58	3	Paul Finnes, Ulsteinvik	
124 Må Havblikk	24.0	7.4	3.0	—	—	T 58	—	Sabb	58	8	Harald L Labustad, Ulsteinvik	
125 Må Fram	15.9	5.4	2.1	—	—	T 56	—	Marn	58	4	Oskar L Sundgot, Ulsteinvik	
126 Må Viran	26.0	7.0	4.0	—	—	T 58	—	Sabb	58	5	Martin Vattøy, Ulsteinvik	
127 Må Falk	23.0	6.5	3.5	—	—	T 29	—	Sabb	49	5	Sverre Urke, Ulsteinvik	
128 Må Iris	15.9	5.7	2.2	—	—	T 48	—	Clint	56	3	Einar Kleiven, Ulsteinvik	
129 Må Skvett	18.0	5.0	3.0	—	—	T 49	—	F M	49	4	Anton Otnein, Ulsteinvik	
130 Må Delfin	27.0	8.0	4.2	—	—	T 56	—	Unio	46	7	Bernt Rotnes m fl, Ulsteinvik	
131 Må Vesla	16.9	4.3	2.1	—	—	T 56	—	J A P	59	2	Reidar Hasund, Ulsteinvik	
132 Må Karat	26.0	7.0	4.0	—	—	T 58	—	Sabb	58	5	Torleif Tafjord, Ulsteinvik	
133 Mkr Sleipner	27.7	10.3	3.6	—	—	T 22	—	Heim	54	11	Petter E Osnes m fl, Ulsteinvik	
134 Må Kvikk	18.5	5.7	3.2	—	—	T 35	—	Sleip	35	4	Kåre Haddal, Ulsteinvik	
135 Må Sjøbris	26.0	7.0	4.0	—	—	T 59	—	Sabb	59	16	Osvald N Vattøy, Ulsteinvik	
136 Må Albin	28.7	9.6	4.1	—	—	T 39	—	Albin	39	16	Kristen Haddal, Ulsteinvik	
137 Må Stella	14.7	4.9	1.9	—	—	T 34	—	Kohle	59	3	Jon Skinnen, Ulsteinvik	
138 Må Røyen	17.4	5.4	1.9	—	—	T	—	J A P	59	3	Jan P Ulstein, Ulsteinvik	
139 Må Hatløy	25.5	8.3	4.5	—	—	T	59	Sabb	59	6	Rolf Hatlo, Ulsteinvik	
140 Må Terge	26.0	7.0	4.0	—	—	T 59	—	Sabb	59	16	Arne Vattøy, Ulsteinvik	
141 Må Ny Kvist	16.3	5.3	2.1	—	—	T 59	—	J A P	59	3	Asbjørn Myrene, Ulsteinvik	
142 Må Bølgen	17.5	4.8	1.6	—	—	T 58	—	J A P	?	2	Ragnar Storhaug, Ulsteinvik	
143 Mkr Falk	22.8	7.9	3.2	—	—	T 59	—	Sabb	59	8	Kjartan Ulstein, Ulsteinvik	
144 Må Tor	12.5	6.0	3.0	—	—	T 33	—	Sleip	17	4	Rolf Torkelsen, Ulsteinvik	
145 Må Jan Ole	18.0	5.5	2.5	—	—	T 48	—	Marn	48	5	Emil Halstensen, Ulsteinvik	

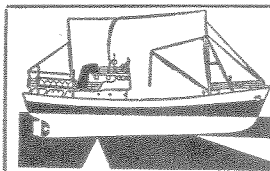

# SIMRAD

SILDEASDIC  
SKIPPERLODD  
HVITLINJELODD  
RADIOTELEFONER  
BASLODD MED BASDIC

Farkostens nummer art og navn	Lengde	Breidde	Dybde	Tonn			Maskin			Eierens (den korresponderende reders) navn og postadresse	
				Br.	Nt.	Materiale	Byggeår	Ombår	Hva slags		Byggeår
<b>M-VF. Valsøyfjord — tilsynsmann: Ingebrigt Hestnes, Valsøyfjord.</b>											
1 Må Lydia	22.0	7.5	3.0	—	—	T 57	—	Marn	57	5	John Sætran, Valsøyfjord
2 Må Kjell	21.0	6.0	4.0	—	—	T 38	—	Marn	39	8	Anders Kjøl, Valsøyfjord
6 Må Penta	17.0	5.0	2.0	—	—	T 54	—	Pent	53	5	Jac Valsø, Valsøyfjord
8 Må Pluggen	35.0	9.5	5.0	—	—	T 37	—	Bolin	?	12	Jarle Aresvik, I Foldfjorden
9 Må Falken	23.0	7.5	3.0	—	—	T 52	—	Real	52	6	Georg Betten m fl, Valsøyfjord
10 Må Perfekt	19.0	4.0	2.0	—	—	T	39	C P	34	3	Olaf Saltrø, Valsøyfjord
11 Må Bolgen	22.0	6.0	4.0	—	—	T 54	—	Real	47	8	O Saltrø, Indre Foldfjorden
12 Må Svanen	19.1	7.4	2.2	—	—	T 57	—	Marn	57	5	Lars O Vinje, Valsøyfjord
14 Må Falk	28.0	8.0	3.5	—	—	T 38	—	Vold	32	8	John J Valsø, Valsøyfjord
16 Må Per	20.0	4.5	3.5	—	—	T 25	55	Marn	55	5	Ole Johan Valsø, Valsøya
19 Må Sputnik	21.0	7.0	3.5	—	—	T 58	—	Sabb	38	4	Peder Eidsli, Valsøybotten
20 Mkr Arøyfjord	30.9	10.7	4.2	8	2	T 51	—	Vold	54	22	J J Vinje, I Foldfjorden
21 Må Gunn	35.5	10.9	5.0	—	—	T 29	—	Vold	36	22	A A Gjerstad, Indre Foldfjorden
22 Må Hauk	23.0	8.0	4.7	—	—	T 56	—	Sabb	56	5	Endre Fjærli, Leirviklandet
23 Må Glimt	27.6	8.5	4.2	—	—	T 44	—	Glimt	?	8	Kåre Lervik m fl, Leirviklandet
26 Må Villfugl	23.0	7.0	3.0	—	—	T 47	—	F M	47	6	Ingebr Hestnes, Valsøyfjord
27 Må Snabb	23.0	6.0	?	—	—	T	—	Sterk	?	4	Berge Helle, I Foldfjorden
28 Ms Rana	33.0	9.0	3.5	—	—	T 35	—	Brun	39	12	Oskar Otnes, Engjan, Nordmøre
30 Må Merkur 2	22.3	6.8	2.8	—	—	T 36	—	Sleip	44	4	John Vinje, Indre Foldfjorden
31 Må Viggo	22.0	6.5	3.0	—	—	T 58	—	Real	58	6	Sv Gjestad, Leirviklandet
32 Må Sjøbris	25.0	9.5	4.0	—	—	T 59	—	Sabb	59	16	Magnar Roan, Engjan, N.møre
33 Må Sjøfugten	17.0	5.0	1.5	—	—	T 40	—	Atco	59	3	Markus Valsø, Valsøyfjord
34 Må Bruse	18.5	6.5	3.0	—	—	T 54	—	F M	54	4	Johan P Sæter, Engjan, N.møre
<b>M-VN. Vanylven — tilsynsmann: Anna Ullebust, Fiskåbygd.</b>											
1 Må Viik	21.2	6.5	3.2	—	—	T 26	—	Vold	26	10	O O Kvalsvik, Sylte, Vanylven
3 Må Kvikk	32.0	11.5	5.5	—	—	T 38	—	Grei	16	11	John Slagnes m fl, Slagnes
5 Må Normann	31.0	8.0	4.0	—	—	T 30	—	Gide	32	10	Hundsnes Notlag, Fiskåbygd
6 Ms Nora	28.0	10.0	3.8	—	—	T 12	—	Gide	29	6	Henning Nygård, Sylte, Vanylven
7 Må Von	22.0	7.0	3.7	—	—	T 46	—	Bilm	?	8	Anfin Fiskå, Åheim
8 Mg Kobben	30.0	11.0	6.0	—	—	T	—	Skann	?	10	Ole Saltvik m fl, Åheim
10 Må Truls	22.0	7.0	4.0	—	—	T 53	—	Sleip	52	7	Hj Lillebø, Sylte, Vanylven
11 Må Mons	21.0	6.0	3.2	—	—	T 27	—	Marn	53	8	Ole S Morseth, Vanylven
12 Mg Elling	35.0	11.0	5.4	—	—	T 42	—	Vold	32	18	Sylte Notlag, Sylte, Vanylven
15 Mkr Notmann	33.0	8.6	4.0	—	—	T 40	46	Vold	46	14	Halvd Skjervheim m fl, Sylte, V.
16 Må Torholm	41.4	12.3	4.8	—	—	T 46	53	Rapp	42	17	Arø Notlag, S Fagerlund, Åheim
18 Må Merkur	27.0	9.0	3.8	—	—	T 18	56	Vold	39	10	Jul Berstad, Fiskåbygd
19 Må Von	28.0	9.0	4.5	—	—	T 47	—	Wich	25	10	Ekrems Notlag, Sylte, Vanylven
20 Må Bjønn	25.0	7.0	4.0	—	—	T	—	Sabb	45	5	Einar Sandvik, Fiskåbygd
21 Må Måken	19.3	5.9	3.2	—	—	T	—	Hjels	?	4	Asbjørn Fiskå m fl, Fiskåbygd
22 Må Tempo	36.5	11.0	4.0	—	—	T 38	—	Vold	38	22	Oskar Vik m fl, Slagnes
24 Må Spidd	19.0	4.5	2.0	—	—	T 39	—	J A P	52	2	Knut Vikebakk, Slagnes
25 Må Vonheim	18.0	5.0	3.0	—	—	T 36	—	J A P	52	1	Georg Vonheim, Fiskåbygd
26 Må Tor	24.0	7.2	4.2	—	—	T 30	50	Sabb	50	5	Fluevåg notlag, Hakallestrand
27 Må Ole Bjørn	16.0	4.5	3.0	—	—	T 35	—	motor	?	2	Anders Brudevik m fl, Fiskåbygd
28 Må Empress of Krokenes	16.6	4.8	1.5	—	—	T 45	—	J A P	53	1	Harald Krokenes, Slagnes

## A.s Dyrkornanleggene

FISKEREDSKAPER



Farkostens nummer art og navn	Lengde	Bredde	Dybde	Tonn		Maskin					Eierens (den korresponderende reders) navn og postadresse		
				Br.	Nt.	Materiale	Byggeår	Ombår	Hva slags	H. K.			
										Byggeår		H. K.	
29 Må Jakk	18.0	6.0	3.0	—	—	T 50	—	—	Marn	?	5	Martin Sylte, Sylte, Vanylven	
30 Må Fisk	25.0	6.5	3.0	—	—	T 48	—	—	F M	?	8	Knut Bøstrand, Fiskåbygd	
32 Må Rapp	17.0	5.0	3.0	—	—	T 53	—	—	J A P	53	1	Ansgar Fiskå, Fiskåbygd	
33 Må Svein	16.0	4.0	3.0	—	—	T 47	—	—	Will	54	1	Svein Fagerhol, Fiskåbygd	
34 Må Teisten	16.1	5.2	1.9	—	—	T 54	—	—	Marn	54	3	Vik Notlag, Slagnes	
35 Må Anders	18.0	5.7	2.8	—	—	T 54	—	—	Marn	54	5	Anders Sylte, Sylte, Vanylven	
36 Mk Sjølyst	19.8	5.6	2.9	—	—	T 20	—	—	Sabb	?	5	Anders Brudevik, Fiskåbygd	
37 Må Lyn	24.0	6.0	5.0	—	—	T	—	—	Bilm	28	5	Arø Notlag, Åheim	
38 Må Orset	18.0	5.3	2.4	—	—	T	—	—	Sleip	?	4	Arthur Orset, Åheim	
39 Må Bølgen	22.0	6.0	4.0	—	—	T 28	—	—	Helse	28	6	Alf G Tørlen, Fiskåbygd	
40 Må Henry													
42 Må Mauritsen	20.0	5.0	3.0	—	—	T 39	—	—	Dalah	?	10	Oddmund Brudevik, Fiskåbygd	
42 Må Snekkå	22.0	6.0	3.5	—	—	T 37	—	—	Real	37	5	Henry Lunde, Sylte, Vanylven	
43 Må Snøgg	19.8	6.7	3.2	—	—	T 52	—	—	FM	48	4	Knut Bøstrand m fl, Fiskåbygd	
44 Må Terry	17.0	4.0	1.8	—	—	T 38	—	—	J A P	54	2	Ivar O Strand, Fiskåbygd	
45 Må Liljen	26.0	8.5	3.5	—	—	T 26	—	—	Hjels	18	4	Peder Fagerhaug, Fiskåbygd	
46 Må Snapp	24.0	6.0	5.0	—	—	T	—	—	Sabb	44	5	Ludvik Bruen, Fiskåbygd	
47 Må Fyk	17.5	5.1	1.8	—	—	T 42	—	—	Knarr	55	2	Sverre Thunem, Fiskåbygd	
48 Må Rapp	18.0	5.0	2.0	—	—	T	—	—	Glimt	54	2	Bottolv M Hjelle, Fiskåbygd	
49 Må Fram	17.0	4.8	1.8	—	—	T 54	—	—	Knurr	54	2	Ole Vidnes, Sylte, Vanylven	
50 Må Laugen	22.3	7.3	3.5	—	—	T 55	—	—	Nogv	55	7	Sigv O Thunem, Fiskåbygd	
51 Må Viking	18.0	6.1	3.2	—	—	T 20	—	—	Sleip	45	5	Bernhard Vik, Slagnes	
52 Mkr Bølge	29.5	8.8	4.4	—	—	T 45	—	—	Vold	46	10	Anders Brudevik, Fiskåbygd	
53 Må Flink	22.0	7.0	3.0	—	—	T 30	—	—	Sabb	44	4	M J Sekkingstad, Sylte, Vanylven	
54 Må Snøgg	17.0	5.0	3.0	—	—	T 55	—	—	Willi	55	1	Rasmus Skår, Slagnes	
55 Må Parat	25.5	8.4	3.8	—	—	T	—	—	FM	48	14	Paul O Sjøstad, Slagnes	
56 Må Terje	16.6	4.9	1.9	—	—	T 56	—	—	J A P	56	1	Randulf Berge, Fiskåbygd	
57 Må Nubben	18.5	5.0	2.5	—	—	T 48	—	—	Rapp	56	3	Korn Krokevik, Fiskåbygd	
58 Må Svanen	17.0	5.6	2.4	—	—	T 46	—	—	F M	56	3	Ingv Fluevåg, Fiskåbygd	
59 Må Snorre	19.0	5.6	1.9	—	—	T 55	—	—	J A P	55	3	Ole Fagerhaug, Fiskåbygd	
60 Må Svanen	17.0	6.0	2.5	—	—	T 57	—	—	J A P	56	1	Gudmund Tørlen, Fiskåbygd	
61 Må Brunco	17.5	5.7	2.2	—	—	T	—	—	motor	28	45	Roald Hatlegjerde, Åheim	
62 Må Steinar	18.0	6.4	3.0	—	—	T 50	—	—	Sleip	37	5	Leif Sandvik, Fiskåbygd	
63 Må Sonja	19.0	5.0	2.5	—	—	T 57	—	—	J A P	57	4	Martin Solvoll m fl, Fiskåbygd	
64 Må Arne	16.3	5.0	2.5	—	—	T 48	—	—	J A P	57	1	Arne Velsvik, Sylte, Vanylven	
65 Må Gangerolf	18.0	6.0	2.5	—	—	T 47	—	—	J A P	58	2	Rolf Hatlelid, Sylte, Vanylven	
66 Må Sverre	19.0	6.0	2.7	—	—	T 58	—	—	J A P	58	4	Sverre Storeide, Fiskåbygd	
67 Må Per Odd	18.3	5.6	2.1	—	—	T 57	—	—	J A P	57	4	Alf Brudevik, Fiskåbygd	
68 Må Vangsguten	33.0	9.0	5.0	—	—	T	—	—	Vold	45	22	Hj Lillebo, Sylte, Vanylven	
69 Må Kjappen	20.0	6.0	3.0	—	—	T 58	—	—	F M	58	7	Kare Krokevik, Fiskåbygd	
70 Må Gunnar K	18.0	5.3	2.1	—	—	T 58	—	—	Kohle	58	3	Ingv Kviebakk, Sylte, Vanylven	
71 Må Slagnes 1	15.0	4.7	1.9	—	—	T 57	—	—	Clint	58	3	Gunnar Slagnes, Slagnes	
72 Må Triumf	18.0	4.8	2.2	—	—	T	—	—	Clint	58	3	Isak Slagnes, Slagnes	
73 Må Anna T	17.2	5.4	2.2	—	—	T 58	—	—	J A P	58	4	Peder Thunem, Fiskåbygd	
74 Må Hegren	17.0	5.0	2.0	—	—	T 55	—	—	J A P	56	1	Hans R Thunem, Fiskåbygd	
74 Må Olav H	17.0	5.4	2.2	—	—	T 57	—	—	J A P	57	3	Olav Hundnes, Fiskåbygd	
76 Må Sigmund	16.8	4.8	1.9	—	—	T 49	—	—	J A P	58	1	Sigmund Vik, Slagnes	
77 Må Rex	16.0	4.8	2.2	—	—	T 58	—	—	J A P	58	4	Rikard Vidnes, Sylte, Vanylven	

**VOLVO-PENTA DIESEL**

flermotoranlegg og  
hjelpemotorer, 50—400 HK.

**BOLINDERS**

båt- og hjelpemotorer  
15—60 HK.



**BOLINDERS NORSKE A/S**

KONGENSGT. 17, OSLO — TLF. 41 12 72, 41 19 33, 42 73 56

Farkostens nummer art og navn	Lengde	Bredde	Dybde	Tonn			Maskin			Eierens (den korresponderende reders) navn og postadresse	
				Br.	Nt.	Materiale	Byggeår	Ombår	Hva slags		Byggeår
78 Må Øren	17.8	5.1	1.6	—	—	T 33	59	J A P	59	2	Halvor Øren, Fiskåbygd
79 Må Bern	17.0	4.0	3.0	—	—	T 52	—	J A P	59	2	Bernh Myklebust, Fiskåbygd
80 Må Olaf B	18.0	5.3	2.1	—	—	T	—	Ilo	38	5	Olaf Berge, Slagnes

## M-VD. Vartdal — tilsynsmann: Rasmus Bjerknes, Vartdal.

1 Mk Ramoen*	130.5	22.5	9.8	269	122	J 07	—	diesel	42	500	A/S Ramoen, Vartdal
2 Mkr Knut Vartdal*	122.0	24.0	13.1	255	90	J 55	—	Wich	55	480	A/S Ramoen, Vartdal
3 M Osnes* <sup>o</sup>	112.6	19.2	9.7	153	63	J 16	52	Alfa	52	300	A/S D/S Osnes, Vartdal
4 Må Tito	18.0	5.0	2.3	—	—	T 44	—	Marn	43	5	Hans I Vartdal m fl, N Vartdal
5 Mkr Kirk- holmen* <sup>o</sup>	136.0	24.5	13.0	—	—	J 59	—	Wich	58	560	Vartdal Fiskeriselsk. A/S, Vartdal
6 Må Snøgg	22.0	6.3	2.8	—	—	T 20	—	Sleip	20	4	Lars Flaaskjer, Vartdal
7 Mk Polhavet* <sup>o</sup>	120.4	22.5	10.5	190	70	T 18	39	Wich	54	480	A/S Polhavet, Vartdal
8 Mk Furenak* <sup>o</sup>	106.6	22.2	11.0	153	48	T 17	50	Cross	49	300	A/S D/S Furenak, Vartdal
10 Mk Nor- holmen* <sup>o</sup>	107.6	19.1	9.1	141	52	J 06	51	Alfa	50	240	A/S Havhesten, Vartdal
11 Mk Hav- mann 1* <sup>o</sup>	126.0	21.3	10.8	209	86	J 15	53	Cross	50	450	A/S Havmann, Vartdal
13 Må Trollstød	18.0	5.8	3.5	—	—	T 53	—	Marn	53	11	Leif Bjøndal, Vartdal
14 Mkr Snøgg 2	29.5	8.1	4.6	—	—	T 40	—	Unio	40	7	Alf H Vartdal, Vartdal
15 Mk Sjøfuglien*	103.2	17.7	8.7	107	47	J 02	44	Wich	43	200	Pål Aarseth m fl, Vartdal
16 Mk Hind- holmen* <sup>o</sup>	115.0	19.1	9.5	141	—	J 16	54	Wich	54	240	A/S Kyttøy, P Aarseth, Vartdal
18 Må Kari	17.5	5.5	3.3	—	—	T 51	—	Alda	?	5	Olav Vartdal, Vartdal
19 Mk Vargen	28.3	7.6	5.0	—	—	T 24	—	Grei	18	12	Ole A Barstad, Barstadvik
20 Mk Veslekari*	125.0	27.0	14.2	291	97	T 19	—	Cross	49	600	A/S D/S Furenak, Vartdal
21 Msv Vartdal*	112.9	22.4	10.4	170	61	T 42	—	Cross	?	300	A/S Polhavet, K Vartdal, Vartdal
22 Må Kvikken	18.5	6.0	3.0	—	—	T 57	—	F M	?	4	Nils Festøy, Festøy
23 Må Kvikk	18.0	5.5	3.2	—	—	T 52	—	Marn	?	11	Matias Vartdal, Vartdal
24 Mkr Vesle Per* <sup>o</sup>	111.8	24.1	14.7	298	—	J 25	59	Atlas	32	520	Elling Arseth & Co A/S, Ålesund
25 Mkr Peder Aarseth* <sup>o</sup>	130.7	25.2	13.3	294	100	J 41	55	Polar	53	520	Rederiaksjeselsk. Bjørkhaug, Åles.
26 Mk Dolsøy* <sup>o</sup>	119.6	19.8	10.1	176	74	J 20	50	Cross	50	450	A/S Dolsøy, P Aarseth, Vartdal
27 Mkr Sæbjørn* <sup>o</sup>	111.7	23.5	11.3	249	89	J 57	—	Wich	57	480	Knut Sævik m fl, Vartdal
29 Må Sjøglytt	22.0	6.0	5.0	—	—	T 49	—	Solo	40	16	Asbj Sætre, Vartdal

## M-VE. Vatne — tilsynsmann: Knut B. Fagerli, Vatne.

1 Må Høyset	32.0	9.0	3.5	—	—	T 42	—	Sleip	42	14	Ole B Høyset m fl, Midøy
2 Må Swift	20.0	5.0	2.4	—	—	T	—	Jans	30	4	Olav O Orvik, Vatnefjorden
3 Mkr Remegg* <sup>o</sup>	77.2	20.1	10.1	112	35	J 54	—	Heim	54	150	J Remme m fl, Hellandshamn
4 Mk Signal 3* <sup>o</sup>	52.4	14.7	6.8	30	8	T 14	41	Fino	41	65	Emil Drønnesund m fl, Dryna
5 Mk Øystein* <sup>o</sup>	83.0	18.8	9.0	63	32	T 37	41	Fino	37	100	Johan M P Høyset m fl, Dryna
6 Må Traust	16.0	5.0	2.0	—	—	T 08	—	motor	49	2	Elias J Bruteig, Vatne
7 Må Duen	20.0	6.0	4.0	—	—	T 56	—	Sabb	56	3	Petter P Vatnehol, Vatne
8 Mk Fram	31.0	9.0	7.0	—	—	T 14	—	Hein	20	12	Jon Godøy m fl, Dryna
9 Må Fram	21.0	7.0	3.5	—	—	T	—	Sabb	54	4	M Græsdal m fl, Vestrefjord

## ASSURANSEFORENINGEN „ISHAVET“

— Gjensidig —

Forsikring av ishavsfartøyer.

Ålesund. — Telef. 2828. Telegr.adr.: Assurancen.

Farkostens nummer art og navn	Lengde	Bredde	Dybde	Tonn		Maskin			Eierens (den korresponderende reders) navn og postadresse		
				Br.	Nt.	Materiale	Byggeår	Omb. år		Hva slags	Byggeår
10 Må Tassen	20.0	5.5	2.4	—	—	T 39	—	F M	39	3	Ole Dyrøy, Tenfjord
11 Må Lun	18.0	5.0	3.0	—	—	T 38	—	Wich	38	2	Johs Fævelen, Vatne
12 Må Sjur	18.0	5.5	2.0	—	—	T 52	—	J A P	52	3	P L Slyngstad, Slyngstad
13 Må Pionn	18.0	6.0	2.5	—	—	T 56	—	Knur	56	3	Ludv Grøtt, Skoravikja
14 Ms Sverre	22.0	6.4	3.0	—	—	T 24	—	Statt	24	5	Ragnar Håvik, Brattvåg
15 Mk Varg	35.0	10.5	5.0	—	—	T 26	—	Finø	15	12	Olav Bigset, Vestrefjord
16 Må Spretten	19.0	6.0	3.0	—	—	T 38	—	Stabi	43	4	Nils Roald, Vatne
17 Mkr Trål	40.0	10.1	4.3	9	3	T 43	45	Heim	45	20	Nils Urkedal, Vatne
18 Må Knapp	25.0	7.0	4.5	—	—	T 42	—	Akse	42	7	Andr P Drønnesund, Dryna
19 SÅ —	27.0	8.0	3.0	—	—	T 35	—	—	—	—	Ole Drønnesund m fl, Dryna
20 Mk Kaja	18.0	5.0	2.5	—	—	T 46	—	Bilm	47	23	Anton Helland m fl, Hellandshamn
21 Må Kino	22.0	6.0	4.0	—	—	T 42	—	Sleip	35	9	Johan T Eidsvik, Slyngstad
22 Mkr Nivea*°	74.4	20.3	9.5	80	21	T 51	—	Brun	51	130	Jan Storvik m fl, Dryna
23 Mk Tenfjord	26.5	7.7	3.8	—	—	T 18	—	Tryg	18	6	Steinar J Vadset, Tennfjord
24 Mk Lian	31.0	9.5	5.0	—	—	T 29	—	Finø	26	18	Tomas Klokset, Vatne
25 Må Vågen	20.0	6.0	3.0	—	—	T 55	—	Marn	55	5	Karl N Ertnesvåg m fl, Ertevåg
27 Mk Fart	25.0	6.4	3.5	—	—	T 30	—	Bolin	28	7	Johan Engeseth m fl, Slyngstad
28 Må Marna	18.0	6.0	2.5	—	—	T 52	—	Marn	52	5	P T J Slyngstad, Slyngstad
29 Må Sabb	19.0	6.0	3.5	—	—	T 52	—	Sabb	52	4	Johan Helland, Hellandshamn
30 Må Kjell	19.0	6.5	2.5	—	—	T 52	—	F M	52	5	Sigurd Tenfjord, Tennfjord
31 Må Pluggen	24.0	7.0	4.0	—	—	T 50	—	Marn	37	8	L Hellandsvik, Hellandshamn
32 Må Smekken	15.0	5.0	2.5	—	—	T 41	—	Sleip	52	3	Edv Slyngstadli, Slyngstad
33 Må Kalle K	20.0	6.0	3.0	—	—	T 38	—	Real	38	7	J Hellandsvik, Hellandshamn
34 Må Svana	20.0	6.5	3.0	—	—	T 47	—	Marn	53	8	Ola Os, Vatne
35 Ms Grei	22.0	7.0	4.0	—	—	T 43	—	Tenfj	23	3	Erling Hoiberg, Vatne
36 Må Maiblomsten	16.0	6.0	3.0	—	—	T 54	—	motor	54	2	Olav Grøtt, Vatne
37 M Turid Bell	27.0	7.0	3.0	—	—	T 47	—	Pent	47	12	Nik Seberg, Vatnefjorden
39 Må Bløffen	20.0	6.0	3.0	—	—	T 54	—	Marn	54	5	Petter Krogsæter, Vatne
40 Mg Fisk	30.0	9.0	5.0	—	—	T 48	—	Heim	47	14	Jetm Fure, Tennfjord
41 Må Rolf	18.7	6.0	2.8	—	—	T 47	—	F M	47	4	Per Bjorlykke m fl, Hellandshamn
42 Må Trygg	18.2	6.0	3.0	—	—	T 53	—	Marn	54	5	Ole P Tenfjord, Tennfjord
43 Må Fangst	18.0	6.0	2.5	—	—	T 49	—	Sleip	54	5	Klaus Slyngstad, Slyngstad
44 Mk Bjarne°	47.5	12.3	4.2	11	4	T 18	51	Void	42	22	Frithjof Tennøy m fl, Vatnefjorden
45 Må Krepser	23.0	6.0	5.0	—	—	T 35	—	Amer	22	6	Einar Fylling, Vatnefjorden
46 Må Peka	27.0	6.0	3.0	—	—	T 52	—	Bolin	52	8	Magnar Tennøy m fl, Vatnefjorden
48 Må —	30.0	8.0	3.0	—	—	T 35	—	Marn	43	8	Varnes notlag, Dryna
49 Ms Eika	24.0	5.0	3.3	—	—	T 24	49	Aksel	49	6	Ole P Eik, Vestrefjord
50 Mk Gangstad*°	64.7	16.6	7.8	48	13	T 42	51	Heim	42	60	Bj Gangstad m fl, Dryna
51 Må Lyn	18.0	6.0	3.0	—	—	T 55	—	Marn	55	6	Jakop N Engeset, Slyngstad
52 Mk Heimdal*	51.0	14.0	5.3	—	—	T 04	30	Heim	29	30	Tomas S Gangstad m fl, Dryna
53 Mk Liv	26.0	7.0	4.0	—	—	T 53	—	Sabb	55	6	Bj Fylling, Hellandshamn
54 Må Tott	18.0	6.0	2.6	—	—	T 47	—	Marn	47	5	Toralv Vadset, Tennfjord
55 Må Kvikk	17.0	5.5	3.0	—	—	T 38	—	Sleip	47	3	J Slyngstadli m fl, Hellandshamn
56 Mk Jak	25.0	7.5	4.3	—	—	T 42	55	Hjels	?	4	Knut Kvalsvik, Skoravikja
57 Mk Torcn	28.0	8.0	3.0	—	—	T 35	—	Vold	37	10	Sverre Solheim, Vatne
59 Må Hellenes	20.0	6.0	4.0	—	—	T 56	—	Marn	56	8	Petter Helle, Vatnefjorden
60 Mk Per	23.0	6.5	3.5	—	—	T 46	—	Hjels	46	7	Pet Helland, Hellandshamn
61 Må Raja	22.5	7.7	4.0	—	—	T 48	—	F M	39	6	Ragnvald Rakvåg m fl, Vatne

**JOHS. PAULSEN**  

**AALESUND**

**Skips- og Maskinrekvisita**

TELEFON 1535

Farkostens nummer art og navn	Lengde	Bredde	Dybde	Tonn		Materiale	Byggeår	Ombår	Maskin			Eierens (den korresponderende reders) navn og postadresse
				Br.	Nt.				Hva slags	Byggeår	H. K.	
62 Må Faust	18.0	6.2	2.7	—	—	T 57	—	F M	57	6	Sigurd Tenfjord m fl, Tennfjord	
63 Må Pang	19.0	5.5	2.3	—	—	T 32	—	Tenfj	42	3	Mathias Fylling, Vatnefjorden	
64 8/å —	18.0	4.3	2.0	—	—	T 30	—	—	—	—	Tomas O Klokset, Tennfjord	
66 Ms Oddnar	24.0	7.0	3.5	—	—	T 41	—	Sabb	41	4	Karl Helle m fl, Vatnefjorden	
67 Må Laksen	18.0	6.0	3.0	—	—	T 47	—	F M	46	4	Ingard Sønderland, Dryna	
68 Mk Bliks*	45.6	14.4	6.5	24	6	T 19	47	Brun	20	35	Rasmus Ramsvik m fl Dryna	
69 Må Snogg	18.5	6.0	3.0	—	—	T 57	—	Marn	47	5	Bjarne Stavø, Tennfjord	
70 Mkr KarlAas*o	75.0	20.0	10.5	—	—	T 57	—	Vold	57	150	Karl P Høyset m fl, Midøy	
71 Må Von	20.0	7.0	2.4	—	—	T 28	—	Alfa	?	4	Anton Stenset, Tennfjord	
73 Må Truls	18.0	5.0	2.0	—	—	T 46	—	Sleip	50	5	Ivar A Vatne, Vatne	
74 Må Vidar	18.0	5.9	3.0	—	—	T 55	—	J A P	58	4	Nils Viddal, Tennfjord	
75 8/å Trio	17.0	6.0	2.5	—	—	T	—	—	—	—	Kristen Aarnes m fl, Vestrefjord	
76 Ms Moddy	26.0	8.0	5.0	—	—	T 46	—	Nogv	47	10	Olav Haabet, Midøy	
77 Mkr Frisko*o	70.0	19.2	9.0	63	17	T 47	—	Brun	47	100	Johs Strøksen, Heilandshamn	
78 Må Fiskeren	19.0	6.0	3.4	—	—	T 54	—	Knur	58	3	P S Indrestrand, Ertevag	
79 Må Long	17.0	5.1	3.0	—	—	T	—	F M	55	3	Kaare Longva, Vatne	
80 Må Odd	16.0	5.0	3.0	—	—	T 54	—	J A P	54	1	Elias Remme, Vatne	
81 Må Peik	16.0	5.5	2.2	—	—	T 51	—	Norm	51	6	Ole Bolle, Tennfjord	
82 Må Fram	16.0	5.5	3.0	—	—	T 39	—	J A P	55	1	Leon Krogsæter m fl, Vatne	
83 Må Toren	20.0	8.0	3.5	—	—	T	—	Brigg	58	2	Laurits Ramsvik, Vatne	
84 Må Pioner	20.0	7.0	3.2	—	—	P 58	—	Marn	58	24	Ragnar Ulvestad, Vatne	
85 Må Kjapp	16.0	5.0	3.0	—	—	T 49	—	Kjap	58	3	Martin Solheim, Vatne	

## M-VS. Vestnes — tilsynsmann: Lasse K. Gjerde, Vestnes.

2 Må Viking	22.0	6.0	3.7	—	—	T 48	—	Dahl	?	5	G K Vik, Vik, Vestnes
3 Mk Fram	24.0	8.0	3.0	—	—	T	—	Dahl	?	5	Gunnar Hjelvik m fl, Vågstranda
4 Må Ternen	30.0	9.0	3.6	—	—	T 37	—	Bilm	?	24	Jon Søberg, Fiksdal
5 Må Lun	25.0	8.0	4.0	—	—	T 53	—	Sabb	53	5	Nils D Fiksdalsstrand m fl, Fiksdal
6 Mk Pil	25.0	9.0	4.5	—	—	T 20	45	Hjels	23	6	S K Frostad, Vestnes
7 Mk Svanen	31.0	11.0	5.0	—	—	T	—	Skam	?	14	Gunnar O Lid, Vestnes
8 Mkr Reddy	28.0	11.0	4.5	—	—	T	57	Sabb	40	5	Harald Blø, Tomra, Romsdalen
9 Må Sabben	26.0	8.0	4.0	—	—	T 55	—	Sabb	55	9	Martin J Frostad, Tomra, Romsd.
10 Må Bris	21.0	7.5	3.5	—	—	T 54	—	Sabb	54	4	Robert Lid, Vestnes
12 Må Trygg	16.0	4.5	2.5	—	—	T 54	—	Seag	55	2	K H Domås, Skorgevik
13 Må Star	23.0	6.5	3.5	—	—	T 38	—	Ørebr	40	10	Karl Høgseth, Vestnes
14 Må Brødrene Holm	27.0	8.0	4.5	—	—	T	—	Klaus	38	4	Magnar Holm m fl, Vestnes
17 Må Glimt	19.0	7.0	3.5	—	—	T 54	—	Sabb	54	4	Hj Henriksen, Tomra, Romsdal
19 Ms Von	27.0	7.0	5.5	—	—	T 54	—	Sabb	54	12	Solfryd O Rekdal, Fiksdal
20 Må Tango	22.0	7.5	3.5	—	—	T 54	—	Tenfj	?	4	Valter J Fiksdal, Fiksdal
21 Mk Brodd	38.0	12.0	5.4	—	—	T 13	51	Håhje	35	30	Hans Ødegård, Vestnes
22 Må Tømmervik	21.0	7.0	3.5	—	—	T	—	Sabb	54	4	Knut B Fiksdal, Fiksdal
23 Mkr Lom	31.9	8.5	4.2	—	—	T 24	—	Dahl	32	8	Anders A Gjelsten, Fiksdal
24 Mk Utvær	36.5	13.5	5.8	—	—	T 18	—	Vold	18	16	Peder Faksen, Vestnes
26 Mg Berg	29.5	10.0	5.0	—	—	T 14	50	Helse	29	10	John Søberg, Fiksdal
27 Må Truls	24.0	6.2	4.2	—	—	T 39	—	Hjels	?	6	Petter Liabø, Fiksdal
28 Må Balder	23.0	6.0	3.0	—	—	T 22	—	Nogv	?	6	Kåre Lid, Vestnes



**AKTIV** kobberstoff  
for ren bunn

## M-VS Vestnes — M-VØ Veøy.

Farkostens nummer art og navn	Lengde	Bredde	Dybde	Tonn		Materiale	Byggear	Ombår	Maskin		Eierens (den korresponderende reders) navn og postadresse
				Br.	Nt.				Hva slags	H. K.	
29 Må Bølgen	22.0	7.0	3.0	—	—	T	—	47	Kvik	45	6 Ivar Orseth, Vestnes
30 Må Trygg	22.0	6.5	3.0	—	—	T	19	—	Helse	19	4 Kristian Frostad, Vestnes
31 Må Brodd	23.0	7.0	5.0	—	—	T	15	—	Klaus	20	5 Mart M Håseth, Vestnes
32 Må Hobby	22.0	6.5	4.0	—	—	T	49	—	Nogv	?	3 Olger Talberg, Vestnes
33 Må Totto	22.0	7.0	4.0	—	—	T	53	—	Marn	52	7 Ingv I Gjelstenlid, Rekdal
34 Må Tor	21.0	6.0	3.0	—	—	T	35	—	Hjels	27	5 Emil Helle, Rekdal
35 Mkr Vågnæs	26.5	7.0	3.5	—	—	T	44	—	Heim	47	11 Søren Frostad, Tomra, Romsdal
39 Mk Lun	30.0	9.0	4.2	—	—	T	42	—	Bolin	?	12 Elias Nakken, Fiksdal
41 Må Bruse	24.0	6.0	2.5	—	—	T	32	—	Heim	?	4 John O Vike, Vikebuk, Romsdal
42 Må Asbjørn	20.0	5.0	3.0	—	—	T	32	—	Rapp	36	4 Ole Eidhammer, Vestnes
43 Må Al	17.0	5.0	2.0	—	—	T	39	—	Solo	39	3 Trygve Rekdal m fl, Rekdal
45 Må Trygg	16.0	6.0	2.9	—	—	T	53	—	Jakk	52	3 P K Hjelvik, Nerås
46 Må Army	20.0	6.0	5.0	—	—	T	—	—	Tenfj	30	3 Gunnar Bakken, Vestnes
48 Må Heim	27.0	8.0	4.5	—	—	T	55	—	Heim	47	11 Eilert Fiksdal, Fiksdal
49 Må Smart	18.0	5.0	3.0	—	—	T	—	—	F M	?	4 Jonas Høgseth, Vestnes
50 Må Delfin	25.3	6.3	2.8	—	—	T	50	—	Bilm	43	25 Kåre Håseth, Vestnes
51 Må Lyn	22.0	7.0	3.0	—	—	T	00	—	Tenfj	17	3 M Håseth, Vestnes
53 Må Odin	26.0	7.0	4.0	—	—	T	30	—	Gide	30	6 Olav Kjellnes, Vestnes
54 Må Fred	20.0	6.0	3.0	—	—	T	45	—	Sleip	45	4 Solfryd O Rekdal, Rekdal
55 Må Viking	22.0	7.0	3.0	—	—	T	54	—	Gide	?	4 Leif Heen, Vestnes
56 Må Snøgg	19.0	5.8	2.5	—	—	T	46	—	Sabb	?	4 Leif Salthammer, Vestnes
57 Må Jakob	20.0	6.0	2.5	—	—	T	56	—	Marn	56	5 Edvin Stenødegard, Vestnes
59 Må Fisk	17.0	5.3	2.1	—	—	T	46	—	Visco	?	4 Aagaard Berg, Vestnes
60 Må Ole Brastad	23.0	7.5	4.0	—	—	T	55	—	Sabb	55	5 Bård B Sørås, Vestnes
61 Må Kvikk	17.0	5.5	2.5	—	—	T	53	—	J A P	53	2 Bernt Vike, Vestnes
62 Må Sabb	25.0	7.5	3.5	—	—	T	57	—	Sabb	50	5 Arne L Vik, Vestnes
63 Må Vågen	30.0	8.5	4.0	—	—	T	52	—	Marn	52	16 Klaus M Tomren, Tomra, Romsd.
64 Må Solglimt	25.0	8.0	4.0	—	—	T	57	—	Sabb	52	5 Anders H Lien, Fiksdal
65 Mk Holmen	40.2	13.0	4.6	—	—	T	16	39	Stabil	26	25 Hilmar Belsvik, Vikebuk
66 Ms Odin 1	28.0	8.0	4.5	—	—	T	24	—	Helse	24	25 Lasse K Gjerde, Vestnes
67 Må Småen	17.5	4.0	3.0	—	—	T	56	—	Marn	51	5 Jon O Vike, Vikebuk
68 Ms Frigg	28.0	8.0	4.0	—	—	T	58	—	Bolin	58	23 Ragnvald Bardsnes, Vestnes
69 Mkr Falken	22.0	7.5	3.5	—	—	T	58	—	Sabb	?	5 Johan Vik, Vestnes
71 Må Frikk	17.0	4.5	3.0	—	—	T	56	—	Wisc	?	4 Andreas Ugelvik, Vestnes
72 Må Lyren	22.0	7.0	4.0	—	—	T	58	—	Sabb	58	4 Erling N Gjerde, Vestnes
73 Ms Prøven	26.0	7.0	3.5	—	—	T	25	—	Helse	35	6 Einar O Liabø, Fiksdal
74 Må Tomm	19.0	4.5	3.3	—	—	T	—	—	Marn	58	4 Tommas Solbakken, Fiksdal
75 Må Real 2	25.0	7.0	3.0	—	—	T	35	—	Real	35	6 Johan Lillebø, Vestnes
76 Må Trio	18.0	5.5	3.0	—	—	T	59	—	Sabb	58	3 Johan Kjerstad, Fiksdal
77 Må Brått	18.0	5.0	3.5	—	—	T	44	—	Light	58	3 Olav P Rekdal, Fiksdal
78 Må Viggo	18.0	5.5	3.0	—	—	T	—	—	Kvik	59	4 Rolf P Vik, Vestnes

## M-VØ. Veøy — tilsynsmann: Ole H. Skovik, Sekken.

1 8/A —	19.0	6.0	2.6	—	—	T	—	—	—	—	—	Sigv Strømme m fl, Vågstranda
2 Må Fiskeren	24.0	6.0	3.0	—	—	T	48	—	Heim	?	7	Martin Eik, Sekken, Romsdal
3 Må Måken	19.0	6.5	3.5	—	—	T	39	—	F M	37	2	Kolbj Bårdsnes, Afarnes
4 Må Otto	22.3	6.7	2.9	—	—	T	18	—	Heim	18	5	Arne Sæbø, Rødven
5 Må Kora	18.0	6.0	?	—	—	T	53	—	F M	53	8	Kr Straume m fl, Afarnes



Fabrikasjon av  
Nylon-nøter, Nylon-garn m/ enkle  
og doble knuter.  
Nylon snøre — tauverk — felling.  
Sentralbord 58 300.

Farkostens nummer art og navn	Lengde	Bredde	Dybde	Tonn		Materiale	Byggeår	Ombår	Maskin		Eierens (den korresponderende reders) navn og postadresse
				Br.	Nt.				Hva slags	H. K.	
7 Må Lerken	20.0	6.0	2.9	—	—	T 24	—	motor	?	3	Knut Hammervoll m fl, Rødven
8 Må Måken	22.5	7.0	3.0	—	—	T 48	—	Sleip	?	4	Otto Eriksen, Nesjestranda
9 Må Fram	28.0	7.5	?	—	—	T 22	—	Skan	?	5	Kr Staurset, Rødven
10 Må Snøgg	16.9	4.9	?	—	—	T	—	Japp	51	1	Oluf Vestad, Sekken
11 Må Torleif	21.5	6.0	5.0	—	—	T 53	—	Sabb	?	4	Anton T Vestad, Sekken
12 Må Leo	27.0	9.9	3.4	—	—	T 31	—	Brun	?	10	Via Notlag, Afarnes
13 Må Våren	28.0	8.0	5.1	—	—	T 27	44	Brun	37	10	Ole P Malo, Nesjestranda
14 Må Bruce	30.0	10.3	4.5	—	—	T 48	—	Heim	49	11	Johan Hjelseth, Vågstranda
16 Må Viggo	27.0	9.0	4.0	—	—	T 28	—	Glimt	34	9	Kr Straume m fl, Afarnes
17 Må Føyken	19.0	6.2	3.2	—	—	T 46	—	F M	51	4	Olav Brubæk, Nesjestranda
18 Må Sabben	21.0	5.7	2.4	—	—	T 54	—	Sabb	54	4	Oldbj Lybergsvik, Rødven
19 Må Laksen	23.4	6.4	3.2	—	—	T 26	—	Tenfj	?	3	K K Rødven, Rødven
20 Må Terje	19.5	5.7	2.7	—	—	T 46	—	Hjels	?	4	Ivar Skogvik, Sekken
21 Må Teisten	17.0	4.8	1.8	—	—	T 38	—	Seag	?	3	Alfred Eik, Sekken
22 Må Trio	21.0	6.5	2.7	—	—	T 50	—	Statt	?	4	Ludvik Sekkeseter, Sekken
23 Må Alken	17.0	5.8	2.2	—	—	T 55	—	Sabb	54	3	Helge Henriksen, Sekken
24 Mkr Uredd	26.0	8.0	3.6	5	1	T 35	—	Vold	?	7	Sverre Vestad, Sekken
25 Må Seawolf	17.5	5.5	3.0	—	—	T 56	—	Sabb	56	3	Arit Sollibø, Afarnes
26 Må Von	18.0	6.0	3.0	—	—	T 57	—	Marn	57	4	Ole Eik, Sekken
27 Må Sprøyt	18.0	5.5	3.0	—	—	T 34	—	Clint	57	3	Harry Skogvik, Sekken
28 Må Varg	19.0	7.0	3.3	—	—	T	—	Helse	?	3	Asbjørn Vestad, Sekken
29 Må Dua	17.8	5.7	2.5	—	—	T	—	F M	?	6	A Hanestadhaugen, Vågstranda
30 Må Von	18.0	5.6	2.2	—	—	T 38	—	Clint	?	6	Sigvald Strømme, Vågstranda
31 Må Sputnik	19.0	5.0	3.0	—	—	T 43	58	F M	51	4	Steinar Bjerke, Vågstranda
32 Må Småen	17.0	7.0	2.5	—	—	T 44	—	Evinr	58	3	Jakob Talberg, Vågstranda
33 Må Pyl	23.0	6.7	2.5	—	—	T 59	—	Sabb	48	7	H P Korsan, Rødven, Romsdal

## M-V. Vigra — tilsynsmann: Lina K. Roald, Roald.

1 Mkr Ryholm*°	53.0	14.5	7.0	24	8	T 49	56	Vold	56	70	Kåre O Molnes m fl, Roald
2 Mkr Korallnes*°	68.0	18.0	9.0	59	18	T 52	—	Fino	52	130	Nils H Gjesund m fl, Roald
3 Mkr Per Roald*°	56.0	16.1	7.5	36	10	T 57	—	Vold	56	100	Peder P Roald, Roald
4 Mkr Molnes*°	63.0	17.6	7.7	37	12	T 48	54	Grena	51	120	Nils S Molnes m fl, Roald
5 Mkr Heland*°	56.0	17.4	8.2	39	11	T 37	—	Håhj	37	85	Sevr A Roald m fl, Roald
6 Mkr Fram*	44.0	13.6	7.0	—	—	T 14	35	Håhj	36	46	Andr Furnes m fl, Roald
7 Mkr Gjendem*°	64.1	18.9	8.6	50	16	T 52	—	Hjels	50	120	Hans Gjendem m fl, Roald
8 Mkr Svalen	35.0	9.0	5.5	—	—	T 39	—	Dahl	?	18	Petter Dyb, Roald
9 Mkr Prins Olav*°	42.0	13.5	6.8	—	—	T 38	—	Håhje	38	35	Trygve P Roald, Roald
10 Mkr Havbris	42.0	13.6	5.0	—	—	T 45	—	Unio	42	20	Martun K Roald, Roald
11 Må Parat	26.0	6.0	4.0	—	—	T 42	—	Unio	55	7	Hans J Synnes, Roald
13 Må Rex	19.0	5.3	2.6	—	—	T 25	—	Hubb	30	6	Joh Roald, Roald
14 Må Varøy	26.0	6.4	3.4	—	—	T	—	Hjels	44	7	Arne A Blindheim, Roald
15 Mkr Kjell	27.0	8.0	3.7	—	—	T 44	—	Håhje	47	15	Jarle Synes, Roald
17 Må Jappen	16.0	5.0	2.5	—	—	T 56	—	Marn	58	4	Sverre Synnes, Roald
18 Ms Smibel	25.0	8.0	3.6	—	—	T 54	—	Sabb	53	6	Anders P Roald, Roald
21 Må Snøgg	17.0	5.0	3.0	—	—	T 04	—	Amer	?	4	Petter Synnes, Roald
22 Mkr Naggen	25.0	8.0	4.0	—	—	T 18	55	Hjels	20	4	Knut P Roald, Roald

## FISKETS GANG

Statistikk og aktuelle artikler.

Fiskenytt fra inn- og utland.

Farkostens nummer art og navn	Lengde	Bredde	Dybde	Tonn			Maskin			Eierens (den korresponderende reders) navn og postadresse		
				Br.	Nt.	Materiale	Byggeår	Omb. år	Hva slags		Byggeår	H. K.
25 Må Snøgg	20.0	6.0	2.6	—	—	T	—	—	Tenfj	?	3	Sv M Røsvik, Roald
26 Må Trio	22.6	6.8	3.0	—	—	T	30	—	Wich	32	4	Joh A O Synnes, Roald
27 Må Snøgg	18.0	6.0	2.3	—	—	T	35	—	Archi	46	2	John L Rørvik, Roald
28 Mk Ingolf*	41.3	14.5	7.0	—	—	T	13	38	Håhj	38	45	Martin E Røsvik m fl, Roald
29 Mk Synes* <sup>o</sup>	62.0	18.0	8.8	50	13	T	16	50	Hjels	51	120	Ola Synnes, Roald
30 Mk Torberg <sup>o</sup>	40.0	14.0	6.0	—	—	T	97	—	Finno	34	50	Svein Røsvik m fl, Roald
31 Mk Hobby	27.0	10.5	5.0	—	—	T	36	—	Sabb	53	6	Elias K Blindheim m fl, Roald
32 Mk Fred*	44.6	13.6	6.7	21	6	T	19	38	Finno	39	42	Karl B Rørvik m fl, Roald
33 Mk Alf*	40.8	16.9	5.7	22	6	T	93	27	Finø	13	28	Karl I Roald, Roald
34 Ms Erkna	30.0	8.3	4.5	—	—	T	32	42	Brun	?	7	Kåre R Synes m fl, Roald
35 Mkr Viking*	38.0	10.0	5.0	—	—	T	42	58	Vold	54	22	Arne H Blindheimsvik m fl, Roald
36 Mk Elieser*	45.0	15.0	7.8	23	6	T	02	30	motor	51	60	Ole B L Roald m fl, Roald
37 Må Breisand	28.0	8.5	4.0	—	—	T	41	—	Sabb	48	5	Per K Motnes, Roald
38 Mk Jarl	26.0	6.0	3.0	—	—	T	00	—	Sabb	57	5	Hans O Røsvik, Roald
39 Mk Argus	32.0	11.2	4.5	—	—	T	29	—	Reko	39	22	Salamon L Rørvik m fl, Roald
40 Mkr Furnes* <sup>o</sup>	66.0	18.5	9.5	49	16	T	50	—	Brun	50	84	Andr J Furnes m fl, Roald
41 Mk Synsholm* <sup>o</sup>	55.0	15.9	8.5	35	12	T	27	37	Finno	50	100	Ingolf I Roald m fl, Roald
43 Mk Fart	27.0	10.0	3.5	—	—	T	—	50	Gide	?	10	Andreas K Synes m fl, Roald
44 Mkr Falkøy* <sup>o</sup>	87.3	21.2	9.2	115	31	T	50	—	Hjels	56	220	Elias Gjøsund, Roald
45 Mk Reimann* <sup>o</sup>	55.0	15.3	6.3	—	—	T	19	38	Finø	27	50	Ivar K Blindheim m fl, Roald
46 Ms Terten	22.0	7.0	4.0	—	—	T	48	—	Sabb	48	5	Olaf N Roald, Roald
47 Må Sakse	17.5	5.0	3.0	—	—	T	59	—	J A P	59	6	Johs K Røsvik, Roald
48 Må Delfin	23.0	7.0	3.2	—	—	T	53	—	Real	53	10	Johan O Roald, Roald
49 Mkr Degon	22.0	6.0	4.5	—	—	T	50	51	Sabb	49	5	Nils O Blindheim, Roald
51 Må Perlon <sup>o</sup>	27.0	8.5	4.0	—	—	T	55	—	B K	58	15	Ragnvald N Roald, Roald
54 Må Frisco	26.0	8.0	4.0	—	—	T	41	—	Sabb	52	5	Knut M O Synnes, Roald
55 Mkr Tempo	27.0	9.0	3.8	—	—	T	39	—	Farst	39	8	Arne A Synnes m fl, Roald
57 Ms Forsøk	18.0	6.0	2.3	—	—	T	06	—	Sleip	19	5	Storker K Synnes m fl, Roald
60 Mkr Olav Dalen <sup>o</sup>	48.0	15.0	6.5	22	5	T	58	—	Vold	55	50	Bjarne Blindheim m fl, Roald
61 Mkr Fredheim <sup>o</sup>	45.6	14.2	6.5	22	6	T	59	—	Vold	53	50	Ole O Blindheimsvik m fl, Roald
69 Mkr Roalnes* <sup>o</sup>	65.4	18.5	8.4	57	16	T	50	—	Brun	50	100	Ingolf Roaldsnes m fl, Roald
70 Mkr Sevrin Roald* <sup>o</sup>	102.7	21.5	10.1	167	67	J	55	—	Hjels	55	220	Sev S Roald m fl, Roald
71 Må Sleipner	20.1	5.9	3.3	—	—	T	04	—	Sleip	19	4	Nils J Synnes m fl, Synnes
72 Må Rolf	25.0	6.0	2.5	—	—	T	18	—	Tenfj	16	3	Bernt G Røsvik, Roald
73 Mkr Jaro* <sup>o</sup>	64.0	18.5	9.5	50	17	T	55	—	Brun	55	100	Ansgar Senderland, Roald
75 Mkr Ny Furnes* <sup>o</sup>	56.5	18.2	8.6	46	14	T	57	—	Brun	57	140	Hans Furnes m fl, Roald
77 Mkr Remo <sup>o</sup>	55.8	17.3	8.0	44	13	T	59	—	Brun	57	140	Nils Svino, Roald
79 Mkr Svarven <sup>o</sup>	27.0	8.5	4.3	—	—	T	58	—	Nogv	58	10	Ole K Molnes, Roald
90 Mkr Rørvik* <sup>o</sup>	64.0	18.4	7.7	50	15	T	14	51	Brun	51	100	Sev K Rørvik m fl, Rodve
94 Mk Robert	33.0	12.0	5.3	—	—	T	16	—	Wich	?	15	Sig Blindheimsvik, Roald
96 Mk Fri	42.0	12.5	6.0	—	—	T	19	56	Brun	22	35	Ole K Molnes m fl, Roald

M-VA. Volda — tilsynsmann: John Steinsvik, Volda.

2 Må Geitungen	21.5	7.5	3.0	—	—	T	21	—	Amer	?	5	P J Kornberg, Folkestadbygd
3 Mg Vak	30.0	9.0	5.0	—	—	T	49	—	Vold	49	10	Jakob Leite m fl, Førde, Volda
4 Må Svåssan	25.0	8.0	3.0	—	—	T	37	—	F M	39	14	Lid Notlag m fl, Volda

## STATENS FRYSERI ÅLESUND

Telefon 3144

Telegr.adr.: Frostprodukt

IS — AGNSILD — OLJE — VANN.

Farkostens nummer art og navn	Lengde	Bredde	Dybde	Tonn			Maskin			Eierens (den korresponderende reders) navn og postadresse		
				Br.	Nt.	Materiale	Byggear	Ombår	Hva slags		Byggear	H. K.
5 Må Per	17.0	5.0	3.0	—	—	T	—	—	Amer	?	4	Per G Kornberg, Volda
6 Må Haugen	25.0	9.0	8.0	—	—	T	30	—	Vold	?	8	Knut I Yksnøy m fl, Yksnøy
7 Må Kvikk	18.0	5.5	3.0	—	—	T	49	—	Pent	45	3	Hardar Bjørneset, Volda
9 Må Jappen	17.0	5.7	1.9	—	—	T	—	—	J A P	47	5	Ragnv Bjørneset, Volda
11 Må Gunvor	27.0	8.2	4.2	—	—	T	45	—	Vold	45	7	Olaf Bjørneset, Volda
12 Må Fart	19.0	5.3	3.0	—	—	T	37	—	Bilm	27	12	Mart M Høydal, Høydal, Sunnm.
14 Må Frost	20.0	5.0	2.5	—	—	T	26	—	Amer	24	4	Johs M Høydal m fl, Volda
15 Må Viken	19.1	6.4	3.2	—	—	T	43	—	Real	43	4	Siv J Ekset, Volda
16 Må Lars	16.5	6.0	2.7	—	—	T	45	—	motor	?	?	Lars Høydalsvik, Høydal, Sunnm.
17 Må Snobb	17.0	6.0	3.0	—	—	T	31	—	K-Eri	39	4	Johs O Lid, Volda
18 Mk Trygve	32.0	11.3	5.1	—	—	T	09	—	Kamp	08	10	Ole J Aarsetøy m fl, Skjeret
19 Må Merkur	20.0	6.0	2.8	—	—	T	44	—	Amer	19	4	Joh H Høydal, Høydal, Sunnmøre
20 Mg Littleværen	29.0	9.6	4.4	—	—	T	37	—	Ngrei	28	18	Aarset Notlag, Skjeret
21 M Kilsfjord	26.0	7.6	4.6	—	—	T	56	—	Marn	56	12	Karl A Sovik, Volda
22 Ms Populær 1*o	52.9	17.8	8.7	32	13	T	17	—	Vold	52	50	Sigurd Aarset, Volda
23 M Trygg	25.5	7.4	4.2	—	—	T	26	—	Vold	26	5	H H Aasebø, Folkestadbygd
24 Må Snogg	23.0	6.0	3.0	—	—	T	23	—	Bolin	29	6	Sverre S Bjerkvik, Volda
25 Mk Teisten	28.0	10.0	5.0	—	—	T	14	—	Bolin	?	12	H K Ervik, Volda
26 Må Sleipner	22.0	7.0	2.9	—	—	T	18	—	Sleip	18	5	Bjerknes Notlag, Volda
27 Ms Gunhild	46.0	17.4	5.9	—	—	T	—	—	44 Wich	?	30	Karl Aarset, Volda
29 Må Flint	16.0	5.0	2.3	—	—	T	24	—	Even	24	2	S Monsen, Bjørneset, Straumshamn
30 Må Møring	24.4	7.4	4.1	—	—	T	10	41	Nogv	22	5	Elias P Mek, Volda
34 Mkr Harvid*o	56.0	16.7	9.1	43	12	T	19	45	Vold	52	130	Johanne Mek m fl, Straumshamn
35 Må Havmann	31.2	10.0	4.4	—	—	T	—	—	Brun	36	10	O Mekstrand, Folkestadbygd
36 Ms Troll	26.0	8.0	3.8	—	—	T	19	—	Hjels	20	5	Elias J Øksnøy m fl, Berknes
38 Må Sleipner	21.0	6.0	3.3	—	—	T	20	—	Sleip	20	4	A J Mjeltevik m fl, Straumshamn
39 Mkr Kvikk	29.0	9.0	4.8	—	—	T	48	—	Heim	48	11	Leif Skeide, Volda
40 Mg Jotul	29.0	9.0	4.6	—	—	T	49	—	Vold	49	10	Sig Straume, Straumshamn
41 Må Knoll	16.0	5.0	2.8	—	—	T	40	—	Amer	?	?	O Krumsvik, Folkestadbygd
42 Mg Brislingen o	29.5	10.5	4.8	—	—	T	35	—	Rapp	30	15	Haavik Notlag, Volda
43 Må Marna	20.0	8.0	5.0	—	—	T	16	—	Marn	28	5	Arne P Bjørneset, Straumshamn
44 Må Tor 2	24.0	8.0	3.4	—	—	T	20	—	Heim	20	5	O P Hjelle m fl, Volda
45 Må Fiks	21.0	6.0	3.0	—	—	T	—	—	motor	54	6	Kjell K Yksnøy, Volda
46 Mg Timann	33.7	10.6	4.8	—	—	T	—	—	Unio	34	15	Holsvik Notlag, Austefj., Sunnm.
47 Må Tor	18.0	5.0	2.8	—	—	T	47	—	Sleip	33	4	Joh Bjerknes, Berknes, Sunnmøre
48 Mg Furnes	30.0	9.0	5.0	—	—	T	50	—	Fine	35	12	Humberset Notlag, Volda
50 Mk Fisk	28.0	10.5	4.3	—	—	T	20	—	Vold	42	14	Ola Krumsvik, Volda
51 Må Sleipner	18.0	5.7	2.3	—	—	T	20	—	Sleip	20	4	Siv Mekstrand m fl, Straumshamn
53 Må Snål	19.0	6.0	3.2	—	—	T	39	—	Bilm	24	24	Elias K Høydal, Volda
54 Må Fangst- mann	29.0	9.0	5.0	—	—	T	30	—	Hjels	20	8	A J Aarsetøy m fl, Volda
55 Ms Falk	33.0	10.0	5.0	—	—	T	52	—	Vold	52	22	Anders Høydalsvik, Høydal, S.m.
56 Må Snogg	30.0	8.0	3.8	—	—	T	36	—	Rapp	29	17	Rasm Hanre m fl, Austefj., Sunnm.
58 Må Alken	26.0	7.0	3.3	—	—	T	00	—	Amer	20	4	K P Vikestrand, Høydal, Sunnm.
59 Må Sleipner	22.3	6.9	4.2	—	—	T	39	—	Statt	37	5	N S Høydalsnes, Høydal, Sunnm.
60 Må Færdig	25.3	7.7	3.3	—	—	T	—	—	37 Gray	?	5	Ole J Aarsetøy, Skjeret
61 Må Max	21.0	6.0	3.0	—	—	T	38	—	Marn	38	5	Olav Rønnestad, Folkestadbygd
62 Ms Snogg	29.0	8.2	4.0	—	—	T	41	—	Vold	41	12	Elias Finvik m fl, Volda



**C.T. KOBBERSTOFF**  
GOD MOT GROE OG SKJELL

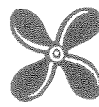



## M-VA Volda — M-ØE Øre.

Farkostens nummer art og navn	Lengde	Bredde	Dybde	Tonn		Maskin			Eierens (den korresponderende reders) navn og postadresse	
				Br.	Nt.	Materiale	Byggeår	Ombår		Hva slags
63 Må Svint	18.0	5.0	2.5	—	—	T 47	—	Archi	?	5 Elling H Reite, Volda
64 Må Dreng	21.0	6.5	3.0	—	—	T 28	—	Marn	28	4 Siv R Hoidalsnes, Volda
65 Mk Kampen	34.0	12.5	6.0	—	—	T 28	—	Kamp	26 15	K Knutsen, Høydal, Volda
66 Må Joi	24.0	8.0	3.0	—	—	T	—	Sabb	56	8 Olav O Bjerkvik m fl, Volda
67 Må Basken	21.0	6.5	3.5	—	—	T 28	—	Sabb	32	3 Harald H Skjeret, Volda
68 Må Balgen	25.0	8.0	4.0	—	—	T 40	—	Rollo	?	6 Bjørneset Notlag, Straumshamn
69 Må Sabb	20.0	6.0	3.0	—	—	T 28	—	Sabb	33	3 Jakob Folkestad, Volda
71 Må Mergus	12.7	4.6	1.7	—	—	T 39	—	Archi	?	3 Kr Høydal, Volda
72 Må Tjelden	19.1	5.4	2.6	—	—	T 43	—	Høyb	43	4 Sigv Høybakke, Volda
74 Må Snål	18.0	5.5	3.0	—	—	T 27	—	Hubb	23	4 K Folkestad, Folkestadbygd
76 Må Rollo	23.0	7.0	3.6	—	—	T 40	—	Sabb	41	5 Ole S Aasebø, Volda
78 Må Bjørn	22.0	6.3	3.0	—	—	T 37	—	Hjels	29	4 K H Yksnøy, Volda
80 Må Tumoen	19.0	5.0	3.3	—	—	T 14	—	Grei	14	3 Andr Engeset, Volda
83 Må Toro	19.0	6.1	2.5	—	—	T 57	—	J A P	54	10 J H Folkestad, Folkestadbygd
84 Må Pjakken	15.0	5.0	1.8	—	—	T 39	—	Even	39	2 Georg Rønnestad, Volda
85 Må Brumle	14.5	5.0	1.7	—	—	T 32	—	Even	37	3 Siv H Geitvik, Volda
86 Må Lom	21.0	6.0	3.0	—	—	T 16	—	Vold	16	3 Sig Mek, Straumshamn
87 Må Kvikk	18.1	5.7	2.3	—	—	T 42	—	Gjers	42	3 Lars M Gjersdal, Volda
89 Må Sport	20.0	5.7	2.5	—	—	T 30	—	Meteo	?	4 Anders Nautvik, Nautvik
91 Må Rapp	15.9	5.0	1.9	—	—	T 55	—	Willi	55	2 Lars H Bjørneset, Volda
93 Mk Sverre	33.0	10.5	5.4	—	—	T 39	—	Bolin	39	12 Anders B Nautvik, Nautvik
94 Mkr Brødrene	29.0	8.2	4.5	—	—	T 43	—	Kamp	07	8 J Folkestad m fl, Folkestadbygd
97 Må Rabb	15.0	5.0	2.3	—	—	T 31	—	Amer	?	3 Bjarne Egset, Volda
100 Må Skytten	17.0	5.0	2.3	—	—	T 42	—	Amer	?	3 Steffen Fjelte, Austefj., Sunnmøre
101 Må Rydegutten	17.0	5.0	3.0	—	—	T 58	—	Sleip	58	3 Steinar L Egset, Volda
102 Må Tuten	23.0	7.0	3.0	—	—	T 57	—	Sabb	56	5 K K Krumsvik, Folkestadbygd
104 Må Fram	16.5	4.0	2.5	—	—	T 58	—	Willi	58	2 Lars Hjorthaug, Volda

## M-VL. Voll — tilsynsmann: Oskar Hovdenes, Måndalen i Romsdal.

1 Mk Roar	25.0	8.5	3.5	—	—	T 18	—	Stabil	15	8 Reidar Skjelbastad, Innfjorden
2 Må Ternen	18.0	6.0	3.0	—	—	T 54	—	F M	50	4 Oddvin Hovde, Måndalen, Romsd.
3 Må Måna	18.0	5.0	3.0	—	—	T 54	—	J A P	54	8 A J Moen, Måndalen, Romsdalen
4 Må Glimt	19.0	5.0	2.5	—	—	T 56	—	motor	52	3 Ragnv Sæth, Måndalen, Romsdalen
5 Må Måken	16.0	5.0	3.0	—	—	T 50	—	motor	?	5 B Talstad, Måndalen, Romsdalen
6 Må Elvira	19.0	6.0	4.0	—	—	T 56	—	F M	55	4 Olaf Helder, Innfjorden
7 Må Måken	17.0	5.0	3.0	—	—	T 52	—	J A P	54	1 Sverre Voll, Måndalen
8 Må —	29.0	9.0	5.0	—	—	T 39	—	Marn	?	14 Harald Hjelden, Innfjorden
9 Må Fisken	16.0	5.0	3.0	—	—	T	—	Seag	?	1 Karstein Hovde, Måndalen, Romsd.
10 Må Von	16.0	5.1	4.0	—	—	T 40	53	J A P	51	1 Jørgen Moen, Måndalen, Romsd.
12 Må Per	19.0	6.1	2.2	—	—	T 53	—	J A P	53	3 Halvor Sæth, Måndalen, Romsd.
13 Må Fram	20.0	5.4	2.4	—	—	T 53	—	J A P	53	3 Nils Vold, Måndalen, Romsdal

## M-ØE. Øre — tilsynsmann: Isak Myklebost, Batnfjordsøra.

1 Må Ranheim	17.0	5.5	3.0	—	—	T	—	Sleip	?	5 John Ranheim, Torvikbukta
2 Ms Rød	22.0	8.0	6.0	—	—	T 49	57	Glimt	?	8 Bernh Rød, Batnfjordsøra
3 Må Ane	22.0	7.0	4.0	—	—	T	—	Glimt	24	4 Oskar Sandnes, Batnfjordsøra
4 Må Havblink	24.0	7.0	4.0	—	—	T 40	—	Alda	47	8 Fr Ødegård, Batnfjordsøra

## Brødr. Bauer-Nilsen A.s

Tlf. 1626 og 3939

HAUGESUND

Telegr.adr.: «Bauer»

SENTRALSMØREAPPARATER - ARMATURFABRIKK

Farkostens nummer art og navn	Lengde	Bredde	Dybde	Tonn		Material	Byggeår	Ombåar	Maskin		Eierens (den korresponderende reders) navn og postadresse
				Br.	Nt.				Hva slags	H. K.	
5 Må Petter	18.5	5.2	?	—	—	T 53	—	Pette	52	?	5 Odd Jenne, Batnfjordsøra
6 Må Måken	19.0	5.5	3.0	—	—	T 38	—	Bang	38	?	3 Anders Rød, Batnfjordsøra
7 Må Jim	17.0	6.0	2.2	—	—	T 48	—	motor	?	?	4 Johan J Astad, Batnfjordsøra
8 Mg Kvikk	28.0	9.0	7.0	—	—	T 52	—	Helse	?	?	10 Ivar A Rød, Batnfjordsøra
9 Mk Astad	29.0	9.0	3.5	—	—	T 45	—	Furse	46	?	8 Ole B Astad, Batnfjordsøra
10 Mk Fram	43.0	10.3	5.0	—	—	T 30	—	Vsmøl	30	?	15 Sophus Gjøen m fl, Torvikbukta
11 Må Rapp	22.0	7.0	3.0	—	—	T 41	—	Sleip	?	?	4 Per Fladvad, Batnfjordsøra
13 Må Von	19.0	6.0	3.0	—	—	T 56	—	Sabb	56	?	3 K R P Bjerkeset, Batnfjordsøra
14 Må Heim	30.0	9.6	5.0	—	—	T 16	—	Helse	16	?	8 J Indergård, Batnfjordsøra
15 Må Star	22.0	6.0	4.0	—	—	T 20	—	Rollo	?	?	6 Leif Stagnes, Batnfjordsøra
16 Må Grei	20.7	7.3	2.9	—	—	T 30	—	Marn	52	?	5 Erling Østmann, Torvikbukta
17 Må Rapp	25.0	8.5	4.0	—	—	T 49	—	Sabb	49	?	5 Johs K Rød, Batnfjordsøra
18 Må Risholm	19.1	5.7	2.4	—	—	T 28	—	Ø M	?	?	3 E J Fjeldal, Torvikbukta
19 Må Non Stop	22.0	6.0	2.5	—	—	T 57	—	Bilm	?	?	42 Jan Blakstad, Batnfjordsøra
20 Må Liljen	22.0	6.0	3.0	—	—	T 58	—	Sabb	58	?	5 Aksel Solvang, Torvikbukta
21 Må Knuppen	18.2	5.2	2.4	—	—	T 59	—	Sabb	56	?	3 L Lovøld, Batnfjordsøra
22 Må Nylon	23.0	7.7	3.0	—	—	T 59	—	Sabb	59	?	6 Marius Astad, Batnfjordsøra

## M-ØG. Ørskog — tilsynsmann: Adolf Bjermeland, Sjøholt.

1 Må Gjeilvik	26.5	9.0	4.0	—	—	T 35	—	Marn	56	24	Gjeilvik Notlag, Sjøholt
2 Må Måken	22.0	6.0	2.5	—	—	T 34	—	Purle	?	8	Vestre Notlag m fl, Vaksvik
3 Må Branokk	19.0	6.5	3.0	—	—	T 53	53	Real	45	18	A Andersen m fl, Ørskog
4 Må Svint	23.0	6.0	3.0	—	—	T 53	—	Sabb	53	5	Emil Skarbo, Sjøholt
5 Må Tento	18.0	6.0	3.0	—	—	T 53	—	Marn	53	8	Peter Tenfjord, Sjøholt
6 Mkr Lyn	27.0	8.0	3.9	—	—	T 42	—	Klaus	44	7	Leif Nybø, Sjøholt
7 Må Wensell	26.0	7.0	6.0	—	—	T 32	—	FM	41	16	Larsens Notlag, Sjøholt
8 Mk Lun	31.0	9.0	4.5	—	—	T 36	—	Sabb	59	6	Vilhelm Hansen m fl, Vagsvik
9 Må Toresi	18.0	6.0	3.0	—	—	T 55	—	Marn	55	8	Anton Bjermeland, Sjøholt
10 Må Snø	19.1	5.8	3.2	—	—	T 45	—	Sleip	45	3	Laurits Abelset, Sjøholt
11 Må Sireto	20.0	6.0	3.0	—	—	T 57	57	Pent	53	8	Paul Klock, Sjøholt
12 Må Kåre	18.0	5.0	3.0	—	—	T 52	—	FM	52	4	Knut Gausnes, Sjøholt
15 Må Smart	19.5	6.0	3.0	—	—	T 52	—	Sabb	52	4	Hans K Furstrand, Sjøholt
16 Må Sandaf	17.5	5.5	2.5	—	—	T 57	—	motor	?	4	Jørgen Skarbø, Sjøholt
17 Mk Flint	34.0	11.0	4.5	—	—	T 32	—	Rapp	32	15	L/L Flintbruket, Sjøholt

## M-Ø. Ørsta — tilsynsmann: Karl L. Halse, Ørstavik.

1 Må Fangst	18.0	5.5	2.8	—	—	T 25	—	Hjels	25	4	Jakob Høydal m fl, Ørstavik
2 Mk Eljan	32.5	12.0	5.4	—	—	T 11	—	Alfa	11	7	Joh O Liadal m fl, Håvoll
3 Må Havblikk	18.0	6.0	3.5	—	—	T 57	—	motor	?	?	Joh S Remmen, Håvoll
4 Må Marna	19.0	4.5	3.0	—	—	T 32	—	Marn	31	4	Joakim Raudøy, Håvoll
5 Ms Løyning	37.4	12.9	4.0	10	3	T 04	—	motor	?	18	Johan Rudi, Rustene
6 Ms Real	26.6	7.4	3.9	—	—	T 45	—	Real	?	8	Ola Fuglseth, Ørstavik
7 Mk Parat	30.0	7.5	5.0	—	—	T 45	—	Bolin	?	15	Olav Hilmar Liadal, Håvoll
9 Må Sleipner	18.0	6.0	?	—	—	T 28	—	Sleip	?	3	Anders Steinnes, Ørstavik
10 Må Snøgg	19.1	5.3	4.2	—	—	T 49	—	Sleip	49	4	Nils Hovden, Rustene
11 Må Odd	22.0	6.0	3.0	—	—	T 57	—	Bilm	?	10	Hans S Velle, Ørstavik

SMØREOLJER TIL ALLE MOTORER  
GASOIL OG PETROLEUM



AS NORSE ESO



## M-Ø Ørsta — M-A Ålesund.

Farkostens nummer art og navn	Lengde	Breidde	Dybde	Tonn		Materiale	Byggeår	Ombår	Maskin		Eierens (den korresponderende reders) navn og postadresse
				Br.	Nt.				Hva slags	H. K.	
14 Må Duen	19.0	6.1	3.2	—	—	T 54	—	Marn	54	5	Sverre Randøy, Håvoll
16 Må Lyn	19.1	5.3	2.7	—	—	T 50	—	Arch	49	5	Jacob Ørstavik, Ørstavik
17 Må Viktory	18.1	5.7	2.9	—	—	T 53	—	FM	52	4	Odd Liadal, Håvoll
18 Mkr Laksen	34.5	9.0	4.9	—	—	T 45	—	Håhje	45	30	Sverre A Moe m fl, Ørstavik
21 Må Lyra	17.0	5.0	2.3	—	—	T 43	—	motor	43	2	Johan Hovden, Ørstavik
22 Må Basken	22.3	5.4	2.5	—	—	T	—	FM	37	3	Olav H Liadal, Håvoll
23 Må Sabb	24.4	7.3	3.5	—	—	T 42	—	Sabb	53	4	Peter K Randøy, Håvoll
24 Mkr Tunafisk	37.0	12.0	5.4	—	—	T 54	—	Crom	54	30	Ole R Kvalsund, Ørstavik
25 Må Thule	19.1	5.7	2.4	—	—	T 50	—	Marn	49	5	Peder K Rysle, Hovdebyggda
26 Må Havglytt	20.0	6.3	3.3	—	—	T 53	—	Marn	52	5	Lars N Liadal, Håvoll
28 Må Alf	18.0	4.5	2.5	—	—	T 47	—	FM	46	3	Lars A Lianes, Håvoll
29 Må Kvikk	24.0	5.5	2.5	—	—	T 10	51	Moto	?	4	Jon Rudi, Rustene
30 Må Thor	20.7	5.6	4.1	—	—	T 47	—	FM	47	7	Ingebrigt Thorvik m fl, Ørstavik
31 Må Snogg	22.8	7.7	3.5	—	—	T 55	—	Solo	52	16	Leif Opsal, Ørstavik
33 Må Svanen	15.9	4.8	3.2	—	—	T 53	—	J A P	53	1	Henrik Svanøy, Håvoll
34 Må Bamse	18.0	6.0	4.0	—	—	T 50	55	FM	55	4	Rikhard K Hatle, Håvoll
36 Mkr Marvel	32.0	9.0	6.0	—	—	T	—	54 Avan	24	12	Ivar Liadal, Ørstavik
37 Må Brandt 1	23.0	7.1	3.8	—	—	T 57	—	Marn	57	7	Ivar Bae, Ørstavik
38 Må Knut Petter	24.0	6.0	3.5	—	—	T 44	—	Vold	44	7	Martin Hovden, Hovdebyggda
40 Må Alken	20.0	5.7	2.4	—	—	T 35	—	Marn	57	5	Gregorius Steinnes, Rustene
41 Må Snersten	17.4	5.7	2.4	—	—	T 58	—	Sleip	57	3	Olav P Sørheim, Ørsta
46 Må Bris	20.0	6.0	2.9	—	—	T 29	—	FM	38	4	Karsten Halse, Håvoll
50 Ms Glimt	26.0	7.5	4.3	—	—	T 42	—	Sabb	41	5	O B Winjevold, Ørsta
51 Mkr Renså	63.1	19.2	8.2	48	16	T 50	—	Wich	49	120	Nils Halse m fl, Håvoll
52 Må Tarantell	19.0	6.3	3.0	—	—	T 58	—	Sabb	57	4	Petter Kaistad, Ørsta
53 Mkr Parat	30.0	9.0	5.5	—	—	T 56	—	Bolin	?	15	Jostein Liadal, Håvoll
54 Må Sabben	24.0	7.0	4.0	—	—	T 35	—	Sabb	52	5	P A Liadal, Håvoll
73 Må Sleipner	18.0	6.0	4.0	—	—	T 37	—	Sleip	25	4	Petter A Liadal, Håvoll

## M-A. Ålesund — tilsynsmann: Andr. L. Giske, Ålesund.

1 Mkr Skolma*	106.7	19.0	9.7	136	53	J 08	17	Alfa	50	240	A/S Dampskibet Skolma, Ålesund
2 Mkr Harjan* <sup>o</sup>	139.2	25.4	11.0	324	100	J 38	56	MAX	38	540	Harald Johansen, Ålesund
3 M Svalbard* <sup>o</sup>	126.9	21.4	11.6	203	94	J 14	54	Vølun	56	450	A/S H Koppernæs og Sønner, Åles.
5 Mkr Trio	40.9	14.2	7.0	20	7	T 38	—	Wich	38	30	Peder Th Leganger m fl, Ålesund
6 Mkr Pokal	30.0	9.0	4.8	—	—	T 44	—	Vold	45	14	Olger Drevik, Ålesund
8 Mkr Asp* <sup>o</sup>	111.5	19.4	8.0	134	65	J 07	52	Hjels	52	240	Peder Blindheim m fl, Ålesund
9 Må Prøven	29.0	8.0	4.8	—	—	T 19	—	Gide	23	8	Peder Berge m fl, Ålesund
10 Mkr Jan Mayen* <sup>o</sup>	129.8	24.6	11.7	317	113	J 58	—	Deutz	57	1000	A/S H Koppernæs & Sønner, Åles.
11 Ms Viking	25.5	7.4	3.8	—	—	T 33	—	motor	?	8	Mindor Onerå, Ålesund
12 Må Ruggen	25.0	8.0	5.0	—	—	T 53	—	Sabb	53	5	Einar Filssæter, Ålesund
13 Mkr Arne	31.0	11.0	5.3	—	—	T 14	—	Hein	?	9	Knut Bang, Ålesund
14 Må Vågen	21.0	5.8	2.6	—	—	T 03	—	Tenfj	14	2	Sevr Molvær, Ålesund
15 Mkr Fram 4*	52.2	15.6	7.5	32	10	T 25	41	Wich	36	70	Paul Østrem m fl, Ålesund
16 Må Kali	23.0	6.6	3.5	—	—	T 51	—	Sabb	51	5	Petter Rørstad, Ålesund
17 Mkr Brodd 1	33.0	12.0	5.8	—	—	T 38	—	Unio	?	15	Olav Bjørnsen m fl, Ålesund

# Decca Radar og Navigator A/s

Agent: Nesset & Falkevik A/S, Ålesund. Telefon 2943

## M-A Ålesund.

Farkostens nummer art og navn	Lengde	Bredde	Dybde	Tonn		Materiale	Byggear	Ombår	Maskin		Eierens (den korresponderende reders) navn og postadresse
				Br.	Nt.				Hva slags	H. K.	
18 Ms Randa	39.0	17.0	4.8	—	—	T 00	46	Ngrei	37	28	Klaus Hj Aarø, Ålesund
19 Må Molli	17.0	5.0	3.5	—	—	T 45	—	Marn	44	4	Nic Sande, Ålesund
20 Må Per Jan	24.0	7.0	3.3	—	—	T 53	—	Sabb	53	5	Rørstad og Olsbø m fl, Ålesund
21 Må Vito	22.0	6.0	4.0	—	—	T 28	—	Klaus	39	5	Johan Olsen, Ålesund
22 Må Junior	16.0	5.0	2.5	—	—	T 41	—	Evin	38	12	Chr J Steffensen, Ålesund
23 Må Våg	22.0	6.5	3.0	—	—	T 55	—	Sabb	50	5	Sigfred Remvik, Ålesund
24 M Kjalken*	106.8	18.3	8.9	111	42	J 03	44	Hjels	50	120	Joakim Paulsen m fl, Ålesund
25 Mk Nyfolla	98.6	17.8	8.5	116	29	J 03	55	Wich	39	200	Olger Holte m fl, Ålesund
26 Mkr Brosund*o	73.0	20.4	9.7	80	26	T 50	—	Brun	50	100	Joh Rorvik, Ålesund
27 Må Trygg	24.0	6.5	3.0	—	—	T	—	Sabb	54	9	Olav Sørnes, Ålesund
28 Mk Håkon 2*	55.0	15.0	7.5	27	8	T 14	36	Hjels	23	48	Peder Andreassen, Ålesund
29 Må Trygg	20.0	6.0	2.0	—	—	T 32	—	FM	47	6	Elias Røsvik, Ålesund
30 Må Skarv	18.0	5.0	2.5	—	—	T 42	—	Meté	?	2	Jens Sylte, Ålesund
31 Må Truls	21.0	6.0	5.0	—	—	T 53	—	Sabb	52	4	Alfred Moen, Ålesund
32 Må Arnt	19.0	6.0	3.0	—	—	T 52	—	Albin	47	7	Johan A Madsen, Ålesund
35 Mk Balder	29.4	10.3	4.8	—	—	T 06	—	Møre	?	12	Ole Heierdal, Ålesund
36 Må Erling	25.0	9.0	3.8	—	—	T	—	Hjels	?	4	Malvin Eltvik, Ålesund
38 Mk Møreknut*	52.0	14.5	8.0	28	9	T 16	43	Vold	43	40	M J Odegård A/S, Ålesund
42 Må Havgut	21.7	5.6	2.6	—	—	T 13	—	Stabil	16	5	Henrik Henriksen, Ålesund
43 Ms Nørve- sund*o	109.4	20.5	10.4	176	71	J 92	48	Berge	55	400	C E Rønneberg & Sønner, Ålesund
44 Må Sola	19.1	6.4	3.2	—	—	T 33	—	Solo	?	3	Olav Frøland, Ålesund
45 Må Arne	20.3	4.5	2.6	—	—	T 35	—	Sleip	?	2	Harald Pettersen, Ålesund
46 Mk Bellsund*	103.2	18.5	9.3	118	41	J 07	30	Alfa	51	240	C E Rønneberg & Sønner, Ålesund
47 Mk Stabil*	44.5	13.5	6.0	16	4	T 05	—	Gide	35	35	A/S Oscar Larsen, Ålesund
48 Må Juvell	21.0	6.0	3.0	—	—	T 57	—	Sabb	57	5	Johan Drønnen, Ålesund
49 Må Rapp	21.0	6.0	2.7	—	—	T 29	—	Sabb	48	5	Henry Sulebakk, Ålesund
50 Mkr Benna	25.0	7.5	5.0	—	—	T 57	—	Sabb	56	5	Bernhof Henriksen, Ålesund
53 Mkr Skarøy*o	104.8	24.0	10.9	167	62	T 47	50	Wich	47	260	H Skarbø & Sønner, Ålesund
54 Må Japp	21.0	6.0	3.5	—	—	T 53	—	J A P	53	5	Johan O Johansen, Ålesund
55 Må Fram	24.5	8.3	4.0	—	—	T 19	—	Nogv	49	7	Andreas Hansen, Ålesund
56 Må Sigurd	32.0	6.0	4.8	—	—	T 41	—	FM	30	5	Sigvart Wisnes, Ålesund
57 Må Nipaa	16.1	5.0	1.9	—	—	T	—	J A P	57	1	Karolus Klubbenes, Ålesund
58 Ms Njord*	106.9	19.0	9.3	130	54	J 07	30	Disel	46	288	A/S Njord, Ålesund
59 Mk Radio	26.0	9.0	4.3	—	—	T 22	—	Hjels	22	5	Enold Austrheim, Ålesund
60 Må Odin	23.5	7.0	3.1	—	—	T 28	—	Ulstei	?	3	Karolus Klubbenes, Ålesund
61 Mkr Ghatt	27.1	7.9	4.1	—	—	T 45	—	Sabb	44	5	Håkon Ulstein, Ålesund
62 Må Sørnes	23.5	7.3	3.5	—	—	T 54	—	Sabb	53	5	P I Sørnes m fl, Sørnes, Ålesund
65 Mk Karsten	28.5	10.3	5.0	—	—	T 27	—	Vold	27	10	J Pahr, Ålesund
66 Må Rask	19.0	6.0	3.0	—	—	T	—	Amer	?	2	Oskar Aasen, Ålesund
67 Mkr Von	29.7	9.0	3.7	—	—	T 48	—	Wich	43	6	Vilhelm Hoff, Ålesund
68 Må Kari	18.0	6.0	3.0	—	—	T 26	—	Real	26	5	Olav Skarbø, Ålesund
69 D Thorstein*o	119.4	20.2	10.3	181	74	J 15	30	damp	15	230	Arvid Steen Søyik m fl, Ålesund
70 Må Kappry	26.0	7.0	3.5	—	—	T 51	—	Sabb	51	5	Knut Græsdal, Ålesund
71 Må Jan	32.9	8.9	3.8	—	—	T 38	—	Marn	38	16	Harald Johansen, Ålesund
72 Må Pelle	18.0	6.0	3.0	—	—	T	—	Amer	?	4	Peder A Pedersen, Ålesund
73 Må Ludden	19.1	5.7	3.0	—	—	T 40	—	Sabb	58	4	Bjarne L Flydal, Ålesund
74 D Jarnbarden*	125.4	23.6	12.8	263	97	J 18	—	damp	18	400	K Kopperræs, Ålesund

**JOHS. PAULSEN**  

**AALESUND**

**Skips- og Maskinrekvisita**

TELEFON 1535

Farkostens nummer art og navn	Lengde	Bredde	Dybde	Tonn		Materiale			Maskin			Eierens (den korresponderende reders) navn og postadresse
				Br.	Nt.	Materiale	Byggeår	Ombår	Hva slags	Byggeår	H. K.	
75 Må Falk	19.1	6.4	2.5	—	—	T	51	—	Marn	47	8	Arne Blindheim, Ålesund
76 Må Von	27.1	7.9	3.9	—	—	T	42	—	motor	?	8	Konrad Grane, Ålesund
77 Må Snap	19.0	7.0	5.0	—	—	T	09	—	Gide	10	3	Aasm Knutsen, Ålesund
78 Må Leif	21.0	6.0	?	—	—	T	—	—	Bolin	?	6	Johan Sjøstad, Ålesund
79 Mkr Aale- sundtrål* <sup>o</sup>	139.4	25.4	10.9	322	105	J	38	—	Alfa	57	720	Ingolf Solbjørg, Ålesund
81 Må Kvik	25.0	5.5	4.0	—	—	T	16	—	Sleip	31	6	Petter Molvær, Ålesund
82 Må Canasta	22.0	6.7	3.2	—	—	T	51	—	Sabb	51	5	Stein Stadsnes, Ålesund
83 Må Max	21.0	5.3	2.5	—	—	T	26	—	Sleip	?	4	Egil Eidem, Ålesund
85 M Bjørnøy* <sup>o</sup>	126.0	21.5	13.0	294	104	J	23	52	Alfa	54	460	Partrederiet Bjørnøy, Ålesund
86 Må Sabben	20.7	6.7	4.1	—	—	T	55	—	Sabb	55	5	Arne Skar, Ålesund
87 Mkr Simba	34.0	10.5	4.0	—	—	T	49	—	Rapp	?	17	Ivar Sandseth, Ålesund
88 Mkr Basse	25.0	7.0	2.5	—	—	T	57	—	Sabb	57	6	Knut Hoel, Ålesund
89 Må Sølvi	17.0	3.8	1.0	—	—	T	55	—	Evinr	56	15	Ole Gjarde, Ålesund
92 Mk Greinar	33.0	12.0	5.8	—	—	T	16	—	Finø	14	14	Martin Olsen, Ålesund
93 Mk Fritjof	33.0	11.0	5.3	—	—	T	12	—	Wich	?	12	John Bunes, Ålesund
94 Må Hans	23.0	7.0	4.0	—	—	T	52	—	Sabb	52	5	John Finsæther, Ålesund
96 Må Kvik	24.0	6.7	3.2	—	—	T	38	—	Sabb	38	5	Ingv Espeseth, Ålesund
97 Må Skarv	25.0	7.5	4.0	—	—	T	51	—	Sabb	50	5	Olav Øien, Ålesund
98 Må Sport	25.0	6.5	3.0	—	—	T	28	—	Heim	28	4	Johan Stenså, Ålesund
99 Må Inger Johanne	24.0	6.0	3.0	—	—	T	39	—	Helse	38	5	John Olsen, Ålesund
100 Må Kvik	19.0	6.0	2.4	—	—	T	—	—	motor	?	4	Ole Klubbenes, Ålesund
101 Må Mågen	20.0	5.0	2.5	—	—	T	—	—	Amer	?	4	Sv Kristiansen, Ålesund
102 M Havbryn* <sup>o</sup>	123.8	20.3	10.6	188	91	J	14	30	BMV	55	400	A/S Havbryn, Ålesund
103 D Giskøy* <sup>o</sup>	119.3	20.3	10.5	177	71	J	13	32	damp	15	230	Nils L Giske, Ålesund
104 Må Trygg	21.5	6.5	3.5	—	—	T	49	—	Sabb	49	5	Trygve Lunde, Ålesund
105 Mk Kveldulf	52.5	13.8	6.0	24	7	T	12	46	Håhje	37	60	Peder Hansen m fl, Ålesund
106 Må Klegg	22.0	6.0	3.3	—	—	T	28	—	F M	24	5	Alf Larsen m fl, Ålesund
107 Må Rusken	19.5	5.0	3.5	—	—	T	51	—	Sabb	51	4	Anton Knutsen m fl, Ålesund
108 Mk Seier	25.0	8.8	4.4	—	—	T	11	—	Gide	15	6	Mar Vadseth, Ålesund
109 Mk Skavøy <sup>o</sup>	50.1	14.0	6.1	23	6	T	32	49	Rapp	32	35	Arthur Gulliksen, Ålesund
110 Må Rolf	19.0	5.0	3.5	—	—	T	43	—	F M	43	2	Hans Haram, Ålesund
111 Må Snøgg	27.0	6.8	4.0	—	—	T	37	—	Heim	38	8	Johan Nilsen, Ålesund
112 Må Stave	26.0	6.5	2.1	—	—	T	54	—	Unio	52	7	Lars Stave, Ålesund
113 Må Sabb	25.0	7.0	5.0	—	—	T	35	—	Sabb	40	3	Arvid Steffensen, Ålesund
114 Må Terje	20.0	6.0	3.6	—	—	T	—	—	Sabb	47	4	Odd Tungevåg, Ålesund
115 Mkr Anders Liåen* <sup>o</sup>	116.4	19.9	8.1	176	56	J	39	58	diesel	39	300	Ragnvald Blindheim, Ålesund
118 Mk Seyfarth* <sup>o</sup>	84.7	15.8	7.5	69	26	J	03	49	diesel	47	150	Peter E Giske, Ålesund
120 Mk Olaf	31.0	10.6	5.6	—	—	T	16	—	Hjels	26	12	Karl J P Kleiven, Ålesund
122 Mk Svein* <sup>o</sup>	40.1	13.6	6.1	17	4	T	40	—	Håhje	40	35	Elias W Kalvø m fl, Borgund
123 Mk Sjøgutten	36.0	13.3	6.6	—	—	T	09	—	Brun	18	30	Ivar Dahle, Ålesund
124 Må Peik	22.0	6.0	3.0	—	—	T	31	—	Sabb	51	5	Rangvald Johansen, Ålesund
126 Ms Vågen	32.0	9.5	3.5	—	—	T	—	—	Unio	32	10	Halvard Olsen, Ålesund
132 Mk Mars	36.8	12.9	6.7	16	6	T	07	—	Bolin	?	16	Arth Fr Holck, Ålesund
139 Mk Kvitungen* <sup>o</sup>	106.8	22.1	10.6	168	51	T	21	51	Wich	55	480	A/S Kvitungen, Ålesund
141 Mk Suløy* <sup>o</sup>	110.8	19.5	10.0	161	63	J	20	32	Cross	51	450	A/S Suløy, Ålesund

**neptun**

**Alt i forsikring.**

Kristiansand S. — Stavanger — Haugesund — Bergen  
Ålesund — Oslo.

Farkostens nummer art og navn	Lengde	Breidde	Dybde	Tonn		Materiale		Maskin		Eierens (den korresponderende reders) navn og postadresse	
				Br.	Nt.	Byggear	Ombår	Hva slags	Byggear H. K.		
145 Må Hurtig	22.0	4.5	3.0	—	—	T 17	—	Univ	17	8	Lars Steinsvik, Alesund
148 Må Høna	20.0	4.8	3.3	—	—	T —	—	Amer	15	4	Eiv Andahl, Alesund
149 Må Tiger	27.0	9.0	4.0	—	—	T 28	—	Gide	28	12	A/S Oscar Larsen, Alesund
150 Mkr Herøy- holm* <sup>o</sup>	139.8	26.6	13.0	348	114	J 51	—	diesel	43	720	Rasmus Ervik m fl, Rimøylandet
151 Må Von	22.0	7.0	3.3	—	—	T 21	—	Reko	?	3	Ingeborg Pedersen, Alesund
152 Mkr Hjørund	29.0	11.6	4.3	—	—	T 14	39	Hjels	28	12	Mart M Trones m fl, Alesund
153 Mkr Rundøy*	103.9	22.1	10.5	144	43	T 16	52	Cross	50	375	A/S H Koppernæs og Søner, Ales.
154 Må Sigg	17.5	4.8	2.0	—	—	T 35	—	Sea H.	?	4	Johs Larsen, Alesund
155 Mkr Kvit- eggen* <sup>o</sup>	118.6	23.0	11.7	284	105	J 57	—	Deutz	57	500	Oscar Larsen A/S, Alesund
156 Må Sigurd	23.0	6.4	1.5	—	—	T 41	—	F M	30	5	Hans Slinning, Alesund
159 Mg Nordlys	35.0	12.0	5.2	—	—	T 44	56	Nor	?	12	Sofus Garthe m fl, Alesund
164 Mkr Utvær*	117.4	20.3	10.3	172	62	J 14	29	Alfa	51	360	O Solbjørg, Alesund
167 Ms Anna	41.0	15.0	6.0	—	—	T —	—	Skand	32	30	Artur Fr Holck, Alesund
170 D Breisund*	120.0	20.4	10.6	171	83	J 14	38	damp	14	220	A/S Breisund, Alesund
172 Mkr Brodd	37.0	11.3	7.0	—	—	T 12	—	Gide	20	13	Kr J Langva, Alesund
177 Må Kap Mitra	17.9	4.1	2.3	—	—	T 08	—	motor	?	3	Hans Ytterdal, Alesund
178 Mkr Brattfjord*	51.0	13.0	6.5	19	5	T 14	—	Rapp	32	35	Gerdin Strand, Alesund
179 Må Håkon	24.0	7.0	3.3	—	—	T 16	—	Laval	?	6	Petter Bang, Alesund
180 Må Skvett	24.0	6.0	3.0	—	—	T 20	—	Tenfj	?	3	Ingv Vestre, Alesund
181 Mkr Ekko	27.7	8.0	2.6	—	—	T 56	—	Nogv	53	10	Petter A Iversen, Alesund
182 Må Stegg	18.0	4.0	2.5	—	—	T —	54	Sleip	?	5	Harald Sperre, Alesund
185 Msv Stenvåg* <sup>o</sup>	113.7	22.3	10.4	179	85	T 43	—	Alfa	49	240	Nils Stenvågenes, Alesund
186 Msv Produzent* <sup>o</sup>	114.5	22.4	10.0	171	71	T 43	49	Liste	49	240	A/S Klippfisktilvirkernes Eksportlag, Alesund
189 Mkr Gunnar Longva* <sup>o</sup>	130.4	24.3	11.0	320	127	J 30	51	Polar	42	500	K G Longva m fl, Longva
190 Mkr Ullasund*	138.8	22.5	10.4	262	88	J 12	47	diesel	44	500	Partrederiet Ullasund, Alesund
191 Mkr Ole Solbjørg* <sup>o</sup>	121.5	22.5	9.4	238	93	J 51	—	Alfa	51	360	Ingolf Solbjørg, Alesund
192 Må Napp	20.0	5.0	3.4	—	—	T 41	—	Real	41	4	Birger Bjørnsen, Alesund
193 Mkr Norman	32.0	11.6	5.5	—	—	T 12	—	Hein	13	12	Martin A Juliebø, Alesund
195 Må Erik	23.0	6.0	3.0	—	—	T 33	—	Hjels	?	6	Ole V Sandnes, Alesund
197 Må Ravi	21.0	6.5	3.5	—	—	T 39	—	Sleip	39	3	Ivar Dale, Alesund
198 Mg Bris 2 <sup>o</sup>	31.3	9.6	4.3	—	—	T 56	—	Bolin	56	35	Oddm Thunem m fl, Alesund
199 Mkr Aron	33.0	12.0	5.7	—	—	T 14	—	Hein	15	10	O R Skarbøvik m fl, Alesund
200 Må Axel	25.0	6.4	3.3	—	—	T 56	—	Sabb	56	5	Ragnar Johansen, Alesund
201 Ms Rapp	23.0	6.5	5.0	—	—	T 26	—	Vold	26	4	Jonas H Krogseth, Alesund
205 Ms Dragsund*	130.0	21.0	11.5	250	104	J 03	49	Wich	39	350	Sv Gudmundset m fl, Alesund
206 Mkr Erik Løken jr.*	111.8	23.1	11.0	156	63	T 39	—	Alfa	53	360	A/S Alesunds Fisketilvirkere, Ales.
207 Mkr Skjeld	34.0	12.0	6.0	—	—	T —	—	Hjels	?	12	Inger I Moldnes, Alesund
208 Må Smart	23.0	8.0	3.0	—	—	T 31	—	Bolin	31	6	T Anda, Alesund
209 Må Erling	27.5	9.3	3.5	—	—	T 27	37	Vold	37	12	Karl A B Hoel, Alesund
210 Må Dich	19.4	5.6	2.0	—	—	T 16	—	Amer	17	3	Edv Dybvik, Alesund
216 Må Real	22.0	6.0	2.5	—	—	T 23	—	Real	23	4	Helge Rørstad, Alesund
217 Må Redey	23.0	6.0	3.0	—	—	T 15	—	Hjels	15	3	Johan Øverås, Alesund



## SUNNMØRE KREDITBANK A.s

Fiskebåtreidere benytt Dem av vår nyopprettede regnskapsavdeling.

Vi har øvede folk som kan ta seg av Deres regnskaper.

Henvend Dem til oss for nærmere opplysninger.

Farkostens nummer art og navn	Lengde	Bredde	Dybde	Tonn		Maskin		Hva slags	Eierens (den korresponderende reders) navn og postadresse	
				Br.	Nt.	Materiale	Omb. år			Byggear
219 Må Ny Timan	19.0	5.0	2.5	—	—	T 49	—	Albin	49 8	Hans Roald, Ålesund
221 Mkr Kapp	28.0	8.0	4.5	—	—	T 42	—	Nogv	36 8	Arne N Farstad, Ålesund
221 Må Kitty	28.0	6.5	4.5	—	—	T 22	—	Gray	29 20	Johan Trandal, Ålesund
225 Må Arnfinn	22.0	6.1	3.0	—	—	T 52	—	Sabb	52 5	Finn M Hansen, Ålesund
227 Må John	17.0	5.0	3.0	—	—	T 49	—	Marn	49 5	Erling Iversen, Ålesund
229 Må Traust	21.0	6.3	2.8	—	—	T 29	—	Bolin	27 6	Helga Sørheim, Ålesund
230 Må Torvald	24.0	8.0	3.8	—	—	T 25	—	Stabil	19 6	Edv Leira, Ålesund
235 Må Tiis	20.0	6.0	3.0	—	—	T 23	—	Amer	23 4	O Kvasnes, Ålesund
236 Må Statto	21.0	5.5	3.0	—	—	T 20	—	Statt	20 5	Olav Olsen m fl, Ålesund
237 Må Peik	20.0	8.0	3.5	—	—	T 24	—	Bilm	19 36	Peder Slyngstad, Ålesund
238 Må Havbryn	19.0	6.0	3.0	—	—	T 20	—	Hatle	21 3	Iver E Heggen, Ålesund
239 Må Star	20.0	4.8	3.0	—	—	T 22	—	Amer	20 4	Henry Helgesen, Ålesund
240 Må Reks	26.0	6.0	4.0	—	—	T	—	Brox	15 8	P M Synnes, Ålesund
242 Må Gjeita	24.0	7.0	3.0	—	—	T 17	—	Tenfj	21 3	Ole Rasmussen, Ålesund
243 Må Thora	20.0	6.0	3.0	—	—	T 30	—	Sleip	30 4	Ole Thorsen, Ålesund
245 Mkr Kelvin	29.5	9.0	5.0	—	—	T 24	—	Kelyi	22 12	E Erlandsen, Ålesund
246 Må Alf	16.6	5.8	2.3	—	—	T	—	Amer	? 2	Alf Martinussen m fl, Ålesund
250 Mkr Langvin*°	131.2	21.3	11.9	263	119	J 98	45	diesel	45 375	Ole Edvardsen, Ålesund
252 Må Bjarne	17.4	5.5	2.0	—	—	T 25	—	Amer	27 4	Hilmar Gjerde, Ålesund
253 Må Bratt	19.0	6.0	2.0	—	—	T	15	Amer	18 6	O Myrseth, Ålesund
255 Må John	18.0	5.0	3.0	—	—	T	—	Nogv	? 4	Edv Paulsen, Ålesund
259 Må Nordlys	27.0	6.5	3.1	—	—	T 26	37	F M	37 5	Kr Fredriksen m fl, Ålesund
261 Må Snapp	17.0	5.0	3.0	—	—	T	—	Tenfj	? 3	Ingv K Kleiven, Ålesund
262 Må Ekspert	25.0	8.0	4.0	—	—	T 35	—	Hjels	35 6	Anton R Larsen, Ålesund
264 Må Grønner	17.5	4.8	1.8	—	—	T	—	Gray	? 2	Petter A Hoel, Ålesund
266 Må Liv	22.0	5.0	3.0	—	—	T	—	Fulto	? 4	Hans Knutsen, Ålesund
269 Må Eden	23.0	6.0	3.5	—	—	T	—	Skan	? 5	E Sletta, Ålesund
270 Må Leif	23.0	7.0	3.2	—	—	T 23	—	F M	24 3	Ragnv Bøe, Ålesund
271 Mkr Tuna	26.5	7.8	3.7	—	—	T 51	—	Heim	51 7	John Eik m fl, Ålesund
277 Må Odd	21.0	6.3	3.0	—	—	T 31	—	Solo	31 5	Johan Hellevik, Ålesund
280 Må Snar	22.0	5.0	3.5	—	—	T 18	—	Gray	21 12	Ibrim Engeseth, Ålesund
283 Må Viking	26.0	6.7	3.3	—	—	T 30	—	Real	31 20	Oskar Drønren, Ålesund
284 Må Ruggen	25.0	8.3	4.3	—	—	T 19	—	Amer	? 8	A J Frøland, Ålesund
286 Mkr Eldøy*	124.9	24.2	12.2	282	119	J 32	—	Cross	42 600	Ole Solbjørg, Ålesund
288 Må Sverre	22.5	6.0	5.0	—	—	T 31	—	Sleip	31 5	Br Rye, Ålesund
289 Må Sabben	20.0	6.0	3.0	—	—	T 35	—	Sabb	46 4	Ludv Hansen, Ålesund
294 Må Roy	21.0	6.5	3.3	—	—	T 31	—	Bilm	? 7	Amandus Pedersen, Ålesund
298 Ms Odd	23.0	6.0	4.5	—	—	T	—	Stabil	? 5	Edv Jansen, Ålesund
301 Må Inger	22.0	6.0	2.8	—	—	T 29	—	Sleip	19 6	Harald Pedersen, Ålesund
304 Må Per	23.4	6.4	4.8	—	—	T 34	—	Solo	34 8	Kr Fredriksen, Ålesund
305 Må Borge	23.0	6.5	2.5	—	—	T 27	—	motor	27 6	E Løvold, Ålesund
306 Ms Garten	41.8	16.0	4.2	17	8	T 07	—	Skan	07 12	A/S A Tessebro & Co, Ålesund
308 Må Knur	18.5	5.3	3.2	—	—	T	—	Sleip	32 3	Sigurd Aarseth, Ålesund
314 Mkr Reform*°	95.0	20.6	10.4	130	74	T 36	39	Wich	52 240	Anton Sulabak m fl, Ålesund
317 Må Truls	22.0	6.3	3.3	—	—	T 30	—	Hjels	23 4	Oscar Biggseth, Gåseide, Ålesund
323 Må Jupitter	20.0	6.0	2.5	—	—	T	—	Stavs	? 4	Bernh Skarbøvik, Ålesund
324 Mkr Sula 1*°	102.0	21.3	9.7	157	66	J 54	55	Hjels	54 180	Martin Emlemsvåg m fl, Ålesund
326 Mkr Reitetind*°	51.2	18.5	7.7	39	11	T 26	38	Wich	34 60	Ole Monsen, Ålesund



## Aarflots Bokhandel A.s

Tlf. 1243 - 3243. ÅLESUND Tlf. 1243 - 3243.

Norske og utenlandske sjøarter i største utvalg.

**BOKHANDEL — PAPIRFORRETNING**

Natt- og dag-ekspedisjon.

Farkostens nummer art og navn	Lengde	Bredde	Dybde	Tonn		Materiale	Byggeår	Ombjør	Maskin		Eierens (den korresponderende reders) navn og postadresse
				Br.	Nt.				Hva slags	H. K.	
332 Må Rapp	18.0	6.0	2.0	—	—	T 12	—	Fenia	17	3	Knut Istad, Ålesund
334 Må Gerhard	24.0	8.0	4.0	—	—	T 36	—	Amer	3	3	Gerh Andreassen, Ålesund
336 Må Stø	24.0	6.0	4.0	—	—	T 42	—	Helse	?	3	Ole Larsen, Ålesund
338 Må Finn	22.0	5.5	4.0	—	—	T 46	—	F M	44	6	Karl A Carlsen, Ålesund
340 Må Bremm	22.0	7.0	3.0	—	—	T 44	—	F M	49	16	Anton Vatne, Ålesund
344 Må Fri	20.0	6.3	3.0	—	—	T 56	—	Sabb	56	4	Ole Aakre, Ålesund
345 Må Moddy	18.4	5.6	2.5	—	—	T 19	—	Sleip	19	4	Olaf R Skarbøvik, Ålesund
346 Må Viking	18.0	5.5	2.3	—	—	T	—	Amer	?	4	Ludv Aasen, Ålesund
352 Må Laksen	22.6	6.0	2.7	—	—	T 35	—	Kamp	?	4	Jan Rotset, Ålesund
357 Må Jarl	28.0	7.0	3.6	—	—	T	—	Statt	?	6	Kr Larsen, Ålesund
358 Må Fjell	21.8	5.0	3.0	—	—	T	—	motor	27	16	Jan Smogeli, Ålesund
360 Må Tafjord	25.0	7.0	3.1	—	—	T	—	Heim	35	11	Oskar Jørgensen, Ålesund
362 Må Arco	22.0	5.5	3.2	—	—	T 20	—	F M	20	6	Ole K Holen, Ålesund
363 Ms Svanen	55.0	18.5	6.0	—	—	T	—	Bolin	?	20	Peter Abelvik, Ålesund
364 Må Fritz	20.0	6.0	4.5	—	—	T 49	—	Real	39	5	Fritz Kruger m fl, Ålesund
365 Ms Iris	41.0	15.9	4.5	—	—	T 18	—	Avan	?	23	Olaf Fylling, Ålesund
368 Må Morris	20.0	4.8	2.9	—	—	T 37	—	Sleip	34	5	Josef Søvik, Ålesund
372 Må Fram	22.0	7.0	3.0	—	—	T	—	Tenfj	?	3	Ole J Hessen m fl, Ålesund
376 Må Arne	19.0	5.6	1.8	—	—	T 32	—	Evinr	34	3	Alf Helseth, Ålesund
377 Må Sølvi	20.0	5.4	3.4	—	—	T 29	—	Vakt	21	4	Knud R Willmann, Ålesund
380 Må Eufen	26.5	7.0	3.5	—	—	T 53	—	F M	54	8	Trygve A Westre, Ålesund
381 Må Kinn	23.0	6.0	2.9	—	—	T 51	—	Sabb	51	5	Eivind Steinvik, Ålesund
385 Mk Arnvid	40.0	13.3	7.3	—	—	T 07	39	Rapp	36	24	Gustav Rønning m fl, Ålesund
386 Mj Sognejenta	75.9	22.7	8.6	101	48	T 14	56	Hjels	43	120	O Norge, Ålesund
388 Ms Varden	21.0	7.0	3.3	—	—	T 27	42	Hjels	?	6	Bjarne Knutsen, Ålesund
389 Må Truls	18.0	5.0	3.0	—	—	T 30	—	Rapp	30	4	Jørgen Ostnes, Ålesund
390 Ms Trygg	33.0	10.0	3.3	—	—	T 17	—	Heros	17	5	William Bye, Ålesund
393 Må Kari	19.0	5.0	3.0	—	—	T 30	—	F M	30	4	Frank Olsen, Ålesund
396 Ms Brekne	32.7	10.8	4.0	—	—	T 12	—	Rapp	35	10	Kr Ytreland, Ålesund
397 Må Penta 2	17.4	5.4	2.5	—	—	T 28	—	Pent	26	2	N Astrup Krohn, Ålesund
398 Må Aslak	24.0	7.5	6.0	—	—	T 38	—	Hjels	?	6	Leif Dronnen, Ålesund
399 Må Lille Putt	19.0	4.8	3.0	—	—	T 11	—	F M	11	2	Sigurd Nilsson, Ålesund
400 Mk Toralv	34.0	12.0	5.8	—	—	T 26	—	Finø	?	18	A/S Ålesund Fisketilvirkere, Åles.
401 Må Ternen	17.0	4.0	3.0	—	—	T 17	—	Sea	39	5	L Ose Gausdal, Ålesund
402 Mkr Heidi*	68.3	18.1	7.6	55	22	T 98	50	Hjels	43	60	Fredrik Hessen, Ålesund
407 Må Alken	25.0	7.0	3.5	—	—	T 27	—	Nogv	18	5	Mat Arseth, Ålesund
408 Mkr Torbjørn	32.0	10.5	5.3	—	—	T 24	—	Bolin	31	12	Olaf Jensen, Ålesund
410 Mkr Nystål* <sup>o</sup>	35.0	12.1	5.1	12	3	T 56	—	Heim	56	20	Krist Bergunes, Ålesund
412 Mk Laksen	19.8	7.2	3.3	—	—	T 15	—	Klaus	?	3	Oskar Dronnen, Ålesund
413 Må Terje	21.0	6.0	4.0	—	—	T	—	Dahl	?	3	Matias Aarseth, Ålesund
414 Må Rapp	20.7	5.6	2.7	—	—	T	—	Sabb	51	4	Hans Ragne, Ålesund
416 Må Terje	24.0	8.0	2.5	—	—	T	—	Gide	17	3	Konrad Dahl m fl, Ålesund
418 Må Knut	25.0	8.0	3.0	—	—	T 27	—	Marn	33	4	Johan Skutvik, Ålesund
419 Må Karsten	25.0	7.0	5.0	—	—	T	—	Skam	?	5	Konrad Stokkevåg, Ålesund
420 Må Leif	22.0	8.0	2.5	—	—	T 19	—	Amer	19	4	Kristian Larsen, Ålesund
421 Må Per	27.0	9.0	4.0	—	—	T 43	—	Roald	?	8	Mart K Ertresvåg, Ålesund
422 Må Snogg	25.0	7.8	3.8	—	—	T 21	—	Heim	28	4	Teodor Kavli, Ålesund
423 Må Sjøgutten	22.5	6.8	2.3	—	—	T	—	Grei	19	4	Nils Håvold, Ålesund



**AKTIV** kobberstoff  
for ren bunn



Farkostens nummer art og navn	Lengde	Bredde	Dybde	Tonn		Materiale	Byggear	Ombår	Maskin			Eierens (den korresponderende reders) navn og postadresse
				Br.	Nt.				Hva slags	Byggear	H. K.	
425 Må Tor	17.0	5.0	2.5	—	—	T38	—	Amer	?	4	Laurits Valsdal, Ålesund	
426 Må Tramp	19.2	6.4	2.7	—	—	T30	—	Real	30	4	Peter P Vinje, Ålesund	
428 Må Hobby	21.0	6.0	2.8	—	—	T	—	motor	?	8	Andr Wammer, Ålesund	
429 Mk Sport	29.0	8.0	3.6	—	—	T19	37	Rapp	37	8	Karl Kleiven, Ålesund	
430 Må Roy	26.0	6.0	3.0	—	—	T30	—	Wich	?	4	Kåre Simensen, Ålesund	
431 Må Neptun	23.0	7.0	2.5	—	—	T56	—	Sabb	56	5	Fredolf Halvorsen, Ålesund	
432 Mkr Småen	22.0	7.0	4.0	—	—	T53	—	Sabb	53	5	Andreas Askvoll, Ålesund	
433 Må Marit	22.0	6.0	2.9	—	—	T57	—	Sleip	57	7	Peter S Wiik, Ålesund	
434 Må Bali	22.0	6.4	2.9	—	—	T55	59	Sabb	54	5	Olaf Holte, Ålesund	
435 M Fram	23.0	7.0	3.0	—	—	T57	—	Sabb	53	5	Arthur Bjørlykke, Ålesund	
436 Må Sonja	25.0	8.0	3.0	—	—	T56	—	Sabb	56	6	Petter Nilsen, Ålesund	
437 Må Alen	22.0	7.0	2.2	—	—	T53	—	Sabb	?	5	Hans Otterlei, Ålesund	
438 Mkr Ranie	26.0	7.7	3.5	—	—	T59	—	Sabb	58	6	Einar Helmersen, Ålesund	
439 Må Rusken	23.0	6.0	3.0	—	—	T58	—	Sabb	46	4	Lauritz Godø, Ålesund	

M-AS. Åsskard — tilsynsmann: John E. Settem, Bøfjorden.

15 Ms Havgula	40.6	15.7	5.2	17	5	T12	—	Gide	15	18	John Sæther m fl, Bøfjorden
21 Må Metor	22.0	6.0	2.0	—	—	T28	—	Meteo	20	3	Bastian Settem, Bøfjorden
22 Mk Trygg	32.0	11.0	5.0	—	—	T30	—	Gide	25	6	Arne Todal, Bøfjorden
25 Må Falken	22.0	6.5	5.0	—	—	T23	—	Helse	33	5	Nils Todal, Bøfjorden
26 Må Fisk	21.0	5.0	3.0	—	—	T43	—	Meteo	29	3	Hans Hoås, Bøfjorden
28 Må Sterk	22.0	6.0	4.0	—	—	T30	—	Sterk	30	6	Peder L Bævre, Snekkvik
29 Må Stabil	26.0	8.5	4.0	—	—	T45	—	Stabil	30	8	Gustav Seterøy, Bøfjorden
30 Må Pioner	27.0	8.0	4.0	—	—	T45	—	Roald	35	7	Hans Hoås, Bøfjorden

**Sogn- og Fjordane.**

SF-A. Askvoll — tilsynsmann: Albert Hollevik, Stavenes.

1 Mk Ringnes* <sup>o</sup>	89.2	18.5	8.9	90	29	T07	49	Bolin	20	120	Sverre Brosvik, Værlandet
2 Ms Gladys <sup>o</sup>	39.1	14.4	5.6	16	—	T38	48	Wich	48	20	John Væroy m fl, Værlandet
3 Må Alken	26.0	9.0	5.5	—	—	T41	—	Sabb	41	5	Alfr O Dävøy, Atløy
4 Må Bølgen	20.0	6.0	3.0	—	—	T47	—	Sabb	51	3	Oddv Underseth m fl, Stavenes
5 Ms Kvartnes*	55.4	16.5	7.3	36	14	T35	44	Wich	47	50	Erling Sund, Kumle
6 Må Mira 2	26.9	8.0	3.5	—	—	T35	—	Sabb	51	5	Johs Strand, Korsund
7 Ms Einar	36.0	12.0	6.0	—	—	T39	—	Rapp	39	14	Anders Norstrand, Bulandet
8 Må Barsholm	37.2	12.7	4.7	—	—	T38	—	Unio	?	20	Audun Barsnes m fl, Kumle
9 Må Viking	18.0	6.0	3.0	—	—	T51	—	Sabb	52	4	Teodor Sellevoll, Høyvikbygda
10 Ms Bogga	38.5	13.0	6.0	—	—	T40	—	Rapp	40	17	Joh Karlsen, Bulandet
11 Ms Breidablik	41.0	15.5	6.0	—	—	T42	—	Rapp	41	24	M E Kjæmpenes m fl, Bulandet
12 Må Sjøgutten	22.3	7.3	2.5	—	—	T50	—	Sabb	?	4	Anton Håvåg, Stryn
13 Mg Varden	40.0	13.0	6.0	—	—	T44	—	Finø	43	22	Peder Herland m fl, Atløy
14 Ms Fix	34.0	10.5	4.5	—	—	T98	50	Wich	?	12	Rich Abrahamsen m fl, Bulandet

# HAVTRYGD

Måløy: Tlf. 42 og 55

Vedavåg: Tlf. 146 og 174

Bergen: Tlf. 19 513

Florø: Tlf. 2237

gjensidig trygdslag

Dekker all forsikring av fiskebåten og fiskeren. Fiskernes eget trygdslag. Forsikring av varetransport